PROMOTORA TURÍSTICA EDA S.A. DE C.V.

[redacted]

MANIFESTACIÓN DE IMPACTO AMBIENTAL

Modalidad Particular

PROYECTO:

Construcción y operación del Hotel Hyde Mazatlán

UBICADO EN:

Av. Camarón Sábalo No. 1305 y 1303, Zona Costera, Mazatlán, Sinaloa

JUNIO 2022

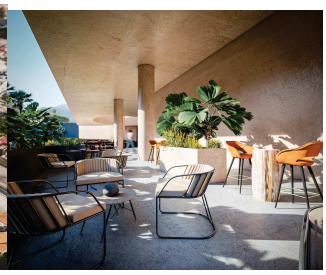

HYDE

[redacted]

RFC: PTE780815K22

MANIFESTACIÓN DE IMPACTO AMBIENTAL

Modalidad Particular

Construcción y operación del Hotel Hyde Mazatlán

UBICADO EN:

Av. Camarón Sábalo No. 1305 y 1303, Zona Costera, Mazatlán, Sinaloa

INTRODUCCIÓN

México ha institucionalizado una política nacional de compromiso con el desarrollo sustentable por décadas. Los principios que fundamentan el discurso y las metas de sustentabilidad se ven ampliamente reflejados a lo largo y ancho de las leyes, normas e instituciones tocantes a medio ambiente, uso de suelo, vida silvestre y recursos naturales (Mario Monteforte, 2008). El municipio de Mazatlán cuenta con una vasta biodiversidad, debido a sus sitios de áreas Naturales, lo que hace obligatorio una caracterización de estos recursos para poderlos proteger, restaurar, conservar y aprovechar, con la finalidad de propiciar el equilibrio ecológico y mejorar las condiciones para el bienestar social. Este tuvo un importante crecimiento turístico durante las últimas décadas, generando cambios constantes en el ambiente, pudiendo ser positivos o negativos, sin embargo, según PROFEPA (2019), las actividades antropocéntricas son consideradas como la principal amenaza para la conservación de los recursos naturales, por ello se han incrementado las herramientas para regular los impactos ambientales producidos por el hombre. En México, la Ley General del Equilibrio Ecológico y la Protección al Ambiente (LGEEPA) define al impacto ambiental como la "Modificación del ambiente ocasionada por la acción del hombre o de la naturaleza". Para estimar las modificaciones al ambiente provocadas por proyectos de infraestructura, existe un instrumento denominado Manifestación de Impacto Ambiental (MIA), por medio del cual la Secretaría de Medio Ambiente y Recursos Naturales (SEMARNAT) evalúa el impacto que tendrá una obra o construcción sobre el medio ambiente. Siguiendo lo dicho en el Reglamento de la LGEEPA sección V, artículo 28, Promotora Turística EDA S.A. DE C.V.,

con el Proyecto Construcción y operación del hotel Hyde Mazatlán, tiene la obligación de expedir una MIA modalidad General, según el artículo 11 de la presente Ley, sin necesidad de presentar un Estudio de Riesgo, dado que no le es aplicable en términos de la Ley por la actividad que realiza, ya que no se presenta en el segundo listado de actividades altamente riesgosas.

Hyde Mazatlán es un Proyecto de hotel y residencias en un predio de 6,998.543 m^2 donde actualmente se encuentran construidos comercios turísticos, por lo que el territorio ya había sido afectado anteriormente, sin embargo, durante todas las etapas se implementarán las medidas necesarias para mitigar los impactos hacia el medio ambiente por la construcción del hotel, y se cumplirá con el marco jurídico aplicable y vigente por su tipo de actividad en operación de ésta.

El municipio de Mazatlán tiene condiciones geomorfológicas favorables para la elaboración del proyecto Construcción y operación del hotel Hyde Mazatlán, por lo que no se llegarán a producir riesgos potenciales. Debido al desarrollo urbano de la zona del proyecto, los requerimientos demandan ciertas descripciones para prevenir el aumento de impacto ambiental, se demanda una descripción del sitio en un radio de 500 metros reportada como Área de Influencia.

De conformidad con las disposiciones regulatorias que competen con el objeto de obtener la autorización para llevar a cabo la realización del proyecto Construcción y operación del hotel Hyde Mazatlán, mismo que consiste en la preparación, construcción y operación de un hotel y residencias.

I. DATOS GENERALES

I.1. Datos generales del proyecto

I.1.1 Nombre del proyecto

Hyde Mazatlán

I.1.2. Ubicación del proyecto

El predio del Proyecto se localiza en Av. Camarón Sábalo No. 1305 y 1303, Zona Costera, en el Municipio de Mazatlán, Estado de Sinaloa.

A continuación, se muestra un croquis en el cual se señalan las características de ubicación del proyecto, las localidades próximas, rasgos fisiográficos e hidrológicos sobresalientes. De acuerdo al Atlas Nacional de Riesgos, el Proyecto no se ubica en zona de riesgo como paredes de cañones, lechos y cauces de arroyos, zonas de fallas geológicas, de deslizamiento, de inundación, así como en zonas de litorales expuestas a oleaje de tormenta y procesos de erosión, en desembocaduras y ríos áreas identificadas como altamente vulnerables al cambio climático.

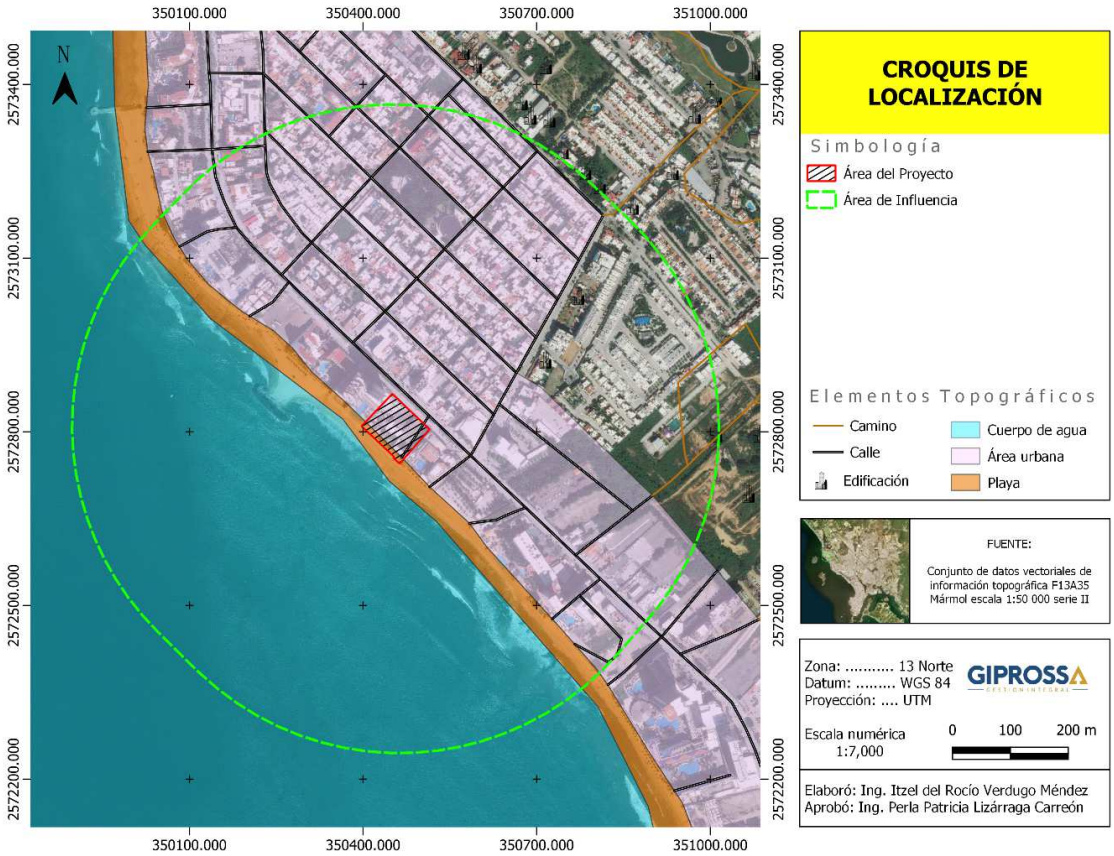

Figura I-1 Croquis de localización

I.1.3. Duración del proyecto

La duración del proyecto abarcará del mes de enero de 2022 a marzo de 2025, un total de 2 años y medio, aproximadamente, mismo que abarcará desde la tramitología,

iniciada en enero del presente año, hasta los acabados.

I.2. Datos generales del promovente

I.2.1. Nombre o razón social

[redacted]

I.2.2. Registro Federal de Contribuyentes del promovente

[redacted]

I.2.3. Nombre y cargo del representante legal

[redacted]

Cargo: Representante legal

I.2.4. Dirección del promovente o de su representante legal para recibir y oír notificaciones

[redacted]

I.2.5. Nombre del responsable del estudio

[redacted]

I.2.5.1. Registro Federal de Contribuyentes

[redacted]

I.2.6. Nombre del Responsable técnico del estudio

[redacted]

I.2.6.1. Registro Federal de Contribuyentes del responsable técnico del estudio

[redacted]

I.2.6.2. Número de Cédula profesional

[redacted]

II. INFORMACIÓN GENERAL DEL PROYECTO

II.1. Información general del proyecto

El presente proyecto, el cual lleva por nombre Hyde Mazatlán de la empresa denominada PROMOTORA TURÍSTICA EDA S.A. DE C.V. con ubicación en Av. Camarón Sábalo No. 1305 y 1303, Zona Costera, en el municipio de Mazatlán, estado de Sinaloa, tiene como objetivo principal la prestación de servicios de hotelería, mismo que ofrecerá una variedad de opciones de alojamiento para huéspedes de placer y viajeros de negocios, el hotel contará con 242 habitaciones. Las comodidades en el lugar se crearán teniendo en cuenta la variedad de huéspedes, con un spa y gimnasio, boutique de venta minorista y espacio para reuniones y eventos para grupos. Espacios independientes para alimentos y bebidas, que incluirán un restaurante de servicio completo de especialidades, un salón y bar en el vestíbulo, un café gourmet, un club de playa, un skybar bar de mixología.

El predio del proyecto consiste en dos terrenos cimentados por los servicios restauranteros, juntos tienen una superficie total de 6,998.453 m2, con 92.27 metros de frente de playa, dicho predio cuenta con construcciones, estacionamiento, suelo con pavimento y arena, palapa y jardineras, donde será retirado para proceder a la fase de preparación del sitio y construcción del hotel con una altura de 30 niveles, donde en el presente informe se indican sus superficies construidas.

Todas las fases para el desarrollo del proyecto Construcción y operación del hotel Hyde Mazatlán se basarán en la normatividad nacional vigente. Asimismo, Hyde Mazatlán cumple a las condiciones de las autorizaciones y permisos correspondientes, entre ellas, el Dictamen de Uso de Suelo, mismo que se presenta con número ***4095/21*** *de fecha de junio de 2021, así como con el cumplimiento de la elaboración de un análisis de riesgos que está por ingresar.*

Hyde Mazatlán toma en consideración el impacto ambiental que ocasionará el desarrollo del proyecto por lo que se hizo presencia del informe preventivo ambiental ante la Dirección de Ecología y Medio Ambiente, para la implementación de las correctas medidas de mitigación de impactos al ambiente y, con el fin de apegarse al marco jurídico, se presenta la Manifestación de Impacto Ambiental Modalidad Particular (MIA-P), para cumplir con el artículo 28 de la Ley General de Equilibrio Ecológico y Protección al Ambiente (LGEEPA).

Por otro lado, Hyde Mazatlán cuenta con la factibilidad de la Junta Municipal de Agua Potable y Alcantarillado de Mazatlán (JUMAPAM) de número ***365/2021*** *expedido por la autoridad el 05 de octubre de 2021. Asimismo, se cumple con la factibilidad para proporcionar energía eléctrica al predio, con número* ***DB050-PYC-226/2021*** *por la Comisión Federal de Electricidad (CFE) el día 29 de marzo de 2021 y un estudio de mecánica de suelos.*

Hyde Mazatlán se compromete con el cumplimiento de las obligaciones durante su fase operativa, es por esto que se encontrará registrado ante la Secretaría del Medio Ambiente y Recursos Naturales (SEMARNAT) como generador de residuos peligrosos, donde se tendrá el compromiso y llevará a cabo el control por medio de bitácoras de entrada y salida de los residuos peligrosos, aunado a esto, contará con el Registro de Emisiones y Transferencias de Contaminantes (RETC) que corresponde a la Cédula de Operación Ambiental Municipal.

De igual manera, Hyde Mazatlán contará con señalamientos, extintores, alarmas de emergencia, botiquín, detector de humo, permisos y todo lo aplicable a las Normas Oficiales Mexicanas, Protección Civil, Leyes y Reglamentos de jurisdicción Municipal, Estatal y Federal, tal y como se indica en la siguiente tabla.

Tabla II-1 Autorizaciones, dictámenes y permisos Hyde Mazatlán

TRÁMITE	DEPENDENCIA	NIVEL	OFICIO	FECHA
Uso de suelo	Dirección de Planeación del Desarrollo Urbano Sustentable	Municipal	4095/21	25 de junio de 2021
Factibilidad JUMAPAM	JUMAPAM	Municipal	365/2021	05 de octubre de 2021
Factibilidad CFE	CFE	Municipal	DB050-PYC-226/2021	29 de marzo de 2021
Mecánica de suelos	N/A	Municipal	N/A	Abril 2021
Informe Preventivo Ambiental	Dirección de Ecología y Medio Ambiente	Municipal	ND	Ingreso: 31 de enero de 2022

Objetivo: *la presente Manifestación de Impacto Ambiental es elaborada con el propósito de obtener la autorización en materia de impacto ambiental, indicando la construcción del hotel Hyde Mazatlán y hacer del conocimiento de la Secretaría del Medio Ambiente y*

Recursos Naturales del cumplimiento con el marco jurídico aplicable de acuerdo con las actividades que realizará.

A continuación, se muestra en la figura II-1 y II-2 la macro y microlocalización del predio donde se localizará el Proyecto.

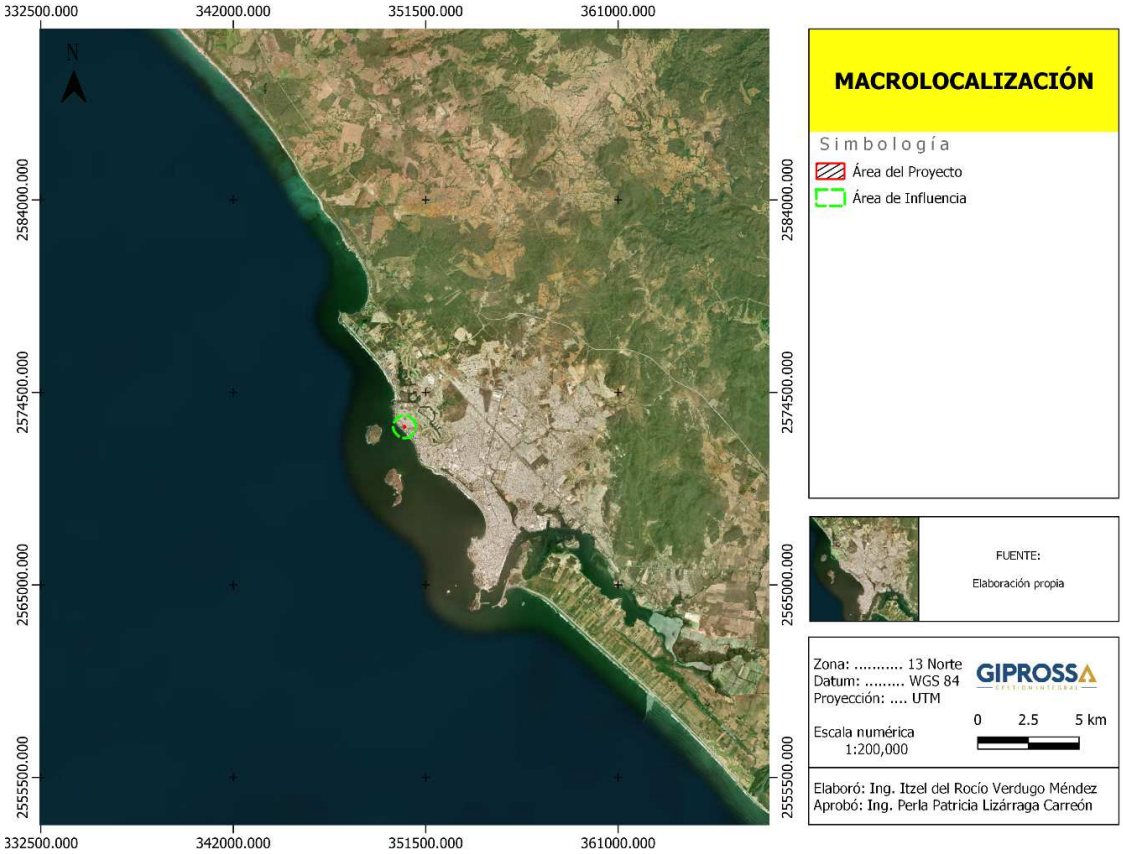

Figura II-1 Macrolocalización del Proyecto

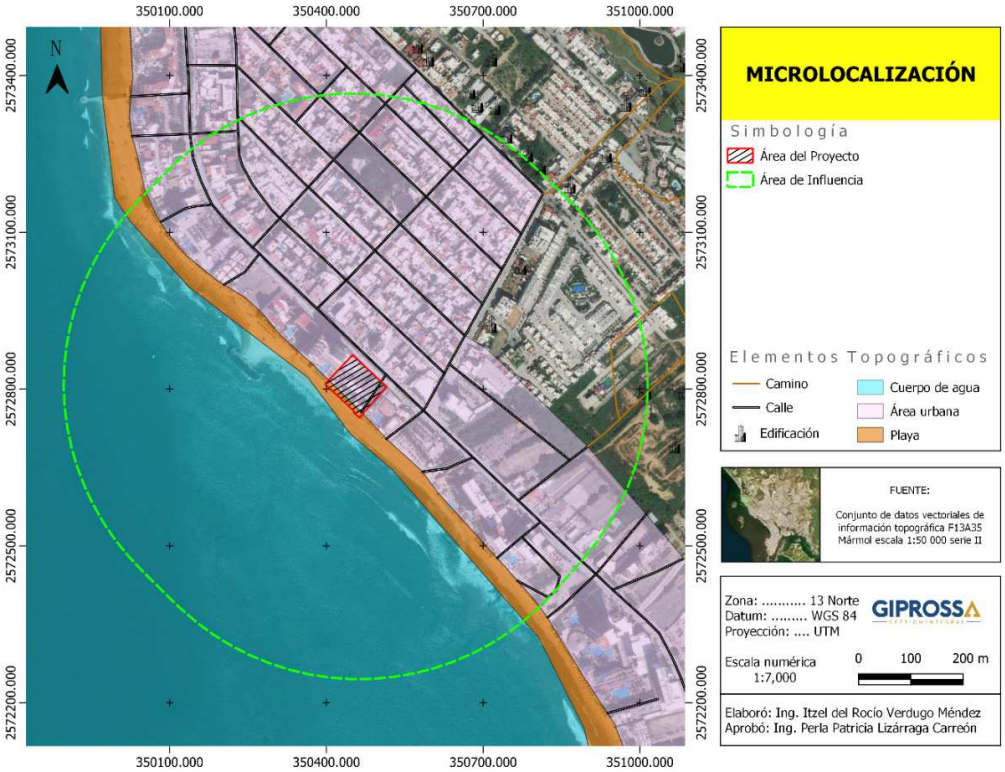

Figura II-2 Microlocalización del Proyecto

II.1.1. Naturaleza del proyecto

Hyde Mazatlán consiste en la construcción y operación de un hotel con 92.27 metros de frente de playa en un predio de 6,998.543 m^2, para actividades turísticas. Donde se considerará la realización de obras de protección costera con énfasis en la reducción de riesgos en materia de protección civil a la población de la zona, causados por desastres naturales que pudieran presentarse en el futuro, dado que Mazatlán se caracteriza por

ser un puerto en el que arriban desastres naturales de zona costera.

Respecto a la protección costera es una actividad humana que surgió desde que el hombre adquirió, por medio de herramientas y obras simples, la capacidad de proteger el espacio que lo circunda para su propio beneficio. Dentro de las medidas preventivas que se contemplan se verán ubicadas en cuanto la cimentación, Muro de contención playa, Torre principal, Núcleo de elevadores, Escaleras de emergencia, Restaurante- Sky bar, ventanas, pisos, sistema contra fuegos y sistema pararrayos. A continuación, se describen cada uno de ellos:

Tipo Estructura	***Objetivo***	***Función Principal***
Cimentación	*Proteger tierra y estructuras contra inundaciones y rebase*	*Concreto – resistencia del concreto de 250 – 300 kg/cm2* *Contratabes – marcos para estabilizar pilas* *Profundidad – piedra firme 25.00 – 28.00 ml*
Muro de contención playa	*Prevenir o mitigar inundaciones de zonas costeras bajas*	*Concreto - resistencia del concreto de 250 – 300 kg/cm2* *Armado de varilla – marcos de soporte de contención de impacto de oleaje* *Profundidad – en revisión para evitar socavones por ingreso de humedad*
Torre principal	*Proteger tierra y estructuras contra inundaciones y rebase*	*Diseño de planta – torre en planta en forma de "Y" para vientos y movimientos del edificio. Permitir el paso y flujo.* *Orientación – orientada principalmente de este a oeste* *Ubicación – con separación de edificios colindantes.*
Núcleo de elevadores	*Mayor soporte y sujeción*	*Ubicación – ubicada en la parte del tramo corto para funcionar como columna vertebral para dar soporte y sujeción entre niveles que nace desde la cimentación.* *Estructura – de concreto con acero*

Escaleras de emergencia	*Prevenir ante cualquier situación de emergencia*	*Ubicación – todos los niveles cuentan con escaleras de emergencia en diferentes ubicaciones, pero lo en la torre principal existen hasta dos escaleras con fácil acceso a pasillos.* *Funcionalidad – por su ubicación y cantidad su evacuación será de fácil uso.*
Restaurante- Sky bar	*Prevenir accidentes y reforzar la seguridad*	*Pisos antiderrapantes – por cuestiones de seguridad por su ubicación el diseño de pisos de alto tráfico y antiderrapante para evitar resbalones* *Cristal de seguridad – por el tema de áreas sociales y posible accidente se colocarán cristales de seguridad por su resistencia.* *Marcos concreto / metálicos - el diseño del espacio contienes estos elementos por durabilidad y resistencia.*
Ventanas	*Prevenir accidentes y reforzar la seguridad* *Reforzar la seguridad ante cualquier desastre natural*	*Espesor cristal – en diseño con empresas que analizan ventaneria / cristal para proyectos verticales, por cuestiones de ser espacios rentables y por vientos, se instalaran cristales que proporcionen más seguridad al usuario.* *Ventanas anticiclónicas - por estar en una ubicación donde se presentan estos fenómenos se consideran como opción del edificio.*
Pisos	*Prevenir accidentes y reforzar la seguridad*	*Ubicación – de acuerdo a su ubicación se realizarán las instalaciones pertinentes* *Tipología - de alto tráfico / antiderrapante / contra fuego*
Sistema contra fuegos	*Prevenir accidentes y reforzar la seguridad* *Reforzar la seguridad ante cualquier desastre natural*	*Red – se ingresará un diseño de red contra fuego donde no permita el avance.* *Sensores – de alta tecnología por zonas para detestación inmediata y controlar posibles daños*

Sistema pararrayos	*Reforzar la seguridad ante cualquier desastre natural*	*Ubicación – en la parte superior de la torre con tierra en planta de estacionamiento.* *Función - detener impactos de rayos*

II.1.2. Ubicación y dimensiones del proyecto

El hotel Hyde Mazatlán se ubicará en un predio con ubicación en Av. Camarón Sábalo No. 1305 y 1303, Zona Costera, Mazatlán, Sinaloa. Cuenta con Dictamen de Uso de Suelo expedida por la Secretaría de Desarrollo Urbano Sustentable con número ***4095/21*** *donde se indica la compatibilidad para la construcción del proyecto localizado en dicha ubicación y, por otro lado, con dictamen de alineamiento expedido por la Dirección de Planeación del Desarrollo Urbano Sustentable el 17 de marzo de 2021, con No. de oficio:* ***062264*** *y* ***062265****, donde se indica que el predio corresponde al domicilio mencionado.*

Actualmente, el predio del proyecto se encuentra dividido en un terreno de 1,182.9 m^2 construido, por un restaurante bar de mariscos, nombrado La Mazatleca y otro con superficie de 5,815.643 m^2 en donde se localiza Malay Club de Playa & Salon, así como una palapa con vista al mar, mismos que actualmente se encuentran en operación, dichos predios forman en conjunto un terreno de 6,998.543 m^2 que será utilizado para la construcción del hotel.

La información que se muestra a continuación en la tabla II-2, corresponde a los datos geoestadísticos del municipio de Mazatlán, lugar donde se localizan las instalaciones del proyecto, obtenida del Catálogo Único de Claves de Áreas Geoestadísticas Estatales, Municipales y Localidades, con fecha última de actualización durante el mes de octubre de 2020.

Tabla II-2 Información de la localidad donde se ubica el predio del Proyecto

No.	*CLAVE*	*ENTIDAD FEDERATIVA*	*CLAVE*	*MUNICIPIO*	*CLAVE*	*LOCALIDAD*
1	*25*	*Sinaloa*	*012*	*Mazatlán*	*0001*	*Mazatlán*

En las siguientes figuras se muestra la imagen satelital de la ubicación física del predio, así como también el plano de localización, sus coordenadas, vértices y Área de Influencia.

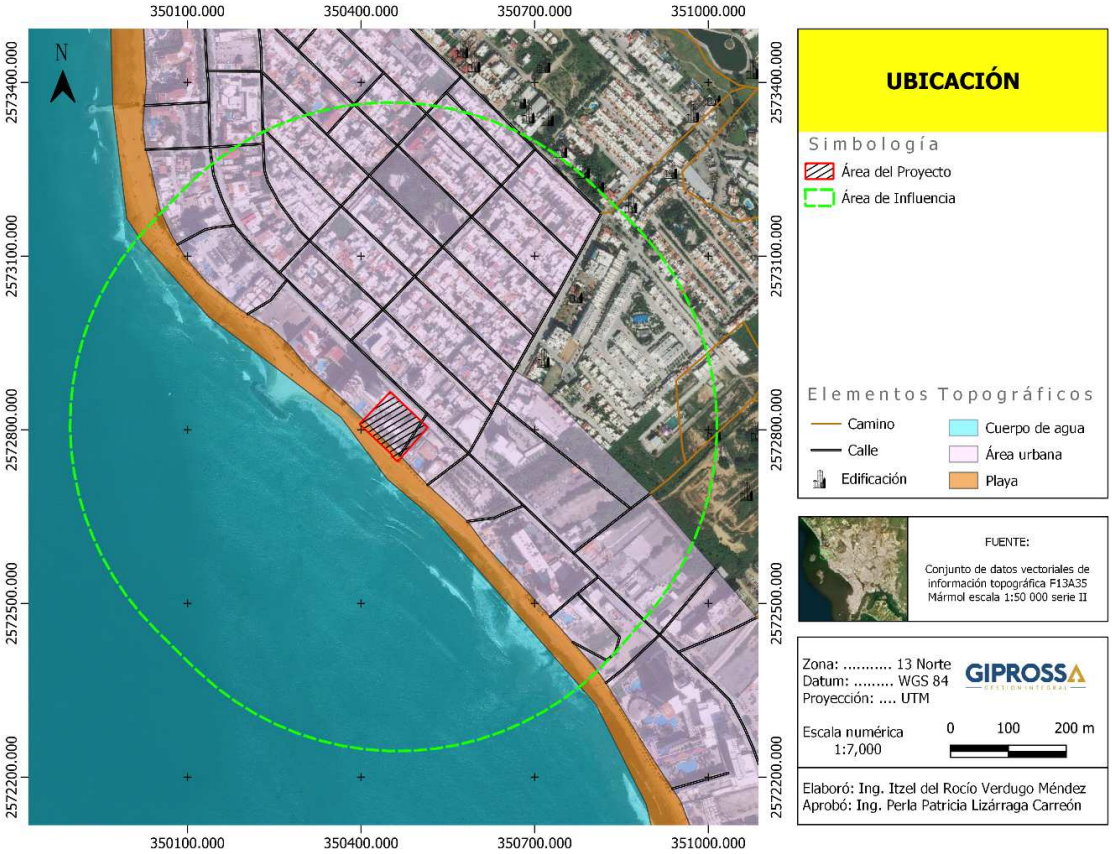

Figura II- 3 Ubicación del predio del Proyecto

En la tabla II-3, se muestran las coordenadas geográficas del predio total donde se localizará el hotel Hyde Mazatlán, en la figura II-4, la localización de los vértices y figura II-5, representación del radio de 500 m del predio del Proyecto.

Tabla II-3 Coordenadas del predio del Proyecto

VÉRTICE	COORDENADAS GEOGRÁFICAS		COORDENADAS UTM ZONA 13N	
	N	O	E	N
0	23°15’27.94”	106°27’42.89”	350,455.57	2,572,807.69
1	23°15´27.84”	106°27'40.79’’	350,515.01	2,572,804.29
2	23°15'25.90'”	106°27'42.60”	350,463.09	2,572,744.94
3	23°15'26.23”	106°27'42.98”	350,452.22	2,572,755.28
4	23°15'26.28”	106°27'42.93”	350,453.65	2,572,756.91
5	23°15’27.98”	106°27’44.94”	350,397.24	2,572,809.75
6	23°15’29.81”	106°27’43.08”	350,450.61	2,572,865.61

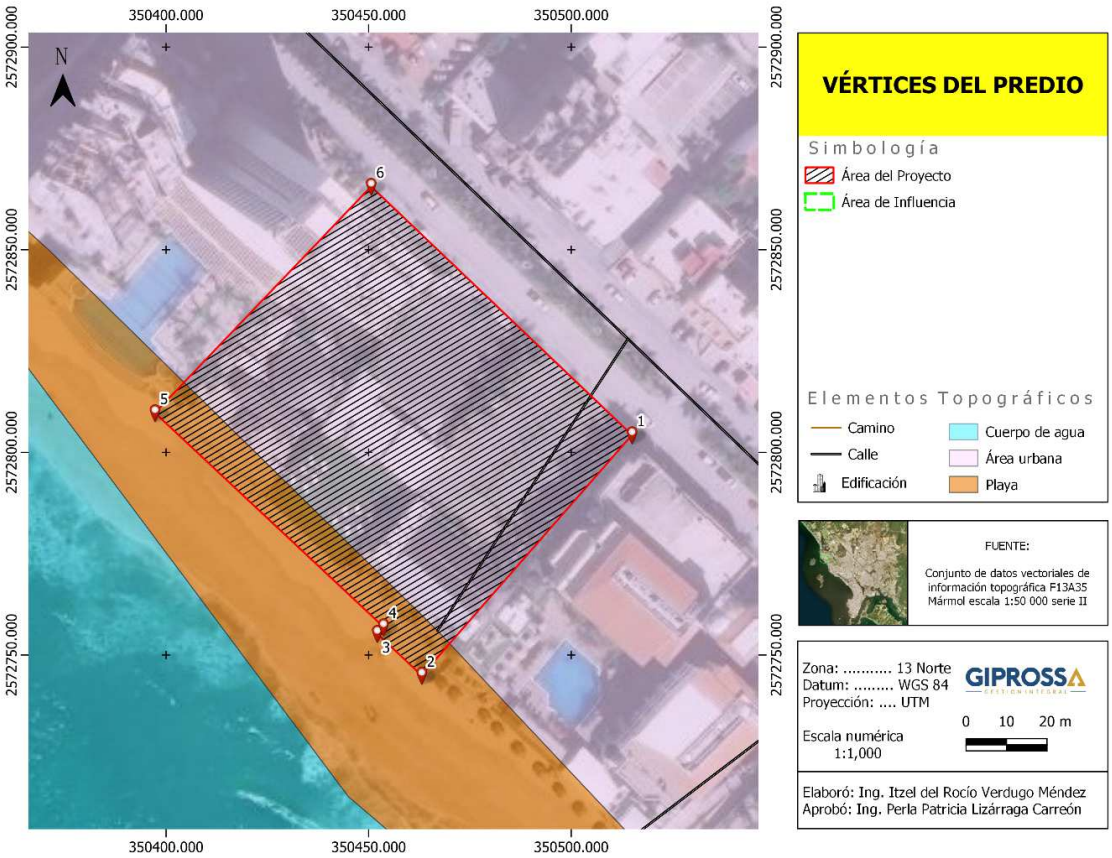

Figura II- 4 Polígono con vértices del predio del Proyecto

De acuerdo al conjunto de datos vectoriales de información topográfica con clave F13A35 Mármol, se puede apreciar que dentro del predio se localiza un elemento catalogado como calle, mismo que pudiera ser como un acceso a la playa, sin embargo, este es inexistente, ya que la colindancia del predio en esa dirección es únicamente el

Hotel Quijote Inn. Mismo que se mostrará en el apartado de colindancias, del presente informe.

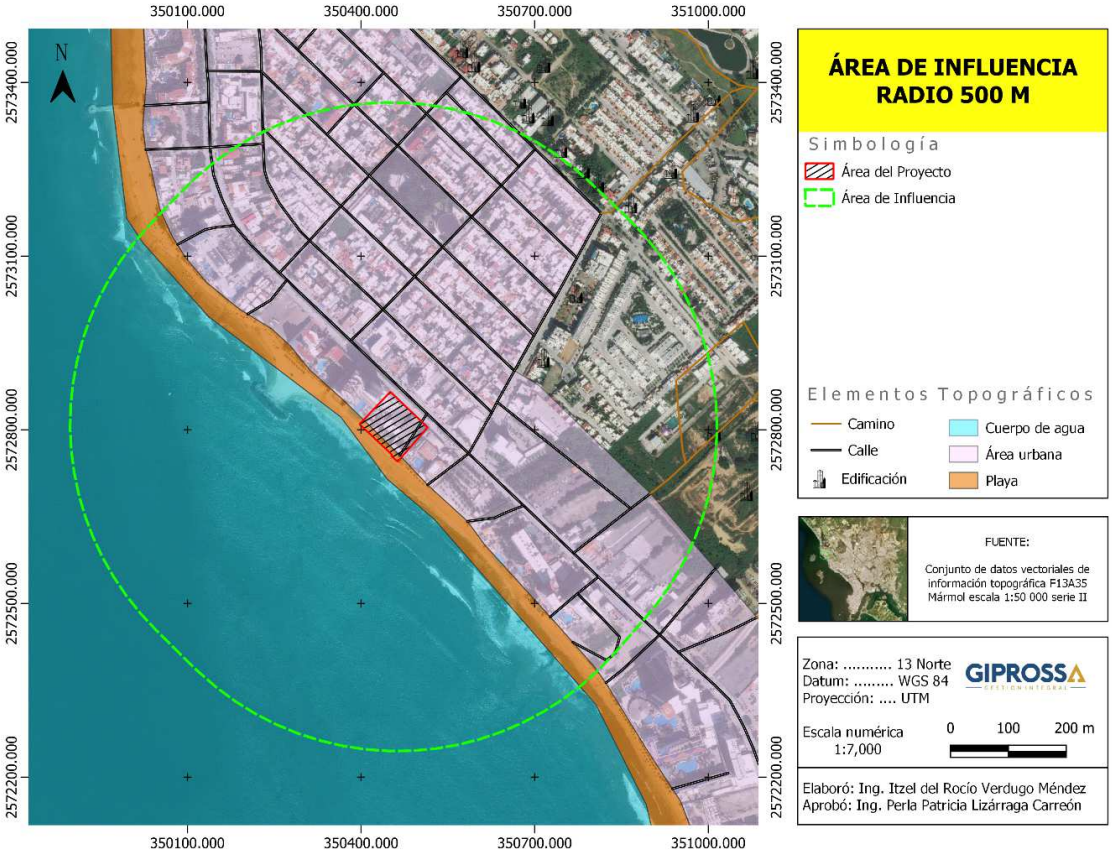

Figura II- 5 Área de Influencia del Proyecto en un radio de 500 m

*Las instalaciones del Proyecto contarán con una superficie total de **6,998.543 m²**, en la cual se incluyen áreas públicas como club de playa, bares, asoleaderos, salones de*

eventos, así como escaleras, elevadores, sanitarios, vestíbulo, caminos y vialidades, entre otros, conforme a la siguiente tabla. Misma que incluye las superficies construidas que se localizarán en la planta baja del hotel, esta abarcará todo el predio.

Tabla II- 4 Cuadro de áreas de la planta baja del Proyecto

ZONA	ÁREA CUBIERTA m^2	ÁREA DESCUBIERTA m^2	TOTAL m^2
Beach club	263.17	119.18	382.35
Caminos y vialidades	2,275.373		2,275.373
Vestíbulo	113.86		113.86
3 MEAL/BAR INDOOR	714.00		714
3 MEAL/BAR OUTDOOR	52.77	310.52	363.29
Asoleaderos		345.61	345.61
Sanitarios Mod 1	72.46		72.46
Sanitarios Mod 2	73.9		73.9
BOH 1	435.56		435.56
BOH 2	287.64		287.64
Meeting and banquet	825.48		825.48
Cafetería	258.81		258.81
Escaleras	29.92		29.92
Motor lobby	476.71		476.71
Albercas		343.58	343.58
TOTAL DEL PREDIO	6998.543		

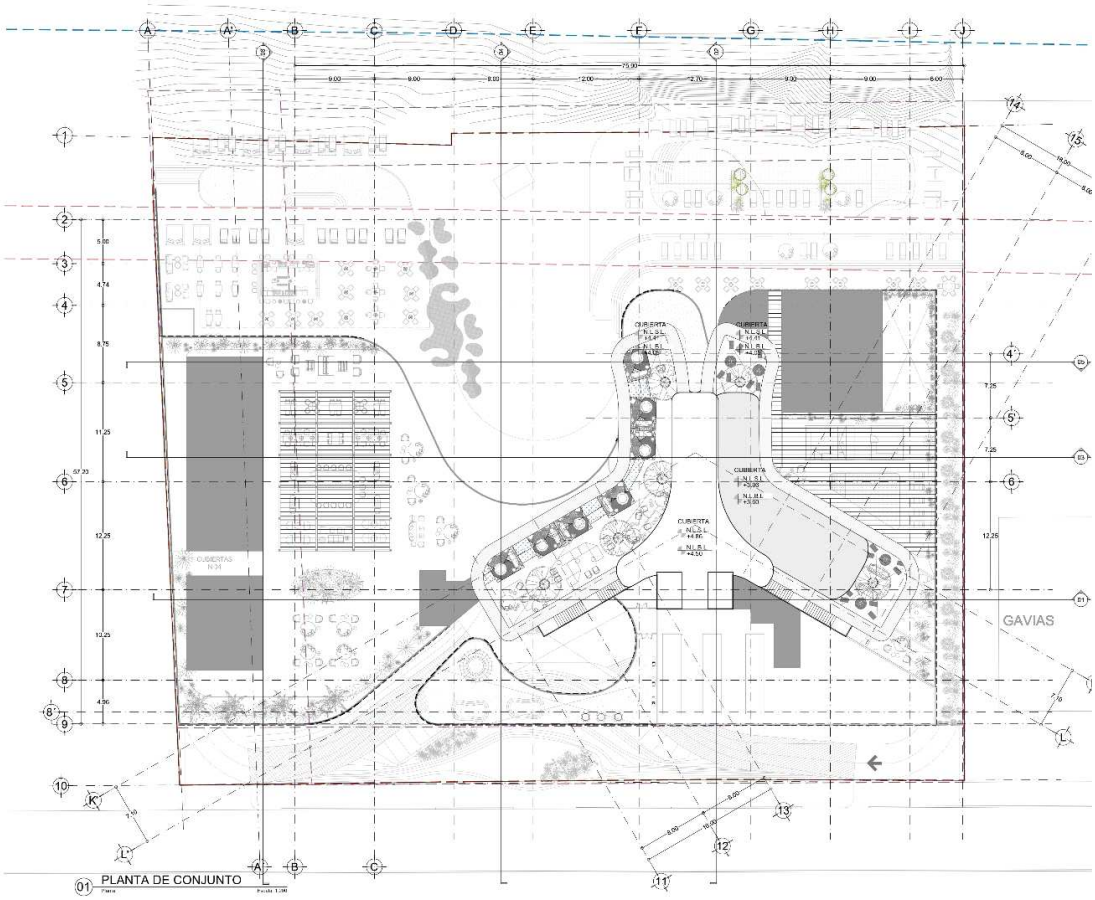
GAVIAS
01 PLANTA DE CONJUNTO

Figura II- 6 Plano arquitectónico del Proyecto

De acuerdo con la Actualización y Ampliación del Atlas de Riesgos Ciudad de Mazatlán y sus usos de suelo, Hyde Mazatlán con ubicación en Av. Camarón Sábalo No. 1305 y 1303, Zona Costera, Municipio de Mazatlán, Estado de Sinaloa, se encuentra dentro del uso de suelo identificado como ***Urbano Construido.***

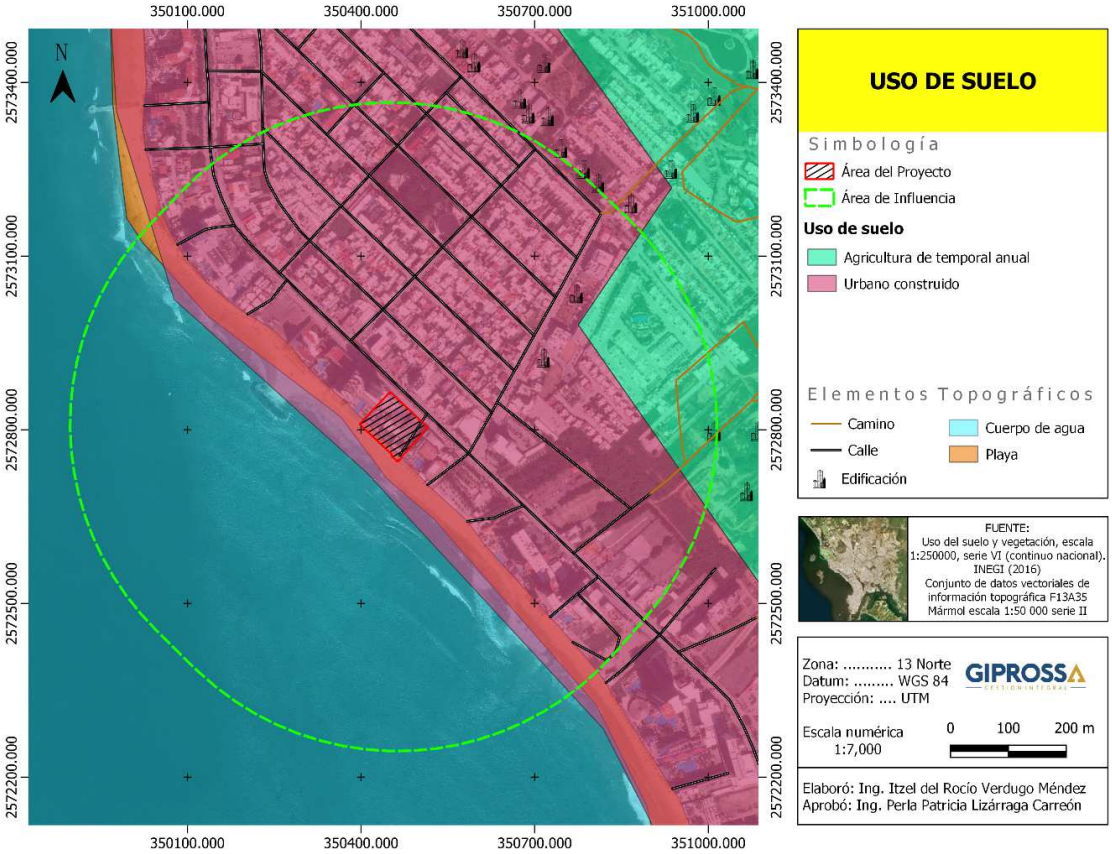

Figura II- 7 Uso de suelo del Proyecto

Colindancias

En las siguientes figuras se observa el tipo de área circundante al proyecto, siendo ésta carente de vegetación debido a la zona con alto impacto turístico, así como con zona comercial y habitacional.

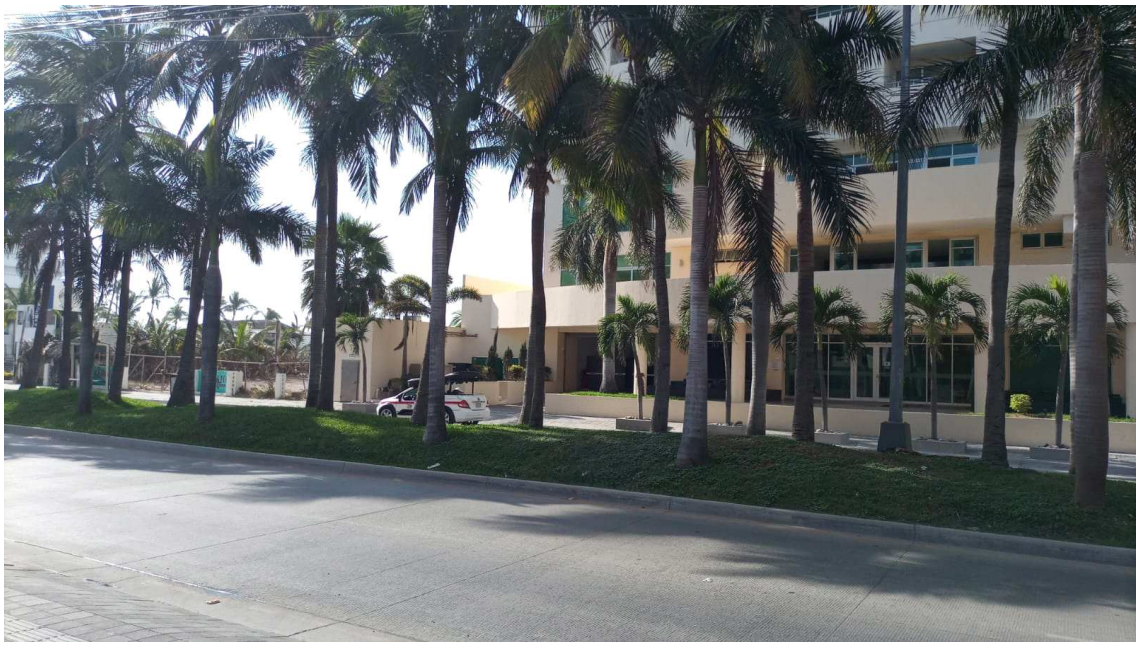

Figura II- 8 Colindancia Norte

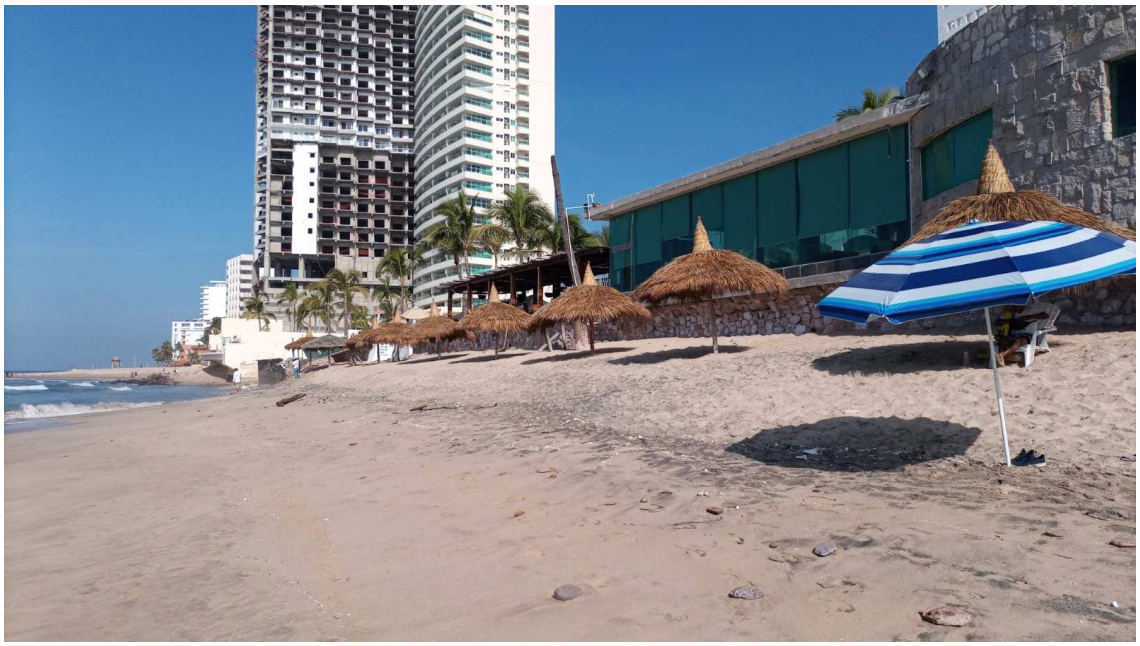

Figura II- 9 Colindancia Sur

Figura II- 10 Colindancia Este

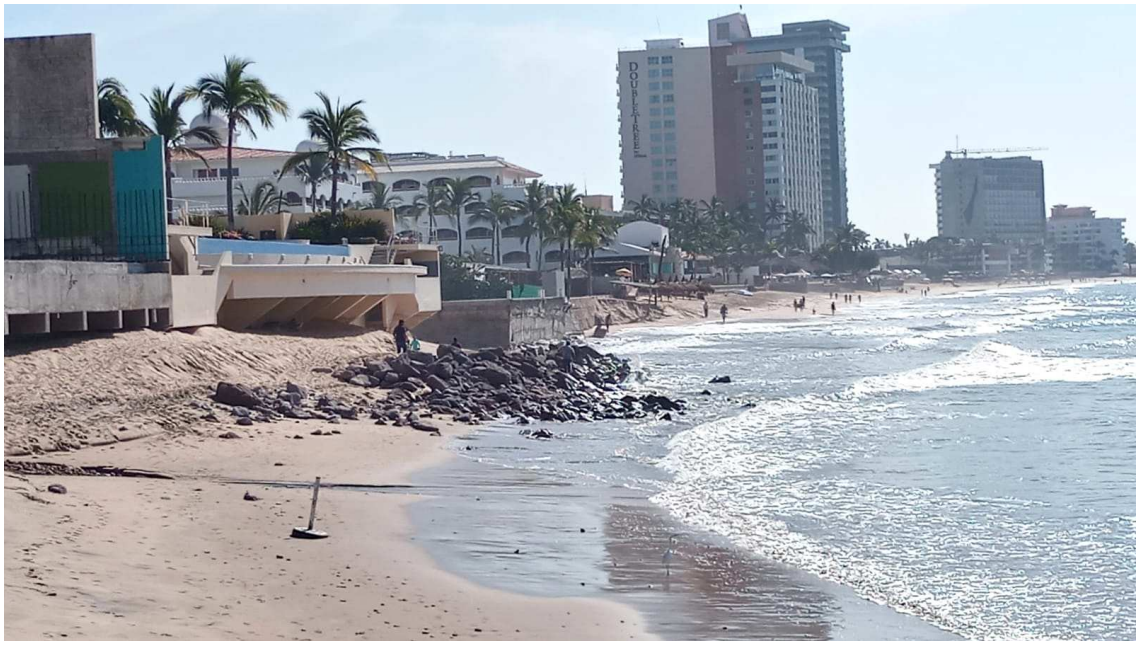

Figura II- 11 Colindancia Oeste

El cuerpo de agua con cercanía a Hyde Mazatlán se encuentra aledaño al predio del Proyecto, tratándose de la playa Camarón Sábalo, misma que se clasifica, de acuerdo al Conjunto de datos vectoriales de la serie topográfica (2000) por la INEGI, como cuerpo marítimo. Dicho sistema es utilizado como playa turística.

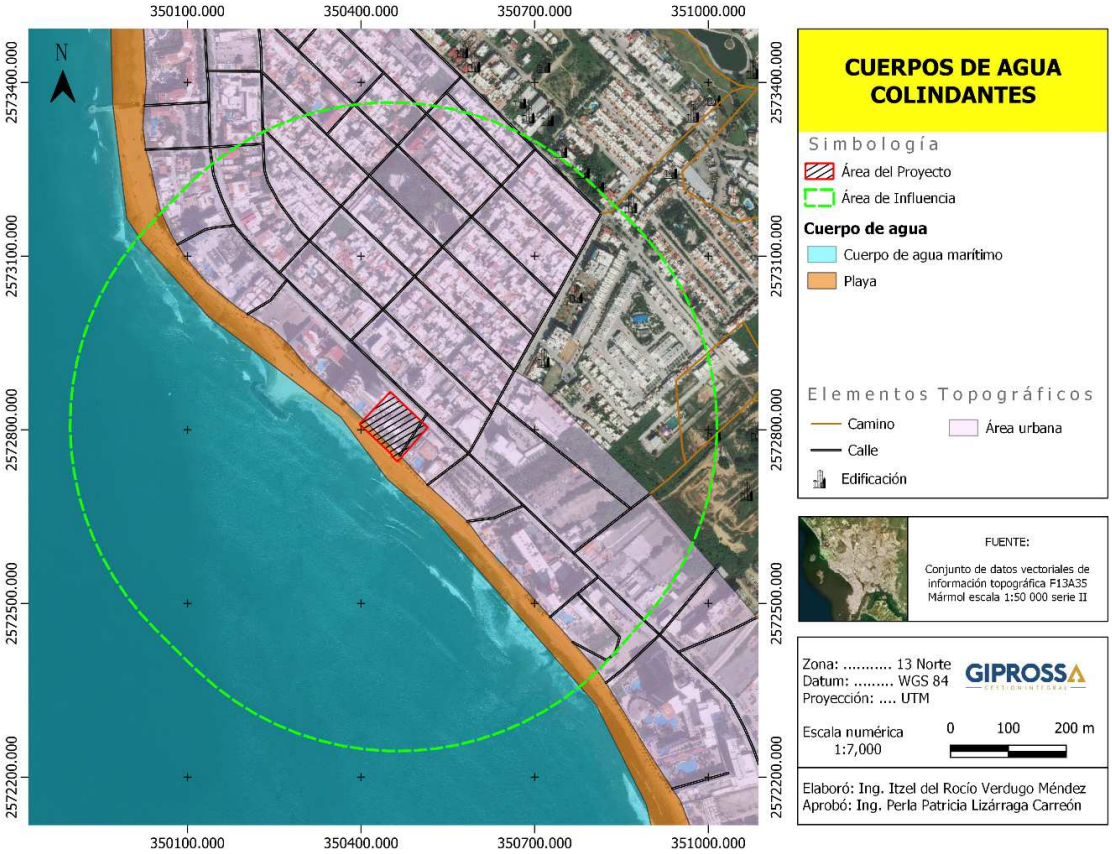

Figura II- 12 Cuerpo de agua colindante al Proyecto

Vías de acceso

Las instalaciones actualmente cuentan con una de las principales vías de Mazatlán, conocida como Avenida Camarón Sábalo, misma que será utilizada como principal vía de acceso al hotel.

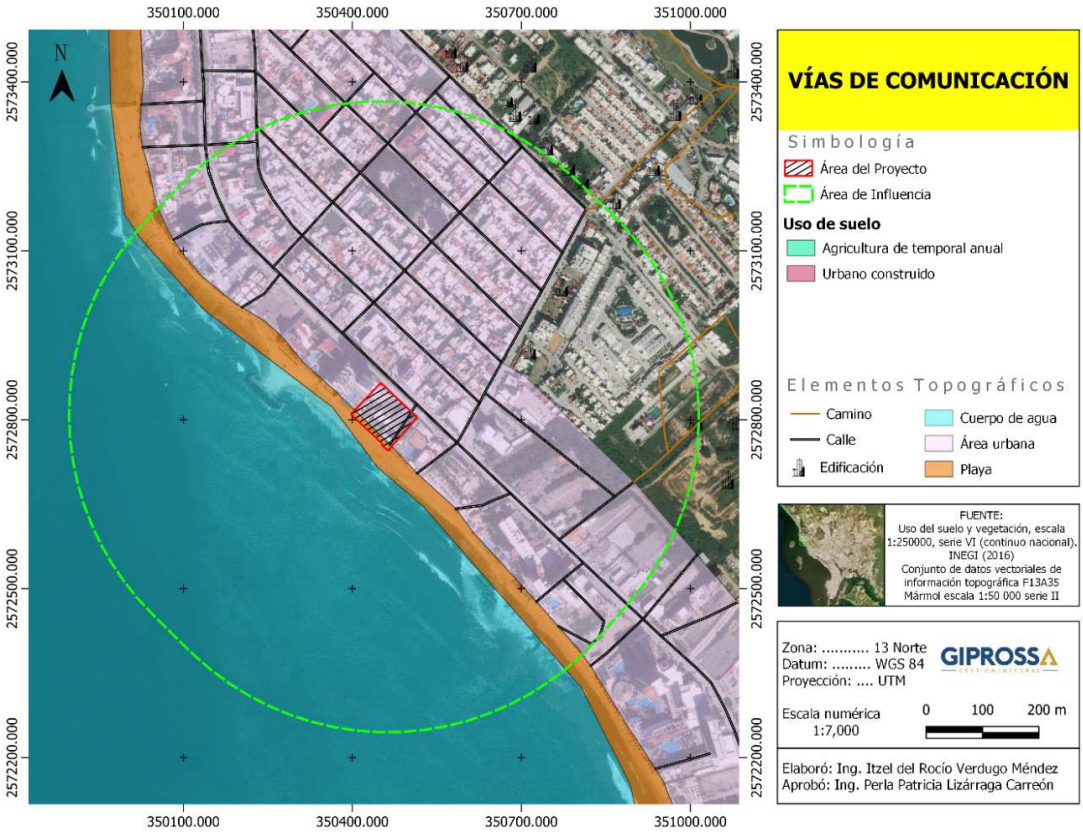

Figura II- 13 Vía de acceso al Proyecto

Figura II- 14 Tipos de caminos de acceso al Proyecto

II.1.3. Inversión requerida

El proyecto no considera un monto asignado para llevar a cabo las medidas de mitigación o compensación en caso de alguna contingencia ambiental prevista dentro de la MIA-P, sin embargo, Promotora Turística EDA, S.A. de C.V. cuenta con solvencia económica para poder llevar a cabo las indicaciones que en este caso haga la autoridad ambiental correspondiente, de resultar positivo el desarrollo del Proyecto. Dicho esto, Hyde Mazatlán considera la protección del medio ambiente durante el desarrollo del Proyecto, donde se tomará en cuenta utilizar recursos amigables y una buena logística para no dañar a la flora y fauna que pudiera presentarse durante la elaboración del Proyecto.

En el caso de la construcción del hotel, la inversión requerida para el Proyecto será de aproximadamente $995 millones de pesos, equivalente a $47.8 USD. A continuación, se presenta una tabla con los costos de inversión para la elaboración del Proyecto.

Tabla II-5 Datos de la inversión del Proyecto

Monto de la inversión (pesos)		***Inversión:***	***Nueva***	***X***	***Ampliación***		***Reubicación***	
		Origen del recurso:	***Propio***	***X***	***Crédito***	***X***	***Otro:***	
Concepto	***Inversión***	***Inicial o actual***			***Terreno y construcción***			
Terrenos	*$208,193,312*	*Origen de la inversión*	*%*		*Superficie del terreno*		*6,998.543 m^2*	
Construcción	*$635,293,000*	*Nacional*	*100*		*Precio del metro cuadrado del terreno*		*$29,769*	
Equipamiento	*$88,143,231*				*Metros cuadrados de construcción*		*45,300 m^2*	
					Precio del metro cuadrado en construcción		*$14,024*	
Otro	*$26,442,969*	*Extranjera*	*-*		*Precio de venta al público del lote industrial, vivienda o local comercial*		*Nd*	
					Medidas de mitigación o compensación		*Nd*	

Otro	*$26,442,969*	*Extranjera*	-	*Precio de venta al público del lote industrial, vivienda o local comercial*	*Nd*
				Medidas de mitigación o compensación	*Nd*
Inversión total estimada	*$955,018,512*			*Precio de renta de nave industrial, de condominio, hotel o local comercial*	*$3,600 - $4,400*

Tabla II-6 Programa calendarizado de la aplicación de la inversión

FECHA DE INICIO DE LA INVERSIÓN: MARZO 01, 2021						
Año	*1*	*2*	*3*	*4*	*5*	*6*
Inversión aplicada	*$233,979,535*	*$355,266,886*	*$224,429,350*	*$141,342,39*	-	-

Tabla II-7 Datos del proveedor del equipamiento u otros

CONSUMO ESTIMADO			***FUENTES DE ABASTECIMI***	
EMPRESA PROVEEDORA	***NOMBRE DEL INSUMO***	***MONTO EROGADO***	***ESTATAL***	***NACIONA***
Ingeniería Mecánica de Mazatlán	*Estudio de mecánica de suelos.*	*$300,000.00*	*Francisco Villa, Av. de la Marina 3711, Sánchez Celis, 82127 Mazatlán, Sin.*	-
Ing. Manuel Bernal Morales	*Cálculo estructural.*	*$1,100,000.00*	-	-

Terracería y Pavimentos	*Maquinaria para movimientos de tierra.*	*$272,538.00*	*Av. Rafael Buelna 904, Sánchez Celis, 82120 Mazatlán, Sin*	-
Ing. José Carlos Manjarrez Osuna	*Subcontrato de instalaciones eléctricas.*	*$33,761,906.25*	-	-
Armando Osuna Martínez	*Subcontrato de instalaciones hidrosanitarias.*	*$10,789,989.46*	-	-
Ing. Guillermo Ignacio Anguiano Montes	*Subcontrato de instalaciones hidrosanitarias.*	*$16,077,073.15*	-	-
CLIMART	*Subcontrato de instalaciones Aire acondicionado.*	*$10,728,000.00*	*Toma de Torreón # 438 Frente a plaza Ley Bicentenario Francisco Villa, 82127 Mazatlán, Sin.*	-
Proveedora de vidrio y aluminio S.A. de C.V.	*Subcontrato de vidrio y aluminio.*	*$12,979,501.49*	*Calle Río Humaya 917, San Ángel, 82014 Mazatlán, Sin.*	-
Alberto Carpintería y Diseño	*Subcontrato de carpintería.*	*$7,714,040.00*	-	-
Tablaroca TETIN	*Subcontrato de Tablaroca.*	*$996,640.00*	-	-
Las quince letras	*Subcontrato de herrería.*	*$2,894,285.98*	*Gral. Francisco Serrano 2309, Centro, 82000 Mazatlán, Sin.*	-

Inox & Diseño de Mazatlán S.A. de C.V.	*Subcontrato de acero inoxidable.*	*$10,728,000.00*	*Av. Gabriel Leyva 3203, Loma Atravesada, 82185 Mazatlán, Sin.*	-
SAFER México	*Subcontrato de sistema contra incendios.*	*$2,751,452.88*	*De Los Templarios #3503, Villas del Rey, 82164 Mazatlán, Sin.*	-
Sanyo Elevadores y Escaleras Eléctrica.	*Subcontrato de elevador*	*$3,492,772.80*	*Misión San Francisco 5228, Misiones 2000, 82133 Mazatlán, Sin.*	-
TOTAL		***$114,586,200.00***		

Tabla II-8 Materiales de construcción

CONSUMO ESTIMADO			***FUENTES DE ABASTECIM***	
EMPRESA PROVEEDORA	***NOMBRE DEL INSUMO***	***MONTO EROGADO***	***ESTATAL***	***I***
Pipa de agua Garzón	*Agua en pipa de 10'000.00 lts.*	*$653,860.10*	*Calle Privada del Faro 1515, Constitución, 82170 Mazatlán, Sin*	
The home depot, sucursal Mazatlán	*Material de construcción, obra civil.*	*$171,917,342.95*	*Av. Rafael Buelna 600, Alameda, 82123 Mazatlán, Sin*	
Imprequimia Impermeabilizante y recubrimientos	*Liquido desmoldante para cimbra.*	*$69,488.08*	*Av. Rafael Buelna 141, Sánchez Celis, 82120 Mazatlán, Sin.*	
Kuroda	*Recubrimientos, boquillas y adhesivos.*	*$16,009,880.26*	*CARRT. INTERNACIONAL Y FLAMINGOS, S/N, Campo Bello, 82010 Mazatlán, Sin.*	
Ferretería LUKA	*Herramienta menor, esperragos y tubos de PVC.*	*$4,491,770.25*	*Internacional México 15 3022, Isla Residencial, Plaza San Ignacio, 82157 Mazatlán, Sin.*	
FANOSA Mazatlán	*Casetón a base de poliuretano.*	*$7,601,519.52*	*México 15 Bodega 1, Playas, 82128 Mazatlán, Sin.*	
CEMEX concreto Mazatlán	*Concreto premezclados.*	*$38,676,169.21*	*Calle Mercurio 100, La Esperanza, 82180 Mazatlán, Sin.*	
Dismaplay	*Madera de pino de tercera para cimbra.*	*$27,078,944.41*	*Internacional México 15, Sin Nombre, 82134 Mazatlán, Sin.*	

Vivero Nueva Ilusión	*Pasto y vegetación.*	*$1,000,568.83*	*Av. de la Marina 326, Alameda, 82123 Mazatlán, Sin.*	
Mármoles y granito de Mazatlán	*Cubiertas de granito, piedras y mármol.*	*$7,601,519.52*	*Av. Insurgentes #516, Estadio, 82140 Mazatlán, Sin.*	
Otros		***$106,074,736.86***		
TOTAL		***$381,175,800.00***		

II.1.4. Urbanización del área y descripción de servicios requeridos

El predio del Proyecto Construcción y operación del hotel Hyde Mazatlán, se localiza en un área urbanizada, potencialmente por el sector turístico, misma que cuenta con los servicios básicos, indispensables e incluso avanzados de vivienda, tales como telefonía, red eléctrica, servicios de limpia, transporte urbano, transporte aéreo, agua potable y servicios educativos. Es por ello que, durante la fase de preparación del sitio, así como constructiva, se requerirá únicamente de una pipa de agua las veces que se requieran, así como servicios de baño portátil.

Durante dichas fases se requerirá de maquinaria, equipo, materias primas y personal para actividades como:

- *Demolición, recolección y disposición final de las construcciones previas al Proyecto.*
- *Nivelación del terreno.*
- *Cimentación.*
- *Construcción.*

Durante su fase operativa, se generarán principalmente residuos de todo tipo, donde se contratará a proveedores autorizados para su recolección y disposición final. También se

requerirán los servicios de agua potable, así como de energía eléctrica, donde se cuenta con una carta de factibilidad de servicios por cada organismo, tanto JUMAPAM como CFE.

II.2. Características particulares del proyecto

El Proyecto Construcción y operación del hotel Hyde Mazatlán, se localizará en una zona con uso de suelo urbano construido, donde se caracteriza por presentar una gran actividad turística, dicho esto, el hotel contará con un total de 30 niveles, mismos que son descritos a continuación.

Niveles

- *Nivel 01 – estacionamiento*
- *Nivel intermedio de servicios*
- *Nivel 02 – estacionamiento*
- *Nivel 03- planta baja – recepción*
- *Nivel 04- spa*
- *Nivel 05 – técnico*
- *Nivel 06 – oficinas*
- *Nivel 07- habitaciones*
- *Nivel 08- habitaciones*
- *Nivel 09- habitaciones*
- *Nivel 10- habitaciones*
- *Nivel 11- habitaciones*
- *Nivel 12- habitaciones*
- *Nivel 13- habitaciones*
- *Nivel 14- habitaciones*
- *Nivel 15- habitaciones*
- *Nivel 16- habitaciones*
- *Nivel 17- habitaciones*
- *Nivel 18- habitaciones*
- *Nivel 19- habitaciones*
- *Nivel 20- habitaciones*
- *Nivel 21- habitaciones*
- *Nivel 22- habitaciones*
- *Nivel 23- habitaciones*

- *Nivel 24- habitaciones*
- *Nivel 25- habitaciones*
- *Nivel 26- habitaciones*
- *Nivel 27- habitaciones*
- *Nivel 28- técnico*
- *Nivel 29- restaurante de especialidades*
- *Nivel 30 – sky bar*

Áreas

- ***Nivel 01 – estacionamiento***

Tabla de Áreas – Nivel 01			
Zona	***Cubierta***	***Descubierta***	***Total***
Estacionamiento	*4,945.05 m2*	*-*	*5,175.77 m2*
Rampas vehiculares	*177.84 m2*	*-*	
Núcleo de escaleras	*21.21 m2*	*-*	
Núcleo de elevadores	*-*	*31.70 m2*	
Total	*5,144.07 m2*	*31.70 m2*	

Descripción

- *Área de estacionamiento techado totalmente*
- *Conexión por medio de rampas y elevadores*
- *Contiene escaleras de emergencias*

- ***Nivel intermedio de servicios***

Tabla de Áreas – Nivel 01			
Zona	***Cubierta***	***Descubierta***	***Total***
Zona	*458.58 m2*	*-*	*956.33 m2*
Cisternas	*121.49 m2*	*-*	
Cisterna aguas pluviales	*34.49 m2*	*-*	
Cisterna agua filtrada	*23.31 m2*	*-*	
Circulación	*263.19 m2*	*-*	
Cuarto de máquinas	*17.96 m2*	*-*	
Escaleras	*263.19 m2*	*-*	
Ductos	*-*	*37.33 m2*	

Zona	*458.58 m2*	-	*956.33 m2*
Cisternas	*121.49 m2*	-	
Cisterna aguas pluviales	*34.49 m2*	-	
Cisterna agua filtrada	*23.31 m2*	-	
Circulación	*263.19 m2*	-	
Cuarto de máquinas	*17.96 m2*	-	
Escaleras	*263.19 m2*	-	
Ductos	-	*37.33 m2*	
Total	*919 m2*	*37.33 m2*	

Descripción

- *En esta área se ubican áreas de cisternas (agua limpia – pluviales)*
- *Áreas para cuarto de maquinas*
- *Escaleras de emergencia*

- ***Nivel 02 – estacionamiento***

Tabla de Áreas – Nivel 01			
Zona	***Cubierta***	***Descubierta***	***Total***
Anden de carga y descarga	*215.40 m2*		
Estacionamiento	*2,246.64 m2*		
Rampas		*177.81 m2*	
Almacén	*96.88 m2*		
Vigilancia C.C.T.V.	*19.03 m2*		
Cámara fría	*70.13 m2*		
Bodega	*105.03 m2*		
Entrevistas	*16.33 m2*		
Boh	*1,008.84 m2*		
Residuos	*73.33 m2*		
Núcleo de montacargas /Chute		*24.82 m2*	
Núcleo de escaleras		*21.21 m2*	
Total	*3,849.64 m2*	*223.84 m2*	*4,076.18 m2*

Descripción

- *Área de estacionamiento techado totalmente*
- *Conexión por medio de rampas y elevadores*

- *Áreas de servicio del hotel*
- *Áreas de seguridad controlada*
- *Espacios de almacenamiento (administración - comida – basura)*
- *Contiene escaleras de emergencias*

- ***Nivel 03- planta baja – recepción***

Tabla de Áreas – Nivel 01			
Zona	***Cubierta***	***Descubierta***	***Total***
Beach club	*312.01 m2*	*166.73 m2*	*5, 037.31 m2*
Energy pool		*107.36 m2*	
Motor lobby	*346.09 m2*		
Check in / Vestíbulo	*125.17 m2*		
3 meal /Bar	*710.19 m2*		
Terraza 2 meal	*52.77 m2*	*337.58 m2*	
Family pool		*236.22 m2*	
Asoleadero Alb. 3 meal		*327.79 m2*	
Sanitarios modulo 1	*72.46 m2*		
Sanitarios modulo 2	*73.90 m2*		
B.O.H. Modulo 01	*298.26 m2*		
B.O.H. Modulo 02	*454.35 m2*		
Salón 01	*223.14 m2*		
Salón 02	*234.26 m2*		
Foyer	*254.75 m2*		
Área rentable- cafetería	*292.49 m2*		
Meeting Room	*113.50 m2*		
Cuarto de máquinas	*73.04 m2*		
Jardinera		*142.68 m2*	
Núcleo de escaleras	*42.74 m2*		
Núcleo de elevador		*18.24 m2*	
Núcleo de montacargas / Chute		*21.59 m2*	
Total	*3,679.12 m2*	*1,358.19 m2*	

Descripción

- *Recepción (lobby – check in)*
- *Áreas sociales (bar – áreas de albercas)*
- *Áreas rentables (salones para conferencias o fiestas)*
- *Áreas de servicios*
- *Áreas de baños*
- *Cuarto de máquinas (internet – hidros.)*

- *Elevadores*
- *Escaleras de emergencias*

- ***Nivel 04- spa***

Tabla de Áreas – Nivel 04 AP y SPA			
Zona	***Cubierta***	***Descubierta***	***Total***
Vestibulo	*134.28 m2*	*-*	*3,312. 42 m2*
SPA	*362.71 m2*	*340.71 m2*	
Gimnasio	*234.63 m2*	*84.87 m2*	
Quiet pool	*116.67 m2*	*-*	
Lobby quiet	*150.34 m2*	*-*	
Eventos	*232.96 m2*	*723.16 m2*	
Bar	*166.74 m2*	*-*	
B.O.H. SPA	*58.06 m2*	*-*	
B.O.H. Eventos	*88.67 m2*	*-*	
Kids club	*145.74 m2*	*166.72 m2*	
Sanitarios Módulo 1	*92.99 m2*	*-*	
Sanitarios Módulo 2	*91.25 m2*	*-*	
Núcleo de escaleras	*71.76 m2*	*-*	
Núcleo de elevadores	*-*	*18.24 m2*	
Núcleo de montacargas /Chute	*11.52 m2*	*14.94 m2*	
TOTAL	*1,963.78 m2*	*1,348.64 m2*	

Descripción

- *Área de spa (masajes – relajación – tratamientos)*
- *Gimnasio*
- *Áreas sociales (bar – áreas de albercas)*
- *Áreas rentables (salones para conferencias o fiestas)*
- *Áreas de servicios*
- *Áreas de baños*
- *Elevadores*
- *Contiene escaleras de emergencias*

- ***Nivel 05 – técnico***

Tabla de Áreas – Nivel 06 Técnico			
Zona	***Cubierta***	***Descubierta***	***Total***
Equipos	*519.42 m2*	*-*	*831.13 m2*

Equipos	*519.42 m2*	-	*831.13 m2*
Vestíbulo /Circulación	*97.16 m2*	-	
Terrazas	*130.12 m2*	-	
B.O.H.	*31.43 m2*	-	
Núcleo Escaleras	*37.67 m2*	-	
Núcleo de elevadores /Montacargas /Chute	-	-	
TOTAL	-	*15.35 m2*	

Descripción

- *Área de servicios (equipamiento general – aires acondicionados – hidroneumático – internet – sistemas de luz)*
- *Elevadores*
- *Contiene escaleras de emergencias*

- ***Nivel 06 – oficinas***

Tabla de Áreas – Nivel 05 Oficinas			
Zona	***Cubierta***	***Descubierta***	***Total***
Oficinas	*111.56 m2*	-	*831.13 m2*
Adm. & Contabilidad	*x m2*	-	
Vestíbulo / Circulación	*97.16 m2*	-	
Vestíbulo /Circulación	*x m2*	-	
Servicio Médico	*59.76 m2*	-	
Sanitarios	*84.81 m2*	-	
Comedor	*27.42 m2*	-	
Reservación	*18.97 m2*	-	
Reuniones	*18.97 m2*	-	
Terrazas	*130.12 m2*	-	
B.O.H.	*31.43 m2*	-	
Núcleo Escaleras	*39.07 m2*	-	
Núcleo de elevadores /Montacargas /chute	-	*32.14 m2*	
TOTAL	*805.99 m2*	*32.14 m2*	

Descripción:

- *Área administrativa (contabilidad – ventas – información – recursos)*
- *Sala de juntas*

- *Área de comedores (cocina – comedor)*
- *Lockers*
- *Baños*
- *Elevadores*
- *Contiene escaleras de emergencias*

- ***Nivel 07-27 - habitaciones***

Tabla de Áreas – Nivel Tipo Hotel			
Zona	***Cubierta***	***Descubierta***	***Total***
Habitaciones	*521.40 m2*	-	*898 m2*
Terrazas habitaciones	*126.16 m2*	-	
Circulación	*136.30 m2*	-	
Servicio	*44 m2*	-	
Escaleras	*38m2*	-	
Núcleo de elevadores /Montacargas /Chute	-	-	
TOTAL	*865.86 m2*	*32.14 m2*	

Descripción:

- *Habitaciones (habitaciones desde 33.00 m2 a 60.00 m2 – de 01 a 02 camas – conexión entre ellas para ampliar el área habitacional – con servicio de baños / closet y amenidades de terraza)*
- *Pasillos*
- *Área de limpieza*
- *Elevadores*
- *Contiene escaleras de emergencias*

- ***Nivel 28- técnico***

Tabla de Áreas – Nivel 28 Técnico			
Zona	***Cubierta***	***Descubierta***	***Total***
Habitaciones	*521.40 m2*	-	*898 m2*
Terrazas habitaciones	*126.30 m2*	-	
Circulación	*126.16 m2*	-	
Servicio	*44 m2*	-	
Escaleras	*38m2*	-	
Núcleo de elevadores /Montacargas /Chute	-	*32.14 m2*	
TOTAL	*865.86 m2*	*32.14 m2*	

Descripción

- *Área de servicios (equipamiento general – aires acondicionados – hidroneumático – internet – sistemas de luz)*
- *Elevadores*
- *Contiene escaleras de emergencias*

- ***Nivel 29- restaurante de especialidades***

Tabla de Áreas – Nivel 29 Restaurante Esp.			
Zona	***Cubierta***	***Descubierta***	***Total***
Restaurante de especialidades	*345.45 m2*		*898 m2*
Cocina abierta	*54.78 m2*		
B.O.H.	*24.64 m2*		
Terraza	*99.63 m2*		
Cocina	*154.33 m2*		
Escaleras	*43.07 m2*		
Sanitarios	*33.77 m2*		
Vestíbulo	*112.57 m2*		
Núcleo de montacargas -Chute	*-*	*11.52 m2*	
Núcleo de elevadores	*-*	*18.24 m2*	
TOTAL	*868.24 m2*	*29.76 m2*	

Descripción:

- *Áreas sociales (vestíbulo – recepción - restaurante – bar – área de comedor)*
- *Servicios (cocina – bodega)*
- *Baños*
- *Elevadores*
- *Contiene escaleras de emergencias*

- ***Nivel 30 – sky bar***

Tabla de Áreas – Nivel 30 Roof top & sky bar			
Zona	***Cubierta***	***Descubierta***	***Total***
Lounge abierto	*-*	*307 m2*	*823 m2*
Lounge bar / sky bar	*357.26 m2*	*-*	
Espejo de agua	*40 m2*	*8 m2*	
Lobby	*25.36 m2*	*-*	
Sanitarios	*23 m2*	*-*	
BOH	*41 m2*	*-*	
Núcleo de elevadores / Montacargas / Chute	*3.5 m2*	*-*	
Núcleo de elevadores	*18.24m2*	*-*	
TOTAL	*508 m2*	*315 m2*	

Descripción:

- *Áreas sociales (vestíbulo – recepción - bar)*
- *Servicios (barra - bodega)*
- *Baños*
- *Elevadores*
- *Contiene escaleras de emergencias*

Los equipos a utilizar durante la fase operativa considerarán el ahorro y cuidado de energía y agua, así como las emisiones de gases de efecto invernadero a la atmósfera, se priorizará el uso de refrigerantes naturales como el CO_2 y el establecimiento de un sistema de control del rendimiento y mantenimiento de calderas y calentadores de agua que cumplan con las disposiciones normativas aplicables, donde dispongan de controles de temperatura ajustable y estén aislados.

Considerando la generación de aguas residuales que durante la fase operativa del

Proyecto se generará, se verificará el cumplimiento a la NOM-001-SEMARNAT-1996 por medio de un análisis anual de aguas residuales mediante un laboratorio certificado.

II.2.1. Programa de trabajo

Previamente a la construcción se realizarán actividades preliminares en donde se lleva básicamente la estrategia y planeación del proyecto. Esto incluyen los estudios de topografía, mecánica de suelos, de impacto ambiental, hasta lograr conseguir la obtención de permisos para la construcción y operación del proyecto.

Se pretende que, en un plazo de 2 años y medio, tanto la preparación del sitio, como construcción esté finalizada, para así continuar con la operación del Proyecto. A continuación, se presenta el programa de trabajo calendarizado.

Programa de Construcción, Operación y Mantenimiento				
No.	*Concepto*	*2022*	*2023*	*2024-2025*
1	*Autorizaciones y Permisos*			
2	*Diseño e Ingenierías*			
3	*Infraestructura en general*			
4	*Operación y Mantenimiento*			

		2022											2023								
		ENE	FEB	MAR	ABR	MAY	JUN	JUL	AGO	SEP	OCT	NOV	DIC	ENE	FEB	MAR	ABR	MAY	JUN	JUL	AGO	SEP	OCT
0	Preliminares.																						
0.1	Trámites de licencias.																						
0.2	Preliminares de obra.																						
0.3	Terraceria.																						
1	Obra civil.																						
1.1	Sotano 1.																						
1.2	Sotano 2.																						
1.3	Planta baja; Plaza.																						
1.4	Estacionamiento.																						
1.5	Podium; Áreas pública.																						
1.6	Eventos/ AP residenciales.																						
1.7	Nivel 7, habitaciones de hotel.																						
1.8	Nivel 8, habitaciones de hotel.																						
1.9	Nivel 9, habitaciones de hotel.																						
1.1	Nivel 10, habitaciones de hotel.																						
1.11	Nivel 11, habitaciones de hotel.																						
1.12	Nivel 12, habitaciones de hotel.																						
1.13	Nivel 13, habitaciones de hotel.																						
1.14	Nivel 14, habitaciones de hotel.																						
1.15	Nivel 15, habitaciones de hotel.																						
1.16	Nivel 16, habitaciones de hotel.																						
1.17	Nivel 17, habitaciones de hotel.																						
1.18	Nivel 18, habitaciones de hotel.																						
1.19	Nivel 19, departamentos.																						
1.2	Nivel 20, departamentos.																						
1.21	Nivel 21, departamentos.																						
1.22	Nivel 22, departamentos.																						
1.23	Nivel 23, departamentos.																						
1.24	Nivel 24, departamentos.																						
1.25	Nivel 25, departamentos.																						

Tabla II- 10 Programa de trabajo

1.26 Nivel 26, departamentos.
1.27 Nivel 27, departamentos.
1.28 Nivel 28, departamentos.
1.29 Nivel 29, roof garden.
1.3 Nivel 30, roof garden.
2 Instalación eléctrica.

2.1 Transformadores y concentración de medidores.
2.2 Alimentación y tableros generales.
2.3 Sotano 1.
2.4 Sotano 2.
2.5 Planta baja; Plaza.
2.6 Estacionamiento.
2.7 Podium; Áreas pública.
2.8 Eventos/ AP residenciales.
2.9 Nivel 7, habitaciones de hotel.
2.1 Nivel 8, habitaciones de hotel.
2.11 Nivel 9, habitaciones de hotel.
2.12 Nivel 10, habitaciones de hotel.
2.13 Nivel 11, habitaciones de hotel.
2.14 Nivel 12, habitaciones de hotel.
2.15 Nivel 13, habitaciones de hotel.
2.16 Nivel 14, habitaciones de hotel.
2.17 Nivel 15, habitaciones de hotel.
2.18 Nivel 16, habitaciones de hotel.
2.19 Nivel 17, habitaciones de hotel.
2.2 Nivel 18, habitaciones de hotel.
2.21 Nivel 19, departamentos.
2.22 Nivel 20, departamentos.
2.23 Nivel 21, departamentos.
2.24 Nivel 22, departamentos.
2.25 Nivel 23, departamentos.
2.26 Nivel 24, departamentos.
2.27 Nivel 25, departamentos.

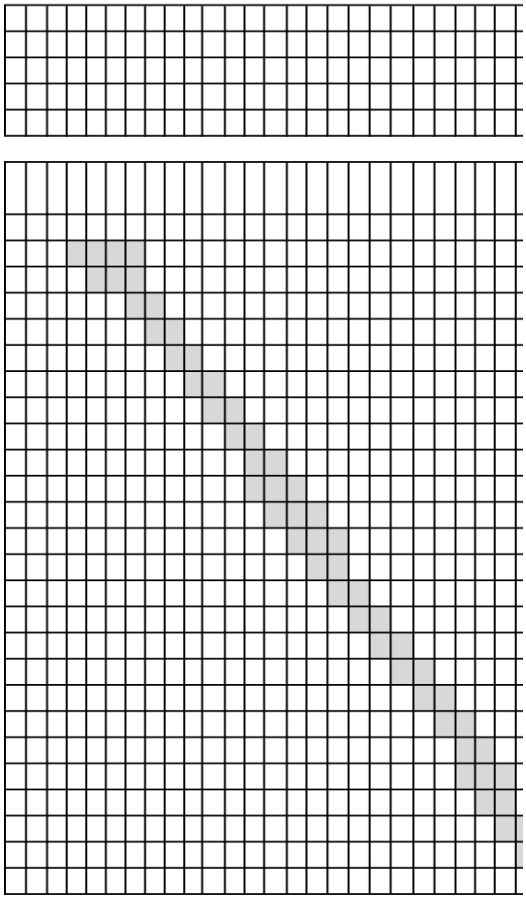

2.28 Nivel 26, departamentos.
2.29 Nivel 27, departamentos.
2.3 Nivel 28, departamentos.
2.31 Nivel 29, roof garden.
3.32 Nivel 30, roof garden.
3 Instalación hidrosanitaria.
3.1 Red hidráulica.
3.2 Red sanitaria.
3.3 Red pluvial.
3.4 Sistema contra incendios.
3.5 Gas.
3.6 Muebles.
4 Tablaroca.
5 Herrería.
6 Carpintería.
7 Vidrio y aluminio.
8 Aire acondicionado.
9 Acero inoxidable.
10 Ascensores.
11 Equipo especial.
12 Acabados.

total

RUTA CRITICA.
ACTIVIDADES CON HOLGURAS.

II.2.2. Representación gráfica local

A continuación, se muestra una representación gráfica local del predio, donde se aprecia el ambiente afectado para su demolición

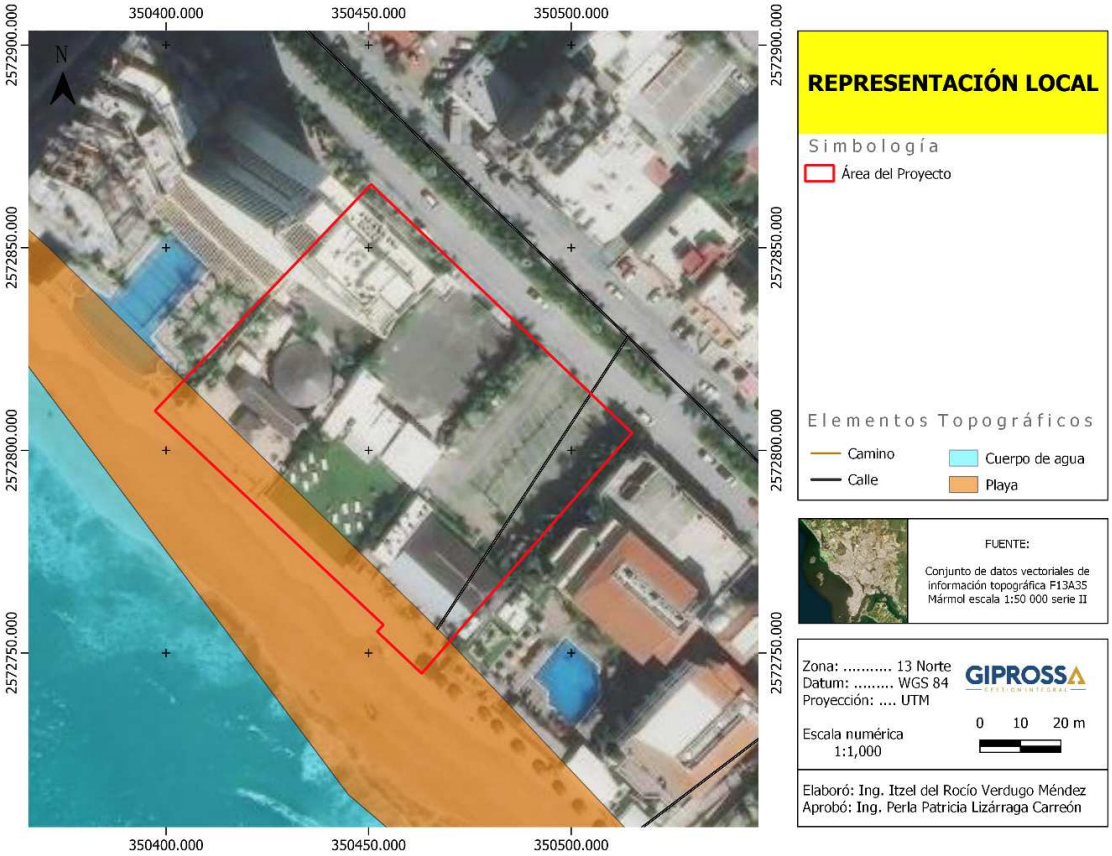

Figura II- 15 Mapa del Proyecto de la construcción actual

Como se mencionó anteriormente, se puede apreciar que dentro del predio se localiza un elemento catalogado como calle, mismo que es inexistente, ya que la colindancia del predio en esa dirección es únicamente el Hotel Quijote Inn.

II.2.3. Etapa de preparación del sitio y construcción

El predio del proyecto cuenta con una superficie de 6,998.543 m^2, de los cuales se ocuparán en su totalidad para la construcción del hotel.

Para dar inicio a las actividades de construcción, será necesario el retiro de residuos que se encuentren en el predio, esto con el fin de eliminar la proliferación de vectores y fauna nociva. Posteriormente se procederá a la demolición de las construcciones que se localizan actualmente, tratándose de servicios restauranteros, esto por medio de maquinaria pesada y pala y pico para los acabados. Los materiales que se obtengan y sean reciclables o puedan ser reutilizados se separarán para ser enviados a un centro reciclador y como apoyo de nivelación del terreno.

Debido a dicha construcción, no será necesario una limpieza vegetativa del terreno, dado que el predio ya ha sido impactado con anterioridad y no se tiene presencia de vegetación. Posterior a la demolición, el material que pueda ser utilizado para relleno y compactación del suelo será considerado para ello. Una vez compactado, se iniciará la excavación para dar inicio a la cimentación y construcción del hotel.

De acuerdo a los resultados del estudio de mecánica de suelos, se calculará la cimentación, selección de columnas, entre otros. Dicho estudio sugiere lo siguiente:

- *Cortar y nivelar una capa de suelo de aproximadamente 1.5 m (nivel de desplante), esta debe ser retirada totalmente la cual no formará parte del terraplén o terracería de la construcción vertical. Para el caso de cimentación superficial para obras de construcción menores de 3 m de altura, el material que conformará la plataforma cumplirá con los requisitos de calidad de sub-rasante o sub-base de material de banco terreo según normativa de Secretaría de Comunicaciones y Transportes (SCT) u otra fuente oficial.*

- *Si el nivel de rasante de desplante tiene un suelo inestable, este deberá ser estabilizado con material inerte de tamaño máximo de 3 a 6", caso contrario se*

empleará material de calidad de sub-rasante o sub-base.

- *El espacio entre la excavación y los elementos estructurales que conforman la cimentación, se rellenará con material de calidad sub-rasante y las últimas capas como sub-base y base, ambas deberán apegarse a las especificaciones de la normativa SCT u otra oficial, según corresponda, estará compactada en capas de 20 cm, hasta alcanzar el 95% y 100% de compactación respectivamente, hasta lograr un espesor de 1.5 m, incluyendo la capa denominada base con una humedad óptima igual o cercana al peso volumétrico seco máximo del material empleado en cada caso la mecánica de suelos.*

- *Cuando por requerimientos del proyecto deban realizarse excavaciones por debajo del nivel de aguas freáticas, deberán tomarse precauciones especiales para recolectar las aguas infiltradas, construyendo un pequeño canal en el fondo de la excavación, en forma perimetral y con ligera pendiente hacia un cárcamo (emplear tubo perforado de acero) de donde podrá ser extraída mediante un equipo de bombeo; las aguas extraídas no deben contaminar cuerpos de aguas superficiales o de drenaje según la normativa del medio ambiente. Así mismo, de encontrarse el nivel freático a la profundidad de 2 m será necesario colocar la cimbra lateral en todo el perímetro de cada una de las excavaciones a fin de evitar derrumbes o accidentes debidamente apuntaladas con los requerimientos de seguridad que correspondan.*

- *Al terminarse la construcción en obra negra y acabados estos respiraderos deben de ser limpiados al interior de manera manual para que queden libres de impurezas, grasas, etc. y sellar con un mortero expansivo cuidando que tenga la adherencia suficiente y que no forme fisuras en su perímetro.*

- *El achique o bombeo de agua excedente por efecto de la supresión será suspendido hasta la última etapa de la construcción para luego e*

inmediatamente llenar el cajón de la construcción la cual siempre debe de mantenerse con los niveles de agua establecidos salvo cuando se tenga que hacer alguna reparación preventiva o correctiva. En la primera debe de ser lo más pronto posible para evitar riesgos por presión y que estos impacten estructuralmente al acorazado de la construcción de hotel.

- *La cota de terminado en la plataforma debe corresponder a la misma superficie de rodamiento de las vialidades colindantes o las que indique el municipio. Una vez alcanzado el nivel de desplante, se deberá proceder a colar una plantilla de concreto de 7 cm de espesor, con agregado de tamaño de ¾ de pulgada, con un f'c de 150 Kgf/cm^2, para evitar la intemperización del material descubierto. La losa, columnas u otro elemento estructural de relevancia que se emplee será de concreto hidráulico con un f'c de 300 Kgf/cm^2, para el caso de otros elementos menores como castillos, pavimentos y dalas será un concreto de 250 Kgf/cm^2 u otra especificación que el calculista indique.*

- *En el proceso constructivo de cimentación superficial (zapatas aisladas, corridas o losa de cimentación) para muros de carga o bardas perimetrales (altura 3 m), se presenta una alternativa dentro de la mecánica de suelos, donde, la primer capa del cuerpo de terracería estará conformado por material granular en un espesor suficiente hasta estabilizar el suelo, la siguiente capa será de material calidad de sub-rasante, una vez estabilizado, se desplantará la cimentación a la profundidad de 1.1 m. Este espesor será mejorado con material producto de banco terreo con calidad de sub-rasante y la última capa será de material con calidad de sub-base terrea en capas de 20 cm hasta lograr el cuerpo de terracería. Finalmente, después de la capa sub-base se colocará una losa de concreto denominada firme de espesor, no menor de 15 cm de f'c 250 Kgf/cm^2 o la que indique y recomiende el especialista certificado en estructuras.*

Para la construcción de la cimentación semiprofunda, constituida por las pilas cortas de

concreto reforzado, colocadas "in situ", se recomienda atender las siguientes recomendaciones generales de construcción:

- *Definido el arreglo de las pilas, no se permitirán desviaciones de la posición de proyecto en más de 7.5 cm.*
- *La verticalidad de las pilas deberá garantizarse con una tolerancia de 2%.*
- *El desplante de las pilas se realizará en estrado firme, denso, compacto, a una profundidad de 22 m respecto al nivel actual del terreno más 3 m de empotramiento.*
- *No se permitirá desplante en suelos sueltos o arcillosos, esto es solo en estratos firmes o rocosos.*
- *La perforación se llevará a cabo con equipo rotatorio libre de excentricidades o juego en el cabezal, garantizando con esto, verticalidad de las perforaciones y el diámetro indicado en el proyecto.*
- *Se realizará la perforación, estabilizando sus paredes con lodo bentónico, ademe u otro material equivalente para este tipo de operación, extrayéndose los posibles azolves en el fondo de la excavación. El constructor no podrá verter el lodo bentónico al drenaje urbano, corriente natural, etc., por lo que deberá destinar un área para recolección que sea autorizado por la SEMARNAT.*
- *El concreto debe tener una resistencia normal a la compresión simple, no menor a 300 Kgf/cm^2 a los 28 días de edad, empleando cemento resistente a los sulfatos Tipo II.*
- *Para colocar el concreto a la perforación se empleará tubería "Tremie", la cual deberá estar sumergida en el concreto un mínimo de 1.5 m y un máximo de 2 m.*
- *En general el colado debe ser continuo con una duración que no pase de 45 min o*

el equivalente al tiempo de fraguado del mismo, empleando vibradores eléctricos o neumáticos para la colocación adecuada del concreto. No empleándose martillos o mazos para golear las paredes del encofrado.

- *Debe considerarse el descabece en 20 cm como mínimo, desechando la parte superior contaminada por los lodos, esto se debe atender cuando el concreto llegue a su fraguado inicial, y deberá limpiarse o retirarse las impurezas al interior del cimbrado.*

- *No se considerará la distancia mínima de 3 veces el diámetro, dado que no están diseñadas propiamente como elementos profundos. Asimismo, el contratista deberá llevar un registro del inicio de la obra, tipo de equipo empleado entre otros.*

- *El colado se realizará por procedimientos que eviten la segregación del concreto y la contaminación del mismo con el lodo estabilizador de la perforación o con derrumbes de las paredes de la excavación. Se llevará un registro de la localización de los pilotes o pilas, las dimensiones relevantes de las perforaciones, las fechas de perforación y de colado, la profundidad y los espesores de los estratos y las características del material de apoyo.*

- *Para desplantar la cimentación sobre el concreto sano de la pila, se deberá dejar en la parte superior una longitud extra de concreto, equivalente al 90% del diámetro de la misma; este concreto que acarrea las impurezas durante el proceso de colado, podrá ser removido con equipo neumático hasta 20 cm arriba de la cota de desplante de la cimentación; estos últimos 20 cm se deberán quitar en forma manual, procurando que la herramienta de ataque no produzca fisuras en el concreto que recibirá la cimentación.*

- *En el caso de pilas coladas en seco, la longitud adicional podrá ser de 50% del diámetro de las mismas, evitando remover el concreto de esta parte en estado*

fresco con el propósito de que el "sangrado" del concreto se efectúe en dicha zona. Esta parte se demolerá siguiendo los lineamientos indicados en el punto anterior.

- *En cualquier tipo de pila, será necesario construir un brocal antes de iniciar la perforación a fin de preservar la seguridad del personal y la calidad de la pila por construir.*
- *No deberán construirse pilas menores de 80 cm de diámetro. Las pilas deberán ser construidas con ademe o estabilizadas con lodos a menos que el estudio del subsuelo muestre que la perforación es estable.*
- *Respecto a la localización de las pilas se aceptará una tolerancia del 10% de su diámetro. La tolerancia en la verticalidad de una pila será de 2% de su longitud.*
- *Antes de proceder al hincado, se verificará la verticalidad de los tramos de pilas o pilotes y, en su caso, la de las perforaciones previas. La desviación de la vertical del pilote no deberá ser mayor de 3/100 de su longitud para pilotes con capacidad de carga por punta ni de 6/100 en los otros casos.*

Procedimiento constructivo y especificaciones técnicas de alberca

- *Se recomienda seguir el proceso constructivo identificado en la mecánica de suelos, mismo que es sub-rasante de CBR mínimo 30%, sub-base con CBR mínimo de 60%. En caso de encontrar suelo inestable a la profundidad de 2 m, este debe ser estabilizado con material inerte de tamaño máximo de 3 a 6", bandeado y compactado con tractor de oruga o equivalente. Su primera capa será de material granular.*
- *Para la banqueta de alberca, emplear concreto resistente a sulfatos f'c 250 Kgf/cm^2 y en el muro de contención de concreto armado un f'c de 300 Kgf/cm^2, ambos concretos deben de ser resistentes a los sulfatos mencionados en el*

estudio de mecánica de suelos. Así mismo, el proyecto debe ejecutarse empleando cimbras, concretos, armado de acero adecuado para evitar la entrega de la obra con falsos recubrimientos, fisuras, etc.

- *La profundidad útil de la alberca como máximo se recomienda sea de 1.5 m.*

Durante dichas fases se requerirá de agua potable por medio de una pipa, así como baños portátiles, donde se solicitará 1 baño por cada 10 trabajadores.

II.2.4. Etapa de operación y mantenimiento

Durante la etapa de operación del proyecto se requerirán de todos los servicios en general, desde agua potable, energía eléctrica, insumos, combustible y personal en general. El mantenimiento tendrá que ser constante en todos sus aspectos.

Habrá una gran generación de todo tipo de residuos, donde su cantidad variará de acuerdo a la capacidad ocupada en el hotel. Dichos residuos serán separados de acuerdo a su clasificación y temporalmente almacenados en su respectivo almacén, los cuales cumplirá la normativa vigente, para su posterior recolección y disposición final, mediante un proveedor autorizado.

Hyde Mazatlán cuenta con factibilidad para los servicios de CFE y JUMAPAM, donde se dispondrá de energía eléctrica y agua potable.

Las principales emisiones a la atmósfera provendrán de la combustión de los motores de los vehículos de transporte que usan diésel y gasolina.

II.2.5. Etapa de abandono del sitio

No se contempla el cierra del hotel en un futuro próximo y una vez vencidos los permisos se procederá a realizar un nuevo trámite para continuar con las operaciones.

Sin embargo, en caso de un abandono del sitio se procederá a cumplir las medidas

adecuadas, correctas y necesarias con base a la normatividad aplicable para su desmantelamiento, así como la restauración de los impactos ocasionados mediante un programa de restauración elaborado correctamente.

Con base a la normatividad y estándares aplicables, la infraestructura, equipos e instalaciones del hotel, se incluirán en un plan de desmantelamiento para la etapa de cierre de las instalaciones. Para lo que será necesario retirar insumos, equipos de bombas, obra civil construida, dependiendo el uso al que se destinará el predio, así como la restauración del suelo, en caso de existir derrame de algún combustible, suceso que se evitará con las medidas de seguridad adecuadas para el retiro y vaciado de combustibles. El material contaminado será enviado a empresas autorizadas para su disposición final. Los residuos de origen civil, así como tuberías y conexiones desgatadas que no puedan ser reutilizadas, se llevarán al sitio de disposición más cercano, en cuanto a los residuos metálicos a venta a empresas dedicados a la compra-venta de residuos.

Todo esto con el objetivo de regresar a la zona a una condición que permita el uso o usos del suelo igual o mejor a las de antes de su utilización, de manera práctica y factible.

El uso de uso del proyecto se localiza en zona urbano construida, no obstante, cuando se llegue a la etapa de abandono del sitio, se procurará que las superficies impactadas sigan permitiendo varios usos del suelo, tales como el industrial, comercial acorde con las características y costumbres del lugar o bien habitacional u otro uso.

II.2.6. Utilización de explosivos

No aplica para el caso particular del hotel.

II.2.7. Generación, manejo y disposición de residuos sólidos, líquidos y emisiones a la atmósfera

Por el tipo de actividades que se llevarán a cabo durante todas las etapas del Proyecto, es común la generación de residuos peligrosos, residuos de manejo especial, así como residuos sólidos urbanos derivados tanto de las actividades de construcción como de la propia actividad humana. Por tal motivo, se deberán cumplir con las disposiciones de las leyes en materia ambiental principalmente a la Ley General para la Prevención y Gestión Integral de Residuos (LGPGIR) y las normas y reglamentos que de ella se derivan.

Generación de residuos peligrosos

No se contempla generación de residuos peligrosos durante la preparación y construcción del sitio, únicamente dentro de su fase operativa, donde principalmente serán generados por actividades de mantenimiento del mismo hotel, de acuerdo a la Norma Oficial Mexicana NOM-052-SEMARNAT-2005, que establece las características de los residuos peligrosos, el listado de los mismos y los límites que hacen a un residuo peligroso por su toxicidad al ambiente.

Por el tipo de actividades que se llevarán a cabo durante todas las etapas del Proyecto, es común la generación de residuos peligrosos, residuos de manejo especial, así como residuos sólidos urbanos derivados tanto de las actividades de construcción como de la propia actividad humana. Por tal motivo, se deberán cumplir con las disposiciones de las leyes en materia ambiental principalmente a la Ley General para la Prevención y Gestión Integral de Residuos (LGPGIR) y las normas y reglamentos que de ella se derivan.

Etapa de operación y mantenimiento (corto-mediano plazo, largo plazo).

La infraestructura (edificio y demás) del proyecto, en sus obras y actividades ya construidas, requerirá de servicios periódicos de mantenimiento y por otro lado las que serán construidas. Se contempla trabajos de revisión y mantenimiento anuales o cuando las condiciones físicas o de deterioro lo requieran. La acción del proyecto sobre el entorno será objeto de atención especial de los promoventes de este proyecto. Los atractivos y riqueza natural del paisaje circundante nos promueven y son parte del valor que el cliente paga, por lo que es política de la empresa promovente la conservación.

Residuos Sólidos Peligrosos

Los residuos sólidos peligrosos que pueden generarse en las diferentes etapas del proyecto (preparación del sitio, construcción y mantenimiento) son principalmente estopas impregnadas de aceites lubricantes (en las etapas de preparación del sitio y construcción debido a los mantenimientos que se pueda efectuar a la maquinaria/equipos). En la siguiente Tabla, se presentan datos referentes a los residuos peligrosos.

- ***Corto-mediano plazo.***

En este capítulo debemos definir, por las características propias del proyecto, dos grandes rubros: Infraestructura y Servicios. (Agua potable, electricidad, etc.).

Se dispondrán de suficientes contenedores con tapa, para recolectar la basura doméstica producida por el Desarrollo.

- *Los residuos sólidos deberán separarse los orgánicos de los inertes, los primeros se deberán almacenar temporalmente en un cuarto frío para dilatar su descomposición y los segundos, separar los reciclables y disponer periódicamente en el relleno sanitario municipal los que no tengas ninguna utilidad de rehúso.*
- *Será establecido un programa de educación ambiental para el personal ejecutivo y operativo, para el adecuado manejo del entorno, mismo que deberá ser transmitido mediante folletos y señalizaciones a los usufructuarios del proyecto.*
- *Será establecido un programa de capacitación al personal contra siniestros naturales, como es el caso de ciclones, huracanes, sismos y/o antropogénicos, con el fin de tomar las medidas conducentes ante eventuales desastres.*
- *Emisiones a la atmósfera: los generados por los motores de combustión de la diversa maquinaria utilizada.*

Emisiones esperadas (ppm) de equipos

EQUIPO	NOx	SOx	PST
Camiones	42	4	3
Compresor	46	2	1
Revolvedora de concreto	22	2	1

Residuos líquidos: *serán derivados a red de alcantarillado de la JUMAPAM.*

Residuos sólidos:

- *Basura orgánica: Desperdicios de alimentos.*
- *Basura inorgánica: limpieza en general, bolsas de plástico, botellas, cartón etc.*

Destino: recolección en vehículos de coleta Municipal y deposito final en el Basurón municipal.

Residuos de Manejo Especial

Residuo	***Almacenamiento***	***Cantidad de uso mensual (Toneladas)***	***Disposición final***
Escombro	*Almacén temporal*	*2 ton.*	*Proveedor autorizado*
Cartón	*Almacén temporal*	*0.05 ton.*	*Proveedor autorizado*
Papel	*Almacén temporal*	*0.01 ton.*	*Proveedor autorizado*
Vidrio	*Almacén temporal*	*0.005 ton.*	*Proveedor autorizado*
Metales	*Almacén temporal*	*0.05 ton.*	*Proveedor autorizado*
Pilas	*Almacén temporal*	*0.001 ton.*	*Proveedor autorizado*
Aluminio	*Almacén temporal*	*0.03 ton.*	*Proveedor autorizado*

Sustancias Peligrosas

Nombre comercial	Nombre tecnico	CAS1	Estado fisico	Tipo de envase	Etapa o proceso en que se emplea	Cantidad de uso mensual	Cantidad de reporte	Carcteristicas CRETIB2						IDLH3	TLV4	Destino o uso final	Uso que se le da a la materia
								C	R	E	T	I	B				
Diesel	Diesel	8008-20-6	Liquido	NA	Preparación de sitio, construcción y mantenimiento	5,000 lts	5,000 barriles			X		X				Maquinaria y equipo	Se con con las corresp para su dispos
Gasolina	Gasolina	8006-61-9	Liquido	NA	Preparación de sitio, construcción y mantenimiento	1,800 lts	10,000 barriles			X		X			300-500 ppm1	Maquinaria y equipo	
Aceite lubricante	Aceite lubricante	64741-97-5	Liquido	Bote	Preparación de sitio, construcción y mantenimiento	38 lts	NA					X		ND	ND	Maquinaria y equipo	

1. CAS: Chemical Abstract Service.
2. C: Corrosivo, R: Reactivo, E: Explosivo, T:Tóxico, I: Inflamable, B:Biológico-infeccioso. Marcar la celda cuando corresponda al proyecto. Si se emplean sustancias tóxicas se deberá llenar la tabla F.
3. IDLH: Inmediatamente peligroso para la vida o la salud (Immediately Dangerous of Life or Health).
4. TLV Valor límite de umbral (Threshold Limit Value).
5. Referencia: Anexo "C" bases de licitación
8. Considerando una relación 2:1 pintura: solvente.
9. Considerando 6 meses para la etapa de construcción.
10. 158,98 L
11. http://www.ehs.umb.edu/unleadmsds.htm.

Nombre comercial	***Nombre técnico***	***CAS1***	***Estado físico***	***Tipo de envase***	***Etapa o proceso en que se emplea***	***Cantidad de uso mensual***	***Cantidad de reporte***	***Características CRETIB2***						***IDLH3***	***TLV4***	***Destino final***	***U***
								C	*R*	*E*	*T*	*I*	*B*				
Diesel	*Diesel*	*8008-20-6*	*Liquido*	*NA*	*Preparación de sitio, construcción y mantenimiento*	*5,000 Lts*	*5,000 barriles*			*x*		*x*				*Maquinaria y equipo*	*S*
Gasolina	*Gasolina*	*8006-61-9*	*Liquido*	*NA*		*1,800 Lts*	*10,000 barriles*			*x*		*x*			*300-500 pm m1*		*c c c*
Aceite Lubricante	*Aceite Lubricante*	*64741-97-5*	*Liquido*	*Bote*		*38 Lts*	*NA*					*x*		*ND*	*ND*		

Emisiones de ruido: Los generados por la diversa maquinaría.

Emisiones de ruido

Equipo	Etapa	Cantidad	Tiempo empleado en la obra[1]	Horas de trabajo diario	Decibeles emitidos[2]	Emisiones a la atmósfera (g/s) [2]	Tipo de combustible
Excavadora	Constn.	1	30	8	88	1.7318	Diesel
Camiones Volteos	Constn.	3	60	8	90	1.5624	Diesel

A largo plazo.

Básicamente los mismos, a diferencia de que algunos servicios básicos como lo es la red de drenaje, agua potable ya estarán funcionando en esta parte del proyecto y cuenta con suficiente capacidad para el proyecto completo.

Equipo de mantenimiento en la operación

Área	Equipo	Material
Gerencia de Mantenimiento	Computadora, escritorio, teléfono, radio	Papelería en general.
Mantenimiento Operativo	Red de limpieza de alberca, kit de llaves de diferentes medidas, equipo de carpintería, botas, guantes.	Cloro, tubería cobre, madera, pintura, desengrasantes, tubos de PVC, etc.
Mantenimiento de Lavandería, Teléfonos y Sistemas de T.V.	Kit de herramientas de diferentes medidas, guantes, botas.	Cables telefónicos, accesorios diversos.
Mantenimiento A, C y Pintura	Brochas, mangueras, manómetros, kit de herramientas.	Pinturas, selladores y refrigerantes.
Mantenimiento Jardines	Tijeras, palas, rastrillo, escoba, etc.	Tierra, fertilizantes, etc.

Descripción de obras asociadas al proyecto.
Los servicios urbanos de agua, drenaje, electricidad y telefonía se encuentran dentro de las instalaciones ya construidas y se solicitará a cada una de las dependencias correspondientes la realización del contrato y su instalación del servicio correspondiente.

Etapa de abandono del sitio.
La infraestructura básica del proyecto deberá ser desmontada si por alguna causa el proyecto deja de funcionar o incluso puede ser aprovechada para otras actividades que sean acordadas con las autoridades locales y ambientales. Nuestro proyecto, además de que está planteado con sus debidas actividades de mantenimiento y sustitución de instalaciones dañadas mínimamente parta los siguientes 50 años, se rige por la normatividad en materia de construcción y planeación urbana, además comprende actividades sumamente respetuosas del medio ambiente, de tal forma que al remoto caso de abandonar el proyecto y el sitio en el que se establecerá no quedará afectado de ninguna manera.

Utilización de explosivos*: No aplica.*

Generación, manejo y disposición adecuada de residuos sólidos, líquidos y emisiones a la atmósfera.

- ***Residuos Sólidos Peligrosos.***

  Los residuos sólidos peligrosos que pueden generarse en las diferentes etapas del proyecto (preparación del sitio, construcción y mantenimiento) son principalmente estopas impregnadas de aceites lubricantes (en las etapas de preparación del sitio y construcción debido a los mantenimientos que se pueda efectuar a la maquinaria/equipos). En la siguiente Tabla, se presentan datos referentes a los residuos peligrosos.

Etapa del proyecto	***Nombre del residuo***	***Características CRETIB***	***Volumen***	***Efectos cancerígenos y otros daños a la salud 1***	***Tipo de empaque***	***Sitio de almacenamiento temporal***	***Características del sistema de transporte***	***Si disp***
Preparación del sitio y construcción	*Estopas impregnadas de aceites lubricantes*	*Tóxico, Inflamable*	*NA*	*NA*	*Contenedor metálico*	*Almacén temporal de residuos peligrosos*	*Vía terrestre*	*P trat dis*
Construcción y mantenimiento	*Estopas impregnadas de aceites lubricantes*	*Inflamable*	*25,00 m3/mes2*	*NA*	*Contenedor metálico*	*Almacén temporal de residuos peligrosos*	*Vía terrestre*	*de res rec con L*
Operación	*NA*	*NA*	*NA*	*NA*	*NA*	*NA*	*NA*	

1 marcar esta columna sólo en caso de que el residuo sólido sea cancerígeno o provoque otro tipo de daños a la salud.

2 promedio estimado del volumen en base a datos proporcionados por una empresa de suministro de sistemas de tratamiento (EMESA).

- ***Residuos Líquidos Peligrosos.***

  En la etapa de preparación del sitio y construcción se generarán residuos líquidos peligrosos y estos se constituirán de: aceites gastados de los motores de la maquinaria y/o equipo utilizado; cabe hacer mención que no se espera que sean grandes cantidades debido a que el tiempo de ejecución del proyecto es corto, lo cual es una limitante para que el equipo/maquinaria efectué cambios de aceite reiterados. Las características CRETIB y de manejo de estos residuos se sintetizan en la siguiente tabla:

Generación, manejo y descarga de residuos líquidos peligrosos

Etapa del proyecto	***Nombre del residuo***	***Características CRETIB***	***Volumen***	***Efectos cancerígenos y otros daños a la salud1***	***Tipo de empaque***	***Sitio de almacenamiento temporal***	***Características del sistema de transporte***	***c***
Preparación del sitio y construcción	*Aceites lubricantes gastados*	*Tóxico Inflamable*	*100,003*	**No cancerígeno. *Causa intoxicación por ingestión*	*Contenedor metálico*	*Almacén temporal de residuos peligrosos, será ubicado en el lugar que señale JUMAPAM*	*Vía terrestre en vehículos autorizados*	*c c*

1 marcar esta columna sólo en caso de que el residuo sólido sea cancerígeno o provoque otro tipo de daños a la salud.
2 derivados del proceso o de algún sistema de tratamiento.
3 promedio estimado del volumen en base a datos proporcionados por una empresa de mantenimiento mecánico de automóviles.

Nota: *Los volúmenes serán indicados en la bitácora y reporte del manifiesto de generación de residuo*

- ***Residuos sólidos domésticos***

Basura orgánica e inorgánica, producto de los alimentos y sus envoltorios, que se consuman durante la hora de la comida. Estos serán recogidos en recipientes con bolsas seleccionados de desperdicios por categoría (orgánicos e inorgánicos) para luego ser retirados por el servicio de limpieza municipal.

- ***Residuos sólidos***

Madera, empaques de cartón, costalería que serán retirados por el servicio de limpieza municipal.

- ***Residuos sanitarios***

Los residuos provenientes de los baños serán conducidos al colector de aguas residuales serán derivados a red de alcantarillado de la JUMAPAM.

Infraestructura para el manejo y la disposición adecuada de los residuos.

- ***Residuos Sólidos Peligrosos.***

Durante las etapas de Preparación del Sitio y Construcción, los residuos sólidos peligrosos generados, serán manejados conforme lo establece la Ley General para la Prevención y Gestión Integral de los Residuos, así como con el Reglamento de la Ley General del Equilibrio Ecológico y Protección al Ambiente en materia de Residuos Peligrosos. Se entenderá como manejo, el almacenamiento, recolección, transporte, alojamiento, reusó, tratamiento, reciclaje, incineración y disposición final de los residuos peligrosos, así como las autorizaciones correspondientes que para tal efecto requiera la SEMARNAT. Durante la etapa de Operación y Mantenimiento los residuos sólidos peligrosos serán manejados de acuerdo con lo establecido por la Ley General para la Prevención y Gestión Integral de los Residuos, así como con el Reglamento de la Ley General del Equilibrio Ecológico y Protección al Ambiente en materia de Residuos Peligrosos.

- ***Residuos líquidos Peligrosos.***

Los residuos líquidos peligrosos generados durante las etapas de preparación del sitio, construcción, operación y mantenimiento (aceites lubricantes gastados), serán manejados conforme a lo establecido por la Ley General para la Prevención y Gestión Integral de los Residuos, Ley General del Equilibrio Ecológico y Protección al Ambiente, Reglamento de la Ley General del Equilibrio Ecológico y la Protección al Ambiente en Materia de Residuos Peligrosos, Normas Oficiales Mexicanas. Se entenderá como manejo, el almacenamiento, recolección, transporte, alojamiento, reusó, tratamiento, reciclaje, incineración y disposición final de los residuos peligrosos, así como las autorizaciones correspondientes que para tal efecto requiera la SEMARNAT.

La disposición de los Residuos Líquidos Peligrosos generados durante las etapas de Preparación del Sitio y Construcción, serán manejados conforme lo establece la Ley General para la Prevención y Gestión Integral de los Residuos, así como con el

Reglamento de la Ley General del Equilibrio Ecológico y Protección al Ambiente en materia de Residuos Peligrosos.

- ***Residuos sólidos domésticos.***

Se contará con contenedores de 200 litros identificados individualmente para basura orgánica e inorgánica, que será retirada cada día por el servicio de limpieza municipal.

- ***Residuos sólidos.***

Madera, empaques de cartón, costalería que serán retirados por el servicio de limpieza municipal.

- ***Residuos sanitarios.***

Serán derivados a red de alcantarillado de la JUMAPAM.

Para la descarga del agua de la alberca se tratará con filtración el efluente tratado se utilizará en el riego de las áreas verdes en tanto que los pocos lodos o biosólidos serán estabilizados y conducidos a donde lo determine JUMAPAM, por lo que no existe ninguna posibilidad de afectar humedales ni manglares.

Servicios de proveedores.

En consideración actualmente se tienen los servicios de dos empresas:

Comesa: *AUTORIZACIÓN 25-6B-PS-II-05-14. Autorización para centro de acopio de residuos peligrosos en empresas de servicio. AUTORIZACIÓN 25-6B-PS-II-04-14. Autorización para centro de acopio de residuos peligrosos en empresas de servicio.*

Servicios ecos ambientales del Noroeste: *El número de autorización no está público.*

(Anexo No. 3) Plan de manejo de residuos en obra.

III. VINCULACION CON LOS ORDENAMIENTOS JURIDICOS APLICABLES EN MATERIA AMBIENTAL Y, EN SU CASO, CON LA REGULACION DEL USO DE SUELO.

Con el propósito de satisfacer la demanda en el área hotelera, dado que el proyecto se localiza en zona turística, se construirá el hotel Hyde Mazatlán aplicando los instrumentos establecidos por las Leyes, reglamentos, Normas Oficiales Mexicanas, etc. que se relacionen con el proyecto en sus diferentes etapas en la protección del medio ambiente.

Para alcanzar los objetivos y estrategias que señalan los ordenamientos jurídicos en materia de impacto ambiental, se debe participar, promoviendo un desarrollo con acciones que impliquen un crecimiento económico y que al mismo tiempo genere empleos que incida en una mejor calidad de vida para la sociedad. Además, deberán aplicarse las políticas y ordenamientos con que se cuenta para asegurar que el deterioro de los recursos naturales no continúe, sino que tienda a mejorar un escenario ambiental para el desarrollo integral de todos los mexicanos.

Constitución Política de los Estados Unidos Mexicanos

Tabla III-1 Constitución Política de los Estados Unidos Mexicanos

ARTÍCULO	***CUMPLIMIENTO DEL PROYECTO***

Articulo 5.- Toda persona tiene derecho a un medio ambiente sano para su desarrollo y bienestar. El Estado garantizará el respeto a este derecho. El daño y deterioro ambiental generará responsabilidad para quien lo provoque en términos de lo dispuesto por la ley.	*Hyde Mazatlán consiste en la construcción de un Hotel y Residencias, que para cumplir con dicho artículo se apoyará al estado en la garantización de un ambiente sano para el desarrollo y bienestar de la población por medio de medidas descritas en el capítulo VI de la presente MIA-P.* *En caso de daño y deterioro ambiental generado por alguna fase del Proyecto, el promovente adoptará la responsabilidad en términos de lo dispuesto por la ley.*

Artículo 25.- Bajo criterios de equidad social, productividad y sustentabilidad se apoyará e impulsará a las empresas de los sectores social y privado de la economía, sujetándolos a las modalidades que dicte el interés público y al uso, en beneficio general, de los recursos productivos, cuidando su conservación y el medio ambiente. *Artículo 122.- Fracción XI, Sección C* *Para la eficaz coordinación a que se refiere el párrafo anterior, dicha ley establecerá las bases para la organización y funcionamiento del Consejo de Desarrollo Metropolitano, al que corresponderá acordar las acciones en materia de asentamientos humanos; movilidad y seguridad vial; protección al ambiente; preservación y restauración del equilibrio ecológico; transporte; tránsito; agua potable y drenaje; recolección, tratamiento y disposición de desechos sólidos, y seguridad pública.*	*Para dar seguimiento a la sustentabilidad dentro de nuestro país, el Proyecto se acondicionará a medidas que aporten el cuidado y conservación del medio ambiente.*

Ley General del Equilibrio Ecológico y la Protección al Ambiente (LGEEPA)

Tabla III-2 Ley General del Equilibrio Ecológico y la Protección al Ambiente

ARTÍCULO	***CUMPLIMIENTO DEL PROYECTO***

Evaluación del Impacto Ambiental. *Articulo 28.- La evaluación del impacto ambiental es el procedimiento a través del cual la Secretaría establece las condiciones a que se sujetará la realización de obras y actividades que puedan causar desequilibrio ecológico o rebasar los límites y condiciones establecidos en las disposiciones aplicables para proteger el ambiente y preservar y restaurar los ecosistemas, a fin de evitar o reducir al mínimo sus efectos negativos sobre el medio ambiente. Para ello, en los casos en que determine el Reglamento que al efecto se expida, quienes pretendan llevar a cabo alguna de las siguientes obras o actividades, requerirán previamente la autorización en materia de impacto ambiental de la Secretaría:* *…* *IX.- Desarrollos inmobiliarios que afecten los ecosistemas costeros;* *X.- Obras y actividades en humedales, ecosistemas costeros, lagunas, ríos, lagos y esteros conectados con el mar, así como en sus litorales o zonas federales. En el caso de actividades pesqueras, acuícolas o agropecuarias se estará a lo dispuesto por la fracción XII de este artículo;* *…*	*Hyde Mazatlán consiste en la construcción de Hotel y Residencias.* *Dicho Proyecto se ubica en la Av. Camarón Sábalo No. 1305 y 1303, Zona Costera, Mazatlán, Sinaloa.* *El promovente se sujeta a las condiciones de la evaluación de la MIA-P para reducir al mínimo las afectaciones al medio ambiente y mitigar al máximo los efectos de la operación de las actividades.* *De acuerdo a lo anterior, el proyecto requiere contar con autorización previa en materia de impacto ambiental, emitida por la SEMARNAT, ya que la ejecución de obras y actividades realizadas, están reguladas por el Artículo 28, Fracción IX y X de la LGEEPA.* *Sólo en casos de actividades altamente riesgosas, se deberá presentar un Estudio de Riesgo correspondiente, sin embargo, Hyde Mazatlán, no le es aplicable por la actividad que realizará y que no se presenta en el segundo listado de actividades altamente riesgosas.*

Ley General para la Prevención y Gestión Integral de Residuos (LGPGIR).

Dentro de cada una de las fases relacionadas con la preparación del sitio, operación y mantenimiento de una obra o actividad, se generarán diversos tipos de desechos, por lo que se tiene conocimiento de cómo se debe efectuar su manejo, aun cuando sean en cantidades mínimas y de esta manera evitar su disposición inadecuada hacia el suelo o los cuerpos de agua.

Por lo que en la presente Ley se considera la clasificación y disposición de los residuos generados.

Tabla III-3 Ley General para la Prevención y Gestión Integral de Residuos

ARTÍCULO	***CUMPLIMIENTO DEL PROYECTO***
Artículo. 18.- Los residuos sólidos urbanos podrán subclasificarse en orgánicos e inorgánicos con objeto de facilitar su separación primaria y secundaria, de conformidad con los Programas Estatales y Municipales para la Prevención y la Gestión Integral de los Residuos, así como con los ordenamientos legales aplicables.	*Durante la ejecución de actividades, se generarán residuos sólidos urbanos, entre ellos, restos de alimento, servilletas, papel sanitario, envolturas y envases de diferente naturaleza, como lo es el plástico, cartón y papel. Estos residuos serán subclasificados en orgánicos e inorgánicos y se recolectarán por un proveedor autorizado para su adecuada disposición.*

Artículo. 20.- La clasificación de los residuos sólidos urbanos y de manejo especial, sujetos a planes de manejo se llevará a cabo de conformidad con los criterios que se establezcan en las normas oficiales mexicanas que contendrán los listados de los mismos y cuya emisión estará a cargo de la Secretaría.	*El promovente cumplirá con los criterios que establecen las Normas Oficiales Mexicanas para el buen manejo y clasificación de los residuos sólidos urbanos, así como residuos de manejo especial.*

Artículo. 21.- Con objeto de prevenir y reducir los riesgos a la salud y al ambiente, asociados a la generación y manejo integral de residuos peligrosos, se deberán considerar cuando menos alguno de los siguientes factores que contribuyan a que los residuos peligrosos constituyan un riesgo: • *La forma de manejo;* • *La cantidad;* • *La persistencia de las sustancias tóxicas y la virulencia de los agentes infecciosos contenidos en ellos;* • *La capacidad de las sustancias tóxicas o agentes infecciosos contenidos en ellos, de movilizarse hacia donde se encuentren seres vivos o cuerpos de agua de abastecimiento;* • *La biodisponibilidad de las sustancias tóxicas contenidas en ellos y su capacidad de bioacumulación;* • *La duración e intensidad de la exposición, y*	*El promovente se considerará entre las tres categorías de generador de residuos (micro generador, pequeño generador o gran generador) de acuerdo a su estimación de residuos peligrosos. Los residuos generados con características CRETIB se describirán como silicón, sólidos impregnados con pintura y/o solventes, solventes, lámparas y focos fluorescentes, focos usados, aceite lubricante usado y agua contaminada con pintura. Dichos RP serán dispuestos en un almacén temporal para ser enviados a disposición final por parte de un proveedor autorizado, misma autorizada en el manejo, transporte y disposición final de este tipo de residuos de acuerdo a la normatividad ambiental vigente.*

Ley de Aguas Nacionales

Tabla III-4 Ley de Aguas Nacionales

ARTÍCULO	***CUMPLIMIENTO DEL PROYECTO***
Artículo 14 BIS 5.- *XVI. Los usuarios del agua deben pagar por su explotación, uso o aprovechamiento bajo el principio de "usuario-pagador" de acuerdo con lo dispuesto en la Ley Federal de Derechos;* *XVII. Las personas físicas o morales que contaminen los recursos hídricos son responsables de restaurar su calidad, y se aplicará el principio de que "quien contamina, paga", conforme a las Leyes en la materia;* *XVIII. Las personas físicas o morales que hagan un uso eficiente y limpio del agua se harán acreedores a incentivos económicos, incluyendo los de carácter fiscal, que establezcan las Leyes en la materia;*	*Durante su fase de preparación del sitio y construcción del Proyecto, Hyde Mazatlán, tendrá un consumo de agua por medio de pipas.* *Hyde Mazatlán contará con un sistema de descarga de aguas residuales conectado a la red de alcantarillado de JUMAPAM, por lo que los cuerpos de agua colindantes no se verán afectados durante la ejecución del Proyecto, para ello se cuenta con factibilidad de servicios de dicha organización.* *Para cumplir con la fracción XVII de la presente Ley, Hyde Mazatlán se comprometerá a hacer un uso eficiente y limpio del agua por medio de un plan interno para el manejo y cuidado adecuado del agua.*

Ley General de Cambio Climático

Tabla III-5 Ley General de Cambio Climático

ARTÍCULO	***CUMPLIMIENTO DEL PROYECTO***
Artículo 1.- La presente ley es de orden público, interés general y observancia en todo el territorio nacional y las zonas sobre las que la nación ejerce su soberanía y jurisdicción y establece disposiciones para enfrentar los efectos adversos del cambio climático. *Artículo 26. En la formulación de la política nacional de cambio climático se observarán los principios de:* *VIII. Responsabilidad ambiental, quien realice obras o actividades que afecten o puedan afectar al medio ambiente, estará obligado a prevenir, minimizar, mitigar, reparar, restaurar y, en última instancia, a la compensación de los daños que cause;*	*El promovente se sujeta a las condiciones de la evaluación de la MIA-P para reducir al mínimo las afectaciones al medio ambiente y mitigar al máximo los efectos de la operación de las actividades.* *De acuerdo a lo anterior, el proyecto requiere contar con autorización previa en materia de impacto ambiental, emitida por la SEMARNAT, ya que la ejecución de obras y actividades realizadas, están reguladas por el Artículo 28, Fracción IX y X de la LGEEPA. Así como en el artículo 26, Fracción VIII de la presente Ley.*

Artículo 109.- Los tres órdenes de gobierno deberán promover la participación corresponsable de la sociedad en la planeación, ejecución y vigilancia de la Política Nacional de Cambio Climático. *Artículo 110. Para dar cumplimiento al artículo anterior la Comisión deberá:* *I. Convocar a las organizaciones de los sectores social y privado a que manifiesten sus opiniones y propuestas en materia de adaptación y mitigación al cambio climático;* *…* *IV. Concertar acciones e inversiones con los sectores social y privado con la finalidad de instrumentar medidas de adaptación y mitigación al cambio climático.*	*Para dar seguimiento a la sustentabilidad dentro de nuestro país, el Proyecto se acondicionará a medidas que aporten el cuidado y conservación del medio ambiente por la presente Ley.*

Reglamentos de las Leyes Federales Relacionadas con el Proyecto.

Reglamento de la LGEEPA en Materia de Evaluación del Impacto Ambiental (REIA).

Tabla III-6 Reglamento de la LGEEPA en Materia de Evaluación de Impacto Ambiental

ARTÍCULO	***CUMPLIMIENTO DEL PROYECTO***

De las obras o actividades que requieren autorización en materia de impacto ambiental. *Artículo 5. Quienes pretendan llevar a cabo alguna de las siguientes obras o actividades, requerirán previamente la autorización de la Secretaría en materia de impacto ambiental:* *Q) DESARROLLOS INMOBILIARIOS QUE AFECTEN LOS ECOSISTEMAS COSTEROS:* *Construcción y operación de hoteles, condominios, villas, desarrollos habitacionales y urbanos, restaurantes, instalaciones de comercio y servicios en general, marinas, muelles, rompeolas, campos de golf, infraestructura turística o urbana, vías generales de comunicación, obras de restitución o recuperación de playas, o arrecifes artificiales, que afecte ecosistemas costeros, con excepción de:* *…* *R) OBRAS Y ACTIVIDADES EN HUMEDALES, MANGLARES, LAGUNAS, RÍOS, LAGOS Y ESTEROS CONECTADOS CON EL MAR, ASÍ COMO EN SUS LITORALES O ZONAS FEDERALES:* • *Cualquier tipo de obra civil, con*	*El promovente se sujetará a las condiciones de la evaluación de la MIA-P para reducir al mínimo las afectaciones al medio ambiente y mitigar al máximo los efectos de la operación de las actividades.* *De acuerdo a lo anterior, el proyecto requiere contar con autorización previa en materia de impacto ambiental, ya que la ejecución de obras y actividades realizadas, están reguladas por el Artículo 5, Inciso Q y R del REIA.* *El proyecto cumplirá con lo dispuesto en el Artículo 9 del REIA, considerando que, para obtener la autorización en materia ambiental, requiere presentar una Manifestación de Impacto Ambiental, motivo del presente documento sometiendo a evaluación de la Secretaría el Estudio de Impacto ambiental en su modalidad particular correspondiente.*

Reglamento Ambiental y de Cambio Climático del Municipio de Mazatlán

Tabla III-7 Reglamento Ambiental y de Cambio Climático del Municipio de Mazatlán

ARTÍCULO	***CUMPLIMIENTO DEL PROYECTO***
Artículo 37.- Los responsables de la realización de obras o actividades, públicas o privadas que puedan causar desequilibrios ecológicos o daños al ambiente, deberán obtener autorización en materia de impacto ambiental conforme a lo dispuesto tanto en la Ley General y como en la Ley y Ley Estatal y estarán obligados al cumplimiento de los términos y condicionantes que se les impongan en los resolutivos correspondientes para obtener del Municipio los servicios, autorizaciones, licencias o permisos que requieran para su funcionamiento.	*El promovente se sujetará a las condiciones de la evaluación de la MIA-P para reducir al mínimo las afectaciones al medio ambiente y mitigar al máximo los efectos de la operación de las actividades.*

Artículo 83.- Toda persona física o moral, pública o privada, que realice actividades comerciales y de servicios que por su naturaleza produzcan emisiones de olores, ruidos vibraciones, energía térmica y lumínica y que esté afectando a la población, deberá implementar medidas correctivas e instalar los dispositivos necesarios para reducir las emisiones, de conformidad a las normas oficiales mexicanas correspondientes y a lo dispuesto en el presente Reglamento. *Artículo 91. Los establecimientos comerciales y de servicios cuyos procesos generen vibraciones o ruidos al entorno, deberán contar con sistemas y equipos de aislamiento acústico necesario para que las vibraciones el ruido generado y medido de acuerdo a la normatividad oficial no rebase los límites permitidos.* *…* *Artículo 96. Las emisiones de ruido emanadas de fuentes fijas o móviles, de competencia municipal. no deberán rebasar los límites establecidos por las normas oficiales mexicanas y los reglamentos afines en la materia.* *Artículo 101. Los establecimientos*	*El promovente se apegará a la legislación y normativa aplicable a los artículos mencionados para la reducción de emisiones de olores, ruido, energía térmica y lumínica que pudiera afectar a la población.* 89

Normas Oficiales Mexicanas.

Con base en la diversidad de acciones que conlleva la instrumentación de un proyecto de la naturaleza y alcances como el aquí propuesto, se hace necesario su análisis a partir de la normatividad aplicable, mismo que se presenta a continuación.

Tabla III-8 Normas Oficiales Mexicanas

NORMA APLICABLE	***DEFINICIÓN***	***FORMA DE CUMPLIMIENTO***

NOM-001-SEMARNAT-1996	*Establece los límites máximos permisibles de contaminantes en las descargas de aguas residuales en aguas y bienes nacionales.*	*Con el propósito de estar dentro de los lineamientos que establecen los ordenamientos en materia de protección y conservación del agua por alguna contingencia ambiental, durante la operación del hotel Hyde Mazatlán, las aguas residuales provenientes de los servicios como baños, cocina, restaurante, etc., serán pretratadas de acuerdo a su procedencia por medio de distintos sistemas como trampas de grasa.* *Por la ubicación del Proyecto en relación a la playa Camarón Sábalo, se deberá evitar que las aguas aceitosas o de cualquier otra sustancia lleguen a este sistema por la actividad proyectada y por los equipos a utilizar.* *Las aguas residuales no serán vertidas a bienes nacionales, por lo que durante la fase de preparación del sitio y construcción del hotel se contratará el servicio de sanitarios móviles.*

NOM-041-SEMARNAT-2015.	*Establece los límites máximos permisibles de emisión de contaminantes provenientes del escape de los vehículos automotores en circulación que usan gasolina como combustible.*	*El promovente sostendrá un programa permanente de verificación y mantenimiento de todos los vehículos y maquinaria que funcionan con combustibles fósiles. Para el cumplimiento de la presente norma, se optará por reducir las emisiones contaminantes por medio de medidas restrictivas, donde será de obligación mantener el motor apagado en caso de no utilizar el vehículo, así como su correcto y constante mantenimiento para disminuir las emisiones a la atmosfera.*
NOM-043-SEMARNAT-1993.	*Que establece los límites máximos permisibles de emisión a la atmósfera de partículas sólidas provenientes de fuentes fijas.*	*Al igual que para el cumplimiento de la norma anterior, el promovente conservará un programa de mantenimiento preventivo de los vehículos,*

NOM-043-SEMARNAT-1993.	*Que establece los límites máximos permisibles de emisión a la atmósfera de partículas sólidas provenientes de fuentes fijas.*	*Al igual que para el cumplimiento de la norma anterior, el promovente conservará un programa de mantenimiento preventivo de los vehículos, maquinaria y equipo, así como mantenimiento preventivo y correctivo.*
NOM-044-SEMARNAT-2017.	*Niveles máximos permisibles de emisión de hidrocarburos, monóxido de carbono, óxidos de nitrógeno, partículas suspendidas totales y opacidad de humo provenientes del escape de motores nuevos que usan diésel como combustible y que se utilizarán para la propulsión de vehículos automotores con peso bruto vehicular mayor de 3857 kg equipados con este tipo de motores.*	

NOM-045-SEMARNAT-2017.	*Protección ambiental. - Vehículos en circulación que usan diésel como combustible. – Límites máximos permisibles de opacidad, procedimiento de prueba y características técnicas del equipo de medición.*	*La totalidad de las normas que comprende este apartado de fuentes móviles se refiere a los límites máximos permisibles de contaminantes que emiten tanto vehículos, pick up, y motocicletas, se mantendrán en un estado de carburación todos estos medios de transporte, puesto que así se disminuye el consumo de combustible y se disminuye a su vez la concentración de gases emitidos a la atmósfera.*
NOM-052-SEMARNAT-2005.	*Que establece las características, el procedimiento de identificación, clasificación y los listados de los residuos peligrosos.*	*El promovente tendrá a consideración las características de peligrosidad de sus residuos generados, dotando, a su vez, las bases para el manejo y el adecuado almacenamiento temporal de los mismos, teniendo un control de entrada y salida mediante bitácoras y disponer finalmente los residuos por una empresa autorizada para ello.*

NOM-054-SEMARNAT-1993.	*Que establece el procedimiento para determinar la incompatibilidad entre dos o más residuos considerados como peligrosos por la Norma Oficial Mexicana NOM-052-SEMARNAT-1993.*	*El promovente llevará a cabo el almacenamiento de los residuos y materiales peligrosos mediante la utilización de los lineamientos de la presente norma, de acuerdo con sus características y compatibilidades.*

NOM-059-SEMARNAT-2010.	*Protección ambiental- Especies nativas de México de flora y fauna silvestres- Categorías de riesgo y especificaciones para su inclusión, exclusión o cambio- Lista de especies en riesgo.*	*Debido a que el proyecto ya ha sido impactado con anterioridad por el sector urbano, el predio cuenta vegetación secundaria derivado del grado de alteración del sitio, por lo que dentro del lugar del predio existe únicamente una especie de flora, denominada como arecácea, así como 5 especies de aves tanto marinas como terrestres en el área de influencia, mismas que se mencionarán más adelante. Hyde Mazatlán contará con el 35% de área libre del total de la superficie que estipula el Plan Director de Desarrollo Urbano de la Ciudad de Mazatlán, mismo que ayudará al reingreso de especies nativas, esto para aumentar la riqueza biológica de la zona y compensar el daño causado por las construcciones anteriores.*

NOM-080-SEMARNAT-1994.	*Límites máximos permisibles de emisión de ruido proveniente del escape de los vehículos automotores, motocicletas y triciclos motorizados en circulación, y su método de medición.*	*Este par de normas oficiales mexicanas establecen los límites máximos permisibles de nivel sonoro, el que emitirá tanto los medios de transporte utilizados en la preparación del sitio, construcción y operación del proyecto. Por tal situación el promovente aplicará lo especificado en ambas a fin de monitorear el ruido perimetral periódicamente y determinar las zonas y horarios problema, cumpliendo con los límites máximos permisibles establecidos en las normas.*
NOM-081-SEMARNAT-1994.	*Límites máximos permisibles de emisión de ruido que genera el funcionamiento de las fuentes fijas y el método de medición por el cual se determina su nivel emitido hacia el ambiente.*	
NOM-001-STPS-2008.	*Edificios, locales, instalaciones y áreas de los centros de trabajo-Condiciones de seguridad e higiene.*	*El promovente establecerá las condiciones de seguridad adecuadas para evitar los accidentes dentro del proyecto, así como las adecuadas condiciones sanitarias del mismo, realizando verificaciones oculares en el centro de trabajo.*

NOM-002-STPS-2010.	*Condiciones de seguridad-Prevención, protección y combate de incendios en los centros de trabajo.*	*Se contará con los equipos contra incendios dentro de las instalaciones del hotel y con las instrucciones de seguridad aplicables en cada área del centro de trabajo.*
NOM-004-STPS-1999.	*Sistemas de protección y dispositivos de seguridad de la maquinaria y equipo que se utilice en los centros de trabajo.*	*Los trabajadores contarán con equipo de protección personal de acuerdo con el riesgo de trabajo identificado durante todas sus fases.*
NOM-017-STPS-2008.	*Equipo de protección personal-Selección, uso y manejo en los centros de trabajo.*	*El promovente registrará y conservará los riesgos de trabajo a los que están expuestos los trabajadores, mismos que se capacitarán para el uso adecuado del equipo de protección personal.*

NOM-019-STPS-2011	*Constitución, integración, organización y funcionamiento de las comisiones de seguridad e higiene.*	*Se atenderán y darán seguimiento a las medidas propuestas por la Secretaría para prevenir los riesgos de trabajo y se hará saber hacia los trabajadores las causas y consecuencias sobre los accidentes y enfermedades de trabajo, así como las medidas propuestas.*
NOM-025-STPS-2008	*Condiciones de iluminación en los centros de trabajo.*	*Hotel Hyde contará con un plan de mantenimiento en el cual se vendrá incluido el control de iluminarias del centro de trabajo, donde se realizará la evaluación de los niveles de iluminación, según lo establecido en el Capítulo 10 de la presente norma.*

NOM-026-STPS-2008	*Colores y señales de seguridad e higiene, e identificación de riesgos por fluidos conducidos en tuberías.*	*El promovente proporcionará capacitación a los trabajadores sobre la correcta interpretación de los elementos de señalización del centro de trabajo, mismos que se ubicarán de tal manera que puedan ser observadas e interpretadas por los trabajadores, evitando que sean obstruidas.* *Las señales que advertirán al observador serán las indicadas en dicha norma, como ubicación de equipos o instalaciones de emergencia, existencia de riesgos o peligros, realización de una acción obligatoria y prohibición de un acto susceptible de causar un riesgo.*

NOM-029-STPS-2011	*Mantenimiento de las instalaciones eléctricas en los centros de trabajo-Condiciones de seguridad.*	*Se contará con un plan de trabajo, mismo que abarcará las actividades de mantenimiento de las instalaciones eléctricas, junto con los procedimientos de seguridad para las actividades de mantenimiento de las instalaciones eléctricas y personal capacitado. El promovente dispondrá de extintores en la zona de trabajo accesible en todo momento.*
NOM-030-STPS-2009	*Servicios preventivos de seguridad y salud en el trabajo-Funciones y actividades*	*El promovente establecerá los mecanismos de respuesta inmediata en caso de un riesgo grave e inminente, así como un programa de seguridad y salud en el trabajo.*
NOM-021-ENER/SCFI-2017	*Eficiencia energética y requisitos de seguridad al usuario en acondicionadores de aire tipo cuarto. Límites, métodos de prueba y etiquetado.*	*El promovente se apegará a los lineamientos de la presente norma para el cumplimiento a las especificaciones de la REEC y modo de espera, así como las especificaciones de seguridad al usuario.*

NOM-023-ENER-2010	*Eficiencia energética en acondicionadores de aire tipo dividido, descarga libre y sin conductos de aire. Límites, método de prueba y etiquetado.*	*El promovente se apegará a los lineamientos de la presente norma para el cumplimiento del nivel mínimo de REEE que deben cumplir los acondicionadores de aire tipo dividido, además de cumplir con los métodos de prueba que deben usarse para verificar dicho cumplimiento.*
NOM-008-ENER-2001	*Eficiencia energética en edificaciones, envolvente de edificios no residenciales.*	*El promovente se apegará a los lineamientos de la presente norma con el objetivo de racionalizar el uso de la energía en los sistemas de enfriamiento.*

Programa de Ordenamiento Ecológico Territorial

Tanto el Municipio de Mazatlán como el Estado de Sinaloa no cuenta con un Programa de Ordenamiento Ecológico Territorial (POET), debido a que se encuentran en proceso de actualización, por lo que dicho ordenamiento no aplica para el Proyecto Construcción y operación del hotel Hyde Mazatlán.

Áreas Naturales Protegidas

La distribución y abundancia de las especies cambia con la temperatura y la humedad debido a sus distintos requerimientos. Por lo que con el rápido calentamiento global que estamos presenciando las especies pueden ausentarse de las áreas protegidas; y es de suma importancia hacer predicciones sobre los cambios en la distribución de flora y fauna para poder conservarlos.

En México existen diversos tipos de áreas protegidas: federales, estatales, municipales, comunitarias, ejidales y privadas.

La Comisión Nacional de Áreas Naturales Protegidas administra actualmente 182 áreas naturales de carácter federal que representan 90,830,963 hectáreas y apoya 366 Áreas Destinadas Voluntariamente a la Conservación, con una superficie de 596,965.34

hectáreas.

De la superficie total de Áreas Naturales Protegidas, 21,372,350 hectáreas corresponden a superficie terrestre protegida, lo que representa el 10.88% de la superficie terrestre nacional. En lo que respecta a superficie marina se protegen 69,458,613 hectáreas, lo que corresponde al 22.05% de la superficie marina del territorio nacional.

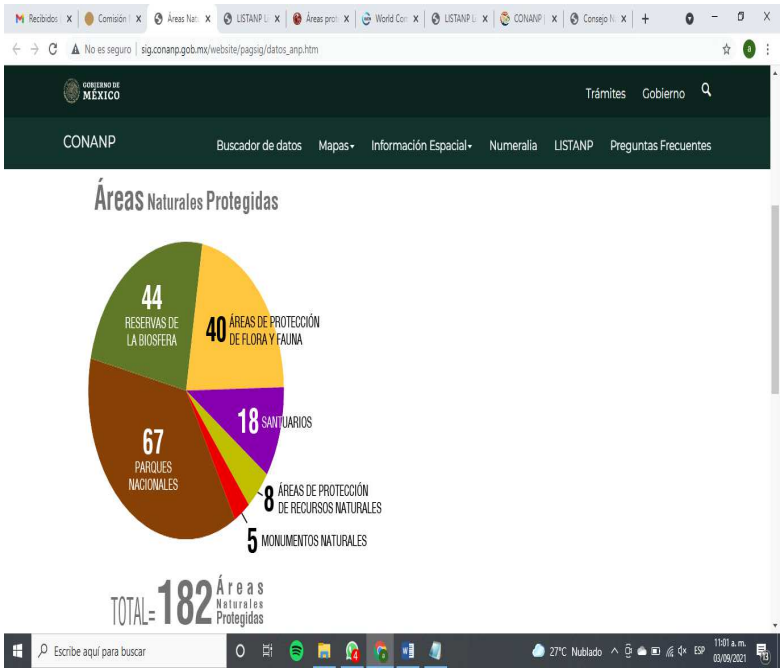

Figura III-1 Áreas Naturales Protegidas. Fuente CONANP 2021.

De acuerdo al portal de Sistemas de Información Geográfica (SIG) de la CONANP, las Áreas Naturales Protegidas existentes se observan a una distancia considerable del predio del Proyecto. Sin embargo, en Mazatlán se encuentran santuarios y áreas de Protección de Flora y Fauna de igual manera a una distancia aproximada de 6 y 1 km,

respectivamente, este último se trata de la Isla Pájaros, por lo que se localiza cruzando el mar. Dicho esto, el Proyecto no tendrá afectaciones a estos sistemas.

Estrategia Nacional de Cambio Climático

En México prevalecen condiciones de alta vulnerabilidad ante el cambio climático. La información sobre los impactos climáticos históricos y las tendencias socioecológicas y socioeconómicas, aunados a los fenómenos actuales de industrialización y urbanización, el uso indiscriminado y consecuente deterioro de los recursos naturales, entre otros, representan un problema ambiental, social y económico que se agudizará por los efectos del cambio climático. En ese contexto, la adaptación debe ser un componente central de cualquier esfuerzo de combate al cambio climático.

México es un país con responsabilidad global, convencido de que el desarrollo económico puede y debe alcanzarse protegiendo al medio ambiente, por ser éste un bien público del que dependemos todos los países del mundo.

En los Pilares de política y líneas de acción de la Estrategia Nacional de Cambio Climático se menciona el contar con políticas y acciones climáticas transversales, articuladas, coordinadas e incluyentes (P1) y, P1.17: Promover la evaluación de impacto ambiental de programas y proyectos sectoriales.

La presente Manifestación de Impacto Ambiental pertenece al conjunto de dichos instrumentos de planeación, el desarrollo de los instrumentos económicos y el diseño de herramientas técnicas apropiadas en concordancia con esta Estrategia permitirán concretar las metas de mediano y largo plazo establecidas en la Estrategia Nacional de Cambio Climático.

Programa Sectorial de Turismo 2020-2024

El Gobierno Federal puso en marcha un renovado pacto social que representa un cambio de régimen, donde el turismo tendrá un significado distinto en el que prevalecerán los intereses de la sociedad y se buscará alcanzar la máxima potencialidad de la actividad turística en todas las regiones del país.

El desarrollo del turismo en México se enfocará en una visión sostenible que logre la protección del patrimonio nacional en cuya esencia está nuestra historia e identidad pluricultural y natural.

Para el Gobierno Federal, los principios rectores del PND 2019-2024 orientan al turismo para su consolidación como un sector fundamental en la economía del país y como el que más promueve el crecimiento.

El propósito es posicionar a México como una potencia turística competitiva y de vanguardia, como un pilar del desarrollo equitativo, justo y equilibrado entre comunidades y regiones del país, un instrumento esencial en la reconciliación social.

Lo anterior se logrará mediante el PROSECTUR 2020-2024 y sus distintas estrategias:

- *Estrategia prioritaria 4.1 Contribuir a la reducción de los impactos negativos del turismo en el ambiente para su sostenibilidad.*
- *Estrategia prioritaria 4.3 Fortalecer la planeación territorial para el aprovechamiento sostenible, la conservación y ampliación del patrimonio turístico.*

El proyecto Hotel Hyde, Mazatlán, Sinaloa y sus acciones para un ambiente de sostenibilidad serán de ayuda para el cumplimiento de las estrategias del Programa Sectorial de Turismo, puesto que, con la construcción y las acciones de mitigación de impactos del proyecto, se ampliará el patrimonio turístico y contribuirá a la reducción de los impactos negativos del turismo en el ambiente.

Plan Nacional de Desarrollo 2019-2024

El objetivo más importante del gobierno de la Cuarta Transformación es que en 2024 la población de México esté viviendo en un entorno de bienestar. Por lo que el gobierno federal impulsará una nueva vía hacia el desarrollo para el bienestar, una vía en la que la participación de la sociedad resulta indispensable y que puede definirse con el propósito

de construir la modernidad desde abajo, entre todos y sin excluir a nadie.

Desarrollo sostenible

El gobierno de México está comprometido a impulsar el desarrollo sostenible, que en la época presente se ha evidenciado como un factor indispensable del bienestar. Se le define como la satisfacción de las necesidades de la generación presente sin comprometer la capacidad de las generaciones futuras para satisfacer sus propias necesidades. Esta fórmula resume insoslayables mandatos éticos, sociales, ambientales y económicos que deben ser aplicados en el presente para garantizar un futuro mínimamente habitable y armónico. El hacer caso omiso de este paradigma no sólo conduce a la gestación de desequilibrios de toda suerte en el corto plazo, sino que conlleva una severa violación a los derechos de quienes no han nacido. Por ello, el Ejecutivo Federal considerará en toda circunstancia los impactos que tendrán sus políticas y programas en el tejido social, en la ecología y en los horizontes políticos y económicos del país. Además, se guiará por una idea de desarrollo que subsane las injusticias sociales e impulse el crecimiento económico sin provocar afectaciones a la convivencia pacífica, a los lazos de solidaridad, a la diversidad cultural ni al entorno.

Hotel Hyde, Mazatlán, Sinaloa y sus acciones para un ambiente de sostenibilidad serán de ayuda para el cumplimiento de los objetivos del Plan Nacional de Desarrollo, puesto que, con la construcción y las acciones de mitigación de impactos ambientales del proyecto, se subsanarán las injusticias sociales e impulsará el crecimiento económico sin provocar afectaciones a la convivencia pacífica.

Planes y Programas de Desarrollo Municipales
Plan Municipal de Desarrollo

Emitido por el H. Ayuntamiento del Municipio de Desarrollo Mazatlán por la administración 2018-2021. El Plan. En este documento se aborda el reto de responder a las expectativas de una mejor calidad de vida para los habitantes del municipio e incluye,

a partir de un verdadero ejercicio de planeación, la problemática de la población del municipio, las posibles soluciones a esa problemática y los compromisos a cumplir durante el trienio. En él se plasman los ejes de gobierno, las estrategias a seguir y las líneas de acción que se tendrán que implementar para avanzar hacia un desarrollo integral del municipio. Se pretende que a través de este instrumento de planeación se logre sentar las bases para elevar la calidad de vida de la población actual y garantizar la sustentabilidad de los recursos necesarios para garantizar la calidad de vida de la población futura.

Tomando en cuenta que en el Plan Municipal de Desarrollo Mazatlán 2018-2021 se menciona en su Eje 3 Servicios Públicos y Desarrollo Urbano Sustentable, que "La realización de las Obras Públicas, la planeación y regulación del Desarrollo Urbano, la pavimentación y mantenimiento de vialidades urbanas, y la provisión de servicios públicos eficientes, eficaces y de calidad son condiciones necesarias para lograr un crecimiento ordenado y mejorar la calidad de vida de la población del municipio." es notorio que el proyecto se ajusta en este sentido al desarrollo y los planes del municipio y, con el propósito de hacer valer lo dicho en el Plan Municipal de Desarrollo, se iniciará la construcción del Hotel Hyde, donde se tomarán todas la precauciones necesarias para no perturbar las condiciones ambientales del sitio y sus alrededores, es importante mencionar que el parea donde se pretende construir por las condiciones que se presenta, esta se encuentra impactada por diversas actividades antropogénicas que se han realizado años atrás, por lo que no se afectará ningún recurso que esté en riesgo, cumpliendo con los objetivos del Eje 3 sobre el Desarrollo Urbano Sustentables.

IV. DESCRIPCIÓN DEL SISTEMA AMBIENTAL Y SEÑALAMIENTO DE LA PROBLEMÁTICA AMBIENTAL DETECTADA EN EL ÁREA DE INFLUENCIA DEL PROYECTO

IV.1. Delimitación del área de influencia

El predio del proyecto se localiza en Av. Camarón Sábalo No. 1305 y 1303, Zona Costera, Mazatlán, Sinaloa, el cual tiene una superficie de 6,998.543 m^2.

El proyecto se ubica en un terreno urbanizado por el sector turístico

Coordenadas geográficas:

***Latitud**: 23°15'27.94''*

***Longitud**: 106°27'42.89''*

Coordenadas UTM

Tabla IV-1 Coordenadas del predios del proyecto

VÉRTICE	COORDENADAS GEOGRÁFICAS		COORDENADAS UTM ZONA 13N	
	N	O	E	N
0	23°15'27.94''	106°27'42.89''	350,455.57	2,572,807.69
1	23°15´27.84''	106°27'40.79'	350,515.01	2,572,804.29
2	23°15'25.90''	106°27'42.60''	350,463.09	2,572,744.94
3	23°15'26.23''	106°27'42.98''	350,452.22	2,572,755.28
4	23°15'26.28''	106°27'42.93''	350,453.65	2,572,756.91
5	23°15’27.98”	106°27’44.94”	350,397.24	2,572,809.75
6	23°15’29.81”	106°27’43.08”	350,450.61	2,572,865.61

Hyde Mazatlán se localizará en el municipio de Mazatlán, en el estado de Sinaloa, al Noroeste de la ciudad en una de las zonas de mayor crecimiento turístico. En las siguientes figuras se indica la macrolocalización, microlocalización y el polígono del predio del proyecto (Figura IV-1, IV-2 y IV-3).

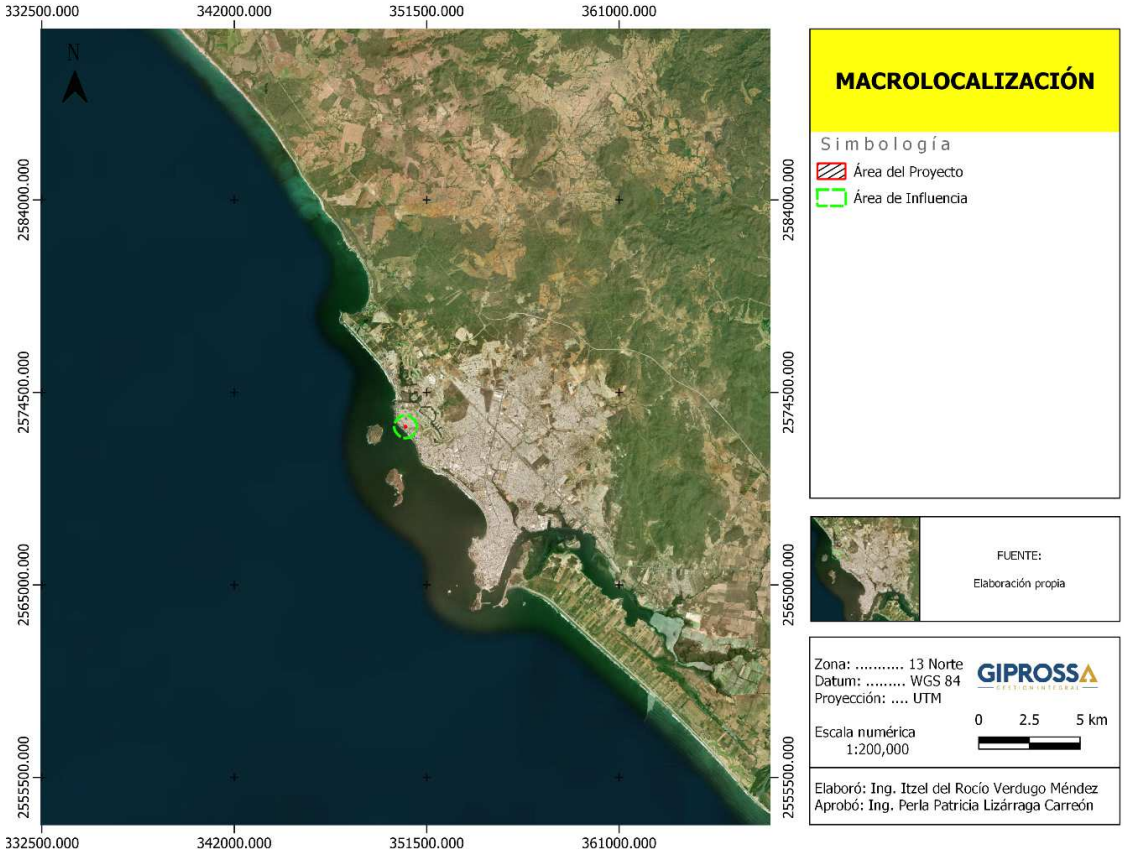

Figura IV- 1 Macrolocalización del Proyecto

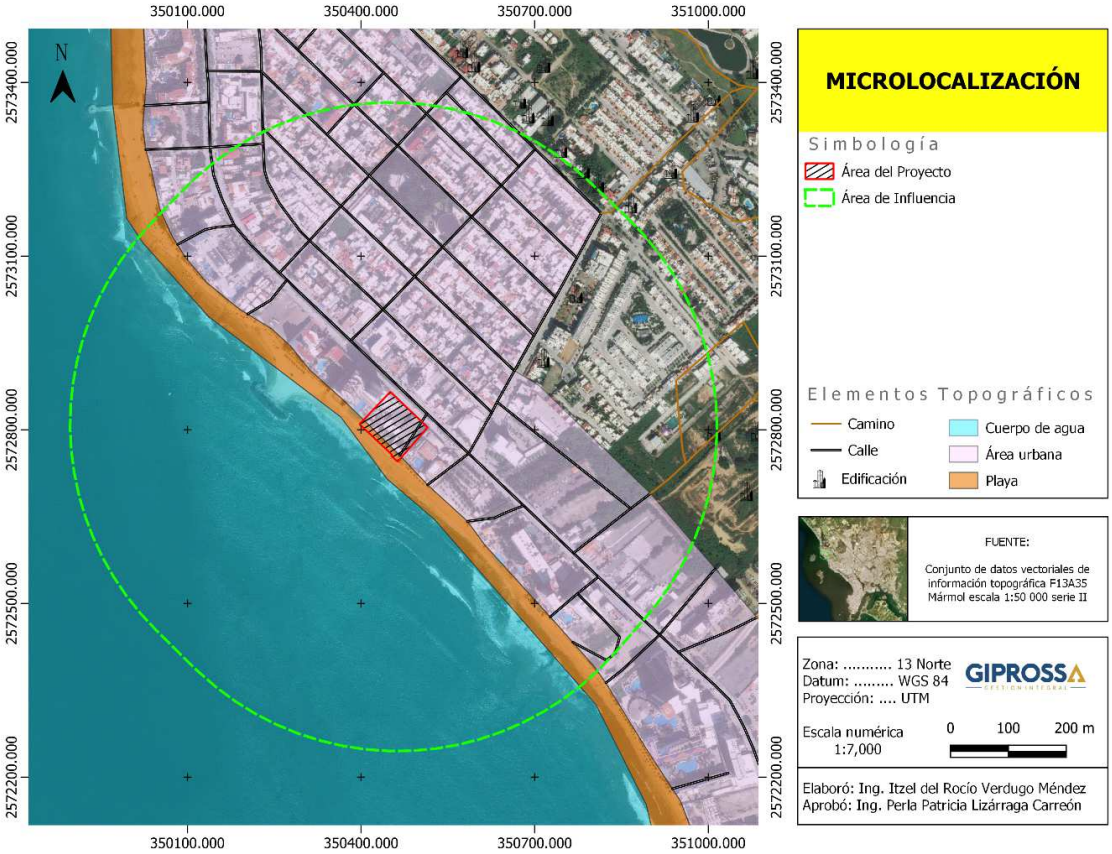

Figura IV- 2 Microlocalización del Proyecto

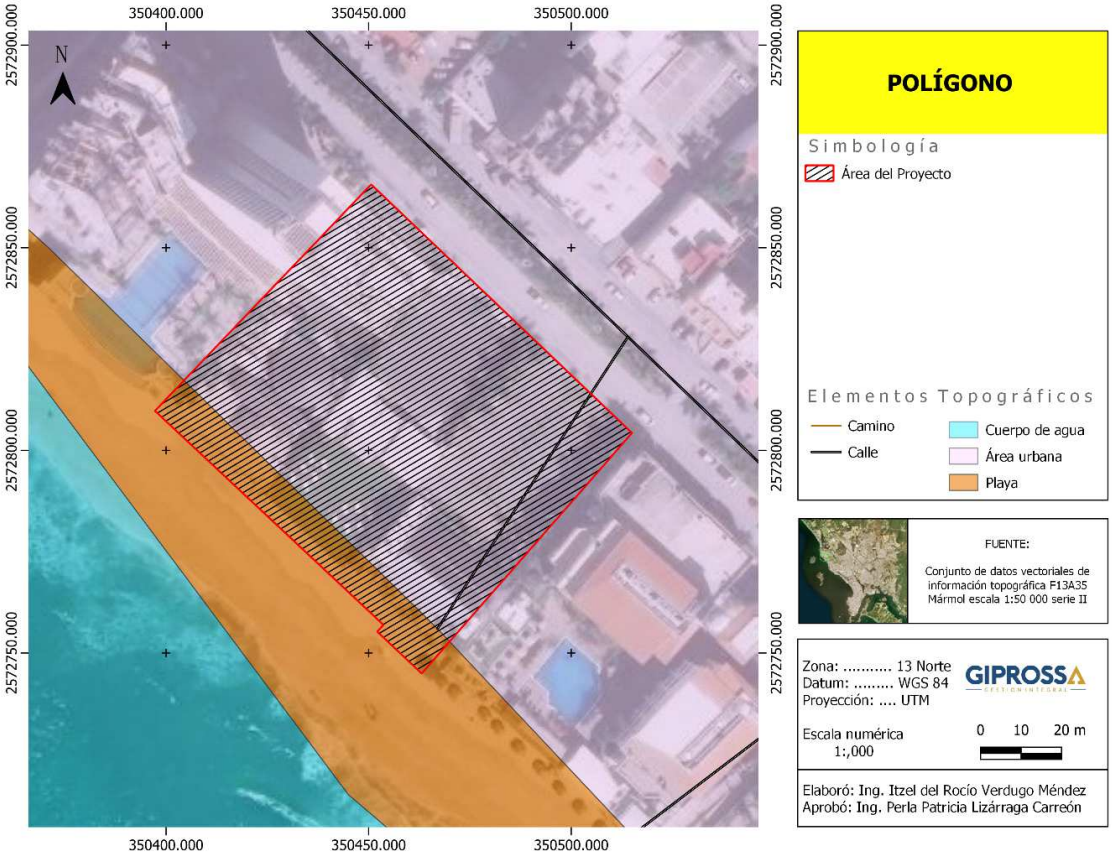

Figura IV- 3 Polígono del Proyecto

- ***Factores sociales (poblados cercanos).***

De acuerdo a imágenes satelitales de Google Earth, el polígono de Hyde Mazatlán presenta uso turístico como club de playa. Sus colindancias son las siguientes:

- *Al Norte del Hotel se localiza la Av. Camarón Sábalo y el Hotel Las Gavias Golden Shores.*
- *Al Sur se localiza la playa Camarón Sábalo y parte del Hotel Quijote Inn.*
- *En dirección Este se encuentra Av. Camarón Sábalo.*
- *En dirección Oeste se ubica la Playa Camarón Sábalo.*

De acuerdo con las colindancias descritas anteriormente, se puede observar que Hyde Mazatlán se encuentra ubicado dentro de zona turística completamente urbanizada. En la Zona dorada, por ejemplo, resaltan en el horizonte las torres de las instalaciones hoteleras construidas bajo los cánones arquitectónicos de la segunda mitad del pasado siglo (Skyscrapercity, 2013). A partir de La Marina se observan los desarrollos hoteleros y residenciales con fines de condominios inmobiliarios, construidos en los últimos quince años. De acuerdo a la Secretaría del Turismo (SECTUR, 2014), dicha zona cuenta con alrededor de 48 hoteles y apartamentos, 86 negocios de comida y bar, así como 10 centros nocturnos. Por lo que se puede corroborar que la zona en la que se ubica Hotel Hyde es 100% urbana con sector turístico y de gran tamaño e impacto.

En la siguiente figura, se indican las actividades colindantes al hotel.

Figura IV- 4 Actividades colindantes al Proyecto

La Secretaría del Turismo desarrolló una matriz de compromisos donde se pretende incentivar el turismo por medio de distintos proyectos con acciones para su cumplimiento (Tabla IV-2).

Tabla IV-2 Matriz de compromisos de la SECTUR para el desarrollo turístico de Mazatlán

PROYECTO	ACCIONES	RESPONSABLES	AVANCES
Proyecto de reactivación Zona Dorada	Instalar señalética de calidad a la Zona dorada.	SECTUR Estatal	En 2013 se elaboró el proyecto ejecutivo para la reactivación de la zona dorada. Existe una asociación de prestadores turísticos de la zona dorada.
	Reparación y mejora de las banquetas de las Calles de La Laguna, Bugambilias y Playa Garzas, así como dotarlas con rampas y accesos para minusvalidos	Municipio, SECTUR Estatal	
	Promover y desarrollar actividades turísticas y culturales en la zona dorada.	Municipio, SECTUR Estatal	
	Instalar plantas, jardineras, maceteros en las calles de La laguna, Bugambilias y Playa Garzas.	Municipio, SECTUR Estatal	

Proyecto de reactivación Zona Dorada	*Instalar señalética de calidad a la Zona dorada.*	*SECTUR Estatal*	*En 2013 se elaboró el proyecto ejecutivo para la reactivación de la zona dorada. Existe una asociación de prestadores turísticos de la zona dorada.*
	Reparación y mejora de las banquetas de las Calles de La Laguna, Bugambilias y Playa Garzas, así como dotarlas con rampas y accesos para minusvalidos	*Municipio, SECTUR Estatal*	
	Promover y desarrollar actividades turísticas y culturales en la zona dorada.	*Municipio, SECTUR Estatal*	
	Instalar plantas, jardineras, maceteros en las calles de La laguna, Bugambilias y Playa Garzas.	*Municipio, SECTUR Estatal*	
	Apoyo para mejorar las fachadas de los edificios ubicados en calle La Laguna.	*Municipio, SECTUR Estatal*	
	Mejorar el sistema de drenaje e introducir el de aguas pluviales de la calle La Laguna.	*Municipio, SECTUR Estatal*	

Proyecto para incentivar la diversificación de productos y servicios turísticos.	*Establecer vinculación con los prestadores de servicios cinegéticos y de pesca deportiva para posicionar a Mazatlán en estos segmentos.*	*SECTUR Estatal*	*Históricamente en el destino las actividades cinegéticas y de pesca deportiva han sido populares, sobre todo para el turismo extranjero ya que el destino cuenta con los recursos de infraestructura y naturales para ello.*
	Coordinar esfuerzos entre hoteleros y estos dos segmentos para ofrecer promociones a través de productos y paquetes innovadores complementarios.	*SECTUR Estatal*	
	Revisión de regulación para el desarrollo del turismo cinegético para agilizar la tramitología de la actividad.	*SECTUR Estatal*	
	Colaborar con información, folletos, promoción y la participación en foros relacionados con la actividad cinegética y de pesca deportiva.	*SECTUR Estatal*	

Proyecto para incentivar la diversificación de productos y servicios turísticos.	*Establecer vinculación con los prestadores de servicios cinegéticos y de pesca deportiva para posicionar a Mazatlán en estos segmentos.*	*SECTUR Estatal*	*Históricamente en el destino las actividades cinegéticas y de pesca deportiva han sido populares, sobre todo para el turismo extranjero ya que el destino cuenta con los recursos de infraestructura y naturales para ello.*
	Coordinar esfuerzos entre hoteleros y estos dos segmentos para ofrecer promociones a través de productos y paquetes innovadores complementarios.	*SECTUR Estatal*	
	Revisión de regulación para el desarrollo del turismo cinegético para agilizar la tramitología de la actividad.	*SECTUR Estatal*	
	Colaborar con información, folletos, promoción y la participación en foros relacionados con la actividad cinegética y de pesca deportiva.	*SECTUR Estatal*	

Proyecto para incentivar la diversificación de productos y servicios turísticos.	*Establecer vinculación con los prestadores de servicios cinegéticos y de pesca deportiva para posicionar a Mazatlán en estos segmentos.*	*SECTUR Estatal*	*Históricamente en el destino las actividades cinegéticas y de pesca deportiva han sido populares, sobre todo para el turismo extranjero ya que el destino cuenta con los recursos de infraestructura y naturales para ello.*
	Coordinar esfuerzos entre hoteleros y estos dos segmentos para ofrecer promociones a través de productos y paquetes innovadores complementarios.	*SECTUR Estatal*	
	Revisión de regulación para el desarrollo del turismo cinegético para agilizar la tramitología de la actividad.	*SECTUR Estatal*	
	Colaborar con información, folletos, promoción y la participación en foros relacionados con la actividad cinegética y de pesca deportiva.	*SECTUR Estatal*	

Proyecto para incentivar la diversificación de productos y servicios turísticos.	*Establecer vinculación con los prestadores de servicios cinegéticos y de pesca deportiva para posicionar a Mazatlán en estos segmentos.*	*SECTUR Estatal*	*Históricamente en el destino las actividades cinegéticas y de pesca deportiva han sido populares, sobre todo para el turismo extranjero ya que el destino cuenta con los recursos de infraestructura y naturales para ello.*
	Coordinar esfuerzos entre hoteleros y estos dos segmentos para ofrecer promociones a través de productos y paquetes innovadores complementarios.	*SECTUR Estatal*	
	Revisión de regulación para el desarrollo del turismo cinegético para agilizar la tramitología de la actividad.	*SECTUR Estatal*	
	Colaborar con información, folletos, promoción y la participación en foros relacionados con la actividad cinegética y de pesca deportiva.	*SECTUR Estatal*	

Proyecto para incentivar la diversificación de productos y servicios turísticos.	*Establecer vinculación con los prestadores de servicios cinegéticos y de pesca deportiva para posicionar a Mazatlán en estos segmentos.*	*SECTUR Estatal*	*Históricamente en el destino las actividades cinegéticas y de pesca deportiva han sido populares, sobre todo para el turismo extranjero ya que el destino cuenta con los recursos de infraestructura y naturales para ello.*
	Coordinar esfuerzos entre hoteleros y estos dos segmentos para ofrecer promociones a través de productos y paquetes innovadores complementarios.	*SECTUR Estatal*	
	Revisión de regulación para el desarrollo del turismo cinegético para agilizar la tramitología de la actividad.	*SECTUR Estatal*	
	Colaborar con información, folletos, promoción y la participación en foros relacionados con la actividad cinegética y de pesca deportiva.	*SECTUR Estatal*	

Proyecto para incentivar la diversificación de productos y servicios turísticos.	*Establecer vinculación con los prestadores de servicios cinegéticos y de pesca deportiva para posicionar a Mazatlán en estos segmentos.*	*SECTUR Estatal*	*Históricamente en el destino las actividades cinegéticas y de pesca deportiva han sido populares, sobre todo para el turismo extranjero ya que el destino cuenta con los recursos de infraestructura y naturales para ello.*
	Coordinar esfuerzos entre hoteleros y estos dos segmentos para ofrecer promociones a través de productos y paquetes innovadores complementarios.	*SECTUR Estatal*	
	Revisión de regulación para el desarrollo del turismo cinegético para agilizar la tramitología de la actividad.	*SECTUR Estatal*	
	Colaborar con información, folletos, promoción y la participación en foros relacionados con la actividad cinegética y de pesca deportiva.	*SECTUR Estatal*	

Proyecto para incentivar la diversificación de productos y servicios turísticos.	*Establecer vinculación con los prestadores de servicios cinegéticos y de pesca deportiva para posicionar a Mazatlán en estos segmentos.*	*SECTUR Estatal*	*Históricamente en el destino las actividades cinegéticas y de pesca deportiva han sido populares, sobre todo para el turismo extranjero ya que el destino cuenta con los recursos de infraestructura y naturales para ello.*
	Coordinar esfuerzos entre hoteleros y estos dos segmentos para ofrecer promociones a través de productos y paquetes innovadores complementarios.	*SECTUR Estatal*	
	Revisión de regulación para el desarrollo del turismo cinegético para agilizar la tramitología de la actividad.	*SECTUR Estatal*	
	Colaborar con información, folletos, promoción y la participación en foros relacionados con la actividad cinegética y de pesca deportiva.	*SECTUR Estatal*	

Proyecto para incentivar la diversificación de productos y servicios turísticos.	*Establecer vinculación con los prestadores de servicios cinegéticos y de pesca deportiva para posicionar a Mazatlán en estos segmentos.*	*SECTUR Estatal*	*Históricamente en el destino las actividades cinegéticas y de pesca deportiva han sido populares, sobre todo para el turismo extranjero ya que el destino cuenta con los recursos de infraestructura y naturales para ello.*
	Coordinar esfuerzos entre hoteleros y estos dos segmentos para ofrecer promociones a través de productos y paquetes innovadores complementarios.	*SECTUR Estatal*	
	Revisión de regulación para el desarrollo del turismo cinegético para agilizar la tramitología de la actividad.	*SECTUR Estatal*	
	Colaborar con información, folletos, promoción y la participación en foros relacionados con la actividad cinegética y de pesca deportiva.	*SECTUR Estatal*	

Proyecto para incentivar la diversificación de productos y servicios turísticos.	*Establecer vinculación con los prestadores de servicios cinegéticos y de pesca deportiva para posicionar a Mazatlán en estos segmentos.*	*SECTUR Estatal*	*Históricamente en el destino las actividades cinegéticas y de pesca deportiva han sido populares, sobre todo para el turismo extranjero ya que el destino cuenta con los recursos de infraestructura y naturales para ello.*
	Coordinar esfuerzos entre hoteleros y estos dos segmentos para ofrecer promociones a través de productos y paquetes innovadores complementarios.	*SECTUR Estatal*	
	Revisión de regulación para el desarrollo del turismo cinegético para agilizar la tramitología de la actividad.	*SECTUR Estatal*	
	Colaborar con información, folletos, promoción y la participación en foros relacionados con la actividad cinegética y de pesca deportiva.	*SECTUR Estatal*	

Proyecto para incentivar la diversificación de productos y servicios turísticos.	*Establecer vinculación con los prestadores de servicios cinegéticos y de pesca deportiva para posicionar a Mazatlán en estos segmentos.*	*SECTUR Estatal*	*Históricamente en el destino las actividades cinegéticas y de pesca deportiva han sido populares, sobre todo para el turismo extranjero ya que el destino cuenta con los recursos de infraestructura y naturales para ello.*
	Coordinar esfuerzos entre hoteleros y estos dos segmentos para ofrecer promociones a través de productos y paquetes innovadores complementarios.	*SECTUR Estatal*	
	Revisión de regulación para el desarrollo del turismo cinegético para agilizar la tramitología de la actividad.	*SECTUR Estatal*	
	Colaborar con información, folletos, promoción y la participación en foros relacionados con la actividad cinegética y de pesca deportiva.	*SECTUR Estatal*	

Proyecto para incentivar la diversificación de productos y servicios turísticos.	*Establecer vinculación con los prestadores de servicios cinegéticos y de pesca deportiva para posicionar a Mazatlán en estos segmentos.*	*SECTUR Estatal*	*Históricamente en el destino las actividades cinegéticas y de pesca deportiva han sido populares, sobre todo para el turismo extranjero ya que el destino cuenta con los recursos de infraestructura y naturales para ello.*
	Coordinar esfuerzos entre hoteleros y estos dos segmentos para ofrecer promociones a través de productos y paquetes innovadores complementarios.	*SECTUR Estatal*	
	Revisión de regulación para el desarrollo del turismo cinegético para agilizar la tramitología de la actividad.	*SECTUR Estatal*	
	Colaborar con información, folletos, promoción y la participación en foros relacionados con la actividad cinegética y de pesca deportiva.	*SECTUR Estatal*	

Proyecto para incentivar la diversificación de productos y servicios turísticos.	*Establecer vinculación con los prestadores de servicios cinegéticos y de pesca deportiva para posicionar a Mazatlán en estos segmentos.*	*SECTUR Estatal*	*Históricamente en el destino las actividades cinegéticas y de pesca deportiva han sido populares, sobre todo para el turismo extranjero ya que el destino cuenta con los recursos de infraestructura y naturales para ello.*
	Coordinar esfuerzos entre hoteleros y estos dos segmentos para ofrecer promociones a través de productos y paquetes innovadores complementarios.	*SECTUR Estatal*	
	Revisión de regulación para el desarrollo del turismo cinegético para agilizar la tramitología de la actividad.	*SECTUR Estatal*	
	Colaborar con información, folletos, promoción y la participación en foros relacionados con la actividad cinegética y de pesca deportiva.	*SECTUR Estatal*	

Proyecto para incentivar la diversificación de productos y servicios turísticos.	*Establecer vinculación con los prestadores de servicios cinegéticos y de pesca deportiva para posicionar a Mazatlán en estos segmentos.*	*SECTUR Estatal*	*Históricamente en el destino las actividades cinegéticas y de pesca deportiva han sido populares, sobre todo para el turismo extranjero ya que el destino cuenta con los recursos de infraestructura y naturales para ello.*
	Coordinar esfuerzos entre hoteleros y estos dos segmentos para ofrecer promociones a través de productos y paquetes innovadores complementarios.	*SECTUR Estatal*	
	Revisión de regulación para el desarrollo del turismo cinegético para agilizar la tramitología de la actividad.	*SECTUR Estatal*	
	Colaborar con información, folletos, promoción y la participación en foros relacionados con la actividad cinegética y de pesca deportiva.	*SECTUR Estatal*	

Proyecto para incentivar la diversificación de productos y servicios turísticos.	*Establecer vinculación con los prestadores de servicios cinegéticos y de pesca deportiva para posicionar a Mazatlán en estos segmentos.*	*SECTUR Estatal*	*Históricamente en el destino las actividades cinegéticas y de pesca deportiva han sido populares, sobre todo para el turismo extranjero ya que el destino cuenta con los recursos de infraestructura y naturales para ello.*
	Coordinar esfuerzos entre hoteleros y estos dos segmentos para ofrecer promociones a través de productos y paquetes innovadores complementarios.	*SECTUR Estatal*	
	Revisión de regulación para el desarrollo del turismo cinegético para agilizar la tramitología de la actividad.	*SECTUR Estatal*	
	Colaborar con información, folletos, promoción y la participación en foros relacionados con la actividad cinegética y de pesca deportiva.	*SECTUR Estatal*	

Proyecto para incentivar la diversificación de productos y servicios turísticos.	*Establecer vinculación con los prestadores de servicios cinegéticos y de pesca deportiva para posicionar a Mazatlán en estos segmentos.*	*SECTUR Estatal*	*Históricamente en el destino las actividades cinegéticas y de pesca deportiva han sido populares, sobre todo para el turismo extranjero ya que el destino cuenta con los recursos de infraestructura y naturales para ello.*
	Coordinar esfuerzos entre hoteleros y estos dos segmentos para ofrecer promociones a través de productos y paquetes innovadores complementarios.	*SECTUR Estatal*	
	Revisión de regulación para el desarrollo del turismo cinegético para agilizar la tramitología de la actividad.	*SECTUR Estatal*	
	Colaborar con información, folletos, promoción y la participación en foros relacionados con la actividad cinegética y de pesca deportiva.	*SECTUR Estatal*	

Proyecto para incentivar la diversificación de productos y servicios turísticos.	*Establecer vinculación con los prestadores de servicios cinegéticos y de pesca deportiva para posicionar a Mazatlán en estos segmentos.*	*SECTUR Estatal*	*Históricamente en el destino las actividades cinegéticas y de pesca deportiva han sido populares, sobre todo para el turismo extranjero ya que el destino cuenta con los recursos de infraestructura y naturales para ello.*
	Coordinar esfuerzos entre hoteleros y estos dos segmentos para ofrecer promociones a través de productos y paquetes innovadores complementarios.	*SECTUR Estatal*	
	Revisión de regulación para el desarrollo del turismo cinegético para agilizar la tramitología de la actividad.	*SECTUR Estatal*	
	Colaborar con información, folletos, promoción y la participación en foros relacionados con la actividad cinegética y de pesca deportiva.	*SECTUR Estatal*	

Proyecto para incentivar la diversificación de productos y servicios turísticos.	*Establecer vinculación con los prestadores de servicios cinegéticos y de pesca deportiva para posicionar a Mazatlán en estos segmentos.*	*SECTUR Estatal*	*Históricamente en el destino las actividades cinegéticas y de pesca deportiva han sido populares, sobre todo para el turismo extranjero ya que el destino cuenta con los recursos de infraestructura y naturales para ello.*
	Coordinar esfuerzos entre hoteleros y estos dos segmentos para ofrecer promociones a través de productos y paquetes innovadores complementarios.	*SECTUR Estatal*	
	Revisión de regulación para el desarrollo del turismo cinegético para agilizar la tramitología de la actividad.	*SECTUR Estatal*	
	Colaborar con información, folletos, promoción y la participación en foros relacionados con la actividad cinegética y de pesca deportiva.	*SECTUR Estatal*	

Proyecto para incentivar la diversificación de productos y servicios turísticos.	*Establecer vinculación con los prestadores de servicios cinegéticos y de pesca deportiva para posicionar a Mazatlán en estos segmentos.*	*SECTUR Estatal*	*Históricamente en el destino las actividades cinegéticas y de pesca deportiva han sido populares, sobre todo para el turismo extranjero ya que el destino cuenta con los recursos de infraestructura y naturales para ello.*
	Coordinar esfuerzos entre hoteleros y estos dos segmentos para ofrecer promociones a través de productos y paquetes innovadores complementarios.	*SECTUR Estatal*	
	Revisión de regulación para el desarrollo del turismo cinegético para agilizar la tramitología de la actividad.	*SECTUR Estatal*	
	Colaborar con información, folletos, promoción y la participación en foros relacionados con la actividad cinegética y de pesca deportiva.	*SECTUR Estatal*	

Proyecto para incentivar la diversificación de productos y servicios turísticos.	*Establecer vinculación con los prestadores de servicios cinegéticos y de pesca deportiva para posicionar a Mazatlán en estos segmentos.*	*SECTUR Estatal*	*Históricamente en el destino las actividades cinegéticas y de pesca deportiva han sido populares, sobre todo para el turismo extranjero ya que el destino cuenta con los recursos de infraestructura y naturales para ello.*
	Coordinar esfuerzos entre hoteleros y estos dos segmentos para ofrecer promociones a través de productos y paquetes innovadores complementarios.	*SECTUR Estatal*	
	Revisión de regulación para el desarrollo del turismo cinegético para agilizar la tramitología de la actividad.	*SECTUR Estatal*	
	Colaborar con información, folletos, promoción y la participación en foros relacionados con la actividad cinegética y de pesca deportiva.	*SECTUR Estatal*	

Proyecto para incentivar la diversificación de productos y servicios turísticos.	*Establecer vinculación con los prestadores de servicios cinegéticos y de pesca deportiva para posicionar a Mazatlán en estos segmentos.*	*SECTUR Estatal*	*Históricamente en el destino las actividades cinegéticas y de pesca deportiva han sido populares, sobre todo para el turismo extranjero ya que el destino cuenta con los recursos de infraestructura y naturales para ello.*
	Coordinar esfuerzos entre hoteleros y estos dos segmentos para ofrecer promociones a través de productos y paquetes innovadores complementarios.	*SECTUR Estatal*	
	Revisión de regulación para el desarrollo del turismo cinegético para agilizar la tramitología de la actividad.	*SECTUR Estatal*	
	Colaborar con información, folletos, promoción y la participación en foros relacionados con la actividad cinegética y de pesca deportiva.	*SECTUR Estatal*	

Proyecto para incentivar la diversificación de productos y servicios turísticos.	*Establecer vinculación con los prestadores de servicios cinegéticos y de pesca deportiva para posicionar a Mazatlán en estos segmentos.*	*SECTUR Estatal*	*Históricamente en el destino las actividades cinegéticas y de pesca deportiva han sido populares, sobre todo para el turismo extranjero ya que el destino cuenta con los recursos de infraestructura y naturales para ello.*
	Coordinar esfuerzos entre hoteleros y estos dos segmentos para ofrecer promociones a través de productos y paquetes innovadores complementarios.	*SECTUR Estatal*	
	Revisión de regulación para el desarrollo del turismo cinegético para agilizar la tramitología de la actividad.	*SECTUR Estatal*	
	Colaborar con información, folletos, promoción y la participación en foros relacionados con la actividad cinegética y de pesca deportiva.	*SECTUR Estatal*	

Proyecto para incentivar la diversificación de productos y servicios turísticos.	*Establecer vinculación con los prestadores de servicios cinegéticos y de pesca deportiva para posicionar a Mazatlán en estos segmentos.*	*SECTUR Estatal*	*Históricamente en el destino las actividades cinegéticas y de pesca deportiva han sido populares, sobre todo para el turismo extranjero ya que el destino cuenta con los recursos de infraestructura y naturales para ello.*
	Coordinar esfuerzos entre hoteleros y estos dos segmentos para ofrecer promociones a través de productos y paquetes innovadores complementarios.	*SECTUR Estatal*	
	Revisión de regulación para el desarrollo del turismo cinegético para agilizar la tramitología de la actividad.	*SECTUR Estatal*	
	Colaborar con información, folletos, promoción y la participación en foros relacionados con la actividad cinegética y de pesca deportiva.	*SECTUR Estatal*	

Proyecto para incentivar la diversificación de productos y servicios turísticos.	*Establecer vinculación con los prestadores de servicios cinegéticos y de pesca deportiva para posicionar a Mazatlán en estos segmentos.*	*SECTUR Estatal*	*Históricamente en el destino las actividades cinegéticas y de pesca deportiva han sido populares, sobre todo para el turismo extranjero ya que el destino cuenta con los recursos de infraestructura y naturales para ello.*
	Coordinar esfuerzos entre hoteleros y estos dos segmentos para ofrecer promociones a través de productos y paquetes innovadores complementarios.	*SECTUR Estatal*	
	Revisión de regulación para el desarrollo del turismo cinegético para agilizar la tramitología de la actividad.	*SECTUR Estatal*	
	Colaborar con información, folletos, promoción y la participación en foros relacionados con la actividad cinegética y de pesca deportiva.	*SECTUR Estatal*	

Proyecto para incentivar la diversificación de productos y servicios turísticos.	*Establecer vinculación con los prestadores de servicios cinegéticos y de pesca deportiva para posicionar a Mazatlán en estos segmentos.*	*SECTUR Estatal*	*Históricamente en el destino las actividades cinegéticas y de pesca deportiva han sido populares, sobre todo para el turismo extranjero ya que el destino cuenta con los recursos de infraestructura y naturales para ello.*
	Coordinar esfuerzos entre hoteleros y estos dos segmentos para ofrecer promociones a través de productos y paquetes innovadores complementarios.	*SECTUR Estatal*	
	Revisión de regulación para el desarrollo del turismo cinegético para agilizar la tramitología de la actividad.	*SECTUR Estatal*	
	Colaborar con información, folletos, promoción y la participación en foros relacionados con la actividad cinegética y de pesca deportiva.	*SECTUR Estatal*	

Proyecto para incentivar la diversificación de productos y servicios turísticos.	*Establecer vinculación con los prestadores de servicios cinegéticos y de pesca deportiva para posicionar a Mazatlán en estos segmentos.*	*SECTUR Estatal*	*Históricamente en el destino las actividades cinegéticas y de pesca deportiva han sido populares, sobre todo para el turismo extranjero ya que el destino cuenta con los recursos de infraestructura y naturales para ello.*
	Coordinar esfuerzos entre hoteleros y estos dos segmentos para ofrecer promociones a través de productos y paquetes innovadores complementarios.	*SECTUR Estatal*	
	Revisión de regulación para el desarrollo del turismo cinegético para agilizar la tramitología de la actividad.	*SECTUR Estatal*	
	Colaborar con información, folletos, promoción y la participación en foros relacionados con la actividad cinegética y de pesca deportiva.	*SECTUR Estatal*	

Proyecto para incentivar la diversificación de productos y servicios turísticos.	*Establecer vinculación con los prestadores de servicios cinegéticos y de pesca deportiva para posicionar a Mazatlán en estos segmentos.*	*SECTUR Estatal*	*Históricamente en el destino las actividades cinegéticas y de pesca deportiva han sido populares, sobre todo para el turismo extranjero ya que el destino cuenta con los recursos de infraestructura y naturales para ello.*
	Coordinar esfuerzos entre hoteleros y estos dos segmentos para ofrecer promociones a través de productos y paquetes innovadores complementarios.	*SECTUR Estatal*	
	Revisión de regulación para el desarrollo del turismo cinegético para agilizar la tramitología de la actividad.	*SECTUR Estatal*	
	Colaborar con información, folletos, promoción y la participación en foros relacionados con la actividad cinegética y de pesca deportiva.	*SECTUR Estatal*	

Proyecto para incentivar la diversificación de productos y servicios turísticos.	*Establecer vinculación con los prestadores de servicios cinegéticos y de pesca deportiva para posicionar a Mazatlán en estos segmentos.*	*SECTUR Estatal*	*Históricamente en el destino las actividades cinegéticas y de pesca deportiva han sido populares, sobre todo para el turismo extranjero ya que el destino cuenta con los recursos de infraestructura y naturales para ello.*
	Coordinar esfuerzos entre hoteleros y estos dos segmentos para ofrecer promociones a través de productos y paquetes innovadores complementarios.	*SECTUR Estatal*	
	Revisión de regulación para el desarrollo del turismo cinegético para agilizar la tramitología de la actividad.	*SECTUR Estatal*	
	Colaborar con información, folletos, promoción y la participación en foros relacionados con la actividad cinegética y de pesca deportiva.	*SECTUR Estatal*	

Proyecto para incentivar la diversificación de productos y servicios turísticos.	*Establecer vinculación con los prestadores de servicios cinegéticos y de pesca deportiva para posicionar a Mazatlán en estos segmentos.*	*SECTUR Estatal*	*Históricamente en el destino las actividades cinegéticas y de pesca deportiva han sido populares, sobre todo para el turismo extranjero ya que el destino cuenta con los recursos de infraestructura y naturales para ello.*
	Coordinar esfuerzos entre hoteleros y estos dos segmentos para ofrecer promociones a través de productos y paquetes innovadores complementarios.	*SECTUR Estatal*	
	Revisión de regulación para el desarrollo del turismo cinegético para agilizar la tramitología de la actividad.	*SECTUR Estatal*	
	Colaborar con información, folletos, promoción y la participación en foros relacionados con la actividad cinegética y de pesca deportiva.	*SECTUR Estatal*	

Proyecto para incentivar la diversificación de productos y servicios turísticos.	*Establecer vinculación con los prestadores de servicios cinegéticos y de pesca deportiva para posicionar a Mazatlán en estos segmentos.*	*SECTUR Estatal*	*Históricamente en el destino las actividades cinegéticas y de pesca deportiva han sido populares, sobre todo para el turismo extranjero ya que el destino cuenta con los recursos de infraestructura y naturales para ello.*
	Coordinar esfuerzos entre hoteleros y estos dos segmentos para ofrecer promociones a través de productos y paquetes innovadores complementarios.	*SECTUR Estatal*	
	Revisión de regulación para el desarrollo del turismo cinegético para agilizar la tramitología de la actividad.	*SECTUR Estatal*	
	Colaborar con información, folletos, promoción y la participación en foros relacionados con la actividad cinegética y de pesca deportiva.	*SECTUR Estatal*	

Proyecto para incentivar la diversificación de productos y servicios turísticos.	*Establecer vinculación con los prestadores de servicios cinegéticos y de pesca deportiva para posicionar a Mazatlán en estos segmentos.*	*SECTUR Estatal*	*Históricamente en el destino las actividades cinegéticas y de pesca deportiva han sido populares, sobre todo para el turismo extranjero ya que el destino cuenta con los recursos de infraestructura y naturales para ello.*
	Coordinar esfuerzos entre hoteleros y estos dos segmentos para ofrecer promociones a través de productos y paquetes innovadores complementarios.	*SECTUR Estatal*	
	Revisión de regulación para el desarrollo del turismo cinegético para agilizar la tramitología de la actividad.	*SECTUR Estatal*	
	Colaborar con información, folletos, promoción y la participación en foros relacionados con la actividad cinegética y de pesca deportiva.	*SECTUR Estatal*	

Proyecto para incentivar la diversificación de productos y servicios turísticos.	*Establecer vinculación con los prestadores de servicios cinegéticos y de pesca deportiva para posicionar a Mazatlán en estos segmentos.*	*SECTUR Estatal*	*Históricamente en el destino las actividades cinegéticas y de pesca deportiva han sido populares, sobre todo para el turismo extranjero ya que el destino cuenta con los recursos de infraestructura y naturales para ello.*
	Coordinar esfuerzos entre hoteleros y estos dos segmentos para ofrecer promociones a través de productos y paquetes innovadores complementarios.	*SECTUR Estatal*	
	Revisión de regulación para el desarrollo del turismo cinegético para agilizar la tramitología de la actividad.	*SECTUR Estatal*	
	Colaborar con información, folletos, promoción y la participación en foros relacionados con la actividad cinegética y de pesca deportiva.	*SECTUR Estatal*	

Proyecto para incentivar la diversificación de productos y servicios turísticos.	*Establecer vinculación con los prestadores de servicios cinegéticos y de pesca deportiva para posicionar a Mazatlán en estos segmentos.*	*SECTUR Estatal*	*Históricamente en el destino las actividades cinegéticas y de pesca deportiva han sido populares, sobre todo para el turismo extranjero ya que el destino cuenta con los recursos de infraestructura y naturales para ello.*
	Coordinar esfuerzos entre hoteleros y estos dos segmentos para ofrecer promociones a través de productos y paquetes innovadores complementarios.	*SECTUR Estatal*	
	Revisión de regulación para el desarrollo del turismo cinegético para agilizar la tramitología de la actividad.	*SECTUR Estatal*	
	Colaborar con información, folletos, promoción y la participación en foros relacionados con la actividad cinegética y de pesca deportiva.	*SECTUR Estatal*	

Proyecto para incentivar la diversificación de productos y servicios turísticos.	*Establecer vinculación con los prestadores de servicios cinegéticos y de pesca deportiva para posicionar a Mazatlán en estos segmentos.*	*SECTUR Estatal*	*Históricamente en el destino las actividades cinegéticas y de pesca deportiva han sido populares, sobre todo para el turismo extranjero ya que el destino cuenta con los recursos de infraestructura y naturales para ello.*
	Coordinar esfuerzos entre hoteleros y estos dos segmentos para ofrecer promociones a través de productos y paquetes innovadores complementarios.	*SECTUR Estatal*	
	Revisión de regulación para el desarrollo del turismo cinegético para agilizar la tramitología de la actividad.	*SECTUR Estatal*	
	Colaborar con información, folletos, promoción y la participación en foros relacionados con la actividad cinegética y de pesca deportiva.	*SECTUR Estatal*	

Proyecto para incentivar la diversificación de productos y servicios turísticos.	*Establecer vinculación con los prestadores de servicios cinegéticos y de pesca deportiva para posicionar a Mazatlán en estos segmentos.*	*SECTUR Estatal*	*Históricamente en el destino las actividades cinegéticas y de pesca deportiva han sido populares, sobre todo para el turismo extranjero ya que el destino cuenta con los recursos de infraestructura y naturales para ello.*
	Coordinar esfuerzos entre hoteleros y estos dos segmentos para ofrecer promociones a través de productos y paquetes innovadores complementarios.	*SECTUR Estatal*	
	Revisión de regulación para el desarrollo del turismo cinegético para agilizar la tramitología de la actividad.	*SECTUR Estatal*	
	Colaborar con información, folletos, promoción y la participación en foros relacionados con la actividad cinegética y de pesca deportiva.	*SECTUR Estatal*	

Proyecto para incentivar la diversificación de productos y servicios turísticos.	*Establecer vinculación con los prestadores de servicios cinegéticos y de pesca deportiva para posicionar a Mazatlán en estos segmentos.*	*SECTUR Estatal*	*Históricamente en el destino las actividades cinegéticas y de pesca deportiva han sido populares, sobre todo para el turismo extranjero ya que el destino cuenta con los recursos de infraestructura y naturales para ello.*
	Coordinar esfuerzos entre hoteleros y estos dos segmentos para ofrecer promociones a través de productos y paquetes innovadores complementarios.	*SECTUR Estatal*	
	Revisión de regulación para el desarrollo del turismo cinegético para agilizar la tramitología de la actividad.	*SECTUR Estatal*	
	Colaborar con información, folletos, promoción y la participación en foros relacionados con la actividad cinegética y de pesca deportiva.	*SECTUR Estatal*	

Proyecto para incentivar la diversificación de productos y servicios turísticos.	*Establecer vinculación con los prestadores de servicios cinegéticos y de pesca deportiva para posicionar a Mazatlán en estos segmentos.*	*SECTUR Estatal*	*Históricamente en el destino las actividades cinegéticas y de pesca deportiva han sido populares, sobre todo para el turismo extranjero ya que el destino cuenta con los recursos de infraestructura y naturales para ello.*
	Coordinar esfuerzos entre hoteleros y estos dos segmentos para ofrecer promociones a través de productos y paquetes innovadores complementarios.	*SECTUR Estatal*	
	Revisión de regulación para el desarrollo del turismo cinegético para agilizar la tramitología de la actividad.	*SECTUR Estatal*	
	Colaborar con información, folletos, promoción y la participación en foros relacionados con la actividad cinegética y de pesca deportiva.	*SECTUR Estatal*	

Proyecto para incentivar la diversificación de productos y servicios turísticos.	*Establecer vinculación con los prestadores de servicios cinegéticos y de pesca deportiva para posicionar a Mazatlán en estos segmentos.*	*SECTUR Estatal*	*Históricamente en el destino las actividades cinegéticas y de pesca deportiva han sido populares, sobre todo para el turismo extranjero ya que el destino cuenta con los recursos de infraestructura y naturales para ello.*
	Coordinar esfuerzos entre hoteleros y estos dos segmentos para ofrecer promociones a través de productos y paquetes innovadores complementarios.	*SECTUR Estatal*	
	Revisión de regulación para el desarrollo del turismo cinegético para agilizar la tramitología de la actividad.	*SECTUR Estatal*	
	Colaborar con información, folletos, promoción y la participación en foros relacionados con la actividad cinegética y de pesca deportiva.	*SECTUR Estatal*	

Proyecto para incentivar la diversificación de productos y servicios turísticos.	*Establecer vinculación con los prestadores de servicios cinegéticos y de pesca deportiva para posicionar a Mazatlán en estos segmentos.*	*SECTUR Estatal*	*Históricamente en el destino las actividades cinegéticas y de pesca deportiva han sido populares, sobre todo para el turismo extranjero ya que el destino cuenta con los recursos de infraestructura y naturales para ello.*
	Coordinar esfuerzos entre hoteleros y estos dos segmentos para ofrecer promociones a través de productos y paquetes innovadores complementarios.	*SECTUR Estatal*	
	Revisión de regulación para el desarrollo del turismo cinegético para agilizar la tramitología de la actividad.	*SECTUR Estatal*	
	Colaborar con información, folletos, promoción y la participación en foros relacionados con la actividad cinegética y de pesca deportiva.	*SECTUR Estatal*	

Proyecto para incentivar la diversificación de productos y servicios turísticos.	*Establecer vinculación con los prestadores de servicios cinegéticos y de pesca deportiva para posicionar a Mazatlán en estos segmentos.*	*SECTUR Estatal*	*Históricamente en el destino las actividades cinegéticas y de pesca deportiva han sido populares, sobre todo para el turismo extranjero ya que el destino cuenta con los recursos de infraestructura y naturales para ello.*
	Coordinar esfuerzos entre hoteleros y estos dos segmentos para ofrecer promociones a través de productos y paquetes innovadores complementarios.	*SECTUR Estatal*	
	Revisión de regulación para el desarrollo del turismo cinegético para agilizar la tramitología de la actividad.	*SECTUR Estatal*	
	Colaborar con información, folletos, promoción y la participación en foros relacionados con la actividad cinegética y de pesca deportiva.	*SECTUR Estatal*	

Proyecto para incentivar la diversificación de productos y servicios turísticos.	*Establecer vinculación con los prestadores de servicios cinegéticos y de pesca deportiva para posicionar a Mazatlán en estos segmentos.*	*SECTUR Estatal*	*Históricamente en el destino las actividades cinegéticas y de pesca deportiva han sido populares, sobre todo para el turismo extranjero ya que el destino cuenta con los recursos de infraestructura y naturales para ello.*
	Coordinar esfuerzos entre hoteleros y estos dos segmentos para ofrecer promociones a través de productos y paquetes innovadores complementarios.	*SECTUR Estatal*	
	Revisión de regulación para el desarrollo del turismo cinegético para agilizar la tramitología de la actividad.	*SECTUR Estatal*	
	Colaborar con información, folletos, promoción y la participación en foros relacionados con la actividad cinegética y de pesca deportiva.	*SECTUR Estatal*	

Proyecto para incentivar la diversificación de productos y servicios turísticos.	*Establecer vinculación con los prestadores de servicios cinegéticos y de pesca deportiva para posicionar a Mazatlán en estos segmentos.*	*SECTUR Estatal*	*Históricamente en el destino las actividades cinegéticas y de pesca deportiva han sido populares, sobre todo para el turismo extranjero ya que el destino cuenta con los recursos de infraestructura y naturales para ello.*
	Coordinar esfuerzos entre hoteleros y estos dos segmentos para ofrecer promociones a través de productos y paquetes innovadores complementarios.	*SECTUR Estatal*	
	Revisión de regulación para el desarrollo del turismo cinegético para agilizar la tramitología de la actividad.	*SECTUR Estatal*	
	Colaborar con información, folletos, promoción y la participación en foros relacionados con la actividad cinegética y de pesca deportiva.	*SECTUR Estatal*	

Proyecto para incentivar la diversificación de productos y servicios turísticos.	*Establecer vinculación con los prestadores de servicios cinegéticos y de pesca deportiva para posicionar a Mazatlán en estos segmentos.*	*SECTUR Estatal*	*Históricamente en el destino las actividades cinegéticas y de pesca deportiva han sido populares, sobre todo para el turismo extranjero ya que el destino cuenta con los recursos de infraestructura y naturales para ello.*
	Coordinar esfuerzos entre hoteleros y estos dos segmentos para ofrecer promociones a través de productos y paquetes innovadores complementarios.	*SECTUR Estatal*	
	Revisión de regulación para el desarrollo del turismo cinegético para agilizar la tramitología de la actividad.	*SECTUR Estatal*	
	Colaborar con información, folletos, promoción y la participación en foros relacionados con la actividad cinegética y de pesca deportiva.	*SECTUR Estatal*	

Proyecto para incentivar la diversificación de productos y servicios turísticos.	*Establecer vinculación con los prestadores de servicios cinegéticos y de pesca deportiva para posicionar a Mazatlán en estos segmentos.*	*SECTUR Estatal*	*Históricamente en el destino las actividades cinegéticas y de pesca deportiva han sido populares, sobre todo para el turismo extranjero ya que el destino cuenta con los recursos de infraestructura y naturales para ello.*
	Coordinar esfuerzos entre hoteleros y estos dos segmentos para ofrecer promociones a través de productos y paquetes innovadores complementarios.	*SECTUR Estatal*	
	Revisión de regulación para el desarrollo del turismo cinegético para agilizar la tramitología de la actividad.	*SECTUR Estatal*	
	Colaborar con información, folletos, promoción y la participación en foros relacionados con la actividad cinegética y de pesca deportiva.	*SECTUR Estatal*	

Proyecto para incentivar la diversificación de productos y servicios turísticos.	*Establecer vinculación con los prestadores de servicios cinegéticos y de pesca deportiva para posicionar a Mazatlán en estos segmentos.*	*SECTUR Estatal*	*Históricamente en el destino las actividades cinegéticas y de pesca deportiva han sido populares, sobre todo para el turismo extranjero ya que el destino cuenta con los recursos de infraestructura y naturales para ello.*
	Coordinar esfuerzos entre hoteleros y estos dos segmentos para ofrecer promociones a través de productos y paquetes innovadores complementarios.	*SECTUR Estatal*	
	Revisión de regulación para el desarrollo del turismo cinegético para agilizar la tramitología de la actividad.	*SECTUR Estatal*	
	Colaborar con información, folletos, promoción y la participación en foros relacionados con la actividad cinegética y de pesca deportiva.	*SECTUR Estatal*	

Proyecto para incentivar la diversificación de productos y servicios turísticos.	*Establecer vinculación con los prestadores de servicios cinegéticos y de pesca deportiva para posicionar a Mazatlán en estos segmentos.*	*SECTUR Estatal*	*Históricamente en el destino las actividades cinegéticas y de pesca deportiva han sido populares, sobre todo para el turismo extranjero ya que el destino cuenta con los recursos de infraestructura y naturales para ello.*
	Coordinar esfuerzos entre hoteleros y estos dos segmentos para ofrecer promociones a través de productos y paquetes innovadores complementarios.	*SECTUR Estatal*	
	Revisión de regulación para el desarrollo del turismo cinegético para agilizar la tramitología de la actividad.	*SECTUR Estatal*	
	Colaborar con información, folletos, promoción y la participación en foros relacionados con la actividad cinegética y de pesca deportiva.	*SECTUR Estatal*	

Proyecto para incentivar la diversificación de productos y servicios turísticos.	*Establecer vinculación con los prestadores de servicios cinegéticos y de pesca deportiva para posicionar a Mazatlán en estos segmentos.*	*SECTUR Estatal*	*Históricamente en el destino las actividades cinegéticas y de pesca deportiva han sido populares, sobre todo para el turismo extranjero ya que el destino cuenta con los recursos de infraestructura y naturales para ello.*
	Coordinar esfuerzos entre hoteleros y estos dos segmentos para ofrecer promociones a través de productos y paquetes innovadores complementarios.	*SECTUR Estatal*	
	Revisión de regulación para el desarrollo del turismo cinegético para agilizar la tramitología de la actividad.	*SECTUR Estatal*	
	Colaborar con información, folletos, promoción y la participación en foros relacionados con la actividad cinegética y de pesca deportiva.	*SECTUR Estatal*	

Proyecto para incentivar la diversificación de productos y servicios turísticos.	*Establecer vinculación con los prestadores de servicios cinegéticos y de pesca deportiva para posicionar a Mazatlán en estos segmentos.*	*SECTUR Estatal*	*Históricamente en el destino las actividades cinegéticas y de pesca deportiva han sido populares, sobre todo para el turismo extranjero ya que el destino cuenta con los recursos de infraestructura y naturales para ello.*
	Coordinar esfuerzos entre hoteleros y estos dos segmentos para ofrecer promociones a través de productos y paquetes innovadores complementarios.	*SECTUR Estatal*	
	Revisión de regulación para el desarrollo del turismo cinegético para agilizar la tramitología de la actividad.	*SECTUR Estatal*	
	Colaborar con información, folletos, promoción y la participación en foros relacionados con la actividad cinegética y de pesca deportiva.	*SECTUR Estatal*	

Proyecto para incentivar la diversificación de productos y servicios turísticos.	*Establecer vinculación con los prestadores de servicios cinegéticos y de pesca deportiva para posicionar a Mazatlán en estos segmentos.*	*SECTUR Estatal*	*Históricamente en el destino las actividades cinegéticas y de pesca deportiva han sido populares, sobre todo para el turismo extranjero ya que el destino cuenta con los recursos de infraestructura y naturales para ello.*
	Coordinar esfuerzos entre hoteleros y estos dos segmentos para ofrecer promociones a través de productos y paquetes innovadores complementarios.	*SECTUR Estatal*	
	Revisión de regulación para el desarrollo del turismo cinegético para agilizar la tramitología de la actividad.	*SECTUR Estatal*	
	Colaborar con información, folletos, promoción y la participación en foros relacionados con la actividad cinegética y de pesca deportiva.	*SECTUR Estatal*	

Proyecto para incentivar la diversificación de productos y servicios turísticos.	*Establecer vinculación con los prestadores de servicios cinegéticos y de pesca deportiva para posicionar a Mazatlán en estos segmentos.*	*SECTUR Estatal*	*Históricamente en el destino las actividades cinegéticas y de pesca deportiva han sido populares, sobre todo para el turismo extranjero ya que el destino cuenta con los recursos de infraestructura y naturales para ello.*
	Coordinar esfuerzos entre hoteleros y estos dos segmentos para ofrecer promociones a través de productos y paquetes innovadores complementarios.	*SECTUR Estatal*	
	Revisión de regulación para el desarrollo del turismo cinegético para agilizar la tramitología de la actividad.	*SECTUR Estatal*	
	Colaborar con información, folletos, promoción y la participación en foros relacionados con la actividad cinegética y de pesca deportiva.	*SECTUR Estatal*	

Proyecto para incentivar la diversificación de productos y servicios turísticos.	*Establecer vinculación con los prestadores de servicios cinegéticos y de pesca deportiva para posicionar a Mazatlán en estos segmentos.*	*SECTUR Estatal*	*Históricamente en el destino las actividades cinegéticas y de pesca deportiva han sido populares, sobre todo para el turismo extranjero ya que el destino cuenta con los recursos de infraestructura y naturales para ello.*
	Coordinar esfuerzos entre hoteleros y estos dos segmentos para ofrecer promociones a través de productos y paquetes innovadores complementarios.	*SECTUR Estatal*	
	Revisión de regulación para el desarrollo del turismo cinegético para agilizar la tramitología de la actividad.	*SECTUR Estatal*	
	Colaborar con información, folletos, promoción y la participación en foros relacionados con la actividad cinegética y de pesca deportiva.	*SECTUR Estatal*	

Proyecto para incentivar la diversificación de productos y servicios turísticos.	*Establecer vinculación con los prestadores de servicios cinegéticos y de pesca deportiva para posicionar a Mazatlán en estos segmentos.*	*SECTUR Estatal*	*Históricamente en el destino las actividades cinegéticas y de pesca deportiva han sido populares, sobre todo para el turismo extranjero ya que el destino cuenta con los recursos de infraestructura y naturales para ello.*
	Coordinar esfuerzos entre hoteleros y estos dos segmentos para ofrecer promociones a través de productos y paquetes innovadores complementarios.	*SECTUR Estatal*	
	Revisión de regulación para el desarrollo del turismo cinegético para agilizar la tramitología de la actividad.	*SECTUR Estatal*	
	Colaborar con información, folletos, promoción y la participación en foros relacionados con la actividad cinegética y de pesca deportiva.	*SECTUR Estatal*	

Proyecto para incentivar la diversificación de productos y servicios turísticos.	*Establecer vinculación con los prestadores de servicios cinegéticos y de pesca deportiva para posicionar a Mazatlán en estos segmentos.*	*SECTUR Estatal*	*Históricamente en el destino las actividades cinegéticas y de pesca deportiva han sido populares, sobre todo para el turismo extranjero ya que el destino cuenta con los recursos de infraestructura y naturales para ello.*
	Coordinar esfuerzos entre hoteleros y estos dos segmentos para ofrecer promociones a través de productos y paquetes innovadores complementarios.	*SECTUR Estatal*	
	Revisión de regulación para el desarrollo del turismo cinegético para agilizar la tramitología de la actividad.	*SECTUR Estatal*	
	Colaborar con información, folletos, promoción y la participación en foros relacionados con la actividad cinegética y de pesca deportiva.	*SECTUR Estatal*	

Proyecto para incentivar la diversificación de productos y servicios turísticos.	*Establecer vinculación con los prestadores de servicios cinegéticos y de pesca deportiva para posicionar a Mazatlán en estos segmentos.*	*SECTUR Estatal*	*Históricamente en el destino las actividades cinegéticas y de pesca deportiva han sido populares, sobre todo para el turismo extranjero ya que el destino cuenta con los recursos de infraestructura y naturales para ello.*
	Coordinar esfuerzos entre hoteleros y estos dos segmentos para ofrecer promociones a través de productos y paquetes innovadores complementarios.	*SECTUR Estatal*	
	Revisión de regulación para el desarrollo del turismo cinegético para agilizar la tramitología de la actividad.	*SECTUR Estatal*	
	Colaborar con información, folletos, promoción y la participación en foros relacionados con la actividad cinegética y de pesca deportiva.	*SECTUR Estatal*	

Proyecto para incentivar la diversificación de productos y servicios turísticos.	*Establecer vinculación con los prestadores de servicios cinegéticos y de pesca deportiva para posicionar a Mazatlán en estos segmentos.*	*SECTUR Estatal*	*Históricamente en el destino las actividades cinegéticas y de pesca deportiva han sido populares, sobre todo para el turismo extranjero ya que el destino cuenta con los recursos de infraestructura y naturales para ello.*
	Coordinar esfuerzos entre hoteleros y estos dos segmentos para ofrecer promociones a través de productos y paquetes innovadores complementarios.	*SECTUR Estatal*	
	Revisión de regulación para el desarrollo del turismo cinegético para agilizar la tramitología de la actividad.	*SECTUR Estatal*	
	Colaborar con información, folletos, promoción y la participación en foros relacionados con la actividad cinegética y de pesca deportiva.	*SECTUR Estatal*	

Proyecto para incentivar la diversificación de productos y servicios turísticos.	*Establecer vinculación con los prestadores de servicios cinegéticos y de pesca deportiva para posicionar a Mazatlán en estos segmentos.*	*SECTUR Estatal*	*Históricamente en el destino las actividades cinegéticas y de pesca deportiva han sido populares, sobre todo para el turismo extranjero ya que el destino cuenta con los recursos de infraestructura y naturales para ello.*
	Coordinar esfuerzos entre hoteleros y estos dos segmentos para ofrecer promociones a través de productos y paquetes innovadores complementarios.	*SECTUR Estatal*	
	Revisión de regulación para el desarrollo del turismo cinegético para agilizar la tramitología de la actividad.	*SECTUR Estatal*	
	Colaborar con información, folletos, promoción y la participación en foros relacionados con la actividad cinegética y de pesca deportiva.	*SECTUR Estatal*	

Proyecto para incentivar la diversificación de productos y servicios turísticos.	*Establecer vinculación con los prestadores de servicios cinegéticos y de pesca deportiva para posicionar a Mazatlán en estos segmentos.*	*SECTUR Estatal*	*Históricamente en el destino las actividades cinegéticas y de pesca deportiva han sido populares, sobre todo para el turismo extranjero ya que el destino cuenta con los recursos de infraestructura y naturales para ello.*
	Coordinar esfuerzos entre hoteleros y estos dos segmentos para ofrecer promociones a través de productos y paquetes innovadores complementarios.	*SECTUR Estatal*	
	Revisión de regulación para el desarrollo del turismo cinegético para agilizar la tramitología de la actividad.	*SECTUR Estatal*	
	Colaborar con información, folletos, promoción y la participación en foros relacionados con la actividad cinegética y de pesca deportiva.	*SECTUR Estatal*	

Proyecto para incentivar la diversificación de productos y servicios turísticos.	*Establecer vinculación con los prestadores de servicios cinegéticos y de pesca deportiva para posicionar a Mazatlán en estos segmentos.*	*SECTUR Estatal*	*Históricamente en el destino las actividades cinegéticas y de pesca deportiva han sido populares, sobre todo para el turismo extranjero ya que el destino cuenta con los recursos de infraestructura y naturales para ello.*
	Coordinar esfuerzos entre hoteleros y estos dos segmentos para ofrecer promociones a través de productos y paquetes innovadores complementarios.	*SECTUR Estatal*	
	Revisión de regulación para el desarrollo del turismo cinegético para agilizar la tramitología de la actividad.	*SECTUR Estatal*	
	Colaborar con información, folletos, promoción y la participación en foros relacionados con la actividad cinegética y de pesca deportiva.	*SECTUR Estatal*	

Proyecto para incentivar la diversificación de productos y servicios turísticos.	*Establecer vinculación con los prestadores de servicios cinegéticos y de pesca deportiva para posicionar a Mazatlán en estos segmentos.*	*SECTUR Estatal*	*Históricamente en el destino las actividades cinegéticas y de pesca deportiva han sido populares, sobre todo para el turismo extranjero ya que el destino cuenta con los recursos de infraestructura y naturales para ello.*
	Coordinar esfuerzos entre hoteleros y estos dos segmentos para ofrecer promociones a través de productos y paquetes innovadores complementarios.	*SECTUR Estatal*	
	Revisión de regulación para el desarrollo del turismo cinegético para agilizar la tramitología de la actividad.	*SECTUR Estatal*	
	Colaborar con información, folletos, promoción y la participación en foros relacionados con la actividad cinegética y de pesca deportiva.	*SECTUR Estatal*	

Proyecto para incentivar la diversificación de productos y servicios turísticos.	*Establecer vinculación con los prestadores de servicios cinegéticos y de pesca deportiva para posicionar a Mazatlán en estos segmentos.*	*SECTUR Estatal*	*Históricamente en el destino las actividades cinegéticas y de pesca deportiva han sido populares, sobre todo para el turismo extranjero ya que el destino cuenta con los recursos de infraestructura y naturales para ello.*
	Coordinar esfuerzos entre hoteleros y estos dos segmentos para ofrecer promociones a través de productos y paquetes innovadores complementarios.	*SECTUR Estatal*	
	Revisión de regulación para el desarrollo del turismo cinegético para agilizar la tramitología de la actividad.	*SECTUR Estatal*	
	Colaborar con información, folletos, promoción y la participación en foros relacionados con la actividad cinegética y de pesca deportiva.	*SECTUR Estatal*	

Proyecto para incentivar la diversificación de productos y servicios turísticos.	*Establecer vinculación con los prestadores de servicios cinegéticos y de pesca deportiva para posicionar a Mazatlán en estos segmentos.*	*SECTUR Estatal*	*Históricamente en el destino las actividades cinegéticas y de pesca deportiva han sido populares, sobre todo para el turismo extranjero ya que el destino cuenta con los recursos de infraestructura y naturales para ello.*
	Coordinar esfuerzos entre hoteleros y estos dos segmentos para ofrecer promociones a través de productos y paquetes innovadores complementarios.	*SECTUR Estatal*	
	Revisión de regulación para el desarrollo del turismo cinegético para agilizar la tramitología de la actividad.	*SECTUR Estatal*	
	Colaborar con información, folletos, promoción y la participación en foros relacionados con la actividad cinegética y de pesca deportiva.	*SECTUR Estatal*	

Proyecto para incentivar la diversificación de productos y servicios turísticos.	*Establecer vinculación con los prestadores de servicios cinegéticos y de pesca deportiva para posicionar a Mazatlán en estos segmentos.*	*SECTUR Estatal*	*Históricamente en el destino las actividades cinegéticas y de pesca deportiva han sido populares, sobre todo para el turismo extranjero ya que el destino cuenta con los recursos de infraestructura y naturales para ello.*
	Coordinar esfuerzos entre hoteleros y estos dos segmentos para ofrecer promociones a través de productos y paquetes innovadores complementarios.	*SECTUR Estatal*	
	Revisión de regulación para el desarrollo del turismo cinegético para agilizar la tramitología de la actividad.	*SECTUR Estatal*	
	Colaborar con información, folletos, promoción y la participación en foros relacionados con la actividad cinegética y de pesca deportiva.	*SECTUR Estatal*	

Proyecto para incentivar la diversificación de productos y servicios turísticos.	*Establecer vinculación con los prestadores de servicios cinegéticos y de pesca deportiva para posicionar a Mazatlán en estos segmentos.*	*SECTUR Estatal*	*Históricamente en el destino las actividades cinegéticas y de pesca deportiva han sido populares, sobre todo para el turismo extranjero ya que el destino cuenta con los recursos de infraestructura y naturales para ello.*
	Coordinar esfuerzos entre hoteleros y estos dos segmentos para ofrecer promociones a través de productos y paquetes innovadores complementarios.	*SECTUR Estatal*	
	Revisión de regulación para el desarrollo del turismo cinegético para agilizar la tramitología de la actividad.	*SECTUR Estatal*	
	Colaborar con información, folletos, promoción y la participación en foros relacionados con la actividad cinegética y de pesca deportiva.	*SECTUR Estatal*	

Proyecto para incentivar la diversificación de productos y servicios turísticos.	*Establecer vinculación con los prestadores de servicios cinegéticos y de pesca deportiva para posicionar a Mazatlán en estos segmentos.*	*SECTUR Estatal*	*Históricamente en el destino las actividades cinegéticas y de pesca deportiva han sido populares, sobre todo para el turismo extranjero ya que el destino cuenta con los recursos de infraestructura y naturales para ello.*
	Coordinar esfuerzos entre hoteleros y estos dos segmentos para ofrecer promociones a través de productos y paquetes innovadores complementarios.	*SECTUR Estatal*	
	Revisión de regulación para el desarrollo del turismo cinegético para agilizar la tramitología de la actividad.	*SECTUR Estatal*	
	Colaborar con información, folletos, promoción y la participación en foros relacionados con la actividad cinegética y de pesca deportiva.	*SECTUR Estatal*	

Proyecto para incentivar la diversificación de productos y servicios turísticos.	*Establecer vinculación con los prestadores de servicios cinegéticos y de pesca deportiva para posicionar a Mazatlán en estos segmentos.*	*SECTUR Estatal*	*Históricamente en el destino las actividades cinegéticas y de pesca deportiva han sido populares, sobre todo para el turismo extranjero ya que el destino cuenta con los recursos de infraestructura y naturales para ello.*
	Coordinar esfuerzos entre hoteleros y estos dos segmentos para ofrecer promociones a través de productos y paquetes innovadores complementarios.	*SECTUR Estatal*	
	Revisión de regulación para el desarrollo del turismo cinegético para agilizar la tramitología de la actividad.	*SECTUR Estatal*	
	Colaborar con información, folletos, promoción y la participación en foros relacionados con la actividad cinegética y de pesca deportiva.	*SECTUR Estatal*	

Proyecto para incentivar la diversificación de productos y servicios turísticos.	*Establecer vinculación con los prestadores de servicios cinegéticos y de pesca deportiva para posicionar a Mazatlán en estos segmentos.*	*SECTUR Estatal*	*Históricamente en el destino las actividades cinegéticas y de pesca deportiva han sido populares, sobre todo para el turismo extranjero ya que el destino cuenta con los recursos de infraestructura y naturales para ello.*
	Coordinar esfuerzos entre hoteleros y estos dos segmentos para ofrecer promociones a través de productos y paquetes innovadores complementarios.	*SECTUR Estatal*	
	Revisión de regulación para el desarrollo del turismo cinegético para agilizar la tramitología de la actividad.	*SECTUR Estatal*	
	Colaborar con información, folletos, promoción y la participación en foros relacionados con la actividad cinegética y de pesca deportiva.	*SECTUR Estatal*	

Proyecto para incentivar la diversificación de productos y servicios turísticos.	*Establecer vinculación con los prestadores de servicios cinegéticos y de pesca deportiva para posicionar a Mazatlán en estos segmentos.*	*SECTUR Estatal*	*Históricamente en el destino las actividades cinegéticas y de pesca deportiva han sido populares, sobre todo para el turismo extranjero ya que el destino cuenta con los recursos de infraestructura y naturales para ello.*
	Coordinar esfuerzos entre hoteleros y estos dos segmentos para ofrecer promociones a través de productos y paquetes innovadores complementarios.	*SECTUR Estatal*	
	Revisión de regulación para el desarrollo del turismo cinegético para agilizar la tramitología de la actividad.	*SECTUR Estatal*	
	Colaborar con información, folletos, promoción y la participación en foros relacionados con la actividad cinegética y de pesca deportiva.	*SECTUR Estatal*	

Proyecto para incentivar la diversificación de productos y servicios turísticos.	*Establecer vinculación con los prestadores de servicios cinegéticos y de pesca deportiva para posicionar a Mazatlán en estos segmentos.*	*SECTUR Estatal*	*Históricamente en el destino las actividades cinegéticas y de pesca deportiva han sido populares, sobre todo para el turismo extranjero ya que el destino cuenta con los recursos de infraestructura y naturales para ello.*
	Coordinar esfuerzos entre hoteleros y estos dos segmentos para ofrecer promociones a través de productos y paquetes innovadores complementarios.	*SECTUR Estatal*	
	Revisión de regulación para el desarrollo del turismo cinegético para agilizar la tramitología de la actividad.	*SECTUR Estatal*	
	Colaborar con información, folletos, promoción y la participación en foros relacionados con la actividad cinegética y de pesca deportiva.	*SECTUR Estatal*	

Proyecto para incentivar la diversificación de productos y servicios turísticos.	*Establecer vinculación con los prestadores de servicios cinegéticos y de pesca deportiva para posicionar a Mazatlán en estos segmentos.*	*SECTUR Estatal*	*Históricamente en el destino las actividades cinegéticas y de pesca deportiva han sido populares, sobre todo para el turismo extranjero ya que el destino cuenta con los recursos de infraestructura y naturales para ello.*
	Coordinar esfuerzos entre hoteleros y estos dos segmentos para ofrecer promociones a través de productos y paquetes innovadores complementarios.	*SECTUR Estatal*	
	Revisión de regulación para el desarrollo del turismo cinegético para agilizar la tramitología de la actividad.	*SECTUR Estatal*	
	Colaborar con información, folletos, promoción y la participación en foros relacionados con la actividad cinegética y de pesca deportiva.	*SECTUR Estatal*	

Proyecto para incentivar la diversificación de productos y servicios turísticos.	*Establecer vinculación con los prestadores de servicios cinegéticos y de pesca deportiva para posicionar a Mazatlán en estos segmentos.*	*SECTUR Estatal*	*Históricamente en el destino las actividades cinegéticas y de pesca deportiva han sido populares, sobre todo para el turismo extranjero ya que el destino cuenta con los recursos de infraestructura y naturales para ello.*
	Coordinar esfuerzos entre hoteleros y estos dos segmentos para ofrecer promociones a través de productos y paquetes innovadores complementarios.	*SECTUR Estatal*	
	Revisión de regulación para el desarrollo del turismo cinegético para agilizar la tramitología de la actividad.	*SECTUR Estatal*	
	Colaborar con información, folletos, promoción y la participación en foros relacionados con la actividad cinegética y de pesca deportiva.	*SECTUR Estatal*	

Proyecto para incentivar la diversificación de productos y servicios turísticos.	*Establecer vinculación con los prestadores de servicios cinegéticos y de pesca deportiva para posicionar a Mazatlán en estos segmentos.*	*SECTUR Estatal*	*Históricamente en el destino las actividades cinegéticas y de pesca deportiva han sido populares, sobre todo para el turismo extranjero ya que el destino cuenta con los recursos de infraestructura y naturales para ello.*
	Coordinar esfuerzos entre hoteleros y estos dos segmentos para ofrecer promociones a través de productos y paquetes innovadores complementarios.	*SECTUR Estatal*	
	Revisión de regulación para el desarrollo del turismo cinegético para agilizar la tramitología de la actividad.	*SECTUR Estatal*	
	Colaborar con información, folletos, promoción y la participación en foros relacionados con la actividad cinegética y de pesca deportiva.	*SECTUR Estatal*	

Proyecto para incentivar la diversificación de productos y servicios turísticos.	*Establecer vinculación con los prestadores de servicios cinegéticos y de pesca deportiva para posicionar a Mazatlán en estos segmentos.*	*SECTUR Estatal*	*Históricamente en el destino las actividades cinegéticas y de pesca deportiva han sido populares, sobre todo para el turismo extranjero ya que el destino cuenta con los recursos de infraestructura y naturales para ello.*
	Coordinar esfuerzos entre hoteleros y estos dos segmentos para ofrecer promociones a través de productos y paquetes innovadores complementarios.	*SECTUR Estatal*	
	Revisión de regulación para el desarrollo del turismo cinegético para agilizar la tramitología de la actividad.	*SECTUR Estatal*	
	Colaborar con información, folletos, promoción y la participación en foros relacionados con la actividad cinegética y de pesca deportiva.	*SECTUR Estatal*	

Proyecto para incentivar la diversificación de productos y servicios turísticos.	*Establecer vinculación con los prestadores de servicios cinegéticos y de pesca deportiva para posicionar a Mazatlán en estos segmentos.*	*SECTUR Estatal*	*Históricamente en el destino las actividades cinegéticas y de pesca deportiva han sido populares, sobre todo para el turismo extranjero ya que el destino cuenta con los recursos de infraestructura y naturales para ello.*
	Coordinar esfuerzos entre hoteleros y estos dos segmentos para ofrecer promociones a través de productos y paquetes innovadores complementarios.	*SECTUR Estatal*	
	Revisión de regulación para el desarrollo del turismo cinegético para agilizar la tramitología de la actividad.	*SECTUR Estatal*	
	Colaborar con información, folletos, promoción y la participación en foros relacionados con la actividad cinegética y de pesca deportiva.	*SECTUR Estatal*	

Proyecto para incentivar la diversificación de productos y servicios turísticos.	*Establecer vinculación con los prestadores de servicios cinegéticos y de pesca deportiva para posicionar a Mazatlán en estos segmentos.*	*SECTUR Estatal*	*Históricamente en el destino las actividades cinegéticas y de pesca deportiva han sido populares, sobre todo para el turismo extranjero ya que el destino cuenta con los recursos de infraestructura y naturales para ello.*
	Coordinar esfuerzos entre hoteleros y estos dos segmentos para ofrecer promociones a través de productos y paquetes innovadores complementarios.	*SECTUR Estatal*	
	Revisión de regulación para el desarrollo del turismo cinegético para agilizar la tramitología de la actividad.	*SECTUR Estatal*	
	Colaborar con información, folletos, promoción y la participación en foros relacionados con la actividad cinegética y de pesca deportiva.	*SECTUR Estatal*	

Proyecto para incentivar la diversificación de productos y servicios turísticos.	*Establecer vinculación con los prestadores de servicios cinegéticos y de pesca deportiva para posicionar a Mazatlán en estos segmentos.*	*SECTUR Estatal*	*Históricamente en el destino las actividades cinegéticas y de pesca deportiva han sido populares, sobre todo para el turismo extranjero ya que el destino cuenta con los recursos de infraestructura y naturales para ello.*
	Coordinar esfuerzos entre hoteleros y estos dos segmentos para ofrecer promociones a través de productos y paquetes innovadores complementarios.	*SECTUR Estatal*	
	Revisión de regulación para el desarrollo del turismo cinegético para agilizar la tramitología de la actividad.	*SECTUR Estatal*	
	Colaborar con información, folletos, promoción y la participación en foros relacionados con la actividad cinegética y de pesca deportiva.	*SECTUR Estatal*	

Proyecto para incentivar la diversificación de productos y servicios turísticos.	*Establecer vinculación con los prestadores de servicios cinegéticos y de pesca deportiva para posicionar a Mazatlán en estos segmentos.*	*SECTUR Estatal*	*Históricamente en el destino las actividades cinegéticas y de pesca deportiva han sido populares, sobre todo para el turismo extranjero ya que el destino cuenta con los recursos de infraestructura y naturales para ello.*
	Coordinar esfuerzos entre hoteleros y estos dos segmentos para ofrecer promociones a través de productos y paquetes innovadores complementarios.	*SECTUR Estatal*	
	Revisión de regulación para el desarrollo del turismo cinegético para agilizar la tramitología de la actividad.	*SECTUR Estatal*	
	Colaborar con información, folletos, promoción y la participación en foros relacionados con la actividad cinegética y de pesca deportiva.	*SECTUR Estatal*	

Proyecto para incentivar la diversificación de productos y servicios turísticos.	*Establecer vinculación con los prestadores de servicios cinegéticos y de pesca deportiva para posicionar a Mazatlán en estos segmentos.*	*SECTUR Estatal*	*Históricamente en el destino las actividades cinegéticas y de pesca deportiva han sido populares, sobre todo para el turismo extranjero ya que el destino cuenta con los recursos de infraestructura y naturales para ello.*
	Coordinar esfuerzos entre hoteleros y estos dos segmentos para ofrecer promociones a través de productos y paquetes innovadores complementarios.	*SECTUR Estatal*	
	Revisión de regulación para el desarrollo del turismo cinegético para agilizar la tramitología de la actividad.	*SECTUR Estatal*	
	Colaborar con información, folletos, promoción y la participación en foros relacionados con la actividad cinegética y de pesca deportiva.	*SECTUR Estatal*	

Proyecto para incentivar la diversificación de productos y servicios turísticos.	*Establecer vinculación con los prestadores de servicios cinegéticos y de pesca deportiva para posicionar a Mazatlán en estos segmentos.*	*SECTUR Estatal*	*Históricamente en el destino las actividades cinegéticas y de pesca deportiva han sido populares, sobre todo para el turismo extranjero ya que el destino cuenta con los recursos de infraestructura y naturales para ello.*
	Coordinar esfuerzos entre hoteleros y estos dos segmentos para ofrecer promociones a través de productos y paquetes innovadores complementarios.	*SECTUR Estatal*	
	Revisión de regulación para el desarrollo del turismo cinegético para agilizar la tramitología de la actividad.	*SECTUR Estatal*	
	Colaborar con información, folletos, promoción y la participación en foros relacionados con la actividad cinegética y de pesca deportiva.	*SECTUR Estatal*	

Proyecto para incentivar la diversificación de productos y servicios turísticos.	*Establecer vinculación con los prestadores de servicios cinegéticos y de pesca deportiva para posicionar a Mazatlán en estos segmentos.*	*SECTUR Estatal*	*Históricamente en el destino las actividades cinegéticas y de pesca deportiva han sido populares, sobre todo para el turismo extranjero ya que el destino cuenta con los recursos de infraestructura y naturales para ello.*
	Coordinar esfuerzos entre hoteleros y estos dos segmentos para ofrecer promociones a través de productos y paquetes innovadores complementarios.	*SECTUR Estatal*	
	Revisión de regulación para el desarrollo del turismo cinegético para agilizar la tramitología de la actividad.	*SECTUR Estatal*	
	Colaborar con información, folletos, promoción y la participación en foros relacionados con la actividad cinegética y de pesca deportiva.	*SECTUR Estatal*	

Proyecto para incentivar la diversificación de productos y servicios turísticos.	*Establecer vinculación con los prestadores de servicios cinegéticos y de pesca deportiva para posicionar a Mazatlán en estos segmentos.*	*SECTUR Estatal*	*Históricamente en el destino las actividades cinegéticas y de pesca deportiva han sido populares, sobre todo para el turismo extranjero ya que el destino cuenta con los recursos de infraestructura y naturales para ello.*
	Coordinar esfuerzos entre hoteleros y estos dos segmentos para ofrecer promociones a través de productos y paquetes innovadores complementarios.	*SECTUR Estatal*	
	Revisión de regulación para el desarrollo del turismo cinegético para agilizar la tramitología de la actividad.	*SECTUR Estatal*	
	Colaborar con información, folletos, promoción y la participación en foros relacionados con la actividad cinegética y de pesca deportiva.	*SECTUR Estatal*	

Proyecto para incentivar la diversificación de productos y servicios turísticos.	*Establecer vinculación con los prestadores de servicios cinegéticos y de pesca deportiva para posicionar a Mazatlán en estos segmentos.*	*SECTUR Estatal*	*Históricamente en el destino las actividades cinegéticas y de pesca deportiva han sido populares, sobre todo para el turismo extranjero ya que el destino cuenta con los recursos de infraestructura y naturales para ello.*
	Coordinar esfuerzos entre hoteleros y estos dos segmentos para ofrecer promociones a través de productos y paquetes innovadores complementarios.	*SECTUR Estatal*	
	Revisión de regulación para el desarrollo del turismo cinegético para agilizar la tramitología de la actividad.	*SECTUR Estatal*	
	Colaborar con información, folletos, promoción y la participación en foros relacionados con la actividad cinegética y de pesca deportiva.	*SECTUR Estatal*	

Proyecto para incentivar la diversificación de productos y servicios turísticos.	*Establecer vinculación con los prestadores de servicios cinegéticos y de pesca deportiva para posicionar a Mazatlán en estos segmentos.*	*SECTUR Estatal*	*Históricamente en el destino las actividades cinegéticas y de pesca deportiva han sido populares, sobre todo para el turismo extranjero ya que el destino cuenta con los recursos de infraestructura y naturales para ello.*
	Coordinar esfuerzos entre hoteleros y estos dos segmentos para ofrecer promociones a través de productos y paquetes innovadores complementarios.	*SECTUR Estatal*	
	Revisión de regulación para el desarrollo del turismo cinegético para agilizar la tramitología de la actividad.	*SECTUR Estatal*	
	Colaborar con información, folletos, promoción y la participación en foros relacionados con la actividad cinegética y de pesca deportiva.	*SECTUR Estatal*	

Proyecto para incentivar la diversificación de productos y servicios turísticos.	*Establecer vinculación con los prestadores de servicios cinegéticos y de pesca deportiva para posicionar a Mazatlán en estos segmentos.*	*SECTUR Estatal*	*Históricamente en el destino las actividades cinegéticas y de pesca deportiva han sido populares, sobre todo para el turismo extranjero ya que el destino cuenta con los recursos de infraestructura y naturales para ello.*
	Coordinar esfuerzos entre hoteleros y estos dos segmentos para ofrecer promociones a través de productos y paquetes innovadores complementarios.	*SECTUR Estatal*	
	Revisión de regulación para el desarrollo del turismo cinegético para agilizar la tramitología de la actividad.	*SECTUR Estatal*	
	Colaborar con información, folletos, promoción y la participación en foros relacionados con la actividad cinegética y de pesca deportiva.	*SECTUR Estatal*	

Proyecto para incentivar la diversificación de productos y servicios turísticos.	*Establecer vinculación con los prestadores de servicios cinegéticos y de pesca deportiva para posicionar a Mazatlán en estos segmentos.*	*SECTUR Estatal*	*Históricamente en el destino las actividades cinegéticas y de pesca deportiva han sido populares, sobre todo para el turismo extranjero ya que el destino cuenta con los recursos de infraestructura y naturales para ello.*
	Coordinar esfuerzos entre hoteleros y estos dos segmentos para ofrecer promociones a través de productos y paquetes innovadores complementarios.	*SECTUR Estatal*	
	Revisión de regulación para el desarrollo del turismo cinegético para agilizar la tramitología de la actividad.	*SECTUR Estatal*	
	Colaborar con información, folletos, promoción y la participación en foros relacionados con la actividad cinegética y de pesca deportiva.	*SECTUR Estatal*	

Proyecto para incentivar la diversificación de productos y servicios turísticos.	*Establecer vinculación con los prestadores de servicios cinegéticos y de pesca deportiva para posicionar a Mazatlán en estos segmentos.*	*SECTUR Estatal*	*Históricamente en el destino las actividades cinegéticas y de pesca deportiva han sido populares, sobre todo para el turismo extranjero ya que el destino cuenta con los recursos de infraestructura y naturales para ello.*
	Coordinar esfuerzos entre hoteleros y estos dos segmentos para ofrecer promociones a través de productos y paquetes innovadores complementarios.	*SECTUR Estatal*	
	Revisión de regulación para el desarrollo del turismo cinegético para agilizar la tramitología de la actividad.	*SECTUR Estatal*	
	Colaborar con información, folletos, promoción y la participación en foros relacionados con la actividad cinegética y de pesca deportiva.	*SECTUR Estatal*	

Proyecto para incentivar la diversificación de productos y servicios turísticos.	*Establecer vinculación con los prestadores de servicios cinegéticos y de pesca deportiva para posicionar a Mazatlán en estos segmentos.*	*SECTUR Estatal*	*Históricamente en el destino las actividades cinegéticas y de pesca deportiva han sido populares, sobre todo para el turismo extranjero ya que el destino cuenta con los recursos de infraestructura y naturales para ello.*
	Coordinar esfuerzos entre hoteleros y estos dos segmentos para ofrecer promociones a través de productos y paquetes innovadores complementarios.	*SECTUR Estatal*	
	Revisión de regulación para el desarrollo del turismo cinegético para agilizar la tramitología de la actividad.	*SECTUR Estatal*	
	Colaborar con información, folletos, promoción y la participación en foros relacionados con la actividad cinegética y de pesca deportiva.	*SECTUR Estatal*	

Proyecto para incentivar la diversificación de productos y servicios turísticos.	*Establecer vinculación con los prestadores de servicios cinegéticos y de pesca deportiva para posicionar a Mazatlán en estos segmentos.*	*SECTUR Estatal*	*Históricamente en el destino las actividades cinegéticas y de pesca deportiva han sido populares, sobre todo para el turismo extranjero ya que el destino cuenta con los recursos de infraestructura y naturales para ello.*
	Coordinar esfuerzos entre hoteleros y estos dos segmentos para ofrecer promociones a través de productos y paquetes innovadores complementarios.	*SECTUR Estatal*	
	Revisión de regulación para el desarrollo del turismo cinegético para agilizar la tramitología de la actividad.	*SECTUR Estatal*	
	Colaborar con información, folletos, promoción y la participación en foros relacionados con la actividad cinegética y de pesca deportiva.	*SECTUR Estatal*	

Proyecto para incentivar la diversificación de productos y servicios turísticos.	*Establecer vinculación con los prestadores de servicios cinegéticos y de pesca deportiva para posicionar a Mazatlán en estos segmentos.*	*SECTUR Estatal*	*Históricamente en el destino las actividades cinegéticas y de pesca deportiva han sido populares, sobre todo para el turismo extranjero ya que el destino cuenta con los recursos de infraestructura y naturales para ello.*
	Coordinar esfuerzos entre hoteleros y estos dos segmentos para ofrecer promociones a través de productos y paquetes innovadores complementarios.	*SECTUR Estatal*	
	Revisión de regulación para el desarrollo del turismo cinegético para agilizar la tramitología de la actividad.	*SECTUR Estatal*	
	Colaborar con información, folletos, promoción y la participación en foros relacionados con la actividad cinegética y de pesca deportiva.	*SECTUR Estatal*	

Proyecto para incentivar la diversificación de productos y servicios turísticos.	*Establecer vinculación con los prestadores de servicios cinegéticos y de pesca deportiva para posicionar a Mazatlán en estos segmentos.*	*SECTUR Estatal*	*Históricamente en el destino las actividades cinegéticas y de pesca deportiva han sido populares, sobre todo para el turismo extranjero ya que el destino cuenta con los recursos de infraestructura y naturales para ello.*
	Coordinar esfuerzos entre hoteleros y estos dos segmentos para ofrecer promociones a través de productos y paquetes innovadores complementarios.	*SECTUR Estatal*	
	Revisión de regulación para el desarrollo del turismo cinegético para agilizar la tramitología de la actividad.	*SECTUR Estatal*	
	Colaborar con información, folletos, promoción y la participación en foros relacionados con la actividad cinegética y de pesca deportiva.	*SECTUR Estatal*	

Proyecto para incentivar la diversificación de productos y servicios turísticos.	*Establecer vinculación con los prestadores de servicios cinegéticos y de pesca deportiva para posicionar a Mazatlán en estos segmentos.*	*SECTUR Estatal*	*Históricamente en el destino las actividades cinegéticas y de pesca deportiva han sido populares, sobre todo para el turismo extranjero ya que el destino cuenta con los recursos de infraestructura y naturales para ello.*
	Coordinar esfuerzos entre hoteleros y estos dos segmentos para ofrecer promociones a través de productos y paquetes innovadores complementarios.	*SECTUR Estatal*	
	Revisión de regulación para el desarrollo del turismo cinegético para agilizar la tramitología de la actividad.	*SECTUR Estatal*	
	Colaborar con información, folletos, promoción y la participación en foros relacionados con la actividad cinegética y de pesca deportiva.	*SECTUR Estatal*	

Proyecto para incentivar la diversificación de productos y servicios turísticos.	*Establecer vinculación con los prestadores de servicios cinegéticos y de pesca deportiva para posicionar a Mazatlán en estos segmentos.*	*SECTUR Estatal*	*Históricamente en el destino las actividades cinegéticas y de pesca deportiva han sido populares, sobre todo para el turismo extranjero ya que el destino cuenta con los recursos de infraestructura y naturales para ello.*
	Coordinar esfuerzos entre hoteleros y estos dos segmentos para ofrecer promociones a través de productos y paquetes innovadores complementarios.	*SECTUR Estatal*	
	Revisión de regulación para el desarrollo del turismo cinegético para agilizar la tramitología de la actividad.	*SECTUR Estatal*	
	Colaborar con información, folletos, promoción y la participación en foros relacionados con la actividad cinegética y de pesca deportiva.	*SECTUR Estatal*	

Proyecto para incentivar la diversificación de productos y servicios turísticos.	*Establecer vinculación con los prestadores de servicios cinegéticos y de pesca deportiva para posicionar a Mazatlán en estos segmentos.*	*SECTUR Estatal*	*Históricamente en el destino las actividades cinegéticas y de pesca deportiva han sido populares, sobre todo para el turismo extranjero ya que el destino cuenta con los recursos de infraestructura y naturales para ello.*
	Coordinar esfuerzos entre hoteleros y estos dos segmentos para ofrecer promociones a través de productos y paquetes innovadores complementarios.	*SECTUR Estatal*	
	Revisión de regulación para el desarrollo del turismo cinegético para agilizar la tramitología de la actividad.	*SECTUR Estatal*	
	Colaborar con información, folletos, promoción y la participación en foros relacionados con la actividad cinegética y de pesca deportiva.	*SECTUR Estatal*	

Proyecto para incentivar la diversificación de productos y servicios turísticos.	*Establecer vinculación con los prestadores de servicios cinegéticos y de pesca deportiva para posicionar a Mazatlán en estos segmentos.*	*SECTUR Estatal*	*Históricamente en el destino las actividades cinegéticas y de pesca deportiva han sido populares, sobre todo para el turismo extranjero ya que el destino cuenta con los recursos de infraestructura y naturales para ello.*
	Coordinar esfuerzos entre hoteleros y estos dos segmentos para ofrecer promociones a través de productos y paquetes innovadores complementarios.	*SECTUR Estatal*	
	Revisión de regulación para el desarrollo del turismo cinegético para agilizar la tramitología de la actividad.	*SECTUR Estatal*	
	Colaborar con información, folletos, promoción y la participación en foros relacionados con la actividad cinegética y de pesca deportiva.	*SECTUR Estatal*	

Proyecto para incentivar la diversificación de productos y servicios turísticos.	*Establecer vinculación con los prestadores de servicios cinegéticos y de pesca deportiva para posicionar a Mazatlán en estos segmentos.*	*SECTUR Estatal*	*Históricamente en el destino las actividades cinegéticas y de pesca deportiva han sido populares, sobre todo para el turismo extranjero ya que el destino cuenta con los recursos de infraestructura y naturales para ello.*
	Coordinar esfuerzos entre hoteleros y estos dos segmentos para ofrecer promociones a través de productos y paquetes innovadores complementarios.	*SECTUR Estatal*	
	Revisión de regulación para el desarrollo del turismo cinegético para agilizar la tramitología de la actividad.	*SECTUR Estatal*	
	Colaborar con información, folletos, promoción y la participación en foros relacionados con la actividad cinegética y de pesca deportiva.	*SECTUR Estatal*	

Proyecto para incentivar la diversificación de productos y servicios turísticos.	*Establecer vinculación con los prestadores de servicios cinegéticos y de pesca deportiva para posicionar a Mazatlán en estos segmentos.*	*SECTUR Estatal*	*Históricamente en el destino las actividades cinegéticas y de pesca deportiva han sido populares, sobre todo para el turismo extranjero ya que el destino cuenta con los recursos de infraestructura y naturales para ello.*
	Coordinar esfuerzos entre hoteleros y estos dos segmentos para ofrecer promociones a través de productos y paquetes innovadores complementarios.	*SECTUR Estatal*	
	Revisión de regulación para el desarrollo del turismo cinegético para agilizar la tramitología de la actividad.	*SECTUR Estatal*	
	Colaborar con información, folletos, promoción y la participación en foros relacionados con la actividad cinegética y de pesca deportiva.	*SECTUR Estatal*	

Proyecto para incentivar la diversificación de productos y servicios turísticos.	*Establecer vinculación con los prestadores de servicios cinegéticos y de pesca deportiva para posicionar a Mazatlán en estos segmentos.*	*SECTUR Estatal*	*Históricamente en el destino las actividades cinegéticas y de pesca deportiva han sido populares, sobre todo para el turismo extranjero ya que el destino cuenta con los recursos de infraestructura y naturales para ello.*
	Coordinar esfuerzos entre hoteleros y estos dos segmentos para ofrecer promociones a través de productos y paquetes innovadores complementarios.	*SECTUR Estatal*	
	Revisión de regulación para el desarrollo del turismo cinegético para agilizar la tramitología de la actividad.	*SECTUR Estatal*	
	Colaborar con información, folletos, promoción y la participación en foros relacionados con la actividad cinegética y de pesca deportiva.	*SECTUR Estatal*	

Proyecto para incentivar la diversificación de productos y servicios turísticos.	*Establecer vinculación con los prestadores de servicios cinegéticos y de pesca deportiva para posicionar a Mazatlán en estos segmentos.*	*SECTUR Estatal*	*Históricamente en el destino las actividades cinegéticas y de pesca deportiva han sido populares, sobre todo para el turismo extranjero ya que el destino cuenta con los recursos de infraestructura y naturales para ello.*
	Coordinar esfuerzos entre hoteleros y estos dos segmentos para ofrecer promociones a través de productos y paquetes innovadores complementarios.	*SECTUR Estatal*	
	Revisión de regulación para el desarrollo del turismo cinegético para agilizar la tramitología de la actividad.	*SECTUR Estatal*	
	Colaborar con información, folletos, promoción y la participación en foros relacionados con la actividad cinegética y de pesca deportiva.	*SECTUR Estatal*	

Proyecto para incentivar la diversificación de productos y servicios turísticos.	*Establecer vinculación con los prestadores de servicios cinegéticos y de pesca deportiva para posicionar a Mazatlán en estos segmentos.*	*SECTUR Estatal*	*Históricamente en el destino las actividades cinegéticas y de pesca deportiva han sido populares, sobre todo para el turismo extranjero ya que el destino cuenta con los recursos de infraestructura y naturales para ello.*
	Coordinar esfuerzos entre hoteleros y estos dos segmentos para ofrecer promociones a través de productos y paquetes innovadores complementarios.	*SECTUR Estatal*	
	Revisión de regulación para el desarrollo del turismo cinegético para agilizar la tramitología de la actividad.	*SECTUR Estatal*	
	Colaborar con información, folletos, promoción y la participación en foros relacionados con la actividad cinegética y de pesca deportiva.	*SECTUR Estatal*	

Proyecto para incentivar la diversificación de productos y servicios turísticos.	*Establecer vinculación con los prestadores de servicios cinegéticos y de pesca deportiva para posicionar a Mazatlán en estos segmentos.*	*SECTUR Estatal*	*Históricamente en el destino las actividades cinegéticas y de pesca deportiva han sido populares, sobre todo para el turismo extranjero ya que el destino cuenta con los recursos de infraestructura y naturales para ello.*
	Coordinar esfuerzos entre hoteleros y estos dos segmentos para ofrecer promociones a través de productos y paquetes innovadores complementarios.	*SECTUR Estatal*	
	Revisión de regulación para el desarrollo del turismo cinegético para agilizar la tramitología de la actividad.	*SECTUR Estatal*	
	Colaborar con información, folletos, promoción y la participación en foros relacionados con la actividad cinegética y de pesca deportiva.	*SECTUR Estatal*	

Proyecto para incentivar la diversificación de productos y servicios turísticos.	*Establecer vinculación con los prestadores de servicios cinegéticos y de pesca deportiva para posicionar a Mazatlán en estos segmentos.*	*SECTUR Estatal*	*Históricamente en el destino las actividades cinegéticas y de pesca deportiva han sido populares, sobre todo para el turismo extranjero ya que el destino cuenta con los recursos de infraestructura y naturales para ello.*
	Coordinar esfuerzos entre hoteleros y estos dos segmentos para ofrecer promociones a través de productos y paquetes innovadores complementarios.	*SECTUR Estatal*	
	Revisión de regulación para el desarrollo del turismo cinegético para agilizar la tramitología de la actividad.	*SECTUR Estatal*	
	Colaborar con información, folletos, promoción y la participación en foros relacionados con la actividad cinegética y de pesca deportiva.	*SECTUR Estatal*	

Proyecto para incentivar la diversificación de productos y servicios turísticos.	*Establecer vinculación con los prestadores de servicios cinegéticos y de pesca deportiva para posicionar a Mazatlán en estos segmentos.*	*SECTUR Estatal*	*Históricamente en el destino las actividades cinegéticas y de pesca deportiva han sido populares, sobre todo para el turismo extranjero ya que el destino cuenta con los recursos de infraestructura y naturales para ello.*
	Coordinar esfuerzos entre hoteleros y estos dos segmentos para ofrecer promociones a través de productos y paquetes innovadores complementarios.	*SECTUR Estatal*	
	Revisión de regulación para el desarrollo del turismo cinegético para agilizar la tramitología de la actividad.	*SECTUR Estatal*	
	Colaborar con información, folletos, promoción y la participación en foros relacionados con la actividad cinegética y de pesca deportiva.	*SECTUR Estatal*	

Proyecto para incentivar la diversificación de productos y servicios turísticos.	*Establecer vinculación con los prestadores de servicios cinegéticos y de pesca deportiva para posicionar a Mazatlán en estos segmentos.*	*SECTUR Estatal*	*Históricamente en el destino las actividades cinegéticas y de pesca deportiva han sido populares, sobre todo para el turismo extranjero ya que el destino cuenta con los recursos de infraestructura y naturales para ello.*
	Coordinar esfuerzos entre hoteleros y estos dos segmentos para ofrecer promociones a través de productos y paquetes innovadores complementarios.	*SECTUR Estatal*	
	Revisión de regulación para el desarrollo del turismo cinegético para agilizar la tramitología de la actividad.	*SECTUR Estatal*	
	Colaborar con información, folletos, promoción y la participación en foros relacionados con la actividad cinegética y de pesca deportiva.	*SECTUR Estatal*	

Proyecto para incentivar la diversificación de productos y servicios turísticos.	*Establecer vinculación con los prestadores de servicios cinegéticos y de pesca deportiva para posicionar a Mazatlán en estos segmentos.*	*SECTUR Estatal*	*Históricamente en el destino las actividades cinegéticas y de pesca deportiva han sido populares, sobre todo para el turismo extranjero ya que el destino cuenta con los recursos de infraestructura y naturales para ello.*
	Coordinar esfuerzos entre hoteleros y estos dos segmentos para ofrecer promociones a través de productos y paquetes innovadores complementarios.	*SECTUR Estatal*	
	Revisión de regulación para el desarrollo del turismo cinegético para agilizar la tramitología de la actividad.	*SECTUR Estatal*	
	Colaborar con información, folletos, promoción y la participación en foros relacionados con la actividad cinegética y de pesca deportiva.	*SECTUR Estatal*	

Proyecto para incentivar la diversificación de productos y servicios turísticos.	*Establecer vinculación con los prestadores de servicios cinegéticos y de pesca deportiva para posicionar a Mazatlán en estos segmentos.*	*SECTUR Estatal*	*Históricamente en el destino las actividades cinegéticas y de pesca deportiva han sido populares, sobre todo para el turismo extranjero ya que el destino cuenta con los recursos de infraestructura y naturales para ello.*
	Coordinar esfuerzos entre hoteleros y estos dos segmentos para ofrecer promociones a través de productos y paquetes innovadores complementarios.	*SECTUR Estatal*	
	Revisión de regulación para el desarrollo del turismo cinegético para agilizar la tramitología de la actividad.	*SECTUR Estatal*	
	Colaborar con información, folletos, promoción y la participación en foros relacionados con la actividad cinegética y de pesca deportiva.	*SECTUR Estatal*	

Proyecto para incentivar la diversificación de productos y servicios turísticos.	*Establecer vinculación con los prestadores de servicios cinegéticos y de pesca deportiva para posicionar a Mazatlán en estos segmentos.*	*SECTUR Estatal*	*Históricamente en el destino las actividades cinegéticas y de pesca deportiva han sido populares, sobre todo para el turismo extranjero ya que el destino cuenta con los recursos de infraestructura y naturales para ello.*
	Coordinar esfuerzos entre hoteleros y estos dos segmentos para ofrecer promociones a través de productos y paquetes innovadores complementarios.	*SECTUR Estatal*	
	Revisión de regulación para el desarrollo del turismo cinegético para agilizar la tramitología de la actividad.	*SECTUR Estatal*	
	Colaborar con información, folletos, promoción y la participación en foros relacionados con la actividad cinegética y de pesca deportiva.	*SECTUR Estatal*	

Proyecto para incentivar la diversificación de productos y servicios turísticos.	*Establecer vinculación con los prestadores de servicios cinegéticos y de pesca deportiva para posicionar a Mazatlán en estos segmentos.*	*SECTUR Estatal*	*Históricamente en el destino las actividades cinegéticas y de pesca deportiva han sido populares, sobre todo para el turismo extranjero ya que el destino cuenta con los recursos de infraestructura y naturales para ello.*
	Coordinar esfuerzos entre hoteleros y estos dos segmentos para ofrecer promociones a través de productos y paquetes innovadores complementarios.	*SECTUR Estatal*	
	Revisión de regulación para el desarrollo del turismo cinegético para agilizar la tramitología de la actividad.	*SECTUR Estatal*	
	Colaborar con información, folletos, promoción y la participación en foros relacionados con la actividad cinegética y de pesca deportiva.	*SECTUR Estatal*	

Proyecto para incentivar la diversificación de productos y servicios turísticos.	*Establecer vinculación con los prestadores de servicios cinegéticos y de pesca deportiva para posicionar a Mazatlán en estos segmentos.*	*SECTUR Estatal*	*Históricamente en el destino las actividades cinegéticas y de pesca deportiva han sido populares, sobre todo para el turismo extranjero ya que el destino cuenta con los recursos de infraestructura y naturales para ello.*
	Coordinar esfuerzos entre hoteleros y estos dos segmentos para ofrecer promociones a través de productos y paquetes innovadores complementarios.	*SECTUR Estatal*	
	Revisión de regulación para el desarrollo del turismo cinegético para agilizar la tramitología de la actividad.	*SECTUR Estatal*	
	Colaborar con información, folletos, promoción y la participación en foros relacionados con la actividad cinegética y de pesca deportiva.	*SECTUR Estatal*	

Proyecto para incentivar la diversificación de productos y servicios turísticos.	*Establecer vinculación con los prestadores de servicios cinegéticos y de pesca deportiva para posicionar a Mazatlán en estos segmentos.*	*SECTUR Estatal*	*Históricamente en el destino las actividades cinegéticas y de pesca deportiva han sido populares, sobre todo para el turismo extranjero ya que el destino cuenta con los recursos de infraestructura y naturales para ello.*
	Coordinar esfuerzos entre hoteleros y estos dos segmentos para ofrecer promociones a través de productos y paquetes innovadores complementarios.	*SECTUR Estatal*	
	Revisión de regulación para el desarrollo del turismo cinegético para agilizar la tramitología de la actividad.	*SECTUR Estatal*	
	Colaborar con información, folletos, promoción y la participación en foros relacionados con la actividad cinegética y de pesca deportiva.	*SECTUR Estatal*	

Proyecto para incentivar la diversificación de productos y servicios turísticos.	*Establecer vinculación con los prestadores de servicios cinegéticos y de pesca deportiva para posicionar a Mazatlán en estos segmentos.*	*SECTUR Estatal*	*Históricamente en el destino las actividades cinegéticas y de pesca deportiva han sido populares, sobre todo para el turismo extranjero ya que el destino cuenta con los recursos de infraestructura y naturales para ello.*
	Coordinar esfuerzos entre hoteleros y estos dos segmentos para ofrecer promociones a través de productos y paquetes innovadores complementarios.	*SECTUR Estatal*	
	Revisión de regulación para el desarrollo del turismo cinegético para agilizar la tramitología de la actividad.	*SECTUR Estatal*	
	Colaborar con información, folletos, promoción y la participación en foros relacionados con la actividad cinegética y de pesca deportiva.	*SECTUR Estatal*	

Proyecto para incentivar la diversificación de productos y servicios turísticos.	*Establecer vinculación con los prestadores de servicios cinegéticos y de pesca deportiva para posicionar a Mazatlán en estos segmentos.*	*SECTUR Estatal*	*Históricamente en el destino las actividades cinegéticas y de pesca deportiva han sido populares, sobre todo para el turismo extranjero ya que el destino cuenta con los recursos de infraestructura y naturales para ello.*
	Coordinar esfuerzos entre hoteleros y estos dos segmentos para ofrecer promociones a través de productos y paquetes innovadores complementarios.	*SECTUR Estatal*	
	Revisión de regulación para el desarrollo del turismo cinegético para agilizar la tramitología de la actividad.	*SECTUR Estatal*	
	Colaborar con información, folletos, promoción y la participación en foros relacionados con la actividad cinegética y de pesca deportiva.	*SECTUR Estatal*	

Proyecto para incentivar la diversificación de productos y servicios turísticos.	*Establecer vinculación con los prestadores de servicios cinegéticos y de pesca deportiva para posicionar a Mazatlán en estos segmentos.*	*SECTUR Estatal*	*Históricamente en el destino las actividades cinegéticas y de pesca deportiva han sido populares, sobre todo para el turismo extranjero ya que el destino cuenta con los recursos de infraestructura y naturales para ello.*
	Coordinar esfuerzos entre hoteleros y estos dos segmentos para ofrecer promociones a través de productos y paquetes innovadores complementarios.	*SECTUR Estatal*	
	Revisión de regulación para el desarrollo del turismo cinegético para agilizar la tramitología de la actividad.	*SECTUR Estatal*	
	Colaborar con información, folletos, promoción y la participación en foros relacionados con la actividad cinegética y de pesca deportiva.	*SECTUR Estatal*	

Proyecto para incentivar la diversificación de productos y servicios turísticos.	*Establecer vinculación con los prestadores de servicios cinegéticos y de pesca deportiva para posicionar a Mazatlán en estos segmentos.*	*SECTUR Estatal*	*Históricamente en el destino las actividades cinegéticas y de pesca deportiva han sido populares, sobre todo para el turismo extranjero ya que el destino cuenta con los recursos de infraestructura y naturales para ello.*
	Coordinar esfuerzos entre hoteleros y estos dos segmentos para ofrecer promociones a través de productos y paquetes innovadores complementarios.	*SECTUR Estatal*	
	Revisión de regulación para el desarrollo del turismo cinegético para agilizar la tramitología de la actividad.	*SECTUR Estatal*	
	Colaborar con información, folletos, promoción y la participación en foros relacionados con la actividad cinegética y de pesca deportiva.	*SECTUR Estatal*	

Proyecto para incentivar la diversificación de productos y servicios turísticos.	*Establecer vinculación con los prestadores de servicios cinegéticos y de pesca deportiva para posicionar a Mazatlán en estos segmentos.*	*SECTUR Estatal*	*Históricamente en el destino las actividades cinegéticas y de pesca deportiva han sido populares, sobre todo para el turismo extranjero ya que el destino cuenta con los recursos de infraestructura y naturales para ello.*
	Coordinar esfuerzos entre hoteleros y estos dos segmentos para ofrecer promociones a través de productos y paquetes innovadores complementarios.	*SECTUR Estatal*	
	Revisión de regulación para el desarrollo del turismo cinegético para agilizar la tramitología de la actividad.	*SECTUR Estatal*	
	Colaborar con información, folletos, promoción y la participación en foros relacionados con la actividad cinegética y de pesca deportiva.	*SECTUR Estatal*	

Proyecto para incentivar la diversificación de productos y servicios turísticos.	*Establecer vinculación con los prestadores de servicios cinegéticos y de pesca deportiva para posicionar a Mazatlán en estos segmentos.*	*SECTUR Estatal*	*Históricamente en el destino las actividades cinegéticas y de pesca deportiva han sido populares, sobre todo para el turismo extranjero ya que el destino cuenta con los recursos de infraestructura y naturales para ello.*
	Coordinar esfuerzos entre hoteleros y estos dos segmentos para ofrecer promociones a través de productos y paquetes innovadores complementarios.	*SECTUR Estatal*	
	Revisión de regulación para el desarrollo del turismo cinegético para agilizar la tramitología de la actividad.	*SECTUR Estatal*	
	Colaborar con información, folletos, promoción y la participación en foros relacionados con la actividad cinegética y de pesca deportiva.	*SECTUR Estatal*	

Proyecto para incentivar la diversificación de productos y servicios turísticos.	*Establecer vinculación con los prestadores de servicios cinegéticos y de pesca deportiva para posicionar a Mazatlán en estos segmentos.*	*SECTUR Estatal*	*Históricamente en el destino las actividades cinegéticas y de pesca deportiva han sido populares, sobre todo para el turismo extranjero ya que el destino cuenta con los recursos de infraestructura y naturales para ello.*
	Coordinar esfuerzos entre hoteleros y estos dos segmentos para ofrecer promociones a través de productos y paquetes innovadores complementarios.	*SECTUR Estatal*	
	Revisión de regulación para el desarrollo del turismo cinegético para agilizar la tramitología de la actividad.	*SECTUR Estatal*	
	Colaborar con información, folletos, promoción y la participación en foros relacionados con la actividad cinegética y de pesca deportiva.	*SECTUR Estatal*	

Proyecto para incentivar la diversificación de productos y servicios turísticos.	*Establecer vinculación con los prestadores de servicios cinegéticos y de pesca deportiva para posicionar a Mazatlán en estos segmentos.*	*SECTUR Estatal*	*Históricamente en el destino las actividades cinegéticas y de pesca deportiva han sido populares, sobre todo para el turismo extranjero ya que el destino cuenta con los recursos de infraestructura y naturales para ello.*
	Coordinar esfuerzos entre hoteleros y estos dos segmentos para ofrecer promociones a través de productos y paquetes innovadores complementarios.	*SECTUR Estatal*	
	Revisión de regulación para el desarrollo del turismo cinegético para agilizar la tramitología de la actividad.	*SECTUR Estatal*	
	Colaborar con información, folletos, promoción y la participación en foros relacionados con la actividad cinegética y de pesca deportiva.	*SECTUR Estatal*	

Proyecto para incentivar la diversificación de productos y servicios turísticos.	*Establecer vinculación con los prestadores de servicios cinegéticos y de pesca deportiva para posicionar a Mazatlán en estos segmentos.*	*SECTUR Estatal*	*Históricamente en el destino las actividades cinegéticas y de pesca deportiva han sido populares, sobre todo para el turismo extranjero ya que el destino cuenta con los recursos de infraestructura y naturales para ello.*
	Coordinar esfuerzos entre hoteleros y estos dos segmentos para ofrecer promociones a través de productos y paquetes innovadores complementarios.	*SECTUR Estatal*	
	Revisión de regulación para el desarrollo del turismo cinegético para agilizar la tramitología de la actividad.	*SECTUR Estatal*	
	Colaborar con información, folletos, promoción y la participación en foros relacionados con la actividad cinegética y de pesca deportiva.	*SECTUR Estatal*	

Proyecto para incentivar la diversificación de productos y servicios turísticos.	*Establecer vinculación con los prestadores de servicios cinegéticos y de pesca deportiva para posicionar a Mazatlán en estos segmentos.*	*SECTUR Estatal*	*Históricamente en el destino las actividades cinegéticas y de pesca deportiva han sido populares, sobre todo para el turismo extranjero ya que el destino cuenta con los recursos de infraestructura y naturales para ello.*
	Coordinar esfuerzos entre hoteleros y estos dos segmentos para ofrecer promociones a través de productos y paquetes innovadores complementarios.	*SECTUR Estatal*	
	Revisión de regulación para el desarrollo del turismo cinegético para agilizar la tramitología de la actividad.	*SECTUR Estatal*	
	Colaborar con información, folletos, promoción y la participación en foros relacionados con la actividad cinegética y de pesca deportiva.	*SECTUR Estatal*	

Proyecto para incentivar la diversificación de productos y servicios turísticos.	*Establecer vinculación con los prestadores de servicios cinegéticos y de pesca deportiva para posicionar a Mazatlán en estos segmentos.*	*SECTUR Estatal*	*Históricamente en el destino las actividades cinegéticas y de pesca deportiva han sido populares, sobre todo para el turismo extranjero ya que el destino cuenta con los recursos de infraestructura y naturales para ello.*
	Coordinar esfuerzos entre hoteleros y estos dos segmentos para ofrecer promociones a través de productos y paquetes innovadores complementarios.	*SECTUR Estatal*	
	Revisión de regulación para el desarrollo del turismo cinegético para agilizar la tramitología de la actividad.	*SECTUR Estatal*	
	Colaborar con información, folletos, promoción y la participación en foros relacionados con la actividad cinegética y de pesca deportiva.	*SECTUR Estatal*	

Proyecto para incentivar la diversificación de productos y servicios turísticos.	*Establecer vinculación con los prestadores de servicios cinegéticos y de pesca deportiva para posicionar a Mazatlán en estos segmentos.*	*SECTUR Estatal*	*Históricamente en el destino las actividades cinegéticas y de pesca deportiva han sido populares, sobre todo para el turismo extranjero ya que el destino cuenta con los recursos de infraestructura y naturales para ello.*
	Coordinar esfuerzos entre hoteleros y estos dos segmentos para ofrecer promociones a través de productos y paquetes innovadores complementarios.	*SECTUR Estatal*	
	Revisión de regulación para el desarrollo del turismo cinegético para agilizar la tramitología de la actividad.	*SECTUR Estatal*	
	Colaborar con información, folletos, promoción y la participación en foros relacionados con la actividad cinegética y de pesca deportiva.	*SECTUR Estatal*	

Proyecto para incentivar la diversificación de productos y servicios turísticos.	*Establecer vinculación con los prestadores de servicios cinegéticos y de pesca deportiva para posicionar a Mazatlán en estos segmentos.*	*SECTUR Estatal*	*Históricamente en el destino las actividades cinegéticas y de pesca deportiva han sido populares, sobre todo para el turismo extranjero ya que el destino cuenta con los recursos de infraestructura y naturales para ello.*
	Coordinar esfuerzos entre hoteleros y estos dos segmentos para ofrecer promociones a través de productos y paquetes innovadores complementarios.	*SECTUR Estatal*	
	Revisión de regulación para el desarrollo del turismo cinegético para agilizar la tramitología de la actividad.	*SECTUR Estatal*	
	Colaborar con información, folletos, promoción y la participación en foros relacionados con la actividad cinegética y de pesca deportiva.	*SECTUR Estatal*	

Proyecto para incentivar la diversificación de productos y servicios turísticos.	*Establecer vinculación con los prestadores de servicios cinegéticos y de pesca deportiva para posicionar a Mazatlán en estos segmentos.*	*SECTUR Estatal*	*Históricamente en el destino las actividades cinegéticas y de pesca deportiva han sido populares, sobre todo para el turismo extranjero ya que el destino cuenta con los recursos de infraestructura y naturales para ello.*
	Coordinar esfuerzos entre hoteleros y estos dos segmentos para ofrecer promociones a través de productos y paquetes innovadores complementarios.	*SECTUR Estatal*	
	Revisión de regulación para el desarrollo del turismo cinegético para agilizar la tramitología de la actividad.	*SECTUR Estatal*	
	Colaborar con información, folletos, promoción y la participación en foros relacionados con la actividad cinegética y de pesca deportiva.	*SECTUR Estatal*	

Proyecto para incentivar la diversificación de productos y servicios turísticos.	*Establecer vinculación con los prestadores de servicios cinegéticos y de pesca deportiva para posicionar a Mazatlán en estos segmentos.*	*SECTUR Estatal*	*Históricamente en el destino las actividades cinegéticas y de pesca deportiva han sido populares, sobre todo para el turismo extranjero ya que el destino cuenta con los recursos de infraestructura y naturales para ello.*
	Coordinar esfuerzos entre hoteleros y estos dos segmentos para ofrecer promociones a través de productos y paquetes innovadores complementarios.	*SECTUR Estatal*	
	Revisión de regulación para el desarrollo del turismo cinegético para agilizar la tramitología de la actividad.	*SECTUR Estatal*	
	Colaborar con información, folletos, promoción y la participación en foros relacionados con la actividad cinegética y de pesca deportiva.	*SECTUR Estatal*	

Proyecto para incentivar la diversificación de productos y servicios turísticos.	*Establecer vinculación con los prestadores de servicios cinegéticos y de pesca deportiva para posicionar a Mazatlán en estos segmentos.*	*SECTUR Estatal*	*Históricamente en el destino las actividades cinegéticas y de pesca deportiva han sido populares, sobre todo para el turismo extranjero ya que el destino cuenta con los recursos de infraestructura y naturales para ello.*
	Coordinar esfuerzos entre hoteleros y estos dos segmentos para ofrecer promociones a través de productos y paquetes innovadores complementarios.	*SECTUR Estatal*	
	Revisión de regulación para el desarrollo del turismo cinegético para agilizar la tramitología de la actividad.	*SECTUR Estatal*	
	Colaborar con información, folletos, promoción y la participación en foros relacionados con la actividad cinegética y de pesca deportiva.	*SECTUR Estatal*	

Proyecto para incentivar la diversificación de productos y servicios turísticos.	*Establecer vinculación con los prestadores de servicios cinegéticos y de pesca deportiva para posicionar a Mazatlán en estos segmentos.*	*SECTUR Estatal*	*Históricamente en el destino las actividades cinegéticas y de pesca deportiva han sido populares, sobre todo para el turismo extranjero ya que el destino cuenta con los recursos de infraestructura y naturales para ello.*
	Coordinar esfuerzos entre hoteleros y estos dos segmentos para ofrecer promociones a través de productos y paquetes innovadores complementarios.	*SECTUR Estatal*	
	Revisión de regulación para el desarrollo del turismo cinegético para agilizar la tramitología de la actividad.	*SECTUR Estatal*	
	Colaborar con información, folletos, promoción y la participación en foros relacionados con la actividad cinegética y de pesca deportiva.	*SECTUR Estatal*	

Proyecto para incentivar la diversificación de productos y servicios turísticos.	*Establecer vinculación con los prestadores de servicios cinegéticos y de pesca deportiva para posicionar a Mazatlán en estos segmentos.*	*SECTUR Estatal*	*Históricamente en el destino las actividades cinegéticas y de pesca deportiva han sido populares, sobre todo para el turismo extranjero ya que el destino cuenta con los recursos de infraestructura y naturales para ello.*
	Coordinar esfuerzos entre hoteleros y estos dos segmentos para ofrecer promociones a través de productos y paquetes innovadores complementarios.	*SECTUR Estatal*	
	Revisión de regulación para el desarrollo del turismo cinegético para agilizar la tramitología de la actividad.	*SECTUR Estatal*	
	Colaborar con información, folletos, promoción y la participación en foros relacionados con la actividad cinegética y de pesca deportiva.	*SECTUR Estatal*	

Proyecto para incentivar la diversificación de productos y servicios turísticos.	*Establecer vinculación con los prestadores de servicios cinegéticos y de pesca deportiva para posicionar a Mazatlán en estos segmentos.*	*SECTUR Estatal*	*Históricamente en el destino las actividades cinegéticas y de pesca deportiva han sido populares, sobre todo para el turismo extranjero ya que el destino cuenta con los recursos de infraestructura y naturales para ello.*
	Coordinar esfuerzos entre hoteleros y estos dos segmentos para ofrecer promociones a través de productos y paquetes innovadores complementarios.	*SECTUR Estatal*	
	Revisión de regulación para el desarrollo del turismo cinegético para agilizar la tramitología de la actividad.	*SECTUR Estatal*	
	Colaborar con información, folletos, promoción y la participación en foros relacionados con la actividad cinegética y de pesca deportiva.	*SECTUR Estatal*	

Proyecto para incentivar la diversificación de productos y servicios turísticos.	*Establecer vinculación con los prestadores de servicios cinegéticos y de pesca deportiva para posicionar a Mazatlán en estos segmentos.*	*SECTUR Estatal*	*Históricamente en el destino las actividades cinegéticas y de pesca deportiva han sido populares, sobre todo para el turismo extranjero ya que el destino cuenta con los recursos de infraestructura y naturales para ello.*
	Coordinar esfuerzos entre hoteleros y estos dos segmentos para ofrecer promociones a través de productos y paquetes innovadores complementarios.	*SECTUR Estatal*	
	Revisión de regulación para el desarrollo del turismo cinegético para agilizar la tramitología de la actividad.	*SECTUR Estatal*	
	Colaborar con información, folletos, promoción y la participación en foros relacionados con la actividad cinegética y de pesca deportiva.	*SECTUR Estatal*	

Proyecto para incentivar la diversificación de productos y servicios turísticos.	*Establecer vinculación con los prestadores de servicios cinegéticos y de pesca deportiva para posicionar a Mazatlán en estos segmentos.*	*SECTUR Estatal*	*Históricamente en el destino las actividades cinegéticas y de pesca deportiva han sido populares, sobre todo para el turismo extranjero ya que el destino cuenta con los recursos de infraestructura y naturales para ello.*
	Coordinar esfuerzos entre hoteleros y estos dos segmentos para ofrecer promociones a través de productos y paquetes innovadores complementarios.	*SECTUR Estatal*	
	Revisión de regulación para el desarrollo del turismo cinegético para agilizar la tramitología de la actividad.	*SECTUR Estatal*	
	Colaborar con información, folletos, promoción y la participación en foros relacionados con la actividad cinegética y de pesca deportiva.	*SECTUR Estatal*	

Proyecto para incentivar la diversificación de productos y servicios turísticos.	*Establecer vinculación con los prestadores de servicios cinegéticos y de pesca deportiva para posicionar a Mazatlán en estos segmentos.*	*SECTUR Estatal*	*Históricamente en el destino las actividades cinegéticas y de pesca deportiva han sido populares, sobre todo para el turismo extranjero ya que el destino cuenta con los recursos de infraestructura y naturales para ello.*
	Coordinar esfuerzos entre hoteleros y estos dos segmentos para ofrecer promociones a través de productos y paquetes innovadores complementarios.	*SECTUR Estatal*	
	Revisión de regulación para el desarrollo del turismo cinegético para agilizar la tramitología de la actividad.	*SECTUR Estatal*	
	Colaborar con información, folletos, promoción y la participación en foros relacionados con la actividad cinegética y de pesca deportiva.	*SECTUR Estatal*	

Proyecto para incentivar la diversificación de productos y servicios turísticos.	*Establecer vinculación con los prestadores de servicios cinegéticos y de pesca deportiva para posicionar a Mazatlán en estos segmentos.*	*SECTUR Estatal*	*Históricamente en el destino las actividades cinegéticas y de pesca deportiva han sido populares, sobre todo para el turismo extranjero ya que el destino cuenta con los recursos de infraestructura y naturales para ello.*
	Coordinar esfuerzos entre hoteleros y estos dos segmentos para ofrecer promociones a través de productos y paquetes innovadores complementarios.	*SECTUR Estatal*	
	Revisión de regulación para el desarrollo del turismo cinegético para agilizar la tramitología de la actividad.	*SECTUR Estatal*	
	Colaborar con información, folletos, promoción y la participación en foros relacionados con la actividad cinegética y de pesca deportiva.	*SECTUR Estatal*	

Proyecto para incentivar la diversificación de productos y servicios turísticos.	*Establecer vinculación con los prestadores de servicios cinegéticos y de pesca deportiva para posicionar a Mazatlán en estos segmentos.*	*SECTUR Estatal*	*Históricamente en el destino las actividades cinegéticas y de pesca deportiva han sido populares, sobre todo para el turismo extranjero ya que el destino cuenta con los recursos de infraestructura y naturales para ello.*
	Coordinar esfuerzos entre hoteleros y estos dos segmentos para ofrecer promociones a través de productos y paquetes innovadores complementarios.	*SECTUR Estatal*	
	Revisión de regulación para el desarrollo del turismo cinegético para agilizar la tramitología de la actividad.	*SECTUR Estatal*	
	Colaborar con información, folletos, promoción y la participación en foros relacionados con la actividad cinegética y de pesca deportiva.	*SECTUR Estatal*	

Proyecto para incentivar la diversificación de productos y servicios turísticos.	*Establecer vinculación con los prestadores de servicios cinegéticos y de pesca deportiva para posicionar a Mazatlán en estos segmentos.*	*SECTUR Estatal*	*Históricamente en el destino las actividades cinegéticas y de pesca deportiva han sido populares, sobre todo para el turismo extranjero ya que el destino cuenta con los recursos de infraestructura y naturales para ello.*
	Coordinar esfuerzos entre hoteleros y estos dos segmentos para ofrecer promociones a través de productos y paquetes innovadores complementarios.	*SECTUR Estatal*	
	Revisión de regulación para el desarrollo del turismo cinegético para agilizar la tramitología de la actividad.	*SECTUR Estatal*	
	Colaborar con información, folletos, promoción y la participación en foros relacionados con la actividad cinegética y de pesca deportiva.	*SECTUR Estatal*	

Proyecto para incentivar la diversificación de productos y servicios turísticos.	*Establecer vinculación con los prestadores de servicios cinegéticos y de pesca deportiva para posicionar a Mazatlán en estos segmentos.*	*SECTUR Estatal*	*Históricamente en el destino las actividades cinegéticas y de pesca deportiva han sido populares, sobre todo para el turismo extranjero ya que el destino cuenta con los recursos de infraestructura y naturales para ello.*
	Coordinar esfuerzos entre hoteleros y estos dos segmentos para ofrecer promociones a través de productos y paquetes innovadores complementarios.	*SECTUR Estatal*	
	Revisión de regulación para el desarrollo del turismo cinegético para agilizar la tramitología de la actividad.	*SECTUR Estatal*	
	Colaborar con información, folletos, promoción y la participación en foros relacionados con la actividad cinegética y de pesca deportiva.	*SECTUR Estatal*	

Proyecto para incentivar la diversificación de productos y servicios turísticos.	*Establecer vinculación con los prestadores de servicios cinegéticos y de pesca deportiva para posicionar a Mazatlán en estos segmentos.*	*SECTUR Estatal*	*Históricamente en el destino las actividades cinegéticas y de pesca deportiva han sido populares, sobre todo para el turismo extranjero ya que el destino cuenta con los recursos de infraestructura y naturales para ello.*
	Coordinar esfuerzos entre hoteleros y estos dos segmentos para ofrecer promociones a través de productos y paquetes innovadores complementarios.	*SECTUR Estatal*	
	Revisión de regulación para el desarrollo del turismo cinegético para agilizar la tramitología de la actividad.	*SECTUR Estatal*	
	Colaborar con información, folletos, promoción y la participación en foros relacionados con la actividad cinegética y de pesca deportiva.	*SECTUR Estatal*	

Proyecto para incentivar la diversificación de productos y servicios turísticos.	*Establecer vinculación con los prestadores de servicios cinegéticos y de pesca deportiva para posicionar a Mazatlán en estos segmentos.*	*SECTUR Estatal*	*Históricamente en el destino las actividades cinegéticas y de pesca deportiva han sido populares, sobre todo para el turismo extranjero ya que el destino cuenta con los recursos de infraestructura y naturales para ello.*
	Coordinar esfuerzos entre hoteleros y estos dos segmentos para ofrecer promociones a través de productos y paquetes innovadores complementarios.	*SECTUR Estatal*	
	Revisión de regulación para el desarrollo del turismo cinegético para agilizar la tramitología de la actividad.	*SECTUR Estatal*	
	Colaborar con información, folletos, promoción y la participación en foros relacionados con la actividad cinegética y de pesca deportiva.	*SECTUR Estatal*	

Proyecto para incentivar la diversificación de productos y servicios turísticos.	*Establecer vinculación con los prestadores de servicios cinegéticos y de pesca deportiva para posicionar a Mazatlán en estos segmentos.*	*SECTUR Estatal*	*Históricamente en el destino las actividades cinegéticas y de pesca deportiva han sido populares, sobre todo para el turismo extranjero ya que el destino cuenta con los recursos de infraestructura y naturales para ello.*
	Coordinar esfuerzos entre hoteleros y estos dos segmentos para ofrecer promociones a través de productos y paquetes innovadores complementarios.	*SECTUR Estatal*	
	Revisión de regulación para el desarrollo del turismo cinegético para agilizar la tramitología de la actividad.	*SECTUR Estatal*	
	Colaborar con información, folletos, promoción y la participación en foros relacionados con la actividad cinegética y de pesca deportiva.	*SECTUR Estatal*	

Proyecto para incentivar la diversificación de productos y servicios turísticos.	*Establecer vinculación con los prestadores de servicios cinegéticos y de pesca deportiva para posicionar a Mazatlán en estos segmentos.*	*SECTUR Estatal*	*Históricamente en el destino las actividades cinegéticas y de pesca deportiva han sido populares, sobre todo para el turismo extranjero ya que el destino cuenta con los recursos de infraestructura y naturales para ello.*
	Coordinar esfuerzos entre hoteleros y estos dos segmentos para ofrecer promociones a través de productos y paquetes innovadores complementarios.	*SECTUR Estatal*	
	Revisión de regulación para el desarrollo del turismo cinegético para agilizar la tramitología de la actividad.	*SECTUR Estatal*	
	Colaborar con información, folletos, promoción y la participación en foros relacionados con la actividad cinegética y de pesca deportiva.	*SECTUR Estatal*	

Proyecto para incentivar la diversificación de productos y servicios turísticos.	*Establecer vinculación con los prestadores de servicios cinegéticos y de pesca deportiva para posicionar a Mazatlán en estos segmentos.*	*SECTUR Estatal*	*Históricamente en el destino las actividades cinegéticas y de pesca deportiva han sido populares, sobre todo para el turismo extranjero ya que el destino cuenta con los recursos de infraestructura y naturales para ello.*
	Coordinar esfuerzos entre hoteleros y estos dos segmentos para ofrecer promociones a través de productos y paquetes innovadores complementarios.	*SECTUR Estatal*	
	Revisión de regulación para el desarrollo del turismo cinegético para agilizar la tramitología de la actividad.	*SECTUR Estatal*	
	Colaborar con información, folletos, promoción y la participación en foros relacionados con la actividad cinegética y de pesca deportiva.	*SECTUR Estatal*	

Proyecto para incentivar la diversificación de productos y servicios turísticos.	*Establecer vinculación con los prestadores de servicios cinegéticos y de pesca deportiva para posicionar a Mazatlán en estos segmentos.*	*SECTUR Estatal*	*Históricamente en el destino las actividades cinegéticas y de pesca deportiva han sido populares, sobre todo para el turismo extranjero ya que el destino cuenta con los recursos de infraestructura y naturales para ello.*
	Coordinar esfuerzos entre hoteleros y estos dos segmentos para ofrecer promociones a través de productos y paquetes innovadores complementarios.	*SECTUR Estatal*	
	Revisión de regulación para el desarrollo del turismo cinegético para agilizar la tramitología de la actividad.	*SECTUR Estatal*	
	Colaborar con información, folletos, promoción y la participación en foros relacionados con la actividad cinegética y de pesca deportiva.	*SECTUR Estatal*	

Proyecto para incentivar la diversificación de productos y servicios turísticos.	*Establecer vinculación con los prestadores de servicios cinegéticos y de pesca deportiva para posicionar a Mazatlán en estos segmentos.*	*SECTUR Estatal*	*Históricamente en el destino las actividades cinegéticas y de pesca deportiva han sido populares, sobre todo para el turismo extranjero ya que el destino cuenta con los recursos de infraestructura y naturales para ello.*
	Coordinar esfuerzos entre hoteleros y estos dos segmentos para ofrecer promociones a través de productos y paquetes innovadores complementarios.	*SECTUR Estatal*	
	Revisión de regulación para el desarrollo del turismo cinegético para agilizar la tramitología de la actividad.	*SECTUR Estatal*	
	Colaborar con información, folletos, promoción y la participación en foros relacionados con la actividad cinegética y de pesca deportiva.	*SECTUR Estatal*	

Proyecto para incentivar la diversificación de productos y servicios turísticos.	*Establecer vinculación con los prestadores de servicios cinegéticos y de pesca deportiva para posicionar a Mazatlán en estos segmentos.*	*SECTUR Estatal*	*Históricamente en el destino las actividades cinegéticas y de pesca deportiva han sido populares, sobre todo para el turismo extranjero ya que el destino cuenta con los recursos de infraestructura y naturales para ello.*
	Coordinar esfuerzos entre hoteleros y estos dos segmentos para ofrecer promociones a través de productos y paquetes innovadores complementarios.	*SECTUR Estatal*	
	Revisión de regulación para el desarrollo del turismo cinegético para agilizar la tramitología de la actividad.	*SECTUR Estatal*	
	Colaborar con información, folletos, promoción y la participación en foros relacionados con la actividad cinegética y de pesca deportiva.	*SECTUR Estatal*	

Proyecto para incentivar la diversificación de productos y servicios turísticos.	*Establecer vinculación con los prestadores de servicios cinegéticos y de pesca deportiva para posicionar a Mazatlán en estos segmentos.*	*SECTUR Estatal*	*Históricamente en el destino las actividades cinegéticas y de pesca deportiva han sido populares, sobre todo para el turismo extranjero ya que el destino cuenta con los recursos de infraestructura y naturales para ello.*
	Coordinar esfuerzos entre hoteleros y estos dos segmentos para ofrecer promociones a través de productos y paquetes innovadores complementarios.	*SECTUR Estatal*	
	Revisión de regulación para el desarrollo del turismo cinegético para agilizar la tramitología de la actividad.	*SECTUR Estatal*	
	Colaborar con información, folletos, promoción y la participación en foros relacionados con la actividad cinegética y de pesca deportiva.	*SECTUR Estatal*	

Proyecto para incentivar la diversificación de productos y servicios turísticos.	*Establecer vinculación con los prestadores de servicios cinegéticos y de pesca deportiva para posicionar a Mazatlán en estos segmentos.*	*SECTUR Estatal*	*Históricamente en el destino las actividades cinegéticas y de pesca deportiva han sido populares, sobre todo para el turismo extranjero ya que el destino cuenta con los recursos de infraestructura y naturales para ello.*
	Coordinar esfuerzos entre hoteleros y estos dos segmentos para ofrecer promociones a través de productos y paquetes innovadores complementarios.	*SECTUR Estatal*	
	Revisión de regulación para el desarrollo del turismo cinegético para agilizar la tramitología de la actividad.	*SECTUR Estatal*	
	Colaborar con información, folletos, promoción y la participación en foros relacionados con la actividad cinegética y de pesca deportiva.	*SECTUR Estatal*	

Proyecto para incentivar la diversificación de productos y servicios turísticos.	*Establecer vinculación con los prestadores de servicios cinegéticos y de pesca deportiva para posicionar a Mazatlán en estos segmentos.*	*SECTUR Estatal*	*Históricamente en el destino las actividades cinegéticas y de pesca deportiva han sido populares, sobre todo para el turismo extranjero ya que el destino cuenta con los recursos de infraestructura y naturales para ello.*
	Coordinar esfuerzos entre hoteleros y estos dos segmentos para ofrecer promociones a través de productos y paquetes innovadores complementarios.	*SECTUR Estatal*	
	Revisión de regulación para el desarrollo del turismo cinegético para agilizar la tramitología de la actividad.	*SECTUR Estatal*	
	Colaborar con información, folletos, promoción y la participación en foros relacionados con la actividad cinegética y de pesca deportiva.	*SECTUR Estatal*	

Proyecto para incentivar la diversificación de productos y servicios turísticos.	*Establecer vinculación con los prestadores de servicios cinegéticos y de pesca deportiva para posicionar a Mazatlán en estos segmentos.*	*SECTUR Estatal*	*Históricamente en el destino las actividades cinegéticas y de pesca deportiva han sido populares, sobre todo para el turismo extranjero ya que el destino cuenta con los recursos de infraestructura y naturales para ello.*
	Coordinar esfuerzos entre hoteleros y estos dos segmentos para ofrecer promociones a través de productos y paquetes innovadores complementarios.	*SECTUR Estatal*	
	Revisión de regulación para el desarrollo del turismo cinegético para agilizar la tramitología de la actividad.	*SECTUR Estatal*	
	Colaborar con información, folletos, promoción y la participación en foros relacionados con la actividad cinegética y de pesca deportiva.	*SECTUR Estatal*	

Proyecto para incentivar la diversificación de productos y servicios turísticos.	*Establecer vinculación con los prestadores de servicios cinegéticos y de pesca deportiva para posicionar a Mazatlán en estos segmentos.*	*SECTUR Estatal*	*Históricamente en el destino las actividades cinegéticas y de pesca deportiva han sido populares, sobre todo para el turismo extranjero ya que el destino cuenta con los recursos de infraestructura y naturales para ello.*
	Coordinar esfuerzos entre hoteleros y estos dos segmentos para ofrecer promociones a través de productos y paquetes innovadores complementarios.	*SECTUR Estatal*	
	Revisión de regulación para el desarrollo del turismo cinegético para agilizar la tramitología de la actividad.	*SECTUR Estatal*	
	Colaborar con información, folletos, promoción y la participación en foros relacionados con la actividad cinegética y de pesca deportiva.	*SECTUR Estatal*	

Proyecto para incentivar la diversificación de productos y servicios turísticos.	*Establecer vinculación con los prestadores de servicios cinegéticos y de pesca deportiva para posicionar a Mazatlán en estos segmentos.*	*SECTUR Estatal*	*Históricamente en el destino las actividades cinegéticas y de pesca deportiva han sido populares, sobre todo para el turismo extranjero ya que el destino cuenta con los recursos de infraestructura y naturales para ello.*
	Coordinar esfuerzos entre hoteleros y estos dos segmentos para ofrecer promociones a través de productos y paquetes innovadores complementarios.	*SECTUR Estatal*	
	Revisión de regulación para el desarrollo del turismo cinegético para agilizar la tramitología de la actividad.	*SECTUR Estatal*	
	Colaborar con información, folletos, promoción y la participación en foros relacionados con la actividad cinegética y de pesca deportiva.	*SECTUR Estatal*	

Proyecto para incentivar la diversificación de productos y servicios turísticos.	*Establecer vinculación con los prestadores de servicios cinegéticos y de pesca deportiva para posicionar a Mazatlán en estos segmentos.*	*SECTUR Estatal*	*Históricamente en el destino las actividades cinegéticas y de pesca deportiva han sido populares, sobre todo para el turismo extranjero ya que el destino cuenta con los recursos de infraestructura y naturales para ello.*
	Coordinar esfuerzos entre hoteleros y estos dos segmentos para ofrecer promociones a través de productos y paquetes innovadores complementarios.	*SECTUR Estatal*	
	Revisión de regulación para el desarrollo del turismo cinegético para agilizar la tramitología de la actividad.	*SECTUR Estatal*	
	Colaborar con información, folletos, promoción y la participación en foros relacionados con la actividad cinegética y de pesca deportiva.	*SECTUR Estatal*	

Proyecto para incentivar la diversificación de productos y servicios turísticos.	*Establecer vinculación con los prestadores de servicios cinegéticos y de pesca deportiva para posicionar a Mazatlán en estos segmentos.*	*SECTUR Estatal*	*Históricamente en el destino las actividades cinegéticas y de pesca deportiva han sido populares, sobre todo para el turismo extranjero ya que el destino cuenta con los recursos de infraestructura y naturales para ello.*
	Coordinar esfuerzos entre hoteleros y estos dos segmentos para ofrecer promociones a través de productos y paquetes innovadores complementarios.	*SECTUR Estatal*	
	Revisión de regulación para el desarrollo del turismo cinegético para agilizar la tramitología de la actividad.	*SECTUR Estatal*	
	Colaborar con información, folletos, promoción y la participación en foros relacionados con la actividad cinegética y de pesca deportiva.	*SECTUR Estatal*	

Proyecto para incentivar la diversificación de productos y servicios turísticos.	*Establecer vinculación con los prestadores de servicios cinegéticos y de pesca deportiva para posicionar a Mazatlán en estos segmentos.*	*SECTUR Estatal*	*Históricamente en el destino las actividades cinegéticas y de pesca deportiva han sido populares, sobre todo para el turismo extranjero ya que el destino cuenta con los recursos de infraestructura y naturales para ello.*
	Coordinar esfuerzos entre hoteleros y estos dos segmentos para ofrecer promociones a través de productos y paquetes innovadores complementarios.	*SECTUR Estatal*	
	Revisión de regulación para el desarrollo del turismo cinegético para agilizar la tramitología de la actividad.	*SECTUR Estatal*	
	Colaborar con información, folletos, promoción y la participación en foros relacionados con la actividad cinegética y de pesca deportiva.	*SECTUR Estatal*	

Proyecto para incentivar la diversificación de productos y servicios turísticos.	*Establecer vinculación con los prestadores de servicios cinegéticos y de pesca deportiva para posicionar a Mazatlán en estos segmentos.*	*SECTUR Estatal*	*Históricamente en el destino las actividades cinegéticas y de pesca deportiva han sido populares, sobre todo para el turismo extranjero ya que el destino cuenta con los recursos de infraestructura y naturales para ello.*
	Coordinar esfuerzos entre hoteleros y estos dos segmentos para ofrecer promociones a través de productos y paquetes innovadores complementarios.	*SECTUR Estatal*	
	Revisión de regulación para el desarrollo del turismo cinegético para agilizar la tramitología de la actividad.	*SECTUR Estatal*	
	Colaborar con información, folletos, promoción y la participación en foros relacionados con la actividad cinegética y de pesca deportiva.	*SECTUR Estatal*	

Proyecto para incentivar la diversificación de productos y servicios turísticos.	*Establecer vinculación con los prestadores de servicios cinegéticos y de pesca deportiva para posicionar a Mazatlán en estos segmentos.*	*SECTUR Estatal*	*Históricamente en el destino las actividades cinegéticas y de pesca deportiva han sido populares, sobre todo para el turismo extranjero ya que el destino cuenta con los recursos de infraestructura y naturales para ello.*
	Coordinar esfuerzos entre hoteleros y estos dos segmentos para ofrecer promociones a través de productos y paquetes innovadores complementarios.	*SECTUR Estatal*	
	Revisión de regulación para el desarrollo del turismo cinegético para agilizar la tramitología de la actividad.	*SECTUR Estatal*	
	Colaborar con información, folletos, promoción y la participación en foros relacionados con la actividad cinegética y de pesca deportiva.	*SECTUR Estatal*	

Proyecto para incentivar la diversificación de productos y servicios turísticos.	*Establecer vinculación con los prestadores de servicios cinegéticos y de pesca deportiva para posicionar a Mazatlán en estos segmentos.*	*SECTUR Estatal*	*Históricamente en el destino las actividades cinegéticas y de pesca deportiva han sido populares, sobre todo para el turismo extranjero ya que el destino cuenta con los recursos de infraestructura y naturales para ello.*
	Coordinar esfuerzos entre hoteleros y estos dos segmentos para ofrecer promociones a través de productos y paquetes innovadores complementarios.	*SECTUR Estatal*	
	Revisión de regulación para el desarrollo del turismo cinegético para agilizar la tramitología de la actividad.	*SECTUR Estatal*	
	Colaborar con información, folletos, promoción y la participación en foros relacionados con la actividad cinegética y de pesca deportiva.	*SECTUR Estatal*	

Proyecto para incentivar la diversificación de productos y servicios turísticos.	*Establecer vinculación con los prestadores de servicios cinegéticos y de pesca deportiva para posicionar a Mazatlán en estos segmentos.*	*SECTUR Estatal*	*Históricamente en el destino las actividades cinegéticas y de pesca deportiva han sido populares, sobre todo para el turismo extranjero ya que el destino cuenta con los recursos de infraestructura y naturales para ello.*
	Coordinar esfuerzos entre hoteleros y estos dos segmentos para ofrecer promociones a través de productos y paquetes innovadores complementarios.	*SECTUR Estatal*	
	Revisión de regulación para el desarrollo del turismo cinegético para agilizar la tramitología de la actividad.	*SECTUR Estatal*	
	Colaborar con información, folletos, promoción y la participación en foros relacionados con la actividad cinegética y de pesca deportiva.	*SECTUR Estatal*	

Proyecto para incentivar la diversificación de productos y servicios turísticos.	*Establecer vinculación con los prestadores de servicios cinegéticos y de pesca deportiva para posicionar a Mazatlán en estos segmentos.*	*SECTUR Estatal*	*Históricamente en el destino las actividades cinegéticas y de pesca deportiva han sido populares, sobre todo para el turismo extranjero ya que el destino cuenta con los recursos de infraestructura y naturales para ello.*
	Coordinar esfuerzos entre hoteleros y estos dos segmentos para ofrecer promociones a través de productos y paquetes innovadores complementarios.	*SECTUR Estatal*	
	Revisión de regulación para el desarrollo del turismo cinegético para agilizar la tramitología de la actividad.	*SECTUR Estatal*	
	Colaborar con información, folletos, promoción y la participación en foros relacionados con la actividad cinegética y de pesca deportiva.	*SECTUR Estatal*	

Proyecto para incentivar la diversificación de productos y servicios turísticos.	*Establecer vinculación con los prestadores de servicios cinegéticos y de pesca deportiva para posicionar a Mazatlán en estos segmentos.*	*SECTUR Estatal*	*Históricamente en el destino las actividades cinegéticas y de pesca deportiva han sido populares, sobre todo para el turismo extranjero ya que el destino cuenta con los recursos de infraestructura y naturales para ello.*
	Coordinar esfuerzos entre hoteleros y estos dos segmentos para ofrecer promociones a través de productos y paquetes innovadores complementarios.	*SECTUR Estatal*	
	Revisión de regulación para el desarrollo del turismo cinegético para agilizar la tramitología de la actividad.	*SECTUR Estatal*	
	Colaborar con información, folletos, promoción y la participación en foros relacionados con la actividad cinegética y de pesca deportiva.	*SECTUR Estatal*	

Proyecto para incentivar la diversificación de productos y servicios turísticos.	*Establecer vinculación con los prestadores de servicios cinegéticos y de pesca deportiva para posicionar a Mazatlán en estos segmentos.*	*SECTUR Estatal*	*Históricamente en el destino las actividades cinegéticas y de pesca deportiva han sido populares, sobre todo para el turismo extranjero ya que el destino cuenta con los recursos de infraestructura y naturales para ello.*
	Coordinar esfuerzos entre hoteleros y estos dos segmentos para ofrecer promociones a través de productos y paquetes innovadores complementarios.	*SECTUR Estatal*	
	Revisión de regulación para el desarrollo del turismo cinegético para agilizar la tramitología de la actividad.	*SECTUR Estatal*	
	Colaborar con información, folletos, promoción y la participación en foros relacionados con la actividad cinegética y de pesca deportiva.	*SECTUR Estatal*	

Proyecto para incentivar la diversificación de productos y servicios turísticos.	*Establecer vinculación con los prestadores de servicios cinegéticos y de pesca deportiva para posicionar a Mazatlán en estos segmentos.*	*SECTUR Estatal*	*Históricamente en el destino las actividades cinegéticas y de pesca deportiva han sido populares, sobre todo para el turismo extranjero ya que el destino cuenta con los recursos de infraestructura y naturales para ello.*
	Coordinar esfuerzos entre hoteleros y estos dos segmentos para ofrecer promociones a través de productos y paquetes innovadores complementarios.	*SECTUR Estatal*	
	Revisión de regulación para el desarrollo del turismo cinegético para agilizar la tramitología de la actividad.	*SECTUR Estatal*	
	Colaborar con información, folletos, promoción y la participación en foros relacionados con la actividad cinegética y de pesca deportiva.	*SECTUR Estatal*	

Proyecto para incentivar la diversificación de productos y servicios turísticos.	*Establecer vinculación con los prestadores de servicios cinegéticos y de pesca deportiva para posicionar a Mazatlán en estos segmentos.*	*SECTUR Estatal*	*Históricamente en el destino las actividades cinegéticas y de pesca deportiva han sido populares, sobre todo para el turismo extranjero ya que el destino cuenta con los recursos de infraestructura y naturales para ello.*
	Coordinar esfuerzos entre hoteleros y estos dos segmentos para ofrecer promociones a través de productos y paquetes innovadores complementarios.	*SECTUR Estatal*	
	Revisión de regulación para el desarrollo del turismo cinegético para agilizar la tramitología de la actividad.	*SECTUR Estatal*	
	Colaborar con información, folletos, promoción y la participación en foros relacionados con la actividad cinegética y de pesca deportiva.	*SECTUR Estatal*	

Proyecto para incentivar la diversificación de productos y servicios turísticos.	*Establecer vinculación con los prestadores de servicios cinegéticos y de pesca deportiva para posicionar a Mazatlán en estos segmentos.*	*SECTUR Estatal*	*Históricamente en el destino las actividades cinegéticas y de pesca deportiva han sido populares, sobre todo para el turismo extranjero ya que el destino cuenta con los recursos de infraestructura y naturales para ello.*
	Coordinar esfuerzos entre hoteleros y estos dos segmentos para ofrecer promociones a través de productos y paquetes innovadores complementarios.	*SECTUR Estatal*	
	Revisión de regulación para el desarrollo del turismo cinegético para agilizar la tramitología de la actividad.	*SECTUR Estatal*	
	Colaborar con información, folletos, promoción y la participación en foros relacionados con la actividad cinegética y de pesca deportiva.	*SECTUR Estatal*	

Proyecto para incentivar la diversificación de productos y servicios turísticos.	*Establecer vinculación con los prestadores de servicios cinegéticos y de pesca deportiva para posicionar a Mazatlán en estos segmentos.*	*SECTUR Estatal*	*Históricamente en el destino las actividades cinegéticas y de pesca deportiva han sido populares, sobre todo para el turismo extranjero ya que el destino cuenta con los recursos de infraestructura y naturales para ello.*
	Coordinar esfuerzos entre hoteleros y estos dos segmentos para ofrecer promociones a través de productos y paquetes innovadores complementarios.	*SECTUR Estatal*	
	Revisión de regulación para el desarrollo del turismo cinegético para agilizar la tramitología de la actividad.	*SECTUR Estatal*	
	Colaborar con información, folletos, promoción y la participación en foros relacionados con la actividad cinegética y de pesca deportiva.	*SECTUR Estatal*	

Proyecto para incentivar la diversificación de productos y servicios turísticos.	*Establecer vinculación con los prestadores de servicios cinegéticos y de pesca deportiva para posicionar a Mazatlán en estos segmentos.*	*SECTUR Estatal*	*Históricamente en el destino las actividades cinegéticas y de pesca deportiva han sido populares, sobre todo para el turismo extranjero ya que el destino cuenta con los recursos de infraestructura y naturales para ello.*
	Coordinar esfuerzos entre hoteleros y estos dos segmentos para ofrecer promociones a través de productos y paquetes innovadores complementarios.	*SECTUR Estatal*	
	Revisión de regulación para el desarrollo del turismo cinegético para agilizar la tramitología de la actividad.	*SECTUR Estatal*	
	Colaborar con información, folletos, promoción y la participación en foros relacionados con la actividad cinegética y de pesca deportiva.	*SECTUR Estatal*	

Proyecto para incentivar la diversificación de productos y servicios turísticos.	*Establecer vinculación con los prestadores de servicios cinegéticos y de pesca deportiva para posicionar a Mazatlán en estos segmentos.*	*SECTUR Estatal*	*Históricamente en el destino las actividades cinegéticas y de pesca deportiva han sido populares, sobre todo para el turismo extranjero ya que el destino cuenta con los recursos de infraestructura y naturales para ello.*
	Coordinar esfuerzos entre hoteleros y estos dos segmentos para ofrecer promociones a través de productos y paquetes innovadores complementarios.	*SECTUR Estatal*	
	Revisión de regulación para el desarrollo del turismo cinegético para agilizar la tramitología de la actividad.	*SECTUR Estatal*	
	Colaborar con información, folletos, promoción y la participación en foros relacionados con la actividad cinegética y de pesca deportiva.	*SECTUR Estatal*	

Proyecto para incentivar la diversificación de productos y servicios turísticos.	*Establecer vinculación con los prestadores de servicios cinegéticos y de pesca deportiva para posicionar a Mazatlán en estos segmentos.*	*SECTUR Estatal*	*Históricamente en el destino las actividades cinegéticas y de pesca deportiva han sido populares, sobre todo para el turismo extranjero ya que el destino cuenta con los recursos de infraestructura y naturales para ello.*
	Coordinar esfuerzos entre hoteleros y estos dos segmentos para ofrecer promociones a través de productos y paquetes innovadores complementarios.	*SECTUR Estatal*	
	Revisión de regulación para el desarrollo del turismo cinegético para agilizar la tramitología de la actividad.	*SECTUR Estatal*	
	Colaborar con información, folletos, promoción y la participación en foros relacionados con la actividad cinegética y de pesca deportiva.	*SECTUR Estatal*	

Proyecto para incentivar la diversificación de productos y servicios turísticos.	*Establecer vinculación con los prestadores de servicios cinegéticos y de pesca deportiva para posicionar a Mazatlán en estos segmentos.*	*SECTUR Estatal*	*Históricamente en el destino las actividades cinegéticas y de pesca deportiva han sido populares, sobre todo para el turismo extranjero ya que el destino cuenta con los recursos de infraestructura y naturales para ello.*
	Coordinar esfuerzos entre hoteleros y estos dos segmentos para ofrecer promociones a través de productos y paquetes innovadores complementarios.	*SECTUR Estatal*	
	Revisión de regulación para el desarrollo del turismo cinegético para agilizar la tramitología de la actividad.	*SECTUR Estatal*	
	Colaborar con información, folletos, promoción y la participación en foros relacionados con la actividad cinegética y de pesca deportiva.	*SECTUR Estatal*	

Proyecto para incentivar la diversificación de productos y servicios turísticos.	*Establecer vinculación con los prestadores de servicios cinegéticos y de pesca deportiva para posicionar a Mazatlán en estos segmentos.*	*SECTUR Estatal*	*Históricamente en el destino las actividades cinegéticas y de pesca deportiva han sido populares, sobre todo para el turismo extranjero ya que el destino cuenta con los recursos de infraestructura y naturales para ello.*
	Coordinar esfuerzos entre hoteleros y estos dos segmentos para ofrecer promociones a través de productos y paquetes innovadores complementarios.	*SECTUR Estatal*	
	Revisión de regulación para el desarrollo del turismo cinegético para agilizar la tramitología de la actividad.	*SECTUR Estatal*	
	Colaborar con información, folletos, promoción y la participación en foros relacionados con la actividad cinegética y de pesca deportiva.	*SECTUR Estatal*	

Proyecto para incentivar la diversificación de productos y servicios turísticos.	*Establecer vinculación con los prestadores de servicios cinegéticos y de pesca deportiva para posicionar a Mazatlán en estos segmentos.*	*SECTUR Estatal*	*Históricamente en el destino las actividades cinegéticas y de pesca deportiva han sido populares, sobre todo para el turismo extranjero ya que el destino cuenta con los recursos de infraestructura y naturales para ello.*
	Coordinar esfuerzos entre hoteleros y estos dos segmentos para ofrecer promociones a través de productos y paquetes innovadores complementarios.	*SECTUR Estatal*	
	Revisión de regulación para el desarrollo del turismo cinegético para agilizar la tramitología de la actividad.	*SECTUR Estatal*	
	Colaborar con información, folletos, promoción y la participación en foros relacionados con la actividad cinegética y de pesca deportiva.	*SECTUR Estatal*	

Proyecto para incentivar la diversificación de productos y servicios turísticos.	*Establecer vinculación con los prestadores de servicios cinegéticos y de pesca deportiva para posicionar a Mazatlán en estos segmentos.*	*SECTUR Estatal*	*Históricamente en el destino las actividades cinegéticas y de pesca deportiva han sido populares, sobre todo para el turismo extranjero ya que el destino cuenta con los recursos de infraestructura y naturales para ello.*
	Coordinar esfuerzos entre hoteleros y estos dos segmentos para ofrecer promociones a través de productos y paquetes innovadores complementarios.	*SECTUR Estatal*	
	Revisión de regulación para el desarrollo del turismo cinegético para agilizar la tramitología de la actividad.	*SECTUR Estatal*	
	Colaborar con información, folletos, promoción y la participación en foros relacionados con la actividad cinegética y de pesca deportiva.	*SECTUR Estatal*	

Proyecto para incentivar la diversificación de productos y servicios turísticos.	*Establecer vinculación con los prestadores de servicios cinegéticos y de pesca deportiva para posicionar a Mazatlán en estos segmentos.*	*SECTUR Estatal*	*Históricamente en el destino las actividades cinegéticas y de pesca deportiva han sido populares, sobre todo para el turismo extranjero ya que el destino cuenta con los recursos de infraestructura y naturales para ello.*
	Coordinar esfuerzos entre hoteleros y estos dos segmentos para ofrecer promociones a través de productos y paquetes innovadores complementarios.	*SECTUR Estatal*	
	Revisión de regulación para el desarrollo del turismo cinegético para agilizar la tramitología de la actividad.	*SECTUR Estatal*	
	Colaborar con información, folletos, promoción y la participación en foros relacionados con la actividad cinegética y de pesca deportiva.	*SECTUR Estatal*	

Proyecto para incentivar la diversificación de productos y servicios turísticos.	*Establecer vinculación con los prestadores de servicios cinegéticos y de pesca deportiva para posicionar a Mazatlán en estos segmentos.*	*SECTUR Estatal*	*Históricamente en el destino las actividades cinegéticas y de pesca deportiva han sido populares, sobre todo para el turismo extranjero ya que el destino cuenta con los recursos de infraestructura y naturales para ello.*
	Coordinar esfuerzos entre hoteleros y estos dos segmentos para ofrecer promociones a través de productos y paquetes innovadores complementarios.	*SECTUR Estatal*	
	Revisión de regulación para el desarrollo del turismo cinegético para agilizar la tramitología de la actividad.	*SECTUR Estatal*	
	Colaborar con información, folletos, promoción y la participación en foros relacionados con la actividad cinegética y de pesca deportiva.	*SECTUR Estatal*	

Proyecto para incentivar la diversificación de productos y servicios turísticos.	*Establecer vinculación con los prestadores de servicios cinegéticos y de pesca deportiva para posicionar a Mazatlán en estos segmentos.*	*SECTUR Estatal*	*Históricamente en el destino las actividades cinegéticas y de pesca deportiva han sido populares, sobre todo para el turismo extranjero ya que el destino cuenta con los recursos de infraestructura y naturales para ello.*
	Coordinar esfuerzos entre hoteleros y estos dos segmentos para ofrecer promociones a través de productos y paquetes innovadores complementarios.	*SECTUR Estatal*	
	Revisión de regulación para el desarrollo del turismo cinegético para agilizar la tramitología de la actividad.	*SECTUR Estatal*	
	Colaborar con información, folletos, promoción y la participación en foros relacionados con la actividad cinegética y de pesca deportiva.	*SECTUR Estatal*	

Proyecto para incentivar la diversificación de productos y servicios turísticos.	*Establecer vinculación con los prestadores de servicios cinegéticos y de pesca deportiva para posicionar a Mazatlán en estos segmentos.*	*SECTUR Estatal*	*Históricamente en el destino las actividades cinegéticas y de pesca deportiva han sido populares, sobre todo para el turismo extranjero ya que el destino cuenta con los recursos de infraestructura y naturales para ello.*
	Coordinar esfuerzos entre hoteleros y estos dos segmentos para ofrecer promociones a través de productos y paquetes innovadores complementarios.	*SECTUR Estatal*	
	Revisión de regulación para el desarrollo del turismo cinegético para agilizar la tramitología de la actividad.	*SECTUR Estatal*	
	Colaborar con información, folletos, promoción y la participación en foros relacionados con la actividad cinegética y de pesca deportiva.	*SECTUR Estatal*	

Proyecto para incentivar la diversificación de productos y servicios turísticos.	*Establecer vinculación con los prestadores de servicios cinegéticos y de pesca deportiva para posicionar a Mazatlán en estos segmentos.*	*SECTUR Estatal*	*Históricamente en el destino las actividades cinegéticas y de pesca deportiva han sido populares, sobre todo para el turismo extranjero ya que el destino cuenta con los recursos de infraestructura y naturales para ello.*
	Coordinar esfuerzos entre hoteleros y estos dos segmentos para ofrecer promociones a través de productos y paquetes innovadores complementarios.	*SECTUR Estatal*	
	Revisión de regulación para el desarrollo del turismo cinegético para agilizar la tramitología de la actividad.	*SECTUR Estatal*	
	Colaborar con información, folletos, promoción y la participación en foros relacionados con la actividad cinegética y de pesca deportiva.	*SECTUR Estatal*	

Proyecto para incentivar la diversificación de productos y servicios turísticos.	*Establecer vinculación con los prestadores de servicios cinegéticos y de pesca deportiva para posicionar a Mazatlán en estos segmentos.*	*SECTUR Estatal*	*Históricamente en el destino las actividades cinegéticas y de pesca deportiva han sido populares, sobre todo para el turismo extranjero ya que el destino cuenta con los recursos de infraestructura y naturales para ello.*
	Coordinar esfuerzos entre hoteleros y estos dos segmentos para ofrecer promociones a través de productos y paquetes innovadores complementarios.	*SECTUR Estatal*	
	Revisión de regulación para el desarrollo del turismo cinegético para agilizar la tramitología de la actividad.	*SECTUR Estatal*	
	Colaborar con información, folletos, promoción y la participación en foros relacionados con la actividad cinegética y de pesca deportiva.	*SECTUR Estatal*	

Proyecto para incentivar la diversificación de productos y servicios turísticos.	*Establecer vinculación con los prestadores de servicios cinegéticos y de pesca deportiva para posicionar a Mazatlán en estos segmentos.*	*SECTUR Estatal*	*Históricamente en el destino las actividades cinegéticas y de pesca deportiva han sido populares, sobre todo para el turismo extranjero ya que el destino cuenta con los recursos de infraestructura y naturales para ello.*
	Coordinar esfuerzos entre hoteleros y estos dos segmentos para ofrecer promociones a través de productos y paquetes innovadores complementarios.	*SECTUR Estatal*	
	Revisión de regulación para el desarrollo del turismo cinegético para agilizar la tramitología de la actividad.	*SECTUR Estatal*	
	Colaborar con información, folletos, promoción y la participación en foros relacionados con la actividad cinegética y de pesca deportiva.	*SECTUR Estatal*	

Proyecto para incentivar la diversificación de productos y servicios turísticos.	*Establecer vinculación con los prestadores de servicios cinegéticos y de pesca deportiva para posicionar a Mazatlán en estos segmentos.*	*SECTUR Estatal*	*Históricamente en el destino las actividades cinegéticas y de pesca deportiva han sido populares, sobre todo para el turismo extranjero ya que el destino cuenta con los recursos de infraestructura y naturales para ello.*
	Coordinar esfuerzos entre hoteleros y estos dos segmentos para ofrecer promociones a través de productos y paquetes innovadores complementarios.	*SECTUR Estatal*	
	Revisión de regulación para el desarrollo del turismo cinegético para agilizar la tramitología de la actividad.	*SECTUR Estatal*	
	Colaborar con información, folletos, promoción y la participación en foros relacionados con la actividad cinegética y de pesca deportiva.	*SECTUR Estatal*	

Proyecto para incentivar la diversificación de productos y servicios turísticos.	*Establecer vinculación con los prestadores de servicios cinegéticos y de pesca deportiva para posicionar a Mazatlán en estos segmentos.*	*SECTUR Estatal*	*Históricamente en el destino las actividades cinegéticas y de pesca deportiva han sido populares, sobre todo para el turismo extranjero ya que el destino cuenta con los recursos de infraestructura y naturales para ello.*
	Coordinar esfuerzos entre hoteleros y estos dos segmentos para ofrecer promociones a través de productos y paquetes innovadores complementarios.	*SECTUR Estatal*	
	Revisión de regulación para el desarrollo del turismo cinegético para agilizar la tramitología de la actividad.	*SECTUR Estatal*	
	Colaborar con información, folletos, promoción y la participación en foros relacionados con la actividad cinegética y de pesca deportiva.	*SECTUR Estatal*	

Proyecto para incentivar la diversificación de productos y servicios turísticos.	*Establecer vinculación con los prestadores de servicios cinegéticos y de pesca deportiva para posicionar a Mazatlán en estos segmentos.*	*SECTUR Estatal*	*Históricamente en el destino las actividades cinegéticas y de pesca deportiva han sido populares, sobre todo para el turismo extranjero ya que el destino cuenta con los recursos de infraestructura y naturales para ello.*
	Coordinar esfuerzos entre hoteleros y estos dos segmentos para ofrecer promociones a través de productos y paquetes innovadores complementarios.	*SECTUR Estatal*	
	Revisión de regulación para el desarrollo del turismo cinegético para agilizar la tramitología de la actividad.	*SECTUR Estatal*	
	Colaborar con información, folletos, promoción y la participación en foros relacionados con la actividad cinegética y de pesca deportiva.	*SECTUR Estatal*	

Proyecto para incentivar la diversificación de productos y servicios turísticos.	*Establecer vinculación con los prestadores de servicios cinegéticos y de pesca deportiva para posicionar a Mazatlán en estos segmentos.*	*SECTUR Estatal*	*Históricamente en el destino las actividades cinegéticas y de pesca deportiva han sido populares, sobre todo para el turismo extranjero ya que el destino cuenta con los recursos de infraestructura y naturales para ello.*
	Coordinar esfuerzos entre hoteleros y estos dos segmentos para ofrecer promociones a través de productos y paquetes innovadores complementarios.	*SECTUR Estatal*	
	Revisión de regulación para el desarrollo del turismo cinegético para agilizar la tramitología de la actividad.	*SECTUR Estatal*	
	Colaborar con información, folletos, promoción y la participación en foros relacionados con la actividad cinegética y de pesca deportiva.	*SECTUR Estatal*	

Proyecto para incentivar la diversificación de productos y servicios turísticos.	*Establecer vinculación con los prestadores de servicios cinegéticos y de pesca deportiva para posicionar a Mazatlán en estos segmentos.*	*SECTUR Estatal*	*Históricamente en el destino las actividades cinegéticas y de pesca deportiva han sido populares, sobre todo para el turismo extranjero ya que el destino cuenta con los recursos de infraestructura y naturales para ello.*
	Coordinar esfuerzos entre hoteleros y estos dos segmentos para ofrecer promociones a través de productos y paquetes innovadores complementarios.	*SECTUR Estatal*	
	Revisión de regulación para el desarrollo del turismo cinegético para agilizar la tramitología de la actividad.	*SECTUR Estatal*	
	Colaborar con información, folletos, promoción y la participación en foros relacionados con la actividad cinegética y de pesca deportiva.	*SECTUR Estatal*	

Proyecto para incentivar la diversificación de productos y servicios turísticos.	*Establecer vinculación con los prestadores de servicios cinegéticos y de pesca deportiva para posicionar a Mazatlán en estos segmentos.*	*SECTUR Estatal*	*Históricamente en el destino las actividades cinegéticas y de pesca deportiva han sido populares, sobre todo para el turismo extranjero ya que el destino cuenta con los recursos de infraestructura y naturales para ello.*
	Coordinar esfuerzos entre hoteleros y estos dos segmentos para ofrecer promociones a través de productos y paquetes innovadores complementarios.	*SECTUR Estatal*	
	Revisión de regulación para el desarrollo del turismo cinegético para agilizar la tramitología de la actividad.	*SECTUR Estatal*	
	Colaborar con información, folletos, promoción y la participación en foros relacionados con la actividad cinegética y de pesca deportiva.	*SECTUR Estatal*	

Proyecto para incentivar la diversificación de productos y servicios turísticos.	*Establecer vinculación con los prestadores de servicios cinegéticos y de pesca deportiva para posicionar a Mazatlán en estos segmentos.*	*SECTUR Estatal*	*Históricamente en el destino las actividades cinegéticas y de pesca deportiva han sido populares, sobre todo para el turismo extranjero ya que el destino cuenta con los recursos de infraestructura y naturales para ello.*
	Coordinar esfuerzos entre hoteleros y estos dos segmentos para ofrecer promociones a través de productos y paquetes innovadores complementarios.	*SECTUR Estatal*	
	Revisión de regulación para el desarrollo del turismo cinegético para agilizar la tramitología de la actividad.	*SECTUR Estatal*	
	Colaborar con información, folletos, promoción y la participación en foros relacionados con la actividad cinegética y de pesca deportiva.	*SECTUR Estatal*	

Proyecto para incentivar la diversificación de productos y servicios turísticos.	*Establecer vinculación con los prestadores de servicios cinegéticos y de pesca deportiva para posicionar a Mazatlán en estos segmentos.*	*SECTUR Estatal*	*Históricamente en el destino las actividades cinegéticas y de pesca deportiva han sido populares, sobre todo para el turismo extranjero ya que el destino cuenta con los recursos de infraestructura y naturales para ello.*
	Coordinar esfuerzos entre hoteleros y estos dos segmentos para ofrecer promociones a través de productos y paquetes innovadores complementarios.	*SECTUR Estatal*	
	Revisión de regulación para el desarrollo del turismo cinegético para agilizar la tramitología de la actividad.	*SECTUR Estatal*	
	Colaborar con información, folletos, promoción y la participación en foros relacionados con la actividad cinegética y de pesca deportiva.	*SECTUR Estatal*	

Proyecto para incentivar la diversificación de productos y servicios turísticos.	*Establecer vinculación con los prestadores de servicios cinegéticos y de pesca deportiva para posicionar a Mazatlán en estos segmentos.*	*SECTUR Estatal*	*Históricamente en el destino las actividades cinegéticas y de pesca deportiva han sido populares, sobre todo para el turismo extranjero ya que el destino cuenta con los recursos de infraestructura y naturales para ello.*
	Coordinar esfuerzos entre hoteleros y estos dos segmentos para ofrecer promociones a través de productos y paquetes innovadores complementarios.	*SECTUR Estatal*	
	Revisión de regulación para el desarrollo del turismo cinegético para agilizar la tramitología de la actividad.	*SECTUR Estatal*	
	Colaborar con información, folletos, promoción y la participación en foros relacionados con la actividad cinegética y de pesca deportiva.	*SECTUR Estatal*	

Proyecto para incentivar la diversificación de productos y servicios turísticos.	*Establecer vinculación con los prestadores de servicios cinegéticos y de pesca deportiva para posicionar a Mazatlán en estos segmentos.*	*SECTUR Estatal*	*Históricamente en el destino las actividades cinegéticas y de pesca deportiva han sido populares, sobre todo para el turismo extranjero ya que el destino cuenta con los recursos de infraestructura y naturales para ello.*
	Coordinar esfuerzos entre hoteleros y estos dos segmentos para ofrecer promociones a través de productos y paquetes innovadores complementarios.	*SECTUR Estatal*	
	Revisión de regulación para el desarrollo del turismo cinegético para agilizar la tramitología de la actividad.	*SECTUR Estatal*	
	Colaborar con información, folletos, promoción y la participación en foros relacionados con la actividad cinegética y de pesca deportiva.	*SECTUR Estatal*	

Proyecto para incentivar la diversificación de productos y servicios turísticos.	*Establecer vinculación con los prestadores de servicios cinegéticos y de pesca deportiva para posicionar a Mazatlán en estos segmentos.*	*SECTUR Estatal*	*Históricamente en el destino las actividades cinegéticas y de pesca deportiva han sido populares, sobre todo para el turismo extranjero ya que el destino cuenta con los recursos de infraestructura y naturales para ello.*
	Coordinar esfuerzos entre hoteleros y estos dos segmentos para ofrecer promociones a través de productos y paquetes innovadores complementarios.	*SECTUR Estatal*	
	Revisión de regulación para el desarrollo del turismo cinegético para agilizar la tramitología de la actividad.	*SECTUR Estatal*	
	Colaborar con información, folletos, promoción y la participación en foros relacionados con la actividad cinegética y de pesca deportiva.	*SECTUR Estatal*	

Proyecto para incentivar la diversificación de productos y servicios turísticos.	*Establecer vinculación con los prestadores de servicios cinegéticos y de pesca deportiva para posicionar a Mazatlán en estos segmentos.*	*SECTUR Estatal*	*Históricamente en el destino las actividades cinegéticas y de pesca deportiva han sido populares, sobre todo para el turismo extranjero ya que el destino cuenta con los recursos de infraestructura y naturales para ello.*
	Coordinar esfuerzos entre hoteleros y estos dos segmentos para ofrecer promociones a través de productos y paquetes innovadores complementarios.	*SECTUR Estatal*	
	Revisión de regulación para el desarrollo del turismo cinegético para agilizar la tramitología de la actividad.	*SECTUR Estatal*	
	Colaborar con información, folletos, promoción y la participación en foros relacionados con la actividad cinegética y de pesca deportiva.	*SECTUR Estatal*	

Proyecto para incentivar la diversificación de productos y servicios turísticos.	*Establecer vinculación con los prestadores de servicios cinegéticos y de pesca deportiva para posicionar a Mazatlán en estos segmentos.*	*SECTUR Estatal*	*Históricamente en el destino las actividades cinegéticas y de pesca deportiva han sido populares, sobre todo para el turismo extranjero ya que el destino cuenta con los recursos de infraestructura y naturales para ello.*
	Coordinar esfuerzos entre hoteleros y estos dos segmentos para ofrecer promociones a través de productos y paquetes innovadores complementarios.	*SECTUR Estatal*	
	Revisión de regulación para el desarrollo del turismo cinegético para agilizar la tramitología de la actividad.	*SECTUR Estatal*	
	Colaborar con información, folletos, promoción y la participación en foros relacionados con la actividad cinegética y de pesca deportiva.	*SECTUR Estatal*	

Proyecto para incentivar la diversificación de productos y servicios turísticos.	*Establecer vinculación con los prestadores de servicios cinegéticos y de pesca deportiva para posicionar a Mazatlán en estos segmentos.*	*SECTUR Estatal*	*Históricamente en el destino las actividades cinegéticas y de pesca deportiva han sido populares, sobre todo para el turismo extranjero ya que el destino cuenta con los recursos de infraestructura y naturales para ello.*
	Coordinar esfuerzos entre hoteleros y estos dos segmentos para ofrecer promociones a través de productos y paquetes innovadores complementarios.	*SECTUR Estatal*	
	Revisión de regulación para el desarrollo del turismo cinegético para agilizar la tramitología de la actividad.	*SECTUR Estatal*	
	Colaborar con información, folletos, promoción y la participación en foros relacionados con la actividad cinegética y de pesca deportiva.	*SECTUR Estatal*	

Proyecto para incentivar la diversificación de productos y servicios turísticos.	*Establecer vinculación con los prestadores de servicios cinegéticos y de pesca deportiva para posicionar a Mazatlán en estos segmentos.*	*SECTUR Estatal*	*Históricamente en el destino las actividades cinegéticas y de pesca deportiva han sido populares, sobre todo para el turismo extranjero ya que el destino cuenta con los recursos de infraestructura y naturales para ello.*
	Coordinar esfuerzos entre hoteleros y estos dos segmentos para ofrecer promociones a través de productos y paquetes innovadores complementarios.	*SECTUR Estatal*	
	Revisión de regulación para el desarrollo del turismo cinegético para agilizar la tramitología de la actividad.	*SECTUR Estatal*	
	Colaborar con información, folletos, promoción y la participación en foros relacionados con la actividad cinegética y de pesca deportiva.	*SECTUR Estatal*	

Proyecto para incentivar la diversificación de productos y servicios turísticos.	*Establecer vinculación con los prestadores de servicios cinegéticos y de pesca deportiva para posicionar a Mazatlán en estos segmentos.*	*SECTUR Estatal*	*Históricamente en el destino las actividades cinegéticas y de pesca deportiva han sido populares, sobre todo para el turismo extranjero ya que el destino cuenta con los recursos de infraestructura y naturales para ello.*
	Coordinar esfuerzos entre hoteleros y estos dos segmentos para ofrecer promociones a través de productos y paquetes innovadores complementarios.	*SECTUR Estatal*	
	Revisión de regulación para el desarrollo del turismo cinegético para agilizar la tramitología de la actividad.	*SECTUR Estatal*	
	Colaborar con información, folletos, promoción y la participación en foros relacionados con la actividad cinegética y de pesca deportiva.	*SECTUR Estatal*	

Proyecto para incentivar la diversificación de productos y servicios turísticos.	*Establecer vinculación con los prestadores de servicios cinegéticos y de pesca deportiva para posicionar a Mazatlán en estos segmentos.*	*SECTUR Estatal*	*Históricamente en el destino las actividades cinegéticas y de pesca deportiva han sido populares, sobre todo para el turismo extranjero ya que el destino cuenta con los recursos de infraestructura y naturales para ello.*
	Coordinar esfuerzos entre hoteleros y estos dos segmentos para ofrecer promociones a través de productos y paquetes innovadores complementarios.	*SECTUR Estatal*	
	Revisión de regulación para el desarrollo del turismo cinegético para agilizar la tramitología de la actividad.	*SECTUR Estatal*	
	Colaborar con información, folletos, promoción y la participación en foros relacionados con la actividad cinegética y de pesca deportiva.	*SECTUR Estatal*	

Proyecto para incentivar la diversificación de productos y servicios turísticos.	*Establecer vinculación con los prestadores de servicios cinegéticos y de pesca deportiva para posicionar a Mazatlán en estos segmentos.*	*SECTUR Estatal*	*Históricamente en el destino las actividades cinegéticas y de pesca deportiva han sido populares, sobre todo para el turismo extranjero ya que el destino cuenta con los recursos de infraestructura y naturales para ello.*
	Coordinar esfuerzos entre hoteleros y estos dos segmentos para ofrecer promociones a través de productos y paquetes innovadores complementarios.	*SECTUR Estatal*	
	Revisión de regulación para el desarrollo del turismo cinegético para agilizar la tramitología de la actividad.	*SECTUR Estatal*	
	Colaborar con información, folletos, promoción y la participación en foros relacionados con la actividad cinegética y de pesca deportiva.	*SECTUR Estatal*	

Proyecto para incentivar la diversificación de productos y servicios turísticos.	*Establecer vinculación con los prestadores de servicios cinegéticos y de pesca deportiva para posicionar a Mazatlán en estos segmentos.*	*SECTUR Estatal*	*Históricamente en el destino las actividades cinegéticas y de pesca deportiva han sido populares, sobre todo para el turismo extranjero ya que el destino cuenta con los recursos de infraestructura y naturales para ello.*
	Coordinar esfuerzos entre hoteleros y estos dos segmentos para ofrecer promociones a través de productos y paquetes innovadores complementarios.	*SECTUR Estatal*	
	Revisión de regulación para el desarrollo del turismo cinegético para agilizar la tramitología de la actividad.	*SECTUR Estatal*	
	Colaborar con información, folletos, promoción y la participación en foros relacionados con la actividad cinegética y de pesca deportiva.	*SECTUR Estatal*	

Proyecto para incentivar la diversificación de productos y servicios turísticos.	*Establecer vinculación con los prestadores de servicios cinegéticos y de pesca deportiva para posicionar a Mazatlán en estos segmentos.*	*SECTUR Estatal*	*Históricamente en el destino las actividades cinegéticas y de pesca deportiva han sido populares, sobre todo para el turismo extranjero ya que el destino cuenta con los recursos de infraestructura y naturales para ello.*
	Coordinar esfuerzos entre hoteleros y estos dos segmentos para ofrecer promociones a través de productos y paquetes innovadores complementarios.	*SECTUR Estatal*	
	Revisión de regulación para el desarrollo del turismo cinegético para agilizar la tramitología de la actividad.	*SECTUR Estatal*	
	Colaborar con información, folletos, promoción y la participación en foros relacionados con la actividad cinegética y de pesca deportiva.	*SECTUR Estatal*	

Proyecto para incentivar la diversificación de productos y servicios turísticos.	*Establecer vinculación con los prestadores de servicios cinegéticos y de pesca deportiva para posicionar a Mazatlán en estos segmentos.*	*SECTUR Estatal*	*Históricamente en el destino las actividades cinegéticas y de pesca deportiva han sido populares, sobre todo para el turismo extranjero ya que el destino cuenta con los recursos de infraestructura y naturales para ello.*
	Coordinar esfuerzos entre hoteleros y estos dos segmentos para ofrecer promociones a través de productos y paquetes innovadores complementarios.	*SECTUR Estatal*	
	Revisión de regulación para el desarrollo del turismo cinegético para agilizar la tramitología de la actividad.	*SECTUR Estatal*	
	Colaborar con información, folletos, promoción y la participación en foros relacionados con la actividad cinegética y de pesca deportiva.	*SECTUR Estatal*	

Proyecto para incentivar la diversificación de productos y servicios turísticos.	*Establecer vinculación con los prestadores de servicios cinegéticos y de pesca deportiva para posicionar a Mazatlán en estos segmentos.*	*SECTUR Estatal*	*Históricamente en el destino las actividades cinegéticas y de pesca deportiva han sido populares, sobre todo para el turismo extranjero ya que el destino cuenta con los recursos de infraestructura y naturales para ello.*
	Coordinar esfuerzos entre hoteleros y estos dos segmentos para ofrecer promociones a través de productos y paquetes innovadores complementarios.	*SECTUR Estatal*	
	Revisión de regulación para el desarrollo del turismo cinegético para agilizar la tramitología de la actividad.	*SECTUR Estatal*	
	Colaborar con información, folletos, promoción y la participación en foros relacionados con la actividad cinegética y de pesca deportiva.	*SECTUR Estatal*	

Proyecto para incentivar la diversificación de productos y servicios turísticos.	*Establecer vinculación con los prestadores de servicios cinegéticos y de pesca deportiva para posicionar a Mazatlán en estos segmentos.*	*SECTUR Estatal*	*Históricamente en el destino las actividades cinegéticas y de pesca deportiva han sido populares, sobre todo para el turismo extranjero ya que el destino cuenta con los recursos de infraestructura y naturales para ello.*
	Coordinar esfuerzos entre hoteleros y estos dos segmentos para ofrecer promociones a través de productos y paquetes innovadores complementarios.	*SECTUR Estatal*	
	Revisión de regulación para el desarrollo del turismo cinegético para agilizar la tramitología de la actividad.	*SECTUR Estatal*	
	Colaborar con información, folletos, promoción y la participación en foros relacionados con la actividad cinegética y de pesca deportiva.	*SECTUR Estatal*	

Proyecto para incentivar la diversificación de productos y servicios turísticos.	*Establecer vinculación con los prestadores de servicios cinegéticos y de pesca deportiva para posicionar a Mazatlán en estos segmentos.*	*SECTUR Estatal*	*Históricamente en el destino las actividades cinegéticas y de pesca deportiva han sido populares, sobre todo para el turismo extranjero ya que el destino cuenta con los recursos de infraestructura y naturales para ello.*
	Coordinar esfuerzos entre hoteleros y estos dos segmentos para ofrecer promociones a través de productos y paquetes innovadores complementarios.	*SECTUR Estatal*	
	Revisión de regulación para el desarrollo del turismo cinegético para agilizar la tramitología de la actividad.	*SECTUR Estatal*	
	Colaborar con información, folletos, promoción y la participación en foros relacionados con la actividad cinegética y de pesca deportiva.	*SECTUR Estatal*	

Proyecto para incentivar la diversificación de productos y servicios turísticos.	*Establecer vinculación con los prestadores de servicios cinegéticos y de pesca deportiva para posicionar a Mazatlán en estos segmentos.*	*SECTUR Estatal*	*Históricamente en el destino las actividades cinegéticas y de pesca deportiva han sido populares, sobre todo para el turismo extranjero ya que el destino cuenta con los recursos de infraestructura y naturales para ello.*
	Coordinar esfuerzos entre hoteleros y estos dos segmentos para ofrecer promociones a través de productos y paquetes innovadores complementarios.	*SECTUR Estatal*	
	Revisión de regulación para el desarrollo del turismo cinegético para agilizar la tramitología de la actividad.	*SECTUR Estatal*	
	Colaborar con información, folletos, promoción y la participación en foros relacionados con la actividad cinegética y de pesca deportiva.	*SECTUR Estatal*	

Proyecto para incentivar la diversificación de productos y servicios turísticos.	*Establecer vinculación con los prestadores de servicios cinegéticos y de pesca deportiva para posicionar a Mazatlán en estos segmentos.*	*SECTUR Estatal*	*Históricamente en el destino las actividades cinegéticas y de pesca deportiva han sido populares, sobre todo para el turismo extranjero ya que el destino cuenta con los recursos de infraestructura y naturales para ello.*
	Coordinar esfuerzos entre hoteleros y estos dos segmentos para ofrecer promociones a través de productos y paquetes innovadores complementarios.	*SECTUR Estatal*	
	Revisión de regulación para el desarrollo del turismo cinegético para agilizar la tramitología de la actividad.	*SECTUR Estatal*	
	Colaborar con información, folletos, promoción y la participación en foros relacionados con la actividad cinegética y de pesca deportiva.	*SECTUR Estatal*	

Proyecto para incentivar la diversificación de productos y servicios turísticos.	*Establecer vinculación con los prestadores de servicios cinegéticos y de pesca deportiva para posicionar a Mazatlán en estos segmentos.*	*SECTUR Estatal*	*Históricamente en el destino las actividades cinegéticas y de pesca deportiva han sido populares, sobre todo para el turismo extranjero ya que el destino cuenta con los recursos de infraestructura y naturales para ello.*
	Coordinar esfuerzos entre hoteleros y estos dos segmentos para ofrecer promociones a través de productos y paquetes innovadores complementarios.	*SECTUR Estatal*	
	Revisión de regulación para el desarrollo del turismo cinegético para agilizar la tramitología de la actividad.	*SECTUR Estatal*	
	Colaborar con información, folletos, promoción y la participación en foros relacionados con la actividad cinegética y de pesca deportiva.	*SECTUR Estatal*	

Proyecto para incentivar la diversificación de productos y servicios turísticos.	*Establecer vinculación con los prestadores de servicios cinegéticos y de pesca deportiva para posicionar a Mazatlán en estos segmentos.*	*SECTUR Estatal*	*Históricamente en el destino las actividades cinegéticas y de pesca deportiva han sido populares, sobre todo para el turismo extranjero ya que el destino cuenta con los recursos de infraestructura y naturales para ello.*
	Coordinar esfuerzos entre hoteleros y estos dos segmentos para ofrecer promociones a través de productos y paquetes innovadores complementarios.	*SECTUR Estatal*	
	Revisión de regulación para el desarrollo del turismo cinegético para agilizar la tramitología de la actividad.	*SECTUR Estatal*	
	Colaborar con información, folletos, promoción y la participación en foros relacionados con la actividad cinegética y de pesca deportiva.	*SECTUR Estatal*	

Proyecto para incentivar la diversificación de productos y servicios turísticos.	*Establecer vinculación con los prestadores de servicios cinegéticos y de pesca deportiva para posicionar a Mazatlán en estos segmentos.*	*SECTUR Estatal*	*Históricamente en el destino las actividades cinegéticas y de pesca deportiva han sido populares, sobre todo para el turismo extranjero ya que el destino cuenta con los recursos de infraestructura y naturales para ello.*
	Coordinar esfuerzos entre hoteleros y estos dos segmentos para ofrecer promociones a través de productos y paquetes innovadores complementarios.	*SECTUR Estatal*	
	Revisión de regulación para el desarrollo del turismo cinegético para agilizar la tramitología de la actividad.	*SECTUR Estatal*	
	Colaborar con información, folletos, promoción y la participación en foros relacionados con la actividad cinegética y de pesca deportiva.	*SECTUR Estatal*	

Proyecto para incentivar la diversificación de productos y servicios turísticos.	*Establecer vinculación con los prestadores de servicios cinegéticos y de pesca deportiva para posicionar a Mazatlán en estos segmentos.*	*SECTUR Estatal*	*Históricamente en el destino las actividades cinegéticas y de pesca deportiva han sido populares, sobre todo para el turismo extranjero ya que el destino cuenta con los recursos de infraestructura y naturales para ello.*
	Coordinar esfuerzos entre hoteleros y estos dos segmentos para ofrecer promociones a través de productos y paquetes innovadores complementarios.	*SECTUR Estatal*	
	Revisión de regulación para el desarrollo del turismo cinegético para agilizar la tramitología de la actividad.	*SECTUR Estatal*	
	Colaborar con información, folletos, promoción y la participación en foros relacionados con la actividad cinegética y de pesca deportiva.	*SECTUR Estatal*	

Proyecto para incentivar la diversificación de productos y servicios turísticos.	*Establecer vinculación con los prestadores de servicios cinegéticos y de pesca deportiva para posicionar a Mazatlán en estos segmentos.*	*SECTUR Estatal*	*Históricamente en el destino las actividades cinegéticas y de pesca deportiva han sido populares, sobre todo para el turismo extranjero ya que el destino cuenta con los recursos de infraestructura y naturales para ello.*
	Coordinar esfuerzos entre hoteleros y estos dos segmentos para ofrecer promociones a través de productos y paquetes innovadores complementarios.	*SECTUR Estatal*	
	Revisión de regulación para el desarrollo del turismo cinegético para agilizar la tramitología de la actividad.	*SECTUR Estatal*	
	Colaborar con información, folletos, promoción y la participación en foros relacionados con la actividad cinegética y de pesca deportiva.	*SECTUR Estatal*	

Proyecto para incentivar la diversificación de productos y servicios turísticos.	*Establecer vinculación con los prestadores de servicios cinegéticos y de pesca deportiva para posicionar a Mazatlán en estos segmentos.*	*SECTUR Estatal*	*Históricamente en el destino las actividades cinegéticas y de pesca deportiva han sido populares, sobre todo para el turismo extranjero ya que el destino cuenta con los recursos de infraestructura y naturales para ello.*
	Coordinar esfuerzos entre hoteleros y estos dos segmentos para ofrecer promociones a través de productos y paquetes innovadores complementarios.	*SECTUR Estatal*	
	Revisión de regulación para el desarrollo del turismo cinegético para agilizar la tramitología de la actividad.	*SECTUR Estatal*	
	Colaborar con información, folletos, promoción y la participación en foros relacionados con la actividad cinegética y de pesca deportiva.	*SECTUR Estatal*	

Proyecto para incentivar la diversificación de productos y servicios turísticos.	*Establecer vinculación con los prestadores de servicios cinegéticos y de pesca deportiva para posicionar a Mazatlán en estos segmentos.*	*SECTUR Estatal*	*Históricamente en el destino las actividades cinegéticas y de pesca deportiva han sido populares, sobre todo para el turismo extranjero ya que el destino cuenta con los recursos de infraestructura y naturales para ello.*
	Coordinar esfuerzos entre hoteleros y estos dos segmentos para ofrecer promociones a través de productos y paquetes innovadores complementarios.	*SECTUR Estatal*	
	Revisión de regulación para el desarrollo del turismo cinegético para agilizar la tramitología de la actividad.	*SECTUR Estatal*	
	Colaborar con información, folletos, promoción y la participación en foros relacionados con la actividad cinegética y de pesca deportiva.	*SECTUR Estatal*	

Proyecto para incentivar la diversificación de productos y servicios turísticos.	*Establecer vinculación con los prestadores de servicios cinegéticos y de pesca deportiva para posicionar a Mazatlán en estos segmentos.*	*SECTUR Estatal*	*Históricamente en el destino las actividades cinegéticas y de pesca deportiva han sido populares, sobre todo para el turismo extranjero ya que el destino cuenta con los recursos de infraestructura y naturales para ello.*
	Coordinar esfuerzos entre hoteleros y estos dos segmentos para ofrecer promociones a través de productos y paquetes innovadores complementarios.	*SECTUR Estatal*	
	Revisión de regulación para el desarrollo del turismo cinegético para agilizar la tramitología de la actividad.	*SECTUR Estatal*	
	Colaborar con información, folletos, promoción y la participación en foros relacionados con la actividad cinegética y de pesca deportiva.	*SECTUR Estatal*	

Proyecto para incentivar la diversificación de productos y servicios turísticos.	*Establecer vinculación con los prestadores de servicios cinegéticos y de pesca deportiva para posicionar a Mazatlán en estos segmentos.*	*SECTUR Estatal*	*Históricamente en el destino las actividades cinegéticas y de pesca deportiva han sido populares, sobre todo para el turismo extranjero ya que el destino cuenta con los recursos de infraestructura y naturales para ello.*
	Coordinar esfuerzos entre hoteleros y estos dos segmentos para ofrecer promociones a través de productos y paquetes innovadores complementarios.	*SECTUR Estatal*	
	Revisión de regulación para el desarrollo del turismo cinegético para agilizar la tramitología de la actividad.	*SECTUR Estatal*	
	Colaborar con información, folletos, promoción y la participación en foros relacionados con la actividad cinegética y de pesca deportiva.	*SECTUR Estatal*	

Proyecto para incentivar la diversificación de productos y servicios turísticos.	*Establecer vinculación con los prestadores de servicios cinegéticos y de pesca deportiva para posicionar a Mazatlán en estos segmentos.*	*SECTUR Estatal*	*Históricamente en el destino las actividades cinegéticas y de pesca deportiva han sido populares, sobre todo para el turismo extranjero ya que el destino cuenta con los recursos de infraestructura y naturales para ello.*
	Coordinar esfuerzos entre hoteleros y estos dos segmentos para ofrecer promociones a través de productos y paquetes innovadores complementarios.	*SECTUR Estatal*	
	Revisión de regulación para el desarrollo del turismo cinegético para agilizar la tramitología de la actividad.	*SECTUR Estatal*	
	Colaborar con información, folletos, promoción y la participación en foros relacionados con la actividad cinegética y de pesca deportiva.	*SECTUR Estatal*	

Proyecto para incentivar la diversificación de productos y servicios turísticos.	*Establecer vinculación con los prestadores de servicios cinegéticos y de pesca deportiva para posicionar a Mazatlán en estos segmentos.*	*SECTUR Estatal*	*Históricamente en el destino las actividades cinegéticas y de pesca deportiva han sido populares, sobre todo para el turismo extranjero ya que el destino cuenta con los recursos de infraestructura y naturales para ello.*
	Coordinar esfuerzos entre hoteleros y estos dos segmentos para ofrecer promociones a través de productos y paquetes innovadores complementarios.	*SECTUR Estatal*	
	Revisión de regulación para el desarrollo del turismo cinegético para agilizar la tramitología de la actividad.	*SECTUR Estatal*	
	Colaborar con información, folletos, promoción y la participación en foros relacionados con la actividad cinegética y de pesca deportiva.	*SECTUR Estatal*	

Proyecto para incentivar la diversificación de productos y servicios turísticos.	*Establecer vinculación con los prestadores de servicios cinegéticos y de pesca deportiva para posicionar a Mazatlán en estos segmentos.*	*SECTUR Estatal*	*Históricamente en el destino las actividades cinegéticas y de pesca deportiva han sido populares, sobre todo para el turismo extranjero ya que el destino cuenta con los recursos de infraestructura y naturales para ello.*
	Coordinar esfuerzos entre hoteleros y estos dos segmentos para ofrecer promociones a través de productos y paquetes innovadores complementarios.	*SECTUR Estatal*	
	Revisión de regulación para el desarrollo del turismo cinegético para agilizar la tramitología de la actividad.	*SECTUR Estatal*	
	Colaborar con información, folletos, promoción y la participación en foros relacionados con la actividad cinegética y de pesca deportiva.	*SECTUR Estatal*	

Proyecto para incentivar la diversificación de productos y servicios turísticos.	*Establecer vinculación con los prestadores de servicios cinegéticos y de pesca deportiva para posicionar a Mazatlán en estos segmentos.*	*SECTUR Estatal*	*Históricamente en el destino las actividades cinegéticas y de pesca deportiva han sido populares, sobre todo para el turismo extranjero ya que el destino cuenta con los recursos de infraestructura y naturales para ello.*
	Coordinar esfuerzos entre hoteleros y estos dos segmentos para ofrecer promociones a través de productos y paquetes innovadores complementarios.	*SECTUR Estatal*	
	Revisión de regulación para el desarrollo del turismo cinegético para agilizar la tramitología de la actividad.	*SECTUR Estatal*	
	Colaborar con información, folletos, promoción y la participación en foros relacionados con la actividad cinegética y de pesca deportiva.	*SECTUR Estatal*	

Proyecto para incentivar la diversificación de productos y servicios turísticos.	*Establecer vinculación con los prestadores de servicios cinegéticos y de pesca deportiva para posicionar a Mazatlán en estos segmentos.*	*SECTUR Estatal*	*Históricamente en el destino las actividades cinegéticas y de pesca deportiva han sido populares, sobre todo para el turismo extranjero ya que el destino cuenta con los recursos de infraestructura y naturales para ello.*
	Coordinar esfuerzos entre hoteleros y estos dos segmentos para ofrecer promociones a través de productos y paquetes innovadores complementarios.	*SECTUR Estatal*	
	Revisión de regulación para el desarrollo del turismo cinegético para agilizar la tramitología de la actividad.	*SECTUR Estatal*	
	Colaborar con información, folletos, promoción y la participación en foros relacionados con la actividad cinegética y de pesca deportiva.	*SECTUR Estatal*	

Proyecto para incentivar la diversificación de productos y servicios turísticos.	*Establecer vinculación con los prestadores de servicios cinegéticos y de pesca deportiva para posicionar a Mazatlán en estos segmentos.*	*SECTUR Estatal*	*Históricamente en el destino las actividades cinegéticas y de pesca deportiva han sido populares, sobre todo para el turismo extranjero ya que el destino cuenta con los recursos de infraestructura y naturales para ello.*
	Coordinar esfuerzos entre hoteleros y estos dos segmentos para ofrecer promociones a través de productos y paquetes innovadores complementarios.	*SECTUR Estatal*	
	Revisión de regulación para el desarrollo del turismo cinegético para agilizar la tramitología de la actividad.	*SECTUR Estatal*	
	Colaborar con información, folletos, promoción y la participación en foros relacionados con la actividad cinegética y de pesca deportiva.	*SECTUR Estatal*	

Proyecto para incentivar la diversificación de productos y servicios turísticos.	*Establecer vinculación con los prestadores de servicios cinegéticos y de pesca deportiva para posicionar a Mazatlán en estos segmentos.*	*SECTUR Estatal*	*Históricamente en el destino las actividades cinegéticas y de pesca deportiva han sido populares, sobre todo para el turismo extranjero ya que el destino cuenta con los recursos de infraestructura y naturales para ello.*
	Coordinar esfuerzos entre hoteleros y estos dos segmentos para ofrecer promociones a través de productos y paquetes innovadores complementarios.	*SECTUR Estatal*	
	Revisión de regulación para el desarrollo del turismo cinegético para agilizar la tramitología de la actividad.	*SECTUR Estatal*	
	Colaborar con información, folletos, promoción y la participación en foros relacionados con la actividad cinegética y de pesca deportiva.	*SECTUR Estatal*	

Proyecto para incentivar la diversificación de productos y servicios turísticos.	*Establecer vinculación con los prestadores de servicios cinegéticos y de pesca deportiva para posicionar a Mazatlán en estos segmentos.*	*SECTUR Estatal*	*Históricamente en el destino las actividades cinegéticas y de pesca deportiva han sido populares, sobre todo para el turismo extranjero ya que el destino cuenta con los recursos de infraestructura y naturales para ello.*
	Coordinar esfuerzos entre hoteleros y estos dos segmentos para ofrecer promociones a través de productos y paquetes innovadores complementarios.	*SECTUR Estatal*	
	Revisión de regulación para el desarrollo del turismo cinegético para agilizar la tramitología de la actividad.	*SECTUR Estatal*	
	Colaborar con información, folletos, promoción y la participación en foros relacionados con la actividad cinegética y de pesca deportiva.	*SECTUR Estatal*	

Proyecto para incentivar la diversificación de productos y servicios turísticos.	*Establecer vinculación con los prestadores de servicios cinegéticos y de pesca deportiva para posicionar a Mazatlán en estos segmentos.*	*SECTUR Estatal*	*Históricamente en el destino las actividades cinegéticas y de pesca deportiva han sido populares, sobre todo para el turismo extranjero ya que el destino cuenta con los recursos de infraestructura y naturales para ello.*
	Coordinar esfuerzos entre hoteleros y estos dos segmentos para ofrecer promociones a través de productos y paquetes innovadores complementarios.	*SECTUR Estatal*	
	Revisión de regulación para el desarrollo del turismo cinegético para agilizar la tramitología de la actividad.	*SECTUR Estatal*	
	Colaborar con información, folletos, promoción y la participación en foros relacionados con la actividad cinegética y de pesca deportiva.	*SECTUR Estatal*	

Proyecto para incentivar la diversificación de productos y servicios turísticos.	*Establecer vinculación con los prestadores de servicios cinegéticos y de pesca deportiva para posicionar a Mazatlán en estos segmentos.*	*SECTUR Estatal*	*Históricamente en el destino las actividades cinegéticas y de pesca deportiva han sido populares, sobre todo para el turismo extranjero ya que el destino cuenta con los recursos de infraestructura y naturales para ello.*
	Coordinar esfuerzos entre hoteleros y estos dos segmentos para ofrecer promociones a través de productos y paquetes innovadores complementarios.	*SECTUR Estatal*	
	Revisión de regulación para el desarrollo del turismo cinegético para agilizar la tramitología de la actividad.	*SECTUR Estatal*	
	Colaborar con información, folletos, promoción y la participación en foros relacionados con la actividad cinegética y de pesca deportiva.	*SECTUR Estatal*	

Proyecto para incentivar la diversificación de productos y servicios turísticos.	*Establecer vinculación con los prestadores de servicios cinegéticos y de pesca deportiva para posicionar a Mazatlán en estos segmentos.*	*SECTUR Estatal*	*Históricamente en el destino las actividades cinegéticas y de pesca deportiva han sido populares, sobre todo para el turismo extranjero ya que el destino cuenta con los recursos de infraestructura y naturales para ello.*
	Coordinar esfuerzos entre hoteleros y estos dos segmentos para ofrecer promociones a través de productos y paquetes innovadores complementarios.	*SECTUR Estatal*	
	Revisión de regulación para el desarrollo del turismo cinegético para agilizar la tramitología de la actividad.	*SECTUR Estatal*	
	Colaborar con información, folletos, promoción y la participación en foros relacionados con la actividad cinegética y de pesca deportiva.	*SECTUR Estatal*	

Proyecto para incentivar la diversificación de productos y servicios turísticos.	*Establecer vinculación con los prestadores de servicios cinegéticos y de pesca deportiva para posicionar a Mazatlán en estos segmentos.*	*SECTUR Estatal*	*Históricamente en el destino las actividades cinegéticas y de pesca deportiva han sido populares, sobre todo para el turismo extranjero ya que el destino cuenta con los recursos de infraestructura y naturales para ello.*
	Coordinar esfuerzos entre hoteleros y estos dos segmentos para ofrecer promociones a través de productos y paquetes innovadores complementarios.	*SECTUR Estatal*	
	Revisión de regulación para el desarrollo del turismo cinegético para agilizar la tramitología de la actividad.	*SECTUR Estatal*	
	Colaborar con información, folletos, promoción y la participación en foros relacionados con la actividad cinegética y de pesca deportiva.	*SECTUR Estatal*	

Proyecto para incentivar la diversificación de productos y servicios turísticos.	*Establecer vinculación con los prestadores de servicios cinegéticos y de pesca deportiva para posicionar a Mazatlán en estos segmentos.*	*SECTUR Estatal*	*Históricamente en el destino las actividades cinegéticas y de pesca deportiva han sido populares, sobre todo para el turismo extranjero ya que el destino cuenta con los recursos de infraestructura y naturales para ello.*
	Coordinar esfuerzos entre hoteleros y estos dos segmentos para ofrecer promociones a través de productos y paquetes innovadores complementarios.	*SECTUR Estatal*	
	Revisión de regulación para el desarrollo del turismo cinegético para agilizar la tramitología de la actividad.	*SECTUR Estatal*	
	Colaborar con información, folletos, promoción y la participación en foros relacionados con la actividad cinegética y de pesca deportiva.	*SECTUR Estatal*	

Proyecto para incentivar la diversificación de productos y servicios turísticos.	*Establecer vinculación con los prestadores de servicios cinegéticos y de pesca deportiva para posicionar a Mazatlán en estos segmentos.*	*SECTUR Estatal*	*Históricamente en el destino las actividades cinegéticas y de pesca deportiva han sido populares, sobre todo para el turismo extranjero ya que el destino cuenta con los recursos de infraestructura y naturales para ello.*
	Coordinar esfuerzos entre hoteleros y estos dos segmentos para ofrecer promociones a través de productos y paquetes innovadores complementarios.	*SECTUR Estatal*	
	Revisión de regulación para el desarrollo del turismo cinegético para agilizar la tramitología de la actividad.	*SECTUR Estatal*	
	Colaborar con información, folletos, promoción y la participación en foros relacionados con la actividad cinegética y de pesca deportiva.	*SECTUR Estatal*	

Proyecto para incentivar la diversificación de productos y servicios turísticos.	*Establecer vinculación con los prestadores de servicios cinegéticos y de pesca deportiva para posicionar a Mazatlán en estos segmentos.*	*SECTUR Estatal*	*Históricamente en el destino las actividades cinegéticas y de pesca deportiva han sido populares, sobre todo para el turismo extranjero ya que el destino cuenta con los recursos de infraestructura y naturales para ello.*
	Coordinar esfuerzos entre hoteleros y estos dos segmentos para ofrecer promociones a través de productos y paquetes innovadores complementarios.	*SECTUR Estatal*	
	Revisión de regulación para el desarrollo del turismo cinegético para agilizar la tramitología de la actividad.	*SECTUR Estatal*	
	Colaborar con información, folletos, promoción y la participación en foros relacionados con la actividad cinegética y de pesca deportiva.	*SECTUR Estatal*	

Proyecto para incentivar la diversificación de productos y servicios turísticos.	*Establecer vinculación con los prestadores de servicios cinegéticos y de pesca deportiva para posicionar a Mazatlán en estos segmentos.*	*SECTUR Estatal*	*Históricamente en el destino las actividades cinegéticas y de pesca deportiva han sido populares, sobre todo para el turismo extranjero ya que el destino cuenta con los recursos de infraestructura y naturales para ello.*
	Coordinar esfuerzos entre hoteleros y estos dos segmentos para ofrecer promociones a través de productos y paquetes innovadores complementarios.	*SECTUR Estatal*	
	Revisión de regulación para el desarrollo del turismo cinegético para agilizar la tramitología de la actividad.	*SECTUR Estatal*	
	Colaborar con información, folletos, promoción y la participación en foros relacionados con la actividad cinegética y de pesca deportiva.	*SECTUR Estatal*	

Proyecto para incentivar la diversificación de productos y servicios turísticos.	*Establecer vinculación con los prestadores de servicios cinegéticos y de pesca deportiva para posicionar a Mazatlán en estos segmentos.*	*SECTUR Estatal*	*Históricamente en el destino las actividades cinegéticas y de pesca deportiva han sido populares, sobre todo para el turismo extranjero ya que el destino cuenta con los recursos de infraestructura y naturales para ello.*
	Coordinar esfuerzos entre hoteleros y estos dos segmentos para ofrecer promociones a través de productos y paquetes innovadores complementarios.	*SECTUR Estatal*	
	Revisión de regulación para el desarrollo del turismo cinegético para agilizar la tramitología de la actividad.	*SECTUR Estatal*	
	Colaborar con información, folletos, promoción y la participación en foros relacionados con la actividad cinegética y de pesca deportiva.	*SECTUR Estatal*	

Proyecto para incentivar la diversificación de productos y servicios turísticos.	*Establecer vinculación con los prestadores de servicios cinegéticos y de pesca deportiva para posicionar a Mazatlán en estos segmentos.*	*SECTUR Estatal*	*Históricamente en el destino las actividades cinegéticas y de pesca deportiva han sido populares, sobre todo para el turismo extranjero ya que el destino cuenta con los recursos de infraestructura y naturales para ello.*
	Coordinar esfuerzos entre hoteleros y estos dos segmentos para ofrecer promociones a través de productos y paquetes innovadores complementarios.	*SECTUR Estatal*	
	Revisión de regulación para el desarrollo del turismo cinegético para agilizar la tramitología de la actividad.	*SECTUR Estatal*	
	Colaborar con información, folletos, promoción y la participación en foros relacionados con la actividad cinegética y de pesca deportiva.	*SECTUR Estatal*	

Proyecto para incentivar la diversificación de productos y servicios turísticos.	*Establecer vinculación con los prestadores de servicios cinegéticos y de pesca deportiva para posicionar a Mazatlán en estos segmentos.*	*SECTUR Estatal*	*Históricamente en el destino las actividades cinegéticas y de pesca deportiva han sido populares, sobre todo para el turismo extranjero ya que el destino cuenta con los recursos de infraestructura y naturales para ello.*
	Coordinar esfuerzos entre hoteleros y estos dos segmentos para ofrecer promociones a través de productos y paquetes innovadores complementarios.	*SECTUR Estatal*	
	Revisión de regulación para el desarrollo del turismo cinegético para agilizar la tramitología de la actividad.	*SECTUR Estatal*	
	Colaborar con información, folletos, promoción y la participación en foros relacionados con la actividad cinegética y de pesca deportiva.	*SECTUR Estatal*	

Proyecto para incentivar la diversificación de productos y servicios turísticos.	*Establecer vinculación con los prestadores de servicios cinegéticos y de pesca deportiva para posicionar a Mazatlán en estos segmentos.*	*SECTUR Estatal*	*Históricamente en el destino las actividades cinegéticas y de pesca deportiva han sido populares, sobre todo para el turismo extranjero ya que el destino cuenta con los recursos de infraestructura y naturales para ello.*
	Coordinar esfuerzos entre hoteleros y estos dos segmentos para ofrecer promociones a través de productos y paquetes innovadores complementarios.	*SECTUR Estatal*	
	Revisión de regulación para el desarrollo del turismo cinegético para agilizar la tramitología de la actividad.	*SECTUR Estatal*	
	Colaborar con información, folletos, promoción y la participación en foros relacionados con la actividad cinegética y de pesca deportiva.	*SECTUR Estatal*	

Proyecto para incentivar la diversificación de productos y servicios turísticos.	*Establecer vinculación con los prestadores de servicios cinegéticos y de pesca deportiva para posicionar a Mazatlán en estos segmentos.*	*SECTUR Estatal*	*Históricamente en el destino las actividades cinegéticas y de pesca deportiva han sido populares, sobre todo para el turismo extranjero ya que el destino cuenta con los recursos de infraestructura y naturales para ello.*
	Coordinar esfuerzos entre hoteleros y estos dos segmentos para ofrecer promociones a través de productos y paquetes innovadores complementarios.	*SECTUR Estatal*	
	Revisión de regulación para el desarrollo del turismo cinegético para agilizar la tramitología de la actividad.	*SECTUR Estatal*	
	Colaborar con información, folletos, promoción y la participación en foros relacionados con la actividad cinegética y de pesca deportiva.	*SECTUR Estatal*	

Proyecto para incentivar la diversificación de productos y servicios turísticos.	*Establecer vinculación con los prestadores de servicios cinegéticos y de pesca deportiva para posicionar a Mazatlán en estos segmentos.*	*SECTUR Estatal*	*Históricamente en el destino las actividades cinegéticas y de pesca deportiva han sido populares, sobre todo para el turismo extranjero ya que el destino cuenta con los recursos de infraestructura y naturales para ello.*
	Coordinar esfuerzos entre hoteleros y estos dos segmentos para ofrecer promociones a través de productos y paquetes innovadores complementarios.	*SECTUR Estatal*	
	Revisión de regulación para el desarrollo del turismo cinegético para agilizar la tramitología de la actividad.	*SECTUR Estatal*	
	Colaborar con información, folletos, promoción y la participación en foros relacionados con la actividad cinegética y de pesca deportiva.	*SECTUR Estatal*	

Proyecto para incentivar la diversificación de productos y servicios turísticos.	*Establecer vinculación con los prestadores de servicios cinegéticos y de pesca deportiva para posicionar a Mazatlán en estos segmentos.*	*SECTUR Estatal*	*Históricamente en el destino las actividades cinegéticas y de pesca deportiva han sido populares, sobre todo para el turismo extranjero ya que el destino cuenta con los recursos de infraestructura y naturales para ello.*
	Coordinar esfuerzos entre hoteleros y estos dos segmentos para ofrecer promociones a través de productos y paquetes innovadores complementarios.	*SECTUR Estatal*	
	Revisión de regulación para el desarrollo del turismo cinegético para agilizar la tramitología de la actividad.	*SECTUR Estatal*	
	Colaborar con información, folletos, promoción y la participación en foros relacionados con la actividad cinegética y de pesca deportiva.	*SECTUR Estatal*	

Proyecto para incentivar la diversificación de productos y servicios turísticos.	*Establecer vinculación con los prestadores de servicios cinegéticos y de pesca deportiva para posicionar a Mazatlán en estos segmentos.*	*SECTUR Estatal*	*Históricamente en el destino las actividades cinegéticas y de pesca deportiva han sido populares, sobre todo para el turismo extranjero ya que el destino cuenta con los recursos de infraestructura y naturales para ello.*
	Coordinar esfuerzos entre hoteleros y estos dos segmentos para ofrecer promociones a través de productos y paquetes innovadores complementarios.	*SECTUR Estatal*	
	Revisión de regulación para el desarrollo del turismo cinegético para agilizar la tramitología de la actividad.	*SECTUR Estatal*	
	Colaborar con información, folletos, promoción y la participación en foros relacionados con la actividad cinegética y de pesca deportiva.	*SECTUR Estatal*	

Proyecto para incentivar la diversificación de productos y servicios turísticos.	*Establecer vinculación con los prestadores de servicios cinegéticos y de pesca deportiva para posicionar a Mazatlán en estos segmentos.*	*SECTUR Estatal*	*Históricamente en el destino las actividades cinegéticas y de pesca deportiva han sido populares, sobre todo para el turismo extranjero ya que el destino cuenta con los recursos de infraestructura y naturales para ello.*
	Coordinar esfuerzos entre hoteleros y estos dos segmentos para ofrecer promociones a través de productos y paquetes innovadores complementarios.	*SECTUR Estatal*	
	Revisión de regulación para el desarrollo del turismo cinegético para agilizar la tramitología de la actividad.	*SECTUR Estatal*	
	Colaborar con información, folletos, promoción y la participación en foros relacionados con la actividad cinegética y de pesca deportiva.	*SECTUR Estatal*	

Proyecto para incentivar la diversificación de productos y servicios turísticos.	*Establecer vinculación con los prestadores de servicios cinegéticos y de pesca deportiva para posicionar a Mazatlán en estos segmentos.*	*SECTUR Estatal*	*Históricamente en el destino las actividades cinegéticas y de pesca deportiva han sido populares, sobre todo para el turismo extranjero ya que el destino cuenta con los recursos de infraestructura y naturales para ello.*
	Coordinar esfuerzos entre hoteleros y estos dos segmentos para ofrecer promociones a través de productos y paquetes innovadores complementarios.	*SECTUR Estatal*	
	Revisión de regulación para el desarrollo del turismo cinegético para agilizar la tramitología de la actividad.	*SECTUR Estatal*	
	Colaborar con información, folletos, promoción y la participación en foros relacionados con la actividad cinegética y de pesca deportiva.	*SECTUR Estatal*	

Proyecto para incentivar la diversificación de productos y servicios turísticos.	*Establecer vinculación con los prestadores de servicios cinegéticos y de pesca deportiva para posicionar a Mazatlán en estos segmentos.*	*SECTUR Estatal*	*Históricamente en el destino las actividades cinegéticas y de pesca deportiva han sido populares, sobre todo para el turismo extranjero ya que el destino cuenta con los recursos de infraestructura y naturales para ello.*
	Coordinar esfuerzos entre hoteleros y estos dos segmentos para ofrecer promociones a través de productos y paquetes innovadores complementarios.	*SECTUR Estatal*	
	Revisión de regulación para el desarrollo del turismo cinegético para agilizar la tramitología de la actividad.	*SECTUR Estatal*	
	Colaborar con información, folletos, promoción y la participación en foros relacionados con la actividad cinegética y de pesca deportiva.	*SECTUR Estatal*	

Proyecto para incentivar la diversificación de productos y servicios turísticos.	*Establecer vinculación con los prestadores de servicios cinegéticos y de pesca deportiva para posicionar a Mazatlán en estos segmentos.*	*SECTUR Estatal*	*Históricamente en el destino las actividades cinegéticas y de pesca deportiva han sido populares, sobre todo para el turismo extranjero ya que el destino cuenta con los recursos de infraestructura y naturales para ello.*
	Coordinar esfuerzos entre hoteleros y estos dos segmentos para ofrecer promociones a través de productos y paquetes innovadores complementarios.	*SECTUR Estatal*	
	Revisión de regulación para el desarrollo del turismo cinegético para agilizar la tramitología de la actividad.	*SECTUR Estatal*	
	Colaborar con información, folletos, promoción y la participación en foros relacionados con la actividad cinegética y de pesca deportiva.	*SECTUR Estatal*	

Proyecto para incentivar la diversificación de productos y servicios turísticos.	*Establecer vinculación con los prestadores de servicios cinegéticos y de pesca deportiva para posicionar a Mazatlán en estos segmentos.*	*SECTUR Estatal*	*Históricamente en el destino las actividades cinegéticas y de pesca deportiva han sido populares, sobre todo para el turismo extranjero ya que el destino cuenta con los recursos de infraestructura y naturales para ello.*
	Coordinar esfuerzos entre hoteleros y estos dos segmentos para ofrecer promociones a través de productos y paquetes innovadores complementarios.	*SECTUR Estatal*	
	Revisión de regulación para el desarrollo del turismo cinegético para agilizar la tramitología de la actividad.	*SECTUR Estatal*	
	Colaborar con información, folletos, promoción y la participación en foros relacionados con la actividad cinegética y de pesca deportiva.	*SECTUR Estatal*	

Proyecto para incentivar la diversificación de productos y servicios turísticos.	*Establecer vinculación con los prestadores de servicios cinegéticos y de pesca deportiva para posicionar a Mazatlán en estos segmentos.*	*SECTUR Estatal*	*Históricamente en el destino las actividades cinegéticas y de pesca deportiva han sido populares, sobre todo para el turismo extranjero ya que el destino cuenta con los recursos de infraestructura y naturales para ello.*
	Coordinar esfuerzos entre hoteleros y estos dos segmentos para ofrecer promociones a través de productos y paquetes innovadores complementarios.	*SECTUR Estatal*	
	Revisión de regulación para el desarrollo del turismo cinegético para agilizar la tramitología de la actividad.	*SECTUR Estatal*	
	Colaborar con información, folletos, promoción y la participación en foros relacionados con la actividad cinegética y de pesca deportiva.	*SECTUR Estatal*	

Proyecto para incentivar la diversificación de productos y servicios turísticos.	*Establecer vinculación con los prestadores de servicios cinegéticos y de pesca deportiva para posicionar a Mazatlán en estos segmentos.*	*SECTUR Estatal*	*Históricamente en el destino las actividades cinegéticas y de pesca deportiva han sido populares, sobre todo para el turismo extranjero ya que el destino cuenta con los recursos de infraestructura y naturales para ello.*
	Coordinar esfuerzos entre hoteleros y estos dos segmentos para ofrecer promociones a través de productos y paquetes innovadores complementarios.	*SECTUR Estatal*	
	Revisión de regulación para el desarrollo del turismo cinegético para agilizar la tramitología de la actividad.	*SECTUR Estatal*	
	Colaborar con información, folletos, promoción y la participación en foros relacionados con la actividad cinegética y de pesca deportiva.	*SECTUR Estatal*	

Proyecto para incentivar la diversificación de productos y servicios turísticos.	*Establecer vinculación con los prestadores de servicios cinegéticos y de pesca deportiva para posicionar a Mazatlán en estos segmentos.*	*SECTUR Estatal*	*Históricamente en el destino las actividades cinegéticas y de pesca deportiva han sido populares, sobre todo para el turismo extranjero ya que el destino cuenta con los recursos de infraestructura y naturales para ello.*
	Coordinar esfuerzos entre hoteleros y estos dos segmentos para ofrecer promociones a través de productos y paquetes innovadores complementarios.	*SECTUR Estatal*	
	Revisión de regulación para el desarrollo del turismo cinegético para agilizar la tramitología de la actividad.	*SECTUR Estatal*	
	Colaborar con información, folletos, promoción y la participación en foros relacionados con la actividad cinegética y de pesca deportiva.	*SECTUR Estatal*	

Proyecto para incentivar la diversificación de productos y servicios turísticos.	*Establecer vinculación con los prestadores de servicios cinegéticos y de pesca deportiva para posicionar a Mazatlán en estos segmentos.*	*SECTUR Estatal*	*Históricamente en el destino las actividades cinegéticas y de pesca deportiva han sido populares, sobre todo para el turismo extranjero ya que el destino cuenta con los recursos de infraestructura y naturales para ello.*
	Coordinar esfuerzos entre hoteleros y estos dos segmentos para ofrecer promociones a través de productos y paquetes innovadores complementarios.	*SECTUR Estatal*	
	Revisión de regulación para el desarrollo del turismo cinegético para agilizar la tramitología de la actividad.	*SECTUR Estatal*	
	Colaborar con información, folletos, promoción y la participación en foros relacionados con la actividad cinegética y de pesca deportiva.	*SECTUR Estatal*	

Proyecto para incentivar la diversificación de productos y servicios turísticos.	*Establecer vinculación con los prestadores de servicios cinegéticos y de pesca deportiva para posicionar a Mazatlán en estos segmentos.*	*SECTUR Estatal*	*Históricamente en el destino las actividades cinegéticas y de pesca deportiva han sido populares, sobre todo para el turismo extranjero ya que el destino cuenta con los recursos de infraestructura y naturales para ello.*
	Coordinar esfuerzos entre hoteleros y estos dos segmentos para ofrecer promociones a través de productos y paquetes innovadores complementarios.	*SECTUR Estatal*	
	Revisión de regulación para el desarrollo del turismo cinegético para agilizar la tramitología de la actividad.	*SECTUR Estatal*	
	Colaborar con información, folletos, promoción y la participación en foros relacionados con la actividad cinegética y de pesca deportiva.	*SECTUR Estatal*	

Proyecto para incentivar la diversificación de productos y servicios turísticos.	*Establecer vinculación con los prestadores de servicios cinegéticos y de pesca deportiva para posicionar a Mazatlán en estos segmentos.*	*SECTUR Estatal*	*Históricamente en el destino las actividades cinegéticas y de pesca deportiva han sido populares, sobre todo para el turismo extranjero ya que el destino cuenta con los recursos de infraestructura y naturales para ello.*
	Coordinar esfuerzos entre hoteleros y estos dos segmentos para ofrecer promociones a través de productos y paquetes innovadores complementarios.	*SECTUR Estatal*	
	Revisión de regulación para el desarrollo del turismo cinegético para agilizar la tramitología de la actividad.	*SECTUR Estatal*	
	Colaborar con información, folletos, promoción y la participación en foros relacionados con la actividad cinegética y de pesca deportiva.	*SECTUR Estatal*	

Proyecto para incentivar la diversificación de productos y servicios turísticos.	*Establecer vinculación con los prestadores de servicios cinegéticos y de pesca deportiva para posicionar a Mazatlán en estos segmentos.*	*SECTUR Estatal*	*Históricamente en el destino las actividades cinegéticas y de pesca deportiva han sido populares, sobre todo para el turismo extranjero ya que el destino cuenta con los recursos de infraestructura y naturales para ello.*
	Coordinar esfuerzos entre hoteleros y estos dos segmentos para ofrecer promociones a través de productos y paquetes innovadores complementarios.	*SECTUR Estatal*	
	Revisión de regulación para el desarrollo del turismo cinegético para agilizar la tramitología de la actividad.	*SECTUR Estatal*	
	Colaborar con información, folletos, promoción y la participación en foros relacionados con la actividad cinegética y de pesca deportiva.	*SECTUR Estatal*	

Proyecto para incentivar la diversificación de productos y servicios turísticos.	*Establecer vinculación con los prestadores de servicios cinegéticos y de pesca deportiva para posicionar a Mazatlán en estos segmentos.*	*SECTUR Estatal*	*Históricamente en el destino las actividades cinegéticas y de pesca deportiva han sido populares, sobre todo para el turismo extranjero ya que el destino cuenta con los recursos de infraestructura y naturales para ello.*
	Coordinar esfuerzos entre hoteleros y estos dos segmentos para ofrecer promociones a través de productos y paquetes innovadores complementarios.	*SECTUR Estatal*	
	Revisión de regulación para el desarrollo del turismo cinegético para agilizar la tramitología de la actividad.	*SECTUR Estatal*	
	Colaborar con información, folletos, promoción y la participación en foros relacionados con la actividad cinegética y de pesca deportiva.	*SECTUR Estatal*	

Proyecto para incentivar la diversificación de productos y servicios turísticos.	*Establecer vinculación con los prestadores de servicios cinegéticos y de pesca deportiva para posicionar a Mazatlán en estos segmentos.*	*SECTUR Estatal*	*Históricamente en el destino las actividades cinegéticas y de pesca deportiva han sido populares, sobre todo para el turismo extranjero ya que el destino cuenta con los recursos de infraestructura y naturales para ello.*
	Coordinar esfuerzos entre hoteleros y estos dos segmentos para ofrecer promociones a través de productos y paquetes innovadores complementarios.	*SECTUR Estatal*	
	Revisión de regulación para el desarrollo del turismo cinegético para agilizar la tramitología de la actividad.	*SECTUR Estatal*	
	Colaborar con información, folletos, promoción y la participación en foros relacionados con la actividad cinegética y de pesca deportiva.	*SECTUR Estatal*	

Proyecto para incentivar la diversificación de productos y servicios turísticos.	*Establecer vinculación con los prestadores de servicios cinegéticos y de pesca deportiva para posicionar a Mazatlán en estos segmentos.*	*SECTUR Estatal*	*Históricamente en el destino las actividades cinegéticas y de pesca deportiva han sido populares, sobre todo para el turismo extranjero ya que el destino cuenta con los recursos de infraestructura y naturales para ello.*
	Coordinar esfuerzos entre hoteleros y estos dos segmentos para ofrecer promociones a través de productos y paquetes innovadores complementarios.	*SECTUR Estatal*	
	Revisión de regulación para el desarrollo del turismo cinegético para agilizar la tramitología de la actividad.	*SECTUR Estatal*	
	Colaborar con información, folletos, promoción y la participación en foros relacionados con la actividad cinegética y de pesca deportiva.	*SECTUR Estatal*	

Proyecto para incentivar la diversificación de productos y servicios turísticos.	*Establecer vinculación con los prestadores de servicios cinegéticos y de pesca deportiva para posicionar a Mazatlán en estos segmentos.*	*SECTUR Estatal*	*Históricamente en el destino las actividades cinegéticas y de pesca deportiva han sido populares, sobre todo para el turismo extranjero ya que el destino cuenta con los recursos de infraestructura y naturales para ello.*
	Coordinar esfuerzos entre hoteleros y estos dos segmentos para ofrecer promociones a través de productos y paquetes innovadores complementarios.	*SECTUR Estatal*	
	Revisión de regulación para el desarrollo del turismo cinegético para agilizar la tramitología de la actividad.	*SECTUR Estatal*	
	Colaborar con información, folletos, promoción y la participación en foros relacionados con la actividad cinegética y de pesca deportiva.	*SECTUR Estatal*	

Proyecto para incentivar la diversificación de productos y servicios turísticos.	*Establecer vinculación con los prestadores de servicios cinegéticos y de pesca deportiva para posicionar a Mazatlán en estos segmentos.*	*SECTUR Estatal*	*Históricamente en el destino las actividades cinegéticas y de pesca deportiva han sido populares, sobre todo para el turismo extranjero ya que el destino cuenta con los recursos de infraestructura y naturales para ello.*
	Coordinar esfuerzos entre hoteleros y estos dos segmentos para ofrecer promociones a través de productos y paquetes innovadores complementarios.	*SECTUR Estatal*	
	Revisión de regulación para el desarrollo del turismo cinegético para agilizar la tramitología de la actividad.	*SECTUR Estatal*	
	Colaborar con información, folletos, promoción y la participación en foros relacionados con la actividad cinegética y de pesca deportiva.	*SECTUR Estatal*	

Proyecto para incentivar la diversificación de productos y servicios turísticos.	*Establecer vinculación con los prestadores de servicios cinegéticos y de pesca deportiva para posicionar a Mazatlán en estos segmentos.*	*SECTUR Estatal*	*Históricamente en el destino las actividades cinegéticas y de pesca deportiva han sido populares, sobre todo para el turismo extranjero ya que el destino cuenta con los recursos de infraestructura y naturales para ello.*
	Coordinar esfuerzos entre hoteleros y estos dos segmentos para ofrecer promociones a través de productos y paquetes innovadores complementarios.	*SECTUR Estatal*	
	Revisión de regulación para el desarrollo del turismo cinegético para agilizar la tramitología de la actividad.	*SECTUR Estatal*	
	Colaborar con información, folletos, promoción y la participación en foros relacionados con la actividad cinegética y de pesca deportiva.	*SECTUR Estatal*	

Proyecto para incentivar la diversificación de productos y servicios turísticos.	*Establecer vinculación con los prestadores de servicios cinegéticos y de pesca deportiva para posicionar a Mazatlán en estos segmentos.*	*SECTUR Estatal*	*Históricamente en el destino las actividades cinegéticas y de pesca deportiva han sido populares, sobre todo para el turismo extranjero ya que el destino cuenta con los recursos de infraestructura y naturales para ello.*
	Coordinar esfuerzos entre hoteleros y estos dos segmentos para ofrecer promociones a través de productos y paquetes innovadores complementarios.	*SECTUR Estatal*	
	Revisión de regulación para el desarrollo del turismo cinegético para agilizar la tramitología de la actividad.	*SECTUR Estatal*	
	Colaborar con información, folletos, promoción y la participación en foros relacionados con la actividad cinegética y de pesca deportiva.	*SECTUR Estatal*	

Proyecto para incentivar la diversificación de productos y servicios turísticos.	*Establecer vinculación con los prestadores de servicios cinegéticos y de pesca deportiva para posicionar a Mazatlán en estos segmentos.*	*SECTUR Estatal*	*Históricamente en el destino las actividades cinegéticas y de pesca deportiva han sido populares, sobre todo para el turismo extranjero ya que el destino cuenta con los recursos de infraestructura y naturales para ello.*
	Coordinar esfuerzos entre hoteleros y estos dos segmentos para ofrecer promociones a través de productos y paquetes innovadores complementarios.	*SECTUR Estatal*	
	Revisión de regulación para el desarrollo del turismo cinegético para agilizar la tramitología de la actividad.	*SECTUR Estatal*	
	Colaborar con información, folletos, promoción y la participación en foros relacionados con la actividad cinegética y de pesca deportiva.	*SECTUR Estatal*	

Proyecto para incentivar la diversificación de productos y servicios turísticos.	*Establecer vinculación con los prestadores de servicios cinegéticos y de pesca deportiva para posicionar a Mazatlán en estos segmentos.*	*SECTUR Estatal*	*Históricamente en el destino las actividades cinegéticas y de pesca deportiva han sido populares, sobre todo para el turismo extranjero ya que el destino cuenta con los recursos de infraestructura y naturales para ello.*
	Coordinar esfuerzos entre hoteleros y estos dos segmentos para ofrecer promociones a través de productos y paquetes innovadores complementarios.	*SECTUR Estatal*	
	Revisión de regulación para el desarrollo del turismo cinegético para agilizar la tramitología de la actividad.	*SECTUR Estatal*	
	Colaborar con información, folletos, promoción y la participación en foros relacionados con la actividad cinegética y de pesca deportiva.	*SECTUR Estatal*	

Proyecto para incentivar la diversificación de productos y servicios turísticos.	*Establecer vinculación con los prestadores de servicios cinegéticos y de pesca deportiva para posicionar a Mazatlán en estos segmentos.*	*SECTUR Estatal*	*Históricamente en el destino las actividades cinegéticas y de pesca deportiva han sido populares, sobre todo para el turismo extranjero ya que el destino cuenta con los recursos de infraestructura y naturales para ello.*
	Coordinar esfuerzos entre hoteleros y estos dos segmentos para ofrecer promociones a través de productos y paquetes innovadores complementarios.	*SECTUR Estatal*	
	Revisión de regulación para el desarrollo del turismo cinegético para agilizar la tramitología de la actividad.	*SECTUR Estatal*	
	Colaborar con información, folletos, promoción y la participación en foros relacionados con la actividad cinegética y de pesca deportiva.	*SECTUR Estatal*	

Proyecto para incentivar la diversificación de productos y servicios turísticos.	*Establecer vinculación con los prestadores de servicios cinegéticos y de pesca deportiva para posicionar a Mazatlán en estos segmentos.*	*SECTUR Estatal*	*Históricamente en el destino las actividades cinegéticas y de pesca deportiva han sido populares, sobre todo para el turismo extranjero ya que el destino cuenta con los recursos de infraestructura y naturales para ello.*
	Coordinar esfuerzos entre hoteleros y estos dos segmentos para ofrecer promociones a través de productos y paquetes innovadores complementarios.	*SECTUR Estatal*	
	Revisión de regulación para el desarrollo del turismo cinegético para agilizar la tramitología de la actividad.	*SECTUR Estatal*	
	Colaborar con información, folletos, promoción y la participación en foros relacionados con la actividad cinegética y de pesca deportiva.	*SECTUR Estatal*	

Proyecto para incentivar la diversificación de productos y servicios turísticos.	*Establecer vinculación con los prestadores de servicios cinegéticos y de pesca deportiva para posicionar a Mazatlán en estos segmentos.*	*SECTUR Estatal*	*Históricamente en el destino las actividades cinegéticas y de pesca deportiva han sido populares, sobre todo para el turismo extranjero ya que el destino cuenta con los recursos de infraestructura y naturales para ello.*
	Coordinar esfuerzos entre hoteleros y estos dos segmentos para ofrecer promociones a través de productos y paquetes innovadores complementarios.	*SECTUR Estatal*	
	Revisión de regulación para el desarrollo del turismo cinegético para agilizar la tramitología de la actividad.	*SECTUR Estatal*	
	Colaborar con información, folletos, promoción y la participación en foros relacionados con la actividad cinegética y de pesca deportiva.	*SECTUR Estatal*	

Proyecto para incentivar la diversificación de productos y servicios turísticos.	*Establecer vinculación con los prestadores de servicios cinegéticos y de pesca deportiva para posicionar a Mazatlán en estos segmentos.*	*SECTUR Estatal*	*Históricamente en el destino las actividades cinegéticas y de pesca deportiva han sido populares, sobre todo para el turismo extranjero ya que el destino cuenta con los recursos de infraestructura y naturales para ello.*
	Coordinar esfuerzos entre hoteleros y estos dos segmentos para ofrecer promociones a través de productos y paquetes innovadores complementarios.	*SECTUR Estatal*	
	Revisión de regulación para el desarrollo del turismo cinegético para agilizar la tramitología de la actividad.	*SECTUR Estatal*	
	Colaborar con información, folletos, promoción y la participación en foros relacionados con la actividad cinegética y de pesca deportiva.	*SECTUR Estatal*	

Proyecto para incentivar la diversificación de productos y servicios turísticos.	*Establecer vinculación con los prestadores de servicios cinegéticos y de pesca deportiva para posicionar a Mazatlán en estos segmentos.*	*SECTUR Estatal*	*Históricamente en el destino las actividades cinegéticas y de pesca deportiva han sido populares, sobre todo para el turismo extranjero ya que el destino cuenta con los recursos de infraestructura y naturales para ello.*
	Coordinar esfuerzos entre hoteleros y estos dos segmentos para ofrecer promociones a través de productos y paquetes innovadores complementarios.	*SECTUR Estatal*	
	Revisión de regulación para el desarrollo del turismo cinegético para agilizar la tramitología de la actividad.	*SECTUR Estatal*	
	Colaborar con información, folletos, promoción y la participación en foros relacionados con la actividad cinegética y de pesca deportiva.	*SECTUR Estatal*	

Proyecto para incentivar la diversificación de productos y servicios turísticos.	*Establecer vinculación con los prestadores de servicios cinegéticos y de pesca deportiva para posicionar a Mazatlán en estos segmentos.*	*SECTUR Estatal*	*Históricamente en el destino las actividades cinegéticas y de pesca deportiva han sido populares, sobre todo para el turismo extranjero ya que el destino cuenta con los recursos de infraestructura y naturales para ello.*
	Coordinar esfuerzos entre hoteleros y estos dos segmentos para ofrecer promociones a través de productos y paquetes innovadores complementarios.	*SECTUR Estatal*	
	Revisión de regulación para el desarrollo del turismo cinegético para agilizar la tramitología de la actividad.	*SECTUR Estatal*	
	Colaborar con información, folletos, promoción y la participación en foros relacionados con la actividad cinegética y de pesca deportiva.	*SECTUR Estatal*	

Proyecto para incentivar la diversificación de productos y servicios turísticos.	*Establecer vinculación con los prestadores de servicios cinegéticos y de pesca deportiva para posicionar a Mazatlán en estos segmentos.*	*SECTUR Estatal*	*Históricamente en el destino las actividades cinegéticas y de pesca deportiva han sido populares, sobre todo para el turismo extranjero ya que el destino cuenta con los recursos de infraestructura y naturales para ello.*
	Coordinar esfuerzos entre hoteleros y estos dos segmentos para ofrecer promociones a través de productos y paquetes innovadores complementarios.	*SECTUR Estatal*	
	Revisión de regulación para el desarrollo del turismo cinegético para agilizar la tramitología de la actividad.	*SECTUR Estatal*	
	Colaborar con información, folletos, promoción y la participación en foros relacionados con la actividad cinegética y de pesca deportiva.	*SECTUR Estatal*	

Proyecto para incentivar la diversificación de productos y servicios turísticos.	*Establecer vinculación con los prestadores de servicios cinegéticos y de pesca deportiva para posicionar a Mazatlán en estos segmentos.*	*SECTUR Estatal*	*Históricamente en el destino las actividades cinegéticas y de pesca deportiva han sido populares, sobre todo para el turismo extranjero ya que el destino cuenta con los recursos de infraestructura y naturales para ello.*
	Coordinar esfuerzos entre hoteleros y estos dos segmentos para ofrecer promociones a través de productos y paquetes innovadores complementarios.	*SECTUR Estatal*	
	Revisión de regulación para el desarrollo del turismo cinegético para agilizar la tramitología de la actividad.	*SECTUR Estatal*	
	Colaborar con información, folletos, promoción y la participación en foros relacionados con la actividad cinegética y de pesca deportiva.	*SECTUR Estatal*	

Proyecto para incentivar la diversificación de productos y servicios turísticos.	*Establecer vinculación con los prestadores de servicios cinegéticos y de pesca deportiva para posicionar a Mazatlán en estos segmentos.*	*SECTUR Estatal*	*Históricamente en el destino las actividades cinegéticas y de pesca deportiva han sido populares, sobre todo para el turismo extranjero ya que el destino cuenta con los recursos de infraestructura y naturales para ello.*
	Coordinar esfuerzos entre hoteleros y estos dos segmentos para ofrecer promociones a través de productos y paquetes innovadores complementarios.	*SECTUR Estatal*	
	Revisión de regulación para el desarrollo del turismo cinegético para agilizar la tramitología de la actividad.	*SECTUR Estatal*	
	Colaborar con información, folletos, promoción y la participación en foros relacionados con la actividad cinegética y de pesca deportiva.	*SECTUR Estatal*	

Proyecto para incentivar la diversificación de productos y servicios turísticos.	*Establecer vinculación con los prestadores de servicios cinegéticos y de pesca deportiva para posicionar a Mazatlán en estos segmentos.*	*SECTUR Estatal*	*Históricamente en el destino las actividades cinegéticas y de pesca deportiva han sido populares, sobre todo para el turismo extranjero ya que el destino cuenta con los recursos de infraestructura y naturales para ello.*
	Coordinar esfuerzos entre hoteleros y estos dos segmentos para ofrecer promociones a través de productos y paquetes innovadores complementarios.	*SECTUR Estatal*	
	Revisión de regulación para el desarrollo del turismo cinegético para agilizar la tramitología de la actividad.	*SECTUR Estatal*	
	Colaborar con información, folletos, promoción y la participación en foros relacionados con la actividad cinegética y de pesca deportiva.	*SECTUR Estatal*	

Proyecto para incentivar la diversificación de productos y servicios turísticos.	*Establecer vinculación con los prestadores de servicios cinegéticos y de pesca deportiva para posicionar a Mazatlán en estos segmentos.*	*SECTUR Estatal*	*Históricamente en el destino las actividades cinegéticas y de pesca deportiva han sido populares, sobre todo para el turismo extranjero ya que el destino cuenta con los recursos de infraestructura y naturales para ello.*
	Coordinar esfuerzos entre hoteleros y estos dos segmentos para ofrecer promociones a través de productos y paquetes innovadores complementarios.	*SECTUR Estatal*	
	Revisión de regulación para el desarrollo del turismo cinegético para agilizar la tramitología de la actividad.	*SECTUR Estatal*	
	Colaborar con información, folletos, promoción y la participación en foros relacionados con la actividad cinegética y de pesca deportiva.	*SECTUR Estatal*	

Proyecto para incentivar la diversificación de productos y servicios turísticos.	*Establecer vinculación con los prestadores de servicios cinegéticos y de pesca deportiva para posicionar a Mazatlán en estos segmentos.*	*SECTUR Estatal*	*Históricamente en el destino las actividades cinegéticas y de pesca deportiva han sido populares, sobre todo para el turismo extranjero ya que el destino cuenta con los recursos de infraestructura y naturales para ello.*
	Coordinar esfuerzos entre hoteleros y estos dos segmentos para ofrecer promociones a través de productos y paquetes innovadores complementarios.	*SECTUR Estatal*	
	Revisión de regulación para el desarrollo del turismo cinegético para agilizar la tramitología de la actividad.	*SECTUR Estatal*	
	Colaborar con información, folletos, promoción y la participación en foros relacionados con la actividad cinegética y de pesca deportiva.	*SECTUR Estatal*	

Proyecto para incentivar la diversificación de productos y servicios turísticos.	*Establecer vinculación con los prestadores de servicios cinegéticos y de pesca deportiva para posicionar a Mazatlán en estos segmentos.*	*SECTUR Estatal*	*Históricamente en el destino las actividades cinegéticas y de pesca deportiva han sido populares, sobre todo para el turismo extranjero ya que el destino cuenta con los recursos de infraestructura y naturales para ello.*
	Coordinar esfuerzos entre hoteleros y estos dos segmentos para ofrecer promociones a través de productos y paquetes innovadores complementarios.	*SECTUR Estatal*	
	Revisión de regulación para el desarrollo del turismo cinegético para agilizar la tramitología de la actividad.	*SECTUR Estatal*	
	Colaborar con información, folletos, promoción y la participación en foros relacionados con la actividad cinegética y de pesca deportiva.	*SECTUR Estatal*	

Proyecto para incentivar la diversificación de productos y servicios turísticos.	*Establecer vinculación con los prestadores de servicios cinegéticos y de pesca deportiva para posicionar a Mazatlán en estos segmentos.*	*SECTUR Estatal*	*Históricamente en el destino las actividades cinegéticas y de pesca deportiva han sido populares, sobre todo para el turismo extranjero ya que el destino cuenta con los recursos de infraestructura y naturales para ello.*
	Coordinar esfuerzos entre hoteleros y estos dos segmentos para ofrecer promociones a través de productos y paquetes innovadores complementarios.	*SECTUR Estatal*	
	Revisión de regulación para el desarrollo del turismo cinegético para agilizar la tramitología de la actividad.	*SECTUR Estatal*	
	Colaborar con información, folletos, promoción y la participación en foros relacionados con la actividad cinegética y de pesca deportiva.	*SECTUR Estatal*	

Proyecto para incentivar la diversificación de productos y servicios turísticos.	*Establecer vinculación con los prestadores de servicios cinegéticos y de pesca deportiva para posicionar a Mazatlán en estos segmentos.*	*SECTUR Estatal*	*Históricamente en el destino las actividades cinegéticas y de pesca deportiva han sido populares, sobre todo para el turismo extranjero ya que el destino cuenta con los recursos de infraestructura y naturales para ello.*
	Coordinar esfuerzos entre hoteleros y estos dos segmentos para ofrecer promociones a través de productos y paquetes innovadores complementarios.	*SECTUR Estatal*	
	Revisión de regulación para el desarrollo del turismo cinegético para agilizar la tramitología de la actividad.	*SECTUR Estatal*	
	Colaborar con información, folletos, promoción y la participación en foros relacionados con la actividad cinegética y de pesca deportiva.	*SECTUR Estatal*	

Proyecto para incentivar la diversificación de productos y servicios turísticos.	*Establecer vinculación con los prestadores de servicios cinegéticos y de pesca deportiva para posicionar a Mazatlán en estos segmentos.*	*SECTUR Estatal*	*Históricamente en el destino las actividades cinegéticas y de pesca deportiva han sido populares, sobre todo para el turismo extranjero ya que el destino cuenta con los recursos de infraestructura y naturales para ello.*
	Coordinar esfuerzos entre hoteleros y estos dos segmentos para ofrecer promociones a través de productos y paquetes innovadores complementarios.	*SECTUR Estatal*	
	Revisión de regulación para el desarrollo del turismo cinegético para agilizar la tramitología de la actividad.	*SECTUR Estatal*	
	Colaborar con información, folletos, promoción y la participación en foros relacionados con la actividad cinegética y de pesca deportiva.	*SECTUR Estatal*	

Proyecto para incentivar la diversificación de productos y servicios turísticos.	*Establecer vinculación con los prestadores de servicios cinegéticos y de pesca deportiva para posicionar a Mazatlán en estos segmentos.*	*SECTUR Estatal*	*Históricamente en el destino las actividades cinegéticas y de pesca deportiva han sido populares, sobre todo para el turismo extranjero ya que el destino cuenta con los recursos de infraestructura y naturales para ello.*
	Coordinar esfuerzos entre hoteleros y estos dos segmentos para ofrecer promociones a través de productos y paquetes innovadores complementarios.	*SECTUR Estatal*	
	Revisión de regulación para el desarrollo del turismo cinegético para agilizar la tramitología de la actividad.	*SECTUR Estatal*	
	Colaborar con información, folletos, promoción y la participación en foros relacionados con la actividad cinegética y de pesca deportiva.	*SECTUR Estatal*	

Proyecto para incentivar la diversificación de productos y servicios turísticos.	*Establecer vinculación con los prestadores de servicios cinegéticos y de pesca deportiva para posicionar a Mazatlán en estos segmentos.*	*SECTUR Estatal*	*Históricamente en el destino las actividades cinegéticas y de pesca deportiva han sido populares, sobre todo para el turismo extranjero ya que el destino cuenta con los recursos de infraestructura y naturales para ello.*
	Coordinar esfuerzos entre hoteleros y estos dos segmentos para ofrecer promociones a través de productos y paquetes innovadores complementarios.	*SECTUR Estatal*	
	Revisión de regulación para el desarrollo del turismo cinegético para agilizar la tramitología de la actividad.	*SECTUR Estatal*	
	Colaborar con información, folletos, promoción y la participación en foros relacionados con la actividad cinegética y de pesca deportiva.	*SECTUR Estatal*	

Proyecto para incentivar la diversificación de productos y servicios turísticos.	*Establecer vinculación con los prestadores de servicios cinegéticos y de pesca deportiva para posicionar a Mazatlán en estos segmentos.*	*SECTUR Estatal*	*Históricamente en el destino las actividades cinegéticas y de pesca deportiva han sido populares, sobre todo para el turismo extranjero ya que el destino cuenta con los recursos de infraestructura y naturales para ello.*
	Coordinar esfuerzos entre hoteleros y estos dos segmentos para ofrecer promociones a través de productos y paquetes innovadores complementarios.	*SECTUR Estatal*	
	Revisión de regulación para el desarrollo del turismo cinegético para agilizar la tramitología de la actividad.	*SECTUR Estatal*	
	Colaborar con información, folletos, promoción y la participación en foros relacionados con la actividad cinegética y de pesca deportiva.	*SECTUR Estatal*	

Proyecto para incentivar la diversificación de productos y servicios turísticos.	*Establecer vinculación con los prestadores de servicios cinegéticos y de pesca deportiva para posicionar a Mazatlán en estos segmentos.*	*SECTUR Estatal*	*Históricamente en el destino las actividades cinegéticas y de pesca deportiva han sido populares, sobre todo para el turismo extranjero ya que el destino cuenta con los recursos de infraestructura y naturales para ello.*
	Coordinar esfuerzos entre hoteleros y estos dos segmentos para ofrecer promociones a través de productos y paquetes innovadores complementarios.	*SECTUR Estatal*	
	Revisión de regulación para el desarrollo del turismo cinegético para agilizar la tramitología de la actividad.	*SECTUR Estatal*	
	Colaborar con información, folletos, promoción y la participación en foros relacionados con la actividad cinegética y de pesca deportiva.	*SECTUR Estatal*	

Proyecto para incentivar la diversificación de productos y servicios turísticos.	*Establecer vinculación con los prestadores de servicios cinegéticos y de pesca deportiva para posicionar a Mazatlán en estos segmentos.*	*SECTUR Estatal*	*Históricamente en el destino las actividades cinegéticas y de pesca deportiva han sido populares, sobre todo para el turismo extranjero ya que el destino cuenta con los recursos de infraestructura y naturales para ello.*
	Coordinar esfuerzos entre hoteleros y estos dos segmentos para ofrecer promociones a través de productos y paquetes innovadores complementarios.	*SECTUR Estatal*	
	Revisión de regulación para el desarrollo del turismo cinegético para agilizar la tramitología de la actividad.	*SECTUR Estatal*	
	Colaborar con información, folletos, promoción y la participación en foros relacionados con la actividad cinegética y de pesca deportiva.	*SECTUR Estatal*	

Proyecto para incentivar la diversificación de productos y servicios turísticos.	*Establecer vinculación con los prestadores de servicios cinegéticos y de pesca deportiva para posicionar a Mazatlán en estos segmentos.*	*SECTUR Estatal*	*Históricamente en el destino las actividades cinegéticas y de pesca deportiva han sido populares, sobre todo para el turismo extranjero ya que el destino cuenta con los recursos de infraestructura y naturales para ello.*
	Coordinar esfuerzos entre hoteleros y estos dos segmentos para ofrecer promociones a través de productos y paquetes innovadores complementarios.	*SECTUR Estatal*	
	Revisión de regulación para el desarrollo del turismo cinegético para agilizar la tramitología de la actividad.	*SECTUR Estatal*	
	Colaborar con información, folletos, promoción y la participación en foros relacionados con la actividad cinegética y de pesca deportiva.	*SECTUR Estatal*	

Proyecto para incentivar la diversificación de productos y servicios turísticos.	*Establecer vinculación con los prestadores de servicios cinegéticos y de pesca deportiva para posicionar a Mazatlán en estos segmentos.*	*SECTUR Estatal*	*Históricamente en el destino las actividades cinegéticas y de pesca deportiva han sido populares, sobre todo para el turismo extranjero ya que el destino cuenta con los recursos de infraestructura y naturales para ello.*
	Coordinar esfuerzos entre hoteleros y estos dos segmentos para ofrecer promociones a través de productos y paquetes innovadores complementarios.	*SECTUR Estatal*	
	Revisión de regulación para el desarrollo del turismo cinegético para agilizar la tramitología de la actividad.	*SECTUR Estatal*	
	Colaborar con información, folletos, promoción y la participación en foros relacionados con la actividad cinegética y de pesca deportiva.	*SECTUR Estatal*	

Proyecto para incentivar la diversificación de productos y servicios turísticos.	*Establecer vinculación con los prestadores de servicios cinegéticos y de pesca deportiva para posicionar a Mazatlán en estos segmentos.*	*SECTUR Estatal*	*Históricamente en el destino las actividades cinegéticas y de pesca deportiva han sido populares, sobre todo para el turismo extranjero ya que el destino cuenta con los recursos de infraestructura y naturales para ello.*
	Coordinar esfuerzos entre hoteleros y estos dos segmentos para ofrecer promociones a través de productos y paquetes innovadores complementarios.	*SECTUR Estatal*	
	Revisión de regulación para el desarrollo del turismo cinegético para agilizar la tramitología de la actividad.	*SECTUR Estatal*	
	Colaborar con información, folletos, promoción y la participación en foros relacionados con la actividad cinegética y de pesca deportiva.	*SECTUR Estatal*	

Proyecto para incentivar la diversificación de productos y servicios turísticos.	*Establecer vinculación con los prestadores de servicios cinegéticos y de pesca deportiva para posicionar a Mazatlán en estos segmentos.*	*SECTUR Estatal*	*Históricamente en el destino las actividades cinegéticas y de pesca deportiva han sido populares, sobre todo para el turismo extranjero ya que el destino cuenta con los recursos de infraestructura y naturales para ello.*
	Coordinar esfuerzos entre hoteleros y estos dos segmentos para ofrecer promociones a través de productos y paquetes innovadores complementarios.	*SECTUR Estatal*	
	Revisión de regulación para el desarrollo del turismo cinegético para agilizar la tramitología de la actividad.	*SECTUR Estatal*	
	Colaborar con información, folletos, promoción y la participación en foros relacionados con la actividad cinegética y de pesca deportiva.	*SECTUR Estatal*	

Proyecto para incentivar la diversificación de productos y servicios turísticos.	*Establecer vinculación con los prestadores de servicios cinegéticos y de pesca deportiva para posicionar a Mazatlán en estos segmentos.*	*SECTUR Estatal*	*Históricamente en el destino las actividades cinegéticas y de pesca deportiva han sido populares, sobre todo para el turismo extranjero ya que el destino cuenta con los recursos de infraestructura y naturales para ello.*
	Coordinar esfuerzos entre hoteleros y estos dos segmentos para ofrecer promociones a través de productos y paquetes innovadores complementarios.	*SECTUR Estatal*	
	Revisión de regulación para el desarrollo del turismo cinegético para agilizar la tramitología de la actividad.	*SECTUR Estatal*	
	Colaborar con información, folletos, promoción y la participación en foros relacionados con la actividad cinegética y de pesca deportiva.	*SECTUR Estatal*	

Proyecto para incentivar la diversificación de productos y servicios turísticos.	*Establecer vinculación con los prestadores de servicios cinegéticos y de pesca deportiva para posicionar a Mazatlán en estos segmentos.*	*SECTUR Estatal*	*Históricamente en el destino las actividades cinegéticas y de pesca deportiva han sido populares, sobre todo para el turismo extranjero ya que el destino cuenta con los recursos de infraestructura y naturales para ello.*
	Coordinar esfuerzos entre hoteleros y estos dos segmentos para ofrecer promociones a través de productos y paquetes innovadores complementarios.	*SECTUR Estatal*	
	Revisión de regulación para el desarrollo del turismo cinegético para agilizar la tramitología de la actividad.	*SECTUR Estatal*	
	Colaborar con información, folletos, promoción y la participación en foros relacionados con la actividad cinegética y de pesca deportiva.	*SECTUR Estatal*	

Proyecto para incentivar la diversificación de productos y servicios turísticos.	*Establecer vinculación con los prestadores de servicios cinegéticos y de pesca deportiva para posicionar a Mazatlán en estos segmentos.*	*SECTUR Estatal*	*Históricamente en el destino las actividades cinegéticas y de pesca deportiva han sido populares, sobre todo para el turismo extranjero ya que el destino cuenta con los recursos de infraestructura y naturales para ello.*
	Coordinar esfuerzos entre hoteleros y estos dos segmentos para ofrecer promociones a través de productos y paquetes innovadores complementarios.	*SECTUR Estatal*	
	Revisión de regulación para el desarrollo del turismo cinegético para agilizar la tramitología de la actividad.	*SECTUR Estatal*	
	Colaborar con información, folletos, promoción y la participación en foros relacionados con la actividad cinegética y de pesca deportiva.	*SECTUR Estatal*	

Proyecto para incentivar la diversificación de productos y servicios turísticos.	*Establecer vinculación con los prestadores de servicios cinegéticos y de pesca deportiva para posicionar a Mazatlán en estos segmentos.*	*SECTUR Estatal*	*Históricamente en el destino las actividades cinegéticas y de pesca deportiva han sido populares, sobre todo para el turismo extranjero ya que el destino cuenta con los recursos de infraestructura y naturales para ello.*
	Coordinar esfuerzos entre hoteleros y estos dos segmentos para ofrecer promociones a través de productos y paquetes innovadores complementarios.	*SECTUR Estatal*	
	Revisión de regulación para el desarrollo del turismo cinegético para agilizar la tramitología de la actividad.	*SECTUR Estatal*	
	Colaborar con información, folletos, promoción y la participación en foros relacionados con la actividad cinegética y de pesca deportiva.	*SECTUR Estatal*	

Proyecto para incentivar la diversificación de productos y servicios turísticos.	*Establecer vinculación con los prestadores de servicios cinegéticos y de pesca deportiva para posicionar a Mazatlán en estos segmentos.*	*SECTUR Estatal*	*Históricamente en el destino las actividades cinegéticas y de pesca deportiva han sido populares, sobre todo para el turismo extranjero ya que el destino cuenta con los recursos de infraestructura y naturales para ello.*
	Coordinar esfuerzos entre hoteleros y estos dos segmentos para ofrecer promociones a través de productos y paquetes innovadores complementarios.	*SECTUR Estatal*	
	Revisión de regulación para el desarrollo del turismo cinegético para agilizar la tramitología de la actividad.	*SECTUR Estatal*	
	Colaborar con información, folletos, promoción y la participación en foros relacionados con la actividad cinegética y de pesca deportiva.	*SECTUR Estatal*	

Proyecto para incentivar la diversificación de productos y servicios turísticos.	*Establecer vinculación con los prestadores de servicios cinegéticos y de pesca deportiva para posicionar a Mazatlán en estos segmentos.*	*SECTUR Estatal*	*Históricamente en el destino las actividades cinegéticas y de pesca deportiva han sido populares, sobre todo para el turismo extranjero ya que el destino cuenta con los recursos de infraestructura y naturales para ello.*
	Coordinar esfuerzos entre hoteleros y estos dos segmentos para ofrecer promociones a través de productos y paquetes innovadores complementarios.	*SECTUR Estatal*	
	Revisión de regulación para el desarrollo del turismo cinegético para agilizar la tramitología de la actividad.	*SECTUR Estatal*	
	Colaborar con información, folletos, promoción y la participación en foros relacionados con la actividad cinegética y de pesca deportiva.	*SECTUR Estatal*	

Proyecto para incentivar la diversificación de productos y servicios turísticos.	*Establecer vinculación con los prestadores de servicios cinegéticos y de pesca deportiva para posicionar a Mazatlán en estos segmentos.*	*SECTUR Estatal*	*Históricamente en el destino las actividades cinegéticas y de pesca deportiva han sido populares, sobre todo para el turismo extranjero ya que el destino cuenta con los recursos de infraestructura y naturales para ello.*
	Coordinar esfuerzos entre hoteleros y estos dos segmentos para ofrecer promociones a través de productos y paquetes innovadores complementarios.	*SECTUR Estatal*	
	Revisión de regulación para el desarrollo del turismo cinegético para agilizar la tramitología de la actividad.	*SECTUR Estatal*	
	Colaborar con información, folletos, promoción y la participación en foros relacionados con la actividad cinegética y de pesca deportiva.	*SECTUR Estatal*	

Proyecto para incentivar la diversificación de productos y servicios turísticos.	*Establecer vinculación con los prestadores de servicios cinegéticos y de pesca deportiva para posicionar a Mazatlán en estos segmentos.*	*SECTUR Estatal*	*Históricamente en el destino las actividades cinegéticas y de pesca deportiva han sido populares, sobre todo para el turismo extranjero ya que el destino cuenta con los recursos de infraestructura y naturales para ello.*
	Coordinar esfuerzos entre hoteleros y estos dos segmentos para ofrecer promociones a través de productos y paquetes innovadores complementarios.	*SECTUR Estatal*	
	Revisión de regulación para el desarrollo del turismo cinegético para agilizar la tramitología de la actividad.	*SECTUR Estatal*	
	Colaborar con información, folletos, promoción y la participación en foros relacionados con la actividad cinegética y de pesca deportiva.	*SECTUR Estatal*	

Proyecto para incentivar la diversificación de productos y servicios turísticos.	*Establecer vinculación con los prestadores de servicios cinegéticos y de pesca deportiva para posicionar a Mazatlán en estos segmentos.*	*SECTUR Estatal*	*Históricamente en el destino las actividades cinegéticas y de pesca deportiva han sido populares, sobre todo para el turismo extranjero ya que el destino cuenta con los recursos de infraestructura y naturales para ello.*
	Coordinar esfuerzos entre hoteleros y estos dos segmentos para ofrecer promociones a través de productos y paquetes innovadores complementarios.	*SECTUR Estatal*	
	Revisión de regulación para el desarrollo del turismo cinegético para agilizar la tramitología de la actividad.	*SECTUR Estatal*	
	Colaborar con información, folletos, promoción y la participación en foros relacionados con la actividad cinegética y de pesca deportiva.	*SECTUR Estatal*	

Proyecto para incentivar la diversificación de productos y servicios turísticos.	*Establecer vinculación con los prestadores de servicios cinegéticos y de pesca deportiva para posicionar a Mazatlán en estos segmentos.*	*SECTUR Estatal*	*Históricamente en el destino las actividades cinegéticas y de pesca deportiva han sido populares, sobre todo para el turismo extranjero ya que el destino cuenta con los recursos de infraestructura y naturales para ello.*
	Coordinar esfuerzos entre hoteleros y estos dos segmentos para ofrecer promociones a través de productos y paquetes innovadores complementarios.	*SECTUR Estatal*	
	Revisión de regulación para el desarrollo del turismo cinegético para agilizar la tramitología de la actividad.	*SECTUR Estatal*	
	Colaborar con información, folletos, promoción y la participación en foros relacionados con la actividad cinegética y de pesca deportiva.	*SECTUR Estatal*	

Proyecto para incentivar la diversificación de productos y servicios turísticos.	*Establecer vinculación con los prestadores de servicios cinegéticos y de pesca deportiva para posicionar a Mazatlán en estos segmentos.*	*SECTUR Estatal*	*Históricamente en el destino las actividades cinegéticas y de pesca deportiva han sido populares, sobre todo para el turismo extranjero ya que el destino cuenta con los recursos de infraestructura y naturales para ello.*
	Coordinar esfuerzos entre hoteleros y estos dos segmentos para ofrecer promociones a través de productos y paquetes innovadores complementarios.	*SECTUR Estatal*	
	Revisión de regulación para el desarrollo del turismo cinegético para agilizar la tramitología de la actividad.	*SECTUR Estatal*	
	Colaborar con información, folletos, promoción y la participación en foros relacionados con la actividad cinegética y de pesca deportiva.	*SECTUR Estatal*	

Proyecto para incentivar la diversificación de productos y servicios turísticos.	*Establecer vinculación con los prestadores de servicios cinegéticos y de pesca deportiva para posicionar a Mazatlán en estos segmentos.*	*SECTUR Estatal*	*Históricamente en el destino las actividades cinegéticas y de pesca deportiva han sido populares, sobre todo para el turismo extranjero ya que el destino cuenta con los recursos de infraestructura y naturales para ello.*
	Coordinar esfuerzos entre hoteleros y estos dos segmentos para ofrecer promociones a través de productos y paquetes innovadores complementarios.	*SECTUR Estatal*	
	Revisión de regulación para el desarrollo del turismo cinegético para agilizar la tramitología de la actividad.	*SECTUR Estatal*	
	Colaborar con información, folletos, promoción y la participación en foros relacionados con la actividad cinegética y de pesca deportiva.	*SECTUR Estatal*	

Proyecto para incentivar la diversificación de productos y servicios turísticos.	*Establecer vinculación con los prestadores de servicios cinegéticos y de pesca deportiva para posicionar a Mazatlán en estos segmentos.*	*SECTUR Estatal*	*Históricamente en el destino las actividades cinegéticas y de pesca deportiva han sido populares, sobre todo para el turismo extranjero ya que el destino cuenta con los recursos de infraestructura y naturales para ello.*
	Coordinar esfuerzos entre hoteleros y estos dos segmentos para ofrecer promociones a través de productos y paquetes innovadores complementarios.	*SECTUR Estatal*	
	Revisión de regulación para el desarrollo del turismo cinegético para agilizar la tramitología de la actividad.	*SECTUR Estatal*	
	Colaborar con información, folletos, promoción y la participación en foros relacionados con la actividad cinegética y de pesca deportiva.	*SECTUR Estatal*	

Proyecto para incentivar la diversificación de productos y servicios turísticos.	*Establecer vinculación con los prestadores de servicios cinegéticos y de pesca deportiva para posicionar a Mazatlán en estos segmentos.*	*SECTUR Estatal*	*Históricamente en el destino las actividades cinegéticas y de pesca deportiva han sido populares, sobre todo para el turismo extranjero ya que el destino cuenta con los recursos de infraestructura y naturales para ello.*
	Coordinar esfuerzos entre hoteleros y estos dos segmentos para ofrecer promociones a través de productos y paquetes innovadores complementarios.	*SECTUR Estatal*	
	Revisión de regulación para el desarrollo del turismo cinegético para agilizar la tramitología de la actividad.	*SECTUR Estatal*	
	Colaborar con información, folletos, promoción y la participación en foros relacionados con la actividad cinegética y de pesca deportiva.	*SECTUR Estatal*	

Proyecto para incentivar la diversificación de productos y servicios turísticos.	*Establecer vinculación con los prestadores de servicios cinegéticos y de pesca deportiva para posicionar a Mazatlán en estos segmentos.*	*SECTUR Estatal*	*Históricamente en el destino las actividades cinegéticas y de pesca deportiva han sido populares, sobre todo para el turismo extranjero ya que el destino cuenta con los recursos de infraestructura y naturales para ello.*
	Coordinar esfuerzos entre hoteleros y estos dos segmentos para ofrecer promociones a través de productos y paquetes innovadores complementarios.	*SECTUR Estatal*	
	Revisión de regulación para el desarrollo del turismo cinegético para agilizar la tramitología de la actividad.	*SECTUR Estatal*	
	Colaborar con información, folletos, promoción y la participación en foros relacionados con la actividad cinegética y de pesca deportiva.	*SECTUR Estatal*	

Proyecto para incentivar la diversificación de productos y servicios turísticos.	*Establecer vinculación con los prestadores de servicios cinegéticos y de pesca deportiva para posicionar a Mazatlán en estos segmentos.*	*SECTUR Estatal*	*Históricamente en el destino las actividades cinegéticas y de pesca deportiva han sido populares, sobre todo para el turismo extranjero ya que el destino cuenta con los recursos de infraestructura y naturales para ello.*
	Coordinar esfuerzos entre hoteleros y estos dos segmentos para ofrecer promociones a través de productos y paquetes innovadores complementarios.	*SECTUR Estatal*	
	Revisión de regulación para el desarrollo del turismo cinegético para agilizar la tramitología de la actividad.	*SECTUR Estatal*	
	Colaborar con información, folletos, promoción y la participación en foros relacionados con la actividad cinegética y de pesca deportiva.	*SECTUR Estatal*	

Proyecto para incentivar la diversificación de productos y servicios turísticos.	*Establecer vinculación con los prestadores de servicios cinegéticos y de pesca deportiva para posicionar a Mazatlán en estos segmentos.*	*SECTUR Estatal*	*Históricamente en el destino las actividades cinegéticas y de pesca deportiva han sido populares, sobre todo para el turismo extranjero ya que el destino cuenta con los recursos de infraestructura y naturales para ello.*
	Coordinar esfuerzos entre hoteleros y estos dos segmentos para ofrecer promociones a través de productos y paquetes innovadores complementarios.	*SECTUR Estatal*	
	Revisión de regulación para el desarrollo del turismo cinegético para agilizar la tramitología de la actividad.	*SECTUR Estatal*	
	Colaborar con información, folletos, promoción y la participación en foros relacionados con la actividad cinegética y de pesca deportiva.	*SECTUR Estatal*	

Proyecto para incentivar la diversificación de productos y servicios turísticos.	*Establecer vinculación con los prestadores de servicios cinegéticos y de pesca deportiva para posicionar a Mazatlán en estos segmentos.*	*SECTUR Estatal*	*Históricamente en el destino las actividades cinegéticas y de pesca deportiva han sido populares, sobre todo para el turismo extranjero ya que el destino cuenta con los recursos de infraestructura y naturales para ello.*
	Coordinar esfuerzos entre hoteleros y estos dos segmentos para ofrecer promociones a través de productos y paquetes innovadores complementarios.	*SECTUR Estatal*	
	Revisión de regulación para el desarrollo del turismo cinegético para agilizar la tramitología de la actividad.	*SECTUR Estatal*	
	Colaborar con información, folletos, promoción y la participación en foros relacionados con la actividad cinegética y de pesca deportiva.	*SECTUR Estatal*	

Proyecto para incentivar la diversificación de productos y servicios turísticos.	*Establecer vinculación con los prestadores de servicios cinegéticos y de pesca deportiva para posicionar a Mazatlán en estos segmentos.*	*SECTUR Estatal*	*Históricamente en el destino las actividades cinegéticas y de pesca deportiva han sido populares, sobre todo para el turismo extranjero ya que el destino cuenta con los recursos de infraestructura y naturales para ello.*
	Coordinar esfuerzos entre hoteleros y estos dos segmentos para ofrecer promociones a través de productos y paquetes innovadores complementarios.	*SECTUR Estatal*	
	Revisión de regulación para el desarrollo del turismo cinegético para agilizar la tramitología de la actividad.	*SECTUR Estatal*	
	Colaborar con información, folletos, promoción y la participación en foros relacionados con la actividad cinegética y de pesca deportiva.	*SECTUR Estatal*	

Proyecto para incentivar la diversificación de productos y servicios turísticos.	*Establecer vinculación con los prestadores de servicios cinegéticos y de pesca deportiva para posicionar a Mazatlán en estos segmentos.*	*SECTUR Estatal*	*Históricamente en el destino las actividades cinegéticas y de pesca deportiva han sido populares, sobre todo para el turismo extranjero ya que el destino cuenta con los recursos de infraestructura y naturales para ello.*
	Coordinar esfuerzos entre hoteleros y estos dos segmentos para ofrecer promociones a través de productos y paquetes innovadores complementarios.	*SECTUR Estatal*	
	Revisión de regulación para el desarrollo del turismo cinegético para agilizar la tramitología de la actividad.	*SECTUR Estatal*	
	Colaborar con información, folletos, promoción y la participación en foros relacionados con la actividad cinegética y de pesca deportiva.	*SECTUR Estatal*	

Proyecto para incentivar la diversificación de productos y servicios turísticos.	*Establecer vinculación con los prestadores de servicios cinegéticos y de pesca deportiva para posicionar a Mazatlán en estos segmentos.*	*SECTUR Estatal*	*Históricamente en el destino las actividades cinegéticas y de pesca deportiva han sido populares, sobre todo para el turismo extranjero ya que el destino cuenta con los recursos de infraestructura y naturales para ello.*
	Coordinar esfuerzos entre hoteleros y estos dos segmentos para ofrecer promociones a través de productos y paquetes innovadores complementarios.	*SECTUR Estatal*	
	Revisión de regulación para el desarrollo del turismo cinegético para agilizar la tramitología de la actividad.	*SECTUR Estatal*	
	Colaborar con información, folletos, promoción y la participación en foros relacionados con la actividad cinegética y de pesca deportiva.	*SECTUR Estatal*	

Proyecto para incentivar la diversificación de productos y servicios turísticos.	*Establecer vinculación con los prestadores de servicios cinegéticos y de pesca deportiva para posicionar a Mazatlán en estos segmentos.*	*SECTUR Estatal*	*Históricamente en el destino las actividades cinegéticas y de pesca deportiva han sido populares, sobre todo para el turismo extranjero ya que el destino cuenta con los recursos de infraestructura y naturales para ello.*
	Coordinar esfuerzos entre hoteleros y estos dos segmentos para ofrecer promociones a través de productos y paquetes innovadores complementarios.	*SECTUR Estatal*	
	Revisión de regulación para el desarrollo del turismo cinegético para agilizar la tramitología de la actividad.	*SECTUR Estatal*	
	Colaborar con información, folletos, promoción y la participación en foros relacionados con la actividad cinegética y de pesca deportiva.	*SECTUR Estatal*	

Proyecto para incentivar la diversificación de productos y servicios turísticos.	*Establecer vinculación con los prestadores de servicios cinegéticos y de pesca deportiva para posicionar a Mazatlán en estos segmentos.*	*SECTUR Estatal*	*Históricamente en el destino las actividades cinegéticas y de pesca deportiva han sido populares, sobre todo para el turismo extranjero ya que el destino cuenta con los recursos de infraestructura y naturales para ello.*
	Coordinar esfuerzos entre hoteleros y estos dos segmentos para ofrecer promociones a través de productos y paquetes innovadores complementarios.	*SECTUR Estatal*	
	Revisión de regulación para el desarrollo del turismo cinegético para agilizar la tramitología de la actividad.	*SECTUR Estatal*	
	Colaborar con información, folletos, promoción y la participación en foros relacionados con la actividad cinegética y de pesca deportiva.	*SECTUR Estatal*	

Proyecto para incentivar la diversificación de productos y servicios turísticos.	*Establecer vinculación con los prestadores de servicios cinegéticos y de pesca deportiva para posicionar a Mazatlán en estos segmentos.*	*SECTUR Estatal*	*Históricamente en el destino las actividades cinegéticas y de pesca deportiva han sido populares, sobre todo para el turismo extranjero ya que el destino cuenta con los recursos de infraestructura y naturales para ello.*
	Coordinar esfuerzos entre hoteleros y estos dos segmentos para ofrecer promociones a través de productos y paquetes innovadores complementarios.	*SECTUR Estatal*	
	Revisión de regulación para el desarrollo del turismo cinegético para agilizar la tramitología de la actividad.	*SECTUR Estatal*	
	Colaborar con información, folletos, promoción y la participación en foros relacionados con la actividad cinegética y de pesca deportiva.	*SECTUR Estatal*	

Proyecto para incentivar la diversificación de productos y servicios turísticos.	*Establecer vinculación con los prestadores de servicios cinegéticos y de pesca deportiva para posicionar a Mazatlán en estos segmentos.*	*SECTUR Estatal*	*Históricamente en el destino las actividades cinegéticas y de pesca deportiva han sido populares, sobre todo para el turismo extranjero ya que el destino cuenta con los recursos de infraestructura y naturales para ello.*
	Coordinar esfuerzos entre hoteleros y estos dos segmentos para ofrecer promociones a través de productos y paquetes innovadores complementarios.	*SECTUR Estatal*	
	Revisión de regulación para el desarrollo del turismo cinegético para agilizar la tramitología de la actividad.	*SECTUR Estatal*	
	Colaborar con información, folletos, promoción y la participación en foros relacionados con la actividad cinegética y de pesca deportiva.	*SECTUR Estatal*	

Proyecto para incentivar la diversificación de productos y servicios turísticos.	*Establecer vinculación con los prestadores de servicios cinegéticos y de pesca deportiva para posicionar a Mazatlán en estos segmentos.*	*SECTUR Estatal*	*Históricamente en el destino las actividades cinegéticas y de pesca deportiva han sido populares, sobre todo para el turismo extranjero ya que el destino cuenta con los recursos de infraestructura y naturales para ello.*
	Coordinar esfuerzos entre hoteleros y estos dos segmentos para ofrecer promociones a través de productos y paquetes innovadores complementarios.	*SECTUR Estatal*	
	Revisión de regulación para el desarrollo del turismo cinegético para agilizar la tramitología de la actividad.	*SECTUR Estatal*	
	Colaborar con información, folletos, promoción y la participación en foros relacionados con la actividad cinegética y de pesca deportiva.	*SECTUR Estatal*	

Proyecto para incentivar la diversificación de productos y servicios turísticos.	*Establecer vinculación con los prestadores de servicios cinegéticos y de pesca deportiva para posicionar a Mazatlán en estos segmentos.*	*SECTUR Estatal*	*Históricamente en el destino las actividades cinegéticas y de pesca deportiva han sido populares, sobre todo para el turismo extranjero ya que el destino cuenta con los recursos de infraestructura y naturales para ello.*
	Coordinar esfuerzos entre hoteleros y estos dos segmentos para ofrecer promociones a través de productos y paquetes innovadores complementarios.	*SECTUR Estatal*	
	Revisión de regulación para el desarrollo del turismo cinegético para agilizar la tramitología de la actividad.	*SECTUR Estatal*	
	Colaborar con información, folletos, promoción y la participación en foros relacionados con la actividad cinegética y de pesca deportiva.	*SECTUR Estatal*	

Proyecto para incentivar la diversificación de productos y servicios turísticos.	*Establecer vinculación con los prestadores de servicios cinegéticos y de pesca deportiva para posicionar a Mazatlán en estos segmentos.*	*SECTUR Estatal*	*Históricamente en el destino las actividades cinegéticas y de pesca deportiva han sido populares, sobre todo para el turismo extranjero ya que el destino cuenta con los recursos de infraestructura y naturales para ello.*
	Coordinar esfuerzos entre hoteleros y estos dos segmentos para ofrecer promociones a través de productos y paquetes innovadores complementarios.	*SECTUR Estatal*	
	Revisión de regulación para el desarrollo del turismo cinegético para agilizar la tramitología de la actividad.	*SECTUR Estatal*	
	Colaborar con información, folletos, promoción y la participación en foros relacionados con la actividad cinegética y de pesca deportiva.	*SECTUR Estatal*	

Proyecto para incentivar la diversificación de productos y servicios turísticos.	*Establecer vinculación con los prestadores de servicios cinegéticos y de pesca deportiva para posicionar a Mazatlán en estos segmentos.*	*SECTUR Estatal*	*Históricamente en el destino las actividades cinegéticas y de pesca deportiva han sido populares, sobre todo para el turismo extranjero ya que el destino cuenta con los recursos de infraestructura y naturales para ello.*
	Coordinar esfuerzos entre hoteleros y estos dos segmentos para ofrecer promociones a través de productos y paquetes innovadores complementarios.	*SECTUR Estatal*	
	Revisión de regulación para el desarrollo del turismo cinegético para agilizar la tramitología de la actividad.	*SECTUR Estatal*	
	Colaborar con información, folletos, promoción y la participación en foros relacionados con la actividad cinegética y de pesca deportiva.	*SECTUR Estatal*	

Proyecto para incentivar la diversificación de productos y servicios turísticos.	*Establecer vinculación con los prestadores de servicios cinegéticos y de pesca deportiva para posicionar a Mazatlán en estos segmentos.*	*SECTUR Estatal*	*Históricamente en el destino las actividades cinegéticas y de pesca deportiva han sido populares, sobre todo para el turismo extranjero ya que el destino cuenta con los recursos de infraestructura y naturales para ello.*
	Coordinar esfuerzos entre hoteleros y estos dos segmentos para ofrecer promociones a través de productos y paquetes innovadores complementarios.	*SECTUR Estatal*	
	Revisión de regulación para el desarrollo del turismo cinegético para agilizar la tramitología de la actividad.	*SECTUR Estatal*	
	Colaborar con información, folletos, promoción y la participación en foros relacionados con la actividad cinegética y de pesca deportiva.	*SECTUR Estatal*	

Proyecto para incentivar la diversificación de productos y servicios turísticos.	*Establecer vinculación con los prestadores de servicios cinegéticos y de pesca deportiva para posicionar a Mazatlán en estos segmentos.*	*SECTUR Estatal*	*Históricamente en el destino las actividades cinegéticas y de pesca deportiva han sido populares, sobre todo para el turismo extranjero ya que el destino cuenta con los recursos de infraestructura y naturales para ello.*
	Coordinar esfuerzos entre hoteleros y estos dos segmentos para ofrecer promociones a través de productos y paquetes innovadores complementarios.	*SECTUR Estatal*	
	Revisión de regulación para el desarrollo del turismo cinegético para agilizar la tramitología de la actividad.	*SECTUR Estatal*	
	Colaborar con información, folletos, promoción y la participación en foros relacionados con la actividad cinegética y de pesca deportiva.	*SECTUR Estatal*	

Proyecto para incentivar la diversificación de productos y servicios turísticos.	*Establecer vinculación con los prestadores de servicios cinegéticos y de pesca deportiva para posicionar a Mazatlán en estos segmentos.*	*SECTUR Estatal*	*Históricamente en el destino las actividades cinegéticas y de pesca deportiva han sido populares, sobre todo para el turismo extranjero ya que el destino cuenta con los recursos de infraestructura y naturales para ello.*
	Coordinar esfuerzos entre hoteleros y estos dos segmentos para ofrecer promociones a través de productos y paquetes innovadores complementarios.	*SECTUR Estatal*	
	Revisión de regulación para el desarrollo del turismo cinegético para agilizar la tramitología de la actividad.	*SECTUR Estatal*	
	Colaborar con información, folletos, promoción y la participación en foros relacionados con la actividad cinegética y de pesca deportiva.	*SECTUR Estatal*	

Proyecto para incentivar la diversificación de productos y servicios turísticos.	*Establecer vinculación con los prestadores de servicios cinegéticos y de pesca deportiva para posicionar a Mazatlán en estos segmentos.*	*SECTUR Estatal*	*Históricamente en el destino las actividades cinegéticas y de pesca deportiva han sido populares, sobre todo para el turismo extranjero ya que el destino cuenta con los recursos de infraestructura y naturales para ello.*
	Coordinar esfuerzos entre hoteleros y estos dos segmentos para ofrecer promociones a través de productos y paquetes innovadores complementarios.	*SECTUR Estatal*	
	Revisión de regulación para el desarrollo del turismo cinegético para agilizar la tramitología de la actividad.	*SECTUR Estatal*	
	Colaborar con información, folletos, promoción y la participación en foros relacionados con la actividad cinegética y de pesca deportiva.	*SECTUR Estatal*	

Proyecto para incentivar la diversificación de productos y servicios turísticos.	*Establecer vinculación con los prestadores de servicios cinegéticos y de pesca deportiva para posicionar a Mazatlán en estos segmentos.*	*SECTUR Estatal*	*Históricamente en el destino las actividades cinegéticas y de pesca deportiva han sido populares, sobre todo para el turismo extranjero ya que el destino cuenta con los recursos de infraestructura y naturales para ello.*
	Coordinar esfuerzos entre hoteleros y estos dos segmentos para ofrecer promociones a través de productos y paquetes innovadores complementarios.	*SECTUR Estatal*	
	Revisión de regulación para el desarrollo del turismo cinegético para agilizar la tramitología de la actividad.	*SECTUR Estatal*	
	Colaborar con información, folletos, promoción y la participación en foros relacionados con la actividad cinegética y de pesca deportiva.	*SECTUR Estatal*	

Proyecto para incentivar la diversificación de productos y servicios turísticos.	*Establecer vinculación con los prestadores de servicios cinegéticos y de pesca deportiva para posicionar a Mazatlán en estos segmentos.*	*SECTUR Estatal*	*Históricamente en el destino las actividades cinegéticas y de pesca deportiva han sido populares, sobre todo para el turismo extranjero ya que el destino cuenta con los recursos de infraestructura y naturales para ello.*
	Coordinar esfuerzos entre hoteleros y estos dos segmentos para ofrecer promociones a través de productos y paquetes innovadores complementarios.	*SECTUR Estatal*	
	Revisión de regulación para el desarrollo del turismo cinegético para agilizar la tramitología de la actividad.	*SECTUR Estatal*	
	Colaborar con información, folletos, promoción y la participación en foros relacionados con la actividad cinegética y de pesca deportiva.	*SECTUR Estatal*	

Proyecto para incentivar la diversificación de productos y servicios turísticos.	*Establecer vinculación con los prestadores de servicios cinegéticos y de pesca deportiva para posicionar a Mazatlán en estos segmentos.*	*SECTUR Estatal*	*Históricamente en el destino las actividades cinegéticas y de pesca deportiva han sido populares, sobre todo para el turismo extranjero ya que el destino cuenta con los recursos de infraestructura y naturales para ello.*
	Coordinar esfuerzos entre hoteleros y estos dos segmentos para ofrecer promociones a través de productos y paquetes innovadores complementarios.	*SECTUR Estatal*	
	Revisión de regulación para el desarrollo del turismo cinegético para agilizar la tramitología de la actividad.	*SECTUR Estatal*	
	Colaborar con información, folletos, promoción y la participación en foros relacionados con la actividad cinegética y de pesca deportiva.	*SECTUR Estatal*	

Proyecto para incentivar la diversificación de productos y servicios turísticos.	*Establecer vinculación con los prestadores de servicios cinegéticos y de pesca deportiva para posicionar a Mazatlán en estos segmentos.*	*SECTUR Estatal*	*Históricamente en el destino las actividades cinegéticas y de pesca deportiva han sido populares, sobre todo para el turismo extranjero ya que el destino cuenta con los recursos de infraestructura y naturales para ello.*
	Coordinar esfuerzos entre hoteleros y estos dos segmentos para ofrecer promociones a través de productos y paquetes innovadores complementarios.	*SECTUR Estatal*	
	Revisión de regulación para el desarrollo del turismo cinegético para agilizar la tramitología de la actividad.	*SECTUR Estatal*	
	Colaborar con información, folletos, promoción y la participación en foros relacionados con la actividad cinegética y de pesca deportiva.	*SECTUR Estatal*	

Proyecto para incentivar la diversificación de productos y servicios turísticos.	*Establecer vinculación con los prestadores de servicios cinegéticos y de pesca deportiva para posicionar a Mazatlán en estos segmentos.*	*SECTUR Estatal*	*Históricamente en el destino las actividades cinegéticas y de pesca deportiva han sido populares, sobre todo para el turismo extranjero ya que el destino cuenta con los recursos de infraestructura y naturales para ello.*
	Coordinar esfuerzos entre hoteleros y estos dos segmentos para ofrecer promociones a través de productos y paquetes innovadores complementarios.	*SECTUR Estatal*	
	Revisión de regulación para el desarrollo del turismo cinegético para agilizar la tramitología de la actividad.	*SECTUR Estatal*	
	Colaborar con información, folletos, promoción y la participación en foros relacionados con la actividad cinegética y de pesca deportiva.	*SECTUR Estatal*	

Proyecto para incentivar la diversificación de productos y servicios turísticos.	*Establecer vinculación con los prestadores de servicios cinegéticos y de pesca deportiva para posicionar a Mazatlán en estos segmentos.*	*SECTUR Estatal*	*Históricamente en el destino las actividades cinegéticas y de pesca deportiva han sido populares, sobre todo para el turismo extranjero ya que el destino cuenta con los recursos de infraestructura y naturales para ello.*
	Coordinar esfuerzos entre hoteleros y estos dos segmentos para ofrecer promociones a través de productos y paquetes innovadores complementarios.	*SECTUR Estatal*	
	Revisión de regulación para el desarrollo del turismo cinegético para agilizar la tramitología de la actividad.	*SECTUR Estatal*	
	Colaborar con información, folletos, promoción y la participación en foros relacionados con la actividad cinegética y de pesca deportiva.	*SECTUR Estatal*	

Proyecto para incentivar la diversificación de productos y servicios turísticos.	*Establecer vinculación con los prestadores de servicios cinegéticos y de pesca deportiva para posicionar a Mazatlán en estos segmentos.*	*SECTUR Estatal*	*Históricamente en el destino las actividades cinegéticas y de pesca deportiva han sido populares, sobre todo para el turismo extranjero ya que el destino cuenta con los recursos de infraestructura y naturales para ello.*
	Coordinar esfuerzos entre hoteleros y estos dos segmentos para ofrecer promociones a través de productos y paquetes innovadores complementarios.	*SECTUR Estatal*	
	Revisión de regulación para el desarrollo del turismo cinegético para agilizar la tramitología de la actividad.	*SECTUR Estatal*	
	Colaborar con información, folletos, promoción y la participación en foros relacionados con la actividad cinegética y de pesca deportiva.	*SECTUR Estatal*	

Proyecto para incentivar la diversificación de productos y servicios turísticos.	*Establecer vinculación con los prestadores de servicios cinegéticos y de pesca deportiva para posicionar a Mazatlán en estos segmentos.*	*SECTUR Estatal*	*Históricamente en el destino las actividades cinegéticas y de pesca deportiva han sido populares, sobre todo para el turismo extranjero ya que el destino cuenta con los recursos de infraestructura y naturales para ello.*
	Coordinar esfuerzos entre hoteleros y estos dos segmentos para ofrecer promociones a través de productos y paquetes innovadores complementarios.	*SECTUR Estatal*	
	Revisión de regulación para el desarrollo del turismo cinegético para agilizar la tramitología de la actividad.	*SECTUR Estatal*	
	Colaborar con información, folletos, promoción y la participación en foros relacionados con la actividad cinegética y de pesca deportiva.	*SECTUR Estatal*	

Proyecto para incentivar la diversificación de productos y servicios turísticos.	*Establecer vinculación con los prestadores de servicios cinegéticos y de pesca deportiva para posicionar a Mazatlán en estos segmentos.*	*SECTUR Estatal*	*Históricamente en el destino las actividades cinegéticas y de pesca deportiva han sido populares, sobre todo para el turismo extranjero ya que el destino cuenta con los recursos de infraestructura y naturales para ello.*
	Coordinar esfuerzos entre hoteleros y estos dos segmentos para ofrecer promociones a través de productos y paquetes innovadores complementarios.	*SECTUR Estatal*	
	Revisión de regulación para el desarrollo del turismo cinegético para agilizar la tramitología de la actividad.	*SECTUR Estatal*	
	Colaborar con información, folletos, promoción y la participación en foros relacionados con la actividad cinegética y de pesca deportiva.	*SECTUR Estatal*	

Proyecto para incentivar la diversificación de productos y servicios turísticos.	*Establecer vinculación con los prestadores de servicios cinegéticos y de pesca deportiva para posicionar a Mazatlán en estos segmentos.*	*SECTUR Estatal*	*Históricamente en el destino las actividades cinegéticas y de pesca deportiva han sido populares, sobre todo para el turismo extranjero ya que el destino cuenta con los recursos de infraestructura y naturales para ello.*
	Coordinar esfuerzos entre hoteleros y estos dos segmentos para ofrecer promociones a través de productos y paquetes innovadores complementarios.	*SECTUR Estatal*	
	Revisión de regulación para el desarrollo del turismo cinegético para agilizar la tramitología de la actividad.	*SECTUR Estatal*	
	Colaborar con información, folletos, promoción y la participación en foros relacionados con la actividad cinegética y de pesca deportiva.	*SECTUR Estatal*	

Proyecto para incentivar la diversificación de productos y servicios turísticos.	*Establecer vinculación con los prestadores de servicios cinegéticos y de pesca deportiva para posicionar a Mazatlán en estos segmentos.*	*SECTUR Estatal*	*Históricamente en el destino las actividades cinegéticas y de pesca deportiva han sido populares, sobre todo para el turismo extranjero ya que el destino cuenta con los recursos de infraestructura y naturales para ello.*
	Coordinar esfuerzos entre hoteleros y estos dos segmentos para ofrecer promociones a través de productos y paquetes innovadores complementarios.	*SECTUR Estatal*	
	Revisión de regulación para el desarrollo del turismo cinegético para agilizar la tramitología de la actividad.	*SECTUR Estatal*	
	Colaborar con información, folletos, promoción y la participación en foros relacionados con la actividad cinegética y de pesca deportiva.	*SECTUR Estatal*	

Proyecto para incentivar la diversificación de productos y servicios turísticos.	*Establecer vinculación con los prestadores de servicios cinegéticos y de pesca deportiva para posicionar a Mazatlán en estos segmentos.*	*SECTUR Estatal*	*Históricamente en el destino las actividades cinegéticas y de pesca deportiva han sido populares, sobre todo para el turismo extranjero ya que el destino cuenta con los recursos de infraestructura y naturales para ello.*
	Coordinar esfuerzos entre hoteleros y estos dos segmentos para ofrecer promociones a través de productos y paquetes innovadores complementarios.	*SECTUR Estatal*	
	Revisión de regulación para el desarrollo del turismo cinegético para agilizar la tramitología de la actividad.	*SECTUR Estatal*	
	Colaborar con información, folletos, promoción y la participación en foros relacionados con la actividad cinegética y de pesca deportiva.	*SECTUR Estatal*	

Proyecto para incentivar la diversificación de productos y servicios turísticos.	*Establecer vinculación con los prestadores de servicios cinegéticos y de pesca deportiva para posicionar a Mazatlán en estos segmentos.*	*SECTUR Estatal*	*Históricamente en el destino las actividades cinegéticas y de pesca deportiva han sido populares, sobre todo para el turismo extranjero ya que el destino cuenta con los recursos de infraestructura y naturales para ello.*
	Coordinar esfuerzos entre hoteleros y estos dos segmentos para ofrecer promociones a través de productos y paquetes innovadores complementarios.	*SECTUR Estatal*	
	Revisión de regulación para el desarrollo del turismo cinegético para agilizar la tramitología de la actividad.	*SECTUR Estatal*	
	Colaborar con información, folletos, promoción y la participación en foros relacionados con la actividad cinegética y de pesca deportiva.	*SECTUR Estatal*	

Proyecto para incentivar la diversificación de productos y servicios turísticos.	*Establecer vinculación con los prestadores de servicios cinegéticos y de pesca deportiva para posicionar a Mazatlán en estos segmentos.*	*SECTUR Estatal*	*Históricamente en el destino las actividades cinegéticas y de pesca deportiva han sido populares, sobre todo para el turismo extranjero ya que el destino cuenta con los recursos de infraestructura y naturales para ello.*
	Coordinar esfuerzos entre hoteleros y estos dos segmentos para ofrecer promociones a través de productos y paquetes innovadores complementarios.	*SECTUR Estatal*	
	Revisión de regulación para el desarrollo del turismo cinegético para agilizar la tramitología de la actividad.	*SECTUR Estatal*	
	Colaborar con información, folletos, promoción y la participación en foros relacionados con la actividad cinegética y de pesca deportiva.	*SECTUR Estatal*	

Proyecto para incentivar la diversificación de productos y servicios turísticos.	*Establecer vinculación con los prestadores de servicios cinegéticos y de pesca deportiva para posicionar a Mazatlán en estos segmentos.*	*SECTUR Estatal*	*Históricamente en el destino las actividades cinegéticas y de pesca deportiva han sido populares, sobre todo para el turismo extranjero ya que el destino cuenta con los recursos de infraestructura y naturales para ello.*
	Coordinar esfuerzos entre hoteleros y estos dos segmentos para ofrecer promociones a través de productos y paquetes innovadores complementarios.	*SECTUR Estatal*	
	Revisión de regulación para el desarrollo del turismo cinegético para agilizar la tramitología de la actividad.	*SECTUR Estatal*	
	Colaborar con información, folletos, promoción y la participación en foros relacionados con la actividad cinegética y de pesca deportiva.	*SECTUR Estatal*	

Proyecto para incentivar la diversificación de productos y servicios turísticos.	*Establecer vinculación con los prestadores de servicios cinegéticos y de pesca deportiva para posicionar a Mazatlán en estos segmentos.*	*SECTUR Estatal*	*Históricamente en el destino las actividades cinegéticas y de pesca deportiva han sido populares, sobre todo para el turismo extranjero ya que el destino cuenta con los recursos de infraestructura y naturales para ello.*
	Coordinar esfuerzos entre hoteleros y estos dos segmentos para ofrecer promociones a través de productos y paquetes innovadores complementarios.	*SECTUR Estatal*	
	Revisión de regulación para el desarrollo del turismo cinegético para agilizar la tramitología de la actividad.	*SECTUR Estatal*	
	Colaborar con información, folletos, promoción y la participación en foros relacionados con la actividad cinegética y de pesca deportiva.	*SECTUR Estatal*	

Proyecto para incentivar la diversificación de productos y servicios turísticos.	*Establecer vinculación con los prestadores de servicios cinegéticos y de pesca deportiva para posicionar a Mazatlán en estos segmentos.*	*SECTUR Estatal*	*Históricamente en el destino las actividades cinegéticas y de pesca deportiva han sido populares, sobre todo para el turismo extranjero ya que el destino cuenta con los recursos de infraestructura y naturales para ello.*
	Coordinar esfuerzos entre hoteleros y estos dos segmentos para ofrecer promociones a través de productos y paquetes innovadores complementarios.	*SECTUR Estatal*	
	Revisión de regulación para el desarrollo del turismo cinegético para agilizar la tramitología de la actividad.	*SECTUR Estatal*	
	Colaborar con información, folletos, promoción y la participación en foros relacionados con la actividad cinegética y de pesca deportiva.	*SECTUR Estatal*	

Proyecto para incentivar la diversificación de productos y servicios turísticos.	*Establecer vinculación con los prestadores de servicios cinegéticos y de pesca deportiva para posicionar a Mazatlán en estos segmentos.*	*SECTUR Estatal*	*Históricamente en el destino las actividades cinegéticas y de pesca deportiva han sido populares, sobre todo para el turismo extranjero ya que el destino cuenta con los recursos de infraestructura y naturales para ello.*
	Coordinar esfuerzos entre hoteleros y estos dos segmentos para ofrecer promociones a través de productos y paquetes innovadores complementarios.	*SECTUR Estatal*	
	Revisión de regulación para el desarrollo del turismo cinegético para agilizar la tramitología de la actividad.	*SECTUR Estatal*	
	Colaborar con información, folletos, promoción y la participación en foros relacionados con la actividad cinegética y de pesca deportiva.	*SECTUR Estatal*	

Proyecto para incentivar la diversificación de productos y servicios turísticos.	*Establecer vinculación con los prestadores de servicios cinegéticos y de pesca deportiva para posicionar a Mazatlán en estos segmentos.*	*SECTUR Estatal*	*Históricamente en el destino las actividades cinegéticas y de pesca deportiva han sido populares, sobre todo para el turismo extranjero ya que el destino cuenta con los recursos de infraestructura y naturales para ello.*
	Coordinar esfuerzos entre hoteleros y estos dos segmentos para ofrecer promociones a través de productos y paquetes innovadores complementarios.	*SECTUR Estatal*	
	Revisión de regulación para el desarrollo del turismo cinegético para agilizar la tramitología de la actividad.	*SECTUR Estatal*	
	Colaborar con información, folletos, promoción y la participación en foros relacionados con la actividad cinegética y de pesca deportiva.	*SECTUR Estatal*	

Proyecto para incentivar la diversificación de productos y servicios turísticos.	*Establecer vinculación con los prestadores de servicios cinegéticos y de pesca deportiva para posicionar a Mazatlán en estos segmentos.*	*SECTUR Estatal*	*Históricamente en el destino las actividades cinegéticas y de pesca deportiva han sido populares, sobre todo para el turismo extranjero ya que el destino cuenta con los recursos de infraestructura y naturales para ello.*
	Coordinar esfuerzos entre hoteleros y estos dos segmentos para ofrecer promociones a través de productos y paquetes innovadores complementarios.	*SECTUR Estatal*	
	Revisión de regulación para el desarrollo del turismo cinegético para agilizar la tramitología de la actividad.	*SECTUR Estatal*	
	Colaborar con información, folletos, promoción y la participación en foros relacionados con la actividad cinegética y de pesca deportiva.	*SECTUR Estatal*	

Proyecto para incentivar la diversificación de productos y servicios turísticos.	*Establecer vinculación con los prestadores de servicios cinegéticos y de pesca deportiva para posicionar a Mazatlán en estos segmentos.*	*SECTUR Estatal*	*Históricamente en el destino las actividades cinegéticas y de pesca deportiva han sido populares, sobre todo para el turismo extranjero ya que el destino cuenta con los recursos de infraestructura y naturales para ello.*
	Coordinar esfuerzos entre hoteleros y estos dos segmentos para ofrecer promociones a través de productos y paquetes innovadores complementarios.	*SECTUR Estatal*	
	Revisión de regulación para el desarrollo del turismo cinegético para agilizar la tramitología de la actividad.	*SECTUR Estatal*	
	Colaborar con información, folletos, promoción y la participación en foros relacionados con la actividad cinegética y de pesca deportiva.	*SECTUR Estatal*	

Proyecto para incentivar la diversificación de productos y servicios turísticos.	*Establecer vinculación con los prestadores de servicios cinegéticos y de pesca deportiva para posicionar a Mazatlán en estos segmentos.*	*SECTUR Estatal*	*Históricamente en el destino las actividades cinegéticas y de pesca deportiva han sido populares, sobre todo para el turismo extranjero ya que el destino cuenta con los recursos de infraestructura y naturales para ello.*
	Coordinar esfuerzos entre hoteleros y estos dos segmentos para ofrecer promociones a través de productos y paquetes innovadores complementarios.	*SECTUR Estatal*	
	Revisión de regulación para el desarrollo del turismo cinegético para agilizar la tramitología de la actividad.	*SECTUR Estatal*	
	Colaborar con información, folletos, promoción y la participación en foros relacionados con la actividad cinegética y de pesca deportiva.	*SECTUR Estatal*	

Proyecto para incentivar la diversificación de productos y servicios turísticos.	*Establecer vinculación con los prestadores de servicios cinegéticos y de pesca deportiva para posicionar a Mazatlán en estos segmentos.*	*SECTUR Estatal*	*Históricamente en el destino las actividades cinegéticas y de pesca deportiva han sido populares, sobre todo para el turismo extranjero ya que el destino cuenta con los recursos de infraestructura y naturales para ello.*
	Coordinar esfuerzos entre hoteleros y estos dos segmentos para ofrecer promociones a través de productos y paquetes innovadores complementarios.	*SECTUR Estatal*	
	Revisión de regulación para el desarrollo del turismo cinegético para agilizar la tramitología de la actividad.	*SECTUR Estatal*	
	Colaborar con información, folletos, promoción y la participación en foros relacionados con la actividad cinegética y de pesca deportiva.	*SECTUR Estatal*	

Proyecto para incentivar la diversificación de productos y servicios turísticos.	*Establecer vinculación con los prestadores de servicios cinegéticos y de pesca deportiva para posicionar a Mazatlán en estos segmentos.*	*SECTUR Estatal*	*Históricamente en el destino las actividades cinegéticas y de pesca deportiva han sido populares, sobre todo para el turismo extranjero ya que el destino cuenta con los recursos de infraestructura y naturales para ello.*
	Coordinar esfuerzos entre hoteleros y estos dos segmentos para ofrecer promociones a través de productos y paquetes innovadores complementarios.	*SECTUR Estatal*	
	Revisión de regulación para el desarrollo del turismo cinegético para agilizar la tramitología de la actividad.	*SECTUR Estatal*	
	Colaborar con información, folletos, promoción y la participación en foros relacionados con la actividad cinegética y de pesca deportiva.	*SECTUR Estatal*	

Proyecto para incentivar la diversificación de productos y servicios turísticos.	*Establecer vinculación con los prestadores de servicios cinegéticos y de pesca deportiva para posicionar a Mazatlán en estos segmentos.*	*SECTUR Estatal*	*Históricamente en el destino las actividades cinegéticas y de pesca deportiva han sido populares, sobre todo para el turismo extranjero ya que el destino cuenta con los recursos de infraestructura y naturales para ello.*
	Coordinar esfuerzos entre hoteleros y estos dos segmentos para ofrecer promociones a través de productos y paquetes innovadores complementarios.	*SECTUR Estatal*	
	Revisión de regulación para el desarrollo del turismo cinegético para agilizar la tramitología de la actividad.	*SECTUR Estatal*	
	Colaborar con información, folletos, promoción y la participación en foros relacionados con la actividad cinegética y de pesca deportiva.	*SECTUR Estatal*	

Proyecto para incentivar la diversificación de productos y servicios turísticos.	*Establecer vinculación con los prestadores de servicios cinegéticos y de pesca deportiva para posicionar a Mazatlán en estos segmentos.*	*SECTUR Estatal*	*Históricamente en el destino las actividades cinegéticas y de pesca deportiva han sido populares, sobre todo para el turismo extranjero ya que el destino cuenta con los recursos de infraestructura y naturales para ello.*
	Coordinar esfuerzos entre hoteleros y estos dos segmentos para ofrecer promociones a través de productos y paquetes innovadores complementarios.	*SECTUR Estatal*	
	Revisión de regulación para el desarrollo del turismo cinegético para agilizar la tramitología de la actividad.	*SECTUR Estatal*	
	Colaborar con información, folletos, promoción y la participación en foros relacionados con la actividad cinegética y de pesca deportiva.	*SECTUR Estatal*	

Proyecto para incentivar la diversificación de productos y servicios turísticos.	*Establecer vinculación con los prestadores de servicios cinegéticos y de pesca deportiva para posicionar a Mazatlán en estos segmentos.*	*SECTUR Estatal*	*Históricamente en el destino las actividades cinegéticas y de pesca deportiva han sido populares, sobre todo para el turismo extranjero ya que el destino cuenta con los recursos de infraestructura y naturales para ello.*
	Coordinar esfuerzos entre hoteleros y estos dos segmentos para ofrecer promociones a través de productos y paquetes innovadores complementarios.	*SECTUR Estatal*	
	Revisión de regulación para el desarrollo del turismo cinegético para agilizar la tramitología de la actividad.	*SECTUR Estatal*	
	Colaborar con información, folletos, promoción y la participación en foros relacionados con la actividad cinegética y de pesca deportiva.	*SECTUR Estatal*	

Proyecto para incentivar la diversificación de productos y servicios turísticos.	*Establecer vinculación con los prestadores de servicios cinegéticos y de pesca deportiva para posicionar a Mazatlán en estos segmentos.*	*SECTUR Estatal*	*Históricamente en el destino las actividades cinegéticas y de pesca deportiva han sido populares, sobre todo para el turismo extranjero ya que el destino cuenta con los recursos de infraestructura y naturales para ello.*
	Coordinar esfuerzos entre hoteleros y estos dos segmentos para ofrecer promociones a través de productos y paquetes innovadores complementarios.	*SECTUR Estatal*	
	Revisión de regulación para el desarrollo del turismo cinegético para agilizar la tramitología de la actividad.	*SECTUR Estatal*	
	Colaborar con información, folletos, promoción y la participación en foros relacionados con la actividad cinegética y de pesca deportiva.	*SECTUR Estatal*	

Proyecto para incentivar la diversificación de productos y servicios turísticos.	*Establecer vinculación con los prestadores de servicios cinegéticos y de pesca deportiva para posicionar a Mazatlán en estos segmentos.*	*SECTUR Estatal*	*Históricamente en el destino las actividades cinegéticas y de pesca deportiva han sido populares, sobre todo para el turismo extranjero ya que el destino cuenta con los recursos de infraestructura y naturales para ello.*
	Coordinar esfuerzos entre hoteleros y estos dos segmentos para ofrecer promociones a través de productos y paquetes innovadores complementarios.	*SECTUR Estatal*	
	Revisión de regulación para el desarrollo del turismo cinegético para agilizar la tramitología de la actividad.	*SECTUR Estatal*	
	Colaborar con información, folletos, promoción y la participación en foros relacionados con la actividad cinegética y de pesca deportiva.	*SECTUR Estatal*	

Proyecto para incentivar la diversificación de productos y servicios turísticos.	*Establecer vinculación con los prestadores de servicios cinegéticos y de pesca deportiva para posicionar a Mazatlán en estos segmentos.*	*SECTUR Estatal*	*Históricamente en el destino las actividades cinegéticas y de pesca deportiva han sido populares, sobre todo para el turismo extranjero ya que el destino cuenta con los recursos de infraestructura y naturales para ello.*
	Coordinar esfuerzos entre hoteleros y estos dos segmentos para ofrecer promociones a través de productos y paquetes innovadores complementarios.	*SECTUR Estatal*	
	Revisión de regulación para el desarrollo del turismo cinegético para agilizar la tramitología de la actividad.	*SECTUR Estatal*	
	Colaborar con información, folletos, promoción y la participación en foros relacionados con la actividad cinegética y de pesca deportiva.	*SECTUR Estatal*	

Proyecto para incentivar la diversificación de productos y servicios turísticos.	*Establecer vinculación con los prestadores de servicios cinegéticos y de pesca deportiva para posicionar a Mazatlán en estos segmentos.*	*SECTUR Estatal*	*Históricamente en el destino las actividades cinegéticas y de pesca deportiva han sido populares, sobre todo para el turismo extranjero ya que el destino cuenta con los recursos de infraestructura y naturales para ello.*
	Coordinar esfuerzos entre hoteleros y estos dos segmentos para ofrecer promociones a través de productos y paquetes innovadores complementarios.	*SECTUR Estatal*	
	Revisión de regulación para el desarrollo del turismo cinegético para agilizar la tramitología de la actividad.	*SECTUR Estatal*	
	Colaborar con información, folletos, promoción y la participación en foros relacionados con la actividad cinegética y de pesca deportiva.	*SECTUR Estatal*	

Proyecto para incentivar la diversificación de productos y servicios turísticos.	*Establecer vinculación con los prestadores de servicios cinegéticos y de pesca deportiva para posicionar a Mazatlán en estos segmentos.*	*SECTUR Estatal*	*Históricamente en el destino las actividades cinegéticas y de pesca deportiva han sido populares, sobre todo para el turismo extranjero ya que el destino cuenta con los recursos de infraestructura y naturales para ello.*
	Coordinar esfuerzos entre hoteleros y estos dos segmentos para ofrecer promociones a través de productos y paquetes innovadores complementarios.	*SECTUR Estatal*	
	Revisión de regulación para el desarrollo del turismo cinegético para agilizar la tramitología de la actividad.	*SECTUR Estatal*	
	Colaborar con información, folletos, promoción y la participación en foros relacionados con la actividad cinegética y de pesca deportiva.	*SECTUR Estatal*	

Proyecto para incentivar la diversificación de productos y servicios turísticos.	*Establecer vinculación con los prestadores de servicios cinegéticos y de pesca deportiva para posicionar a Mazatlán en estos segmentos.*	*SECTUR Estatal*	*Históricamente en el destino las actividades cinegéticas y de pesca deportiva han sido populares, sobre todo para el turismo extranjero ya que el destino cuenta con los recursos de infraestructura y naturales para ello.*
	Coordinar esfuerzos entre hoteleros y estos dos segmentos para ofrecer promociones a través de productos y paquetes innovadores complementarios.	*SECTUR Estatal*	
	Revisión de regulación para el desarrollo del turismo cinegético para agilizar la tramitología de la actividad.	*SECTUR Estatal*	
	Colaborar con información, folletos, promoción y la participación en foros relacionados con la actividad cinegética y de pesca deportiva.	*SECTUR Estatal*	

Proyecto para incentivar la diversificación de productos y servicios turísticos.	*Establecer vinculación con los prestadores de servicios cinegéticos y de pesca deportiva para posicionar a Mazatlán en estos segmentos.*	*SECTUR Estatal*	*Históricamente en el destino las actividades cinegéticas y de pesca deportiva han sido populares, sobre todo para el turismo extranjero ya que el destino cuenta con los recursos de infraestructura y naturales para ello.*
	Coordinar esfuerzos entre hoteleros y estos dos segmentos para ofrecer promociones a través de productos y paquetes innovadores complementarios.	*SECTUR Estatal*	
	Revisión de regulación para el desarrollo del turismo cinegético para agilizar la tramitología de la actividad.	*SECTUR Estatal*	
	Colaborar con información, folletos, promoción y la participación en foros relacionados con la actividad cinegética y de pesca deportiva.	*SECTUR Estatal*	

Proyecto para incentivar la diversificación de productos y servicios turísticos.	*Establecer vinculación con los prestadores de servicios cinegéticos y de pesca deportiva para posicionar a Mazatlán en estos segmentos.*	*SECTUR Estatal*	*Históricamente en el destino las actividades cinegéticas y de pesca deportiva han sido populares, sobre todo para el turismo extranjero ya que el destino cuenta con los recursos de infraestructura y naturales para ello.*
	Coordinar esfuerzos entre hoteleros y estos dos segmentos para ofrecer promociones a través de productos y paquetes innovadores complementarios.	*SECTUR Estatal*	
	Revisión de regulación para el desarrollo del turismo cinegético para agilizar la tramitología de la actividad.	*SECTUR Estatal*	
	Colaborar con información, folletos, promoción y la participación en foros relacionados con la actividad cinegética y de pesca deportiva.	*SECTUR Estatal*	

Proyecto para incentivar la diversificación de productos y servicios turísticos.	*Establecer vinculación con los prestadores de servicios cinegéticos y de pesca deportiva para posicionar a Mazatlán en estos segmentos.*	*SECTUR Estatal*	*Históricamente en el destino las actividades cinegéticas y de pesca deportiva han sido populares, sobre todo para el turismo extranjero ya que el destino cuenta con los recursos de infraestructura y naturales para ello.*
	Coordinar esfuerzos entre hoteleros y estos dos segmentos para ofrecer promociones a través de productos y paquetes innovadores complementarios.	*SECTUR Estatal*	
	Revisión de regulación para el desarrollo del turismo cinegético para agilizar la tramitología de la actividad.	*SECTUR Estatal*	
	Colaborar con información, folletos, promoción y la participación en foros relacionados con la actividad cinegética y de pesca deportiva.	*SECTUR Estatal*	

Proyecto para incentivar la diversificación de productos y servicios turísticos.	*Establecer vinculación con los prestadores de servicios cinegéticos y de pesca deportiva para posicionar a Mazatlán en estos segmentos.*	*SECTUR Estatal*	*Históricamente en el destino las actividades cinegéticas y de pesca deportiva han sido populares, sobre todo para el turismo extranjero ya que el destino cuenta con los recursos de infraestructura y naturales para ello.*
	Coordinar esfuerzos entre hoteleros y estos dos segmentos para ofrecer promociones a través de productos y paquetes innovadores complementarios.	*SECTUR Estatal*	
	Revisión de regulación para el desarrollo del turismo cinegético para agilizar la tramitología de la actividad.	*SECTUR Estatal*	
	Colaborar con información, folletos, promoción y la participación en foros relacionados con la actividad cinegética y de pesca deportiva.	*SECTUR Estatal*	

Proyecto para incentivar la diversificación de productos y servicios turísticos.	*Establecer vinculación con los prestadores de servicios cinegéticos y de pesca deportiva para posicionar a Mazatlán en estos segmentos.*	*SECTUR Estatal*	*Históricamente en el destino las actividades cinegéticas y de pesca deportiva han sido populares, sobre todo para el turismo extranjero ya que el destino cuenta con los recursos de infraestructura y naturales para ello.*
	Coordinar esfuerzos entre hoteleros y estos dos segmentos para ofrecer promociones a través de productos y paquetes innovadores complementarios.	*SECTUR Estatal*	
	Revisión de regulación para el desarrollo del turismo cinegético para agilizar la tramitología de la actividad.	*SECTUR Estatal*	
	Colaborar con información, folletos, promoción y la participación en foros relacionados con la actividad cinegética y de pesca deportiva.	*SECTUR Estatal*	

Proyecto para incentivar la diversificación de productos y servicios turísticos.	*Establecer vinculación con los prestadores de servicios cinegéticos y de pesca deportiva para posicionar a Mazatlán en estos segmentos.*	*SECTUR Estatal*	*Históricamente en el destino las actividades cinegéticas y de pesca deportiva han sido populares, sobre todo para el turismo extranjero ya que el destino cuenta con los recursos de infraestructura y naturales para ello.*
	Coordinar esfuerzos entre hoteleros y estos dos segmentos para ofrecer promociones a través de productos y paquetes innovadores complementarios.	*SECTUR Estatal*	
	Revisión de regulación para el desarrollo del turismo cinegético para agilizar la tramitología de la actividad.	*SECTUR Estatal*	
	Colaborar con información, folletos, promoción y la participación en foros relacionados con la actividad cinegética y de pesca deportiva.	*SECTUR Estatal*	

Proyecto para incentivar la diversificación de productos y servicios turísticos.	*Establecer vinculación con los prestadores de servicios cinegéticos y de pesca deportiva para posicionar a Mazatlán en estos segmentos.*	*SECTUR Estatal*	*Históricamente en el destino las actividades cinegéticas y de pesca deportiva han sido populares, sobre todo para el turismo extranjero ya que el destino cuenta con los recursos de infraestructura y naturales para ello.*
	Coordinar esfuerzos entre hoteleros y estos dos segmentos para ofrecer promociones a través de productos y paquetes innovadores complementarios.	*SECTUR Estatal*	
	Revisión de regulación para el desarrollo del turismo cinegético para agilizar la tramitología de la actividad.	*SECTUR Estatal*	
	Colaborar con información, folletos, promoción y la participación en foros relacionados con la actividad cinegética y de pesca deportiva.	*SECTUR Estatal*	

Proyecto para incentivar la diversificación de productos y servicios turísticos.	*Establecer vinculación con los prestadores de servicios cinegéticos y de pesca deportiva para posicionar a Mazatlán en estos segmentos.*	*SECTUR Estatal*	*Históricamente en el destino las actividades cinegéticas y de pesca deportiva han sido populares, sobre todo para el turismo extranjero ya que el destino cuenta con los recursos de infraestructura y naturales para ello.*
	Coordinar esfuerzos entre hoteleros y estos dos segmentos para ofrecer promociones a través de productos y paquetes innovadores complementarios.	*SECTUR Estatal*	
	Revisión de regulación para el desarrollo del turismo cinegético para agilizar la tramitología de la actividad.	*SECTUR Estatal*	
	Colaborar con información, folletos, promoción y la participación en foros relacionados con la actividad cinegética y de pesca deportiva.	*SECTUR Estatal*	

Proyecto para incentivar la diversificación de productos y servicios turísticos.	*Establecer vinculación con los prestadores de servicios cinegéticos y de pesca deportiva para posicionar a Mazatlán en estos segmentos.*	*SECTUR Estatal*	*Históricamente en el destino las actividades cinegéticas y de pesca deportiva han sido populares, sobre todo para el turismo extranjero ya que el destino cuenta con los recursos de infraestructura y naturales para ello.*
	Coordinar esfuerzos entre hoteleros y estos dos segmentos para ofrecer promociones a través de productos y paquetes innovadores complementarios.	*SECTUR Estatal*	
	Revisión de regulación para el desarrollo del turismo cinegético para agilizar la tramitología de la actividad.	*SECTUR Estatal*	
	Colaborar con información, folletos, promoción y la participación en foros relacionados con la actividad cinegética y de pesca deportiva.	*SECTUR Estatal*	

Proyecto para incentivar la diversificación de productos y servicios turísticos.	*Establecer vinculación con los prestadores de servicios cinegéticos y de pesca deportiva para posicionar a Mazatlán en estos segmentos.*	*SECTUR Estatal*	*Históricamente en el destino las actividades cinegéticas y de pesca deportiva han sido populares, sobre todo para el turismo extranjero ya que el destino cuenta con los recursos de infraestructura y naturales para ello.*
	Coordinar esfuerzos entre hoteleros y estos dos segmentos para ofrecer promociones a través de productos y paquetes innovadores complementarios.	*SECTUR Estatal*	
	Revisión de regulación para el desarrollo del turismo cinegético para agilizar la tramitología de la actividad.	*SECTUR Estatal*	
	Colaborar con información, folletos, promoción y la participación en foros relacionados con la actividad cinegética y de pesca deportiva.	*SECTUR Estatal*	

Proyecto para incentivar la diversificación de productos y servicios turísticos.	*Establecer vinculación con los prestadores de servicios cinegéticos y de pesca deportiva para posicionar a Mazatlán en estos segmentos.*	*SECTUR Estatal*	*Históricamente en el destino las actividades cinegéticas y de pesca deportiva han sido populares, sobre todo para el turismo extranjero ya que el destino cuenta con los recursos de infraestructura y naturales para ello.*
	Coordinar esfuerzos entre hoteleros y estos dos segmentos para ofrecer promociones a través de productos y paquetes innovadores complementarios.	*SECTUR Estatal*	
	Revisión de regulación para el desarrollo del turismo cinegético para agilizar la tramitología de la actividad.	*SECTUR Estatal*	
	Colaborar con información, folletos, promoción y la participación en foros relacionados con la actividad cinegética y de pesca deportiva.	*SECTUR Estatal*	

Proyecto para incentivar la diversificación de productos y servicios turísticos.	*Establecer vinculación con los prestadores de servicios cinegéticos y de pesca deportiva para posicionar a Mazatlán en estos segmentos.*	*SECTUR Estatal*	*Históricamente en el destino las actividades cinegéticas y de pesca deportiva han sido populares, sobre todo para el turismo extranjero ya que el destino cuenta con los recursos de infraestructura y naturales para ello.*
	Coordinar esfuerzos entre hoteleros y estos dos segmentos para ofrecer promociones a través de productos y paquetes innovadores complementarios.	*SECTUR Estatal*	
	Revisión de regulación para el desarrollo del turismo cinegético para agilizar la tramitología de la actividad.	*SECTUR Estatal*	
	Colaborar con información, folletos, promoción y la participación en foros relacionados con la actividad cinegética y de pesca deportiva.	*SECTUR Estatal*	

Proyecto para incentivar la diversificación de productos y servicios turísticos.	*Establecer vinculación con los prestadores de servicios cinegéticos y de pesca deportiva para posicionar a Mazatlán en estos segmentos.*	*SECTUR Estatal*	*Históricamente en el destino las actividades cinegéticas y de pesca deportiva han sido populares, sobre todo para el turismo extranjero ya que el destino cuenta con los recursos de infraestructura y naturales para ello.*
	Coordinar esfuerzos entre hoteleros y estos dos segmentos para ofrecer promociones a través de productos y paquetes innovadores complementarios.	*SECTUR Estatal*	
	Revisión de regulación para el desarrollo del turismo cinegético para agilizar la tramitología de la actividad.	*SECTUR Estatal*	
	Colaborar con información, folletos, promoción y la participación en foros relacionados con la actividad cinegética y de pesca deportiva.	*SECTUR Estatal*	

Proyecto para incentivar la diversificación de productos y servicios turísticos.	*Establecer vinculación con los prestadores de servicios cinegéticos y de pesca deportiva para posicionar a Mazatlán en estos segmentos.*	*SECTUR Estatal*	*Históricamente en el destino las actividades cinegéticas y de pesca deportiva han sido populares, sobre todo para el turismo extranjero ya que el destino cuenta con los recursos de infraestructura y naturales para ello.*
	Coordinar esfuerzos entre hoteleros y estos dos segmentos para ofrecer promociones a través de productos y paquetes innovadores complementarios.	*SECTUR Estatal*	
	Revisión de regulación para el desarrollo del turismo cinegético para agilizar la tramitología de la actividad.	*SECTUR Estatal*	
	Colaborar con información, folletos, promoción y la participación en foros relacionados con la actividad cinegética y de pesca deportiva.	*SECTUR Estatal*	

Proyecto para incentivar la diversificación de productos y servicios turísticos.	*Establecer vinculación con los prestadores de servicios cinegéticos y de pesca deportiva para posicionar a Mazatlán en estos segmentos.*	*SECTUR Estatal*	*Históricamente en el destino las actividades cinegéticas y de pesca deportiva han sido populares, sobre todo para el turismo extranjero ya que el destino cuenta con los recursos de infraestructura y naturales para ello.*
	Coordinar esfuerzos entre hoteleros y estos dos segmentos para ofrecer promociones a través de productos y paquetes innovadores complementarios.	*SECTUR Estatal*	
	Revisión de regulación para el desarrollo del turismo cinegético para agilizar la tramitología de la actividad.	*SECTUR Estatal*	
	Colaborar con información, folletos, promoción y la participación en foros relacionados con la actividad cinegética y de pesca deportiva.	*SECTUR Estatal*	

Proyecto para incentivar la diversificación de productos y servicios turísticos.	*Establecer vinculación con los prestadores de servicios cinegéticos y de pesca deportiva para posicionar a Mazatlán en estos segmentos.*	*SECTUR Estatal*	*Históricamente en el destino las actividades cinegéticas y de pesca deportiva han sido populares, sobre todo para el turismo extranjero ya que el destino cuenta con los recursos de infraestructura y naturales para ello.*
	Coordinar esfuerzos entre hoteleros y estos dos segmentos para ofrecer promociones a través de productos y paquetes innovadores complementarios.	*SECTUR Estatal*	
	Revisión de regulación para el desarrollo del turismo cinegético para agilizar la tramitología de la actividad.	*SECTUR Estatal*	
	Colaborar con información, folletos, promoción y la participación en foros relacionados con la actividad cinegética y de pesca deportiva.	*SECTUR Estatal*	

Proyecto para incentivar la diversificación de productos y servicios turísticos.	*Establecer vinculación con los prestadores de servicios cinegéticos y de pesca deportiva para posicionar a Mazatlán en estos segmentos.*	*SECTUR Estatal*	*Históricamente en el destino las actividades cinegéticas y de pesca deportiva han sido populares, sobre todo para el turismo extranjero ya que el destino cuenta con los recursos de infraestructura y naturales para ello.*
	Coordinar esfuerzos entre hoteleros y estos dos segmentos para ofrecer promociones a través de productos y paquetes innovadores complementarios.	*SECTUR Estatal*	
	Revisión de regulación para el desarrollo del turismo cinegético para agilizar la tramitología de la actividad.	*SECTUR Estatal*	
	Colaborar con información, folletos, promoción y la participación en foros relacionados con la actividad cinegética y de pesca deportiva.	*SECTUR Estatal*	

Proyecto para incentivar la diversificación de productos y servicios turísticos.	*Establecer vinculación con los prestadores de servicios cinegéticos y de pesca deportiva para posicionar a Mazatlán en estos segmentos.*	*SECTUR Estatal*	*Históricamente en el destino las actividades cinegéticas y de pesca deportiva han sido populares, sobre todo para el turismo extranjero ya que el destino cuenta con los recursos de infraestructura y naturales para ello.*
	Coordinar esfuerzos entre hoteleros y estos dos segmentos para ofrecer promociones a través de productos y paquetes innovadores complementarios.	*SECTUR Estatal*	
	Revisión de regulación para el desarrollo del turismo cinegético para agilizar la tramitología de la actividad.	*SECTUR Estatal*	
	Colaborar con información, folletos, promoción y la participación en foros relacionados con la actividad cinegética y de pesca deportiva.	*SECTUR Estatal*	

Proyecto para incentivar la diversificación de productos y servicios turísticos.	*Establecer vinculación con los prestadores de servicios cinegéticos y de pesca deportiva para posicionar a Mazatlán en estos segmentos.*	*SECTUR Estatal*	*Históricamente en el destino las actividades cinegéticas y de pesca deportiva han sido populares, sobre todo para el turismo extranjero ya que el destino cuenta con los recursos de infraestructura y naturales para ello.*
	Coordinar esfuerzos entre hoteleros y estos dos segmentos para ofrecer promociones a través de productos y paquetes innovadores complementarios.	*SECTUR Estatal*	
	Revisión de regulación para el desarrollo del turismo cinegético para agilizar la tramitología de la actividad.	*SECTUR Estatal*	
	Colaborar con información, folletos, promoción y la participación en foros relacionados con la actividad cinegética y de pesca deportiva.	*SECTUR Estatal*	

Proyecto para incentivar la diversificación de productos y servicios turísticos.	*Establecer vinculación con los prestadores de servicios cinegéticos y de pesca deportiva para posicionar a Mazatlán en estos segmentos.*	*SECTUR Estatal*	*Históricamente en el destino las actividades cinegéticas y de pesca deportiva han sido populares, sobre todo para el turismo extranjero ya que el destino cuenta con los recursos de infraestructura y naturales para ello.*
	Coordinar esfuerzos entre hoteleros y estos dos segmentos para ofrecer promociones a través de productos y paquetes innovadores complementarios.	*SECTUR Estatal*	
	Revisión de regulación para el desarrollo del turismo cinegético para agilizar la tramitología de la actividad.	*SECTUR Estatal*	
	Colaborar con información, folletos, promoción y la participación en foros relacionados con la actividad cinegética y de pesca deportiva.	*SECTUR Estatal*	

Proyecto para incentivar la diversificación de productos y servicios turísticos.	*Establecer vinculación con los prestadores de servicios cinegéticos y de pesca deportiva para posicionar a Mazatlán en estos segmentos.*	*SECTUR Estatal*	*Históricamente en el destino las actividades cinegéticas y de pesca deportiva han sido populares, sobre todo para el turismo extranjero ya que el destino cuenta con los recursos de infraestructura y naturales para ello.*
	Coordinar esfuerzos entre hoteleros y estos dos segmentos para ofrecer promociones a través de productos y paquetes innovadores complementarios.	*SECTUR Estatal*	
	Revisión de regulación para el desarrollo del turismo cinegético para agilizar la tramitología de la actividad.	*SECTUR Estatal*	
	Colaborar con información, folletos, promoción y la participación en foros relacionados con la actividad cinegética y de pesca deportiva.	*SECTUR Estatal*	

Proyecto para incentivar la diversificación de productos y servicios turísticos.	*Establecer vinculación con los prestadores de servicios cinegéticos y de pesca deportiva para posicionar a Mazatlán en estos segmentos.*	*SECTUR Estatal*	*Históricamente en el destino las actividades cinegéticas y de pesca deportiva han sido populares, sobre todo para el turismo extranjero ya que el destino cuenta con los recursos de infraestructura y naturales para ello.*
	Coordinar esfuerzos entre hoteleros y estos dos segmentos para ofrecer promociones a través de productos y paquetes innovadores complementarios.	*SECTUR Estatal*	
	Revisión de regulación para el desarrollo del turismo cinegético para agilizar la tramitología de la actividad.	*SECTUR Estatal*	
	Colaborar con información, folletos, promoción y la participación en foros relacionados con la actividad cinegética y de pesca deportiva.	*SECTUR Estatal*	

Proyecto para incentivar la diversificación de productos y servicios turísticos.	*Establecer vinculación con los prestadores de servicios cinegéticos y de pesca deportiva para posicionar a Mazatlán en estos segmentos.*	*SECTUR Estatal*	*Históricamente en el destino las actividades cinegéticas y de pesca deportiva han sido populares, sobre todo para el turismo extranjero ya que el destino cuenta con los recursos de infraestructura y naturales para ello.*
	Coordinar esfuerzos entre hoteleros y estos dos segmentos para ofrecer promociones a través de productos y paquetes innovadores complementarios.	*SECTUR Estatal*	
	Revisión de regulación para el desarrollo del turismo cinegético para agilizar la tramitología de la actividad.	*SECTUR Estatal*	
	Colaborar con información, folletos, promoción y la participación en foros relacionados con la actividad cinegética y de pesca deportiva.	*SECTUR Estatal*	

Proyecto para incentivar la diversificación de productos y servicios turísticos.	*Establecer vinculación con los prestadores de servicios cinegéticos y de pesca deportiva para posicionar a Mazatlán en estos segmentos.*	*SECTUR Estatal*	*Históricamente en el destino las actividades cinegéticas y de pesca deportiva han sido populares, sobre todo para el turismo extranjero ya que el destino cuenta con los recursos de infraestructura y naturales para ello.*
	Coordinar esfuerzos entre hoteleros y estos dos segmentos para ofrecer promociones a través de productos y paquetes innovadores complementarios.	*SECTUR Estatal*	
	Revisión de regulación para el desarrollo del turismo cinegético para agilizar la tramitología de la actividad.	*SECTUR Estatal*	
	Colaborar con información, folletos, promoción y la participación en foros relacionados con la actividad cinegética y de pesca deportiva.	*SECTUR Estatal*	

Proyecto para incentivar la diversificación de productos y servicios turísticos.	*Establecer vinculación con los prestadores de servicios cinegéticos y de pesca deportiva para posicionar a Mazatlán en estos segmentos.*	*SECTUR Estatal*	*Históricamente en el destino las actividades cinegéticas y de pesca deportiva han sido populares, sobre todo para el turismo extranjero ya que el destino cuenta con los recursos de infraestructura y naturales para ello.*
	Coordinar esfuerzos entre hoteleros y estos dos segmentos para ofrecer promociones a través de productos y paquetes innovadores complementarios.	*SECTUR Estatal*	
	Revisión de regulación para el desarrollo del turismo cinegético para agilizar la tramitología de la actividad.	*SECTUR Estatal*	
	Colaborar con información, folletos, promoción y la participación en foros relacionados con la actividad cinegética y de pesca deportiva.	*SECTUR Estatal*	

Proyecto para incentivar la diversificación de productos y servicios turísticos.	*Establecer vinculación con los prestadores de servicios cinegéticos y de pesca deportiva para posicionar a Mazatlán en estos segmentos.*	*SECTUR Estatal*	*Históricamente en el destino las actividades cinegéticas y de pesca deportiva han sido populares, sobre todo para el turismo extranjero ya que el destino cuenta con los recursos de infraestructura y naturales para ello.*
	Coordinar esfuerzos entre hoteleros y estos dos segmentos para ofrecer promociones a través de productos y paquetes innovadores complementarios.	*SECTUR Estatal*	
	Revisión de regulación para el desarrollo del turismo cinegético para agilizar la tramitología de la actividad.	*SECTUR Estatal*	
	Colaborar con información, folletos, promoción y la participación en foros relacionados con la actividad cinegética y de pesca deportiva.	*SECTUR Estatal*	

Proyecto para incentivar la diversificación de productos y servicios turísticos.	*Establecer vinculación con los prestadores de servicios cinegéticos y de pesca deportiva para posicionar a Mazatlán en estos segmentos.*	*SECTUR Estatal*	*Históricamente en el destino las actividades cinegéticas y de pesca deportiva han sido populares, sobre todo para el turismo extranjero ya que el destino cuenta con los recursos de infraestructura y naturales para ello.*
	Coordinar esfuerzos entre hoteleros y estos dos segmentos para ofrecer promociones a través de productos y paquetes innovadores complementarios.	*SECTUR Estatal*	
	Revisión de regulación para el desarrollo del turismo cinegético para agilizar la tramitología de la actividad.	*SECTUR Estatal*	
	Colaborar con información, folletos, promoción y la participación en foros relacionados con la actividad cinegética y de pesca deportiva.	*SECTUR Estatal*	

Proyecto para incentivar la diversificación de productos y servicios turísticos.	*Establecer vinculación con los prestadores de servicios cinegéticos y de pesca deportiva para posicionar a Mazatlán en estos segmentos.*	*SECTUR Estatal*	*Históricamente en el destino las actividades cinegéticas y de pesca deportiva han sido populares, sobre todo para el turismo extranjero ya que el destino cuenta con los recursos de infraestructura y naturales para ello.*
	Coordinar esfuerzos entre hoteleros y estos dos segmentos para ofrecer promociones a través de productos y paquetes innovadores complementarios.	*SECTUR Estatal*	
	Revisión de regulación para el desarrollo del turismo cinegético para agilizar la tramitología de la actividad.	*SECTUR Estatal*	
	Colaborar con información, folletos, promoción y la participación en foros relacionados con la actividad cinegética y de pesca deportiva.	*SECTUR Estatal*	

Proyecto para incentivar la diversificación de productos y servicios turísticos.	*Establecer vinculación con los prestadores de servicios cinegéticos y de pesca deportiva para posicionar a Mazatlán en estos segmentos.*	*SECTUR Estatal*	*Históricamente en el destino las actividades cinegéticas y de pesca deportiva han sido populares, sobre todo para el turismo extranjero ya que el destino cuenta con los recursos de infraestructura y naturales para ello.*
	Coordinar esfuerzos entre hoteleros y estos dos segmentos para ofrecer promociones a través de productos y paquetes innovadores complementarios.	*SECTUR Estatal*	
	Revisión de regulación para el desarrollo del turismo cinegético para agilizar la tramitología de la actividad.	*SECTUR Estatal*	
	Colaborar con información, folletos, promoción y la participación en foros relacionados con la actividad cinegética y de pesca deportiva.	*SECTUR Estatal*	

Proyecto para incentivar la diversificación de productos y servicios turísticos.	*Establecer vinculación con los prestadores de servicios cinegéticos y de pesca deportiva para posicionar a Mazatlán en estos segmentos.*	*SECTUR Estatal*	*Históricamente en el destino las actividades cinegéticas y de pesca deportiva han sido populares, sobre todo para el turismo extranjero ya que el destino cuenta con los recursos de infraestructura y naturales para ello.*
	Coordinar esfuerzos entre hoteleros y estos dos segmentos para ofrecer promociones a través de productos y paquetes innovadores complementarios.	*SECTUR Estatal*	
	Revisión de regulación para el desarrollo del turismo cinegético para agilizar la tramitología de la actividad.	*SECTUR Estatal*	
	Colaborar con información, folletos, promoción y la participación en foros relacionados con la actividad cinegética y de pesca deportiva.	*SECTUR Estatal*	

Proyecto para incentivar la diversificación de productos y servicios turísticos.	*Establecer vinculación con los prestadores de servicios cinegéticos y de pesca deportiva para posicionar a Mazatlán en estos segmentos.*	*SECTUR Estatal*	*Históricamente en el destino las actividades cinegéticas y de pesca deportiva han sido populares, sobre todo para el turismo extranjero ya que el destino cuenta con los recursos de infraestructura y naturales para ello.*
	Coordinar esfuerzos entre hoteleros y estos dos segmentos para ofrecer promociones a través de productos y paquetes innovadores complementarios.	*SECTUR Estatal*	
	Revisión de regulación para el desarrollo del turismo cinegético para agilizar la tramitología de la actividad.	*SECTUR Estatal*	
	Colaborar con información, folletos, promoción y la participación en foros relacionados con la actividad cinegética y de pesca deportiva.	*SECTUR Estatal*	

Proyecto para incentivar la diversificación de productos y servicios turísticos.	*Establecer vinculación con los prestadores de servicios cinegéticos y de pesca deportiva para posicionar a Mazatlán en estos segmentos.*	*SECTUR Estatal*	*Históricamente en el destino las actividades cinegéticas y de pesca deportiva han sido populares, sobre todo para el turismo extranjero ya que el destino cuenta con los recursos de infraestructura y naturales para ello.*
	Coordinar esfuerzos entre hoteleros y estos dos segmentos para ofrecer promociones a través de productos y paquetes innovadores complementarios.	*SECTUR Estatal*	
	Revisión de regulación para el desarrollo del turismo cinegético para agilizar la tramitología de la actividad.	*SECTUR Estatal*	
	Colaborar con información, folletos, promoción y la participación en foros relacionados con la actividad cinegética y de pesca deportiva.	*SECTUR Estatal*	

Proyecto para incentivar la diversificación de productos y servicios turísticos.	*Establecer vinculación con los prestadores de servicios cinegéticos y de pesca deportiva para posicionar a Mazatlán en estos segmentos.*	*SECTUR Estatal*	*Históricamente en el destino las actividades cinegéticas y de pesca deportiva han sido populares, sobre todo para el turismo extranjero ya que el destino cuenta con los recursos de infraestructura y naturales para ello.*
	Coordinar esfuerzos entre hoteleros y estos dos segmentos para ofrecer promociones a través de productos y paquetes innovadores complementarios.	*SECTUR Estatal*	
	Revisión de regulación para el desarrollo del turismo cinegético para agilizar la tramitología de la actividad.	*SECTUR Estatal*	
	Colaborar con información, folletos, promoción y la participación en foros relacionados con la actividad cinegética y de pesca deportiva.	*SECTUR Estatal*	

Proyecto para incentivar la diversificación de productos y servicios turísticos.	*Establecer vinculación con los prestadores de servicios cinegéticos y de pesca deportiva para posicionar a Mazatlán en estos segmentos.*	*SECTUR Estatal*	*Históricamente en el destino las actividades cinegéticas y de pesca deportiva han sido populares, sobre todo para el turismo extranjero ya que el destino cuenta con los recursos de infraestructura y naturales para ello.*
	Coordinar esfuerzos entre hoteleros y estos dos segmentos para ofrecer promociones a través de productos y paquetes innovadores complementarios.	*SECTUR Estatal*	
	Revisión de regulación para el desarrollo del turismo cinegético para agilizar la tramitología de la actividad.	*SECTUR Estatal*	
	Colaborar con información, folletos, promoción y la participación en foros relacionados con la actividad cinegética y de pesca deportiva.	*SECTUR Estatal*	

Proyecto para incentivar la diversificación de productos y servicios turísticos.	*Establecer vinculación con los prestadores de servicios cinegéticos y de pesca deportiva para posicionar a Mazatlán en estos segmentos.*	*SECTUR Estatal*	*Históricamente en el destino las actividades cinegéticas y de pesca deportiva han sido populares, sobre todo para el turismo extranjero ya que el destino cuenta con los recursos de infraestructura y naturales para ello.*
	Coordinar esfuerzos entre hoteleros y estos dos segmentos para ofrecer promociones a través de productos y paquetes innovadores complementarios.	*SECTUR Estatal*	
	Revisión de regulación para el desarrollo del turismo cinegético para agilizar la tramitología de la actividad.	*SECTUR Estatal*	
	Colaborar con información, folletos, promoción y la participación en foros relacionados con la actividad cinegética y de pesca deportiva.	*SECTUR Estatal*	

Proyecto para incentivar la diversificación de productos y servicios turísticos.	*Establecer vinculación con los prestadores de servicios cinegéticos y de pesca deportiva para posicionar a Mazatlán en estos segmentos.*	*SECTUR Estatal*	*Históricamente en el destino las actividades cinegéticas y de pesca deportiva han sido populares, sobre todo para el turismo extranjero ya que el destino cuenta con los recursos de infraestructura y naturales para ello.*
	Coordinar esfuerzos entre hoteleros y estos dos segmentos para ofrecer promociones a través de productos y paquetes innovadores complementarios.	*SECTUR Estatal*	
	Revisión de regulación para el desarrollo del turismo cinegético para agilizar la tramitología de la actividad.	*SECTUR Estatal*	
	Colaborar con información, folletos, promoción y la participación en foros relacionados con la actividad cinegética y de pesca deportiva.	*SECTUR Estatal*	

Proyecto para incentivar la diversificación de productos y servicios turísticos.	*Establecer vinculación con los prestadores de servicios cinegéticos y de pesca deportiva para posicionar a Mazatlán en estos segmentos.*	*SECTUR Estatal*	*Históricamente en el destino las actividades cinegéticas y de pesca deportiva han sido populares, sobre todo para el turismo extranjero ya que el destino cuenta con los recursos de infraestructura y naturales para ello.*
	Coordinar esfuerzos entre hoteleros y estos dos segmentos para ofrecer promociones a través de productos y paquetes innovadores complementarios.	*SECTUR Estatal*	
	Revisión de regulación para el desarrollo del turismo cinegético para agilizar la tramitología de la actividad.	*SECTUR Estatal*	
	Colaborar con información, folletos, promoción y la participación en foros relacionados con la actividad cinegética y de pesca deportiva.	*SECTUR Estatal*	

Proyecto para incentivar la diversificación de productos y servicios turísticos.	*Establecer vinculación con los prestadores de servicios cinegéticos y de pesca deportiva para posicionar a Mazatlán en estos segmentos.*	*SECTUR Estatal*	*Históricamente en el destino las actividades cinegéticas y de pesca deportiva han sido populares, sobre todo para el turismo extranjero ya que el destino cuenta con los recursos de infraestructura y naturales para ello.*
	Coordinar esfuerzos entre hoteleros y estos dos segmentos para ofrecer promociones a través de productos y paquetes innovadores complementarios.	*SECTUR Estatal*	
	Revisión de regulación para el desarrollo del turismo cinegético para agilizar la tramitología de la actividad.	*SECTUR Estatal*	
	Colaborar con información, folletos, promoción y la participación en foros relacionados con la actividad cinegética y de pesca deportiva.	*SECTUR Estatal*	

Proyecto para incentivar la diversificación de productos y servicios turísticos.	*Establecer vinculación con los prestadores de servicios cinegéticos y de pesca deportiva para posicionar a Mazatlán en estos segmentos.*	*SECTUR Estatal*	*Históricamente en el destino las actividades cinegéticas y de pesca deportiva han sido populares, sobre todo para el turismo extranjero ya que el destino cuenta con los recursos de infraestructura y naturales para ello.*
	Coordinar esfuerzos entre hoteleros y estos dos segmentos para ofrecer promociones a través de productos y paquetes innovadores complementarios.	*SECTUR Estatal*	
	Revisión de regulación para el desarrollo del turismo cinegético para agilizar la tramitología de la actividad.	*SECTUR Estatal*	
	Colaborar con información, folletos, promoción y la participación en foros relacionados con la actividad cinegética y de pesca deportiva.	*SECTUR Estatal*	

Proyecto para incentivar la diversificación de productos y servicios turísticos.	*Establecer vinculación con los prestadores de servicios cinegéticos y de pesca deportiva para posicionar a Mazatlán en estos segmentos.*	*SECTUR Estatal*	*Históricamente en el destino las actividades cinegéticas y de pesca deportiva han sido populares, sobre todo para el turismo extranjero ya que el destino cuenta con los recursos de infraestructura y naturales para ello.*
	Coordinar esfuerzos entre hoteleros y estos dos segmentos para ofrecer promociones a través de productos y paquetes innovadores complementarios.	*SECTUR Estatal*	
	Revisión de regulación para el desarrollo del turismo cinegético para agilizar la tramitología de la actividad.	*SECTUR Estatal*	
	Colaborar con información, folletos, promoción y la participación en foros relacionados con la actividad cinegética y de pesca deportiva.	*SECTUR Estatal*	

Proyecto para incentivar la diversificación de productos y servicios turísticos.	*Establecer vinculación con los prestadores de servicios cinegéticos y de pesca deportiva para posicionar a Mazatlán en estos segmentos.*	*SECTUR Estatal*	*Históricamente en el destino las actividades cinegéticas y de pesca deportiva han sido populares, sobre todo para el turismo extranjero ya que el destino cuenta con los recursos de infraestructura y naturales para ello.*
	Coordinar esfuerzos entre hoteleros y estos dos segmentos para ofrecer promociones a través de productos y paquetes innovadores complementarios.	*SECTUR Estatal*	
	Revisión de regulación para el desarrollo del turismo cinegético para agilizar la tramitología de la actividad.	*SECTUR Estatal*	
	Colaborar con información, folletos, promoción y la participación en foros relacionados con la actividad cinegética y de pesca deportiva.	*SECTUR Estatal*	

Proyecto para incentivar la diversificación de productos y servicios turísticos.	*Establecer vinculación con los prestadores de servicios cinegéticos y de pesca deportiva para posicionar a Mazatlán en estos segmentos.*	*SECTUR Estatal*	*Históricamente en el destino las actividades cinegéticas y de pesca deportiva han sido populares, sobre todo para el turismo extranjero ya que el destino cuenta con los recursos de infraestructura y naturales para ello.*
	Coordinar esfuerzos entre hoteleros y estos dos segmentos para ofrecer promociones a través de productos y paquetes innovadores complementarios.	*SECTUR Estatal*	
	Revisión de regulación para el desarrollo del turismo cinegético para agilizar la tramitología de la actividad.	*SECTUR Estatal*	
	Colaborar con información, folletos, promoción y la participación en foros relacionados con la actividad cinegética y de pesca deportiva.	*SECTUR Estatal*	

Proyecto para incentivar la diversificación de productos y servicios turísticos.	*Establecer vinculación con los prestadores de servicios cinegéticos y de pesca deportiva para posicionar a Mazatlán en estos segmentos.*	*SECTUR Estatal*	*Históricamente en el destino las actividades cinegéticas y de pesca deportiva han sido populares, sobre todo para el turismo extranjero ya que el destino cuenta con los recursos de infraestructura y naturales para ello.*
	Coordinar esfuerzos entre hoteleros y estos dos segmentos para ofrecer promociones a través de productos y paquetes innovadores complementarios.	*SECTUR Estatal*	
	Revisión de regulación para el desarrollo del turismo cinegético para agilizar la tramitología de la actividad.	*SECTUR Estatal*	
	Colaborar con información, folletos, promoción y la participación en foros relacionados con la actividad cinegética y de pesca deportiva.	*SECTUR Estatal*	

Proyecto para incentivar la diversificación de productos y servicios turísticos.	*Establecer vinculación con los prestadores de servicios cinegéticos y de pesca deportiva para posicionar a Mazatlán en estos segmentos.*	*SECTUR Estatal*	*Históricamente en el destino las actividades cinegéticas y de pesca deportiva han sido populares, sobre todo para el turismo extranjero ya que el destino cuenta con los recursos de infraestructura y naturales para ello.*
	Coordinar esfuerzos entre hoteleros y estos dos segmentos para ofrecer promociones a través de productos y paquetes innovadores complementarios.	*SECTUR Estatal*	
	Revisión de regulación para el desarrollo del turismo cinegético para agilizar la tramitología de la actividad.	*SECTUR Estatal*	
	Colaborar con información, folletos, promoción y la participación en foros relacionados con la actividad cinegética y de pesca deportiva.	*SECTUR Estatal*	

Proyecto para incentivar la diversificación de productos y servicios turísticos.	*Establecer vinculación con los prestadores de servicios cinegéticos y de pesca deportiva para posicionar a Mazatlán en estos segmentos.*	*SECTUR Estatal*	*Históricamente en el destino las actividades cinegéticas y de pesca deportiva han sido populares, sobre todo para el turismo extranjero ya que el destino cuenta con los recursos de infraestructura y naturales para ello.*
	Coordinar esfuerzos entre hoteleros y estos dos segmentos para ofrecer promociones a través de productos y paquetes innovadores complementarios.	*SECTUR Estatal*	
	Revisión de regulación para el desarrollo del turismo cinegético para agilizar la tramitología de la actividad.	*SECTUR Estatal*	
	Colaborar con información, folletos, promoción y la participación en foros relacionados con la actividad cinegética y de pesca deportiva.	*SECTUR Estatal*	

Proyecto para incentivar la diversificación de productos y servicios turísticos.	*Establecer vinculación con los prestadores de servicios cinegéticos y de pesca deportiva para posicionar a Mazatlán en estos segmentos.*	*SECTUR Estatal*	*Históricamente en el destino las actividades cinegéticas y de pesca deportiva han sido populares, sobre todo para el turismo extranjero ya que el destino cuenta con los recursos de infraestructura y naturales para ello.*
	Coordinar esfuerzos entre hoteleros y estos dos segmentos para ofrecer promociones a través de productos y paquetes innovadores complementarios.	*SECTUR Estatal*	
	Revisión de regulación para el desarrollo del turismo cinegético para agilizar la tramitología de la actividad.	*SECTUR Estatal*	
	Colaborar con información, folletos, promoción y la participación en foros relacionados con la actividad cinegética y de pesca deportiva.	*SECTUR Estatal*	

Proyecto para incentivar la diversificación de productos y servicios turísticos.	*Establecer vinculación con los prestadores de servicios cinegéticos y de pesca deportiva para posicionar a Mazatlán en estos segmentos.*	*SECTUR Estatal*	*Históricamente en el destino las actividades cinegéticas y de pesca deportiva han sido populares, sobre todo para el turismo extranjero ya que el destino cuenta con los recursos de infraestructura y naturales para ello.*
	Coordinar esfuerzos entre hoteleros y estos dos segmentos para ofrecer promociones a través de productos y paquetes innovadores complementarios.	*SECTUR Estatal*	
	Revisión de regulación para el desarrollo del turismo cinegético para agilizar la tramitología de la actividad.	*SECTUR Estatal*	
	Colaborar con información, folletos, promoción y la participación en foros relacionados con la actividad cinegética y de pesca deportiva.	*SECTUR Estatal*	

Proyecto para incentivar la diversificación de productos y servicios turísticos.	*Establecer vinculación con los prestadores de servicios cinegéticos y de pesca deportiva para posicionar a Mazatlán en estos segmentos.*	*SECTUR Estatal*	*Históricamente en el destino las actividades cinegéticas y de pesca deportiva han sido populares, sobre todo para el turismo extranjero ya que el destino cuenta con los recursos de infraestructura y naturales para ello.*
	Coordinar esfuerzos entre hoteleros y estos dos segmentos para ofrecer promociones a través de productos y paquetes innovadores complementarios.	*SECTUR Estatal*	
	Revisión de regulación para el desarrollo del turismo cinegético para agilizar la tramitología de la actividad.	*SECTUR Estatal*	
	Colaborar con información, folletos, promoción y la participación en foros relacionados con la actividad cinegética y de pesca deportiva.	*SECTUR Estatal*	

Proyecto para incentivar la diversificación de productos y servicios turísticos.	*Establecer vinculación con los prestadores de servicios cinegéticos y de pesca deportiva para posicionar a Mazatlán en estos segmentos.*	*SECTUR Estatal*	*Históricamente en el destino las actividades cinegéticas y de pesca deportiva han sido populares, sobre todo para el turismo extranjero ya que el destino cuenta con los recursos de infraestructura y naturales para ello.*
	Coordinar esfuerzos entre hoteleros y estos dos segmentos para ofrecer promociones a través de productos y paquetes innovadores complementarios.	*SECTUR Estatal*	
	Revisión de regulación para el desarrollo del turismo cinegético para agilizar la tramitología de la actividad.	*SECTUR Estatal*	
	Colaborar con información, folletos, promoción y la participación en foros relacionados con la actividad cinegética y de pesca deportiva.	*SECTUR Estatal*	

Proyecto para incentivar la diversificación de productos y servicios turísticos.	*Establecer vinculación con los prestadores de servicios cinegéticos y de pesca deportiva para posicionar a Mazatlán en estos segmentos.*	*SECTUR Estatal*	*Históricamente en el destino las actividades cinegéticas y de pesca deportiva han sido populares, sobre todo para el turismo extranjero ya que el destino cuenta con los recursos de infraestructura y naturales para ello.*
	Coordinar esfuerzos entre hoteleros y estos dos segmentos para ofrecer promociones a través de productos y paquetes innovadores complementarios.	*SECTUR Estatal*	
	Revisión de regulación para el desarrollo del turismo cinegético para agilizar la tramitología de la actividad.	*SECTUR Estatal*	
	Colaborar con información, folletos, promoción y la participación en foros relacionados con la actividad cinegética y de pesca deportiva.	*SECTUR Estatal*	

Proyecto para incentivar la diversificación de productos y servicios turísticos.	*Establecer vinculación con los prestadores de servicios cinegéticos y de pesca deportiva para posicionar a Mazatlán en estos segmentos.*	*SECTUR Estatal*	*Históricamente en el destino las actividades cinegéticas y de pesca deportiva han sido populares, sobre todo para el turismo extranjero ya que el destino cuenta con los recursos de infraestructura y naturales para ello.*
	Coordinar esfuerzos entre hoteleros y estos dos segmentos para ofrecer promociones a través de productos y paquetes innovadores complementarios.	*SECTUR Estatal*	
	Revisión de regulación para el desarrollo del turismo cinegético para agilizar la tramitología de la actividad.	*SECTUR Estatal*	
	Colaborar con información, folletos, promoción y la participación en foros relacionados con la actividad cinegética y de pesca deportiva.	*SECTUR Estatal*	

Proyecto para incentivar la diversificación de productos y servicios turísticos.	*Establecer vinculación con los prestadores de servicios cinegéticos y de pesca deportiva para posicionar a Mazatlán en estos segmentos.*	*SECTUR Estatal*	*Históricamente en el destino las actividades cinegéticas y de pesca deportiva han sido populares, sobre todo para el turismo extranjero ya que el destino cuenta con los recursos de infraestructura y naturales para ello.*
	Coordinar esfuerzos entre hoteleros y estos dos segmentos para ofrecer promociones a través de productos y paquetes innovadores complementarios.	*SECTUR Estatal*	
	Revisión de regulación para el desarrollo del turismo cinegético para agilizar la tramitología de la actividad.	*SECTUR Estatal*	
	Colaborar con información, folletos, promoción y la participación en foros relacionados con la actividad cinegética y de pesca deportiva.	*SECTUR Estatal*	

Proyecto para incentivar la diversificación de productos y servicios turísticos.	*Establecer vinculación con los prestadores de servicios cinegéticos y de pesca deportiva para posicionar a Mazatlán en estos segmentos.*	*SECTUR Estatal*	*Históricamente en el destino las actividades cinegéticas y de pesca deportiva han sido populares, sobre todo para el turismo extranjero ya que el destino cuenta con los recursos de infraestructura y naturales para ello.*
	Coordinar esfuerzos entre hoteleros y estos dos segmentos para ofrecer promociones a través de productos y paquetes innovadores complementarios.	*SECTUR Estatal*	
	Revisión de regulación para el desarrollo del turismo cinegético para agilizar la tramitología de la actividad.	*SECTUR Estatal*	
	Colaborar con información, folletos, promoción y la participación en foros relacionados con la actividad cinegética y de pesca deportiva.	*SECTUR Estatal*	

Proyecto para incentivar la diversificación de productos y servicios turísticos.	*Establecer vinculación con los prestadores de servicios cinegéticos y de pesca deportiva para posicionar a Mazatlán en estos segmentos.*	*SECTUR Estatal*	*Históricamente en el destino las actividades cinegéticas y de pesca deportiva han sido populares, sobre todo para el turismo extranjero ya que el destino cuenta con los recursos de infraestructura y naturales para ello.*
	Coordinar esfuerzos entre hoteleros y estos dos segmentos para ofrecer promociones a través de productos y paquetes innovadores complementarios.	*SECTUR Estatal*	
	Revisión de regulación para el desarrollo del turismo cinegético para agilizar la tramitología de la actividad.	*SECTUR Estatal*	
	Colaborar con información, folletos, promoción y la participación en foros relacionados con la actividad cinegética y de pesca deportiva.	*SECTUR Estatal*	

Proyecto para incentivar la diversificación de productos y servicios turísticos.	*Establecer vinculación con los prestadores de servicios cinegéticos y de pesca deportiva para posicionar a Mazatlán en estos segmentos.*	*SECTUR Estatal*	*Históricamente en el destino las actividades cinegéticas y de pesca deportiva han sido populares, sobre todo para el turismo extranjero ya que el destino cuenta con los recursos de infraestructura y naturales para ello.*
	Coordinar esfuerzos entre hoteleros y estos dos segmentos para ofrecer promociones a través de productos y paquetes innovadores complementarios.	*SECTUR Estatal*	
	Revisión de regulación para el desarrollo del turismo cinegético para agilizar la tramitología de la actividad.	*SECTUR Estatal*	
	Colaborar con información, folletos, promoción y la participación en foros relacionados con la actividad cinegética y de pesca deportiva.	*SECTUR Estatal*	

Proyecto para incentivar la diversificación de productos y servicios turísticos.	*Establecer vinculación con los prestadores de servicios cinegéticos y de pesca deportiva para posicionar a Mazatlán en estos segmentos.*	*SECTUR Estatal*	*Históricamente en el destino las actividades cinegéticas y de pesca deportiva han sido populares, sobre todo para el turismo extranjero ya que el destino cuenta con los recursos de infraestructura y naturales para ello.*
	Coordinar esfuerzos entre hoteleros y estos dos segmentos para ofrecer promociones a través de productos y paquetes innovadores complementarios.	*SECTUR Estatal*	
	Revisión de regulación para el desarrollo del turismo cinegético para agilizar la tramitología de la actividad.	*SECTUR Estatal*	
	Colaborar con información, folletos, promoción y la participación en foros relacionados con la actividad cinegética y de pesca deportiva.	*SECTUR Estatal*	

Proyecto para incentivar la diversificación de productos y servicios turísticos.	*Establecer vinculación con los prestadores de servicios cinegéticos y de pesca deportiva para posicionar a Mazatlán en estos segmentos.*	*SECTUR Estatal*	*Históricamente en el destino las actividades cinegéticas y de pesca deportiva han sido populares, sobre todo para el turismo extranjero ya que el destino cuenta con los recursos de infraestructura y naturales para ello.*
	Coordinar esfuerzos entre hoteleros y estos dos segmentos para ofrecer promociones a través de productos y paquetes innovadores complementarios.	*SECTUR Estatal*	
	Revisión de regulación para el desarrollo del turismo cinegético para agilizar la tramitología de la actividad.	*SECTUR Estatal*	
	Colaborar con información, folletos, promoción y la participación en foros relacionados con la actividad cinegética y de pesca deportiva.	*SECTUR Estatal*	

Proyecto para incentivar la diversificación de productos y servicios turísticos.	*Establecer vinculación con los prestadores de servicios cinegéticos y de pesca deportiva para posicionar a Mazatlán en estos segmentos.*	*SECTUR Estatal*	*Históricamente en el destino las actividades cinegéticas y de pesca deportiva han sido populares, sobre todo para el turismo extranjero ya que el destino cuenta con los recursos de infraestructura y naturales para ello.*
	Coordinar esfuerzos entre hoteleros y estos dos segmentos para ofrecer promociones a través de productos y paquetes innovadores complementarios.	*SECTUR Estatal*	
	Revisión de regulación para el desarrollo del turismo cinegético para agilizar la tramitología de la actividad.	*SECTUR Estatal*	
	Colaborar con información, folletos, promoción y la participación en foros relacionados con la actividad cinegética y de pesca deportiva.	*SECTUR Estatal*	

Proyecto para incentivar la diversificación de productos y servicios turísticos.	*Establecer vinculación con los prestadores de servicios cinegéticos y de pesca deportiva para posicionar a Mazatlán en estos segmentos.*	*SECTUR Estatal*	*Históricamente en el destino las actividades cinegéticas y de pesca deportiva han sido populares, sobre todo para el turismo extranjero ya que el destino cuenta con los recursos de infraestructura y naturales para ello.*
	Coordinar esfuerzos entre hoteleros y estos dos segmentos para ofrecer promociones a través de productos y paquetes innovadores complementarios.	*SECTUR Estatal*	
	Revisión de regulación para el desarrollo del turismo cinegético para agilizar la tramitología de la actividad.	*SECTUR Estatal*	
	Colaborar con información, folletos, promoción y la participación en foros relacionados con la actividad cinegética y de pesca deportiva.	*SECTUR Estatal*	

Proyecto para incentivar la diversificación de productos y servicios turísticos.	*Establecer vinculación con los prestadores de servicios cinegéticos y de pesca deportiva para posicionar a Mazatlán en estos segmentos.*	*SECTUR Estatal*	*Históricamente en el destino las actividades cinegéticas y de pesca deportiva han sido populares, sobre todo para el turismo extranjero ya que el destino cuenta con los recursos de infraestructura y naturales para ello.*
	Coordinar esfuerzos entre hoteleros y estos dos segmentos para ofrecer promociones a través de productos y paquetes innovadores complementarios.	*SECTUR Estatal*	
	Revisión de regulación para el desarrollo del turismo cinegético para agilizar la tramitología de la actividad.	*SECTUR Estatal*	
	Colaborar con información, folletos, promoción y la participación en foros relacionados con la actividad cinegética y de pesca deportiva.	*SECTUR Estatal*	

Proyecto para incentivar la diversificación de productos y servicios turísticos.	*Establecer vinculación con los prestadores de servicios cinegéticos y de pesca deportiva para posicionar a Mazatlán en estos segmentos.*	*SECTUR Estatal*	*Históricamente en el destino las actividades cinegéticas y de pesca deportiva han sido populares, sobre todo para el turismo extranjero ya que el destino cuenta con los recursos de infraestructura y naturales para ello.*
	Coordinar esfuerzos entre hoteleros y estos dos segmentos para ofrecer promociones a través de productos y paquetes innovadores complementarios.	*SECTUR Estatal*	
	Revisión de regulación para el desarrollo del turismo cinegético para agilizar la tramitología de la actividad.	*SECTUR Estatal*	
	Colaborar con información, folletos, promoción y la participación en foros relacionados con la actividad cinegética y de pesca deportiva.	*SECTUR Estatal*	

Proyecto para incentivar la diversificación de productos y servicios turísticos.	*Establecer vinculación con los prestadores de servicios cinegéticos y de pesca deportiva para posicionar a Mazatlán en estos segmentos.*	*SECTUR Estatal*	*Históricamente en el destino las actividades cinegéticas y de pesca deportiva han sido populares, sobre todo para el turismo extranjero ya que el destino cuenta con los recursos de infraestructura y naturales para ello.*
	Coordinar esfuerzos entre hoteleros y estos dos segmentos para ofrecer promociones a través de productos y paquetes innovadores complementarios.	*SECTUR Estatal*	
	Revisión de regulación para el desarrollo del turismo cinegético para agilizar la tramitología de la actividad.	*SECTUR Estatal*	
	Colaborar con información, folletos, promoción y la participación en foros relacionados con la actividad cinegética y de pesca deportiva.	*SECTUR Estatal*	

Proyecto para incentivar la diversificación de productos y servicios turísticos.	*Establecer vinculación con los prestadores de servicios cinegéticos y de pesca deportiva para posicionar a Mazatlán en estos segmentos.*	*SECTUR Estatal*	*Históricamente en el destino las actividades cinegéticas y de pesca deportiva han sido populares, sobre todo para el turismo extranjero ya que el destino cuenta con los recursos de infraestructura y naturales para ello.*
	Coordinar esfuerzos entre hoteleros y estos dos segmentos para ofrecer promociones a través de productos y paquetes innovadores complementarios.	*SECTUR Estatal*	
	Revisión de regulación para el desarrollo del turismo cinegético para agilizar la tramitología de la actividad.	*SECTUR Estatal*	
	Colaborar con información, folletos, promoción y la participación en foros relacionados con la actividad cinegética y de pesca deportiva.	*SECTUR Estatal*	

Proyecto para incentivar la diversificación de productos y servicios turísticos.	*Establecer vinculación con los prestadores de servicios cinegéticos y de pesca deportiva para posicionar a Mazatlán en estos segmentos.*	*SECTUR Estatal*	*Históricamente en el destino las actividades cinegéticas y de pesca deportiva han sido populares, sobre todo para el turismo extranjero ya que el destino cuenta con los recursos de infraestructura y naturales para ello.*
	Coordinar esfuerzos entre hoteleros y estos dos segmentos para ofrecer promociones a través de productos y paquetes innovadores complementarios.	*SECTUR Estatal*	
	Revisión de regulación para el desarrollo del turismo cinegético para agilizar la tramitología de la actividad.	*SECTUR Estatal*	
	Colaborar con información, folletos, promoción y la participación en foros relacionados con la actividad cinegética y de pesca deportiva.	*SECTUR Estatal*	

Proyecto para incentivar la diversificación de productos y servicios turísticos.	*Establecer vinculación con los prestadores de servicios cinegéticos y de pesca deportiva para posicionar a Mazatlán en estos segmentos.*	*SECTUR Estatal*	*Históricamente en el destino las actividades cinegéticas y de pesca deportiva han sido populares, sobre todo para el turismo extranjero ya que el destino cuenta con los recursos de infraestructura y naturales para ello.*
	Coordinar esfuerzos entre hoteleros y estos dos segmentos para ofrecer promociones a través de productos y paquetes innovadores complementarios.	*SECTUR Estatal*	
	Revisión de regulación para el desarrollo del turismo cinegético para agilizar la tramitología de la actividad.	*SECTUR Estatal*	
	Colaborar con información, folletos, promoción y la participación en foros relacionados con la actividad cinegética y de pesca deportiva.	*SECTUR Estatal*	

Proyecto para incentivar la diversificación de productos y servicios turísticos.	*Establecer vinculación con los prestadores de servicios cinegéticos y de pesca deportiva para posicionar a Mazatlán en estos segmentos.*	*SECTUR Estatal*	*Históricamente en el destino las actividades cinegéticas y de pesca deportiva han sido populares, sobre todo para el turismo extranjero ya que el destino cuenta con los recursos de infraestructura y naturales para ello.*
	Coordinar esfuerzos entre hoteleros y estos dos segmentos para ofrecer promociones a través de productos y paquetes innovadores complementarios.	*SECTUR Estatal*	
	Revisión de regulación para el desarrollo del turismo cinegético para agilizar la tramitología de la actividad.	*SECTUR Estatal*	
	Colaborar con información, folletos, promoción y la participación en foros relacionados con la actividad cinegética y de pesca deportiva.	*SECTUR Estatal*	

Proyecto para incentivar la diversificación de productos y servicios turísticos.	*Establecer vinculación con los prestadores de servicios cinegéticos y de pesca deportiva para posicionar a Mazatlán en estos segmentos.*	*SECTUR Estatal*	*Históricamente en el destino las actividades cinegéticas y de pesca deportiva han sido populares, sobre todo para el turismo extranjero ya que el destino cuenta con los recursos de infraestructura y naturales para ello.*
	Coordinar esfuerzos entre hoteleros y estos dos segmentos para ofrecer promociones a través de productos y paquetes innovadores complementarios.	*SECTUR Estatal*	
	Revisión de regulación para el desarrollo del turismo cinegético para agilizar la tramitología de la actividad.	*SECTUR Estatal*	
	Colaborar con información, folletos, promoción y la participación en foros relacionados con la actividad cinegética y de pesca deportiva.	*SECTUR Estatal*	

Proyecto para incentivar la diversificación de productos y servicios turísticos.	*Establecer vinculación con los prestadores de servicios cinegéticos y de pesca deportiva para posicionar a Mazatlán en estos segmentos.*	*SECTUR Estatal*	*Históricamente en el destino las actividades cinegéticas y de pesca deportiva han sido populares, sobre todo para el turismo extranjero ya que el destino cuenta con los recursos de infraestructura y naturales para ello.*
	Coordinar esfuerzos entre hoteleros y estos dos segmentos para ofrecer promociones a través de productos y paquetes innovadores complementarios.	*SECTUR Estatal*	
	Revisión de regulación para el desarrollo del turismo cinegético para agilizar la tramitología de la actividad.	*SECTUR Estatal*	
	Colaborar con información, folletos, promoción y la participación en foros relacionados con la actividad cinegética y de pesca deportiva.	*SECTUR Estatal*	

Proyecto para incentivar la diversificación de productos y servicios turísticos.	*Establecer vinculación con los prestadores de servicios cinegéticos y de pesca deportiva para posicionar a Mazatlán en estos segmentos.*	*SECTUR Estatal*	*Históricamente en el destino las actividades cinegéticas y de pesca deportiva han sido populares, sobre todo para el turismo extranjero ya que el destino cuenta con los recursos de infraestructura y naturales para ello.*
	Coordinar esfuerzos entre hoteleros y estos dos segmentos para ofrecer promociones a través de productos y paquetes innovadores complementarios.	*SECTUR Estatal*	
	Revisión de regulación para el desarrollo del turismo cinegético para agilizar la tramitología de la actividad.	*SECTUR Estatal*	
	Colaborar con información, folletos, promoción y la participación en foros relacionados con la actividad cinegética y de pesca deportiva.	*SECTUR Estatal*	

Proyecto para incentivar la diversificación de productos y servicios turísticos.	*Establecer vinculación con los prestadores de servicios cinegéticos y de pesca deportiva para posicionar a Mazatlán en estos segmentos.*	*SECTUR Estatal*	*Históricamente en el destino las actividades cinegéticas y de pesca deportiva han sido populares, sobre todo para el turismo extranjero ya que el destino cuenta con los recursos de infraestructura y naturales para ello.*
	Coordinar esfuerzos entre hoteleros y estos dos segmentos para ofrecer promociones a través de productos y paquetes innovadores complementarios.	*SECTUR Estatal*	
	Revisión de regulación para el desarrollo del turismo cinegético para agilizar la tramitología de la actividad.	*SECTUR Estatal*	
	Colaborar con información, folletos, promoción y la participación en foros relacionados con la actividad cinegética y de pesca deportiva.	*SECTUR Estatal*	

Proyecto para incentivar la diversificación de productos y servicios turísticos.	*Establecer vinculación con los prestadores de servicios cinegéticos y de pesca deportiva para posicionar a Mazatlán en estos segmentos.*	*SECTUR Estatal*	*Históricamente en el destino las actividades cinegéticas y de pesca deportiva han sido populares, sobre todo para el turismo extranjero ya que el destino cuenta con los recursos de infraestructura y naturales para ello.*
	Coordinar esfuerzos entre hoteleros y estos dos segmentos para ofrecer promociones a través de productos y paquetes innovadores complementarios.	*SECTUR Estatal*	
	Revisión de regulación para el desarrollo del turismo cinegético para agilizar la tramitología de la actividad.	*SECTUR Estatal*	
	Colaborar con información, folletos, promoción y la participación en foros relacionados con la actividad cinegética y de pesca deportiva.	*SECTUR Estatal*	

Proyecto para incentivar la diversificación de productos y servicios turísticos.	*Establecer vinculación con los prestadores de servicios cinegéticos y de pesca deportiva para posicionar a Mazatlán en estos segmentos.*	*SECTUR Estatal*	*Históricamente en el destino las actividades cinegéticas y de pesca deportiva han sido populares, sobre todo para el turismo extranjero ya que el destino cuenta con los recursos de infraestructura y naturales para ello.*
	Coordinar esfuerzos entre hoteleros y estos dos segmentos para ofrecer promociones a través de productos y paquetes innovadores complementarios.	*SECTUR Estatal*	
	Revisión de regulación para el desarrollo del turismo cinegético para agilizar la tramitología de la actividad.	*SECTUR Estatal*	
	Colaborar con información, folletos, promoción y la participación en foros relacionados con la actividad cinegética y de pesca deportiva.	*SECTUR Estatal*	

Proyecto para incentivar la diversificación de productos y servicios turísticos.	*Establecer vinculación con los prestadores de servicios cinegéticos y de pesca deportiva para posicionar a Mazatlán en estos segmentos.*	*SECTUR Estatal*	*Históricamente en el destino las actividades cinegéticas y de pesca deportiva han sido populares, sobre todo para el turismo extranjero ya que el destino cuenta con los recursos de infraestructura y naturales para ello.*
	Coordinar esfuerzos entre hoteleros y estos dos segmentos para ofrecer promociones a través de productos y paquetes innovadores complementarios.	*SECTUR Estatal*	
	Revisión de regulación para el desarrollo del turismo cinegético para agilizar la tramitología de la actividad.	*SECTUR Estatal*	
	Colaborar con información, folletos, promoción y la participación en foros relacionados con la actividad cinegética y de pesca deportiva.	*SECTUR Estatal*	

Proyecto para incentivar la diversificación de productos y servicios turísticos.	*Establecer vinculación con los prestadores de servicios cinegéticos y de pesca deportiva para posicionar a Mazatlán en estos segmentos.*	*SECTUR Estatal*	*Históricamente en el destino las actividades cinegéticas y de pesca deportiva han sido populares, sobre todo para el turismo extranjero ya que el destino cuenta con los recursos de infraestructura y naturales para ello.*
	Coordinar esfuerzos entre hoteleros y estos dos segmentos para ofrecer promociones a través de productos y paquetes innovadores complementarios.	*SECTUR Estatal*	
	Revisión de regulación para el desarrollo del turismo cinegético para agilizar la tramitología de la actividad.	*SECTUR Estatal*	
	Colaborar con información, folletos, promoción y la participación en foros relacionados con la actividad cinegética y de pesca deportiva.	*SECTUR Estatal*	

Proyecto para incentivar la diversificación de productos y servicios turísticos.	*Establecer vinculación con los prestadores de servicios cinegéticos y de pesca deportiva para posicionar a Mazatlán en estos segmentos.*	*SECTUR Estatal*	*Históricamente en el destino las actividades cinegéticas y de pesca deportiva han sido populares, sobre todo para el turismo extranjero ya que el destino cuenta con los recursos de infraestructura y naturales para ello.*
	Coordinar esfuerzos entre hoteleros y estos dos segmentos para ofrecer promociones a través de productos y paquetes innovadores complementarios.	*SECTUR Estatal*	
	Revisión de regulación para el desarrollo del turismo cinegético para agilizar la tramitología de la actividad.	*SECTUR Estatal*	
	Colaborar con información, folletos, promoción y la participación en foros relacionados con la actividad cinegética y de pesca deportiva.	*SECTUR Estatal*	

Proyecto para incentivar la diversificación de productos y servicios turísticos.	*Establecer vinculación con los prestadores de servicios cinegéticos y de pesca deportiva para posicionar a Mazatlán en estos segmentos.*	*SECTUR Estatal*	*Históricamente en el destino las actividades cinegéticas y de pesca deportiva han sido populares, sobre todo para el turismo extranjero ya que el destino cuenta con los recursos de infraestructura y naturales para ello.*
	Coordinar esfuerzos entre hoteleros y estos dos segmentos para ofrecer promociones a través de productos y paquetes innovadores complementarios.	*SECTUR Estatal*	
	Revisión de regulación para el desarrollo del turismo cinegético para agilizar la tramitología de la actividad.	*SECTUR Estatal*	
	Colaborar con información, folletos, promoción y la participación en foros relacionados con la actividad cinegética y de pesca deportiva.	*SECTUR Estatal*	

Proyecto para incentivar la diversificación de productos y servicios turísticos.	*Establecer vinculación con los prestadores de servicios cinegéticos y de pesca deportiva para posicionar a Mazatlán en estos segmentos.*	*SECTUR Estatal*	*Históricamente en el destino las actividades cinegéticas y de pesca deportiva han sido populares, sobre todo para el turismo extranjero ya que el destino cuenta con los recursos de infraestructura y naturales para ello.*
	Coordinar esfuerzos entre hoteleros y estos dos segmentos para ofrecer promociones a través de productos y paquetes innovadores complementarios.	*SECTUR Estatal*	
	Revisión de regulación para el desarrollo del turismo cinegético para agilizar la tramitología de la actividad.	*SECTUR Estatal*	
	Colaborar con información, folletos, promoción y la participación en foros relacionados con la actividad cinegética y de pesca deportiva.	*SECTUR Estatal*	

Proyecto para incentivar la diversificación de productos y servicios turísticos.	*Establecer vinculación con los prestadores de servicios cinegéticos y de pesca deportiva para posicionar a Mazatlán en estos segmentos.*	*SECTUR Estatal*	*Históricamente en el destino las actividades cinegéticas y de pesca deportiva han sido populares, sobre todo para el turismo extranjero ya que el destino cuenta con los recursos de infraestructura y naturales para ello.*
	Coordinar esfuerzos entre hoteleros y estos dos segmentos para ofrecer promociones a través de productos y paquetes innovadores complementarios.	*SECTUR Estatal*	
	Revisión de regulación para el desarrollo del turismo cinegético para agilizar la tramitología de la actividad.	*SECTUR Estatal*	
	Colaborar con información, folletos, promoción y la participación en foros relacionados con la actividad cinegética y de pesca deportiva.	*SECTUR Estatal*	

Proyecto para incentivar la diversificación de productos y servicios turísticos.	*Establecer vinculación con los prestadores de servicios cinegéticos y de pesca deportiva para posicionar a Mazatlán en estos segmentos.*	*SECTUR Estatal*	*Históricamente en el destino las actividades cinegéticas y de pesca deportiva han sido populares, sobre todo para el turismo extranjero ya que el destino cuenta con los recursos de infraestructura y naturales para ello.*
	Coordinar esfuerzos entre hoteleros y estos dos segmentos para ofrecer promociones a través de productos y paquetes innovadores complementarios.	*SECTUR Estatal*	
	Revisión de regulación para el desarrollo del turismo cinegético para agilizar la tramitología de la actividad.	*SECTUR Estatal*	
	Colaborar con información, folletos, promoción y la participación en foros relacionados con la actividad cinegética y de pesca deportiva.	*SECTUR Estatal*	

Proyecto para incentivar la diversificación de productos y servicios turísticos.	*Establecer vinculación con los prestadores de servicios cinegéticos y de pesca deportiva para posicionar a Mazatlán en estos segmentos.*	*SECTUR Estatal*	*Históricamente en el destino las actividades cinegéticas y de pesca deportiva han sido populares, sobre todo para el turismo extranjero ya que el destino cuenta con los recursos de infraestructura y naturales para ello.*
	Coordinar esfuerzos entre hoteleros y estos dos segmentos para ofrecer promociones a través de productos y paquetes innovadores complementarios.	*SECTUR Estatal*	
	Revisión de regulación para el desarrollo del turismo cinegético para agilizar la tramitología de la actividad.	*SECTUR Estatal*	
	Colaborar con información, folletos, promoción y la participación en foros relacionados con la actividad cinegética y de pesca deportiva.	*SECTUR Estatal*	

Proyecto para incentivar la diversificación de productos y servicios turísticos.	*Establecer vinculación con los prestadores de servicios cinegéticos y de pesca deportiva para posicionar a Mazatlán en estos segmentos.*	*SECTUR Estatal*	*Históricamente en el destino las actividades cinegéticas y de pesca deportiva han sido populares, sobre todo para el turismo extranjero ya que el destino cuenta con los recursos de infraestructura y naturales para ello.*
	Coordinar esfuerzos entre hoteleros y estos dos segmentos para ofrecer promociones a través de productos y paquetes innovadores complementarios.	*SECTUR Estatal*	
	Revisión de regulación para el desarrollo del turismo cinegético para agilizar la tramitología de la actividad.	*SECTUR Estatal*	
	Colaborar con información, folletos, promoción y la participación en foros relacionados con la actividad cinegética y de pesca deportiva.	*SECTUR Estatal*	

Proyecto para incentivar la diversificación de productos y servicios turísticos.	*Establecer vinculación con los prestadores de servicios cinegéticos y de pesca deportiva para posicionar a Mazatlán en estos segmentos.*	*SECTUR Estatal*	*Históricamente en el destino las actividades cinegéticas y de pesca deportiva han sido populares, sobre todo para el turismo extranjero ya que el destino cuenta con los recursos de infraestructura y naturales para ello.*
	Coordinar esfuerzos entre hoteleros y estos dos segmentos para ofrecer promociones a través de productos y paquetes innovadores complementarios.	*SECTUR Estatal*	
	Revisión de regulación para el desarrollo del turismo cinegético para agilizar la tramitología de la actividad.	*SECTUR Estatal*	
	Colaborar con información, folletos, promoción y la participación en foros relacionados con la actividad cinegética y de pesca deportiva.	*SECTUR Estatal*	

Proyecto para incentivar la diversificación de productos y servicios turísticos.	*Establecer vinculación con los prestadores de servicios cinegéticos y de pesca deportiva para posicionar a Mazatlán en estos segmentos.*	*SECTUR Estatal*	*Históricamente en el destino las actividades cinegéticas y de pesca deportiva han sido populares, sobre todo para el turismo extranjero ya que el destino cuenta con los recursos de infraestructura y naturales para ello.*
	Coordinar esfuerzos entre hoteleros y estos dos segmentos para ofrecer promociones a través de productos y paquetes innovadores complementarios.	*SECTUR Estatal*	
	Revisión de regulación para el desarrollo del turismo cinegético para agilizar la tramitología de la actividad.	*SECTUR Estatal*	
	Colaborar con información, folletos, promoción y la participación en foros relacionados con la actividad cinegética y de pesca deportiva.	*SECTUR Estatal*	

Proyecto para incentivar la diversificación de productos y servicios turísticos.	*Establecer vinculación con los prestadores de servicios cinegéticos y de pesca deportiva para posicionar a Mazatlán en estos segmentos.*	*SECTUR Estatal*	*Históricamente en el destino las actividades cinegéticas y de pesca deportiva han sido populares, sobre todo para el turismo extranjero ya que el destino cuenta con los recursos de infraestructura y naturales para ello.*
	Coordinar esfuerzos entre hoteleros y estos dos segmentos para ofrecer promociones a través de productos y paquetes innovadores complementarios.	*SECTUR Estatal*	
	Revisión de regulación para el desarrollo del turismo cinegético para agilizar la tramitología de la actividad.	*SECTUR Estatal*	
	Colaborar con información, folletos, promoción y la participación en foros relacionados con la actividad cinegética y de pesca deportiva.	*SECTUR Estatal*	

Proyecto para incentivar la diversificación de productos y servicios turísticos.	*Establecer vinculación con los prestadores de servicios cinegéticos y de pesca deportiva para posicionar a Mazatlán en estos segmentos.*	*SECTUR Estatal*	*Históricamente en el destino las actividades cinegéticas y de pesca deportiva han sido populares, sobre todo para el turismo extranjero ya que el destino cuenta con los recursos de infraestructura y naturales para ello.*
	Coordinar esfuerzos entre hoteleros y estos dos segmentos para ofrecer promociones a través de productos y paquetes innovadores complementarios.	*SECTUR Estatal*	
	Revisión de regulación para el desarrollo del turismo cinegético para agilizar la tramitología de la actividad.	*SECTUR Estatal*	
	Colaborar con información, folletos, promoción y la participación en foros relacionados con la actividad cinegética y de pesca deportiva.	*SECTUR Estatal*	

Proyecto para incentivar la diversificación de productos y servicios turísticos.	*Establecer vinculación con los prestadores de servicios cinegéticos y de pesca deportiva para posicionar a Mazatlán en estos segmentos.*	*SECTUR Estatal*	*Históricamente en el destino las actividades cinegéticas y de pesca deportiva han sido populares, sobre todo para el turismo extranjero ya que el destino cuenta con los recursos de infraestructura y naturales para ello.*
	Coordinar esfuerzos entre hoteleros y estos dos segmentos para ofrecer promociones a través de productos y paquetes innovadores complementarios.	*SECTUR Estatal*	
	Revisión de regulación para el desarrollo del turismo cinegético para agilizar la tramitología de la actividad.	*SECTUR Estatal*	
	Colaborar con información, folletos, promoción y la participación en foros relacionados con la actividad cinegética y de pesca deportiva.	*SECTUR Estatal*	

Proyecto para incentivar la diversificación de productos y servicios turísticos.	*Establecer vinculación con los prestadores de servicios cinegéticos y de pesca deportiva para posicionar a Mazatlán en estos segmentos.*	*SECTUR Estatal*	*Históricamente en el destino las actividades cinegéticas y de pesca deportiva han sido populares, sobre todo para el turismo extranjero ya que el destino cuenta con los recursos de infraestructura y naturales para ello.*
	Coordinar esfuerzos entre hoteleros y estos dos segmentos para ofrecer promociones a través de productos y paquetes innovadores complementarios.	*SECTUR Estatal*	
	Revisión de regulación para el desarrollo del turismo cinegético para agilizar la tramitología de la actividad.	*SECTUR Estatal*	
	Colaborar con información, folletos, promoción y la participación en foros relacionados con la actividad cinegética y de pesca deportiva.	*SECTUR Estatal*	

Proyecto para incentivar la diversificación de productos y servicios turísticos.	*Establecer vinculación con los prestadores de servicios cinegéticos y de pesca deportiva para posicionar a Mazatlán en estos segmentos.*	*SECTUR Estatal*	*Históricamente en el destino las actividades cinegéticas y de pesca deportiva han sido populares, sobre todo para el turismo extranjero ya que el destino cuenta con los recursos de infraestructura y naturales para ello.*
	Coordinar esfuerzos entre hoteleros y estos dos segmentos para ofrecer promociones a través de productos y paquetes innovadores complementarios.	*SECTUR Estatal*	
	Revisión de regulación para el desarrollo del turismo cinegético para agilizar la tramitología de la actividad.	*SECTUR Estatal*	
	Colaborar con información, folletos, promoción y la participación en foros relacionados con la actividad cinegética y de pesca deportiva.	*SECTUR Estatal*	

Proyecto para incentivar la diversificación de productos y servicios turísticos.	*Establecer vinculación con los prestadores de servicios cinegéticos y de pesca deportiva para posicionar a Mazatlán en estos segmentos.*	*SECTUR Estatal*	*Históricamente en el destino las actividades cinegéticas y de pesca deportiva han sido populares, sobre todo para el turismo extranjero ya que el destino cuenta con los recursos de infraestructura y naturales para ello.*
	Coordinar esfuerzos entre hoteleros y estos dos segmentos para ofrecer promociones a través de productos y paquetes innovadores complementarios.	*SECTUR Estatal*	
	Revisión de regulación para el desarrollo del turismo cinegético para agilizar la tramitología de la actividad.	*SECTUR Estatal*	
	Colaborar con información, folletos, promoción y la participación en foros relacionados con la actividad cinegética y de pesca deportiva.	*SECTUR Estatal*	

Proyecto para incentivar la diversificación de productos y servicios turísticos.	*Establecer vinculación con los prestadores de servicios cinegéticos y de pesca deportiva para posicionar a Mazatlán en estos segmentos.*	*SECTUR Estatal*	*Históricamente en el destino las actividades cinegéticas y de pesca deportiva han sido populares, sobre todo para el turismo extranjero ya que el destino cuenta con los recursos de infraestructura y naturales para ello.*
	Coordinar esfuerzos entre hoteleros y estos dos segmentos para ofrecer promociones a través de productos y paquetes innovadores complementarios.	*SECTUR Estatal*	
	Revisión de regulación para el desarrollo del turismo cinegético para agilizar la tramitología de la actividad.	*SECTUR Estatal*	
	Colaborar con información, folletos, promoción y la participación en foros relacionados con la actividad cinegética y de pesca deportiva.	*SECTUR Estatal*	

Proyecto para incentivar la diversificación de productos y servicios turísticos.	*Establecer vinculación con los prestadores de servicios cinegéticos y de pesca deportiva para posicionar a Mazatlán en estos segmentos.*	*SECTUR Estatal*	*Históricamente en el destino las actividades cinegéticas y de pesca deportiva han sido populares, sobre todo para el turismo extranjero ya que el destino cuenta con los recursos de infraestructura y naturales para ello.*
	Coordinar esfuerzos entre hoteleros y estos dos segmentos para ofrecer promociones a través de productos y paquetes innovadores complementarios.	*SECTUR Estatal*	
	Revisión de regulación para el desarrollo del turismo cinegético para agilizar la tramitología de la actividad.	*SECTUR Estatal*	
	Colaborar con información, folletos, promoción y la participación en foros relacionados con la actividad cinegética y de pesca deportiva.	*SECTUR Estatal*	

Proyecto para incentivar la diversificación de productos y servicios turísticos.	*Establecer vinculación con los prestadores de servicios cinegéticos y de pesca deportiva para posicionar a Mazatlán en estos segmentos.*	*SECTUR Estatal*	*Históricamente en el destino las actividades cinegéticas y de pesca deportiva han sido populares, sobre todo para el turismo extranjero ya que el destino cuenta con los recursos de infraestructura y naturales para ello.*
	Coordinar esfuerzos entre hoteleros y estos dos segmentos para ofrecer promociones a través de productos y paquetes innovadores complementarios.	*SECTUR Estatal*	
	Revisión de regulación para el desarrollo del turismo cinegético para agilizar la tramitología de la actividad.	*SECTUR Estatal*	
	Colaborar con información, folletos, promoción y la participación en foros relacionados con la actividad cinegética y de pesca deportiva.	*SECTUR Estatal*	

Proyecto para incentivar la diversificación de productos y servicios turísticos.	*Establecer vinculación con los prestadores de servicios cinegéticos y de pesca deportiva para posicionar a Mazatlán en estos segmentos.*	*SECTUR Estatal*	*Históricamente en el destino las actividades cinegéticas y de pesca deportiva han sido populares, sobre todo para el turismo extranjero ya que el destino cuenta con los recursos de infraestructura y naturales para ello.*
	Coordinar esfuerzos entre hoteleros y estos dos segmentos para ofrecer promociones a través de productos y paquetes innovadores complementarios.	*SECTUR Estatal*	
	Revisión de regulación para el desarrollo del turismo cinegético para agilizar la tramitología de la actividad.	*SECTUR Estatal*	
	Colaborar con información, folletos, promoción y la participación en foros relacionados con la actividad cinegética y de pesca deportiva.	*SECTUR Estatal*	

Proyecto para incentivar la diversificación de productos y servicios turísticos.	*Establecer vinculación con los prestadores de servicios cinegéticos y de pesca deportiva para posicionar a Mazatlán en estos segmentos.*	*SECTUR Estatal*	*Históricamente en el destino las actividades cinegéticas y de pesca deportiva han sido populares, sobre todo para el turismo extranjero ya que el destino cuenta con los recursos de infraestructura y naturales para ello.*
	Coordinar esfuerzos entre hoteleros y estos dos segmentos para ofrecer promociones a través de productos y paquetes innovadores complementarios.	*SECTUR Estatal*	
	Revisión de regulación para el desarrollo del turismo cinegético para agilizar la tramitología de la actividad.	*SECTUR Estatal*	
	Colaborar con información, folletos, promoción y la participación en foros relacionados con la actividad cinegética y de pesca deportiva.	*SECTUR Estatal*	

Proyecto para incentivar la diversificación de productos y servicios turísticos.	*Establecer vinculación con los prestadores de servicios cinegéticos y de pesca deportiva para posicionar a Mazatlán en estos segmentos.*	*SECTUR Estatal*	*Históricamente en el destino las actividades cinegéticas y de pesca deportiva han sido populares, sobre todo para el turismo extranjero ya que el destino cuenta con los recursos de infraestructura y naturales para ello.*
	Coordinar esfuerzos entre hoteleros y estos dos segmentos para ofrecer promociones a través de productos y paquetes innovadores complementarios.	*SECTUR Estatal*	
	Revisión de regulación para el desarrollo del turismo cinegético para agilizar la tramitología de la actividad.	*SECTUR Estatal*	
	Colaborar con información, folletos, promoción y la participación en foros relacionados con la actividad cinegética y de pesca deportiva.	*SECTUR Estatal*	

Proyecto para incentivar la diversificación de productos y servicios turísticos.	*Establecer vinculación con los prestadores de servicios cinegéticos y de pesca deportiva para posicionar a Mazatlán en estos segmentos.*	*SECTUR Estatal*	*Históricamente en el destino las actividades cinegéticas y de pesca deportiva han sido populares, sobre todo para el turismo extranjero ya que el destino cuenta con los recursos de infraestructura y naturales para ello.*
	Coordinar esfuerzos entre hoteleros y estos dos segmentos para ofrecer promociones a través de productos y paquetes innovadores complementarios.	*SECTUR Estatal*	
	Revisión de regulación para el desarrollo del turismo cinegético para agilizar la tramitología de la actividad.	*SECTUR Estatal*	
	Colaborar con información, folletos, promoción y la participación en foros relacionados con la actividad cinegética y de pesca deportiva.	*SECTUR Estatal*	

Proyecto para incentivar la diversificación de productos y servicios turísticos.	*Establecer vinculación con los prestadores de servicios cinegéticos y de pesca deportiva para posicionar a Mazatlán en estos segmentos.*	*SECTUR Estatal*	*Históricamente en el destino las actividades cinegéticas y de pesca deportiva han sido populares, sobre todo para el turismo extranjero ya que el destino cuenta con los recursos de infraestructura y naturales para ello.*
	Coordinar esfuerzos entre hoteleros y estos dos segmentos para ofrecer promociones a través de productos y paquetes innovadores complementarios.	*SECTUR Estatal*	
	Revisión de regulación para el desarrollo del turismo cinegético para agilizar la tramitología de la actividad.	*SECTUR Estatal*	
	Colaborar con información, folletos, promoción y la participación en foros relacionados con la actividad cinegética y de pesca deportiva.	*SECTUR Estatal*	

Proyecto para incentivar la diversificación de productos y servicios turísticos.	*Establecer vinculación con los prestadores de servicios cinegéticos y de pesca deportiva para posicionar a Mazatlán en estos segmentos.*	*SECTUR Estatal*	*Históricamente en el destino las actividades cinegéticas y de pesca deportiva han sido populares, sobre todo para el turismo extranjero ya que el destino cuenta con los recursos de infraestructura y naturales para ello.*
	Coordinar esfuerzos entre hoteleros y estos dos segmentos para ofrecer promociones a través de productos y paquetes innovadores complementarios.	*SECTUR Estatal*	
	Revisión de regulación para el desarrollo del turismo cinegético para agilizar la tramitología de la actividad.	*SECTUR Estatal*	
	Colaborar con información, folletos, promoción y la participación en foros relacionados con la actividad cinegética y de pesca deportiva.	*SECTUR Estatal*	

Proyecto para incentivar la diversificación de productos y servicios turísticos.	*Establecer vinculación con los prestadores de servicios cinegéticos y de pesca deportiva para posicionar a Mazatlán en estos segmentos.*	*SECTUR Estatal*	*Históricamente en el destino las actividades cinegéticas y de pesca deportiva han sido populares, sobre todo para el turismo extranjero ya que el destino cuenta con los recursos de infraestructura y naturales para ello.*
	Coordinar esfuerzos entre hoteleros y estos dos segmentos para ofrecer promociones a través de productos y paquetes innovadores complementarios.	*SECTUR Estatal*	
	Revisión de regulación para el desarrollo del turismo cinegético para agilizar la tramitología de la actividad.	*SECTUR Estatal*	
	Colaborar con información, folletos, promoción y la participación en foros relacionados con la actividad cinegética y de pesca deportiva.	*SECTUR Estatal*	

Proyecto para incentivar la diversificación de productos y servicios turísticos.	*Establecer vinculación con los prestadores de servicios cinegéticos y de pesca deportiva para posicionar a Mazatlán en estos segmentos.*	*SECTUR Estatal*	*Históricamente en el destino las actividades cinegéticas y de pesca deportiva han sido populares, sobre todo para el turismo extranjero ya que el destino cuenta con los recursos de infraestructura y naturales para ello.*
	Coordinar esfuerzos entre hoteleros y estos dos segmentos para ofrecer promociones a través de productos y paquetes innovadores complementarios.	*SECTUR Estatal*	
	Revisión de regulación para el desarrollo del turismo cinegético para agilizar la tramitología de la actividad.	*SECTUR Estatal*	
	Colaborar con información, folletos, promoción y la participación en foros relacionados con la actividad cinegética y de pesca deportiva.	*SECTUR Estatal*	

Proyecto para incentivar la diversificación de productos y servicios turísticos.	*Establecer vinculación con los prestadores de servicios cinegéticos y de pesca deportiva para posicionar a Mazatlán en estos segmentos.*	*SECTUR Estatal*	*Históricamente en el destino las actividades cinegéticas y de pesca deportiva han sido populares, sobre todo para el turismo extranjero ya que el destino cuenta con los recursos de infraestructura y naturales para ello.*
	Coordinar esfuerzos entre hoteleros y estos dos segmentos para ofrecer promociones a través de productos y paquetes innovadores complementarios.	*SECTUR Estatal*	
	Revisión de regulación para el desarrollo del turismo cinegético para agilizar la tramitología de la actividad.	*SECTUR Estatal*	
	Colaborar con información, folletos, promoción y la participación en foros relacionados con la actividad cinegética y de pesca deportiva.	*SECTUR Estatal*	

Proyecto para incentivar la diversificación de productos y servicios turísticos.	*Establecer vinculación con los prestadores de servicios cinegéticos y de pesca deportiva para posicionar a Mazatlán en estos segmentos.*	*SECTUR Estatal*	*Históricamente en el destino las actividades cinegéticas y de pesca deportiva han sido populares, sobre todo para el turismo extranjero ya que el destino cuenta con los recursos de infraestructura y naturales para ello.*
	Coordinar esfuerzos entre hoteleros y estos dos segmentos para ofrecer promociones a través de productos y paquetes innovadores complementarios.	*SECTUR Estatal*	
	Revisión de regulación para el desarrollo del turismo cinegético para agilizar la tramitología de la actividad.	*SECTUR Estatal*	
	Colaborar con información, folletos, promoción y la participación en foros relacionados con la actividad cinegética y de pesca deportiva.	*SECTUR Estatal*	

Proyecto para incentivar la diversificación de productos y servicios turísticos.	*Establecer vinculación con los prestadores de servicios cinegéticos y de pesca deportiva para posicionar a Mazatlán en estos segmentos.*	*SECTUR Estatal*	*Históricamente en el destino las actividades cinegéticas y de pesca deportiva han sido populares, sobre todo para el turismo extranjero ya que el destino cuenta con los recursos de infraestructura y naturales para ello.*
	Coordinar esfuerzos entre hoteleros y estos dos segmentos para ofrecer promociones a través de productos y paquetes innovadores complementarios.	*SECTUR Estatal*	
	Revisión de regulación para el desarrollo del turismo cinegético para agilizar la tramitología de la actividad.	*SECTUR Estatal*	
	Colaborar con información, folletos, promoción y la participación en foros relacionados con la actividad cinegética y de pesca deportiva.	*SECTUR Estatal*	

Proyecto para incentivar la diversificación de productos y servicios turísticos.	*Establecer vinculación con los prestadores de servicios cinegéticos y de pesca deportiva para posicionar a Mazatlán en estos segmentos.*	*SECTUR Estatal*	*Históricamente en el destino las actividades cinegéticas y de pesca deportiva han sido populares, sobre todo para el turismo extranjero ya que el destino cuenta con los recursos de infraestructura y naturales para ello.*
	Coordinar esfuerzos entre hoteleros y estos dos segmentos para ofrecer promociones a través de productos y paquetes innovadores complementarios.	*SECTUR Estatal*	
	Revisión de regulación para el desarrollo del turismo cinegético para agilizar la tramitología de la actividad.	*SECTUR Estatal*	
	Colaborar con información, folletos, promoción y la participación en foros relacionados con la actividad cinegética y de pesca deportiva.	*SECTUR Estatal*	

Proyecto para incentivar la diversificación de productos y servicios turísticos.	*Establecer vinculación con los prestadores de servicios cinegéticos y de pesca deportiva para posicionar a Mazatlán en estos segmentos.*	*SECTUR Estatal*	*Históricamente en el destino las actividades cinegéticas y de pesca deportiva han sido populares, sobre todo para el turismo extranjero ya que el destino cuenta con los recursos de infraestructura y naturales para ello.*
	Coordinar esfuerzos entre hoteleros y estos dos segmentos para ofrecer promociones a través de productos y paquetes innovadores complementarios.	*SECTUR Estatal*	
	Revisión de regulación para el desarrollo del turismo cinegético para agilizar la tramitología de la actividad.	*SECTUR Estatal*	
	Colaborar con información, folletos, promoción y la participación en foros relacionados con la actividad cinegética y de pesca deportiva.	*SECTUR Estatal*	

Proyecto para incentivar la diversificación de productos y servicios turísticos.	*Establecer vinculación con los prestadores de servicios cinegéticos y de pesca deportiva para posicionar a Mazatlán en estos segmentos.*	*SECTUR Estatal*	*Históricamente en el destino las actividades cinegéticas y de pesca deportiva han sido populares, sobre todo para el turismo extranjero ya que el destino cuenta con los recursos de infraestructura y naturales para ello.*
	Coordinar esfuerzos entre hoteleros y estos dos segmentos para ofrecer promociones a través de productos y paquetes innovadores complementarios.	*SECTUR Estatal*	
	Revisión de regulación para el desarrollo del turismo cinegético para agilizar la tramitología de la actividad.	*SECTUR Estatal*	
	Colaborar con información, folletos, promoción y la participación en foros relacionados con la actividad cinegética y de pesca deportiva.	*SECTUR Estatal*	

Proyecto para incentivar la diversificación de productos y servicios turísticos.	*Establecer vinculación con los prestadores de servicios cinegéticos y de pesca deportiva para posicionar a Mazatlán en estos segmentos.*	*SECTUR Estatal*	*Históricamente en el destino las actividades cinegéticas y de pesca deportiva han sido populares, sobre todo para el turismo extranjero ya que el destino cuenta con los recursos de infraestructura y naturales para ello.*
	Coordinar esfuerzos entre hoteleros y estos dos segmentos para ofrecer promociones a través de productos y paquetes innovadores complementarios.	*SECTUR Estatal*	
	Revisión de regulación para el desarrollo del turismo cinegético para agilizar la tramitología de la actividad.	*SECTUR Estatal*	
	Colaborar con información, folletos, promoción y la participación en foros relacionados con la actividad cinegética y de pesca deportiva.	*SECTUR Estatal*	

Proyecto para incentivar la diversificación de productos y servicios turísticos.	*Establecer vinculación con los prestadores de servicios cinegéticos y de pesca deportiva para posicionar a Mazatlán en estos segmentos.*	*SECTUR Estatal*	*Históricamente en el destino las actividades cinegéticas y de pesca deportiva han sido populares, sobre todo para el turismo extranjero ya que el destino cuenta con los recursos de infraestructura y naturales para ello.*
	Coordinar esfuerzos entre hoteleros y estos dos segmentos para ofrecer promociones a través de productos y paquetes innovadores complementarios.	*SECTUR Estatal*	
	Revisión de regulación para el desarrollo del turismo cinegético para agilizar la tramitología de la actividad.	*SECTUR Estatal*	
	Colaborar con información, folletos, promoción y la participación en foros relacionados con la actividad cinegética y de pesca deportiva.	*SECTUR Estatal*	

Proyecto para incentivar la diversificación de productos y servicios turísticos.	*Establecer vinculación con los prestadores de servicios cinegéticos y de pesca deportiva para posicionar a Mazatlán en estos segmentos.*	*SECTUR Estatal*	*Históricamente en el destino las actividades cinegéticas y de pesca deportiva han sido populares, sobre todo para el turismo extranjero ya que el destino cuenta con los recursos de infraestructura y naturales para ello.*
	Coordinar esfuerzos entre hoteleros y estos dos segmentos para ofrecer promociones a través de productos y paquetes innovadores complementarios.	*SECTUR Estatal*	
	Revisión de regulación para el desarrollo del turismo cinegético para agilizar la tramitología de la actividad.	*SECTUR Estatal*	
	Colaborar con información, folletos, promoción y la participación en foros relacionados con la actividad cinegética y de pesca deportiva.	*SECTUR Estatal*	

Proyecto para incentivar la diversificación de productos y servicios turísticos.	*Establecer vinculación con los prestadores de servicios cinegéticos y de pesca deportiva para posicionar a Mazatlán en estos segmentos.*	*SECTUR Estatal*	*Históricamente en el destino las actividades cinegéticas y de pesca deportiva han sido populares, sobre todo para el turismo extranjero ya que el destino cuenta con los recursos de infraestructura y naturales para ello.*
	Coordinar esfuerzos entre hoteleros y estos dos segmentos para ofrecer promociones a través de productos y paquetes innovadores complementarios.	*SECTUR Estatal*	
	Revisión de regulación para el desarrollo del turismo cinegético para agilizar la tramitología de la actividad.	*SECTUR Estatal*	
	Colaborar con información, folletos, promoción y la participación en foros relacionados con la actividad cinegética y de pesca deportiva.	*SECTUR Estatal*	

Proyecto para incentivar la diversificación de productos y servicios turísticos.	*Establecer vinculación con los prestadores de servicios cinegéticos y de pesca deportiva para posicionar a Mazatlán en estos segmentos.*	*SECTUR Estatal*	*Históricamente en el destino las actividades cinegéticas y de pesca deportiva han sido populares, sobre todo para el turismo extranjero ya que el destino cuenta con los recursos de infraestructura y naturales para ello.*
	Coordinar esfuerzos entre hoteleros y estos dos segmentos para ofrecer promociones a través de productos y paquetes innovadores complementarios.	*SECTUR Estatal*	
	Revisión de regulación para el desarrollo del turismo cinegético para agilizar la tramitología de la actividad.	*SECTUR Estatal*	
	Colaborar con información, folletos, promoción y la participación en foros relacionados con la actividad cinegética y de pesca deportiva.	*SECTUR Estatal*	

Proyecto para incentivar la diversificación de productos y servicios turísticos.	*Establecer vinculación con los prestadores de servicios cinegéticos y de pesca deportiva para posicionar a Mazatlán en estos segmentos.*	*SECTUR Estatal*	*Históricamente en el destino las actividades cinegéticas y de pesca deportiva han sido populares, sobre todo para el turismo extranjero ya que el destino cuenta con los recursos de infraestructura y naturales para ello.*
	Coordinar esfuerzos entre hoteleros y estos dos segmentos para ofrecer promociones a través de productos y paquetes innovadores complementarios.	*SECTUR Estatal*	
	Revisión de regulación para el desarrollo del turismo cinegético para agilizar la tramitología de la actividad.	*SECTUR Estatal*	
	Colaborar con información, folletos, promoción y la participación en foros relacionados con la actividad cinegética y de pesca deportiva.	*SECTUR Estatal*	

Proyecto para incentivar la diversificación de productos y servicios turísticos.	*Establecer vinculación con los prestadores de servicios cinegéticos y de pesca deportiva para posicionar a Mazatlán en estos segmentos.*	*SECTUR Estatal*	*Históricamente en el destino las actividades cinegéticas y de pesca deportiva han sido populares, sobre todo para el turismo extranjero ya que el destino cuenta con los recursos de infraestructura y naturales para ello.*
	Coordinar esfuerzos entre hoteleros y estos dos segmentos para ofrecer promociones a través de productos y paquetes innovadores complementarios.	*SECTUR Estatal*	
	Revisión de regulación para el desarrollo del turismo cinegético para agilizar la tramitología de la actividad.	*SECTUR Estatal*	
	Colaborar con información, folletos, promoción y la participación en foros relacionados con la actividad cinegética y de pesca deportiva.	*SECTUR Estatal*	

Proyecto para incentivar la diversificación de productos y servicios turísticos.	*Establecer vinculación con los prestadores de servicios cinegéticos y de pesca deportiva para posicionar a Mazatlán en estos segmentos.*	*SECTUR Estatal*	*Históricamente en el destino las actividades cinegéticas y de pesca deportiva han sido populares, sobre todo para el turismo extranjero ya que el destino cuenta con los recursos de infraestructura y naturales para ello.*
	Coordinar esfuerzos entre hoteleros y estos dos segmentos para ofrecer promociones a través de productos y paquetes innovadores complementarios.	*SECTUR Estatal*	
	Revisión de regulación para el desarrollo del turismo cinegético para agilizar la tramitología de la actividad.	*SECTUR Estatal*	
	Colaborar con información, folletos, promoción y la participación en foros relacionados con la actividad cinegética y de pesca deportiva.	*SECTUR Estatal*	

Proyecto para incentivar la diversificación de productos y servicios turísticos.	*Establecer vinculación con los prestadores de servicios cinegéticos y de pesca deportiva para posicionar a Mazatlán en estos segmentos.*	*SECTUR Estatal*	*Históricamente en el destino las actividades cinegéticas y de pesca deportiva han sido populares, sobre todo para el turismo extranjero ya que el destino cuenta con los recursos de infraestructura y naturales para ello.*
	Coordinar esfuerzos entre hoteleros y estos dos segmentos para ofrecer promociones a través de productos y paquetes innovadores complementarios.	*SECTUR Estatal*	
	Revisión de regulación para el desarrollo del turismo cinegético para agilizar la tramitología de la actividad.	*SECTUR Estatal*	
	Colaborar con información, folletos, promoción y la participación en foros relacionados con la actividad cinegética y de pesca deportiva.	*SECTUR Estatal*	

Proyecto para incentivar la diversificación de productos y servicios turísticos.	*Establecer vinculación con los prestadores de servicios cinegéticos y de pesca deportiva para posicionar a Mazatlán en estos segmentos.*	*SECTUR Estatal*	*Históricamente en el destino las actividades cinegéticas y de pesca deportiva han sido populares, sobre todo para el turismo extranjero ya que el destino cuenta con los recursos de infraestructura y naturales para ello.*
	Coordinar esfuerzos entre hoteleros y estos dos segmentos para ofrecer promociones a través de productos y paquetes innovadores complementarios.	*SECTUR Estatal*	
	Revisión de regulación para el desarrollo del turismo cinegético para agilizar la tramitología de la actividad.	*SECTUR Estatal*	
	Colaborar con información, folletos, promoción y la participación en foros relacionados con la actividad cinegética y de pesca deportiva.	*SECTUR Estatal*	

Proyecto para incentivar la diversificación de productos y servicios turísticos.	*Establecer vinculación con los prestadores de servicios cinegéticos y de pesca deportiva para posicionar a Mazatlán en estos segmentos.*	*SECTUR Estatal*	*Históricamente en el destino las actividades cinegéticas y de pesca deportiva han sido populares, sobre todo para el turismo extranjero ya que el destino cuenta con los recursos de infraestructura y naturales para ello.*
	Coordinar esfuerzos entre hoteleros y estos dos segmentos para ofrecer promociones a través de productos y paquetes innovadores complementarios.	*SECTUR Estatal*	
	Revisión de regulación para el desarrollo del turismo cinegético para agilizar la tramitología de la actividad.	*SECTUR Estatal*	
	Colaborar con información, folletos, promoción y la participación en foros relacionados con la actividad cinegética y de pesca deportiva.	*SECTUR Estatal*	

Proyecto para incentivar la diversificación de productos y servicios turísticos.	*Establecer vinculación con los prestadores de servicios cinegéticos y de pesca deportiva para posicionar a Mazatlán en estos segmentos.*	*SECTUR Estatal*	*Históricamente en el destino las actividades cinegéticas y de pesca deportiva han sido populares, sobre todo para el turismo extranjero ya que el destino cuenta con los recursos de infraestructura y naturales para ello.*
	Coordinar esfuerzos entre hoteleros y estos dos segmentos para ofrecer promociones a través de productos y paquetes innovadores complementarios.	*SECTUR Estatal*	
	Revisión de regulación para el desarrollo del turismo cinegético para agilizar la tramitología de la actividad.	*SECTUR Estatal*	
	Colaborar con información, folletos, promoción y la participación en foros relacionados con la actividad cinegética y de pesca deportiva.	*SECTUR Estatal*	

Proyecto para incentivar la diversificación de productos y servicios turísticos.	*Establecer vinculación con los prestadores de servicios cinegéticos y de pesca deportiva para posicionar a Mazatlán en estos segmentos.*	*SECTUR Estatal*	*Históricamente en el destino las actividades cinegéticas y de pesca deportiva han sido populares, sobre todo para el turismo extranjero ya que el destino cuenta con los recursos de infraestructura y naturales para ello.*
	Coordinar esfuerzos entre hoteleros y estos dos segmentos para ofrecer promociones a través de productos y paquetes innovadores complementarios.	*SECTUR Estatal*	
	Revisión de regulación para el desarrollo del turismo cinegético para agilizar la tramitología de la actividad.	*SECTUR Estatal*	
	Colaborar con información, folletos, promoción y la participación en foros relacionados con la actividad cinegética y de pesca deportiva.	*SECTUR Estatal*	

Proyecto para incentivar la diversificación de productos y servicios turísticos.	*Establecer vinculación con los prestadores de servicios cinegéticos y de pesca deportiva para posicionar a Mazatlán en estos segmentos.*	*SECTUR Estatal*	*Históricamente en el destino las actividades cinegéticas y de pesca deportiva han sido populares, sobre todo para el turismo extranjero ya que el destino cuenta con los recursos de infraestructura y naturales para ello.*
	Coordinar esfuerzos entre hoteleros y estos dos segmentos para ofrecer promociones a través de productos y paquetes innovadores complementarios.	*SECTUR Estatal*	
	Revisión de regulación para el desarrollo del turismo cinegético para agilizar la tramitología de la actividad.	*SECTUR Estatal*	
	Colaborar con información, folletos, promoción y la participación en foros relacionados con la actividad cinegética y de pesca deportiva.	*SECTUR Estatal*	

Proyecto para incentivar la diversificación de productos y servicios turísticos.	*Establecer vinculación con los prestadores de servicios cinegéticos y de pesca deportiva para posicionar a Mazatlán en estos segmentos.*	*SECTUR Estatal*	*Históricamente en el destino las actividades cinegéticas y de pesca deportiva han sido populares, sobre todo para el turismo extranjero ya que el destino cuenta con los recursos de infraestructura y naturales para ello.*
	Coordinar esfuerzos entre hoteleros y estos dos segmentos para ofrecer promociones a través de productos y paquetes innovadores complementarios.	*SECTUR Estatal*	
	Revisión de regulación para el desarrollo del turismo cinegético para agilizar la tramitología de la actividad.	*SECTUR Estatal*	
	Colaborar con información, folletos, promoción y la participación en foros relacionados con la actividad cinegética y de pesca deportiva.	*SECTUR Estatal*	

Proyecto para incentivar la diversificación de productos y servicios turísticos.	*Establecer vinculación con los prestadores de servicios cinegéticos y de pesca deportiva para posicionar a Mazatlán en estos segmentos.*	*SECTUR Estatal*	*Históricamente en el destino las actividades cinegéticas y de pesca deportiva han sido populares, sobre todo para el turismo extranjero ya que el destino cuenta con los recursos de infraestructura y naturales para ello.*
	Coordinar esfuerzos entre hoteleros y estos dos segmentos para ofrecer promociones a través de productos y paquetes innovadores complementarios.	*SECTUR Estatal*	
	Revisión de regulación para el desarrollo del turismo cinegético para agilizar la tramitología de la actividad.	*SECTUR Estatal*	
	Colaborar con información, folletos, promoción y la participación en foros relacionados con la actividad cinegética y de pesca deportiva.	*SECTUR Estatal*	

Proyecto para incentivar la diversificación de productos y servicios turísticos.	*Establecer vinculación con los prestadores de servicios cinegéticos y de pesca deportiva para posicionar a Mazatlán en estos segmentos.*	*SECTUR Estatal*	*Históricamente en el destino las actividades cinegéticas y de pesca deportiva han sido populares, sobre todo para el turismo extranjero ya que el destino cuenta con los recursos de infraestructura y naturales para ello.*
	Coordinar esfuerzos entre hoteleros y estos dos segmentos para ofrecer promociones a través de productos y paquetes innovadores complementarios.	*SECTUR Estatal*	
	Revisión de regulación para el desarrollo del turismo cinegético para agilizar la tramitología de la actividad.	*SECTUR Estatal*	
	Colaborar con información, folletos, promoción y la participación en foros relacionados con la actividad cinegética y de pesca deportiva.	*SECTUR Estatal*	

Proyecto para incentivar la diversificación de productos y servicios turísticos.	*Establecer vinculación con los prestadores de servicios cinegéticos y de pesca deportiva para posicionar a Mazatlán en estos segmentos.*	*SECTUR Estatal*	*Históricamente en el destino las actividades cinegéticas y de pesca deportiva han sido populares, sobre todo para el turismo extranjero ya que el destino cuenta con los recursos de infraestructura y naturales para ello.*
	Coordinar esfuerzos entre hoteleros y estos dos segmentos para ofrecer promociones a través de productos y paquetes innovadores complementarios.	*SECTUR Estatal*	
	Revisión de regulación para el desarrollo del turismo cinegético para agilizar la tramitología de la actividad.	*SECTUR Estatal*	
	Colaborar con información, folletos, promoción y la participación en foros relacionados con la actividad cinegética y de pesca deportiva.	*SECTUR Estatal*	

Proyecto para incentivar la diversificación de productos y servicios turísticos.	*Establecer vinculación con los prestadores de servicios cinegéticos y de pesca deportiva para posicionar a Mazatlán en estos segmentos.*	*SECTUR Estatal*	*Históricamente en el destino las actividades cinegéticas y de pesca deportiva han sido populares, sobre todo para el turismo extranjero ya que el destino cuenta con los recursos de infraestructura y naturales para ello.*
	Coordinar esfuerzos entre hoteleros y estos dos segmentos para ofrecer promociones a través de productos y paquetes innovadores complementarios.	*SECTUR Estatal*	
	Revisión de regulación para el desarrollo del turismo cinegético para agilizar la tramitología de la actividad.	*SECTUR Estatal*	
	Colaborar con información, folletos, promoción y la participación en foros relacionados con la actividad cinegética y de pesca deportiva.	*SECTUR Estatal*	

Proyecto para incentivar la diversificación de productos y servicios turísticos.	*Establecer vinculación con los prestadores de servicios cinegéticos y de pesca deportiva para posicionar a Mazatlán en estos segmentos.*	*SECTUR Estatal*	*Históricamente en el destino las actividades cinegéticas y de pesca deportiva han sido populares, sobre todo para el turismo extranjero ya que el destino cuenta con los recursos de infraestructura y naturales para ello.*
	Coordinar esfuerzos entre hoteleros y estos dos segmentos para ofrecer promociones a través de productos y paquetes innovadores complementarios.	*SECTUR Estatal*	
	Revisión de regulación para el desarrollo del turismo cinegético para agilizar la tramitología de la actividad.	*SECTUR Estatal*	
	Colaborar con información, folletos, promoción y la participación en foros relacionados con la actividad cinegética y de pesca deportiva.	*SECTUR Estatal*	

Proyecto para incentivar la diversificación de productos y servicios turísticos.	*Establecer vinculación con los prestadores de servicios cinegéticos y de pesca deportiva para posicionar a Mazatlán en estos segmentos.*	*SECTUR Estatal*	*Históricamente en el destino las actividades cinegéticas y de pesca deportiva han sido populares, sobre todo para el turismo extranjero ya que el destino cuenta con los recursos de infraestructura y naturales para ello.*
	Coordinar esfuerzos entre hoteleros y estos dos segmentos para ofrecer promociones a través de productos y paquetes innovadores complementarios.	*SECTUR Estatal*	
	Revisión de regulación para el desarrollo del turismo cinegético para agilizar la tramitología de la actividad.	*SECTUR Estatal*	
	Colaborar con información, folletos, promoción y la participación en foros relacionados con la actividad cinegética y de pesca deportiva.	*SECTUR Estatal*	

Proyecto para incentivar la diversificación de productos y servicios turísticos.	*Establecer vinculación con los prestadores de servicios cinegéticos y de pesca deportiva para posicionar a Mazatlán en estos segmentos.*	*SECTUR Estatal*	*Históricamente en el destino las actividades cinegéticas y de pesca deportiva han sido populares, sobre todo para el turismo extranjero ya que el destino cuenta con los recursos de infraestructura y naturales para ello.*
	Coordinar esfuerzos entre hoteleros y estos dos segmentos para ofrecer promociones a través de productos y paquetes innovadores complementarios.	*SECTUR Estatal*	
	Revisión de regulación para el desarrollo del turismo cinegético para agilizar la tramitología de la actividad.	*SECTUR Estatal*	
	Colaborar con información, folletos, promoción y la participación en foros relacionados con la actividad cinegética y de pesca deportiva.	*SECTUR Estatal*	

Proyecto para incentivar la diversificación de productos y servicios turísticos.	*Establecer vinculación con los prestadores de servicios cinegéticos y de pesca deportiva para posicionar a Mazatlán en estos segmentos.*	*SECTUR Estatal*	*Históricamente en el destino las actividades cinegéticas y de pesca deportiva han sido populares, sobre todo para el turismo extranjero ya que el destino cuenta con los recursos de infraestructura y naturales para ello.*
	Coordinar esfuerzos entre hoteleros y estos dos segmentos para ofrecer promociones a través de productos y paquetes innovadores complementarios.	*SECTUR Estatal*	
	Revisión de regulación para el desarrollo del turismo cinegético para agilizar la tramitología de la actividad.	*SECTUR Estatal*	
	Colaborar con información, folletos, promoción y la participación en foros relacionados con la actividad cinegética y de pesca deportiva.	*SECTUR Estatal*	

Proyecto para incentivar la diversificación de productos y servicios turísticos.	*Establecer vinculación con los prestadores de servicios cinegéticos y de pesca deportiva para posicionar a Mazatlán en estos segmentos.*	*SECTUR Estatal*	*Históricamente en el destino las actividades cinegéticas y de pesca deportiva han sido populares, sobre todo para el turismo extranjero ya que el destino cuenta con los recursos de infraestructura y naturales para ello.*
	Coordinar esfuerzos entre hoteleros y estos dos segmentos para ofrecer promociones a través de productos y paquetes innovadores complementarios.	*SECTUR Estatal*	
	Revisión de regulación para el desarrollo del turismo cinegético para agilizar la tramitología de la actividad.	*SECTUR Estatal*	
	Colaborar con información, folletos, promoción y la participación en foros relacionados con la actividad cinegética y de pesca deportiva.	*SECTUR Estatal*	

Proyecto para incentivar la diversificación de productos y servicios turísticos.	*Establecer vinculación con los prestadores de servicios cinegéticos y de pesca deportiva para posicionar a Mazatlán en estos segmentos.*	*SECTUR Estatal*	*Históricamente en el destino las actividades cinegéticas y de pesca deportiva han sido populares, sobre todo para el turismo extranjero ya que el destino cuenta con los recursos de infraestructura y naturales para ello.*
	Coordinar esfuerzos entre hoteleros y estos dos segmentos para ofrecer promociones a través de productos y paquetes innovadores complementarios.	*SECTUR Estatal*	
	Revisión de regulación para el desarrollo del turismo cinegético para agilizar la tramitología de la actividad.	*SECTUR Estatal*	
	Colaborar con información, folletos, promoción y la participación en foros relacionados con la actividad cinegética y de pesca deportiva.	*SECTUR Estatal*	

Proyecto para incentivar la diversificación de productos y servicios turísticos.	*Establecer vinculación con los prestadores de servicios cinegéticos y de pesca deportiva para posicionar a Mazatlán en estos segmentos.*	*SECTUR Estatal*	*Históricamente en el destino las actividades cinegéticas y de pesca deportiva han sido populares, sobre todo para el turismo extranjero ya que el destino cuenta con los recursos de infraestructura y naturales para ello.*
	Coordinar esfuerzos entre hoteleros y estos dos segmentos para ofrecer promociones a través de productos y paquetes innovadores complementarios.	*SECTUR Estatal*	
	Revisión de regulación para el desarrollo del turismo cinegético para agilizar la tramitología de la actividad.	*SECTUR Estatal*	
	Colaborar con información, folletos, promoción y la participación en foros relacionados con la actividad cinegética y de pesca deportiva.	*SECTUR Estatal*	

Proyecto para incentivar la diversificación de productos y servicios turísticos.	*Establecer vinculación con los prestadores de servicios cinegéticos y de pesca deportiva para posicionar a Mazatlán en estos segmentos.*	*SECTUR Estatal*	*Históricamente en el destino las actividades cinegéticas y de pesca deportiva han sido populares, sobre todo para el turismo extranjero ya que el destino cuenta con los recursos de infraestructura y naturales para ello.*
	Coordinar esfuerzos entre hoteleros y estos dos segmentos para ofrecer promociones a través de productos y paquetes innovadores complementarios.	*SECTUR Estatal*	
	Revisión de regulación para el desarrollo del turismo cinegético para agilizar la tramitología de la actividad.	*SECTUR Estatal*	
	Colaborar con información, folletos, promoción y la participación en foros relacionados con la actividad cinegética y de pesca deportiva.	*SECTUR Estatal*	

Proyecto para incentivar la diversificación de productos y servicios turísticos.	*Establecer vinculación con los prestadores de servicios cinegéticos y de pesca deportiva para posicionar a Mazatlán en estos segmentos.*	*SECTUR Estatal*	*Históricamente en el destino las actividades cinegéticas y de pesca deportiva han sido populares, sobre todo para el turismo extranjero ya que el destino cuenta con los recursos de infraestructura y naturales para ello.*
	Coordinar esfuerzos entre hoteleros y estos dos segmentos para ofrecer promociones a través de productos y paquetes innovadores complementarios.	*SECTUR Estatal*	
	Revisión de regulación para el desarrollo del turismo cinegético para agilizar la tramitología de la actividad.	*SECTUR Estatal*	
	Colaborar con información, folletos, promoción y la participación en foros relacionados con la actividad cinegética y de pesca deportiva.	*SECTUR Estatal*	

Proyecto para incentivar la diversificación de productos y servicios turísticos.	*Establecer vinculación con los prestadores de servicios cinegéticos y de pesca deportiva para posicionar a Mazatlán en estos segmentos.*	*SECTUR Estatal*	*Históricamente en el destino las actividades cinegéticas y de pesca deportiva han sido populares, sobre todo para el turismo extranjero ya que el destino cuenta con los recursos de infraestructura y naturales para ello.*
	Coordinar esfuerzos entre hoteleros y estos dos segmentos para ofrecer promociones a través de productos y paquetes innovadores complementarios.	*SECTUR Estatal*	
	Revisión de regulación para el desarrollo del turismo cinegético para agilizar la tramitología de la actividad.	*SECTUR Estatal*	
	Colaborar con información, folletos, promoción y la participación en foros relacionados con la actividad cinegética y de pesca deportiva.	*SECTUR Estatal*	

Proyecto para incentivar la diversificación de productos y servicios turísticos.	*Establecer vinculación con los prestadores de servicios cinegéticos y de pesca deportiva para posicionar a Mazatlán en estos segmentos.*	*SECTUR Estatal*	*Históricamente en el destino las actividades cinegéticas y de pesca deportiva han sido populares, sobre todo para el turismo extranjero ya que el destino cuenta con los recursos de infraestructura y naturales para ello.*
	Coordinar esfuerzos entre hoteleros y estos dos segmentos para ofrecer promociones a través de productos y paquetes innovadores complementarios.	*SECTUR Estatal*	
	Revisión de regulación para el desarrollo del turismo cinegético para agilizar la tramitología de la actividad.	*SECTUR Estatal*	
	Colaborar con información, folletos, promoción y la participación en foros relacionados con la actividad cinegética y de pesca deportiva.	*SECTUR Estatal*	

Proyecto para incentivar la diversificación de productos y servicios turísticos.	*Establecer vinculación con los prestadores de servicios cinegéticos y de pesca deportiva para posicionar a Mazatlán en estos segmentos.*	*SECTUR Estatal*	*Históricamente en el destino las actividades cinegéticas y de pesca deportiva han sido populares, sobre todo para el turismo extranjero ya que el destino cuenta con los recursos de infraestructura y naturales para ello.*
	Coordinar esfuerzos entre hoteleros y estos dos segmentos para ofrecer promociones a través de productos y paquetes innovadores complementarios.	*SECTUR Estatal*	
	Revisión de regulación para el desarrollo del turismo cinegético para agilizar la tramitología de la actividad.	*SECTUR Estatal*	
	Colaborar con información, folletos, promoción y la participación en foros relacionados con la actividad cinegética y de pesca deportiva.	*SECTUR Estatal*	

Proyecto para incentivar la diversificación de productos y servicios turísticos.	*Establecer vinculación con los prestadores de servicios cinegéticos y de pesca deportiva para posicionar a Mazatlán en estos segmentos.*	*SECTUR Estatal*	*Históricamente en el destino las actividades cinegéticas y de pesca deportiva han sido populares, sobre todo para el turismo extranjero ya que el destino cuenta con los recursos de infraestructura y naturales para ello.*
	Coordinar esfuerzos entre hoteleros y estos dos segmentos para ofrecer promociones a través de productos y paquetes innovadores complementarios.	*SECTUR Estatal*	
	Revisión de regulación para el desarrollo del turismo cinegético para agilizar la tramitología de la actividad.	*SECTUR Estatal*	
	Colaborar con información, folletos, promoción y la participación en foros relacionados con la actividad cinegética y de pesca deportiva.	*SECTUR Estatal*	

Proyecto para incentivar la diversificación de productos y servicios turísticos.	*Establecer vinculación con los prestadores de servicios cinegéticos y de pesca deportiva para posicionar a Mazatlán en estos segmentos.*	*SECTUR Estatal*	*Históricamente en el destino las actividades cinegéticas y de pesca deportiva han sido populares, sobre todo para el turismo extranjero ya que el destino cuenta con los recursos de infraestructura y naturales para ello.*
	Coordinar esfuerzos entre hoteleros y estos dos segmentos para ofrecer promociones a través de productos y paquetes innovadores complementarios.	*SECTUR Estatal*	
	Revisión de regulación para el desarrollo del turismo cinegético para agilizar la tramitología de la actividad.	*SECTUR Estatal*	
	Colaborar con información, folletos, promoción y la participación en foros relacionados con la actividad cinegética y de pesca deportiva.	*SECTUR Estatal*	

Proyecto para incentivar la diversificación de productos y servicios turísticos.	*Establecer vinculación con los prestadores de servicios cinegéticos y de pesca deportiva para posicionar a Mazatlán en estos segmentos.*	*SECTUR Estatal*	*Históricamente en el destino las actividades cinegéticas y de pesca deportiva han sido populares, sobre todo para el turismo extranjero ya que el destino cuenta con los recursos de infraestructura y naturales para ello.*
	Coordinar esfuerzos entre hoteleros y estos dos segmentos para ofrecer promociones a través de productos y paquetes innovadores complementarios.	*SECTUR Estatal*	
	Revisión de regulación para el desarrollo del turismo cinegético para agilizar la tramitología de la actividad.	*SECTUR Estatal*	
	Colaborar con información, folletos, promoción y la participación en foros relacionados con la actividad cinegética y de pesca deportiva.	*SECTUR Estatal*	

Proyecto para incentivar la diversificación de productos y servicios turísticos.	*Establecer vinculación con los prestadores de servicios cinegéticos y de pesca deportiva para posicionar a Mazatlán en estos segmentos.*	*SECTUR Estatal*	*Históricamente en el destino las actividades cinegéticas y de pesca deportiva han sido populares, sobre todo para el turismo extranjero ya que el destino cuenta con los recursos de infraestructura y naturales para ello.*
	Coordinar esfuerzos entre hoteleros y estos dos segmentos para ofrecer promociones a través de productos y paquetes innovadores complementarios.	*SECTUR Estatal*	
	Revisión de regulación para el desarrollo del turismo cinegético para agilizar la tramitología de la actividad.	*SECTUR Estatal*	
	Colaborar con información, folletos, promoción y la participación en foros relacionados con la actividad cinegética y de pesca deportiva.	*SECTUR Estatal*	

Proyecto para incentivar la diversificación de productos y servicios turísticos.	*Establecer vinculación con los prestadores de servicios cinegéticos y de pesca deportiva para posicionar a Mazatlán en estos segmentos.*	*SECTUR Estatal*	*Históricamente en el destino las actividades cinegéticas y de pesca deportiva han sido populares, sobre todo para el turismo extranjero ya que el destino cuenta con los recursos de infraestructura y naturales para ello.*
	Coordinar esfuerzos entre hoteleros y estos dos segmentos para ofrecer promociones a través de productos y paquetes innovadores complementarios.	*SECTUR Estatal*	
	Revisión de regulación para el desarrollo del turismo cinegético para agilizar la tramitología de la actividad.	*SECTUR Estatal*	
	Colaborar con información, folletos, promoción y la participación en foros relacionados con la actividad cinegética y de pesca deportiva.	*SECTUR Estatal*	

Proyecto para incentivar la diversificación de productos y servicios turísticos.	*Establecer vinculación con los prestadores de servicios cinegéticos y de pesca deportiva para posicionar a Mazatlán en estos segmentos.*	*SECTUR Estatal*	*Históricamente en el destino las actividades cinegéticas y de pesca deportiva han sido populares, sobre todo para el turismo extranjero ya que el destino cuenta con los recursos de infraestructura y naturales para ello.*
	Coordinar esfuerzos entre hoteleros y estos dos segmentos para ofrecer promociones a través de productos y paquetes innovadores complementarios.	*SECTUR Estatal*	
	Revisión de regulación para el desarrollo del turismo cinegético para agilizar la tramitología de la actividad.	*SECTUR Estatal*	
	Colaborar con información, folletos, promoción y la participación en foros relacionados con la actividad cinegética y de pesca deportiva.	*SECTUR Estatal*	

Proyecto para incentivar la diversificación de productos y servicios turísticos.	*Establecer vinculación con los prestadores de servicios cinegéticos y de pesca deportiva para posicionar a Mazatlán en estos segmentos.*	*SECTUR Estatal*	*Históricamente en el destino las actividades cinegéticas y de pesca deportiva han sido populares, sobre todo para el turismo extranjero ya que el destino cuenta con los recursos de infraestructura y naturales para ello.*
	Coordinar esfuerzos entre hoteleros y estos dos segmentos para ofrecer promociones a través de productos y paquetes innovadores complementarios.	*SECTUR Estatal*	
	Revisión de regulación para el desarrollo del turismo cinegético para agilizar la tramitología de la actividad.	*SECTUR Estatal*	
	Colaborar con información, folletos, promoción y la participación en foros relacionados con la actividad cinegética y de pesca deportiva.	*SECTUR Estatal*	

Proyecto para incentivar la diversificación de productos y servicios turísticos.	*Establecer vinculación con los prestadores de servicios cinegéticos y de pesca deportiva para posicionar a Mazatlán en estos segmentos.*	*SECTUR Estatal*	*Históricamente en el destino las actividades cinegéticas y de pesca deportiva han sido populares, sobre todo para el turismo extranjero ya que el destino cuenta con los recursos de infraestructura y naturales para ello.*
	Coordinar esfuerzos entre hoteleros y estos dos segmentos para ofrecer promociones a través de productos y paquetes innovadores complementarios.	*SECTUR Estatal*	
	Revisión de regulación para el desarrollo del turismo cinegético para agilizar la tramitología de la actividad.	*SECTUR Estatal*	
	Colaborar con información, folletos, promoción y la participación en foros relacionados con la actividad cinegética y de pesca deportiva.	*SECTUR Estatal*	

Proyecto para incentivar la diversificación de productos y servicios turísticos.	*Establecer vinculación con los prestadores de servicios cinegéticos y de pesca deportiva para posicionar a Mazatlán en estos segmentos.*	*SECTUR Estatal*	*Históricamente en el destino las actividades cinegéticas y de pesca deportiva han sido populares, sobre todo para el turismo extranjero ya que el destino cuenta con los recursos de infraestructura y naturales para ello.*
	Coordinar esfuerzos entre hoteleros y estos dos segmentos para ofrecer promociones a través de productos y paquetes innovadores complementarios.	*SECTUR Estatal*	
	Revisión de regulación para el desarrollo del turismo cinegético para agilizar la tramitología de la actividad.	*SECTUR Estatal*	
	Colaborar con información, folletos, promoción y la participación en foros relacionados con la actividad cinegética y de pesca deportiva.	*SECTUR Estatal*	

Proyecto para incentivar la diversificación de productos y servicios turísticos.	*Establecer vinculación con los prestadores de servicios cinegéticos y de pesca deportiva para posicionar a Mazatlán en estos segmentos.*	*SECTUR Estatal*	*Históricamente en el destino las actividades cinegéticas y de pesca deportiva han sido populares, sobre todo para el turismo extranjero ya que el destino cuenta con los recursos de infraestructura y naturales para ello.*
	Coordinar esfuerzos entre hoteleros y estos dos segmentos para ofrecer promociones a través de productos y paquetes innovadores complementarios.	*SECTUR Estatal*	
	Revisión de regulación para el desarrollo del turismo cinegético para agilizar la tramitología de la actividad.	*SECTUR Estatal*	
	Colaborar con información, folletos, promoción y la participación en foros relacionados con la actividad cinegética y de pesca deportiva.	*SECTUR Estatal*	

Proyecto para incentivar la diversificación de productos y servicios turísticos.	*Establecer vinculación con los prestadores de servicios cinegéticos y de pesca deportiva para posicionar a Mazatlán en estos segmentos.*	*SECTUR Estatal*	*Históricamente en el destino las actividades cinegéticas y de pesca deportiva han sido populares, sobre todo para el turismo extranjero ya que el destino cuenta con los recursos de infraestructura y naturales para ello.*
	Coordinar esfuerzos entre hoteleros y estos dos segmentos para ofrecer promociones a través de productos y paquetes innovadores complementarios.	*SECTUR Estatal*	
	Revisión de regulación para el desarrollo del turismo cinegético para agilizar la tramitología de la actividad.	*SECTUR Estatal*	
	Colaborar con información, folletos, promoción y la participación en foros relacionados con la actividad cinegética y de pesca deportiva.	*SECTUR Estatal*	

Proyecto para incentivar la diversificación de productos y servicios turísticos.	*Establecer vinculación con los prestadores de servicios cinegéticos y de pesca deportiva para posicionar a Mazatlán en estos segmentos.*	*SECTUR Estatal*	*Históricamente en el destino las actividades cinegéticas y de pesca deportiva han sido populares, sobre todo para el turismo extranjero ya que el destino cuenta con los recursos de infraestructura y naturales para ello.*
	Coordinar esfuerzos entre hoteleros y estos dos segmentos para ofrecer promociones a través de productos y paquetes innovadores complementarios.	*SECTUR Estatal*	
	Revisión de regulación para el desarrollo del turismo cinegético para agilizar la tramitología de la actividad.	*SECTUR Estatal*	
	Colaborar con información, folletos, promoción y la participación en foros relacionados con la actividad cinegética y de pesca deportiva.	*SECTUR Estatal*	

Proyecto para incentivar la diversificación de productos y servicios turísticos.	*Establecer vinculación con los prestadores de servicios cinegéticos y de pesca deportiva para posicionar a Mazatlán en estos segmentos.*	*SECTUR Estatal*	*Históricamente en el destino las actividades cinegéticas y de pesca deportiva han sido populares, sobre todo para el turismo extranjero ya que el destino cuenta con los recursos de infraestructura y naturales para ello.*
	Coordinar esfuerzos entre hoteleros y estos dos segmentos para ofrecer promociones a través de productos y paquetes innovadores complementarios.	*SECTUR Estatal*	
	Revisión de regulación para el desarrollo del turismo cinegético para agilizar la tramitología de la actividad.	*SECTUR Estatal*	
	Colaborar con información, folletos, promoción y la participación en foros relacionados con la actividad cinegética y de pesca deportiva.	*SECTUR Estatal*	

Proyecto para incentivar la diversificación de productos y servicios turísticos.	*Establecer vinculación con los prestadores de servicios cinegéticos y de pesca deportiva para posicionar a Mazatlán en estos segmentos.*	*SECTUR Estatal*	*Históricamente en el destino las actividades cinegéticas y de pesca deportiva han sido populares, sobre todo para el turismo extranjero ya que el destino cuenta con los recursos de infraestructura y naturales para ello.*
	Coordinar esfuerzos entre hoteleros y estos dos segmentos para ofrecer promociones a través de productos y paquetes innovadores complementarios.	*SECTUR Estatal*	
	Revisión de regulación para el desarrollo del turismo cinegético para agilizar la tramitología de la actividad.	*SECTUR Estatal*	
	Colaborar con información, folletos, promoción y la participación en foros relacionados con la actividad cinegética y de pesca deportiva.	*SECTUR Estatal*	

Proyecto para incentivar la diversificación de productos y servicios turísticos.	*Establecer vinculación con los prestadores de servicios cinegéticos y de pesca deportiva para posicionar a Mazatlán en estos segmentos.*	*SECTUR Estatal*	*Históricamente en el destino las actividades cinegéticas y de pesca deportiva han sido populares, sobre todo para el turismo extranjero ya que el destino cuenta con los recursos de infraestructura y naturales para ello.*
	Coordinar esfuerzos entre hoteleros y estos dos segmentos para ofrecer promociones a través de productos y paquetes innovadores complementarios.	*SECTUR Estatal*	
	Revisión de regulación para el desarrollo del turismo cinegético para agilizar la tramitología de la actividad.	*SECTUR Estatal*	
	Colaborar con información, folletos, promoción y la participación en foros relacionados con la actividad cinegética y de pesca deportiva.	*SECTUR Estatal*	

Proyecto para incentivar la diversificación de productos y servicios turísticos.	*Establecer vinculación con los prestadores de servicios cinegéticos y de pesca deportiva para posicionar a Mazatlán en estos segmentos.*	*SECTUR Estatal*	*Históricamente en el destino las actividades cinegéticas y de pesca deportiva han sido populares, sobre todo para el turismo extranjero ya que el destino cuenta con los recursos de infraestructura y naturales para ello.*
	Coordinar esfuerzos entre hoteleros y estos dos segmentos para ofrecer promociones a través de productos y paquetes innovadores complementarios.	*SECTUR Estatal*	
	Revisión de regulación para el desarrollo del turismo cinegético para agilizar la tramitología de la actividad.	*SECTUR Estatal*	
	Colaborar con información, folletos, promoción y la participación en foros relacionados con la actividad cinegética y de pesca deportiva.	*SECTUR Estatal*	

Proyecto para incentivar la diversificación de productos y servicios turísticos.	*Establecer vinculación con los prestadores de servicios cinegéticos y de pesca deportiva para posicionar a Mazatlán en estos segmentos.*	*SECTUR Estatal*	*Históricamente en el destino las actividades cinegéticas y de pesca deportiva han sido populares, sobre todo para el turismo extranjero ya que el destino cuenta con los recursos de infraestructura y naturales para ello.*
	Coordinar esfuerzos entre hoteleros y estos dos segmentos para ofrecer promociones a través de productos y paquetes innovadores complementarios.	*SECTUR Estatal*	
	Revisión de regulación para el desarrollo del turismo cinegético para agilizar la tramitología de la actividad.	*SECTUR Estatal*	
	Colaborar con información, folletos, promoción y la participación en foros relacionados con la actividad cinegética y de pesca deportiva.	*SECTUR Estatal*	

Proyecto para incentivar la diversificación de productos y servicios turísticos.	*Establecer vinculación con los prestadores de servicios cinegéticos y de pesca deportiva para posicionar a Mazatlán en estos segmentos.*	*SECTUR Estatal*	*Históricamente en el destino las actividades cinegéticas y de pesca deportiva han sido populares, sobre todo para el turismo extranjero ya que el destino cuenta con los recursos de infraestructura y naturales para ello.*
	Coordinar esfuerzos entre hoteleros y estos dos segmentos para ofrecer promociones a través de productos y paquetes innovadores complementarios.	*SECTUR Estatal*	
	Revisión de regulación para el desarrollo del turismo cinegético para agilizar la tramitología de la actividad.	*SECTUR Estatal*	
	Colaborar con información, folletos, promoción y la participación en foros relacionados con la actividad cinegética y de pesca deportiva.	*SECTUR Estatal*	

Proyecto para incentivar la diversificación de productos y servicios turísticos.	*Establecer vinculación con los prestadores de servicios cinegéticos y de pesca deportiva para posicionar a Mazatlán en estos segmentos.*	*SECTUR Estatal*	*Históricamente en el destino las actividades cinegéticas y de pesca deportiva han sido populares, sobre todo para el turismo extranjero ya que el destino cuenta con los recursos de infraestructura y naturales para ello.*
	Coordinar esfuerzos entre hoteleros y estos dos segmentos para ofrecer promociones a través de productos y paquetes innovadores complementarios.	*SECTUR Estatal*	
	Revisión de regulación para el desarrollo del turismo cinegético para agilizar la tramitología de la actividad.	*SECTUR Estatal*	
	Colaborar con información, folletos, promoción y la participación en foros relacionados con la actividad cinegética y de pesca deportiva.	*SECTUR Estatal*	

Proyecto para incentivar la diversificación de productos y servicios turísticos.	*Establecer vinculación con los prestadores de servicios cinegéticos y de pesca deportiva para posicionar a Mazatlán en estos segmentos.*	*SECTUR Estatal*	*Históricamente en el destino las actividades cinegéticas y de pesca deportiva han sido populares, sobre todo para el turismo extranjero ya que el destino cuenta con los recursos de infraestructura y naturales para ello.*
	Coordinar esfuerzos entre hoteleros y estos dos segmentos para ofrecer promociones a través de productos y paquetes innovadores complementarios.	*SECTUR Estatal*	
	Revisión de regulación para el desarrollo del turismo cinegético para agilizar la tramitología de la actividad.	*SECTUR Estatal*	
	Colaborar con información, folletos, promoción y la participación en foros relacionados con la actividad cinegética y de pesca deportiva.	*SECTUR Estatal*	

Proyecto para incentivar la diversificación de productos y servicios turísticos.	*Establecer vinculación con los prestadores de servicios cinegéticos y de pesca deportiva para posicionar a Mazatlán en estos segmentos.*	*SECTUR Estatal*	*Históricamente en el destino las actividades cinegéticas y de pesca deportiva han sido populares, sobre todo para el turismo extranjero ya que el destino cuenta con los recursos de infraestructura y naturales para ello.*
	Coordinar esfuerzos entre hoteleros y estos dos segmentos para ofrecer promociones a través de productos y paquetes innovadores complementarios.	*SECTUR Estatal*	
	Revisión de regulación para el desarrollo del turismo cinegético para agilizar la tramitología de la actividad.	*SECTUR Estatal*	
	Colaborar con información, folletos, promoción y la participación en foros relacionados con la actividad cinegética y de pesca deportiva.	*SECTUR Estatal*	

Proyecto para incentivar la diversificación de productos y servicios turísticos.	*Establecer vinculación con los prestadores de servicios cinegéticos y de pesca deportiva para posicionar a Mazatlán en estos segmentos.*	*SECTUR Estatal*	*Históricamente en el destino las actividades cinegéticas y de pesca deportiva han sido populares, sobre todo para el turismo extranjero ya que el destino cuenta con los recursos de infraestructura y naturales para ello.*
	Coordinar esfuerzos entre hoteleros y estos dos segmentos para ofrecer promociones a través de productos y paquetes innovadores complementarios.	*SECTUR Estatal*	
	Revisión de regulación para el desarrollo del turismo cinegético para agilizar la tramitología de la actividad.	*SECTUR Estatal*	
	Colaborar con información, folletos, promoción y la participación en foros relacionados con la actividad cinegética y de pesca deportiva.	*SECTUR Estatal*	

Proyecto para incentivar la diversificación de productos y servicios turísticos.	*Establecer vinculación con los prestadores de servicios cinegéticos y de pesca deportiva para posicionar a Mazatlán en estos segmentos.*	*SECTUR Estatal*	*Históricamente en el destino las actividades cinegéticas y de pesca deportiva han sido populares, sobre todo para el turismo extranjero ya que el destino cuenta con los recursos de infraestructura y naturales para ello.*
	Coordinar esfuerzos entre hoteleros y estos dos segmentos para ofrecer promociones a través de productos y paquetes innovadores complementarios.	*SECTUR Estatal*	
	Revisión de regulación para el desarrollo del turismo cinegético para agilizar la tramitología de la actividad.	*SECTUR Estatal*	
	Colaborar con información, folletos, promoción y la participación en foros relacionados con la actividad cinegética y de pesca deportiva.	*SECTUR Estatal*	

Proyecto para incentivar la diversificación de productos y servicios turísticos.	*Establecer vinculación con los prestadores de servicios cinegéticos y de pesca deportiva para posicionar a Mazatlán en estos segmentos.*	*SECTUR Estatal*	*Históricamente en el destino las actividades cinegéticas y de pesca deportiva han sido populares, sobre todo para el turismo extranjero ya que el destino cuenta con los recursos de infraestructura y naturales para ello.*
	Coordinar esfuerzos entre hoteleros y estos dos segmentos para ofrecer promociones a través de productos y paquetes innovadores complementarios.	*SECTUR Estatal*	
	Revisión de regulación para el desarrollo del turismo cinegético para agilizar la tramitología de la actividad.	*SECTUR Estatal*	
	Colaborar con información, folletos, promoción y la participación en foros relacionados con la actividad cinegética y de pesca deportiva.	*SECTUR Estatal*	

Proyecto para incentivar la diversificación de productos y servicios turísticos.	*Establecer vinculación con los prestadores de servicios cinegéticos y de pesca deportiva para posicionar a Mazatlán en estos segmentos.*	*SECTUR Estatal*	*Históricamente en el destino las actividades cinegéticas y de pesca deportiva han sido populares, sobre todo para el turismo extranjero ya que el destino cuenta con los recursos de infraestructura y naturales para ello.*
	Coordinar esfuerzos entre hoteleros y estos dos segmentos para ofrecer promociones a través de productos y paquetes innovadores complementarios.	*SECTUR Estatal*	
	Revisión de regulación para el desarrollo del turismo cinegético para agilizar la tramitología de la actividad.	*SECTUR Estatal*	
	Colaborar con información, folletos, promoción y la participación en foros relacionados con la actividad cinegética y de pesca deportiva.	*SECTUR Estatal*	

Proyecto para incentivar la diversificación de productos y servicios turísticos.	*Establecer vinculación con los prestadores de servicios cinegéticos y de pesca deportiva para posicionar a Mazatlán en estos segmentos.*	*SECTUR Estatal*	*Históricamente en el destino las actividades cinegéticas y de pesca deportiva han sido populares, sobre todo para el turismo extranjero ya que el destino cuenta con los recursos de infraestructura y naturales para ello.*
	Coordinar esfuerzos entre hoteleros y estos dos segmentos para ofrecer promociones a través de productos y paquetes innovadores complementarios.	*SECTUR Estatal*	
	Revisión de regulación para el desarrollo del turismo cinegético para agilizar la tramitología de la actividad.	*SECTUR Estatal*	
	Colaborar con información, folletos, promoción y la participación en foros relacionados con la actividad cinegética y de pesca deportiva.	*SECTUR Estatal*	

Proyecto para incentivar la diversificación de productos y servicios turísticos.	*Establecer vinculación con los prestadores de servicios cinegéticos y de pesca deportiva para posicionar a Mazatlán en estos segmentos.*	*SECTUR Estatal*	*Históricamente en el destino las actividades cinegéticas y de pesca deportiva han sido populares, sobre todo para el turismo extranjero ya que el destino cuenta con los recursos de infraestructura y naturales para ello.*
	Coordinar esfuerzos entre hoteleros y estos dos segmentos para ofrecer promociones a través de productos y paquetes innovadores complementarios.	*SECTUR Estatal*	
	Revisión de regulación para el desarrollo del turismo cinegético para agilizar la tramitología de la actividad.	*SECTUR Estatal*	
	Colaborar con información, folletos, promoción y la participación en foros relacionados con la actividad cinegética y de pesca deportiva.	*SECTUR Estatal*	

Proyecto para incentivar la diversificación de productos y servicios turísticos.	*Establecer vinculación con los prestadores de servicios cinegéticos y de pesca deportiva para posicionar a Mazatlán en estos segmentos.*	*SECTUR Estatal*	*Históricamente en el destino las actividades cinegéticas y de pesca deportiva han sido populares, sobre todo para el turismo extranjero ya que el destino cuenta con los recursos de infraestructura y naturales para ello.*
	Coordinar esfuerzos entre hoteleros y estos dos segmentos para ofrecer promociones a través de productos y paquetes innovadores complementarios.	*SECTUR Estatal*	
	Revisión de regulación para el desarrollo del turismo cinegético para agilizar la tramitología de la actividad.	*SECTUR Estatal*	
	Colaborar con información, folletos, promoción y la participación en foros relacionados con la actividad cinegética y de pesca deportiva.	*SECTUR Estatal*	

Proyecto para incentivar la diversificación de productos y servicios turísticos.	*Establecer vinculación con los prestadores de servicios cinegéticos y de pesca deportiva para posicionar a Mazatlán en estos segmentos.*	*SECTUR Estatal*	*Históricamente en el destino las actividades cinegéticas y de pesca deportiva han sido populares, sobre todo para el turismo extranjero ya que el destino cuenta con los recursos de infraestructura y naturales para ello.*
	Coordinar esfuerzos entre hoteleros y estos dos segmentos para ofrecer promociones a través de productos y paquetes innovadores complementarios.	*SECTUR Estatal*	
	Revisión de regulación para el desarrollo del turismo cinegético para agilizar la tramitología de la actividad.	*SECTUR Estatal*	
	Colaborar con información, folletos, promoción y la participación en foros relacionados con la actividad cinegética y de pesca deportiva.	*SECTUR Estatal*	

Proyecto para incentivar la diversificación de productos y servicios turísticos.	*Establecer vinculación con los prestadores de servicios cinegéticos y de pesca deportiva para posicionar a Mazatlán en estos segmentos.*	*SECTUR Estatal*	*Históricamente en el destino las actividades cinegéticas y de pesca deportiva han sido populares, sobre todo para el turismo extranjero ya que el destino cuenta con los recursos de infraestructura y naturales para ello.*
	Coordinar esfuerzos entre hoteleros y estos dos segmentos para ofrecer promociones a través de productos y paquetes innovadores complementarios.	*SECTUR Estatal*	
	Revisión de regulación para el desarrollo del turismo cinegético para agilizar la tramitología de la actividad.	*SECTUR Estatal*	
	Colaborar con información, folletos, promoción y la participación en foros relacionados con la actividad cinegética y de pesca deportiva.	*SECTUR Estatal*	

Proyecto para incentivar la diversificación de productos y servicios turísticos.	*Establecer vinculación con los prestadores de servicios cinegéticos y de pesca deportiva para posicionar a Mazatlán en estos segmentos.*	*SECTUR Estatal*	*Históricamente en el destino las actividades cinegéticas y de pesca deportiva han sido populares, sobre todo para el turismo extranjero ya que el destino cuenta con los recursos de infraestructura y naturales para ello.*
	Coordinar esfuerzos entre hoteleros y estos dos segmentos para ofrecer promociones a través de productos y paquetes innovadores complementarios.	*SECTUR Estatal*	
	Revisión de regulación para el desarrollo del turismo cinegético para agilizar la tramitología de la actividad.	*SECTUR Estatal*	
	Colaborar con información, folletos, promoción y la participación en foros relacionados con la actividad cinegética y de pesca deportiva.	*SECTUR Estatal*	

Proyecto para incentivar la diversificación de productos y servicios turísticos.	*Establecer vinculación con los prestadores de servicios cinegéticos y de pesca deportiva para posicionar a Mazatlán en estos segmentos.*	*SECTUR Estatal*	*Históricamente en el destino las actividades cinegéticas y de pesca deportiva han sido populares, sobre todo para el turismo extranjero ya que el destino cuenta con los recursos de infraestructura y naturales para ello.*
	Coordinar esfuerzos entre hoteleros y estos dos segmentos para ofrecer promociones a través de productos y paquetes innovadores complementarios.	*SECTUR Estatal*	
	Revisión de regulación para el desarrollo del turismo cinegético para agilizar la tramitología de la actividad.	*SECTUR Estatal*	
	Colaborar con información, folletos, promoción y la participación en foros relacionados con la actividad cinegética y de pesca deportiva.	*SECTUR Estatal*	

Proyecto para incentivar la diversificación de productos y servicios turísticos.	*Establecer vinculación con los prestadores de servicios cinegéticos y de pesca deportiva para posicionar a Mazatlán en estos segmentos.*	*SECTUR Estatal*	*Históricamente en el destino las actividades cinegéticas y de pesca deportiva han sido populares, sobre todo para el turismo extranjero ya que el destino cuenta con los recursos de infraestructura y naturales para ello.*
	Coordinar esfuerzos entre hoteleros y estos dos segmentos para ofrecer promociones a través de productos y paquetes innovadores complementarios.	*SECTUR Estatal*	
	Revisión de regulación para el desarrollo del turismo cinegético para agilizar la tramitología de la actividad.	*SECTUR Estatal*	
	Colaborar con información, folletos, promoción y la participación en foros relacionados con la actividad cinegética y de pesca deportiva.	*SECTUR Estatal*	

Proyecto para incentivar la diversificación de productos y servicios turísticos.	*Establecer vinculación con los prestadores de servicios cinegéticos y de pesca deportiva para posicionar a Mazatlán en estos segmentos.*	*SECTUR Estatal*	*Históricamente en el destino las actividades cinegéticas y de pesca deportiva han sido populares, sobre todo para el turismo extranjero ya que el destino cuenta con los recursos de infraestructura y naturales para ello.*
	Coordinar esfuerzos entre hoteleros y estos dos segmentos para ofrecer promociones a través de productos y paquetes innovadores complementarios.	*SECTUR Estatal*	
	Revisión de regulación para el desarrollo del turismo cinegético para agilizar la tramitología de la actividad.	*SECTUR Estatal*	
	Colaborar con información, folletos, promoción y la participación en foros relacionados con la actividad cinegética y de pesca deportiva.	*SECTUR Estatal*	

Proyecto para incentivar la diversificación de productos y servicios turísticos.	*Establecer vinculación con los prestadores de servicios cinegéticos y de pesca deportiva para posicionar a Mazatlán en estos segmentos.*	*SECTUR Estatal*	*Históricamente en el destino las actividades cinegéticas y de pesca deportiva han sido populares, sobre todo para el turismo extranjero ya que el destino cuenta con los recursos de infraestructura y naturales para ello.*
	Coordinar esfuerzos entre hoteleros y estos dos segmentos para ofrecer promociones a través de productos y paquetes innovadores complementarios.	*SECTUR Estatal*	
	Revisión de regulación para el desarrollo del turismo cinegético para agilizar la tramitología de la actividad.	*SECTUR Estatal*	
	Colaborar con información, folletos, promoción y la participación en foros relacionados con la actividad cinegética y de pesca deportiva.	*SECTUR Estatal*	

Proyecto para incentivar la diversificación de productos y servicios turísticos.	*Establecer vinculación con los prestadores de servicios cinegéticos y de pesca deportiva para posicionar a Mazatlán en estos segmentos.*	*SECTUR Estatal*	*Históricamente en el destino las actividades cinegéticas y de pesca deportiva han sido populares, sobre todo para el turismo extranjero ya que el destino cuenta con los recursos de infraestructura y naturales para ello.*
	Coordinar esfuerzos entre hoteleros y estos dos segmentos para ofrecer promociones a través de productos y paquetes innovadores complementarios.	*SECTUR Estatal*	
	Revisión de regulación para el desarrollo del turismo cinegético para agilizar la tramitología de la actividad.	*SECTUR Estatal*	
	Colaborar con información, folletos, promoción y la participación en foros relacionados con la actividad cinegética y de pesca deportiva.	*SECTUR Estatal*	

Proyecto para incentivar la diversificación de productos y servicios turísticos.	*Establecer vinculación con los prestadores de servicios cinegéticos y de pesca deportiva para posicionar a Mazatlán en estos segmentos.*	*SECTUR Estatal*	*Históricamente en el destino las actividades cinegéticas y de pesca deportiva han sido populares, sobre todo para el turismo extranjero ya que el destino cuenta con los recursos de infraestructura y naturales para ello.*
	Coordinar esfuerzos entre hoteleros y estos dos segmentos para ofrecer promociones a través de productos y paquetes innovadores complementarios.	*SECTUR Estatal*	
	Revisión de regulación para el desarrollo del turismo cinegético para agilizar la tramitología de la actividad.	*SECTUR Estatal*	
	Colaborar con información, folletos, promoción y la participación en foros relacionados con la actividad cinegética y de pesca deportiva.	*SECTUR Estatal*	

Proyecto para incentivar la diversificación de productos y servicios turísticos.	*Establecer vinculación con los prestadores de servicios cinegéticos y de pesca deportiva para posicionar a Mazatlán en estos segmentos.*	*SECTUR Estatal*	*Históricamente en el destino las actividades cinegéticas y de pesca deportiva han sido populares, sobre todo para el turismo extranjero ya que el destino cuenta con los recursos de infraestructura y naturales para ello.*
	Coordinar esfuerzos entre hoteleros y estos dos segmentos para ofrecer promociones a través de productos y paquetes innovadores complementarios.	*SECTUR Estatal*	
	Revisión de regulación para el desarrollo del turismo cinegético para agilizar la tramitología de la actividad.	*SECTUR Estatal*	
	Colaborar con información, folletos, promoción y la participación en foros relacionados con la actividad cinegética y de pesca deportiva.	*SECTUR Estatal*	

Proyecto para incentivar la diversificación de productos y servicios turísticos.	*Establecer vinculación con los prestadores de servicios cinegéticos y de pesca deportiva para posicionar a Mazatlán en estos segmentos.*	*SECTUR Estatal*	*Históricamente en el destino las actividades cinegéticas y de pesca deportiva han sido populares, sobre todo para el turismo extranjero ya que el destino cuenta con los recursos de infraestructura y naturales para ello.*
	Coordinar esfuerzos entre hoteleros y estos dos segmentos para ofrecer promociones a través de productos y paquetes innovadores complementarios.	*SECTUR Estatal*	
	Revisión de regulación para el desarrollo del turismo cinegético para agilizar la tramitología de la actividad.	*SECTUR Estatal*	
	Colaborar con información, folletos, promoción y la participación en foros relacionados con la actividad cinegética y de pesca deportiva.	*SECTUR Estatal*	

Proyecto para incentivar la diversificación de productos y servicios turísticos.	*Establecer vinculación con los prestadores de servicios cinegéticos y de pesca deportiva para posicionar a Mazatlán en estos segmentos.*	*SECTUR Estatal*	*Históricamente en el destino las actividades cinegéticas y de pesca deportiva han sido populares, sobre todo para el turismo extranjero ya que el destino cuenta con los recursos de infraestructura y naturales para ello.*
	Coordinar esfuerzos entre hoteleros y estos dos segmentos para ofrecer promociones a través de productos y paquetes innovadores complementarios.	*SECTUR Estatal*	
	Revisión de regulación para el desarrollo del turismo cinegético para agilizar la tramitología de la actividad.	*SECTUR Estatal*	
	Colaborar con información, folletos, promoción y la participación en foros relacionados con la actividad cinegética y de pesca deportiva.	*SECTUR Estatal*	

Proyecto para incentivar la diversificación de productos y servicios turísticos.	*Establecer vinculación con los prestadores de servicios cinegéticos y de pesca deportiva para posicionar a Mazatlán en estos segmentos.*	*SECTUR Estatal*	*Históricamente en el destino las actividades cinegéticas y de pesca deportiva han sido populares, sobre todo para el turismo extranjero ya que el destino cuenta con los recursos de infraestructura y naturales para ello.*
	Coordinar esfuerzos entre hoteleros y estos dos segmentos para ofrecer promociones a través de productos y paquetes innovadores complementarios.	*SECTUR Estatal*	
	Revisión de regulación para el desarrollo del turismo cinegético para agilizar la tramitología de la actividad.	*SECTUR Estatal*	
	Colaborar con información, folletos, promoción y la participación en foros relacionados con la actividad cinegética y de pesca deportiva.	*SECTUR Estatal*	

Proyecto para incentivar la diversificación de productos y servicios turísticos.	*Establecer vinculación con los prestadores de servicios cinegéticos y de pesca deportiva para posicionar a Mazatlán en estos segmentos.*	*SECTUR Estatal*	*Históricamente en el destino las actividades cinegéticas y de pesca deportiva han sido populares, sobre todo para el turismo extranjero ya que el destino cuenta con los recursos de infraestructura y naturales para ello.*
	Coordinar esfuerzos entre hoteleros y estos dos segmentos para ofrecer promociones a través de productos y paquetes innovadores complementarios.	*SECTUR Estatal*	
	Revisión de regulación para el desarrollo del turismo cinegético para agilizar la tramitología de la actividad.	*SECTUR Estatal*	
	Colaborar con información, folletos, promoción y la participación en foros relacionados con la actividad cinegética y de pesca deportiva.	*SECTUR Estatal*	

Proyecto para incentivar la diversificación de productos y servicios turísticos.	*Establecer vinculación con los prestadores de servicios cinegéticos y de pesca deportiva para posicionar a Mazatlán en estos segmentos.*	*SECTUR Estatal*	*Históricamente en el destino las actividades cinegéticas y de pesca deportiva han sido populares, sobre todo para el turismo extranjero ya que el destino cuenta con los recursos de infraestructura y naturales para ello.*
	Coordinar esfuerzos entre hoteleros y estos dos segmentos para ofrecer promociones a través de productos y paquetes innovadores complementarios.	*SECTUR Estatal*	
	Revisión de regulación para el desarrollo del turismo cinegético para agilizar la tramitología de la actividad.	*SECTUR Estatal*	
	Colaborar con información, folletos, promoción y la participación en foros relacionados con la actividad cinegética y de pesca deportiva.	*SECTUR Estatal*	

Proyecto para incentivar la diversificación de productos y servicios turísticos.	*Establecer vinculación con los prestadores de servicios cinegéticos y de pesca deportiva para posicionar a Mazatlán en estos segmentos.*	*SECTUR Estatal*	*Históricamente en el destino las actividades cinegéticas y de pesca deportiva han sido populares, sobre todo para el turismo extranjero ya que el destino cuenta con los recursos de infraestructura y naturales para ello.*
	Coordinar esfuerzos entre hoteleros y estos dos segmentos para ofrecer promociones a través de productos y paquetes innovadores complementarios.	*SECTUR Estatal*	
	Revisión de regulación para el desarrollo del turismo cinegético para agilizar la tramitología de la actividad.	*SECTUR Estatal*	
	Colaborar con información, folletos, promoción y la participación en foros relacionados con la actividad cinegética y de pesca deportiva.	*SECTUR Estatal*	

Proyecto para incentivar la diversificación de productos y servicios turísticos.	*Establecer vinculación con los prestadores de servicios cinegéticos y de pesca deportiva para posicionar a Mazatlán en estos segmentos.*	*SECTUR Estatal*	*Históricamente en el destino las actividades cinegéticas y de pesca deportiva han sido populares, sobre todo para el turismo extranjero ya que el destino cuenta con los recursos de infraestructura y naturales para ello.*
	Coordinar esfuerzos entre hoteleros y estos dos segmentos para ofrecer promociones a través de productos y paquetes innovadores complementarios.	*SECTUR Estatal*	
	Revisión de regulación para el desarrollo del turismo cinegético para agilizar la tramitología de la actividad.	*SECTUR Estatal*	
	Colaborar con información, folletos, promoción y la participación en foros relacionados con la actividad cinegética y de pesca deportiva.	*SECTUR Estatal*	

Proyecto para incentivar la diversificación de productos y servicios turísticos.	*Establecer vinculación con los prestadores de servicios cinegéticos y de pesca deportiva para posicionar a Mazatlán en estos segmentos.*	*SECTUR Estatal*	*Históricamente en el destino las actividades cinegéticas y de pesca deportiva han sido populares, sobre todo para el turismo extranjero ya que el destino cuenta con los recursos de infraestructura y naturales para ello.*
	Coordinar esfuerzos entre hoteleros y estos dos segmentos para ofrecer promociones a través de productos y paquetes innovadores complementarios.	*SECTUR Estatal*	
	Revisión de regulación para el desarrollo del turismo cinegético para agilizar la tramitología de la actividad.	*SECTUR Estatal*	
	Colaborar con información, folletos, promoción y la participación en foros relacionados con la actividad cinegética y de pesca deportiva.	*SECTUR Estatal*	

Proyecto para incentivar la diversificación de productos y servicios turísticos.	*Establecer vinculación con los prestadores de servicios cinegéticos y de pesca deportiva para posicionar a Mazatlán en estos segmentos.*	*SECTUR Estatal*	*Históricamente en el destino las actividades cinegéticas y de pesca deportiva han sido populares, sobre todo para el turismo extranjero ya que el destino cuenta con los recursos de infraestructura y naturales para ello.*
	Coordinar esfuerzos entre hoteleros y estos dos segmentos para ofrecer promociones a través de productos y paquetes innovadores complementarios.	*SECTUR Estatal*	
	Revisión de regulación para el desarrollo del turismo cinegético para agilizar la tramitología de la actividad.	*SECTUR Estatal*	
	Colaborar con información, folletos, promoción y la participación en foros relacionados con la actividad cinegética y de pesca deportiva.	*SECTUR Estatal*	

Proyecto para incentivar la diversificación de productos y servicios turísticos.	*Establecer vinculación con los prestadores de servicios cinegéticos y de pesca deportiva para posicionar a Mazatlán en estos segmentos.*	*SECTUR Estatal*	*Históricamente en el destino las actividades cinegéticas y de pesca deportiva han sido populares, sobre todo para el turismo extranjero ya que el destino cuenta con los recursos de infraestructura y naturales para ello.*
	Coordinar esfuerzos entre hoteleros y estos dos segmentos para ofrecer promociones a través de productos y paquetes innovadores complementarios.	*SECTUR Estatal*	
	Revisión de regulación para el desarrollo del turismo cinegético para agilizar la tramitología de la actividad.	*SECTUR Estatal*	
	Colaborar con información, folletos, promoción y la participación en foros relacionados con la actividad cinegética y de pesca deportiva.	*SECTUR Estatal*	

Proyecto para incentivar la diversificación de productos y servicios turísticos.	*Establecer vinculación con los prestadores de servicios cinegéticos y de pesca deportiva para posicionar a Mazatlán en estos segmentos.*	*SECTUR Estatal*	*Históricamente en el destino las actividades cinegéticas y de pesca deportiva han sido populares, sobre todo para el turismo extranjero ya que el destino cuenta con los recursos de infraestructura y naturales para ello.*
	Coordinar esfuerzos entre hoteleros y estos dos segmentos para ofrecer promociones a través de productos y paquetes innovadores complementarios.	*SECTUR Estatal*	
	Revisión de regulación para el desarrollo del turismo cinegético para agilizar la tramitología de la actividad.	*SECTUR Estatal*	
	Colaborar con información, folletos, promoción y la participación en foros relacionados con la actividad cinegética y de pesca deportiva.	*SECTUR Estatal*	

Proyecto para incentivar la diversificación de productos y servicios turísticos.	*Establecer vinculación con los prestadores de servicios cinegéticos y de pesca deportiva para posicionar a Mazatlán en estos segmentos.*	*SECTUR Estatal*	*Históricamente en el destino las actividades cinegéticas y de pesca deportiva han sido populares, sobre todo para el turismo extranjero ya que el destino cuenta con los recursos de infraestructura y naturales para ello.*
	Coordinar esfuerzos entre hoteleros y estos dos segmentos para ofrecer promociones a través de productos y paquetes innovadores complementarios.	*SECTUR Estatal*	
	Revisión de regulación para el desarrollo del turismo cinegético para agilizar la tramitología de la actividad.	*SECTUR Estatal*	
	Colaborar con información, folletos, promoción y la participación en foros relacionados con la actividad cinegética y de pesca deportiva.	*SECTUR Estatal*	

Proyecto para incentivar la diversificación de productos y servicios turísticos.	*Establecer vinculación con los prestadores de servicios cinegéticos y de pesca deportiva para posicionar a Mazatlán en estos segmentos.*	*SECTUR Estatal*	*Históricamente en el destino las actividades cinegéticas y de pesca deportiva han sido populares, sobre todo para el turismo extranjero ya que el destino cuenta con los recursos de infraestructura y naturales para ello.*
	Coordinar esfuerzos entre hoteleros y estos dos segmentos para ofrecer promociones a través de productos y paquetes innovadores complementarios.	*SECTUR Estatal*	
	Revisión de regulación para el desarrollo del turismo cinegético para agilizar la tramitología de la actividad.	*SECTUR Estatal*	
	Colaborar con información, folletos, promoción y la participación en foros relacionados con la actividad cinegética y de pesca deportiva.	*SECTUR Estatal*	

Proyecto para incentivar la diversificación de productos y servicios turísticos.	*Establecer vinculación con los prestadores de servicios cinegéticos y de pesca deportiva para posicionar a Mazatlán en estos segmentos.*	*SECTUR Estatal*	*Históricamente en el destino las actividades cinegéticas y de pesca deportiva han sido populares, sobre todo para el turismo extranjero ya que el destino cuenta con los recursos de infraestructura y naturales para ello.*
	Coordinar esfuerzos entre hoteleros y estos dos segmentos para ofrecer promociones a través de productos y paquetes innovadores complementarios.	*SECTUR Estatal*	
	Revisión de regulación para el desarrollo del turismo cinegético para agilizar la tramitología de la actividad.	*SECTUR Estatal*	
	Colaborar con información, folletos, promoción y la participación en foros relacionados con la actividad cinegética y de pesca deportiva.	*SECTUR Estatal*	

Proyecto para incentivar la diversificación de productos y servicios turísticos.	*Establecer vinculación con los prestadores de servicios cinegéticos y de pesca deportiva para posicionar a Mazatlán en estos segmentos.*	*SECTUR Estatal*	*Históricamente en el destino las actividades cinegéticas y de pesca deportiva han sido populares, sobre todo para el turismo extranjero ya que el destino cuenta con los recursos de infraestructura y naturales para ello.*
	Coordinar esfuerzos entre hoteleros y estos dos segmentos para ofrecer promociones a través de productos y paquetes innovadores complementarios.	*SECTUR Estatal*	
	Revisión de regulación para el desarrollo del turismo cinegético para agilizar la tramitología de la actividad.	*SECTUR Estatal*	
	Colaborar con información, folletos, promoción y la participación en foros relacionados con la actividad cinegética y de pesca deportiva.	*SECTUR Estatal*	

Proyecto para incentivar la diversificación de productos y servicios turísticos.	*Establecer vinculación con los prestadores de servicios cinegéticos y de pesca deportiva para posicionar a Mazatlán en estos segmentos.*	*SECTUR Estatal*	*Históricamente en el destino las actividades cinegéticas y de pesca deportiva han sido populares, sobre todo para el turismo extranjero ya que el destino cuenta con los recursos de infraestructura y naturales para ello.*
	Coordinar esfuerzos entre hoteleros y estos dos segmentos para ofrecer promociones a través de productos y paquetes innovadores complementarios.	*SECTUR Estatal*	
	Revisión de regulación para el desarrollo del turismo cinegético para agilizar la tramitología de la actividad.	*SECTUR Estatal*	
	Colaborar con información, folletos, promoción y la participación en foros relacionados con la actividad cinegética y de pesca deportiva.	*SECTUR Estatal*	

Proyecto para incentivar la diversificación de productos y servicios turísticos.	*Establecer vinculación con los prestadores de servicios cinegéticos y de pesca deportiva para posicionar a Mazatlán en estos segmentos.*	*SECTUR Estatal*	*Históricamente en el destino las actividades cinegéticas y de pesca deportiva han sido populares, sobre todo para el turismo extranjero ya que el destino cuenta con los recursos de infraestructura y naturales para ello.*
	Coordinar esfuerzos entre hoteleros y estos dos segmentos para ofrecer promociones a través de productos y paquetes innovadores complementarios.	*SECTUR Estatal*	
	Revisión de regulación para el desarrollo del turismo cinegético para agilizar la tramitología de la actividad.	*SECTUR Estatal*	
	Colaborar con información, folletos, promoción y la participación en foros relacionados con la actividad cinegética y de pesca deportiva.	*SECTUR Estatal*	

Proyecto para incentivar la diversificación de productos y servicios turísticos.	*Establecer vinculación con los prestadores de servicios cinegéticos y de pesca deportiva para posicionar a Mazatlán en estos segmentos.*	*SECTUR Estatal*	*Históricamente en el destino las actividades cinegéticas y de pesca deportiva han sido populares, sobre todo para el turismo extranjero ya que el destino cuenta con los recursos de infraestructura y naturales para ello.*
	Coordinar esfuerzos entre hoteleros y estos dos segmentos para ofrecer promociones a través de productos y paquetes innovadores complementarios.	*SECTUR Estatal*	
	Revisión de regulación para el desarrollo del turismo cinegético para agilizar la tramitología de la actividad.	*SECTUR Estatal*	
	Colaborar con información, folletos, promoción y la participación en foros relacionados con la actividad cinegética y de pesca deportiva.	*SECTUR Estatal*	

Proyecto para incentivar la diversificación de productos y servicios turísticos.	*Establecer vinculación con los prestadores de servicios cinegéticos y de pesca deportiva para posicionar a Mazatlán en estos segmentos.*	*SECTUR Estatal*	*Históricamente en el destino las actividades cinegéticas y de pesca deportiva han sido populares, sobre todo para el turismo extranjero ya que el destino cuenta con los recursos de infraestructura y naturales para ello.*
	Coordinar esfuerzos entre hoteleros y estos dos segmentos para ofrecer promociones a través de productos y paquetes innovadores complementarios.	*SECTUR Estatal*	
	Revisión de regulación para el desarrollo del turismo cinegético para agilizar la tramitología de la actividad.	*SECTUR Estatal*	
	Colaborar con información, folletos, promoción y la participación en foros relacionados con la actividad cinegética y de pesca deportiva.	*SECTUR Estatal*	

Proyecto para incentivar la diversificación de productos y servicios turísticos.	*Establecer vinculación con los prestadores de servicios cinegéticos y de pesca deportiva para posicionar a Mazatlán en estos segmentos.*	*SECTUR Estatal*	*Históricamente en el destino las actividades cinegéticas y de pesca deportiva han sido populares, sobre todo para el turismo extranjero ya que el destino cuenta con los recursos de infraestructura y naturales para ello.*
	Coordinar esfuerzos entre hoteleros y estos dos segmentos para ofrecer promociones a través de productos y paquetes innovadores complementarios.	*SECTUR Estatal*	
	Revisión de regulación para el desarrollo del turismo cinegético para agilizar la tramitología de la actividad.	*SECTUR Estatal*	
	Colaborar con información, folletos, promoción y la participación en foros relacionados con la actividad cinegética y de pesca deportiva.	*SECTUR Estatal*	

Proyecto para incentivar la diversificación de productos y servicios turísticos.	*Establecer vinculación con los prestadores de servicios cinegéticos y de pesca deportiva para posicionar a Mazatlán en estos segmentos.*	*SECTUR Estatal*	*Históricamente en el destino las actividades cinegéticas y de pesca deportiva han sido populares, sobre todo para el turismo extranjero ya que el destino cuenta con los recursos de infraestructura y naturales para ello.*
	Coordinar esfuerzos entre hoteleros y estos dos segmentos para ofrecer promociones a través de productos y paquetes innovadores complementarios.	*SECTUR Estatal*	
	Revisión de regulación para el desarrollo del turismo cinegético para agilizar la tramitología de la actividad.	*SECTUR Estatal*	
	Colaborar con información, folletos, promoción y la participación en foros relacionados con la actividad cinegética y de pesca deportiva.	*SECTUR Estatal*	

Proyecto para incentivar la diversificación de productos y servicios turísticos.	*Establecer vinculación con los prestadores de servicios cinegéticos y de pesca deportiva para posicionar a Mazatlán en estos segmentos.*	*SECTUR Estatal*	*Históricamente en el destino las actividades cinegéticas y de pesca deportiva han sido populares, sobre todo para el turismo extranjero ya que el destino cuenta con los recursos de infraestructura y naturales para ello.*
	Coordinar esfuerzos entre hoteleros y estos dos segmentos para ofrecer promociones a través de productos y paquetes innovadores complementarios.	*SECTUR Estatal*	
	Revisión de regulación para el desarrollo del turismo cinegético para agilizar la tramitología de la actividad.	*SECTUR Estatal*	
	Colaborar con información, folletos, promoción y la participación en foros relacionados con la actividad cinegética y de pesca deportiva.	*SECTUR Estatal*	

Proyecto para incentivar la diversificación de productos y servicios turísticos.	*Establecer vinculación con los prestadores de servicios cinegéticos y de pesca deportiva para posicionar a Mazatlán en estos segmentos.*	*SECTUR Estatal*	*Históricamente en el destino las actividades cinegéticas y de pesca deportiva han sido populares, sobre todo para el turismo extranjero ya que el destino cuenta con los recursos de infraestructura y naturales para ello.*
	Coordinar esfuerzos entre hoteleros y estos dos segmentos para ofrecer promociones a través de productos y paquetes innovadores complementarios.	*SECTUR Estatal*	
	Revisión de regulación para el desarrollo del turismo cinegético para agilizar la tramitología de la actividad.	*SECTUR Estatal*	
	Colaborar con información, folletos, promoción y la participación en foros relacionados con la actividad cinegética y de pesca deportiva.	*SECTUR Estatal*	

Proyecto para incentivar la diversificación de productos y servicios turísticos.	*Establecer vinculación con los prestadores de servicios cinegéticos y de pesca deportiva para posicionar a Mazatlán en estos segmentos.*	*SECTUR Estatal*	*Históricamente en el destino las actividades cinegéticas y de pesca deportiva han sido populares, sobre todo para el turismo extranjero ya que el destino cuenta con los recursos de infraestructura y naturales para ello.*
	Coordinar esfuerzos entre hoteleros y estos dos segmentos para ofrecer promociones a través de productos y paquetes innovadores complementarios.	*SECTUR Estatal*	
	Revisión de regulación para el desarrollo del turismo cinegético para agilizar la tramitología de la actividad.	*SECTUR Estatal*	
	Colaborar con información, folletos, promoción y la participación en foros relacionados con la actividad cinegética y de pesca deportiva.	*SECTUR Estatal*	

Proyecto para incentivar la diversificación de productos y servicios turísticos.	*Establecer vinculación con los prestadores de servicios cinegéticos y de pesca deportiva para posicionar a Mazatlán en estos segmentos.*	*SECTUR Estatal*	*Históricamente en el destino las actividades cinegéticas y de pesca deportiva han sido populares, sobre todo para el turismo extranjero ya que el destino cuenta con los recursos de infraestructura y naturales para ello.*
	Coordinar esfuerzos entre hoteleros y estos dos segmentos para ofrecer promociones a través de productos y paquetes innovadores complementarios.	*SECTUR Estatal*	
	Revisión de regulación para el desarrollo del turismo cinegético para agilizar la tramitología de la actividad.	*SECTUR Estatal*	
	Colaborar con información, folletos, promoción y la participación en foros relacionados con la actividad cinegética y de pesca deportiva.	*SECTUR Estatal*	

Proyecto para incentivar la diversificación de productos y servicios turísticos.	*Establecer vinculación con los prestadores de servicios cinegéticos y de pesca deportiva para posicionar a Mazatlán en estos segmentos.*	*SECTUR Estatal*	*Históricamente en el destino las actividades cinegéticas y de pesca deportiva han sido populares, sobre todo para el turismo extranjero ya que el destino cuenta con los recursos de infraestructura y naturales para ello.*
	Coordinar esfuerzos entre hoteleros y estos dos segmentos para ofrecer promociones a través de productos y paquetes innovadores complementarios.	*SECTUR Estatal*	
	Revisión de regulación para el desarrollo del turismo cinegético para agilizar la tramitología de la actividad.	*SECTUR Estatal*	
	Colaborar con información, folletos, promoción y la participación en foros relacionados con la actividad cinegética y de pesca deportiva.	*SECTUR Estatal*	

Proyecto para incentivar la diversificación de productos y servicios turísticos.	*Establecer vinculación con los prestadores de servicios cinegéticos y de pesca deportiva para posicionar a Mazatlán en estos segmentos.*	*SECTUR Estatal*	*Históricamente en el destino las actividades cinegéticas y de pesca deportiva han sido populares, sobre todo para el turismo extranjero ya que el destino cuenta con los recursos de infraestructura y naturales para ello.*
	Coordinar esfuerzos entre hoteleros y estos dos segmentos para ofrecer promociones a través de productos y paquetes innovadores complementarios.	*SECTUR Estatal*	
	Revisión de regulación para el desarrollo del turismo cinegético para agilizar la tramitología de la actividad.	*SECTUR Estatal*	
	Colaborar con información, folletos, promoción y la participación en foros relacionados con la actividad cinegética y de pesca deportiva.	*SECTUR Estatal*	

Proyecto para incentivar la diversificación de productos y servicios turísticos.	*Establecer vinculación con los prestadores de servicios cinegéticos y de pesca deportiva para posicionar a Mazatlán en estos segmentos.*	*SECTUR Estatal*	*Históricamente en el destino las actividades cinegéticas y de pesca deportiva han sido populares, sobre todo para el turismo extranjero ya que el destino cuenta con los recursos de infraestructura y naturales para ello.*
	Coordinar esfuerzos entre hoteleros y estos dos segmentos para ofrecer promociones a través de productos y paquetes innovadores complementarios.	*SECTUR Estatal*	
	Revisión de regulación para el desarrollo del turismo cinegético para agilizar la tramitología de la actividad.	*SECTUR Estatal*	
	Colaborar con información, folletos, promoción y la participación en foros relacionados con la actividad cinegética y de pesca deportiva.	*SECTUR Estatal*	

Proyecto para incentivar la diversificación de productos y servicios turísticos.	*Establecer vinculación con los prestadores de servicios cinegéticos y de pesca deportiva para posicionar a Mazatlán en estos segmentos.*	*SECTUR Estatal*	*Históricamente en el destino las actividades cinegéticas y de pesca deportiva han sido populares, sobre todo para el turismo extranjero ya que el destino cuenta con los recursos de infraestructura y naturales para ello.*
	Coordinar esfuerzos entre hoteleros y estos dos segmentos para ofrecer promociones a través de productos y paquetes innovadores complementarios.	*SECTUR Estatal*	
	Revisión de regulación para el desarrollo del turismo cinegético para agilizar la tramitología de la actividad.	*SECTUR Estatal*	
	Colaborar con información, folletos, promoción y la participación en foros relacionados con la actividad cinegética y de pesca deportiva.	*SECTUR Estatal*	

Proyecto para incentivar la diversificación de productos y servicios turísticos.	*Establecer vinculación con los prestadores de servicios cinegéticos y de pesca deportiva para posicionar a Mazatlán en estos segmentos.*	*SECTUR Estatal*	*Históricamente en el destino las actividades cinegéticas y de pesca deportiva han sido populares, sobre todo para el turismo extranjero ya que el destino cuenta con los recursos de infraestructura y naturales para ello.*
	Coordinar esfuerzos entre hoteleros y estos dos segmentos para ofrecer promociones a través de productos y paquetes innovadores complementarios.	*SECTUR Estatal*	
	Revisión de regulación para el desarrollo del turismo cinegético para agilizar la tramitología de la actividad.	*SECTUR Estatal*	
	Colaborar con información, folletos, promoción y la participación en foros relacionados con la actividad cinegética y de pesca deportiva.	*SECTUR Estatal*	

Proyecto para incentivar la diversificación de productos y servicios turísticos.	*Establecer vinculación con los prestadores de servicios cinegéticos y de pesca deportiva para posicionar a Mazatlán en estos segmentos.*	*SECTUR Estatal*	*Históricamente en el destino las actividades cinegéticas y de pesca deportiva han sido populares, sobre todo para el turismo extranjero ya que el destino cuenta con los recursos de infraestructura y naturales para ello.*
	Coordinar esfuerzos entre hoteleros y estos dos segmentos para ofrecer promociones a través de productos y paquetes innovadores complementarios.	*SECTUR Estatal*	
	Revisión de regulación para el desarrollo del turismo cinegético para agilizar la tramitología de la actividad.	*SECTUR Estatal*	
	Colaborar con información, folletos, promoción y la participación en foros relacionados con la actividad cinegética y de pesca deportiva.	*SECTUR Estatal*	

Proyecto para incentivar la diversificación de productos y servicios turísticos.	*Establecer vinculación con los prestadores de servicios cinegéticos y de pesca deportiva para posicionar a Mazatlán en estos segmentos.*	*SECTUR Estatal*	*Históricamente en el destino las actividades cinegéticas y de pesca deportiva han sido populares, sobre todo para el turismo extranjero ya que el destino cuenta con los recursos de infraestructura y naturales para ello.*
	Coordinar esfuerzos entre hoteleros y estos dos segmentos para ofrecer promociones a través de productos y paquetes innovadores complementarios.	*SECTUR Estatal*	
	Revisión de regulación para el desarrollo del turismo cinegético para agilizar la tramitología de la actividad.	*SECTUR Estatal*	
	Colaborar con información, folletos, promoción y la participación en foros relacionados con la actividad cinegética y de pesca deportiva.	*SECTUR Estatal*	

Proyecto para incentivar la diversificación de productos y servicios turísticos.	*Establecer vinculación con los prestadores de servicios cinegéticos y de pesca deportiva para posicionar a Mazatlán en estos segmentos.*	*SECTUR Estatal*	*Históricamente en el destino las actividades cinegéticas y de pesca deportiva han sido populares, sobre todo para el turismo extranjero ya que el destino cuenta con los recursos de infraestructura y naturales para ello.*
	Coordinar esfuerzos entre hoteleros y estos dos segmentos para ofrecer promociones a través de productos y paquetes innovadores complementarios.	*SECTUR Estatal*	
	Revisión de regulación para el desarrollo del turismo cinegético para agilizar la tramitología de la actividad.	*SECTUR Estatal*	
	Colaborar con información, folletos, promoción y la participación en foros relacionados con la actividad cinegética y de pesca deportiva.	*SECTUR Estatal*	

Proyecto para incentivar la diversificación de productos y servicios turísticos.	*Establecer vinculación con los prestadores de servicios cinegéticos y de pesca deportiva para posicionar a Mazatlán en estos segmentos.*	*SECTUR Estatal*	*Históricamente en el destino las actividades cinegéticas y de pesca deportiva han sido populares, sobre todo para el turismo extranjero ya que el destino cuenta con los recursos de infraestructura y naturales para ello.*
	Coordinar esfuerzos entre hoteleros y estos dos segmentos para ofrecer promociones a través de productos y paquetes innovadores complementarios.	*SECTUR Estatal*	
	Revisión de regulación para el desarrollo del turismo cinegético para agilizar la tramitología de la actividad.	*SECTUR Estatal*	
	Colaborar con información, folletos, promoción y la participación en foros relacionados con la actividad cinegética y de pesca deportiva.	*SECTUR Estatal*	

Proyecto para incentivar la diversificación de productos y servicios turísticos.	*Establecer vinculación con los prestadores de servicios cinegéticos y de pesca deportiva para posicionar a Mazatlán en estos segmentos.*	*SECTUR Estatal*	*Históricamente en el destino las actividades cinegéticas y de pesca deportiva han sido populares, sobre todo para el turismo extranjero ya que el destino cuenta con los recursos de infraestructura y naturales para ello.*
	Coordinar esfuerzos entre hoteleros y estos dos segmentos para ofrecer promociones a través de productos y paquetes innovadores complementarios.	*SECTUR Estatal*	
	Revisión de regulación para el desarrollo del turismo cinegético para agilizar la tramitología de la actividad.	*SECTUR Estatal*	
	Colaborar con información, folletos, promoción y la participación en foros relacionados con la actividad cinegética y de pesca deportiva.	*SECTUR Estatal*	

Proyecto para incentivar la diversificación de productos y servicios turísticos.	*Establecer vinculación con los prestadores de servicios cinegéticos y de pesca deportiva para posicionar a Mazatlán en estos segmentos.*	*SECTUR Estatal*	*Históricamente en el destino las actividades cinegéticas y de pesca deportiva han sido populares, sobre todo para el turismo extranjero ya que el destino cuenta con los recursos de infraestructura y naturales para ello.*
	Coordinar esfuerzos entre hoteleros y estos dos segmentos para ofrecer promociones a través de productos y paquetes innovadores complementarios.	*SECTUR Estatal*	
	Revisión de regulación para el desarrollo del turismo cinegético para agilizar la tramitología de la actividad.	*SECTUR Estatal*	
	Colaborar con información, folletos, promoción y la participación en foros relacionados con la actividad cinegética y de pesca deportiva.	*SECTUR Estatal*	

Proyecto para incentivar la diversificación de productos y servicios turísticos.	*Establecer vinculación con los prestadores de servicios cinegéticos y de pesca deportiva para posicionar a Mazatlán en estos segmentos.*	*SECTUR Estatal*	*Históricamente en el destino las actividades cinegéticas y de pesca deportiva han sido populares, sobre todo para el turismo extranjero ya que el destino cuenta con los recursos de infraestructura y naturales para ello.*
	Coordinar esfuerzos entre hoteleros y estos dos segmentos para ofrecer promociones a través de productos y paquetes innovadores complementarios.	*SECTUR Estatal*	
	Revisión de regulación para el desarrollo del turismo cinegético para agilizar la tramitología de la actividad.	*SECTUR Estatal*	
	Colaborar con información, folletos, promoción y la participación en foros relacionados con la actividad cinegética y de pesca deportiva.	*SECTUR Estatal*	

Proyecto para incentivar la diversificación de productos y servicios turísticos.	*Establecer vinculación con los prestadores de servicios cinegéticos y de pesca deportiva para posicionar a Mazatlán en estos segmentos.*	*SECTUR Estatal*	*Históricamente en el destino las actividades cinegéticas y de pesca deportiva han sido populares, sobre todo para el turismo extranjero ya que el destino cuenta con los recursos de infraestructura y naturales para ello.*
	Coordinar esfuerzos entre hoteleros y estos dos segmentos para ofrecer promociones a través de productos y paquetes innovadores complementarios.	*SECTUR Estatal*	
	Revisión de regulación para el desarrollo del turismo cinegético para agilizar la tramitología de la actividad.	*SECTUR Estatal*	
	Colaborar con información, folletos, promoción y la participación en foros relacionados con la actividad cinegética y de pesca deportiva.	*SECTUR Estatal*	

Proyecto para incentivar la diversificación de productos y servicios turísticos.	*Establecer vinculación con los prestadores de servicios cinegéticos y de pesca deportiva para posicionar a Mazatlán en estos segmentos.*	*SECTUR Estatal*	*Históricamente en el destino las actividades cinegéticas y de pesca deportiva han sido populares, sobre todo para el turismo extranjero ya que el destino cuenta con los recursos de infraestructura y naturales para ello.*
	Coordinar esfuerzos entre hoteleros y estos dos segmentos para ofrecer promociones a través de productos y paquetes innovadores complementarios.	*SECTUR Estatal*	
	Revisión de regulación para el desarrollo del turismo cinegético para agilizar la tramitología de la actividad.	*SECTUR Estatal*	
	Colaborar con información, folletos, promoción y la participación en foros relacionados con la actividad cinegética y de pesca deportiva.	*SECTUR Estatal*	

Proyecto para incentivar la diversificación de productos y servicios turísticos.	*Establecer vinculación con los prestadores de servicios cinegéticos y de pesca deportiva para posicionar a Mazatlán en estos segmentos.*	*SECTUR Estatal*	*Históricamente en el destino las actividades cinegéticas y de pesca deportiva han sido populares, sobre todo para el turismo extranjero ya que el destino cuenta con los recursos de infraestructura y naturales para ello.*
	Coordinar esfuerzos entre hoteleros y estos dos segmentos para ofrecer promociones a través de productos y paquetes innovadores complementarios.	*SECTUR Estatal*	
	Revisión de regulación para el desarrollo del turismo cinegético para agilizar la tramitología de la actividad.	*SECTUR Estatal*	
	Colaborar con información, folletos, promoción y la participación en foros relacionados con la actividad cinegética y de pesca deportiva.	*SECTUR Estatal*	

Proyecto para incentivar la diversificación de productos y servicios turísticos.	*Establecer vinculación con los prestadores de servicios cinegéticos y de pesca deportiva para posicionar a Mazatlán en estos segmentos.*	*SECTUR Estatal*	*Históricamente en el destino las actividades cinegéticas y de pesca deportiva han sido populares, sobre todo para el turismo extranjero ya que el destino cuenta con los recursos de infraestructura y naturales para ello.*
	Coordinar esfuerzos entre hoteleros y estos dos segmentos para ofrecer promociones a través de productos y paquetes innovadores complementarios.	*SECTUR Estatal*	
	Revisión de regulación para el desarrollo del turismo cinegético para agilizar la tramitología de la actividad.	*SECTUR Estatal*	
	Colaborar con información, folletos, promoción y la participación en foros relacionados con la actividad cinegética y de pesca deportiva.	*SECTUR Estatal*	

Proyecto para incentivar la diversificación de productos y servicios turísticos.	*Establecer vinculación con los prestadores de servicios cinegéticos y de pesca deportiva para posicionar a Mazatlán en estos segmentos.*	*SECTUR Estatal*	*Históricamente en el destino las actividades cinegéticas y de pesca deportiva han sido populares, sobre todo para el turismo extranjero ya que el destino cuenta con los recursos de infraestructura y naturales para ello.*
	Coordinar esfuerzos entre hoteleros y estos dos segmentos para ofrecer promociones a través de productos y paquetes innovadores complementarios.	*SECTUR Estatal*	
	Revisión de regulación para el desarrollo del turismo cinegético para agilizar la tramitología de la actividad.	*SECTUR Estatal*	
	Colaborar con información, folletos, promoción y la participación en foros relacionados con la actividad cinegética y de pesca deportiva.	*SECTUR Estatal*	

Proyecto para incentivar la diversificación de productos y servicios turísticos.	*Establecer vinculación con los prestadores de servicios cinegéticos y de pesca deportiva para posicionar a Mazatlán en estos segmentos.*	*SECTUR Estatal*	*Históricamente en el destino las actividades cinegéticas y de pesca deportiva han sido populares, sobre todo para el turismo extranjero ya que el destino cuenta con los recursos de infraestructura y naturales para ello.*
	Coordinar esfuerzos entre hoteleros y estos dos segmentos para ofrecer promociones a través de productos y paquetes innovadores complementarios.	*SECTUR Estatal*	
	Revisión de regulación para el desarrollo del turismo cinegético para agilizar la tramitología de la actividad.	*SECTUR Estatal*	
	Colaborar con información, folletos, promoción y la participación en foros relacionados con la actividad cinegética y de pesca deportiva.	*SECTUR Estatal*	

Proyecto para incentivar la diversificación de productos y servicios turísticos.	*Establecer vinculación con los prestadores de servicios cinegéticos y de pesca deportiva para posicionar a Mazatlán en estos segmentos.*	*SECTUR Estatal*	*Históricamente en el destino las actividades cinegéticas y de pesca deportiva han sido populares, sobre todo para el turismo extranjero ya que el destino cuenta con los recursos de infraestructura y naturales para ello.*
	Coordinar esfuerzos entre hoteleros y estos dos segmentos para ofrecer promociones a través de productos y paquetes innovadores complementarios.	*SECTUR Estatal*	
	Revisión de regulación para el desarrollo del turismo cinegético para agilizar la tramitología de la actividad.	*SECTUR Estatal*	
	Colaborar con información, folletos, promoción y la participación en foros relacionados con la actividad cinegética y de pesca deportiva.	*SECTUR Estatal*	

Proyecto para incentivar la diversificación de productos y servicios turísticos.	*Establecer vinculación con los prestadores de servicios cinegéticos y de pesca deportiva para posicionar a Mazatlán en estos segmentos.*	*SECTUR Estatal*	*Históricamente en el destino las actividades cinegéticas y de pesca deportiva han sido populares, sobre todo para el turismo extranjero ya que el destino cuenta con los recursos de infraestructura y naturales para ello.*
	Coordinar esfuerzos entre hoteleros y estos dos segmentos para ofrecer promociones a través de productos y paquetes innovadores complementarios.	*SECTUR Estatal*	
	Revisión de regulación para el desarrollo del turismo cinegético para agilizar la tramitología de la actividad.	*SECTUR Estatal*	
	Colaborar con información, folletos, promoción y la participación en foros relacionados con la actividad cinegética y de pesca deportiva.	*SECTUR Estatal*	

Proyecto para incentivar la diversificación de productos y servicios turísticos.	*Establecer vinculación con los prestadores de servicios cinegéticos y de pesca deportiva para posicionar a Mazatlán en estos segmentos.*	*SECTUR Estatal*	*Históricamente en el destino las actividades cinegéticas y de pesca deportiva han sido populares, sobre todo para el turismo extranjero ya que el destino cuenta con los recursos de infraestructura y naturales para ello.*
	Coordinar esfuerzos entre hoteleros y estos dos segmentos para ofrecer promociones a través de productos y paquetes innovadores complementarios.	*SECTUR Estatal*	
	Revisión de regulación para el desarrollo del turismo cinegético para agilizar la tramitología de la actividad.	*SECTUR Estatal*	
	Colaborar con información, folletos, promoción y la participación en foros relacionados con la actividad cinegética y de pesca deportiva.	*SECTUR Estatal*	

Proyecto para incentivar la diversificación de productos y servicios turísticos.	*Establecer vinculación con los prestadores de servicios cinegéticos y de pesca deportiva para posicionar a Mazatlán en estos segmentos.*	*SECTUR Estatal*	*Históricamente en el destino las actividades cinegéticas y de pesca deportiva han sido populares, sobre todo para el turismo extranjero ya que el destino cuenta con los recursos de infraestructura y naturales para ello.*
	Coordinar esfuerzos entre hoteleros y estos dos segmentos para ofrecer promociones a través de productos y paquetes innovadores complementarios.	*SECTUR Estatal*	
	Revisión de regulación para el desarrollo del turismo cinegético para agilizar la tramitología de la actividad.	*SECTUR Estatal*	
	Colaborar con información, folletos, promoción y la participación en foros relacionados con la actividad cinegética y de pesca deportiva.	*SECTUR Estatal*	

Proyecto para incentivar la diversificación de productos y servicios turísticos.	*Establecer vinculación con los prestadores de servicios cinegéticos y de pesca deportiva para posicionar a Mazatlán en estos segmentos.*	*SECTUR Estatal*	*Históricamente en el destino las actividades cinegéticas y de pesca deportiva han sido populares, sobre todo para el turismo extranjero ya que el destino cuenta con los recursos de infraestructura y naturales para ello.*
	Coordinar esfuerzos entre hoteleros y estos dos segmentos para ofrecer promociones a través de productos y paquetes innovadores complementarios.	*SECTUR Estatal*	
	Revisión de regulación para el desarrollo del turismo cinegético para agilizar la tramitología de la actividad.	*SECTUR Estatal*	
	Colaborar con información, folletos, promoción y la participación en foros relacionados con la actividad cinegética y de pesca deportiva.	*SECTUR Estatal*	

Proyecto para incentivar la diversificación de productos y servicios turísticos.	*Establecer vinculación con los prestadores de servicios cinegéticos y de pesca deportiva para posicionar a Mazatlán en estos segmentos.*	*SECTUR Estatal*	*Históricamente en el destino las actividades cinegéticas y de pesca deportiva han sido populares, sobre todo para el turismo extranjero ya que el destino cuenta con los recursos de infraestructura y naturales para ello.*
	Coordinar esfuerzos entre hoteleros y estos dos segmentos para ofrecer promociones a través de productos y paquetes innovadores complementarios.	*SECTUR Estatal*	
	Revisión de regulación para el desarrollo del turismo cinegético para agilizar la tramitología de la actividad.	*SECTUR Estatal*	
	Colaborar con información, folletos, promoción y la participación en foros relacionados con la actividad cinegética y de pesca deportiva.	*SECTUR Estatal*	

Proyecto para incentivar la diversificación de productos y servicios turísticos.	*Establecer vinculación con los prestadores de servicios cinegéticos y de pesca deportiva para posicionar a Mazatlán en estos segmentos.*	*SECTUR Estatal*	*Históricamente en el destino las actividades cinegéticas y de pesca deportiva han sido populares, sobre todo para el turismo extranjero ya que el destino cuenta con los recursos de infraestructura y naturales para ello.*
	Coordinar esfuerzos entre hoteleros y estos dos segmentos para ofrecer promociones a través de productos y paquetes innovadores complementarios.	*SECTUR Estatal*	
	Revisión de regulación para el desarrollo del turismo cinegético para agilizar la tramitología de la actividad.	*SECTUR Estatal*	
	Colaborar con información, folletos, promoción y la participación en foros relacionados con la actividad cinegética y de pesca deportiva.	*SECTUR Estatal*	

Proyecto para incentivar la diversificación de productos y servicios turísticos.	*Establecer vinculación con los prestadores de servicios cinegéticos y de pesca deportiva para posicionar a Mazatlán en estos segmentos.*	*SECTUR Estatal*	*Históricamente en el destino las actividades cinegéticas y de pesca deportiva han sido populares, sobre todo para el turismo extranjero ya que el destino cuenta con los recursos de infraestructura y naturales para ello.*
	Coordinar esfuerzos entre hoteleros y estos dos segmentos para ofrecer promociones a través de productos y paquetes innovadores complementarios.	*SECTUR Estatal*	
	Revisión de regulación para el desarrollo del turismo cinegético para agilizar la tramitología de la actividad.	*SECTUR Estatal*	
	Colaborar con información, folletos, promoción y la participación en foros relacionados con la actividad cinegética y de pesca deportiva.	*SECTUR Estatal*	

Proyecto para incentivar la diversificación de productos y servicios turísticos.	*Establecer vinculación con los prestadores de servicios cinegéticos y de pesca deportiva para posicionar a Mazatlán en estos segmentos.*	*SECTUR Estatal*	*Históricamente en el destino las actividades cinegéticas y de pesca deportiva han sido populares, sobre todo para el turismo extranjero ya que el destino cuenta con los recursos de infraestructura y naturales para ello.*
	Coordinar esfuerzos entre hoteleros y estos dos segmentos para ofrecer promociones a través de productos y paquetes innovadores complementarios.	*SECTUR Estatal*	
	Revisión de regulación para el desarrollo del turismo cinegético para agilizar la tramitología de la actividad.	*SECTUR Estatal*	
	Colaborar con información, folletos, promoción y la participación en foros relacionados con la actividad cinegética y de pesca deportiva.	*SECTUR Estatal*	

Proyecto para incentivar la diversificación de productos y servicios turísticos.	*Establecer vinculación con los prestadores de servicios cinegéticos y de pesca deportiva para posicionar a Mazatlán en estos segmentos.*	*SECTUR Estatal*	*Históricamente en el destino las actividades cinegéticas y de pesca deportiva han sido populares, sobre todo para el turismo extranjero ya que el destino cuenta con los recursos de infraestructura y naturales para ello.*
	Coordinar esfuerzos entre hoteleros y estos dos segmentos para ofrecer promociones a través de productos y paquetes innovadores complementarios.	*SECTUR Estatal*	
	Revisión de regulación para el desarrollo del turismo cinegético para agilizar la tramitología de la actividad.	*SECTUR Estatal*	
	Colaborar con información, folletos, promoción y la participación en foros relacionados con la actividad cinegética y de pesca deportiva.	*SECTUR Estatal*	

Proyecto para incentivar la diversificación de productos y servicios turísticos.	*Establecer vinculación con los prestadores de servicios cinegéticos y de pesca deportiva para posicionar a Mazatlán en estos segmentos.*	*SECTUR Estatal*	*Históricamente en el destino las actividades cinegéticas y de pesca deportiva han sido populares, sobre todo para el turismo extranjero ya que el destino cuenta con los recursos de infraestructura y naturales para ello.*
	Coordinar esfuerzos entre hoteleros y estos dos segmentos para ofrecer promociones a través de productos y paquetes innovadores complementarios.	*SECTUR Estatal*	
	Revisión de regulación para el desarrollo del turismo cinegético para agilizar la tramitología de la actividad.	*SECTUR Estatal*	
	Colaborar con información, folletos, promoción y la participación en foros relacionados con la actividad cinegética y de pesca deportiva.	*SECTUR Estatal*	

Proyecto para incentivar la diversificación de productos y servicios turísticos.	*Establecer vinculación con los prestadores de servicios cinegéticos y de pesca deportiva para posicionar a Mazatlán en estos segmentos.*	*SECTUR Estatal*	*Históricamente en el destino las actividades cinegéticas y de pesca deportiva han sido populares, sobre todo para el turismo extranjero ya que el destino cuenta con los recursos de infraestructura y naturales para ello.*
	Coordinar esfuerzos entre hoteleros y estos dos segmentos para ofrecer promociones a través de productos y paquetes innovadores complementarios.	*SECTUR Estatal*	
	Revisión de regulación para el desarrollo del turismo cinegético para agilizar la tramitología de la actividad.	*SECTUR Estatal*	
	Colaborar con información, folletos, promoción y la participación en foros relacionados con la actividad cinegética y de pesca deportiva.	*SECTUR Estatal*	

Proyecto para incentivar la diversificación de productos y servicios turísticos.	*Establecer vinculación con los prestadores de servicios cinegéticos y de pesca deportiva para posicionar a Mazatlán en estos segmentos.*	*SECTUR Estatal*	*Históricamente en el destino las actividades cinegéticas y de pesca deportiva han sido populares, sobre todo para el turismo extranjero ya que el destino cuenta con los recursos de infraestructura y naturales para ello.*
	Coordinar esfuerzos entre hoteleros y estos dos segmentos para ofrecer promociones a través de productos y paquetes innovadores complementarios.	*SECTUR Estatal*	
	Revisión de regulación para el desarrollo del turismo cinegético para agilizar la tramitología de la actividad.	*SECTUR Estatal*	
	Colaborar con información, folletos, promoción y la participación en foros relacionados con la actividad cinegética y de pesca deportiva.	*SECTUR Estatal*	

Proyecto para incentivar la diversificación de productos y servicios turísticos.	*Establecer vinculación con los prestadores de servicios cinegéticos y de pesca deportiva para posicionar a Mazatlán en estos segmentos.*	*SECTUR Estatal*	*Históricamente en el destino las actividades cinegéticas y de pesca deportiva han sido populares, sobre todo para el turismo extranjero ya que el destino cuenta con los recursos de infraestructura y naturales para ello.*
	Coordinar esfuerzos entre hoteleros y estos dos segmentos para ofrecer promociones a través de productos y paquetes innovadores complementarios.	*SECTUR Estatal*	
	Revisión de regulación para el desarrollo del turismo cinegético para agilizar la tramitología de la actividad.	*SECTUR Estatal*	
	Colaborar con información, folletos, promoción y la participación en foros relacionados con la actividad cinegética y de pesca deportiva.	*SECTUR Estatal*	

Proyecto para incentivar la diversificación de productos y servicios turísticos.	*Establecer vinculación con los prestadores de servicios cinegéticos y de pesca deportiva para posicionar a Mazatlán en estos segmentos.*	*SECTUR Estatal*	*Históricamente en el destino las actividades cinegéticas y de pesca deportiva han sido populares, sobre todo para el turismo extranjero ya que el destino cuenta con los recursos de infraestructura y naturales para ello.*
	Coordinar esfuerzos entre hoteleros y estos dos segmentos para ofrecer promociones a través de productos y paquetes innovadores complementarios.	*SECTUR Estatal*	
	Revisión de regulación para el desarrollo del turismo cinegético para agilizar la tramitología de la actividad.	*SECTUR Estatal*	
	Colaborar con información, folletos, promoción y la participación en foros relacionados con la actividad cinegética y de pesca deportiva.	*SECTUR Estatal*	

Proyecto para incentivar la diversificación de productos y servicios turísticos.	*Establecer vinculación con los prestadores de servicios cinegéticos y de pesca deportiva para posicionar a Mazatlán en estos segmentos.*	*SECTUR Estatal*	*Históricamente en el destino las actividades cinegéticas y de pesca deportiva han sido populares, sobre todo para el turismo extranjero ya que el destino cuenta con los recursos de infraestructura y naturales para ello.*
	Coordinar esfuerzos entre hoteleros y estos dos segmentos para ofrecer promociones a través de productos y paquetes innovadores complementarios.	*SECTUR Estatal*	
	Revisión de regulación para el desarrollo del turismo cinegético para agilizar la tramitología de la actividad.	*SECTUR Estatal*	
	Colaborar con información, folletos, promoción y la participación en foros relacionados con la actividad cinegética y de pesca deportiva.	*SECTUR Estatal*	

Proyecto para incentivar la diversificación de productos y servicios turísticos.	*Establecer vinculación con los prestadores de servicios cinegéticos y de pesca deportiva para posicionar a Mazatlán en estos segmentos.*	*SECTUR Estatal*	*Históricamente en el destino las actividades cinegéticas y de pesca deportiva han sido populares, sobre todo para el turismo extranjero ya que el destino cuenta con los recursos de infraestructura y naturales para ello.*
	Coordinar esfuerzos entre hoteleros y estos dos segmentos para ofrecer promociones a través de productos y paquetes innovadores complementarios.	*SECTUR Estatal*	
	Revisión de regulación para el desarrollo del turismo cinegético para agilizar la tramitología de la actividad.	*SECTUR Estatal*	
	Colaborar con información, folletos, promoción y la participación en foros relacionados con la actividad cinegética y de pesca deportiva.	*SECTUR Estatal*	

Proyecto para incentivar la diversificación de productos y servicios turísticos.	*Establecer vinculación con los prestadores de servicios cinegéticos y de pesca deportiva para posicionar a Mazatlán en estos segmentos.*	*SECTUR Estatal*	*Históricamente en el destino las actividades cinegéticas y de pesca deportiva han sido populares, sobre todo para el turismo extranjero ya que el destino cuenta con los recursos de infraestructura y naturales para ello.*
	Coordinar esfuerzos entre hoteleros y estos dos segmentos para ofrecer promociones a través de productos y paquetes innovadores complementarios.	*SECTUR Estatal*	
	Revisión de regulación para el desarrollo del turismo cinegético para agilizar la tramitología de la actividad.	*SECTUR Estatal*	
	Colaborar con información, folletos, promoción y la participación en foros relacionados con la actividad cinegética y de pesca deportiva.	*SECTUR Estatal*	

Proyecto para incentivar la diversificación de productos y servicios turísticos.	*Establecer vinculación con los prestadores de servicios cinegéticos y de pesca deportiva para posicionar a Mazatlán en estos segmentos.*	*SECTUR Estatal*	*Históricamente en el destino las actividades cinegéticas y de pesca deportiva han sido populares, sobre todo para el turismo extranjero ya que el destino cuenta con los recursos de infraestructura y naturales para ello.*
	Coordinar esfuerzos entre hoteleros y estos dos segmentos para ofrecer promociones a través de productos y paquetes innovadores complementarios.	*SECTUR Estatal*	
	Revisión de regulación para el desarrollo del turismo cinegético para agilizar la tramitología de la actividad.	*SECTUR Estatal*	
	Colaborar con información, folletos, promoción y la participación en foros relacionados con la actividad cinegética y de pesca deportiva.	*SECTUR Estatal*	

Proyecto para incentivar la diversificación de productos y servicios turísticos.	*Establecer vinculación con los prestadores de servicios cinegéticos y de pesca deportiva para posicionar a Mazatlán en estos segmentos.*	*SECTUR Estatal*	*Históricamente en el destino las actividades cinegéticas y de pesca deportiva han sido populares, sobre todo para el turismo extranjero ya que el destino cuenta con los recursos de infraestructura y naturales para ello.*
	Coordinar esfuerzos entre hoteleros y estos dos segmentos para ofrecer promociones a través de productos y paquetes innovadores complementarios.	*SECTUR Estatal*	
	Revisión de regulación para el desarrollo del turismo cinegético para agilizar la tramitología de la actividad.	*SECTUR Estatal*	
	Colaborar con información, folletos, promoción y la participación en foros relacionados con la actividad cinegética y de pesca deportiva.	*SECTUR Estatal*	

Proyecto para incentivar la diversificación de productos y servicios turísticos.	*Establecer vinculación con los prestadores de servicios cinegéticos y de pesca deportiva para posicionar a Mazatlán en estos segmentos.*	*SECTUR Estatal*	*Históricamente en el destino las actividades cinegéticas y de pesca deportiva han sido populares, sobre todo para el turismo extranjero ya que el destino cuenta con los recursos de infraestructura y naturales para ello.*
	Coordinar esfuerzos entre hoteleros y estos dos segmentos para ofrecer promociones a través de productos y paquetes innovadores complementarios.	*SECTUR Estatal*	
	Revisión de regulación para el desarrollo del turismo cinegético para agilizar la tramitología de la actividad.	*SECTUR Estatal*	
	Colaborar con información, folletos, promoción y la participación en foros relacionados con la actividad cinegética y de pesca deportiva.	*SECTUR Estatal*	

Proyecto para incentivar la diversificación de productos y servicios turísticos.	*Establecer vinculación con los prestadores de servicios cinegéticos y de pesca deportiva para posicionar a Mazatlán en estos segmentos.*	*SECTUR Estatal*	*Históricamente en el destino las actividades cinegéticas y de pesca deportiva han sido populares, sobre todo para el turismo extranjero ya que el destino cuenta con los recursos de infraestructura y naturales para ello.*
	Coordinar esfuerzos entre hoteleros y estos dos segmentos para ofrecer promociones a través de productos y paquetes innovadores complementarios.	*SECTUR Estatal*	
	Revisión de regulación para el desarrollo del turismo cinegético para agilizar la tramitología de la actividad.	*SECTUR Estatal*	
	Colaborar con información, folletos, promoción y la participación en foros relacionados con la actividad cinegética y de pesca deportiva.	*SECTUR Estatal*	

Proyecto para incentivar la diversificación de productos y servicios turísticos.	*Establecer vinculación con los prestadores de servicios cinegéticos y de pesca deportiva para posicionar a Mazatlán en estos segmentos.*	*SECTUR Estatal*	*Históricamente en el destino las actividades cinegéticas y de pesca deportiva han sido populares, sobre todo para el turismo extranjero ya que el destino cuenta con los recursos de infraestructura y naturales para ello.*
	Coordinar esfuerzos entre hoteleros y estos dos segmentos para ofrecer promociones a través de productos y paquetes innovadores complementarios.	*SECTUR Estatal*	
	Revisión de regulación para el desarrollo del turismo cinegético para agilizar la tramitología de la actividad.	*SECTUR Estatal*	
	Colaborar con información, folletos, promoción y la participación en foros relacionados con la actividad cinegética y de pesca deportiva.	*SECTUR Estatal*	

Proyecto para incentivar la diversificación de productos y servicios turísticos.	*Establecer vinculación con los prestadores de servicios cinegéticos y de pesca deportiva para posicionar a Mazatlán en estos segmentos.*	*SECTUR Estatal*	*Históricamente en el destino las actividades cinegéticas y de pesca deportiva han sido populares, sobre todo para el turismo extranjero ya que el destino cuenta con los recursos de infraestructura y naturales para ello.*
	Coordinar esfuerzos entre hoteleros y estos dos segmentos para ofrecer promociones a través de productos y paquetes innovadores complementarios.	*SECTUR Estatal*	
	Revisión de regulación para el desarrollo del turismo cinegético para agilizar la tramitología de la actividad.	*SECTUR Estatal*	
	Colaborar con información, folletos, promoción y la participación en foros relacionados con la actividad cinegética y de pesca deportiva.	*SECTUR Estatal*	

Proyecto para incentivar la diversificación de productos y servicios turísticos.	*Establecer vinculación con los prestadores de servicios cinegéticos y de pesca deportiva para posicionar a Mazatlán en estos segmentos.*	*SECTUR Estatal*	*Históricamente en el destino las actividades cinegéticas y de pesca deportiva han sido populares, sobre todo para el turismo extranjero ya que el destino cuenta con los recursos de infraestructura y naturales para ello.*
	Coordinar esfuerzos entre hoteleros y estos dos segmentos para ofrecer promociones a través de productos y paquetes innovadores complementarios.	*SECTUR Estatal*	
	Revisión de regulación para el desarrollo del turismo cinegético para agilizar la tramitología de la actividad.	*SECTUR Estatal*	
	Colaborar con información, folletos, promoción y la participación en foros relacionados con la actividad cinegética y de pesca deportiva.	*SECTUR Estatal*	

Proyecto para incentivar la diversificación de productos y servicios turísticos.	*Establecer vinculación con los prestadores de servicios cinegéticos y de pesca deportiva para posicionar a Mazatlán en estos segmentos.*	*SECTUR Estatal*	*Históricamente en el destino las actividades cinegéticas y de pesca deportiva han sido populares, sobre todo para el turismo extranjero ya que el destino cuenta con los recursos de infraestructura y naturales para ello.*
	Coordinar esfuerzos entre hoteleros y estos dos segmentos para ofrecer promociones a través de productos y paquetes innovadores complementarios.	*SECTUR Estatal*	
	Revisión de regulación para el desarrollo del turismo cinegético para agilizar la tramitología de la actividad.	*SECTUR Estatal*	
	Colaborar con información, folletos, promoción y la participación en foros relacionados con la actividad cinegética y de pesca deportiva.	*SECTUR Estatal*	

Proyecto para incentivar la diversificación de productos y servicios turísticos.	*Establecer vinculación con los prestadores de servicios cinegéticos y de pesca deportiva para posicionar a Mazatlán en estos segmentos.*	*SECTUR Estatal*	*Históricamente en el destino las actividades cinegéticas y de pesca deportiva han sido populares, sobre todo para el turismo extranjero ya que el destino cuenta con los recursos de infraestructura y naturales para ello.*
	Coordinar esfuerzos entre hoteleros y estos dos segmentos para ofrecer promociones a través de productos y paquetes innovadores complementarios.	*SECTUR Estatal*	
	Revisión de regulación para el desarrollo del turismo cinegético para agilizar la tramitología de la actividad.	*SECTUR Estatal*	
	Colaborar con información, folletos, promoción y la participación en foros relacionados con la actividad cinegética y de pesca deportiva.	*SECTUR Estatal*	

Proyecto para incentivar la diversificación de productos y servicios turísticos.	*Establecer vinculación con los prestadores de servicios cinegéticos y de pesca deportiva para posicionar a Mazatlán en estos segmentos.*	*SECTUR Estatal*	*Históricamente en el destino las actividades cinegéticas y de pesca deportiva han sido populares, sobre todo para el turismo extranjero ya que el destino cuenta con los recursos de infraestructura y naturales para ello.*
	Coordinar esfuerzos entre hoteleros y estos dos segmentos para ofrecer promociones a través de productos y paquetes innovadores complementarios.	*SECTUR Estatal*	
	Revisión de regulación para el desarrollo del turismo cinegético para agilizar la tramitología de la actividad.	*SECTUR Estatal*	
	Colaborar con información, folletos, promoción y la participación en foros relacionados con la actividad cinegética y de pesca deportiva.	*SECTUR Estatal*	

Proyecto para incentivar la diversificación de productos y servicios turísticos.	*Establecer vinculación con los prestadores de servicios cinegéticos y de pesca deportiva para posicionar a Mazatlán en estos segmentos.*	*SECTUR Estatal*	*Históricamente en el destino las actividades cinegéticas y de pesca deportiva han sido populares, sobre todo para el turismo extranjero ya que el destino cuenta con los recursos de infraestructura y naturales para ello.*
	Coordinar esfuerzos entre hoteleros y estos dos segmentos para ofrecer promociones a través de productos y paquetes innovadores complementarios.	*SECTUR Estatal*	
	Revisión de regulación para el desarrollo del turismo cinegético para agilizar la tramitología de la actividad.	*SECTUR Estatal*	
	Colaborar con información, folletos, promoción y la participación en foros relacionados con la actividad cinegética y de pesca deportiva.	*SECTUR Estatal*	

Proyecto para incentivar la diversificación de productos y servicios turísticos.	*Establecer vinculación con los prestadores de servicios cinegéticos y de pesca deportiva para posicionar a Mazatlán en estos segmentos.*	*SECTUR Estatal*	*Históricamente en el destino las actividades cinegéticas y de pesca deportiva han sido populares, sobre todo para el turismo extranjero ya que el destino cuenta con los recursos de infraestructura y naturales para ello.*
	Coordinar esfuerzos entre hoteleros y estos dos segmentos para ofrecer promociones a través de productos y paquetes innovadores complementarios.	*SECTUR Estatal*	
	Revisión de regulación para el desarrollo del turismo cinegético para agilizar la tramitología de la actividad.	*SECTUR Estatal*	
	Colaborar con información, folletos, promoción y la participación en foros relacionados con la actividad cinegética y de pesca deportiva.	*SECTUR Estatal*	

Proyecto para incentivar la diversificación de productos y servicios turísticos.	*Establecer vinculación con los prestadores de servicios cinegéticos y de pesca deportiva para posicionar a Mazatlán en estos segmentos.*	*SECTUR Estatal*	*Históricamente en el destino las actividades cinegéticas y de pesca deportiva han sido populares, sobre todo para el turismo extranjero ya que el destino cuenta con los recursos de infraestructura y naturales para ello.*
	Coordinar esfuerzos entre hoteleros y estos dos segmentos para ofrecer promociones a través de productos y paquetes innovadores complementarios.	*SECTUR Estatal*	
	Revisión de regulación para el desarrollo del turismo cinegético para agilizar la tramitología de la actividad.	*SECTUR Estatal*	
	Colaborar con información, folletos, promoción y la participación en foros relacionados con la actividad cinegética y de pesca deportiva.	*SECTUR Estatal*	

Proyecto para incentivar la diversificación de productos y servicios turísticos.	*Establecer vinculación con los prestadores de servicios cinegéticos y de pesca deportiva para posicionar a Mazatlán en estos segmentos.*	*SECTUR Estatal*	*Históricamente en el destino las actividades cinegéticas y de pesca deportiva han sido populares, sobre todo para el turismo extranjero ya que el destino cuenta con los recursos de infraestructura y naturales para ello.*
	Coordinar esfuerzos entre hoteleros y estos dos segmentos para ofrecer promociones a través de productos y paquetes innovadores complementarios.	*SECTUR Estatal*	
	Revisión de regulación para el desarrollo del turismo cinegético para agilizar la tramitología de la actividad.	*SECTUR Estatal*	
	Colaborar con información, folletos, promoción y la participación en foros relacionados con la actividad cinegética y de pesca deportiva.	*SECTUR Estatal*	

Proyecto para incentivar la diversificación de productos y servicios turísticos.	*Establecer vinculación con los prestadores de servicios cinegéticos y de pesca deportiva para posicionar a Mazatlán en estos segmentos.*	*SECTUR Estatal*	*Históricamente en el destino las actividades cinegéticas y de pesca deportiva han sido populares, sobre todo para el turismo extranjero ya que el destino cuenta con los recursos de infraestructura y naturales para ello.*
	Coordinar esfuerzos entre hoteleros y estos dos segmentos para ofrecer promociones a través de productos y paquetes innovadores complementarios.	*SECTUR Estatal*	
	Revisión de regulación para el desarrollo del turismo cinegético para agilizar la tramitología de la actividad.	*SECTUR Estatal*	
	Colaborar con información, folletos, promoción y la participación en foros relacionados con la actividad cinegética y de pesca deportiva.	*SECTUR Estatal*	

Proyecto para incentivar la diversificación de productos y servicios turísticos.	*Establecer vinculación con los prestadores de servicios cinegéticos y de pesca deportiva para posicionar a Mazatlán en estos segmentos.*	*SECTUR Estatal*	*Históricamente en el destino las actividades cinegéticas y de pesca deportiva han sido populares, sobre todo para el turismo extranjero ya que el destino cuenta con los recursos de infraestructura y naturales para ello.*
	Coordinar esfuerzos entre hoteleros y estos dos segmentos para ofrecer promociones a través de productos y paquetes innovadores complementarios.	*SECTUR Estatal*	
	Revisión de regulación para el desarrollo del turismo cinegético para agilizar la tramitología de la actividad.	*SECTUR Estatal*	
	Colaborar con información, folletos, promoción y la participación en foros relacionados con la actividad cinegética y de pesca deportiva.	*SECTUR Estatal*	

Proyecto para incentivar la diversificación de productos y servicios turísticos.	*Establecer vinculación con los prestadores de servicios cinegéticos y de pesca deportiva para posicionar a Mazatlán en estos segmentos.*	*SECTUR Estatal*	*Históricamente en el destino las actividades cinegéticas y de pesca deportiva han sido populares, sobre todo para el turismo extranjero ya que el destino cuenta con los recursos de infraestructura y naturales para ello.*
	Coordinar esfuerzos entre hoteleros y estos dos segmentos para ofrecer promociones a través de productos y paquetes innovadores complementarios.	*SECTUR Estatal*	
	Revisión de regulación para el desarrollo del turismo cinegético para agilizar la tramitología de la actividad.	*SECTUR Estatal*	
	Colaborar con información, folletos, promoción y la participación en foros relacionados con la actividad cinegética y de pesca deportiva.	*SECTUR Estatal*	

Proyecto para incentivar la diversificación de productos y servicios turísticos.	*Establecer vinculación con los prestadores de servicios cinegéticos y de pesca deportiva para posicionar a Mazatlán en estos segmentos.*	*SECTUR Estatal*	*Históricamente en el destino las actividades cinegéticas y de pesca deportiva han sido populares, sobre todo para el turismo extranjero ya que el destino cuenta con los recursos de infraestructura y naturales para ello.*
	Coordinar esfuerzos entre hoteleros y estos dos segmentos para ofrecer promociones a través de productos y paquetes innovadores complementarios.	*SECTUR Estatal*	
	Revisión de regulación para el desarrollo del turismo cinegético para agilizar la tramitología de la actividad.	*SECTUR Estatal*	
	Colaborar con información, folletos, promoción y la participación en foros relacionados con la actividad cinegética y de pesca deportiva.	*SECTUR Estatal*	

Proyecto para incentivar la diversificación de productos y servicios turísticos.	*Establecer vinculación con los prestadores de servicios cinegéticos y de pesca deportiva para posicionar a Mazatlán en estos segmentos.*	*SECTUR Estatal*	*Históricamente en el destino las actividades cinegéticas y de pesca deportiva han sido populares, sobre todo para el turismo extranjero ya que el destino cuenta con los recursos de infraestructura y naturales para ello.*
	Coordinar esfuerzos entre hoteleros y estos dos segmentos para ofrecer promociones a través de productos y paquetes innovadores complementarios.	*SECTUR Estatal*	
	Revisión de regulación para el desarrollo del turismo cinegético para agilizar la tramitología de la actividad.	*SECTUR Estatal*	
	Colaborar con información, folletos, promoción y la participación en foros relacionados con la actividad cinegética y de pesca deportiva.	*SECTUR Estatal*	

Proyecto para incentivar la diversificación de productos y servicios turísticos.	*Establecer vinculación con los prestadores de servicios cinegéticos y de pesca deportiva para posicionar a Mazatlán en estos segmentos.*	*SECTUR Estatal*	*Históricamente en el destino las actividades cinegéticas y de pesca deportiva han sido populares, sobre todo para el turismo extranjero ya que el destino cuenta con los recursos de infraestructura y naturales para ello.*
	Coordinar esfuerzos entre hoteleros y estos dos segmentos para ofrecer promociones a través de productos y paquetes innovadores complementarios.	*SECTUR Estatal*	
	Revisión de regulación para el desarrollo del turismo cinegético para agilizar la tramitología de la actividad.	*SECTUR Estatal*	
	Colaborar con información, folletos, promoción y la participación en foros relacionados con la actividad cinegética y de pesca deportiva.	*SECTUR Estatal*	

Proyecto para incentivar la diversificación de productos y servicios turísticos.	*Establecer vinculación con los prestadores de servicios cinegéticos y de pesca deportiva para posicionar a Mazatlán en estos segmentos.*	*SECTUR Estatal*	*Históricamente en el destino las actividades cinegéticas y de pesca deportiva han sido populares, sobre todo para el turismo extranjero ya que el destino cuenta con los recursos de infraestructura y naturales para ello.*
	Coordinar esfuerzos entre hoteleros y estos dos segmentos para ofrecer promociones a través de productos y paquetes innovadores complementarios.	*SECTUR Estatal*	
	Revisión de regulación para el desarrollo del turismo cinegético para agilizar la tramitología de la actividad.	*SECTUR Estatal*	
	Colaborar con información, folletos, promoción y la participación en foros relacionados con la actividad cinegética y de pesca deportiva.	*SECTUR Estatal*	

Proyecto para incentivar la diversificación de productos y servicios turísticos.	*Establecer vinculación con los prestadores de servicios cinegéticos y de pesca deportiva para posicionar a Mazatlán en estos segmentos.*	*SECTUR Estatal*	*Históricamente en el destino las actividades cinegéticas y de pesca deportiva han sido populares, sobre todo para el turismo extranjero ya que el destino cuenta con los recursos de infraestructura y naturales para ello.*
	Coordinar esfuerzos entre hoteleros y estos dos segmentos para ofrecer promociones a través de productos y paquetes innovadores complementarios.	*SECTUR Estatal*	
	Revisión de regulación para el desarrollo del turismo cinegético para agilizar la tramitología de la actividad.	*SECTUR Estatal*	
	Colaborar con información, folletos, promoción y la participación en foros relacionados con la actividad cinegética y de pesca deportiva.	*SECTUR Estatal*	

Proyecto para incentivar la diversificación de productos y servicios turísticos.	*Establecer vinculación con los prestadores de servicios cinegéticos y de pesca deportiva para posicionar a Mazatlán en estos segmentos.*	*SECTUR Estatal*	*Históricamente en el destino las actividades cinegéticas y de pesca deportiva han sido populares, sobre todo para el turismo extranjero ya que el destino cuenta con los recursos de infraestructura y naturales para ello.*
	Coordinar esfuerzos entre hoteleros y estos dos segmentos para ofrecer promociones a través de productos y paquetes innovadores complementarios.	*SECTUR Estatal*	
	Revisión de regulación para el desarrollo del turismo cinegético para agilizar la tramitología de la actividad.	*SECTUR Estatal*	
	Colaborar con información, folletos, promoción y la participación en foros relacionados con la actividad cinegética y de pesca deportiva.	*SECTUR Estatal*	

Proyecto para incentivar la diversificación de productos y servicios turísticos.	*Establecer vinculación con los prestadores de servicios cinegéticos y de pesca deportiva para posicionar a Mazatlán en estos segmentos.*	*SECTUR Estatal*	*Históricamente en el destino las actividades cinegéticas y de pesca deportiva han sido populares, sobre todo para el turismo extranjero ya que el destino cuenta con los recursos de infraestructura y naturales para ello.*
	Coordinar esfuerzos entre hoteleros y estos dos segmentos para ofrecer promociones a través de productos y paquetes innovadores complementarios.	*SECTUR Estatal*	
	Revisión de regulación para el desarrollo del turismo cinegético para agilizar la tramitología de la actividad.	*SECTUR Estatal*	
	Colaborar con información, folletos, promoción y la participación en foros relacionados con la actividad cinegética y de pesca deportiva.	*SECTUR Estatal*	

Proyecto para incentivar la diversificación de productos y servicios turísticos.	*Establecer vinculación con los prestadores de servicios cinegéticos y de pesca deportiva para posicionar a Mazatlán en estos segmentos.*	*SECTUR Estatal*	*Históricamente en el destino las actividades cinegéticas y de pesca deportiva han sido populares, sobre todo para el turismo extranjero ya que el destino cuenta con los recursos de infraestructura y naturales para ello.*
	Coordinar esfuerzos entre hoteleros y estos dos segmentos para ofrecer promociones a través de productos y paquetes innovadores complementarios.	*SECTUR Estatal*	
	Revisión de regulación para el desarrollo del turismo cinegético para agilizar la tramitología de la actividad.	*SECTUR Estatal*	
	Colaborar con información, folletos, promoción y la participación en foros relacionados con la actividad cinegética y de pesca deportiva.	*SECTUR Estatal*	

Proyecto para incentivar la diversificación de productos y servicios turísticos.	*Establecer vinculación con los prestadores de servicios cinegéticos y de pesca deportiva para posicionar a Mazatlán en estos segmentos.*	*SECTUR Estatal*	*Históricamente en el destino las actividades cinegéticas y de pesca deportiva han sido populares, sobre todo para el turismo extranjero ya que el destino cuenta con los recursos de infraestructura y naturales para ello.*
	Coordinar esfuerzos entre hoteleros y estos dos segmentos para ofrecer promociones a través de productos y paquetes innovadores complementarios.	*SECTUR Estatal*	
	Revisión de regulación para el desarrollo del turismo cinegético para agilizar la tramitología de la actividad.	*SECTUR Estatal*	
	Colaborar con información, folletos, promoción y la participación en foros relacionados con la actividad cinegética y de pesca deportiva.	*SECTUR Estatal*	

Proyecto para incentivar la diversificación de productos y servicios turísticos.	*Establecer vinculación con los prestadores de servicios cinegéticos y de pesca deportiva para posicionar a Mazatlán en estos segmentos.*	*SECTUR Estatal*	*Históricamente en el destino las actividades cinegéticas y de pesca deportiva han sido populares, sobre todo para el turismo extranjero ya que el destino cuenta con los recursos de infraestructura y naturales para ello.*
	Coordinar esfuerzos entre hoteleros y estos dos segmentos para ofrecer promociones a través de productos y paquetes innovadores complementarios.	*SECTUR Estatal*	
	Revisión de regulación para el desarrollo del turismo cinegético para agilizar la tramitología de la actividad.	*SECTUR Estatal*	
	Colaborar con información, folletos, promoción y la participación en foros relacionados con la actividad cinegética y de pesca deportiva.	*SECTUR Estatal*	

Proyecto para incentivar la diversificación de productos y servicios turísticos.	*Establecer vinculación con los prestadores de servicios cinegéticos y de pesca deportiva para posicionar a Mazatlán en estos segmentos.*	*SECTUR Estatal*	*Históricamente en el destino las actividades cinegéticas y de pesca deportiva han sido populares, sobre todo para el turismo extranjero ya que el destino cuenta con los recursos de infraestructura y naturales para ello.*
	Coordinar esfuerzos entre hoteleros y estos dos segmentos para ofrecer promociones a través de productos y paquetes innovadores complementarios.	*SECTUR Estatal*	
	Revisión de regulación para el desarrollo del turismo cinegético para agilizar la tramitología de la actividad.	*SECTUR Estatal*	
	Colaborar con información, folletos, promoción y la participación en foros relacionados con la actividad cinegética y de pesca deportiva.	*SECTUR Estatal*	

Proyecto para incentivar la diversificación de productos y servicios turísticos.	*Establecer vinculación con los prestadores de servicios cinegéticos y de pesca deportiva para posicionar a Mazatlán en estos segmentos.*	*SECTUR Estatal*	*Históricamente en el destino las actividades cinegéticas y de pesca deportiva han sido populares, sobre todo para el turismo extranjero ya que el destino cuenta con los recursos de infraestructura y naturales para ello.*
	Coordinar esfuerzos entre hoteleros y estos dos segmentos para ofrecer promociones a través de productos y paquetes innovadores complementarios.	*SECTUR Estatal*	
	Revisión de regulación para el desarrollo del turismo cinegético para agilizar la tramitología de la actividad.	*SECTUR Estatal*	
	Colaborar con información, folletos, promoción y la participación en foros relacionados con la actividad cinegética y de pesca deportiva.	*SECTUR Estatal*	

Proyecto para incentivar la diversificación de productos y servicios turísticos.	*Establecer vinculación con los prestadores de servicios cinegéticos y de pesca deportiva para posicionar a Mazatlán en estos segmentos.*	*SECTUR Estatal*	*Históricamente en el destino las actividades cinegéticas y de pesca deportiva han sido populares, sobre todo para el turismo extranjero ya que el destino cuenta con los recursos de infraestructura y naturales para ello.*
	Coordinar esfuerzos entre hoteleros y estos dos segmentos para ofrecer promociones a través de productos y paquetes innovadores complementarios.	*SECTUR Estatal*	
	Revisión de regulación para el desarrollo del turismo cinegético para agilizar la tramitología de la actividad.	*SECTUR Estatal*	
	Colaborar con información, folletos, promoción y la participación en foros relacionados con la actividad cinegética y de pesca deportiva.	*SECTUR Estatal*	

Proyecto para incentivar la diversificación de productos y servicios turísticos.	*Establecer vinculación con los prestadores de servicios cinegéticos y de pesca deportiva para posicionar a Mazatlán en estos segmentos.*	*SECTUR Estatal*	*Históricamente en el destino las actividades cinegéticas y de pesca deportiva han sido populares, sobre todo para el turismo extranjero ya que el destino cuenta con los recursos de infraestructura y naturales para ello.*
	Coordinar esfuerzos entre hoteleros y estos dos segmentos para ofrecer promociones a través de productos y paquetes innovadores complementarios.	*SECTUR Estatal*	
	Revisión de regulación para el desarrollo del turismo cinegético para agilizar la tramitología de la actividad.	*SECTUR Estatal*	
	Colaborar con información, folletos, promoción y la participación en foros relacionados con la actividad cinegética y de pesca deportiva.	*SECTUR Estatal*	

Proyecto para incentivar la diversificación de productos y servicios turísticos.	*Establecer vinculación con los prestadores de servicios cinegéticos y de pesca deportiva para posicionar a Mazatlán en estos segmentos.*	*SECTUR Estatal*	*Históricamente en el destino las actividades cinegéticas y de pesca deportiva han sido populares, sobre todo para el turismo extranjero ya que el destino cuenta con los recursos de infraestructura y naturales para ello.*
	Coordinar esfuerzos entre hoteleros y estos dos segmentos para ofrecer promociones a través de productos y paquetes innovadores complementarios.	*SECTUR Estatal*	
	Revisión de regulación para el desarrollo del turismo cinegético para agilizar la tramitología de la actividad.	*SECTUR Estatal*	
	Colaborar con información, folletos, promoción y la participación en foros relacionados con la actividad cinegética y de pesca deportiva.	*SECTUR Estatal*	

Proyecto para incentivar la diversificación de productos y servicios turísticos.	*Establecer vinculación con los prestadores de servicios cinegéticos y de pesca deportiva para posicionar a Mazatlán en estos segmentos.*	*SECTUR Estatal*	*Históricamente en el destino las actividades cinegéticas y de pesca deportiva han sido populares, sobre todo para el turismo extranjero ya que el destino cuenta con los recursos de infraestructura y naturales para ello.*
	Coordinar esfuerzos entre hoteleros y estos dos segmentos para ofrecer promociones a través de productos y paquetes innovadores complementarios.	*SECTUR Estatal*	
	Revisión de regulación para el desarrollo del turismo cinegético para agilizar la tramitología de la actividad.	*SECTUR Estatal*	
	Colaborar con información, folletos, promoción y la participación en foros relacionados con la actividad cinegética y de pesca deportiva.	*SECTUR Estatal*	

Proyecto para incentivar la diversificación de productos y servicios turísticos.	*Establecer vinculación con los prestadores de servicios cinegéticos y de pesca deportiva para posicionar a Mazatlán en estos segmentos.*	*SECTUR Estatal*	*Históricamente en el destino las actividades cinegéticas y de pesca deportiva han sido populares, sobre todo para el turismo extranjero ya que el destino cuenta con los recursos de infraestructura y naturales para ello.*
	Coordinar esfuerzos entre hoteleros y estos dos segmentos para ofrecer promociones a través de productos y paquetes innovadores complementarios.	*SECTUR Estatal*	
	Revisión de regulación para el desarrollo del turismo cinegético para agilizar la tramitología de la actividad.	*SECTUR Estatal*	
	Colaborar con información, folletos, promoción y la participación en foros relacionados con la actividad cinegética y de pesca deportiva.	*SECTUR Estatal*	

Proyecto para incentivar la diversificación de productos y servicios turísticos.	*Establecer vinculación con los prestadores de servicios cinegéticos y de pesca deportiva para posicionar a Mazatlán en estos segmentos.*	*SECTUR Estatal*	*Históricamente en el destino las actividades cinegéticas y de pesca deportiva han sido populares, sobre todo para el turismo extranjero ya que el destino cuenta con los recursos de infraestructura y naturales para ello.*
	Coordinar esfuerzos entre hoteleros y estos dos segmentos para ofrecer promociones a través de productos y paquetes innovadores complementarios.	*SECTUR Estatal*	
	Revisión de regulación para el desarrollo del turismo cinegético para agilizar la tramitología de la actividad.	*SECTUR Estatal*	
	Colaborar con información, folletos, promoción y la participación en foros relacionados con la actividad cinegética y de pesca deportiva.	*SECTUR Estatal*	

Proyecto para incentivar la diversificación de productos y servicios turísticos.	*Establecer vinculación con los prestadores de servicios cinegéticos y de pesca deportiva para posicionar a Mazatlán en estos segmentos.*	*SECTUR Estatal*	*Históricamente en el destino las actividades cinegéticas y de pesca deportiva han sido populares, sobre todo para el turismo extranjero ya que el destino cuenta con los recursos de infraestructura y naturales para ello.*
	Coordinar esfuerzos entre hoteleros y estos dos segmentos para ofrecer promociones a través de productos y paquetes innovadores complementarios.	*SECTUR Estatal*	
	Revisión de regulación para el desarrollo del turismo cinegético para agilizar la tramitología de la actividad.	*SECTUR Estatal*	
	Colaborar con información, folletos, promoción y la participación en foros relacionados con la actividad cinegética y de pesca deportiva.	*SECTUR Estatal*	

Proyecto para incentivar la diversificación de productos y servicios turísticos.	*Establecer vinculación con los prestadores de servicios cinegéticos y de pesca deportiva para posicionar a Mazatlán en estos segmentos.*	*SECTUR Estatal*	*Históricamente en el destino las actividades cinegéticas y de pesca deportiva han sido populares, sobre todo para el turismo extranjero ya que el destino cuenta con los recursos de infraestructura y naturales para ello.*
	Coordinar esfuerzos entre hoteleros y estos dos segmentos para ofrecer promociones a través de productos y paquetes innovadores complementarios.	*SECTUR Estatal*	
	Revisión de regulación para el desarrollo del turismo cinegético para agilizar la tramitología de la actividad.	*SECTUR Estatal*	
	Colaborar con información, folletos, promoción y la participación en foros relacionados con la actividad cinegética y de pesca deportiva.	*SECTUR Estatal*	

Proyecto para incentivar la diversificación de productos y servicios turísticos.	*Establecer vinculación con los prestadores de servicios cinegéticos y de pesca deportiva para posicionar a Mazatlán en estos segmentos.*	*SECTUR Estatal*	*Históricamente en el destino las actividades cinegéticas y de pesca deportiva han sido populares, sobre todo para el turismo extranjero ya que el destino cuenta con los recursos de infraestructura y naturales para ello.*
	Coordinar esfuerzos entre hoteleros y estos dos segmentos para ofrecer promociones a través de productos y paquetes innovadores complementarios.	*SECTUR Estatal*	
	Revisión de regulación para el desarrollo del turismo cinegético para agilizar la tramitología de la actividad.	*SECTUR Estatal*	
	Colaborar con información, folletos, promoción y la participación en foros relacionados con la actividad cinegética y de pesca deportiva.	*SECTUR Estatal*	

Proyecto para incentivar la diversificación de productos y servicios turísticos.	*Establecer vinculación con los prestadores de servicios cinegéticos y de pesca deportiva para posicionar a Mazatlán en estos segmentos.*	*SECTUR Estatal*	*Históricamente en el destino las actividades cinegéticas y de pesca deportiva han sido populares, sobre todo para el turismo extranjero ya que el destino cuenta con los recursos de infraestructura y naturales para ello.*
	Coordinar esfuerzos entre hoteleros y estos dos segmentos para ofrecer promociones a través de productos y paquetes innovadores complementarios.	*SECTUR Estatal*	
	Revisión de regulación para el desarrollo del turismo cinegético para agilizar la tramitología de la actividad.	*SECTUR Estatal*	
	Colaborar con información, folletos, promoción y la participación en foros relacionados con la actividad cinegética y de pesca deportiva.	*SECTUR Estatal*	

Proyecto para incentivar la diversificación de productos y servicios turísticos.	*Establecer vinculación con los prestadores de servicios cinegéticos y de pesca deportiva para posicionar a Mazatlán en estos segmentos.*	*SECTUR Estatal*	*Históricamente en el destino las actividades cinegéticas y de pesca deportiva han sido populares, sobre todo para el turismo extranjero ya que el destino cuenta con los recursos de infraestructura y naturales para ello.*
	Coordinar esfuerzos entre hoteleros y estos dos segmentos para ofrecer promociones a través de productos y paquetes innovadores complementarios.	*SECTUR Estatal*	
	Revisión de regulación para el desarrollo del turismo cinegético para agilizar la tramitología de la actividad.	*SECTUR Estatal*	
	Colaborar con información, folletos, promoción y la participación en foros relacionados con la actividad cinegética y de pesca deportiva.	*SECTUR Estatal*	

Proyecto para incentivar la diversificación de productos y servicios turísticos.	*Establecer vinculación con los prestadores de servicios cinegéticos y de pesca deportiva para posicionar a Mazatlán en estos segmentos.*	*SECTUR Estatal*	*Históricamente en el destino las actividades cinegéticas y de pesca deportiva han sido populares, sobre todo para el turismo extranjero ya que el destino cuenta con los recursos de infraestructura y naturales para ello.*
	Coordinar esfuerzos entre hoteleros y estos dos segmentos para ofrecer promociones a través de productos y paquetes innovadores complementarios.	*SECTUR Estatal*	
	Revisión de regulación para el desarrollo del turismo cinegético para agilizar la tramitología de la actividad.	*SECTUR Estatal*	
	Colaborar con información, folletos, promoción y la participación en foros relacionados con la actividad cinegética y de pesca deportiva.	*SECTUR Estatal*	

Proyecto para incentivar la diversificación de productos y servicios turísticos.	*Establecer vinculación con los prestadores de servicios cinegéticos y de pesca deportiva para posicionar a Mazatlán en estos segmentos.*	*SECTUR Estatal*	*Históricamente en el destino las actividades cinegéticas y de pesca deportiva han sido populares, sobre todo para el turismo extranjero ya que el destino cuenta con los recursos de infraestructura y naturales para ello.*
	Coordinar esfuerzos entre hoteleros y estos dos segmentos para ofrecer promociones a través de productos y paquetes innovadores complementarios.	*SECTUR Estatal*	
	Revisión de regulación para el desarrollo del turismo cinegético para agilizar la tramitología de la actividad.	*SECTUR Estatal*	
	Colaborar con información, folletos, promoción y la participación en foros relacionados con la actividad cinegética y de pesca deportiva.	*SECTUR Estatal*	

Proyecto para incentivar la diversificación de productos y servicios turísticos.	*Establecer vinculación con los prestadores de servicios cinegéticos y de pesca deportiva para posicionar a Mazatlán en estos segmentos.*	*SECTUR Estatal*	*Históricamente en el destino las actividades cinegéticas y de pesca deportiva han sido populares, sobre todo para el turismo extranjero ya que el destino cuenta con los recursos de infraestructura y naturales para ello.*
	Coordinar esfuerzos entre hoteleros y estos dos segmentos para ofrecer promociones a través de productos y paquetes innovadores complementarios.	*SECTUR Estatal*	
	Revisión de regulación para el desarrollo del turismo cinegético para agilizar la tramitología de la actividad.	*SECTUR Estatal*	
	Colaborar con información, folletos, promoción y la participación en foros relacionados con la actividad cinegética y de pesca deportiva.	*SECTUR Estatal*	

Proyecto para incentivar la diversificación de productos y servicios turísticos.	*Establecer vinculación con los prestadores de servicios cinegéticos y de pesca deportiva para posicionar a Mazatlán en estos segmentos.*	*SECTUR Estatal*	*Históricamente en el destino las actividades cinegéticas y de pesca deportiva han sido populares, sobre todo para el turismo extranjero ya que el destino cuenta con los recursos de infraestructura y naturales para ello.*
	Coordinar esfuerzos entre hoteleros y estos dos segmentos para ofrecer promociones a través de productos y paquetes innovadores complementarios.	*SECTUR Estatal*	
	Revisión de regulación para el desarrollo del turismo cinegético para agilizar la tramitología de la actividad.	*SECTUR Estatal*	
	Colaborar con información, folletos, promoción y la participación en foros relacionados con la actividad cinegética y de pesca deportiva.	*SECTUR Estatal*	

Proyecto para incentivar la diversificación de productos y servicios turísticos.	*Establecer vinculación con los prestadores de servicios cinegéticos y de pesca deportiva para posicionar a Mazatlán en estos segmentos.*	*SECTUR Estatal*	*Históricamente en el destino las actividades cinegéticas y de pesca deportiva han sido populares, sobre todo para el turismo extranjero ya que el destino cuenta con los recursos de infraestructura y naturales para ello.*
	Coordinar esfuerzos entre hoteleros y estos dos segmentos para ofrecer promociones a través de productos y paquetes innovadores complementarios.	*SECTUR Estatal*	
	Revisión de regulación para el desarrollo del turismo cinegético para agilizar la tramitología de la actividad.	*SECTUR Estatal*	
	Colaborar con información, folletos, promoción y la participación en foros relacionados con la actividad cinegética y de pesca deportiva.	*SECTUR Estatal*	

Proyecto para incentivar la diversificación de productos y servicios turísticos.	*Establecer vinculación con los prestadores de servicios cinegéticos y de pesca deportiva para posicionar a Mazatlán en estos segmentos.*	*SECTUR Estatal*	*Históricamente en el destino las actividades cinegéticas y de pesca deportiva han sido populares, sobre todo para el turismo extranjero ya que el destino cuenta con los recursos de infraestructura y naturales para ello.*
	Coordinar esfuerzos entre hoteleros y estos dos segmentos para ofrecer promociones a través de productos y paquetes innovadores complementarios.	*SECTUR Estatal*	
	Revisión de regulación para el desarrollo del turismo cinegético para agilizar la tramitología de la actividad.	*SECTUR Estatal*	
	Colaborar con información, folletos, promoción y la participación en foros relacionados con la actividad cinegética y de pesca deportiva.	*SECTUR Estatal*	

Proyecto para incentivar la diversificación de productos y servicios turísticos.	*Establecer vinculación con los prestadores de servicios cinegéticos y de pesca deportiva para posicionar a Mazatlán en estos segmentos.*	*SECTUR Estatal*	*Históricamente en el destino las actividades cinegéticas y de pesca deportiva han sido populares, sobre todo para el turismo extranjero ya que el destino cuenta con los recursos de infraestructura y naturales para ello.*
	Coordinar esfuerzos entre hoteleros y estos dos segmentos para ofrecer promociones a través de productos y paquetes innovadores complementarios.	*SECTUR Estatal*	
	Revisión de regulación para el desarrollo del turismo cinegético para agilizar la tramitología de la actividad.	*SECTUR Estatal*	
	Colaborar con información, folletos, promoción y la participación en foros relacionados con la actividad cinegética y de pesca deportiva.	*SECTUR Estatal*	

Proyecto para incentivar la diversificación de productos y servicios turísticos.	*Establecer vinculación con los prestadores de servicios cinegéticos y de pesca deportiva para posicionar a Mazatlán en estos segmentos.*	*SECTUR Estatal*	*Históricamente en el destino las actividades cinegéticas y de pesca deportiva han sido populares, sobre todo para el turismo extranjero ya que el destino cuenta con los recursos de infraestructura y naturales para ello.*
	Coordinar esfuerzos entre hoteleros y estos dos segmentos para ofrecer promociones a través de productos y paquetes innovadores complementarios.	*SECTUR Estatal*	
	Revisión de regulación para el desarrollo del turismo cinegético para agilizar la tramitología de la actividad.	*SECTUR Estatal*	
	Colaborar con información, folletos, promoción y la participación en foros relacionados con la actividad cinegética y de pesca deportiva.	*SECTUR Estatal*	

Proyecto para incentivar la diversificación de productos y servicios turísticos.	*Establecer vinculación con los prestadores de servicios cinegéticos y de pesca deportiva para posicionar a Mazatlán en estos segmentos.*	*SECTUR Estatal*	*Históricamente en el destino las actividades cinegéticas y de pesca deportiva han sido populares, sobre todo para el turismo extranjero ya que el destino cuenta con los recursos de infraestructura y naturales para ello.*
	Coordinar esfuerzos entre hoteleros y estos dos segmentos para ofrecer promociones a través de productos y paquetes innovadores complementarios.	*SECTUR Estatal*	
	Revisión de regulación para el desarrollo del turismo cinegético para agilizar la tramitología de la actividad.	*SECTUR Estatal*	
	Colaborar con información, folletos, promoción y la participación en foros relacionados con la actividad cinegética y de pesca deportiva.	*SECTUR Estatal*	

Proyecto para incentivar la diversificación de productos y servicios turísticos.	*Establecer vinculación con los prestadores de servicios cinegéticos y de pesca deportiva para posicionar a Mazatlán en estos segmentos.*	*SECTUR Estatal*	*Históricamente en el destino las actividades cinegéticas y de pesca deportiva han sido populares, sobre todo para el turismo extranjero ya que el destino cuenta con los recursos de infraestructura y naturales para ello.*
	Coordinar esfuerzos entre hoteleros y estos dos segmentos para ofrecer promociones a través de productos y paquetes innovadores complementarios.	*SECTUR Estatal*	
	Revisión de regulación para el desarrollo del turismo cinegético para agilizar la tramitología de la actividad.	*SECTUR Estatal*	
	Colaborar con información, folletos, promoción y la participación en foros relacionados con la actividad cinegética y de pesca deportiva.	*SECTUR Estatal*	

Proyecto para incentivar la diversificación de productos y servicios turísticos.	*Establecer vinculación con los prestadores de servicios cinegéticos y de pesca deportiva para posicionar a Mazatlán en estos segmentos.*	*SECTUR Estatal*	*Históricamente en el destino las actividades cinegéticas y de pesca deportiva han sido populares, sobre todo para el turismo extranjero ya que el destino cuenta con los recursos de infraestructura y naturales para ello.*
	Coordinar esfuerzos entre hoteleros y estos dos segmentos para ofrecer promociones a través de productos y paquetes innovadores complementarios.	*SECTUR Estatal*	
	Revisión de regulación para el desarrollo del turismo cinegético para agilizar la tramitología de la actividad.	*SECTUR Estatal*	
	Colaborar con información, folletos, promoción y la participación en foros relacionados con la actividad cinegética y de pesca deportiva.	*SECTUR Estatal*	

Proyecto para incentivar la diversificación de productos y servicios turísticos.	*Establecer vinculación con los prestadores de servicios cinegéticos y de pesca deportiva para posicionar a Mazatlán en estos segmentos.*	*SECTUR Estatal*	*Históricamente en el destino las actividades cinegéticas y de pesca deportiva han sido populares, sobre todo para el turismo extranjero ya que el destino cuenta con los recursos de infraestructura y naturales para ello.*
	Coordinar esfuerzos entre hoteleros y estos dos segmentos para ofrecer promociones a través de productos y paquetes innovadores complementarios.	*SECTUR Estatal*	
	Revisión de regulación para el desarrollo del turismo cinegético para agilizar la tramitología de la actividad.	*SECTUR Estatal*	
	Colaborar con información, folletos, promoción y la participación en foros relacionados con la actividad cinegética y de pesca deportiva.	*SECTUR Estatal*	

Proyecto para incentivar la diversificación de productos y servicios turísticos.	*Establecer vinculación con los prestadores de servicios cinegéticos y de pesca deportiva para posicionar a Mazatlán en estos segmentos.*	*SECTUR Estatal*	*Históricamente en el destino las actividades cinegéticas y de pesca deportiva han sido populares, sobre todo para el turismo extranjero ya que el destino cuenta con los recursos de infraestructura y naturales para ello.*
	Coordinar esfuerzos entre hoteleros y estos dos segmentos para ofrecer promociones a través de productos y paquetes innovadores complementarios.	*SECTUR Estatal*	
	Revisión de regulación para el desarrollo del turismo cinegético para agilizar la tramitología de la actividad.	*SECTUR Estatal*	
	Colaborar con información, folletos, promoción y la participación en foros relacionados con la actividad cinegética y de pesca deportiva.	*SECTUR Estatal*	

Proyecto para incentivar la diversificación de productos y servicios turísticos.	*Establecer vinculación con los prestadores de servicios cinegéticos y de pesca deportiva para posicionar a Mazatlán en estos segmentos.*	*SECTUR Estatal*	*Históricamente en el destino las actividades cinegéticas y de pesca deportiva han sido populares, sobre todo para el turismo extranjero ya que el destino cuenta con los recursos de infraestructura y naturales para ello.*
	Coordinar esfuerzos entre hoteleros y estos dos segmentos para ofrecer promociones a través de productos y paquetes innovadores complementarios.	*SECTUR Estatal*	
	Revisión de regulación para el desarrollo del turismo cinegético para agilizar la tramitología de la actividad.	*SECTUR Estatal*	
	Colaborar con información, folletos, promoción y la participación en foros relacionados con la actividad cinegética y de pesca deportiva.	*SECTUR Estatal*	

Proyecto para incentivar la diversificación de productos y servicios turísticos.	*Establecer vinculación con los prestadores de servicios cinegéticos y de pesca deportiva para posicionar a Mazatlán en estos segmentos.*	*SECTUR Estatal*	*Históricamente en el destino las actividades cinegéticas y de pesca deportiva han sido populares, sobre todo para el turismo extranjero ya que el destino cuenta con los recursos de infraestructura y naturales para ello.*
	Coordinar esfuerzos entre hoteleros y estos dos segmentos para ofrecer promociones a través de productos y paquetes innovadores complementarios.	*SECTUR Estatal*	
	Revisión de regulación para el desarrollo del turismo cinegético para agilizar la tramitología de la actividad.	*SECTUR Estatal*	
	Colaborar con información, folletos, promoción y la participación en foros relacionados con la actividad cinegética y de pesca deportiva.	*SECTUR Estatal*	

Proyecto para incentivar la diversificación de productos y servicios turísticos.	*Establecer vinculación con los prestadores de servicios cinegéticos y de pesca deportiva para posicionar a Mazatlán en estos segmentos.*	*SECTUR Estatal*	*Históricamente en el destino las actividades cinegéticas y de pesca deportiva han sido populares, sobre todo para el turismo extranjero ya que el destino cuenta con los recursos de infraestructura y naturales para ello.*
	Coordinar esfuerzos entre hoteleros y estos dos segmentos para ofrecer promociones a través de productos y paquetes innovadores complementarios.	*SECTUR Estatal*	
	Revisión de regulación para el desarrollo del turismo cinegético para agilizar la tramitología de la actividad.	*SECTUR Estatal*	
	Colaborar con información, folletos, promoción y la participación en foros relacionados con la actividad cinegética y de pesca deportiva.	*SECTUR Estatal*	

Proyecto para incentivar la diversificación de productos y servicios turísticos.	*Establecer vinculación con los prestadores de servicios cinegéticos y de pesca deportiva para posicionar a Mazatlán en estos segmentos.*	*SECTUR Estatal*	*Históricamente en el destino las actividades cinegéticas y de pesca deportiva han sido populares, sobre todo para el turismo extranjero ya que el destino cuenta con los recursos de infraestructura y naturales para ello.*
	Coordinar esfuerzos entre hoteleros y estos dos segmentos para ofrecer promociones a través de productos y paquetes innovadores complementarios.	*SECTUR Estatal*	
	Revisión de regulación para el desarrollo del turismo cinegético para agilizar la tramitología de la actividad.	*SECTUR Estatal*	
	Colaborar con información, folletos, promoción y la participación en foros relacionados con la actividad cinegética y de pesca deportiva.	*SECTUR Estatal*	

Proyecto para incentivar la diversificación de productos y servicios turísticos.	*Establecer vinculación con los prestadores de servicios cinegéticos y de pesca deportiva para posicionar a Mazatlán en estos segmentos.*	*SECTUR Estatal*	*Históricamente en el destino las actividades cinegéticas y de pesca deportiva han sido populares, sobre todo para el turismo extranjero ya que el destino cuenta con los recursos de infraestructura y naturales para ello.*
	Coordinar esfuerzos entre hoteleros y estos dos segmentos para ofrecer promociones a través de productos y paquetes innovadores complementarios.	*SECTUR Estatal*	
	Revisión de regulación para el desarrollo del turismo cinegético para agilizar la tramitología de la actividad.	*SECTUR Estatal*	
	Colaborar con información, folletos, promoción y la participación en foros relacionados con la actividad cinegética y de pesca deportiva.	*SECTUR Estatal*	

Proyecto para incentivar la diversificación de productos y servicios turísticos.	*Establecer vinculación con los prestadores de servicios cinegéticos y de pesca deportiva para posicionar a Mazatlán en estos segmentos.*	*SECTUR Estatal*	*Históricamente en el destino las actividades cinegéticas y de pesca deportiva han sido populares, sobre todo para el turismo extranjero ya que el destino cuenta con los recursos de infraestructura y naturales para ello.*
	Coordinar esfuerzos entre hoteleros y estos dos segmentos para ofrecer promociones a través de productos y paquetes innovadores complementarios.	*SECTUR Estatal*	
	Revisión de regulación para el desarrollo del turismo cinegético para agilizar la tramitología de la actividad.	*SECTUR Estatal*	
	Colaborar con información, folletos, promoción y la participación en foros relacionados con la actividad cinegética y de pesca deportiva.	*SECTUR Estatal*	

Proyecto para incentivar la diversificación de productos y servicios turísticos.	*Establecer vinculación con los prestadores de servicios cinegéticos y de pesca deportiva para posicionar a Mazatlán en estos segmentos.*	*SECTUR Estatal*	*Históricamente en el destino las actividades cinegéticas y de pesca deportiva han sido populares, sobre todo para el turismo extranjero ya que el destino cuenta con los recursos de infraestructura y naturales para ello.*
	Coordinar esfuerzos entre hoteleros y estos dos segmentos para ofrecer promociones a través de productos y paquetes innovadores complementarios.	*SECTUR Estatal*	
	Revisión de regulación para el desarrollo del turismo cinegético para agilizar la tramitología de la actividad.	*SECTUR Estatal*	
	Colaborar con información, folletos, promoción y la participación en foros relacionados con la actividad cinegética y de pesca deportiva.	*SECTUR Estatal*	

Proyecto para incentivar la diversificación de productos y servicios turísticos.	*Establecer vinculación con los prestadores de servicios cinegéticos y de pesca deportiva para posicionar a Mazatlán en estos segmentos.*	*SECTUR Estatal*	*Históricamente en el destino las actividades cinegéticas y de pesca deportiva han sido populares, sobre todo para el turismo extranjero ya que el destino cuenta con los recursos de infraestructura y naturales para ello.*
	Coordinar esfuerzos entre hoteleros y estos dos segmentos para ofrecer promociones a través de productos y paquetes innovadores complementarios.	*SECTUR Estatal*	
	Revisión de regulación para el desarrollo del turismo cinegético para agilizar la tramitología de la actividad.	*SECTUR Estatal*	
	Colaborar con información, folletos, promoción y la participación en foros relacionados con la actividad cinegética y de pesca deportiva.	*SECTUR Estatal*	

Proyecto para incentivar la diversificación de productos y servicios turísticos.	*Establecer vinculación con los prestadores de servicios cinegéticos y de pesca deportiva para posicionar a Mazatlán en estos segmentos.*	*SECTUR Estatal*	*Históricamente en el destino las actividades cinegéticas y de pesca deportiva han sido populares, sobre todo para el turismo extranjero ya que el destino cuenta con los recursos de infraestructura y naturales para ello.*
	Coordinar esfuerzos entre hoteleros y estos dos segmentos para ofrecer promociones a través de productos y paquetes innovadores complementarios.	*SECTUR Estatal*	
	Revisión de regulación para el desarrollo del turismo cinegético para agilizar la tramitología de la actividad.	*SECTUR Estatal*	
	Colaborar con información, folletos, promoción y la participación en foros relacionados con la actividad cinegética y de pesca deportiva.	*SECTUR Estatal*	

Proyecto para incentivar la diversificación de productos y servicios turísticos.	*Establecer vinculación con los prestadores de servicios cinegéticos y de pesca deportiva para posicionar a Mazatlán en estos segmentos.*	*SECTUR Estatal*	*Históricamente en el destino las actividades cinegéticas y de pesca deportiva han sido populares, sobre todo para el turismo extranjero ya que el destino cuenta con los recursos de infraestructura y naturales para ello.*
	Coordinar esfuerzos entre hoteleros y estos dos segmentos para ofrecer promociones a través de productos y paquetes innovadores complementarios.	*SECTUR Estatal*	
	Revisión de regulación para el desarrollo del turismo cinegético para agilizar la tramitología de la actividad.	*SECTUR Estatal*	
	Colaborar con información, folletos, promoción y la participación en foros relacionados con la actividad cinegética y de pesca deportiva.	*SECTUR Estatal*	

Proyecto para incentivar la diversificación de productos y servicios turísticos.	*Establecer vinculación con los prestadores de servicios cinegéticos y de pesca deportiva para posicionar a Mazatlán en estos segmentos.*	*SECTUR Estatal*	*Históricamente en el destino las actividades cinegéticas y de pesca deportiva han sido populares, sobre todo para el turismo extranjero ya que el destino cuenta con los recursos de infraestructura y naturales para ello.*
	Coordinar esfuerzos entre hoteleros y estos dos segmentos para ofrecer promociones a través de productos y paquetes innovadores complementarios.	*SECTUR Estatal*	
	Revisión de regulación para el desarrollo del turismo cinegético para agilizar la tramitología de la actividad.	*SECTUR Estatal*	
	Colaborar con información, folletos, promoción y la participación en foros relacionados con la actividad cinegética y de pesca deportiva.	*SECTUR Estatal*	

Proyecto para incentivar la diversificación de productos y servicios turísticos.	*Establecer vinculación con los prestadores de servicios cinegéticos y de pesca deportiva para posicionar a Mazatlán en estos segmentos.*	*SECTUR Estatal*	*Históricamente en el destino las actividades cinegéticas y de pesca deportiva han sido populares, sobre todo para el turismo extranjero ya que el destino cuenta con los recursos de infraestructura y naturales para ello.*
	Coordinar esfuerzos entre hoteleros y estos dos segmentos para ofrecer promociones a través de productos y paquetes innovadores complementarios.	*SECTUR Estatal*	
	Revisión de regulación para el desarrollo del turismo cinegético para agilizar la tramitología de la actividad.	*SECTUR Estatal*	
	Colaborar con información, folletos, promoción y la participación en foros relacionados con la actividad cinegética y de pesca deportiva.	*SECTUR Estatal*	

Proyecto para incentivar la diversificación de productos y servicios turísticos.	*Establecer vinculación con los prestadores de servicios cinegéticos y de pesca deportiva para posicionar a Mazatlán en estos segmentos.*	*SECTUR Estatal*	*Históricamente en el destino las actividades cinegéticas y de pesca deportiva han sido populares, sobre todo para el turismo extranjero ya que el destino cuenta con los recursos de infraestructura y naturales para ello.*
	Coordinar esfuerzos entre hoteleros y estos dos segmentos para ofrecer promociones a través de productos y paquetes innovadores complementarios.	*SECTUR Estatal*	
	Revisión de regulación para el desarrollo del turismo cinegético para agilizar la tramitología de la actividad.	*SECTUR Estatal*	
	Colaborar con información, folletos, promoción y la participación en foros relacionados con la actividad cinegética y de pesca deportiva.	*SECTUR Estatal*	

Proyecto para incentivar la diversificación de productos y servicios turísticos.	*Establecer vinculación con los prestadores de servicios cinegéticos y de pesca deportiva para posicionar a Mazatlán en estos segmentos.*	*SECTUR Estatal*	*Históricamente en el destino las actividades cinegéticas y de pesca deportiva han sido populares, sobre todo para el turismo extranjero ya que el destino cuenta con los recursos de infraestructura y naturales para ello.*
	Coordinar esfuerzos entre hoteleros y estos dos segmentos para ofrecer promociones a través de productos y paquetes innovadores complementarios.	*SECTUR Estatal*	
	Revisión de regulación para el desarrollo del turismo cinegético para agilizar la tramitología de la actividad.	*SECTUR Estatal*	
	Colaborar con información, folletos, promoción y la participación en foros relacionados con la actividad cinegética y de pesca deportiva.	*SECTUR Estatal*	

Proyecto para incentivar la diversificación de productos y servicios turísticos.	*Establecer vinculación con los prestadores de servicios cinegéticos y de pesca deportiva para posicionar a Mazatlán en estos segmentos.*	*SECTUR Estatal*	*Históricamente en el destino las actividades cinegéticas y de pesca deportiva han sido populares, sobre todo para el turismo extranjero ya que el destino cuenta con los recursos de infraestructura y naturales para ello.*
	Coordinar esfuerzos entre hoteleros y estos dos segmentos para ofrecer promociones a través de productos y paquetes innovadores complementarios.	*SECTUR Estatal*	
	Revisión de regulación para el desarrollo del turismo cinegético para agilizar la tramitología de la actividad.	*SECTUR Estatal*	
	Colaborar con información, folletos, promoción y la participación en foros relacionados con la actividad cinegética y de pesca deportiva.	*SECTUR Estatal*	

Proyecto para incentivar la diversificación de productos y servicios turísticos.	*Establecer vinculación con los prestadores de servicios cinegéticos y de pesca deportiva para posicionar a Mazatlán en estos segmentos.*	*SECTUR Estatal*	*Históricamente en el destino las actividades cinegéticas y de pesca deportiva han sido populares, sobre todo para el turismo extranjero ya que el destino cuenta con los recursos de infraestructura y naturales para ello.*
	Coordinar esfuerzos entre hoteleros y estos dos segmentos para ofrecer promociones a través de productos y paquetes innovadores complementarios.	*SECTUR Estatal*	
	Revisión de regulación para el desarrollo del turismo cinegético para agilizar la tramitología de la actividad.	*SECTUR Estatal*	
	Colaborar con información, folletos, promoción y la participación en foros relacionados con la actividad cinegética y de pesca deportiva.	*SECTUR Estatal*	

Proyecto para incentivar la diversificación de productos y servicios turísticos.	*Establecer vinculación con los prestadores de servicios cinegéticos y de pesca deportiva para posicionar a Mazatlán en estos segmentos.*	*SECTUR Estatal*	*Históricamente en el destino las actividades cinegéticas y de pesca deportiva han sido populares, sobre todo para el turismo extranjero ya que el destino cuenta con los recursos de infraestructura y naturales para ello.*
	Coordinar esfuerzos entre hoteleros y estos dos segmentos para ofrecer promociones a través de productos y paquetes innovadores complementarios.	*SECTUR Estatal*	
	Revisión de regulación para el desarrollo del turismo cinegético para agilizar la tramitología de la actividad.	*SECTUR Estatal*	
	Colaborar con información, folletos, promoción y la participación en foros relacionados con la actividad cinegética y de pesca deportiva.	*SECTUR Estatal*	

Proyecto para incentivar la diversificación de productos y servicios turísticos.	*Establecer vinculación con los prestadores de servicios cinegéticos y de pesca deportiva para posicionar a Mazatlán en estos segmentos.*	*SECTUR Estatal*	*Históricamente en el destino las actividades cinegéticas y de pesca deportiva han sido populares, sobre todo para el turismo extranjero ya que el destino cuenta con los recursos de infraestructura y naturales para ello.*
	Coordinar esfuerzos entre hoteleros y estos dos segmentos para ofrecer promociones a través de productos y paquetes innovadores complementarios.	*SECTUR Estatal*	
	Revisión de regulación para el desarrollo del turismo cinegético para agilizar la tramitología de la actividad.	*SECTUR Estatal*	
	Colaborar con información, folletos, promoción y la participación en foros relacionados con la actividad cinegética y de pesca deportiva.	*SECTUR Estatal*	

Proyecto para incentivar la diversificación de productos y servicios turísticos.	*Establecer vinculación con los prestadores de servicios cinegéticos y de pesca deportiva para posicionar a Mazatlán en estos segmentos.*	*SECTUR Estatal*	*Históricamente en el destino las actividades cinegéticas y de pesca deportiva han sido populares, sobre todo para el turismo extranjero ya que el destino cuenta con los recursos de infraestructura y naturales para ello.*
	Coordinar esfuerzos entre hoteleros y estos dos segmentos para ofrecer promociones a través de productos y paquetes innovadores complementarios.	*SECTUR Estatal*	
	Revisión de regulación para el desarrollo del turismo cinegético para agilizar la tramitología de la actividad.	*SECTUR Estatal*	
	Colaborar con información, folletos, promoción y la participación en foros relacionados con la actividad cinegética y de pesca deportiva.	*SECTUR Estatal*	

Proyecto para incentivar la diversificación de productos y servicios turísticos.	*Establecer vinculación con los prestadores de servicios cinegéticos y de pesca deportiva para posicionar a Mazatlán en estos segmentos.*	*SECTUR Estatal*	*Históricamente en el destino las actividades cinegéticas y de pesca deportiva han sido populares, sobre todo para el turismo extranjero ya que el destino cuenta con los recursos de infraestructura y naturales para ello.*
	Coordinar esfuerzos entre hoteleros y estos dos segmentos para ofrecer promociones a través de productos y paquetes innovadores complementarios.	*SECTUR Estatal*	
	Revisión de regulación para el desarrollo del turismo cinegético para agilizar la tramitología de la actividad.	*SECTUR Estatal*	
	Colaborar con información, folletos, promoción y la participación en foros relacionados con la actividad cinegética y de pesca deportiva.	*SECTUR Estatal*	

Proyecto para incentivar la diversificación de productos y servicios turísticos.	*Establecer vinculación con los prestadores de servicios cinegéticos y de pesca deportiva para posicionar a Mazatlán en estos segmentos.*	*SECTUR Estatal*	*Históricamente en el destino las actividades cinegéticas y de pesca deportiva han sido populares, sobre todo para el turismo extranjero ya que el destino cuenta con los recursos de infraestructura y naturales para ello.*
	Coordinar esfuerzos entre hoteleros y estos dos segmentos para ofrecer promociones a través de productos y paquetes innovadores complementarios.	*SECTUR Estatal*	
	Revisión de regulación para el desarrollo del turismo cinegético para agilizar la tramitología de la actividad.	*SECTUR Estatal*	
	Colaborar con información, folletos, promoción y la participación en foros relacionados con la actividad cinegética y de pesca deportiva.	*SECTUR Estatal*	

Proyecto para incentivar la diversificación de productos y servicios turísticos.	*Establecer vinculación con los prestadores de servicios cinegéticos y de pesca deportiva para posicionar a Mazatlán en estos segmentos.*	*SECTUR Estatal*	*Históricamente en el destino las actividades cinegéticas y de pesca deportiva han sido populares, sobre todo para el turismo extranjero ya que el destino cuenta con los recursos de infraestructura y naturales para ello.*
	Coordinar esfuerzos entre hoteleros y estos dos segmentos para ofrecer promociones a través de productos y paquetes innovadores complementarios.	*SECTUR Estatal*	
	Revisión de regulación para el desarrollo del turismo cinegético para agilizar la tramitología de la actividad.	*SECTUR Estatal*	
	Colaborar con información, folletos, promoción y la participación en foros relacionados con la actividad cinegética y de pesca deportiva.	*SECTUR Estatal*	

Proyecto para incentivar la diversificación de productos y servicios turísticos.	*Establecer vinculación con los prestadores de servicios cinegéticos y de pesca deportiva para posicionar a Mazatlán en estos segmentos.*	*SECTUR Estatal*	*Históricamente en el destino las actividades cinegéticas y de pesca deportiva han sido populares, sobre todo para el turismo extranjero ya que el destino cuenta con los recursos de infraestructura y naturales para ello.*
	Coordinar esfuerzos entre hoteleros y estos dos segmentos para ofrecer promociones a través de productos y paquetes innovadores complementarios.	*SECTUR Estatal*	
	Revisión de regulación para el desarrollo del turismo cinegético para agilizar la tramitología de la actividad.	*SECTUR Estatal*	
	Colaborar con información, folletos, promoción y la participación en foros relacionados con la actividad cinegética y de pesca deportiva.	*SECTUR Estatal*	

Proyecto para incentivar la diversificación de productos y servicios turísticos.	*Establecer vinculación con los prestadores de servicios cinegéticos y de pesca deportiva para posicionar a Mazatlán en estos segmentos.*	*SECTUR Estatal*	*Históricamente en el destino las actividades cinegéticas y de pesca deportiva han sido populares, sobre todo para el turismo extranjero ya que el destino cuenta con los recursos de infraestructura y naturales para ello.*
	Coordinar esfuerzos entre hoteleros y estos dos segmentos para ofrecer promociones a través de productos y paquetes innovadores complementarios.	*SECTUR Estatal*	
	Revisión de regulación para el desarrollo del turismo cinegético para agilizar la tramitología de la actividad.	*SECTUR Estatal*	
	Colaborar con información, folletos, promoción y la participación en foros relacionados con la actividad cinegética y de pesca deportiva.	*SECTUR Estatal*	

Proyecto para incentivar la diversificación de productos y servicios turísticos.	*Establecer vinculación con los prestadores de servicios cinegéticos y de pesca deportiva para posicionar a Mazatlán en estos segmentos.*	*SECTUR Estatal*	*Históricamente en el destino las actividades cinegéticas y de pesca deportiva han sido populares, sobre todo para el turismo extranjero ya que el destino cuenta con los recursos de infraestructura y naturales para ello.*
	Coordinar esfuerzos entre hoteleros y estos dos segmentos para ofrecer promociones a través de productos y paquetes innovadores complementarios.	*SECTUR Estatal*	
	Revisión de regulación para el desarrollo del turismo cinegético para agilizar la tramitología de la actividad.	*SECTUR Estatal*	
	Colaborar con información, folletos, promoción y la participación en foros relacionados con la actividad cinegética y de pesca deportiva.	*SECTUR Estatal*	

Proyecto para incentivar la diversificación de productos y servicios turísticos.	*Establecer vinculación con los prestadores de servicios cinegéticos y de pesca deportiva para posicionar a Mazatlán en estos segmentos.*	*SECTUR Estatal*	*Históricamente en el destino las actividades cinegéticas y de pesca deportiva han sido populares, sobre todo para el turismo extranjero ya que el destino cuenta con los recursos de infraestructura y naturales para ello.*
	Coordinar esfuerzos entre hoteleros y estos dos segmentos para ofrecer promociones a través de productos y paquetes innovadores complementarios.	*SECTUR Estatal*	
	Revisión de regulación para el desarrollo del turismo cinegético para agilizar la tramitología de la actividad.	*SECTUR Estatal*	
	Colaborar con información, folletos, promoción y la participación en foros relacionados con la actividad cinegética y de pesca deportiva.	*SECTUR Estatal*	

Proyecto para incentivar la diversificación de productos y servicios turísticos.	*Establecer vinculación con los prestadores de servicios cinegéticos y de pesca deportiva para posicionar a Mazatlán en estos segmentos.*	*SECTUR Estatal*	*Históricamente en el destino las actividades cinegéticas y de pesca deportiva han sido populares, sobre todo para el turismo extranjero ya que el destino cuenta con los recursos de infraestructura y naturales para ello.*
	Coordinar esfuerzos entre hoteleros y estos dos segmentos para ofrecer promociones a través de productos y paquetes innovadores complementarios.	*SECTUR Estatal*	
	Revisión de regulación para el desarrollo del turismo cinegético para agilizar la tramitología de la actividad.	*SECTUR Estatal*	
	Colaborar con información, folletos, promoción y la participación en foros relacionados con la actividad cinegética y de pesca deportiva.	*SECTUR Estatal*	

Proyecto para incentivar la diversificación de productos y servicios turísticos.	*Establecer vinculación con los prestadores de servicios cinegéticos y de pesca deportiva para posicionar a Mazatlán en estos segmentos.*	*SECTUR Estatal*	*Históricamente en el destino las actividades cinegéticas y de pesca deportiva han sido populares, sobre todo para el turismo extranjero ya que el destino cuenta con los recursos de infraestructura y naturales para ello.*
	Coordinar esfuerzos entre hoteleros y estos dos segmentos para ofrecer promociones a través de productos y paquetes innovadores complementarios.	*SECTUR Estatal*	
	Revisión de regulación para el desarrollo del turismo cinegético para agilizar la tramitología de la actividad.	*SECTUR Estatal*	
	Colaborar con información, folletos, promoción y la participación en foros relacionados con la actividad cinegética y de pesca deportiva.	*SECTUR Estatal*	

Proyecto para incentivar la diversificación de productos y servicios turísticos.	*Establecer vinculación con los prestadores de servicios cinegéticos y de pesca deportiva para posicionar a Mazatlán en estos segmentos.*	*SECTUR Estatal*	*Históricamente en el destino las actividades cinegéticas y de pesca deportiva han sido populares, sobre todo para el turismo extranjero ya que el destino cuenta con los recursos de infraestructura y naturales para ello.*
	Coordinar esfuerzos entre hoteleros y estos dos segmentos para ofrecer promociones a través de productos y paquetes innovadores complementarios.	*SECTUR Estatal*	
	Revisión de regulación para el desarrollo del turismo cinegético para agilizar la tramitología de la actividad.	*SECTUR Estatal*	
	Colaborar con información, folletos, promoción y la participación en foros relacionados con la actividad cinegética y de pesca deportiva.	*SECTUR Estatal*	

Proyecto para incentivar la diversificación de productos y servicios turísticos.	*Establecer vinculación con los prestadores de servicios cinegéticos y de pesca deportiva para posicionar a Mazatlán en estos segmentos.*	*SECTUR Estatal*	*Históricamente en el destino las actividades cinegéticas y de pesca deportiva han sido populares, sobre todo para el turismo extranjero ya que el destino cuenta con los recursos de infraestructura y naturales para ello.*
	Coordinar esfuerzos entre hoteleros y estos dos segmentos para ofrecer promociones a través de productos y paquetes innovadores complementarios.	*SECTUR Estatal*	
	Revisión de regulación para el desarrollo del turismo cinegético para agilizar la tramitología de la actividad.	*SECTUR Estatal*	
	Colaborar con información, folletos, promoción y la participación en foros relacionados con la actividad cinegética y de pesca deportiva.	*SECTUR Estatal*	

Proyecto para incentivar la diversificación de productos y servicios turísticos.	*Establecer vinculación con los prestadores de servicios cinegéticos y de pesca deportiva para posicionar a Mazatlán en estos segmentos.*	*SECTUR Estatal*	*Históricamente en el destino las actividades cinegéticas y de pesca deportiva han sido populares, sobre todo para el turismo extranjero ya que el destino cuenta con los recursos de infraestructura y naturales para ello.*
	Coordinar esfuerzos entre hoteleros y estos dos segmentos para ofrecer promociones a través de productos y paquetes innovadores complementarios.	*SECTUR Estatal*	
	Revisión de regulación para el desarrollo del turismo cinegético para agilizar la tramitología de la actividad.	*SECTUR Estatal*	
	Colaborar con información, folletos, promoción y la participación en foros relacionados con la actividad cinegética y de pesca deportiva.	*SECTUR Estatal*	

Proyecto para incentivar la diversificación de productos y servicios turísticos.	*Establecer vinculación con los prestadores de servicios cinegéticos y de pesca deportiva para posicionar a Mazatlán en estos segmentos.*	*SECTUR Estatal*	*Históricamente en el destino las actividades cinegéticas y de pesca deportiva han sido populares, sobre todo para el turismo extranjero ya que el destino cuenta con los recursos de infraestructura y naturales para ello.*
	Coordinar esfuerzos entre hoteleros y estos dos segmentos para ofrecer promociones a través de productos y paquetes innovadores complementarios.	*SECTUR Estatal*	
	Revisión de regulación para el desarrollo del turismo cinegético para agilizar la tramitología de la actividad.	*SECTUR Estatal*	
	Colaborar con información, folletos, promoción y la participación en foros relacionados con la actividad cinegética y de pesca deportiva.	*SECTUR Estatal*	

Proyecto para incentivar la diversificación de productos y servicios turísticos.	*Establecer vinculación con los prestadores de servicios cinegéticos y de pesca deportiva para posicionar a Mazatlán en estos segmentos.*	*SECTUR Estatal*	*Históricamente en el destino las actividades cinegéticas y de pesca deportiva han sido populares, sobre todo para el turismo extranjero ya que el destino cuenta con los recursos de infraestructura y naturales para ello.*
	Coordinar esfuerzos entre hoteleros y estos dos segmentos para ofrecer promociones a través de productos y paquetes innovadores complementarios.	*SECTUR Estatal*	
	Revisión de regulación para el desarrollo del turismo cinegético para agilizar la tramitología de la actividad.	*SECTUR Estatal*	
	Colaborar con información, folletos, promoción y la participación en foros relacionados con la actividad cinegética y de pesca deportiva.	*SECTUR Estatal*	

Proyecto para incentivar la diversificación de productos y servicios turísticos.	*Establecer vinculación con los prestadores de servicios cinegéticos y de pesca deportiva para posicionar a Mazatlán en estos segmentos.*	*SECTUR Estatal*	*Históricamente en el destino las actividades cinegéticas y de pesca deportiva han sido populares, sobre todo para el turismo extranjero ya que el destino cuenta con los recursos de infraestructura y naturales para ello.*
	Coordinar esfuerzos entre hoteleros y estos dos segmentos para ofrecer promociones a través de productos y paquetes innovadores complementarios.	*SECTUR Estatal*	
	Revisión de regulación para el desarrollo del turismo cinegético para agilizar la tramitología de la actividad.	*SECTUR Estatal*	
	Colaborar con información, folletos, promoción y la participación en foros relacionados con la actividad cinegética y de pesca deportiva.	*SECTUR Estatal*	

Proyecto para incentivar la diversificación de productos y servicios turísticos.	*Establecer vinculación con los prestadores de servicios cinegéticos y de pesca deportiva para posicionar a Mazatlán en estos segmentos.*	*SECTUR Estatal*	*Históricamente en el destino las actividades cinegéticas y de pesca deportiva han sido populares, sobre todo para el turismo extranjero ya que el destino cuenta con los recursos de infraestructura y naturales para ello.*
	Coordinar esfuerzos entre hoteleros y estos dos segmentos para ofrecer promociones a través de productos y paquetes innovadores complementarios.	*SECTUR Estatal*	
	Revisión de regulación para el desarrollo del turismo cinegético para agilizar la tramitología de la actividad.	*SECTUR Estatal*	
	Colaborar con información, folletos, promoción y la participación en foros relacionados con la actividad cinegética y de pesca deportiva.	*SECTUR Estatal*	

Proyecto para incentivar la diversificación de productos y servicios turísticos.	*Establecer vinculación con los prestadores de servicios cinegéticos y de pesca deportiva para posicionar a Mazatlán en estos segmentos.*	*SECTUR Estatal*	*Históricamente en el destino las actividades cinegéticas y de pesca deportiva han sido populares, sobre todo para el turismo extranjero ya que el destino cuenta con los recursos de infraestructura y naturales para ello.*
	Coordinar esfuerzos entre hoteleros y estos dos segmentos para ofrecer promociones a través de productos y paquetes innovadores complementarios.	*SECTUR Estatal*	
	Revisión de regulación para el desarrollo del turismo cinegético para agilizar la tramitología de la actividad.	*SECTUR Estatal*	
	Colaborar con información, folletos, promoción y la participación en foros relacionados con la actividad cinegética y de pesca deportiva.	*SECTUR Estatal*	

Proyecto para incentivar la diversificación de productos y servicios turísticos.	*Establecer vinculación con los prestadores de servicios cinegéticos y de pesca deportiva para posicionar a Mazatlán en estos segmentos.*	*SECTUR Estatal*	*Históricamente en el destino las actividades cinegéticas y de pesca deportiva han sido populares, sobre todo para el turismo extranjero ya que el destino cuenta con los recursos de infraestructura y naturales para ello.*
	Coordinar esfuerzos entre hoteleros y estos dos segmentos para ofrecer promociones a través de productos y paquetes innovadores complementarios.	*SECTUR Estatal*	
	Revisión de regulación para el desarrollo del turismo cinegético para agilizar la tramitología de la actividad.	*SECTUR Estatal*	
	Colaborar con información, folletos, promoción y la participación en foros relacionados con la actividad cinegética y de pesca deportiva.	*SECTUR Estatal*	

Proyecto para incentivar la diversificación de productos y servicios turísticos.	*Establecer vinculación con los prestadores de servicios cinegéticos y de pesca deportiva para posicionar a Mazatlán en estos segmentos.*	*SECTUR Estatal*	*Históricamente en el destino las actividades cinegéticas y de pesca deportiva han sido populares, sobre todo para el turismo extranjero ya que el destino cuenta con los recursos de infraestructura y naturales para ello.*
	Coordinar esfuerzos entre hoteleros y estos dos segmentos para ofrecer promociones a través de productos y paquetes innovadores complementarios.	*SECTUR Estatal*	
	Revisión de regulación para el desarrollo del turismo cinegético para agilizar la tramitología de la actividad.	*SECTUR Estatal*	
	Colaborar con información, folletos, promoción y la participación en foros relacionados con la actividad cinegética y de pesca deportiva.	*SECTUR Estatal*	

Proyecto para incentivar la diversificación de productos y servicios turísticos.	*Establecer vinculación con los prestadores de servicios cinegéticos y de pesca deportiva para posicionar a Mazatlán en estos segmentos.*	*SECTUR Estatal*	*Históricamente en el destino las actividades cinegéticas y de pesca deportiva han sido populares, sobre todo para el turismo extranjero ya que el destino cuenta con los recursos de infraestructura y naturales para ello.*
	Coordinar esfuerzos entre hoteleros y estos dos segmentos para ofrecer promociones a través de productos y paquetes innovadores complementarios.	*SECTUR Estatal*	
	Revisión de regulación para el desarrollo del turismo cinegético para agilizar la tramitología de la actividad.	*SECTUR Estatal*	
	Colaborar con información, folletos, promoción y la participación en foros relacionados con la actividad cinegética y de pesca deportiva.	*SECTUR Estatal*	

Proyecto para incentivar la diversificación de productos y servicios turísticos.	*Establecer vinculación con los prestadores de servicios cinegéticos y de pesca deportiva para posicionar a Mazatlán en estos segmentos.*	*SECTUR Estatal*	*Históricamente en el destino las actividades cinegéticas y de pesca deportiva han sido populares, sobre todo para el turismo extranjero ya que el destino cuenta con los recursos de infraestructura y naturales para ello.*
	Coordinar esfuerzos entre hoteleros y estos dos segmentos para ofrecer promociones a través de productos y paquetes innovadores complementarios.	*SECTUR Estatal*	
	Revisión de regulación para el desarrollo del turismo cinegético para agilizar la tramitología de la actividad.	*SECTUR Estatal*	
	Colaborar con información, folletos, promoción y la participación en foros relacionados con la actividad cinegética y de pesca deportiva.	*SECTUR Estatal*	

Proyecto para incentivar la diversificación de productos y servicios turísticos.	*Establecer vinculación con los prestadores de servicios cinegéticos y de pesca deportiva para posicionar a Mazatlán en estos segmentos.*	*SECTUR Estatal*	*Históricamente en el destino las actividades cinegéticas y de pesca deportiva han sido populares, sobre todo para el turismo extranjero ya que el destino cuenta con los recursos de infraestructura y naturales para ello.*
	Coordinar esfuerzos entre hoteleros y estos dos segmentos para ofrecer promociones a través de productos y paquetes innovadores complementarios.	*SECTUR Estatal*	
	Revisión de regulación para el desarrollo del turismo cinegético para agilizar la tramitología de la actividad.	*SECTUR Estatal*	
	Colaborar con información, folletos, promoción y la participación en foros relacionados con la actividad cinegética y de pesca deportiva.	*SECTUR Estatal*	

Proyecto para incentivar la diversificación de productos y servicios turísticos.	*Establecer vinculación con los prestadores de servicios cinegéticos y de pesca deportiva para posicionar a Mazatlán en estos segmentos.*	*SECTUR Estatal*	*Históricamente en el destino las actividades cinegéticas y de pesca deportiva han sido populares, sobre todo para el turismo extranjero ya que el destino cuenta con los recursos de infraestructura y naturales para ello.*
	Coordinar esfuerzos entre hoteleros y estos dos segmentos para ofrecer promociones a través de productos y paquetes innovadores complementarios.	*SECTUR Estatal*	
	Revisión de regulación para el desarrollo del turismo cinegético para agilizar la tramitología de la actividad.	*SECTUR Estatal*	
	Colaborar con información, folletos, promoción y la participación en foros relacionados con la actividad cinegética y de pesca deportiva.	*SECTUR Estatal*	

Proyecto para incentivar la diversificación de productos y servicios turísticos.	*Establecer vinculación con los prestadores de servicios cinegéticos y de pesca deportiva para posicionar a Mazatlán en estos segmentos.*	*SECTUR Estatal*	*Históricamente en el destino las actividades cinegéticas y de pesca deportiva han sido populares, sobre todo para el turismo extranjero ya que el destino cuenta con los recursos de infraestructura y naturales para ello.*
	Coordinar esfuerzos entre hoteleros y estos dos segmentos para ofrecer promociones a través de productos y paquetes innovadores complementarios.	*SECTUR Estatal*	
	Revisión de regulación para el desarrollo del turismo cinegético para agilizar la tramitología de la actividad.	*SECTUR Estatal*	
	Colaborar con información, folletos, promoción y la participación en foros relacionados con la actividad cinegética y de pesca deportiva.	*SECTUR Estatal*	

Proyecto para incentivar la diversificación de productos y servicios turísticos.	*Establecer vinculación con los prestadores de servicios cinegéticos y de pesca deportiva para posicionar a Mazatlán en estos segmentos.*	*SECTUR Estatal*	*Históricamente en el destino las actividades cinegéticas y de pesca deportiva han sido populares, sobre todo para el turismo extranjero ya que el destino cuenta con los recursos de infraestructura y naturales para ello.*
	Coordinar esfuerzos entre hoteleros y estos dos segmentos para ofrecer promociones a través de productos y paquetes innovadores complementarios.	*SECTUR Estatal*	
	Revisión de regulación para el desarrollo del turismo cinegético para agilizar la tramitología de la actividad.	*SECTUR Estatal*	
	Colaborar con información, folletos, promoción y la participación en foros relacionados con la actividad cinegética y de pesca deportiva.	*SECTUR Estatal*	

Proyecto para incentivar la diversificación de productos y servicios turísticos.	*Establecer vinculación con los prestadores de servicios cinegéticos y de pesca deportiva para posicionar a Mazatlán en estos segmentos.*	*SECTUR Estatal*	*Históricamente en el destino las actividades cinegéticas y de pesca deportiva han sido populares, sobre todo para el turismo extranjero ya que el destino cuenta con los recursos de infraestructura y naturales para ello.*
	Coordinar esfuerzos entre hoteleros y estos dos segmentos para ofrecer promociones a través de productos y paquetes innovadores complementarios.	*SECTUR Estatal*	
	Revisión de regulación para el desarrollo del turismo cinegético para agilizar la tramitología de la actividad.	*SECTUR Estatal*	
	Colaborar con información, folletos, promoción y la participación en foros relacionados con la actividad cinegética y de pesca deportiva.	*SECTUR Estatal*	

Proyecto para incentivar la diversificación de productos y servicios turísticos.	*Establecer vinculación con los prestadores de servicios cinegéticos y de pesca deportiva para posicionar a Mazatlán en estos segmentos.*	*SECTUR Estatal*	*Históricamente en el destino las actividades cinegéticas y de pesca deportiva han sido populares, sobre todo para el turismo extranjero ya que el destino cuenta con los recursos de infraestructura y naturales para ello.*
	Coordinar esfuerzos entre hoteleros y estos dos segmentos para ofrecer promociones a través de productos y paquetes innovadores complementarios.	*SECTUR Estatal*	
	Revisión de regulación para el desarrollo del turismo cinegético para agilizar la tramitología de la actividad.	*SECTUR Estatal*	
	Colaborar con información, folletos, promoción y la participación en foros relacionados con la actividad cinegética y de pesca deportiva.	*SECTUR Estatal*	

Proyecto para incentivar la diversificación de productos y servicios turísticos.	*Establecer vinculación con los prestadores de servicios cinegéticos y de pesca deportiva para posicionar a Mazatlán en estos segmentos.*	*SECTUR Estatal*	*Históricamente en el destino las actividades cinegéticas y de pesca deportiva han sido populares, sobre todo para el turismo extranjero ya que el destino cuenta con los recursos de infraestructura y naturales para ello.*
	Coordinar esfuerzos entre hoteleros y estos dos segmentos para ofrecer promociones a través de productos y paquetes innovadores complementarios.	*SECTUR Estatal*	
	Revisión de regulación para el desarrollo del turismo cinegético para agilizar la tramitología de la actividad.	*SECTUR Estatal*	
	Colaborar con información, folletos, promoción y la participación en foros relacionados con la actividad cinegética y de pesca deportiva.	*SECTUR Estatal*	

Proyecto para incentivar la diversificación de productos y servicios turísticos.	*Establecer vinculación con los prestadores de servicios cinegéticos y de pesca deportiva para posicionar a Mazatlán en estos segmentos.*	*SECTUR Estatal*	*Históricamente en el destino las actividades cinegéticas y de pesca deportiva han sido populares, sobre todo para el turismo extranjero ya que el destino cuenta con los recursos de infraestructura y naturales para ello.*
	Coordinar esfuerzos entre hoteleros y estos dos segmentos para ofrecer promociones a través de productos y paquetes innovadores complementarios.	*SECTUR Estatal*	
	Revisión de regulación para el desarrollo del turismo cinegético para agilizar la tramitología de la actividad.	*SECTUR Estatal*	
	Colaborar con información, folletos, promoción y la participación en foros relacionados con la actividad cinegética y de pesca deportiva.	*SECTUR Estatal*	

Proyecto para incentivar la diversificación de productos y servicios turísticos.	*Establecer vinculación con los prestadores de servicios cinegéticos y de pesca deportiva para posicionar a Mazatlán en estos segmentos.*	*SECTUR Estatal*	*Históricamente en el destino las actividades cinegéticas y de pesca deportiva han sido populares, sobre todo para el turismo extranjero ya que el destino cuenta con los recursos de infraestructura y naturales para ello.*
	Coordinar esfuerzos entre hoteleros y estos dos segmentos para ofrecer promociones a través de productos y paquetes innovadores complementarios.	*SECTUR Estatal*	
	Revisión de regulación para el desarrollo del turismo cinegético para agilizar la tramitología de la actividad.	*SECTUR Estatal*	
	Colaborar con información, folletos, promoción y la participación en foros relacionados con la actividad cinegética y de pesca deportiva.	*SECTUR Estatal*	

Proyecto para incentivar la diversificación de productos y servicios turísticos.	*Establecer vinculación con los prestadores de servicios cinegéticos y de pesca deportiva para posicionar a Mazatlán en estos segmentos.*	*SECTUR Estatal*	*Históricamente en el destino las actividades cinegéticas y de pesca deportiva han sido populares, sobre todo para el turismo extranjero ya que el destino cuenta con los recursos de infraestructura y naturales para ello.*
	Coordinar esfuerzos entre hoteleros y estos dos segmentos para ofrecer promociones a través de productos y paquetes innovadores complementarios.	*SECTUR Estatal*	
	Revisión de regulación para el desarrollo del turismo cinegético para agilizar la tramitología de la actividad.	*SECTUR Estatal*	
	Colaborar con información, folletos, promoción y la participación en foros relacionados con la actividad cinegética y de pesca deportiva.	*SECTUR Estatal*	

Proyecto para incentivar la diversificación de productos y servicios turísticos.	*Establecer vinculación con los prestadores de servicios cinegéticos y de pesca deportiva para posicionar a Mazatlán en estos segmentos.*	*SECTUR Estatal*	*Históricamente en el destino las actividades cinegéticas y de pesca deportiva han sido populares, sobre todo para el turismo extranjero ya que el destino cuenta con los recursos de infraestructura y naturales para ello.*
	Coordinar esfuerzos entre hoteleros y estos dos segmentos para ofrecer promociones a través de productos y paquetes innovadores complementarios.	*SECTUR Estatal*	
	Revisión de regulación para el desarrollo del turismo cinegético para agilizar la tramitología de la actividad.	*SECTUR Estatal*	
	Colaborar con información, folletos, promoción y la participación en foros relacionados con la actividad cinegética y de pesca deportiva.	*SECTUR Estatal*	

Proyecto para incentivar la diversificación de productos y servicios turísticos.	*Establecer vinculación con los prestadores de servicios cinegéticos y de pesca deportiva para posicionar a Mazatlán en estos segmentos.*	*SECTUR Estatal*	*Históricamente en el destino las actividades cinegéticas y de pesca deportiva han sido populares, sobre todo para el turismo extranjero ya que el destino cuenta con los recursos de infraestructura y naturales para ello.*
	Coordinar esfuerzos entre hoteleros y estos dos segmentos para ofrecer promociones a través de productos y paquetes innovadores complementarios.	*SECTUR Estatal*	
	Revisión de regulación para el desarrollo del turismo cinegético para agilizar la tramitología de la actividad.	*SECTUR Estatal*	
	Colaborar con información, folletos, promoción y la participación en foros relacionados con la actividad cinegética y de pesca deportiva.	*SECTUR Estatal*	

Proyecto para incentivar la diversificación de productos y servicios turísticos.	*Establecer vinculación con los prestadores de servicios cinegéticos y de pesca deportiva para posicionar a Mazatlán en estos segmentos.*	*SECTUR Estatal*	*Históricamente en el destino las actividades cinegéticas y de pesca deportiva han sido populares, sobre todo para el turismo extranjero ya que el destino cuenta con los recursos de infraestructura y naturales para ello.*
	Coordinar esfuerzos entre hoteleros y estos dos segmentos para ofrecer promociones a través de productos y paquetes innovadores complementarios.	*SECTUR Estatal*	
	Revisión de regulación para el desarrollo del turismo cinegético para agilizar la tramitología de la actividad.	*SECTUR Estatal*	
	Colaborar con información, folletos, promoción y la participación en foros relacionados con la actividad cinegética y de pesca deportiva.	*SECTUR Estatal*	

Proyecto para incentivar la diversificación de productos y servicios turísticos.	*Establecer vinculación con los prestadores de servicios cinegéticos y de pesca deportiva para posicionar a Mazatlán en estos segmentos.*	*SECTUR Estatal*	*Históricamente en el destino las actividades cinegéticas y de pesca deportiva han sido populares, sobre todo para el turismo extranjero ya que el destino cuenta con los recursos de infraestructura y naturales para ello.*
	Coordinar esfuerzos entre hoteleros y estos dos segmentos para ofrecer promociones a través de productos y paquetes innovadores complementarios.	*SECTUR Estatal*	
	Revisión de regulación para el desarrollo del turismo cinegético para agilizar la tramitología de la actividad.	*SECTUR Estatal*	
	Colaborar con información, folletos, promoción y la participación en foros relacionados con la actividad cinegética y de pesca deportiva.	*SECTUR Estatal*	

Proyecto para incentivar la diversificación de productos y servicios turísticos.	*Establecer vinculación con los prestadores de servicios cinegéticos y de pesca deportiva para posicionar a Mazatlán en estos segmentos.*	*SECTUR Estatal*	*Históricamente en el destino las actividades cinegéticas y de pesca deportiva han sido populares, sobre todo para el turismo extranjero ya que el destino cuenta con los recursos de infraestructura y naturales para ello.*
	Coordinar esfuerzos entre hoteleros y estos dos segmentos para ofrecer promociones a través de productos y paquetes innovadores complementarios.	*SECTUR Estatal*	
	Revisión de regulación para el desarrollo del turismo cinegético para agilizar la tramitología de la actividad.	*SECTUR Estatal*	
	Colaborar con información, folletos, promoción y la participación en foros relacionados con la actividad cinegética y de pesca deportiva.	*SECTUR Estatal*	

Proyecto para incentivar la diversificación de productos y servicios turísticos.	*Establecer vinculación con los prestadores de servicios cinegéticos y de pesca deportiva para posicionar a Mazatlán en estos segmentos.*	*SECTUR Estatal*	*Históricamente en el destino las actividades cinegéticas y de pesca deportiva han sido populares, sobre todo para el turismo extranjero ya que el destino cuenta con los recursos de infraestructura y naturales para ello.*
	Coordinar esfuerzos entre hoteleros y estos dos segmentos para ofrecer promociones a través de productos y paquetes innovadores complementarios.	*SECTUR Estatal*	
	Revisión de regulación para el desarrollo del turismo cinegético para agilizar la tramitología de la actividad.	*SECTUR Estatal*	
	Colaborar con información, folletos, promoción y la participación en foros relacionados con la actividad cinegética y de pesca deportiva.	*SECTUR Estatal*	

Proyecto para incentivar la diversificación de productos y servicios turísticos.	*Establecer vinculación con los prestadores de servicios cinegéticos y de pesca deportiva para posicionar a Mazatlán en estos segmentos.*	*SECTUR Estatal*	*Históricamente en el destino las actividades cinegéticas y de pesca deportiva han sido populares, sobre todo para el turismo extranjero ya que el destino cuenta con los recursos de infraestructura y naturales para ello.*
	Coordinar esfuerzos entre hoteleros y estos dos segmentos para ofrecer promociones a través de productos y paquetes innovadores complementarios.	*SECTUR Estatal*	
	Revisión de regulación para el desarrollo del turismo cinegético para agilizar la tramitología de la actividad.	*SECTUR Estatal*	
	Colaborar con información, folletos, promoción y la participación en foros relacionados con la actividad cinegética y de pesca deportiva.	*SECTUR Estatal*	

Proyecto para incentivar la diversificación de productos y servicios turísticos.	*Establecer vinculación con los prestadores de servicios cinegéticos y de pesca deportiva para posicionar a Mazatlán en estos segmentos.*	*SECTUR Estatal*	*Históricamente en el destino las actividades cinegéticas y de pesca deportiva han sido populares, sobre todo para el turismo extranjero ya que el destino cuenta con los recursos de infraestructura y naturales para ello.*
	Coordinar esfuerzos entre hoteleros y estos dos segmentos para ofrecer promociones a través de productos y paquetes innovadores complementarios.	*SECTUR Estatal*	
	Revisión de regulación para el desarrollo del turismo cinegético para agilizar la tramitología de la actividad.	*SECTUR Estatal*	
	Colaborar con información, folletos, promoción y la participación en foros relacionados con la actividad cinegética y de pesca deportiva.	*SECTUR Estatal*	

Proyecto para incentivar la diversificación de productos y servicios turísticos.	*Establecer vinculación con los prestadores de servicios cinegéticos y de pesca deportiva para posicionar a Mazatlán en estos segmentos.*	*SECTUR Estatal*	*Históricamente en el destino las actividades cinegéticas y de pesca deportiva han sido populares, sobre todo para el turismo extranjero ya que el destino cuenta con los recursos de infraestructura y naturales para ello.*
	Coordinar esfuerzos entre hoteleros y estos dos segmentos para ofrecer promociones a través de productos y paquetes innovadores complementarios.	*SECTUR Estatal*	
	Revisión de regulación para el desarrollo del turismo cinegético para agilizar la tramitología de la actividad.	*SECTUR Estatal*	
	Colaborar con información, folletos, promoción y la participación en foros relacionados con la actividad cinegética y de pesca deportiva.	*SECTUR Estatal*	

Proyecto para incentivar la diversificación de productos y servicios turísticos.	*Establecer vinculación con los prestadores de servicios cinegéticos y de pesca deportiva para posicionar a Mazatlán en estos segmentos.*	*SECTUR Estatal*	*Históricamente en el destino las actividades cinegéticas y de pesca deportiva han sido populares, sobre todo para el turismo extranjero ya que el destino cuenta con los recursos de infraestructura y naturales para ello.*
	Coordinar esfuerzos entre hoteleros y estos dos segmentos para ofrecer promociones a través de productos y paquetes innovadores complementarios.	*SECTUR Estatal*	
	Revisión de regulación para el desarrollo del turismo cinegético para agilizar la tramitología de la actividad.	*SECTUR Estatal*	
	Colaborar con información, folletos, promoción y la participación en foros relacionados con la actividad cinegética y de pesca deportiva.	*SECTUR Estatal*	

Proyecto para incentivar la diversificación de productos y servicios turísticos.	*Establecer vinculación con los prestadores de servicios cinegéticos y de pesca deportiva para posicionar a Mazatlán en estos segmentos.*	*SECTUR Estatal*	*Históricamente en el destino las actividades cinegéticas y de pesca deportiva han sido populares, sobre todo para el turismo extranjero ya que el destino cuenta con los recursos de infraestructura y naturales para ello.*
	Coordinar esfuerzos entre hoteleros y estos dos segmentos para ofrecer promociones a través de productos y paquetes innovadores complementarios.	*SECTUR Estatal*	
	Revisión de regulación para el desarrollo del turismo cinegético para agilizar la tramitología de la actividad.	*SECTUR Estatal*	
	Colaborar con información, folletos, promoción y la participación en foros relacionados con la actividad cinegética y de pesca deportiva.	*SECTUR Estatal*	

Proyecto para incentivar la diversificación de productos y servicios turísticos.	*Establecer vinculación con los prestadores de servicios cinegéticos y de pesca deportiva para posicionar a Mazatlán en estos segmentos.*	*SECTUR Estatal*	*Históricamente en el destino las actividades cinegéticas y de pesca deportiva han sido populares, sobre todo para el turismo extranjero ya que el destino cuenta con los recursos de infraestructura y naturales para ello.*
	Coordinar esfuerzos entre hoteleros y estos dos segmentos para ofrecer promociones a través de productos y paquetes innovadores complementarios.	*SECTUR Estatal*	
	Revisión de regulación para el desarrollo del turismo cinegético para agilizar la tramitología de la actividad.	*SECTUR Estatal*	
	Colaborar con información, folletos, promoción y la participación en foros relacionados con la actividad cinegética y de pesca deportiva.	*SECTUR Estatal*	

Proyecto para incentivar la diversificación de productos y servicios turísticos.	*Establecer vinculación con los prestadores de servicios cinegéticos y de pesca deportiva para posicionar a Mazatlán en estos segmentos.*	*SECTUR Estatal*	*Históricamente en el destino las actividades cinegéticas y de pesca deportiva han sido populares, sobre todo para el turismo extranjero ya que el destino cuenta con los recursos de infraestructura y naturales para ello.*
	Coordinar esfuerzos entre hoteleros y estos dos segmentos para ofrecer promociones a través de productos y paquetes innovadores complementarios.	*SECTUR Estatal*	
	Revisión de regulación para el desarrollo del turismo cinegético para agilizar la tramitología de la actividad.	*SECTUR Estatal*	
	Colaborar con información, folletos, promoción y la participación en foros relacionados con la actividad cinegética y de pesca deportiva.	*SECTUR Estatal*	

Proyecto para incentivar la diversificación de productos y servicios turísticos.	*Establecer vinculación con los prestadores de servicios cinegéticos y de pesca deportiva para posicionar a Mazatlán en estos segmentos.*	*SECTUR Estatal*	*Históricamente en el destino las actividades cinegéticas y de pesca deportiva han sido populares, sobre todo para el turismo extranjero ya que el destino cuenta con los recursos de infraestructura y naturales para ello.*
	Coordinar esfuerzos entre hoteleros y estos dos segmentos para ofrecer promociones a través de productos y paquetes innovadores complementarios.	*SECTUR Estatal*	
	Revisión de regulación para el desarrollo del turismo cinegético para agilizar la tramitología de la actividad.	*SECTUR Estatal*	
	Colaborar con información, folletos, promoción y la participación en foros relacionados con la actividad cinegética y de pesca deportiva.	*SECTUR Estatal*	

Proyecto para incentivar la diversificación de productos y servicios turísticos.	*Establecer vinculación con los prestadores de servicios cinegéticos y de pesca deportiva para posicionar a Mazatlán en estos segmentos.*	*SECTUR Estatal*	*Históricamente en el destino las actividades cinegéticas y de pesca deportiva han sido populares, sobre todo para el turismo extranjero ya que el destino cuenta con los recursos de infraestructura y naturales para ello.*
	Coordinar esfuerzos entre hoteleros y estos dos segmentos para ofrecer promociones a través de productos y paquetes innovadores complementarios.	*SECTUR Estatal*	
	Revisión de regulación para el desarrollo del turismo cinegético para agilizar la tramitología de la actividad.	*SECTUR Estatal*	
	Colaborar con información, folletos, promoción y la participación en foros relacionados con la actividad cinegética y de pesca deportiva.	*SECTUR Estatal*	

Proyecto para incentivar la diversificación de productos y servicios turísticos.	*Establecer vinculación con los prestadores de servicios cinegéticos y de pesca deportiva para posicionar a Mazatlán en estos segmentos.*	*SECTUR Estatal*	*Históricamente en el destino las actividades cinegéticas y de pesca deportiva han sido populares, sobre todo para el turismo extranjero ya que el destino cuenta con los recursos de infraestructura y naturales para ello.*
	Coordinar esfuerzos entre hoteleros y estos dos segmentos para ofrecer promociones a través de productos y paquetes innovadores complementarios.	*SECTUR Estatal*	
	Revisión de regulación para el desarrollo del turismo cinegético para agilizar la tramitología de la actividad.	*SECTUR Estatal*	
	Colaborar con información, folletos, promoción y la participación en foros relacionados con la actividad cinegética y de pesca deportiva.	*SECTUR Estatal*	

Proyecto para incentivar la diversificación de productos y servicios turísticos.	*Establecer vinculación con los prestadores de servicios cinegéticos y de pesca deportiva para posicionar a Mazatlán en estos segmentos.*	*SECTUR Estatal*	*Históricamente en el destino las actividades cinegéticas y de pesca deportiva han sido populares, sobre todo para el turismo extranjero ya que el destino cuenta con los recursos de infraestructura y naturales para ello.*
	Coordinar esfuerzos entre hoteleros y estos dos segmentos para ofrecer promociones a través de productos y paquetes innovadores complementarios.	*SECTUR Estatal*	
	Revisión de regulación para el desarrollo del turismo cinegético para agilizar la tramitología de la actividad.	*SECTUR Estatal*	
	Colaborar con información, folletos, promoción y la participación en foros relacionados con la actividad cinegética y de pesca deportiva.	*SECTUR Estatal*	

Proyecto para incentivar la diversificación de productos y servicios turísticos.	*Establecer vinculación con los prestadores de servicios cinegéticos y de pesca deportiva para posicionar a Mazatlán en estos segmentos.*	*SECTUR Estatal*	*Históricamente en el destino las actividades cinegéticas y de pesca deportiva han sido populares, sobre todo para el turismo extranjero ya que el destino cuenta con los recursos de infraestructura y naturales para ello.*
	Coordinar esfuerzos entre hoteleros y estos dos segmentos para ofrecer promociones a través de productos y paquetes innovadores complementarios.	*SECTUR Estatal*	
	Revisión de regulación para el desarrollo del turismo cinegético para agilizar la tramitología de la actividad.	*SECTUR Estatal*	
	Colaborar con información, folletos, promoción y la participación en foros relacionados con la actividad cinegética y de pesca deportiva.	*SECTUR Estatal*	

Proyecto para incentivar la diversificación de productos y servicios turísticos.	*Establecer vinculación con los prestadores de servicios cinegéticos y de pesca deportiva para posicionar a Mazatlán en estos segmentos.*	*SECTUR Estatal*	*Históricamente en el destino las actividades cinegéticas y de pesca deportiva han sido populares, sobre todo para el turismo extranjero ya que el destino cuenta con los recursos de infraestructura y naturales para ello.*
	Coordinar esfuerzos entre hoteleros y estos dos segmentos para ofrecer promociones a través de productos y paquetes innovadores complementarios.	*SECTUR Estatal*	
	Revisión de regulación para el desarrollo del turismo cinegético para agilizar la tramitología de la actividad.	*SECTUR Estatal*	
	Colaborar con información, folletos, promoción y la participación en foros relacionados con la actividad cinegética y de pesca deportiva.	*SECTUR Estatal*	

Proyecto para incentivar la diversificación de productos y servicios turísticos.	*Establecer vinculación con los prestadores de servicios cinegéticos y de pesca deportiva para posicionar a Mazatlán en estos segmentos.*	*SECTUR Estatal*	*Históricamente en el destino las actividades cinegéticas y de pesca deportiva han sido populares, sobre todo para el turismo extranjero ya que el destino cuenta con los recursos de infraestructura y naturales para ello.*
	Coordinar esfuerzos entre hoteleros y estos dos segmentos para ofrecer promociones a través de productos y paquetes innovadores complementarios.	*SECTUR Estatal*	
	Revisión de regulación para el desarrollo del turismo cinegético para agilizar la tramitología de la actividad.	*SECTUR Estatal*	
	Colaborar con información, folletos, promoción y la participación en foros relacionados con la actividad cinegética y de pesca deportiva.	*SECTUR Estatal*	

Proyecto para incentivar la diversificación de productos y servicios turísticos.	*Establecer vinculación con los prestadores de servicios cinegéticos y de pesca deportiva para posicionar a Mazatlán en estos segmentos.*	*SECTUR Estatal*	*Históricamente en el destino las actividades cinegéticas y de pesca deportiva han sido populares, sobre todo para el turismo extranjero ya que el destino cuenta con los recursos de infraestructura y naturales para ello.*
	Coordinar esfuerzos entre hoteleros y estos dos segmentos para ofrecer promociones a través de productos y paquetes innovadores complementarios.	*SECTUR Estatal*	
	Revisión de regulación para el desarrollo del turismo cinegético para agilizar la tramitología de la actividad.	*SECTUR Estatal*	
	Colaborar con información, folletos, promoción y la participación en foros relacionados con la actividad cinegética y de pesca deportiva.	*SECTUR Estatal*	

Proyecto para incentivar la diversificación de productos y servicios turísticos.	*Establecer vinculación con los prestadores de servicios cinegéticos y de pesca deportiva para posicionar a Mazatlán en estos segmentos.*	*SECTUR Estatal*	*Históricamente en el destino las actividades cinegéticas y de pesca deportiva han sido populares, sobre todo para el turismo extranjero ya que el destino cuenta con los recursos de infraestructura y naturales para ello.*
	Coordinar esfuerzos entre hoteleros y estos dos segmentos para ofrecer promociones a través de productos y paquetes innovadores complementarios.	*SECTUR Estatal*	
	Revisión de regulación para el desarrollo del turismo cinegético para agilizar la tramitología de la actividad.	*SECTUR Estatal*	
	Colaborar con información, folletos, promoción y la participación en foros relacionados con la actividad cinegética y de pesca deportiva.	*SECTUR Estatal*	

Proyecto para incentivar la diversificación de productos y servicios turísticos.	*Establecer vinculación con los prestadores de servicios cinegéticos y de pesca deportiva para posicionar a Mazatlán en estos segmentos.*	*SECTUR Estatal*	*Históricamente en el destino las actividades cinegéticas y de pesca deportiva han sido populares, sobre todo para el turismo extranjero ya que el destino cuenta con los recursos de infraestructura y naturales para ello.*
	Coordinar esfuerzos entre hoteleros y estos dos segmentos para ofrecer promociones a través de productos y paquetes innovadores complementarios.	*SECTUR Estatal*	
	Revisión de regulación para el desarrollo del turismo cinegético para agilizar la tramitología de la actividad.	*SECTUR Estatal*	
	Colaborar con información, folletos, promoción y la participación en foros relacionados con la actividad cinegética y de pesca deportiva.	*SECTUR Estatal*	

Proyecto para incentivar la diversificación de productos y servicios turísticos.	*Establecer vinculación con los prestadores de servicios cinegéticos y de pesca deportiva para posicionar a Mazatlán en estos segmentos.*	*SECTUR Estatal*	*Históricamente en el destino las actividades cinegéticas y de pesca deportiva han sido populares, sobre todo para el turismo extranjero ya que el destino cuenta con los recursos de infraestructura y naturales para ello.*
	Coordinar esfuerzos entre hoteleros y estos dos segmentos para ofrecer promociones a través de productos y paquetes innovadores complementarios.	*SECTUR Estatal*	
	Revisión de regulación para el desarrollo del turismo cinegético para agilizar la tramitología de la actividad.	*SECTUR Estatal*	
	Colaborar con información, folletos, promoción y la participación en foros relacionados con la actividad cinegética y de pesca deportiva.	*SECTUR Estatal*	

Proyecto para incentivar la diversificación de productos y servicios turísticos.	*Establecer vinculación con los prestadores de servicios cinegéticos y de pesca deportiva para posicionar a Mazatlán en estos segmentos.*	*SECTUR Estatal*	*Históricamente en el destino las actividades cinegéticas y de pesca deportiva han sido populares, sobre todo para el turismo extranjero ya que el destino cuenta con los recursos de infraestructura y naturales para ello.*
	Coordinar esfuerzos entre hoteleros y estos dos segmentos para ofrecer promociones a través de productos y paquetes innovadores complementarios.	*SECTUR Estatal*	
	Revisión de regulación para el desarrollo del turismo cinegético para agilizar la tramitología de la actividad.	*SECTUR Estatal*	
	Colaborar con información, folletos, promoción y la participación en foros relacionados con la actividad cinegética y de pesca deportiva.	*SECTUR Estatal*	

Proyecto para incentivar la diversificación de productos y servicios turísticos.	*Establecer vinculación con los prestadores de servicios cinegéticos y de pesca deportiva para posicionar a Mazatlán en estos segmentos.*	*SECTUR Estatal*	*Históricamente en el destino las actividades cinegéticas y de pesca deportiva han sido populares, sobre todo para el turismo extranjero ya que el destino cuenta con los recursos de infraestructura y naturales para ello.*
	Coordinar esfuerzos entre hoteleros y estos dos segmentos para ofrecer promociones a través de productos y paquetes innovadores complementarios.	*SECTUR Estatal*	
	Revisión de regulación para el desarrollo del turismo cinegético para agilizar la tramitología de la actividad.	*SECTUR Estatal*	
	Colaborar con información, folletos, promoción y la participación en foros relacionados con la actividad cinegética y de pesca deportiva.	*SECTUR Estatal*	

Proyecto para incentivar la diversificación de productos y servicios turísticos.	*Establecer vinculación con los prestadores de servicios cinegéticos y de pesca deportiva para posicionar a Mazatlán en estos segmentos.*	*SECTUR Estatal*	*Históricamente en el destino las actividades cinegéticas y de pesca deportiva han sido populares, sobre todo para el turismo extranjero ya que el destino cuenta con los recursos de infraestructura y naturales para ello.*
	Coordinar esfuerzos entre hoteleros y estos dos segmentos para ofrecer promociones a través de productos y paquetes innovadores complementarios.	*SECTUR Estatal*	
	Revisión de regulación para el desarrollo del turismo cinegético para agilizar la tramitología de la actividad.	*SECTUR Estatal*	
	Colaborar con información, folletos, promoción y la participación en foros relacionados con la actividad cinegética y de pesca deportiva.	*SECTUR Estatal*	

Proyecto para incentivar la diversificación de productos y servicios turísticos.	*Establecer vinculación con los prestadores de servicios cinegéticos y de pesca deportiva para posicionar a Mazatlán en estos segmentos.*	*SECTUR Estatal*	*Históricamente en el destino las actividades cinegéticas y de pesca deportiva han sido populares, sobre todo para el turismo extranjero ya que el destino cuenta con los recursos de infraestructura y naturales para ello.*
	Coordinar esfuerzos entre hoteleros y estos dos segmentos para ofrecer promociones a través de productos y paquetes innovadores complementarios.	*SECTUR Estatal*	
	Revisión de regulación para el desarrollo del turismo cinegético para agilizar la tramitología de la actividad.	*SECTUR Estatal*	
	Colaborar con información, folletos, promoción y la participación en foros relacionados con la actividad cinegética y de pesca deportiva.	*SECTUR Estatal*	

Proyecto para incentivar la diversificación de productos y servicios turísticos.	*Establecer vinculación con los prestadores de servicios cinegéticos y de pesca deportiva para posicionar a Mazatlán en estos segmentos.*	*SECTUR Estatal*	*Históricamente en el destino las actividades cinegéticas y de pesca deportiva han sido populares, sobre todo para el turismo extranjero ya que el destino cuenta con los recursos de infraestructura y naturales para ello.*
	Coordinar esfuerzos entre hoteleros y estos dos segmentos para ofrecer promociones a través de productos y paquetes innovadores complementarios.	*SECTUR Estatal*	
	Revisión de regulación para el desarrollo del turismo cinegético para agilizar la tramitología de la actividad.	*SECTUR Estatal*	
	Colaborar con información, folletos, promoción y la participación en foros relacionados con la actividad cinegética y de pesca deportiva.	*SECTUR Estatal*	

Proyecto para incentivar la diversificación de productos y servicios turísticos.	*Establecer vinculación con los prestadores de servicios cinegéticos y de pesca deportiva para posicionar a Mazatlán en estos segmentos.*	*SECTUR Estatal*	*Históricamente en el destino las actividades cinegéticas y de pesca deportiva han sido populares, sobre todo para el turismo extranjero ya que el destino cuenta con los recursos de infraestructura y naturales para ello.*
	Coordinar esfuerzos entre hoteleros y estos dos segmentos para ofrecer promociones a través de productos y paquetes innovadores complementarios.	*SECTUR Estatal*	
	Revisión de regulación para el desarrollo del turismo cinegético para agilizar la tramitología de la actividad.	*SECTUR Estatal*	
	Colaborar con información, folletos, promoción y la participación en foros relacionados con la actividad cinegética y de pesca deportiva.	*SECTUR Estatal*	

Proyecto para incentivar la diversificación de productos y servicios turísticos.	*Establecer vinculación con los prestadores de servicios cinegéticos y de pesca deportiva para posicionar a Mazatlán en estos segmentos.*	*SECTUR Estatal*	*Históricamente en el destino las actividades cinegéticas y de pesca deportiva han sido populares, sobre todo para el turismo extranjero ya que el destino cuenta con los recursos de infraestructura y naturales para ello.*
	Coordinar esfuerzos entre hoteleros y estos dos segmentos para ofrecer promociones a través de productos y paquetes innovadores complementarios.	*SECTUR Estatal*	
	Revisión de regulación para el desarrollo del turismo cinegético para agilizar la tramitología de la actividad.	*SECTUR Estatal*	
	Colaborar con información, folletos, promoción y la participación en foros relacionados con la actividad cinegética y de pesca deportiva.	*SECTUR Estatal*	

Proyecto para incentivar la diversificación de productos y servicios turísticos.	*Establecer vinculación con los prestadores de servicios cinegéticos y de pesca deportiva para posicionar a Mazatlán en estos segmentos.*	*SECTUR Estatal*	*Históricamente en el destino las actividades cinegéticas y de pesca deportiva han sido populares, sobre todo para el turismo extranjero ya que el destino cuenta con los recursos de infraestructura y naturales para ello.*
	Coordinar esfuerzos entre hoteleros y estos dos segmentos para ofrecer promociones a través de productos y paquetes innovadores complementarios.	*SECTUR Estatal*	
	Revisión de regulación para el desarrollo del turismo cinegético para agilizar la tramitología de la actividad.	*SECTUR Estatal*	
	Colaborar con información, folletos, promoción y la participación en foros relacionados con la actividad cinegética y de pesca deportiva.	*SECTUR Estatal*	

Proyecto para incentivar la diversificación de productos y servicios turísticos.	*Establecer vinculación con los prestadores de servicios cinegéticos y de pesca deportiva para posicionar a Mazatlán en estos segmentos.*	*SECTUR Estatal*	*Históricamente en el destino las actividades cinegéticas y de pesca deportiva han sido populares, sobre todo para el turismo extranjero ya que el destino cuenta con los recursos de infraestructura y naturales para ello.*
	Coordinar esfuerzos entre hoteleros y estos dos segmentos para ofrecer promociones a través de productos y paquetes innovadores complementarios.	*SECTUR Estatal*	
	Revisión de regulación para el desarrollo del turismo cinegético para agilizar la tramitología de la actividad.	*SECTUR Estatal*	
	Colaborar con información, folletos, promoción y la participación en foros relacionados con la actividad cinegética y de pesca deportiva.	*SECTUR Estatal*	

Proyecto para incentivar la diversificación de productos y servicios turísticos.	*Establecer vinculación con los prestadores de servicios cinegéticos y de pesca deportiva para posicionar a Mazatlán en estos segmentos.*	*SECTUR Estatal*	*Históricamente en el destino las actividades cinegéticas y de pesca deportiva han sido populares, sobre todo para el turismo extranjero ya que el destino cuenta con los recursos de infraestructura y naturales para ello.*
	Coordinar esfuerzos entre hoteleros y estos dos segmentos para ofrecer promociones a través de productos y paquetes innovadores complementarios.	*SECTUR Estatal*	
	Revisión de regulación para el desarrollo del turismo cinegético para agilizar la tramitología de la actividad.	*SECTUR Estatal*	
	Colaborar con información, folletos, promoción y la participación en foros relacionados con la actividad cinegética y de pesca deportiva.	*SECTUR Estatal*	

Proyecto para incentivar la diversificación de productos y servicios turísticos.	*Establecer vinculación con los prestadores de servicios cinegéticos y de pesca deportiva para posicionar a Mazatlán en estos segmentos.*	*SECTUR Estatal*	*Históricamente en el destino las actividades cinegéticas y de pesca deportiva han sido populares, sobre todo para el turismo extranjero ya que el destino cuenta con los recursos de infraestructura y naturales para ello.*
	Coordinar esfuerzos entre hoteleros y estos dos segmentos para ofrecer promociones a través de productos y paquetes innovadores complementarios.	*SECTUR Estatal*	
	Revisión de regulación para el desarrollo del turismo cinegético para agilizar la tramitología de la actividad.	*SECTUR Estatal*	
	Colaborar con información, folletos, promoción y la participación en foros relacionados con la actividad cinegética y de pesca deportiva.	*SECTUR Estatal*	

Proyecto para incentivar la diversificación de productos y servicios turísticos.	*Establecer vinculación con los prestadores de servicios cinegéticos y de pesca deportiva para posicionar a Mazatlán en estos segmentos.*	*SECTUR Estatal*	*Históricamente en el destino las actividades cinegéticas y de pesca deportiva han sido populares, sobre todo para el turismo extranjero ya que el destino cuenta con los recursos de infraestructura y naturales para ello.*
	Coordinar esfuerzos entre hoteleros y estos dos segmentos para ofrecer promociones a través de productos y paquetes innovadores complementarios.	*SECTUR Estatal*	
	Revisión de regulación para el desarrollo del turismo cinegético para agilizar la tramitología de la actividad.	*SECTUR Estatal*	
	Colaborar con información, folletos, promoción y la participación en foros relacionados con la actividad cinegética y de pesca deportiva.	*SECTUR Estatal*	

Proyecto para incentivar la diversificación de productos y servicios turísticos.	*Establecer vinculación con los prestadores de servicios cinegéticos y de pesca deportiva para posicionar a Mazatlán en estos segmentos.*	*SECTUR Estatal*	*Históricamente en el destino las actividades cinegéticas y de pesca deportiva han sido populares, sobre todo para el turismo extranjero ya que el destino cuenta con los recursos de infraestructura y naturales para ello.*
	Coordinar esfuerzos entre hoteleros y estos dos segmentos para ofrecer promociones a través de productos y paquetes innovadores complementarios.	*SECTUR Estatal*	
	Revisión de regulación para el desarrollo del turismo cinegético para agilizar la tramitología de la actividad.	*SECTUR Estatal*	
	Colaborar con información, folletos, promoción y la participación en foros relacionados con la actividad cinegética y de pesca deportiva.	*SECTUR Estatal*	

Proyecto para incentivar la diversificación de productos y servicios turísticos.	*Establecer vinculación con los prestadores de servicios cinegéticos y de pesca deportiva para posicionar a Mazatlán en estos segmentos.*	*SECTUR Estatal*	*Históricamente en el destino las actividades cinegéticas y de pesca deportiva han sido populares, sobre todo para el turismo extranjero ya que el destino cuenta con los recursos de infraestructura y naturales para ello.*
	Coordinar esfuerzos entre hoteleros y estos dos segmentos para ofrecer promociones a través de productos y paquetes innovadores complementarios.	*SECTUR Estatal*	
	Revisión de regulación para el desarrollo del turismo cinegético para agilizar la tramitología de la actividad.	*SECTUR Estatal*	
	Colaborar con información, folletos, promoción y la participación en foros relacionados con la actividad cinegética y de pesca deportiva.	*SECTUR Estatal*	

Proyecto para incentivar la diversificación de productos y servicios turísticos.	*Establecer vinculación con los prestadores de servicios cinegéticos y de pesca deportiva para posicionar a Mazatlán en estos segmentos.*	*SECTUR Estatal*	*Históricamente en el destino las actividades cinegéticas y de pesca deportiva han sido populares, sobre todo para el turismo extranjero ya que el destino cuenta con los recursos de infraestructura y naturales para ello.*
	Coordinar esfuerzos entre hoteleros y estos dos segmentos para ofrecer promociones a través de productos y paquetes innovadores complementarios.	*SECTUR Estatal*	
	Revisión de regulación para el desarrollo del turismo cinegético para agilizar la tramitología de la actividad.	*SECTUR Estatal*	
	Colaborar con información, folletos, promoción y la participación en foros relacionados con la actividad cinegética y de pesca deportiva.	*SECTUR Estatal*	

Proyecto para incentivar la diversificación de productos y servicios turísticos.	*Establecer vinculación con los prestadores de servicios cinegéticos y de pesca deportiva para posicionar a Mazatlán en estos segmentos.*	*SECTUR Estatal*	*Históricamente en el destino las actividades cinegéticas y de pesca deportiva han sido populares, sobre todo para el turismo extranjero ya que el destino cuenta con los recursos de infraestructura y naturales para ello.*
	Coordinar esfuerzos entre hoteleros y estos dos segmentos para ofrecer promociones a través de productos y paquetes innovadores complementarios.	*SECTUR Estatal*	
	Revisión de regulación para el desarrollo del turismo cinegético para agilizar la tramitología de la actividad.	*SECTUR Estatal*	
	Colaborar con información, folletos, promoción y la participación en foros relacionados con la actividad cinegética y de pesca deportiva.	*SECTUR Estatal*	

Proyecto para incentivar la diversificación de productos y servicios turísticos.	*Establecer vinculación con los prestadores de servicios cinegéticos y de pesca deportiva para posicionar a Mazatlán en estos segmentos.*	*SECTUR Estatal*	*Históricamente en el destino las actividades cinegéticas y de pesca deportiva han sido populares, sobre todo para el turismo extranjero ya que el destino cuenta con los recursos de infraestructura y naturales para ello.*
	Coordinar esfuerzos entre hoteleros y estos dos segmentos para ofrecer promociones a través de productos y paquetes innovadores complementarios.	*SECTUR Estatal*	
	Revisión de regulación para el desarrollo del turismo cinegético para agilizar la tramitología de la actividad.	*SECTUR Estatal*	
	Colaborar con información, folletos, promoción y la participación en foros relacionados con la actividad cinegética y de pesca deportiva.	*SECTUR Estatal*	

Proyecto para incentivar la diversificación de productos y servicios turísticos.	*Establecer vinculación con los prestadores de servicios cinegéticos y de pesca deportiva para posicionar a Mazatlán en estos segmentos.*	*SECTUR Estatal*	*Históricamente en el destino las actividades cinegéticas y de pesca deportiva han sido populares, sobre todo para el turismo extranjero ya que el destino cuenta con los recursos de infraestructura y naturales para ello.*
	Coordinar esfuerzos entre hoteleros y estos dos segmentos para ofrecer promociones a través de productos y paquetes innovadores complementarios.	*SECTUR Estatal*	
	Revisión de regulación para el desarrollo del turismo cinegético para agilizar la tramitología de la actividad.	*SECTUR Estatal*	
	Colaborar con información, folletos, promoción y la participación en foros relacionados con la actividad cinegética y de pesca deportiva.	*SECTUR Estatal*	

Proyecto para incentivar la diversificación de productos y servicios turísticos.	*Establecer vinculación con los prestadores de servicios cinegéticos y de pesca deportiva para posicionar a Mazatlán en estos segmentos.*	*SECTUR Estatal*	*Históricamente en el destino las actividades cinegéticas y de pesca deportiva han sido populares, sobre todo para el turismo extranjero ya que el destino cuenta con los recursos de infraestructura y naturales para ello.*
	Coordinar esfuerzos entre hoteleros y estos dos segmentos para ofrecer promociones a través de productos y paquetes innovadores complementarios.	*SECTUR Estatal*	
	Revisión de regulación para el desarrollo del turismo cinegético para agilizar la tramitología de la actividad.	*SECTUR Estatal*	
	Colaborar con información, folletos, promoción y la participación en foros relacionados con la actividad cinegética y de pesca deportiva.	*SECTUR Estatal*	

Proyecto para incentivar la diversificación de productos y servicios turísticos.	*Establecer vinculación con los prestadores de servicios cinegéticos y de pesca deportiva para posicionar a Mazatlán en estos segmentos.*	*SECTUR Estatal*	*Históricamente en el destino las actividades cinegéticas y de pesca deportiva han sido populares, sobre todo para el turismo extranjero ya que el destino cuenta con los recursos de infraestructura y naturales para ello.*
	Coordinar esfuerzos entre hoteleros y estos dos segmentos para ofrecer promociones a través de productos y paquetes innovadores complementarios.	*SECTUR Estatal*	
	Revisión de regulación para el desarrollo del turismo cinegético para agilizar la tramitología de la actividad.	*SECTUR Estatal*	
	Colaborar con información, folletos, promoción y la participación en foros relacionados con la actividad cinegética y de pesca deportiva.	*SECTUR Estatal*	

Proyecto para incentivar la diversificación de productos y servicios turísticos.	*Establecer vinculación con los prestadores de servicios cinegéticos y de pesca deportiva para posicionar a Mazatlán en estos segmentos.*	*SECTUR Estatal*	*Históricamente en el destino las actividades cinegéticas y de pesca deportiva han sido populares, sobre todo para el turismo extranjero ya que el destino cuenta con los recursos de infraestructura y naturales para ello.*
	Coordinar esfuerzos entre hoteleros y estos dos segmentos para ofrecer promociones a través de productos y paquetes innovadores complementarios.	*SECTUR Estatal*	
	Revisión de regulación para el desarrollo del turismo cinegético para agilizar la tramitología de la actividad.	*SECTUR Estatal*	
	Colaborar con información, folletos, promoción y la participación en foros relacionados con la actividad cinegética y de pesca deportiva.	*SECTUR Estatal*	

Proyecto para incentivar la diversificación de productos y servicios turísticos.	*Establecer vinculación con los prestadores de servicios cinegéticos y de pesca deportiva para posicionar a Mazatlán en estos segmentos.*	*SECTUR Estatal*	*Históricamente en el destino las actividades cinegéticas y de pesca deportiva han sido populares, sobre todo para el turismo extranjero ya que el destino cuenta con los recursos de infraestructura y naturales para ello.*
	Coordinar esfuerzos entre hoteleros y estos dos segmentos para ofrecer promociones a través de productos y paquetes innovadores complementarios.	*SECTUR Estatal*	
	Revisión de regulación para el desarrollo del turismo cinegético para agilizar la tramitología de la actividad.	*SECTUR Estatal*	
	Colaborar con información, folletos, promoción y la participación en foros relacionados con la actividad cinegética y de pesca deportiva.	*SECTUR Estatal*	

Proyecto para incentivar la diversificación de productos y servicios turísticos.	*Establecer vinculación con los prestadores de servicios cinegéticos y de pesca deportiva para posicionar a Mazatlán en estos segmentos.*	*SECTUR Estatal*	*Históricamente en el destino las actividades cinegéticas y de pesca deportiva han sido populares, sobre todo para el turismo extranjero ya que el destino cuenta con los recursos de infraestructura y naturales para ello.*
	Coordinar esfuerzos entre hoteleros y estos dos segmentos para ofrecer promociones a través de productos y paquetes innovadores complementarios.	*SECTUR Estatal*	
	Revisión de regulación para el desarrollo del turismo cinegético para agilizar la tramitología de la actividad.	*SECTUR Estatal*	
	Colaborar con información, folletos, promoción y la participación en foros relacionados con la actividad cinegética y de pesca deportiva.	*SECTUR Estatal*	

Proyecto para incentivar la diversificación de productos y servicios turísticos.	*Establecer vinculación con los prestadores de servicios cinegéticos y de pesca deportiva para posicionar a Mazatlán en estos segmentos.*	*SECTUR Estatal*	*Históricamente en el destino las actividades cinegéticas y de pesca deportiva han sido populares, sobre todo para el turismo extranjero ya que el destino cuenta con los recursos de infraestructura y naturales para ello.*
	Coordinar esfuerzos entre hoteleros y estos dos segmentos para ofrecer promociones a través de productos y paquetes innovadores complementarios.	*SECTUR Estatal*	
	Revisión de regulación para el desarrollo del turismo cinegético para agilizar la tramitología de la actividad.	*SECTUR Estatal*	
	Colaborar con información, folletos, promoción y la participación en foros relacionados con la actividad cinegética y de pesca deportiva.	*SECTUR Estatal*	

Proyecto para incentivar la diversificación de productos y servicios turísticos.	*Establecer vinculación con los prestadores de servicios cinegéticos y de pesca deportiva para posicionar a Mazatlán en estos segmentos.*	*SECTUR Estatal*	*Históricamente en el destino las actividades cinegéticas y de pesca deportiva han sido populares, sobre todo para el turismo extranjero ya que el destino cuenta con los recursos de infraestructura y naturales para ello.*
	Coordinar esfuerzos entre hoteleros y estos dos segmentos para ofrecer promociones a través de productos y paquetes innovadores complementarios.	*SECTUR Estatal*	
	Revisión de regulación para el desarrollo del turismo cinegético para agilizar la tramitología de la actividad.	*SECTUR Estatal*	
	Colaborar con información, folletos, promoción y la participación en foros relacionados con la actividad cinegética y de pesca deportiva.	*SECTUR Estatal*	

Proyecto para incentivar la diversificación de productos y servicios turísticos.	*Establecer vinculación con los prestadores de servicios cinegéticos y de pesca deportiva para posicionar a Mazatlán en estos segmentos.*	*SECTUR Estatal*	*Históricamente en el destino las actividades cinegéticas y de pesca deportiva han sido populares, sobre todo para el turismo extranjero ya que el destino cuenta con los recursos de infraestructura y naturales para ello.*
	Coordinar esfuerzos entre hoteleros y estos dos segmentos para ofrecer promociones a través de productos y paquetes innovadores complementarios.	*SECTUR Estatal*	
	Revisión de regulación para el desarrollo del turismo cinegético para agilizar la tramitología de la actividad.	*SECTUR Estatal*	
	Colaborar con información, folletos, promoción y la participación en foros relacionados con la actividad cinegética y de pesca deportiva.	*SECTUR Estatal*	

Proyecto para incentivar la diversificación de productos y servicios turísticos.	*Establecer vinculación con los prestadores de servicios cinegéticos y de pesca deportiva para posicionar a Mazatlán en estos segmentos.*	*SECTUR Estatal*	*Históricamente en el destino las actividades cinegéticas y de pesca deportiva han sido populares, sobre todo para el turismo extranjero ya que el destino cuenta con los recursos de infraestructura y naturales para ello.*
	Coordinar esfuerzos entre hoteleros y estos dos segmentos para ofrecer promociones a través de productos y paquetes innovadores complementarios.	*SECTUR Estatal*	
	Revisión de regulación para el desarrollo del turismo cinegético para agilizar la tramitología de la actividad.	*SECTUR Estatal*	
	Colaborar con información, folletos, promoción y la participación en foros relacionados con la actividad cinegética y de pesca deportiva.	*SECTUR Estatal*	

Proyecto para incentivar la diversificación de productos y servicios turísticos.	*Establecer vinculación con los prestadores de servicios cinegéticos y de pesca deportiva para posicionar a Mazatlán en estos segmentos.*	*SECTUR Estatal*	*Históricamente en el destino las actividades cinegéticas y de pesca deportiva han sido populares, sobre todo para el turismo extranjero ya que el destino cuenta con los recursos de infraestructura y naturales para ello.*
	Coordinar esfuerzos entre hoteleros y estos dos segmentos para ofrecer promociones a través de productos y paquetes innovadores complementarios.	*SECTUR Estatal*	
	Revisión de regulación para el desarrollo del turismo cinegético para agilizar la tramitología de la actividad.	*SECTUR Estatal*	
	Colaborar con información, folletos, promoción y la participación en foros relacionados con la actividad cinegética y de pesca deportiva.	*SECTUR Estatal*	

Proyecto para incentivar la diversificación de productos y servicios turísticos.	*Establecer vinculación con los prestadores de servicios cinegéticos y de pesca deportiva para posicionar a Mazatlán en estos segmentos.*	*SECTUR Estatal*	*Históricamente en el destino las actividades cinegéticas y de pesca deportiva han sido populares, sobre todo para el turismo extranjero ya que el destino cuenta con los recursos de infraestructura y naturales para ello.*
	Coordinar esfuerzos entre hoteleros y estos dos segmentos para ofrecer promociones a través de productos y paquetes innovadores complementarios.	*SECTUR Estatal*	
	Revisión de regulación para el desarrollo del turismo cinegético para agilizar la tramitología de la actividad.	*SECTUR Estatal*	
	Colaborar con información, folletos, promoción y la participación en foros relacionados con la actividad cinegética y de pesca deportiva.	*SECTUR Estatal*	

Proyecto para incentivar la diversificación de productos y servicios turísticos.	*Establecer vinculación con los prestadores de servicios cinegéticos y de pesca deportiva para posicionar a Mazatlán en estos segmentos.*	*SECTUR Estatal*	*Históricamente en el destino las actividades cinegéticas y de pesca deportiva han sido populares, sobre todo para el turismo extranjero ya que el destino cuenta con los recursos de infraestructura y naturales para ello.*
	Coordinar esfuerzos entre hoteleros y estos dos segmentos para ofrecer promociones a través de productos y paquetes innovadores complementarios.	*SECTUR Estatal*	
	Revisión de regulación para el desarrollo del turismo cinegético para agilizar la tramitología de la actividad.	*SECTUR Estatal*	
	Colaborar con información, folletos, promoción y la participación en foros relacionados con la actividad cinegética y de pesca deportiva.	*SECTUR Estatal*	

Proyecto para incentivar la diversificación de productos y servicios turísticos.	*Establecer vinculación con los prestadores de servicios cinegéticos y de pesca deportiva para posicionar a Mazatlán en estos segmentos.*	*SECTUR Estatal*	*Históricamente en el destino las actividades cinegéticas y de pesca deportiva han sido populares, sobre todo para el turismo extranjero ya que el destino cuenta con los recursos de infraestructura y naturales para ello.*
	Coordinar esfuerzos entre hoteleros y estos dos segmentos para ofrecer promociones a través de productos y paquetes innovadores complementarios.	*SECTUR Estatal*	
	Revisión de regulación para el desarrollo del turismo cinegético para agilizar la tramitología de la actividad.	*SECTUR Estatal*	
	Colaborar con información, folletos, promoción y la participación en foros relacionados con la actividad cinegética y de pesca deportiva.	*SECTUR Estatal*	

Proyecto para incentivar la diversificación de productos y servicios turísticos.	*Establecer vinculación con los prestadores de servicios cinegéticos y de pesca deportiva para posicionar a Mazatlán en estos segmentos.*	*SECTUR Estatal*	*Históricamente en el destino las actividades cinegéticas y de pesca deportiva han sido populares, sobre todo para el turismo extranjero ya que el destino cuenta con los recursos de infraestructura y naturales para ello.*
	Coordinar esfuerzos entre hoteleros y estos dos segmentos para ofrecer promociones a través de productos y paquetes innovadores complementarios.	*SECTUR Estatal*	
	Revisión de regulación para el desarrollo del turismo cinegético para agilizar la tramitología de la actividad.	*SECTUR Estatal*	
	Colaborar con información, folletos, promoción y la participación en foros relacionados con la actividad cinegética y de pesca deportiva.	*SECTUR Estatal*	

Proyecto para incentivar la diversificación de productos y servicios turísticos.	*Establecer vinculación con los prestadores de servicios cinegéticos y de pesca deportiva para posicionar a Mazatlán en estos segmentos.*	*SECTUR Estatal*	*Históricamente en el destino las actividades cinegéticas y de pesca deportiva han sido populares, sobre todo para el turismo extranjero ya que el destino cuenta con los recursos de infraestructura y naturales para ello.*
	Coordinar esfuerzos entre hoteleros y estos dos segmentos para ofrecer promociones a través de productos y paquetes innovadores complementarios.	*SECTUR Estatal*	
	Revisión de regulación para el desarrollo del turismo cinegético para agilizar la tramitología de la actividad.	*SECTUR Estatal*	
	Colaborar con información, folletos, promoción y la participación en foros relacionados con la actividad cinegética y de pesca deportiva.	*SECTUR Estatal*	

Proyecto para incentivar la diversificación de productos y servicios turísticos.	*Establecer vinculación con los prestadores de servicios cinegéticos y de pesca deportiva para posicionar a Mazatlán en estos segmentos.*	*SECTUR Estatal*	*Históricamente en el destino las actividades cinegéticas y de pesca deportiva han sido populares, sobre todo para el turismo extranjero ya que el destino cuenta con los recursos de infraestructura y naturales para ello.*
	Coordinar esfuerzos entre hoteleros y estos dos segmentos para ofrecer promociones a través de productos y paquetes innovadores complementarios.	*SECTUR Estatal*	
	Revisión de regulación para el desarrollo del turismo cinegético para agilizar la tramitología de la actividad.	*SECTUR Estatal*	
	Colaborar con información, folletos, promoción y la participación en foros relacionados con la actividad cinegética y de pesca deportiva.	*SECTUR Estatal*	

Proyecto para incentivar la diversificación de productos y servicios turísticos.	*Establecer vinculación con los prestadores de servicios cinegéticos y de pesca deportiva para posicionar a Mazatlán en estos segmentos.*	*SECTUR Estatal*	*Históricamente en el destino las actividades cinegéticas y de pesca deportiva han sido populares, sobre todo para el turismo extranjero ya que el destino cuenta con los recursos de infraestructura y naturales para ello.*
	Coordinar esfuerzos entre hoteleros y estos dos segmentos para ofrecer promociones a través de productos y paquetes innovadores complementarios.	*SECTUR Estatal*	
	Revisión de regulación para el desarrollo del turismo cinegético para agilizar la tramitología de la actividad.	*SECTUR Estatal*	
	Colaborar con información, folletos, promoción y la participación en foros relacionados con la actividad cinegética y de pesca deportiva.	*SECTUR Estatal*	

Proyecto para incentivar la diversificación de productos y servicios turísticos.	*Establecer vinculación con los prestadores de servicios cinegéticos y de pesca deportiva para posicionar a Mazatlán en estos segmentos.*	*SECTUR Estatal*	*Históricamente en el destino las actividades cinegéticas y de pesca deportiva han sido populares, sobre todo para el turismo extranjero ya que el destino cuenta con los recursos de infraestructura y naturales para ello.*
	Coordinar esfuerzos entre hoteleros y estos dos segmentos para ofrecer promociones a través de productos y paquetes innovadores complementarios.	*SECTUR Estatal*	
	Revisión de regulación para el desarrollo del turismo cinegético para agilizar la tramitología de la actividad.	*SECTUR Estatal*	
	Colaborar con información, folletos, promoción y la participación en foros relacionados con la actividad cinegética y de pesca deportiva.	*SECTUR Estatal*	

Proyecto para incentivar la diversificación de productos y servicios turísticos.	*Establecer vinculación con los prestadores de servicios cinegéticos y de pesca deportiva para posicionar a Mazatlán en estos segmentos.*	*SECTUR Estatal*	*Históricamente en el destino las actividades cinegéticas y de pesca deportiva han sido populares, sobre todo para el turismo extranjero ya que el destino cuenta con los recursos de infraestructura y naturales para ello.*
	Coordinar esfuerzos entre hoteleros y estos dos segmentos para ofrecer promociones a través de productos y paquetes innovadores complementarios.	*SECTUR Estatal*	
	Revisión de regulación para el desarrollo del turismo cinegético para agilizar la tramitología de la actividad.	*SECTUR Estatal*	
	Colaborar con información, folletos, promoción y la participación en foros relacionados con la actividad cinegética y de pesca deportiva.	*SECTUR Estatal*	

Proyecto para incentivar la diversificación de productos y servicios turísticos.	*Establecer vinculación con los prestadores de servicios cinegéticos y de pesca deportiva para posicionar a Mazatlán en estos segmentos.*	*SECTUR Estatal*	*Históricamente en el destino las actividades cinegéticas y de pesca deportiva han sido populares, sobre todo para el turismo extranjero ya que el destino cuenta con los recursos de infraestructura y naturales para ello.*
	Coordinar esfuerzos entre hoteleros y estos dos segmentos para ofrecer promociones a través de productos y paquetes innovadores complementarios.	*SECTUR Estatal*	
	Revisión de regulación para el desarrollo del turismo cinegético para agilizar la tramitología de la actividad.	*SECTUR Estatal*	
	Colaborar con información, folletos, promoción y la participación en foros relacionados con la actividad cinegética y de pesca deportiva.	*SECTUR Estatal*	

Proyecto para incentivar la diversificación de productos y servicios turísticos.	*Establecer vinculación con los prestadores de servicios cinegéticos y de pesca deportiva para posicionar a Mazatlán en estos segmentos.*	*SECTUR Estatal*	*Históricamente en el destino las actividades cinegéticas y de pesca deportiva han sido populares, sobre todo para el turismo extranjero ya que el destino cuenta con los recursos de infraestructura y naturales para ello.*
	Coordinar esfuerzos entre hoteleros y estos dos segmentos para ofrecer promociones a través de productos y paquetes innovadores complementarios.	*SECTUR Estatal*	
	Revisión de regulación para el desarrollo del turismo cinegético para agilizar la tramitología de la actividad.	*SECTUR Estatal*	
	Colaborar con información, folletos, promoción y la participación en foros relacionados con la actividad cinegética y de pesca deportiva.	*SECTUR Estatal*	

Proyecto para incentivar la diversificación de productos y servicios turísticos.	*Establecer vinculación con los prestadores de servicios cinegéticos y de pesca deportiva para posicionar a Mazatlán en estos segmentos.*	*SECTUR Estatal*	*Históricamente en el destino las actividades cinegéticas y de pesca deportiva han sido populares, sobre todo para el turismo extranjero ya que el destino cuenta con los recursos de infraestructura y naturales para ello.*
	Coordinar esfuerzos entre hoteleros y estos dos segmentos para ofrecer promociones a través de productos y paquetes innovadores complementarios.	*SECTUR Estatal*	
	Revisión de regulación para el desarrollo del turismo cinegético para agilizar la tramitología de la actividad.	*SECTUR Estatal*	
	Colaborar con información, folletos, promoción y la participación en foros relacionados con la actividad cinegética y de pesca deportiva.	*SECTUR Estatal*	

Proyecto para incentivar la diversificación de productos y servicios turísticos.	*Establecer vinculación con los prestadores de servicios cinegéticos y de pesca deportiva para posicionar a Mazatlán en estos segmentos.*	*SECTUR Estatal*	*Históricamente en el destino las actividades cinegéticas y de pesca deportiva han sido populares, sobre todo para el turismo extranjero ya que el destino cuenta con los recursos de infraestructura y naturales para ello.*
	Coordinar esfuerzos entre hoteleros y estos dos segmentos para ofrecer promociones a través de productos y paquetes innovadores complementarios.	*SECTUR Estatal*	
	Revisión de regulación para el desarrollo del turismo cinegético para agilizar la tramitología de la actividad.	*SECTUR Estatal*	
	Colaborar con información, folletos, promoción y la participación en foros relacionados con la actividad cinegética y de pesca deportiva.	*SECTUR Estatal*	

Proyecto para incentivar la diversificación de productos y servicios turísticos.	*Establecer vinculación con los prestadores de servicios cinegéticos y de pesca deportiva para posicionar a Mazatlán en estos segmentos.*	*SECTUR Estatal*	*Históricamente en el destino las actividades cinegéticas y de pesca deportiva han sido populares, sobre todo para el turismo extranjero ya que el destino cuenta con los recursos de infraestructura y naturales para ello.*
	Coordinar esfuerzos entre hoteleros y estos dos segmentos para ofrecer promociones a través de productos y paquetes innovadores complementarios.	*SECTUR Estatal*	
	Revisión de regulación para el desarrollo del turismo cinegético para agilizar la tramitología de la actividad.	*SECTUR Estatal*	
	Colaborar con información, folletos, promoción y la participación en foros relacionados con la actividad cinegética y de pesca deportiva.	*SECTUR Estatal*	

Proyecto para incentivar la diversificación de productos y servicios turísticos.	*Establecer vinculación con los prestadores de servicios cinegéticos y de pesca deportiva para posicionar a Mazatlán en estos segmentos.*	*SECTUR Estatal*	*Históricamente en el destino las actividades cinegéticas y de pesca deportiva han sido populares, sobre todo para el turismo extranjero ya que el destino cuenta con los recursos de infraestructura y naturales para ello.*
	Coordinar esfuerzos entre hoteleros y estos dos segmentos para ofrecer promociones a través de productos y paquetes innovadores complementarios.	*SECTUR Estatal*	
	Revisión de regulación para el desarrollo del turismo cinegético para agilizar la tramitología de la actividad.	*SECTUR Estatal*	
	Colaborar con información, folletos, promoción y la participación en foros relacionados con la actividad cinegética y de pesca deportiva.	*SECTUR Estatal*	

Proyecto para incentivar la diversificación de productos y servicios turísticos.	*Establecer vinculación con los prestadores de servicios cinegéticos y de pesca deportiva para posicionar a Mazatlán en estos segmentos.*	*SECTUR Estatal*	*Históricamente en el destino las actividades cinegéticas y de pesca deportiva han sido populares, sobre todo para el turismo extranjero ya que el destino cuenta con los recursos de infraestructura y naturales para ello.*
	Coordinar esfuerzos entre hoteleros y estos dos segmentos para ofrecer promociones a través de productos y paquetes innovadores complementarios.	*SECTUR Estatal*	
	Revisión de regulación para el desarrollo del turismo cinegético para agilizar la tramitología de la actividad.	*SECTUR Estatal*	
	Colaborar con información, folletos, promoción y la participación en foros relacionados con la actividad cinegética y de pesca deportiva.	*SECTUR Estatal*	

Proyecto para incentivar la diversificación de productos y servicios turísticos.	*Establecer vinculación con los prestadores de servicios cinegéticos y de pesca deportiva para posicionar a Mazatlán en estos segmentos.*	*SECTUR Estatal*	*Históricamente en el destino las actividades cinegéticas y de pesca deportiva han sido populares, sobre todo para el turismo extranjero ya que el destino cuenta con los recursos de infraestructura y naturales para ello.*
	Coordinar esfuerzos entre hoteleros y estos dos segmentos para ofrecer promociones a través de productos y paquetes innovadores complementarios.	*SECTUR Estatal*	
	Revisión de regulación para el desarrollo del turismo cinegético para agilizar la tramitología de la actividad.	*SECTUR Estatal*	
	Colaborar con información, folletos, promoción y la participación en foros relacionados con la actividad cinegética y de pesca deportiva.	*SECTUR Estatal*	

Proyecto para incentivar la diversificación de productos y servicios turísticos.	*Establecer vinculación con los prestadores de servicios cinegéticos y de pesca deportiva para posicionar a Mazatlán en estos segmentos.*	*SECTUR Estatal*	*Históricamente en el destino las actividades cinegéticas y de pesca deportiva han sido populares, sobre todo para el turismo extranjero ya que el destino cuenta con los recursos de infraestructura y naturales para ello.*
	Coordinar esfuerzos entre hoteleros y estos dos segmentos para ofrecer promociones a través de productos y paquetes innovadores complementarios.	*SECTUR Estatal*	
	Revisión de regulación para el desarrollo del turismo cinegético para agilizar la tramitología de la actividad.	*SECTUR Estatal*	
	Colaborar con información, folletos, promoción y la participación en foros relacionados con la actividad cinegética y de pesca deportiva.	*SECTUR Estatal*	

Proyecto para incentivar la diversificación de productos y servicios turísticos.	*Establecer vinculación con los prestadores de servicios cinegéticos y de pesca deportiva para posicionar a Mazatlán en estos segmentos.*	*SECTUR Estatal*	*Históricamente en el destino las actividades cinegéticas y de pesca deportiva han sido populares, sobre todo para el turismo extranjero ya que el destino cuenta con los recursos de infraestructura y naturales para ello.*
	Coordinar esfuerzos entre hoteleros y estos dos segmentos para ofrecer promociones a través de productos y paquetes innovadores complementarios.	*SECTUR Estatal*	
	Revisión de regulación para el desarrollo del turismo cinegético para agilizar la tramitología de la actividad.	*SECTUR Estatal*	
	Colaborar con información, folletos, promoción y la participación en foros relacionados con la actividad cinegética y de pesca deportiva.	*SECTUR Estatal*	

Proyecto para incentivar la diversificación de productos y servicios turísticos.	*Establecer vinculación con los prestadores de servicios cinegéticos y de pesca deportiva para posicionar a Mazatlán en estos segmentos.*	*SECTUR Estatal*	*Históricamente en el destino las actividades cinegéticas y de pesca deportiva han sido populares, sobre todo para el turismo extranjero ya que el destino cuenta con los recursos de infraestructura y naturales para ello.*
	Coordinar esfuerzos entre hoteleros y estos dos segmentos para ofrecer promociones a través de productos y paquetes innovadores complementarios.	*SECTUR Estatal*	
	Revisión de regulación para el desarrollo del turismo cinegético para agilizar la tramitología de la actividad.	*SECTUR Estatal*	
	Colaborar con información, folletos, promoción y la participación en foros relacionados con la actividad cinegética y de pesca deportiva.	*SECTUR Estatal*	

Proyecto para incentivar la diversificación de productos y servicios turísticos.	*Establecer vinculación con los prestadores de servicios cinegéticos y de pesca deportiva para posicionar a Mazatlán en estos segmentos.*	*SECTUR Estatal*	*Históricamente en el destino las actividades cinegéticas y de pesca deportiva han sido populares, sobre todo para el turismo extranjero ya que el destino cuenta con los recursos de infraestructura y naturales para ello.*
	Coordinar esfuerzos entre hoteleros y estos dos segmentos para ofrecer promociones a través de productos y paquetes innovadores complementarios.	*SECTUR Estatal*	
	Revisión de regulación para el desarrollo del turismo cinegético para agilizar la tramitología de la actividad.	*SECTUR Estatal*	
	Colaborar con información, folletos, promoción y la participación en foros relacionados con la actividad cinegética y de pesca deportiva.	*SECTUR Estatal*	

Proyecto para incentivar la diversificación de productos y servicios turísticos.	*Establecer vinculación con los prestadores de servicios cinegéticos y de pesca deportiva para posicionar a Mazatlán en estos segmentos.*	*SECTUR Estatal*	*Históricamente en el destino las actividades cinegéticas y de pesca deportiva han sido populares, sobre todo para el turismo extranjero ya que el destino cuenta con los recursos de infraestructura y naturales para ello.*
	Coordinar esfuerzos entre hoteleros y estos dos segmentos para ofrecer promociones a través de productos y paquetes innovadores complementarios.	*SECTUR Estatal*	
	Revisión de regulación para el desarrollo del turismo cinegético para agilizar la tramitología de la actividad.	*SECTUR Estatal*	
	Colaborar con información, folletos, promoción y la participación en foros relacionados con la actividad cinegética y de pesca deportiva.	*SECTUR Estatal*	

Proyecto para incentivar la diversificación de productos y servicios turísticos.	*Establecer vinculación con los prestadores de servicios cinegéticos y de pesca deportiva para posicionar a Mazatlán en estos segmentos.*	*SECTUR Estatal*	*Históricamente en el destino las actividades cinegéticas y de pesca deportiva han sido populares, sobre todo para el turismo extranjero ya que el destino cuenta con los recursos de infraestructura y naturales para ello.*
	Coordinar esfuerzos entre hoteleros y estos dos segmentos para ofrecer promociones a través de productos y paquetes innovadores complementarios.	*SECTUR Estatal*	
	Revisión de regulación para el desarrollo del turismo cinegético para agilizar la tramitología de la actividad.	*SECTUR Estatal*	
	Colaborar con información, folletos, promoción y la participación en foros relacionados con la actividad cinegética y de pesca deportiva.	*SECTUR Estatal*	

Proyecto para incentivar la diversificación de productos y servicios turísticos.	*Establecer vinculación con los prestadores de servicios cinegéticos y de pesca deportiva para posicionar a Mazatlán en estos segmentos.*	*SECTUR Estatal*	*Históricamente en el destino las actividades cinegéticas y de pesca deportiva han sido populares, sobre todo para el turismo extranjero ya que el destino cuenta con los recursos de infraestructura y naturales para ello.*
	Coordinar esfuerzos entre hoteleros y estos dos segmentos para ofrecer promociones a través de productos y paquetes innovadores complementarios.	*SECTUR Estatal*	
	Revisión de regulación para el desarrollo del turismo cinegético para agilizar la tramitología de la actividad.	*SECTUR Estatal*	
	Colaborar con información, folletos, promoción y la participación en foros relacionados con la actividad cinegética y de pesca deportiva.	*SECTUR Estatal*	

Proyecto para incentivar la diversificación de productos y servicios turísticos.	*Establecer vinculación con los prestadores de servicios cinegéticos y de pesca deportiva para posicionar a Mazatlán en estos segmentos.*	*SECTUR Estatal*	*Históricamente en el destino las actividades cinegéticas y de pesca deportiva han sido populares, sobre todo para el turismo extranjero ya que el destino cuenta con los recursos de infraestructura y naturales para ello.*
	Coordinar esfuerzos entre hoteleros y estos dos segmentos para ofrecer promociones a través de productos y paquetes innovadores complementarios.	*SECTUR Estatal*	
	Revisión de regulación para el desarrollo del turismo cinegético para agilizar la tramitología de la actividad.	*SECTUR Estatal*	
	Colaborar con información, folletos, promoción y la participación en foros relacionados con la actividad cinegética y de pesca deportiva.	*SECTUR Estatal*	

Proyecto para incentivar la diversificación de productos y servicios turísticos.	*Establecer vinculación con los prestadores de servicios cinegéticos y de pesca deportiva para posicionar a Mazatlán en estos segmentos.*	*SECTUR Estatal*	*Históricamente en el destino las actividades cinegéticas y de pesca deportiva han sido populares, sobre todo para el turismo extranjero ya que el destino cuenta con los recursos de infraestructura y naturales para ello.*
	Coordinar esfuerzos entre hoteleros y estos dos segmentos para ofrecer promociones a través de productos y paquetes innovadores complementarios.	*SECTUR Estatal*	
	Revisión de regulación para el desarrollo del turismo cinegético para agilizar la tramitología de la actividad.	*SECTUR Estatal*	
	Colaborar con información, folletos, promoción y la participación en foros relacionados con la actividad cinegética y de pesca deportiva.	*SECTUR Estatal*	

Proyecto para incentivar la diversificación de productos y servicios turísticos.	*Establecer vinculación con los prestadores de servicios cinegéticos y de pesca deportiva para posicionar a Mazatlán en estos segmentos.*	*SECTUR Estatal*	*Históricamente en el destino las actividades cinegéticas y de pesca deportiva han sido populares, sobre todo para el turismo extranjero ya que el destino cuenta con los recursos de infraestructura y naturales para ello.*
	Coordinar esfuerzos entre hoteleros y estos dos segmentos para ofrecer promociones a través de productos y paquetes innovadores complementarios.	*SECTUR Estatal*	
	Revisión de regulación para el desarrollo del turismo cinegético para agilizar la tramitología de la actividad.	*SECTUR Estatal*	
	Colaborar con información, folletos, promoción y la participación en foros relacionados con la actividad cinegética y de pesca deportiva.	*SECTUR Estatal*	

Proyecto para incentivar la diversificación de productos y servicios turísticos.	*Establecer vinculación con los prestadores de servicios cinegéticos y de pesca deportiva para posicionar a Mazatlán en estos segmentos.*	*SECTUR Estatal*	*Históricamente en el destino las actividades cinegéticas y de pesca deportiva han sido populares, sobre todo para el turismo extranjero ya que el destino cuenta con los recursos de infraestructura y naturales para ello.*
	Coordinar esfuerzos entre hoteleros y estos dos segmentos para ofrecer promociones a través de productos y paquetes innovadores complementarios.	*SECTUR Estatal*	
	Revisión de regulación para el desarrollo del turismo cinegético para agilizar la tramitología de la actividad.	*SECTUR Estatal*	
	Colaborar con información, folletos, promoción y la participación en foros relacionados con la actividad cinegética y de pesca deportiva.	*SECTUR Estatal*	

Proyecto para incentivar la diversificación de productos y servicios turísticos.	*Establecer vinculación con los prestadores de servicios cinegéticos y de pesca deportiva para posicionar a Mazatlán en estos segmentos.*	*SECTUR Estatal*	*Históricamente en el destino las actividades cinegéticas y de pesca deportiva han sido populares, sobre todo para el turismo extranjero ya que el destino cuenta con los recursos de infraestructura y naturales para ello.*
	Coordinar esfuerzos entre hoteleros y estos dos segmentos para ofrecer promociones a través de productos y paquetes innovadores complementarios.	*SECTUR Estatal*	
	Revisión de regulación para el desarrollo del turismo cinegético para agilizar la tramitología de la actividad.	*SECTUR Estatal*	
	Colaborar con información, folletos, promoción y la participación en foros relacionados con la actividad cinegética y de pesca deportiva.	*SECTUR Estatal*	

Proyecto para incentivar la diversificación de productos y servicios turísticos.	*Establecer vinculación con los prestadores de servicios cinegéticos y de pesca deportiva para posicionar a Mazatlán en estos segmentos.*	*SECTUR Estatal*	*Históricamente en el destino las actividades cinegéticas y de pesca deportiva han sido populares, sobre todo para el turismo extranjero ya que el destino cuenta con los recursos de infraestructura y naturales para ello.*
	Coordinar esfuerzos entre hoteleros y estos dos segmentos para ofrecer promociones a través de productos y paquetes innovadores complementarios.	*SECTUR Estatal*	
	Revisión de regulación para el desarrollo del turismo cinegético para agilizar la tramitología de la actividad.	*SECTUR Estatal*	
	Colaborar con información, folletos, promoción y la participación en foros relacionados con la actividad cinegética y de pesca deportiva.	*SECTUR Estatal*	

Proyecto para incentivar la diversificación de productos y servicios turísticos.	*Establecer vinculación con los prestadores de servicios cinegéticos y de pesca deportiva para posicionar a Mazatlán en estos segmentos.*	*SECTUR Estatal*	*Históricamente en el destino las actividades cinegéticas y de pesca deportiva han sido populares, sobre todo para el turismo extranjero ya que el destino cuenta con los recursos de infraestructura y naturales para ello.*
	Coordinar esfuerzos entre hoteleros y estos dos segmentos para ofrecer promociones a través de productos y paquetes innovadores complementarios.	*SECTUR Estatal*	
	Revisión de regulación para el desarrollo del turismo cinegético para agilizar la tramitología de la actividad.	*SECTUR Estatal*	
	Colaborar con información, folletos, promoción y la participación en foros relacionados con la actividad cinegética y de pesca deportiva.	*SECTUR Estatal*	

Proyecto para incentivar la diversificación de productos y servicios turísticos.	*Establecer vinculación con los prestadores de servicios cinegéticos y de pesca deportiva para posicionar a Mazatlán en estos segmentos.*	*SECTUR Estatal*	*Históricamente en el destino las actividades cinegéticas y de pesca deportiva han sido populares, sobre todo para el turismo extranjero ya que el destino cuenta con los recursos de infraestructura y naturales para ello.*
	Coordinar esfuerzos entre hoteleros y estos dos segmentos para ofrecer promociones a través de productos y paquetes innovadores complementarios.	*SECTUR Estatal*	
	Revisión de regulación para el desarrollo del turismo cinegético para agilizar la tramitología de la actividad.	*SECTUR Estatal*	
	Colaborar con información, folletos, promoción y la participación en foros relacionados con la actividad cinegética y de pesca deportiva.	*SECTUR Estatal*	

Proyecto para incentivar la diversificación de productos y servicios turísticos.	*Establecer vinculación con los prestadores de servicios cinegéticos y de pesca deportiva para posicionar a Mazatlán en estos segmentos.*	*SECTUR Estatal*	*Históricamente en el destino las actividades cinegéticas y de pesca deportiva han sido populares, sobre todo para el turismo extranjero ya que el destino cuenta con los recursos de infraestructura y naturales para ello.*
	Coordinar esfuerzos entre hoteleros y estos dos segmentos para ofrecer promociones a través de productos y paquetes innovadores complementarios.	*SECTUR Estatal*	
	Revisión de regulación para el desarrollo del turismo cinegético para agilizar la tramitología de la actividad.	*SECTUR Estatal*	
	Colaborar con información, folletos, promoción y la participación en foros relacionados con la actividad cinegética y de pesca deportiva.	*SECTUR Estatal*	

Proyecto para incentivar la diversificación de productos y servicios turísticos.	*Establecer vinculación con los prestadores de servicios cinegéticos y de pesca deportiva para posicionar a Mazatlán en estos segmentos.*	*SECTUR Estatal*	*Históricamente en el destino las actividades cinegéticas y de pesca deportiva han sido populares, sobre todo para el turismo extranjero ya que el destino cuenta con los recursos de infraestructura y naturales para ello.*
	Coordinar esfuerzos entre hoteleros y estos dos segmentos para ofrecer promociones a través de productos y paquetes innovadores complementarios.	*SECTUR Estatal*	
	Revisión de regulación para el desarrollo del turismo cinegético para agilizar la tramitología de la actividad.	*SECTUR Estatal*	
	Colaborar con información, folletos, promoción y la participación en foros relacionados con la actividad cinegética y de pesca deportiva.	*SECTUR Estatal*	

Proyecto para incentivar la diversificación de productos y servicios turísticos.	*Establecer vinculación con los prestadores de servicios cinegéticos y de pesca deportiva para posicionar a Mazatlán en estos segmentos.*	*SECTUR Estatal*	*Históricamente en el destino las actividades cinegéticas y de pesca deportiva han sido populares, sobre todo para el turismo extranjero ya que el destino cuenta con los recursos de infraestructura y naturales para ello.*
	Coordinar esfuerzos entre hoteleros y estos dos segmentos para ofrecer promociones a través de productos y paquetes innovadores complementarios.	*SECTUR Estatal*	
	Revisión de regulación para el desarrollo del turismo cinegético para agilizar la tramitología de la actividad.	*SECTUR Estatal*	
	Colaborar con información, folletos, promoción y la participación en foros relacionados con la actividad cinegética y de pesca deportiva.	*SECTUR Estatal*	

Proyecto para incentivar la diversificación de productos y servicios turísticos.	*Establecer vinculación con los prestadores de servicios cinegéticos y de pesca deportiva para posicionar a Mazatlán en estos segmentos.*	*SECTUR Estatal*	*Históricamente en el destino las actividades cinegéticas y de pesca deportiva han sido populares, sobre todo para el turismo extranjero ya que el destino cuenta con los recursos de infraestructura y naturales para ello.*
	Coordinar esfuerzos entre hoteleros y estos dos segmentos para ofrecer promociones a través de productos y paquetes innovadores complementarios.	*SECTUR Estatal*	
	Revisión de regulación para el desarrollo del turismo cinegético para agilizar la tramitología de la actividad.	*SECTUR Estatal*	
	Colaborar con información, folletos, promoción y la participación en foros relacionados con la actividad cinegética y de pesca deportiva.	*SECTUR Estatal*	

Proyecto para incentivar la diversificación de productos y servicios turísticos.	*Establecer vinculación con los prestadores de servicios cinegéticos y de pesca deportiva para posicionar a Mazatlán en estos segmentos.*	*SECTUR Estatal*	*Históricamente en el destino las actividades cinegéticas y de pesca deportiva han sido populares, sobre todo para el turismo extranjero ya que el destino cuenta con los recursos de infraestructura y naturales para ello.*
	Coordinar esfuerzos entre hoteleros y estos dos segmentos para ofrecer promociones a través de productos y paquetes innovadores complementarios.	*SECTUR Estatal*	
	Revisión de regulación para el desarrollo del turismo cinegético para agilizar la tramitología de la actividad.	*SECTUR Estatal*	
	Colaborar con información, folletos, promoción y la participación en foros relacionados con la actividad cinegética y de pesca deportiva.	*SECTUR Estatal*	

Proyecto para incentivar la diversificación de productos y servicios turísticos.	*Establecer vinculación con los prestadores de servicios cinegéticos y de pesca deportiva para posicionar a Mazatlán en estos segmentos.*	*SECTUR Estatal*	*Históricamente en el destino las actividades cinegéticas y de pesca deportiva han sido populares, sobre todo para el turismo extranjero ya que el destino cuenta con los recursos de infraestructura y naturales para ello.*
	Coordinar esfuerzos entre hoteleros y estos dos segmentos para ofrecer promociones a través de productos y paquetes innovadores complementarios.	*SECTUR Estatal*	
	Revisión de regulación para el desarrollo del turismo cinegético para agilizar la tramitología de la actividad.	*SECTUR Estatal*	
	Colaborar con información, folletos, promoción y la participación en foros relacionados con la actividad cinegética y de pesca deportiva.	*SECTUR Estatal*	

Proyecto para incentivar la diversificación de productos y servicios turísticos.	*Establecer vinculación con los prestadores de servicios cinegéticos y de pesca deportiva para posicionar a Mazatlán en estos segmentos.*	*SECTUR Estatal*	*Históricamente en el destino las actividades cinegéticas y de pesca deportiva han sido populares, sobre todo para el turismo extranjero ya que el destino cuenta con los recursos de infraestructura y naturales para ello.*
	Coordinar esfuerzos entre hoteleros y estos dos segmentos para ofrecer promociones a través de productos y paquetes innovadores complementarios.	*SECTUR Estatal*	
	Revisión de regulación para el desarrollo del turismo cinegético para agilizar la tramitología de la actividad.	*SECTUR Estatal*	
	Colaborar con información, folletos, promoción y la participación en foros relacionados con la actividad cinegética y de pesca deportiva.	*SECTUR Estatal*	

Proyecto para incentivar la diversificación de productos y servicios turísticos.	*Establecer vinculación con los prestadores de servicios cinegéticos y de pesca deportiva para posicionar a Mazatlán en estos segmentos.*	*SECTUR Estatal*	*Históricamente en el destino las actividades cinegéticas y de pesca deportiva han sido populares, sobre todo para el turismo extranjero ya que el destino cuenta con los recursos de infraestructura y naturales para ello.*
	Coordinar esfuerzos entre hoteleros y estos dos segmentos para ofrecer promociones a través de productos y paquetes innovadores complementarios.	*SECTUR Estatal*	
	Revisión de regulación para el desarrollo del turismo cinegético para agilizar la tramitología de la actividad.	*SECTUR Estatal*	
	Colaborar con información, folletos, promoción y la participación en foros relacionados con la actividad cinegética y de pesca deportiva.	*SECTUR Estatal*	

Proyecto para incentivar la diversificación de productos y servicios turísticos.	*Establecer vinculación con los prestadores de servicios cinegéticos y de pesca deportiva para posicionar a Mazatlán en estos segmentos.*	*SECTUR Estatal*	*Históricamente en el destino las actividades cinegéticas y de pesca deportiva han sido populares, sobre todo para el turismo extranjero ya que el destino cuenta con los recursos de infraestructura y naturales para ello.*
	Coordinar esfuerzos entre hoteleros y estos dos segmentos para ofrecer promociones a través de productos y paquetes innovadores complementarios.	*SECTUR Estatal*	
	Revisión de regulación para el desarrollo del turismo cinegético para agilizar la tramitología de la actividad.	*SECTUR Estatal*	
	Colaborar con información, folletos, promoción y la participación en foros relacionados con la actividad cinegética y de pesca deportiva.	*SECTUR Estatal*	

Proyecto para incentivar la diversificación de productos y servicios turísticos.	*Establecer vinculación con los prestadores de servicios cinegéticos y de pesca deportiva para posicionar a Mazatlán en estos segmentos.*	*SECTUR Estatal*	*Históricamente en el destino las actividades cinegéticas y de pesca deportiva han sido populares, sobre todo para el turismo extranjero ya que el destino cuenta con los recursos de infraestructura y naturales para ello.*
	Coordinar esfuerzos entre hoteleros y estos dos segmentos para ofrecer promociones a través de productos y paquetes innovadores complementarios.	*SECTUR Estatal*	
	Revisión de regulación para el desarrollo del turismo cinegético para agilizar la tramitología de la actividad.	*SECTUR Estatal*	
	Colaborar con información, folletos, promoción y la participación en foros relacionados con la actividad cinegética y de pesca deportiva.	*SECTUR Estatal*	

Proyecto para incentivar la diversificación de productos y servicios turísticos.	*Establecer vinculación con los prestadores de servicios cinegéticos y de pesca deportiva para posicionar a Mazatlán en estos segmentos.*	*SECTUR Estatal*	*Históricamente en el destino las actividades cinegéticas y de pesca deportiva han sido populares, sobre todo para el turismo extranjero ya que el destino cuenta con los recursos de infraestructura y naturales para ello.*
	Coordinar esfuerzos entre hoteleros y estos dos segmentos para ofrecer promociones a través de productos y paquetes innovadores complementarios.	*SECTUR Estatal*	
	Revisión de regulación para el desarrollo del turismo cinegético para agilizar la tramitología de la actividad.	*SECTUR Estatal*	
	Colaborar con información, folletos, promoción y la participación en foros relacionados con la actividad cinegética y de pesca deportiva.	*SECTUR Estatal*	

Proyecto para incentivar la diversificación de productos y servicios turísticos.	*Establecer vinculación con los prestadores de servicios cinegéticos y de pesca deportiva para posicionar a Mazatlán en estos segmentos.*	*SECTUR Estatal*	*Históricamente en el destino las actividades cinegéticas y de pesca deportiva han sido populares, sobre todo para el turismo extranjero ya que el destino cuenta con los recursos de infraestructura y naturales para ello.*
	Coordinar esfuerzos entre hoteleros y estos dos segmentos para ofrecer promociones a través de productos y paquetes innovadores complementarios.	*SECTUR Estatal*	
	Revisión de regulación para el desarrollo del turismo cinegético para agilizar la tramitología de la actividad.	*SECTUR Estatal*	
	Colaborar con información, folletos, promoción y la participación en foros relacionados con la actividad cinegética y de pesca deportiva.	*SECTUR Estatal*	

Proyecto para incentivar la diversificación de productos y servicios turísticos.	*Establecer vinculación con los prestadores de servicios cinegéticos y de pesca deportiva para posicionar a Mazatlán en estos segmentos.*	*SECTUR Estatal*	*Históricamente en el destino las actividades cinegéticas y de pesca deportiva han sido populares, sobre todo para el turismo extranjero ya que el destino cuenta con los recursos de infraestructura y naturales para ello.*
	Coordinar esfuerzos entre hoteleros y estos dos segmentos para ofrecer promociones a través de productos y paquetes innovadores complementarios.	*SECTUR Estatal*	
	Revisión de regulación para el desarrollo del turismo cinegético para agilizar la tramitología de la actividad.	*SECTUR Estatal*	
	Colaborar con información, folletos, promoción y la participación en foros relacionados con la actividad cinegética y de pesca deportiva.	*SECTUR Estatal*	

Proyecto para incentivar la diversificación de productos y servicios turísticos.	*Establecer vinculación con los prestadores de servicios cinegéticos y de pesca deportiva para posicionar a Mazatlán en estos segmentos.*	*SECTUR Estatal*	*Históricamente en el destino las actividades cinegéticas y de pesca deportiva han sido populares, sobre todo para el turismo extranjero ya que el destino cuenta con los recursos de infraestructura y naturales para ello.*
	Coordinar esfuerzos entre hoteleros y estos dos segmentos para ofrecer promociones a través de productos y paquetes innovadores complementarios.	*SECTUR Estatal*	
	Revisión de regulación para el desarrollo del turismo cinegético para agilizar la tramitología de la actividad.	*SECTUR Estatal*	
	Colaborar con información, folletos, promoción y la participación en foros relacionados con la actividad cinegética y de pesca deportiva.	*SECTUR Estatal*	

Proyecto para incentivar la diversificación de productos y servicios turísticos.	*Establecer vinculación con los prestadores de servicios cinegéticos y de pesca deportiva para posicionar a Mazatlán en estos segmentos.*	*SECTUR Estatal*	*Históricamente en el destino las actividades cinegéticas y de pesca deportiva han sido populares, sobre todo para el turismo extranjero ya que el destino cuenta con los recursos de infraestructura y naturales para ello.*
	Coordinar esfuerzos entre hoteleros y estos dos segmentos para ofrecer promociones a través de productos y paquetes innovadores complementarios.	*SECTUR Estatal*	
	Revisión de regulación para el desarrollo del turismo cinegético para agilizar la tramitología de la actividad.	*SECTUR Estatal*	
	Colaborar con información, folletos, promoción y la participación en foros relacionados con la actividad cinegética y de pesca deportiva.	*SECTUR Estatal*	

Proyecto para incentivar la diversificación de productos y servicios turísticos.	*Establecer vinculación con los prestadores de servicios cinegéticos y de pesca deportiva para posicionar a Mazatlán en estos segmentos.*	*SECTUR Estatal*	*Históricamente en el destino las actividades cinegéticas y de pesca deportiva han sido populares, sobre todo para el turismo extranjero ya que el destino cuenta con los recursos de infraestructura y naturales para ello.*
	Coordinar esfuerzos entre hoteleros y estos dos segmentos para ofrecer promociones a través de productos y paquetes innovadores complementarios.	*SECTUR Estatal*	
	Revisión de regulación para el desarrollo del turismo cinegético para agilizar la tramitología de la actividad.	*SECTUR Estatal*	
	Colaborar con información, folletos, promoción y la participación en foros relacionados con la actividad cinegética y de pesca deportiva.	*SECTUR Estatal*	

Proyecto para incentivar la diversificación de productos y servicios turísticos.	*Establecer vinculación con los prestadores de servicios cinegéticos y de pesca deportiva para posicionar a Mazatlán en estos segmentos.*	*SECTUR Estatal*	*Históricamente en el destino las actividades cinegéticas y de pesca deportiva han sido populares, sobre todo para el turismo extranjero ya que el destino cuenta con los recursos de infraestructura y naturales para ello.*
	Coordinar esfuerzos entre hoteleros y estos dos segmentos para ofrecer promociones a través de productos y paquetes innovadores complementarios.	*SECTUR Estatal*	
	Revisión de regulación para el desarrollo del turismo cinegético para agilizar la tramitología de la actividad.	*SECTUR Estatal*	
	Colaborar con información, folletos, promoción y la participación en foros relacionados con la actividad cinegética y de pesca deportiva.	*SECTUR Estatal*	

Proyecto para incentivar la diversificación de productos y servicios turísticos.	*Establecer vinculación con los prestadores de servicios cinegéticos y de pesca deportiva para posicionar a Mazatlán en estos segmentos.*	*SECTUR Estatal*	*Históricamente en el destino las actividades cinegéticas y de pesca deportiva han sido populares, sobre todo para el turismo extranjero ya que el destino cuenta con los recursos de infraestructura y naturales para ello.*
	Coordinar esfuerzos entre hoteleros y estos dos segmentos para ofrecer promociones a través de productos y paquetes innovadores complementarios.	*SECTUR Estatal*	
	Revisión de regulación para el desarrollo del turismo cinegético para agilizar la tramitología de la actividad.	*SECTUR Estatal*	
	Colaborar con información, folletos, promoción y la participación en foros relacionados con la actividad cinegética y de pesca deportiva.	*SECTUR Estatal*	

Proyecto para incentivar la diversificación de productos y servicios turísticos.	*Establecer vinculación con los prestadores de servicios cinegéticos y de pesca deportiva para posicionar a Mazatlán en estos segmentos.*	*SECTUR Estatal*	*Históricamente en el destino las actividades cinegéticas y de pesca deportiva han sido populares, sobre todo para el turismo extranjero ya que el destino cuenta con los recursos de infraestructura y naturales para ello.*
	Coordinar esfuerzos entre hoteleros y estos dos segmentos para ofrecer promociones a través de productos y paquetes innovadores complementarios.	*SECTUR Estatal*	
	Revisión de regulación para el desarrollo del turismo cinegético para agilizar la tramitología de la actividad.	*SECTUR Estatal*	
	Colaborar con información, folletos, promoción y la participación en foros relacionados con la actividad cinegética y de pesca deportiva.	*SECTUR Estatal*	

Proyecto para incentivar la diversificación de productos y servicios turísticos.	*Establecer vinculación con los prestadores de servicios cinegéticos y de pesca deportiva para posicionar a Mazatlán en estos segmentos.*	*SECTUR Estatal*	*Históricamente en el destino las actividades cinegéticas y de pesca deportiva han sido populares, sobre todo para el turismo extranjero ya que el destino cuenta con los recursos de infraestructura y naturales para ello.*
	Coordinar esfuerzos entre hoteleros y estos dos segmentos para ofrecer promociones a través de productos y paquetes innovadores complementarios.	*SECTUR Estatal*	
	Revisión de regulación para el desarrollo del turismo cinegético para agilizar la tramitología de la actividad.	*SECTUR Estatal*	
	Colaborar con información, folletos, promoción y la participación en foros relacionados con la actividad cinegética y de pesca deportiva.	*SECTUR Estatal*	

Proyecto para incentivar la diversificación de productos y servicios turísticos.	*Establecer vinculación con los prestadores de servicios cinegéticos y de pesca deportiva para posicionar a Mazatlán en estos segmentos.*	*SECTUR Estatal*	*Históricamente en el destino las actividades cinegéticas y de pesca deportiva han sido populares, sobre todo para el turismo extranjero ya que el destino cuenta con los recursos de infraestructura y naturales para ello.*
	Coordinar esfuerzos entre hoteleros y estos dos segmentos para ofrecer promociones a través de productos y paquetes innovadores complementarios.	*SECTUR Estatal*	
	Revisión de regulación para el desarrollo del turismo cinegético para agilizar la tramitología de la actividad.	*SECTUR Estatal*	
	Colaborar con información, folletos, promoción y la participación en foros relacionados con la actividad cinegética y de pesca deportiva.	*SECTUR Estatal*	

Proyecto para incentivar la diversificación de productos y servicios turísticos.	*Establecer vinculación con los prestadores de servicios cinegéticos y de pesca deportiva para posicionar a Mazatlán en estos segmentos.*	*SECTUR Estatal*	*Históricamente en el destino las actividades cinegéticas y de pesca deportiva han sido populares, sobre todo para el turismo extranjero ya que el destino cuenta con los recursos de infraestructura y naturales para ello.*
	Coordinar esfuerzos entre hoteleros y estos dos segmentos para ofrecer promociones a través de productos y paquetes innovadores complementarios.	*SECTUR Estatal*	
	Revisión de regulación para el desarrollo del turismo cinegético para agilizar la tramitología de la actividad.	*SECTUR Estatal*	
	Colaborar con información, folletos, promoción y la participación en foros relacionados con la actividad cinegética y de pesca deportiva.	*SECTUR Estatal*	

Proyecto para incentivar la diversificación de productos y servicios turísticos.	*Establecer vinculación con los prestadores de servicios cinegéticos y de pesca deportiva para posicionar a Mazatlán en estos segmentos.*	*SECTUR Estatal*	*Históricamente en el destino las actividades cinegéticas y de pesca deportiva han sido populares, sobre todo para el turismo extranjero ya que el destino cuenta con los recursos de infraestructura y naturales para ello.*
	Coordinar esfuerzos entre hoteleros y estos dos segmentos para ofrecer promociones a través de productos y paquetes innovadores complementarios.	*SECTUR Estatal*	
	Revisión de regulación para el desarrollo del turismo cinegético para agilizar la tramitología de la actividad.	*SECTUR Estatal*	
	Colaborar con información, folletos, promoción y la participación en foros relacionados con la actividad cinegética y de pesca deportiva.	*SECTUR Estatal*	

Proyecto para incentivar la diversificación de productos y servicios turísticos.	*Establecer vinculación con los prestadores de servicios cinegéticos y de pesca deportiva para posicionar a Mazatlán en estos segmentos.*	*SECTUR Estatal*	*Históricamente en el destino las actividades cinegéticas y de pesca deportiva han sido populares, sobre todo para el turismo extranjero ya que el destino cuenta con los recursos de infraestructura y naturales para ello.*
	Coordinar esfuerzos entre hoteleros y estos dos segmentos para ofrecer promociones a través de productos y paquetes innovadores complementarios.	*SECTUR Estatal*	
	Revisión de regulación para el desarrollo del turismo cinegético para agilizar la tramitología de la actividad.	*SECTUR Estatal*	
	Colaborar con información, folletos, promoción y la participación en foros relacionados con la actividad cinegética y de pesca deportiva.	*SECTUR Estatal*	

Proyecto para incentivar la diversificación de productos y servicios turísticos.	*Establecer vinculación con los prestadores de servicios cinegéticos y de pesca deportiva para posicionar a Mazatlán en estos segmentos.*	*SECTUR Estatal*	*Históricamente en el destino las actividades cinegéticas y de pesca deportiva han sido populares, sobre todo para el turismo extranjero ya que el destino cuenta con los recursos de infraestructura y naturales para ello.*
	Coordinar esfuerzos entre hoteleros y estos dos segmentos para ofrecer promociones a través de productos y paquetes innovadores complementarios.	*SECTUR Estatal*	
	Revisión de regulación para el desarrollo del turismo cinegético para agilizar la tramitología de la actividad.	*SECTUR Estatal*	
	Colaborar con información, folletos, promoción y la participación en foros relacionados con la actividad cinegética y de pesca deportiva.	*SECTUR Estatal*	

Proyecto para incentivar la diversificación de productos y servicios turísticos.	*Establecer vinculación con los prestadores de servicios cinegéticos y de pesca deportiva para posicionar a Mazatlán en estos segmentos.*	*SECTUR Estatal*	*Históricamente en el destino las actividades cinegéticas y de pesca deportiva han sido populares, sobre todo para el turismo extranjero ya que el destino cuenta con los recursos de infraestructura y naturales para ello.*
	Coordinar esfuerzos entre hoteleros y estos dos segmentos para ofrecer promociones a través de productos y paquetes innovadores complementarios.	*SECTUR Estatal*	
	Revisión de regulación para el desarrollo del turismo cinegético para agilizar la tramitología de la actividad.	*SECTUR Estatal*	
	Colaborar con información, folletos, promoción y la participación en foros relacionados con la actividad cinegética y de pesca deportiva.	*SECTUR Estatal*	

Proyecto para incentivar la diversificación de productos y servicios turísticos.	*Establecer vinculación con los prestadores de servicios cinegéticos y de pesca deportiva para posicionar a Mazatlán en estos segmentos.*	*SECTUR Estatal*	*Históricamente en el destino las actividades cinegéticas y de pesca deportiva han sido populares, sobre todo para el turismo extranjero ya que el destino cuenta con los recursos de infraestructura y naturales para ello.*
	Coordinar esfuerzos entre hoteleros y estos dos segmentos para ofrecer promociones a través de productos y paquetes innovadores complementarios.	*SECTUR Estatal*	
	Revisión de regulación para el desarrollo del turismo cinegético para agilizar la tramitología de la actividad.	*SECTUR Estatal*	
	Colaborar con información, folletos, promoción y la participación en foros relacionados con la actividad cinegética y de pesca deportiva.	*SECTUR Estatal*	

Proyecto para incentivar la diversificación de productos y servicios turísticos.	*Establecer vinculación con los prestadores de servicios cinegéticos y de pesca deportiva para posicionar a Mazatlán en estos segmentos.*	*SECTUR Estatal*	*Históricamente en el destino las actividades cinegéticas y de pesca deportiva han sido populares, sobre todo para el turismo extranjero ya que el destino cuenta con los recursos de infraestructura y naturales para ello.*
	Coordinar esfuerzos entre hoteleros y estos dos segmentos para ofrecer promociones a través de productos y paquetes innovadores complementarios.	*SECTUR Estatal*	
	Revisión de regulación para el desarrollo del turismo cinegético para agilizar la tramitología de la actividad.	*SECTUR Estatal*	
	Colaborar con información, folletos, promoción y la participación en foros relacionados con la actividad cinegética y de pesca deportiva.	*SECTUR Estatal*	

Proyecto para incentivar la diversificación de productos y servicios turísticos.	*Establecer vinculación con los prestadores de servicios cinegéticos y de pesca deportiva para posicionar a Mazatlán en estos segmentos.*	*SECTUR Estatal*	*Históricamente en el destino las actividades cinegéticas y de pesca deportiva han sido populares, sobre todo para el turismo extranjero ya que el destino cuenta con los recursos de infraestructura y naturales para ello.*
	Coordinar esfuerzos entre hoteleros y estos dos segmentos para ofrecer promociones a través de productos y paquetes innovadores complementarios.	*SECTUR Estatal*	
	Revisión de regulación para el desarrollo del turismo cinegético para agilizar la tramitología de la actividad.	*SECTUR Estatal*	
	Colaborar con información, folletos, promoción y la participación en foros relacionados con la actividad cinegética y de pesca deportiva.	*SECTUR Estatal*	

Proyecto para incentivar la diversificación de productos y servicios turísticos.	*Establecer vinculación con los prestadores de servicios cinegéticos y de pesca deportiva para posicionar a Mazatlán en estos segmentos.*	*SECTUR Estatal*	*Históricamente en el destino las actividades cinegéticas y de pesca deportiva han sido populares, sobre todo para el turismo extranjero ya que el destino cuenta con los recursos de infraestructura y naturales para ello.*
	Coordinar esfuerzos entre hoteleros y estos dos segmentos para ofrecer promociones a través de productos y paquetes innovadores complementarios.	*SECTUR Estatal*	
	Revisión de regulación para el desarrollo del turismo cinegético para agilizar la tramitología de la actividad.	*SECTUR Estatal*	
	Colaborar con información, folletos, promoción y la participación en foros relacionados con la actividad cinegética y de pesca deportiva.	*SECTUR Estatal*	

Proyecto para incentivar la diversificación de productos y servicios turísticos.	*Establecer vinculación con los prestadores de servicios cinegéticos y de pesca deportiva para posicionar a Mazatlán en estos segmentos.*	*SECTUR Estatal*	*Históricamente en el destino las actividades cinegéticas y de pesca deportiva han sido populares, sobre todo para el turismo extranjero ya que el destino cuenta con los recursos de infraestructura y naturales para ello.*
	Coordinar esfuerzos entre hoteleros y estos dos segmentos para ofrecer promociones a través de productos y paquetes innovadores complementarios.	*SECTUR Estatal*	
	Revisión de regulación para el desarrollo del turismo cinegético para agilizar la tramitología de la actividad.	*SECTUR Estatal*	
	Colaborar con información, folletos, promoción y la participación en foros relacionados con la actividad cinegética y de pesca deportiva.	*SECTUR Estatal*	

Proyecto para incentivar la diversificación de productos y servicios turísticos.	*Establecer vinculación con los prestadores de servicios cinegéticos y de pesca deportiva para posicionar a Mazatlán en estos segmentos.*	*SECTUR Estatal*	*Históricamente en el destino las actividades cinegéticas y de pesca deportiva han sido populares, sobre todo para el turismo extranjero ya que el destino cuenta con los recursos de infraestructura y naturales para ello.*
	Coordinar esfuerzos entre hoteleros y estos dos segmentos para ofrecer promociones a través de productos y paquetes innovadores complementarios.	*SECTUR Estatal*	
	Revisión de regulación para el desarrollo del turismo cinegético para agilizar la tramitología de la actividad.	*SECTUR Estatal*	
	Colaborar con información, folletos, promoción y la participación en foros relacionados con la actividad cinegética y de pesca deportiva.	*SECTUR Estatal*	

Proyecto para incentivar la diversificación de productos y servicios turísticos.	*Establecer vinculación con los prestadores de servicios cinegéticos y de pesca deportiva para posicionar a Mazatlán en estos segmentos.*	*SECTUR Estatal*	*Históricamente en el destino las actividades cinegéticas y de pesca deportiva han sido populares, sobre todo para el turismo extranjero ya que el destino cuenta con los recursos de infraestructura y naturales para ello.*
	Coordinar esfuerzos entre hoteleros y estos dos segmentos para ofrecer promociones a través de productos y paquetes innovadores complementarios.	*SECTUR Estatal*	
	Revisión de regulación para el desarrollo del turismo cinegético para agilizar la tramitología de la actividad.	*SECTUR Estatal*	
	Colaborar con información, folletos, promoción y la participación en foros relacionados con la actividad cinegética y de pesca deportiva.	*SECTUR Estatal*	

Proyecto para incentivar la diversificación de productos y servicios turísticos.	*Establecer vinculación con los prestadores de servicios cinegéticos y de pesca deportiva para posicionar a Mazatlán en estos segmentos.*	*SECTUR Estatal*	*Históricamente en el destino las actividades cinegéticas y de pesca deportiva han sido populares, sobre todo para el turismo extranjero ya que el destino cuenta con los recursos de infraestructura y naturales para ello.*
	Coordinar esfuerzos entre hoteleros y estos dos segmentos para ofrecer promociones a través de productos y paquetes innovadores complementarios.	*SECTUR Estatal*	
	Revisión de regulación para el desarrollo del turismo cinegético para agilizar la tramitología de la actividad.	*SECTUR Estatal*	
	Colaborar con información, folletos, promoción y la participación en foros relacionados con la actividad cinegética y de pesca deportiva.	*SECTUR Estatal*	

Proyecto para incentivar la diversificación de productos y servicios turísticos.	*Establecer vinculación con los prestadores de servicios cinegéticos y de pesca deportiva para posicionar a Mazatlán en estos segmentos.*	*SECTUR Estatal*	*Históricamente en el destino las actividades cinegéticas y de pesca deportiva han sido populares, sobre todo para el turismo extranjero ya que el destino cuenta con los recursos de infraestructura y naturales para ello.*
	Coordinar esfuerzos entre hoteleros y estos dos segmentos para ofrecer promociones a través de productos y paquetes innovadores complementarios.	*SECTUR Estatal*	
	Revisión de regulación para el desarrollo del turismo cinegético para agilizar la tramitología de la actividad.	*SECTUR Estatal*	
	Colaborar con información, folletos, promoción y la participación en foros relacionados con la actividad cinegética y de pesca deportiva.	*SECTUR Estatal*	

Proyecto para incentivar la diversificación de productos y servicios turísticos.	*Establecer vinculación con los prestadores de servicios cinegéticos y de pesca deportiva para posicionar a Mazatlán en estos segmentos.*	*SECTUR Estatal*	*Históricamente en el destino las actividades cinegéticas y de pesca deportiva han sido populares, sobre todo para el turismo extranjero ya que el destino cuenta con los recursos de infraestructura y naturales para ello.*
	Coordinar esfuerzos entre hoteleros y estos dos segmentos para ofrecer promociones a través de productos y paquetes innovadores complementarios.	*SECTUR Estatal*	
	Revisión de regulación para el desarrollo del turismo cinegético para agilizar la tramitología de la actividad.	*SECTUR Estatal*	
	Colaborar con información, folletos, promoción y la participación en foros relacionados con la actividad cinegética y de pesca deportiva.	*SECTUR Estatal*	

Proyecto para incentivar la diversificación de productos y servicios turísticos.	*Establecer vinculación con los prestadores de servicios cinegéticos y de pesca deportiva para posicionar a Mazatlán en estos segmentos.*	*SECTUR Estatal*	*Históricamente en el destino las actividades cinegéticas y de pesca deportiva han sido populares, sobre todo para el turismo extranjero ya que el destino cuenta con los recursos de infraestructura y naturales para ello.*
	Coordinar esfuerzos entre hoteleros y estos dos segmentos para ofrecer promociones a través de productos y paquetes innovadores complementarios.	*SECTUR Estatal*	
	Revisión de regulación para el desarrollo del turismo cinegético para agilizar la tramitología de la actividad.	*SECTUR Estatal*	
	Colaborar con información, folletos, promoción y la participación en foros relacionados con la actividad cinegética y de pesca deportiva.	*SECTUR Estatal*	

Proyecto para incentivar la diversificación de productos y servicios turísticos.	*Establecer vinculación con los prestadores de servicios cinegéticos y de pesca deportiva para posicionar a Mazatlán en estos segmentos.*	*SECTUR Estatal*	*Históricamente en el destino las actividades cinegéticas y de pesca deportiva han sido populares, sobre todo para el turismo extranjero ya que el destino cuenta con los recursos de infraestructura y naturales para ello.*
	Coordinar esfuerzos entre hoteleros y estos dos segmentos para ofrecer promociones a través de productos y paquetes innovadores complementarios.	*SECTUR Estatal*	
	Revisión de regulación para el desarrollo del turismo cinegético para agilizar la tramitología de la actividad.	*SECTUR Estatal*	
	Colaborar con información, folletos, promoción y la participación en foros relacionados con la actividad cinegética y de pesca deportiva.	*SECTUR Estatal*	

Proyecto para incentivar la diversificación de productos y servicios turísticos.	*Establecer vinculación con los prestadores de servicios cinegéticos y de pesca deportiva para posicionar a Mazatlán en estos segmentos.*	*SECTUR Estatal*	*Históricamente en el destino las actividades cinegéticas y de pesca deportiva han sido populares, sobre todo para el turismo extranjero ya que el destino cuenta con los recursos de infraestructura y naturales para ello.*
	Coordinar esfuerzos entre hoteleros y estos dos segmentos para ofrecer promociones a través de productos y paquetes innovadores complementarios.	*SECTUR Estatal*	
	Revisión de regulación para el desarrollo del turismo cinegético para agilizar la tramitología de la actividad.	*SECTUR Estatal*	
	Colaborar con información, folletos, promoción y la participación en foros relacionados con la actividad cinegética y de pesca deportiva.	*SECTUR Estatal*	

Proyecto para incentivar la diversificación de productos y servicios turísticos.	*Establecer vinculación con los prestadores de servicios cinegéticos y de pesca deportiva para posicionar a Mazatlán en estos segmentos.*	*SECTUR Estatal*	*Históricamente en el destino las actividades cinegéticas y de pesca deportiva han sido populares, sobre todo para el turismo extranjero ya que el destino cuenta con los recursos de infraestructura y naturales para ello.*
	Coordinar esfuerzos entre hoteleros y estos dos segmentos para ofrecer promociones a través de productos y paquetes innovadores complementarios.	*SECTUR Estatal*	
	Revisión de regulación para el desarrollo del turismo cinegético para agilizar la tramitología de la actividad.	*SECTUR Estatal*	
	Colaborar con información, folletos, promoción y la participación en foros relacionados con la actividad cinegética y de pesca deportiva.	*SECTUR Estatal*	

Proyecto para incentivar la diversificación de productos y servicios turísticos.	*Establecer vinculación con los prestadores de servicios cinegéticos y de pesca deportiva para posicionar a Mazatlán en estos segmentos.*	*SECTUR Estatal*	*Históricamente en el destino las actividades cinegéticas y de pesca deportiva han sido populares, sobre todo para el turismo extranjero ya que el destino cuenta con los recursos de infraestructura y naturales para ello.*
	Coordinar esfuerzos entre hoteleros y estos dos segmentos para ofrecer promociones a través de productos y paquetes innovadores complementarios.	*SECTUR Estatal*	
	Revisión de regulación para el desarrollo del turismo cinegético para agilizar la tramitología de la actividad.	*SECTUR Estatal*	
	Colaborar con información, folletos, promoción y la participación en foros relacionados con la actividad cinegética y de pesca deportiva.	*SECTUR Estatal*	

Proyecto para incentivar la diversificación de productos y servicios turísticos.	*Establecer vinculación con los prestadores de servicios cinegéticos y de pesca deportiva para posicionar a Mazatlán en estos segmentos.*	*SECTUR Estatal*	*Históricamente en el destino las actividades cinegéticas y de pesca deportiva han sido populares, sobre todo para el turismo extranjero ya que el destino cuenta con los recursos de infraestructura y naturales para ello.*
	Coordinar esfuerzos entre hoteleros y estos dos segmentos para ofrecer promociones a través de productos y paquetes innovadores complementarios.	*SECTUR Estatal*	
	Revisión de regulación para el desarrollo del turismo cinegético para agilizar la tramitología de la actividad.	*SECTUR Estatal*	
	Colaborar con información, folletos, promoción y la participación en foros relacionados con la actividad cinegética y de pesca deportiva.	*SECTUR Estatal*	

Proyecto para incentivar la diversificación de productos y servicios turísticos.	*Establecer vinculación con los prestadores de servicios cinegéticos y de pesca deportiva para posicionar a Mazatlán en estos segmentos.*	*SECTUR Estatal*	*Históricamente en el destino las actividades cinegéticas y de pesca deportiva han sido populares, sobre todo para el turismo extranjero ya que el destino cuenta con los recursos de infraestructura y naturales para ello.*
	Coordinar esfuerzos entre hoteleros y estos dos segmentos para ofrecer promociones a través de productos y paquetes innovadores complementarios.	*SECTUR Estatal*	
	Revisión de regulación para el desarrollo del turismo cinegético para agilizar la tramitología de la actividad.	*SECTUR Estatal*	
	Colaborar con información, folletos, promoción y la participación en foros relacionados con la actividad cinegética y de pesca deportiva.	*SECTUR Estatal*	

Proyecto para incentivar la diversificación de productos y servicios turísticos.	*Establecer vinculación con los prestadores de servicios cinegéticos y de pesca deportiva para posicionar a Mazatlán en estos segmentos.*	*SECTUR Estatal*	*Históricamente en el destino las actividades cinegéticas y de pesca deportiva han sido populares, sobre todo para el turismo extranjero ya que el destino cuenta con los recursos de infraestructura y naturales para ello.*
	Coordinar esfuerzos entre hoteleros y estos dos segmentos para ofrecer promociones a través de productos y paquetes innovadores complementarios.	*SECTUR Estatal*	
	Revisión de regulación para el desarrollo del turismo cinegético para agilizar la tramitología de la actividad.	*SECTUR Estatal*	
	Colaborar con información, folletos, promoción y la participación en foros relacionados con la actividad cinegética y de pesca deportiva.	*SECTUR Estatal*	

Proyecto para incentivar la diversificación de productos y servicios turísticos.	*Establecer vinculación con los prestadores de servicios cinegéticos y de pesca deportiva para posicionar a Mazatlán en estos segmentos.*	*SECTUR Estatal*	*Históricamente en el destino las actividades cinegéticas y de pesca deportiva han sido populares, sobre todo para el turismo extranjero ya que el destino cuenta con los recursos de infraestructura y naturales para ello.*
	Coordinar esfuerzos entre hoteleros y estos dos segmentos para ofrecer promociones a través de productos y paquetes innovadores complementarios.	*SECTUR Estatal*	
	Revisión de regulación para el desarrollo del turismo cinegético para agilizar la tramitología de la actividad.	*SECTUR Estatal*	
	Colaborar con información, folletos, promoción y la participación en foros relacionados con la actividad cinegética y de pesca deportiva.	*SECTUR Estatal*	

Proyecto para incentivar la diversificación de productos y servicios turísticos.	*Establecer vinculación con los prestadores de servicios cinegéticos y de pesca deportiva para posicionar a Mazatlán en estos segmentos.*	*SECTUR Estatal*	*Históricamente en el destino las actividades cinegéticas y de pesca deportiva han sido populares, sobre todo para el turismo extranjero ya que el destino cuenta con los recursos de infraestructura y naturales para ello.*
	Coordinar esfuerzos entre hoteleros y estos dos segmentos para ofrecer promociones a través de productos y paquetes innovadores complementarios.	*SECTUR Estatal*	
	Revisión de regulación para el desarrollo del turismo cinegético para agilizar la tramitología de la actividad.	*SECTUR Estatal*	
	Colaborar con información, folletos, promoción y la participación en foros relacionados con la actividad cinegética y de pesca deportiva.	*SECTUR Estatal*	

Proyecto para incentivar la diversificación de productos y servicios turísticos.	*Establecer vinculación con los prestadores de servicios cinegéticos y de pesca deportiva para posicionar a Mazatlán en estos segmentos.*	*SECTUR Estatal*	*Históricamente en el destino las actividades cinegéticas y de pesca deportiva han sido populares, sobre todo para el turismo extranjero ya que el destino cuenta con los recursos de infraestructura y naturales para ello.*
	Coordinar esfuerzos entre hoteleros y estos dos segmentos para ofrecer promociones a través de productos y paquetes innovadores complementarios.	*SECTUR Estatal*	
	Revisión de regulación para el desarrollo del turismo cinegético para agilizar la tramitología de la actividad.	*SECTUR Estatal*	
	Colaborar con información, folletos, promoción y la participación en foros relacionados con la actividad cinegética y de pesca deportiva.	*SECTUR Estatal*	

Proyecto para incentivar la diversificación de productos y servicios turísticos.	*Establecer vinculación con los prestadores de servicios cinegéticos y de pesca deportiva para posicionar a Mazatlán en estos segmentos.*	*SECTUR Estatal*	*Históricamente en el destino las actividades cinegéticas y de pesca deportiva han sido populares, sobre todo para el turismo extranjero ya que el destino cuenta con los recursos de infraestructura y naturales para ello.*
	Coordinar esfuerzos entre hoteleros y estos dos segmentos para ofrecer promociones a través de productos y paquetes innovadores complementarios.	*SECTUR Estatal*	
	Revisión de regulación para el desarrollo del turismo cinegético para agilizar la tramitología de la actividad.	*SECTUR Estatal*	
	Colaborar con información, folletos, promoción y la participación en foros relacionados con la actividad cinegética y de pesca deportiva.	*SECTUR Estatal*	

Proyecto para incentivar la diversificación de productos y servicios turísticos.	*Establecer vinculación con los prestadores de servicios cinegéticos y de pesca deportiva para posicionar a Mazatlán en estos segmentos.*	*SECTUR Estatal*	*Históricamente en el destino las actividades cinegéticas y de pesca deportiva han sido populares, sobre todo para el turismo extranjero ya que el destino cuenta con los recursos de infraestructura y naturales para ello.*
	Coordinar esfuerzos entre hoteleros y estos dos segmentos para ofrecer promociones a través de productos y paquetes innovadores complementarios.	*SECTUR Estatal*	
	Revisión de regulación para el desarrollo del turismo cinegético para agilizar la tramitología de la actividad.	*SECTUR Estatal*	
	Colaborar con información, folletos, promoción y la participación en foros relacionados con la actividad cinegética y de pesca deportiva.	*SECTUR Estatal*	

Proyecto para incentivar la diversificación de productos y servicios turísticos.	*Establecer vinculación con los prestadores de servicios cinegéticos y de pesca deportiva para posicionar a Mazatlán en estos segmentos.*	*SECTUR Estatal*	*Históricamente en el destino las actividades cinegéticas y de pesca deportiva han sido populares, sobre todo para el turismo extranjero ya que el destino cuenta con los recursos de infraestructura y naturales para ello.*
	Coordinar esfuerzos entre hoteleros y estos dos segmentos para ofrecer promociones a través de productos y paquetes innovadores complementarios.	*SECTUR Estatal*	
	Revisión de regulación para el desarrollo del turismo cinegético para agilizar la tramitología de la actividad.	*SECTUR Estatal*	
	Colaborar con información, folletos, promoción y la participación en foros relacionados con la actividad cinegética y de pesca deportiva.	*SECTUR Estatal*	

Proyecto para incentivar la diversificación de productos y servicios turísticos.	*Establecer vinculación con los prestadores de servicios cinegéticos y de pesca deportiva para posicionar a Mazatlán en estos segmentos.*	*SECTUR Estatal*	*Históricamente en el destino las actividades cinegéticas y de pesca deportiva han sido populares, sobre todo para el turismo extranjero ya que el destino cuenta con los recursos de infraestructura y naturales para ello.*
	Coordinar esfuerzos entre hoteleros y estos dos segmentos para ofrecer promociones a través de productos y paquetes innovadores complementarios.	*SECTUR Estatal*	
	Revisión de regulación para el desarrollo del turismo cinegético para agilizar la tramitología de la actividad.	*SECTUR Estatal*	
	Colaborar con información, folletos, promoción y la participación en foros relacionados con la actividad cinegética y de pesca deportiva.	*SECTUR Estatal*	

Proyecto para incentivar la diversificación de productos y servicios turísticos.	*Establecer vinculación con los prestadores de servicios cinegéticos y de pesca deportiva para posicionar a Mazatlán en estos segmentos.*	*SECTUR Estatal*	*Históricamente en el destino las actividades cinegéticas y de pesca deportiva han sido populares, sobre todo para el turismo extranjero ya que el destino cuenta con los recursos de infraestructura y naturales para ello.*
	Coordinar esfuerzos entre hoteleros y estos dos segmentos para ofrecer promociones a través de productos y paquetes innovadores complementarios.	*SECTUR Estatal*	
	Revisión de regulación para el desarrollo del turismo cinegético para agilizar la tramitología de la actividad.	*SECTUR Estatal*	
	Colaborar con información, folletos, promoción y la participación en foros relacionados con la actividad cinegética y de pesca deportiva.	*SECTUR Estatal*	

Proyecto para incentivar la diversificación de productos y servicios turísticos.	*Establecer vinculación con los prestadores de servicios cinegéticos y de pesca deportiva para posicionar a Mazatlán en estos segmentos.*	*SECTUR Estatal*	*Históricamente en el destino las actividades cinegéticas y de pesca deportiva han sido populares, sobre todo para el turismo extranjero ya que el destino cuenta con los recursos de infraestructura y naturales para ello.*
	Coordinar esfuerzos entre hoteleros y estos dos segmentos para ofrecer promociones a través de productos y paquetes innovadores complementarios.	*SECTUR Estatal*	
	Revisión de regulación para el desarrollo del turismo cinegético para agilizar la tramitología de la actividad.	*SECTUR Estatal*	
	Colaborar con información, folletos, promoción y la participación en foros relacionados con la actividad cinegética y de pesca deportiva.	*SECTUR Estatal*	

Proyecto para incentivar la diversificación de productos y servicios turísticos.	*Establecer vinculación con los prestadores de servicios cinegéticos y de pesca deportiva para posicionar a Mazatlán en estos segmentos.*	*SECTUR Estatal*	*Históricamente en el destino las actividades cinegéticas y de pesca deportiva han sido populares, sobre todo para el turismo extranjero ya que el destino cuenta con los recursos de infraestructura y naturales para ello.*
	Coordinar esfuerzos entre hoteleros y estos dos segmentos para ofrecer promociones a través de productos y paquetes innovadores complementarios.	*SECTUR Estatal*	
	Revisión de regulación para el desarrollo del turismo cinegético para agilizar la tramitología de la actividad.	*SECTUR Estatal*	
	Colaborar con información, folletos, promoción y la participación en foros relacionados con la actividad cinegética y de pesca deportiva.	*SECTUR Estatal*	

Proyecto para incentivar la diversificación de productos y servicios turísticos.	*Establecer vinculación con los prestadores de servicios cinegéticos y de pesca deportiva para posicionar a Mazatlán en estos segmentos.*	*SECTUR Estatal*	*Históricamente en el destino las actividades cinegéticas y de pesca deportiva han sido populares, sobre todo para el turismo extranjero ya que el destino cuenta con los recursos de infraestructura y naturales para ello.*
	Coordinar esfuerzos entre hoteleros y estos dos segmentos para ofrecer promociones a través de productos y paquetes innovadores complementarios.	*SECTUR Estatal*	
	Revisión de regulación para el desarrollo del turismo cinegético para agilizar la tramitología de la actividad.	*SECTUR Estatal*	
	Colaborar con información, folletos, promoción y la participación en foros relacionados con la actividad cinegética y de pesca deportiva.	*SECTUR Estatal*	

Proyecto para incentivar la diversificación de productos y servicios turísticos.	*Establecer vinculación con los prestadores de servicios cinegéticos y de pesca deportiva para posicionar a Mazatlán en estos segmentos.*	*SECTUR Estatal*	*Históricamente en el destino las actividades cinegéticas y de pesca deportiva han sido populares, sobre todo para el turismo extranjero ya que el destino cuenta con los recursos de infraestructura y naturales para ello.*
	Coordinar esfuerzos entre hoteleros y estos dos segmentos para ofrecer promociones a través de productos y paquetes innovadores complementarios.	*SECTUR Estatal*	
	Revisión de regulación para el desarrollo del turismo cinegético para agilizar la tramitología de la actividad.	*SECTUR Estatal*	
	Colaborar con información, folletos, promoción y la participación en foros relacionados con la actividad cinegética y de pesca deportiva.	*SECTUR Estatal*	

Proyecto para incentivar la diversificación de productos y servicios turísticos.	*Establecer vinculación con los prestadores de servicios cinegéticos y de pesca deportiva para posicionar a Mazatlán en estos segmentos.*	*SECTUR Estatal*	*Históricamente en el destino las actividades cinegéticas y de pesca deportiva han sido populares, sobre todo para el turismo extranjero ya que el destino cuenta con los recursos de infraestructura y naturales para ello.*
	Coordinar esfuerzos entre hoteleros y estos dos segmentos para ofrecer promociones a través de productos y paquetes innovadores complementarios.	*SECTUR Estatal*	
	Revisión de regulación para el desarrollo del turismo cinegético para agilizar la tramitología de la actividad.	*SECTUR Estatal*	
	Colaborar con información, folletos, promoción y la participación en foros relacionados con la actividad cinegética y de pesca deportiva.	*SECTUR Estatal*	

Proyecto para incentivar la diversificación de productos y servicios turísticos.	*Establecer vinculación con los prestadores de servicios cinegéticos y de pesca deportiva para posicionar a Mazatlán en estos segmentos.*	*SECTUR Estatal*	*Históricamente en el destino las actividades cinegéticas y de pesca deportiva han sido populares, sobre todo para el turismo extranjero ya que el destino cuenta con los recursos de infraestructura y naturales para ello.*
	Coordinar esfuerzos entre hoteleros y estos dos segmentos para ofrecer promociones a través de productos y paquetes innovadores complementarios.	*SECTUR Estatal*	
	Revisión de regulación para el desarrollo del turismo cinegético para agilizar la tramitología de la actividad.	*SECTUR Estatal*	
	Colaborar con información, folletos, promoción y la participación en foros relacionados con la actividad cinegética y de pesca deportiva.	*SECTUR Estatal*	

Proyecto para incentivar la diversificación de productos y servicios turísticos.	*Establecer vinculación con los prestadores de servicios cinegéticos y de pesca deportiva para posicionar a Mazatlán en estos segmentos.*	*SECTUR Estatal*	*Históricamente en el destino las actividades cinegéticas y de pesca deportiva han sido populares, sobre todo para el turismo extranjero ya que el destino cuenta con los recursos de infraestructura y naturales para ello.*
	Coordinar esfuerzos entre hoteleros y estos dos segmentos para ofrecer promociones a través de productos y paquetes innovadores complementarios.	*SECTUR Estatal*	
	Revisión de regulación para el desarrollo del turismo cinegético para agilizar la tramitología de la actividad.	*SECTUR Estatal*	
	Colaborar con información, folletos, promoción y la participación en foros relacionados con la actividad cinegética y de pesca deportiva.	*SECTUR Estatal*	

Proyecto para incentivar la diversificación de productos y servicios turísticos.	*Establecer vinculación con los prestadores de servicios cinegéticos y de pesca deportiva para posicionar a Mazatlán en estos segmentos.*	*SECTUR Estatal*	*Históricamente en el destino las actividades cinegéticas y de pesca deportiva han sido populares, sobre todo para el turismo extranjero ya que el destino cuenta con los recursos de infraestructura y naturales para ello.*
	Coordinar esfuerzos entre hoteleros y estos dos segmentos para ofrecer promociones a través de productos y paquetes innovadores complementarios.	*SECTUR Estatal*	
	Revisión de regulación para el desarrollo del turismo cinegético para agilizar la tramitología de la actividad.	*SECTUR Estatal*	
	Colaborar con información, folletos, promoción y la participación en foros relacionados con la actividad cinegética y de pesca deportiva.	*SECTUR Estatal*	

Proyecto para incentivar la diversificación de productos y servicios turísticos.	*Establecer vinculación con los prestadores de servicios cinegéticos y de pesca deportiva para posicionar a Mazatlán en estos segmentos.*	*SECTUR Estatal*	*Históricamente en el destino las actividades cinegéticas y de pesca deportiva han sido populares, sobre todo para el turismo extranjero ya que el destino cuenta con los recursos de infraestructura y naturales para ello.*
	Coordinar esfuerzos entre hoteleros y estos dos segmentos para ofrecer promociones a través de productos y paquetes innovadores complementarios.	*SECTUR Estatal*	
	Revisión de regulación para el desarrollo del turismo cinegético para agilizar la tramitología de la actividad.	*SECTUR Estatal*	
	Colaborar con información, folletos, promoción y la participación en foros relacionados con la actividad cinegética y de pesca deportiva.	*SECTUR Estatal*	

Proyecto para incentivar la diversificación de productos y servicios turísticos.	*Establecer vinculación con los prestadores de servicios cinegéticos y de pesca deportiva para posicionar a Mazatlán en estos segmentos.*	*SECTUR Estatal*	*Históricamente en el destino las actividades cinegéticas y de pesca deportiva han sido populares, sobre todo para el turismo extranjero ya que el destino cuenta con los recursos de infraestructura y naturales para ello.*
	Coordinar esfuerzos entre hoteleros y estos dos segmentos para ofrecer promociones a través de productos y paquetes innovadores complementarios.	*SECTUR Estatal*	
	Revisión de regulación para el desarrollo del turismo cinegético para agilizar la tramitología de la actividad.	*SECTUR Estatal*	
	Colaborar con información, folletos, promoción y la participación en foros relacionados con la actividad cinegética y de pesca deportiva.	*SECTUR Estatal*	

Proyecto para incentivar la diversificación de productos y servicios turísticos.	*Establecer vinculación con los prestadores de servicios cinegéticos y de pesca deportiva para posicionar a Mazatlán en estos segmentos.*	*SECTUR Estatal*	*Históricamente en el destino las actividades cinegéticas y de pesca deportiva han sido populares, sobre todo para el turismo extranjero ya que el destino cuenta con los recursos de infraestructura y naturales para ello.*
	Coordinar esfuerzos entre hoteleros y estos dos segmentos para ofrecer promociones a través de productos y paquetes innovadores complementarios.	*SECTUR Estatal*	
	Revisión de regulación para el desarrollo del turismo cinegético para agilizar la tramitología de la actividad.	*SECTUR Estatal*	
	Colaborar con información, folletos, promoción y la participación en foros relacionados con la actividad cinegética y de pesca deportiva.	*SECTUR Estatal*	

Proyecto para incentivar la diversificación de productos y servicios turísticos.	*Establecer vinculación con los prestadores de servicios cinegéticos y de pesca deportiva para posicionar a Mazatlán en estos segmentos.*	*SECTUR Estatal*	*Históricamente en el destino las actividades cinegéticas y de pesca deportiva han sido populares, sobre todo para el turismo extranjero ya que el destino cuenta con los recursos de infraestructura y naturales para ello.*
	Coordinar esfuerzos entre hoteleros y estos dos segmentos para ofrecer promociones a través de productos y paquetes innovadores complementarios.	*SECTUR Estatal*	
	Revisión de regulación para el desarrollo del turismo cinegético para agilizar la tramitología de la actividad.	*SECTUR Estatal*	
	Colaborar con información, folletos, promoción y la participación en foros relacionados con la actividad cinegética y de pesca deportiva.	*SECTUR Estatal*	

Proyecto para incentivar la diversificación de productos y servicios turísticos.	*Establecer vinculación con los prestadores de servicios cinegéticos y de pesca deportiva para posicionar a Mazatlán en estos segmentos.*	*SECTUR Estatal*	*Históricamente en el destino las actividades cinegéticas y de pesca deportiva han sido populares, sobre todo para el turismo extranjero ya que el destino cuenta con los recursos de infraestructura y naturales para ello.*
	Coordinar esfuerzos entre hoteleros y estos dos segmentos para ofrecer promociones a través de productos y paquetes innovadores complementarios.	*SECTUR Estatal*	
	Revisión de regulación para el desarrollo del turismo cinegético para agilizar la tramitología de la actividad.	*SECTUR Estatal*	
	Colaborar con información, folletos, promoción y la participación en foros relacionados con la actividad cinegética y de pesca deportiva.	*SECTUR Estatal*	

Proyecto para incentivar la diversificación de productos y servicios turísticos.	*Establecer vinculación con los prestadores de servicios cinegéticos y de pesca deportiva para posicionar a Mazatlán en estos segmentos.*	*SECTUR Estatal*	*Históricamente en el destino las actividades cinegéticas y de pesca deportiva han sido populares, sobre todo para el turismo extranjero ya que el destino cuenta con los recursos de infraestructura y naturales para ello.*
	Coordinar esfuerzos entre hoteleros y estos dos segmentos para ofrecer promociones a través de productos y paquetes innovadores complementarios.	*SECTUR Estatal*	
	Revisión de regulación para el desarrollo del turismo cinegético para agilizar la tramitología de la actividad.	*SECTUR Estatal*	
	Colaborar con información, folletos, promoción y la participación en foros relacionados con la actividad cinegética y de pesca deportiva.	*SECTUR Estatal*	

Proyecto para incentivar la diversificación de productos y servicios turísticos.	*Establecer vinculación con los prestadores de servicios cinegéticos y de pesca deportiva para posicionar a Mazatlán en estos segmentos.*	*SECTUR Estatal*	*Históricamente en el destino las actividades cinegéticas y de pesca deportiva han sido populares, sobre todo para el turismo extranjero ya que el destino cuenta con los recursos de infraestructura y naturales para ello.*
	Coordinar esfuerzos entre hoteleros y estos dos segmentos para ofrecer promociones a través de productos y paquetes innovadores complementarios.	*SECTUR Estatal*	
	Revisión de regulación para el desarrollo del turismo cinegético para agilizar la tramitología de la actividad.	*SECTUR Estatal*	
	Colaborar con información, folletos, promoción y la participación en foros relacionados con la actividad cinegética y de pesca deportiva.	*SECTUR Estatal*	

Proyecto para incentivar la diversificación de productos y servicios turísticos.	*Establecer vinculación con los prestadores de servicios cinegéticos y de pesca deportiva para posicionar a Mazatlán en estos segmentos.*	*SECTUR Estatal*	*Históricamente en el destino las actividades cinegéticas y de pesca deportiva han sido populares, sobre todo para el turismo extranjero ya que el destino cuenta con los recursos de infraestructura y naturales para ello.*
	Coordinar esfuerzos entre hoteleros y estos dos segmentos para ofrecer promociones a través de productos y paquetes innovadores complementarios.	*SECTUR Estatal*	
	Revisión de regulación para el desarrollo del turismo cinegético para agilizar la tramitología de la actividad.	*SECTUR Estatal*	
	Colaborar con información, folletos, promoción y la participación en foros relacionados con la actividad cinegética y de pesca deportiva.	*SECTUR Estatal*	

Proyecto para incentivar la diversificación de productos y servicios turísticos.	*Establecer vinculación con los prestadores de servicios cinegéticos y de pesca deportiva para posicionar a Mazatlán en estos segmentos.*	*SECTUR Estatal*	*Históricamente en el destino las actividades cinegéticas y de pesca deportiva han sido populares, sobre todo para el turismo extranjero ya que el destino cuenta con los recursos de infraestructura y naturales para ello.*
	Coordinar esfuerzos entre hoteleros y estos dos segmentos para ofrecer promociones a través de productos y paquetes innovadores complementarios.	*SECTUR Estatal*	
	Revisión de regulación para el desarrollo del turismo cinegético para agilizar la tramitología de la actividad.	*SECTUR Estatal*	
	Colaborar con información, folletos, promoción y la participación en foros relacionados con la actividad cinegética y de pesca deportiva.	*SECTUR Estatal*	

Proyecto para incentivar la diversificación de productos y servicios turísticos.	*Establecer vinculación con los prestadores de servicios cinegéticos y de pesca deportiva para posicionar a Mazatlán en estos segmentos.*	*SECTUR Estatal*	*Históricamente en el destino las actividades cinegéticas y de pesca deportiva han sido populares, sobre todo para el turismo extranjero ya que el destino cuenta con los recursos de infraestructura y naturales para ello.*
	Coordinar esfuerzos entre hoteleros y estos dos segmentos para ofrecer promociones a través de productos y paquetes innovadores complementarios.	*SECTUR Estatal*	
	Revisión de regulación para el desarrollo del turismo cinegético para agilizar la tramitología de la actividad.	*SECTUR Estatal*	
	Colaborar con información, folletos, promoción y la participación en foros relacionados con la actividad cinegética y de pesca deportiva.	*SECTUR Estatal*	

Proyecto para incentivar la diversificación de productos y servicios turísticos.	*Establecer vinculación con los prestadores de servicios cinegéticos y de pesca deportiva para posicionar a Mazatlán en estos segmentos.*	*SECTUR Estatal*	*Históricamente en el destino las actividades cinegéticas y de pesca deportiva han sido populares, sobre todo para el turismo extranjero ya que el destino cuenta con los recursos de infraestructura y naturales para ello.*
	Coordinar esfuerzos entre hoteleros y estos dos segmentos para ofrecer promociones a través de productos y paquetes innovadores complementarios.	*SECTUR Estatal*	
	Revisión de regulación para el desarrollo del turismo cinegético para agilizar la tramitología de la actividad.	*SECTUR Estatal*	
	Colaborar con información, folletos, promoción y la participación en foros relacionados con la actividad cinegética y de pesca deportiva.	*SECTUR Estatal*	

Proyecto para incentivar la diversificación de productos y servicios turísticos.	*Establecer vinculación con los prestadores de servicios cinegéticos y de pesca deportiva para posicionar a Mazatlán en estos segmentos.*	*SECTUR Estatal*	*Históricamente en el destino las actividades cinegéticas y de pesca deportiva han sido populares, sobre todo para el turismo extranjero ya que el destino cuenta con los recursos de infraestructura y naturales para ello.*
	Coordinar esfuerzos entre hoteleros y estos dos segmentos para ofrecer promociones a través de productos y paquetes innovadores complementarios.	*SECTUR Estatal*	
	Revisión de regulación para el desarrollo del turismo cinegético para agilizar la tramitología de la actividad.	*SECTUR Estatal*	
	Colaborar con información, folletos, promoción y la participación en foros relacionados con la actividad cinegética y de pesca deportiva.	*SECTUR Estatal*	

Proyecto para incentivar la diversificación de productos y servicios turísticos.	*Establecer vinculación con los prestadores de servicios cinegéticos y de pesca deportiva para posicionar a Mazatlán en estos segmentos.*	*SECTUR Estatal*	*Históricamente en el destino las actividades cinegéticas y de pesca deportiva han sido populares, sobre todo para el turismo extranjero ya que el destino cuenta con los recursos de infraestructura y naturales para ello.*
	Coordinar esfuerzos entre hoteleros y estos dos segmentos para ofrecer promociones a través de productos y paquetes innovadores complementarios.	*SECTUR Estatal*	
	Revisión de regulación para el desarrollo del turismo cinegético para agilizar la tramitología de la actividad.	*SECTUR Estatal*	
	Colaborar con información, folletos, promoción y la participación en foros relacionados con la actividad cinegética y de pesca deportiva.	*SECTUR Estatal*	

Proyecto para incentivar la diversificación de productos y servicios turísticos.	*Establecer vinculación con los prestadores de servicios cinegéticos y de pesca deportiva para posicionar a Mazatlán en estos segmentos.*	*SECTUR Estatal*	*Históricamente en el destino las actividades cinegéticas y de pesca deportiva han sido populares, sobre todo para el turismo extranjero ya que el destino cuenta con los recursos de infraestructura y naturales para ello.*
	Coordinar esfuerzos entre hoteleros y estos dos segmentos para ofrecer promociones a través de productos y paquetes innovadores complementarios.	*SECTUR Estatal*	
	Revisión de regulación para el desarrollo del turismo cinegético para agilizar la tramitología de la actividad.	*SECTUR Estatal*	
	Colaborar con información, folletos, promoción y la participación en foros relacionados con la actividad cinegética y de pesca deportiva.	*SECTUR Estatal*	

Proyecto para incentivar la diversificación de productos y servicios turísticos.	*Establecer vinculación con los prestadores de servicios cinegéticos y de pesca deportiva para posicionar a Mazatlán en estos segmentos.*	*SECTUR Estatal*	*Históricamente en el destino las actividades cinegéticas y de pesca deportiva han sido populares, sobre todo para el turismo extranjero ya que el destino cuenta con los recursos de infraestructura y naturales para ello.*
	Coordinar esfuerzos entre hoteleros y estos dos segmentos para ofrecer promociones a través de productos y paquetes innovadores complementarios.	*SECTUR Estatal*	
	Revisión de regulación para el desarrollo del turismo cinegético para agilizar la tramitología de la actividad.	*SECTUR Estatal*	
	Colaborar con información, folletos, promoción y la participación en foros relacionados con la actividad cinegética y de pesca deportiva.	*SECTUR Estatal*	

Proyecto para incentivar la diversificación de productos y servicios turísticos.	*Establecer vinculación con los prestadores de servicios cinegéticos y de pesca deportiva para posicionar a Mazatlán en estos segmentos.*	*SECTUR Estatal*	*Históricamente en el destino las actividades cinegéticas y de pesca deportiva han sido populares, sobre todo para el turismo extranjero ya que el destino cuenta con los recursos de infraestructura y naturales para ello.*
	Coordinar esfuerzos entre hoteleros y estos dos segmentos para ofrecer promociones a través de productos y paquetes innovadores complementarios.	*SECTUR Estatal*	
	Revisión de regulación para el desarrollo del turismo cinegético para agilizar la tramitología de la actividad.	*SECTUR Estatal*	
	Colaborar con información, folletos, promoción y la participación en foros relacionados con la actividad cinegética y de pesca deportiva.	*SECTUR Estatal*	

Proyecto para incentivar la diversificación de productos y servicios turísticos.	*Establecer vinculación con los prestadores de servicios cinegéticos y de pesca deportiva para posicionar a Mazatlán en estos segmentos.*	*SECTUR Estatal*	*Históricamente en el destino las actividades cinegéticas y de pesca deportiva han sido populares, sobre todo para el turismo extranjero ya que el destino cuenta con los recursos de infraestructura y naturales para ello.*
	Coordinar esfuerzos entre hoteleros y estos dos segmentos para ofrecer promociones a través de productos y paquetes innovadores complementarios.	*SECTUR Estatal*	
	Revisión de regulación para el desarrollo del turismo cinegético para agilizar la tramitología de la actividad.	*SECTUR Estatal*	
	Colaborar con información, folletos, promoción y la participación en foros relacionados con la actividad cinegética y de pesca deportiva.	*SECTUR Estatal*	

Proyecto para incentivar la diversificación de productos y servicios turísticos.	*Establecer vinculación con los prestadores de servicios cinegéticos y de pesca deportiva para posicionar a Mazatlán en estos segmentos.*	*SECTUR Estatal*	*Históricamente en el destino las actividades cinegéticas y de pesca deportiva han sido populares, sobre todo para el turismo extranjero ya que el destino cuenta con los recursos de infraestructura y naturales para ello.*
	Coordinar esfuerzos entre hoteleros y estos dos segmentos para ofrecer promociones a través de productos y paquetes innovadores complementarios.	*SECTUR Estatal*	
	Revisión de regulación para el desarrollo del turismo cinegético para agilizar la tramitología de la actividad.	*SECTUR Estatal*	
	Colaborar con información, folletos, promoción y la participación en foros relacionados con la actividad cinegética y de pesca deportiva.	*SECTUR Estatal*	

Proyecto para incentivar la diversificación de productos y servicios turísticos.	*Establecer vinculación con los prestadores de servicios cinegéticos y de pesca deportiva para posicionar a Mazatlán en estos segmentos.*	*SECTUR Estatal*	*Históricamente en el destino las actividades cinegéticas y de pesca deportiva han sido populares, sobre todo para el turismo extranjero ya que el destino cuenta con los recursos de infraestructura y naturales para ello.*
	Coordinar esfuerzos entre hoteleros y estos dos segmentos para ofrecer promociones a través de productos y paquetes innovadores complementarios.	*SECTUR Estatal*	
	Revisión de regulación para el desarrollo del turismo cinegético para agilizar la tramitología de la actividad.	*SECTUR Estatal*	
	Colaborar con información, folletos, promoción y la participación en foros relacionados con la actividad cinegética y de pesca deportiva.	*SECTUR Estatal*	

Proyecto para incentivar la diversificación de productos y servicios turísticos.	*Establecer vinculación con los prestadores de servicios cinegéticos y de pesca deportiva para posicionar a Mazatlán en estos segmentos.*	*SECTUR Estatal*	*Históricamente en el destino las actividades cinegéticas y de pesca deportiva han sido populares, sobre todo para el turismo extranjero ya que el destino cuenta con los recursos de infraestructura y naturales para ello.*
	Coordinar esfuerzos entre hoteleros y estos dos segmentos para ofrecer promociones a través de productos y paquetes innovadores complementarios.	*SECTUR Estatal*	
	Revisión de regulación para el desarrollo del turismo cinegético para agilizar la tramitología de la actividad.	*SECTUR Estatal*	
	Colaborar con información, folletos, promoción y la participación en foros relacionados con la actividad cinegética y de pesca deportiva.	*SECTUR Estatal*	

Proyecto para incentivar la diversificación de productos y servicios turísticos.	*Establecer vinculación con los prestadores de servicios cinegéticos y de pesca deportiva para posicionar a Mazatlán en estos segmentos.*	*SECTUR Estatal*	*Históricamente en el destino las actividades cinegéticas y de pesca deportiva han sido populares, sobre todo para el turismo extranjero ya que el destino cuenta con los recursos de infraestructura y naturales para ello.*
	Coordinar esfuerzos entre hoteleros y estos dos segmentos para ofrecer promociones a través de productos y paquetes innovadores complementarios.	*SECTUR Estatal*	
	Revisión de regulación para el desarrollo del turismo cinegético para agilizar la tramitología de la actividad.	*SECTUR Estatal*	
	Colaborar con información, folletos, promoción y la participación en foros relacionados con la actividad cinegética y de pesca deportiva.	*SECTUR Estatal*	

Proyecto para incentivar la diversificación de productos y servicios turísticos.	*Establecer vinculación con los prestadores de servicios cinegéticos y de pesca deportiva para posicionar a Mazatlán en estos segmentos.*	*SECTUR Estatal*	*Históricamente en el destino las actividades cinegéticas y de pesca deportiva han sido populares, sobre todo para el turismo extranjero ya que el destino cuenta con los recursos de infraestructura y naturales para ello.*
	Coordinar esfuerzos entre hoteleros y estos dos segmentos para ofrecer promociones a través de productos y paquetes innovadores complementarios.	*SECTUR Estatal*	
	Revisión de regulación para el desarrollo del turismo cinegético para agilizar la tramitología de la actividad.	*SECTUR Estatal*	
	Colaborar con información, folletos, promoción y la participación en foros relacionados con la actividad cinegética y de pesca deportiva.	*SECTUR Estatal*	

Proyecto para incentivar la diversificación de productos y servicios turísticos.	*Establecer vinculación con los prestadores de servicios cinegéticos y de pesca deportiva para posicionar a Mazatlán en estos segmentos.*	*SECTUR Estatal*	*Históricamente en el destino las actividades cinegéticas y de pesca deportiva han sido populares, sobre todo para el turismo extranjero ya que el destino cuenta con los recursos de infraestructura y naturales para ello.*
	Coordinar esfuerzos entre hoteleros y estos dos segmentos para ofrecer promociones a través de productos y paquetes innovadores complementarios.	*SECTUR Estatal*	
	Revisión de regulación para el desarrollo del turismo cinegético para agilizar la tramitología de la actividad.	*SECTUR Estatal*	
	Colaborar con información, folletos, promoción y la participación en foros relacionados con la actividad cinegética y de pesca deportiva.	*SECTUR Estatal*	

Proyecto para incentivar la diversificación de productos y servicios turísticos.	*Establecer vinculación con los prestadores de servicios cinegéticos y de pesca deportiva para posicionar a Mazatlán en estos segmentos.*	*SECTUR Estatal*	*Históricamente en el destino las actividades cinegéticas y de pesca deportiva han sido populares, sobre todo para el turismo extranjero ya que el destino cuenta con los recursos de infraestructura y naturales para ello.*
	Coordinar esfuerzos entre hoteleros y estos dos segmentos para ofrecer promociones a través de productos y paquetes innovadores complementarios.	*SECTUR Estatal*	
	Revisión de regulación para el desarrollo del turismo cinegético para agilizar la tramitología de la actividad.	*SECTUR Estatal*	
	Colaborar con información, folletos, promoción y la participación en foros relacionados con la actividad cinegética y de pesca deportiva.	*SECTUR Estatal*	

Proyecto para incentivar la diversificación de productos y servicios turísticos.	*Establecer vinculación con los prestadores de servicios cinegéticos y de pesca deportiva para posicionar a Mazatlán en estos segmentos.*	*SECTUR Estatal*	*Históricamente en el destino las actividades cinegéticas y de pesca deportiva han sido populares, sobre todo para el turismo extranjero ya que el destino cuenta con los recursos de infraestructura y naturales para ello.*
	Coordinar esfuerzos entre hoteleros y estos dos segmentos para ofrecer promociones a través de productos y paquetes innovadores complementarios.	*SECTUR Estatal*	
	Revisión de regulación para el desarrollo del turismo cinegético para agilizar la tramitología de la actividad.	*SECTUR Estatal*	
	Colaborar con información, folletos, promoción y la participación en foros relacionados con la actividad cinegética y de pesca deportiva.	*SECTUR Estatal*	

Proyecto para incentivar la diversificación de productos y servicios turísticos.	*Establecer vinculación con los prestadores de servicios cinegéticos y de pesca deportiva para posicionar a Mazatlán en estos segmentos.*	*SECTUR Estatal*	*Históricamente en el destino las actividades cinegéticas y de pesca deportiva han sido populares, sobre todo para el turismo extranjero ya que el destino cuenta con los recursos de infraestructura y naturales para ello.*
	Coordinar esfuerzos entre hoteleros y estos dos segmentos para ofrecer promociones a través de productos y paquetes innovadores complementarios.	*SECTUR Estatal*	
	Revisión de regulación para el desarrollo del turismo cinegético para agilizar la tramitología de la actividad.	*SECTUR Estatal*	
	Colaborar con información, folletos, promoción y la participación en foros relacionados con la actividad cinegética y de pesca deportiva.	*SECTUR Estatal*	

Proyecto para incentivar la diversificación de productos y servicios turísticos.	*Establecer vinculación con los prestadores de servicios cinegéticos y de pesca deportiva para posicionar a Mazatlán en estos segmentos.*	*SECTUR Estatal*	*Históricamente en el destino las actividades cinegéticas y de pesca deportiva han sido populares, sobre todo para el turismo extranjero ya que el destino cuenta con los recursos de infraestructura y naturales para ello.*
	Coordinar esfuerzos entre hoteleros y estos dos segmentos para ofrecer promociones a través de productos y paquetes innovadores complementarios.	*SECTUR Estatal*	
	Revisión de regulación para el desarrollo del turismo cinegético para agilizar la tramitología de la actividad.	*SECTUR Estatal*	
	Colaborar con información, folletos, promoción y la participación en foros relacionados con la actividad cinegética y de pesca deportiva.	*SECTUR Estatal*	

Proyecto para incentivar la diversificación de productos y servicios turísticos.	*Establecer vinculación con los prestadores de servicios cinegéticos y de pesca deportiva para posicionar a Mazatlán en estos segmentos.*	*SECTUR Estatal*	*Históricamente en el destino las actividades cinegéticas y de pesca deportiva han sido populares, sobre todo para el turismo extranjero ya que el destino cuenta con los recursos de infraestructura y naturales para ello.*
	Coordinar esfuerzos entre hoteleros y estos dos segmentos para ofrecer promociones a través de productos y paquetes innovadores complementarios.	*SECTUR Estatal*	
	Revisión de regulación para el desarrollo del turismo cinegético para agilizar la tramitología de la actividad.	*SECTUR Estatal*	
	Colaborar con información, folletos, promoción y la participación en foros relacionados con la actividad cinegética y de pesca deportiva.	*SECTUR Estatal*	

Proyecto para incentivar la diversificación de productos y servicios turísticos.	*Establecer vinculación con los prestadores de servicios cinegéticos y de pesca deportiva para posicionar a Mazatlán en estos segmentos.*	*SECTUR Estatal*	*Históricamente en el destino las actividades cinegéticas y de pesca deportiva han sido populares, sobre todo para el turismo extranjero ya que el destino cuenta con los recursos de infraestructura y naturales para ello.*
	Coordinar esfuerzos entre hoteleros y estos dos segmentos para ofrecer promociones a través de productos y paquetes innovadores complementarios.	*SECTUR Estatal*	
	Revisión de regulación para el desarrollo del turismo cinegético para agilizar la tramitología de la actividad.	*SECTUR Estatal*	
	Colaborar con información, folletos, promoción y la participación en foros relacionados con la actividad cinegética y de pesca deportiva.	*SECTUR Estatal*	

Proyecto para incentivar la diversificación de productos y servicios turísticos.	*Establecer vinculación con los prestadores de servicios cinegéticos y de pesca deportiva para posicionar a Mazatlán en estos segmentos.*	*SECTUR Estatal*	*Históricamente en el destino las actividades cinegéticas y de pesca deportiva han sido populares, sobre todo para el turismo extranjero ya que el destino cuenta con los recursos de infraestructura y naturales para ello.*
	Coordinar esfuerzos entre hoteleros y estos dos segmentos para ofrecer promociones a través de productos y paquetes innovadores complementarios.	*SECTUR Estatal*	
	Revisión de regulación para el desarrollo del turismo cinegético para agilizar la tramitología de la actividad.	*SECTUR Estatal*	
	Colaborar con información, folletos, promoción y la participación en foros relacionados con la actividad cinegética y de pesca deportiva.	*SECTUR Estatal*	

Proyecto para incentivar la diversificación de productos y servicios turísticos.	*Establecer vinculación con los prestadores de servicios cinegéticos y de pesca deportiva para posicionar a Mazatlán en estos segmentos.*	*SECTUR Estatal*	*Históricamente en el destino las actividades cinegéticas y de pesca deportiva han sido populares, sobre todo para el turismo extranjero ya que el destino cuenta con los recursos de infraestructura y naturales para ello.*
	Coordinar esfuerzos entre hoteleros y estos dos segmentos para ofrecer promociones a través de productos y paquetes innovadores complementarios.	*SECTUR Estatal*	
	Revisión de regulación para el desarrollo del turismo cinegético para agilizar la tramitología de la actividad.	*SECTUR Estatal*	
	Colaborar con información, folletos, promoción y la participación en foros relacionados con la actividad cinegética y de pesca deportiva.	*SECTUR Estatal*	

Proyecto para incentivar la diversificación de productos y servicios turísticos.	*Establecer vinculación con los prestadores de servicios cinegéticos y de pesca deportiva para posicionar a Mazatlán en estos segmentos.*	*SECTUR Estatal*	*Históricamente en el destino las actividades cinegéticas y de pesca deportiva han sido populares, sobre todo para el turismo extranjero ya que el destino cuenta con los recursos de infraestructura y naturales para ello.*
	Coordinar esfuerzos entre hoteleros y estos dos segmentos para ofrecer promociones a través de productos y paquetes innovadores complementarios.	*SECTUR Estatal*	
	Revisión de regulación para el desarrollo del turismo cinegético para agilizar la tramitología de la actividad.	*SECTUR Estatal*	
	Colaborar con información, folletos, promoción y la participación en foros relacionados con la actividad cinegética y de pesca deportiva.	*SECTUR Estatal*	

Proyecto para incentivar la diversificación de productos y servicios turísticos.	*Establecer vinculación con los prestadores de servicios cinegéticos y de pesca deportiva para posicionar a Mazatlán en estos segmentos.*	*SECTUR Estatal*	*Históricamente en el destino las actividades cinegéticas y de pesca deportiva han sido populares, sobre todo para el turismo extranjero ya que el destino cuenta con los recursos de infraestructura y naturales para ello.*
	Coordinar esfuerzos entre hoteleros y estos dos segmentos para ofrecer promociones a través de productos y paquetes innovadores complementarios.	*SECTUR Estatal*	
	Revisión de regulación para el desarrollo del turismo cinegético para agilizar la tramitología de la actividad.	*SECTUR Estatal*	
	Colaborar con información, folletos, promoción y la participación en foros relacionados con la actividad cinegética y de pesca deportiva.	*SECTUR Estatal*	

Proyecto para incentivar la diversificación de productos y servicios turísticos.	*Establecer vinculación con los prestadores de servicios cinegéticos y de pesca deportiva para posicionar a Mazatlán en estos segmentos.*	*SECTUR Estatal*	*Históricamente en el destino las actividades cinegéticas y de pesca deportiva han sido populares, sobre todo para el turismo extranjero ya que el destino cuenta con los recursos de infraestructura y naturales para ello.*
	Coordinar esfuerzos entre hoteleros y estos dos segmentos para ofrecer promociones a través de productos y paquetes innovadores complementarios.	*SECTUR Estatal*	
	Revisión de regulación para el desarrollo del turismo cinegético para agilizar la tramitología de la actividad.	*SECTUR Estatal*	
	Colaborar con información, folletos, promoción y la participación en foros relacionados con la actividad cinegética y de pesca deportiva.	*SECTUR Estatal*	

Proyecto para incentivar la diversificación de productos y servicios turísticos.	*Establecer vinculación con los prestadores de servicios cinegéticos y de pesca deportiva para posicionar a Mazatlán en estos segmentos.*	*SECTUR Estatal*	*Históricamente en el destino las actividades cinegéticas y de pesca deportiva han sido populares, sobre todo para el turismo extranjero ya que el destino cuenta con los recursos de infraestructura y naturales para ello.*
	Coordinar esfuerzos entre hoteleros y estos dos segmentos para ofrecer promociones a través de productos y paquetes innovadores complementarios.	*SECTUR Estatal*	
	Revisión de regulación para el desarrollo del turismo cinegético para agilizar la tramitología de la actividad.	*SECTUR Estatal*	
	Colaborar con información, folletos, promoción y la participación en foros relacionados con la actividad cinegética y de pesca deportiva.	*SECTUR Estatal*	

Proyecto para incentivar la diversificación de productos y servicios turísticos.	*Establecer vinculación con los prestadores de servicios cinegéticos y de pesca deportiva para posicionar a Mazatlán en estos segmentos.*	*SECTUR Estatal*	*Históricamente en el destino las actividades cinegéticas y de pesca deportiva han sido populares, sobre todo para el turismo extranjero ya que el destino cuenta con los recursos de infraestructura y naturales para ello.*
	Coordinar esfuerzos entre hoteleros y estos dos segmentos para ofrecer promociones a través de productos y paquetes innovadores complementarios.	*SECTUR Estatal*	
	Revisión de regulación para el desarrollo del turismo cinegético para agilizar la tramitología de la actividad.	*SECTUR Estatal*	
	Colaborar con información, folletos, promoción y la participación en foros relacionados con la actividad cinegética y de pesca deportiva.	*SECTUR Estatal*	

Proyecto para incentivar la diversificación de productos y servicios turísticos.	*Establecer vinculación con los prestadores de servicios cinegéticos y de pesca deportiva para posicionar a Mazatlán en estos segmentos.*	*SECTUR Estatal*	*Históricamente en el destino las actividades cinegéticas y de pesca deportiva han sido populares, sobre todo para el turismo extranjero ya que el destino cuenta con los recursos de infraestructura y naturales para ello.*
	Coordinar esfuerzos entre hoteleros y estos dos segmentos para ofrecer promociones a través de productos y paquetes innovadores complementarios.	*SECTUR Estatal*	
	Revisión de regulación para el desarrollo del turismo cinegético para agilizar la tramitología de la actividad.	*SECTUR Estatal*	
	Colaborar con información, folletos, promoción y la participación en foros relacionados con la actividad cinegética y de pesca deportiva.	*SECTUR Estatal*	

Proyecto para incentivar la diversificación de productos y servicios turísticos.	*Establecer vinculación con los prestadores de servicios cinegéticos y de pesca deportiva para posicionar a Mazatlán en estos segmentos.*	*SECTUR Estatal*	*Históricamente en el destino las actividades cinegéticas y de pesca deportiva han sido populares, sobre todo para el turismo extranjero ya que el destino cuenta con los recursos de infraestructura y naturales para ello.*
	Coordinar esfuerzos entre hoteleros y estos dos segmentos para ofrecer promociones a través de productos y paquetes innovadores complementarios.	*SECTUR Estatal*	
	Revisión de regulación para el desarrollo del turismo cinegético para agilizar la tramitología de la actividad.	*SECTUR Estatal*	
	Colaborar con información, folletos, promoción y la participación en foros relacionados con la actividad cinegética y de pesca deportiva.	*SECTUR Estatal*	

Proyecto para incentivar la diversificación de productos y servicios turísticos.	*Establecer vinculación con los prestadores de servicios cinegéticos y de pesca deportiva para posicionar a Mazatlán en estos segmentos.*	*SECTUR Estatal*	*Históricamente en el destino las actividades cinegéticas y de pesca deportiva han sido populares, sobre todo para el turismo extranjero ya que el destino cuenta con los recursos de infraestructura y naturales para ello.*
	Coordinar esfuerzos entre hoteleros y estos dos segmentos para ofrecer promociones a través de productos y paquetes innovadores complementarios.	*SECTUR Estatal*	
	Revisión de regulación para el desarrollo del turismo cinegético para agilizar la tramitología de la actividad.	*SECTUR Estatal*	
	Colaborar con información, folletos, promoción y la participación en foros relacionados con la actividad cinegética y de pesca deportiva.	*SECTUR Estatal*	

Proyecto para incentivar la diversificación de productos y servicios turísticos.	*Establecer vinculación con los prestadores de servicios cinegéticos y de pesca deportiva para posicionar a Mazatlán en estos segmentos.*	*SECTUR Estatal*	*Históricamente en el destino las actividades cinegéticas y de pesca deportiva han sido populares, sobre todo para el turismo extranjero ya que el destino cuenta con los recursos de infraestructura y naturales para ello.*
	Coordinar esfuerzos entre hoteleros y estos dos segmentos para ofrecer promociones a través de productos y paquetes innovadores complementarios.	*SECTUR Estatal*	
	Revisión de regulación para el desarrollo del turismo cinegético para agilizar la tramitología de la actividad.	*SECTUR Estatal*	
	Colaborar con información, folletos, promoción y la participación en foros relacionados con la actividad cinegética y de pesca deportiva.	*SECTUR Estatal*	

Proyecto para incentivar la diversificación de productos y servicios turísticos.	*Establecer vinculación con los prestadores de servicios cinegéticos y de pesca deportiva para posicionar a Mazatlán en estos segmentos.*	*SECTUR Estatal*	*Históricamente en el destino las actividades cinegéticas y de pesca deportiva han sido populares, sobre todo para el turismo extranjero ya que el destino cuenta con los recursos de infraestructura y naturales para ello.*
	Coordinar esfuerzos entre hoteleros y estos dos segmentos para ofrecer promociones a través de productos y paquetes innovadores complementarios.	*SECTUR Estatal*	
	Revisión de regulación para el desarrollo del turismo cinegético para agilizar la tramitología de la actividad.	*SECTUR Estatal*	
	Colaborar con información, folletos, promoción y la participación en foros relacionados con la actividad cinegética y de pesca deportiva.	*SECTUR Estatal*	

Proyecto para incentivar la diversificación de productos y servicios turísticos.	*Establecer vinculación con los prestadores de servicios cinegéticos y de pesca deportiva para posicionar a Mazatlán en estos segmentos.*	*SECTUR Estatal*	*Históricamente en el destino las actividades cinegéticas y de pesca deportiva han sido populares, sobre todo para el turismo extranjero ya que el destino cuenta con los recursos de infraestructura y naturales para ello.*
	Coordinar esfuerzos entre hoteleros y estos dos segmentos para ofrecer promociones a través de productos y paquetes innovadores complementarios.	*SECTUR Estatal*	
	Revisión de regulación para el desarrollo del turismo cinegético para agilizar la tramitología de la actividad.	*SECTUR Estatal*	
	Colaborar con información, folletos, promoción y la participación en foros relacionados con la actividad cinegética y de pesca deportiva.	*SECTUR Estatal*	

Proyecto para incentivar la diversificación de productos y servicios turísticos.	*Establecer vinculación con los prestadores de servicios cinegéticos y de pesca deportiva para posicionar a Mazatlán en estos segmentos.*	*SECTUR Estatal*	*Históricamente en el destino las actividades cinegéticas y de pesca deportiva han sido populares, sobre todo para el turismo extranjero ya que el destino cuenta con los recursos de infraestructura y naturales para ello.*
	Coordinar esfuerzos entre hoteleros y estos dos segmentos para ofrecer promociones a través de productos y paquetes innovadores complementarios.	*SECTUR Estatal*	
	Revisión de regulación para el desarrollo del turismo cinegético para agilizar la tramitología de la actividad.	*SECTUR Estatal*	
	Colaborar con información, folletos, promoción y la participación en foros relacionados con la actividad cinegética y de pesca deportiva.	*SECTUR Estatal*	

Proyecto para incentivar la diversificación de productos y servicios turísticos.	*Establecer vinculación con los prestadores de servicios cinegéticos y de pesca deportiva para posicionar a Mazatlán en estos segmentos.*	*SECTUR Estatal*	*Históricamente en el destino las actividades cinegéticas y de pesca deportiva han sido populares, sobre todo para el turismo extranjero ya que el destino cuenta con los recursos de infraestructura y naturales para ello.*
	Coordinar esfuerzos entre hoteleros y estos dos segmentos para ofrecer promociones a través de productos y paquetes innovadores complementarios.	*SECTUR Estatal*	
	Revisión de regulación para el desarrollo del turismo cinegético para agilizar la tramitología de la actividad.	*SECTUR Estatal*	
	Colaborar con información, folletos, promoción y la participación en foros relacionados con la actividad cinegética y de pesca deportiva.	*SECTUR Estatal*	

Proyecto para incentivar la diversificación de productos y servicios turísticos.	*Establecer vinculación con los prestadores de servicios cinegéticos y de pesca deportiva para posicionar a Mazatlán en estos segmentos.*	*SECTUR Estatal*	*Históricamente en el destino las actividades cinegéticas y de pesca deportiva han sido populares, sobre todo para el turismo extranjero ya que el destino cuenta con los recursos de infraestructura y naturales para ello.*
	Coordinar esfuerzos entre hoteleros y estos dos segmentos para ofrecer promociones a través de productos y paquetes innovadores complementarios.	*SECTUR Estatal*	
	Revisión de regulación para el desarrollo del turismo cinegético para agilizar la tramitología de la actividad.	*SECTUR Estatal*	
	Colaborar con información, folletos, promoción y la participación en foros relacionados con la actividad cinegética y de pesca deportiva.	*SECTUR Estatal*	

Proyecto para incentivar la diversificación de productos y servicios turísticos.	*Establecer vinculación con los prestadores de servicios cinegéticos y de pesca deportiva para posicionar a Mazatlán en estos segmentos.*	*SECTUR Estatal*	*Históricamente en el destino las actividades cinegéticas y de pesca deportiva han sido populares, sobre todo para el turismo extranjero ya que el destino cuenta con los recursos de infraestructura y naturales para ello.*
	Coordinar esfuerzos entre hoteleros y estos dos segmentos para ofrecer promociones a través de productos y paquetes innovadores complementarios.	*SECTUR Estatal*	
	Revisión de regulación para el desarrollo del turismo cinegético para agilizar la tramitología de la actividad.	*SECTUR Estatal*	
	Colaborar con información, folletos, promoción y la participación en foros relacionados con la actividad cinegética y de pesca deportiva.	*SECTUR Estatal*	

Proyecto para incentivar la diversificación de productos y servicios turísticos.	*Establecer vinculación con los prestadores de servicios cinegéticos y de pesca deportiva para posicionar a Mazatlán en estos segmentos.*	*SECTUR Estatal*	*Históricamente en el destino las actividades cinegéticas y de pesca deportiva han sido populares, sobre todo para el turismo extranjero ya que el destino cuenta con los recursos de infraestructura y naturales para ello.*
	Coordinar esfuerzos entre hoteleros y estos dos segmentos para ofrecer promociones a través de productos y paquetes innovadores complementarios.	*SECTUR Estatal*	
	Revisión de regulación para el desarrollo del turismo cinegético para agilizar la tramitología de la actividad.	*SECTUR Estatal*	
	Colaborar con información, folletos, promoción y la participación en foros relacionados con la actividad cinegética y de pesca deportiva.	*SECTUR Estatal*	

Proyecto para incentivar la diversificación de productos y servicios turísticos.	*Establecer vinculación con los prestadores de servicios cinegéticos y de pesca deportiva para posicionar a Mazatlán en estos segmentos.*	*SECTUR Estatal*	*Históricamente en el destino las actividades cinegéticas y de pesca deportiva han sido populares, sobre todo para el turismo extranjero ya que el destino cuenta con los recursos de infraestructura y naturales para ello.*
	Coordinar esfuerzos entre hoteleros y estos dos segmentos para ofrecer promociones a través de productos y paquetes innovadores complementarios.	*SECTUR Estatal*	
	Revisión de regulación para el desarrollo del turismo cinegético para agilizar la tramitología de la actividad.	*SECTUR Estatal*	
	Colaborar con información, folletos, promoción y la participación en foros relacionados con la actividad cinegética y de pesca deportiva.	*SECTUR Estatal*	

Proyecto para incentivar la diversificación de productos y servicios turísticos.	*Establecer vinculación con los prestadores de servicios cinegéticos y de pesca deportiva para posicionar a Mazatlán en estos segmentos.*	*SECTUR Estatal*	*Históricamente en el destino las actividades cinegéticas y de pesca deportiva han sido populares, sobre todo para el turismo extranjero ya que el destino cuenta con los recursos de infraestructura y naturales para ello.*
	Coordinar esfuerzos entre hoteleros y estos dos segmentos para ofrecer promociones a través de productos y paquetes innovadores complementarios.	*SECTUR Estatal*	
	Revisión de regulación para el desarrollo del turismo cinegético para agilizar la tramitología de la actividad.	*SECTUR Estatal*	
	Colaborar con información, folletos, promoción y la participación en foros relacionados con la actividad cinegética y de pesca deportiva.	*SECTUR Estatal*	

Proyecto para incentivar la diversificación de productos y servicios turísticos.	*Establecer vinculación con los prestadores de servicios cinegéticos y de pesca deportiva para posicionar a Mazatlán en estos segmentos.*	*SECTUR Estatal*	*Históricamente en el destino las actividades cinegéticas y de pesca deportiva han sido populares, sobre todo para el turismo extranjero ya que el destino cuenta con los recursos de infraestructura y naturales para ello.*
	Coordinar esfuerzos entre hoteleros y estos dos segmentos para ofrecer promociones a través de productos y paquetes innovadores complementarios.	*SECTUR Estatal*	
	Revisión de regulación para el desarrollo del turismo cinegético para agilizar la tramitología de la actividad.	*SECTUR Estatal*	
	Colaborar con información, folletos, promoción y la participación en foros relacionados con la actividad cinegética y de pesca deportiva.	*SECTUR Estatal*	

Proyecto para incentivar la diversificación de productos y servicios turísticos.	*Establecer vinculación con los prestadores de servicios cinegéticos y de pesca deportiva para posicionar a Mazatlán en estos segmentos.*	*SECTUR Estatal*	*Históricamente en el destino las actividades cinegéticas y de pesca deportiva han sido populares, sobre todo para el turismo extranjero ya que el destino cuenta con los recursos de infraestructura y naturales para ello.*
	Coordinar esfuerzos entre hoteleros y estos dos segmentos para ofrecer promociones a través de productos y paquetes innovadores complementarios.	*SECTUR Estatal*	
	Revisión de regulación para el desarrollo del turismo cinegético para agilizar la tramitología de la actividad.	*SECTUR Estatal*	
	Colaborar con información, folletos, promoción y la participación en foros relacionados con la actividad cinegética y de pesca deportiva.	*SECTUR Estatal*	

Proyecto para incentivar la diversificación de productos y servicios turísticos.	*Establecer vinculación con los prestadores de servicios cinegéticos y de pesca deportiva para posicionar a Mazatlán en estos segmentos.*	*SECTUR Estatal*	*Históricamente en el destino las actividades cinegéticas y de pesca deportiva han sido populares, sobre todo para el turismo extranjero ya que el destino cuenta con los recursos de infraestructura y naturales para ello.*
	Coordinar esfuerzos entre hoteleros y estos dos segmentos para ofrecer promociones a través de productos y paquetes innovadores complementarios.	*SECTUR Estatal*	
	Revisión de regulación para el desarrollo del turismo cinegético para agilizar la tramitología de la actividad.	*SECTUR Estatal*	
	Colaborar con información, folletos, promoción y la participación en foros relacionados con la actividad cinegética y de pesca deportiva.	*SECTUR Estatal*	

Proyecto para incentivar la diversificación de productos y servicios turísticos.	*Establecer vinculación con los prestadores de servicios cinegéticos y de pesca deportiva para posicionar a Mazatlán en estos segmentos.*	*SECTUR Estatal*	*Históricamente en el destino las actividades cinegéticas y de pesca deportiva han sido populares, sobre todo para el turismo extranjero ya que el destino cuenta con los recursos de infraestructura y naturales para ello.*
	Coordinar esfuerzos entre hoteleros y estos dos segmentos para ofrecer promociones a través de productos y paquetes innovadores complementarios.	*SECTUR Estatal*	
	Revisión de regulación para el desarrollo del turismo cinegético para agilizar la tramitología de la actividad.	*SECTUR Estatal*	
	Colaborar con información, folletos, promoción y la participación en foros relacionados con la actividad cinegética y de pesca deportiva.	*SECTUR Estatal*	

Proyecto para incentivar la diversificación de productos y servicios turísticos.	*Establecer vinculación con los prestadores de servicios cinegéticos y de pesca deportiva para posicionar a Mazatlán en estos segmentos.*	*SECTUR Estatal*	*Históricamente en el destino las actividades cinegéticas y de pesca deportiva han sido populares, sobre todo para el turismo extranjero ya que el destino cuenta con los recursos de infraestructura y naturales para ello.*
	Coordinar esfuerzos entre hoteleros y estos dos segmentos para ofrecer promociones a través de productos y paquetes innovadores complementarios.	*SECTUR Estatal*	
	Revisión de regulación para el desarrollo del turismo cinegético para agilizar la tramitología de la actividad.	*SECTUR Estatal*	
	Colaborar con información, folletos, promoción y la participación en foros relacionados con la actividad cinegética y de pesca deportiva.	*SECTUR Estatal*	

Proyecto para incentivar la diversificación de productos y servicios turísticos.	*Establecer vinculación con los prestadores de servicios cinegéticos y de pesca deportiva para posicionar a Mazatlán en estos segmentos.*	*SECTUR Estatal*	*Históricamente en el destino las actividades cinegéticas y de pesca deportiva han sido populares, sobre todo para el turismo extranjero ya que el destino cuenta con los recursos de infraestructura y naturales para ello.*
	Coordinar esfuerzos entre hoteleros y estos dos segmentos para ofrecer promociones a través de productos y paquetes innovadores complementarios.	*SECTUR Estatal*	
	Revisión de regulación para el desarrollo del turismo cinegético para agilizar la tramitología de la actividad.	*SECTUR Estatal*	
	Colaborar con información, folletos, promoción y la participación en foros relacionados con la actividad cinegética y de pesca deportiva.	*SECTUR Estatal*	

Proyecto para incentivar la diversificación de productos y servicios turísticos.	*Establecer vinculación con los prestadores de servicios cinegéticos y de pesca deportiva para posicionar a Mazatlán en estos segmentos.*	*SECTUR Estatal*	*Históricamente en el destino las actividades cinegéticas y de pesca deportiva han sido populares, sobre todo para el turismo extranjero ya que el destino cuenta con los recursos de infraestructura y naturales para ello.*
	Coordinar esfuerzos entre hoteleros y estos dos segmentos para ofrecer promociones a través de productos y paquetes innovadores complementarios.	*SECTUR Estatal*	
	Revisión de regulación para el desarrollo del turismo cinegético para agilizar la tramitología de la actividad.	*SECTUR Estatal*	
	Colaborar con información, folletos, promoción y la participación en foros relacionados con la actividad cinegética y de pesca deportiva.	*SECTUR Estatal*	

Proyecto para incentivar la diversificación de productos y servicios turísticos.	*Establecer vinculación con los prestadores de servicios cinegéticos y de pesca deportiva para posicionar a Mazatlán en estos segmentos.*	*SECTUR Estatal*	*Históricamente en el destino las actividades cinegéticas y de pesca deportiva han sido populares, sobre todo para el turismo extranjero ya que el destino cuenta con los recursos de infraestructura y naturales para ello.*
	Coordinar esfuerzos entre hoteleros y estos dos segmentos para ofrecer promociones a través de productos y paquetes innovadores complementarios.	*SECTUR Estatal*	
	Revisión de regulación para el desarrollo del turismo cinegético para agilizar la tramitología de la actividad.	*SECTUR Estatal*	
	Colaborar con información, folletos, promoción y la participación en foros relacionados con la actividad cinegética y de pesca deportiva.	*SECTUR Estatal*	

Proyecto para incentivar la diversificación de productos y servicios turísticos.	*Establecer vinculación con los prestadores de servicios cinegéticos y de pesca deportiva para posicionar a Mazatlán en estos segmentos.*	*SECTUR Estatal*	*Históricamente en el destino las actividades cinegéticas y de pesca deportiva han sido populares, sobre todo para el turismo extranjero ya que el destino cuenta con los recursos de infraestructura y naturales para ello.*
	Coordinar esfuerzos entre hoteleros y estos dos segmentos para ofrecer promociones a través de productos y paquetes innovadores complementarios.	*SECTUR Estatal*	
	Revisión de regulación para el desarrollo del turismo cinegético para agilizar la tramitología de la actividad.	*SECTUR Estatal*	
	Colaborar con información, folletos, promoción y la participación en foros relacionados con la actividad cinegética y de pesca deportiva.	*SECTUR Estatal*	

Proyecto para incentivar la diversificación de productos y servicios turísticos.	*Establecer vinculación con los prestadores de servicios cinegéticos y de pesca deportiva para posicionar a Mazatlán en estos segmentos.*	*SECTUR Estatal*	*Históricamente en el destino las actividades cinegéticas y de pesca deportiva han sido populares, sobre todo para el turismo extranjero ya que el destino cuenta con los recursos de infraestructura y naturales para ello.*
	Coordinar esfuerzos entre hoteleros y estos dos segmentos para ofrecer promociones a través de productos y paquetes innovadores complementarios.	*SECTUR Estatal*	
	Revisión de regulación para el desarrollo del turismo cinegético para agilizar la tramitología de la actividad.	*SECTUR Estatal*	
	Colaborar con información, folletos, promoción y la participación en foros relacionados con la actividad cinegética y de pesca deportiva.	*SECTUR Estatal*	

Proyecto para incentivar la diversificación de productos y servicios turísticos.	*Establecer vinculación con los prestadores de servicios cinegéticos y de pesca deportiva para posicionar a Mazatlán en estos segmentos.*	*SECTUR Estatal*	*Históricamente en el destino las actividades cinegéticas y de pesca deportiva han sido populares, sobre todo para el turismo extranjero ya que el destino cuenta con los recursos de infraestructura y naturales para ello.*
	Coordinar esfuerzos entre hoteleros y estos dos segmentos para ofrecer promociones a través de productos y paquetes innovadores complementarios.	*SECTUR Estatal*	
	Revisión de regulación para el desarrollo del turismo cinegético para agilizar la tramitología de la actividad.	*SECTUR Estatal*	
	Colaborar con información, folletos, promoción y la participación en foros relacionados con la actividad cinegética y de pesca deportiva.	*SECTUR Estatal*	

Proyecto para incentivar la diversificación de productos y servicios turísticos.	*Establecer vinculación con los prestadores de servicios cinegéticos y de pesca deportiva para posicionar a Mazatlán en estos segmentos.*	*SECTUR Estatal*	*Históricamente en el destino las actividades cinegéticas y de pesca deportiva han sido populares, sobre todo para el turismo extranjero ya que el destino cuenta con los recursos de infraestructura y naturales para ello.*
	Coordinar esfuerzos entre hoteleros y estos dos segmentos para ofrecer promociones a través de productos y paquetes innovadores complementarios.	*SECTUR Estatal*	
	Revisión de regulación para el desarrollo del turismo cinegético para agilizar la tramitología de la actividad.	*SECTUR Estatal*	
	Colaborar con información, folletos, promoción y la participación en foros relacionados con la actividad cinegética y de pesca deportiva.	*SECTUR Estatal*	

Proyecto para incentivar la diversificación de productos y servicios turísticos.	*Establecer vinculación con los prestadores de servicios cinegéticos y de pesca deportiva para posicionar a Mazatlán en estos segmentos.*	*SECTUR Estatal*	*Históricamente en el destino las actividades cinegéticas y de pesca deportiva han sido populares, sobre todo para el turismo extranjero ya que el destino cuenta con los recursos de infraestructura y naturales para ello.*
	Coordinar esfuerzos entre hoteleros y estos dos segmentos para ofrecer promociones a través de productos y paquetes innovadores complementarios.	*SECTUR Estatal*	
	Revisión de regulación para el desarrollo del turismo cinegético para agilizar la tramitología de la actividad.	*SECTUR Estatal*	
	Colaborar con información, folletos, promoción y la participación en foros relacionados con la actividad cinegética y de pesca deportiva.	*SECTUR Estatal*	

Proyecto para incentivar la diversificación de productos y servicios turísticos.	*Establecer vinculación con los prestadores de servicios cinegéticos y de pesca deportiva para posicionar a Mazatlán en estos segmentos.*	*SECTUR Estatal*	*Históricamente en el destino las actividades cinegéticas y de pesca deportiva han sido populares, sobre todo para el turismo extranjero ya que el destino cuenta con los recursos de infraestructura y naturales para ello.*
	Coordinar esfuerzos entre hoteleros y estos dos segmentos para ofrecer promociones a través de productos y paquetes innovadores complementarios.	*SECTUR Estatal*	
	Revisión de regulación para el desarrollo del turismo cinegético para agilizar la tramitología de la actividad.	*SECTUR Estatal*	
	Colaborar con información, folletos, promoción y la participación en foros relacionados con la actividad cinegética y de pesca deportiva.	*SECTUR Estatal*	

Proyecto para incentivar la diversificación de productos y servicios turísticos.	*Establecer vinculación con los prestadores de servicios cinegéticos y de pesca deportiva para posicionar a Mazatlán en estos segmentos.*	*SECTUR Estatal*	*Históricamente en el destino las actividades cinegéticas y de pesca deportiva han sido populares, sobre todo para el turismo extranjero ya que el destino cuenta con los recursos de infraestructura y naturales para ello.*
	Coordinar esfuerzos entre hoteleros y estos dos segmentos para ofrecer promociones a través de productos y paquetes innovadores complementarios.	*SECTUR Estatal*	
	Revisión de regulación para el desarrollo del turismo cinegético para agilizar la tramitología de la actividad.	*SECTUR Estatal*	
	Colaborar con información, folletos, promoción y la participación en foros relacionados con la actividad cinegética y de pesca deportiva.	*SECTUR Estatal*	

Proyecto para incentivar la diversificación de productos y servicios turísticos.	*Establecer vinculación con los prestadores de servicios cinegéticos y de pesca deportiva para posicionar a Mazatlán en estos segmentos.*	*SECTUR Estatal*	*Históricamente en el destino las actividades cinegéticas y de pesca deportiva han sido populares, sobre todo para el turismo extranjero ya que el destino cuenta con los recursos de infraestructura y naturales para ello.*
	Coordinar esfuerzos entre hoteleros y estos dos segmentos para ofrecer promociones a través de productos y paquetes innovadores complementarios.	*SECTUR Estatal*	
	Revisión de regulación para el desarrollo del turismo cinegético para agilizar la tramitología de la actividad.	*SECTUR Estatal*	
	Colaborar con información, folletos, promoción y la participación en foros relacionados con la actividad cinegética y de pesca deportiva.	*SECTUR Estatal*	

Proyecto para incentivar la diversificación de productos y servicios turísticos.	*Establecer vinculación con los prestadores de servicios cinegéticos y de pesca deportiva para posicionar a Mazatlán en estos segmentos.*	*SECTUR Estatal*	*Históricamente en el destino las actividades cinegéticas y de pesca deportiva han sido populares, sobre todo para el turismo extranjero ya que el destino cuenta con los recursos de infraestructura y naturales para ello.*
	Coordinar esfuerzos entre hoteleros y estos dos segmentos para ofrecer promociones a través de productos y paquetes innovadores complementarios.	*SECTUR Estatal*	
	Revisión de regulación para el desarrollo del turismo cinegético para agilizar la tramitología de la actividad.	*SECTUR Estatal*	
	Colaborar con información, folletos, promoción y la participación en foros relacionados con la actividad cinegética y de pesca deportiva.	*SECTUR Estatal*	

Proyecto para incentivar la diversificación de productos y servicios turísticos.	*Establecer vinculación con los prestadores de servicios cinegéticos y de pesca deportiva para posicionar a Mazatlán en estos segmentos.*	*SECTUR Estatal*	*Históricamente en el destino las actividades cinegéticas y de pesca deportiva han sido populares, sobre todo para el turismo extranjero ya que el destino cuenta con los recursos de infraestructura y naturales para ello.*
	Coordinar esfuerzos entre hoteleros y estos dos segmentos para ofrecer promociones a través de productos y paquetes innovadores complementarios.	*SECTUR Estatal*	
	Revisión de regulación para el desarrollo del turismo cinegético para agilizar la tramitología de la actividad.	*SECTUR Estatal*	
	Colaborar con información, folletos, promoción y la participación en foros relacionados con la actividad cinegética y de pesca deportiva.	*SECTUR Estatal*	

Proyecto para incentivar la diversificación de productos y servicios turísticos.	*Establecer vinculación con los prestadores de servicios cinegéticos y de pesca deportiva para posicionar a Mazatlán en estos segmentos.*	*SECTUR Estatal*	*Históricamente en el destino las actividades cinegéticas y de pesca deportiva han sido populares, sobre todo para el turismo extranjero ya que el destino cuenta con los recursos de infraestructura y naturales para ello.*
	Coordinar esfuerzos entre hoteleros y estos dos segmentos para ofrecer promociones a través de productos y paquetes innovadores complementarios.	*SECTUR Estatal*	
	Revisión de regulación para el desarrollo del turismo cinegético para agilizar la tramitología de la actividad.	*SECTUR Estatal*	
	Colaborar con información, folletos, promoción y la participación en foros relacionados con la actividad cinegética y de pesca deportiva.	*SECTUR Estatal*	

Proyecto para incentivar la diversificación de productos y servicios turísticos.	*Establecer vinculación con los prestadores de servicios cinegéticos y de pesca deportiva para posicionar a Mazatlán en estos segmentos.*	*SECTUR Estatal*	*Históricamente en el destino las actividades cinegéticas y de pesca deportiva han sido populares, sobre todo para el turismo extranjero ya que el destino cuenta con los recursos de infraestructura y naturales para ello.*
	Coordinar esfuerzos entre hoteleros y estos dos segmentos para ofrecer promociones a través de productos y paquetes innovadores complementarios.	*SECTUR Estatal*	
	Revisión de regulación para el desarrollo del turismo cinegético para agilizar la tramitología de la actividad.	*SECTUR Estatal*	
	Colaborar con información, folletos, promoción y la participación en foros relacionados con la actividad cinegética y de pesca deportiva.	*SECTUR Estatal*	

Proyecto para incentivar la diversificación de productos y servicios turísticos.	*Establecer vinculación con los prestadores de servicios cinegéticos y de pesca deportiva para posicionar a Mazatlán en estos segmentos.*	*SECTUR Estatal*	*Históricamente en el destino las actividades cinegéticas y de pesca deportiva han sido populares, sobre todo para el turismo extranjero ya que el destino cuenta con los recursos de infraestructura y naturales para ello.*
	Coordinar esfuerzos entre hoteleros y estos dos segmentos para ofrecer promociones a través de productos y paquetes innovadores complementarios.	*SECTUR Estatal*	
	Revisión de regulación para el desarrollo del turismo cinegético para agilizar la tramitología de la actividad.	*SECTUR Estatal*	
	Colaborar con información, folletos, promoción y la participación en foros relacionados con la actividad cinegética y de pesca deportiva.	*SECTUR Estatal*	

Proyecto para incentivar la diversificación de productos y servicios turísticos.	*Establecer vinculación con los prestadores de servicios cinegéticos y de pesca deportiva para posicionar a Mazatlán en estos segmentos.*	*SECTUR Estatal*	*Históricamente en el destino las actividades cinegéticas y de pesca deportiva han sido populares, sobre todo para el turismo extranjero ya que el destino cuenta con los recursos de infraestructura y naturales para ello.*
	Coordinar esfuerzos entre hoteleros y estos dos segmentos para ofrecer promociones a través de productos y paquetes innovadores complementarios.	*SECTUR Estatal*	
	Revisión de regulación para el desarrollo del turismo cinegético para agilizar la tramitología de la actividad.	*SECTUR Estatal*	
	Colaborar con información, folletos, promoción y la participación en foros relacionados con la actividad cinegética y de pesca deportiva.	*SECTUR Estatal*	

Proyecto para incentivar la diversificación de productos y servicios turísticos.	*Establecer vinculación con los prestadores de servicios cinegéticos y de pesca deportiva para posicionar a Mazatlán en estos segmentos.*	*SECTUR Estatal*	*Históricamente en el destino las actividades cinegéticas y de pesca deportiva han sido populares, sobre todo para el turismo extranjero ya que el destino cuenta con los recursos de infraestructura y naturales para ello.*
	Coordinar esfuerzos entre hoteleros y estos dos segmentos para ofrecer promociones a través de productos y paquetes innovadores complementarios.	*SECTUR Estatal*	
	Revisión de regulación para el desarrollo del turismo cinegético para agilizar la tramitología de la actividad.	*SECTUR Estatal*	
	Colaborar con información, folletos, promoción y la participación en foros relacionados con la actividad cinegética y de pesca deportiva.	*SECTUR Estatal*	

Proyecto para incentivar la diversificación de productos y servicios turísticos.	*Establecer vinculación con los prestadores de servicios cinegéticos y de pesca deportiva para posicionar a Mazatlán en estos segmentos.*	*SECTUR Estatal*	*Históricamente en el destino las actividades cinegéticas y de pesca deportiva han sido populares, sobre todo para el turismo extranjero ya que el destino cuenta con los recursos de infraestructura y naturales para ello.*
	Coordinar esfuerzos entre hoteleros y estos dos segmentos para ofrecer promociones a través de productos y paquetes innovadores complementarios.	*SECTUR Estatal*	
	Revisión de regulación para el desarrollo del turismo cinegético para agilizar la tramitología de la actividad.	*SECTUR Estatal*	
	Colaborar con información, folletos, promoción y la participación en foros relacionados con la actividad cinegética y de pesca deportiva.	*SECTUR Estatal*	

Proyecto para incentivar la diversificación de productos y servicios turísticos.	*Establecer vinculación con los prestadores de servicios cinegéticos y de pesca deportiva para posicionar a Mazatlán en estos segmentos.*	*SECTUR Estatal*	*Históricamente en el destino las actividades cinegéticas y de pesca deportiva han sido populares, sobre todo para el turismo extranjero ya que el destino cuenta con los recursos de infraestructura y naturales para ello.*
	Coordinar esfuerzos entre hoteleros y estos dos segmentos para ofrecer promociones a través de productos y paquetes innovadores complementarios.	*SECTUR Estatal*	
	Revisión de regulación para el desarrollo del turismo cinegético para agilizar la tramitología de la actividad.	*SECTUR Estatal*	
	Colaborar con información, folletos, promoción y la participación en foros relacionados con la actividad cinegética y de pesca deportiva.	*SECTUR Estatal*	

Proyecto para incentivar la diversificación de productos y servicios turísticos.	*Establecer vinculación con los prestadores de servicios cinegéticos y de pesca deportiva para posicionar a Mazatlán en estos segmentos.*	*SECTUR Estatal*	*Históricamente en el destino las actividades cinegéticas y de pesca deportiva han sido populares, sobre todo para el turismo extranjero ya que el destino cuenta con los recursos de infraestructura y naturales para ello.*
	Coordinar esfuerzos entre hoteleros y estos dos segmentos para ofrecer promociones a través de productos y paquetes innovadores complementarios.	*SECTUR Estatal*	
	Revisión de regulación para el desarrollo del turismo cinegético para agilizar la tramitología de la actividad.	*SECTUR Estatal*	
	Colaborar con información, folletos, promoción y la participación en foros relacionados con la actividad cinegética y de pesca deportiva.	*SECTUR Estatal*	

Proyecto para incentivar la diversificación de productos y servicios turísticos.	*Establecer vinculación con los prestadores de servicios cinegéticos y de pesca deportiva para posicionar a Mazatlán en estos segmentos.*	*SECTUR Estatal*	*Históricamente en el destino las actividades cinegéticas y de pesca deportiva han sido populares, sobre todo para el turismo extranjero ya que el destino cuenta con los recursos de infraestructura y naturales para ello.*
	Coordinar esfuerzos entre hoteleros y estos dos segmentos para ofrecer promociones a través de productos y paquetes innovadores complementarios.	*SECTUR Estatal*	
	Revisión de regulación para el desarrollo del turismo cinegético para agilizar la tramitología de la actividad.	*SECTUR Estatal*	
	Colaborar con información, folletos, promoción y la participación en foros relacionados con la actividad cinegética y de pesca deportiva.	*SECTUR Estatal*	

Proyecto para incentivar la diversificación de productos y servicios turísticos.	*Establecer vinculación con los prestadores de servicios cinegéticos y de pesca deportiva para posicionar a Mazatlán en estos segmentos.*	*SECTUR Estatal*	*Históricamente en el destino las actividades cinegéticas y de pesca deportiva han sido populares, sobre todo para el turismo extranjero ya que el destino cuenta con los recursos de infraestructura y naturales para ello.*
	Coordinar esfuerzos entre hoteleros y estos dos segmentos para ofrecer promociones a través de productos y paquetes innovadores complementarios.	*SECTUR Estatal*	
	Revisión de regulación para el desarrollo del turismo cinegético para agilizar la tramitología de la actividad.	*SECTUR Estatal*	
	Colaborar con información, folletos, promoción y la participación en foros relacionados con la actividad cinegética y de pesca deportiva.	*SECTUR Estatal*	

Proyecto para incentivar la diversificación de productos y servicios turísticos.	*Establecer vinculación con los prestadores de servicios cinegéticos y de pesca deportiva para posicionar a Mazatlán en estos segmentos.*	*SECTUR Estatal*	*Históricamente en el destino las actividades cinegéticas y de pesca deportiva han sido populares, sobre todo para el turismo extranjero ya que el destino cuenta con los recursos de infraestructura y naturales para ello.*
	Coordinar esfuerzos entre hoteleros y estos dos segmentos para ofrecer promociones a través de productos y paquetes innovadores complementarios.	*SECTUR Estatal*	
	Revisión de regulación para el desarrollo del turismo cinegético para agilizar la tramitología de la actividad.	*SECTUR Estatal*	
	Colaborar con información, folletos, promoción y la participación en foros relacionados con la actividad cinegética y de pesca deportiva.	*SECTUR Estatal*	

Proyecto para incentivar la diversificación de productos y servicios turísticos.	*Establecer vinculación con los prestadores de servicios cinegéticos y de pesca deportiva para posicionar a Mazatlán en estos segmentos.*	*SECTUR Estatal*	*Históricamente en el destino las actividades cinegéticas y de pesca deportiva han sido populares, sobre todo para el turismo extranjero ya que el destino cuenta con los recursos de infraestructura y naturales para ello.*
	Coordinar esfuerzos entre hoteleros y estos dos segmentos para ofrecer promociones a través de productos y paquetes innovadores complementarios.	*SECTUR Estatal*	
	Revisión de regulación para el desarrollo del turismo cinegético para agilizar la tramitología de la actividad.	*SECTUR Estatal*	
	Colaborar con información, folletos, promoción y la participación en foros relacionados con la actividad cinegética y de pesca deportiva.	*SECTUR Estatal*	

Proyecto para incentivar la diversificación de productos y servicios turísticos.	*Establecer vinculación con los prestadores de servicios cinegéticos y de pesca deportiva para posicionar a Mazatlán en estos segmentos.*	*SECTUR Estatal*	*Históricamente en el destino las actividades cinegéticas y de pesca deportiva han sido populares, sobre todo para el turismo extranjero ya que el destino cuenta con los recursos de infraestructura y naturales para ello.*
	Coordinar esfuerzos entre hoteleros y estos dos segmentos para ofrecer promociones a través de productos y paquetes innovadores complementarios.	*SECTUR Estatal*	
	Revisión de regulación para el desarrollo del turismo cinegético para agilizar la tramitología de la actividad.	*SECTUR Estatal*	
	Colaborar con información, folletos, promoción y la participación en foros relacionados con la actividad cinegética y de pesca deportiva.	*SECTUR Estatal*	

Proyecto para incentivar la diversificación de productos y servicios turísticos.	*Establecer vinculación con los prestadores de servicios cinegéticos y de pesca deportiva para posicionar a Mazatlán en estos segmentos.*	*SECTUR Estatal*	*Históricamente en el destino las actividades cinegéticas y de pesca deportiva han sido populares, sobre todo para el turismo extranjero ya que el destino cuenta con los recursos de infraestructura y naturales para ello.*
	Coordinar esfuerzos entre hoteleros y estos dos segmentos para ofrecer promociones a través de productos y paquetes innovadores complementarios.	*SECTUR Estatal*	
	Revisión de regulación para el desarrollo del turismo cinegético para agilizar la tramitología de la actividad.	*SECTUR Estatal*	
	Colaborar con información, folletos, promoción y la participación en foros relacionados con la actividad cinegética y de pesca deportiva.	*SECTUR Estatal*	

Proyecto para incentivar la diversificación de productos y servicios turísticos.	*Establecer vinculación con los prestadores de servicios cinegéticos y de pesca deportiva para posicionar a Mazatlán en estos segmentos.*	*SECTUR Estatal*	*Históricamente en el destino las actividades cinegéticas y de pesca deportiva han sido populares, sobre todo para el turismo extranjero ya que el destino cuenta con los recursos de infraestructura y naturales para ello.*
	Coordinar esfuerzos entre hoteleros y estos dos segmentos para ofrecer promociones a través de productos y paquetes innovadores complementarios.	*SECTUR Estatal*	
	Revisión de regulación para el desarrollo del turismo cinegético para agilizar la tramitología de la actividad.	*SECTUR Estatal*	
	Colaborar con información, folletos, promoción y la participación en foros relacionados con la actividad cinegética y de pesca deportiva.	*SECTUR Estatal*	

Proyecto para incentivar la diversificación de productos y servicios turísticos.	*Establecer vinculación con los prestadores de servicios cinegéticos y de pesca deportiva para posicionar a Mazatlán en estos segmentos.*	*SECTUR Estatal*	*Históricamente en el destino las actividades cinegéticas y de pesca deportiva han sido populares, sobre todo para el turismo extranjero ya que el destino cuenta con los recursos de infraestructura y naturales para ello.*
	Coordinar esfuerzos entre hoteleros y estos dos segmentos para ofrecer promociones a través de productos y paquetes innovadores complementarios.	*SECTUR Estatal*	
	Revisión de regulación para el desarrollo del turismo cinegético para agilizar la tramitología de la actividad.	*SECTUR Estatal*	
	Colaborar con información, folletos, promoción y la participación en foros relacionados con la actividad cinegética y de pesca deportiva.	*SECTUR Estatal*	

Proyecto para incentivar la diversificación de productos y servicios turísticos.	*Establecer vinculación con los prestadores de servicios cinegéticos y de pesca deportiva para posicionar a Mazatlán en estos segmentos.*	*SECTUR Estatal*	*Históricamente en el destino las actividades cinegéticas y de pesca deportiva han sido populares, sobre todo para el turismo extranjero ya que el destino cuenta con los recursos de infraestructura y naturales para ello.*
	Coordinar esfuerzos entre hoteleros y estos dos segmentos para ofrecer promociones a través de productos y paquetes innovadores complementarios.	*SECTUR Estatal*	
	Revisión de regulación para el desarrollo del turismo cinegético para agilizar la tramitología de la actividad.	*SECTUR Estatal*	
	Colaborar con información, folletos, promoción y la participación en foros relacionados con la actividad cinegética y de pesca deportiva.	*SECTUR Estatal*	

Proyecto para incentivar la diversificación de productos y servicios turísticos.	*Establecer vinculación con los prestadores de servicios cinegéticos y de pesca deportiva para posicionar a Mazatlán en estos segmentos.*	*SECTUR Estatal*	*Históricamente en el destino las actividades cinegéticas y de pesca deportiva han sido populares, sobre todo para el turismo extranjero ya que el destino cuenta con los recursos de infraestructura y naturales para ello.*
	Coordinar esfuerzos entre hoteleros y estos dos segmentos para ofrecer promociones a través de productos y paquetes innovadores complementarios.	*SECTUR Estatal*	
	Revisión de regulación para el desarrollo del turismo cinegético para agilizar la tramitología de la actividad.	*SECTUR Estatal*	
	Colaborar con información, folletos, promoción y la participación en foros relacionados con la actividad cinegética y de pesca deportiva.	*SECTUR Estatal*	

Proyecto para incentivar la diversificación de productos y servicios turísticos.	*Establecer vinculación con los prestadores de servicios cinegéticos y de pesca deportiva para posicionar a Mazatlán en estos segmentos.*	*SECTUR Estatal*	*Históricamente en el destino las actividades cinegéticas y de pesca deportiva han sido populares, sobre todo para el turismo extranjero ya que el destino cuenta con los recursos de infraestructura y naturales para ello.*
	Coordinar esfuerzos entre hoteleros y estos dos segmentos para ofrecer promociones a través de productos y paquetes innovadores complementarios.	*SECTUR Estatal*	
	Revisión de regulación para el desarrollo del turismo cinegético para agilizar la tramitología de la actividad.	*SECTUR Estatal*	
	Colaborar con información, folletos, promoción y la participación en foros relacionados con la actividad cinegética y de pesca deportiva.	*SECTUR Estatal*	

Proyecto para incentivar la diversificación de productos y servicios turísticos.	*Establecer vinculación con los prestadores de servicios cinegéticos y de pesca deportiva para posicionar a Mazatlán en estos segmentos.*	*SECTUR Estatal*	*Históricamente en el destino las actividades cinegéticas y de pesca deportiva han sido populares, sobre todo para el turismo extranjero ya que el destino cuenta con los recursos de infraestructura y naturales para ello.*
	Coordinar esfuerzos entre hoteleros y estos dos segmentos para ofrecer promociones a través de productos y paquetes innovadores complementarios.	*SECTUR Estatal*	
	Revisión de regulación para el desarrollo del turismo cinegético para agilizar la tramitología de la actividad.	*SECTUR Estatal*	
	Colaborar con información, folletos, promoción y la participación en foros relacionados con la actividad cinegética y de pesca deportiva.	*SECTUR Estatal*	

Proyecto para incentivar la diversificación de productos y servicios turísticos.	*Establecer vinculación con los prestadores de servicios cinegéticos y de pesca deportiva para posicionar a Mazatlán en estos segmentos.*	*SECTUR Estatal*	*Históricamente en el destino las actividades cinegéticas y de pesca deportiva han sido populares, sobre todo para el turismo extranjero ya que el destino cuenta con los recursos de infraestructura y naturales para ello.*
	Coordinar esfuerzos entre hoteleros y estos dos segmentos para ofrecer promociones a través de productos y paquetes innovadores complementarios.	*SECTUR Estatal*	
	Revisión de regulación para el desarrollo del turismo cinegético para agilizar la tramitología de la actividad.	*SECTUR Estatal*	
	Colaborar con información, folletos, promoción y la participación en foros relacionados con la actividad cinegética y de pesca deportiva.	*SECTUR Estatal*	

Proyecto para incentivar la diversificación de productos y servicios turísticos.	*Establecer vinculación con los prestadores de servicios cinegéticos y de pesca deportiva para posicionar a Mazatlán en estos segmentos.*	*SECTUR Estatal*	*Históricamente en el destino las actividades cinegéticas y de pesca deportiva han sido populares, sobre todo para el turismo extranjero ya que el destino cuenta con los recursos de infraestructura y naturales para ello.*
	Coordinar esfuerzos entre hoteleros y estos dos segmentos para ofrecer promociones a través de productos y paquetes innovadores complementarios.	*SECTUR Estatal*	
	Revisión de regulación para el desarrollo del turismo cinegético para agilizar la tramitología de la actividad.	*SECTUR Estatal*	
	Colaborar con información, folletos, promoción y la participación en foros relacionados con la actividad cinegética y de pesca deportiva.	*SECTUR Estatal*	

Proyecto para incentivar la diversificación de productos y servicios turísticos.	*Establecer vinculación con los prestadores de servicios cinegéticos y de pesca deportiva para posicionar a Mazatlán en estos segmentos.*	*SECTUR Estatal*	*Históricamente en el destino las actividades cinegéticas y de pesca deportiva han sido populares, sobre todo para el turismo extranjero ya que el destino cuenta con los recursos de infraestructura y naturales para ello.*
	Coordinar esfuerzos entre hoteleros y estos dos segmentos para ofrecer promociones a través de productos y paquetes innovadores complementarios.	*SECTUR Estatal*	
	Revisión de regulación para el desarrollo del turismo cinegético para agilizar la tramitología de la actividad.	*SECTUR Estatal*	
	Colaborar con información, folletos, promoción y la participación en foros relacionados con la actividad cinegética y de pesca deportiva.	*SECTUR Estatal*	

Proyecto para incentivar la diversificación de productos y servicios turísticos.	*Establecer vinculación con los prestadores de servicios cinegéticos y de pesca deportiva para posicionar a Mazatlán en estos segmentos.*	*SECTUR Estatal*	*Históricamente en el destino las actividades cinegéticas y de pesca deportiva han sido populares, sobre todo para el turismo extranjero ya que el destino cuenta con los recursos de infraestructura y naturales para ello.*
	Coordinar esfuerzos entre hoteleros y estos dos segmentos para ofrecer promociones a través de productos y paquetes innovadores complementarios.	*SECTUR Estatal*	
	Revisión de regulación para el desarrollo del turismo cinegético para agilizar la tramitología de la actividad.	*SECTUR Estatal*	
	Colaborar con información, folletos, promoción y la participación en foros relacionados con la actividad cinegética y de pesca deportiva.	*SECTUR Estatal*	

Proyecto para incentivar la diversificación de productos y servicios turísticos.	*Establecer vinculación con los prestadores de servicios cinegéticos y de pesca deportiva para posicionar a Mazatlán en estos segmentos.*	*SECTUR Estatal*	*Históricamente en el destino las actividades cinegéticas y de pesca deportiva han sido populares, sobre todo para el turismo extranjero ya que el destino cuenta con los recursos de infraestructura y naturales para ello.*
	Coordinar esfuerzos entre hoteleros y estos dos segmentos para ofrecer promociones a través de productos y paquetes innovadores complementarios.	*SECTUR Estatal*	
	Revisión de regulación para el desarrollo del turismo cinegético para agilizar la tramitología de la actividad.	*SECTUR Estatal*	
	Colaborar con información, folletos, promoción y la participación en foros relacionados con la actividad cinegética y de pesca deportiva.	*SECTUR Estatal*	

Proyecto para incentivar la diversificación de productos y servicios turísticos.	*Establecer vinculación con los prestadores de servicios cinegéticos y de pesca deportiva para posicionar a Mazatlán en estos segmentos.*	*SECTUR Estatal*	*Históricamente en el destino las actividades cinegéticas y de pesca deportiva han sido populares, sobre todo para el turismo extranjero ya que el destino cuenta con los recursos de infraestructura y naturales para ello.*
	Coordinar esfuerzos entre hoteleros y estos dos segmentos para ofrecer promociones a través de productos y paquetes innovadores complementarios.	*SECTUR Estatal*	
	Revisión de regulación para el desarrollo del turismo cinegético para agilizar la tramitología de la actividad.	*SECTUR Estatal*	
	Colaborar con información, folletos, promoción y la participación en foros relacionados con la actividad cinegética y de pesca deportiva.	*SECTUR Estatal*	

Proyecto para incentivar la diversificación de productos y servicios turísticos.	*Establecer vinculación con los prestadores de servicios cinegéticos y de pesca deportiva para posicionar a Mazatlán en estos segmentos.*	*SECTUR Estatal*	*Históricamente en el destino las actividades cinegéticas y de pesca deportiva han sido populares, sobre todo para el turismo extranjero ya que el destino cuenta con los recursos de infraestructura y naturales para ello.*
	Coordinar esfuerzos entre hoteleros y estos dos segmentos para ofrecer promociones a través de productos y paquetes innovadores complementarios.	*SECTUR Estatal*	
	Revisión de regulación para el desarrollo del turismo cinegético para agilizar la tramitología de la actividad.	*SECTUR Estatal*	
	Colaborar con información, folletos, promoción y la participación en foros relacionados con la actividad cinegética y de pesca deportiva.	*SECTUR Estatal*	

Proyecto para incentivar la diversificación de productos y servicios turísticos.	*Establecer vinculación con los prestadores de servicios cinegéticos y de pesca deportiva para posicionar a Mazatlán en estos segmentos.*	*SECTUR Estatal*	*Históricamente en el destino las actividades cinegéticas y de pesca deportiva han sido populares, sobre todo para el turismo extranjero ya que el destino cuenta con los recursos de infraestructura y naturales para ello.*
	Coordinar esfuerzos entre hoteleros y estos dos segmentos para ofrecer promociones a través de productos y paquetes innovadores complementarios.	*SECTUR Estatal*	
	Revisión de regulación para el desarrollo del turismo cinegético para agilizar la tramitología de la actividad.	*SECTUR Estatal*	
	Colaborar con información, folletos, promoción y la participación en foros relacionados con la actividad cinegética y de pesca deportiva.	*SECTUR Estatal*	

Proyecto para incentivar la diversificación de productos y servicios turísticos.	*Establecer vinculación con los prestadores de servicios cinegéticos y de pesca deportiva para posicionar a Mazatlán en estos segmentos.*	*SECTUR Estatal*	*Históricamente en el destino las actividades cinegéticas y de pesca deportiva han sido populares, sobre todo para el turismo extranjero ya que el destino cuenta con los recursos de infraestructura y naturales para ello.*
	Coordinar esfuerzos entre hoteleros y estos dos segmentos para ofrecer promociones a través de productos y paquetes innovadores complementarios.	*SECTUR Estatal*	
	Revisión de regulación para el desarrollo del turismo cinegético para agilizar la tramitología de la actividad.	*SECTUR Estatal*	
	Colaborar con información, folletos, promoción y la participación en foros relacionados con la actividad cinegética y de pesca deportiva.	*SECTUR Estatal*	

Proyecto para incentivar la diversificación de productos y servicios turísticos.	*Establecer vinculación con los prestadores de servicios cinegéticos y de pesca deportiva para posicionar a Mazatlán en estos segmentos.*	*SECTUR Estatal*	*Históricamente en el destino las actividades cinegéticas y de pesca deportiva han sido populares, sobre todo para el turismo extranjero ya que el destino cuenta con los recursos de infraestructura y naturales para ello.*
	Coordinar esfuerzos entre hoteleros y estos dos segmentos para ofrecer promociones a través de productos y paquetes innovadores complementarios.	*SECTUR Estatal*	
	Revisión de regulación para el desarrollo del turismo cinegético para agilizar la tramitología de la actividad.	*SECTUR Estatal*	
	Colaborar con información, folletos, promoción y la participación en foros relacionados con la actividad cinegética y de pesca deportiva.	*SECTUR Estatal*	

Proyecto para incentivar la diversificación de productos y servicios turísticos.	*Establecer vinculación con los prestadores de servicios cinegéticos y de pesca deportiva para posicionar a Mazatlán en estos segmentos.*	*SECTUR Estatal*	*Históricamente en el destino las actividades cinegéticas y de pesca deportiva han sido populares, sobre todo para el turismo extranjero ya que el destino cuenta con los recursos de infraestructura y naturales para ello.*
	Coordinar esfuerzos entre hoteleros y estos dos segmentos para ofrecer promociones a través de productos y paquetes innovadores complementarios.	*SECTUR Estatal*	
	Revisión de regulación para el desarrollo del turismo cinegético para agilizar la tramitología de la actividad.	*SECTUR Estatal*	
	Colaborar con información, folletos, promoción y la participación en foros relacionados con la actividad cinegética y de pesca deportiva.	*SECTUR Estatal*	

Proyecto para incentivar la diversificación de productos y servicios turísticos.	*Establecer vinculación con los prestadores de servicios cinegéticos y de pesca deportiva para posicionar a Mazatlán en estos segmentos.*	*SECTUR Estatal*	*Históricamente en el destino las actividades cinegéticas y de pesca deportiva han sido populares, sobre todo para el turismo extranjero ya que el destino cuenta con los recursos de infraestructura y naturales para ello.*
	Coordinar esfuerzos entre hoteleros y estos dos segmentos para ofrecer promociones a través de productos y paquetes innovadores complementarios.	*SECTUR Estatal*	
	Revisión de regulación para el desarrollo del turismo cinegético para agilizar la tramitología de la actividad.	*SECTUR Estatal*	
	Colaborar con información, folletos, promoción y la participación en foros relacionados con la actividad cinegética y de pesca deportiva.	*SECTUR Estatal*	

Proyecto para incentivar la diversificación de productos y servicios turísticos.	*Establecer vinculación con los prestadores de servicios cinegéticos y de pesca deportiva para posicionar a Mazatlán en estos segmentos.*	*SECTUR Estatal*	*Históricamente en el destino las actividades cinegéticas y de pesca deportiva han sido populares, sobre todo para el turismo extranjero ya que el destino cuenta con los recursos de infraestructura y naturales para ello.*
	Coordinar esfuerzos entre hoteleros y estos dos segmentos para ofrecer promociones a través de productos y paquetes innovadores complementarios.	*SECTUR Estatal*	
	Revisión de regulación para el desarrollo del turismo cinegético para agilizar la tramitología de la actividad.	*SECTUR Estatal*	
	Colaborar con información, folletos, promoción y la participación en foros relacionados con la actividad cinegética y de pesca deportiva.	*SECTUR Estatal*	

Proyecto para incentivar la diversificación de productos y servicios turísticos.	*Establecer vinculación con los prestadores de servicios cinegéticos y de pesca deportiva para posicionar a Mazatlán en estos segmentos.*	*SECTUR Estatal*	*Históricamente en el destino las actividades cinegéticas y de pesca deportiva han sido populares, sobre todo para el turismo extranjero ya que el destino cuenta con los recursos de infraestructura y naturales para ello.*
	Coordinar esfuerzos entre hoteleros y estos dos segmentos para ofrecer promociones a través de productos y paquetes innovadores complementarios.	*SECTUR Estatal*	
	Revisión de regulación para el desarrollo del turismo cinegético para agilizar la tramitología de la actividad.	*SECTUR Estatal*	
	Colaborar con información, folletos, promoción y la participación en foros relacionados con la actividad cinegética y de pesca deportiva.	*SECTUR Estatal*	

Proyecto para incentivar la diversificación de productos y servicios turísticos.	*Establecer vinculación con los prestadores de servicios cinegéticos y de pesca deportiva para posicionar a Mazatlán en estos segmentos.*	*SECTUR Estatal*	*Históricamente en el destino las actividades cinegéticas y de pesca deportiva han sido populares, sobre todo para el turismo extranjero ya que el destino cuenta con los recursos de infraestructura y naturales para ello.*
	Coordinar esfuerzos entre hoteleros y estos dos segmentos para ofrecer promociones a través de productos y paquetes innovadores complementarios.	*SECTUR Estatal*	
	Revisión de regulación para el desarrollo del turismo cinegético para agilizar la tramitología de la actividad.	*SECTUR Estatal*	
	Colaborar con información, folletos, promoción y la participación en foros relacionados con la actividad cinegética y de pesca deportiva.	*SECTUR Estatal*	

Proyecto para incentivar la diversificación de productos y servicios turísticos.	*Establecer vinculación con los prestadores de servicios cinegéticos y de pesca deportiva para posicionar a Mazatlán en estos segmentos.*	*SECTUR Estatal*	*Históricamente en el destino las actividades cinegéticas y de pesca deportiva han sido populares, sobre todo para el turismo extranjero ya que el destino cuenta con los recursos de infraestructura y naturales para ello.*
	Coordinar esfuerzos entre hoteleros y estos dos segmentos para ofrecer promociones a través de productos y paquetes innovadores complementarios.	*SECTUR Estatal*	
	Revisión de regulación para el desarrollo del turismo cinegético para agilizar la tramitología de la actividad.	*SECTUR Estatal*	
	Colaborar con información, folletos, promoción y la participación en foros relacionados con la actividad cinegética y de pesca deportiva.	*SECTUR Estatal*	

Proyecto para incentivar la diversificación de productos y servicios turísticos.	*Establecer vinculación con los prestadores de servicios cinegéticos y de pesca deportiva para posicionar a Mazatlán en estos segmentos.*	*SECTUR Estatal*	*Históricamente en el destino las actividades cinegéticas y de pesca deportiva han sido populares, sobre todo para el turismo extranjero ya que el destino cuenta con los recursos de infraestructura y naturales para ello.*
	Coordinar esfuerzos entre hoteleros y estos dos segmentos para ofrecer promociones a través de productos y paquetes innovadores complementarios.	*SECTUR Estatal*	
	Revisión de regulación para el desarrollo del turismo cinegético para agilizar la tramitología de la actividad.	*SECTUR Estatal*	
	Colaborar con información, folletos, promoción y la participación en foros relacionados con la actividad cinegética y de pesca deportiva.	*SECTUR Estatal*	

Proyecto para incentivar la diversificación de productos y servicios turísticos.	*Establecer vinculación con los prestadores de servicios cinegéticos y de pesca deportiva para posicionar a Mazatlán en estos segmentos.*	*SECTUR Estatal*	*Históricamente en el destino las actividades cinegéticas y de pesca deportiva han sido populares, sobre todo para el turismo extranjero ya que el destino cuenta con los recursos de infraestructura y naturales para ello.*
	Coordinar esfuerzos entre hoteleros y estos dos segmentos para ofrecer promociones a través de productos y paquetes innovadores complementarios.	*SECTUR Estatal*	
	Revisión de regulación para el desarrollo del turismo cinegético para agilizar la tramitología de la actividad.	*SECTUR Estatal*	
	Colaborar con información, folletos, promoción y la participación en foros relacionados con la actividad cinegética y de pesca deportiva.	*SECTUR Estatal*	

Proyecto para incentivar la diversificación de productos y servicios turísticos.	*Establecer vinculación con los prestadores de servicios cinegéticos y de pesca deportiva para posicionar a Mazatlán en estos segmentos.*	*SECTUR Estatal*	*Históricamente en el destino las actividades cinegéticas y de pesca deportiva han sido populares, sobre todo para el turismo extranjero ya que el destino cuenta con los recursos de infraestructura y naturales para ello.*
	Coordinar esfuerzos entre hoteleros y estos dos segmentos para ofrecer promociones a través de productos y paquetes innovadores complementarios.	*SECTUR Estatal*	
	Revisión de regulación para el desarrollo del turismo cinegético para agilizar la tramitología de la actividad.	*SECTUR Estatal*	
	Colaborar con información, folletos, promoción y la participación en foros relacionados con la actividad cinegética y de pesca deportiva.	*SECTUR Estatal*	

Proyecto para incentivar la diversificación de productos y servicios turísticos.	*Establecer vinculación con los prestadores de servicios cinegéticos y de pesca deportiva para posicionar a Mazatlán en estos segmentos.*	*SECTUR Estatal*	*Históricamente en el destino las actividades cinegéticas y de pesca deportiva han sido populares, sobre todo para el turismo extranjero ya que el destino cuenta con los recursos de infraestructura y naturales para ello.*
	Coordinar esfuerzos entre hoteleros y estos dos segmentos para ofrecer promociones a través de productos y paquetes innovadores complementarios.	*SECTUR Estatal*	
	Revisión de regulación para el desarrollo del turismo cinegético para agilizar la tramitología de la actividad.	*SECTUR Estatal*	
	Colaborar con información, folletos, promoción y la participación en foros relacionados con la actividad cinegética y de pesca deportiva.	*SECTUR Estatal*	

Proyecto para incentivar la diversificación de productos y servicios turísticos.	*Establecer vinculación con los prestadores de servicios cinegéticos y de pesca deportiva para posicionar a Mazatlán en estos segmentos.*	*SECTUR Estatal*	*Históricamente en el destino las actividades cinegéticas y de pesca deportiva han sido populares, sobre todo para el turismo extranjero ya que el destino cuenta con los recursos de infraestructura y naturales para ello.*
	Coordinar esfuerzos entre hoteleros y estos dos segmentos para ofrecer promociones a través de productos y paquetes innovadores complementarios.	*SECTUR Estatal*	
	Revisión de regulación para el desarrollo del turismo cinegético para agilizar la tramitología de la actividad.	*SECTUR Estatal*	
	Colaborar con información, folletos, promoción y la participación en foros relacionados con la actividad cinegética y de pesca deportiva.	*SECTUR Estatal*	

Proyecto para incentivar la diversificación de productos y servicios turísticos.	*Establecer vinculación con los prestadores de servicios cinegéticos y de pesca deportiva para posicionar a Mazatlán en estos segmentos.*	*SECTUR Estatal*	*Históricamente en el destino las actividades cinegéticas y de pesca deportiva han sido populares, sobre todo para el turismo extranjero ya que el destino cuenta con los recursos de infraestructura y naturales para ello.*
	Coordinar esfuerzos entre hoteleros y estos dos segmentos para ofrecer promociones a través de productos y paquetes innovadores complementarios.	*SECTUR Estatal*	
	Revisión de regulación para el desarrollo del turismo cinegético para agilizar la tramitología de la actividad.	*SECTUR Estatal*	
	Colaborar con información, folletos, promoción y la participación en foros relacionados con la actividad cinegética y de pesca deportiva.	*SECTUR Estatal*	

Proyecto para incentivar la diversificación de productos y servicios turísticos.	*Establecer vinculación con los prestadores de servicios cinegéticos y de pesca deportiva para posicionar a Mazatlán en estos segmentos.*	*SECTUR Estatal*	*Históricamente en el destino las actividades cinegéticas y de pesca deportiva han sido populares, sobre todo para el turismo extranjero ya que el destino cuenta con los recursos de infraestructura y naturales para ello.*
	Coordinar esfuerzos entre hoteleros y estos dos segmentos para ofrecer promociones a través de productos y paquetes innovadores complementarios.	*SECTUR Estatal*	
	Revisión de regulación para el desarrollo del turismo cinegético para agilizar la tramitología de la actividad.	*SECTUR Estatal*	
	Colaborar con información, folletos, promoción y la participación en foros relacionados con la actividad cinegética y de pesca deportiva.	*SECTUR Estatal*	

Proyecto para incentivar la diversificación de productos y servicios turísticos.	*Establecer vinculación con los prestadores de servicios cinegéticos y de pesca deportiva para posicionar a Mazatlán en estos segmentos.*	*SECTUR Estatal*	*Históricamente en el destino las actividades cinegéticas y de pesca deportiva han sido populares, sobre todo para el turismo extranjero ya que el destino cuenta con los recursos de infraestructura y naturales para ello.*
	Coordinar esfuerzos entre hoteleros y estos dos segmentos para ofrecer promociones a través de productos y paquetes innovadores complementarios.	*SECTUR Estatal*	
	Revisión de regulación para el desarrollo del turismo cinegético para agilizar la tramitología de la actividad.	*SECTUR Estatal*	
	Colaborar con información, folletos, promoción y la participación en foros relacionados con la actividad cinegética y de pesca deportiva.	*SECTUR Estatal*	

Proyecto para incentivar la diversificación de productos y servicios turísticos.	*Establecer vinculación con los prestadores de servicios cinegéticos y de pesca deportiva para posicionar a Mazatlán en estos segmentos.*	*SECTUR Estatal*	*Históricamente en el destino las actividades cinegéticas y de pesca deportiva han sido populares, sobre todo para el turismo extranjero ya que el destino cuenta con los recursos de infraestructura y naturales para ello.*
	Coordinar esfuerzos entre hoteleros y estos dos segmentos para ofrecer promociones a través de productos y paquetes innovadores complementarios.	*SECTUR Estatal*	
	Revisión de regulación para el desarrollo del turismo cinegético para agilizar la tramitología de la actividad.	*SECTUR Estatal*	
	Colaborar con información, folletos, promoción y la participación en foros relacionados con la actividad cinegética y de pesca deportiva.	*SECTUR Estatal*	

Proyecto para incentivar la diversificación de productos y servicios turísticos.	*Establecer vinculación con los prestadores de servicios cinegéticos y de pesca deportiva para posicionar a Mazatlán en estos segmentos.*	*SECTUR Estatal*	*Históricamente en el destino las actividades cinegéticas y de pesca deportiva han sido populares, sobre todo para el turismo extranjero ya que el destino cuenta con los recursos de infraestructura y naturales para ello.*
	Coordinar esfuerzos entre hoteleros y estos dos segmentos para ofrecer promociones a través de productos y paquetes innovadores complementarios.	*SECTUR Estatal*	
	Revisión de regulación para el desarrollo del turismo cinegético para agilizar la tramitología de la actividad.	*SECTUR Estatal*	
	Colaborar con información, folletos, promoción y la participación en foros relacionados con la actividad cinegética y de pesca deportiva.	*SECTUR Estatal*	

Proyecto para incentivar la diversificación de productos y servicios turísticos.	*Establecer vinculación con los prestadores de servicios cinegéticos y de pesca deportiva para posicionar a Mazatlán en estos segmentos.*	*SECTUR Estatal*	*Históricamente en el destino las actividades cinegéticas y de pesca deportiva han sido populares, sobre todo para el turismo extranjero ya que el destino cuenta con los recursos de infraestructura y naturales para ello.*
	Coordinar esfuerzos entre hoteleros y estos dos segmentos para ofrecer promociones a través de productos y paquetes innovadores complementarios.	*SECTUR Estatal*	
	Revisión de regulación para el desarrollo del turismo cinegético para agilizar la tramitología de la actividad.	*SECTUR Estatal*	
	Colaborar con información, folletos, promoción y la participación en foros relacionados con la actividad cinegética y de pesca deportiva.	*SECTUR Estatal*	

Proyecto para incentivar la diversificación de productos y servicios turísticos.	*Establecer vinculación con los prestadores de servicios cinegéticos y de pesca deportiva para posicionar a Mazatlán en estos segmentos.*	*SECTUR Estatal*	*Históricamente en el destino las actividades cinegéticas y de pesca deportiva han sido populares, sobre todo para el turismo extranjero ya que el destino cuenta con los recursos de infraestructura y naturales para ello.*
	Coordinar esfuerzos entre hoteleros y estos dos segmentos para ofrecer promociones a través de productos y paquetes innovadores complementarios.	*SECTUR Estatal*	
	Revisión de regulación para el desarrollo del turismo cinegético para agilizar la tramitología de la actividad.	*SECTUR Estatal*	
	Colaborar con información, folletos, promoción y la participación en foros relacionados con la actividad cinegética y de pesca deportiva.	*SECTUR Estatal*	

Proyecto para incentivar la diversificación de productos y servicios turísticos.	*Establecer vinculación con los prestadores de servicios cinegéticos y de pesca deportiva para posicionar a Mazatlán en estos segmentos.*	*SECTUR Estatal*	*Históricamente en el destino las actividades cinegéticas y de pesca deportiva han sido populares, sobre todo para el turismo extranjero ya que el destino cuenta con los recursos de infraestructura y naturales para ello.*
	Coordinar esfuerzos entre hoteleros y estos dos segmentos para ofrecer promociones a través de productos y paquetes innovadores complementarios.	*SECTUR Estatal*	
	Revisión de regulación para el desarrollo del turismo cinegético para agilizar la tramitología de la actividad.	*SECTUR Estatal*	
	Colaborar con información, folletos, promoción y la participación en foros relacionados con la actividad cinegética y de pesca deportiva.	*SECTUR Estatal*	

Proyecto para incentivar la diversificación de productos y servicios turísticos.	*Establecer vinculación con los prestadores de servicios cinegéticos y de pesca deportiva para posicionar a Mazatlán en estos segmentos.*	*SECTUR Estatal*	*Históricamente en el destino las actividades cinegéticas y de pesca deportiva han sido populares, sobre todo para el turismo extranjero ya que el destino cuenta con los recursos de infraestructura y naturales para ello.*
	Coordinar esfuerzos entre hoteleros y estos dos segmentos para ofrecer promociones a través de productos y paquetes innovadores complementarios.	*SECTUR Estatal*	
	Revisión de regulación para el desarrollo del turismo cinegético para agilizar la tramitología de la actividad.	*SECTUR Estatal*	
	Colaborar con información, folletos, promoción y la participación en foros relacionados con la actividad cinegética y de pesca deportiva.	*SECTUR Estatal*	

Proyecto para incentivar la diversificación de productos y servicios turísticos.	*Establecer vinculación con los prestadores de servicios cinegéticos y de pesca deportiva para posicionar a Mazatlán en estos segmentos.*	*SECTUR Estatal*	*Históricamente en el destino las actividades cinegéticas y de pesca deportiva han sido populares, sobre todo para el turismo extranjero ya que el destino cuenta con los recursos de infraestructura y naturales para ello.*
	Coordinar esfuerzos entre hoteleros y estos dos segmentos para ofrecer promociones a través de productos y paquetes innovadores complementarios.	*SECTUR Estatal*	
	Revisión de regulación para el desarrollo del turismo cinegético para agilizar la tramitología de la actividad.	*SECTUR Estatal*	
	Colaborar con información, folletos, promoción y la participación en foros relacionados con la actividad cinegética y de pesca deportiva.	*SECTUR Estatal*	

Proyecto para incentivar la diversificación de productos y servicios turísticos.	*Establecer vinculación con los prestadores de servicios cinegéticos y de pesca deportiva para posicionar a Mazatlán en estos segmentos.*	*SECTUR Estatal*	*Históricamente en el destino las actividades cinegéticas y de pesca deportiva han sido populares, sobre todo para el turismo extranjero ya que el destino cuenta con los recursos de infraestructura y naturales para ello.*
	Coordinar esfuerzos entre hoteleros y estos dos segmentos para ofrecer promociones a través de productos y paquetes innovadores complementarios.	*SECTUR Estatal*	
	Revisión de regulación para el desarrollo del turismo cinegético para agilizar la tramitología de la actividad.	*SECTUR Estatal*	
	Colaborar con información, folletos, promoción y la participación en foros relacionados con la actividad cinegética y de pesca deportiva.	*SECTUR Estatal*	

Proyecto para incentivar la diversificación de productos y servicios turísticos.	*Establecer vinculación con los prestadores de servicios cinegéticos y de pesca deportiva para posicionar a Mazatlán en estos segmentos.*	*SECTUR Estatal*	*Históricamente en el destino las actividades cinegéticas y de pesca deportiva han sido populares, sobre todo para el turismo extranjero ya que el destino cuenta con los recursos de infraestructura y naturales para ello.*
	Coordinar esfuerzos entre hoteleros y estos dos segmentos para ofrecer promociones a través de productos y paquetes innovadores complementarios.	*SECTUR Estatal*	
	Revisión de regulación para el desarrollo del turismo cinegético para agilizar la tramitología de la actividad.	*SECTUR Estatal*	
	Colaborar con información, folletos, promoción y la participación en foros relacionados con la actividad cinegética y de pesca deportiva.	*SECTUR Estatal*	

Proyecto para incentivar la diversificación de productos y servicios turísticos.	*Establecer vinculación con los prestadores de servicios cinegéticos y de pesca deportiva para posicionar a Mazatlán en estos segmentos.*	*SECTUR Estatal*	*Históricamente en el destino las actividades cinegéticas y de pesca deportiva han sido populares, sobre todo para el turismo extranjero ya que el destino cuenta con los recursos de infraestructura y naturales para ello.*
	Coordinar esfuerzos entre hoteleros y estos dos segmentos para ofrecer promociones a través de productos y paquetes innovadores complementarios.	*SECTUR Estatal*	
	Revisión de regulación para el desarrollo del turismo cinegético para agilizar la tramitología de la actividad.	*SECTUR Estatal*	
	Colaborar con información, folletos, promoción y la participación en foros relacionados con la actividad cinegética y de pesca deportiva.	*SECTUR Estatal*	

Proyecto para incentivar la diversificación de productos y servicios turísticos.	*Establecer vinculación con los prestadores de servicios cinegéticos y de pesca deportiva para posicionar a Mazatlán en estos segmentos.*	*SECTUR Estatal*	*Históricamente en el destino las actividades cinegéticas y de pesca deportiva han sido populares, sobre todo para el turismo extranjero ya que el destino cuenta con los recursos de infraestructura y naturales para ello.*
	Coordinar esfuerzos entre hoteleros y estos dos segmentos para ofrecer promociones a través de productos y paquetes innovadores complementarios.	*SECTUR Estatal*	
	Revisión de regulación para el desarrollo del turismo cinegético para agilizar la tramitología de la actividad.	*SECTUR Estatal*	
	Colaborar con información, folletos, promoción y la participación en foros relacionados con la actividad cinegética y de pesca deportiva.	*SECTUR Estatal*	

Proyecto para incentivar la diversificación de productos y servicios turísticos.	*Establecer vinculación con los prestadores de servicios cinegéticos y de pesca deportiva para posicionar a Mazatlán en estos segmentos.*	*SECTUR Estatal*	*Históricamente en el destino las actividades cinegéticas y de pesca deportiva han sido populares, sobre todo para el turismo extranjero ya que el destino cuenta con los recursos de infraestructura y naturales para ello.*
	Coordinar esfuerzos entre hoteleros y estos dos segmentos para ofrecer promociones a través de productos y paquetes innovadores complementarios.	*SECTUR Estatal*	
	Revisión de regulación para el desarrollo del turismo cinegético para agilizar la tramitología de la actividad.	*SECTUR Estatal*	
	Colaborar con información, folletos, promoción y la participación en foros relacionados con la actividad cinegética y de pesca deportiva.	*SECTUR Estatal*	

Proyecto para incentivar la diversificación de productos y servicios turísticos.	*Establecer vinculación con los prestadores de servicios cinegéticos y de pesca deportiva para posicionar a Mazatlán en estos segmentos.*	*SECTUR Estatal*	*Históricamente en el destino las actividades cinegéticas y de pesca deportiva han sido populares, sobre todo para el turismo extranjero ya que el destino cuenta con los recursos de infraestructura y naturales para ello.*
	Coordinar esfuerzos entre hoteleros y estos dos segmentos para ofrecer promociones a través de productos y paquetes innovadores complementarios.	*SECTUR Estatal*	
	Revisión de regulación para el desarrollo del turismo cinegético para agilizar la tramitología de la actividad.	*SECTUR Estatal*	
	Colaborar con información, folletos, promoción y la participación en foros relacionados con la actividad cinegética y de pesca deportiva.	*SECTUR Estatal*	

Proyecto para incentivar la diversificación de productos y servicios turísticos.	*Establecer vinculación con los prestadores de servicios cinegéticos y de pesca deportiva para posicionar a Mazatlán en estos segmentos.*	*SECTUR Estatal*	*Históricamente en el destino las actividades cinegéticas y de pesca deportiva han sido populares, sobre todo para el turismo extranjero ya que el destino cuenta con los recursos de infraestructura y naturales para ello.*
	Coordinar esfuerzos entre hoteleros y estos dos segmentos para ofrecer promociones a través de productos y paquetes innovadores complementarios.	*SECTUR Estatal*	
	Revisión de regulación para el desarrollo del turismo cinegético para agilizar la tramitología de la actividad.	*SECTUR Estatal*	
	Colaborar con información, folletos, promoción y la participación en foros relacionados con la actividad cinegética y de pesca deportiva.	*SECTUR Estatal*	

Proyecto para incentivar la diversificación de productos y servicios turísticos.	*Establecer vinculación con los prestadores de servicios cinegéticos y de pesca deportiva para posicionar a Mazatlán en estos segmentos.*	*SECTUR Estatal*	*Históricamente en el destino las actividades cinegéticas y de pesca deportiva han sido populares, sobre todo para el turismo extranjero ya que el destino cuenta con los recursos de infraestructura y naturales para ello.*
	Coordinar esfuerzos entre hoteleros y estos dos segmentos para ofrecer promociones a través de productos y paquetes innovadores complementarios.	*SECTUR Estatal*	
	Revisión de regulación para el desarrollo del turismo cinegético para agilizar la tramitología de la actividad.	*SECTUR Estatal*	
	Colaborar con información, folletos, promoción y la participación en foros relacionados con la actividad cinegética y de pesca deportiva.	*SECTUR Estatal*	

Proyecto para incentivar la diversificación de productos y servicios turísticos.	*Establecer vinculación con los prestadores de servicios cinegéticos y de pesca deportiva para posicionar a Mazatlán en estos segmentos.*	*SECTUR Estatal*	*Históricamente en el destino las actividades cinegéticas y de pesca deportiva han sido populares, sobre todo para el turismo extranjero ya que el destino cuenta con los recursos de infraestructura y naturales para ello.*
	Coordinar esfuerzos entre hoteleros y estos dos segmentos para ofrecer promociones a través de productos y paquetes innovadores complementarios.	*SECTUR Estatal*	
	Revisión de regulación para el desarrollo del turismo cinegético para agilizar la tramitología de la actividad.	*SECTUR Estatal*	
	Colaborar con información, folletos, promoción y la participación en foros relacionados con la actividad cinegética y de pesca deportiva.	*SECTUR Estatal*	

Proyecto para incentivar la diversificación de productos y servicios turísticos.	*Establecer vinculación con los prestadores de servicios cinegéticos y de pesca deportiva para posicionar a Mazatlán en estos segmentos.*	*SECTUR Estatal*	*Históricamente en el destino las actividades cinegéticas y de pesca deportiva han sido populares, sobre todo para el turismo extranjero ya que el destino cuenta con los recursos de infraestructura y naturales para ello.*
	Coordinar esfuerzos entre hoteleros y estos dos segmentos para ofrecer promociones a través de productos y paquetes innovadores complementarios.	*SECTUR Estatal*	
	Revisión de regulación para el desarrollo del turismo cinegético para agilizar la tramitología de la actividad.	*SECTUR Estatal*	
	Colaborar con información, folletos, promoción y la participación en foros relacionados con la actividad cinegética y de pesca deportiva.	*SECTUR Estatal*	

Proyecto para incentivar la diversificación de productos y servicios turísticos.	*Establecer vinculación con los prestadores de servicios cinegéticos y de pesca deportiva para posicionar a Mazatlán en estos segmentos.*	*SECTUR Estatal*	*Históricamente en el destino las actividades cinegéticas y de pesca deportiva han sido populares, sobre todo para el turismo extranjero ya que el destino cuenta con los recursos de infraestructura y naturales para ello.*
	Coordinar esfuerzos entre hoteleros y estos dos segmentos para ofrecer promociones a través de productos y paquetes innovadores complementarios.	*SECTUR Estatal*	
	Revisión de regulación para el desarrollo del turismo cinegético para agilizar la tramitología de la actividad.	*SECTUR Estatal*	
	Colaborar con información, folletos, promoción y la participación en foros relacionados con la actividad cinegética y de pesca deportiva.	*SECTUR Estatal*	

Proyecto para incentivar la diversificación de productos y servicios turísticos.	*Establecer vinculación con los prestadores de servicios cinegéticos y de pesca deportiva para posicionar a Mazatlán en estos segmentos.*	*SECTUR Estatal*	*Históricamente en el destino las actividades cinegéticas y de pesca deportiva han sido populares, sobre todo para el turismo extranjero ya que el destino cuenta con los recursos de infraestructura y naturales para ello.*
	Coordinar esfuerzos entre hoteleros y estos dos segmentos para ofrecer promociones a través de productos y paquetes innovadores complementarios.	*SECTUR Estatal*	
	Revisión de regulación para el desarrollo del turismo cinegético para agilizar la tramitología de la actividad.	*SECTUR Estatal*	
	Colaborar con información, folletos, promoción y la participación en foros relacionados con la actividad cinegética y de pesca deportiva.	*SECTUR Estatal*	

Proyecto para incentivar la diversificación de productos y servicios turísticos.	*Establecer vinculación con los prestadores de servicios cinegéticos y de pesca deportiva para posicionar a Mazatlán en estos segmentos.*	*SECTUR Estatal*	*Históricamente en el destino las actividades cinegéticas y de pesca deportiva han sido populares, sobre todo para el turismo extranjero ya que el destino cuenta con los recursos de infraestructura y naturales para ello.*
	Coordinar esfuerzos entre hoteleros y estos dos segmentos para ofrecer promociones a través de productos y paquetes innovadores complementarios.	*SECTUR Estatal*	
	Revisión de regulación para el desarrollo del turismo cinegético para agilizar la tramitología de la actividad.	*SECTUR Estatal*	
	Colaborar con información, folletos, promoción y la participación en foros relacionados con la actividad cinegética y de pesca deportiva.	*SECTUR Estatal*	

Proyecto para incentivar la diversificación de productos y servicios turísticos.	*Establecer vinculación con los prestadores de servicios cinegéticos y de pesca deportiva para posicionar a Mazatlán en estos segmentos.*	*SECTUR Estatal*	*Históricamente en el destino las actividades cinegéticas y de pesca deportiva han sido populares, sobre todo para el turismo extranjero ya que el destino cuenta con los recursos de infraestructura y naturales para ello.*
	Coordinar esfuerzos entre hoteleros y estos dos segmentos para ofrecer promociones a través de productos y paquetes innovadores complementarios.	*SECTUR Estatal*	
	Revisión de regulación para el desarrollo del turismo cinegético para agilizar la tramitología de la actividad.	*SECTUR Estatal*	
	Colaborar con información, folletos, promoción y la participación en foros relacionados con la actividad cinegética y de pesca deportiva.	*SECTUR Estatal*	

Proyecto para incentivar la diversificación de productos y servicios turísticos.	*Establecer vinculación con los prestadores de servicios cinegéticos y de pesca deportiva para posicionar a Mazatlán en estos segmentos.*	*SECTUR Estatal*	*Históricamente en el destino las actividades cinegéticas y de pesca deportiva han sido populares, sobre todo para el turismo extranjero ya que el destino cuenta con los recursos de infraestructura y naturales para ello.*
	Coordinar esfuerzos entre hoteleros y estos dos segmentos para ofrecer promociones a través de productos y paquetes innovadores complementarios.	*SECTUR Estatal*	
	Revisión de regulación para el desarrollo del turismo cinegético para agilizar la tramitología de la actividad.	*SECTUR Estatal*	
	Colaborar con información, folletos, promoción y la participación en foros relacionados con la actividad cinegética y de pesca deportiva.	*SECTUR Estatal*	

Proyecto para incentivar la diversificación de productos y servicios turísticos.	*Establecer vinculación con los prestadores de servicios cinegéticos y de pesca deportiva para posicionar a Mazatlán en estos segmentos.*	*SECTUR Estatal*	*Históricamente en el destino las actividades cinegéticas y de pesca deportiva han sido populares, sobre todo para el turismo extranjero ya que el destino cuenta con los recursos de infraestructura y naturales para ello.*
	Coordinar esfuerzos entre hoteleros y estos dos segmentos para ofrecer promociones a través de productos y paquetes innovadores complementarios.	*SECTUR Estatal*	
	Revisión de regulación para el desarrollo del turismo cinegético para agilizar la tramitología de la actividad.	*SECTUR Estatal*	
	Colaborar con información, folletos, promoción y la participación en foros relacionados con la actividad cinegética y de pesca deportiva.	*SECTUR Estatal*	

Proyecto para incentivar la diversificación de productos y servicios turísticos.	*Establecer vinculación con los prestadores de servicios cinegéticos y de pesca deportiva para posicionar a Mazatlán en estos segmentos.*	*SECTUR Estatal*	*Históricamente en el destino las actividades cinegéticas y de pesca deportiva han sido populares, sobre todo para el turismo extranjero ya que el destino cuenta con los recursos de infraestructura y naturales para ello.*
	Coordinar esfuerzos entre hoteleros y estos dos segmentos para ofrecer promociones a través de productos y paquetes innovadores complementarios.	*SECTUR Estatal*	
	Revisión de regulación para el desarrollo del turismo cinegético para agilizar la tramitología de la actividad.	*SECTUR Estatal*	
	Colaborar con información, folletos, promoción y la participación en foros relacionados con la actividad cinegética y de pesca deportiva.	*SECTUR Estatal*	

Proyecto para incentivar la diversificación de productos y servicios turísticos.	*Establecer vinculación con los prestadores de servicios cinegéticos y de pesca deportiva para posicionar a Mazatlán en estos segmentos.*	*SECTUR Estatal*	*Históricamente en el destino las actividades cinegéticas y de pesca deportiva han sido populares, sobre todo para el turismo extranjero ya que el destino cuenta con los recursos de infraestructura y naturales para ello.*
	Coordinar esfuerzos entre hoteleros y estos dos segmentos para ofrecer promociones a través de productos y paquetes innovadores complementarios.	*SECTUR Estatal*	
	Revisión de regulación para el desarrollo del turismo cinegético para agilizar la tramitología de la actividad.	*SECTUR Estatal*	
	Colaborar con información, folletos, promoción y la participación en foros relacionados con la actividad cinegética y de pesca deportiva.	*SECTUR Estatal*	

Proyecto para incentivar la diversificación de productos y servicios turísticos.	*Establecer vinculación con los prestadores de servicios cinegéticos y de pesca deportiva para posicionar a Mazatlán en estos segmentos.*	*SECTUR Estatal*	*Históricamente en el destino las actividades cinegéticas y de pesca deportiva han sido populares, sobre todo para el turismo extranjero ya que el destino cuenta con los recursos de infraestructura y naturales para ello.*
	Coordinar esfuerzos entre hoteleros y estos dos segmentos para ofrecer promociones a través de productos y paquetes innovadores complementarios.	*SECTUR Estatal*	
	Revisión de regulación para el desarrollo del turismo cinegético para agilizar la tramitología de la actividad.	*SECTUR Estatal*	
	Colaborar con información, folletos, promoción y la participación en foros relacionados con la actividad cinegética y de pesca deportiva.	*SECTUR Estatal*	

Proyecto para incentivar la diversificación de productos y servicios turísticos.	*Establecer vinculación con los prestadores de servicios cinegéticos y de pesca deportiva para posicionar a Mazatlán en estos segmentos.*	*SECTUR Estatal*	*Históricamente en el destino las actividades cinegéticas y de pesca deportiva han sido populares, sobre todo para el turismo extranjero ya que el destino cuenta con los recursos de infraestructura y naturales para ello.*
	Coordinar esfuerzos entre hoteleros y estos dos segmentos para ofrecer promociones a través de productos y paquetes innovadores complementarios.	*SECTUR Estatal*	
	Revisión de regulación para el desarrollo del turismo cinegético para agilizar la tramitología de la actividad.	*SECTUR Estatal*	
	Colaborar con información, folletos, promoción y la participación en foros relacionados con la actividad cinegética y de pesca deportiva.	*SECTUR Estatal*	

Proyecto para incentivar la diversificación de productos y servicios turísticos.	*Establecer vinculación con los prestadores de servicios cinegéticos y de pesca deportiva para posicionar a Mazatlán en estos segmentos.*	*SECTUR Estatal*	*Históricamente en el destino las actividades cinegéticas y de pesca deportiva han sido populares, sobre todo para el turismo extranjero ya que el destino cuenta con los recursos de infraestructura y naturales para ello.*
	Coordinar esfuerzos entre hoteleros y estos dos segmentos para ofrecer promociones a través de productos y paquetes innovadores complementarios.	*SECTUR Estatal*	
	Revisión de regulación para el desarrollo del turismo cinegético para agilizar la tramitología de la actividad.	*SECTUR Estatal*	
	Colaborar con información, folletos, promoción y la participación en foros relacionados con la actividad cinegética y de pesca deportiva.	*SECTUR Estatal*	

Proyecto para incentivar la diversificación de productos y servicios turísticos.	*Establecer vinculación con los prestadores de servicios cinegéticos y de pesca deportiva para posicionar a Mazatlán en estos segmentos.*	*SECTUR Estatal*	*Históricamente en el destino las actividades cinegéticas y de pesca deportiva han sido populares, sobre todo para el turismo extranjero ya que el destino cuenta con los recursos de infraestructura y naturales para ello.*
	Coordinar esfuerzos entre hoteleros y estos dos segmentos para ofrecer promociones a través de productos y paquetes innovadores complementarios.	*SECTUR Estatal*	
	Revisión de regulación para el desarrollo del turismo cinegético para agilizar la tramitología de la actividad.	*SECTUR Estatal*	
	Colaborar con información, folletos, promoción y la participación en foros relacionados con la actividad cinegética y de pesca deportiva.	*SECTUR Estatal*	

Proyecto para incentivar la diversificación de productos y servicios turísticos.	*Establecer vinculación con los prestadores de servicios cinegéticos y de pesca deportiva para posicionar a Mazatlán en estos segmentos.*	*SECTUR Estatal*	*Históricamente en el destino las actividades cinegéticas y de pesca deportiva han sido populares, sobre todo para el turismo extranjero ya que el destino cuenta con los recursos de infraestructura y naturales para ello.*
	Coordinar esfuerzos entre hoteleros y estos dos segmentos para ofrecer promociones a través de productos y paquetes innovadores complementarios.	*SECTUR Estatal*	
	Revisión de regulación para el desarrollo del turismo cinegético para agilizar la tramitología de la actividad.	*SECTUR Estatal*	
	Colaborar con información, folletos, promoción y la participación en foros relacionados con la actividad cinegética y de pesca deportiva.	*SECTUR Estatal*	

Proyecto para incentivar la diversificación de productos y servicios turísticos.	*Establecer vinculación con los prestadores de servicios cinegéticos y de pesca deportiva para posicionar a Mazatlán en estos segmentos.*	*SECTUR Estatal*	*Históricamente en el destino las actividades cinegéticas y de pesca deportiva han sido populares, sobre todo para el turismo extranjero ya que el destino cuenta con los recursos de infraestructura y naturales para ello.*
	Coordinar esfuerzos entre hoteleros y estos dos segmentos para ofrecer promociones a través de productos y paquetes innovadores complementarios.	*SECTUR Estatal*	
	Revisión de regulación para el desarrollo del turismo cinegético para agilizar la tramitología de la actividad.	*SECTUR Estatal*	
	Colaborar con información, folletos, promoción y la participación en foros relacionados con la actividad cinegética y de pesca deportiva.	*SECTUR Estatal*	

Proyecto para incentivar la diversificación de productos y servicios turísticos.	*Establecer vinculación con los prestadores de servicios cinegéticos y de pesca deportiva para posicionar a Mazatlán en estos segmentos.*	*SECTUR Estatal*	*Históricamente en el destino las actividades cinegéticas y de pesca deportiva han sido populares, sobre todo para el turismo extranjero ya que el destino cuenta con los recursos de infraestructura y naturales para ello.*
	Coordinar esfuerzos entre hoteleros y estos dos segmentos para ofrecer promociones a través de productos y paquetes innovadores complementarios.	*SECTUR Estatal*	
	Revisión de regulación para el desarrollo del turismo cinegético para agilizar la tramitología de la actividad.	*SECTUR Estatal*	
	Colaborar con información, folletos, promoción y la participación en foros relacionados con la actividad cinegética y de pesca deportiva.	*SECTUR Estatal*	

Proyecto para incentivar la diversificación de productos y servicios turísticos.	*Establecer vinculación con los prestadores de servicios cinegéticos y de pesca deportiva para posicionar a Mazatlán en estos segmentos.*	*SECTUR Estatal*	*Históricamente en el destino las actividades cinegéticas y de pesca deportiva han sido populares, sobre todo para el turismo extranjero ya que el destino cuenta con los recursos de infraestructura y naturales para ello.*
	Coordinar esfuerzos entre hoteleros y estos dos segmentos para ofrecer promociones a través de productos y paquetes innovadores complementarios.	*SECTUR Estatal*	
	Revisión de regulación para el desarrollo del turismo cinegético para agilizar la tramitología de la actividad.	*SECTUR Estatal*	
	Colaborar con información, folletos, promoción y la participación en foros relacionados con la actividad cinegética y de pesca deportiva.	*SECTUR Estatal*	

Proyecto para incentivar la diversificación de productos y servicios turísticos.	*Establecer vinculación con los prestadores de servicios cinegéticos y de pesca deportiva para posicionar a Mazatlán en estos segmentos.*	*SECTUR Estatal*	*Históricamente en el destino las actividades cinegéticas y de pesca deportiva han sido populares, sobre todo para el turismo extranjero ya que el destino cuenta con los recursos de infraestructura y naturales para ello.*
	Coordinar esfuerzos entre hoteleros y estos dos segmentos para ofrecer promociones a través de productos y paquetes innovadores complementarios.	*SECTUR Estatal*	
	Revisión de regulación para el desarrollo del turismo cinegético para agilizar la tramitología de la actividad.	*SECTUR Estatal*	
	Colaborar con información, folletos, promoción y la participación en foros relacionados con la actividad cinegética y de pesca deportiva.	*SECTUR Estatal*	

Proyecto para incentivar la diversificación de productos y servicios turísticos.	*Establecer vinculación con los prestadores de servicios cinegéticos y de pesca deportiva para posicionar a Mazatlán en estos segmentos.*	*SECTUR Estatal*	*Históricamente en el destino las actividades cinegéticas y de pesca deportiva han sido populares, sobre todo para el turismo extranjero ya que el destino cuenta con los recursos de infraestructura y naturales para ello.*
	Coordinar esfuerzos entre hoteleros y estos dos segmentos para ofrecer promociones a través de productos y paquetes innovadores complementarios.	*SECTUR Estatal*	
	Revisión de regulación para el desarrollo del turismo cinegético para agilizar la tramitología de la actividad.	*SECTUR Estatal*	
	Colaborar con información, folletos, promoción y la participación en foros relacionados con la actividad cinegética y de pesca deportiva.	*SECTUR Estatal*	

Proyecto para incentivar la diversificación de productos y servicios turísticos.	*Establecer vinculación con los prestadores de servicios cinegéticos y de pesca deportiva para posicionar a Mazatlán en estos segmentos.*	*SECTUR Estatal*	*Históricamente en el destino las actividades cinegéticas y de pesca deportiva han sido populares, sobre todo para el turismo extranjero ya que el destino cuenta con los recursos de infraestructura y naturales para ello.*
	Coordinar esfuerzos entre hoteleros y estos dos segmentos para ofrecer promociones a través de productos y paquetes innovadores complementarios.	*SECTUR Estatal*	
	Revisión de regulación para el desarrollo del turismo cinegético para agilizar la tramitología de la actividad.	*SECTUR Estatal*	
	Colaborar con información, folletos, promoción y la participación en foros relacionados con la actividad cinegética y de pesca deportiva.	*SECTUR Estatal*	

Proyecto para incentivar la diversificación de productos y servicios turísticos.	*Establecer vinculación con los prestadores de servicios cinegéticos y de pesca deportiva para posicionar a Mazatlán en estos segmentos.*	*SECTUR Estatal*	*Históricamente en el destino las actividades cinegéticas y de pesca deportiva han sido populares, sobre todo para el turismo extranjero ya que el destino cuenta con los recursos de infraestructura y naturales para ello.*
	Coordinar esfuerzos entre hoteleros y estos dos segmentos para ofrecer promociones a través de productos y paquetes innovadores complementarios.	*SECTUR Estatal*	
	Revisión de regulación para el desarrollo del turismo cinegético para agilizar la tramitología de la actividad.	*SECTUR Estatal*	
	Colaborar con información, folletos, promoción y la participación en foros relacionados con la actividad cinegética y de pesca deportiva.	*SECTUR Estatal*	

Proyecto para incentivar la diversificación de productos y servicios turísticos.	*Establecer vinculación con los prestadores de servicios cinegéticos y de pesca deportiva para posicionar a Mazatlán en estos segmentos.*	*SECTUR Estatal*	*Históricamente en el destino las actividades cinegéticas y de pesca deportiva han sido populares, sobre todo para el turismo extranjero ya que el destino cuenta con los recursos de infraestructura y naturales para ello.*
	Coordinar esfuerzos entre hoteleros y estos dos segmentos para ofrecer promociones a través de productos y paquetes innovadores complementarios.	*SECTUR Estatal*	
	Revisión de regulación para el desarrollo del turismo cinegético para agilizar la tramitología de la actividad.	*SECTUR Estatal*	
	Colaborar con información, folletos, promoción y la participación en foros relacionados con la actividad cinegética y de pesca deportiva.	*SECTUR Estatal*	

Proyecto para incentivar la diversificación de productos y servicios turísticos.	*Establecer vinculación con los prestadores de servicios cinegéticos y de pesca deportiva para posicionar a Mazatlán en estos segmentos.*	*SECTUR Estatal*	*Históricamente en el destino las actividades cinegéticas y de pesca deportiva han sido populares, sobre todo para el turismo extranjero ya que el destino cuenta con los recursos de infraestructura y naturales para ello.*
	Coordinar esfuerzos entre hoteleros y estos dos segmentos para ofrecer promociones a través de productos y paquetes innovadores complementarios.	*SECTUR Estatal*	
	Revisión de regulación para el desarrollo del turismo cinegético para agilizar la tramitología de la actividad.	*SECTUR Estatal*	
	Colaborar con información, folletos, promoción y la participación en foros relacionados con la actividad cinegética y de pesca deportiva.	*SECTUR Estatal*	

Proyecto para incentivar la diversificación de productos y servicios turísticos.	*Establecer vinculación con los prestadores de servicios cinegéticos y de pesca deportiva para posicionar a Mazatlán en estos segmentos.*	*SECTUR Estatal*	*Históricamente en el destino las actividades cinegéticas y de pesca deportiva han sido populares, sobre todo para el turismo extranjero ya que el destino cuenta con los recursos de infraestructura y naturales para ello.*
	Coordinar esfuerzos entre hoteleros y estos dos segmentos para ofrecer promociones a través de productos y paquetes innovadores complementarios.	*SECTUR Estatal*	
	Revisión de regulación para el desarrollo del turismo cinegético para agilizar la tramitología de la actividad.	*SECTUR Estatal*	
	Colaborar con información, folletos, promoción y la participación en foros relacionados con la actividad cinegética y de pesca deportiva.	*SECTUR Estatal*	

Proyecto para incentivar la diversificación de productos y servicios turísticos.	*Establecer vinculación con los prestadores de servicios cinegéticos y de pesca deportiva para posicionar a Mazatlán en estos segmentos.*	*SECTUR Estatal*	*Históricamente en el destino las actividades cinegéticas y de pesca deportiva han sido populares, sobre todo para el turismo extranjero ya que el destino cuenta con los recursos de infraestructura y naturales para ello.*
	Coordinar esfuerzos entre hoteleros y estos dos segmentos para ofrecer promociones a través de productos y paquetes innovadores complementarios.	*SECTUR Estatal*	
	Revisión de regulación para el desarrollo del turismo cinegético para agilizar la tramitología de la actividad.	*SECTUR Estatal*	
	Colaborar con información, folletos, promoción y la participación en foros relacionados con la actividad cinegética y de pesca deportiva.	*SECTUR Estatal*	

Proyecto para incentivar la diversificación de productos y servicios turísticos.	*Establecer vinculación con los prestadores de servicios cinegéticos y de pesca deportiva para posicionar a Mazatlán en estos segmentos.*	*SECTUR Estatal*	*Históricamente en el destino las actividades cinegéticas y de pesca deportiva han sido populares, sobre todo para el turismo extranjero ya que el destino cuenta con los recursos de infraestructura y naturales para ello.*
	Coordinar esfuerzos entre hoteleros y estos dos segmentos para ofrecer promociones a través de productos y paquetes innovadores complementarios.	*SECTUR Estatal*	
	Revisión de regulación para el desarrollo del turismo cinegético para agilizar la tramitología de la actividad.	*SECTUR Estatal*	
	Colaborar con información, folletos, promoción y la participación en foros relacionados con la actividad cinegética y de pesca deportiva.	*SECTUR Estatal*	

Proyecto para incentivar la diversificación de productos y servicios turísticos.	*Establecer vinculación con los prestadores de servicios cinegéticos y de pesca deportiva para posicionar a Mazatlán en estos segmentos.*	*SECTUR Estatal*	*Históricamente en el destino las actividades cinegéticas y de pesca deportiva han sido populares, sobre todo para el turismo extranjero ya que el destino cuenta con los recursos de infraestructura y naturales para ello.*
	Coordinar esfuerzos entre hoteleros y estos dos segmentos para ofrecer promociones a través de productos y paquetes innovadores complementarios.	*SECTUR Estatal*	
	Revisión de regulación para el desarrollo del turismo cinegético para agilizar la tramitología de la actividad.	*SECTUR Estatal*	
	Colaborar con información, folletos, promoción y la participación en foros relacionados con la actividad cinegética y de pesca deportiva.	*SECTUR Estatal*	

Proyecto para incentivar la diversificación de productos y servicios turísticos.	*Establecer vinculación con los prestadores de servicios cinegéticos y de pesca deportiva para posicionar a Mazatlán en estos segmentos.*	*SECTUR Estatal*	*Históricamente en el destino las actividades cinegéticas y de pesca deportiva han sido populares, sobre todo para el turismo extranjero ya que el destino cuenta con los recursos de infraestructura y naturales para ello.*
	Coordinar esfuerzos entre hoteleros y estos dos segmentos para ofrecer promociones a través de productos y paquetes innovadores complementarios.	*SECTUR Estatal*	
	Revisión de regulación para el desarrollo del turismo cinegético para agilizar la tramitología de la actividad.	*SECTUR Estatal*	
	Colaborar con información, folletos, promoción y la participación en foros relacionados con la actividad cinegética y de pesca deportiva.	*SECTUR Estatal*	

Proyecto para incentivar la diversificación de productos y servicios turísticos.	*Establecer vinculación con los prestadores de servicios cinegéticos y de pesca deportiva para posicionar a Mazatlán en estos segmentos.*	*SECTUR Estatal*	*Históricamente en el destino las actividades cinegéticas y de pesca deportiva han sido populares, sobre todo para el turismo extranjero ya que el destino cuenta con los recursos de infraestructura y naturales para ello.*
	Coordinar esfuerzos entre hoteleros y estos dos segmentos para ofrecer promociones a través de productos y paquetes innovadores complementarios.	*SECTUR Estatal*	
	Revisión de regulación para el desarrollo del turismo cinegético para agilizar la tramitología de la actividad.	*SECTUR Estatal*	
	Colaborar con información, folletos, promoción y la participación en foros relacionados con la actividad cinegética y de pesca deportiva.	*SECTUR Estatal*	

Proyecto para incentivar la diversificación de productos y servicios turísticos.	*Establecer vinculación con los prestadores de servicios cinegéticos y de pesca deportiva para posicionar a Mazatlán en estos segmentos.*	*SECTUR Estatal*	*Históricamente en el destino las actividades cinegéticas y de pesca deportiva han sido populares, sobre todo para el turismo extranjero ya que el destino cuenta con los recursos de infraestructura y naturales para ello.*
	Coordinar esfuerzos entre hoteleros y estos dos segmentos para ofrecer promociones a través de productos y paquetes innovadores complementarios.	*SECTUR Estatal*	
	Revisión de regulación para el desarrollo del turismo cinegético para agilizar la tramitología de la actividad.	*SECTUR Estatal*	
	Colaborar con información, folletos, promoción y la participación en foros relacionados con la actividad cinegética y de pesca deportiva.	*SECTUR Estatal*	

Proyecto para incentivar la diversificación de productos y servicios turísticos.	*Establecer vinculación con los prestadores de servicios cinegéticos y de pesca deportiva para posicionar a Mazatlán en estos segmentos.*	*SECTUR Estatal*	*Históricamente en el destino las actividades cinegéticas y de pesca deportiva han sido populares, sobre todo para el turismo extranjero ya que el destino cuenta con los recursos de infraestructura y naturales para ello.*
	Coordinar esfuerzos entre hoteleros y estos dos segmentos para ofrecer promociones a través de productos y paquetes innovadores complementarios.	*SECTUR Estatal*	
	Revisión de regulación para el desarrollo del turismo cinegético para agilizar la tramitología de la actividad.	*SECTUR Estatal*	
	Colaborar con información, folletos, promoción y la participación en foros relacionados con la actividad cinegética y de pesca deportiva.	*SECTUR Estatal*	

Proyecto para incentivar la diversificación de productos y servicios turísticos.	*Establecer vinculación con los prestadores de servicios cinegéticos y de pesca deportiva para posicionar a Mazatlán en estos segmentos.*	*SECTUR Estatal*	*Históricamente en el destino las actividades cinegéticas y de pesca deportiva han sido populares, sobre todo para el turismo extranjero ya que el destino cuenta con los recursos de infraestructura y naturales para ello.*
	Coordinar esfuerzos entre hoteleros y estos dos segmentos para ofrecer promociones a través de productos y paquetes innovadores complementarios.	*SECTUR Estatal*	
	Revisión de regulación para el desarrollo del turismo cinegético para agilizar la tramitología de la actividad.	*SECTUR Estatal*	
	Colaborar con información, folletos, promoción y la participación en foros relacionados con la actividad cinegética y de pesca deportiva.	*SECTUR Estatal*	

Proyecto para incentivar la diversificación de productos y servicios turísticos.	*Establecer vinculación con los prestadores de servicios cinegéticos y de pesca deportiva para posicionar a Mazatlán en estos segmentos.*	*SECTUR Estatal*	*Históricamente en el destino las actividades cinegéticas y de pesca deportiva han sido populares, sobre todo para el turismo extranjero ya que el destino cuenta con los recursos de infraestructura y naturales para ello.*
	Coordinar esfuerzos entre hoteleros y estos dos segmentos para ofrecer promociones a través de productos y paquetes innovadores complementarios.	*SECTUR Estatal*	
	Revisión de regulación para el desarrollo del turismo cinegético para agilizar la tramitología de la actividad.	*SECTUR Estatal*	
	Colaborar con información, folletos, promoción y la participación en foros relacionados con la actividad cinegética y de pesca deportiva.	*SECTUR Estatal*	

Proyecto para incentivar la diversificación de productos y servicios turísticos.	*Establecer vinculación con los prestadores de servicios cinegéticos y de pesca deportiva para posicionar a Mazatlán en estos segmentos.*	*SECTUR Estatal*	*Históricamente en el destino las actividades cinegéticas y de pesca deportiva han sido populares, sobre todo para el turismo extranjero ya que el destino cuenta con los recursos de infraestructura y naturales para ello.*
	Coordinar esfuerzos entre hoteleros y estos dos segmentos para ofrecer promociones a través de productos y paquetes innovadores complementarios.	*SECTUR Estatal*	
	Revisión de regulación para el desarrollo del turismo cinegético para agilizar la tramitología de la actividad.	*SECTUR Estatal*	
	Colaborar con información, folletos, promoción y la participación en foros relacionados con la actividad cinegética y de pesca deportiva.	*SECTUR Estatal*	

Proyecto para incentivar la diversificación de productos y servicios turísticos.	*Establecer vinculación con los prestadores de servicios cinegéticos y de pesca deportiva para posicionar a Mazatlán en estos segmentos.*	*SECTUR Estatal*	*Históricamente en el destino las actividades cinegéticas y de pesca deportiva han sido populares, sobre todo para el turismo extranjero ya que el destino cuenta con los recursos de infraestructura y naturales para ello.*
	Coordinar esfuerzos entre hoteleros y estos dos segmentos para ofrecer promociones a través de productos y paquetes innovadores complementarios.	*SECTUR Estatal*	
	Revisión de regulación para el desarrollo del turismo cinegético para agilizar la tramitología de la actividad.	*SECTUR Estatal*	
	Colaborar con información, folletos, promoción y la participación en foros relacionados con la actividad cinegética y de pesca deportiva.	*SECTUR Estatal*	

Proyecto para incentivar la diversificación de productos y servicios turísticos.	*Establecer vinculación con los prestadores de servicios cinegéticos y de pesca deportiva para posicionar a Mazatlán en estos segmentos.*	*SECTUR Estatal*	*Históricamente en el destino las actividades cinegéticas y de pesca deportiva han sido populares, sobre todo para el turismo extranjero ya que el destino cuenta con los recursos de infraestructura y naturales para ello.*
	Coordinar esfuerzos entre hoteleros y estos dos segmentos para ofrecer promociones a través de productos y paquetes innovadores complementarios.	*SECTUR Estatal*	
	Revisión de regulación para el desarrollo del turismo cinegético para agilizar la tramitología de la actividad.	*SECTUR Estatal*	
	Colaborar con información, folletos, promoción y la participación en foros relacionados con la actividad cinegética y de pesca deportiva.	*SECTUR Estatal*	

Proyecto para incentivar la diversificación de productos y servicios turísticos.	*Establecer vinculación con los prestadores de servicios cinegéticos y de pesca deportiva para posicionar a Mazatlán en estos segmentos.*	*SECTUR Estatal*	*Históricamente en el destino las actividades cinegéticas y de pesca deportiva han sido populares, sobre todo para el turismo extranjero ya que el destino cuenta con los recursos de infraestructura y naturales para ello.*
	Coordinar esfuerzos entre hoteleros y estos dos segmentos para ofrecer promociones a través de productos y paquetes innovadores complementarios.	*SECTUR Estatal*	
	Revisión de regulación para el desarrollo del turismo cinegético para agilizar la tramitología de la actividad.	*SECTUR Estatal*	
	Colaborar con información, folletos, promoción y la participación en foros relacionados con la actividad cinegética y de pesca deportiva.	*SECTUR Estatal*	

Proyecto para incentivar la diversificación de productos y servicios turísticos.	*Establecer vinculación con los prestadores de servicios cinegéticos y de pesca deportiva para posicionar a Mazatlán en estos segmentos.*	*SECTUR Estatal*	*Históricamente en el destino las actividades cinegéticas y de pesca deportiva han sido populares, sobre todo para el turismo extranjero ya que el destino cuenta con los recursos de infraestructura y naturales para ello.*
	Coordinar esfuerzos entre hoteleros y estos dos segmentos para ofrecer promociones a través de productos y paquetes innovadores complementarios.	*SECTUR Estatal*	
	Revisión de regulación para el desarrollo del turismo cinegético para agilizar la tramitología de la actividad.	*SECTUR Estatal*	
	Colaborar con información, folletos, promoción y la participación en foros relacionados con la actividad cinegética y de pesca deportiva.	*SECTUR Estatal*	

Proyecto para incentivar la diversificación de productos y servicios turísticos.	*Establecer vinculación con los prestadores de servicios cinegéticos y de pesca deportiva para posicionar a Mazatlán en estos segmentos.*	*SECTUR Estatal*	*Históricamente en el destino las actividades cinegéticas y de pesca deportiva han sido populares, sobre todo para el turismo extranjero ya que el destino cuenta con los recursos de infraestructura y naturales para ello.*
	Coordinar esfuerzos entre hoteleros y estos dos segmentos para ofrecer promociones a través de productos y paquetes innovadores complementarios.	*SECTUR Estatal*	
	Revisión de regulación para el desarrollo del turismo cinegético para agilizar la tramitología de la actividad.	*SECTUR Estatal*	
	Colaborar con información, folletos, promoción y la participación en foros relacionados con la actividad cinegética y de pesca deportiva.	*SECTUR Estatal*	

Proyecto para incentivar la diversificación de productos y servicios turísticos.	*Establecer vinculación con los prestadores de servicios cinegéticos y de pesca deportiva para posicionar a Mazatlán en estos segmentos.*	*SECTUR Estatal*	*Históricamente en el destino las actividades cinegéticas y de pesca deportiva han sido populares, sobre todo para el turismo extranjero ya que el destino cuenta con los recursos de infraestructura y naturales para ello.*
	Coordinar esfuerzos entre hoteleros y estos dos segmentos para ofrecer promociones a través de productos y paquetes innovadores complementarios.	*SECTUR Estatal*	
	Revisión de regulación para el desarrollo del turismo cinegético para agilizar la tramitología de la actividad.	*SECTUR Estatal*	
	Colaborar con información, folletos, promoción y la participación en foros relacionados con la actividad cinegética y de pesca deportiva.	*SECTUR Estatal*	

Proyecto para incentivar la diversificación de productos y servicios turísticos.	*Establecer vinculación con los prestadores de servicios cinegéticos y de pesca deportiva para posicionar a Mazatlán en estos segmentos.*	*SECTUR Estatal*	*Históricamente en el destino las actividades cinegéticas y de pesca deportiva han sido populares, sobre todo para el turismo extranjero ya que el destino cuenta con los recursos de infraestructura y naturales para ello.*
	Coordinar esfuerzos entre hoteleros y estos dos segmentos para ofrecer promociones a través de productos y paquetes innovadores complementarios.	*SECTUR Estatal*	
	Revisión de regulación para el desarrollo del turismo cinegético para agilizar la tramitología de la actividad.	*SECTUR Estatal*	
	Colaborar con información, folletos, promoción y la participación en foros relacionados con la actividad cinegética y de pesca deportiva.	*SECTUR Estatal*	

Proyecto para incentivar la diversificación de productos y servicios turísticos.	*Establecer vinculación con los prestadores de servicios cinegéticos y de pesca deportiva para posicionar a Mazatlán en estos segmentos.*	*SECTUR Estatal*	*Históricamente en el destino las actividades cinegéticas y de pesca deportiva han sido populares, sobre todo para el turismo extranjero ya que el destino cuenta con los recursos de infraestructura y naturales para ello.*
	Coordinar esfuerzos entre hoteleros y estos dos segmentos para ofrecer promociones a través de productos y paquetes innovadores complementarios.	*SECTUR Estatal*	
	Revisión de regulación para el desarrollo del turismo cinegético para agilizar la tramitología de la actividad.	*SECTUR Estatal*	
	Colaborar con información, folletos, promoción y la participación en foros relacionados con la actividad cinegética y de pesca deportiva.	*SECTUR Estatal*	

Proyecto para incentivar la diversificación de productos y servicios turísticos.	*Establecer vinculación con los prestadores de servicios cinegéticos y de pesca deportiva para posicionar a Mazatlán en estos segmentos.*	*SECTUR Estatal*	*Históricamente en el destino las actividades cinegéticas y de pesca deportiva han sido populares, sobre todo para el turismo extranjero ya que el destino cuenta con los recursos de infraestructura y naturales para ello.*
	Coordinar esfuerzos entre hoteleros y estos dos segmentos para ofrecer promociones a través de productos y paquetes innovadores complementarios.	*SECTUR Estatal*	
	Revisión de regulación para el desarrollo del turismo cinegético para agilizar la tramitología de la actividad.	*SECTUR Estatal*	
	Colaborar con información, folletos, promoción y la participación en foros relacionados con la actividad cinegética y de pesca deportiva.	*SECTUR Estatal*	

Proyecto para incentivar la diversificación de productos y servicios turísticos.	*Establecer vinculación con los prestadores de servicios cinegéticos y de pesca deportiva para posicionar a Mazatlán en estos segmentos.*	*SECTUR Estatal*	*Históricamente en el destino las actividades cinegéticas y de pesca deportiva han sido populares, sobre todo para el turismo extranjero ya que el destino cuenta con los recursos de infraestructura y naturales para ello.*
	Coordinar esfuerzos entre hoteleros y estos dos segmentos para ofrecer promociones a través de productos y paquetes innovadores complementarios.	*SECTUR Estatal*	
	Revisión de regulación para el desarrollo del turismo cinegético para agilizar la tramitología de la actividad.	*SECTUR Estatal*	
	Colaborar con información, folletos, promoción y la participación en foros relacionados con la actividad cinegética y de pesca deportiva.	*SECTUR Estatal*	

Proyecto para incentivar la diversificación de productos y servicios turísticos.	*Establecer vinculación con los prestadores de servicios cinegéticos y de pesca deportiva para posicionar a Mazatlán en estos segmentos.*	*SECTUR Estatal*	*Históricamente en el destino las actividades cinegéticas y de pesca deportiva han sido populares, sobre todo para el turismo extranjero ya que el destino cuenta con los recursos de infraestructura y naturales para ello.*
	Coordinar esfuerzos entre hoteleros y estos dos segmentos para ofrecer promociones a través de productos y paquetes innovadores complementarios.	*SECTUR Estatal*	
	Revisión de regulación para el desarrollo del turismo cinegético para agilizar la tramitología de la actividad.	*SECTUR Estatal*	
	Colaborar con información, folletos, promoción y la participación en foros relacionados con la actividad cinegética y de pesca deportiva.	*SECTUR Estatal*	

Proyecto para incentivar la diversificación de productos y servicios turísticos.	*Establecer vinculación con los prestadores de servicios cinegéticos y de pesca deportiva para posicionar a Mazatlán en estos segmentos.*	*SECTUR Estatal*	*Históricamente en el destino las actividades cinegéticas y de pesca deportiva han sido populares, sobre todo para el turismo extranjero ya que el destino cuenta con los recursos de infraestructura y naturales para ello.*
	Coordinar esfuerzos entre hoteleros y estos dos segmentos para ofrecer promociones a través de productos y paquetes innovadores complementarios.	*SECTUR Estatal*	
	Revisión de regulación para el desarrollo del turismo cinegético para agilizar la tramitología de la actividad.	*SECTUR Estatal*	
	Colaborar con información, folletos, promoción y la participación en foros relacionados con la actividad cinegética y de pesca deportiva.	*SECTUR Estatal*	

Proyecto para incentivar la diversificación de productos y servicios turísticos.	*Establecer vinculación con los prestadores de servicios cinegéticos y de pesca deportiva para posicionar a Mazatlán en estos segmentos.*	*SECTUR Estatal*	*Históricamente en el destino las actividades cinegéticas y de pesca deportiva han sido populares, sobre todo para el turismo extranjero ya que el destino cuenta con los recursos de infraestructura y naturales para ello.*
	Coordinar esfuerzos entre hoteleros y estos dos segmentos para ofrecer promociones a través de productos y paquetes innovadores complementarios.	*SECTUR Estatal*	
	Revisión de regulación para el desarrollo del turismo cinegético para agilizar la tramitología de la actividad.	*SECTUR Estatal*	
	Colaborar con información, folletos, promoción y la participación en foros relacionados con la actividad cinegética y de pesca deportiva.	*SECTUR Estatal*	

Proyecto para incentivar la diversificación de productos y servicios turísticos.	*Establecer vinculación con los prestadores de servicios cinegéticos y de pesca deportiva para posicionar a Mazatlán en estos segmentos.*	*SECTUR Estatal*	*Históricamente en el destino las actividades cinegéticas y de pesca deportiva han sido populares, sobre todo para el turismo extranjero ya que el destino cuenta con los recursos de infraestructura y naturales para ello.*
	Coordinar esfuerzos entre hoteleros y estos dos segmentos para ofrecer promociones a través de productos y paquetes innovadores complementarios.	*SECTUR Estatal*	
	Revisión de regulación para el desarrollo del turismo cinegético para agilizar la tramitología de la actividad.	*SECTUR Estatal*	
	Colaborar con información, folletos, promoción y la participación en foros relacionados con la actividad cinegética y de pesca deportiva.	*SECTUR Estatal*	

Proyecto para incentivar la diversificación de productos y servicios turísticos.	*Establecer vinculación con los prestadores de servicios cinegéticos y de pesca deportiva para posicionar a Mazatlán en estos segmentos.*	*SECTUR Estatal*	*Históricamente en el destino las actividades cinegéticas y de pesca deportiva han sido populares, sobre todo para el turismo extranjero ya que el destino cuenta con los recursos de infraestructura y naturales para ello.*
	Coordinar esfuerzos entre hoteleros y estos dos segmentos para ofrecer promociones a través de productos y paquetes innovadores complementarios.	*SECTUR Estatal*	
	Revisión de regulación para el desarrollo del turismo cinegético para agilizar la tramitología de la actividad.	*SECTUR Estatal*	
	Colaborar con información, folletos, promoción y la participación en foros relacionados con la actividad cinegética y de pesca deportiva.	*SECTUR Estatal*	

Proyecto para incentivar la diversificación de productos y servicios turísticos.	*Establecer vinculación con los prestadores de servicios cinegéticos y de pesca deportiva para posicionar a Mazatlán en estos segmentos.*	*SECTUR Estatal*	*Históricamente en el destino las actividades cinegéticas y de pesca deportiva han sido populares, sobre todo para el turismo extranjero ya que el destino cuenta con los recursos de infraestructura y naturales para ello.*
	Coordinar esfuerzos entre hoteleros y estos dos segmentos para ofrecer promociones a través de productos y paquetes innovadores complementarios.	*SECTUR Estatal*	
	Revisión de regulación para el desarrollo del turismo cinegético para agilizar la tramitología de la actividad.	*SECTUR Estatal*	
	Colaborar con información, folletos, promoción y la participación en foros relacionados con la actividad cinegética y de pesca deportiva.	*SECTUR Estatal*	

Proyecto para incentivar la diversificación de productos y servicios turísticos.	*Establecer vinculación con los prestadores de servicios cinegéticos y de pesca deportiva para posicionar a Mazatlán en estos segmentos.*	*SECTUR Estatal*	*Históricamente en el destino las actividades cinegéticas y de pesca deportiva han sido populares, sobre todo para el turismo extranjero ya que el destino cuenta con los recursos de infraestructura y naturales para ello.*
	Coordinar esfuerzos entre hoteleros y estos dos segmentos para ofrecer promociones a través de productos y paquetes innovadores complementarios.	*SECTUR Estatal*	
	Revisión de regulación para el desarrollo del turismo cinegético para agilizar la tramitología de la actividad.	*SECTUR Estatal*	
	Colaborar con información, folletos, promoción y la participación en foros relacionados con la actividad cinegética y de pesca deportiva.	*SECTUR Estatal*	

Proyecto para incentivar la diversificación de productos y servicios turísticos.	*Establecer vinculación con los prestadores de servicios cinegéticos y de pesca deportiva para posicionar a Mazatlán en estos segmentos.*	*SECTUR Estatal*	*Históricamente en el destino las actividades cinegéticas y de pesca deportiva han sido populares, sobre todo para el turismo extranjero ya que el destino cuenta con los recursos de infraestructura y naturales para ello.*
	Coordinar esfuerzos entre hoteleros y estos dos segmentos para ofrecer promociones a través de productos y paquetes innovadores complementarios.	*SECTUR Estatal*	
	Revisión de regulación para el desarrollo del turismo cinegético para agilizar la tramitología de la actividad.	*SECTUR Estatal*	
	Colaborar con información, folletos, promoción y la participación en foros relacionados con la actividad cinegética y de pesca deportiva.	*SECTUR Estatal*	

Proyecto para incentivar la diversificación de productos y servicios turísticos.	*Establecer vinculación con los prestadores de servicios cinegéticos y de pesca deportiva para posicionar a Mazatlán en estos segmentos.*	*SECTUR Estatal*	*Históricamente en el destino las actividades cinegéticas y de pesca deportiva han sido populares, sobre todo para el turismo extranjero ya que el destino cuenta con los recursos de infraestructura y naturales para ello.*
	Coordinar esfuerzos entre hoteleros y estos dos segmentos para ofrecer promociones a través de productos y paquetes innovadores complementarios.	*SECTUR Estatal*	
	Revisión de regulación para el desarrollo del turismo cinegético para agilizar la tramitología de la actividad.	*SECTUR Estatal*	
	Colaborar con información, folletos, promoción y la participación en foros relacionados con la actividad cinegética y de pesca deportiva.	*SECTUR Estatal*	

Proyecto para incentivar la diversificación de productos y servicios turísticos.	*Establecer vinculación con los prestadores de servicios cinegéticos y de pesca deportiva para posicionar a Mazatlán en estos segmentos.*	*SECTUR Estatal*	*Históricamente en el destino las actividades cinegéticas y de pesca deportiva han sido populares, sobre todo para el turismo extranjero ya que el destino cuenta con los recursos de infraestructura y naturales para ello.*
	Coordinar esfuerzos entre hoteleros y estos dos segmentos para ofrecer promociones a través de productos y paquetes innovadores complementarios.	*SECTUR Estatal*	
	Revisión de regulación para el desarrollo del turismo cinegético para agilizar la tramitología de la actividad.	*SECTUR Estatal*	
	Colaborar con información, folletos, promoción y la participación en foros relacionados con la actividad cinegética y de pesca deportiva.	*SECTUR Estatal*	

Proyecto para incentivar la diversificación de productos y servicios turísticos.	*Establecer vinculación con los prestadores de servicios cinegéticos y de pesca deportiva para posicionar a Mazatlán en estos segmentos.*	*SECTUR Estatal*	*Históricamente en el destino las actividades cinegéticas y de pesca deportiva han sido populares, sobre todo para el turismo extranjero ya que el destino cuenta con los recursos de infraestructura y naturales para ello.*
	Coordinar esfuerzos entre hoteleros y estos dos segmentos para ofrecer promociones a través de productos y paquetes innovadores complementarios.	*SECTUR Estatal*	
	Revisión de regulación para el desarrollo del turismo cinegético para agilizar la tramitología de la actividad.	*SECTUR Estatal*	
	Colaborar con información, folletos, promoción y la participación en foros relacionados con la actividad cinegética y de pesca deportiva.	*SECTUR Estatal*	

Proyecto para incentivar la diversificación de productos y servicios turísticos.	*Establecer vinculación con los prestadores de servicios cinegéticos y de pesca deportiva para posicionar a Mazatlán en estos segmentos.*	*SECTUR Estatal*	*Históricamente en el destino las actividades cinegéticas y de pesca deportiva han sido populares, sobre todo para el turismo extranjero ya que el destino cuenta con los recursos de infraestructura y naturales para ello.*
	Coordinar esfuerzos entre hoteleros y estos dos segmentos para ofrecer promociones a través de productos y paquetes innovadores complementarios.	*SECTUR Estatal*	
	Revisión de regulación para el desarrollo del turismo cinegético para agilizar la tramitología de la actividad.	*SECTUR Estatal*	
	Colaborar con información, folletos, promoción y la participación en foros relacionados con la actividad cinegética y de pesca deportiva.	*SECTUR Estatal*	

Proyecto para incentivar la diversificación de productos y servicios turísticos.	*Establecer vinculación con los prestadores de servicios cinegéticos y de pesca deportiva para posicionar a Mazatlán en estos segmentos.*	*SECTUR Estatal*	*Históricamente en el destino las actividades cinegéticas y de pesca deportiva han sido populares, sobre todo para el turismo extranjero ya que el destino cuenta con los recursos de infraestructura y naturales para ello.*
	Coordinar esfuerzos entre hoteleros y estos dos segmentos para ofrecer promociones a través de productos y paquetes innovadores complementarios.	*SECTUR Estatal*	
	Revisión de regulación para el desarrollo del turismo cinegético para agilizar la tramitología de la actividad.	*SECTUR Estatal*	
	Colaborar con información, folletos, promoción y la participación en foros relacionados con la actividad cinegética y de pesca deportiva.	*SECTUR Estatal*	

Proyecto para incentivar la diversificación de productos y servicios turísticos.	*Establecer vinculación con los prestadores de servicios cinegéticos y de pesca deportiva para posicionar a Mazatlán en estos segmentos.*	*SECTUR Estatal*	*Históricamente en el destino las actividades cinegéticas y de pesca deportiva han sido populares, sobre todo para el turismo extranjero ya que el destino cuenta con los recursos de infraestructura y naturales para ello.*
	Coordinar esfuerzos entre hoteleros y estos dos segmentos para ofrecer promociones a través de productos y paquetes innovadores complementarios.	*SECTUR Estatal*	
	Revisión de regulación para el desarrollo del turismo cinegético para agilizar la tramitología de la actividad.	*SECTUR Estatal*	
	Colaborar con información, folletos, promoción y la participación en foros relacionados con la actividad cinegética y de pesca deportiva.	*SECTUR Estatal*	

Proyecto para incentivar la diversificación de productos y servicios turísticos.	*Establecer vinculación con los prestadores de servicios cinegéticos y de pesca deportiva para posicionar a Mazatlán en estos segmentos.*	*SECTUR Estatal*	*Históricamente en el destino las actividades cinegéticas y de pesca deportiva han sido populares, sobre todo para el turismo extranjero ya que el destino cuenta con los recursos de infraestructura y naturales para ello.*
	Coordinar esfuerzos entre hoteleros y estos dos segmentos para ofrecer promociones a través de productos y paquetes innovadores complementarios.	*SECTUR Estatal*	
	Revisión de regulación para el desarrollo del turismo cinegético para agilizar la tramitología de la actividad.	*SECTUR Estatal*	
	Colaborar con información, folletos, promoción y la participación en foros relacionados con la actividad cinegética y de pesca deportiva.	*SECTUR Estatal*	

Proyecto para incentivar la diversificación de productos y servicios turísticos.	*Establecer vinculación con los prestadores de servicios cinegéticos y de pesca deportiva para posicionar a Mazatlán en estos segmentos.*	*SECTUR Estatal*	*Históricamente en el destino las actividades cinegéticas y de pesca deportiva han sido populares, sobre todo para el turismo extranjero ya que el destino cuenta con los recursos de infraestructura y naturales para ello.*
	Coordinar esfuerzos entre hoteleros y estos dos segmentos para ofrecer promociones a través de productos y paquetes innovadores complementarios.	*SECTUR Estatal*	
	Revisión de regulación para el desarrollo del turismo cinegético para agilizar la tramitología de la actividad.	*SECTUR Estatal*	
	Colaborar con información, folletos, promoción y la participación en foros relacionados con la actividad cinegética y de pesca deportiva.	*SECTUR Estatal*	

Proyecto para incentivar la diversificación de productos y servicios turísticos.	*Establecer vinculación con los prestadores de servicios cinegéticos y de pesca deportiva para posicionar a Mazatlán en estos segmentos.*	*SECTUR Estatal*	*Históricamente en el destino las actividades cinegéticas y de pesca deportiva han sido populares, sobre todo para el turismo extranjero ya que el destino cuenta con los recursos de infraestructura y naturales para ello.*
	Coordinar esfuerzos entre hoteleros y estos dos segmentos para ofrecer promociones a través de productos y paquetes innovadores complementarios.	*SECTUR Estatal*	
	Revisión de regulación para el desarrollo del turismo cinegético para agilizar la tramitología de la actividad.	*SECTUR Estatal*	
	Colaborar con información, folletos, promoción y la participación en foros relacionados con la actividad cinegética y de pesca deportiva.	*SECTUR Estatal*	

Proyecto para incentivar la diversificación de productos y servicios turísticos.	*Establecer vinculación con los prestadores de servicios cinegéticos y de pesca deportiva para posicionar a Mazatlán en estos segmentos.*	*SECTUR Estatal*	*Históricamente en el destino las actividades cinegéticas y de pesca deportiva han sido populares, sobre todo para el turismo extranjero ya que el destino cuenta con los recursos de infraestructura y naturales para ello.*
	Coordinar esfuerzos entre hoteleros y estos dos segmentos para ofrecer promociones a través de productos y paquetes innovadores complementarios.	*SECTUR Estatal*	
	Revisión de regulación para el desarrollo del turismo cinegético para agilizar la tramitología de la actividad.	*SECTUR Estatal*	
	Colaborar con información, folletos, promoción y la participación en foros relacionados con la actividad cinegética y de pesca deportiva.	*SECTUR Estatal*	

Proyecto para incentivar la diversificación de productos y servicios turísticos.	*Establecer vinculación con los prestadores de servicios cinegéticos y de pesca deportiva para posicionar a Mazatlán en estos segmentos.*	*SECTUR Estatal*	*Históricamente en el destino las actividades cinegéticas y de pesca deportiva han sido populares, sobre todo para el turismo extranjero ya que el destino cuenta con los recursos de infraestructura y naturales para ello.*
	Coordinar esfuerzos entre hoteleros y estos dos segmentos para ofrecer promociones a través de productos y paquetes innovadores complementarios.	*SECTUR Estatal*	
	Revisión de regulación para el desarrollo del turismo cinegético para agilizar la tramitología de la actividad.	*SECTUR Estatal*	
	Colaborar con información, folletos, promoción y la participación en foros relacionados con la actividad cinegética y de pesca deportiva.	*SECTUR Estatal*	

Proyecto para incentivar la diversificación de productos y servicios turísticos.	*Establecer vinculación con los prestadores de servicios cinegéticos y de pesca deportiva para posicionar a Mazatlán en estos segmentos.*	*SECTUR Estatal*	*Históricamente en el destino las actividades cinegéticas y de pesca deportiva han sido populares, sobre todo para el turismo extranjero ya que el destino cuenta con los recursos de infraestructura y naturales para ello.*
	Coordinar esfuerzos entre hoteleros y estos dos segmentos para ofrecer promociones a través de productos y paquetes innovadores complementarios.	*SECTUR Estatal*	
	Revisión de regulación para el desarrollo del turismo cinegético para agilizar la tramitología de la actividad.	*SECTUR Estatal*	
	Colaborar con información, folletos, promoción y la participación en foros relacionados con la actividad cinegética y de pesca deportiva.	*SECTUR Estatal*	

Proyecto para incentivar la diversificación de productos y servicios turísticos.	*Establecer vinculación con los prestadores de servicios cinegéticos y de pesca deportiva para posicionar a Mazatlán en estos segmentos.*	*SECTUR Estatal*	*Históricamente en el destino las actividades cinegéticas y de pesca deportiva han sido populares, sobre todo para el turismo extranjero ya que el destino cuenta con los recursos de infraestructura y naturales para ello.*
	Coordinar esfuerzos entre hoteleros y estos dos segmentos para ofrecer promociones a través de productos y paquetes innovadores complementarios.	*SECTUR Estatal*	
	Revisión de regulación para el desarrollo del turismo cinegético para agilizar la tramitología de la actividad.	*SECTUR Estatal*	
	Colaborar con información, folletos, promoción y la participación en foros relacionados con la actividad cinegética y de pesca deportiva.	*SECTUR Estatal*	

Proyecto para incentivar la diversificación de productos y servicios turísticos.	*Establecer vinculación con los prestadores de servicios cinegéticos y de pesca deportiva para posicionar a Mazatlán en estos segmentos.*	*SECTUR Estatal*	*Históricamente en el destino las actividades cinegéticas y de pesca deportiva han sido populares, sobre todo para el turismo extranjero ya que el destino cuenta con los recursos de infraestructura y naturales para ello.*
	Coordinar esfuerzos entre hoteleros y estos dos segmentos para ofrecer promociones a través de productos y paquetes innovadores complementarios.	*SECTUR Estatal*	
	Revisión de regulación para el desarrollo del turismo cinegético para agilizar la tramitología de la actividad.	*SECTUR Estatal*	
	Colaborar con información, folletos, promoción y la participación en foros relacionados con la actividad cinegética y de pesca deportiva.	*SECTUR Estatal*	

Proyecto para incentivar la diversificación de productos y servicios turísticos.	*Establecer vinculación con los prestadores de servicios cinegéticos y de pesca deportiva para posicionar a Mazatlán en estos segmentos.*	*SECTUR Estatal*	*Históricamente en el destino las actividades cinegéticas y de pesca deportiva han sido populares, sobre todo para el turismo extranjero ya que el destino cuenta con los recursos de infraestructura y naturales para ello.*
	Coordinar esfuerzos entre hoteleros y estos dos segmentos para ofrecer promociones a través de productos y paquetes innovadores complementarios.	*SECTUR Estatal*	
	Revisión de regulación para el desarrollo del turismo cinegético para agilizar la tramitología de la actividad.	*SECTUR Estatal*	
	Colaborar con información, folletos, promoción y la participación en foros relacionados con la actividad cinegética y de pesca deportiva.	*SECTUR Estatal*	

Proyecto para incentivar la diversificación de productos y servicios turísticos.	*Establecer vinculación con los prestadores de servicios cinegéticos y de pesca deportiva para posicionar a Mazatlán en estos segmentos.*	*SECTUR Estatal*	*Históricamente en el destino las actividades cinegéticas y de pesca deportiva han sido populares, sobre todo para el turismo extranjero ya que el destino cuenta con los recursos de infraestructura y naturales para ello.*
	Coordinar esfuerzos entre hoteleros y estos dos segmentos para ofrecer promociones a través de productos y paquetes innovadores complementarios.	*SECTUR Estatal*	
	Revisión de regulación para el desarrollo del turismo cinegético para agilizar la tramitología de la actividad.	*SECTUR Estatal*	
	Colaborar con información, folletos, promoción y la participación en foros relacionados con la actividad cinegética y de pesca deportiva.	*SECTUR Estatal*	

Proyecto para incentivar la diversificación de productos y servicios turísticos.	*Establecer vinculación con los prestadores de servicios cinegéticos y de pesca deportiva para posicionar a Mazatlán en estos segmentos.*	*SECTUR Estatal*	*Históricamente en el destino las actividades cinegéticas y de pesca deportiva han sido populares, sobre todo para el turismo extranjero ya que el destino cuenta con los recursos de infraestructura y naturales para ello.*
	Coordinar esfuerzos entre hoteleros y estos dos segmentos para ofrecer promociones a través de productos y paquetes innovadores complementarios.	*SECTUR Estatal*	
	Revisión de regulación para el desarrollo del turismo cinegético para agilizar la tramitología de la actividad.	*SECTUR Estatal*	
	Colaborar con información, folletos, promoción y la participación en foros relacionados con la actividad cinegética y de pesca deportiva.	*SECTUR Estatal*	

Proyecto para incentivar la diversificación de productos y servicios turísticos.	*Establecer vinculación con los prestadores de servicios cinegéticos y de pesca deportiva para posicionar a Mazatlán en estos segmentos.*	*SECTUR Estatal*	*Históricamente en el destino las actividades cinegéticas y de pesca deportiva han sido populares, sobre todo para el turismo extranjero ya que el destino cuenta con los recursos de infraestructura y naturales para ello.*
	Coordinar esfuerzos entre hoteleros y estos dos segmentos para ofrecer promociones a través de productos y paquetes innovadores complementarios.	*SECTUR Estatal*	
	Revisión de regulación para el desarrollo del turismo cinegético para agilizar la tramitología de la actividad.	*SECTUR Estatal*	
	Colaborar con información, folletos, promoción y la participación en foros relacionados con la actividad cinegética y de pesca deportiva.	*SECTUR Estatal*	

Proyecto para incentivar la diversificación de productos y servicios turísticos.	*Establecer vinculación con los prestadores de servicios cinegéticos y de pesca deportiva para posicionar a Mazatlán en estos segmentos.*	*SECTUR Estatal*	*Históricamente en el destino las actividades cinegéticas y de pesca deportiva han sido populares, sobre todo para el turismo extranjero ya que el destino cuenta con los recursos de infraestructura y naturales para ello.*
	Coordinar esfuerzos entre hoteleros y estos dos segmentos para ofrecer promociones a través de productos y paquetes innovadores complementarios.	*SECTUR Estatal*	
	Revisión de regulación para el desarrollo del turismo cinegético para agilizar la tramitología de la actividad.	*SECTUR Estatal*	
	Colaborar con información, folletos, promoción y la participación en foros relacionados con la actividad cinegética y de pesca deportiva.	*SECTUR Estatal*	

Proyecto para incentivar la diversificación de productos y servicios turísticos.	*Establecer vinculación con los prestadores de servicios cinegéticos y de pesca deportiva para posicionar a Mazatlán en estos segmentos.*	*SECTUR Estatal*	*Históricamente en el destino las actividades cinegéticas y de pesca deportiva han sido populares, sobre todo para el turismo extranjero ya que el destino cuenta con los recursos de infraestructura y naturales para ello.*
	Coordinar esfuerzos entre hoteleros y estos dos segmentos para ofrecer promociones a través de productos y paquetes innovadores complementarios.	*SECTUR Estatal*	
	Revisión de regulación para el desarrollo del turismo cinegético para agilizar la tramitología de la actividad.	*SECTUR Estatal*	
	Colaborar con información, folletos, promoción y la participación en foros relacionados con la actividad cinegética y de pesca deportiva.	*SECTUR Estatal*	

Proyecto para incentivar la diversificación de productos y servicios turísticos.	*Establecer vinculación con los prestadores de servicios cinegéticos y de pesca deportiva para posicionar a Mazatlán en estos segmentos.*	*SECTUR Estatal*	*Históricamente en el destino las actividades cinegéticas y de pesca deportiva han sido populares, sobre todo para el turismo extranjero ya que el destino cuenta con los recursos de infraestructura y naturales para ello.*
	Coordinar esfuerzos entre hoteleros y estos dos segmentos para ofrecer promociones a través de productos y paquetes innovadores complementarios.	*SECTUR Estatal*	
	Revisión de regulación para el desarrollo del turismo cinegético para agilizar la tramitología de la actividad.	*SECTUR Estatal*	
	Colaborar con información, folletos, promoción y la participación en foros relacionados con la actividad cinegética y de pesca deportiva.	*SECTUR Estatal*	

Proyecto para incentivar la diversificación de productos y servicios turísticos.	*Establecer vinculación con los prestadores de servicios cinegéticos y de pesca deportiva para posicionar a Mazatlán en estos segmentos.*	*SECTUR Estatal*	*Históricamente en el destino las actividades cinegéticas y de pesca deportiva han sido populares, sobre todo para el turismo extranjero ya que el destino cuenta con los recursos de infraestructura y naturales para ello.*
	Coordinar esfuerzos entre hoteleros y estos dos segmentos para ofrecer promociones a través de productos y paquetes innovadores complementarios.	*SECTUR Estatal*	
	Revisión de regulación para el desarrollo del turismo cinegético para agilizar la tramitología de la actividad.	*SECTUR Estatal*	
	Colaborar con información, folletos, promoción y la participación en foros relacionados con la actividad cinegética y de pesca deportiva.	*SECTUR Estatal*	

Proyecto para incentivar la diversificación de productos y servicios turísticos.	*Establecer vinculación con los prestadores de servicios cinegéticos y de pesca deportiva para posicionar a Mazatlán en estos segmentos.*	*SECTUR Estatal*	*Históricamente en el destino las actividades cinegéticas y de pesca deportiva han sido populares, sobre todo para el turismo extranjero ya que el destino cuenta con los recursos de infraestructura y naturales para ello.*
	Coordinar esfuerzos entre hoteleros y estos dos segmentos para ofrecer promociones a través de productos y paquetes innovadores complementarios.	*SECTUR Estatal*	
	Revisión de regulación para el desarrollo del turismo cinegético para agilizar la tramitología de la actividad.	*SECTUR Estatal*	
	Colaborar con información, folletos, promoción y la participación en foros relacionados con la actividad cinegética y de pesca deportiva.	*SECTUR Estatal*	

Proyecto para incentivar la diversificación de productos y servicios turísticos.	*Establecer vinculación con los prestadores de servicios cinegéticos y de pesca deportiva para posicionar a Mazatlán en estos segmentos.*	*SECTUR Estatal*	*Históricamente en el destino las actividades cinegéticas y de pesca deportiva han sido populares, sobre todo para el turismo extranjero ya que el destino cuenta con los recursos de infraestructura y naturales para ello.*
	Coordinar esfuerzos entre hoteleros y estos dos segmentos para ofrecer promociones a través de productos y paquetes innovadores complementarios.	*SECTUR Estatal*	
	Revisión de regulación para el desarrollo del turismo cinegético para agilizar la tramitología de la actividad.	*SECTUR Estatal*	
	Colaborar con información, folletos, promoción y la participación en foros relacionados con la actividad cinegética y de pesca deportiva.	*SECTUR Estatal*	

Proyecto para incentivar la diversificación de productos y servicios turísticos.	*Establecer vinculación con los prestadores de servicios cinegéticos y de pesca deportiva para posicionar a Mazatlán en estos segmentos.*	*SECTUR Estatal*	*Históricamente en el destino las actividades cinegéticas y de pesca deportiva han sido populares, sobre todo para el turismo extranjero ya que el destino cuenta con los recursos de infraestructura y naturales para ello.*
	Coordinar esfuerzos entre hoteleros y estos dos segmentos para ofrecer promociones a través de productos y paquetes innovadores complementarios.	*SECTUR Estatal*	
	Revisión de regulación para el desarrollo del turismo cinegético para agilizar la tramitología de la actividad.	*SECTUR Estatal*	
	Colaborar con información, folletos, promoción y la participación en foros relacionados con la actividad cinegética y de pesca deportiva.	*SECTUR Estatal*	

Proyecto para incentivar la diversificación de productos y servicios turísticos.	*Establecer vinculación con los prestadores de servicios cinegéticos y de pesca deportiva para posicionar a Mazatlán en estos segmentos.*	*SECTUR Estatal*	*Históricamente en el destino las actividades cinegéticas y de pesca deportiva han sido populares, sobre todo para el turismo extranjero ya que el destino cuenta con los recursos de infraestructura y naturales para ello.*
	Coordinar esfuerzos entre hoteleros y estos dos segmentos para ofrecer promociones a través de productos y paquetes innovadores complementarios.	*SECTUR Estatal*	
	Revisión de regulación para el desarrollo del turismo cinegético para agilizar la tramitología de la actividad.	*SECTUR Estatal*	
	Colaborar con información, folletos, promoción y la participación en foros relacionados con la actividad cinegética y de pesca deportiva.	*SECTUR Estatal*	

Proyecto para incentivar la diversificación de productos y servicios turísticos.	*Establecer vinculación con los prestadores de servicios cinegéticos y de pesca deportiva para posicionar a Mazatlán en estos segmentos.*	*SECTUR Estatal*	*Históricamente en el destino las actividades cinegéticas y de pesca deportiva han sido populares, sobre todo para el turismo extranjero ya que el destino cuenta con los recursos de infraestructura y naturales para ello.*
	Coordinar esfuerzos entre hoteleros y estos dos segmentos para ofrecer promociones a través de productos y paquetes innovadores complementarios.	*SECTUR Estatal*	
	Revisión de regulación para el desarrollo del turismo cinegético para agilizar la tramitología de la actividad.	*SECTUR Estatal*	
	Colaborar con información, folletos, promoción y la participación en foros relacionados con la actividad cinegética y de pesca deportiva.	*SECTUR Estatal*	

Proyecto para incentivar la diversificación de productos y servicios turísticos.	*Establecer vinculación con los prestadores de servicios cinegéticos y de pesca deportiva para posicionar a Mazatlán en estos segmentos.*	*SECTUR Estatal*	*Históricamente en el destino las actividades cinegéticas y de pesca deportiva han sido populares, sobre todo para el turismo extranjero ya que el destino cuenta con los recursos de infraestructura y naturales para ello.*
	Coordinar esfuerzos entre hoteleros y estos dos segmentos para ofrecer promociones a través de productos y paquetes innovadores complementarios.	*SECTUR Estatal*	
	Revisión de regulación para el desarrollo del turismo cinegético para agilizar la tramitología de la actividad.	*SECTUR Estatal*	
	Colaborar con información, folletos, promoción y la participación en foros relacionados con la actividad cinegética y de pesca deportiva.	*SECTUR Estatal*	

Proyecto para incentivar la diversificación de productos y servicios turísticos.	*Establecer vinculación con los prestadores de servicios cinegéticos y de pesca deportiva para posicionar a Mazatlán en estos segmentos.*	*SECTUR Estatal*	*Históricamente en el destino las actividades cinegéticas y de pesca deportiva han sido populares, sobre todo para el turismo extranjero ya que el destino cuenta con los recursos de infraestructura y naturales para ello.*
	Coordinar esfuerzos entre hoteleros y estos dos segmentos para ofrecer promociones a través de productos y paquetes innovadores complementarios.	*SECTUR Estatal*	
	Revisión de regulación para el desarrollo del turismo cinegético para agilizar la tramitología de la actividad.	*SECTUR Estatal*	
	Colaborar con información, folletos, promoción y la participación en foros relacionados con la actividad cinegética y de pesca deportiva.	*SECTUR Estatal*	

Proyecto para incentivar la diversificación de productos y servicios turísticos.	*Establecer vinculación con los prestadores de servicios cinegéticos y de pesca deportiva para posicionar a Mazatlán en estos segmentos.*	*SECTUR Estatal*	*Históricamente en el destino las actividades cinegéticas y de pesca deportiva han sido populares, sobre todo para el turismo extranjero ya que el destino cuenta con los recursos de infraestructura y naturales para ello.*
	Coordinar esfuerzos entre hoteleros y estos dos segmentos para ofrecer promociones a través de productos y paquetes innovadores complementarios.	*SECTUR Estatal*	
	Revisión de regulación para el desarrollo del turismo cinegético para agilizar la tramitología de la actividad.	*SECTUR Estatal*	
	Colaborar con información, folletos, promoción y la participación en foros relacionados con la actividad cinegética y de pesca deportiva.	*SECTUR Estatal*	

Proyecto para incentivar la diversificación de productos y servicios turísticos.	*Establecer vinculación con los prestadores de servicios cinegéticos y de pesca deportiva para posicionar a Mazatlán en estos segmentos.*	*SECTUR Estatal*	*Históricamente en el destino las actividades cinegéticas y de pesca deportiva han sido populares, sobre todo para el turismo extranjero ya que el destino cuenta con los recursos de infraestructura y naturales para ello.*
	Coordinar esfuerzos entre hoteleros y estos dos segmentos para ofrecer promociones a través de productos y paquetes innovadores complementarios.	*SECTUR Estatal*	
	Revisión de regulación para el desarrollo del turismo cinegético para agilizar la tramitología de la actividad.	*SECTUR Estatal*	
	Colaborar con información, folletos, promoción y la participación en foros relacionados con la actividad cinegética y de pesca deportiva.	*SECTUR Estatal*	

Proyecto para incentivar la diversificación de productos y servicios turísticos.	*Establecer vinculación con los prestadores de servicios cinegéticos y de pesca deportiva para posicionar a Mazatlán en estos segmentos.*	*SECTUR Estatal*	*Históricamente en el destino las actividades cinegéticas y de pesca deportiva han sido populares, sobre todo para el turismo extranjero ya que el destino cuenta con los recursos de infraestructura y naturales para ello.*
	Coordinar esfuerzos entre hoteleros y estos dos segmentos para ofrecer promociones a través de productos y paquetes innovadores complementarios.	*SECTUR Estatal*	
	Revisión de regulación para el desarrollo del turismo cinegético para agilizar la tramitología de la actividad.	*SECTUR Estatal*	
	Colaborar con información, folletos, promoción y la participación en foros relacionados con la actividad cinegética y de pesca deportiva.	*SECTUR Estatal*	

Proyecto para incentivar la diversificación de productos y servicios turísticos.	*Establecer vinculación con los prestadores de servicios cinegéticos y de pesca deportiva para posicionar a Mazatlán en estos segmentos.*	*SECTUR Estatal*	*Históricamente en el destino las actividades cinegéticas y de pesca deportiva han sido populares, sobre todo para el turismo extranjero ya que el destino cuenta con los recursos de infraestructura y naturales para ello.*
	Coordinar esfuerzos entre hoteleros y estos dos segmentos para ofrecer promociones a través de productos y paquetes innovadores complementarios.	*SECTUR Estatal*	
	Revisión de regulación para el desarrollo del turismo cinegético para agilizar la tramitología de la actividad.	*SECTUR Estatal*	
	Colaborar con información, folletos, promoción y la participación en foros relacionados con la actividad cinegética y de pesca deportiva.	*SECTUR Estatal*	

Proyecto para incentivar la diversificación de productos y servicios turísticos.	*Establecer vinculación con los prestadores de servicios cinegéticos y de pesca deportiva para posicionar a Mazatlán en estos segmentos.*	*SECTUR Estatal*	*Históricamente en el destino las actividades cinegéticas y de pesca deportiva han sido populares, sobre todo para el turismo extranjero ya que el destino cuenta con los recursos de infraestructura y naturales para ello.*
	Coordinar esfuerzos entre hoteleros y estos dos segmentos para ofrecer promociones a través de productos y paquetes innovadores complementarios.	*SECTUR Estatal*	
	Revisión de regulación para el desarrollo del turismo cinegético para agilizar la tramitología de la actividad.	*SECTUR Estatal*	
	Colaborar con información, folletos, promoción y la participación en foros relacionados con la actividad cinegética y de pesca deportiva.	*SECTUR Estatal*	

Proyecto para incentivar la diversificación de productos y servicios turísticos.	*Establecer vinculación con los prestadores de servicios cinegéticos y de pesca deportiva para posicionar a Mazatlán en estos segmentos.*	*SECTUR Estatal*	*Históricamente en el destino las actividades cinegéticas y de pesca deportiva han sido populares, sobre todo para el turismo extranjero ya que el destino cuenta con los recursos de infraestructura y naturales para ello.*
	Coordinar esfuerzos entre hoteleros y estos dos segmentos para ofrecer promociones a través de productos y paquetes innovadores complementarios.	*SECTUR Estatal*	
	Revisión de regulación para el desarrollo del turismo cinegético para agilizar la tramitología de la actividad.	*SECTUR Estatal*	
	Colaborar con información, folletos, promoción y la participación en foros relacionados con la actividad cinegética y de pesca deportiva.	*SECTUR Estatal*	

Proyecto para incentivar la diversificación de productos y servicios turísticos.	*Establecer vinculación con los prestadores de servicios cinegéticos y de pesca deportiva para posicionar a Mazatlán en estos segmentos.*	*SECTUR Estatal*	*Históricamente en el destino las actividades cinegéticas y de pesca deportiva han sido populares, sobre todo para el turismo extranjero ya que el destino cuenta con los recursos de infraestructura y naturales para ello.*
	Coordinar esfuerzos entre hoteleros y estos dos segmentos para ofrecer promociones a través de productos y paquetes innovadores complementarios.	*SECTUR Estatal*	
	Revisión de regulación para el desarrollo del turismo cinegético para agilizar la tramitología de la actividad.	*SECTUR Estatal*	
	Colaborar con información, folletos, promoción y la participación en foros relacionados con la actividad cinegética y de pesca deportiva.	*SECTUR Estatal*	

Proyecto para incentivar la diversificación de productos y servicios turísticos.	*Establecer vinculación con los prestadores de servicios cinegéticos y de pesca deportiva para posicionar a Mazatlán en estos segmentos.*	*SECTUR Estatal*	*Históricamente en el destino las actividades cinegéticas y de pesca deportiva han sido populares, sobre todo para el turismo extranjero ya que el destino cuenta con los recursos de infraestructura y naturales para ello.*
	Coordinar esfuerzos entre hoteleros y estos dos segmentos para ofrecer promociones a través de productos y paquetes innovadores complementarios.	*SECTUR Estatal*	
	Revisión de regulación para el desarrollo del turismo cinegético para agilizar la tramitología de la actividad.	*SECTUR Estatal*	
	Colaborar con información, folletos, promoción y la participación en foros relacionados con la actividad cinegética y de pesca deportiva.	*SECTUR Estatal*	

Proyecto para incentivar la diversificación de productos y servicios turísticos.	*Establecer vinculación con los prestadores de servicios cinegéticos y de pesca deportiva para posicionar a Mazatlán en estos segmentos.*	*SECTUR Estatal*	*Históricamente en el destino las actividades cinegéticas y de pesca deportiva han sido populares, sobre todo para el turismo extranjero ya que el destino cuenta con los recursos de infraestructura y naturales para ello.*
	Coordinar esfuerzos entre hoteleros y estos dos segmentos para ofrecer promociones a través de productos y paquetes innovadores complementarios.	*SECTUR Estatal*	
	Revisión de regulación para el desarrollo del turismo cinegético para agilizar la tramitología de la actividad.	*SECTUR Estatal*	
	Colaborar con información, folletos, promoción y la participación en foros relacionados con la actividad cinegética y de pesca deportiva.	*SECTUR Estatal*	

Proyecto para incentivar la diversificación de productos y servicios turísticos.	*Establecer vinculación con los prestadores de servicios cinegéticos y de pesca deportiva para posicionar a Mazatlán en estos segmentos.*	*SECTUR Estatal*	*Históricamente en el destino las actividades cinegéticas y de pesca deportiva han sido populares, sobre todo para el turismo extranjero ya que el destino cuenta con los recursos de infraestructura y naturales para ello.*
	Coordinar esfuerzos entre hoteleros y estos dos segmentos para ofrecer promociones a través de productos y paquetes innovadores complementarios.	*SECTUR Estatal*	
	Revisión de regulación para el desarrollo del turismo cinegético para agilizar la tramitología de la actividad.	*SECTUR Estatal*	
	Colaborar con información, folletos, promoción y la participación en foros relacionados con la actividad cinegética y de pesca deportiva.	*SECTUR Estatal*	

Proyecto para incentivar la diversificación de productos y servicios turísticos.	*Establecer vinculación con los prestadores de servicios cinegéticos y de pesca deportiva para posicionar a Mazatlán en estos segmentos.*	*SECTUR Estatal*	*Históricamente en el destino las actividades cinegéticas y de pesca deportiva han sido populares, sobre todo para el turismo extranjero ya que el destino cuenta con los recursos de infraestructura y naturales para ello.*
	Coordinar esfuerzos entre hoteleros y estos dos segmentos para ofrecer promociones a través de productos y paquetes innovadores complementarios.	*SECTUR Estatal*	
	Revisión de regulación para el desarrollo del turismo cinegético para agilizar la tramitología de la actividad.	*SECTUR Estatal*	
	Colaborar con información, folletos, promoción y la participación en foros relacionados con la actividad cinegética y de pesca deportiva.	*SECTUR Estatal*	

Proyecto para incentivar la diversificación de productos y servicios turísticos.	*Establecer vinculación con los prestadores de servicios cinegéticos y de pesca deportiva para posicionar a Mazatlán en estos segmentos.*	*SECTUR Estatal*	*Históricamente en el destino las actividades cinegéticas y de pesca deportiva han sido populares, sobre todo para el turismo extranjero ya que el destino cuenta con los recursos de infraestructura y naturales para ello.*
	Coordinar esfuerzos entre hoteleros y estos dos segmentos para ofrecer promociones a través de productos y paquetes innovadores complementarios.	*SECTUR Estatal*	
	Revisión de regulación para el desarrollo del turismo cinegético para agilizar la tramitología de la actividad.	*SECTUR Estatal*	
	Colaborar con información, folletos, promoción y la participación en foros relacionados con la actividad cinegética y de pesca deportiva.	*SECTUR Estatal*	

Proyecto para incentivar la diversificación de productos y servicios turísticos.	*Establecer vinculación con los prestadores de servicios cinegéticos y de pesca deportiva para posicionar a Mazatlán en estos segmentos.*	*SECTUR Estatal*	*Históricamente en el destino las actividades cinegéticas y de pesca deportiva han sido populares, sobre todo para el turismo extranjero ya que el destino cuenta con los recursos de infraestructura y naturales para ello.*
	Coordinar esfuerzos entre hoteleros y estos dos segmentos para ofrecer promociones a través de productos y paquetes innovadores complementarios.	*SECTUR Estatal*	
	Revisión de regulación para el desarrollo del turismo cinegético para agilizar la tramitología de la actividad.	*SECTUR Estatal*	
	Colaborar con información, folletos, promoción y la participación en foros relacionados con la actividad cinegética y de pesca deportiva.	*SECTUR Estatal*	

Proyecto para incentivar la diversificación de productos y servicios turísticos.	*Establecer vinculación con los prestadores de servicios cinegéticos y de pesca deportiva para posicionar a Mazatlán en estos segmentos.*	*SECTUR Estatal*	*Históricamente en el destino las actividades cinegéticas y de pesca deportiva han sido populares, sobre todo para el turismo extranjero ya que el destino cuenta con los recursos de infraestructura y naturales para ello.*
	Coordinar esfuerzos entre hoteleros y estos dos segmentos para ofrecer promociones a través de productos y paquetes innovadores complementarios.	*SECTUR Estatal*	
	Revisión de regulación para el desarrollo del turismo cinegético para agilizar la tramitología de la actividad.	*SECTUR Estatal*	
	Colaborar con información, folletos, promoción y la participación en foros relacionados con la actividad cinegética y de pesca deportiva.	*SECTUR Estatal*	

Proyecto para incentivar la diversificación de productos y servicios turísticos.	*Establecer vinculación con los prestadores de servicios cinegéticos y de pesca deportiva para posicionar a Mazatlán en estos segmentos.*	*SECTUR Estatal*	*Históricamente en el destino las actividades cinegéticas y de pesca deportiva han sido populares, sobre todo para el turismo extranjero ya que el destino cuenta con los recursos de infraestructura y naturales para ello.*
	Coordinar esfuerzos entre hoteleros y estos dos segmentos para ofrecer promociones a través de productos y paquetes innovadores complementarios.	*SECTUR Estatal*	
	Revisión de regulación para el desarrollo del turismo cinegético para agilizar la tramitología de la actividad.	*SECTUR Estatal*	
	Colaborar con información, folletos, promoción y la participación en foros relacionados con la actividad cinegética y de pesca deportiva.	*SECTUR Estatal*	

Proyecto para incentivar la diversificación de productos y servicios turísticos.	*Establecer vinculación con los prestadores de servicios cinegéticos y de pesca deportiva para posicionar a Mazatlán en estos segmentos.*	*SECTUR Estatal*	*Históricamente en el destino las actividades cinegéticas y de pesca deportiva han sido populares, sobre todo para el turismo extranjero ya que el destino cuenta con los recursos de infraestructura y naturales para ello.*
	Coordinar esfuerzos entre hoteleros y estos dos segmentos para ofrecer promociones a través de productos y paquetes innovadores complementarios.	*SECTUR Estatal*	
	Revisión de regulación para el desarrollo del turismo cinegético para agilizar la tramitología de la actividad.	*SECTUR Estatal*	
	Colaborar con información, folletos, promoción y la participación en foros relacionados con la actividad cinegética y de pesca deportiva.	*SECTUR Estatal*	

Proyecto para incentivar la diversificación de productos y servicios turísticos.	*Establecer vinculación con los prestadores de servicios cinegéticos y de pesca deportiva para posicionar a Mazatlán en estos segmentos.*	*SECTUR Estatal*	*Históricamente en el destino las actividades cinegéticas y de pesca deportiva han sido populares, sobre todo para el turismo extranjero ya que el destino cuenta con los recursos de infraestructura y naturales para ello.*
	Coordinar esfuerzos entre hoteleros y estos dos segmentos para ofrecer promociones a través de productos y paquetes innovadores complementarios.	*SECTUR Estatal*	
	Revisión de regulación para el desarrollo del turismo cinegético para agilizar la tramitología de la actividad.	*SECTUR Estatal*	
	Colaborar con información, folletos, promoción y la participación en foros relacionados con la actividad cinegética y de pesca deportiva.	*SECTUR Estatal*	

Proyecto para incentivar la diversificación de productos y servicios turísticos.	*Establecer vinculación con los prestadores de servicios cinegéticos y de pesca deportiva para posicionar a Mazatlán en estos segmentos.*	*SECTUR Estatal*	*Históricamente en el destino las actividades cinegéticas y de pesca deportiva han sido populares, sobre todo para el turismo extranjero ya que el destino cuenta con los recursos de infraestructura y naturales para ello.*
	Coordinar esfuerzos entre hoteleros y estos dos segmentos para ofrecer promociones a través de productos y paquetes innovadores complementarios.	*SECTUR Estatal*	
	Revisión de regulación para el desarrollo del turismo cinegético para agilizar la tramitología de la actividad.	*SECTUR Estatal*	
	Colaborar con información, folletos, promoción y la participación en foros relacionados con la actividad cinegética y de pesca deportiva.	*SECTUR Estatal*	

Proyecto para incentivar la diversificación de productos y servicios turísticos.	*Establecer vinculación con los prestadores de servicios cinegéticos y de pesca deportiva para posicionar a Mazatlán en estos segmentos.*	*SECTUR Estatal*	*Históricamente en el destino las actividades cinegéticas y de pesca deportiva han sido populares, sobre todo para el turismo extranjero ya que el destino cuenta con los recursos de infraestructura y naturales para ello.*
	Coordinar esfuerzos entre hoteleros y estos dos segmentos para ofrecer promociones a través de productos y paquetes innovadores complementarios.	*SECTUR Estatal*	
	Revisión de regulación para el desarrollo del turismo cinegético para agilizar la tramitología de la actividad.	*SECTUR Estatal*	
	Colaborar con información, folletos, promoción y la participación en foros relacionados con la actividad cinegética y de pesca deportiva.	*SECTUR Estatal*	

Proyecto para incentivar la diversificación de productos y servicios turísticos.	*Establecer vinculación con los prestadores de servicios cinegéticos y de pesca deportiva para posicionar a Mazatlán en estos segmentos.*	*SECTUR Estatal*	*Históricamente en el destino las actividades cinegéticas y de pesca deportiva han sido populares, sobre todo para el turismo extranjero ya que el destino cuenta con los recursos de infraestructura y naturales para ello.*
	Coordinar esfuerzos entre hoteleros y estos dos segmentos para ofrecer promociones a través de productos y paquetes innovadores complementarios.	*SECTUR Estatal*	
	Revisión de regulación para el desarrollo del turismo cinegético para agilizar la tramitología de la actividad.	*SECTUR Estatal*	
	Colaborar con información, folletos, promoción y la participación en foros relacionados con la actividad cinegética y de pesca deportiva.	*SECTUR Estatal*	

Proyecto para incentivar la diversificación de productos y servicios turísticos.	*Establecer vinculación con los prestadores de servicios cinegéticos y de pesca deportiva para posicionar a Mazatlán en estos segmentos.*	*SECTUR Estatal*	*Históricamente en el destino las actividades cinegéticas y de pesca deportiva han sido populares, sobre todo para el turismo extranjero ya que el destino cuenta con los recursos de infraestructura y naturales para ello.*
	Coordinar esfuerzos entre hoteleros y estos dos segmentos para ofrecer promociones a través de productos y paquetes innovadores complementarios.	*SECTUR Estatal*	
	Revisión de regulación para el desarrollo del turismo cinegético para agilizar la tramitología de la actividad.	*SECTUR Estatal*	
	Colaborar con información, folletos, promoción y la participación en foros relacionados con la actividad cinegética y de pesca deportiva.	*SECTUR Estatal*	

Proyecto para incentivar la diversificación de productos y servicios turísticos.	*Establecer vinculación con los prestadores de servicios cinegéticos y de pesca deportiva para posicionar a Mazatlán en estos segmentos.*	*SECTUR Estatal*	*Históricamente en el destino las actividades cinegéticas y de pesca deportiva han sido populares, sobre todo para el turismo extranjero ya que el destino cuenta con los recursos de infraestructura y naturales para ello.*
	Coordinar esfuerzos entre hoteleros y estos dos segmentos para ofrecer promociones a través de productos y paquetes innovadores complementarios.	*SECTUR Estatal*	
	Revisión de regulación para el desarrollo del turismo cinegético para agilizar la tramitología de la actividad.	*SECTUR Estatal*	
	Colaborar con información, folletos, promoción y la participación en foros relacionados con la actividad cinegética y de pesca deportiva.	*SECTUR Estatal*	

Proyecto para incentivar la diversificación de productos y servicios turísticos.	*Establecer vinculación con los prestadores de servicios cinegéticos y de pesca deportiva para posicionar a Mazatlán en estos segmentos.*	*SECTUR Estatal*	*Históricamente en el destino las actividades cinegéticas y de pesca deportiva han sido populares, sobre todo para el turismo extranjero ya que el destino cuenta con los recursos de infraestructura y naturales para ello.*
	Coordinar esfuerzos entre hoteleros y estos dos segmentos para ofrecer promociones a través de productos y paquetes innovadores complementarios.	*SECTUR Estatal*	
	Revisión de regulación para el desarrollo del turismo cinegético para agilizar la tramitología de la actividad.	*SECTUR Estatal*	
	Colaborar con información, folletos, promoción y la participación en foros relacionados con la actividad cinegética y de pesca deportiva.	*SECTUR Estatal*	

Proyecto para incentivar la diversificación de productos y servicios turísticos.	*Establecer vinculación con los prestadores de servicios cinegéticos y de pesca deportiva para posicionar a Mazatlán en estos segmentos.*	*SECTUR Estatal*	*Históricamente en el destino las actividades cinegéticas y de pesca deportiva han sido populares, sobre todo para el turismo extranjero ya que el destino cuenta con los recursos de infraestructura y naturales para ello.*
	Coordinar esfuerzos entre hoteleros y estos dos segmentos para ofrecer promociones a través de productos y paquetes innovadores complementarios.	*SECTUR Estatal*	
	Revisión de regulación para el desarrollo del turismo cinegético para agilizar la tramitología de la actividad.	*SECTUR Estatal*	
	Colaborar con información, folletos, promoción y la participación en foros relacionados con la actividad cinegética y de pesca deportiva.	*SECTUR Estatal*	

Proyecto para incentivar la diversificación de productos y servicios turísticos.	*Establecer vinculación con los prestadores de servicios cinegéticos y de pesca deportiva para posicionar a Mazatlán en estos segmentos.*	*SECTUR Estatal*	*Históricamente en el destino las actividades cinegéticas y de pesca deportiva han sido populares, sobre todo para el turismo extranjero ya que el destino cuenta con los recursos de infraestructura y naturales para ello.*
	Coordinar esfuerzos entre hoteleros y estos dos segmentos para ofrecer promociones a través de productos y paquetes innovadores complementarios.	*SECTUR Estatal*	
	Revisión de regulación para el desarrollo del turismo cinegético para agilizar la tramitología de la actividad.	*SECTUR Estatal*	
	Colaborar con información, folletos, promoción y la participación en foros relacionados con la actividad cinegética y de pesca deportiva.	*SECTUR Estatal*	

Proyecto para incentivar la diversificación de productos y servicios turísticos.	*Establecer vinculación con los prestadores de servicios cinegéticos y de pesca deportiva para posicionar a Mazatlán en estos segmentos.*	*SECTUR Estatal*	*Históricamente en el destino las actividades cinegéticas y de pesca deportiva han sido populares, sobre todo para el turismo extranjero ya que el destino cuenta con los recursos de infraestructura y naturales para ello.*
	Coordinar esfuerzos entre hoteleros y estos dos segmentos para ofrecer promociones a través de productos y paquetes innovadores complementarios.	*SECTUR Estatal*	
	Revisión de regulación para el desarrollo del turismo cinegético para agilizar la tramitología de la actividad.	*SECTUR Estatal*	
	Colaborar con información, folletos, promoción y la participación en foros relacionados con la actividad cinegética y de pesca deportiva.	*SECTUR Estatal*	

Proyecto para incentivar la diversificación de productos y servicios turísticos.	*Establecer vinculación con los prestadores de servicios cinegéticos y de pesca deportiva para posicionar a Mazatlán en estos segmentos.*	*SECTUR Estatal*	*Históricamente en el destino las actividades cinegéticas y de pesca deportiva han sido populares, sobre todo para el turismo extranjero ya que el destino cuenta con los recursos de infraestructura y naturales para ello.*
	Coordinar esfuerzos entre hoteleros y estos dos segmentos para ofrecer promociones a través de productos y paquetes innovadores complementarios.	*SECTUR Estatal*	
	Revisión de regulación para el desarrollo del turismo cinegético para agilizar la tramitología de la actividad.	*SECTUR Estatal*	
	Colaborar con información, folletos, promoción y la participación en foros relacionados con la actividad cinegética y de pesca deportiva.	*SECTUR Estatal*	

Proyecto para incentivar la diversificación de productos y servicios turísticos.	*Establecer vinculación con los prestadores de servicios cinegéticos y de pesca deportiva para posicionar a Mazatlán en estos segmentos.*	*SECTUR Estatal*	*Históricamente en el destino las actividades cinegéticas y de pesca deportiva han sido populares, sobre todo para el turismo extranjero ya que el destino cuenta con los recursos de infraestructura y naturales para ello.*
	Coordinar esfuerzos entre hoteleros y estos dos segmentos para ofrecer promociones a través de productos y paquetes innovadores complementarios.	*SECTUR Estatal*	
	Revisión de regulación para el desarrollo del turismo cinegético para agilizar la tramitología de la actividad.	*SECTUR Estatal*	
	Colaborar con información, folletos, promoción y la participación en foros relacionados con la actividad cinegética y de pesca deportiva.	*SECTUR Estatal*	

Proyecto para incentivar la diversificación de productos y servicios turísticos.	*Establecer vinculación con los prestadores de servicios cinegéticos y de pesca deportiva para posicionar a Mazatlán en estos segmentos.*	*SECTUR Estatal*	*Históricamente en el destino las actividades cinegéticas y de pesca deportiva han sido populares, sobre todo para el turismo extranjero ya que el destino cuenta con los recursos de infraestructura y naturales para ello.*
	Coordinar esfuerzos entre hoteleros y estos dos segmentos para ofrecer promociones a través de productos y paquetes innovadores complementarios.	*SECTUR Estatal*	
	Revisión de regulación para el desarrollo del turismo cinegético para agilizar la tramitología de la actividad.	*SECTUR Estatal*	
	Colaborar con información, folletos, promoción y la participación en foros relacionados con la actividad cinegética y de pesca deportiva.	*SECTUR Estatal*	

Proyecto para incentivar la diversificación de productos y servicios turísticos.	*Establecer vinculación con los prestadores de servicios cinegéticos y de pesca deportiva para posicionar a Mazatlán en estos segmentos.*	*SECTUR Estatal*	*Históricamente en el destino las actividades cinegéticas y de pesca deportiva han sido populares, sobre todo para el turismo extranjero ya que el destino cuenta con los recursos de infraestructura y naturales para ello.*
	Coordinar esfuerzos entre hoteleros y estos dos segmentos para ofrecer promociones a través de productos y paquetes innovadores complementarios.	*SECTUR Estatal*	
	Revisión de regulación para el desarrollo del turismo cinegético para agilizar la tramitología de la actividad.	*SECTUR Estatal*	
	Colaborar con información, folletos, promoción y la participación en foros relacionados con la actividad cinegética y de pesca deportiva.	*SECTUR Estatal*	

Proyecto para incentivar la diversificación de productos y servicios turísticos.	*Establecer vinculación con los prestadores de servicios cinegéticos y de pesca deportiva para posicionar a Mazatlán en estos segmentos.*	*SECTUR Estatal*	*Históricamente en el destino las actividades cinegéticas y de pesca deportiva han sido populares, sobre todo para el turismo extranjero ya que el destino cuenta con los recursos de infraestructura y naturales para ello.*
	Coordinar esfuerzos entre hoteleros y estos dos segmentos para ofrecer promociones a través de productos y paquetes innovadores complementarios.	*SECTUR Estatal*	
	Revisión de regulación para el desarrollo del turismo cinegético para agilizar la tramitología de la actividad.	*SECTUR Estatal*	
	Colaborar con información, folletos, promoción y la participación en foros relacionados con la actividad cinegética y de pesca deportiva.	*SECTUR Estatal*	

Proyecto para incentivar la diversificación de productos y servicios turísticos.	*Establecer vinculación con los prestadores de servicios cinegéticos y de pesca deportiva para posicionar a Mazatlán en estos segmentos.*	*SECTUR Estatal*	*Históricamente en el destino las actividades cinegéticas y de pesca deportiva han sido populares, sobre todo para el turismo extranjero ya que el destino cuenta con los recursos de infraestructura y naturales para ello.*
	Coordinar esfuerzos entre hoteleros y estos dos segmentos para ofrecer promociones a través de productos y paquetes innovadores complementarios.	*SECTUR Estatal*	
	Revisión de regulación para el desarrollo del turismo cinegético para agilizar la tramitología de la actividad.	*SECTUR Estatal*	
	Colaborar con información, folletos, promoción y la participación en foros relacionados con la actividad cinegética y de pesca deportiva.	*SECTUR Estatal*	

Proyecto para incentivar la diversificación de productos y servicios turísticos.	*Establecer vinculación con los prestadores de servicios cinegéticos y de pesca deportiva para posicionar a Mazatlán en estos segmentos.*	*SECTUR Estatal*	*Históricamente en el destino las actividades cinegéticas y de pesca deportiva han sido populares, sobre todo para el turismo extranjero ya que el destino cuenta con los recursos de infraestructura y naturales para ello.*
	Coordinar esfuerzos entre hoteleros y estos dos segmentos para ofrecer promociones a través de productos y paquetes innovadores complementarios.	*SECTUR Estatal*	
	Revisión de regulación para el desarrollo del turismo cinegético para agilizar la tramitología de la actividad.	*SECTUR Estatal*	
	Colaborar con información, folletos, promoción y la participación en foros relacionados con la actividad cinegética y de pesca deportiva.	*SECTUR Estatal*	

Proyecto para incentivar la diversificación de productos y servicios turísticos.	*Establecer vinculación con los prestadores de servicios cinegéticos y de pesca deportiva para posicionar a Mazatlán en estos segmentos.*	*SECTUR Estatal*	*Históricamente en el destino las actividades cinegéticas y de pesca deportiva han sido populares, sobre todo para el turismo extranjero ya que el destino cuenta con los recursos de infraestructura y naturales para ello.*
	Coordinar esfuerzos entre hoteleros y estos dos segmentos para ofrecer promociones a través de productos y paquetes innovadores complementarios.	*SECTUR Estatal*	
	Revisión de regulación para el desarrollo del turismo cinegético para agilizar la tramitología de la actividad.	*SECTUR Estatal*	
	Colaborar con información, folletos, promoción y la participación en foros relacionados con la actividad cinegética y de pesca deportiva.	*SECTUR Estatal*	

Proyecto para incentivar la diversificación de productos y servicios turísticos.	*Establecer vinculación con los prestadores de servicios cinegéticos y de pesca deportiva para posicionar a Mazatlán en estos segmentos.*	*SECTUR Estatal*	*Históricamente en el destino las actividades cinegéticas y de pesca deportiva han sido populares, sobre todo para el turismo extranjero ya que el destino cuenta con los recursos de infraestructura y naturales para ello.*
	Coordinar esfuerzos entre hoteleros y estos dos segmentos para ofrecer promociones a través de productos y paquetes innovadores complementarios.	*SECTUR Estatal*	
	Revisión de regulación para el desarrollo del turismo cinegético para agilizar la tramitología de la actividad.	*SECTUR Estatal*	
	Colaborar con información, folletos, promoción y la participación en foros relacionados con la actividad cinegética y de pesca deportiva.	*SECTUR Estatal*	

Proyecto para incentivar la diversificación de productos y servicios turísticos.	*Establecer vinculación con los prestadores de servicios cinegéticos y de pesca deportiva para posicionar a Mazatlán en estos segmentos.*	*SECTUR Estatal*	*Históricamente en el destino las actividades cinegéticas y de pesca deportiva han sido populares, sobre todo para el turismo extranjero ya que el destino cuenta con los recursos de infraestructura y naturales para ello.*
	Coordinar esfuerzos entre hoteleros y estos dos segmentos para ofrecer promociones a través de productos y paquetes innovadores complementarios.	*SECTUR Estatal*	
	Revisión de regulación para el desarrollo del turismo cinegético para agilizar la tramitología de la actividad.	*SECTUR Estatal*	
	Colaborar con información, folletos, promoción y la participación en foros relacionados con la actividad cinegética y de pesca deportiva.	*SECTUR Estatal*	

Proyecto para incentivar la diversificación de productos y servicios turísticos.	*Establecer vinculación con los prestadores de servicios cinegéticos y de pesca deportiva para posicionar a Mazatlán en estos segmentos.*	*SECTUR Estatal*	*Históricamente en el destino las actividades cinegéticas y de pesca deportiva han sido populares, sobre todo para el turismo extranjero ya que el destino cuenta con los recursos de infraestructura y naturales para ello.*
	Coordinar esfuerzos entre hoteleros y estos dos segmentos para ofrecer promociones a través de productos y paquetes innovadores complementarios.	*SECTUR Estatal*	
	Revisión de regulación para el desarrollo del turismo cinegético para agilizar la tramitología de la actividad.	*SECTUR Estatal*	
	Colaborar con información, folletos, promoción y la participación en foros relacionados con la actividad cinegética y de pesca deportiva.	*SECTUR Estatal*	

Proyecto para incentivar la diversificación de productos y servicios turísticos.	*Establecer vinculación con los prestadores de servicios cinegéticos y de pesca deportiva para posicionar a Mazatlán en estos segmentos.*	*SECTUR Estatal*	*Históricamente en el destino las actividades cinegéticas y de pesca deportiva han sido populares, sobre todo para el turismo extranjero ya que el destino cuenta con los recursos de infraestructura y naturales para ello.*
	Coordinar esfuerzos entre hoteleros y estos dos segmentos para ofrecer promociones a través de productos y paquetes innovadores complementarios.	*SECTUR Estatal*	
	Revisión de regulación para el desarrollo del turismo cinegético para agilizar la tramitología de la actividad.	*SECTUR Estatal*	
	Colaborar con información, folletos, promoción y la participación en foros relacionados con la actividad cinegética y de pesca deportiva.	*SECTUR Estatal*	

Proyecto para incentivar la diversificación de productos y servicios turísticos.	*Establecer vinculación con los prestadores de servicios cinegéticos y de pesca deportiva para posicionar a Mazatlán en estos segmentos.*	*SECTUR Estatal*	*Históricamente en el destino las actividades cinegéticas y de pesca deportiva han sido populares, sobre todo para el turismo extranjero ya que el destino cuenta con los recursos de infraestructura y naturales para ello.*
	Coordinar esfuerzos entre hoteleros y estos dos segmentos para ofrecer promociones a través de productos y paquetes innovadores complementarios.	*SECTUR Estatal*	
	Revisión de regulación para el desarrollo del turismo cinegético para agilizar la tramitología de la actividad.	*SECTUR Estatal*	
	Colaborar con información, folletos, promoción y la participación en foros relacionados con la actividad cinegética y de pesca deportiva.	*SECTUR Estatal*	

Proyecto para incentivar la diversificación de productos y servicios turísticos.	*Establecer vinculación con los prestadores de servicios cinegéticos y de pesca deportiva para posicionar a Mazatlán en estos segmentos.*	*SECTUR Estatal*	*Históricamente en el destino las actividades cinegéticas y de pesca deportiva han sido populares, sobre todo para el turismo extranjero ya que el destino cuenta con los recursos de infraestructura y naturales para ello.*
	Coordinar esfuerzos entre hoteleros y estos dos segmentos para ofrecer promociones a través de productos y paquetes innovadores complementarios.	*SECTUR Estatal*	
	Revisión de regulación para el desarrollo del turismo cinegético para agilizar la tramitología de la actividad.	*SECTUR Estatal*	
	Colaborar con información, folletos, promoción y la participación en foros relacionados con la actividad cinegética y de pesca deportiva.	*SECTUR Estatal*	

Proyecto para incentivar la diversificación de productos y servicios turísticos.	*Establecer vinculación con los prestadores de servicios cinegéticos y de pesca deportiva para posicionar a Mazatlán en estos segmentos.*	*SECTUR Estatal*	*Históricamente en el destino las actividades cinegéticas y de pesca deportiva han sido populares, sobre todo para el turismo extranjero ya que el destino cuenta con los recursos de infraestructura y naturales para ello.*
	Coordinar esfuerzos entre hoteleros y estos dos segmentos para ofrecer promociones a través de productos y paquetes innovadores complementarios.	*SECTUR Estatal*	
	Revisión de regulación para el desarrollo del turismo cinegético para agilizar la tramitología de la actividad.	*SECTUR Estatal*	
	Colaborar con información, folletos, promoción y la participación en foros relacionados con la actividad cinegética y de pesca deportiva.	*SECTUR Estatal*	

Proyecto para incentivar la diversificación de productos y servicios turísticos.	*Establecer vinculación con los prestadores de servicios cinegéticos y de pesca deportiva para posicionar a Mazatlán en estos segmentos.*	*SECTUR Estatal*	*Históricamente en el destino las actividades cinegéticas y de pesca deportiva han sido populares, sobre todo para el turismo extranjero ya que el destino cuenta con los recursos de infraestructura y naturales para ello.*
	Coordinar esfuerzos entre hoteleros y estos dos segmentos para ofrecer promociones a través de productos y paquetes innovadores complementarios.	*SECTUR Estatal*	
	Revisión de regulación para el desarrollo del turismo cinegético para agilizar la tramitología de la actividad.	*SECTUR Estatal*	
	Colaborar con información, folletos, promoción y la participación en foros relacionados con la actividad cinegética y de pesca deportiva.	*SECTUR Estatal*	

Proyecto para incentivar la diversificación de productos y servicios turísticos.	*Establecer vinculación con los prestadores de servicios cinegéticos y de pesca deportiva para posicionar a Mazatlán en estos segmentos.*	*SECTUR Estatal*	*Históricamente en el destino las actividades cinegéticas y de pesca deportiva han sido populares, sobre todo para el turismo extranjero ya que el destino cuenta con los recursos de infraestructura y naturales para ello.*
	Coordinar esfuerzos entre hoteleros y estos dos segmentos para ofrecer promociones a través de productos y paquetes innovadores complementarios.	*SECTUR Estatal*	
	Revisión de regulación para el desarrollo del turismo cinegético para agilizar la tramitología de la actividad.	*SECTUR Estatal*	
	Colaborar con información, folletos, promoción y la participación en foros relacionados con la actividad cinegética y de pesca deportiva.	*SECTUR Estatal*	

Proyecto para incentivar la diversificación de productos y servicios turísticos.	*Establecer vinculación con los prestadores de servicios cinegéticos y de pesca deportiva para posicionar a Mazatlán en estos segmentos.*	*SECTUR Estatal*	*Históricamente en el destino las actividades cinegéticas y de pesca deportiva han sido populares, sobre todo para el turismo extranjero ya que el destino cuenta con los recursos de infraestructura y naturales para ello.*
	Coordinar esfuerzos entre hoteleros y estos dos segmentos para ofrecer promociones a través de productos y paquetes innovadores complementarios.	*SECTUR Estatal*	
	Revisión de regulación para el desarrollo del turismo cinegético para agilizar la tramitología de la actividad.	*SECTUR Estatal*	
	Colaborar con información, folletos, promoción y la participación en foros relacionados con la actividad cinegética y de pesca deportiva.	*SECTUR Estatal*	

Proyecto para incentivar la diversificación de productos y servicios turísticos.	*Establecer vinculación con los prestadores de servicios cinegéticos y de pesca deportiva para posicionar a Mazatlán en estos segmentos.*	*SECTUR Estatal*	*Históricamente en el destino las actividades cinegéticas y de pesca deportiva han sido populares, sobre todo para el turismo extranjero ya que el destino cuenta con los recursos de infraestructura y naturales para ello.*
	Coordinar esfuerzos entre hoteleros y estos dos segmentos para ofrecer promociones a través de productos y paquetes innovadores complementarios.	*SECTUR Estatal*	
	Revisión de regulación para el desarrollo del turismo cinegético para agilizar la tramitología de la actividad.	*SECTUR Estatal*	
	Colaborar con información, folletos, promoción y la participación en foros relacionados con la actividad cinegética y de pesca deportiva.	*SECTUR Estatal*	

Proyecto para incentivar la diversificación de productos y servicios turísticos.	*Establecer vinculación con los prestadores de servicios cinegéticos y de pesca deportiva para posicionar a Mazatlán en estos segmentos.*	*SECTUR Estatal*	*Históricamente en el destino las actividades cinegéticas y de pesca deportiva han sido populares, sobre todo para el turismo extranjero ya que el destino cuenta con los recursos de infraestructura y naturales para ello.*
	Coordinar esfuerzos entre hoteleros y estos dos segmentos para ofrecer promociones a través de productos y paquetes innovadores complementarios.	*SECTUR Estatal*	
	Revisión de regulación para el desarrollo del turismo cinegético para agilizar la tramitología de la actividad.	*SECTUR Estatal*	
	Colaborar con información, folletos, promoción y la participación en foros relacionados con la actividad cinegética y de pesca deportiva.	*SECTUR Estatal*	

Proyecto para incentivar la diversificación de productos y servicios turísticos.	*Establecer vinculación con los prestadores de servicios cinegéticos y de pesca deportiva para posicionar a Mazatlán en estos segmentos.*	*SECTUR Estatal*	*Históricamente en el destino las actividades cinegéticas y de pesca deportiva han sido populares, sobre todo para el turismo extranjero ya que el destino cuenta con los recursos de infraestructura y naturales para ello.*
	Coordinar esfuerzos entre hoteleros y estos dos segmentos para ofrecer promociones a través de productos y paquetes innovadores complementarios.	*SECTUR Estatal*	
	Revisión de regulación para el desarrollo del turismo cinegético para agilizar la tramitología de la actividad.	*SECTUR Estatal*	
	Colaborar con información, folletos, promoción y la participación en foros relacionados con la actividad cinegética y de pesca deportiva.	*SECTUR Estatal*	

Proyecto para incentivar la diversificación de productos y servicios turísticos.	*Establecer vinculación con los prestadores de servicios cinegéticos y de pesca deportiva para posicionar a Mazatlán en estos segmentos.*	*SECTUR Estatal*	*Históricamente en el destino las actividades cinegéticas y de pesca deportiva han sido populares, sobre todo para el turismo extranjero ya que el destino cuenta con los recursos de infraestructura y naturales para ello.*
	Coordinar esfuerzos entre hoteleros y estos dos segmentos para ofrecer promociones a través de productos y paquetes innovadores complementarios.	*SECTUR Estatal*	
	Revisión de regulación para el desarrollo del turismo cinegético para agilizar la tramitología de la actividad.	*SECTUR Estatal*	
	Colaborar con información, folletos, promoción y la participación en foros relacionados con la actividad cinegética y de pesca deportiva.	*SECTUR Estatal*	

Proyecto para incentivar la diversificación de productos y servicios turísticos.	*Establecer vinculación con los prestadores de servicios cinegéticos y de pesca deportiva para posicionar a Mazatlán en estos segmentos.*	*SECTUR Estatal*	*Históricamente en el destino las actividades cinegéticas y de pesca deportiva han sido populares, sobre todo para el turismo extranjero ya que el destino cuenta con los recursos de infraestructura y naturales para ello.*
	Coordinar esfuerzos entre hoteleros y estos dos segmentos para ofrecer promociones a través de productos y paquetes innovadores complementarios.	*SECTUR Estatal*	
	Revisión de regulación para el desarrollo del turismo cinegético para agilizar la tramitología de la actividad.	*SECTUR Estatal*	
	Colaborar con información, folletos, promoción y la participación en foros relacionados con la actividad cinegética y de pesca deportiva.	*SECTUR Estatal*	

Proyecto para incentivar la diversificación de productos y servicios turísticos.	*Establecer vinculación con los prestadores de servicios cinegéticos y de pesca deportiva para posicionar a Mazatlán en estos segmentos.*	*SECTUR Estatal*	*Históricamente en el destino las actividades cinegéticas y de pesca deportiva han sido populares, sobre todo para el turismo extranjero ya que el destino cuenta con los recursos de infraestructura y naturales para ello.*
	Coordinar esfuerzos entre hoteleros y estos dos segmentos para ofrecer promociones a través de productos y paquetes innovadores complementarios.	*SECTUR Estatal*	
	Revisión de regulación para el desarrollo del turismo cinegético para agilizar la tramitología de la actividad.	*SECTUR Estatal*	
	Colaborar con información, folletos, promoción y la participación en foros relacionados con la actividad cinegética y de pesca deportiva.	*SECTUR Estatal*	

Proyecto para incentivar la diversificación de productos y servicios turísticos.	*Establecer vinculación con los prestadores de servicios cinegéticos y de pesca deportiva para posicionar a Mazatlán en estos segmentos.*	*SECTUR Estatal*	*Históricamente en el destino las actividades cinegéticas y de pesca deportiva han sido populares, sobre todo para el turismo extranjero ya que el destino cuenta con los recursos de infraestructura y naturales para ello.*
	Coordinar esfuerzos entre hoteleros y estos dos segmentos para ofrecer promociones a través de productos y paquetes innovadores complementarios.	*SECTUR Estatal*	
	Revisión de regulación para el desarrollo del turismo cinegético para agilizar la tramitología de la actividad.	*SECTUR Estatal*	
	Colaborar con información, folletos, promoción y la participación en foros relacionados con la actividad cinegética y de pesca deportiva.	*SECTUR Estatal*	

Proyecto para incentivar la diversificación de productos y servicios turísticos.	*Establecer vinculación con los prestadores de servicios cinegéticos y de pesca deportiva para posicionar a Mazatlán en estos segmentos.*	*SECTUR Estatal*	*Históricamente en el destino las actividades cinegéticas y de pesca deportiva han sido populares, sobre todo para el turismo extranjero ya que el destino cuenta con los recursos de infraestructura y naturales para ello.*
	Coordinar esfuerzos entre hoteleros y estos dos segmentos para ofrecer promociones a través de productos y paquetes innovadores complementarios.	*SECTUR Estatal*	
	Revisión de regulación para el desarrollo del turismo cinegético para agilizar la tramitología de la actividad.	*SECTUR Estatal*	
	Colaborar con información, folletos, promoción y la participación en foros relacionados con la actividad cinegética y de pesca deportiva.	*SECTUR Estatal*	

Proyecto para incentivar la diversificación de productos y servicios turísticos.	*Establecer vinculación con los prestadores de servicios cinegéticos y de pesca deportiva para posicionar a Mazatlán en estos segmentos.*	*SECTUR Estatal*	*Históricamente en el destino las actividades cinegéticas y de pesca deportiva han sido populares, sobre todo para el turismo extranjero ya que el destino cuenta con los recursos de infraestructura y naturales para ello.*
	Coordinar esfuerzos entre hoteleros y estos dos segmentos para ofrecer promociones a través de productos y paquetes innovadores complementarios.	*SECTUR Estatal*	
	Revisión de regulación para el desarrollo del turismo cinegético para agilizar la tramitología de la actividad.	*SECTUR Estatal*	
	Colaborar con información, folletos, promoción y la participación en foros relacionados con la actividad cinegética y de pesca deportiva.	*SECTUR Estatal*	

Proyecto para incentivar la diversificación de productos y servicios turísticos.	*Establecer vinculación con los prestadores de servicios cinegéticos y de pesca deportiva para posicionar a Mazatlán en estos segmentos.*	*SECTUR Estatal*	*Históricamente en el destino las actividades cinegéticas y de pesca deportiva han sido populares, sobre todo para el turismo extranjero ya que el destino cuenta con los recursos de infraestructura y naturales para ello.*
	Coordinar esfuerzos entre hoteleros y estos dos segmentos para ofrecer promociones a través de productos y paquetes innovadores complementarios.	*SECTUR Estatal*	
	Revisión de regulación para el desarrollo del turismo cinegético para agilizar la tramitología de la actividad.	*SECTUR Estatal*	
	Colaborar con información, folletos, promoción y la participación en foros relacionados con la actividad cinegética y de pesca deportiva.	*SECTUR Estatal*	

Proyecto para incentivar la diversificación de productos y servicios turísticos.	*Establecer vinculación con los prestadores de servicios cinegéticos y de pesca deportiva para posicionar a Mazatlán en estos segmentos.*	*SECTUR Estatal*	*Históricamente en el destino las actividades cinegéticas y de pesca deportiva han sido populares, sobre todo para el turismo extranjero ya que el destino cuenta con los recursos de infraestructura y naturales para ello.*
	Coordinar esfuerzos entre hoteleros y estos dos segmentos para ofrecer promociones a través de productos y paquetes innovadores complementarios.	*SECTUR Estatal*	
	Revisión de regulación para el desarrollo del turismo cinegético para agilizar la tramitología de la actividad.	*SECTUR Estatal*	
	Colaborar con información, folletos, promoción y la participación en foros relacionados con la actividad cinegética y de pesca deportiva.	*SECTUR Estatal*	

Proyecto para incentivar la diversificación de productos y servicios turísticos.	*Establecer vinculación con los prestadores de servicios cinegéticos y de pesca deportiva para posicionar a Mazatlán en estos segmentos.*	*SECTUR Estatal*	*Históricamente en el destino las actividades cinegéticas y de pesca deportiva han sido populares, sobre todo para el turismo extranjero ya que el destino cuenta con los recursos de infraestructura y naturales para ello.*
	Coordinar esfuerzos entre hoteleros y estos dos segmentos para ofrecer promociones a través de productos y paquetes innovadores complementarios.	*SECTUR Estatal*	
	Revisión de regulación para el desarrollo del turismo cinegético para agilizar la tramitología de la actividad.	*SECTUR Estatal*	
	Colaborar con información, folletos, promoción y la participación en foros relacionados con la actividad cinegética y de pesca deportiva.	*SECTUR Estatal*	

Proyecto para incentivar la diversificación de productos y servicios turísticos.	*Establecer vinculación con los prestadores de servicios cinegéticos y de pesca deportiva para posicionar a Mazatlán en estos segmentos.*	*SECTUR Estatal*	*Históricamente en el destino las actividades cinegéticas y de pesca deportiva han sido populares, sobre todo para el turismo extranjero ya que el destino cuenta con los recursos de infraestructura y naturales para ello.*
	Coordinar esfuerzos entre hoteleros y estos dos segmentos para ofrecer promociones a través de productos y paquetes innovadores complementarios.	*SECTUR Estatal*	
	Revisión de regulación para el desarrollo del turismo cinegético para agilizar la tramitología de la actividad.	*SECTUR Estatal*	
	Colaborar con información, folletos, promoción y la participación en foros relacionados con la actividad cinegética y de pesca deportiva.	*SECTUR Estatal*	

Proyecto para incentivar la diversificación de productos y servicios turísticos.	*Establecer vinculación con los prestadores de servicios cinegéticos y de pesca deportiva para posicionar a Mazatlán en estos segmentos.*	*SECTUR Estatal*	*Históricamente en el destino las actividades cinegéticas y de pesca deportiva han sido populares, sobre todo para el turismo extranjero ya que el destino cuenta con los recursos de infraestructura y naturales para ello.*
	Coordinar esfuerzos entre hoteleros y estos dos segmentos para ofrecer promociones a través de productos y paquetes innovadores complementarios.	*SECTUR Estatal*	
	Revisión de regulación para el desarrollo del turismo cinegético para agilizar la tramitología de la actividad.	*SECTUR Estatal*	
	Colaborar con información, folletos, promoción y la participación en foros relacionados con la actividad cinegética y de pesca deportiva.	*SECTUR Estatal*	

Proyecto para incentivar la diversificación de productos y servicios turísticos.	*Establecer vinculación con los prestadores de servicios cinegéticos y de pesca deportiva para posicionar a Mazatlán en estos segmentos.*	*SECTUR Estatal*	*Históricamente en el destino las actividades cinegéticas y de pesca deportiva han sido populares, sobre todo para el turismo extranjero ya que el destino cuenta con los recursos de infraestructura y naturales para ello.*
	Coordinar esfuerzos entre hoteleros y estos dos segmentos para ofrecer promociones a través de productos y paquetes innovadores complementarios.	*SECTUR Estatal*	
	Revisión de regulación para el desarrollo del turismo cinegético para agilizar la tramitología de la actividad.	*SECTUR Estatal*	
	Colaborar con información, folletos, promoción y la participación en foros relacionados con la actividad cinegética y de pesca deportiva.	*SECTUR Estatal*	

Proyecto para incentivar la diversificación de productos y servicios turísticos.	*Establecer vinculación con los prestadores de servicios cinegéticos y de pesca deportiva para posicionar a Mazatlán en estos segmentos.*	*SECTUR Estatal*	*Históricamente en el destino las actividades cinegéticas y de pesca deportiva han sido populares, sobre todo para el turismo extranjero ya que el destino cuenta con los recursos de infraestructura y naturales para ello.*
	Coordinar esfuerzos entre hoteleros y estos dos segmentos para ofrecer promociones a través de productos y paquetes innovadores complementarios.	*SECTUR Estatal*	
	Revisión de regulación para el desarrollo del turismo cinegético para agilizar la tramitología de la actividad.	*SECTUR Estatal*	
	Colaborar con información, folletos, promoción y la participación en foros relacionados con la actividad cinegética y de pesca deportiva.	*SECTUR Estatal*	

Proyecto para incentivar la diversificación de productos y servicios turísticos.	*Establecer vinculación con los prestadores de servicios cinegéticos y de pesca deportiva para posicionar a Mazatlán en estos segmentos.*	*SECTUR Estatal*	*Históricamente en el destino las actividades cinegéticas y de pesca deportiva han sido populares, sobre todo para el turismo extranjero ya que el destino cuenta con los recursos de infraestructura y naturales para ello.*
	Coordinar esfuerzos entre hoteleros y estos dos segmentos para ofrecer promociones a través de productos y paquetes innovadores complementarios.	*SECTUR Estatal*	
	Revisión de regulación para el desarrollo del turismo cinegético para agilizar la tramitología de la actividad.	*SECTUR Estatal*	
	Colaborar con información, folletos, promoción y la participación en foros relacionados con la actividad cinegética y de pesca deportiva.	*SECTUR Estatal*	

Proyecto para incentivar la diversificación de productos y servicios turísticos.	*Establecer vinculación con los prestadores de servicios cinegéticos y de pesca deportiva para posicionar a Mazatlán en estos segmentos.*	*SECTUR Estatal*	*Históricamente en el destino las actividades cinegéticas y de pesca deportiva han sido populares, sobre todo para el turismo extranjero ya que el destino cuenta con los recursos de infraestructura y naturales para ello.*
	Coordinar esfuerzos entre hoteleros y estos dos segmentos para ofrecer promociones a través de productos y paquetes innovadores complementarios.	*SECTUR Estatal*	
	Revisión de regulación para el desarrollo del turismo cinegético para agilizar la tramitología de la actividad.	*SECTUR Estatal*	
	Colaborar con información, folletos, promoción y la participación en foros relacionados con la actividad cinegética y de pesca deportiva.	*SECTUR Estatal*	

Proyecto para incentivar la diversificación de productos y servicios turísticos.	*Establecer vinculación con los prestadores de servicios cinegéticos y de pesca deportiva para posicionar a Mazatlán en estos segmentos.*	*SECTUR Estatal*	*Históricamente en el destino las actividades cinegéticas y de pesca deportiva han sido populares, sobre todo para el turismo extranjero ya que el destino cuenta con los recursos de infraestructura y naturales para ello.*
	Coordinar esfuerzos entre hoteleros y estos dos segmentos para ofrecer promociones a través de productos y paquetes innovadores complementarios.	*SECTUR Estatal*	
	Revisión de regulación para el desarrollo del turismo cinegético para agilizar la tramitología de la actividad.	*SECTUR Estatal*	
	Colaborar con información, folletos, promoción y la participación en foros relacionados con la actividad cinegética y de pesca deportiva.	*SECTUR Estatal*	

Proyecto para incentivar la diversificación de productos y servicios turísticos.	*Establecer vinculación con los prestadores de servicios cinegéticos y de pesca deportiva para posicionar a Mazatlán en estos segmentos.*	*SECTUR Estatal*	*Históricamente en el destino las actividades cinegéticas y de pesca deportiva han sido populares, sobre todo para el turismo extranjero ya que el destino cuenta con los recursos de infraestructura y naturales para ello.*
	Coordinar esfuerzos entre hoteleros y estos dos segmentos para ofrecer promociones a través de productos y paquetes innovadores complementarios.	*SECTUR Estatal*	
	Revisión de regulación para el desarrollo del turismo cinegético para agilizar la tramitología de la actividad.	*SECTUR Estatal*	
	Colaborar con información, folletos, promoción y la participación en foros relacionados con la actividad cinegética y de pesca deportiva.	*SECTUR Estatal*	

Proyecto para incentivar la diversificación de productos y servicios turísticos.	*Establecer vinculación con los prestadores de servicios cinegéticos y de pesca deportiva para posicionar a Mazatlán en estos segmentos.*	*SECTUR Estatal*	*Históricamente en el destino las actividades cinegéticas y de pesca deportiva han sido populares, sobre todo para el turismo extranjero ya que el destino cuenta con los recursos de infraestructura y naturales para ello.*
	Coordinar esfuerzos entre hoteleros y estos dos segmentos para ofrecer promociones a través de productos y paquetes innovadores complementarios.	*SECTUR Estatal*	
	Revisión de regulación para el desarrollo del turismo cinegético para agilizar la tramitología de la actividad.	*SECTUR Estatal*	
	Colaborar con información, folletos, promoción y la participación en foros relacionados con la actividad cinegética y de pesca deportiva.	*SECTUR Estatal*	

Proyecto para incentivar la diversificación de productos y servicios turísticos.	*Establecer vinculación con los prestadores de servicios cinegéticos y de pesca deportiva para posicionar a Mazatlán en estos segmentos.*	*SECTUR Estatal*	*Históricamente en el destino las actividades cinegéticas y de pesca deportiva han sido populares, sobre todo para el turismo extranjero ya que el destino cuenta con los recursos de infraestructura y naturales para ello.*
	Coordinar esfuerzos entre hoteleros y estos dos segmentos para ofrecer promociones a través de productos y paquetes innovadores complementarios.	*SECTUR Estatal*	
	Revisión de regulación para el desarrollo del turismo cinegético para agilizar la tramitología de la actividad.	*SECTUR Estatal*	
	Colaborar con información, folletos, promoción y la participación en foros relacionados con la actividad cinegética y de pesca deportiva.	*SECTUR Estatal*	

Proyecto para incentivar la diversificación de productos y servicios turísticos.	*Establecer vinculación con los prestadores de servicios cinegéticos y de pesca deportiva para posicionar a Mazatlán en estos segmentos.*	*SECTUR Estatal*	*Históricamente en el destino las actividades cinegéticas y de pesca deportiva han sido populares, sobre todo para el turismo extranjero ya que el destino cuenta con los recursos de infraestructura y naturales para ello.*
	Coordinar esfuerzos entre hoteleros y estos dos segmentos para ofrecer promociones a través de productos y paquetes innovadores complementarios.	*SECTUR Estatal*	
	Revisión de regulación para el desarrollo del turismo cinegético para agilizar la tramitología de la actividad.	*SECTUR Estatal*	
	Colaborar con información, folletos, promoción y la participación en foros relacionados con la actividad cinegética y de pesca deportiva.	*SECTUR Estatal*	

Proyecto para incentivar la diversificación de productos y servicios turísticos.	*Establecer vinculación con los prestadores de servicios cinegéticos y de pesca deportiva para posicionar a Mazatlán en estos segmentos.*	*SECTUR Estatal*	*Históricamente en el destino las actividades cinegéticas y de pesca deportiva han sido populares, sobre todo para el turismo extranjero ya que el destino cuenta con los recursos de infraestructura y naturales para ello.*
	Coordinar esfuerzos entre hoteleros y estos dos segmentos para ofrecer promociones a través de productos y paquetes innovadores complementarios.	*SECTUR Estatal*	
	Revisión de regulación para el desarrollo del turismo cinegético para agilizar la tramitología de la actividad.	*SECTUR Estatal*	
	Colaborar con información, folletos, promoción y la participación en foros relacionados con la actividad cinegética y de pesca deportiva.	*SECTUR Estatal*	

Proyecto para incentivar la diversificación de productos y servicios turísticos.	*Establecer vinculación con los prestadores de servicios cinegéticos y de pesca deportiva para posicionar a Mazatlán en estos segmentos.*	*SECTUR Estatal*	*Históricamente en el destino las actividades cinegéticas y de pesca deportiva han sido populares, sobre todo para el turismo extranjero ya que el destino cuenta con los recursos de infraestructura y naturales para ello.*
	Coordinar esfuerzos entre hoteleros y estos dos segmentos para ofrecer promociones a través de productos y paquetes innovadores complementarios.	*SECTUR Estatal*	
	Revisión de regulación para el desarrollo del turismo cinegético para agilizar la tramitología de la actividad.	*SECTUR Estatal*	
	Colaborar con información, folletos, promoción y la participación en foros relacionados con la actividad cinegética y de pesca deportiva.	*SECTUR Estatal*	

Proyecto para incentivar la diversificación de productos y servicios turísticos.	*Establecer vinculación con los prestadores de servicios cinegéticos y de pesca deportiva para posicionar a Mazatlán en estos segmentos.*	*SECTUR Estatal*	*Históricamente en el destino las actividades cinegéticas y de pesca deportiva han sido populares, sobre todo para el turismo extranjero ya que el destino cuenta con los recursos de infraestructura y naturales para ello.*
	Coordinar esfuerzos entre hoteleros y estos dos segmentos para ofrecer promociones a través de productos y paquetes innovadores complementarios.	*SECTUR Estatal*	
	Revisión de regulación para el desarrollo del turismo cinegético para agilizar la tramitología de la actividad.	*SECTUR Estatal*	
	Colaborar con información, folletos, promoción y la participación en foros relacionados con la actividad cinegética y de pesca deportiva.	*SECTUR Estatal*	

Proyecto para incentivar la diversificación de productos y servicios turísticos.	*Establecer vinculación con los prestadores de servicios cinegéticos y de pesca deportiva para posicionar a Mazatlán en estos segmentos.*	*SECTUR Estatal*	*Históricamente en el destino las actividades cinegéticas y de pesca deportiva han sido populares, sobre todo para el turismo extranjero ya que el destino cuenta con los recursos de infraestructura y naturales para ello.*
	Coordinar esfuerzos entre hoteleros y estos dos segmentos para ofrecer promociones a través de productos y paquetes innovadores complementarios.	*SECTUR Estatal*	
	Revisión de regulación para el desarrollo del turismo cinegético para agilizar la tramitología de la actividad.	*SECTUR Estatal*	
	Colaborar con información, folletos, promoción y la participación en foros relacionados con la actividad cinegética y de pesca deportiva.	*SECTUR Estatal*	

Proyecto para incentivar la diversificación de productos y servicios turísticos.	*Establecer vinculación con los prestadores de servicios cinegéticos y de pesca deportiva para posicionar a Mazatlán en estos segmentos.*	*SECTUR Estatal*	*Históricamente en el destino las actividades cinegéticas y de pesca deportiva han sido populares, sobre todo para el turismo extranjero ya que el destino cuenta con los recursos de infraestructura y naturales para ello.*
	Coordinar esfuerzos entre hoteleros y estos dos segmentos para ofrecer promociones a través de productos y paquetes innovadores complementarios.	*SECTUR Estatal*	
	Revisión de regulación para el desarrollo del turismo cinegético para agilizar la tramitología de la actividad.	*SECTUR Estatal*	
	Colaborar con información, folletos, promoción y la participación en foros relacionados con la actividad cinegética y de pesca deportiva.	*SECTUR Estatal*	

Proyecto para incentivar la diversificación de productos y servicios turísticos.	*Establecer vinculación con los prestadores de servicios cinegéticos y de pesca deportiva para posicionar a Mazatlán en estos segmentos.*	*SECTUR Estatal*	*Históricamente en el destino las actividades cinegéticas y de pesca deportiva han sido populares, sobre todo para el turismo extranjero ya que el destino cuenta con los recursos de infraestructura y naturales para ello.*
	Coordinar esfuerzos entre hoteleros y estos dos segmentos para ofrecer promociones a través de productos y paquetes innovadores complementarios.	*SECTUR Estatal*	
	Revisión de regulación para el desarrollo del turismo cinegético para agilizar la tramitología de la actividad.	*SECTUR Estatal*	
	Colaborar con información, folletos, promoción y la participación en foros relacionados con la actividad cinegética y de pesca deportiva.	*SECTUR Estatal*	

Proyecto para incentivar la diversificación de productos y servicios turísticos.	*Establecer vinculación con los prestadores de servicios cinegéticos y de pesca deportiva para posicionar a Mazatlán en estos segmentos.*	*SECTUR Estatal*	*Históricamente en el destino las actividades cinegéticas y de pesca deportiva han sido populares, sobre todo para el turismo extranjero ya que el destino cuenta con los recursos de infraestructura y naturales para ello.*
	Coordinar esfuerzos entre hoteleros y estos dos segmentos para ofrecer promociones a través de productos y paquetes innovadores complementarios.	*SECTUR Estatal*	
	Revisión de regulación para el desarrollo del turismo cinegético para agilizar la tramitología de la actividad.	*SECTUR Estatal*	
	Colaborar con información, folletos, promoción y la participación en foros relacionados con la actividad cinegética y de pesca deportiva.	*SECTUR Estatal*	

Proyecto para incentivar la diversificación de productos y servicios turísticos.	*Establecer vinculación con los prestadores de servicios cinegéticos y de pesca deportiva para posicionar a Mazatlán en estos segmentos.*	*SECTUR Estatal*	*Históricamente en el destino las actividades cinegéticas y de pesca deportiva han sido populares, sobre todo para el turismo extranjero ya que el destino cuenta con los recursos de infraestructura y naturales para ello.*
	Coordinar esfuerzos entre hoteleros y estos dos segmentos para ofrecer promociones a través de productos y paquetes innovadores complementarios.	*SECTUR Estatal*	
	Revisión de regulación para el desarrollo del turismo cinegético para agilizar la tramitología de la actividad.	*SECTUR Estatal*	
	Colaborar con información, folletos, promoción y la participación en foros relacionados con la actividad cinegética y de pesca deportiva.	*SECTUR Estatal*	

Proyecto para incentivar la diversificación de productos y servicios turísticos.	*Establecer vinculación con los prestadores de servicios cinegéticos y de pesca deportiva para posicionar a Mazatlán en estos segmentos.*	*SECTUR Estatal*	*Históricamente en el destino las actividades cinegéticas y de pesca deportiva han sido populares, sobre todo para el turismo extranjero ya que el destino cuenta con los recursos de infraestructura y naturales para ello.*
	Coordinar esfuerzos entre hoteleros y estos dos segmentos para ofrecer promociones a través de productos y paquetes innovadores complementarios.	*SECTUR Estatal*	
	Revisión de regulación para el desarrollo del turismo cinegético para agilizar la tramitología de la actividad.	*SECTUR Estatal*	
	Colaborar con información, folletos, promoción y la participación en foros relacionados con la actividad cinegética y de pesca deportiva.	*SECTUR Estatal*	

Proyecto para incentivar la diversificación de productos y servicios turísticos.	*Establecer vinculación con los prestadores de servicios cinegéticos y de pesca deportiva para posicionar a Mazatlán en estos segmentos.*	*SECTUR Estatal*	*Históricamente en el destino las actividades cinegéticas y de pesca deportiva han sido populares, sobre todo para el turismo extranjero ya que el destino cuenta con los recursos de infraestructura y naturales para ello.*
	Coordinar esfuerzos entre hoteleros y estos dos segmentos para ofrecer promociones a través de productos y paquetes innovadores complementarios.	*SECTUR Estatal*	
	Revisión de regulación para el desarrollo del turismo cinegético para agilizar la tramitología de la actividad.	*SECTUR Estatal*	
	Colaborar con información, folletos, promoción y la participación en foros relacionados con la actividad cinegética y de pesca deportiva.	*SECTUR Estatal*	

Proyecto para incentivar la diversificación de productos y servicios turísticos.	*Establecer vinculación con los prestadores de servicios cinegéticos y de pesca deportiva para posicionar a Mazatlán en estos segmentos.*	*SECTUR Estatal*	*Históricamente en el destino las actividades cinegéticas y de pesca deportiva han sido populares, sobre todo para el turismo extranjero ya que el destino cuenta con los recursos de infraestructura y naturales para ello.*
	Coordinar esfuerzos entre hoteleros y estos dos segmentos para ofrecer promociones a través de productos y paquetes innovadores complementarios.	*SECTUR Estatal*	
	Revisión de regulación para el desarrollo del turismo cinegético para agilizar la tramitología de la actividad.	*SECTUR Estatal*	
	Colaborar con información, folletos, promoción y la participación en foros relacionados con la actividad cinegética y de pesca deportiva.	*SECTUR Estatal*	

Proyecto para incentivar la diversificación de productos y servicios turísticos.	*Establecer vinculación con los prestadores de servicios cinegéticos y de pesca deportiva para posicionar a Mazatlán en estos segmentos.*	*SECTUR Estatal*	*Históricamente en el destino las actividades cinegéticas y de pesca deportiva han sido populares, sobre todo para el turismo extranjero ya que el destino cuenta con los recursos de infraestructura y naturales para ello.*
	Coordinar esfuerzos entre hoteleros y estos dos segmentos para ofrecer promociones a través de productos y paquetes innovadores complementarios.	*SECTUR Estatal*	
	Revisión de regulación para el desarrollo del turismo cinegético para agilizar la tramitología de la actividad.	*SECTUR Estatal*	
	Colaborar con información, folletos, promoción y la participación en foros relacionados con la actividad cinegética y de pesca deportiva.	*SECTUR Estatal*	

Proyecto para incentivar la diversificación de productos y servicios turísticos.	*Establecer vinculación con los prestadores de servicios cinegéticos y de pesca deportiva para posicionar a Mazatlán en estos segmentos.*	*SECTUR Estatal*	*Históricamente en el destino las actividades cinegéticas y de pesca deportiva han sido populares, sobre todo para el turismo extranjero ya que el destino cuenta con los recursos de infraestructura y naturales para ello.*
	Coordinar esfuerzos entre hoteleros y estos dos segmentos para ofrecer promociones a través de productos y paquetes innovadores complementarios.	*SECTUR Estatal*	
	Revisión de regulación para el desarrollo del turismo cinegético para agilizar la tramitología de la actividad.	*SECTUR Estatal*	
	Colaborar con información, folletos, promoción y la participación en foros relacionados con la actividad cinegética y de pesca deportiva.	*SECTUR Estatal*	

Proyecto para incentivar la diversificación de productos y servicios turísticos.	*Establecer vinculación con los prestadores de servicios cinegéticos y de pesca deportiva para posicionar a Mazatlán en estos segmentos.*	*SECTUR Estatal*	*Históricamente en el destino las actividades cinegéticas y de pesca deportiva han sido populares, sobre todo para el turismo extranjero ya que el destino cuenta con los recursos de infraestructura y naturales para ello.*
	Coordinar esfuerzos entre hoteleros y estos dos segmentos para ofrecer promociones a través de productos y paquetes innovadores complementarios.	*SECTUR Estatal*	
	Revisión de regulación para el desarrollo del turismo cinegético para agilizar la tramitología de la actividad.	*SECTUR Estatal*	
	Colaborar con información, folletos, promoción y la participación en foros relacionados con la actividad cinegética y de pesca deportiva.	*SECTUR Estatal*	

Proyecto para incentivar la diversificación de productos y servicios turísticos.	*Establecer vinculación con los prestadores de servicios cinegéticos y de pesca deportiva para posicionar a Mazatlán en estos segmentos.*	*SECTUR Estatal*	*Históricamente en el destino las actividades cinegéticas y de pesca deportiva han sido populares, sobre todo para el turismo extranjero ya que el destino cuenta con los recursos de infraestructura y naturales para ello.*
	Coordinar esfuerzos entre hoteleros y estos dos segmentos para ofrecer promociones a través de productos y paquetes innovadores complementarios.	*SECTUR Estatal*	
	Revisión de regulación para el desarrollo del turismo cinegético para agilizar la tramitología de la actividad.	*SECTUR Estatal*	
	Colaborar con información, folletos, promoción y la participación en foros relacionados con la actividad cinegética y de pesca deportiva.	*SECTUR Estatal*	

Proyecto para incentivar la diversificación de productos y servicios turísticos.	*Establecer vinculación con los prestadores de servicios cinegéticos y de pesca deportiva para posicionar a Mazatlán en estos segmentos.*	*SECTUR Estatal*	*Históricamente en el destino las actividades cinegéticas y de pesca deportiva han sido populares, sobre todo para el turismo extranjero ya que el destino cuenta con los recursos de infraestructura y naturales para ello.*
	Coordinar esfuerzos entre hoteleros y estos dos segmentos para ofrecer promociones a través de productos y paquetes innovadores complementarios.	*SECTUR Estatal*	
	Revisión de regulación para el desarrollo del turismo cinegético para agilizar la tramitología de la actividad.	*SECTUR Estatal*	
	Colaborar con información, folletos, promoción y la participación en foros relacionados con la actividad cinegética y de pesca deportiva.	*SECTUR Estatal*	

Proyecto para incentivar la diversificación de productos y servicios turísticos.	*Establecer vinculación con los prestadores de servicios cinegéticos y de pesca deportiva para posicionar a Mazatlán en estos segmentos.*	*SECTUR Estatal*	*Históricamente en el destino las actividades cinegéticas y de pesca deportiva han sido populares, sobre todo para el turismo extranjero ya que el destino cuenta con los recursos de infraestructura y naturales para ello.*
	Coordinar esfuerzos entre hoteleros y estos dos segmentos para ofrecer promociones a través de productos y paquetes innovadores complementarios.	*SECTUR Estatal*	
	Revisión de regulación para el desarrollo del turismo cinegético para agilizar la tramitología de la actividad.	*SECTUR Estatal*	
	Colaborar con información, folletos, promoción y la participación en foros relacionados con la actividad cinegética y de pesca deportiva.	*SECTUR Estatal*	

Proyecto para incentivar la diversificación de productos y servicios turísticos.	*Establecer vinculación con los prestadores de servicios cinegéticos y de pesca deportiva para posicionar a Mazatlán en estos segmentos.*	*SECTUR Estatal*	*Históricamente en el destino las actividades cinegéticas y de pesca deportiva han sido populares, sobre todo para el turismo extranjero ya que el destino cuenta con los recursos de infraestructura y naturales para ello.*
	Coordinar esfuerzos entre hoteleros y estos dos segmentos para ofrecer promociones a través de productos y paquetes innovadores complementarios.	*SECTUR Estatal*	
	Revisión de regulación para el desarrollo del turismo cinegético para agilizar la tramitología de la actividad.	*SECTUR Estatal*	
	Colaborar con información, folletos, promoción y la participación en foros relacionados con la actividad cinegética y de pesca deportiva.	*SECTUR Estatal*	

Proyecto para incentivar la diversificación de productos y servicios turísticos.	*Establecer vinculación con los prestadores de servicios cinegéticos y de pesca deportiva para posicionar a Mazatlán en estos segmentos.*	*SECTUR Estatal*	*Históricamente en el destino las actividades cinegéticas y de pesca deportiva han sido populares, sobre todo para el turismo extranjero ya que el destino cuenta con los recursos de infraestructura y naturales para ello.*
	Coordinar esfuerzos entre hoteleros y estos dos segmentos para ofrecer promociones a través de productos y paquetes innovadores complementarios.	*SECTUR Estatal*	
	Revisión de regulación para el desarrollo del turismo cinegético para agilizar la tramitología de la actividad.	*SECTUR Estatal*	
	Colaborar con información, folletos, promoción y la participación en foros relacionados con la actividad cinegética y de pesca deportiva.	*SECTUR Estatal*	

Proyecto para incentivar la diversificación de productos y servicios turísticos.	*Establecer vinculación con los prestadores de servicios cinegéticos y de pesca deportiva para posicionar a Mazatlán en estos segmentos.*	*SECTUR Estatal*	*Históricamente en el destino las actividades cinegéticas y de pesca deportiva han sido populares, sobre todo para el turismo extranjero ya que el destino cuenta con los recursos de infraestructura y naturales para ello.*
	Coordinar esfuerzos entre hoteleros y estos dos segmentos para ofrecer promociones a través de productos y paquetes innovadores complementarios.	*SECTUR Estatal*	
	Revisión de regulación para el desarrollo del turismo cinegético para agilizar la tramitología de la actividad.	*SECTUR Estatal*	
	Colaborar con información, folletos, promoción y la participación en foros relacionados con la actividad cinegética y de pesca deportiva.	*SECTUR Estatal*	

Proyecto para incentivar la diversificación de productos y servicios turísticos.	*Establecer vinculación con los prestadores de servicios cinegéticos y de pesca deportiva para posicionar a Mazatlán en estos segmentos.*	*SECTUR Estatal*	*Históricamente en el destino las actividades cinegéticas y de pesca deportiva han sido populares, sobre todo para el turismo extranjero ya que el destino cuenta con los recursos de infraestructura y naturales para ello.*
	Coordinar esfuerzos entre hoteleros y estos dos segmentos para ofrecer promociones a través de productos y paquetes innovadores complementarios.	*SECTUR Estatal*	
	Revisión de regulación para el desarrollo del turismo cinegético para agilizar la tramitología de la actividad.	*SECTUR Estatal*	
	Colaborar con información, folletos, promoción y la participación en foros relacionados con la actividad cinegética y de pesca deportiva.	*SECTUR Estatal*	

Proyecto para incentivar la diversificación de productos y servicios turísticos.	*Establecer vinculación con los prestadores de servicios cinegéticos y de pesca deportiva para posicionar a Mazatlán en estos segmentos.*	*SECTUR Estatal*	*Históricamente en el destino las actividades cinegéticas y de pesca deportiva han sido populares, sobre todo para el turismo extranjero ya que el destino cuenta con los recursos de infraestructura y naturales para ello.*
	Coordinar esfuerzos entre hoteleros y estos dos segmentos para ofrecer promociones a través de productos y paquetes innovadores complementarios.	*SECTUR Estatal*	
	Revisión de regulación para el desarrollo del turismo cinegético para agilizar la tramitología de la actividad.	*SECTUR Estatal*	
	Colaborar con información, folletos, promoción y la participación en foros relacionados con la actividad cinegética y de pesca deportiva.	*SECTUR Estatal*	

Proyecto para incentivar la diversificación de productos y servicios turísticos.	*Establecer vinculación con los prestadores de servicios cinegéticos y de pesca deportiva para posicionar a Mazatlán en estos segmentos.*	*SECTUR Estatal*	*Históricamente en el destino las actividades cinegéticas y de pesca deportiva han sido populares, sobre todo para el turismo extranjero ya que el destino cuenta con los recursos de infraestructura y naturales para ello.*
	Coordinar esfuerzos entre hoteleros y estos dos segmentos para ofrecer promociones a través de productos y paquetes innovadores complementarios.	*SECTUR Estatal*	
	Revisión de regulación para el desarrollo del turismo cinegético para agilizar la tramitología de la actividad.	*SECTUR Estatal*	
	Colaborar con información, folletos, promoción y la participación en foros relacionados con la actividad cinegética y de pesca deportiva.	*SECTUR Estatal*	

Proyecto para incentivar la diversificación de productos y servicios turísticos.	*Establecer vinculación con los prestadores de servicios cinegéticos y de pesca deportiva para posicionar a Mazatlán en estos segmentos.*	*SECTUR Estatal*	*Históricamente en el destino las actividades cinegéticas y de pesca deportiva han sido populares, sobre todo para el turismo extranjero ya que el destino cuenta con los recursos de infraestructura y naturales para ello.*
	Coordinar esfuerzos entre hoteleros y estos dos segmentos para ofrecer promociones a través de productos y paquetes innovadores complementarios.	*SECTUR Estatal*	
	Revisión de regulación para el desarrollo del turismo cinegético para agilizar la tramitología de la actividad.	*SECTUR Estatal*	
	Colaborar con información, folletos, promoción y la participación en foros relacionados con la actividad cinegética y de pesca deportiva.	*SECTUR Estatal*	

Proyecto para incentivar la diversificación de productos y servicios turísticos.	*Establecer vinculación con los prestadores de servicios cinegéticos y de pesca deportiva para posicionar a Mazatlán en estos segmentos.*	*SECTUR Estatal*	*Históricamente en el destino las actividades cinegéticas y de pesca deportiva han sido populares, sobre todo para el turismo extranjero ya que el destino cuenta con los recursos de infraestructura y naturales para ello.*
	Coordinar esfuerzos entre hoteleros y estos dos segmentos para ofrecer promociones a través de productos y paquetes innovadores complementarios.	*SECTUR Estatal*	
	Revisión de regulación para el desarrollo del turismo cinegético para agilizar la tramitología de la actividad.	*SECTUR Estatal*	
	Colaborar con información, folletos, promoción y la participación en foros relacionados con la actividad cinegética y de pesca deportiva.	*SECTUR Estatal*	

Proyecto para incentivar la diversificación de productos y servicios turísticos.	*Establecer vinculación con los prestadores de servicios cinegéticos y de pesca deportiva para posicionar a Mazatlán en estos segmentos.*	*SECTUR Estatal*	*Históricamente en el destino las actividades cinegéticas y de pesca deportiva han sido populares, sobre todo para el turismo extranjero ya que el destino cuenta con los recursos de infraestructura y naturales para ello.*
	Coordinar esfuerzos entre hoteleros y estos dos segmentos para ofrecer promociones a través de productos y paquetes innovadores complementarios.	*SECTUR Estatal*	
	Revisión de regulación para el desarrollo del turismo cinegético para agilizar la tramitología de la actividad.	*SECTUR Estatal*	
	Colaborar con información, folletos, promoción y la participación en foros relacionados con la actividad cinegética y de pesca deportiva.	*SECTUR Estatal*	

Proyecto para incentivar la diversificación de productos y servicios turísticos.	*Establecer vinculación con los prestadores de servicios cinegéticos y de pesca deportiva para posicionar a Mazatlán en estos segmentos.*	*SECTUR Estatal*	*Históricamente en el destino las actividades cinegéticas y de pesca deportiva han sido populares, sobre todo para el turismo extranjero ya que el destino cuenta con los recursos de infraestructura y naturales para ello.*
	Coordinar esfuerzos entre hoteleros y estos dos segmentos para ofrecer promociones a través de productos y paquetes innovadores complementarios.	*SECTUR Estatal*	
	Revisión de regulación para el desarrollo del turismo cinegético para agilizar la tramitología de la actividad.	*SECTUR Estatal*	
	Colaborar con información, folletos, promoción y la participación en foros relacionados con la actividad cinegética y de pesca deportiva.	*SECTUR Estatal*	

Proyecto para incentivar la diversificación de productos y servicios turísticos.	*Establecer vinculación con los prestadores de servicios cinegéticos y de pesca deportiva para posicionar a Mazatlán en estos segmentos.*	*SECTUR Estatal*	*Históricamente en el destino las actividades cinegéticas y de pesca deportiva han sido populares, sobre todo para el turismo extranjero ya que el destino cuenta con los recursos de infraestructura y naturales para ello.*
	Coordinar esfuerzos entre hoteleros y estos dos segmentos para ofrecer promociones a través de productos y paquetes innovadores complementarios.	*SECTUR Estatal*	
	Revisión de regulación para el desarrollo del turismo cinegético para agilizar la tramitología de la actividad.	*SECTUR Estatal*	
	Colaborar con información, folletos, promoción y la participación en foros relacionados con la actividad cinegética y de pesca deportiva.	*SECTUR Estatal*	

Proyecto para incentivar la diversificación de productos y servicios turísticos.	*Establecer vinculación con los prestadores de servicios cinegéticos y de pesca deportiva para posicionar a Mazatlán en estos segmentos.*	*SECTUR Estatal*	*Históricamente en el destino las actividades cinegéticas y de pesca deportiva han sido populares, sobre todo para el turismo extranjero ya que el destino cuenta con los recursos de infraestructura y naturales para ello.*
	Coordinar esfuerzos entre hoteleros y estos dos segmentos para ofrecer promociones a través de productos y paquetes innovadores complementarios.	*SECTUR Estatal*	
	Revisión de regulación para el desarrollo del turismo cinegético para agilizar la tramitología de la actividad.	*SECTUR Estatal*	
	Colaborar con información, folletos, promoción y la participación en foros relacionados con la actividad cinegética y de pesca deportiva.	*SECTUR Estatal*	

Proyecto para incentivar la diversificación de productos y servicios turísticos.	*Establecer vinculación con los prestadores de servicios cinegéticos y de pesca deportiva para posicionar a Mazatlán en estos segmentos.*	*SECTUR Estatal*	*Históricamente en el destino las actividades cinegéticas y de pesca deportiva han sido populares, sobre todo para el turismo extranjero ya que el destino cuenta con los recursos de infraestructura y naturales para ello.*
	Coordinar esfuerzos entre hoteleros y estos dos segmentos para ofrecer promociones a través de productos y paquetes innovadores complementarios.	*SECTUR Estatal*	
	Revisión de regulación para el desarrollo del turismo cinegético para agilizar la tramitología de la actividad.	*SECTUR Estatal*	
	Colaborar con información, folletos, promoción y la participación en foros relacionados con la actividad cinegética y de pesca deportiva.	*SECTUR Estatal*	

Proyecto para incentivar la diversificación de productos y servicios turísticos.	*Establecer vinculación con los prestadores de servicios cinegéticos y de pesca deportiva para posicionar a Mazatlán en estos segmentos.*	*SECTUR Estatal*	*Históricamente en el destino las actividades cinegéticas y de pesca deportiva han sido populares, sobre todo para el turismo extranjero ya que el destino cuenta con los recursos de infraestructura y naturales para ello.*
	Coordinar esfuerzos entre hoteleros y estos dos segmentos para ofrecer promociones a través de productos y paquetes innovadores complementarios.	*SECTUR Estatal*	
	Revisión de regulación para el desarrollo del turismo cinegético para agilizar la tramitología de la actividad.	*SECTUR Estatal*	
	Colaborar con información, folletos, promoción y la participación en foros relacionados con la actividad cinegética y de pesca deportiva.	*SECTUR Estatal*	

Proyecto para incentivar la diversificación de productos y servicios turísticos.	*Establecer vinculación con los prestadores de servicios cinegéticos y de pesca deportiva para posicionar a Mazatlán en estos segmentos.*	*SECTUR Estatal*	*Históricamente en el destino las actividades cinegéticas y de pesca deportiva han sido populares, sobre todo para el turismo extranjero ya que el destino cuenta con los recursos de infraestructura y naturales para ello.*
	Coordinar esfuerzos entre hoteleros y estos dos segmentos para ofrecer promociones a través de productos y paquetes innovadores complementarios.	*SECTUR Estatal*	
	Revisión de regulación para el desarrollo del turismo cinegético para agilizar la tramitología de la actividad.	*SECTUR Estatal*	
	Colaborar con información, folletos, promoción y la participación en foros relacionados con la actividad cinegética y de pesca deportiva.	*SECTUR Estatal*	

Proyecto para incentivar la diversificación de productos y servicios turísticos.	*Establecer vinculación con los prestadores de servicios cinegéticos y de pesca deportiva para posicionar a Mazatlán en estos segmentos.*	*SECTUR Estatal*	*Históricamente en el destino las actividades cinegéticas y de pesca deportiva han sido populares, sobre todo para el turismo extranjero ya que el destino cuenta con los recursos de infraestructura y naturales para ello.*
	Coordinar esfuerzos entre hoteleros y estos dos segmentos para ofrecer promociones a través de productos y paquetes innovadores complementarios.	*SECTUR Estatal*	
	Revisión de regulación para el desarrollo del turismo cinegético para agilizar la tramitología de la actividad.	*SECTUR Estatal*	
	Colaborar con información, folletos, promoción y la participación en foros relacionados con la actividad cinegética y de pesca deportiva.	*SECTUR Estatal*	

Proyecto para incentivar la diversificación de productos y servicios turísticos.	*Establecer vinculación con los prestadores de servicios cinegéticos y de pesca deportiva para posicionar a Mazatlán en estos segmentos.*	*SECTUR Estatal*	*Históricamente en el destino las actividades cinegéticas y de pesca deportiva han sido populares, sobre todo para el turismo extranjero ya que el destino cuenta con los recursos de infraestructura y naturales para ello.*
	Coordinar esfuerzos entre hoteleros y estos dos segmentos para ofrecer promociones a través de productos y paquetes innovadores complementarios.	*SECTUR Estatal*	
	Revisión de regulación para el desarrollo del turismo cinegético para agilizar la tramitología de la actividad.	*SECTUR Estatal*	
	Colaborar con información, folletos, promoción y la participación en foros relacionados con la actividad cinegética y de pesca deportiva.	*SECTUR Estatal*	

Proyecto para incentivar la diversificación de productos y servicios turísticos.	*Establecer vinculación con los prestadores de servicios cinegéticos y de pesca deportiva para posicionar a Mazatlán en estos segmentos.*	*SECTUR Estatal*	*Históricamente en el destino las actividades cinegéticas y de pesca deportiva han sido populares, sobre todo para el turismo extranjero ya que el destino cuenta con los recursos de infraestructura y naturales para ello.*
	Coordinar esfuerzos entre hoteleros y estos dos segmentos para ofrecer promociones a través de productos y paquetes innovadores complementarios.	*SECTUR Estatal*	
	Revisión de regulación para el desarrollo del turismo cinegético para agilizar la tramitología de la actividad.	*SECTUR Estatal*	
	Colaborar con información, folletos, promoción y la participación en foros relacionados con la actividad cinegética y de pesca deportiva.	*SECTUR Estatal*	

Proyecto para incentivar la diversificación de productos y servicios turísticos.	*Establecer vinculación con los prestadores de servicios cinegéticos y de pesca deportiva para posicionar a Mazatlán en estos segmentos.*	*SECTUR Estatal*	*Históricamente en el destino las actividades cinegéticas y de pesca deportiva han sido populares, sobre todo para el turismo extranjero ya que el destino cuenta con los recursos de infraestructura y naturales para ello.*
	Coordinar esfuerzos entre hoteleros y estos dos segmentos para ofrecer promociones a través de productos y paquetes innovadores complementarios.	*SECTUR Estatal*	
	Revisión de regulación para el desarrollo del turismo cinegético para agilizar la tramitología de la actividad.	*SECTUR Estatal*	
	Colaborar con información, folletos, promoción y la participación en foros relacionados con la actividad cinegética y de pesca deportiva.	*SECTUR Estatal*	

Proyecto para incentivar la diversificación de productos y servicios turísticos.	*Establecer vinculación con los prestadores de servicios cinegéticos y de pesca deportiva para posicionar a Mazatlán en estos segmentos.*	*SECTUR Estatal*	*Históricamente en el destino las actividades cinegéticas y de pesca deportiva han sido populares, sobre todo para el turismo extranjero ya que el destino cuenta con los recursos de infraestructura y naturales para ello.*
	Coordinar esfuerzos entre hoteleros y estos dos segmentos para ofrecer promociones a través de productos y paquetes innovadores complementarios.	*SECTUR Estatal*	
	Revisión de regulación para el desarrollo del turismo cinegético para agilizar la tramitología de la actividad.	*SECTUR Estatal*	
	Colaborar con información, folletos, promoción y la participación en foros relacionados con la actividad cinegética y de pesca deportiva.	*SECTUR Estatal*	

Proyecto para incentivar la diversificación de productos y servicios turísticos.	*Establecer vinculación con los prestadores de servicios cinegéticos y de pesca deportiva para posicionar a Mazatlán en estos segmentos.*	*SECTUR Estatal*	*Históricamente en el destino las actividades cinegéticas y de pesca deportiva han sido populares, sobre todo para el turismo extranjero ya que el destino cuenta con los recursos de infraestructura y naturales para ello.*
	Coordinar esfuerzos entre hoteleros y estos dos segmentos para ofrecer promociones a través de productos y paquetes innovadores complementarios.	*SECTUR Estatal*	
	Revisión de regulación para el desarrollo del turismo cinegético para agilizar la tramitología de la actividad.	*SECTUR Estatal*	
	Colaborar con información, folletos, promoción y la participación en foros relacionados con la actividad cinegética y de pesca deportiva.	*SECTUR Estatal*	

Proyecto para incentivar la diversificación de productos y servicios turísticos.	*Establecer vinculación con los prestadores de servicios cinegéticos y de pesca deportiva para posicionar a Mazatlán en estos segmentos.*	*SECTUR Estatal*	*Históricamente en el destino las actividades cinegéticas y de pesca deportiva han sido populares, sobre todo para el turismo extranjero ya que el destino cuenta con los recursos de infraestructura y naturales para ello.*
	Coordinar esfuerzos entre hoteleros y estos dos segmentos para ofrecer promociones a través de productos y paquetes innovadores complementarios.	*SECTUR Estatal*	
	Revisión de regulación para el desarrollo del turismo cinegético para agilizar la tramitología de la actividad.	*SECTUR Estatal*	
	Colaborar con información, folletos, promoción y la participación en foros relacionados con la actividad cinegética y de pesca deportiva.	*SECTUR Estatal*	

Proyecto para incentivar la diversificación de productos y servicios turísticos.	*Establecer vinculación con los prestadores de servicios cinegéticos y de pesca deportiva para posicionar a Mazatlán en estos segmentos.*	*SECTUR Estatal*	*Históricamente en el destino las actividades cinegéticas y de pesca deportiva han sido populares, sobre todo para el turismo extranjero ya que el destino cuenta con los recursos de infraestructura y naturales para ello.*
	Coordinar esfuerzos entre hoteleros y estos dos segmentos para ofrecer promociones a través de productos y paquetes innovadores complementarios.	*SECTUR Estatal*	
	Revisión de regulación para el desarrollo del turismo cinegético para agilizar la tramitología de la actividad.	*SECTUR Estatal*	
	Colaborar con información, folletos, promoción y la participación en foros relacionados con la actividad cinegética y de pesca deportiva.	*SECTUR Estatal*	

Proyecto para incentivar la diversificación de productos y servicios turísticos.	*Establecer vinculación con los prestadores de servicios cinegéticos y de pesca deportiva para posicionar a Mazatlán en estos segmentos.*	*SECTUR Estatal*	*Históricamente en el destino las actividades cinegéticas y de pesca deportiva han sido populares, sobre todo para el turismo extranjero ya que el destino cuenta con los recursos de infraestructura y naturales para ello.*
	Coordinar esfuerzos entre hoteleros y estos dos segmentos para ofrecer promociones a través de productos y paquetes innovadores complementarios.	*SECTUR Estatal*	
	Revisión de regulación para el desarrollo del turismo cinegético para agilizar la tramitología de la actividad.	*SECTUR Estatal*	
	Colaborar con información, folletos, promoción y la participación en foros relacionados con la actividad cinegética y de pesca deportiva.	*SECTUR Estatal*	

Proyecto para incentivar la diversificación de productos y servicios turísticos.	*Establecer vinculación con los prestadores de servicios cinegéticos y de pesca deportiva para posicionar a Mazatlán en estos segmentos.*	*SECTUR Estatal*	*Históricamente en el destino las actividades cinegéticas y de pesca deportiva han sido populares, sobre todo para el turismo extranjero ya que el destino cuenta con los recursos de infraestructura y naturales para ello.*
	Coordinar esfuerzos entre hoteleros y estos dos segmentos para ofrecer promociones a través de productos y paquetes innovadores complementarios.	*SECTUR Estatal*	
	Revisión de regulación para el desarrollo del turismo cinegético para agilizar la tramitología de la actividad.	*SECTUR Estatal*	
	Colaborar con información, folletos, promoción y la participación en foros relacionados con la actividad cinegética y de pesca deportiva.	*SECTUR Estatal*	

Proyecto para incentivar la diversificación de productos y servicios turísticos.	*Establecer vinculación con los prestadores de servicios cinegéticos y de pesca deportiva para posicionar a Mazatlán en estos segmentos.*	*SECTUR Estatal*	*Históricamente en el destino las actividades cinegéticas y de pesca deportiva han sido populares, sobre todo para el turismo extranjero ya que el destino cuenta con los recursos de infraestructura y naturales para ello.*
	Coordinar esfuerzos entre hoteleros y estos dos segmentos para ofrecer promociones a través de productos y paquetes innovadores complementarios.	*SECTUR Estatal*	
	Revisión de regulación para el desarrollo del turismo cinegético para agilizar la tramitología de la actividad.	*SECTUR Estatal*	
	Colaborar con información, folletos, promoción y la participación en foros relacionados con la actividad cinegética y de pesca deportiva.	*SECTUR Estatal*	

Proyecto para incentivar la diversificación de productos y servicios turísticos.	*Establecer vinculación con los prestadores de servicios cinegéticos y de pesca deportiva para posicionar a Mazatlán en estos segmentos.*	*SECTUR Estatal*	*Históricamente en el destino las actividades cinegéticas y de pesca deportiva han sido populares, sobre todo para el turismo extranjero ya que el destino cuenta con los recursos de infraestructura y naturales para ello.*
	Coordinar esfuerzos entre hoteleros y estos dos segmentos para ofrecer promociones a través de productos y paquetes innovadores complementarios.	*SECTUR Estatal*	
	Revisión de regulación para el desarrollo del turismo cinegético para agilizar la tramitología de la actividad.	*SECTUR Estatal*	
	Colaborar con información, folletos, promoción y la participación en foros relacionados con la actividad cinegética y de pesca deportiva.	*SECTUR Estatal*	

Proyecto para incentivar la diversificación de productos y servicios turísticos.	*Establecer vinculación con los prestadores de servicios cinegéticos y de pesca deportiva para posicionar a Mazatlán en estos segmentos.*	*SECTUR Estatal*	*Históricamente en el destino las actividades cinegéticas y de pesca deportiva han sido populares, sobre todo para el turismo extranjero ya que el destino cuenta con los recursos de infraestructura y naturales para ello.*
	Coordinar esfuerzos entre hoteleros y estos dos segmentos para ofrecer promociones a través de productos y paquetes innovadores complementarios.	*SECTUR Estatal*	
	Revisión de regulación para el desarrollo del turismo cinegético para agilizar la tramitología de la actividad.	*SECTUR Estatal*	
	Colaborar con información, folletos, promoción y la participación en foros relacionados con la actividad cinegética y de pesca deportiva.	*SECTUR Estatal*	

Proyecto para incentivar la diversificación de productos y servicios turísticos.	*Establecer vinculación con los prestadores de servicios cinegéticos y de pesca deportiva para posicionar a Mazatlán en estos segmentos.*	*SECTUR Estatal*	*Históricamente en el destino las actividades cinegéticas y de pesca deportiva han sido populares, sobre todo para el turismo extranjero ya que el destino cuenta con los recursos de infraestructura y naturales para ello.*
	Coordinar esfuerzos entre hoteleros y estos dos segmentos para ofrecer promociones a través de productos y paquetes innovadores complementarios.	*SECTUR Estatal*	
	Revisión de regulación para el desarrollo del turismo cinegético para agilizar la tramitología de la actividad.	*SECTUR Estatal*	
	Colaborar con información, folletos, promoción y la participación en foros relacionados con la actividad cinegética y de pesca deportiva.	*SECTUR Estatal*	

Proyecto para incentivar la diversificación de productos y servicios turísticos.	*Establecer vinculación con los prestadores de servicios cinegéticos y de pesca deportiva para posicionar a Mazatlán en estos segmentos.*	*SECTUR Estatal*	*Históricamente en el destino las actividades cinegéticas y de pesca deportiva han sido populares, sobre todo para el turismo extranjero ya que el destino cuenta con los recursos de infraestructura y naturales para ello.*
	Coordinar esfuerzos entre hoteleros y estos dos segmentos para ofrecer promociones a través de productos y paquetes innovadores complementarios.	*SECTUR Estatal*	
	Revisión de regulación para el desarrollo del turismo cinegético para agilizar la tramitología de la actividad.	*SECTUR Estatal*	
	Colaborar con información, folletos, promoción y la participación en foros relacionados con la actividad cinegética y de pesca deportiva.	*SECTUR Estatal*	

Proyecto para incentivar la diversificación de productos y servicios turísticos.	*Establecer vinculación con los prestadores de servicios cinegéticos y de pesca deportiva para posicionar a Mazatlán en estos segmentos.*	*SECTUR Estatal*	*Históricamente en el destino las actividades cinegéticas y de pesca deportiva han sido populares, sobre todo para el turismo extranjero ya que el destino cuenta con los recursos de infraestructura y naturales para ello.*
	Coordinar esfuerzos entre hoteleros y estos dos segmentos para ofrecer promociones a través de productos y paquetes innovadores complementarios.	*SECTUR Estatal*	
	Revisión de regulación para el desarrollo del turismo cinegético para agilizar la tramitología de la actividad.	*SECTUR Estatal*	
	Colaborar con información, folletos, promoción y la participación en foros relacionados con la actividad cinegética y de pesca deportiva.	*SECTUR Estatal*	

Proyecto para incentivar la diversificación de productos y servicios turísticos.	*Establecer vinculación con los prestadores de servicios cinegéticos y de pesca deportiva para posicionar a Mazatlán en estos segmentos.*	*SECTUR Estatal*	*Históricamente en el destino las actividades cinegéticas y de pesca deportiva han sido populares, sobre todo para el turismo extranjero ya que el destino cuenta con los recursos de infraestructura y naturales para ello.*
	Coordinar esfuerzos entre hoteleros y estos dos segmentos para ofrecer promociones a través de productos y paquetes innovadores complementarios.	*SECTUR Estatal*	
	Revisión de regulación para el desarrollo del turismo cinegético para agilizar la tramitología de la actividad.	*SECTUR Estatal*	
	Colaborar con información, folletos, promoción y la participación en foros relacionados con la actividad cinegética y de pesca deportiva.	*SECTUR Estatal*	

Proyecto para incentivar la diversificación de productos y servicios turísticos.	*Establecer vinculación con los prestadores de servicios cinegéticos y de pesca deportiva para posicionar a Mazatlán en estos segmentos.*	*SECTUR Estatal*	*Históricamente en el destino las actividades cinegéticas y de pesca deportiva han sido populares, sobre todo para el turismo extranjero ya que el destino cuenta con los recursos de infraestructura y naturales para ello.*
	Coordinar esfuerzos entre hoteleros y estos dos segmentos para ofrecer promociones a través de productos y paquetes innovadores complementarios.	*SECTUR Estatal*	
	Revisión de regulación para el desarrollo del turismo cinegético para agilizar la tramitología de la actividad.	*SECTUR Estatal*	
	Colaborar con información, folletos, promoción y la participación en foros relacionados con la actividad cinegética y de pesca deportiva.	*SECTUR Estatal*	

Proyecto para incentivar la diversificación de productos y servicios turísticos.	*Establecer vinculación con los prestadores de servicios cinegéticos y de pesca deportiva para posicionar a Mazatlán en estos segmentos.*	*SECTUR Estatal*	*Históricamente en el destino las actividades cinegéticas y de pesca deportiva han sido populares, sobre todo para el turismo extranjero ya que el destino cuenta con los recursos de infraestructura y naturales para ello.*
	Coordinar esfuerzos entre hoteleros y estos dos segmentos para ofrecer promociones a través de productos y paquetes innovadores complementarios.	*SECTUR Estatal*	
	Revisión de regulación para el desarrollo del turismo cinegético para agilizar la tramitología de la actividad.	*SECTUR Estatal*	
	Colaborar con información, folletos, promoción y la participación en foros relacionados con la actividad cinegética y de pesca deportiva.	*SECTUR Estatal*	

Proyecto para incentivar la diversificación de productos y servicios turísticos.	*Establecer vinculación con los prestadores de servicios cinegéticos y de pesca deportiva para posicionar a Mazatlán en estos segmentos.*	*SECTUR Estatal*	*Históricamente en el destino las actividades cinegéticas y de pesca deportiva han sido populares, sobre todo para el turismo extranjero ya que el destino cuenta con los recursos de infraestructura y naturales para ello.*
	Coordinar esfuerzos entre hoteleros y estos dos segmentos para ofrecer promociones a través de productos y paquetes innovadores complementarios.	*SECTUR Estatal*	
	Revisión de regulación para el desarrollo del turismo cinegético para agilizar la tramitología de la actividad.	*SECTUR Estatal*	
	Colaborar con información, folletos, promoción y la participación en foros relacionados con la actividad cinegética y de pesca deportiva.	*SECTUR Estatal*	

Proyecto para incentivar la diversificación de productos y servicios turísticos.	*Establecer vinculación con los prestadores de servicios cinegéticos y de pesca deportiva para posicionar a Mazatlán en estos segmentos.*	*SECTUR Estatal*	*Históricamente en el destino las actividades cinegéticas y de pesca deportiva han sido populares, sobre todo para el turismo extranjero ya que el destino cuenta con los recursos de infraestructura y naturales para ello.*
	Coordinar esfuerzos entre hoteleros y estos dos segmentos para ofrecer promociones a través de productos y paquetes innovadores complementarios.	*SECTUR Estatal*	
	Revisión de regulación para el desarrollo del turismo cinegético para agilizar la tramitología de la actividad.	*SECTUR Estatal*	
	Colaborar con información, folletos, promoción y la participación en foros relacionados con la actividad cinegética y de pesca deportiva.	*SECTUR Estatal*	

Proyecto para incentivar la diversificación de productos y servicios turísticos.	*Establecer vinculación con los prestadores de servicios cinegéticos y de pesca deportiva para posicionar a Mazatlán en estos segmentos.*	*SECTUR Estatal*	*Históricamente en el destino las actividades cinegéticas y de pesca deportiva han sido populares, sobre todo para el turismo extranjero ya que el destino cuenta con los recursos de infraestructura y naturales para ello.*
	Coordinar esfuerzos entre hoteleros y estos dos segmentos para ofrecer promociones a través de productos y paquetes innovadores complementarios.	*SECTUR Estatal*	
	Revisión de regulación para el desarrollo del turismo cinegético para agilizar la tramitología de la actividad.	*SECTUR Estatal*	
	Colaborar con información, folletos, promoción y la participación en foros relacionados con la actividad cinegética y de pesca deportiva.	*SECTUR Estatal*	

Proyecto para incentivar la diversificación de productos y servicios turísticos.	*Establecer vinculación con los prestadores de servicios cinegéticos y de pesca deportiva para posicionar a Mazatlán en estos segmentos.*	*SECTUR Estatal*	*Históricamente en el destino las actividades cinegéticas y de pesca deportiva han sido populares, sobre todo para el turismo extranjero ya que el destino cuenta con los recursos de infraestructura y naturales para ello.*
	Coordinar esfuerzos entre hoteleros y estos dos segmentos para ofrecer promociones a través de productos y paquetes innovadores complementarios.	*SECTUR Estatal*	
	Revisión de regulación para el desarrollo del turismo cinegético para agilizar la tramitología de la actividad.	*SECTUR Estatal*	
	Colaborar con información, folletos, promoción y la participación en foros relacionados con la actividad cinegética y de pesca deportiva.	*SECTUR Estatal*	

Proyecto para incentivar la diversificación de productos y servicios turísticos.	*Establecer vinculación con los prestadores de servicios cinegéticos y de pesca deportiva para posicionar a Mazatlán en estos segmentos.*	*SECTUR Estatal*	*Históricamente en el destino las actividades cinegéticas y de pesca deportiva han sido populares, sobre todo para el turismo extranjero ya que el destino cuenta con los recursos de infraestructura y naturales para ello.*
	Coordinar esfuerzos entre hoteleros y estos dos segmentos para ofrecer promociones a través de productos y paquetes innovadores complementarios.	*SECTUR Estatal*	
	Revisión de regulación para el desarrollo del turismo cinegético para agilizar la tramitología de la actividad.	*SECTUR Estatal*	
	Colaborar con información, folletos, promoción y la participación en foros relacionados con la actividad cinegética y de pesca deportiva.	*SECTUR Estatal*	

Proyecto para incentivar la diversificación de productos y servicios turísticos.	*Establecer vinculación con los prestadores de servicios cinegéticos y de pesca deportiva para posicionar a Mazatlán en estos segmentos.*	*SECTUR Estatal*	*Históricamente en el destino las actividades cinegéticas y de pesca deportiva han sido populares, sobre todo para el turismo extranjero ya que el destino cuenta con los recursos de infraestructura y naturales para ello.*
	Coordinar esfuerzos entre hoteleros y estos dos segmentos para ofrecer promociones a través de productos y paquetes innovadores complementarios.	*SECTUR Estatal*	
	Revisión de regulación para el desarrollo del turismo cinegético para agilizar la tramitología de la actividad.	*SECTUR Estatal*	
	Colaborar con información, folletos, promoción y la participación en foros relacionados con la actividad cinegética y de pesca deportiva.	*SECTUR Estatal*	

Proyecto para incentivar la diversificación de productos y servicios turísticos.	*Establecer vinculación con los prestadores de servicios cinegéticos y de pesca deportiva para posicionar a Mazatlán en estos segmentos.*	*SECTUR Estatal*	*Históricamente en el destino las actividades cinegéticas y de pesca deportiva han sido populares, sobre todo para el turismo extranjero ya que el destino cuenta con los recursos de infraestructura y naturales para ello.*
	Coordinar esfuerzos entre hoteleros y estos dos segmentos para ofrecer promociones a través de productos y paquetes innovadores complementarios.	*SECTUR Estatal*	
	Revisión de regulación para el desarrollo del turismo cinegético para agilizar la tramitología de la actividad.	*SECTUR Estatal*	
	Colaborar con información, folletos, promoción y la participación en foros relacionados con la actividad cinegética y de pesca deportiva.	*SECTUR Estatal*	

Proyecto para incentivar la diversificación de productos y servicios turísticos.	*Establecer vinculación con los prestadores de servicios cinegéticos y de pesca deportiva para posicionar a Mazatlán en estos segmentos.*	*SECTUR Estatal*	*Históricamente en el destino las actividades cinegéticas y de pesca deportiva han sido populares, sobre todo para el turismo extranjero ya que el destino cuenta con los recursos de infraestructura y naturales para ello.*
	Coordinar esfuerzos entre hoteleros y estos dos segmentos para ofrecer promociones a través de productos y paquetes innovadores complementarios.	*SECTUR Estatal*	
	Revisión de regulación para el desarrollo del turismo cinegético para agilizar la tramitología de la actividad.	*SECTUR Estatal*	
	Colaborar con información, folletos, promoción y la participación en foros relacionados con la actividad cinegética y de pesca deportiva.	*SECTUR Estatal*	

Proyecto para incentivar la diversificación de productos y servicios turísticos.	*Establecer vinculación con los prestadores de servicios cinegéticos y de pesca deportiva para posicionar a Mazatlán en estos segmentos.*	*SECTUR Estatal*	*Históricamente en el destino las actividades cinegéticas y de pesca deportiva han sido populares, sobre todo para el turismo extranjero ya que el destino cuenta con los recursos de infraestructura y naturales para ello.*
	Coordinar esfuerzos entre hoteleros y estos dos segmentos para ofrecer promociones a través de productos y paquetes innovadores complementarios.	*SECTUR Estatal*	
	Revisión de regulación para el desarrollo del turismo cinegético para agilizar la tramitología de la actividad.	*SECTUR Estatal*	
	Colaborar con información, folletos, promoción y la participación en foros relacionados con la actividad cinegética y de pesca deportiva.	*SECTUR Estatal*	

Proyecto para incentivar la diversificación de productos y servicios turísticos.	*Establecer vinculación con los prestadores de servicios cinegéticos y de pesca deportiva para posicionar a Mazatlán en estos segmentos.*	*SECTUR Estatal*	*Históricamente en el destino las actividades cinegéticas y de pesca deportiva han sido populares, sobre todo para el turismo extranjero ya que el destino cuenta con los recursos de infraestructura y naturales para ello.*
	Coordinar esfuerzos entre hoteleros y estos dos segmentos para ofrecer promociones a través de productos y paquetes innovadores complementarios.	*SECTUR Estatal*	
	Revisión de regulación para el desarrollo del turismo cinegético para agilizar la tramitología de la actividad.	*SECTUR Estatal*	
	Colaborar con información, folletos, promoción y la participación en foros relacionados con la actividad cinegética y de pesca deportiva.	*SECTUR Estatal*	

Proyecto para incentivar la diversificación de productos y servicios turísticos.	*Establecer vinculación con los prestadores de servicios cinegéticos y de pesca deportiva para posicionar a Mazatlán en estos segmentos.*	*SECTUR Estatal*	*Históricamente en el destino las actividades cinegéticas y de pesca deportiva han sido populares, sobre todo para el turismo extranjero ya que el destino cuenta con los recursos de infraestructura y naturales para ello.*
	Coordinar esfuerzos entre hoteleros y estos dos segmentos para ofrecer promociones a través de productos y paquetes innovadores complementarios.	*SECTUR Estatal*	
	Revisión de regulación para el desarrollo del turismo cinegético para agilizar la tramitología de la actividad.	*SECTUR Estatal*	
	Colaborar con información, folletos, promoción y la participación en foros relacionados con la actividad cinegética y de pesca deportiva.	*SECTUR Estatal*	

Proyecto para incentivar la diversificación de productos y servicios turísticos.	*Establecer vinculación con los prestadores de servicios cinegéticos y de pesca deportiva para posicionar a Mazatlán en estos segmentos.*	*SECTUR Estatal*	*Históricamente en el destino las actividades cinegéticas y de pesca deportiva han sido populares, sobre todo para el turismo extranjero ya que el destino cuenta con los recursos de infraestructura y naturales para ello.*
	Coordinar esfuerzos entre hoteleros y estos dos segmentos para ofrecer promociones a través de productos y paquetes innovadores complementarios.	*SECTUR Estatal*	
	Revisión de regulación para el desarrollo del turismo cinegético para agilizar la tramitología de la actividad.	*SECTUR Estatal*	
	Colaborar con información, folletos, promoción y la participación en foros relacionados con la actividad cinegética y de pesca deportiva.	*SECTUR Estatal*	

Proyecto para incentivar la diversificación de productos y servicios turísticos.	*Establecer vinculación con los prestadores de servicios cinegéticos y de pesca deportiva para posicionar a Mazatlán en estos segmentos.*	*SECTUR Estatal*	*Históricamente en el destino las actividades cinegéticas y de pesca deportiva han sido populares, sobre todo para el turismo extranjero ya que el destino cuenta con los recursos de infraestructura y naturales para ello.*
	Coordinar esfuerzos entre hoteleros y estos dos segmentos para ofrecer promociones a través de productos y paquetes innovadores complementarios.	*SECTUR Estatal*	
	Revisión de regulación para el desarrollo del turismo cinegético para agilizar la tramitología de la actividad.	*SECTUR Estatal*	
	Colaborar con información, folletos, promoción y la participación en foros relacionados con la actividad cinegética y de pesca deportiva.	*SECTUR Estatal*	

Proyecto para incentivar la diversificación de productos y servicios turísticos.	*Establecer vinculación con los prestadores de servicios cinegéticos y de pesca deportiva para posicionar a Mazatlán en estos segmentos.*	*SECTUR Estatal*	*Históricamente en el destino las actividades cinegéticas y de pesca deportiva han sido populares, sobre todo para el turismo extranjero ya que el destino cuenta con los recursos de infraestructura y naturales para ello.*
	Coordinar esfuerzos entre hoteleros y estos dos segmentos para ofrecer promociones a través de productos y paquetes innovadores complementarios.	*SECTUR Estatal*	
	Revisión de regulación para el desarrollo del turismo cinegético para agilizar la tramitología de la actividad.	*SECTUR Estatal*	
	Colaborar con información, folletos, promoción y la participación en foros relacionados con la actividad cinegética y de pesca deportiva.	*SECTUR Estatal*	

Proyecto para incentivar la diversificación de productos y servicios turísticos.	*Establecer vinculación con los prestadores de servicios cinegéticos y de pesca deportiva para posicionar a Mazatlán en estos segmentos.*	*SECTUR Estatal*	*Históricamente en el destino las actividades cinegéticas y de pesca deportiva han sido populares, sobre todo para el turismo extranjero ya que el destino cuenta con los recursos de infraestructura y naturales para ello.*
	Coordinar esfuerzos entre hoteleros y estos dos segmentos para ofrecer promociones a través de productos y paquetes innovadores complementarios.	*SECTUR Estatal*	
	Revisión de regulación para el desarrollo del turismo cinegético para agilizar la tramitología de la actividad.	*SECTUR Estatal*	
	Colaborar con información, folletos, promoción y la participación en foros relacionados con la actividad cinegética y de pesca deportiva.	*SECTUR Estatal*	

Proyecto para incentivar la diversificación de productos y servicios turísticos.	*Establecer vinculación con los prestadores de servicios cinegéticos y de pesca deportiva para posicionar a Mazatlán en estos segmentos.*	*SECTUR Estatal*	*Históricamente en el destino las actividades cinegéticas y de pesca deportiva han sido populares, sobre todo para el turismo extranjero ya que el destino cuenta con los recursos de infraestructura y naturales para ello.*
	Coordinar esfuerzos entre hoteleros y estos dos segmentos para ofrecer promociones a través de productos y paquetes innovadores complementarios.	*SECTUR Estatal*	
	Revisión de regulación para el desarrollo del turismo cinegético para agilizar la tramitología de la actividad.	*SECTUR Estatal*	
	Colaborar con información, folletos, promoción y la participación en foros relacionados con la actividad cinegética y de pesca deportiva.	*SECTUR Estatal*	

Proyecto para incentivar la diversificación de productos y servicios turísticos.	*Establecer vinculación con los prestadores de servicios cinegéticos y de pesca deportiva para posicionar a Mazatlán en estos segmentos.*	*SECTUR Estatal*	*Históricamente en el destino las actividades cinegéticas y de pesca deportiva han sido populares, sobre todo para el turismo extranjero ya que el destino cuenta con los recursos de infraestructura y naturales para ello.*
	Coordinar esfuerzos entre hoteleros y estos dos segmentos para ofrecer promociones a través de productos y paquetes innovadores complementarios.	*SECTUR Estatal*	
	Revisión de regulación para el desarrollo del turismo cinegético para agilizar la tramitología de la actividad.	*SECTUR Estatal*	
	Colaborar con información, folletos, promoción y la participación en foros relacionados con la actividad cinegética y de pesca deportiva.	*SECTUR Estatal*	

Proyecto para incentivar la diversificación de productos y servicios turísticos.	*Establecer vinculación con los prestadores de servicios cinegéticos y de pesca deportiva para posicionar a Mazatlán en estos segmentos.*	*SECTUR Estatal*	*Históricamente en el destino las actividades cinegéticas y de pesca deportiva han sido populares, sobre todo para el turismo extranjero ya que el destino cuenta con los recursos de infraestructura y naturales para ello.*
	Coordinar esfuerzos entre hoteleros y estos dos segmentos para ofrecer promociones a través de productos y paquetes innovadores complementarios.	*SECTUR Estatal*	
	Revisión de regulación para el desarrollo del turismo cinegético para agilizar la tramitología de la actividad.	*SECTUR Estatal*	
	Colaborar con información, folletos, promoción y la participación en foros relacionados con la actividad cinegética y de pesca deportiva.	*SECTUR Estatal*	

Proyecto para incentivar la diversificación de productos y servicios turísticos.	*Establecer vinculación con los prestadores de servicios cinegéticos y de pesca deportiva para posicionar a Mazatlán en estos segmentos.*	*SECTUR Estatal*	*Históricamente en el destino las actividades cinegéticas y de pesca deportiva han sido populares, sobre todo para el turismo extranjero ya que el destino cuenta con los recursos de infraestructura y naturales para ello.*
	Coordinar esfuerzos entre hoteleros y estos dos segmentos para ofrecer promociones a través de productos y paquetes innovadores complementarios.	*SECTUR Estatal*	
	Revisión de regulación para el desarrollo del turismo cinegético para agilizar la tramitología de la actividad.	*SECTUR Estatal*	
	Colaborar con información, folletos, promoción y la participación en foros relacionados con la actividad cinegética y de pesca deportiva.	*SECTUR Estatal*	

Proyecto para incentivar la diversificación de productos y servicios turísticos.	*Establecer vinculación con los prestadores de servicios cinegéticos y de pesca deportiva para posicionar a Mazatlán en estos segmentos.*	*SECTUR Estatal*	*Históricamente en el destino las actividades cinegéticas y de pesca deportiva han sido populares, sobre todo para el turismo extranjero ya que el destino cuenta con los recursos de infraestructura y naturales para ello.*
	Coordinar esfuerzos entre hoteleros y estos dos segmentos para ofrecer promociones a través de productos y paquetes innovadores complementarios.	*SECTUR Estatal*	
	Revisión de regulación para el desarrollo del turismo cinegético para agilizar la tramitología de la actividad.	*SECTUR Estatal*	
	Colaborar con información, folletos, promoción y la participación en foros relacionados con la actividad cinegética y de pesca deportiva.	*SECTUR Estatal*	

Proyecto para incentivar la diversificación de productos y servicios turísticos.	*Establecer vinculación con los prestadores de servicios cinegéticos y de pesca deportiva para posicionar a Mazatlán en estos segmentos.*	*SECTUR Estatal*	*Históricamente en el destino las actividades cinegéticas y de pesca deportiva han sido populares, sobre todo para el turismo extranjero ya que el destino cuenta con los recursos de infraestructura y naturales para ello.*
	Coordinar esfuerzos entre hoteleros y estos dos segmentos para ofrecer promociones a través de productos y paquetes innovadores complementarios.	*SECTUR Estatal*	
	Revisión de regulación para el desarrollo del turismo cinegético para agilizar la tramitología de la actividad.	*SECTUR Estatal*	
	Colaborar con información, folletos, promoción y la participación en foros relacionados con la actividad cinegética y de pesca deportiva.	*SECTUR Estatal*	

Proyecto para incentivar la diversificación de productos y servicios turísticos.	*Establecer vinculación con los prestadores de servicios cinegéticos y de pesca deportiva para posicionar a Mazatlán en estos segmentos.*	*SECTUR Estatal*	*Históricamente en el destino las actividades cinegéticas y de pesca deportiva han sido populares, sobre todo para el turismo extranjero ya que el destino cuenta con los recursos de infraestructura y naturales para ello.*
	Coordinar esfuerzos entre hoteleros y estos dos segmentos para ofrecer promociones a través de productos y paquetes innovadores complementarios.	*SECTUR Estatal*	
	Revisión de regulación para el desarrollo del turismo cinegético para agilizar la tramitología de la actividad.	*SECTUR Estatal*	
	Colaborar con información, folletos, promoción y la participación en foros relacionados con la actividad cinegética y de pesca deportiva.	*SECTUR Estatal*	

Proyecto para incentivar la diversificación de productos y servicios turísticos.	*Establecer vinculación con los prestadores de servicios cinegéticos y de pesca deportiva para posicionar a Mazatlán en estos segmentos.*	*SECTUR Estatal*	*Históricamente en el destino las actividades cinegéticas y de pesca deportiva han sido populares, sobre todo para el turismo extranjero ya que el destino cuenta con los recursos de infraestructura y naturales para ello.*
	Coordinar esfuerzos entre hoteleros y estos dos segmentos para ofrecer promociones a través de productos y paquetes innovadores complementarios.	*SECTUR Estatal*	
	Revisión de regulación para el desarrollo del turismo cinegético para agilizar la tramitología de la actividad.	*SECTUR Estatal*	
	Colaborar con información, folletos, promoción y la participación en foros relacionados con la actividad cinegética y de pesca deportiva.	*SECTUR Estatal*	

Proyecto para incentivar la diversificación de productos y servicios turísticos.	*Establecer vinculación con los prestadores de servicios cinegéticos y de pesca deportiva para posicionar a Mazatlán en estos segmentos.*	*SECTUR Estatal*	*Históricamente en el destino las actividades cinegéticas y de pesca deportiva han sido populares, sobre todo para el turismo extranjero ya que el destino cuenta con los recursos de infraestructura y naturales para ello.*
	Coordinar esfuerzos entre hoteleros y estos dos segmentos para ofrecer promociones a través de productos y paquetes innovadores complementarios.	*SECTUR Estatal*	
	Revisión de regulación para el desarrollo del turismo cinegético para agilizar la tramitología de la actividad.	*SECTUR Estatal*	
	Colaborar con información, folletos, promoción y la participación en foros relacionados con la actividad cinegética y de pesca deportiva.	*SECTUR Estatal*	

Proyecto para incentivar la diversificación de productos y servicios turísticos.	*Establecer vinculación con los prestadores de servicios cinegéticos y de pesca deportiva para posicionar a Mazatlán en estos segmentos.*	*SECTUR Estatal*	*Históricamente en el destino las actividades cinegéticas y de pesca deportiva han sido populares, sobre todo para el turismo extranjero ya que el destino cuenta con los recursos de infraestructura y naturales para ello.*
	Coordinar esfuerzos entre hoteleros y estos dos segmentos para ofrecer promociones a través de productos y paquetes innovadores complementarios.	*SECTUR Estatal*	
	Revisión de regulación para el desarrollo del turismo cinegético para agilizar la tramitología de la actividad.	*SECTUR Estatal*	
	Colaborar con información, folletos, promoción y la participación en foros relacionados con la actividad cinegética y de pesca deportiva.	*SECTUR Estatal*	

Proyecto para incentivar la diversificación de productos y servicios turísticos.	*Establecer vinculación con los prestadores de servicios cinegéticos y de pesca deportiva para posicionar a Mazatlán en estos segmentos.*	*SECTUR Estatal*	*Históricamente en el destino las actividades cinegéticas y de pesca deportiva han sido populares, sobre todo para el turismo extranjero ya que el destino cuenta con los recursos de infraestructura y naturales para ello.*
	Coordinar esfuerzos entre hoteleros y estos dos segmentos para ofrecer promociones a través de productos y paquetes innovadores complementarios.	*SECTUR Estatal*	
	Revisión de regulación para el desarrollo del turismo cinegético para agilizar la tramitología de la actividad.	*SECTUR Estatal*	
	Colaborar con información, folletos, promoción y la participación en foros relacionados con la actividad cinegética y de pesca deportiva.	*SECTUR Estatal*	

Proyecto para incentivar la diversificación de productos y servicios turísticos.	*Establecer vinculación con los prestadores de servicios cinegéticos y de pesca deportiva para posicionar a Mazatlán en estos segmentos.*	*SECTUR Estatal*	*Históricamente en el destino las actividades cinegéticas y de pesca deportiva han sido populares, sobre todo para el turismo extranjero ya que el destino cuenta con los recursos de infraestructura y naturales para ello.*
	Coordinar esfuerzos entre hoteleros y estos dos segmentos para ofrecer promociones a través de productos y paquetes innovadores complementarios.	*SECTUR Estatal*	
	Revisión de regulación para el desarrollo del turismo cinegético para agilizar la tramitología de la actividad.	*SECTUR Estatal*	
	Colaborar con información, folletos, promoción y la participación en foros relacionados con la actividad cinegética y de pesca deportiva.	*SECTUR Estatal*	

Proyecto para incentivar la diversificación de productos y servicios turísticos.	*Establecer vinculación con los prestadores de servicios cinegéticos y de pesca deportiva para posicionar a Mazatlán en estos segmentos.*	*SECTUR Estatal*	*Históricamente en el destino las actividades cinegéticas y de pesca deportiva han sido populares, sobre todo para el turismo extranjero ya que el destino cuenta con los recursos de infraestructura y naturales para ello.*
	Coordinar esfuerzos entre hoteleros y estos dos segmentos para ofrecer promociones a través de productos y paquetes innovadores complementarios.	*SECTUR Estatal*	
	Revisión de regulación para el desarrollo del turismo cinegético para agilizar la tramitología de la actividad.	*SECTUR Estatal*	
	Colaborar con información, folletos, promoción y la participación en foros relacionados con la actividad cinegética y de pesca deportiva.	*SECTUR Estatal*	

Proyecto para incentivar la diversificación de productos y servicios turísticos.	*Establecer vinculación con los prestadores de servicios cinegéticos y de pesca deportiva para posicionar a Mazatlán en estos segmentos.*	*SECTUR Estatal*	*Históricamente en el destino las actividades cinegéticas y de pesca deportiva han sido populares, sobre todo para el turismo extranjero ya que el destino cuenta con los recursos de infraestructura y naturales para ello.*
	Coordinar esfuerzos entre hoteleros y estos dos segmentos para ofrecer promociones a través de productos y paquetes innovadores complementarios.	*SECTUR Estatal*	
	Revisión de regulación para el desarrollo del turismo cinegético para agilizar la tramitología de la actividad.	*SECTUR Estatal*	
	Colaborar con información, folletos, promoción y la participación en foros relacionados con la actividad cinegética y de pesca deportiva.	*SECTUR Estatal*	

Proyecto para incentivar la diversificación de productos y servicios turísticos.	*Establecer vinculación con los prestadores de servicios cinegéticos y de pesca deportiva para posicionar a Mazatlán en estos segmentos.*	*SECTUR Estatal*	*Históricamente en el destino las actividades cinegéticas y de pesca deportiva han sido populares, sobre todo para el turismo extranjero ya que el destino cuenta con los recursos de infraestructura y naturales para ello.*
	Coordinar esfuerzos entre hoteleros y estos dos segmentos para ofrecer promociones a través de productos y paquetes innovadores complementarios.	*SECTUR Estatal*	
	Revisión de regulación para el desarrollo del turismo cinegético para agilizar la tramitología de la actividad.	*SECTUR Estatal*	
	Colaborar con información, folletos, promoción y la participación en foros relacionados con la actividad cinegética y de pesca deportiva.	*SECTUR Estatal*	

Proyecto para incentivar la diversificación de productos y servicios turísticos.	*Establecer vinculación con los prestadores de servicios cinegéticos y de pesca deportiva para posicionar a Mazatlán en estos segmentos.*	*SECTUR Estatal*	*Históricamente en el destino las actividades cinegéticas y de pesca deportiva han sido populares, sobre todo para el turismo extranjero ya que el destino cuenta con los recursos de infraestructura y naturales para ello.*
	Coordinar esfuerzos entre hoteleros y estos dos segmentos para ofrecer promociones a través de productos y paquetes innovadores complementarios.	*SECTUR Estatal*	
	Revisión de regulación para el desarrollo del turismo cinegético para agilizar la tramitología de la actividad.	*SECTUR Estatal*	
	Colaborar con información, folletos, promoción y la participación en foros relacionados con la actividad cinegética y de pesca deportiva.	*SECTUR Estatal*	

Proyecto para incentivar la diversificación de productos y servicios turísticos.	*Establecer vinculación con los prestadores de servicios cinegéticos y de pesca deportiva para posicionar a Mazatlán en estos segmentos.*	*SECTUR Estatal*	*Históricamente en el destino las actividades cinegéticas y de pesca deportiva han sido populares, sobre todo para el turismo extranjero ya que el destino cuenta con los recursos de infraestructura y naturales para ello.*
	Coordinar esfuerzos entre hoteleros y estos dos segmentos para ofrecer promociones a través de productos y paquetes innovadores complementarios.	*SECTUR Estatal*	
	Revisión de regulación para el desarrollo del turismo cinegético para agilizar la tramitología de la actividad.	*SECTUR Estatal*	
	Colaborar con información, folletos, promoción y la participación en foros relacionados con la actividad cinegética y de pesca deportiva.	*SECTUR Estatal*	

Proyecto para incentivar la diversificación de productos y servicios turísticos.	*Establecer vinculación con los prestadores de servicios cinegéticos y de pesca deportiva para posicionar a Mazatlán en estos segmentos.*	*SECTUR Estatal*	*Históricamente en el destino las actividades cinegéticas y de pesca deportiva han sido populares, sobre todo para el turismo extranjero ya que el destino cuenta con los recursos de infraestructura y naturales para ello.*
	Coordinar esfuerzos entre hoteleros y estos dos segmentos para ofrecer promociones a través de productos y paquetes innovadores complementarios.	*SECTUR Estatal*	
	Revisión de regulación para el desarrollo del turismo cinegético para agilizar la tramitología de la actividad.	*SECTUR Estatal*	
	Colaborar con información, folletos, promoción y la participación en foros relacionados con la actividad cinegética y de pesca deportiva.	*SECTUR Estatal*	

Proyecto para incentivar la diversificación de productos y servicios turísticos.	*Establecer vinculación con los prestadores de servicios cinegéticos y de pesca deportiva para posicionar a Mazatlán en estos segmentos.*	*SECTUR Estatal*	*Históricamente en el destino las actividades cinegéticas y de pesca deportiva han sido populares, sobre todo para el turismo extranjero ya que el destino cuenta con los recursos de infraestructura y naturales para ello.*
	Coordinar esfuerzos entre hoteleros y estos dos segmentos para ofrecer promociones a través de productos y paquetes innovadores complementarios.	*SECTUR Estatal*	
	Revisión de regulación para el desarrollo del turismo cinegético para agilizar la tramitología de la actividad.	*SECTUR Estatal*	
	Colaborar con información, folletos, promoción y la participación en foros relacionados con la actividad cinegética y de pesca deportiva.	*SECTUR Estatal*	

Proyecto para incentivar la diversificación de productos y servicios turísticos.	*Establecer vinculación con los prestadores de servicios cinegéticos y de pesca deportiva para posicionar a Mazatlán en estos segmentos.*	*SECTUR Estatal*	*Históricamente en el destino las actividades cinegéticas y de pesca deportiva han sido populares, sobre todo para el turismo extranjero ya que el destino cuenta con los recursos de infraestructura y naturales para ello.*
	Coordinar esfuerzos entre hoteleros y estos dos segmentos para ofrecer promociones a través de productos y paquetes innovadores complementarios.	*SECTUR Estatal*	
	Revisión de regulación para el desarrollo del turismo cinegético para agilizar la tramitología de la actividad.	*SECTUR Estatal*	
	Colaborar con información, folletos, promoción y la participación en foros relacionados con la actividad cinegética y de pesca deportiva.	*SECTUR Estatal*	

Proyecto para incentivar la diversificación de productos y servicios turísticos.	*Establecer vinculación con los prestadores de servicios cinegéticos y de pesca deportiva para posicionar a Mazatlán en estos segmentos.*	*SECTUR Estatal*	*Históricamente en el destino las actividades cinegéticas y de pesca deportiva han sido populares, sobre todo para el turismo extranjero ya que el destino cuenta con los recursos de infraestructura y naturales para ello.*
	Coordinar esfuerzos entre hoteleros y estos dos segmentos para ofrecer promociones a través de productos y paquetes innovadores complementarios.	*SECTUR Estatal*	
	Revisión de regulación para el desarrollo del turismo cinegético para agilizar la tramitología de la actividad.	*SECTUR Estatal*	
	Colaborar con información, folletos, promoción y la participación en foros relacionados con la actividad cinegética y de pesca deportiva.	*SECTUR Estatal*	

Proyecto para incentivar la diversificación de productos y servicios turísticos.	*Establecer vinculación con los prestadores de servicios cinegéticos y de pesca deportiva para posicionar a Mazatlán en estos segmentos.*	*SECTUR Estatal*	*Históricamente en el destino las actividades cinegéticas y de pesca deportiva han sido populares, sobre todo para el turismo extranjero ya que el destino cuenta con los recursos de infraestructura y naturales para ello.*
	Coordinar esfuerzos entre hoteleros y estos dos segmentos para ofrecer promociones a través de productos y paquetes innovadores complementarios.	*SECTUR Estatal*	
	Revisión de regulación para el desarrollo del turismo cinegético para agilizar la tramitología de la actividad.	*SECTUR Estatal*	
	Colaborar con información, folletos, promoción y la participación en foros relacionados con la actividad cinegética y de pesca deportiva.	*SECTUR Estatal*	

Proyecto para incentivar la diversificación de productos y servicios turísticos.	*Establecer vinculación con los prestadores de servicios cinegéticos y de pesca deportiva para posicionar a Mazatlán en estos segmentos.*	*SECTUR Estatal*	*Históricamente en el destino las actividades cinegéticas y de pesca deportiva han sido populares, sobre todo para el turismo extranjero ya que el destino cuenta con los recursos de infraestructura y naturales para ello.*
	Coordinar esfuerzos entre hoteleros y estos dos segmentos para ofrecer promociones a través de productos y paquetes innovadores complementarios.	*SECTUR Estatal*	
	Revisión de regulación para el desarrollo del turismo cinegético para agilizar la tramitología de la actividad.	*SECTUR Estatal*	
	Colaborar con información, folletos, promoción y la participación en foros relacionados con la actividad cinegética y de pesca deportiva.	*SECTUR Estatal*	

Proyecto para incentivar la diversificación de productos y servicios turísticos.	*Establecer vinculación con los prestadores de servicios cinegéticos y de pesca deportiva para posicionar a Mazatlán en estos segmentos.*	*SECTUR Estatal*	*Históricamente en el destino las actividades cinegéticas y de pesca deportiva han sido populares, sobre todo para el turismo extranjero ya que el destino cuenta con los recursos de infraestructura y naturales para ello.*
	Coordinar esfuerzos entre hoteleros y estos dos segmentos para ofrecer promociones a través de productos y paquetes innovadores complementarios.	*SECTUR Estatal*	
	Revisión de regulación para el desarrollo del turismo cinegético para agilizar la tramitología de la actividad.	*SECTUR Estatal*	
	Colaborar con información, folletos, promoción y la participación en foros relacionados con la actividad cinegética y de pesca deportiva.	*SECTUR Estatal*	

Proyecto para incentivar la diversificación de productos y servicios turísticos.	*Establecer vinculación con los prestadores de servicios cinegéticos y de pesca deportiva para posicionar a Mazatlán en estos segmentos.*	*SECTUR Estatal*	*Históricamente en el destino las actividades cinegéticas y de pesca deportiva han sido populares, sobre todo para el turismo extranjero ya que el destino cuenta con los recursos de infraestructura y naturales para ello.*
	Coordinar esfuerzos entre hoteleros y estos dos segmentos para ofrecer promociones a través de productos y paquetes innovadores complementarios.	*SECTUR Estatal*	
	Revisión de regulación para el desarrollo del turismo cinegético para agilizar la tramitología de la actividad.	*SECTUR Estatal*	
	Colaborar con información, folletos, promoción y la participación en foros relacionados con la actividad cinegética y de pesca deportiva.	*SECTUR Estatal*	

Proyecto para incentivar la diversificación de productos y servicios turísticos.	*Establecer vinculación con los prestadores de servicios cinegéticos y de pesca deportiva para posicionar a Mazatlán en estos segmentos.*	*SECTUR Estatal*	*Históricamente en el destino las actividades cinegéticas y de pesca deportiva han sido populares, sobre todo para el turismo extranjero ya que el destino cuenta con los recursos de infraestructura y naturales para ello.*
	Coordinar esfuerzos entre hoteleros y estos dos segmentos para ofrecer promociones a través de productos y paquetes innovadores complementarios.	*SECTUR Estatal*	
	Revisión de regulación para el desarrollo del turismo cinegético para agilizar la tramitología de la actividad.	*SECTUR Estatal*	
	Colaborar con información, folletos, promoción y la participación en foros relacionados con la actividad cinegética y de pesca deportiva.	*SECTUR Estatal*	

Proyecto para incentivar la diversificación de productos y servicios turísticos.	*Establecer vinculación con los prestadores de servicios cinegéticos y de pesca deportiva para posicionar a Mazatlán en estos segmentos.*	*SECTUR Estatal*	*Históricamente en el destino las actividades cinegéticas y de pesca deportiva han sido populares, sobre todo para el turismo extranjero ya que el destino cuenta con los recursos de infraestructura y naturales para ello.*
	Coordinar esfuerzos entre hoteleros y estos dos segmentos para ofrecer promociones a través de productos y paquetes innovadores complementarios.	*SECTUR Estatal*	
	Revisión de regulación para el desarrollo del turismo cinegético para agilizar la tramitología de la actividad.	*SECTUR Estatal*	
	Colaborar con información, folletos, promoción y la participación en foros relacionados con la actividad cinegética y de pesca deportiva.	*SECTUR Estatal*	

Proyecto para incentivar la diversificación de productos y servicios turísticos.	*Establecer vinculación con los prestadores de servicios cinegéticos y de pesca deportiva para posicionar a Mazatlán en estos segmentos.*	*SECTUR Estatal*	*Históricamente en el destino las actividades cinegéticas y de pesca deportiva han sido populares, sobre todo para el turismo extranjero ya que el destino cuenta con los recursos de infraestructura y naturales para ello.*
	Coordinar esfuerzos entre hoteleros y estos dos segmentos para ofrecer promociones a través de productos y paquetes innovadores complementarios.	*SECTUR Estatal*	
	Revisión de regulación para el desarrollo del turismo cinegético para agilizar la tramitología de la actividad.	*SECTUR Estatal*	
	Colaborar con información, folletos, promoción y la participación en foros relacionados con la actividad cinegética y de pesca deportiva.	*SECTUR Estatal*	

Proyecto para incentivar la diversificación de productos y servicios turísticos.	*Establecer vinculación con los prestadores de servicios cinegéticos y de pesca deportiva para posicionar a Mazatlán en estos segmentos.*	*SECTUR Estatal*	*Históricamente en el destino las actividades cinegéticas y de pesca deportiva han sido populares, sobre todo para el turismo extranjero ya que el destino cuenta con los recursos de infraestructura y naturales para ello.*
	Coordinar esfuerzos entre hoteleros y estos dos segmentos para ofrecer promociones a través de productos y paquetes innovadores complementarios.	*SECTUR Estatal*	
	Revisión de regulación para el desarrollo del turismo cinegético para agilizar la tramitología de la actividad.	*SECTUR Estatal*	
	Colaborar con información, folletos, promoción y la participación en foros relacionados con la actividad cinegética y de pesca deportiva.	*SECTUR Estatal*	

Proyecto para incentivar la diversificación de productos y servicios turísticos.	*Establecer vinculación con los prestadores de servicios cinegéticos y de pesca deportiva para posicionar a Mazatlán en estos segmentos.*	*SECTUR Estatal*	*Históricamente en el destino las actividades cinegéticas y de pesca deportiva han sido populares, sobre todo para el turismo extranjero ya que el destino cuenta con los recursos de infraestructura y naturales para ello.*
	Coordinar esfuerzos entre hoteleros y estos dos segmentos para ofrecer promociones a través de productos y paquetes innovadores complementarios.	*SECTUR Estatal*	
	Revisión de regulación para el desarrollo del turismo cinegético para agilizar la tramitología de la actividad.	*SECTUR Estatal*	
	Colaborar con información, folletos, promoción y la participación en foros relacionados con la actividad cinegética y de pesca deportiva.	*SECTUR Estatal*	

Proyecto para incentivar la diversificación de productos y servicios turísticos.	*Establecer vinculación con los prestadores de servicios cinegéticos y de pesca deportiva para posicionar a Mazatlán en estos segmentos.*	*SECTUR Estatal*	*Históricamente en el destino las actividades cinegéticas y de pesca deportiva han sido populares, sobre todo para el turismo extranjero ya que el destino cuenta con los recursos de infraestructura y naturales para ello.*
	Coordinar esfuerzos entre hoteleros y estos dos segmentos para ofrecer promociones a través de productos y paquetes innovadores complementarios.	*SECTUR Estatal*	
	Revisión de regulación para el desarrollo del turismo cinegético para agilizar la tramitología de la actividad.	*SECTUR Estatal*	
	Colaborar con información, folletos, promoción y la participación en foros relacionados con la actividad cinegética y de pesca deportiva.	*SECTUR Estatal*	

Proyecto para incentivar la diversificación de productos y servicios turísticos.	*Establecer vinculación con los prestadores de servicios cinegéticos y de pesca deportiva para posicionar a Mazatlán en estos segmentos.*	*SECTUR Estatal*	*Históricamente en el destino las actividades cinegéticas y de pesca deportiva han sido populares, sobre todo para el turismo extranjero ya que el destino cuenta con los recursos de infraestructura y naturales para ello.*
	Coordinar esfuerzos entre hoteleros y estos dos segmentos para ofrecer promociones a través de productos y paquetes innovadores complementarios.	*SECTUR Estatal*	
	Revisión de regulación para el desarrollo del turismo cinegético para agilizar la tramitología de la actividad.	*SECTUR Estatal*	
	Colaborar con información, folletos, promoción y la participación en foros relacionados con la actividad cinegética y de pesca deportiva.	*SECTUR Estatal*	

Proyecto para incentivar la diversificación de productos y servicios turísticos.	*Establecer vinculación con los prestadores de servicios cinegéticos y de pesca deportiva para posicionar a Mazatlán en estos segmentos.*	*SECTUR Estatal*	*Históricamente en el destino las actividades cinegéticas y de pesca deportiva han sido populares, sobre todo para el turismo extranjero ya que el destino cuenta con los recursos de infraestructura y naturales para ello.*
	Coordinar esfuerzos entre hoteleros y estos dos segmentos para ofrecer promociones a través de productos y paquetes innovadores complementarios.	*SECTUR Estatal*	
	Revisión de regulación para el desarrollo del turismo cinegético para agilizar la tramitología de la actividad.	*SECTUR Estatal*	
	Colaborar con información, folletos, promoción y la participación en foros relacionados con la actividad cinegética y de pesca deportiva.	*SECTUR Estatal*	

Proyecto para incentivar la diversificación de productos y servicios turísticos.	*Establecer vinculación con los prestadores de servicios cinegéticos y de pesca deportiva para posicionar a Mazatlán en estos segmentos.*	*SECTUR Estatal*	*Históricamente en el destino las actividades cinegéticas y de pesca deportiva han sido populares, sobre todo para el turismo extranjero ya que el destino cuenta con los recursos de infraestructura y naturales para ello.*
	Coordinar esfuerzos entre hoteleros y estos dos segmentos para ofrecer promociones a través de productos y paquetes innovadores complementarios.	*SECTUR Estatal*	
	Revisión de regulación para el desarrollo del turismo cinegético para agilizar la tramitología de la actividad.	*SECTUR Estatal*	
	Colaborar con información, folletos, promoción y la participación en foros relacionados con la actividad cinegética y de pesca deportiva.	*SECTUR Estatal*	

Proyecto para incentivar la diversificación de productos y servicios turísticos.	*Establecer vinculación con los prestadores de servicios cinegéticos y de pesca deportiva para posicionar a Mazatlán en estos segmentos.*	*SECTUR Estatal*	*Históricamente en el destino las actividades cinegéticas y de pesca deportiva han sido populares, sobre todo para el turismo extranjero ya que el destino cuenta con los recursos de infraestructura y naturales para ello.*
	Coordinar esfuerzos entre hoteleros y estos dos segmentos para ofrecer promociones a través de productos y paquetes innovadores complementarios.	*SECTUR Estatal*	
	Revisión de regulación para el desarrollo del turismo cinegético para agilizar la tramitología de la actividad.	*SECTUR Estatal*	
	Colaborar con información, folletos, promoción y la participación en foros relacionados con la actividad cinegética y de pesca deportiva.	*SECTUR Estatal*	

Proyecto para incentivar la diversificación de productos y servicios turísticos.	*Establecer vinculación con los prestadores de servicios cinegéticos y de pesca deportiva para posicionar a Mazatlán en estos segmentos.*	*SECTUR Estatal*	*Históricamente en el destino las actividades cinegéticas y de pesca deportiva han sido populares, sobre todo para el turismo extranjero ya que el destino cuenta con los recursos de infraestructura y naturales para ello.*
	Coordinar esfuerzos entre hoteleros y estos dos segmentos para ofrecer promociones a través de productos y paquetes innovadores complementarios.	*SECTUR Estatal*	
	Revisión de regulación para el desarrollo del turismo cinegético para agilizar la tramitología de la actividad.	*SECTUR Estatal*	
	Colaborar con información, folletos, promoción y la participación en foros relacionados con la actividad cinegética y de pesca deportiva.	*SECTUR Estatal*	

Proyecto para incentivar la diversificación de productos y servicios turísticos.	*Establecer vinculación con los prestadores de servicios cinegéticos y de pesca deportiva para posicionar a Mazatlán en estos segmentos.*	*SECTUR Estatal*	*Históricamente en el destino las actividades cinegéticas y de pesca deportiva han sido populares, sobre todo para el turismo extranjero ya que el destino cuenta con los recursos de infraestructura y naturales para ello.*
	Coordinar esfuerzos entre hoteleros y estos dos segmentos para ofrecer promociones a través de productos y paquetes innovadores complementarios.	*SECTUR Estatal*	
	Revisión de regulación para el desarrollo del turismo cinegético para agilizar la tramitología de la actividad.	*SECTUR Estatal*	
	Colaborar con información, folletos, promoción y la participación en foros relacionados con la actividad cinegética y de pesca deportiva.	*SECTUR Estatal*	

Proyecto para incentivar la diversificación de productos y servicios turísticos.	*Establecer vinculación con los prestadores de servicios cinegéticos y de pesca deportiva para posicionar a Mazatlán en estos segmentos.*	*SECTUR Estatal*	*Históricamente en el destino las actividades cinegéticas y de pesca deportiva han sido populares, sobre todo para el turismo extranjero ya que el destino cuenta con los recursos de infraestructura y naturales para ello.*
	Coordinar esfuerzos entre hoteleros y estos dos segmentos para ofrecer promociones a través de productos y paquetes innovadores complementarios.	*SECTUR Estatal*	
	Revisión de regulación para el desarrollo del turismo cinegético para agilizar la tramitología de la actividad.	*SECTUR Estatal*	
	Colaborar con información, folletos, promoción y la participación en foros relacionados con la actividad cinegética y de pesca deportiva.	*SECTUR Estatal*	

Proyecto para incentivar la diversificación de productos y servicios turísticos.	*Establecer vinculación con los prestadores de servicios cinegéticos y de pesca deportiva para posicionar a Mazatlán en estos segmentos.*	*SECTUR Estatal*	*Históricamente en el destino las actividades cinegéticas y de pesca deportiva han sido populares, sobre todo para el turismo extranjero ya que el destino cuenta con los recursos de infraestructura y naturales para ello.*
	Coordinar esfuerzos entre hoteleros y estos dos segmentos para ofrecer promociones a través de productos y paquetes innovadores complementarios.	*SECTUR Estatal*	
	Revisión de regulación para el desarrollo del turismo cinegético para agilizar la tramitología de la actividad.	*SECTUR Estatal*	
	Colaborar con información, folletos, promoción y la participación en foros relacionados con la actividad cinegética y de pesca deportiva.	*SECTUR Estatal*	

Proyecto para incentivar la diversificación de productos y servicios turísticos.	*Establecer vinculación con los prestadores de servicios cinegéticos y de pesca deportiva para posicionar a Mazatlán en estos segmentos.*	*SECTUR Estatal*	*Históricamente en el destino las actividades cinegéticas y de pesca deportiva han sido populares, sobre todo para el turismo extranjero ya que el destino cuenta con los recursos de infraestructura y naturales para ello.*
	Coordinar esfuerzos entre hoteleros y estos dos segmentos para ofrecer promociones a través de productos y paquetes innovadores complementarios.	*SECTUR Estatal*	
	Revisión de regulación para el desarrollo del turismo cinegético para agilizar la tramitología de la actividad.	*SECTUR Estatal*	
	Colaborar con información, folletos, promoción y la participación en foros relacionados con la actividad cinegética y de pesca deportiva.	*SECTUR Estatal*	

Proyecto para incentivar la diversificación de productos y servicios turísticos.	*Establecer vinculación con los prestadores de servicios cinegéticos y de pesca deportiva para posicionar a Mazatlán en estos segmentos.*	*SECTUR Estatal*	*Históricamente en el destino las actividades cinegéticas y de pesca deportiva han sido populares, sobre todo para el turismo extranjero ya que el destino cuenta con los recursos de infraestructura y naturales para ello.*
	Coordinar esfuerzos entre hoteleros y estos dos segmentos para ofrecer promociones a través de productos y paquetes innovadores complementarios.	*SECTUR Estatal*	
	Revisión de regulación para el desarrollo del turismo cinegético para agilizar la tramitología de la actividad.	*SECTUR Estatal*	
	Colaborar con información, folletos, promoción y la participación en foros relacionados con la actividad cinegética y de pesca deportiva.	*SECTUR Estatal*	

Proyecto para incentivar la diversificación de productos y servicios turísticos.	*Establecer vinculación con los prestadores de servicios cinegéticos y de pesca deportiva para posicionar a Mazatlán en estos segmentos.*	*SECTUR Estatal*	*Históricamente en el destino las actividades cinegéticas y de pesca deportiva han sido populares, sobre todo para el turismo extranjero ya que el destino cuenta con los recursos de infraestructura y naturales para ello.*
	Coordinar esfuerzos entre hoteleros y estos dos segmentos para ofrecer promociones a través de productos y paquetes innovadores complementarios.	*SECTUR Estatal*	
	Revisión de regulación para el desarrollo del turismo cinegético para agilizar la tramitología de la actividad.	*SECTUR Estatal*	
	Colaborar con información, folletos, promoción y la participación en foros relacionados con la actividad cinegética y de pesca deportiva.	*SECTUR Estatal*	

Proyecto para incentivar la diversificación de productos y servicios turísticos.	*Establecer vinculación con los prestadores de servicios cinegéticos y de pesca deportiva para posicionar a Mazatlán en estos segmentos.*	*SECTUR Estatal*	*Históricamente en el destino las actividades cinegéticas y de pesca deportiva han sido populares, sobre todo para el turismo extranjero ya que el destino cuenta con los recursos de infraestructura y naturales para ello.*
	Coordinar esfuerzos entre hoteleros y estos dos segmentos para ofrecer promociones a través de productos y paquetes innovadores complementarios.	*SECTUR Estatal*	
	Revisión de regulación para el desarrollo del turismo cinegético para agilizar la tramitología de la actividad.	*SECTUR Estatal*	
	Colaborar con información, folletos, promoción y la participación en foros relacionados con la actividad cinegética y de pesca deportiva.	*SECTUR Estatal*	

Proyecto para incentivar la diversificación de productos y servicios turísticos.	*Establecer vinculación con los prestadores de servicios cinegéticos y de pesca deportiva para posicionar a Mazatlán en estos segmentos.*	*SECTUR Estatal*	*Históricamente en el destino las actividades cinegéticas y de pesca deportiva han sido populares, sobre todo para el turismo extranjero ya que el destino cuenta con los recursos de infraestructura y naturales para ello.*
	Coordinar esfuerzos entre hoteleros y estos dos segmentos para ofrecer promociones a través de productos y paquetes innovadores complementarios.	*SECTUR Estatal*	
	Revisión de regulación para el desarrollo del turismo cinegético para agilizar la tramitología de la actividad.	*SECTUR Estatal*	
	Colaborar con información, folletos, promoción y la participación en foros relacionados con la actividad cinegética y de pesca deportiva.	*SECTUR Estatal*	

Proyecto para incentivar la diversificación de productos y servicios turísticos.	*Establecer vinculación con los prestadores de servicios cinegéticos y de pesca deportiva para posicionar a Mazatlán en estos segmentos.*	*SECTUR Estatal*	*Históricamente en el destino las actividades cinegéticas y de pesca deportiva han sido populares, sobre todo para el turismo extranjero ya que el destino cuenta con los recursos de infraestructura y naturales para ello.*
	Coordinar esfuerzos entre hoteleros y estos dos segmentos para ofrecer promociones a través de productos y paquetes innovadores complementarios.	*SECTUR Estatal*	
	Revisión de regulación para el desarrollo del turismo cinegético para agilizar la tramitología de la actividad.	*SECTUR Estatal*	
	Colaborar con información, folletos, promoción y la participación en foros relacionados con la actividad cinegética y de pesca deportiva.	*SECTUR Estatal*	

Proyecto para incentivar la diversificación de productos y servicios turísticos.	*Establecer vinculación con los prestadores de servicios cinegéticos y de pesca deportiva para posicionar a Mazatlán en estos segmentos.*	*SECTUR Estatal*	*Históricamente en el destino las actividades cinegéticas y de pesca deportiva han sido populares, sobre todo para el turismo extranjero ya que el destino cuenta con los recursos de infraestructura y naturales para ello.*
	Coordinar esfuerzos entre hoteleros y estos dos segmentos para ofrecer promociones a través de productos y paquetes innovadores complementarios.	*SECTUR Estatal*	
	Revisión de regulación para el desarrollo del turismo cinegético para agilizar la tramitología de la actividad.	*SECTUR Estatal*	
	Colaborar con información, folletos, promoción y la participación en foros relacionados con la actividad cinegética y de pesca deportiva.	*SECTUR Estatal*	

Proyecto para incentivar la diversificación de productos y servicios turísticos.	*Establecer vinculación con los prestadores de servicios cinegéticos y de pesca deportiva para posicionar a Mazatlán en estos segmentos.*	*SECTUR Estatal*	*Históricamente en el destino las actividades cinegéticas y de pesca deportiva han sido populares, sobre todo para el turismo extranjero ya que el destino cuenta con los recursos de infraestructura y naturales para ello.*
	Coordinar esfuerzos entre hoteleros y estos dos segmentos para ofrecer promociones a través de productos y paquetes innovadores complementarios.	*SECTUR Estatal*	
	Revisión de regulación para el desarrollo del turismo cinegético para agilizar la tramitología de la actividad.	*SECTUR Estatal*	
	Colaborar con información, folletos, promoción y la participación en foros relacionados con la actividad cinegética y de pesca deportiva.	*SECTUR Estatal*	

Proyecto para incentivar la diversificación de productos y servicios turísticos.	*Establecer vinculación con los prestadores de servicios cinegéticos y de pesca deportiva para posicionar a Mazatlán en estos segmentos.*	*SECTUR Estatal*	*Históricamente en el destino las actividades cinegéticas y de pesca deportiva han sido populares, sobre todo para el turismo extranjero ya que el destino cuenta con los recursos de infraestructura y naturales para ello.*
	Coordinar esfuerzos entre hoteleros y estos dos segmentos para ofrecer promociones a través de productos y paquetes innovadores complementarios.	*SECTUR Estatal*	
	Revisión de regulación para el desarrollo del turismo cinegético para agilizar la tramitología de la actividad.	*SECTUR Estatal*	
	Colaborar con información, folletos, promoción y la participación en foros relacionados con la actividad cinegética y de pesca deportiva.	*SECTUR Estatal*	

Proyecto para incentivar la diversificación de productos y servicios turísticos.	*Establecer vinculación con los prestadores de servicios cinegéticos y de pesca deportiva para posicionar a Mazatlán en estos segmentos.*	*SECTUR Estatal*	*Históricamente en el destino las actividades cinegéticas y de pesca deportiva han sido populares, sobre todo para el turismo extranjero ya que el destino cuenta con los recursos de infraestructura y naturales para ello.*
	Coordinar esfuerzos entre hoteleros y estos dos segmentos para ofrecer promociones a través de productos y paquetes innovadores complementarios.	*SECTUR Estatal*	
	Revisión de regulación para el desarrollo del turismo cinegético para agilizar la tramitología de la actividad.	*SECTUR Estatal*	
	Colaborar con información, folletos, promoción y la participación en foros relacionados con la actividad cinegética y de pesca deportiva.	*SECTUR Estatal*	

Proyecto para incentivar la diversificación de productos y servicios turísticos.	*Establecer vinculación con los prestadores de servicios cinegéticos y de pesca deportiva para posicionar a Mazatlán en estos segmentos.*	*SECTUR Estatal*	*Históricamente en el destino las actividades cinegéticas y de pesca deportiva han sido populares, sobre todo para el turismo extranjero ya que el destino cuenta con los recursos de infraestructura y naturales para ello.*
	Coordinar esfuerzos entre hoteleros y estos dos segmentos para ofrecer promociones a través de productos y paquetes innovadores complementarios.	*SECTUR Estatal*	
	Revisión de regulación para el desarrollo del turismo cinegético para agilizar la tramitología de la actividad.	*SECTUR Estatal*	
	Colaborar con información, folletos, promoción y la participación en foros relacionados con la actividad cinegética y de pesca deportiva.	*SECTUR Estatal*	

Proyecto para incentivar la diversificación de productos y servicios turísticos.	*Establecer vinculación con los prestadores de servicios cinegéticos y de pesca deportiva para posicionar a Mazatlán en estos segmentos.*	*SECTUR Estatal*	*Históricamente en el destino las actividades cinegéticas y de pesca deportiva han sido populares, sobre todo para el turismo extranjero ya que el destino cuenta con los recursos de infraestructura y naturales para ello.*
	Coordinar esfuerzos entre hoteleros y estos dos segmentos para ofrecer promociones a través de productos y paquetes innovadores complementarios.	*SECTUR Estatal*	
	Revisión de regulación para el desarrollo del turismo cinegético para agilizar la tramitología de la actividad.	*SECTUR Estatal*	
	Colaborar con información, folletos, promoción y la participación en foros relacionados con la actividad cinegética y de pesca deportiva.	*SECTUR Estatal*	

Proyecto para incentivar la diversificación de productos y servicios turísticos.	*Establecer vinculación con los prestadores de servicios cinegéticos y de pesca deportiva para posicionar a Mazatlán en estos segmentos.*	*SECTUR Estatal*	*Históricamente en el destino las actividades cinegéticas y de pesca deportiva han sido populares, sobre todo para el turismo extranjero ya que el destino cuenta con los recursos de infraestructura y naturales para ello.*
	Coordinar esfuerzos entre hoteleros y estos dos segmentos para ofrecer promociones a través de productos y paquetes innovadores complementarios.	*SECTUR Estatal*	
	Revisión de regulación para el desarrollo del turismo cinegético para agilizar la tramitología de la actividad.	*SECTUR Estatal*	
	Colaborar con información, folletos, promoción y la participación en foros relacionados con la actividad cinegética y de pesca deportiva.	*SECTUR Estatal*	

Proyecto para incentivar la diversificación de productos y servicios turísticos.	*Establecer vinculación con los prestadores de servicios cinegéticos y de pesca deportiva para posicionar a Mazatlán en estos segmentos.*	*SECTUR Estatal*	*Históricamente en el destino las actividades cinegéticas y de pesca deportiva han sido populares, sobre todo para el turismo extranjero ya que el destino cuenta con los recursos de infraestructura y naturales para ello.*
	Coordinar esfuerzos entre hoteleros y estos dos segmentos para ofrecer promociones a través de productos y paquetes innovadores complementarios.	*SECTUR Estatal*	
	Revisión de regulación para el desarrollo del turismo cinegético para agilizar la tramitología de la actividad.	*SECTUR Estatal*	
	Colaborar con información, folletos, promoción y la participación en foros relacionados con la actividad cinegética y de pesca deportiva.	*SECTUR Estatal*	

Proyecto para incentivar la diversificación de productos y servicios turísticos.	*Establecer vinculación con los prestadores de servicios cinegéticos y de pesca deportiva para posicionar a Mazatlán en estos segmentos.*	*SECTUR Estatal*	*Históricamente en el destino las actividades cinegéticas y de pesca deportiva han sido populares, sobre todo para el turismo extranjero ya que el destino cuenta con los recursos de infraestructura y naturales para ello.*
	Coordinar esfuerzos entre hoteleros y estos dos segmentos para ofrecer promociones a través de productos y paquetes innovadores complementarios.	*SECTUR Estatal*	
	Revisión de regulación para el desarrollo del turismo cinegético para agilizar la tramitología de la actividad.	*SECTUR Estatal*	
	Colaborar con información, folletos, promoción y la participación en foros relacionados con la actividad cinegética y de pesca deportiva.	*SECTUR Estatal*	

Proyecto para incentivar la diversificación de productos y servicios turísticos.	*Establecer vinculación con los prestadores de servicios cinegéticos y de pesca deportiva para posicionar a Mazatlán en estos segmentos.*	*SECTUR Estatal*	*Históricamente en el destino las actividades cinegéticas y de pesca deportiva han sido populares, sobre todo para el turismo extranjero ya que el destino cuenta con los recursos de infraestructura y naturales para ello.*
	Coordinar esfuerzos entre hoteleros y estos dos segmentos para ofrecer promociones a través de productos y paquetes innovadores complementarios.	*SECTUR Estatal*	
	Revisión de regulación para el desarrollo del turismo cinegético para agilizar la tramitología de la actividad.	*SECTUR Estatal*	
	Colaborar con información, folletos, promoción y la participación en foros relacionados con la actividad cinegética y de pesca deportiva.	*SECTUR Estatal*	

Proyecto para incentivar la diversificación de productos y servicios turísticos.	*Establecer vinculación con los prestadores de servicios cinegéticos y de pesca deportiva para posicionar a Mazatlán en estos segmentos.*	*SECTUR Estatal*	*Históricamente en el destino las actividades cinegéticas y de pesca deportiva han sido populares, sobre todo para el turismo extranjero ya que el destino cuenta con los recursos de infraestructura y naturales para ello.*
	Coordinar esfuerzos entre hoteleros y estos dos segmentos para ofrecer promociones a través de productos y paquetes innovadores complementarios.	*SECTUR Estatal*	
	Revisión de regulación para el desarrollo del turismo cinegético para agilizar la tramitología de la actividad.	*SECTUR Estatal*	
	Colaborar con información, folletos, promoción y la participación en foros relacionados con la actividad cinegética y de pesca deportiva.	*SECTUR Estatal*	

Proyecto para incentivar la diversificación de productos y servicios turísticos.	*Establecer vinculación con los prestadores de servicios cinegéticos y de pesca deportiva para posicionar a Mazatlán en estos segmentos.*	*SECTUR Estatal*	*Históricamente en el destino las actividades cinegéticas y de pesca deportiva han sido populares, sobre todo para el turismo extranjero ya que el destino cuenta con los recursos de infraestructura y naturales para ello.*
	Coordinar esfuerzos entre hoteleros y estos dos segmentos para ofrecer promociones a través de productos y paquetes innovadores complementarios.	*SECTUR Estatal*	
	Revisión de regulación para el desarrollo del turismo cinegético para agilizar la tramitología de la actividad.	*SECTUR Estatal*	
	Colaborar con información, folletos, promoción y la participación en foros relacionados con la actividad cinegética y de pesca deportiva.	*SECTUR Estatal*	

Proyecto para incentivar la diversificación de productos y servicios turísticos.	*Establecer vinculación con los prestadores de servicios cinegéticos y de pesca deportiva para posicionar a Mazatlán en estos segmentos.*	*SECTUR Estatal*	*Históricamente en el destino las actividades cinegéticas y de pesca deportiva han sido populares, sobre todo para el turismo extranjero ya que el destino cuenta con los recursos de infraestructura y naturales para ello.*
	Coordinar esfuerzos entre hoteleros y estos dos segmentos para ofrecer promociones a través de productos y paquetes innovadores complementarios.	*SECTUR Estatal*	
	Revisión de regulación para el desarrollo del turismo cinegético para agilizar la tramitología de la actividad.	*SECTUR Estatal*	
	Colaborar con información, folletos, promoción y la participación en foros relacionados con la actividad cinegética y de pesca deportiva.	*SECTUR Estatal*	

Proyecto para incentivar la diversificación de productos y servicios turísticos.	*Establecer vinculación con los prestadores de servicios cinegéticos y de pesca deportiva para posicionar a Mazatlán en estos segmentos.*	*SECTUR Estatal*	*Históricamente en el destino las actividades cinegéticas y de pesca deportiva han sido populares, sobre todo para el turismo extranjero ya que el destino cuenta con los recursos de infraestructura y naturales para ello.*
	Coordinar esfuerzos entre hoteleros y estos dos segmentos para ofrecer promociones a través de productos y paquetes innovadores complementarios.	*SECTUR Estatal*	
	Revisión de regulación para el desarrollo del turismo cinegético para agilizar la tramitología de la actividad.	*SECTUR Estatal*	
	Colaborar con información, folletos, promoción y la participación en foros relacionados con la actividad cinegética y de pesca deportiva.	*SECTUR Estatal*	

Proyecto para incentivar la diversificación de productos y servicios turísticos.	*Establecer vinculación con los prestadores de servicios cinegéticos y de pesca deportiva para posicionar a Mazatlán en estos segmentos.*	*SECTUR Estatal*	*Históricamente en el destino las actividades cinegéticas y de pesca deportiva han sido populares, sobre todo para el turismo extranjero ya que el destino cuenta con los recursos de infraestructura y naturales para ello.*
	Coordinar esfuerzos entre hoteleros y estos dos segmentos para ofrecer promociones a través de productos y paquetes innovadores complementarios.	*SECTUR Estatal*	
	Revisión de regulación para el desarrollo del turismo cinegético para agilizar la tramitología de la actividad.	*SECTUR Estatal*	
	Colaborar con información, folletos, promoción y la participación en foros relacionados con la actividad cinegética y de pesca deportiva.	*SECTUR Estatal*	

Proyecto para incentivar la diversificación de productos y servicios turísticos.	*Establecer vinculación con los prestadores de servicios cinegéticos y de pesca deportiva para posicionar a Mazatlán en estos segmentos.*	*SECTUR Estatal*	*Históricamente en el destino las actividades cinegéticas y de pesca deportiva han sido populares, sobre todo para el turismo extranjero ya que el destino cuenta con los recursos de infraestructura y naturales para ello.*
	Coordinar esfuerzos entre hoteleros y estos dos segmentos para ofrecer promociones a través de productos y paquetes innovadores complementarios.	*SECTUR Estatal*	
	Revisión de regulación para el desarrollo del turismo cinegético para agilizar la tramitología de la actividad.	*SECTUR Estatal*	
	Colaborar con información, folletos, promoción y la participación en foros relacionados con la actividad cinegética y de pesca deportiva.	*SECTUR Estatal*	

Proyecto para incentivar la diversificación de productos y servicios turísticos.	*Establecer vinculación con los prestadores de servicios cinegéticos y de pesca deportiva para posicionar a Mazatlán en estos segmentos.*	*SECTUR Estatal*	*Históricamente en el destino las actividades cinegéticas y de pesca deportiva han sido populares, sobre todo para el turismo extranjero ya que el destino cuenta con los recursos de infraestructura y naturales para ello.*
	Coordinar esfuerzos entre hoteleros y estos dos segmentos para ofrecer promociones a través de productos y paquetes innovadores complementarios.	*SECTUR Estatal*	
	Revisión de regulación para el desarrollo del turismo cinegético para agilizar la tramitología de la actividad.	*SECTUR Estatal*	
	Colaborar con información, folletos, promoción y la participación en foros relacionados con la actividad cinegética y de pesca deportiva.	*SECTUR Estatal*	

Proyecto para incentivar la diversificación de productos y servicios turísticos.	*Establecer vinculación con los prestadores de servicios cinegéticos y de pesca deportiva para posicionar a Mazatlán en estos segmentos.*	*SECTUR Estatal*	*Históricamente en el destino las actividades cinegéticas y de pesca deportiva han sido populares, sobre todo para el turismo extranjero ya que el destino cuenta con los recursos de infraestructura y naturales para ello.*
	Coordinar esfuerzos entre hoteleros y estos dos segmentos para ofrecer promociones a través de productos y paquetes innovadores complementarios.	*SECTUR Estatal*	
	Revisión de regulación para el desarrollo del turismo cinegético para agilizar la tramitología de la actividad.	*SECTUR Estatal*	
	Colaborar con información, folletos, promoción y la participación en foros relacionados con la actividad cinegética y de pesca deportiva.	*SECTUR Estatal*	

Proyecto para incentivar la diversificación de productos y servicios turísticos.	*Establecer vinculación con los prestadores de servicios cinegéticos y de pesca deportiva para posicionar a Mazatlán en estos segmentos.*	*SECTUR Estatal*	*Históricamente en el destino las actividades cinegéticas y de pesca deportiva han sido populares, sobre todo para el turismo extranjero ya que el destino cuenta con los recursos de infraestructura y naturales para ello.*
	Coordinar esfuerzos entre hoteleros y estos dos segmentos para ofrecer promociones a través de productos y paquetes innovadores complementarios.	*SECTUR Estatal*	
	Revisión de regulación para el desarrollo del turismo cinegético para agilizar la tramitología de la actividad.	*SECTUR Estatal*	
	Colaborar con información, folletos, promoción y la participación en foros relacionados con la actividad cinegética y de pesca deportiva.	*SECTUR Estatal*	

Proyecto para incentivar la diversificación de productos y servicios turísticos.	*Establecer vinculación con los prestadores de servicios cinegéticos y de pesca deportiva para posicionar a Mazatlán en estos segmentos.*	*SECTUR Estatal*	*Históricamente en el destino las actividades cinegéticas y de pesca deportiva han sido populares, sobre todo para el turismo extranjero ya que el destino cuenta con los recursos de infraestructura y naturales para ello.*
	Coordinar esfuerzos entre hoteleros y estos dos segmentos para ofrecer promociones a través de productos y paquetes innovadores complementarios.	*SECTUR Estatal*	
	Revisión de regulación para el desarrollo del turismo cinegético para agilizar la tramitología de la actividad.	*SECTUR Estatal*	
	Colaborar con información, folletos, promoción y la participación en foros relacionados con la actividad cinegética y de pesca deportiva.	*SECTUR Estatal*	

Proyecto para incentivar la diversificación de productos y servicios turísticos.	*Establecer vinculación con los prestadores de servicios cinegéticos y de pesca deportiva para posicionar a Mazatlán en estos segmentos.*	*SECTUR Estatal*	*Históricamente en el destino las actividades cinegéticas y de pesca deportiva han sido populares, sobre todo para el turismo extranjero ya que el destino cuenta con los recursos de infraestructura y naturales para ello.*
	Coordinar esfuerzos entre hoteleros y estos dos segmentos para ofrecer promociones a través de productos y paquetes innovadores complementarios.	*SECTUR Estatal*	
	Revisión de regulación para el desarrollo del turismo cinegético para agilizar la tramitología de la actividad.	*SECTUR Estatal*	
	Colaborar con información, folletos, promoción y la participación en foros relacionados con la actividad cinegética y de pesca deportiva.	*SECTUR Estatal*	

Proyecto para incentivar la diversificación de productos y servicios turísticos.	*Establecer vinculación con los prestadores de servicios cinegéticos y de pesca deportiva para posicionar a Mazatlán en estos segmentos.*	*SECTUR Estatal*	*Históricamente en el destino las actividades cinegéticas y de pesca deportiva han sido populares, sobre todo para el turismo extranjero ya que el destino cuenta con los recursos de infraestructura y naturales para ello.*
	Coordinar esfuerzos entre hoteleros y estos dos segmentos para ofrecer promociones a través de productos y paquetes innovadores complementarios.	*SECTUR Estatal*	
	Revisión de regulación para el desarrollo del turismo cinegético para agilizar la tramitología de la actividad.	*SECTUR Estatal*	
	Colaborar con información, folletos, promoción y la participación en foros relacionados con la actividad cinegética y de pesca deportiva.	*SECTUR Estatal*	

Proyecto para incentivar la diversificación de productos y servicios turísticos.	*Establecer vinculación con los prestadores de servicios cinegéticos y de pesca deportiva para posicionar a Mazatlán en estos segmentos.*	*SECTUR Estatal*	*Históricamente en el destino las actividades cinegéticas y de pesca deportiva han sido populares, sobre todo para el turismo extranjero ya que el destino cuenta con los recursos de infraestructura y naturales para ello.*
	Coordinar esfuerzos entre hoteleros y estos dos segmentos para ofrecer promociones a través de productos y paquetes innovadores complementarios.	*SECTUR Estatal*	
	Revisión de regulación para el desarrollo del turismo cinegético para agilizar la tramitología de la actividad.	*SECTUR Estatal*	
	Colaborar con información, folletos, promoción y la participación en foros relacionados con la actividad cinegética y de pesca deportiva.	*SECTUR Estatal*	

Proyecto para incentivar la diversificación de productos y servicios turísticos.	*Establecer vinculación con los prestadores de servicios cinegéticos y de pesca deportiva para posicionar a Mazatlán en estos segmentos.*	*SECTUR Estatal*	*Históricamente en el destino las actividades cinegéticas y de pesca deportiva han sido populares, sobre todo para el turismo extranjero ya que el destino cuenta con los recursos de infraestructura y naturales para ello.*
	Coordinar esfuerzos entre hoteleros y estos dos segmentos para ofrecer promociones a través de productos y paquetes innovadores complementarios.	*SECTUR Estatal*	
	Revisión de regulación para el desarrollo del turismo cinegético para agilizar la tramitología de la actividad.	*SECTUR Estatal*	
	Colaborar con información, folletos, promoción y la participación en foros relacionados con la actividad cinegética y de pesca deportiva.	*SECTUR Estatal*	

Proyecto para incentivar la diversificación de productos y servicios turísticos.	*Establecer vinculación con los prestadores de servicios cinegéticos y de pesca deportiva para posicionar a Mazatlán en estos segmentos.*	*SECTUR Estatal*	*Históricamente en el destino las actividades cinegéticas y de pesca deportiva han sido populares, sobre todo para el turismo extranjero ya que el destino cuenta con los recursos de infraestructura y naturales para ello.*
	Coordinar esfuerzos entre hoteleros y estos dos segmentos para ofrecer promociones a través de productos y paquetes innovadores complementarios.	*SECTUR Estatal*	
	Revisión de regulación para el desarrollo del turismo cinegético para agilizar la tramitología de la actividad.	*SECTUR Estatal*	
	Colaborar con información, folletos, promoción y la participación en foros relacionados con la actividad cinegética y de pesca deportiva.	*SECTUR Estatal*	

Proyecto para incentivar la diversificación de productos y servicios turísticos.	*Establecer vinculación con los prestadores de servicios cinegéticos y de pesca deportiva para posicionar a Mazatlán en estos segmentos.*	*SECTUR Estatal*	*Históricamente en el destino las actividades cinegéticas y de pesca deportiva han sido populares, sobre todo para el turismo extranjero ya que el destino cuenta con los recursos de infraestructura y naturales para ello.*
	Coordinar esfuerzos entre hoteleros y estos dos segmentos para ofrecer promociones a través de productos y paquetes innovadores complementarios.	*SECTUR Estatal*	
	Revisión de regulación para el desarrollo del turismo cinegético para agilizar la tramitología de la actividad.	*SECTUR Estatal*	
	Colaborar con información, folletos, promoción y la participación en foros relacionados con la actividad cinegética y de pesca deportiva.	*SECTUR Estatal*	

Proyecto para incentivar la diversificación de productos y servicios turísticos.	*Establecer vinculación con los prestadores de servicios cinegéticos y de pesca deportiva para posicionar a Mazatlán en estos segmentos.*	*SECTUR Estatal*	*Históricamente en el destino las actividades cinegéticas y de pesca deportiva han sido populares, sobre todo para el turismo extranjero ya que el destino cuenta con los recursos de infraestructura y naturales para ello.*
	Coordinar esfuerzos entre hoteleros y estos dos segmentos para ofrecer promociones a través de productos y paquetes innovadores complementarios.	*SECTUR Estatal*	
	Revisión de regulación para el desarrollo del turismo cinegético para agilizar la tramitología de la actividad.	*SECTUR Estatal*	
	Colaborar con información, folletos, promoción y la participación en foros relacionados con la actividad cinegética y de pesca deportiva.	*SECTUR Estatal*	

Proyecto para incentivar la diversificación de productos y servicios turísticos.	*Establecer vinculación con los prestadores de servicios cinegéticos y de pesca deportiva para posicionar a Mazatlán en estos segmentos.*	*SECTUR Estatal*	*Históricamente en el destino las actividades cinegéticas y de pesca deportiva han sido populares, sobre todo para el turismo extranjero ya que el destino cuenta con los recursos de infraestructura y naturales para ello.*
	Coordinar esfuerzos entre hoteleros y estos dos segmentos para ofrecer promociones a través de productos y paquetes innovadores complementarios.	*SECTUR Estatal*	
	Revisión de regulación para el desarrollo del turismo cinegético para agilizar la tramitología de la actividad.	*SECTUR Estatal*	
	Colaborar con información, folletos, promoción y la participación en foros relacionados con la actividad cinegética y de pesca deportiva.	*SECTUR Estatal*	

Proyecto para incentivar la diversificación de productos y servicios turísticos.	*Establecer vinculación con los prestadores de servicios cinegéticos y de pesca deportiva para posicionar a Mazatlán en estos segmentos.*	*SECTUR Estatal*	*Históricamente en el destino las actividades cinegéticas y de pesca deportiva han sido populares, sobre todo para el turismo extranjero ya que el destino cuenta con los recursos de infraestructura y naturales para ello.*
	Coordinar esfuerzos entre hoteleros y estos dos segmentos para ofrecer promociones a través de productos y paquetes innovadores complementarios.	*SECTUR Estatal*	
	Revisión de regulación para el desarrollo del turismo cinegético para agilizar la tramitología de la actividad.	*SECTUR Estatal*	
	Colaborar con información, folletos, promoción y la participación en foros relacionados con la actividad cinegética y de pesca deportiva.	*SECTUR Estatal*	

Proyecto para incentivar la diversificación de productos y servicios turísticos.	*Establecer vinculación con los prestadores de servicios cinegéticos y de pesca deportiva para posicionar a Mazatlán en estos segmentos.*	*SECTUR Estatal*	*Históricamente en el destino las actividades cinegéticas y de pesca deportiva han sido populares, sobre todo para el turismo extranjero ya que el destino cuenta con los recursos de infraestructura y naturales para ello.*
	Coordinar esfuerzos entre hoteleros y estos dos segmentos para ofrecer promociones a través de productos y paquetes innovadores complementarios.	*SECTUR Estatal*	
	Revisión de regulación para el desarrollo del turismo cinegético para agilizar la tramitología de la actividad.	*SECTUR Estatal*	
	Colaborar con información, folletos, promoción y la participación en foros relacionados con la actividad cinegética y de pesca deportiva.	*SECTUR Estatal*	

Proyecto para incentivar la diversificación de productos y servicios turísticos.	*Establecer vinculación con los prestadores de servicios cinegéticos y de pesca deportiva para posicionar a Mazatlán en estos segmentos.*	*SECTUR Estatal*	*Históricamente en el destino las actividades cinegéticas y de pesca deportiva han sido populares, sobre todo para el turismo extranjero ya que el destino cuenta con los recursos de infraestructura y naturales para ello.*
	Coordinar esfuerzos entre hoteleros y estos dos segmentos para ofrecer promociones a través de productos y paquetes innovadores complementarios.	*SECTUR Estatal*	
	Revisión de regulación para el desarrollo del turismo cinegético para agilizar la tramitología de la actividad.	*SECTUR Estatal*	
	Colaborar con información, folletos, promoción y la participación en foros relacionados con la actividad cinegética y de pesca deportiva.	*SECTUR Estatal*	

Proyecto para incentivar la diversificación de productos y servicios turísticos.	*Establecer vinculación con los prestadores de servicios cinegéticos y de pesca deportiva para posicionar a Mazatlán en estos segmentos.*	*SECTUR Estatal*	*Históricamente en el destino las actividades cinegéticas y de pesca deportiva han sido populares, sobre todo para el turismo extranjero ya que el destino cuenta con los recursos de infraestructura y naturales para ello.*
	Coordinar esfuerzos entre hoteleros y estos dos segmentos para ofrecer promociones a través de productos y paquetes innovadores complementarios.	*SECTUR Estatal*	
	Revisión de regulación para el desarrollo del turismo cinegético para agilizar la tramitología de la actividad.	*SECTUR Estatal*	
	Colaborar con información, folletos, promoción y la participación en foros relacionados con la actividad cinegética y de pesca deportiva.	*SECTUR Estatal*	

Proyecto para incentivar la diversificación de productos y servicios turísticos.	*Establecer vinculación con los prestadores de servicios cinegéticos y de pesca deportiva para posicionar a Mazatlán en estos segmentos.*	*SECTUR Estatal*	*Históricamente en el destino las actividades cinegéticas y de pesca deportiva han sido populares, sobre todo para el turismo extranjero ya que el destino cuenta con los recursos de infraestructura y naturales para ello.*
	Coordinar esfuerzos entre hoteleros y estos dos segmentos para ofrecer promociones a través de productos y paquetes innovadores complementarios.	*SECTUR Estatal*	
	Revisión de regulación para el desarrollo del turismo cinegético para agilizar la tramitología de la actividad.	*SECTUR Estatal*	
	Colaborar con información, folletos, promoción y la participación en foros relacionados con la actividad cinegética y de pesca deportiva.	*SECTUR Estatal*	

Proyecto para incentivar la diversificación de productos y servicios turísticos.	*Establecer vinculación con los prestadores de servicios cinegéticos y de pesca deportiva para posicionar a Mazatlán en estos segmentos.*	*SECTUR Estatal*	*Históricamente en el destino las actividades cinegéticas y de pesca deportiva han sido populares, sobre todo para el turismo extranjero ya que el destino cuenta con los recursos de infraestructura y naturales para ello.*
	Coordinar esfuerzos entre hoteleros y estos dos segmentos para ofrecer promociones a través de productos y paquetes innovadores complementarios.	*SECTUR Estatal*	
	Revisión de regulación para el desarrollo del turismo cinegético para agilizar la tramitología de la actividad.	*SECTUR Estatal*	
	Colaborar con información, folletos, promoción y la participación en foros relacionados con la actividad cinegética y de pesca deportiva.	*SECTUR Estatal*	

Proyecto para incentivar la diversificación de productos y servicios turísticos.	*Establecer vinculación con los prestadores de servicios cinegéticos y de pesca deportiva para posicionar a Mazatlán en estos segmentos.*	*SECTUR Estatal*	*Históricamente en el destino las actividades cinegéticas y de pesca deportiva han sido populares, sobre todo para el turismo extranjero ya que el destino cuenta con los recursos de infraestructura y naturales para ello.*
	Coordinar esfuerzos entre hoteleros y estos dos segmentos para ofrecer promociones a través de productos y paquetes innovadores complementarios.	*SECTUR Estatal*	
	Revisión de regulación para el desarrollo del turismo cinegético para agilizar la tramitología de la actividad.	*SECTUR Estatal*	
	Colaborar con información, folletos, promoción y la participación en foros relacionados con la actividad cinegética y de pesca deportiva.	*SECTUR Estatal*	

Proyecto para incentivar la diversificación de productos y servicios turísticos.	*Establecer vinculación con los prestadores de servicios cinegéticos y de pesca deportiva para posicionar a Mazatlán en estos segmentos.*	*SECTUR Estatal*	*Históricamente en el destino las actividades cinegéticas y de pesca deportiva han sido populares, sobre todo para el turismo extranjero ya que el destino cuenta con los recursos de infraestructura y naturales para ello.*
	Coordinar esfuerzos entre hoteleros y estos dos segmentos para ofrecer promociones a través de productos y paquetes innovadores complementarios.	*SECTUR Estatal*	
	Revisión de regulación para el desarrollo del turismo cinegético para agilizar la tramitología de la actividad.	*SECTUR Estatal*	
	Colaborar con información, folletos, promoción y la participación en foros relacionados con la actividad cinegética y de pesca deportiva.	*SECTUR Estatal*	

Proyecto para incentivar la diversificación de productos y servicios turísticos.	*Establecer vinculación con los prestadores de servicios cinegéticos y de pesca deportiva para posicionar a Mazatlán en estos segmentos.*	*SECTUR Estatal*	*Históricamente en el destino las actividades cinegéticas y de pesca deportiva han sido populares, sobre todo para el turismo extranjero ya que el destino cuenta con los recursos de infraestructura y naturales para ello.*
	Coordinar esfuerzos entre hoteleros y estos dos segmentos para ofrecer promociones a través de productos y paquetes innovadores complementarios.	*SECTUR Estatal*	
	Revisión de regulación para el desarrollo del turismo cinegético para agilizar la tramitología de la actividad.	*SECTUR Estatal*	
	Colaborar con información, folletos, promoción y la participación en foros relacionados con la actividad cinegética y de pesca deportiva.	*SECTUR Estatal*	

Proyecto para incentivar la diversificación de productos y servicios turísticos.	*Establecer vinculación con los prestadores de servicios cinegéticos y de pesca deportiva para posicionar a Mazatlán en estos segmentos.*	*SECTUR Estatal*	*Históricamente en el destino las actividades cinegéticas y de pesca deportiva han sido populares, sobre todo para el turismo extranjero ya que el destino cuenta con los recursos de infraestructura y naturales para ello.*
	Coordinar esfuerzos entre hoteleros y estos dos segmentos para ofrecer promociones a través de productos y paquetes innovadores complementarios.	*SECTUR Estatal*	
	Revisión de regulación para el desarrollo del turismo cinegético para agilizar la tramitología de la actividad.	*SECTUR Estatal*	
	Colaborar con información, folletos, promoción y la participación en foros relacionados con la actividad cinegética y de pesca deportiva.	*SECTUR Estatal*	

Proyecto para incentivar la diversificación de productos y servicios turísticos.	*Establecer vinculación con los prestadores de servicios cinegéticos y de pesca deportiva para posicionar a Mazatlán en estos segmentos.*	*SECTUR Estatal*	*Históricamente en el destino las actividades cinegéticas y de pesca deportiva han sido populares, sobre todo para el turismo extranjero ya que el destino cuenta con los recursos de infraestructura y naturales para ello.*
	Coordinar esfuerzos entre hoteleros y estos dos segmentos para ofrecer promociones a través de productos y paquetes innovadores complementarios.	*SECTUR Estatal*	
	Revisión de regulación para el desarrollo del turismo cinegético para agilizar la tramitología de la actividad.	*SECTUR Estatal*	
	Colaborar con información, folletos, promoción y la participación en foros relacionados con la actividad cinegética y de pesca deportiva.	*SECTUR Estatal*	

Proyecto para incentivar la diversificación de productos y servicios turísticos.	*Establecer vinculación con los prestadores de servicios cinegéticos y de pesca deportiva para posicionar a Mazatlán en estos segmentos.*	*SECTUR Estatal*	*Históricamente en el destino las actividades cinegéticas y de pesca deportiva han sido populares, sobre todo para el turismo extranjero ya que el destino cuenta con los recursos de infraestructura y naturales para ello.*
	Coordinar esfuerzos entre hoteleros y estos dos segmentos para ofrecer promociones a través de productos y paquetes innovadores complementarios.	*SECTUR Estatal*	
	Revisión de regulación para el desarrollo del turismo cinegético para agilizar la tramitología de la actividad.	*SECTUR Estatal*	
	Colaborar con información, folletos, promoción y la participación en foros relacionados con la actividad cinegética y de pesca deportiva.	*SECTUR Estatal*	

Proyecto para incentivar la diversificación de productos y servicios turísticos.	*Establecer vinculación con los prestadores de servicios cinegéticos y de pesca deportiva para posicionar a Mazatlán en estos segmentos.*	*SECTUR Estatal*	*Históricamente en el destino las actividades cinegéticas y de pesca deportiva han sido populares, sobre todo para el turismo extranjero ya que el destino cuenta con los recursos de infraestructura y naturales para ello.*
	Coordinar esfuerzos entre hoteleros y estos dos segmentos para ofrecer promociones a través de productos y paquetes innovadores complementarios.	*SECTUR Estatal*	
	Revisión de regulación para el desarrollo del turismo cinegético para agilizar la tramitología de la actividad.	*SECTUR Estatal*	
	Colaborar con información, folletos, promoción y la participación en foros relacionados con la actividad cinegética y de pesca deportiva.	*SECTUR Estatal*	

Proyecto para incentivar la diversificación de productos y servicios turísticos.	*Establecer vinculación con los prestadores de servicios cinegéticos y de pesca deportiva para posicionar a Mazatlán en estos segmentos.*	*SECTUR Estatal*	*Históricamente en el destino las actividades cinegéticas y de pesca deportiva han sido populares, sobre todo para el turismo extranjero ya que el destino cuenta con los recursos de infraestructura y naturales para ello.*
	Coordinar esfuerzos entre hoteleros y estos dos segmentos para ofrecer promociones a través de productos y paquetes innovadores complementarios.	*SECTUR Estatal*	
	Revisión de regulación para el desarrollo del turismo cinegético para agilizar la tramitología de la actividad.	*SECTUR Estatal*	
	Colaborar con información, folletos, promoción y la participación en foros relacionados con la actividad cinegética y de pesca deportiva.	*SECTUR Estatal*	

Proyecto para incentivar la diversificación de productos y servicios turísticos.	*Establecer vinculación con los prestadores de servicios cinegéticos y de pesca deportiva para posicionar a Mazatlán en estos segmentos.*	*SECTUR Estatal*	*Históricamente en el destino las actividades cinegéticas y de pesca deportiva han sido populares, sobre todo para el turismo extranjero ya que el destino cuenta con los recursos de infraestructura y naturales para ello.*
	Coordinar esfuerzos entre hoteleros y estos dos segmentos para ofrecer promociones a través de productos y paquetes innovadores complementarios.	*SECTUR Estatal*	
	Revisión de regulación para el desarrollo del turismo cinegético para agilizar la tramitología de la actividad.	*SECTUR Estatal*	
	Colaborar con información, folletos, promoción y la participación en foros relacionados con la actividad cinegética y de pesca deportiva.	*SECTUR Estatal*	

Proyecto para incentivar la diversificación de productos y servicios turísticos.	*Establecer vinculación con los prestadores de servicios cinegéticos y de pesca deportiva para posicionar a Mazatlán en estos segmentos.*	*SECTUR Estatal*	*Históricamente en el destino las actividades cinegéticas y de pesca deportiva han sido populares, sobre todo para el turismo extranjero ya que el destino cuenta con los recursos de infraestructura y naturales para ello.*
	Coordinar esfuerzos entre hoteleros y estos dos segmentos para ofrecer promociones a través de productos y paquetes innovadores complementarios.	*SECTUR Estatal*	
	Revisión de regulación para el desarrollo del turismo cinegético para agilizar la tramitología de la actividad.	*SECTUR Estatal*	
	Colaborar con información, folletos, promoción y la participación en foros relacionados con la actividad cinegética y de pesca deportiva.	*SECTUR Estatal*	

Proyecto para incentivar la diversificación de productos y servicios turísticos.	*Establecer vinculación con los prestadores de servicios cinegéticos y de pesca deportiva para posicionar a Mazatlán en estos segmentos.*	*SECTUR Estatal*	*Históricamente en el destino las actividades cinegéticas y de pesca deportiva han sido populares, sobre todo para el turismo extranjero ya que el destino cuenta con los recursos de infraestructura y naturales para ello.*
	Coordinar esfuerzos entre hoteleros y estos dos segmentos para ofrecer promociones a través de productos y paquetes innovadores complementarios.	*SECTUR Estatal*	
	Revisión de regulación para el desarrollo del turismo cinegético para agilizar la tramitología de la actividad.	*SECTUR Estatal*	
	Colaborar con información, folletos, promoción y la participación en foros relacionados con la actividad cinegética y de pesca deportiva.	*SECTUR Estatal*	

Proyecto para incentivar la diversificación de productos y servicios turísticos.	*Establecer vinculación con los prestadores de servicios cinegéticos y de pesca deportiva para posicionar a Mazatlán en estos segmentos.*	*SECTUR Estatal*	*Históricamente en el destino las actividades cinegéticas y de pesca deportiva han sido populares, sobre todo para el turismo extranjero ya que el destino cuenta con los recursos de infraestructura y naturales para ello.*
	Coordinar esfuerzos entre hoteleros y estos dos segmentos para ofrecer promociones a través de productos y paquetes innovadores complementarios.	*SECTUR Estatal*	
	Revisión de regulación para el desarrollo del turismo cinegético para agilizar la tramitología de la actividad.	*SECTUR Estatal*	
	Colaborar con información, folletos, promoción y la participación en foros relacionados con la actividad cinegética y de pesca deportiva.	*SECTUR Estatal*	

Proyecto para incentivar la diversificación de productos y servicios turísticos.	*Establecer vinculación con los prestadores de servicios cinegéticos y de pesca deportiva para posicionar a Mazatlán en estos segmentos.*	*SECTUR Estatal*	*Históricamente en el destino las actividades cinegéticas y de pesca deportiva han sido populares, sobre todo para el turismo extranjero ya que el destino cuenta con los recursos de infraestructura y naturales para ello.*
	Coordinar esfuerzos entre hoteleros y estos dos segmentos para ofrecer promociones a través de productos y paquetes innovadores complementarios.	*SECTUR Estatal*	
	Revisión de regulación para el desarrollo del turismo cinegético para agilizar la tramitología de la actividad.	*SECTUR Estatal*	
	Colaborar con información, folletos, promoción y la participación en foros relacionados con la actividad cinegética y de pesca deportiva.	*SECTUR Estatal*	

Proyecto para incentivar la diversificación de productos y servicios turísticos.	*Establecer vinculación con los prestadores de servicios cinegéticos y de pesca deportiva para posicionar a Mazatlán en estos segmentos.*	*SECTUR Estatal*	*Históricamente en el destino las actividades cinegéticas y de pesca deportiva han sido populares, sobre todo para el turismo extranjero ya que el destino cuenta con los recursos de infraestructura y naturales para ello.*
	Coordinar esfuerzos entre hoteleros y estos dos segmentos para ofrecer promociones a través de productos y paquetes innovadores complementarios.	*SECTUR Estatal*	
	Revisión de regulación para el desarrollo del turismo cinegético para agilizar la tramitología de la actividad.	*SECTUR Estatal*	
	Colaborar con información, folletos, promoción y la participación en foros relacionados con la actividad cinegética y de pesca deportiva.	*SECTUR Estatal*	

Proyecto para incentivar la diversificación de productos y servicios turísticos.	*Establecer vinculación con los prestadores de servicios cinegéticos y de pesca deportiva para posicionar a Mazatlán en estos segmentos.*	*SECTUR Estatal*	*Históricamente en el destino las actividades cinegéticas y de pesca deportiva han sido populares, sobre todo para el turismo extranjero ya que el destino cuenta con los recursos de infraestructura y naturales para ello.*
	Coordinar esfuerzos entre hoteleros y estos dos segmentos para ofrecer promociones a través de productos y paquetes innovadores complementarios.	*SECTUR Estatal*	
	Revisión de regulación para el desarrollo del turismo cinegético para agilizar la tramitología de la actividad.	*SECTUR Estatal*	
	Colaborar con información, folletos, promoción y la participación en foros relacionados con la actividad cinegética y de pesca deportiva.	*SECTUR Estatal*	

Proyecto para incentivar la diversificación de productos y servicios turísticos.	*Establecer vinculación con los prestadores de servicios cinegéticos y de pesca deportiva para posicionar a Mazatlán en estos segmentos.*	*SECTUR Estatal*	*Históricamente en el destino las actividades cinegéticas y de pesca deportiva han sido populares, sobre todo para el turismo extranjero ya que el destino cuenta con los recursos de infraestructura y naturales para ello.*
	Coordinar esfuerzos entre hoteleros y estos dos segmentos para ofrecer promociones a través de productos y paquetes innovadores complementarios.	*SECTUR Estatal*	
	Revisión de regulación para el desarrollo del turismo cinegético para agilizar la tramitología de la actividad.	*SECTUR Estatal*	
	Colaborar con información, folletos, promoción y la participación en foros relacionados con la actividad cinegética y de pesca deportiva.	*SECTUR Estatal*	

Proyecto para incentivar la diversificación de productos y servicios turísticos.	*Establecer vinculación con los prestadores de servicios cinegéticos y de pesca deportiva para posicionar a Mazatlán en estos segmentos.*	*SECTUR Estatal*	*Históricamente en el destino las actividades cinegéticas y de pesca deportiva han sido populares, sobre todo para el turismo extranjero ya que el destino cuenta con los recursos de infraestructura y naturales para ello.*
	Coordinar esfuerzos entre hoteleros y estos dos segmentos para ofrecer promociones a través de productos y paquetes innovadores complementarios.	*SECTUR Estatal*	
	Revisión de regulación para el desarrollo del turismo cinegético para agilizar la tramitología de la actividad.	*SECTUR Estatal*	
	Colaborar con información, folletos, promoción y la participación en foros relacionados con la actividad cinegética y de pesca deportiva.	*SECTUR Estatal*	

Proyecto para incentivar la diversificación de productos y servicios turísticos.	*Establecer vinculación con los prestadores de servicios cinegéticos y de pesca deportiva para posicionar a Mazatlán en estos segmentos.*	*SECTUR Estatal*	*Históricamente en el destino las actividades cinegéticas y de pesca deportiva han sido populares, sobre todo para el turismo extranjero ya que el destino cuenta con los recursos de infraestructura y naturales para ello.*
	Coordinar esfuerzos entre hoteleros y estos dos segmentos para ofrecer promociones a través de productos y paquetes innovadores complementarios.	*SECTUR Estatal*	
	Revisión de regulación para el desarrollo del turismo cinegético para agilizar la tramitología de la actividad.	*SECTUR Estatal*	
	Colaborar con información, folletos, promoción y la participación en foros relacionados con la actividad cinegética y de pesca deportiva.	*SECTUR Estatal*	

Proyecto para incentivar la diversificación de productos y servicios turísticos.	*Establecer vinculación con los prestadores de servicios cinegéticos y de pesca deportiva para posicionar a Mazatlán en estos segmentos.*	*SECTUR Estatal*	*Históricamente en el destino las actividades cinegéticas y de pesca deportiva han sido populares, sobre todo para el turismo extranjero ya que el destino cuenta con los recursos de infraestructura y naturales para ello.*
	Coordinar esfuerzos entre hoteleros y estos dos segmentos para ofrecer promociones a través de productos y paquetes innovadores complementarios.	*SECTUR Estatal*	
	Revisión de regulación para el desarrollo del turismo cinegético para agilizar la tramitología de la actividad.	*SECTUR Estatal*	
	Colaborar con información, folletos, promoción y la participación en foros relacionados con la actividad cinegética y de pesca deportiva.	*SECTUR Estatal*	

Proyecto para incentivar la diversificación de productos y servicios turísticos.	*Establecer vinculación con los prestadores de servicios cinegéticos y de pesca deportiva para posicionar a Mazatlán en estos segmentos.*	*SECTUR Estatal*	*Históricamente en el destino las actividades cinegéticas y de pesca deportiva han sido populares, sobre todo para el turismo extranjero ya que el destino cuenta con los recursos de infraestructura y naturales para ello.*
	Coordinar esfuerzos entre hoteleros y estos dos segmentos para ofrecer promociones a través de productos y paquetes innovadores complementarios.	*SECTUR Estatal*	
	Revisión de regulación para el desarrollo del turismo cinegético para agilizar la tramitología de la actividad.	*SECTUR Estatal*	
	Colaborar con información, folletos, promoción y la participación en foros relacionados con la actividad cinegética y de pesca deportiva.	*SECTUR Estatal*	

Proyecto para incentivar la diversificación de productos y servicios turísticos.	*Establecer vinculación con los prestadores de servicios cinegéticos y de pesca deportiva para posicionar a Mazatlán en estos segmentos.*	*SECTUR Estatal*	*Históricamente en el destino las actividades cinegéticas y de pesca deportiva han sido populares, sobre todo para el turismo extranjero ya que el destino cuenta con los recursos de infraestructura y naturales para ello.*
	Coordinar esfuerzos entre hoteleros y estos dos segmentos para ofrecer promociones a través de productos y paquetes innovadores complementarios.	*SECTUR Estatal*	
	Revisión de regulación para el desarrollo del turismo cinegético para agilizar la tramitología de la actividad.	*SECTUR Estatal*	
	Colaborar con información, folletos, promoción y la participación en foros relacionados con la actividad cinegética y de pesca deportiva.	*SECTUR Estatal*	

Proyecto para incentivar la diversificación de productos y servicios turísticos.	*Establecer vinculación con los prestadores de servicios cinegéticos y de pesca deportiva para posicionar a Mazatlán en estos segmentos.*	*SECTUR Estatal*	*Históricamente en el destino las actividades cinegéticas y de pesca deportiva han sido populares, sobre todo para el turismo extranjero ya que el destino cuenta con los recursos de infraestructura y naturales para ello.*
	Coordinar esfuerzos entre hoteleros y estos dos segmentos para ofrecer promociones a través de productos y paquetes innovadores complementarios.	*SECTUR Estatal*	
	Revisión de regulación para el desarrollo del turismo cinegético para agilizar la tramitología de la actividad.	*SECTUR Estatal*	
	Colaborar con información, folletos, promoción y la participación en foros relacionados con la actividad cinegética y de pesca deportiva.	*SECTUR Estatal*	

Proyecto para incentivar la diversificación de productos y servicios turísticos.	*Establecer vinculación con los prestadores de servicios cinegéticos y de pesca deportiva para posicionar a Mazatlán en estos segmentos.*	*SECTUR Estatal*	*Históricamente en el destino las actividades cinegéticas y de pesca deportiva han sido populares, sobre todo para el turismo extranjero ya que el destino cuenta con los recursos de infraestructura y naturales para ello.*
	Coordinar esfuerzos entre hoteleros y estos dos segmentos para ofrecer promociones a través de productos y paquetes innovadores complementarios.	*SECTUR Estatal*	
	Revisión de regulación para el desarrollo del turismo cinegético para agilizar la tramitología de la actividad.	*SECTUR Estatal*	
	Colaborar con información, folletos, promoción y la participación en foros relacionados con la actividad cinegética y de pesca deportiva.	*SECTUR Estatal*	

Proyecto para incentivar la diversificación de productos y servicios turísticos.	*Establecer vinculación con los prestadores de servicios cinegéticos y de pesca deportiva para posicionar a Mazatlán en estos segmentos.*	*SECTUR Estatal*	*Históricamente en el destino las actividades cinegéticas y de pesca deportiva han sido populares, sobre todo para el turismo extranjero ya que el destino cuenta con los recursos de infraestructura y naturales para ello.*
	Coordinar esfuerzos entre hoteleros y estos dos segmentos para ofrecer promociones a través de productos y paquetes innovadores complementarios.	*SECTUR Estatal*	
	Revisión de regulación para el desarrollo del turismo cinegético para agilizar la tramitología de la actividad.	*SECTUR Estatal*	
	Colaborar con información, folletos, promoción y la participación en foros relacionados con la actividad cinegética y de pesca deportiva.	*SECTUR Estatal*	

Proyecto para incentivar la diversificación de productos y servicios turísticos.	*Establecer vinculación con los prestadores de servicios cinegéticos y de pesca deportiva para posicionar a Mazatlán en estos segmentos.*	*SECTUR Estatal*	*Históricamente en el destino las actividades cinegéticas y de pesca deportiva han sido populares, sobre todo para el turismo extranjero ya que el destino cuenta con los recursos de infraestructura y naturales para ello.*
	Coordinar esfuerzos entre hoteleros y estos dos segmentos para ofrecer promociones a través de productos y paquetes innovadores complementarios.	*SECTUR Estatal*	
	Revisión de regulación para el desarrollo del turismo cinegético para agilizar la tramitología de la actividad.	*SECTUR Estatal*	
	Colaborar con información, folletos, promoción y la participación en foros relacionados con la actividad cinegética y de pesca deportiva.	*SECTUR Estatal*	

Proyecto para incentivar la diversificación de productos y servicios turísticos.	*Establecer vinculación con los prestadores de servicios cinegéticos y de pesca deportiva para posicionar a Mazatlán en estos segmentos.*	*SECTUR Estatal*	*Históricamente en el destino las actividades cinegéticas y de pesca deportiva han sido populares, sobre todo para el turismo extranjero ya que el destino cuenta con los recursos de infraestructura y naturales para ello.*
	Coordinar esfuerzos entre hoteleros y estos dos segmentos para ofrecer promociones a través de productos y paquetes innovadores complementarios.	*SECTUR Estatal*	
	Revisión de regulación para el desarrollo del turismo cinegético para agilizar la tramitología de la actividad.	*SECTUR Estatal*	
	Colaborar con información, folletos, promoción y la participación en foros relacionados con la actividad cinegética y de pesca deportiva.	*SECTUR Estatal*	

Proyecto para incentivar la diversificación de productos y servicios turísticos.	*Establecer vinculación con los prestadores de servicios cinegéticos y de pesca deportiva para posicionar a Mazatlán en estos segmentos.*	*SECTUR Estatal*	*Históricamente en el destino las actividades cinegéticas y de pesca deportiva han sido populares, sobre todo para el turismo extranjero ya que el destino cuenta con los recursos de infraestructura y naturales para ello.*
	Coordinar esfuerzos entre hoteleros y estos dos segmentos para ofrecer promociones a través de productos y paquetes innovadores complementarios.	*SECTUR Estatal*	
	Revisión de regulación para el desarrollo del turismo cinegético para agilizar la tramitología de la actividad.	*SECTUR Estatal*	
	Colaborar con información, folletos, promoción y la participación en foros relacionados con la actividad cinegética y de pesca deportiva.	*SECTUR Estatal*	

Proyecto para incentivar la diversificación de productos y servicios turísticos.	*Establecer vinculación con los prestadores de servicios cinegéticos y de pesca deportiva para posicionar a Mazatlán en estos segmentos.*	*SECTUR Estatal*	*Históricamente en el destino las actividades cinegéticas y de pesca deportiva han sido populares, sobre todo para el turismo extranjero ya que el destino cuenta con los recursos de infraestructura y naturales para ello.*
	Coordinar esfuerzos entre hoteleros y estos dos segmentos para ofrecer promociones a través de productos y paquetes innovadores complementarios.	*SECTUR Estatal*	
	Revisión de regulación para el desarrollo del turismo cinegético para agilizar la tramitología de la actividad.	*SECTUR Estatal*	
	Colaborar con información, folletos, promoción y la participación en foros relacionados con la actividad cinegética y de pesca deportiva.	*SECTUR Estatal*	

Proyecto para incentivar la diversificación de productos y servicios turísticos.	*Establecer vinculación con los prestadores de servicios cinegéticos y de pesca deportiva para posicionar a Mazatlán en estos segmentos.*	*SECTUR Estatal*	*Históricamente en el destino las actividades cinegéticas y de pesca deportiva han sido populares, sobre todo para el turismo extranjero ya que el destino cuenta con los recursos de infraestructura y naturales para ello.*
	Coordinar esfuerzos entre hoteleros y estos dos segmentos para ofrecer promociones a través de productos y paquetes innovadores complementarios.	*SECTUR Estatal*	
	Revisión de regulación para el desarrollo del turismo cinegético para agilizar la tramitología de la actividad.	*SECTUR Estatal*	
	Colaborar con información, folletos, promoción y la participación en foros relacionados con la actividad cinegética y de pesca deportiva.	*SECTUR Estatal*	

Proyecto para incentivar la diversificación de productos y servicios turísticos.	*Establecer vinculación con los prestadores de servicios cinegéticos y de pesca deportiva para posicionar a Mazatlán en estos segmentos.*	*SECTUR Estatal*	*Históricamente en el destino las actividades cinegéticas y de pesca deportiva han sido populares, sobre todo para el turismo extranjero ya que el destino cuenta con los recursos de infraestructura y naturales para ello.*
	Coordinar esfuerzos entre hoteleros y estos dos segmentos para ofrecer promociones a través de productos y paquetes innovadores complementarios.	*SECTUR Estatal*	
	Revisión de regulación para el desarrollo del turismo cinegético para agilizar la tramitología de la actividad.	*SECTUR Estatal*	
	Colaborar con información, folletos, promoción y la participación en foros relacionados con la actividad cinegética y de pesca deportiva.	*SECTUR Estatal*	

Proyecto para incentivar la diversificación de productos y servicios turísticos.	*Establecer vinculación con los prestadores de servicios cinegéticos y de pesca deportiva para posicionar a Mazatlán en estos segmentos.*	*SECTUR Estatal*	*Históricamente en el destino las actividades cinegéticas y de pesca deportiva han sido populares, sobre todo para el turismo extranjero ya que el destino cuenta con los recursos de infraestructura y naturales para ello.*
	Coordinar esfuerzos entre hoteleros y estos dos segmentos para ofrecer promociones a través de productos y paquetes innovadores complementarios.	*SECTUR Estatal*	
	Revisión de regulación para el desarrollo del turismo cinegético para agilizar la tramitología de la actividad.	*SECTUR Estatal*	
	Colaborar con información, folletos, promoción y la participación en foros relacionados con la actividad cinegética y de pesca deportiva.	*SECTUR Estatal*	

Proyecto para incentivar la diversificación de productos y servicios turísticos.	*Establecer vinculación con los prestadores de servicios cinegéticos y de pesca deportiva para posicionar a Mazatlán en estos segmentos.*	*SECTUR Estatal*	*Históricamente en el destino las actividades cinegéticas y de pesca deportiva han sido populares, sobre todo para el turismo extranjero ya que el destino cuenta con los recursos de infraestructura y naturales para ello.*
	Coordinar esfuerzos entre hoteleros y estos dos segmentos para ofrecer promociones a través de productos y paquetes innovadores complementarios.	*SECTUR Estatal*	
	Revisión de regulación para el desarrollo del turismo cinegético para agilizar la tramitología de la actividad.	*SECTUR Estatal*	
	Colaborar con información, folletos, promoción y la participación en foros relacionados con la actividad cinegética y de pesca deportiva.	*SECTUR Estatal*	

Proyecto para incentivar la diversificación de productos y servicios turísticos.	*Establecer vinculación con los prestadores de servicios cinegéticos y de pesca deportiva para posicionar a Mazatlán en estos segmentos.*	*SECTUR Estatal*	*Históricamente en el destino las actividades cinegéticas y de pesca deportiva han sido populares, sobre todo para el turismo extranjero ya que el destino cuenta con los recursos de infraestructura y naturales para ello.*
	Coordinar esfuerzos entre hoteleros y estos dos segmentos para ofrecer promociones a través de productos y paquetes innovadores complementarios.	*SECTUR Estatal*	
	Revisión de regulación para el desarrollo del turismo cinegético para agilizar la tramitología de la actividad.	*SECTUR Estatal*	
	Colaborar con información, folletos, promoción y la participación en foros relacionados con la actividad cinegética y de pesca deportiva.	*SECTUR Estatal*	

Proyecto para incentivar la diversificación de productos y servicios turísticos.	*Establecer vinculación con los prestadores de servicios cinegéticos y de pesca deportiva para posicionar a Mazatlán en estos segmentos.*	*SECTUR Estatal*	*Históricamente en el destino las actividades cinegéticas y de pesca deportiva han sido populares, sobre todo para el turismo extranjero ya que el destino cuenta con los recursos de infraestructura y naturales para ello.*
	Coordinar esfuerzos entre hoteleros y estos dos segmentos para ofrecer promociones a través de productos y paquetes innovadores complementarios.	*SECTUR Estatal*	
	Revisión de regulación para el desarrollo del turismo cinegético para agilizar la tramitología de la actividad.	*SECTUR Estatal*	
	Colaborar con información, folletos, promoción y la participación en foros relacionados con la actividad cinegética y de pesca deportiva.	*SECTUR Estatal*	

Proyecto para incentivar la diversificación de productos y servicios turísticos.	*Establecer vinculación con los prestadores de servicios cinegéticos y de pesca deportiva para posicionar a Mazatlán en estos segmentos.*	*SECTUR Estatal*	*Históricamente en el destino las actividades cinegéticas y de pesca deportiva han sido populares, sobre todo para el turismo extranjero ya que el destino cuenta con los recursos de infraestructura y naturales para ello.*
	Coordinar esfuerzos entre hoteleros y estos dos segmentos para ofrecer promociones a través de productos y paquetes innovadores complementarios.	*SECTUR Estatal*	
	Revisión de regulación para el desarrollo del turismo cinegético para agilizar la tramitología de la actividad.	*SECTUR Estatal*	
	Colaborar con información, folletos, promoción y la participación en foros relacionados con la actividad cinegética y de pesca deportiva.	*SECTUR Estatal*	

Proyecto para incentivar la diversificación de productos y servicios turísticos.	*Establecer vinculación con los prestadores de servicios cinegéticos y de pesca deportiva para posicionar a Mazatlán en estos segmentos.*	*SECTUR Estatal*	*Históricamente en el destino las actividades cinegéticas y de pesca deportiva han sido populares, sobre todo para el turismo extranjero ya que el destino cuenta con los recursos de infraestructura y naturales para ello.*
	Coordinar esfuerzos entre hoteleros y estos dos segmentos para ofrecer promociones a través de productos y paquetes innovadores complementarios.	*SECTUR Estatal*	
	Revisión de regulación para el desarrollo del turismo cinegético para agilizar la tramitología de la actividad.	*SECTUR Estatal*	
	Colaborar con información, folletos, promoción y la participación en foros relacionados con la actividad cinegética y de pesca deportiva.	*SECTUR Estatal*	

Proyecto para incentivar la diversificación de productos y servicios turísticos.	*Establecer vinculación con los prestadores de servicios cinegéticos y de pesca deportiva para posicionar a Mazatlán en estos segmentos.*	*SECTUR Estatal*	*Históricamente en el destino las actividades cinegéticas y de pesca deportiva han sido populares, sobre todo para el turismo extranjero ya que el destino cuenta con los recursos de infraestructura y naturales para ello.*
	Coordinar esfuerzos entre hoteleros y estos dos segmentos para ofrecer promociones a través de productos y paquetes innovadores complementarios.	*SECTUR Estatal*	
	Revisión de regulación para el desarrollo del turismo cinegético para agilizar la tramitología de la actividad.	*SECTUR Estatal*	
	Colaborar con información, folletos, promoción y la participación en foros relacionados con la actividad cinegética y de pesca deportiva.	*SECTUR Estatal*	

Proyecto para incentivar la diversificación de productos y servicios turísticos.	*Establecer vinculación con los prestadores de servicios cinegéticos y de pesca deportiva para posicionar a Mazatlán en estos segmentos.*	*SECTUR Estatal*	*Históricamente en el destino las actividades cinegéticas y de pesca deportiva han sido populares, sobre todo para el turismo extranjero ya que el destino cuenta con los recursos de infraestructura y naturales para ello.*
	Coordinar esfuerzos entre hoteleros y estos dos segmentos para ofrecer promociones a través de productos y paquetes innovadores complementarios.	*SECTUR Estatal*	
	Revisión de regulación para el desarrollo del turismo cinegético para agilizar la tramitología de la actividad.	*SECTUR Estatal*	
	Colaborar con información, folletos, promoción y la participación en foros relacionados con la actividad cinegética y de pesca deportiva.	*SECTUR Estatal*	

Proyecto para incentivar la diversificación de productos y servicios turísticos.	*Establecer vinculación con los prestadores de servicios cinegéticos y de pesca deportiva para posicionar a Mazatlán en estos segmentos.*	*SECTUR Estatal*	*Históricamente en el destino las actividades cinegéticas y de pesca deportiva han sido populares, sobre todo para el turismo extranjero ya que el destino cuenta con los recursos de infraestructura y naturales para ello.*
	Coordinar esfuerzos entre hoteleros y estos dos segmentos para ofrecer promociones a través de productos y paquetes innovadores complementarios.	*SECTUR Estatal*	
	Revisión de regulación para el desarrollo del turismo cinegético para agilizar la tramitología de la actividad.	*SECTUR Estatal*	
	Colaborar con información, folletos, promoción y la participación en foros relacionados con la actividad cinegética y de pesca deportiva.	*SECTUR Estatal*	

Proyecto para incentivar la diversificación de productos y servicios turísticos.	*Establecer vinculación con los prestadores de servicios cinegéticos y de pesca deportiva para posicionar a Mazatlán en estos segmentos.*	*SECTUR Estatal*	*Históricamente en el destino las actividades cinegéticas y de pesca deportiva han sido populares, sobre todo para el turismo extranjero ya que el destino cuenta con los recursos de infraestructura y naturales para ello.*
	Coordinar esfuerzos entre hoteleros y estos dos segmentos para ofrecer promociones a través de productos y paquetes innovadores complementarios.	*SECTUR Estatal*	
	Revisión de regulación para el desarrollo del turismo cinegético para agilizar la tramitología de la actividad.	*SECTUR Estatal*	
	Colaborar con información, folletos, promoción y la participación en foros relacionados con la actividad cinegética y de pesca deportiva.	*SECTUR Estatal*	

Proyecto para incentivar la diversificación de productos y servicios turísticos.	*Establecer vinculación con los prestadores de servicios cinegéticos y de pesca deportiva para posicionar a Mazatlán en estos segmentos.*	*SECTUR Estatal*	*Históricamente en el destino las actividades cinegéticas y de pesca deportiva han sido populares, sobre todo para el turismo extranjero ya que el destino cuenta con los recursos de infraestructura y naturales para ello.*
	Coordinar esfuerzos entre hoteleros y estos dos segmentos para ofrecer promociones a través de productos y paquetes innovadores complementarios.	*SECTUR Estatal*	
	Revisión de regulación para el desarrollo del turismo cinegético para agilizar la tramitología de la actividad.	*SECTUR Estatal*	
	Colaborar con información, folletos, promoción y la participación en foros relacionados con la actividad cinegética y de pesca deportiva.	*SECTUR Estatal*	

Proyecto para incentivar la diversificación de productos y servicios turísticos.	*Establecer vinculación con los prestadores de servicios cinegéticos y de pesca deportiva para posicionar a Mazatlán en estos segmentos.*	*SECTUR Estatal*	*Históricamente en el destino las actividades cinegéticas y de pesca deportiva han sido populares, sobre todo para el turismo extranjero ya que el destino cuenta con los recursos de infraestructura y naturales para ello.*
	Coordinar esfuerzos entre hoteleros y estos dos segmentos para ofrecer promociones a través de productos y paquetes innovadores complementarios.	*SECTUR Estatal*	
	Revisión de regulación para el desarrollo del turismo cinegético para agilizar la tramitología de la actividad.	*SECTUR Estatal*	
	Colaborar con información, folletos, promoción y la participación en foros relacionados con la actividad cinegética y de pesca deportiva.	*SECTUR Estatal*	

Proyecto para incentivar la diversificación de productos y servicios turísticos.	*Establecer vinculación con los prestadores de servicios cinegéticos y de pesca deportiva para posicionar a Mazatlán en estos segmentos.*	*SECTUR Estatal*	*Históricamente en el destino las actividades cinegéticas y de pesca deportiva han sido populares, sobre todo para el turismo extranjero ya que el destino cuenta con los recursos de infraestructura y naturales para ello.*
	Coordinar esfuerzos entre hoteleros y estos dos segmentos para ofrecer promociones a través de productos y paquetes innovadores complementarios.	*SECTUR Estatal*	
	Revisión de regulación para el desarrollo del turismo cinegético para agilizar la tramitología de la actividad.	*SECTUR Estatal*	
	Colaborar con información, folletos, promoción y la participación en foros relacionados con la actividad cinegética y de pesca deportiva.	*SECTUR Estatal*	

Proyecto para incentivar la diversificación de productos y servicios turísticos.	*Establecer vinculación con los prestadores de servicios cinegéticos y de pesca deportiva para posicionar a Mazatlán en estos segmentos.*	*SECTUR Estatal*	*Históricamente en el destino las actividades cinegéticas y de pesca deportiva han sido populares, sobre todo para el turismo extranjero ya que el destino cuenta con los recursos de infraestructura y naturales para ello.*
	Coordinar esfuerzos entre hoteleros y estos dos segmentos para ofrecer promociones a través de productos y paquetes innovadores complementarios.	*SECTUR Estatal*	
	Revisión de regulación para el desarrollo del turismo cinegético para agilizar la tramitología de la actividad.	*SECTUR Estatal*	
	Colaborar con información, folletos, promoción y la participación en foros relacionados con la actividad cinegética y de pesca deportiva.	*SECTUR Estatal*	

Proyecto para incentivar la diversificación de productos y servicios turísticos.	*Establecer vinculación con los prestadores de servicios cinegéticos y de pesca deportiva para posicionar a Mazatlán en estos segmentos.*	*SECTUR Estatal*	*Históricamente en el destino las actividades cinegéticas y de pesca deportiva han sido populares, sobre todo para el turismo extranjero ya que el destino cuenta con los recursos de infraestructura y naturales para ello.*
	Coordinar esfuerzos entre hoteleros y estos dos segmentos para ofrecer promociones a través de productos y paquetes innovadores complementarios.	*SECTUR Estatal*	
	Revisión de regulación para el desarrollo del turismo cinegético para agilizar la tramitología de la actividad.	*SECTUR Estatal*	
	Colaborar con información, folletos, promoción y la participación en foros relacionados con la actividad cinegética y de pesca deportiva.	*SECTUR Estatal*	

Proyecto para incentivar la diversificación de productos y servicios turísticos.	*Establecer vinculación con los prestadores de servicios cinegéticos y de pesca deportiva para posicionar a Mazatlán en estos segmentos.*	*SECTUR Estatal*	*Históricamente en el destino las actividades cinegéticas y de pesca deportiva han sido populares, sobre todo para el turismo extranjero ya que el destino cuenta con los recursos de infraestructura y naturales para ello.*
	Coordinar esfuerzos entre hoteleros y estos dos segmentos para ofrecer promociones a través de productos y paquetes innovadores complementarios.	*SECTUR Estatal*	
	Revisión de regulación para el desarrollo del turismo cinegético para agilizar la tramitología de la actividad.	*SECTUR Estatal*	
	Colaborar con información, folletos, promoción y la participación en foros relacionados con la actividad cinegética y de pesca deportiva.	*SECTUR Estatal*	

Proyecto para incentivar la diversificación de productos y servicios turísticos.	*Establecer vinculación con los prestadores de servicios cinegéticos y de pesca deportiva para posicionar a Mazatlán en estos segmentos.*	*SECTUR Estatal*	*Históricamente en el destino las actividades cinegéticas y de pesca deportiva han sido populares, sobre todo para el turismo extranjero ya que el destino cuenta con los recursos de infraestructura y naturales para ello.*
	Coordinar esfuerzos entre hoteleros y estos dos segmentos para ofrecer promociones a través de productos y paquetes innovadores complementarios.	*SECTUR Estatal*	
	Revisión de regulación para el desarrollo del turismo cinegético para agilizar la tramitología de la actividad.	*SECTUR Estatal*	
	Colaborar con información, folletos, promoción y la participación en foros relacionados con la actividad cinegética y de pesca deportiva.	*SECTUR Estatal*	

Proyecto para incentivar la diversificación de productos y servicios turísticos.	*Establecer vinculación con los prestadores de servicios cinegéticos y de pesca deportiva para posicionar a Mazatlán en estos segmentos.*	*SECTUR Estatal*	*Históricamente en el destino las actividades cinegéticas y de pesca deportiva han sido populares, sobre todo para el turismo extranjero ya que el destino cuenta con los recursos de infraestructura y naturales para ello.*
	Coordinar esfuerzos entre hoteleros y estos dos segmentos para ofrecer promociones a través de productos y paquetes innovadores complementarios.	*SECTUR Estatal*	
	Revisión de regulación para el desarrollo del turismo cinegético para agilizar la tramitología de la actividad.	*SECTUR Estatal*	
	Colaborar con información, folletos, promoción y la participación en foros relacionados con la actividad cinegética y de pesca deportiva.	*SECTUR Estatal*	

Proyecto para incentivar la diversificación de productos y servicios turísticos.	*Establecer vinculación con los prestadores de servicios cinegéticos y de pesca deportiva para posicionar a Mazatlán en estos segmentos.*	*SECTUR Estatal*	*Históricamente en el destino las actividades cinegéticas y de pesca deportiva han sido populares, sobre todo para el turismo extranjero ya que el destino cuenta con los recursos de infraestructura y naturales para ello.*
	Coordinar esfuerzos entre hoteleros y estos dos segmentos para ofrecer promociones a través de productos y paquetes innovadores complementarios.	*SECTUR Estatal*	
	Revisión de regulación para el desarrollo del turismo cinegético para agilizar la tramitología de la actividad.	*SECTUR Estatal*	
	Colaborar con información, folletos, promoción y la participación en foros relacionados con la actividad cinegética y de pesca deportiva.	*SECTUR Estatal*	

Proyecto para incentivar la diversificación de productos y servicios turísticos.	*Establecer vinculación con los prestadores de servicios cinegéticos y de pesca deportiva para posicionar a Mazatlán en estos segmentos.*	*SECTUR Estatal*	*Históricamente en el destino las actividades cinegéticas y de pesca deportiva han sido populares, sobre todo para el turismo extranjero ya que el destino cuenta con los recursos de infraestructura y naturales para ello.*
	Coordinar esfuerzos entre hoteleros y estos dos segmentos para ofrecer promociones a través de productos y paquetes innovadores complementarios.	*SECTUR Estatal*	
	Revisión de regulación para el desarrollo del turismo cinegético para agilizar la tramitología de la actividad.	*SECTUR Estatal*	
	Colaborar con información, folletos, promoción y la participación en foros relacionados con la actividad cinegética y de pesca deportiva.	*SECTUR Estatal*	

Proyecto para incentivar la diversificación de productos y servicios turísticos.	*Establecer vinculación con los prestadores de servicios cinegéticos y de pesca deportiva para posicionar a Mazatlán en estos segmentos.*	*SECTUR Estatal*	*Históricamente en el destino las actividades cinegéticas y de pesca deportiva han sido populares, sobre todo para el turismo extranjero ya que el destino cuenta con los recursos de infraestructura y naturales para ello.*
	Coordinar esfuerzos entre hoteleros y estos dos segmentos para ofrecer promociones a través de productos y paquetes innovadores complementarios.	*SECTUR Estatal*	
	Revisión de regulación para el desarrollo del turismo cinegético para agilizar la tramitología de la actividad.	*SECTUR Estatal*	
	Colaborar con información, folletos, promoción y la participación en foros relacionados con la actividad cinegética y de pesca deportiva.	*SECTUR Estatal*	

Proyecto para incentivar la diversificación de productos y servicios turísticos.	*Establecer vinculación con los prestadores de servicios cinegéticos y de pesca deportiva para posicionar a Mazatlán en estos segmentos.*	*SECTUR Estatal*	*Históricamente en el destino las actividades cinegéticas y de pesca deportiva han sido populares, sobre todo para el turismo extranjero ya que el destino cuenta con los recursos de infraestructura y naturales para ello.*
	Coordinar esfuerzos entre hoteleros y estos dos segmentos para ofrecer promociones a través de productos y paquetes innovadores complementarios.	*SECTUR Estatal*	
	Revisión de regulación para el desarrollo del turismo cinegético para agilizar la tramitología de la actividad.	*SECTUR Estatal*	
	Colaborar con información, folletos, promoción y la participación en foros relacionados con la actividad cinegética y de pesca deportiva.	*SECTUR Estatal*	

Proyecto para incentivar la diversificación de productos y servicios turísticos.	*Establecer vinculación con los prestadores de servicios cinegéticos y de pesca deportiva para posicionar a Mazatlán en estos segmentos.*	*SECTUR Estatal*	*Históricamente en el destino las actividades cinegéticas y de pesca deportiva han sido populares, sobre todo para el turismo extranjero ya que el destino cuenta con los recursos de infraestructura y naturales para ello.*
	Coordinar esfuerzos entre hoteleros y estos dos segmentos para ofrecer promociones a través de productos y paquetes innovadores complementarios.	*SECTUR Estatal*	
	Revisión de regulación para el desarrollo del turismo cinegético para agilizar la tramitología de la actividad.	*SECTUR Estatal*	
	Colaborar con información, folletos, promoción y la participación en foros relacionados con la actividad cinegética y de pesca deportiva.	*SECTUR Estatal*	

Proyecto para incentivar la diversificación de productos y servicios turísticos.	*Establecer vinculación con los prestadores de servicios cinegéticos y de pesca deportiva para posicionar a Mazatlán en estos segmentos.*	*SECTUR Estatal*	*Históricamente en el destino las actividades cinegéticas y de pesca deportiva han sido populares, sobre todo para el turismo extranjero ya que el destino cuenta con los recursos de infraestructura y naturales para ello.*
	Coordinar esfuerzos entre hoteleros y estos dos segmentos para ofrecer promociones a través de productos y paquetes innovadores complementarios.	*SECTUR Estatal*	
	Revisión de regulación para el desarrollo del turismo cinegético para agilizar la tramitología de la actividad.	*SECTUR Estatal*	
	Colaborar con información, folletos, promoción y la participación en foros relacionados con la actividad cinegética y de pesca deportiva.	*SECTUR Estatal*	

Proyecto para incentivar la diversificación de productos y servicios turísticos.	*Establecer vinculación con los prestadores de servicios cinegéticos y de pesca deportiva para posicionar a Mazatlán en estos segmentos.*	*SECTUR Estatal*	*Históricamente en el destino las actividades cinegéticas y de pesca deportiva han sido populares, sobre todo para el turismo extranjero ya que el destino cuenta con los recursos de infraestructura y naturales para ello.*
	Coordinar esfuerzos entre hoteleros y estos dos segmentos para ofrecer promociones a través de productos y paquetes innovadores complementarios.	*SECTUR Estatal*	
	Revisión de regulación para el desarrollo del turismo cinegético para agilizar la tramitología de la actividad.	*SECTUR Estatal*	
	Colaborar con información, folletos, promoción y la participación en foros relacionados con la actividad cinegética y de pesca deportiva.	*SECTUR Estatal*	

Proyecto para incentivar la diversificación de productos y servicios turísticos.	*Establecer vinculación con los prestadores de servicios cinegéticos y de pesca deportiva para posicionar a Mazatlán en estos segmentos.*	*SECTUR Estatal*	*Históricamente en el destino las actividades cinegéticas y de pesca deportiva han sido populares, sobre todo para el turismo extranjero ya que el destino cuenta con los recursos de infraestructura y naturales para ello.*
	Coordinar esfuerzos entre hoteleros y estos dos segmentos para ofrecer promociones a través de productos y paquetes innovadores complementarios.	*SECTUR Estatal*	
	Revisión de regulación para el desarrollo del turismo cinegético para agilizar la tramitología de la actividad.	*SECTUR Estatal*	
	Colaborar con información, folletos, promoción y la participación en foros relacionados con la actividad cinegética y de pesca deportiva.	*SECTUR Estatal*	

Proyecto para incentivar la diversificación de productos y servicios turísticos.	*Establecer vinculación con los prestadores de servicios cinegéticos y de pesca deportiva para posicionar a Mazatlán en estos segmentos.*	*SECTUR Estatal*	*Históricamente en el destino las actividades cinegéticas y de pesca deportiva han sido populares, sobre todo para el turismo extranjero ya que el destino cuenta con los recursos de infraestructura y naturales para ello.*
	Coordinar esfuerzos entre hoteleros y estos dos segmentos para ofrecer promociones a través de productos y paquetes innovadores complementarios.	*SECTUR Estatal*	
	Revisión de regulación para el desarrollo del turismo cinegético para agilizar la tramitología de la actividad.	*SECTUR Estatal*	
	Colaborar con información, folletos, promoción y la participación en foros relacionados con la actividad cinegética y de pesca deportiva.	*SECTUR Estatal*	

Proyecto para incentivar la diversificación de productos y servicios turísticos.	*Establecer vinculación con los prestadores de servicios cinegéticos y de pesca deportiva para posicionar a Mazatlán en estos segmentos.*	*SECTUR Estatal*	*Históricamente en el destino las actividades cinegéticas y de pesca deportiva han sido populares, sobre todo para el turismo extranjero ya que el destino cuenta con los recursos de infraestructura y naturales para ello.*
	Coordinar esfuerzos entre hoteleros y estos dos segmentos para ofrecer promociones a través de productos y paquetes innovadores complementarios.	*SECTUR Estatal*	
	Revisión de regulación para el desarrollo del turismo cinegético para agilizar la tramitología de la actividad.	*SECTUR Estatal*	
	Colaborar con información, folletos, promoción y la participación en foros relacionados con la actividad cinegética y de pesca deportiva.	*SECTUR Estatal*	

Proyecto para incentivar la diversificación de productos y servicios turísticos.	*Establecer vinculación con los prestadores de servicios cinegéticos y de pesca deportiva para posicionar a Mazatlán en estos segmentos.*	*SECTUR Estatal*	*Históricamente en el destino las actividades cinegéticas y de pesca deportiva han sido populares, sobre todo para el turismo extranjero ya que el destino cuenta con los recursos de infraestructura y naturales para ello.*
	Coordinar esfuerzos entre hoteleros y estos dos segmentos para ofrecer promociones a través de productos y paquetes innovadores complementarios.	*SECTUR Estatal*	
	Revisión de regulación para el desarrollo del turismo cinegético para agilizar la tramitología de la actividad.	*SECTUR Estatal*	
	Colaborar con información, folletos, promoción y la participación en foros relacionados con la actividad cinegética y de pesca deportiva.	*SECTUR Estatal*	

Proyecto para incentivar la diversificación de productos y servicios turísticos.	*Establecer vinculación con los prestadores de servicios cinegéticos y de pesca deportiva para posicionar a Mazatlán en estos segmentos.*	*SECTUR Estatal*	*Históricamente en el destino las actividades cinegéticas y de pesca deportiva han sido populares, sobre todo para el turismo extranjero ya que el destino cuenta con los recursos de infraestructura y naturales para ello.*
	Coordinar esfuerzos entre hoteleros y estos dos segmentos para ofrecer promociones a través de productos y paquetes innovadores complementarios.	*SECTUR Estatal*	
	Revisión de regulación para el desarrollo del turismo cinegético para agilizar la tramitología de la actividad.	*SECTUR Estatal*	
	Colaborar con información, folletos, promoción y la participación en foros relacionados con la actividad cinegética y de pesca deportiva.	*SECTUR Estatal*	

Proyecto para incentivar la diversificación de productos y servicios turísticos.	*Establecer vinculación con los prestadores de servicios cinegéticos y de pesca deportiva para posicionar a Mazatlán en estos segmentos.*	*SECTUR Estatal*	*Históricamente en el destino las actividades cinegéticas y de pesca deportiva han sido populares, sobre todo para el turismo extranjero ya que el destino cuenta con los recursos de infraestructura y naturales para ello.*
	Coordinar esfuerzos entre hoteleros y estos dos segmentos para ofrecer promociones a través de productos y paquetes innovadores complementarios.	*SECTUR Estatal*	
	Revisión de regulación para el desarrollo del turismo cinegético para agilizar la tramitología de la actividad.	*SECTUR Estatal*	
	Colaborar con información, folletos, promoción y la participación en foros relacionados con la actividad cinegética y de pesca deportiva.	*SECTUR Estatal*	

Proyecto para incentivar la diversificación de productos y servicios turísticos.	*Establecer vinculación con los prestadores de servicios cinegéticos y de pesca deportiva para posicionar a Mazatlán en estos segmentos.*	*SECTUR Estatal*	*Históricamente en el destino las actividades cinegéticas y de pesca deportiva han sido populares, sobre todo para el turismo extranjero ya que el destino cuenta con los recursos de infraestructura y naturales para ello.*
	Coordinar esfuerzos entre hoteleros y estos dos segmentos para ofrecer promociones a través de productos y paquetes innovadores complementarios.	*SECTUR Estatal*	
	Revisión de regulación para el desarrollo del turismo cinegético para agilizar la tramitología de la actividad.	*SECTUR Estatal*	
	Colaborar con información, folletos, promoción y la participación en foros relacionados con la actividad cinegética y de pesca deportiva.	*SECTUR Estatal*	

Proyecto para incentivar la diversificación de productos y servicios turísticos.	*Establecer vinculación con los prestadores de servicios cinegéticos y de pesca deportiva para posicionar a Mazatlán en estos segmentos.*	*SECTUR Estatal*	*Históricamente en el destino las actividades cinegéticas y de pesca deportiva han sido populares, sobre todo para el turismo extranjero ya que el destino cuenta con los recursos de infraestructura y naturales para ello.*
	Coordinar esfuerzos entre hoteleros y estos dos segmentos para ofrecer promociones a través de productos y paquetes innovadores complementarios.	*SECTUR Estatal*	
	Revisión de regulación para el desarrollo del turismo cinegético para agilizar la tramitología de la actividad.	*SECTUR Estatal*	
	Colaborar con información, folletos, promoción y la participación en foros relacionados con la actividad cinegética y de pesca deportiva.	*SECTUR Estatal*	

Proyecto para incentivar la diversificación de productos y servicios turísticos.	*Establecer vinculación con los prestadores de servicios cinegéticos y de pesca deportiva para posicionar a Mazatlán en estos segmentos.*	*SECTUR Estatal*	*Históricamente en el destino las actividades cinegéticas y de pesca deportiva han sido populares, sobre todo para el turismo extranjero ya que el destino cuenta con los recursos de infraestructura y naturales para ello.*
	Coordinar esfuerzos entre hoteleros y estos dos segmentos para ofrecer promociones a través de productos y paquetes innovadores complementarios.	*SECTUR Estatal*	
	Revisión de regulación para el desarrollo del turismo cinegético para agilizar la tramitología de la actividad.	*SECTUR Estatal*	
	Colaborar con información, folletos, promoción y la participación en foros relacionados con la actividad cinegética y de pesca deportiva.	*SECTUR Estatal*	

Proyecto para incentivar la diversificación de productos y servicios turísticos.	*Establecer vinculación con los prestadores de servicios cinegéticos y de pesca deportiva para posicionar a Mazatlán en estos segmentos.*	*SECTUR Estatal*	*Históricamente en el destino las actividades cinegéticas y de pesca deportiva han sido populares, sobre todo para el turismo extranjero ya que el destino cuenta con los recursos de infraestructura y naturales para ello.*
	Coordinar esfuerzos entre hoteleros y estos dos segmentos para ofrecer promociones a través de productos y paquetes innovadores complementarios.	*SECTUR Estatal*	
	Revisión de regulación para el desarrollo del turismo cinegético para agilizar la tramitología de la actividad.	*SECTUR Estatal*	
	Colaborar con información, folletos, promoción y la participación en foros relacionados con la actividad cinegética y de pesca deportiva.	*SECTUR Estatal*	

Proyecto para incentivar la diversificación de productos y servicios turísticos.	*Establecer vinculación con los prestadores de servicios cinegéticos y de pesca deportiva para posicionar a Mazatlán en estos segmentos.*	*SECTUR Estatal*	*Históricamente en el destino las actividades cinegéticas y de pesca deportiva han sido populares, sobre todo para el turismo extranjero ya que el destino cuenta con los recursos de infraestructura y naturales para ello.*
	Coordinar esfuerzos entre hoteleros y estos dos segmentos para ofrecer promociones a través de productos y paquetes innovadores complementarios.	*SECTUR Estatal*	
	Revisión de regulación para el desarrollo del turismo cinegético para agilizar la tramitología de la actividad.	*SECTUR Estatal*	
	Colaborar con información, folletos, promoción y la participación en foros relacionados con la actividad cinegética y de pesca deportiva.	*SECTUR Estatal*	

Proyecto para incentivar la diversificación de productos y servicios turísticos.	*Establecer vinculación con los prestadores de servicios cinegéticos y de pesca deportiva para posicionar a Mazatlán en estos segmentos.*	*SECTUR Estatal*	*Históricamente en el destino las actividades cinegéticas y de pesca deportiva han sido populares, sobre todo para el turismo extranjero ya que el destino cuenta con los recursos de infraestructura y naturales para ello.*
	Coordinar esfuerzos entre hoteleros y estos dos segmentos para ofrecer promociones a través de productos y paquetes innovadores complementarios.	*SECTUR Estatal*	
	Revisión de regulación para el desarrollo del turismo cinegético para agilizar la tramitología de la actividad.	*SECTUR Estatal*	
	Colaborar con información, folletos, promoción y la participación en foros relacionados con la actividad cinegética y de pesca deportiva.	*SECTUR Estatal*	

Proyecto para incentivar la diversificación de productos y servicios turísticos.	*Establecer vinculación con los prestadores de servicios cinegéticos y de pesca deportiva para posicionar a Mazatlán en estos segmentos.*	*SECTUR Estatal*	*Históricamente en el destino las actividades cinegéticas y de pesca deportiva han sido populares, sobre todo para el turismo extranjero ya que el destino cuenta con los recursos de infraestructura y naturales para ello.*
	Coordinar esfuerzos entre hoteleros y estos dos segmentos para ofrecer promociones a través de productos y paquetes innovadores complementarios.	*SECTUR Estatal*	
	Revisión de regulación para el desarrollo del turismo cinegético para agilizar la tramitología de la actividad.	*SECTUR Estatal*	
	Colaborar con información, folletos, promoción y la participación en foros relacionados con la actividad cinegética y de pesca deportiva.	*SECTUR Estatal*	

Proyecto para incentivar la diversificación de productos y servicios turísticos.	*Establecer vinculación con los prestadores de servicios cinegéticos y de pesca deportiva para posicionar a Mazatlán en estos segmentos.*	*SECTUR Estatal*	*Históricamente en el destino las actividades cinegéticas y de pesca deportiva han sido populares, sobre todo para el turismo extranjero ya que el destino cuenta con los recursos de infraestructura y naturales para ello.*
	Coordinar esfuerzos entre hoteleros y estos dos segmentos para ofrecer promociones a través de productos y paquetes innovadores complementarios.	*SECTUR Estatal*	
	Revisión de regulación para el desarrollo del turismo cinegético para agilizar la tramitología de la actividad.	*SECTUR Estatal*	
	Colaborar con información, folletos, promoción y la participación en foros relacionados con la actividad cinegética y de pesca deportiva.	*SECTUR Estatal*	

Proyecto para incentivar la diversificación de productos y servicios turísticos.	*Establecer vinculación con los prestadores de servicios cinegéticos y de pesca deportiva para posicionar a Mazatlán en estos segmentos.*	*SECTUR Estatal*	*Históricamente en el destino las actividades cinegéticas y de pesca deportiva han sido populares, sobre todo para el turismo extranjero ya que el destino cuenta con los recursos de infraestructura y naturales para ello.*
	Coordinar esfuerzos entre hoteleros y estos dos segmentos para ofrecer promociones a través de productos y paquetes innovadores complementarios.	*SECTUR Estatal*	
	Revisión de regulación para el desarrollo del turismo cinegético para agilizar la tramitología de la actividad.	*SECTUR Estatal*	
	Colaborar con información, folletos, promoción y la participación en foros relacionados con la actividad cinegética y de pesca deportiva.	*SECTUR Estatal*	

Proyecto para incentivar la diversificación de productos y servicios turísticos.	*Establecer vinculación con los prestadores de servicios cinegéticos y de pesca deportiva para posicionar a Mazatlán en estos segmentos.*	*SECTUR Estatal*	*Históricamente en el destino las actividades cinegéticas y de pesca deportiva han sido populares, sobre todo para el turismo extranjero ya que el destino cuenta con los recursos de infraestructura y naturales para ello.*
	Coordinar esfuerzos entre hoteleros y estos dos segmentos para ofrecer promociones a través de productos y paquetes innovadores complementarios.	*SECTUR Estatal*	
	Revisión de regulación para el desarrollo del turismo cinegético para agilizar la tramitología de la actividad.	*SECTUR Estatal*	
	Colaborar con información, folletos, promoción y la participación en foros relacionados con la actividad cinegética y de pesca deportiva.	*SECTUR Estatal*	

Proyecto para incentivar la diversificación de productos y servicios turísticos.	*Establecer vinculación con los prestadores de servicios cinegéticos y de pesca deportiva para posicionar a Mazatlán en estos segmentos.*	*SECTUR Estatal*	*Históricamente en el destino las actividades cinegéticas y de pesca deportiva han sido populares, sobre todo para el turismo extranjero ya que el destino cuenta con los recursos de infraestructura y naturales para ello.*
	Coordinar esfuerzos entre hoteleros y estos dos segmentos para ofrecer promociones a través de productos y paquetes innovadores complementarios.	*SECTUR Estatal*	
	Revisión de regulación para el desarrollo del turismo cinegético para agilizar la tramitología de la actividad.	*SECTUR Estatal*	
	Colaborar con información, folletos, promoción y la participación en foros relacionados con la actividad cinegética y de pesca deportiva.	*SECTUR Estatal*	

Proyecto para incentivar la diversificación de productos y servicios turísticos.	*Establecer vinculación con los prestadores de servicios cinegéticos y de pesca deportiva para posicionar a Mazatlán en estos segmentos.*	*SECTUR Estatal*	*Históricamente en el destino las actividades cinegéticas y de pesca deportiva han sido populares, sobre todo para el turismo extranjero ya que el destino cuenta con los recursos de infraestructura y naturales para ello.*
	Coordinar esfuerzos entre hoteleros y estos dos segmentos para ofrecer promociones a través de productos y paquetes innovadores complementarios.	*SECTUR Estatal*	
	Revisión de regulación para el desarrollo del turismo cinegético para agilizar la tramitología de la actividad.	*SECTUR Estatal*	
	Colaborar con información, folletos, promoción y la participación en foros relacionados con la actividad cinegética y de pesca deportiva.	*SECTUR Estatal*	

Proyecto para incentivar la diversificación de productos y servicios turísticos.	*Establecer vinculación con los prestadores de servicios cinegéticos y de pesca deportiva para posicionar a Mazatlán en estos segmentos.*	*SECTUR Estatal*	*Históricamente en el destino las actividades cinegéticas y de pesca deportiva han sido populares, sobre todo para el turismo extranjero ya que el destino cuenta con los recursos de infraestructura y naturales para ello.*
	Coordinar esfuerzos entre hoteleros y estos dos segmentos para ofrecer promociones a través de productos y paquetes innovadores complementarios.	*SECTUR Estatal*	
	Revisión de regulación para el desarrollo del turismo cinegético para agilizar la tramitología de la actividad.	*SECTUR Estatal*	
	Colaborar con información, folletos, promoción y la participación en foros relacionados con la actividad cinegética y de pesca deportiva.	*SECTUR Estatal*	

Proyecto para incentivar la diversificación de productos y servicios turísticos.	*Establecer vinculación con los prestadores de servicios cinegéticos y de pesca deportiva para posicionar a Mazatlán en estos segmentos.*	*SECTUR Estatal*	*Históricamente en el destino las actividades cinegéticas y de pesca deportiva han sido populares, sobre todo para el turismo extranjero ya que el destino cuenta con los recursos de infraestructura y naturales para ello.*
	Coordinar esfuerzos entre hoteleros y estos dos segmentos para ofrecer promociones a través de productos y paquetes innovadores complementarios.	*SECTUR Estatal*	
	Revisión de regulación para el desarrollo del turismo cinegético para agilizar la tramitología de la actividad.	*SECTUR Estatal*	
	Colaborar con información, folletos, promoción y la participación en foros relacionados con la actividad cinegética y de pesca deportiva.	*SECTUR Estatal*	

Proyecto para incentivar la diversificación de productos y servicios turísticos.	*Establecer vinculación con los prestadores de servicios cinegéticos y de pesca deportiva para posicionar a Mazatlán en estos segmentos.*	*SECTUR Estatal*	*Históricamente en el destino las actividades cinegéticas y de pesca deportiva han sido populares, sobre todo para el turismo extranjero ya que el destino cuenta con los recursos de infraestructura y naturales para ello.*
	Coordinar esfuerzos entre hoteleros y estos dos segmentos para ofrecer promociones a través de productos y paquetes innovadores complementarios.	*SECTUR Estatal*	
	Revisión de regulación para el desarrollo del turismo cinegético para agilizar la tramitología de la actividad.	*SECTUR Estatal*	
	Colaborar con información, folletos, promoción y la participación en foros relacionados con la actividad cinegética y de pesca deportiva.	*SECTUR Estatal*	

Proyecto para incentivar la diversificación de productos y servicios turísticos.	*Establecer vinculación con los prestadores de servicios cinegéticos y de pesca deportiva para posicionar a Mazatlán en estos segmentos.*	*SECTUR Estatal*	*Históricamente en el destino las actividades cinegéticas y de pesca deportiva han sido populares, sobre todo para el turismo extranjero ya que el destino cuenta con los recursos de infraestructura y naturales para ello.*
	Coordinar esfuerzos entre hoteleros y estos dos segmentos para ofrecer promociones a través de productos y paquetes innovadores complementarios.	*SECTUR Estatal*	
	Revisión de regulación para el desarrollo del turismo cinegético para agilizar la tramitología de la actividad.	*SECTUR Estatal*	
	Colaborar con información, folletos, promoción y la participación en foros relacionados con la actividad cinegética y de pesca deportiva.	*SECTUR Estatal*	

Proyecto para incentivar la diversificación de productos y servicios turísticos.	*Establecer vinculación con los prestadores de servicios cinegéticos y de pesca deportiva para posicionar a Mazatlán en estos segmentos.*	*SECTUR Estatal*	*Históricamente en el destino las actividades cinegéticas y de pesca deportiva han sido populares, sobre todo para el turismo extranjero ya que el destino cuenta con los recursos de infraestructura y naturales para ello.*
	Coordinar esfuerzos entre hoteleros y estos dos segmentos para ofrecer promociones a través de productos y paquetes innovadores complementarios.	*SECTUR Estatal*	
	Revisión de regulación para el desarrollo del turismo cinegético para agilizar la tramitología de la actividad.	*SECTUR Estatal*	
	Colaborar con información, folletos, promoción y la participación en foros relacionados con la actividad cinegética y de pesca deportiva.	*SECTUR Estatal*	

Proyecto para incentivar la diversificación de productos y servicios turísticos.	*Establecer vinculación con los prestadores de servicios cinegéticos y de pesca deportiva para posicionar a Mazatlán en estos segmentos.*	*SECTUR Estatal*	*Históricamente en el destino las actividades cinegéticas y de pesca deportiva han sido populares, sobre todo para el turismo extranjero ya que el destino cuenta con los recursos de infraestructura y naturales para ello.*
	Coordinar esfuerzos entre hoteleros y estos dos segmentos para ofrecer promociones a través de productos y paquetes innovadores complementarios.	*SECTUR Estatal*	
	Revisión de regulación para el desarrollo del turismo cinegético para agilizar la tramitología de la actividad.	*SECTUR Estatal*	
	Colaborar con información, folletos, promoción y la participación en foros relacionados con la actividad cinegética y de pesca deportiva.	*SECTUR Estatal*	

Proyecto para incentivar la diversificación de productos y servicios turísticos.	*Establecer vinculación con los prestadores de servicios cinegéticos y de pesca deportiva para posicionar a Mazatlán en estos segmentos.*	*SECTUR Estatal*	*Históricamente en el destino las actividades cinegéticas y de pesca deportiva han sido populares, sobre todo para el turismo extranjero ya que el destino cuenta con los recursos de infraestructura y naturales para ello.*
	Coordinar esfuerzos entre hoteleros y estos dos segmentos para ofrecer promociones a través de productos y paquetes innovadores complementarios.	*SECTUR Estatal*	
	Revisión de regulación para el desarrollo del turismo cinegético para agilizar la tramitología de la actividad.	*SECTUR Estatal*	
	Colaborar con información, folletos, promoción y la participación en foros relacionados con la actividad cinegética y de pesca deportiva.	*SECTUR Estatal*	

Proyecto para incentivar la diversificación de productos y servicios turísticos.	*Establecer vinculación con los prestadores de servicios cinegéticos y de pesca deportiva para posicionar a Mazatlán en estos segmentos.*	*SECTUR Estatal*	*Históricamente en el destino las actividades cinegéticas y de pesca deportiva han sido populares, sobre todo para el turismo extranjero ya que el destino cuenta con los recursos de infraestructura y naturales para ello.*
	Coordinar esfuerzos entre hoteleros y estos dos segmentos para ofrecer promociones a través de productos y paquetes innovadores complementarios.	*SECTUR Estatal*	
	Revisión de regulación para el desarrollo del turismo cinegético para agilizar la tramitología de la actividad.	*SECTUR Estatal*	
	Colaborar con información, folletos, promoción y la participación en foros relacionados con la actividad cinegética y de pesca deportiva.	*SECTUR Estatal*	

Proyecto para incentivar la diversificación de productos y servicios turísticos.	*Establecer vinculación con los prestadores de servicios cinegéticos y de pesca deportiva para posicionar a Mazatlán en estos segmentos.*	*SECTUR Estatal*	*Históricamente en el destino las actividades cinegéticas y de pesca deportiva han sido populares, sobre todo para el turismo extranjero ya que el destino cuenta con los recursos de infraestructura y naturales para ello.*
	Coordinar esfuerzos entre hoteleros y estos dos segmentos para ofrecer promociones a través de productos y paquetes innovadores complementarios.	*SECTUR Estatal*	
	Revisión de regulación para el desarrollo del turismo cinegético para agilizar la tramitología de la actividad.	*SECTUR Estatal*	
	Colaborar con información, folletos, promoción y la participación en foros relacionados con la actividad cinegética y de pesca deportiva.	*SECTUR Estatal*	

Proyecto para incentivar la diversificación de productos y servicios turísticos.	*Establecer vinculación con los prestadores de servicios cinegéticos y de pesca deportiva para posicionar a Mazatlán en estos segmentos.*	*SECTUR Estatal*	*Históricamente en el destino las actividades cinegéticas y de pesca deportiva han sido populares, sobre todo para el turismo extranjero ya que el destino cuenta con los recursos de infraestructura y naturales para ello.*
	Coordinar esfuerzos entre hoteleros y estos dos segmentos para ofrecer promociones a través de productos y paquetes innovadores complementarios.	*SECTUR Estatal*	
	Revisión de regulación para el desarrollo del turismo cinegético para agilizar la tramitología de la actividad.	*SECTUR Estatal*	
	Colaborar con información, folletos, promoción y la participación en foros relacionados con la actividad cinegética y de pesca deportiva.	*SECTUR Estatal*	

Proyecto para incentivar la diversificación de productos y servicios turísticos.	*Establecer vinculación con los prestadores de servicios cinegéticos y de pesca deportiva para posicionar a Mazatlán en estos segmentos.*	*SECTUR Estatal*	*Históricamente en el destino las actividades cinegéticas y de pesca deportiva han sido populares, sobre todo para el turismo extranjero ya que el destino cuenta con los recursos de infraestructura y naturales para ello.*
	Coordinar esfuerzos entre hoteleros y estos dos segmentos para ofrecer promociones a través de productos y paquetes innovadores complementarios.	*SECTUR Estatal*	
	Revisión de regulación para el desarrollo del turismo cinegético para agilizar la tramitología de la actividad.	*SECTUR Estatal*	
	Colaborar con información, folletos, promoción y la participación en foros relacionados con la actividad cinegética y de pesca deportiva.	*SECTUR Estatal*	

Proyecto para incentivar la diversificación de productos y servicios turísticos.	*Establecer vinculación con los prestadores de servicios cinegéticos y de pesca deportiva para posicionar a Mazatlán en estos segmentos.*	*SECTUR Estatal*	*Históricamente en el destino las actividades cinegéticas y de pesca deportiva han sido populares, sobre todo para el turismo extranjero ya que el destino cuenta con los recursos de infraestructura y naturales para ello.*
	Coordinar esfuerzos entre hoteleros y estos dos segmentos para ofrecer promociones a través de productos y paquetes innovadores complementarios.	*SECTUR Estatal*	
	Revisión de regulación para el desarrollo del turismo cinegético para agilizar la tramitología de la actividad.	*SECTUR Estatal*	
	Colaborar con información, folletos, promoción y la participación en foros relacionados con la actividad cinegética y de pesca deportiva.	*SECTUR Estatal*	

Proyecto para incentivar la diversificación de productos y servicios turísticos.	*Establecer vinculación con los prestadores de servicios cinegéticos y de pesca deportiva para posicionar a Mazatlán en estos segmentos.*	*SECTUR Estatal*	*Históricamente en el destino las actividades cinegéticas y de pesca deportiva han sido populares, sobre todo para el turismo extranjero ya que el destino cuenta con los recursos de infraestructura y naturales para ello.*
	Coordinar esfuerzos entre hoteleros y estos dos segmentos para ofrecer promociones a través de productos y paquetes innovadores complementarios.	*SECTUR Estatal*	
	Revisión de regulación para el desarrollo del turismo cinegético para agilizar la tramitología de la actividad.	*SECTUR Estatal*	
	Colaborar con información, folletos, promoción y la participación en foros relacionados con la actividad cinegética y de pesca deportiva.	*SECTUR Estatal*	

Proyecto para incentivar la diversificación de productos y servicios turísticos.	*Establecer vinculación con los prestadores de servicios cinegéticos y de pesca deportiva para posicionar a Mazatlán en estos segmentos.*	*SECTUR Estatal*	*Históricamente en el destino las actividades cinegéticas y de pesca deportiva han sido populares, sobre todo para el turismo extranjero ya que el destino cuenta con los recursos de infraestructura y naturales para ello.*
	Coordinar esfuerzos entre hoteleros y estos dos segmentos para ofrecer promociones a través de productos y paquetes innovadores complementarios.	*SECTUR Estatal*	
	Revisión de regulación para el desarrollo del turismo cinegético para agilizar la tramitología de la actividad.	*SECTUR Estatal*	
	Colaborar con información, folletos, promoción y la participación en foros relacionados con la actividad cinegética y de pesca deportiva.	*SECTUR Estatal*	

Proyecto para incentivar la diversificación de productos y servicios turísticos.	*Establecer vinculación con los prestadores de servicios cinegéticos y de pesca deportiva para posicionar a Mazatlán en estos segmentos.*	*SECTUR Estatal*	*Históricamente en el destino las actividades cinegéticas y de pesca deportiva han sido populares, sobre todo para el turismo extranjero ya que el destino cuenta con los recursos de infraestructura y naturales para ello.*
	Coordinar esfuerzos entre hoteleros y estos dos segmentos para ofrecer promociones a través de productos y paquetes innovadores complementarios.	*SECTUR Estatal*	
	Revisión de regulación para el desarrollo del turismo cinegético para agilizar la tramitología de la actividad.	*SECTUR Estatal*	
	Colaborar con información, folletos, promoción y la participación en foros relacionados con la actividad cinegética y de pesca deportiva.	*SECTUR Estatal*	

Proyecto para incentivar la diversificación de productos y servicios turísticos.	*Establecer vinculación con los prestadores de servicios cinegéticos y de pesca deportiva para posicionar a Mazatlán en estos segmentos.*	*SECTUR Estatal*	*Históricamente en el destino las actividades cinegéticas y de pesca deportiva han sido populares, sobre todo para el turismo extranjero ya que el destino cuenta con los recursos de infraestructura y naturales para ello.*
	Coordinar esfuerzos entre hoteleros y estos dos segmentos para ofrecer promociones a través de productos y paquetes innovadores complementarios.	*SECTUR Estatal*	
	Revisión de regulación para el desarrollo del turismo cinegético para agilizar la tramitología de la actividad.	*SECTUR Estatal*	
	Colaborar con información, folletos, promoción y la participación en foros relacionados con la actividad cinegética y de pesca deportiva.	*SECTUR Estatal*	

Proyecto para incentivar la diversificación de productos y servicios turísticos.	*Establecer vinculación con los prestadores de servicios cinegéticos y de pesca deportiva para posicionar a Mazatlán en estos segmentos.*	*SECTUR Estatal*	*Históricamente en el destino las actividades cinegéticas y de pesca deportiva han sido populares, sobre todo para el turismo extranjero ya que el destino cuenta con los recursos de infraestructura y naturales para ello.*
	Coordinar esfuerzos entre hoteleros y estos dos segmentos para ofrecer promociones a través de productos y paquetes innovadores complementarios.	*SECTUR Estatal*	
	Revisión de regulación para el desarrollo del turismo cinegético para agilizar la tramitología de la actividad.	*SECTUR Estatal*	
	Colaborar con información, folletos, promoción y la participación en foros relacionados con la actividad cinegética y de pesca deportiva.	*SECTUR Estatal*	

Proyecto para incentivar la diversificación de productos y servicios turísticos.	*Establecer vinculación con los prestadores de servicios cinegéticos y de pesca deportiva para posicionar a Mazatlán en estos segmentos.*	*SECTUR Estatal*	*Históricamente en el destino las actividades cinegéticas y de pesca deportiva han sido populares, sobre todo para el turismo extranjero ya que el destino cuenta con los recursos de infraestructura y naturales para ello.*
	Coordinar esfuerzos entre hoteleros y estos dos segmentos para ofrecer promociones a través de productos y paquetes innovadores complementarios.	*SECTUR Estatal*	
	Revisión de regulación para el desarrollo del turismo cinegético para agilizar la tramitología de la actividad.	*SECTUR Estatal*	
	Colaborar con información, folletos, promoción y la participación en foros relacionados con la actividad cinegética y de pesca deportiva.	*SECTUR Estatal*	

Proyecto para incentivar la diversificación de productos y servicios turísticos.	*Establecer vinculación con los prestadores de servicios cinegéticos y de pesca deportiva para posicionar a Mazatlán en estos segmentos.*	*SECTUR Estatal*	*Históricamente en el destino las actividades cinegéticas y de pesca deportiva han sido populares, sobre todo para el turismo extranjero ya que el destino cuenta con los recursos de infraestructura y naturales para ello.*
	Coordinar esfuerzos entre hoteleros y estos dos segmentos para ofrecer promociones a través de productos y paquetes innovadores complementarios.	*SECTUR Estatal*	
	Revisión de regulación para el desarrollo del turismo cinegético para agilizar la tramitología de la actividad.	*SECTUR Estatal*	
	Colaborar con información, folletos, promoción y la participación en foros relacionados con la actividad cinegética y de pesca deportiva.	*SECTUR Estatal*	

Proyecto para incentivar la diversificación de productos y servicios turísticos.	*Establecer vinculación con los prestadores de servicios cinegéticos y de pesca deportiva para posicionar a Mazatlán en estos segmentos.*	*SECTUR Estatal*	*Históricamente en el destino las actividades cinegéticas y de pesca deportiva han sido populares, sobre todo para el turismo extranjero ya que el destino cuenta con los recursos de infraestructura y naturales para ello.*
	Coordinar esfuerzos entre hoteleros y estos dos segmentos para ofrecer promociones a través de productos y paquetes innovadores complementarios.	*SECTUR Estatal*	
	Revisión de regulación para el desarrollo del turismo cinegético para agilizar la tramitología de la actividad.	*SECTUR Estatal*	
	Colaborar con información, folletos, promoción y la participación en foros relacionados con la actividad cinegética y de pesca deportiva.	*SECTUR Estatal*	

Proyecto para incentivar la diversificación de productos y servicios turísticos.	*Establecer vinculación con los prestadores de servicios cinegéticos y de pesca deportiva para posicionar a Mazatlán en estos segmentos.*	*SECTUR Estatal*	*Históricamente en el destino las actividades cinegéticas y de pesca deportiva han sido populares, sobre todo para el turismo extranjero ya que el destino cuenta con los recursos de infraestructura y naturales para ello.*
	Coordinar esfuerzos entre hoteleros y estos dos segmentos para ofrecer promociones a través de productos y paquetes innovadores complementarios.	*SECTUR Estatal*	
	Revisión de regulación para el desarrollo del turismo cinegético para agilizar la tramitología de la actividad.	*SECTUR Estatal*	
	Colaborar con información, folletos, promoción y la participación en foros relacionados con la actividad cinegética y de pesca deportiva.	*SECTUR Estatal*	

Proyecto para incentivar la diversificación de productos y servicios turísticos.	*Establecer vinculación con los prestadores de servicios cinegéticos y de pesca deportiva para posicionar a Mazatlán en estos segmentos.*	*SECTUR Estatal*	*Históricamente en el destino las actividades cinegéticas y de pesca deportiva han sido populares, sobre todo para el turismo extranjero ya que el destino cuenta con los recursos de infraestructura y naturales para ello.*
	Coordinar esfuerzos entre hoteleros y estos dos segmentos para ofrecer promociones a través de productos y paquetes innovadores complementarios.	*SECTUR Estatal*	
	Revisión de regulación para el desarrollo del turismo cinegético para agilizar la tramitología de la actividad.	*SECTUR Estatal*	
	Colaborar con información, folletos, promoción y la participación en foros relacionados con la actividad cinegética y de pesca deportiva.	*SECTUR Estatal*	

Proyecto para incentivar la diversificación de productos y servicios turísticos.	*Establecer vinculación con los prestadores de servicios cinegéticos y de pesca deportiva para posicionar a Mazatlán en estos segmentos.*	*SECTUR Estatal*	*Históricamente en el destino las actividades cinegéticas y de pesca deportiva han sido populares, sobre todo para el turismo extranjero ya que el destino cuenta con los recursos de infraestructura y naturales para ello.*
	Coordinar esfuerzos entre hoteleros y estos dos segmentos para ofrecer promociones a través de productos y paquetes innovadores complementarios.	*SECTUR Estatal*	
	Revisión de regulación para el desarrollo del turismo cinegético para agilizar la tramitología de la actividad.	*SECTUR Estatal*	
	Colaborar con información, folletos, promoción y la participación en foros relacionados con la actividad cinegética y de pesca deportiva.	*SECTUR Estatal*	

Proyecto para incentivar la diversificación de productos y servicios turísticos.	*Establecer vinculación con los prestadores de servicios cinegéticos y de pesca deportiva para posicionar a Mazatlán en estos segmentos.*	*SECTUR Estatal*	*Históricamente en el destino las actividades cinegéticas y de pesca deportiva han sido populares, sobre todo para el turismo extranjero ya que el destino cuenta con los recursos de infraestructura y naturales para ello.*
	Coordinar esfuerzos entre hoteleros y estos dos segmentos para ofrecer promociones a través de productos y paquetes innovadores complementarios.	*SECTUR Estatal*	
	Revisión de regulación para el desarrollo del turismo cinegético para agilizar la tramitología de la actividad.	*SECTUR Estatal*	
	Colaborar con información, folletos, promoción y la participación en foros relacionados con la actividad cinegética y de pesca deportiva.	*SECTUR Estatal*	

Proyecto para incentivar la diversificación de productos y servicios turísticos.	*Establecer vinculación con los prestadores de servicios cinegéticos y de pesca deportiva para posicionar a Mazatlán en estos segmentos.*	*SECTUR Estatal*	*Históricamente en el destino las actividades cinegéticas y de pesca deportiva han sido populares, sobre todo para el turismo extranjero ya que el destino cuenta con los recursos de infraestructura y naturales para ello.*
	Coordinar esfuerzos entre hoteleros y estos dos segmentos para ofrecer promociones a través de productos y paquetes innovadores complementarios.	*SECTUR Estatal*	
	Revisión de regulación para el desarrollo del turismo cinegético para agilizar la tramitología de la actividad.	*SECTUR Estatal*	
	Colaborar con información, folletos, promoción y la participación en foros relacionados con la actividad cinegética y de pesca deportiva.	*SECTUR Estatal*	

Proyecto para incentivar la diversificación de productos y servicios turísticos.	*Establecer vinculación con los prestadores de servicios cinegéticos y de pesca deportiva para posicionar a Mazatlán en estos segmentos.*	*SECTUR Estatal*	*Históricamente en el destino las actividades cinegéticas y de pesca deportiva han sido populares, sobre todo para el turismo extranjero ya que el destino cuenta con los recursos de infraestructura y naturales para ello.*
	Coordinar esfuerzos entre hoteleros y estos dos segmentos para ofrecer promociones a través de productos y paquetes innovadores complementarios.	*SECTUR Estatal*	
	Revisión de regulación para el desarrollo del turismo cinegético para agilizar la tramitología de la actividad.	*SECTUR Estatal*	
	Colaborar con información, folletos, promoción y la participación en foros relacionados con la actividad cinegética y de pesca deportiva.	*SECTUR Estatal*	

Proyecto para incentivar la diversificación de productos y servicios turísticos.	*Establecer vinculación con los prestadores de servicios cinegéticos y de pesca deportiva para posicionar a Mazatlán en estos segmentos.*	*SECTUR Estatal*	*Históricamente en el destino las actividades cinegéticas y de pesca deportiva han sido populares, sobre todo para el turismo extranjero ya que el destino cuenta con los recursos de infraestructura y naturales para ello.*
	Coordinar esfuerzos entre hoteleros y estos dos segmentos para ofrecer promociones a través de productos y paquetes innovadores complementarios.	*SECTUR Estatal*	
	Revisión de regulación para el desarrollo del turismo cinegético para agilizar la tramitología de la actividad.	*SECTUR Estatal*	
	Colaborar con información, folletos, promoción y la participación en foros relacionados con la actividad cinegética y de pesca deportiva.	*SECTUR Estatal*	

Proyecto para incentivar la diversificación de productos y servicios turísticos.	*Establecer vinculación con los prestadores de servicios cinegéticos y de pesca deportiva para posicionar a Mazatlán en estos segmentos.*	*SECTUR Estatal*	*Históricamente en el destino las actividades cinegéticas y de pesca deportiva han sido populares, sobre todo para el turismo extranjero ya que el destino cuenta con los recursos de infraestructura y naturales para ello.*
	Coordinar esfuerzos entre hoteleros y estos dos segmentos para ofrecer promociones a través de productos y paquetes innovadores complementarios.	*SECTUR Estatal*	
	Revisión de regulación para el desarrollo del turismo cinegético para agilizar la tramitología de la actividad.	*SECTUR Estatal*	
	Colaborar con información, folletos, promoción y la participación en foros relacionados con la actividad cinegética y de pesca deportiva.	*SECTUR Estatal*	

Proyecto para incentivar la diversificación de productos y servicios turísticos.	*Establecer vinculación con los prestadores de servicios cinegéticos y de pesca deportiva para posicionar a Mazatlán en estos segmentos.*	*SECTUR Estatal*	*Históricamente en el destino las actividades cinegéticas y de pesca deportiva han sido populares, sobre todo para el turismo extranjero ya que el destino cuenta con los recursos de infraestructura y naturales para ello.*
	Coordinar esfuerzos entre hoteleros y estos dos segmentos para ofrecer promociones a través de productos y paquetes innovadores complementarios.	*SECTUR Estatal*	
	Revisión de regulación para el desarrollo del turismo cinegético para agilizar la tramitología de la actividad.	*SECTUR Estatal*	
	Colaborar con información, folletos, promoción y la participación en foros relacionados con la actividad cinegética y de pesca deportiva.	*SECTUR Estatal*	

Proyecto para incentivar la diversificación de productos y servicios turísticos.	*Establecer vinculación con los prestadores de servicios cinegéticos y de pesca deportiva para posicionar a Mazatlán en estos segmentos.*	*SECTUR Estatal*	*Históricamente en el destino las actividades cinegéticas y de pesca deportiva han sido populares, sobre todo para el turismo extranjero ya que el destino cuenta con los recursos de infraestructura y naturales para ello.*
	Coordinar esfuerzos entre hoteleros y estos dos segmentos para ofrecer promociones a través de productos y paquetes innovadores complementarios.	*SECTUR Estatal*	
	Revisión de regulación para el desarrollo del turismo cinegético para agilizar la tramitología de la actividad.	*SECTUR Estatal*	
	Colaborar con información, folletos, promoción y la participación en foros relacionados con la actividad cinegética y de pesca deportiva.	*SECTUR Estatal*	

Proyecto para incentivar la diversificación de productos y servicios turísticos.	*Establecer vinculación con los prestadores de servicios cinegéticos y de pesca deportiva para posicionar a Mazatlán en estos segmentos.*	*SECTUR Estatal*	*Históricamente en el destino las actividades cinegéticas y de pesca deportiva han sido populares, sobre todo para el turismo extranjero ya que el destino cuenta con los recursos de infraestructura y naturales para ello.*
	Coordinar esfuerzos entre hoteleros y estos dos segmentos para ofrecer promociones a través de productos y paquetes innovadores complementarios.	*SECTUR Estatal*	
	Revisión de regulación para el desarrollo del turismo cinegético para agilizar la tramitología de la actividad.	*SECTUR Estatal*	
	Colaborar con información, folletos, promoción y la participación en foros relacionados con la actividad cinegética y de pesca deportiva.	*SECTUR Estatal*	

Proyecto para incentivar la diversificación de productos y servicios turísticos.	*Establecer vinculación con los prestadores de servicios cinegéticos y de pesca deportiva para posicionar a Mazatlán en estos segmentos.*	*SECTUR Estatal*	*Históricamente en el destino las actividades cinegéticas y de pesca deportiva han sido populares, sobre todo para el turismo extranjero ya que el destino cuenta con los recursos de infraestructura y naturales para ello.*
	Coordinar esfuerzos entre hoteleros y estos dos segmentos para ofrecer promociones a través de productos y paquetes innovadores complementarios.	*SECTUR Estatal*	
	Revisión de regulación para el desarrollo del turismo cinegético para agilizar la tramitología de la actividad.	*SECTUR Estatal*	
	Colaborar con información, folletos, promoción y la participación en foros relacionados con la actividad cinegética y de pesca deportiva.	*SECTUR Estatal*	

Proyecto para incentivar la diversificación de productos y servicios turísticos.	*Establecer vinculación con los prestadores de servicios cinegéticos y de pesca deportiva para posicionar a Mazatlán en estos segmentos.*	*SECTUR Estatal*	*Históricamente en el destino las actividades cinegéticas y de pesca deportiva han sido populares, sobre todo para el turismo extranjero ya que el destino cuenta con los recursos de infraestructura y naturales para ello.*
	Coordinar esfuerzos entre hoteleros y estos dos segmentos para ofrecer promociones a través de productos y paquetes innovadores complementarios.	*SECTUR Estatal*	
	Revisión de regulación para el desarrollo del turismo cinegético para agilizar la tramitología de la actividad.	*SECTUR Estatal*	
	Colaborar con información, folletos, promoción y la participación en foros relacionados con la actividad cinegética y de pesca deportiva.	*SECTUR Estatal*	

Proyecto para incentivar la diversificación de productos y servicios turísticos.	*Establecer vinculación con los prestadores de servicios cinegéticos y de pesca deportiva para posicionar a Mazatlán en estos segmentos.*	*SECTUR Estatal*	*Históricamente en el destino las actividades cinegéticas y de pesca deportiva han sido populares, sobre todo para el turismo extranjero ya que el destino cuenta con los recursos de infraestructura y naturales para ello.*
	Coordinar esfuerzos entre hoteleros y estos dos segmentos para ofrecer promociones a través de productos y paquetes innovadores complementarios.	*SECTUR Estatal*	
	Revisión de regulación para el desarrollo del turismo cinegético para agilizar la tramitología de la actividad.	*SECTUR Estatal*	
	Colaborar con información, folletos, promoción y la participación en foros relacionados con la actividad cinegética y de pesca deportiva.	*SECTUR Estatal*	

Proyecto para incentivar la diversificación de productos y servicios turísticos.	*Establecer vinculación con los prestadores de servicios cinegéticos y de pesca deportiva para posicionar a Mazatlán en estos segmentos.*	*SECTUR Estatal*	*Históricamente en el destino las actividades cinegéticas y de pesca deportiva han sido populares, sobre todo para el turismo extranjero ya que el destino cuenta con los recursos de infraestructura y naturales para ello.*
	Coordinar esfuerzos entre hoteleros y estos dos segmentos para ofrecer promociones a través de productos y paquetes innovadores complementarios.	*SECTUR Estatal*	
	Revisión de regulación para el desarrollo del turismo cinegético para agilizar la tramitología de la actividad.	*SECTUR Estatal*	
	Colaborar con información, folletos, promoción y la participación en foros relacionados con la actividad cinegética y de pesca deportiva.	*SECTUR Estatal*	

Proyecto para incentivar la diversificación de productos y servicios turísticos.	*Establecer vinculación con los prestadores de servicios cinegéticos y de pesca deportiva para posicionar a Mazatlán en estos segmentos.*	*SECTUR Estatal*	*Históricamente en el destino las actividades cinegéticas y de pesca deportiva han sido populares, sobre todo para el turismo extranjero ya que el destino cuenta con los recursos de infraestructura y naturales para ello.*
	Coordinar esfuerzos entre hoteleros y estos dos segmentos para ofrecer promociones a través de productos y paquetes innovadores complementarios.	*SECTUR Estatal*	
	Revisión de regulación para el desarrollo del turismo cinegético para agilizar la tramitología de la actividad.	*SECTUR Estatal*	
	Colaborar con información, folletos, promoción y la participación en foros relacionados con la actividad cinegética y de pesca deportiva.	*SECTUR Estatal*	

Proyecto para incentivar la diversificación de productos y servicios turísticos.	*Establecer vinculación con los prestadores de servicios cinegéticos y de pesca deportiva para posicionar a Mazatlán en estos segmentos.*	*SECTUR Estatal*	*Históricamente en el destino las actividades cinegéticas y de pesca deportiva han sido populares, sobre todo para el turismo extranjero ya que el destino cuenta con los recursos de infraestructura y naturales para ello.*
	Coordinar esfuerzos entre hoteleros y estos dos segmentos para ofrecer promociones a través de productos y paquetes innovadores complementarios.	*SECTUR Estatal*	
	Revisión de regulación para el desarrollo del turismo cinegético para agilizar la tramitología de la actividad.	*SECTUR Estatal*	
	Colaborar con información, folletos, promoción y la participación en foros relacionados con la actividad cinegética y de pesca deportiva.	*SECTUR Estatal*	

Proyecto para incentivar la diversificación de productos y servicios turísticos.	*Establecer vinculación con los prestadores de servicios cinegéticos y de pesca deportiva para posicionar a Mazatlán en estos segmentos.*	*SECTUR Estatal*	*Históricamente en el destino las actividades cinegéticas y de pesca deportiva han sido populares, sobre todo para el turismo extranjero ya que el destino cuenta con los recursos de infraestructura y naturales para ello.*
	Coordinar esfuerzos entre hoteleros y estos dos segmentos para ofrecer promociones a través de productos y paquetes innovadores complementarios.	*SECTUR Estatal*	
	Revisión de regulación para el desarrollo del turismo cinegético para agilizar la tramitología de la actividad.	*SECTUR Estatal*	
	Colaborar con información, folletos, promoción y la participación en foros relacionados con la actividad cinegética y de pesca deportiva.	*SECTUR Estatal*	

Proyecto para incentivar la diversificación de productos y servicios turísticos.	*Establecer vinculación con los prestadores de servicios cinegéticos y de pesca deportiva para posicionar a Mazatlán en estos segmentos.*	*SECTUR Estatal*	*Históricamente en el destino las actividades cinegéticas y de pesca deportiva han sido populares, sobre todo para el turismo extranjero ya que el destino cuenta con los recursos de infraestructura y naturales para ello.*
	Coordinar esfuerzos entre hoteleros y estos dos segmentos para ofrecer promociones a través de productos y paquetes innovadores complementarios.	*SECTUR Estatal*	
	Revisión de regulación para el desarrollo del turismo cinegético para agilizar la tramitología de la actividad.	*SECTUR Estatal*	
	Colaborar con información, folletos, promoción y la participación en foros relacionados con la actividad cinegética y de pesca deportiva.	*SECTUR Estatal*	

Proyecto para incentivar la diversificación de productos y servicios turísticos.	*Establecer vinculación con los prestadores de servicios cinegéticos y de pesca deportiva para posicionar a Mazatlán en estos segmentos.*	*SECTUR Estatal*	*Históricamente en el destino las actividades cinegéticas y de pesca deportiva han sido populares, sobre todo para el turismo extranjero ya que el destino cuenta con los recursos de infraestructura y naturales para ello.*
	Coordinar esfuerzos entre hoteleros y estos dos segmentos para ofrecer promociones a través de productos y paquetes innovadores complementarios.	*SECTUR Estatal*	
	Revisión de regulación para el desarrollo del turismo cinegético para agilizar la tramitología de la actividad.	*SECTUR Estatal*	
	Colaborar con información, folletos, promoción y la participación en foros relacionados con la actividad cinegética y de pesca deportiva.	*SECTUR Estatal*	

Proyecto para incentivar la diversificación de productos y servicios turísticos.	*Establecer vinculación con los prestadores de servicios cinegéticos y de pesca deportiva para posicionar a Mazatlán en estos segmentos.*	*SECTUR Estatal*	*Históricamente en el destino las actividades cinegéticas y de pesca deportiva han sido populares, sobre todo para el turismo extranjero ya que el destino cuenta con los recursos de infraestructura y naturales para ello.*
	Coordinar esfuerzos entre hoteleros y estos dos segmentos para ofrecer promociones a través de productos y paquetes innovadores complementarios.	*SECTUR Estatal*	
	Revisión de regulación para el desarrollo del turismo cinegético para agilizar la tramitología de la actividad.	*SECTUR Estatal*	
	Colaborar con información, folletos, promoción y la participación en foros relacionados con la actividad cinegética y de pesca deportiva.	*SECTUR Estatal*	

Proyecto para incentivar la diversificación de productos y servicios turísticos.	*Establecer vinculación con los prestadores de servicios cinegéticos y de pesca deportiva para posicionar a Mazatlán en estos segmentos.*	*SECTUR Estatal*	*Históricamente en el destino las actividades cinegéticas y de pesca deportiva han sido populares, sobre todo para el turismo extranjero ya que el destino cuenta con los recursos de infraestructura y naturales para ello.*
	Coordinar esfuerzos entre hoteleros y estos dos segmentos para ofrecer promociones a través de productos y paquetes innovadores complementarios.	*SECTUR Estatal*	
	Revisión de regulación para el desarrollo del turismo cinegético para agilizar la tramitología de la actividad.	*SECTUR Estatal*	
	Colaborar con información, folletos, promoción y la participación en foros relacionados con la actividad cinegética y de pesca deportiva.	*SECTUR Estatal*	

Proyecto para incentivar la diversificación de productos y servicios turísticos.	*Establecer vinculación con los prestadores de servicios cinegéticos y de pesca deportiva para posicionar a Mazatlán en estos segmentos.*	*SECTUR Estatal*	*Históricamente en el destino las actividades cinegéticas y de pesca deportiva han sido populares, sobre todo para el turismo extranjero ya que el destino cuenta con los recursos de infraestructura y naturales para ello.*
	Coordinar esfuerzos entre hoteleros y estos dos segmentos para ofrecer promociones a través de productos y paquetes innovadores complementarios.	*SECTUR Estatal*	
	Revisión de regulación para el desarrollo del turismo cinegético para agilizar la tramitología de la actividad.	*SECTUR Estatal*	
	Colaborar con información, folletos, promoción y la participación en foros relacionados con la actividad cinegética y de pesca deportiva.	*SECTUR Estatal*	

Proyecto para incentivar la diversificación de productos y servicios turísticos.	*Establecer vinculación con los prestadores de servicios cinegéticos y de pesca deportiva para posicionar a Mazatlán en estos segmentos.*	*SECTUR Estatal*	*Históricamente en el destino las actividades cinegéticas y de pesca deportiva han sido populares, sobre todo para el turismo extranjero ya que el destino cuenta con los recursos de infraestructura y naturales para ello.*
	Coordinar esfuerzos entre hoteleros y estos dos segmentos para ofrecer promociones a través de productos y paquetes innovadores complementarios.	*SECTUR Estatal*	
	Revisión de regulación para el desarrollo del turismo cinegético para agilizar la tramitología de la actividad.	*SECTUR Estatal*	
	Colaborar con información, folletos, promoción y la participación en foros relacionados con la actividad cinegética y de pesca deportiva.	*SECTUR Estatal*	

Proyecto para incentivar la diversificación de productos y servicios turísticos.	*Establecer vinculación con los prestadores de servicios cinegéticos y de pesca deportiva para posicionar a Mazatlán en estos segmentos.*	*SECTUR Estatal*	*Históricamente en el destino las actividades cinegéticas y de pesca deportiva han sido populares, sobre todo para el turismo extranjero ya que el destino cuenta con los recursos de infraestructura y naturales para ello.*
	Coordinar esfuerzos entre hoteleros y estos dos segmentos para ofrecer promociones a través de productos y paquetes innovadores complementarios.	*SECTUR Estatal*	
	Revisión de regulación para el desarrollo del turismo cinegético para agilizar la tramitología de la actividad.	*SECTUR Estatal*	
	Colaborar con información, folletos, promoción y la participación en foros relacionados con la actividad cinegética y de pesca deportiva.	*SECTUR Estatal*	

Proyecto para incentivar la diversificación de productos y servicios turísticos.	*Establecer vinculación con los prestadores de servicios cinegéticos y de pesca deportiva para posicionar a Mazatlán en estos segmentos.*	*SECTUR Estatal*	*Históricamente en el destino las actividades cinegéticas y de pesca deportiva han sido populares, sobre todo para el turismo extranjero ya que el destino cuenta con los recursos de infraestructura y naturales para ello.*
	Coordinar esfuerzos entre hoteleros y estos dos segmentos para ofrecer promociones a través de productos y paquetes innovadores complementarios.	*SECTUR Estatal*	
	Revisión de regulación para el desarrollo del turismo cinegético para agilizar la tramitología de la actividad.	*SECTUR Estatal*	
	Colaborar con información, folletos, promoción y la participación en foros relacionados con la actividad cinegética y de pesca deportiva.	*SECTUR Estatal*	

Proyecto para incentivar la diversificación de productos y servicios turísticos.	*Establecer vinculación con los prestadores de servicios cinegéticos y de pesca deportiva para posicionar a Mazatlán en estos segmentos.*	*SECTUR Estatal*	*Históricamente en el destino las actividades cinegéticas y de pesca deportiva han sido populares, sobre todo para el turismo extranjero ya que el destino cuenta con los recursos de infraestructura y naturales para ello.*
	Coordinar esfuerzos entre hoteleros y estos dos segmentos para ofrecer promociones a través de productos y paquetes innovadores complementarios.	*SECTUR Estatal*	
	Revisión de regulación para el desarrollo del turismo cinegético para agilizar la tramitología de la actividad.	*SECTUR Estatal*	
	Colaborar con información, folletos, promoción y la participación en foros relacionados con la actividad cinegética y de pesca deportiva.	*SECTUR Estatal*	

Proyecto para incentivar la diversificación de productos y servicios turísticos.	*Establecer vinculación con los prestadores de servicios cinegéticos y de pesca deportiva para posicionar a Mazatlán en estos segmentos.*	*SECTUR Estatal*	*Históricamente en el destino las actividades cinegéticas y de pesca deportiva han sido populares, sobre todo para el turismo extranjero ya que el destino cuenta con los recursos de infraestructura y naturales para ello.*
	Coordinar esfuerzos entre hoteleros y estos dos segmentos para ofrecer promociones a través de productos y paquetes innovadores complementarios.	*SECTUR Estatal*	
	Revisión de regulación para el desarrollo del turismo cinegético para agilizar la tramitología de la actividad.	*SECTUR Estatal*	
	Colaborar con información, folletos, promoción y la participación en foros relacionados con la actividad cinegética y de pesca deportiva.	*SECTUR Estatal*	

Proyecto para incentivar la diversificación de productos y servicios turísticos.	*Establecer vinculación con los prestadores de servicios cinegéticos y de pesca deportiva para posicionar a Mazatlán en estos segmentos.*	*SECTUR Estatal*	*Históricamente en el destino las actividades cinegéticas y de pesca deportiva han sido populares, sobre todo para el turismo extranjero ya que el destino cuenta con los recursos de infraestructura y naturales para ello.*
	Coordinar esfuerzos entre hoteleros y estos dos segmentos para ofrecer promociones a través de productos y paquetes innovadores complementarios.	*SECTUR Estatal*	
	Revisión de regulación para el desarrollo del turismo cinegético para agilizar la tramitología de la actividad.	*SECTUR Estatal*	
	Colaborar con información, folletos, promoción y la participación en foros relacionados con la actividad cinegética y de pesca deportiva.	*SECTUR Estatal*	

Proyecto para incentivar la diversificación de productos y servicios turísticos.	*Establecer vinculación con los prestadores de servicios cinegéticos y de pesca deportiva para posicionar a Mazatlán en estos segmentos.*	*SECTUR Estatal*	*Históricamente en el destino las actividades cinegéticas y de pesca deportiva han sido populares, sobre todo para el turismo extranjero ya que el destino cuenta con los recursos de infraestructura y naturales para ello.*
	Coordinar esfuerzos entre hoteleros y estos dos segmentos para ofrecer promociones a través de productos y paquetes innovadores complementarios.	*SECTUR Estatal*	
	Revisión de regulación para el desarrollo del turismo cinegético para agilizar la tramitología de la actividad.	*SECTUR Estatal*	
	Colaborar con información, folletos, promoción y la participación en foros relacionados con la actividad cinegética y de pesca deportiva.	*SECTUR Estatal*	

Proyecto para incentivar la diversificación de productos y servicios turísticos.	*Establecer vinculación con los prestadores de servicios cinegéticos y de pesca deportiva para posicionar a Mazatlán en estos segmentos.*	*SECTUR Estatal*	*Históricamente en el destino las actividades cinegéticas y de pesca deportiva han sido populares, sobre todo para el turismo extranjero ya que el destino cuenta con los recursos de infraestructura y naturales para ello.*
	Coordinar esfuerzos entre hoteleros y estos dos segmentos para ofrecer promociones a través de productos y paquetes innovadores complementarios.	*SECTUR Estatal*	
	Revisión de regulación para el desarrollo del turismo cinegético para agilizar la tramitología de la actividad.	*SECTUR Estatal*	
	Colaborar con información, folletos, promoción y la participación en foros relacionados con la actividad cinegética y de pesca deportiva.	*SECTUR Estatal*	

Proyecto para incentivar la diversificación de productos y servicios turísticos.	*Establecer vinculación con los prestadores de servicios cinegéticos y de pesca deportiva para posicionar a Mazatlán en estos segmentos.*	*SECTUR Estatal*	*Históricamente en el destino las actividades cinegéticas y de pesca deportiva han sido populares, sobre todo para el turismo extranjero ya que el destino cuenta con los recursos de infraestructura y naturales para ello.*
	Coordinar esfuerzos entre hoteleros y estos dos segmentos para ofrecer promociones a través de productos y paquetes innovadores complementarios.	*SECTUR Estatal*	
	Revisión de regulación para el desarrollo del turismo cinegético para agilizar la tramitología de la actividad.	*SECTUR Estatal*	
	Colaborar con información, folletos, promoción y la participación en foros relacionados con la actividad cinegética y de pesca deportiva.	*SECTUR Estatal*	

Proyecto para incentivar la diversificación de productos y servicios turísticos.	*Establecer vinculación con los prestadores de servicios cinegéticos y de pesca deportiva para posicionar a Mazatlán en estos segmentos.*	*SECTUR Estatal*	*Históricamente en el destino las actividades cinegéticas y de pesca deportiva han sido populares, sobre todo para el turismo extranjero ya que el destino cuenta con los recursos de infraestructura y naturales para ello.*
	Coordinar esfuerzos entre hoteleros y estos dos segmentos para ofrecer promociones a través de productos y paquetes innovadores complementarios.	*SECTUR Estatal*	
	Revisión de regulación para el desarrollo del turismo cinegético para agilizar la tramitología de la actividad.	*SECTUR Estatal*	
	Colaborar con información, folletos, promoción y la participación en foros relacionados con la actividad cinegética y de pesca deportiva.	*SECTUR Estatal*	

Proyecto para incentivar la diversificación de productos y servicios turísticos.	*Establecer vinculación con los prestadores de servicios cinegéticos y de pesca deportiva para posicionar a Mazatlán en estos segmentos.*	*SECTUR Estatal*	*Históricamente en el destino las actividades cinegéticas y de pesca deportiva han sido populares, sobre todo para el turismo extranjero ya que el destino cuenta con los recursos de infraestructura y naturales para ello.*
	Coordinar esfuerzos entre hoteleros y estos dos segmentos para ofrecer promociones a través de productos y paquetes innovadores complementarios.	*SECTUR Estatal*	
	Revisión de regulación para el desarrollo del turismo cinegético para agilizar la tramitología de la actividad.	*SECTUR Estatal*	
	Colaborar con información, folletos, promoción y la participación en foros relacionados con la actividad cinegética y de pesca deportiva.	*SECTUR Estatal*	

Proyecto para incentivar la diversificación de productos y servicios turísticos.	*Establecer vinculación con los prestadores de servicios cinegéticos y de pesca deportiva para posicionar a Mazatlán en estos segmentos.*	*SECTUR Estatal*	*Históricamente en el destino las actividades cinegéticas y de pesca deportiva han sido populares, sobre todo para el turismo extranjero ya que el destino cuenta con los recursos de infraestructura y naturales para ello.*
	Coordinar esfuerzos entre hoteleros y estos dos segmentos para ofrecer promociones a través de productos y paquetes innovadores complementarios.	*SECTUR Estatal*	
	Revisión de regulación para el desarrollo del turismo cinegético para agilizar la tramitología de la actividad.	*SECTUR Estatal*	
	Colaborar con información, folletos, promoción y la participación en foros relacionados con la actividad cinegética y de pesca deportiva.	*SECTUR Estatal*	

Proyecto para incentivar la diversificación de productos y servicios turísticos.	*Establecer vinculación con los prestadores de servicios cinegéticos y de pesca deportiva para posicionar a Mazatlán en estos segmentos.*	*SECTUR Estatal*	*Históricamente en el destino las actividades cinegéticas y de pesca deportiva han sido populares, sobre todo para el turismo extranjero ya que el destino cuenta con los recursos de infraestructura y naturales para ello.*
	Coordinar esfuerzos entre hoteleros y estos dos segmentos para ofrecer promociones a través de productos y paquetes innovadores complementarios.	*SECTUR Estatal*	
	Revisión de regulación para el desarrollo del turismo cinegético para agilizar la tramitología de la actividad.	*SECTUR Estatal*	
	Colaborar con información, folletos, promoción y la participación en foros relacionados con la actividad cinegética y de pesca deportiva.	*SECTUR Estatal*	

Proyecto para incentivar la diversificación de productos y servicios turísticos.	*Establecer vinculación con los prestadores de servicios cinegéticos y de pesca deportiva para posicionar a Mazatlán en estos segmentos.*	*SECTUR Estatal*	*Históricamente en el destino las actividades cinegéticas y de pesca deportiva han sido populares, sobre todo para el turismo extranjero ya que el destino cuenta con los recursos de infraestructura y naturales para ello.*
	Coordinar esfuerzos entre hoteleros y estos dos segmentos para ofrecer promociones a través de productos y paquetes innovadores complementarios.	*SECTUR Estatal*	
	Revisión de regulación para el desarrollo del turismo cinegético para agilizar la tramitología de la actividad.	*SECTUR Estatal*	
	Colaborar con información, folletos, promoción y la participación en foros relacionados con la actividad cinegética y de pesca deportiva.	*SECTUR Estatal*	

Proyecto para incentivar la diversificación de productos y servicios turísticos.	*Establecer vinculación con los prestadores de servicios cinegéticos y de pesca deportiva para posicionar a Mazatlán en estos segmentos.*	*SECTUR Estatal*	*Históricamente en el destino las actividades cinegéticas y de pesca deportiva han sido populares, sobre todo para el turismo extranjero ya que el destino cuenta con los recursos de infraestructura y naturales para ello.*
	Coordinar esfuerzos entre hoteleros y estos dos segmentos para ofrecer promociones a través de productos y paquetes innovadores complementarios.	*SECTUR Estatal*	
	Revisión de regulación para el desarrollo del turismo cinegético para agilizar la tramitología de la actividad.	*SECTUR Estatal*	
	Colaborar con información, folletos, promoción y la participación en foros relacionados con la actividad cinegética y de pesca deportiva.	*SECTUR Estatal*	

Proyecto para incentivar la diversificación de productos y servicios turísticos.	*Establecer vinculación con los prestadores de servicios cinegéticos y de pesca deportiva para posicionar a Mazatlán en estos segmentos.*	*SECTUR Estatal*	*Históricamente en el destino las actividades cinegéticas y de pesca deportiva han sido populares, sobre todo para el turismo extranjero ya que el destino cuenta con los recursos de infraestructura y naturales para ello.*
	Coordinar esfuerzos entre hoteleros y estos dos segmentos para ofrecer promociones a través de productos y paquetes innovadores complementarios.	*SECTUR Estatal*	
	Revisión de regulación para el desarrollo del turismo cinegético para agilizar la tramitología de la actividad.	*SECTUR Estatal*	
	Colaborar con información, folletos, promoción y la participación en foros relacionados con la actividad cinegética y de pesca deportiva.	*SECTUR Estatal*	

Proyecto para incentivar la diversificación de productos y servicios turísticos.	*Establecer vinculación con los prestadores de servicios cinegéticos y de pesca deportiva para posicionar a Mazatlán en estos segmentos.*	*SECTUR Estatal*	*Históricamente en el destino las actividades cinegéticas y de pesca deportiva han sido populares, sobre todo para el turismo extranjero ya que el destino cuenta con los recursos de infraestructura y naturales para ello.*
	Coordinar esfuerzos entre hoteleros y estos dos segmentos para ofrecer promociones a través de productos y paquetes innovadores complementarios.	*SECTUR Estatal*	
	Revisión de regulación para el desarrollo del turismo cinegético para agilizar la tramitología de la actividad.	*SECTUR Estatal*	
	Colaborar con información, folletos, promoción y la participación en foros relacionados con la actividad cinegética y de pesca deportiva.	*SECTUR Estatal*	

Proyecto para incentivar la diversificación de productos y servicios turísticos.	*Establecer vinculación con los prestadores de servicios cinegéticos y de pesca deportiva para posicionar a Mazatlán en estos segmentos.*	*SECTUR Estatal*	*Históricamente en el destino las actividades cinegéticas y de pesca deportiva han sido populares, sobre todo para el turismo extranjero ya que el destino cuenta con los recursos de infraestructura y naturales para ello.*
	Coordinar esfuerzos entre hoteleros y estos dos segmentos para ofrecer promociones a través de productos y paquetes innovadores complementarios.	*SECTUR Estatal*	
	Revisión de regulación para el desarrollo del turismo cinegético para agilizar la tramitología de la actividad.	*SECTUR Estatal*	
	Colaborar con información, folletos, promoción y la participación en foros relacionados con la actividad cinegética y de pesca deportiva.	*SECTUR Estatal*	

Proyecto para incentivar la diversificación de productos y servicios turísticos.	*Establecer vinculación con los prestadores de servicios cinegéticos y de pesca deportiva para posicionar a Mazatlán en estos segmentos.*	*SECTUR Estatal*	*Históricamente en el destino las actividades cinegéticas y de pesca deportiva han sido populares, sobre todo para el turismo extranjero ya que el destino cuenta con los recursos de infraestructura y naturales para ello.*
	Coordinar esfuerzos entre hoteleros y estos dos segmentos para ofrecer promociones a través de productos y paquetes innovadores complementarios.	*SECTUR Estatal*	
	Revisión de regulación para el desarrollo del turismo cinegético para agilizar la tramitología de la actividad.	*SECTUR Estatal*	
	Colaborar con información, folletos, promoción y la participación en foros relacionados con la actividad cinegética y de pesca deportiva.	*SECTUR Estatal*	

Proyecto para incentivar la diversificación de productos y servicios turísticos.	*Establecer vinculación con los prestadores de servicios cinegéticos y de pesca deportiva para posicionar a Mazatlán en estos segmentos.*	*SECTUR Estatal*	*Históricamente en el destino las actividades cinegéticas y de pesca deportiva han sido populares, sobre todo para el turismo extranjero ya que el destino cuenta con los recursos de infraestructura y naturales para ello.*
	Coordinar esfuerzos entre hoteleros y estos dos segmentos para ofrecer promociones a través de productos y paquetes innovadores complementarios.	*SECTUR Estatal*	
	Revisión de regulación para el desarrollo del turismo cinegético para agilizar la tramitología de la actividad.	*SECTUR Estatal*	
	Colaborar con información, folletos, promoción y la participación en foros relacionados con la actividad cinegética y de pesca deportiva.	*SECTUR Estatal*	

Proyecto para incentivar la diversificación de productos y servicios turísticos.	*Establecer vinculación con los prestadores de servicios cinegéticos y de pesca deportiva para posicionar a Mazatlán en estos segmentos.*	*SECTUR Estatal*	*Históricamente en el destino las actividades cinegéticas y de pesca deportiva han sido populares, sobre todo para el turismo extranjero ya que el destino cuenta con los recursos de infraestructura y naturales para ello.*
	Coordinar esfuerzos entre hoteleros y estos dos segmentos para ofrecer promociones a través de productos y paquetes innovadores complementarios.	*SECTUR Estatal*	
	Revisión de regulación para el desarrollo del turismo cinegético para agilizar la tramitología de la actividad.	*SECTUR Estatal*	
	Colaborar con información, folletos, promoción y la participación en foros relacionados con la actividad cinegética y de pesca deportiva.	*SECTUR Estatal*	

Proyecto para incentivar la diversificación de productos y servicios turísticos.	*Establecer vinculación con los prestadores de servicios cinegéticos y de pesca deportiva para posicionar a Mazatlán en estos segmentos.*	*SECTUR Estatal*	*Históricamente en el destino las actividades cinegéticas y de pesca deportiva han sido populares, sobre todo para el turismo extranjero ya que el destino cuenta con los recursos de infraestructura y naturales para ello.*
	Coordinar esfuerzos entre hoteleros y estos dos segmentos para ofrecer promociones a través de productos y paquetes innovadores complementarios.	*SECTUR Estatal*	
	Revisión de regulación para el desarrollo del turismo cinegético para agilizar la tramitología de la actividad.	*SECTUR Estatal*	
	Colaborar con información, folletos, promoción y la participación en foros relacionados con la actividad cinegética y de pesca deportiva.	*SECTUR Estatal*	

Proyecto para incentivar la diversificación de productos y servicios turísticos.	*Establecer vinculación con los prestadores de servicios cinegéticos y de pesca deportiva para posicionar a Mazatlán en estos segmentos.*	*SECTUR Estatal*	*Históricamente en el destino las actividades cinegéticas y de pesca deportiva han sido populares, sobre todo para el turismo extranjero ya que el destino cuenta con los recursos de infraestructura y naturales para ello.*
	Coordinar esfuerzos entre hoteleros y estos dos segmentos para ofrecer promociones a través de productos y paquetes innovadores complementarios.	*SECTUR Estatal*	
	Revisión de regulación para el desarrollo del turismo cinegético para agilizar la tramitología de la actividad.	*SECTUR Estatal*	
	Colaborar con información, folletos, promoción y la participación en foros relacionados con la actividad cinegética y de pesca deportiva.	*SECTUR Estatal*	

Proyecto para incentivar la diversificación de productos y servicios turísticos.	*Establecer vinculación con los prestadores de servicios cinegéticos y de pesca deportiva para posicionar a Mazatlán en estos segmentos.*	*SECTUR Estatal*	*Históricamente en el destino las actividades cinegéticas y de pesca deportiva han sido populares, sobre todo para el turismo extranjero ya que el destino cuenta con los recursos de infraestructura y naturales para ello.*
	Coordinar esfuerzos entre hoteleros y estos dos segmentos para ofrecer promociones a través de productos y paquetes innovadores complementarios.	*SECTUR Estatal*	
	Revisión de regulación para el desarrollo del turismo cinegético para agilizar la tramitología de la actividad.	*SECTUR Estatal*	
	Colaborar con información, folletos, promoción y la participación en foros relacionados con la actividad cinegética y de pesca deportiva.	*SECTUR Estatal*	

Proyecto para incentivar la diversificación de productos y servicios turísticos.	*Establecer vinculación con los prestadores de servicios cinegéticos y de pesca deportiva para posicionar a Mazatlán en estos segmentos.*	*SECTUR Estatal*	*Históricamente en el destino las actividades cinegéticas y de pesca deportiva han sido populares, sobre todo para el turismo extranjero ya que el destino cuenta con los recursos de infraestructura y naturales para ello.*
	Coordinar esfuerzos entre hoteleros y estos dos segmentos para ofrecer promociones a través de productos y paquetes innovadores complementarios.	*SECTUR Estatal*	
	Revisión de regulación para el desarrollo del turismo cinegético para agilizar la tramitología de la actividad.	*SECTUR Estatal*	
	Colaborar con información, folletos, promoción y la participación en foros relacionados con la actividad cinegética y de pesca deportiva.	*SECTUR Estatal*	

Proyecto para incentivar la diversificación de productos y servicios turísticos.	*Establecer vinculación con los prestadores de servicios cinegéticos y de pesca deportiva para posicionar a Mazatlán en estos segmentos.*	*SECTUR Estatal*	*Históricamente en el destino las actividades cinegéticas y de pesca deportiva han sido populares, sobre todo para el turismo extranjero ya que el destino cuenta con los recursos de infraestructura y naturales para ello.*
	Coordinar esfuerzos entre hoteleros y estos dos segmentos para ofrecer promociones a través de productos y paquetes innovadores complementarios.	*SECTUR Estatal*	
	Revisión de regulación para el desarrollo del turismo cinegético para agilizar la tramitología de la actividad.	*SECTUR Estatal*	
	Colaborar con información, folletos, promoción y la participación en foros relacionados con la actividad cinegética y de pesca deportiva.	*SECTUR Estatal*	

Proyecto para incentivar la diversificación de productos y servicios turísticos.	*Establecer vinculación con los prestadores de servicios cinegéticos y de pesca deportiva para posicionar a Mazatlán en estos segmentos.*	*SECTUR Estatal*	*Históricamente en el destino las actividades cinegéticas y de pesca deportiva han sido populares, sobre todo para el turismo extranjero ya que el destino cuenta con los recursos de infraestructura y naturales para ello.*
	Coordinar esfuerzos entre hoteleros y estos dos segmentos para ofrecer promociones a través de productos y paquetes innovadores complementarios.	*SECTUR Estatal*	
	Revisión de regulación para el desarrollo del turismo cinegético para agilizar la tramitología de la actividad.	*SECTUR Estatal*	
	Colaborar con información, folletos, promoción y la participación en foros relacionados con la actividad cinegética y de pesca deportiva.	*SECTUR Estatal*	

Proyecto para incentivar la diversificación de productos y servicios turísticos.	*Establecer vinculación con los prestadores de servicios cinegéticos y de pesca deportiva para posicionar a Mazatlán en estos segmentos.*	*SECTUR Estatal*	*Históricamente en el destino las actividades cinegéticas y de pesca deportiva han sido populares, sobre todo para el turismo extranjero ya que el destino cuenta con los recursos de infraestructura y naturales para ello.*
	Coordinar esfuerzos entre hoteleros y estos dos segmentos para ofrecer promociones a través de productos y paquetes innovadores complementarios.	*SECTUR Estatal*	
	Revisión de regulación para el desarrollo del turismo cinegético para agilizar la tramitología de la actividad.	*SECTUR Estatal*	
	Colaborar con información, folletos, promoción y la participación en foros relacionados con la actividad cinegética y de pesca deportiva.	*SECTUR Estatal*	

Proyecto para incentivar la diversificación de productos y servicios turísticos.	*Establecer vinculación con los prestadores de servicios cinegéticos y de pesca deportiva para posicionar a Mazatlán en estos segmentos.*	*SECTUR Estatal*	*Históricamente en el destino las actividades cinegéticas y de pesca deportiva han sido populares, sobre todo para el turismo extranjero ya que el destino cuenta con los recursos de infraestructura y naturales para ello.*
	Coordinar esfuerzos entre hoteleros y estos dos segmentos para ofrecer promociones a través de productos y paquetes innovadores complementarios.	*SECTUR Estatal*	
	Revisión de regulación para el desarrollo del turismo cinegético para agilizar la tramitología de la actividad.	*SECTUR Estatal*	
	Colaborar con información, folletos, promoción y la participación en foros relacionados con la actividad cinegética y de pesca deportiva.	*SECTUR Estatal*	

Proyecto para incentivar la diversificación de productos y servicios turísticos.	*Establecer vinculación con los prestadores de servicios cinegéticos y de pesca deportiva para posicionar a Mazatlán en estos segmentos.*	*SECTUR Estatal*	*Históricamente en el destino las actividades cinegéticas y de pesca deportiva han sido populares, sobre todo para el turismo extranjero ya que el destino cuenta con los recursos de infraestructura y naturales para ello.*
	Coordinar esfuerzos entre hoteleros y estos dos segmentos para ofrecer promociones a través de productos y paquetes innovadores complementarios.	*SECTUR Estatal*	
	Revisión de regulación para el desarrollo del turismo cinegético para agilizar la tramitología de la actividad.	*SECTUR Estatal*	
	Colaborar con información, folletos, promoción y la participación en foros relacionados con la actividad cinegética y de pesca deportiva.	*SECTUR Estatal*	

Proyecto para incentivar la diversificación de productos y servicios turísticos.	*Establecer vinculación con los prestadores de servicios cinegéticos y de pesca deportiva para posicionar a Mazatlán en estos segmentos.*	*SECTUR Estatal*	*Históricamente en el destino las actividades cinegéticas y de pesca deportiva han sido populares, sobre todo para el turismo extranjero ya que el destino cuenta con los recursos de infraestructura y naturales para ello.*
	Coordinar esfuerzos entre hoteleros y estos dos segmentos para ofrecer promociones a través de productos y paquetes innovadores complementarios.	*SECTUR Estatal*	
	Revisión de regulación para el desarrollo del turismo cinegético para agilizar la tramitología de la actividad.	*SECTUR Estatal*	
	Colaborar con información, folletos, promoción y la participación en foros relacionados con la actividad cinegética y de pesca deportiva.	*SECTUR Estatal*	

Proyecto para incentivar la diversificación de productos y servicios turísticos.	*Establecer vinculación con los prestadores de servicios cinegéticos y de pesca deportiva para posicionar a Mazatlán en estos segmentos.*	*SECTUR Estatal*	*Históricamente en el destino las actividades cinegéticas y de pesca deportiva han sido populares, sobre todo para el turismo extranjero ya que el destino cuenta con los recursos de infraestructura y naturales para ello.*
	Coordinar esfuerzos entre hoteleros y estos dos segmentos para ofrecer promociones a través de productos y paquetes innovadores complementarios.	*SECTUR Estatal*	
	Revisión de regulación para el desarrollo del turismo cinegético para agilizar la tramitología de la actividad.	*SECTUR Estatal*	
	Colaborar con información, folletos, promoción y la participación en foros relacionados con la actividad cinegética y de pesca deportiva.	*SECTUR Estatal*	

Proyecto para incentivar la diversificación de productos y servicios turísticos.	*Establecer vinculación con los prestadores de servicios cinegéticos y de pesca deportiva para posicionar a Mazatlán en estos segmentos.*	*SECTUR Estatal*	*Históricamente en el destino las actividades cinegéticas y de pesca deportiva han sido populares, sobre todo para el turismo extranjero ya que el destino cuenta con los recursos de infraestructura y naturales para ello.*
	Coordinar esfuerzos entre hoteleros y estos dos segmentos para ofrecer promociones a través de productos y paquetes innovadores complementarios.	*SECTUR Estatal*	
	Revisión de regulación para el desarrollo del turismo cinegético para agilizar la tramitología de la actividad.	*SECTUR Estatal*	
	Colaborar con información, folletos, promoción y la participación en foros relacionados con la actividad cinegética y de pesca deportiva.	*SECTUR Estatal*	

Proyecto para incentivar la diversificación de productos y servicios turísticos.	*Establecer vinculación con los prestadores de servicios cinegéticos y de pesca deportiva para posicionar a Mazatlán en estos segmentos.*	*SECTUR Estatal*	*Históricamente en el destino las actividades cinegéticas y de pesca deportiva han sido populares, sobre todo para el turismo extranjero ya que el destino cuenta con los recursos de infraestructura y naturales para ello.*
	Coordinar esfuerzos entre hoteleros y estos dos segmentos para ofrecer promociones a través de productos y paquetes innovadores complementarios.	*SECTUR Estatal*	
	Revisión de regulación para el desarrollo del turismo cinegético para agilizar la tramitología de la actividad.	*SECTUR Estatal*	
	Colaborar con información, folletos, promoción y la participación en foros relacionados con la actividad cinegética y de pesca deportiva.	*SECTUR Estatal*	

Proyecto para incentivar la diversificación de productos y servicios turísticos.	*Establecer vinculación con los prestadores de servicios cinegéticos y de pesca deportiva para posicionar a Mazatlán en estos segmentos.*	*SECTUR Estatal*	*Históricamente en el destino las actividades cinegéticas y de pesca deportiva han sido populares, sobre todo para el turismo extranjero ya que el destino cuenta con los recursos de infraestructura y naturales para ello.*
	Coordinar esfuerzos entre hoteleros y estos dos segmentos para ofrecer promociones a través de productos y paquetes innovadores complementarios.	*SECTUR Estatal*	
	Revisión de regulación para el desarrollo del turismo cinegético para agilizar la tramitología de la actividad.	*SECTUR Estatal*	
	Colaborar con información, folletos, promoción y la participación en foros relacionados con la actividad cinegética y de pesca deportiva.	*SECTUR Estatal*	

Proyecto para incentivar la diversificación de productos y servicios turísticos.	*Establecer vinculación con los prestadores de servicios cinegéticos y de pesca deportiva para posicionar a Mazatlán en estos segmentos.*	*SECTUR Estatal*	*Históricamente en el destino las actividades cinegéticas y de pesca deportiva han sido populares, sobre todo para el turismo extranjero ya que el destino cuenta con los recursos de infraestructura y naturales para ello.*
	Coordinar esfuerzos entre hoteleros y estos dos segmentos para ofrecer promociones a través de productos y paquetes innovadores complementarios.	*SECTUR Estatal*	
	Revisión de regulación para el desarrollo del turismo cinegético para agilizar la tramitología de la actividad.	*SECTUR Estatal*	
	Colaborar con información, folletos, promoción y la participación en foros relacionados con la actividad cinegética y de pesca deportiva.	*SECTUR Estatal*	

Proyecto para incentivar la diversificación de productos y servicios turísticos.	*Establecer vinculación con los prestadores de servicios cinegéticos y de pesca deportiva para posicionar a Mazatlán en estos segmentos.*	*SECTUR Estatal*	*Históricamente en el destino las actividades cinegéticas y de pesca deportiva han sido populares, sobre todo para el turismo extranjero ya que el destino cuenta con los recursos de infraestructura y naturales para ello.*
	Coordinar esfuerzos entre hoteleros y estos dos segmentos para ofrecer promociones a través de productos y paquetes innovadores complementarios.	*SECTUR Estatal*	
	Revisión de regulación para el desarrollo del turismo cinegético para agilizar la tramitología de la actividad.	*SECTUR Estatal*	
	Colaborar con información, folletos, promoción y la participación en foros relacionados con la actividad cinegética y de pesca deportiva.	*SECTUR Estatal*	

Proyecto para incentivar la diversificación de productos y servicios turísticos.	*Establecer vinculación con los prestadores de servicios cinegéticos y de pesca deportiva para posicionar a Mazatlán en estos segmentos.*	*SECTUR Estatal*	*Históricamente en el destino las actividades cinegéticas y de pesca deportiva han sido populares, sobre todo para el turismo extranjero ya que el destino cuenta con los recursos de infraestructura y naturales para ello.*
	Coordinar esfuerzos entre hoteleros y estos dos segmentos para ofrecer promociones a través de productos y paquetes innovadores complementarios.	*SECTUR Estatal*	
	Revisión de regulación para el desarrollo del turismo cinegético para agilizar la tramitología de la actividad.	*SECTUR Estatal*	
	Colaborar con información, folletos, promoción y la participación en foros relacionados con la actividad cinegética y de pesca deportiva.	*SECTUR Estatal*	

Proyecto para incentivar la diversificación de productos y servicios turísticos.	*Establecer vinculación con los prestadores de servicios cinegéticos y de pesca deportiva para posicionar a Mazatlán en estos segmentos.*	*SECTUR Estatal*	*Históricamente en el destino las actividades cinegéticas y de pesca deportiva han sido populares, sobre todo para el turismo extranjero ya que el destino cuenta con los recursos de infraestructura y naturales para ello.*
	Coordinar esfuerzos entre hoteleros y estos dos segmentos para ofrecer promociones a través de productos y paquetes innovadores complementarios.	*SECTUR Estatal*	
	Revisión de regulación para el desarrollo del turismo cinegético para agilizar la tramitología de la actividad.	*SECTUR Estatal*	
	Colaborar con información, folletos, promoción y la participación en foros relacionados con la actividad cinegética y de pesca deportiva.	*SECTUR Estatal*	

Proyecto para incentivar la diversificación de productos y servicios turísticos.	*Establecer vinculación con los prestadores de servicios cinegéticos y de pesca deportiva para posicionar a Mazatlán en estos segmentos.*	*SECTUR Estatal*	*Históricamente en el destino las actividades cinegéticas y de pesca deportiva han sido populares, sobre todo para el turismo extranjero ya que el destino cuenta con los recursos de infraestructura y naturales para ello.*
	Coordinar esfuerzos entre hoteleros y estos dos segmentos para ofrecer promociones a través de productos y paquetes innovadores complementarios.	*SECTUR Estatal*	
	Revisión de regulación para el desarrollo del turismo cinegético para agilizar la tramitología de la actividad.	*SECTUR Estatal*	
	Colaborar con información, folletos, promoción y la participación en foros relacionados con la actividad cinegética y de pesca deportiva.	*SECTUR Estatal*	

Proyecto para incentivar la diversificación de productos y servicios turísticos.	*Establecer vinculación con los prestadores de servicios cinegéticos y de pesca deportiva para posicionar a Mazatlán en estos segmentos.*	*SECTUR Estatal*	*Históricamente en el destino las actividades cinegéticas y de pesca deportiva han sido populares, sobre todo para el turismo extranjero ya que el destino cuenta con los recursos de infraestructura y naturales para ello.*
	Coordinar esfuerzos entre hoteleros y estos dos segmentos para ofrecer promociones a través de productos y paquetes innovadores complementarios.	*SECTUR Estatal*	
	Revisión de regulación para el desarrollo del turismo cinegético para agilizar la tramitología de la actividad.	*SECTUR Estatal*	
	Colaborar con información, folletos, promoción y la participación en foros relacionados con la actividad cinegética y de pesca deportiva.	*SECTUR Estatal*	

Proyecto para incentivar la diversificación de productos y servicios turísticos.	*Establecer vinculación con los prestadores de servicios cinegéticos y de pesca deportiva para posicionar a Mazatlán en estos segmentos.*	*SECTUR Estatal*	*Históricamente en el destino las actividades cinegéticas y de pesca deportiva han sido populares, sobre todo para el turismo extranjero ya que el destino cuenta con los recursos de infraestructura y naturales para ello.*
	Coordinar esfuerzos entre hoteleros y estos dos segmentos para ofrecer promociones a través de productos y paquetes innovadores complementarios.	*SECTUR Estatal*	
	Revisión de regulación para el desarrollo del turismo cinegético para agilizar la tramitología de la actividad.	*SECTUR Estatal*	
	Colaborar con información, folletos, promoción y la participación en foros relacionados con la actividad cinegética y de pesca deportiva.	*SECTUR Estatal*	

Proyecto para incentivar la diversificación de productos y servicios turísticos.	*Establecer vinculación con los prestadores de servicios cinegéticos y de pesca deportiva para posicionar a Mazatlán en estos segmentos.*	*SECTUR Estatal*	*Históricamente en el destino las actividades cinegéticas y de pesca deportiva han sido populares, sobre todo para el turismo extranjero ya que el destino cuenta con los recursos de infraestructura y naturales para ello.*
	Coordinar esfuerzos entre hoteleros y estos dos segmentos para ofrecer promociones a través de productos y paquetes innovadores complementarios.	*SECTUR Estatal*	
	Revisión de regulación para el desarrollo del turismo cinegético para agilizar la tramitología de la actividad.	*SECTUR Estatal*	
	Colaborar con información, folletos, promoción y la participación en foros relacionados con la actividad cinegética y de pesca deportiva.	*SECTUR Estatal*	

Proyecto para incentivar la diversificación de productos y servicios turísticos.	*Establecer vinculación con los prestadores de servicios cinegéticos y de pesca deportiva para posicionar a Mazatlán en estos segmentos.*	*SECTUR Estatal*	*Históricamente en el destino las actividades cinegéticas y de pesca deportiva han sido populares, sobre todo para el turismo extranjero ya que el destino cuenta con los recursos de infraestructura y naturales para ello.*
	Coordinar esfuerzos entre hoteleros y estos dos segmentos para ofrecer promociones a través de productos y paquetes innovadores complementarios.	*SECTUR Estatal*	
	Revisión de regulación para el desarrollo del turismo cinegético para agilizar la tramitología de la actividad.	*SECTUR Estatal*	
	Colaborar con información, folletos, promoción y la participación en foros relacionados con la actividad cinegética y de pesca deportiva.	*SECTUR Estatal*	

Proyecto para incentivar la diversificación de productos y servicios turísticos.	*Establecer vinculación con los prestadores de servicios cinegéticos y de pesca deportiva para posicionar a Mazatlán en estos segmentos.*	*SECTUR Estatal*	*Históricamente en el destino las actividades cinegéticas y de pesca deportiva han sido populares, sobre todo para el turismo extranjero ya que el destino cuenta con los recursos de infraestructura y naturales para ello.*
	Coordinar esfuerzos entre hoteleros y estos dos segmentos para ofrecer promociones a través de productos y paquetes innovadores complementarios.	*SECTUR Estatal*	
	Revisión de regulación para el desarrollo del turismo cinegético para agilizar la tramitología de la actividad.	*SECTUR Estatal*	
	Colaborar con información, folletos, promoción y la participación en foros relacionados con la actividad cinegética y de pesca deportiva.	*SECTUR Estatal*	

Proyecto para incentivar la diversificación de productos y servicios turísticos.	*Establecer vinculación con los prestadores de servicios cinegéticos y de pesca deportiva para posicionar a Mazatlán en estos segmentos.*	*SECTUR Estatal*	*Históricamente en el destino las actividades cinegéticas y de pesca deportiva han sido populares, sobre todo para el turismo extranjero ya que el destino cuenta con los recursos de infraestructura y naturales para ello.*
	Coordinar esfuerzos entre hoteleros y estos dos segmentos para ofrecer promociones a través de productos y paquetes innovadores complementarios.	*SECTUR Estatal*	
	Revisión de regulación para el desarrollo del turismo cinegético para agilizar la tramitología de la actividad.	*SECTUR Estatal*	
	Colaborar con información, folletos, promoción y la participación en foros relacionados con la actividad cinegética y de pesca deportiva.	*SECTUR Estatal*	

Proyecto para incentivar la diversificación de productos y servicios turísticos.	*Establecer vinculación con los prestadores de servicios cinegéticos y de pesca deportiva para posicionar a Mazatlán en estos segmentos.*	*SECTUR Estatal*	*Históricamente en el destino las actividades cinegéticas y de pesca deportiva han sido populares, sobre todo para el turismo extranjero ya que el destino cuenta con los recursos de infraestructura y naturales para ello.*
	Coordinar esfuerzos entre hoteleros y estos dos segmentos para ofrecer promociones a través de productos y paquetes innovadores complementarios.	*SECTUR Estatal*	
	Revisión de regulación para el desarrollo del turismo cinegético para agilizar la tramitología de la actividad.	*SECTUR Estatal*	
	Colaborar con información, folletos, promoción y la participación en foros relacionados con la actividad cinegética y de pesca deportiva.	*SECTUR Estatal*	

Proyecto para incentivar la diversificación de productos y servicios turísticos.	*Establecer vinculación con los prestadores de servicios cinegéticos y de pesca deportiva para posicionar a Mazatlán en estos segmentos.*	*SECTUR Estatal*	*Históricamente en el destino las actividades cinegéticas y de pesca deportiva han sido populares, sobre todo para el turismo extranjero ya que el destino cuenta con los recursos de infraestructura y naturales para ello.*
	Coordinar esfuerzos entre hoteleros y estos dos segmentos para ofrecer promociones a través de productos y paquetes innovadores complementarios.	*SECTUR Estatal*	
	Revisión de regulación para el desarrollo del turismo cinegético para agilizar la tramitología de la actividad.	*SECTUR Estatal*	
	Colaborar con información, folletos, promoción y la participación en foros relacionados con la actividad cinegética y de pesca deportiva.	*SECTUR Estatal*	

Proyecto para incentivar la diversificación de productos y servicios turísticos.	*Establecer vinculación con los prestadores de servicios cinegéticos y de pesca deportiva para posicionar a Mazatlán en estos segmentos.*	*SECTUR Estatal*	*Históricamente en el destino las actividades cinegéticas y de pesca deportiva han sido populares, sobre todo para el turismo extranjero ya que el destino cuenta con los recursos de infraestructura y naturales para ello.*
	Coordinar esfuerzos entre hoteleros y estos dos segmentos para ofrecer promociones a través de productos y paquetes innovadores complementarios.	*SECTUR Estatal*	
	Revisión de regulación para el desarrollo del turismo cinegético para agilizar la tramitología de la actividad.	*SECTUR Estatal*	
	Colaborar con información, folletos, promoción y la participación en foros relacionados con la actividad cinegética y de pesca deportiva.	*SECTUR Estatal*	

Proyecto para incentivar la diversificación de productos y servicios turísticos.	*Establecer vinculación con los prestadores de servicios cinegéticos y de pesca deportiva para posicionar a Mazatlán en estos segmentos.*	*SECTUR Estatal*	*Históricamente en el destino las actividades cinegéticas y de pesca deportiva han sido populares, sobre todo para el turismo extranjero ya que el destino cuenta con los recursos de infraestructura y naturales para ello.*
	Coordinar esfuerzos entre hoteleros y estos dos segmentos para ofrecer promociones a través de productos y paquetes innovadores complementarios.	*SECTUR Estatal*	
	Revisión de regulación para el desarrollo del turismo cinegético para agilizar la tramitología de la actividad.	*SECTUR Estatal*	
	Colaborar con información, folletos, promoción y la participación en foros relacionados con la actividad cinegética y de pesca deportiva.	*SECTUR Estatal*	

Proyecto para incentivar la diversificación de productos y servicios turísticos.	*Establecer vinculación con los prestadores de servicios cinegéticos y de pesca deportiva para posicionar a Mazatlán en estos segmentos.*	*SECTUR Estatal*	*Históricamente en el destino las actividades cinegéticas y de pesca deportiva han sido populares, sobre todo para el turismo extranjero ya que el destino cuenta con los recursos de infraestructura y naturales para ello.*
	Coordinar esfuerzos entre hoteleros y estos dos segmentos para ofrecer promociones a través de productos y paquetes innovadores complementarios.	*SECTUR Estatal*	
	Revisión de regulación para el desarrollo del turismo cinegético para agilizar la tramitología de la actividad.	*SECTUR Estatal*	
	Colaborar con información, folletos, promoción y la participación en foros relacionados con la actividad cinegética y de pesca deportiva.	*SECTUR Estatal*	

Proyecto para incentivar la diversificación de productos y servicios turísticos.	*Establecer vinculación con los prestadores de servicios cinegéticos y de pesca deportiva para posicionar a Mazatlán en estos segmentos.*	*SECTUR Estatal*	*Históricamente en el destino las actividades cinegéticas y de pesca deportiva han sido populares, sobre todo para el turismo extranjero ya que el destino cuenta con los recursos de infraestructura y naturales para ello.*
	Coordinar esfuerzos entre hoteleros y estos dos segmentos para ofrecer promociones a través de productos y paquetes innovadores complementarios.	*SECTUR Estatal*	
	Revisión de regulación para el desarrollo del turismo cinegético para agilizar la tramitología de la actividad.	*SECTUR Estatal*	
	Colaborar con información, folletos, promoción y la participación en foros relacionados con la actividad cinegética y de pesca deportiva.	*SECTUR Estatal*	

Proyecto para incentivar la diversificación de productos y servicios turísticos.	*Establecer vinculación con los prestadores de servicios cinegéticos y de pesca deportiva para posicionar a Mazatlán en estos segmentos.*	*SECTUR Estatal*	*Históricamente en el destino las actividades cinegéticas y de pesca deportiva han sido populares, sobre todo para el turismo extranjero ya que el destino cuenta con los recursos de infraestructura y naturales para ello.*
	Coordinar esfuerzos entre hoteleros y estos dos segmentos para ofrecer promociones a través de productos y paquetes innovadores complementarios.	*SECTUR Estatal*	
	Revisión de regulación para el desarrollo del turismo cinegético para agilizar la tramitología de la actividad.	*SECTUR Estatal*	
	Colaborar con información, folletos, promoción y la participación en foros relacionados con la actividad cinegética y de pesca deportiva.	*SECTUR Estatal*	

Proyecto para incentivar la diversificación de productos y servicios turísticos.	*Establecer vinculación con los prestadores de servicios cinegéticos y de pesca deportiva para posicionar a Mazatlán en estos segmentos.*	*SECTUR Estatal*	*Históricamente en el destino las actividades cinegéticas y de pesca deportiva han sido populares, sobre todo para el turismo extranjero ya que el destino cuenta con los recursos de infraestructura y naturales para ello.*
	Coordinar esfuerzos entre hoteleros y estos dos segmentos para ofrecer promociones a través de productos y paquetes innovadores complementarios.	*SECTUR Estatal*	
	Revisión de regulación para el desarrollo del turismo cinegético para agilizar la tramitología de la actividad.	*SECTUR Estatal*	
	Colaborar con información, folletos, promoción y la participación en foros relacionados con la actividad cinegética y de pesca deportiva.	*SECTUR Estatal*	

Proyecto para incentivar la diversificación de productos y servicios turísticos.	*Establecer vinculación con los prestadores de servicios cinegéticos y de pesca deportiva para posicionar a Mazatlán en estos segmentos.*	*SECTUR Estatal*	*Históricamente en el destino las actividades cinegéticas y de pesca deportiva han sido populares, sobre todo para el turismo extranjero ya que el destino cuenta con los recursos de infraestructura y naturales para ello.*
	Coordinar esfuerzos entre hoteleros y estos dos segmentos para ofrecer promociones a través de productos y paquetes innovadores complementarios.	*SECTUR Estatal*	
	Revisión de regulación para el desarrollo del turismo cinegético para agilizar la tramitología de la actividad.	*SECTUR Estatal*	
	Colaborar con información, folletos, promoción y la participación en foros relacionados con la actividad cinegética y de pesca deportiva.	*SECTUR Estatal*	

Proyecto para incentivar la diversificación de productos y servicios turísticos.	*Establecer vinculación con los prestadores de servicios cinegéticos y de pesca deportiva para posicionar a Mazatlán en estos segmentos.*	*SECTUR Estatal*	*Históricamente en el destino las actividades cinegéticas y de pesca deportiva han sido populares, sobre todo para el turismo extranjero ya que el destino cuenta con los recursos de infraestructura y naturales para ello.*
	Coordinar esfuerzos entre hoteleros y estos dos segmentos para ofrecer promociones a través de productos y paquetes innovadores complementarios.	*SECTUR Estatal*	
	Revisión de regulación para el desarrollo del turismo cinegético para agilizar la tramitología de la actividad.	*SECTUR Estatal*	
	Colaborar con información, folletos, promoción y la participación en foros relacionados con la actividad cinegética y de pesca deportiva.	*SECTUR Estatal*	

Proyecto para incentivar la diversificación de productos y servicios turísticos.	*Establecer vinculación con los prestadores de servicios cinegéticos y de pesca deportiva para posicionar a Mazatlán en estos segmentos.*	*SECTUR Estatal*	*Históricamente en el destino las actividades cinegéticas y de pesca deportiva han sido populares, sobre todo para el turismo extranjero ya que el destino cuenta con los recursos de infraestructura y naturales para ello.*
	Coordinar esfuerzos entre hoteleros y estos dos segmentos para ofrecer promociones a través de productos y paquetes innovadores complementarios.	*SECTUR Estatal*	
	Revisión de regulación para el desarrollo del turismo cinegético para agilizar la tramitología de la actividad.	*SECTUR Estatal*	
	Colaborar con información, folletos, promoción y la participación en foros relacionados con la actividad cinegética y de pesca deportiva.	*SECTUR Estatal*	

Proyecto para incentivar la diversificación de productos y servicios turísticos.	*Establecer vinculación con los prestadores de servicios cinegéticos y de pesca deportiva para posicionar a Mazatlán en estos segmentos.*	*SECTUR Estatal*	*Históricamente en el destino las actividades cinegéticas y de pesca deportiva han sido populares, sobre todo para el turismo extranjero ya que el destino cuenta con los recursos de infraestructura y naturales para ello.*
	Coordinar esfuerzos entre hoteleros y estos dos segmentos para ofrecer promociones a través de productos y paquetes innovadores complementarios.	*SECTUR Estatal*	
	Revisión de regulación para el desarrollo del turismo cinegético para agilizar la tramitología de la actividad.	*SECTUR Estatal*	
	Colaborar con información, folletos, promoción y la participación en foros relacionados con la actividad cinegética y de pesca deportiva.	*SECTUR Estatal*	

Proyecto para incentivar la diversificación de productos y servicios turísticos.	*Establecer vinculación con los prestadores de servicios cinegéticos y de pesca deportiva para posicionar a Mazatlán en estos segmentos.*	*SECTUR Estatal*	*Históricamente en el destino las actividades cinegéticas y de pesca deportiva han sido populares, sobre todo para el turismo extranjero ya que el destino cuenta con los recursos de infraestructura y naturales para ello.*
	Coordinar esfuerzos entre hoteleros y estos dos segmentos para ofrecer promociones a través de productos y paquetes innovadores complementarios.	*SECTUR Estatal*	
	Revisión de regulación para el desarrollo del turismo cinegético para agilizar la tramitología de la actividad.	*SECTUR Estatal*	
	Colaborar con información, folletos, promoción y la participación en foros relacionados con la actividad cinegética y de pesca deportiva.	*SECTUR Estatal*	

Proyecto para incentivar la diversificación de productos y servicios turísticos.	*Establecer vinculación con los prestadores de servicios cinegéticos y de pesca deportiva para posicionar a Mazatlán en estos segmentos.*	*SECTUR Estatal*	*Históricamente en el destino las actividades cinegéticas y de pesca deportiva han sido populares, sobre todo para el turismo extranjero ya que el destino cuenta con los recursos de infraestructura y naturales para ello.*
	Coordinar esfuerzos entre hoteleros y estos dos segmentos para ofrecer promociones a través de productos y paquetes innovadores complementarios.	*SECTUR Estatal*	
	Revisión de regulación para el desarrollo del turismo cinegético para agilizar la tramitología de la actividad.	*SECTUR Estatal*	
	Colaborar con información, folletos, promoción y la participación en foros relacionados con la actividad cinegética y de pesca deportiva.	*SECTUR Estatal*	

Proyecto para incentivar la diversificación de productos y servicios turísticos.	*Establecer vinculación con los prestadores de servicios cinegéticos y de pesca deportiva para posicionar a Mazatlán en estos segmentos.*	*SECTUR Estatal*	*Históricamente en el destino las actividades cinegéticas y de pesca deportiva han sido populares, sobre todo para el turismo extranjero ya que el destino cuenta con los recursos de infraestructura y naturales para ello.*
	Coordinar esfuerzos entre hoteleros y estos dos segmentos para ofrecer promociones a través de productos y paquetes innovadores complementarios.	*SECTUR Estatal*	
	Revisión de regulación para el desarrollo del turismo cinegético para agilizar la tramitología de la actividad.	*SECTUR Estatal*	
	Colaborar con información, folletos, promoción y la participación en foros relacionados con la actividad cinegética y de pesca deportiva.	*SECTUR Estatal*	

Proyecto para incentivar la diversificación de productos y servicios turísticos.	*Establecer vinculación con los prestadores de servicios cinegéticos y de pesca deportiva para posicionar a Mazatlán en estos segmentos.*	*SECTUR Estatal*	*Históricamente en el destino las actividades cinegéticas y de pesca deportiva han sido populares, sobre todo para el turismo extranjero ya que el destino cuenta con los recursos de infraestructura y naturales para ello.*
	Coordinar esfuerzos entre hoteleros y estos dos segmentos para ofrecer promociones a través de productos y paquetes innovadores complementarios.	*SECTUR Estatal*	
	Revisión de regulación para el desarrollo del turismo cinegético para agilizar la tramitología de la actividad.	*SECTUR Estatal*	
	Colaborar con información, folletos, promoción y la participación en foros relacionados con la actividad cinegética y de pesca deportiva.	*SECTUR Estatal*	

Proyecto para incentivar la diversificación de productos y servicios turísticos.	*Establecer vinculación con los prestadores de servicios cinegéticos y de pesca deportiva para posicionar a Mazatlán en estos segmentos.*	*SECTUR Estatal*	*Históricamente en el destino las actividades cinegéticas y de pesca deportiva han sido populares, sobre todo para el turismo extranjero ya que el destino cuenta con los recursos de infraestructura y naturales para ello.*
	Coordinar esfuerzos entre hoteleros y estos dos segmentos para ofrecer promociones a través de productos y paquetes innovadores complementarios.	*SECTUR Estatal*	
	Revisión de regulación para el desarrollo del turismo cinegético para agilizar la tramitología de la actividad.	*SECTUR Estatal*	
	Colaborar con información, folletos, promoción y la participación en foros relacionados con la actividad cinegética y de pesca deportiva.	*SECTUR Estatal*	

Proyecto para incentivar la diversificación de productos y servicios turísticos.	*Establecer vinculación con los prestadores de servicios cinegéticos y de pesca deportiva para posicionar a Mazatlán en estos segmentos.*	*SECTUR Estatal*	*Históricamente en el destino las actividades cinegéticas y de pesca deportiva han sido populares, sobre todo para el turismo extranjero ya que el destino cuenta con los recursos de infraestructura y naturales para ello.*
	Coordinar esfuerzos entre hoteleros y estos dos segmentos para ofrecer promociones a través de productos y paquetes innovadores complementarios.	*SECTUR Estatal*	
	Revisión de regulación para el desarrollo del turismo cinegético para agilizar la tramitología de la actividad.	*SECTUR Estatal*	
	Colaborar con información, folletos, promoción y la participación en foros relacionados con la actividad cinegética y de pesca deportiva.	*SECTUR Estatal*	

Proyecto para incentivar la diversificación de productos y servicios turísticos.	*Establecer vinculación con los prestadores de servicios cinegéticos y de pesca deportiva para posicionar a Mazatlán en estos segmentos.*	*SECTUR Estatal*	*Históricamente en el destino las actividades cinegéticas y de pesca deportiva han sido populares, sobre todo para el turismo extranjero ya que el destino cuenta con los recursos de infraestructura y naturales para ello.*
	Coordinar esfuerzos entre hoteleros y estos dos segmentos para ofrecer promociones a través de productos y paquetes innovadores complementarios.	*SECTUR Estatal*	
	Revisión de regulación para el desarrollo del turismo cinegético para agilizar la tramitología de la actividad.	*SECTUR Estatal*	
	Colaborar con información, folletos, promoción y la participación en foros relacionados con la actividad cinegética y de pesca deportiva.	*SECTUR Estatal*	

Proyecto para incentivar la diversificación de productos y servicios turísticos.	*Establecer vinculación con los prestadores de servicios cinegéticos y de pesca deportiva para posicionar a Mazatlán en estos segmentos.*	*SECTUR Estatal*	*Históricamente en el destino las actividades cinegéticas y de pesca deportiva han sido populares, sobre todo para el turismo extranjero ya que el destino cuenta con los recursos de infraestructura y naturales para ello.*
	Coordinar esfuerzos entre hoteleros y estos dos segmentos para ofrecer promociones a través de productos y paquetes innovadores complementarios.	*SECTUR Estatal*	
	Revisión de regulación para el desarrollo del turismo cinegético para agilizar la tramitología de la actividad.	*SECTUR Estatal*	
	Colaborar con información, folletos, promoción y la participación en foros relacionados con la actividad cinegética y de pesca deportiva.	*SECTUR Estatal*	

Proyecto para incentivar la diversificación de productos y servicios turísticos.	*Establecer vinculación con los prestadores de servicios cinegéticos y de pesca deportiva para posicionar a Mazatlán en estos segmentos.*	*SECTUR Estatal*	*Históricamente en el destino las actividades cinegéticas y de pesca deportiva han sido populares, sobre todo para el turismo extranjero ya que el destino cuenta con los recursos de infraestructura y naturales para ello.*
	Coordinar esfuerzos entre hoteleros y estos dos segmentos para ofrecer promociones a través de productos y paquetes innovadores complementarios.	*SECTUR Estatal*	
	Revisión de regulación para el desarrollo del turismo cinegético para agilizar la tramitología de la actividad.	*SECTUR Estatal*	
	Colaborar con información, folletos, promoción y la participación en foros relacionados con la actividad cinegética y de pesca deportiva.	*SECTUR Estatal*	

Proyecto para incentivar la diversificación de productos y servicios turísticos.	*Establecer vinculación con los prestadores de servicios cinegéticos y de pesca deportiva para posicionar a Mazatlán en estos segmentos.*	*SECTUR Estatal*	*Históricamente en el destino las actividades cinegéticas y de pesca deportiva han sido populares, sobre todo para el turismo extranjero ya que el destino cuenta con los recursos de infraestructura y naturales para ello.*
	Coordinar esfuerzos entre hoteleros y estos dos segmentos para ofrecer promociones a través de productos y paquetes innovadores complementarios.	*SECTUR Estatal*	
	Revisión de regulación para el desarrollo del turismo cinegético para agilizar la tramitología de la actividad.	*SECTUR Estatal*	
	Colaborar con información, folletos, promoción y la participación en foros relacionados con la actividad cinegética y de pesca deportiva.	*SECTUR Estatal*	

Proyecto para incentivar la diversificación de productos y servicios turísticos.	*Establecer vinculación con los prestadores de servicios cinegéticos y de pesca deportiva para posicionar a Mazatlán en estos segmentos.*	*SECTUR Estatal*	*Históricamente en el destino las actividades cinegéticas y de pesca deportiva han sido populares, sobre todo para el turismo extranjero ya que el destino cuenta con los recursos de infraestructura y naturales para ello.*
	Coordinar esfuerzos entre hoteleros y estos dos segmentos para ofrecer promociones a través de productos y paquetes innovadores complementarios.	*SECTUR Estatal*	
	Revisión de regulación para el desarrollo del turismo cinegético para agilizar la tramitología de la actividad.	*SECTUR Estatal*	
	Colaborar con información, folletos, promoción y la participación en foros relacionados con la actividad cinegética y de pesca deportiva.	*SECTUR Estatal*	

Proyecto para incentivar la diversificación de productos y servicios turísticos.	*Establecer vinculación con los prestadores de servicios cinegéticos y de pesca deportiva para posicionar a Mazatlán en estos segmentos.*	*SECTUR Estatal*	*Históricamente en el destino las actividades cinegéticas y de pesca deportiva han sido populares, sobre todo para el turismo extranjero ya que el destino cuenta con los recursos de infraestructura y naturales para ello.*
	Coordinar esfuerzos entre hoteleros y estos dos segmentos para ofrecer promociones a través de productos y paquetes innovadores complementarios.	*SECTUR Estatal*	
	Revisión de regulación para el desarrollo del turismo cinegético para agilizar la tramitología de la actividad.	*SECTUR Estatal*	
	Colaborar con información, folletos, promoción y la participación en foros relacionados con la actividad cinegética y de pesca deportiva.	*SECTUR Estatal*	

Proyecto para incentivar la diversificación de productos y servicios turísticos.	*Establecer vinculación con los prestadores de servicios cinegéticos y de pesca deportiva para posicionar a Mazatlán en estos segmentos.*	*SECTUR Estatal*	*Históricamente en el destino las actividades cinegéticas y de pesca deportiva han sido populares, sobre todo para el turismo extranjero ya que el destino cuenta con los recursos de infraestructura y naturales para ello.*
	Coordinar esfuerzos entre hoteleros y estos dos segmentos para ofrecer promociones a través de productos y paquetes innovadores complementarios.	*SECTUR Estatal*	
	Revisión de regulación para el desarrollo del turismo cinegético para agilizar la tramitología de la actividad.	*SECTUR Estatal*	
	Colaborar con información, folletos, promoción y la participación en foros relacionados con la actividad cinegética y de pesca deportiva.	*SECTUR Estatal*	

Proyecto para incentivar la diversificación de productos y servicios turísticos.	*Establecer vinculación con los prestadores de servicios cinegéticos y de pesca deportiva para posicionar a Mazatlán en estos segmentos.*	*SECTUR Estatal*	*Históricamente en el destino las actividades cinegéticas y de pesca deportiva han sido populares, sobre todo para el turismo extranjero ya que el destino cuenta con los recursos de infraestructura y naturales para ello.*
	Coordinar esfuerzos entre hoteleros y estos dos segmentos para ofrecer promociones a través de productos y paquetes innovadores complementarios.	*SECTUR Estatal*	
	Revisión de regulación para el desarrollo del turismo cinegético para agilizar la tramitología de la actividad.	*SECTUR Estatal*	
	Colaborar con información, folletos, promoción y la participación en foros relacionados con la actividad cinegética y de pesca deportiva.	*SECTUR Estatal*	

Proyecto para incentivar la diversificación de productos y servicios turísticos.	*Establecer vinculación con los prestadores de servicios cinegéticos y de pesca deportiva para posicionar a Mazatlán en estos segmentos.*	*SECTUR Estatal*	*Históricamente en el destino las actividades cinegéticas y de pesca deportiva han sido populares, sobre todo para el turismo extranjero ya que el destino cuenta con los recursos de infraestructura y naturales para ello.*
	Coordinar esfuerzos entre hoteleros y estos dos segmentos para ofrecer promociones a través de productos y paquetes innovadores complementarios.	*SECTUR Estatal*	
	Revisión de regulación para el desarrollo del turismo cinegético para agilizar la tramitología de la actividad.	*SECTUR Estatal*	
	Colaborar con información, folletos, promoción y la participación en foros relacionados con la actividad cinegética y de pesca deportiva.	*SECTUR Estatal*	

Proyecto para incentivar la diversificación de productos y servicios turísticos.	*Establecer vinculación con los prestadores de servicios cinegéticos y de pesca deportiva para posicionar a Mazatlán en estos segmentos.*	*SECTUR Estatal*	*Históricamente en el destino las actividades cinegéticas y de pesca deportiva han sido populares, sobre todo para el turismo extranjero ya que el destino cuenta con los recursos de infraestructura y naturales para ello.*
	Coordinar esfuerzos entre hoteleros y estos dos segmentos para ofrecer promociones a través de productos y paquetes innovadores complementarios.	*SECTUR Estatal*	
	Revisión de regulación para el desarrollo del turismo cinegético para agilizar la tramitología de la actividad.	*SECTUR Estatal*	
	Colaborar con información, folletos, promoción y la participación en foros relacionados con la actividad cinegética y de pesca deportiva.	*SECTUR Estatal*	

Proyecto para incentivar la diversificación de productos y servicios turísticos.	*Establecer vinculación con los prestadores de servicios cinegéticos y de pesca deportiva para posicionar a Mazatlán en estos segmentos.*	*SECTUR Estatal*	*Históricamente en el destino las actividades cinegéticas y de pesca deportiva han sido populares, sobre todo para el turismo extranjero ya que el destino cuenta con los recursos de infraestructura y naturales para ello.*
	Coordinar esfuerzos entre hoteleros y estos dos segmentos para ofrecer promociones a través de productos y paquetes innovadores complementarios.	*SECTUR Estatal*	
	Revisión de regulación para el desarrollo del turismo cinegético para agilizar la tramitología de la actividad.	*SECTUR Estatal*	
	Colaborar con información, folletos, promoción y la participación en foros relacionados con la actividad cinegética y de pesca deportiva.	*SECTUR Estatal*	

Proyecto para incentivar la diversificación de productos y servicios turísticos.	*Establecer vinculación con los prestadores de servicios cinegéticos y de pesca deportiva para posicionar a Mazatlán en estos segmentos.*	*SECTUR Estatal*	*Históricamente en el destino las actividades cinegéticas y de pesca deportiva han sido populares, sobre todo para el turismo extranjero ya que el destino cuenta con los recursos de infraestructura y naturales para ello.*
	Coordinar esfuerzos entre hoteleros y estos dos segmentos para ofrecer promociones a través de productos y paquetes innovadores complementarios.	*SECTUR Estatal*	
	Revisión de regulación para el desarrollo del turismo cinegético para agilizar la tramitología de la actividad.	*SECTUR Estatal*	
	Colaborar con información, folletos, promoción y la participación en foros relacionados con la actividad cinegética y de pesca deportiva.	*SECTUR Estatal*	

Proyecto para incentivar la diversificación de productos y servicios turísticos.	*Establecer vinculación con los prestadores de servicios cinegéticos y de pesca deportiva para posicionar a Mazatlán en estos segmentos.*	*SECTUR Estatal*	*Históricamente en el destino las actividades cinegéticas y de pesca deportiva han sido populares, sobre todo para el turismo extranjero ya que el destino cuenta con los recursos de infraestructura y naturales para ello.*
	Coordinar esfuerzos entre hoteleros y estos dos segmentos para ofrecer promociones a través de productos y paquetes innovadores complementarios.	*SECTUR Estatal*	
	Revisión de regulación para el desarrollo del turismo cinegético para agilizar la tramitología de la actividad.	*SECTUR Estatal*	
	Colaborar con información, folletos, promoción y la participación en foros relacionados con la actividad cinegética y de pesca deportiva.	*SECTUR Estatal*	

Proyecto para incentivar la diversificación de productos y servicios turísticos.	*Establecer vinculación con los prestadores de servicios cinegéticos y de pesca deportiva para posicionar a Mazatlán en estos segmentos.*	*SECTUR Estatal*	*Históricamente en el destino las actividades cinegéticas y de pesca deportiva han sido populares, sobre todo para el turismo extranjero ya que el destino cuenta con los recursos de infraestructura y naturales para ello.*
	Coordinar esfuerzos entre hoteleros y estos dos segmentos para ofrecer promociones a través de productos y paquetes innovadores complementarios.	*SECTUR Estatal*	
	Revisión de regulación para el desarrollo del turismo cinegético para agilizar la tramitología de la actividad.	*SECTUR Estatal*	
	Colaborar con información, folletos, promoción y la participación en foros relacionados con la actividad cinegética y de pesca deportiva.	*SECTUR Estatal*	

Proyecto para incentivar la diversificación de productos y servicios turísticos.	*Establecer vinculación con los prestadores de servicios cinegéticos y de pesca deportiva para posicionar a Mazatlán en estos segmentos.*	*SECTUR Estatal*	*Históricamente en el destino las actividades cinegéticas y de pesca deportiva han sido populares, sobre todo para el turismo extranjero ya que el destino cuenta con los recursos de infraestructura y naturales para ello.*
	Coordinar esfuerzos entre hoteleros y estos dos segmentos para ofrecer promociones a través de productos y paquetes innovadores complementarios.	*SECTUR Estatal*	
	Revisión de regulación para el desarrollo del turismo cinegético para agilizar la tramitología de la actividad.	*SECTUR Estatal*	
	Colaborar con información, folletos, promoción y la participación en foros relacionados con la actividad cinegética y de pesca deportiva.	*SECTUR Estatal*	

Proyecto para incentivar la diversificación de productos y servicios turísticos.	*Establecer vinculación con los prestadores de servicios cinegéticos y de pesca deportiva para posicionar a Mazatlán en estos segmentos.*	*SECTUR Estatal*	*Históricamente en el destino las actividades cinegéticas y de pesca deportiva han sido populares, sobre todo para el turismo extranjero ya que el destino cuenta con los recursos de infraestructura y naturales para ello.*
	Coordinar esfuerzos entre hoteleros y estos dos segmentos para ofrecer promociones a través de productos y paquetes innovadores complementarios.	*SECTUR Estatal*	
	Revisión de regulación para el desarrollo del turismo cinegético para agilizar la tramitología de la actividad.	*SECTUR Estatal*	
	Colaborar con información, folletos, promoción y la participación en foros relacionados con la actividad cinegética y de pesca deportiva.	*SECTUR Estatal*	

Proyecto para incentivar la diversificación de productos y servicios turísticos.	*Establecer vinculación con los prestadores de servicios cinegéticos y de pesca deportiva para posicionar a Mazatlán en estos segmentos.*	*SECTUR Estatal*	*Históricamente en el destino las actividades cinegéticas y de pesca deportiva han sido populares, sobre todo para el turismo extranjero ya que el destino cuenta con los recursos de infraestructura y naturales para ello.*
	Coordinar esfuerzos entre hoteleros y estos dos segmentos para ofrecer promociones a través de productos y paquetes innovadores complementarios.	*SECTUR Estatal*	
	Revisión de regulación para el desarrollo del turismo cinegético para agilizar la tramitología de la actividad.	*SECTUR Estatal*	
	Colaborar con información, folletos, promoción y la participación en foros relacionados con la actividad cinegética y de pesca deportiva.	*SECTUR Estatal*	

Proyecto para incentivar la diversificación de productos y servicios turísticos.	*Establecer vinculación con los prestadores de servicios cinegéticos y de pesca deportiva para posicionar a Mazatlán en estos segmentos.*	*SECTUR Estatal*	*Históricamente en el destino las actividades cinegéticas y de pesca deportiva han sido populares, sobre todo para el turismo extranjero ya que el destino cuenta con los recursos de infraestructura y naturales para ello.*
	Coordinar esfuerzos entre hoteleros y estos dos segmentos para ofrecer promociones a través de productos y paquetes innovadores complementarios.	*SECTUR Estatal*	
	Revisión de regulación para el desarrollo del turismo cinegético para agilizar la tramitología de la actividad.	*SECTUR Estatal*	
	Colaborar con información, folletos, promoción y la participación en foros relacionados con la actividad cinegética y de pesca deportiva.	*SECTUR Estatal*	

Proyecto para incentivar la diversificación de productos y servicios turísticos.	*Establecer vinculación con los prestadores de servicios cinegéticos y de pesca deportiva para posicionar a Mazatlán en estos segmentos.*	*SECTUR Estatal*	*Históricamente en el destino las actividades cinegéticas y de pesca deportiva han sido populares, sobre todo para el turismo extranjero ya que el destino cuenta con los recursos de infraestructura y naturales para ello.*
	Coordinar esfuerzos entre hoteleros y estos dos segmentos para ofrecer promociones a través de productos y paquetes innovadores complementarios.	*SECTUR Estatal*	
	Revisión de regulación para el desarrollo del turismo cinegético para agilizar la tramitología de la actividad.	*SECTUR Estatal*	
	Colaborar con información, folletos, promoción y la participación en foros relacionados con la actividad cinegética y de pesca deportiva.	*SECTUR Estatal*	

Proyecto para incentivar la diversificación de productos y servicios turísticos.	*Establecer vinculación con los prestadores de servicios cinegéticos y de pesca deportiva para posicionar a Mazatlán en estos segmentos.*	*SECTUR Estatal*	*Históricamente en el destino las actividades cinegéticas y de pesca deportiva han sido populares, sobre todo para el turismo extranjero ya que el destino cuenta con los recursos de infraestructura y naturales para ello.*
	Coordinar esfuerzos entre hoteleros y estos dos segmentos para ofrecer promociones a través de productos y paquetes innovadores complementarios.	*SECTUR Estatal*	
	Revisión de regulación para el desarrollo del turismo cinegético para agilizar la tramitología de la actividad.	*SECTUR Estatal*	
	Colaborar con información, folletos, promoción y la participación en foros relacionados con la actividad cinegética y de pesca deportiva.	*SECTUR Estatal*	

Proyecto para incentivar la diversificación de productos y servicios turísticos.	*Establecer vinculación con los prestadores de servicios cinegéticos y de pesca deportiva para posicionar a Mazatlán en estos segmentos.*	*SECTUR Estatal*	*Históricamente en el destino las actividades cinegéticas y de pesca deportiva han sido populares, sobre todo para el turismo extranjero ya que el destino cuenta con los recursos de infraestructura y naturales para ello.*
	Coordinar esfuerzos entre hoteleros y estos dos segmentos para ofrecer promociones a través de productos y paquetes innovadores complementarios.	*SECTUR Estatal*	
	Revisión de regulación para el desarrollo del turismo cinegético para agilizar la tramitología de la actividad.	*SECTUR Estatal*	
	Colaborar con información, folletos, promoción y la participación en foros relacionados con la actividad cinegética y de pesca deportiva.	*SECTUR Estatal*	

Proyecto para incentivar la diversificación de productos y servicios turísticos.	*Establecer vinculación con los prestadores de servicios cinegéticos y de pesca deportiva para posicionar a Mazatlán en estos segmentos.*	*SECTUR Estatal*	*Históricamente en el destino las actividades cinegéticas y de pesca deportiva han sido populares, sobre todo para el turismo extranjero ya que el destino cuenta con los recursos de infraestructura y naturales para ello.*
	Coordinar esfuerzos entre hoteleros y estos dos segmentos para ofrecer promociones a través de productos y paquetes innovadores complementarios.	*SECTUR Estatal*	
	Revisión de regulación para el desarrollo del turismo cinegético para agilizar la tramitología de la actividad.	*SECTUR Estatal*	
	Colaborar con información, folletos, promoción y la participación en foros relacionados con la actividad cinegética y de pesca deportiva.	*SECTUR Estatal*	

Proyecto para incentivar la diversificación de productos y servicios turísticos.	*Establecer vinculación con los prestadores de servicios cinegéticos y de pesca deportiva para posicionar a Mazatlán en estos segmentos.*	*SECTUR Estatal*	*Históricamente en el destino las actividades cinegéticas y de pesca deportiva han sido populares, sobre todo para el turismo extranjero ya que el destino cuenta con los recursos de infraestructura y naturales para ello.*
	Coordinar esfuerzos entre hoteleros y estos dos segmentos para ofrecer promociones a través de productos y paquetes innovadores complementarios.	*SECTUR Estatal*	
	Revisión de regulación para el desarrollo del turismo cinegético para agilizar la tramitología de la actividad.	*SECTUR Estatal*	
	Colaborar con información, folletos, promoción y la participación en foros relacionados con la actividad cinegética y de pesca deportiva.	*SECTUR Estatal*	

Proyecto para incentivar la diversificación de productos y servicios turísticos.	*Establecer vinculación con los prestadores de servicios cinegéticos y de pesca deportiva para posicionar a Mazatlán en estos segmentos.*	*SECTUR Estatal*	*Históricamente en el destino las actividades cinegéticas y de pesca deportiva han sido populares, sobre todo para el turismo extranjero ya que el destino cuenta con los recursos de infraestructura y naturales para ello.*
	Coordinar esfuerzos entre hoteleros y estos dos segmentos para ofrecer promociones a través de productos y paquetes innovadores complementarios.	*SECTUR Estatal*	
	Revisión de regulación para el desarrollo del turismo cinegético para agilizar la tramitología de la actividad.	*SECTUR Estatal*	
	Colaborar con información, folletos, promoción y la participación en foros relacionados con la actividad cinegética y de pesca deportiva.	*SECTUR Estatal*	

Proyecto para incentivar la diversificación de productos y servicios turísticos.	*Establecer vinculación con los prestadores de servicios cinegéticos y de pesca deportiva para posicionar a Mazatlán en estos segmentos.*	*SECTUR Estatal*	*Históricamente en el destino las actividades cinegéticas y de pesca deportiva han sido populares, sobre todo para el turismo extranjero ya que el destino cuenta con los recursos de infraestructura y naturales para ello.*
	Coordinar esfuerzos entre hoteleros y estos dos segmentos para ofrecer promociones a través de productos y paquetes innovadores complementarios.	*SECTUR Estatal*	
	Revisión de regulación para el desarrollo del turismo cinegético para agilizar la tramitología de la actividad.	*SECTUR Estatal*	
	Colaborar con información, folletos, promoción y la participación en foros relacionados con la actividad cinegética y de pesca deportiva.	*SECTUR Estatal*	

Proyecto para incentivar la diversificación de productos y servicios turísticos.	*Establecer vinculación con los prestadores de servicios cinegéticos y de pesca deportiva para posicionar a Mazatlán en estos segmentos.*	*SECTUR Estatal*	*Históricamente en el destino las actividades cinegéticas y de pesca deportiva han sido populares, sobre todo para el turismo extranjero ya que el destino cuenta con los recursos de infraestructura y naturales para ello.*
	Coordinar esfuerzos entre hoteleros y estos dos segmentos para ofrecer promociones a través de productos y paquetes innovadores complementarios.	*SECTUR Estatal*	
	Revisión de regulación para el desarrollo del turismo cinegético para agilizar la tramitología de la actividad.	*SECTUR Estatal*	
	Colaborar con información, folletos, promoción y la participación en foros relacionados con la actividad cinegética y de pesca deportiva.	*SECTUR Estatal*	

Proyecto para incentivar la diversificación de productos y servicios turísticos.	*Establecer vinculación con los prestadores de servicios cinegéticos y de pesca deportiva para posicionar a Mazatlán en estos segmentos.*	*SECTUR Estatal*	*Históricamente en el destino las actividades cinegéticas y de pesca deportiva han sido populares, sobre todo para el turismo extranjero ya que el destino cuenta con los recursos de infraestructura y naturales para ello.*
	Coordinar esfuerzos entre hoteleros y estos dos segmentos para ofrecer promociones a través de productos y paquetes innovadores complementarios.	*SECTUR Estatal*	
	Revisión de regulación para el desarrollo del turismo cinegético para agilizar la tramitología de la actividad.	*SECTUR Estatal*	
	Colaborar con información, folletos, promoción y la participación en foros relacionados con la actividad cinegética y de pesca deportiva.	*SECTUR Estatal*	

Proyecto para incentivar la diversificación de productos y servicios turísticos.	*Establecer vinculación con los prestadores de servicios cinegéticos y de pesca deportiva para posicionar a Mazatlán en estos segmentos.*	*SECTUR Estatal*	*Históricamente en el destino las actividades cinegéticas y de pesca deportiva han sido populares, sobre todo para el turismo extranjero ya que el destino cuenta con los recursos de infraestructura y naturales para ello.*
	Coordinar esfuerzos entre hoteleros y estos dos segmentos para ofrecer promociones a través de productos y paquetes innovadores complementarios.	*SECTUR Estatal*	
	Revisión de regulación para el desarrollo del turismo cinegético para agilizar la tramitología de la actividad.	*SECTUR Estatal*	
	Colaborar con información, folletos, promoción y la participación en foros relacionados con la actividad cinegética y de pesca deportiva.	*SECTUR Estatal*	

Proyecto para incentivar la diversificación de productos y servicios turísticos.	*Establecer vinculación con los prestadores de servicios cinegéticos y de pesca deportiva para posicionar a Mazatlán en estos segmentos.*	*SECTUR Estatal*	*Históricamente en el destino las actividades cinegéticas y de pesca deportiva han sido populares, sobre todo para el turismo extranjero ya que el destino cuenta con los recursos de infraestructura y naturales para ello.*
	Coordinar esfuerzos entre hoteleros y estos dos segmentos para ofrecer promociones a través de productos y paquetes innovadores complementarios.	*SECTUR Estatal*	
	Revisión de regulación para el desarrollo del turismo cinegético para agilizar la tramitología de la actividad.	*SECTUR Estatal*	
	Colaborar con información, folletos, promoción y la participación en foros relacionados con la actividad cinegética y de pesca deportiva.	*SECTUR Estatal*	

Proyecto para incentivar la diversificación de productos y servicios turísticos.	*Establecer vinculación con los prestadores de servicios cinegéticos y de pesca deportiva para posicionar a Mazatlán en estos segmentos.*	*SECTUR Estatal*	*Históricamente en el destino las actividades cinegéticas y de pesca deportiva han sido populares, sobre todo para el turismo extranjero ya que el destino cuenta con los recursos de infraestructura y naturales para ello.*
	Coordinar esfuerzos entre hoteleros y estos dos segmentos para ofrecer promociones a través de productos y paquetes innovadores complementarios.	*SECTUR Estatal*	
	Revisión de regulación para el desarrollo del turismo cinegético para agilizar la tramitología de la actividad.	*SECTUR Estatal*	
	Colaborar con información, folletos, promoción y la participación en foros relacionados con la actividad cinegética y de pesca deportiva.	*SECTUR Estatal*	

Proyecto para incentivar la diversificación de productos y servicios turísticos.	*Establecer vinculación con los prestadores de servicios cinegéticos y de pesca deportiva para posicionar a Mazatlán en estos segmentos.*	*SECTUR Estatal*	*Históricamente en el destino las actividades cinegéticas y de pesca deportiva han sido populares, sobre todo para el turismo extranjero ya que el destino cuenta con los recursos de infraestructura y naturales para ello.*
	Coordinar esfuerzos entre hoteleros y estos dos segmentos para ofrecer promociones a través de productos y paquetes innovadores complementarios.	*SECTUR Estatal*	
	Revisión de regulación para el desarrollo del turismo cinegético para agilizar la tramitología de la actividad.	*SECTUR Estatal*	
	Colaborar con información, folletos, promoción y la participación en foros relacionados con la actividad cinegética y de pesca deportiva.	*SECTUR Estatal*	

Proyecto para incentivar la diversificación de productos y servicios turísticos.	*Establecer vinculación con los prestadores de servicios cinegéticos y de pesca deportiva para posicionar a Mazatlán en estos segmentos.*	*SECTUR Estatal*	*Históricamente en el destino las actividades cinegéticas y de pesca deportiva han sido populares, sobre todo para el turismo extranjero ya que el destino cuenta con los recursos de infraestructura y naturales para ello.*
	Coordinar esfuerzos entre hoteleros y estos dos segmentos para ofrecer promociones a través de productos y paquetes innovadores complementarios.	*SECTUR Estatal*	
	Revisión de regulación para el desarrollo del turismo cinegético para agilizar la tramitología de la actividad.	*SECTUR Estatal*	
	Colaborar con información, folletos, promoción y la participación en foros relacionados con la actividad cinegética y de pesca deportiva.	*SECTUR Estatal*	

Proyecto para incentivar la diversificación de productos y servicios turísticos.	*Establecer vinculación con los prestadores de servicios cinegéticos y de pesca deportiva para posicionar a Mazatlán en estos segmentos.*	*SECTUR Estatal*	*Históricamente en el destino las actividades cinegéticas y de pesca deportiva han sido populares, sobre todo para el turismo extranjero ya que el destino cuenta con los recursos de infraestructura y naturales para ello.*
	Coordinar esfuerzos entre hoteleros y estos dos segmentos para ofrecer promociones a través de productos y paquetes innovadores complementarios.	*SECTUR Estatal*	
	Revisión de regulación para el desarrollo del turismo cinegético para agilizar la tramitología de la actividad.	*SECTUR Estatal*	
	Colaborar con información, folletos, promoción y la participación en foros relacionados con la actividad cinegética y de pesca deportiva.	*SECTUR Estatal*	

Proyecto para incentivar la diversificación de productos y servicios turísticos.	*Establecer vinculación con los prestadores de servicios cinegéticos y de pesca deportiva para posicionar a Mazatlán en estos segmentos.*	*SECTUR Estatal*	*Históricamente en el destino las actividades cinegéticas y de pesca deportiva han sido populares, sobre todo para el turismo extranjero ya que el destino cuenta con los recursos de infraestructura y naturales para ello.*
	Coordinar esfuerzos entre hoteleros y estos dos segmentos para ofrecer promociones a través de productos y paquetes innovadores complementarios.	*SECTUR Estatal*	
	Revisión de regulación para el desarrollo del turismo cinegético para agilizar la tramitología de la actividad.	*SECTUR Estatal*	
	Colaborar con información, folletos, promoción y la participación en foros relacionados con la actividad cinegética y de pesca deportiva.	*SECTUR Estatal*	

Proyecto para incentivar la diversificación de productos y servicios turísticos.	*Establecer vinculación con los prestadores de servicios cinegéticos y de pesca deportiva para posicionar a Mazatlán en estos segmentos.*	*SECTUR Estatal*	*Históricamente en el destino las actividades cinegéticas y de pesca deportiva han sido populares, sobre todo para el turismo extranjero ya que el destino cuenta con los recursos de infraestructura y naturales para ello.*
	Coordinar esfuerzos entre hoteleros y estos dos segmentos para ofrecer promociones a través de productos y paquetes innovadores complementarios.	*SECTUR Estatal*	
	Revisión de regulación para el desarrollo del turismo cinegético para agilizar la tramitología de la actividad.	*SECTUR Estatal*	
	Colaborar con información, folletos, promoción y la participación en foros relacionados con la actividad cinegética y de pesca deportiva.	*SECTUR Estatal*	

Proyecto para incentivar la diversificación de productos y servicios turísticos.	*Establecer vinculación con los prestadores de servicios cinegéticos y de pesca deportiva para posicionar a Mazatlán en estos segmentos.*	*SECTUR Estatal*	*Históricamente en el destino las actividades cinegéticas y de pesca deportiva han sido populares, sobre todo para el turismo extranjero ya que el destino cuenta con los recursos de infraestructura y naturales para ello.*
	Coordinar esfuerzos entre hoteleros y estos dos segmentos para ofrecer promociones a través de productos y paquetes innovadores complementarios.	*SECTUR Estatal*	
	Revisión de regulación para el desarrollo del turismo cinegético para agilizar la tramitología de la actividad.	*SECTUR Estatal*	
	Colaborar con información, folletos, promoción y la participación en foros relacionados con la actividad cinegética y de pesca deportiva.	*SECTUR Estatal*	

Proyecto para incentivar la diversificación de productos y servicios turísticos.	*Establecer vinculación con los prestadores de servicios cinegéticos y de pesca deportiva para posicionar a Mazatlán en estos segmentos.*	*SECTUR Estatal*	*Históricamente en el destino las actividades cinegéticas y de pesca deportiva han sido populares, sobre todo para el turismo extranjero ya que el destino cuenta con los recursos de infraestructura y naturales para ello.*
	Coordinar esfuerzos entre hoteleros y estos dos segmentos para ofrecer promociones a través de productos y paquetes innovadores complementarios.	*SECTUR Estatal*	
	Revisión de regulación para el desarrollo del turismo cinegético para agilizar la tramitología de la actividad.	*SECTUR Estatal*	
	Colaborar con información, folletos, promoción y la participación en foros relacionados con la actividad cinegética y de pesca deportiva.	*SECTUR Estatal*	

Proyecto para incentivar la diversificación de productos y servicios turísticos.	*Establecer vinculación con los prestadores de servicios cinegéticos y de pesca deportiva para posicionar a Mazatlán en estos segmentos.*	*SECTUR Estatal*	*Históricamente en el destino las actividades cinegéticas y de pesca deportiva han sido populares, sobre todo para el turismo extranjero ya que el destino cuenta con los recursos de infraestructura y naturales para ello.*
	Coordinar esfuerzos entre hoteleros y estos dos segmentos para ofrecer promociones a través de productos y paquetes innovadores complementarios.	*SECTUR Estatal*	
	Revisión de regulación para el desarrollo del turismo cinegético para agilizar la tramitología de la actividad.	*SECTUR Estatal*	
	Colaborar con información, folletos, promoción y la participación en foros relacionados con la actividad cinegética y de pesca deportiva.	*SECTUR Estatal*	

Proyecto para incentivar la diversificación de productos y servicios turísticos.	*Establecer vinculación con los prestadores de servicios cinegéticos y de pesca deportiva para posicionar a Mazatlán en estos segmentos.*	*SECTUR Estatal*	*Históricamente en el destino las actividades cinegéticas y de pesca deportiva han sido populares, sobre todo para el turismo extranjero ya que el destino cuenta con los recursos de infraestructura y naturales para ello.*
	Coordinar esfuerzos entre hoteleros y estos dos segmentos para ofrecer promociones a través de productos y paquetes innovadores complementarios.	*SECTUR Estatal*	
	Revisión de regulación para el desarrollo del turismo cinegético para agilizar la tramitología de la actividad.	*SECTUR Estatal*	
	Colaborar con información, folletos, promoción y la participación en foros relacionados con la actividad cinegética y de pesca deportiva.	*SECTUR Estatal*	

Proyecto para incentivar la diversificación de productos y servicios turísticos.	*Establecer vinculación con los prestadores de servicios cinegéticos y de pesca deportiva para posicionar a Mazatlán en estos segmentos.*	*SECTUR Estatal*	*Históricamente en el destino las actividades cinegéticas y de pesca deportiva han sido populares, sobre todo para el turismo extranjero ya que el destino cuenta con los recursos de infraestructura y naturales para ello.*
	Coordinar esfuerzos entre hoteleros y estos dos segmentos para ofrecer promociones a través de productos y paquetes innovadores complementarios.	*SECTUR Estatal*	
	Revisión de regulación para el desarrollo del turismo cinegético para agilizar la tramitología de la actividad.	*SECTUR Estatal*	
	Colaborar con información, folletos, promoción y la participación en foros relacionados con la actividad cinegética y de pesca deportiva.	*SECTUR Estatal*	

Proyecto para incentivar la diversificación de productos y servicios turísticos.	*Establecer vinculación con los prestadores de servicios cinegéticos y de pesca deportiva para posicionar a Mazatlán en estos segmentos.*	*SECTUR Estatal*	*Históricamente en el destino las actividades cinegéticas y de pesca deportiva han sido populares, sobre todo para el turismo extranjero ya que el destino cuenta con los recursos de infraestructura y naturales para ello.*
	Coordinar esfuerzos entre hoteleros y estos dos segmentos para ofrecer promociones a través de productos y paquetes innovadores complementarios.	*SECTUR Estatal*	
	Revisión de regulación para el desarrollo del turismo cinegético para agilizar la tramitología de la actividad.	*SECTUR Estatal*	
	Colaborar con información, folletos, promoción y la participación en foros relacionados con la actividad cinegética y de pesca deportiva.	*SECTUR Estatal*	

Proyecto para incentivar la diversificación de productos y servicios turísticos.	*Establecer vinculación con los prestadores de servicios cinegéticos y de pesca deportiva para posicionar a Mazatlán en estos segmentos.*	*SECTUR Estatal*	*Históricamente en el destino las actividades cinegéticas y de pesca deportiva han sido populares, sobre todo para el turismo extranjero ya que el destino cuenta con los recursos de infraestructura y naturales para ello.*
	Coordinar esfuerzos entre hoteleros y estos dos segmentos para ofrecer promociones a través de productos y paquetes innovadores complementarios.	*SECTUR Estatal*	
	Revisión de regulación para el desarrollo del turismo cinegético para agilizar la tramitología de la actividad.	*SECTUR Estatal*	
	Colaborar con información, folletos, promoción y la participación en foros relacionados con la actividad cinegética y de pesca deportiva.	*SECTUR Estatal*	

Proyecto para incentivar la diversificación de productos y servicios turísticos.	*Establecer vinculación con los prestadores de servicios cinegéticos y de pesca deportiva para posicionar a Mazatlán en estos segmentos.*	*SECTUR Estatal*	*Históricamente en el destino las actividades cinegéticas y de pesca deportiva han sido populares, sobre todo para el turismo extranjero ya que el destino cuenta con los recursos de infraestructura y naturales para ello.*
	Coordinar esfuerzos entre hoteleros y estos dos segmentos para ofrecer promociones a través de productos y paquetes innovadores complementarios.	*SECTUR Estatal*	
	Revisión de regulación para el desarrollo del turismo cinegético para agilizar la tramitología de la actividad.	*SECTUR Estatal*	
	Colaborar con información, folletos, promoción y la participación en foros relacionados con la actividad cinegética y de pesca deportiva.	*SECTUR Estatal*	

Proyecto para incentivar la diversificación de productos y servicios turísticos.	*Establecer vinculación con los prestadores de servicios cinegéticos y de pesca deportiva para posicionar a Mazatlán en estos segmentos.*	*SECTUR Estatal*	*Históricamente en el destino las actividades cinegéticas y de pesca deportiva han sido populares, sobre todo para el turismo extranjero ya que el destino cuenta con los recursos de infraestructura y naturales para ello.*
	Coordinar esfuerzos entre hoteleros y estos dos segmentos para ofrecer promociones a través de productos y paquetes innovadores complementarios.	*SECTUR Estatal*	
	Revisión de regulación para el desarrollo del turismo cinegético para agilizar la tramitología de la actividad.	*SECTUR Estatal*	
	Colaborar con información, folletos, promoción y la participación en foros relacionados con la actividad cinegética y de pesca deportiva.	*SECTUR Estatal*	

Proyecto para incentivar la diversificación de productos y servicios turísticos.	*Establecer vinculación con los prestadores de servicios cinegéticos y de pesca deportiva para posicionar a Mazatlán en estos segmentos.*	*SECTUR Estatal*	*Históricamente en el destino las actividades cinegéticas y de pesca deportiva han sido populares, sobre todo para el turismo extranjero ya que el destino cuenta con los recursos de infraestructura y naturales para ello.*
	Coordinar esfuerzos entre hoteleros y estos dos segmentos para ofrecer promociones a través de productos y paquetes innovadores complementarios.	*SECTUR Estatal*	
	Revisión de regulación para el desarrollo del turismo cinegético para agilizar la tramitología de la actividad.	*SECTUR Estatal*	
	Colaborar con información, folletos, promoción y la participación en foros relacionados con la actividad cinegética y de pesca deportiva.	*SECTUR Estatal*	

Proyecto para incentivar la diversificación de productos y servicios turísticos.	*Establecer vinculación con los prestadores de servicios cinegéticos y de pesca deportiva para posicionar a Mazatlán en estos segmentos.*	*SECTUR Estatal*	*Históricamente en el destino las actividades cinegéticas y de pesca deportiva han sido populares, sobre todo para el turismo extranjero ya que el destino cuenta con los recursos de infraestructura y naturales para ello.*
	Coordinar esfuerzos entre hoteleros y estos dos segmentos para ofrecer promociones a través de productos y paquetes innovadores complementarios.	*SECTUR Estatal*	
	Revisión de regulación para el desarrollo del turismo cinegético para agilizar la tramitología de la actividad.	*SECTUR Estatal*	
	Colaborar con información, folletos, promoción y la participación en foros relacionados con la actividad cinegética y de pesca deportiva.	*SECTUR Estatal*	

Proyecto para incentivar la diversificación de productos y servicios turísticos.	*Establecer vinculación con los prestadores de servicios cinegéticos y de pesca deportiva para posicionar a Mazatlán en estos segmentos.*	*SECTUR Estatal*	*Históricamente en el destino las actividades cinegéticas y de pesca deportiva han sido populares, sobre todo para el turismo extranjero ya que el destino cuenta con los recursos de infraestructura y naturales para ello.*
	Coordinar esfuerzos entre hoteleros y estos dos segmentos para ofrecer promociones a través de productos y paquetes innovadores complementarios.	*SECTUR Estatal*	
	Revisión de regulación para el desarrollo del turismo cinegético para agilizar la tramitología de la actividad.	*SECTUR Estatal*	
	Colaborar con información, folletos, promoción y la participación en foros relacionados con la actividad cinegética y de pesca deportiva.	*SECTUR Estatal*	

Proyecto para incentivar la diversificación de productos y servicios turísticos.	*Establecer vinculación con los prestadores de servicios cinegéticos y de pesca deportiva para posicionar a Mazatlán en estos segmentos.*	*SECTUR Estatal*	*Históricamente en el destino las actividades cinegéticas y de pesca deportiva han sido populares, sobre todo para el turismo extranjero ya que el destino cuenta con los recursos de infraestructura y naturales para ello.*
	Coordinar esfuerzos entre hoteleros y estos dos segmentos para ofrecer promociones a través de productos y paquetes innovadores complementarios.	*SECTUR Estatal*	
	Revisión de regulación para el desarrollo del turismo cinegético para agilizar la tramitología de la actividad.	*SECTUR Estatal*	
	Colaborar con información, folletos, promoción y la participación en foros relacionados con la actividad cinegética y de pesca deportiva.	*SECTUR Estatal*	

Proyecto para incentivar la diversificación de productos y servicios turísticos.	*Establecer vinculación con los prestadores de servicios cinegéticos y de pesca deportiva para posicionar a Mazatlán en estos segmentos.*	*SECTUR Estatal*	*Históricamente en el destino las actividades cinegéticas y de pesca deportiva han sido populares, sobre todo para el turismo extranjero ya que el destino cuenta con los recursos de infraestructura y naturales para ello.*
	Coordinar esfuerzos entre hoteleros y estos dos segmentos para ofrecer promociones a través de productos y paquetes innovadores complementarios.	*SECTUR Estatal*	
	Revisión de regulación para el desarrollo del turismo cinegético para agilizar la tramitología de la actividad.	*SECTUR Estatal*	
	Colaborar con información, folletos, promoción y la participación en foros relacionados con la actividad cinegética y de pesca deportiva.	*SECTUR Estatal*	

Proyecto para incentivar la diversificación de productos y servicios turísticos.	*Establecer vinculación con los prestadores de servicios cinegéticos y de pesca deportiva para posicionar a Mazatlán en estos segmentos.*	*SECTUR Estatal*	*Históricamente en el destino las actividades cinegéticas y de pesca deportiva han sido populares, sobre todo para el turismo extranjero ya que el destino cuenta con los recursos de infraestructura y naturales para ello.*
	Coordinar esfuerzos entre hoteleros y estos dos segmentos para ofrecer promociones a través de productos y paquetes innovadores complementarios.	*SECTUR Estatal*	
	Revisión de regulación para el desarrollo del turismo cinegético para agilizar la tramitología de la actividad.	*SECTUR Estatal*	
	Colaborar con información, folletos, promoción y la participación en foros relacionados con la actividad cinegética y de pesca deportiva.	*SECTUR Estatal*	

Proyecto para incentivar la diversificación de productos y servicios turísticos.	*Establecer vinculación con los prestadores de servicios cinegéticos y de pesca deportiva para posicionar a Mazatlán en estos segmentos.*	*SECTUR Estatal*	*Históricamente en el destino las actividades cinegéticas y de pesca deportiva han sido populares, sobre todo para el turismo extranjero ya que el destino cuenta con los recursos de infraestructura y naturales para ello.*
	Coordinar esfuerzos entre hoteleros y estos dos segmentos para ofrecer promociones a través de productos y paquetes innovadores complementarios.	*SECTUR Estatal*	
	Revisión de regulación para el desarrollo del turismo cinegético para agilizar la tramitología de la actividad.	*SECTUR Estatal*	
	Colaborar con información, folletos, promoción y la participación en foros relacionados con la actividad cinegética y de pesca deportiva.	*SECTUR Estatal*	

Proyecto para incentivar la diversificación de productos y servicios turísticos.	*Establecer vinculación con los prestadores de servicios cinegéticos y de pesca deportiva para posicionar a Mazatlán en estos segmentos.*	*SECTUR Estatal*	*Históricamente en el destino las actividades cinegéticas y de pesca deportiva han sido populares, sobre todo para el turismo extranjero ya que el destino cuenta con los recursos de infraestructura y naturales para ello.*
	Coordinar esfuerzos entre hoteleros y estos dos segmentos para ofrecer promociones a través de productos y paquetes innovadores complementarios.	*SECTUR Estatal*	
	Revisión de regulación para el desarrollo del turismo cinegético para agilizar la tramitología de la actividad.	*SECTUR Estatal*	
	Colaborar con información, folletos, promoción y la participación en foros relacionados con la actividad cinegética y de pesca deportiva.	*SECTUR Estatal*	

Proyecto para incentivar la diversificación de productos y servicios turísticos.	*Establecer vinculación con los prestadores de servicios cinegéticos y de pesca deportiva para posicionar a Mazatlán en estos segmentos.*	*SECTUR Estatal*	*Históricamente en el destino las actividades cinegéticas y de pesca deportiva han sido populares, sobre todo para el turismo extranjero ya que el destino cuenta con los recursos de infraestructura y naturales para ello.*
	Coordinar esfuerzos entre hoteleros y estos dos segmentos para ofrecer promociones a través de productos y paquetes innovadores complementarios.	*SECTUR Estatal*	
	Revisión de regulación para el desarrollo del turismo cinegético para agilizar la tramitología de la actividad.	*SECTUR Estatal*	
	Colaborar con información, folletos, promoción y la participación en foros relacionados con la actividad cinegética y de pesca deportiva.	*SECTUR Estatal*	

Proyecto para incentivar la diversificación de productos y servicios turísticos.	*Establecer vinculación con los prestadores de servicios cinegéticos y de pesca deportiva para posicionar a Mazatlán en estos segmentos.*	*SECTUR Estatal*	*Históricamente en el destino las actividades cinegéticas y de pesca deportiva han sido populares, sobre todo para el turismo extranjero ya que el destino cuenta con los recursos de infraestructura y naturales para ello.*
	Coordinar esfuerzos entre hoteleros y estos dos segmentos para ofrecer promociones a través de productos y paquetes innovadores complementarios.	*SECTUR Estatal*	
	Revisión de regulación para el desarrollo del turismo cinegético para agilizar la tramitología de la actividad.	*SECTUR Estatal*	
	Colaborar con información, folletos, promoción y la participación en foros relacionados con la actividad cinegética y de pesca deportiva.	*SECTUR Estatal*	

Proyecto para incentivar la diversificación de productos y servicios turísticos.	*Establecer vinculación con los prestadores de servicios cinegéticos y de pesca deportiva para posicionar a Mazatlán en estos segmentos.*	*SECTUR Estatal*	*Históricamente en el destino las actividades cinegéticas y de pesca deportiva han sido populares, sobre todo para el turismo extranjero ya que el destino cuenta con los recursos de infraestructura y naturales para ello.*
	Coordinar esfuerzos entre hoteleros y estos dos segmentos para ofrecer promociones a través de productos y paquetes innovadores complementarios.	*SECTUR Estatal*	
	Revisión de regulación para el desarrollo del turismo cinegético para agilizar la tramitología de la actividad.	*SECTUR Estatal*	
	Colaborar con información, folletos, promoción y la participación en foros relacionados con la actividad cinegética y de pesca deportiva.	*SECTUR Estatal*	

Proyecto para incentivar la diversificación de productos y servicios turísticos.	*Establecer vinculación con los prestadores de servicios cinegéticos y de pesca deportiva para posicionar a Mazatlán en estos segmentos.*	*SECTUR Estatal*	*Históricamente en el destino las actividades cinegéticas y de pesca deportiva han sido populares, sobre todo para el turismo extranjero ya que el destino cuenta con los recursos de infraestructura y naturales para ello.*
	Coordinar esfuerzos entre hoteleros y estos dos segmentos para ofrecer promociones a través de productos y paquetes innovadores complementarios.	*SECTUR Estatal*	
	Revisión de regulación para el desarrollo del turismo cinegético para agilizar la tramitología de la actividad.	*SECTUR Estatal*	
	Colaborar con información, folletos, promoción y la participación en foros relacionados con la actividad cinegética y de pesca deportiva.	*SECTUR Estatal*	

Proyecto para incentivar la diversificación de productos y servicios turísticos.	*Establecer vinculación con los prestadores de servicios cinegéticos y de pesca deportiva para posicionar a Mazatlán en estos segmentos.*	*SECTUR Estatal*	*Históricamente en el destino las actividades cinegéticas y de pesca deportiva han sido populares, sobre todo para el turismo extranjero ya que el destino cuenta con los recursos de infraestructura y naturales para ello.*
	Coordinar esfuerzos entre hoteleros y estos dos segmentos para ofrecer promociones a través de productos y paquetes innovadores complementarios.	*SECTUR Estatal*	
	Revisión de regulación para el desarrollo del turismo cinegético para agilizar la tramitología de la actividad.	*SECTUR Estatal*	
	Colaborar con información, folletos, promoción y la participación en foros relacionados con la actividad cinegética y de pesca deportiva.	*SECTUR Estatal*	

Proyecto para incentivar la diversificación de productos y servicios turísticos.	*Establecer vinculación con los prestadores de servicios cinegéticos y de pesca deportiva para posicionar a Mazatlán en estos segmentos.*	*SECTUR Estatal*	*Históricamente en el destino las actividades cinegéticas y de pesca deportiva han sido populares, sobre todo para el turismo extranjero ya que el destino cuenta con los recursos de infraestructura y naturales para ello.*
	Coordinar esfuerzos entre hoteleros y estos dos segmentos para ofrecer promociones a través de productos y paquetes innovadores complementarios.	*SECTUR Estatal*	
	Revisión de regulación para el desarrollo del turismo cinegético para agilizar la tramitología de la actividad.	*SECTUR Estatal*	
	Colaborar con información, folletos, promoción y la participación en foros relacionados con la actividad cinegética y de pesca deportiva.	*SECTUR Estatal*	

Proyecto para incentivar la diversificación de productos y servicios turísticos.	*Establecer vinculación con los prestadores de servicios cinegéticos y de pesca deportiva para posicionar a Mazatlán en estos segmentos.*	*SECTUR Estatal*	*Históricamente en el destino las actividades cinegéticas y de pesca deportiva han sido populares, sobre todo para el turismo extranjero ya que el destino cuenta con los recursos de infraestructura y naturales para ello.*
	Coordinar esfuerzos entre hoteleros y estos dos segmentos para ofrecer promociones a través de productos y paquetes innovadores complementarios.	*SECTUR Estatal*	
	Revisión de regulación para el desarrollo del turismo cinegético para agilizar la tramitología de la actividad.	*SECTUR Estatal*	
	Colaborar con información, folletos, promoción y la participación en foros relacionados con la actividad cinegética y de pesca deportiva.	*SECTUR Estatal*	

Proyecto para incentivar la diversificación de productos y servicios turísticos.	*Establecer vinculación con los prestadores de servicios cinegéticos y de pesca deportiva para posicionar a Mazatlán en estos segmentos.*	*SECTUR Estatal*	*Históricamente en el destino las actividades cinegéticas y de pesca deportiva han sido populares, sobre todo para el turismo extranjero ya que el destino cuenta con los recursos de infraestructura y naturales para ello.*
	Coordinar esfuerzos entre hoteleros y estos dos segmentos para ofrecer promociones a través de productos y paquetes innovadores complementarios.	*SECTUR Estatal*	
	Revisión de regulación para el desarrollo del turismo cinegético para agilizar la tramitología de la actividad.	*SECTUR Estatal*	
	Colaborar con información, folletos, promoción y la participación en foros relacionados con la actividad cinegética y de pesca deportiva.	*SECTUR Estatal*	

Proyecto para incentivar la diversificación de productos y servicios turísticos.	*Establecer vinculación con los prestadores de servicios cinegéticos y de pesca deportiva para posicionar a Mazatlán en estos segmentos.*	*SECTUR Estatal*	*Históricamente en el destino las actividades cinegéticas y de pesca deportiva han sido populares, sobre todo para el turismo extranjero ya que el destino cuenta con los recursos de infraestructura y naturales para ello.*
	Coordinar esfuerzos entre hoteleros y estos dos segmentos para ofrecer promociones a través de productos y paquetes innovadores complementarios.	*SECTUR Estatal*	
	Revisión de regulación para el desarrollo del turismo cinegético para agilizar la tramitología de la actividad.	*SECTUR Estatal*	
	Colaborar con información, folletos, promoción y la participación en foros relacionados con la actividad cinegética y de pesca deportiva.	*SECTUR Estatal*	

Proyecto para incentivar la diversificación de productos y servicios turísticos.	*Establecer vinculación con los prestadores de servicios cinegéticos y de pesca deportiva para posicionar a Mazatlán en estos segmentos.*	*SECTUR Estatal*	*Históricamente en el destino las actividades cinegéticas y de pesca deportiva han sido populares, sobre todo para el turismo extranjero ya que el destino cuenta con los recursos de infraestructura y naturales para ello.*
	Coordinar esfuerzos entre hoteleros y estos dos segmentos para ofrecer promociones a través de productos y paquetes innovadores complementarios.	*SECTUR Estatal*	
	Revisión de regulación para el desarrollo del turismo cinegético para agilizar la tramitología de la actividad.	*SECTUR Estatal*	
	Colaborar con información, folletos, promoción y la participación en foros relacionados con la actividad cinegética y de pesca deportiva.	*SECTUR Estatal*	

Proyecto para incentivar la diversificación de productos y servicios turísticos.	*Establecer vinculación con los prestadores de servicios cinegéticos y de pesca deportiva para posicionar a Mazatlán en estos segmentos.*	*SECTUR Estatal*	*Históricamente en el destino las actividades cinegéticas y de pesca deportiva han sido populares, sobre todo para el turismo extranjero ya que el destino cuenta con los recursos de infraestructura y naturales para ello.*
	Coordinar esfuerzos entre hoteleros y estos dos segmentos para ofrecer promociones a través de productos y paquetes innovadores complementarios.	*SECTUR Estatal*	
	Revisión de regulación para el desarrollo del turismo cinegético para agilizar la tramitología de la actividad.	*SECTUR Estatal*	
	Colaborar con información, folletos, promoción y la participación en foros relacionados con la actividad cinegética y de pesca deportiva.	*SECTUR Estatal*	

Proyecto para incentivar la diversificación de productos y servicios turísticos.	*Establecer vinculación con los prestadores de servicios cinegéticos y de pesca deportiva para posicionar a Mazatlán en estos segmentos.*	*SECTUR Estatal*	*Históricamente en el destino las actividades cinegéticas y de pesca deportiva han sido populares, sobre todo para el turismo extranjero ya que el destino cuenta con los recursos de infraestructura y naturales para ello.*
	Coordinar esfuerzos entre hoteleros y estos dos segmentos para ofrecer promociones a través de productos y paquetes innovadores complementarios.	*SECTUR Estatal*	
	Revisión de regulación para el desarrollo del turismo cinegético para agilizar la tramitología de la actividad.	*SECTUR Estatal*	
	Colaborar con información, folletos, promoción y la participación en foros relacionados con la actividad cinegética y de pesca deportiva.	*SECTUR Estatal*	

Proyecto para incentivar la diversificación de productos y servicios turísticos.	*Establecer vinculación con los prestadores de servicios cinegéticos y de pesca deportiva para posicionar a Mazatlán en estos segmentos.*	*SECTUR Estatal*	*Históricamente en el destino las actividades cinegéticas y de pesca deportiva han sido populares, sobre todo para el turismo extranjero ya que el destino cuenta con los recursos de infraestructura y naturales para ello.*
	Coordinar esfuerzos entre hoteleros y estos dos segmentos para ofrecer promociones a través de productos y paquetes innovadores complementarios.	*SECTUR Estatal*	
	Revisión de regulación para el desarrollo del turismo cinegético para agilizar la tramitología de la actividad.	*SECTUR Estatal*	
	Colaborar con información, folletos, promoción y la participación en foros relacionados con la actividad cinegética y de pesca deportiva.	*SECTUR Estatal*	

Proyecto para incentivar la diversificación de productos y servicios turísticos.	*Establecer vinculación con los prestadores de servicios cinegéticos y de pesca deportiva para posicionar a Mazatlán en estos segmentos.*	*SECTUR Estatal*	*Históricamente en el destino las actividades cinegéticas y de pesca deportiva han sido populares, sobre todo para el turismo extranjero ya que el destino cuenta con los recursos de infraestructura y naturales para ello.*
	Coordinar esfuerzos entre hoteleros y estos dos segmentos para ofrecer promociones a través de productos y paquetes innovadores complementarios.	*SECTUR Estatal*	
	Revisión de regulación para el desarrollo del turismo cinegético para agilizar la tramitología de la actividad.	*SECTUR Estatal*	
	Colaborar con información, folletos, promoción y la participación en foros relacionados con la actividad cinegética y de pesca deportiva.	*SECTUR Estatal*	

Proyecto para incentivar la diversificación de productos y servicios turísticos.	*Establecer vinculación con los prestadores de servicios cinegéticos y de pesca deportiva para posicionar a Mazatlán en estos segmentos.*	*SECTUR Estatal*	*Históricamente en el destino las actividades cinegéticas y de pesca deportiva han sido populares, sobre todo para el turismo extranjero ya que el destino cuenta con los recursos de infraestructura y naturales para ello.*
	Coordinar esfuerzos entre hoteleros y estos dos segmentos para ofrecer promociones a través de productos y paquetes innovadores complementarios.	*SECTUR Estatal*	
	Revisión de regulación para el desarrollo del turismo cinegético para agilizar la tramitología de la actividad.	*SECTUR Estatal*	
	Colaborar con información, folletos, promoción y la participación en foros relacionados con la actividad cinegética y de pesca deportiva.	*SECTUR Estatal*	

Proyecto para incentivar la diversificación de productos y servicios turísticos.	*Establecer vinculación con los prestadores de servicios cinegéticos y de pesca deportiva para posicionar a Mazatlán en estos segmentos.*	*SECTUR Estatal*	*Históricamente en el destino las actividades cinegéticas y de pesca deportiva han sido populares, sobre todo para el turismo extranjero ya que el destino cuenta con los recursos de infraestructura y naturales para ello.*
	Coordinar esfuerzos entre hoteleros y estos dos segmentos para ofrecer promociones a través de productos y paquetes innovadores complementarios.	*SECTUR Estatal*	
	Revisión de regulación para el desarrollo del turismo cinegético para agilizar la tramitología de la actividad.	*SECTUR Estatal*	
	Colaborar con información, folletos, promoción y la participación en foros relacionados con la actividad cinegética y de pesca deportiva.	*SECTUR Estatal*	

Proyecto para incentivar la diversificación de productos y servicios turísticos.	*Establecer vinculación con los prestadores de servicios cinegéticos y de pesca deportiva para posicionar a Mazatlán en estos segmentos.*	*SECTUR Estatal*	*Históricamente en el destino las actividades cinegéticas y de pesca deportiva han sido populares, sobre todo para el turismo extranjero ya que el destino cuenta con los recursos de infraestructura y naturales para ello.*
	Coordinar esfuerzos entre hoteleros y estos dos segmentos para ofrecer promociones a través de productos y paquetes innovadores complementarios.	*SECTUR Estatal*	
	Revisión de regulación para el desarrollo del turismo cinegético para agilizar la tramitología de la actividad.	*SECTUR Estatal*	
	Colaborar con información, folletos, promoción y la participación en foros relacionados con la actividad cinegética y de pesca deportiva.	*SECTUR Estatal*	

Proyecto para incentivar la diversificación de productos y servicios turísticos.	*Establecer vinculación con los prestadores de servicios cinegéticos y de pesca deportiva para posicionar a Mazatlán en estos segmentos.*	*SECTUR Estatal*	*Históricamente en el destino las actividades cinegéticas y de pesca deportiva han sido populares, sobre todo para el turismo extranjero ya que el destino cuenta con los recursos de infraestructura y naturales para ello.*
	Coordinar esfuerzos entre hoteleros y estos dos segmentos para ofrecer promociones a través de productos y paquetes innovadores complementarios.	*SECTUR Estatal*	
	Revisión de regulación para el desarrollo del turismo cinegético para agilizar la tramitología de la actividad.	*SECTUR Estatal*	
	Colaborar con información, folletos, promoción y la participación en foros relacionados con la actividad cinegética y de pesca deportiva.	*SECTUR Estatal*	

Proyecto para incentivar la diversificación de productos y servicios turísticos.	*Establecer vinculación con los prestadores de servicios cinegéticos y de pesca deportiva para posicionar a Mazatlán en estos segmentos.*	*SECTUR Estatal*	*Históricamente en el destino las actividades cinegéticas y de pesca deportiva han sido populares, sobre todo para el turismo extranjero ya que el destino cuenta con los recursos de infraestructura y naturales para ello.*
	Coordinar esfuerzos entre hoteleros y estos dos segmentos para ofrecer promociones a través de productos y paquetes innovadores complementarios.	*SECTUR Estatal*	
	Revisión de regulación para el desarrollo del turismo cinegético para agilizar la tramitología de la actividad.	*SECTUR Estatal*	
	Colaborar con información, folletos, promoción y la participación en foros relacionados con la actividad cinegética y de pesca deportiva.	*SECTUR Estatal*	

Proyecto para incentivar la diversificación de productos y servicios turísticos.	*Establecer vinculación con los prestadores de servicios cinegéticos y de pesca deportiva para posicionar a Mazatlán en estos segmentos.*	*SECTUR Estatal*	*Históricamente en el destino las actividades cinegéticas y de pesca deportiva han sido populares, sobre todo para el turismo extranjero ya que el destino cuenta con los recursos de infraestructura y naturales para ello.*
	Coordinar esfuerzos entre hoteleros y estos dos segmentos para ofrecer promociones a través de productos y paquetes innovadores complementarios.	*SECTUR Estatal*	
	Revisión de regulación para el desarrollo del turismo cinegético para agilizar la tramitología de la actividad.	*SECTUR Estatal*	
	Colaborar con información, folletos, promoción y la participación en foros relacionados con la actividad cinegética y de pesca deportiva.	*SECTUR Estatal*	

Proyecto para incentivar la diversificación de productos y servicios turísticos.	*Establecer vinculación con los prestadores de servicios cinegéticos y de pesca deportiva para posicionar a Mazatlán en estos segmentos.*	*SECTUR Estatal*	*Históricamente en el destino las actividades cinegéticas y de pesca deportiva han sido populares, sobre todo para el turismo extranjero ya que el destino cuenta con los recursos de infraestructura y naturales para ello.*
	Coordinar esfuerzos entre hoteleros y estos dos segmentos para ofrecer promociones a través de productos y paquetes innovadores complementarios.	*SECTUR Estatal*	
	Revisión de regulación para el desarrollo del turismo cinegético para agilizar la tramitología de la actividad.	*SECTUR Estatal*	
	Colaborar con información, folletos, promoción y la participación en foros relacionados con la actividad cinegética y de pesca deportiva.	*SECTUR Estatal*	

Proyecto para incentivar la diversificación de productos y servicios turísticos.	*Establecer vinculación con los prestadores de servicios cinegéticos y de pesca deportiva para posicionar a Mazatlán en estos segmentos.*	*SECTUR Estatal*	*Históricamente en el destino las actividades cinegéticas y de pesca deportiva han sido populares, sobre todo para el turismo extranjero ya que el destino cuenta con los recursos de infraestructura y naturales para ello.*
	Coordinar esfuerzos entre hoteleros y estos dos segmentos para ofrecer promociones a través de productos y paquetes innovadores complementarios.	*SECTUR Estatal*	
	Revisión de regulación para el desarrollo del turismo cinegético para agilizar la tramitología de la actividad.	*SECTUR Estatal*	
	Colaborar con información, folletos, promoción y la participación en foros relacionados con la actividad cinegética y de pesca deportiva.	*SECTUR Estatal*	

Proyecto para incentivar la diversificación de productos y servicios turísticos.	*Establecer vinculación con los prestadores de servicios cinegéticos y de pesca deportiva para posicionar a Mazatlán en estos segmentos.*	*SECTUR Estatal*	*Históricamente en el destino las actividades cinegéticas y de pesca deportiva han sido populares, sobre todo para el turismo extranjero ya que el destino cuenta con los recursos de infraestructura y naturales para ello.*
	Coordinar esfuerzos entre hoteleros y estos dos segmentos para ofrecer promociones a través de productos y paquetes innovadores complementarios.	*SECTUR Estatal*	
	Revisión de regulación para el desarrollo del turismo cinegético para agilizar la tramitología de la actividad.	*SECTUR Estatal*	
	Colaborar con información, folletos, promoción y la participación en foros relacionados con la actividad cinegética y de pesca deportiva.	*SECTUR Estatal*	

Proyecto para incentivar la diversificación de productos y servicios turísticos.	*Establecer vinculación con los prestadores de servicios cinegéticos y de pesca deportiva para posicionar a Mazatlán en estos segmentos.*	*SECTUR Estatal*	*Históricamente en el destino las actividades cinegéticas y de pesca deportiva han sido populares, sobre todo para el turismo extranjero ya que el destino cuenta con los recursos de infraestructura y naturales para ello.*
	Coordinar esfuerzos entre hoteleros y estos dos segmentos para ofrecer promociones a través de productos y paquetes innovadores complementarios.	*SECTUR Estatal*	
	Revisión de regulación para el desarrollo del turismo cinegético para agilizar la tramitología de la actividad.	*SECTUR Estatal*	
	Colaborar con información, folletos, promoción y la participación en foros relacionados con la actividad cinegética y de pesca deportiva.	*SECTUR Estatal*	

Proyecto para incentivar la diversificación de productos y servicios turísticos.	*Establecer vinculación con los prestadores de servicios cinegéticos y de pesca deportiva para posicionar a Mazatlán en estos segmentos.*	*SECTUR Estatal*	*Históricamente en el destino las actividades cinegéticas y de pesca deportiva han sido populares, sobre todo para el turismo extranjero ya que el destino cuenta con los recursos de infraestructura y naturales para ello.*
	Coordinar esfuerzos entre hoteleros y estos dos segmentos para ofrecer promociones a través de productos y paquetes innovadores complementarios.	*SECTUR Estatal*	
	Revisión de regulación para el desarrollo del turismo cinegético para agilizar la tramitología de la actividad.	*SECTUR Estatal*	
	Colaborar con información, folletos, promoción y la participación en foros relacionados con la actividad cinegética y de pesca deportiva.	*SECTUR Estatal*	

Proyecto para incentivar la diversificación de productos y servicios turísticos.	*Establecer vinculación con los prestadores de servicios cinegéticos y de pesca deportiva para posicionar a Mazatlán en estos segmentos.*	*SECTUR Estatal*	*Históricamente en el destino las actividades cinegéticas y de pesca deportiva han sido populares, sobre todo para el turismo extranjero ya que el destino cuenta con los recursos de infraestructura y naturales para ello.*
	Coordinar esfuerzos entre hoteleros y estos dos segmentos para ofrecer promociones a través de productos y paquetes innovadores complementarios.	*SECTUR Estatal*	
	Revisión de regulación para el desarrollo del turismo cinegético para agilizar la tramitología de la actividad.	*SECTUR Estatal*	
	Colaborar con información, folletos, promoción y la participación en foros relacionados con la actividad cinegética y de pesca deportiva.	*SECTUR Estatal*	

Proyecto para incentivar la diversificación de productos y servicios turísticos.	*Establecer vinculación con los prestadores de servicios cinegéticos y de pesca deportiva para posicionar a Mazatlán en estos segmentos.*	*SECTUR Estatal*	*Históricamente en el destino las actividades cinegéticas y de pesca deportiva han sido populares, sobre todo para el turismo extranjero ya que el destino cuenta con los recursos de infraestructura y naturales para ello.*
	Coordinar esfuerzos entre hoteleros y estos dos segmentos para ofrecer promociones a través de productos y paquetes innovadores complementarios.	*SECTUR Estatal*	
	Revisión de regulación para el desarrollo del turismo cinegético para agilizar la tramitología de la actividad.	*SECTUR Estatal*	
	Colaborar con información, folletos, promoción y la participación en foros relacionados con la actividad cinegética y de pesca deportiva.	*SECTUR Estatal*	

Proyecto para incentivar la diversificación de productos y servicios turísticos.	*Establecer vinculación con los prestadores de servicios cinegéticos y de pesca deportiva para posicionar a Mazatlán en estos segmentos.*	*SECTUR Estatal*	*Históricamente en el destino las actividades cinegéticas y de pesca deportiva han sido populares, sobre todo para el turismo extranjero ya que el destino cuenta con los recursos de infraestructura y naturales para ello.*
	Coordinar esfuerzos entre hoteleros y estos dos segmentos para ofrecer promociones a través de productos y paquetes innovadores complementarios.	*SECTUR Estatal*	
	Revisión de regulación para el desarrollo del turismo cinegético para agilizar la tramitología de la actividad.	*SECTUR Estatal*	
	Colaborar con información, folletos, promoción y la participación en foros relacionados con la actividad cinegética y de pesca deportiva.	*SECTUR Estatal*	

Proyecto para incentivar la diversificación de productos y servicios turísticos.	*Establecer vinculación con los prestadores de servicios cinegéticos y de pesca deportiva para posicionar a Mazatlán en estos segmentos.*	*SECTUR Estatal*	*Históricamente en el destino las actividades cinegéticas y de pesca deportiva han sido populares, sobre todo para el turismo extranjero ya que el destino cuenta con los recursos de infraestructura y naturales para ello.*
	Coordinar esfuerzos entre hoteleros y estos dos segmentos para ofrecer promociones a través de productos y paquetes innovadores complementarios.	*SECTUR Estatal*	
	Revisión de regulación para el desarrollo del turismo cinegético para agilizar la tramitología de la actividad.	*SECTUR Estatal*	
	Colaborar con información, folletos, promoción y la participación en foros relacionados con la actividad cinegética y de pesca deportiva.	*SECTUR Estatal*	

Proyecto para incentivar la diversificación de productos y servicios turísticos.	*Establecer vinculación con los prestadores de servicios cinegéticos y de pesca deportiva para posicionar a Mazatlán en estos segmentos.*	*SECTUR Estatal*	*Históricamente en el destino las actividades cinegéticas y de pesca deportiva han sido populares, sobre todo para el turismo extranjero ya que el destino cuenta con los recursos de infraestructura y naturales para ello.*
	Coordinar esfuerzos entre hoteleros y estos dos segmentos para ofrecer promociones a través de productos y paquetes innovadores complementarios.	*SECTUR Estatal*	
	Revisión de regulación para el desarrollo del turismo cinegético para agilizar la tramitología de la actividad.	*SECTUR Estatal*	
	Colaborar con información, folletos, promoción y la participación en foros relacionados con la actividad cinegética y de pesca deportiva.	*SECTUR Estatal*	

Proyecto para incentivar la diversificación de productos y servicios turísticos.	*Establecer vinculación con los prestadores de servicios cinegéticos y de pesca deportiva para posicionar a Mazatlán en estos segmentos.*	*SECTUR Estatal*	*Históricamente en el destino las actividades cinegéticas y de pesca deportiva han sido populares, sobre todo para el turismo extranjero ya que el destino cuenta con los recursos de infraestructura y naturales para ello.*
	Coordinar esfuerzos entre hoteleros y estos dos segmentos para ofrecer promociones a través de productos y paquetes innovadores complementarios.	*SECTUR Estatal*	
	Revisión de regulación para el desarrollo del turismo cinegético para agilizar la tramitología de la actividad.	*SECTUR Estatal*	
	Colaborar con información, folletos, promoción y la participación en foros relacionados con la actividad cinegética y de pesca deportiva.	*SECTUR Estatal*	

Proyecto para incentivar la diversificación de productos y servicios turísticos.	*Establecer vinculación con los prestadores de servicios cinegéticos y de pesca deportiva para posicionar a Mazatlán en estos segmentos.*	*SECTUR Estatal*	*Históricamente en el destino las actividades cinegéticas y de pesca deportiva han sido populares, sobre todo para el turismo extranjero ya que el destino cuenta con los recursos de infraestructura y naturales para ello.*
	Coordinar esfuerzos entre hoteleros y estos dos segmentos para ofrecer promociones a través de productos y paquetes innovadores complementarios.	*SECTUR Estatal*	
	Revisión de regulación para el desarrollo del turismo cinegético para agilizar la tramitología de la actividad.	*SECTUR Estatal*	
	Colaborar con información, folletos, promoción y la participación en foros relacionados con la actividad cinegética y de pesca deportiva.	*SECTUR Estatal*	

Proyecto para incentivar la diversificación de productos y servicios turísticos.	*Establecer vinculación con los prestadores de servicios cinegéticos y de pesca deportiva para posicionar a Mazatlán en estos segmentos.*	*SECTUR Estatal*	*Históricamente en el destino las actividades cinegéticas y de pesca deportiva han sido populares, sobre todo para el turismo extranjero ya que el destino cuenta con los recursos de infraestructura y naturales para ello.*
	Coordinar esfuerzos entre hoteleros y estos dos segmentos para ofrecer promociones a través de productos y paquetes innovadores complementarios.	*SECTUR Estatal*	
	Revisión de regulación para el desarrollo del turismo cinegético para agilizar la tramitología de la actividad.	*SECTUR Estatal*	
	Colaborar con información, folletos, promoción y la participación en foros relacionados con la actividad cinegética y de pesca deportiva.	*SECTUR Estatal*	

Proyecto para incentivar la diversificación de productos y servicios turísticos.	*Establecer vinculación con los prestadores de servicios cinegéticos y de pesca deportiva para posicionar a Mazatlán en estos segmentos.*	*SECTUR Estatal*	*Históricamente en el destino las actividades cinegéticas y de pesca deportiva han sido populares, sobre todo para el turismo extranjero ya que el destino cuenta con los recursos de infraestructura y naturales para ello.*
	Coordinar esfuerzos entre hoteleros y estos dos segmentos para ofrecer promociones a través de productos y paquetes innovadores complementarios.	*SECTUR Estatal*	
	Revisión de regulación para el desarrollo del turismo cinegético para agilizar la tramitología de la actividad.	*SECTUR Estatal*	
	Colaborar con información, folletos, promoción y la participación en foros relacionados con la actividad cinegética y de pesca deportiva.	*SECTUR Estatal*	

Proyecto para incentivar la diversificación de productos y servicios turísticos.	*Establecer vinculación con los prestadores de servicios cinegéticos y de pesca deportiva para posicionar a Mazatlán en estos segmentos.*	*SECTUR Estatal*	*Históricamente en el destino las actividades cinegéticas y de pesca deportiva han sido populares, sobre todo para el turismo extranjero ya que el destino cuenta con los recursos de infraestructura y naturales para ello.*
	Coordinar esfuerzos entre hoteleros y estos dos segmentos para ofrecer promociones a través de productos y paquetes innovadores complementarios.	*SECTUR Estatal*	
	Revisión de regulación para el desarrollo del turismo cinegético para agilizar la tramitología de la actividad.	*SECTUR Estatal*	
	Colaborar con información, folletos, promoción y la participación en foros relacionados con la actividad cinegética y de pesca deportiva.	*SECTUR Estatal*	

Proyecto para incentivar la diversificación de productos y servicios turísticos.	*Establecer vinculación con los prestadores de servicios cinegéticos y de pesca deportiva para posicionar a Mazatlán en estos segmentos.*	*SECTUR Estatal*	*Históricamente en el destino las actividades cinegéticas y de pesca deportiva han sido populares, sobre todo para el turismo extranjero ya que el destino cuenta con los recursos de infraestructura y naturales para ello.*
	Coordinar esfuerzos entre hoteleros y estos dos segmentos para ofrecer promociones a través de productos y paquetes innovadores complementarios.	*SECTUR Estatal*	
	Revisión de regulación para el desarrollo del turismo cinegético para agilizar la tramitología de la actividad.	*SECTUR Estatal*	
	Colaborar con información, folletos, promoción y la participación en foros relacionados con la actividad cinegética y de pesca deportiva.	*SECTUR Estatal*	

Proyecto para incentivar la diversificación de productos y servicios turísticos.	*Establecer vinculación con los prestadores de servicios cinegéticos y de pesca deportiva para posicionar a Mazatlán en estos segmentos.*	*SECTUR Estatal*	*Históricamente en el destino las actividades cinegéticas y de pesca deportiva han sido populares, sobre todo para el turismo extranjero ya que el destino cuenta con los recursos de infraestructura y naturales para ello.*
	Coordinar esfuerzos entre hoteleros y estos dos segmentos para ofrecer promociones a través de productos y paquetes innovadores complementarios.	*SECTUR Estatal*	
	Revisión de regulación para el desarrollo del turismo cinegético para agilizar la tramitología de la actividad.	*SECTUR Estatal*	
	Colaborar con información, folletos, promoción y la participación en foros relacionados con la actividad cinegética y de pesca deportiva.	*SECTUR Estatal*	

Proyecto para incentivar la diversificación de productos y servicios turísticos.	*Establecer vinculación con los prestadores de servicios cinegéticos y de pesca deportiva para posicionar a Mazatlán en estos segmentos.*	*SECTUR Estatal*	*Históricamente en el destino las actividades cinegéticas y de pesca deportiva han sido populares, sobre todo para el turismo extranjero ya que el destino cuenta con los recursos de infraestructura y naturales para ello.*
	Coordinar esfuerzos entre hoteleros y estos dos segmentos para ofrecer promociones a través de productos y paquetes innovadores complementarios.	*SECTUR Estatal*	
	Revisión de regulación para el desarrollo del turismo cinegético para agilizar la tramitología de la actividad.	*SECTUR Estatal*	
	Colaborar con información, folletos, promoción y la participación en foros relacionados con la actividad cinegética y de pesca deportiva.	*SECTUR Estatal*	

Proyecto para incentivar la diversificación de productos y servicios turísticos.	*Establecer vinculación con los prestadores de servicios cinegéticos y de pesca deportiva para posicionar a Mazatlán en estos segmentos.*	*SECTUR Estatal*	*Históricamente en el destino las actividades cinegéticas y de pesca deportiva han sido populares, sobre todo para el turismo extranjero ya que el destino cuenta con los recursos de infraestructura y naturales para ello.*
	Coordinar esfuerzos entre hoteleros y estos dos segmentos para ofrecer promociones a través de productos y paquetes innovadores complementarios.	*SECTUR Estatal*	
	Revisión de regulación para el desarrollo del turismo cinegético para agilizar la tramitología de la actividad.	*SECTUR Estatal*	
	Colaborar con información, folletos, promoción y la participación en foros relacionados con la actividad cinegética y de pesca deportiva.	*SECTUR Estatal*	

Proyecto para incentivar la diversificación de productos y servicios turísticos.	*Establecer vinculación con los prestadores de servicios cinegéticos y de pesca deportiva para posicionar a Mazatlán en estos segmentos.*	*SECTUR Estatal*	*Históricamente en el destino las actividades cinegéticas y de pesca deportiva han sido populares, sobre todo para el turismo extranjero ya que el destino cuenta con los recursos de infraestructura y naturales para ello.*
	Coordinar esfuerzos entre hoteleros y estos dos segmentos para ofrecer promociones a través de productos y paquetes innovadores complementarios.	*SECTUR Estatal*	
	Revisión de regulación para el desarrollo del turismo cinegético para agilizar la tramitología de la actividad.	*SECTUR Estatal*	
	Colaborar con información, folletos, promoción y la participación en foros relacionados con la actividad cinegética y de pesca deportiva.	*SECTUR Estatal*	

Proyecto para incentivar la diversificación de productos y servicios turísticos.	*Establecer vinculación con los prestadores de servicios cinegéticos y de pesca deportiva para posicionar a Mazatlán en estos segmentos.*	*SECTUR Estatal*	*Históricamente en el destino las actividades cinegéticas y de pesca deportiva han sido populares, sobre todo para el turismo extranjero ya que el destino cuenta con los recursos de infraestructura y naturales para ello.*
	Coordinar esfuerzos entre hoteleros y estos dos segmentos para ofrecer promociones a través de productos y paquetes innovadores complementarios.	*SECTUR Estatal*	
	Revisión de regulación para el desarrollo del turismo cinegético para agilizar la tramitología de la actividad.	*SECTUR Estatal*	
	Colaborar con información, folletos, promoción y la participación en foros relacionados con la actividad cinegética y de pesca deportiva.	*SECTUR Estatal*	

Proyecto para incentivar la diversificación de productos y servicios turísticos.	*Establecer vinculación con los prestadores de servicios cinegéticos y de pesca deportiva para posicionar a Mazatlán en estos segmentos.*	*SECTUR Estatal*	*Históricamente en el destino las actividades cinegéticas y de pesca deportiva han sido populares, sobre todo para el turismo extranjero ya que el destino cuenta con los recursos de infraestructura y naturales para ello.*
	Coordinar esfuerzos entre hoteleros y estos dos segmentos para ofrecer promociones a través de productos y paquetes innovadores complementarios.	*SECTUR Estatal*	
	Revisión de regulación para el desarrollo del turismo cinegético para agilizar la tramitología de la actividad.	*SECTUR Estatal*	
	Colaborar con información, folletos, promoción y la participación en foros relacionados con la actividad cinegética y de pesca deportiva.	*SECTUR Estatal*	

Proyecto para incentivar la diversificación de productos y servicios turísticos.	*Establecer vinculación con los prestadores de servicios cinegéticos y de pesca deportiva para posicionar a Mazatlán en estos segmentos.*	*SECTUR Estatal*	*Históricamente en el destino las actividades cinegéticas y de pesca deportiva han sido populares, sobre todo para el turismo extranjero ya que el destino cuenta con los recursos de infraestructura y naturales para ello.*
	Coordinar esfuerzos entre hoteleros y estos dos segmentos para ofrecer promociones a través de productos y paquetes innovadores complementarios.	*SECTUR Estatal*	
	Revisión de regulación para el desarrollo del turismo cinegético para agilizar la tramitología de la actividad.	*SECTUR Estatal*	
	Colaborar con información, folletos, promoción y la participación en foros relacionados con la actividad cinegética y de pesca deportiva.	*SECTUR Estatal*	

Proyecto para incentivar la diversificación de productos y servicios turísticos.	*Establecer vinculación con los prestadores de servicios cinegéticos y de pesca deportiva para posicionar a Mazatlán en estos segmentos.*	*SECTUR Estatal*	*Históricamente en el destino las actividades cinegéticas y de pesca deportiva han sido populares, sobre todo para el turismo extranjero ya que el destino cuenta con los recursos de infraestructura y naturales para ello.*
	Coordinar esfuerzos entre hoteleros y estos dos segmentos para ofrecer promociones a través de productos y paquetes innovadores complementarios.	*SECTUR Estatal*	
	Revisión de regulación para el desarrollo del turismo cinegético para agilizar la tramitología de la actividad.	*SECTUR Estatal*	
	Colaborar con información, folletos, promoción y la participación en foros relacionados con la actividad cinegética y de pesca deportiva.	*SECTUR Estatal*	

Proyecto para incentivar la diversificación de productos y servicios turísticos.	*Establecer vinculación con los prestadores de servicios cinegéticos y de pesca deportiva para posicionar a Mazatlán en estos segmentos.*	*SECTUR Estatal*	*Históricamente en el destino las actividades cinegéticas y de pesca deportiva han sido populares, sobre todo para el turismo extranjero ya que el destino cuenta con los recursos de infraestructura y naturales para ello.*
	Coordinar esfuerzos entre hoteleros y estos dos segmentos para ofrecer promociones a través de productos y paquetes innovadores complementarios.	*SECTUR Estatal*	
	Revisión de regulación para el desarrollo del turismo cinegético para agilizar la tramitología de la actividad.	*SECTUR Estatal*	
	Colaborar con información, folletos, promoción y la participación en foros relacionados con la actividad cinegética y de pesca deportiva.	*SECTUR Estatal*	

Proyecto para incentivar la diversificación de productos y servicios turísticos.	*Establecer vinculación con los prestadores de servicios cinegéticos y de pesca deportiva para posicionar a Mazatlán en estos segmentos.*	*SECTUR Estatal*	*Históricamente en el destino las actividades cinegéticas y de pesca deportiva han sido populares, sobre todo para el turismo extranjero ya que el destino cuenta con los recursos de infraestructura y naturales para ello.*
	Coordinar esfuerzos entre hoteleros y estos dos segmentos para ofrecer promociones a través de productos y paquetes innovadores complementarios.	*SECTUR Estatal*	
	Revisión de regulación para el desarrollo del turismo cinegético para agilizar la tramitología de la actividad.	*SECTUR Estatal*	
	Colaborar con información, folletos, promoción y la participación en foros relacionados con la actividad cinegética y de pesca deportiva.	*SECTUR Estatal*	

Proyecto para incentivar la diversificación de productos y servicios turísticos.	*Establecer vinculación con los prestadores de servicios cinegéticos y de pesca deportiva para posicionar a Mazatlán en estos segmentos.*	*SECTUR Estatal*	*Históricamente en el destino las actividades cinegéticas y de pesca deportiva han sido populares, sobre todo para el turismo extranjero ya que el destino cuenta con los recursos de infraestructura y naturales para ello.*
	Coordinar esfuerzos entre hoteleros y estos dos segmentos para ofrecer promociones a través de productos y paquetes innovadores complementarios.	*SECTUR Estatal*	
	Revisión de regulación para el desarrollo del turismo cinegético para agilizar la tramitología de la actividad.	*SECTUR Estatal*	
	Colaborar con información, folletos, promoción y la participación en foros relacionados con la actividad cinegética y de pesca deportiva.	*SECTUR Estatal*	

Proyecto para incentivar la diversificación de productos y servicios turísticos.	*Establecer vinculación con los prestadores de servicios cinegéticos y de pesca deportiva para posicionar a Mazatlán en estos segmentos.*	*SECTUR Estatal*	*Históricamente en el destino las actividades cinegéticas y de pesca deportiva han sido populares, sobre todo para el turismo extranjero ya que el destino cuenta con los recursos de infraestructura y naturales para ello.*
	Coordinar esfuerzos entre hoteleros y estos dos segmentos para ofrecer promociones a través de productos y paquetes innovadores complementarios.	*SECTUR Estatal*	
	Revisión de regulación para el desarrollo del turismo cinegético para agilizar la tramitología de la actividad.	*SECTUR Estatal*	
	Colaborar con información, folletos, promoción y la participación en foros relacionados con la actividad cinegética y de pesca deportiva.	*SECTUR Estatal*	

Proyecto para incentivar la diversificación de productos y servicios turísticos.	*Establecer vinculación con los prestadores de servicios cinegéticos y de pesca deportiva para posicionar a Mazatlán en estos segmentos.*	*SECTUR Estatal*	*Históricamente en el destino las actividades cinegéticas y de pesca deportiva han sido populares, sobre todo para el turismo extranjero ya que el destino cuenta con los recursos de infraestructura y naturales para ello.*
	Coordinar esfuerzos entre hoteleros y estos dos segmentos para ofrecer promociones a través de productos y paquetes innovadores complementarios.	*SECTUR Estatal*	
	Revisión de regulación para el desarrollo del turismo cinegético para agilizar la tramitología de la actividad.	*SECTUR Estatal*	
	Colaborar con información, folletos, promoción y la participación en foros relacionados con la actividad cinegética y de pesca deportiva.	*SECTUR Estatal*	

Proyecto para incentivar la diversificación de productos y servicios turísticos.	*Establecer vinculación con los prestadores de servicios cinegéticos y de pesca deportiva para posicionar a Mazatlán en estos segmentos.*	*SECTUR Estatal*	*Históricamente en el destino las actividades cinegéticas y de pesca deportiva han sido populares, sobre todo para el turismo extranjero ya que el destino cuenta con los recursos de infraestructura y naturales para ello.*
	Coordinar esfuerzos entre hoteleros y estos dos segmentos para ofrecer promociones a través de productos y paquetes innovadores complementarios.	*SECTUR Estatal*	
	Revisión de regulación para el desarrollo del turismo cinegético para agilizar la tramitología de la actividad.	*SECTUR Estatal*	
	Colaborar con información, folletos, promoción y la participación en foros relacionados con la actividad cinegética y de pesca deportiva.	*SECTUR Estatal*	

Proyecto para incentivar la diversificación de productos y servicios turísticos.	*Establecer vinculación con los prestadores de servicios cinegéticos y de pesca deportiva para posicionar a Mazatlán en estos segmentos.*	*SECTUR Estatal*	*Históricamente en el destino las actividades cinegéticas y de pesca deportiva han sido populares, sobre todo para el turismo extranjero ya que el destino cuenta con los recursos de infraestructura y naturales para ello.*
	Coordinar esfuerzos entre hoteleros y estos dos segmentos para ofrecer promociones a través de productos y paquetes innovadores complementarios.	*SECTUR Estatal*	
	Revisión de regulación para el desarrollo del turismo cinegético para agilizar la tramitología de la actividad.	*SECTUR Estatal*	
	Colaborar con información, folletos, promoción y la participación en foros relacionados con la actividad cinegética y de pesca deportiva.	*SECTUR Estatal*	

Proyecto para incentivar la diversificación de productos y servicios turísticos.	*Establecer vinculación con los prestadores de servicios cinegéticos y de pesca deportiva para posicionar a Mazatlán en estos segmentos.*	*SECTUR Estatal*	*Históricamente en el destino las actividades cinegéticas y de pesca deportiva han sido populares, sobre todo para el turismo extranjero ya que el destino cuenta con los recursos de infraestructura y naturales para ello.*
	Coordinar esfuerzos entre hoteleros y estos dos segmentos para ofrecer promociones a través de productos y paquetes innovadores complementarios.	*SECTUR Estatal*	
	Revisión de regulación para el desarrollo del turismo cinegético para agilizar la tramitología de la actividad.	*SECTUR Estatal*	
	Colaborar con información, folletos, promoción y la participación en foros relacionados con la actividad cinegética y de pesca deportiva.	*SECTUR Estatal*	

Proyecto para incentivar la diversificación de productos y servicios turísticos.	*Establecer vinculación con los prestadores de servicios cinegéticos y de pesca deportiva para posicionar a Mazatlán en estos segmentos.*	*SECTUR Estatal*	*Históricamente en el destino las actividades cinegéticas y de pesca deportiva han sido populares, sobre todo para el turismo extranjero ya que el destino cuenta con los recursos de infraestructura y naturales para ello.*
	Coordinar esfuerzos entre hoteleros y estos dos segmentos para ofrecer promociones a través de productos y paquetes innovadores complementarios.	*SECTUR Estatal*	
	Revisión de regulación para el desarrollo del turismo cinegético para agilizar la tramitología de la actividad.	*SECTUR Estatal*	
	Colaborar con información, folletos, promoción y la participación en foros relacionados con la actividad cinegética y de pesca deportiva.	*SECTUR Estatal*	

Proyecto para incentivar la diversificación de productos y servicios turísticos.	*Establecer vinculación con los prestadores de servicios cinegéticos y de pesca deportiva para posicionar a Mazatlán en estos segmentos.*	*SECTUR Estatal*	*Históricamente en el destino las actividades cinegéticas y de pesca deportiva han sido populares, sobre todo para el turismo extranjero ya que el destino cuenta con los recursos de infraestructura y naturales para ello.*
	Coordinar esfuerzos entre hoteleros y estos dos segmentos para ofrecer promociones a través de productos y paquetes innovadores complementarios.	*SECTUR Estatal*	
	Revisión de regulación para el desarrollo del turismo cinegético para agilizar la tramitología de la actividad.	*SECTUR Estatal*	
	Colaborar con información, folletos, promoción y la participación en foros relacionados con la actividad cinegética y de pesca deportiva.	*SECTUR Estatal*	

Proyecto para incentivar la diversificación de productos y servicios turísticos.	*Establecer vinculación con los prestadores de servicios cinegéticos y de pesca deportiva para posicionar a Mazatlán en estos segmentos.*	*SECTUR Estatal*	*Históricamente en el destino las actividades cinegéticas y de pesca deportiva han sido populares, sobre todo para el turismo extranjero ya que el destino cuenta con los recursos de infraestructura y naturales para ello.*
	Coordinar esfuerzos entre hoteleros y estos dos segmentos para ofrecer promociones a través de productos y paquetes innovadores complementarios.	*SECTUR Estatal*	
	Revisión de regulación para el desarrollo del turismo cinegético para agilizar la tramitología de la actividad.	*SECTUR Estatal*	
	Colaborar con información, folletos, promoción y la participación en foros relacionados con la actividad cinegética y de pesca deportiva.	*SECTUR Estatal*	

Proyecto para incentivar la diversificación de productos y servicios turísticos.	*Establecer vinculación con los prestadores de servicios cinegéticos y de pesca deportiva para posicionar a Mazatlán en estos segmentos.*	*SECTUR Estatal*	*Históricamente en el destino las actividades cinegéticas y de pesca deportiva han sido populares, sobre todo para el turismo extranjero ya que el destino cuenta con los recursos de infraestructura y naturales para ello.*
	Coordinar esfuerzos entre hoteleros y estos dos segmentos para ofrecer promociones a través de productos y paquetes innovadores complementarios.	*SECTUR Estatal*	
	Revisión de regulación para el desarrollo del turismo cinegético para agilizar la tramitología de la actividad.	*SECTUR Estatal*	
	Colaborar con información, folletos, promoción y la participación en foros relacionados con la actividad cinegética y de pesca deportiva.	*SECTUR Estatal*	

Proyecto para incentivar la diversificación de productos y servicios turísticos.	*Establecer vinculación con los prestadores de servicios cinegéticos y de pesca deportiva para posicionar a Mazatlán en estos segmentos.*	*SECTUR Estatal*	*Históricamente en el destino las actividades cinegéticas y de pesca deportiva han sido populares, sobre todo para el turismo extranjero ya que el destino cuenta con los recursos de infraestructura y naturales para ello.*
	Coordinar esfuerzos entre hoteleros y estos dos segmentos para ofrecer promociones a través de productos y paquetes innovadores complementarios.	*SECTUR Estatal*	
	Revisión de regulación para el desarrollo del turismo cinegético para agilizar la tramitología de la actividad.	*SECTUR Estatal*	
	Colaborar con información, folletos, promoción y la participación en foros relacionados con la actividad cinegética y de pesca deportiva.	*SECTUR Estatal*	

Proyecto para incentivar la diversificación de productos y servicios turísticos.	*Establecer vinculación con los prestadores de servicios cinegéticos y de pesca deportiva para posicionar a Mazatlán en estos segmentos.*	*SECTUR Estatal*	*Históricamente en el destino las actividades cinegéticas y de pesca deportiva han sido populares, sobre todo para el turismo extranjero ya que el destino cuenta con los recursos de infraestructura y naturales para ello.*
	Coordinar esfuerzos entre hoteleros y estos dos segmentos para ofrecer promociones a través de productos y paquetes innovadores complementarios.	*SECTUR Estatal*	
	Revisión de regulación para el desarrollo del turismo cinegético para agilizar la tramitología de la actividad.	*SECTUR Estatal*	
	Colaborar con información, folletos, promoción y la participación en foros relacionados con la actividad cinegética y de pesca deportiva.	*SECTUR Estatal*	

Proyecto para incentivar la diversificación de productos y servicios turísticos.	*Establecer vinculación con los prestadores de servicios cinegéticos y de pesca deportiva para posicionar a Mazatlán en estos segmentos.*	*SECTUR Estatal*	*Históricamente en el destino las actividades cinegéticas y de pesca deportiva han sido populares, sobre todo para el turismo extranjero ya que el destino cuenta con los recursos de infraestructura y naturales para ello.*
	Coordinar esfuerzos entre hoteleros y estos dos segmentos para ofrecer promociones a través de productos y paquetes innovadores complementarios.	*SECTUR Estatal*	
	Revisión de regulación para el desarrollo del turismo cinegético para agilizar la tramitología de la actividad.	*SECTUR Estatal*	
	Colaborar con información, folletos, promoción y la participación en foros relacionados con la actividad cinegética y de pesca deportiva.	*SECTUR Estatal*	

Proyecto para incentivar la diversificación de productos y servicios turísticos.	*Establecer vinculación con los prestadores de servicios cinegéticos y de pesca deportiva para posicionar a Mazatlán en estos segmentos.*	*SECTUR Estatal*	*Históricamente en el destino las actividades cinegéticas y de pesca deportiva han sido populares, sobre todo para el turismo extranjero ya que el destino cuenta con los recursos de infraestructura y naturales para ello.*
	Coordinar esfuerzos entre hoteleros y estos dos segmentos para ofrecer promociones a través de productos y paquetes innovadores complementarios.	*SECTUR Estatal*	
	Revisión de regulación para el desarrollo del turismo cinegético para agilizar la tramitología de la actividad.	*SECTUR Estatal*	
	Colaborar con información, folletos, promoción y la participación en foros relacionados con la actividad cinegética y de pesca deportiva.	*SECTUR Estatal*	

Proyecto para incentivar la diversificación de productos y servicios turísticos.	*Establecer vinculación con los prestadores de servicios cinegéticos y de pesca deportiva para posicionar a Mazatlán en estos segmentos.*	*SECTUR Estatal*	*Históricamente en el destino las actividades cinegéticas y de pesca deportiva han sido populares, sobre todo para el turismo extranjero ya que el destino cuenta con los recursos de infraestructura y naturales para ello.*
	Coordinar esfuerzos entre hoteleros y estos dos segmentos para ofrecer promociones a través de productos y paquetes innovadores complementarios.	*SECTUR Estatal*	
	Revisión de regulación para el desarrollo del turismo cinegético para agilizar la tramitología de la actividad.	*SECTUR Estatal*	
	Colaborar con información, folletos, promoción y la participación en foros relacionados con la actividad cinegética y de pesca deportiva.	*SECTUR Estatal*	

Proyecto para incentivar la diversificación de productos y servicios turísticos.	*Establecer vinculación con los prestadores de servicios cinegéticos y de pesca deportiva para posicionar a Mazatlán en estos segmentos.*	*SECTUR Estatal*	*Históricamente en el destino las actividades cinegéticas y de pesca deportiva han sido populares, sobre todo para el turismo extranjero ya que el destino cuenta con los recursos de infraestructura y naturales para ello.*
	Coordinar esfuerzos entre hoteleros y estos dos segmentos para ofrecer promociones a través de productos y paquetes innovadores complementarios.	*SECTUR Estatal*	
	Revisión de regulación para el desarrollo del turismo cinegético para agilizar la tramitología de la actividad.	*SECTUR Estatal*	
	Colaborar con información, folletos, promoción y la participación en foros relacionados con la actividad cinegética y de pesca deportiva.	*SECTUR Estatal*	

Proyecto para incentivar la diversificación de productos y servicios turísticos.	*Establecer vinculación con los prestadores de servicios cinegéticos y de pesca deportiva para posicionar a Mazatlán en estos segmentos.*	*SECTUR Estatal*	*Históricamente en el destino las actividades cinegéticas y de pesca deportiva han sido populares, sobre todo para el turismo extranjero ya que el destino cuenta con los recursos de infraestructura y naturales para ello.*
	Coordinar esfuerzos entre hoteleros y estos dos segmentos para ofrecer promociones a través de productos y paquetes innovadores complementarios.	*SECTUR Estatal*	
	Revisión de regulación para el desarrollo del turismo cinegético para agilizar la tramitología de la actividad.	*SECTUR Estatal*	
	Colaborar con información, folletos, promoción y la participación en foros relacionados con la actividad cinegética y de pesca deportiva.	*SECTUR Estatal*	

Proyecto para incentivar la diversificación de productos y servicios turísticos.	*Establecer vinculación con los prestadores de servicios cinegéticos y de pesca deportiva para posicionar a Mazatlán en estos segmentos.*	*SECTUR Estatal*	*Históricamente en el destino las actividades cinegéticas y de pesca deportiva han sido populares, sobre todo para el turismo extranjero ya que el destino cuenta con los recursos de infraestructura y naturales para ello.*
	Coordinar esfuerzos entre hoteleros y estos dos segmentos para ofrecer promociones a través de productos y paquetes innovadores complementarios.	*SECTUR Estatal*	
	Revisión de regulación para el desarrollo del turismo cinegético para agilizar la tramitología de la actividad.	*SECTUR Estatal*	
	Colaborar con información, folletos, promoción y la participación en foros relacionados con la actividad cinegética y de pesca deportiva.	*SECTUR Estatal*	

Proyecto para incentivar la diversificación de productos y servicios turísticos.	*Establecer vinculación con los prestadores de servicios cinegéticos y de pesca deportiva para posicionar a Mazatlán en estos segmentos.*	*SECTUR Estatal*	*Históricamente en el destino las actividades cinegéticas y de pesca deportiva han sido populares, sobre todo para el turismo extranjero ya que el destino cuenta con los recursos de infraestructura y naturales para ello.*
	Coordinar esfuerzos entre hoteleros y estos dos segmentos para ofrecer promociones a través de productos y paquetes innovadores complementarios.	*SECTUR Estatal*	
	Revisión de regulación para el desarrollo del turismo cinegético para agilizar la tramitología de la actividad.	*SECTUR Estatal*	
	Colaborar con información, folletos, promoción y la participación en foros relacionados con la actividad cinegética y de pesca deportiva.	*SECTUR Estatal*	

Proyecto para incentivar la diversificación de productos y servicios turísticos.	*Establecer vinculación con los prestadores de servicios cinegéticos y de pesca deportiva para posicionar a Mazatlán en estos segmentos.*	*SECTUR Estatal*	*Históricamente en el destino las actividades cinegéticas y de pesca deportiva han sido populares, sobre todo para el turismo extranjero ya que el destino cuenta con los recursos de infraestructura y naturales para ello.*
	Coordinar esfuerzos entre hoteleros y estos dos segmentos para ofrecer promociones a través de productos y paquetes innovadores complementarios.	*SECTUR Estatal*	
	Revisión de regulación para el desarrollo del turismo cinegético para agilizar la tramitología de la actividad.	*SECTUR Estatal*	
	Colaborar con información, folletos, promoción y la participación en foros relacionados con la actividad cinegética y de pesca deportiva.	*SECTUR Estatal*	

Proyecto para incentivar la diversificación de productos y servicios turísticos.	*Establecer vinculación con los prestadores de servicios cinegéticos y de pesca deportiva para posicionar a Mazatlán en estos segmentos.*	*SECTUR Estatal*	*Históricamente en el destino las actividades cinegéticas y de pesca deportiva han sido populares, sobre todo para el turismo extranjero ya que el destino cuenta con los recursos de infraestructura y naturales para ello.*
	Coordinar esfuerzos entre hoteleros y estos dos segmentos para ofrecer promociones a través de productos y paquetes innovadores complementarios.	*SECTUR Estatal*	
	Revisión de regulación para el desarrollo del turismo cinegético para agilizar la tramitología de la actividad.	*SECTUR Estatal*	
	Colaborar con información, folletos, promoción y la participación en foros relacionados con la actividad cinegética y de pesca deportiva.	*SECTUR Estatal*	

Proyecto para incentivar la diversificación de productos y servicios turísticos.	*Establecer vinculación con los prestadores de servicios cinegéticos y de pesca deportiva para posicionar a Mazatlán en estos segmentos.*	*SECTUR Estatal*	*Históricamente en el destino las actividades cinegéticas y de pesca deportiva han sido populares, sobre todo para el turismo extranjero ya que el destino cuenta con los recursos de infraestructura y naturales para ello.*
	Coordinar esfuerzos entre hoteleros y estos dos segmentos para ofrecer promociones a través de productos y paquetes innovadores complementarios.	*SECTUR Estatal*	
	Revisión de regulación para el desarrollo del turismo cinegético para agilizar la tramitología de la actividad.	*SECTUR Estatal*	
	Colaborar con información, folletos, promoción y la participación en foros relacionados con la actividad cinegética y de pesca deportiva.	*SECTUR Estatal*	

Proyecto para incentivar la diversificación de productos y servicios turísticos.	*Establecer vinculación con los prestadores de servicios cinegéticos y de pesca deportiva para posicionar a Mazatlán en estos segmentos.*	*SECTUR Estatal*	*Históricamente en el destino las actividades cinegéticas y de pesca deportiva han sido populares, sobre todo para el turismo extranjero ya que el destino cuenta con los recursos de infraestructura y naturales para ello.*
	Coordinar esfuerzos entre hoteleros y estos dos segmentos para ofrecer promociones a través de productos y paquetes innovadores complementarios.	*SECTUR Estatal*	
	Revisión de regulación para el desarrollo del turismo cinegético para agilizar la tramitología de la actividad.	*SECTUR Estatal*	
	Colaborar con información, folletos, promoción y la participación en foros relacionados con la actividad cinegética y de pesca deportiva.	*SECTUR Estatal*	

Proyecto para incentivar la diversificación de productos y servicios turísticos.	*Establecer vinculación con los prestadores de servicios cinegéticos y de pesca deportiva para posicionar a Mazatlán en estos segmentos.*	*SECTUR Estatal*	*Históricamente en el destino las actividades cinegéticas y de pesca deportiva han sido populares, sobre todo para el turismo extranjero ya que el destino cuenta con los recursos de infraestructura y naturales para ello.*
	Coordinar esfuerzos entre hoteleros y estos dos segmentos para ofrecer promociones a través de productos y paquetes innovadores complementarios.	*SECTUR Estatal*	
	Revisión de regulación para el desarrollo del turismo cinegético para agilizar la tramitología de la actividad.	*SECTUR Estatal*	
	Colaborar con información, folletos, promoción y la participación en foros relacionados con la actividad cinegética y de pesca deportiva.	*SECTUR Estatal*	

Proyecto para incentivar la diversificación de productos y servicios turísticos.	*Establecer vinculación con los prestadores de servicios cinegéticos y de pesca deportiva para posicionar a Mazatlán en estos segmentos.*	*SECTUR Estatal*	*Históricamente en el destino las actividades cinegéticas y de pesca deportiva han sido populares, sobre todo para el turismo extranjero ya que el destino cuenta con los recursos de infraestructura y naturales para ello.*
	Coordinar esfuerzos entre hoteleros y estos dos segmentos para ofrecer promociones a través de productos y paquetes innovadores complementarios.	*SECTUR Estatal*	
	Revisión de regulación para el desarrollo del turismo cinegético para agilizar la tramitología de la actividad.	*SECTUR Estatal*	
	Colaborar con información, folletos, promoción y la participación en foros relacionados con la actividad cinegética y de pesca deportiva.	*SECTUR Estatal*	

Proyecto para incentivar la diversificación de productos y servicios turísticos.	*Establecer vinculación con los prestadores de servicios cinegéticos y de pesca deportiva para posicionar a Mazatlán en estos segmentos.*	*SECTUR Estatal*	*Históricamente en el destino las actividades cinegéticas y de pesca deportiva han sido populares, sobre todo para el turismo extranjero ya que el destino cuenta con los recursos de infraestructura y naturales para ello.*
	Coordinar esfuerzos entre hoteleros y estos dos segmentos para ofrecer promociones a través de productos y paquetes innovadores complementarios.	*SECTUR Estatal*	
	Revisión de regulación para el desarrollo del turismo cinegético para agilizar la tramitología de la actividad.	*SECTUR Estatal*	
	Colaborar con información, folletos, promoción y la participación en foros relacionados con la actividad cinegética y de pesca deportiva.	*SECTUR Estatal*	

Proyecto para incentivar la diversificación de productos y servicios turísticos.	*Establecer vinculación con los prestadores de servicios cinegéticos y de pesca deportiva para posicionar a Mazatlán en estos segmentos.*	*SECTUR Estatal*	*Históricamente en el destino las actividades cinegéticas y de pesca deportiva han sido populares, sobre todo para el turismo extranjero ya que el destino cuenta con los recursos de infraestructura y naturales para ello.*
	Coordinar esfuerzos entre hoteleros y estos dos segmentos para ofrecer promociones a través de productos y paquetes innovadores complementarios.	*SECTUR Estatal*	
	Revisión de regulación para el desarrollo del turismo cinegético para agilizar la tramitología de la actividad.	*SECTUR Estatal*	
	Colaborar con información, folletos, promoción y la participación en foros relacionados con la actividad cinegética y de pesca deportiva.	*SECTUR Estatal*	

Proyecto para incentivar la diversificación de productos y servicios turísticos.	*Establecer vinculación con los prestadores de servicios cinegéticos y de pesca deportiva para posicionar a Mazatlán en estos segmentos.*	*SECTUR Estatal*	*Históricamente en el destino las actividades cinegéticas y de pesca deportiva han sido populares, sobre todo para el turismo extranjero ya que el destino cuenta con los recursos de infraestructura y naturales para ello.*
	Coordinar esfuerzos entre hoteleros y estos dos segmentos para ofrecer promociones a través de productos y paquetes innovadores complementarios.	*SECTUR Estatal*	
	Revisión de regulación para el desarrollo del turismo cinegético para agilizar la tramitología de la actividad.	*SECTUR Estatal*	
	Colaborar con información, folletos, promoción y la participación en foros relacionados con la actividad cinegética y de pesca deportiva.	*SECTUR Estatal*	

Proyecto para incentivar la diversificación de productos y servicios turísticos.	*Establecer vinculación con los prestadores de servicios cinegéticos y de pesca deportiva para posicionar a Mazatlán en estos segmentos.*	*SECTUR Estatal*	*Históricamente en el destino las actividades cinegéticas y de pesca deportiva han sido populares, sobre todo para el turismo extranjero ya que el destino cuenta con los recursos de infraestructura y naturales para ello.*
	Coordinar esfuerzos entre hoteleros y estos dos segmentos para ofrecer promociones a través de productos y paquetes innovadores complementarios.	*SECTUR Estatal*	
	Revisión de regulación para el desarrollo del turismo cinegético para agilizar la tramitología de la actividad.	*SECTUR Estatal*	
	Colaborar con información, folletos, promoción y la participación en foros relacionados con la actividad cinegética y de pesca deportiva.	*SECTUR Estatal*	

Proyecto para incentivar la diversificación de productos y servicios turísticos.	*Establecer vinculación con los prestadores de servicios cinegéticos y de pesca deportiva para posicionar a Mazatlán en estos segmentos.*	*SECTUR Estatal*	*Históricamente en el destino las actividades cinegéticas y de pesca deportiva han sido populares, sobre todo para el turismo extranjero ya que el destino cuenta con los recursos de infraestructura y naturales para ello.*
	Coordinar esfuerzos entre hoteleros y estos dos segmentos para ofrecer promociones a través de productos y paquetes innovadores complementarios.	*SECTUR Estatal*	
	Revisión de regulación para el desarrollo del turismo cinegético para agilizar la tramitología de la actividad.	*SECTUR Estatal*	
	Colaborar con información, folletos, promoción y la participación en foros relacionados con la actividad cinegética y de pesca deportiva.	*SECTUR Estatal*	

Proyecto para incentivar la diversificación de productos y servicios turísticos.	*Establecer vinculación con los prestadores de servicios cinegéticos y de pesca deportiva para posicionar a Mazatlán en estos segmentos.*	*SECTUR Estatal*	*Históricamente en el destino las actividades cinegéticas y de pesca deportiva han sido populares, sobre todo para el turismo extranjero ya que el destino cuenta con los recursos de infraestructura y naturales para ello.*
	Coordinar esfuerzos entre hoteleros y estos dos segmentos para ofrecer promociones a través de productos y paquetes innovadores complementarios.	*SECTUR Estatal*	
	Revisión de regulación para el desarrollo del turismo cinegético para agilizar la tramitología de la actividad.	*SECTUR Estatal*	
	Colaborar con información, folletos, promoción y la participación en foros relacionados con la actividad cinegética y de pesca deportiva.	*SECTUR Estatal*	

Proyecto para incentivar la diversificación de productos y servicios turísticos.	*Establecer vinculación con los prestadores de servicios cinegéticos y de pesca deportiva para posicionar a Mazatlán en estos segmentos.*	*SECTUR Estatal*	*Históricamente en el destino las actividades cinegéticas y de pesca deportiva han sido populares, sobre todo para el turismo extranjero ya que el destino cuenta con los recursos de infraestructura y naturales para ello.*
	Coordinar esfuerzos entre hoteleros y estos dos segmentos para ofrecer promociones a través de productos y paquetes innovadores complementarios.	*SECTUR Estatal*	
	Revisión de regulación para el desarrollo del turismo cinegético para agilizar la tramitología de la actividad.	*SECTUR Estatal*	
	Colaborar con información, folletos, promoción y la participación en foros relacionados con la actividad cinegética y de pesca deportiva.	*SECTUR Estatal*	

Proyecto para incentivar la diversificación de productos y servicios turísticos.	*Establecer vinculación con los prestadores de servicios cinegéticos y de pesca deportiva para posicionar a Mazatlán en estos segmentos.*	*SECTUR Estatal*	*Históricamente en el destino las actividades cinegéticas y de pesca deportiva han sido populares, sobre todo para el turismo extranjero ya que el destino cuenta con los recursos de infraestructura y naturales para ello.*
	Coordinar esfuerzos entre hoteleros y estos dos segmentos para ofrecer promociones a través de productos y paquetes innovadores complementarios.	*SECTUR Estatal*	
	Revisión de regulación para el desarrollo del turismo cinegético para agilizar la tramitología de la actividad.	*SECTUR Estatal*	
	Colaborar con información, folletos, promoción y la participación en foros relacionados con la actividad cinegética y de pesca deportiva.	*SECTUR Estatal*	

Proyecto para incentivar la diversificación de productos y servicios turísticos.	*Establecer vinculación con los prestadores de servicios cinegéticos y de pesca deportiva para posicionar a Mazatlán en estos segmentos.*	*SECTUR Estatal*	*Históricamente en el destino las actividades cinegéticas y de pesca deportiva han sido populares, sobre todo para el turismo extranjero ya que el destino cuenta con los recursos de infraestructura y naturales para ello.*
	Coordinar esfuerzos entre hoteleros y estos dos segmentos para ofrecer promociones a través de productos y paquetes innovadores complementarios.	*SECTUR Estatal*	
	Revisión de regulación para el desarrollo del turismo cinegético para agilizar la tramitología de la actividad.	*SECTUR Estatal*	
	Colaborar con información, folletos, promoción y la participación en foros relacionados con la actividad cinegética y de pesca deportiva.	*SECTUR Estatal*	

Proyecto para incentivar la diversificación de productos y servicios turísticos.	*Establecer vinculación con los prestadores de servicios cinegéticos y de pesca deportiva para posicionar a Mazatlán en estos segmentos.*	*SECTUR Estatal*	*Históricamente en el destino las actividades cinegéticas y de pesca deportiva han sido populares, sobre todo para el turismo extranjero ya que el destino cuenta con los recursos de infraestructura y naturales para ello.*
	Coordinar esfuerzos entre hoteleros y estos dos segmentos para ofrecer promociones a través de productos y paquetes innovadores complementarios.	*SECTUR Estatal*	
	Revisión de regulación para el desarrollo del turismo cinegético para agilizar la tramitología de la actividad.	*SECTUR Estatal*	
	Colaborar con información, folletos, promoción y la participación en foros relacionados con la actividad cinegética y de pesca deportiva.	*SECTUR Estatal*	

Proyecto para incentivar la diversificación de productos y servicios turísticos.	*Establecer vinculación con los prestadores de servicios cinegéticos y de pesca deportiva para posicionar a Mazatlán en estos segmentos.*	*SECTUR Estatal*	*Históricamente en el destino las actividades cinegéticas y de pesca deportiva han sido populares, sobre todo para el turismo extranjero ya que el destino cuenta con los recursos de infraestructura y naturales para ello.*
	Coordinar esfuerzos entre hoteleros y estos dos segmentos para ofrecer promociones a través de productos y paquetes innovadores complementarios.	*SECTUR Estatal*	
	Revisión de regulación para el desarrollo del turismo cinegético para agilizar la tramitología de la actividad.	*SECTUR Estatal*	
	Colaborar con información, folletos, promoción y la participación en foros relacionados con la actividad cinegética y de pesca deportiva.	*SECTUR Estatal*	

Proyecto para incentivar la diversificación de productos y servicios turísticos.	*Establecer vinculación con los prestadores de servicios cinegéticos y de pesca deportiva para posicionar a Mazatlán en estos segmentos.*	*SECTUR Estatal*	*Históricamente en el destino las actividades cinegéticas y de pesca deportiva han sido populares, sobre todo para el turismo extranjero ya que el destino cuenta con los recursos de infraestructura y naturales para ello.*
	Coordinar esfuerzos entre hoteleros y estos dos segmentos para ofrecer promociones a través de productos y paquetes innovadores complementarios.	*SECTUR Estatal*	
	Revisión de regulación para el desarrollo del turismo cinegético para agilizar la tramitología de la actividad.	*SECTUR Estatal*	
	Colaborar con información, folletos, promoción y la participación en foros relacionados con la actividad cinegética y de pesca deportiva.	*SECTUR Estatal*	

Proyecto para incentivar la diversificación de productos y servicios turísticos.	*Establecer vinculación con los prestadores de servicios cinegéticos y de pesca deportiva para posicionar a Mazatlán en estos segmentos.*	*SECTUR Estatal*	*Históricamente en el destino las actividades cinegéticas y de pesca deportiva han sido populares, sobre todo para el turismo extranjero ya que el destino cuenta con los recursos de infraestructura y naturales para ello.*
	Coordinar esfuerzos entre hoteleros y estos dos segmentos para ofrecer promociones a través de productos y paquetes innovadores complementarios.	*SECTUR Estatal*	
	Revisión de regulación para el desarrollo del turismo cinegético para agilizar la tramitología de la actividad.	*SECTUR Estatal*	
	Colaborar con información, folletos, promoción y la participación en foros relacionados con la actividad cinegética y de pesca deportiva.	*SECTUR Estatal*	

Proyecto para incentivar la diversificación de productos y servicios turísticos.	*Establecer vinculación con los prestadores de servicios cinegéticos y de pesca deportiva para posicionar a Mazatlán en estos segmentos.*	*SECTUR Estatal*	*Históricamente en el destino las actividades cinegéticas y de pesca deportiva han sido populares, sobre todo para el turismo extranjero ya que el destino cuenta con los recursos de infraestructura y naturales para ello.*
	Coordinar esfuerzos entre hoteleros y estos dos segmentos para ofrecer promociones a través de productos y paquetes innovadores complementarios.	*SECTUR Estatal*	
	Revisión de regulación para el desarrollo del turismo cinegético para agilizar la tramitología de la actividad.	*SECTUR Estatal*	
	Colaborar con información, folletos, promoción y la participación en foros relacionados con la actividad cinegética y de pesca deportiva.	*SECTUR Estatal*	

Proyecto para incentivar la diversificación de productos y servicios turísticos.	*Establecer vinculación con los prestadores de servicios cinegéticos y de pesca deportiva para posicionar a Mazatlán en estos segmentos.*	*SECTUR Estatal*	*Históricamente en el destino las actividades cinegéticas y de pesca deportiva han sido populares, sobre todo para el turismo extranjero ya que el destino cuenta con los recursos de infraestructura y naturales para ello.*
	Coordinar esfuerzos entre hoteleros y estos dos segmentos para ofrecer promociones a través de productos y paquetes innovadores complementarios.	*SECTUR Estatal*	
	Revisión de regulación para el desarrollo del turismo cinegético para agilizar la tramitología de la actividad.	*SECTUR Estatal*	
	Colaborar con información, folletos, promoción y la participación en foros relacionados con la actividad cinegética y de pesca deportiva.	*SECTUR Estatal*	

Proyecto para incentivar la diversificación de productos y servicios turísticos.	*Establecer vinculación con los prestadores de servicios cinegéticos y de pesca deportiva para posicionar a Mazatlán en estos segmentos.*	*SECTUR Estatal*	*Históricamente en el destino las actividades cinegéticas y de pesca deportiva han sido populares, sobre todo para el turismo extranjero ya que el destino cuenta con los recursos de infraestructura y naturales para ello.*
	Coordinar esfuerzos entre hoteleros y estos dos segmentos para ofrecer promociones a través de productos y paquetes innovadores complementarios.	*SECTUR Estatal*	
	Revisión de regulación para el desarrollo del turismo cinegético para agilizar la tramitología de la actividad.	*SECTUR Estatal*	
	Colaborar con información, folletos, promoción y la participación en foros relacionados con la actividad cinegética y de pesca deportiva.	*SECTUR Estatal*	

Proyecto para incentivar la diversificación de productos y servicios turísticos.	*Establecer vinculación con los prestadores de servicios cinegéticos y de pesca deportiva para posicionar a Mazatlán en estos segmentos.*	*SECTUR Estatal*	*Históricamente en el destino las actividades cinegéticas y de pesca deportiva han sido populares, sobre todo para el turismo extranjero ya que el destino cuenta con los recursos de infraestructura y naturales para ello.*
	Coordinar esfuerzos entre hoteleros y estos dos segmentos para ofrecer promociones a través de productos y paquetes innovadores complementarios.	*SECTUR Estatal*	
	Revisión de regulación para el desarrollo del turismo cinegético para agilizar la tramitología de la actividad.	*SECTUR Estatal*	
	Colaborar con información, folletos, promoción y la participación en foros relacionados con la actividad cinegética y de pesca deportiva.	*SECTUR Estatal*	

Proyecto para incentivar la diversificación de productos y servicios turísticos.	*Establecer vinculación con los prestadores de servicios cinegéticos y de pesca deportiva para posicionar a Mazatlán en estos segmentos.*	*SECTUR Estatal*	*Históricamente en el destino las actividades cinegéticas y de pesca deportiva han sido populares, sobre todo para el turismo extranjero ya que el destino cuenta con los recursos de infraestructura y naturales para ello.*
	Coordinar esfuerzos entre hoteleros y estos dos segmentos para ofrecer promociones a través de productos y paquetes innovadores complementarios.	*SECTUR Estatal*	
	Revisión de regulación para el desarrollo del turismo cinegético para agilizar la tramitología de la actividad.	*SECTUR Estatal*	
	Colaborar con información, folletos, promoción y la participación en foros relacionados con la actividad cinegética y de pesca deportiva.	*SECTUR Estatal*	

Proyecto para incentivar la diversificación de productos y servicios turísticos.	*Establecer vinculación con los prestadores de servicios cinegéticos y de pesca deportiva para posicionar a Mazatlán en estos segmentos.*	*SECTUR Estatal*	*Históricamente en el destino las actividades cinegéticas y de pesca deportiva han sido populares, sobre todo para el turismo extranjero ya que el destino cuenta con los recursos de infraestructura y naturales para ello.*
	Coordinar esfuerzos entre hoteleros y estos dos segmentos para ofrecer promociones a través de productos y paquetes innovadores complementarios.	*SECTUR Estatal*	
	Revisión de regulación para el desarrollo del turismo cinegético para agilizar la tramitología de la actividad.	*SECTUR Estatal*	
	Colaborar con información, folletos, promoción y la participación en foros relacionados con la actividad cinegética y de pesca deportiva.	*SECTUR Estatal*	

Proyecto para incentivar la diversificación de productos y servicios turísticos.	*Establecer vinculación con los prestadores de servicios cinegéticos y de pesca deportiva para posicionar a Mazatlán en estos segmentos.*	*SECTUR Estatal*	*Históricamente en el destino las actividades cinegéticas y de pesca deportiva han sido populares, sobre todo para el turismo extranjero ya que el destino cuenta con los recursos de infraestructura y naturales para ello.*
	Coordinar esfuerzos entre hoteleros y estos dos segmentos para ofrecer promociones a través de productos y paquetes innovadores complementarios.	*SECTUR Estatal*	
	Revisión de regulación para el desarrollo del turismo cinegético para agilizar la tramitología de la actividad.	*SECTUR Estatal*	
	Colaborar con información, folletos, promoción y la participación en foros relacionados con la actividad cinegética y de pesca deportiva.	*SECTUR Estatal*	

Proyecto para incentivar la diversificación de productos y servicios turísticos.	*Establecer vinculación con los prestadores de servicios cinegéticos y de pesca deportiva para posicionar a Mazatlán en estos segmentos.*	*SECTUR Estatal*	*Históricamente en el destino las actividades cinegéticas y de pesca deportiva han sido populares, sobre todo para el turismo extranjero ya que el destino cuenta con los recursos de infraestructura y naturales para ello.*
	Coordinar esfuerzos entre hoteleros y estos dos segmentos para ofrecer promociones a través de productos y paquetes innovadores complementarios.	*SECTUR Estatal*	
	Revisión de regulación para el desarrollo del turismo cinegético para agilizar la tramitología de la actividad.	*SECTUR Estatal*	
	Colaborar con información, folletos, promoción y la participación en foros relacionados con la actividad cinegética y de pesca deportiva.	*SECTUR Estatal*	

Proyecto para incentivar la diversificación de productos y servicios turísticos.	*Establecer vinculación con los prestadores de servicios cinegéticos y de pesca deportiva para posicionar a Mazatlán en estos segmentos.*	*SECTUR Estatal*	*Históricamente en el destino las actividades cinegéticas y de pesca deportiva han sido populares, sobre todo para el turismo extranjero ya que el destino cuenta con los recursos de infraestructura y naturales para ello.*
	Coordinar esfuerzos entre hoteleros y estos dos segmentos para ofrecer promociones a través de productos y paquetes innovadores complementarios.	*SECTUR Estatal*	
	Revisión de regulación para el desarrollo del turismo cinegético para agilizar la tramitología de la actividad.	*SECTUR Estatal*	
	Colaborar con información, folletos, promoción y la participación en foros relacionados con la actividad cinegética y de pesca deportiva.	*SECTUR Estatal*	

Proyecto para incentivar la diversificación de productos y servicios turísticos.	*Establecer vinculación con los prestadores de servicios cinegéticos y de pesca deportiva para posicionar a Mazatlán en estos segmentos.*	*SECTUR Estatal*	*Históricamente en el destino las actividades cinegéticas y de pesca deportiva han sido populares, sobre todo para el turismo extranjero ya que el destino cuenta con los recursos de infraestructura y naturales para ello.*
	Coordinar esfuerzos entre hoteleros y estos dos segmentos para ofrecer promociones a través de productos y paquetes innovadores complementarios.	*SECTUR Estatal*	
	Revisión de regulación para el desarrollo del turismo cinegético para agilizar la tramitología de la actividad.	*SECTUR Estatal*	
	Colaborar con información, folletos, promoción y la participación en foros relacionados con la actividad cinegética y de pesca deportiva.	*SECTUR Estatal*	

Proyecto para incentivar la diversificación de productos y servicios turísticos.	*Establecer vinculación con los prestadores de servicios cinegéticos y de pesca deportiva para posicionar a Mazatlán en estos segmentos.*	*SECTUR Estatal*	*Históricamente en el destino las actividades cinegéticas y de pesca deportiva han sido populares, sobre todo para el turismo extranjero ya que el destino cuenta con los recursos de infraestructura y naturales para ello.*
	Coordinar esfuerzos entre hoteleros y estos dos segmentos para ofrecer promociones a través de productos y paquetes innovadores complementarios.	*SECTUR Estatal*	
	Revisión de regulación para el desarrollo del turismo cinegético para agilizar la tramitología de la actividad.	*SECTUR Estatal*	
	Colaborar con información, folletos, promoción y la participación en foros relacionados con la actividad cinegética y de pesca deportiva.	*SECTUR Estatal*	

Proyecto para incentivar la diversificación de productos y servicios turísticos.	*Establecer vinculación con los prestadores de servicios cinegéticos y de pesca deportiva para posicionar a Mazatlán en estos segmentos.*	*SECTUR Estatal*	*Históricamente en el destino las actividades cinegéticas y de pesca deportiva han sido populares, sobre todo para el turismo extranjero ya que el destino cuenta con los recursos de infraestructura y naturales para ello.*
	Coordinar esfuerzos entre hoteleros y estos dos segmentos para ofrecer promociones a través de productos y paquetes innovadores complementarios.	*SECTUR Estatal*	
	Revisión de regulación para el desarrollo del turismo cinegético para agilizar la tramitología de la actividad.	*SECTUR Estatal*	
	Colaborar con información, folletos, promoción y la participación en foros relacionados con la actividad cinegética y de pesca deportiva.	*SECTUR Estatal*	

Proyecto para incentivar la diversificación de productos y servicios turísticos.	*Establecer vinculación con los prestadores de servicios cinegéticos y de pesca deportiva para posicionar a Mazatlán en estos segmentos.*	*SECTUR Estatal*	*Históricamente en el destino las actividades cinegéticas y de pesca deportiva han sido populares, sobre todo para el turismo extranjero ya que el destino cuenta con los recursos de infraestructura y naturales para ello.*
	Coordinar esfuerzos entre hoteleros y estos dos segmentos para ofrecer promociones a través de productos y paquetes innovadores complementarios.	*SECTUR Estatal*	
	Revisión de regulación para el desarrollo del turismo cinegético para agilizar la tramitología de la actividad.	*SECTUR Estatal*	
	Colaborar con información, folletos, promoción y la participación en foros relacionados con la actividad cinegética y de pesca deportiva.	*SECTUR Estatal*	

Proyecto para incentivar la diversificación de productos y servicios turísticos.	*Establecer vinculación con los prestadores de servicios cinegéticos y de pesca deportiva para posicionar a Mazatlán en estos segmentos.*	*SECTUR Estatal*	*Históricamente en el destino las actividades cinegéticas y de pesca deportiva han sido populares, sobre todo para el turismo extranjero ya que el destino cuenta con los recursos de infraestructura y naturales para ello.*
	Coordinar esfuerzos entre hoteleros y estos dos segmentos para ofrecer promociones a través de productos y paquetes innovadores complementarios.	*SECTUR Estatal*	
	Revisión de regulación para el desarrollo del turismo cinegético para agilizar la tramitología de la actividad.	*SECTUR Estatal*	
	Colaborar con información, folletos, promoción y la participación en foros relacionados con la actividad cinegética y de pesca deportiva.	*SECTUR Estatal*	

Proyecto para incentivar la diversificación de productos y servicios turísticos.	*Establecer vinculación con los prestadores de servicios cinegéticos y de pesca deportiva para posicionar a Mazatlán en estos segmentos.*	*SECTUR Estatal*	*Históricamente en el destino las actividades cinegéticas y de pesca deportiva han sido populares, sobre todo para el turismo extranjero ya que el destino cuenta con los recursos de infraestructura y naturales para ello.*
	Coordinar esfuerzos entre hoteleros y estos dos segmentos para ofrecer promociones a través de productos y paquetes innovadores complementarios.	*SECTUR Estatal*	
	Revisión de regulación para el desarrollo del turismo cinegético para agilizar la tramitología de la actividad.	*SECTUR Estatal*	
	Colaborar con información, folletos, promoción y la participación en foros relacionados con la actividad cinegética y de pesca deportiva.	*SECTUR Estatal*	

Proyecto para incentivar la diversificación de productos y servicios turísticos.	*Establecer vinculación con los prestadores de servicios cinegéticos y de pesca deportiva para posicionar a Mazatlán en estos segmentos.*	*SECTUR Estatal*	*Históricamente en el destino las actividades cinegéticas y de pesca deportiva han sido populares, sobre todo para el turismo extranjero ya que el destino cuenta con los recursos de infraestructura y naturales para ello.*
	Coordinar esfuerzos entre hoteleros y estos dos segmentos para ofrecer promociones a través de productos y paquetes innovadores complementarios.	*SECTUR Estatal*	
	Revisión de regulación para el desarrollo del turismo cinegético para agilizar la tramitología de la actividad.	*SECTUR Estatal*	
	Colaborar con información, folletos, promoción y la participación en foros relacionados con la actividad cinegética y de pesca deportiva.	*SECTUR Estatal*	

Proyecto para incentivar la diversificación de productos y servicios turísticos.	*Establecer vinculación con los prestadores de servicios cinegéticos y de pesca deportiva para posicionar a Mazatlán en estos segmentos.*	*SECTUR Estatal*	*Históricamente en el destino las actividades cinegéticas y de pesca deportiva han sido populares, sobre todo para el turismo extranjero ya que el destino cuenta con los recursos de infraestructura y naturales para ello.*
	Coordinar esfuerzos entre hoteleros y estos dos segmentos para ofrecer promociones a través de productos y paquetes innovadores complementarios.	*SECTUR Estatal*	
	Revisión de regulación para el desarrollo del turismo cinegético para agilizar la tramitología de la actividad.	*SECTUR Estatal*	
	Colaborar con información, folletos, promoción y la participación en foros relacionados con la actividad cinegética y de pesca deportiva.	*SECTUR Estatal*	

Proyecto para incentivar la diversificación de productos y servicios turísticos.	*Establecer vinculación con los prestadores de servicios cinegéticos y de pesca deportiva para posicionar a Mazatlán en estos segmentos.*	*SECTUR Estatal*	*Históricamente en el destino las actividades cinegéticas y de pesca deportiva han sido populares, sobre todo para el turismo extranjero ya que el destino cuenta con los recursos de infraestructura y naturales para ello.*
	Coordinar esfuerzos entre hoteleros y estos dos segmentos para ofrecer promociones a través de productos y paquetes innovadores complementarios.	*SECTUR Estatal*	
	Revisión de regulación para el desarrollo del turismo cinegético para agilizar la tramitología de la actividad.	*SECTUR Estatal*	
	Colaborar con información, folletos, promoción y la participación en foros relacionados con la actividad cinegética y de pesca deportiva.	*SECTUR Estatal*	

Proyecto para incentivar la diversificación de productos y servicios turísticos.	*Establecer vinculación con los prestadores de servicios cinegéticos y de pesca deportiva para posicionar a Mazatlán en estos segmentos.*	*SECTUR Estatal*	*Históricamente en el destino las actividades cinegéticas y de pesca deportiva han sido populares, sobre todo para el turismo extranjero ya que el destino cuenta con los recursos de infraestructura y naturales para ello.*
	Coordinar esfuerzos entre hoteleros y estos dos segmentos para ofrecer promociones a través de productos y paquetes innovadores complementarios.	*SECTUR Estatal*	
	Revisión de regulación para el desarrollo del turismo cinegético para agilizar la tramitología de la actividad.	*SECTUR Estatal*	
	Colaborar con información, folletos, promoción y la participación en foros relacionados con la actividad cinegética y de pesca deportiva.	*SECTUR Estatal*	

Proyecto para incentivar la diversificación de productos y servicios turísticos.	*Establecer vinculación con los prestadores de servicios cinegéticos y de pesca deportiva para posicionar a Mazatlán en estos segmentos.*	*SECTUR Estatal*	*Históricamente en el destino las actividades cinegéticas y de pesca deportiva han sido populares, sobre todo para el turismo extranjero ya que el destino cuenta con los recursos de infraestructura y naturales para ello.*
	Coordinar esfuerzos entre hoteleros y estos dos segmentos para ofrecer promociones a través de productos y paquetes innovadores complementarios.	*SECTUR Estatal*	
	Revisión de regulación para el desarrollo del turismo cinegético para agilizar la tramitología de la actividad.	*SECTUR Estatal*	
	Colaborar con información, folletos, promoción y la participación en foros relacionados con la actividad cinegética y de pesca deportiva.	*SECTUR Estatal*	

Proyecto para incentivar la diversificación de productos y servicios turísticos.	*Establecer vinculación con los prestadores de servicios cinegéticos y de pesca deportiva para posicionar a Mazatlán en estos segmentos.*	*SECTUR Estatal*	*Históricamente en el destino las actividades cinegéticas y de pesca deportiva han sido populares, sobre todo para el turismo extranjero ya que el destino cuenta con los recursos de infraestructura y naturales para ello.*
	Coordinar esfuerzos entre hoteleros y estos dos segmentos para ofrecer promociones a través de productos y paquetes innovadores complementarios.	*SECTUR Estatal*	
	Revisión de regulación para el desarrollo del turismo cinegético para agilizar la tramitología de la actividad.	*SECTUR Estatal*	
	Colaborar con información, folletos, promoción y la participación en foros relacionados con la actividad cinegética y de pesca deportiva.	*SECTUR Estatal*	

Proyecto para incentivar la diversificación de productos y servicios turísticos.	*Establecer vinculación con los prestadores de servicios cinegéticos y de pesca deportiva para posicionar a Mazatlán en estos segmentos.*	*SECTUR Estatal*	*Históricamente en el destino las actividades cinegéticas y de pesca deportiva han sido populares, sobre todo para el turismo extranjero ya que el destino cuenta con los recursos de infraestructura y naturales para ello.*
	Coordinar esfuerzos entre hoteleros y estos dos segmentos para ofrecer promociones a través de productos y paquetes innovadores complementarios.	*SECTUR Estatal*	
	Revisión de regulación para el desarrollo del turismo cinegético para agilizar la tramitología de la actividad.	*SECTUR Estatal*	
	Colaborar con información, folletos, promoción y la participación en foros relacionados con la actividad cinegética y de pesca deportiva.	*SECTUR Estatal*	

Proyecto para incentivar la diversificación de productos y servicios turísticos.	*Establecer vinculación con los prestadores de servicios cinegéticos y de pesca deportiva para posicionar a Mazatlán en estos segmentos.*	*SECTUR Estatal*	*Históricamente en el destino las actividades cinegéticas y de pesca deportiva han sido populares, sobre todo para el turismo extranjero ya que el destino cuenta con los recursos de infraestructura y naturales para ello.*
	Coordinar esfuerzos entre hoteleros y estos dos segmentos para ofrecer promociones a través de productos y paquetes innovadores complementarios.	*SECTUR Estatal*	
	Revisión de regulación para el desarrollo del turismo cinegético para agilizar la tramitología de la actividad.	*SECTUR Estatal*	
	Colaborar con información, folletos, promoción y la participación en foros relacionados con la actividad cinegética y de pesca deportiva.	*SECTUR Estatal*	

Proyecto para incentivar la diversificación de productos y servicios turísticos.	*Establecer vinculación con los prestadores de servicios cinegéticos y de pesca deportiva para posicionar a Mazatlán en estos segmentos.*	*SECTUR Estatal*	*Históricamente en el destino las actividades cinegéticas y de pesca deportiva han sido populares, sobre todo para el turismo extranjero ya que el destino cuenta con los recursos de infraestructura y naturales para ello.*
	Coordinar esfuerzos entre hoteleros y estos dos segmentos para ofrecer promociones a través de productos y paquetes innovadores complementarios.	*SECTUR Estatal*	
	Revisión de regulación para el desarrollo del turismo cinegético para agilizar la tramitología de la actividad.	*SECTUR Estatal*	
	Colaborar con información, folletos, promoción y la participación en foros relacionados con la actividad cinegética y de pesca deportiva.	*SECTUR Estatal*	

Proyecto para incentivar la diversificación de productos y servicios turísticos.	*Establecer vinculación con los prestadores de servicios cinegéticos y de pesca deportiva para posicionar a Mazatlán en estos segmentos.*	*SECTUR Estatal*	*Históricamente en el destino las actividades cinegéticas y de pesca deportiva han sido populares, sobre todo para el turismo extranjero ya que el destino cuenta con los recursos de infraestructura y naturales para ello.*
	Coordinar esfuerzos entre hoteleros y estos dos segmentos para ofrecer promociones a través de productos y paquetes innovadores complementarios.	*SECTUR Estatal*	
	Revisión de regulación para el desarrollo del turismo cinegético para agilizar la tramitología de la actividad.	*SECTUR Estatal*	
	Colaborar con información, folletos, promoción y la participación en foros relacionados con la actividad cinegética y de pesca deportiva.	*SECTUR Estatal*	

Proyecto para incentivar la diversificación de productos y servicios turísticos.	*Establecer vinculación con los prestadores de servicios cinegéticos y de pesca deportiva para posicionar a Mazatlán en estos segmentos.*	*SECTUR Estatal*	*Históricamente en el destino las actividades cinegéticas y de pesca deportiva han sido populares, sobre todo para el turismo extranjero ya que el destino cuenta con los recursos de infraestructura y naturales para ello.*
	Coordinar esfuerzos entre hoteleros y estos dos segmentos para ofrecer promociones a través de productos y paquetes innovadores complementarios.	*SECTUR Estatal*	
	Revisión de regulación para el desarrollo del turismo cinegético para agilizar la tramitología de la actividad.	*SECTUR Estatal*	
	Colaborar con información, folletos, promoción y la participación en foros relacionados con la actividad cinegética y de pesca deportiva.	*SECTUR Estatal*	

Proyecto para incentivar la diversificación de productos y servicios turísticos.	*Establecer vinculación con los prestadores de servicios cinegéticos y de pesca deportiva para posicionar a Mazatlán en estos segmentos.*	*SECTUR Estatal*	*Históricamente en el destino las actividades cinegéticas y de pesca deportiva han sido populares, sobre todo para el turismo extranjero ya que el destino cuenta con los recursos de infraestructura y naturales para ello.*
	Coordinar esfuerzos entre hoteleros y estos dos segmentos para ofrecer promociones a través de productos y paquetes innovadores complementarios.	*SECTUR Estatal*	
	Revisión de regulación para el desarrollo del turismo cinegético para agilizar la tramitología de la actividad.	*SECTUR Estatal*	
	Colaborar con información, folletos, promoción y la participación en foros relacionados con la actividad cinegética y de pesca deportiva.	*SECTUR Estatal*	

Proyecto para incentivar la diversificación de productos y servicios turísticos.	*Establecer vinculación con los prestadores de servicios cinegéticos y de pesca deportiva para posicionar a Mazatlán en estos segmentos.*	*SECTUR Estatal*	*Históricamente en el destino las actividades cinegéticas y de pesca deportiva han sido populares, sobre todo para el turismo extranjero ya que el destino cuenta con los recursos de infraestructura y naturales para ello.*
	Coordinar esfuerzos entre hoteleros y estos dos segmentos para ofrecer promociones a través de productos y paquetes innovadores complementarios.	*SECTUR Estatal*	
	Revisión de regulación para el desarrollo del turismo cinegético para agilizar la tramitología de la actividad.	*SECTUR Estatal*	
	Colaborar con información, folletos, promoción y la participación en foros relacionados con la actividad cinegética y de pesca deportiva.	*SECTUR Estatal*	

Proyecto para incentivar la diversificación de productos y servicios turísticos.	*Establecer vinculación con los prestadores de servicios cinegéticos y de pesca deportiva para posicionar a Mazatlán en estos segmentos.*	*SECTUR Estatal*	*Históricamente en el destino las actividades cinegéticas y de pesca deportiva han sido populares, sobre todo para el turismo extranjero ya que el destino cuenta con los recursos de infraestructura y naturales para ello.*
	Coordinar esfuerzos entre hoteleros y estos dos segmentos para ofrecer promociones a través de productos y paquetes innovadores complementarios.	*SECTUR Estatal*	
	Revisión de regulación para el desarrollo del turismo cinegético para agilizar la tramitología de la actividad.	*SECTUR Estatal*	
	Colaborar con información, folletos, promoción y la participación en foros relacionados con la actividad cinegética y de pesca deportiva.	*SECTUR Estatal*	

Proyecto para incentivar la diversificación de productos y servicios turísticos.	*Establecer vinculación con los prestadores de servicios cinegéticos y de pesca deportiva para posicionar a Mazatlán en estos segmentos.*	*SECTUR Estatal*	*Históricamente en el destino las actividades cinegéticas y de pesca deportiva han sido populares, sobre todo para el turismo extranjero ya que el destino cuenta con los recursos de infraestructura y naturales para ello.*
	Coordinar esfuerzos entre hoteleros y estos dos segmentos para ofrecer promociones a través de productos y paquetes innovadores complementarios.	*SECTUR Estatal*	
	Revisión de regulación para el desarrollo del turismo cinegético para agilizar la tramitología de la actividad.	*SECTUR Estatal*	
	Colaborar con información, folletos, promoción y la participación en foros relacionados con la actividad cinegética y de pesca deportiva.	*SECTUR Estatal*	

Proyecto para incentivar la diversificación de productos y servicios turísticos.	*Establecer vinculación con los prestadores de servicios cinegéticos y de pesca deportiva para posicionar a Mazatlán en estos segmentos.*	*SECTUR Estatal*	*Históricamente en el destino las actividades cinegéticas y de pesca deportiva han sido populares, sobre todo para el turismo extranjero ya que el destino cuenta con los recursos de infraestructura y naturales para ello.*
	Coordinar esfuerzos entre hoteleros y estos dos segmentos para ofrecer promociones a través de productos y paquetes innovadores complementarios.	*SECTUR Estatal*	
	Revisión de regulación para el desarrollo del turismo cinegético para agilizar la tramitología de la actividad.	*SECTUR Estatal*	
	Colaborar con información, folletos, promoción y la participación en foros relacionados con la actividad cinegética y de pesca deportiva.	*SECTUR Estatal*	

Proyecto para incentivar la diversificación de productos y servicios turísticos.	*Establecer vinculación con los prestadores de servicios cinegéticos y de pesca deportiva para posicionar a Mazatlán en estos segmentos.*	*SECTUR Estatal*	*Históricamente en el destino las actividades cinegéticas y de pesca deportiva han sido populares, sobre todo para el turismo extranjero ya que el destino cuenta con los recursos de infraestructura y naturales para ello.*
	Coordinar esfuerzos entre hoteleros y estos dos segmentos para ofrecer promociones a través de productos y paquetes innovadores complementarios.	*SECTUR Estatal*	
	Revisión de regulación para el desarrollo del turismo cinegético para agilizar la tramitología de la actividad.	*SECTUR Estatal*	
	Colaborar con información, folletos, promoción y la participación en foros relacionados con la actividad cinegética y de pesca deportiva.	*SECTUR Estatal*	

Proyecto para incentivar la diversificación de productos y servicios turísticos.	*Establecer vinculación con los prestadores de servicios cinegéticos y de pesca deportiva para posicionar a Mazatlán en estos segmentos.*	*SECTUR Estatal*	*Históricamente en el destino las actividades cinegéticas y de pesca deportiva han sido populares, sobre todo para el turismo extranjero ya que el destino cuenta con los recursos de infraestructura y naturales para ello.*
	Coordinar esfuerzos entre hoteleros y estos dos segmentos para ofrecer promociones a través de productos y paquetes innovadores complementarios.	*SECTUR Estatal*	
	Revisión de regulación para el desarrollo del turismo cinegético para agilizar la tramitología de la actividad.	*SECTUR Estatal*	
	Colaborar con información, folletos, promoción y la participación en foros relacionados con la actividad cinegética y de pesca deportiva.	*SECTUR Estatal*	

Proyecto para incentivar la diversificación de productos y servicios turísticos.	*Establecer vinculación con los prestadores de servicios cinegéticos y de pesca deportiva para posicionar a Mazatlán en estos segmentos.*	*SECTUR Estatal*	*Históricamente en el destino las actividades cinegéticas y de pesca deportiva han sido populares, sobre todo para el turismo extranjero ya que el destino cuenta con los recursos de infraestructura y naturales para ello.*
	Coordinar esfuerzos entre hoteleros y estos dos segmentos para ofrecer promociones a través de productos y paquetes innovadores complementarios.	*SECTUR Estatal*	
	Revisión de regulación para el desarrollo del turismo cinegético para agilizar la tramitología de la actividad.	*SECTUR Estatal*	
	Colaborar con información, folletos, promoción y la participación en foros relacionados con la actividad cinegética y de pesca deportiva.	*SECTUR Estatal*	

Proyecto para incentivar la diversificación de productos y servicios turísticos.	*Establecer vinculación con los prestadores de servicios cinegéticos y de pesca deportiva para posicionar a Mazatlán en estos segmentos.*	*SECTUR Estatal*	*Históricamente en el destino las actividades cinegéticas y de pesca deportiva han sido populares, sobre todo para el turismo extranjero ya que el destino cuenta con los recursos de infraestructura y naturales para ello.*
	Coordinar esfuerzos entre hoteleros y estos dos segmentos para ofrecer promociones a través de productos y paquetes innovadores complementarios.	*SECTUR Estatal*	
	Revisión de regulación para el desarrollo del turismo cinegético para agilizar la tramitología de la actividad.	*SECTUR Estatal*	
	Colaborar con información, folletos, promoción y la participación en foros relacionados con la actividad cinegética y de pesca deportiva.	*SECTUR Estatal*	

Proyecto para incentivar la diversificación de productos y servicios turísticos.	*Establecer vinculación con los prestadores de servicios cinegéticos y de pesca deportiva para posicionar a Mazatlán en estos segmentos.*	*SECTUR Estatal*	*Históricamente en el destino las actividades cinegéticas y de pesca deportiva han sido populares, sobre todo para el turismo extranjero ya que el destino cuenta con los recursos de infraestructura y naturales para ello.*
	Coordinar esfuerzos entre hoteleros y estos dos segmentos para ofrecer promociones a través de productos y paquetes innovadores complementarios.	*SECTUR Estatal*	
	Revisión de regulación para el desarrollo del turismo cinegético para agilizar la tramitología de la actividad.	*SECTUR Estatal*	
	Colaborar con información, folletos, promoción y la participación en foros relacionados con la actividad cinegética y de pesca deportiva.	*SECTUR Estatal*	

Proyecto para incentivar la diversificación de productos y servicios turísticos.	*Establecer vinculación con los prestadores de servicios cinegéticos y de pesca deportiva para posicionar a Mazatlán en estos segmentos.*	*SECTUR Estatal*	*Históricamente en el destino las actividades cinegéticas y de pesca deportiva han sido populares, sobre todo para el turismo extranjero ya que el destino cuenta con los recursos de infraestructura y naturales para ello.*
	Coordinar esfuerzos entre hoteleros y estos dos segmentos para ofrecer promociones a través de productos y paquetes innovadores complementarios.	*SECTUR Estatal*	
	Revisión de regulación para el desarrollo del turismo cinegético para agilizar la tramitología de la actividad.	*SECTUR Estatal*	
	Colaborar con información, folletos, promoción y la participación en foros relacionados con la actividad cinegética y de pesca deportiva.	*SECTUR Estatal*	

Proyecto para incentivar la diversificación de productos y servicios turísticos.	*Establecer vinculación con los prestadores de servicios cinegéticos y de pesca deportiva para posicionar a Mazatlán en estos segmentos.*	*SECTUR Estatal*	*Históricamente en el destino las actividades cinegéticas y de pesca deportiva han sido populares, sobre todo para el turismo extranjero ya que el destino cuenta con los recursos de infraestructura y naturales para ello.*
	Coordinar esfuerzos entre hoteleros y estos dos segmentos para ofrecer promociones a través de productos y paquetes innovadores complementarios.	*SECTUR Estatal*	
	Revisión de regulación para el desarrollo del turismo cinegético para agilizar la tramitología de la actividad.	*SECTUR Estatal*	
	Colaborar con información, folletos, promoción y la participación en foros relacionados con la actividad cinegética y de pesca deportiva.	*SECTUR Estatal*	

Proyecto para incentivar la diversificación de productos y servicios turísticos.	*Establecer vinculación con los prestadores de servicios cinegéticos y de pesca deportiva para posicionar a Mazatlán en estos segmentos.*	*SECTUR Estatal*	*Históricamente en el destino las actividades cinegéticas y de pesca deportiva han sido populares, sobre todo para el turismo extranjero ya que el destino cuenta con los recursos de infraestructura y naturales para ello.*
	Coordinar esfuerzos entre hoteleros y estos dos segmentos para ofrecer promociones a través de productos y paquetes innovadores complementarios.	*SECTUR Estatal*	
	Revisión de regulación para el desarrollo del turismo cinegético para agilizar la tramitología de la actividad.	*SECTUR Estatal*	
	Colaborar con información, folletos, promoción y la participación en foros relacionados con la actividad cinegética y de pesca deportiva.	*SECTUR Estatal*	

Proyecto para incentivar la diversificación de productos y servicios turísticos.	*Establecer vinculación con los prestadores de servicios cinegéticos y de pesca deportiva para posicionar a Mazatlán en estos segmentos.*	*SECTUR Estatal*	*Históricamente en el destino las actividades cinegéticas y de pesca deportiva han sido populares, sobre todo para el turismo extranjero ya que el destino cuenta con los recursos de infraestructura y naturales para ello.*
	Coordinar esfuerzos entre hoteleros y estos dos segmentos para ofrecer promociones a través de productos y paquetes innovadores complementarios.	*SECTUR Estatal*	
	Revisión de regulación para el desarrollo del turismo cinegético para agilizar la tramitología de la actividad.	*SECTUR Estatal*	
	Colaborar con información, folletos, promoción y la participación en foros relacionados con la actividad cinegética y de pesca deportiva.	*SECTUR Estatal*	

Proyecto para incentivar la diversificación de productos y servicios turísticos.	*Establecer vinculación con los prestadores de servicios cinegéticos y de pesca deportiva para posicionar a Mazatlán en estos segmentos.*	*SECTUR Estatal*	*Históricamente en el destino las actividades cinegéticas y de pesca deportiva han sido populares, sobre todo para el turismo extranjero ya que el destino cuenta con los recursos de infraestructura y naturales para ello.*
	Coordinar esfuerzos entre hoteleros y estos dos segmentos para ofrecer promociones a través de productos y paquetes innovadores complementarios.	*SECTUR Estatal*	
	Revisión de regulación para el desarrollo del turismo cinegético para agilizar la tramitología de la actividad.	*SECTUR Estatal*	
	Colaborar con información, folletos, promoción y la participación en foros relacionados con la actividad cinegética y de pesca deportiva.	*SECTUR Estatal*	

Proyecto para incentivar la diversificación de productos y servicios turísticos.	*Establecer vinculación con los prestadores de servicios cinegéticos y de pesca deportiva para posicionar a Mazatlán en estos segmentos.*	*SECTUR Estatal*	*Históricamente en el destino las actividades cinegéticas y de pesca deportiva han sido populares, sobre todo para el turismo extranjero ya que el destino cuenta con los recursos de infraestructura y naturales para ello.*
	Coordinar esfuerzos entre hoteleros y estos dos segmentos para ofrecer promociones a través de productos y paquetes innovadores complementarios.	*SECTUR Estatal*	
	Revisión de regulación para el desarrollo del turismo cinegético para agilizar la tramitología de la actividad.	*SECTUR Estatal*	
	Colaborar con información, folletos, promoción y la participación en foros relacionados con la actividad cinegética y de pesca deportiva.	*SECTUR Estatal*	

Proyecto para incentivar la diversificación de productos y servicios turísticos.	*Establecer vinculación con los prestadores de servicios cinegéticos y de pesca deportiva para posicionar a Mazatlán en estos segmentos.*	*SECTUR Estatal*	*Históricamente en el destino las actividades cinegéticas y de pesca deportiva han sido populares, sobre todo para el turismo extranjero ya que el destino cuenta con los recursos de infraestructura y naturales para ello.*
	Coordinar esfuerzos entre hoteleros y estos dos segmentos para ofrecer promociones a través de productos y paquetes innovadores complementarios.	*SECTUR Estatal*	
	Revisión de regulación para el desarrollo del turismo cinegético para agilizar la tramitología de la actividad.	*SECTUR Estatal*	
	Colaborar con información, folletos, promoción y la participación en foros relacionados con la actividad cinegética y de pesca deportiva.	*SECTUR Estatal*	

Proyecto para incentivar la diversificación de productos y servicios turísticos.	*Establecer vinculación con los prestadores de servicios cinegéticos y de pesca deportiva para posicionar a Mazatlán en estos segmentos.*	*SECTUR Estatal*	*Históricamente en el destino las actividades cinegéticas y de pesca deportiva han sido populares, sobre todo para el turismo extranjero ya que el destino cuenta con los recursos de infraestructura y naturales para ello.*
	Coordinar esfuerzos entre hoteleros y estos dos segmentos para ofrecer promociones a través de productos y paquetes innovadores complementarios.	*SECTUR Estatal*	
	Revisión de regulación para el desarrollo del turismo cinegético para agilizar la tramitología de la actividad.	*SECTUR Estatal*	
	Colaborar con información, folletos, promoción y la participación en foros relacionados con la actividad cinegética y de pesca deportiva.	*SECTUR Estatal*	

Proyecto para incentivar la diversificación de productos y servicios turísticos.	*Establecer vinculación con los prestadores de servicios cinegéticos y de pesca deportiva para posicionar a Mazatlán en estos segmentos.*	*SECTUR Estatal*	*Históricamente en el destino las actividades cinegéticas y de pesca deportiva han sido populares, sobre todo para el turismo extranjero ya que el destino cuenta con los recursos de infraestructura y naturales para ello.*
	Coordinar esfuerzos entre hoteleros y estos dos segmentos para ofrecer promociones a través de productos y paquetes innovadores complementarios.	*SECTUR Estatal*	
	Revisión de regulación para el desarrollo del turismo cinegético para agilizar la tramitología de la actividad.	*SECTUR Estatal*	
	Colaborar con información, folletos, promoción y la participación en foros relacionados con la actividad cinegética y de pesca deportiva.	*SECTUR Estatal*	

Proyecto para incentivar la diversificación de productos y servicios turísticos.	*Establecer vinculación con los prestadores de servicios cinegéticos y de pesca deportiva para posicionar a Mazatlán en estos segmentos.*	*SECTUR Estatal*	*Históricamente en el destino las actividades cinegéticas y de pesca deportiva han sido populares, sobre todo para el turismo extranjero ya que el destino cuenta con los recursos de infraestructura y naturales para ello.*
	Coordinar esfuerzos entre hoteleros y estos dos segmentos para ofrecer promociones a través de productos y paquetes innovadores complementarios.	*SECTUR Estatal*	
	Revisión de regulación para el desarrollo del turismo cinegético para agilizar la tramitología de la actividad.	*SECTUR Estatal*	
	Colaborar con información, folletos, promoción y la participación en foros relacionados con la actividad cinegética y de pesca deportiva.	*SECTUR Estatal*	

Proyecto para incentivar la diversificación de productos y servicios turísticos.	*Establecer vinculación con los prestadores de servicios cinegéticos y de pesca deportiva para posicionar a Mazatlán en estos segmentos.*	*SECTUR Estatal*	*Históricamente en el destino las actividades cinegéticas y de pesca deportiva han sido populares, sobre todo para el turismo extranjero ya que el destino cuenta con los recursos de infraestructura y naturales para ello.*
	Coordinar esfuerzos entre hoteleros y estos dos segmentos para ofrecer promociones a través de productos y paquetes innovadores complementarios.	*SECTUR Estatal*	
	Revisión de regulación para el desarrollo del turismo cinegético para agilizar la tramitología de la actividad.	*SECTUR Estatal*	
	Colaborar con información, folletos, promoción y la participación en foros relacionados con la actividad cinegética y de pesca deportiva.	*SECTUR Estatal*	

Proyecto para incentivar la diversificación de productos y servicios turísticos.	*Establecer vinculación con los prestadores de servicios cinegéticos y de pesca deportiva para posicionar a Mazatlán en estos segmentos.*	*SECTUR Estatal*	*Históricamente en el destino las actividades cinegéticas y de pesca deportiva han sido populares, sobre todo para el turismo extranjero ya que el destino cuenta con los recursos de infraestructura y naturales para ello.*
	Coordinar esfuerzos entre hoteleros y estos dos segmentos para ofrecer promociones a través de productos y paquetes innovadores complementarios.	*SECTUR Estatal*	
	Revisión de regulación para el desarrollo del turismo cinegético para agilizar la tramitología de la actividad.	*SECTUR Estatal*	
	Colaborar con información, folletos, promoción y la participación en foros relacionados con la actividad cinegética y de pesca deportiva.	*SECTUR Estatal*	

Proyecto para incentivar la diversificación de productos y servicios turísticos.	*Establecer vinculación con los prestadores de servicios cinegéticos y de pesca deportiva para posicionar a Mazatlán en estos segmentos.*	*SECTUR Estatal*	*Históricamente en el destino las actividades cinegéticas y de pesca deportiva han sido populares, sobre todo para el turismo extranjero ya que el destino cuenta con los recursos de infraestructura y naturales para ello.*
	Coordinar esfuerzos entre hoteleros y estos dos segmentos para ofrecer promociones a través de productos y paquetes innovadores complementarios.	*SECTUR Estatal*	
	Revisión de regulación para el desarrollo del turismo cinegético para agilizar la tramitología de la actividad.	*SECTUR Estatal*	
	Colaborar con información, folletos, promoción y la participación en foros relacionados con la actividad cinegética y de pesca deportiva.	*SECTUR Estatal*	

Proyecto para incentivar la diversificación de productos y servicios turísticos.	*Establecer vinculación con los prestadores de servicios cinegéticos y de pesca deportiva para posicionar a Mazatlán en estos segmentos.*	*SECTUR Estatal*	*Históricamente en el destino las actividades cinegéticas y de pesca deportiva han sido populares, sobre todo para el turismo extranjero ya que el destino cuenta con los recursos de infraestructura y naturales para ello.*
	Coordinar esfuerzos entre hoteleros y estos dos segmentos para ofrecer promociones a través de productos y paquetes innovadores complementarios.	*SECTUR Estatal*	
	Revisión de regulación para el desarrollo del turismo cinegético para agilizar la tramitología de la actividad.	*SECTUR Estatal*	
	Colaborar con información, folletos, promoción y la participación en foros relacionados con la actividad cinegética y de pesca deportiva.	*SECTUR Estatal*	

Proyecto para incentivar la diversificación de productos y servicios turísticos.	*Establecer vinculación con los prestadores de servicios cinegéticos y de pesca deportiva para posicionar a Mazatlán en estos segmentos.*	*SECTUR Estatal*	*Históricamente en el destino las actividades cinegéticas y de pesca deportiva han sido populares, sobre todo para el turismo extranjero ya que el destino cuenta con los recursos de infraestructura y naturales para ello.*
	Coordinar esfuerzos entre hoteleros y estos dos segmentos para ofrecer promociones a través de productos y paquetes innovadores complementarios.	*SECTUR Estatal*	
	Revisión de regulación para el desarrollo del turismo cinegético para agilizar la tramitología de la actividad.	*SECTUR Estatal*	
	Colaborar con información, folletos, promoción y la participación en foros relacionados con la actividad cinegética y de pesca deportiva.	*SECTUR Estatal*	

Proyecto para incentivar la diversificación de productos y servicios turísticos.	*Establecer vinculación con los prestadores de servicios cinegéticos y de pesca deportiva para posicionar a Mazatlán en estos segmentos.*	*SECTUR Estatal*	*Históricamente en el destino las actividades cinegéticas y de pesca deportiva han sido populares, sobre todo para el turismo extranjero ya que el destino cuenta con los recursos de infraestructura y naturales para ello.*
	Coordinar esfuerzos entre hoteleros y estos dos segmentos para ofrecer promociones a través de productos y paquetes innovadores complementarios.	*SECTUR Estatal*	
	Revisión de regulación para el desarrollo del turismo cinegético para agilizar la tramitología de la actividad.	*SECTUR Estatal*	
	Colaborar con información, folletos, promoción y la participación en foros relacionados con la actividad cinegética y de pesca deportiva.	*SECTUR Estatal*	

Proyecto para incentivar la diversificación de productos y servicios turísticos.	*Establecer vinculación con los prestadores de servicios cinegéticos y de pesca deportiva para posicionar a Mazatlán en estos segmentos.*	*SECTUR Estatal*	*Históricamente en el destino las actividades cinegéticas y de pesca deportiva han sido populares, sobre todo para el turismo extranjero ya que el destino cuenta con los recursos de infraestructura y naturales para ello.*
	Coordinar esfuerzos entre hoteleros y estos dos segmentos para ofrecer promociones a través de productos y paquetes innovadores complementarios.	*SECTUR Estatal*	
	Revisión de regulación para el desarrollo del turismo cinegético para agilizar la tramitología de la actividad.	*SECTUR Estatal*	
	Colaborar con información, folletos, promoción y la participación en foros relacionados con la actividad cinegética y de pesca deportiva.	*SECTUR Estatal*	

Proyecto para incentivar la diversificación de productos y servicios turísticos.	*Establecer vinculación con los prestadores de servicios cinegéticos y de pesca deportiva para posicionar a Mazatlán en estos segmentos.*	*SECTUR Estatal*	*Históricamente en el destino las actividades cinegéticas y de pesca deportiva han sido populares, sobre todo para el turismo extranjero ya que el destino cuenta con los recursos de infraestructura y naturales para ello.*
	Coordinar esfuerzos entre hoteleros y estos dos segmentos para ofrecer promociones a través de productos y paquetes innovadores complementarios.	*SECTUR Estatal*	
	Revisión de regulación para el desarrollo del turismo cinegético para agilizar la tramitología de la actividad.	*SECTUR Estatal*	
	Colaborar con información, folletos, promoción y la participación en foros relacionados con la actividad cinegética y de pesca deportiva.	*SECTUR Estatal*	

Proyecto para incentivar la diversificación de productos y servicios turísticos.	*Establecer vinculación con los prestadores de servicios cinegéticos y de pesca deportiva para posicionar a Mazatlán en estos segmentos.*	*SECTUR Estatal*	*Históricamente en el destino las actividades cinegéticas y de pesca deportiva han sido populares, sobre todo para el turismo extranjero ya que el destino cuenta con los recursos de infraestructura y naturales para ello.*
	Coordinar esfuerzos entre hoteleros y estos dos segmentos para ofrecer promociones a través de productos y paquetes innovadores complementarios.	*SECTUR Estatal*	
	Revisión de regulación para el desarrollo del turismo cinegético para agilizar la tramitología de la actividad.	*SECTUR Estatal*	
	Colaborar con información, folletos, promoción y la participación en foros relacionados con la actividad cinegética y de pesca deportiva.	*SECTUR Estatal*	

Proyecto para incentivar la diversificación de productos y servicios turísticos.	*Establecer vinculación con los prestadores de servicios cinegéticos y de pesca deportiva para posicionar a Mazatlán en estos segmentos.*	*SECTUR Estatal*	*Históricamente en el destino las actividades cinegéticas y de pesca deportiva han sido populares, sobre todo para el turismo extranjero ya que el destino cuenta con los recursos de infraestructura y naturales para ello.*
	Coordinar esfuerzos entre hoteleros y estos dos segmentos para ofrecer promociones a través de productos y paquetes innovadores complementarios.	*SECTUR Estatal*	
	Revisión de regulación para el desarrollo del turismo cinegético para agilizar la tramitología de la actividad.	*SECTUR Estatal*	
	Colaborar con información, folletos, promoción y la participación en foros relacionados con la actividad cinegética y de pesca deportiva.	*SECTUR Estatal*	

Proyecto para incentivar la diversificación de productos y servicios turísticos.	*Establecer vinculación con los prestadores de servicios cinegéticos y de pesca deportiva para posicionar a Mazatlán en estos segmentos.*	*SECTUR Estatal*	*Históricamente en el destino las actividades cinegéticas y de pesca deportiva han sido populares, sobre todo para el turismo extranjero ya que el destino cuenta con los recursos de infraestructura y naturales para ello.*
	Coordinar esfuerzos entre hoteleros y estos dos segmentos para ofrecer promociones a través de productos y paquetes innovadores complementarios.	*SECTUR Estatal*	
	Revisión de regulación para el desarrollo del turismo cinegético para agilizar la tramitología de la actividad.	*SECTUR Estatal*	
	Colaborar con información, folletos, promoción y la participación en foros relacionados con la actividad cinegética y de pesca deportiva.	*SECTUR Estatal*	

Proyecto para incentivar la diversificación de productos y servicios turísticos.	*Establecer vinculación con los prestadores de servicios cinegéticos y de pesca deportiva para posicionar a Mazatlán en estos segmentos.*	*SECTUR Estatal*	*Históricamente en el destino las actividades cinegéticas y de pesca deportiva han sido populares, sobre todo para el turismo extranjero ya que el destino cuenta con los recursos de infraestructura y naturales para ello.*
	Coordinar esfuerzos entre hoteleros y estos dos segmentos para ofrecer promociones a través de productos y paquetes innovadores complementarios.	*SECTUR Estatal*	
	Revisión de regulación para el desarrollo del turismo cinegético para agilizar la tramitología de la actividad.	*SECTUR Estatal*	
	Colaborar con información, folletos, promoción y la participación en foros relacionados con la actividad cinegética y de pesca deportiva.	*SECTUR Estatal*	

Proyecto para incentivar la diversificación de productos y servicios turísticos.	*Establecer vinculación con los prestadores de servicios cinegéticos y de pesca deportiva para posicionar a Mazatlán en estos segmentos.*	*SECTUR Estatal*	*Históricamente en el destino las actividades cinegéticas y de pesca deportiva han sido populares, sobre todo para el turismo extranjero ya que el destino cuenta con los recursos de infraestructura y naturales para ello.*
	Coordinar esfuerzos entre hoteleros y estos dos segmentos para ofrecer promociones a través de productos y paquetes innovadores complementarios.	*SECTUR Estatal*	
	Revisión de regulación para el desarrollo del turismo cinegético para agilizar la tramitología de la actividad.	*SECTUR Estatal*	
	Colaborar con información, folletos, promoción y la participación en foros relacionados con la actividad cinegética y de pesca deportiva.	*SECTUR Estatal*	

Proyecto para incentivar la diversificación de productos y servicios turísticos.	*Establecer vinculación con los prestadores de servicios cinegéticos y de pesca deportiva para posicionar a Mazatlán en estos segmentos.*	*SECTUR Estatal*	*Históricamente en el destino las actividades cinegéticas y de pesca deportiva han sido populares, sobre todo para el turismo extranjero ya que el destino cuenta con los recursos de infraestructura y naturales para ello.*
	Coordinar esfuerzos entre hoteleros y estos dos segmentos para ofrecer promociones a través de productos y paquetes innovadores complementarios.	*SECTUR Estatal*	
	Revisión de regulación para el desarrollo del turismo cinegético para agilizar la tramitología de la actividad.	*SECTUR Estatal*	
	Colaborar con información, folletos, promoción y la participación en foros relacionados con la actividad cinegética y de pesca deportiva.	*SECTUR Estatal*	

Proyecto para incentivar la diversificación de productos y servicios turísticos.	*Establecer vinculación con los prestadores de servicios cinegéticos y de pesca deportiva para posicionar a Mazatlán en estos segmentos.*	*SECTUR Estatal*	*Históricamente en el destino las actividades cinegéticas y de pesca deportiva han sido populares, sobre todo para el turismo extranjero ya que el destino cuenta con los recursos de infraestructura y naturales para ello.*
	Coordinar esfuerzos entre hoteleros y estos dos segmentos para ofrecer promociones a través de productos y paquetes innovadores complementarios.	*SECTUR Estatal*	
	Revisión de regulación para el desarrollo del turismo cinegético para agilizar la tramitología de la actividad.	*SECTUR Estatal*	
	Colaborar con información, folletos, promoción y la participación en foros relacionados con la actividad cinegética y de pesca deportiva.	*SECTUR Estatal*	

Proyecto para incentivar la diversificación de productos y servicios turísticos.	*Establecer vinculación con los prestadores de servicios cinegéticos y de pesca deportiva para posicionar a Mazatlán en estos segmentos.*	*SECTUR Estatal*	*Históricamente en el destino las actividades cinegéticas y de pesca deportiva han sido populares, sobre todo para el turismo extranjero ya que el destino cuenta con los recursos de infraestructura y naturales para ello.*
	Coordinar esfuerzos entre hoteleros y estos dos segmentos para ofrecer promociones a través de productos y paquetes innovadores complementarios.	*SECTUR Estatal*	
	Revisión de regulación para el desarrollo del turismo cinegético para agilizar la tramitología de la actividad.	*SECTUR Estatal*	
	Colaborar con información, folletos, promoción y la participación en foros relacionados con la actividad cinegética y de pesca deportiva.	*SECTUR Estatal*	

Proyecto para incentivar la diversificación de productos y servicios turísticos.	*Establecer vinculación con los prestadores de servicios cinegéticos y de pesca deportiva para posicionar a Mazatlán en estos segmentos.*	*SECTUR Estatal*	*Históricamente en el destino las actividades cinegéticas y de pesca deportiva han sido populares, sobre todo para el turismo extranjero ya que el destino cuenta con los recursos de infraestructura y naturales para ello.*
	Coordinar esfuerzos entre hoteleros y estos dos segmentos para ofrecer promociones a través de productos y paquetes innovadores complementarios.	*SECTUR Estatal*	
	Revisión de regulación para el desarrollo del turismo cinegético para agilizar la tramitología de la actividad.	*SECTUR Estatal*	
	Colaborar con información, folletos, promoción y la participación en foros relacionados con la actividad cinegética y de pesca deportiva.	*SECTUR Estatal*	

Proyecto para incentivar la diversificación de productos y servicios turísticos.	*Establecer vinculación con los prestadores de servicios cinegéticos y de pesca deportiva para posicionar a Mazatlán en estos segmentos.*	*SECTUR Estatal*	*Históricamente en el destino las actividades cinegéticas y de pesca deportiva han sido populares, sobre todo para el turismo extranjero ya que el destino cuenta con los recursos de infraestructura y naturales para ello.*
	Coordinar esfuerzos entre hoteleros y estos dos segmentos para ofrecer promociones a través de productos y paquetes innovadores complementarios.	*SECTUR Estatal*	
	Revisión de regulación para el desarrollo del turismo cinegético para agilizar la tramitología de la actividad.	*SECTUR Estatal*	
	Colaborar con información, folletos, promoción y la participación en foros relacionados con la actividad cinegética y de pesca deportiva.	*SECTUR Estatal*	

Proyecto para incentivar la diversificación de productos y servicios turísticos.	*Establecer vinculación con los prestadores de servicios cinegéticos y de pesca deportiva para posicionar a Mazatlán en estos segmentos.*	*SECTUR Estatal*	*Históricamente en el destino las actividades cinegéticas y de pesca deportiva han sido populares, sobre todo para el turismo extranjero ya que el destino cuenta con los recursos de infraestructura y naturales para ello.*
	Coordinar esfuerzos entre hoteleros y estos dos segmentos para ofrecer promociones a través de productos y paquetes innovadores complementarios.	*SECTUR Estatal*	
	Revisión de regulación para el desarrollo del turismo cinegético para agilizar la tramitología de la actividad.	*SECTUR Estatal*	
	Colaborar con información, folletos, promoción y la participación en foros relacionados con la actividad cinegética y de pesca deportiva.	*SECTUR Estatal*	

Proyecto para incentivar la diversificación de productos y servicios turísticos.	*Establecer vinculación con los prestadores de servicios cinegéticos y de pesca deportiva para posicionar a Mazatlán en estos segmentos.*	*SECTUR Estatal*	*Históricamente en el destino las actividades cinegéticas y de pesca deportiva han sido populares, sobre todo para el turismo extranjero ya que el destino cuenta con los recursos de infraestructura y naturales para ello.*
	Coordinar esfuerzos entre hoteleros y estos dos segmentos para ofrecer promociones a través de productos y paquetes innovadores complementarios.	*SECTUR Estatal*	
	Revisión de regulación para el desarrollo del turismo cinegético para agilizar la tramitología de la actividad.	*SECTUR Estatal*	
	Colaborar con información, folletos, promoción y la participación en foros relacionados con la actividad cinegética y de pesca deportiva.	*SECTUR Estatal*	

Proyecto para incentivar la diversificación de productos y servicios turísticos.	*Establecer vinculación con los prestadores de servicios cinegéticos y de pesca deportiva para posicionar a Mazatlán en estos segmentos.*	*SECTUR Estatal*	*Históricamente en el destino las actividades cinegéticas y de pesca deportiva han sido populares, sobre todo para el turismo extranjero ya que el destino cuenta con los recursos de infraestructura y naturales para ello.*
	Coordinar esfuerzos entre hoteleros y estos dos segmentos para ofrecer promociones a través de productos y paquetes innovadores complementarios.	*SECTUR Estatal*	
	Revisión de regulación para el desarrollo del turismo cinegético para agilizar la tramitología de la actividad.	*SECTUR Estatal*	
	Colaborar con información, folletos, promoción y la participación en foros relacionados con la actividad cinegética y de pesca deportiva.	*SECTUR Estatal*	

Proyecto para incentivar la diversificación de productos y servicios turísticos.	*Establecer vinculación con los prestadores de servicios cinegéticos y de pesca deportiva para posicionar a Mazatlán en estos segmentos.*	*SECTUR Estatal*	*Históricamente en el destino las actividades cinegéticas y de pesca deportiva han sido populares, sobre todo para el turismo extranjero ya que el destino cuenta con los recursos de infraestructura y naturales para ello.*
	Coordinar esfuerzos entre hoteleros y estos dos segmentos para ofrecer promociones a través de productos y paquetes innovadores complementarios.	*SECTUR Estatal*	
	Revisión de regulación para el desarrollo del turismo cinegético para agilizar la tramitología de la actividad.	*SECTUR Estatal*	
	Colaborar con información, folletos, promoción y la participación en foros relacionados con la actividad cinegética y de pesca deportiva.	*SECTUR Estatal*	

Proyecto para incentivar la diversificación de productos y servicios turísticos.	*Establecer vinculación con los prestadores de servicios cinegéticos y de pesca deportiva para posicionar a Mazatlán en estos segmentos.*	*SECTUR Estatal*	*Históricamente en el destino las actividades cinegéticas y de pesca deportiva han sido populares, sobre todo para el turismo extranjero ya que el destino cuenta con los recursos de infraestructura y naturales para ello.*
	Coordinar esfuerzos entre hoteleros y estos dos segmentos para ofrecer promociones a través de productos y paquetes innovadores complementarios.	*SECTUR Estatal*	
	Revisión de regulación para el desarrollo del turismo cinegético para agilizar la tramitología de la actividad.	*SECTUR Estatal*	
	Colaborar con información, folletos, promoción y la participación en foros relacionados con la actividad cinegética y de pesca deportiva.	*SECTUR Estatal*	

Proyecto para incentivar la diversificación de productos y servicios turísticos.	*Establecer vinculación con los prestadores de servicios cinegéticos y de pesca deportiva para posicionar a Mazatlán en estos segmentos.*	*SECTUR Estatal*	*Históricamente en el destino las actividades cinegéticas y de pesca deportiva han sido populares, sobre todo para el turismo extranjero ya que el destino cuenta con los recursos de infraestructura y naturales para ello.*
	Coordinar esfuerzos entre hoteleros y estos dos segmentos para ofrecer promociones a través de productos y paquetes innovadores complementarios.	*SECTUR Estatal*	
	Revisión de regulación para el desarrollo del turismo cinegético para agilizar la tramitología de la actividad.	*SECTUR Estatal*	
	Colaborar con información, folletos, promoción y la participación en foros relacionados con la actividad cinegética y de pesca deportiva.	*SECTUR Estatal*	

Proyecto para incentivar la diversificación de productos y servicios turísticos.	*Establecer vinculación con los prestadores de servicios cinegéticos y de pesca deportiva para posicionar a Mazatlán en estos segmentos.*	*SECTUR Estatal*	*Históricamente en el destino las actividades cinegéticas y de pesca deportiva han sido populares, sobre todo para el turismo extranjero ya que el destino cuenta con los recursos de infraestructura y naturales para ello.*
	Coordinar esfuerzos entre hoteleros y estos dos segmentos para ofrecer promociones a través de productos y paquetes innovadores complementarios.	*SECTUR Estatal*	
	Revisión de regulación para el desarrollo del turismo cinegético para agilizar la tramitología de la actividad.	*SECTUR Estatal*	
	Colaborar con información, folletos, promoción y la participación en foros relacionados con la actividad cinegética y de pesca deportiva.	*SECTUR Estatal*	

Proyecto para incentivar la diversificación de productos y servicios turísticos.	*Establecer vinculación con los prestadores de servicios cinegéticos y de pesca deportiva para posicionar a Mazatlán en estos segmentos.*	*SECTUR Estatal*	*Históricamente en el destino las actividades cinegéticas y de pesca deportiva han sido populares, sobre todo para el turismo extranjero ya que el destino cuenta con los recursos de infraestructura y naturales para ello.*
	Coordinar esfuerzos entre hoteleros y estos dos segmentos para ofrecer promociones a través de productos y paquetes innovadores complementarios.	*SECTUR Estatal*	
	Revisión de regulación para el desarrollo del turismo cinegético para agilizar la tramitología de la actividad.	*SECTUR Estatal*	
	Colaborar con información, folletos, promoción y la participación en foros relacionados con la actividad cinegética y de pesca deportiva.	*SECTUR Estatal*	

Proyecto para incentivar la diversificación de productos y servicios turísticos.	*Establecer vinculación con los prestadores de servicios cinegéticos y de pesca deportiva para posicionar a Mazatlán en estos segmentos.*	*SECTUR Estatal*	*Históricamente en el destino las actividades cinegéticas y de pesca deportiva han sido populares, sobre todo para el turismo extranjero ya que el destino cuenta con los recursos de infraestructura y naturales para ello.*
	Coordinar esfuerzos entre hoteleros y estos dos segmentos para ofrecer promociones a través de productos y paquetes innovadores complementarios.	*SECTUR Estatal*	
	Revisión de regulación para el desarrollo del turismo cinegético para agilizar la tramitología de la actividad.	*SECTUR Estatal*	
	Colaborar con información, folletos, promoción y la participación en foros relacionados con la actividad cinegética y de pesca deportiva.	*SECTUR Estatal*	

Proyecto para incentivar la diversificación de productos y servicios turísticos.	*Establecer vinculación con los prestadores de servicios cinegéticos y de pesca deportiva para posicionar a Mazatlán en estos segmentos.*	*SECTUR Estatal*	*Históricamente en el destino las actividades cinegéticas y de pesca deportiva han sido populares, sobre todo para el turismo extranjero ya que el destino cuenta con los recursos de infraestructura y naturales para ello.*
	Coordinar esfuerzos entre hoteleros y estos dos segmentos para ofrecer promociones a través de productos y paquetes innovadores complementarios.	*SECTUR Estatal*	
	Revisión de regulación para el desarrollo del turismo cinegético para agilizar la tramitología de la actividad.	*SECTUR Estatal*	
	Colaborar con información, folletos, promoción y la participación en foros relacionados con la actividad cinegética y de pesca deportiva.	*SECTUR Estatal*	

Proyecto para incentivar la diversificación de productos y servicios turísticos.	*Establecer vinculación con los prestadores de servicios cinegéticos y de pesca deportiva para posicionar a Mazatlán en estos segmentos.*	*SECTUR Estatal*	*Históricamente en el destino las actividades cinegéticas y de pesca deportiva han sido populares, sobre todo para el turismo extranjero ya que el destino cuenta con los recursos de infraestructura y naturales para ello.*
	Coordinar esfuerzos entre hoteleros y estos dos segmentos para ofrecer promociones a través de productos y paquetes innovadores complementarios.	*SECTUR Estatal*	
	Revisión de regulación para el desarrollo del turismo cinegético para agilizar la tramitología de la actividad.	*SECTUR Estatal*	
	Colaborar con información, folletos, promoción y la participación en foros relacionados con la actividad cinegética y de pesca deportiva.	*SECTUR Estatal*	

Proyecto para incentivar la diversificación de productos y servicios turísticos.	*Establecer vinculación con los prestadores de servicios cinegéticos y de pesca deportiva para posicionar a Mazatlán en estos segmentos.*	*SECTUR Estatal*	*Históricamente en el destino las actividades cinegéticas y de pesca deportiva han sido populares, sobre todo para el turismo extranjero ya que el destino cuenta con los recursos de infraestructura y naturales para ello.*
	Coordinar esfuerzos entre hoteleros y estos dos segmentos para ofrecer promociones a través de productos y paquetes innovadores complementarios.	*SECTUR Estatal*	
	Revisión de regulación para el desarrollo del turismo cinegético para agilizar la tramitología de la actividad.	*SECTUR Estatal*	
	Colaborar con información, folletos, promoción y la participación en foros relacionados con la actividad cinegética y de pesca deportiva.	*SECTUR Estatal*	

Proyecto para incentivar la diversificación de productos y servicios turísticos.	*Establecer vinculación con los prestadores de servicios cinegéticos y de pesca deportiva para posicionar a Mazatlán en estos segmentos.*	*SECTUR Estatal*	*Históricamente en el destino las actividades cinegéticas y de pesca deportiva han sido populares, sobre todo para el turismo extranjero ya que el destino cuenta con los recursos de infraestructura y naturales para ello.*
	Coordinar esfuerzos entre hoteleros y estos dos segmentos para ofrecer promociones a través de productos y paquetes innovadores complementarios.	*SECTUR Estatal*	
	Revisión de regulación para el desarrollo del turismo cinegético para agilizar la tramitología de la actividad.	*SECTUR Estatal*	
	Colaborar con información, folletos, promoción y la participación en foros relacionados con la actividad cinegética y de pesca deportiva.	*SECTUR Estatal*	

Proyecto para incentivar la diversificación de productos y servicios turísticos.	*Establecer vinculación con los prestadores de servicios cinegéticos y de pesca deportiva para posicionar a Mazatlán en estos segmentos.*	*SECTUR Estatal*	*Históricamente en el destino las actividades cinegéticas y de pesca deportiva han sido populares, sobre todo para el turismo extranjero ya que el destino cuenta con los recursos de infraestructura y naturales para ello.*
	Coordinar esfuerzos entre hoteleros y estos dos segmentos para ofrecer promociones a través de productos y paquetes innovadores complementarios.	*SECTUR Estatal*	
	Revisión de regulación para el desarrollo del turismo cinegético para agilizar la tramitología de la actividad.	*SECTUR Estatal*	
	Colaborar con información, folletos, promoción y la participación en foros relacionados con la actividad cinegética y de pesca deportiva.	*SECTUR Estatal*	

Proyecto para incentivar la diversificación de productos y servicios turísticos.	*Establecer vinculación con los prestadores de servicios cinegéticos y de pesca deportiva para posicionar a Mazatlán en estos segmentos.*	*SECTUR Estatal*	*Históricamente en el destino las actividades cinegéticas y de pesca deportiva han sido populares, sobre todo para el turismo extranjero ya que el destino cuenta con los recursos de infraestructura y naturales para ello.*
	Coordinar esfuerzos entre hoteleros y estos dos segmentos para ofrecer promociones a través de productos y paquetes innovadores complementarios.	*SECTUR Estatal*	
	Revisión de regulación para el desarrollo del turismo cinegético para agilizar la tramitología de la actividad.	*SECTUR Estatal*	
	Colaborar con información, folletos, promoción y la participación en foros relacionados con la actividad cinegética y de pesca deportiva.	*SECTUR Estatal*	

Proyecto para incentivar la diversificación de productos y servicios turísticos.	*Establecer vinculación con los prestadores de servicios cinegéticos y de pesca deportiva para posicionar a Mazatlán en estos segmentos.*	*SECTUR Estatal*	*Históricamente en el destino las actividades cinegéticas y de pesca deportiva han sido populares, sobre todo para el turismo extranjero ya que el destino cuenta con los recursos de infraestructura y naturales para ello.*
	Coordinar esfuerzos entre hoteleros y estos dos segmentos para ofrecer promociones a través de productos y paquetes innovadores complementarios.	*SECTUR Estatal*	
	Revisión de regulación para el desarrollo del turismo cinegético para agilizar la tramitología de la actividad.	*SECTUR Estatal*	
	Colaborar con información, folletos, promoción y la participación en foros relacionados con la actividad cinegética y de pesca deportiva.	*SECTUR Estatal*	

Proyecto para incentivar la diversificación de productos y servicios turísticos.	*Establecer vinculación con los prestadores de servicios cinegéticos y de pesca deportiva para posicionar a Mazatlán en estos segmentos.*	*SECTUR Estatal*	*Históricamente en el destino las actividades cinegéticas y de pesca deportiva han sido populares, sobre todo para el turismo extranjero ya que el destino cuenta con los recursos de infraestructura y naturales para ello.*
	Coordinar esfuerzos entre hoteleros y estos dos segmentos para ofrecer promociones a través de productos y paquetes innovadores complementarios.	*SECTUR Estatal*	
	Revisión de regulación para el desarrollo del turismo cinegético para agilizar la tramitología de la actividad.	*SECTUR Estatal*	
	Colaborar con información, folletos, promoción y la participación en foros relacionados con la actividad cinegética y de pesca deportiva.	*SECTUR Estatal*	

Proyecto para incentivar la diversificación de productos y servicios turísticos.	*Establecer vinculación con los prestadores de servicios cinegéticos y de pesca deportiva para posicionar a Mazatlán en estos segmentos.*	*SECTUR Estatal*	*Históricamente en el destino las actividades cinegéticas y de pesca deportiva han sido populares, sobre todo para el turismo extranjero ya que el destino cuenta con los recursos de infraestructura y naturales para ello.*
	Coordinar esfuerzos entre hoteleros y estos dos segmentos para ofrecer promociones a través de productos y paquetes innovadores complementarios.	*SECTUR Estatal*	
	Revisión de regulación para el desarrollo del turismo cinegético para agilizar la tramitología de la actividad.	*SECTUR Estatal*	
	Colaborar con información, folletos, promoción y la participación en foros relacionados con la actividad cinegética y de pesca deportiva.	*SECTUR Estatal*	

Proyecto para incentivar la diversificación de productos y servicios turísticos.	*Establecer vinculación con los prestadores de servicios cinegéticos y de pesca deportiva para posicionar a Mazatlán en estos segmentos.*	*SECTUR Estatal*	*Históricamente en el destino las actividades cinegéticas y de pesca deportiva han sido populares, sobre todo para el turismo extranjero ya que el destino cuenta con los recursos de infraestructura y naturales para ello.*
	Coordinar esfuerzos entre hoteleros y estos dos segmentos para ofrecer promociones a través de productos y paquetes innovadores complementarios.	*SECTUR Estatal*	
	Revisión de regulación para el desarrollo del turismo cinegético para agilizar la tramitología de la actividad.	*SECTUR Estatal*	
	Colaborar con información, folletos, promoción y la participación en foros relacionados con la actividad cinegética y de pesca deportiva.	*SECTUR Estatal*	

Proyecto para incentivar la diversificación de productos y servicios turísticos.	*Establecer vinculación con los prestadores de servicios cinegéticos y de pesca deportiva para posicionar a Mazatlán en estos segmentos.*	*SECTUR Estatal*	*Históricamente en el destino las actividades cinegéticas y de pesca deportiva han sido populares, sobre todo para el turismo extranjero ya que el destino cuenta con los recursos de infraestructura y naturales para ello.*
	Coordinar esfuerzos entre hoteleros y estos dos segmentos para ofrecer promociones a través de productos y paquetes innovadores complementarios.	*SECTUR Estatal*	
	Revisión de regulación para el desarrollo del turismo cinegético para agilizar la tramitología de la actividad.	*SECTUR Estatal*	
	Colaborar con información, folletos, promoción y la participación en foros relacionados con la actividad cinegética y de pesca deportiva.	*SECTUR Estatal*	

Proyecto para incentivar la diversificación de productos y servicios turísticos.	*Establecer vinculación con los prestadores de servicios cinegéticos y de pesca deportiva para posicionar a Mazatlán en estos segmentos.*	*SECTUR Estatal*	*Históricamente en el destino las actividades cinegéticas y de pesca deportiva han sido populares, sobre todo para el turismo extranjero ya que el destino cuenta con los recursos de infraestructura y naturales para ello.*
	Coordinar esfuerzos entre hoteleros y estos dos segmentos para ofrecer promociones a través de productos y paquetes innovadores complementarios.	*SECTUR Estatal*	
	Revisión de regulación para el desarrollo del turismo cinegético para agilizar la tramitología de la actividad.	*SECTUR Estatal*	
	Colaborar con información, folletos, promoción y la participación en foros relacionados con la actividad cinegética y de pesca deportiva.	*SECTUR Estatal*	

Proyecto para incentivar la diversificación de productos y servicios turísticos.	*Establecer vinculación con los prestadores de servicios cinegéticos y de pesca deportiva para posicionar a Mazatlán en estos segmentos.*	*SECTUR Estatal*	*Históricamente en el destino las actividades cinegéticas y de pesca deportiva han sido populares, sobre todo para el turismo extranjero ya que el destino cuenta con los recursos de infraestructura y naturales para ello.*
	Coordinar esfuerzos entre hoteleros y estos dos segmentos para ofrecer promociones a través de productos y paquetes innovadores complementarios.	*SECTUR Estatal*	
	Revisión de regulación para el desarrollo del turismo cinegético para agilizar la tramitología de la actividad.	*SECTUR Estatal*	
	Colaborar con información, folletos, promoción y la participación en foros relacionados con la actividad cinegética y de pesca deportiva.	*SECTUR Estatal*	

Proyecto para incentivar la diversificación de productos y servicios turísticos.	*Establecer vinculación con los prestadores de servicios cinegéticos y de pesca deportiva para posicionar a Mazatlán en estos segmentos.*	*SECTUR Estatal*	*Históricamente en el destino las actividades cinegéticas y de pesca deportiva han sido populares, sobre todo para el turismo extranjero ya que el destino cuenta con los recursos de infraestructura y naturales para ello.*
	Coordinar esfuerzos entre hoteleros y estos dos segmentos para ofrecer promociones a través de productos y paquetes innovadores complementarios.	*SECTUR Estatal*	
	Revisión de regulación para el desarrollo del turismo cinegético para agilizar la tramitología de la actividad.	*SECTUR Estatal*	
	Colaborar con información, folletos, promoción y la participación en foros relacionados con la actividad cinegética y de pesca deportiva.	*SECTUR Estatal*	

Proyecto para incentivar la diversificación de productos y servicios turísticos.	*Establecer vinculación con los prestadores de servicios cinegéticos y de pesca deportiva para posicionar a Mazatlán en estos segmentos.*	*SECTUR Estatal*	*Históricamente en el destino las actividades cinegéticas y de pesca deportiva han sido populares, sobre todo para el turismo extranjero ya que el destino cuenta con los recursos de infraestructura y naturales para ello.*
	Coordinar esfuerzos entre hoteleros y estos dos segmentos para ofrecer promociones a través de productos y paquetes innovadores complementarios.	*SECTUR Estatal*	
	Revisión de regulación para el desarrollo del turismo cinegético para agilizar la tramitología de la actividad.	*SECTUR Estatal*	
	Colaborar con información, folletos, promoción y la participación en foros relacionados con la actividad cinegética y de pesca deportiva.	*SECTUR Estatal*	

Proyecto para incentivar la diversificación de productos y servicios turísticos.	*Establecer vinculación con los prestadores de servicios cinegéticos y de pesca deportiva para posicionar a Mazatlán en estos segmentos.*	*SECTUR Estatal*	*Históricamente en el destino las actividades cinegéticas y de pesca deportiva han sido populares, sobre todo para el turismo extranjero ya que el destino cuenta con los recursos de infraestructura y naturales para ello.*
	Coordinar esfuerzos entre hoteleros y estos dos segmentos para ofrecer promociones a través de productos y paquetes innovadores complementarios.	*SECTUR Estatal*	
	Revisión de regulación para el desarrollo del turismo cinegético para agilizar la tramitología de la actividad.	*SECTUR Estatal*	
	Colaborar con información, folletos, promoción y la participación en foros relacionados con la actividad cinegética y de pesca deportiva.	*SECTUR Estatal*	

Proyecto para incentivar la diversificación de productos y servicios turísticos.	*Establecer vinculación con los prestadores de servicios cinegéticos y de pesca deportiva para posicionar a Mazatlán en estos segmentos.*	*SECTUR Estatal*	*Históricamente en el destino las actividades cinegéticas y de pesca deportiva han sido populares, sobre todo para el turismo extranjero ya que el destino cuenta con los recursos de infraestructura y naturales para ello.*
	Coordinar esfuerzos entre hoteleros y estos dos segmentos para ofrecer promociones a través de productos y paquetes innovadores complementarios.	*SECTUR Estatal*	
	Revisión de regulación para el desarrollo del turismo cinegético para agilizar la tramitología de la actividad.	*SECTUR Estatal*	
	Colaborar con información, folletos, promoción y la participación en foros relacionados con la actividad cinegética y de pesca deportiva.	*SECTUR Estatal*	

Proyecto para incentivar la diversificación de productos y servicios turísticos.	*Establecer vinculación con los prestadores de servicios cinegéticos y de pesca deportiva para posicionar a Mazatlán en estos segmentos.*	*SECTUR Estatal*	*Históricamente en el destino las actividades cinegéticas y de pesca deportiva han sido populares, sobre todo para el turismo extranjero ya que el destino cuenta con los recursos de infraestructura y naturales para ello.*
	Coordinar esfuerzos entre hoteleros y estos dos segmentos para ofrecer promociones a través de productos y paquetes innovadores complementarios.	*SECTUR Estatal*	
	Revisión de regulación para el desarrollo del turismo cinegético para agilizar la tramitología de la actividad.	*SECTUR Estatal*	
	Colaborar con información, folletos, promoción y la participación en foros relacionados con la actividad cinegética y de pesca deportiva.	*SECTUR Estatal*	

Proyecto para incentivar la diversificación de productos y servicios turísticos.	*Establecer vinculación con los prestadores de servicios cinegéticos y de pesca deportiva para posicionar a Mazatlán en estos segmentos.*	*SECTUR Estatal*	*Históricamente en el destino las actividades cinegéticas y de pesca deportiva han sido populares, sobre todo para el turismo extranjero ya que el destino cuenta con los recursos de infraestructura y naturales para ello.*
	Coordinar esfuerzos entre hoteleros y estos dos segmentos para ofrecer promociones a través de productos y paquetes innovadores complementarios.	*SECTUR Estatal*	
	Revisión de regulación para el desarrollo del turismo cinegético para agilizar la tramitología de la actividad.	*SECTUR Estatal*	
	Colaborar con información, folletos, promoción y la participación en foros relacionados con la actividad cinegética y de pesca deportiva.	*SECTUR Estatal*	

Proyecto para incentivar la diversificación de productos y servicios turísticos.	*Establecer vinculación con los prestadores de servicios cinegéticos y de pesca deportiva para posicionar a Mazatlán en estos segmentos.*	*SECTUR Estatal*	*Históricamente en el destino las actividades cinegéticas y de pesca deportiva han sido populares, sobre todo para el turismo extranjero ya que el destino cuenta con los recursos de infraestructura y naturales para ello.*
	Coordinar esfuerzos entre hoteleros y estos dos segmentos para ofrecer promociones a través de productos y paquetes innovadores complementarios.	*SECTUR Estatal*	
	Revisión de regulación para el desarrollo del turismo cinegético para agilizar la tramitología de la actividad.	*SECTUR Estatal*	
	Colaborar con información, folletos, promoción y la participación en foros relacionados con la actividad cinegética y de pesca deportiva.	*SECTUR Estatal*	

Proyecto para incentivar la diversificación de productos y servicios turísticos.	*Establecer vinculación con los prestadores de servicios cinegéticos y de pesca deportiva para posicionar a Mazatlán en estos segmentos.*	*SECTUR Estatal*	*Históricamente en el destino las actividades cinegéticas y de pesca deportiva han sido populares, sobre todo para el turismo extranjero ya que el destino cuenta con los recursos de infraestructura y naturales para ello.*
	Coordinar esfuerzos entre hoteleros y estos dos segmentos para ofrecer promociones a través de productos y paquetes innovadores complementarios.	*SECTUR Estatal*	
	Revisión de regulación para el desarrollo del turismo cinegético para agilizar la tramitología de la actividad.	*SECTUR Estatal*	
	Colaborar con información, folletos, promoción y la participación en foros relacionados con la actividad cinegética y de pesca deportiva.	*SECTUR Estatal*	

Proyecto para incentivar la diversificación de productos y servicios turísticos.	*Establecer vinculación con los prestadores de servicios cinegéticos y de pesca deportiva para posicionar a Mazatlán en estos segmentos.*	*SECTUR Estatal*	*Históricamente en el destino las actividades cinegéticas y de pesca deportiva han sido populares, sobre todo para el turismo extranjero ya que el destino cuenta con los recursos de infraestructura y naturales para ello.*
	Coordinar esfuerzos entre hoteleros y estos dos segmentos para ofrecer promociones a través de productos y paquetes innovadores complementarios.	*SECTUR Estatal*	
	Revisión de regulación para el desarrollo del turismo cinegético para agilizar la tramitología de la actividad.	*SECTUR Estatal*	
	Colaborar con información, folletos, promoción y la participación en foros relacionados con la actividad cinegética y de pesca deportiva.	*SECTUR Estatal*	

Proyecto para incentivar la diversificación de productos y servicios turísticos.	*Establecer vinculación con los prestadores de servicios cinegéticos y de pesca deportiva para posicionar a Mazatlán en estos segmentos.*	*SECTUR Estatal*	*Históricamente en el destino las actividades cinegéticas y de pesca deportiva han sido populares, sobre todo para el turismo extranjero ya que el destino cuenta con los recursos de infraestructura y naturales para ello.*
	Coordinar esfuerzos entre hoteleros y estos dos segmentos para ofrecer promociones a través de productos y paquetes innovadores complementarios.	*SECTUR Estatal*	
	Revisión de regulación para el desarrollo del turismo cinegético para agilizar la tramitología de la actividad.	*SECTUR Estatal*	
	Colaborar con información, folletos, promoción y la participación en foros relacionados con la actividad cinegética y de pesca deportiva.	*SECTUR Estatal*	

Proyecto para incentivar la diversificación de productos y servicios turísticos.	*Establecer vinculación con los prestadores de servicios cinegéticos y de pesca deportiva para posicionar a Mazatlán en estos segmentos.*	*SECTUR Estatal*	*Históricamente en el destino las actividades cinegéticas y de pesca deportiva han sido populares, sobre todo para el turismo extranjero ya que el destino cuenta con los recursos de infraestructura y naturales para ello.*
	Coordinar esfuerzos entre hoteleros y estos dos segmentos para ofrecer promociones a través de productos y paquetes innovadores complementarios.	*SECTUR Estatal*	
	Revisión de regulación para el desarrollo del turismo cinegético para agilizar la tramitología de la actividad.	*SECTUR Estatal*	
	Colaborar con información, folletos, promoción y la participación en foros relacionados con la actividad cinegética y de pesca deportiva.	*SECTUR Estatal*	

Proyecto para incentivar la diversificación de productos y servicios turísticos.	*Establecer vinculación con los prestadores de servicios cinegéticos y de pesca deportiva para posicionar a Mazatlán en estos segmentos.*	*SECTUR Estatal*	*Históricamente en el destino las actividades cinegéticas y de pesca deportiva han sido populares, sobre todo para el turismo extranjero ya que el destino cuenta con los recursos de infraestructura y naturales para ello.*
	Coordinar esfuerzos entre hoteleros y estos dos segmentos para ofrecer promociones a través de productos y paquetes innovadores complementarios.	*SECTUR Estatal*	
	Revisión de regulación para el desarrollo del turismo cinegético para agilizar la tramitología de la actividad.	*SECTUR Estatal*	
	Colaborar con información, folletos, promoción y la participación en foros relacionados con la actividad cinegética y de pesca deportiva.	*SECTUR Estatal*	

Proyecto para incentivar la diversificación de productos y servicios turísticos.	*Establecer vinculación con los prestadores de servicios cinegéticos y de pesca deportiva para posicionar a Mazatlán en estos segmentos.*	*SECTUR Estatal*	*Históricamente en el destino las actividades cinegéticas y de pesca deportiva han sido populares, sobre todo para el turismo extranjero ya que el destino cuenta con los recursos de infraestructura y naturales para ello.*
	Coordinar esfuerzos entre hoteleros y estos dos segmentos para ofrecer promociones a través de productos y paquetes innovadores complementarios.	*SECTUR Estatal*	
	Revisión de regulación para el desarrollo del turismo cinegético para agilizar la tramitología de la actividad.	*SECTUR Estatal*	
	Colaborar con información, folletos, promoción y la participación en foros relacionados con la actividad cinegética y de pesca deportiva.	*SECTUR Estatal*	

Proyecto para incentivar la diversificación de productos y servicios turísticos.	*Establecer vinculación con los prestadores de servicios cinegéticos y de pesca deportiva para posicionar a Mazatlán en estos segmentos.*	*SECTUR Estatal*	*Históricamente en el destino las actividades cinegéticas y de pesca deportiva han sido populares, sobre todo para el turismo extranjero ya que el destino cuenta con los recursos de infraestructura y naturales para ello.*
	Coordinar esfuerzos entre hoteleros y estos dos segmentos para ofrecer promociones a través de productos y paquetes innovadores complementarios.	*SECTUR Estatal*	
	Revisión de regulación para el desarrollo del turismo cinegético para agilizar la tramitología de la actividad.	*SECTUR Estatal*	
	Colaborar con información, folletos, promoción y la participación en foros relacionados con la actividad cinegética y de pesca deportiva.	*SECTUR Estatal*	

Proyecto para incentivar la diversificación de productos y servicios turísticos.	*Establecer vinculación con los prestadores de servicios cinegéticos y de pesca deportiva para posicionar a Mazatlán en estos segmentos.*	*SECTUR Estatal*	*Históricamente en el destino las actividades cinegéticas y de pesca deportiva han sido populares, sobre todo para el turismo extranjero ya que el destino cuenta con los recursos de infraestructura y naturales para ello.*
	Coordinar esfuerzos entre hoteleros y estos dos segmentos para ofrecer promociones a través de productos y paquetes innovadores complementarios.	*SECTUR Estatal*	
	Revisión de regulación para el desarrollo del turismo cinegético para agilizar la tramitología de la actividad.	*SECTUR Estatal*	
	Colaborar con información, folletos, promoción y la participación en foros relacionados con la actividad cinegética y de pesca deportiva.	*SECTUR Estatal*	

Proyecto para incentivar la diversificación de productos y servicios turísticos.	*Establecer vinculación con los prestadores de servicios cinegéticos y de pesca deportiva para posicionar a Mazatlán en estos segmentos.*	*SECTUR Estatal*	*Históricamente en el destino las actividades cinegéticas y de pesca deportiva han sido populares, sobre todo para el turismo extranjero ya que el destino cuenta con los recursos de infraestructura y naturales para ello.*
	Coordinar esfuerzos entre hoteleros y estos dos segmentos para ofrecer promociones a través de productos y paquetes innovadores complementarios.	*SECTUR Estatal*	
	Revisión de regulación para el desarrollo del turismo cinegético para agilizar la tramitología de la actividad.	*SECTUR Estatal*	
	Colaborar con información, folletos, promoción y la participación en foros relacionados con la actividad cinegética y de pesca deportiva.	*SECTUR Estatal*	

Proyecto para incentivar la diversificación de productos y servicios turísticos.	*Establecer vinculación con los prestadores de servicios cinegéticos y de pesca deportiva para posicionar a Mazatlán en estos segmentos.*	*SECTUR Estatal*	*Históricamente en el destino las actividades cinegéticas y de pesca deportiva han sido populares, sobre todo para el turismo extranjero ya que el destino cuenta con los recursos de infraestructura y naturales para ello.*
	Coordinar esfuerzos entre hoteleros y estos dos segmentos para ofrecer promociones a través de productos y paquetes innovadores complementarios.	*SECTUR Estatal*	
	Revisión de regulación para el desarrollo del turismo cinegético para agilizar la tramitología de la actividad.	*SECTUR Estatal*	
	Colaborar con información, folletos, promoción y la participación en foros relacionados con la actividad cinegética y de pesca deportiva.	*SECTUR Estatal*	

Proyecto para incentivar la diversificación de productos y servicios turísticos.	*Establecer vinculación con los prestadores de servicios cinegéticos y de pesca deportiva para posicionar a Mazatlán en estos segmentos.*	*SECTUR Estatal*	*Históricamente en el destino las actividades cinegéticas y de pesca deportiva han sido populares, sobre todo para el turismo extranjero ya que el destino cuenta con los recursos de infraestructura y naturales para ello.*
	Coordinar esfuerzos entre hoteleros y estos dos segmentos para ofrecer promociones a través de productos y paquetes innovadores complementarios.	*SECTUR Estatal*	
	Revisión de regulación para el desarrollo del turismo cinegético para agilizar la tramitología de la actividad.	*SECTUR Estatal*	
	Colaborar con información, folletos, promoción y la participación en foros relacionados con la actividad cinegética y de pesca deportiva.	*SECTUR Estatal*	

Proyecto para incentivar la diversificación de productos y servicios turísticos.	*Establecer vinculación con los prestadores de servicios cinegéticos y de pesca deportiva para posicionar a Mazatlán en estos segmentos.*	*SECTUR Estatal*	*Históricamente en el destino las actividades cinegéticas y de pesca deportiva han sido populares, sobre todo para el turismo extranjero ya que el destino cuenta con los recursos de infraestructura y naturales para ello.*
	Coordinar esfuerzos entre hoteleros y estos dos segmentos para ofrecer promociones a través de productos y paquetes innovadores complementarios.	*SECTUR Estatal*	
	Revisión de regulación para el desarrollo del turismo cinegético para agilizar la tramitología de la actividad.	*SECTUR Estatal*	
	Colaborar con información, folletos, promoción y la participación en foros relacionados con la actividad cinegética y de pesca deportiva.	*SECTUR Estatal*	

Proyecto para incentivar la diversificación de productos y servicios turísticos.	*Establecer vinculación con los prestadores de servicios cinegéticos y de pesca deportiva para posicionar a Mazatlán en estos segmentos.*	*SECTUR Estatal*	*Históricamente en el destino las actividades cinegéticas y de pesca deportiva han sido populares, sobre todo para el turismo extranjero ya que el destino cuenta con los recursos de infraestructura y naturales para ello.*
	Coordinar esfuerzos entre hoteleros y estos dos segmentos para ofrecer promociones a través de productos y paquetes innovadores complementarios.	*SECTUR Estatal*	
	Revisión de regulación para el desarrollo del turismo cinegético para agilizar la tramitología de la actividad.	*SECTUR Estatal*	
	Colaborar con información, folletos, promoción y la participación en foros relacionados con la actividad cinegética y de pesca deportiva.	*SECTUR Estatal*	

Proyecto para incentivar la diversificación de productos y servicios turísticos.	*Establecer vinculación con los prestadores de servicios cinegéticos y de pesca deportiva para posicionar a Mazatlán en estos segmentos.*	*SECTUR Estatal*	*Históricamente en el destino las actividades cinegéticas y de pesca deportiva han sido populares, sobre todo para el turismo extranjero ya que el destino cuenta con los recursos de infraestructura y naturales para ello.*
	Coordinar esfuerzos entre hoteleros y estos dos segmentos para ofrecer promociones a través de productos y paquetes innovadores complementarios.	*SECTUR Estatal*	
	Revisión de regulación para el desarrollo del turismo cinegético para agilizar la tramitología de la actividad.	*SECTUR Estatal*	
	Colaborar con información, folletos, promoción y la participación en foros relacionados con la actividad cinegética y de pesca deportiva.	*SECTUR Estatal*	

Proyecto para incentivar la diversificación de productos y servicios turísticos.	*Establecer vinculación con los prestadores de servicios cinegéticos y de pesca deportiva para posicionar a Mazatlán en estos segmentos.*	*SECTUR Estatal*	*Históricamente en el destino las actividades cinegéticas y de pesca deportiva han sido populares, sobre todo para el turismo extranjero ya que el destino cuenta con los recursos de infraestructura y naturales para ello.*
	Coordinar esfuerzos entre hoteleros y estos dos segmentos para ofrecer promociones a través de productos y paquetes innovadores complementarios.	*SECTUR Estatal*	
	Revisión de regulación para el desarrollo del turismo cinegético para agilizar la tramitología de la actividad.	*SECTUR Estatal*	
	Colaborar con información, folletos, promoción y la participación en foros relacionados con la actividad cinegética y de pesca deportiva.	*SECTUR Estatal*	

Proyecto para incentivar la diversificación de productos y servicios turísticos.	*Establecer vinculación con los prestadores de servicios cinegéticos y de pesca deportiva para posicionar a Mazatlán en estos segmentos.*	*SECTUR Estatal*	*Históricamente en el destino las actividades cinegéticas y de pesca deportiva han sido populares, sobre todo para el turismo extranjero ya que el destino cuenta con los recursos de infraestructura y naturales para ello.*
	Coordinar esfuerzos entre hoteleros y estos dos segmentos para ofrecer promociones a través de productos y paquetes innovadores complementarios.	*SECTUR Estatal*	
	Revisión de regulación para el desarrollo del turismo cinegético para agilizar la tramitología de la actividad.	*SECTUR Estatal*	
	Colaborar con información, folletos, promoción y la participación en foros relacionados con la actividad cinegética y de pesca deportiva.	*SECTUR Estatal*	

Proyecto para incentivar la diversificación de productos y servicios turísticos.	*Establecer vinculación con los prestadores de servicios cinegéticos y de pesca deportiva para posicionar a Mazatlán en estos segmentos.*	*SECTUR Estatal*	*Históricamente en el destino las actividades cinegéticas y de pesca deportiva han sido populares, sobre todo para el turismo extranjero ya que el destino cuenta con los recursos de infraestructura y naturales para ello.*
	Coordinar esfuerzos entre hoteleros y estos dos segmentos para ofrecer promociones a través de productos y paquetes innovadores complementarios.	*SECTUR Estatal*	
	Revisión de regulación para el desarrollo del turismo cinegético para agilizar la tramitología de la actividad.	*SECTUR Estatal*	
	Colaborar con información, folletos, promoción y la participación en foros relacionados con la actividad cinegética y de pesca deportiva.	*SECTUR Estatal*	

Proyecto para incentivar la diversificación de productos y servicios turísticos.	*Establecer vinculación con los prestadores de servicios cinegéticos y de pesca deportiva para posicionar a Mazatlán en estos segmentos.*	*SECTUR Estatal*	*Históricamente en el destino las actividades cinegéticas y de pesca deportiva han sido populares, sobre todo para el turismo extranjero ya que el destino cuenta con los recursos de infraestructura y naturales para ello.*
	Coordinar esfuerzos entre hoteleros y estos dos segmentos para ofrecer promociones a través de productos y paquetes innovadores complementarios.	*SECTUR Estatal*	
	Revisión de regulación para el desarrollo del turismo cinegético para agilizar la tramitología de la actividad.	*SECTUR Estatal*	
	Colaborar con información, folletos, promoción y la participación en foros relacionados con la actividad cinegética y de pesca deportiva.	*SECTUR Estatal*	

Proyecto para incentivar la diversificación de productos y servicios turísticos.	*Establecer vinculación con los prestadores de servicios cinegéticos y de pesca deportiva para posicionar a Mazatlán en estos segmentos.*	*SECTUR Estatal*	*Históricamente en el destino las actividades cinegéticas y de pesca deportiva han sido populares, sobre todo para el turismo extranjero ya que el destino cuenta con los recursos de infraestructura y naturales para ello.*
	Coordinar esfuerzos entre hoteleros y estos dos segmentos para ofrecer promociones a través de productos y paquetes innovadores complementarios.	*SECTUR Estatal*	
	Revisión de regulación para el desarrollo del turismo cinegético para agilizar la tramitología de la actividad.	*SECTUR Estatal*	
	Colaborar con información, folletos, promoción y la participación en foros relacionados con la actividad cinegética y de pesca deportiva.	*SECTUR Estatal*	

Proyecto para incentivar la diversificación de productos y servicios turísticos.	*Establecer vinculación con los prestadores de servicios cinegéticos y de pesca deportiva para posicionar a Mazatlán en estos segmentos.*	*SECTUR Estatal*	*Históricamente en el destino las actividades cinegéticas y de pesca deportiva han sido populares, sobre todo para el turismo extranjero ya que el destino cuenta con los recursos de infraestructura y naturales para ello.*
	Coordinar esfuerzos entre hoteleros y estos dos segmentos para ofrecer promociones a través de productos y paquetes innovadores complementarios.	*SECTUR Estatal*	
	Revisión de regulación para el desarrollo del turismo cinegético para agilizar la tramitología de la actividad.	*SECTUR Estatal*	
	Colaborar con información, folletos, promoción y la participación en foros relacionados con la actividad cinegética y de pesca deportiva.	*SECTUR Estatal*	

Proyecto para incentivar la diversificación de productos y servicios turísticos.	*Establecer vinculación con los prestadores de servicios cinegéticos y de pesca deportiva para posicionar a Mazatlán en estos segmentos.*	*SECTUR Estatal*	*Históricamente en el destino las actividades cinegéticas y de pesca deportiva han sido populares, sobre todo para el turismo extranjero ya que el destino cuenta con los recursos de infraestructura y naturales para ello.*
	Coordinar esfuerzos entre hoteleros y estos dos segmentos para ofrecer promociones a través de productos y paquetes innovadores complementarios.	*SECTUR Estatal*	
	Revisión de regulación para el desarrollo del turismo cinegético para agilizar la tramitología de la actividad.	*SECTUR Estatal*	
	Colaborar con información, folletos, promoción y la participación en foros relacionados con la actividad cinegética y de pesca deportiva.	*SECTUR Estatal*	

Proyecto para incentivar la diversificación de productos y servicios turísticos.	*Establecer vinculación con los prestadores de servicios cinegéticos y de pesca deportiva para posicionar a Mazatlán en estos segmentos.*	*SECTUR Estatal*	*Históricamente en el destino las actividades cinegéticas y de pesca deportiva han sido populares, sobre todo para el turismo extranjero ya que el destino cuenta con los recursos de infraestructura y naturales para ello.*
	Coordinar esfuerzos entre hoteleros y estos dos segmentos para ofrecer promociones a través de productos y paquetes innovadores complementarios.	*SECTUR Estatal*	
	Revisión de regulación para el desarrollo del turismo cinegético para agilizar la tramitología de la actividad.	*SECTUR Estatal*	
	Colaborar con información, folletos, promoción y la participación en foros relacionados con la actividad cinegética y de pesca deportiva.	*SECTUR Estatal*	

Proyecto para incentivar la diversificación de productos y servicios turísticos.	*Establecer vinculación con los prestadores de servicios cinegéticos y de pesca deportiva para posicionar a Mazatlán en estos segmentos.*	*SECTUR Estatal*	*Históricamente en el destino las actividades cinegéticas y de pesca deportiva han sido populares, sobre todo para el turismo extranjero ya que el destino cuenta con los recursos de infraestructura y naturales para ello.*
	Coordinar esfuerzos entre hoteleros y estos dos segmentos para ofrecer promociones a través de productos y paquetes innovadores complementarios.	*SECTUR Estatal*	
	Revisión de regulación para el desarrollo del turismo cinegético para agilizar la tramitología de la actividad.	*SECTUR Estatal*	
	Colaborar con información, folletos, promoción y la participación en foros relacionados con la actividad cinegética y de pesca deportiva.	*SECTUR Estatal*	

Proyecto para incentivar la diversificación de productos y servicios turísticos.	*Establecer vinculación con los prestadores de servicios cinegéticos y de pesca deportiva para posicionar a Mazatlán en estos segmentos.*	*SECTUR Estatal*	*Históricamente en el destino las actividades cinegéticas y de pesca deportiva han sido populares, sobre todo para el turismo extranjero ya que el destino cuenta con los recursos de infraestructura y naturales para ello.*
	Coordinar esfuerzos entre hoteleros y estos dos segmentos para ofrecer promociones a través de productos y paquetes innovadores complementarios.	*SECTUR Estatal*	
	Revisión de regulación para el desarrollo del turismo cinegético para agilizar la tramitología de la actividad.	*SECTUR Estatal*	
	Colaborar con información, folletos, promoción y la participación en foros relacionados con la actividad cinegética y de pesca deportiva.	*SECTUR Estatal*	

Proyecto para incentivar la diversificación de productos y servicios turísticos.	*Establecer vinculación con los prestadores de servicios cinegéticos y de pesca deportiva para posicionar a Mazatlán en estos segmentos.*	*SECTUR Estatal*	*Históricamente en el destino las actividades cinegéticas y de pesca deportiva han sido populares, sobre todo para el turismo extranjero ya que el destino cuenta con los recursos de infraestructura y naturales para ello.*
	Coordinar esfuerzos entre hoteleros y estos dos segmentos para ofrecer promociones a través de productos y paquetes innovadores complementarios.	*SECTUR Estatal*	
	Revisión de regulación para el desarrollo del turismo cinegético para agilizar la tramitología de la actividad.	*SECTUR Estatal*	
	Colaborar con información, folletos, promoción y la participación en foros relacionados con la actividad cinegética y de pesca deportiva.	*SECTUR Estatal*	

Proyecto para incentivar la diversificación de productos y servicios turísticos.	*Establecer vinculación con los prestadores de servicios cinegéticos y de pesca deportiva para posicionar a Mazatlán en estos segmentos.*	*SECTUR Estatal*	*Históricamente en el destino las actividades cinegéticas y de pesca deportiva han sido populares, sobre todo para el turismo extranjero ya que el destino cuenta con los recursos de infraestructura y naturales para ello.*
	Coordinar esfuerzos entre hoteleros y estos dos segmentos para ofrecer promociones a través de productos y paquetes innovadores complementarios.	*SECTUR Estatal*	
	Revisión de regulación para el desarrollo del turismo cinegético para agilizar la tramitología de la actividad.	*SECTUR Estatal*	
	Colaborar con información, folletos, promoción y la participación en foros relacionados con la actividad cinegética y de pesca deportiva.	*SECTUR Estatal*	

Proyecto para incentivar la diversificación de productos y servicios turísticos.	*Establecer vinculación con los prestadores de servicios cinegéticos y de pesca deportiva para posicionar a Mazatlán en estos segmentos.*	*SECTUR Estatal*	*Históricamente en el destino las actividades cinegéticas y de pesca deportiva han sido populares, sobre todo para el turismo extranjero ya que el destino cuenta con los recursos de infraestructura y naturales para ello.*
	Coordinar esfuerzos entre hoteleros y estos dos segmentos para ofrecer promociones a través de productos y paquetes innovadores complementarios.	*SECTUR Estatal*	
	Revisión de regulación para el desarrollo del turismo cinegético para agilizar la tramitología de la actividad.	*SECTUR Estatal*	
	Colaborar con información, folletos, promoción y la participación en foros relacionados con la actividad cinegética y de pesca deportiva.	*SECTUR Estatal*	

Proyecto para incentivar la diversificación de productos y servicios turísticos.	*Establecer vinculación con los prestadores de servicios cinegéticos y de pesca deportiva para posicionar a Mazatlán en estos segmentos.*	*SECTUR Estatal*	*Históricamente en el destino las actividades cinegéticas y de pesca deportiva han sido populares, sobre todo para el turismo extranjero ya que el destino cuenta con los recursos de infraestructura y naturales para ello.*
	Coordinar esfuerzos entre hoteleros y estos dos segmentos para ofrecer promociones a través de productos y paquetes innovadores complementarios.	*SECTUR Estatal*	
	Revisión de regulación para el desarrollo del turismo cinegético para agilizar la tramitología de la actividad.	*SECTUR Estatal*	
	Colaborar con información, folletos, promoción y la participación en foros relacionados con la actividad cinegética y de pesca deportiva.	*SECTUR Estatal*	

Proyecto para incentivar la diversificación de productos y servicios turísticos.	*Establecer vinculación con los prestadores de servicios cinegéticos y de pesca deportiva para posicionar a Mazatlán en estos segmentos.*	*SECTUR Estatal*	*Históricamente en el destino las actividades cinegéticas y de pesca deportiva han sido populares, sobre todo para el turismo extranjero ya que el destino cuenta con los recursos de infraestructura y naturales para ello.*
	Coordinar esfuerzos entre hoteleros y estos dos segmentos para ofrecer promociones a través de productos y paquetes innovadores complementarios.	*SECTUR Estatal*	
	Revisión de regulación para el desarrollo del turismo cinegético para agilizar la tramitología de la actividad.	*SECTUR Estatal*	
	Colaborar con información, folletos, promoción y la participación en foros relacionados con la actividad cinegética y de pesca deportiva.	*SECTUR Estatal*	

Proyecto para incentivar la diversificación de productos y servicios turísticos.	*Establecer vinculación con los prestadores de servicios cinegéticos y de pesca deportiva para posicionar a Mazatlán en estos segmentos.*	*SECTUR Estatal*	*Históricamente en el destino las actividades cinegéticas y de pesca deportiva han sido populares, sobre todo para el turismo extranjero ya que el destino cuenta con los recursos de infraestructura y naturales para ello.*
	Coordinar esfuerzos entre hoteleros y estos dos segmentos para ofrecer promociones a través de productos y paquetes innovadores complementarios.	*SECTUR Estatal*	
	Revisión de regulación para el desarrollo del turismo cinegético para agilizar la tramitología de la actividad.	*SECTUR Estatal*	
	Colaborar con información, folletos, promoción y la participación en foros relacionados con la actividad cinegética y de pesca deportiva.	*SECTUR Estatal*	

Proyecto para incentivar la diversificación de productos y servicios turísticos.	*Establecer vinculación con los prestadores de servicios cinegéticos y de pesca deportiva para posicionar a Mazatlán en estos segmentos.*	*SECTUR Estatal*	*Históricamente en el destino las actividades cinegéticas y de pesca deportiva han sido populares, sobre todo para el turismo extranjero ya que el destino cuenta con los recursos de infraestructura y naturales para ello.*
	Coordinar esfuerzos entre hoteleros y estos dos segmentos para ofrecer promociones a través de productos y paquetes innovadores complementarios.	*SECTUR Estatal*	
	Revisión de regulación para el desarrollo del turismo cinegético para agilizar la tramitología de la actividad.	*SECTUR Estatal*	
	Colaborar con información, folletos, promoción y la participación en foros relacionados con la actividad cinegética y de pesca deportiva.	*SECTUR Estatal*	

Proyecto para incentivar la diversificación de productos y servicios turísticos.	*Establecer vinculación con los prestadores de servicios cinegéticos y de pesca deportiva para posicionar a Mazatlán en estos segmentos.*	*SECTUR Estatal*	*Históricamente en el destino las actividades cinegéticas y de pesca deportiva han sido populares, sobre todo para el turismo extranjero ya que el destino cuenta con los recursos de infraestructura y naturales para ello.*
	Coordinar esfuerzos entre hoteleros y estos dos segmentos para ofrecer promociones a través de productos y paquetes innovadores complementarios.	*SECTUR Estatal*	
	Revisión de regulación para el desarrollo del turismo cinegético para agilizar la tramitología de la actividad.	*SECTUR Estatal*	
	Colaborar con información, folletos, promoción y la participación en foros relacionados con la actividad cinegética y de pesca deportiva.	*SECTUR Estatal*	

Proyecto para incentivar la diversificación de productos y servicios turísticos.	*Establecer vinculación con los prestadores de servicios cinegéticos y de pesca deportiva para posicionar a Mazatlán en estos segmentos.*	*SECTUR Estatal*	*Históricamente en el destino las actividades cinegéticas y de pesca deportiva han sido populares, sobre todo para el turismo extranjero ya que el destino cuenta con los recursos de infraestructura y naturales para ello.*
	Coordinar esfuerzos entre hoteleros y estos dos segmentos para ofrecer promociones a través de productos y paquetes innovadores complementarios.	*SECTUR Estatal*	
	Revisión de regulación para el desarrollo del turismo cinegético para agilizar la tramitología de la actividad.	*SECTUR Estatal*	
	Colaborar con información, folletos, promoción y la participación en foros relacionados con la actividad cinegética y de pesca deportiva.	*SECTUR Estatal*	

Proyecto para incentivar la diversificación de productos y servicios turísticos.	*Establecer vinculación con los prestadores de servicios cinegéticos y de pesca deportiva para posicionar a Mazatlán en estos segmentos.*	*SECTUR Estatal*	*Históricamente en el destino las actividades cinegéticas y de pesca deportiva han sido populares, sobre todo para el turismo extranjero ya que el destino cuenta con los recursos de infraestructura y naturales para ello.*
	Coordinar esfuerzos entre hoteleros y estos dos segmentos para ofrecer promociones a través de productos y paquetes innovadores complementarios.	*SECTUR Estatal*	
	Revisión de regulación para el desarrollo del turismo cinegético para agilizar la tramitología de la actividad.	*SECTUR Estatal*	
	Colaborar con información, folletos, promoción y la participación en foros relacionados con la actividad cinegética y de pesca deportiva.	*SECTUR Estatal*	

Proyecto para incentivar la diversificación de productos y servicios turísticos.	*Establecer vinculación con los prestadores de servicios cinegéticos y de pesca deportiva para posicionar a Mazatlán en estos segmentos.*	*SECTUR Estatal*	*Históricamente en el destino las actividades cinegéticas y de pesca deportiva han sido populares, sobre todo para el turismo extranjero ya que el destino cuenta con los recursos de infraestructura y naturales para ello.*
	Coordinar esfuerzos entre hoteleros y estos dos segmentos para ofrecer promociones a través de productos y paquetes innovadores complementarios.	*SECTUR Estatal*	
	Revisión de regulación para el desarrollo del turismo cinegético para agilizar la tramitología de la actividad.	*SECTUR Estatal*	
	Colaborar con información, folletos, promoción y la participación en foros relacionados con la actividad cinegética y de pesca deportiva.	*SECTUR Estatal*	

Proyecto para incentivar la diversificación de productos y servicios turísticos.	*Establecer vinculación con los prestadores de servicios cinegéticos y de pesca deportiva para posicionar a Mazatlán en estos segmentos.*	*SECTUR Estatal*	*Históricamente en el destino las actividades cinegéticas y de pesca deportiva han sido populares, sobre todo para el turismo extranjero ya que el destino cuenta con los recursos de infraestructura y naturales para ello.*
	Coordinar esfuerzos entre hoteleros y estos dos segmentos para ofrecer promociones a través de productos y paquetes innovadores complementarios.	*SECTUR Estatal*	
	Revisión de regulación para el desarrollo del turismo cinegético para agilizar la tramitología de la actividad.	*SECTUR Estatal*	
	Colaborar con información, folletos, promoción y la participación en foros relacionados con la actividad cinegética y de pesca deportiva.	*SECTUR Estatal*	

Proyecto para incentivar la diversificación de productos y servicios turísticos.	*Establecer vinculación con los prestadores de servicios cinegéticos y de pesca deportiva para posicionar a Mazatlán en estos segmentos.*	*SECTUR Estatal*	*Históricamente en el destino las actividades cinegéticas y de pesca deportiva han sido populares, sobre todo para el turismo extranjero ya que el destino cuenta con los recursos de infraestructura y naturales para ello.*
	Coordinar esfuerzos entre hoteleros y estos dos segmentos para ofrecer promociones a través de productos y paquetes innovadores complementarios.	*SECTUR Estatal*	
	Revisión de regulación para el desarrollo del turismo cinegético para agilizar la tramitología de la actividad.	*SECTUR Estatal*	
	Colaborar con información, folletos, promoción y la participación en foros relacionados con la actividad cinegética y de pesca deportiva.	*SECTUR Estatal*	

Proyecto para incentivar la diversificación de productos y servicios turísticos.	*Establecer vinculación con los prestadores de servicios cinegéticos y de pesca deportiva para posicionar a Mazatlán en estos segmentos.*	*SECTUR Estatal*	*Históricamente en el destino las actividades cinegéticas y de pesca deportiva han sido populares, sobre todo para el turismo extranjero ya que el destino cuenta con los recursos de infraestructura y naturales para ello.*
	Coordinar esfuerzos entre hoteleros y estos dos segmentos para ofrecer promociones a través de productos y paquetes innovadores complementarios.	*SECTUR Estatal*	
	Revisión de regulación para el desarrollo del turismo cinegético para agilizar la tramitología de la actividad.	*SECTUR Estatal*	
	Colaborar con información, folletos, promoción y la participación en foros relacionados con la actividad cinegética y de pesca deportiva.	*SECTUR Estatal*	

Proyecto para incentivar la diversificación de productos y servicios turísticos.	*Establecer vinculación con los prestadores de servicios cinegéticos y de pesca deportiva para posicionar a Mazatlán en estos segmentos.*	*SECTUR Estatal*	*Históricamente en el destino las actividades cinegéticas y de pesca deportiva han sido populares, sobre todo para el turismo extranjero ya que el destino cuenta con los recursos de infraestructura y naturales para ello.*
	Coordinar esfuerzos entre hoteleros y estos dos segmentos para ofrecer promociones a través de productos y paquetes innovadores complementarios.	*SECTUR Estatal*	
	Revisión de regulación para el desarrollo del turismo cinegético para agilizar la tramitología de la actividad.	*SECTUR Estatal*	
	Colaborar con información, folletos, promoción y la participación en foros relacionados con la actividad cinegética y de pesca deportiva.	*SECTUR Estatal*	

Proyecto para incentivar la diversificación de productos y servicios turísticos.	*Establecer vinculación con los prestadores de servicios cinegéticos y de pesca deportiva para posicionar a Mazatlán en estos segmentos.*	*SECTUR Estatal*	*Históricamente en el destino las actividades cinegéticas y de pesca deportiva han sido populares, sobre todo para el turismo extranjero ya que el destino cuenta con los recursos de infraestructura y naturales para ello.*
	Coordinar esfuerzos entre hoteleros y estos dos segmentos para ofrecer promociones a través de productos y paquetes innovadores complementarios.	*SECTUR Estatal*	
	Revisión de regulación para el desarrollo del turismo cinegético para agilizar la tramitología de la actividad.	*SECTUR Estatal*	
	Colaborar con información, folletos, promoción y la participación en foros relacionados con la actividad cinegética y de pesca deportiva.	*SECTUR Estatal*	

Proyecto para incentivar la diversificación de productos y servicios turísticos.	*Establecer vinculación con los prestadores de servicios cinegéticos y de pesca deportiva para posicionar a Mazatlán en estos segmentos.*	*SECTUR Estatal*	*Históricamente en el destino las actividades cinegéticas y de pesca deportiva han sido populares, sobre todo para el turismo extranjero ya que el destino cuenta con los recursos de infraestructura y naturales para ello.*
	Coordinar esfuerzos entre hoteleros y estos dos segmentos para ofrecer promociones a través de productos y paquetes innovadores complementarios.	*SECTUR Estatal*	
	Revisión de regulación para el desarrollo del turismo cinegético para agilizar la tramitología de la actividad.	*SECTUR Estatal*	
	Colaborar con información, folletos, promoción y la participación en foros relacionados con la actividad cinegética y de pesca deportiva.	*SECTUR Estatal*	

Proyecto para incentivar la diversificación de productos y servicios turísticos.	*Establecer vinculación con los prestadores de servicios cinegéticos y de pesca deportiva para posicionar a Mazatlán en estos segmentos.*	*SECTUR Estatal*	*Históricamente en el destino las actividades cinegéticas y de pesca deportiva han sido populares, sobre todo para el turismo extranjero ya que el destino cuenta con los recursos de infraestructura y naturales para ello.*
	Coordinar esfuerzos entre hoteleros y estos dos segmentos para ofrecer promociones a través de productos y paquetes innovadores complementarios.	*SECTUR Estatal*	
	Revisión de regulación para el desarrollo del turismo cinegético para agilizar la tramitología de la actividad.	*SECTUR Estatal*	
	Colaborar con información, folletos, promoción y la participación en foros relacionados con la actividad cinegética y de pesca deportiva.	*SECTUR Estatal*	

Proyecto para incentivar la diversificación de productos y servicios turísticos.	*Establecer vinculación con los prestadores de servicios cinegéticos y de pesca deportiva para posicionar a Mazatlán en estos segmentos.*	*SECTUR Estatal*	*Históricamente en el destino las actividades cinegéticas y de pesca deportiva han sido populares, sobre todo para el turismo extranjero ya que el destino cuenta con los recursos de infraestructura y naturales para ello.*
	Coordinar esfuerzos entre hoteleros y estos dos segmentos para ofrecer promociones a través de productos y paquetes innovadores complementarios.	*SECTUR Estatal*	
	Revisión de regulación para el desarrollo del turismo cinegético para agilizar la tramitología de la actividad.	*SECTUR Estatal*	
	Colaborar con información, folletos, promoción y la participación en foros relacionados con la actividad cinegética y de pesca deportiva.	*SECTUR Estatal*	

Proyecto para incentivar la diversificación de productos y servicios turísticos.	*Establecer vinculación con los prestadores de servicios cinegéticos y de pesca deportiva para posicionar a Mazatlán en estos segmentos.*	*SECTUR Estatal*	*Históricamente en el destino las actividades cinegéticas y de pesca deportiva han sido populares, sobre todo para el turismo extranjero ya que el destino cuenta con los recursos de infraestructura y naturales para ello.*
	Coordinar esfuerzos entre hoteleros y estos dos segmentos para ofrecer promociones a través de productos y paquetes innovadores complementarios.	*SECTUR Estatal*	
	Revisión de regulación para el desarrollo del turismo cinegético para agilizar la tramitología de la actividad.	*SECTUR Estatal*	
	Colaborar con información, folletos, promoción y la participación en foros relacionados con la actividad cinegética y de pesca deportiva.	*SECTUR Estatal*	

Proyecto para incentivar la diversificación de productos y servicios turísticos.	*Establecer vinculación con los prestadores de servicios cinegéticos y de pesca deportiva para posicionar a Mazatlán en estos segmentos.*	*SECTUR Estatal*	*Históricamente en el destino las actividades cinegéticas y de pesca deportiva han sido populares, sobre todo para el turismo extranjero ya que el destino cuenta con los recursos de infraestructura y naturales para ello.*
	Coordinar esfuerzos entre hoteleros y estos dos segmentos para ofrecer promociones a través de productos y paquetes innovadores complementarios.	*SECTUR Estatal*	
	Revisión de regulación para el desarrollo del turismo cinegético para agilizar la tramitología de la actividad.	*SECTUR Estatal*	
	Colaborar con información, folletos, promoción y la participación en foros relacionados con la actividad cinegética y de pesca deportiva.	*SECTUR Estatal*	

Proyecto para incentivar la diversificación de productos y servicios turísticos.	*Establecer vinculación con los prestadores de servicios cinegéticos y de pesca deportiva para posicionar a Mazatlán en estos segmentos.*	*SECTUR Estatal*	*Históricamente en el destino las actividades cinegéticas y de pesca deportiva han sido populares, sobre todo para el turismo extranjero ya que el destino cuenta con los recursos de infraestructura y naturales para ello.*
	Coordinar esfuerzos entre hoteleros y estos dos segmentos para ofrecer promociones a través de productos y paquetes innovadores complementarios.	*SECTUR Estatal*	
	Revisión de regulación para el desarrollo del turismo cinegético para agilizar la tramitología de la actividad.	*SECTUR Estatal*	
	Colaborar con información, folletos, promoción y la participación en foros relacionados con la actividad cinegética y de pesca deportiva.	*SECTUR Estatal*	

Proyecto para incentivar la diversificación de productos y servicios turísticos.	*Establecer vinculación con los prestadores de servicios cinegéticos y de pesca deportiva para posicionar a Mazatlán en estos segmentos.*	*SECTUR Estatal*	*Históricamente en el destino las actividades cinegéticas y de pesca deportiva han sido populares, sobre todo para el turismo extranjero ya que el destino cuenta con los recursos de infraestructura y naturales para ello.*
	Coordinar esfuerzos entre hoteleros y estos dos segmentos para ofrecer promociones a través de productos y paquetes innovadores complementarios.	*SECTUR Estatal*	
	Revisión de regulación para el desarrollo del turismo cinegético para agilizar la tramitología de la actividad.	*SECTUR Estatal*	
	Colaborar con información, folletos, promoción y la participación en foros relacionados con la actividad cinegética y de pesca deportiva.	*SECTUR Estatal*	

Proyecto para incentivar la diversificación de productos y servicios turísticos.	*Establecer vinculación con los prestadores de servicios cinegéticos y de pesca deportiva para posicionar a Mazatlán en estos segmentos.*	*SECTUR Estatal*	*Históricamente en el destino las actividades cinegéticas y de pesca deportiva han sido populares, sobre todo para el turismo extranjero ya que el destino cuenta con los recursos de infraestructura y naturales para ello.*
	Coordinar esfuerzos entre hoteleros y estos dos segmentos para ofrecer promociones a través de productos y paquetes innovadores complementarios.	*SECTUR Estatal*	
	Revisión de regulación para el desarrollo del turismo cinegético para agilizar la tramitología de la actividad.	*SECTUR Estatal*	
	Colaborar con información, folletos, promoción y la participación en foros relacionados con la actividad cinegética y de pesca deportiva.	*SECTUR Estatal*	

Proyecto para incentivar la diversificación de productos y servicios turísticos.	*Establecer vinculación con los prestadores de servicios cinegéticos y de pesca deportiva para posicionar a Mazatlán en estos segmentos.*	*SECTUR Estatal*	*Históricamente en el destino las actividades cinegéticas y de pesca deportiva han sido populares, sobre todo para el turismo extranjero ya que el destino cuenta con los recursos de infraestructura y naturales para ello.*
	Coordinar esfuerzos entre hoteleros y estos dos segmentos para ofrecer promociones a través de productos y paquetes innovadores complementarios.	*SECTUR Estatal*	
	Revisión de regulación para el desarrollo del turismo cinegético para agilizar la tramitología de la actividad.	*SECTUR Estatal*	
	Colaborar con información, folletos, promoción y la participación en foros relacionados con la actividad cinegética y de pesca deportiva.	*SECTUR Estatal*	

Proyecto para incentivar la diversificación de productos y servicios turísticos.	*Establecer vinculación con los prestadores de servicios cinegéticos y de pesca deportiva para posicionar a Mazatlán en estos segmentos.*	*SECTUR Estatal*	*Históricamente en el destino las actividades cinegéticas y de pesca deportiva han sido populares, sobre todo para el turismo extranjero ya que el destino cuenta con los recursos de infraestructura y naturales para ello.*
	Coordinar esfuerzos entre hoteleros y estos dos segmentos para ofrecer promociones a través de productos y paquetes innovadores complementarios.	*SECTUR Estatal*	
	Revisión de regulación para el desarrollo del turismo cinegético para agilizar la tramitología de la actividad.	*SECTUR Estatal*	
	Colaborar con información, folletos, promoción y la participación en foros relacionados con la actividad cinegética y de pesca deportiva.	*SECTUR Estatal*	

Proyecto para incentivar la diversificación de productos y servicios turísticos.	*Establecer vinculación con los prestadores de servicios cinegéticos y de pesca deportiva para posicionar a Mazatlán en estos segmentos.*	*SECTUR Estatal*	*Históricamente en el destino las actividades cinegéticas y de pesca deportiva han sido populares, sobre todo para el turismo extranjero ya que el destino cuenta con los recursos de infraestructura y naturales para ello.*
	Coordinar esfuerzos entre hoteleros y estos dos segmentos para ofrecer promociones a través de productos y paquetes innovadores complementarios.	*SECTUR Estatal*	
	Revisión de regulación para el desarrollo del turismo cinegético para agilizar la tramitología de la actividad.	*SECTUR Estatal*	
	Colaborar con información, folletos, promoción y la participación en foros relacionados con la actividad cinegética y de pesca deportiva.	*SECTUR Estatal*	

Proyecto para incentivar la diversificación de productos y servicios turísticos.	*Establecer vinculación con los prestadores de servicios cinegéticos y de pesca deportiva para posicionar a Mazatlán en estos segmentos.*	*SECTUR Estatal*	*Históricamente en el destino las actividades cinegéticas y de pesca deportiva han sido populares, sobre todo para el turismo extranjero ya que el destino cuenta con los recursos de infraestructura y naturales para ello.*
	Coordinar esfuerzos entre hoteleros y estos dos segmentos para ofrecer promociones a través de productos y paquetes innovadores complementarios.	*SECTUR Estatal*	
	Revisión de regulación para el desarrollo del turismo cinegético para agilizar la tramitología de la actividad.	*SECTUR Estatal*	
	Colaborar con información, folletos, promoción y la participación en foros relacionados con la actividad cinegética y de pesca deportiva.	*SECTUR Estatal*	

Proyecto para incentivar la diversificación de productos y servicios turísticos.	*Establecer vinculación con los prestadores de servicios cinegéticos y de pesca deportiva para posicionar a Mazatlán en estos segmentos.*	*SECTUR Estatal*	*Históricamente en el destino las actividades cinegéticas y de pesca deportiva han sido populares, sobre todo para el turismo extranjero ya que el destino cuenta con los recursos de infraestructura y naturales para ello.*
	Coordinar esfuerzos entre hoteleros y estos dos segmentos para ofrecer promociones a través de productos y paquetes innovadores complementarios.	*SECTUR Estatal*	
	Revisión de regulación para el desarrollo del turismo cinegético para agilizar la tramitología de la actividad.	*SECTUR Estatal*	
	Colaborar con información, folletos, promoción y la participación en foros relacionados con la actividad cinegética y de pesca deportiva.	*SECTUR Estatal*	

Proyecto para incentivar la diversificación de productos y servicios turísticos.	*Establecer vinculación con los prestadores de servicios cinegéticos y de pesca deportiva para posicionar a Mazatlán en estos segmentos.*	*SECTUR Estatal*	*Históricamente en el destino las actividades cinegéticas y de pesca deportiva han sido populares, sobre todo para el turismo extranjero ya que el destino cuenta con los recursos de infraestructura y naturales para ello.*
	Coordinar esfuerzos entre hoteleros y estos dos segmentos para ofrecer promociones a través de productos y paquetes innovadores complementarios.	*SECTUR Estatal*	
	Revisión de regulación para el desarrollo del turismo cinegético para agilizar la tramitología de la actividad.	*SECTUR Estatal*	
	Colaborar con información, folletos, promoción y la participación en foros relacionados con la actividad cinegética y de pesca deportiva.	*SECTUR Estatal*	

Proyecto para incentivar la diversificación de productos y servicios turísticos.	*Establecer vinculación con los prestadores de servicios cinegéticos y de pesca deportiva para posicionar a Mazatlán en estos segmentos.*	*SECTUR Estatal*	*Históricamente en el destino las actividades cinegéticas y de pesca deportiva han sido populares, sobre todo para el turismo extranjero ya que el destino cuenta con los recursos de infraestructura y naturales para ello.*
	Coordinar esfuerzos entre hoteleros y estos dos segmentos para ofrecer promociones a través de productos y paquetes innovadores complementarios.	*SECTUR Estatal*	
	Revisión de regulación para el desarrollo del turismo cinegético para agilizar la tramitología de la actividad.	*SECTUR Estatal*	
	Colaborar con información, folletos, promoción y la participación en foros relacionados con la actividad cinegética y de pesca deportiva.	*SECTUR Estatal*	

Proyecto para incentivar la diversificación de productos y servicios turísticos.	*Establecer vinculación con los prestadores de servicios cinegéticos y de pesca deportiva para posicionar a Mazatlán en estos segmentos.*	*SECTUR Estatal*	*Históricamente en el destino las actividades cinegéticas y de pesca deportiva han sido populares, sobre todo para el turismo extranjero ya que el destino cuenta con los recursos de infraestructura y naturales para ello.*
	Coordinar esfuerzos entre hoteleros y estos dos segmentos para ofrecer promociones a través de productos y paquetes innovadores complementarios.	*SECTUR Estatal*	
	Revisión de regulación para el desarrollo del turismo cinegético para agilizar la tramitología de la actividad.	*SECTUR Estatal*	
	Colaborar con información, folletos, promoción y la participación en foros relacionados con la actividad cinegética y de pesca deportiva.	*SECTUR Estatal*	

Proyecto para incentivar la diversificación de productos y servicios turísticos.	*Establecer vinculación con los prestadores de servicios cinegéticos y de pesca deportiva para posicionar a Mazatlán en estos segmentos.*	*SECTUR Estatal*	*Históricamente en el destino las actividades cinegéticas y de pesca deportiva han sido populares, sobre todo para el turismo extranjero ya que el destino cuenta con los recursos de infraestructura y naturales para ello.*
	Coordinar esfuerzos entre hoteleros y estos dos segmentos para ofrecer promociones a través de productos y paquetes innovadores complementarios.	*SECTUR Estatal*	
	Revisión de regulación para el desarrollo del turismo cinegético para agilizar la tramitología de la actividad.	*SECTUR Estatal*	
	Colaborar con información, folletos, promoción y la participación en foros relacionados con la actividad cinegética y de pesca deportiva.	*SECTUR Estatal*	

Proyecto para incentivar la diversificación de productos y servicios turísticos.	*Establecer vinculación con los prestadores de servicios cinegéticos y de pesca deportiva para posicionar a Mazatlán en estos segmentos.*	*SECTUR Estatal*	*Históricamente en el destino las actividades cinegéticas y de pesca deportiva han sido populares, sobre todo para el turismo extranjero ya que el destino cuenta con los recursos de infraestructura y naturales para ello.*
	Coordinar esfuerzos entre hoteleros y estos dos segmentos para ofrecer promociones a través de productos y paquetes innovadores complementarios.	*SECTUR Estatal*	
	Revisión de regulación para el desarrollo del turismo cinegético para agilizar la tramitología de la actividad.	*SECTUR Estatal*	
	Colaborar con información, folletos, promoción y la participación en foros relacionados con la actividad cinegética y de pesca deportiva.	*SECTUR Estatal*	

Proyecto para incentivar la diversificación de productos y servicios turísticos.	*Establecer vinculación con los prestadores de servicios cinegéticos y de pesca deportiva para posicionar a Mazatlán en estos segmentos.*	*SECTUR Estatal*	*Históricamente en el destino las actividades cinegéticas y de pesca deportiva han sido populares, sobre todo para el turismo extranjero ya que el destino cuenta con los recursos de infraestructura y naturales para ello.*
	Coordinar esfuerzos entre hoteleros y estos dos segmentos para ofrecer promociones a través de productos y paquetes innovadores complementarios.	*SECTUR Estatal*	
	Revisión de regulación para el desarrollo del turismo cinegético para agilizar la tramitología de la actividad.	*SECTUR Estatal*	
	Colaborar con información, folletos, promoción y la participación en foros relacionados con la actividad cinegética y de pesca deportiva.	*SECTUR Estatal*	

Proyecto para incentivar la diversificación de productos y servicios turísticos.	*Establecer vinculación con los prestadores de servicios cinegéticos y de pesca deportiva para posicionar a Mazatlán en estos segmentos.*	*SECTUR Estatal*	*Históricamente en el destino las actividades cinegéticas y de pesca deportiva han sido populares, sobre todo para el turismo extranjero ya que el destino cuenta con los recursos de infraestructura y naturales para ello.*
	Coordinar esfuerzos entre hoteleros y estos dos segmentos para ofrecer promociones a través de productos y paquetes innovadores complementarios.	*SECTUR Estatal*	
	Revisión de regulación para el desarrollo del turismo cinegético para agilizar la tramitología de la actividad.	*SECTUR Estatal*	
	Colaborar con información, folletos, promoción y la participación en foros relacionados con la actividad cinegética y de pesca deportiva.	*SECTUR Estatal*	

Proyecto para incentivar la diversificación de productos y servicios turísticos.	*Establecer vinculación con los prestadores de servicios cinegéticos y de pesca deportiva para posicionar a Mazatlán en estos segmentos.*	*SECTUR Estatal*	*Históricamente en el destino las actividades cinegéticas y de pesca deportiva han sido populares, sobre todo para el turismo extranjero ya que el destino cuenta con los recursos de infraestructura y naturales para ello.*
	Coordinar esfuerzos entre hoteleros y estos dos segmentos para ofrecer promociones a través de productos y paquetes innovadores complementarios.	*SECTUR Estatal*	
	Revisión de regulación para el desarrollo del turismo cinegético para agilizar la tramitología de la actividad.	*SECTUR Estatal*	
	Colaborar con información, folletos, promoción y la participación en foros relacionados con la actividad cinegética y de pesca deportiva.	*SECTUR Estatal*	

Proyecto para incentivar la diversificación de productos y servicios turísticos.	*Establecer vinculación con los prestadores de servicios cinegéticos y de pesca deportiva para posicionar a Mazatlán en estos segmentos.*	*SECTUR Estatal*	*Históricamente en el destino las actividades cinegéticas y de pesca deportiva han sido populares, sobre todo para el turismo extranjero ya que el destino cuenta con los recursos de infraestructura y naturales para ello.*
	Coordinar esfuerzos entre hoteleros y estos dos segmentos para ofrecer promociones a través de productos y paquetes innovadores complementarios.	*SECTUR Estatal*	
	Revisión de regulación para el desarrollo del turismo cinegético para agilizar la tramitología de la actividad.	*SECTUR Estatal*	
	Colaborar con información, folletos, promoción y la participación en foros relacionados con la actividad cinegética y de pesca deportiva.	*SECTUR Estatal*	

Proyecto para incentivar la diversificación de productos y servicios turísticos.	*Establecer vinculación con los prestadores de servicios cinegéticos y de pesca deportiva para posicionar a Mazatlán en estos segmentos.*	*SECTUR Estatal*	*Históricamente en el destino las actividades cinegéticas y de pesca deportiva han sido populares, sobre todo para el turismo extranjero ya que el destino cuenta con los recursos de infraestructura y naturales para ello.*
	Coordinar esfuerzos entre hoteleros y estos dos segmentos para ofrecer promociones a través de productos y paquetes innovadores complementarios.	*SECTUR Estatal*	
	Revisión de regulación para el desarrollo del turismo cinegético para agilizar la tramitología de la actividad.	*SECTUR Estatal*	
	Colaborar con información, folletos, promoción y la participación en foros relacionados con la actividad cinegética y de pesca deportiva.	*SECTUR Estatal*	

Proyecto para incentivar la diversificación de productos y servicios turísticos.	*Establecer vinculación con los prestadores de servicios cinegéticos y de pesca deportiva para posicionar a Mazatlán en estos segmentos.*	*SECTUR Estatal*	*Históricamente en el destino las actividades cinegéticas y de pesca deportiva han sido populares, sobre todo para el turismo extranjero ya que el destino cuenta con los recursos de infraestructura y naturales para ello.*
	Coordinar esfuerzos entre hoteleros y estos dos segmentos para ofrecer promociones a través de productos y paquetes innovadores complementarios.	*SECTUR Estatal*	
	Revisión de regulación para el desarrollo del turismo cinegético para agilizar la tramitología de la actividad.	*SECTUR Estatal*	
	Colaborar con información, folletos, promoción y la participación en foros relacionados con la actividad cinegética y de pesca deportiva.	*SECTUR Estatal*	

Proyecto para incentivar la diversificación de productos y servicios turísticos.	*Establecer vinculación con los prestadores de servicios cinegéticos y de pesca deportiva para posicionar a Mazatlán en estos segmentos.*	*SECTUR Estatal*	*Históricamente en el destino las actividades cinegéticas y de pesca deportiva han sido populares, sobre todo para el turismo extranjero ya que el destino cuenta con los recursos de infraestructura y naturales para ello.*
	Coordinar esfuerzos entre hoteleros y estos dos segmentos para ofrecer promociones a través de productos y paquetes innovadores complementarios.	*SECTUR Estatal*	
	Revisión de regulación para el desarrollo del turismo cinegético para agilizar la tramitología de la actividad.	*SECTUR Estatal*	
	Colaborar con información, folletos, promoción y la participación en foros relacionados con la actividad cinegética y de pesca deportiva.	*SECTUR Estatal*	

Proyecto para incentivar la diversificación de productos y servicios turísticos.	*Establecer vinculación con los prestadores de servicios cinegéticos y de pesca deportiva para posicionar a Mazatlán en estos segmentos.*	*SECTUR Estatal*	*Históricamente en el destino las actividades cinegéticas y de pesca deportiva han sido populares, sobre todo para el turismo extranjero ya que el destino cuenta con los recursos de infraestructura y naturales para ello.*
	Coordinar esfuerzos entre hoteleros y estos dos segmentos para ofrecer promociones a través de productos y paquetes innovadores complementarios.	*SECTUR Estatal*	
	Revisión de regulación para el desarrollo del turismo cinegético para agilizar la tramitología de la actividad.	*SECTUR Estatal*	
	Colaborar con información, folletos, promoción y la participación en foros relacionados con la actividad cinegética y de pesca deportiva.	*SECTUR Estatal*	

Proyecto para incentivar la diversificación de productos y servicios turísticos.	*Establecer vinculación con los prestadores de servicios cinegéticos y de pesca deportiva para posicionar a Mazatlán en estos segmentos.*	*SECTUR Estatal*	*Históricamente en el destino las actividades cinegéticas y de pesca deportiva han sido populares, sobre todo para el turismo extranjero ya que el destino cuenta con los recursos de infraestructura y naturales para ello.*
	Coordinar esfuerzos entre hoteleros y estos dos segmentos para ofrecer promociones a través de productos y paquetes innovadores complementarios.	*SECTUR Estatal*	
	Revisión de regulación para el desarrollo del turismo cinegético para agilizar la tramitología de la actividad.	*SECTUR Estatal*	
	Colaborar con información, folletos, promoción y la participación en foros relacionados con la actividad cinegética y de pesca deportiva.	*SECTUR Estatal*	

Proyecto para incentivar la diversificación de productos y servicios turísticos.	*Establecer vinculación con los prestadores de servicios cinegéticos y de pesca deportiva para posicionar a Mazatlán en estos segmentos.*	*SECTUR Estatal*	*Históricamente en el destino las actividades cinegéticas y de pesca deportiva han sido populares, sobre todo para el turismo extranjero ya que el destino cuenta con los recursos de infraestructura y naturales para ello.*
	Coordinar esfuerzos entre hoteleros y estos dos segmentos para ofrecer promociones a través de productos y paquetes innovadores complementarios.	*SECTUR Estatal*	
	Revisión de regulación para el desarrollo del turismo cinegético para agilizar la tramitología de la actividad.	*SECTUR Estatal*	
	Colaborar con información, folletos, promoción y la participación en foros relacionados con la actividad cinegética y de pesca deportiva.	*SECTUR Estatal*	

Proyecto para incentivar la diversificación de productos y servicios turísticos.	*Establecer vinculación con los prestadores de servicios cinegéticos y de pesca deportiva para posicionar a Mazatlán en estos segmentos.*	*SECTUR Estatal*	*Históricamente en el destino las actividades cinegéticas y de pesca deportiva han sido populares, sobre todo para el turismo extranjero ya que el destino cuenta con los recursos de infraestructura y naturales para ello.*
	Coordinar esfuerzos entre hoteleros y estos dos segmentos para ofrecer promociones a través de productos y paquetes innovadores complementarios.	*SECTUR Estatal*	
	Revisión de regulación para el desarrollo del turismo cinegético para agilizar la tramitología de la actividad.	*SECTUR Estatal*	
	Colaborar con información, folletos, promoción y la participación en foros relacionados con la actividad cinegética y de pesca deportiva.	*SECTUR Estatal*	

Proyecto para incentivar la diversificación de productos y servicios turísticos.	*Establecer vinculación con los prestadores de servicios cinegéticos y de pesca deportiva para posicionar a Mazatlán en estos segmentos.*	*SECTUR Estatal*	*Históricamente en el destino las actividades cinegéticas y de pesca deportiva han sido populares, sobre todo para el turismo extranjero ya que el destino cuenta con los recursos de infraestructura y naturales para ello.*
	Coordinar esfuerzos entre hoteleros y estos dos segmentos para ofrecer promociones a través de productos y paquetes innovadores complementarios.	*SECTUR Estatal*	
	Revisión de regulación para el desarrollo del turismo cinegético para agilizar la tramitología de la actividad.	*SECTUR Estatal*	
	Colaborar con información, folletos, promoción y la participación en foros relacionados con la actividad cinegética y de pesca deportiva.	*SECTUR Estatal*	

Proyecto para incentivar la diversificación de productos y servicios turísticos.	*Establecer vinculación con los prestadores de servicios cinegéticos y de pesca deportiva para posicionar a Mazatlán en estos segmentos.*	*SECTUR Estatal*	*Históricamente en el destino las actividades cinegéticas y de pesca deportiva han sido populares, sobre todo para el turismo extranjero ya que el destino cuenta con los recursos de infraestructura y naturales para ello.*
	Coordinar esfuerzos entre hoteleros y estos dos segmentos para ofrecer promociones a través de productos y paquetes innovadores complementarios.	*SECTUR Estatal*	
	Revisión de regulación para el desarrollo del turismo cinegético para agilizar la tramitología de la actividad.	*SECTUR Estatal*	
	Colaborar con información, folletos, promoción y la participación en foros relacionados con la actividad cinegética y de pesca deportiva.	*SECTUR Estatal*	

Proyecto para incentivar la diversificación de productos y servicios turísticos.	*Establecer vinculación con los prestadores de servicios cinegéticos y de pesca deportiva para posicionar a Mazatlán en estos segmentos.*	*SECTUR Estatal*	*Históricamente en el destino las actividades cinegéticas y de pesca deportiva han sido populares, sobre todo para el turismo extranjero ya que el destino cuenta con los recursos de infraestructura y naturales para ello.*
	Coordinar esfuerzos entre hoteleros y estos dos segmentos para ofrecer promociones a través de productos y paquetes innovadores complementarios.	*SECTUR Estatal*	
	Revisión de regulación para el desarrollo del turismo cinegético para agilizar la tramitología de la actividad.	*SECTUR Estatal*	
	Colaborar con información, folletos, promoción y la participación en foros relacionados con la actividad cinegética y de pesca deportiva.	*SECTUR Estatal*	

Proyecto para incentivar la diversificación de productos y servicios turísticos.	*Establecer vinculación con los prestadores de servicios cinegéticos y de pesca deportiva para posicionar a Mazatlán en estos segmentos.*	*SECTUR Estatal*	*Históricamente en el destino las actividades cinegéticas y de pesca deportiva han sido populares, sobre todo para el turismo extranjero ya que el destino cuenta con los recursos de infraestructura y naturales para ello.*
	Coordinar esfuerzos entre hoteleros y estos dos segmentos para ofrecer promociones a través de productos y paquetes innovadores complementarios.	*SECTUR Estatal*	
	Revisión de regulación para el desarrollo del turismo cinegético para agilizar la tramitología de la actividad.	*SECTUR Estatal*	
	Colaborar con información, folletos, promoción y la participación en foros relacionados con la actividad cinegética y de pesca deportiva.	*SECTUR Estatal*	

Proyecto para incentivar la diversificación de productos y servicios turísticos.	*Establecer vinculación con los prestadores de servicios cinegéticos y de pesca deportiva para posicionar a Mazatlán en estos segmentos.*	*SECTUR Estatal*	*Históricamente en el destino las actividades cinegéticas y de pesca deportiva han sido populares, sobre todo para el turismo extranjero ya que el destino cuenta con los recursos de infraestructura y naturales para ello.*
	Coordinar esfuerzos entre hoteleros y estos dos segmentos para ofrecer promociones a través de productos y paquetes innovadores complementarios.	*SECTUR Estatal*	
	Revisión de regulación para el desarrollo del turismo cinegético para agilizar la tramitología de la actividad.	*SECTUR Estatal*	
	Colaborar con información, folletos, promoción y la participación en foros relacionados con la actividad cinegética y de pesca deportiva.	*SECTUR Estatal*	

Proyecto para incentivar la diversificación de productos y servicios turísticos.	*Establecer vinculación con los prestadores de servicios cinegéticos y de pesca deportiva para posicionar a Mazatlán en estos segmentos.*	*SECTUR Estatal*	*Históricamente en el destino las actividades cinegéticas y de pesca deportiva han sido populares, sobre todo para el turismo extranjero ya que el destino cuenta con los recursos de infraestructura y naturales para ello.*
	Coordinar esfuerzos entre hoteleros y estos dos segmentos para ofrecer promociones a través de productos y paquetes innovadores complementarios.	*SECTUR Estatal*	
	Revisión de regulación para el desarrollo del turismo cinegético para agilizar la tramitología de la actividad.	*SECTUR Estatal*	
	Colaborar con información, folletos, promoción y la participación en foros relacionados con la actividad cinegética y de pesca deportiva.	*SECTUR Estatal*	

Proyecto para incentivar la diversificación de productos y servicios turísticos.	*Establecer vinculación con los prestadores de servicios cinegéticos y de pesca deportiva para posicionar a Mazatlán en estos segmentos.*	*SECTUR Estatal*	*Históricamente en el destino las actividades cinegéticas y de pesca deportiva han sido populares, sobre todo para el turismo extranjero ya que el destino cuenta con los recursos de infraestructura y naturales para ello.*
	Coordinar esfuerzos entre hoteleros y estos dos segmentos para ofrecer promociones a través de productos y paquetes innovadores complementarios.	*SECTUR Estatal*	
	Revisión de regulación para el desarrollo del turismo cinegético para agilizar la tramitología de la actividad.	*SECTUR Estatal*	
	Colaborar con información, folletos, promoción y la participación en foros relacionados con la actividad cinegética y de pesca deportiva.	*SECTUR Estatal*	

Proyecto para incentivar la diversificación de productos y servicios turísticos.	*Establecer vinculación con los prestadores de servicios cinegéticos y de pesca deportiva para posicionar a Mazatlán en estos segmentos.*	*SECTUR Estatal*	*Históricamente en el destino las actividades cinegéticas y de pesca deportiva han sido populares, sobre todo para el turismo extranjero ya que el destino cuenta con los recursos de infraestructura y naturales para ello.*
	Coordinar esfuerzos entre hoteleros y estos dos segmentos para ofrecer promociones a través de productos y paquetes innovadores complementarios.	*SECTUR Estatal*	
	Revisión de regulación para el desarrollo del turismo cinegético para agilizar la tramitología de la actividad.	*SECTUR Estatal*	
	Colaborar con información, folletos, promoción y la participación en foros relacionados con la actividad cinegética y de pesca deportiva.	*SECTUR Estatal*	

Proyecto para incentivar la diversificación de productos y servicios turísticos.	*Establecer vinculación con los prestadores de servicios cinegéticos y de pesca deportiva para posicionar a Mazatlán en estos segmentos.*	*SECTUR Estatal*	*Históricamente en el destino las actividades cinegéticas y de pesca deportiva han sido populares, sobre todo para el turismo extranjero ya que el destino cuenta con los recursos de infraestructura y naturales para ello.*
	Coordinar esfuerzos entre hoteleros y estos dos segmentos para ofrecer promociones a través de productos y paquetes innovadores complementarios.	*SECTUR Estatal*	
	Revisión de regulación para el desarrollo del turismo cinegético para agilizar la tramitología de la actividad.	*SECTUR Estatal*	
	Colaborar con información, folletos, promoción y la participación en foros relacionados con la actividad cinegética y de pesca deportiva.	*SECTUR Estatal*	

Proyecto para incentivar la diversificación de productos y servicios turísticos.	*Establecer vinculación con los prestadores de servicios cinegéticos y de pesca deportiva para posicionar a Mazatlán en estos segmentos.*	*SECTUR Estatal*	*Históricamente en el destino las actividades cinegéticas y de pesca deportiva han sido populares, sobre todo para el turismo extranjero ya que el destino cuenta con los recursos de infraestructura y naturales para ello.*
	Coordinar esfuerzos entre hoteleros y estos dos segmentos para ofrecer promociones a través de productos y paquetes innovadores complementarios.	*SECTUR Estatal*	
	Revisión de regulación para el desarrollo del turismo cinegético para agilizar la tramitología de la actividad.	*SECTUR Estatal*	
	Colaborar con información, folletos, promoción y la participación en foros relacionados con la actividad cinegética y de pesca deportiva.	*SECTUR Estatal*	

Proyecto para incentivar la diversificación de productos y servicios turísticos.	*Establecer vinculación con los prestadores de servicios cinegéticos y de pesca deportiva para posicionar a Mazatlán en estos segmentos.*	*SECTUR Estatal*	*Históricamente en el destino las actividades cinegéticas y de pesca deportiva han sido populares, sobre todo para el turismo extranjero ya que el destino cuenta con los recursos de infraestructura y naturales para ello.*
	Coordinar esfuerzos entre hoteleros y estos dos segmentos para ofrecer promociones a través de productos y paquetes innovadores complementarios.	*SECTUR Estatal*	
	Revisión de regulación para el desarrollo del turismo cinegético para agilizar la tramitología de la actividad.	*SECTUR Estatal*	
	Colaborar con información, folletos, promoción y la participación en foros relacionados con la actividad cinegética y de pesca deportiva.	*SECTUR Estatal*	

Proyecto para incentivar la diversificación de productos y servicios turísticos.	*Establecer vinculación con los prestadores de servicios cinegéticos y de pesca deportiva para posicionar a Mazatlán en estos segmentos.*	*SECTUR Estatal*	*Históricamente en el destino las actividades cinegéticas y de pesca deportiva han sido populares, sobre todo para el turismo extranjero ya que el destino cuenta con los recursos de infraestructura y naturales para ello.*
	Coordinar esfuerzos entre hoteleros y estos dos segmentos para ofrecer promociones a través de productos y paquetes innovadores complementarios.	*SECTUR Estatal*	
	Revisión de regulación para el desarrollo del turismo cinegético para agilizar la tramitología de la actividad.	*SECTUR Estatal*	
	Colaborar con información, folletos, promoción y la participación en foros relacionados con la actividad cinegética y de pesca deportiva.	*SECTUR Estatal*	

Proyecto para incentivar la diversificación de productos y servicios turísticos.	*Establecer vinculación con los prestadores de servicios cinegéticos y de pesca deportiva para posicionar a Mazatlán en estos segmentos.*	*SECTUR Estatal*	*Históricamente en el destino las actividades cinegéticas y de pesca deportiva han sido populares, sobre todo para el turismo extranjero ya que el destino cuenta con los recursos de infraestructura y naturales para ello.*
	Coordinar esfuerzos entre hoteleros y estos dos segmentos para ofrecer promociones a través de productos y paquetes innovadores complementarios.	*SECTUR Estatal*	
	Revisión de regulación para el desarrollo del turismo cinegético para agilizar la tramitología de la actividad.	*SECTUR Estatal*	
	Colaborar con información, folletos, promoción y la participación en foros relacionados con la actividad cinegética y de pesca deportiva.	*SECTUR Estatal*	

Proyecto para incentivar la diversificación de productos y servicios turísticos.	*Establecer vinculación con los prestadores de servicios cinegéticos y de pesca deportiva para posicionar a Mazatlán en estos segmentos.*	*SECTUR Estatal*	*Históricamente en el destino las actividades cinegéticas y de pesca deportiva han sido populares, sobre todo para el turismo extranjero ya que el destino cuenta con los recursos de infraestructura y naturales para ello.*
	Coordinar esfuerzos entre hoteleros y estos dos segmentos para ofrecer promociones a través de productos y paquetes innovadores complementarios.	*SECTUR Estatal*	
	Revisión de regulación para el desarrollo del turismo cinegético para agilizar la tramitología de la actividad.	*SECTUR Estatal*	
	Colaborar con información, folletos, promoción y la participación en foros relacionados con la actividad cinegética y de pesca deportiva.	*SECTUR Estatal*	

Proyecto para incentivar la diversificación de productos y servicios turísticos.	*Establecer vinculación con los prestadores de servicios cinegéticos y de pesca deportiva para posicionar a Mazatlán en estos segmentos.*	*SECTUR Estatal*	*Históricamente en el destino las actividades cinegéticas y de pesca deportiva han sido populares, sobre todo para el turismo extranjero ya que el destino cuenta con los recursos de infraestructura y naturales para ello.*
	Coordinar esfuerzos entre hoteleros y estos dos segmentos para ofrecer promociones a través de productos y paquetes innovadores complementarios.	*SECTUR Estatal*	
	Revisión de regulación para el desarrollo del turismo cinegético para agilizar la tramitología de la actividad.	*SECTUR Estatal*	
	Colaborar con información, folletos, promoción y la participación en foros relacionados con la actividad cinegética y de pesca deportiva.	*SECTUR Estatal*	

Proyecto para incentivar la diversificación de productos y servicios turísticos.	*Establecer vinculación con los prestadores de servicios cinegéticos y de pesca deportiva para posicionar a Mazatlán en estos segmentos.*	*SECTUR Estatal*	*Históricamente en el destino las actividades cinegéticas y de pesca deportiva han sido populares, sobre todo para el turismo extranjero ya que el destino cuenta con los recursos de infraestructura y naturales para ello.*
	Coordinar esfuerzos entre hoteleros y estos dos segmentos para ofrecer promociones a través de productos y paquetes innovadores complementarios.	*SECTUR Estatal*	
	Revisión de regulación para el desarrollo del turismo cinegético para agilizar la tramitología de la actividad.	*SECTUR Estatal*	
	Colaborar con información, folletos, promoción y la participación en foros relacionados con la actividad cinegética y de pesca deportiva.	*SECTUR Estatal*	

Proyecto para incentivar la diversificación de productos y servicios turísticos.	*Establecer vinculación con los prestadores de servicios cinegéticos y de pesca deportiva para posicionar a Mazatlán en estos segmentos.*	*SECTUR Estatal*	*Históricamente en el destino las actividades cinegéticas y de pesca deportiva han sido populares, sobre todo para el turismo extranjero ya que el destino cuenta con los recursos de infraestructura y naturales para ello.*
	Coordinar esfuerzos entre hoteleros y estos dos segmentos para ofrecer promociones a través de productos y paquetes innovadores complementarios.	*SECTUR Estatal*	
	Revisión de regulación para el desarrollo del turismo cinegético para agilizar la tramitología de la actividad.	*SECTUR Estatal*	
	Colaborar con información, folletos, promoción y la participación en foros relacionados con la actividad cinegética y de pesca deportiva.	*SECTUR Estatal*	

Proyecto para incentivar la diversificación de productos y servicios turísticos.	*Establecer vinculación con los prestadores de servicios cinegéticos y de pesca deportiva para posicionar a Mazatlán en estos segmentos.*	*SECTUR Estatal*	*Históricamente en el destino las actividades cinegéticas y de pesca deportiva han sido populares, sobre todo para el turismo extranjero ya que el destino cuenta con los recursos de infraestructura y naturales para ello.*
	Coordinar esfuerzos entre hoteleros y estos dos segmentos para ofrecer promociones a través de productos y paquetes innovadores complementarios.	*SECTUR Estatal*	
	Revisión de regulación para el desarrollo del turismo cinegético para agilizar la tramitología de la actividad.	*SECTUR Estatal*	
	Colaborar con información, folletos, promoción y la participación en foros relacionados con la actividad cinegética y de pesca deportiva.	*SECTUR Estatal*	

Proyecto para incentivar la diversificación de productos y servicios turísticos.	*Establecer vinculación con los prestadores de servicios cinegéticos y de pesca deportiva para posicionar a Mazatlán en estos segmentos.*	*SECTUR Estatal*	*Históricamente en el destino las actividades cinegéticas y de pesca deportiva han sido populares, sobre todo para el turismo extranjero ya que el destino cuenta con los recursos de infraestructura y naturales para ello.*
	Coordinar esfuerzos entre hoteleros y estos dos segmentos para ofrecer promociones a través de productos y paquetes innovadores complementarios.	*SECTUR Estatal*	
	Revisión de regulación para el desarrollo del turismo cinegético para agilizar la tramitología de la actividad.	*SECTUR Estatal*	
	Colaborar con información, folletos, promoción y la participación en foros relacionados con la actividad cinegética y de pesca deportiva.	*SECTUR Estatal*	

Proyecto para incentivar la diversificación de productos y servicios turísticos.	*Establecer vinculación con los prestadores de servicios cinegéticos y de pesca deportiva para posicionar a Mazatlán en estos segmentos.*	*SECTUR Estatal*	*Históricamente en el destino las actividades cinegéticas y de pesca deportiva han sido populares, sobre todo para el turismo extranjero ya que el destino cuenta con los recursos de infraestructura y naturales para ello.*
	Coordinar esfuerzos entre hoteleros y estos dos segmentos para ofrecer promociones a través de productos y paquetes innovadores complementarios.	*SECTUR Estatal*	
	Revisión de regulación para el desarrollo del turismo cinegético para agilizar la tramitología de la actividad.	*SECTUR Estatal*	
	Colaborar con información, folletos, promoción y la participación en foros relacionados con la actividad cinegética y de pesca deportiva.	*SECTUR Estatal*	

Proyecto para incentivar la diversificación de productos y servicios turísticos.	*Establecer vinculación con los prestadores de servicios cinegéticos y de pesca deportiva para posicionar a Mazatlán en estos segmentos.*	*SECTUR Estatal*	*Históricamente en el destino las actividades cinegéticas y de pesca deportiva han sido populares, sobre todo para el turismo extranjero ya que el destino cuenta con los recursos de infraestructura y naturales para ello.*
	Coordinar esfuerzos entre hoteleros y estos dos segmentos para ofrecer promociones a través de productos y paquetes innovadores complementarios.	*SECTUR Estatal*	
	Revisión de regulación para el desarrollo del turismo cinegético para agilizar la tramitología de la actividad.	*SECTUR Estatal*	
	Colaborar con información, folletos, promoción y la participación en foros relacionados con la actividad cinegética y de pesca deportiva.	*SECTUR Estatal*	

Proyecto para incentivar la diversificación de productos y servicios turísticos.	*Establecer vinculación con los prestadores de servicios cinegéticos y de pesca deportiva para posicionar a Mazatlán en estos segmentos.*	*SECTUR Estatal*	*Históricamente en el destino las actividades cinegéticas y de pesca deportiva han sido populares, sobre todo para el turismo extranjero ya que el destino cuenta con los recursos de infraestructura y naturales para ello.*
	Coordinar esfuerzos entre hoteleros y estos dos segmentos para ofrecer promociones a través de productos y paquetes innovadores complementarios.	*SECTUR Estatal*	
	Revisión de regulación para el desarrollo del turismo cinegético para agilizar la tramitología de la actividad.	*SECTUR Estatal*	
	Colaborar con información, folletos, promoción y la participación en foros relacionados con la actividad cinegética y de pesca deportiva.	*SECTUR Estatal*	

Proyecto para incentivar la diversificación de productos y servicios turísticos.	*Establecer vinculación con los prestadores de servicios cinegéticos y de pesca deportiva para posicionar a Mazatlán en estos segmentos.*	*SECTUR Estatal*	*Históricamente en el destino las actividades cinegéticas y de pesca deportiva han sido populares, sobre todo para el turismo extranjero ya que el destino cuenta con los recursos de infraestructura y naturales para ello.*
	Coordinar esfuerzos entre hoteleros y estos dos segmentos para ofrecer promociones a través de productos y paquetes innovadores complementarios.	*SECTUR Estatal*	
	Revisión de regulación para el desarrollo del turismo cinegético para agilizar la tramitología de la actividad.	*SECTUR Estatal*	
	Colaborar con información, folletos, promoción y la participación en foros relacionados con la actividad cinegética y de pesca deportiva.	*SECTUR Estatal*	

Proyecto para incentivar la diversificación de productos y servicios turísticos.	*Establecer vinculación con los prestadores de servicios cinegéticos y de pesca deportiva para posicionar a Mazatlán en estos segmentos.*	*SECTUR Estatal*	*Históricamente en el destino las actividades cinegéticas y de pesca deportiva han sido populares, sobre todo para el turismo extranjero ya que el destino cuenta con los recursos de infraestructura y naturales para ello.*
	Coordinar esfuerzos entre hoteleros y estos dos segmentos para ofrecer promociones a través de productos y paquetes innovadores complementarios.	*SECTUR Estatal*	
	Revisión de regulación para el desarrollo del turismo cinegético para agilizar la tramitología de la actividad.	*SECTUR Estatal*	
	Colaborar con información, folletos, promoción y la participación en foros relacionados con la actividad cinegética y de pesca deportiva.	*SECTUR Estatal*	

Proyecto para incentivar la diversificación de productos y servicios turísticos.	*Establecer vinculación con los prestadores de servicios cinegéticos y de pesca deportiva para posicionar a Mazatlán en estos segmentos.*	*SECTUR Estatal*	*Históricamente en el destino las actividades cinegéticas y de pesca deportiva han sido populares, sobre todo para el turismo extranjero ya que el destino cuenta con los recursos de infraestructura y naturales para ello.*
	Coordinar esfuerzos entre hoteleros y estos dos segmentos para ofrecer promociones a través de productos y paquetes innovadores complementarios.	*SECTUR Estatal*	
	Revisión de regulación para el desarrollo del turismo cinegético para agilizar la tramitología de la actividad.	*SECTUR Estatal*	
	Colaborar con información, folletos, promoción y la participación en foros relacionados con la actividad cinegética y de pesca deportiva.	*SECTUR Estatal*	

Proyecto para incentivar la diversificación de productos y servicios turísticos.	*Establecer vinculación con los prestadores de servicios cinegéticos y de pesca deportiva para posicionar a Mazatlán en estos segmentos.*	*SECTUR Estatal*	*Históricamente en el destino las actividades cinegéticas y de pesca deportiva han sido populares, sobre todo para el turismo extranjero ya que el destino cuenta con los recursos de infraestructura y naturales para ello.*
	Coordinar esfuerzos entre hoteleros y estos dos segmentos para ofrecer promociones a través de productos y paquetes innovadores complementarios.	*SECTUR Estatal*	
	Revisión de regulación para el desarrollo del turismo cinegético para agilizar la tramitología de la actividad.	*SECTUR Estatal*	
	Colaborar con información, folletos, promoción y la participación en foros relacionados con la actividad cinegética y de pesca deportiva.	*SECTUR Estatal*	

Proyecto para incentivar la diversificación de productos y servicios turísticos.	*Establecer vinculación con los prestadores de servicios cinegéticos y de pesca deportiva para posicionar a Mazatlán en estos segmentos.*	*SECTUR Estatal*	*Históricamente en el destino las actividades cinegéticas y de pesca deportiva han sido populares, sobre todo para el turismo extranjero ya que el destino cuenta con los recursos de infraestructura y naturales para ello.*
	Coordinar esfuerzos entre hoteleros y estos dos segmentos para ofrecer promociones a través de productos y paquetes innovadores complementarios.	*SECTUR Estatal*	
	Revisión de regulación para el desarrollo del turismo cinegético para agilizar la tramitología de la actividad.	*SECTUR Estatal*	
	Colaborar con información, folletos, promoción y la participación en foros relacionados con la actividad cinegética y de pesca deportiva.	*SECTUR Estatal*	

Proyecto para incentivar la diversificación de productos y servicios turísticos.	*Establecer vinculación con los prestadores de servicios cinegéticos y de pesca deportiva para posicionar a Mazatlán en estos segmentos.*	*SECTUR Estatal*	*Históricamente en el destino las actividades cinegéticas y de pesca deportiva han sido populares, sobre todo para el turismo extranjero ya que el destino cuenta con los recursos de infraestructura y naturales para ello.*
	Coordinar esfuerzos entre hoteleros y estos dos segmentos para ofrecer promociones a través de productos y paquetes innovadores complementarios.	*SECTUR Estatal*	
	Revisión de regulación para el desarrollo del turismo cinegético para agilizar la tramitología de la actividad.	*SECTUR Estatal*	
	Colaborar con información, folletos, promoción y la participación en foros relacionados con la actividad cinegética y de pesca deportiva.	*SECTUR Estatal*	

Proyecto para incentivar la diversificación de productos y servicios turísticos.	*Establecer vinculación con los prestadores de servicios cinegéticos y de pesca deportiva para posicionar a Mazatlán en estos segmentos.*	*SECTUR Estatal*	*Históricamente en el destino las actividades cinegéticas y de pesca deportiva han sido populares, sobre todo para el turismo extranjero ya que el destino cuenta con los recursos de infraestructura y naturales para ello.*
	Coordinar esfuerzos entre hoteleros y estos dos segmentos para ofrecer promociones a través de productos y paquetes innovadores complementarios.	*SECTUR Estatal*	
	Revisión de regulación para el desarrollo del turismo cinegético para agilizar la tramitología de la actividad.	*SECTUR Estatal*	
	Colaborar con información, folletos, promoción y la participación en foros relacionados con la actividad cinegética y de pesca deportiva.	*SECTUR Estatal*	

Proyecto para incentivar la diversificación de productos y servicios turísticos.	*Establecer vinculación con los prestadores de servicios cinegéticos y de pesca deportiva para posicionar a Mazatlán en estos segmentos.*	*SECTUR Estatal*	*Históricamente en el destino las actividades cinegéticas y de pesca deportiva han sido populares, sobre todo para el turismo extranjero ya que el destino cuenta con los recursos de infraestructura y naturales para ello.*
	Coordinar esfuerzos entre hoteleros y estos dos segmentos para ofrecer promociones a través de productos y paquetes innovadores complementarios.	*SECTUR Estatal*	
	Revisión de regulación para el desarrollo del turismo cinegético para agilizar la tramitología de la actividad.	*SECTUR Estatal*	
	Colaborar con información, folletos, promoción y la participación en foros relacionados con la actividad cinegética y de pesca deportiva.	*SECTUR Estatal*	

Proyecto para incentivar la diversificación de productos y servicios turísticos.	*Establecer vinculación con los prestadores de servicios cinegéticos y de pesca deportiva para posicionar a Mazatlán en estos segmentos.*	*SECTUR Estatal*	*Históricamente en el destino las actividades cinegéticas y de pesca deportiva han sido populares, sobre todo para el turismo extranjero ya que el destino cuenta con los recursos de infraestructura y naturales para ello.*
	Coordinar esfuerzos entre hoteleros y estos dos segmentos para ofrecer promociones a través de productos y paquetes innovadores complementarios.	*SECTUR Estatal*	
	Revisión de regulación para el desarrollo del turismo cinegético para agilizar la tramitología de la actividad.	*SECTUR Estatal*	
	Colaborar con información, folletos, promoción y la participación en foros relacionados con la actividad cinegética y de pesca deportiva.	*SECTUR Estatal*	

Proyecto para incentivar la diversificación de productos y servicios turísticos.	*Establecer vinculación con los prestadores de servicios cinegéticos y de pesca deportiva para posicionar a Mazatlán en estos segmentos.*	*SECTUR Estatal*	*Históricamente en el destino las actividades cinegéticas y de pesca deportiva han sido populares, sobre todo para el turismo extranjero ya que el destino cuenta con los recursos de infraestructura y naturales para ello.*
	Coordinar esfuerzos entre hoteleros y estos dos segmentos para ofrecer promociones a través de productos y paquetes innovadores complementarios.	*SECTUR Estatal*	
	Revisión de regulación para el desarrollo del turismo cinegético para agilizar la tramitología de la actividad.	*SECTUR Estatal*	
	Colaborar con información, folletos, promoción y la participación en foros relacionados con la actividad cinegética y de pesca deportiva.	*SECTUR Estatal*	

Proyecto para incentivar la diversificación de productos y servicios turísticos.	*Establecer vinculación con los prestadores de servicios cinegéticos y de pesca deportiva para posicionar a Mazatlán en estos segmentos.*	*SECTUR Estatal*	*Históricamente en el destino las actividades cinegéticas y de pesca deportiva han sido populares, sobre todo para el turismo extranjero ya que el destino cuenta con los recursos de infraestructura y naturales para ello.*
	Coordinar esfuerzos entre hoteleros y estos dos segmentos para ofrecer promociones a través de productos y paquetes innovadores complementarios.	*SECTUR Estatal*	
	Revisión de regulación para el desarrollo del turismo cinegético para agilizar la tramitología de la actividad.	*SECTUR Estatal*	
	Colaborar con información, folletos, promoción y la participación en foros relacionados con la actividad cinegética y de pesca deportiva.	*SECTUR Estatal*	

Proyecto para incentivar la diversificación de productos y servicios turísticos.	*Establecer vinculación con los prestadores de servicios cinegéticos y de pesca deportiva para posicionar a Mazatlán en estos segmentos.*	*SECTUR Estatal*	*Históricamente en el destino las actividades cinegéticas y de pesca deportiva han sido populares, sobre todo para el turismo extranjero ya que el destino cuenta con los recursos de infraestructura y naturales para ello.*
	Coordinar esfuerzos entre hoteleros y estos dos segmentos para ofrecer promociones a través de productos y paquetes innovadores complementarios.	*SECTUR Estatal*	
	Revisión de regulación para el desarrollo del turismo cinegético para agilizar la tramitología de la actividad.	*SECTUR Estatal*	
	Colaborar con información, folletos, promoción y la participación en foros relacionados con la actividad cinegética y de pesca deportiva.	*SECTUR Estatal*	

Proyecto para incentivar la diversificación de productos y servicios turísticos.	*Establecer vinculación con los prestadores de servicios cinegéticos y de pesca deportiva para posicionar a Mazatlán en estos segmentos.*	*SECTUR Estatal*	*Históricamente en el destino las actividades cinegéticas y de pesca deportiva han sido populares, sobre todo para el turismo extranjero ya que el destino cuenta con los recursos de infraestructura y naturales para ello.*
	Coordinar esfuerzos entre hoteleros y estos dos segmentos para ofrecer promociones a través de productos y paquetes innovadores complementarios.	*SECTUR Estatal*	
	Revisión de regulación para el desarrollo del turismo cinegético para agilizar la tramitología de la actividad.	*SECTUR Estatal*	
	Colaborar con información, folletos, promoción y la participación en foros relacionados con la actividad cinegética y de pesca deportiva.	*SECTUR Estatal*	

Proyecto para incentivar la diversificación de productos y servicios turísticos.	*Establecer vinculación con los prestadores de servicios cinegéticos y de pesca deportiva para posicionar a Mazatlán en estos segmentos.*	*SECTUR Estatal*	*Históricamente en el destino las actividades cinegéticas y de pesca deportiva han sido populares, sobre todo para el turismo extranjero ya que el destino cuenta con los recursos de infraestructura y naturales para ello.*
	Coordinar esfuerzos entre hoteleros y estos dos segmentos para ofrecer promociones a través de productos y paquetes innovadores complementarios.	*SECTUR Estatal*	
	Revisión de regulación para el desarrollo del turismo cinegético para agilizar la tramitología de la actividad.	*SECTUR Estatal*	
	Colaborar con información, folletos, promoción y la participación en foros relacionados con la actividad cinegética y de pesca deportiva.	*SECTUR Estatal*	

Proyecto para incentivar la diversificación de productos y servicios turísticos.	*Establecer vinculación con los prestadores de servicios cinegéticos y de pesca deportiva para posicionar a Mazatlán en estos segmentos.*	*SECTUR Estatal*	*Históricamente en el destino las actividades cinegéticas y de pesca deportiva han sido populares, sobre todo para el turismo extranjero ya que el destino cuenta con los recursos de infraestructura y naturales para ello.*
	Coordinar esfuerzos entre hoteleros y estos dos segmentos para ofrecer promociones a través de productos y paquetes innovadores complementarios.	*SECTUR Estatal*	
	Revisión de regulación para el desarrollo del turismo cinegético para agilizar la tramitología de la actividad.	*SECTUR Estatal*	
	Colaborar con información, folletos, promoción y la participación en foros relacionados con la actividad cinegética y de pesca deportiva.	*SECTUR Estatal*	

Proyecto para incentivar la diversificación de productos y servicios turísticos.	*Establecer vinculación con los prestadores de servicios cinegéticos y de pesca deportiva para posicionar a Mazatlán en estos segmentos.*	*SECTUR Estatal*	*Históricamente en el destino las actividades cinegéticas y de pesca deportiva han sido populares, sobre todo para el turismo extranjero ya que el destino cuenta con los recursos de infraestructura y naturales para ello.*
	Coordinar esfuerzos entre hoteleros y estos dos segmentos para ofrecer promociones a través de productos y paquetes innovadores complementarios.	*SECTUR Estatal*	
	Revisión de regulación para el desarrollo del turismo cinegético para agilizar la tramitología de la actividad.	*SECTUR Estatal*	
	Colaborar con información, folletos, promoción y la participación en foros relacionados con la actividad cinegética y de pesca deportiva.	*SECTUR Estatal*	

Proyecto para incentivar la diversificación de productos y servicios turísticos.	*Establecer vinculación con los prestadores de servicios cinegéticos y de pesca deportiva para posicionar a Mazatlán en estos segmentos.*	*SECTUR Estatal*	*Históricamente en el destino las actividades cinegéticas y de pesca deportiva han sido populares, sobre todo para el turismo extranjero ya que el destino cuenta con los recursos de infraestructura y naturales para ello.*
	Coordinar esfuerzos entre hoteleros y estos dos segmentos para ofrecer promociones a través de productos y paquetes innovadores complementarios.	*SECTUR Estatal*	
	Revisión de regulación para el desarrollo del turismo cinegético para agilizar la tramitología de la actividad.	*SECTUR Estatal*	
	Colaborar con información, folletos, promoción y la participación en foros relacionados con la actividad cinegética y de pesca deportiva.	*SECTUR Estatal*	

Proyecto para incentivar la diversificación de productos y servicios turísticos.	*Establecer vinculación con los prestadores de servicios cinegéticos y de pesca deportiva para posicionar a Mazatlán en estos segmentos.*	*SECTUR Estatal*	*Históricamente en el destino las actividades cinegéticas y de pesca deportiva han sido populares, sobre todo para el turismo extranjero ya que el destino cuenta con los recursos de infraestructura y naturales para ello.*
	Coordinar esfuerzos entre hoteleros y estos dos segmentos para ofrecer promociones a través de productos y paquetes innovadores complementarios.	*SECTUR Estatal*	
	Revisión de regulación para el desarrollo del turismo cinegético para agilizar la tramitología de la actividad.	*SECTUR Estatal*	
	Colaborar con información, folletos, promoción y la participación en foros relacionados con la actividad cinegética y de pesca deportiva.	*SECTUR Estatal*	

Proyecto para incentivar la diversificación de productos y servicios turísticos.	*Establecer vinculación con los prestadores de servicios cinegéticos y de pesca deportiva para posicionar a Mazatlán en estos segmentos.*	*SECTUR Estatal*	*Históricamente en el destino las actividades cinegéticas y de pesca deportiva han sido populares, sobre todo para el turismo extranjero ya que el destino cuenta con los recursos de infraestructura y naturales para ello.*
	Coordinar esfuerzos entre hoteleros y estos dos segmentos para ofrecer promociones a través de productos y paquetes innovadores complementarios.	*SECTUR Estatal*	
	Revisión de regulación para el desarrollo del turismo cinegético para agilizar la tramitología de la actividad.	*SECTUR Estatal*	
	Colaborar con información, folletos, promoción y la participación en foros relacionados con la actividad cinegética y de pesca deportiva.	*SECTUR Estatal*	

Proyecto para incentivar la diversificación de productos y servicios turísticos.	*Establecer vinculación con los prestadores de servicios cinegéticos y de pesca deportiva para posicionar a Mazatlán en estos segmentos.*	*SECTUR Estatal*	*Históricamente en el destino las actividades cinegéticas y de pesca deportiva han sido populares, sobre todo para el turismo extranjero ya que el destino cuenta con los recursos de infraestructura y naturales para ello.*
	Coordinar esfuerzos entre hoteleros y estos dos segmentos para ofrecer promociones a través de productos y paquetes innovadores complementarios.	*SECTUR Estatal*	
	Revisión de regulación para el desarrollo del turismo cinegético para agilizar la tramitología de la actividad.	*SECTUR Estatal*	
	Colaborar con información, folletos, promoción y la participación en foros relacionados con la actividad cinegética y de pesca deportiva.	*SECTUR Estatal*	

Proyecto para incentivar la diversificación de productos y servicios turísticos.	*Establecer vinculación con los prestadores de servicios cinegéticos y de pesca deportiva para posicionar a Mazatlán en estos segmentos.*	*SECTUR Estatal*	*Históricamente en el destino las actividades cinegéticas y de pesca deportiva han sido populares, sobre todo para el turismo extranjero ya que el destino cuenta con los recursos de infraestructura y naturales para ello.*
	Coordinar esfuerzos entre hoteleros y estos dos segmentos para ofrecer promociones a través de productos y paquetes innovadores complementarios.	*SECTUR Estatal*	
	Revisión de regulación para el desarrollo del turismo cinegético para agilizar la tramitología de la actividad.	*SECTUR Estatal*	
	Colaborar con información, folletos, promoción y la participación en foros relacionados con la actividad cinegética y de pesca deportiva.	*SECTUR Estatal*	

Proyecto para incentivar la diversificación de productos y servicios turísticos.	*Establecer vinculación con los prestadores de servicios cinegéticos y de pesca deportiva para posicionar a Mazatlán en estos segmentos.*	*SECTUR Estatal*	*Históricamente en el destino las actividades cinegéticas y de pesca deportiva han sido populares, sobre todo para el turismo extranjero ya que el destino cuenta con los recursos de infraestructura y naturales para ello.*
	Coordinar esfuerzos entre hoteleros y estos dos segmentos para ofrecer promociones a través de productos y paquetes innovadores complementarios.	*SECTUR Estatal*	
	Revisión de regulación para el desarrollo del turismo cinegético para agilizar la tramitología de la actividad.	*SECTUR Estatal*	
	Colaborar con información, folletos, promoción y la participación en foros relacionados con la actividad cinegética y de pesca deportiva.	*SECTUR Estatal*	

Proyecto para incentivar la diversificación de productos y servicios turísticos.	*Establecer vinculación con los prestadores de servicios cinegéticos y de pesca deportiva para posicionar a Mazatlán en estos segmentos.*	*SECTUR Estatal*	*Históricamente en el destino las actividades cinegéticas y de pesca deportiva han sido populares, sobre todo para el turismo extranjero ya que el destino cuenta con los recursos de infraestructura y naturales para ello.*
	Coordinar esfuerzos entre hoteleros y estos dos segmentos para ofrecer promociones a través de productos y paquetes innovadores complementarios.	*SECTUR Estatal*	
	Revisión de regulación para el desarrollo del turismo cinegético para agilizar la tramitología de la actividad.	*SECTUR Estatal*	
	Colaborar con información, folletos, promoción y la participación en foros relacionados con la actividad cinegética y de pesca deportiva.	*SECTUR Estatal*	

Proyecto para incentivar la diversificación de productos y servicios turísticos.	*Establecer vinculación con los prestadores de servicios cinegéticos y de pesca deportiva para posicionar a Mazatlán en estos segmentos.*	*SECTUR Estatal*	*Históricamente en el destino las actividades cinegéticas y de pesca deportiva han sido populares, sobre todo para el turismo extranjero ya que el destino cuenta con los recursos de infraestructura y naturales para ello.*
	Coordinar esfuerzos entre hoteleros y estos dos segmentos para ofrecer promociones a través de productos y paquetes innovadores complementarios.	*SECTUR Estatal*	
	Revisión de regulación para el desarrollo del turismo cinegético para agilizar la tramitología de la actividad.	*SECTUR Estatal*	
	Colaborar con información, folletos, promoción y la participación en foros relacionados con la actividad cinegética y de pesca deportiva.	*SECTUR Estatal*	

Proyecto para incentivar la diversificación de productos y servicios turísticos.	*Establecer vinculación con los prestadores de servicios cinegéticos y de pesca deportiva para posicionar a Mazatlán en estos segmentos.*	*SECTUR Estatal*	*Históricamente en el destino las actividades cinegéticas y de pesca deportiva han sido populares, sobre todo para el turismo extranjero ya que el destino cuenta con los recursos de infraestructura y naturales para ello.*
	Coordinar esfuerzos entre hoteleros y estos dos segmentos para ofrecer promociones a través de productos y paquetes innovadores complementarios.	*SECTUR Estatal*	
	Revisión de regulación para el desarrollo del turismo cinegético para agilizar la tramitología de la actividad.	*SECTUR Estatal*	
	Colaborar con información, folletos, promoción y la participación en foros relacionados con la actividad cinegética y de pesca deportiva.	*SECTUR Estatal*	

Proyecto para incentivar la diversificación de productos y servicios turísticos.	*Establecer vinculación con los prestadores de servicios cinegéticos y de pesca deportiva para posicionar a Mazatlán en estos segmentos.*	*SECTUR Estatal*	*Históricamente en el destino las actividades cinegéticas y de pesca deportiva han sido populares, sobre todo para el turismo extranjero ya que el destino cuenta con los recursos de infraestructura y naturales para ello.*
	Coordinar esfuerzos entre hoteleros y estos dos segmentos para ofrecer promociones a través de productos y paquetes innovadores complementarios.	*SECTUR Estatal*	
	Revisión de regulación para el desarrollo del turismo cinegético para agilizar la tramitología de la actividad.	*SECTUR Estatal*	
	Colaborar con información, folletos, promoción y la participación en foros relacionados con la actividad cinegética y de pesca deportiva.	*SECTUR Estatal*	

Proyecto para incentivar la diversificación de productos y servicios turísticos.	*Establecer vinculación con los prestadores de servicios cinegéticos y de pesca deportiva para posicionar a Mazatlán en estos segmentos.*	*SECTUR Estatal*	*Históricamente en el destino las actividades cinegéticas y de pesca deportiva han sido populares, sobre todo para el turismo extranjero ya que el destino cuenta con los recursos de infraestructura y naturales para ello.*
	Coordinar esfuerzos entre hoteleros y estos dos segmentos para ofrecer promociones a través de productos y paquetes innovadores complementarios.	*SECTUR Estatal*	
	Revisión de regulación para el desarrollo del turismo cinegético para agilizar la tramitología de la actividad.	*SECTUR Estatal*	
	Colaborar con información, folletos, promoción y la participación en foros relacionados con la actividad cinegética y de pesca deportiva.	*SECTUR Estatal*	

Proyecto para incentivar la diversificación de productos y servicios turísticos.	*Establecer vinculación con los prestadores de servicios cinegéticos y de pesca deportiva para posicionar a Mazatlán en estos segmentos.*	*SECTUR Estatal*	*Históricamente en el destino las actividades cinegéticas y de pesca deportiva han sido populares, sobre todo para el turismo extranjero ya que el destino cuenta con los recursos de infraestructura y naturales para ello.*
	Coordinar esfuerzos entre hoteleros y estos dos segmentos para ofrecer promociones a través de productos y paquetes innovadores complementarios.	*SECTUR Estatal*	
	Revisión de regulación para el desarrollo del turismo cinegético para agilizar la tramitología de la actividad.	*SECTUR Estatal*	
	Colaborar con información, folletos, promoción y la participación en foros relacionados con la actividad cinegética y de pesca deportiva.	*SECTUR Estatal*	

Proyecto para incentivar la diversificación de productos y servicios turísticos.	*Establecer vinculación con los prestadores de servicios cinegéticos y de pesca deportiva para posicionar a Mazatlán en estos segmentos.*	*SECTUR Estatal*	*Históricamente en el destino las actividades cinegéticas y de pesca deportiva han sido populares, sobre todo para el turismo extranjero ya que el destino cuenta con los recursos de infraestructura y naturales para ello.*
	Coordinar esfuerzos entre hoteleros y estos dos segmentos para ofrecer promociones a través de productos y paquetes innovadores complementarios.	*SECTUR Estatal*	
	Revisión de regulación para el desarrollo del turismo cinegético para agilizar la tramitología de la actividad.	*SECTUR Estatal*	
	Colaborar con información, folletos, promoción y la participación en foros relacionados con la actividad cinegética y de pesca deportiva.	*SECTUR Estatal*	

Proyecto para incentivar la diversificación de productos y servicios turísticos.	*Establecer vinculación con los prestadores de servicios cinegéticos y de pesca deportiva para posicionar a Mazatlán en estos segmentos.*	*SECTUR Estatal*	*Históricamente en el destino las actividades cinegéticas y de pesca deportiva han sido populares, sobre todo para el turismo extranjero ya que el destino cuenta con los recursos de infraestructura y naturales para ello.*
	Coordinar esfuerzos entre hoteleros y estos dos segmentos para ofrecer promociones a través de productos y paquetes innovadores complementarios.	*SECTUR Estatal*	
	Revisión de regulación para el desarrollo del turismo cinegético para agilizar la tramitología de la actividad.	*SECTUR Estatal*	
	Colaborar con información, folletos, promoción y la participación en foros relacionados con la actividad cinegética y de pesca deportiva.	*SECTUR Estatal*	

Proyecto para incentivar la diversificación de productos y servicios turísticos.	*Establecer vinculación con los prestadores de servicios cinegéticos y de pesca deportiva para posicionar a Mazatlán en estos segmentos.*	*SECTUR Estatal*	*Históricamente en el destino las actividades cinegéticas y de pesca deportiva han sido populares, sobre todo para el turismo extranjero ya que el destino cuenta con los recursos de infraestructura y naturales para ello.*
	Coordinar esfuerzos entre hoteleros y estos dos segmentos para ofrecer promociones a través de productos y paquetes innovadores complementarios.	*SECTUR Estatal*	
	Revisión de regulación para el desarrollo del turismo cinegético para agilizar la tramitología de la actividad.	*SECTUR Estatal*	
	Colaborar con información, folletos, promoción y la participación en foros relacionados con la actividad cinegética y de pesca deportiva.	*SECTUR Estatal*	

Proyecto para incentivar la diversificación de productos y servicios turísticos.	*Establecer vinculación con los prestadores de servicios cinegéticos y de pesca deportiva para posicionar a Mazatlán en estos segmentos.*	*SECTUR Estatal*	*Históricamente en el destino las actividades cinegéticas y de pesca deportiva han sido populares, sobre todo para el turismo extranjero ya que el destino cuenta con los recursos de infraestructura y naturales para ello.*
	Coordinar esfuerzos entre hoteleros y estos dos segmentos para ofrecer promociones a través de productos y paquetes innovadores complementarios.	*SECTUR Estatal*	
	Revisión de regulación para el desarrollo del turismo cinegético para agilizar la tramitología de la actividad.	*SECTUR Estatal*	
	Colaborar con información, folletos, promoción y la participación en foros relacionados con la actividad cinegética y de pesca deportiva.	*SECTUR Estatal*	

Proyecto para incentivar la diversificación de productos y servicios turísticos.	*Establecer vinculación con los prestadores de servicios cinegéticos y de pesca deportiva para posicionar a Mazatlán en estos segmentos.*	*SECTUR Estatal*	*Históricamente en el destino las actividades cinegéticas y de pesca deportiva han sido populares, sobre todo para el turismo extranjero ya que el destino cuenta con los recursos de infraestructura y naturales para ello.*
	Coordinar esfuerzos entre hoteleros y estos dos segmentos para ofrecer promociones a través de productos y paquetes innovadores complementarios.	*SECTUR Estatal*	
	Revisión de regulación para el desarrollo del turismo cinegético para agilizar la tramitología de la actividad.	*SECTUR Estatal*	
	Colaborar con información, folletos, promoción y la participación en foros relacionados con la actividad cinegética y de pesca deportiva.	*SECTUR Estatal*	

Proyecto para incentivar la diversificación de productos y servicios turísticos.	*Establecer vinculación con los prestadores de servicios cinegéticos y de pesca deportiva para posicionar a Mazatlán en estos segmentos.*	*SECTUR Estatal*	*Históricamente en el destino las actividades cinegéticas y de pesca deportiva han sido populares, sobre todo para el turismo extranjero ya que el destino cuenta con los recursos de infraestructura y naturales para ello.*
	Coordinar esfuerzos entre hoteleros y estos dos segmentos para ofrecer promociones a través de productos y paquetes innovadores complementarios.	*SECTUR Estatal*	
	Revisión de regulación para el desarrollo del turismo cinegético para agilizar la tramitología de la actividad.	*SECTUR Estatal*	
	Colaborar con información, folletos, promoción y la participación en foros relacionados con la actividad cinegética y de pesca deportiva.	*SECTUR Estatal*	

Proyecto para incentivar la diversificación de productos y servicios turísticos.	*Establecer vinculación con los prestadores de servicios cinegéticos y de pesca deportiva para posicionar a Mazatlán en estos segmentos.*	*SECTUR Estatal*	*Históricamente en el destino las actividades cinegéticas y de pesca deportiva han sido populares, sobre todo para el turismo extranjero ya que el destino cuenta con los recursos de infraestructura y naturales para ello.*
	Coordinar esfuerzos entre hoteleros y estos dos segmentos para ofrecer promociones a través de productos y paquetes innovadores complementarios.	*SECTUR Estatal*	
	Revisión de regulación para el desarrollo del turismo cinegético para agilizar la tramitología de la actividad.	*SECTUR Estatal*	
	Colaborar con información, folletos, promoción y la participación en foros relacionados con la actividad cinegética y de pesca deportiva.	*SECTUR Estatal*	

Proyecto para incentivar la diversificación de productos y servicios turísticos.	*Establecer vinculación con los prestadores de servicios cinegéticos y de pesca deportiva para posicionar a Mazatlán en estos segmentos.*	*SECTUR Estatal*	*Históricamente en el destino las actividades cinegéticas y de pesca deportiva han sido populares, sobre todo para el turismo extranjero ya que el destino cuenta con los recursos de infraestructura y naturales para ello.*
	Coordinar esfuerzos entre hoteleros y estos dos segmentos para ofrecer promociones a través de productos y paquetes innovadores complementarios.	*SECTUR Estatal*	
	Revisión de regulación para el desarrollo del turismo cinegético para agilizar la tramitología de la actividad.	*SECTUR Estatal*	
	Colaborar con información, folletos, promoción y la participación en foros relacionados con la actividad cinegética y de pesca deportiva.	*SECTUR Estatal*	

Proyecto para incentivar la diversificación de productos y servicios turísticos.	*Establecer vinculación con los prestadores de servicios cinegéticos y de pesca deportiva para posicionar a Mazatlán en estos segmentos.*	*SECTUR Estatal*	*Históricamente en el destino las actividades cinegéticas y de pesca deportiva han sido populares, sobre todo para el turismo extranjero ya que el destino cuenta con los recursos de infraestructura y naturales para ello.*
	Coordinar esfuerzos entre hoteleros y estos dos segmentos para ofrecer promociones a través de productos y paquetes innovadores complementarios.	*SECTUR Estatal*	
	Revisión de regulación para el desarrollo del turismo cinegético para agilizar la tramitología de la actividad.	*SECTUR Estatal*	
	Colaborar con información, folletos, promoción y la participación en foros relacionados con la actividad cinegética y de pesca deportiva.	*SECTUR Estatal*	

Proyecto para incentivar la diversificación de productos y servicios turísticos.	*Establecer vinculación con los prestadores de servicios cinegéticos y de pesca deportiva para posicionar a Mazatlán en estos segmentos.*	*SECTUR Estatal*	*Históricamente en el destino las actividades cinegéticas y de pesca deportiva han sido populares, sobre todo para el turismo extranjero ya que el destino cuenta con los recursos de infraestructura y naturales para ello.*
	Coordinar esfuerzos entre hoteleros y estos dos segmentos para ofrecer promociones a través de productos y paquetes innovadores complementarios.	*SECTUR Estatal*	
	Revisión de regulación para el desarrollo del turismo cinegético para agilizar la tramitología de la actividad.	*SECTUR Estatal*	
	Colaborar con información, folletos, promoción y la participación en foros relacionados con la actividad cinegética y de pesca deportiva.	*SECTUR Estatal*	

Proyecto para incentivar la diversificación de productos y servicios turísticos.	*Establecer vinculación con los prestadores de servicios cinegéticos y de pesca deportiva para posicionar a Mazatlán en estos segmentos.*	*SECTUR Estatal*	*Históricamente en el destino las actividades cinegéticas y de pesca deportiva han sido populares, sobre todo para el turismo extranjero ya que el destino cuenta con los recursos de infraestructura y naturales para ello.*
	Coordinar esfuerzos entre hoteleros y estos dos segmentos para ofrecer promociones a través de productos y paquetes innovadores complementarios.	*SECTUR Estatal*	
	Revisión de regulación para el desarrollo del turismo cinegético para agilizar la tramitología de la actividad.	*SECTUR Estatal*	
	Colaborar con información, folletos, promoción y la participación en foros relacionados con la actividad cinegética y de pesca deportiva.	*SECTUR Estatal*	

Proyecto para incentivar la diversificación de productos y servicios turísticos.	*Establecer vinculación con los prestadores de servicios cinegéticos y de pesca deportiva para posicionar a Mazatlán en estos segmentos.*	*SECTUR Estatal*	*Históricamente en el destino las actividades cinegéticas y de pesca deportiva han sido populares, sobre todo para el turismo extranjero ya que el destino cuenta con los recursos de infraestructura y naturales para ello.*
	Coordinar esfuerzos entre hoteleros y estos dos segmentos para ofrecer promociones a través de productos y paquetes innovadores complementarios.	*SECTUR Estatal*	
	Revisión de regulación para el desarrollo del turismo cinegético para agilizar la tramitología de la actividad.	*SECTUR Estatal*	
	Colaborar con información, folletos, promoción y la participación en foros relacionados con la actividad cinegética y de pesca deportiva.	*SECTUR Estatal*	

Proyecto para incentivar la diversificación de productos y servicios turísticos.	*Establecer vinculación con los prestadores de servicios cinegéticos y de pesca deportiva para posicionar a Mazatlán en estos segmentos.*	*SECTUR Estatal*	*Históricamente en el destino las actividades cinegéticas y de pesca deportiva han sido populares, sobre todo para el turismo extranjero ya que el destino cuenta con los recursos de infraestructura y naturales para ello.*
	Coordinar esfuerzos entre hoteleros y estos dos segmentos para ofrecer promociones a través de productos y paquetes innovadores complementarios.	*SECTUR Estatal*	
	Revisión de regulación para el desarrollo del turismo cinegético para agilizar la tramitología de la actividad.	*SECTUR Estatal*	
	Colaborar con información, folletos, promoción y la participación en foros relacionados con la actividad cinegética y de pesca deportiva.	*SECTUR Estatal*	

Proyecto para incentivar la diversificación de productos y servicios turísticos.	*Establecer vinculación con los prestadores de servicios cinegéticos y de pesca deportiva para posicionar a Mazatlán en estos segmentos.*	*SECTUR Estatal*	*Históricamente en el destino las actividades cinegéticas y de pesca deportiva han sido populares, sobre todo para el turismo extranjero ya que el destino cuenta con los recursos de infraestructura y naturales para ello.*
	Coordinar esfuerzos entre hoteleros y estos dos segmentos para ofrecer promociones a través de productos y paquetes innovadores complementarios.	*SECTUR Estatal*	
	Revisión de regulación para el desarrollo del turismo cinegético para agilizar la tramitología de la actividad.	*SECTUR Estatal*	
	Colaborar con información, folletos, promoción y la participación en foros relacionados con la actividad cinegética y de pesca deportiva.	*SECTUR Estatal*	

Proyecto para incentivar la diversificación de productos y servicios turísticos.	*Establecer vinculación con los prestadores de servicios cinegéticos y de pesca deportiva para posicionar a Mazatlán en estos segmentos.*	*SECTUR Estatal*	*Históricamente en el destino las actividades cinegéticas y de pesca deportiva han sido populares, sobre todo para el turismo extranjero ya que el destino cuenta con los recursos de infraestructura y naturales para ello.*
	Coordinar esfuerzos entre hoteleros y estos dos segmentos para ofrecer promociones a través de productos y paquetes innovadores complementarios.	*SECTUR Estatal*	
	Revisión de regulación para el desarrollo del turismo cinegético para agilizar la tramitología de la actividad.	*SECTUR Estatal*	
	Colaborar con información, folletos, promoción y la participación en foros relacionados con la actividad cinegética y de pesca deportiva.	*SECTUR Estatal*	

Proyecto para incentivar la diversificación de productos y servicios turísticos.	*Establecer vinculación con los prestadores de servicios cinegéticos y de pesca deportiva para posicionar a Mazatlán en estos segmentos.*	*SECTUR Estatal*	*Históricamente en el destino las actividades cinegéticas y de pesca deportiva han sido populares, sobre todo para el turismo extranjero ya que el destino cuenta con los recursos de infraestructura y naturales para ello.*
	Coordinar esfuerzos entre hoteleros y estos dos segmentos para ofrecer promociones a través de productos y paquetes innovadores complementarios.	*SECTUR Estatal*	
	Revisión de regulación para el desarrollo del turismo cinegético para agilizar la tramitología de la actividad.	*SECTUR Estatal*	
	Colaborar con información, folletos, promoción y la participación en foros relacionados con la actividad cinegética y de pesca deportiva.	*SECTUR Estatal*	

Proyecto para incentivar la diversificación de productos y servicios turísticos.	*Establecer vinculación con los prestadores de servicios cinegéticos y de pesca deportiva para posicionar a Mazatlán en estos segmentos.*	*SECTUR Estatal*	*Históricamente en el destino las actividades cinegéticas y de pesca deportiva han sido populares, sobre todo para el turismo extranjero ya que el destino cuenta con los recursos de infraestructura y naturales para ello.*
	Coordinar esfuerzos entre hoteleros y estos dos segmentos para ofrecer promociones a través de productos y paquetes innovadores complementarios.	*SECTUR Estatal*	
	Revisión de regulación para el desarrollo del turismo cinegético para agilizar la tramitología de la actividad.	*SECTUR Estatal*	
	Colaborar con información, folletos, promoción y la participación en foros relacionados con la actividad cinegética y de pesca deportiva.	*SECTUR Estatal*	

Proyecto para incentivar la diversificación de productos y servicios turísticos.	*Establecer vinculación con los prestadores de servicios cinegéticos y de pesca deportiva para posicionar a Mazatlán en estos segmentos.*	*SECTUR Estatal*	*Históricamente en el destino las actividades cinegéticas y de pesca deportiva han sido populares, sobre todo para el turismo extranjero ya que el destino cuenta con los recursos de infraestructura y naturales para ello.*
	Coordinar esfuerzos entre hoteleros y estos dos segmentos para ofrecer promociones a través de productos y paquetes innovadores complementarios.	*SECTUR Estatal*	
	Revisión de regulación para el desarrollo del turismo cinegético para agilizar la tramitología de la actividad.	*SECTUR Estatal*	
	Colaborar con información, folletos, promoción y la participación en foros relacionados con la actividad cinegética y de pesca deportiva.	*SECTUR Estatal*	

Proyecto para incentivar la diversificación de productos y servicios turísticos.	*Establecer vinculación con los prestadores de servicios cinegéticos y de pesca deportiva para posicionar a Mazatlán en estos segmentos.*	*SECTUR Estatal*	*Históricamente en el destino las actividades cinegéticas y de pesca deportiva han sido populares, sobre todo para el turismo extranjero ya que el destino cuenta con los recursos de infraestructura y naturales para ello.*
	Coordinar esfuerzos entre hoteleros y estos dos segmentos para ofrecer promociones a través de productos y paquetes innovadores complementarios.	*SECTUR Estatal*	
	Revisión de regulación para el desarrollo del turismo cinegético para agilizar la tramitología de la actividad.	*SECTUR Estatal*	
	Colaborar con información, folletos, promoción y la participación en foros relacionados con la actividad cinegética y de pesca deportiva.	*SECTUR Estatal*	

Proyecto para incentivar la diversificación de productos y servicios turísticos.	*Establecer vinculación con los prestadores de servicios cinegéticos y de pesca deportiva para posicionar a Mazatlán en estos segmentos.*	*SECTUR Estatal*	*Históricamente en el destino las actividades cinegéticas y de pesca deportiva han sido populares, sobre todo para el turismo extranjero ya que el destino cuenta con los recursos de infraestructura y naturales para ello.*
	Coordinar esfuerzos entre hoteleros y estos dos segmentos para ofrecer promociones a través de productos y paquetes innovadores complementarios.	*SECTUR Estatal*	
	Revisión de regulación para el desarrollo del turismo cinegético para agilizar la tramitología de la actividad.	*SECTUR Estatal*	
	Colaborar con información, folletos, promoción y la participación en foros relacionados con la actividad cinegética y de pesca deportiva.	*SECTUR Estatal*	

Proyecto para incentivar la diversificación de productos y servicios turísticos.	*Establecer vinculación con los prestadores de servicios cinegéticos y de pesca deportiva para posicionar a Mazatlán en estos segmentos.*	*SECTUR Estatal*	*Históricamente en el destino las actividades cinegéticas y de pesca deportiva han sido populares, sobre todo para el turismo extranjero ya que el destino cuenta con los recursos de infraestructura y naturales para ello.*
	Coordinar esfuerzos entre hoteleros y estos dos segmentos para ofrecer promociones a través de productos y paquetes innovadores complementarios.	*SECTUR Estatal*	
	Revisión de regulación para el desarrollo del turismo cinegético para agilizar la tramitología de la actividad.	*SECTUR Estatal*	
	Colaborar con información, folletos, promoción y la participación en foros relacionados con la actividad cinegética y de pesca deportiva.	*SECTUR Estatal*	

Proyecto para incentivar la diversificación de productos y servicios turísticos.	*Establecer vinculación con los prestadores de servicios cinegéticos y de pesca deportiva para posicionar a Mazatlán en estos segmentos.*	*SECTUR Estatal*	*Históricamente en el destino las actividades cinegéticas y de pesca deportiva han sido populares, sobre todo para el turismo extranjero ya que el destino cuenta con los recursos de infraestructura y naturales para ello.*
	Coordinar esfuerzos entre hoteleros y estos dos segmentos para ofrecer promociones a través de productos y paquetes innovadores complementarios.	*SECTUR Estatal*	
	Revisión de regulación para el desarrollo del turismo cinegético para agilizar la tramitología de la actividad.	*SECTUR Estatal*	
	Colaborar con información, folletos, promoción y la participación en foros relacionados con la actividad cinegética y de pesca deportiva.	*SECTUR Estatal*	

Proyecto para incentivar la diversificación de productos y servicios turísticos.	*Establecer vinculación con los prestadores de servicios cinegéticos y de pesca deportiva para posicionar a Mazatlán en estos segmentos.*	*SECTUR Estatal*	*Históricamente en el destino las actividades cinegéticas y de pesca deportiva han sido populares, sobre todo para el turismo extranjero ya que el destino cuenta con los recursos de infraestructura y naturales para ello.*
	Coordinar esfuerzos entre hoteleros y estos dos segmentos para ofrecer promociones a través de productos y paquetes innovadores complementarios.	*SECTUR Estatal*	
	Revisión de regulación para el desarrollo del turismo cinegético para agilizar la tramitología de la actividad.	*SECTUR Estatal*	
	Colaborar con información, folletos, promoción y la participación en foros relacionados con la actividad cinegética y de pesca deportiva.	*SECTUR Estatal*	

Proyecto para incentivar la diversificación de productos y servicios turísticos.	*Establecer vinculación con los prestadores de servicios cinegéticos y de pesca deportiva para posicionar a Mazatlán en estos segmentos.*	*SECTUR Estatal*	*Históricamente en el destino las actividades cinegéticas y de pesca deportiva han sido populares, sobre todo para el turismo extranjero ya que el destino cuenta con los recursos de infraestructura y naturales para ello.*
	Coordinar esfuerzos entre hoteleros y estos dos segmentos para ofrecer promociones a través de productos y paquetes innovadores complementarios.	*SECTUR Estatal*	
	Revisión de regulación para el desarrollo del turismo cinegético para agilizar la tramitología de la actividad.	*SECTUR Estatal*	
	Colaborar con información, folletos, promoción y la participación en foros relacionados con la actividad cinegética y de pesca deportiva.	*SECTUR Estatal*	

Proyecto para incentivar la diversificación de productos y servicios turísticos.	*Establecer vinculación con los prestadores de servicios cinegéticos y de pesca deportiva para posicionar a Mazatlán en estos segmentos.*	*SECTUR Estatal*	*Históricamente en el destino las actividades cinegéticas y de pesca deportiva han sido populares, sobre todo para el turismo extranjero ya que el destino cuenta con los recursos de infraestructura y naturales para ello.*
	Coordinar esfuerzos entre hoteleros y estos dos segmentos para ofrecer promociones a través de productos y paquetes innovadores complementarios.	*SECTUR Estatal*	
	Revisión de regulación para el desarrollo del turismo cinegético para agilizar la tramitología de la actividad.	*SECTUR Estatal*	
	Colaborar con información, folletos, promoción y la participación en foros relacionados con la actividad cinegética y de pesca deportiva.	*SECTUR Estatal*	

Proyecto para incentivar la diversificación de productos y servicios turísticos.	*Establecer vinculación con los prestadores de servicios cinegéticos y de pesca deportiva para posicionar a Mazatlán en estos segmentos.*	*SECTUR Estatal*	*Históricamente en el destino las actividades cinegéticas y de pesca deportiva han sido populares, sobre todo para el turismo extranjero ya que el destino cuenta con los recursos de infraestructura y naturales para ello.*
	Coordinar esfuerzos entre hoteleros y estos dos segmentos para ofrecer promociones a través de productos y paquetes innovadores complementarios.	*SECTUR Estatal*	
	Revisión de regulación para el desarrollo del turismo cinegético para agilizar la tramitología de la actividad.	*SECTUR Estatal*	
	Colaborar con información, folletos, promoción y la participación en foros relacionados con la actividad cinegética y de pesca deportiva.	*SECTUR Estatal*	

Proyecto para incentivar la diversificación de productos y servicios turísticos.	*Establecer vinculación con los prestadores de servicios cinegéticos y de pesca deportiva para posicionar a Mazatlán en estos segmentos.*	*SECTUR Estatal*	*Históricamente en el destino las actividades cinegéticas y de pesca deportiva han sido populares, sobre todo para el turismo extranjero ya que el destino cuenta con los recursos de infraestructura y naturales para ello.*
	Coordinar esfuerzos entre hoteleros y estos dos segmentos para ofrecer promociones a través de productos y paquetes innovadores complementarios.	*SECTUR Estatal*	
	Revisión de regulación para el desarrollo del turismo cinegético para agilizar la tramitología de la actividad.	*SECTUR Estatal*	
	Colaborar con información, folletos, promoción y la participación en foros relacionados con la actividad cinegética y de pesca deportiva.	*SECTUR Estatal*	

Proyecto para incentivar la diversificación de productos y servicios turísticos.	*Establecer vinculación con los prestadores de servicios cinegéticos y de pesca deportiva para posicionar a Mazatlán en estos segmentos.*	*SECTUR Estatal*	*Históricamente en el destino las actividades cinegéticas y de pesca deportiva han sido populares, sobre todo para el turismo extranjero ya que el destino cuenta con los recursos de infraestructura y naturales para ello.*
	Coordinar esfuerzos entre hoteleros y estos dos segmentos para ofrecer promociones a través de productos y paquetes innovadores complementarios.	*SECTUR Estatal*	
	Revisión de regulación para el desarrollo del turismo cinegético para agilizar la tramitología de la actividad.	*SECTUR Estatal*	
	Colaborar con información, folletos, promoción y la participación en foros relacionados con la actividad cinegética y de pesca deportiva.	*SECTUR Estatal*	

Proyecto para incentivar la diversificación de productos y servicios turísticos.	*Establecer vinculación con los prestadores de servicios cinegéticos y de pesca deportiva para posicionar a Mazatlán en estos segmentos.*	*SECTUR Estatal*	*Históricamente en el destino las actividades cinegéticas y de pesca deportiva han sido populares, sobre todo para el turismo extranjero ya que el destino cuenta con los recursos de infraestructura y naturales para ello.*
	Coordinar esfuerzos entre hoteleros y estos dos segmentos para ofrecer promociones a través de productos y paquetes innovadores complementarios.	*SECTUR Estatal*	
	Revisión de regulación para el desarrollo del turismo cinegético para agilizar la tramitología de la actividad.	*SECTUR Estatal*	
	Colaborar con información, folletos, promoción y la participación en foros relacionados con la actividad cinegética y de pesca deportiva.	*SECTUR Estatal*	

Proyecto para incentivar la diversificación de productos y servicios turísticos.	*Establecer vinculación con los prestadores de servicios cinegéticos y de pesca deportiva para posicionar a Mazatlán en estos segmentos.*	*SECTUR Estatal*	*Históricamente en el destino las actividades cinegéticas y de pesca deportiva han sido populares, sobre todo para el turismo extranjero ya que el destino cuenta con los recursos de infraestructura y naturales para ello.*
	Coordinar esfuerzos entre hoteleros y estos dos segmentos para ofrecer promociones a través de productos y paquetes innovadores complementarios.	*SECTUR Estatal*	
	Revisión de regulación para el desarrollo del turismo cinegético para agilizar la tramitología de la actividad.	*SECTUR Estatal*	
	Colaborar con información, folletos, promoción y la participación en foros relacionados con la actividad cinegética y de pesca deportiva.	*SECTUR Estatal*	

Proyecto para incentivar la diversificación de productos y servicios turísticos.	*Establecer vinculación con los prestadores de servicios cinegéticos y de pesca deportiva para posicionar a Mazatlán en estos segmentos.*	*SECTUR Estatal*	*Históricamente en el destino las actividades cinegéticas y de pesca deportiva han sido populares, sobre todo para el turismo extranjero ya que el destino cuenta con los recursos de infraestructura y naturales para ello.*
	Coordinar esfuerzos entre hoteleros y estos dos segmentos para ofrecer promociones a través de productos y paquetes innovadores complementarios.	*SECTUR Estatal*	
	Revisión de regulación para el desarrollo del turismo cinegético para agilizar la tramitología de la actividad.	*SECTUR Estatal*	
	Colaborar con información, folletos, promoción y la participación en foros relacionados con la actividad cinegética y de pesca deportiva.	*SECTUR Estatal*	

Proyecto para incentivar la diversificación de productos y servicios turísticos.	*Establecer vinculación con los prestadores de servicios cinegéticos y de pesca deportiva para posicionar a Mazatlán en estos segmentos.*	*SECTUR Estatal*	*Históricamente en el destino las actividades cinegéticas y de pesca deportiva han sido populares, sobre todo para el turismo extranjero ya que el destino cuenta con los recursos de infraestructura y naturales para ello.*
	Coordinar esfuerzos entre hoteleros y estos dos segmentos para ofrecer promociones a través de productos y paquetes innovadores complementarios.	*SECTUR Estatal*	
	Revisión de regulación para el desarrollo del turismo cinegético para agilizar la tramitología de la actividad.	*SECTUR Estatal*	
	Colaborar con información, folletos, promoción y la participación en foros relacionados con la actividad cinegética y de pesca deportiva.	*SECTUR Estatal*	

Proyecto para incentivar la diversificación de productos y servicios turísticos.	*Establecer vinculación con los prestadores de servicios cinegéticos y de pesca deportiva para posicionar a Mazatlán en estos segmentos.*	*SECTUR Estatal*	*Históricamente en el destino las actividades cinegéticas y de pesca deportiva han sido populares, sobre todo para el turismo extranjero ya que el destino cuenta con los recursos de infraestructura y naturales para ello.*
	Coordinar esfuerzos entre hoteleros y estos dos segmentos para ofrecer promociones a través de productos y paquetes innovadores complementarios.	*SECTUR Estatal*	
	Revisión de regulación para el desarrollo del turismo cinegético para agilizar la tramitología de la actividad.	*SECTUR Estatal*	
	Colaborar con información, folletos, promoción y la participación en foros relacionados con la actividad cinegética y de pesca deportiva.	*SECTUR Estatal*	

Proyecto para incentivar la diversificación de productos y servicios turísticos.	*Establecer vinculación con los prestadores de servicios cinegéticos y de pesca deportiva para posicionar a Mazatlán en estos segmentos.*	*SECTUR Estatal*	*Históricamente en el destino las actividades cinegéticas y de pesca deportiva han sido populares, sobre todo para el turismo extranjero ya que el destino cuenta con los recursos de infraestructura y naturales para ello.*
	Coordinar esfuerzos entre hoteleros y estos dos segmentos para ofrecer promociones a través de productos y paquetes innovadores complementarios.	*SECTUR Estatal*	
	Revisión de regulación para el desarrollo del turismo cinegético para agilizar la tramitología de la actividad.	*SECTUR Estatal*	
	Colaborar con información, folletos, promoción y la participación en foros relacionados con la actividad cinegética y de pesca deportiva.	*SECTUR Estatal*	

Proyecto para incentivar la diversificación de productos y servicios turísticos.	*Establecer vinculación con los prestadores de servicios cinegéticos y de pesca deportiva para posicionar a Mazatlán en estos segmentos.*	*SECTUR Estatal*	*Históricamente en el destino las actividades cinegéticas y de pesca deportiva han sido populares, sobre todo para el turismo extranjero ya que el destino cuenta con los recursos de infraestructura y naturales para ello.*
	Coordinar esfuerzos entre hoteleros y estos dos segmentos para ofrecer promociones a través de productos y paquetes innovadores complementarios.	*SECTUR Estatal*	
	Revisión de regulación para el desarrollo del turismo cinegético para agilizar la tramitología de la actividad.	*SECTUR Estatal*	
	Colaborar con información, folletos, promoción y la participación en foros relacionados con la actividad cinegética y de pesca deportiva.	*SECTUR Estatal*	

Proyecto para incentivar la diversificación de productos y servicios turísticos.	*Establecer vinculación con los prestadores de servicios cinegéticos y de pesca deportiva para posicionar a Mazatlán en estos segmentos.*	*SECTUR Estatal*	*Históricamente en el destino las actividades cinegéticas y de pesca deportiva han sido populares, sobre todo para el turismo extranjero ya que el destino cuenta con los recursos de infraestructura y naturales para ello.*
	Coordinar esfuerzos entre hoteleros y estos dos segmentos para ofrecer promociones a través de productos y paquetes innovadores complementarios.	*SECTUR Estatal*	
	Revisión de regulación para el desarrollo del turismo cinegético para agilizar la tramitología de la actividad.	*SECTUR Estatal*	
	Colaborar con información, folletos, promoción y la participación en foros relacionados con la actividad cinegética y de pesca deportiva.	*SECTUR Estatal*	

Proyecto para incentivar la diversificación de productos y servicios turísticos.	*Establecer vinculación con los prestadores de servicios cinegéticos y de pesca deportiva para posicionar a Mazatlán en estos segmentos.*	*SECTUR Estatal*	*Históricamente en el destino las actividades cinegéticas y de pesca deportiva han sido populares, sobre todo para el turismo extranjero ya que el destino cuenta con los recursos de infraestructura y naturales para ello.*
	Coordinar esfuerzos entre hoteleros y estos dos segmentos para ofrecer promociones a través de productos y paquetes innovadores complementarios.	*SECTUR Estatal*	
	Revisión de regulación para el desarrollo del turismo cinegético para agilizar la tramitología de la actividad.	*SECTUR Estatal*	
	Colaborar con información, folletos, promoción y la participación en foros relacionados con la actividad cinegética y de pesca deportiva.	*SECTUR Estatal*	

Proyecto para incentivar la diversificación de productos y servicios turísticos.	*Establecer vinculación con los prestadores de servicios cinegéticos y de pesca deportiva para posicionar a Mazatlán en estos segmentos.*	*SECTUR Estatal*	*Históricamente en el destino las actividades cinegéticas y de pesca deportiva han sido populares, sobre todo para el turismo extranjero ya que el destino cuenta con los recursos de infraestructura y naturales para ello.*
	Coordinar esfuerzos entre hoteleros y estos dos segmentos para ofrecer promociones a través de productos y paquetes innovadores complementarios.	*SECTUR Estatal*	
	Revisión de regulación para el desarrollo del turismo cinegético para agilizar la tramitología de la actividad.	*SECTUR Estatal*	
	Colaborar con información, folletos, promoción y la participación en foros relacionados con la actividad cinegética y de pesca deportiva.	*SECTUR Estatal*	

Proyecto para incentivar la diversificación de productos y servicios turísticos.	*Establecer vinculación con los prestadores de servicios cinegéticos y de pesca deportiva para posicionar a Mazatlán en estos segmentos.*	*SECTUR Estatal*	*Históricamente en el destino las actividades cinegéticas y de pesca deportiva han sido populares, sobre todo para el turismo extranjero ya que el destino cuenta con los recursos de infraestructura y naturales para ello.*
	Coordinar esfuerzos entre hoteleros y estos dos segmentos para ofrecer promociones a través de productos y paquetes innovadores complementarios.	*SECTUR Estatal*	
	Revisión de regulación para el desarrollo del turismo cinegético para agilizar la tramitología de la actividad.	*SECTUR Estatal*	
	Colaborar con información, folletos, promoción y la participación en foros relacionados con la actividad cinegética y de pesca deportiva.	*SECTUR Estatal*	

Proyecto para incentivar la diversificación de productos y servicios turísticos.	*Establecer vinculación con los prestadores de servicios cinegéticos y de pesca deportiva para posicionar a Mazatlán en estos segmentos.*	*SECTUR Estatal*	*Históricamente en el destino las actividades cinegéticas y de pesca deportiva han sido populares, sobre todo para el turismo extranjero ya que el destino cuenta con los recursos de infraestructura y naturales para ello.*
	Coordinar esfuerzos entre hoteleros y estos dos segmentos para ofrecer promociones a través de productos y paquetes innovadores complementarios.	*SECTUR Estatal*	
	Revisión de regulación para el desarrollo del turismo cinegético para agilizar la tramitología de la actividad.	*SECTUR Estatal*	
	Colaborar con información, folletos, promoción y la participación en foros relacionados con la actividad cinegética y de pesca deportiva.	*SECTUR Estatal*	

Proyecto para incentivar la diversificación de productos y servicios turísticos.	*Establecer vinculación con los prestadores de servicios cinegéticos y de pesca deportiva para posicionar a Mazatlán en estos segmentos.*	*SECTUR Estatal*	*Históricamente en el destino las actividades cinegéticas y de pesca deportiva han sido populares, sobre todo para el turismo extranjero ya que el destino cuenta con los recursos de infraestructura y naturales para ello.*
	Coordinar esfuerzos entre hoteleros y estos dos segmentos para ofrecer promociones a través de productos y paquetes innovadores complementarios.	*SECTUR Estatal*	
	Revisión de regulación para el desarrollo del turismo cinegético para agilizar la tramitología de la actividad.	*SECTUR Estatal*	
	Colaborar con información, folletos, promoción y la participación en foros relacionados con la actividad cinegética y de pesca deportiva.	*SECTUR Estatal*	

Proyecto para incentivar la diversificación de productos y servicios turísticos.	*Establecer vinculación con los prestadores de servicios cinegéticos y de pesca deportiva para posicionar a Mazatlán en estos segmentos.*	*SECTUR Estatal*	*Históricamente en el destino las actividades cinegéticas y de pesca deportiva han sido populares, sobre todo para el turismo extranjero ya que el destino cuenta con los recursos de infraestructura y naturales para ello.*
	Coordinar esfuerzos entre hoteleros y estos dos segmentos para ofrecer promociones a través de productos y paquetes innovadores complementarios.	*SECTUR Estatal*	
	Revisión de regulación para el desarrollo del turismo cinegético para agilizar la tramitología de la actividad.	*SECTUR Estatal*	
	Colaborar con información, folletos, promoción y la participación en foros relacionados con la actividad cinegética y de pesca deportiva.	*SECTUR Estatal*	

Proyecto para incentivar la diversificación de productos y servicios turísticos.	*Establecer vinculación con los prestadores de servicios cinegéticos y de pesca deportiva para posicionar a Mazatlán en estos segmentos.*	*SECTUR Estatal*	*Históricamente en el destino las actividades cinegéticas y de pesca deportiva han sido populares, sobre todo para el turismo extranjero ya que el destino cuenta con los recursos de infraestructura y naturales para ello.*
	Coordinar esfuerzos entre hoteleros y estos dos segmentos para ofrecer promociones a través de productos y paquetes innovadores complementarios.	*SECTUR Estatal*	
	Revisión de regulación para el desarrollo del turismo cinegético para agilizar la tramitología de la actividad.	*SECTUR Estatal*	
	Colaborar con información, folletos, promoción y la participación en foros relacionados con la actividad cinegética y de pesca deportiva.	*SECTUR Estatal*	

Proyecto para incentivar la diversificación de productos y servicios turísticos.	*Establecer vinculación con los prestadores de servicios cinegéticos y de pesca deportiva para posicionar a Mazatlán en estos segmentos.*	*SECTUR Estatal*	*Históricamente en el destino las actividades cinegéticas y de pesca deportiva han sido populares, sobre todo para el turismo extranjero ya que el destino cuenta con los recursos de infraestructura y naturales para ello.*
	Coordinar esfuerzos entre hoteleros y estos dos segmentos para ofrecer promociones a través de productos y paquetes innovadores complementarios.	*SECTUR Estatal*	
	Revisión de regulación para el desarrollo del turismo cinegético para agilizar la tramitología de la actividad.	*SECTUR Estatal*	
	Colaborar con información, folletos, promoción y la participación en foros relacionados con la actividad cinegética y de pesca deportiva.	*SECTUR Estatal*	

Proyecto para incentivar la diversificación de productos y servicios turísticos.	*Establecer vinculación con los prestadores de servicios cinegéticos y de pesca deportiva para posicionar a Mazatlán en estos segmentos.*	*SECTUR Estatal*	*Históricamente en el destino las actividades cinegéticas y de pesca deportiva han sido populares, sobre todo para el turismo extranjero ya que el destino cuenta con los recursos de infraestructura y naturales para ello.*
	Coordinar esfuerzos entre hoteleros y estos dos segmentos para ofrecer promociones a través de productos y paquetes innovadores complementarios.	*SECTUR Estatal*	
	Revisión de regulación para el desarrollo del turismo cinegético para agilizar la tramitología de la actividad.	*SECTUR Estatal*	
	Colaborar con información, folletos, promoción y la participación en foros relacionados con la actividad cinegética y de pesca deportiva.	*SECTUR Estatal*	

Proyecto para incentivar la diversificación de productos y servicios turísticos.	*Establecer vinculación con los prestadores de servicios cinegéticos y de pesca deportiva para posicionar a Mazatlán en estos segmentos.*	*SECTUR Estatal*	*Históricamente en el destino las actividades cinegéticas y de pesca deportiva han sido populares, sobre todo para el turismo extranjero ya que el destino cuenta con los recursos de infraestructura y naturales para ello.*
	Coordinar esfuerzos entre hoteleros y estos dos segmentos para ofrecer promociones a través de productos y paquetes innovadores complementarios.	*SECTUR Estatal*	
	Revisión de regulación para el desarrollo del turismo cinegético para agilizar la tramitología de la actividad.	*SECTUR Estatal*	
	Colaborar con información, folletos, promoción y la participación en foros relacionados con la actividad cinegética y de pesca deportiva.	*SECTUR Estatal*	

Proyecto para incentivar la diversificación de productos y servicios turísticos.	*Establecer vinculación con los prestadores de servicios cinegéticos y de pesca deportiva para posicionar a Mazatlán en estos segmentos.*	*SECTUR Estatal*	*Históricamente en el destino las actividades cinegéticas y de pesca deportiva han sido populares, sobre todo para el turismo extranjero ya que el destino cuenta con los recursos de infraestructura y naturales para ello.*
	Coordinar esfuerzos entre hoteleros y estos dos segmentos para ofrecer promociones a través de productos y paquetes innovadores complementarios.	*SECTUR Estatal*	
	Revisión de regulación para el desarrollo del turismo cinegético para agilizar la tramitología de la actividad.	*SECTUR Estatal*	
	Colaborar con información, folletos, promoción y la participación en foros relacionados con la actividad cinegética y de pesca deportiva.	*SECTUR Estatal*	

Proyecto para incentivar la diversificación de productos y servicios turísticos.	*Establecer vinculación con los prestadores de servicios cinegéticos y de pesca deportiva para posicionar a Mazatlán en estos segmentos.*	*SECTUR Estatal*	*Históricamente en el destino las actividades cinegéticas y de pesca deportiva han sido populares, sobre todo para el turismo extranjero ya que el destino cuenta con los recursos de infraestructura y naturales para ello.*
	Coordinar esfuerzos entre hoteleros y estos dos segmentos para ofrecer promociones a través de productos y paquetes innovadores complementarios.	*SECTUR Estatal*	
	Revisión de regulación para el desarrollo del turismo cinegético para agilizar la tramitología de la actividad.	*SECTUR Estatal*	
	Colaborar con información, folletos, promoción y la participación en foros relacionados con la actividad cinegética y de pesca deportiva.	*SECTUR Estatal*	

Proyecto para incentivar la diversificación de productos y servicios turísticos.	*Establecer vinculación con los prestadores de servicios cinegéticos y de pesca deportiva para posicionar a Mazatlán en estos segmentos.*	*SECTUR Estatal*	*Históricamente en el destino las actividades cinegéticas y de pesca deportiva han sido populares, sobre todo para el turismo extranjero ya que el destino cuenta con los recursos de infraestructura y naturales para ello.*
	Coordinar esfuerzos entre hoteleros y estos dos segmentos para ofrecer promociones a través de productos y paquetes innovadores complementarios.	*SECTUR Estatal*	
	Revisión de regulación para el desarrollo del turismo cinegético para agilizar la tramitología de la actividad.	*SECTUR Estatal*	
	Colaborar con información, folletos, promoción y la participación en foros relacionados con la actividad cinegética y de pesca deportiva.	*SECTUR Estatal*	

Proyecto para incentivar la diversificación de productos y servicios turísticos.	*Establecer vinculación con los prestadores de servicios cinegéticos y de pesca deportiva para posicionar a Mazatlán en estos segmentos.*	*SECTUR Estatal*	*Históricamente en el destino las actividades cinegéticas y de pesca deportiva han sido populares, sobre todo para el turismo extranjero ya que el destino cuenta con los recursos de infraestructura y naturales para ello.*
	Coordinar esfuerzos entre hoteleros y estos dos segmentos para ofrecer promociones a través de productos y paquetes innovadores complementarios.	*SECTUR Estatal*	
	Revisión de regulación para el desarrollo del turismo cinegético para agilizar la tramitología de la actividad.	*SECTUR Estatal*	
	Colaborar con información, folletos, promoción y la participación en foros relacionados con la actividad cinegética y de pesca deportiva.	*SECTUR Estatal*	

Proyecto para incentivar la diversificación de productos y servicios turísticos.	*Establecer vinculación con los prestadores de servicios cinegéticos y de pesca deportiva para posicionar a Mazatlán en estos segmentos.*	*SECTUR Estatal*	*Históricamente en el destino las actividades cinegéticas y de pesca deportiva han sido populares, sobre todo para el turismo extranjero ya que el destino cuenta con los recursos de infraestructura y naturales para ello.*
	Coordinar esfuerzos entre hoteleros y estos dos segmentos para ofrecer promociones a través de productos y paquetes innovadores complementarios.	*SECTUR Estatal*	
	Revisión de regulación para el desarrollo del turismo cinegético para agilizar la tramitología de la actividad.	*SECTUR Estatal*	
	Colaborar con información, folletos, promoción y la participación en foros relacionados con la actividad cinegética y de pesca deportiva.	*SECTUR Estatal*	

Proyecto para incentivar la diversificación de productos y servicios turísticos.	*Establecer vinculación con los prestadores de servicios cinegéticos y de pesca deportiva para posicionar a Mazatlán en estos segmentos.*	*SECTUR Estatal*	*Históricamente en el destino las actividades cinegéticas y de pesca deportiva han sido populares, sobre todo para el turismo extranjero ya que el destino cuenta con los recursos de infraestructura y naturales para ello.*
	Coordinar esfuerzos entre hoteleros y estos dos segmentos para ofrecer promociones a través de productos y paquetes innovadores complementarios.	*SECTUR Estatal*	
	Revisión de regulación para el desarrollo del turismo cinegético para agilizar la tramitología de la actividad.	*SECTUR Estatal*	
	Colaborar con información, folletos, promoción y la participación en foros relacionados con la actividad cinegética y de pesca deportiva.	*SECTUR Estatal*	

Proyecto para incentivar la diversificación de productos y servicios turísticos.	*Establecer vinculación con los prestadores de servicios cinegéticos y de pesca deportiva para posicionar a Mazatlán en estos segmentos.*	*SECTUR Estatal*	*Históricamente en el destino las actividades cinegéticas y de pesca deportiva han sido populares, sobre todo para el turismo extranjero ya que el destino cuenta con los recursos de infraestructura y naturales para ello.*
	Coordinar esfuerzos entre hoteleros y estos dos segmentos para ofrecer promociones a través de productos y paquetes innovadores complementarios.	*SECTUR Estatal*	
	Revisión de regulación para el desarrollo del turismo cinegético para agilizar la tramitología de la actividad.	*SECTUR Estatal*	
	Colaborar con información, folletos, promoción y la participación en foros relacionados con la actividad cinegética y de pesca deportiva.	*SECTUR Estatal*	

Proyecto para incentivar la diversificación de productos y servicios turísticos.	*Establecer vinculación con los prestadores de servicios cinegéticos y de pesca deportiva para posicionar a Mazatlán en estos segmentos.*	*SECTUR Estatal*	*Históricamente en el destino las actividades cinegéticas y de pesca deportiva han sido populares, sobre todo para el turismo extranjero ya que el destino cuenta con los recursos de infraestructura y naturales para ello.*
	Coordinar esfuerzos entre hoteleros y estos dos segmentos para ofrecer promociones a través de productos y paquetes innovadores complementarios.	*SECTUR Estatal*	
	Revisión de regulación para el desarrollo del turismo cinegético para agilizar la tramitología de la actividad.	*SECTUR Estatal*	
	Colaborar con información, folletos, promoción y la participación en foros relacionados con la actividad cinegética y de pesca deportiva.	*SECTUR Estatal*	

Proyecto para incentivar la diversificación de productos y servicios turísticos.	*Establecer vinculación con los prestadores de servicios cinegéticos y de pesca deportiva para posicionar a Mazatlán en estos segmentos.*	*SECTUR Estatal*	*Históricamente en el destino las actividades cinegéticas y de pesca deportiva han sido populares, sobre todo para el turismo extranjero ya que el destino cuenta con los recursos de infraestructura y naturales para ello.*
	Coordinar esfuerzos entre hoteleros y estos dos segmentos para ofrecer promociones a través de productos y paquetes innovadores complementarios.	*SECTUR Estatal*	
	Revisión de regulación para el desarrollo del turismo cinegético para agilizar la tramitología de la actividad.	*SECTUR Estatal*	
	Colaborar con información, folletos, promoción y la participación en foros relacionados con la actividad cinegética y de pesca deportiva.	*SECTUR Estatal*	

Proyecto para incentivar la diversificación de productos y servicios turísticos.	*Establecer vinculación con los prestadores de servicios cinegéticos y de pesca deportiva para posicionar a Mazatlán en estos segmentos.*	*SECTUR Estatal*	*Históricamente en el destino las actividades cinegéticas y de pesca deportiva han sido populares, sobre todo para el turismo extranjero ya que el destino cuenta con los recursos de infraestructura y naturales para ello.*
	Coordinar esfuerzos entre hoteleros y estos dos segmentos para ofrecer promociones a través de productos y paquetes innovadores complementarios.	*SECTUR Estatal*	
	Revisión de regulación para el desarrollo del turismo cinegético para agilizar la tramitología de la actividad.	*SECTUR Estatal*	
	Colaborar con información, folletos, promoción y la participación en foros relacionados con la actividad cinegética y de pesca deportiva.	*SECTUR Estatal*	

Proyecto para incentivar la diversificación de productos y servicios turísticos.	*Establecer vinculación con los prestadores de servicios cinegéticos y de pesca deportiva para posicionar a Mazatlán en estos segmentos.*	*SECTUR Estatal*	*Históricamente en el destino las actividades cinegéticas y de pesca deportiva han sido populares, sobre todo para el turismo extranjero ya que el destino cuenta con los recursos de infraestructura y naturales para ello.*
	Coordinar esfuerzos entre hoteleros y estos dos segmentos para ofrecer promociones a través de productos y paquetes innovadores complementarios.	*SECTUR Estatal*	
	Revisión de regulación para el desarrollo del turismo cinegético para agilizar la tramitología de la actividad.	*SECTUR Estatal*	
	Colaborar con información, folletos, promoción y la participación en foros relacionados con la actividad cinegética y de pesca deportiva.	*SECTUR Estatal*	

Proyecto para incentivar la diversificación de productos y servicios turísticos.	*Establecer vinculación con los prestadores de servicios cinegéticos y de pesca deportiva para posicionar a Mazatlán en estos segmentos.*	*SECTUR Estatal*	*Históricamente en el destino las actividades cinegéticas y de pesca deportiva han sido populares, sobre todo para el turismo extranjero ya que el destino cuenta con los recursos de infraestructura y naturales para ello.*
	Coordinar esfuerzos entre hoteleros y estos dos segmentos para ofrecer promociones a través de productos y paquetes innovadores complementarios.	*SECTUR Estatal*	
	Revisión de regulación para el desarrollo del turismo cinegético para agilizar la tramitología de la actividad.	*SECTUR Estatal*	
	Colaborar con información, folletos, promoción y la participación en foros relacionados con la actividad cinegética y de pesca deportiva.	*SECTUR Estatal*	

Proyecto para incentivar la diversificación de productos y servicios turísticos.	*Establecer vinculación con los prestadores de servicios cinegéticos y de pesca deportiva para posicionar a Mazatlán en estos segmentos.*	*SECTUR Estatal*	*Históricamente en el destino las actividades cinegéticas y de pesca deportiva han sido populares, sobre todo para el turismo extranjero ya que el destino cuenta con los recursos de infraestructura y naturales para ello.*
	Coordinar esfuerzos entre hoteleros y estos dos segmentos para ofrecer promociones a través de productos y paquetes innovadores complementarios.	*SECTUR Estatal*	
	Revisión de regulación para el desarrollo del turismo cinegético para agilizar la tramitología de la actividad.	*SECTUR Estatal*	
	Colaborar con información, folletos, promoción y la participación en foros relacionados con la actividad cinegética y de pesca deportiva.	*SECTUR Estatal*	

Proyecto para incentivar la diversificación de productos y servicios turísticos.	*Establecer vinculación con los prestadores de servicios cinegéticos y de pesca deportiva para posicionar a Mazatlán en estos segmentos.*	*SECTUR Estatal*	*Históricamente en el destino las actividades cinegéticas y de pesca deportiva han sido populares, sobre todo para el turismo extranjero ya que el destino cuenta con los recursos de infraestructura y naturales para ello.*
	Coordinar esfuerzos entre hoteleros y estos dos segmentos para ofrecer promociones a través de productos y paquetes innovadores complementarios.	*SECTUR Estatal*	
	Revisión de regulación para el desarrollo del turismo cinegético para agilizar la tramitología de la actividad.	*SECTUR Estatal*	
	Colaborar con información, folletos, promoción y la participación en foros relacionados con la actividad cinegética y de pesca deportiva.	*SECTUR Estatal*	

Proyecto para incentivar la diversificación de productos y servicios turísticos.	*Establecer vinculación con los prestadores de servicios cinegéticos y de pesca deportiva para posicionar a Mazatlán en estos segmentos.*	*SECTUR Estatal*	*Históricamente en el destino las actividades cinegéticas y de pesca deportiva han sido populares, sobre todo para el turismo extranjero ya que el destino cuenta con los recursos de infraestructura y naturales para ello.*
	Coordinar esfuerzos entre hoteleros y estos dos segmentos para ofrecer promociones a través de productos y paquetes innovadores complementarios.	*SECTUR Estatal*	
	Revisión de regulación para el desarrollo del turismo cinegético para agilizar la tramitología de la actividad.	*SECTUR Estatal*	
	Colaborar con información, folletos, promoción y la participación en foros relacionados con la actividad cinegética y de pesca deportiva.	*SECTUR Estatal*	

Proyecto para incentivar la diversificación de productos y servicios turísticos.	*Establecer vinculación con los prestadores de servicios cinegéticos y de pesca deportiva para posicionar a Mazatlán en estos segmentos.*	*SECTUR Estatal*	*Históricamente en el destino las actividades cinegéticas y de pesca deportiva han sido populares, sobre todo para el turismo extranjero ya que el destino cuenta con los recursos de infraestructura y naturales para ello.*
	Coordinar esfuerzos entre hoteleros y estos dos segmentos para ofrecer promociones a través de productos y paquetes innovadores complementarios.	*SECTUR Estatal*	
	Revisión de regulación para el desarrollo del turismo cinegético para agilizar la tramitología de la actividad.	*SECTUR Estatal*	
	Colaborar con información, folletos, promoción y la participación en foros relacionados con la actividad cinegética y de pesca deportiva.	*SECTUR Estatal*	

Proyecto para incentivar la diversificación de productos y servicios turísticos.	*Establecer vinculación con los prestadores de servicios cinegéticos y de pesca deportiva para posicionar a Mazatlán en estos segmentos.*	*SECTUR Estatal*	*Históricamente en el destino las actividades cinegéticas y de pesca deportiva han sido populares, sobre todo para el turismo extranjero ya que el destino cuenta con los recursos de infraestructura y naturales para ello.*
	Coordinar esfuerzos entre hoteleros y estos dos segmentos para ofrecer promociones a través de productos y paquetes innovadores complementarios.	*SECTUR Estatal*	
	Revisión de regulación para el desarrollo del turismo cinegético para agilizar la tramitología de la actividad.	*SECTUR Estatal*	
	Colaborar con información, folletos, promoción y la participación en foros relacionados con la actividad cinegética y de pesca deportiva.	*SECTUR Estatal*	

Proyecto para incentivar la diversificación de productos y servicios turísticos.	*Establecer vinculación con los prestadores de servicios cinegéticos y de pesca deportiva para posicionar a Mazatlán en estos segmentos.*	*SECTUR Estatal*	*Históricamente en el destino las actividades cinegéticas y de pesca deportiva han sido populares, sobre todo para el turismo extranjero ya que el destino cuenta con los recursos de infraestructura y naturales para ello.*
	Coordinar esfuerzos entre hoteleros y estos dos segmentos para ofrecer promociones a través de productos y paquetes innovadores complementarios.	*SECTUR Estatal*	
	Revisión de regulación para el desarrollo del turismo cinegético para agilizar la tramitología de la actividad.	*SECTUR Estatal*	
	Colaborar con información, folletos, promoción y la participación en foros relacionados con la actividad cinegética y de pesca deportiva.	*SECTUR Estatal*	

Proyecto para incentivar la diversificación de productos y servicios turísticos.	*Establecer vinculación con los prestadores de servicios cinegéticos y de pesca deportiva para posicionar a Mazatlán en estos segmentos.*	*SECTUR Estatal*	*Históricamente en el destino las actividades cinegéticas y de pesca deportiva han sido populares, sobre todo para el turismo extranjero ya que el destino cuenta con los recursos de infraestructura y naturales para ello.*
	Coordinar esfuerzos entre hoteleros y estos dos segmentos para ofrecer promociones a través de productos y paquetes innovadores complementarios.	*SECTUR Estatal*	
	Revisión de regulación para el desarrollo del turismo cinegético para agilizar la tramitología de la actividad.	*SECTUR Estatal*	
	Colaborar con información, folletos, promoción y la participación en foros relacionados con la actividad cinegética y de pesca deportiva.	*SECTUR Estatal*	

Proyecto para incentivar la diversificación de productos y servicios turísticos.	*Establecer vinculación con los prestadores de servicios cinegéticos y de pesca deportiva para posicionar a Mazatlán en estos segmentos.*	*SECTUR Estatal*	*Históricamente en el destino las actividades cinegéticas y de pesca deportiva han sido populares, sobre todo para el turismo extranjero ya que el destino cuenta con los recursos de infraestructura y naturales para ello.*
	Coordinar esfuerzos entre hoteleros y estos dos segmentos para ofrecer promociones a través de productos y paquetes innovadores complementarios.	*SECTUR Estatal*	
	Revisión de regulación para el desarrollo del turismo cinegético para agilizar la tramitología de la actividad.	*SECTUR Estatal*	
	Colaborar con información, folletos, promoción y la participación en foros relacionados con la actividad cinegética y de pesca deportiva.	*SECTUR Estatal*	

Proyecto para incentivar la diversificación de productos y servicios turísticos.	*Establecer vinculación con los prestadores de servicios cinegéticos y de pesca deportiva para posicionar a Mazatlán en estos segmentos.*	*SECTUR Estatal*	*Históricamente en el destino las actividades cinegéticas y de pesca deportiva han sido populares, sobre todo para el turismo extranjero ya que el destino cuenta con los recursos de infraestructura y naturales para ello.*
	Coordinar esfuerzos entre hoteleros y estos dos segmentos para ofrecer promociones a través de productos y paquetes innovadores complementarios.	*SECTUR Estatal*	
	Revisión de regulación para el desarrollo del turismo cinegético para agilizar la tramitología de la actividad.	*SECTUR Estatal*	
	Colaborar con información, folletos, promoción y la participación en foros relacionados con la actividad cinegética y de pesca deportiva.	*SECTUR Estatal*	

Proyecto para incentivar la diversificación de productos y servicios turísticos.	*Establecer vinculación con los prestadores de servicios cinegéticos y de pesca deportiva para posicionar a Mazatlán en estos segmentos.*	*SECTUR Estatal*	*Históricamente en el destino las actividades cinegéticas y de pesca deportiva han sido populares, sobre todo para el turismo extranjero ya que el destino cuenta con los recursos de infraestructura y naturales para ello.*
	Coordinar esfuerzos entre hoteleros y estos dos segmentos para ofrecer promociones a través de productos y paquetes innovadores complementarios.	*SECTUR Estatal*	
	Revisión de regulación para el desarrollo del turismo cinegético para agilizar la tramitología de la actividad.	*SECTUR Estatal*	
	Colaborar con información, folletos, promoción y la participación en foros relacionados con la actividad cinegética y de pesca deportiva.	*SECTUR Estatal*	

Proyecto para incentivar la diversificación de productos y servicios turísticos.	*Establecer vinculación con los prestadores de servicios cinegéticos y de pesca deportiva para posicionar a Mazatlán en estos segmentos.*	*SECTUR Estatal*	*Históricamente en el destino las actividades cinegéticas y de pesca deportiva han sido populares, sobre todo para el turismo extranjero ya que el destino cuenta con los recursos de infraestructura y naturales para ello.*
	Coordinar esfuerzos entre hoteleros y estos dos segmentos para ofrecer promociones a través de productos y paquetes innovadores complementarios.	*SECTUR Estatal*	
	Revisión de regulación para el desarrollo del turismo cinegético para agilizar la tramitología de la actividad.	*SECTUR Estatal*	
	Colaborar con información, folletos, promoción y la participación en foros relacionados con la actividad cinegética y de pesca deportiva.	*SECTUR Estatal*	

Proyecto para incentivar la diversificación de productos y servicios turísticos.	*Establecer vinculación con los prestadores de servicios cinegéticos y de pesca deportiva para posicionar a Mazatlán en estos segmentos.*	*SECTUR Estatal*	*Históricamente en el destino las actividades cinegéticas y de pesca deportiva han sido populares, sobre todo para el turismo extranjero ya que el destino cuenta con los recursos de infraestructura y naturales para ello.*
	Coordinar esfuerzos entre hoteleros y estos dos segmentos para ofrecer promociones a través de productos y paquetes innovadores complementarios.	*SECTUR Estatal*	
	Revisión de regulación para el desarrollo del turismo cinegético para agilizar la tramitología de la actividad.	*SECTUR Estatal*	
	Colaborar con información, folletos, promoción y la participación en foros relacionados con la actividad cinegética y de pesca deportiva.	*SECTUR Estatal*	

Proyecto para incentivar la diversificación de productos y servicios turísticos.	*Establecer vinculación con los prestadores de servicios cinegéticos y de pesca deportiva para posicionar a Mazatlán en estos segmentos.*	*SECTUR Estatal*	*Históricamente en el destino las actividades cinegéticas y de pesca deportiva han sido populares, sobre todo para el turismo extranjero ya que el destino cuenta con los recursos de infraestructura y naturales para ello.*
	Coordinar esfuerzos entre hoteleros y estos dos segmentos para ofrecer promociones a través de productos y paquetes innovadores complementarios.	*SECTUR Estatal*	
	Revisión de regulación para el desarrollo del turismo cinegético para agilizar la tramitología de la actividad.	*SECTUR Estatal*	
	Colaborar con información, folletos, promoción y la participación en foros relacionados con la actividad cinegética y de pesca deportiva.	*SECTUR Estatal*	

Proyecto para incentivar la diversificación de productos y servicios turísticos.	*Establecer vinculación con los prestadores de servicios cinegéticos y de pesca deportiva para posicionar a Mazatlán en estos segmentos.*	*SECTUR Estatal*	*Históricamente en el destino las actividades cinegéticas y de pesca deportiva han sido populares, sobre todo para el turismo extranjero ya que el destino cuenta con los recursos de infraestructura y naturales para ello.*
	Coordinar esfuerzos entre hoteleros y estos dos segmentos para ofrecer promociones a través de productos y paquetes innovadores complementarios.	*SECTUR Estatal*	
	Revisión de regulación para el desarrollo del turismo cinegético para agilizar la tramitología de la actividad.	*SECTUR Estatal*	
	Colaborar con información, folletos, promoción y la participación en foros relacionados con la actividad cinegética y de pesca deportiva.	*SECTUR Estatal*	

Proyecto para incentivar la diversificación de productos y servicios turísticos.	*Establecer vinculación con los prestadores de servicios cinegéticos y de pesca deportiva para posicionar a Mazatlán en estos segmentos.*	*SECTUR Estatal*	*Históricamente en el destino las actividades cinegéticas y de pesca deportiva han sido populares, sobre todo para el turismo extranjero ya que el destino cuenta con los recursos de infraestructura y naturales para ello.*
	Coordinar esfuerzos entre hoteleros y estos dos segmentos para ofrecer promociones a través de productos y paquetes innovadores complementarios.	*SECTUR Estatal*	
	Revisión de regulación para el desarrollo del turismo cinegético para agilizar la tramitología de la actividad.	*SECTUR Estatal*	
	Colaborar con información, folletos, promoción y la participación en foros relacionados con la actividad cinegética y de pesca deportiva.	*SECTUR Estatal*	

Proyecto para incentivar la diversificación de productos y servicios turísticos.	*Establecer vinculación con los prestadores de servicios cinegéticos y de pesca deportiva para posicionar a Mazatlán en estos segmentos.*	*SECTUR Estatal*	*Históricamente en el destino las actividades cinegéticas y de pesca deportiva han sido populares, sobre todo para el turismo extranjero ya que el destino cuenta con los recursos de infraestructura y naturales para ello.*
	Coordinar esfuerzos entre hoteleros y estos dos segmentos para ofrecer promociones a través de productos y paquetes innovadores complementarios.	*SECTUR Estatal*	
	Revisión de regulación para el desarrollo del turismo cinegético para agilizar la tramitología de la actividad.	*SECTUR Estatal*	
	Colaborar con información, folletos, promoción y la participación en foros relacionados con la actividad cinegética y de pesca deportiva.	*SECTUR Estatal*	

Proyecto para incentivar la diversificación de productos y servicios turísticos.	*Establecer vinculación con los prestadores de servicios cinegéticos y de pesca deportiva para posicionar a Mazatlán en estos segmentos.*	*SECTUR Estatal*	*Históricamente en el destino las actividades cinegéticas y de pesca deportiva han sido populares, sobre todo para el turismo extranjero ya que el destino cuenta con los recursos de infraestructura y naturales para ello.*
	Coordinar esfuerzos entre hoteleros y estos dos segmentos para ofrecer promociones a través de productos y paquetes innovadores complementarios.	*SECTUR Estatal*	
	Revisión de regulación para el desarrollo del turismo cinegético para agilizar la tramitología de la actividad.	*SECTUR Estatal*	
	Colaborar con información, folletos, promoción y la participación en foros relacionados con la actividad cinegética y de pesca deportiva.	*SECTUR Estatal*	

Proyecto para incentivar la diversificación de productos y servicios turísticos.	*Establecer vinculación con los prestadores de servicios cinegéticos y de pesca deportiva para posicionar a Mazatlán en estos segmentos.*	*SECTUR Estatal*	*Históricamente en el destino las actividades cinegéticas y de pesca deportiva han sido populares, sobre todo para el turismo extranjero ya que el destino cuenta con los recursos de infraestructura y naturales para ello.*
	Coordinar esfuerzos entre hoteleros y estos dos segmentos para ofrecer promociones a través de productos y paquetes innovadores complementarios.	*SECTUR Estatal*	
	Revisión de regulación para el desarrollo del turismo cinegético para agilizar la tramitología de la actividad.	*SECTUR Estatal*	
	Colaborar con información, folletos, promoción y la participación en foros relacionados con la actividad cinegética y de pesca deportiva.	*SECTUR Estatal*	

Proyecto para incentivar la diversificación de productos y servicios turísticos.	*Establecer vinculación con los prestadores de servicios cinegéticos y de pesca deportiva para posicionar a Mazatlán en estos segmentos.*	*SECTUR Estatal*	*Históricamente en el destino las actividades cinegéticas y de pesca deportiva han sido populares, sobre todo para el turismo extranjero ya que el destino cuenta con los recursos de infraestructura y naturales para ello.*
	Coordinar esfuerzos entre hoteleros y estos dos segmentos para ofrecer promociones a través de productos y paquetes innovadores complementarios.	*SECTUR Estatal*	
	Revisión de regulación para el desarrollo del turismo cinegético para agilizar la tramitología de la actividad.	*SECTUR Estatal*	
	Colaborar con información, folletos, promoción y la participación en foros relacionados con la actividad cinegética y de pesca deportiva.	*SECTUR Estatal*	

Proyecto para incentivar la diversificación de productos y servicios turísticos.	*Establecer vinculación con los prestadores de servicios cinegéticos y de pesca deportiva para posicionar a Mazatlán en estos segmentos.*	*SECTUR Estatal*	*Históricamente en el destino las actividades cinegéticas y de pesca deportiva han sido populares, sobre todo para el turismo extranjero ya que el destino cuenta con los recursos de infraestructura y naturales para ello.*
	Coordinar esfuerzos entre hoteleros y estos dos segmentos para ofrecer promociones a través de productos y paquetes innovadores complementarios.	*SECTUR Estatal*	
	Revisión de regulación para el desarrollo del turismo cinegético para agilizar la tramitología de la actividad.	*SECTUR Estatal*	
	Colaborar con información, folletos, promoción y la participación en foros relacionados con la actividad cinegética y de pesca deportiva.	*SECTUR Estatal*	

Proyecto para incentivar la diversificación de productos y servicios turísticos.	*Establecer vinculación con los prestadores de servicios cinegéticos y de pesca deportiva para posicionar a Mazatlán en estos segmentos.*	*SECTUR Estatal*	*Históricamente en el destino las actividades cinegéticas y de pesca deportiva han sido populares, sobre todo para el turismo extranjero ya que el destino cuenta con los recursos de infraestructura y naturales para ello.*
	Coordinar esfuerzos entre hoteleros y estos dos segmentos para ofrecer promociones a través de productos y paquetes innovadores complementarios.	*SECTUR Estatal*	
	Revisión de regulación para el desarrollo del turismo cinegético para agilizar la tramitología de la actividad.	*SECTUR Estatal*	
	Colaborar con información, folletos, promoción y la participación en foros relacionados con la actividad cinegética y de pesca deportiva.	*SECTUR Estatal*	

Proyecto para incentivar la diversificación de productos y servicios turísticos.	*Establecer vinculación con los prestadores de servicios cinegéticos y de pesca deportiva para posicionar a Mazatlán en estos segmentos.*	*SECTUR Estatal*	*Históricamente en el destino las actividades cinegéticas y de pesca deportiva han sido populares, sobre todo para el turismo extranjero ya que el destino cuenta con los recursos de infraestructura y naturales para ello.*
	Coordinar esfuerzos entre hoteleros y estos dos segmentos para ofrecer promociones a través de productos y paquetes innovadores complementarios.	*SECTUR Estatal*	
	Revisión de regulación para el desarrollo del turismo cinegético para agilizar la tramitología de la actividad.	*SECTUR Estatal*	
	Colaborar con información, folletos, promoción y la participación en foros relacionados con la actividad cinegética y de pesca deportiva.	*SECTUR Estatal*	

Proyecto para incentivar la diversificación de productos y servicios turísticos.	*Establecer vinculación con los prestadores de servicios cinegéticos y de pesca deportiva para posicionar a Mazatlán en estos segmentos.*	*SECTUR Estatal*	*Históricamente en el destino las actividades cinegéticas y de pesca deportiva han sido populares, sobre todo para el turismo extranjero ya que el destino cuenta con los recursos de infraestructura y naturales para ello.*
	Coordinar esfuerzos entre hoteleros y estos dos segmentos para ofrecer promociones a través de productos y paquetes innovadores complementarios.	*SECTUR Estatal*	
	Revisión de regulación para el desarrollo del turismo cinegético para agilizar la tramitología de la actividad.	*SECTUR Estatal*	
	Colaborar con información, folletos, promoción y la participación en foros relacionados con la actividad cinegética y de pesca deportiva.	*SECTUR Estatal*	

Proyecto para incentivar la diversificación de productos y servicios turísticos.	*Establecer vinculación con los prestadores de servicios cinegéticos y de pesca deportiva para posicionar a Mazatlán en estos segmentos.*	*SECTUR Estatal*	*Históricamente en el destino las actividades cinegéticas y de pesca deportiva han sido populares, sobre todo para el turismo extranjero ya que el destino cuenta con los recursos de infraestructura y naturales para ello.*
	Coordinar esfuerzos entre hoteleros y estos dos segmentos para ofrecer promociones a través de productos y paquetes innovadores complementarios.	*SECTUR Estatal*	
	Revisión de regulación para el desarrollo del turismo cinegético para agilizar la tramitología de la actividad.	*SECTUR Estatal*	
	Colaborar con información, folletos, promoción y la participación en foros relacionados con la actividad cinegética y de pesca deportiva.	*SECTUR Estatal*	

Proyecto para incentivar la diversificación de productos y servicios turísticos.	*Establecer vinculación con los prestadores de servicios cinegéticos y de pesca deportiva para posicionar a Mazatlán en estos segmentos.*	*SECTUR Estatal*	*Históricamente en el destino las actividades cinegéticas y de pesca deportiva han sido populares, sobre todo para el turismo extranjero ya que el destino cuenta con los recursos de infraestructura y naturales para ello.*
	Coordinar esfuerzos entre hoteleros y estos dos segmentos para ofrecer promociones a través de productos y paquetes innovadores complementarios.	*SECTUR Estatal*	
	Revisión de regulación para el desarrollo del turismo cinegético para agilizar la tramitología de la actividad.	*SECTUR Estatal*	
	Colaborar con información, folletos, promoción y la participación en foros relacionados con la actividad cinegética y de pesca deportiva.	*SECTUR Estatal*	

Proyecto para incentivar la diversificación de productos y servicios turísticos.	*Establecer vinculación con los prestadores de servicios cinegéticos y de pesca deportiva para posicionar a Mazatlán en estos segmentos.*	*SECTUR Estatal*	*Históricamente en el destino las actividades cinegéticas y de pesca deportiva han sido populares, sobre todo para el turismo extranjero ya que el destino cuenta con los recursos de infraestructura y naturales para ello.*
	Coordinar esfuerzos entre hoteleros y estos dos segmentos para ofrecer promociones a través de productos y paquetes innovadores complementarios.	*SECTUR Estatal*	
	Revisión de regulación para el desarrollo del turismo cinegético para agilizar la tramitología de la actividad.	*SECTUR Estatal*	
	Colaborar con información, folletos, promoción y la participación en foros relacionados con la actividad cinegética y de pesca deportiva.	*SECTUR Estatal*	

Proyecto para incentivar la diversificación de productos y servicios turísticos.	*Establecer vinculación con los prestadores de servicios cinegéticos y de pesca deportiva para posicionar a Mazatlán en estos segmentos.*	*SECTUR Estatal*	*Históricamente en el destino las actividades cinegéticas y de pesca deportiva han sido populares, sobre todo para el turismo extranjero ya que el destino cuenta con los recursos de infraestructura y naturales para ello.*
	Coordinar esfuerzos entre hoteleros y estos dos segmentos para ofrecer promociones a través de productos y paquetes innovadores complementarios.	*SECTUR Estatal*	
	Revisión de regulación para el desarrollo del turismo cinegético para agilizar la tramitología de la actividad.	*SECTUR Estatal*	
	Colaborar con información, folletos, promoción y la participación en foros relacionados con la actividad cinegética y de pesca deportiva.	*SECTUR Estatal*	

Proyecto para incentivar la diversificación de productos y servicios turísticos.	*Establecer vinculación con los prestadores de servicios cinegéticos y de pesca deportiva para posicionar a Mazatlán en estos segmentos.*	*SECTUR Estatal*	*Históricamente en el destino las actividades cinegéticas y de pesca deportiva han sido populares, sobre todo para el turismo extranjero ya que el destino cuenta con los recursos de infraestructura y naturales para ello.*
	Coordinar esfuerzos entre hoteleros y estos dos segmentos para ofrecer promociones a través de productos y paquetes innovadores complementarios.	*SECTUR Estatal*	
	Revisión de regulación para el desarrollo del turismo cinegético para agilizar la tramitología de la actividad.	*SECTUR Estatal*	
	Colaborar con información, folletos, promoción y la participación en foros relacionados con la actividad cinegética y de pesca deportiva.	*SECTUR Estatal*	

Proyecto para incentivar la diversificación de productos y servicios turísticos.	*Establecer vinculación con los prestadores de servicios cinegéticos y de pesca deportiva para posicionar a Mazatlán en estos segmentos.*	*SECTUR Estatal*	*Históricamente en el destino las actividades cinegéticas y de pesca deportiva han sido populares, sobre todo para el turismo extranjero ya que el destino cuenta con los recursos de infraestructura y naturales para ello.*
	Coordinar esfuerzos entre hoteleros y estos dos segmentos para ofrecer promociones a través de productos y paquetes innovadores complementarios.	*SECTUR Estatal*	
	Revisión de regulación para el desarrollo del turismo cinegético para agilizar la tramitología de la actividad.	*SECTUR Estatal*	
	Colaborar con información, folletos, promoción y la participación en foros relacionados con la actividad cinegética y de pesca deportiva.	*SECTUR Estatal*	

Proyecto para incentivar la diversificación de productos y servicios turísticos.	*Establecer vinculación con los prestadores de servicios cinegéticos y de pesca deportiva para posicionar a Mazatlán en estos segmentos.*	*SECTUR Estatal*	*Históricamente en el destino las actividades cinegéticas y de pesca deportiva han sido populares, sobre todo para el turismo extranjero ya que el destino cuenta con los recursos de infraestructura y naturales para ello.*
	Coordinar esfuerzos entre hoteleros y estos dos segmentos para ofrecer promociones a través de productos y paquetes innovadores complementarios.	*SECTUR Estatal*	
	Revisión de regulación para el desarrollo del turismo cinegético para agilizar la tramitología de la actividad.	*SECTUR Estatal*	
	Colaborar con información, folletos, promoción y la participación en foros relacionados con la actividad cinegética y de pesca deportiva.	*SECTUR Estatal*	

Proyecto para incentivar la diversificación de productos y servicios turísticos.	*Establecer vinculación con los prestadores de servicios cinegéticos y de pesca deportiva para posicionar a Mazatlán en estos segmentos.*	*SECTUR Estatal*	*Históricamente en el destino las actividades cinegéticas y de pesca deportiva han sido populares, sobre todo para el turismo extranjero ya que el destino cuenta con los recursos de infraestructura y naturales para ello.*
	Coordinar esfuerzos entre hoteleros y estos dos segmentos para ofrecer promociones a través de productos y paquetes innovadores complementarios.	*SECTUR Estatal*	
	Revisión de regulación para el desarrollo del turismo cinegético para agilizar la tramitología de la actividad.	*SECTUR Estatal*	
	Colaborar con información, folletos, promoción y la participación en foros relacionados con la actividad cinegética y de pesca deportiva.	*SECTUR Estatal*	

Proyecto para incentivar la diversificación de productos y servicios turísticos.	*Establecer vinculación con los prestadores de servicios cinegéticos y de pesca deportiva para posicionar a Mazatlán en estos segmentos.*	*SECTUR Estatal*	*Históricamente en el destino las actividades cinegéticas y de pesca deportiva han sido populares, sobre todo para el turismo extranjero ya que el destino cuenta con los recursos de infraestructura y naturales para ello.*
	Coordinar esfuerzos entre hoteleros y estos dos segmentos para ofrecer promociones a través de productos y paquetes innovadores complementarios.	*SECTUR Estatal*	
	Revisión de regulación para el desarrollo del turismo cinegético para agilizar la tramitología de la actividad.	*SECTUR Estatal*	
	Colaborar con información, folletos, promoción y la participación en foros relacionados con la actividad cinegética y de pesca deportiva.	*SECTUR Estatal*	

Proyecto para incentivar la diversificación de productos y servicios turísticos.	*Establecer vinculación con los prestadores de servicios cinegéticos y de pesca deportiva para posicionar a Mazatlán en estos segmentos.*	*SECTUR Estatal*	*Históricamente en el destino las actividades cinegéticas y de pesca deportiva han sido populares, sobre todo para el turismo extranjero ya que el destino cuenta con los recursos de infraestructura y naturales para ello.*
	Coordinar esfuerzos entre hoteleros y estos dos segmentos para ofrecer promociones a través de productos y paquetes innovadores complementarios.	*SECTUR Estatal*	
	Revisión de regulación para el desarrollo del turismo cinegético para agilizar la tramitología de la actividad.	*SECTUR Estatal*	
	Colaborar con información, folletos, promoción y la participación en foros relacionados con la actividad cinegética y de pesca deportiva.	*SECTUR Estatal*	

Proyecto para incentivar la diversificación de productos y servicios turísticos.	*Establecer vinculación con los prestadores de servicios cinegéticos y de pesca deportiva para posicionar a Mazatlán en estos segmentos.*	*SECTUR Estatal*	*Históricamente en el destino las actividades cinegéticas y de pesca deportiva han sido populares, sobre todo para el turismo extranjero ya que el destino cuenta con los recursos de infraestructura y naturales para ello.*
	Coordinar esfuerzos entre hoteleros y estos dos segmentos para ofrecer promociones a través de productos y paquetes innovadores complementarios.	*SECTUR Estatal*	
	Revisión de regulación para el desarrollo del turismo cinegético para agilizar la tramitología de la actividad.	*SECTUR Estatal*	
	Colaborar con información, folletos, promoción y la participación en foros relacionados con la actividad cinegética y de pesca deportiva.	*SECTUR Estatal*	

Proyecto para incentivar la diversificación de productos y servicios turísticos.	*Establecer vinculación con los prestadores de servicios cinegéticos y de pesca deportiva para posicionar a Mazatlán en estos segmentos.*	*SECTUR Estatal*	*Históricamente en el destino las actividades cinegéticas y de pesca deportiva han sido populares, sobre todo para el turismo extranjero ya que el destino cuenta con los recursos de infraestructura y naturales para ello.*
	Coordinar esfuerzos entre hoteleros y estos dos segmentos para ofrecer promociones a través de productos y paquetes innovadores complementarios.	*SECTUR Estatal*	
	Revisión de regulación para el desarrollo del turismo cinegético para agilizar la tramitología de la actividad.	*SECTUR Estatal*	
	Colaborar con información, folletos, promoción y la participación en foros relacionados con la actividad cinegética y de pesca deportiva.	*SECTUR Estatal*	

Proyecto para incentivar la diversificación de productos y servicios turísticos.	*Establecer vinculación con los prestadores de servicios cinegéticos y de pesca deportiva para posicionar a Mazatlán en estos segmentos.*	*SECTUR Estatal*	*Históricamente en el destino las actividades cinegéticas y de pesca deportiva han sido populares, sobre todo para el turismo extranjero ya que el destino cuenta con los recursos de infraestructura y naturales para ello.*
	Coordinar esfuerzos entre hoteleros y estos dos segmentos para ofrecer promociones a través de productos y paquetes innovadores complementarios.	*SECTUR Estatal*	
	Revisión de regulación para el desarrollo del turismo cinegético para agilizar la tramitología de la actividad.	*SECTUR Estatal*	
	Colaborar con información, folletos, promoción y la participación en foros relacionados con la actividad cinegética y de pesca deportiva.	*SECTUR Estatal*	

Proyecto para incentivar la diversificación de productos y servicios turísticos.	*Establecer vinculación con los prestadores de servicios cinegéticos y de pesca deportiva para posicionar a Mazatlán en estos segmentos.*	*SECTUR Estatal*	*Históricamente en el destino las actividades cinegéticas y de pesca deportiva han sido populares, sobre todo para el turismo extranjero ya que el destino cuenta con los recursos de infraestructura y naturales para ello.*
	Coordinar esfuerzos entre hoteleros y estos dos segmentos para ofrecer promociones a través de productos y paquetes innovadores complementarios.	*SECTUR Estatal*	
	Revisión de regulación para el desarrollo del turismo cinegético para agilizar la tramitología de la actividad.	*SECTUR Estatal*	
	Colaborar con información, folletos, promoción y la participación en foros relacionados con la actividad cinegética y de pesca deportiva.	*SECTUR Estatal*	

Proyecto para incentivar la diversificación de productos y servicios turísticos.	*Establecer vinculación con los prestadores de servicios cinegéticos y de pesca deportiva para posicionar a Mazatlán en estos segmentos.*	*SECTUR Estatal*	*Históricamente en el destino las actividades cinegéticas y de pesca deportiva han sido populares, sobre todo para el turismo extranjero ya que el destino cuenta con los recursos de infraestructura y naturales para ello.*
	Coordinar esfuerzos entre hoteleros y estos dos segmentos para ofrecer promociones a través de productos y paquetes innovadores complementarios.	*SECTUR Estatal*	
	Revisión de regulación para el desarrollo del turismo cinegético para agilizar la tramitología de la actividad.	*SECTUR Estatal*	
	Colaborar con información, folletos, promoción y la participación en foros relacionados con la actividad cinegética y de pesca deportiva.	*SECTUR Estatal*	

Proyecto para incentivar la diversificación de productos y servicios turísticos.	*Establecer vinculación con los prestadores de servicios cinegéticos y de pesca deportiva para posicionar a Mazatlán en estos segmentos.*	*SECTUR Estatal*	*Históricamente en el destino las actividades cinegéticas y de pesca deportiva han sido populares, sobre todo para el turismo extranjero ya que el destino cuenta con los recursos de infraestructura y naturales para ello.*
	Coordinar esfuerzos entre hoteleros y estos dos segmentos para ofrecer promociones a través de productos y paquetes innovadores complementarios.	*SECTUR Estatal*	
	Revisión de regulación para el desarrollo del turismo cinegético para agilizar la tramitología de la actividad.	*SECTUR Estatal*	
	Colaborar con información, folletos, promoción y la participación en foros relacionados con la actividad cinegética y de pesca deportiva.	*SECTUR Estatal*	

Proyecto para incentivar la diversificación de productos y servicios turísticos.	*Establecer vinculación con los prestadores de servicios cinegéticos y de pesca deportiva para posicionar a Mazatlán en estos segmentos.*	*SECTUR Estatal*	*Históricamente en el destino las actividades cinegéticas y de pesca deportiva han sido populares, sobre todo para el turismo extranjero ya que el destino cuenta con los recursos de infraestructura y naturales para ello.*
	Coordinar esfuerzos entre hoteleros y estos dos segmentos para ofrecer promociones a través de productos y paquetes innovadores complementarios.	*SECTUR Estatal*	
	Revisión de regulación para el desarrollo del turismo cinegético para agilizar la tramitología de la actividad.	*SECTUR Estatal*	
	Colaborar con información, folletos, promoción y la participación en foros relacionados con la actividad cinegética y de pesca deportiva.	*SECTUR Estatal*	

Proyecto para incentivar la diversificación de productos y servicios turísticos.	*Establecer vinculación con los prestadores de servicios cinegéticos y de pesca deportiva para posicionar a Mazatlán en estos segmentos.*	*SECTUR Estatal*	*Históricamente en el destino las actividades cinegéticas y de pesca deportiva han sido populares, sobre todo para el turismo extranjero ya que el destino cuenta con los recursos de infraestructura y naturales para ello.*
	Coordinar esfuerzos entre hoteleros y estos dos segmentos para ofrecer promociones a través de productos y paquetes innovadores complementarios.	*SECTUR Estatal*	
	Revisión de regulación para el desarrollo del turismo cinegético para agilizar la tramitología de la actividad.	*SECTUR Estatal*	
	Colaborar con información, folletos, promoción y la participación en foros relacionados con la actividad cinegética y de pesca deportiva.	*SECTUR Estatal*	

Proyecto para incentivar la diversificación de productos y servicios turísticos.	*Establecer vinculación con los prestadores de servicios cinegéticos y de pesca deportiva para posicionar a Mazatlán en estos segmentos.*	*SECTUR Estatal*	*Históricamente en el destino las actividades cinegéticas y de pesca deportiva han sido populares, sobre todo para el turismo extranjero ya que el destino cuenta con los recursos de infraestructura y naturales para ello.*
	Coordinar esfuerzos entre hoteleros y estos dos segmentos para ofrecer promociones a través de productos y paquetes innovadores complementarios.	*SECTUR Estatal*	
	Revisión de regulación para el desarrollo del turismo cinegético para agilizar la tramitología de la actividad.	*SECTUR Estatal*	
	Colaborar con información, folletos, promoción y la participación en foros relacionados con la actividad cinegética y de pesca deportiva.	*SECTUR Estatal*	

Proyecto para incentivar la diversificación de productos y servicios turísticos.	*Establecer vinculación con los prestadores de servicios cinegéticos y de pesca deportiva para posicionar a Mazatlán en estos segmentos.*	*SECTUR Estatal*	*Históricamente en el destino las actividades cinegéticas y de pesca deportiva han sido populares, sobre todo para el turismo extranjero ya que el destino cuenta con los recursos de infraestructura y naturales para ello.*
	Coordinar esfuerzos entre hoteleros y estos dos segmentos para ofrecer promociones a través de productos y paquetes innovadores complementarios.	*SECTUR Estatal*	
	Revisión de regulación para el desarrollo del turismo cinegético para agilizar la tramitología de la actividad.	*SECTUR Estatal*	
	Colaborar con información, folletos, promoción y la participación en foros relacionados con la actividad cinegética y de pesca deportiva.	*SECTUR Estatal*	

Proyecto para incentivar la diversificación de productos y servicios turísticos.	*Establecer vinculación con los prestadores de servicios cinegéticos y de pesca deportiva para posicionar a Mazatlán en estos segmentos.*	*SECTUR Estatal*	*Históricamente en el destino las actividades cinegéticas y de pesca deportiva han sido populares, sobre todo para el turismo extranjero ya que el destino cuenta con los recursos de infraestructura y naturales para ello.*
	Coordinar esfuerzos entre hoteleros y estos dos segmentos para ofrecer promociones a través de productos y paquetes innovadores complementarios.	*SECTUR Estatal*	
	Revisión de regulación para el desarrollo del turismo cinegético para agilizar la tramitología de la actividad.	*SECTUR Estatal*	
	Colaborar con información, folletos, promoción y la participación en foros relacionados con la actividad cinegética y de pesca deportiva.	*SECTUR Estatal*	

Proyecto para incentivar la diversificación de productos y servicios turísticos.	*Establecer vinculación con los prestadores de servicios cinegéticos y de pesca deportiva para posicionar a Mazatlán en estos segmentos.*	*SECTUR Estatal*	*Históricamente en el destino las actividades cinegéticas y de pesca deportiva han sido populares, sobre todo para el turismo extranjero ya que el destino cuenta con los recursos de infraestructura y naturales para ello.*
	Coordinar esfuerzos entre hoteleros y estos dos segmentos para ofrecer promociones a través de productos y paquetes innovadores complementarios.	*SECTUR Estatal*	
	Revisión de regulación para el desarrollo del turismo cinegético para agilizar la tramitología de la actividad.	*SECTUR Estatal*	
	Colaborar con información, folletos, promoción y la participación en foros relacionados con la actividad cinegética y de pesca deportiva.	*SECTUR Estatal*	

Proyecto para incentivar la diversificación de productos y servicios turísticos.	*Establecer vinculación con los prestadores de servicios cinegéticos y de pesca deportiva para posicionar a Mazatlán en estos segmentos.*	*SECTUR Estatal*	*Históricamente en el destino las actividades cinegéticas y de pesca deportiva han sido populares, sobre todo para el turismo extranjero ya que el destino cuenta con los recursos de infraestructura y naturales para ello.*
	Coordinar esfuerzos entre hoteleros y estos dos segmentos para ofrecer promociones a través de productos y paquetes innovadores complementarios.	*SECTUR Estatal*	
	Revisión de regulación para el desarrollo del turismo cinegético para agilizar la tramitología de la actividad.	*SECTUR Estatal*	
	Colaborar con información, folletos, promoción y la participación en foros relacionados con la actividad cinegética y de pesca deportiva.	*SECTUR Estatal*	

Proyecto para incentivar la diversificación de productos y servicios turísticos.	*Establecer vinculación con los prestadores de servicios cinegéticos y de pesca deportiva para posicionar a Mazatlán en estos segmentos.*	*SECTUR Estatal*	*Históricamente en el destino las actividades cinegéticas y de pesca deportiva han sido populares, sobre todo para el turismo extranjero ya que el destino cuenta con los recursos de infraestructura y naturales para ello.*
	Coordinar esfuerzos entre hoteleros y estos dos segmentos para ofrecer promociones a través de productos y paquetes innovadores complementarios.	*SECTUR Estatal*	
	Revisión de regulación para el desarrollo del turismo cinegético para agilizar la tramitología de la actividad.	*SECTUR Estatal*	
	Colaborar con información, folletos, promoción y la participación en foros relacionados con la actividad cinegética y de pesca deportiva.	*SECTUR Estatal*	

Proyecto para incentivar la diversificación de productos y servicios turísticos.	*Establecer vinculación con los prestadores de servicios cinegéticos y de pesca deportiva para posicionar a Mazatlán en estos segmentos.*	*SECTUR Estatal*	*Históricamente en el destino las actividades cinegéticas y de pesca deportiva han sido populares, sobre todo para el turismo extranjero ya que el destino cuenta con los recursos de infraestructura y naturales para ello.*
	Coordinar esfuerzos entre hoteleros y estos dos segmentos para ofrecer promociones a través de productos y paquetes innovadores complementarios.	*SECTUR Estatal*	
	Revisión de regulación para el desarrollo del turismo cinegético para agilizar la tramitología de la actividad.	*SECTUR Estatal*	
	Colaborar con información, folletos, promoción y la participación en foros relacionados con la actividad cinegética y de pesca deportiva.	*SECTUR Estatal*	

Proyecto para incentivar la diversificación de productos y servicios turísticos.	*Establecer vinculación con los prestadores de servicios cinegéticos y de pesca deportiva para posicionar a Mazatlán en estos segmentos.*	*SECTUR Estatal*	*Históricamente en el destino las actividades cinegéticas y de pesca deportiva han sido populares, sobre todo para el turismo extranjero ya que el destino cuenta con los recursos de infraestructura y naturales para ello.*
	Coordinar esfuerzos entre hoteleros y estos dos segmentos para ofrecer promociones a través de productos y paquetes innovadores complementarios.	*SECTUR Estatal*	
	Revisión de regulación para el desarrollo del turismo cinegético para agilizar la tramitología de la actividad.	*SECTUR Estatal*	
	Colaborar con información, folletos, promoción y la participación en foros relacionados con la actividad cinegética y de pesca deportiva.	*SECTUR Estatal*	

Proyecto para incentivar la diversificación de productos y servicios turísticos.	*Establecer vinculación con los prestadores de servicios cinegéticos y de pesca deportiva para posicionar a Mazatlán en estos segmentos.*	*SECTUR Estatal*	*Históricamente en el destino las actividades cinegéticas y de pesca deportiva han sido populares, sobre todo para el turismo extranjero ya que el destino cuenta con los recursos de infraestructura y naturales para ello.*
	Coordinar esfuerzos entre hoteleros y estos dos segmentos para ofrecer promociones a través de productos y paquetes innovadores complementarios.	*SECTUR Estatal*	
	Revisión de regulación para el desarrollo del turismo cinegético para agilizar la tramitología de la actividad.	*SECTUR Estatal*	
	Colaborar con información, folletos, promoción y la participación en foros relacionados con la actividad cinegética y de pesca deportiva.	*SECTUR Estatal*	

Proyecto para incentivar la diversificación de productos y servicios turísticos.	*Establecer vinculación con los prestadores de servicios cinegéticos y de pesca deportiva para posicionar a Mazatlán en estos segmentos.*	*SECTUR Estatal*	*Históricamente en el destino las actividades cinegéticas y de pesca deportiva han sido populares, sobre todo para el turismo extranjero ya que el destino cuenta con los recursos de infraestructura y naturales para ello.*
	Coordinar esfuerzos entre hoteleros y estos dos segmentos para ofrecer promociones a través de productos y paquetes innovadores complementarios.	*SECTUR Estatal*	
	Revisión de regulación para el desarrollo del turismo cinegético para agilizar la tramitología de la actividad.	*SECTUR Estatal*	
	Colaborar con información, folletos, promoción y la participación en foros relacionados con la actividad cinegética y de pesca deportiva.	*SECTUR Estatal*	

Proyecto para incentivar la diversificación de productos y servicios turísticos.	*Establecer vinculación con los prestadores de servicios cinegéticos y de pesca deportiva para posicionar a Mazatlán en estos segmentos.*	*SECTUR Estatal*	*Históricamente en el destino las actividades cinegéticas y de pesca deportiva han sido populares, sobre todo para el turismo extranjero ya que el destino cuenta con los recursos de infraestructura y naturales para ello.*
	Coordinar esfuerzos entre hoteleros y estos dos segmentos para ofrecer promociones a través de productos y paquetes innovadores complementarios.	*SECTUR Estatal*	
	Revisión de regulación para el desarrollo del turismo cinegético para agilizar la tramitología de la actividad.	*SECTUR Estatal*	
	Colaborar con información, folletos, promoción y la participación en foros relacionados con la actividad cinegética y de pesca deportiva.	*SECTUR Estatal*	

Proyecto para incentivar la diversificación de productos y servicios turísticos.	*Establecer vinculación con los prestadores de servicios cinegéticos y de pesca deportiva para posicionar a Mazatlán en estos segmentos.*	*SECTUR Estatal*	*Históricamente en el destino las actividades cinegéticas y de pesca deportiva han sido populares, sobre todo para el turismo extranjero ya que el destino cuenta con los recursos de infraestructura y naturales para ello.*
	Coordinar esfuerzos entre hoteleros y estos dos segmentos para ofrecer promociones a través de productos y paquetes innovadores complementarios.	*SECTUR Estatal*	
	Revisión de regulación para el desarrollo del turismo cinegético para agilizar la tramitología de la actividad.	*SECTUR Estatal*	
	Colaborar con información, folletos, promoción y la participación en foros relacionados con la actividad cinegética y de pesca deportiva.	*SECTUR Estatal*	

Proyecto para incentivar la diversificación de productos y servicios turísticos.	*Establecer vinculación con los prestadores de servicios cinegéticos y de pesca deportiva para posicionar a Mazatlán en estos segmentos.*	*SECTUR Estatal*	*Históricamente en el destino las actividades cinegéticas y de pesca deportiva han sido populares, sobre todo para el turismo extranjero ya que el destino cuenta con los recursos de infraestructura y naturales para ello.*
	Coordinar esfuerzos entre hoteleros y estos dos segmentos para ofrecer promociones a través de productos y paquetes innovadores complementarios.	*SECTUR Estatal*	
	Revisión de regulación para el desarrollo del turismo cinegético para agilizar la tramitología de la actividad.	*SECTUR Estatal*	
	Colaborar con información, folletos, promoción y la participación en foros relacionados con la actividad cinegética y de pesca deportiva.	*SECTUR Estatal*	

Proyecto para incentivar la diversificación de productos y servicios turísticos.	*Establecer vinculación con los prestadores de servicios cinegéticos y de pesca deportiva para posicionar a Mazatlán en estos segmentos.*	*SECTUR Estatal*	*Históricamente en el destino las actividades cinegéticas y de pesca deportiva han sido populares, sobre todo para el turismo extranjero ya que el destino cuenta con los recursos de infraestructura y naturales para ello.*
	Coordinar esfuerzos entre hoteleros y estos dos segmentos para ofrecer promociones a través de productos y paquetes innovadores complementarios.	*SECTUR Estatal*	
	Revisión de regulación para el desarrollo del turismo cinegético para agilizar la tramitología de la actividad.	*SECTUR Estatal*	
	Colaborar con información, folletos, promoción y la participación en foros relacionados con la actividad cinegética y de pesca deportiva.	*SECTUR Estatal*	

Proyecto para incentivar la diversificación de productos y servicios turísticos.	*Establecer vinculación con los prestadores de servicios cinegéticos y de pesca deportiva para posicionar a Mazatlán en estos segmentos.*	*SECTUR Estatal*	*Históricamente en el destino las actividades cinegéticas y de pesca deportiva han sido populares, sobre todo para el turismo extranjero ya que el destino cuenta con los recursos de infraestructura y naturales para ello.*
	Coordinar esfuerzos entre hoteleros y estos dos segmentos para ofrecer promociones a través de productos y paquetes innovadores complementarios.	*SECTUR Estatal*	
	Revisión de regulación para el desarrollo del turismo cinegético para agilizar la tramitología de la actividad.	*SECTUR Estatal*	
	Colaborar con información, folletos, promoción y la participación en foros relacionados con la actividad cinegética y de pesca deportiva.	*SECTUR Estatal*	

Proyecto para incentivar la diversificación de productos y servicios turísticos.	*Establecer vinculación con los prestadores de servicios cinegéticos y de pesca deportiva para posicionar a Mazatlán en estos segmentos.*	*SECTUR Estatal*	*Históricamente en el destino las actividades cinegéticas y de pesca deportiva han sido populares, sobre todo para el turismo extranjero ya que el destino cuenta con los recursos de infraestructura y naturales para ello.*
	Coordinar esfuerzos entre hoteleros y estos dos segmentos para ofrecer promociones a través de productos y paquetes innovadores complementarios.	*SECTUR Estatal*	
	Revisión de regulación para el desarrollo del turismo cinegético para agilizar la tramitología de la actividad.	*SECTUR Estatal*	
	Colaborar con información, folletos, promoción y la participación en foros relacionados con la actividad cinegética y de pesca deportiva.	*SECTUR Estatal*	

Proyecto para incentivar la diversificación de productos y servicios turísticos.	*Establecer vinculación con los prestadores de servicios cinegéticos y de pesca deportiva para posicionar a Mazatlán en estos segmentos.*	*SECTUR Estatal*	*Históricamente en el destino las actividades cinegéticas y de pesca deportiva han sido populares, sobre todo para el turismo extranjero ya que el destino cuenta con los recursos de infraestructura y naturales para ello.*
	Coordinar esfuerzos entre hoteleros y estos dos segmentos para ofrecer promociones a través de productos y paquetes innovadores complementarios.	*SECTUR Estatal*	
	Revisión de regulación para el desarrollo del turismo cinegético para agilizar la tramitología de la actividad.	*SECTUR Estatal*	
	Colaborar con información, folletos, promoción y la participación en foros relacionados con la actividad cinegética y de pesca deportiva.	*SECTUR Estatal*	

Proyecto para incentivar la diversificación de productos y servicios turísticos.	*Establecer vinculación con los prestadores de servicios cinegéticos y de pesca deportiva para posicionar a Mazatlán en estos segmentos.*	*SECTUR Estatal*	*Históricamente en el destino las actividades cinegéticas y de pesca deportiva han sido populares, sobre todo para el turismo extranjero ya que el destino cuenta con los recursos de infraestructura y naturales para ello.*
	Coordinar esfuerzos entre hoteleros y estos dos segmentos para ofrecer promociones a través de productos y paquetes innovadores complementarios.	*SECTUR Estatal*	
	Revisión de regulación para el desarrollo del turismo cinegético para agilizar la tramitología de la actividad.	*SECTUR Estatal*	
	Colaborar con información, folletos, promoción y la participación en foros relacionados con la actividad cinegética y de pesca deportiva.	*SECTUR Estatal*	

Proyecto para incentivar la diversificación de productos y servicios turísticos.	*Establecer vinculación con los prestadores de servicios cinegéticos y de pesca deportiva para posicionar a Mazatlán en estos segmentos.*	*SECTUR Estatal*	*Históricamente en el destino las actividades cinegéticas y de pesca deportiva han sido populares, sobre todo para el turismo extranjero ya que el destino cuenta con los recursos de infraestructura y naturales para ello.*
	Coordinar esfuerzos entre hoteleros y estos dos segmentos para ofrecer promociones a través de productos y paquetes innovadores complementarios.	*SECTUR Estatal*	
	Revisión de regulación para el desarrollo del turismo cinegético para agilizar la tramitología de la actividad.	*SECTUR Estatal*	
	Colaborar con información, folletos, promoción y la participación en foros relacionados con la actividad cinegética y de pesca deportiva.	*SECTUR Estatal*	

Proyecto para incentivar la diversificación de productos y servicios turísticos.	*Establecer vinculación con los prestadores de servicios cinegéticos y de pesca deportiva para posicionar a Mazatlán en estos segmentos.*	*SECTUR Estatal*	*Históricamente en el destino las actividades cinegéticas y de pesca deportiva han sido populares, sobre todo para el turismo extranjero ya que el destino cuenta con los recursos de infraestructura y naturales para ello.*
	Coordinar esfuerzos entre hoteleros y estos dos segmentos para ofrecer promociones a través de productos y paquetes innovadores complementarios.	*SECTUR Estatal*	
	Revisión de regulación para el desarrollo del turismo cinegético para agilizar la tramitología de la actividad.	*SECTUR Estatal*	
	Colaborar con información, folletos, promoción y la participación en foros relacionados con la actividad cinegética y de pesca deportiva.	*SECTUR Estatal*	

Proyecto para incentivar la diversificación de productos y servicios turísticos.	*Establecer vinculación con los prestadores de servicios cinegéticos y de pesca deportiva para posicionar a Mazatlán en estos segmentos.*	*SECTUR Estatal*	*Históricamente en el destino las actividades cinegéticas y de pesca deportiva han sido populares, sobre todo para el turismo extranjero ya que el destino cuenta con los recursos de infraestructura y naturales para ello.*
	Coordinar esfuerzos entre hoteleros y estos dos segmentos para ofrecer promociones a través de productos y paquetes innovadores complementarios.	*SECTUR Estatal*	
	Revisión de regulación para el desarrollo del turismo cinegético para agilizar la tramitología de la actividad.	*SECTUR Estatal*	
	Colaborar con información, folletos, promoción y la participación en foros relacionados con la actividad cinegética y de pesca deportiva.	*SECTUR Estatal*	

Proyecto para incentivar la diversificación de productos y servicios turísticos.	*Establecer vinculación con los prestadores de servicios cinegéticos y de pesca deportiva para posicionar a Mazatlán en estos segmentos.*	*SECTUR Estatal*	*Históricamente en el destino las actividades cinegéticas y de pesca deportiva han sido populares, sobre todo para el turismo extranjero ya que el destino cuenta con los recursos de infraestructura y naturales para ello.*
	Coordinar esfuerzos entre hoteleros y estos dos segmentos para ofrecer promociones a través de productos y paquetes innovadores complementarios.	*SECTUR Estatal*	
	Revisión de regulación para el desarrollo del turismo cinegético para agilizar la tramitología de la actividad.	*SECTUR Estatal*	
	Colaborar con información, folletos, promoción y la participación en foros relacionados con la actividad cinegética y de pesca deportiva.	*SECTUR Estatal*	

Proyecto para incentivar la diversificación de productos y servicios turísticos.	*Establecer vinculación con los prestadores de servicios cinegéticos y de pesca deportiva para posicionar a Mazatlán en estos segmentos.*	*SECTUR Estatal*	*Históricamente en el destino las actividades cinegéticas y de pesca deportiva han sido populares, sobre todo para el turismo extranjero ya que el destino cuenta con los recursos de infraestructura y naturales para ello.*
	Coordinar esfuerzos entre hoteleros y estos dos segmentos para ofrecer promociones a través de productos y paquetes innovadores complementarios.	*SECTUR Estatal*	
	Revisión de regulación para el desarrollo del turismo cinegético para agilizar la tramitología de la actividad.	*SECTUR Estatal*	
	Colaborar con información, folletos, promoción y la participación en foros relacionados con la actividad cinegética y de pesca deportiva.	*SECTUR Estatal*	

Proyecto para incentivar la diversificación de productos y servicios turísticos.	*Establecer vinculación con los prestadores de servicios cinegéticos y de pesca deportiva para posicionar a Mazatlán en estos segmentos.*	*SECTUR Estatal*	*Históricamente en el destino las actividades cinegéticas y de pesca deportiva han sido populares, sobre todo para el turismo extranjero ya que el destino cuenta con los recursos de infraestructura y naturales para ello.*
	Coordinar esfuerzos entre hoteleros y estos dos segmentos para ofrecer promociones a través de productos y paquetes innovadores complementarios.	*SECTUR Estatal*	
	Revisión de regulación para el desarrollo del turismo cinegético para agilizar la tramitología de la actividad.	*SECTUR Estatal*	
	Colaborar con información, folletos, promoción y la participación en foros relacionados con la actividad cinegética y de pesca deportiva.	*SECTUR Estatal*	

Proyecto para incentivar la diversificación de productos y servicios turísticos.	*Establecer vinculación con los prestadores de servicios cinegéticos y de pesca deportiva para posicionar a Mazatlán en estos segmentos.*	*SECTUR Estatal*	*Históricamente en el destino las actividades cinegéticas y de pesca deportiva han sido populares, sobre todo para el turismo extranjero ya que el destino cuenta con los recursos de infraestructura y naturales para ello.*
	Coordinar esfuerzos entre hoteleros y estos dos segmentos para ofrecer promociones a través de productos y paquetes innovadores complementarios.	*SECTUR Estatal*	
	Revisión de regulación para el desarrollo del turismo cinegético para agilizar la tramitología de la actividad.	*SECTUR Estatal*	
	Colaborar con información, folletos, promoción y la participación en foros relacionados con la actividad cinegética y de pesca deportiva.	*SECTUR Estatal*	

Proyecto para incentivar la diversificación de productos y servicios turísticos.	*Establecer vinculación con los prestadores de servicios cinegéticos y de pesca deportiva para posicionar a Mazatlán en estos segmentos.*	*SECTUR Estatal*	*Históricamente en el destino las actividades cinegéticas y de pesca deportiva han sido populares, sobre todo para el turismo extranjero ya que el destino cuenta con los recursos de infraestructura y naturales para ello.*
	Coordinar esfuerzos entre hoteleros y estos dos segmentos para ofrecer promociones a través de productos y paquetes innovadores complementarios.	*SECTUR Estatal*	
	Revisión de regulación para el desarrollo del turismo cinegético para agilizar la tramitología de la actividad.	*SECTUR Estatal*	
	Colaborar con información, folletos, promoción y la participación en foros relacionados con la actividad cinegética y de pesca deportiva.	*SECTUR Estatal*	

Proyecto para incentivar la diversificación de productos y servicios turísticos.	*Establecer vinculación con los prestadores de servicios cinegéticos y de pesca deportiva para posicionar a Mazatlán en estos segmentos.*	*SECTUR Estatal*	*Históricamente en el destino las actividades cinegéticas y de pesca deportiva han sido populares, sobre todo para el turismo extranjero ya que el destino cuenta con los recursos de infraestructura y naturales para ello.*
	Coordinar esfuerzos entre hoteleros y estos dos segmentos para ofrecer promociones a través de productos y paquetes innovadores complementarios.	*SECTUR Estatal*	
	Revisión de regulación para el desarrollo del turismo cinegético para agilizar la tramitología de la actividad.	*SECTUR Estatal*	
	Colaborar con información, folletos, promoción y la participación en foros relacionados con la actividad cinegética y de pesca deportiva.	*SECTUR Estatal*	

Proyecto para incentivar la diversificación de productos y servicios turísticos.	*Establecer vinculación con los prestadores de servicios cinegéticos y de pesca deportiva para posicionar a Mazatlán en estos segmentos.*	*SECTUR Estatal*	*Históricamente en el destino las actividades cinegéticas y de pesca deportiva han sido populares, sobre todo para el turismo extranjero ya que el destino cuenta con los recursos de infraestructura y naturales para ello.*
	Coordinar esfuerzos entre hoteleros y estos dos segmentos para ofrecer promociones a través de productos y paquetes innovadores complementarios.	*SECTUR Estatal*	
	Revisión de regulación para el desarrollo del turismo cinegético para agilizar la tramitología de la actividad.	*SECTUR Estatal*	
	Colaborar con información, folletos, promoción y la participación en foros relacionados con la actividad cinegética y de pesca deportiva.	*SECTUR Estatal*	

Proyecto para incentivar la diversificación de productos y servicios turísticos.	*Establecer vinculación con los prestadores de servicios cinegéticos y de pesca deportiva para posicionar a Mazatlán en estos segmentos.*	*SECTUR Estatal*	*Históricamente en el destino las actividades cinegéticas y de pesca deportiva han sido populares, sobre todo para el turismo extranjero ya que el destino cuenta con los recursos de infraestructura y naturales para ello.*
	Coordinar esfuerzos entre hoteleros y estos dos segmentos para ofrecer promociones a través de productos y paquetes innovadores complementarios.	*SECTUR Estatal*	
	Revisión de regulación para el desarrollo del turismo cinegético para agilizar la tramitología de la actividad.	*SECTUR Estatal*	
	Colaborar con información, folletos, promoción y la participación en foros relacionados con la actividad cinegética y de pesca deportiva.	*SECTUR Estatal*	

Proyecto para incentivar la diversificación de productos y servicios turísticos.	*Establecer vinculación con los prestadores de servicios cinegéticos y de pesca deportiva para posicionar a Mazatlán en estos segmentos.*	*SECTUR Estatal*	*Históricamente en el destino las actividades cinegéticas y de pesca deportiva han sido populares, sobre todo para el turismo extranjero ya que el destino cuenta con los recursos de infraestructura y naturales para ello.*
	Coordinar esfuerzos entre hoteleros y estos dos segmentos para ofrecer promociones a través de productos y paquetes innovadores complementarios.	*SECTUR Estatal*	
	Revisión de regulación para el desarrollo del turismo cinegético para agilizar la tramitología de la actividad.	*SECTUR Estatal*	
	Colaborar con información, folletos, promoción y la participación en foros relacionados con la actividad cinegética y de pesca deportiva.	*SECTUR Estatal*	

Proyecto para incentivar la diversificación de productos y servicios turísticos.	*Establecer vinculación con los prestadores de servicios cinegéticos y de pesca deportiva para posicionar a Mazatlán en estos segmentos.*	*SECTUR Estatal*	*Históricamente en el destino las actividades cinegéticas y de pesca deportiva han sido populares, sobre todo para el turismo extranjero ya que el destino cuenta con los recursos de infraestructura y naturales para ello.*
	Coordinar esfuerzos entre hoteleros y estos dos segmentos para ofrecer promociones a través de productos y paquetes innovadores complementarios.	*SECTUR Estatal*	
	Revisión de regulación para el desarrollo del turismo cinegético para agilizar la tramitología de la actividad.	*SECTUR Estatal*	
	Colaborar con información, folletos, promoción y la participación en foros relacionados con la actividad cinegética y de pesca deportiva.	*SECTUR Estatal*	

Proyecto para incentivar la diversificación de productos y servicios turísticos.	*Establecer vinculación con los prestadores de servicios cinegéticos y de pesca deportiva para posicionar a Mazatlán en estos segmentos.*	*SECTUR Estatal*	*Históricamente en el destino las actividades cinegéticas y de pesca deportiva han sido populares, sobre todo para el turismo extranjero ya que el destino cuenta con los recursos de infraestructura y naturales para ello.*
	Coordinar esfuerzos entre hoteleros y estos dos segmentos para ofrecer promociones a través de productos y paquetes innovadores complementarios.	*SECTUR Estatal*	
	Revisión de regulación para el desarrollo del turismo cinegético para agilizar la tramitología de la actividad.	*SECTUR Estatal*	
	Colaborar con información, folletos, promoción y la participación en foros relacionados con la actividad cinegética y de pesca deportiva.	*SECTUR Estatal*	

Proyecto para incentivar la diversificación de productos y servicios turísticos.	*Establecer vinculación con los prestadores de servicios cinegéticos y de pesca deportiva para posicionar a Mazatlán en estos segmentos.*	*SECTUR Estatal*	*Históricamente en el destino las actividades cinegéticas y de pesca deportiva han sido populares, sobre todo para el turismo extranjero ya que el destino cuenta con los recursos de infraestructura y naturales para ello.*
	Coordinar esfuerzos entre hoteleros y estos dos segmentos para ofrecer promociones a través de productos y paquetes innovadores complementarios.	*SECTUR Estatal*	
	Revisión de regulación para el desarrollo del turismo cinegético para agilizar la tramitología de la actividad.	*SECTUR Estatal*	
	Colaborar con información, folletos, promoción y la participación en foros relacionados con la actividad cinegética y de pesca deportiva.	*SECTUR Estatal*	

Proyecto para incentivar la diversificación de productos y servicios turísticos.	*Establecer vinculación con los prestadores de servicios cinegéticos y de pesca deportiva para posicionar a Mazatlán en estos segmentos.*	*SECTUR Estatal*	*Históricamente en el destino las actividades cinegéticas y de pesca deportiva han sido populares, sobre todo para el turismo extranjero ya que el destino cuenta con los recursos de infraestructura y naturales para ello.*
	Coordinar esfuerzos entre hoteleros y estos dos segmentos para ofrecer promociones a través de productos y paquetes innovadores complementarios.	*SECTUR Estatal*	
	Revisión de regulación para el desarrollo del turismo cinegético para agilizar la tramitología de la actividad.	*SECTUR Estatal*	
	Colaborar con información, folletos, promoción y la participación en foros relacionados con la actividad cinegética y de pesca deportiva.	*SECTUR Estatal*	

Proyecto para incentivar la diversificación de productos y servicios turísticos.	*Establecer vinculación con los prestadores de servicios cinegéticos y de pesca deportiva para posicionar a Mazatlán en estos segmentos.*	*SECTUR Estatal*	*Históricamente en el destino las actividades cinegéticas y de pesca deportiva han sido populares, sobre todo para el turismo extranjero ya que el destino cuenta con los recursos de infraestructura y naturales para ello.*
	Coordinar esfuerzos entre hoteleros y estos dos segmentos para ofrecer promociones a través de productos y paquetes innovadores complementarios.	*SECTUR Estatal*	
	Revisión de regulación para el desarrollo del turismo cinegético para agilizar la tramitología de la actividad.	*SECTUR Estatal*	
	Colaborar con información, folletos, promoción y la participación en foros relacionados con la actividad cinegética y de pesca deportiva.	*SECTUR Estatal*	

Proyecto para incentivar la diversificación de productos y servicios turísticos.	*Establecer vinculación con los prestadores de servicios cinegéticos y de pesca deportiva para posicionar a Mazatlán en estos segmentos.*	*SECTUR Estatal*	*Históricamente en el destino las actividades cinegéticas y de pesca deportiva han sido populares, sobre todo para el turismo extranjero ya que el destino cuenta con los recursos de infraestructura y naturales para ello.*
	Coordinar esfuerzos entre hoteleros y estos dos segmentos para ofrecer promociones a través de productos y paquetes innovadores complementarios.	*SECTUR Estatal*	
	Revisión de regulación para el desarrollo del turismo cinegético para agilizar la tramitología de la actividad.	*SECTUR Estatal*	
	Colaborar con información, folletos, promoción y la participación en foros relacionados con la actividad cinegética y de pesca deportiva.	*SECTUR Estatal*	

Proyecto para incentivar la diversificación de productos y servicios turísticos.	*Establecer vinculación con los prestadores de servicios cinegéticos y de pesca deportiva para posicionar a Mazatlán en estos segmentos.*	*SECTUR Estatal*	*Históricamente en el destino las actividades cinegéticas y de pesca deportiva han sido populares, sobre todo para el turismo extranjero ya que el destino cuenta con los recursos de infraestructura y naturales para ello.*
	Coordinar esfuerzos entre hoteleros y estos dos segmentos para ofrecer promociones a través de productos y paquetes innovadores complementarios.	*SECTUR Estatal*	
	Revisión de regulación para el desarrollo del turismo cinegético para agilizar la tramitología de la actividad.	*SECTUR Estatal*	
	Colaborar con información, folletos, promoción y la participación en foros relacionados con la actividad cinegética y de pesca deportiva.	*SECTUR Estatal*	

Proyecto para incentivar la diversificación de productos y servicios turísticos.	*Establecer vinculación con los prestadores de servicios cinegéticos y de pesca deportiva para posicionar a Mazatlán en estos segmentos.*	*SECTUR Estatal*	*Históricamente en el destino las actividades cinegéticas y de pesca deportiva han sido populares, sobre todo para el turismo extranjero ya que el destino cuenta con los recursos de infraestructura y naturales para ello.*
	Coordinar esfuerzos entre hoteleros y estos dos segmentos para ofrecer promociones a través de productos y paquetes innovadores complementarios.	*SECTUR Estatal*	
	Revisión de regulación para el desarrollo del turismo cinegético para agilizar la tramitología de la actividad.	*SECTUR Estatal*	
	Colaborar con información, folletos, promoción y la participación en foros relacionados con la actividad cinegética y de pesca deportiva.	*SECTUR Estatal*	

Proyecto para incentivar la diversificación de productos y servicios turísticos.	*Establecer vinculación con los prestadores de servicios cinegéticos y de pesca deportiva para posicionar a Mazatlán en estos segmentos.*	*SECTUR Estatal*	*Históricamente en el destino las actividades cinegéticas y de pesca deportiva han sido populares, sobre todo para el turismo extranjero ya que el destino cuenta con los recursos de infraestructura y naturales para ello.*
	Coordinar esfuerzos entre hoteleros y estos dos segmentos para ofrecer promociones a través de productos y paquetes innovadores complementarios.	*SECTUR Estatal*	
	Revisión de regulación para el desarrollo del turismo cinegético para agilizar la tramitología de la actividad.	*SECTUR Estatal*	
	Colaborar con información, folletos, promoción y la participación en foros relacionados con la actividad cinegética y de pesca deportiva.	*SECTUR Estatal*	

Proyecto para incentivar la diversificación de productos y servicios turísticos.	*Establecer vinculación con los prestadores de servicios cinegéticos y de pesca deportiva para posicionar a Mazatlán en estos segmentos.*	*SECTUR Estatal*	*Históricamente en el destino las actividades cinegéticas y de pesca deportiva han sido populares, sobre todo para el turismo extranjero ya que el destino cuenta con los recursos de infraestructura y naturales para ello.*
	Coordinar esfuerzos entre hoteleros y estos dos segmentos para ofrecer promociones a través de productos y paquetes innovadores complementarios.	*SECTUR Estatal*	
	Revisión de regulación para el desarrollo del turismo cinegético para agilizar la tramitología de la actividad.	*SECTUR Estatal*	
	Colaborar con información, folletos, promoción y la participación en foros relacionados con la actividad cinegética y de pesca deportiva.	*SECTUR Estatal*	

Proyecto para incentivar la diversificación de productos y servicios turísticos.	*Establecer vinculación con los prestadores de servicios cinegéticos y de pesca deportiva para posicionar a Mazatlán en estos segmentos.*	*SECTUR Estatal*	*Históricamente en el destino las actividades cinegéticas y de pesca deportiva han sido populares, sobre todo para el turismo extranjero ya que el destino cuenta con los recursos de infraestructura y naturales para ello.*
	Coordinar esfuerzos entre hoteleros y estos dos segmentos para ofrecer promociones a través de productos y paquetes innovadores complementarios.	*SECTUR Estatal*	
	Revisión de regulación para el desarrollo del turismo cinegético para agilizar la tramitología de la actividad.	*SECTUR Estatal*	
	Colaborar con información, folletos, promoción y la participación en foros relacionados con la actividad cinegética y de pesca deportiva.	*SECTUR Estatal*	

Proyecto para incentivar la diversificación de productos y servicios turísticos.	*Establecer vinculación con los prestadores de servicios cinegéticos y de pesca deportiva para posicionar a Mazatlán en estos segmentos.*	*SECTUR Estatal*	*Históricamente en el destino las actividades cinegéticas y de pesca deportiva han sido populares, sobre todo para el turismo extranjero ya que el destino cuenta con los recursos de infraestructura y naturales para ello.*
	Coordinar esfuerzos entre hoteleros y estos dos segmentos para ofrecer promociones a través de productos y paquetes innovadores complementarios.	*SECTUR Estatal*	
	Revisión de regulación para el desarrollo del turismo cinegético para agilizar la tramitología de la actividad.	*SECTUR Estatal*	
	Colaborar con información, folletos, promoción y la participación en foros relacionados con la actividad cinegética y de pesca deportiva.	*SECTUR Estatal*	

Proyecto para incentivar la diversificación de productos y servicios turísticos.	*Establecer vinculación con los prestadores de servicios cinegéticos y de pesca deportiva para posicionar a Mazatlán en estos segmentos.*	*SECTUR Estatal*	*Históricamente en el destino las actividades cinegéticas y de pesca deportiva han sido populares, sobre todo para el turismo extranjero ya que el destino cuenta con los recursos de infraestructura y naturales para ello.*
	Coordinar esfuerzos entre hoteleros y estos dos segmentos para ofrecer promociones a través de productos y paquetes innovadores complementarios.	*SECTUR Estatal*	
	Revisión de regulación para el desarrollo del turismo cinegético para agilizar la tramitología de la actividad.	*SECTUR Estatal*	
	Colaborar con información, folletos, promoción y la participación en foros relacionados con la actividad cinegética y de pesca deportiva.	*SECTUR Estatal*	

Proyecto para incentivar la diversificación de productos y servicios turísticos.	*Establecer vinculación con los prestadores de servicios cinegéticos y de pesca deportiva para posicionar a Mazatlán en estos segmentos.*	*SECTUR Estatal*	*Históricamente en el destino las actividades cinegéticas y de pesca deportiva han sido populares, sobre todo para el turismo extranjero ya que el destino cuenta con los recursos de infraestructura y naturales para ello.*
	Coordinar esfuerzos entre hoteleros y estos dos segmentos para ofrecer promociones a través de productos y paquetes innovadores complementarios.	*SECTUR Estatal*	
	Revisión de regulación para el desarrollo del turismo cinegético para agilizar la tramitología de la actividad.	*SECTUR Estatal*	
	Colaborar con información, folletos, promoción y la participación en foros relacionados con la actividad cinegética y de pesca deportiva.	*SECTUR Estatal*	

Proyecto para incentivar la diversificación de productos y servicios turísticos.	*Establecer vinculación con los prestadores de servicios cinegéticos y de pesca deportiva para posicionar a Mazatlán en estos segmentos.*	*SECTUR Estatal*	*Históricamente en el destino las actividades cinegéticas y de pesca deportiva han sido populares, sobre todo para el turismo extranjero ya que el destino cuenta con los recursos de infraestructura y naturales para ello.*
	Coordinar esfuerzos entre hoteleros y estos dos segmentos para ofrecer promociones a través de productos y paquetes innovadores complementarios.	*SECTUR Estatal*	
	Revisión de regulación para el desarrollo del turismo cinegético para agilizar la tramitología de la actividad.	*SECTUR Estatal*	
	Colaborar con información, folletos, promoción y la participación en foros relacionados con la actividad cinegética y de pesca deportiva.	*SECTUR Estatal*	

Proyecto para incentivar la diversificación de productos y servicios turísticos.	*Establecer vinculación con los prestadores de servicios cinegéticos y de pesca deportiva para posicionar a Mazatlán en estos segmentos.*	*SECTUR Estatal*	*Históricamente en el destino las actividades cinegéticas y de pesca deportiva han sido populares, sobre todo para el turismo extranjero ya que el destino cuenta con los recursos de infraestructura y naturales para ello.*
	Coordinar esfuerzos entre hoteleros y estos dos segmentos para ofrecer promociones a través de productos y paquetes innovadores complementarios.	*SECTUR Estatal*	
	Revisión de regulación para el desarrollo del turismo cinegético para agilizar la tramitología de la actividad.	*SECTUR Estatal*	
	Colaborar con información, folletos, promoción y la participación en foros relacionados con la actividad cinegética y de pesca deportiva.	*SECTUR Estatal*	

Proyecto para incentivar la diversificación de productos y servicios turísticos.	*Establecer vinculación con los prestadores de servicios cinegéticos y de pesca deportiva para posicionar a Mazatlán en estos segmentos.*	*SECTUR Estatal*	*Históricamente en el destino las actividades cinegéticas y de pesca deportiva han sido populares, sobre todo para el turismo extranjero ya que el destino cuenta con los recursos de infraestructura y naturales para ello.*
	Coordinar esfuerzos entre hoteleros y estos dos segmentos para ofrecer promociones a través de productos y paquetes innovadores complementarios.	*SECTUR Estatal*	
	Revisión de regulación para el desarrollo del turismo cinegético para agilizar la tramitología de la actividad.	*SECTUR Estatal*	
	Colaborar con información, folletos, promoción y la participación en foros relacionados con la actividad cinegética y de pesca deportiva.	*SECTUR Estatal*	

Proyecto para incentivar la diversificación de productos y servicios turísticos.	*Establecer vinculación con los prestadores de servicios cinegéticos y de pesca deportiva para posicionar a Mazatlán en estos segmentos.*	*SECTUR Estatal*	*Históricamente en el destino las actividades cinegéticas y de pesca deportiva han sido populares, sobre todo para el turismo extranjero ya que el destino cuenta con los recursos de infraestructura y naturales para ello.*
	Coordinar esfuerzos entre hoteleros y estos dos segmentos para ofrecer promociones a través de productos y paquetes innovadores complementarios.	*SECTUR Estatal*	
	Revisión de regulación para el desarrollo del turismo cinegético para agilizar la tramitología de la actividad.	*SECTUR Estatal*	
	Colaborar con información, folletos, promoción y la participación en foros relacionados con la actividad cinegética y de pesca deportiva.	*SECTUR Estatal*	

Proyecto para incentivar la diversificación de productos y servicios turísticos.	*Establecer vinculación con los prestadores de servicios cinegéticos y de pesca deportiva para posicionar a Mazatlán en estos segmentos.*	*SECTUR Estatal*	*Históricamente en el destino las actividades cinegéticas y de pesca deportiva han sido populares, sobre todo para el turismo extranjero ya que el destino cuenta con los recursos de infraestructura y naturales para ello.*
	Coordinar esfuerzos entre hoteleros y estos dos segmentos para ofrecer promociones a través de productos y paquetes innovadores complementarios.	*SECTUR Estatal*	
	Revisión de regulación para el desarrollo del turismo cinegético para agilizar la tramitología de la actividad.	*SECTUR Estatal*	
	Colaborar con información, folletos, promoción y la participación en foros relacionados con la actividad cinegética y de pesca deportiva.	*SECTUR Estatal*	

Proyecto para incentivar la diversificación de productos y servicios turísticos.	*Establecer vinculación con los prestadores de servicios cinegéticos y de pesca deportiva para posicionar a Mazatlán en estos segmentos.*	*SECTUR Estatal*	*Históricamente en el destino las actividades cinegéticas y de pesca deportiva han sido populares, sobre todo para el turismo extranjero ya que el destino cuenta con los recursos de infraestructura y naturales para ello.*
	Coordinar esfuerzos entre hoteleros y estos dos segmentos para ofrecer promociones a través de productos y paquetes innovadores complementarios.	*SECTUR Estatal*	
	Revisión de regulación para el desarrollo del turismo cinegético para agilizar la tramitología de la actividad.	*SECTUR Estatal*	
	Colaborar con información, folletos, promoción y la participación en foros relacionados con la actividad cinegética y de pesca deportiva.	*SECTUR Estatal*	

Proyecto para incentivar la diversificación de productos y servicios turísticos.	*Establecer vinculación con los prestadores de servicios cinegéticos y de pesca deportiva para posicionar a Mazatlán en estos segmentos.*	*SECTUR Estatal*	*Históricamente en el destino las actividades cinegéticas y de pesca deportiva han sido populares, sobre todo para el turismo extranjero ya que el destino cuenta con los recursos de infraestructura y naturales para ello.*
	Coordinar esfuerzos entre hoteleros y estos dos segmentos para ofrecer promociones a través de productos y paquetes innovadores complementarios.	*SECTUR Estatal*	
	Revisión de regulación para el desarrollo del turismo cinegético para agilizar la tramitología de la actividad.	*SECTUR Estatal*	
	Colaborar con información, folletos, promoción y la participación en foros relacionados con la actividad cinegética y de pesca deportiva.	*SECTUR Estatal*	

Proyecto para incentivar la diversificación de productos y servicios turísticos.	*Establecer vinculación con los prestadores de servicios cinegéticos y de pesca deportiva para posicionar a Mazatlán en estos segmentos.*	*SECTUR Estatal*	*Históricamente en el destino las actividades cinegéticas y de pesca deportiva han sido populares, sobre todo para el turismo extranjero ya que el destino cuenta con los recursos de infraestructura y naturales para ello.*
	Coordinar esfuerzos entre hoteleros y estos dos segmentos para ofrecer promociones a través de productos y paquetes innovadores complementarios.	*SECTUR Estatal*	
	Revisión de regulación para el desarrollo del turismo cinegético para agilizar la tramitología de la actividad.	*SECTUR Estatal*	
	Colaborar con información, folletos, promoción y la participación en foros relacionados con la actividad cinegética y de pesca deportiva.	*SECTUR Estatal*	

Proyecto para incentivar la diversificación de productos y servicios turísticos.	*Establecer vinculación con los prestadores de servicios cinegéticos y de pesca deportiva para posicionar a Mazatlán en estos segmentos.*	*SECTUR Estatal*	*Históricamente en el destino las actividades cinegéticas y de pesca deportiva han sido populares, sobre todo para el turismo extranjero ya que el destino cuenta con los recursos de infraestructura y naturales para ello.*
	Coordinar esfuerzos entre hoteleros y estos dos segmentos para ofrecer promociones a través de productos y paquetes innovadores complementarios.	*SECTUR Estatal*	
	Revisión de regulación para el desarrollo del turismo cinegético para agilizar la tramitología de la actividad.	*SECTUR Estatal*	
	Colaborar con información, folletos, promoción y la participación en foros relacionados con la actividad cinegética y de pesca deportiva.	*SECTUR Estatal*	

Proyecto para incentivar la diversificación de productos y servicios turísticos.	*Establecer vinculación con los prestadores de servicios cinegéticos y de pesca deportiva para posicionar a Mazatlán en estos segmentos.*	*SECTUR Estatal*	*Históricamente en el destino las actividades cinegéticas y de pesca deportiva han sido populares, sobre todo para el turismo extranjero ya que el destino cuenta con los recursos de infraestructura y naturales para ello.*
	Coordinar esfuerzos entre hoteleros y estos dos segmentos para ofrecer promociones a través de productos y paquetes innovadores complementarios.	*SECTUR Estatal*	
	Revisión de regulación para el desarrollo del turismo cinegético para agilizar la tramitología de la actividad.	*SECTUR Estatal*	
	Colaborar con información, folletos, promoción y la participación en foros relacionados con la actividad cinegética y de pesca deportiva.	*SECTUR Estatal*	

Proyecto para incentivar la diversificación de productos y servicios turísticos.	*Establecer vinculación con los prestadores de servicios cinegéticos y de pesca deportiva para posicionar a Mazatlán en estos segmentos.*	*SECTUR Estatal*	*Históricamente en el destino las actividades cinegéticas y de pesca deportiva han sido populares, sobre todo para el turismo extranjero ya que el destino cuenta con los recursos de infraestructura y naturales para ello.*
	Coordinar esfuerzos entre hoteleros y estos dos segmentos para ofrecer promociones a través de productos y paquetes innovadores complementarios.	*SECTUR Estatal*	
	Revisión de regulación para el desarrollo del turismo cinegético para agilizar la tramitología de la actividad.	*SECTUR Estatal*	
	Colaborar con información, folletos, promoción y la participación en foros relacionados con la actividad cinegética y de pesca deportiva.	*SECTUR Estatal*	

Proyecto para incentivar la diversificación de productos y servicios turísticos.	*Establecer vinculación con los prestadores de servicios cinegéticos y de pesca deportiva para posicionar a Mazatlán en estos segmentos.*	*SECTUR Estatal*	*Históricamente en el destino las actividades cinegéticas y de pesca deportiva han sido populares, sobre todo para el turismo extranjero ya que el destino cuenta con los recursos de infraestructura y naturales para ello.*
	Coordinar esfuerzos entre hoteleros y estos dos segmentos para ofrecer promociones a través de productos y paquetes innovadores complementarios.	*SECTUR Estatal*	
	Revisión de regulación para el desarrollo del turismo cinegético para agilizar la tramitología de la actividad.	*SECTUR Estatal*	
	Colaborar con información, folletos, promoción y la participación en foros relacionados con la actividad cinegética y de pesca deportiva.	*SECTUR Estatal*	

Proyecto para incentivar la diversificación de productos y servicios turísticos.	*Establecer vinculación con los prestadores de servicios cinegéticos y de pesca deportiva para posicionar a Mazatlán en estos segmentos.*	*SECTUR Estatal*	*Históricamente en el destino las actividades cinegéticas y de pesca deportiva han sido populares, sobre todo para el turismo extranjero ya que el destino cuenta con los recursos de infraestructura y naturales para ello.*
	Coordinar esfuerzos entre hoteleros y estos dos segmentos para ofrecer promociones a través de productos y paquetes innovadores complementarios.	*SECTUR Estatal*	
	Revisión de regulación para el desarrollo del turismo cinegético para agilizar la tramitología de la actividad.	*SECTUR Estatal*	
	Colaborar con información, folletos, promoción y la participación en foros relacionados con la actividad cinegética y de pesca deportiva.	*SECTUR Estatal*	

Proyecto para incentivar la diversificación de productos y servicios turísticos.	*Establecer vinculación con los prestadores de servicios cinegéticos y de pesca deportiva para posicionar a Mazatlán en estos segmentos.*	*SECTUR Estatal*	*Históricamente en el destino las actividades cinegéticas y de pesca deportiva han sido populares, sobre todo para el turismo extranjero ya que el destino cuenta con los recursos de infraestructura y naturales para ello.*
	Coordinar esfuerzos entre hoteleros y estos dos segmentos para ofrecer promociones a través de productos y paquetes innovadores complementarios.	*SECTUR Estatal*	
	Revisión de regulación para el desarrollo del turismo cinegético para agilizar la tramitología de la actividad.	*SECTUR Estatal*	
	Colaborar con información, folletos, promoción y la participación en foros relacionados con la actividad cinegética y de pesca deportiva.	*SECTUR Estatal*	

Proyecto para incentivar la diversificación de productos y servicios turísticos.	*Establecer vinculación con los prestadores de servicios cinegéticos y de pesca deportiva para posicionar a Mazatlán en estos segmentos.*	*SECTUR Estatal*	*Históricamente en el destino las actividades cinegéticas y de pesca deportiva han sido populares, sobre todo para el turismo extranjero ya que el destino cuenta con los recursos de infraestructura y naturales para ello.*
	Coordinar esfuerzos entre hoteleros y estos dos segmentos para ofrecer promociones a través de productos y paquetes innovadores complementarios.	*SECTUR Estatal*	
	Revisión de regulación para el desarrollo del turismo cinegético para agilizar la tramitología de la actividad.	*SECTUR Estatal*	
	Colaborar con información, folletos, promoción y la participación en foros relacionados con la actividad cinegética y de pesca deportiva.	*SECTUR Estatal*	

Proyecto para incentivar la diversificación de productos y servicios turísticos.	*Establecer vinculación con los prestadores de servicios cinegéticos y de pesca deportiva para posicionar a Mazatlán en estos segmentos.*	*SECTUR Estatal*	*Históricamente en el destino las actividades cinegéticas y de pesca deportiva han sido populares, sobre todo para el turismo extranjero ya que el destino cuenta con los recursos de infraestructura y naturales para ello.*
	Coordinar esfuerzos entre hoteleros y estos dos segmentos para ofrecer promociones a través de productos y paquetes innovadores complementarios.	*SECTUR Estatal*	
	Revisión de regulación para el desarrollo del turismo cinegético para agilizar la tramitología de la actividad.	*SECTUR Estatal*	
	Colaborar con información, folletos, promoción y la participación en foros relacionados con la actividad cinegética y de pesca deportiva.	*SECTUR Estatal*	

Proyecto para incentivar la diversificación de productos y servicios turísticos.	*Establecer vinculación con los prestadores de servicios cinegéticos y de pesca deportiva para posicionar a Mazatlán en estos segmentos.*	*SECTUR Estatal*	*Históricamente en el destino las actividades cinegéticas y de pesca deportiva han sido populares, sobre todo para el turismo extranjero ya que el destino cuenta con los recursos de infraestructura y naturales para ello.*
	Coordinar esfuerzos entre hoteleros y estos dos segmentos para ofrecer promociones a través de productos y paquetes innovadores complementarios.	*SECTUR Estatal*	
	Revisión de regulación para el desarrollo del turismo cinegético para agilizar la tramitología de la actividad.	*SECTUR Estatal*	
	Colaborar con información, folletos, promoción y la participación en foros relacionados con la actividad cinegética y de pesca deportiva.	*SECTUR Estatal*	

Proyecto para incentivar la diversificación de productos y servicios turísticos.	*Establecer vinculación con los prestadores de servicios cinegéticos y de pesca deportiva para posicionar a Mazatlán en estos segmentos.*	*SECTUR Estatal*	*Históricamente en el destino las actividades cinegéticas y de pesca deportiva han sido populares, sobre todo para el turismo extranjero ya que el destino cuenta con los recursos de infraestructura y naturales para ello.*
	Coordinar esfuerzos entre hoteleros y estos dos segmentos para ofrecer promociones a través de productos y paquetes innovadores complementarios.	*SECTUR Estatal*	
	Revisión de regulación para el desarrollo del turismo cinegético para agilizar la tramitología de la actividad.	*SECTUR Estatal*	
	Colaborar con información, folletos, promoción y la participación en foros relacionados con la actividad cinegética y de pesca deportiva.	*SECTUR Estatal*	

Proyecto para incentivar la diversificación de productos y servicios turísticos.	*Establecer vinculación con los prestadores de servicios cinegéticos y de pesca deportiva para posicionar a Mazatlán en estos segmentos.*	*SECTUR Estatal*	*Históricamente en el destino las actividades cinegéticas y de pesca deportiva han sido populares, sobre todo para el turismo extranjero ya que el destino cuenta con los recursos de infraestructura y naturales para ello.*
	Coordinar esfuerzos entre hoteleros y estos dos segmentos para ofrecer promociones a través de productos y paquetes innovadores complementarios.	*SECTUR Estatal*	
	Revisión de regulación para el desarrollo del turismo cinegético para agilizar la tramitología de la actividad.	*SECTUR Estatal*	
	Colaborar con información, folletos, promoción y la participación en foros relacionados con la actividad cinegética y de pesca deportiva.	*SECTUR Estatal*	

Proyecto para incentivar la diversificación de productos y servicios turísticos.	*Establecer vinculación con los prestadores de servicios cinegéticos y de pesca deportiva para posicionar a Mazatlán en estos segmentos.*	*SECTUR Estatal*	*Históricamente en el destino las actividades cinegéticas y de pesca deportiva han sido populares, sobre todo para el turismo extranjero ya que el destino cuenta con los recursos de infraestructura y naturales para ello.*
	Coordinar esfuerzos entre hoteleros y estos dos segmentos para ofrecer promociones a través de productos y paquetes innovadores complementarios.	*SECTUR Estatal*	
	Revisión de regulación para el desarrollo del turismo cinegético para agilizar la tramitología de la actividad.	*SECTUR Estatal*	
	Colaborar con información, folletos, promoción y la participación en foros relacionados con la actividad cinegética y de pesca deportiva.	*SECTUR Estatal*	

Proyecto para incentivar la diversificación de productos y servicios turísticos.	*Establecer vinculación con los prestadores de servicios cinegéticos y de pesca deportiva para posicionar a Mazatlán en estos segmentos.*	*SECTUR Estatal*	*Históricamente en el destino las actividades cinegéticas y de pesca deportiva han sido populares, sobre todo para el turismo extranjero ya que el destino cuenta con los recursos de infraestructura y naturales para ello.*
	Coordinar esfuerzos entre hoteleros y estos dos segmentos para ofrecer promociones a través de productos y paquetes innovadores complementarios.	*SECTUR Estatal*	
	Revisión de regulación para el desarrollo del turismo cinegético para agilizar la tramitología de la actividad.	*SECTUR Estatal*	
	Colaborar con información, folletos, promoción y la participación en foros relacionados con la actividad cinegética y de pesca deportiva.	*SECTUR Estatal*	

Proyecto para incentivar la diversificación de productos y servicios turísticos.	*Establecer vinculación con los prestadores de servicios cinegéticos y de pesca deportiva para posicionar a Mazatlán en estos segmentos.*	*SECTUR Estatal*	*Históricamente en el destino las actividades cinegéticas y de pesca deportiva han sido populares, sobre todo para el turismo extranjero ya que el destino cuenta con los recursos de infraestructura y naturales para ello.*
	Coordinar esfuerzos entre hoteleros y estos dos segmentos para ofrecer promociones a través de productos y paquetes innovadores complementarios.	*SECTUR Estatal*	
	Revisión de regulación para el desarrollo del turismo cinegético para agilizar la tramitología de la actividad.	*SECTUR Estatal*	
	Colaborar con información, folletos, promoción y la participación en foros relacionados con la actividad cinegética y de pesca deportiva.	*SECTUR Estatal*	

Proyecto para incentivar la diversificación de productos y servicios turísticos.	*Establecer vinculación con los prestadores de servicios cinegéticos y de pesca deportiva para posicionar a Mazatlán en estos segmentos.*	*SECTUR Estatal*	*Históricamente en el destino las actividades cinegéticas y de pesca deportiva han sido populares, sobre todo para el turismo extranjero ya que el destino cuenta con los recursos de infraestructura y naturales para ello.*
	Coordinar esfuerzos entre hoteleros y estos dos segmentos para ofrecer promociones a través de productos y paquetes innovadores complementarios.	*SECTUR Estatal*	
	Revisión de regulación para el desarrollo del turismo cinegético para agilizar la tramitología de la actividad.	*SECTUR Estatal*	
	Colaborar con información, folletos, promoción y la participación en foros relacionados con la actividad cinegética y de pesca deportiva.	*SECTUR Estatal*	

Proyecto para incentivar la diversificación de productos y servicios turísticos.	*Establecer vinculación con los prestadores de servicios cinegéticos y de pesca deportiva para posicionar a Mazatlán en estos segmentos.*	*SECTUR Estatal*	*Históricamente en el destino las actividades cinegéticas y de pesca deportiva han sido populares, sobre todo para el turismo extranjero ya que el destino cuenta con los recursos de infraestructura y naturales para ello.*
	Coordinar esfuerzos entre hoteleros y estos dos segmentos para ofrecer promociones a través de productos y paquetes innovadores complementarios.	*SECTUR Estatal*	
	Revisión de regulación para el desarrollo del turismo cinegético para agilizar la tramitología de la actividad.	*SECTUR Estatal*	
	Colaborar con información, folletos, promoción y la participación en foros relacionados con la actividad cinegética y de pesca deportiva.	*SECTUR Estatal*	

Proyecto para incentivar la diversificación de productos y servicios turísticos.	*Establecer vinculación con los prestadores de servicios cinegéticos y de pesca deportiva para posicionar a Mazatlán en estos segmentos.*	*SECTUR Estatal*	*Históricamente en el destino las actividades cinegéticas y de pesca deportiva han sido populares, sobre todo para el turismo extranjero ya que el destino cuenta con los recursos de infraestructura y naturales para ello.*
	Coordinar esfuerzos entre hoteleros y estos dos segmentos para ofrecer promociones a través de productos y paquetes innovadores complementarios.	*SECTUR Estatal*	
	Revisión de regulación para el desarrollo del turismo cinegético para agilizar la tramitología de la actividad.	*SECTUR Estatal*	
	Colaborar con información, folletos, promoción y la participación en foros relacionados con la actividad cinegética y de pesca deportiva.	*SECTUR Estatal*	

Proyecto para incentivar la diversificación de productos y servicios turísticos.	*Establecer vinculación con los prestadores de servicios cinegéticos y de pesca deportiva para posicionar a Mazatlán en estos segmentos.*	*SECTUR Estatal*	*Históricamente en el destino las actividades cinegéticas y de pesca deportiva han sido populares, sobre todo para el turismo extranjero ya que el destino cuenta con los recursos de infraestructura y naturales para ello.*
	Coordinar esfuerzos entre hoteleros y estos dos segmentos para ofrecer promociones a través de productos y paquetes innovadores complementarios.	*SECTUR Estatal*	
	Revisión de regulación para el desarrollo del turismo cinegético para agilizar la tramitología de la actividad.	*SECTUR Estatal*	
	Colaborar con información, folletos, promoción y la participación en foros relacionados con la actividad cinegética y de pesca deportiva.	*SECTUR Estatal*	

Proyecto para incentivar la diversificación de productos y servicios turísticos.	*Establecer vinculación con los prestadores de servicios cinegéticos y de pesca deportiva para posicionar a Mazatlán en estos segmentos.*	*SECTUR Estatal*	*Históricamente en el destino las actividades cinegéticas y de pesca deportiva han sido populares, sobre todo para el turismo extranjero ya que el destino cuenta con los recursos de infraestructura y naturales para ello.*
	Coordinar esfuerzos entre hoteleros y estos dos segmentos para ofrecer promociones a través de productos y paquetes innovadores complementarios.	*SECTUR Estatal*	
	Revisión de regulación para el desarrollo del turismo cinegético para agilizar la tramitología de la actividad.	*SECTUR Estatal*	
	Colaborar con información, folletos, promoción y la participación en foros relacionados con la actividad cinegética y de pesca deportiva.	*SECTUR Estatal*	

Proyecto para incentivar la diversificación de productos y servicios turísticos.	*Establecer vinculación con los prestadores de servicios cinegéticos y de pesca deportiva para posicionar a Mazatlán en estos segmentos.*	*SECTUR Estatal*	*Históricamente en el destino las actividades cinegéticas y de pesca deportiva han sido populares, sobre todo para el turismo extranjero ya que el destino cuenta con los recursos de infraestructura y naturales para ello.*
	Coordinar esfuerzos entre hoteleros y estos dos segmentos para ofrecer promociones a través de productos y paquetes innovadores complementarios.	*SECTUR Estatal*	
	Revisión de regulación para el desarrollo del turismo cinegético para agilizar la tramitología de la actividad.	*SECTUR Estatal*	
	Colaborar con información, folletos, promoción y la participación en foros relacionados con la actividad cinegética y de pesca deportiva.	*SECTUR Estatal*	

Proyecto para incentivar la diversificación de productos y servicios turísticos.	*Establecer vinculación con los prestadores de servicios cinegéticos y de pesca deportiva para posicionar a Mazatlán en estos segmentos.*	*SECTUR Estatal*	*Históricamente en el destino las actividades cinegéticas y de pesca deportiva han sido populares, sobre todo para el turismo extranjero ya que el destino cuenta con los recursos de infraestructura y naturales para ello.*
	Coordinar esfuerzos entre hoteleros y estos dos segmentos para ofrecer promociones a través de productos y paquetes innovadores complementarios.	*SECTUR Estatal*	
	Revisión de regulación para el desarrollo del turismo cinegético para agilizar la tramitología de la actividad.	*SECTUR Estatal*	
	Colaborar con información, folletos, promoción y la participación en foros relacionados con la actividad cinegética y de pesca deportiva.	*SECTUR Estatal*	

Proyecto para incentivar la diversificación de productos y servicios turísticos.	*Establecer vinculación con los prestadores de servicios cinegéticos y de pesca deportiva para posicionar a Mazatlán en estos segmentos.*	*SECTUR Estatal*	*Históricamente en el destino las actividades cinegéticas y de pesca deportiva han sido populares, sobre todo para el turismo extranjero ya que el destino cuenta con los recursos de infraestructura y naturales para ello.*
	Coordinar esfuerzos entre hoteleros y estos dos segmentos para ofrecer promociones a través de productos y paquetes innovadores complementarios.	*SECTUR Estatal*	
	Revisión de regulación para el desarrollo del turismo cinegético para agilizar la tramitología de la actividad.	*SECTUR Estatal*	
	Colaborar con información, folletos, promoción y la participación en foros relacionados con la actividad cinegética y de pesca deportiva.	*SECTUR Estatal*	

Proyecto para incentivar la diversificación de productos y servicios turísticos.	*Establecer vinculación con los prestadores de servicios cinegéticos y de pesca deportiva para posicionar a Mazatlán en estos segmentos.*	*SECTUR Estatal*	*Históricamente en el destino las actividades cinegéticas y de pesca deportiva han sido populares, sobre todo para el turismo extranjero ya que el destino cuenta con los recursos de infraestructura y naturales para ello.*
	Coordinar esfuerzos entre hoteleros y estos dos segmentos para ofrecer promociones a través de productos y paquetes innovadores complementarios.	*SECTUR Estatal*	
	Revisión de regulación para el desarrollo del turismo cinegético para agilizar la tramitología de la actividad.	*SECTUR Estatal*	
	Colaborar con información, folletos, promoción y la participación en foros relacionados con la actividad cinegética y de pesca deportiva.	*SECTUR Estatal*	

Proyecto para incentivar la diversificación de productos y servicios turísticos.	*Establecer vinculación con los prestadores de servicios cinegéticos y de pesca deportiva para posicionar a Mazatlán en estos segmentos.*	*SECTUR Estatal*	*Históricamente en el destino las actividades cinegéticas y de pesca deportiva han sido populares, sobre todo para el turismo extranjero ya que el destino cuenta con los recursos de infraestructura y naturales para ello.*
	Coordinar esfuerzos entre hoteleros y estos dos segmentos para ofrecer promociones a través de productos y paquetes innovadores complementarios.	*SECTUR Estatal*	
	Revisión de regulación para el desarrollo del turismo cinegético para agilizar la tramitología de la actividad.	*SECTUR Estatal*	
	Colaborar con información, folletos, promoción y la participación en foros relacionados con la actividad cinegética y de pesca deportiva.	*SECTUR Estatal*	

Proyecto para incentivar la diversificación de productos y servicios turísticos.	*Establecer vinculación con los prestadores de servicios cinegéticos y de pesca deportiva para posicionar a Mazatlán en estos segmentos.*	*SECTUR Estatal*	*Históricamente en el destino las actividades cinegéticas y de pesca deportiva han sido populares, sobre todo para el turismo extranjero ya que el destino cuenta con los recursos de infraestructura y naturales para ello.*
	Coordinar esfuerzos entre hoteleros y estos dos segmentos para ofrecer promociones a través de productos y paquetes innovadores complementarios.	*SECTUR Estatal*	
	Revisión de regulación para el desarrollo del turismo cinegético para agilizar la tramitología de la actividad.	*SECTUR Estatal*	
	Colaborar con información, folletos, promoción y la participación en foros relacionados con la actividad cinegética y de pesca deportiva.	*SECTUR Estatal*	

Proyecto para incentivar la diversificación de productos y servicios turísticos.	*Establecer vinculación con los prestadores de servicios cinegéticos y de pesca deportiva para posicionar a Mazatlán en estos segmentos.*	*SECTUR Estatal*	*Históricamente en el destino las actividades cinegéticas y de pesca deportiva han sido populares, sobre todo para el turismo extranjero ya que el destino cuenta con los recursos de infraestructura y naturales para ello.*
	Coordinar esfuerzos entre hoteleros y estos dos segmentos para ofrecer promociones a través de productos y paquetes innovadores complementarios.	*SECTUR Estatal*	
	Revisión de regulación para el desarrollo del turismo cinegético para agilizar la tramitología de la actividad.	*SECTUR Estatal*	
	Colaborar con información, folletos, promoción y la participación en foros relacionados con la actividad cinegética y de pesca deportiva.	*SECTUR Estatal*	

Proyecto para incentivar la diversificación de productos y servicios turísticos.	*Establecer vinculación con los prestadores de servicios cinegéticos y de pesca deportiva para posicionar a Mazatlán en estos segmentos.*	*SECTUR Estatal*	*Históricamente en el destino las actividades cinegéticas y de pesca deportiva han sido populares, sobre todo para el turismo extranjero ya que el destino cuenta con los recursos de infraestructura y naturales para ello.*
	Coordinar esfuerzos entre hoteleros y estos dos segmentos para ofrecer promociones a través de productos y paquetes innovadores complementarios.	*SECTUR Estatal*	
	Revisión de regulación para el desarrollo del turismo cinegético para agilizar la tramitología de la actividad.	*SECTUR Estatal*	
	Colaborar con información, folletos, promoción y la participación en foros relacionados con la actividad cinegética y de pesca deportiva.	*SECTUR Estatal*	

Proyecto para incentivar la diversificación de productos y servicios turísticos.	*Establecer vinculación con los prestadores de servicios cinegéticos y de pesca deportiva para posicionar a Mazatlán en estos segmentos.*	*SECTUR Estatal*	*Históricamente en el destino las actividades cinegéticas y de pesca deportiva han sido populares, sobre todo para el turismo extranjero ya que el destino cuenta con los recursos de infraestructura y naturales para ello.*
	Coordinar esfuerzos entre hoteleros y estos dos segmentos para ofrecer promociones a través de productos y paquetes innovadores complementarios.	*SECTUR Estatal*	
	Revisión de regulación para el desarrollo del turismo cinegético para agilizar la tramitología de la actividad.	*SECTUR Estatal*	
	Colaborar con información, folletos, promoción y la participación en foros relacionados con la actividad cinegética y de pesca deportiva.	*SECTUR Estatal*	

Proyecto para incentivar la diversificación de productos y servicios turísticos.	*Establecer vinculación con los prestadores de servicios cinegéticos y de pesca deportiva para posicionar a Mazatlán en estos segmentos.*	*SECTUR Estatal*	*Históricamente en el destino las actividades cinegéticas y de pesca deportiva han sido populares, sobre todo para el turismo extranjero ya que el destino cuenta con los recursos de infraestructura y naturales para ello.*
	Coordinar esfuerzos entre hoteleros y estos dos segmentos para ofrecer promociones a través de productos y paquetes innovadores complementarios.	*SECTUR Estatal*	
	Revisión de regulación para el desarrollo del turismo cinegético para agilizar la tramitología de la actividad.	*SECTUR Estatal*	
	Colaborar con información, folletos, promoción y la participación en foros relacionados con la actividad cinegética y de pesca deportiva.	*SECTUR Estatal*	

Proyecto para incentivar la diversificación de productos y servicios turísticos.	*Establecer vinculación con los prestadores de servicios cinegéticos y de pesca deportiva para posicionar a Mazatlán en estos segmentos.*	*SECTUR Estatal*	*Históricamente en el destino las actividades cinegéticas y de pesca deportiva han sido populares, sobre todo para el turismo extranjero ya que el destino cuenta con los recursos de infraestructura y naturales para ello.*
	Coordinar esfuerzos entre hoteleros y estos dos segmentos para ofrecer promociones a través de productos y paquetes innovadores complementarios.	*SECTUR Estatal*	
	Revisión de regulación para el desarrollo del turismo cinegético para agilizar la tramitología de la actividad.	*SECTUR Estatal*	
	Colaborar con información, folletos, promoción y la participación en foros relacionados con la actividad cinegética y de pesca deportiva.	*SECTUR Estatal*	

Proyecto para incentivar la diversificación de productos y servicios turísticos.	*Establecer vinculación con los prestadores de servicios cinegéticos y de pesca deportiva para posicionar a Mazatlán en estos segmentos.*	*SECTUR Estatal*	*Históricamente en el destino las actividades cinegéticas y de pesca deportiva han sido populares, sobre todo para el turismo extranjero ya que el destino cuenta con los recursos de infraestructura y naturales para ello.*
	Coordinar esfuerzos entre hoteleros y estos dos segmentos para ofrecer promociones a través de productos y paquetes innovadores complementarios.	*SECTUR Estatal*	
	Revisión de regulación para el desarrollo del turismo cinegético para agilizar la tramitología de la actividad.	*SECTUR Estatal*	
	Colaborar con información, folletos, promoción y la participación en foros relacionados con la actividad cinegética y de pesca deportiva.	*SECTUR Estatal*	

Proyecto para incentivar la diversificación de productos y servicios turísticos.	*Establecer vinculación con los prestadores de servicios cinegéticos y de pesca deportiva para posicionar a Mazatlán en estos segmentos.*	*SECTUR Estatal*	*Históricamente en el destino las actividades cinegéticas y de pesca deportiva han sido populares, sobre todo para el turismo extranjero ya que el destino cuenta con los recursos de infraestructura y naturales para ello.*
	Coordinar esfuerzos entre hoteleros y estos dos segmentos para ofrecer promociones a través de productos y paquetes innovadores complementarios.	*SECTUR Estatal*	
	Revisión de regulación para el desarrollo del turismo cinegético para agilizar la tramitología de la actividad.	*SECTUR Estatal*	
	Colaborar con información, folletos, promoción y la participación en foros relacionados con la actividad cinegética y de pesca deportiva.	*SECTUR Estatal*	

Proyecto para incentivar la diversificación de productos y servicios turísticos.	*Establecer vinculación con los prestadores de servicios cinegéticos y de pesca deportiva para posicionar a Mazatlán en estos segmentos.*	*SECTUR Estatal*	*Históricamente en el destino las actividades cinegéticas y de pesca deportiva han sido populares, sobre todo para el turismo extranjero ya que el destino cuenta con los recursos de infraestructura y naturales para ello.*
	Coordinar esfuerzos entre hoteleros y estos dos segmentos para ofrecer promociones a través de productos y paquetes innovadores complementarios.	*SECTUR Estatal*	
	Revisión de regulación para el desarrollo del turismo cinegético para agilizar la tramitología de la actividad.	*SECTUR Estatal*	
	Colaborar con información, folletos, promoción y la participación en foros relacionados con la actividad cinegética y de pesca deportiva.	*SECTUR Estatal*	

Proyecto para incentivar la diversificación de productos y servicios turísticos.	*Establecer vinculación con los prestadores de servicios cinegéticos y de pesca deportiva para posicionar a Mazatlán en estos segmentos.*	*SECTUR Estatal*	*Históricamente en el destino las actividades cinegéticas y de pesca deportiva han sido populares, sobre todo para el turismo extranjero ya que el destino cuenta con los recursos de infraestructura y naturales para ello.*
	Coordinar esfuerzos entre hoteleros y estos dos segmentos para ofrecer promociones a través de productos y paquetes innovadores complementarios.	*SECTUR Estatal*	
	Revisión de regulación para el desarrollo del turismo cinegético para agilizar la tramitología de la actividad.	*SECTUR Estatal*	
	Colaborar con información, folletos, promoción y la participación en foros relacionados con la actividad cinegética y de pesca deportiva.	*SECTUR Estatal*	

Proyecto para incentivar la diversificación de productos y servicios turísticos.	*Establecer vinculación con los prestadores de servicios cinegéticos y de pesca deportiva para posicionar a Mazatlán en estos segmentos.*	*SECTUR Estatal*	*Históricamente en el destino las actividades cinegéticas y de pesca deportiva han sido populares, sobre todo para el turismo extranjero ya que el destino cuenta con los recursos de infraestructura y naturales para ello.*
	Coordinar esfuerzos entre hoteleros y estos dos segmentos para ofrecer promociones a través de productos y paquetes innovadores complementarios.	*SECTUR Estatal*	
	Revisión de regulación para el desarrollo del turismo cinegético para agilizar la tramitología de la actividad.	*SECTUR Estatal*	
	Colaborar con información, folletos, promoción y la participación en foros relacionados con la actividad cinegética y de pesca deportiva.	*SECTUR Estatal*	

Proyecto para incentivar la diversificación de productos y servicios turísticos.	*Establecer vinculación con los prestadores de servicios cinegéticos y de pesca deportiva para posicionar a Mazatlán en estos segmentos.*	*SECTUR Estatal*	*Históricamente en el destino las actividades cinegéticas y de pesca deportiva han sido populares, sobre todo para el turismo extranjero ya que el destino cuenta con los recursos de infraestructura y naturales para ello.*
	Coordinar esfuerzos entre hoteleros y estos dos segmentos para ofrecer promociones a través de productos y paquetes innovadores complementarios.	*SECTUR Estatal*	
	Revisión de regulación para el desarrollo del turismo cinegético para agilizar la tramitología de la actividad.	*SECTUR Estatal*	
	Colaborar con información, folletos, promoción y la participación en foros relacionados con la actividad cinegética y de pesca deportiva.	*SECTUR Estatal*	

Proyecto para incentivar la diversificación de productos y servicios turísticos.	*Establecer vinculación con los prestadores de servicios cinegéticos y de pesca deportiva para posicionar a Mazatlán en estos segmentos.*	*SECTUR Estatal*	*Históricamente en el destino las actividades cinegéticas y de pesca deportiva han sido populares, sobre todo para el turismo extranjero ya que el destino cuenta con los recursos de infraestructura y naturales para ello.*
	Coordinar esfuerzos entre hoteleros y estos dos segmentos para ofrecer promociones a través de productos y paquetes innovadores complementarios.	*SECTUR Estatal*	
	Revisión de regulación para el desarrollo del turismo cinegético para agilizar la tramitología de la actividad.	*SECTUR Estatal*	
	Colaborar con información, folletos, promoción y la participación en foros relacionados con la actividad cinegética y de pesca deportiva.	*SECTUR Estatal*	

Proyecto para incentivar la diversificación de productos y servicios turísticos.	*Establecer vinculación con los prestadores de servicios cinegéticos y de pesca deportiva para posicionar a Mazatlán en estos segmentos.*	*SECTUR Estatal*	*Históricamente en el destino las actividades cinegéticas y de pesca deportiva han sido populares, sobre todo para el turismo extranjero ya que el destino cuenta con los recursos de infraestructura y naturales para ello.*
	Coordinar esfuerzos entre hoteleros y estos dos segmentos para ofrecer promociones a través de productos y paquetes innovadores complementarios.	*SECTUR Estatal*	
	Revisión de regulación para el desarrollo del turismo cinegético para agilizar la tramitología de la actividad.	*SECTUR Estatal*	
	Colaborar con información, folletos, promoción y la participación en foros relacionados con la actividad cinegética y de pesca deportiva.	*SECTUR Estatal*	

Proyecto para incentivar la diversificación de productos y servicios turísticos.	*Establecer vinculación con los prestadores de servicios cinegéticos y de pesca deportiva para posicionar a Mazatlán en estos segmentos.*	*SECTUR Estatal*	*Históricamente en el destino las actividades cinegéticas y de pesca deportiva han sido populares, sobre todo para el turismo extranjero ya que el destino cuenta con los recursos de infraestructura y naturales para ello.*
	Coordinar esfuerzos entre hoteleros y estos dos segmentos para ofrecer promociones a través de productos y paquetes innovadores complementarios.	*SECTUR Estatal*	
	Revisión de regulación para el desarrollo del turismo cinegético para agilizar la tramitología de la actividad.	*SECTUR Estatal*	
	Colaborar con información, folletos, promoción y la participación en foros relacionados con la actividad cinegética y de pesca deportiva.	*SECTUR Estatal*	

Proyecto para incentivar la diversificación de productos y servicios turísticos.	*Establecer vinculación con los prestadores de servicios cinegéticos y de pesca deportiva para posicionar a Mazatlán en estos segmentos.*	*SECTUR Estatal*	*Históricamente en el destino las actividades cinegéticas y de pesca deportiva han sido populares, sobre todo para el turismo extranjero ya que el destino cuenta con los recursos de infraestructura y naturales para ello.*
	Coordinar esfuerzos entre hoteleros y estos dos segmentos para ofrecer promociones a través de productos y paquetes innovadores complementarios.	*SECTUR Estatal*	
	Revisión de regulación para el desarrollo del turismo cinegético para agilizar la tramitología de la actividad.	*SECTUR Estatal*	
	Colaborar con información, folletos, promoción y la participación en foros relacionados con la actividad cinegética y de pesca deportiva.	*SECTUR Estatal*	

Proyecto para incentivar la diversificación de productos y servicios turísticos.	*Establecer vinculación con los prestadores de servicios cinegéticos y de pesca deportiva para posicionar a Mazatlán en estos segmentos.*	*SECTUR Estatal*	*Históricamente en el destino las actividades cinegéticas y de pesca deportiva han sido populares, sobre todo para el turismo extranjero ya que el destino cuenta con los recursos de infraestructura y naturales para ello.*
	Coordinar esfuerzos entre hoteleros y estos dos segmentos para ofrecer promociones a través de productos y paquetes innovadores complementarios.	*SECTUR Estatal*	
	Revisión de regulación para el desarrollo del turismo cinegético para agilizar la tramitología de la actividad.	*SECTUR Estatal*	
	Colaborar con información, folletos, promoción y la participación en foros relacionados con la actividad cinegética y de pesca deportiva.	*SECTUR Estatal*	

Proyecto para incentivar la diversificación de productos y servicios turísticos.	*Establecer vinculación con los prestadores de servicios cinegéticos y de pesca deportiva para posicionar a Mazatlán en estos segmentos.*	*SECTUR Estatal*	*Históricamente en el destino las actividades cinegéticas y de pesca deportiva han sido populares, sobre todo para el turismo extranjero ya que el destino cuenta con los recursos de infraestructura y naturales para ello.*
	Coordinar esfuerzos entre hoteleros y estos dos segmentos para ofrecer promociones a través de productos y paquetes innovadores complementarios.	*SECTUR Estatal*	
	Revisión de regulación para el desarrollo del turismo cinegético para agilizar la tramitología de la actividad.	*SECTUR Estatal*	
	Colaborar con información, folletos, promoción y la participación en foros relacionados con la actividad cinegética y de pesca deportiva.	*SECTUR Estatal*	

Proyecto para incentivar la diversificación de productos y servicios turísticos.	*Establecer vinculación con los prestadores de servicios cinegéticos y de pesca deportiva para posicionar a Mazatlán en estos segmentos.*	*SECTUR Estatal*	*Históricamente en el destino las actividades cinegéticas y de pesca deportiva han sido populares, sobre todo para el turismo extranjero ya que el destino cuenta con los recursos de infraestructura y naturales para ello.*
	Coordinar esfuerzos entre hoteleros y estos dos segmentos para ofrecer promociones a través de productos y paquetes innovadores complementarios.	*SECTUR Estatal*	
	Revisión de regulación para el desarrollo del turismo cinegético para agilizar la tramitología de la actividad.	*SECTUR Estatal*	
	Colaborar con información, folletos, promoción y la participación en foros relacionados con la actividad cinegética y de pesca deportiva.	*SECTUR Estatal*	

Proyecto para incentivar la diversificación de productos y servicios turísticos.	*Establecer vinculación con los prestadores de servicios cinegéticos y de pesca deportiva para posicionar a Mazatlán en estos segmentos.*	*SECTUR Estatal*	*Históricamente en el destino las actividades cinegéticas y de pesca deportiva han sido populares, sobre todo para el turismo extranjero ya que el destino cuenta con los recursos de infraestructura y naturales para ello.*
	Coordinar esfuerzos entre hoteleros y estos dos segmentos para ofrecer promociones a través de productos y paquetes innovadores complementarios.	*SECTUR Estatal*	
	Revisión de regulación para el desarrollo del turismo cinegético para agilizar la tramitología de la actividad.	*SECTUR Estatal*	
	Colaborar con información, folletos, promoción y la participación en foros relacionados con la actividad cinegética y de pesca deportiva.	*SECTUR Estatal*	

Proyecto para incentivar la diversificación de productos y servicios turísticos.	*Establecer vinculación con los prestadores de servicios cinegéticos y de pesca deportiva para posicionar a Mazatlán en estos segmentos.*	*SECTUR Estatal*	*Históricamente en el destino las actividades cinegéticas y de pesca deportiva han sido populares, sobre todo para el turismo extranjero ya que el destino cuenta con los recursos de infraestructura y naturales para ello.*
	Coordinar esfuerzos entre hoteleros y estos dos segmentos para ofrecer promociones a través de productos y paquetes innovadores complementarios.	*SECTUR Estatal*	
	Revisión de regulación para el desarrollo del turismo cinegético para agilizar la tramitología de la actividad.	*SECTUR Estatal*	
	Colaborar con información, folletos, promoción y la participación en foros relacionados con la actividad cinegética y de pesca deportiva.	*SECTUR Estatal*	

Proyecto para incentivar la diversificación de productos y servicios turísticos.	*Establecer vinculación con los prestadores de servicios cinegéticos y de pesca deportiva para posicionar a Mazatlán en estos segmentos.*	*SECTUR Estatal*	*Históricamente en el destino las actividades cinegéticas y de pesca deportiva han sido populares, sobre todo para el turismo extranjero ya que el destino cuenta con los recursos de infraestructura y naturales para ello.*
	Coordinar esfuerzos entre hoteleros y estos dos segmentos para ofrecer promociones a través de productos y paquetes innovadores complementarios.	*SECTUR Estatal*	
	Revisión de regulación para el desarrollo del turismo cinegético para agilizar la tramitología de la actividad.	*SECTUR Estatal*	
	Colaborar con información, folletos, promoción y la participación en foros relacionados con la actividad cinegética y de pesca deportiva.	*SECTUR Estatal*	

Proyecto para incentivar la diversificación de productos y servicios turísticos.	*Establecer vinculación con los prestadores de servicios cinegéticos y de pesca deportiva para posicionar a Mazatlán en estos segmentos.*	*SECTUR Estatal*	*Históricamente en el destino las actividades cinegéticas y de pesca deportiva han sido populares, sobre todo para el turismo extranjero ya que el destino cuenta con los recursos de infraestructura y naturales para ello.*
	Coordinar esfuerzos entre hoteleros y estos dos segmentos para ofrecer promociones a través de productos y paquetes innovadores complementarios.	*SECTUR Estatal*	
	Revisión de regulación para el desarrollo del turismo cinegético para agilizar la tramitología de la actividad.	*SECTUR Estatal*	
	Colaborar con información, folletos, promoción y la participación en foros relacionados con la actividad cinegética y de pesca deportiva.	*SECTUR Estatal*	

Proyecto para incentivar la diversificación de productos y servicios turísticos.	*Establecer vinculación con los prestadores de servicios cinegéticos y de pesca deportiva para posicionar a Mazatlán en estos segmentos.*	*SECTUR Estatal*	*Históricamente en el destino las actividades cinegéticas y de pesca deportiva han sido populares, sobre todo para el turismo extranjero ya que el destino cuenta con los recursos de infraestructura y naturales para ello.*
	Coordinar esfuerzos entre hoteleros y estos dos segmentos para ofrecer promociones a través de productos y paquetes innovadores complementarios.	*SECTUR Estatal*	
	Revisión de regulación para el desarrollo del turismo cinegético para agilizar la tramitología de la actividad.	*SECTUR Estatal*	
	Colaborar con información, folletos, promoción y la participación en foros relacionados con la actividad cinegética y de pesca deportiva.	*SECTUR Estatal*	

Proyecto para incentivar la diversificación de productos y servicios turísticos.	*Establecer vinculación con los prestadores de servicios cinegéticos y de pesca deportiva para posicionar a Mazatlán en estos segmentos.*	*SECTUR Estatal*	*Históricamente en el destino las actividades cinegéticas y de pesca deportiva han sido populares, sobre todo para el turismo extranjero ya que el destino cuenta con los recursos de infraestructura y naturales para ello.*
	Coordinar esfuerzos entre hoteleros y estos dos segmentos para ofrecer promociones a través de productos y paquetes innovadores complementarios.	*SECTUR Estatal*	
	Revisión de regulación para el desarrollo del turismo cinegético para agilizar la tramitología de la actividad.	*SECTUR Estatal*	
	Colaborar con información, folletos, promoción y la participación en foros relacionados con la actividad cinegética y de pesca deportiva.	*SECTUR Estatal*	

Proyecto para incentivar la diversificación de productos y servicios turísticos.	*Establecer vinculación con los prestadores de servicios cinegéticos y de pesca deportiva para posicionar a Mazatlán en estos segmentos.*	*SECTUR Estatal*	*Históricamente en el destino las actividades cinegéticas y de pesca deportiva han sido populares, sobre todo para el turismo extranjero ya que el destino cuenta con los recursos de infraestructura y naturales para ello.*
	Coordinar esfuerzos entre hoteleros y estos dos segmentos para ofrecer promociones a través de productos y paquetes innovadores complementarios.	*SECTUR Estatal*	
	Revisión de regulación para el desarrollo del turismo cinegético para agilizar la tramitología de la actividad.	*SECTUR Estatal*	
	Colaborar con información, folletos, promoción y la participación en foros relacionados con la actividad cinegética y de pesca deportiva.	*SECTUR Estatal*	

Proyecto para incentivar la diversificación de productos y servicios turísticos.	*Establecer vinculación con los prestadores de servicios cinegéticos y de pesca deportiva para posicionar a Mazatlán en estos segmentos.*	*SECTUR Estatal*	*Históricamente en el destino las actividades cinegéticas y de pesca deportiva han sido populares, sobre todo para el turismo extranjero ya que el destino cuenta con los recursos de infraestructura y naturales para ello.*
	Coordinar esfuerzos entre hoteleros y estos dos segmentos para ofrecer promociones a través de productos y paquetes innovadores complementarios.	*SECTUR Estatal*	
	Revisión de regulación para el desarrollo del turismo cinegético para agilizar la tramitología de la actividad.	*SECTUR Estatal*	
	Colaborar con información, folletos, promoción y la participación en foros relacionados con la actividad cinegética y de pesca deportiva.	*SECTUR Estatal*	

Proyecto para incentivar la diversificación de productos y servicios turísticos.	*Establecer vinculación con los prestadores de servicios cinegéticos y de pesca deportiva para posicionar a Mazatlán en estos segmentos.*	*SECTUR Estatal*	*Históricamente en el destino las actividades cinegéticas y de pesca deportiva han sido populares, sobre todo para el turismo extranjero ya que el destino cuenta con los recursos de infraestructura y naturales para ello.*
	Coordinar esfuerzos entre hoteleros y estos dos segmentos para ofrecer promociones a través de productos y paquetes innovadores complementarios.	*SECTUR Estatal*	
	Revisión de regulación para el desarrollo del turismo cinegético para agilizar la tramitología de la actividad.	*SECTUR Estatal*	
	Colaborar con información, folletos, promoción y la participación en foros relacionados con la actividad cinegética y de pesca deportiva.	*SECTUR Estatal*	

Proyecto para incentivar la diversificación de productos y servicios turísticos.	*Establecer vinculación con los prestadores de servicios cinegéticos y de pesca deportiva para posicionar a Mazatlán en estos segmentos.*	*SECTUR Estatal*	*Históricamente en el destino las actividades cinegéticas y de pesca deportiva han sido populares, sobre todo para el turismo extranjero ya que el destino cuenta con los recursos de infraestructura y naturales para ello.*
	Coordinar esfuerzos entre hoteleros y estos dos segmentos para ofrecer promociones a través de productos y paquetes innovadores complementarios.	*SECTUR Estatal*	
	Revisión de regulación para el desarrollo del turismo cinegético para agilizar la tramitología de la actividad.	*SECTUR Estatal*	
	Colaborar con información, folletos, promoción y la participación en foros relacionados con la actividad cinegética y de pesca deportiva.	*SECTUR Estatal*	

Proyecto para incentivar la diversificación de productos y servicios turísticos.	*Establecer vinculación con los prestadores de servicios cinegéticos y de pesca deportiva para posicionar a Mazatlán en estos segmentos.*	*SECTUR Estatal*	*Históricamente en el destino las actividades cinegéticas y de pesca deportiva han sido populares, sobre todo para el turismo extranjero ya que el destino cuenta con los recursos de infraestructura y naturales para ello.*
	Coordinar esfuerzos entre hoteleros y estos dos segmentos para ofrecer promociones a través de productos y paquetes innovadores complementarios.	*SECTUR Estatal*	
	Revisión de regulación para el desarrollo del turismo cinegético para agilizar la tramitología de la actividad.	*SECTUR Estatal*	
	Colaborar con información, folletos, promoción y la participación en foros relacionados con la actividad cinegética y de pesca deportiva.	*SECTUR Estatal*	

Proyecto para incentivar la diversificación de productos y servicios turísticos.	*Establecer vinculación con los prestadores de servicios cinegéticos y de pesca deportiva para posicionar a Mazatlán en estos segmentos.*	*SECTUR Estatal*	*Históricamente en el destino las actividades cinegéticas y de pesca deportiva han sido populares, sobre todo para el turismo extranjero ya que el destino cuenta con los recursos de infraestructura y naturales para ello.*
	Coordinar esfuerzos entre hoteleros y estos dos segmentos para ofrecer promociones a través de productos y paquetes innovadores complementarios.	*SECTUR Estatal*	
	Revisión de regulación para el desarrollo del turismo cinegético para agilizar la tramitología de la actividad.	*SECTUR Estatal*	
	Colaborar con información, folletos, promoción y la participación en foros relacionados con la actividad cinegética y de pesca deportiva.	*SECTUR Estatal*	

Proyecto para incentivar la diversificación de productos y servicios turísticos.	*Establecer vinculación con los prestadores de servicios cinegéticos y de pesca deportiva para posicionar a Mazatlán en estos segmentos.*	*SECTUR Estatal*	*Históricamente en el destino las actividades cinegéticas y de pesca deportiva han sido populares, sobre todo para el turismo extranjero ya que el destino cuenta con los recursos de infraestructura y naturales para ello.*
	Coordinar esfuerzos entre hoteleros y estos dos segmentos para ofrecer promociones a través de productos y paquetes innovadores complementarios.	*SECTUR Estatal*	
	Revisión de regulación para el desarrollo del turismo cinegético para agilizar la tramitología de la actividad.	*SECTUR Estatal*	
	Colaborar con información, folletos, promoción y la participación en foros relacionados con la actividad cinegética y de pesca deportiva.	*SECTUR Estatal*	

Proyecto para incentivar la diversificación de productos y servicios turísticos.	*Establecer vinculación con los prestadores de servicios cinegéticos y de pesca deportiva para posicionar a Mazatlán en estos segmentos.*	*SECTUR Estatal*	*Históricamente en el destino las actividades cinegéticas y de pesca deportiva han sido populares, sobre todo para el turismo extranjero ya que el destino cuenta con los recursos de infraestructura y naturales para ello.*
	Coordinar esfuerzos entre hoteleros y estos dos segmentos para ofrecer promociones a través de productos y paquetes innovadores complementarios.	*SECTUR Estatal*	
	Revisión de regulación para el desarrollo del turismo cinegético para agilizar la tramitología de la actividad.	*SECTUR Estatal*	
	Colaborar con información, folletos, promoción y la participación en foros relacionados con la actividad cinegética y de pesca deportiva.	*SECTUR Estatal*	

Proyecto para incentivar la diversificación de productos y servicios turísticos.	*Establecer vinculación con los prestadores de servicios cinegéticos y de pesca deportiva para posicionar a Mazatlán en estos segmentos.*	*SECTUR Estatal*	*Históricamente en el destino las actividades cinegéticas y de pesca deportiva han sido populares, sobre todo para el turismo extranjero ya que el destino cuenta con los recursos de infraestructura y naturales para ello.*
	Coordinar esfuerzos entre hoteleros y estos dos segmentos para ofrecer promociones a través de productos y paquetes innovadores complementarios.	*SECTUR Estatal*	
	Revisión de regulación para el desarrollo del turismo cinegético para agilizar la tramitología de la actividad.	*SECTUR Estatal*	
	Colaborar con información, folletos, promoción y la participación en foros relacionados con la actividad cinegética y de pesca deportiva.	*SECTUR Estatal*	

Proyecto para incentivar la diversificación de productos y servicios turísticos.	*Establecer vinculación con los prestadores de servicios cinegéticos y de pesca deportiva para posicionar a Mazatlán en estos segmentos.*	*SECTUR Estatal*	*Históricamente en el destino las actividades cinegéticas y de pesca deportiva han sido populares, sobre todo para el turismo extranjero ya que el destino cuenta con los recursos de infraestructura y naturales para ello.*
	Coordinar esfuerzos entre hoteleros y estos dos segmentos para ofrecer promociones a través de productos y paquetes innovadores complementarios.	*SECTUR Estatal*	
	Revisión de regulación para el desarrollo del turismo cinegético para agilizar la tramitología de la actividad.	*SECTUR Estatal*	
	Colaborar con información, folletos, promoción y la participación en foros relacionados con la actividad cinegética y de pesca deportiva.	*SECTUR Estatal*	

Proyecto para incentivar la diversificación de productos y servicios turísticos.	*Establecer vinculación con los prestadores de servicios cinegéticos y de pesca deportiva para posicionar a Mazatlán en estos segmentos.*	*SECTUR Estatal*	*Históricamente en el destino las actividades cinegéticas y de pesca deportiva han sido populares, sobre todo para el turismo extranjero ya que el destino cuenta con los recursos de infraestructura y naturales para ello.*
	Coordinar esfuerzos entre hoteleros y estos dos segmentos para ofrecer promociones a través de productos y paquetes innovadores complementarios.	*SECTUR Estatal*	
	Revisión de regulación para el desarrollo del turismo cinegético para agilizar la tramitología de la actividad.	*SECTUR Estatal*	
	Colaborar con información, folletos, promoción y la participación en foros relacionados con la actividad cinegética y de pesca deportiva.	*SECTUR Estatal*	

Proyecto para incentivar la diversificación de productos y servicios turísticos.	*Establecer vinculación con los prestadores de servicios cinegéticos y de pesca deportiva para posicionar a Mazatlán en estos segmentos.*	*SECTUR Estatal*	*Históricamente en el destino las actividades cinegéticas y de pesca deportiva han sido populares, sobre todo para el turismo extranjero ya que el destino cuenta con los recursos de infraestructura y naturales para ello.*
	Coordinar esfuerzos entre hoteleros y estos dos segmentos para ofrecer promociones a través de productos y paquetes innovadores complementarios.	*SECTUR Estatal*	
	Revisión de regulación para el desarrollo del turismo cinegético para agilizar la tramitología de la actividad.	*SECTUR Estatal*	
	Colaborar con información, folletos, promoción y la participación en foros relacionados con la actividad cinegética y de pesca deportiva.	*SECTUR Estatal*	

Proyecto para incentivar la diversificación de productos y servicios turísticos.	*Establecer vinculación con los prestadores de servicios cinegéticos y de pesca deportiva para posicionar a Mazatlán en estos segmentos.*	*SECTUR Estatal*	*Históricamente en el destino las actividades cinegéticas y de pesca deportiva han sido populares, sobre todo para el turismo extranjero ya que el destino cuenta con los recursos de infraestructura y naturales para ello.*
	Coordinar esfuerzos entre hoteleros y estos dos segmentos para ofrecer promociones a través de productos y paquetes innovadores complementarios.	*SECTUR Estatal*	
	Revisión de regulación para el desarrollo del turismo cinegético para agilizar la tramitología de la actividad.	*SECTUR Estatal*	
	Colaborar con información, folletos, promoción y la participación en foros relacionados con la actividad cinegética y de pesca deportiva.	*SECTUR Estatal*	

Proyecto para incentivar la diversificación de productos y servicios turísticos.	*Establecer vinculación con los prestadores de servicios cinegéticos y de pesca deportiva para posicionar a Mazatlán en estos segmentos.*	*SECTUR Estatal*	*Históricamente en el destino las actividades cinegéticas y de pesca deportiva han sido populares, sobre todo para el turismo extranjero ya que el destino cuenta con los recursos de infraestructura y naturales para ello.*
	Coordinar esfuerzos entre hoteleros y estos dos segmentos para ofrecer promociones a través de productos y paquetes innovadores complementarios.	*SECTUR Estatal*	
	Revisión de regulación para el desarrollo del turismo cinegético para agilizar la tramitología de la actividad.	*SECTUR Estatal*	
	Colaborar con información, folletos, promoción y la participación en foros relacionados con la actividad cinegética y de pesca deportiva.	*SECTUR Estatal*	

Proyecto para incentivar la diversificación de productos y servicios turísticos.	*Establecer vinculación con los prestadores de servicios cinegéticos y de pesca deportiva para posicionar a Mazatlán en estos segmentos.*	*SECTUR Estatal*	*Históricamente en el destino las actividades cinegéticas y de pesca deportiva han sido populares, sobre todo para el turismo extranjero ya que el destino cuenta con los recursos de infraestructura y naturales para ello.*
	Coordinar esfuerzos entre hoteleros y estos dos segmentos para ofrecer promociones a través de productos y paquetes innovadores complementarios.	*SECTUR Estatal*	
	Revisión de regulación para el desarrollo del turismo cinegético para agilizar la tramitología de la actividad.	*SECTUR Estatal*	
	Colaborar con información, folletos, promoción y la participación en foros relacionados con la actividad cinegética y de pesca deportiva.	*SECTUR Estatal*	

Proyecto para incentivar la diversificación de productos y servicios turísticos.	*Establecer vinculación con los prestadores de servicios cinegéticos y de pesca deportiva para posicionar a Mazatlán en estos segmentos.*	*SECTUR Estatal*	*Históricamente en el destino las actividades cinegéticas y de pesca deportiva han sido populares, sobre todo para el turismo extranjero ya que el destino cuenta con los recursos de infraestructura y naturales para ello.*
	Coordinar esfuerzos entre hoteleros y estos dos segmentos para ofrecer promociones a través de productos y paquetes innovadores complementarios.	*SECTUR Estatal*	
	Revisión de regulación para el desarrollo del turismo cinegético para agilizar la tramitología de la actividad.	*SECTUR Estatal*	
	Colaborar con información, folletos, promoción y la participación en foros relacionados con la actividad cinegética y de pesca deportiva.	*SECTUR Estatal*	

Proyecto para incentivar la diversificación de productos y servicios turísticos.	*Establecer vinculación con los prestadores de servicios cinegéticos y de pesca deportiva para posicionar a Mazatlán en estos segmentos.*	*SECTUR Estatal*	*Históricamente en el destino las actividades cinegéticas y de pesca deportiva han sido populares, sobre todo para el turismo extranjero ya que el destino cuenta con los recursos de infraestructura y naturales para ello.*
	Coordinar esfuerzos entre hoteleros y estos dos segmentos para ofrecer promociones a través de productos y paquetes innovadores complementarios.	*SECTUR Estatal*	
	Revisión de regulación para el desarrollo del turismo cinegético para agilizar la tramitología de la actividad.	*SECTUR Estatal*	
	Colaborar con información, folletos, promoción y la participación en foros relacionados con la actividad cinegética y de pesca deportiva.	*SECTUR Estatal*	

Proyecto para incentivar la diversificación de productos y servicios turísticos.	*Establecer vinculación con los prestadores de servicios cinegéticos y de pesca deportiva para posicionar a Mazatlán en estos segmentos.*	*SECTUR Estatal*	*Históricamente en el destino las actividades cinegéticas y de pesca deportiva han sido populares, sobre todo para el turismo extranjero ya que el destino cuenta con los recursos de infraestructura y naturales para ello.*
	Coordinar esfuerzos entre hoteleros y estos dos segmentos para ofrecer promociones a través de productos y paquetes innovadores complementarios.	*SECTUR Estatal*	
	Revisión de regulación para el desarrollo del turismo cinegético para agilizar la tramitología de la actividad.	*SECTUR Estatal*	
	Colaborar con información, folletos, promoción y la participación en foros relacionados con la actividad cinegética y de pesca deportiva.	*SECTUR Estatal*	

Proyecto para incentivar la diversificación de productos y servicios turísticos.	*Establecer vinculación con los prestadores de servicios cinegéticos y de pesca deportiva para posicionar a Mazatlán en estos segmentos.*	*SECTUR Estatal*	*Históricamente en el destino las actividades cinegéticas y de pesca deportiva han sido populares, sobre todo para el turismo extranjero ya que el destino cuenta con los recursos de infraestructura y naturales para ello.*
	Coordinar esfuerzos entre hoteleros y estos dos segmentos para ofrecer promociones a través de productos y paquetes innovadores complementarios.	*SECTUR Estatal*	
	Revisión de regulación para el desarrollo del turismo cinegético para agilizar la tramitología de la actividad.	*SECTUR Estatal*	
	Colaborar con información, folletos, promoción y la participación en foros relacionados con la actividad cinegética y de pesca deportiva.	*SECTUR Estatal*	

Proyecto para incentivar la diversificación de productos y servicios turísticos.	*Establecer vinculación con los prestadores de servicios cinegéticos y de pesca deportiva para posicionar a Mazatlán en estos segmentos.*	*SECTUR Estatal*	*Históricamente en el destino las actividades cinegéticas y de pesca deportiva han sido populares, sobre todo para el turismo extranjero ya que el destino cuenta con los recursos de infraestructura y naturales para ello.*
	Coordinar esfuerzos entre hoteleros y estos dos segmentos para ofrecer promociones a través de productos y paquetes innovadores complementarios.	*SECTUR Estatal*	
	Revisión de regulación para el desarrollo del turismo cinegético para agilizar la tramitología de la actividad.	*SECTUR Estatal*	
	Colaborar con información, folletos, promoción y la participación en foros relacionados con la actividad cinegética y de pesca deportiva.	*SECTUR Estatal*	

Proyecto para incentivar la diversificación de productos y servicios turísticos.	*Establecer vinculación con los prestadores de servicios cinegéticos y de pesca deportiva para posicionar a Mazatlán en estos segmentos.*	*SECTUR Estatal*	*Históricamente en el destino las actividades cinegéticas y de pesca deportiva han sido populares, sobre todo para el turismo extranjero ya que el destino cuenta con los recursos de infraestructura y naturales para ello.*
	Coordinar esfuerzos entre hoteleros y estos dos segmentos para ofrecer promociones a través de productos y paquetes innovadores complementarios.	*SECTUR Estatal*	
	Revisión de regulación para el desarrollo del turismo cinegético para agilizar la tramitología de la actividad.	*SECTUR Estatal*	
	Colaborar con información, folletos, promoción y la participación en foros relacionados con la actividad cinegética y de pesca deportiva.	*SECTUR Estatal*	

Proyecto para incentivar la diversificación de productos y servicios turísticos.	*Establecer vinculación con los prestadores de servicios cinegéticos y de pesca deportiva para posicionar a Mazatlán en estos segmentos.*	*SECTUR Estatal*	*Históricamente en el destino las actividades cinegéticas y de pesca deportiva han sido populares, sobre todo para el turismo extranjero ya que el destino cuenta con los recursos de infraestructura y naturales para ello.*
	Coordinar esfuerzos entre hoteleros y estos dos segmentos para ofrecer promociones a través de productos y paquetes innovadores complementarios.	*SECTUR Estatal*	
	Revisión de regulación para el desarrollo del turismo cinegético para agilizar la tramitología de la actividad.	*SECTUR Estatal*	
	Colaborar con información, folletos, promoción y la participación en foros relacionados con la actividad cinegética y de pesca deportiva.	*SECTUR Estatal*	

Proyecto para incentivar la diversificación de productos y servicios turísticos.	*Establecer vinculación con los prestadores de servicios cinegéticos y de pesca deportiva para posicionar a Mazatlán en estos segmentos.*	*SECTUR Estatal*	*Históricamente en el destino las actividades cinegéticas y de pesca deportiva han sido populares, sobre todo para el turismo extranjero ya que el destino cuenta con los recursos de infraestructura y naturales para ello.*
	Coordinar esfuerzos entre hoteleros y estos dos segmentos para ofrecer promociones a través de productos y paquetes innovadores complementarios.	*SECTUR Estatal*	
	Revisión de regulación para el desarrollo del turismo cinegético para agilizar la tramitología de la actividad.	*SECTUR Estatal*	
	Colaborar con información, folletos, promoción y la participación en foros relacionados con la actividad cinegética y de pesca deportiva.	*SECTUR Estatal*	

Proyecto para incentivar la diversificación de productos y servicios turísticos.	*Establecer vinculación con los prestadores de servicios cinegéticos y de pesca deportiva para posicionar a Mazatlán en estos segmentos.*	*SECTUR Estatal*	*Históricamente en el destino las actividades cinegéticas y de pesca deportiva han sido populares, sobre todo para el turismo extranjero ya que el destino cuenta con los recursos de infraestructura y naturales para ello.*
	Coordinar esfuerzos entre hoteleros y estos dos segmentos para ofrecer promociones a través de productos y paquetes innovadores complementarios.	*SECTUR Estatal*	
	Revisión de regulación para el desarrollo del turismo cinegético para agilizar la tramitología de la actividad.	*SECTUR Estatal*	
	Colaborar con información, folletos, promoción y la participación en foros relacionados con la actividad cinegética y de pesca deportiva.	*SECTUR Estatal*	

Proyecto para incentivar la diversificación de productos y servicios turísticos.	*Establecer vinculación con los prestadores de servicios cinegéticos y de pesca deportiva para posicionar a Mazatlán en estos segmentos.*	*SECTUR Estatal*	*Históricamente en el destino las actividades cinegéticas y de pesca deportiva han sido populares, sobre todo para el turismo extranjero ya que el destino cuenta con los recursos de infraestructura y naturales para ello.*
	Coordinar esfuerzos entre hoteleros y estos dos segmentos para ofrecer promociones a través de productos y paquetes innovadores complementarios.	*SECTUR Estatal*	
	Revisión de regulación para el desarrollo del turismo cinegético para agilizar la tramitología de la actividad.	*SECTUR Estatal*	
	Colaborar con información, folletos, promoción y la participación en foros relacionados con la actividad cinegética y de pesca deportiva.	*SECTUR Estatal*	

Proyecto para incentivar la diversificación de productos y servicios turísticos.	*Establecer vinculación con los prestadores de servicios cinegéticos y de pesca deportiva para posicionar a Mazatlán en estos segmentos.*	*SECTUR Estatal*	*Históricamente en el destino las actividades cinegéticas y de pesca deportiva han sido populares, sobre todo para el turismo extranjero ya que el destino cuenta con los recursos de infraestructura y naturales para ello.*
	Coordinar esfuerzos entre hoteleros y estos dos segmentos para ofrecer promociones a través de productos y paquetes innovadores complementarios.	*SECTUR Estatal*	
	Revisión de regulación para el desarrollo del turismo cinegético para agilizar la tramitología de la actividad.	*SECTUR Estatal*	
	Colaborar con información, folletos, promoción y la participación en foros relacionados con la actividad cinegética y de pesca deportiva.	*SECTUR Estatal*	

Proyecto para incentivar la diversificación de productos y servicios turísticos.	*Establecer vinculación con los prestadores de servicios cinegéticos y de pesca deportiva para posicionar a Mazatlán en estos segmentos.*	*SECTUR Estatal*	*Históricamente en el destino las actividades cinegéticas y de pesca deportiva han sido populares, sobre todo para el turismo extranjero ya que el destino cuenta con los recursos de infraestructura y naturales para ello.*
	Coordinar esfuerzos entre hoteleros y estos dos segmentos para ofrecer promociones a través de productos y paquetes innovadores complementarios.	*SECTUR Estatal*	
	Revisión de regulación para el desarrollo del turismo cinegético para agilizar la tramitología de la actividad.	*SECTUR Estatal*	
	Colaborar con información, folletos, promoción y la participación en foros relacionados con la actividad cinegética y de pesca deportiva.	*SECTUR Estatal*	

Proyecto para incentivar la diversificación de productos y servicios turísticos.	*Establecer vinculación con los prestadores de servicios cinegéticos y de pesca deportiva para posicionar a Mazatlán en estos segmentos.*	*SECTUR Estatal*	*Históricamente en el destino las actividades cinegéticas y de pesca deportiva han sido populares, sobre todo para el turismo extranjero ya que el destino cuenta con los recursos de infraestructura y naturales para ello.*
	Coordinar esfuerzos entre hoteleros y estos dos segmentos para ofrecer promociones a través de productos y paquetes innovadores complementarios.	*SECTUR Estatal*	
	Revisión de regulación para el desarrollo del turismo cinegético para agilizar la tramitología de la actividad.	*SECTUR Estatal*	
	Colaborar con información, folletos, promoción y la participación en foros relacionados con la actividad cinegética y de pesca deportiva.	*SECTUR Estatal*	

Proyecto para incentivar la diversificación de productos y servicios turísticos.	*Establecer vinculación con los prestadores de servicios cinegéticos y de pesca deportiva para posicionar a Mazatlán en estos segmentos.*	*SECTUR Estatal*	*Históricamente en el destino las actividades cinegéticas y de pesca deportiva han sido populares, sobre todo para el turismo extranjero ya que el destino cuenta con los recursos de infraestructura y naturales para ello.*
	Coordinar esfuerzos entre hoteleros y estos dos segmentos para ofrecer promociones a través de productos y paquetes innovadores complementarios.	*SECTUR Estatal*	
	Revisión de regulación para el desarrollo del turismo cinegético para agilizar la tramitología de la actividad.	*SECTUR Estatal*	
	Colaborar con información, folletos, promoción y la participación en foros relacionados con la actividad cinegética y de pesca deportiva.	*SECTUR Estatal*	

Proyecto para incentivar la diversificación de productos y servicios turísticos.	*Establecer vinculación con los prestadores de servicios cinegéticos y de pesca deportiva para posicionar a Mazatlán en estos segmentos.*	*SECTUR Estatal*	*Históricamente en el destino las actividades cinegéticas y de pesca deportiva han sido populares, sobre todo para el turismo extranjero ya que el destino cuenta con los recursos de infraestructura y naturales para ello.*
	Coordinar esfuerzos entre hoteleros y estos dos segmentos para ofrecer promociones a través de productos y paquetes innovadores complementarios.	*SECTUR Estatal*	
	Revisión de regulación para el desarrollo del turismo cinegético para agilizar la tramitología de la actividad.	*SECTUR Estatal*	
	Colaborar con información, folletos, promoción y la participación en foros relacionados con la actividad cinegética y de pesca deportiva.	*SECTUR Estatal*	

Proyecto para incentivar la diversificación de productos y servicios turísticos.	*Establecer vinculación con los prestadores de servicios cinegéticos y de pesca deportiva para posicionar a Mazatlán en estos segmentos.*	*SECTUR Estatal*	*Históricamente en el destino las actividades cinegéticas y de pesca deportiva han sido populares, sobre todo para el turismo extranjero ya que el destino cuenta con los recursos de infraestructura y naturales para ello.*
	Coordinar esfuerzos entre hoteleros y estos dos segmentos para ofrecer promociones a través de productos y paquetes innovadores complementarios.	*SECTUR Estatal*	
	Revisión de regulación para el desarrollo del turismo cinegético para agilizar la tramitología de la actividad.	*SECTUR Estatal*	
	Colaborar con información, folletos, promoción y la participación en foros relacionados con la actividad cinegética y de pesca deportiva.	*SECTUR Estatal*	

Proyecto para incentivar la diversificación de productos y servicios turísticos.	*Establecer vinculación con los prestadores de servicios cinegéticos y de pesca deportiva para posicionar a Mazatlán en estos segmentos.*	*SECTUR Estatal*	*Históricamente en el destino las actividades cinegéticas y de pesca deportiva han sido populares, sobre todo para el turismo extranjero ya que el destino cuenta con los recursos de infraestructura y naturales para ello.*
	Coordinar esfuerzos entre hoteleros y estos dos segmentos para ofrecer promociones a través de productos y paquetes innovadores complementarios.	*SECTUR Estatal*	
	Revisión de regulación para el desarrollo del turismo cinegético para agilizar la tramitología de la actividad.	*SECTUR Estatal*	
	Colaborar con información, folletos, promoción y la participación en foros relacionados con la actividad cinegética y de pesca deportiva.	*SECTUR Estatal*	

Proyecto para incentivar la diversificación de productos y servicios turísticos.	*Establecer vinculación con los prestadores de servicios cinegéticos y de pesca deportiva para posicionar a Mazatlán en estos segmentos.*	*SECTUR Estatal*	*Históricamente en el destino las actividades cinegéticas y de pesca deportiva han sido populares, sobre todo para el turismo extranjero ya que el destino cuenta con los recursos de infraestructura y naturales para ello.*
	Coordinar esfuerzos entre hoteleros y estos dos segmentos para ofrecer promociones a través de productos y paquetes innovadores complementarios.	*SECTUR Estatal*	
	Revisión de regulación para el desarrollo del turismo cinegético para agilizar la tramitología de la actividad.	*SECTUR Estatal*	
	Colaborar con información, folletos, promoción y la participación en foros relacionados con la actividad cinegética y de pesca deportiva.	*SECTUR Estatal*	

Proyecto para incentivar la diversificación de productos y servicios turísticos.	*Establecer vinculación con los prestadores de servicios cinegéticos y de pesca deportiva para posicionar a Mazatlán en estos segmentos.*	*SECTUR Estatal*	*Históricamente en el destino las actividades cinegéticas y de pesca deportiva han sido populares, sobre todo para el turismo extranjero ya que el destino cuenta con los recursos de infraestructura y naturales para ello.*
	Coordinar esfuerzos entre hoteleros y estos dos segmentos para ofrecer promociones a través de productos y paquetes innovadores complementarios.	*SECTUR Estatal*	
	Revisión de regulación para el desarrollo del turismo cinegético para agilizar la tramitología de la actividad.	*SECTUR Estatal*	
	Colaborar con información, folletos, promoción y la participación en foros relacionados con la actividad cinegética y de pesca deportiva.	*SECTUR Estatal*	

Proyecto para incentivar la diversificación de productos y servicios turísticos.	*Establecer vinculación con los prestadores de servicios cinegéticos y de pesca deportiva para posicionar a Mazatlán en estos segmentos.*	*SECTUR Estatal*	*Históricamente en el destino las actividades cinegéticas y de pesca deportiva han sido populares, sobre todo para el turismo extranjero ya que el destino cuenta con los recursos de infraestructura y naturales para ello.*
	Coordinar esfuerzos entre hoteleros y estos dos segmentos para ofrecer promociones a través de productos y paquetes innovadores complementarios.	*SECTUR Estatal*	
	Revisión de regulación para el desarrollo del turismo cinegético para agilizar la tramitología de la actividad.	*SECTUR Estatal*	
	Colaborar con información, folletos, promoción y la participación en foros relacionados con la actividad cinegética y de pesca deportiva.	*SECTUR Estatal*	

Proyecto para incentivar la diversificación de productos y servicios turísticos.	*Establecer vinculación con los prestadores de servicios cinegéticos y de pesca deportiva para posicionar a Mazatlán en estos segmentos.*	*SECTUR Estatal*	*Históricamente en el destino las actividades cinegéticas y de pesca deportiva han sido populares, sobre todo para el turismo extranjero ya que el destino cuenta con los recursos de infraestructura y naturales para ello.*
	Coordinar esfuerzos entre hoteleros y estos dos segmentos para ofrecer promociones a través de productos y paquetes innovadores complementarios.	*SECTUR Estatal*	
	Revisión de regulación para el desarrollo del turismo cinegético para agilizar la tramitología de la actividad.	*SECTUR Estatal*	
	Colaborar con información, folletos, promoción y la participación en foros relacionados con la actividad cinegética y de pesca deportiva.	*SECTUR Estatal*	

Proyecto para incentivar la diversificación de productos y servicios turísticos.	*Establecer vinculación con los prestadores de servicios cinegéticos y de pesca deportiva para posicionar a Mazatlán en estos segmentos.*	*SECTUR Estatal*	*Históricamente en el destino las actividades cinegéticas y de pesca deportiva han sido populares, sobre todo para el turismo extranjero ya que el destino cuenta con los recursos de infraestructura y naturales para ello.*
	Coordinar esfuerzos entre hoteleros y estos dos segmentos para ofrecer promociones a través de productos y paquetes innovadores complementarios.	*SECTUR Estatal*	
	Revisión de regulación para el desarrollo del turismo cinegético para agilizar la tramitología de la actividad.	*SECTUR Estatal*	
	Colaborar con información, folletos, promoción y la participación en foros relacionados con la actividad cinegética y de pesca deportiva.	*SECTUR Estatal*	

Proyecto para incentivar la diversificación de productos y servicios turísticos.	*Establecer vinculación con los prestadores de servicios cinegéticos y de pesca deportiva para posicionar a Mazatlán en estos segmentos.*	*SECTUR Estatal*	*Históricamente en el destino las actividades cinegéticas y de pesca deportiva han sido populares, sobre todo para el turismo extranjero ya que el destino cuenta con los recursos de infraestructura y naturales para ello.*
	Coordinar esfuerzos entre hoteleros y estos dos segmentos para ofrecer promociones a través de productos y paquetes innovadores complementarios.	*SECTUR Estatal*	
	Revisión de regulación para el desarrollo del turismo cinegético para agilizar la tramitología de la actividad.	*SECTUR Estatal*	
	Colaborar con información, folletos, promoción y la participación en foros relacionados con la actividad cinegética y de pesca deportiva.	*SECTUR Estatal*	

Proyecto para incentivar la diversificación de productos y servicios turísticos.	*Establecer vinculación con los prestadores de servicios cinegéticos y de pesca deportiva para posicionar a Mazatlán en estos segmentos.*	*SECTUR Estatal*	*Históricamente en el destino las actividades cinegéticas y de pesca deportiva han sido populares, sobre todo para el turismo extranjero ya que el destino cuenta con los recursos de infraestructura y naturales para ello.*
	Coordinar esfuerzos entre hoteleros y estos dos segmentos para ofrecer promociones a través de productos y paquetes innovadores complementarios.	*SECTUR Estatal*	
	Revisión de regulación para el desarrollo del turismo cinegético para agilizar la tramitología de la actividad.	*SECTUR Estatal*	
	Colaborar con información, folletos, promoción y la participación en foros relacionados con la actividad cinegética y de pesca deportiva.	*SECTUR Estatal*	

Proyecto para incentivar la diversificación de productos y servicios turísticos.	*Establecer vinculación con los prestadores de servicios cinegéticos y de pesca deportiva para posicionar a Mazatlán en estos segmentos.*	*SECTUR Estatal*	*Históricamente en el destino las actividades cinegéticas y de pesca deportiva han sido populares, sobre todo para el turismo extranjero ya que el destino cuenta con los recursos de infraestructura y naturales para ello.*
	Coordinar esfuerzos entre hoteleros y estos dos segmentos para ofrecer promociones a través de productos y paquetes innovadores complementarios.	*SECTUR Estatal*	
	Revisión de regulación para el desarrollo del turismo cinegético para agilizar la tramitología de la actividad.	*SECTUR Estatal*	
	Colaborar con información, folletos, promoción y la participación en foros relacionados con la actividad cinegética y de pesca deportiva.	*SECTUR Estatal*	

Proyecto para incentivar la diversificación de productos y servicios turísticos.	*Establecer vinculación con los prestadores de servicios cinegéticos y de pesca deportiva para posicionar a Mazatlán en estos segmentos.*	*SECTUR Estatal*	*Históricamente en el destino las actividades cinegéticas y de pesca deportiva han sido populares, sobre todo para el turismo extranjero ya que el destino cuenta con los recursos de infraestructura y naturales para ello.*
	Coordinar esfuerzos entre hoteleros y estos dos segmentos para ofrecer promociones a través de productos y paquetes innovadores complementarios.	*SECTUR Estatal*	
	Revisión de regulación para el desarrollo del turismo cinegético para agilizar la tramitología de la actividad.	*SECTUR Estatal*	
	Colaborar con información, folletos, promoción y la participación en foros relacionados con la actividad cinegética y de pesca deportiva.	*SECTUR Estatal*	

Proyecto para incentivar la diversificación de productos y servicios turísticos.	*Establecer vinculación con los prestadores de servicios cinegéticos y de pesca deportiva para posicionar a Mazatlán en estos segmentos.*	*SECTUR Estatal*	*Históricamente en el destino las actividades cinegéticas y de pesca deportiva han sido populares, sobre todo para el turismo extranjero ya que el destino cuenta con los recursos de infraestructura y naturales para ello.*
	Coordinar esfuerzos entre hoteleros y estos dos segmentos para ofrecer promociones a través de productos y paquetes innovadores complementarios.	*SECTUR Estatal*	
	Revisión de regulación para el desarrollo del turismo cinegético para agilizar la tramitología de la actividad.	*SECTUR Estatal*	
	Colaborar con información, folletos, promoción y la participación en foros relacionados con la actividad cinegética y de pesca deportiva.	*SECTUR Estatal*	

Proyecto para incentivar la diversificación de productos y servicios turísticos.	*Establecer vinculación con los prestadores de servicios cinegéticos y de pesca deportiva para posicionar a Mazatlán en estos segmentos.*	*SECTUR Estatal*	*Históricamente en el destino las actividades cinegéticas y de pesca deportiva han sido populares, sobre todo para el turismo extranjero ya que el destino cuenta con los recursos de infraestructura y naturales para ello.*
	Coordinar esfuerzos entre hoteleros y estos dos segmentos para ofrecer promociones a través de productos y paquetes innovadores complementarios.	*SECTUR Estatal*	
	Revisión de regulación para el desarrollo del turismo cinegético para agilizar la tramitología de la actividad.	*SECTUR Estatal*	
	Colaborar con información, folletos, promoción y la participación en foros relacionados con la actividad cinegética y de pesca deportiva.	*SECTUR Estatal*	

Proyecto para incentivar la diversificación de productos y servicios turísticos.	*Establecer vinculación con los prestadores de servicios cinegéticos y de pesca deportiva para posicionar a Mazatlán en estos segmentos.*	*SECTUR Estatal*	*Históricamente en el destino las actividades cinegéticas y de pesca deportiva han sido populares, sobre todo para el turismo extranjero ya que el destino cuenta con los recursos de infraestructura y naturales para ello.*
	Coordinar esfuerzos entre hoteleros y estos dos segmentos para ofrecer promociones a través de productos y paquetes innovadores complementarios.	*SECTUR Estatal*	
	Revisión de regulación para el desarrollo del turismo cinegético para agilizar la tramitología de la actividad.	*SECTUR Estatal*	
	Colaborar con información, folletos, promoción y la participación en foros relacionados con la actividad cinegética y de pesca deportiva.	*SECTUR Estatal*	

Proyecto para incentivar la diversificación de productos y servicios turísticos.	*Establecer vinculación con los prestadores de servicios cinegéticos y de pesca deportiva para posicionar a Mazatlán en estos segmentos.*	*SECTUR Estatal*	*Históricamente en el destino las actividades cinegéticas y de pesca deportiva han sido populares, sobre todo para el turismo extranjero ya que el destino cuenta con los recursos de infraestructura y naturales para ello.*
	Coordinar esfuerzos entre hoteleros y estos dos segmentos para ofrecer promociones a través de productos y paquetes innovadores complementarios.	*SECTUR Estatal*	
	Revisión de regulación para el desarrollo del turismo cinegético para agilizar la tramitología de la actividad.	*SECTUR Estatal*	
	Colaborar con información, folletos, promoción y la participación en foros relacionados con la actividad cinegética y de pesca deportiva.	*SECTUR Estatal*	

Proyecto para incentivar la diversificación de productos y servicios turísticos.	*Establecer vinculación con los prestadores de servicios cinegéticos y de pesca deportiva para posicionar a Mazatlán en estos segmentos.*	*SECTUR Estatal*	*Históricamente en el destino las actividades cinegéticas y de pesca deportiva han sido populares, sobre todo para el turismo extranjero ya que el destino cuenta con los recursos de infraestructura y naturales para ello.*
	Coordinar esfuerzos entre hoteleros y estos dos segmentos para ofrecer promociones a través de productos y paquetes innovadores complementarios.	*SECTUR Estatal*	
	Revisión de regulación para el desarrollo del turismo cinegético para agilizar la tramitología de la actividad.	*SECTUR Estatal*	
	Colaborar con información, folletos, promoción y la participación en foros relacionados con la actividad cinegética y de pesca deportiva.	*SECTUR Estatal*	

Proyecto para incentivar la diversificación de productos y servicios turísticos.	*Establecer vinculación con los prestadores de servicios cinegéticos y de pesca deportiva para posicionar a Mazatlán en estos segmentos.*	*SECTUR Estatal*	*Históricamente en el destino las actividades cinegéticas y de pesca deportiva han sido populares, sobre todo para el turismo extranjero ya que el destino cuenta con los recursos de infraestructura y naturales para ello.*
	Coordinar esfuerzos entre hoteleros y estos dos segmentos para ofrecer promociones a través de productos y paquetes innovadores complementarios.	*SECTUR Estatal*	
	Revisión de regulación para el desarrollo del turismo cinegético para agilizar la tramitología de la actividad.	*SECTUR Estatal*	
	Colaborar con información, folletos, promoción y la participación en foros relacionados con la actividad cinegética y de pesca deportiva.	*SECTUR Estatal*	

Proyecto para incentivar la diversificación de productos y servicios turísticos.	*Establecer vinculación con los prestadores de servicios cinegéticos y de pesca deportiva para posicionar a Mazatlán en estos segmentos.*	*SECTUR Estatal*	*Históricamente en el destino las actividades cinegéticas y de pesca deportiva han sido populares, sobre todo para el turismo extranjero ya que el destino cuenta con los recursos de infraestructura y naturales para ello.*
	Coordinar esfuerzos entre hoteleros y estos dos segmentos para ofrecer promociones a través de productos y paquetes innovadores complementarios.	*SECTUR Estatal*	
	Revisión de regulación para el desarrollo del turismo cinegético para agilizar la tramitología de la actividad.	*SECTUR Estatal*	
	Colaborar con información, folletos, promoción y la participación en foros relacionados con la actividad cinegética y de pesca deportiva.	*SECTUR Estatal*	

Proyecto para incentivar la diversificación de productos y servicios turísticos.	*Establecer vinculación con los prestadores de servicios cinegéticos y de pesca deportiva para posicionar a Mazatlán en estos segmentos.*	*SECTUR Estatal*	*Históricamente en el destino las actividades cinegéticas y de pesca deportiva han sido populares, sobre todo para el turismo extranjero ya que el destino cuenta con los recursos de infraestructura y naturales para ello.*
	Coordinar esfuerzos entre hoteleros y estos dos segmentos para ofrecer promociones a través de productos y paquetes innovadores complementarios.	*SECTUR Estatal*	
	Revisión de regulación para el desarrollo del turismo cinegético para agilizar la tramitología de la actividad.	*SECTUR Estatal*	
	Colaborar con información, folletos, promoción y la participación en foros relacionados con la actividad cinegética y de pesca deportiva.	*SECTUR Estatal*	

Proyecto para incentivar la diversificación de productos y servicios turísticos.	*Establecer vinculación con los prestadores de servicios cinegéticos y de pesca deportiva para posicionar a Mazatlán en estos segmentos.*	*SECTUR Estatal*	*Históricamente en el destino las actividades cinegéticas y de pesca deportiva han sido populares, sobre todo para el turismo extranjero ya que el destino cuenta con los recursos de infraestructura y naturales para ello.*
	Coordinar esfuerzos entre hoteleros y estos dos segmentos para ofrecer promociones a través de productos y paquetes innovadores complementarios.	*SECTUR Estatal*	
	Revisión de regulación para el desarrollo del turismo cinegético para agilizar la tramitología de la actividad.	*SECTUR Estatal*	
	Colaborar con información, folletos, promoción y la participación en foros relacionados con la actividad cinegética y de pesca deportiva.	*SECTUR Estatal*	

Proyecto para incentivar la diversificación de productos y servicios turísticos.	*Establecer vinculación con los prestadores de servicios cinegéticos y de pesca deportiva para posicionar a Mazatlán en estos segmentos.*	*SECTUR Estatal*	*Históricamente en el destino las actividades cinegéticas y de pesca deportiva han sido populares, sobre todo para el turismo extranjero ya que el destino cuenta con los recursos de infraestructura y naturales para ello.*
	Coordinar esfuerzos entre hoteleros y estos dos segmentos para ofrecer promociones a través de productos y paquetes innovadores complementarios.	*SECTUR Estatal*	
	Revisión de regulación para el desarrollo del turismo cinegético para agilizar la tramitología de la actividad.	*SECTUR Estatal*	
	Colaborar con información, folletos, promoción y la participación en foros relacionados con la actividad cinegética y de pesca deportiva.	*SECTUR Estatal*	

Proyecto para incentivar la diversificación de productos y servicios turísticos.	*Establecer vinculación con los prestadores de servicios cinegéticos y de pesca deportiva para posicionar a Mazatlán en estos segmentos.*	*SECTUR Estatal*	*Históricamente en el destino las actividades cinegéticas y de pesca deportiva han sido populares, sobre todo para el turismo extranjero ya que el destino cuenta con los recursos de infraestructura y naturales para ello.*
	Coordinar esfuerzos entre hoteleros y estos dos segmentos para ofrecer promociones a través de productos y paquetes innovadores complementarios.	*SECTUR Estatal*	
	Revisión de regulación para el desarrollo del turismo cinegético para agilizar la tramitología de la actividad.	*SECTUR Estatal*	
	Colaborar con información, folletos, promoción y la participación en foros relacionados con la actividad cinegética y de pesca deportiva.	*SECTUR Estatal*	

Proyecto para incentivar la diversificación de productos y servicios turísticos.	*Establecer vinculación con los prestadores de servicios cinegéticos y de pesca deportiva para posicionar a Mazatlán en estos segmentos.*	*SECTUR Estatal*	*Históricamente en el destino las actividades cinegéticas y de pesca deportiva han sido populares, sobre todo para el turismo extranjero ya que el destino cuenta con los recursos de infraestructura y naturales para ello.*
	Coordinar esfuerzos entre hoteleros y estos dos segmentos para ofrecer promociones a través de productos y paquetes innovadores complementarios.	*SECTUR Estatal*	
	Revisión de regulación para el desarrollo del turismo cinegético para agilizar la tramitología de la actividad.	*SECTUR Estatal*	
	Colaborar con información, folletos, promoción y la participación en foros relacionados con la actividad cinegética y de pesca deportiva.	*SECTUR Estatal*	

Proyecto para incentivar la diversificación de productos y servicios turísticos.	*Establecer vinculación con los prestadores de servicios cinegéticos y de pesca deportiva para posicionar a Mazatlán en estos segmentos.*	*SECTUR Estatal*	*Históricamente en el destino las actividades cinegéticas y de pesca deportiva han sido populares, sobre todo para el turismo extranjero ya que el destino cuenta con los recursos de infraestructura y naturales para ello.*
	Coordinar esfuerzos entre hoteleros y estos dos segmentos para ofrecer promociones a través de productos y paquetes innovadores complementarios.	*SECTUR Estatal*	
	Revisión de regulación para el desarrollo del turismo cinegético para agilizar la tramitología de la actividad.	*SECTUR Estatal*	
	Colaborar con información, folletos, promoción y la participación en foros relacionados con la actividad cinegética y de pesca deportiva.	*SECTUR Estatal*	

Proyecto para incentivar la diversificación de productos y servicios turísticos.	*Establecer vinculación con los prestadores de servicios cinegéticos y de pesca deportiva para posicionar a Mazatlán en estos segmentos.*	*SECTUR Estatal*	*Históricamente en el destino las actividades cinegéticas y de pesca deportiva han sido populares, sobre todo para el turismo extranjero ya que el destino cuenta con los recursos de infraestructura y naturales para ello.*
	Coordinar esfuerzos entre hoteleros y estos dos segmentos para ofrecer promociones a través de productos y paquetes innovadores complementarios.	*SECTUR Estatal*	
	Revisión de regulación para el desarrollo del turismo cinegético para agilizar la tramitología de la actividad.	*SECTUR Estatal*	
	Colaborar con información, folletos, promoción y la participación en foros relacionados con la actividad cinegética y de pesca deportiva.	*SECTUR Estatal*	

Proyecto para incentivar la diversificación de productos y servicios turísticos.	*Establecer vinculación con los prestadores de servicios cinegéticos y de pesca deportiva para posicionar a Mazatlán en estos segmentos.*	*SECTUR Estatal*	*Históricamente en el destino las actividades cinegéticas y de pesca deportiva han sido populares, sobre todo para el turismo extranjero ya que el destino cuenta con los recursos de infraestructura y naturales para ello.*
	Coordinar esfuerzos entre hoteleros y estos dos segmentos para ofrecer promociones a través de productos y paquetes innovadores complementarios.	*SECTUR Estatal*	
	Revisión de regulación para el desarrollo del turismo cinegético para agilizar la tramitología de la actividad.	*SECTUR Estatal*	
	Colaborar con información, folletos, promoción y la participación en foros relacionados con la actividad cinegética y de pesca deportiva.	*SECTUR Estatal*	

Proyecto para incentivar la diversificación de productos y servicios turísticos.	*Establecer vinculación con los prestadores de servicios cinegéticos y de pesca deportiva para posicionar a Mazatlán en estos segmentos.*	*SECTUR Estatal*	*Históricamente en el destino las actividades cinegéticas y de pesca deportiva han sido populares, sobre todo para el turismo extranjero ya que el destino cuenta con los recursos de infraestructura y naturales para ello.*
	Coordinar esfuerzos entre hoteleros y estos dos segmentos para ofrecer promociones a través de productos y paquetes innovadores complementarios.	*SECTUR Estatal*	
	Revisión de regulación para el desarrollo del turismo cinegético para agilizar la tramitología de la actividad.	*SECTUR Estatal*	
	Colaborar con información, folletos, promoción y la participación en foros relacionados con la actividad cinegética y de pesca deportiva.	*SECTUR Estatal*	

Proyecto para incentivar la diversificación de productos y servicios turísticos.	*Establecer vinculación con los prestadores de servicios cinegéticos y de pesca deportiva para posicionar a Mazatlán en estos segmentos.*	*SECTUR Estatal*	*Históricamente en el destino las actividades cinegéticas y de pesca deportiva han sido populares, sobre todo para el turismo extranjero ya que el destino cuenta con los recursos de infraestructura y naturales para ello.*
	Coordinar esfuerzos entre hoteleros y estos dos segmentos para ofrecer promociones a través de productos y paquetes innovadores complementarios.	*SECTUR Estatal*	
	Revisión de regulación para el desarrollo del turismo cinegético para agilizar la tramitología de la actividad.	*SECTUR Estatal*	
	Colaborar con información, folletos, promoción y la participación en foros relacionados con la actividad cinegética y de pesca deportiva.	*SECTUR Estatal*	

Proyecto para incentivar la diversificación de productos y servicios turísticos.	*Establecer vinculación con los prestadores de servicios cinegéticos y de pesca deportiva para posicionar a Mazatlán en estos segmentos.*	*SECTUR Estatal*	*Históricamente en el destino las actividades cinegéticas y de pesca deportiva han sido populares, sobre todo para el turismo extranjero ya que el destino cuenta con los recursos de infraestructura y naturales para ello.*
	Coordinar esfuerzos entre hoteleros y estos dos segmentos para ofrecer promociones a través de productos y paquetes innovadores complementarios.	*SECTUR Estatal*	
	Revisión de regulación para el desarrollo del turismo cinegético para agilizar la tramitología de la actividad.	*SECTUR Estatal*	
	Colaborar con información, folletos, promoción y la participación en foros relacionados con la actividad cinegética y de pesca deportiva.	*SECTUR Estatal*	

Proyecto para incentivar la diversificación de productos y servicios turísticos.	*Establecer vinculación con los prestadores de servicios cinegéticos y de pesca deportiva para posicionar a Mazatlán en estos segmentos.*	*SECTUR Estatal*	*Históricamente en el destino las actividades cinegéticas y de pesca deportiva han sido populares, sobre todo para el turismo extranjero ya que el destino cuenta con los recursos de infraestructura y naturales para ello.*
	Coordinar esfuerzos entre hoteleros y estos dos segmentos para ofrecer promociones a través de productos y paquetes innovadores complementarios.	*SECTUR Estatal*	
	Revisión de regulación para el desarrollo del turismo cinegético para agilizar la tramitología de la actividad.	*SECTUR Estatal*	
	Colaborar con información, folletos, promoción y la participación en foros relacionados con la actividad cinegética y de pesca deportiva.	*SECTUR Estatal*	

Proyecto para incentivar la diversificación de productos y servicios turísticos.	*Establecer vinculación con los prestadores de servicios cinegéticos y de pesca deportiva para posicionar a Mazatlán en estos segmentos.*	*SECTUR Estatal*	*Históricamente en el destino las actividades cinegéticas y de pesca deportiva han sido populares, sobre todo para el turismo extranjero ya que el destino cuenta con los recursos de infraestructura y naturales para ello.*
	Coordinar esfuerzos entre hoteleros y estos dos segmentos para ofrecer promociones a través de productos y paquetes innovadores complementarios.	*SECTUR Estatal*	
	Revisión de regulación para el desarrollo del turismo cinegético para agilizar la tramitología de la actividad.	*SECTUR Estatal*	
	Colaborar con información, folletos, promoción y la participación en foros relacionados con la actividad cinegética y de pesca deportiva.	*SECTUR Estatal*	

Proyecto para incentivar la diversificación de productos y servicios turísticos.	*Establecer vinculación con los prestadores de servicios cinegéticos y de pesca deportiva para posicionar a Mazatlán en estos segmentos.*	*SECTUR Estatal*	*Históricamente en el destino las actividades cinegéticas y de pesca deportiva han sido populares, sobre todo para el turismo extranjero ya que el destino cuenta con los recursos de infraestructura y naturales para ello.*
	Coordinar esfuerzos entre hoteleros y estos dos segmentos para ofrecer promociones a través de productos y paquetes innovadores complementarios.	*SECTUR Estatal*	
	Revisión de regulación para el desarrollo del turismo cinegético para agilizar la tramitología de la actividad.	*SECTUR Estatal*	
	Colaborar con información, folletos, promoción y la participación en foros relacionados con la actividad cinegética y de pesca deportiva.	*SECTUR Estatal*	

Proyecto para incentivar la diversificación de productos y servicios turísticos.	*Establecer vinculación con los prestadores de servicios cinegéticos y de pesca deportiva para posicionar a Mazatlán en estos segmentos.*	*SECTUR Estatal*	*Históricamente en el destino las actividades cinegéticas y de pesca deportiva han sido populares, sobre todo para el turismo extranjero ya que el destino cuenta con los recursos de infraestructura y naturales para ello.*
	Coordinar esfuerzos entre hoteleros y estos dos segmentos para ofrecer promociones a través de productos y paquetes innovadores complementarios.	*SECTUR Estatal*	
	Revisión de regulación para el desarrollo del turismo cinegético para agilizar la tramitología de la actividad.	*SECTUR Estatal*	
	Colaborar con información, folletos, promoción y la participación en foros relacionados con la actividad cinegética y de pesca deportiva.	*SECTUR Estatal*	

Proyecto para incentivar la diversificación de productos y servicios turísticos.	*Establecer vinculación con los prestadores de servicios cinegéticos y de pesca deportiva para posicionar a Mazatlán en estos segmentos.*	*SECTUR Estatal*	*Históricamente en el destino las actividades cinegéticas y de pesca deportiva han sido populares, sobre todo para el turismo extranjero ya que el destino cuenta con los recursos de infraestructura y naturales para ello.*
	Coordinar esfuerzos entre hoteleros y estos dos segmentos para ofrecer promociones a través de productos y paquetes innovadores complementarios.	*SECTUR Estatal*	
	Revisión de regulación para el desarrollo del turismo cinegético para agilizar la tramitología de la actividad.	*SECTUR Estatal*	
	Colaborar con información, folletos, promoción y la participación en foros relacionados con la actividad cinegética y de pesca deportiva.	*SECTUR Estatal*	

Proyecto para incentivar la diversificación de productos y servicios turísticos.	*Establecer vinculación con los prestadores de servicios cinegéticos y de pesca deportiva para posicionar a Mazatlán en estos segmentos.*	*SECTUR Estatal*	*Históricamente en el destino las actividades cinegéticas y de pesca deportiva han sido populares, sobre todo para el turismo extranjero ya que el destino cuenta con los recursos de infraestructura y naturales para ello.*
	Coordinar esfuerzos entre hoteleros y estos dos segmentos para ofrecer promociones a través de productos y paquetes innovadores complementarios.	*SECTUR Estatal*	
	Revisión de regulación para el desarrollo del turismo cinegético para agilizar la tramitología de la actividad.	*SECTUR Estatal*	
	Colaborar con información, folletos, promoción y la participación en foros relacionados con la actividad cinegética y de pesca deportiva.	*SECTUR Estatal*	

Proyecto para incentivar la diversificación de productos y servicios turísticos.	*Establecer vinculación con los prestadores de servicios cinegéticos y de pesca deportiva para posicionar a Mazatlán en estos segmentos.*	*SECTUR Estatal*	*Históricamente en el destino las actividades cinegéticas y de pesca deportiva han sido populares, sobre todo para el turismo extranjero ya que el destino cuenta con los recursos de infraestructura y naturales para ello.*
	Coordinar esfuerzos entre hoteleros y estos dos segmentos para ofrecer promociones a través de productos y paquetes innovadores complementarios.	*SECTUR Estatal*	
	Revisión de regulación para el desarrollo del turismo cinegético para agilizar la tramitología de la actividad.	*SECTUR Estatal*	
	Colaborar con información, folletos, promoción y la participación en foros relacionados con la actividad cinegética y de pesca deportiva.	*SECTUR Estatal*	

Proyecto para incentivar la diversificación de productos y servicios turísticos.	*Establecer vinculación con los prestadores de servicios cinegéticos y de pesca deportiva para posicionar a Mazatlán en estos segmentos.*	*SECTUR Estatal*	*Históricamente en el destino las actividades cinegéticas y de pesca deportiva han sido populares, sobre todo para el turismo extranjero ya que el destino cuenta con los recursos de infraestructura y naturales para ello.*
	Coordinar esfuerzos entre hoteleros y estos dos segmentos para ofrecer promociones a través de productos y paquetes innovadores complementarios.	*SECTUR Estatal*	
	Revisión de regulación para el desarrollo del turismo cinegético para agilizar la tramitología de la actividad.	*SECTUR Estatal*	
	Colaborar con información, folletos, promoción y la participación en foros relacionados con la actividad cinegética y de pesca deportiva.	*SECTUR Estatal*	

Proyecto para incentivar la diversificación de productos y servicios turísticos.	*Establecer vinculación con los prestadores de servicios cinegéticos y de pesca deportiva para posicionar a Mazatlán en estos segmentos.*	*SECTUR Estatal*	*Históricamente en el destino las actividades cinegéticas y de pesca deportiva han sido populares, sobre todo para el turismo extranjero ya que el destino cuenta con los recursos de infraestructura y naturales para ello.*
	Coordinar esfuerzos entre hoteleros y estos dos segmentos para ofrecer promociones a través de productos y paquetes innovadores complementarios.	*SECTUR Estatal*	
	Revisión de regulación para el desarrollo del turismo cinegético para agilizar la tramitología de la actividad.	*SECTUR Estatal*	
	Colaborar con información, folletos, promoción y la participación en foros relacionados con la actividad cinegética y de pesca deportiva.	*SECTUR Estatal*	

Proyecto para incentivar la diversificación de productos y servicios turísticos.	*Establecer vinculación con los prestadores de servicios cinegéticos y de pesca deportiva para posicionar a Mazatlán en estos segmentos.*	*SECTUR Estatal*	*Históricamente en el destino las actividades cinegéticas y de pesca deportiva han sido populares, sobre todo para el turismo extranjero ya que el destino cuenta con los recursos de infraestructura y naturales para ello.*
	Coordinar esfuerzos entre hoteleros y estos dos segmentos para ofrecer promociones a través de productos y paquetes innovadores complementarios.	*SECTUR Estatal*	
	Revisión de regulación para el desarrollo del turismo cinegético para agilizar la tramitología de la actividad.	*SECTUR Estatal*	
	Colaborar con información, folletos, promoción y la participación en foros relacionados con la actividad cinegética y de pesca deportiva.	*SECTUR Estatal*	

Proyecto para incentivar la diversificación de productos y servicios turísticos.	*Establecer vinculación con los prestadores de servicios cinegéticos y de pesca deportiva para posicionar a Mazatlán en estos segmentos.*	*SECTUR Estatal*	*Históricamente en el destino las actividades cinegéticas y de pesca deportiva han sido populares, sobre todo para el turismo extranjero ya que el destino cuenta con los recursos de infraestructura y naturales para ello.*
	Coordinar esfuerzos entre hoteleros y estos dos segmentos para ofrecer promociones a través de productos y paquetes innovadores complementarios.	*SECTUR Estatal*	
	Revisión de regulación para el desarrollo del turismo cinegético para agilizar la tramitología de la actividad.	*SECTUR Estatal*	
	Colaborar con información, folletos, promoción y la participación en foros relacionados con la actividad cinegética y de pesca deportiva.	*SECTUR Estatal*	

Proyecto para incentivar la diversificación de productos y servicios turísticos.	*Establecer vinculación con los prestadores de servicios cinegéticos y de pesca deportiva para posicionar a Mazatlán en estos segmentos.*	*SECTUR Estatal*	*Históricamente en el destino las actividades cinegéticas y de pesca deportiva han sido populares, sobre todo para el turismo extranjero ya que el destino cuenta con los recursos de infraestructura y naturales para ello.*
	Coordinar esfuerzos entre hoteleros y estos dos segmentos para ofrecer promociones a través de productos y paquetes innovadores complementarios.	*SECTUR Estatal*	
	Revisión de regulación para el desarrollo del turismo cinegético para agilizar la tramitología de la actividad.	*SECTUR Estatal*	
	Colaborar con información, folletos, promoción y la participación en foros relacionados con la actividad cinegética y de pesca deportiva.	*SECTUR Estatal*	

Proyecto para incentivar la diversificación de productos y servicios turísticos.	*Establecer vinculación con los prestadores de servicios cinegéticos y de pesca deportiva para posicionar a Mazatlán en estos segmentos.*	*SECTUR Estatal*	*Históricamente en el destino las actividades cinegéticas y de pesca deportiva han sido populares, sobre todo para el turismo extranjero ya que el destino cuenta con los recursos de infraestructura y naturales para ello.*
	Coordinar esfuerzos entre hoteleros y estos dos segmentos para ofrecer promociones a través de productos y paquetes innovadores complementarios.	*SECTUR Estatal*	
	Revisión de regulación para el desarrollo del turismo cinegético para agilizar la tramitología de la actividad.	*SECTUR Estatal*	
	Colaborar con información, folletos, promoción y la participación en foros relacionados con la actividad cinegética y de pesca deportiva.	*SECTUR Estatal*	

Proyecto para incentivar la diversificación de productos y servicios turísticos.	*Establecer vinculación con los prestadores de servicios cinegéticos y de pesca deportiva para posicionar a Mazatlán en estos segmentos.*	*SECTUR Estatal*	*Históricamente en el destino las actividades cinegéticas y de pesca deportiva han sido populares, sobre todo para el turismo extranjero ya que el destino cuenta con los recursos de infraestructura y naturales para ello.*
	Coordinar esfuerzos entre hoteleros y estos dos segmentos para ofrecer promociones a través de productos y paquetes innovadores complementarios.	*SECTUR Estatal*	
	Revisión de regulación para el desarrollo del turismo cinegético para agilizar la tramitología de la actividad.	*SECTUR Estatal*	
	Colaborar con información, folletos, promoción y la participación en foros relacionados con la actividad cinegética y de pesca deportiva.	*SECTUR Estatal*	

Proyecto para incentivar la diversificación de productos y servicios turísticos.	*Establecer vinculación con los prestadores de servicios cinegéticos y de pesca deportiva para posicionar a Mazatlán en estos segmentos.*	*SECTUR Estatal*	*Históricamente en el destino las actividades cinegéticas y de pesca deportiva han sido populares, sobre todo para el turismo extranjero ya que el destino cuenta con los recursos de infraestructura y naturales para ello.*
	Coordinar esfuerzos entre hoteleros y estos dos segmentos para ofrecer promociones a través de productos y paquetes innovadores complementarios.	*SECTUR Estatal*	
	Revisión de regulación para el desarrollo del turismo cinegético para agilizar la tramitología de la actividad.	*SECTUR Estatal*	
	Colaborar con información, folletos, promoción y la participación en foros relacionados con la actividad cinegética y de pesca deportiva.	*SECTUR Estatal*	

Proyecto para incentivar la diversificación de productos y servicios turísticos.	*Establecer vinculación con los prestadores de servicios cinegéticos y de pesca deportiva para posicionar a Mazatlán en estos segmentos.*	*SECTUR Estatal*	*Históricamente en el destino las actividades cinegéticas y de pesca deportiva han sido populares, sobre todo para el turismo extranjero ya que el destino cuenta con los recursos de infraestructura y naturales para ello.*
	Coordinar esfuerzos entre hoteleros y estos dos segmentos para ofrecer promociones a través de productos y paquetes innovadores complementarios.	*SECTUR Estatal*	
	Revisión de regulación para el desarrollo del turismo cinegético para agilizar la tramitología de la actividad.	*SECTUR Estatal*	
	Colaborar con información, folletos, promoción y la participación en foros relacionados con la actividad cinegética y de pesca deportiva.	*SECTUR Estatal*	

Proyecto para incentivar la diversificación de productos y servicios turísticos.	*Establecer vinculación con los prestadores de servicios cinegéticos y de pesca deportiva para posicionar a Mazatlán en estos segmentos.*	*SECTUR Estatal*	*Históricamente en el destino las actividades cinegéticas y de pesca deportiva han sido populares, sobre todo para el turismo extranjero ya que el destino cuenta con los recursos de infraestructura y naturales para ello.*
	Coordinar esfuerzos entre hoteleros y estos dos segmentos para ofrecer promociones a través de productos y paquetes innovadores complementarios.	*SECTUR Estatal*	
	Revisión de regulación para el desarrollo del turismo cinegético para agilizar la tramitología de la actividad.	*SECTUR Estatal*	
	Colaborar con información, folletos, promoción y la participación en foros relacionados con la actividad cinegética y de pesca deportiva.	*SECTUR Estatal*	

Proyecto para incentivar la diversificación de productos y servicios turísticos.	*Establecer vinculación con los prestadores de servicios cinegéticos y de pesca deportiva para posicionar a Mazatlán en estos segmentos.*	*SECTUR Estatal*	*Históricamente en el destino las actividades cinegéticas y de pesca deportiva han sido populares, sobre todo para el turismo extranjero ya que el destino cuenta con los recursos de infraestructura y naturales para ello.*
	Coordinar esfuerzos entre hoteleros y estos dos segmentos para ofrecer promociones a través de productos y paquetes innovadores complementarios.	*SECTUR Estatal*	
	Revisión de regulación para el desarrollo del turismo cinegético para agilizar la tramitología de la actividad.	*SECTUR Estatal*	
	Colaborar con información, folletos, promoción y la participación en foros relacionados con la actividad cinegética y de pesca deportiva.	*SECTUR Estatal*	

Proyecto para incentivar la diversificación de productos y servicios turísticos.	*Establecer vinculación con los prestadores de servicios cinegéticos y de pesca deportiva para posicionar a Mazatlán en estos segmentos.*	*SECTUR Estatal*	*Históricamente en el destino las actividades cinegéticas y de pesca deportiva han sido populares, sobre todo para el turismo extranjero ya que el destino cuenta con los recursos de infraestructura y naturales para ello.*
	Coordinar esfuerzos entre hoteleros y estos dos segmentos para ofrecer promociones a través de productos y paquetes innovadores complementarios.	*SECTUR Estatal*	
	Revisión de regulación para el desarrollo del turismo cinegético para agilizar la tramitología de la actividad.	*SECTUR Estatal*	
	Colaborar con información, folletos, promoción y la participación en foros relacionados con la actividad cinegética y de pesca deportiva.	*SECTUR Estatal*	

Proyecto para incentivar la diversificación de productos y servicios turísticos.	*Establecer vinculación con los prestadores de servicios cinegéticos y de pesca deportiva para posicionar a Mazatlán en estos segmentos.*	*SECTUR Estatal*	*Históricamente en el destino las actividades cinegéticas y de pesca deportiva han sido populares, sobre todo para el turismo extranjero ya que el destino cuenta con los recursos de infraestructura y naturales para ello.*
	Coordinar esfuerzos entre hoteleros y estos dos segmentos para ofrecer promociones a través de productos y paquetes innovadores complementarios.	*SECTUR Estatal*	
	Revisión de regulación para el desarrollo del turismo cinegético para agilizar la tramitología de la actividad.	*SECTUR Estatal*	
	Colaborar con información, folletos, promoción y la participación en foros relacionados con la actividad cinegética y de pesca deportiva.	*SECTUR Estatal*	

Proyecto para incentivar la diversificación de productos y servicios turísticos.	*Establecer vinculación con los prestadores de servicios cinegéticos y de pesca deportiva para posicionar a Mazatlán en estos segmentos.*	*SECTUR Estatal*	*Históricamente en el destino las actividades cinegéticas y de pesca deportiva han sido populares, sobre todo para el turismo extranjero ya que el destino cuenta con los recursos de infraestructura y naturales para ello.*
	Coordinar esfuerzos entre hoteleros y estos dos segmentos para ofrecer promociones a través de productos y paquetes innovadores complementarios.	*SECTUR Estatal*	
	Revisión de regulación para el desarrollo del turismo cinegético para agilizar la tramitología de la actividad.	*SECTUR Estatal*	
	Colaborar con información, folletos, promoción y la participación en foros relacionados con la actividad cinegética y de pesca deportiva.	*SECTUR Estatal*	

Proyecto para incentivar la diversificación de productos y servicios turísticos.	*Establecer vinculación con los prestadores de servicios cinegéticos y de pesca deportiva para posicionar a Mazatlán en estos segmentos.*	*SECTUR Estatal*	*Históricamente en el destino las actividades cinegéticas y de pesca deportiva han sido populares, sobre todo para el turismo extranjero ya que el destino cuenta con los recursos de infraestructura y naturales para ello.*
	Coordinar esfuerzos entre hoteleros y estos dos segmentos para ofrecer promociones a través de productos y paquetes innovadores complementarios.	*SECTUR Estatal*	
	Revisión de regulación para el desarrollo del turismo cinegético para agilizar la tramitología de la actividad.	*SECTUR Estatal*	
	Colaborar con información, folletos, promoción y la participación en foros relacionados con la actividad cinegética y de pesca deportiva.	*SECTUR Estatal*	

Proyecto para incentivar la diversificación de productos y servicios turísticos.	*Establecer vinculación con los prestadores de servicios cinegéticos y de pesca deportiva para posicionar a Mazatlán en estos segmentos.*	*SECTUR Estatal*	*Históricamente en el destino las actividades cinegéticas y de pesca deportiva han sido populares, sobre todo para el turismo extranjero ya que el destino cuenta con los recursos de infraestructura y naturales para ello.*
	Coordinar esfuerzos entre hoteleros y estos dos segmentos para ofrecer promociones a través de productos y paquetes innovadores complementarios.	*SECTUR Estatal*	
	Revisión de regulación para el desarrollo del turismo cinegético para agilizar la tramitología de la actividad.	*SECTUR Estatal*	
	Colaborar con información, folletos, promoción y la participación en foros relacionados con la actividad cinegética y de pesca deportiva.	*SECTUR Estatal*	

Proyecto para incentivar la diversificación de productos y servicios turísticos.	*Establecer vinculación con los prestadores de servicios cinegéticos y de pesca deportiva para posicionar a Mazatlán en estos segmentos.*	*SECTUR Estatal*	*Históricamente en el destino las actividades cinegéticas y de pesca deportiva han sido populares, sobre todo para el turismo extranjero ya que el destino cuenta con los recursos de infraestructura y naturales para ello.*
	Coordinar esfuerzos entre hoteleros y estos dos segmentos para ofrecer promociones a través de productos y paquetes innovadores complementarios.	*SECTUR Estatal*	
	Revisión de regulación para el desarrollo del turismo cinegético para agilizar la tramitología de la actividad.	*SECTUR Estatal*	
	Colaborar con información, folletos, promoción y la participación en foros relacionados con la actividad cinegética y de pesca deportiva.	*SECTUR Estatal*	

Proyecto para incentivar la diversificación de productos y servicios turísticos.	*Establecer vinculación con los prestadores de servicios cinegéticos y de pesca deportiva para posicionar a Mazatlán en estos segmentos.*	*SECTUR Estatal*	*Históricamente en el destino las actividades cinegéticas y de pesca deportiva han sido populares, sobre todo para el turismo extranjero ya que el destino cuenta con los recursos de infraestructura y naturales para ello.*
	Coordinar esfuerzos entre hoteleros y estos dos segmentos para ofrecer promociones a través de productos y paquetes innovadores complementarios.	*SECTUR Estatal*	
	Revisión de regulación para el desarrollo del turismo cinegético para agilizar la tramitología de la actividad.	*SECTUR Estatal*	
	Colaborar con información, folletos, promoción y la participación en foros relacionados con la actividad cinegética y de pesca deportiva.	*SECTUR Estatal*	

Proyecto para incentivar la diversificación de productos y servicios turísticos.	*Establecer vinculación con los prestadores de servicios cinegéticos y de pesca deportiva para posicionar a Mazatlán en estos segmentos.*	*SECTUR Estatal*	*Históricamente en el destino las actividades cinegéticas y de pesca deportiva han sido populares, sobre todo para el turismo extranjero ya que el destino cuenta con los recursos de infraestructura y naturales para ello.*
	Coordinar esfuerzos entre hoteleros y estos dos segmentos para ofrecer promociones a través de productos y paquetes innovadores complementarios.	*SECTUR Estatal*	
	Revisión de regulación para el desarrollo del turismo cinegético para agilizar la tramitología de la actividad.	*SECTUR Estatal*	
	Colaborar con información, folletos, promoción y la participación en foros relacionados con la actividad cinegética y de pesca deportiva.	*SECTUR Estatal*	

Proyecto para incentivar la diversificación de productos y servicios turísticos.	*Establecer vinculación con los prestadores de servicios cinegéticos y de pesca deportiva para posicionar a Mazatlán en estos segmentos.*	*SECTUR Estatal*	*Históricamente en el destino las actividades cinegéticas y de pesca deportiva han sido populares, sobre todo para el turismo extranjero ya que el destino cuenta con los recursos de infraestructura y naturales para ello.*
	Coordinar esfuerzos entre hoteleros y estos dos segmentos para ofrecer promociones a través de productos y paquetes innovadores complementarios.	*SECTUR Estatal*	
	Revisión de regulación para el desarrollo del turismo cinegético para agilizar la tramitología de la actividad.	*SECTUR Estatal*	
	Colaborar con información, folletos, promoción y la participación en foros relacionados con la actividad cinegética y de pesca deportiva.	*SECTUR Estatal*	

Proyecto para incentivar la diversificación de productos y servicios turísticos.	*Establecer vinculación con los prestadores de servicios cinegéticos y de pesca deportiva para posicionar a Mazatlán en estos segmentos.*	*SECTUR Estatal*	*Históricamente en el destino las actividades cinegéticas y de pesca deportiva han sido populares, sobre todo para el turismo extranjero ya que el destino cuenta con los recursos de infraestructura y naturales para ello.*
	Coordinar esfuerzos entre hoteleros y estos dos segmentos para ofrecer promociones a través de productos y paquetes innovadores complementarios.	*SECTUR Estatal*	
	Revisión de regulación para el desarrollo del turismo cinegético para agilizar la tramitología de la actividad.	*SECTUR Estatal*	
	Colaborar con información, folletos, promoción y la participación en foros relacionados con la actividad cinegética y de pesca deportiva.	*SECTUR Estatal*	

Proyecto para incentivar la diversificación de productos y servicios turísticos.	*Establecer vinculación con los prestadores de servicios cinegéticos y de pesca deportiva para posicionar a Mazatlán en estos segmentos.*	*SECTUR Estatal*	*Históricamente en el destino las actividades cinegéticas y de pesca deportiva han sido populares, sobre todo para el turismo extranjero ya que el destino cuenta con los recursos de infraestructura y naturales para ello.*
	Coordinar esfuerzos entre hoteleros y estos dos segmentos para ofrecer promociones a través de productos y paquetes innovadores complementarios.	*SECTUR Estatal*	
	Revisión de regulación para el desarrollo del turismo cinegético para agilizar la tramitología de la actividad.	*SECTUR Estatal*	
	Colaborar con información, folletos, promoción y la participación en foros relacionados con la actividad cinegética y de pesca deportiva.	*SECTUR Estatal*	

Proyecto para incentivar la diversificación de productos y servicios turísticos.	*Establecer vinculación con los prestadores de servicios cinegéticos y de pesca deportiva para posicionar a Mazatlán en estos segmentos.*	*SECTUR Estatal*	*Históricamente en el destino las actividades cinegéticas y de pesca deportiva han sido populares, sobre todo para el turismo extranjero ya que el destino cuenta con los recursos de infraestructura y naturales para ello.*
	Coordinar esfuerzos entre hoteleros y estos dos segmentos para ofrecer promociones a través de productos y paquetes innovadores complementarios.	*SECTUR Estatal*	
	Revisión de regulación para el desarrollo del turismo cinegético para agilizar la tramitología de la actividad.	*SECTUR Estatal*	
	Colaborar con información, folletos, promoción y la participación en foros relacionados con la actividad cinegética y de pesca deportiva.	*SECTUR Estatal*	

Proyecto para incentivar la diversificación de productos y servicios turísticos.	*Establecer vinculación con los prestadores de servicios cinegéticos y de pesca deportiva para posicionar a Mazatlán en estos segmentos.*	*SECTUR Estatal*	*Históricamente en el destino las actividades cinegéticas y de pesca deportiva han sido populares, sobre todo para el turismo extranjero ya que el destino cuenta con los recursos de infraestructura y naturales para ello.*
	Coordinar esfuerzos entre hoteleros y estos dos segmentos para ofrecer promociones a través de productos y paquetes innovadores complementarios.	*SECTUR Estatal*	
	Revisión de regulación para el desarrollo del turismo cinegético para agilizar la tramitología de la actividad.	*SECTUR Estatal*	
	Colaborar con información, folletos, promoción y la participación en foros relacionados con la actividad cinegética y de pesca deportiva.	*SECTUR Estatal*	

Proyecto para incentivar la diversificación de productos y servicios turísticos.	*Establecer vinculación con los prestadores de servicios cinegéticos y de pesca deportiva para posicionar a Mazatlán en estos segmentos.*	*SECTUR Estatal*	*Históricamente en el destino las actividades cinegéticas y de pesca deportiva han sido populares, sobre todo para el turismo extranjero ya que el destino cuenta con los recursos de infraestructura y naturales para ello.*
	Coordinar esfuerzos entre hoteleros y estos dos segmentos para ofrecer promociones a través de productos y paquetes innovadores complementarios.	*SECTUR Estatal*	
	Revisión de regulación para el desarrollo del turismo cinegético para agilizar la tramitología de la actividad.	*SECTUR Estatal*	
	Colaborar con información, folletos, promoción y la participación en foros relacionados con la actividad cinegética y de pesca deportiva.	*SECTUR Estatal*	

Proyecto para incentivar la diversificación de productos y servicios turísticos.	*Establecer vinculación con los prestadores de servicios cinegéticos y de pesca deportiva para posicionar a Mazatlán en estos segmentos.*	*SECTUR Estatal*	*Históricamente en el destino las actividades cinegéticas y de pesca deportiva han sido populares, sobre todo para el turismo extranjero ya que el destino cuenta con los recursos de infraestructura y naturales para ello.*
	Coordinar esfuerzos entre hoteleros y estos dos segmentos para ofrecer promociones a través de productos y paquetes innovadores complementarios.	*SECTUR Estatal*	
	Revisión de regulación para el desarrollo del turismo cinegético para agilizar la tramitología de la actividad.	*SECTUR Estatal*	
	Colaborar con información, folletos, promoción y la participación en foros relacionados con la actividad cinegética y de pesca deportiva.	*SECTUR Estatal*	

Proyecto para incentivar la diversificación de productos y servicios turísticos.	*Establecer vinculación con los prestadores de servicios cinegéticos y de pesca deportiva para posicionar a Mazatlán en estos segmentos.*	*SECTUR Estatal*	*Históricamente en el destino las actividades cinegéticas y de pesca deportiva han sido populares, sobre todo para el turismo extranjero ya que el destino cuenta con los recursos de infraestructura y naturales para ello.*
	Coordinar esfuerzos entre hoteleros y estos dos segmentos para ofrecer promociones a través de productos y paquetes innovadores complementarios.	*SECTUR Estatal*	
	Revisión de regulación para el desarrollo del turismo cinegético para agilizar la tramitología de la actividad.	*SECTUR Estatal*	
	Colaborar con información, folletos, promoción y la participación en foros relacionados con la actividad cinegética y de pesca deportiva.	*SECTUR Estatal*	

Proyecto para incentivar la diversificación de productos y servicios turísticos.	*Establecer vinculación con los prestadores de servicios cinegéticos y de pesca deportiva para posicionar a Mazatlán en estos segmentos.*	*SECTUR Estatal*	*Históricamente en el destino las actividades cinegéticas y de pesca deportiva han sido populares, sobre todo para el turismo extranjero ya que el destino cuenta con los recursos de infraestructura y naturales para ello.*
	Coordinar esfuerzos entre hoteleros y estos dos segmentos para ofrecer promociones a través de productos y paquetes innovadores complementarios.	*SECTUR Estatal*	
	Revisión de regulación para el desarrollo del turismo cinegético para agilizar la tramitología de la actividad.	*SECTUR Estatal*	
	Colaborar con información, folletos, promoción y la participación en foros relacionados con la actividad cinegética y de pesca deportiva.	*SECTUR Estatal*	

Proyecto para incentivar la diversificación de productos y servicios turísticos.	*Establecer vinculación con los prestadores de servicios cinegéticos y de pesca deportiva para posicionar a Mazatlán en estos segmentos.*	*SECTUR Estatal*	*Históricamente en el destino las actividades cinegéticas y de pesca deportiva han sido populares, sobre todo para el turismo extranjero ya que el destino cuenta con los recursos de infraestructura y naturales para ello.*
	Coordinar esfuerzos entre hoteleros y estos dos segmentos para ofrecer promociones a través de productos y paquetes innovadores complementarios.	*SECTUR Estatal*	
	Revisión de regulación para el desarrollo del turismo cinegético para agilizar la tramitología de la actividad.	*SECTUR Estatal*	
	Colaborar con información, folletos, promoción y la participación en foros relacionados con la actividad cinegética y de pesca deportiva.	*SECTUR Estatal*	

Proyecto para incentivar la diversificación de productos y servicios turísticos.	*Establecer vinculación con los prestadores de servicios cinegéticos y de pesca deportiva para posicionar a Mazatlán en estos segmentos.*	*SECTUR Estatal*	*Históricamente en el destino las actividades cinegéticas y de pesca deportiva han sido populares, sobre todo para el turismo extranjero ya que el destino cuenta con los recursos de infraestructura y naturales para ello.*
	Coordinar esfuerzos entre hoteleros y estos dos segmentos para ofrecer promociones a través de productos y paquetes innovadores complementarios.	*SECTUR Estatal*	
	Revisión de regulación para el desarrollo del turismo cinegético para agilizar la tramitología de la actividad.	*SECTUR Estatal*	
	Colaborar con información, folletos, promoción y la participación en foros relacionados con la actividad cinegética y de pesca deportiva.	*SECTUR Estatal*	

Proyecto para incentivar la diversificación de productos y servicios turísticos.	*Establecer vinculación con los prestadores de servicios cinegéticos y de pesca deportiva para posicionar a Mazatlán en estos segmentos.*	*SECTUR Estatal*	*Históricamente en el destino las actividades cinegéticas y de pesca deportiva han sido populares, sobre todo para el turismo extranjero ya que el destino cuenta con los recursos de infraestructura y naturales para ello.*
	Coordinar esfuerzos entre hoteleros y estos dos segmentos para ofrecer promociones a través de productos y paquetes innovadores complementarios.	*SECTUR Estatal*	
	Revisión de regulación para el desarrollo del turismo cinegético para agilizar la tramitología de la actividad.	*SECTUR Estatal*	
	Colaborar con información, folletos, promoción y la participación en foros relacionados con la actividad cinegética y de pesca deportiva.	*SECTUR Estatal*	

Proyecto para incentivar la diversificación de productos y servicios turísticos.	*Establecer vinculación con los prestadores de servicios cinegéticos y de pesca deportiva para posicionar a Mazatlán en estos segmentos.*	*SECTUR Estatal*	*Históricamente en el destino las actividades cinegéticas y de pesca deportiva han sido populares, sobre todo para el turismo extranjero ya que el destino cuenta con los recursos de infraestructura y naturales para ello.*
	Coordinar esfuerzos entre hoteleros y estos dos segmentos para ofrecer promociones a través de productos y paquetes innovadores complementarios.	*SECTUR Estatal*	
	Revisión de regulación para el desarrollo del turismo cinegético para agilizar la tramitología de la actividad.	*SECTUR Estatal*	
	Colaborar con información, folletos, promoción y la participación en foros relacionados con la actividad cinegética y de pesca deportiva.	*SECTUR Estatal*	

Proyecto para incentivar la diversificación de productos y servicios turísticos.	*Establecer vinculación con los prestadores de servicios cinegéticos y de pesca deportiva para posicionar a Mazatlán en estos segmentos.*	*SECTUR Estatal*	*Históricamente en el destino las actividades cinegéticas y de pesca deportiva han sido populares, sobre todo para el turismo extranjero ya que el destino cuenta con los recursos de infraestructura y naturales para ello.*
	Coordinar esfuerzos entre hoteleros y estos dos segmentos para ofrecer promociones a través de productos y paquetes innovadores complementarios.	*SECTUR Estatal*	
	Revisión de regulación para el desarrollo del turismo cinegético para agilizar la tramitología de la actividad.	*SECTUR Estatal*	
	Colaborar con información, folletos, promoción y la participación en foros relacionados con la actividad cinegética y de pesca deportiva.	*SECTUR Estatal*	

Proyecto para incentivar la diversificación de productos y servicios turísticos.	*Establecer vinculación con los prestadores de servicios cinegéticos y de pesca deportiva para posicionar a Mazatlán en estos segmentos.*	*SECTUR Estatal*	*Históricamente en el destino las actividades cinegéticas y de pesca deportiva han sido populares, sobre todo para el turismo extranjero ya que el destino cuenta con los recursos de infraestructura y naturales para ello.*
	Coordinar esfuerzos entre hoteleros y estos dos segmentos para ofrecer promociones a través de productos y paquetes innovadores complementarios.	*SECTUR Estatal*	
	Revisión de regulación para el desarrollo del turismo cinegético para agilizar la tramitología de la actividad.	*SECTUR Estatal*	
	Colaborar con información, folletos, promoción y la participación en foros relacionados con la actividad cinegética y de pesca deportiva.	*SECTUR Estatal*	

Proyecto para incentivar la diversificación de productos y servicios turísticos.	*Establecer vinculación con los prestadores de servicios cinegéticos y de pesca deportiva para posicionar a Mazatlán en estos segmentos.*	*SECTUR Estatal*	*Históricamente en el destino las actividades cinegéticas y de pesca deportiva han sido populares, sobre todo para el turismo extranjero ya que el destino cuenta con los recursos de infraestructura y naturales para ello.*
	Coordinar esfuerzos entre hoteleros y estos dos segmentos para ofrecer promociones a través de productos y paquetes innovadores complementarios.	*SECTUR Estatal*	
	Revisión de regulación para el desarrollo del turismo cinegético para agilizar la tramitología de la actividad.	*SECTUR Estatal*	
	Colaborar con información, folletos, promoción y la participación en foros relacionados con la actividad cinegética y de pesca deportiva.	*SECTUR Estatal*	

Proyecto para incentivar la diversificación de productos y servicios turísticos.	*Establecer vinculación con los prestadores de servicios cinegéticos y de pesca deportiva para posicionar a Mazatlán en estos segmentos.*	*SECTUR Estatal*	*Históricamente en el destino las actividades cinegéticas y de pesca deportiva han sido populares, sobre todo para el turismo extranjero ya que el destino cuenta con los recursos de infraestructura y naturales para ello.*
	Coordinar esfuerzos entre hoteleros y estos dos segmentos para ofrecer promociones a través de productos y paquetes innovadores complementarios.	*SECTUR Estatal*	
	Revisión de regulación para el desarrollo del turismo cinegético para agilizar la tramitología de la actividad.	*SECTUR Estatal*	
	Colaborar con información, folletos, promoción y la participación en foros relacionados con la actividad cinegética y de pesca deportiva.	*SECTUR Estatal*	

Proyecto para incentivar la diversificación de productos y servicios turísticos.	*Establecer vinculación con los prestadores de servicios cinegéticos y de pesca deportiva para posicionar a Mazatlán en estos segmentos.*	*SECTUR Estatal*	*Históricamente en el destino las actividades cinegéticas y de pesca deportiva han sido populares, sobre todo para el turismo extranjero ya que el destino cuenta con los recursos de infraestructura y naturales para ello.*
	Coordinar esfuerzos entre hoteleros y estos dos segmentos para ofrecer promociones a través de productos y paquetes innovadores complementarios.	*SECTUR Estatal*	
	Revisión de regulación para el desarrollo del turismo cinegético para agilizar la tramitología de la actividad.	*SECTUR Estatal*	
	Colaborar con información, folletos, promoción y la participación en foros relacionados con la actividad cinegética y de pesca deportiva.	*SECTUR Estatal*	

Proyecto para incentivar la diversificación de productos y servicios turísticos.	*Establecer vinculación con los prestadores de servicios cinegéticos y de pesca deportiva para posicionar a Mazatlán en estos segmentos.*	*SECTUR Estatal*	*Históricamente en el destino las actividades cinegéticas y de pesca deportiva han sido populares, sobre todo para el turismo extranjero ya que el destino cuenta con los recursos de infraestructura y naturales para ello.*
	Coordinar esfuerzos entre hoteleros y estos dos segmentos para ofrecer promociones a través de productos y paquetes innovadores complementarios.	*SECTUR Estatal*	
	Revisión de regulación para el desarrollo del turismo cinegético para agilizar la tramitología de la actividad.	*SECTUR Estatal*	
	Colaborar con información, folletos, promoción y la participación en foros relacionados con la actividad cinegética y de pesca deportiva.	*SECTUR Estatal*	

Proyecto para incentivar la diversificación de productos y servicios turísticos.	*Establecer vinculación con los prestadores de servicios cinegéticos y de pesca deportiva para posicionar a Mazatlán en estos segmentos.*	*SECTUR Estatal*	*Históricamente en el destino las actividades cinegéticas y de pesca deportiva han sido populares, sobre todo para el turismo extranjero ya que el destino cuenta con los recursos de infraestructura y naturales para ello.*
	Coordinar esfuerzos entre hoteleros y estos dos segmentos para ofrecer promociones a través de productos y paquetes innovadores complementarios.	*SECTUR Estatal*	
	Revisión de regulación para el desarrollo del turismo cinegético para agilizar la tramitología de la actividad.	*SECTUR Estatal*	
	Colaborar con información, folletos, promoción y la participación en foros relacionados con la actividad cinegética y de pesca deportiva.	*SECTUR Estatal*	

Proyecto para incentivar la diversificación de productos y servicios turísticos.	*Establecer vinculación con los prestadores de servicios cinegéticos y de pesca deportiva para posicionar a Mazatlán en estos segmentos.*	*SECTUR Estatal*	*Históricamente en el destino las actividades cinegéticas y de pesca deportiva han sido populares, sobre todo para el turismo extranjero ya que el destino cuenta con los recursos de infraestructura y naturales para ello.*
	Coordinar esfuerzos entre hoteleros y estos dos segmentos para ofrecer promociones a través de productos y paquetes innovadores complementarios.	*SECTUR Estatal*	
	Revisión de regulación para el desarrollo del turismo cinegético para agilizar la tramitología de la actividad.	*SECTUR Estatal*	
	Colaborar con información, folletos, promoción y la participación en foros relacionados con la actividad cinegética y de pesca deportiva.	*SECTUR Estatal*	

Proyecto para incentivar la diversificación de productos y servicios turísticos.	*Establecer vinculación con los prestadores de servicios cinegéticos y de pesca deportiva para posicionar a Mazatlán en estos segmentos.*	*SECTUR Estatal*	*Históricamente en el destino las actividades cinegéticas y de pesca deportiva han sido populares, sobre todo para el turismo extranjero ya que el destino cuenta con los recursos de infraestructura y naturales para ello.*
	Coordinar esfuerzos entre hoteleros y estos dos segmentos para ofrecer promociones a través de productos y paquetes innovadores complementarios.	*SECTUR Estatal*	
	Revisión de regulación para el desarrollo del turismo cinegético para agilizar la tramitología de la actividad.	*SECTUR Estatal*	
	Colaborar con información, folletos, promoción y la participación en foros relacionados con la actividad cinegética y de pesca deportiva.	*SECTUR Estatal*	

Proyecto para incentivar la diversificación de productos y servicios turísticos.	*Establecer vinculación con los prestadores de servicios cinegéticos y de pesca deportiva para posicionar a Mazatlán en estos segmentos.*	*SECTUR Estatal*	*Históricamente en el destino las actividades cinegéticas y de pesca deportiva han sido populares, sobre todo para el turismo extranjero ya que el destino cuenta con los recursos de infraestructura y naturales para ello.*
	Coordinar esfuerzos entre hoteleros y estos dos segmentos para ofrecer promociones a través de productos y paquetes innovadores complementarios.	*SECTUR Estatal*	
	Revisión de regulación para el desarrollo del turismo cinegético para agilizar la tramitología de la actividad.	*SECTUR Estatal*	
	Colaborar con información, folletos, promoción y la participación en foros relacionados con la actividad cinegética y de pesca deportiva.	*SECTUR Estatal*	

Proyecto para incentivar la diversificación de productos y servicios turísticos.	*Establecer vinculación con los prestadores de servicios cinegéticos y de pesca deportiva para posicionar a Mazatlán en estos segmentos.*	*SECTUR Estatal*	*Históricamente en el destino las actividades cinegéticas y de pesca deportiva han sido populares, sobre todo para el turismo extranjero ya que el destino cuenta con los recursos de infraestructura y naturales para ello.*
	Coordinar esfuerzos entre hoteleros y estos dos segmentos para ofrecer promociones a través de productos y paquetes innovadores complementarios.	*SECTUR Estatal*	
	Revisión de regulación para el desarrollo del turismo cinegético para agilizar la tramitología de la actividad.	*SECTUR Estatal*	
	Colaborar con información, folletos, promoción y la participación en foros relacionados con la actividad cinegética y de pesca deportiva.	*SECTUR Estatal*	

Proyecto para incentivar la diversificación de productos y servicios turísticos.	*Establecer vinculación con los prestadores de servicios cinegéticos y de pesca deportiva para posicionar a Mazatlán en estos segmentos.*	*SECTUR Estatal*	*Históricamente en el destino las actividades cinegéticas y de pesca deportiva han sido populares, sobre todo para el turismo extranjero ya que el destino cuenta con los recursos de infraestructura y naturales para ello.*
	Coordinar esfuerzos entre hoteleros y estos dos segmentos para ofrecer promociones a través de productos y paquetes innovadores complementarios.	*SECTUR Estatal*	
	Revisión de regulación para el desarrollo del turismo cinegético para agilizar la tramitología de la actividad.	*SECTUR Estatal*	
	Colaborar con información, folletos, promoción y la participación en foros relacionados con la actividad cinegética y de pesca deportiva.	*SECTUR Estatal*	

Proyecto para incentivar la diversificación de productos y servicios turísticos.	*Establecer vinculación con los prestadores de servicios cinegéticos y de pesca deportiva para posicionar a Mazatlán en estos segmentos.*	*SECTUR Estatal*	*Históricamente en el destino las actividades cinegéticas y de pesca deportiva han sido populares, sobre todo para el turismo extranjero ya que el destino cuenta con los recursos de infraestructura y naturales para ello.*
	Coordinar esfuerzos entre hoteleros y estos dos segmentos para ofrecer promociones a través de productos y paquetes innovadores complementarios.	*SECTUR Estatal*	
	Revisión de regulación para el desarrollo del turismo cinegético para agilizar la tramitología de la actividad.	*SECTUR Estatal*	
	Colaborar con información, folletos, promoción y la participación en foros relacionados con la actividad cinegética y de pesca deportiva.	*SECTUR Estatal*	

Proyecto para incentivar la diversificación de productos y servicios turísticos.	*Establecer vinculación con los prestadores de servicios cinegéticos y de pesca deportiva para posicionar a Mazatlán en estos segmentos.*	*SECTUR Estatal*	*Históricamente en el destino las actividades cinegéticas y de pesca deportiva han sido populares, sobre todo para el turismo extranjero ya que el destino cuenta con los recursos de infraestructura y naturales para ello.*
	Coordinar esfuerzos entre hoteleros y estos dos segmentos para ofrecer promociones a través de productos y paquetes innovadores complementarios.	*SECTUR Estatal*	
	Revisión de regulación para el desarrollo del turismo cinegético para agilizar la tramitología de la actividad.	*SECTUR Estatal*	
	Colaborar con información, folletos, promoción y la participación en foros relacionados con la actividad cinegética y de pesca deportiva.	*SECTUR Estatal*	

Proyecto para incentivar la diversificación de productos y servicios turísticos.	*Establecer vinculación con los prestadores de servicios cinegéticos y de pesca deportiva para posicionar a Mazatlán en estos segmentos.*	*SECTUR Estatal*	*Históricamente en el destino las actividades cinegéticas y de pesca deportiva han sido populares, sobre todo para el turismo extranjero ya que el destino cuenta con los recursos de infraestructura y naturales para ello.*
	Coordinar esfuerzos entre hoteleros y estos dos segmentos para ofrecer promociones a través de productos y paquetes innovadores complementarios.	*SECTUR Estatal*	
	Revisión de regulación para el desarrollo del turismo cinegético para agilizar la tramitología de la actividad.	*SECTUR Estatal*	
	Colaborar con información, folletos, promoción y la participación en foros relacionados con la actividad cinegética y de pesca deportiva.	*SECTUR Estatal*	

Proyecto para incentivar la diversificación de productos y servicios turísticos.	*Establecer vinculación con los prestadores de servicios cinegéticos y de pesca deportiva para posicionar a Mazatlán en estos segmentos.*	*SECTUR Estatal*	*Históricamente en el destino las actividades cinegéticas y de pesca deportiva han sido populares, sobre todo para el turismo extranjero ya que el destino cuenta con los recursos de infraestructura y naturales para ello.*
	Coordinar esfuerzos entre hoteleros y estos dos segmentos para ofrecer promociones a través de productos y paquetes innovadores complementarios.	*SECTUR Estatal*	
	Revisión de regulación para el desarrollo del turismo cinegético para agilizar la tramitología de la actividad.	*SECTUR Estatal*	
	Colaborar con información, folletos, promoción y la participación en foros relacionados con la actividad cinegética y de pesca deportiva.	*SECTUR Estatal*	

Proyecto para incentivar la diversificación de productos y servicios turísticos.	*Establecer vinculación con los prestadores de servicios cinegéticos y de pesca deportiva para posicionar a Mazatlán en estos segmentos.*	*SECTUR Estatal*	*Históricamente en el destino las actividades cinegéticas y de pesca deportiva han sido populares, sobre todo para el turismo extranjero ya que el destino cuenta con los recursos de infraestructura y naturales para ello.*
	Coordinar esfuerzos entre hoteleros y estos dos segmentos para ofrecer promociones a través de productos y paquetes innovadores complementarios.	*SECTUR Estatal*	
	Revisión de regulación para el desarrollo del turismo cinegético para agilizar la tramitología de la actividad.	*SECTUR Estatal*	
	Colaborar con información, folletos, promoción y la participación en foros relacionados con la actividad cinegética y de pesca deportiva.	*SECTUR Estatal*	

Proyecto para incentivar la diversificación de productos y servicios turísticos.	*Establecer vinculación con los prestadores de servicios cinegéticos y de pesca deportiva para posicionar a Mazatlán en estos segmentos.*	*SECTUR Estatal*	*Históricamente en el destino las actividades cinegéticas y de pesca deportiva han sido populares, sobre todo para el turismo extranjero ya que el destino cuenta con los recursos de infraestructura y naturales para ello.*
	Coordinar esfuerzos entre hoteleros y estos dos segmentos para ofrecer promociones a través de productos y paquetes innovadores complementarios.	*SECTUR Estatal*	
	Revisión de regulación para el desarrollo del turismo cinegético para agilizar la tramitología de la actividad.	*SECTUR Estatal*	
	Colaborar con información, folletos, promoción y la participación en foros relacionados con la actividad cinegética y de pesca deportiva.	*SECTUR Estatal*	

Proyecto para incentivar la diversificación de productos y servicios turísticos.	*Establecer vinculación con los prestadores de servicios cinegéticos y de pesca deportiva para posicionar a Mazatlán en estos segmentos.*	*SECTUR Estatal*	*Históricamente en el destino las actividades cinegéticas y de pesca deportiva han sido populares, sobre todo para el turismo extranjero ya que el destino cuenta con los recursos de infraestructura y naturales para ello.*
	Coordinar esfuerzos entre hoteleros y estos dos segmentos para ofrecer promociones a través de productos y paquetes innovadores complementarios.	*SECTUR Estatal*	
	Revisión de regulación para el desarrollo del turismo cinegético para agilizar la tramitología de la actividad.	*SECTUR Estatal*	
	Colaborar con información, folletos, promoción y la participación en foros relacionados con la actividad cinegética y de pesca deportiva.	*SECTUR Estatal*	

Proyecto para incentivar la diversificación de productos y servicios turísticos.	*Establecer vinculación con los prestadores de servicios cinegéticos y de pesca deportiva para posicionar a Mazatlán en estos segmentos.*	*SECTUR Estatal*	*Históricamente en el destino las actividades cinegéticas y de pesca deportiva han sido populares, sobre todo para el turismo extranjero ya que el destino cuenta con los recursos de infraestructura y naturales para ello.*
	Coordinar esfuerzos entre hoteleros y estos dos segmentos para ofrecer promociones a través de productos y paquetes innovadores complementarios.	*SECTUR Estatal*	
	Revisión de regulación para el desarrollo del turismo cinegético para agilizar la tramitología de la actividad.	*SECTUR Estatal*	
	Colaborar con información, folletos, promoción y la participación en foros relacionados con la actividad cinegética y de pesca deportiva.	*SECTUR Estatal*	

Proyecto para incentivar la diversificación de productos y servicios turísticos.	*Establecer vinculación con los prestadores de servicios cinegéticos y de pesca deportiva para posicionar a Mazatlán en estos segmentos.*	*SECTUR Estatal*	*Históricamente en el destino las actividades cinegéticas y de pesca deportiva han sido populares, sobre todo para el turismo extranjero ya que el destino cuenta con los recursos de infraestructura y naturales para ello.*
	Coordinar esfuerzos entre hoteleros y estos dos segmentos para ofrecer promociones a través de productos y paquetes innovadores complementarios.	*SECTUR Estatal*	
	Revisión de regulación para el desarrollo del turismo cinegético para agilizar la tramitología de la actividad.	*SECTUR Estatal*	
	Colaborar con información, folletos, promoción y la participación en foros relacionados con la actividad cinegética y de pesca deportiva.	*SECTUR Estatal*	

Proyecto para incentivar la diversificación de productos y servicios turísticos.	*Establecer vinculación con los prestadores de servicios cinegéticos y de pesca deportiva para posicionar a Mazatlán en estos segmentos.*	*SECTUR Estatal*	*Históricamente en el destino las actividades cinegéticas y de pesca deportiva han sido populares, sobre todo para el turismo extranjero ya que el destino cuenta con los recursos de infraestructura y naturales para ello.*
	Coordinar esfuerzos entre hoteleros y estos dos segmentos para ofrecer promociones a través de productos y paquetes innovadores complementarios.	*SECTUR Estatal*	
	Revisión de regulación para el desarrollo del turismo cinegético para agilizar la tramitología de la actividad.	*SECTUR Estatal*	
	Colaborar con información, folletos, promoción y la participación en foros relacionados con la actividad cinegética y de pesca deportiva.	*SECTUR Estatal*	

Proyecto para incentivar la diversificación de productos y servicios turísticos.	*Establecer vinculación con los prestadores de servicios cinegéticos y de pesca deportiva para posicionar a Mazatlán en estos segmentos.*	*SECTUR Estatal*	*Históricamente en el destino las actividades cinegéticas y de pesca deportiva han sido populares, sobre todo para el turismo extranjero ya que el destino cuenta con los recursos de infraestructura y naturales para ello.*
	Coordinar esfuerzos entre hoteleros y estos dos segmentos para ofrecer promociones a través de productos y paquetes innovadores complementarios.	*SECTUR Estatal*	
	Revisión de regulación para el desarrollo del turismo cinegético para agilizar la tramitología de la actividad.	*SECTUR Estatal*	
	Colaborar con información, folletos, promoción y la participación en foros relacionados con la actividad cinegética y de pesca deportiva.	*SECTUR Estatal*	

Proyecto para incentivar la diversificación de productos y servicios turísticos.	*Establecer vinculación con los prestadores de servicios cinegéticos y de pesca deportiva para posicionar a Mazatlán en estos segmentos.*	*SECTUR Estatal*	*Históricamente en el destino las actividades cinegéticas y de pesca deportiva han sido populares, sobre todo para el turismo extranjero ya que el destino cuenta con los recursos de infraestructura y naturales para ello.*
	Coordinar esfuerzos entre hoteleros y estos dos segmentos para ofrecer promociones a través de productos y paquetes innovadores complementarios.	*SECTUR Estatal*	
	Revisión de regulación para el desarrollo del turismo cinegético para agilizar la tramitología de la actividad.	*SECTUR Estatal*	
	Colaborar con información, folletos, promoción y la participación en foros relacionados con la actividad cinegética y de pesca deportiva.	*SECTUR Estatal*	

Proyecto para incentivar la diversificación de productos y servicios turísticos.	*Establecer vinculación con los prestadores de servicios cinegéticos y de pesca deportiva para posicionar a Mazatlán en estos segmentos.*	*SECTUR Estatal*	*Históricamente en el destino las actividades cinegéticas y de pesca deportiva han sido populares, sobre todo para el turismo extranjero ya que el destino cuenta con los recursos de infraestructura y naturales para ello.*
	Coordinar esfuerzos entre hoteleros y estos dos segmentos para ofrecer promociones a través de productos y paquetes innovadores complementarios.	*SECTUR Estatal*	
	Revisión de regulación para el desarrollo del turismo cinegético para agilizar la tramitología de la actividad.	*SECTUR Estatal*	
	Colaborar con información, folletos, promoción y la participación en foros relacionados con la actividad cinegética y de pesca deportiva.	*SECTUR Estatal*	

Proyecto para incentivar la diversificación de productos y servicios turísticos.	*Establecer vinculación con los prestadores de servicios cinegéticos y de pesca deportiva para posicionar a Mazatlán en estos segmentos.*	*SECTUR Estatal*	*Históricamente en el destino las actividades cinegéticas y de pesca deportiva han sido populares, sobre todo para el turismo extranjero ya que el destino cuenta con los recursos de infraestructura y naturales para ello.*
	Coordinar esfuerzos entre hoteleros y estos dos segmentos para ofrecer promociones a través de productos y paquetes innovadores complementarios.	*SECTUR Estatal*	
	Revisión de regulación para el desarrollo del turismo cinegético para agilizar la tramitología de la actividad.	*SECTUR Estatal*	
	Colaborar con información, folletos, promoción y la participación en foros relacionados con la actividad cinegética y de pesca deportiva.	*SECTUR Estatal*	

Proyecto para incentivar la diversificación de productos y servicios turísticos.	*Establecer vinculación con los prestadores de servicios cinegéticos y de pesca deportiva para posicionar a Mazatlán en estos segmentos.*	*SECTUR Estatal*	*Históricamente en el destino las actividades cinegéticas y de pesca deportiva han sido populares, sobre todo para el turismo extranjero ya que el destino cuenta con los recursos de infraestructura y naturales para ello.*
	Coordinar esfuerzos entre hoteleros y estos dos segmentos para ofrecer promociones a través de productos y paquetes innovadores complementarios.	*SECTUR Estatal*	
	Revisión de regulación para el desarrollo del turismo cinegético para agilizar la tramitología de la actividad.	*SECTUR Estatal*	
	Colaborar con información, folletos, promoción y la participación en foros relacionados con la actividad cinegética y de pesca deportiva.	*SECTUR Estatal*	

Proyecto para incentivar la diversificación de productos y servicios turísticos.	*Establecer vinculación con los prestadores de servicios cinegéticos y de pesca deportiva para posicionar a Mazatlán en estos segmentos.*	*SECTUR Estatal*	*Históricamente en el destino las actividades cinegéticas y de pesca deportiva han sido populares, sobre todo para el turismo extranjero ya que el destino cuenta con los recursos de infraestructura y naturales para ello.*
	Coordinar esfuerzos entre hoteleros y estos dos segmentos para ofrecer promociones a través de productos y paquetes innovadores complementarios.	*SECTUR Estatal*	
	Revisión de regulación para el desarrollo del turismo cinegético para agilizar la tramitología de la actividad.	*SECTUR Estatal*	
	Colaborar con información, folletos, promoción y la participación en foros relacionados con la actividad cinegética y de pesca deportiva.	*SECTUR Estatal*	

Proyecto para incentivar la diversificación de productos y servicios turísticos.	*Establecer vinculación con los prestadores de servicios cinegéticos y de pesca deportiva para posicionar a Mazatlán en estos segmentos.*	*SECTUR Estatal*	*Históricamente en el destino las actividades cinegéticas y de pesca deportiva han sido populares, sobre todo para el turismo extranjero ya que el destino cuenta con los recursos de infraestructura y naturales para ello.*
	Coordinar esfuerzos entre hoteleros y estos dos segmentos para ofrecer promociones a través de productos y paquetes innovadores complementarios.	*SECTUR Estatal*	
	Revisión de regulación para el desarrollo del turismo cinegético para agilizar la tramitología de la actividad.	*SECTUR Estatal*	
	Colaborar con información, folletos, promoción y la participación en foros relacionados con la actividad cinegética y de pesca deportiva.	*SECTUR Estatal*	

Proyecto para incentivar la diversificación de productos y servicios turísticos.	*Establecer vinculación con los prestadores de servicios cinegéticos y de pesca deportiva para posicionar a Mazatlán en estos segmentos.*	*SECTUR Estatal*	*Históricamente en el destino las actividades cinegéticas y de pesca deportiva han sido populares, sobre todo para el turismo extranjero ya que el destino cuenta con los recursos de infraestructura y naturales para ello.*
	Coordinar esfuerzos entre hoteleros y estos dos segmentos para ofrecer promociones a través de productos y paquetes innovadores complementarios.	*SECTUR Estatal*	
	Revisión de regulación para el desarrollo del turismo cinegético para agilizar la tramitología de la actividad.	*SECTUR Estatal*	
	Colaborar con información, folletos, promoción y la participación en foros relacionados con la actividad cinegética y de pesca deportiva.	*SECTUR Estatal*	

Proyecto para incentivar la diversificación de productos y servicios turísticos.	*Establecer vinculación con los prestadores de servicios cinegéticos y de pesca deportiva para posicionar a Mazatlán en estos segmentos.*	*SECTUR Estatal*	*Históricamente en el destino las actividades cinegéticas y de pesca deportiva han sido populares, sobre todo para el turismo extranjero ya que el destino cuenta con los recursos de infraestructura y naturales para ello.*
	Coordinar esfuerzos entre hoteleros y estos dos segmentos para ofrecer promociones a través de productos y paquetes innovadores complementarios.	*SECTUR Estatal*	
	Revisión de regulación para el desarrollo del turismo cinegético para agilizar la tramitología de la actividad.	*SECTUR Estatal*	
	Colaborar con información, folletos, promoción y la participación en foros relacionados con la actividad cinegética y de pesca deportiva.	*SECTUR Estatal*	

Proyecto para incentivar la diversificación de productos y servicios turísticos.	*Establecer vinculación con los prestadores de servicios cinegéticos y de pesca deportiva para posicionar a Mazatlán en estos segmentos.*	*SECTUR Estatal*	*Históricamente en el destino las actividades cinegéticas y de pesca deportiva han sido populares, sobre todo para el turismo extranjero ya que el destino cuenta con los recursos de infraestructura y naturales para ello.*
	Coordinar esfuerzos entre hoteleros y estos dos segmentos para ofrecer promociones a través de productos y paquetes innovadores complementarios.	*SECTUR Estatal*	
	Revisión de regulación para el desarrollo del turismo cinegético para agilizar la tramitología de la actividad.	*SECTUR Estatal*	
	Colaborar con información, folletos, promoción y la participación en foros relacionados con la actividad cinegética y de pesca deportiva.	*SECTUR Estatal*	

Proyecto para incentivar la diversificación de productos y servicios turísticos.	*Establecer vinculación con los prestadores de servicios cinegéticos y de pesca deportiva para posicionar a Mazatlán en estos segmentos.*	*SECTUR Estatal*	*Históricamente en el destino las actividades cinegéticas y de pesca deportiva han sido populares, sobre todo para el turismo extranjero ya que el destino cuenta con los recursos de infraestructura y naturales para ello.*
	Coordinar esfuerzos entre hoteleros y estos dos segmentos para ofrecer promociones a través de productos y paquetes innovadores complementarios.	*SECTUR Estatal*	
	Revisión de regulación para el desarrollo del turismo cinegético para agilizar la tramitología de la actividad.	*SECTUR Estatal*	
	Colaborar con información, folletos, promoción y la participación en foros relacionados con la actividad cinegética y de pesca deportiva.	*SECTUR Estatal*	

Proyecto para incentivar la diversificación de productos y servicios turísticos.	*Establecer vinculación con los prestadores de servicios cinegéticos y de pesca deportiva para posicionar a Mazatlán en estos segmentos.*	*SECTUR Estatal*	*Históricamente en el destino las actividades cinegéticas y de pesca deportiva han sido populares, sobre todo para el turismo extranjero ya que el destino cuenta con los recursos de infraestructura y naturales para ello.*
	Coordinar esfuerzos entre hoteleros y estos dos segmentos para ofrecer promociones a través de productos y paquetes innovadores complementarios.	*SECTUR Estatal*	
	Revisión de regulación para el desarrollo del turismo cinegético para agilizar la tramitología de la actividad.	*SECTUR Estatal*	
	Colaborar con información, folletos, promoción y la participación en foros relacionados con la actividad cinegética y de pesca deportiva.	*SECTUR Estatal*	

Proyecto para incentivar la diversificación de productos y servicios turísticos.	*Establecer vinculación con los prestadores de servicios cinegéticos y de pesca deportiva para posicionar a Mazatlán en estos segmentos.*	*SECTUR Estatal*	*Históricamente en el destino las actividades cinegéticas y de pesca deportiva han sido populares, sobre todo para el turismo extranjero ya que el destino cuenta con los recursos de infraestructura y naturales para ello.*
	Coordinar esfuerzos entre hoteleros y estos dos segmentos para ofrecer promociones a través de productos y paquetes innovadores complementarios.	*SECTUR Estatal*	
	Revisión de regulación para el desarrollo del turismo cinegético para agilizar la tramitología de la actividad.	*SECTUR Estatal*	
	Colaborar con información, folletos, promoción y la participación en foros relacionados con la actividad cinegética y de pesca deportiva.	*SECTUR Estatal*	

Proyecto para incentivar la diversificación de productos y servicios turísticos.	*Establecer vinculación con los prestadores de servicios cinegéticos y de pesca deportiva para posicionar a Mazatlán en estos segmentos.*	*SECTUR Estatal*	*Históricamente en el destino las actividades cinegéticas y de pesca deportiva han sido populares, sobre todo para el turismo extranjero ya que el destino cuenta con los recursos de infraestructura y naturales para ello.*
	Coordinar esfuerzos entre hoteleros y estos dos segmentos para ofrecer promociones a través de productos y paquetes innovadores complementarios.	*SECTUR Estatal*	
	Revisión de regulación para el desarrollo del turismo cinegético para agilizar la tramitología de la actividad.	*SECTUR Estatal*	
	Colaborar con información, folletos, promoción y la participación en foros relacionados con la actividad cinegética y de pesca deportiva.	*SECTUR Estatal*	

Proyecto para incentivar la diversificación de productos y servicios turísticos.	*Establecer vinculación con los prestadores de servicios cinegéticos y de pesca deportiva para posicionar a Mazatlán en estos segmentos.*	*SECTUR Estatal*	*Históricamente en el destino las actividades cinegéticas y de pesca deportiva han sido populares, sobre todo para el turismo extranjero ya que el destino cuenta con los recursos de infraestructura y naturales para ello.*
	Coordinar esfuerzos entre hoteleros y estos dos segmentos para ofrecer promociones a través de productos y paquetes innovadores complementarios.	*SECTUR Estatal*	
	Revisión de regulación para el desarrollo del turismo cinegético para agilizar la tramitología de la actividad.	*SECTUR Estatal*	
	Colaborar con información, folletos, promoción y la participación en foros relacionados con la actividad cinegética y de pesca deportiva.	*SECTUR Estatal*	

Proyecto para incentivar la diversificación de productos y servicios turísticos.	*Establecer vinculación con los prestadores de servicios cinegéticos y de pesca deportiva para posicionar a Mazatlán en estos segmentos.*	*SECTUR Estatal*	*Históricamente en el destino las actividades cinegéticas y de pesca deportiva han sido populares, sobre todo para el turismo extranjero ya que el destino cuenta con los recursos de infraestructura y naturales para ello.*
	Coordinar esfuerzos entre hoteleros y estos dos segmentos para ofrecer promociones a través de productos y paquetes innovadores complementarios.	*SECTUR Estatal*	
	Revisión de regulación para el desarrollo del turismo cinegético para agilizar la tramitología de la actividad.	*SECTUR Estatal*	
	Colaborar con información, folletos, promoción y la participación en foros relacionados con la actividad cinegética y de pesca deportiva.	*SECTUR Estatal*	

Proyecto para incentivar la diversificación de productos y servicios turísticos.	*Establecer vinculación con los prestadores de servicios cinegéticos y de pesca deportiva para posicionar a Mazatlán en estos segmentos.*	*SECTUR Estatal*	*Históricamente en el destino las actividades cinegéticas y de pesca deportiva han sido populares, sobre todo para el turismo extranjero ya que el destino cuenta con los recursos de infraestructura y naturales para ello.*
	Coordinar esfuerzos entre hoteleros y estos dos segmentos para ofrecer promociones a través de productos y paquetes innovadores complementarios.	*SECTUR Estatal*	
	Revisión de regulación para el desarrollo del turismo cinegético para agilizar la tramitología de la actividad.	*SECTUR Estatal*	
	Colaborar con información, folletos, promoción y la participación en foros relacionados con la actividad cinegética y de pesca deportiva.	*SECTUR Estatal*	

Proyecto para incentivar la diversificación de productos y servicios turísticos.	*Establecer vinculación con los prestadores de servicios cinegéticos y de pesca deportiva para posicionar a Mazatlán en estos segmentos.*	*SECTUR Estatal*	*Históricamente en el destino las actividades cinegéticas y de pesca deportiva han sido populares, sobre todo para el turismo extranjero ya que el destino cuenta con los recursos de infraestructura y naturales para ello.*
	Coordinar esfuerzos entre hoteleros y estos dos segmentos para ofrecer promociones a través de productos y paquetes innovadores complementarios.	*SECTUR Estatal*	
	Revisión de regulación para el desarrollo del turismo cinegético para agilizar la tramitología de la actividad.	*SECTUR Estatal*	
	Colaborar con información, folletos, promoción y la participación en foros relacionados con la actividad cinegética y de pesca deportiva.	*SECTUR Estatal*	

Proyecto para incentivar la diversificación de productos y servicios turísticos.	*Establecer vinculación con los prestadores de servicios cinegéticos y de pesca deportiva para posicionar a Mazatlán en estos segmentos.*	*SECTUR Estatal*	*Históricamente en el destino las actividades cinegéticas y de pesca deportiva han sido populares, sobre todo para el turismo extranjero ya que el destino cuenta con los recursos de infraestructura y naturales para ello.*
	Coordinar esfuerzos entre hoteleros y estos dos segmentos para ofrecer promociones a través de productos y paquetes innovadores complementarios.	*SECTUR Estatal*	
	Revisión de regulación para el desarrollo del turismo cinegético para agilizar la tramitología de la actividad.	*SECTUR Estatal*	
	Colaborar con información, folletos, promoción y la participación en foros relacionados con la actividad cinegética y de pesca deportiva.	*SECTUR Estatal*	

Proyecto para incentivar la diversificación de productos y servicios turísticos.	*Establecer vinculación con los prestadores de servicios cinegéticos y de pesca deportiva para posicionar a Mazatlán en estos segmentos.*	*SECTUR Estatal*	*Históricamente en el destino las actividades cinegéticas y de pesca deportiva han sido populares, sobre todo para el turismo extranjero ya que el destino cuenta con los recursos de infraestructura y naturales para ello.*
	Coordinar esfuerzos entre hoteleros y estos dos segmentos para ofrecer promociones a través de productos y paquetes innovadores complementarios.	*SECTUR Estatal*	
	Revisión de regulación para el desarrollo del turismo cinegético para agilizar la tramitología de la actividad.	*SECTUR Estatal*	
	Colaborar con información, folletos, promoción y la participación en foros relacionados con la actividad cinegética y de pesca deportiva.	*SECTUR Estatal*	

Proyecto para incentivar la diversificación de productos y servicios turísticos.	*Establecer vinculación con los prestadores de servicios cinegéticos y de pesca deportiva para posicionar a Mazatlán en estos segmentos.*	*SECTUR Estatal*	*Históricamente en el destino las actividades cinegéticas y de pesca deportiva han sido populares, sobre todo para el turismo extranjero ya que el destino cuenta con los recursos de infraestructura y naturales para ello.*
	Coordinar esfuerzos entre hoteleros y estos dos segmentos para ofrecer promociones a través de productos y paquetes innovadores complementarios.	*SECTUR Estatal*	
	Revisión de regulación para el desarrollo del turismo cinegético para agilizar la tramitología de la actividad.	*SECTUR Estatal*	
	Colaborar con información, folletos, promoción y la participación en foros relacionados con la actividad cinegética y de pesca deportiva.	*SECTUR Estatal*	

Proyecto para incentivar la diversificación de productos y servicios turísticos.	*Establecer vinculación con los prestadores de servicios cinegéticos y de pesca deportiva para posicionar a Mazatlán en estos segmentos.*	*SECTUR Estatal*	*Históricamente en el destino las actividades cinegéticas y de pesca deportiva han sido populares, sobre todo para el turismo extranjero ya que el destino cuenta con los recursos de infraestructura y naturales para ello.*
	Coordinar esfuerzos entre hoteleros y estos dos segmentos para ofrecer promociones a través de productos y paquetes innovadores complementarios.	*SECTUR Estatal*	
	Revisión de regulación para el desarrollo del turismo cinegético para agilizar la tramitología de la actividad.	*SECTUR Estatal*	
	Colaborar con información, folletos, promoción y la participación en foros relacionados con la actividad cinegética y de pesca deportiva.	*SECTUR Estatal*	

Proyecto para incentivar la diversificación de productos y servicios turísticos.	*Establecer vinculación con los prestadores de servicios cinegéticos y de pesca deportiva para posicionar a Mazatlán en estos segmentos.*	*SECTUR Estatal*	*Históricamente en el destino las actividades cinegéticas y de pesca deportiva han sido populares, sobre todo para el turismo extranjero ya que el destino cuenta con los recursos de infraestructura y naturales para ello.*
	Coordinar esfuerzos entre hoteleros y estos dos segmentos para ofrecer promociones a través de productos y paquetes innovadores complementarios.	*SECTUR Estatal*	
	Revisión de regulación para el desarrollo del turismo cinegético para agilizar la tramitología de la actividad.	*SECTUR Estatal*	
	Colaborar con información, folletos, promoción y la participación en foros relacionados con la actividad cinegética y de pesca deportiva.	*SECTUR Estatal*	

Proyecto para incentivar la diversificación de productos y servicios turísticos.	*Establecer vinculación con los prestadores de servicios cinegéticos y de pesca deportiva para posicionar a Mazatlán en estos segmentos.*	*SECTUR Estatal*	*Históricamente en el destino las actividades cinegéticas y de pesca deportiva han sido populares, sobre todo para el turismo extranjero ya que el destino cuenta con los recursos de infraestructura y naturales para ello.*
	Coordinar esfuerzos entre hoteleros y estos dos segmentos para ofrecer promociones a través de productos y paquetes innovadores complementarios.	*SECTUR Estatal*	
	Revisión de regulación para el desarrollo del turismo cinegético para agilizar la tramitología de la actividad.	*SECTUR Estatal*	
	Colaborar con información, folletos, promoción y la participación en foros relacionados con la actividad cinegética y de pesca deportiva.	*SECTUR Estatal*	

Proyecto para incentivar la diversificación de productos y servicios turísticos.	*Establecer vinculación con los prestadores de servicios cinegéticos y de pesca deportiva para posicionar a Mazatlán en estos segmentos.*	*SECTUR Estatal*	*Históricamente en el destino las actividades cinegéticas y de pesca deportiva han sido populares, sobre todo para el turismo extranjero ya que el destino cuenta con los recursos de infraestructura y naturales para ello.*
	Coordinar esfuerzos entre hoteleros y estos dos segmentos para ofrecer promociones a través de productos y paquetes innovadores complementarios.	*SECTUR Estatal*	
	Revisión de regulación para el desarrollo del turismo cinegético para agilizar la tramitología de la actividad.	*SECTUR Estatal*	
	Colaborar con información, folletos, promoción y la participación en foros relacionados con la actividad cinegética y de pesca deportiva.	*SECTUR Estatal*	

Proyecto para incentivar la diversificación de productos y servicios turísticos.	*Establecer vinculación con los prestadores de servicios cinegéticos y de pesca deportiva para posicionar a Mazatlán en estos segmentos.*	*SECTUR Estatal*	*Históricamente en el destino las actividades cinegéticas y de pesca deportiva han sido populares, sobre todo para el turismo extranjero ya que el destino cuenta con los recursos de infraestructura y naturales para ello.*
	Coordinar esfuerzos entre hoteleros y estos dos segmentos para ofrecer promociones a través de productos y paquetes innovadores complementarios.	*SECTUR Estatal*	
	Revisión de regulación para el desarrollo del turismo cinegético para agilizar la tramitología de la actividad.	*SECTUR Estatal*	
	Colaborar con información, folletos, promoción y la participación en foros relacionados con la actividad cinegética y de pesca deportiva.	*SECTUR Estatal*	

Proyecto para incentivar la diversificación de productos y servicios turísticos.	*Establecer vinculación con los prestadores de servicios cinegéticos y de pesca deportiva para posicionar a Mazatlán en estos segmentos.*	*SECTUR Estatal*	*Históricamente en el destino las actividades cinegéticas y de pesca deportiva han sido populares, sobre todo para el turismo extranjero ya que el destino cuenta con los recursos de infraestructura y naturales para ello.*
	Coordinar esfuerzos entre hoteleros y estos dos segmentos para ofrecer promociones a través de productos y paquetes innovadores complementarios.	*SECTUR Estatal*	
	Revisión de regulación para el desarrollo del turismo cinegético para agilizar la tramitología de la actividad.	*SECTUR Estatal*	
	Colaborar con información, folletos, promoción y la participación en foros relacionados con la actividad cinegética y de pesca deportiva.	*SECTUR Estatal*	

Proyecto para incentivar la diversificación de productos y servicios turísticos.	*Establecer vinculación con los prestadores de servicios cinegéticos y de pesca deportiva para posicionar a Mazatlán en estos segmentos.*	*SECTUR Estatal*	*Históricamente en el destino las actividades cinegéticas y de pesca deportiva han sido populares, sobre todo para el turismo extranjero ya que el destino cuenta con los recursos de infraestructura y naturales para ello.*
	Coordinar esfuerzos entre hoteleros y estos dos segmentos para ofrecer promociones a través de productos y paquetes innovadores complementarios.	*SECTUR Estatal*	
	Revisión de regulación para el desarrollo del turismo cinegético para agilizar la tramitología de la actividad.	*SECTUR Estatal*	
	Colaborar con información, folletos, promoción y la participación en foros relacionados con la actividad cinegética y de pesca deportiva.	*SECTUR Estatal*	

Proyecto para incentivar la diversificación de productos y servicios turísticos.	*Establecer vinculación con los prestadores de servicios cinegéticos y de pesca deportiva para posicionar a Mazatlán en estos segmentos.*	*SECTUR Estatal*	*Históricamente en el destino las actividades cinegéticas y de pesca deportiva han sido populares, sobre todo para el turismo extranjero ya que el destino cuenta con los recursos de infraestructura y naturales para ello.*
	Coordinar esfuerzos entre hoteleros y estos dos segmentos para ofrecer promociones a través de productos y paquetes innovadores complementarios.	*SECTUR Estatal*	
	Revisión de regulación para el desarrollo del turismo cinegético para agilizar la tramitología de la actividad.	*SECTUR Estatal*	
	Colaborar con información, folletos, promoción y la participación en foros relacionados con la actividad cinegética y de pesca deportiva.	*SECTUR Estatal*	

Proyecto para incentivar la diversificación de productos y servicios turísticos.	*Establecer vinculación con los prestadores de servicios cinegéticos y de pesca deportiva para posicionar a Mazatlán en estos segmentos.*	*SECTUR Estatal*	*Históricamente en el destino las actividades cinegéticas y de pesca deportiva han sido populares, sobre todo para el turismo extranjero ya que el destino cuenta con los recursos de infraestructura y naturales para ello.*
	Coordinar esfuerzos entre hoteleros y estos dos segmentos para ofrecer promociones a través de productos y paquetes innovadores complementarios.	*SECTUR Estatal*	
	Revisión de regulación para el desarrollo del turismo cinegético para agilizar la tramitología de la actividad.	*SECTUR Estatal*	
	Colaborar con información, folletos, promoción y la participación en foros relacionados con la actividad cinegética y de pesca deportiva.	*SECTUR Estatal*	

Proyecto para incentivar la diversificación de productos y servicios turísticos.	*Establecer vinculación con los prestadores de servicios cinegéticos y de pesca deportiva para posicionar a Mazatlán en estos segmentos.*	*SECTUR Estatal*	*Históricamente en el destino las actividades cinegéticas y de pesca deportiva han sido populares, sobre todo para el turismo extranjero ya que el destino cuenta con los recursos de infraestructura y naturales para ello.*
	Coordinar esfuerzos entre hoteleros y estos dos segmentos para ofrecer promociones a través de productos y paquetes innovadores complementarios.	*SECTUR Estatal*	
	Revisión de regulación para el desarrollo del turismo cinegético para agilizar la tramitología de la actividad.	*SECTUR Estatal*	
	Colaborar con información, folletos, promoción y la participación en foros relacionados con la actividad cinegética y de pesca deportiva.	*SECTUR Estatal*	

Proyecto para incentivar la diversificación de productos y servicios turísticos.	*Establecer vinculación con los prestadores de servicios cinegéticos y de pesca deportiva para posicionar a Mazatlán en estos segmentos.*	*SECTUR Estatal*	*Históricamente en el destino las actividades cinegéticas y de pesca deportiva han sido populares, sobre todo para el turismo extranjero ya que el destino cuenta con los recursos de infraestructura y naturales para ello.*
	Coordinar esfuerzos entre hoteleros y estos dos segmentos para ofrecer promociones a través de productos y paquetes innovadores complementarios.	*SECTUR Estatal*	
	Revisión de regulación para el desarrollo del turismo cinegético para agilizar la tramitología de la actividad.	*SECTUR Estatal*	
	Colaborar con información, folletos, promoción y la participación en foros relacionados con la actividad cinegética y de pesca deportiva.	*SECTUR Estatal*	

Proyecto para incentivar la diversificación de productos y servicios turísticos.	*Establecer vinculación con los prestadores de servicios cinegéticos y de pesca deportiva para posicionar a Mazatlán en estos segmentos.*	*SECTUR Estatal*	*Históricamente en el destino las actividades cinegéticas y de pesca deportiva han sido populares, sobre todo para el turismo extranjero ya que el destino cuenta con los recursos de infraestructura y naturales para ello.*
	Coordinar esfuerzos entre hoteleros y estos dos segmentos para ofrecer promociones a través de productos y paquetes innovadores complementarios.	*SECTUR Estatal*	
	Revisión de regulación para el desarrollo del turismo cinegético para agilizar la tramitología de la actividad.	*SECTUR Estatal*	
	Colaborar con información, folletos, promoción y la participación en foros relacionados con la actividad cinegética y de pesca deportiva.	*SECTUR Estatal*	

Proyecto para incentivar la diversificación de productos y servicios turísticos.	*Establecer vinculación con los prestadores de servicios cinegéticos y de pesca deportiva para posicionar a Mazatlán en estos segmentos.*	*SECTUR Estatal*	*Históricamente en el destino las actividades cinegéticas y de pesca deportiva han sido populares, sobre todo para el turismo extranjero ya que el destino cuenta con los recursos de infraestructura y naturales para ello.*
	Coordinar esfuerzos entre hoteleros y estos dos segmentos para ofrecer promociones a través de productos y paquetes innovadores complementarios.	*SECTUR Estatal*	
	Revisión de regulación para el desarrollo del turismo cinegético para agilizar la tramitología de la actividad.	*SECTUR Estatal*	
	Colaborar con información, folletos, promoción y la participación en foros relacionados con la actividad cinegética y de pesca deportiva.	*SECTUR Estatal*	

Proyecto para incentivar la diversificación de productos y servicios turísticos.	*Establecer vinculación con los prestadores de servicios cinegéticos y de pesca deportiva para posicionar a Mazatlán en estos segmentos.*	*SECTUR Estatal*	*Históricamente en el destino las actividades cinegéticas y de pesca deportiva han sido populares, sobre todo para el turismo extranjero ya que el destino cuenta con los recursos de infraestructura y naturales para ello.*
	Coordinar esfuerzos entre hoteleros y estos dos segmentos para ofrecer promociones a través de productos y paquetes innovadores complementarios.	*SECTUR Estatal*	
	Revisión de regulación para el desarrollo del turismo cinegético para agilizar la tramitología de la actividad.	*SECTUR Estatal*	
	Colaborar con información, folletos, promoción y la participación en foros relacionados con la actividad cinegética y de pesca deportiva.	*SECTUR Estatal*	

Proyecto para incentivar la diversificación de productos y servicios turísticos.	*Establecer vinculación con los prestadores de servicios cinegéticos y de pesca deportiva para posicionar a Mazatlán en estos segmentos.*	*SECTUR Estatal*	*Históricamente en el destino las actividades cinegéticas y de pesca deportiva han sido populares, sobre todo para el turismo extranjero ya que el destino cuenta con los recursos de infraestructura y naturales para ello.*
	Coordinar esfuerzos entre hoteleros y estos dos segmentos para ofrecer promociones a través de productos y paquetes innovadores complementarios.	*SECTUR Estatal*	
	Revisión de regulación para el desarrollo del turismo cinegético para agilizar la tramitología de la actividad.	*SECTUR Estatal*	
	Colaborar con información, folletos, promoción y la participación en foros relacionados con la actividad cinegética y de pesca deportiva.	*SECTUR Estatal*	

Proyecto para incentivar la diversificación de productos y servicios turísticos.	*Establecer vinculación con los prestadores de servicios cinegéticos y de pesca deportiva para posicionar a Mazatlán en estos segmentos.*	*SECTUR Estatal*	*Históricamente en el destino las actividades cinegéticas y de pesca deportiva han sido populares, sobre todo para el turismo extranjero ya que el destino cuenta con los recursos de infraestructura y naturales para ello.*
	Coordinar esfuerzos entre hoteleros y estos dos segmentos para ofrecer promociones a través de productos y paquetes innovadores complementarios.	*SECTUR Estatal*	
	Revisión de regulación para el desarrollo del turismo cinegético para agilizar la tramitología de la actividad.	*SECTUR Estatal*	
	Colaborar con información, folletos, promoción y la participación en foros relacionados con la actividad cinegética y de pesca deportiva.	*SECTUR Estatal*	

Proyecto para incentivar la diversificación de productos y servicios turísticos.	*Establecer vinculación con los prestadores de servicios cinegéticos y de pesca deportiva para posicionar a Mazatlán en estos segmentos.*	*SECTUR Estatal*	*Históricamente en el destino las actividades cinegéticas y de pesca deportiva han sido populares, sobre todo para el turismo extranjero ya que el destino cuenta con los recursos de infraestructura y naturales para ello.*
	Coordinar esfuerzos entre hoteleros y estos dos segmentos para ofrecer promociones a través de productos y paquetes innovadores complementarios.	*SECTUR Estatal*	
	Revisión de regulación para el desarrollo del turismo cinegético para agilizar la tramitología de la actividad.	*SECTUR Estatal*	
	Colaborar con información, folletos, promoción y la participación en foros relacionados con la actividad cinegética y de pesca deportiva.	*SECTUR Estatal*	

Proyecto para incentivar la diversificación de productos y servicios turísticos.	*Establecer vinculación con los prestadores de servicios cinegéticos y de pesca deportiva para posicionar a Mazatlán en estos segmentos.*	*SECTUR Estatal*	*Históricamente en el destino las actividades cinegéticas y de pesca deportiva han sido populares, sobre todo para el turismo extranjero ya que el destino cuenta con los recursos de infraestructura y naturales para ello.*
	Coordinar esfuerzos entre hoteleros y estos dos segmentos para ofrecer promociones a través de productos y paquetes innovadores complementarios.	*SECTUR Estatal*	
	Revisión de regulación para el desarrollo del turismo cinegético para agilizar la tramitología de la actividad.	*SECTUR Estatal*	
	Colaborar con información, folletos, promoción y la participación en foros relacionados con la actividad cinegética y de pesca deportiva.	*SECTUR Estatal*	

Proyecto para incentivar la diversificación de productos y servicios turísticos.	*Establecer vinculación con los prestadores de servicios cinegéticos y de pesca deportiva para posicionar a Mazatlán en estos segmentos.*	*SECTUR Estatal*	*Históricamente en el destino las actividades cinegéticas y de pesca deportiva han sido populares, sobre todo para el turismo extranjero ya que el destino cuenta con los recursos de infraestructura y naturales para ello.*
	Coordinar esfuerzos entre hoteleros y estos dos segmentos para ofrecer promociones a través de productos y paquetes innovadores complementarios.	*SECTUR Estatal*	
	Revisión de regulación para el desarrollo del turismo cinegético para agilizar la tramitología de la actividad.	*SECTUR Estatal*	
	Colaborar con información, folletos, promoción y la participación en foros relacionados con la actividad cinegética y de pesca deportiva.	*SECTUR Estatal*	

Proyecto para incentivar la diversificación de productos y servicios turísticos.	*Establecer vinculación con los prestadores de servicios cinegéticos y de pesca deportiva para posicionar a Mazatlán en estos segmentos.*	*SECTUR Estatal*	*Históricamente en el destino las actividades cinegéticas y de pesca deportiva han sido populares, sobre todo para el turismo extranjero ya que el destino cuenta con los recursos de infraestructura y naturales para ello.*
	Coordinar esfuerzos entre hoteleros y estos dos segmentos para ofrecer promociones a través de productos y paquetes innovadores complementarios.	*SECTUR Estatal*	
	Revisión de regulación para el desarrollo del turismo cinegético para agilizar la tramitología de la actividad.	*SECTUR Estatal*	
	Colaborar con información, folletos, promoción y la participación en foros relacionados con la actividad cinegética y de pesca deportiva.	*SECTUR Estatal*	

Proyecto para incentivar la diversificación de productos y servicios turísticos.	*Establecer vinculación con los prestadores de servicios cinegéticos y de pesca deportiva para posicionar a Mazatlán en estos segmentos.*	*SECTUR Estatal*	*Históricamente en el destino las actividades cinegéticas y de pesca deportiva han sido populares, sobre todo para el turismo extranjero ya que el destino cuenta con los recursos de infraestructura y naturales para ello.*
	Coordinar esfuerzos entre hoteleros y estos dos segmentos para ofrecer promociones a través de productos y paquetes innovadores complementarios.	*SECTUR Estatal*	
	Revisión de regulación para el desarrollo del turismo cinegético para agilizar la tramitología de la actividad.	*SECTUR Estatal*	
	Colaborar con información, folletos, promoción y la participación en foros relacionados con la actividad cinegética y de pesca deportiva.	*SECTUR Estatal*	

Proyecto para incentivar la diversificación de productos y servicios turísticos.	*Establecer vinculación con los prestadores de servicios cinegéticos y de pesca deportiva para posicionar a Mazatlán en estos segmentos.*	*SECTUR Estatal*	*Históricamente en el destino las actividades cinegéticas y de pesca deportiva han sido populares, sobre todo para el turismo extranjero ya que el destino cuenta con los recursos de infraestructura y naturales para ello.*
	Coordinar esfuerzos entre hoteleros y estos dos segmentos para ofrecer promociones a través de productos y paquetes innovadores complementarios.	*SECTUR Estatal*	
	Revisión de regulación para el desarrollo del turismo cinegético para agilizar la tramitología de la actividad.	*SECTUR Estatal*	
	Colaborar con información, folletos, promoción y la participación en foros relacionados con la actividad cinegética y de pesca deportiva.	*SECTUR Estatal*	

Proyecto para incentivar la diversificación de productos y servicios turísticos.	*Establecer vinculación con los prestadores de servicios cinegéticos y de pesca deportiva para posicionar a Mazatlán en estos segmentos.*	*SECTUR Estatal*	*Históricamente en el destino las actividades cinegéticas y de pesca deportiva han sido populares, sobre todo para el turismo extranjero ya que el destino cuenta con los recursos de infraestructura y naturales para ello.*
	Coordinar esfuerzos entre hoteleros y estos dos segmentos para ofrecer promociones a través de productos y paquetes innovadores complementarios.	*SECTUR Estatal*	
	Revisión de regulación para el desarrollo del turismo cinegético para agilizar la tramitología de la actividad.	*SECTUR Estatal*	
	Colaborar con información, folletos, promoción y la participación en foros relacionados con la actividad cinegética y de pesca deportiva.	*SECTUR Estatal*	

Proyecto para incentivar la diversificación de productos y servicios turísticos.	*Establecer vinculación con los prestadores de servicios cinegéticos y de pesca deportiva para posicionar a Mazatlán en estos segmentos.*	*SECTUR Estatal*	*Históricamente en el destino las actividades cinegéticas y de pesca deportiva han sido populares, sobre todo para el turismo extranjero ya que el destino cuenta con los recursos de infraestructura y naturales para ello.*
	Coordinar esfuerzos entre hoteleros y estos dos segmentos para ofrecer promociones a través de productos y paquetes innovadores complementarios.	*SECTUR Estatal*	
	Revisión de regulación para el desarrollo del turismo cinegético para agilizar la tramitología de la actividad.	*SECTUR Estatal*	
	Colaborar con información, folletos, promoción y la participación en foros relacionados con la actividad cinegética y de pesca deportiva.	*SECTUR Estatal*	

Proyecto para incentivar la diversificación de productos y servicios turísticos.	*Establecer vinculación con los prestadores de servicios cinegéticos y de pesca deportiva para posicionar a Mazatlán en estos segmentos.*	*SECTUR Estatal*	*Históricamente en el destino las actividades cinegéticas y de pesca deportiva han sido populares, sobre todo para el turismo extranjero ya que el destino cuenta con los recursos de infraestructura y naturales para ello.*
	Coordinar esfuerzos entre hoteleros y estos dos segmentos para ofrecer promociones a través de productos y paquetes innovadores complementarios.	*SECTUR Estatal*	
	Revisión de regulación para el desarrollo del turismo cinegético para agilizar la tramitología de la actividad.	*SECTUR Estatal*	
	Colaborar con información, folletos, promoción y la participación en foros relacionados con la actividad cinegética y de pesca deportiva.	*SECTUR Estatal*	

Proyecto para incentivar la diversificación de productos y servicios turísticos.	*Establecer vinculación con los prestadores de servicios cinegéticos y de pesca deportiva para posicionar a Mazatlán en estos segmentos.*	*SECTUR Estatal*	*Históricamente en el destino las actividades cinegéticas y de pesca deportiva han sido populares, sobre todo para el turismo extranjero ya que el destino cuenta con los recursos de infraestructura y naturales para ello.*
	Coordinar esfuerzos entre hoteleros y estos dos segmentos para ofrecer promociones a través de productos y paquetes innovadores complementarios.	*SECTUR Estatal*	
	Revisión de regulación para el desarrollo del turismo cinegético para agilizar la tramitología de la actividad.	*SECTUR Estatal*	
	Colaborar con información, folletos, promoción y la participación en foros relacionados con la actividad cinegética y de pesca deportiva.	*SECTUR Estatal*	

Proyecto para incentivar la diversificación de productos y servicios turísticos.	*Establecer vinculación con los prestadores de servicios cinegéticos y de pesca deportiva para posicionar a Mazatlán en estos segmentos.*	*SECTUR Estatal*	*Históricamente en el destino las actividades cinegéticas y de pesca deportiva han sido populares, sobre todo para el turismo extranjero ya que el destino cuenta con los recursos de infraestructura y naturales para ello.*
	Coordinar esfuerzos entre hoteleros y estos dos segmentos para ofrecer promociones a través de productos y paquetes innovadores complementarios.	*SECTUR Estatal*	
	Revisión de regulación para el desarrollo del turismo cinegético para agilizar la tramitología de la actividad.	*SECTUR Estatal*	
	Colaborar con información, folletos, promoción y la participación en foros relacionados con la actividad cinegética y de pesca deportiva.	*SECTUR Estatal*	

Proyecto para incentivar la diversificación de productos y servicios turísticos.	*Establecer vinculación con los prestadores de servicios cinegéticos y de pesca deportiva para posicionar a Mazatlán en estos segmentos.*	*SECTUR Estatal*	*Históricamente en el destino las actividades cinegéticas y de pesca deportiva han sido populares, sobre todo para el turismo extranjero ya que el destino cuenta con los recursos de infraestructura y naturales para ello.*
	Coordinar esfuerzos entre hoteleros y estos dos segmentos para ofrecer promociones a través de productos y paquetes innovadores complementarios.	*SECTUR Estatal*	
	Revisión de regulación para el desarrollo del turismo cinegético para agilizar la tramitología de la actividad.	*SECTUR Estatal*	
	Colaborar con información, folletos, promoción y la participación en foros relacionados con la actividad cinegética y de pesca deportiva.	*SECTUR Estatal*	

Proyecto para incentivar la diversificación de productos y servicios turísticos.	*Establecer vinculación con los prestadores de servicios cinegéticos y de pesca deportiva para posicionar a Mazatlán en estos segmentos.*	*SECTUR Estatal*	*Históricamente en el destino las actividades cinegéticas y de pesca deportiva han sido populares, sobre todo para el turismo extranjero ya que el destino cuenta con los recursos de infraestructura y naturales para ello.*
	Coordinar esfuerzos entre hoteleros y estos dos segmentos para ofrecer promociones a través de productos y paquetes innovadores complementarios.	*SECTUR Estatal*	
	Revisión de regulación para el desarrollo del turismo cinegético para agilizar la tramitología de la actividad.	*SECTUR Estatal*	
	Colaborar con información, folletos, promoción y la participación en foros relacionados con la actividad cinegética y de pesca deportiva.	*SECTUR Estatal*	

Proyecto para incentivar la diversificación de productos y servicios turísticos.	*Establecer vinculación con los prestadores de servicios cinegéticos y de pesca deportiva para posicionar a Mazatlán en estos segmentos.*	*SECTUR Estatal*	*Históricamente en el destino las actividades cinegéticas y de pesca deportiva han sido populares, sobre todo para el turismo extranjero ya que el destino cuenta con los recursos de infraestructura y naturales para ello.*
	Coordinar esfuerzos entre hoteleros y estos dos segmentos para ofrecer promociones a través de productos y paquetes innovadores complementarios.	*SECTUR Estatal*	
	Revisión de regulación para el desarrollo del turismo cinegético para agilizar la tramitología de la actividad.	*SECTUR Estatal*	
	Colaborar con información, folletos, promoción y la participación en foros relacionados con la actividad cinegética y de pesca deportiva.	*SECTUR Estatal*	

Proyecto para incentivar la diversificación de productos y servicios turísticos.	*Establecer vinculación con los prestadores de servicios cinegéticos y de pesca deportiva para posicionar a Mazatlán en estos segmentos.*	*SECTUR Estatal*	*Históricamente en el destino las actividades cinegéticas y de pesca deportiva han sido populares, sobre todo para el turismo extranjero ya que el destino cuenta con los recursos de infraestructura y naturales para ello.*
	Coordinar esfuerzos entre hoteleros y estos dos segmentos para ofrecer promociones a través de productos y paquetes innovadores complementarios.	*SECTUR Estatal*	
	Revisión de regulación para el desarrollo del turismo cinegético para agilizar la tramitología de la actividad.	*SECTUR Estatal*	
	Colaborar con información, folletos, promoción y la participación en foros relacionados con la actividad cinegética y de pesca deportiva.	*SECTUR Estatal*	

Proyecto para incentivar la diversificación de productos y servicios turísticos.	*Establecer vinculación con los prestadores de servicios cinegéticos y de pesca deportiva para posicionar a Mazatlán en estos segmentos.*	*SECTUR Estatal*	*Históricamente en el destino las actividades cinegéticas y de pesca deportiva han sido populares, sobre todo para el turismo extranjero ya que el destino cuenta con los recursos de infraestructura y naturales para ello.*
	Coordinar esfuerzos entre hoteleros y estos dos segmentos para ofrecer promociones a través de productos y paquetes innovadores complementarios.	*SECTUR Estatal*	
	Revisión de regulación para el desarrollo del turismo cinegético para agilizar la tramitología de la actividad.	*SECTUR Estatal*	
	Colaborar con información, folletos, promoción y la participación en foros relacionados con la actividad cinegética y de pesca deportiva.	*SECTUR Estatal*	

Proyecto para incentivar la diversificación de productos y servicios turísticos.	*Establecer vinculación con los prestadores de servicios cinegéticos y de pesca deportiva para posicionar a Mazatlán en estos segmentos.*	*SECTUR Estatal*	*Históricamente en el destino las actividades cinegéticas y de pesca deportiva han sido populares, sobre todo para el turismo extranjero ya que el destino cuenta con los recursos de infraestructura y naturales para ello.*
	Coordinar esfuerzos entre hoteleros y estos dos segmentos para ofrecer promociones a través de productos y paquetes innovadores complementarios.	*SECTUR Estatal*	
	Revisión de regulación para el desarrollo del turismo cinegético para agilizar la tramitología de la actividad.	*SECTUR Estatal*	
	Colaborar con información, folletos, promoción y la participación en foros relacionados con la actividad cinegética y de pesca deportiva.	*SECTUR Estatal*	

Proyecto para incentivar la diversificación de productos y servicios turísticos.	*Establecer vinculación con los prestadores de servicios cinegéticos y de pesca deportiva para posicionar a Mazatlán en estos segmentos.*	*SECTUR Estatal*	*Históricamente en el destino las actividades cinegéticas y de pesca deportiva han sido populares, sobre todo para el turismo extranjero ya que el destino cuenta con los recursos de infraestructura y naturales para ello.*
	Coordinar esfuerzos entre hoteleros y estos dos segmentos para ofrecer promociones a través de productos y paquetes innovadores complementarios.	*SECTUR Estatal*	
	Revisión de regulación para el desarrollo del turismo cinegético para agilizar la tramitología de la actividad.	*SECTUR Estatal*	
	Colaborar con información, folletos, promoción y la participación en foros relacionados con la actividad cinegética y de pesca deportiva.	*SECTUR Estatal*	

Proyecto para incentivar la diversificación de productos y servicios turísticos.	*Establecer vinculación con los prestadores de servicios cinegéticos y de pesca deportiva para posicionar a Mazatlán en estos segmentos.*	*SECTUR Estatal*	*Históricamente en el destino las actividades cinegéticas y de pesca deportiva han sido populares, sobre todo para el turismo extranjero ya que el destino cuenta con los recursos de infraestructura y naturales para ello.*
	Coordinar esfuerzos entre hoteleros y estos dos segmentos para ofrecer promociones a través de productos y paquetes innovadores complementarios.	*SECTUR Estatal*	
	Revisión de regulación para el desarrollo del turismo cinegético para agilizar la tramitología de la actividad.	*SECTUR Estatal*	
	Colaborar con información, folletos, promoción y la participación en foros relacionados con la actividad cinegética y de pesca deportiva.	*SECTUR Estatal*	

Proyecto para incentivar la diversificación de productos y servicios turísticos.	*Establecer vinculación con los prestadores de servicios cinegéticos y de pesca deportiva para posicionar a Mazatlán en estos segmentos.*	*SECTUR Estatal*	*Históricamente en el destino las actividades cinegéticas y de pesca deportiva han sido populares, sobre todo para el turismo extranjero ya que el destino cuenta con los recursos de infraestructura y naturales para ello.*
	Coordinar esfuerzos entre hoteleros y estos dos segmentos para ofrecer promociones a través de productos y paquetes innovadores complementarios.	*SECTUR Estatal*	
	Revisión de regulación para el desarrollo del turismo cinegético para agilizar la tramitología de la actividad.	*SECTUR Estatal*	
	Colaborar con información, folletos, promoción y la participación en foros relacionados con la actividad cinegética y de pesca deportiva.	*SECTUR Estatal*	

Proyecto para incentivar la diversificación de productos y servicios turísticos.	*Establecer vinculación con los prestadores de servicios cinegéticos y de pesca deportiva para posicionar a Mazatlán en estos segmentos.*	*SECTUR Estatal*	*Históricamente en el destino las actividades cinegéticas y de pesca deportiva han sido populares, sobre todo para el turismo extranjero ya que el destino cuenta con los recursos de infraestructura y naturales para ello.*
	Coordinar esfuerzos entre hoteleros y estos dos segmentos para ofrecer promociones a través de productos y paquetes innovadores complementarios.	*SECTUR Estatal*	
	Revisión de regulación para el desarrollo del turismo cinegético para agilizar la tramitología de la actividad.	*SECTUR Estatal*	
	Colaborar con información, folletos, promoción y la participación en foros relacionados con la actividad cinegética y de pesca deportiva.	*SECTUR Estatal*	

Proyecto para incentivar la diversificación de productos y servicios turísticos.	*Establecer vinculación con los prestadores de servicios cinegéticos y de pesca deportiva para posicionar a Mazatlán en estos segmentos.*	*SECTUR Estatal*	*Históricamente en el destino las actividades cinegéticas y de pesca deportiva han sido populares, sobre todo para el turismo extranjero ya que el destino cuenta con los recursos de infraestructura y naturales para ello.*
	Coordinar esfuerzos entre hoteleros y estos dos segmentos para ofrecer promociones a través de productos y paquetes innovadores complementarios.	*SECTUR Estatal*	
	Revisión de regulación para el desarrollo del turismo cinegético para agilizar la tramitología de la actividad.	*SECTUR Estatal*	
	Colaborar con información, folletos, promoción y la participación en foros relacionados con la actividad cinegética y de pesca deportiva.	*SECTUR Estatal*	

Proyecto para incentivar la diversificación de productos y servicios turísticos.	*Establecer vinculación con los prestadores de servicios cinegéticos y de pesca deportiva para posicionar a Mazatlán en estos segmentos.*	*SECTUR Estatal*	*Históricamente en el destino las actividades cinegéticas y de pesca deportiva han sido populares, sobre todo para el turismo extranjero ya que el destino cuenta con los recursos de infraestructura y naturales para ello.*
	Coordinar esfuerzos entre hoteleros y estos dos segmentos para ofrecer promociones a través de productos y paquetes innovadores complementarios.	*SECTUR Estatal*	
	Revisión de regulación para el desarrollo del turismo cinegético para agilizar la tramitología de la actividad.	*SECTUR Estatal*	
	Colaborar con información, folletos, promoción y la participación en foros relacionados con la actividad cinegética y de pesca deportiva.	*SECTUR Estatal*	

Proyecto para incentivar la diversificación de productos y servicios turísticos.	*Establecer vinculación con los prestadores de servicios cinegéticos y de pesca deportiva para posicionar a Mazatlán en estos segmentos.*	*SECTUR Estatal*	*Históricamente en el destino las actividades cinegéticas y de pesca deportiva han sido populares, sobre todo para el turismo extranjero ya que el destino cuenta con los recursos de infraestructura y naturales para ello.*
	Coordinar esfuerzos entre hoteleros y estos dos segmentos para ofrecer promociones a través de productos y paquetes innovadores complementarios.	*SECTUR Estatal*	
	Revisión de regulación para el desarrollo del turismo cinegético para agilizar la tramitología de la actividad.	*SECTUR Estatal*	
	Colaborar con información, folletos, promoción y la participación en foros relacionados con la actividad cinegética y de pesca deportiva.	*SECTUR Estatal*	

Proyecto para incentivar la diversificación de productos y servicios turísticos.	*Establecer vinculación con los prestadores de servicios cinegéticos y de pesca deportiva para posicionar a Mazatlán en estos segmentos.*	*SECTUR Estatal*	*Históricamente en el destino las actividades cinegéticas y de pesca deportiva han sido populares, sobre todo para el turismo extranjero ya que el destino cuenta con los recursos de infraestructura y naturales para ello.*
	Coordinar esfuerzos entre hoteleros y estos dos segmentos para ofrecer promociones a través de productos y paquetes innovadores complementarios.	*SECTUR Estatal*	
	Revisión de regulación para el desarrollo del turismo cinegético para agilizar la tramitología de la actividad.	*SECTUR Estatal*	
	Colaborar con información, folletos, promoción y la participación en foros relacionados con la actividad cinegética y de pesca deportiva.	*SECTUR Estatal*	

Proyecto para incentivar la diversificación de productos y servicios turísticos.	*Establecer vinculación con los prestadores de servicios cinegéticos y de pesca deportiva para posicionar a Mazatlán en estos segmentos.*	*SECTUR Estatal*	*Históricamente en el destino las actividades cinegéticas y de pesca deportiva han sido populares, sobre todo para el turismo extranjero ya que el destino cuenta con los recursos de infraestructura y naturales para ello.*
	Coordinar esfuerzos entre hoteleros y estos dos segmentos para ofrecer promociones a través de productos y paquetes innovadores complementarios.	*SECTUR Estatal*	
	Revisión de regulación para el desarrollo del turismo cinegético para agilizar la tramitología de la actividad.	*SECTUR Estatal*	
	Colaborar con información, folletos, promoción y la participación en foros relacionados con la actividad cinegética y de pesca deportiva.	*SECTUR Estatal*	

Proyecto para incentivar la diversificación de productos y servicios turísticos.	*Establecer vinculación con los prestadores de servicios cinegéticos y de pesca deportiva para posicionar a Mazatlán en estos segmentos.*	*SECTUR Estatal*	*Históricamente en el destino las actividades cinegéticas y de pesca deportiva han sido populares, sobre todo para el turismo extranjero ya que el destino cuenta con los recursos de infraestructura y naturales para ello.*
	Coordinar esfuerzos entre hoteleros y estos dos segmentos para ofrecer promociones a través de productos y paquetes innovadores complementarios.	*SECTUR Estatal*	
	Revisión de regulación para el desarrollo del turismo cinegético para agilizar la tramitología de la actividad.	*SECTUR Estatal*	
	Colaborar con información, folletos, promoción y la participación en foros relacionados con la actividad cinegética y de pesca deportiva.	*SECTUR Estatal*	

Proyecto para incentivar la diversificación de productos y servicios turísticos.	*Establecer vinculación con los prestadores de servicios cinegéticos y de pesca deportiva para posicionar a Mazatlán en estos segmentos.*	*SECTUR Estatal*	*Históricamente en el destino las actividades cinegéticas y de pesca deportiva han sido populares, sobre todo para el turismo extranjero ya que el destino cuenta con los recursos de infraestructura y naturales para ello.*
	Coordinar esfuerzos entre hoteleros y estos dos segmentos para ofrecer promociones a través de productos y paquetes innovadores complementarios.	*SECTUR Estatal*	
	Revisión de regulación para el desarrollo del turismo cinegético para agilizar la tramitología de la actividad.	*SECTUR Estatal*	
	Colaborar con información, folletos, promoción y la participación en foros relacionados con la actividad cinegética y de pesca deportiva.	*SECTUR Estatal*	

Proyecto para incentivar la diversificación de productos y servicios turísticos.	*Establecer vinculación con los prestadores de servicios cinegéticos y de pesca deportiva para posicionar a Mazatlán en estos segmentos.*	*SECTUR Estatal*	*Históricamente en el destino las actividades cinegéticas y de pesca deportiva han sido populares, sobre todo para el turismo extranjero ya que el destino cuenta con los recursos de infraestructura y naturales para ello.*
	Coordinar esfuerzos entre hoteleros y estos dos segmentos para ofrecer promociones a través de productos y paquetes innovadores complementarios.	*SECTUR Estatal*	
	Revisión de regulación para el desarrollo del turismo cinegético para agilizar la tramitología de la actividad.	*SECTUR Estatal*	
	Colaborar con información, folletos, promoción y la participación en foros relacionados con la actividad cinegética y de pesca deportiva.	*SECTUR Estatal*	

Proyecto para incentivar la diversificación de productos y servicios turísticos.	*Establecer vinculación con los prestadores de servicios cinegéticos y de pesca deportiva para posicionar a Mazatlán en estos segmentos.*	*SECTUR Estatal*	*Históricamente en el destino las actividades cinegéticas y de pesca deportiva han sido populares, sobre todo para el turismo extranjero ya que el destino cuenta con los recursos de infraestructura y naturales para ello.*
	Coordinar esfuerzos entre hoteleros y estos dos segmentos para ofrecer promociones a través de productos y paquetes innovadores complementarios.	*SECTUR Estatal*	
	Revisión de regulación para el desarrollo del turismo cinegético para agilizar la tramitología de la actividad.	*SECTUR Estatal*	
	Colaborar con información, folletos, promoción y la participación en foros relacionados con la actividad cinegética y de pesca deportiva.	*SECTUR Estatal*	

Proyecto para incentivar la diversificación de productos y servicios turísticos.	*Establecer vinculación con los prestadores de servicios cinegéticos y de pesca deportiva para posicionar a Mazatlán en estos segmentos.*	*SECTUR Estatal*	*Históricamente en el destino las actividades cinegéticas y de pesca deportiva han sido populares, sobre todo para el turismo extranjero ya que el destino cuenta con los recursos de infraestructura y naturales para ello.*
	Coordinar esfuerzos entre hoteleros y estos dos segmentos para ofrecer promociones a través de productos y paquetes innovadores complementarios.	*SECTUR Estatal*	
	Revisión de regulación para el desarrollo del turismo cinegético para agilizar la tramitología de la actividad.	*SECTUR Estatal*	
	Colaborar con información, folletos, promoción y la participación en foros relacionados con la actividad cinegética y de pesca deportiva.	*SECTUR Estatal*	

Proyecto para incentivar la diversificación de productos y servicios turísticos.	*Establecer vinculación con los prestadores de servicios cinegéticos y de pesca deportiva para posicionar a Mazatlán en estos segmentos.*	*SECTUR Estatal*	*Históricamente en el destino las actividades cinegéticas y de pesca deportiva han sido populares, sobre todo para el turismo extranjero ya que el destino cuenta con los recursos de infraestructura y naturales para ello.*
	Coordinar esfuerzos entre hoteleros y estos dos segmentos para ofrecer promociones a través de productos y paquetes innovadores complementarios.	*SECTUR Estatal*	
	Revisión de regulación para el desarrollo del turismo cinegético para agilizar la tramitología de la actividad.	*SECTUR Estatal*	
	Colaborar con información, folletos, promoción y la participación en foros relacionados con la actividad cinegética y de pesca deportiva.	*SECTUR Estatal*	

Proyecto para incentivar la diversificación de productos y servicios turísticos.	*Establecer vinculación con los prestadores de servicios cinegéticos y de pesca deportiva para posicionar a Mazatlán en estos segmentos.*	*SECTUR Estatal*	*Históricamente en el destino las actividades cinegéticas y de pesca deportiva han sido populares, sobre todo para el turismo extranjero ya que el destino cuenta con los recursos de infraestructura y naturales para ello.*
	Coordinar esfuerzos entre hoteleros y estos dos segmentos para ofrecer promociones a través de productos y paquetes innovadores complementarios.	*SECTUR Estatal*	
	Revisión de regulación para el desarrollo del turismo cinegético para agilizar la tramitología de la actividad.	*SECTUR Estatal*	
	Colaborar con información, folletos, promoción y la participación en foros relacionados con la actividad cinegética y de pesca deportiva.	*SECTUR Estatal*	

Proyecto para incentivar la diversificación de productos y servicios turísticos.	*Establecer vinculación con los prestadores de servicios cinegéticos y de pesca deportiva para posicionar a Mazatlán en estos segmentos.*	*SECTUR Estatal*	*Históricamente en el destino las actividades cinegéticas y de pesca deportiva han sido populares, sobre todo para el turismo extranjero ya que el destino cuenta con los recursos de infraestructura y naturales para ello.*
	Coordinar esfuerzos entre hoteleros y estos dos segmentos para ofrecer promociones a través de productos y paquetes innovadores complementarios.	*SECTUR Estatal*	
	Revisión de regulación para el desarrollo del turismo cinegético para agilizar la tramitología de la actividad.	*SECTUR Estatal*	
	Colaborar con información, folletos, promoción y la participación en foros relacionados con la actividad cinegética y de pesca deportiva.	*SECTUR Estatal*	

Proyecto para incentivar la diversificación de productos y servicios turísticos.	*Establecer vinculación con los prestadores de servicios cinegéticos y de pesca deportiva para posicionar a Mazatlán en estos segmentos.*	*SECTUR Estatal*	*Históricamente en el destino las actividades cinegéticas y de pesca deportiva han sido populares, sobre todo para el turismo extranjero ya que el destino cuenta con los recursos de infraestructura y naturales para ello.*
	Coordinar esfuerzos entre hoteleros y estos dos segmentos para ofrecer promociones a través de productos y paquetes innovadores complementarios.	*SECTUR Estatal*	
	Revisión de regulación para el desarrollo del turismo cinegético para agilizar la tramitología de la actividad.	*SECTUR Estatal*	
	Colaborar con información, folletos, promoción y la participación en foros relacionados con la actividad cinegética y de pesca deportiva.	*SECTUR Estatal*	

Proyecto para incentivar la diversificación de productos y servicios turísticos.	*Establecer vinculación con los prestadores de servicios cinegéticos y de pesca deportiva para posicionar a Mazatlán en estos segmentos.*	*SECTUR Estatal*	*Históricamente en el destino las actividades cinegéticas y de pesca deportiva han sido populares, sobre todo para el turismo extranjero ya que el destino cuenta con los recursos de infraestructura y naturales para ello.*
	Coordinar esfuerzos entre hoteleros y estos dos segmentos para ofrecer promociones a través de productos y paquetes innovadores complementarios.	*SECTUR Estatal*	
	Revisión de regulación para el desarrollo del turismo cinegético para agilizar la tramitología de la actividad.	*SECTUR Estatal*	
	Colaborar con información, folletos, promoción y la participación en foros relacionados con la actividad cinegética y de pesca deportiva.	*SECTUR Estatal*	

Proyecto para incentivar la diversificación de productos y servicios turísticos.	*Establecer vinculación con los prestadores de servicios cinegéticos y de pesca deportiva para posicionar a Mazatlán en estos segmentos.*	*SECTUR Estatal*	*Históricamente en el destino las actividades cinegéticas y de pesca deportiva han sido populares, sobre todo para el turismo extranjero ya que el destino cuenta con los recursos de infraestructura y naturales para ello.*
	Coordinar esfuerzos entre hoteleros y estos dos segmentos para ofrecer promociones a través de productos y paquetes innovadores complementarios.	*SECTUR Estatal*	
	Revisión de regulación para el desarrollo del turismo cinegético para agilizar la tramitología de la actividad.	*SECTUR Estatal*	
	Colaborar con información, folletos, promoción y la participación en foros relacionados con la actividad cinegética y de pesca deportiva.	*SECTUR Estatal*	

Proyecto para incentivar la diversificación de productos y servicios turísticos.	*Establecer vinculación con los prestadores de servicios cinegéticos y de pesca deportiva para posicionar a Mazatlán en estos segmentos.*	*SECTUR Estatal*	*Históricamente en el destino las actividades cinegéticas y de pesca deportiva han sido populares, sobre todo para el turismo extranjero ya que el destino cuenta con los recursos de infraestructura y naturales para ello.*
	Coordinar esfuerzos entre hoteleros y estos dos segmentos para ofrecer promociones a través de productos y paquetes innovadores complementarios.	*SECTUR Estatal*	
	Revisión de regulación para el desarrollo del turismo cinegético para agilizar la tramitología de la actividad.	*SECTUR Estatal*	
	Colaborar con información, folletos, promoción y la participación en foros relacionados con la actividad cinegética y de pesca deportiva.	*SECTUR Estatal*	

Proyecto para incentivar la diversificación de productos y servicios turísticos.	*Establecer vinculación con los prestadores de servicios cinegéticos y de pesca deportiva para posicionar a Mazatlán en estos segmentos.*	*SECTUR Estatal*	*Históricamente en el destino las actividades cinegéticas y de pesca deportiva han sido populares, sobre todo para el turismo extranjero ya que el destino cuenta con los recursos de infraestructura y naturales para ello.*
	Coordinar esfuerzos entre hoteleros y estos dos segmentos para ofrecer promociones a través de productos y paquetes innovadores complementarios.	*SECTUR Estatal*	
	Revisión de regulación para el desarrollo del turismo cinegético para agilizar la tramitología de la actividad.	*SECTUR Estatal*	
	Colaborar con información, folletos, promoción y la participación en foros relacionados con la actividad cinegética y de pesca deportiva.	*SECTUR Estatal*	

Proyecto para incentivar la diversificación de productos y servicios turísticos.	*Establecer vinculación con los prestadores de servicios cinegéticos y de pesca deportiva para posicionar a Mazatlán en estos segmentos.*	*SECTUR Estatal*	*Históricamente en el destino las actividades cinegéticas y de pesca deportiva han sido populares, sobre todo para el turismo extranjero ya que el destino cuenta con los recursos de infraestructura y naturales para ello.*
	Coordinar esfuerzos entre hoteleros y estos dos segmentos para ofrecer promociones a través de productos y paquetes innovadores complementarios.	*SECTUR Estatal*	
	Revisión de regulación para el desarrollo del turismo cinegético para agilizar la tramitología de la actividad.	*SECTUR Estatal*	
	Colaborar con información, folletos, promoción y la participación en foros relacionados con la actividad cinegética y de pesca deportiva.	*SECTUR Estatal*	

Proyecto para incentivar la diversificación de productos y servicios turísticos.	*Establecer vinculación con los prestadores de servicios cinegéticos y de pesca deportiva para posicionar a Mazatlán en estos segmentos.*	*SECTUR Estatal*	*Históricamente en el destino las actividades cinegéticas y de pesca deportiva han sido populares, sobre todo para el turismo extranjero ya que el destino cuenta con los recursos de infraestructura y naturales para ello.*
	Coordinar esfuerzos entre hoteleros y estos dos segmentos para ofrecer promociones a través de productos y paquetes innovadores complementarios.	*SECTUR Estatal*	
	Revisión de regulación para el desarrollo del turismo cinegético para agilizar la tramitología de la actividad.	*SECTUR Estatal*	
	Colaborar con información, folletos, promoción y la participación en foros relacionados con la actividad cinegética y de pesca deportiva.	*SECTUR Estatal*	

Proyecto para incentivar la diversificación de productos y servicios turísticos.	*Establecer vinculación con los prestadores de servicios cinegéticos y de pesca deportiva para posicionar a Mazatlán en estos segmentos.*	*SECTUR Estatal*	*Históricamente en el destino las actividades cinegéticas y de pesca deportiva han sido populares, sobre todo para el turismo extranjero ya que el destino cuenta con los recursos de infraestructura y naturales para ello.*
	Coordinar esfuerzos entre hoteleros y estos dos segmentos para ofrecer promociones a través de productos y paquetes innovadores complementarios.	*SECTUR Estatal*	
	Revisión de regulación para el desarrollo del turismo cinegético para agilizar la tramitología de la actividad.	*SECTUR Estatal*	
	Colaborar con información, folletos, promoción y la participación en foros relacionados con la actividad cinegética y de pesca deportiva.	*SECTUR Estatal*	

Proyecto para incentivar la diversificación de productos y servicios turísticos.	*Establecer vinculación con los prestadores de servicios cinegéticos y de pesca deportiva para posicionar a Mazatlán en estos segmentos.*	*SECTUR Estatal*	*Históricamente en el destino las actividades cinegéticas y de pesca deportiva han sido populares, sobre todo para el turismo extranjero ya que el destino cuenta con los recursos de infraestructura y naturales para ello.*
	Coordinar esfuerzos entre hoteleros y estos dos segmentos para ofrecer promociones a través de productos y paquetes innovadores complementarios.	*SECTUR Estatal*	
	Revisión de regulación para el desarrollo del turismo cinegético para agilizar la tramitología de la actividad.	*SECTUR Estatal*	
	Colaborar con información, folletos, promoción y la participación en foros relacionados con la actividad cinegética y de pesca deportiva.	*SECTUR Estatal*	

Proyecto para incentivar la diversificación de productos y servicios turísticos.	*Establecer vinculación con los prestadores de servicios cinegéticos y de pesca deportiva para posicionar a Mazatlán en estos segmentos.*	*SECTUR Estatal*	*Históricamente en el destino las actividades cinegéticas y de pesca deportiva han sido populares, sobre todo para el turismo extranjero ya que el destino cuenta con los recursos de infraestructura y naturales para ello.*
	Coordinar esfuerzos entre hoteleros y estos dos segmentos para ofrecer promociones a través de productos y paquetes innovadores complementarios.	*SECTUR Estatal*	
	Revisión de regulación para el desarrollo del turismo cinegético para agilizar la tramitología de la actividad.	*SECTUR Estatal*	
	Colaborar con información, folletos, promoción y la participación en foros relacionados con la actividad cinegética y de pesca deportiva.	*SECTUR Estatal*	

Proyecto para incentivar la diversificación de productos y servicios turísticos.	*Establecer vinculación con los prestadores de servicios cinegéticos y de pesca deportiva para posicionar a Mazatlán en estos segmentos.*	*SECTUR Estatal*	*Históricamente en el destino las actividades cinegéticas y de pesca deportiva han sido populares, sobre todo para el turismo extranjero ya que el destino cuenta con los recursos de infraestructura y naturales para ello.*
	Coordinar esfuerzos entre hoteleros y estos dos segmentos para ofrecer promociones a través de productos y paquetes innovadores complementarios.	*SECTUR Estatal*	
	Revisión de regulación para el desarrollo del turismo cinegético para agilizar la tramitología de la actividad.	*SECTUR Estatal*	
	Colaborar con información, folletos, promoción y la participación en foros relacionados con la actividad cinegética y de pesca deportiva.	*SECTUR Estatal*	

Proyecto para incentivar la diversificación de productos y servicios turísticos.	*Establecer vinculación con los prestadores de servicios cinegéticos y de pesca deportiva para posicionar a Mazatlán en estos segmentos.*	*SECTUR Estatal*	*Históricamente en el destino las actividades cinegéticas y de pesca deportiva han sido populares, sobre todo para el turismo extranjero ya que el destino cuenta con los recursos de infraestructura y naturales para ello.*
	Coordinar esfuerzos entre hoteleros y estos dos segmentos para ofrecer promociones a través de productos y paquetes innovadores complementarios.	*SECTUR Estatal*	
	Revisión de regulación para el desarrollo del turismo cinegético para agilizar la tramitología de la actividad.	*SECTUR Estatal*	
	Colaborar con información, folletos, promoción y la participación en foros relacionados con la actividad cinegética y de pesca deportiva.	*SECTUR Estatal*	

Proyecto para incentivar la diversificación de productos y servicios turísticos.	*Establecer vinculación con los prestadores de servicios cinegéticos y de pesca deportiva para posicionar a Mazatlán en estos segmentos.*	*SECTUR Estatal*	*Históricamente en el destino las actividades cinegéticas y de pesca deportiva han sido populares, sobre todo para el turismo extranjero ya que el destino cuenta con los recursos de infraestructura y naturales para ello.*
	Coordinar esfuerzos entre hoteleros y estos dos segmentos para ofrecer promociones a través de productos y paquetes innovadores complementarios.	*SECTUR Estatal*	
	Revisión de regulación para el desarrollo del turismo cinegético para agilizar la tramitología de la actividad.	*SECTUR Estatal*	
	Colaborar con información, folletos, promoción y la participación en foros relacionados con la actividad cinegética y de pesca deportiva.	*SECTUR Estatal*	

Proyecto para incentivar la diversificación de productos y servicios turísticos.	*Establecer vinculación con los prestadores de servicios cinegéticos y de pesca deportiva para posicionar a Mazatlán en estos segmentos.*	*SECTUR Estatal*	*Históricamente en el destino las actividades cinegéticas y de pesca deportiva han sido populares, sobre todo para el turismo extranjero ya que el destino cuenta con los recursos de infraestructura y naturales para ello.*
	Coordinar esfuerzos entre hoteleros y estos dos segmentos para ofrecer promociones a través de productos y paquetes innovadores complementarios.	*SECTUR Estatal*	
	Revisión de regulación para el desarrollo del turismo cinegético para agilizar la tramitología de la actividad.	*SECTUR Estatal*	
	Colaborar con información, folletos, promoción y la participación en foros relacionados con la actividad cinegética y de pesca deportiva.	*SECTUR Estatal*	

Proyecto para incentivar la diversificación de productos y servicios turísticos.	*Establecer vinculación con los prestadores de servicios cinegéticos y de pesca deportiva para posicionar a Mazatlán en estos segmentos.*	*SECTUR Estatal*	*Históricamente en el destino las actividades cinegéticas y de pesca deportiva han sido populares, sobre todo para el turismo extranjero ya que el destino cuenta con los recursos de infraestructura y naturales para ello.*
	Coordinar esfuerzos entre hoteleros y estos dos segmentos para ofrecer promociones a través de productos y paquetes innovadores complementarios.	*SECTUR Estatal*	
	Revisión de regulación para el desarrollo del turismo cinegético para agilizar la tramitología de la actividad.	*SECTUR Estatal*	
	Colaborar con información, folletos, promoción y la participación en foros relacionados con la actividad cinegética y de pesca deportiva.	*SECTUR Estatal*	

Proyecto para incentivar la diversificación de productos y servicios turísticos.	*Establecer vinculación con los prestadores de servicios cinegéticos y de pesca deportiva para posicionar a Mazatlán en estos segmentos.*	*SECTUR Estatal*	*Históricamente en el destino las actividades cinegéticas y de pesca deportiva han sido populares, sobre todo para el turismo extranjero ya que el destino cuenta con los recursos de infraestructura y naturales para ello.*
	Coordinar esfuerzos entre hoteleros y estos dos segmentos para ofrecer promociones a través de productos y paquetes innovadores complementarios.	*SECTUR Estatal*	
	Revisión de regulación para el desarrollo del turismo cinegético para agilizar la tramitología de la actividad.	*SECTUR Estatal*	
	Colaborar con información, folletos, promoción y la participación en foros relacionados con la actividad cinegética y de pesca deportiva.	*SECTUR Estatal*	

Proyecto para incentivar la diversificación de productos y servicios turísticos.	*Establecer vinculación con los prestadores de servicios cinegéticos y de pesca deportiva para posicionar a Mazatlán en estos segmentos.*	*SECTUR Estatal*	*Históricamente en el destino las actividades cinegéticas y de pesca deportiva han sido populares, sobre todo para el turismo extranjero ya que el destino cuenta con los recursos de infraestructura y naturales para ello.*
	Coordinar esfuerzos entre hoteleros y estos dos segmentos para ofrecer promociones a través de productos y paquetes innovadores complementarios.	*SECTUR Estatal*	
	Revisión de regulación para el desarrollo del turismo cinegético para agilizar la tramitología de la actividad.	*SECTUR Estatal*	
	Colaborar con información, folletos, promoción y la participación en foros relacionados con la actividad cinegética y de pesca deportiva.	*SECTUR Estatal*	

Proyecto para incentivar la diversificación de productos y servicios turísticos.	*Establecer vinculación con los prestadores de servicios cinegéticos y de pesca deportiva para posicionar a Mazatlán en estos segmentos.*	*SECTUR Estatal*	*Históricamente en el destino las actividades cinegéticas y de pesca deportiva han sido populares, sobre todo para el turismo extranjero ya que el destino cuenta con los recursos de infraestructura y naturales para ello.*
	Coordinar esfuerzos entre hoteleros y estos dos segmentos para ofrecer promociones a través de productos y paquetes innovadores complementarios.	*SECTUR Estatal*	
	Revisión de regulación para el desarrollo del turismo cinegético para agilizar la tramitología de la actividad.	*SECTUR Estatal*	
	Colaborar con información, folletos, promoción y la participación en foros relacionados con la actividad cinegética y de pesca deportiva.	*SECTUR Estatal*	

Proyecto para incentivar la diversificación de productos y servicios turísticos.	*Establecer vinculación con los prestadores de servicios cinegéticos y de pesca deportiva para posicionar a Mazatlán en estos segmentos.*	*SECTUR Estatal*	*Históricamente en el destino las actividades cinegéticas y de pesca deportiva han sido populares, sobre todo para el turismo extranjero ya que el destino cuenta con los recursos de infraestructura y naturales para ello.*
	Coordinar esfuerzos entre hoteleros y estos dos segmentos para ofrecer promociones a través de productos y paquetes innovadores complementarios.	*SECTUR Estatal*	
	Revisión de regulación para el desarrollo del turismo cinegético para agilizar la tramitología de la actividad.	*SECTUR Estatal*	
	Colaborar con información, folletos, promoción y la participación en foros relacionados con la actividad cinegética y de pesca deportiva.	*SECTUR Estatal*	

Proyecto para incentivar la diversificación de productos y servicios turísticos.	*Establecer vinculación con los prestadores de servicios cinegéticos y de pesca deportiva para posicionar a Mazatlán en estos segmentos.*	*SECTUR Estatal*	*Históricamente en el destino las actividades cinegéticas y de pesca deportiva han sido populares, sobre todo para el turismo extranjero ya que el destino cuenta con los recursos de infraestructura y naturales para ello.*
	Coordinar esfuerzos entre hoteleros y estos dos segmentos para ofrecer promociones a través de productos y paquetes innovadores complementarios.	*SECTUR Estatal*	
	Revisión de regulación para el desarrollo del turismo cinegético para agilizar la tramitología de la actividad.	*SECTUR Estatal*	
	Colaborar con información, folletos, promoción y la participación en foros relacionados con la actividad cinegética y de pesca deportiva.	*SECTUR Estatal*	

Proyecto para incentivar la diversificación de productos y servicios turísticos.	*Establecer vinculación con los prestadores de servicios cinegéticos y de pesca deportiva para posicionar a Mazatlán en estos segmentos.*	*SECTUR Estatal*	*Históricamente en el destino las actividades cinegéticas y de pesca deportiva han sido populares, sobre todo para el turismo extranjero ya que el destino cuenta con los recursos de infraestructura y naturales para ello.*
	Coordinar esfuerzos entre hoteleros y estos dos segmentos para ofrecer promociones a través de productos y paquetes innovadores complementarios.	*SECTUR Estatal*	
	Revisión de regulación para el desarrollo del turismo cinegético para agilizar la tramitología de la actividad.	*SECTUR Estatal*	
	Colaborar con información, folletos, promoción y la participación en foros relacionados con la actividad cinegética y de pesca deportiva.	*SECTUR Estatal*	

Proyecto para incentivar la diversificación de productos y servicios turísticos.	*Establecer vinculación con los prestadores de servicios cinegéticos y de pesca deportiva para posicionar a Mazatlán en estos segmentos.*	*SECTUR Estatal*	*Históricamente en el destino las actividades cinegéticas y de pesca deportiva han sido populares, sobre todo para el turismo extranjero ya que el destino cuenta con los recursos de infraestructura y naturales para ello.*
	Coordinar esfuerzos entre hoteleros y estos dos segmentos para ofrecer promociones a través de productos y paquetes innovadores complementarios.	*SECTUR Estatal*	
	Revisión de regulación para el desarrollo del turismo cinegético para agilizar la tramitología de la actividad.	*SECTUR Estatal*	
	Colaborar con información, folletos, promoción y la participación en foros relacionados con la actividad cinegética y de pesca deportiva.	*SECTUR Estatal*	

Proyecto para incentivar la diversificación de productos y servicios turísticos.	*Establecer vinculación con los prestadores de servicios cinegéticos y de pesca deportiva para posicionar a Mazatlán en estos segmentos.*	*SECTUR Estatal*	*Históricamente en el destino las actividades cinegéticas y de pesca deportiva han sido populares, sobre todo para el turismo extranjero ya que el destino cuenta con los recursos de infraestructura y naturales para ello.*
	Coordinar esfuerzos entre hoteleros y estos dos segmentos para ofrecer promociones a través de productos y paquetes innovadores complementarios.	*SECTUR Estatal*	
	Revisión de regulación para el desarrollo del turismo cinegético para agilizar la tramitología de la actividad.	*SECTUR Estatal*	
	Colaborar con información, folletos, promoción y la participación en foros relacionados con la actividad cinegética y de pesca deportiva.	*SECTUR Estatal*	

Proyecto para incentivar la diversificación de productos y servicios turísticos.	*Establecer vinculación con los prestadores de servicios cinegéticos y de pesca deportiva para posicionar a Mazatlán en estos segmentos.*	*SECTUR Estatal*	*Históricamente en el destino las actividades cinegéticas y de pesca deportiva han sido populares, sobre todo para el turismo extranjero ya que el destino cuenta con los recursos de infraestructura y naturales para ello.*
	Coordinar esfuerzos entre hoteleros y estos dos segmentos para ofrecer promociones a través de productos y paquetes innovadores complementarios.	*SECTUR Estatal*	
	Revisión de regulación para el desarrollo del turismo cinegético para agilizar la tramitología de la actividad.	*SECTUR Estatal*	
	Colaborar con información, folletos, promoción y la participación en foros relacionados con la actividad cinegética y de pesca deportiva.	*SECTUR Estatal*	

Proyecto para incentivar la diversificación de productos y servicios turísticos.	*Establecer vinculación con los prestadores de servicios cinegéticos y de pesca deportiva para posicionar a Mazatlán en estos segmentos.*	*SECTUR Estatal*	*Históricamente en el destino las actividades cinegéticas y de pesca deportiva han sido populares, sobre todo para el turismo extranjero ya que el destino cuenta con los recursos de infraestructura y naturales para ello.*
	Coordinar esfuerzos entre hoteleros y estos dos segmentos para ofrecer promociones a través de productos y paquetes innovadores complementarios.	*SECTUR Estatal*	
	Revisión de regulación para el desarrollo del turismo cinegético para agilizar la tramitología de la actividad.	*SECTUR Estatal*	
	Colaborar con información, folletos, promoción y la participación en foros relacionados con la actividad cinegética y de pesca deportiva.	*SECTUR Estatal*	

Proyecto para incentivar la diversificación de productos y servicios turísticos.	*Establecer vinculación con los prestadores de servicios cinegéticos y de pesca deportiva para posicionar a Mazatlán en estos segmentos.*	*SECTUR Estatal*	*Históricamente en el destino las actividades cinegéticas y de pesca deportiva han sido populares, sobre todo para el turismo extranjero ya que el destino cuenta con los recursos de infraestructura y naturales para ello.*
	Coordinar esfuerzos entre hoteleros y estos dos segmentos para ofrecer promociones a través de productos y paquetes innovadores complementarios.	*SECTUR Estatal*	
	Revisión de regulación para el desarrollo del turismo cinegético para agilizar la tramitología de la actividad.	*SECTUR Estatal*	
	Colaborar con información, folletos, promoción y la participación en foros relacionados con la actividad cinegética y de pesca deportiva.	*SECTUR Estatal*	

Proyecto para incentivar la diversificación de productos y servicios turísticos.	*Establecer vinculación con los prestadores de servicios cinegéticos y de pesca deportiva para posicionar a Mazatlán en estos segmentos.*	*SECTUR Estatal*	*Históricamente en el destino las actividades cinegéticas y de pesca deportiva han sido populares, sobre todo para el turismo extranjero ya que el destino cuenta con los recursos de infraestructura y naturales para ello.*
	Coordinar esfuerzos entre hoteleros y estos dos segmentos para ofrecer promociones a través de productos y paquetes innovadores complementarios.	*SECTUR Estatal*	
	Revisión de regulación para el desarrollo del turismo cinegético para agilizar la tramitología de la actividad.	*SECTUR Estatal*	
	Colaborar con información, folletos, promoción y la participación en foros relacionados con la actividad cinegética y de pesca deportiva.	*SECTUR Estatal*	

Proyecto para incentivar la diversificación de productos y servicios turísticos.	*Establecer vinculación con los prestadores de servicios cinegéticos y de pesca deportiva para posicionar a Mazatlán en estos segmentos.*	*SECTUR Estatal*	*Históricamente en el destino las actividades cinegéticas y de pesca deportiva han sido populares, sobre todo para el turismo extranjero ya que el destino cuenta con los recursos de infraestructura y naturales para ello.*
	Coordinar esfuerzos entre hoteleros y estos dos segmentos para ofrecer promociones a través de productos y paquetes innovadores complementarios.	*SECTUR Estatal*	
	Revisión de regulación para el desarrollo del turismo cinegético para agilizar la tramitología de la actividad.	*SECTUR Estatal*	
	Colaborar con información, folletos, promoción y la participación en foros relacionados con la actividad cinegética y de pesca deportiva.	*SECTUR Estatal*	

Proyecto para incentivar la diversificación de productos y servicios turísticos.	*Establecer vinculación con los prestadores de servicios cinegéticos y de pesca deportiva para posicionar a Mazatlán en estos segmentos.*	*SECTUR Estatal*	*Históricamente en el destino las actividades cinegéticas y de pesca deportiva han sido populares, sobre todo para el turismo extranjero ya que el destino cuenta con los recursos de infraestructura y naturales para ello.*
	Coordinar esfuerzos entre hoteleros y estos dos segmentos para ofrecer promociones a través de productos y paquetes innovadores complementarios.	*SECTUR Estatal*	
	Revisión de regulación para el desarrollo del turismo cinegético para agilizar la tramitología de la actividad.	*SECTUR Estatal*	
	Colaborar con información, folletos, promoción y la participación en foros relacionados con la actividad cinegética y de pesca deportiva.	*SECTUR Estatal*	

Proyecto para incentivar la diversificación de productos y servicios turísticos.	*Establecer vinculación con los prestadores de servicios cinegéticos y de pesca deportiva para posicionar a Mazatlán en estos segmentos.*	*SECTUR Estatal*	*Históricamente en el destino las actividades cinegéticas y de pesca deportiva han sido populares, sobre todo para el turismo extranjero ya que el destino cuenta con los recursos de infraestructura y naturales para ello.*
	Coordinar esfuerzos entre hoteleros y estos dos segmentos para ofrecer promociones a través de productos y paquetes innovadores complementarios.	*SECTUR Estatal*	
	Revisión de regulación para el desarrollo del turismo cinegético para agilizar la tramitología de la actividad.	*SECTUR Estatal*	
	Colaborar con información, folletos, promoción y la participación en foros relacionados con la actividad cinegética y de pesca deportiva.	*SECTUR Estatal*	

Proyecto para incentivar la diversificación de productos y servicios turísticos.	*Establecer vinculación con los prestadores de servicios cinegéticos y de pesca deportiva para posicionar a Mazatlán en estos segmentos.*	*SECTUR Estatal*	*Históricamente en el destino las actividades cinegéticas y de pesca deportiva han sido populares, sobre todo para el turismo extranjero ya que el destino cuenta con los recursos de infraestructura y naturales para ello.*
	Coordinar esfuerzos entre hoteleros y estos dos segmentos para ofrecer promociones a través de productos y paquetes innovadores complementarios.	*SECTUR Estatal*	
	Revisión de regulación para el desarrollo del turismo cinegético para agilizar la tramitología de la actividad.	*SECTUR Estatal*	
	Colaborar con información, folletos, promoción y la participación en foros relacionados con la actividad cinegética y de pesca deportiva.	*SECTUR Estatal*	

Proyecto para incentivar la diversificación de productos y servicios turísticos.	*Establecer vinculación con los prestadores de servicios cinegéticos y de pesca deportiva para posicionar a Mazatlán en estos segmentos.*	*SECTUR Estatal*	*Históricamente en el destino las actividades cinegéticas y de pesca deportiva han sido populares, sobre todo para el turismo extranjero ya que el destino cuenta con los recursos de infraestructura y naturales para ello.*
	Coordinar esfuerzos entre hoteleros y estos dos segmentos para ofrecer promociones a través de productos y paquetes innovadores complementarios.	*SECTUR Estatal*	
	Revisión de regulación para el desarrollo del turismo cinegético para agilizar la tramitología de la actividad.	*SECTUR Estatal*	
	Colaborar con información, folletos, promoción y la participación en foros relacionados con la actividad cinegética y de pesca deportiva.	*SECTUR Estatal*	

Proyecto para incentivar la diversificación de productos y servicios turísticos.	*Establecer vinculación con los prestadores de servicios cinegéticos y de pesca deportiva para posicionar a Mazatlán en estos segmentos.*	*SECTUR Estatal*	*Históricamente en el destino las actividades cinegéticas y de pesca deportiva han sido populares, sobre todo para el turismo extranjero ya que el destino cuenta con los recursos de infraestructura y naturales para ello.*
	Coordinar esfuerzos entre hoteleros y estos dos segmentos para ofrecer promociones a través de productos y paquetes innovadores complementarios.	*SECTUR Estatal*	
	Revisión de regulación para el desarrollo del turismo cinegético para agilizar la tramitología de la actividad.	*SECTUR Estatal*	
	Colaborar con información, folletos, promoción y la participación en foros relacionados con la actividad cinegética y de pesca deportiva.	*SECTUR Estatal*	

Proyecto para incentivar la diversificación de productos y servicios turísticos.	*Establecer vinculación con los prestadores de servicios cinegéticos y de pesca deportiva para posicionar a Mazatlán en estos segmentos.*	*SECTUR Estatal*	*Históricamente en el destino las actividades cinegéticas y de pesca deportiva han sido populares, sobre todo para el turismo extranjero ya que el destino cuenta con los recursos de infraestructura y naturales para ello.*
	Coordinar esfuerzos entre hoteleros y estos dos segmentos para ofrecer promociones a través de productos y paquetes innovadores complementarios.	*SECTUR Estatal*	
	Revisión de regulación para el desarrollo del turismo cinegético para agilizar la tramitología de la actividad.	*SECTUR Estatal*	
	Colaborar con información, folletos, promoción y la participación en foros relacionados con la actividad cinegética y de pesca deportiva.	*SECTUR Estatal*	

Proyecto para incentivar la diversificación de productos y servicios turísticos.	*Establecer vinculación con los prestadores de servicios cinegéticos y de pesca deportiva para posicionar a Mazatlán en estos segmentos.*	*SECTUR Estatal*	*Históricamente en el destino las actividades cinegéticas y de pesca deportiva han sido populares, sobre todo para el turismo extranjero ya que el destino cuenta con los recursos de infraestructura y naturales para ello.*
	Coordinar esfuerzos entre hoteleros y estos dos segmentos para ofrecer promociones a través de productos y paquetes innovadores complementarios.	*SECTUR Estatal*	
	Revisión de regulación para el desarrollo del turismo cinegético para agilizar la tramitología de la actividad.	*SECTUR Estatal*	
	Colaborar con información, folletos, promoción y la participación en foros relacionados con la actividad cinegética y de pesca deportiva.	*SECTUR Estatal*	

Proyecto para incentivar la diversificación de productos y servicios turísticos.	*Establecer vinculación con los prestadores de servicios cinegéticos y de pesca deportiva para posicionar a Mazatlán en estos segmentos.*	*SECTUR Estatal*	*Históricamente en el destino las actividades cinegéticas y de pesca deportiva han sido populares, sobre todo para el turismo extranjero ya que el destino cuenta con los recursos de infraestructura y naturales para ello.*
	Coordinar esfuerzos entre hoteleros y estos dos segmentos para ofrecer promociones a través de productos y paquetes innovadores complementarios.	*SECTUR Estatal*	
	Revisión de regulación para el desarrollo del turismo cinegético para agilizar la tramitología de la actividad.	*SECTUR Estatal*	
	Colaborar con información, folletos, promoción y la participación en foros relacionados con la actividad cinegética y de pesca deportiva.	*SECTUR Estatal*	

Proyecto para incentivar la diversificación de productos y servicios turísticos.	*Establecer vinculación con los prestadores de servicios cinegéticos y de pesca deportiva para posicionar a Mazatlán en estos segmentos.*	*SECTUR Estatal*	*Históricamente en el destino las actividades cinegéticas y de pesca deportiva han sido populares, sobre todo para el turismo extranjero ya que el destino cuenta con los recursos de infraestructura y naturales para ello.*
	Coordinar esfuerzos entre hoteleros y estos dos segmentos para ofrecer promociones a través de productos y paquetes innovadores complementarios.	*SECTUR Estatal*	
	Revisión de regulación para el desarrollo del turismo cinegético para agilizar la tramitología de la actividad.	*SECTUR Estatal*	
	Colaborar con información, folletos, promoción y la participación en foros relacionados con la actividad cinegética y de pesca deportiva.	*SECTUR Estatal*	

Proyecto para incentivar la diversificación de productos y servicios turísticos.	*Establecer vinculación con los prestadores de servicios cinegéticos y de pesca deportiva para posicionar a Mazatlán en estos segmentos.*	*SECTUR Estatal*	*Históricamente en el destino las actividades cinegéticas y de pesca deportiva han sido populares, sobre todo para el turismo extranjero ya que el destino cuenta con los recursos de infraestructura y naturales para ello.*
	Coordinar esfuerzos entre hoteleros y estos dos segmentos para ofrecer promociones a través de productos y paquetes innovadores complementarios.	*SECTUR Estatal*	
	Revisión de regulación para el desarrollo del turismo cinegético para agilizar la tramitología de la actividad.	*SECTUR Estatal*	
	Colaborar con información, folletos, promoción y la participación en foros relacionados con la actividad cinegética y de pesca deportiva.	*SECTUR Estatal*	

Proyecto para incentivar la diversificación de productos y servicios turísticos.	*Establecer vinculación con los prestadores de servicios cinegéticos y de pesca deportiva para posicionar a Mazatlán en estos segmentos.*	*SECTUR Estatal*	*Históricamente en el destino las actividades cinegéticas y de pesca deportiva han sido populares, sobre todo para el turismo extranjero ya que el destino cuenta con los recursos de infraestructura y naturales para ello.*
	Coordinar esfuerzos entre hoteleros y estos dos segmentos para ofrecer promociones a través de productos y paquetes innovadores complementarios.	*SECTUR Estatal*	
	Revisión de regulación para el desarrollo del turismo cinegético para agilizar la tramitología de la actividad.	*SECTUR Estatal*	
	Colaborar con información, folletos, promoción y la participación en foros relacionados con la actividad cinegética y de pesca deportiva.	*SECTUR Estatal*	

Proyecto para incentivar la diversificación de productos y servicios turísticos.	*Establecer vinculación con los prestadores de servicios cinegéticos y de pesca deportiva para posicionar a Mazatlán en estos segmentos.*	*SECTUR Estatal*	*Históricamente en el destino las actividades cinegéticas y de pesca deportiva han sido populares, sobre todo para el turismo extranjero ya que el destino cuenta con los recursos de infraestructura y naturales para ello.*
	Coordinar esfuerzos entre hoteleros y estos dos segmentos para ofrecer promociones a través de productos y paquetes innovadores complementarios.	*SECTUR Estatal*	
	Revisión de regulación para el desarrollo del turismo cinegético para agilizar la tramitología de la actividad.	*SECTUR Estatal*	
	Colaborar con información, folletos, promoción y la participación en foros relacionados con la actividad cinegética y de pesca deportiva.	*SECTUR Estatal*	

Proyecto para incentivar la diversificación de productos y servicios turísticos.	*Establecer vinculación con los prestadores de servicios cinegéticos y de pesca deportiva para posicionar a Mazatlán en estos segmentos.*	*SECTUR Estatal*	*Históricamente en el destino las actividades cinegéticas y de pesca deportiva han sido populares, sobre todo para el turismo extranjero ya que el destino cuenta con los recursos de infraestructura y naturales para ello.*
	Coordinar esfuerzos entre hoteleros y estos dos segmentos para ofrecer promociones a través de productos y paquetes innovadores complementarios.	*SECTUR Estatal*	
	Revisión de regulación para el desarrollo del turismo cinegético para agilizar la tramitología de la actividad.	*SECTUR Estatal*	
	Colaborar con información, folletos, promoción y la participación en foros relacionados con la actividad cinegética y de pesca deportiva.	*SECTUR Estatal*	

Proyecto para incentivar la diversificación de productos y servicios turísticos.	*Establecer vinculación con los prestadores de servicios cinegéticos y de pesca deportiva para posicionar a Mazatlán en estos segmentos.*	*SECTUR Estatal*	*Históricamente en el destino las actividades cinegéticas y de pesca deportiva han sido populares, sobre todo para el turismo extranjero ya que el destino cuenta con los recursos de infraestructura y naturales para ello.*
	Coordinar esfuerzos entre hoteleros y estos dos segmentos para ofrecer promociones a través de productos y paquetes innovadores complementarios.	*SECTUR Estatal*	
	Revisión de regulación para el desarrollo del turismo cinegético para agilizar la tramitología de la actividad.	*SECTUR Estatal*	
	Colaborar con información, folletos, promoción y la participación en foros relacionados con la actividad cinegética y de pesca deportiva.	*SECTUR Estatal*	

Proyecto para incentivar la diversificación de productos y servicios turísticos.	*Establecer vinculación con los prestadores de servicios cinegéticos y de pesca deportiva para posicionar a Mazatlán en estos segmentos.*	*SECTUR Estatal*	*Históricamente en el destino las actividades cinegéticas y de pesca deportiva han sido populares, sobre todo para el turismo extranjero ya que el destino cuenta con los recursos de infraestructura y naturales para ello.*
	Coordinar esfuerzos entre hoteleros y estos dos segmentos para ofrecer promociones a través de productos y paquetes innovadores complementarios.	*SECTUR Estatal*	
	Revisión de regulación para el desarrollo del turismo cinegético para agilizar la tramitología de la actividad.	*SECTUR Estatal*	
	Colaborar con información, folletos, promoción y la participación en foros relacionados con la actividad cinegética y de pesca deportiva.	*SECTUR Estatal*	

Proyecto para incentivar la diversificación de productos y servicios turísticos.	*Establecer vinculación con los prestadores de servicios cinegéticos y de pesca deportiva para posicionar a Mazatlán en estos segmentos.*	*SECTUR Estatal*	*Históricamente en el destino las actividades cinegéticas y de pesca deportiva han sido populares, sobre todo para el turismo extranjero ya que el destino cuenta con los recursos de infraestructura y naturales para ello.*
	Coordinar esfuerzos entre hoteleros y estos dos segmentos para ofrecer promociones a través de productos y paquetes innovadores complementarios.	*SECTUR Estatal*	
	Revisión de regulación para el desarrollo del turismo cinegético para agilizar la tramitología de la actividad.	*SECTUR Estatal*	
	Colaborar con información, folletos, promoción y la participación en foros relacionados con la actividad cinegética y de pesca deportiva.	*SECTUR Estatal*	

Proyecto para incentivar la diversificación de productos y servicios turísticos.	*Establecer vinculación con los prestadores de servicios cinegéticos y de pesca deportiva para posicionar a Mazatlán en estos segmentos.*	*SECTUR Estatal*	*Históricamente en el destino las actividades cinegéticas y de pesca deportiva han sido populares, sobre todo para el turismo extranjero ya que el destino cuenta con los recursos de infraestructura y naturales para ello.*
	Coordinar esfuerzos entre hoteleros y estos dos segmentos para ofrecer promociones a través de productos y paquetes innovadores complementarios.	*SECTUR Estatal*	
	Revisión de regulación para el desarrollo del turismo cinegético para agilizar la tramitología de la actividad.	*SECTUR Estatal*	
	Colaborar con información, folletos, promoción y la participación en foros relacionados con la actividad cinegética y de pesca deportiva.	*SECTUR Estatal*	

Proyecto para incentivar la diversificación de productos y servicios turísticos.	*Establecer vinculación con los prestadores de servicios cinegéticos y de pesca deportiva para posicionar a Mazatlán en estos segmentos.*	*SECTUR Estatal*	*Históricamente en el destino las actividades cinegéticas y de pesca deportiva han sido populares, sobre todo para el turismo extranjero ya que el destino cuenta con los recursos de infraestructura y naturales para ello.*
	Coordinar esfuerzos entre hoteleros y estos dos segmentos para ofrecer promociones a través de productos y paquetes innovadores complementarios.	*SECTUR Estatal*	
	Revisión de regulación para el desarrollo del turismo cinegético para agilizar la tramitología de la actividad.	*SECTUR Estatal*	
	Colaborar con información, folletos, promoción y la participación en foros relacionados con la actividad cinegética y de pesca deportiva.	*SECTUR Estatal*	

Proyecto para incentivar la diversificación de productos y servicios turísticos.	*Establecer vinculación con los prestadores de servicios cinegéticos y de pesca deportiva para posicionar a Mazatlán en estos segmentos.*	*SECTUR Estatal*	*Históricamente en el destino las actividades cinegéticas y de pesca deportiva han sido populares, sobre todo para el turismo extranjero ya que el destino cuenta con los recursos de infraestructura y naturales para ello.*
	Coordinar esfuerzos entre hoteleros y estos dos segmentos para ofrecer promociones a través de productos y paquetes innovadores complementarios.	*SECTUR Estatal*	
	Revisión de regulación para el desarrollo del turismo cinegético para agilizar la tramitología de la actividad.	*SECTUR Estatal*	
	Colaborar con información, folletos, promoción y la participación en foros relacionados con la actividad cinegética y de pesca deportiva.	*SECTUR Estatal*	

Proyecto para incentivar la diversificación de productos y servicios turísticos.	*Establecer vinculación con los prestadores de servicios cinegéticos y de pesca deportiva para posicionar a Mazatlán en estos segmentos.*	*SECTUR Estatal*	*Históricamente en el destino las actividades cinegéticas y de pesca deportiva han sido populares, sobre todo para el turismo extranjero ya que el destino cuenta con los recursos de infraestructura y naturales para ello.*
	Coordinar esfuerzos entre hoteleros y estos dos segmentos para ofrecer promociones a través de productos y paquetes innovadores complementarios.	*SECTUR Estatal*	
	Revisión de regulación para el desarrollo del turismo cinegético para agilizar la tramitología de la actividad.	*SECTUR Estatal*	
	Colaborar con información, folletos, promoción y la participación en foros relacionados con la actividad cinegética y de pesca deportiva.	*SECTUR Estatal*	

Proyecto para incentivar la diversificación de productos y servicios turísticos.	*Establecer vinculación con los prestadores de servicios cinegéticos y de pesca deportiva para posicionar a Mazatlán en estos segmentos.*	*SECTUR Estatal*	*Históricamente en el destino las actividades cinegéticas y de pesca deportiva han sido populares, sobre todo para el turismo extranjero ya que el destino cuenta con los recursos de infraestructura y naturales para ello.*
	Coordinar esfuerzos entre hoteleros y estos dos segmentos para ofrecer promociones a través de productos y paquetes innovadores complementarios.	*SECTUR Estatal*	
	Revisión de regulación para el desarrollo del turismo cinegético para agilizar la tramitología de la actividad.	*SECTUR Estatal*	
	Colaborar con información, folletos, promoción y la participación en foros relacionados con la actividad cinegética y de pesca deportiva.	*SECTUR Estatal*	

Proyecto para incentivar la diversificación de productos y servicios turísticos.	*Establecer vinculación con los prestadores de servicios cinegéticos y de pesca deportiva para posicionar a Mazatlán en estos segmentos.*	*SECTUR Estatal*	*Históricamente en el destino las actividades cinegéticas y de pesca deportiva han sido populares, sobre todo para el turismo extranjero ya que el destino cuenta con los recursos de infraestructura y naturales para ello.*
	Coordinar esfuerzos entre hoteleros y estos dos segmentos para ofrecer promociones a través de productos y paquetes innovadores complementarios.	*SECTUR Estatal*	
	Revisión de regulación para el desarrollo del turismo cinegético para agilizar la tramitología de la actividad.	*SECTUR Estatal*	
	Colaborar con información, folletos, promoción y la participación en foros relacionados con la actividad cinegética y de pesca deportiva.	*SECTUR Estatal*	

Proyecto para incentivar la diversificación de productos y servicios turísticos.	*Establecer vinculación con los prestadores de servicios cinegéticos y de pesca deportiva para posicionar a Mazatlán en estos segmentos.*	*SECTUR Estatal*	*Históricamente en el destino las actividades cinegéticas y de pesca deportiva han sido populares, sobre todo para el turismo extranjero ya que el destino cuenta con los recursos de infraestructura y naturales para ello.*
	Coordinar esfuerzos entre hoteleros y estos dos segmentos para ofrecer promociones a través de productos y paquetes innovadores complementarios.	*SECTUR Estatal*	
	Revisión de regulación para el desarrollo del turismo cinegético para agilizar la tramitología de la actividad.	*SECTUR Estatal*	
	Colaborar con información, folletos, promoción y la participación en foros relacionados con la actividad cinegética y de pesca deportiva.	*SECTUR Estatal*	

Proyecto para incentivar la diversificación de productos y servicios turísticos.	*Establecer vinculación con los prestadores de servicios cinegéticos y de pesca deportiva para posicionar a Mazatlán en estos segmentos.*	*SECTUR Estatal*	*Históricamente en el destino las actividades cinegéticas y de pesca deportiva han sido populares, sobre todo para el turismo extranjero ya que el destino cuenta con los recursos de infraestructura y naturales para ello.*
	Coordinar esfuerzos entre hoteleros y estos dos segmentos para ofrecer promociones a través de productos y paquetes innovadores complementarios.	*SECTUR Estatal*	
	Revisión de regulación para el desarrollo del turismo cinegético para agilizar la tramitología de la actividad.	*SECTUR Estatal*	
	Colaborar con información, folletos, promoción y la participación en foros relacionados con la actividad cinegética y de pesca deportiva.	*SECTUR Estatal*	

Proyecto para incentivar la diversificación de productos y servicios turísticos.	*Establecer vinculación con los prestadores de servicios cinegéticos y de pesca deportiva para posicionar a Mazatlán en estos segmentos.*	*SECTUR Estatal*	*Históricamente en el destino las actividades cinegéticas y de pesca deportiva han sido populares, sobre todo para el turismo extranjero ya que el destino cuenta con los recursos de infraestructura y naturales para ello.*
	Coordinar esfuerzos entre hoteleros y estos dos segmentos para ofrecer promociones a través de productos y paquetes innovadores complementarios.	*SECTUR Estatal*	
	Revisión de regulación para el desarrollo del turismo cinegético para agilizar la tramitología de la actividad.	*SECTUR Estatal*	
	Colaborar con información, folletos, promoción y la participación en foros relacionados con la actividad cinegética y de pesca deportiva.	*SECTUR Estatal*	

Proyecto para incentivar la diversificación de productos y servicios turísticos.	*Establecer vinculación con los prestadores de servicios cinegéticos y de pesca deportiva para posicionar a Mazatlán en estos segmentos.*	*SECTUR Estatal*	*Históricamente en el destino las actividades cinegéticas y de pesca deportiva han sido populares, sobre todo para el turismo extranjero ya que el destino cuenta con los recursos de infraestructura y naturales para ello.*
	Coordinar esfuerzos entre hoteleros y estos dos segmentos para ofrecer promociones a través de productos y paquetes innovadores complementarios.	*SECTUR Estatal*	
	Revisión de regulación para el desarrollo del turismo cinegético para agilizar la tramitología de la actividad.	*SECTUR Estatal*	
	Colaborar con información, folletos, promoción y la participación en foros relacionados con la actividad cinegética y de pesca deportiva.	*SECTUR Estatal*	

Proyecto para incentivar la diversificación de productos y servicios turísticos.	*Establecer vinculación con los prestadores de servicios cinegéticos y de pesca deportiva para posicionar a Mazatlán en estos segmentos.*	*SECTUR Estatal*	*Históricamente en el destino las actividades cinegéticas y de pesca deportiva han sido populares, sobre todo para el turismo extranjero ya que el destino cuenta con los recursos de infraestructura y naturales para ello.*
	Coordinar esfuerzos entre hoteleros y estos dos segmentos para ofrecer promociones a través de productos y paquetes innovadores complementarios.	*SECTUR Estatal*	
	Revisión de regulación para el desarrollo del turismo cinegético para agilizar la tramitología de la actividad.	*SECTUR Estatal*	
	Colaborar con información, folletos, promoción y la participación en foros relacionados con la actividad cinegética y de pesca deportiva.	*SECTUR Estatal*	

Proyecto para incentivar la diversificación de productos y servicios turísticos.	*Establecer vinculación con los prestadores de servicios cinegéticos y de pesca deportiva para posicionar a Mazatlán en estos segmentos.*	*SECTUR Estatal*	*Históricamente en el destino las actividades cinegéticas y de pesca deportiva han sido populares, sobre todo para el turismo extranjero ya que el destino cuenta con los recursos de infraestructura y naturales para ello.*
	Coordinar esfuerzos entre hoteleros y estos dos segmentos para ofrecer promociones a través de productos y paquetes innovadores complementarios.	*SECTUR Estatal*	
	Revisión de regulación para el desarrollo del turismo cinegético para agilizar la tramitología de la actividad.	*SECTUR Estatal*	
	Colaborar con información, folletos, promoción y la participación en foros relacionados con la actividad cinegética y de pesca deportiva.	*SECTUR Estatal*	

Proyecto para incentivar la diversificación de productos y servicios turísticos.	*Establecer vinculación con los prestadores de servicios cinegéticos y de pesca deportiva para posicionar a Mazatlán en estos segmentos.*	*SECTUR Estatal*	*Históricamente en el destino las actividades cinegéticas y de pesca deportiva han sido populares, sobre todo para el turismo extranjero ya que el destino cuenta con los recursos de infraestructura y naturales para ello.*
	Coordinar esfuerzos entre hoteleros y estos dos segmentos para ofrecer promociones a través de productos y paquetes innovadores complementarios.	*SECTUR Estatal*	
	Revisión de regulación para el desarrollo del turismo cinegético para agilizar la tramitología de la actividad.	*SECTUR Estatal*	
	Colaborar con información, folletos, promoción y la participación en foros relacionados con la actividad cinegética y de pesca deportiva.	*SECTUR Estatal*	

Proyecto para incentivar la diversificación de productos y servicios turísticos.	*Establecer vinculación con los prestadores de servicios cinegéticos y de pesca deportiva para posicionar a Mazatlán en estos segmentos.*	*SECTUR Estatal*	*Históricamente en el destino las actividades cinegéticas y de pesca deportiva han sido populares, sobre todo para el turismo extranjero ya que el destino cuenta con los recursos de infraestructura y naturales para ello.*
	Coordinar esfuerzos entre hoteleros y estos dos segmentos para ofrecer promociones a través de productos y paquetes innovadores complementarios.	*SECTUR Estatal*	
	Revisión de regulación para el desarrollo del turismo cinegético para agilizar la tramitología de la actividad.	*SECTUR Estatal*	
	Colaborar con información, folletos, promoción y la participación en foros relacionados con la actividad cinegética y de pesca deportiva.	*SECTUR Estatal*	

Proyecto para incentivar la diversificación de productos y servicios turísticos.	*Establecer vinculación con los prestadores de servicios cinegéticos y de pesca deportiva para posicionar a Mazatlán en estos segmentos.*	*SECTUR Estatal*	*Históricamente en el destino las actividades cinegéticas y de pesca deportiva han sido populares, sobre todo para el turismo extranjero ya que el destino cuenta con los recursos de infraestructura y naturales para ello.*
	Coordinar esfuerzos entre hoteleros y estos dos segmentos para ofrecer promociones a través de productos y paquetes innovadores complementarios.	*SECTUR Estatal*	
	Revisión de regulación para el desarrollo del turismo cinegético para agilizar la tramitología de la actividad.	*SECTUR Estatal*	
	Colaborar con información, folletos, promoción y la participación en foros relacionados con la actividad cinegética y de pesca deportiva.	*SECTUR Estatal*	

Proyecto para incentivar la diversificación de productos y servicios turísticos.	*Establecer vinculación con los prestadores de servicios cinegéticos y de pesca deportiva para posicionar a Mazatlán en estos segmentos.*	*SECTUR Estatal*	*Históricamente en el destino las actividades cinegéticas y de pesca deportiva han sido populares, sobre todo para el turismo extranjero ya que el destino cuenta con los recursos de infraestructura y naturales para ello.*
	Coordinar esfuerzos entre hoteleros y estos dos segmentos para ofrecer promociones a través de productos y paquetes innovadores complementarios.	*SECTUR Estatal*	
	Revisión de regulación para el desarrollo del turismo cinegético para agilizar la tramitología de la actividad.	*SECTUR Estatal*	
	Colaborar con información, folletos, promoción y la participación en foros relacionados con la actividad cinegética y de pesca deportiva.	*SECTUR Estatal*	

Proyecto para incentivar la diversificación de productos y servicios turísticos.	*Establecer vinculación con los prestadores de servicios cinegéticos y de pesca deportiva para posicionar a Mazatlán en estos segmentos.*	*SECTUR Estatal*	*Históricamente en el destino las actividades cinegéticas y de pesca deportiva han sido populares, sobre todo para el turismo extranjero ya que el destino cuenta con los recursos de infraestructura y naturales para ello.*
	Coordinar esfuerzos entre hoteleros y estos dos segmentos para ofrecer promociones a través de productos y paquetes innovadores complementarios.	*SECTUR Estatal*	
	Revisión de regulación para el desarrollo del turismo cinegético para agilizar la tramitología de la actividad.	*SECTUR Estatal*	
	Colaborar con información, folletos, promoción y la participación en foros relacionados con la actividad cinegética y de pesca deportiva.	*SECTUR Estatal*	

Proyecto para incentivar la diversificación de productos y servicios turísticos.	*Establecer vinculación con los prestadores de servicios cinegéticos y de pesca deportiva para posicionar a Mazatlán en estos segmentos.*	*SECTUR Estatal*	*Históricamente en el destino las actividades cinegéticas y de pesca deportiva han sido populares, sobre todo para el turismo extranjero ya que el destino cuenta con los recursos de infraestructura y naturales para ello.*
	Coordinar esfuerzos entre hoteleros y estos dos segmentos para ofrecer promociones a través de productos y paquetes innovadores complementarios.	*SECTUR Estatal*	
	Revisión de regulación para el desarrollo del turismo cinegético para agilizar la tramitología de la actividad.	*SECTUR Estatal*	
	Colaborar con información, folletos, promoción y la participación en foros relacionados con la actividad cinegética y de pesca deportiva.	*SECTUR Estatal*	

Proyecto para incentivar la diversificación de productos y servicios turísticos.	*Establecer vinculación con los prestadores de servicios cinegéticos y de pesca deportiva para posicionar a Mazatlán en estos segmentos.*	*SECTUR Estatal*	*Históricamente en el destino las actividades cinegéticas y de pesca deportiva han sido populares, sobre todo para el turismo extranjero ya que el destino cuenta con los recursos de infraestructura y naturales para ello.*
	Coordinar esfuerzos entre hoteleros y estos dos segmentos para ofrecer promociones a través de productos y paquetes innovadores complementarios.	*SECTUR Estatal*	
	Revisión de regulación para el desarrollo del turismo cinegético para agilizar la tramitología de la actividad.	*SECTUR Estatal*	
	Colaborar con información, folletos, promoción y la participación en foros relacionados con la actividad cinegética y de pesca deportiva.	*SECTUR Estatal*	

Proyecto para incentivar la diversificación de productos y servicios turísticos.	*Establecer vinculación con los prestadores de servicios cinegéticos y de pesca deportiva para posicionar a Mazatlán en estos segmentos.*	*SECTUR Estatal*	*Históricamente en el destino las actividades cinegéticas y de pesca deportiva han sido populares, sobre todo para el turismo extranjero ya que el destino cuenta con los recursos de infraestructura y naturales para ello.*
	Coordinar esfuerzos entre hoteleros y estos dos segmentos para ofrecer promociones a través de productos y paquetes innovadores complementarios.	*SECTUR Estatal*	
	Revisión de regulación para el desarrollo del turismo cinegético para agilizar la tramitología de la actividad.	*SECTUR Estatal*	
	Colaborar con información, folletos, promoción y la participación en foros relacionados con la actividad cinegética y de pesca deportiva.	*SECTUR Estatal*	

Proyecto para incentivar la diversificación de productos y servicios turísticos.	*Establecer vinculación con los prestadores de servicios cinegéticos y de pesca deportiva para posicionar a Mazatlán en estos segmentos.*	*SECTUR Estatal*	*Históricamente en el destino las actividades cinegéticas y de pesca deportiva han sido populares, sobre todo para el turismo extranjero ya que el destino cuenta con los recursos de infraestructura y naturales para ello.*
	Coordinar esfuerzos entre hoteleros y estos dos segmentos para ofrecer promociones a través de productos y paquetes innovadores complementarios.	*SECTUR Estatal*	
	Revisión de regulación para el desarrollo del turismo cinegético para agilizar la tramitología de la actividad.	*SECTUR Estatal*	
	Colaborar con información, folletos, promoción y la participación en foros relacionados con la actividad cinegética y de pesca deportiva.	*SECTUR Estatal*	

Proyecto para incentivar la diversificación de productos y servicios turísticos.	*Establecer vinculación con los prestadores de servicios cinegéticos y de pesca deportiva para posicionar a Mazatlán en estos segmentos.*	*SECTUR Estatal*	*Históricamente en el destino las actividades cinegéticas y de pesca deportiva han sido populares, sobre todo para el turismo extranjero ya que el destino cuenta con los recursos de infraestructura y naturales para ello.*
	Coordinar esfuerzos entre hoteleros y estos dos segmentos para ofrecer promociones a través de productos y paquetes innovadores complementarios.	*SECTUR Estatal*	
	Revisión de regulación para el desarrollo del turismo cinegético para agilizar la tramitología de la actividad.	*SECTUR Estatal*	
	Colaborar con información, folletos, promoción y la participación en foros relacionados con la actividad cinegética y de pesca deportiva.	*SECTUR Estatal*	

Proyecto para incentivar la diversificación de productos y servicios turísticos.	*Establecer vinculación con los prestadores de servicios cinegéticos y de pesca deportiva para posicionar a Mazatlán en estos segmentos.*	*SECTUR Estatal*	*Históricamente en el destino las actividades cinegéticas y de pesca deportiva han sido populares, sobre todo para el turismo extranjero ya que el destino cuenta con los recursos de infraestructura y naturales para ello.*
	Coordinar esfuerzos entre hoteleros y estos dos segmentos para ofrecer promociones a través de productos y paquetes innovadores complementarios.	*SECTUR Estatal*	
	Revisión de regulación para el desarrollo del turismo cinegético para agilizar la tramitología de la actividad.	*SECTUR Estatal*	
	Colaborar con información, folletos, promoción y la participación en foros relacionados con la actividad cinegética y de pesca deportiva.	*SECTUR Estatal*	

Proyecto para incentivar la diversificación de productos y servicios turísticos.	*Establecer vinculación con los prestadores de servicios cinegéticos y de pesca deportiva para posicionar a Mazatlán en estos segmentos.*	*SECTUR Estatal*	*Históricamente en el destino las actividades cinegéticas y de pesca deportiva han sido populares, sobre todo para el turismo extranjero ya que el destino cuenta con los recursos de infraestructura y naturales para ello.*
	Coordinar esfuerzos entre hoteleros y estos dos segmentos para ofrecer promociones a través de productos y paquetes innovadores complementarios.	*SECTUR Estatal*	
	Revisión de regulación para el desarrollo del turismo cinegético para agilizar la tramitología de la actividad.	*SECTUR Estatal*	
	Colaborar con información, folletos, promoción y la participación en foros relacionados con la actividad cinegética y de pesca deportiva.	*SECTUR Estatal*	

Proyecto para incentivar la diversificación de productos y servicios turísticos.	*Establecer vinculación con los prestadores de servicios cinegéticos y de pesca deportiva para posicionar a Mazatlán en estos segmentos.*	*SECTUR Estatal*	*Históricamente en el destino las actividades cinegéticas y de pesca deportiva han sido populares, sobre todo para el turismo extranjero ya que el destino cuenta con los recursos de infraestructura y naturales para ello.*
	Coordinar esfuerzos entre hoteleros y estos dos segmentos para ofrecer promociones a través de productos y paquetes innovadores complementarios.	*SECTUR Estatal*	
	Revisión de regulación para el desarrollo del turismo cinegético para agilizar la tramitología de la actividad.	*SECTUR Estatal*	
	Colaborar con información, folletos, promoción y la participación en foros relacionados con la actividad cinegética y de pesca deportiva.	*SECTUR Estatal*	

Proyecto para incentivar la diversificación de productos y servicios turísticos.	*Establecer vinculación con los prestadores de servicios cinegéticos y de pesca deportiva para posicionar a Mazatlán en estos segmentos.*	*SECTUR Estatal*	*Históricamente en el destino las actividades cinegéticas y de pesca deportiva han sido populares, sobre todo para el turismo extranjero ya que el destino cuenta con los recursos de infraestructura y naturales para ello.*
	Coordinar esfuerzos entre hoteleros y estos dos segmentos para ofrecer promociones a través de productos y paquetes innovadores complementarios.	*SECTUR Estatal*	
	Revisión de regulación para el desarrollo del turismo cinegético para agilizar la tramitología de la actividad.	*SECTUR Estatal*	
	Colaborar con información, folletos, promoción y la participación en foros relacionados con la actividad cinegética y de pesca deportiva.	*SECTUR Estatal*	

Proyecto para incentivar la diversificación de productos y servicios turísticos.	*Establecer vinculación con los prestadores de servicios cinegéticos y de pesca deportiva para posicionar a Mazatlán en estos segmentos.*	*SECTUR Estatal*	*Históricamente en el destino las actividades cinegéticas y de pesca deportiva han sido populares, sobre todo para el turismo extranjero ya que el destino cuenta con los recursos de infraestructura y naturales para ello.*
	Coordinar esfuerzos entre hoteleros y estos dos segmentos para ofrecer promociones a través de productos y paquetes innovadores complementarios.	*SECTUR Estatal*	
	Revisión de regulación para el desarrollo del turismo cinegético para agilizar la tramitología de la actividad.	*SECTUR Estatal*	
	Colaborar con información, folletos, promoción y la participación en foros relacionados con la actividad cinegética y de pesca deportiva.	*SECTUR Estatal*	

Proyecto para incentivar la diversificación de productos y servicios turísticos.	*Establecer vinculación con los prestadores de servicios cinegéticos y de pesca deportiva para posicionar a Mazatlán en estos segmentos.*	*SECTUR Estatal*	*Históricamente en el destino las actividades cinegéticas y de pesca deportiva han sido populares, sobre todo para el turismo extranjero ya que el destino cuenta con los recursos de infraestructura y naturales para ello.*
	Coordinar esfuerzos entre hoteleros y estos dos segmentos para ofrecer promociones a través de productos y paquetes innovadores complementarios.	*SECTUR Estatal*	
	Revisión de regulación para el desarrollo del turismo cinegético para agilizar la tramitología de la actividad.	*SECTUR Estatal*	
	Colaborar con información, folletos, promoción y la participación en foros relacionados con la actividad cinegética y de pesca deportiva.	*SECTUR Estatal*	

Proyecto para incentivar la diversificación de productos y servicios turísticos.	*Establecer vinculación con los prestadores de servicios cinegéticos y de pesca deportiva para posicionar a Mazatlán en estos segmentos.*	*SECTUR Estatal*	*Históricamente en el destino las actividades cinegéticas y de pesca deportiva han sido populares, sobre todo para el turismo extranjero ya que el destino cuenta con los recursos de infraestructura y naturales para ello.*
	Coordinar esfuerzos entre hoteleros y estos dos segmentos para ofrecer promociones a través de productos y paquetes innovadores complementarios.	*SECTUR Estatal*	
	Revisión de regulación para el desarrollo del turismo cinegético para agilizar la tramitología de la actividad.	*SECTUR Estatal*	
	Colaborar con información, folletos, promoción y la participación en foros relacionados con la actividad cinegética y de pesca deportiva.	*SECTUR Estatal*	

Proyecto para incentivar la diversificación de productos y servicios turísticos.	*Establecer vinculación con los prestadores de servicios cinegéticos y de pesca deportiva para posicionar a Mazatlán en estos segmentos.*	*SECTUR Estatal*	*Históricamente en el destino las actividades cinegéticas y de pesca deportiva han sido populares, sobre todo para el turismo extranjero ya que el destino cuenta con los recursos de infraestructura y naturales para ello.*
	Coordinar esfuerzos entre hoteleros y estos dos segmentos para ofrecer promociones a través de productos y paquetes innovadores complementarios.	*SECTUR Estatal*	
	Revisión de regulación para el desarrollo del turismo cinegético para agilizar la tramitología de la actividad.	*SECTUR Estatal*	
	Colaborar con información, folletos, promoción y la participación en foros relacionados con la actividad cinegética y de pesca deportiva.	*SECTUR Estatal*	

Proyecto para incentivar la diversificación de productos y servicios turísticos.	*Establecer vinculación con los prestadores de servicios cinegéticos y de pesca deportiva para posicionar a Mazatlán en estos segmentos.*	*SECTUR Estatal*	*Históricamente en el destino las actividades cinegéticas y de pesca deportiva han sido populares, sobre todo para el turismo extranjero ya que el destino cuenta con los recursos de infraestructura y naturales para ello.*
	Coordinar esfuerzos entre hoteleros y estos dos segmentos para ofrecer promociones a través de productos y paquetes innovadores complementarios.	*SECTUR Estatal*	
	Revisión de regulación para el desarrollo del turismo cinegético para agilizar la tramitología de la actividad.	*SECTUR Estatal*	
	Colaborar con información, folletos, promoción y la participación en foros relacionados con la actividad cinegética y de pesca deportiva.	*SECTUR Estatal*	

Proyecto para incentivar la diversificación de productos y servicios turísticos.	*Establecer vinculación con los prestadores de servicios cinegéticos y de pesca deportiva para posicionar a Mazatlán en estos segmentos.*	*SECTUR Estatal*	*Históricamente en el destino las actividades cinegéticas y de pesca deportiva han sido populares, sobre todo para el turismo extranjero ya que el destino cuenta con los recursos de infraestructura y naturales para ello.*
	Coordinar esfuerzos entre hoteleros y estos dos segmentos para ofrecer promociones a través de productos y paquetes innovadores complementarios.	*SECTUR Estatal*	
	Revisión de regulación para el desarrollo del turismo cinegético para agilizar la tramitología de la actividad.	*SECTUR Estatal*	
	Colaborar con información, folletos, promoción y la participación en foros relacionados con la actividad cinegética y de pesca deportiva.	*SECTUR Estatal*	

Proyecto para incentivar la diversificación de productos y servicios turísticos.	*Establecer vinculación con los prestadores de servicios cinegéticos y de pesca deportiva para posicionar a Mazatlán en estos segmentos.*	*SECTUR Estatal*	*Históricamente en el destino las actividades cinegéticas y de pesca deportiva han sido populares, sobre todo para el turismo extranjero ya que el destino cuenta con los recursos de infraestructura y naturales para ello.*
	Coordinar esfuerzos entre hoteleros y estos dos segmentos para ofrecer promociones a través de productos y paquetes innovadores complementarios.	*SECTUR Estatal*	
	Revisión de regulación para el desarrollo del turismo cinegético para agilizar la tramitología de la actividad.	*SECTUR Estatal*	
	Colaborar con información, folletos, promoción y la participación en foros relacionados con la actividad cinegética y de pesca deportiva.	*SECTUR Estatal*	

Proyecto para incentivar la diversificación de productos y servicios turísticos.	*Establecer vinculación con los prestadores de servicios cinegéticos y de pesca deportiva para posicionar a Mazatlán en estos segmentos.*	*SECTUR Estatal*	*Históricamente en el destino las actividades cinegéticas y de pesca deportiva han sido populares, sobre todo para el turismo extranjero ya que el destino cuenta con los recursos de infraestructura y naturales para ello.*
	Coordinar esfuerzos entre hoteleros y estos dos segmentos para ofrecer promociones a través de productos y paquetes innovadores complementarios.	*SECTUR Estatal*	
	Revisión de regulación para el desarrollo del turismo cinegético para agilizar la tramitología de la actividad.	*SECTUR Estatal*	
	Colaborar con información, folletos, promoción y la participación en foros relacionados con la actividad cinegética y de pesca deportiva.	*SECTUR Estatal*	

Proyecto para incentivar la diversificación de productos y servicios turísticos.	*Establecer vinculación con los prestadores de servicios cinegéticos y de pesca deportiva para posicionar a Mazatlán en estos segmentos.*	*SECTUR Estatal*	*Históricamente en el destino las actividades cinegéticas y de pesca deportiva han sido populares, sobre todo para el turismo extranjero ya que el destino cuenta con los recursos de infraestructura y naturales para ello.*
	Coordinar esfuerzos entre hoteleros y estos dos segmentos para ofrecer promociones a través de productos y paquetes innovadores complementarios.	*SECTUR Estatal*	
	Revisión de regulación para el desarrollo del turismo cinegético para agilizar la tramitología de la actividad.	*SECTUR Estatal*	
	Colaborar con información, folletos, promoción y la participación en foros relacionados con la actividad cinegética y de pesca deportiva.	*SECTUR Estatal*	

Proyecto para incentivar la diversificación de productos y servicios turísticos.	*Establecer vinculación con los prestadores de servicios cinegéticos y de pesca deportiva para posicionar a Mazatlán en estos segmentos.*	*SECTUR Estatal*	*Históricamente en el destino las actividades cinegéticas y de pesca deportiva han sido populares, sobre todo para el turismo extranjero ya que el destino cuenta con los recursos de infraestructura y naturales para ello.*
	Coordinar esfuerzos entre hoteleros y estos dos segmentos para ofrecer promociones a través de productos y paquetes innovadores complementarios.	*SECTUR Estatal*	
	Revisión de regulación para el desarrollo del turismo cinegético para agilizar la tramitología de la actividad.	*SECTUR Estatal*	
	Colaborar con información, folletos, promoción y la participación en foros relacionados con la actividad cinegética y de pesca deportiva.	*SECTUR Estatal*	

Proyecto para incentivar la diversificación de productos y servicios turísticos.	*Establecer vinculación con los prestadores de servicios cinegéticos y de pesca deportiva para posicionar a Mazatlán en estos segmentos.*	*SECTUR Estatal*	*Históricamente en el destino las actividades cinegéticas y de pesca deportiva han sido populares, sobre todo para el turismo extranjero ya que el destino cuenta con los recursos de infraestructura y naturales para ello.*
	Coordinar esfuerzos entre hoteleros y estos dos segmentos para ofrecer promociones a través de productos y paquetes innovadores complementarios.	*SECTUR Estatal*	
	Revisión de regulación para el desarrollo del turismo cinegético para agilizar la tramitología de la actividad.	*SECTUR Estatal*	
	Colaborar con información, folletos, promoción y la participación en foros relacionados con la actividad cinegética y de pesca deportiva.	*SECTUR Estatal*	

Proyecto para incentivar la diversificación de productos y servicios turísticos.	*Establecer vinculación con los prestadores de servicios cinegéticos y de pesca deportiva para posicionar a Mazatlán en estos segmentos.*	*SECTUR Estatal*	*Históricamente en el destino las actividades cinegéticas y de pesca deportiva han sido populares, sobre todo para el turismo extranjero ya que el destino cuenta con los recursos de infraestructura y naturales para ello.*
	Coordinar esfuerzos entre hoteleros y estos dos segmentos para ofrecer promociones a través de productos y paquetes innovadores complementarios.	*SECTUR Estatal*	
	Revisión de regulación para el desarrollo del turismo cinegético para agilizar la tramitología de la actividad.	*SECTUR Estatal*	
	Colaborar con información, folletos, promoción y la participación en foros relacionados con la actividad cinegética y de pesca deportiva.	*SECTUR Estatal*	

Proyecto para incentivar la diversificación de productos y servicios turísticos.	*Establecer vinculación con los prestadores de servicios cinegéticos y de pesca deportiva para posicionar a Mazatlán en estos segmentos.*	*SECTUR Estatal*	*Históricamente en el destino las actividades cinegéticas y de pesca deportiva han sido populares, sobre todo para el turismo extranjero ya que el destino cuenta con los recursos de infraestructura y naturales para ello.*
	Coordinar esfuerzos entre hoteleros y estos dos segmentos para ofrecer promociones a través de productos y paquetes innovadores complementarios.	*SECTUR Estatal*	
	Revisión de regulación para el desarrollo del turismo cinegético para agilizar la tramitología de la actividad.	*SECTUR Estatal*	
	Colaborar con información, folletos, promoción y la participación en foros relacionados con la actividad cinegética y de pesca deportiva.	*SECTUR Estatal*	

Proyecto para incentivar la diversificación de productos y servicios turísticos.	*Establecer vinculación con los prestadores de servicios cinegéticos y de pesca deportiva para posicionar a Mazatlán en estos segmentos.*	*SECTUR Estatal*	*Históricamente en el destino las actividades cinegéticas y de pesca deportiva han sido populares, sobre todo para el turismo extranjero ya que el destino cuenta con los recursos de infraestructura y naturales para ello.*
	Coordinar esfuerzos entre hoteleros y estos dos segmentos para ofrecer promociones a través de productos y paquetes innovadores complementarios.	*SECTUR Estatal*	
	Revisión de regulación para el desarrollo del turismo cinegético para agilizar la tramitología de la actividad.	*SECTUR Estatal*	
	Colaborar con información, folletos, promoción y la participación en foros relacionados con la actividad cinegética y de pesca deportiva.	*SECTUR Estatal*	

Proyecto para incentivar la diversificación de productos y servicios turísticos.	*Establecer vinculación con los prestadores de servicios cinegéticos y de pesca deportiva para posicionar a Mazatlán en estos segmentos.*	*SECTUR Estatal*	*Históricamente en el destino las actividades cinegéticas y de pesca deportiva han sido populares, sobre todo para el turismo extranjero ya que el destino cuenta con los recursos de infraestructura y naturales para ello.*
	Coordinar esfuerzos entre hoteleros y estos dos segmentos para ofrecer promociones a través de productos y paquetes innovadores complementarios.	*SECTUR Estatal*	
	Revisión de regulación para el desarrollo del turismo cinegético para agilizar la tramitología de la actividad.	*SECTUR Estatal*	
	Colaborar con información, folletos, promoción y la participación en foros relacionados con la actividad cinegética y de pesca deportiva.	*SECTUR Estatal*	

Proyecto para incentivar la diversificación de productos y servicios turísticos.	*Establecer vinculación con los prestadores de servicios cinegéticos y de pesca deportiva para posicionar a Mazatlán en estos segmentos.*	*SECTUR Estatal*	*Históricamente en el destino las actividades cinegéticas y de pesca deportiva han sido populares, sobre todo para el turismo extranjero ya que el destino cuenta con los recursos de infraestructura y naturales para ello.*
	Coordinar esfuerzos entre hoteleros y estos dos segmentos para ofrecer promociones a través de productos y paquetes innovadores complementarios.	*SECTUR Estatal*	
	Revisión de regulación para el desarrollo del turismo cinegético para agilizar la tramitología de la actividad.	*SECTUR Estatal*	
	Colaborar con información, folletos, promoción y la participación en foros relacionados con la actividad cinegética y de pesca deportiva.	*SECTUR Estatal*	

Proyecto para incentivar la diversificación de productos y servicios turísticos.	*Establecer vinculación con los prestadores de servicios cinegéticos y de pesca deportiva para posicionar a Mazatlán en estos segmentos.*	*SECTUR Estatal*	*Históricamente en el destino las actividades cinegéticas y de pesca deportiva han sido populares, sobre todo para el turismo extranjero ya que el destino cuenta con los recursos de infraestructura y naturales para ello.*
	Coordinar esfuerzos entre hoteleros y estos dos segmentos para ofrecer promociones a través de productos y paquetes innovadores complementarios.	*SECTUR Estatal*	
	Revisión de regulación para el desarrollo del turismo cinegético para agilizar la tramitología de la actividad.	*SECTUR Estatal*	
	Colaborar con información, folletos, promoción y la participación en foros relacionados con la actividad cinegética y de pesca deportiva.	*SECTUR Estatal*	

Proyecto para incentivar la diversificación de productos y servicios turísticos.	*Establecer vinculación con los prestadores de servicios cinegéticos y de pesca deportiva para posicionar a Mazatlán en estos segmentos.*	*SECTUR Estatal*	*Históricamente en el destino las actividades cinegéticas y de pesca deportiva han sido populares, sobre todo para el turismo extranjero ya que el destino cuenta con los recursos de infraestructura y naturales para ello.*
	Coordinar esfuerzos entre hoteleros y estos dos segmentos para ofrecer promociones a través de productos y paquetes innovadores complementarios.	*SECTUR Estatal*	
	Revisión de regulación para el desarrollo del turismo cinegético para agilizar la tramitología de la actividad.	*SECTUR Estatal*	
	Colaborar con información, folletos, promoción y la participación en foros relacionados con la actividad cinegética y de pesca deportiva.	*SECTUR Estatal*	

Proyecto para incentivar la diversificación de productos y servicios turísticos.	*Establecer vinculación con los prestadores de servicios cinegéticos y de pesca deportiva para posicionar a Mazatlán en estos segmentos.*	*SECTUR Estatal*	*Históricamente en el destino las actividades cinegéticas y de pesca deportiva han sido populares, sobre todo para el turismo extranjero ya que el destino cuenta con los recursos de infraestructura y naturales para ello.*
	Coordinar esfuerzos entre hoteleros y estos dos segmentos para ofrecer promociones a través de productos y paquetes innovadores complementarios.	*SECTUR Estatal*	
	Revisión de regulación para el desarrollo del turismo cinegético para agilizar la tramitología de la actividad.	*SECTUR Estatal*	
	Colaborar con información, folletos, promoción y la participación en foros relacionados con la actividad cinegética y de pesca deportiva.	*SECTUR Estatal*	

Proyecto para incentivar la diversificación de productos y servicios turísticos.	*Establecer vinculación con los prestadores de servicios cinegéticos y de pesca deportiva para posicionar a Mazatlán en estos segmentos.*	*SECTUR Estatal*	*Históricamente en el destino las actividades cinegéticas y de pesca deportiva han sido populares, sobre todo para el turismo extranjero ya que el destino cuenta con los recursos de infraestructura y naturales para ello.*
	Coordinar esfuerzos entre hoteleros y estos dos segmentos para ofrecer promociones a través de productos y paquetes innovadores complementarios.	*SECTUR Estatal*	
	Revisión de regulación para el desarrollo del turismo cinegético para agilizar la tramitología de la actividad.	*SECTUR Estatal*	
	Colaborar con información, folletos, promoción y la participación en foros relacionados con la actividad cinegética y de pesca deportiva.	*SECTUR Estatal*	

Proyecto para incentivar la diversificación de productos y servicios turísticos.	*Establecer vinculación con los prestadores de servicios cinegéticos y de pesca deportiva para posicionar a Mazatlán en estos segmentos.*	*SECTUR Estatal*	*Históricamente en el destino las actividades cinegéticas y de pesca deportiva han sido populares, sobre todo para el turismo extranjero ya que el destino cuenta con los recursos de infraestructura y naturales para ello.*
	Coordinar esfuerzos entre hoteleros y estos dos segmentos para ofrecer promociones a través de productos y paquetes innovadores complementarios.	*SECTUR Estatal*	
	Revisión de regulación para el desarrollo del turismo cinegético para agilizar la tramitología de la actividad.	*SECTUR Estatal*	
	Colaborar con información, folletos, promoción y la participación en foros relacionados con la actividad cinegética y de pesca deportiva.	*SECTUR Estatal*	

Proyecto para incentivar la diversificación de productos y servicios turísticos.	*Establecer vinculación con los prestadores de servicios cinegéticos y de pesca deportiva para posicionar a Mazatlán en estos segmentos.*	*SECTUR Estatal*	*Históricamente en el destino las actividades cinegéticas y de pesca deportiva han sido populares, sobre todo para el turismo extranjero ya que el destino cuenta con los recursos de infraestructura y naturales para ello.*
	Coordinar esfuerzos entre hoteleros y estos dos segmentos para ofrecer promociones a través de productos y paquetes innovadores complementarios.	*SECTUR Estatal*	
	Revisión de regulación para el desarrollo del turismo cinegético para agilizar la tramitología de la actividad.	*SECTUR Estatal*	
	Colaborar con información, folletos, promoción y la participación en foros relacionados con la actividad cinegética y de pesca deportiva.	*SECTUR Estatal*	

Proyecto para incentivar la diversificación de productos y servicios turísticos.	*Establecer vinculación con los prestadores de servicios cinegéticos y de pesca deportiva para posicionar a Mazatlán en estos segmentos.*	*SECTUR Estatal*	*Históricamente en el destino las actividades cinegéticas y de pesca deportiva han sido populares, sobre todo para el turismo extranjero ya que el destino cuenta con los recursos de infraestructura y naturales para ello.*
	Coordinar esfuerzos entre hoteleros y estos dos segmentos para ofrecer promociones a través de productos y paquetes innovadores complementarios.	*SECTUR Estatal*	
	Revisión de regulación para el desarrollo del turismo cinegético para agilizar la tramitología de la actividad.	*SECTUR Estatal*	
	Colaborar con información, folletos, promoción y la participación en foros relacionados con la actividad cinegética y de pesca deportiva.	*SECTUR Estatal*	

Proyecto para incentivar la diversificación de productos y servicios turísticos.	*Establecer vinculación con los prestadores de servicios cinegéticos y de pesca deportiva para posicionar a Mazatlán en estos segmentos.*	*SECTUR Estatal*	*Históricamente en el destino las actividades cinegéticas y de pesca deportiva han sido populares, sobre todo para el turismo extranjero ya que el destino cuenta con los recursos de infraestructura y naturales para ello.*
	Coordinar esfuerzos entre hoteleros y estos dos segmentos para ofrecer promociones a través de productos y paquetes innovadores complementarios.	*SECTUR Estatal*	
	Revisión de regulación para el desarrollo del turismo cinegético para agilizar la tramitología de la actividad.	*SECTUR Estatal*	
	Colaborar con información, folletos, promoción y la participación en foros relacionados con la actividad cinegética y de pesca deportiva.	*SECTUR Estatal*	

Proyecto para incentivar la diversificación de productos y servicios turísticos.	*Establecer vinculación con los prestadores de servicios cinegéticos y de pesca deportiva para posicionar a Mazatlán en estos segmentos.*	*SECTUR Estatal*	*Históricamente en el destino las actividades cinegéticas y de pesca deportiva han sido populares, sobre todo para el turismo extranjero ya que el destino cuenta con los recursos de infraestructura y naturales para ello.*
	Coordinar esfuerzos entre hoteleros y estos dos segmentos para ofrecer promociones a través de productos y paquetes innovadores complementarios.	*SECTUR Estatal*	
	Revisión de regulación para el desarrollo del turismo cinegético para agilizar la tramitología de la actividad.	*SECTUR Estatal*	
	Colaborar con información, folletos, promoción y la participación en foros relacionados con la actividad cinegética y de pesca deportiva.	*SECTUR Estatal*	

Proyecto para incentivar la diversificación de productos y servicios turísticos.	*Establecer vinculación con los prestadores de servicios cinegéticos y de pesca deportiva para posicionar a Mazatlán en estos segmentos.*	*SECTUR Estatal*	*Históricamente en el destino las actividades cinegéticas y de pesca deportiva han sido populares, sobre todo para el turismo extranjero ya que el destino cuenta con los recursos de infraestructura y naturales para ello.*
	Coordinar esfuerzos entre hoteleros y estos dos segmentos para ofrecer promociones a través de productos y paquetes innovadores complementarios.	*SECTUR Estatal*	
	Revisión de regulación para el desarrollo del turismo cinegético para agilizar la tramitología de la actividad.	*SECTUR Estatal*	
	Colaborar con información, folletos, promoción y la participación en foros relacionados con la actividad cinegética y de pesca deportiva.	*SECTUR Estatal*	

Proyecto para incentivar la diversificación de productos y servicios turísticos.	*Establecer vinculación con los prestadores de servicios cinegéticos y de pesca deportiva para posicionar a Mazatlán en estos segmentos.*	*SECTUR Estatal*	*Históricamente en el destino las actividades cinegéticas y de pesca deportiva han sido populares, sobre todo para el turismo extranjero ya que el destino cuenta con los recursos de infraestructura y naturales para ello.*
	Coordinar esfuerzos entre hoteleros y estos dos segmentos para ofrecer promociones a través de productos y paquetes innovadores complementarios.	*SECTUR Estatal*	
	Revisión de regulación para el desarrollo del turismo cinegético para agilizar la tramitología de la actividad.	*SECTUR Estatal*	
	Colaborar con información, folletos, promoción y la participación en foros relacionados con la actividad cinegética y de pesca deportiva.	*SECTUR Estatal*	

Proyecto para incentivar la diversificación de productos y servicios turísticos.	*Establecer vinculación con los prestadores de servicios cinegéticos y de pesca deportiva para posicionar a Mazatlán en estos segmentos.*	*SECTUR Estatal*	*Históricamente en el destino las actividades cinegéticas y de pesca deportiva han sido populares, sobre todo para el turismo extranjero ya que el destino cuenta con los recursos de infraestructura y naturales para ello.*
	Coordinar esfuerzos entre hoteleros y estos dos segmentos para ofrecer promociones a través de productos y paquetes innovadores complementarios.	*SECTUR Estatal*	
	Revisión de regulación para el desarrollo del turismo cinegético para agilizar la tramitología de la actividad.	*SECTUR Estatal*	
	Colaborar con información, folletos, promoción y la participación en foros relacionados con la actividad cinegética y de pesca deportiva.	*SECTUR Estatal*	

Proyecto para incentivar la diversificación de productos y servicios turísticos.	*Establecer vinculación con los prestadores de servicios cinegéticos y de pesca deportiva para posicionar a Mazatlán en estos segmentos.*	*SECTUR Estatal*	*Históricamente en el destino las actividades cinegéticas y de pesca deportiva han sido populares, sobre todo para el turismo extranjero ya que el destino cuenta con los recursos de infraestructura y naturales para ello.*
	Coordinar esfuerzos entre hoteleros y estos dos segmentos para ofrecer promociones a través de productos y paquetes innovadores complementarios.	*SECTUR Estatal*	
	Revisión de regulación para el desarrollo del turismo cinegético para agilizar la tramitología de la actividad.	*SECTUR Estatal*	
	Colaborar con información, folletos, promoción y la participación en foros relacionados con la actividad cinegética y de pesca deportiva.	*SECTUR Estatal*	

Proyecto para incentivar la diversificación de productos y servicios turísticos.	*Establecer vinculación con los prestadores de servicios cinegéticos y de pesca deportiva para posicionar a Mazatlán en estos segmentos.*	*SECTUR Estatal*	*Históricamente en el destino las actividades cinegéticas y de pesca deportiva han sido populares, sobre todo para el turismo extranjero ya que el destino cuenta con los recursos de infraestructura y naturales para ello.*
	Coordinar esfuerzos entre hoteleros y estos dos segmentos para ofrecer promociones a través de productos y paquetes innovadores complementarios.	*SECTUR Estatal*	
	Revisión de regulación para el desarrollo del turismo cinegético para agilizar la tramitología de la actividad.	*SECTUR Estatal*	
	Colaborar con información, folletos, promoción y la participación en foros relacionados con la actividad cinegética y de pesca deportiva.	*SECTUR Estatal*	

Proyecto para incentivar la diversificación de productos y servicios turísticos.	*Establecer vinculación con los prestadores de servicios cinegéticos y de pesca deportiva para posicionar a Mazatlán en estos segmentos.*	*SECTUR Estatal*	*Históricamente en el destino las actividades cinegéticas y de pesca deportiva han sido populares, sobre todo para el turismo extranjero ya que el destino cuenta con los recursos de infraestructura y naturales para ello.*
	Coordinar esfuerzos entre hoteleros y estos dos segmentos para ofrecer promociones a través de productos y paquetes innovadores complementarios.	*SECTUR Estatal*	
	Revisión de regulación para el desarrollo del turismo cinegético para agilizar la tramitología de la actividad.	*SECTUR Estatal*	
	Colaborar con información, folletos, promoción y la participación en foros relacionados con la actividad cinegética y de pesca deportiva.	*SECTUR Estatal*	

Proyecto para incentivar la diversificación de productos y servicios turísticos.	*Establecer vinculación con los prestadores de servicios cinegéticos y de pesca deportiva para posicionar a Mazatlán en estos segmentos.*	*SECTUR Estatal*	*Históricamente en el destino las actividades cinegéticas y de pesca deportiva han sido populares, sobre todo para el turismo extranjero ya que el destino cuenta con los recursos de infraestructura y naturales para ello.*
	Coordinar esfuerzos entre hoteleros y estos dos segmentos para ofrecer promociones a través de productos y paquetes innovadores complementarios.	*SECTUR Estatal*	
	Revisión de regulación para el desarrollo del turismo cinegético para agilizar la tramitología de la actividad.	*SECTUR Estatal*	
	Colaborar con información, folletos, promoción y la participación en foros relacionados con la actividad cinegética y de pesca deportiva.	*SECTUR Estatal*	

Proyecto para incentivar la diversificación de productos y servicios turísticos.	*Establecer vinculación con los prestadores de servicios cinegéticos y de pesca deportiva para posicionar a Mazatlán en estos segmentos.*	*SECTUR Estatal*	*Históricamente en el destino las actividades cinegéticas y de pesca deportiva han sido populares, sobre todo para el turismo extranjero ya que el destino cuenta con los recursos de infraestructura y naturales para ello.*
	Coordinar esfuerzos entre hoteleros y estos dos segmentos para ofrecer promociones a través de productos y paquetes innovadores complementarios.	*SECTUR Estatal*	
	Revisión de regulación para el desarrollo del turismo cinegético para agilizar la tramitología de la actividad.	*SECTUR Estatal*	
	Colaborar con información, folletos, promoción y la participación en foros relacionados con la actividad cinegética y de pesca deportiva.	*SECTUR Estatal*	

Proyecto para incentivar la diversificación de productos y servicios turísticos.	*Establecer vinculación con los prestadores de servicios cinegéticos y de pesca deportiva para posicionar a Mazatlán en estos segmentos.*	*SECTUR Estatal*	*Históricamente en el destino las actividades cinegéticas y de pesca deportiva han sido populares, sobre todo para el turismo extranjero ya que el destino cuenta con los recursos de infraestructura y naturales para ello.*
	Coordinar esfuerzos entre hoteleros y estos dos segmentos para ofrecer promociones a través de productos y paquetes innovadores complementarios.	*SECTUR Estatal*	
	Revisión de regulación para el desarrollo del turismo cinegético para agilizar la tramitología de la actividad.	*SECTUR Estatal*	
	Colaborar con información, folletos, promoción y la participación en foros relacionados con la actividad cinegética y de pesca deportiva.	*SECTUR Estatal*	

Proyecto para incentivar la diversificación de productos y servicios turísticos.	*Establecer vinculación con los prestadores de servicios cinegéticos y de pesca deportiva para posicionar a Mazatlán en estos segmentos.*	*SECTUR Estatal*	*Históricamente en el destino las actividades cinegéticas y de pesca deportiva han sido populares, sobre todo para el turismo extranjero ya que el destino cuenta con los recursos de infraestructura y naturales para ello.*
	Coordinar esfuerzos entre hoteleros y estos dos segmentos para ofrecer promociones a través de productos y paquetes innovadores complementarios.	*SECTUR Estatal*	
	Revisión de regulación para el desarrollo del turismo cinegético para agilizar la tramitología de la actividad.	*SECTUR Estatal*	
	Colaborar con información, folletos, promoción y la participación en foros relacionados con la actividad cinegética y de pesca deportiva.	*SECTUR Estatal*	

Proyecto para incentivar la diversificación de productos y servicios turísticos.	*Establecer vinculación con los prestadores de servicios cinegéticos y de pesca deportiva para posicionar a Mazatlán en estos segmentos.*	*SECTUR Estatal*	*Históricamente en el destino las actividades cinegéticas y de pesca deportiva han sido populares, sobre todo para el turismo extranjero ya que el destino cuenta con los recursos de infraestructura y naturales para ello.*
	Coordinar esfuerzos entre hoteleros y estos dos segmentos para ofrecer promociones a través de productos y paquetes innovadores complementarios.	*SECTUR Estatal*	
	Revisión de regulación para el desarrollo del turismo cinegético para agilizar la tramitología de la actividad.	*SECTUR Estatal*	
	Colaborar con información, folletos, promoción y la participación en foros relacionados con la actividad cinegética y de pesca deportiva.	*SECTUR Estatal*	

Proyecto para incentivar la diversificación de productos y servicios turísticos.	*Establecer vinculación con los prestadores de servicios cinegéticos y de pesca deportiva para posicionar a Mazatlán en estos segmentos.*	*SECTUR Estatal*	*Históricamente en el destino las actividades cinegéticas y de pesca deportiva han sido populares, sobre todo para el turismo extranjero ya que el destino cuenta con los recursos de infraestructura y naturales para ello.*
	Coordinar esfuerzos entre hoteleros y estos dos segmentos para ofrecer promociones a través de productos y paquetes innovadores complementarios.	*SECTUR Estatal*	
	Revisión de regulación para el desarrollo del turismo cinegético para agilizar la tramitología de la actividad.	*SECTUR Estatal*	
	Colaborar con información, folletos, promoción y la participación en foros relacionados con la actividad cinegética y de pesca deportiva.	*SECTUR Estatal*	

Proyecto para incentivar la diversificación de productos y servicios turísticos.	*Establecer vinculación con los prestadores de servicios cinegéticos y de pesca deportiva para posicionar a Mazatlán en estos segmentos.*	*SECTUR Estatal*	*Históricamente en el destino las actividades cinegéticas y de pesca deportiva han sido populares, sobre todo para el turismo extranjero ya que el destino cuenta con los recursos de infraestructura y naturales para ello.*
	Coordinar esfuerzos entre hoteleros y estos dos segmentos para ofrecer promociones a través de productos y paquetes innovadores complementarios.	*SECTUR Estatal*	
	Revisión de regulación para el desarrollo del turismo cinegético para agilizar la tramitología de la actividad.	*SECTUR Estatal*	
	Colaborar con información, folletos, promoción y la participación en foros relacionados con la actividad cinegética y de pesca deportiva.	*SECTUR Estatal*	

Proyecto para incentivar la diversificación de productos y servicios turísticos.	*Establecer vinculación con los prestadores de servicios cinegéticos y de pesca deportiva para posicionar a Mazatlán en estos segmentos.*	*SECTUR Estatal*	*Históricamente en el destino las actividades cinegéticas y de pesca deportiva han sido populares, sobre todo para el turismo extranjero ya que el destino cuenta con los recursos de infraestructura y naturales para ello.*
	Coordinar esfuerzos entre hoteleros y estos dos segmentos para ofrecer promociones a través de productos y paquetes innovadores complementarios.	*SECTUR Estatal*	
	Revisión de regulación para el desarrollo del turismo cinegético para agilizar la tramitología de la actividad.	*SECTUR Estatal*	
	Colaborar con información, folletos, promoción y la participación en foros relacionados con la actividad cinegética y de pesca deportiva.	*SECTUR Estatal*	

Proyecto para incentivar la diversificación de productos y servicios turísticos.	*Establecer vinculación con los prestadores de servicios cinegéticos y de pesca deportiva para posicionar a Mazatlán en estos segmentos.*	*SECTUR Estatal*	*Históricamente en el destino las actividades cinegéticas y de pesca deportiva han sido populares, sobre todo para el turismo extranjero ya que el destino cuenta con los recursos de infraestructura y naturales para ello.*
	Coordinar esfuerzos entre hoteleros y estos dos segmentos para ofrecer promociones a través de productos y paquetes innovadores complementarios.	*SECTUR Estatal*	
	Revisión de regulación para el desarrollo del turismo cinegético para agilizar la tramitología de la actividad.	*SECTUR Estatal*	
	Colaborar con información, folletos, promoción y la participación en foros relacionados con la actividad cinegética y de pesca deportiva.	*SECTUR Estatal*	

Proyecto para incentivar la diversificación de productos y servicios turísticos.	*Establecer vinculación con los prestadores de servicios cinegéticos y de pesca deportiva para posicionar a Mazatlán en estos segmentos.*	*SECTUR Estatal*	*Históricamente en el destino las actividades cinegéticas y de pesca deportiva han sido populares, sobre todo para el turismo extranjero ya que el destino cuenta con los recursos de infraestructura y naturales para ello.*
	Coordinar esfuerzos entre hoteleros y estos dos segmentos para ofrecer promociones a través de productos y paquetes innovadores complementarios.	*SECTUR Estatal*	
	Revisión de regulación para el desarrollo del turismo cinegético para agilizar la tramitología de la actividad.	*SECTUR Estatal*	
	Colaborar con información, folletos, promoción y la participación en foros relacionados con la actividad cinegética y de pesca deportiva.	*SECTUR Estatal*	

Proyecto para incentivar la diversificación de productos y servicios turísticos.	*Establecer vinculación con los prestadores de servicios cinegéticos y de pesca deportiva para posicionar a Mazatlán en estos segmentos.*	*SECTUR Estatal*	*Históricamente en el destino las actividades cinegéticas y de pesca deportiva han sido populares, sobre todo para el turismo extranjero ya que el destino cuenta con los recursos de infraestructura y naturales para ello.*
	Coordinar esfuerzos entre hoteleros y estos dos segmentos para ofrecer promociones a través de productos y paquetes innovadores complementarios.	*SECTUR Estatal*	
	Revisión de regulación para el desarrollo del turismo cinegético para agilizar la tramitología de la actividad.	*SECTUR Estatal*	
	Colaborar con información, folletos, promoción y la participación en foros relacionados con la actividad cinegética y de pesca deportiva.	*SECTUR Estatal*	

Proyecto para incentivar la diversificación de productos y servicios turísticos.	*Establecer vinculación con los prestadores de servicios cinegéticos y de pesca deportiva para posicionar a Mazatlán en estos segmentos.*	*SECTUR Estatal*	*Históricamente en el destino las actividades cinegéticas y de pesca deportiva han sido populares, sobre todo para el turismo extranjero ya que el destino cuenta con los recursos de infraestructura y naturales para ello.*
	Coordinar esfuerzos entre hoteleros y estos dos segmentos para ofrecer promociones a través de productos y paquetes innovadores complementarios.	*SECTUR Estatal*	
	Revisión de regulación para el desarrollo del turismo cinegético para agilizar la tramitología de la actividad.	*SECTUR Estatal*	
	Colaborar con información, folletos, promoción y la participación en foros relacionados con la actividad cinegética y de pesca deportiva.	*SECTUR Estatal*	

Proyecto para incentivar la diversificación de productos y servicios turísticos.	*Establecer vinculación con los prestadores de servicios cinegéticos y de pesca deportiva para posicionar a Mazatlán en estos segmentos.*	*SECTUR Estatal*	*Históricamente en el destino las actividades cinegéticas y de pesca deportiva han sido populares, sobre todo para el turismo extranjero ya que el destino cuenta con los recursos de infraestructura y naturales para ello.*
	Coordinar esfuerzos entre hoteleros y estos dos segmentos para ofrecer promociones a través de productos y paquetes innovadores complementarios.	*SECTUR Estatal*	
	Revisión de regulación para el desarrollo del turismo cinegético para agilizar la tramitología de la actividad.	*SECTUR Estatal*	
	Colaborar con información, folletos, promoción y la participación en foros relacionados con la actividad cinegética y de pesca deportiva.	*SECTUR Estatal*	

Proyecto para incentivar la diversificación de productos y servicios turísticos.	*Establecer vinculación con los prestadores de servicios cinegéticos y de pesca deportiva para posicionar a Mazatlán en estos segmentos.*	*SECTUR Estatal*	*Históricamente en el destino las actividades cinegéticas y de pesca deportiva han sido populares, sobre todo para el turismo extranjero ya que el destino cuenta con los recursos de infraestructura y naturales para ello.*
	Coordinar esfuerzos entre hoteleros y estos dos segmentos para ofrecer promociones a través de productos y paquetes innovadores complementarios.	*SECTUR Estatal*	
	Revisión de regulación para el desarrollo del turismo cinegético para agilizar la tramitología de la actividad.	*SECTUR Estatal*	
	Colaborar con información, folletos, promoción y la participación en foros relacionados con la actividad cinegética y de pesca deportiva.	*SECTUR Estatal*	

Proyecto para incentivar la diversificación de productos y servicios turísticos.	*Establecer vinculación con los prestadores de servicios cinegéticos y de pesca deportiva para posicionar a Mazatlán en estos segmentos.*	*SECTUR Estatal*	*Históricamente en el destino las actividades cinegéticas y de pesca deportiva han sido populares, sobre todo para el turismo extranjero ya que el destino cuenta con los recursos de infraestructura y naturales para ello.*
	Coordinar esfuerzos entre hoteleros y estos dos segmentos para ofrecer promociones a través de productos y paquetes innovadores complementarios.	*SECTUR Estatal*	
	Revisión de regulación para el desarrollo del turismo cinegético para agilizar la tramitología de la actividad.	*SECTUR Estatal*	
	Colaborar con información, folletos, promoción y la participación en foros relacionados con la actividad cinegética y de pesca deportiva.	*SECTUR Estatal*	

Proyecto para incentivar la diversificación de productos y servicios turísticos.	*Establecer vinculación con los prestadores de servicios cinegéticos y de pesca deportiva para posicionar a Mazatlán en estos segmentos.*	*SECTUR Estatal*	*Históricamente en el destino las actividades cinegéticas y de pesca deportiva han sido populares, sobre todo para el turismo extranjero ya que el destino cuenta con los recursos de infraestructura y naturales para ello.*
	Coordinar esfuerzos entre hoteleros y estos dos segmentos para ofrecer promociones a través de productos y paquetes innovadores complementarios.	*SECTUR Estatal*	
	Revisión de regulación para el desarrollo del turismo cinegético para agilizar la tramitología de la actividad.	*SECTUR Estatal*	
	Colaborar con información, folletos, promoción y la participación en foros relacionados con la actividad cinegética y de pesca deportiva.	*SECTUR Estatal*	

Proyecto para incentivar la diversificación de productos y servicios turísticos.	*Establecer vinculación con los prestadores de servicios cinegéticos y de pesca deportiva para posicionar a Mazatlán en estos segmentos.*	*SECTUR Estatal*	*Históricamente en el destino las actividades cinegéticas y de pesca deportiva han sido populares, sobre todo para el turismo extranjero ya que el destino cuenta con los recursos de infraestructura y naturales para ello.*
	Coordinar esfuerzos entre hoteleros y estos dos segmentos para ofrecer promociones a través de productos y paquetes innovadores complementarios.	*SECTUR Estatal*	
	Revisión de regulación para el desarrollo del turismo cinegético para agilizar la tramitología de la actividad.	*SECTUR Estatal*	
	Colaborar con información, folletos, promoción y la participación en foros relacionados con la actividad cinegética y de pesca deportiva.	*SECTUR Estatal*	

Proyecto para incentivar la diversificación de productos y servicios turísticos.	*Establecer vinculación con los prestadores de servicios cinegéticos y de pesca deportiva para posicionar a Mazatlán en estos segmentos.*	*SECTUR Estatal*	*Históricamente en el destino las actividades cinegéticas y de pesca deportiva han sido populares, sobre todo para el turismo extranjero ya que el destino cuenta con los recursos de infraestructura y naturales para ello.*
	Coordinar esfuerzos entre hoteleros y estos dos segmentos para ofrecer promociones a través de productos y paquetes innovadores complementarios.	*SECTUR Estatal*	
	Revisión de regulación para el desarrollo del turismo cinegético para agilizar la tramitología de la actividad.	*SECTUR Estatal*	
	Colaborar con información, folletos, promoción y la participación en foros relacionados con la actividad cinegética y de pesca deportiva.	*SECTUR Estatal*	

Proyecto para incentivar la diversificación de productos y servicios turísticos.	*Establecer vinculación con los prestadores de servicios cinegéticos y de pesca deportiva para posicionar a Mazatlán en estos segmentos.*	*SECTUR Estatal*	*Históricamente en el destino las actividades cinegéticas y de pesca deportiva han sido populares, sobre todo para el turismo extranjero ya que el destino cuenta con los recursos de infraestructura y naturales para ello.*
	Coordinar esfuerzos entre hoteleros y estos dos segmentos para ofrecer promociones a través de productos y paquetes innovadores complementarios.	*SECTUR Estatal*	
	Revisión de regulación para el desarrollo del turismo cinegético para agilizar la tramitología de la actividad.	*SECTUR Estatal*	
	Colaborar con información, folletos, promoción y la participación en foros relacionados con la actividad cinegética y de pesca deportiva.	*SECTUR Estatal*	

Proyecto para incentivar la diversificación de productos y servicios turísticos.	*Establecer vinculación con los prestadores de servicios cinegéticos y de pesca deportiva para posicionar a Mazatlán en estos segmentos.*	*SECTUR Estatal*	*Históricamente en el destino las actividades cinegéticas y de pesca deportiva han sido populares, sobre todo para el turismo extranjero ya que el destino cuenta con los recursos de infraestructura y naturales para ello.*
	Coordinar esfuerzos entre hoteleros y estos dos segmentos para ofrecer promociones a través de productos y paquetes innovadores complementarios.	*SECTUR Estatal*	
	Revisión de regulación para el desarrollo del turismo cinegético para agilizar la tramitología de la actividad.	*SECTUR Estatal*	
	Colaborar con información, folletos, promoción y la participación en foros relacionados con la actividad cinegética y de pesca deportiva.	*SECTUR Estatal*	

Proyecto para incentivar la diversificación de productos y servicios turísticos.	*Establecer vinculación con los prestadores de servicios cinegéticos y de pesca deportiva para posicionar a Mazatlán en estos segmentos.*	*SECTUR Estatal*	*Históricamente en el destino las actividades cinegéticas y de pesca deportiva han sido populares, sobre todo para el turismo extranjero ya que el destino cuenta con los recursos de infraestructura y naturales para ello.*
	Coordinar esfuerzos entre hoteleros y estos dos segmentos para ofrecer promociones a través de productos y paquetes innovadores complementarios.	*SECTUR Estatal*	
	Revisión de regulación para el desarrollo del turismo cinegético para agilizar la tramitología de la actividad.	*SECTUR Estatal*	
	Colaborar con información, folletos, promoción y la participación en foros relacionados con la actividad cinegética y de pesca deportiva.	*SECTUR Estatal*	

Proyecto para incentivar la diversificación de productos y servicios turísticos.	*Establecer vinculación con los prestadores de servicios cinegéticos y de pesca deportiva para posicionar a Mazatlán en estos segmentos.*	*SECTUR Estatal*	*Históricamente en el destino las actividades cinegéticas y de pesca deportiva han sido populares, sobre todo para el turismo extranjero ya que el destino cuenta con los recursos de infraestructura y naturales para ello.*
	Coordinar esfuerzos entre hoteleros y estos dos segmentos para ofrecer promociones a través de productos y paquetes innovadores complementarios.	*SECTUR Estatal*	
	Revisión de regulación para el desarrollo del turismo cinegético para agilizar la tramitología de la actividad.	*SECTUR Estatal*	
	Colaborar con información, folletos, promoción y la participación en foros relacionados con la actividad cinegética y de pesca deportiva.	*SECTUR Estatal*	

Proyecto para incentivar la diversificación de productos y servicios turísticos.	*Establecer vinculación con los prestadores de servicios cinegéticos y de pesca deportiva para posicionar a Mazatlán en estos segmentos.*	*SECTUR Estatal*	*Históricamente en el destino las actividades cinegéticas y de pesca deportiva han sido populares, sobre todo para el turismo extranjero ya que el destino cuenta con los recursos de infraestructura y naturales para ello.*
	Coordinar esfuerzos entre hoteleros y estos dos segmentos para ofrecer promociones a través de productos y paquetes innovadores complementarios.	*SECTUR Estatal*	
	Revisión de regulación para el desarrollo del turismo cinegético para agilizar la tramitología de la actividad.	*SECTUR Estatal*	
	Colaborar con información, folletos, promoción y la participación en foros relacionados con la actividad cinegética y de pesca deportiva.	*SECTUR Estatal*	

Proyecto para incentivar la diversificación de productos y servicios turísticos.	*Establecer vinculación con los prestadores de servicios cinegéticos y de pesca deportiva para posicionar a Mazatlán en estos segmentos.*	*SECTUR Estatal*	*Históricamente en el destino las actividades cinegéticas y de pesca deportiva han sido populares, sobre todo para el turismo extranjero ya que el destino cuenta con los recursos de infraestructura y naturales para ello.*
	Coordinar esfuerzos entre hoteleros y estos dos segmentos para ofrecer promociones a través de productos y paquetes innovadores complementarios.	*SECTUR Estatal*	
	Revisión de regulación para el desarrollo del turismo cinegético para agilizar la tramitología de la actividad.	*SECTUR Estatal*	
	Colaborar con información, folletos, promoción y la participación en foros relacionados con la actividad cinegética y de pesca deportiva.	*SECTUR Estatal*	

Proyecto para incentivar la diversificación de productos y servicios turísticos.	*Establecer vinculación con los prestadores de servicios cinegéticos y de pesca deportiva para posicionar a Mazatlán en estos segmentos.*	*SECTUR Estatal*	*Históricamente en el destino las actividades cinegéticas y de pesca deportiva han sido populares, sobre todo para el turismo extranjero ya que el destino cuenta con los recursos de infraestructura y naturales para ello.*
	Coordinar esfuerzos entre hoteleros y estos dos segmentos para ofrecer promociones a través de productos y paquetes innovadores complementarios.	*SECTUR Estatal*	
	Revisión de regulación para el desarrollo del turismo cinegético para agilizar la tramitología de la actividad.	*SECTUR Estatal*	
	Colaborar con información, folletos, promoción y la participación en foros relacionados con la actividad cinegética y de pesca deportiva.	*SECTUR Estatal*	

Proyecto para incentivar la diversificación de productos y servicios turísticos.	*Establecer vinculación con los prestadores de servicios cinegéticos y de pesca deportiva para posicionar a Mazatlán en estos segmentos.*	*SECTUR Estatal*	*Históricamente en el destino las actividades cinegéticas y de pesca deportiva han sido populares, sobre todo para el turismo extranjero ya que el destino cuenta con los recursos de infraestructura y naturales para ello.*
	Coordinar esfuerzos entre hoteleros y estos dos segmentos para ofrecer promociones a través de productos y paquetes innovadores complementarios.	*SECTUR Estatal*	
	Revisión de regulación para el desarrollo del turismo cinegético para agilizar la tramitología de la actividad.	*SECTUR Estatal*	
	Colaborar con información, folletos, promoción y la participación en foros relacionados con la actividad cinegética y de pesca deportiva.	*SECTUR Estatal*	

Proyecto para incentivar la diversificación de productos y servicios turísticos.	*Establecer vinculación con los prestadores de servicios cinegéticos y de pesca deportiva para posicionar a Mazatlán en estos segmentos.*	*SECTUR Estatal*	*Históricamente en el destino las actividades cinegéticas y de pesca deportiva han sido populares, sobre todo para el turismo extranjero ya que el destino cuenta con los recursos de infraestructura y naturales para ello.*
	Coordinar esfuerzos entre hoteleros y estos dos segmentos para ofrecer promociones a través de productos y paquetes innovadores complementarios.	*SECTUR Estatal*	
	Revisión de regulación para el desarrollo del turismo cinegético para agilizar la tramitología de la actividad.	*SECTUR Estatal*	
	Colaborar con información, folletos, promoción y la participación en foros relacionados con la actividad cinegética y de pesca deportiva.	*SECTUR Estatal*	

Proyecto para incentivar la diversificación de productos y servicios turísticos.	*Establecer vinculación con los prestadores de servicios cinegéticos y de pesca deportiva para posicionar a Mazatlán en estos segmentos.*	*SECTUR Estatal*	*Históricamente en el destino las actividades cinegéticas y de pesca deportiva han sido populares, sobre todo para el turismo extranjero ya que el destino cuenta con los recursos de infraestructura y naturales para ello.*
	Coordinar esfuerzos entre hoteleros y estos dos segmentos para ofrecer promociones a través de productos y paquetes innovadores complementarios.	*SECTUR Estatal*	
	Revisión de regulación para el desarrollo del turismo cinegético para agilizar la tramitología de la actividad.	*SECTUR Estatal*	
	Colaborar con información, folletos, promoción y la participación en foros relacionados con la actividad cinegética y de pesca deportiva.	*SECTUR Estatal*	

Proyecto para incentivar la diversificación de productos y servicios turísticos.	*Establecer vinculación con los prestadores de servicios cinegéticos y de pesca deportiva para posicionar a Mazatlán en estos segmentos.*	*SECTUR Estatal*	*Históricamente en el destino las actividades cinegéticas y de pesca deportiva han sido populares, sobre todo para el turismo extranjero ya que el destino cuenta con los recursos de infraestructura y naturales para ello.*
	Coordinar esfuerzos entre hoteleros y estos dos segmentos para ofrecer promociones a través de productos y paquetes innovadores complementarios.	*SECTUR Estatal*	
	Revisión de regulación para el desarrollo del turismo cinegético para agilizar la tramitología de la actividad.	*SECTUR Estatal*	
	Colaborar con información, folletos, promoción y la participación en foros relacionados con la actividad cinegética y de pesca deportiva.	*SECTUR Estatal*	

Proyecto para incentivar la diversificación de productos y servicios turísticos.	*Establecer vinculación con los prestadores de servicios cinegéticos y de pesca deportiva para posicionar a Mazatlán en estos segmentos.*	*SECTUR Estatal*	*Históricamente en el destino las actividades cinegéticas y de pesca deportiva han sido populares, sobre todo para el turismo extranjero ya que el destino cuenta con los recursos de infraestructura y naturales para ello.*
	Coordinar esfuerzos entre hoteleros y estos dos segmentos para ofrecer promociones a través de productos y paquetes innovadores complementarios.	*SECTUR Estatal*	
	Revisión de regulación para el desarrollo del turismo cinegético para agilizar la tramitología de la actividad.	*SECTUR Estatal*	
	Colaborar con información, folletos, promoción y la participación en foros relacionados con la actividad cinegética y de pesca deportiva.	*SECTUR Estatal*	

Proyecto para incentivar la diversificación de productos y servicios turísticos.	*Establecer vinculación con los prestadores de servicios cinegéticos y de pesca deportiva para posicionar a Mazatlán en estos segmentos.*	*SECTUR Estatal*	*Históricamente en el destino las actividades cinegéticas y de pesca deportiva han sido populares, sobre todo para el turismo extranjero ya que el destino cuenta con los recursos de infraestructura y naturales para ello.*
	Coordinar esfuerzos entre hoteleros y estos dos segmentos para ofrecer promociones a través de productos y paquetes innovadores complementarios.	*SECTUR Estatal*	
	Revisión de regulación para el desarrollo del turismo cinegético para agilizar la tramitología de la actividad.	*SECTUR Estatal*	
	Colaborar con información, folletos, promoción y la participación en foros relacionados con la actividad cinegética y de pesca deportiva.	*SECTUR Estatal*	

Proyecto para incentivar la diversificación de productos y servicios turísticos.	*Establecer vinculación con los prestadores de servicios cinegéticos y de pesca deportiva para posicionar a Mazatlán en estos segmentos.*	*SECTUR Estatal*	*Históricamente en el destino las actividades cinegéticas y de pesca deportiva han sido populares, sobre todo para el turismo extranjero ya que el destino cuenta con los recursos de infraestructura y naturales para ello.*
	Coordinar esfuerzos entre hoteleros y estos dos segmentos para ofrecer promociones a través de productos y paquetes innovadores complementarios.	*SECTUR Estatal*	
	Revisión de regulación para el desarrollo del turismo cinegético para agilizar la tramitología de la actividad.	*SECTUR Estatal*	
	Colaborar con información, folletos, promoción y la participación en foros relacionados con la actividad cinegética y de pesca deportiva.	*SECTUR Estatal*	

Proyecto para incentivar la diversificación de productos y servicios turísticos.	*Establecer vinculación con los prestadores de servicios cinegéticos y de pesca deportiva para posicionar a Mazatlán en estos segmentos.*	*SECTUR Estatal*	*Históricamente en el destino las actividades cinegéticas y de pesca deportiva han sido populares, sobre todo para el turismo extranjero ya que el destino cuenta con los recursos de infraestructura y naturales para ello.*
	Coordinar esfuerzos entre hoteleros y estos dos segmentos para ofrecer promociones a través de productos y paquetes innovadores complementarios.	*SECTUR Estatal*	
	Revisión de regulación para el desarrollo del turismo cinegético para agilizar la tramitología de la actividad.	*SECTUR Estatal*	
	Colaborar con información, folletos, promoción y la participación en foros relacionados con la actividad cinegética y de pesca deportiva.	*SECTUR Estatal*	

Proyecto para incentivar la diversificación de productos y servicios turísticos.	*Establecer vinculación con los prestadores de servicios cinegéticos y de pesca deportiva para posicionar a Mazatlán en estos segmentos.*	*SECTUR Estatal*	*Históricamente en el destino las actividades cinegéticas y de pesca deportiva han sido populares, sobre todo para el turismo extranjero ya que el destino cuenta con los recursos de infraestructura y naturales para ello.*
	Coordinar esfuerzos entre hoteleros y estos dos segmentos para ofrecer promociones a través de productos y paquetes innovadores complementarios.	*SECTUR Estatal*	
	Revisión de regulación para el desarrollo del turismo cinegético para agilizar la tramitología de la actividad.	*SECTUR Estatal*	
	Colaborar con información, folletos, promoción y la participación en foros relacionados con la actividad cinegética y de pesca deportiva.	*SECTUR Estatal*	

Proyecto para incentivar la diversificación de productos y servicios turísticos.	*Establecer vinculación con los prestadores de servicios cinegéticos y de pesca deportiva para posicionar a Mazatlán en estos segmentos.*	*SECTUR Estatal*	*Históricamente en el destino las actividades cinegéticas y de pesca deportiva han sido populares, sobre todo para el turismo extranjero ya que el destino cuenta con los recursos de infraestructura y naturales para ello.*
	Coordinar esfuerzos entre hoteleros y estos dos segmentos para ofrecer promociones a través de productos y paquetes innovadores complementarios.	*SECTUR Estatal*	
	Revisión de regulación para el desarrollo del turismo cinegético para agilizar la tramitología de la actividad.	*SECTUR Estatal*	
	Colaborar con información, folletos, promoción y la participación en foros relacionados con la actividad cinegética y de pesca deportiva.	*SECTUR Estatal*	

Proyecto para incentivar la diversificación de productos y servicios turísticos.	*Establecer vinculación con los prestadores de servicios cinegéticos y de pesca deportiva para posicionar a Mazatlán en estos segmentos.*	*SECTUR Estatal*	*Históricamente en el destino las actividades cinegéticas y de pesca deportiva han sido populares, sobre todo para el turismo extranjero ya que el destino cuenta con los recursos de infraestructura y naturales para ello.*
	Coordinar esfuerzos entre hoteleros y estos dos segmentos para ofrecer promociones a través de productos y paquetes innovadores complementarios.	*SECTUR Estatal*	
	Revisión de regulación para el desarrollo del turismo cinegético para agilizar la tramitología de la actividad.	*SECTUR Estatal*	
	Colaborar con información, folletos, promoción y la participación en foros relacionados con la actividad cinegética y de pesca deportiva.	*SECTUR Estatal*	

Proyecto para incentivar la diversificación de productos y servicios turísticos.	*Establecer vinculación con los prestadores de servicios cinegéticos y de pesca deportiva para posicionar a Mazatlán en estos segmentos.*	*SECTUR Estatal*	*Históricamente en el destino las actividades cinegéticas y de pesca deportiva han sido populares, sobre todo para el turismo extranjero ya que el destino cuenta con los recursos de infraestructura y naturales para ello.*
	Coordinar esfuerzos entre hoteleros y estos dos segmentos para ofrecer promociones a través de productos y paquetes innovadores complementarios.	*SECTUR Estatal*	
	Revisión de regulación para el desarrollo del turismo cinegético para agilizar la tramitología de la actividad.	*SECTUR Estatal*	
	Colaborar con información, folletos, promoción y la participación en foros relacionados con la actividad cinegética y de pesca deportiva.	*SECTUR Estatal*	

Proyecto para incentivar la diversificación de productos y servicios turísticos.	*Establecer vinculación con los prestadores de servicios cinegéticos y de pesca deportiva para posicionar a Mazatlán en estos segmentos.*	*SECTUR Estatal*	*Históricamente en el destino las actividades cinegéticas y de pesca deportiva han sido populares, sobre todo para el turismo extranjero ya que el destino cuenta con los recursos de infraestructura y naturales para ello.*
	Coordinar esfuerzos entre hoteleros y estos dos segmentos para ofrecer promociones a través de productos y paquetes innovadores complementarios.	*SECTUR Estatal*	
	Revisión de regulación para el desarrollo del turismo cinegético para agilizar la tramitología de la actividad.	*SECTUR Estatal*	
	Colaborar con información, folletos, promoción y la participación en foros relacionados con la actividad cinegética y de pesca deportiva.	*SECTUR Estatal*	

Proyecto para incentivar la diversificación de productos y servicios turísticos.	*Establecer vinculación con los prestadores de servicios cinegéticos y de pesca deportiva para posicionar a Mazatlán en estos segmentos.*	*SECTUR Estatal*	*Históricamente en el destino las actividades cinegéticas y de pesca deportiva han sido populares, sobre todo para el turismo extranjero ya que el destino cuenta con los recursos de infraestructura y naturales para ello.*
	Coordinar esfuerzos entre hoteleros y estos dos segmentos para ofrecer promociones a través de productos y paquetes innovadores complementarios.	*SECTUR Estatal*	
	Revisión de regulación para el desarrollo del turismo cinegético para agilizar la tramitología de la actividad.	*SECTUR Estatal*	
	Colaborar con información, folletos, promoción y la participación en foros relacionados con la actividad cinegética y de pesca deportiva.	*SECTUR Estatal*	

Proyecto para incentivar la diversificación de productos y servicios turísticos.	*Establecer vinculación con los prestadores de servicios cinegéticos y de pesca deportiva para posicionar a Mazatlán en estos segmentos.*	*SECTUR Estatal*	*Históricamente en el destino las actividades cinegéticas y de pesca deportiva han sido populares, sobre todo para el turismo extranjero ya que el destino cuenta con los recursos de infraestructura y naturales para ello.*
	Coordinar esfuerzos entre hoteleros y estos dos segmentos para ofrecer promociones a través de productos y paquetes innovadores complementarios.	*SECTUR Estatal*	
	Revisión de regulación para el desarrollo del turismo cinegético para agilizar la tramitología de la actividad.	*SECTUR Estatal*	
	Colaborar con información, folletos, promoción y la participación en foros relacionados con la actividad cinegética y de pesca deportiva.	*SECTUR Estatal*	

Proyecto para incentivar la diversificación de productos y servicios turísticos.	*Establecer vinculación con los prestadores de servicios cinegéticos y de pesca deportiva para posicionar a Mazatlán en estos segmentos.*	*SECTUR Estatal*	*Históricamente en el destino las actividades cinegéticas y de pesca deportiva han sido populares, sobre todo para el turismo extranjero ya que el destino cuenta con los recursos de infraestructura y naturales para ello.*
	Coordinar esfuerzos entre hoteleros y estos dos segmentos para ofrecer promociones a través de productos y paquetes innovadores complementarios.	*SECTUR Estatal*	
	Revisión de regulación para el desarrollo del turismo cinegético para agilizar la tramitología de la actividad.	*SECTUR Estatal*	
	Colaborar con información, folletos, promoción y la participación en foros relacionados con la actividad cinegética y de pesca deportiva.	*SECTUR Estatal*	

Proyecto para incentivar la diversificación de productos y servicios turísticos.	*Establecer vinculación con los prestadores de servicios cinegéticos y de pesca deportiva para posicionar a Mazatlán en estos segmentos.*	*SECTUR Estatal*	*Históricamente en el destino las actividades cinegéticas y de pesca deportiva han sido populares, sobre todo para el turismo extranjero ya que el destino cuenta con los recursos de infraestructura y naturales para ello.*
	Coordinar esfuerzos entre hoteleros y estos dos segmentos para ofrecer promociones a través de productos y paquetes innovadores complementarios.	*SECTUR Estatal*	
	Revisión de regulación para el desarrollo del turismo cinegético para agilizar la tramitología de la actividad.	*SECTUR Estatal*	
	Colaborar con información, folletos, promoción y la participación en foros relacionados con la actividad cinegética y de pesca deportiva.	*SECTUR Estatal*	

Proyecto para incentivar la diversificación de productos y servicios turísticos.	*Establecer vinculación con los prestadores de servicios cinegéticos y de pesca deportiva para posicionar a Mazatlán en estos segmentos.*	*SECTUR Estatal*	*Históricamente en el destino las actividades cinegéticas y de pesca deportiva han sido populares, sobre todo para el turismo extranjero ya que el destino cuenta con los recursos de infraestructura y naturales para ello.*
	Coordinar esfuerzos entre hoteleros y estos dos segmentos para ofrecer promociones a través de productos y paquetes innovadores complementarios.	*SECTUR Estatal*	
	Revisión de regulación para el desarrollo del turismo cinegético para agilizar la tramitología de la actividad.	*SECTUR Estatal*	
	Colaborar con información, folletos, promoción y la participación en foros relacionados con la actividad cinegética y de pesca deportiva.	*SECTUR Estatal*	

Proyecto para incentivar la diversificación de productos y servicios turísticos.	*Establecer vinculación con los prestadores de servicios cinegéticos y de pesca deportiva para posicionar a Mazatlán en estos segmentos.*	*SECTUR Estatal*	*Históricamente en el destino las actividades cinegéticas y de pesca deportiva han sido populares, sobre todo para el turismo extranjero ya que el destino cuenta con los recursos de infraestructura y naturales para ello.*
	Coordinar esfuerzos entre hoteleros y estos dos segmentos para ofrecer promociones a través de productos y paquetes innovadores complementarios.	*SECTUR Estatal*	
	Revisión de regulación para el desarrollo del turismo cinegético para agilizar la tramitología de la actividad.	*SECTUR Estatal*	
	Colaborar con información, folletos, promoción y la participación en foros relacionados con la actividad cinegética y de pesca deportiva.	*SECTUR Estatal*	

Proyecto para incentivar la diversificación de productos y servicios turísticos.	*Establecer vinculación con los prestadores de servicios cinegéticos y de pesca deportiva para posicionar a Mazatlán en estos segmentos.*	*SECTUR Estatal*	*Históricamente en el destino las actividades cinegéticas y de pesca deportiva han sido populares, sobre todo para el turismo extranjero ya que el destino cuenta con los recursos de infraestructura y naturales para ello.*
	Coordinar esfuerzos entre hoteleros y estos dos segmentos para ofrecer promociones a través de productos y paquetes innovadores complementarios.	*SECTUR Estatal*	
	Revisión de regulación para el desarrollo del turismo cinegético para agilizar la tramitología de la actividad.	*SECTUR Estatal*	
	Colaborar con información, folletos, promoción y la participación en foros relacionados con la actividad cinegética y de pesca deportiva.	*SECTUR Estatal*	

Proyecto para incentivar la diversificación de productos y servicios turísticos.	*Establecer vinculación con los prestadores de servicios cinegéticos y de pesca deportiva para posicionar a Mazatlán en estos segmentos.*	*SECTUR Estatal*	*Históricamente en el destino las actividades cinegéticas y de pesca deportiva han sido populares, sobre todo para el turismo extranjero ya que el destino cuenta con los recursos de infraestructura y naturales para ello.*
	Coordinar esfuerzos entre hoteleros y estos dos segmentos para ofrecer promociones a través de productos y paquetes innovadores complementarios.	*SECTUR Estatal*	
	Revisión de regulación para el desarrollo del turismo cinegético para agilizar la tramitología de la actividad.	*SECTUR Estatal*	
	Colaborar con información, folletos, promoción y la participación en foros relacionados con la actividad cinegética y de pesca deportiva.	*SECTUR Estatal*	

Proyecto para incentivar la diversificación de productos y servicios turísticos.	*Establecer vinculación con los prestadores de servicios cinegéticos y de pesca deportiva para posicionar a Mazatlán en estos segmentos.*	*SECTUR Estatal*	*Históricamente en el destino las actividades cinegéticas y de pesca deportiva han sido populares, sobre todo para el turismo extranjero ya que el destino cuenta con los recursos de infraestructura y naturales para ello.*
	Coordinar esfuerzos entre hoteleros y estos dos segmentos para ofrecer promociones a través de productos y paquetes innovadores complementarios.	*SECTUR Estatal*	
	Revisión de regulación para el desarrollo del turismo cinegético para agilizar la tramitología de la actividad.	*SECTUR Estatal*	
	Colaborar con información, folletos, promoción y la participación en foros relacionados con la actividad cinegética y de pesca deportiva.	*SECTUR Estatal*	

Proyecto para incentivar la diversificación de productos y servicios turísticos.	*Establecer vinculación con los prestadores de servicios cinegéticos y de pesca deportiva para posicionar a Mazatlán en estos segmentos.*	*SECTUR Estatal*	*Históricamente en el destino las actividades cinegéticas y de pesca deportiva han sido populares, sobre todo para el turismo extranjero ya que el destino cuenta con los recursos de infraestructura y naturales para ello.*
	Coordinar esfuerzos entre hoteleros y estos dos segmentos para ofrecer promociones a través de productos y paquetes innovadores complementarios.	*SECTUR Estatal*	
	Revisión de regulación para el desarrollo del turismo cinegético para agilizar la tramitología de la actividad.	*SECTUR Estatal*	
	Colaborar con información, folletos, promoción y la participación en foros relacionados con la actividad cinegética y de pesca deportiva.	*SECTUR Estatal*	

Proyecto para incentivar la diversificación de productos y servicios turísticos.	*Establecer vinculación con los prestadores de servicios cinegéticos y de pesca deportiva para posicionar a Mazatlán en estos segmentos.*	*SECTUR Estatal*	*Históricamente en el destino las actividades cinegéticas y de pesca deportiva han sido populares, sobre todo para el turismo extranjero ya que el destino cuenta con los recursos de infraestructura y naturales para ello.*
	Coordinar esfuerzos entre hoteleros y estos dos segmentos para ofrecer promociones a través de productos y paquetes innovadores complementarios.	*SECTUR Estatal*	
	Revisión de regulación para el desarrollo del turismo cinegético para agilizar la tramitología de la actividad.	*SECTUR Estatal*	
	Colaborar con información, folletos, promoción y la participación en foros relacionados con la actividad cinegética y de pesca deportiva.	*SECTUR Estatal*	

Proyecto para incentivar la diversificación de productos y servicios turísticos.	*Establecer vinculación con los prestadores de servicios cinegéticos y de pesca deportiva para posicionar a Mazatlán en estos segmentos.*	*SECTUR Estatal*	*Históricamente en el destino las actividades cinegéticas y de pesca deportiva han sido populares, sobre todo para el turismo extranjero ya que el destino cuenta con los recursos de infraestructura y naturales para ello.*
	Coordinar esfuerzos entre hoteleros y estos dos segmentos para ofrecer promociones a través de productos y paquetes innovadores complementarios.	*SECTUR Estatal*	
	Revisión de regulación para el desarrollo del turismo cinegético para agilizar la tramitología de la actividad.	*SECTUR Estatal*	
	Colaborar con información, folletos, promoción y la participación en foros relacionados con la actividad cinegética y de pesca deportiva.	*SECTUR Estatal*	

Proyecto para incentivar la diversificación de productos y servicios turísticos.	*Establecer vinculación con los prestadores de servicios cinegéticos y de pesca deportiva para posicionar a Mazatlán en estos segmentos.*	*SECTUR Estatal*	*Históricamente en el destino las actividades cinegéticas y de pesca deportiva han sido populares, sobre todo para el turismo extranjero ya que el destino cuenta con los recursos de infraestructura y naturales para ello.*
	Coordinar esfuerzos entre hoteleros y estos dos segmentos para ofrecer promociones a través de productos y paquetes innovadores complementarios.	*SECTUR Estatal*	
	Revisión de regulación para el desarrollo del turismo cinegético para agilizar la tramitología de la actividad.	*SECTUR Estatal*	
	Colaborar con información, folletos, promoción y la participación en foros relacionados con la actividad cinegética y de pesca deportiva.	*SECTUR Estatal*	

Proyecto para incentivar la diversificación de productos y servicios turísticos.	*Establecer vinculación con los prestadores de servicios cinegéticos y de pesca deportiva para posicionar a Mazatlán en estos segmentos.*	*SECTUR Estatal*	*Históricamente en el destino las actividades cinegéticas y de pesca deportiva han sido populares, sobre todo para el turismo extranjero ya que el destino cuenta con los recursos de infraestructura y naturales para ello.*
	Coordinar esfuerzos entre hoteleros y estos dos segmentos para ofrecer promociones a través de productos y paquetes innovadores complementarios.	*SECTUR Estatal*	
	Revisión de regulación para el desarrollo del turismo cinegético para agilizar la tramitología de la actividad.	*SECTUR Estatal*	
	Colaborar con información, folletos, promoción y la participación en foros relacionados con la actividad cinegética y de pesca deportiva.	*SECTUR Estatal*	

Proyecto para incentivar la diversificación de productos y servicios turísticos.	*Establecer vinculación con los prestadores de servicios cinegéticos y de pesca deportiva para posicionar a Mazatlán en estos segmentos.*	*SECTUR Estatal*	*Históricamente en el destino las actividades cinegéticas y de pesca deportiva han sido populares, sobre todo para el turismo extranjero ya que el destino cuenta con los recursos de infraestructura y naturales para ello.*
	Coordinar esfuerzos entre hoteleros y estos dos segmentos para ofrecer promociones a través de productos y paquetes innovadores complementarios.	*SECTUR Estatal*	
	Revisión de regulación para el desarrollo del turismo cinegético para agilizar la tramitología de la actividad.	*SECTUR Estatal*	
	Colaborar con información, folletos, promoción y la participación en foros relacionados con la actividad cinegética y de pesca deportiva.	*SECTUR Estatal*	

Proyecto para incentivar la diversificación de productos y servicios turísticos.	*Establecer vinculación con los prestadores de servicios cinegéticos y de pesca deportiva para posicionar a Mazatlán en estos segmentos.*	*SECTUR Estatal*	*Históricamente en el destino las actividades cinegéticas y de pesca deportiva han sido populares, sobre todo para el turismo extranjero ya que el destino cuenta con los recursos de infraestructura y naturales para ello.*
	Coordinar esfuerzos entre hoteleros y estos dos segmentos para ofrecer promociones a través de productos y paquetes innovadores complementarios.	*SECTUR Estatal*	
	Revisión de regulación para el desarrollo del turismo cinegético para agilizar la tramitología de la actividad.	*SECTUR Estatal*	
	Colaborar con información, folletos, promoción y la participación en foros relacionados con la actividad cinegética y de pesca deportiva.	*SECTUR Estatal*	

Proyecto para incentivar la diversificación de productos y servicios turísticos.	*Establecer vinculación con los prestadores de servicios cinegéticos y de pesca deportiva para posicionar a Mazatlán en estos segmentos.*	*SECTUR Estatal*	*Históricamente en el destino las actividades cinegéticas y de pesca deportiva han sido populares, sobre todo para el turismo extranjero ya que el destino cuenta con los recursos de infraestructura y naturales para ello.*
	Coordinar esfuerzos entre hoteleros y estos dos segmentos para ofrecer promociones a través de productos y paquetes innovadores complementarios.	*SECTUR Estatal*	
	Revisión de regulación para el desarrollo del turismo cinegético para agilizar la tramitología de la actividad.	*SECTUR Estatal*	
	Colaborar con información, folletos, promoción y la participación en foros relacionados con la actividad cinegética y de pesca deportiva.	*SECTUR Estatal*	

Proyecto para incentivar la diversificación de productos y servicios turísticos.	*Establecer vinculación con los prestadores de servicios cinegéticos y de pesca deportiva para posicionar a Mazatlán en estos segmentos.*	*SECTUR Estatal*	*Históricamente en el destino las actividades cinegéticas y de pesca deportiva han sido populares, sobre todo para el turismo extranjero ya que el destino cuenta con los recursos de infraestructura y naturales para ello.*
	Coordinar esfuerzos entre hoteleros y estos dos segmentos para ofrecer promociones a través de productos y paquetes innovadores complementarios.	*SECTUR Estatal*	
	Revisión de regulación para el desarrollo del turismo cinegético para agilizar la tramitología de la actividad.	*SECTUR Estatal*	
	Colaborar con información, folletos, promoción y la participación en foros relacionados con la actividad cinegética y de pesca deportiva.	*SECTUR Estatal*	

Proyecto para incentivar la diversificación de productos y servicios turísticos.	*Establecer vinculación con los prestadores de servicios cinegéticos y de pesca deportiva para posicionar a Mazatlán en estos segmentos.*	*SECTUR Estatal*	*Históricamente en el destino las actividades cinegéticas y de pesca deportiva han sido populares, sobre todo para el turismo extranjero ya que el destino cuenta con los recursos de infraestructura y naturales para ello.*
	Coordinar esfuerzos entre hoteleros y estos dos segmentos para ofrecer promociones a través de productos y paquetes innovadores complementarios.	*SECTUR Estatal*	
	Revisión de regulación para el desarrollo del turismo cinegético para agilizar la tramitología de la actividad.	*SECTUR Estatal*	
	Colaborar con información, folletos, promoción y la participación en foros relacionados con la actividad cinegética y de pesca deportiva.	*SECTUR Estatal*	

Proyecto para incentivar la diversificación de productos y servicios turísticos.	*Establecer vinculación con los prestadores de servicios cinegéticos y de pesca deportiva para posicionar a Mazatlán en estos segmentos.*	*SECTUR Estatal*	*Históricamente en el destino las actividades cinegéticas y de pesca deportiva han sido populares, sobre todo para el turismo extranjero ya que el destino cuenta con los recursos de infraestructura y naturales para ello.*
	Coordinar esfuerzos entre hoteleros y estos dos segmentos para ofrecer promociones a través de productos y paquetes innovadores complementarios.	*SECTUR Estatal*	
	Revisión de regulación para el desarrollo del turismo cinegético para agilizar la tramitología de la actividad.	*SECTUR Estatal*	
	Colaborar con información, folletos, promoción y la participación en foros relacionados con la actividad cinegética y de pesca deportiva.	*SECTUR Estatal*	

Proyecto para incentivar la diversificación de productos y servicios turísticos.	*Establecer vinculación con los prestadores de servicios cinegéticos y de pesca deportiva para posicionar a Mazatlán en estos segmentos.*	*SECTUR Estatal*	*Históricamente en el destino las actividades cinegéticas y de pesca deportiva han sido populares, sobre todo para el turismo extranjero ya que el destino cuenta con los recursos de infraestructura y naturales para ello.*
	Coordinar esfuerzos entre hoteleros y estos dos segmentos para ofrecer promociones a través de productos y paquetes innovadores complementarios.	*SECTUR Estatal*	
	Revisión de regulación para el desarrollo del turismo cinegético para agilizar la tramitología de la actividad.	*SECTUR Estatal*	
	Colaborar con información, folletos, promoción y la participación en foros relacionados con la actividad cinegética y de pesca deportiva.	*SECTUR Estatal*	

Proyecto para incentivar la diversificación de productos y servicios turísticos.	*Establecer vinculación con los prestadores de servicios cinegéticos y de pesca deportiva para posicionar a Mazatlán en estos segmentos.*	*SECTUR Estatal*	*Históricamente en el destino las actividades cinegéticas y de pesca deportiva han sido populares, sobre todo para el turismo extranjero ya que el destino cuenta con los recursos de infraestructura y naturales para ello.*
	Coordinar esfuerzos entre hoteleros y estos dos segmentos para ofrecer promociones a través de productos y paquetes innovadores complementarios.	*SECTUR Estatal*	
	Revisión de regulación para el desarrollo del turismo cinegético para agilizar la tramitología de la actividad.	*SECTUR Estatal*	
	Colaborar con información, folletos, promoción y la participación en foros relacionados con la actividad cinegética y de pesca deportiva.	*SECTUR Estatal*	

Proyecto para incentivar la diversificación de productos y servicios turísticos.	*Establecer vinculación con los prestadores de servicios cinegéticos y de pesca deportiva para posicionar a Mazatlán en estos segmentos.*	*SECTUR Estatal*	*Históricamente en el destino las actividades cinegéticas y de pesca deportiva han sido populares, sobre todo para el turismo extranjero ya que el destino cuenta con los recursos de infraestructura y naturales para ello.*
	Coordinar esfuerzos entre hoteleros y estos dos segmentos para ofrecer promociones a través de productos y paquetes innovadores complementarios.	*SECTUR Estatal*	
	Revisión de regulación para el desarrollo del turismo cinegético para agilizar la tramitología de la actividad.	*SECTUR Estatal*	
	Colaborar con información, folletos, promoción y la participación en foros relacionados con la actividad cinegética y de pesca deportiva.	*SECTUR Estatal*	

Proyecto para incentivar la diversificación de productos y servicios turísticos.	*Establecer vinculación con los prestadores de servicios cinegéticos y de pesca deportiva para posicionar a Mazatlán en estos segmentos.*	*SECTUR Estatal*	*Históricamente en el destino las actividades cinegéticas y de pesca deportiva han sido populares, sobre todo para el turismo extranjero ya que el destino cuenta con los recursos de infraestructura y naturales para ello.*
	Coordinar esfuerzos entre hoteleros y estos dos segmentos para ofrecer promociones a través de productos y paquetes innovadores complementarios.	*SECTUR Estatal*	
	Revisión de regulación para el desarrollo del turismo cinegético para agilizar la tramitología de la actividad.	*SECTUR Estatal*	
	Colaborar con información, folletos, promoción y la participación en foros relacionados con la actividad cinegética y de pesca deportiva.	*SECTUR Estatal*	

Proyecto para incentivar la diversificación de productos y servicios turísticos.	*Establecer vinculación con los prestadores de servicios cinegéticos y de pesca deportiva para posicionar a Mazatlán en estos segmentos.*	*SECTUR Estatal*	*Históricamente en el destino las actividades cinegéticas y de pesca deportiva han sido populares, sobre todo para el turismo extranjero ya que el destino cuenta con los recursos de infraestructura y naturales para ello.*
	Coordinar esfuerzos entre hoteleros y estos dos segmentos para ofrecer promociones a través de productos y paquetes innovadores complementarios.	*SECTUR Estatal*	
	Revisión de regulación para el desarrollo del turismo cinegético para agilizar la tramitología de la actividad.	*SECTUR Estatal*	
	Colaborar con información, folletos, promoción y la participación en foros relacionados con la actividad cinegética y de pesca deportiva.	*SECTUR Estatal*	

Proyecto para incentivar la diversificación de productos y servicios turísticos.	*Establecer vinculación con los prestadores de servicios cinegéticos y de pesca deportiva para posicionar a Mazatlán en estos segmentos.*	*SECTUR Estatal*	*Históricamente en el destino las actividades cinegéticas y de pesca deportiva han sido populares, sobre todo para el turismo extranjero ya que el destino cuenta con los recursos de infraestructura y naturales para ello.*
	Coordinar esfuerzos entre hoteleros y estos dos segmentos para ofrecer promociones a través de productos y paquetes innovadores complementarios.	*SECTUR Estatal*	
	Revisión de regulación para el desarrollo del turismo cinegético para agilizar la tramitología de la actividad.	*SECTUR Estatal*	
	Colaborar con información, folletos, promoción y la participación en foros relacionados con la actividad cinegética y de pesca deportiva.	*SECTUR Estatal*	

Proyecto para incentivar la diversificación de productos y servicios turísticos.	*Establecer vinculación con los prestadores de servicios cinegéticos y de pesca deportiva para posicionar a Mazatlán en estos segmentos.*	*SECTUR Estatal*	*Históricamente en el destino las actividades cinegéticas y de pesca deportiva han sido populares, sobre todo para el turismo extranjero ya que el destino cuenta con los recursos de infraestructura y naturales para ello.*
	Coordinar esfuerzos entre hoteleros y estos dos segmentos para ofrecer promociones a través de productos y paquetes innovadores complementarios.	*SECTUR Estatal*	
	Revisión de regulación para el desarrollo del turismo cinegético para agilizar la tramitología de la actividad.	*SECTUR Estatal*	
	Colaborar con información, folletos, promoción y la participación en foros relacionados con la actividad cinegética y de pesca deportiva.	*SECTUR Estatal*	

Proyecto para incentivar la diversificación de productos y servicios turísticos.	*Establecer vinculación con los prestadores de servicios cinegéticos y de pesca deportiva para posicionar a Mazatlán en estos segmentos.*	*SECTUR Estatal*	*Históricamente en el destino las actividades cinegéticas y de pesca deportiva han sido populares, sobre todo para el turismo extranjero ya que el destino cuenta con los recursos de infraestructura y naturales para ello.*
	Coordinar esfuerzos entre hoteleros y estos dos segmentos para ofrecer promociones a través de productos y paquetes innovadores complementarios.	*SECTUR Estatal*	
	Revisión de regulación para el desarrollo del turismo cinegético para agilizar la tramitología de la actividad.	*SECTUR Estatal*	
	Colaborar con información, folletos, promoción y la participación en foros relacionados con la actividad cinegética y de pesca deportiva.	*SECTUR Estatal*	

Proyecto para incentivar la diversificación de productos y servicios turísticos.	*Establecer vinculación con los prestadores de servicios cinegéticos y de pesca deportiva para posicionar a Mazatlán en estos segmentos.*	*SECTUR Estatal*	*Históricamente en el destino las actividades cinegéticas y de pesca deportiva han sido populares, sobre todo para el turismo extranjero ya que el destino cuenta con los recursos de infraestructura y naturales para ello.*
	Coordinar esfuerzos entre hoteleros y estos dos segmentos para ofrecer promociones a través de productos y paquetes innovadores complementarios.	*SECTUR Estatal*	
	Revisión de regulación para el desarrollo del turismo cinegético para agilizar la tramitología de la actividad.	*SECTUR Estatal*	
	Colaborar con información, folletos, promoción y la participación en foros relacionados con la actividad cinegética y de pesca deportiva.	*SECTUR Estatal*	

Proyecto para incentivar la diversificación de productos y servicios turísticos.	*Establecer vinculación con los prestadores de servicios cinegéticos y de pesca deportiva para posicionar a Mazatlán en estos segmentos.*	*SECTUR Estatal*	*Históricamente en el destino las actividades cinegéticas y de pesca deportiva han sido populares, sobre todo para el turismo extranjero ya que el destino cuenta con los recursos de infraestructura y naturales para ello.*
	Coordinar esfuerzos entre hoteleros y estos dos segmentos para ofrecer promociones a través de productos y paquetes innovadores complementarios.	*SECTUR Estatal*	
	Revisión de regulación para el desarrollo del turismo cinegético para agilizar la tramitología de la actividad.	*SECTUR Estatal*	
	Colaborar con información, folletos, promoción y la participación en foros relacionados con la actividad cinegética y de pesca deportiva.	*SECTUR Estatal*	

Proyecto para incentivar la diversificación de productos y servicios turísticos.	*Establecer vinculación con los prestadores de servicios cinegéticos y de pesca deportiva para posicionar a Mazatlán en estos segmentos.*	*SECTUR Estatal*	*Históricamente en el destino las actividades cinegéticas y de pesca deportiva han sido populares, sobre todo para el turismo extranjero ya que el destino cuenta con los recursos de infraestructura y naturales para ello.*
	Coordinar esfuerzos entre hoteleros y estos dos segmentos para ofrecer promociones a través de productos y paquetes innovadores complementarios.	*SECTUR Estatal*	
	Revisión de regulación para el desarrollo del turismo cinegético para agilizar la tramitología de la actividad.	*SECTUR Estatal*	
	Colaborar con información, folletos, promoción y la participación en foros relacionados con la actividad cinegética y de pesca deportiva.	*SECTUR Estatal*	

Proyecto para incentivar la diversificación de productos y servicios turísticos.	*Establecer vinculación con los prestadores de servicios cinegéticos y de pesca deportiva para posicionar a Mazatlán en estos segmentos.*	*SECTUR Estatal*	*Históricamente en el destino las actividades cinegéticas y de pesca deportiva han sido populares, sobre todo para el turismo extranjero ya que el destino cuenta con los recursos de infraestructura y naturales para ello.*
	Coordinar esfuerzos entre hoteleros y estos dos segmentos para ofrecer promociones a través de productos y paquetes innovadores complementarios.	*SECTUR Estatal*	
	Revisión de regulación para el desarrollo del turismo cinegético para agilizar la tramitología de la actividad.	*SECTUR Estatal*	
	Colaborar con información, folletos, promoción y la participación en foros relacionados con la actividad cinegética y de pesca deportiva.	*SECTUR Estatal*	

Proyecto para incentivar la diversificación de productos y servicios turísticos.	*Establecer vinculación con los prestadores de servicios cinegéticos y de pesca deportiva para posicionar a Mazatlán en estos segmentos.*	*SECTUR Estatal*	*Históricamente en el destino las actividades cinegéticas y de pesca deportiva han sido populares, sobre todo para el turismo extranjero ya que el destino cuenta con los recursos de infraestructura y naturales para ello.*
	Coordinar esfuerzos entre hoteleros y estos dos segmentos para ofrecer promociones a través de productos y paquetes innovadores complementarios.	*SECTUR Estatal*	
	Revisión de regulación para el desarrollo del turismo cinegético para agilizar la tramitología de la actividad.	*SECTUR Estatal*	
	Colaborar con información, folletos, promoción y la participación en foros relacionados con la actividad cinegética y de pesca deportiva.	*SECTUR Estatal*	

Proyecto para incentivar la diversificación de productos y servicios turísticos.	*Establecer vinculación con los prestadores de servicios cinegéticos y de pesca deportiva para posicionar a Mazatlán en estos segmentos.*	*SECTUR Estatal*	*Históricamente en el destino las actividades cinegéticas y de pesca deportiva han sido populares, sobre todo para el turismo extranjero ya que el destino cuenta con los recursos de infraestructura y naturales para ello.*
	Coordinar esfuerzos entre hoteleros y estos dos segmentos para ofrecer promociones a través de productos y paquetes innovadores complementarios.	*SECTUR Estatal*	
	Revisión de regulación para el desarrollo del turismo cinegético para agilizar la tramitología de la actividad.	*SECTUR Estatal*	
	Colaborar con información, folletos, promoción y la participación en foros relacionados con la actividad cinegética y de pesca deportiva.	*SECTUR Estatal*	

Proyecto para incentivar la diversificación de productos y servicios turísticos.	*Establecer vinculación con los prestadores de servicios cinegéticos y de pesca deportiva para posicionar a Mazatlán en estos segmentos.*	*SECTUR Estatal*	*Históricamente en el destino las actividades cinegéticas y de pesca deportiva han sido populares, sobre todo para el turismo extranjero ya que el destino cuenta con los recursos de infraestructura y naturales para ello.*
	Coordinar esfuerzos entre hoteleros y estos dos segmentos para ofrecer promociones a través de productos y paquetes innovadores complementarios.	*SECTUR Estatal*	
	Revisión de regulación para el desarrollo del turismo cinegético para agilizar la tramitología de la actividad.	*SECTUR Estatal*	
	Colaborar con información, folletos, promoción y la participación en foros relacionados con la actividad cinegética y de pesca deportiva.	*SECTUR Estatal*	

Proyecto para incentivar la diversificación de productos y servicios turísticos.	*Establecer vinculación con los prestadores de servicios cinegéticos y de pesca deportiva para posicionar a Mazatlán en estos segmentos.*	*SECTUR Estatal*	*Históricamente en el destino las actividades cinegéticas y de pesca deportiva han sido populares, sobre todo para el turismo extranjero ya que el destino cuenta con los recursos de infraestructura y naturales para ello.*
	Coordinar esfuerzos entre hoteleros y estos dos segmentos para ofrecer promociones a través de productos y paquetes innovadores complementarios.	*SECTUR Estatal*	
	Revisión de regulación para el desarrollo del turismo cinegético para agilizar la tramitología de la actividad.	*SECTUR Estatal*	
	Colaborar con información, folletos, promoción y la participación en foros relacionados con la actividad cinegética y de pesca deportiva.	*SECTUR Estatal*	

Proyecto para incentivar la diversificación de productos y servicios turísticos.	*Establecer vinculación con los prestadores de servicios cinegéticos y de pesca deportiva para posicionar a Mazatlán en estos segmentos.*	*SECTUR Estatal*	*Históricamente en el destino las actividades cinegéticas y de pesca deportiva han sido populares, sobre todo para el turismo extranjero ya que el destino cuenta con los recursos de infraestructura y naturales para ello.*
	Coordinar esfuerzos entre hoteleros y estos dos segmentos para ofrecer promociones a través de productos y paquetes innovadores complementarios.	*SECTUR Estatal*	
	Revisión de regulación para el desarrollo del turismo cinegético para agilizar la tramitología de la actividad.	*SECTUR Estatal*	
	Colaborar con información, folletos, promoción y la participación en foros relacionados con la actividad cinegética y de pesca deportiva.	*SECTUR Estatal*	

Proyecto para incentivar la diversificación de productos y servicios turísticos.	*Establecer vinculación con los prestadores de servicios cinegéticos y de pesca deportiva para posicionar a Mazatlán en estos segmentos.*	*SECTUR Estatal*	*Históricamente en el destino las actividades cinegéticas y de pesca deportiva han sido populares, sobre todo para el turismo extranjero ya que el destino cuenta con los recursos de infraestructura y naturales para ello.*
	Coordinar esfuerzos entre hoteleros y estos dos segmentos para ofrecer promociones a través de productos y paquetes innovadores complementarios.	*SECTUR Estatal*	
	Revisión de regulación para el desarrollo del turismo cinegético para agilizar la tramitología de la actividad.	*SECTUR Estatal*	
	Colaborar con información, folletos, promoción y la participación en foros relacionados con la actividad cinegética y de pesca deportiva.	*SECTUR Estatal*	

Proyecto para incentivar la diversificación de productos y servicios turísticos.	*Establecer vinculación con los prestadores de servicios cinegéticos y de pesca deportiva para posicionar a Mazatlán en estos segmentos.*	*SECTUR Estatal*	*Históricamente en el destino las actividades cinegéticas y de pesca deportiva han sido populares, sobre todo para el turismo extranjero ya que el destino cuenta con los recursos de infraestructura y naturales para ello.*
	Coordinar esfuerzos entre hoteleros y estos dos segmentos para ofrecer promociones a través de productos y paquetes innovadores complementarios.	*SECTUR Estatal*	
	Revisión de regulación para el desarrollo del turismo cinegético para agilizar la tramitología de la actividad.	*SECTUR Estatal*	
	Colaborar con información, folletos, promoción y la participación en foros relacionados con la actividad cinegética y de pesca deportiva.	*SECTUR Estatal*	

Proyecto para incentivar la diversificación de productos y servicios turísticos.	*Establecer vinculación con los prestadores de servicios cinegéticos y de pesca deportiva para posicionar a Mazatlán en estos segmentos.*	*SECTUR Estatal*	*Históricamente en el destino las actividades cinegéticas y de pesca deportiva han sido populares, sobre todo para el turismo extranjero ya que el destino cuenta con los recursos de infraestructura y naturales para ello.*
	Coordinar esfuerzos entre hoteleros y estos dos segmentos para ofrecer promociones a través de productos y paquetes innovadores complementarios.	*SECTUR Estatal*	
	Revisión de regulación para el desarrollo del turismo cinegético para agilizar la tramitología de la actividad.	*SECTUR Estatal*	
	Colaborar con información, folletos, promoción y la participación en foros relacionados con la actividad cinegética y de pesca deportiva.	*SECTUR Estatal*	

Proyecto para incentivar la diversificación de productos y servicios turísticos.	*Establecer vinculación con los prestadores de servicios cinegéticos y de pesca deportiva para posicionar a Mazatlán en estos segmentos.*	*SECTUR Estatal*	*Históricamente en el destino las actividades cinegéticas y de pesca deportiva han sido populares, sobre todo para el turismo extranjero ya que el destino cuenta con los recursos de infraestructura y naturales para ello.*
	Coordinar esfuerzos entre hoteleros y estos dos segmentos para ofrecer promociones a través de productos y paquetes innovadores complementarios.	*SECTUR Estatal*	
	Revisión de regulación para el desarrollo del turismo cinegético para agilizar la tramitología de la actividad.	*SECTUR Estatal*	
	Colaborar con información, folletos, promoción y la participación en foros relacionados con la actividad cinegética y de pesca deportiva.	*SECTUR Estatal*	

Proyecto para incentivar la diversificación de productos y servicios turísticos.	*Establecer vinculación con los prestadores de servicios cinegéticos y de pesca deportiva para posicionar a Mazatlán en estos segmentos.*	*SECTUR Estatal*	*Históricamente en el destino las actividades cinegéticas y de pesca deportiva han sido populares, sobre todo para el turismo extranjero ya que el destino cuenta con los recursos de infraestructura y naturales para ello.*
	Coordinar esfuerzos entre hoteleros y estos dos segmentos para ofrecer promociones a través de productos y paquetes innovadores complementarios.	*SECTUR Estatal*	
	Revisión de regulación para el desarrollo del turismo cinegético para agilizar la tramitología de la actividad.	*SECTUR Estatal*	
	Colaborar con información, folletos, promoción y la participación en foros relacionados con la actividad cinegética y de pesca deportiva.	*SECTUR Estatal*	

Proyecto para incentivar la diversificación de productos y servicios turísticos.	*Establecer vinculación con los prestadores de servicios cinegéticos y de pesca deportiva para posicionar a Mazatlán en estos segmentos.*	*SECTUR Estatal*	*Históricamente en el destino las actividades cinegéticas y de pesca deportiva han sido populares, sobre todo para el turismo extranjero ya que el destino cuenta con los recursos de infraestructura y naturales para ello.*
	Coordinar esfuerzos entre hoteleros y estos dos segmentos para ofrecer promociones a través de productos y paquetes innovadores complementarios.	*SECTUR Estatal*	
	Revisión de regulación para el desarrollo del turismo cinegético para agilizar la tramitología de la actividad.	*SECTUR Estatal*	
	Colaborar con información, folletos, promoción y la participación en foros relacionados con la actividad cinegética y de pesca deportiva.	*SECTUR Estatal*	

Proyecto para incentivar la diversificación de productos y servicios turísticos.	*Establecer vinculación con los prestadores de servicios cinegéticos y de pesca deportiva para posicionar a Mazatlán en estos segmentos.*	*SECTUR Estatal*	*Históricamente en el destino las actividades cinegéticas y de pesca deportiva han sido populares, sobre todo para el turismo extranjero ya que el destino cuenta con los recursos de infraestructura y naturales para ello.*
	Coordinar esfuerzos entre hoteleros y estos dos segmentos para ofrecer promociones a través de productos y paquetes innovadores complementarios.	*SECTUR Estatal*	
	Revisión de regulación para el desarrollo del turismo cinegético para agilizar la tramitología de la actividad.	*SECTUR Estatal*	
	Colaborar con información, folletos, promoción y la participación en foros relacionados con la actividad cinegética y de pesca deportiva.	*SECTUR Estatal*	

Proyecto para incentivar la diversificación de productos y servicios turísticos.	*Establecer vinculación con los prestadores de servicios cinegéticos y de pesca deportiva para posicionar a Mazatlán en estos segmentos.*	*SECTUR Estatal*	*Históricamente en el destino las actividades cinegéticas y de pesca deportiva han sido populares, sobre todo para el turismo extranjero ya que el destino cuenta con los recursos de infraestructura y naturales para ello.*
	Coordinar esfuerzos entre hoteleros y estos dos segmentos para ofrecer promociones a través de productos y paquetes innovadores complementarios.	*SECTUR Estatal*	
	Revisión de regulación para el desarrollo del turismo cinegético para agilizar la tramitología de la actividad.	*SECTUR Estatal*	
	Colaborar con información, folletos, promoción y la participación en foros relacionados con la actividad cinegética y de pesca deportiva.	*SECTUR Estatal*	

Proyecto para incentivar la diversificación de productos y servicios turísticos.	*Establecer vinculación con los prestadores de servicios cinegéticos y de pesca deportiva para posicionar a Mazatlán en estos segmentos.*	*SECTUR Estatal*	*Históricamente en el destino las actividades cinegéticas y de pesca deportiva han sido populares, sobre todo para el turismo extranjero ya que el destino cuenta con los recursos de infraestructura y naturales para ello.*
	Coordinar esfuerzos entre hoteleros y estos dos segmentos para ofrecer promociones a través de productos y paquetes innovadores complementarios.	*SECTUR Estatal*	
	Revisión de regulación para el desarrollo del turismo cinegético para agilizar la tramitología de la actividad.	*SECTUR Estatal*	
	Colaborar con información, folletos, promoción y la participación en foros relacionados con la actividad cinegética y de pesca deportiva.	*SECTUR Estatal*	

Proyecto para incentivar la diversificación de productos y servicios turísticos.	*Establecer vinculación con los prestadores de servicios cinegéticos y de pesca deportiva para posicionar a Mazatlán en estos segmentos.*	*SECTUR Estatal*	*Históricamente en el destino las actividades cinegéticas y de pesca deportiva han sido populares, sobre todo para el turismo extranjero ya que el destino cuenta con los recursos de infraestructura y naturales para ello.*
	Coordinar esfuerzos entre hoteleros y estos dos segmentos para ofrecer promociones a través de productos y paquetes innovadores complementarios.	*SECTUR Estatal*	
	Revisión de regulación para el desarrollo del turismo cinegético para agilizar la tramitología de la actividad.	*SECTUR Estatal*	
	Colaborar con información, folletos, promoción y la participación en foros relacionados con la actividad cinegética y de pesca deportiva.	*SECTUR Estatal*	

Proyecto para incentivar la diversificación de productos y servicios turísticos.	*Establecer vinculación con los prestadores de servicios cinegéticos y de pesca deportiva para posicionar a Mazatlán en estos segmentos.*	*SECTUR Estatal*	*Históricamente en el destino las actividades cinegéticas y de pesca deportiva han sido populares, sobre todo para el turismo extranjero ya que el destino cuenta con los recursos de infraestructura y naturales para ello.*
	Coordinar esfuerzos entre hoteleros y estos dos segmentos para ofrecer promociones a través de productos y paquetes innovadores complementarios.	*SECTUR Estatal*	
	Revisión de regulación para el desarrollo del turismo cinegético para agilizar la tramitología de la actividad.	*SECTUR Estatal*	
	Colaborar con información, folletos, promoción y la participación en foros relacionados con la actividad cinegética y de pesca deportiva.	*SECTUR Estatal*	

Proyecto para incentivar la diversificación de productos y servicios turísticos.	*Establecer vinculación con los prestadores de servicios cinegéticos y de pesca deportiva para posicionar a Mazatlán en estos segmentos.*	*SECTUR Estatal*	*Históricamente en el destino las actividades cinegéticas y de pesca deportiva han sido populares, sobre todo para el turismo extranjero ya que el destino cuenta con los recursos de infraestructura y naturales para ello.*
	Coordinar esfuerzos entre hoteleros y estos dos segmentos para ofrecer promociones a través de productos y paquetes innovadores complementarios.	*SECTUR Estatal*	
	Revisión de regulación para el desarrollo del turismo cinegético para agilizar la tramitología de la actividad.	*SECTUR Estatal*	
	Colaborar con información, folletos, promoción y la participación en foros relacionados con la actividad cinegética y de pesca deportiva.	*SECTUR Estatal*	

Proyecto para incentivar la diversificación de productos y servicios turísticos.	*Establecer vinculación con los prestadores de servicios cinegéticos y de pesca deportiva para posicionar a Mazatlán en estos segmentos.*	*SECTUR Estatal*	*Históricamente en el destino las actividades cinegéticas y de pesca deportiva han sido populares, sobre todo para el turismo extranjero ya que el destino cuenta con los recursos de infraestructura y naturales para ello.*
	Coordinar esfuerzos entre hoteleros y estos dos segmentos para ofrecer promociones a través de productos y paquetes innovadores complementarios.	*SECTUR Estatal*	
	Revisión de regulación para el desarrollo del turismo cinegético para agilizar la tramitología de la actividad.	*SECTUR Estatal*	
	Colaborar con información, folletos, promoción y la participación en foros relacionados con la actividad cinegética y de pesca deportiva.	*SECTUR Estatal*	

Proyecto para incentivar la diversificación de productos y servicios turísticos.	*Establecer vinculación con los prestadores de servicios cinegéticos y de pesca deportiva para posicionar a Mazatlán en estos segmentos.*	*SECTUR Estatal*	*Históricamente en el destino las actividades cinegéticas y de pesca deportiva han sido populares, sobre todo para el turismo extranjero ya que el destino cuenta con los recursos de infraestructura y naturales para ello.*
	Coordinar esfuerzos entre hoteleros y estos dos segmentos para ofrecer promociones a través de productos y paquetes innovadores complementarios.	*SECTUR Estatal*	
	Revisión de regulación para el desarrollo del turismo cinegético para agilizar la tramitología de la actividad.	*SECTUR Estatal*	
	Colaborar con información, folletos, promoción y la participación en foros relacionados con la actividad cinegética y de pesca deportiva.	*SECTUR Estatal*	

Proyecto para incentivar la diversificación de productos y servicios turísticos.	*Establecer vinculación con los prestadores de servicios cinegéticos y de pesca deportiva para posicionar a Mazatlán en estos segmentos.*	*SECTUR Estatal*	*Históricamente en el destino las actividades cinegéticas y de pesca deportiva han sido populares, sobre todo para el turismo extranjero ya que el destino cuenta con los recursos de infraestructura y naturales para ello.*
	Coordinar esfuerzos entre hoteleros y estos dos segmentos para ofrecer promociones a través de productos y paquetes innovadores complementarios.	*SECTUR Estatal*	
	Revisión de regulación para el desarrollo del turismo cinegético para agilizar la tramitología de la actividad.	*SECTUR Estatal*	
	Colaborar con información, folletos, promoción y la participación en foros relacionados con la actividad cinegética y de pesca deportiva.	*SECTUR Estatal*	

Proyecto para incentivar la diversificación de productos y servicios turísticos.	*Establecer vinculación con los prestadores de servicios cinegéticos y de pesca deportiva para posicionar a Mazatlán en estos segmentos.*	*SECTUR Estatal*	*Históricamente en el destino las actividades cinegéticas y de pesca deportiva han sido populares, sobre todo para el turismo extranjero ya que el destino cuenta con los recursos de infraestructura y naturales para ello.*
	Coordinar esfuerzos entre hoteleros y estos dos segmentos para ofrecer promociones a través de productos y paquetes innovadores complementarios.	*SECTUR Estatal*	
	Revisión de regulación para el desarrollo del turismo cinegético para agilizar la tramitología de la actividad.	*SECTUR Estatal*	
	Colaborar con información, folletos, promoción y la participación en foros relacionados con la actividad cinegética y de pesca deportiva.	*SECTUR Estatal*	

Proyecto para incentivar la diversificación de productos y servicios turísticos.	*Establecer vinculación con los prestadores de servicios cinegéticos y de pesca deportiva para posicionar a Mazatlán en estos segmentos.*	*SECTUR Estatal*	*Históricamente en el destino las actividades cinegéticas y de pesca deportiva han sido populares, sobre todo para el turismo extranjero ya que el destino cuenta con los recursos de infraestructura y naturales para ello.*
	Coordinar esfuerzos entre hoteleros y estos dos segmentos para ofrecer promociones a través de productos y paquetes innovadores complementarios.	*SECTUR Estatal*	
	Revisión de regulación para el desarrollo del turismo cinegético para agilizar la tramitología de la actividad.	*SECTUR Estatal*	
	Colaborar con información, folletos, promoción y la participación en foros relacionados con la actividad cinegética y de pesca deportiva.	*SECTUR Estatal*	

Proyecto para incentivar la diversificación de productos y servicios turísticos.	*Establecer vinculación con los prestadores de servicios cinegéticos y de pesca deportiva para posicionar a Mazatlán en estos segmentos.*	*SECTUR Estatal*	*Históricamente en el destino las actividades cinegéticas y de pesca deportiva han sido populares, sobre todo para el turismo extranjero ya que el destino cuenta con los recursos de infraestructura y naturales para ello.*
	Coordinar esfuerzos entre hoteleros y estos dos segmentos para ofrecer promociones a través de productos y paquetes innovadores complementarios.	*SECTUR Estatal*	
	Revisión de regulación para el desarrollo del turismo cinegético para agilizar la tramitología de la actividad.	*SECTUR Estatal*	
	Colaborar con información, folletos, promoción y la participación en foros relacionados con la actividad cinegética y de pesca deportiva.	*SECTUR Estatal*	

Proyecto para incentivar la diversificación de productos y servicios turísticos.	*Establecer vinculación con los prestadores de servicios cinegéticos y de pesca deportiva para posicionar a Mazatlán en estos segmentos.*	*SECTUR Estatal*	*Históricamente en el destino las actividades cinegéticas y de pesca deportiva han sido populares, sobre todo para el turismo extranjero ya que el destino cuenta con los recursos de infraestructura y naturales para ello.*
	Coordinar esfuerzos entre hoteleros y estos dos segmentos para ofrecer promociones a través de productos y paquetes innovadores complementarios.	*SECTUR Estatal*	
	Revisión de regulación para el desarrollo del turismo cinegético para agilizar la tramitología de la actividad.	*SECTUR Estatal*	
	Colaborar con información, folletos, promoción y la participación en foros relacionados con la actividad cinegética y de pesca deportiva.	*SECTUR Estatal*	

Proyecto para incentivar la diversificación de productos y servicios turísticos.	*Establecer vinculación con los prestadores de servicios cinegéticos y de pesca deportiva para posicionar a Mazatlán en estos segmentos.*	*SECTUR Estatal*	*Históricamente en el destino las actividades cinegéticas y de pesca deportiva han sido populares, sobre todo para el turismo extranjero ya que el destino cuenta con los recursos de infraestructura y naturales para ello.*
	Coordinar esfuerzos entre hoteleros y estos dos segmentos para ofrecer promociones a través de productos y paquetes innovadores complementarios.	*SECTUR Estatal*	
	Revisión de regulación para el desarrollo del turismo cinegético para agilizar la tramitología de la actividad.	*SECTUR Estatal*	
	Colaborar con información, folletos, promoción y la participación en foros relacionados con la actividad cinegética y de pesca deportiva.	*SECTUR Estatal*	

Proyecto para incentivar la diversificación de productos y servicios turísticos.	*Establecer vinculación con los prestadores de servicios cinegéticos y de pesca deportiva para posicionar a Mazatlán en estos segmentos.*	*SECTUR Estatal*	*Históricamente en el destino las actividades cinegéticas y de pesca deportiva han sido populares, sobre todo para el turismo extranjero ya que el destino cuenta con los recursos de infraestructura y naturales para ello.*
	Coordinar esfuerzos entre hoteleros y estos dos segmentos para ofrecer promociones a través de productos y paquetes innovadores complementarios.	*SECTUR Estatal*	
	Revisión de regulación para el desarrollo del turismo cinegético para agilizar la tramitología de la actividad.	*SECTUR Estatal*	
	Colaborar con información, folletos, promoción y la participación en foros relacionados con la actividad cinegética y de pesca deportiva.	*SECTUR Estatal*	

Proyecto para incentivar la diversificación de productos y servicios turísticos.	*Establecer vinculación con los prestadores de servicios cinegéticos y de pesca deportiva para posicionar a Mazatlán en estos segmentos.*	*SECTUR Estatal*	*Históricamente en el destino las actividades cinegéticas y de pesca deportiva han sido populares, sobre todo para el turismo extranjero ya que el destino cuenta con los recursos de infraestructura y naturales para ello.*
	Coordinar esfuerzos entre hoteleros y estos dos segmentos para ofrecer promociones a través de productos y paquetes innovadores complementarios.	*SECTUR Estatal*	
	Revisión de regulación para el desarrollo del turismo cinegético para agilizar la tramitología de la actividad.	*SECTUR Estatal*	
	Colaborar con información, folletos, promoción y la participación en foros relacionados con la actividad cinegética y de pesca deportiva.	*SECTUR Estatal*	

Proyecto para incentivar la diversificación de productos y servicios turísticos.	*Establecer vinculación con los prestadores de servicios cinegéticos y de pesca deportiva para posicionar a Mazatlán en estos segmentos.*	*SECTUR Estatal*	*Históricamente en el destino las actividades cinegéticas y de pesca deportiva han sido populares, sobre todo para el turismo extranjero ya que el destino cuenta con los recursos de infraestructura y naturales para ello.*
	Coordinar esfuerzos entre hoteleros y estos dos segmentos para ofrecer promociones a través de productos y paquetes innovadores complementarios.	*SECTUR Estatal*	
	Revisión de regulación para el desarrollo del turismo cinegético para agilizar la tramitología de la actividad.	*SECTUR Estatal*	
	Colaborar con información, folletos, promoción y la participación en foros relacionados con la actividad cinegética y de pesca deportiva.	*SECTUR Estatal*	

Proyecto para incentivar la diversificación de productos y servicios turísticos.	*Establecer vinculación con los prestadores de servicios cinegéticos y de pesca deportiva para posicionar a Mazatlán en estos segmentos.*	*SECTUR Estatal*	*Históricamente en el destino las actividades cinegéticas y de pesca deportiva han sido populares, sobre todo para el turismo extranjero ya que el destino cuenta con los recursos de infraestructura y naturales para ello.*
	Coordinar esfuerzos entre hoteleros y estos dos segmentos para ofrecer promociones a través de productos y paquetes innovadores complementarios.	*SECTUR Estatal*	
	Revisión de regulación para el desarrollo del turismo cinegético para agilizar la tramitología de la actividad.	*SECTUR Estatal*	
	Colaborar con información, folletos, promoción y la participación en foros relacionados con la actividad cinegética y de pesca deportiva.	*SECTUR Estatal*	

Proyecto para incentivar la diversificación de productos y servicios turísticos.	*Establecer vinculación con los prestadores de servicios cinegéticos y de pesca deportiva para posicionar a Mazatlán en estos segmentos.*	*SECTUR Estatal*	*Históricamente en el destino las actividades cinegéticas y de pesca deportiva han sido populares, sobre todo para el turismo extranjero ya que el destino cuenta con los recursos de infraestructura y naturales para ello.*
	Coordinar esfuerzos entre hoteleros y estos dos segmentos para ofrecer promociones a través de productos y paquetes innovadores complementarios.	*SECTUR Estatal*	
	Revisión de regulación para el desarrollo del turismo cinegético para agilizar la tramitología de la actividad.	*SECTUR Estatal*	
	Colaborar con información, folletos, promoción y la participación en foros relacionados con la actividad cinegética y de pesca deportiva.	*SECTUR Estatal*	

Proyecto para incentivar la diversificación de productos y servicios turísticos.	*Establecer vinculación con los prestadores de servicios cinegéticos y de pesca deportiva para posicionar a Mazatlán en estos segmentos.*	*SECTUR Estatal*	*Históricamente en el destino las actividades cinegéticas y de pesca deportiva han sido populares, sobre todo para el turismo extranjero ya que el destino cuenta con los recursos de infraestructura y naturales para ello.*
	Coordinar esfuerzos entre hoteleros y estos dos segmentos para ofrecer promociones a través de productos y paquetes innovadores complementarios.	*SECTUR Estatal*	
	Revisión de regulación para el desarrollo del turismo cinegético para agilizar la tramitología de la actividad.	*SECTUR Estatal*	
	Colaborar con información, folletos, promoción y la participación en foros relacionados con la actividad cinegética y de pesca deportiva.	*SECTUR Estatal*	

Proyecto para incentivar la diversificación de productos y servicios turísticos.	*Establecer vinculación con los prestadores de servicios cinegéticos y de pesca deportiva para posicionar a Mazatlán en estos segmentos.*	*SECTUR Estatal*	*Históricamente en el destino las actividades cinegéticas y de pesca deportiva han sido populares, sobre todo para el turismo extranjero ya que el destino cuenta con los recursos de infraestructura y naturales para ello.*
	Coordinar esfuerzos entre hoteleros y estos dos segmentos para ofrecer promociones a través de productos y paquetes innovadores complementarios.	*SECTUR Estatal*	
	Revisión de regulación para el desarrollo del turismo cinegético para agilizar la tramitología de la actividad.	*SECTUR Estatal*	
	Colaborar con información, folletos, promoción y la participación en foros relacionados con la actividad cinegética y de pesca deportiva.	*SECTUR Estatal*	

Proyecto para incentivar la diversificación de productos y servicios turísticos.	*Establecer vinculación con los prestadores de servicios cinegéticos y de pesca deportiva para posicionar a Mazatlán en estos segmentos.*	*SECTUR Estatal*	*Históricamente en el destino las actividades cinegéticas y de pesca deportiva han sido populares, sobre todo para el turismo extranjero ya que el destino cuenta con los recursos de infraestructura y naturales para ello.*
	Coordinar esfuerzos entre hoteleros y estos dos segmentos para ofrecer promociones a través de productos y paquetes innovadores complementarios.	*SECTUR Estatal*	
	Revisión de regulación para el desarrollo del turismo cinegético para agilizar la tramitología de la actividad.	*SECTUR Estatal*	
	Colaborar con información, folletos, promoción y la participación en foros relacionados con la actividad cinegética y de pesca deportiva.	*SECTUR Estatal*	

Proyecto para incentivar la diversificación de productos y servicios turísticos.	*Establecer vinculación con los prestadores de servicios cinegéticos y de pesca deportiva para posicionar a Mazatlán en estos segmentos.*	*SECTUR Estatal*	*Históricamente en el destino las actividades cinegéticas y de pesca deportiva han sido populares, sobre todo para el turismo extranjero ya que el destino cuenta con los recursos de infraestructura y naturales para ello.*
	Coordinar esfuerzos entre hoteleros y estos dos segmentos para ofrecer promociones a través de productos y paquetes innovadores complementarios.	*SECTUR Estatal*	
	Revisión de regulación para el desarrollo del turismo cinegético para agilizar la tramitología de la actividad.	*SECTUR Estatal*	
	Colaborar con información, folletos, promoción y la participación en foros relacionados con la actividad cinegética y de pesca deportiva.	*SECTUR Estatal*	

Proyecto para incentivar la diversificación de productos y servicios turísticos.	*Establecer vinculación con los prestadores de servicios cinegéticos y de pesca deportiva para posicionar a Mazatlán en estos segmentos.*	*SECTUR Estatal*	*Históricamente en el destino las actividades cinegéticas y de pesca deportiva han sido populares, sobre todo para el turismo extranjero ya que el destino cuenta con los recursos de infraestructura y naturales para ello.*
	Coordinar esfuerzos entre hoteleros y estos dos segmentos para ofrecer promociones a través de productos y paquetes innovadores complementarios.	*SECTUR Estatal*	
	Revisión de regulación para el desarrollo del turismo cinegético para agilizar la tramitología de la actividad.	*SECTUR Estatal*	
	Colaborar con información, folletos, promoción y la participación en foros relacionados con la actividad cinegética y de pesca deportiva.	*SECTUR Estatal*	

Proyecto para incentivar la diversificación de productos y servicios turísticos.	*Establecer vinculación con los prestadores de servicios cinegéticos y de pesca deportiva para posicionar a Mazatlán en estos segmentos.*	*SECTUR Estatal*	*Históricamente en el destino las actividades cinegéticas y de pesca deportiva han sido populares, sobre todo para el turismo extranjero ya que el destino cuenta con los recursos de infraestructura y naturales para ello.*
	Coordinar esfuerzos entre hoteleros y estos dos segmentos para ofrecer promociones a través de productos y paquetes innovadores complementarios.	*SECTUR Estatal*	
	Revisión de regulación para el desarrollo del turismo cinegético para agilizar la tramitología de la actividad.	*SECTUR Estatal*	
	Colaborar con información, folletos, promoción y la participación en foros relacionados con la actividad cinegética y de pesca deportiva.	*SECTUR Estatal*	

Proyecto para incentivar la diversificación de productos y servicios turísticos.	*Establecer vinculación con los prestadores de servicios cinegéticos y de pesca deportiva para posicionar a Mazatlán en estos segmentos.*	*SECTUR Estatal*	*Históricamente en el destino las actividades cinegéticas y de pesca deportiva han sido populares, sobre todo para el turismo extranjero ya que el destino cuenta con los recursos de infraestructura y naturales para ello.*
	Coordinar esfuerzos entre hoteleros y estos dos segmentos para ofrecer promociones a través de productos y paquetes innovadores complementarios.	*SECTUR Estatal*	
	Revisión de regulación para el desarrollo del turismo cinegético para agilizar la tramitología de la actividad.	*SECTUR Estatal*	
	Colaborar con información, folletos, promoción y la participación en foros relacionados con la actividad cinegética y de pesca deportiva.	*SECTUR Estatal*	

Proyecto para incentivar la diversificación de productos y servicios turísticos.	*Establecer vinculación con los prestadores de servicios cinegéticos y de pesca deportiva para posicionar a Mazatlán en estos segmentos.*	*SECTUR Estatal*	*Históricamente en el destino las actividades cinegéticas y de pesca deportiva han sido populares, sobre todo para el turismo extranjero ya que el destino cuenta con los recursos de infraestructura y naturales para ello.*
	Coordinar esfuerzos entre hoteleros y estos dos segmentos para ofrecer promociones a través de productos y paquetes innovadores complementarios.	*SECTUR Estatal*	
	Revisión de regulación para el desarrollo del turismo cinegético para agilizar la tramitología de la actividad.	*SECTUR Estatal*	
	Colaborar con información, folletos, promoción y la participación en foros relacionados con la actividad cinegética y de pesca deportiva.	*SECTUR Estatal*	

Proyecto para incentivar la diversificación de productos y servicios turísticos.	*Establecer vinculación con los prestadores de servicios cinegéticos y de pesca deportiva para posicionar a Mazatlán en estos segmentos.*	*SECTUR Estatal*	*Históricamente en el destino las actividades cinegéticas y de pesca deportiva han sido populares, sobre todo para el turismo extranjero ya que el destino cuenta con los recursos de infraestructura y naturales para ello.*
	Coordinar esfuerzos entre hoteleros y estos dos segmentos para ofrecer promociones a través de productos y paquetes innovadores complementarios.	*SECTUR Estatal*	
	Revisión de regulación para el desarrollo del turismo cinegético para agilizar la tramitología de la actividad.	*SECTUR Estatal*	
	Colaborar con información, folletos, promoción y la participación en foros relacionados con la actividad cinegética y de pesca deportiva.	*SECTUR Estatal*	

Proyecto para incentivar la diversificación de productos y servicios turísticos.	*Establecer vinculación con los prestadores de servicios cinegéticos y de pesca deportiva para posicionar a Mazatlán en estos segmentos.*	*SECTUR Estatal*	*Históricamente en el destino las actividades cinegéticas y de pesca deportiva han sido populares, sobre todo para el turismo extranjero ya que el destino cuenta con los recursos de infraestructura y naturales para ello.*
	Coordinar esfuerzos entre hoteleros y estos dos segmentos para ofrecer promociones a través de productos y paquetes innovadores complementarios.	*SECTUR Estatal*	
	Revisión de regulación para el desarrollo del turismo cinegético para agilizar la tramitología de la actividad.	*SECTUR Estatal*	
	Colaborar con información, folletos, promoción y la participación en foros relacionados con la actividad cinegética y de pesca deportiva.	*SECTUR Estatal*	

Proyecto para incentivar la diversificación de productos y servicios turísticos.	*Establecer vinculación con los prestadores de servicios cinegéticos y de pesca deportiva para posicionar a Mazatlán en estos segmentos.*	*SECTUR Estatal*	*Históricamente en el destino las actividades cinegéticas y de pesca deportiva han sido populares, sobre todo para el turismo extranjero ya que el destino cuenta con los recursos de infraestructura y naturales para ello.*
	Coordinar esfuerzos entre hoteleros y estos dos segmentos para ofrecer promociones a través de productos y paquetes innovadores complementarios.	*SECTUR Estatal*	
	Revisión de regulación para el desarrollo del turismo cinegético para agilizar la tramitología de la actividad.	*SECTUR Estatal*	
	Colaborar con información, folletos, promoción y la participación en foros relacionados con la actividad cinegética y de pesca deportiva.	*SECTUR Estatal*	

Proyecto para incentivar la diversificación de productos y servicios turísticos.	*Establecer vinculación con los prestadores de servicios cinegéticos y de pesca deportiva para posicionar a Mazatlán en estos segmentos.*	*SECTUR Estatal*	*Históricamente en el destino las actividades cinegéticas y de pesca deportiva han sido populares, sobre todo para el turismo extranjero ya que el destino cuenta con los recursos de infraestructura y naturales para ello.*
	Coordinar esfuerzos entre hoteleros y estos dos segmentos para ofrecer promociones a través de productos y paquetes innovadores complementarios.	*SECTUR Estatal*	
	Revisión de regulación para el desarrollo del turismo cinegético para agilizar la tramitología de la actividad.	*SECTUR Estatal*	
	Colaborar con información, folletos, promoción y la participación en foros relacionados con la actividad cinegética y de pesca deportiva.	*SECTUR Estatal*	

Proyecto para incentivar la diversificación de productos y servicios turísticos.	*Establecer vinculación con los prestadores de servicios cinegéticos y de pesca deportiva para posicionar a Mazatlán en estos segmentos.*	*SECTUR Estatal*	*Históricamente en el destino las actividades cinegéticas y de pesca deportiva han sido populares, sobre todo para el turismo extranjero ya que el destino cuenta con los recursos de infraestructura y naturales para ello.*
	Coordinar esfuerzos entre hoteleros y estos dos segmentos para ofrecer promociones a través de productos y paquetes innovadores complementarios.	*SECTUR Estatal*	
	Revisión de regulación para el desarrollo del turismo cinegético para agilizar la tramitología de la actividad.	*SECTUR Estatal*	
	Colaborar con información, folletos, promoción y la participación en foros relacionados con la actividad cinegética y de pesca deportiva.	*SECTUR Estatal*	

Proyecto para incentivar la diversificación de productos y servicios turísticos.	*Establecer vinculación con los prestadores de servicios cinegéticos y de pesca deportiva para posicionar a Mazatlán en estos segmentos.*	*SECTUR Estatal*	*Históricamente en el destino las actividades cinegéticas y de pesca deportiva han sido populares, sobre todo para el turismo extranjero ya que el destino cuenta con los recursos de infraestructura y naturales para ello.*
	Coordinar esfuerzos entre hoteleros y estos dos segmentos para ofrecer promociones a través de productos y paquetes innovadores complementarios.	*SECTUR Estatal*	
	Revisión de regulación para el desarrollo del turismo cinegético para agilizar la tramitología de la actividad.	*SECTUR Estatal*	
	Colaborar con información, folletos, promoción y la participación en foros relacionados con la actividad cinegética y de pesca deportiva.	*SECTUR Estatal*	

Proyecto para incentivar la diversificación de productos y servicios turísticos.	*Establecer vinculación con los prestadores de servicios cinegéticos y de pesca deportiva para posicionar a Mazatlán en estos segmentos.*	*SECTUR Estatal*	*Históricamente en el destino las actividades cinegéticas y de pesca deportiva han sido populares, sobre todo para el turismo extranjero ya que el destino cuenta con los recursos de infraestructura y naturales para ello.*
	Coordinar esfuerzos entre hoteleros y estos dos segmentos para ofrecer promociones a través de productos y paquetes innovadores complementarios.	*SECTUR Estatal*	
	Revisión de regulación para el desarrollo del turismo cinegético para agilizar la tramitología de la actividad.	*SECTUR Estatal*	
	Colaborar con información, folletos, promoción y la participación en foros relacionados con la actividad cinegética y de pesca deportiva.	*SECTUR Estatal*	

Proyecto para incentivar la diversificación de productos y servicios turísticos.	*Establecer vinculación con los prestadores de servicios cinegéticos y de pesca deportiva para posicionar a Mazatlán en estos segmentos.*	*SECTUR Estatal*	*Históricamente en el destino las actividades cinegéticas y de pesca deportiva han sido populares, sobre todo para el turismo extranjero ya que el destino cuenta con los recursos de infraestructura y naturales para ello.*
	Coordinar esfuerzos entre hoteleros y estos dos segmentos para ofrecer promociones a través de productos y paquetes innovadores complementarios.	*SECTUR Estatal*	
	Revisión de regulación para el desarrollo del turismo cinegético para agilizar la tramitología de la actividad.	*SECTUR Estatal*	
	Colaborar con información, folletos, promoción y la participación en foros relacionados con la actividad cinegética y de pesca deportiva.	*SECTUR Estatal*	

Proyecto para incentivar la diversificación de productos y servicios turísticos.	*Establecer vinculación con los prestadores de servicios cinegéticos y de pesca deportiva para posicionar a Mazatlán en estos segmentos.*	*SECTUR Estatal*	*Históricamente en el destino las actividades cinegéticas y de pesca deportiva han sido populares, sobre todo para el turismo extranjero ya que el destino cuenta con los recursos de infraestructura y naturales para ello.*
	Coordinar esfuerzos entre hoteleros y estos dos segmentos para ofrecer promociones a través de productos y paquetes innovadores complementarios.	*SECTUR Estatal*	
	Revisión de regulación para el desarrollo del turismo cinegético para agilizar la tramitología de la actividad.	*SECTUR Estatal*	
	Colaborar con información, folletos, promoción y la participación en foros relacionados con la actividad cinegética y de pesca deportiva.	*SECTUR Estatal*	

Proyecto para incentivar la diversificación de productos y servicios turísticos.	*Establecer vinculación con los prestadores de servicios cinegéticos y de pesca deportiva para posicionar a Mazatlán en estos segmentos.*	*SECTUR Estatal*	*Históricamente en el destino las actividades cinegéticas y de pesca deportiva han sido populares, sobre todo para el turismo extranjero ya que el destino cuenta con los recursos de infraestructura y naturales para ello.*
	Coordinar esfuerzos entre hoteleros y estos dos segmentos para ofrecer promociones a través de productos y paquetes innovadores complementarios.	*SECTUR Estatal*	
	Revisión de regulación para el desarrollo del turismo cinegético para agilizar la tramitología de la actividad.	*SECTUR Estatal*	
	Colaborar con información, folletos, promoción y la participación en foros relacionados con la actividad cinegética y de pesca deportiva.	*SECTUR Estatal*	

Proyecto para incentivar la diversificación de productos y servicios turísticos.	*Establecer vinculación con los prestadores de servicios cinegéticos y de pesca deportiva para posicionar a Mazatlán en estos segmentos.*	*SECTUR Estatal*	*Históricamente en el destino las actividades cinegéticas y de pesca deportiva han sido populares, sobre todo para el turismo extranjero ya que el destino cuenta con los recursos de infraestructura y naturales para ello.*
	Coordinar esfuerzos entre hoteleros y estos dos segmentos para ofrecer promociones a través de productos y paquetes innovadores complementarios.	*SECTUR Estatal*	
	Revisión de regulación para el desarrollo del turismo cinegético para agilizar la tramitología de la actividad.	*SECTUR Estatal*	
	Colaborar con información, folletos, promoción y la participación en foros relacionados con la actividad cinegética y de pesca deportiva.	*SECTUR Estatal*	

Proyecto para incentivar la diversificación de productos y servicios turísticos.	*Establecer vinculación con los prestadores de servicios cinegéticos y de pesca deportiva para posicionar a Mazatlán en estos segmentos.*	*SECTUR Estatal*	*Históricamente en el destino las actividades cinegéticas y de pesca deportiva han sido populares, sobre todo para el turismo extranjero ya que el destino cuenta con los recursos de infraestructura y naturales para ello.*
	Coordinar esfuerzos entre hoteleros y estos dos segmentos para ofrecer promociones a través de productos y paquetes innovadores complementarios.	*SECTUR Estatal*	
	Revisión de regulación para el desarrollo del turismo cinegético para agilizar la tramitología de la actividad.	*SECTUR Estatal*	
	Colaborar con información, folletos, promoción y la participación en foros relacionados con la actividad cinegética y de pesca deportiva.	*SECTUR Estatal*	

Proyecto para incentivar la diversificación de productos y servicios turísticos.	*Establecer vinculación con los prestadores de servicios cinegéticos y de pesca deportiva para posicionar a Mazatlán en estos segmentos.*	*SECTUR Estatal*	*Históricamente en el destino las actividades cinegéticas y de pesca deportiva han sido populares, sobre todo para el turismo extranjero ya que el destino cuenta con los recursos de infraestructura y naturales para ello.*
	Coordinar esfuerzos entre hoteleros y estos dos segmentos para ofrecer promociones a través de productos y paquetes innovadores complementarios.	*SECTUR Estatal*	
	Revisión de regulación para el desarrollo del turismo cinegético para agilizar la tramitología de la actividad.	*SECTUR Estatal*	
	Colaborar con información, folletos, promoción y la participación en foros relacionados con la actividad cinegética y de pesca deportiva.	*SECTUR Estatal*	

Proyecto para incentivar la diversificación de productos y servicios turísticos.	*Establecer vinculación con los prestadores de servicios cinegéticos y de pesca deportiva para posicionar a Mazatlán en estos segmentos.*	*SECTUR Estatal*	*Históricamente en el destino las actividades cinegéticas y de pesca deportiva han sido populares, sobre todo para el turismo extranjero ya que el destino cuenta con los recursos de infraestructura y naturales para ello.*
	Coordinar esfuerzos entre hoteleros y estos dos segmentos para ofrecer promociones a través de productos y paquetes innovadores complementarios.	*SECTUR Estatal*	
	Revisión de regulación para el desarrollo del turismo cinegético para agilizar la tramitología de la actividad.	*SECTUR Estatal*	
	Colaborar con información, folletos, promoción y la participación en foros relacionados con la actividad cinegética y de pesca deportiva.	*SECTUR Estatal*	

Proyecto para incentivar la diversificación de productos y servicios turísticos.	*Establecer vinculación con los prestadores de servicios cinegéticos y de pesca deportiva para posicionar a Mazatlán en estos segmentos.*	*SECTUR Estatal*	*Históricamente en el destino las actividades cinegéticas y de pesca deportiva han sido populares, sobre todo para el turismo extranjero ya que el destino cuenta con los recursos de infraestructura y naturales para ello.*
	Coordinar esfuerzos entre hoteleros y estos dos segmentos para ofrecer promociones a través de productos y paquetes innovadores complementarios.	*SECTUR Estatal*	
	Revisión de regulación para el desarrollo del turismo cinegético para agilizar la tramitología de la actividad.	*SECTUR Estatal*	
	Colaborar con información, folletos, promoción y la participación en foros relacionados con la actividad cinegética y de pesca deportiva.	*SECTUR Estatal*	

Proyecto para incentivar la diversificación de productos y servicios turísticos.	*Establecer vinculación con los prestadores de servicios cinegéticos y de pesca deportiva para posicionar a Mazatlán en estos segmentos.*	*SECTUR Estatal*	*Históricamente en el destino las actividades cinegéticas y de pesca deportiva han sido populares, sobre todo para el turismo extranjero ya que el destino cuenta con los recursos de infraestructura y naturales para ello.*
	Coordinar esfuerzos entre hoteleros y estos dos segmentos para ofrecer promociones a través de productos y paquetes innovadores complementarios.	*SECTUR Estatal*	
	Revisión de regulación para el desarrollo del turismo cinegético para agilizar la tramitología de la actividad.	*SECTUR Estatal*	
	Colaborar con información, folletos, promoción y la participación en foros relacionados con la actividad cinegética y de pesca deportiva.	*SECTUR Estatal*	

Proyecto para incentivar la diversificación de productos y servicios turísticos.	*Establecer vinculación con los prestadores de servicios cinegéticos y de pesca deportiva para posicionar a Mazatlán en estos segmentos.*	*SECTUR Estatal*	*Históricamente en el destino las actividades cinegéticas y de pesca deportiva han sido populares, sobre todo para el turismo extranjero ya que el destino cuenta con los recursos de infraestructura y naturales para ello.*
	Coordinar esfuerzos entre hoteleros y estos dos segmentos para ofrecer promociones a través de productos y paquetes innovadores complementarios.	*SECTUR Estatal*	
	Revisión de regulación para el desarrollo del turismo cinegético para agilizar la tramitología de la actividad.	*SECTUR Estatal*	
	Colaborar con información, folletos, promoción y la participación en foros relacionados con la actividad cinegética y de pesca deportiva.	*SECTUR Estatal*	

Proyecto para incentivar la diversificación de productos y servicios turísticos.	*Establecer vinculación con los prestadores de servicios cinegéticos y de pesca deportiva para posicionar a Mazatlán en estos segmentos.*	*SECTUR Estatal*	*Históricamente en el destino las actividades cinegéticas y de pesca deportiva han sido populares, sobre todo para el turismo extranjero ya que el destino cuenta con los recursos de infraestructura y naturales para ello.*
	Coordinar esfuerzos entre hoteleros y estos dos segmentos para ofrecer promociones a través de productos y paquetes innovadores complementarios.	*SECTUR Estatal*	
	Revisión de regulación para el desarrollo del turismo cinegético para agilizar la tramitología de la actividad.	*SECTUR Estatal*	
	Colaborar con información, folletos, promoción y la participación en foros relacionados con la actividad cinegética y de pesca deportiva.	*SECTUR Estatal*	

Proyecto para incentivar la diversificación de productos y servicios turísticos.	*Establecer vinculación con los prestadores de servicios cinegéticos y de pesca deportiva para posicionar a Mazatlán en estos segmentos.*	*SECTUR Estatal*	*Históricamente en el destino las actividades cinegéticas y de pesca deportiva han sido populares, sobre todo para el turismo extranjero ya que el destino cuenta con los recursos de infraestructura y naturales para ello.*
	Coordinar esfuerzos entre hoteleros y estos dos segmentos para ofrecer promociones a través de productos y paquetes innovadores complementarios.	*SECTUR Estatal*	
	Revisión de regulación para el desarrollo del turismo cinegético para agilizar la tramitología de la actividad.	*SECTUR Estatal*	
	Colaborar con información, folletos, promoción y la participación en foros relacionados con la actividad cinegética y de pesca deportiva.	*SECTUR Estatal*	

Proyecto para incentivar la diversificación de productos y servicios turísticos.	*Establecer vinculación con los prestadores de servicios cinegéticos y de pesca deportiva para posicionar a Mazatlán en estos segmentos.*	*SECTUR Estatal*	*Históricamente en el destino las actividades cinegéticas y de pesca deportiva han sido populares, sobre todo para el turismo extranjero ya que el destino cuenta con los recursos de infraestructura y naturales para ello.*
	Coordinar esfuerzos entre hoteleros y estos dos segmentos para ofrecer promociones a través de productos y paquetes innovadores complementarios.	*SECTUR Estatal*	
	Revisión de regulación para el desarrollo del turismo cinegético para agilizar la tramitología de la actividad.	*SECTUR Estatal*	
	Colaborar con información, folletos, promoción y la participación en foros relacionados con la actividad cinegética y de pesca deportiva.	*SECTUR Estatal*	

Proyecto para incentivar la diversificación de productos y servicios turísticos.	*Establecer vinculación con los prestadores de servicios cinegéticos y de pesca deportiva para posicionar a Mazatlán en estos segmentos.*	*SECTUR Estatal*	*Históricamente en el destino las actividades cinegéticas y de pesca deportiva han sido populares, sobre todo para el turismo extranjero ya que el destino cuenta con los recursos de infraestructura y naturales para ello.*
	Coordinar esfuerzos entre hoteleros y estos dos segmentos para ofrecer promociones a través de productos y paquetes innovadores complementarios.	*SECTUR Estatal*	
	Revisión de regulación para el desarrollo del turismo cinegético para agilizar la tramitología de la actividad.	*SECTUR Estatal*	
	Colaborar con información, folletos, promoción y la participación en foros relacionados con la actividad cinegética y de pesca deportiva.	*SECTUR Estatal*	

Proyecto para incentivar la diversificación de productos y servicios turísticos.	*Establecer vinculación con los prestadores de servicios cinegéticos y de pesca deportiva para posicionar a Mazatlán en estos segmentos.*	*SECTUR Estatal*	*Históricamente en el destino las actividades cinegéticas y de pesca deportiva han sido populares, sobre todo para el turismo extranjero ya que el destino cuenta con los recursos de infraestructura y naturales para ello.*
	Coordinar esfuerzos entre hoteleros y estos dos segmentos para ofrecer promociones a través de productos y paquetes innovadores complementarios.	*SECTUR Estatal*	
	Revisión de regulación para el desarrollo del turismo cinegético para agilizar la tramitología de la actividad.	*SECTUR Estatal*	
	Colaborar con información, folletos, promoción y la participación en foros relacionados con la actividad cinegética y de pesca deportiva.	*SECTUR Estatal*	

Proyecto para incentivar la diversificación de productos y servicios turísticos.	*Establecer vinculación con los prestadores de servicios cinegéticos y de pesca deportiva para posicionar a Mazatlán en estos segmentos.*	*SECTUR Estatal*	*Históricamente en el destino las actividades cinegéticas y de pesca deportiva han sido populares, sobre todo para el turismo extranjero ya que el destino cuenta con los recursos de infraestructura y naturales para ello.*
	Coordinar esfuerzos entre hoteleros y estos dos segmentos para ofrecer promociones a través de productos y paquetes innovadores complementarios.	*SECTUR Estatal*	
	Revisión de regulación para el desarrollo del turismo cinegético para agilizar la tramitología de la actividad.	*SECTUR Estatal*	
	Colaborar con información, folletos, promoción y la participación en foros relacionados con la actividad cinegética y de pesca deportiva.	*SECTUR Estatal*	

Proyecto para incentivar la diversificación de productos y servicios turísticos.	*Establecer vinculación con los prestadores de servicios cinegéticos y de pesca deportiva para posicionar a Mazatlán en estos segmentos.*	*SECTUR Estatal*	*Históricamente en el destino las actividades cinegéticas y de pesca deportiva han sido populares, sobre todo para el turismo extranjero ya que el destino cuenta con los recursos de infraestructura y naturales para ello.*
	Coordinar esfuerzos entre hoteleros y estos dos segmentos para ofrecer promociones a través de productos y paquetes innovadores complementarios.	*SECTUR Estatal*	
	Revisión de regulación para el desarrollo del turismo cinegético para agilizar la tramitología de la actividad.	*SECTUR Estatal*	
	Colaborar con información, folletos, promoción y la participación en foros relacionados con la actividad cinegética y de pesca deportiva.	*SECTUR Estatal*	

Proyecto para incentivar la diversificación de productos y servicios turísticos.	*Establecer vinculación con los prestadores de servicios cinegéticos y de pesca deportiva para posicionar a Mazatlán en estos segmentos.*	*SECTUR Estatal*	*Históricamente en el destino las actividades cinegéticas y de pesca deportiva han sido populares, sobre todo para el turismo extranjero ya que el destino cuenta con los recursos de infraestructura y naturales para ello.*
	Coordinar esfuerzos entre hoteleros y estos dos segmentos para ofrecer promociones a través de productos y paquetes innovadores complementarios.	*SECTUR Estatal*	
	Revisión de regulación para el desarrollo del turismo cinegético para agilizar la tramitología de la actividad.	*SECTUR Estatal*	
	Colaborar con información, folletos, promoción y la participación en foros relacionados con la actividad cinegética y de pesca deportiva.	*SECTUR Estatal*	

Proyecto para incentivar la diversificación de productos y servicios turísticos.	*Establecer vinculación con los prestadores de servicios cinegéticos y de pesca deportiva para posicionar a Mazatlán en estos segmentos.*	*SECTUR Estatal*	*Históricamente en el destino las actividades cinegéticas y de pesca deportiva han sido populares, sobre todo para el turismo extranjero ya que el destino cuenta con los recursos de infraestructura y naturales para ello.*
	Coordinar esfuerzos entre hoteleros y estos dos segmentos para ofrecer promociones a través de productos y paquetes innovadores complementarios.	*SECTUR Estatal*	
	Revisión de regulación para el desarrollo del turismo cinegético para agilizar la tramitología de la actividad.	*SECTUR Estatal*	
	Colaborar con información, folletos, promoción y la participación en foros relacionados con la actividad cinegética y de pesca deportiva.	*SECTUR Estatal*	

Proyecto para incentivar la diversificación de productos y servicios turísticos.	*Establecer vinculación con los prestadores de servicios cinegéticos y de pesca deportiva para posicionar a Mazatlán en estos segmentos.*	*SECTUR Estatal*	*Históricamente en el destino las actividades cinegéticas y de pesca deportiva han sido populares, sobre todo para el turismo extranjero ya que el destino cuenta con los recursos de infraestructura y naturales para ello.*
	Coordinar esfuerzos entre hoteleros y estos dos segmentos para ofrecer promociones a través de productos y paquetes innovadores complementarios.	*SECTUR Estatal*	
	Revisión de regulación para el desarrollo del turismo cinegético para agilizar la tramitología de la actividad.	*SECTUR Estatal*	
	Colaborar con información, folletos, promoción y la participación en foros relacionados con la actividad cinegética y de pesca deportiva.	*SECTUR Estatal*	

Proyecto para incentivar la diversificación de productos y servicios turísticos.	*Establecer vinculación con los prestadores de servicios cinegéticos y de pesca deportiva para posicionar a Mazatlán en estos segmentos.*	*SECTUR Estatal*	*Históricamente en el destino las actividades cinegéticas y de pesca deportiva han sido populares, sobre todo para el turismo extranjero ya que el destino cuenta con los recursos de infraestructura y naturales para ello.*
	Coordinar esfuerzos entre hoteleros y estos dos segmentos para ofrecer promociones a través de productos y paquetes innovadores complementarios.	*SECTUR Estatal*	
	Revisión de regulación para el desarrollo del turismo cinegético para agilizar la tramitología de la actividad.	*SECTUR Estatal*	
	Colaborar con información, folletos, promoción y la participación en foros relacionados con la actividad cinegética y de pesca deportiva.	*SECTUR Estatal*	

Proyecto para incentivar la diversificación de productos y servicios turísticos.	*Establecer vinculación con los prestadores de servicios cinegéticos y de pesca deportiva para posicionar a Mazatlán en estos segmentos.*	*SECTUR Estatal*	*Históricamente en el destino las actividades cinegéticas y de pesca deportiva han sido populares, sobre todo para el turismo extranjero ya que el destino cuenta con los recursos de infraestructura y naturales para ello.*
	Coordinar esfuerzos entre hoteleros y estos dos segmentos para ofrecer promociones a través de productos y paquetes innovadores complementarios.	*SECTUR Estatal*	
	Revisión de regulación para el desarrollo del turismo cinegético para agilizar la tramitología de la actividad.	*SECTUR Estatal*	
	Colaborar con información, folletos, promoción y la participación en foros relacionados con la actividad cinegética y de pesca deportiva.	*SECTUR Estatal*	

Proyecto para incentivar la diversificación de productos y servicios turísticos.	*Establecer vinculación con los prestadores de servicios cinegéticos y de pesca deportiva para posicionar a Mazatlán en estos segmentos.*	*SECTUR Estatal*	*Históricamente en el destino las actividades cinegéticas y de pesca deportiva han sido populares, sobre todo para el turismo extranjero ya que el destino cuenta con los recursos de infraestructura y naturales para ello.*
	Coordinar esfuerzos entre hoteleros y estos dos segmentos para ofrecer promociones a través de productos y paquetes innovadores complementarios.	*SECTUR Estatal*	
	Revisión de regulación para el desarrollo del turismo cinegético para agilizar la tramitología de la actividad.	*SECTUR Estatal*	
	Colaborar con información, folletos, promoción y la participación en foros relacionados con la actividad cinegética y de pesca deportiva.	*SECTUR Estatal*	

Proyecto para incentivar la diversificación de productos y servicios turísticos.	*Establecer vinculación con los prestadores de servicios cinegéticos y de pesca deportiva para posicionar a Mazatlán en estos segmentos.*	*SECTUR Estatal*	*Históricamente en el destino las actividades cinegéticas y de pesca deportiva han sido populares, sobre todo para el turismo extranjero ya que el destino cuenta con los recursos de infraestructura y naturales para ello.*
	Coordinar esfuerzos entre hoteleros y estos dos segmentos para ofrecer promociones a través de productos y paquetes innovadores complementarios.	*SECTUR Estatal*	
	Revisión de regulación para el desarrollo del turismo cinegético para agilizar la tramitología de la actividad.	*SECTUR Estatal*	
	Colaborar con información, folletos, promoción y la participación en foros relacionados con la actividad cinegética y de pesca deportiva.	*SECTUR Estatal*	

Proyecto para incentivar la diversificación de productos y servicios turísticos.	*Establecer vinculación con los prestadores de servicios cinegéticos y de pesca deportiva para posicionar a Mazatlán en estos segmentos.*	*SECTUR Estatal*	*Históricamente en el destino las actividades cinegéticas y de pesca deportiva han sido populares, sobre todo para el turismo extranjero ya que el destino cuenta con los recursos de infraestructura y naturales para ello.*
	Coordinar esfuerzos entre hoteleros y estos dos segmentos para ofrecer promociones a través de productos y paquetes innovadores complementarios.	*SECTUR Estatal*	
	Revisión de regulación para el desarrollo del turismo cinegético para agilizar la tramitología de la actividad.	*SECTUR Estatal*	
	Colaborar con información, folletos, promoción y la participación en foros relacionados con la actividad cinegética y de pesca deportiva.	*SECTUR Estatal*	

Proyecto para incentivar la diversificación de productos y servicios turísticos.	*Establecer vinculación con los prestadores de servicios cinegéticos y de pesca deportiva para posicionar a Mazatlán en estos segmentos.*	*SECTUR Estatal*	*Históricamente en el destino las actividades cinegéticas y de pesca deportiva han sido populares, sobre todo para el turismo extranjero ya que el destino cuenta con los recursos de infraestructura y naturales para ello.*
	Coordinar esfuerzos entre hoteleros y estos dos segmentos para ofrecer promociones a través de productos y paquetes innovadores complementarios.	*SECTUR Estatal*	
	Revisión de regulación para el desarrollo del turismo cinegético para agilizar la tramitología de la actividad.	*SECTUR Estatal*	
	Colaborar con información, folletos, promoción y la participación en foros relacionados con la actividad cinegética y de pesca deportiva.	*SECTUR Estatal*	

Proyecto para incentivar la diversificación de productos y servicios turísticos.	*Establecer vinculación con los prestadores de servicios cinegéticos y de pesca deportiva para posicionar a Mazatlán en estos segmentos.*	*SECTUR Estatal*	*Históricamente en el destino las actividades cinegéticas y de pesca deportiva han sido populares, sobre todo para el turismo extranjero ya que el destino cuenta con los recursos de infraestructura y naturales para ello.*
	Coordinar esfuerzos entre hoteleros y estos dos segmentos para ofrecer promociones a través de productos y paquetes innovadores complementarios.	*SECTUR Estatal*	
	Revisión de regulación para el desarrollo del turismo cinegético para agilizar la tramitología de la actividad.	*SECTUR Estatal*	
	Colaborar con información, folletos, promoción y la participación en foros relacionados con la actividad cinegética y de pesca deportiva.	*SECTUR Estatal*	

Proyecto para incentivar la diversificación de productos y servicios turísticos.	*Establecer vinculación con los prestadores de servicios cinegéticos y de pesca deportiva para posicionar a Mazatlán en estos segmentos.*	*SECTUR Estatal*	*Históricamente en el destino las actividades cinegéticas y de pesca deportiva han sido populares, sobre todo para el turismo extranjero ya que el destino cuenta con los recursos de infraestructura y naturales para ello.*
	Coordinar esfuerzos entre hoteleros y estos dos segmentos para ofrecer promociones a través de productos y paquetes innovadores complementarios.	*SECTUR Estatal*	
	Revisión de regulación para el desarrollo del turismo cinegético para agilizar la tramitología de la actividad.	*SECTUR Estatal*	
	Colaborar con información, folletos, promoción y la participación en foros relacionados con la actividad cinegética y de pesca deportiva.	*SECTUR Estatal*	

Proyecto para incentivar la diversificación de productos y servicios turísticos.	*Establecer vinculación con los prestadores de servicios cinegéticos y de pesca deportiva para posicionar a Mazatlán en estos segmentos.*	*SECTUR Estatal*	*Históricamente en el destino las actividades cinegéticas y de pesca deportiva han sido populares, sobre todo para el turismo extranjero ya que el destino cuenta con los recursos de infraestructura y naturales para ello.*
	Coordinar esfuerzos entre hoteleros y estos dos segmentos para ofrecer promociones a través de productos y paquetes innovadores complementarios.	*SECTUR Estatal*	
	Revisión de regulación para el desarrollo del turismo cinegético para agilizar la tramitología de la actividad.	*SECTUR Estatal*	
	Colaborar con información, folletos, promoción y la participación en foros relacionados con la actividad cinegética y de pesca deportiva.	*SECTUR Estatal*	

Proyecto para incentivar la diversificación de productos y servicios turísticos.	*Establecer vinculación con los prestadores de servicios cinegéticos y de pesca deportiva para posicionar a Mazatlán en estos segmentos.*	*SECTUR Estatal*	*Históricamente en el destino las actividades cinegéticas y de pesca deportiva han sido populares, sobre todo para el turismo extranjero ya que el destino cuenta con los recursos de infraestructura y naturales para ello.*
	Coordinar esfuerzos entre hoteleros y estos dos segmentos para ofrecer promociones a través de productos y paquetes innovadores complementarios.	*SECTUR Estatal*	
	Revisión de regulación para el desarrollo del turismo cinegético para agilizar la tramitología de la actividad.	*SECTUR Estatal*	
	Colaborar con información, folletos, promoción y la participación en foros relacionados con la actividad cinegética y de pesca deportiva.	*SECTUR Estatal*	

Proyecto para incentivar la diversificación de productos y servicios turísticos.	*Establecer vinculación con los prestadores de servicios cinegéticos y de pesca deportiva para posicionar a Mazatlán en estos segmentos.*	*SECTUR Estatal*	*Históricamente en el destino las actividades cinegéticas y de pesca deportiva han sido populares, sobre todo para el turismo extranjero ya que el destino cuenta con los recursos de infraestructura y naturales para ello.*
	Coordinar esfuerzos entre hoteleros y estos dos segmentos para ofrecer promociones a través de productos y paquetes innovadores complementarios.	*SECTUR Estatal*	
	Revisión de regulación para el desarrollo del turismo cinegético para agilizar la tramitología de la actividad.	*SECTUR Estatal*	
	Colaborar con información, folletos, promoción y la participación en foros relacionados con la actividad cinegética y de pesca deportiva.	*SECTUR Estatal*	

Proyecto para incentivar la diversificación de productos y servicios turísticos.	*Establecer vinculación con los prestadores de servicios cinegéticos y de pesca deportiva para posicionar a Mazatlán en estos segmentos.*	*SECTUR Estatal*	*Históricamente en el destino las actividades cinegéticas y de pesca deportiva han sido populares, sobre todo para el turismo extranjero ya que el destino cuenta con los recursos de infraestructura y naturales para ello.*
	Coordinar esfuerzos entre hoteleros y estos dos segmentos para ofrecer promociones a través de productos y paquetes innovadores complementarios.	*SECTUR Estatal*	
	Revisión de regulación para el desarrollo del turismo cinegético para agilizar la tramitología de la actividad.	*SECTUR Estatal*	
	Colaborar con información, folletos, promoción y la participación en foros relacionados con la actividad cinegética y de pesca deportiva.	*SECTUR Estatal*	

Proyecto para incentivar la diversificación de productos y servicios turísticos.	*Establecer vinculación con los prestadores de servicios cinegéticos y de pesca deportiva para posicionar a Mazatlán en estos segmentos.*	*SECTUR Estatal*	*Históricamente en el destino las actividades cinegéticas y de pesca deportiva han sido populares, sobre todo para el turismo extranjero ya que el destino cuenta con los recursos de infraestructura y naturales para ello.*
	Coordinar esfuerzos entre hoteleros y estos dos segmentos para ofrecer promociones a través de productos y paquetes innovadores complementarios.	*SECTUR Estatal*	
	Revisión de regulación para el desarrollo del turismo cinegético para agilizar la tramitología de la actividad.	*SECTUR Estatal*	
	Colaborar con información, folletos, promoción y la participación en foros relacionados con la actividad cinegética y de pesca deportiva.	*SECTUR Estatal*	

Proyecto para incentivar la diversificación de productos y servicios turísticos.	*Establecer vinculación con los prestadores de servicios cinegéticos y de pesca deportiva para posicionar a Mazatlán en estos segmentos.*	*SECTUR Estatal*	*Históricamente en el destino las actividades cinegéticas y de pesca deportiva han sido populares, sobre todo para el turismo extranjero ya que el destino cuenta con los recursos de infraestructura y naturales para ello.*
	Coordinar esfuerzos entre hoteleros y estos dos segmentos para ofrecer promociones a través de productos y paquetes innovadores complementarios.	*SECTUR Estatal*	
	Revisión de regulación para el desarrollo del turismo cinegético para agilizar la tramitología de la actividad.	*SECTUR Estatal*	
	Colaborar con información, folletos, promoción y la participación en foros relacionados con la actividad cinegética y de pesca deportiva.	*SECTUR Estatal*	

Proyecto para incentivar la diversificación de productos y servicios turísticos.	*Establecer vinculación con los prestadores de servicios cinegéticos y de pesca deportiva para posicionar a Mazatlán en estos segmentos.*	*SECTUR Estatal*	*Históricamente en el destino las actividades cinegéticas y de pesca deportiva han sido populares, sobre todo para el turismo extranjero ya que el destino cuenta con los recursos de infraestructura y naturales para ello.*
	Coordinar esfuerzos entre hoteleros y estos dos segmentos para ofrecer promociones a través de productos y paquetes innovadores complementarios.	*SECTUR Estatal*	
	Revisión de regulación para el desarrollo del turismo cinegético para agilizar la tramitología de la actividad.	*SECTUR Estatal*	
	Colaborar con información, folletos, promoción y la participación en foros relacionados con la actividad cinegética y de pesca deportiva.	*SECTUR Estatal*	

Proyecto para incentivar la diversificación de productos y servicios turísticos.	*Establecer vinculación con los prestadores de servicios cinegéticos y de pesca deportiva para posicionar a Mazatlán en estos segmentos.*	*SECTUR Estatal*	*Históricamente en el destino las actividades cinegéticas y de pesca deportiva han sido populares, sobre todo para el turismo extranjero ya que el destino cuenta con los recursos de infraestructura y naturales para ello.*
	Coordinar esfuerzos entre hoteleros y estos dos segmentos para ofrecer promociones a través de productos y paquetes innovadores complementarios.	*SECTUR Estatal*	
	Revisión de regulación para el desarrollo del turismo cinegético para agilizar la tramitología de la actividad.	*SECTUR Estatal*	
	Colaborar con información, folletos, promoción y la participación en foros relacionados con la actividad cinegética y de pesca deportiva.	*SECTUR Estatal*	

Proyecto para incentivar la diversificación de productos y servicios turísticos.	*Establecer vinculación con los prestadores de servicios cinegéticos y de pesca deportiva para posicionar a Mazatlán en estos segmentos.*	*SECTUR Estatal*	*Históricamente en el destino las actividades cinegéticas y de pesca deportiva han sido populares, sobre todo para el turismo extranjero ya que el destino cuenta con los recursos de infraestructura y naturales para ello.*
	Coordinar esfuerzos entre hoteleros y estos dos segmentos para ofrecer promociones a través de productos y paquetes innovadores complementarios.	*SECTUR Estatal*	
	Revisión de regulación para el desarrollo del turismo cinegético para agilizar la tramitología de la actividad.	*SECTUR Estatal*	
	Colaborar con información, folletos, promoción y la participación en foros relacionados con la actividad cinegética y de pesca deportiva.	*SECTUR Estatal*	

Proyecto para incentivar la diversificación de productos y servicios turísticos.	*Establecer vinculación con los prestadores de servicios cinegéticos y de pesca deportiva para posicionar a Mazatlán en estos segmentos.*	*SECTUR Estatal*	*Históricamente en el destino las actividades cinegéticas y de pesca deportiva han sido populares, sobre todo para el turismo extranjero ya que el destino cuenta con los recursos de infraestructura y naturales para ello.*
	Coordinar esfuerzos entre hoteleros y estos dos segmentos para ofrecer promociones a través de productos y paquetes innovadores complementarios.	*SECTUR Estatal*	
	Revisión de regulación para el desarrollo del turismo cinegético para agilizar la tramitología de la actividad.	*SECTUR Estatal*	
	Colaborar con información, folletos, promoción y la participación en foros relacionados con la actividad cinegética y de pesca deportiva.	*SECTUR Estatal*	

Proyecto para incentivar la diversificación de productos y servicios turísticos.	*Establecer vinculación con los prestadores de servicios cinegéticos y de pesca deportiva para posicionar a Mazatlán en estos segmentos.*	*SECTUR Estatal*	*Históricamente en el destino las actividades cinegéticas y de pesca deportiva han sido populares, sobre todo para el turismo extranjero ya que el destino cuenta con los recursos de infraestructura y naturales para ello.*
	Coordinar esfuerzos entre hoteleros y estos dos segmentos para ofrecer promociones a través de productos y paquetes innovadores complementarios.	*SECTUR Estatal*	
	Revisión de regulación para el desarrollo del turismo cinegético para agilizar la tramitología de la actividad.	*SECTUR Estatal*	
	Colaborar con información, folletos, promoción y la participación en foros relacionados con la actividad cinegética y de pesca deportiva.	*SECTUR Estatal*	

Proyecto para incentivar la diversificación de productos y servicios turísticos.	*Establecer vinculación con los prestadores de servicios cinegéticos y de pesca deportiva para posicionar a Mazatlán en estos segmentos.*	*SECTUR Estatal*	*Históricamente en el destino las actividades cinegéticas y de pesca deportiva han sido populares, sobre todo para el turismo extranjero ya que el destino cuenta con los recursos de infraestructura y naturales para ello.*
	Coordinar esfuerzos entre hoteleros y estos dos segmentos para ofrecer promociones a través de productos y paquetes innovadores complementarios.	*SECTUR Estatal*	
	Revisión de regulación para el desarrollo del turismo cinegético para agilizar la tramitología de la actividad.	*SECTUR Estatal*	
	Colaborar con información, folletos, promoción y la participación en foros relacionados con la actividad cinegética y de pesca deportiva.	*SECTUR Estatal*	

Proyecto para incentivar la diversificación de productos y servicios turísticos.	*Establecer vinculación con los prestadores de servicios cinegéticos y de pesca deportiva para posicionar a Mazatlán en estos segmentos.*	*SECTUR Estatal*	*Históricamente en el destino las actividades cinegéticas y de pesca deportiva han sido populares, sobre todo para el turismo extranjero ya que el destino cuenta con los recursos de infraestructura y naturales para ello.*
	Coordinar esfuerzos entre hoteleros y estos dos segmentos para ofrecer promociones a través de productos y paquetes innovadores complementarios.	*SECTUR Estatal*	
	Revisión de regulación para el desarrollo del turismo cinegético para agilizar la tramitología de la actividad.	*SECTUR Estatal*	
	Colaborar con información, folletos, promoción y la participación en foros relacionados con la actividad cinegética y de pesca deportiva.	*SECTUR Estatal*	

Proyecto para incentivar la diversificación de productos y servicios turísticos.	*Establecer vinculación con los prestadores de servicios cinegéticos y de pesca deportiva para posicionar a Mazatlán en estos segmentos.*	*SECTUR Estatal*	*Históricamente en el destino las actividades cinegéticas y de pesca deportiva han sido populares, sobre todo para el turismo extranjero ya que el destino cuenta con los recursos de infraestructura y naturales para ello.*
	Coordinar esfuerzos entre hoteleros y estos dos segmentos para ofrecer promociones a través de productos y paquetes innovadores complementarios.	*SECTUR Estatal*	
	Revisión de regulación para el desarrollo del turismo cinegético para agilizar la tramitología de la actividad.	*SECTUR Estatal*	
	Colaborar con información, folletos, promoción y la participación en foros relacionados con la actividad cinegética y de pesca deportiva.	*SECTUR Estatal*	

Proyecto para incentivar la diversificación de productos y servicios turísticos.	*Establecer vinculación con los prestadores de servicios cinegéticos y de pesca deportiva para posicionar a Mazatlán en estos segmentos.*	*SECTUR Estatal*	*Históricamente en el destino las actividades cinegéticas y de pesca deportiva han sido populares, sobre todo para el turismo extranjero ya que el destino cuenta con los recursos de infraestructura y naturales para ello.*
	Coordinar esfuerzos entre hoteleros y estos dos segmentos para ofrecer promociones a través de productos y paquetes innovadores complementarios.	*SECTUR Estatal*	
	Revisión de regulación para el desarrollo del turismo cinegético para agilizar la tramitología de la actividad.	*SECTUR Estatal*	
	Colaborar con información, folletos, promoción y la participación en foros relacionados con la actividad cinegética y de pesca deportiva.	*SECTUR Estatal*	

Proyecto para incentivar la diversificación de productos y servicios turísticos.	*Establecer vinculación con los prestadores de servicios cinegéticos y de pesca deportiva para posicionar a Mazatlán en estos segmentos.*	*SECTUR Estatal*	*Históricamente en el destino las actividades cinegéticas y de pesca deportiva han sido populares, sobre todo para el turismo extranjero ya que el destino cuenta con los recursos de infraestructura y naturales para ello.*
	Coordinar esfuerzos entre hoteleros y estos dos segmentos para ofrecer promociones a través de productos y paquetes innovadores complementarios.	*SECTUR Estatal*	
	Revisión de regulación para el desarrollo del turismo cinegético para agilizar la tramitología de la actividad.	*SECTUR Estatal*	
	Colaborar con información, folletos, promoción y la participación en foros relacionados con la actividad cinegética y de pesca deportiva.	*SECTUR Estatal*	

Proyecto para incentivar la diversificación de productos y servicios turísticos.	*Establecer vinculación con los prestadores de servicios cinegéticos y de pesca deportiva para posicionar a Mazatlán en estos segmentos.*	*SECTUR Estatal*	*Históricamente en el destino las actividades cinegéticas y de pesca deportiva han sido populares, sobre todo para el turismo extranjero ya que el destino cuenta con los recursos de infraestructura y naturales para ello.*
	Coordinar esfuerzos entre hoteleros y estos dos segmentos para ofrecer promociones a través de productos y paquetes innovadores complementarios.	*SECTUR Estatal*	
	Revisión de regulación para el desarrollo del turismo cinegético para agilizar la tramitología de la actividad.	*SECTUR Estatal*	
	Colaborar con información, folletos, promoción y la participación en foros relacionados con la actividad cinegética y de pesca deportiva.	*SECTUR Estatal*	

Proyecto para incentivar la diversificación de productos y servicios turísticos.	*Establecer vinculación con los prestadores de servicios cinegéticos y de pesca deportiva para posicionar a Mazatlán en estos segmentos.*	*SECTUR Estatal*	*Históricamente en el destino las actividades cinegéticas y de pesca deportiva han sido populares, sobre todo para el turismo extranjero ya que el destino cuenta con los recursos de infraestructura y naturales para ello.*
	Coordinar esfuerzos entre hoteleros y estos dos segmentos para ofrecer promociones a través de productos y paquetes innovadores complementarios.	*SECTUR Estatal*	
	Revisión de regulación para el desarrollo del turismo cinegético para agilizar la tramitología de la actividad.	*SECTUR Estatal*	
	Colaborar con información, folletos, promoción y la participación en foros relacionados con la actividad cinegética y de pesca deportiva.	*SECTUR Estatal*	

Proyecto para incentivar la diversificación de productos y servicios turísticos.	*Establecer vinculación con los prestadores de servicios cinegéticos y de pesca deportiva para posicionar a Mazatlán en estos segmentos.*	*SECTUR Estatal*	*Históricamente en el destino las actividades cinegéticas y de pesca deportiva han sido populares, sobre todo para el turismo extranjero ya que el destino cuenta con los recursos de infraestructura y naturales para ello.*
	Coordinar esfuerzos entre hoteleros y estos dos segmentos para ofrecer promociones a través de productos y paquetes innovadores complementarios.	*SECTUR Estatal*	
	Revisión de regulación para el desarrollo del turismo cinegético para agilizar la tramitología de la actividad.	*SECTUR Estatal*	
	Colaborar con información, folletos, promoción y la participación en foros relacionados con la actividad cinegética y de pesca deportiva.	*SECTUR Estatal*	

Proyecto para incentivar la diversificación de productos y servicios turísticos.	*Establecer vinculación con los prestadores de servicios cinegéticos y de pesca deportiva para posicionar a Mazatlán en estos segmentos.*	*SECTUR Estatal*	*Históricamente en el destino las actividades cinegéticas y de pesca deportiva han sido populares, sobre todo para el turismo extranjero ya que el destino cuenta con los recursos de infraestructura y naturales para ello.*
	Coordinar esfuerzos entre hoteleros y estos dos segmentos para ofrecer promociones a través de productos y paquetes innovadores complementarios.	*SECTUR Estatal*	
	Revisión de regulación para el desarrollo del turismo cinegético para agilizar la tramitología de la actividad.	*SECTUR Estatal*	
	Colaborar con información, folletos, promoción y la participación en foros relacionados con la actividad cinegética y de pesca deportiva.	*SECTUR Estatal*	

Proyecto para incentivar la diversificación de productos y servicios turísticos.	*Establecer vinculación con los prestadores de servicios cinegéticos y de pesca deportiva para posicionar a Mazatlán en estos segmentos.*	*SECTUR Estatal*	*Históricamente en el destino las actividades cinegéticas y de pesca deportiva han sido populares, sobre todo para el turismo extranjero ya que el destino cuenta con los recursos de infraestructura y naturales para ello.*
	Coordinar esfuerzos entre hoteleros y estos dos segmentos para ofrecer promociones a través de productos y paquetes innovadores complementarios.	*SECTUR Estatal*	
	Revisión de regulación para el desarrollo del turismo cinegético para agilizar la tramitología de la actividad.	*SECTUR Estatal*	
	Colaborar con información, folletos, promoción y la participación en foros relacionados con la actividad cinegética y de pesca deportiva.	*SECTUR Estatal*	

Proyecto para incentivar la diversificación de productos y servicios turísticos.	*Establecer vinculación con los prestadores de servicios cinegéticos y de pesca deportiva para posicionar a Mazatlán en estos segmentos.*	*SECTUR Estatal*	*Históricamente en el destino las actividades cinegéticas y de pesca deportiva han sido populares, sobre todo para el turismo extranjero ya que el destino cuenta con los recursos de infraestructura y naturales para ello.*
	Coordinar esfuerzos entre hoteleros y estos dos segmentos para ofrecer promociones a través de productos y paquetes innovadores complementarios.	*SECTUR Estatal*	
	Revisión de regulación para el desarrollo del turismo cinegético para agilizar la tramitología de la actividad.	*SECTUR Estatal*	
	Colaborar con información, folletos, promoción y la participación en foros relacionados con la actividad cinegética y de pesca deportiva.	*SECTUR Estatal*	

Proyecto para incentivar la diversificación de productos y servicios turísticos.	*Establecer vinculación con los prestadores de servicios cinegéticos y de pesca deportiva para posicionar a Mazatlán en estos segmentos.*	*SECTUR Estatal*	*Históricamente en el destino las actividades cinegéticas y de pesca deportiva han sido populares, sobre todo para el turismo extranjero ya que el destino cuenta con los recursos de infraestructura y naturales para ello.*
	Coordinar esfuerzos entre hoteleros y estos dos segmentos para ofrecer promociones a través de productos y paquetes innovadores complementarios.	*SECTUR Estatal*	
	Revisión de regulación para el desarrollo del turismo cinegético para agilizar la tramitología de la actividad.	*SECTUR Estatal*	
	Colaborar con información, folletos, promoción y la participación en foros relacionados con la actividad cinegética y de pesca deportiva.	*SECTUR Estatal*	

Proyecto para incentivar la diversificación de productos y servicios turísticos.	*Establecer vinculación con los prestadores de servicios cinegéticos y de pesca deportiva para posicionar a Mazatlán en estos segmentos.*	*SECTUR Estatal*	*Históricamente en el destino las actividades cinegéticas y de pesca deportiva han sido populares, sobre todo para el turismo extranjero ya que el destino cuenta con los recursos de infraestructura y naturales para ello.*
	Coordinar esfuerzos entre hoteleros y estos dos segmentos para ofrecer promociones a través de productos y paquetes innovadores complementarios.	*SECTUR Estatal*	
	Revisión de regulación para el desarrollo del turismo cinegético para agilizar la tramitología de la actividad.	*SECTUR Estatal*	
	Colaborar con información, folletos, promoción y la participación en foros relacionados con la actividad cinegética y de pesca deportiva.	*SECTUR Estatal*	

Proyecto para incentivar la diversificación de productos y servicios turísticos.	*Establecer vinculación con los prestadores de servicios cinegéticos y de pesca deportiva para posicionar a Mazatlán en estos segmentos.*	*SECTUR Estatal*	*Históricamente en el destino las actividades cinegéticas y de pesca deportiva han sido populares, sobre todo para el turismo extranjero ya que el destino cuenta con los recursos de infraestructura y naturales para ello.*
	Coordinar esfuerzos entre hoteleros y estos dos segmentos para ofrecer promociones a través de productos y paquetes innovadores complementarios.	*SECTUR Estatal*	
	Revisión de regulación para el desarrollo del turismo cinegético para agilizar la tramitología de la actividad.	*SECTUR Estatal*	
	Colaborar con información, folletos, promoción y la participación en foros relacionados con la actividad cinegética y de pesca deportiva.	*SECTUR Estatal*	

Proyecto para incentivar la diversificación de productos y servicios turísticos.	*Establecer vinculación con los prestadores de servicios cinegéticos y de pesca deportiva para posicionar a Mazatlán en estos segmentos.*	*SECTUR Estatal*	*Históricamente en el destino las actividades cinegéticas y de pesca deportiva han sido populares, sobre todo para el turismo extranjero ya que el destino cuenta con los recursos de infraestructura y naturales para ello.*
	Coordinar esfuerzos entre hoteleros y estos dos segmentos para ofrecer promociones a través de productos y paquetes innovadores complementarios.	*SECTUR Estatal*	
	Revisión de regulación para el desarrollo del turismo cinegético para agilizar la tramitología de la actividad.	*SECTUR Estatal*	
	Colaborar con información, folletos, promoción y la participación en foros relacionados con la actividad cinegética y de pesca deportiva.	*SECTUR Estatal*	

Proyecto para incentivar la diversificación de productos y servicios turísticos.	*Establecer vinculación con los prestadores de servicios cinegéticos y de pesca deportiva para posicionar a Mazatlán en estos segmentos.*	*SECTUR Estatal*	*Históricamente en el destino las actividades cinegéticas y de pesca deportiva han sido populares, sobre todo para el turismo extranjero ya que el destino cuenta con los recursos de infraestructura y naturales para ello.*
	Coordinar esfuerzos entre hoteleros y estos dos segmentos para ofrecer promociones a través de productos y paquetes innovadores complementarios.	*SECTUR Estatal*	
	Revisión de regulación para el desarrollo del turismo cinegético para agilizar la tramitología de la actividad.	*SECTUR Estatal*	
	Colaborar con información, folletos, promoción y la participación en foros relacionados con la actividad cinegética y de pesca deportiva.	*SECTUR Estatal*	

Proyecto para incentivar la diversificación de productos y servicios turísticos.	*Establecer vinculación con los prestadores de servicios cinegéticos y de pesca deportiva para posicionar a Mazatlán en estos segmentos.*	*SECTUR Estatal*	*Históricamente en el destino las actividades cinegéticas y de pesca deportiva han sido populares, sobre todo para el turismo extranjero ya que el destino cuenta con los recursos de infraestructura y naturales para ello.*
	Coordinar esfuerzos entre hoteleros y estos dos segmentos para ofrecer promociones a través de productos y paquetes innovadores complementarios.	*SECTUR Estatal*	
	Revisión de regulación para el desarrollo del turismo cinegético para agilizar la tramitología de la actividad.	*SECTUR Estatal*	
	Colaborar con información, folletos, promoción y la participación en foros relacionados con la actividad cinegética y de pesca deportiva.	*SECTUR Estatal*	

Proyecto para incentivar la diversificación de productos y servicios turísticos.	*Establecer vinculación con los prestadores de servicios cinegéticos y de pesca deportiva para posicionar a Mazatlán en estos segmentos.*	*SECTUR Estatal*	*Históricamente en el destino las actividades cinegéticas y de pesca deportiva han sido populares, sobre todo para el turismo extranjero ya que el destino cuenta con los recursos de infraestructura y naturales para ello.*
	Coordinar esfuerzos entre hoteleros y estos dos segmentos para ofrecer promociones a través de productos y paquetes innovadores complementarios.	*SECTUR Estatal*	
	Revisión de regulación para el desarrollo del turismo cinegético para agilizar la tramitología de la actividad.	*SECTUR Estatal*	
	Colaborar con información, folletos, promoción y la participación en foros relacionados con la actividad cinegética y de pesca deportiva.	*SECTUR Estatal*	

Proyecto para incentivar la diversificación de productos y servicios turísticos.	*Establecer vinculación con los prestadores de servicios cinegéticos y de pesca deportiva para posicionar a Mazatlán en estos segmentos.*	*SECTUR Estatal*	*Históricamente en el destino las actividades cinegéticas y de pesca deportiva han sido populares, sobre todo para el turismo extranjero ya que el destino cuenta con los recursos de infraestructura y naturales para ello.*
	Coordinar esfuerzos entre hoteleros y estos dos segmentos para ofrecer promociones a través de productos y paquetes innovadores complementarios.	*SECTUR Estatal*	
	Revisión de regulación para el desarrollo del turismo cinegético para agilizar la tramitología de la actividad.	*SECTUR Estatal*	
	Colaborar con información, folletos, promoción y la participación en foros relacionados con la actividad cinegética y de pesca deportiva.	*SECTUR Estatal*	

Proyecto para incentivar la diversificación de productos y servicios turísticos.	*Establecer vinculación con los prestadores de servicios cinegéticos y de pesca deportiva para posicionar a Mazatlán en estos segmentos.*	*SECTUR Estatal*	*Históricamente en el destino las actividades cinegéticas y de pesca deportiva han sido populares, sobre todo para el turismo extranjero ya que el destino cuenta con los recursos de infraestructura y naturales para ello.*
	Coordinar esfuerzos entre hoteleros y estos dos segmentos para ofrecer promociones a través de productos y paquetes innovadores complementarios.	*SECTUR Estatal*	
	Revisión de regulación para el desarrollo del turismo cinegético para agilizar la tramitología de la actividad.	*SECTUR Estatal*	
	Colaborar con información, folletos, promoción y la participación en foros relacionados con la actividad cinegética y de pesca deportiva.	*SECTUR Estatal*	

Proyecto para incentivar la diversificación de productos y servicios turísticos.	*Establecer vinculación con los prestadores de servicios cinegéticos y de pesca deportiva para posicionar a Mazatlán en estos segmentos.*	*SECTUR Estatal*	*Históricamente en el destino las actividades cinegéticas y de pesca deportiva han sido populares, sobre todo para el turismo extranjero ya que el destino cuenta con los recursos de infraestructura y naturales para ello.*
	Coordinar esfuerzos entre hoteleros y estos dos segmentos para ofrecer promociones a través de productos y paquetes innovadores complementarios.	*SECTUR Estatal*	
	Revisión de regulación para el desarrollo del turismo cinegético para agilizar la tramitología de la actividad.	*SECTUR Estatal*	
	Colaborar con información, folletos, promoción y la participación en foros relacionados con la actividad cinegética y de pesca deportiva.	*SECTUR Estatal*	

Proyecto para incentivar la diversificación de productos y servicios turísticos.	*Establecer vinculación con los prestadores de servicios cinegéticos y de pesca deportiva para posicionar a Mazatlán en estos segmentos.*	*SECTUR Estatal*	*Históricamente en el destino las actividades cinegéticas y de pesca deportiva han sido populares, sobre todo para el turismo extranjero ya que el destino cuenta con los recursos de infraestructura y naturales para ello.*
	Coordinar esfuerzos entre hoteleros y estos dos segmentos para ofrecer promociones a través de productos y paquetes innovadores complementarios.	*SECTUR Estatal*	
	Revisión de regulación para el desarrollo del turismo cinegético para agilizar la tramitología de la actividad.	*SECTUR Estatal*	
	Colaborar con información, folletos, promoción y la participación en foros relacionados con la actividad cinegética y de pesca deportiva.	*SECTUR Estatal*	

Proyecto para incentivar la diversificación de productos y servicios turísticos.	*Establecer vinculación con los prestadores de servicios cinegéticos y de pesca deportiva para posicionar a Mazatlán en estos segmentos.*	*SECTUR Estatal*	*Históricamente en el destino las actividades cinegéticas y de pesca deportiva han sido populares, sobre todo para el turismo extranjero ya que el destino cuenta con los recursos de infraestructura y naturales para ello.*
	Coordinar esfuerzos entre hoteleros y estos dos segmentos para ofrecer promociones a través de productos y paquetes innovadores complementarios.	*SECTUR Estatal*	
	Revisión de regulación para el desarrollo del turismo cinegético para agilizar la tramitología de la actividad.	*SECTUR Estatal*	
	Colaborar con información, folletos, promoción y la participación en foros relacionados con la actividad cinegética y de pesca deportiva.	*SECTUR Estatal*	

Proyecto para incentivar la diversificación de productos y servicios turísticos.	*Establecer vinculación con los prestadores de servicios cinegéticos y de pesca deportiva para posicionar a Mazatlán en estos segmentos.*	*SECTUR Estatal*	*Históricamente en el destino las actividades cinegéticas y de pesca deportiva han sido populares, sobre todo para el turismo extranjero ya que el destino cuenta con los recursos de infraestructura y naturales para ello.*
	Coordinar esfuerzos entre hoteleros y estos dos segmentos para ofrecer promociones a través de productos y paquetes innovadores complementarios.	*SECTUR Estatal*	
	Revisión de regulación para el desarrollo del turismo cinegético para agilizar la tramitología de la actividad.	*SECTUR Estatal*	
	Colaborar con información, folletos, promoción y la participación en foros relacionados con la actividad cinegética y de pesca deportiva.	*SECTUR Estatal*	

Proyecto para incentivar la diversificación de productos y servicios turísticos.	*Establecer vinculación con los prestadores de servicios cinegéticos y de pesca deportiva para posicionar a Mazatlán en estos segmentos.*	*SECTUR Estatal*	*Históricamente en el destino las actividades cinegéticas y de pesca deportiva han sido populares, sobre todo para el turismo extranjero ya que el destino cuenta con los recursos de infraestructura y naturales para ello.*
	Coordinar esfuerzos entre hoteleros y estos dos segmentos para ofrecer promociones a través de productos y paquetes innovadores complementarios.	*SECTUR Estatal*	
	Revisión de regulación para el desarrollo del turismo cinegético para agilizar la tramitología de la actividad.	*SECTUR Estatal*	
	Colaborar con información, folletos, promoción y la participación en foros relacionados con la actividad cinegética y de pesca deportiva.	*SECTUR Estatal*	

Proyecto para incentivar la diversificación de productos y servicios turísticos.	*Establecer vinculación con los prestadores de servicios cinegéticos y de pesca deportiva para posicionar a Mazatlán en estos segmentos.*	*SECTUR Estatal*	*Históricamente en el destino las actividades cinegéticas y de pesca deportiva han sido populares, sobre todo para el turismo extranjero ya que el destino cuenta con los recursos de infraestructura y naturales para ello.*
	Coordinar esfuerzos entre hoteleros y estos dos segmentos para ofrecer promociones a través de productos y paquetes innovadores complementarios.	*SECTUR Estatal*	
	Revisión de regulación para el desarrollo del turismo cinegético para agilizar la tramitología de la actividad.	*SECTUR Estatal*	
	Colaborar con información, folletos, promoción y la participación en foros relacionados con la actividad cinegética y de pesca deportiva.	*SECTUR Estatal*	

Proyecto para incentivar la diversificación de productos y servicios turísticos.	*Establecer vinculación con los prestadores de servicios cinegéticos y de pesca deportiva para posicionar a Mazatlán en estos segmentos.*	*SECTUR Estatal*	*Históricamente en el destino las actividades cinegéticas y de pesca deportiva han sido populares, sobre todo para el turismo extranjero ya que el destino cuenta con los recursos de infraestructura y naturales para ello.*
	Coordinar esfuerzos entre hoteleros y estos dos segmentos para ofrecer promociones a través de productos y paquetes innovadores complementarios.	*SECTUR Estatal*	
	Revisión de regulación para el desarrollo del turismo cinegético para agilizar la tramitología de la actividad.	*SECTUR Estatal*	
	Colaborar con información, folletos, promoción y la participación en foros relacionados con la actividad cinegética y de pesca deportiva.	*SECTUR Estatal*	

Proyecto para incentivar la diversificación de productos y servicios turísticos.	*Establecer vinculación con los prestadores de servicios cinegéticos y de pesca deportiva para posicionar a Mazatlán en estos segmentos.*	*SECTUR Estatal*	*Históricamente en el destino las actividades cinegéticas y de pesca deportiva han sido populares, sobre todo para el turismo extranjero ya que el destino cuenta con los recursos de infraestructura y naturales para ello.*
	Coordinar esfuerzos entre hoteleros y estos dos segmentos para ofrecer promociones a través de productos y paquetes innovadores complementarios.	*SECTUR Estatal*	
	Revisión de regulación para el desarrollo del turismo cinegético para agilizar la tramitología de la actividad.	*SECTUR Estatal*	
	Colaborar con información, folletos, promoción y la participación en foros relacionados con la actividad cinegética y de pesca deportiva.	*SECTUR Estatal*	

Proyecto para incentivar la diversificación de productos y servicios turísticos.	*Establecer vinculación con los prestadores de servicios cinegéticos y de pesca deportiva para posicionar a Mazatlán en estos segmentos.*	*SECTUR Estatal*	*Históricamente en el destino las actividades cinegéticas y de pesca deportiva han sido populares, sobre todo para el turismo extranjero ya que el destino cuenta con los recursos de infraestructura y naturales para ello.*
	Coordinar esfuerzos entre hoteleros y estos dos segmentos para ofrecer promociones a través de productos y paquetes innovadores complementarios.	*SECTUR Estatal*	
	Revisión de regulación para el desarrollo del turismo cinegético para agilizar la tramitología de la actividad.	*SECTUR Estatal*	
	Colaborar con información, folletos, promoción y la participación en foros relacionados con la actividad cinegética y de pesca deportiva.	*SECTUR Estatal*	

Proyecto para incentivar la diversificación de productos y servicios turísticos.	*Establecer vinculación con los prestadores de servicios cinegéticos y de pesca deportiva para posicionar a Mazatlán en estos segmentos.*	*SECTUR Estatal*	*Históricamente en el destino las actividades cinegéticas y de pesca deportiva han sido populares, sobre todo para el turismo extranjero ya que el destino cuenta con los recursos de infraestructura y naturales para ello.*
	Coordinar esfuerzos entre hoteleros y estos dos segmentos para ofrecer promociones a través de productos y paquetes innovadores complementarios.	*SECTUR Estatal*	
	Revisión de regulación para el desarrollo del turismo cinegético para agilizar la tramitología de la actividad.	*SECTUR Estatal*	
	Colaborar con información, folletos, promoción y la participación en foros relacionados con la actividad cinegética y de pesca deportiva.	*SECTUR Estatal*	

Proyecto para incentivar la diversificación de productos y servicios turísticos.	*Establecer vinculación con los prestadores de servicios cinegéticos y de pesca deportiva para posicionar a Mazatlán en estos segmentos.*	*SECTUR Estatal*	*Históricamente en el destino las actividades cinegéticas y de pesca deportiva han sido populares, sobre todo para el turismo extranjero ya que el destino cuenta con los recursos de infraestructura y naturales para ello.*
	Coordinar esfuerzos entre hoteleros y estos dos segmentos para ofrecer promociones a través de productos y paquetes innovadores complementarios.	*SECTUR Estatal*	
	Revisión de regulación para el desarrollo del turismo cinegético para agilizar la tramitología de la actividad.	*SECTUR Estatal*	
	Colaborar con información, folletos, promoción y la participación en foros relacionados con la actividad cinegética y de pesca deportiva.	*SECTUR Estatal*	

Proyecto para incentivar la diversificación de productos y servicios turísticos.	*Establecer vinculación con los prestadores de servicios cinegéticos y de pesca deportiva para posicionar a Mazatlán en estos segmentos.*	*SECTUR Estatal*	*Históricamente en el destino las actividades cinegéticas y de pesca deportiva han sido populares, sobre todo para el turismo extranjero ya que el destino cuenta con los recursos de infraestructura y naturales para ello.*
	Coordinar esfuerzos entre hoteleros y estos dos segmentos para ofrecer promociones a través de productos y paquetes innovadores complementarios.	*SECTUR Estatal*	
	Revisión de regulación para el desarrollo del turismo cinegético para agilizar la tramitología de la actividad.	*SECTUR Estatal*	
	Colaborar con información, folletos, promoción y la participación en foros relacionados con la actividad cinegética y de pesca deportiva.	*SECTUR Estatal*	

Proyecto para incentivar la diversificación de productos y servicios turísticos.	*Establecer vinculación con los prestadores de servicios cinegéticos y de pesca deportiva para posicionar a Mazatlán en estos segmentos.*	*SECTUR Estatal*	*Históricamente en el destino las actividades cinegéticas y de pesca deportiva han sido populares, sobre todo para el turismo extranjero ya que el destino cuenta con los recursos de infraestructura y naturales para ello.*
	Coordinar esfuerzos entre hoteleros y estos dos segmentos para ofrecer promociones a través de productos y paquetes innovadores complementarios.	*SECTUR Estatal*	
	Revisión de regulación para el desarrollo del turismo cinegético para agilizar la tramitología de la actividad.	*SECTUR Estatal*	
	Colaborar con información, folletos, promoción y la participación en foros relacionados con la actividad cinegética y de pesca deportiva.	*SECTUR Estatal*	

Proyecto para incentivar la diversificación de productos y servicios turísticos.	*Establecer vinculación con los prestadores de servicios cinegéticos y de pesca deportiva para posicionar a Mazatlán en estos segmentos.*	*SECTUR Estatal*	*Históricamente en el destino las actividades cinegéticas y de pesca deportiva han sido populares, sobre todo para el turismo extranjero ya que el destino cuenta con los recursos de infraestructura y naturales para ello.*
	Coordinar esfuerzos entre hoteleros y estos dos segmentos para ofrecer promociones a través de productos y paquetes innovadores complementarios.	*SECTUR Estatal*	
	Revisión de regulación para el desarrollo del turismo cinegético para agilizar la tramitología de la actividad.	*SECTUR Estatal*	
	Colaborar con información, folletos, promoción y la participación en foros relacionados con la actividad cinegética y de pesca deportiva.	*SECTUR Estatal*	

Proyecto para incentivar la diversificación de productos y servicios turísticos.	*Establecer vinculación con los prestadores de servicios cinegéticos y de pesca deportiva para posicionar a Mazatlán en estos segmentos.*	*SECTUR Estatal*	*Históricamente en el destino las actividades cinegéticas y de pesca deportiva han sido populares, sobre todo para el turismo extranjero ya que el destino cuenta con los recursos de infraestructura y naturales para ello.*
	Coordinar esfuerzos entre hoteleros y estos dos segmentos para ofrecer promociones a través de productos y paquetes innovadores complementarios.	*SECTUR Estatal*	
	Revisión de regulación para el desarrollo del turismo cinegético para agilizar la tramitología de la actividad.	*SECTUR Estatal*	
	Colaborar con información, folletos, promoción y la participación en foros relacionados con la actividad cinegética y de pesca deportiva.	*SECTUR Estatal*	

Proyecto para incentivar la diversificación de productos y servicios turísticos.	*Establecer vinculación con los prestadores de servicios cinegéticos y de pesca deportiva para posicionar a Mazatlán en estos segmentos.*	*SECTUR Estatal*	*Históricamente en el destino las actividades cinegéticas y de pesca deportiva han sido populares, sobre todo para el turismo extranjero ya que el destino cuenta con los recursos de infraestructura y naturales para ello.*
	Coordinar esfuerzos entre hoteleros y estos dos segmentos para ofrecer promociones a través de productos y paquetes innovadores complementarios.	*SECTUR Estatal*	
	Revisión de regulación para el desarrollo del turismo cinegético para agilizar la tramitología de la actividad.	*SECTUR Estatal*	
	Colaborar con información, folletos, promoción y la participación en foros relacionados con la actividad cinegética y de pesca deportiva.	*SECTUR Estatal*	

Proyecto para incentivar la diversificación de productos y servicios turísticos.	*Establecer vinculación con los prestadores de servicios cinegéticos y de pesca deportiva para posicionar a Mazatlán en estos segmentos.*	*SECTUR Estatal*	*Históricamente en el destino las actividades cinegéticas y de pesca deportiva han sido populares, sobre todo para el turismo extranjero ya que el destino cuenta con los recursos de infraestructura y naturales para ello.*
	Coordinar esfuerzos entre hoteleros y estos dos segmentos para ofrecer promociones a través de productos y paquetes innovadores complementarios.	*SECTUR Estatal*	
	Revisión de regulación para el desarrollo del turismo cinegético para agilizar la tramitología de la actividad.	*SECTUR Estatal*	
	Colaborar con información, folletos, promoción y la participación en foros relacionados con la actividad cinegética y de pesca deportiva.	*SECTUR Estatal*	

Proyecto para incentivar la diversificación de productos y servicios turísticos.	*Establecer vinculación con los prestadores de servicios cinegéticos y de pesca deportiva para posicionar a Mazatlán en estos segmentos.*	*SECTUR Estatal*	*Históricamente en el destino las actividades cinegéticas y de pesca deportiva han sido populares, sobre todo para el turismo extranjero ya que el destino cuenta con los recursos de infraestructura y naturales para ello.*
	Coordinar esfuerzos entre hoteleros y estos dos segmentos para ofrecer promociones a través de productos y paquetes innovadores complementarios.	*SECTUR Estatal*	
	Revisión de regulación para el desarrollo del turismo cinegético para agilizar la tramitología de la actividad.	*SECTUR Estatal*	
	Colaborar con información, folletos, promoción y la participación en foros relacionados con la actividad cinegética y de pesca deportiva.	*SECTUR Estatal*	

Proyecto para incentivar la diversificación de productos y servicios turísticos.	*Establecer vinculación con los prestadores de servicios cinegéticos y de pesca deportiva para posicionar a Mazatlán en estos segmentos.*	*SECTUR Estatal*	*Históricamente en el destino las actividades cinegéticas y de pesca deportiva han sido populares, sobre todo para el turismo extranjero ya que el destino cuenta con los recursos de infraestructura y naturales para ello.*
	Coordinar esfuerzos entre hoteleros y estos dos segmentos para ofrecer promociones a través de productos y paquetes innovadores complementarios.	*SECTUR Estatal*	
	Revisión de regulación para el desarrollo del turismo cinegético para agilizar la tramitología de la actividad.	*SECTUR Estatal*	
	Colaborar con información, folletos, promoción y la participación en foros relacionados con la actividad cinegética y de pesca deportiva.	*SECTUR Estatal*	

Proyecto para incentivar la diversificación de productos y servicios turísticos.	*Establecer vinculación con los prestadores de servicios cinegéticos y de pesca deportiva para posicionar a Mazatlán en estos segmentos.*	*SECTUR Estatal*	*Históricamente en el destino las actividades cinegéticas y de pesca deportiva han sido populares, sobre todo para el turismo extranjero ya que el destino cuenta con los recursos de infraestructura y naturales para ello.*
	Coordinar esfuerzos entre hoteleros y estos dos segmentos para ofrecer promociones a través de productos y paquetes innovadores complementarios.	*SECTUR Estatal*	
	Revisión de regulación para el desarrollo del turismo cinegético para agilizar la tramitología de la actividad.	*SECTUR Estatal*	
	Colaborar con información, folletos, promoción y la participación en foros relacionados con la actividad cinegética y de pesca deportiva.	*SECTUR Estatal*	

Proyecto para incentivar la diversificación de productos y servicios turísticos.	*Establecer vinculación con los prestadores de servicios cinegéticos y de pesca deportiva para posicionar a Mazatlán en estos segmentos.*	*SECTUR Estatal*	*Históricamente en el destino las actividades cinegéticas y de pesca deportiva han sido populares, sobre todo para el turismo extranjero ya que el destino cuenta con los recursos de infraestructura y naturales para ello.*
	Coordinar esfuerzos entre hoteleros y estos dos segmentos para ofrecer promociones a través de productos y paquetes innovadores complementarios.	*SECTUR Estatal*	
	Revisión de regulación para el desarrollo del turismo cinegético para agilizar la tramitología de la actividad.	*SECTUR Estatal*	
	Colaborar con información, folletos, promoción y la participación en foros relacionados con la actividad cinegética y de pesca deportiva.	*SECTUR Estatal*	

Proyecto para incentivar la diversificación de productos y servicios turísticos.	*Establecer vinculación con los prestadores de servicios cinegéticos y de pesca deportiva para posicionar a Mazatlán en estos segmentos.*	*SECTUR Estatal*	*Históricamente en el destino las actividades cinegéticas y de pesca deportiva han sido populares, sobre todo para el turismo extranjero ya que el destino cuenta con los recursos de infraestructura y naturales para ello.*
	Coordinar esfuerzos entre hoteleros y estos dos segmentos para ofrecer promociones a través de productos y paquetes innovadores complementarios.	*SECTUR Estatal*	
	Revisión de regulación para el desarrollo del turismo cinegético para agilizar la tramitología de la actividad.	*SECTUR Estatal*	
	Colaborar con información, folletos, promoción y la participación en foros relacionados con la actividad cinegética y de pesca deportiva.	*SECTUR Estatal*	

Proyecto para incentivar la diversificación de productos y servicios turísticos.	*Establecer vinculación con los prestadores de servicios cinegéticos y de pesca deportiva para posicionar a Mazatlán en estos segmentos.*	*SECTUR Estatal*	*Históricamente en el destino las actividades cinegéticas y de pesca deportiva han sido populares, sobre todo para el turismo extranjero ya que el destino cuenta con los recursos de infraestructura y naturales para ello.*
	Coordinar esfuerzos entre hoteleros y estos dos segmentos para ofrecer promociones a través de productos y paquetes innovadores complementarios.	*SECTUR Estatal*	
	Revisión de regulación para el desarrollo del turismo cinegético para agilizar la tramitología de la actividad.	*SECTUR Estatal*	
	Colaborar con información, folletos, promoción y la participación en foros relacionados con la actividad cinegética y de pesca deportiva.	*SECTUR Estatal*	

Proyecto para incentivar la diversificación de productos y servicios turísticos.	*Establecer vinculación con los prestadores de servicios cinegéticos y de pesca deportiva para posicionar a Mazatlán en estos segmentos.*	*SECTUR Estatal*	*Históricamente en el destino las actividades cinegéticas y de pesca deportiva han sido populares, sobre todo para el turismo extranjero ya que el destino cuenta con los recursos de infraestructura y naturales para ello.*
	Coordinar esfuerzos entre hoteleros y estos dos segmentos para ofrecer promociones a través de productos y paquetes innovadores complementarios.	*SECTUR Estatal*	
	Revisión de regulación para el desarrollo del turismo cinegético para agilizar la tramitología de la actividad.	*SECTUR Estatal*	
	Colaborar con información, folletos, promoción y la participación en foros relacionados con la actividad cinegética y de pesca deportiva.	*SECTUR Estatal*	

Proyecto para incentivar la diversificación de productos y servicios turísticos.	*Establecer vinculación con los prestadores de servicios cinegéticos y de pesca deportiva para posicionar a Mazatlán en estos segmentos.*	*SECTUR Estatal*	*Históricamente en el destino las actividades cinegéticas y de pesca deportiva han sido populares, sobre todo para el turismo extranjero ya que el destino cuenta con los recursos de infraestructura y naturales para ello.*
	Coordinar esfuerzos entre hoteleros y estos dos segmentos para ofrecer promociones a través de productos y paquetes innovadores complementarios.	*SECTUR Estatal*	
	Revisión de regulación para el desarrollo del turismo cinegético para agilizar la tramitología de la actividad.	*SECTUR Estatal*	
	Colaborar con información, folletos, promoción y la participación en foros relacionados con la actividad cinegética y de pesca deportiva.	*SECTUR Estatal*	

Proyecto para incentivar la diversificación de productos y servicios turísticos.	*Establecer vinculación con los prestadores de servicios cinegéticos y de pesca deportiva para posicionar a Mazatlán en estos segmentos.*	*SECTUR Estatal*	*Históricamente en el destino las actividades cinegéticas y de pesca deportiva han sido populares, sobre todo para el turismo extranjero ya que el destino cuenta con los recursos de infraestructura y naturales para ello.*
	Coordinar esfuerzos entre hoteleros y estos dos segmentos para ofrecer promociones a través de productos y paquetes innovadores complementarios.	*SECTUR Estatal*	
	Revisión de regulación para el desarrollo del turismo cinegético para agilizar la tramitología de la actividad.	*SECTUR Estatal*	
	Colaborar con información, folletos, promoción y la participación en foros relacionados con la actividad cinegética y de pesca deportiva.	*SECTUR Estatal*	

Proyecto para incentivar la diversificación de productos y servicios turísticos.	*Establecer vinculación con los prestadores de servicios cinegéticos y de pesca deportiva para posicionar a Mazatlán en estos segmentos.*	*SECTUR Estatal*	*Históricamente en el destino las actividades cinegéticas y de pesca deportiva han sido populares, sobre todo para el turismo extranjero ya que el destino cuenta con los recursos de infraestructura y naturales para ello.*
	Coordinar esfuerzos entre hoteleros y estos dos segmentos para ofrecer promociones a través de productos y paquetes innovadores complementarios.	*SECTUR Estatal*	
	Revisión de regulación para el desarrollo del turismo cinegético para agilizar la tramitología de la actividad.	*SECTUR Estatal*	
	Colaborar con información, folletos, promoción y la participación en foros relacionados con la actividad cinegética y de pesca deportiva.	*SECTUR Estatal*	

Proyecto para incentivar la diversificación de productos y servicios turísticos.	*Establecer vinculación con los prestadores de servicios cinegéticos y de pesca deportiva para posicionar a Mazatlán en estos segmentos.*	*SECTUR Estatal*	*Históricamente en el destino las actividades cinegéticas y de pesca deportiva han sido populares, sobre todo para el turismo extranjero ya que el destino cuenta con los recursos de infraestructura y naturales para ello.*
	Coordinar esfuerzos entre hoteleros y estos dos segmentos para ofrecer promociones a través de productos y paquetes innovadores complementarios.	*SECTUR Estatal*	
	Revisión de regulación para el desarrollo del turismo cinegético para agilizar la tramitología de la actividad.	*SECTUR Estatal*	
	Colaborar con información, folletos, promoción y la participación en foros relacionados con la actividad cinegética y de pesca deportiva.	*SECTUR Estatal*	

Proyecto para incentivar la diversificación de productos y servicios turísticos.	*Establecer vinculación con los prestadores de servicios cinegéticos y de pesca deportiva para posicionar a Mazatlán en estos segmentos.*	*SECTUR Estatal*	*Históricamente en el destino las actividades cinegéticas y de pesca deportiva han sido populares, sobre todo para el turismo extranjero ya que el destino cuenta con los recursos de infraestructura y naturales para ello.*
	Coordinar esfuerzos entre hoteleros y estos dos segmentos para ofrecer promociones a través de productos y paquetes innovadores complementarios.	*SECTUR Estatal*	
	Revisión de regulación para el desarrollo del turismo cinegético para agilizar la tramitología de la actividad.	*SECTUR Estatal*	
	Colaborar con información, folletos, promoción y la participación en foros relacionados con la actividad cinegética y de pesca deportiva.	*SECTUR Estatal*	

Proyecto para incentivar la diversificación de productos y servicios turísticos.	*Establecer vinculación con los prestadores de servicios cinegéticos y de pesca deportiva para posicionar a Mazatlán en estos segmentos.*	*SECTUR Estatal*	*Históricamente en el destino las actividades cinegéticas y de pesca deportiva han sido populares, sobre todo para el turismo extranjero ya que el destino cuenta con los recursos de infraestructura y naturales para ello.*
	Coordinar esfuerzos entre hoteleros y estos dos segmentos para ofrecer promociones a través de productos y paquetes innovadores complementarios.	*SECTUR Estatal*	
	Revisión de regulación para el desarrollo del turismo cinegético para agilizar la tramitología de la actividad.	*SECTUR Estatal*	
	Colaborar con información, folletos, promoción y la participación en foros relacionados con la actividad cinegética y de pesca deportiva.	*SECTUR Estatal*	

Proyecto para incentivar la diversificación de productos y servicios turísticos.	*Establecer vinculación con los prestadores de servicios cinegéticos y de pesca deportiva para posicionar a Mazatlán en estos segmentos.*	*SECTUR Estatal*	*Históricamente en el destino las actividades cinegéticas y de pesca deportiva han sido populares, sobre todo para el turismo extranjero ya que el destino cuenta con los recursos de infraestructura y naturales para ello.*
	Coordinar esfuerzos entre hoteleros y estos dos segmentos para ofrecer promociones a través de productos y paquetes innovadores complementarios.	*SECTUR Estatal*	
	Revisión de regulación para el desarrollo del turismo cinegético para agilizar la tramitología de la actividad.	*SECTUR Estatal*	
	Colaborar con información, folletos, promoción y la participación en foros relacionados con la actividad cinegética y de pesca deportiva.	*SECTUR Estatal*	

Proyecto para incentivar la diversificación de productos y servicios turísticos.	*Establecer vinculación con los prestadores de servicios cinegéticos y de pesca deportiva para posicionar a Mazatlán en estos segmentos.*	*SECTUR Estatal*	*Históricamente en el destino las actividades cinegéticas y de pesca deportiva han sido populares, sobre todo para el turismo extranjero ya que el destino cuenta con los recursos de infraestructura y naturales para ello.*
	Coordinar esfuerzos entre hoteleros y estos dos segmentos para ofrecer promociones a través de productos y paquetes innovadores complementarios.	*SECTUR Estatal*	
	Revisión de regulación para el desarrollo del turismo cinegético para agilizar la tramitología de la actividad.	*SECTUR Estatal*	
	Colaborar con información, folletos, promoción y la participación en foros relacionados con la actividad cinegética y de pesca deportiva.	*SECTUR Estatal*	

Proyecto para incentivar la diversificación de productos y servicios turísticos.	*Establecer vinculación con los prestadores de servicios cinegéticos y de pesca deportiva para posicionar a Mazatlán en estos segmentos.*	*SECTUR Estatal*	*Históricamente en el destino las actividades cinegéticas y de pesca deportiva han sido populares, sobre todo para el turismo extranjero ya que el destino cuenta con los recursos de infraestructura y naturales para ello.*
	Coordinar esfuerzos entre hoteleros y estos dos segmentos para ofrecer promociones a través de productos y paquetes innovadores complementarios.	*SECTUR Estatal*	
	Revisión de regulación para el desarrollo del turismo cinegético para agilizar la tramitología de la actividad.	*SECTUR Estatal*	
	Colaborar con información, folletos, promoción y la participación en foros relacionados con la actividad cinegética y de pesca deportiva.	*SECTUR Estatal*	

Proyecto para incentivar la diversificación de productos y servicios turísticos.	*Establecer vinculación con los prestadores de servicios cinegéticos y de pesca deportiva para posicionar a Mazatlán en estos segmentos.*	*SECTUR Estatal*	*Históricamente en el destino las actividades cinegéticas y de pesca deportiva han sido populares, sobre todo para el turismo extranjero ya que el destino cuenta con los recursos de infraestructura y naturales para ello.*
	Coordinar esfuerzos entre hoteleros y estos dos segmentos para ofrecer promociones a través de productos y paquetes innovadores complementarios.	*SECTUR Estatal*	
	Revisión de regulación para el desarrollo del turismo cinegético para agilizar la tramitología de la actividad.	*SECTUR Estatal*	
	Colaborar con información, folletos, promoción y la participación en foros relacionados con la actividad cinegética y de pesca deportiva.	*SECTUR Estatal*	

Proyecto para incentivar la diversificación de productos y servicios turísticos.	*Establecer vinculación con los prestadores de servicios cinegéticos y de pesca deportiva para posicionar a Mazatlán en estos segmentos.*	*SECTUR Estatal*	*Históricamente en el destino las actividades cinegéticas y de pesca deportiva han sido populares, sobre todo para el turismo extranjero ya que el destino cuenta con los recursos de infraestructura y naturales para ello.*
	Coordinar esfuerzos entre hoteleros y estos dos segmentos para ofrecer promociones a través de productos y paquetes innovadores complementarios.	*SECTUR Estatal*	
	Revisión de regulación para el desarrollo del turismo cinegético para agilizar la tramitología de la actividad.	*SECTUR Estatal*	
	Colaborar con información, folletos, promoción y la participación en foros relacionados con la actividad cinegética y de pesca deportiva.	*SECTUR Estatal*	

Proyecto para incentivar la diversificación de productos y servicios turísticos.	*Establecer vinculación con los prestadores de servicios cinegéticos y de pesca deportiva para posicionar a Mazatlán en estos segmentos.*	*SECTUR Estatal*	*Históricamente en el destino las actividades cinegéticas y de pesca deportiva han sido populares, sobre todo para el turismo extranjero ya que el destino cuenta con los recursos de infraestructura y naturales para ello.*
	Coordinar esfuerzos entre hoteleros y estos dos segmentos para ofrecer promociones a través de productos y paquetes innovadores complementarios.	*SECTUR Estatal*	
	Revisión de regulación para el desarrollo del turismo cinegético para agilizar la tramitología de la actividad.	*SECTUR Estatal*	
	Colaborar con información, folletos, promoción y la participación en foros relacionados con la actividad cinegética y de pesca deportiva.	*SECTUR Estatal*	

Proyecto para incentivar la diversificación de productos y servicios turísticos.	*Establecer vinculación con los prestadores de servicios cinegéticos y de pesca deportiva para posicionar a Mazatlán en estos segmentos.*	*SECTUR Estatal*	*Históricamente en el destino las actividades cinegéticas y de pesca deportiva han sido populares, sobre todo para el turismo extranjero ya que el destino cuenta con los recursos de infraestructura y naturales para ello.*
	Coordinar esfuerzos entre hoteleros y estos dos segmentos para ofrecer promociones a través de productos y paquetes innovadores complementarios.	*SECTUR Estatal*	
	Revisión de regulación para el desarrollo del turismo cinegético para agilizar la tramitología de la actividad.	*SECTUR Estatal*	
	Colaborar con información, folletos, promoción y la participación en foros relacionados con la actividad cinegética y de pesca deportiva.	*SECTUR Estatal*	

Proyecto para incentivar la diversificación de productos y servicios turísticos.	*Establecer vinculación con los prestadores de servicios cinegéticos y de pesca deportiva para posicionar a Mazatlán en estos segmentos.*	*SECTUR Estatal*	*Históricamente en el destino las actividades cinegéticas y de pesca deportiva han sido populares, sobre todo para el turismo extranjero ya que el destino cuenta con los recursos de infraestructura y naturales para ello.*
	Coordinar esfuerzos entre hoteleros y estos dos segmentos para ofrecer promociones a través de productos y paquetes innovadores complementarios.	*SECTUR Estatal*	
	Revisión de regulación para el desarrollo del turismo cinegético para agilizar la tramitología de la actividad.	*SECTUR Estatal*	
	Colaborar con información, folletos, promoción y la participación en foros relacionados con la actividad cinegética y de pesca deportiva.	*SECTUR Estatal*	

Proyecto para incentivar la diversificación de productos y servicios turísticos.	*Establecer vinculación con los prestadores de servicios cinegéticos y de pesca deportiva para posicionar a Mazatlán en estos segmentos.*	*SECTUR Estatal*	*Históricamente en el destino las actividades cinegéticas y de pesca deportiva han sido populares, sobre todo para el turismo extranjero ya que el destino cuenta con los recursos de infraestructura y naturales para ello.*
	Coordinar esfuerzos entre hoteleros y estos dos segmentos para ofrecer promociones a través de productos y paquetes innovadores complementarios.	*SECTUR Estatal*	
	Revisión de regulación para el desarrollo del turismo cinegético para agilizar la tramitología de la actividad.	*SECTUR Estatal*	
	Colaborar con información, folletos, promoción y la participación en foros relacionados con la actividad cinegética y de pesca deportiva.	*SECTUR Estatal*	

Proyecto para incentivar la diversificación de productos y servicios turísticos.	*Establecer vinculación con los prestadores de servicios cinegéticos y de pesca deportiva para posicionar a Mazatlán en estos segmentos.*	*SECTUR Estatal*	*Históricamente en el destino las actividades cinegéticas y de pesca deportiva han sido populares, sobre todo para el turismo extranjero ya que el destino cuenta con los recursos de infraestructura y naturales para ello.*
	Coordinar esfuerzos entre hoteleros y estos dos segmentos para ofrecer promociones a través de productos y paquetes innovadores complementarios.	*SECTUR Estatal*	
	Revisión de regulación para el desarrollo del turismo cinegético para agilizar la tramitología de la actividad.	*SECTUR Estatal*	
	Colaborar con información, folletos, promoción y la participación en foros relacionados con la actividad cinegética y de pesca deportiva.	*SECTUR Estatal*	

Proyecto para incentivar la diversificación de productos y servicios turísticos.	*Establecer vinculación con los prestadores de servicios cinegéticos y de pesca deportiva para posicionar a Mazatlán en estos segmentos.*	*SECTUR Estatal*	*Históricamente en el destino las actividades cinegéticas y de pesca deportiva han sido populares, sobre todo para el turismo extranjero ya que el destino cuenta con los recursos de infraestructura y naturales para ello.*
	Coordinar esfuerzos entre hoteleros y estos dos segmentos para ofrecer promociones a través de productos y paquetes innovadores complementarios.	*SECTUR Estatal*	
	Revisión de regulación para el desarrollo del turismo cinegético para agilizar la tramitología de la actividad.	*SECTUR Estatal*	
	Colaborar con información, folletos, promoción y la participación en foros relacionados con la actividad cinegética y de pesca deportiva.	*SECTUR Estatal*	

Proyecto para incentivar la diversificación de productos y servicios turísticos.	*Establecer vinculación con los prestadores de servicios cinegéticos y de pesca deportiva para posicionar a Mazatlán en estos segmentos.*	*SECTUR Estatal*	*Históricamente en el destino las actividades cinegéticas y de pesca deportiva han sido populares, sobre todo para el turismo extranjero ya que el destino cuenta con los recursos de infraestructura y naturales para ello.*
	Coordinar esfuerzos entre hoteleros y estos dos segmentos para ofrecer promociones a través de productos y paquetes innovadores complementarios.	*SECTUR Estatal*	
	Revisión de regulación para el desarrollo del turismo cinegético para agilizar la tramitología de la actividad.	*SECTUR Estatal*	
	Colaborar con información, folletos, promoción y la participación en foros relacionados con la actividad cinegética y de pesca deportiva.	*SECTUR Estatal*	

Proyecto para incentivar la diversificación de productos y servicios turísticos.	*Establecer vinculación con los prestadores de servicios cinegéticos y de pesca deportiva para posicionar a Mazatlán en estos segmentos.*	*SECTUR Estatal*	*Históricamente en el destino las actividades cinegéticas y de pesca deportiva han sido populares, sobre todo para el turismo extranjero ya que el destino cuenta con los recursos de infraestructura y naturales para ello.*
	Coordinar esfuerzos entre hoteleros y estos dos segmentos para ofrecer promociones a través de productos y paquetes innovadores complementarios.	*SECTUR Estatal*	
	Revisión de regulación para el desarrollo del turismo cinegético para agilizar la tramitología de la actividad.	*SECTUR Estatal*	
	Colaborar con información, folletos, promoción y la participación en foros relacionados con la actividad cinegética y de pesca deportiva.	*SECTUR Estatal*	

Proyecto para incentivar la diversificación de productos y servicios turísticos.	*Establecer vinculación con los prestadores de servicios cinegéticos y de pesca deportiva para posicionar a Mazatlán en estos segmentos.*	*SECTUR Estatal*	*Históricamente en el destino las actividades cinegéticas y de pesca deportiva han sido populares, sobre todo para el turismo extranjero ya que el destino cuenta con los recursos de infraestructura y naturales para ello.*
	Coordinar esfuerzos entre hoteleros y estos dos segmentos para ofrecer promociones a través de productos y paquetes innovadores complementarios.	*SECTUR Estatal*	
	Revisión de regulación para el desarrollo del turismo cinegético para agilizar la tramitología de la actividad.	*SECTUR Estatal*	
	Colaborar con información, folletos, promoción y la participación en foros relacionados con la actividad cinegética y de pesca deportiva.	*SECTUR Estatal*	

Proyecto para incentivar la diversificación de productos y servicios turísticos.	*Establecer vinculación con los prestadores de servicios cinegéticos y de pesca deportiva para posicionar a Mazatlán en estos segmentos.*	*SECTUR Estatal*	*Históricamente en el destino las actividades cinegéticas y de pesca deportiva han sido populares, sobre todo para el turismo extranjero ya que el destino cuenta con los recursos de infraestructura y naturales para ello.*
	Coordinar esfuerzos entre hoteleros y estos dos segmentos para ofrecer promociones a través de productos y paquetes innovadores complementarios.	*SECTUR Estatal*	
	Revisión de regulación para el desarrollo del turismo cinegético para agilizar la tramitología de la actividad.	*SECTUR Estatal*	
	Colaborar con información, folletos, promoción y la participación en foros relacionados con la actividad cinegética y de pesca deportiva.	*SECTUR Estatal*	

Proyecto para incentivar la diversificación de productos y servicios turísticos.	*Establecer vinculación con los prestadores de servicios cinegéticos y de pesca deportiva para posicionar a Mazatlán en estos segmentos.*	*SECTUR Estatal*	*Históricamente en el destino las actividades cinegéticas y de pesca deportiva han sido populares, sobre todo para el turismo extranjero ya que el destino cuenta con los recursos de infraestructura y naturales para ello.*
	Coordinar esfuerzos entre hoteleros y estos dos segmentos para ofrecer promociones a través de productos y paquetes innovadores complementarios.	*SECTUR Estatal*	
	Revisión de regulación para el desarrollo del turismo cinegético para agilizar la tramitología de la actividad.	*SECTUR Estatal*	
	Colaborar con información, folletos, promoción y la participación en foros relacionados con la actividad cinegética y de pesca deportiva.	*SECTUR Estatal*	

Proyecto para incentivar la diversificación de productos y servicios turísticos.	*Establecer vinculación con los prestadores de servicios cinegéticos y de pesca deportiva para posicionar a Mazatlán en estos segmentos.*	*SECTUR Estatal*	*Históricamente en el destino las actividades cinegéticas y de pesca deportiva han sido populares, sobre todo para el turismo extranjero ya que el destino cuenta con los recursos de infraestructura y naturales para ello.*
	Coordinar esfuerzos entre hoteleros y estos dos segmentos para ofrecer promociones a través de productos y paquetes innovadores complementarios.	*SECTUR Estatal*	
	Revisión de regulación para el desarrollo del turismo cinegético para agilizar la tramitología de la actividad.	*SECTUR Estatal*	
	Colaborar con información, folletos, promoción y la participación en foros relacionados con la actividad cinegética y de pesca deportiva.	*SECTUR Estatal*	

Proyecto para incentivar la diversificación de productos y servicios turísticos.	*Establecer vinculación con los prestadores de servicios cinegéticos y de pesca deportiva para posicionar a Mazatlán en estos segmentos.*	*SECTUR Estatal*	*Históricamente en el destino las actividades cinegéticas y de pesca deportiva han sido populares, sobre todo para el turismo extranjero ya que el destino cuenta con los recursos de infraestructura y naturales para ello.*
	Coordinar esfuerzos entre hoteleros y estos dos segmentos para ofrecer promociones a través de productos y paquetes innovadores complementarios.	*SECTUR Estatal*	
	Revisión de regulación para el desarrollo del turismo cinegético para agilizar la tramitología de la actividad.	*SECTUR Estatal*	
	Colaborar con información, folletos, promoción y la participación en foros relacionados con la actividad cinegética y de pesca deportiva.	*SECTUR Estatal*	

Proyecto para incentivar la diversificación de productos y servicios turísticos.	*Establecer vinculación con los prestadores de servicios cinegéticos y de pesca deportiva para posicionar a Mazatlán en estos segmentos.*	*SECTUR Estatal*	*Históricamente en el destino las actividades cinegéticas y de pesca deportiva han sido populares, sobre todo para el turismo extranjero ya que el destino cuenta con los recursos de infraestructura y naturales para ello.*
	Coordinar esfuerzos entre hoteleros y estos dos segmentos para ofrecer promociones a través de productos y paquetes innovadores complementarios.	*SECTUR Estatal*	
	Revisión de regulación para el desarrollo del turismo cinegético para agilizar la tramitología de la actividad.	*SECTUR Estatal*	
	Colaborar con información, folletos, promoción y la participación en foros relacionados con la actividad cinegética y de pesca deportiva.	*SECTUR Estatal*	

Proyecto para incentivar la diversificación de productos y servicios turísticos.	*Establecer vinculación con los prestadores de servicios cinegéticos y de pesca deportiva para posicionar a Mazatlán en estos segmentos.*	*SECTUR Estatal*	*Históricamente en el destino las actividades cinegéticas y de pesca deportiva han sido populares, sobre todo para el turismo extranjero ya que el destino cuenta con los recursos de infraestructura y naturales para ello.*
	Coordinar esfuerzos entre hoteleros y estos dos segmentos para ofrecer promociones a través de productos y paquetes innovadores complementarios.	*SECTUR Estatal*	
	Revisión de regulación para el desarrollo del turismo cinegético para agilizar la tramitología de la actividad.	*SECTUR Estatal*	
	Colaborar con información, folletos, promoción y la participación en foros relacionados con la actividad cinegética y de pesca deportiva.	*SECTUR Estatal*	

Proyecto para incentivar la diversificación de productos y servicios turísticos.	*Establecer vinculación con los prestadores de servicios cinegéticos y de pesca deportiva para posicionar a Mazatlán en estos segmentos.*	*SECTUR Estatal*	*Históricamente en el destino las actividades cinegéticas y de pesca deportiva han sido populares, sobre todo para el turismo extranjero ya que el destino cuenta con los recursos de infraestructura y naturales para ello.*
	Coordinar esfuerzos entre hoteleros y estos dos segmentos para ofrecer promociones a través de productos y paquetes innovadores complementarios.	*SECTUR Estatal*	
	Revisión de regulación para el desarrollo del turismo cinegético para agilizar la tramitología de la actividad.	*SECTUR Estatal*	
	Colaborar con información, folletos, promoción y la participación en foros relacionados con la actividad cinegética y de pesca deportiva.	*SECTUR Estatal*	

Proyecto para incentivar la diversificación de productos y servicios turísticos.	*Establecer vinculación con los prestadores de servicios cinegéticos y de pesca deportiva para posicionar a Mazatlán en estos segmentos.*	*SECTUR Estatal*	*Históricamente en el destino las actividades cinegéticas y de pesca deportiva han sido populares, sobre todo para el turismo extranjero ya que el destino cuenta con los recursos de infraestructura y naturales para ello.*
	Coordinar esfuerzos entre hoteleros y estos dos segmentos para ofrecer promociones a través de productos y paquetes innovadores complementarios.	*SECTUR Estatal*	
	Revisión de regulación para el desarrollo del turismo cinegético para agilizar la tramitología de la actividad.	*SECTUR Estatal*	
	Colaborar con información, folletos, promoción y la participación en foros relacionados con la actividad cinegética y de pesca deportiva.	*SECTUR Estatal*	

Proyecto para incentivar la diversificación de productos y servicios turísticos.	*Establecer vinculación con los prestadores de servicios cinegéticos y de pesca deportiva para posicionar a Mazatlán en estos segmentos.*	*SECTUR Estatal*	*Históricamente en el destino las actividades cinegéticas y de pesca deportiva han sido populares, sobre todo para el turismo extranjero ya que el destino cuenta con los recursos de infraestructura y naturales para ello.*
	Coordinar esfuerzos entre hoteleros y estos dos segmentos para ofrecer promociones a través de productos y paquetes innovadores complementarios.	*SECTUR Estatal*	
	Revisión de regulación para el desarrollo del turismo cinegético para agilizar la tramitología de la actividad.	*SECTUR Estatal*	
	Colaborar con información, folletos, promoción y la participación en foros relacionados con la actividad cinegética y de pesca deportiva.	*SECTUR Estatal*	

Proyecto para incentivar la diversificación de productos y servicios turísticos.	*Establecer vinculación con los prestadores de servicios cinegéticos y de pesca deportiva para posicionar a Mazatlán en estos segmentos.*	*SECTUR Estatal*	*Históricamente en el destino las actividades cinegéticas y de pesca deportiva han sido populares, sobre todo para el turismo extranjero ya que el destino cuenta con los recursos de infraestructura y naturales para ello.*
	Coordinar esfuerzos entre hoteleros y estos dos segmentos para ofrecer promociones a través de productos y paquetes innovadores complementarios.	*SECTUR Estatal*	
	Revisión de regulación para el desarrollo del turismo cinegético para agilizar la tramitología de la actividad.	*SECTUR Estatal*	
	Colaborar con información, folletos, promoción y la participación en foros relacionados con la actividad cinegética y de pesca deportiva.	*SECTUR Estatal*	

Proyecto para incentivar la diversificación de productos y servicios turísticos.	*Establecer vinculación con los prestadores de servicios cinegéticos y de pesca deportiva para posicionar a Mazatlán en estos segmentos.*	*SECTUR Estatal*	*Históricamente en el destino las actividades cinegéticas y de pesca deportiva han sido populares, sobre todo para el turismo extranjero ya que el destino cuenta con los recursos de infraestructura y naturales para ello.*
	Coordinar esfuerzos entre hoteleros y estos dos segmentos para ofrecer promociones a través de productos y paquetes innovadores complementarios.	*SECTUR Estatal*	
	Revisión de regulación para el desarrollo del turismo cinegético para agilizar la tramitología de la actividad.	*SECTUR Estatal*	
	Colaborar con información, folletos, promoción y la participación en foros relacionados con la actividad cinegética y de pesca deportiva.	*SECTUR Estatal*	

Proyecto para incentivar la diversificación de productos y servicios turísticos.	*Establecer vinculación con los prestadores de servicios cinegéticos y de pesca deportiva para posicionar a Mazatlán en estos segmentos.*	*SECTUR Estatal*	*Históricamente en el destino las actividades cinegéticas y de pesca deportiva han sido populares, sobre todo para el turismo extranjero ya que el destino cuenta con los recursos de infraestructura y naturales para ello.*
	Coordinar esfuerzos entre hoteleros y estos dos segmentos para ofrecer promociones a través de productos y paquetes innovadores complementarios.	*SECTUR Estatal*	
	Revisión de regulación para el desarrollo del turismo cinegético para agilizar la tramitología de la actividad.	*SECTUR Estatal*	
	Colaborar con información, folletos, promoción y la participación en foros relacionados con la actividad cinegética y de pesca deportiva.	*SECTUR Estatal*	

Proyecto para incentivar la diversificación de productos y servicios turísticos.	*Establecer vinculación con los prestadores de servicios cinegéticos y de pesca deportiva para posicionar a Mazatlán en estos segmentos.*	*SECTUR Estatal*	*Históricamente en el destino las actividades cinegéticas y de pesca deportiva han sido populares, sobre todo para el turismo extranjero ya que el destino cuenta con los recursos de infraestructura y naturales para ello.*
	Coordinar esfuerzos entre hoteleros y estos dos segmentos para ofrecer promociones a través de productos y paquetes innovadores complementarios.	*SECTUR Estatal*	
	Revisión de regulación para el desarrollo del turismo cinegético para agilizar la tramitología de la actividad.	*SECTUR Estatal*	
	Colaborar con información, folletos, promoción y la participación en foros relacionados con la actividad cinegética y de pesca deportiva.	*SECTUR Estatal*	

Proyecto para incentivar la diversificación de productos y servicios turísticos.	*Establecer vinculación con los prestadores de servicios cinegéticos y de pesca deportiva para posicionar a Mazatlán en estos segmentos.*	*SECTUR Estatal*	*Históricamente en el destino las actividades cinegéticas y de pesca deportiva han sido populares, sobre todo para el turismo extranjero ya que el destino cuenta con los recursos de infraestructura y naturales para ello.*
	Coordinar esfuerzos entre hoteleros y estos dos segmentos para ofrecer promociones a través de productos y paquetes innovadores complementarios.	*SECTUR Estatal*	
	Revisión de regulación para el desarrollo del turismo cinegético para agilizar la tramitología de la actividad.	*SECTUR Estatal*	
	Colaborar con información, folletos, promoción y la participación en foros relacionados con la actividad cinegética y de pesca deportiva.	*SECTUR Estatal*	

Proyecto para incentivar la diversificación de productos y servicios turísticos.	*Establecer vinculación con los prestadores de servicios cinegéticos y de pesca deportiva para posicionar a Mazatlán en estos segmentos.*	*SECTUR Estatal*	*Históricamente en el destino las actividades cinegéticas y de pesca deportiva han sido populares, sobre todo para el turismo extranjero ya que el destino cuenta con los recursos de infraestructura y naturales para ello.*
	Coordinar esfuerzos entre hoteleros y estos dos segmentos para ofrecer promociones a través de productos y paquetes innovadores complementarios.	*SECTUR Estatal*	
	Revisión de regulación para el desarrollo del turismo cinegético para agilizar la tramitología de la actividad.	*SECTUR Estatal*	
	Colaborar con información, folletos, promoción y la participación en foros relacionados con la actividad cinegética y de pesca deportiva.	*SECTUR Estatal*	

Proyecto para incentivar la diversificación de productos y servicios turísticos.	*Establecer vinculación con los prestadores de servicios cinegéticos y de pesca deportiva para posicionar a Mazatlán en estos segmentos.*	*SECTUR Estatal*	*Históricamente en el destino las actividades cinegéticas y de pesca deportiva han sido populares, sobre todo para el turismo extranjero ya que el destino cuenta con los recursos de infraestructura y naturales para ello.*
	Coordinar esfuerzos entre hoteleros y estos dos segmentos para ofrecer promociones a través de productos y paquetes innovadores complementarios.	*SECTUR Estatal*	
	Revisión de regulación para el desarrollo del turismo cinegético para agilizar la tramitología de la actividad.	*SECTUR Estatal*	
	Colaborar con información, folletos, promoción y la participación en foros relacionados con la actividad cinegética y de pesca deportiva.	*SECTUR Estatal*	

Proyecto para incentivar la diversificación de productos y servicios turísticos.	*Establecer vinculación con los prestadores de servicios cinegéticos y de pesca deportiva para posicionar a Mazatlán en estos segmentos.*	*SECTUR Estatal*	*Históricamente en el destino las actividades cinegéticas y de pesca deportiva han sido populares, sobre todo para el turismo extranjero ya que el destino cuenta con los recursos de infraestructura y naturales para ello.*
	Coordinar esfuerzos entre hoteleros y estos dos segmentos para ofrecer promociones a través de productos y paquetes innovadores complementarios.	*SECTUR Estatal*	
	Revisión de regulación para el desarrollo del turismo cinegético para agilizar la tramitología de la actividad.	*SECTUR Estatal*	
	Colaborar con información, folletos, promoción y la participación en foros relacionados con la actividad cinegética y de pesca deportiva.	*SECTUR Estatal*	

Proyecto para incentivar la diversificación de productos y servicios turísticos.	*Establecer vinculación con los prestadores de servicios cinegéticos y de pesca deportiva para posicionar a Mazatlán en estos segmentos.*	*SECTUR Estatal*	*Históricamente en el destino las actividades cinegéticas y de pesca deportiva han sido populares, sobre todo para el turismo extranjero ya que el destino cuenta con los recursos de infraestructura y naturales para ello.*
	Coordinar esfuerzos entre hoteleros y estos dos segmentos para ofrecer promociones a través de productos y paquetes innovadores complementarios.	*SECTUR Estatal*	
	Revisión de regulación para el desarrollo del turismo cinegético para agilizar la tramitología de la actividad.	*SECTUR Estatal*	
	Colaborar con información, folletos, promoción y la participación en foros relacionados con la actividad cinegética y de pesca deportiva.	*SECTUR Estatal*	

Proyecto para incentivar la diversificación de productos y servicios turísticos.	*Establecer vinculación con los prestadores de servicios cinegéticos y de pesca deportiva para posicionar a Mazatlán en estos segmentos.*	*SECTUR Estatal*	*Históricamente en el destino las actividades cinegéticas y de pesca deportiva han sido populares, sobre todo para el turismo extranjero ya que el destino cuenta con los recursos de infraestructura y naturales para ello.*
	Coordinar esfuerzos entre hoteleros y estos dos segmentos para ofrecer promociones a través de productos y paquetes innovadores complementarios.	*SECTUR Estatal*	
	Revisión de regulación para el desarrollo del turismo cinegético para agilizar la tramitología de la actividad.	*SECTUR Estatal*	
	Colaborar con información, folletos, promoción y la participación en foros relacionados con la actividad cinegética y de pesca deportiva.	*SECTUR Estatal*	

Proyecto para incentivar la diversificación de productos y servicios turísticos.	*Establecer vinculación con los prestadores de servicios cinegéticos y de pesca deportiva para posicionar a Mazatlán en estos segmentos.*	*SECTUR Estatal*	*Históricamente en el destino las actividades cinegéticas y de pesca deportiva han sido populares, sobre todo para el turismo extranjero ya que el destino cuenta con los recursos de infraestructura y naturales para ello.*
	Coordinar esfuerzos entre hoteleros y estos dos segmentos para ofrecer promociones a través de productos y paquetes innovadores complementarios.	*SECTUR Estatal*	
	Revisión de regulación para el desarrollo del turismo cinegético para agilizar la tramitología de la actividad.	*SECTUR Estatal*	
	Colaborar con información, folletos, promoción y la participación en foros relacionados con la actividad cinegética y de pesca deportiva.	*SECTUR Estatal*	

Proyecto para incentivar la diversificación de productos y servicios turísticos.	*Establecer vinculación con los prestadores de servicios cinegéticos y de pesca deportiva para posicionar a Mazatlán en estos segmentos.*	*SECTUR Estatal*	*Históricamente en el destino las actividades cinegéticas y de pesca deportiva han sido populares, sobre todo para el turismo extranjero ya que el destino cuenta con los recursos de infraestructura y naturales para ello.*
	Coordinar esfuerzos entre hoteleros y estos dos segmentos para ofrecer promociones a través de productos y paquetes innovadores complementarios.	*SECTUR Estatal*	
	Revisión de regulación para el desarrollo del turismo cinegético para agilizar la tramitología de la actividad.	*SECTUR Estatal*	
	Colaborar con información, folletos, promoción y la participación en foros relacionados con la actividad cinegética y de pesca deportiva.	*SECTUR Estatal*	

Proyecto para incentivar la diversificación de productos y servicios turísticos.	*Establecer vinculación con los prestadores de servicios cinegéticos y de pesca deportiva para posicionar a Mazatlán en estos segmentos.*	*SECTUR Estatal*	*Históricamente en el destino las actividades cinegéticas y de pesca deportiva han sido populares, sobre todo para el turismo extranjero ya que el destino cuenta con los recursos de infraestructura y naturales para ello.*
	Coordinar esfuerzos entre hoteleros y estos dos segmentos para ofrecer promociones a través de productos y paquetes innovadores complementarios.	*SECTUR Estatal*	
	Revisión de regulación para el desarrollo del turismo cinegético para agilizar la tramitología de la actividad.	*SECTUR Estatal*	
	Colaborar con información, folletos, promoción y la participación en foros relacionados con la actividad cinegética y de pesca deportiva.	*SECTUR Estatal*	

Proyecto para incentivar la diversificación de productos y servicios turísticos.	*Establecer vinculación con los prestadores de servicios cinegéticos y de pesca deportiva para posicionar a Mazatlán en estos segmentos.*	*SECTUR Estatal*	*Históricamente en el destino las actividades cinegéticas y de pesca deportiva han sido populares, sobre todo para el turismo extranjero ya que el destino cuenta con los recursos de infraestructura y naturales para ello.*
	Coordinar esfuerzos entre hoteleros y estos dos segmentos para ofrecer promociones a través de productos y paquetes innovadores complementarios.	*SECTUR Estatal*	
	Revisión de regulación para el desarrollo del turismo cinegético para agilizar la tramitología de la actividad.	*SECTUR Estatal*	
	Colaborar con información, folletos, promoción y la participación en foros relacionados con la actividad cinegética y de pesca deportiva.	*SECTUR Estatal*	

Proyecto para incentivar la diversificación de productos y servicios turísticos.	*Establecer vinculación con los prestadores de servicios cinegéticos y de pesca deportiva para posicionar a Mazatlán en estos segmentos.*	*SECTUR Estatal*	*Históricamente en el destino las actividades cinegéticas y de pesca deportiva han sido populares, sobre todo para el turismo extranjero ya que el destino cuenta con los recursos de infraestructura y naturales para ello.*
	Coordinar esfuerzos entre hoteleros y estos dos segmentos para ofrecer promociones a través de productos y paquetes innovadores complementarios.	*SECTUR Estatal*	
	Revisión de regulación para el desarrollo del turismo cinegético para agilizar la tramitología de la actividad.	*SECTUR Estatal*	
	Colaborar con información, folletos, promoción y la participación en foros relacionados con la actividad cinegética y de pesca deportiva.	*SECTUR Estatal*	

Proyecto para incentivar la diversificación de productos y servicios turísticos.	*Establecer vinculación con los prestadores de servicios cinegéticos y de pesca deportiva para posicionar a Mazatlán en estos segmentos.*	*SECTUR Estatal*	*Históricamente en el destino las actividades cinegéticas y de pesca deportiva han sido populares, sobre todo para el turismo extranjero ya que el destino cuenta con los recursos de infraestructura y naturales para ello.*
	Coordinar esfuerzos entre hoteleros y estos dos segmentos para ofrecer promociones a través de productos y paquetes innovadores complementarios.	*SECTUR Estatal*	
	Revisión de regulación para el desarrollo del turismo cinegético para agilizar la tramitología de la actividad.	*SECTUR Estatal*	
	Colaborar con información, folletos, promoción y la participación en foros relacionados con la actividad cinegética y de pesca deportiva.	*SECTUR Estatal*	

Proyecto para incentivar la diversificación de productos y servicios turísticos.	*Establecer vinculación con los prestadores de servicios cinegéticos y de pesca deportiva para posicionar a Mazatlán en estos segmentos.*	*SECTUR Estatal*	*Históricamente en el destino las actividades cinegéticas y de pesca deportiva han sido populares, sobre todo para el turismo extranjero ya que el destino cuenta con los recursos de infraestructura y naturales para ello.*
	Coordinar esfuerzos entre hoteleros y estos dos segmentos para ofrecer promociones a través de productos y paquetes innovadores complementarios.	*SECTUR Estatal*	
	Revisión de regulación para el desarrollo del turismo cinegético para agilizar la tramitología de la actividad.	*SECTUR Estatal*	
	Colaborar con información, folletos, promoción y la participación en foros relacionados con la actividad cinegética y de pesca deportiva.	*SECTUR Estatal*	

Proyecto para incentivar la diversificación de productos y servicios turísticos.	*Establecer vinculación con los prestadores de servicios cinegéticos y de pesca deportiva para posicionar a Mazatlán en estos segmentos.*	*SECTUR Estatal*	*Históricamente en el destino las actividades cinegéticas y de pesca deportiva han sido populares, sobre todo para el turismo extranjero ya que el destino cuenta con los recursos de infraestructura y naturales para ello.*
	Coordinar esfuerzos entre hoteleros y estos dos segmentos para ofrecer promociones a través de productos y paquetes innovadores complementarios.	*SECTUR Estatal*	
	Revisión de regulación para el desarrollo del turismo cinegético para agilizar la tramitología de la actividad.	*SECTUR Estatal*	
	Colaborar con información, folletos, promoción y la participación en foros relacionados con la actividad cinegética y de pesca deportiva.	*SECTUR Estatal*	

Proyecto para incentivar la diversificación de productos y servicios turísticos.	*Establecer vinculación con los prestadores de servicios cinegéticos y de pesca deportiva para posicionar a Mazatlán en estos segmentos.*	*SECTUR Estatal*	*Históricamente en el destino las actividades cinegéticas y de pesca deportiva han sido populares, sobre todo para el turismo extranjero ya que el destino cuenta con los recursos de infraestructura y naturales para ello.*
	Coordinar esfuerzos entre hoteleros y estos dos segmentos para ofrecer promociones a través de productos y paquetes innovadores complementarios.	*SECTUR Estatal*	
	Revisión de regulación para el desarrollo del turismo cinegético para agilizar la tramitología de la actividad.	*SECTUR Estatal*	
	Colaborar con información, folletos, promoción y la participación en foros relacionados con la actividad cinegética y de pesca deportiva.	*SECTUR Estatal*	

Proyecto para incentivar la diversificación de productos y servicios turísticos.	*Establecer vinculación con los prestadores de servicios cinegéticos y de pesca deportiva para posicionar a Mazatlán en estos segmentos.*	*SECTUR Estatal*	*Históricamente en el destino las actividades cinegéticas y de pesca deportiva han sido populares, sobre todo para el turismo extranjero ya que el destino cuenta con los recursos de infraestructura y naturales para ello.*
	Coordinar esfuerzos entre hoteleros y estos dos segmentos para ofrecer promociones a través de productos y paquetes innovadores complementarios.	*SECTUR Estatal*	
	Revisión de regulación para el desarrollo del turismo cinegético para agilizar la tramitología de la actividad.	*SECTUR Estatal*	
	Colaborar con información, folletos, promoción y la participación en foros relacionados con la actividad cinegética y de pesca deportiva.	*SECTUR Estatal*	

Proyecto para incentivar la diversificación de productos y servicios turísticos.	*Establecer vinculación con los prestadores de servicios cinegéticos y de pesca deportiva para posicionar a Mazatlán en estos segmentos.*	*SECTUR Estatal*	*Históricamente en el destino las actividades cinegéticas y de pesca deportiva han sido populares, sobre todo para el turismo extranjero ya que el destino cuenta con los recursos de infraestructura y naturales para ello.*
	Coordinar esfuerzos entre hoteleros y estos dos segmentos para ofrecer promociones a través de productos y paquetes innovadores complementarios.	*SECTUR Estatal*	
	Revisión de regulación para el desarrollo del turismo cinegético para agilizar la tramitología de la actividad.	*SECTUR Estatal*	
	Colaborar con información, folletos, promoción y la participación en foros relacionados con la actividad cinegética y de pesca deportiva.	*SECTUR Estatal*	

Proyecto para incentivar la diversificación de productos y servicios turísticos.	*Establecer vinculación con los prestadores de servicios cinegéticos y de pesca deportiva para posicionar a Mazatlán en estos segmentos.*	*SECTUR Estatal*	*Históricamente en el destino las actividades cinegéticas y de pesca deportiva han sido populares, sobre todo para el turismo extranjero ya que el destino cuenta con los recursos de infraestructura y naturales para ello.*
	Coordinar esfuerzos entre hoteleros y estos dos segmentos para ofrecer promociones a través de productos y paquetes innovadores complementarios.	*SECTUR Estatal*	
	Revisión de regulación para el desarrollo del turismo cinegético para agilizar la tramitología de la actividad.	*SECTUR Estatal*	
	Colaborar con información, folletos, promoción y la participación en foros relacionados con la actividad cinegética y de pesca deportiva.	*SECTUR Estatal*	

Proyecto para incentivar la diversificación de productos y servicios turísticos.	*Establecer vinculación con los prestadores de servicios cinegéticos y de pesca deportiva para posicionar a Mazatlán en estos segmentos.*	*SECTUR Estatal*	*Históricamente en el destino las actividades cinegéticas y de pesca deportiva han sido populares, sobre todo para el turismo extranjero ya que el destino cuenta con los recursos de infraestructura y naturales para ello.*
	Coordinar esfuerzos entre hoteleros y estos dos segmentos para ofrecer promociones a través de productos y paquetes innovadores complementarios.	*SECTUR Estatal*	
	Revisión de regulación para el desarrollo del turismo cinegético para agilizar la tramitología de la actividad.	*SECTUR Estatal*	
	Colaborar con información, folletos, promoción y la participación en foros relacionados con la actividad cinegética y de pesca deportiva.	*SECTUR Estatal*	

Proyecto para incentivar la diversificación de productos y servicios turísticos.	*Establecer vinculación con los prestadores de servicios cinegéticos y de pesca deportiva para posicionar a Mazatlán en estos segmentos.*	*SECTUR Estatal*	*Históricamente en el destino las actividades cinegéticas y de pesca deportiva han sido populares, sobre todo para el turismo extranjero ya que el destino cuenta con los recursos de infraestructura y naturales para ello.*
	Coordinar esfuerzos entre hoteleros y estos dos segmentos para ofrecer promociones a través de productos y paquetes innovadores complementarios.	*SECTUR Estatal*	
	Revisión de regulación para el desarrollo del turismo cinegético para agilizar la tramitología de la actividad.	*SECTUR Estatal*	
	Colaborar con información, folletos, promoción y la participación en foros relacionados con la actividad cinegética y de pesca deportiva.	*SECTUR Estatal*	

Proyecto para incentivar la diversificación de productos y servicios turísticos.	*Establecer vinculación con los prestadores de servicios cinegéticos y de pesca deportiva para posicionar a Mazatlán en estos segmentos.*	*SECTUR Estatal*	*Históricamente en el destino las actividades cinegéticas y de pesca deportiva han sido populares, sobre todo para el turismo extranjero ya que el destino cuenta con los recursos de infraestructura y naturales para ello.*
	Coordinar esfuerzos entre hoteleros y estos dos segmentos para ofrecer promociones a través de productos y paquetes innovadores complementarios.	*SECTUR Estatal*	
	Revisión de regulación para el desarrollo del turismo cinegético para agilizar la tramitología de la actividad.	*SECTUR Estatal*	
	Colaborar con información, folletos, promoción y la participación en foros relacionados con la actividad cinegética y de pesca deportiva.	*SECTUR Estatal*	

Proyecto para incentivar la diversificación de productos y servicios turísticos.	*Establecer vinculación con los prestadores de servicios cinegéticos y de pesca deportiva para posicionar a Mazatlán en estos segmentos.*	*SECTUR Estatal*	*Históricamente en el destino las actividades cinegéticas y de pesca deportiva han sido populares, sobre todo para el turismo extranjero ya que el destino cuenta con los recursos de infraestructura y naturales para ello.*
	Coordinar esfuerzos entre hoteleros y estos dos segmentos para ofrecer promociones a través de productos y paquetes innovadores complementarios.	*SECTUR Estatal*	
	Revisión de regulación para el desarrollo del turismo cinegético para agilizar la tramitología de la actividad.	*SECTUR Estatal*	
	Colaborar con información, folletos, promoción y la participación en foros relacionados con la actividad cinegética y de pesca deportiva.	*SECTUR Estatal*	

Proyecto para incentivar la diversificación de productos y servicios turísticos.	*Establecer vinculación con los prestadores de servicios cinegéticos y de pesca deportiva para posicionar a Mazatlán en estos segmentos.*	*SECTUR Estatal*	*Históricamente en el destino las actividades cinegéticas y de pesca deportiva han sido populares, sobre todo para el turismo extranjero ya que el destino cuenta con los recursos de infraestructura y naturales para ello.*
	Coordinar esfuerzos entre hoteleros y estos dos segmentos para ofrecer promociones a través de productos y paquetes innovadores complementarios.	*SECTUR Estatal*	
	Revisión de regulación para el desarrollo del turismo cinegético para agilizar la tramitología de la actividad.	*SECTUR Estatal*	
	Colaborar con información, folletos, promoción y la participación en foros relacionados con la actividad cinegética y de pesca deportiva.	*SECTUR Estatal*	

Proyecto para incentivar la diversificación de productos y servicios turísticos.	*Establecer vinculación con los prestadores de servicios cinegéticos y de pesca deportiva para posicionar a Mazatlán en estos segmentos.*	*SECTUR Estatal*	*Históricamente en el destino las actividades cinegéticas y de pesca deportiva han sido populares, sobre todo para el turismo extranjero ya que el destino cuenta con los recursos de infraestructura y naturales para ello.*
	Coordinar esfuerzos entre hoteleros y estos dos segmentos para ofrecer promociones a través de productos y paquetes innovadores complementarios.	*SECTUR Estatal*	
	Revisión de regulación para el desarrollo del turismo cinegético para agilizar la tramitología de la actividad.	*SECTUR Estatal*	
	Colaborar con información, folletos, promoción y la participación en foros relacionados con la actividad cinegética y de pesca deportiva.	*SECTUR Estatal*	

Proyecto para incentivar la diversificación de productos y servicios turísticos.	*Establecer vinculación con los prestadores de servicios cinegéticos y de pesca deportiva para posicionar a Mazatlán en estos segmentos.*	*SECTUR Estatal*	*Históricamente en el destino las actividades cinegéticas y de pesca deportiva han sido populares, sobre todo para el turismo extranjero ya que el destino cuenta con los recursos de infraestructura y naturales para ello.*
	Coordinar esfuerzos entre hoteleros y estos dos segmentos para ofrecer promociones a través de productos y paquetes innovadores complementarios.	*SECTUR Estatal*	
	Revisión de regulación para el desarrollo del turismo cinegético para agilizar la tramitología de la actividad.	*SECTUR Estatal*	
	Colaborar con información, folletos, promoción y la participación en foros relacionados con la actividad cinegética y de pesca deportiva.	*SECTUR Estatal*	

Proyecto para incentivar la diversificación de productos y servicios turísticos.	*Establecer vinculación con los prestadores de servicios cinegéticos y de pesca deportiva para posicionar a Mazatlán en estos segmentos.*	*SECTUR Estatal*	*Históricamente en el destino las actividades cinegéticas y de pesca deportiva han sido populares, sobre todo para el turismo extranjero ya que el destino cuenta con los recursos de infraestructura y naturales para ello.*
	Coordinar esfuerzos entre hoteleros y estos dos segmentos para ofrecer promociones a través de productos y paquetes innovadores complementarios.	*SECTUR Estatal*	
	Revisión de regulación para el desarrollo del turismo cinegético para agilizar la tramitología de la actividad.	*SECTUR Estatal*	
	Colaborar con información, folletos, promoción y la participación en foros relacionados con la actividad cinegética y de pesca deportiva.	*SECTUR Estatal*	

Proyecto para incentivar la diversificación de productos y servicios turísticos.	*Establecer vinculación con los prestadores de servicios cinegéticos y de pesca deportiva para posicionar a Mazatlán en estos segmentos.*	*SECTUR Estatal*	*Históricamente en el destino las actividades cinegéticas y de pesca deportiva han sido populares, sobre todo para el turismo extranjero ya que el destino cuenta con los recursos de infraestructura y naturales para ello.*
	Coordinar esfuerzos entre hoteleros y estos dos segmentos para ofrecer promociones a través de productos y paquetes innovadores complementarios.	*SECTUR Estatal*	
	Revisión de regulación para el desarrollo del turismo cinegético para agilizar la tramitología de la actividad.	*SECTUR Estatal*	
	Colaborar con información, folletos, promoción y la participación en foros relacionados con la actividad cinegética y de pesca deportiva.	*SECTUR Estatal*	

Proyecto para incentivar la diversificación de productos y servicios turísticos.	*Establecer vinculación con los prestadores de servicios cinegéticos y de pesca deportiva para posicionar a Mazatlán en estos segmentos.*	*SECTUR Estatal*	*Históricamente en el destino las actividades cinegéticas y de pesca deportiva han sido populares, sobre todo para el turismo extranjero ya que el destino cuenta con los recursos de infraestructura y naturales para ello.*
	Coordinar esfuerzos entre hoteleros y estos dos segmentos para ofrecer promociones a través de productos y paquetes innovadores complementarios.	*SECTUR Estatal*	
	Revisión de regulación para el desarrollo del turismo cinegético para agilizar la tramitología de la actividad.	*SECTUR Estatal*	
	Colaborar con información, folletos, promoción y la participación en foros relacionados con la actividad cinegética y de pesca deportiva.	*SECTUR Estatal*	

Proyecto para incentivar la diversificación de productos y servicios turísticos.	*Establecer vinculación con los prestadores de servicios cinegéticos y de pesca deportiva para posicionar a Mazatlán en estos segmentos.*	*SECTUR Estatal*	*Históricamente en el destino las actividades cinegéticas y de pesca deportiva han sido populares, sobre todo para el turismo extranjero ya que el destino cuenta con los recursos de infraestructura y naturales para ello.*
	Coordinar esfuerzos entre hoteleros y estos dos segmentos para ofrecer promociones a través de productos y paquetes innovadores complementarios.	*SECTUR Estatal*	
	Revisión de regulación para el desarrollo del turismo cinegético para agilizar la tramitología de la actividad.	*SECTUR Estatal*	
	Colaborar con información, folletos, promoción y la participación en foros relacionados con la actividad cinegética y de pesca deportiva.	*SECTUR Estatal*	

Proyecto para incentivar la diversificación de productos y servicios turísticos.	*Establecer vinculación con los prestadores de servicios cinegéticos y de pesca deportiva para posicionar a Mazatlán en estos segmentos.*	*SECTUR Estatal*	*Históricamente en el destino las actividades cinegéticas y de pesca deportiva han sido populares, sobre todo para el turismo extranjero ya que el destino cuenta con los recursos de infraestructura y naturales para ello.*
	Coordinar esfuerzos entre hoteleros y estos dos segmentos para ofrecer promociones a través de productos y paquetes innovadores complementarios.	*SECTUR Estatal*	
	Revisión de regulación para el desarrollo del turismo cinegético para agilizar la tramitología de la actividad.	*SECTUR Estatal*	
	Colaborar con información, folletos, promoción y la participación en foros relacionados con la actividad cinegética y de pesca deportiva.	*SECTUR Estatal*	

Proyecto para incentivar la diversificación de productos y servicios turísticos.	*Establecer vinculación con los prestadores de servicios cinegéticos y de pesca deportiva para posicionar a Mazatlán en estos segmentos.*	*SECTUR Estatal*	*Históricamente en el destino las actividades cinegéticas y de pesca deportiva han sido populares, sobre todo para el turismo extranjero ya que el destino cuenta con los recursos de infraestructura y naturales para ello.*
	Coordinar esfuerzos entre hoteleros y estos dos segmentos para ofrecer promociones a través de productos y paquetes innovadores complementarios.	*SECTUR Estatal*	
	Revisión de regulación para el desarrollo del turismo cinegético para agilizar la tramitología de la actividad.	*SECTUR Estatal*	
	Colaborar con información, folletos, promoción y la participación en foros relacionados con la actividad cinegética y de pesca deportiva.	*SECTUR Estatal*	

Proyecto para incentivar la diversificación de productos y servicios turísticos.	*Establecer vinculación con los prestadores de servicios cinegéticos y de pesca deportiva para posicionar a Mazatlán en estos segmentos.*	*SECTUR Estatal*	*Históricamente en el destino las actividades cinegéticas y de pesca deportiva han sido populares, sobre todo para el turismo extranjero ya que el destino cuenta con los recursos de infraestructura y naturales para ello.*
	Coordinar esfuerzos entre hoteleros y estos dos segmentos para ofrecer promociones a través de productos y paquetes innovadores complementarios.	*SECTUR Estatal*	
	Revisión de regulación para el desarrollo del turismo cinegético para agilizar la tramitología de la actividad.	*SECTUR Estatal*	
	Colaborar con información, folletos, promoción y la participación en foros relacionados con la actividad cinegética y de pesca deportiva.	*SECTUR Estatal*	

Proyecto para incentivar la diversificación de productos y servicios turísticos.	*Establecer vinculación con los prestadores de servicios cinegéticos y de pesca deportiva para posicionar a Mazatlán en estos segmentos.*	*SECTUR Estatal*	*Históricamente en el destino las actividades cinegéticas y de pesca deportiva han sido populares, sobre todo para el turismo extranjero ya que el destino cuenta con los recursos de infraestructura y naturales para ello.*
	Coordinar esfuerzos entre hoteleros y estos dos segmentos para ofrecer promociones a través de productos y paquetes innovadores complementarios.	*SECTUR Estatal*	
	Revisión de regulación para el desarrollo del turismo cinegético para agilizar la tramitología de la actividad.	*SECTUR Estatal*	
	Colaborar con información, folletos, promoción y la participación en foros relacionados con la actividad cinegética y de pesca deportiva.	*SECTUR Estatal*	

Proyecto para incentivar la diversificación de productos y servicios turísticos.	*Establecer vinculación con los prestadores de servicios cinegéticos y de pesca deportiva para posicionar a Mazatlán en estos segmentos.*	*SECTUR Estatal*	*Históricamente en el destino las actividades cinegéticas y de pesca deportiva han sido populares, sobre todo para el turismo extranjero ya que el destino cuenta con los recursos de infraestructura y naturales para ello.*
	Coordinar esfuerzos entre hoteleros y estos dos segmentos para ofrecer promociones a través de productos y paquetes innovadores complementarios.	*SECTUR Estatal*	
	Revisión de regulación para el desarrollo del turismo cinegético para agilizar la tramitología de la actividad.	*SECTUR Estatal*	
	Colaborar con información, folletos, promoción y la participación en foros relacionados con la actividad cinegética y de pesca deportiva.	*SECTUR Estatal*	

Proyecto para incentivar la diversificación de productos y servicios turísticos.	*Establecer vinculación con los prestadores de servicios cinegéticos y de pesca deportiva para posicionar a Mazatlán en estos segmentos.*	*SECTUR Estatal*	*Históricamente en el destino las actividades cinegéticas y de pesca deportiva han sido populares, sobre todo para el turismo extranjero ya que el destino cuenta con los recursos de infraestructura y naturales para ello.*
	Coordinar esfuerzos entre hoteleros y estos dos segmentos para ofrecer promociones a través de productos y paquetes innovadores complementarios.	*SECTUR Estatal*	
	Revisión de regulación para el desarrollo del turismo cinegético para agilizar la tramitología de la actividad.	*SECTUR Estatal*	
	Colaborar con información, folletos, promoción y la participación en foros relacionados con la actividad cinegética y de pesca deportiva.	*SECTUR Estatal*	

Proyecto para incentivar la diversificación de productos y servicios turísticos.	*Establecer vinculación con los prestadores de servicios cinegéticos y de pesca deportiva para posicionar a Mazatlán en estos segmentos.*	*SECTUR Estatal*	*Históricamente en el destino las actividades cinegéticas y de pesca deportiva han sido populares, sobre todo para el turismo extranjero ya que el destino cuenta con los recursos de infraestructura y naturales para ello.*
	Coordinar esfuerzos entre hoteleros y estos dos segmentos para ofrecer promociones a través de productos y paquetes innovadores complementarios.	*SECTUR Estatal*	
	Revisión de regulación para el desarrollo del turismo cinegético para agilizar la tramitología de la actividad.	*SECTUR Estatal*	
	Colaborar con información, folletos, promoción y la participación en foros relacionados con la actividad cinegética y de pesca deportiva.	*SECTUR Estatal*	

Proyecto para incentivar la diversificación de productos y servicios turísticos.	*Establecer vinculación con los prestadores de servicios cinegéticos y de pesca deportiva para posicionar a Mazatlán en estos segmentos.*	*SECTUR Estatal*	*Históricamente en el destino las actividades cinegéticas y de pesca deportiva han sido populares, sobre todo para el turismo extranjero ya que el destino cuenta con los recursos de infraestructura y naturales para ello.*
	Coordinar esfuerzos entre hoteleros y estos dos segmentos para ofrecer promociones a través de productos y paquetes innovadores complementarios.	*SECTUR Estatal*	
	Revisión de regulación para el desarrollo del turismo cinegético para agilizar la tramitología de la actividad.	*SECTUR Estatal*	
	Colaborar con información, folletos, promoción y la participación en foros relacionados con la actividad cinegética y de pesca deportiva.	*SECTUR Estatal*	

Proyecto para incentivar la diversificación de productos y servicios turísticos.	*Establecer vinculación con los prestadores de servicios cinegéticos y de pesca deportiva para posicionar a Mazatlán en estos segmentos.*	*SECTUR Estatal*	*Históricamente en el destino las actividades cinegéticas y de pesca deportiva han sido populares, sobre todo para el turismo extranjero ya que el destino cuenta con los recursos de infraestructura y naturales para ello.*
	Coordinar esfuerzos entre hoteleros y estos dos segmentos para ofrecer promociones a través de productos y paquetes innovadores complementarios.	*SECTUR Estatal*	
	Revisión de regulación para el desarrollo del turismo cinegético para agilizar la tramitología de la actividad.	*SECTUR Estatal*	
	Colaborar con información, folletos, promoción y la participación en foros relacionados con la actividad cinegética y de pesca deportiva.	*SECTUR Estatal*	

Proyecto para incentivar la diversificación de productos y servicios turísticos.	*Establecer vinculación con los prestadores de servicios cinegéticos y de pesca deportiva para posicionar a Mazatlán en estos segmentos.*	*SECTUR Estatal*	*Históricamente en el destino las actividades cinegéticas y de pesca deportiva han sido populares, sobre todo para el turismo extranjero ya que el destino cuenta con los recursos de infraestructura y naturales para ello.*
	Coordinar esfuerzos entre hoteleros y estos dos segmentos para ofrecer promociones a través de productos y paquetes innovadores complementarios.	*SECTUR Estatal*	
	Revisión de regulación para el desarrollo del turismo cinegético para agilizar la tramitología de la actividad.	*SECTUR Estatal*	
	Colaborar con información, folletos, promoción y la participación en foros relacionados con la actividad cinegética y de pesca deportiva.	*SECTUR Estatal*	

Proyecto para incentivar la diversificación de productos y servicios turísticos.	*Establecer vinculación con los prestadores de servicios cinegéticos y de pesca deportiva para posicionar a Mazatlán en estos segmentos.*	*SECTUR Estatal*	*Históricamente en el destino las actividades cinegéticas y de pesca deportiva han sido populares, sobre todo para el turismo extranjero ya que el destino cuenta con los recursos de infraestructura y naturales para ello.*
	Coordinar esfuerzos entre hoteleros y estos dos segmentos para ofrecer promociones a través de productos y paquetes innovadores complementarios.	*SECTUR Estatal*	
	Revisión de regulación para el desarrollo del turismo cinegético para agilizar la tramitología de la actividad.	*SECTUR Estatal*	
	Colaborar con información, folletos, promoción y la participación en foros relacionados con la actividad cinegética y de pesca deportiva.	*SECTUR Estatal*	

Proyecto para incentivar la diversificación de productos y servicios turísticos.	*Establecer vinculación con los prestadores de servicios cinegéticos y de pesca deportiva para posicionar a Mazatlán en estos segmentos.*	*SECTUR Estatal*	*Históricamente en el destino las actividades cinegéticas y de pesca deportiva han sido populares, sobre todo para el turismo extranjero ya que el destino cuenta con los recursos de infraestructura y naturales para ello.*
	Coordinar esfuerzos entre hoteleros y estos dos segmentos para ofrecer promociones a través de productos y paquetes innovadores complementarios.	*SECTUR Estatal*	
	Revisión de regulación para el desarrollo del turismo cinegético para agilizar la tramitología de la actividad.	*SECTUR Estatal*	
	Colaborar con información, folletos, promoción y la participación en foros relacionados con la actividad cinegética y de pesca deportiva.	*SECTUR Estatal*	

Proyecto para incentivar la diversificación de productos y servicios turísticos.	*Establecer vinculación con los prestadores de servicios cinegéticos y de pesca deportiva para posicionar a Mazatlán en estos segmentos.*	*SECTUR Estatal*	*Históricamente en el destino las actividades cinegéticas y de pesca deportiva han sido populares, sobre todo para el turismo extranjero ya que el destino cuenta con los recursos de infraestructura y naturales para ello.*
	Coordinar esfuerzos entre hoteleros y estos dos segmentos para ofrecer promociones a través de productos y paquetes innovadores complementarios.	*SECTUR Estatal*	
	Revisión de regulación para el desarrollo del turismo cinegético para agilizar la tramitología de la actividad.	*SECTUR Estatal*	
	Colaborar con información, folletos, promoción y la participación en foros relacionados con la actividad cinegética y de pesca deportiva.	*SECTUR Estatal*	

Proyecto para incentivar la diversificación de productos y servicios turísticos.	*Establecer vinculación con los prestadores de servicios cinegéticos y de pesca deportiva para posicionar a Mazatlán en estos segmentos.*	*SECTUR Estatal*	*Históricamente en el destino las actividades cinegéticas y de pesca deportiva han sido populares, sobre todo para el turismo extranjero ya que el destino cuenta con los recursos de infraestructura y naturales para ello.*
	Coordinar esfuerzos entre hoteleros y estos dos segmentos para ofrecer promociones a través de productos y paquetes innovadores complementarios.	*SECTUR Estatal*	
	Revisión de regulación para el desarrollo del turismo cinegético para agilizar la tramitología de la actividad.	*SECTUR Estatal*	
	Colaborar con información, folletos, promoción y la participación en foros relacionados con la actividad cinegética y de pesca deportiva.	*SECTUR Estatal*	

Proyecto para incentivar la diversificación de productos y servicios turísticos.	*Establecer vinculación con los prestadores de servicios cinegéticos y de pesca deportiva para posicionar a Mazatlán en estos segmentos.*	*SECTUR Estatal*	*Históricamente en el destino las actividades cinegéticas y de pesca deportiva han sido populares, sobre todo para el turismo extranjero ya que el destino cuenta con los recursos de infraestructura y naturales para ello.*
	Coordinar esfuerzos entre hoteleros y estos dos segmentos para ofrecer promociones a través de productos y paquetes innovadores complementarios.	*SECTUR Estatal*	
	Revisión de regulación para el desarrollo del turismo cinegético para agilizar la tramitología de la actividad.	*SECTUR Estatal*	
	Colaborar con información, folletos, promoción y la participación en foros relacionados con la actividad cinegética y de pesca deportiva.	*SECTUR Estatal*	

Proyecto para incentivar la diversificación de productos y servicios turísticos.	*Establecer vinculación con los prestadores de servicios cinegéticos y de pesca deportiva para posicionar a Mazatlán en estos segmentos.*	*SECTUR Estatal*	*Históricamente en el destino las actividades cinegéticas y de pesca deportiva han sido populares, sobre todo para el turismo extranjero ya que el destino cuenta con los recursos de infraestructura y naturales para ello.*
	Coordinar esfuerzos entre hoteleros y estos dos segmentos para ofrecer promociones a través de productos y paquetes innovadores complementarios.	*SECTUR Estatal*	
	Revisión de regulación para el desarrollo del turismo cinegético para agilizar la tramitología de la actividad.	*SECTUR Estatal*	
	Colaborar con información, folletos, promoción y la participación en foros relacionados con la actividad cinegética y de pesca deportiva.	*SECTUR Estatal*	

Proyecto para incentivar la diversificación de productos y servicios turísticos.	*Establecer vinculación con los prestadores de servicios cinegéticos y de pesca deportiva para posicionar a Mazatlán en estos segmentos.*	*SECTUR Estatal*	*Históricamente en el destino las actividades cinegéticas y de pesca deportiva han sido populares, sobre todo para el turismo extranjero ya que el destino cuenta con los recursos de infraestructura y naturales para ello.*
	Coordinar esfuerzos entre hoteleros y estos dos segmentos para ofrecer promociones a través de productos y paquetes innovadores complementarios.	*SECTUR Estatal*	
	Revisión de regulación para el desarrollo del turismo cinegético para agilizar la tramitología de la actividad.	*SECTUR Estatal*	
	Colaborar con información, folletos, promoción y la participación en foros relacionados con la actividad cinegética y de pesca deportiva.	*SECTUR Estatal*	

Proyecto para incentivar la diversificación de productos y servicios turísticos.	*Establecer vinculación con los prestadores de servicios cinegéticos y de pesca deportiva para posicionar a Mazatlán en estos segmentos.*	*SECTUR Estatal*	*Históricamente en el destino las actividades cinegéticas y de pesca deportiva han sido populares, sobre todo para el turismo extranjero ya que el destino cuenta con los recursos de infraestructura y naturales para ello.*
	Coordinar esfuerzos entre hoteleros y estos dos segmentos para ofrecer promociones a través de productos y paquetes innovadores complementarios.	*SECTUR Estatal*	
	Revisión de regulación para el desarrollo del turismo cinegético para agilizar la tramitología de la actividad.	*SECTUR Estatal*	
	Colaborar con información, folletos, promoción y la participación en foros relacionados con la actividad cinegética y de pesca deportiva.	*SECTUR Estatal*	

Proyecto para incentivar la diversificación de productos y servicios turísticos.	*Establecer vinculación con los prestadores de servicios cinegéticos y de pesca deportiva para posicionar a Mazatlán en estos segmentos.*	*SECTUR Estatal*	*Históricamente en el destino las actividades cinegéticas y de pesca deportiva han sido populares, sobre todo para el turismo extranjero ya que el destino cuenta con los recursos de infraestructura y naturales para ello.*
	Coordinar esfuerzos entre hoteleros y estos dos segmentos para ofrecer promociones a través de productos y paquetes innovadores complementarios.	*SECTUR Estatal*	
	Revisión de regulación para el desarrollo del turismo cinegético para agilizar la tramitología de la actividad.	*SECTUR Estatal*	
	Colaborar con información, folletos, promoción y la participación en foros relacionados con la actividad cinegética y de pesca deportiva.	*SECTUR Estatal*	

Proyecto para incentivar la diversificación de productos y servicios turísticos.	*Establecer vinculación con los prestadores de servicios cinegéticos y de pesca deportiva para posicionar a Mazatlán en estos segmentos.*	*SECTUR Estatal*	*Históricamente en el destino las actividades cinegéticas y de pesca deportiva han sido populares, sobre todo para el turismo extranjero ya que el destino cuenta con los recursos de infraestructura y naturales para ello.*
	Coordinar esfuerzos entre hoteleros y estos dos segmentos para ofrecer promociones a través de productos y paquetes innovadores complementarios.	*SECTUR Estatal*	
	Revisión de regulación para el desarrollo del turismo cinegético para agilizar la tramitología de la actividad.	*SECTUR Estatal*	
	Colaborar con información, folletos, promoción y la participación en foros relacionados con la actividad cinegética y de pesca deportiva.	*SECTUR Estatal*	

Proyecto para incentivar la diversificación de productos y servicios turísticos.	*Establecer vinculación con los prestadores de servicios cinegéticos y de pesca deportiva para posicionar a Mazatlán en estos segmentos.*	*SECTUR Estatal*	*Históricamente en el destino las actividades cinegéticas y de pesca deportiva han sido populares, sobre todo para el turismo extranjero ya que el destino cuenta con los recursos de infraestructura y naturales para ello.*
	Coordinar esfuerzos entre hoteleros y estos dos segmentos para ofrecer promociones a través de productos y paquetes innovadores complementarios.	*SECTUR Estatal*	
	Revisión de regulación para el desarrollo del turismo cinegético para agilizar la tramitología de la actividad.	*SECTUR Estatal*	
	Colaborar con información, folletos, promoción y la participación en foros relacionados con la actividad cinegética y de pesca deportiva.	*SECTUR Estatal*	

Proyecto para incentivar la diversificación de productos y servicios turísticos.	*Establecer vinculación con los prestadores de servicios cinegéticos y de pesca deportiva para posicionar a Mazatlán en estos segmentos.*	*SECTUR Estatal*	*Históricamente en el destino las actividades cinegéticas y de pesca deportiva han sido populares, sobre todo para el turismo extranjero ya que el destino cuenta con los recursos de infraestructura y naturales para ello.*
	Coordinar esfuerzos entre hoteleros y estos dos segmentos para ofrecer promociones a través de productos y paquetes innovadores complementarios.	*SECTUR Estatal*	
	Revisión de regulación para el desarrollo del turismo cinegético para agilizar la tramitología de la actividad.	*SECTUR Estatal*	
	Colaborar con información, folletos, promoción y la participación en foros relacionados con la actividad cinegética y de pesca deportiva.	*SECTUR Estatal*	

Proyecto para incentivar la diversificación de productos y servicios turísticos.	*Establecer vinculación con los prestadores de servicios cinegéticos y de pesca deportiva para posicionar a Mazatlán en estos segmentos.*	*SECTUR Estatal*	*Históricamente en el destino las actividades cinegéticas y de pesca deportiva han sido populares, sobre todo para el turismo extranjero ya que el destino cuenta con los recursos de infraestructura y naturales para ello.*
	Coordinar esfuerzos entre hoteleros y estos dos segmentos para ofrecer promociones a través de productos y paquetes innovadores complementarios.	*SECTUR Estatal*	
	Revisión de regulación para el desarrollo del turismo cinegético para agilizar la tramitología de la actividad.	*SECTUR Estatal*	
	Colaborar con información, folletos, promoción y la participación en foros relacionados con la actividad cinegética y de pesca deportiva.	*SECTUR Estatal*	

Proyecto para incentivar la diversificación de productos y servicios turísticos.	*Establecer vinculación con los prestadores de servicios cinegéticos y de pesca deportiva para posicionar a Mazatlán en estos segmentos.*	*SECTUR Estatal*	*Históricamente en el destino las actividades cinegéticas y de pesca deportiva han sido populares, sobre todo para el turismo extranjero ya que el destino cuenta con los recursos de infraestructura y naturales para ello.*
	Coordinar esfuerzos entre hoteleros y estos dos segmentos para ofrecer promociones a través de productos y paquetes innovadores complementarios.	*SECTUR Estatal*	
	Revisión de regulación para el desarrollo del turismo cinegético para agilizar la tramitología de la actividad.	*SECTUR Estatal*	
	Colaborar con información, folletos, promoción y la participación en foros relacionados con la actividad cinegética y de pesca deportiva.	*SECTUR Estatal*	

Proyecto para incentivar la diversificación de productos y servicios turísticos.	*Establecer vinculación con los prestadores de servicios cinegéticos y de pesca deportiva para posicionar a Mazatlán en estos segmentos.*	*SECTUR Estatal*	*Históricamente en el destino las actividades cinegéticas y de pesca deportiva han sido populares, sobre todo para el turismo extranjero ya que el destino cuenta con los recursos de infraestructura y naturales para ello.*
	Coordinar esfuerzos entre hoteleros y estos dos segmentos para ofrecer promociones a través de productos y paquetes innovadores complementarios.	*SECTUR Estatal*	
	Revisión de regulación para el desarrollo del turismo cinegético para agilizar la tramitología de la actividad.	*SECTUR Estatal*	
	Colaborar con información, folletos, promoción y la participación en foros relacionados con la actividad cinegética y de pesca deportiva.	*SECTUR Estatal*	

Proyecto para incentivar la diversificación de productos y servicios turísticos.	*Establecer vinculación con los prestadores de servicios cinegéticos y de pesca deportiva para posicionar a Mazatlán en estos segmentos.*	*SECTUR Estatal*	*Históricamente en el destino las actividades cinegéticas y de pesca deportiva han sido populares, sobre todo para el turismo extranjero ya que el destino cuenta con los recursos de infraestructura y naturales para ello.*
	Coordinar esfuerzos entre hoteleros y estos dos segmentos para ofrecer promociones a través de productos y paquetes innovadores complementarios.	*SECTUR Estatal*	
	Revisión de regulación para el desarrollo del turismo cinegético para agilizar la tramitología de la actividad.	*SECTUR Estatal*	
	Colaborar con información, folletos, promoción y la participación en foros relacionados con la actividad cinegética y de pesca deportiva.	*SECTUR Estatal*	

Proyecto para incentivar la diversificación de productos y servicios turísticos.	*Establecer vinculación con los prestadores de servicios cinegéticos y de pesca deportiva para posicionar a Mazatlán en estos segmentos.*	*SECTUR Estatal*	*Históricamente en el destino las actividades cinegéticas y de pesca deportiva han sido populares, sobre todo para el turismo extranjero ya que el destino cuenta con los recursos de infraestructura y naturales para ello.*
	Coordinar esfuerzos entre hoteleros y estos dos segmentos para ofrecer promociones a través de productos y paquetes innovadores complementarios.	*SECTUR Estatal*	
	Revisión de regulación para el desarrollo del turismo cinegético para agilizar la tramitología de la actividad.	*SECTUR Estatal*	
	Colaborar con información, folletos, promoción y la participación en foros relacionados con la actividad cinegética y de pesca deportiva.	*SECTUR Estatal*	

Proyecto para incentivar la diversificación de productos y servicios turísticos.	*Establecer vinculación con los prestadores de servicios cinegéticos y de pesca deportiva para posicionar a Mazatlán en estos segmentos.*	*SECTUR Estatal*	*Históricamente en el destino las actividades cinegéticas y de pesca deportiva han sido populares, sobre todo para el turismo extranjero ya que el destino cuenta con los recursos de infraestructura y naturales para ello.*
	Coordinar esfuerzos entre hoteleros y estos dos segmentos para ofrecer promociones a través de productos y paquetes innovadores complementarios.	*SECTUR Estatal*	
	Revisión de regulación para el desarrollo del turismo cinegético para agilizar la tramitología de la actividad.	*SECTUR Estatal*	
	Colaborar con información, folletos, promoción y la participación en foros relacionados con la actividad cinegética y de pesca deportiva.	*SECTUR Estatal*	

Proyecto para incentivar la diversificación de productos y servicios turísticos.	*Establecer vinculación con los prestadores de servicios cinegéticos y de pesca deportiva para posicionar a Mazatlán en estos segmentos.*	*SECTUR Estatal*	*Históricamente en el destino las actividades cinegéticas y de pesca deportiva han sido populares, sobre todo para el turismo extranjero ya que el destino cuenta con los recursos de infraestructura y naturales para ello.*
	Coordinar esfuerzos entre hoteleros y estos dos segmentos para ofrecer promociones a través de productos y paquetes innovadores complementarios.	*SECTUR Estatal*	
	Revisión de regulación para el desarrollo del turismo cinegético para agilizar la tramitología de la actividad.	*SECTUR Estatal*	
	Colaborar con información, folletos, promoción y la participación en foros relacionados con la actividad cinegética y de pesca deportiva.	*SECTUR Estatal*	

Proyecto para incentivar la diversificación de productos y servicios turísticos.	*Establecer vinculación con los prestadores de servicios cinegéticos y de pesca deportiva para posicionar a Mazatlán en estos segmentos.*	*SECTUR Estatal*	*Históricamente en el destino las actividades cinegéticas y de pesca deportiva han sido populares, sobre todo para el turismo extranjero ya que el destino cuenta con los recursos de infraestructura y naturales para ello.*
	Coordinar esfuerzos entre hoteleros y estos dos segmentos para ofrecer promociones a través de productos y paquetes innovadores complementarios.	*SECTUR Estatal*	
	Revisión de regulación para el desarrollo del turismo cinegético para agilizar la tramitología de la actividad.	*SECTUR Estatal*	
	Colaborar con información, folletos, promoción y la participación en foros relacionados con la actividad cinegética y de pesca deportiva.	*SECTUR Estatal*	

Proyecto para incentivar la diversificación de productos y servicios turísticos.	*Establecer vinculación con los prestadores de servicios cinegéticos y de pesca deportiva para posicionar a Mazatlán en estos segmentos.*	*SECTUR Estatal*	*Históricamente en el destino las actividades cinegéticas y de pesca deportiva han sido populares, sobre todo para el turismo extranjero ya que el destino cuenta con los recursos de infraestructura y naturales para ello.*
	Coordinar esfuerzos entre hoteleros y estos dos segmentos para ofrecer promociones a través de productos y paquetes innovadores complementarios.	*SECTUR Estatal*	
	Revisión de regulación para el desarrollo del turismo cinegético para agilizar la tramitología de la actividad.	*SECTUR Estatal*	
	Colaborar con información, folletos, promoción y la participación en foros relacionados con la actividad cinegética y de pesca deportiva.	*SECTUR Estatal*	

Proyecto para incentivar la diversificación de productos y servicios turísticos.	*Establecer vinculación con los prestadores de servicios cinegéticos y de pesca deportiva para posicionar a Mazatlán en estos segmentos.*	*SECTUR Estatal*	*Históricamente en el destino las actividades cinegéticas y de pesca deportiva han sido populares, sobre todo para el turismo extranjero ya que el destino cuenta con los recursos de infraestructura y naturales para ello.*
	Coordinar esfuerzos entre hoteleros y estos dos segmentos para ofrecer promociones a través de productos y paquetes innovadores complementarios.	*SECTUR Estatal*	
	Revisión de regulación para el desarrollo del turismo cinegético para agilizar la tramitología de la actividad.	*SECTUR Estatal*	
	Colaborar con información, folletos, promoción y la participación en foros relacionados con la actividad cinegética y de pesca deportiva.	*SECTUR Estatal*	

Proyecto para incentivar la diversificación de productos y servicios turísticos.	*Establecer vinculación con los prestadores de servicios cinegéticos y de pesca deportiva para posicionar a Mazatlán en estos segmentos.*	*SECTUR Estatal*	*Históricamente en el destino las actividades cinegéticas y de pesca deportiva han sido populares, sobre todo para el turismo extranjero ya que el destino cuenta con los recursos de infraestructura y naturales para ello.*
	Coordinar esfuerzos entre hoteleros y estos dos segmentos para ofrecer promociones a través de productos y paquetes innovadores complementarios.	*SECTUR Estatal*	
	Revisión de regulación para el desarrollo del turismo cinegético para agilizar la tramitología de la actividad.	*SECTUR Estatal*	
	Colaborar con información, folletos, promoción y la participación en foros relacionados con la actividad cinegética y de pesca deportiva.	*SECTUR Estatal*	

Proyecto para incentivar la diversificación de productos y servicios turísticos.	*Establecer vinculación con los prestadores de servicios cinegéticos y de pesca deportiva para posicionar a Mazatlán en estos segmentos.*	*SECTUR Estatal*	*Históricamente en el destino las actividades cinegéticas y de pesca deportiva han sido populares, sobre todo para el turismo extranjero ya que el destino cuenta con los recursos de infraestructura y naturales para ello.*
	Coordinar esfuerzos entre hoteleros y estos dos segmentos para ofrecer promociones a través de productos y paquetes innovadores complementarios.	*SECTUR Estatal*	
	Revisión de regulación para el desarrollo del turismo cinegético para agilizar la tramitología de la actividad.	*SECTUR Estatal*	
	Colaborar con información, folletos, promoción y la participación en foros relacionados con la actividad cinegética y de pesca deportiva.	*SECTUR Estatal*	

Proyecto para incentivar la diversificación de productos y servicios turísticos.	*Establecer vinculación con los prestadores de servicios cinegéticos y de pesca deportiva para posicionar a Mazatlán en estos segmentos.*	*SECTUR Estatal*	*Históricamente en el destino las actividades cinegéticas y de pesca deportiva han sido populares, sobre todo para el turismo extranjero ya que el destino cuenta con los recursos de infraestructura y naturales para ello.*
	Coordinar esfuerzos entre hoteleros y estos dos segmentos para ofrecer promociones a través de productos y paquetes innovadores complementarios.	*SECTUR Estatal*	
	Revisión de regulación para el desarrollo del turismo cinegético para agilizar la tramitología de la actividad.	*SECTUR Estatal*	
	Colaborar con información, folletos, promoción y la participación en foros relacionados con la actividad cinegética y de pesca deportiva.	*SECTUR Estatal*	

Proyecto para incentivar la diversificación de productos y servicios turísticos.	*Establecer vinculación con los prestadores de servicios cinegéticos y de pesca deportiva para posicionar a Mazatlán en estos segmentos.*	*SECTUR Estatal*	*Históricamente en el destino las actividades cinegéticas y de pesca deportiva han sido populares, sobre todo para el turismo extranjero ya que el destino cuenta con los recursos de infraestructura y naturales para ello.*
	Coordinar esfuerzos entre hoteleros y estos dos segmentos para ofrecer promociones a través de productos y paquetes innovadores complementarios.	*SECTUR Estatal*	
	Revisión de regulación para el desarrollo del turismo cinegético para agilizar la tramitología de la actividad.	*SECTUR Estatal*	
	Colaborar con información, folletos, promoción y la participación en foros relacionados con la actividad cinegética y de pesca deportiva.	*SECTUR Estatal*	

Proyecto para incentivar la diversificación de productos y servicios turísticos.	*Establecer vinculación con los prestadores de servicios cinegéticos y de pesca deportiva para posicionar a Mazatlán en estos segmentos.*	*SECTUR Estatal*	*Históricamente en el destino las actividades cinegéticas y de pesca deportiva han sido populares, sobre todo para el turismo extranjero ya que el destino cuenta con los recursos de infraestructura y naturales para ello.*
	Coordinar esfuerzos entre hoteleros y estos dos segmentos para ofrecer promociones a través de productos y paquetes innovadores complementarios.	*SECTUR Estatal*	
	Revisión de regulación para el desarrollo del turismo cinegético para agilizar la tramitología de la actividad.	*SECTUR Estatal*	
	Colaborar con información, folletos, promoción y la participación en foros relacionados con la actividad cinegética y de pesca deportiva.	*SECTUR Estatal*	

Proyecto para incentivar la diversificación de productos y servicios turísticos.	*Establecer vinculación con los prestadores de servicios cinegéticos y de pesca deportiva para posicionar a Mazatlán en estos segmentos.*	*SECTUR Estatal*	*Históricamente en el destino las actividades cinegéticas y de pesca deportiva han sido populares, sobre todo para el turismo extranjero ya que el destino cuenta con los recursos de infraestructura y naturales para ello.*
	Coordinar esfuerzos entre hoteleros y estos dos segmentos para ofrecer promociones a través de productos y paquetes innovadores complementarios.	*SECTUR Estatal*	
	Revisión de regulación para el desarrollo del turismo cinegético para agilizar la tramitología de la actividad.	*SECTUR Estatal*	
	Colaborar con información, folletos, promoción y la participación en foros relacionados con la actividad cinegética y de pesca deportiva.	*SECTUR Estatal*	

Proyecto para incentivar la diversificación de productos y servicios turísticos.	*Establecer vinculación con los prestadores de servicios cinegéticos y de pesca deportiva para posicionar a Mazatlán en estos segmentos.*	*SECTUR Estatal*	*Históricamente en el destino las actividades cinegéticas y de pesca deportiva han sido populares, sobre todo para el turismo extranjero ya que el destino cuenta con los recursos de infraestructura y naturales para ello.*
	Coordinar esfuerzos entre hoteleros y estos dos segmentos para ofrecer promociones a través de productos y paquetes innovadores complementarios.	*SECTUR Estatal*	
	Revisión de regulación para el desarrollo del turismo cinegético para agilizar la tramitología de la actividad.	*SECTUR Estatal*	
	Colaborar con información, folletos, promoción y la participación en foros relacionados con la actividad cinegética y de pesca deportiva.	*SECTUR Estatal*	

Proyecto para incentivar la diversificación de productos y servicios turísticos.	*Establecer vinculación con los prestadores de servicios cinegéticos y de pesca deportiva para posicionar a Mazatlán en estos segmentos.*	*SECTUR Estatal*	*Históricamente en el destino las actividades cinegéticas y de pesca deportiva han sido populares, sobre todo para el turismo extranjero ya que el destino cuenta con los recursos de infraestructura y naturales para ello.*
	Coordinar esfuerzos entre hoteleros y estos dos segmentos para ofrecer promociones a través de productos y paquetes innovadores complementarios.	*SECTUR Estatal*	
	Revisión de regulación para el desarrollo del turismo cinegético para agilizar la tramitología de la actividad.	*SECTUR Estatal*	
	Colaborar con información, folletos, promoción y la participación en foros relacionados con la actividad cinegética y de pesca deportiva.	*SECTUR Estatal*	

Proyecto para incentivar la diversificación de productos y servicios turísticos.	*Establecer vinculación con los prestadores de servicios cinegéticos y de pesca deportiva para posicionar a Mazatlán en estos segmentos.*	*SECTUR Estatal*	*Históricamente en el destino las actividades cinegéticas y de pesca deportiva han sido populares, sobre todo para el turismo extranjero ya que el destino cuenta con los recursos de infraestructura y naturales para ello.*
	Coordinar esfuerzos entre hoteleros y estos dos segmentos para ofrecer promociones a través de productos y paquetes innovadores complementarios.	*SECTUR Estatal*	
	Revisión de regulación para el desarrollo del turismo cinegético para agilizar la tramitología de la actividad.	*SECTUR Estatal*	
	Colaborar con información, folletos, promoción y la participación en foros relacionados con la actividad cinegética y de pesca deportiva.	*SECTUR Estatal*	

Proyecto para incentivar la diversificación de productos y servicios turísticos.	*Establecer vinculación con los prestadores de servicios cinegéticos y de pesca deportiva para posicionar a Mazatlán en estos segmentos.*	*SECTUR Estatal*	*Históricamente en el destino las actividades cinegéticas y de pesca deportiva han sido populares, sobre todo para el turismo extranjero ya que el destino cuenta con los recursos de infraestructura y naturales para ello.*
	Coordinar esfuerzos entre hoteleros y estos dos segmentos para ofrecer promociones a través de productos y paquetes innovadores complementarios.	*SECTUR Estatal*	
	Revisión de regulación para el desarrollo del turismo cinegético para agilizar la tramitología de la actividad.	*SECTUR Estatal*	
	Colaborar con información, folletos, promoción y la participación en foros relacionados con la actividad cinegética y de pesca deportiva.	*SECTUR Estatal*	

Proyecto para incentivar la diversificación de productos y servicios turísticos.	*Establecer vinculación con los prestadores de servicios cinegéticos y de pesca deportiva para posicionar a Mazatlán en estos segmentos.*	*SECTUR Estatal*	*Históricamente en el destino las actividades cinegéticas y de pesca deportiva han sido populares, sobre todo para el turismo extranjero ya que el destino cuenta con los recursos de infraestructura y naturales para ello.*
	Coordinar esfuerzos entre hoteleros y estos dos segmentos para ofrecer promociones a través de productos y paquetes innovadores complementarios.	*SECTUR Estatal*	
	Revisión de regulación para el desarrollo del turismo cinegético para agilizar la tramitología de la actividad.	*SECTUR Estatal*	
	Colaborar con información, folletos, promoción y la participación en foros relacionados con la actividad cinegética y de pesca deportiva.	*SECTUR Estatal*	

Proyecto para incentivar la diversificación de productos y servicios turísticos.	*Establecer vinculación con los prestadores de servicios cinegéticos y de pesca deportiva para posicionar a Mazatlán en estos segmentos.*	*SECTUR Estatal*	*Históricamente en el destino las actividades cinegéticas y de pesca deportiva han sido populares, sobre todo para el turismo extranjero ya que el destino cuenta con los recursos de infraestructura y naturales para ello.*
	Coordinar esfuerzos entre hoteleros y estos dos segmentos para ofrecer promociones a través de productos y paquetes innovadores complementarios.	*SECTUR Estatal*	
	Revisión de regulación para el desarrollo del turismo cinegético para agilizar la tramitología de la actividad.	*SECTUR Estatal*	
	Colaborar con información, folletos, promoción y la participación en foros relacionados con la actividad cinegética y de pesca deportiva.	*SECTUR Estatal*	

Proyecto para incentivar la diversificación de productos y servicios turísticos.	*Establecer vinculación con los prestadores de servicios cinegéticos y de pesca deportiva para posicionar a Mazatlán en estos segmentos.*	*SECTUR Estatal*	*Históricamente en el destino las actividades cinegéticas y de pesca deportiva han sido populares, sobre todo para el turismo extranjero ya que el destino cuenta con los recursos de infraestructura y naturales para ello.*
	Coordinar esfuerzos entre hoteleros y estos dos segmentos para ofrecer promociones a través de productos y paquetes innovadores complementarios.	*SECTUR Estatal*	
	Revisión de regulación para el desarrollo del turismo cinegético para agilizar la tramitología de la actividad.	*SECTUR Estatal*	
	Colaborar con información, folletos, promoción y la participación en foros relacionados con la actividad cinegética y de pesca deportiva.	*SECTUR Estatal*	

Proyecto para incentivar la diversificación de productos y servicios turísticos.	*Establecer vinculación con los prestadores de servicios cinegéticos y de pesca deportiva para posicionar a Mazatlán en estos segmentos.*	*SECTUR Estatal*	*Históricamente en el destino las actividades cinegéticas y de pesca deportiva han sido populares, sobre todo para el turismo extranjero ya que el destino cuenta con los recursos de infraestructura y naturales para ello.*
	Coordinar esfuerzos entre hoteleros y estos dos segmentos para ofrecer promociones a través de productos y paquetes innovadores complementarios.	*SECTUR Estatal*	
	Revisión de regulación para el desarrollo del turismo cinegético para agilizar la tramitología de la actividad.	*SECTUR Estatal*	
	Colaborar con información, folletos, promoción y la participación en foros relacionados con la actividad cinegética y de pesca deportiva.	*SECTUR Estatal*	

Proyecto para incentivar la diversificación de productos y servicios turísticos.	*Establecer vinculación con los prestadores de servicios cinegéticos y de pesca deportiva para posicionar a Mazatlán en estos segmentos.*	*SECTUR Estatal*	*Históricamente en el destino las actividades cinegéticas y de pesca deportiva han sido populares, sobre todo para el turismo extranjero ya que el destino cuenta con los recursos de infraestructura y naturales para ello.*
	Coordinar esfuerzos entre hoteleros y estos dos segmentos para ofrecer promociones a través de productos y paquetes innovadores complementarios.	*SECTUR Estatal*	
	Revisión de regulación para el desarrollo del turismo cinegético para agilizar la tramitología de la actividad.	*SECTUR Estatal*	
	Colaborar con información, folletos, promoción y la participación en foros relacionados con la actividad cinegética y de pesca deportiva.	*SECTUR Estatal*	

Proyecto para incentivar la diversificación de productos y servicios turísticos.	*Establecer vinculación con los prestadores de servicios cinegéticos y de pesca deportiva para posicionar a Mazatlán en estos segmentos.*	*SECTUR Estatal*	*Históricamente en el destino las actividades cinegéticas y de pesca deportiva han sido populares, sobre todo para el turismo extranjero ya que el destino cuenta con los recursos de infraestructura y naturales para ello.*
	Coordinar esfuerzos entre hoteleros y estos dos segmentos para ofrecer promociones a través de productos y paquetes innovadores complementarios.	*SECTUR Estatal*	
	Revisión de regulación para el desarrollo del turismo cinegético para agilizar la tramitología de la actividad.	*SECTUR Estatal*	
	Colaborar con información, folletos, promoción y la participación en foros relacionados con la actividad cinegética y de pesca deportiva.	*SECTUR Estatal*	

Proyecto para incentivar la diversificación de productos y servicios turísticos.	*Establecer vinculación con los prestadores de servicios cinegéticos y de pesca deportiva para posicionar a Mazatlán en estos segmentos.*	*SECTUR Estatal*	*Históricamente en el destino las actividades cinegéticas y de pesca deportiva han sido populares, sobre todo para el turismo extranjero ya que el destino cuenta con los recursos de infraestructura y naturales para ello.*
	Coordinar esfuerzos entre hoteleros y estos dos segmentos para ofrecer promociones a través de productos y paquetes innovadores complementarios.	*SECTUR Estatal*	
	Revisión de regulación para el desarrollo del turismo cinegético para agilizar la tramitología de la actividad.	*SECTUR Estatal*	
	Colaborar con información, folletos, promoción y la participación en foros relacionados con la actividad cinegética y de pesca deportiva.	*SECTUR Estatal*	

Proyecto para incentivar la diversificación de productos y servicios turísticos.	*Establecer vinculación con los prestadores de servicios cinegéticos y de pesca deportiva para posicionar a Mazatlán en estos segmentos.*	*SECTUR Estatal*	*Históricamente en el destino las actividades cinegéticas y de pesca deportiva han sido populares, sobre todo para el turismo extranjero ya que el destino cuenta con los recursos de infraestructura y naturales para ello.*
	Coordinar esfuerzos entre hoteleros y estos dos segmentos para ofrecer promociones a través de productos y paquetes innovadores complementarios.	*SECTUR Estatal*	
	Revisión de regulación para el desarrollo del turismo cinegético para agilizar la tramitología de la actividad.	*SECTUR Estatal*	
	Colaborar con información, folletos, promoción y la participación en foros relacionados con la actividad cinegética y de pesca deportiva.	*SECTUR Estatal*	

Proyecto para incentivar la diversificación de productos y servicios turísticos.	*Establecer vinculación con los prestadores de servicios cinegéticos y de pesca deportiva para posicionar a Mazatlán en estos segmentos.*	*SECTUR Estatal*	*Históricamente en el destino las actividades cinegéticas y de pesca deportiva han sido populares, sobre todo para el turismo extranjero ya que el destino cuenta con los recursos de infraestructura y naturales para ello.*
	Coordinar esfuerzos entre hoteleros y estos dos segmentos para ofrecer promociones a través de productos y paquetes innovadores complementarios.	*SECTUR Estatal*	
	Revisión de regulación para el desarrollo del turismo cinegético para agilizar la tramitología de la actividad.	*SECTUR Estatal*	
	Colaborar con información, folletos, promoción y la participación en foros relacionados con la actividad cinegética y de pesca deportiva.	*SECTUR Estatal*	

Proyecto para incentivar la diversificación de productos y servicios turísticos.	*Establecer vinculación con los prestadores de servicios cinegéticos y de pesca deportiva para posicionar a Mazatlán en estos segmentos.*	*SECTUR Estatal*	*Históricamente en el destino las actividades cinegéticas y de pesca deportiva han sido populares, sobre todo para el turismo extranjero ya que el destino cuenta con los recursos de infraestructura y naturales para ello.*
	Coordinar esfuerzos entre hoteleros y estos dos segmentos para ofrecer promociones a través de productos y paquetes innovadores complementarios.	*SECTUR Estatal*	
	Revisión de regulación para el desarrollo del turismo cinegético para agilizar la tramitología de la actividad.	*SECTUR Estatal*	
	Colaborar con información, folletos, promoción y la participación en foros relacionados con la actividad cinegética y de pesca deportiva.	*SECTUR Estatal*	

Proyecto para incentivar la diversificación de productos y servicios turísticos.	*Establecer vinculación con los prestadores de servicios cinegéticos y de pesca deportiva para posicionar a Mazatlán en estos segmentos.*	*SECTUR Estatal*	*Históricamente en el destino las actividades cinegéticas y de pesca deportiva han sido populares, sobre todo para el turismo extranjero ya que el destino cuenta con los recursos de infraestructura y naturales para ello.*
	Coordinar esfuerzos entre hoteleros y estos dos segmentos para ofrecer promociones a través de productos y paquetes innovadores complementarios.	*SECTUR Estatal*	
	Revisión de regulación para el desarrollo del turismo cinegético para agilizar la tramitología de la actividad.	*SECTUR Estatal*	
	Colaborar con información, folletos, promoción y la participación en foros relacionados con la actividad cinegética y de pesca deportiva.	*SECTUR Estatal*	

Proyecto para incentivar la diversificación de productos y servicios turísticos.	*Establecer vinculación con los prestadores de servicios cinegéticos y de pesca deportiva para posicionar a Mazatlán en estos segmentos.*	*SECTUR Estatal*	*Históricamente en el destino las actividades cinegéticas y de pesca deportiva han sido populares, sobre todo para el turismo extranjero ya que el destino cuenta con los recursos de infraestructura y naturales para ello.*
	Coordinar esfuerzos entre hoteleros y estos dos segmentos para ofrecer promociones a través de productos y paquetes innovadores complementarios.	*SECTUR Estatal*	
	Revisión de regulación para el desarrollo del turismo cinegético para agilizar la tramitología de la actividad.	*SECTUR Estatal*	
	Colaborar con información, folletos, promoción y la participación en foros relacionados con la actividad cinegética y de pesca deportiva.	*SECTUR Estatal*	

Proyecto para incentivar la diversificación de productos y servicios turísticos.	*Establecer vinculación con los prestadores de servicios cinegéticos y de pesca deportiva para posicionar a Mazatlán en estos segmentos.*	*SECTUR Estatal*	*Históricamente en el destino las actividades cinegéticas y de pesca deportiva han sido populares, sobre todo para el turismo extranjero ya que el destino cuenta con los recursos de infraestructura y naturales para ello.*
	Coordinar esfuerzos entre hoteleros y estos dos segmentos para ofrecer promociones a través de productos y paquetes innovadores complementarios.	*SECTUR Estatal*	
	Revisión de regulación para el desarrollo del turismo cinegético para agilizar la tramitología de la actividad.	*SECTUR Estatal*	
	Colaborar con información, folletos, promoción y la participación en foros relacionados con la actividad cinegética y de pesca deportiva.	*SECTUR Estatal*	

Proyecto para incentivar la diversificación de productos y servicios turísticos.	*Establecer vinculación con los prestadores de servicios cinegéticos y de pesca deportiva para posicionar a Mazatlán en estos segmentos.*	*SECTUR Estatal*	*Históricamente en el destino las actividades cinegéticas y de pesca deportiva han sido populares, sobre todo para el turismo extranjero ya que el destino cuenta con los recursos de infraestructura y naturales para ello.*
	Coordinar esfuerzos entre hoteleros y estos dos segmentos para ofrecer promociones a través de productos y paquetes innovadores complementarios.	*SECTUR Estatal*	
	Revisión de regulación para el desarrollo del turismo cinegético para agilizar la tramitología de la actividad.	*SECTUR Estatal*	
	Colaborar con información, folletos, promoción y la participación en foros relacionados con la actividad cinegética y de pesca deportiva.	*SECTUR Estatal*	

Proyecto para incentivar la diversificación de productos y servicios turísticos.	*Establecer vinculación con los prestadores de servicios cinegéticos y de pesca deportiva para posicionar a Mazatlán en estos segmentos.*	*SECTUR Estatal*	*Históricamente en el destino las actividades cinegéticas y de pesca deportiva han sido populares, sobre todo para el turismo extranjero ya que el destino cuenta con los recursos de infraestructura y naturales para ello.*
	Coordinar esfuerzos entre hoteleros y estos dos segmentos para ofrecer promociones a través de productos y paquetes innovadores complementarios.	*SECTUR Estatal*	
	Revisión de regulación para el desarrollo del turismo cinegético para agilizar la tramitología de la actividad.	*SECTUR Estatal*	
	Colaborar con información, folletos, promoción y la participación en foros relacionados con la actividad cinegética y de pesca deportiva.	*SECTUR Estatal*	

Proyecto para incentivar la diversificación de productos y servicios turísticos.	*Establecer vinculación con los prestadores de servicios cinegéticos y de pesca deportiva para posicionar a Mazatlán en estos segmentos.*	*SECTUR Estatal*	*Históricamente en el destino las actividades cinegéticas y de pesca deportiva han sido populares, sobre todo para el turismo extranjero ya que el destino cuenta con los recursos de infraestructura y naturales para ello.*
	Coordinar esfuerzos entre hoteleros y estos dos segmentos para ofrecer promociones a través de productos y paquetes innovadores complementarios.	*SECTUR Estatal*	
	Revisión de regulación para el desarrollo del turismo cinegético para agilizar la tramitología de la actividad.	*SECTUR Estatal*	
	Colaborar con información, folletos, promoción y la participación en foros relacionados con la actividad cinegética y de pesca deportiva.	*SECTUR Estatal*	

Proyecto para incentivar la diversificación de productos y servicios turísticos.	*Establecer vinculación con los prestadores de servicios cinegéticos y de pesca deportiva para posicionar a Mazatlán en estos segmentos.*	*SECTUR Estatal*	*Históricamente en el destino las actividades cinegéticas y de pesca deportiva han sido populares, sobre todo para el turismo extranjero ya que el destino cuenta con los recursos de infraestructura y naturales para ello.*
	Coordinar esfuerzos entre hoteleros y estos dos segmentos para ofrecer promociones a través de productos y paquetes innovadores complementarios.	*SECTUR Estatal*	
	Revisión de regulación para el desarrollo del turismo cinegético para agilizar la tramitología de la actividad.	*SECTUR Estatal*	
	Colaborar con información, folletos, promoción y la participación en foros relacionados con la actividad cinegética y de pesca deportiva.	*SECTUR Estatal*	

Proyecto para incentivar la diversificación de productos y servicios turísticos.	*Establecer vinculación con los prestadores de servicios cinegéticos y de pesca deportiva para posicionar a Mazatlán en estos segmentos.*	*SECTUR Estatal*	*Históricamente en el destino las actividades cinegéticas y de pesca deportiva han sido populares, sobre todo para el turismo extranjero ya que el destino cuenta con los recursos de infraestructura y naturales para ello.*
	Coordinar esfuerzos entre hoteleros y estos dos segmentos para ofrecer promociones a través de productos y paquetes innovadores complementarios.	*SECTUR Estatal*	
	Revisión de regulación para el desarrollo del turismo cinegético para agilizar la tramitología de la actividad.	*SECTUR Estatal*	
	Colaborar con información, folletos, promoción y la participación en foros relacionados con la actividad cinegética y de pesca deportiva.	*SECTUR Estatal*	

Proyecto para incentivar la diversificación de productos y servicios turísticos.	*Establecer vinculación con los prestadores de servicios cinegéticos y de pesca deportiva para posicionar a Mazatlán en estos segmentos.*	*SECTUR Estatal*	*Históricamente en el destino las actividades cinegéticas y de pesca deportiva han sido populares, sobre todo para el turismo extranjero ya que el destino cuenta con los recursos de infraestructura y naturales para ello.*
	Coordinar esfuerzos entre hoteleros y estos dos segmentos para ofrecer promociones a través de productos y paquetes innovadores complementarios.	*SECTUR Estatal*	
	Revisión de regulación para el desarrollo del turismo cinegético para agilizar la tramitología de la actividad.	*SECTUR Estatal*	
	Colaborar con información, folletos, promoción y la participación en foros relacionados con la actividad cinegética y de pesca deportiva.	*SECTUR Estatal*	

Proyecto para incentivar la diversificación de productos y servicios turísticos.	*Establecer vinculación con los prestadores de servicios cinegéticos y de pesca deportiva para posicionar a Mazatlán en estos segmentos.*	*SECTUR Estatal*	*Históricamente en el destino las actividades cinegéticas y de pesca deportiva han sido populares, sobre todo para el turismo extranjero ya que el destino cuenta con los recursos de infraestructura y naturales para ello.*
	Coordinar esfuerzos entre hoteleros y estos dos segmentos para ofrecer promociones a través de productos y paquetes innovadores complementarios.	*SECTUR Estatal*	
	Revisión de regulación para el desarrollo del turismo cinegético para agilizar la tramitología de la actividad.	*SECTUR Estatal*	
	Colaborar con información, folletos, promoción y la participación en foros relacionados con la actividad cinegética y de pesca deportiva.	*SECTUR Estatal*	

Proyecto para incentivar la diversificación de productos y servicios turísticos.	*Establecer vinculación con los prestadores de servicios cinegéticos y de pesca deportiva para posicionar a Mazatlán en estos segmentos.*	*SECTUR Estatal*	*Históricamente en el destino las actividades cinegéticas y de pesca deportiva han sido populares, sobre todo para el turismo extranjero ya que el destino cuenta con los recursos de infraestructura y naturales para ello.*
	Coordinar esfuerzos entre hoteleros y estos dos segmentos para ofrecer promociones a través de productos y paquetes innovadores complementarios.	*SECTUR Estatal*	
	Revisión de regulación para el desarrollo del turismo cinegético para agilizar la tramitología de la actividad.	*SECTUR Estatal*	
	Colaborar con información, folletos, promoción y la participación en foros relacionados con la actividad cinegética y de pesca deportiva.	*SECTUR Estatal*	

Proyecto para incentivar la diversificación de productos y servicios turísticos.	*Establecer vinculación con los prestadores de servicios cinegéticos y de pesca deportiva para posicionar a Mazatlán en estos segmentos.*	*SECTUR Estatal*	*Históricamente en el destino las actividades cinegéticas y de pesca deportiva han sido populares, sobre todo para el turismo extranjero ya que el destino cuenta con los recursos de infraestructura y naturales para ello.*
	Coordinar esfuerzos entre hoteleros y estos dos segmentos para ofrecer promociones a través de productos y paquetes innovadores complementarios.	*SECTUR Estatal*	
	Revisión de regulación para el desarrollo del turismo cinegético para agilizar la tramitología de la actividad.	*SECTUR Estatal*	
	Colaborar con información, folletos, promoción y la participación en foros relacionados con la actividad cinegética y de pesca deportiva.	*SECTUR Estatal*	

Proyecto para incentivar la diversificación de productos y servicios turísticos.	*Establecer vinculación con los prestadores de servicios cinegéticos y de pesca deportiva para posicionar a Mazatlán en estos segmentos.*	*SECTUR Estatal*	*Históricamente en el destino las actividades cinegéticas y de pesca deportiva han sido populares, sobre todo para el turismo extranjero ya que el destino cuenta con los recursos de infraestructura y naturales para ello.*
	Coordinar esfuerzos entre hoteleros y estos dos segmentos para ofrecer promociones a través de productos y paquetes innovadores complementarios.	*SECTUR Estatal*	
	Revisión de regulación para el desarrollo del turismo cinegético para agilizar la tramitología de la actividad.	*SECTUR Estatal*	
	Colaborar con información, folletos, promoción y la participación en foros relacionados con la actividad cinegética y de pesca deportiva.	*SECTUR Estatal*	

Proyecto para incentivar la diversificación de productos y servicios turísticos.	*Establecer vinculación con los prestadores de servicios cinegéticos y de pesca deportiva para posicionar a Mazatlán en estos segmentos.*	*SECTUR Estatal*	*Históricamente en el destino las actividades cinegéticas y de pesca deportiva han sido populares, sobre todo para el turismo extranjero ya que el destino cuenta con los recursos de infraestructura y naturales para ello.*
	Coordinar esfuerzos entre hoteleros y estos dos segmentos para ofrecer promociones a través de productos y paquetes innovadores complementarios.	*SECTUR Estatal*	
	Revisión de regulación para el desarrollo del turismo cinegético para agilizar la tramitología de la actividad.	*SECTUR Estatal*	
	Colaborar con información, folletos, promoción y la participación en foros relacionados con la actividad cinegética y de pesca deportiva.	*SECTUR Estatal*	

Proyecto para incentivar la diversificación de productos y servicios turísticos.	*Establecer vinculación con los prestadores de servicios cinegéticos y de pesca deportiva para posicionar a Mazatlán en estos segmentos.*	*SECTUR Estatal*	*Históricamente en el destino las actividades cinegéticas y de pesca deportiva han sido populares, sobre todo para el turismo extranjero ya que el destino cuenta con los recursos de infraestructura y naturales para ello.*
	Coordinar esfuerzos entre hoteleros y estos dos segmentos para ofrecer promociones a través de productos y paquetes innovadores complementarios.	*SECTUR Estatal*	
	Revisión de regulación para el desarrollo del turismo cinegético para agilizar la tramitología de la actividad.	*SECTUR Estatal*	
	Colaborar con información, folletos, promoción y la participación en foros relacionados con la actividad cinegética y de pesca deportiva.	*SECTUR Estatal*	

Proyecto para incentivar la diversificación de productos y servicios turísticos.	*Establecer vinculación con los prestadores de servicios cinegéticos y de pesca deportiva para posicionar a Mazatlán en estos segmentos.*	*SECTUR Estatal*	*Históricamente en el destino las actividades cinegéticas y de pesca deportiva han sido populares, sobre todo para el turismo extranjero ya que el destino cuenta con los recursos de infraestructura y naturales para ello.*
	Coordinar esfuerzos entre hoteleros y estos dos segmentos para ofrecer promociones a través de productos y paquetes innovadores complementarios.	*SECTUR Estatal*	
	Revisión de regulación para el desarrollo del turismo cinegético para agilizar la tramitología de la actividad.	*SECTUR Estatal*	
	Colaborar con información, folletos, promoción y la participación en foros relacionados con la actividad cinegética y de pesca deportiva.	*SECTUR Estatal*	

Proyecto para incentivar la diversificación de productos y servicios turísticos.	*Establecer vinculación con los prestadores de servicios cinegéticos y de pesca deportiva para posicionar a Mazatlán en estos segmentos.*	*SECTUR Estatal*	*Históricamente en el destino las actividades cinegéticas y de pesca deportiva han sido populares, sobre todo para el turismo extranjero ya que el destino cuenta con los recursos de infraestructura y naturales para ello.*
	Coordinar esfuerzos entre hoteleros y estos dos segmentos para ofrecer promociones a través de productos y paquetes innovadores complementarios.	*SECTUR Estatal*	
	Revisión de regulación para el desarrollo del turismo cinegético para agilizar la tramitología de la actividad.	*SECTUR Estatal*	
	Colaborar con información, folletos, promoción y la participación en foros relacionados con la actividad cinegética y de pesca deportiva.	*SECTUR Estatal*	

Proyecto para incentivar la diversificación de productos y servicios turísticos.	*Establecer vinculación con los prestadores de servicios cinegéticos y de pesca deportiva para posicionar a Mazatlán en estos segmentos.*	*SECTUR Estatal*	*Históricamente en el destino las actividades cinegéticas y de pesca deportiva han sido populares, sobre todo para el turismo extranjero ya que el destino cuenta con los recursos de infraestructura y naturales para ello.*
	Coordinar esfuerzos entre hoteleros y estos dos segmentos para ofrecer promociones a través de productos y paquetes innovadores complementarios.	*SECTUR Estatal*	
	Revisión de regulación para el desarrollo del turismo cinegético para agilizar la tramitología de la actividad.	*SECTUR Estatal*	
	Colaborar con información, folletos, promoción y la participación en foros relacionados con la actividad cinegética y de pesca deportiva.	*SECTUR Estatal*	

Proyecto para incentivar la diversificación de productos y servicios turísticos.	*Establecer vinculación con los prestadores de servicios cinegéticos y de pesca deportiva para posicionar a Mazatlán en estos segmentos.*	*SECTUR Estatal*	*Históricamente en el destino las actividades cinegéticas y de pesca deportiva han sido populares, sobre todo para el turismo extranjero ya que el destino cuenta con los recursos de infraestructura y naturales para ello.*
	Coordinar esfuerzos entre hoteleros y estos dos segmentos para ofrecer promociones a través de productos y paquetes innovadores complementarios.	*SECTUR Estatal*	
	Revisión de regulación para el desarrollo del turismo cinegético para agilizar la tramitología de la actividad.	*SECTUR Estatal*	
	Colaborar con información, folletos, promoción y la participación en foros relacionados con la actividad cinegética y de pesca deportiva.	*SECTUR Estatal*	

Proyecto para incentivar la diversificación de productos y servicios turísticos.	*Establecer vinculación con los prestadores de servicios cinegéticos y de pesca deportiva para posicionar a Mazatlán en estos segmentos.*	*SECTUR Estatal*	*Históricamente en el destino las actividades cinegéticas y de pesca deportiva han sido populares, sobre todo para el turismo extranjero ya que el destino cuenta con los recursos de infraestructura y naturales para ello.*
	Coordinar esfuerzos entre hoteleros y estos dos segmentos para ofrecer promociones a través de productos y paquetes innovadores complementarios.	*SECTUR Estatal*	
	Revisión de regulación para el desarrollo del turismo cinegético para agilizar la tramitología de la actividad.	*SECTUR Estatal*	
	Colaborar con información, folletos, promoción y la participación en foros relacionados con la actividad cinegética y de pesca deportiva.	*SECTUR Estatal*	

Proyecto para incentivar la diversificación de productos y servicios turísticos.	*Establecer vinculación con los prestadores de servicios cinegéticos y de pesca deportiva para posicionar a Mazatlán en estos segmentos.*	*SECTUR Estatal*	*Históricamente en el destino las actividades cinegéticas y de pesca deportiva han sido populares, sobre todo para el turismo extranjero ya que el destino cuenta con los recursos de infraestructura y naturales para ello.*
	Coordinar esfuerzos entre hoteleros y estos dos segmentos para ofrecer promociones a través de productos y paquetes innovadores complementarios.	*SECTUR Estatal*	
	Revisión de regulación para el desarrollo del turismo cinegético para agilizar la tramitología de la actividad.	*SECTUR Estatal*	
	Colaborar con información, folletos, promoción y la participación en foros relacionados con la actividad cinegética y de pesca deportiva.	*SECTUR Estatal*	

Proyecto para incentivar la diversificación de productos y servicios turísticos.	*Establecer vinculación con los prestadores de servicios cinegéticos y de pesca deportiva para posicionar a Mazatlán en estos segmentos.*	*SECTUR Estatal*	*Históricamente en el destino las actividades cinegéticas y de pesca deportiva han sido populares, sobre todo para el turismo extranjero ya que el destino cuenta con los recursos de infraestructura y naturales para ello.*
	Coordinar esfuerzos entre hoteleros y estos dos segmentos para ofrecer promociones a través de productos y paquetes innovadores complementarios.	*SECTUR Estatal*	
	Revisión de regulación para el desarrollo del turismo cinegético para agilizar la tramitología de la actividad.	*SECTUR Estatal*	
	Colaborar con información, folletos, promoción y la participación en foros relacionados con la actividad cinegética y de pesca deportiva.	*SECTUR Estatal*	

Proyecto para incentivar la diversificación de productos y servicios turísticos.	*Establecer vinculación con los prestadores de servicios cinegéticos y de pesca deportiva para posicionar a Mazatlán en estos segmentos.*	*SECTUR Estatal*	*Históricamente en el destino las actividades cinegéticas y de pesca deportiva han sido populares, sobre todo para el turismo extranjero ya que el destino cuenta con los recursos de infraestructura y naturales para ello.*
	Coordinar esfuerzos entre hoteleros y estos dos segmentos para ofrecer promociones a través de productos y paquetes innovadores complementarios.	*SECTUR Estatal*	
	Revisión de regulación para el desarrollo del turismo cinegético para agilizar la tramitología de la actividad.	*SECTUR Estatal*	
	Colaborar con información, folletos, promoción y la participación en foros relacionados con la actividad cinegética y de pesca deportiva.	*SECTUR Estatal*	

Proyecto para incentivar la diversificación de productos y servicios turísticos.	*Establecer vinculación con los prestadores de servicios cinegéticos y de pesca deportiva para posicionar a Mazatlán en estos segmentos.*	*SECTUR Estatal*	*Históricamente en el destino las actividades cinegéticas y de pesca deportiva han sido populares, sobre todo para el turismo extranjero ya que el destino cuenta con los recursos de infraestructura y naturales para ello.*
	Coordinar esfuerzos entre hoteleros y estos dos segmentos para ofrecer promociones a través de productos y paquetes innovadores complementarios.	*SECTUR Estatal*	
	Revisión de regulación para el desarrollo del turismo cinegético para agilizar la tramitología de la actividad.	*SECTUR Estatal*	
	Colaborar con información, folletos, promoción y la participación en foros relacionados con la actividad cinegética y de pesca deportiva.	*SECTUR Estatal*	

Proyecto para incentivar la diversificación de productos y servicios turísticos.	*Establecer vinculación con los prestadores de servicios cinegéticos y de pesca deportiva para posicionar a Mazatlán en estos segmentos.*	*SECTUR Estatal*	*Históricamente en el destino las actividades cinegéticas y de pesca deportiva han sido populares, sobre todo para el turismo extranjero ya que el destino cuenta con los recursos de infraestructura y naturales para ello.*
	Coordinar esfuerzos entre hoteleros y estos dos segmentos para ofrecer promociones a través de productos y paquetes innovadores complementarios.	*SECTUR Estatal*	
	Revisión de regulación para el desarrollo del turismo cinegético para agilizar la tramitología de la actividad.	*SECTUR Estatal*	
	Colaborar con información, folletos, promoción y la participación en foros relacionados con la actividad cinegética y de pesca deportiva.	*SECTUR Estatal*	

Proyecto para incentivar la diversificación de productos y servicios turísticos.	*Establecer vinculación con los prestadores de servicios cinegéticos y de pesca deportiva para posicionar a Mazatlán en estos segmentos.*	*SECTUR Estatal*	*Históricamente en el destino las actividades cinegéticas y de pesca deportiva han sido populares, sobre todo para el turismo extranjero ya que el destino cuenta con los recursos de infraestructura y naturales para ello.*
	Coordinar esfuerzos entre hoteleros y estos dos segmentos para ofrecer promociones a través de productos y paquetes innovadores complementarios.	*SECTUR Estatal*	
	Revisión de regulación para el desarrollo del turismo cinegético para agilizar la tramitología de la actividad.	*SECTUR Estatal*	
	Colaborar con información, folletos, promoción y la participación en foros relacionados con la actividad cinegética y de pesca deportiva.	*SECTUR Estatal*	

Proyecto para incentivar la diversificación de productos y servicios turísticos.	*Establecer vinculación con los prestadores de servicios cinegéticos y de pesca deportiva para posicionar a Mazatlán en estos segmentos.*	*SECTUR Estatal*	*Históricamente en el destino las actividades cinegéticas y de pesca deportiva han sido populares, sobre todo para el turismo extranjero ya que el destino cuenta con los recursos de infraestructura y naturales para ello.*
	Coordinar esfuerzos entre hoteleros y estos dos segmentos para ofrecer promociones a través de productos y paquetes innovadores complementarios.	*SECTUR Estatal*	
	Revisión de regulación para el desarrollo del turismo cinegético para agilizar la tramitología de la actividad.	*SECTUR Estatal*	
	Colaborar con información, folletos, promoción y la participación en foros relacionados con la actividad cinegética y de pesca deportiva.	*SECTUR Estatal*	

Proyecto para incentivar la diversificación de productos y servicios turísticos.	*Establecer vinculación con los prestadores de servicios cinegéticos y de pesca deportiva para posicionar a Mazatlán en estos segmentos.*	*SECTUR Estatal*	*Históricamente en el destino las actividades cinegéticas y de pesca deportiva han sido populares, sobre todo para el turismo extranjero ya que el destino cuenta con los recursos de infraestructura y naturales para ello.*
	Coordinar esfuerzos entre hoteleros y estos dos segmentos para ofrecer promociones a través de productos y paquetes innovadores complementarios.	*SECTUR Estatal*	
	Revisión de regulación para el desarrollo del turismo cinegético para agilizar la tramitología de la actividad.	*SECTUR Estatal*	
	Colaborar con información, folletos, promoción y la participación en foros relacionados con la actividad cinegética y de pesca deportiva.	*SECTUR Estatal*	

Proyecto para incentivar la diversificación de productos y servicios turísticos.	*Establecer vinculación con los prestadores de servicios cinegéticos y de pesca deportiva para posicionar a Mazatlán en estos segmentos.*	*SECTUR Estatal*	*Históricamente en el destino las actividades cinegéticas y de pesca deportiva han sido populares, sobre todo para el turismo extranjero ya que el destino cuenta con los recursos de infraestructura y naturales para ello.*
	Coordinar esfuerzos entre hoteleros y estos dos segmentos para ofrecer promociones a través de productos y paquetes innovadores complementarios.	*SECTUR Estatal*	
	Revisión de regulación para el desarrollo del turismo cinegético para agilizar la tramitología de la actividad.	*SECTUR Estatal*	
	Colaborar con información, folletos, promoción y la participación en foros relacionados con la actividad cinegética y de pesca deportiva.	*SECTUR Estatal*	

Proyecto para incentivar la diversificación de productos y servicios turísticos.	*Establecer vinculación con los prestadores de servicios cinegéticos y de pesca deportiva para posicionar a Mazatlán en estos segmentos.*	*SECTUR Estatal*	*Históricamente en el destino las actividades cinegéticas y de pesca deportiva han sido populares, sobre todo para el turismo extranjero ya que el destino cuenta con los recursos de infraestructura y naturales para ello.*
	Coordinar esfuerzos entre hoteleros y estos dos segmentos para ofrecer promociones a través de productos y paquetes innovadores complementarios.	*SECTUR Estatal*	
	Revisión de regulación para el desarrollo del turismo cinegético para agilizar la tramitología de la actividad.	*SECTUR Estatal*	
	Colaborar con información, folletos, promoción y la participación en foros relacionados con la actividad cinegética y de pesca deportiva.	*SECTUR Estatal*	

Proyecto para incentivar la diversificación de productos y servicios turísticos.	*Establecer vinculación con los prestadores de servicios cinegéticos y de pesca deportiva para posicionar a Mazatlán en estos segmentos.*	*SECTUR Estatal*	*Históricamente en el destino las actividades cinegéticas y de pesca deportiva han sido populares, sobre todo para el turismo extranjero ya que el destino cuenta con los recursos de infraestructura y naturales para ello.*
	Coordinar esfuerzos entre hoteleros y estos dos segmentos para ofrecer promociones a través de productos y paquetes innovadores complementarios.	*SECTUR Estatal*	
	Revisión de regulación para el desarrollo del turismo cinegético para agilizar la tramitología de la actividad.	*SECTUR Estatal*	
	Colaborar con información, folletos, promoción y la participación en foros relacionados con la actividad cinegética y de pesca deportiva.	*SECTUR Estatal*	

Proyecto para incentivar la diversificación de productos y servicios turísticos.	*Establecer vinculación con los prestadores de servicios cinegéticos y de pesca deportiva para posicionar a Mazatlán en estos segmentos.*	*SECTUR Estatal*	*Históricamente en el destino las actividades cinegéticas y de pesca deportiva han sido populares, sobre todo para el turismo extranjero ya que el destino cuenta con los recursos de infraestructura y naturales para ello.*
	Coordinar esfuerzos entre hoteleros y estos dos segmentos para ofrecer promociones a través de productos y paquetes innovadores complementarios.	*SECTUR Estatal*	
	Revisión de regulación para el desarrollo del turismo cinegético para agilizar la tramitología de la actividad.	*SECTUR Estatal*	
	Colaborar con información, folletos, promoción y la participación en foros relacionados con la actividad cinegética y de pesca deportiva.	*SECTUR Estatal*	

Proyecto para incentivar la diversificación de productos y servicios turísticos.	*Establecer vinculación con los prestadores de servicios cinegéticos y de pesca deportiva para posicionar a Mazatlán en estos segmentos.*	*SECTUR Estatal*	*Históricamente en el destino las actividades cinegéticas y de pesca deportiva han sido populares, sobre todo para el turismo extranjero ya que el destino cuenta con los recursos de infraestructura y naturales para ello.*
	Coordinar esfuerzos entre hoteleros y estos dos segmentos para ofrecer promociones a través de productos y paquetes innovadores complementarios.	*SECTUR Estatal*	
	Revisión de regulación para el desarrollo del turismo cinegético para agilizar la tramitología de la actividad.	*SECTUR Estatal*	
	Colaborar con información, folletos, promoción y la participación en foros relacionados con la actividad cinegética y de pesca deportiva.	*SECTUR Estatal*	

Proyecto para incentivar la diversificación de productos y servicios turísticos.	*Establecer vinculación con los prestadores de servicios cinegéticos y de pesca deportiva para posicionar a Mazatlán en estos segmentos.*	*SECTUR Estatal*	*Históricamente en el destino las actividades cinegéticas y de pesca deportiva han sido populares, sobre todo para el turismo extranjero ya que el destino cuenta con los recursos de infraestructura y naturales para ello.*
	Coordinar esfuerzos entre hoteleros y estos dos segmentos para ofrecer promociones a través de productos y paquetes innovadores complementarios.	*SECTUR Estatal*	
	Revisión de regulación para el desarrollo del turismo cinegético para agilizar la tramitología de la actividad.	*SECTUR Estatal*	
	Colaborar con información, folletos, promoción y la participación en foros relacionados con la actividad cinegética y de pesca deportiva.	*SECTUR Estatal*	

Proyecto para incentivar la diversificación de productos y servicios turísticos.	*Establecer vinculación con los prestadores de servicios cinegéticos y de pesca deportiva para posicionar a Mazatlán en estos segmentos.*	*SECTUR Estatal*	*Históricamente en el destino las actividades cinegéticas y de pesca deportiva han sido populares, sobre todo para el turismo extranjero ya que el destino cuenta con los recursos de infraestructura y naturales para ello.*
	Coordinar esfuerzos entre hoteleros y estos dos segmentos para ofrecer promociones a través de productos y paquetes innovadores complementarios.	*SECTUR Estatal*	
	Revisión de regulación para el desarrollo del turismo cinegético para agilizar la tramitología de la actividad.	*SECTUR Estatal*	
	Colaborar con información, folletos, promoción y la participación en foros relacionados con la actividad cinegética y de pesca deportiva.	*SECTUR Estatal*	

Proyecto para incentivar la diversificación de productos y servicios turísticos.	*Establecer vinculación con los prestadores de servicios cinegéticos y de pesca deportiva para posicionar a Mazatlán en estos segmentos.*	*SECTUR Estatal*	*Históricamente en el destino las actividades cinegéticas y de pesca deportiva han sido populares, sobre todo para el turismo extranjero ya que el destino cuenta con los recursos de infraestructura y naturales para ello.*
	Coordinar esfuerzos entre hoteleros y estos dos segmentos para ofrecer promociones a través de productos y paquetes innovadores complementarios.	*SECTUR Estatal*	
	Revisión de regulación para el desarrollo del turismo cinegético para agilizar la tramitología de la actividad.	*SECTUR Estatal*	
	Colaborar con información, folletos, promoción y la participación en foros relacionados con la actividad cinegética y de pesca deportiva.	*SECTUR Estatal*	

Proyecto para incentivar la diversificación de productos y servicios turísticos.	*Establecer vinculación con los prestadores de servicios cinegéticos y de pesca deportiva para posicionar a Mazatlán en estos segmentos.*	*SECTUR Estatal*	*Históricamente en el destino las actividades cinegéticas y de pesca deportiva han sido populares, sobre todo para el turismo extranjero ya que el destino cuenta con los recursos de infraestructura y naturales para ello.*
	Coordinar esfuerzos entre hoteleros y estos dos segmentos para ofrecer promociones a través de productos y paquetes innovadores complementarios.	*SECTUR Estatal*	
	Revisión de regulación para el desarrollo del turismo cinegético para agilizar la tramitología de la actividad.	*SECTUR Estatal*	
	Colaborar con información, folletos, promoción y la participación en foros relacionados con la actividad cinegética y de pesca deportiva.	*SECTUR Estatal*	

Proyecto para incentivar la diversificación de productos y servicios turísticos.	*Establecer vinculación con los prestadores de servicios cinegéticos y de pesca deportiva para posicionar a Mazatlán en estos segmentos.*	*SECTUR Estatal*	*Históricamente en el destino las actividades cinegéticas y de pesca deportiva han sido populares, sobre todo para el turismo extranjero ya que el destino cuenta con los recursos de infraestructura y naturales para ello.*
	Coordinar esfuerzos entre hoteleros y estos dos segmentos para ofrecer promociones a través de productos y paquetes innovadores complementarios.	*SECTUR Estatal*	
	Revisión de regulación para el desarrollo del turismo cinegético para agilizar la tramitología de la actividad.	*SECTUR Estatal*	
	Colaborar con información, folletos, promoción y la participación en foros relacionados con la actividad cinegética y de pesca deportiva.	*SECTUR Estatal*	

Proyecto para incentivar la diversificación de productos y servicios turísticos.	*Establecer vinculación con los prestadores de servicios cinegéticos y de pesca deportiva para posicionar a Mazatlán en estos segmentos.*	*SECTUR Estatal*	*Históricamente en el destino las actividades cinegéticas y de pesca deportiva han sido populares, sobre todo para el turismo extranjero ya que el destino cuenta con los recursos de infraestructura y naturales para ello.*
	Coordinar esfuerzos entre hoteleros y estos dos segmentos para ofrecer promociones a través de productos y paquetes innovadores complementarios.	*SECTUR Estatal*	
	Revisión de regulación para el desarrollo del turismo cinegético para agilizar la tramitología de la actividad.	*SECTUR Estatal*	
	Colaborar con información, folletos, promoción y la participación en foros relacionados con la actividad cinegética y de pesca deportiva.	*SECTUR Estatal*	

Proyecto para incentivar la diversificación de productos y servicios turísticos.	*Establecer vinculación con los prestadores de servicios cinegéticos y de pesca deportiva para posicionar a Mazatlán en estos segmentos.*	*SECTUR Estatal*	*Históricamente en el destino las actividades cinegéticas y de pesca deportiva han sido populares, sobre todo para el turismo extranjero ya que el destino cuenta con los recursos de infraestructura y naturales para ello.*
	Coordinar esfuerzos entre hoteleros y estos dos segmentos para ofrecer promociones a través de productos y paquetes innovadores complementarios.	*SECTUR Estatal*	
	Revisión de regulación para el desarrollo del turismo cinegético para agilizar la tramitología de la actividad.	*SECTUR Estatal*	
	Colaborar con información, folletos, promoción y la participación en foros relacionados con la actividad cinegética y de pesca deportiva.	*SECTUR Estatal*	

Proyecto para incentivar la diversificación de productos y servicios turísticos.	*Establecer vinculación con los prestadores de servicios cinegéticos y de pesca deportiva para posicionar a Mazatlán en estos segmentos.*	*SECTUR Estatal*	*Históricamente en el destino las actividades cinegéticas y de pesca deportiva han sido populares, sobre todo para el turismo extranjero ya que el destino cuenta con los recursos de infraestructura y naturales para ello.*
	Coordinar esfuerzos entre hoteleros y estos dos segmentos para ofrecer promociones a través de productos y paquetes innovadores complementarios.	*SECTUR Estatal*	
	Revisión de regulación para el desarrollo del turismo cinegético para agilizar la tramitología de la actividad.	*SECTUR Estatal*	
	Colaborar con información, folletos, promoción y la participación en foros relacionados con la actividad cinegética y de pesca deportiva.	*SECTUR Estatal*	

Proyecto para incentivar la diversificación de productos y servicios turísticos.	*Establecer vinculación con los prestadores de servicios cinegéticos y de pesca deportiva para posicionar a Mazatlán en estos segmentos.*	*SECTUR Estatal*	*Históricamente en el destino las actividades cinegéticas y de pesca deportiva han sido populares, sobre todo para el turismo extranjero ya que el destino cuenta con los recursos de infraestructura y naturales para ello.*
	Coordinar esfuerzos entre hoteleros y estos dos segmentos para ofrecer promociones a través de productos y paquetes innovadores complementarios.	*SECTUR Estatal*	
	Revisión de regulación para el desarrollo del turismo cinegético para agilizar la tramitología de la actividad.	*SECTUR Estatal*	
	Colaborar con información, folletos, promoción y la participación en foros relacionados con la actividad cinegética y de pesca deportiva.	*SECTUR Estatal*	

Proyecto para incentivar la diversificación de productos y servicios turísticos.	*Establecer vinculación con los prestadores de servicios cinegéticos y de pesca deportiva para posicionar a Mazatlán en estos segmentos.*	*SECTUR Estatal*	*Históricamente en el destino las actividades cinegéticas y de pesca deportiva han sido populares, sobre todo para el turismo extranjero ya que el destino cuenta con los recursos de infraestructura y naturales para ello.*
	Coordinar esfuerzos entre hoteleros y estos dos segmentos para ofrecer promociones a través de productos y paquetes innovadores complementarios.	*SECTUR Estatal*	
	Revisión de regulación para el desarrollo del turismo cinegético para agilizar la tramitología de la actividad.	*SECTUR Estatal*	
	Colaborar con información, folletos, promoción y la participación en foros relacionados con la actividad cinegética y de pesca deportiva.	*SECTUR Estatal*	

Proyecto para incentivar la diversificación de productos y servicios turísticos.	*Establecer vinculación con los prestadores de servicios cinegéticos y de pesca deportiva para posicionar a Mazatlán en estos segmentos.*	*SECTUR Estatal*	*Históricamente en el destino las actividades cinegéticas y de pesca deportiva han sido populares, sobre todo para el turismo extranjero ya que el destino cuenta con los recursos de infraestructura y naturales para ello.*
	Coordinar esfuerzos entre hoteleros y estos dos segmentos para ofrecer promociones a través de productos y paquetes innovadores complementarios.	*SECTUR Estatal*	
	Revisión de regulación para el desarrollo del turismo cinegético para agilizar la tramitología de la actividad.	*SECTUR Estatal*	
	Colaborar con información, folletos, promoción y la participación en foros relacionados con la actividad cinegética y de pesca deportiva.	*SECTUR Estatal*	

Proyecto para incentivar la diversificación de productos y servicios turísticos.	*Establecer vinculación con los prestadores de servicios cinegéticos y de pesca deportiva para posicionar a Mazatlán en estos segmentos.*	*SECTUR Estatal*	*Históricamente en el destino las actividades cinegéticas y de pesca deportiva han sido populares, sobre todo para el turismo extranjero ya que el destino cuenta con los recursos de infraestructura y naturales para ello.*
	Coordinar esfuerzos entre hoteleros y estos dos segmentos para ofrecer promociones a través de productos y paquetes innovadores complementarios.	*SECTUR Estatal*	
	Revisión de regulación para el desarrollo del turismo cinegético para agilizar la tramitología de la actividad.	*SECTUR Estatal*	
	Colaborar con información, folletos, promoción y la participación en foros relacionados con la actividad cinegética y de pesca deportiva.	*SECTUR Estatal*	

Proyecto para incentivar la diversificación de productos y servicios turísticos.	*Establecer vinculación con los prestadores de servicios cinegéticos y de pesca deportiva para posicionar a Mazatlán en estos segmentos.*	*SECTUR Estatal*	*Históricamente en el destino las actividades cinegéticas y de pesca deportiva han sido populares, sobre todo para el turismo extranjero ya que el destino cuenta con los recursos de infraestructura y naturales para ello.*
	Coordinar esfuerzos entre hoteleros y estos dos segmentos para ofrecer promociones a través de productos y paquetes innovadores complementarios.	*SECTUR Estatal*	
	Revisión de regulación para el desarrollo del turismo cinegético para agilizar la tramitología de la actividad.	*SECTUR Estatal*	
	Colaborar con información, folletos, promoción y la participación en foros relacionados con la actividad cinegética y de pesca deportiva.	*SECTUR Estatal*	

Proyecto para incentivar la diversificación de productos y servicios turísticos.	*Establecer vinculación con los prestadores de servicios cinegéticos y de pesca deportiva para posicionar a Mazatlán en estos segmentos.*	*SECTUR Estatal*	*Históricamente en el destino las actividades cinegéticas y de pesca deportiva han sido populares, sobre todo para el turismo extranjero ya que el destino cuenta con los recursos de infraestructura y naturales para ello.*
	Coordinar esfuerzos entre hoteleros y estos dos segmentos para ofrecer promociones a través de productos y paquetes innovadores complementarios.	*SECTUR Estatal*	
	Revisión de regulación para el desarrollo del turismo cinegético para agilizar la tramitología de la actividad.	*SECTUR Estatal*	
	Colaborar con información, folletos, promoción y la participación en foros relacionados con la actividad cinegética y de pesca deportiva.	*SECTUR Estatal*	

Proyecto para incentivar la diversificación de productos y servicios turísticos.	*Establecer vinculación con los prestadores de servicios cinegéticos y de pesca deportiva para posicionar a Mazatlán en estos segmentos.*	*SECTUR Estatal*	*Históricamente en el destino las actividades cinegéticas y de pesca deportiva han sido populares, sobre todo para el turismo extranjero ya que el destino cuenta con los recursos de infraestructura y naturales para ello.*
	Coordinar esfuerzos entre hoteleros y estos dos segmentos para ofrecer promociones a través de productos y paquetes innovadores complementarios.	*SECTUR Estatal*	
	Revisión de regulación para el desarrollo del turismo cinegético para agilizar la tramitología de la actividad.	*SECTUR Estatal*	
	Colaborar con información, folletos, promoción y la participación en foros relacionados con la actividad cinegética y de pesca deportiva.	*SECTUR Estatal*	

Proyecto para incentivar la diversificación de productos y servicios turísticos.	*Establecer vinculación con los prestadores de servicios cinegéticos y de pesca deportiva para posicionar a Mazatlán en estos segmentos.*	*SECTUR Estatal*	*Históricamente en el destino las actividades cinegéticas y de pesca deportiva han sido populares, sobre todo para el turismo extranjero ya que el destino cuenta con los recursos de infraestructura y naturales para ello.*
	Coordinar esfuerzos entre hoteleros y estos dos segmentos para ofrecer promociones a través de productos y paquetes innovadores complementarios.	*SECTUR Estatal*	
	Revisión de regulación para el desarrollo del turismo cinegético para agilizar la tramitología de la actividad.	*SECTUR Estatal*	
	Colaborar con información, folletos, promoción y la participación en foros relacionados con la actividad cinegética y de pesca deportiva.	*SECTUR Estatal*	

Proyecto para incentivar la diversificación de productos y servicios turísticos.	*Establecer vinculación con los prestadores de servicios cinegéticos y de pesca deportiva para posicionar a Mazatlán en estos segmentos.*	*SECTUR Estatal*	*Históricamente en el destino las actividades cinegéticas y de pesca deportiva han sido populares, sobre todo para el turismo extranjero ya que el destino cuenta con los recursos de infraestructura y naturales para ello.*
	Coordinar esfuerzos entre hoteleros y estos dos segmentos para ofrecer promociones a través de productos y paquetes innovadores complementarios.	*SECTUR Estatal*	
	Revisión de regulación para el desarrollo del turismo cinegético para agilizar la tramitología de la actividad.	*SECTUR Estatal*	
	Colaborar con información, folletos, promoción y la participación en foros relacionados con la actividad cinegética y de pesca deportiva.	*SECTUR Estatal*	

Proyecto para incentivar la diversificación de productos y servicios turísticos.	*Establecer vinculación con los prestadores de servicios cinegéticos y de pesca deportiva para posicionar a Mazatlán en estos segmentos.*	*SECTUR Estatal*	*Históricamente en el destino las actividades cinegéticas y de pesca deportiva han sido populares, sobre todo para el turismo extranjero ya que el destino cuenta con los recursos de infraestructura y naturales para ello.*
	Coordinar esfuerzos entre hoteleros y estos dos segmentos para ofrecer promociones a través de productos y paquetes innovadores complementarios.	*SECTUR Estatal*	
	Revisión de regulación para el desarrollo del turismo cinegético para agilizar la tramitología de la actividad.	*SECTUR Estatal*	
	Colaborar con información, folletos, promoción y la participación en foros relacionados con la actividad cinegética y de pesca deportiva.	*SECTUR Estatal*	

Proyecto para incentivar la diversificación de productos y servicios turísticos.	*Establecer vinculación con los prestadores de servicios cinegéticos y de pesca deportiva para posicionar a Mazatlán en estos segmentos.*	*SECTUR Estatal*	*Históricamente en el destino las actividades cinegéticas y de pesca deportiva han sido populares, sobre todo para el turismo extranjero ya que el destino cuenta con los recursos de infraestructura y naturales para ello.*
	Coordinar esfuerzos entre hoteleros y estos dos segmentos para ofrecer promociones a través de productos y paquetes innovadores complementarios.	*SECTUR Estatal*	
	Revisión de regulación para el desarrollo del turismo cinegético para agilizar la tramitología de la actividad.	*SECTUR Estatal*	
	Colaborar con información, folletos, promoción y la participación en foros relacionados con la actividad cinegética y de pesca deportiva.	*SECTUR Estatal*	

Proyecto para incentivar la diversificación de productos y servicios turísticos.	*Establecer vinculación con los prestadores de servicios cinegéticos y de pesca deportiva para posicionar a Mazatlán en estos segmentos.*	*SECTUR Estatal*	*Históricamente en el destino las actividades cinegéticas y de pesca deportiva han sido populares, sobre todo para el turismo extranjero ya que el destino cuenta con los recursos de infraestructura y naturales para ello.*
	Coordinar esfuerzos entre hoteleros y estos dos segmentos para ofrecer promociones a través de productos y paquetes innovadores complementarios.	*SECTUR Estatal*	
	Revisión de regulación para el desarrollo del turismo cinegético para agilizar la tramitología de la actividad.	*SECTUR Estatal*	
	Colaborar con información, folletos, promoción y la participación en foros relacionados con la actividad cinegética y de pesca deportiva.	*SECTUR Estatal*	

Proyecto para incentivar la diversificación de productos y servicios turísticos.	*Establecer vinculación con los prestadores de servicios cinegéticos y de pesca deportiva para posicionar a Mazatlán en estos segmentos.*	*SECTUR Estatal*	*Históricamente en el destino las actividades cinegéticas y de pesca deportiva han sido populares, sobre todo para el turismo extranjero ya que el destino cuenta con los recursos de infraestructura y naturales para ello.*
	Coordinar esfuerzos entre hoteleros y estos dos segmentos para ofrecer promociones a través de productos y paquetes innovadores complementarios.	*SECTUR Estatal*	
	Revisión de regulación para el desarrollo del turismo cinegético para agilizar la tramitología de la actividad.	*SECTUR Estatal*	
	Colaborar con información, folletos, promoción y la participación en foros relacionados con la actividad cinegética y de pesca deportiva.	*SECTUR Estatal*	

Proyecto para incentivar la diversificación de productos y servicios turísticos.	*Establecer vinculación con los prestadores de servicios cinegéticos y de pesca deportiva para posicionar a Mazatlán en estos segmentos.*	*SECTUR Estatal*	*Históricamente en el destino las actividades cinegéticas y de pesca deportiva han sido populares, sobre todo para el turismo extranjero ya que el destino cuenta con los recursos de infraestructura y naturales para ello.*
	Coordinar esfuerzos entre hoteleros y estos dos segmentos para ofrecer promociones a través de productos y paquetes innovadores complementarios.	*SECTUR Estatal*	
	Revisión de regulación para el desarrollo del turismo cinegético para agilizar la tramitología de la actividad.	*SECTUR Estatal*	
	Colaborar con información, folletos, promoción y la participación en foros relacionados con la actividad cinegética y de pesca deportiva.	*SECTUR Estatal*	

Proyecto para incentivar la diversificación de productos y servicios turísticos.	*Establecer vinculación con los prestadores de servicios cinegéticos y de pesca deportiva para posicionar a Mazatlán en estos segmentos.*	*SECTUR Estatal*	*Históricamente en el destino las actividades cinegéticas y de pesca deportiva han sido populares, sobre todo para el turismo extranjero ya que el destino cuenta con los recursos de infraestructura y naturales para ello.*
	Coordinar esfuerzos entre hoteleros y estos dos segmentos para ofrecer promociones a través de productos y paquetes innovadores complementarios.	*SECTUR Estatal*	
	Revisión de regulación para el desarrollo del turismo cinegético para agilizar la tramitología de la actividad.	*SECTUR Estatal*	
	Colaborar con información, folletos, promoción y la participación en foros relacionados con la actividad cinegética y de pesca deportiva.	*SECTUR Estatal*	

Proyecto para incentivar la diversificación de productos y servicios turísticos.	*Establecer vinculación con los prestadores de servicios cinegéticos y de pesca deportiva para posicionar a Mazatlán en estos segmentos.*	*SECTUR Estatal*	*Históricamente en el destino las actividades cinegéticas y de pesca deportiva han sido populares, sobre todo para el turismo extranjero ya que el destino cuenta con los recursos de infraestructura y naturales para ello.*
	Coordinar esfuerzos entre hoteleros y estos dos segmentos para ofrecer promociones a través de productos y paquetes innovadores complementarios.	*SECTUR Estatal*	
	Revisión de regulación para el desarrollo del turismo cinegético para agilizar la tramitología de la actividad.	*SECTUR Estatal*	
	Colaborar con información, folletos, promoción y la participación en foros relacionados con la actividad cinegética y de pesca deportiva.	*SECTUR Estatal*	

Proyecto para incentivar la diversificación de productos y servicios turísticos.	*Establecer vinculación con los prestadores de servicios cinegéticos y de pesca deportiva para posicionar a Mazatlán en estos segmentos.*	*SECTUR Estatal*	*Históricamente en el destino las actividades cinegéticas y de pesca deportiva han sido populares, sobre todo para el turismo extranjero ya que el destino cuenta con los recursos de infraestructura y naturales para ello.*
	Coordinar esfuerzos entre hoteleros y estos dos segmentos para ofrecer promociones a través de productos y paquetes innovadores complementarios.	*SECTUR Estatal*	
	Revisión de regulación para el desarrollo del turismo cinegético para agilizar la tramitología de la actividad.	*SECTUR Estatal*	
	Colaborar con información, folletos, promoción y la participación en foros relacionados con la actividad cinegética y de pesca deportiva.	*SECTUR Estatal*	

Proyecto para incentivar la diversificación de productos y servicios turísticos.	*Establecer vinculación con los prestadores de servicios cinegéticos y de pesca deportiva para posicionar a Mazatlán en estos segmentos.*	*SECTUR Estatal*	*Históricamente en el destino las actividades cinegéticas y de pesca deportiva han sido populares, sobre todo para el turismo extranjero ya que el destino cuenta con los recursos de infraestructura y naturales para ello.*
	Coordinar esfuerzos entre hoteleros y estos dos segmentos para ofrecer promociones a través de productos y paquetes innovadores complementarios.	*SECTUR Estatal*	
	Revisión de regulación para el desarrollo del turismo cinegético para agilizar la tramitología de la actividad.	*SECTUR Estatal*	
	Colaborar con información, folletos, promoción y la participación en foros relacionados con la actividad cinegética y de pesca deportiva.	*SECTUR Estatal*	

Proyecto para incentivar la diversificación de productos y servicios turísticos.	*Establecer vinculación con los prestadores de servicios cinegéticos y de pesca deportiva para posicionar a Mazatlán en estos segmentos.*	*SECTUR Estatal*	*Históricamente en el destino las actividades cinegéticas y de pesca deportiva han sido populares, sobre todo para el turismo extranjero ya que el destino cuenta con los recursos de infraestructura y naturales para ello.*
	Coordinar esfuerzos entre hoteleros y estos dos segmentos para ofrecer promociones a través de productos y paquetes innovadores complementarios.	*SECTUR Estatal*	
	Revisión de regulación para el desarrollo del turismo cinegético para agilizar la tramitología de la actividad.	*SECTUR Estatal*	
	Colaborar con información, folletos, promoción y la participación en foros relacionados con la actividad cinegética y de pesca deportiva.	*SECTUR Estatal*	

Proyecto para incentivar la diversificación de productos y servicios turísticos.	*Establecer vinculación con los prestadores de servicios cinegéticos y de pesca deportiva para posicionar a Mazatlán en estos segmentos.*	*SECTUR Estatal*	*Históricamente en el destino las actividades cinegéticas y de pesca deportiva han sido populares, sobre todo para el turismo extranjero ya que el destino cuenta con los recursos de infraestructura y naturales para ello.*
	Coordinar esfuerzos entre hoteleros y estos dos segmentos para ofrecer promociones a través de productos y paquetes innovadores complementarios.	*SECTUR Estatal*	
	Revisión de regulación para el desarrollo del turismo cinegético para agilizar la tramitología de la actividad.	*SECTUR Estatal*	
	Colaborar con información, folletos, promoción y la participación en foros relacionados con la actividad cinegética y de pesca deportiva.	*SECTUR Estatal*	

Proyecto para incentivar la diversificación de productos y servicios turísticos.	*Establecer vinculación con los prestadores de servicios cinegéticos y de pesca deportiva para posicionar a Mazatlán en estos segmentos.*	*SECTUR Estatal*	*Históricamente en el destino las actividades cinegéticas y de pesca deportiva han sido populares, sobre todo para el turismo extranjero ya que el destino cuenta con los recursos de infraestructura y naturales para ello.*
	Coordinar esfuerzos entre hoteleros y estos dos segmentos para ofrecer promociones a través de productos y paquetes innovadores complementarios.	*SECTUR Estatal*	
	Revisión de regulación para el desarrollo del turismo cinegético para agilizar la tramitología de la actividad.	*SECTUR Estatal*	
	Colaborar con información, folletos, promoción y la participación en foros relacionados con la actividad cinegética y de pesca deportiva.	*SECTUR Estatal*	

Proyecto para incentivar la diversificación de productos y servicios turísticos.	*Establecer vinculación con los prestadores de servicios cinegéticos y de pesca deportiva para posicionar a Mazatlán en estos segmentos.*	*SECTUR Estatal*	*Históricamente en el destino las actividades cinegéticas y de pesca deportiva han sido populares, sobre todo para el turismo extranjero ya que el destino cuenta con los recursos de infraestructura y naturales para ello.*
	Coordinar esfuerzos entre hoteleros y estos dos segmentos para ofrecer promociones a través de productos y paquetes innovadores complementarios.	*SECTUR Estatal*	
	Revisión de regulación para el desarrollo del turismo cinegético para agilizar la tramitología de la actividad.	*SECTUR Estatal*	
	Colaborar con información, folletos, promoción y la participación en foros relacionados con la actividad cinegética y de pesca deportiva.	*SECTUR Estatal*	

Proyecto para incentivar la diversificación de productos y servicios turísticos.	*Establecer vinculación con los prestadores de servicios cinegéticos y de pesca deportiva para posicionar a Mazatlán en estos segmentos.*	*SECTUR Estatal*	*Históricamente en el destino las actividades cinegéticas y de pesca deportiva han sido populares, sobre todo para el turismo extranjero ya que el destino cuenta con los recursos de infraestructura y naturales para ello.*
	Coordinar esfuerzos entre hoteleros y estos dos segmentos para ofrecer promociones a través de productos y paquetes innovadores complementarios.	*SECTUR Estatal*	
	Revisión de regulación para el desarrollo del turismo cinegético para agilizar la tramitología de la actividad.	*SECTUR Estatal*	
	Colaborar con información, folletos, promoción y la participación en foros relacionados con la actividad cinegética y de pesca deportiva.	*SECTUR Estatal*	

Proyecto para incentivar la diversificación de productos y servicios turísticos.	*Establecer vinculación con los prestadores de servicios cinegéticos y de pesca deportiva para posicionar a Mazatlán en estos segmentos.*	*SECTUR Estatal*	*Históricamente en el destino las actividades cinegéticas y de pesca deportiva han sido populares, sobre todo para el turismo extranjero ya que el destino cuenta con los recursos de infraestructura y naturales para ello.*
	Coordinar esfuerzos entre hoteleros y estos dos segmentos para ofrecer promociones a través de productos y paquetes innovadores complementarios.	*SECTUR Estatal*	
	Revisión de regulación para el desarrollo del turismo cinegético para agilizar la tramitología de la actividad.	*SECTUR Estatal*	
	Colaborar con información, folletos, promoción y la participación en foros relacionados con la actividad cinegética y de pesca deportiva.	*SECTUR Estatal*	

Proyecto para incentivar la diversificación de productos y servicios turísticos.	*Establecer vinculación con los prestadores de servicios cinegéticos y de pesca deportiva para posicionar a Mazatlán en estos segmentos.*	*SECTUR Estatal*	*Históricamente en el destino las actividades cinegéticas y de pesca deportiva han sido populares, sobre todo para el turismo extranjero ya que el destino cuenta con los recursos de infraestructura y naturales para ello.*
	Coordinar esfuerzos entre hoteleros y estos dos segmentos para ofrecer promociones a través de productos y paquetes innovadores complementarios.	*SECTUR Estatal*	
	Revisión de regulación para el desarrollo del turismo cinegético para agilizar la tramitología de la actividad.	*SECTUR Estatal*	
	Colaborar con información, folletos, promoción y la participación en foros relacionados con la actividad cinegética y de pesca deportiva.	*SECTUR Estatal*	

Proyecto para incentivar la diversificación de productos y servicios turísticos.	*Establecer vinculación con los prestadores de servicios cinegéticos y de pesca deportiva para posicionar a Mazatlán en estos segmentos.*	*SECTUR Estatal*	*Históricamente en el destino las actividades cinegéticas y de pesca deportiva han sido populares, sobre todo para el turismo extranjero ya que el destino cuenta con los recursos de infraestructura y naturales para ello.*
	Coordinar esfuerzos entre hoteleros y estos dos segmentos para ofrecer promociones a través de productos y paquetes innovadores complementarios.	*SECTUR Estatal*	
	Revisión de regulación para el desarrollo del turismo cinegético para agilizar la tramitología de la actividad.	*SECTUR Estatal*	
	Colaborar con información, folletos, promoción y la participación en foros relacionados con la actividad cinegética y de pesca deportiva.	*SECTUR Estatal*	

Proyecto para incentivar la diversificación de productos y servicios turísticos.	*Establecer vinculación con los prestadores de servicios cinegéticos y de pesca deportiva para posicionar a Mazatlán en estos segmentos.*	*SECTUR Estatal*	*Históricamente en el destino las actividades cinegéticas y de pesca deportiva han sido populares, sobre todo para el turismo extranjero ya que el destino cuenta con los recursos de infraestructura y naturales para ello.*
	Coordinar esfuerzos entre hoteleros y estos dos segmentos para ofrecer promociones a través de productos y paquetes innovadores complementarios.	*SECTUR Estatal*	
	Revisión de regulación para el desarrollo del turismo cinegético para agilizar la tramitología de la actividad.	*SECTUR Estatal*	
	Colaborar con información, folletos, promoción y la participación en foros relacionados con la actividad cinegética y de pesca deportiva.	*SECTUR Estatal*	

Proyecto para incentivar la diversificación de productos y servicios turísticos.	*Establecer vinculación con los prestadores de servicios cinegéticos y de pesca deportiva para posicionar a Mazatlán en estos segmentos.*	*SECTUR Estatal*	*Históricamente en el destino las actividades cinegéticas y de pesca deportiva han sido populares, sobre todo para el turismo extranjero ya que el destino cuenta con los recursos de infraestructura y naturales para ello.*
	Coordinar esfuerzos entre hoteleros y estos dos segmentos para ofrecer promociones a través de productos y paquetes innovadores complementarios.	*SECTUR Estatal*	
	Revisión de regulación para el desarrollo del turismo cinegético para agilizar la tramitología de la actividad.	*SECTUR Estatal*	
	Colaborar con información, folletos, promoción y la participación en foros relacionados con la actividad cinegética y de pesca deportiva.	*SECTUR Estatal*	

Proyecto para incentivar la diversificación de productos y servicios turísticos.	*Establecer vinculación con los prestadores de servicios cinegéticos y de pesca deportiva para posicionar a Mazatlán en estos segmentos.*	*SECTUR Estatal*	*Históricamente en el destino las actividades cinegéticas y de pesca deportiva han sido populares, sobre todo para el turismo extranjero ya que el destino cuenta con los recursos de infraestructura y naturales para ello.*
	Coordinar esfuerzos entre hoteleros y estos dos segmentos para ofrecer promociones a través de productos y paquetes innovadores complementarios.	*SECTUR Estatal*	
	Revisión de regulación para el desarrollo del turismo cinegético para agilizar la tramitología de la actividad.	*SECTUR Estatal*	
	Colaborar con información, folletos, promoción y la participación en foros relacionados con la actividad cinegética y de pesca deportiva.	*SECTUR Estatal*	

Proyecto para incentivar la diversificación de productos y servicios turísticos.	*Establecer vinculación con los prestadores de servicios cinegéticos y de pesca deportiva para posicionar a Mazatlán en estos segmentos.*	*SECTUR Estatal*	*Históricamente en el destino las actividades cinegéticas y de pesca deportiva han sido populares, sobre todo para el turismo extranjero ya que el destino cuenta con los recursos de infraestructura y naturales para ello.*
	Coordinar esfuerzos entre hoteleros y estos dos segmentos para ofrecer promociones a través de productos y paquetes innovadores complementarios.	*SECTUR Estatal*	
	Revisión de regulación para el desarrollo del turismo cinegético para agilizar la tramitología de la actividad.	*SECTUR Estatal*	
	Colaborar con información, folletos, promoción y la participación en foros relacionados con la actividad cinegética y de pesca deportiva.	*SECTUR Estatal*	

Proyecto para incentivar la diversificación de productos y servicios turísticos.	*Establecer vinculación con los prestadores de servicios cinegéticos y de pesca deportiva para posicionar a Mazatlán en estos segmentos.*	*SECTUR Estatal*	*Históricamente en el destino las actividades cinegéticas y de pesca deportiva han sido populares, sobre todo para el turismo extranjero ya que el destino cuenta con los recursos de infraestructura y naturales para ello.*
	Coordinar esfuerzos entre hoteleros y estos dos segmentos para ofrecer promociones a través de productos y paquetes innovadores complementarios.	*SECTUR Estatal*	
	Revisión de regulación para el desarrollo del turismo cinegético para agilizar la tramitología de la actividad.	*SECTUR Estatal*	
	Colaborar con información, folletos, promoción y la participación en foros relacionados con la actividad cinegética y de pesca deportiva.	*SECTUR Estatal*	

Proyecto para incentivar la diversificación de productos y servicios turísticos.	*Establecer vinculación con los prestadores de servicios cinegéticos y de pesca deportiva para posicionar a Mazatlán en estos segmentos.*	*SECTUR Estatal*	*Históricamente en el destino las actividades cinegéticas y de pesca deportiva han sido populares, sobre todo para el turismo extranjero ya que el destino cuenta con los recursos de infraestructura y naturales para ello.*
	Coordinar esfuerzos entre hoteleros y estos dos segmentos para ofrecer promociones a través de productos y paquetes innovadores complementarios.	*SECTUR Estatal*	
	Revisión de regulación para el desarrollo del turismo cinegético para agilizar la tramitología de la actividad.	*SECTUR Estatal*	
	Colaborar con información, folletos, promoción y la participación en foros relacionados con la actividad cinegética y de pesca deportiva.	*SECTUR Estatal*	

Proyecto para incentivar la diversificación de productos y servicios turísticos.	*Establecer vinculación con los prestadores de servicios cinegéticos y de pesca deportiva para posicionar a Mazatlán en estos segmentos.*	*SECTUR Estatal*	*Históricamente en el destino las actividades cinegéticas y de pesca deportiva han sido populares, sobre todo para el turismo extranjero ya que el destino cuenta con los recursos de infraestructura y naturales para ello.*
	Coordinar esfuerzos entre hoteleros y estos dos segmentos para ofrecer promociones a través de productos y paquetes innovadores complementarios.	*SECTUR Estatal*	
	Revisión de regulación para el desarrollo del turismo cinegético para agilizar la tramitología de la actividad.	*SECTUR Estatal*	
	Colaborar con información, folletos, promoción y la participación en foros relacionados con la actividad cinegética y de pesca deportiva.	*SECTUR Estatal*	

Proyecto para incentivar la diversificación de productos y servicios turísticos.	*Establecer vinculación con los prestadores de servicios cinegéticos y de pesca deportiva para posicionar a Mazatlán en estos segmentos.*	*SECTUR Estatal*	*Históricamente en el destino las actividades cinegéticas y de pesca deportiva han sido populares, sobre todo para el turismo extranjero ya que el destino cuenta con los recursos de infraestructura y naturales para ello.*
	Coordinar esfuerzos entre hoteleros y estos dos segmentos para ofrecer promociones a través de productos y paquetes innovadores complementarios.	*SECTUR Estatal*	
	Revisión de regulación para el desarrollo del turismo cinegético para agilizar la tramitología de la actividad.	*SECTUR Estatal*	
	Colaborar con información, folletos, promoción y la participación en foros relacionados con la actividad cinegética y de pesca deportiva.	*SECTUR Estatal*	

Proyecto para incentivar la diversificación de productos y servicios turísticos.	*Establecer vinculación con los prestadores de servicios cinegéticos y de pesca deportiva para posicionar a Mazatlán en estos segmentos.*	*SECTUR Estatal*	*Históricamente en el destino las actividades cinegéticas y de pesca deportiva han sido populares, sobre todo para el turismo extranjero ya que el destino cuenta con los recursos de infraestructura y naturales para ello.*
	Coordinar esfuerzos entre hoteleros y estos dos segmentos para ofrecer promociones a través de productos y paquetes innovadores complementarios.	*SECTUR Estatal*	
	Revisión de regulación para el desarrollo del turismo cinegético para agilizar la tramitología de la actividad.	*SECTUR Estatal*	
	Colaborar con información, folletos, promoción y la participación en foros relacionados con la actividad cinegética y de pesca deportiva.	*SECTUR Estatal*	

Proyecto para incentivar la diversificación de productos y servicios turísticos.	*Establecer vinculación con los prestadores de servicios cinegéticos y de pesca deportiva para posicionar a Mazatlán en estos segmentos.*	*SECTUR Estatal*	*Históricamente en el destino las actividades cinegéticas y de pesca deportiva han sido populares, sobre todo para el turismo extranjero ya que el destino cuenta con los recursos de infraestructura y naturales para ello.*
	Coordinar esfuerzos entre hoteleros y estos dos segmentos para ofrecer promociones a través de productos y paquetes innovadores complementarios.	*SECTUR Estatal*	
	Revisión de regulación para el desarrollo del turismo cinegético para agilizar la tramitología de la actividad.	*SECTUR Estatal*	
	Colaborar con información, folletos, promoción y la participación en foros relacionados con la actividad cinegética y de pesca deportiva.	*SECTUR Estatal*	

Proyecto para incentivar la diversificación de productos y servicios turísticos.	*Establecer vinculación con los prestadores de servicios cinegéticos y de pesca deportiva para posicionar a Mazatlán en estos segmentos.*	*SECTUR Estatal*	*Históricamente en el destino las actividades cinegéticas y de pesca deportiva han sido populares, sobre todo para el turismo extranjero ya que el destino cuenta con los recursos de infraestructura y naturales para ello.*
	Coordinar esfuerzos entre hoteleros y estos dos segmentos para ofrecer promociones a través de productos y paquetes innovadores complementarios.	*SECTUR Estatal*	
	Revisión de regulación para el desarrollo del turismo cinegético para agilizar la tramitología de la actividad.	*SECTUR Estatal*	
	Colaborar con información, folletos, promoción y la participación en foros relacionados con la actividad cinegética y de pesca deportiva.	*SECTUR Estatal*	

Proyecto para incentivar la diversificación de productos y servicios turísticos.	*Establecer vinculación con los prestadores de servicios cinegéticos y de pesca deportiva para posicionar a Mazatlán en estos segmentos.*	*SECTUR Estatal*	*Históricamente en el destino las actividades cinegéticas y de pesca deportiva han sido populares, sobre todo para el turismo extranjero ya que el destino cuenta con los recursos de infraestructura y naturales para ello.*
	Coordinar esfuerzos entre hoteleros y estos dos segmentos para ofrecer promociones a través de productos y paquetes innovadores complementarios.	*SECTUR Estatal*	
	Revisión de regulación para el desarrollo del turismo cinegético para agilizar la tramitología de la actividad.	*SECTUR Estatal*	
	Colaborar con información, folletos, promoción y la participación en foros relacionados con la actividad cinegética y de pesca deportiva.	*SECTUR Estatal*	

Proyecto para incentivar la diversificación de productos y servicios turísticos.	*Establecer vinculación con los prestadores de servicios cinegéticos y de pesca deportiva para posicionar a Mazatlán en estos segmentos.*	*SECTUR Estatal*	*Históricamente en el destino las actividades cinegéticas y de pesca deportiva han sido populares, sobre todo para el turismo extranjero ya que el destino cuenta con los recursos de infraestructura y naturales para ello.*
	Coordinar esfuerzos entre hoteleros y estos dos segmentos para ofrecer promociones a través de productos y paquetes innovadores complementarios.	*SECTUR Estatal*	
	Revisión de regulación para el desarrollo del turismo cinegético para agilizar la tramitología de la actividad.	*SECTUR Estatal*	
	Colaborar con información, folletos, promoción y la participación en foros relacionados con la actividad cinegética y de pesca deportiva.	*SECTUR Estatal*	

Proyecto para incentivar la diversificación de productos y servicios turísticos.	*Establecer vinculación con los prestadores de servicios cinegéticos y de pesca deportiva para posicionar a Mazatlán en estos segmentos.*	*SECTUR Estatal*	*Históricamente en el destino las actividades cinegéticas y de pesca deportiva han sido populares, sobre todo para el turismo extranjero ya que el destino cuenta con los recursos de infraestructura y naturales para ello.*
	Coordinar esfuerzos entre hoteleros y estos dos segmentos para ofrecer promociones a través de productos y paquetes innovadores complementarios.	*SECTUR Estatal*	
	Revisión de regulación para el desarrollo del turismo cinegético para agilizar la tramitología de la actividad.	*SECTUR Estatal*	
	Colaborar con información, folletos, promoción y la participación en foros relacionados con la actividad cinegética y de pesca deportiva.	*SECTUR Estatal*	

Proyecto para incentivar la diversificación de productos y servicios turísticos.	*Establecer vinculación con los prestadores de servicios cinegéticos y de pesca deportiva para posicionar a Mazatlán en estos segmentos.*	*SECTUR Estatal*	*Históricamente en el destino las actividades cinegéticas y de pesca deportiva han sido populares, sobre todo para el turismo extranjero ya que el destino cuenta con los recursos de infraestructura y naturales para ello.*
	Coordinar esfuerzos entre hoteleros y estos dos segmentos para ofrecer promociones a través de productos y paquetes innovadores complementarios.	*SECTUR Estatal*	
	Revisión de regulación para el desarrollo del turismo cinegético para agilizar la tramitología de la actividad.	*SECTUR Estatal*	
	Colaborar con información, folletos, promoción y la participación en foros relacionados con la actividad cinegética y de pesca deportiva.	*SECTUR Estatal*	

Proyecto para incentivar la diversificación de productos y servicios turísticos.	*Establecer vinculación con los prestadores de servicios cinegéticos y de pesca deportiva para posicionar a Mazatlán en estos segmentos.*	*SECTUR Estatal*	*Históricamente en el destino las actividades cinegéticas y de pesca deportiva han sido populares, sobre todo para el turismo extranjero ya que el destino cuenta con los recursos de infraestructura y naturales para ello.*
	Coordinar esfuerzos entre hoteleros y estos dos segmentos para ofrecer promociones a través de productos y paquetes innovadores complementarios.	*SECTUR Estatal*	
	Revisión de regulación para el desarrollo del turismo cinegético para agilizar la tramitología de la actividad.	*SECTUR Estatal*	
	Colaborar con información, folletos, promoción y la participación en foros relacionados con la actividad cinegética y de pesca deportiva.	*SECTUR Estatal*	

Proyecto para incentivar la diversificación de productos y servicios turísticos.	*Establecer vinculación con los prestadores de servicios cinegéticos y de pesca deportiva para posicionar a Mazatlán en estos segmentos.*	*SECTUR Estatal*	*Históricamente en el destino las actividades cinegéticas y de pesca deportiva han sido populares, sobre todo para el turismo extranjero ya que el destino cuenta con los recursos de infraestructura y naturales para ello.*
	Coordinar esfuerzos entre hoteleros y estos dos segmentos para ofrecer promociones a través de productos y paquetes innovadores complementarios.	*SECTUR Estatal*	
	Revisión de regulación para el desarrollo del turismo cinegético para agilizar la tramitología de la actividad.	*SECTUR Estatal*	
	Colaborar con información, folletos, promoción y la participación en foros relacionados con la actividad cinegética y de pesca deportiva.	*SECTUR Estatal*	

Proyecto para incentivar la diversificación de productos y servicios turísticos.	*Establecer vinculación con los prestadores de servicios cinegéticos y de pesca deportiva para posicionar a Mazatlán en estos segmentos.*	*SECTUR Estatal*	*Históricamente en el destino las actividades cinegéticas y de pesca deportiva han sido populares, sobre todo para el turismo extranjero ya que el destino cuenta con los recursos de infraestructura y naturales para ello.*
	Coordinar esfuerzos entre hoteleros y estos dos segmentos para ofrecer promociones a través de productos y paquetes innovadores complementarios.	*SECTUR Estatal*	
	Revisión de regulación para el desarrollo del turismo cinegético para agilizar la tramitología de la actividad.	*SECTUR Estatal*	
	Colaborar con información, folletos, promoción y la participación en foros relacionados con la actividad cinegética y de pesca deportiva.	*SECTUR Estatal*	

Proyecto para incentivar la diversificación de productos y servicios turísticos.	*Establecer vinculación con los prestadores de servicios cinegéticos y de pesca deportiva para posicionar a Mazatlán en estos segmentos.*	*SECTUR Estatal*	*Históricamente en el destino las actividades cinegéticas y de pesca deportiva han sido populares, sobre todo para el turismo extranjero ya que el destino cuenta con los recursos de infraestructura y naturales para ello.*
	Coordinar esfuerzos entre hoteleros y estos dos segmentos para ofrecer promociones a través de productos y paquetes innovadores complementarios.	*SECTUR Estatal*	
	Revisión de regulación para el desarrollo del turismo cinegético para agilizar la tramitología de la actividad.	*SECTUR Estatal*	
	Colaborar con información, folletos, promoción y la participación en foros relacionados con la actividad cinegética y de pesca deportiva.	*SECTUR Estatal*	

Proyecto para incentivar la diversificación de productos y servicios turísticos.	*Establecer vinculación con los prestadores de servicios cinegéticos y de pesca deportiva para posicionar a Mazatlán en estos segmentos.*	*SECTUR Estatal*	*Históricamente en el destino las actividades cinegéticas y de pesca deportiva han sido populares, sobre todo para el turismo extranjero ya que el destino cuenta con los recursos de infraestructura y naturales para ello.*
	Coordinar esfuerzos entre hoteleros y estos dos segmentos para ofrecer promociones a través de productos y paquetes innovadores complementarios.	*SECTUR Estatal*	
	Revisión de regulación para el desarrollo del turismo cinegético para agilizar la tramitología de la actividad.	*SECTUR Estatal*	
	Colaborar con información, folletos, promoción y la participación en foros relacionados con la actividad cinegética y de pesca deportiva.	*SECTUR Estatal*	

Proyecto para incentivar la diversificación de productos y servicios turísticos.	*Establecer vinculación con los prestadores de servicios cinegéticos y de pesca deportiva para posicionar a Mazatlán en estos segmentos.*	*SECTUR Estatal*	*Históricamente en el destino las actividades cinegéticas y de pesca deportiva han sido populares, sobre todo para el turismo extranjero ya que el destino cuenta con los recursos de infraestructura y naturales para ello.*
	Coordinar esfuerzos entre hoteleros y estos dos segmentos para ofrecer promociones a través de productos y paquetes innovadores complementarios.	*SECTUR Estatal*	
	Revisión de regulación para el desarrollo del turismo cinegético para agilizar la tramitología de la actividad.	*SECTUR Estatal*	
	Colaborar con información, folletos, promoción y la participación en foros relacionados con la actividad cinegética y de pesca deportiva.	*SECTUR Estatal*	

Proyecto para incentivar la diversificación de productos y servicios turísticos.	*Establecer vinculación con los prestadores de servicios cinegéticos y de pesca deportiva para posicionar a Mazatlán en estos segmentos.*	*SECTUR Estatal*	*Históricamente en el destino las actividades cinegéticas y de pesca deportiva han sido populares, sobre todo para el turismo extranjero ya que el destino cuenta con los recursos de infraestructura y naturales para ello.*
	Coordinar esfuerzos entre hoteleros y estos dos segmentos para ofrecer promociones a través de productos y paquetes innovadores complementarios.	*SECTUR Estatal*	
	Revisión de regulación para el desarrollo del turismo cinegético para agilizar la tramitología de la actividad.	*SECTUR Estatal*	
	Colaborar con información, folletos, promoción y la participación en foros relacionados con la actividad cinegética y de pesca deportiva.	*SECTUR Estatal*	

Proyecto para incentivar la diversificación de productos y servicios turísticos.	*Establecer vinculación con los prestadores de servicios cinegéticos y de pesca deportiva para posicionar a Mazatlán en estos segmentos.*	*SECTUR Estatal*	*Históricamente en el destino las actividades cinegéticas y de pesca deportiva han sido populares, sobre todo para el turismo extranjero ya que el destino cuenta con los recursos de infraestructura y naturales para ello.*
	Coordinar esfuerzos entre hoteleros y estos dos segmentos para ofrecer promociones a través de productos y paquetes innovadores complementarios.	*SECTUR Estatal*	
	Revisión de regulación para el desarrollo del turismo cinegético para agilizar la tramitología de la actividad.	*SECTUR Estatal*	
	Colaborar con información, folletos, promoción y la participación en foros relacionados con la actividad cinegética y de pesca deportiva.	*SECTUR Estatal*	

Proyecto para incentivar la diversificación de productos y servicios turísticos.	*Establecer vinculación con los prestadores de servicios cinegéticos y de pesca deportiva para posicionar a Mazatlán en estos segmentos.*	*SECTUR Estatal*	*Históricamente en el destino las actividades cinegéticas y de pesca deportiva han sido populares, sobre todo para el turismo extranjero ya que el destino cuenta con los recursos de infraestructura y naturales para ello.*
	Coordinar esfuerzos entre hoteleros y estos dos segmentos para ofrecer promociones a través de productos y paquetes innovadores complementarios.	*SECTUR Estatal*	
	Revisión de regulación para el desarrollo del turismo cinegético para agilizar la tramitología de la actividad.	*SECTUR Estatal*	
	Colaborar con información, folletos, promoción y la participación en foros relacionados con la actividad cinegética y de pesca deportiva.	*SECTUR Estatal*	

Proyecto para incentivar la diversificación de productos y servicios turísticos.	*Establecer vinculación con los prestadores de servicios cinegéticos y de pesca deportiva para posicionar a Mazatlán en estos segmentos.*	*SECTUR Estatal*	*Históricamente en el destino las actividades cinegéticas y de pesca deportiva han sido populares, sobre todo para el turismo extranjero ya que el destino cuenta con los recursos de infraestructura y naturales para ello.*
	Coordinar esfuerzos entre hoteleros y estos dos segmentos para ofrecer promociones a través de productos y paquetes innovadores complementarios.	*SECTUR Estatal*	
	Revisión de regulación para el desarrollo del turismo cinegético para agilizar la tramitología de la actividad.	*SECTUR Estatal*	
	Colaborar con información, folletos, promoción y la participación en foros relacionados con la actividad cinegética y de pesca deportiva.	*SECTUR Estatal*	

Proyecto para incentivar la diversificación de productos y servicios turísticos.	*Establecer vinculación con los prestadores de servicios cinegéticos y de pesca deportiva para posicionar a Mazatlán en estos segmentos.*	*SECTUR Estatal*	*Históricamente en el destino las actividades cinegéticas y de pesca deportiva han sido populares, sobre todo para el turismo extranjero ya que el destino cuenta con los recursos de infraestructura y naturales para ello.*
	Coordinar esfuerzos entre hoteleros y estos dos segmentos para ofrecer promociones a través de productos y paquetes innovadores complementarios.	*SECTUR Estatal*	
	Revisión de regulación para el desarrollo del turismo cinegético para agilizar la tramitología de la actividad.	*SECTUR Estatal*	
	Colaborar con información, folletos, promoción y la participación en foros relacionados con la actividad cinegética y de pesca deportiva.	*SECTUR Estatal*	

Proyecto para incentivar la diversificación de productos y servicios turísticos.	*Establecer vinculación con los prestadores de servicios cinegéticos y de pesca deportiva para posicionar a Mazatlán en estos segmentos.*	*SECTUR Estatal*	*Históricamente en el destino las actividades cinegéticas y de pesca deportiva han sido populares, sobre todo para el turismo extranjero ya que el destino cuenta con los recursos de infraestructura y naturales para ello.*
	Coordinar esfuerzos entre hoteleros y estos dos segmentos para ofrecer promociones a través de productos y paquetes innovadores complementarios.	*SECTUR Estatal*	
	Revisión de regulación para el desarrollo del turismo cinegético para agilizar la tramitología de la actividad.	*SECTUR Estatal*	
	Colaborar con información, folletos, promoción y la participación en foros relacionados con la actividad cinegética y de pesca deportiva.	*SECTUR Estatal*	

Proyecto para incentivar la diversificación de productos y servicios turísticos.	*Establecer vinculación con los prestadores de servicios cinegéticos y de pesca deportiva para posicionar a Mazatlán en estos segmentos.*	*SECTUR Estatal*	*Históricamente en el destino las actividades cinegéticas y de pesca deportiva han sido populares, sobre todo para el turismo extranjero ya que el destino cuenta con los recursos de infraestructura y naturales para ello.*
	Coordinar esfuerzos entre hoteleros y estos dos segmentos para ofrecer promociones a través de productos y paquetes innovadores complementarios.	*SECTUR Estatal*	
	Revisión de regulación para el desarrollo del turismo cinegético para agilizar la tramitología de la actividad.	*SECTUR Estatal*	
	Colaborar con información, folletos, promoción y la participación en foros relacionados con la actividad cinegética y de pesca deportiva.	*SECTUR Estatal*	

Proyecto para incentivar la diversificación de productos y servicios turísticos.	*Establecer vinculación con los prestadores de servicios cinegéticos y de pesca deportiva para posicionar a Mazatlán en estos segmentos.*	*SECTUR Estatal*	*Históricamente en el destino las actividades cinegéticas y de pesca deportiva han sido populares, sobre todo para el turismo extranjero ya que el destino cuenta con los recursos de infraestructura y naturales para ello.*
	Coordinar esfuerzos entre hoteleros y estos dos segmentos para ofrecer promociones a través de productos y paquetes innovadores complementarios.	*SECTUR Estatal*	
	Revisión de regulación para el desarrollo del turismo cinegético para agilizar la tramitología de la actividad.	*SECTUR Estatal*	
	Colaborar con información, folletos, promoción y la participación en foros relacionados con la actividad cinegética y de pesca deportiva.	*SECTUR Estatal*	

Proyecto para incentivar la diversificación de productos y servicios turísticos.	*Establecer vinculación con los prestadores de servicios cinegéticos y de pesca deportiva para posicionar a Mazatlán en estos segmentos.*	*SECTUR Estatal*	*Históricamente en el destino las actividades cinegéticas y de pesca deportiva han sido populares, sobre todo para el turismo extranjero ya que el destino cuenta con los recursos de infraestructura y naturales para ello.*
	Coordinar esfuerzos entre hoteleros y estos dos segmentos para ofrecer promociones a través de productos y paquetes innovadores complementarios.	*SECTUR Estatal*	
	Revisión de regulación para el desarrollo del turismo cinegético para agilizar la tramitología de la actividad.	*SECTUR Estatal*	
	Colaborar con información, folletos, promoción y la participación en foros relacionados con la actividad cinegética y de pesca deportiva.	*SECTUR Estatal*	

Proyecto para incentivar la diversificación de productos y servicios turísticos.	*Establecer vinculación con los prestadores de servicios cinegéticos y de pesca deportiva para posicionar a Mazatlán en estos segmentos.*	*SECTUR Estatal*	*Históricamente en el destino las actividades cinegéticas y de pesca deportiva han sido populares, sobre todo para el turismo extranjero ya que el destino cuenta con los recursos de infraestructura y naturales para ello.*
	Coordinar esfuerzos entre hoteleros y estos dos segmentos para ofrecer promociones a través de productos y paquetes innovadores complementarios.	*SECTUR Estatal*	
	Revisión de regulación para el desarrollo del turismo cinegético para agilizar la tramitología de la actividad.	*SECTUR Estatal*	
	Colaborar con información, folletos, promoción y la participación en foros relacionados con la actividad cinegética y de pesca deportiva.	*SECTUR Estatal*	

Proyecto para incentivar la diversificación de productos y servicios turísticos.	*Establecer vinculación con los prestadores de servicios cinegéticos y de pesca deportiva para posicionar a Mazatlán en estos segmentos.*	*SECTUR Estatal*	*Históricamente en el destino las actividades cinegéticas y de pesca deportiva han sido populares, sobre todo para el turismo extranjero ya que el destino cuenta con los recursos de infraestructura y naturales para ello.*
	Coordinar esfuerzos entre hoteleros y estos dos segmentos para ofrecer promociones a través de productos y paquetes innovadores complementarios.	*SECTUR Estatal*	
	Revisión de regulación para el desarrollo del turismo cinegético para agilizar la tramitología de la actividad.	*SECTUR Estatal*	
	Colaborar con información, folletos, promoción y la participación en foros relacionados con la actividad cinegética y de pesca deportiva.	*SECTUR Estatal*	

Proyecto para incentivar la diversificación de productos y servicios turísticos.	*Establecer vinculación con los prestadores de servicios cinegéticos y de pesca deportiva para posicionar a Mazatlán en estos segmentos.*	*SECTUR Estatal*	*Históricamente en el destino las actividades cinegéticas y de pesca deportiva han sido populares, sobre todo para el turismo extranjero ya que el destino cuenta con los recursos de infraestructura y naturales para ello.*
	Coordinar esfuerzos entre hoteleros y estos dos segmentos para ofrecer promociones a través de productos y paquetes innovadores complementarios.	*SECTUR Estatal*	
	Revisión de regulación para el desarrollo del turismo cinegético para agilizar la tramitología de la actividad.	*SECTUR Estatal*	
	Colaborar con información, folletos, promoción y la participación en foros relacionados con la actividad cinegética y de pesca deportiva.	*SECTUR Estatal*	

Proyecto para incentivar la diversificación de productos y servicios turísticos.	*Establecer vinculación con los prestadores de servicios cinegéticos y de pesca deportiva para posicionar a Mazatlán en estos segmentos.*	*SECTUR Estatal*	*Históricamente en el destino las actividades cinegéticas y de pesca deportiva han sido populares, sobre todo para el turismo extranjero ya que el destino cuenta con los recursos de infraestructura y naturales para ello.*
	Coordinar esfuerzos entre hoteleros y estos dos segmentos para ofrecer promociones a través de productos y paquetes innovadores complementarios.	*SECTUR Estatal*	
	Revisión de regulación para el desarrollo del turismo cinegético para agilizar la tramitología de la actividad.	*SECTUR Estatal*	
	Colaborar con información, folletos, promoción y la participación en foros relacionados con la actividad cinegética y de pesca deportiva.	*SECTUR Estatal*	

Proyecto para incentivar la diversificación de productos y servicios turísticos.	*Establecer vinculación con los prestadores de servicios cinegéticos y de pesca deportiva para posicionar a Mazatlán en estos segmentos.*	*SECTUR Estatal*	*Históricamente en el destino las actividades cinegéticas y de pesca deportiva han sido populares, sobre todo para el turismo extranjero ya que el destino cuenta con los recursos de infraestructura y naturales para ello.*
	Coordinar esfuerzos entre hoteleros y estos dos segmentos para ofrecer promociones a través de productos y paquetes innovadores complementarios.	*SECTUR Estatal*	
	Revisión de regulación para el desarrollo del turismo cinegético para agilizar la tramitología de la actividad.	*SECTUR Estatal*	
	Colaborar con información, folletos, promoción y la participación en foros relacionados con la actividad cinegética y de pesca deportiva.	*SECTUR Estatal*	

Proyecto para incentivar la diversificación de productos y servicios turísticos.	*Establecer vinculación con los prestadores de servicios cinegéticos y de pesca deportiva para posicionar a Mazatlán en estos segmentos.*	*SECTUR Estatal*	*Históricamente en el destino las actividades cinegéticas y de pesca deportiva han sido populares, sobre todo para el turismo extranjero ya que el destino cuenta con los recursos de infraestructura y naturales para ello.*
	Coordinar esfuerzos entre hoteleros y estos dos segmentos para ofrecer promociones a través de productos y paquetes innovadores complementarios.	*SECTUR Estatal*	
	Revisión de regulación para el desarrollo del turismo cinegético para agilizar la tramitología de la actividad.	*SECTUR Estatal*	
	Colaborar con información, folletos, promoción y la participación en foros relacionados con la actividad cinegética y de pesca deportiva.	*SECTUR Estatal*	

Proyecto para incentivar la diversificación de productos y servicios turísticos.	*Establecer vinculación con los prestadores de servicios cinegéticos y de pesca deportiva para posicionar a Mazatlán en estos segmentos.*	*SECTUR Estatal*	*Históricamente en el destino las actividades cinegéticas y de pesca deportiva han sido populares, sobre todo para el turismo extranjero ya que el destino cuenta con los recursos de infraestructura y naturales para ello.*
	Coordinar esfuerzos entre hoteleros y estos dos segmentos para ofrecer promociones a través de productos y paquetes innovadores complementarios.	*SECTUR Estatal*	
	Revisión de regulación para el desarrollo del turismo cinegético para agilizar la tramitología de la actividad.	*SECTUR Estatal*	
	Colaborar con información, folletos, promoción y la participación en foros relacionados con la actividad cinegética y de pesca deportiva.	*SECTUR Estatal*	

Proyecto para incentivar la diversificación de productos y servicios turísticos.	*Establecer vinculación con los prestadores de servicios cinegéticos y de pesca deportiva para posicionar a Mazatlán en estos segmentos.*	*SECTUR Estatal*	*Históricamente en el destino las actividades cinegéticas y de pesca deportiva han sido populares, sobre todo para el turismo extranjero ya que el destino cuenta con los recursos de infraestructura y naturales para ello.*
	Coordinar esfuerzos entre hoteleros y estos dos segmentos para ofrecer promociones a través de productos y paquetes innovadores complementarios.	*SECTUR Estatal*	
	Revisión de regulación para el desarrollo del turismo cinegético para agilizar la tramitología de la actividad.	*SECTUR Estatal*	
	Colaborar con información, folletos, promoción y la participación en foros relacionados con la actividad cinegética y de pesca deportiva.	*SECTUR Estatal*	

Proyecto para incentivar la diversificación de productos y servicios turísticos.	*Establecer vinculación con los prestadores de servicios cinegéticos y de pesca deportiva para posicionar a Mazatlán en estos segmentos.*	*SECTUR Estatal*	*Históricamente en el destino las actividades cinegéticas y de pesca deportiva han sido populares, sobre todo para el turismo extranjero ya que el destino cuenta con los recursos de infraestructura y naturales para ello.*
	Coordinar esfuerzos entre hoteleros y estos dos segmentos para ofrecer promociones a través de productos y paquetes innovadores complementarios.	*SECTUR Estatal*	
	Revisión de regulación para el desarrollo del turismo cinegético para agilizar la tramitología de la actividad.	*SECTUR Estatal*	
	Colaborar con información, folletos, promoción y la participación en foros relacionados con la actividad cinegética y de pesca deportiva.	*SECTUR Estatal*	

Proyecto para incentivar la diversificación de productos y servicios turísticos.	*Establecer vinculación con los prestadores de servicios cinegéticos y de pesca deportiva para posicionar a Mazatlán en estos segmentos.*	*SECTUR Estatal*	*Históricamente en el destino las actividades cinegéticas y de pesca deportiva han sido populares, sobre todo para el turismo extranjero ya que el destino cuenta con los recursos de infraestructura y naturales para ello.*
	Coordinar esfuerzos entre hoteleros y estos dos segmentos para ofrecer promociones a través de productos y paquetes innovadores complementarios.	*SECTUR Estatal*	
	Revisión de regulación para el desarrollo del turismo cinegético para agilizar la tramitología de la actividad.	*SECTUR Estatal*	
	Colaborar con información, folletos, promoción y la participación en foros relacionados con la actividad cinegética y de pesca deportiva.	*SECTUR Estatal*	

Proyecto para incentivar la diversificación de productos y servicios turísticos.	*Establecer vinculación con los prestadores de servicios cinegéticos y de pesca deportiva para posicionar a Mazatlán en estos segmentos.*	*SECTUR Estatal*	*Históricamente en el destino las actividades cinegéticas y de pesca deportiva han sido populares, sobre todo para el turismo extranjero ya que el destino cuenta con los recursos de infraestructura y naturales para ello.*
	Coordinar esfuerzos entre hoteleros y estos dos segmentos para ofrecer promociones a través de productos y paquetes innovadores complementarios.	*SECTUR Estatal*	
	Revisión de regulación para el desarrollo del turismo cinegético para agilizar la tramitología de la actividad.	*SECTUR Estatal*	
	Colaborar con información, folletos, promoción y la participación en foros relacionados con la actividad cinegética y de pesca deportiva.	*SECTUR Estatal*	

Proyecto para incentivar la diversificación de productos y servicios turísticos.	*Establecer vinculación con los prestadores de servicios cinegéticos y de pesca deportiva para posicionar a Mazatlán en estos segmentos.*	*SECTUR Estatal*	*Históricamente en el destino las actividades cinegéticas y de pesca deportiva han sido populares, sobre todo para el turismo extranjero ya que el destino cuenta con los recursos de infraestructura y naturales para ello.*
	Coordinar esfuerzos entre hoteleros y estos dos segmentos para ofrecer promociones a través de productos y paquetes innovadores complementarios.	*SECTUR Estatal*	
	Revisión de regulación para el desarrollo del turismo cinegético para agilizar la tramitología de la actividad.	*SECTUR Estatal*	
	Colaborar con información, folletos, promoción y la participación en foros relacionados con la actividad cinegética y de pesca deportiva.	*SECTUR Estatal*	

Proyecto para incentivar la diversificación de productos y servicios turísticos.	*Establecer vinculación con los prestadores de servicios cinegéticos y de pesca deportiva para posicionar a Mazatlán en estos segmentos.*	*SECTUR Estatal*	*Históricamente en el destino las actividades cinegéticas y de pesca deportiva han sido populares, sobre todo para el turismo extranjero ya que el destino cuenta con los recursos de infraestructura y naturales para ello.*
	Coordinar esfuerzos entre hoteleros y estos dos segmentos para ofrecer promociones a través de productos y paquetes innovadores complementarios.	*SECTUR Estatal*	
	Revisión de regulación para el desarrollo del turismo cinegético para agilizar la tramitología de la actividad.	*SECTUR Estatal*	
	Colaborar con información, folletos, promoción y la participación en foros relacionados con la actividad cinegética y de pesca deportiva.	*SECTUR Estatal*	

Proyecto para incentivar la diversificación de productos y servicios turísticos.	*Establecer vinculación con los prestadores de servicios cinegéticos y de pesca deportiva para posicionar a Mazatlán en estos segmentos.*	*SECTUR Estatal*	*Históricamente en el destino las actividades cinegéticas y de pesca deportiva han sido populares, sobre todo para el turismo extranjero ya que el destino cuenta con los recursos de infraestructura y naturales para ello.*
	Coordinar esfuerzos entre hoteleros y estos dos segmentos para ofrecer promociones a través de productos y paquetes innovadores complementarios.	*SECTUR Estatal*	
	Revisión de regulación para el desarrollo del turismo cinegético para agilizar la tramitología de la actividad.	*SECTUR Estatal*	
	Colaborar con información, folletos, promoción y la participación en foros relacionados con la actividad cinegética y de pesca deportiva.	*SECTUR Estatal*	

Proyecto para incentivar la diversificación de productos y servicios turísticos.	*Establecer vinculación con los prestadores de servicios cinegéticos y de pesca deportiva para posicionar a Mazatlán en estos segmentos.*	*SECTUR Estatal*	*Históricamente en el destino las actividades cinegéticas y de pesca deportiva han sido populares, sobre todo para el turismo extranjero ya que el destino cuenta con los recursos de infraestructura y naturales para ello.*
	Coordinar esfuerzos entre hoteleros y estos dos segmentos para ofrecer promociones a través de productos y paquetes innovadores complementarios.	*SECTUR Estatal*	
	Revisión de regulación para el desarrollo del turismo cinegético para agilizar la tramitología de la actividad.	*SECTUR Estatal*	
	Colaborar con información, folletos, promoción y la participación en foros relacionados con la actividad cinegética y de pesca deportiva.	*SECTUR Estatal*	

Proyecto para incentivar la diversificación de productos y servicios turísticos.	*Establecer vinculación con los prestadores de servicios cinegéticos y de pesca deportiva para posicionar a Mazatlán en estos segmentos.*	*SECTUR Estatal*	*Históricamente en el destino las actividades cinegéticas y de pesca deportiva han sido populares, sobre todo para el turismo extranjero ya que el destino cuenta con los recursos de infraestructura y naturales para ello.*
	Coordinar esfuerzos entre hoteleros y estos dos segmentos para ofrecer promociones a través de productos y paquetes innovadores complementarios.	*SECTUR Estatal*	
	Revisión de regulación para el desarrollo del turismo cinegético para agilizar la tramitología de la actividad.	*SECTUR Estatal*	
	Colaborar con información, folletos, promoción y la participación en foros relacionados con la actividad cinegética y de pesca deportiva.	*SECTUR Estatal*	

Proyecto para incentivar la diversificación de productos y servicios turísticos.	*Establecer vinculación con los prestadores de servicios cinegéticos y de pesca deportiva para posicionar a Mazatlán en estos segmentos.*	*SECTUR Estatal*	*Históricamente en el destino las actividades cinegéticas y de pesca deportiva han sido populares, sobre todo para el turismo extranjero ya que el destino cuenta con los recursos de infraestructura y naturales para ello.*
	Coordinar esfuerzos entre hoteleros y estos dos segmentos para ofrecer promociones a través de productos y paquetes innovadores complementarios.	*SECTUR Estatal*	
	Revisión de regulación para el desarrollo del turismo cinegético para agilizar la tramitología de la actividad.	*SECTUR Estatal*	
	Colaborar con información, folletos, promoción y la participación en foros relacionados con la actividad cinegética y de pesca deportiva.	*SECTUR Estatal*	

Proyecto para incentivar la diversificación de productos y servicios turísticos.	*Establecer vinculación con los prestadores de servicios cinegéticos y de pesca deportiva para posicionar a Mazatlán en estos segmentos.*	*SECTUR Estatal*	*Históricamente en el destino las actividades cinegéticas y de pesca deportiva han sido populares, sobre todo para el turismo extranjero ya que el destino cuenta con los recursos de infraestructura y naturales para ello.*
	Coordinar esfuerzos entre hoteleros y estos dos segmentos para ofrecer promociones a través de productos y paquetes innovadores complementarios.	*SECTUR Estatal*	
	Revisión de regulación para el desarrollo del turismo cinegético para agilizar la tramitología de la actividad.	*SECTUR Estatal*	
	Colaborar con información, folletos, promoción y la participación en foros relacionados con la actividad cinegética y de pesca deportiva.	*SECTUR Estatal*	

Proyecto para incentivar la diversificación de productos y servicios turísticos.	*Establecer vinculación con los prestadores de servicios cinegéticos y de pesca deportiva para posicionar a Mazatlán en estos segmentos.*	*SECTUR Estatal*	*Históricamente en el destino las actividades cinegéticas y de pesca deportiva han sido populares, sobre todo para el turismo extranjero ya que el destino cuenta con los recursos de infraestructura y naturales para ello.*
	Coordinar esfuerzos entre hoteleros y estos dos segmentos para ofrecer promociones a través de productos y paquetes innovadores complementarios.	*SECTUR Estatal*	
	Revisión de regulación para el desarrollo del turismo cinegético para agilizar la tramitología de la actividad.	*SECTUR Estatal*	
	Colaborar con información, folletos, promoción y la participación en foros relacionados con la actividad cinegética y de pesca deportiva.	*SECTUR Estatal*	

Proyecto para incentivar la diversificación de productos y servicios turísticos.	*Establecer vinculación con los prestadores de servicios cinegéticos y de pesca deportiva para posicionar a Mazatlán en estos segmentos.*	*SECTUR Estatal*	*Históricamente en el destino las actividades cinegéticas y de pesca deportiva han sido populares, sobre todo para el turismo extranjero ya que el destino cuenta con los recursos de infraestructura y naturales para ello.*
	Coordinar esfuerzos entre hoteleros y estos dos segmentos para ofrecer promociones a través de productos y paquetes innovadores complementarios.	*SECTUR Estatal*	
	Revisión de regulación para el desarrollo del turismo cinegético para agilizar la tramitología de la actividad.	*SECTUR Estatal*	
	Colaborar con información, folletos, promoción y la participación en foros relacionados con la actividad cinegética y de pesca deportiva.	*SECTUR Estatal*	

Proyecto para incentivar la diversificación de productos y servicios turísticos.	*Establecer vinculación con los prestadores de servicios cinegéticos y de pesca deportiva para posicionar a Mazatlán en estos segmentos.*	*SECTUR Estatal*	*Históricamente en el destino las actividades cinegéticas y de pesca deportiva han sido populares, sobre todo para el turismo extranjero ya que el destino cuenta con los recursos de infraestructura y naturales para ello.*
	Coordinar esfuerzos entre hoteleros y estos dos segmentos para ofrecer promociones a través de productos y paquetes innovadores complementarios.	*SECTUR Estatal*	
	Revisión de regulación para el desarrollo del turismo cinegético para agilizar la tramitología de la actividad.	*SECTUR Estatal*	
	Colaborar con información, folletos, promoción y la participación en foros relacionados con la actividad cinegética y de pesca deportiva.	*SECTUR Estatal*	

Proyecto para incentivar la diversificación de productos y servicios turísticos.	*Establecer vinculación con los prestadores de servicios cinegéticos y de pesca deportiva para posicionar a Mazatlán en estos segmentos.*	*SECTUR Estatal*	*Históricamente en el destino las actividades cinegéticas y de pesca deportiva han sido populares, sobre todo para el turismo extranjero ya que el destino cuenta con los recursos de infraestructura y naturales para ello.*
	Coordinar esfuerzos entre hoteleros y estos dos segmentos para ofrecer promociones a través de productos y paquetes innovadores complementarios.	*SECTUR Estatal*	
	Revisión de regulación para el desarrollo del turismo cinegético para agilizar la tramitología de la actividad.	*SECTUR Estatal*	
	Colaborar con información, folletos, promoción y la participación en foros relacionados con la actividad cinegética y de pesca deportiva.	*SECTUR Estatal*	

Proyecto para incentivar la diversificación de productos y servicios turísticos.	*Establecer vinculación con los prestadores de servicios cinegéticos y de pesca deportiva para posicionar a Mazatlán en estos segmentos.*	*SECTUR Estatal*	*Históricamente en el destino las actividades cinegéticas y de pesca deportiva han sido populares, sobre todo para el turismo extranjero ya que el destino cuenta con los recursos de infraestructura y naturales para ello.*
	Coordinar esfuerzos entre hoteleros y estos dos segmentos para ofrecer promociones a través de productos y paquetes innovadores complementarios.	*SECTUR Estatal*	
	Revisión de regulación para el desarrollo del turismo cinegético para agilizar la tramitología de la actividad.	*SECTUR Estatal*	
	Colaborar con información, folletos, promoción y la participación en foros relacionados con la actividad cinegética y de pesca deportiva.	*SECTUR Estatal*	

Proyecto para incentivar la diversificación de productos y servicios turísticos.	*Establecer vinculación con los prestadores de servicios cinegéticos y de pesca deportiva para posicionar a Mazatlán en estos segmentos.*	*SECTUR Estatal*	*Históricamente en el destino las actividades cinegéticas y de pesca deportiva han sido populares, sobre todo para el turismo extranjero ya que el destino cuenta con los recursos de infraestructura y naturales para ello.*
	Coordinar esfuerzos entre hoteleros y estos dos segmentos para ofrecer promociones a través de productos y paquetes innovadores complementarios.	*SECTUR Estatal*	
	Revisión de regulación para el desarrollo del turismo cinegético para agilizar la tramitología de la actividad.	*SECTUR Estatal*	
	Colaborar con información, folletos, promoción y la participación en foros relacionados con la actividad cinegética y de pesca deportiva.	*SECTUR Estatal*	

Proyecto para incentivar la diversificación de productos y servicios turísticos.	*Establecer vinculación con los prestadores de servicios cinegéticos y de pesca deportiva para posicionar a Mazatlán en estos segmentos.*	*SECTUR Estatal*	*Históricamente en el destino las actividades cinegéticas y de pesca deportiva han sido populares, sobre todo para el turismo extranjero ya que el destino cuenta con los recursos de infraestructura y naturales para ello.*
	Coordinar esfuerzos entre hoteleros y estos dos segmentos para ofrecer promociones a través de productos y paquetes innovadores complementarios.	*SECTUR Estatal*	
	Revisión de regulación para el desarrollo del turismo cinegético para agilizar la tramitología de la actividad.	*SECTUR Estatal*	
	Colaborar con información, folletos, promoción y la participación en foros relacionados con la actividad cinegética y de pesca deportiva.	*SECTUR Estatal*	

Proyecto para incentivar la diversificación de productos y servicios turísticos.	*Establecer vinculación con los prestadores de servicios cinegéticos y de pesca deportiva para posicionar a Mazatlán en estos segmentos.*	*SECTUR Estatal*	*Históricamente en el destino las actividades cinegéticas y de pesca deportiva han sido populares, sobre todo para el turismo extranjero ya que el destino cuenta con los recursos de infraestructura y naturales para ello.*
	Coordinar esfuerzos entre hoteleros y estos dos segmentos para ofrecer promociones a través de productos y paquetes innovadores complementarios.	*SECTUR Estatal*	
	Revisión de regulación para el desarrollo del turismo cinegético para agilizar la tramitología de la actividad.	*SECTUR Estatal*	
	Colaborar con información, folletos, promoción y la participación en foros relacionados con la actividad cinegética y de pesca deportiva.	*SECTUR Estatal*	

Proyecto para incentivar la diversificación de productos y servicios turísticos.	*Establecer vinculación con los prestadores de servicios cinegéticos y de pesca deportiva para posicionar a Mazatlán en estos segmentos.*	*SECTUR Estatal*	*Históricamente en el destino las actividades cinegéticas y de pesca deportiva han sido populares, sobre todo para el turismo extranjero ya que el destino cuenta con los recursos de infraestructura y naturales para ello.*
	Coordinar esfuerzos entre hoteleros y estos dos segmentos para ofrecer promociones a través de productos y paquetes innovadores complementarios.	*SECTUR Estatal*	
	Revisión de regulación para el desarrollo del turismo cinegético para agilizar la tramitología de la actividad.	*SECTUR Estatal*	
	Colaborar con información, folletos, promoción y la participación en foros relacionados con la actividad cinegética y de pesca deportiva.	*SECTUR Estatal*	

Proyecto para incentivar la diversificación de productos y servicios turísticos.	*Establecer vinculación con los prestadores de servicios cinegéticos y de pesca deportiva para posicionar a Mazatlán en estos segmentos.*	*SECTUR Estatal*	*Históricamente en el destino las actividades cinegéticas y de pesca deportiva han sido populares, sobre todo para el turismo extranjero ya que el destino cuenta con los recursos de infraestructura y naturales para ello.*
	Coordinar esfuerzos entre hoteleros y estos dos segmentos para ofrecer promociones a través de productos y paquetes innovadores complementarios.	*SECTUR Estatal*	
	Revisión de regulación para el desarrollo del turismo cinegético para agilizar la tramitología de la actividad.	*SECTUR Estatal*	
	Colaborar con información, folletos, promoción y la participación en foros relacionados con la actividad cinegética y de pesca deportiva.	*SECTUR Estatal*	

Proyecto para incentivar la diversificación de productos y servicios turísticos.	*Establecer vinculación con los prestadores de servicios cinegéticos y de pesca deportiva para posicionar a Mazatlán en estos segmentos.*	*SECTUR Estatal*	*Históricamente en el destino las actividades cinegéticas y de pesca deportiva han sido populares, sobre todo para el turismo extranjero ya que el destino cuenta con los recursos de infraestructura y naturales para ello.*
	Coordinar esfuerzos entre hoteleros y estos dos segmentos para ofrecer promociones a través de productos y paquetes innovadores complementarios.	*SECTUR Estatal*	
	Revisión de regulación para el desarrollo del turismo cinegético para agilizar la tramitología de la actividad.	*SECTUR Estatal*	
	Colaborar con información, folletos, promoción y la participación en foros relacionados con la actividad cinegética y de pesca deportiva.	*SECTUR Estatal*	

Proyecto para incentivar la diversificación de productos y servicios turísticos.	*Establecer vinculación con los prestadores de servicios cinegéticos y de pesca deportiva para posicionar a Mazatlán en estos segmentos.*	*SECTUR Estatal*	*Históricamente en el destino las actividades cinegéticas y de pesca deportiva han sido populares, sobre todo para el turismo extranjero ya que el destino cuenta con los recursos de infraestructura y naturales para ello.*
	Coordinar esfuerzos entre hoteleros y estos dos segmentos para ofrecer promociones a través de productos y paquetes innovadores complementarios.	*SECTUR Estatal*	
	Revisión de regulación para el desarrollo del turismo cinegético para agilizar la tramitología de la actividad.	*SECTUR Estatal*	
	Colaborar con información, folletos, promoción y la participación en foros relacionados con la actividad cinegética y de pesca deportiva.	*SECTUR Estatal*	

Proyecto para incentivar la diversificación de productos y servicios turísticos.	*Establecer vinculación con los prestadores de servicios cinegéticos y de pesca deportiva para posicionar a Mazatlán en estos segmentos.*	*SECTUR Estatal*	*Históricamente en el destino las actividades cinegéticas y de pesca deportiva han sido populares, sobre todo para el turismo extranjero ya que el destino cuenta con los recursos de infraestructura y naturales para ello.*
	Coordinar esfuerzos entre hoteleros y estos dos segmentos para ofrecer promociones a través de productos y paquetes innovadores complementarios.	*SECTUR Estatal*	
	Revisión de regulación para el desarrollo del turismo cinegético para agilizar la tramitología de la actividad.	*SECTUR Estatal*	
	Colaborar con información, folletos, promoción y la participación en foros relacionados con la actividad cinegética y de pesca deportiva.	*SECTUR Estatal*	

Proyecto para incentivar la diversificación de productos y servicios turísticos.	*Establecer vinculación con los prestadores de servicios cinegéticos y de pesca deportiva para posicionar a Mazatlán en estos segmentos.*	*SECTUR Estatal*	*Históricamente en el destino las actividades cinegéticas y de pesca deportiva han sido populares, sobre todo para el turismo extranjero ya que el destino cuenta con los recursos de infraestructura y naturales para ello.*
	Coordinar esfuerzos entre hoteleros y estos dos segmentos para ofrecer promociones a través de productos y paquetes innovadores complementarios.	*SECTUR Estatal*	
	Revisión de regulación para el desarrollo del turismo cinegético para agilizar la tramitología de la actividad.	*SECTUR Estatal*	
	Colaborar con información, folletos, promoción y la participación en foros relacionados con la actividad cinegética y de pesca deportiva.	*SECTUR Estatal*	

Proyecto para incentivar la diversificación de productos y servicios turísticos.	*Establecer vinculación con los prestadores de servicios cinegéticos y de pesca deportiva para posicionar a Mazatlán en estos segmentos.*	*SECTUR Estatal*	*Históricamente en el destino las actividades cinegéticas y de pesca deportiva han sido populares, sobre todo para el turismo extranjero ya que el destino cuenta con los recursos de infraestructura y naturales para ello.*
	Coordinar esfuerzos entre hoteleros y estos dos segmentos para ofrecer promociones a través de productos y paquetes innovadores complementarios.	*SECTUR Estatal*	
	Revisión de regulación para el desarrollo del turismo cinegético para agilizar la tramitología de la actividad.	*SECTUR Estatal*	
	Colaborar con información, folletos, promoción y la participación en foros relacionados con la actividad cinegética y de pesca deportiva.	*SECTUR Estatal*	

Proyecto para incentivar la diversificación de productos y servicios turísticos.	*Establecer vinculación con los prestadores de servicios cinegéticos y de pesca deportiva para posicionar a Mazatlán en estos segmentos.*	*SECTUR Estatal*	*Históricamente en el destino las actividades cinegéticas y de pesca deportiva han sido populares, sobre todo para el turismo extranjero ya que el destino cuenta con los recursos de infraestructura y naturales para ello.*
	Coordinar esfuerzos entre hoteleros y estos dos segmentos para ofrecer promociones a través de productos y paquetes innovadores complementarios.	*SECTUR Estatal*	
	Revisión de regulación para el desarrollo del turismo cinegético para agilizar la tramitología de la actividad.	*SECTUR Estatal*	
	Colaborar con información, folletos, promoción y la participación en foros relacionados con la actividad cinegética y de pesca deportiva.	*SECTUR Estatal*	

Proyecto para incentivar la diversificación de productos y servicios turísticos.	*Establecer vinculación con los prestadores de servicios cinegéticos y de pesca deportiva para posicionar a Mazatlán en estos segmentos.*	*SECTUR Estatal*	*Históricamente en el destino las actividades cinegéticas y de pesca deportiva han sido populares, sobre todo para el turismo extranjero ya que el destino cuenta con los recursos de infraestructura y naturales para ello.*
	Coordinar esfuerzos entre hoteleros y estos dos segmentos para ofrecer promociones a través de productos y paquetes innovadores complementarios.	*SECTUR Estatal*	
	Revisión de regulación para el desarrollo del turismo cinegético para agilizar la tramitología de la actividad.	*SECTUR Estatal*	
	Colaborar con información, folletos, promoción y la participación en foros relacionados con la actividad cinegética y de pesca deportiva.	*SECTUR Estatal*	

Proyecto para incentivar la diversificación de productos y servicios turísticos.	*Establecer vinculación con los prestadores de servicios cinegéticos y de pesca deportiva para posicionar a Mazatlán en estos segmentos.*	*SECTUR Estatal*	*Históricamente en el destino las actividades cinegéticas y de pesca deportiva han sido populares, sobre todo para el turismo extranjero ya que el destino cuenta con los recursos de infraestructura y naturales para ello.*
	Coordinar esfuerzos entre hoteleros y estos dos segmentos para ofrecer promociones a través de productos y paquetes innovadores complementarios.	*SECTUR Estatal*	
	Revisión de regulación para el desarrollo del turismo cinegético para agilizar la tramitología de la actividad.	*SECTUR Estatal*	
	Colaborar con información, folletos, promoción y la participación en foros relacionados con la actividad cinegética y de pesca deportiva.	*SECTUR Estatal*	

Proyecto para incentivar la diversificación de productos y servicios turísticos.	*Establecer vinculación con los prestadores de servicios cinegéticos y de pesca deportiva para posicionar a Mazatlán en estos segmentos.*	*SECTUR Estatal*	*Históricamente en el destino las actividades cinegéticas y de pesca deportiva han sido populares, sobre todo para el turismo extranjero ya que el destino cuenta con los recursos de infraestructura y naturales para ello.*
	Coordinar esfuerzos entre hoteleros y estos dos segmentos para ofrecer promociones a través de productos y paquetes innovadores complementarios.	*SECTUR Estatal*	
	Revisión de regulación para el desarrollo del turismo cinegético para agilizar la tramitología de la actividad.	*SECTUR Estatal*	
	Colaborar con información, folletos, promoción y la participación en foros relacionados con la actividad cinegética y de pesca deportiva.	*SECTUR Estatal*	

Proyecto para incentivar la diversificación de productos y servicios turísticos.	*Establecer vinculación con los prestadores de servicios cinegéticos y de pesca deportiva para posicionar a Mazatlán en estos segmentos.*	*SECTUR Estatal*	*Históricamente en el destino las actividades cinegéticas y de pesca deportiva han sido populares, sobre todo para el turismo extranjero ya que el destino cuenta con los recursos de infraestructura y naturales para ello.*
	Coordinar esfuerzos entre hoteleros y estos dos segmentos para ofrecer promociones a través de productos y paquetes innovadores complementarios.	*SECTUR Estatal*	
	Revisión de regulación para el desarrollo del turismo cinegético para agilizar la tramitología de la actividad.	*SECTUR Estatal*	
	Colaborar con información, folletos, promoción y la participación en foros relacionados con la actividad cinegética y de pesca deportiva.	*SECTUR Estatal*	

Proyecto para incentivar la diversificación de productos y servicios turísticos.	*Establecer vinculación con los prestadores de servicios cinegéticos y de pesca deportiva para posicionar a Mazatlán en estos segmentos.*	*SECTUR Estatal*	*Históricamente en el destino las actividades cinegéticas y de pesca deportiva han sido populares, sobre todo para el turismo extranjero ya que el destino cuenta con los recursos de infraestructura y naturales para ello.*
	Coordinar esfuerzos entre hoteleros y estos dos segmentos para ofrecer promociones a través de productos y paquetes innovadores complementarios.	*SECTUR Estatal*	
	Revisión de regulación para el desarrollo del turismo cinegético para agilizar la tramitología de la actividad.	*SECTUR Estatal*	
	Colaborar con información, folletos, promoción y la participación en foros relacionados con la actividad cinegética y de pesca deportiva.	*SECTUR Estatal*	

Proyecto para incentivar la diversificación de productos y servicios turísticos.	*Establecer vinculación con los prestadores de servicios cinegéticos y de pesca deportiva para posicionar a Mazatlán en estos segmentos.*	*SECTUR Estatal*	*Históricamente en el destino las actividades cinegéticas y de pesca deportiva han sido populares, sobre todo para el turismo extranjero ya que el destino cuenta con los recursos de infraestructura y naturales para ello.*
	Coordinar esfuerzos entre hoteleros y estos dos segmentos para ofrecer promociones a través de productos y paquetes innovadores complementarios.	*SECTUR Estatal*	
	Revisión de regulación para el desarrollo del turismo cinegético para agilizar la tramitología de la actividad.	*SECTUR Estatal*	
	Colaborar con información, folletos, promoción y la participación en foros relacionados con la actividad cinegética y de pesca deportiva.	*SECTUR Estatal*	

Proyecto para incentivar la diversificación de productos y servicios turísticos.	*Establecer vinculación con los prestadores de servicios cinegéticos y de pesca deportiva para posicionar a Mazatlán en estos segmentos.*	*SECTUR Estatal*	*Históricamente en el destino las actividades cinegéticas y de pesca deportiva han sido populares, sobre todo para el turismo extranjero ya que el destino cuenta con los recursos de infraestructura y naturales para ello.*
	Coordinar esfuerzos entre hoteleros y estos dos segmentos para ofrecer promociones a través de productos y paquetes innovadores complementarios.	*SECTUR Estatal*	
	Revisión de regulación para el desarrollo del turismo cinegético para agilizar la tramitología de la actividad.	*SECTUR Estatal*	
	Colaborar con información, folletos, promoción y la participación en foros relacionados con la actividad cinegética y de pesca deportiva.	*SECTUR Estatal*	

Proyecto para incentivar la diversificación de productos y servicios turísticos.	*Establecer vinculación con los prestadores de servicios cinegéticos y de pesca deportiva para posicionar a Mazatlán en estos segmentos.*	*SECTUR Estatal*	*Históricamente en el destino las actividades cinegéticas y de pesca deportiva han sido populares, sobre todo para el turismo extranjero ya que el destino cuenta con los recursos de infraestructura y naturales para ello.*
	Coordinar esfuerzos entre hoteleros y estos dos segmentos para ofrecer promociones a través de productos y paquetes innovadores complementarios.	*SECTUR Estatal*	
	Revisión de regulación para el desarrollo del turismo cinegético para agilizar la tramitología de la actividad.	*SECTUR Estatal*	
	Colaborar con información, folletos, promoción y la participación en foros relacionados con la actividad cinegética y de pesca deportiva.	*SECTUR Estatal*	

Proyecto para incentivar la diversificación de productos y servicios turísticos.	*Establecer vinculación con los prestadores de servicios cinegéticos y de pesca deportiva para posicionar a Mazatlán en estos segmentos.*	*SECTUR Estatal*	*Históricamente en el destino las actividades cinegéticas y de pesca deportiva han sido populares, sobre todo para el turismo extranjero ya que el destino cuenta con los recursos de infraestructura y naturales para ello.*
	Coordinar esfuerzos entre hoteleros y estos dos segmentos para ofrecer promociones a través de productos y paquetes innovadores complementarios.	*SECTUR Estatal*	
	Revisión de regulación para el desarrollo del turismo cinegético para agilizar la tramitología de la actividad.	*SECTUR Estatal*	
	Colaborar con información, folletos, promoción y la participación en foros relacionados con la actividad cinegética y de pesca deportiva.	*SECTUR Estatal*	

Proyecto para incentivar la diversificación de productos y servicios turísticos.	*Establecer vinculación con los prestadores de servicios cinegéticos y de pesca deportiva para posicionar a Mazatlán en estos segmentos.*	*SECTUR Estatal*	*Históricamente en el destino las actividades cinegéticas y de pesca deportiva han sido populares, sobre todo para el turismo extranjero ya que el destino cuenta con los recursos de infraestructura y naturales para ello.*
	Coordinar esfuerzos entre hoteleros y estos dos segmentos para ofrecer promociones a través de productos y paquetes innovadores complementarios.	*SECTUR Estatal*	
	Revisión de regulación para el desarrollo del turismo cinegético para agilizar la tramitología de la actividad.	*SECTUR Estatal*	
	Colaborar con información, folletos, promoción y la participación en foros relacionados con la actividad cinegética y de pesca deportiva.	*SECTUR Estatal*	

Proyecto para incentivar la diversificación de productos y servicios turísticos.	*Establecer vinculación con los prestadores de servicios cinegéticos y de pesca deportiva para posicionar a Mazatlán en estos segmentos.*	*SECTUR Estatal*	*Históricamente en el destino las actividades cinegéticas y de pesca deportiva han sido populares, sobre todo para el turismo extranjero ya que el destino cuenta con los recursos de infraestructura y naturales para ello.*
	Coordinar esfuerzos entre hoteleros y estos dos segmentos para ofrecer promociones a través de productos y paquetes innovadores complementarios.	*SECTUR Estatal*	
	Revisión de regulación para el desarrollo del turismo cinegético para agilizar la tramitología de la actividad.	*SECTUR Estatal*	
	Colaborar con información, folletos, promoción y la participación en foros relacionados con la actividad cinegética y de pesca deportiva.	*SECTUR Estatal*	

Proyecto para incentivar la diversificación de productos y servicios turísticos.	*Establecer vinculación con los prestadores de servicios cinegéticos y de pesca deportiva para posicionar a Mazatlán en estos segmentos.*	*SECTUR Estatal*	*Históricamente en el destino las actividades cinegéticas y de pesca deportiva han sido populares, sobre todo para el turismo extranjero ya que el destino cuenta con los recursos de infraestructura y naturales para ello.*
	Coordinar esfuerzos entre hoteleros y estos dos segmentos para ofrecer promociones a través de productos y paquetes innovadores complementarios.	*SECTUR Estatal*	
	Revisión de regulación para el desarrollo del turismo cinegético para agilizar la tramitología de la actividad.	*SECTUR Estatal*	
	Colaborar con información, folletos, promoción y la participación en foros relacionados con la actividad cinegética y de pesca deportiva.	*SECTUR Estatal*	

Proyecto para incentivar la diversificación de productos y servicios turísticos.	*Establecer vinculación con los prestadores de servicios cinegéticos y de pesca deportiva para posicionar a Mazatlán en estos segmentos.*	*SECTUR Estatal*	*Históricamente en el destino las actividades cinegéticas y de pesca deportiva han sido populares, sobre todo para el turismo extranjero ya que el destino cuenta con los recursos de infraestructura y naturales para ello.*
	Coordinar esfuerzos entre hoteleros y estos dos segmentos para ofrecer promociones a través de productos y paquetes innovadores complementarios.	*SECTUR Estatal*	
	Revisión de regulación para el desarrollo del turismo cinegético para agilizar la tramitología de la actividad.	*SECTUR Estatal*	
	Colaborar con información, folletos, promoción y la participación en foros relacionados con la actividad cinegética y de pesca deportiva.	*SECTUR Estatal*	

Proyecto para incentivar la diversificación de productos y servicios turísticos.	*Establecer vinculación con los prestadores de servicios cinegéticos y de pesca deportiva para posicionar a Mazatlán en estos segmentos.*	*SECTUR Estatal*	*Históricamente en el destino las actividades cinegéticas y de pesca deportiva han sido populares, sobre todo para el turismo extranjero ya que el destino cuenta con los recursos de infraestructura y naturales para ello.*
	Coordinar esfuerzos entre hoteleros y estos dos segmentos para ofrecer promociones a través de productos y paquetes innovadores complementarios.	*SECTUR Estatal*	
	Revisión de regulación para el desarrollo del turismo cinegético para agilizar la tramitología de la actividad.	*SECTUR Estatal*	
	Colaborar con información, folletos, promoción y la participación en foros relacionados con la actividad cinegética y de pesca deportiva.	*SECTUR Estatal*	

Proyecto para incentivar la diversificación de productos y servicios turísticos.	*Establecer vinculación con los prestadores de servicios cinegéticos y de pesca deportiva para posicionar a Mazatlán en estos segmentos.*	*SECTUR Estatal*	*Históricamente en el destino las actividades cinegéticas y de pesca deportiva han sido populares, sobre todo para el turismo extranjero ya que el destino cuenta con los recursos de infraestructura y naturales para ello.*
	Coordinar esfuerzos entre hoteleros y estos dos segmentos para ofrecer promociones a través de productos y paquetes innovadores complementarios.	*SECTUR Estatal*	
	Revisión de regulación para el desarrollo del turismo cinegético para agilizar la tramitología de la actividad.	*SECTUR Estatal*	
	Colaborar con información, folletos, promoción y la participación en foros relacionados con la actividad cinegética y de pesca deportiva.	*SECTUR Estatal*	

Proyecto para incentivar la diversificación de productos y servicios turísticos.	*Establecer vinculación con los prestadores de servicios cinegéticos y de pesca deportiva para posicionar a Mazatlán en estos segmentos.*	*SECTUR Estatal*	*Históricamente en el destino las actividades cinegéticas y de pesca deportiva han sido populares, sobre todo para el turismo extranjero ya que el destino cuenta con los recursos de infraestructura y naturales para ello.*
	Coordinar esfuerzos entre hoteleros y estos dos segmentos para ofrecer promociones a través de productos y paquetes innovadores complementarios.	*SECTUR Estatal*	
	Revisión de regulación para el desarrollo del turismo cinegético para agilizar la tramitología de la actividad.	*SECTUR Estatal*	
	Colaborar con información, folletos, promoción y la participación en foros relacionados con la actividad cinegética y de pesca deportiva.	*SECTUR Estatal*	

Proyecto para incentivar la diversificación de productos y servicios turísticos.	*Establecer vinculación con los prestadores de servicios cinegéticos y de pesca deportiva para posicionar a Mazatlán en estos segmentos.*	*SECTUR Estatal*	*Históricamente en el destino las actividades cinegéticas y de pesca deportiva han sido populares, sobre todo para el turismo extranjero ya que el destino cuenta con los recursos de infraestructura y naturales para ello.*
	Coordinar esfuerzos entre hoteleros y estos dos segmentos para ofrecer promociones a través de productos y paquetes innovadores complementarios.	*SECTUR Estatal*	
	Revisión de regulación para el desarrollo del turismo cinegético para agilizar la tramitología de la actividad.	*SECTUR Estatal*	
	Colaborar con información, folletos, promoción y la participación en foros relacionados con la actividad cinegética y de pesca deportiva.	*SECTUR Estatal*	

Proyecto para incentivar la diversificación de productos y servicios turísticos.	*Establecer vinculación con los prestadores de servicios cinegéticos y de pesca deportiva para posicionar a Mazatlán en estos segmentos.*	*SECTUR Estatal*	*Históricamente en el destino las actividades cinegéticas y de pesca deportiva han sido populares, sobre todo para el turismo extranjero ya que el destino cuenta con los recursos de infraestructura y naturales para ello.*
	Coordinar esfuerzos entre hoteleros y estos dos segmentos para ofrecer promociones a través de productos y paquetes innovadores complementarios.	*SECTUR Estatal*	
	Revisión de regulación para el desarrollo del turismo cinegético para agilizar la tramitología de la actividad.	*SECTUR Estatal*	
	Colaborar con información, folletos, promoción y la participación en foros relacionados con la actividad cinegética y de pesca deportiva.	*SECTUR Estatal*	

Proyecto para incentivar la diversificación de productos y servicios turísticos.	*Establecer vinculación con los prestadores de servicios cinegéticos y de pesca deportiva para posicionar a Mazatlán en estos segmentos.*	*SECTUR Estatal*	*Históricamente en el destino las actividades cinegéticas y de pesca deportiva han sido populares, sobre todo para el turismo extranjero ya que el destino cuenta con los recursos de infraestructura y naturales para ello.*
	Coordinar esfuerzos entre hoteleros y estos dos segmentos para ofrecer promociones a través de productos y paquetes innovadores complementarios.	*SECTUR Estatal*	
	Revisión de regulación para el desarrollo del turismo cinegético para agilizar la tramitología de la actividad.	*SECTUR Estatal*	
	Colaborar con información, folletos, promoción y la participación en foros relacionados con la actividad cinegética y de pesca deportiva.	*SECTUR Estatal*	

Proyecto para incentivar la diversificación de productos y servicios turísticos.	*Establecer vinculación con los prestadores de servicios cinegéticos y de pesca deportiva para posicionar a Mazatlán en estos segmentos.*	*SECTUR Estatal*	*Históricamente en el destino las actividades cinegéticas y de pesca deportiva han sido populares, sobre todo para el turismo extranjero ya que el destino cuenta con los recursos de infraestructura y naturales para ello.*
	Coordinar esfuerzos entre hoteleros y estos dos segmentos para ofrecer promociones a través de productos y paquetes innovadores complementarios.	*SECTUR Estatal*	
	Revisión de regulación para el desarrollo del turismo cinegético para agilizar la tramitología de la actividad.	*SECTUR Estatal*	
	Colaborar con información, folletos, promoción y la participación en foros relacionados con la actividad cinegética y de pesca deportiva.	*SECTUR Estatal*	

Proyecto para incentivar la diversificación de productos y servicios turísticos.	*Establecer vinculación con los prestadores de servicios cinegéticos y de pesca deportiva para posicionar a Mazatlán en estos segmentos.*	*SECTUR Estatal*	*Históricamente en el destino las actividades cinegéticas y de pesca deportiva han sido populares, sobre todo para el turismo extranjero ya que el destino cuenta con los recursos de infraestructura y naturales para ello.*
	Coordinar esfuerzos entre hoteleros y estos dos segmentos para ofrecer promociones a través de productos y paquetes innovadores complementarios.	*SECTUR Estatal*	
	Revisión de regulación para el desarrollo del turismo cinegético para agilizar la tramitología de la actividad.	*SECTUR Estatal*	
	Colaborar con información, folletos, promoción y la participación en foros relacionados con la actividad cinegética y de pesca deportiva.	*SECTUR Estatal*	

Proyecto para incentivar la diversificación de productos y servicios turísticos.	*Establecer vinculación con los prestadores de servicios cinegéticos y de pesca deportiva para posicionar a Mazatlán en estos segmentos.*	*SECTUR Estatal*	*Históricamente en el destino las actividades cinegéticas y de pesca deportiva han sido populares, sobre todo para el turismo extranjero ya que el destino cuenta con los recursos de infraestructura y naturales para ello.*
	Coordinar esfuerzos entre hoteleros y estos dos segmentos para ofrecer promociones a través de productos y paquetes innovadores complementarios.	*SECTUR Estatal*	
	Revisión de regulación para el desarrollo del turismo cinegético para agilizar la tramitología de la actividad.	*SECTUR Estatal*	
	Colaborar con información, folletos, promoción y la participación en foros relacionados con la actividad cinegética y de pesca deportiva.	*SECTUR Estatal*	

Proyecto para incentivar la diversificación de productos y servicios turísticos.	*Establecer vinculación con los prestadores de servicios cinegéticos y de pesca deportiva para posicionar a Mazatlán en estos segmentos.*	*SECTUR Estatal*	*Históricamente en el destino las actividades cinegéticas y de pesca deportiva han sido populares, sobre todo para el turismo extranjero ya que el destino cuenta con los recursos de infraestructura y naturales para ello.*
	Coordinar esfuerzos entre hoteleros y estos dos segmentos para ofrecer promociones a través de productos y paquetes innovadores complementarios.	*SECTUR Estatal*	
	Revisión de regulación para el desarrollo del turismo cinegético para agilizar la tramitología de la actividad.	*SECTUR Estatal*	
	Colaborar con información, folletos, promoción y la participación en foros relacionados con la actividad cinegética y de pesca deportiva.	*SECTUR Estatal*	

Proyecto para incentivar la diversificación de productos y servicios turísticos.	*Establecer vinculación con los prestadores de servicios cinegéticos y de pesca deportiva para posicionar a Mazatlán en estos segmentos.*	*SECTUR Estatal*	*Históricamente en el destino las actividades cinegéticas y de pesca deportiva han sido populares, sobre todo para el turismo extranjero ya que el destino cuenta con los recursos de infraestructura y naturales para ello.*
	Coordinar esfuerzos entre hoteleros y estos dos segmentos para ofrecer promociones a través de productos y paquetes innovadores complementarios.	*SECTUR Estatal*	
	Revisión de regulación para el desarrollo del turismo cinegético para agilizar la tramitología de la actividad.	*SECTUR Estatal*	
	Colaborar con información, folletos, promoción y la participación en foros relacionados con la actividad cinegética y de pesca deportiva.	*SECTUR Estatal*	

Proyecto para incentivar la diversificación de productos y servicios turísticos.	*Establecer vinculación con los prestadores de servicios cinegéticos y de pesca deportiva para posicionar a Mazatlán en estos segmentos.*	*SECTUR Estatal*	*Históricamente en el destino las actividades cinegéticas y de pesca deportiva han sido populares, sobre todo para el turismo extranjero ya que el destino cuenta con los recursos de infraestructura y naturales para ello.*
	Coordinar esfuerzos entre hoteleros y estos dos segmentos para ofrecer promociones a través de productos y paquetes innovadores complementarios.	*SECTUR Estatal*	
	Revisión de regulación para el desarrollo del turismo cinegético para agilizar la tramitología de la actividad.	*SECTUR Estatal*	
	Colaborar con información, folletos, promoción y la participación en foros relacionados con la actividad cinegética y de pesca deportiva.	*SECTUR Estatal*	

Proyecto para incentivar la diversificación de productos y servicios turísticos.	*Establecer vinculación con los prestadores de servicios cinegéticos y de pesca deportiva para posicionar a Mazatlán en estos segmentos.*	*SECTUR Estatal*	*Históricamente en el destino las actividades cinegéticas y de pesca deportiva han sido populares, sobre todo para el turismo extranjero ya que el destino cuenta con los recursos de infraestructura y naturales para ello.*
	Coordinar esfuerzos entre hoteleros y estos dos segmentos para ofrecer promociones a través de productos y paquetes innovadores complementarios.	*SECTUR Estatal*	
	Revisión de regulación para el desarrollo del turismo cinegético para agilizar la tramitología de la actividad.	*SECTUR Estatal*	
	Colaborar con información, folletos, promoción y la participación en foros relacionados con la actividad cinegética y de pesca deportiva.	*SECTUR Estatal*	

Proyecto para incentivar la diversificación de productos y servicios turísticos.	*Establecer vinculación con los prestadores de servicios cinegéticos y de pesca deportiva para posicionar a Mazatlán en estos segmentos.*	*SECTUR Estatal*	*Históricamente en el destino las actividades cinegéticas y de pesca deportiva han sido populares, sobre todo para el turismo extranjero ya que el destino cuenta con los recursos de infraestructura y naturales para ello.*
	Coordinar esfuerzos entre hoteleros y estos dos segmentos para ofrecer promociones a través de productos y paquetes innovadores complementarios.	*SECTUR Estatal*	
	Revisión de regulación para el desarrollo del turismo cinegético para agilizar la tramitología de la actividad.	*SECTUR Estatal*	
	Colaborar con información, folletos, promoción y la participación en foros relacionados con la actividad cinegética y de pesca deportiva.	*SECTUR Estatal*	

Proyecto para incentivar la diversificación de productos y servicios turísticos.	*Establecer vinculación con los prestadores de servicios cinegéticos y de pesca deportiva para posicionar a Mazatlán en estos segmentos.*	*SECTUR Estatal*	*Históricamente en el destino las actividades cinegéticas y de pesca deportiva han sido populares, sobre todo para el turismo extranjero ya que el destino cuenta con los recursos de infraestructura y naturales para ello.*
	Coordinar esfuerzos entre hoteleros y estos dos segmentos para ofrecer promociones a través de productos y paquetes innovadores complementarios.	*SECTUR Estatal*	
	Revisión de regulación para el desarrollo del turismo cinegético para agilizar la tramitología de la actividad.	*SECTUR Estatal*	
	Colaborar con información, folletos, promoción y la participación en foros relacionados con la actividad cinegética y de pesca deportiva.	*SECTUR Estatal*	

Proyecto para incentivar la diversificación de productos y servicios turísticos.	*Establecer vinculación con los prestadores de servicios cinegéticos y de pesca deportiva para posicionar a Mazatlán en estos segmentos.*	*SECTUR Estatal*	*Históricamente en el destino las actividades cinegéticas y de pesca deportiva han sido populares, sobre todo para el turismo extranjero ya que el destino cuenta con los recursos de infraestructura y naturales para ello.*
	Coordinar esfuerzos entre hoteleros y estos dos segmentos para ofrecer promociones a través de productos y paquetes innovadores complementarios.	*SECTUR Estatal*	
	Revisión de regulación para el desarrollo del turismo cinegético para agilizar la tramitología de la actividad.	*SECTUR Estatal*	
	Colaborar con información, folletos, promoción y la participación en foros relacionados con la actividad cinegética y de pesca deportiva.	*SECTUR Estatal*	

Proyecto para incentivar la diversificación de productos y servicios turísticos.	*Establecer vinculación con los prestadores de servicios cinegéticos y de pesca deportiva para posicionar a Mazatlán en estos segmentos.*	*SECTUR Estatal*	*Históricamente en el destino las actividades cinegéticas y de pesca deportiva han sido populares, sobre todo para el turismo extranjero ya que el destino cuenta con los recursos de infraestructura y naturales para ello.*
	Coordinar esfuerzos entre hoteleros y estos dos segmentos para ofrecer promociones a través de productos y paquetes innovadores complementarios.	*SECTUR Estatal*	
	Revisión de regulación para el desarrollo del turismo cinegético para agilizar la tramitología de la actividad.	*SECTUR Estatal*	
	Colaborar con información, folletos, promoción y la participación en foros relacionados con la actividad cinegética y de pesca deportiva.	*SECTUR Estatal*	

Proyecto para incentivar la diversificación de productos y servicios turísticos.	*Establecer vinculación con los prestadores de servicios cinegéticos y de pesca deportiva para posicionar a Mazatlán en estos segmentos.*	*SECTUR Estatal*	*Históricamente en el destino las actividades cinegéticas y de pesca deportiva han sido populares, sobre todo para el turismo extranjero ya que el destino cuenta con los recursos de infraestructura y naturales para ello.*
	Coordinar esfuerzos entre hoteleros y estos dos segmentos para ofrecer promociones a través de productos y paquetes innovadores complementarios.	*SECTUR Estatal*	
	Revisión de regulación para el desarrollo del turismo cinegético para agilizar la tramitología de la actividad.	*SECTUR Estatal*	
	Colaborar con información, folletos, promoción y la participación en foros relacionados con la actividad cinegética y de pesca deportiva.	*SECTUR Estatal*	

Proyecto para incentivar la diversificación de productos y servicios turísticos.	*Establecer vinculación con los prestadores de servicios cinegéticos y de pesca deportiva para posicionar a Mazatlán en estos segmentos.*	*SECTUR Estatal*	*Históricamente en el destino las actividades cinegéticas y de pesca deportiva han sido populares, sobre todo para el turismo extranjero ya que el destino cuenta con los recursos de infraestructura y naturales para ello.*
	Coordinar esfuerzos entre hoteleros y estos dos segmentos para ofrecer promociones a través de productos y paquetes innovadores complementarios.	*SECTUR Estatal*	
	Revisión de regulación para el desarrollo del turismo cinegético para agilizar la tramitología de la actividad.	*SECTUR Estatal*	
	Colaborar con información, folletos, promoción y la participación en foros relacionados con la actividad cinegética y de pesca deportiva.	*SECTUR Estatal*	

Proyecto para incentivar la diversificación de productos y servicios turísticos.	*Establecer vinculación con los prestadores de servicios cinegéticos y de pesca deportiva para posicionar a Mazatlán en estos segmentos.*	*SECTUR Estatal*	*Históricamente en el destino las actividades cinegéticas y de pesca deportiva han sido populares, sobre todo para el turismo extranjero ya que el destino cuenta con los recursos de infraestructura y naturales para ello.*
	Coordinar esfuerzos entre hoteleros y estos dos segmentos para ofrecer promociones a través de productos y paquetes innovadores complementarios.	*SECTUR Estatal*	
	Revisión de regulación para el desarrollo del turismo cinegético para agilizar la tramitología de la actividad.	*SECTUR Estatal*	
	Colaborar con información, folletos, promoción y la participación en foros relacionados con la actividad cinegética y de pesca deportiva.	*SECTUR Estatal*	

Proyecto para incentivar la diversificación de productos y servicios turísticos.	*Establecer vinculación con los prestadores de servicios cinegéticos y de pesca deportiva para posicionar a Mazatlán en estos segmentos.*	*SECTUR Estatal*	*Históricamente en el destino las actividades cinegéticas y de pesca deportiva han sido populares, sobre todo para el turismo extranjero ya que el destino cuenta con los recursos de infraestructura y naturales para ello.*
	Coordinar esfuerzos entre hoteleros y estos dos segmentos para ofrecer promociones a través de productos y paquetes innovadores complementarios.	*SECTUR Estatal*	
	Revisión de regulación para el desarrollo del turismo cinegético para agilizar la tramitología de la actividad.	*SECTUR Estatal*	
	Colaborar con información, folletos, promoción y la participación en foros relacionados con la actividad cinegética y de pesca deportiva.	*SECTUR Estatal*	

Proyecto para incentivar la diversificación de productos y servicios turísticos.	*Establecer vinculación con los prestadores de servicios cinegéticos y de pesca deportiva para posicionar a Mazatlán en estos segmentos.*	*SECTUR Estatal*	*Históricamente en el destino las actividades cinegéticas y de pesca deportiva han sido populares, sobre todo para el turismo extranjero ya que el destino cuenta con los recursos de infraestructura y naturales para ello.*
	Coordinar esfuerzos entre hoteleros y estos dos segmentos para ofrecer promociones a través de productos y paquetes innovadores complementarios.	*SECTUR Estatal*	
	Revisión de regulación para el desarrollo del turismo cinegético para agilizar la tramitología de la actividad.	*SECTUR Estatal*	
	Colaborar con información, folletos, promoción y la participación en foros relacionados con la actividad cinegética y de pesca deportiva.	*SECTUR Estatal*	

Proyecto para incentivar la diversificación de productos y servicios turísticos.	*Establecer vinculación con los prestadores de servicios cinegéticos y de pesca deportiva para posicionar a Mazatlán en estos segmentos.*	*SECTUR Estatal*	*Históricamente en el destino las actividades cinegéticas y de pesca deportiva han sido populares, sobre todo para el turismo extranjero ya que el destino cuenta con los recursos de infraestructura y naturales para ello.*
	Coordinar esfuerzos entre hoteleros y estos dos segmentos para ofrecer promociones a través de productos y paquetes innovadores complementarios.	*SECTUR Estatal*	
	Revisión de regulación para el desarrollo del turismo cinegético para agilizar la tramitología de la actividad.	*SECTUR Estatal*	
	Colaborar con información, folletos, promoción y la participación en foros relacionados con la actividad cinegética y de pesca deportiva.	*SECTUR Estatal*	

Proyecto para incentivar la diversificación de productos y servicios turísticos.	*Establecer vinculación con los prestadores de servicios cinegéticos y de pesca deportiva para posicionar a Mazatlán en estos segmentos.*	*SECTUR Estatal*	*Históricamente en el destino las actividades cinegéticas y de pesca deportiva han sido populares, sobre todo para el turismo extranjero ya que el destino cuenta con los recursos de infraestructura y naturales para ello.*
	Coordinar esfuerzos entre hoteleros y estos dos segmentos para ofrecer promociones a través de productos y paquetes innovadores complementarios.	*SECTUR Estatal*	
	Revisión de regulación para el desarrollo del turismo cinegético para agilizar la tramitología de la actividad.	*SECTUR Estatal*	
	Colaborar con información, folletos, promoción y la participación en foros relacionados con la actividad cinegética y de pesca deportiva.	*SECTUR Estatal*	

Proyecto para incentivar la diversificación de productos y servicios turísticos.	*Establecer vinculación con los prestadores de servicios cinegéticos y de pesca deportiva para posicionar a Mazatlán en estos segmentos.*	*SECTUR Estatal*	*Históricamente en el destino las actividades cinegéticas y de pesca deportiva han sido populares, sobre todo para el turismo extranjero ya que el destino cuenta con los recursos de infraestructura y naturales para ello.*
	Coordinar esfuerzos entre hoteleros y estos dos segmentos para ofrecer promociones a través de productos y paquetes innovadores complementarios.	*SECTUR Estatal*	
	Revisión de regulación para el desarrollo del turismo cinegético para agilizar la tramitología de la actividad.	*SECTUR Estatal*	
	Colaborar con información, folletos, promoción y la participación en foros relacionados con la actividad cinegética y de pesca deportiva.	*SECTUR Estatal*	

Proyecto para incentivar la diversificación de productos y servicios turísticos.	*Establecer vinculación con los prestadores de servicios cinegéticos y de pesca deportiva para posicionar a Mazatlán en estos segmentos.*	*SECTUR Estatal*	*Históricamente en el destino las actividades cinegéticas y de pesca deportiva han sido populares, sobre todo para el turismo extranjero ya que el destino cuenta con los recursos de infraestructura y naturales para ello.*
	Coordinar esfuerzos entre hoteleros y estos dos segmentos para ofrecer promociones a través de productos y paquetes innovadores complementarios.	*SECTUR Estatal*	
	Revisión de regulación para el desarrollo del turismo cinegético para agilizar la tramitología de la actividad.	*SECTUR Estatal*	
	Colaborar con información, folletos, promoción y la participación en foros relacionados con la actividad cinegética y de pesca deportiva.	*SECTUR Estatal*	

Proyecto para incentivar la diversificación de productos y servicios turísticos.	*Establecer vinculación con los prestadores de servicios cinegéticos y de pesca deportiva para posicionar a Mazatlán en estos segmentos.*	*SECTUR Estatal*	*Históricamente en el destino las actividades cinegéticas y de pesca deportiva han sido populares, sobre todo para el turismo extranjero ya que el destino cuenta con los recursos de infraestructura y naturales para ello.*
	Coordinar esfuerzos entre hoteleros y estos dos segmentos para ofrecer promociones a través de productos y paquetes innovadores complementarios.	*SECTUR Estatal*	
	Revisión de regulación para el desarrollo del turismo cinegético para agilizar la tramitología de la actividad.	*SECTUR Estatal*	
	Colaborar con información, folletos, promoción y la participación en foros relacionados con la actividad cinegética y de pesca deportiva.	*SECTUR Estatal*	

Proyecto para incentivar la diversificación de productos y servicios turísticos.	*Establecer vinculación con los prestadores de servicios cinegéticos y de pesca deportiva para posicionar a Mazatlán en estos segmentos.*	*SECTUR Estatal*	*Históricamente en el destino las actividades cinegéticas y de pesca deportiva han sido populares, sobre todo para el turismo extranjero ya que el destino cuenta con los recursos de infraestructura y naturales para ello.*
	Coordinar esfuerzos entre hoteleros y estos dos segmentos para ofrecer promociones a través de productos y paquetes innovadores complementarios.	*SECTUR Estatal*	
	Revisión de regulación para el desarrollo del turismo cinegético para agilizar la tramitología de la actividad.	*SECTUR Estatal*	
	Colaborar con información, folletos, promoción y la participación en foros relacionados con la actividad cinegética y de pesca deportiva.	*SECTUR Estatal*	

Proyecto para incentivar la diversificación de productos y servicios turísticos.	*Establecer vinculación con los prestadores de servicios cinegéticos y de pesca deportiva para posicionar a Mazatlán en estos segmentos.*	*SECTUR Estatal*	*Históricamente en el destino las actividades cinegéticas y de pesca deportiva han sido populares, sobre todo para el turismo extranjero ya que el destino cuenta con los recursos de infraestructura y naturales para ello.*
	Coordinar esfuerzos entre hoteleros y estos dos segmentos para ofrecer promociones a través de productos y paquetes innovadores complementarios.	*SECTUR Estatal*	
	Revisión de regulación para el desarrollo del turismo cinegético para agilizar la tramitología de la actividad.	*SECTUR Estatal*	
	Colaborar con información, folletos, promoción y la participación en foros relacionados con la actividad cinegética y de pesca deportiva.	*SECTUR Estatal*	

Proyecto para incentivar la diversificación de productos y servicios turísticos.	*Establecer vinculación con los prestadores de servicios cinegéticos y de pesca deportiva para posicionar a Mazatlán en estos segmentos.*	*SECTUR Estatal*	*Históricamente en el destino las actividades cinegéticas y de pesca deportiva han sido populares, sobre todo para el turismo extranjero ya que el destino cuenta con los recursos de infraestructura y naturales para ello.*
	Coordinar esfuerzos entre hoteleros y estos dos segmentos para ofrecer promociones a través de productos y paquetes innovadores complementarios.	*SECTUR Estatal*	
	Revisión de regulación para el desarrollo del turismo cinegético para agilizar la tramitología de la actividad.	*SECTUR Estatal*	
	Colaborar con información, folletos, promoción y la participación en foros relacionados con la actividad cinegética y de pesca deportiva.	*SECTUR Estatal*	

Proyecto para incentivar la diversificación de productos y servicios turísticos.	*Establecer vinculación con los prestadores de servicios cinegéticos y de pesca deportiva para posicionar a Mazatlán en estos segmentos.*	*SECTUR Estatal*	*Históricamente en el destino las actividades cinegéticas y de pesca deportiva han sido populares, sobre todo para el turismo extranjero ya que el destino cuenta con los recursos de infraestructura y naturales para ello.*
	Coordinar esfuerzos entre hoteleros y estos dos segmentos para ofrecer promociones a través de productos y paquetes innovadores complementarios.	*SECTUR Estatal*	
	Revisión de regulación para el desarrollo del turismo cinegético para agilizar la tramitología de la actividad.	*SECTUR Estatal*	
	Colaborar con información, folletos, promoción y la participación en foros relacionados con la actividad cinegética y de pesca deportiva.	*SECTUR Estatal*	

Proyecto para incentivar la diversificación de productos y servicios turísticos.	*Establecer vinculación con los prestadores de servicios cinegéticos y de pesca deportiva para posicionar a Mazatlán en estos segmentos.*	*SECTUR Estatal*	*Históricamente en el destino las actividades cinegéticas y de pesca deportiva han sido populares, sobre todo para el turismo extranjero ya que el destino cuenta con los recursos de infraestructura y naturales para ello.*
	Coordinar esfuerzos entre hoteleros y estos dos segmentos para ofrecer promociones a través de productos y paquetes innovadores complementarios.	*SECTUR Estatal*	
	Revisión de regulación para el desarrollo del turismo cinegético para agilizar la tramitología de la actividad.	*SECTUR Estatal*	
	Colaborar con información, folletos, promoción y la participación en foros relacionados con la actividad cinegética y de pesca deportiva.	*SECTUR Estatal*	

Proyecto para incentivar la diversificación de productos y servicios turísticos.	*Establecer vinculación con los prestadores de servicios cinegéticos y de pesca deportiva para posicionar a Mazatlán en estos segmentos.*	*SECTUR Estatal*	*Históricamente en el destino las actividades cinegéticas y de pesca deportiva han sido populares, sobre todo para el turismo extranjero ya que el destino cuenta con los recursos de infraestructura y naturales para ello.*
	Coordinar esfuerzos entre hoteleros y estos dos segmentos para ofrecer promociones a través de productos y paquetes innovadores complementarios.	*SECTUR Estatal*	
	Revisión de regulación para el desarrollo del turismo cinegético para agilizar la tramitología de la actividad.	*SECTUR Estatal*	
	Colaborar con información, folletos, promoción y la participación en foros relacionados con la actividad cinegética y de pesca deportiva.	*SECTUR Estatal*	

Proyecto para incentivar la diversificación de productos y servicios turísticos.	*Establecer vinculación con los prestadores de servicios cinegéticos y de pesca deportiva para posicionar a Mazatlán en estos segmentos.*	*SECTUR Estatal*	*Históricamente en el destino las actividades cinegéticas y de pesca deportiva han sido populares, sobre todo para el turismo extranjero ya que el destino cuenta con los recursos de infraestructura y naturales para ello.*
	Coordinar esfuerzos entre hoteleros y estos dos segmentos para ofrecer promociones a través de productos y paquetes innovadores complementarios.	*SECTUR Estatal*	
	Revisión de regulación para el desarrollo del turismo cinegético para agilizar la tramitología de la actividad.	*SECTUR Estatal*	
	Colaborar con información, folletos, promoción y la participación en foros relacionados con la actividad cinegética y de pesca deportiva.	*SECTUR Estatal*	

Proyecto para incentivar la diversificación de productos y servicios turísticos.	*Establecer vinculación con los prestadores de servicios cinegéticos y de pesca deportiva para posicionar a Mazatlán en estos segmentos.*	*SECTUR Estatal*	*Históricamente en el destino las actividades cinegéticas y de pesca deportiva han sido populares, sobre todo para el turismo extranjero ya que el destino cuenta con los recursos de infraestructura y naturales para ello.*
	Coordinar esfuerzos entre hoteleros y estos dos segmentos para ofrecer promociones a través de productos y paquetes innovadores complementarios.	*SECTUR Estatal*	
	Revisión de regulación para el desarrollo del turismo cinegético para agilizar la tramitología de la actividad.	*SECTUR Estatal*	
	Colaborar con información, folletos, promoción y la participación en foros relacionados con la actividad cinegética y de pesca deportiva.	*SECTUR Estatal*	

Proyecto para incentivar la diversificación de productos y servicios turísticos.	*Establecer vinculación con los prestadores de servicios cinegéticos y de pesca deportiva para posicionar a Mazatlán en estos segmentos.*	*SECTUR Estatal*	*Históricamente en el destino las actividades cinegéticas y de pesca deportiva han sido populares, sobre todo para el turismo extranjero ya que el destino cuenta con los recursos de infraestructura y naturales para ello.*
	Coordinar esfuerzos entre hoteleros y estos dos segmentos para ofrecer promociones a través de productos y paquetes innovadores complementarios.	*SECTUR Estatal*	
	Revisión de regulación para el desarrollo del turismo cinegético para agilizar la tramitología de la actividad.	*SECTUR Estatal*	
	Colaborar con información, folletos, promoción y la participación en foros relacionados con la actividad cinegética y de pesca deportiva.	*SECTUR Estatal*	

Proyecto para incentivar la diversificación de productos y servicios turísticos.	*Establecer vinculación con los prestadores de servicios cinegéticos y de pesca deportiva para posicionar a Mazatlán en estos segmentos.*	*SECTUR Estatal*	*Históricamente en el destino las actividades cinegéticas y de pesca deportiva han sido populares, sobre todo para el turismo extranjero ya que el destino cuenta con los recursos de infraestructura y naturales para ello.*
	Coordinar esfuerzos entre hoteleros y estos dos segmentos para ofrecer promociones a través de productos y paquetes innovadores complementarios.	*SECTUR Estatal*	
	Revisión de regulación para el desarrollo del turismo cinegético para agilizar la tramitología de la actividad.	*SECTUR Estatal*	
	Colaborar con información, folletos, promoción y la participación en foros relacionados con la actividad cinegética y de pesca deportiva.	*SECTUR Estatal*	

Proyecto para incentivar la diversificación de productos y servicios turísticos.	*Establecer vinculación con los prestadores de servicios cinegéticos y de pesca deportiva para posicionar a Mazatlán en estos segmentos.*	*SECTUR Estatal*	*Históricamente en el destino las actividades cinegéticas y de pesca deportiva han sido populares, sobre todo para el turismo extranjero ya que el destino cuenta con los recursos de infraestructura y naturales para ello.*
	Coordinar esfuerzos entre hoteleros y estos dos segmentos para ofrecer promociones a través de productos y paquetes innovadores complementarios.	*SECTUR Estatal*	
	Revisión de regulación para el desarrollo del turismo cinegético para agilizar la tramitología de la actividad.	*SECTUR Estatal*	
	Colaborar con información, folletos, promoción y la participación en foros relacionados con la actividad cinegética y de pesca deportiva.	*SECTUR Estatal*	

Proyecto para incentivar la diversificación de productos y servicios turísticos.	*Establecer vinculación con los prestadores de servicios cinegéticos y de pesca deportiva para posicionar a Mazatlán en estos segmentos.*	*SECTUR Estatal*	*Históricamente en el destino las actividades cinegéticas y de pesca deportiva han sido populares, sobre todo para el turismo extranjero ya que el destino cuenta con los recursos de infraestructura y naturales para ello.*
	Coordinar esfuerzos entre hoteleros y estos dos segmentos para ofrecer promociones a través de productos y paquetes innovadores complementarios.	*SECTUR Estatal*	
	Revisión de regulación para el desarrollo del turismo cinegético para agilizar la tramitología de la actividad.	*SECTUR Estatal*	
	Colaborar con información, folletos, promoción y la participación en foros relacionados con la actividad cinegética y de pesca deportiva.	*SECTUR Estatal*	

Proyecto para incentivar la diversificación de productos y servicios turísticos.	*Establecer vinculación con los prestadores de servicios cinegéticos y de pesca deportiva para posicionar a Mazatlán en estos segmentos.*	*SECTUR Estatal*	*Históricamente en el destino las actividades cinegéticas y de pesca deportiva han sido populares, sobre todo para el turismo extranjero ya que el destino cuenta con los recursos de infraestructura y naturales para ello.*
	Coordinar esfuerzos entre hoteleros y estos dos segmentos para ofrecer promociones a través de productos y paquetes innovadores complementarios.	*SECTUR Estatal*	
	Revisión de regulación para el desarrollo del turismo cinegético para agilizar la tramitología de la actividad.	*SECTUR Estatal*	
	Colaborar con información, folletos, promoción y la participación en foros relacionados con la actividad cinegética y de pesca deportiva.	*SECTUR Estatal*	

Proyecto para incentivar la diversificación de productos y servicios turísticos.	*Establecer vinculación con los prestadores de servicios cinegéticos y de pesca deportiva para posicionar a Mazatlán en estos segmentos.*	*SECTUR Estatal*	*Históricamente en el destino las actividades cinegéticas y de pesca deportiva han sido populares, sobre todo para el turismo extranjero ya que el destino cuenta con los recursos de infraestructura y naturales para ello.*
	Coordinar esfuerzos entre hoteleros y estos dos segmentos para ofrecer promociones a través de productos y paquetes innovadores complementarios.	*SECTUR Estatal*	
	Revisión de regulación para el desarrollo del turismo cinegético para agilizar la tramitología de la actividad.	*SECTUR Estatal*	
	Colaborar con información, folletos, promoción y la participación en foros relacionados con la actividad cinegética y de pesca deportiva.	*SECTUR Estatal*	

Proyecto para incentivar la diversificación de productos y servicios turísticos.	*Establecer vinculación con los prestadores de servicios cinegéticos y de pesca deportiva para posicionar a Mazatlán en estos segmentos.*	*SECTUR Estatal*	*Históricamente en el destino las actividades cinegéticas y de pesca deportiva han sido populares, sobre todo para el turismo extranjero ya que el destino cuenta con los recursos de infraestructura y naturales para ello.*
	Coordinar esfuerzos entre hoteleros y estos dos segmentos para ofrecer promociones a través de productos y paquetes innovadores complementarios.	*SECTUR Estatal*	
	Revisión de regulación para el desarrollo del turismo cinegético para agilizar la tramitología de la actividad.	*SECTUR Estatal*	
	Colaborar con información, folletos, promoción y la participación en foros relacionados con la actividad cinegética y de pesca deportiva.	*SECTUR Estatal*	

Proyecto para incentivar la diversificación de productos y servicios turísticos.	*Establecer vinculación con los prestadores de servicios cinegéticos y de pesca deportiva para posicionar a Mazatlán en estos segmentos.*	*SECTUR Estatal*	*Históricamente en el destino las actividades cinegéticas y de pesca deportiva han sido populares, sobre todo para el turismo extranjero ya que el destino cuenta con los recursos de infraestructura y naturales para ello.*
	Coordinar esfuerzos entre hoteleros y estos dos segmentos para ofrecer promociones a través de productos y paquetes innovadores complementarios.	*SECTUR Estatal*	
	Revisión de regulación para el desarrollo del turismo cinegético para agilizar la tramitología de la actividad.	*SECTUR Estatal*	
	Colaborar con información, folletos, promoción y la participación en foros relacionados con la actividad cinegética y de pesca deportiva.	*SECTUR Estatal*	

Proyecto para incentivar la diversificación de productos y servicios turísticos.	*Establecer vinculación con los prestadores de servicios cinegéticos y de pesca deportiva para posicionar a Mazatlán en estos segmentos.*	*SECTUR Estatal*	*Históricamente en el destino las actividades cinegéticas y de pesca deportiva han sido populares, sobre todo para el turismo extranjero ya que el destino cuenta con los recursos de infraestructura y naturales para ello.*
	Coordinar esfuerzos entre hoteleros y estos dos segmentos para ofrecer promociones a través de productos y paquetes innovadores complementarios.	*SECTUR Estatal*	
	Revisión de regulación para el desarrollo del turismo cinegético para agilizar la tramitología de la actividad.	*SECTUR Estatal*	
	Colaborar con información, folletos, promoción y la participación en foros relacionados con la actividad cinegética y de pesca deportiva.	*SECTUR Estatal*	

Proyecto para incentivar la diversificación de productos y servicios turísticos.	*Establecer vinculación con los prestadores de servicios cinegéticos y de pesca deportiva para posicionar a Mazatlán en estos segmentos.*	*SECTUR Estatal*	*Históricamente en el destino las actividades cinegéticas y de pesca deportiva han sido populares, sobre todo para el turismo extranjero ya que el destino cuenta con los recursos de infraestructura y naturales para ello.*
	Coordinar esfuerzos entre hoteleros y estos dos segmentos para ofrecer promociones a través de productos y paquetes innovadores complementarios.	*SECTUR Estatal*	
	Revisión de regulación para el desarrollo del turismo cinegético para agilizar la tramitología de la actividad.	*SECTUR Estatal*	
	Colaborar con información, folletos, promoción y la participación en foros relacionados con la actividad cinegética y de pesca deportiva.	*SECTUR Estatal*	

Proyecto para incentivar la diversificación de productos y servicios turísticos.	*Establecer vinculación con los prestadores de servicios cinegéticos y de pesca deportiva para posicionar a Mazatlán en estos segmentos.*	*SECTUR Estatal*	*Históricamente en el destino las actividades cinegéticas y de pesca deportiva han sido populares, sobre todo para el turismo extranjero ya que el destino cuenta con los recursos de infraestructura y naturales para ello.*
	Coordinar esfuerzos entre hoteleros y estos dos segmentos para ofrecer promociones a través de productos y paquetes innovadores complementarios.	*SECTUR Estatal*	
	Revisión de regulación para el desarrollo del turismo cinegético para agilizar la tramitología de la actividad.	*SECTUR Estatal*	
	Colaborar con información, folletos, promoción y la participación en foros relacionados con la actividad cinegética y de pesca deportiva.	*SECTUR Estatal*	

Proyecto para incentivar la diversificación de productos y servicios turísticos.	*Establecer vinculación con los prestadores de servicios cinegéticos y de pesca deportiva para posicionar a Mazatlán en estos segmentos.*	*SECTUR Estatal*	*Históricamente en el destino las actividades cinegéticas y de pesca deportiva han sido populares, sobre todo para el turismo extranjero ya que el destino cuenta con los recursos de infraestructura y naturales para ello.*
	Coordinar esfuerzos entre hoteleros y estos dos segmentos para ofrecer promociones a través de productos y paquetes innovadores complementarios.	*SECTUR Estatal*	
	Revisión de regulación para el desarrollo del turismo cinegético para agilizar la tramitología de la actividad.	*SECTUR Estatal*	
	Colaborar con información, folletos, promoción y la participación en foros relacionados con la actividad cinegética y de pesca deportiva.	*SECTUR Estatal*	

Proyecto para incentivar la diversificación de productos y servicios turísticos.	*Establecer vinculación con los prestadores de servicios cinegéticos y de pesca deportiva para posicionar a Mazatlán en estos segmentos.*	*SECTUR Estatal*	*Históricamente en el destino las actividades cinegéticas y de pesca deportiva han sido populares, sobre todo para el turismo extranjero ya que el destino cuenta con los recursos de infraestructura y naturales para ello.*
	Coordinar esfuerzos entre hoteleros y estos dos segmentos para ofrecer promociones a través de productos y paquetes innovadores complementarios.	*SECTUR Estatal*	
	Revisión de regulación para el desarrollo del turismo cinegético para agilizar la tramitología de la actividad.	*SECTUR Estatal*	
	Colaborar con información, folletos, promoción y la participación en foros relacionados con la actividad cinegética y de pesca deportiva.	*SECTUR Estatal*	

Proyecto para incentivar la diversificación de productos y servicios turísticos.	*Establecer vinculación con los prestadores de servicios cinegéticos y de pesca deportiva para posicionar a Mazatlán en estos segmentos.*	*SECTUR Estatal*	*Históricamente en el destino las actividades cinegéticas y de pesca deportiva han sido populares, sobre todo para el turismo extranjero ya que el destino cuenta con los recursos de infraestructura y naturales para ello.*
	Coordinar esfuerzos entre hoteleros y estos dos segmentos para ofrecer promociones a través de productos y paquetes innovadores complementarios.	*SECTUR Estatal*	
	Revisión de regulación para el desarrollo del turismo cinegético para agilizar la tramitología de la actividad.	*SECTUR Estatal*	
	Colaborar con información, folletos, promoción y la participación en foros relacionados con la actividad cinegética y de pesca deportiva.	*SECTUR Estatal*	

Proyecto para incentivar la diversificación de productos y servicios turísticos.	*Establecer vinculación con los prestadores de servicios cinegéticos y de pesca deportiva para posicionar a Mazatlán en estos segmentos.*	*SECTUR Estatal*	*Históricamente en el destino las actividades cinegéticas y de pesca deportiva han sido populares, sobre todo para el turismo extranjero ya que el destino cuenta con los recursos de infraestructura y naturales para ello.*
	Coordinar esfuerzos entre hoteleros y estos dos segmentos para ofrecer promociones a través de productos y paquetes innovadores complementarios.	*SECTUR Estatal*	
	Revisión de regulación para el desarrollo del turismo cinegético para agilizar la tramitología de la actividad.	*SECTUR Estatal*	
	Colaborar con información, folletos, promoción y la participación en foros relacionados con la actividad cinegética y de pesca deportiva.	*SECTUR Estatal*	

Proyecto para incentivar la diversificación de productos y servicios turísticos.	*Establecer vinculación con los prestadores de servicios cinegéticos y de pesca deportiva para posicionar a Mazatlán en estos segmentos.*	*SECTUR Estatal*	*Históricamente en el destino las actividades cinegéticas y de pesca deportiva han sido populares, sobre todo para el turismo extranjero ya que el destino cuenta con los recursos de infraestructura y naturales para ello.*
	Coordinar esfuerzos entre hoteleros y estos dos segmentos para ofrecer promociones a través de productos y paquetes innovadores complementarios.	*SECTUR Estatal*	
	Revisión de regulación para el desarrollo del turismo cinegético para agilizar la tramitología de la actividad.	*SECTUR Estatal*	
	Colaborar con información, folletos, promoción y la participación en foros relacionados con la actividad cinegética y de pesca deportiva.	*SECTUR Estatal*	

Proyecto para incentivar la diversificación de productos y servicios turísticos.	*Establecer vinculación con los prestadores de servicios cinegéticos y de pesca deportiva para posicionar a Mazatlán en estos segmentos.*	*SECTUR Estatal*	*Históricamente en el destino las actividades cinegéticas y de pesca deportiva han sido populares, sobre todo para el turismo extranjero ya que el destino cuenta con los recursos de infraestructura y naturales para ello.*
	Coordinar esfuerzos entre hoteleros y estos dos segmentos para ofrecer promociones a través de productos y paquetes innovadores complementarios.	*SECTUR Estatal*	
	Revisión de regulación para el desarrollo del turismo cinegético para agilizar la tramitología de la actividad.	*SECTUR Estatal*	
	Colaborar con información, folletos, promoción y la participación en foros relacionados con la actividad cinegética y de pesca deportiva.	*SECTUR Estatal*	

Proyecto para incentivar la diversificación de productos y servicios turísticos.	*Establecer vinculación con los prestadores de servicios cinegéticos y de pesca deportiva para posicionar a Mazatlán en estos segmentos.*	*SECTUR Estatal*	*Históricamente en el destino las actividades cinegéticas y de pesca deportiva han sido populares, sobre todo para el turismo extranjero ya que el destino cuenta con los recursos de infraestructura y naturales para ello.*
	Coordinar esfuerzos entre hoteleros y estos dos segmentos para ofrecer promociones a través de productos y paquetes innovadores complementarios.	*SECTUR Estatal*	
	Revisión de regulación para el desarrollo del turismo cinegético para agilizar la tramitología de la actividad.	*SECTUR Estatal*	
	Colaborar con información, folletos, promoción y la participación en foros relacionados con la actividad cinegética y de pesca deportiva.	*SECTUR Estatal*	

Proyecto para incentivar la diversificación de productos y servicios turísticos.	*Establecer vinculación con los prestadores de servicios cinegéticos y de pesca deportiva para posicionar a Mazatlán en estos segmentos.*	*SECTUR Estatal*	*Históricamente en el destino las actividades cinegéticas y de pesca deportiva han sido populares, sobre todo para el turismo extranjero ya que el destino cuenta con los recursos de infraestructura y naturales para ello.*
	Coordinar esfuerzos entre hoteleros y estos dos segmentos para ofrecer promociones a través de productos y paquetes innovadores complementarios.	*SECTUR Estatal*	
	Revisión de regulación para el desarrollo del turismo cinegético para agilizar la tramitología de la actividad.	*SECTUR Estatal*	
	Colaborar con información, folletos, promoción y la participación en foros relacionados con la actividad cinegética y de pesca deportiva.	*SECTUR Estatal*	

Proyecto para incentivar la diversificación de productos y servicios turísticos.	*Establecer vinculación con los prestadores de servicios cinegéticos y de pesca deportiva para posicionar a Mazatlán en estos segmentos.*	*SECTUR Estatal*	*Históricamente en el destino las actividades cinegéticas y de pesca deportiva han sido populares, sobre todo para el turismo extranjero ya que el destino cuenta con los recursos de infraestructura y naturales para ello.*
	Coordinar esfuerzos entre hoteleros y estos dos segmentos para ofrecer promociones a través de productos y paquetes innovadores complementarios.	*SECTUR Estatal*	
	Revisión de regulación para el desarrollo del turismo cinegético para agilizar la tramitología de la actividad.	*SECTUR Estatal*	
	Colaborar con información, folletos, promoción y la participación en foros relacionados con la actividad cinegética y de pesca deportiva.	*SECTUR Estatal*	

Proyecto para incentivar la diversificación de productos y servicios turísticos.	*Establecer vinculación con los prestadores de servicios cinegéticos y de pesca deportiva para posicionar a Mazatlán en estos segmentos.*	*SECTUR Estatal*	*Históricamente en el destino las actividades cinegéticas y de pesca deportiva han sido populares, sobre todo para el turismo extranjero ya que el destino cuenta con los recursos de infraestructura y naturales para ello.*
	Coordinar esfuerzos entre hoteleros y estos dos segmentos para ofrecer promociones a través de productos y paquetes innovadores complementarios.	*SECTUR Estatal*	
	Revisión de regulación para el desarrollo del turismo cinegético para agilizar la tramitología de la actividad.	*SECTUR Estatal*	
	Colaborar con información, folletos, promoción y la participación en foros relacionados con la actividad cinegética y de pesca deportiva.	*SECTUR Estatal*	

Proyecto para incentivar la diversificación de productos y servicios turísticos.	*Establecer vinculación con los prestadores de servicios cinegéticos y de pesca deportiva para posicionar a Mazatlán en estos segmentos.*	*SECTUR Estatal*	*Históricamente en el destino las actividades cinegéticas y de pesca deportiva han sido populares, sobre todo para el turismo extranjero ya que el destino cuenta con los recursos de infraestructura y naturales para ello.*
	Coordinar esfuerzos entre hoteleros y estos dos segmentos para ofrecer promociones a través de productos y paquetes innovadores complementarios.	*SECTUR Estatal*	
	Revisión de regulación para el desarrollo del turismo cinegético para agilizar la tramitología de la actividad.	*SECTUR Estatal*	
	Colaborar con información, folletos, promoción y la participación en foros relacionados con la actividad cinegética y de pesca deportiva.	*SECTUR Estatal*	

Proyecto para incentivar la diversificación de productos y servicios turísticos.	*Establecer vinculación con los prestadores de servicios cinegéticos y de pesca deportiva para posicionar a Mazatlán en estos segmentos.*	*SECTUR Estatal*	*Históricamente en el destino las actividades cinegéticas y de pesca deportiva han sido populares, sobre todo para el turismo extranjero ya que el destino cuenta con los recursos de infraestructura y naturales para ello.*
	Coordinar esfuerzos entre hoteleros y estos dos segmentos para ofrecer promociones a través de productos y paquetes innovadores complementarios.	*SECTUR Estatal*	
	Revisión de regulación para el desarrollo del turismo cinegético para agilizar la tramitología de la actividad.	*SECTUR Estatal*	
	Colaborar con información, folletos, promoción y la participación en foros relacionados con la actividad cinegética y de pesca deportiva.	*SECTUR Estatal*	

Proyecto para incentivar la diversificación de productos y servicios turísticos.	*Establecer vinculación con los prestadores de servicios cinegéticos y de pesca deportiva para posicionar a Mazatlán en estos segmentos.*	*SECTUR Estatal*	*Históricamente en el destino las actividades cinegéticas y de pesca deportiva han sido populares, sobre todo para el turismo extranjero ya que el destino cuenta con los recursos de infraestructura y naturales para ello.*
	Coordinar esfuerzos entre hoteleros y estos dos segmentos para ofrecer promociones a través de productos y paquetes innovadores complementarios.	*SECTUR Estatal*	
	Revisión de regulación para el desarrollo del turismo cinegético para agilizar la tramitología de la actividad.	*SECTUR Estatal*	
	Colaborar con información, folletos, promoción y la participación en foros relacionados con la actividad cinegética y de pesca deportiva.	*SECTUR Estatal*	

Proyecto para incentivar la diversificación de productos y servicios turísticos.	*Establecer vinculación con los prestadores de servicios cinegéticos y de pesca deportiva para posicionar a Mazatlán en estos segmentos.*	*SECTUR Estatal*	*Históricamente en el destino las actividades cinegéticas y de pesca deportiva han sido populares, sobre todo para el turismo extranjero ya que el destino cuenta con los recursos de infraestructura y naturales para ello.*
	Coordinar esfuerzos entre hoteleros y estos dos segmentos para ofrecer promociones a través de productos y paquetes innovadores complementarios.	*SECTUR Estatal*	
	Revisión de regulación para el desarrollo del turismo cinegético para agilizar la tramitología de la actividad.	*SECTUR Estatal*	
	Colaborar con información, folletos, promoción y la participación en foros relacionados con la actividad cinegética y de pesca deportiva.	*SECTUR Estatal*	

Proyecto para incentivar la diversificación de productos y servicios turísticos.	*Establecer vinculación con los prestadores de servicios cinegéticos y de pesca deportiva para posicionar a Mazatlán en estos segmentos.*	*SECTUR Estatal*	*Históricamente en el destino las actividades cinegéticas y de pesca deportiva han sido populares, sobre todo para el turismo extranjero ya que el destino cuenta con los recursos de infraestructura y naturales para ello.*
	Coordinar esfuerzos entre hoteleros y estos dos segmentos para ofrecer promociones a través de productos y paquetes innovadores complementarios.	*SECTUR Estatal*	
	Revisión de regulación para el desarrollo del turismo cinegético para agilizar la tramitología de la actividad.	*SECTUR Estatal*	
	Colaborar con información, folletos, promoción y la participación en foros relacionados con la actividad cinegética y de pesca deportiva.	*SECTUR Estatal*	

Proyecto para incentivar la diversificación de productos y servicios turísticos.	*Establecer vinculación con los prestadores de servicios cinegéticos y de pesca deportiva para posicionar a Mazatlán en estos segmentos.*	*SECTUR Estatal*	*Históricamente en el destino las actividades cinegéticas y de pesca deportiva han sido populares, sobre todo para el turismo extranjero ya que el destino cuenta con los recursos de infraestructura y naturales para ello.*
	Coordinar esfuerzos entre hoteleros y estos dos segmentos para ofrecer promociones a través de productos y paquetes innovadores complementarios.	*SECTUR Estatal*	
	Revisión de regulación para el desarrollo del turismo cinegético para agilizar la tramitología de la actividad.	*SECTUR Estatal*	
	Colaborar con información, folletos, promoción y la participación en foros relacionados con la actividad cinegética y de pesca deportiva.	*SECTUR Estatal*	

Proyecto para incentivar la diversificación de productos y servicios turísticos.	*Establecer vinculación con los prestadores de servicios cinegéticos y de pesca deportiva para posicionar a Mazatlán en estos segmentos.*	*SECTUR Estatal*	*Históricamente en el destino las actividades cinegéticas y de pesca deportiva han sido populares, sobre todo para el turismo extranjero ya que el destino cuenta con los recursos de infraestructura y naturales para ello.*
	Coordinar esfuerzos entre hoteleros y estos dos segmentos para ofrecer promociones a través de productos y paquetes innovadores complementarios.	*SECTUR Estatal*	
	Revisión de regulación para el desarrollo del turismo cinegético para agilizar la tramitología de la actividad.	*SECTUR Estatal*	
	Colaborar con información, folletos, promoción y la participación en foros relacionados con la actividad cinegética y de pesca deportiva.	*SECTUR Estatal*	

Proyecto para incentivar la diversificación de productos y servicios turísticos.	*Establecer vinculación con los prestadores de servicios cinegéticos y de pesca deportiva para posicionar a Mazatlán en estos segmentos.*	*SECTUR Estatal*	*Históricamente en el destino las actividades cinegéticas y de pesca deportiva han sido populares, sobre todo para el turismo extranjero ya que el destino cuenta con los recursos de infraestructura y naturales para ello.*
	Coordinar esfuerzos entre hoteleros y estos dos segmentos para ofrecer promociones a través de productos y paquetes innovadores complementarios.	*SECTUR Estatal*	
	Revisión de regulación para el desarrollo del turismo cinegético para agilizar la tramitología de la actividad.	*SECTUR Estatal*	
	Colaborar con información, folletos, promoción y la participación en foros relacionados con la actividad cinegética y de pesca deportiva.	*SECTUR Estatal*	

Proyecto para incentivar la diversificación de productos y servicios turísticos.	*Establecer vinculación con los prestadores de servicios cinegéticos y de pesca deportiva para posicionar a Mazatlán en estos segmentos.*	*SECTUR Estatal*	*Históricamente en el destino las actividades cinegéticas y de pesca deportiva han sido populares, sobre todo para el turismo extranjero ya que el destino cuenta con los recursos de infraestructura y naturales para ello.*
	Coordinar esfuerzos entre hoteleros y estos dos segmentos para ofrecer promociones a través de productos y paquetes innovadores complementarios.	*SECTUR Estatal*	
	Revisión de regulación para el desarrollo del turismo cinegético para agilizar la tramitología de la actividad.	*SECTUR Estatal*	
	Colaborar con información, folletos, promoción y la participación en foros relacionados con la actividad cinegética y de pesca deportiva.	*SECTUR Estatal*	

Proyecto para incentivar la diversificación de productos y servicios turísticos.	*Establecer vinculación con los prestadores de servicios cinegéticos y de pesca deportiva para posicionar a Mazatlán en estos segmentos.*	*SECTUR Estatal*	*Históricamente en el destino las actividades cinegéticas y de pesca deportiva han sido populares, sobre todo para el turismo extranjero ya que el destino cuenta con los recursos de infraestructura y naturales para ello.*
	Coordinar esfuerzos entre hoteleros y estos dos segmentos para ofrecer promociones a través de productos y paquetes innovadores complementarios.	*SECTUR Estatal*	
	Revisión de regulación para el desarrollo del turismo cinegético para agilizar la tramitología de la actividad.	*SECTUR Estatal*	
	Colaborar con información, folletos, promoción y la participación en foros relacionados con la actividad cinegética y de pesca deportiva.	*SECTUR Estatal*	

Proyecto para incentivar la diversificación de productos y servicios turísticos.	*Establecer vinculación con los prestadores de servicios cinegéticos y de pesca deportiva para posicionar a Mazatlán en estos segmentos.*	*SECTUR Estatal*	*Históricamente en el destino las actividades cinegéticas y de pesca deportiva han sido populares, sobre todo para el turismo extranjero ya que el destino cuenta con los recursos de infraestructura y naturales para ello.*
	Coordinar esfuerzos entre hoteleros y estos dos segmentos para ofrecer promociones a través de productos y paquetes innovadores complementarios.	*SECTUR Estatal*	
	Revisión de regulación para el desarrollo del turismo cinegético para agilizar la tramitología de la actividad.	*SECTUR Estatal*	
	Colaborar con información, folletos, promoción y la participación en foros relacionados con la actividad cinegética y de pesca deportiva.	*SECTUR Estatal*	

Proyecto para incentivar la diversificación de productos y servicios turísticos.	*Establecer vinculación con los prestadores de servicios cinegéticos y de pesca deportiva para posicionar a Mazatlán en estos segmentos.*	*SECTUR Estatal*	*Históricamente en el destino las actividades cinegéticas y de pesca deportiva han sido populares, sobre todo para el turismo extranjero ya que el destino cuenta con los recursos de infraestructura y naturales para ello.*
	Coordinar esfuerzos entre hoteleros y estos dos segmentos para ofrecer promociones a través de productos y paquetes innovadores complementarios.	*SECTUR Estatal*	
	Revisión de regulación para el desarrollo del turismo cinegético para agilizar la tramitología de la actividad.	*SECTUR Estatal*	
	Colaborar con información, folletos, promoción y la participación en foros relacionados con la actividad cinegética y de pesca deportiva.	*SECTUR Estatal*	

Proyecto para incentivar la diversificación de productos y servicios turísticos.	*Establecer vinculación con los prestadores de servicios cinegéticos y de pesca deportiva para posicionar a Mazatlán en estos segmentos.*	*SECTUR Estatal*	*Históricamente en el destino las actividades cinegéticas y de pesca deportiva han sido populares, sobre todo para el turismo extranjero ya que el destino cuenta con los recursos de infraestructura y naturales para ello.*
	Coordinar esfuerzos entre hoteleros y estos dos segmentos para ofrecer promociones a través de productos y paquetes innovadores complementarios.	*SECTUR Estatal*	
	Revisión de regulación para el desarrollo del turismo cinegético para agilizar la tramitología de la actividad.	*SECTUR Estatal*	
	Colaborar con información, folletos, promoción y la participación en foros relacionados con la actividad cinegética y de pesca deportiva.	*SECTUR Estatal*	

Proyecto para incentivar la diversificación de productos y servicios turísticos.	*Establecer vinculación con los prestadores de servicios cinegéticos y de pesca deportiva para posicionar a Mazatlán en estos segmentos.*	*SECTUR Estatal*	*Históricamente en el destino las actividades cinegéticas y de pesca deportiva han sido populares, sobre todo para el turismo extranjero ya que el destino cuenta con los recursos de infraestructura y naturales para ello.*
	Coordinar esfuerzos entre hoteleros y estos dos segmentos para ofrecer promociones a través de productos y paquetes innovadores complementarios.	*SECTUR Estatal*	
	Revisión de regulación para el desarrollo del turismo cinegético para agilizar la tramitología de la actividad.	*SECTUR Estatal*	
	Colaborar con información, folletos, promoción y la participación en foros relacionados con la actividad cinegética y de pesca deportiva.	*SECTUR Estatal*	

Proyecto para incentivar la diversificación de productos y servicios turísticos.	*Establecer vinculación con los prestadores de servicios cinegéticos y de pesca deportiva para posicionar a Mazatlán en estos segmentos.*	*SECTUR Estatal*	*Históricamente en el destino las actividades cinegéticas y de pesca deportiva han sido populares, sobre todo para el turismo extranjero ya que el destino cuenta con los recursos de infraestructura y naturales para ello.*
	Coordinar esfuerzos entre hoteleros y estos dos segmentos para ofrecer promociones a través de productos y paquetes innovadores complementarios.	*SECTUR Estatal*	
	Revisión de regulación para el desarrollo del turismo cinegético para agilizar la tramitología de la actividad.	*SECTUR Estatal*	
	Colaborar con información, folletos, promoción y la participación en foros relacionados con la actividad cinegética y de pesca deportiva.	*SECTUR Estatal*	

Proyecto para incentivar la diversificación de productos y servicios turísticos.	*Establecer vinculación con los prestadores de servicios cinegéticos y de pesca deportiva para posicionar a Mazatlán en estos segmentos.*	*SECTUR Estatal*	*Históricamente en el destino las actividades cinegéticas y de pesca deportiva han sido populares, sobre todo para el turismo extranjero ya que el destino cuenta con los recursos de infraestructura y naturales para ello.*
	Coordinar esfuerzos entre hoteleros y estos dos segmentos para ofrecer promociones a través de productos y paquetes innovadores complementarios.	*SECTUR Estatal*	
	Revisión de regulación para el desarrollo del turismo cinegético para agilizar la tramitología de la actividad.	*SECTUR Estatal*	
	Colaborar con información, folletos, promoción y la participación en foros relacionados con la actividad cinegética y de pesca deportiva.	*SECTUR Estatal*	

Proyecto para incentivar la diversificación de productos y servicios turísticos.	*Establecer vinculación con los prestadores de servicios cinegéticos y de pesca deportiva para posicionar a Mazatlán en estos segmentos.*	*SECTUR Estatal*	*Históricamente en el destino las actividades cinegéticas y de pesca deportiva han sido populares, sobre todo para el turismo extranjero ya que el destino cuenta con los recursos de infraestructura y naturales para ello.*
	Coordinar esfuerzos entre hoteleros y estos dos segmentos para ofrecer promociones a través de productos y paquetes innovadores complementarios.	*SECTUR Estatal*	
	Revisión de regulación para el desarrollo del turismo cinegético para agilizar la tramitología de la actividad.	*SECTUR Estatal*	
	Colaborar con información, folletos, promoción y la participación en foros relacionados con la actividad cinegética y de pesca deportiva.	*SECTUR Estatal*	

Proyecto para incentivar la diversificación de productos y servicios turísticos.	*Establecer vinculación con los prestadores de servicios cinegéticos y de pesca deportiva para posicionar a Mazatlán en estos segmentos.*	*SECTUR Estatal*	*Históricamente en el destino las actividades cinegéticas y de pesca deportiva han sido populares, sobre todo para el turismo extranjero ya que el destino cuenta con los recursos de infraestructura y naturales para ello.*
	Coordinar esfuerzos entre hoteleros y estos dos segmentos para ofrecer promociones a través de productos y paquetes innovadores complementarios.	*SECTUR Estatal*	
	Revisión de regulación para el desarrollo del turismo cinegético para agilizar la tramitología de la actividad.	*SECTUR Estatal*	
	Colaborar con información, folletos, promoción y la participación en foros relacionados con la actividad cinegética y de pesca deportiva.	*SECTUR Estatal*	

Proyecto para incentivar la diversificación de productos y servicios turísticos.	*Establecer vinculación con los prestadores de servicios cinegéticos y de pesca deportiva para posicionar a Mazatlán en estos segmentos.*	*SECTUR Estatal*	*Históricamente en el destino las actividades cinegéticas y de pesca deportiva han sido populares, sobre todo para el turismo extranjero ya que el destino cuenta con los recursos de infraestructura y naturales para ello.*
	Coordinar esfuerzos entre hoteleros y estos dos segmentos para ofrecer promociones a través de productos y paquetes innovadores complementarios.	*SECTUR Estatal*	
	Revisión de regulación para el desarrollo del turismo cinegético para agilizar la tramitología de la actividad.	*SECTUR Estatal*	
	Colaborar con información, folletos, promoción y la participación en foros relacionados con la actividad cinegética y de pesca deportiva.	*SECTUR Estatal*	

Proyecto para incentivar la diversificación de productos y servicios turísticos.	*Establecer vinculación con los prestadores de servicios cinegéticos y de pesca deportiva para posicionar a Mazatlán en estos segmentos.*	*SECTUR Estatal*	*Históricamente en el destino las actividades cinegéticas y de pesca deportiva han sido populares, sobre todo para el turismo extranjero ya que el destino cuenta con los recursos de infraestructura y naturales para ello.*
	Coordinar esfuerzos entre hoteleros y estos dos segmentos para ofrecer promociones a través de productos y paquetes innovadores complementarios.	*SECTUR Estatal*	
	Revisión de regulación para el desarrollo del turismo cinegético para agilizar la tramitología de la actividad.	*SECTUR Estatal*	
	Colaborar con información, folletos, promoción y la participación en foros relacionados con la actividad cinegética y de pesca deportiva.	*SECTUR Estatal*	

Proyecto para incentivar la diversificación de productos y servicios turísticos.	*Establecer vinculación con los prestadores de servicios cinegéticos y de pesca deportiva para posicionar a Mazatlán en estos segmentos.*	*SECTUR Estatal*	*Históricamente en el destino las actividades cinegéticas y de pesca deportiva han sido populares, sobre todo para el turismo extranjero ya que el destino cuenta con los recursos de infraestructura y naturales para ello.*
	Coordinar esfuerzos entre hoteleros y estos dos segmentos para ofrecer promociones a través de productos y paquetes innovadores complementarios.	*SECTUR Estatal*	
	Revisión de regulación para el desarrollo del turismo cinegético para agilizar la tramitología de la actividad.	*SECTUR Estatal*	
	Colaborar con información, folletos, promoción y la participación en foros relacionados con la actividad cinegética y de pesca deportiva.	*SECTUR Estatal*	

Proyecto para incentivar la diversificación de productos y servicios turísticos.	*Establecer vinculación con los prestadores de servicios cinegéticos y de pesca deportiva para posicionar a Mazatlán en estos segmentos.*	*SECTUR Estatal*	*Históricamente en el destino las actividades cinegéticas y de pesca deportiva han sido populares, sobre todo para el turismo extranjero ya que el destino cuenta con los recursos de infraestructura y naturales para ello.*
	Coordinar esfuerzos entre hoteleros y estos dos segmentos para ofrecer promociones a través de productos y paquetes innovadores complementarios.	*SECTUR Estatal*	
	Revisión de regulación para el desarrollo del turismo cinegético para agilizar la tramitología de la actividad.	*SECTUR Estatal*	
	Colaborar con información, folletos, promoción y la participación en foros relacionados con la actividad cinegética y de pesca deportiva.	*SECTUR Estatal*	

Proyecto para incentivar la diversificación de productos y servicios turísticos.	*Establecer vinculación con los prestadores de servicios cinegéticos y de pesca deportiva para posicionar a Mazatlán en estos segmentos.*	*SECTUR Estatal*	*Históricamente en el destino las actividades cinegéticas y de pesca deportiva han sido populares, sobre todo para el turismo extranjero ya que el destino cuenta con los recursos de infraestructura y naturales para ello.*
	Coordinar esfuerzos entre hoteleros y estos dos segmentos para ofrecer promociones a través de productos y paquetes innovadores complementarios.	*SECTUR Estatal*	
	Revisión de regulación para el desarrollo del turismo cinegético para agilizar la tramitología de la actividad.	*SECTUR Estatal*	
	Colaborar con información, folletos, promoción y la participación en foros relacionados con la actividad cinegética y de pesca deportiva.	*SECTUR Estatal*	

Proyecto para incentivar la diversificación de productos y servicios turísticos.	*Establecer vinculación con los prestadores de servicios cinegéticos y de pesca deportiva para posicionar a Mazatlán en estos segmentos.*	*SECTUR Estatal*	*Históricamente en el destino las actividades cinegéticas y de pesca deportiva han sido populares, sobre todo para el turismo extranjero ya que el destino cuenta con los recursos de infraestructura y naturales para ello.*
	Coordinar esfuerzos entre hoteleros y estos dos segmentos para ofrecer promociones a través de productos y paquetes innovadores complementarios.	*SECTUR Estatal*	
	Revisión de regulación para el desarrollo del turismo cinegético para agilizar la tramitología de la actividad.	*SECTUR Estatal*	
	Colaborar con información, folletos, promoción y la participación en foros relacionados con la actividad cinegética y de pesca deportiva.	*SECTUR Estatal*	

Proyecto para incentivar la diversificación de productos y servicios turísticos.	*Establecer vinculación con los prestadores de servicios cinegéticos y de pesca deportiva para posicionar a Mazatlán en estos segmentos.*	*SECTUR Estatal*	*Históricamente en el destino las actividades cinegéticas y de pesca deportiva han sido populares, sobre todo para el turismo extranjero ya que el destino cuenta con los recursos de infraestructura y naturales para ello.*
	Coordinar esfuerzos entre hoteleros y estos dos segmentos para ofrecer promociones a través de productos y paquetes innovadores complementarios.	*SECTUR Estatal*	
	Revisión de regulación para el desarrollo del turismo cinegético para agilizar la tramitología de la actividad.	*SECTUR Estatal*	
	Colaborar con información, folletos, promoción y la participación en foros relacionados con la actividad cinegética y de pesca deportiva.	*SECTUR Estatal*	

Proyecto para incentivar la diversificación de productos y servicios turísticos.	*Establecer vinculación con los prestadores de servicios cinegéticos y de pesca deportiva para posicionar a Mazatlán en estos segmentos.*	*SECTUR Estatal*	*Históricamente en el destino las actividades cinegéticas y de pesca deportiva han sido populares, sobre todo para el turismo extranjero ya que el destino cuenta con los recursos de infraestructura y naturales para ello.*
	Coordinar esfuerzos entre hoteleros y estos dos segmentos para ofrecer promociones a través de productos y paquetes innovadores complementarios.	*SECTUR Estatal*	
	Revisión de regulación para el desarrollo del turismo cinegético para agilizar la tramitología de la actividad.	*SECTUR Estatal*	
	Colaborar con información, folletos, promoción y la participación en foros relacionados con la actividad cinegética y de pesca deportiva.	*SECTUR Estatal*	

Proyecto para incentivar la diversificación de productos y servicios turísticos.	*Establecer vinculación con los prestadores de servicios cinegéticos y de pesca deportiva para posicionar a Mazatlán en estos segmentos.*	*SECTUR Estatal*	*Históricamente en el destino las actividades cinegéticas y de pesca deportiva han sido populares, sobre todo para el turismo extranjero ya que el destino cuenta con los recursos de infraestructura y naturales para ello.*
	Coordinar esfuerzos entre hoteleros y estos dos segmentos para ofrecer promociones a través de productos y paquetes innovadores complementarios.	*SECTUR Estatal*	
	Revisión de regulación para el desarrollo del turismo cinegético para agilizar la tramitología de la actividad.	*SECTUR Estatal*	
	Colaborar con información, folletos, promoción y la participación en foros relacionados con la actividad cinegética y de pesca deportiva.	*SECTUR Estatal*	

Proyecto para incentivar la diversificación de productos y servicios turísticos.	*Establecer vinculación con los prestadores de servicios cinegéticos y de pesca deportiva para posicionar a Mazatlán en estos segmentos.*	*SECTUR Estatal*	*Históricamente en el destino las actividades cinegéticas y de pesca deportiva han sido populares, sobre todo para el turismo extranjero ya que el destino cuenta con los recursos de infraestructura y naturales para ello.*
	Coordinar esfuerzos entre hoteleros y estos dos segmentos para ofrecer promociones a través de productos y paquetes innovadores complementarios.	*SECTUR Estatal*	
	Revisión de regulación para el desarrollo del turismo cinegético para agilizar la tramitología de la actividad.	*SECTUR Estatal*	
	Colaborar con información, folletos, promoción y la participación en foros relacionados con la actividad cinegética y de pesca deportiva.	*SECTUR Estatal*	

Proyecto para incentivar la diversificación de productos y servicios turísticos.	*Establecer vinculación con los prestadores de servicios cinegéticos y de pesca deportiva para posicionar a Mazatlán en estos segmentos.*	*SECTUR Estatal*	*Históricamente en el destino las actividades cinegéticas y de pesca deportiva han sido populares, sobre todo para el turismo extranjero ya que el destino cuenta con los recursos de infraestructura y naturales para ello.*
	Coordinar esfuerzos entre hoteleros y estos dos segmentos para ofrecer promociones a través de productos y paquetes innovadores complementarios.	*SECTUR Estatal*	
	Revisión de regulación para el desarrollo del turismo cinegético para agilizar la tramitología de la actividad.	*SECTUR Estatal*	
	Colaborar con información, folletos, promoción y la participación en foros relacionados con la actividad cinegética y de pesca deportiva.	*SECTUR Estatal*	

Proyecto para incentivar la diversificación de productos y servicios turísticos.	*Establecer vinculación con los prestadores de servicios cinegéticos y de pesca deportiva para posicionar a Mazatlán en estos segmentos.*	*SECTUR Estatal*	*Históricamente en el destino las actividades cinegéticas y de pesca deportiva han sido populares, sobre todo para el turismo extranjero ya que el destino cuenta con los recursos de infraestructura y naturales para ello.*
	Coordinar esfuerzos entre hoteleros y estos dos segmentos para ofrecer promociones a través de productos y paquetes innovadores complementarios.	*SECTUR Estatal*	
	Revisión de regulación para el desarrollo del turismo cinegético para agilizar la tramitología de la actividad.	*SECTUR Estatal*	
	Colaborar con información, folletos, promoción y la participación en foros relacionados con la actividad cinegética y de pesca deportiva.	*SECTUR Estatal*	

Proyecto para incentivar la diversificación de productos y servicios turísticos.	*Establecer vinculación con los prestadores de servicios cinegéticos y de pesca deportiva para posicionar a Mazatlán en estos segmentos.*	*SECTUR Estatal*	*Históricamente en el destino las actividades cinegéticas y de pesca deportiva han sido populares, sobre todo para el turismo extranjero ya que el destino cuenta con los recursos de infraestructura y naturales para ello.*
	Coordinar esfuerzos entre hoteleros y estos dos segmentos para ofrecer promociones a través de productos y paquetes innovadores complementarios.	*SECTUR Estatal*	
	Revisión de regulación para el desarrollo del turismo cinegético para agilizar la tramitología de la actividad.	*SECTUR Estatal*	
	Colaborar con información, folletos, promoción y la participación en foros relacionados con la actividad cinegética y de pesca deportiva.	*SECTUR Estatal*	

Proyecto para incentivar la diversificación de productos y servicios turísticos.	*Establecer vinculación con los prestadores de servicios cinegéticos y de pesca deportiva para posicionar a Mazatlán en estos segmentos.*	*SECTUR Estatal*	*Históricamente en el destino las actividades cinegéticas y de pesca deportiva han sido populares, sobre todo para el turismo extranjero ya que el destino cuenta con los recursos de infraestructura y naturales para ello.*
	Coordinar esfuerzos entre hoteleros y estos dos segmentos para ofrecer promociones a través de productos y paquetes innovadores complementarios.	*SECTUR Estatal*	
	Revisión de regulación para el desarrollo del turismo cinegético para agilizar la tramitología de la actividad.	*SECTUR Estatal*	
	Colaborar con información, folletos, promoción y la participación en foros relacionados con la actividad cinegética y de pesca deportiva.	*SECTUR Estatal*	

Proyecto para incentivar la diversificación de productos y servicios turísticos.	*Establecer vinculación con los prestadores de servicios cinegéticos y de pesca deportiva para posicionar a Mazatlán en estos segmentos.*	*SECTUR Estatal*	*Históricamente en el destino las actividades cinegéticas y de pesca deportiva han sido populares, sobre todo para el turismo extranjero ya que el destino cuenta con los recursos de infraestructura y naturales para ello.*
	Coordinar esfuerzos entre hoteleros y estos dos segmentos para ofrecer promociones a través de productos y paquetes innovadores complementarios.	*SECTUR Estatal*	
	Revisión de regulación para el desarrollo del turismo cinegético para agilizar la tramitología de la actividad.	*SECTUR Estatal*	
	Colaborar con información, folletos, promoción y la participación en foros relacionados con la actividad cinegética y de pesca deportiva.	*SECTUR Estatal*	

Proyecto para incentivar la diversificación de productos y servicios turísticos.	*Establecer vinculación con los prestadores de servicios cinegéticos y de pesca deportiva para posicionar a Mazatlán en estos segmentos.*	*SECTUR Estatal*	*Históricamente en el destino las actividades cinegéticas y de pesca deportiva han sido populares, sobre todo para el turismo extranjero ya que el destino cuenta con los recursos de infraestructura y naturales para ello.*
	Coordinar esfuerzos entre hoteleros y estos dos segmentos para ofrecer promociones a través de productos y paquetes innovadores complementarios.	*SECTUR Estatal*	
	Revisión de regulación para el desarrollo del turismo cinegético para agilizar la tramitología de la actividad.	*SECTUR Estatal*	
	Colaborar con información, folletos, promoción y la participación en foros relacionados con la actividad cinegética y de pesca deportiva.	*SECTUR Estatal*	

Proyecto para incentivar la diversificación de productos y servicios turísticos.	*Establecer vinculación con los prestadores de servicios cinegéticos y de pesca deportiva para posicionar a Mazatlán en estos segmentos.*	*SECTUR Estatal*	*Históricamente en el destino las actividades cinegéticas y de pesca deportiva han sido populares, sobre todo para el turismo extranjero ya que el destino cuenta con los recursos de infraestructura y naturales para ello.*
	Coordinar esfuerzos entre hoteleros y estos dos segmentos para ofrecer promociones a través de productos y paquetes innovadores complementarios.	*SECTUR Estatal*	
	Revisión de regulación para el desarrollo del turismo cinegético para agilizar la tramitología de la actividad.	*SECTUR Estatal*	
	Colaborar con información, folletos, promoción y la participación en foros relacionados con la actividad cinegética y de pesca deportiva.	*SECTUR Estatal*	

Proyecto para incentivar la diversificación de productos y servicios turísticos.	*Establecer vinculación con los prestadores de servicios cinegéticos y de pesca deportiva para posicionar a Mazatlán en estos segmentos.*	*SECTUR Estatal*	*Históricamente en el destino las actividades cinegéticas y de pesca deportiva han sido populares, sobre todo para el turismo extranjero ya que el destino cuenta con los recursos de infraestructura y naturales para ello.*
	Coordinar esfuerzos entre hoteleros y estos dos segmentos para ofrecer promociones a través de productos y paquetes innovadores complementarios.	*SECTUR Estatal*	
	Revisión de regulación para el desarrollo del turismo cinegético para agilizar la tramitología de la actividad.	*SECTUR Estatal*	
	Colaborar con información, folletos, promoción y la participación en foros relacionados con la actividad cinegética y de pesca deportiva.	*SECTUR Estatal*	

Proyecto para incentivar la diversificación de productos y servicios turísticos.	*Establecer vinculación con los prestadores de servicios cinegéticos y de pesca deportiva para posicionar a Mazatlán en estos segmentos.*	*SECTUR Estatal*	*Históricamente en el destino las actividades cinegéticas y de pesca deportiva han sido populares, sobre todo para el turismo extranjero ya que el destino cuenta con los recursos de infraestructura y naturales para ello.*
	Coordinar esfuerzos entre hoteleros y estos dos segmentos para ofrecer promociones a través de productos y paquetes innovadores complementarios.	*SECTUR Estatal*	
	Revisión de regulación para el desarrollo del turismo cinegético para agilizar la tramitología de la actividad.	*SECTUR Estatal*	
	Colaborar con información, folletos, promoción y la participación en foros relacionados con la actividad cinegética y de pesca deportiva.	*SECTUR Estatal*	

Proyecto para incentivar la diversificación de productos y servicios turísticos.	*Establecer vinculación con los prestadores de servicios cinegéticos y de pesca deportiva para posicionar a Mazatlán en estos segmentos.*	*SECTUR Estatal*	*Históricamente en el destino las actividades cinegéticas y de pesca deportiva han sido populares, sobre todo para el turismo extranjero ya que el destino cuenta con los recursos de infraestructura y naturales para ello.*
	Coordinar esfuerzos entre hoteleros y estos dos segmentos para ofrecer promociones a través de productos y paquetes innovadores complementarios.	*SECTUR Estatal*	
	Revisión de regulación para el desarrollo del turismo cinegético para agilizar la tramitología de la actividad.	*SECTUR Estatal*	
	Colaborar con información, folletos, promoción y la participación en foros relacionados con la actividad cinegética y de pesca deportiva.	*SECTUR Estatal*	

Proyecto para incentivar la diversificación de productos y servicios turísticos.	*Establecer vinculación con los prestadores de servicios cinegéticos y de pesca deportiva para posicionar a Mazatlán en estos segmentos.*	*SECTUR Estatal*	*Históricamente en el destino las actividades cinegéticas y de pesca deportiva han sido populares, sobre todo para el turismo extranjero ya que el destino cuenta con los recursos de infraestructura y naturales para ello.*
	Coordinar esfuerzos entre hoteleros y estos dos segmentos para ofrecer promociones a través de productos y paquetes innovadores complementarios.	*SECTUR Estatal*	
	Revisión de regulación para el desarrollo del turismo cinegético para agilizar la tramitología de la actividad.	*SECTUR Estatal*	
	Colaborar con información, folletos, promoción y la participación en foros relacionados con la actividad cinegética y de pesca deportiva.	*SECTUR Estatal*	

Proyecto para incentivar la diversificación de productos y servicios turísticos.	*Establecer vinculación con los prestadores de servicios cinegéticos y de pesca deportiva para posicionar a Mazatlán en estos segmentos.*	*SECTUR Estatal*	*Históricamente en el destino las actividades cinegéticas y de pesca deportiva han sido populares, sobre todo para el turismo extranjero ya que el destino cuenta con los recursos de infraestructura y naturales para ello.*
	Coordinar esfuerzos entre hoteleros y estos dos segmentos para ofrecer promociones a través de productos y paquetes innovadores complementarios.	*SECTUR Estatal*	
	Revisión de regulación para el desarrollo del turismo cinegético para agilizar la tramitología de la actividad.	*SECTUR Estatal*	
	Colaborar con información, folletos, promoción y la participación en foros relacionados con la actividad cinegética y de pesca deportiva.	*SECTUR Estatal*	

Proyecto para incentivar la diversificación de productos y servicios turísticos.	*Establecer vinculación con los prestadores de servicios cinegéticos y de pesca deportiva para posicionar a Mazatlán en estos segmentos.*	*SECTUR Estatal*	*Históricamente en el destino las actividades cinegéticas y de pesca deportiva han sido populares, sobre todo para el turismo extranjero ya que el destino cuenta con los recursos de infraestructura y naturales para ello.*
	Coordinar esfuerzos entre hoteleros y estos dos segmentos para ofrecer promociones a través de productos y paquetes innovadores complementarios.	*SECTUR Estatal*	
	Revisión de regulación para el desarrollo del turismo cinegético para agilizar la tramitología de la actividad.	*SECTUR Estatal*	
	Colaborar con información, folletos, promoción y la participación en foros relacionados con la actividad cinegética y de pesca deportiva.	*SECTUR Estatal*	

Proyecto para incentivar la diversificación de productos y servicios turísticos.	*Establecer vinculación con los prestadores de servicios cinegéticos y de pesca deportiva para posicionar a Mazatlán en estos segmentos.*	*SECTUR Estatal*	*Históricamente en el destino las actividades cinegéticas y de pesca deportiva han sido populares, sobre todo para el turismo extranjero ya que el destino cuenta con los recursos de infraestructura y naturales para ello.*
	Coordinar esfuerzos entre hoteleros y estos dos segmentos para ofrecer promociones a través de productos y paquetes innovadores complementarios.	*SECTUR Estatal*	
	Revisión de regulación para el desarrollo del turismo cinegético para agilizar la tramitología de la actividad.	*SECTUR Estatal*	
	Colaborar con información, folletos, promoción y la participación en foros relacionados con la actividad cinegética y de pesca deportiva.	*SECTUR Estatal*	

Proyecto para incentivar la diversificación de productos y servicios turísticos.	*Establecer vinculación con los prestadores de servicios cinegéticos y de pesca deportiva para posicionar a Mazatlán en estos segmentos.*	*SECTUR Estatal*	*Históricamente en el destino las actividades cinegéticas y de pesca deportiva han sido populares, sobre todo para el turismo extranjero ya que el destino cuenta con los recursos de infraestructura y naturales para ello.*
	Coordinar esfuerzos entre hoteleros y estos dos segmentos para ofrecer promociones a través de productos y paquetes innovadores complementarios.	*SECTUR Estatal*	
	Revisión de regulación para el desarrollo del turismo cinegético para agilizar la tramitología de la actividad.	*SECTUR Estatal*	
	Colaborar con información, folletos, promoción y la participación en foros relacionados con la actividad cinegética y de pesca deportiva.	*SECTUR Estatal*	

Proyecto para incentivar la diversificación de productos y servicios turísticos.	*Establecer vinculación con los prestadores de servicios cinegéticos y de pesca deportiva para posicionar a Mazatlán en estos segmentos.*	*SECTUR Estatal*	*Históricamente en el destino las actividades cinegéticas y de pesca deportiva han sido populares, sobre todo para el turismo extranjero ya que el destino cuenta con los recursos de infraestructura y naturales para ello.*
	Coordinar esfuerzos entre hoteleros y estos dos segmentos para ofrecer promociones a través de productos y paquetes innovadores complementarios.	*SECTUR Estatal*	
	Revisión de regulación para el desarrollo del turismo cinegético para agilizar la tramitología de la actividad.	*SECTUR Estatal*	
	Colaborar con información, folletos, promoción y la participación en foros relacionados con la actividad cinegética y de pesca deportiva.	*SECTUR Estatal*	

Proyecto para incentivar la diversificación de productos y servicios turísticos.	*Establecer vinculación con los prestadores de servicios cinegéticos y de pesca deportiva para posicionar a Mazatlán en estos segmentos.*	*SECTUR Estatal*	*Históricamente en el destino las actividades cinegéticas y de pesca deportiva han sido populares, sobre todo para el turismo extranjero ya que el destino cuenta con los recursos de infraestructura y naturales para ello.*
	Coordinar esfuerzos entre hoteleros y estos dos segmentos para ofrecer promociones a través de productos y paquetes innovadores complementarios.	*SECTUR Estatal*	
	Revisión de regulación para el desarrollo del turismo cinegético para agilizar la tramitología de la actividad.	*SECTUR Estatal*	
	Colaborar con información, folletos, promoción y la participación en foros relacionados con la actividad cinegética y de pesca deportiva.	*SECTUR Estatal*	

Proyecto para incentivar la diversificación de productos y servicios turísticos.	*Establecer vinculación con los prestadores de servicios cinegéticos y de pesca deportiva para posicionar a Mazatlán en estos segmentos.*	*SECTUR Estatal*	*Históricamente en el destino las actividades cinegéticas y de pesca deportiva han sido populares, sobre todo para el turismo extranjero ya que el destino cuenta con los recursos de infraestructura y naturales para ello.*
	Coordinar esfuerzos entre hoteleros y estos dos segmentos para ofrecer promociones a través de productos y paquetes innovadores complementarios.	*SECTUR Estatal*	
	Revisión de regulación para el desarrollo del turismo cinegético para agilizar la tramitología de la actividad.	*SECTUR Estatal*	
	Colaborar con información, folletos, promoción y la participación en foros relacionados con la actividad cinegética y de pesca deportiva.	*SECTUR Estatal*	

Proyecto para incentivar la diversificación de productos y servicios turísticos.	*Establecer vinculación con los prestadores de servicios cinegéticos y de pesca deportiva para posicionar a Mazatlán en estos segmentos.*	*SECTUR Estatal*	*Históricamente en el destino las actividades cinegéticas y de pesca deportiva han sido populares, sobre todo para el turismo extranjero ya que el destino cuenta con los recursos de infraestructura y naturales para ello.*
	Coordinar esfuerzos entre hoteleros y estos dos segmentos para ofrecer promociones a través de productos y paquetes innovadores complementarios.	*SECTUR Estatal*	
	Revisión de regulación para el desarrollo del turismo cinegético para agilizar la tramitología de la actividad.	*SECTUR Estatal*	
	Colaborar con información, folletos, promoción y la participación en foros relacionados con la actividad cinegética y de pesca deportiva.	*SECTUR Estatal*	

Proyecto para incentivar la diversificación de productos y servicios turísticos.	*Establecer vinculación con los prestadores de servicios cinegéticos y de pesca deportiva para posicionar a Mazatlán en estos segmentos.*	*SECTUR Estatal*	*Históricamente en el destino las actividades cinegéticas y de pesca deportiva han sido populares, sobre todo para el turismo extranjero ya que el destino cuenta con los recursos de infraestructura y naturales para ello.*
	Coordinar esfuerzos entre hoteleros y estos dos segmentos para ofrecer promociones a través de productos y paquetes innovadores complementarios.	*SECTUR Estatal*	
	Revisión de regulación para el desarrollo del turismo cinegético para agilizar la tramitología de la actividad.	*SECTUR Estatal*	
	Colaborar con información, folletos, promoción y la participación en foros relacionados con la actividad cinegética y de pesca deportiva.	*SECTUR Estatal*	

Proyecto para incentivar la diversificación de productos y servicios turísticos.	*Establecer vinculación con los prestadores de servicios cinegéticos y de pesca deportiva para posicionar a Mazatlán en estos segmentos.*	*SECTUR Estatal*	*Históricamente en el destino las actividades cinegéticas y de pesca deportiva han sido populares, sobre todo para el turismo extranjero ya que el destino cuenta con los recursos de infraestructura y naturales para ello.*
	Coordinar esfuerzos entre hoteleros y estos dos segmentos para ofrecer promociones a través de productos y paquetes innovadores complementarios.	*SECTUR Estatal*	
	Revisión de regulación para el desarrollo del turismo cinegético para agilizar la tramitología de la actividad.	*SECTUR Estatal*	
	Colaborar con información, folletos, promoción y la participación en foros relacionados con la actividad cinegética y de pesca deportiva.	*SECTUR Estatal*	

Proyecto para incentivar la diversificación de productos y servicios turísticos.	*Establecer vinculación con los prestadores de servicios cinegéticos y de pesca deportiva para posicionar a Mazatlán en estos segmentos.*	*SECTUR Estatal*	*Históricamente en el destino las actividades cinegéticas y de pesca deportiva han sido populares, sobre todo para el turismo extranjero ya que el destino cuenta con los recursos de infraestructura y naturales para ello.*
	Coordinar esfuerzos entre hoteleros y estos dos segmentos para ofrecer promociones a través de productos y paquetes innovadores complementarios.	*SECTUR Estatal*	
	Revisión de regulación para el desarrollo del turismo cinegético para agilizar la tramitología de la actividad.	*SECTUR Estatal*	
	Colaborar con información, folletos, promoción y la participación en foros relacionados con la actividad cinegética y de pesca deportiva.	*SECTUR Estatal*	

Proyecto para incentivar la diversificación de productos y servicios turísticos.	*Establecer vinculación con los prestadores de servicios cinegéticos y de pesca deportiva para posicionar a Mazatlán en estos segmentos.*	*SECTUR Estatal*	*Históricamente en el destino las actividades cinegéticas y de pesca deportiva han sido populares, sobre todo para el turismo extranjero ya que el destino cuenta con los recursos de infraestructura y naturales para ello.*
	Coordinar esfuerzos entre hoteleros y estos dos segmentos para ofrecer promociones a través de productos y paquetes innovadores complementarios.	*SECTUR Estatal*	
	Revisión de regulación para el desarrollo del turismo cinegético para agilizar la tramitología de la actividad.	*SECTUR Estatal*	
	Colaborar con información, folletos, promoción y la participación en foros relacionados con la actividad cinegética y de pesca deportiva.	*SECTUR Estatal*	

Proyecto para incentivar la diversificación de productos y servicios turísticos.	*Establecer vinculación con los prestadores de servicios cinegéticos y de pesca deportiva para posicionar a Mazatlán en estos segmentos.*	*SECTUR Estatal*	*Históricamente en el destino las actividades cinegéticas y de pesca deportiva han sido populares, sobre todo para el turismo extranjero ya que el destino cuenta con los recursos de infraestructura y naturales para ello.*
	Coordinar esfuerzos entre hoteleros y estos dos segmentos para ofrecer promociones a través de productos y paquetes innovadores complementarios.	*SECTUR Estatal*	
	Revisión de regulación para el desarrollo del turismo cinegético para agilizar la tramitología de la actividad.	*SECTUR Estatal*	
	Colaborar con información, folletos, promoción y la participación en foros relacionados con la actividad cinegética y de pesca deportiva.	*SECTUR Estatal*	

Proyecto para incentivar la diversificación de productos y servicios turísticos.	*Establecer vinculación con los prestadores de servicios cinegéticos y de pesca deportiva para posicionar a Mazatlán en estos segmentos.*	*SECTUR Estatal*	*Históricamente en el destino las actividades cinegéticas y de pesca deportiva han sido populares, sobre todo para el turismo extranjero ya que el destino cuenta con los recursos de infraestructura y naturales para ello.*
	Coordinar esfuerzos entre hoteleros y estos dos segmentos para ofrecer promociones a través de productos y paquetes innovadores complementarios.	*SECTUR Estatal*	
	Revisión de regulación para el desarrollo del turismo cinegético para agilizar la tramitología de la actividad.	*SECTUR Estatal*	
	Colaborar con información, folletos, promoción y la participación en foros relacionados con la actividad cinegética y de pesca deportiva.	*SECTUR Estatal*	

Proyecto para incentivar la diversificación de productos y servicios turísticos.	*Establecer vinculación con los prestadores de servicios cinegéticos y de pesca deportiva para posicionar a Mazatlán en estos segmentos.*	*SECTUR Estatal*	*Históricamente en el destino las actividades cinegéticas y de pesca deportiva han sido populares, sobre todo para el turismo extranjero ya que el destino cuenta con los recursos de infraestructura y naturales para ello.*
	Coordinar esfuerzos entre hoteleros y estos dos segmentos para ofrecer promociones a través de productos y paquetes innovadores complementarios.	*SECTUR Estatal*	
	Revisión de regulación para el desarrollo del turismo cinegético para agilizar la tramitología de la actividad.	*SECTUR Estatal*	
	Colaborar con información, folletos, promoción y la participación en foros relacionados con la actividad cinegética y de pesca deportiva.	*SECTUR Estatal*	

Proyecto para incentivar la diversificación de productos y servicios turísticos.	*Establecer vinculación con los prestadores de servicios cinegéticos y de pesca deportiva para posicionar a Mazatlán en estos segmentos.*	*SECTUR Estatal*	*Históricamente en el destino las actividades cinegéticas y de pesca deportiva han sido populares, sobre todo para el turismo extranjero ya que el destino cuenta con los recursos de infraestructura y naturales para ello.*
	Coordinar esfuerzos entre hoteleros y estos dos segmentos para ofrecer promociones a través de productos y paquetes innovadores complementarios.	*SECTUR Estatal*	
	Revisión de regulación para el desarrollo del turismo cinegético para agilizar la tramitología de la actividad.	*SECTUR Estatal*	
	Colaborar con información, folletos, promoción y la participación en foros relacionados con la actividad cinegética y de pesca deportiva.	*SECTUR Estatal*	

Proyecto para incentivar la diversificación de productos y servicios turísticos.	*Establecer vinculación con los prestadores de servicios cinegéticos y de pesca deportiva para posicionar a Mazatlán en estos segmentos.*	*SECTUR Estatal*	*Históricamente en el destino las actividades cinegéticas y de pesca deportiva han sido populares, sobre todo para el turismo extranjero ya que el destino cuenta con los recursos de infraestructura y naturales para ello.*
	Coordinar esfuerzos entre hoteleros y estos dos segmentos para ofrecer promociones a través de productos y paquetes innovadores complementarios.	*SECTUR Estatal*	
	Revisión de regulación para el desarrollo del turismo cinegético para agilizar la tramitología de la actividad.	*SECTUR Estatal*	
	Colaborar con información, folletos, promoción y la participación en foros relacionados con la actividad cinegética y de pesca deportiva.	*SECTUR Estatal*	

Proyecto para incentivar la diversificación de productos y servicios turísticos.	*Establecer vinculación con los prestadores de servicios cinegéticos y de pesca deportiva para posicionar a Mazatlán en estos segmentos.*	*SECTUR Estatal*	*Históricamente en el destino las actividades cinegéticas y de pesca deportiva han sido populares, sobre todo para el turismo extranjero ya que el destino cuenta con los recursos de infraestructura y naturales para ello.*
	Coordinar esfuerzos entre hoteleros y estos dos segmentos para ofrecer promociones a través de productos y paquetes innovadores complementarios.	*SECTUR Estatal*	
	Revisión de regulación para el desarrollo del turismo cinegético para agilizar la tramitología de la actividad.	*SECTUR Estatal*	
	Colaborar con información, folletos, promoción y la participación en foros relacionados con la actividad cinegética y de pesca deportiva.	*SECTUR Estatal*	

Proyecto para incentivar la diversificación de productos y servicios turísticos.	*Establecer vinculación con los prestadores de servicios cinegéticos y de pesca deportiva para posicionar a Mazatlán en estos segmentos.*	*SECTUR Estatal*	*Históricamente en el destino las actividades cinegéticas y de pesca deportiva han sido populares, sobre todo para el turismo extranjero ya que el destino cuenta con los recursos de infraestructura y naturales para ello.*
	Coordinar esfuerzos entre hoteleros y estos dos segmentos para ofrecer promociones a través de productos y paquetes innovadores complementarios.	*SECTUR Estatal*	
	Revisión de regulación para el desarrollo del turismo cinegético para agilizar la tramitología de la actividad.	*SECTUR Estatal*	
	Colaborar con información, folletos, promoción y la participación en foros relacionados con la actividad cinegética y de pesca deportiva.	*SECTUR Estatal*	

Proyecto para incentivar la diversificación de productos y servicios turísticos.	*Establecer vinculación con los prestadores de servicios cinegéticos y de pesca deportiva para posicionar a Mazatlán en estos segmentos.*	*SECTUR Estatal*	*Históricamente en el destino las actividades cinegéticas y de pesca deportiva han sido populares, sobre todo para el turismo extranjero ya que el destino cuenta con los recursos de infraestructura y naturales para ello.*
	Coordinar esfuerzos entre hoteleros y estos dos segmentos para ofrecer promociones a través de productos y paquetes innovadores complementarios.	*SECTUR Estatal*	
	Revisión de regulación para el desarrollo del turismo cinegético para agilizar la tramitología de la actividad.	*SECTUR Estatal*	
	Colaborar con información, folletos, promoción y la participación en foros relacionados con la actividad cinegética y de pesca deportiva.	*SECTUR Estatal*	

Proyecto para incentivar la diversificación de productos y servicios turísticos.	*Establecer vinculación con los prestadores de servicios cinegéticos y de pesca deportiva para posicionar a Mazatlán en estos segmentos.*	*SECTUR Estatal*	*Históricamente en el destino las actividades cinegéticas y de pesca deportiva han sido populares, sobre todo para el turismo extranjero ya que el destino cuenta con los recursos de infraestructura y naturales para ello.*
	Coordinar esfuerzos entre hoteleros y estos dos segmentos para ofrecer promociones a través de productos y paquetes innovadores complementarios.	*SECTUR Estatal*	
	Revisión de regulación para el desarrollo del turismo cinegético para agilizar la tramitología de la actividad.	*SECTUR Estatal*	
	Colaborar con información, folletos, promoción y la participación en foros relacionados con la actividad cinegética y de pesca deportiva.	*SECTUR Estatal*	

Proyecto para incentivar la diversificación de productos y servicios turísticos.	*Establecer vinculación con los prestadores de servicios cinegéticos y de pesca deportiva para posicionar a Mazatlán en estos segmentos.*	*SECTUR Estatal*	*Históricamente en el destino las actividades cinegéticas y de pesca deportiva han sido populares, sobre todo para el turismo extranjero ya que el destino cuenta con los recursos de infraestructura y naturales para ello.*
	Coordinar esfuerzos entre hoteleros y estos dos segmentos para ofrecer promociones a través de productos y paquetes innovadores complementarios.	*SECTUR Estatal*	
	Revisión de regulación para el desarrollo del turismo cinegético para agilizar la tramitología de la actividad.	*SECTUR Estatal*	
	Colaborar con información, folletos, promoción y la participación en foros relacionados con la actividad cinegética y de pesca deportiva.	*SECTUR Estatal*	

Proyecto para incentivar la diversificación de productos y servicios turísticos.	*Establecer vinculación con los prestadores de servicios cinegéticos y de pesca deportiva para posicionar a Mazatlán en estos segmentos.*	*SECTUR Estatal*	*Históricamente en el destino las actividades cinegéticas y de pesca deportiva han sido populares, sobre todo para el turismo extranjero ya que el destino cuenta con los recursos de infraestructura y naturales para ello.*
	Coordinar esfuerzos entre hoteleros y estos dos segmentos para ofrecer promociones a través de productos y paquetes innovadores complementarios.	*SECTUR Estatal*	
	Revisión de regulación para el desarrollo del turismo cinegético para agilizar la tramitología de la actividad.	*SECTUR Estatal*	
	Colaborar con información, folletos, promoción y la participación en foros relacionados con la actividad cinegética y de pesca deportiva.	*SECTUR Estatal*	

Proyecto para incentivar la diversificación de productos y servicios turísticos.	*Establecer vinculación con los prestadores de servicios cinegéticos y de pesca deportiva para posicionar a Mazatlán en estos segmentos.*	*SECTUR Estatal*	*Históricamente en el destino las actividades cinegéticas y de pesca deportiva han sido populares, sobre todo para el turismo extranjero ya que el destino cuenta con los recursos de infraestructura y naturales para ello.*
	Coordinar esfuerzos entre hoteleros y estos dos segmentos para ofrecer promociones a través de productos y paquetes innovadores complementarios.	*SECTUR Estatal*	
	Revisión de regulación para el desarrollo del turismo cinegético para agilizar la tramitología de la actividad.	*SECTUR Estatal*	
	Colaborar con información, folletos, promoción y la participación en foros relacionados con la actividad cinegética y de pesca deportiva.	*SECTUR Estatal*	

Proyecto para incentivar la diversificación de productos y servicios turísticos.	*Establecer vinculación con los prestadores de servicios cinegéticos y de pesca deportiva para posicionar a Mazatlán en estos segmentos.*	*SECTUR Estatal*	*Históricamente en el destino las actividades cinegéticas y de pesca deportiva han sido populares, sobre todo para el turismo extranjero ya que el destino cuenta con los recursos de infraestructura y naturales para ello.*
	Coordinar esfuerzos entre hoteleros y estos dos segmentos para ofrecer promociones a través de productos y paquetes innovadores complementarios.	*SECTUR Estatal*	
	Revisión de regulación para el desarrollo del turismo cinegético para agilizar la tramitología de la actividad.	*SECTUR Estatal*	
	Colaborar con información, folletos, promoción y la participación en foros relacionados con la actividad cinegética y de pesca deportiva.	*SECTUR Estatal*	

Proyecto para incentivar la diversificación de productos y servicios turísticos.	*Establecer vinculación con los prestadores de servicios cinegéticos y de pesca deportiva para posicionar a Mazatlán en estos segmentos.*	*SECTUR Estatal*	*Históricamente en el destino las actividades cinegéticas y de pesca deportiva han sido populares, sobre todo para el turismo extranjero ya que el destino cuenta con los recursos de infraestructura y naturales para ello.*
	Coordinar esfuerzos entre hoteleros y estos dos segmentos para ofrecer promociones a través de productos y paquetes innovadores complementarios.	*SECTUR Estatal*	
	Revisión de regulación para el desarrollo del turismo cinegético para agilizar la tramitología de la actividad.	*SECTUR Estatal*	
	Colaborar con información, folletos, promoción y la participación en foros relacionados con la actividad cinegética y de pesca deportiva.	*SECTUR Estatal*	

Proyecto para incentivar la diversificación de productos y servicios turísticos.	*Establecer vinculación con los prestadores de servicios cinegéticos y de pesca deportiva para posicionar a Mazatlán en estos segmentos.*	*SECTUR Estatal*	*Históricamente en el destino las actividades cinegéticas y de pesca deportiva han sido populares, sobre todo para el turismo extranjero ya que el destino cuenta con los recursos de infraestructura y naturales para ello.*
	Coordinar esfuerzos entre hoteleros y estos dos segmentos para ofrecer promociones a través de productos y paquetes innovadores complementarios.	*SECTUR Estatal*	
	Revisión de regulación para el desarrollo del turismo cinegético para agilizar la tramitología de la actividad.	*SECTUR Estatal*	
	Colaborar con información, folletos, promoción y la participación en foros relacionados con la actividad cinegética y de pesca deportiva.	*SECTUR Estatal*	

Proyecto para incentivar la diversificación de productos y servicios turísticos.	*Establecer vinculación con los prestadores de servicios cinegéticos y de pesca deportiva para posicionar a Mazatlán en estos segmentos.*	*SECTUR Estatal*	*Históricamente en el destino las actividades cinegéticas y de pesca deportiva han sido populares, sobre todo para el turismo extranjero ya que el destino cuenta con los recursos de infraestructura y naturales para ello.*
	Coordinar esfuerzos entre hoteleros y estos dos segmentos para ofrecer promociones a través de productos y paquetes innovadores complementarios.	*SECTUR Estatal*	
	Revisión de regulación para el desarrollo del turismo cinegético para agilizar la tramitología de la actividad.	*SECTUR Estatal*	
	Colaborar con información, folletos, promoción y la participación en foros relacionados con la actividad cinegética y de pesca deportiva.	*SECTUR Estatal*	

Proyecto para incentivar la diversificación de productos y servicios turísticos.	*Establecer vinculación con los prestadores de servicios cinegéticos y de pesca deportiva para posicionar a Mazatlán en estos segmentos.*	*SECTUR Estatal*	*Históricamente en el destino las actividades cinegéticas y de pesca deportiva han sido populares, sobre todo para el turismo extranjero ya que el destino cuenta con los recursos de infraestructura y naturales para ello.*
	Coordinar esfuerzos entre hoteleros y estos dos segmentos para ofrecer promociones a través de productos y paquetes innovadores complementarios.	*SECTUR Estatal*	
	Revisión de regulación para el desarrollo del turismo cinegético para agilizar la tramitología de la actividad.	*SECTUR Estatal*	
	Colaborar con información, folletos, promoción y la participación en foros relacionados con la actividad cinegética y de pesca deportiva.	*SECTUR Estatal*	

Proyecto para incentivar la diversificación de productos y servicios turísticos.	*Establecer vinculación con los prestadores de servicios cinegéticos y de pesca deportiva para posicionar a Mazatlán en estos segmentos.*	*SECTUR Estatal*	*Históricamente en el destino las actividades cinegéticas y de pesca deportiva han sido populares, sobre todo para el turismo extranjero ya que el destino cuenta con los recursos de infraestructura y naturales para ello.*
	Coordinar esfuerzos entre hoteleros y estos dos segmentos para ofrecer promociones a través de productos y paquetes innovadores complementarios.	*SECTUR Estatal*	
	Revisión de regulación para el desarrollo del turismo cinegético para agilizar la tramitología de la actividad.	*SECTUR Estatal*	
	Colaborar con información, folletos, promoción y la participación en foros relacionados con la actividad cinegética y de pesca deportiva.	*SECTUR Estatal*	

Proyecto para incentivar la diversificación de productos y servicios turísticos.	*Establecer vinculación con los prestadores de servicios cinegéticos y de pesca deportiva para posicionar a Mazatlán en estos segmentos.*	*SECTUR Estatal*	*Históricamente en el destino las actividades cinegéticas y de pesca deportiva han sido populares, sobre todo para el turismo extranjero ya que el destino cuenta con los recursos de infraestructura y naturales para ello.*
	Coordinar esfuerzos entre hoteleros y estos dos segmentos para ofrecer promociones a través de productos y paquetes innovadores complementarios.	*SECTUR Estatal*	
	Revisión de regulación para el desarrollo del turismo cinegético para agilizar la tramitología de la actividad.	*SECTUR Estatal*	
	Colaborar con información, folletos, promoción y la participación en foros relacionados con la actividad cinegética y de pesca deportiva.	*SECTUR Estatal*	

Proyecto para incentivar la diversificación de productos y servicios turísticos.	*Establecer vinculación con los prestadores de servicios cinegéticos y de pesca deportiva para posicionar a Mazatlán en estos segmentos.*	*SECTUR Estatal*	*Históricamente en el destino las actividades cinegéticas y de pesca deportiva han sido populares, sobre todo para el turismo extranjero ya que el destino cuenta con los recursos de infraestructura y naturales para ello.*
	Coordinar esfuerzos entre hoteleros y estos dos segmentos para ofrecer promociones a través de productos y paquetes innovadores complementarios.	*SECTUR Estatal*	
	Revisión de regulación para el desarrollo del turismo cinegético para agilizar la tramitología de la actividad.	*SECTUR Estatal*	
	Colaborar con información, folletos, promoción y la participación en foros relacionados con la actividad cinegética y de pesca deportiva.	*SECTUR Estatal*	

Proyecto para incentivar la diversificación de productos y servicios turísticos.	*Establecer vinculación con los prestadores de servicios cinegéticos y de pesca deportiva para posicionar a Mazatlán en estos segmentos.*	*SECTUR Estatal*	*Históricamente en el destino las actividades cinegéticas y de pesca deportiva han sido populares, sobre todo para el turismo extranjero ya que el destino cuenta con los recursos de infraestructura y naturales para ello.*
	Coordinar esfuerzos entre hoteleros y estos dos segmentos para ofrecer promociones a través de productos y paquetes innovadores complementarios.	*SECTUR Estatal*	
	Revisión de regulación para el desarrollo del turismo cinegético para agilizar la tramitología de la actividad.	*SECTUR Estatal*	
	Colaborar con información, folletos, promoción y la participación en foros relacionados con la actividad cinegética y de pesca deportiva.	*SECTUR Estatal*	

Proyecto para incentivar la diversificación de productos y servicios turísticos.	*Establecer vinculación con los prestadores de servicios cinegéticos y de pesca deportiva para posicionar a Mazatlán en estos segmentos.*	*SECTUR Estatal*	*Históricamente en el destino las actividades cinegéticas y de pesca deportiva han sido populares, sobre todo para el turismo extranjero ya que el destino cuenta con los recursos de infraestructura y naturales para ello.*
	Coordinar esfuerzos entre hoteleros y estos dos segmentos para ofrecer promociones a través de productos y paquetes innovadores complementarios.	*SECTUR Estatal*	
	Revisión de regulación para el desarrollo del turismo cinegético para agilizar la tramitología de la actividad.	*SECTUR Estatal*	
	Colaborar con información, folletos, promoción y la participación en foros relacionados con la actividad cinegética y de pesca deportiva.	*SECTUR Estatal*	

Proyecto para incentivar la diversificación de productos y servicios turísticos.	*Establecer vinculación con los prestadores de servicios cinegéticos y de pesca deportiva para posicionar a Mazatlán en estos segmentos.*	*SECTUR Estatal*	*Históricamente en el destino las actividades cinegéticas y de pesca deportiva han sido populares, sobre todo para el turismo extranjero ya que el destino cuenta con los recursos de infraestructura y naturales para ello.*
	Coordinar esfuerzos entre hoteleros y estos dos segmentos para ofrecer promociones a través de productos y paquetes innovadores complementarios.	*SECTUR Estatal*	
	Revisión de regulación para el desarrollo del turismo cinegético para agilizar la tramitología de la actividad.	*SECTUR Estatal*	
	Colaborar con información, folletos, promoción y la participación en foros relacionados con la actividad cinegética y de pesca deportiva.	*SECTUR Estatal*	

Proyecto para incentivar la diversificación de productos y servicios turísticos.	*Establecer vinculación con los prestadores de servicios cinegéticos y de pesca deportiva para posicionar a Mazatlán en estos segmentos.*	*SECTUR Estatal*	*Históricamente en el destino las actividades cinegéticas y de pesca deportiva han sido populares, sobre todo para el turismo extranjero ya que el destino cuenta con los recursos de infraestructura y naturales para ello.*
	Coordinar esfuerzos entre hoteleros y estos dos segmentos para ofrecer promociones a través de productos y paquetes innovadores complementarios.	*SECTUR Estatal*	
	Revisión de regulación para el desarrollo del turismo cinegético para agilizar la tramitología de la actividad.	*SECTUR Estatal*	
	Colaborar con información, folletos, promoción y la participación en foros relacionados con la actividad cinegética y de pesca deportiva.	*SECTUR Estatal*	

Proyecto para incentivar la diversificación de productos y servicios turísticos.	*Establecer vinculación con los prestadores de servicios cinegéticos y de pesca deportiva para posicionar a Mazatlán en estos segmentos.*	*SECTUR Estatal*	*Históricamente en el destino las actividades cinegéticas y de pesca deportiva han sido populares, sobre todo para el turismo extranjero ya que el destino cuenta con los recursos de infraestructura y naturales para ello.*
	Coordinar esfuerzos entre hoteleros y estos dos segmentos para ofrecer promociones a través de productos y paquetes innovadores complementarios.	*SECTUR Estatal*	
	Revisión de regulación para el desarrollo del turismo cinegético para agilizar la tramitología de la actividad.	*SECTUR Estatal*	
	Colaborar con información, folletos, promoción y la participación en foros relacionados con la actividad cinegética y de pesca deportiva.	*SECTUR Estatal*	

Proyecto para incentivar la diversificación de productos y servicios turísticos.	*Establecer vinculación con los prestadores de servicios cinegéticos y de pesca deportiva para posicionar a Mazatlán en estos segmentos.*	*SECTUR Estatal*	*Históricamente en el destino las actividades cinegéticas y de pesca deportiva han sido populares, sobre todo para el turismo extranjero ya que el destino cuenta con los recursos de infraestructura y naturales para ello.*
	Coordinar esfuerzos entre hoteleros y estos dos segmentos para ofrecer promociones a través de productos y paquetes innovadores complementarios.	*SECTUR Estatal*	
	Revisión de regulación para el desarrollo del turismo cinegético para agilizar la tramitología de la actividad.	*SECTUR Estatal*	
	Colaborar con información, folletos, promoción y la participación en foros relacionados con la actividad cinegética y de pesca deportiva.	*SECTUR Estatal*	

Proyecto para incentivar la diversificación de productos y servicios turísticos.	*Establecer vinculación con los prestadores de servicios cinegéticos y de pesca deportiva para posicionar a Mazatlán en estos segmentos.*	*SECTUR Estatal*	*Históricamente en el destino las actividades cinegéticas y de pesca deportiva han sido populares, sobre todo para el turismo extranjero ya que el destino cuenta con los recursos de infraestructura y naturales para ello.*
	Coordinar esfuerzos entre hoteleros y estos dos segmentos para ofrecer promociones a través de productos y paquetes innovadores complementarios.	*SECTUR Estatal*	
	Revisión de regulación para el desarrollo del turismo cinegético para agilizar la tramitología de la actividad.	*SECTUR Estatal*	
	Colaborar con información, folletos, promoción y la participación en foros relacionados con la actividad cinegética y de pesca deportiva.	*SECTUR Estatal*	

Proyecto para incentivar la diversificación de productos y servicios turísticos.	*Establecer vinculación con los prestadores de servicios cinegéticos y de pesca deportiva para posicionar a Mazatlán en estos segmentos.*	*SECTUR Estatal*	*Históricamente en el destino las actividades cinegéticas y de pesca deportiva han sido populares, sobre todo para el turismo extranjero ya que el destino cuenta con los recursos de infraestructura y naturales para ello.*
	Coordinar esfuerzos entre hoteleros y estos dos segmentos para ofrecer promociones a través de productos y paquetes innovadores complementarios.	*SECTUR Estatal*	
	Revisión de regulación para el desarrollo del turismo cinegético para agilizar la tramitología de la actividad.	*SECTUR Estatal*	
	Colaborar con información, folletos, promoción y la participación en foros relacionados con la actividad cinegética y de pesca deportiva.	*SECTUR Estatal*	

Proyecto para incentivar la diversificación de productos y servicios turísticos.	*Establecer vinculación con los prestadores de servicios cinegéticos y de pesca deportiva para posicionar a Mazatlán en estos segmentos.*	*SECTUR Estatal*	*Históricamente en el destino las actividades cinegéticas y de pesca deportiva han sido populares, sobre todo para el turismo extranjero ya que el destino cuenta con los recursos de infraestructura y naturales para ello.*
	Coordinar esfuerzos entre hoteleros y estos dos segmentos para ofrecer promociones a través de productos y paquetes innovadores complementarios.	*SECTUR Estatal*	
	Revisión de regulación para el desarrollo del turismo cinegético para agilizar la tramitología de la actividad.	*SECTUR Estatal*	
	Colaborar con información, folletos, promoción y la participación en foros relacionados con la actividad cinegética y de pesca deportiva.	*SECTUR Estatal*	

Proyecto para incentivar la diversificación de productos y servicios turísticos.	*Establecer vinculación con los prestadores de servicios cinegéticos y de pesca deportiva para posicionar a Mazatlán en estos segmentos.*	*SECTUR Estatal*	*Históricamente en el destino las actividades cinegéticas y de pesca deportiva han sido populares, sobre todo para el turismo extranjero ya que el destino cuenta con los recursos de infraestructura y naturales para ello.*
	Coordinar esfuerzos entre hoteleros y estos dos segmentos para ofrecer promociones a través de productos y paquetes innovadores complementarios.	*SECTUR Estatal*	
	Revisión de regulación para el desarrollo del turismo cinegético para agilizar la tramitología de la actividad.	*SECTUR Estatal*	
	Colaborar con información, folletos, promoción y la participación en foros relacionados con la actividad cinegética y de pesca deportiva.	*SECTUR Estatal*	

Proyecto para incentivar la diversificación de productos y servicios turísticos.	*Establecer vinculación con los prestadores de servicios cinegéticos y de pesca deportiva para posicionar a Mazatlán en estos segmentos.*	*SECTUR Estatal*	*Históricamente en el destino las actividades cinegéticas y de pesca deportiva han sido populares, sobre todo para el turismo extranjero ya que el destino cuenta con los recursos de infraestructura y naturales para ello.*
	Coordinar esfuerzos entre hoteleros y estos dos segmentos para ofrecer promociones a través de productos y paquetes innovadores complementarios.	*SECTUR Estatal*	
	Revisión de regulación para el desarrollo del turismo cinegético para agilizar la tramitología de la actividad.	*SECTUR Estatal*	
	Colaborar con información, folletos, promoción y la participación en foros relacionados con la actividad cinegética y de pesca deportiva.	*SECTUR Estatal*	

Proyecto para incentivar la diversificación de productos y servicios turísticos.	*Establecer vinculación con los prestadores de servicios cinegéticos y de pesca deportiva para posicionar a Mazatlán en estos segmentos.*	*SECTUR Estatal*	*Históricamente en el destino las actividades cinegéticas y de pesca deportiva han sido populares, sobre todo para el turismo extranjero ya que el destino cuenta con los recursos de infraestructura y naturales para ello.*
	Coordinar esfuerzos entre hoteleros y estos dos segmentos para ofrecer promociones a través de productos y paquetes innovadores complementarios.	*SECTUR Estatal*	
	Revisión de regulación para el desarrollo del turismo cinegético para agilizar la tramitología de la actividad.	*SECTUR Estatal*	
	Colaborar con información, folletos, promoción y la participación en foros relacionados con la actividad cinegética y de pesca deportiva.	*SECTUR Estatal*	

Proyecto para incentivar la diversificación de productos y servicios turísticos.	*Establecer vinculación con los prestadores de servicios cinegéticos y de pesca deportiva para posicionar a Mazatlán en estos segmentos.*	*SECTUR Estatal*	*Históricamente en el destino las actividades cinegéticas y de pesca deportiva han sido populares, sobre todo para el turismo extranjero ya que el destino cuenta con los recursos de infraestructura y naturales para ello.*
	Coordinar esfuerzos entre hoteleros y estos dos segmentos para ofrecer promociones a través de productos y paquetes innovadores complementarios.	*SECTUR Estatal*	
	Revisión de regulación para el desarrollo del turismo cinegético para agilizar la tramitología de la actividad.	*SECTUR Estatal*	
	Colaborar con información, folletos, promoción y la participación en foros relacionados con la actividad cinegética y de pesca deportiva.	*SECTUR Estatal*	

Proyecto para incentivar la diversificación de productos y servicios turísticos.	*Establecer vinculación con los prestadores de servicios cinegéticos y de pesca deportiva para posicionar a Mazatlán en estos segmentos.*	*SECTUR Estatal*	*Históricamente en el destino las actividades cinegéticas y de pesca deportiva han sido populares, sobre todo para el turismo extranjero ya que el destino cuenta con los recursos de infraestructura y naturales para ello.*
	Coordinar esfuerzos entre hoteleros y estos dos segmentos para ofrecer promociones a través de productos y paquetes innovadores complementarios.	*SECTUR Estatal*	
	Revisión de regulación para el desarrollo del turismo cinegético para agilizar la tramitología de la actividad.	*SECTUR Estatal*	
	Colaborar con información, folletos, promoción y la participación en foros relacionados con la actividad cinegética y de pesca deportiva.	*SECTUR Estatal*	

Proyecto para incentivar la diversificación de productos y servicios turísticos.	*Establecer vinculación con los prestadores de servicios cinegéticos y de pesca deportiva para posicionar a Mazatlán en estos segmentos.*	*SECTUR Estatal*	*Históricamente en el destino las actividades cinegéticas y de pesca deportiva han sido populares, sobre todo para el turismo extranjero ya que el destino cuenta con los recursos de infraestructura y naturales para ello.*
	Coordinar esfuerzos entre hoteleros y estos dos segmentos para ofrecer promociones a través de productos y paquetes innovadores complementarios.	*SECTUR Estatal*	
	Revisión de regulación para el desarrollo del turismo cinegético para agilizar la tramitología de la actividad.	*SECTUR Estatal*	
	Colaborar con información, folletos, promoción y la participación en foros relacionados con la actividad cinegética y de pesca deportiva.	*SECTUR Estatal*	

Proyecto para incentivar la diversificación de productos y servicios turísticos.	*Establecer vinculación con los prestadores de servicios cinegéticos y de pesca deportiva para posicionar a Mazatlán en estos segmentos.*	*SECTUR Estatal*	*Históricamente en el destino las actividades cinegéticas y de pesca deportiva han sido populares, sobre todo para el turismo extranjero ya que el destino cuenta con los recursos de infraestructura y naturales para ello.*
	Coordinar esfuerzos entre hoteleros y estos dos segmentos para ofrecer promociones a través de productos y paquetes innovadores complementarios.	*SECTUR Estatal*	
	Revisión de regulación para el desarrollo del turismo cinegético para agilizar la tramitología de la actividad.	*SECTUR Estatal*	
	Colaborar con información, folletos, promoción y la participación en foros relacionados con la actividad cinegética y de pesca deportiva.	*SECTUR Estatal*	

Proyecto para incentivar la diversificación de productos y servicios turísticos.	*Establecer vinculación con los prestadores de servicios cinegéticos y de pesca deportiva para posicionar a Mazatlán en estos segmentos.*	*SECTUR Estatal*	*Históricamente en el destino las actividades cinegéticas y de pesca deportiva han sido populares, sobre todo para el turismo extranjero ya que el destino cuenta con los recursos de infraestructura y naturales para ello.*
	Coordinar esfuerzos entre hoteleros y estos dos segmentos para ofrecer promociones a través de productos y paquetes innovadores complementarios.	*SECTUR Estatal*	
	Revisión de regulación para el desarrollo del turismo cinegético para agilizar la tramitología de la actividad.	*SECTUR Estatal*	
	Colaborar con información, folletos, promoción y la participación en foros relacionados con la actividad cinegética y de pesca deportiva.	*SECTUR Estatal*	

Proyecto para incentivar la diversificación de productos y servicios turísticos.	*Establecer vinculación con los prestadores de servicios cinegéticos y de pesca deportiva para posicionar a Mazatlán en estos segmentos.*	*SECTUR Estatal*	*Históricamente en el destino las actividades cinegéticas y de pesca deportiva han sido populares, sobre todo para el turismo extranjero ya que el destino cuenta con los recursos de infraestructura y naturales para ello.*
	Coordinar esfuerzos entre hoteleros y estos dos segmentos para ofrecer promociones a través de productos y paquetes innovadores complementarios.	*SECTUR Estatal*	
	Revisión de regulación para el desarrollo del turismo cinegético para agilizar la tramitología de la actividad.	*SECTUR Estatal*	
	Colaborar con información, folletos, promoción y la participación en foros relacionados con la actividad cinegética y de pesca deportiva.	*SECTUR Estatal*	

Proyecto para incentivar la diversificación de productos y servicios turísticos.	*Establecer vinculación con los prestadores de servicios cinegéticos y de pesca deportiva para posicionar a Mazatlán en estos segmentos.*	*SECTUR Estatal*	*Históricamente en el destino las actividades cinegéticas y de pesca deportiva han sido populares, sobre todo para el turismo extranjero ya que el destino cuenta con los recursos de infraestructura y naturales para ello.*
	Coordinar esfuerzos entre hoteleros y estos dos segmentos para ofrecer promociones a través de productos y paquetes innovadores complementarios.	*SECTUR Estatal*	
	Revisión de regulación para el desarrollo del turismo cinegético para agilizar la tramitología de la actividad.	*SECTUR Estatal*	
	Colaborar con información, folletos, promoción y la participación en foros relacionados con la actividad cinegética y de pesca deportiva.	*SECTUR Estatal*	

Proyecto para incentivar la diversificación de productos y servicios turísticos.	*Establecer vinculación con los prestadores de servicios cinegéticos y de pesca deportiva para posicionar a Mazatlán en estos segmentos.*	*SECTUR Estatal*	*Históricamente en el destino las actividades cinegéticas y de pesca deportiva han sido populares, sobre todo para el turismo extranjero ya que el destino cuenta con los recursos de infraestructura y naturales para ello.*
	Coordinar esfuerzos entre hoteleros y estos dos segmentos para ofrecer promociones a través de productos y paquetes innovadores complementarios.	*SECTUR Estatal*	
	Revisión de regulación para el desarrollo del turismo cinegético para agilizar la tramitología de la actividad.	*SECTUR Estatal*	
	Colaborar con información, folletos, promoción y la participación en foros relacionados con la actividad cinegética y de pesca deportiva.	*SECTUR Estatal*	

Proyecto para incentivar la diversificación de productos y servicios turísticos.	*Establecer vinculación con los prestadores de servicios cinegéticos y de pesca deportiva para posicionar a Mazatlán en estos segmentos.*	*SECTUR Estatal*	*Históricamente en el destino las actividades cinegéticas y de pesca deportiva han sido populares, sobre todo para el turismo extranjero ya que el destino cuenta con los recursos de infraestructura y naturales para ello.*
	Coordinar esfuerzos entre hoteleros y estos dos segmentos para ofrecer promociones a través de productos y paquetes innovadores complementarios.	*SECTUR Estatal*	
	Revisión de regulación para el desarrollo del turismo cinegético para agilizar la tramitología de la actividad.	*SECTUR Estatal*	
	Colaborar con información, folletos, promoción y la participación en foros relacionados con la actividad cinegética y de pesca deportiva.	*SECTUR Estatal*	

Proyecto para incentivar la diversificación de productos y servicios turísticos.	*Establecer vinculación con los prestadores de servicios cinegéticos y de pesca deportiva para posicionar a Mazatlán en estos segmentos.*	*SECTUR Estatal*	*Históricamente en el destino las actividades cinegéticas y de pesca deportiva han sido populares, sobre todo para el turismo extranjero ya que el destino cuenta con los recursos de infraestructura y naturales para ello.*
	Coordinar esfuerzos entre hoteleros y estos dos segmentos para ofrecer promociones a través de productos y paquetes innovadores complementarios.	*SECTUR Estatal*	
	Revisión de regulación para el desarrollo del turismo cinegético para agilizar la tramitología de la actividad.	*SECTUR Estatal*	
	Colaborar con información, folletos, promoción y la participación en foros relacionados con la actividad cinegética y de pesca deportiva.	*SECTUR Estatal*	

Proyecto para incentivar la diversificación de productos y servicios turísticos.	*Establecer vinculación con los prestadores de servicios cinegéticos y de pesca deportiva para posicionar a Mazatlán en estos segmentos.*	*SECTUR Estatal*	*Históricamente en el destino las actividades cinegéticas y de pesca deportiva han sido populares, sobre todo para el turismo extranjero ya que el destino cuenta con los recursos de infraestructura y naturales para ello.*
	Coordinar esfuerzos entre hoteleros y estos dos segmentos para ofrecer promociones a través de productos y paquetes innovadores complementarios.	*SECTUR Estatal*	
	Revisión de regulación para el desarrollo del turismo cinegético para agilizar la tramitología de la actividad.	*SECTUR Estatal*	
	Colaborar con información, folletos, promoción y la participación en foros relacionados con la actividad cinegética y de pesca deportiva.	*SECTUR Estatal*	

Proyecto para incentivar la diversificación de productos y servicios turísticos.	*Establecer vinculación con los prestadores de servicios cinegéticos y de pesca deportiva para posicionar a Mazatlán en estos segmentos.*	*SECTUR Estatal*	*Históricamente en el destino las actividades cinegéticas y de pesca deportiva han sido populares, sobre todo para el turismo extranjero ya que el destino cuenta con los recursos de infraestructura y naturales para ello.*
	Coordinar esfuerzos entre hoteleros y estos dos segmentos para ofrecer promociones a través de productos y paquetes innovadores complementarios.	*SECTUR Estatal*	
	Revisión de regulación para el desarrollo del turismo cinegético para agilizar la tramitología de la actividad.	*SECTUR Estatal*	
	Colaborar con información, folletos, promoción y la participación en foros relacionados con la actividad cinegética y de pesca deportiva.	*SECTUR Estatal*	

Proyecto para incentivar la diversificación de productos y servicios turísticos.	*Establecer vinculación con los prestadores de servicios cinegéticos y de pesca deportiva para posicionar a Mazatlán en estos segmentos.*	*SECTUR Estatal*	*Históricamente en el destino las actividades cinegéticas y de pesca deportiva han sido populares, sobre todo para el turismo extranjero ya que el destino cuenta con los recursos de infraestructura y naturales para ello.*
	Coordinar esfuerzos entre hoteleros y estos dos segmentos para ofrecer promociones a través de productos y paquetes innovadores complementarios.	*SECTUR Estatal*	
	Revisión de regulación para el desarrollo del turismo cinegético para agilizar la tramitología de la actividad.	*SECTUR Estatal*	
	Colaborar con información, folletos, promoción y la participación en foros relacionados con la actividad cinegética y de pesca deportiva.	*SECTUR Estatal*	

Proyecto para incentivar la diversificación de productos y servicios turísticos.	*Establecer vinculación con los prestadores de servicios cinegéticos y de pesca deportiva para posicionar a Mazatlán en estos segmentos.*	*SECTUR Estatal*	*Históricamente en el destino las actividades cinegéticas y de pesca deportiva han sido populares, sobre todo para el turismo extranjero ya que el destino cuenta con los recursos de infraestructura y naturales para ello.*
	Coordinar esfuerzos entre hoteleros y estos dos segmentos para ofrecer promociones a través de productos y paquetes innovadores complementarios.	*SECTUR Estatal*	
	Revisión de regulación para el desarrollo del turismo cinegético para agilizar la tramitología de la actividad.	*SECTUR Estatal*	
	Colaborar con información, folletos, promoción y la participación en foros relacionados con la actividad cinegética y de pesca deportiva.	*SECTUR Estatal*	

Proyecto para incentivar la diversificación de productos y servicios turísticos.	*Establecer vinculación con los prestadores de servicios cinegéticos y de pesca deportiva para posicionar a Mazatlán en estos segmentos.*	*SECTUR Estatal*	*Históricamente en el destino las actividades cinegéticas y de pesca deportiva han sido populares, sobre todo para el turismo extranjero ya que el destino cuenta con los recursos de infraestructura y naturales para ello.*
	Coordinar esfuerzos entre hoteleros y estos dos segmentos para ofrecer promociones a través de productos y paquetes innovadores complementarios.	*SECTUR Estatal*	
	Revisión de regulación para el desarrollo del turismo cinegético para agilizar la tramitología de la actividad.	*SECTUR Estatal*	
	Colaborar con información, folletos, promoción y la participación en foros relacionados con la actividad cinegética y de pesca deportiva.	*SECTUR Estatal*	

Proyecto para incentivar la diversificación de productos y servicios turísticos.	*Establecer vinculación con los prestadores de servicios cinegéticos y de pesca deportiva para posicionar a Mazatlán en estos segmentos.*	*SECTUR Estatal*	*Históricamente en el destino las actividades cinegéticas y de pesca deportiva han sido populares, sobre todo para el turismo extranjero ya que el destino cuenta con los recursos de infraestructura y naturales para ello.*
	Coordinar esfuerzos entre hoteleros y estos dos segmentos para ofrecer promociones a través de productos y paquetes innovadores complementarios.	*SECTUR Estatal*	
	Revisión de regulación para el desarrollo del turismo cinegético para agilizar la tramitología de la actividad.	*SECTUR Estatal*	
	Colaborar con información, folletos, promoción y la participación en foros relacionados con la actividad cinegética y de pesca deportiva.	*SECTUR Estatal*	

Proyecto para incentivar la diversificación de productos y servicios turísticos.	*Establecer vinculación con los prestadores de servicios cinegéticos y de pesca deportiva para posicionar a Mazatlán en estos segmentos.*	*SECTUR Estatal*	*Históricamente en el destino las actividades cinegéticas y de pesca deportiva han sido populares, sobre todo para el turismo extranjero ya que el destino cuenta con los recursos de infraestructura y naturales para ello.*
	Coordinar esfuerzos entre hoteleros y estos dos segmentos para ofrecer promociones a través de productos y paquetes innovadores complementarios.	*SECTUR Estatal*	
	Revisión de regulación para el desarrollo del turismo cinegético para agilizar la tramitología de la actividad.	*SECTUR Estatal*	
	Colaborar con información, folletos, promoción y la participación en foros relacionados con la actividad cinegética y de pesca deportiva.	*SECTUR Estatal*	

Proyecto para incentivar la diversificación de productos y servicios turísticos.	*Establecer vinculación con los prestadores de servicios cinegéticos y de pesca deportiva para posicionar a Mazatlán en estos segmentos.*	*SECTUR Estatal*	*Históricamente en el destino las actividades cinegéticas y de pesca deportiva han sido populares, sobre todo para el turismo extranjero ya que el destino cuenta con los recursos de infraestructura y naturales para ello.*
	Coordinar esfuerzos entre hoteleros y estos dos segmentos para ofrecer promociones a través de productos y paquetes innovadores complementarios.	*SECTUR Estatal*	
	Revisión de regulación para el desarrollo del turismo cinegético para agilizar la tramitología de la actividad.	*SECTUR Estatal*	
	Colaborar con información, folletos, promoción y la participación en foros relacionados con la actividad cinegética y de pesca deportiva.	*SECTUR Estatal*	

Proyecto para incentivar la diversificación de productos y servicios turísticos.	*Establecer vinculación con los prestadores de servicios cinegéticos y de pesca deportiva para posicionar a Mazatlán en estos segmentos.*	*SECTUR Estatal*	*Históricamente en el destino las actividades cinegéticas y de pesca deportiva han sido populares, sobre todo para el turismo extranjero ya que el destino cuenta con los recursos de infraestructura y naturales para ello.*
	Coordinar esfuerzos entre hoteleros y estos dos segmentos para ofrecer promociones a través de productos y paquetes innovadores complementarios.	*SECTUR Estatal*	
	Revisión de regulación para el desarrollo del turismo cinegético para agilizar la tramitología de la actividad.	*SECTUR Estatal*	
	Colaborar con información, folletos, promoción y la participación en foros relacionados con la actividad cinegética y de pesca deportiva.	*SECTUR Estatal*	

Proyecto para incentivar la diversificación de productos y servicios turísticos.	*Establecer vinculación con los prestadores de servicios cinegéticos y de pesca deportiva para posicionar a Mazatlán en estos segmentos.*	*SECTUR Estatal*	*Históricamente en el destino las actividades cinegéticas y de pesca deportiva han sido populares, sobre todo para el turismo extranjero ya que el destino cuenta con los recursos de infraestructura y naturales para ello.*
	Coordinar esfuerzos entre hoteleros y estos dos segmentos para ofrecer promociones a través de productos y paquetes innovadores complementarios.	*SECTUR Estatal*	
	Revisión de regulación para el desarrollo del turismo cinegético para agilizar la tramitología de la actividad.	*SECTUR Estatal*	
	Colaborar con información, folletos, promoción y la participación en foros relacionados con la actividad cinegética y de pesca deportiva.	*SECTUR Estatal*	

Proyecto para incentivar la diversificación de productos y servicios turísticos.	*Establecer vinculación con los prestadores de servicios cinegéticos y de pesca deportiva para posicionar a Mazatlán en estos segmentos.*	*SECTUR Estatal*	*Históricamente en el destino las actividades cinegéticas y de pesca deportiva han sido populares, sobre todo para el turismo extranjero ya que el destino cuenta con los recursos de infraestructura y naturales para ello.*
	Coordinar esfuerzos entre hoteleros y estos dos segmentos para ofrecer promociones a través de productos y paquetes innovadores complementarios.	*SECTUR Estatal*	
	Revisión de regulación para el desarrollo del turismo cinegético para agilizar la tramitología de la actividad.	*SECTUR Estatal*	
	Colaborar con información, folletos, promoción y la participación en foros relacionados con la actividad cinegética y de pesca deportiva.	*SECTUR Estatal*	

Proyecto para incentivar la diversificación de productos y servicios turísticos.	*Establecer vinculación con los prestadores de servicios cinegéticos y de pesca deportiva para posicionar a Mazatlán en estos segmentos.*	*SECTUR Estatal*	*Históricamente en el destino las actividades cinegéticas y de pesca deportiva han sido populares, sobre todo para el turismo extranjero ya que el destino cuenta con los recursos de infraestructura y naturales para ello.*
	Coordinar esfuerzos entre hoteleros y estos dos segmentos para ofrecer promociones a través de productos y paquetes innovadores complementarios.	*SECTUR Estatal*	
	Revisión de regulación para el desarrollo del turismo cinegético para agilizar la tramitología de la actividad.	*SECTUR Estatal*	
	Colaborar con información, folletos, promoción y la participación en foros relacionados con la actividad cinegética y de pesca deportiva.	*SECTUR Estatal*	

Proyecto para incentivar la diversificación de productos y servicios turísticos.	*Establecer vinculación con los prestadores de servicios cinegéticos y de pesca deportiva para posicionar a Mazatlán en estos segmentos.*	*SECTUR Estatal*	*Históricamente en el destino las actividades cinegéticas y de pesca deportiva han sido populares, sobre todo para el turismo extranjero ya que el destino cuenta con los recursos de infraestructura y naturales para ello.*
	Coordinar esfuerzos entre hoteleros y estos dos segmentos para ofrecer promociones a través de productos y paquetes innovadores complementarios.	*SECTUR Estatal*	
	Revisión de regulación para el desarrollo del turismo cinegético para agilizar la tramitología de la actividad.	*SECTUR Estatal*	
	Colaborar con información, folletos, promoción y la participación en foros relacionados con la actividad cinegética y de pesca deportiva.	*SECTUR Estatal*	

Proyecto para incentivar la diversificación de productos y servicios turísticos.	*Establecer vinculación con los prestadores de servicios cinegéticos y de pesca deportiva para posicionar a Mazatlán en estos segmentos.*	*SECTUR Estatal*	*Históricamente en el destino las actividades cinegéticas y de pesca deportiva han sido populares, sobre todo para el turismo extranjero ya que el destino cuenta con los recursos de infraestructura y naturales para ello.*
	Coordinar esfuerzos entre hoteleros y estos dos segmentos para ofrecer promociones a través de productos y paquetes innovadores complementarios.	*SECTUR Estatal*	
	Revisión de regulación para el desarrollo del turismo cinegético para agilizar la tramitología de la actividad.	*SECTUR Estatal*	
	Colaborar con información, folletos, promoción y la participación en foros relacionados con la actividad cinegética y de pesca deportiva.	*SECTUR Estatal*	

Proyecto para incentivar la diversificación de productos y servicios turísticos.	*Establecer vinculación con los prestadores de servicios cinegéticos y de pesca deportiva para posicionar a Mazatlán en estos segmentos.*	*SECTUR Estatal*	*Históricamente en el destino las actividades cinegéticas y de pesca deportiva han sido populares, sobre todo para el turismo extranjero ya que el destino cuenta con los recursos de infraestructura y naturales para ello.*
	Coordinar esfuerzos entre hoteleros y estos dos segmentos para ofrecer promociones a través de productos y paquetes innovadores complementarios.	*SECTUR Estatal*	
	Revisión de regulación para el desarrollo del turismo cinegético para agilizar la tramitología de la actividad.	*SECTUR Estatal*	
	Colaborar con información, folletos, promoción y la participación en foros relacionados con la actividad cinegética y de pesca deportiva.	*SECTUR Estatal*	

Proyecto para incentivar la diversificación de productos y servicios turísticos.	*Establecer vinculación con los prestadores de servicios cinegéticos y de pesca deportiva para posicionar a Mazatlán en estos segmentos.*	*SECTUR Estatal*	*Históricamente en el destino las actividades cinegéticas y de pesca deportiva han sido populares, sobre todo para el turismo extranjero ya que el destino cuenta con los recursos de infraestructura y naturales para ello.*
	Coordinar esfuerzos entre hoteleros y estos dos segmentos para ofrecer promociones a través de productos y paquetes innovadores complementarios.	*SECTUR Estatal*	
	Revisión de regulación para el desarrollo del turismo cinegético para agilizar la tramitología de la actividad.	*SECTUR Estatal*	
	Colaborar con información, folletos, promoción y la participación en foros relacionados con la actividad cinegética y de pesca deportiva.	*SECTUR Estatal*	

Proyecto para incentivar la diversificación de productos y servicios turísticos.	*Establecer vinculación con los prestadores de servicios cinegéticos y de pesca deportiva para posicionar a Mazatlán en estos segmentos.*	*SECTUR Estatal*	*Históricamente en el destino las actividades cinegéticas y de pesca deportiva han sido populares, sobre todo para el turismo extranjero ya que el destino cuenta con los recursos de infraestructura y naturales para ello.*
	Coordinar esfuerzos entre hoteleros y estos dos segmentos para ofrecer promociones a través de productos y paquetes innovadores complementarios.	*SECTUR Estatal*	
	Revisión de regulación para el desarrollo del turismo cinegético para agilizar la tramitología de la actividad.	*SECTUR Estatal*	
	Colaborar con información, folletos, promoción y la participación en foros relacionados con la actividad cinegética y de pesca deportiva.	*SECTUR Estatal*	

Proyecto para incentivar la diversificación de productos y servicios turísticos.	*Establecer vinculación con los prestadores de servicios cinegéticos y de pesca deportiva para posicionar a Mazatlán en estos segmentos.*	*SECTUR Estatal*	*Históricamente en el destino las actividades cinegéticas y de pesca deportiva han sido populares, sobre todo para el turismo extranjero ya que el destino cuenta con los recursos de infraestructura y naturales para ello.*
	Coordinar esfuerzos entre hoteleros y estos dos segmentos para ofrecer promociones a través de productos y paquetes innovadores complementarios.	*SECTUR Estatal*	
	Revisión de regulación para el desarrollo del turismo cinegético para agilizar la tramitología de la actividad.	*SECTUR Estatal*	
	Colaborar con información, folletos, promoción y la participación en foros relacionados con la actividad cinegética y de pesca deportiva.	*SECTUR Estatal*	

Proyecto para incentivar la diversificación de productos y servicios turísticos.	*Establecer vinculación con los prestadores de servicios cinegéticos y de pesca deportiva para posicionar a Mazatlán en estos segmentos.*	*SECTUR Estatal*	*Históricamente en el destino las actividades cinegéticas y de pesca deportiva han sido populares, sobre todo para el turismo extranjero ya que el destino cuenta con los recursos de infraestructura y naturales para ello.*
	Coordinar esfuerzos entre hoteleros y estos dos segmentos para ofrecer promociones a través de productos y paquetes innovadores complementarios.	*SECTUR Estatal*	
	Revisión de regulación para el desarrollo del turismo cinegético para agilizar la tramitología de la actividad.	*SECTUR Estatal*	
	Colaborar con información, folletos, promoción y la participación en foros relacionados con la actividad cinegética y de pesca deportiva.	*SECTUR Estatal*	

Proyecto para incentivar la diversificación de productos y servicios turísticos.	*Establecer vinculación con los prestadores de servicios cinegéticos y de pesca deportiva para posicionar a Mazatlán en estos segmentos.*	*SECTUR Estatal*	*Históricamente en el destino las actividades cinegéticas y de pesca deportiva han sido populares, sobre todo para el turismo extranjero ya que el destino cuenta con los recursos de infraestructura y naturales para ello.*
	Coordinar esfuerzos entre hoteleros y estos dos segmentos para ofrecer promociones a través de productos y paquetes innovadores complementarios.	*SECTUR Estatal*	
	Revisión de regulación para el desarrollo del turismo cinegético para agilizar la tramitología de la actividad.	*SECTUR Estatal*	
	Colaborar con información, folletos, promoción y la participación en foros relacionados con la actividad cinegética y de pesca deportiva.	*SECTUR Estatal*	

Proyecto para incentivar la diversificación de productos y servicios turísticos.	*Establecer vinculación con los prestadores de servicios cinegéticos y de pesca deportiva para posicionar a Mazatlán en estos segmentos.*	*SECTUR Estatal*	*Históricamente en el destino las actividades cinegéticas y de pesca deportiva han sido populares, sobre todo para el turismo extranjero ya que el destino cuenta con los recursos de infraestructura y naturales para ello.*
	Coordinar esfuerzos entre hoteleros y estos dos segmentos para ofrecer promociones a través de productos y paquetes innovadores complementarios.	*SECTUR Estatal*	
	Revisión de regulación para el desarrollo del turismo cinegético para agilizar la tramitología de la actividad.	*SECTUR Estatal*	
	Colaborar con información, folletos, promoción y la participación en foros relacionados con la actividad cinegética y de pesca deportiva.	*SECTUR Estatal*	

Proyecto para incentivar la diversificación de productos y servicios turísticos.	*Establecer vinculación con los prestadores de servicios cinegéticos y de pesca deportiva para posicionar a Mazatlán en estos segmentos.*	*SECTUR Estatal*	*Históricamente en el destino las actividades cinegéticas y de pesca deportiva han sido populares, sobre todo para el turismo extranjero ya que el destino cuenta con los recursos de infraestructura y naturales para ello.*
	Coordinar esfuerzos entre hoteleros y estos dos segmentos para ofrecer promociones a través de productos y paquetes innovadores complementarios.	*SECTUR Estatal*	
	Revisión de regulación para el desarrollo del turismo cinegético para agilizar la tramitología de la actividad.	*SECTUR Estatal*	
	Colaborar con información, folletos, promoción y la participación en foros relacionados con la actividad cinegética y de pesca deportiva.	*SECTUR Estatal*	

Proyecto para incentivar la diversificación de productos y servicios turísticos.	*Establecer vinculación con los prestadores de servicios cinegéticos y de pesca deportiva para posicionar a Mazatlán en estos segmentos.*	*SECTUR Estatal*	*Históricamente en el destino las actividades cinegéticas y de pesca deportiva han sido populares, sobre todo para el turismo extranjero ya que el destino cuenta con los recursos de infraestructura y naturales para ello.*
	Coordinar esfuerzos entre hoteleros y estos dos segmentos para ofrecer promociones a través de productos y paquetes innovadores complementarios.	*SECTUR Estatal*	
	Revisión de regulación para el desarrollo del turismo cinegético para agilizar la tramitología de la actividad.	*SECTUR Estatal*	
	Colaborar con información, folletos, promoción y la participación en foros relacionados con la actividad cinegética y de pesca deportiva.	*SECTUR Estatal*	

Proyecto para incentivar la diversificación de productos y servicios turísticos.	*Establecer vinculación con los prestadores de servicios cinegéticos y de pesca deportiva para posicionar a Mazatlán en estos segmentos.*	*SECTUR Estatal*	*Históricamente en el destino las actividades cinegéticas y de pesca deportiva han sido populares, sobre todo para el turismo extranjero ya que el destino cuenta con los recursos de infraestructura y naturales para ello.*
	Coordinar esfuerzos entre hoteleros y estos dos segmentos para ofrecer promociones a través de productos y paquetes innovadores complementarios.	*SECTUR Estatal*	
	Revisión de regulación para el desarrollo del turismo cinegético para agilizar la tramitología de la actividad.	*SECTUR Estatal*	
	Colaborar con información, folletos, promoción y la participación en foros relacionados con la actividad cinegética y de pesca deportiva.	*SECTUR Estatal*	

Proyecto para incentivar la diversificación de productos y servicios turísticos.	*Establecer vinculación con los prestadores de servicios cinegéticos y de pesca deportiva para posicionar a Mazatlán en estos segmentos.*	*SECTUR Estatal*	*Históricamente en el destino las actividades cinegéticas y de pesca deportiva han sido populares, sobre todo para el turismo extranjero ya que el destino cuenta con los recursos de infraestructura y naturales para ello.*
	Coordinar esfuerzos entre hoteleros y estos dos segmentos para ofrecer promociones a través de productos y paquetes innovadores complementarios.	*SECTUR Estatal*	
	Revisión de regulación para el desarrollo del turismo cinegético para agilizar la tramitología de la actividad.	*SECTUR Estatal*	
	Colaborar con información, folletos, promoción y la participación en foros relacionados con la actividad cinegética y de pesca deportiva.	*SECTUR Estatal*	

Proyecto para incentivar la diversificación de productos y servicios turísticos.	*Establecer vinculación con los prestadores de servicios cinegéticos y de pesca deportiva para posicionar a Mazatlán en estos segmentos.*	*SECTUR Estatal*	*Históricamente en el destino las actividades cinegéticas y de pesca deportiva han sido populares, sobre todo para el turismo extranjero ya que el destino cuenta con los recursos de infraestructura y naturales para ello.*
	Coordinar esfuerzos entre hoteleros y estos dos segmentos para ofrecer promociones a través de productos y paquetes innovadores complementarios.	*SECTUR Estatal*	
	Revisión de regulación para el desarrollo del turismo cinegético para agilizar la tramitología de la actividad.	*SECTUR Estatal*	
	Colaborar con información, folletos, promoción y la participación en foros relacionados con la actividad cinegética y de pesca deportiva.	*SECTUR Estatal*	

Proyecto para incentivar la diversificación de productos y servicios turísticos.	*Establecer vinculación con los prestadores de servicios cinegéticos y de pesca deportiva para posicionar a Mazatlán en estos segmentos.*	*SECTUR Estatal*	*Históricamente en el destino las actividades cinegéticas y de pesca deportiva han sido populares, sobre todo para el turismo extranjero ya que el destino cuenta con los recursos de infraestructura y naturales para ello.*
	Coordinar esfuerzos entre hoteleros y estos dos segmentos para ofrecer promociones a través de productos y paquetes innovadores complementarios.	*SECTUR Estatal*	
	Revisión de regulación para el desarrollo del turismo cinegético para agilizar la tramitología de la actividad.	*SECTUR Estatal*	
	Colaborar con información, folletos, promoción y la participación en foros relacionados con la actividad cinegética y de pesca deportiva.	*SECTUR Estatal*	

Proyecto para incentivar la diversificación de productos y servicios turísticos.	*Establecer vinculación con los prestadores de servicios cinegéticos y de pesca deportiva para posicionar a Mazatlán en estos segmentos.*	*SECTUR Estatal*	*Históricamente en el destino las actividades cinegéticas y de pesca deportiva han sido populares, sobre todo para el turismo extranjero ya que el destino cuenta con los recursos de infraestructura y naturales para ello.*
	Coordinar esfuerzos entre hoteleros y estos dos segmentos para ofrecer promociones a través de productos y paquetes innovadores complementarios.	*SECTUR Estatal*	
	Revisión de regulación para el desarrollo del turismo cinegético para agilizar la tramitología de la actividad.	*SECTUR Estatal*	
	Colaborar con información, folletos, promoción y la participación en foros relacionados con la actividad cinegética y de pesca deportiva.	*SECTUR Estatal*	

Proyecto para incentivar la diversificación de productos y servicios turísticos.	*Establecer vinculación con los prestadores de servicios cinegéticos y de pesca deportiva para posicionar a Mazatlán en estos segmentos.*	*SECTUR Estatal*	*Históricamente en el destino las actividades cinegéticas y de pesca deportiva han sido populares, sobre todo para el turismo extranjero ya que el destino cuenta con los recursos de infraestructura y naturales para ello.*
	Coordinar esfuerzos entre hoteleros y estos dos segmentos para ofrecer promociones a través de productos y paquetes innovadores complementarios.	*SECTUR Estatal*	
	Revisión de regulación para el desarrollo del turismo cinegético para agilizar la tramitología de la actividad.	*SECTUR Estatal*	
	Colaborar con información, folletos, promoción y la participación en foros relacionados con la actividad cinegética y de pesca deportiva.	*SECTUR Estatal*	

Proyecto para incentivar la diversificación de productos y servicios turísticos.	*Establecer vinculación con los prestadores de servicios cinegéticos y de pesca deportiva para posicionar a Mazatlán en estos segmentos.*	*SECTUR Estatal*	*Históricamente en el destino las actividades cinegéticas y de pesca deportiva han sido populares, sobre todo para el turismo extranjero ya que el destino cuenta con los recursos de infraestructura y naturales para ello.*
	Coordinar esfuerzos entre hoteleros y estos dos segmentos para ofrecer promociones a través de productos y paquetes innovadores complementarios.	*SECTUR Estatal*	
	Revisión de regulación para el desarrollo del turismo cinegético para agilizar la tramitología de la actividad.	*SECTUR Estatal*	
	Colaborar con información, folletos, promoción y la participación en foros relacionados con la actividad cinegética y de pesca deportiva.	*SECTUR Estatal*	

Proyecto para incentivar la diversificación de productos y servicios turísticos.	*Establecer vinculación con los prestadores de servicios cinegéticos y de pesca deportiva para posicionar a Mazatlán en estos segmentos.*	*SECTUR Estatal*	*Históricamente en el destino las actividades cinegéticas y de pesca deportiva han sido populares, sobre todo para el turismo extranjero ya que el destino cuenta con los recursos de infraestructura y naturales para ello.*
	Coordinar esfuerzos entre hoteleros y estos dos segmentos para ofrecer promociones a través de productos y paquetes innovadores complementarios.	*SECTUR Estatal*	
	Revisión de regulación para el desarrollo del turismo cinegético para agilizar la tramitología de la actividad.	*SECTUR Estatal*	
	Colaborar con información, folletos, promoción y la participación en foros relacionados con la actividad cinegética y de pesca deportiva.	*SECTUR Estatal*	

Proyecto para incentivar la diversificación de productos y servicios turísticos.	*Establecer vinculación con los prestadores de servicios cinegéticos y de pesca deportiva para posicionar a Mazatlán en estos segmentos.*	*SECTUR Estatal*	*Históricamente en el destino las actividades cinegéticas y de pesca deportiva han sido populares, sobre todo para el turismo extranjero ya que el destino cuenta con los recursos de infraestructura y naturales para ello.*
	Coordinar esfuerzos entre hoteleros y estos dos segmentos para ofrecer promociones a través de productos y paquetes innovadores complementarios.	*SECTUR Estatal*	
	Revisión de regulación para el desarrollo del turismo cinegético para agilizar la tramitología de la actividad.	*SECTUR Estatal*	
	Colaborar con información, folletos, promoción y la participación en foros relacionados con la actividad cinegética y de pesca deportiva.	*SECTUR Estatal*	

Proyecto para incentivar la diversificación de productos y servicios turísticos.	*Establecer vinculación con los prestadores de servicios cinegéticos y de pesca deportiva para posicionar a Mazatlán en estos segmentos.*	*SECTUR Estatal*	*Históricamente en el destino las actividades cinegéticas y de pesca deportiva han sido populares, sobre todo para el turismo extranjero ya que el destino cuenta con los recursos de infraestructura y naturales para ello.*
	Coordinar esfuerzos entre hoteleros y estos dos segmentos para ofrecer promociones a través de productos y paquetes innovadores complementarios.	*SECTUR Estatal*	
	Revisión de regulación para el desarrollo del turismo cinegético para agilizar la tramitología de la actividad.	*SECTUR Estatal*	
	Colaborar con información, folletos, promoción y la participación en foros relacionados con la actividad cinegética y de pesca deportiva.	*SECTUR Estatal*	

Proyecto para incentivar la diversificación de productos y servicios turísticos.	*Establecer vinculación con los prestadores de servicios cinegéticos y de pesca deportiva para posicionar a Mazatlán en estos segmentos.*	*SECTUR Estatal*	*Históricamente en el destino las actividades cinegéticas y de pesca deportiva han sido populares, sobre todo para el turismo extranjero ya que el destino cuenta con los recursos de infraestructura y naturales para ello.*
	Coordinar esfuerzos entre hoteleros y estos dos segmentos para ofrecer promociones a través de productos y paquetes innovadores complementarios.	*SECTUR Estatal*	
	Revisión de regulación para el desarrollo del turismo cinegético para agilizar la tramitología de la actividad.	*SECTUR Estatal*	
	Colaborar con información, folletos, promoción y la participación en foros relacionados con la actividad cinegética y de pesca deportiva.	*SECTUR Estatal*	

Proyecto para incentivar la diversificación de productos y servicios turísticos.	*Establecer vinculación con los prestadores de servicios cinegéticos y de pesca deportiva para posicionar a Mazatlán en estos segmentos.*	*SECTUR Estatal*	*Históricamente en el destino las actividades cinegéticas y de pesca deportiva han sido populares, sobre todo para el turismo extranjero ya que el destino cuenta con los recursos de infraestructura y naturales para ello.*
	Coordinar esfuerzos entre hoteleros y estos dos segmentos para ofrecer promociones a través de productos y paquetes innovadores complementarios.	*SECTUR Estatal*	
	Revisión de regulación para el desarrollo del turismo cinegético para agilizar la tramitología de la actividad.	*SECTUR Estatal*	
	Colaborar con información, folletos, promoción y la participación en foros relacionados con la actividad cinegética y de pesca deportiva.	*SECTUR Estatal*	

Proyecto para incentivar la diversificación de productos y servicios turísticos.	*Establecer vinculación con los prestadores de servicios cinegéticos y de pesca deportiva para posicionar a Mazatlán en estos segmentos.*	*SECTUR Estatal*	*Históricamente en el destino las actividades cinegéticas y de pesca deportiva han sido populares, sobre todo para el turismo extranjero ya que el destino cuenta con los recursos de infraestructura y naturales para ello.*
	Coordinar esfuerzos entre hoteleros y estos dos segmentos para ofrecer promociones a través de productos y paquetes innovadores complementarios.	*SECTUR Estatal*	
	Revisión de regulación para el desarrollo del turismo cinegético para agilizar la tramitología de la actividad.	*SECTUR Estatal*	
	Colaborar con información, folletos, promoción y la participación en foros relacionados con la actividad cinegética y de pesca deportiva.	*SECTUR Estatal*	

Proyecto para incentivar la diversificación de productos y servicios turísticos.	*Establecer vinculación con los prestadores de servicios cinegéticos y de pesca deportiva para posicionar a Mazatlán en estos segmentos.*	*SECTUR Estatal*	*Históricamente en el destino las actividades cinegéticas y de pesca deportiva han sido populares, sobre todo para el turismo extranjero ya que el destino cuenta con los recursos de infraestructura y naturales para ello.*
	Coordinar esfuerzos entre hoteleros y estos dos segmentos para ofrecer promociones a través de productos y paquetes innovadores complementarios.	*SECTUR Estatal*	
	Revisión de regulación para el desarrollo del turismo cinegético para agilizar la tramitología de la actividad.	*SECTUR Estatal*	
	Colaborar con información, folletos, promoción y la participación en foros relacionados con la actividad cinegética y de pesca deportiva.	*SECTUR Estatal*	

Proyecto para incentivar la diversificación de productos y servicios turísticos.	*Establecer vinculación con los prestadores de servicios cinegéticos y de pesca deportiva para posicionar a Mazatlán en estos segmentos.*	*SECTUR Estatal*	*Históricamente en el destino las actividades cinegéticas y de pesca deportiva han sido populares, sobre todo para el turismo extranjero ya que el destino cuenta con los recursos de infraestructura y naturales para ello.*
	Coordinar esfuerzos entre hoteleros y estos dos segmentos para ofrecer promociones a través de productos y paquetes innovadores complementarios.	*SECTUR Estatal*	
	Revisión de regulación para el desarrollo del turismo cinegético para agilizar la tramitología de la actividad.	*SECTUR Estatal*	
	Colaborar con información, folletos, promoción y la participación en foros relacionados con la actividad cinegética y de pesca deportiva.	*SECTUR Estatal*	

Proyecto para incentivar la diversificación de productos y servicios turísticos.	*Establecer vinculación con los prestadores de servicios cinegéticos y de pesca deportiva para posicionar a Mazatlán en estos segmentos.*	*SECTUR Estatal*	*Históricamente en el destino las actividades cinegéticas y de pesca deportiva han sido populares, sobre todo para el turismo extranjero ya que el destino cuenta con los recursos de infraestructura y naturales para ello.*
	Coordinar esfuerzos entre hoteleros y estos dos segmentos para ofrecer promociones a través de productos y paquetes innovadores complementarios.	*SECTUR Estatal*	
	Revisión de regulación para el desarrollo del turismo cinegético para agilizar la tramitología de la actividad.	*SECTUR Estatal*	
	Colaborar con información, folletos, promoción y la participación en foros relacionados con la actividad cinegética y de pesca deportiva.	*SECTUR Estatal*	

Proyecto para incentivar la diversificación de productos y servicios turísticos.	*Establecer vinculación con los prestadores de servicios cinegéticos y de pesca deportiva para posicionar a Mazatlán en estos segmentos.*	*SECTUR Estatal*	*Históricamente en el destino las actividades cinegéticas y de pesca deportiva han sido populares, sobre todo para el turismo extranjero ya que el destino cuenta con los recursos de infraestructura y naturales para ello.*
	Coordinar esfuerzos entre hoteleros y estos dos segmentos para ofrecer promociones a través de productos y paquetes innovadores complementarios.	*SECTUR Estatal*	
	Revisión de regulación para el desarrollo del turismo cinegético para agilizar la tramitología de la actividad.	*SECTUR Estatal*	
	Colaborar con información, folletos, promoción y la participación en foros relacionados con la actividad cinegética y de pesca deportiva.	*SECTUR Estatal*	

Proyecto para incentivar la diversificación de productos y servicios turísticos.	*Establecer vinculación con los prestadores de servicios cinegéticos y de pesca deportiva para posicionar a Mazatlán en estos segmentos.*	*SECTUR Estatal*	*Históricamente en el destino las actividades cinegéticas y de pesca deportiva han sido populares, sobre todo para el turismo extranjero ya que el destino cuenta con los recursos de infraestructura y naturales para ello.*
	Coordinar esfuerzos entre hoteleros y estos dos segmentos para ofrecer promociones a través de productos y paquetes innovadores complementarios.	*SECTUR Estatal*	
	Revisión de regulación para el desarrollo del turismo cinegético para agilizar la tramitología de la actividad.	*SECTUR Estatal*	
	Colaborar con información, folletos, promoción y la participación en foros relacionados con la actividad cinegética y de pesca deportiva.	*SECTUR Estatal*	

Proyecto para incentivar la diversificación de productos y servicios turísticos.	*Establecer vinculación con los prestadores de servicios cinegéticos y de pesca deportiva para posicionar a Mazatlán en estos segmentos.*	*SECTUR Estatal*	*Históricamente en el destino las actividades cinegéticas y de pesca deportiva han sido populares, sobre todo para el turismo extranjero ya que el destino cuenta con los recursos de infraestructura y naturales para ello.*
	Coordinar esfuerzos entre hoteleros y estos dos segmentos para ofrecer promociones a través de productos y paquetes innovadores complementarios.	*SECTUR Estatal*	
	Revisión de regulación para el desarrollo del turismo cinegético para agilizar la tramitología de la actividad.	*SECTUR Estatal*	
	Colaborar con información, folletos, promoción y la participación en foros relacionados con la actividad cinegética y de pesca deportiva.	*SECTUR Estatal*	

Proyecto para incentivar la diversificación de productos y servicios turísticos.	*Establecer vinculación con los prestadores de servicios cinegéticos y de pesca deportiva para posicionar a Mazatlán en estos segmentos.*	*SECTUR Estatal*	*Históricamente en el destino las actividades cinegéticas y de pesca deportiva han sido populares, sobre todo para el turismo extranjero ya que el destino cuenta con los recursos de infraestructura y naturales para ello.*
	Coordinar esfuerzos entre hoteleros y estos dos segmentos para ofrecer promociones a través de productos y paquetes innovadores complementarios.	*SECTUR Estatal*	
	Revisión de regulación para el desarrollo del turismo cinegético para agilizar la tramitología de la actividad.	*SECTUR Estatal*	
	Colaborar con información, folletos, promoción y la participación en foros relacionados con la actividad cinegética y de pesca deportiva.	*SECTUR Estatal*	

Proyecto para incentivar la diversificación de productos y servicios turísticos.	*Establecer vinculación con los prestadores de servicios cinegéticos y de pesca deportiva para posicionar a Mazatlán en estos segmentos.*	*SECTUR Estatal*	*Históricamente en el destino las actividades cinegéticas y de pesca deportiva han sido populares, sobre todo para el turismo extranjero ya que el destino cuenta con los recursos de infraestructura y naturales para ello.*
	Coordinar esfuerzos entre hoteleros y estos dos segmentos para ofrecer promociones a través de productos y paquetes innovadores complementarios.	*SECTUR Estatal*	
	Revisión de regulación para el desarrollo del turismo cinegético para agilizar la tramitología de la actividad.	*SECTUR Estatal*	
	Colaborar con información, folletos, promoción y la participación en foros relacionados con la actividad cinegética y de pesca deportiva.	*SECTUR Estatal*	

Proyecto para incentivar la diversificación de productos y servicios turísticos.	*Establecer vinculación con los prestadores de servicios cinegéticos y de pesca deportiva para posicionar a Mazatlán en estos segmentos.*	*SECTUR Estatal*	*Históricamente en el destino las actividades cinegéticas y de pesca deportiva han sido populares, sobre todo para el turismo extranjero ya que el destino cuenta con los recursos de infraestructura y naturales para ello.*
	Coordinar esfuerzos entre hoteleros y estos dos segmentos para ofrecer promociones a través de productos y paquetes innovadores complementarios.	*SECTUR Estatal*	
	Revisión de regulación para el desarrollo del turismo cinegético para agilizar la tramitología de la actividad.	*SECTUR Estatal*	
	Colaborar con información, folletos, promoción y la participación en foros relacionados con la actividad cinegética y de pesca deportiva.	*SECTUR Estatal*	

Proyecto para incentivar la diversificación de productos y servicios turísticos.	*Establecer vinculación con los prestadores de servicios cinegéticos y de pesca deportiva para posicionar a Mazatlán en estos segmentos.*	*SECTUR Estatal*	*Históricamente en el destino las actividades cinegéticas y de pesca deportiva han sido populares, sobre todo para el turismo extranjero ya que el destino cuenta con los recursos de infraestructura y naturales para ello.*
	Coordinar esfuerzos entre hoteleros y estos dos segmentos para ofrecer promociones a través de productos y paquetes innovadores complementarios.	*SECTUR Estatal*	
	Revisión de regulación para el desarrollo del turismo cinegético para agilizar la tramitología de la actividad.	*SECTUR Estatal*	
	Colaborar con información, folletos, promoción y la participación en foros relacionados con la actividad cinegética y de pesca deportiva.	*SECTUR Estatal*	

Proyecto para incentivar la diversificación de productos y servicios turísticos.	*Establecer vinculación con los prestadores de servicios cinegéticos y de pesca deportiva para posicionar a Mazatlán en estos segmentos.*	*SECTUR Estatal*	*Históricamente en el destino las actividades cinegéticas y de pesca deportiva han sido populares, sobre todo para el turismo extranjero ya que el destino cuenta con los recursos de infraestructura y naturales para ello.*
	Coordinar esfuerzos entre hoteleros y estos dos segmentos para ofrecer promociones a través de productos y paquetes innovadores complementarios.	*SECTUR Estatal*	
	Revisión de regulación para el desarrollo del turismo cinegético para agilizar la tramitología de la actividad.	*SECTUR Estatal*	
	Colaborar con información, folletos, promoción y la participación en foros relacionados con la actividad cinegética y de pesca deportiva.	*SECTUR Estatal*	

Proyecto para incentivar la diversificación de productos y servicios turísticos.	*Establecer vinculación con los prestadores de servicios cinegéticos y de pesca deportiva para posicionar a Mazatlán en estos segmentos.*	*SECTUR Estatal*	*Históricamente en el destino las actividades cinegéticas y de pesca deportiva han sido populares, sobre todo para el turismo extranjero ya que el destino cuenta con los recursos de infraestructura y naturales para ello.*
	Coordinar esfuerzos entre hoteleros y estos dos segmentos para ofrecer promociones a través de productos y paquetes innovadores complementarios.	*SECTUR Estatal*	
	Revisión de regulación para el desarrollo del turismo cinegético para agilizar la tramitología de la actividad.	*SECTUR Estatal*	
	Colaborar con información, folletos, promoción y la participación en foros relacionados con la actividad cinegética y de pesca deportiva.	*SECTUR Estatal*	

Proyecto para incentivar la diversificación de productos y servicios turísticos.	*Establecer vinculación con los prestadores de servicios cinegéticos y de pesca deportiva para posicionar a Mazatlán en estos segmentos.*	*SECTUR Estatal*	*Históricamente en el destino las actividades cinegéticas y de pesca deportiva han sido populares, sobre todo para el turismo extranjero ya que el destino cuenta con los recursos de infraestructura y naturales para ello.*
	Coordinar esfuerzos entre hoteleros y estos dos segmentos para ofrecer promociones a través de productos y paquetes innovadores complementarios.	*SECTUR Estatal*	
	Revisión de regulación para el desarrollo del turismo cinegético para agilizar la tramitología de la actividad.	*SECTUR Estatal*	
	Colaborar con información, folletos, promoción y la participación en foros relacionados con la actividad cinegética y de pesca deportiva.	*SECTUR Estatal*	

Proyecto para incentivar la diversificación de productos y servicios turísticos.	*Establecer vinculación con los prestadores de servicios cinegéticos y de pesca deportiva para posicionar a Mazatlán en estos segmentos.*	*SECTUR Estatal*	*Históricamente en el destino las actividades cinegéticas y de pesca deportiva han sido populares, sobre todo para el turismo extranjero ya que el destino cuenta con los recursos de infraestructura y naturales para ello.*
	Coordinar esfuerzos entre hoteleros y estos dos segmentos para ofrecer promociones a través de productos y paquetes innovadores complementarios.	*SECTUR Estatal*	
	Revisión de regulación para el desarrollo del turismo cinegético para agilizar la tramitología de la actividad.	*SECTUR Estatal*	
	Colaborar con información, folletos, promoción y la participación en foros relacionados con la actividad cinegética y de pesca deportiva.	*SECTUR Estatal*	

Proyecto para incentivar la diversificación de productos y servicios turísticos.	*Establecer vinculación con los prestadores de servicios cinegéticos y de pesca deportiva para posicionar a Mazatlán en estos segmentos.*	*SECTUR Estatal*	*Históricamente en el destino las actividades cinegéticas y de pesca deportiva han sido populares, sobre todo para el turismo extranjero ya que el destino cuenta con los recursos de infraestructura y naturales para ello.*
	Coordinar esfuerzos entre hoteleros y estos dos segmentos para ofrecer promociones a través de productos y paquetes innovadores complementarios.	*SECTUR Estatal*	
	Revisión de regulación para el desarrollo del turismo cinegético para agilizar la tramitología de la actividad.	*SECTUR Estatal*	
	Colaborar con información, folletos, promoción y la participación en foros relacionados con la actividad cinegética y de pesca deportiva.	*SECTUR Estatal*	

Proyecto para incentivar la diversificación de productos y servicios turísticos.	*Establecer vinculación con los prestadores de servicios cinegéticos y de pesca deportiva para posicionar a Mazatlán en estos segmentos.*	*SECTUR Estatal*	*Históricamente en el destino las actividades cinegéticas y de pesca deportiva han sido populares, sobre todo para el turismo extranjero ya que el destino cuenta con los recursos de infraestructura y naturales para ello.*
	Coordinar esfuerzos entre hoteleros y estos dos segmentos para ofrecer promociones a través de productos y paquetes innovadores complementarios.	*SECTUR Estatal*	
	Revisión de regulación para el desarrollo del turismo cinegético para agilizar la tramitología de la actividad.	*SECTUR Estatal*	
	Colaborar con información, folletos, promoción y la participación en foros relacionados con la actividad cinegética y de pesca deportiva.	*SECTUR Estatal*	

Proyecto para incentivar la diversificación de productos y servicios turísticos.	*Establecer vinculación con los prestadores de servicios cinegéticos y de pesca deportiva para posicionar a Mazatlán en estos segmentos.*	*SECTUR Estatal*	*Históricamente en el destino las actividades cinegéticas y de pesca deportiva han sido populares, sobre todo para el turismo extranjero ya que el destino cuenta con los recursos de infraestructura y naturales para ello.*
	Coordinar esfuerzos entre hoteleros y estos dos segmentos para ofrecer promociones a través de productos y paquetes innovadores complementarios.	*SECTUR Estatal*	
	Revisión de regulación para el desarrollo del turismo cinegético para agilizar la tramitología de la actividad.	*SECTUR Estatal*	
	Colaborar con información, folletos, promoción y la participación en foros relacionados con la actividad cinegética y de pesca deportiva.	*SECTUR Estatal*	

Proyecto para incentivar la diversificación de productos y servicios turísticos.	*Establecer vinculación con los prestadores de servicios cinegéticos y de pesca deportiva para posicionar a Mazatlán en estos segmentos.*	*SECTUR Estatal*	*Históricamente en el destino las actividades cinegéticas y de pesca deportiva han sido populares, sobre todo para el turismo extranjero ya que el destino cuenta con los recursos de infraestructura y naturales para ello.*
	Coordinar esfuerzos entre hoteleros y estos dos segmentos para ofrecer promociones a través de productos y paquetes innovadores complementarios.	*SECTUR Estatal*	
	Revisión de regulación para el desarrollo del turismo cinegético para agilizar la tramitología de la actividad.	*SECTUR Estatal*	
	Colaborar con información, folletos, promoción y la participación en foros relacionados con la actividad cinegética y de pesca deportiva.	*SECTUR Estatal*	

Proyecto para incentivar la diversificación de productos y servicios turísticos.	*Establecer vinculación con los prestadores de servicios cinegéticos y de pesca deportiva para posicionar a Mazatlán en estos segmentos.*	*SECTUR Estatal*	*Históricamente en el destino las actividades cinegéticas y de pesca deportiva han sido populares, sobre todo para el turismo extranjero ya que el destino cuenta con los recursos de infraestructura y naturales para ello.*
	Coordinar esfuerzos entre hoteleros y estos dos segmentos para ofrecer promociones a través de productos y paquetes innovadores complementarios.	*SECTUR Estatal*	
	Revisión de regulación para el desarrollo del turismo cinegético para agilizar la tramitología de la actividad.	*SECTUR Estatal*	
	Colaborar con información, folletos, promoción y la participación en foros relacionados con la actividad cinegética y de pesca deportiva.	*SECTUR Estatal*	

Proyecto para incentivar la diversificación de productos y servicios turísticos.	*Establecer vinculación con los prestadores de servicios cinegéticos y de pesca deportiva para posicionar a Mazatlán en estos segmentos.*	*SECTUR Estatal*	*Históricamente en el destino las actividades cinegéticas y de pesca deportiva han sido populares, sobre todo para el turismo extranjero ya que el destino cuenta con los recursos de infraestructura y naturales para ello.*
	Coordinar esfuerzos entre hoteleros y estos dos segmentos para ofrecer promociones a través de productos y paquetes innovadores complementarios.	*SECTUR Estatal*	
	Revisión de regulación para el desarrollo del turismo cinegético para agilizar la tramitología de la actividad.	*SECTUR Estatal*	
	Colaborar con información, folletos, promoción y la participación en foros relacionados con la actividad cinegética y de pesca deportiva.	*SECTUR Estatal*	

Proyecto para incentivar la diversificación de productos y servicios turísticos.	*Establecer vinculación con los prestadores de servicios cinegéticos y de pesca deportiva para posicionar a Mazatlán en estos segmentos.*	*SECTUR Estatal*	*Históricamente en el destino las actividades cinegéticas y de pesca deportiva han sido populares, sobre todo para el turismo extranjero ya que el destino cuenta con los recursos de infraestructura y naturales para ello.*
	Coordinar esfuerzos entre hoteleros y estos dos segmentos para ofrecer promociones a través de productos y paquetes innovadores complementarios.	*SECTUR Estatal*	
	Revisión de regulación para el desarrollo del turismo cinegético para agilizar la tramitología de la actividad.	*SECTUR Estatal*	
	Colaborar con información, folletos, promoción y la participación en foros relacionados con la actividad cinegética y de pesca deportiva.	*SECTUR Estatal*	

Proyecto para incentivar la diversificación de productos y servicios turísticos.	*Establecer vinculación con los prestadores de servicios cinegéticos y de pesca deportiva para posicionar a Mazatlán en estos segmentos.*	*SECTUR Estatal*	*Históricamente en el destino las actividades cinegéticas y de pesca deportiva han sido populares, sobre todo para el turismo extranjero ya que el destino cuenta con los recursos de infraestructura y naturales para ello.*
	Coordinar esfuerzos entre hoteleros y estos dos segmentos para ofrecer promociones a través de productos y paquetes innovadores complementarios.	*SECTUR Estatal*	
	Revisión de regulación para el desarrollo del turismo cinegético para agilizar la tramitología de la actividad.	*SECTUR Estatal*	
	Colaborar con información, folletos, promoción y la participación en foros relacionados con la actividad cinegética y de pesca deportiva.	*SECTUR Estatal*	

Proyecto para incentivar la diversificación de productos y servicios turísticos.	*Establecer vinculación con los prestadores de servicios cinegéticos y de pesca deportiva para posicionar a Mazatlán en estos segmentos.*	*SECTUR Estatal*	*Históricamente en el destino las actividades cinegéticas y de pesca deportiva han sido populares, sobre todo para el turismo extranjero ya que el destino cuenta con los recursos de infraestructura y naturales para ello.*
	Coordinar esfuerzos entre hoteleros y estos dos segmentos para ofrecer promociones a través de productos y paquetes innovadores complementarios.	*SECTUR Estatal*	
	Revisión de regulación para el desarrollo del turismo cinegético para agilizar la tramitología de la actividad.	*SECTUR Estatal*	
	Colaborar con información, folletos, promoción y la participación en foros relacionados con la actividad cinegética y de pesca deportiva.	*SECTUR Estatal*	

Proyecto para incentivar la diversificación de productos y servicios turísticos.	*Establecer vinculación con los prestadores de servicios cinegéticos y de pesca deportiva para posicionar a Mazatlán en estos segmentos.*	*SECTUR Estatal*	*Históricamente en el destino las actividades cinegéticas y de pesca deportiva han sido populares, sobre todo para el turismo extranjero ya que el destino cuenta con los recursos de infraestructura y naturales para ello.*
	Coordinar esfuerzos entre hoteleros y estos dos segmentos para ofrecer promociones a través de productos y paquetes innovadores complementarios.	*SECTUR Estatal*	
	Revisión de regulación para el desarrollo del turismo cinegético para agilizar la tramitología de la actividad.	*SECTUR Estatal*	
	Colaborar con información, folletos, promoción y la participación en foros relacionados con la actividad cinegética y de pesca deportiva.	*SECTUR Estatal*	

Proyecto para incentivar la diversificación de productos y servicios turísticos.	*Establecer vinculación con los prestadores de servicios cinegéticos y de pesca deportiva para posicionar a Mazatlán en estos segmentos.*	*SECTUR Estatal*	*Históricamente en el destino las actividades cinegéticas y de pesca deportiva han sido populares, sobre todo para el turismo extranjero ya que el destino cuenta con los recursos de infraestructura y naturales para ello.*
	Coordinar esfuerzos entre hoteleros y estos dos segmentos para ofrecer promociones a través de productos y paquetes innovadores complementarios.	*SECTUR Estatal*	
	Revisión de regulación para el desarrollo del turismo cinegético para agilizar la tramitología de la actividad.	*SECTUR Estatal*	
	Colaborar con información, folletos, promoción y la participación en foros relacionados con la actividad cinegética y de pesca deportiva.	*SECTUR Estatal*	

Proyecto para incentivar la diversificación de productos y servicios turísticos.	*Establecer vinculación con los prestadores de servicios cinegéticos y de pesca deportiva para posicionar a Mazatlán en estos segmentos.*	*SECTUR Estatal*	*Históricamente en el destino las actividades cinegéticas y de pesca deportiva han sido populares, sobre todo para el turismo extranjero ya que el destino cuenta con los recursos de infraestructura y naturales para ello.*
	Coordinar esfuerzos entre hoteleros y estos dos segmentos para ofrecer promociones a través de productos y paquetes innovadores complementarios.	*SECTUR Estatal*	
	Revisión de regulación para el desarrollo del turismo cinegético para agilizar la tramitología de la actividad.	*SECTUR Estatal*	
	Colaborar con información, folletos, promoción y la participación en foros relacionados con la actividad cinegética y de pesca deportiva.	*SECTUR Estatal*	

Proyecto para incentivar la diversificación de productos y servicios turísticos.	*Establecer vinculación con los prestadores de servicios cinegéticos y de pesca deportiva para posicionar a Mazatlán en estos segmentos.*	*SECTUR Estatal*	*Históricamente en el destino las actividades cinegéticas y de pesca deportiva han sido populares, sobre todo para el turismo extranjero ya que el destino cuenta con los recursos de infraestructura y naturales para ello.*
	Coordinar esfuerzos entre hoteleros y estos dos segmentos para ofrecer promociones a través de productos y paquetes innovadores complementarios.	*SECTUR Estatal*	
	Revisión de regulación para el desarrollo del turismo cinegético para agilizar la tramitología de la actividad.	*SECTUR Estatal*	
	Colaborar con información, folletos, promoción y la participación en foros relacionados con la actividad cinegética y de pesca deportiva.	*SECTUR Estatal*	

Proyecto para incentivar la diversificación de productos y servicios turísticos.	*Establecer vinculación con los prestadores de servicios cinegéticos y de pesca deportiva para posicionar a Mazatlán en estos segmentos.*	*SECTUR Estatal*	*Históricamente en el destino las actividades cinegéticas y de pesca deportiva han sido populares, sobre todo para el turismo extranjero ya que el destino cuenta con los recursos de infraestructura y naturales para ello.*
	Coordinar esfuerzos entre hoteleros y estos dos segmentos para ofrecer promociones a través de productos y paquetes innovadores complementarios.	*SECTUR Estatal*	
	Revisión de regulación para el desarrollo del turismo cinegético para agilizar la tramitología de la actividad.	*SECTUR Estatal*	
	Colaborar con información, folletos, promoción y la participación en foros relacionados con la actividad cinegética y de pesca deportiva.	*SECTUR Estatal*	

Proyecto para incentivar la diversificación de productos y servicios turísticos.	*Establecer vinculación con los prestadores de servicios cinegéticos y de pesca deportiva para posicionar a Mazatlán en estos segmentos.*	*SECTUR Estatal*	*Históricamente en el destino las actividades cinegéticas y de pesca deportiva han sido populares, sobre todo para el turismo extranjero ya que el destino cuenta con los recursos de infraestructura y naturales para ello.*
	Coordinar esfuerzos entre hoteleros y estos dos segmentos para ofrecer promociones a través de productos y paquetes innovadores complementarios.	*SECTUR Estatal*	
	Revisión de regulación para el desarrollo del turismo cinegético para agilizar la tramitología de la actividad.	*SECTUR Estatal*	
	Colaborar con información, folletos, promoción y la participación en foros relacionados con la actividad cinegética y de pesca deportiva.	*SECTUR Estatal*	

Proyecto para incentivar la diversificación de productos y servicios turísticos.	*Establecer vinculación con los prestadores de servicios cinegéticos y de pesca deportiva para posicionar a Mazatlán en estos segmentos.*	*SECTUR Estatal*	*Históricamente en el destino las actividades cinegéticas y de pesca deportiva han sido populares, sobre todo para el turismo extranjero ya que el destino cuenta con los recursos de infraestructura y naturales para ello.*
	Coordinar esfuerzos entre hoteleros y estos dos segmentos para ofrecer promociones a través de productos y paquetes innovadores complementarios.	*SECTUR Estatal*	
	Revisión de regulación para el desarrollo del turismo cinegético para agilizar la tramitología de la actividad.	*SECTUR Estatal*	
	Colaborar con información, folletos, promoción y la participación en foros relacionados con la actividad cinegética y de pesca deportiva.	*SECTUR Estatal*	

Proyecto para incentivar la diversificación de productos y servicios turísticos.	*Establecer vinculación con los prestadores de servicios cinegéticos y de pesca deportiva para posicionar a Mazatlán en estos segmentos.*	*SECTUR Estatal*	*Históricamente en el destino las actividades cinegéticas y de pesca deportiva han sido populares, sobre todo para el turismo extranjero ya que el destino cuenta con los recursos de infraestructura y naturales para ello.*
	Coordinar esfuerzos entre hoteleros y estos dos segmentos para ofrecer promociones a través de productos y paquetes innovadores complementarios.	*SECTUR Estatal*	
	Revisión de regulación para el desarrollo del turismo cinegético para agilizar la tramitología de la actividad.	*SECTUR Estatal*	
	Colaborar con información, folletos, promoción y la participación en foros relacionados con la actividad cinegética y de pesca deportiva.	*SECTUR Estatal*	

Proyecto para incentivar la diversificación de productos y servicios turísticos.	*Establecer vinculación con los prestadores de servicios cinegéticos y de pesca deportiva para posicionar a Mazatlán en estos segmentos.*	*SECTUR Estatal*	*Históricamente en el destino las actividades cinegéticas y de pesca deportiva han sido populares, sobre todo para el turismo extranjero ya que el destino cuenta con los recursos de infraestructura y naturales para ello.*
	Coordinar esfuerzos entre hoteleros y estos dos segmentos para ofrecer promociones a través de productos y paquetes innovadores complementarios.	*SECTUR Estatal*	
	Revisión de regulación para el desarrollo del turismo cinegético para agilizar la tramitología de la actividad.	*SECTUR Estatal*	
	Colaborar con información, folletos, promoción y la participación en foros relacionados con la actividad cinegética y de pesca deportiva.	*SECTUR Estatal*	

Proyecto para incentivar la diversificación de productos y servicios turísticos.	*Establecer vinculación con los prestadores de servicios cinegéticos y de pesca deportiva para posicionar a Mazatlán en estos segmentos.*	*SECTUR Estatal*	*Históricamente en el destino las actividades cinegéticas y de pesca deportiva han sido populares, sobre todo para el turismo extranjero ya que el destino cuenta con los recursos de infraestructura y naturales para ello.*
	Coordinar esfuerzos entre hoteleros y estos dos segmentos para ofrecer promociones a través de productos y paquetes innovadores complementarios.	*SECTUR Estatal*	
	Revisión de regulación para el desarrollo del turismo cinegético para agilizar la tramitología de la actividad.	*SECTUR Estatal*	
	Colaborar con información, folletos, promoción y la participación en foros relacionados con la actividad cinegética y de pesca deportiva.	*SECTUR Estatal*	

Proyecto para incentivar la diversificación de productos y servicios turísticos.	*Establecer vinculación con los prestadores de servicios cinegéticos y de pesca deportiva para posicionar a Mazatlán en estos segmentos.*	*SECTUR Estatal*	*Históricamente en el destino las actividades cinegéticas y de pesca deportiva han sido populares, sobre todo para el turismo extranjero ya que el destino cuenta con los recursos de infraestructura y naturales para ello.*
	Coordinar esfuerzos entre hoteleros y estos dos segmentos para ofrecer promociones a través de productos y paquetes innovadores complementarios.	*SECTUR Estatal*	
	Revisión de regulación para el desarrollo del turismo cinegético para agilizar la tramitología de la actividad.	*SECTUR Estatal*	
	Colaborar con información, folletos, promoción y la participación en foros relacionados con la actividad cinegética y de pesca deportiva.	*SECTUR Estatal*	

Proyecto para incentivar la diversificación de productos y servicios turísticos.	*Establecer vinculación con los prestadores de servicios cinegéticos y de pesca deportiva para posicionar a Mazatlán en estos segmentos.*	*SECTUR Estatal*	*Históricamente en el destino las actividades cinegéticas y de pesca deportiva han sido populares, sobre todo para el turismo extranjero ya que el destino cuenta con los recursos de infraestructura y naturales para ello.*
	Coordinar esfuerzos entre hoteleros y estos dos segmentos para ofrecer promociones a través de productos y paquetes innovadores complementarios.	*SECTUR Estatal*	
	Revisión de regulación para el desarrollo del turismo cinegético para agilizar la tramitología de la actividad.	*SECTUR Estatal*	
	Colaborar con información, folletos, promoción y la participación en foros relacionados con la actividad cinegética y de pesca deportiva.	*SECTUR Estatal*	

Proyecto para incentivar la diversificación de productos y servicios turísticos.	*Establecer vinculación con los prestadores de servicios cinegéticos y de pesca deportiva para posicionar a Mazatlán en estos segmentos.*	*SECTUR Estatal*	*Históricamente en el destino las actividades cinegéticas y de pesca deportiva han sido populares, sobre todo para el turismo extranjero ya que el destino cuenta con los recursos de infraestructura y naturales para ello.*
	Coordinar esfuerzos entre hoteleros y estos dos segmentos para ofrecer promociones a través de productos y paquetes innovadores complementarios.	*SECTUR Estatal*	
	Revisión de regulación para el desarrollo del turismo cinegético para agilizar la tramitología de la actividad.	*SECTUR Estatal*	
	Colaborar con información, folletos, promoción y la participación en foros relacionados con la actividad cinegética y de pesca deportiva.	*SECTUR Estatal*	

Proyecto para incentivar la diversificación de productos y servicios turísticos.	*Establecer vinculación con los prestadores de servicios cinegéticos y de pesca deportiva para posicionar a Mazatlán en estos segmentos.*	*SECTUR Estatal*	*Históricamente en el destino las actividades cinegéticas y de pesca deportiva han sido populares, sobre todo para el turismo extranjero ya que el destino cuenta con los recursos de infraestructura y naturales para ello.*
	Coordinar esfuerzos entre hoteleros y estos dos segmentos para ofrecer promociones a través de productos y paquetes innovadores complementarios.	*SECTUR Estatal*	
	Revisión de regulación para el desarrollo del turismo cinegético para agilizar la tramitología de la actividad.	*SECTUR Estatal*	
	Colaborar con información, folletos, promoción y la participación en foros relacionados con la actividad cinegética y de pesca deportiva.	*SECTUR Estatal*	

Proyecto para incentivar la diversificación de productos y servicios turísticos.	*Establecer vinculación con los prestadores de servicios cinegéticos y de pesca deportiva para posicionar a Mazatlán en estos segmentos.*	*SECTUR Estatal*	*Históricamente en el destino las actividades cinegéticas y de pesca deportiva han sido populares, sobre todo para el turismo extranjero ya que el destino cuenta con los recursos de infraestructura y naturales para ello.*
	Coordinar esfuerzos entre hoteleros y estos dos segmentos para ofrecer promociones a través de productos y paquetes innovadores complementarios.	*SECTUR Estatal*	
	Revisión de regulación para el desarrollo del turismo cinegético para agilizar la tramitología de la actividad.	*SECTUR Estatal*	
	Colaborar con información, folletos, promoción y la participación en foros relacionados con la actividad cinegética y de pesca deportiva.	*SECTUR Estatal*	

Proyecto para incentivar la diversificación de productos y servicios turísticos.	*Establecer vinculación con los prestadores de servicios cinegéticos y de pesca deportiva para posicionar a Mazatlán en estos segmentos.*	*SECTUR Estatal*	*Históricamente en el destino las actividades cinegéticas y de pesca deportiva han sido populares, sobre todo para el turismo extranjero ya que el destino cuenta con los recursos de infraestructura y naturales para ello.*
	Coordinar esfuerzos entre hoteleros y estos dos segmentos para ofrecer promociones a través de productos y paquetes innovadores complementarios.	*SECTUR Estatal*	
	Revisión de regulación para el desarrollo del turismo cinegético para agilizar la tramitología de la actividad.	*SECTUR Estatal*	
	Colaborar con información, folletos, promoción y la participación en foros relacionados con la actividad cinegética y de pesca deportiva.	*SECTUR Estatal*	

Proyecto para incentivar la diversificación de productos y servicios turísticos.	*Establecer vinculación con los prestadores de servicios cinegéticos y de pesca deportiva para posicionar a Mazatlán en estos segmentos.*	*SECTUR Estatal*	*Históricamente en el destino las actividades cinegéticas y de pesca deportiva han sido populares, sobre todo para el turismo extranjero ya que el destino cuenta con los recursos de infraestructura y naturales para ello.*
	Coordinar esfuerzos entre hoteleros y estos dos segmentos para ofrecer promociones a través de productos y paquetes innovadores complementarios.	*SECTUR Estatal*	
	Revisión de regulación para el desarrollo del turismo cinegético para agilizar la tramitología de la actividad.	*SECTUR Estatal*	
	Colaborar con información, folletos, promoción y la participación en foros relacionados con la actividad cinegética y de pesca deportiva.	*SECTUR Estatal*	

Proyecto para incentivar la diversificación de productos y servicios turísticos.	*Establecer vinculación con los prestadores de servicios cinegéticos y de pesca deportiva para posicionar a Mazatlán en estos segmentos.*	*SECTUR Estatal*	*Históricamente en el destino las actividades cinegéticas y de pesca deportiva han sido populares, sobre todo para el turismo extranjero ya que el destino cuenta con los recursos de infraestructura y naturales para ello.*
	Coordinar esfuerzos entre hoteleros y estos dos segmentos para ofrecer promociones a través de productos y paquetes innovadores complementarios.	*SECTUR Estatal*	
	Revisión de regulación para el desarrollo del turismo cinegético para agilizar la tramitología de la actividad.	*SECTUR Estatal*	
	Colaborar con información, folletos, promoción y la participación en foros relacionados con la actividad cinegética y de pesca deportiva.	*SECTUR Estatal*	

Proyecto para incentivar la diversificación de productos y servicios turísticos.	*Establecer vinculación con los prestadores de servicios cinegéticos y de pesca deportiva para posicionar a Mazatlán en estos segmentos.*	*SECTUR Estatal*	*Históricamente en el destino las actividades cinegéticas y de pesca deportiva han sido populares, sobre todo para el turismo extranjero ya que el destino cuenta con los recursos de infraestructura y naturales para ello.*
	Coordinar esfuerzos entre hoteleros y estos dos segmentos para ofrecer promociones a través de productos y paquetes innovadores complementarios.	*SECTUR Estatal*	
	Revisión de regulación para el desarrollo del turismo cinegético para agilizar la tramitología de la actividad.	*SECTUR Estatal*	
	Colaborar con información, folletos, promoción y la participación en foros relacionados con la actividad cinegética y de pesca deportiva.	*SECTUR Estatal*	

Proyecto para incentivar la diversificación de productos y servicios turísticos.	*Establecer vinculación con los prestadores de servicios cinegéticos y de pesca deportiva para posicionar a Mazatlán en estos segmentos.*	*SECTUR Estatal*	*Históricamente en el destino las actividades cinegéticas y de pesca deportiva han sido populares, sobre todo para el turismo extranjero ya que el destino cuenta con los recursos de infraestructura y naturales para ello.*
	Coordinar esfuerzos entre hoteleros y estos dos segmentos para ofrecer promociones a través de productos y paquetes innovadores complementarios.	*SECTUR Estatal*	
	Revisión de regulación para el desarrollo del turismo cinegético para agilizar la tramitología de la actividad.	*SECTUR Estatal*	
	Colaborar con información, folletos, promoción y la participación en foros relacionados con la actividad cinegética y de pesca deportiva.	*SECTUR Estatal*	

Proyecto para incentivar la diversificación de productos y servicios turísticos.	*Establecer vinculación con los prestadores de servicios cinegéticos y de pesca deportiva para posicionar a Mazatlán en estos segmentos.*	*SECTUR Estatal*	*Históricamente en el destino las actividades cinegéticas y de pesca deportiva han sido populares, sobre todo para el turismo extranjero ya que el destino cuenta con los recursos de infraestructura y naturales para ello.*
	Coordinar esfuerzos entre hoteleros y estos dos segmentos para ofrecer promociones a través de productos y paquetes innovadores complementarios.	*SECTUR Estatal*	
	Revisión de regulación para el desarrollo del turismo cinegético para agilizar la tramitología de la actividad.	*SECTUR Estatal*	
	Colaborar con información, folletos, promoción y la participación en foros relacionados con la actividad cinegética y de pesca deportiva.	*SECTUR Estatal*	

Proyecto para incentivar la diversificación de productos y servicios turísticos.	*Establecer vinculación con los prestadores de servicios cinegéticos y de pesca deportiva para posicionar a Mazatlán en estos segmentos.*	*SECTUR Estatal*	*Históricamente en el destino las actividades cinegéticas y de pesca deportiva han sido populares, sobre todo para el turismo extranjero ya que el destino cuenta con los recursos de infraestructura y naturales para ello.*
	Coordinar esfuerzos entre hoteleros y estos dos segmentos para ofrecer promociones a través de productos y paquetes innovadores complementarios.	*SECTUR Estatal*	
	Revisión de regulación para el desarrollo del turismo cinegético para agilizar la tramitología de la actividad.	*SECTUR Estatal*	
	Colaborar con información, folletos, promoción y la participación en foros relacionados con la actividad cinegética y de pesca deportiva.	*SECTUR Estatal*	

Proyecto para incentivar la diversificación de productos y servicios turísticos.	*Establecer vinculación con los prestadores de servicios cinegéticos y de pesca deportiva para posicionar a Mazatlán en estos segmentos.*	*SECTUR Estatal*	*Históricamente en el destino las actividades cinegéticas y de pesca deportiva han sido populares, sobre todo para el turismo extranjero ya que el destino cuenta con los recursos de infraestructura y naturales para ello.*
	Coordinar esfuerzos entre hoteleros y estos dos segmentos para ofrecer promociones a través de productos y paquetes innovadores complementarios.	*SECTUR Estatal*	
	Revisión de regulación para el desarrollo del turismo cinegético para agilizar la tramitología de la actividad.	*SECTUR Estatal*	
	Colaborar con información, folletos, promoción y la participación en foros relacionados con la actividad cinegética y de pesca deportiva.	*SECTUR Estatal*	

Proyecto para incentivar la diversificación de productos y servicios turísticos.	*Establecer vinculación con los prestadores de servicios cinegéticos y de pesca deportiva para posicionar a Mazatlán en estos segmentos.*	*SECTUR Estatal*	*Históricamente en el destino las actividades cinegéticas y de pesca deportiva han sido populares, sobre todo para el turismo extranjero ya que el destino cuenta con los recursos de infraestructura y naturales para ello.*
	Coordinar esfuerzos entre hoteleros y estos dos segmentos para ofrecer promociones a través de productos y paquetes innovadores complementarios.	*SECTUR Estatal*	
	Revisión de regulación para el desarrollo del turismo cinegético para agilizar la tramitología de la actividad.	*SECTUR Estatal*	
	Colaborar con información, folletos, promoción y la participación en foros relacionados con la actividad cinegética y de pesca deportiva.	*SECTUR Estatal*	

Proyecto para incentivar la diversificación de productos y servicios turísticos.	*Establecer vinculación con los prestadores de servicios cinegéticos y de pesca deportiva para posicionar a Mazatlán en estos segmentos.*	*SECTUR Estatal*	*Históricamente en el destino las actividades cinegéticas y de pesca deportiva han sido populares, sobre todo para el turismo extranjero ya que el destino cuenta con los recursos de infraestructura y naturales para ello.*
	Coordinar esfuerzos entre hoteleros y estos dos segmentos para ofrecer promociones a través de productos y paquetes innovadores complementarios.	*SECTUR Estatal*	
	Revisión de regulación para el desarrollo del turismo cinegético para agilizar la tramitología de la actividad.	*SECTUR Estatal*	
	Colaborar con información, folletos, promoción y la participación en foros relacionados con la actividad cinegética y de pesca deportiva.	*SECTUR Estatal*	

Proyecto para incentivar la diversificación de productos y servicios turísticos.	*Establecer vinculación con los prestadores de servicios cinegéticos y de pesca deportiva para posicionar a Mazatlán en estos segmentos.*	*SECTUR Estatal*	*Históricamente en el destino las actividades cinegéticas y de pesca deportiva han sido populares, sobre todo para el turismo extranjero ya que el destino cuenta con los recursos de infraestructura y naturales para ello.*
	Coordinar esfuerzos entre hoteleros y estos dos segmentos para ofrecer promociones a través de productos y paquetes innovadores complementarios.	*SECTUR Estatal*	
	Revisión de regulación para el desarrollo del turismo cinegético para agilizar la tramitología de la actividad.	*SECTUR Estatal*	
	Colaborar con información, folletos, promoción y la participación en foros relacionados con la actividad cinegética y de pesca deportiva.	*SECTUR Estatal*	

Proyecto para incentivar la diversificación de productos y servicios turísticos.	*Establecer vinculación con los prestadores de servicios cinegéticos y de pesca deportiva para posicionar a Mazatlán en estos segmentos.*	*SECTUR Estatal*	*Históricamente en el destino las actividades cinegéticas y de pesca deportiva han sido populares, sobre todo para el turismo extranjero ya que el destino cuenta con los recursos de infraestructura y naturales para ello.*
	Coordinar esfuerzos entre hoteleros y estos dos segmentos para ofrecer promociones a través de productos y paquetes innovadores complementarios.	*SECTUR Estatal*	
	Revisión de regulación para el desarrollo del turismo cinegético para agilizar la tramitología de la actividad.	*SECTUR Estatal*	
	Colaborar con información, folletos, promoción y la participación en foros relacionados con la actividad cinegética y de pesca deportiva.	*SECTUR Estatal*	

Proyecto para incentivar la diversificación de productos y servicios turísticos.	*Establecer vinculación con los prestadores de servicios cinegéticos y de pesca deportiva para posicionar a Mazatlán en estos segmentos.*	*SECTUR Estatal*	*Históricamente en el destino las actividades cinegéticas y de pesca deportiva han sido populares, sobre todo para el turismo extranjero ya que el destino cuenta con los recursos de infraestructura y naturales para ello.*
	Coordinar esfuerzos entre hoteleros y estos dos segmentos para ofrecer promociones a través de productos y paquetes innovadores complementarios.	*SECTUR Estatal*	
	Revisión de regulación para el desarrollo del turismo cinegético para agilizar la tramitología de la actividad.	*SECTUR Estatal*	
	Colaborar con información, folletos, promoción y la participación en foros relacionados con la actividad cinegética y de pesca deportiva.	*SECTUR Estatal*	

Proyecto para incentivar la diversificación de productos y servicios turísticos.	*Establecer vinculación con los prestadores de servicios cinegéticos y de pesca deportiva para posicionar a Mazatlán en estos segmentos.*	*SECTUR Estatal*	*Históricamente en el destino las actividades cinegéticas y de pesca deportiva han sido populares, sobre todo para el turismo extranjero ya que el destino cuenta con los recursos de infraestructura y naturales para ello.*
	Coordinar esfuerzos entre hoteleros y estos dos segmentos para ofrecer promociones a través de productos y paquetes innovadores complementarios.	*SECTUR Estatal*	
	Revisión de regulación para el desarrollo del turismo cinegético para agilizar la tramitología de la actividad.	*SECTUR Estatal*	
	Colaborar con información, folletos, promoción y la participación en foros relacionados con la actividad cinegética y de pesca deportiva.	*SECTUR Estatal*	

Proyecto para incentivar la diversificación de productos y servicios turísticos.	*Establecer vinculación con los prestadores de servicios cinegéticos y de pesca deportiva para posicionar a Mazatlán en estos segmentos.*	*SECTUR Estatal*	*Históricamente en el destino las actividades cinegéticas y de pesca deportiva han sido populares, sobre todo para el turismo extranjero ya que el destino cuenta con los recursos de infraestructura y naturales para ello.*
	Coordinar esfuerzos entre hoteleros y estos dos segmentos para ofrecer promociones a través de productos y paquetes innovadores complementarios.	*SECTUR Estatal*	
	Revisión de regulación para el desarrollo del turismo cinegético para agilizar la tramitología de la actividad.	*SECTUR Estatal*	
	Colaborar con información, folletos, promoción y la participación en foros relacionados con la actividad cinegética y de pesca deportiva.	*SECTUR Estatal*	

Proyecto para incentivar la diversificación de productos y servicios turísticos.	*Establecer vinculación con los prestadores de servicios cinegéticos y de pesca deportiva para posicionar a Mazatlán en estos segmentos.*	*SECTUR Estatal*	*Históricamente en el destino las actividades cinegéticas y de pesca deportiva han sido populares, sobre todo para el turismo extranjero ya que el destino cuenta con los recursos de infraestructura y naturales para ello.*
	Coordinar esfuerzos entre hoteleros y estos dos segmentos para ofrecer promociones a través de productos y paquetes innovadores complementarios.	*SECTUR Estatal*	
	Revisión de regulación para el desarrollo del turismo cinegético para agilizar la tramitología de la actividad.	*SECTUR Estatal*	
	Colaborar con información, folletos, promoción y la participación en foros relacionados con la actividad cinegética y de pesca deportiva.	*SECTUR Estatal*	

Proyecto para incentivar la diversificación de productos y servicios turísticos.	*Establecer vinculación con los prestadores de servicios cinegéticos y de pesca deportiva para posicionar a Mazatlán en estos segmentos.*	*SECTUR Estatal*	*Históricamente en el destino las actividades cinegéticas y de pesca deportiva han sido populares, sobre todo para el turismo extranjero ya que el destino cuenta con los recursos de infraestructura y naturales para ello.*
	Coordinar esfuerzos entre hoteleros y estos dos segmentos para ofrecer promociones a través de productos y paquetes innovadores complementarios.	*SECTUR Estatal*	
	Revisión de regulación para el desarrollo del turismo cinegético para agilizar la tramitología de la actividad.	*SECTUR Estatal*	
	Colaborar con información, folletos, promoción y la participación en foros relacionados con la actividad cinegética y de pesca deportiva.	*SECTUR Estatal*	

Proyecto para incentivar la diversificación de productos y servicios turísticos.	*Establecer vinculación con los prestadores de servicios cinegéticos y de pesca deportiva para posicionar a Mazatlán en estos segmentos.*	*SECTUR Estatal*	*Históricamente en el destino las actividades cinegéticas y de pesca deportiva han sido populares, sobre todo para el turismo extranjero ya que el destino cuenta con los recursos de infraestructura y naturales para ello.*
	Coordinar esfuerzos entre hoteleros y estos dos segmentos para ofrecer promociones a través de productos y paquetes innovadores complementarios.	*SECTUR Estatal*	
	Revisión de regulación para el desarrollo del turismo cinegético para agilizar la tramitología de la actividad.	*SECTUR Estatal*	
	Colaborar con información, folletos, promoción y la participación en foros relacionados con la actividad cinegética y de pesca deportiva.	*SECTUR Estatal*	

Proyecto para incentivar la diversificación de productos y servicios turísticos.	*Establecer vinculación con los prestadores de servicios cinegéticos y de pesca deportiva para posicionar a Mazatlán en estos segmentos.*	*SECTUR Estatal*	*Históricamente en el destino las actividades cinegéticas y de pesca deportiva han sido populares, sobre todo para el turismo extranjero ya que el destino cuenta con los recursos de infraestructura y naturales para ello.*
	Coordinar esfuerzos entre hoteleros y estos dos segmentos para ofrecer promociones a través de productos y paquetes innovadores complementarios.	*SECTUR Estatal*	
	Revisión de regulación para el desarrollo del turismo cinegético para agilizar la tramitología de la actividad.	*SECTUR Estatal*	
	Colaborar con información, folletos, promoción y la participación en foros relacionados con la actividad cinegética y de pesca deportiva.	*SECTUR Estatal*	

Proyecto para incentivar la diversificación de productos y servicios turísticos.	*Establecer vinculación con los prestadores de servicios cinegéticos y de pesca deportiva para posicionar a Mazatlán en estos segmentos.*	*SECTUR Estatal*	*Históricamente en el destino las actividades cinegéticas y de pesca deportiva han sido populares, sobre todo para el turismo extranjero ya que el destino cuenta con los recursos de infraestructura y naturales para ello.*
	Coordinar esfuerzos entre hoteleros y estos dos segmentos para ofrecer promociones a través de productos y paquetes innovadores complementarios.	*SECTUR Estatal*	
	Revisión de regulación para el desarrollo del turismo cinegético para agilizar la tramitología de la actividad.	*SECTUR Estatal*	
	Colaborar con información, folletos, promoción y la participación en foros relacionados con la actividad cinegética y de pesca deportiva.	*SECTUR Estatal*	

Proyecto para incentivar la diversificación de productos y servicios turísticos.	*Establecer vinculación con los prestadores de servicios cinegéticos y de pesca deportiva para posicionar a Mazatlán en estos segmentos.*	*SECTUR Estatal*	*Históricamente en el destino las actividades cinegéticas y de pesca deportiva han sido populares, sobre todo para el turismo extranjero ya que el destino cuenta con los recursos de infraestructura y naturales para ello.*
	Coordinar esfuerzos entre hoteleros y estos dos segmentos para ofrecer promociones a través de productos y paquetes innovadores complementarios.	*SECTUR Estatal*	
	Revisión de regulación para el desarrollo del turismo cinegético para agilizar la tramitología de la actividad.	*SECTUR Estatal*	
	Colaborar con información, folletos, promoción y la participación en foros relacionados con la actividad cinegética y de pesca deportiva.	*SECTUR Estatal*	

Proyecto para incentivar la diversificación de productos y servicios turísticos.	*Establecer vinculación con los prestadores de servicios cinegéticos y de pesca deportiva para posicionar a Mazatlán en estos segmentos.*	*SECTUR Estatal*	*Históricamente en el destino las actividades cinegéticas y de pesca deportiva han sido populares, sobre todo para el turismo extranjero ya que el destino cuenta con los recursos de infraestructura y naturales para ello.*
	Coordinar esfuerzos entre hoteleros y estos dos segmentos para ofrecer promociones a través de productos y paquetes innovadores complementarios.	*SECTUR Estatal*	
	Revisión de regulación para el desarrollo del turismo cinegético para agilizar la tramitología de la actividad.	*SECTUR Estatal*	
	Colaborar con información, folletos, promoción y la participación en foros relacionados con la actividad cinegética y de pesca deportiva.	*SECTUR Estatal*	

Proyecto para incentivar la diversificación de productos y servicios turísticos.	*Establecer vinculación con los prestadores de servicios cinegéticos y de pesca deportiva para posicionar a Mazatlán en estos segmentos.*	*SECTUR Estatal*	*Históricamente en el destino las actividades cinegéticas y de pesca deportiva han sido populares, sobre todo para el turismo extranjero ya que el destino cuenta con los recursos de infraestructura y naturales para ello.*
	Coordinar esfuerzos entre hoteleros y estos dos segmentos para ofrecer promociones a través de productos y paquetes innovadores complementarios.	*SECTUR Estatal*	
	Revisión de regulación para el desarrollo del turismo cinegético para agilizar la tramitología de la actividad.	*SECTUR Estatal*	
	Colaborar con información, folletos, promoción y la participación en foros relacionados con la actividad cinegética y de pesca deportiva.	*SECTUR Estatal*	

Proyecto para incentivar la diversificación de productos y servicios turísticos.	*Establecer vinculación con los prestadores de servicios cinegéticos y de pesca deportiva para posicionar a Mazatlán en estos segmentos.*	*SECTUR Estatal*	*Históricamente en el destino las actividades cinegéticas y de pesca deportiva han sido populares, sobre todo para el turismo extranjero ya que el destino cuenta con los recursos de infraestructura y naturales para ello.*
	Coordinar esfuerzos entre hoteleros y estos dos segmentos para ofrecer promociones a través de productos y paquetes innovadores complementarios.	*SECTUR Estatal*	
	Revisión de regulación para el desarrollo del turismo cinegético para agilizar la tramitología de la actividad.	*SECTUR Estatal*	
	Colaborar con información, folletos, promoción y la participación en foros relacionados con la actividad cinegética y de pesca deportiva.	*SECTUR Estatal*	

Proyecto para incentivar la diversificación de productos y servicios turísticos.	*Establecer vinculación con los prestadores de servicios cinegéticos y de pesca deportiva para posicionar a Mazatlán en estos segmentos.*	*SECTUR Estatal*	*Históricamente en el destino las actividades cinegéticas y de pesca deportiva han sido populares, sobre todo para el turismo extranjero ya que el destino cuenta con los recursos de infraestructura y naturales para ello.*
	Coordinar esfuerzos entre hoteleros y estos dos segmentos para ofrecer promociones a través de productos y paquetes innovadores complementarios.	*SECTUR Estatal*	
	Revisión de regulación para el desarrollo del turismo cinegético para agilizar la tramitología de la actividad.	*SECTUR Estatal*	
	Colaborar con información, folletos, promoción y la participación en foros relacionados con la actividad cinegética y de pesca deportiva.	*SECTUR Estatal*	

Proyecto para incentivar la diversificación de productos y servicios turísticos.	*Establecer vinculación con los prestadores de servicios cinegéticos y de pesca deportiva para posicionar a Mazatlán en estos segmentos.*	*SECTUR Estatal*	*Históricamente en el destino las actividades cinegéticas y de pesca deportiva han sido populares, sobre todo para el turismo extranjero ya que el destino cuenta con los recursos de infraestructura y naturales para ello.*
	Coordinar esfuerzos entre hoteleros y estos dos segmentos para ofrecer promociones a través de productos y paquetes innovadores complementarios.	*SECTUR Estatal*	
	Revisión de regulación para el desarrollo del turismo cinegético para agilizar la tramitología de la actividad.	*SECTUR Estatal*	
	Colaborar con información, folletos, promoción y la participación en foros relacionados con la actividad cinegética y de pesca deportiva.	*SECTUR Estatal*	

Proyecto para incentivar la diversificación de productos y servicios turísticos.	*Establecer vinculación con los prestadores de servicios cinegéticos y de pesca deportiva para posicionar a Mazatlán en estos segmentos.*	*SECTUR Estatal*	*Históricamente en el destino las actividades cinegéticas y de pesca deportiva han sido populares, sobre todo para el turismo extranjero ya que el destino cuenta con los recursos de infraestructura y naturales para ello.*
	Coordinar esfuerzos entre hoteleros y estos dos segmentos para ofrecer promociones a través de productos y paquetes innovadores complementarios.	*SECTUR Estatal*	
	Revisión de regulación para el desarrollo del turismo cinegético para agilizar la tramitología de la actividad.	*SECTUR Estatal*	
	Colaborar con información, folletos, promoción y la participación en foros relacionados con la actividad cinegética y de pesca deportiva.	*SECTUR Estatal*	

Proyecto para incentivar la diversificación de productos y servicios turísticos.	*Establecer vinculación con los prestadores de servicios cinegéticos y de pesca deportiva para posicionar a Mazatlán en estos segmentos.*	*SECTUR Estatal*	*Históricamente en el destino las actividades cinegéticas y de pesca deportiva han sido populares, sobre todo para el turismo extranjero ya que el destino cuenta con los recursos de infraestructura y naturales para ello.*
	Coordinar esfuerzos entre hoteleros y estos dos segmentos para ofrecer promociones a través de productos y paquetes innovadores complementarios.	*SECTUR Estatal*	
	Revisión de regulación para el desarrollo del turismo cinegético para agilizar la tramitología de la actividad.	*SECTUR Estatal*	
	Colaborar con información, folletos, promoción y la participación en foros relacionados con la actividad cinegética y de pesca deportiva.	*SECTUR Estatal*	

Proyecto para incentivar la diversificación de productos y servicios turísticos.	*Establecer vinculación con los prestadores de servicios cinegéticos y de pesca deportiva para posicionar a Mazatlán en estos segmentos.*	*SECTUR Estatal*	*Históricamente en el destino las actividades cinegéticas y de pesca deportiva han sido populares, sobre todo para el turismo extranjero ya que el destino cuenta con los recursos de infraestructura y naturales para ello.*
	Coordinar esfuerzos entre hoteleros y estos dos segmentos para ofrecer promociones a través de productos y paquetes innovadores complementarios.	*SECTUR Estatal*	
	Revisión de regulación para el desarrollo del turismo cinegético para agilizar la tramitología de la actividad.	*SECTUR Estatal*	
	Colaborar con información, folletos, promoción y la participación en foros relacionados con la actividad cinegética y de pesca deportiva.	*SECTUR Estatal*	

Proyecto para incentivar la diversificación de productos y servicios turísticos.	*Establecer vinculación con los prestadores de servicios cinegéticos y de pesca deportiva para posicionar a Mazatlán en estos segmentos.*	*SECTUR Estatal*	*Históricamente en el destino las actividades cinegéticas y de pesca deportiva han sido populares, sobre todo para el turismo extranjero ya que el destino cuenta con los recursos de infraestructura y naturales para ello.*
	Coordinar esfuerzos entre hoteleros y estos dos segmentos para ofrecer promociones a través de productos y paquetes innovadores complementarios.	*SECTUR Estatal*	
	Revisión de regulación para el desarrollo del turismo cinegético para agilizar la tramitología de la actividad.	*SECTUR Estatal*	
	Colaborar con información, folletos, promoción y la participación en foros relacionados con la actividad cinegética y de pesca deportiva.	*SECTUR Estatal*	

Proyecto para incentivar la diversificación de productos y servicios turísticos.	*Establecer vinculación con los prestadores de servicios cinegéticos y de pesca deportiva para posicionar a Mazatlán en estos segmentos.*	*SECTUR Estatal*	*Históricamente en el destino las actividades cinegéticas y de pesca deportiva han sido populares, sobre todo para el turismo extranjero ya que el destino cuenta con los recursos de infraestructura y naturales para ello.*
	Coordinar esfuerzos entre hoteleros y estos dos segmentos para ofrecer promociones a través de productos y paquetes innovadores complementarios.	*SECTUR Estatal*	
	Revisión de regulación para el desarrollo del turismo cinegético para agilizar la tramitología de la actividad.	*SECTUR Estatal*	
	Colaborar con información, folletos, promoción y la participación en foros relacionados con la actividad cinegética y de pesca deportiva.	*SECTUR Estatal*	

Proyecto para incentivar la diversificación de productos y servicios turísticos.	*Establecer vinculación con los prestadores de servicios cinegéticos y de pesca deportiva para posicionar a Mazatlán en estos segmentos.*	*SECTUR Estatal*	*Históricamente en el destino las actividades cinegéticas y de pesca deportiva han sido populares, sobre todo para el turismo extranjero ya que el destino cuenta con los recursos de infraestructura y naturales para ello.*
	Coordinar esfuerzos entre hoteleros y estos dos segmentos para ofrecer promociones a través de productos y paquetes innovadores complementarios.	*SECTUR Estatal*	
	Revisión de regulación para el desarrollo del turismo cinegético para agilizar la tramitología de la actividad.	*SECTUR Estatal*	
	Colaborar con información, folletos, promoción y la participación en foros relacionados con la actividad cinegética y de pesca deportiva.	*SECTUR Estatal*	

Proyecto para incentivar la diversificación de productos y servicios turísticos.	*Establecer vinculación con los prestadores de servicios cinegéticos y de pesca deportiva para posicionar a Mazatlán en estos segmentos.*	*SECTUR Estatal*	*Históricamente en el destino las actividades cinegéticas y de pesca deportiva han sido populares, sobre todo para el turismo extranjero ya que el destino cuenta con los recursos de infraestructura y naturales para ello.*
	Coordinar esfuerzos entre hoteleros y estos dos segmentos para ofrecer promociones a través de productos y paquetes innovadores complementarios.	*SECTUR Estatal*	
	Revisión de regulación para el desarrollo del turismo cinegético para agilizar la tramitología de la actividad.	*SECTUR Estatal*	
	Colaborar con información, folletos, promoción y la participación en foros relacionados con la actividad cinegética y de pesca deportiva.	*SECTUR Estatal*	

Proyecto para incentivar la diversificación de productos y servicios turísticos.	*Establecer vinculación con los prestadores de servicios cinegéticos y de pesca deportiva para posicionar a Mazatlán en estos segmentos.*	*SECTUR Estatal*	*Históricamente en el destino las actividades cinegéticas y de pesca deportiva han sido populares, sobre todo para el turismo extranjero ya que el destino cuenta con los recursos de infraestructura y naturales para ello.*
	Coordinar esfuerzos entre hoteleros y estos dos segmentos para ofrecer promociones a través de productos y paquetes innovadores complementarios.	*SECTUR Estatal*	
	Revisión de regulación para el desarrollo del turismo cinegético para agilizar la tramitología de la actividad.	*SECTUR Estatal*	
	Colaborar con información, folletos, promoción y la participación en foros relacionados con la actividad cinegética y de pesca deportiva.	*SECTUR Estatal*	

Proyecto para incentivar la diversificación de productos y servicios turísticos.	*Establecer vinculación con los prestadores de servicios cinegéticos y de pesca deportiva para posicionar a Mazatlán en estos segmentos.*	*SECTUR Estatal*	*Históricamente en el destino las actividades cinegéticas y de pesca deportiva han sido populares, sobre todo para el turismo extranjero ya que el destino cuenta con los recursos de infraestructura y naturales para ello.*
	Coordinar esfuerzos entre hoteleros y estos dos segmentos para ofrecer promociones a través de productos y paquetes innovadores complementarios.	*SECTUR Estatal*	
	Revisión de regulación para el desarrollo del turismo cinegético para agilizar la tramitología de la actividad.	*SECTUR Estatal*	
	Colaborar con información, folletos, promoción y la participación en foros relacionados con la actividad cinegética y de pesca deportiva.	*SECTUR Estatal*	

Proyecto para incentivar la diversificación de productos y servicios turísticos.	*Establecer vinculación con los prestadores de servicios cinegéticos y de pesca deportiva para posicionar a Mazatlán en estos segmentos.*	*SECTUR Estatal*	*Históricamente en el destino las actividades cinegéticas y de pesca deportiva han sido populares, sobre todo para el turismo extranjero ya que el destino cuenta con los recursos de infraestructura y naturales para ello.*
	Coordinar esfuerzos entre hoteleros y estos dos segmentos para ofrecer promociones a través de productos y paquetes innovadores complementarios.	*SECTUR Estatal*	
	Revisión de regulación para el desarrollo del turismo cinegético para agilizar la tramitología de la actividad.	*SECTUR Estatal*	
	Colaborar con información, folletos, promoción y la participación en foros relacionados con la actividad cinegética y de pesca deportiva.	*SECTUR Estatal*	

Proyecto para incentivar la diversificación de productos y servicios turísticos.	*Establecer vinculación con los prestadores de servicios cinegéticos y de pesca deportiva para posicionar a Mazatlán en estos segmentos.*	*SECTUR Estatal*	*Históricamente en el destino las actividades cinegéticas y de pesca deportiva han sido populares, sobre todo para el turismo extranjero ya que el destino cuenta con los recursos de infraestructura y naturales para ello.*
	Coordinar esfuerzos entre hoteleros y estos dos segmentos para ofrecer promociones a través de productos y paquetes innovadores complementarios.	*SECTUR Estatal*	
	Revisión de regulación para el desarrollo del turismo cinegético para agilizar la tramitología de la actividad.	*SECTUR Estatal*	
	Colaborar con información, folletos, promoción y la participación en foros relacionados con la actividad cinegética y de pesca deportiva.	*SECTUR Estatal*	

Proyecto para incentivar la diversificación de productos y servicios turísticos.	*Establecer vinculación con los prestadores de servicios cinegéticos y de pesca deportiva para posicionar a Mazatlán en estos segmentos.*	*SECTUR Estatal*	*Históricamente en el destino las actividades cinegéticas y de pesca deportiva han sido populares, sobre todo para el turismo extranjero ya que el destino cuenta con los recursos de infraestructura y naturales para ello.*
	Coordinar esfuerzos entre hoteleros y estos dos segmentos para ofrecer promociones a través de productos y paquetes innovadores complementarios.	*SECTUR Estatal*	
	Revisión de regulación para el desarrollo del turismo cinegético para agilizar la tramitología de la actividad.	*SECTUR Estatal*	
	Colaborar con información, folletos, promoción y la participación en foros relacionados con la actividad cinegética y de pesca deportiva.	*SECTUR Estatal*	

Proyecto para incentivar la diversificación de productos y servicios turísticos.	*Establecer vinculación con los prestadores de servicios cinegéticos y de pesca deportiva para posicionar a Mazatlán en estos segmentos.*	*SECTUR Estatal*	*Históricamente en el destino las actividades cinegéticas y de pesca deportiva han sido populares, sobre todo para el turismo extranjero ya que el destino cuenta con los recursos de infraestructura y naturales para ello.*
	Coordinar esfuerzos entre hoteleros y estos dos segmentos para ofrecer promociones a través de productos y paquetes innovadores complementarios.	*SECTUR Estatal*	
	Revisión de regulación para el desarrollo del turismo cinegético para agilizar la tramitología de la actividad.	*SECTUR Estatal*	
	Colaborar con información, folletos, promoción y la participación en foros relacionados con la actividad cinegética y de pesca deportiva.	*SECTUR Estatal*	

Proyecto para incentivar la diversificación de productos y servicios turísticos.	*Establecer vinculación con los prestadores de servicios cinegéticos y de pesca deportiva para posicionar a Mazatlán en estos segmentos.*	*SECTUR Estatal*	*Históricamente en el destino las actividades cinegéticas y de pesca deportiva han sido populares, sobre todo para el turismo extranjero ya que el destino cuenta con los recursos de infraestructura y naturales para ello.*
	Coordinar esfuerzos entre hoteleros y estos dos segmentos para ofrecer promociones a través de productos y paquetes innovadores complementarios.	*SECTUR Estatal*	
	Revisión de regulación para el desarrollo del turismo cinegético para agilizar la tramitología de la actividad.	*SECTUR Estatal*	
	Colaborar con información, folletos, promoción y la participación en foros relacionados con la actividad cinegética y de pesca deportiva.	*SECTUR Estatal*	

Proyecto para incentivar la diversificación de productos y servicios turísticos.	*Establecer vinculación con los prestadores de servicios cinegéticos y de pesca deportiva para posicionar a Mazatlán en estos segmentos.*	*SECTUR Estatal*	*Históricamente en el destino las actividades cinegéticas y de pesca deportiva han sido populares, sobre todo para el turismo extranjero ya que el destino cuenta con los recursos de infraestructura y naturales para ello.*
	Coordinar esfuerzos entre hoteleros y estos dos segmentos para ofrecer promociones a través de productos y paquetes innovadores complementarios.	*SECTUR Estatal*	
	Revisión de regulación para el desarrollo del turismo cinegético para agilizar la tramitología de la actividad.	*SECTUR Estatal*	
	Colaborar con información, folletos, promoción y la participación en foros relacionados con la actividad cinegética y de pesca deportiva.	*SECTUR Estatal*	

Proyecto para incentivar la diversificación de productos y servicios turísticos.	*Establecer vinculación con los prestadores de servicios cinegéticos y de pesca deportiva para posicionar a Mazatlán en estos segmentos.*	*SECTUR Estatal*	*Históricamente en el destino las actividades cinegéticas y de pesca deportiva han sido populares, sobre todo para el turismo extranjero ya que el destino cuenta con los recursos de infraestructura y naturales para ello.*
	Coordinar esfuerzos entre hoteleros y estos dos segmentos para ofrecer promociones a través de productos y paquetes innovadores complementarios.	*SECTUR Estatal*	
	Revisión de regulación para el desarrollo del turismo cinegético para agilizar la tramitología de la actividad.	*SECTUR Estatal*	
	Colaborar con información, folletos, promoción y la participación en foros relacionados con la actividad cinegética y de pesca deportiva.	*SECTUR Estatal*	

Proyecto para incentivar la diversificación de productos y servicios turísticos.	*Establecer vinculación con los prestadores de servicios cinegéticos y de pesca deportiva para posicionar a Mazatlán en estos segmentos.*	*SECTUR Estatal*	*Históricamente en el destino las actividades cinegéticas y de pesca deportiva han sido populares, sobre todo para el turismo extranjero ya que el destino cuenta con los recursos de infraestructura y naturales para ello.*
	Coordinar esfuerzos entre hoteleros y estos dos segmentos para ofrecer promociones a través de productos y paquetes innovadores complementarios.	*SECTUR Estatal*	
	Revisión de regulación para el desarrollo del turismo cinegético para agilizar la tramitología de la actividad.	*SECTUR Estatal*	
	Colaborar con información, folletos, promoción y la participación en foros relacionados con la actividad cinegética y de pesca deportiva.	*SECTUR Estatal*	

Proyecto para incentivar la diversificación de productos y servicios turísticos.	*Establecer vinculación con los prestadores de servicios cinegéticos y de pesca deportiva para posicionar a Mazatlán en estos segmentos.*	*SECTUR Estatal*	*Históricamente en el destino las actividades cinegéticas y de pesca deportiva han sido populares, sobre todo para el turismo extranjero ya que el destino cuenta con los recursos de infraestructura y naturales para ello.*
	Coordinar esfuerzos entre hoteleros y estos dos segmentos para ofrecer promociones a través de productos y paquetes innovadores complementarios.	*SECTUR Estatal*	
	Revisión de regulación para el desarrollo del turismo cinegético para agilizar la tramitología de la actividad.	*SECTUR Estatal*	
	Colaborar con información, folletos, promoción y la participación en foros relacionados con la actividad cinegética y de pesca deportiva.	*SECTUR Estatal*	

Proyecto para incentivar la diversificación de productos y servicios turísticos.	*Establecer vinculación con los prestadores de servicios cinegéticos y de pesca deportiva para posicionar a Mazatlán en estos segmentos.*	*SECTUR Estatal*	*Históricamente en el destino las actividades cinegéticas y de pesca deportiva han sido populares, sobre todo para el turismo extranjero ya que el destino cuenta con los recursos de infraestructura y naturales para ello.*
	Coordinar esfuerzos entre hoteleros y estos dos segmentos para ofrecer promociones a través de productos y paquetes innovadores complementarios.	*SECTUR Estatal*	
	Revisión de regulación para el desarrollo del turismo cinegético para agilizar la tramitología de la actividad.	*SECTUR Estatal*	
	Colaborar con información, folletos, promoción y la participación en foros relacionados con la actividad cinegética y de pesca deportiva.	*SECTUR Estatal*	

Proyecto para incentivar la diversificación de productos y servicios turísticos.	*Establecer vinculación con los prestadores de servicios cinegéticos y de pesca deportiva para posicionar a Mazatlán en estos segmentos.*	*SECTUR Estatal*	*Históricamente en el destino las actividades cinegéticas y de pesca deportiva han sido populares, sobre todo para el turismo extranjero ya que el destino cuenta con los recursos de infraestructura y naturales para ello.*
	Coordinar esfuerzos entre hoteleros y estos dos segmentos para ofrecer promociones a través de productos y paquetes innovadores complementarios.	*SECTUR Estatal*	
	Revisión de regulación para el desarrollo del turismo cinegético para agilizar la tramitología de la actividad.	*SECTUR Estatal*	
	Colaborar con información, folletos, promoción y la participación en foros relacionados con la actividad cinegética y de pesca deportiva.	*SECTUR Estatal*	

Proyecto para incentivar la diversificación de productos y servicios turísticos.	*Establecer vinculación con los prestadores de servicios cinegéticos y de pesca deportiva para posicionar a Mazatlán en estos segmentos.*	*SECTUR Estatal*	*Históricamente en el destino las actividades cinegéticas y de pesca deportiva han sido populares, sobre todo para el turismo extranjero ya que el destino cuenta con los recursos de infraestructura y naturales para ello.*
	Coordinar esfuerzos entre hoteleros y estos dos segmentos para ofrecer promociones a través de productos y paquetes innovadores complementarios.	*SECTUR Estatal*	
	Revisión de regulación para el desarrollo del turismo cinegético para agilizar la tramitología de la actividad.	*SECTUR Estatal*	
	Colaborar con información, folletos, promoción y la participación en foros relacionados con la actividad cinegética y de pesca deportiva.	*SECTUR Estatal*	

Proyecto para incentivar la diversificación de productos y servicios turísticos.	*Establecer vinculación con los prestadores de servicios cinegéticos y de pesca deportiva para posicionar a Mazatlán en estos segmentos.*	*SECTUR Estatal*	*Históricamente en el destino las actividades cinegéticas y de pesca deportiva han sido populares, sobre todo para el turismo extranjero ya que el destino cuenta con los recursos de infraestructura y naturales para ello.*
	Coordinar esfuerzos entre hoteleros y estos dos segmentos para ofrecer promociones a través de productos y paquetes innovadores complementarios.	*SECTUR Estatal*	
	Revisión de regulación para el desarrollo del turismo cinegético para agilizar la tramitología de la actividad.	*SECTUR Estatal*	
	Colaborar con información, folletos, promoción y la participación en foros relacionados con la actividad cinegética y de pesca deportiva.	*SECTUR Estatal*	

Proyecto para incentivar la diversificación de productos y servicios turísticos.	*Establecer vinculación con los prestadores de servicios cinegéticos y de pesca deportiva para posicionar a Mazatlán en estos segmentos.*	*SECTUR Estatal*	*Históricamente en el destino las actividades cinegéticas y de pesca deportiva han sido populares, sobre todo para el turismo extranjero ya que el destino cuenta con los recursos de infraestructura y naturales para ello.*
	Coordinar esfuerzos entre hoteleros y estos dos segmentos para ofrecer promociones a través de productos y paquetes innovadores complementarios.	*SECTUR Estatal*	
	Revisión de regulación para el desarrollo del turismo cinegético para agilizar la tramitología de la actividad.	*SECTUR Estatal*	
	Colaborar con información, folletos, promoción y la participación en foros relacionados con la actividad cinegética y de pesca deportiva.	*SECTUR Estatal*	

Proyecto para incentivar la diversificación de productos y servicios turísticos.	*Establecer vinculación con los prestadores de servicios cinegéticos y de pesca deportiva para posicionar a Mazatlán en estos segmentos.*	*SECTUR Estatal*	*Históricamente en el destino las actividades cinegéticas y de pesca deportiva han sido populares, sobre todo para el turismo extranjero ya que el destino cuenta con los recursos de infraestructura y naturales para ello.*
	Coordinar esfuerzos entre hoteleros y estos dos segmentos para ofrecer promociones a través de productos y paquetes innovadores complementarios.	*SECTUR Estatal*	
	Revisión de regulación para el desarrollo del turismo cinegético para agilizar la tramitología de la actividad.	*SECTUR Estatal*	
	Colaborar con información, folletos, promoción y la participación en foros relacionados con la actividad cinegética y de pesca deportiva.	*SECTUR Estatal*	

Proyecto para incentivar la diversificación de productos y servicios turísticos.	*Establecer vinculación con los prestadores de servicios cinegéticos y de pesca deportiva para posicionar a Mazatlán en estos segmentos.*	*SECTUR Estatal*	*Históricamente en el destino las actividades cinegéticas y de pesca deportiva han sido populares, sobre todo para el turismo extranjero ya que el destino cuenta con los recursos de infraestructura y naturales para ello.*
	Coordinar esfuerzos entre hoteleros y estos dos segmentos para ofrecer promociones a través de productos y paquetes innovadores complementarios.	*SECTUR Estatal*	
	Revisión de regulación para el desarrollo del turismo cinegético para agilizar la tramitología de la actividad.	*SECTUR Estatal*	
	Colaborar con información, folletos, promoción y la participación en foros relacionados con la actividad cinegética y de pesca deportiva.	*SECTUR Estatal*	

Proyecto para incentivar la diversificación de productos y servicios turísticos.	*Establecer vinculación con los prestadores de servicios cinegéticos y de pesca deportiva para posicionar a Mazatlán en estos segmentos.*	*SECTUR Estatal*	*Históricamente en el destino las actividades cinegéticas y de pesca deportiva han sido populares, sobre todo para el turismo extranjero ya que el destino cuenta con los recursos de infraestructura y naturales para ello.*
	Coordinar esfuerzos entre hoteleros y estos dos segmentos para ofrecer promociones a través de productos y paquetes innovadores complementarios.	*SECTUR Estatal*	
	Revisión de regulación para el desarrollo del turismo cinegético para agilizar la tramitología de la actividad.	*SECTUR Estatal*	
	Colaborar con información, folletos, promoción y la participación en foros relacionados con la actividad cinegética y de pesca deportiva.	*SECTUR Estatal*	

Proyecto para incentivar la diversificación de productos y servicios turísticos.	*Establecer vinculación con los prestadores de servicios cinegéticos y de pesca deportiva para posicionar a Mazatlán en estos segmentos.*	*SECTUR Estatal*	*Históricamente en el destino las actividades cinegéticas y de pesca deportiva han sido populares, sobre todo para el turismo extranjero ya que el destino cuenta con los recursos de infraestructura y naturales para ello.*
	Coordinar esfuerzos entre hoteleros y estos dos segmentos para ofrecer promociones a través de productos y paquetes innovadores complementarios.	*SECTUR Estatal*	
	Revisión de regulación para el desarrollo del turismo cinegético para agilizar la tramitología de la actividad.	*SECTUR Estatal*	
	Colaborar con información, folletos, promoción y la participación en foros relacionados con la actividad cinegética y de pesca deportiva.	*SECTUR Estatal*	

Proyecto para incentivar la diversificación de productos y servicios turísticos.	*Establecer vinculación con los prestadores de servicios cinegéticos y de pesca deportiva para posicionar a Mazatlán en estos segmentos.*	*SECTUR Estatal*	*Históricamente en el destino las actividades cinegéticas y de pesca deportiva han sido populares, sobre todo para el turismo extranjero ya que el destino cuenta con los recursos de infraestructura y naturales para ello.*
	Coordinar esfuerzos entre hoteleros y estos dos segmentos para ofrecer promociones a través de productos y paquetes innovadores complementarios.	*SECTUR Estatal*	
	Revisión de regulación para el desarrollo del turismo cinegético para agilizar la tramitología de la actividad.	*SECTUR Estatal*	
	Colaborar con información, folletos, promoción y la participación en foros relacionados con la actividad cinegética y de pesca deportiva.	*SECTUR Estatal*	

Proyecto para incentivar la diversificación de productos y servicios turísticos.	*Establecer vinculación con los prestadores de servicios cinegéticos y de pesca deportiva para posicionar a Mazatlán en estos segmentos.*	*SECTUR Estatal*	*Históricamente en el destino las actividades cinegéticas y de pesca deportiva han sido populares, sobre todo para el turismo extranjero ya que el destino cuenta con los recursos de infraestructura y naturales para ello.*
	Coordinar esfuerzos entre hoteleros y estos dos segmentos para ofrecer promociones a través de productos y paquetes innovadores complementarios.	*SECTUR Estatal*	
	Revisión de regulación para el desarrollo del turismo cinegético para agilizar la tramitología de la actividad.	*SECTUR Estatal*	
	Colaborar con información, folletos, promoción y la participación en foros relacionados con la actividad cinegética y de pesca deportiva.	*SECTUR Estatal*	

Proyecto para incentivar la diversificación de productos y servicios turísticos.	*Establecer vinculación con los prestadores de servicios cinegéticos y de pesca deportiva para posicionar a Mazatlán en estos segmentos.*	*SECTUR Estatal*	*Históricamente en el destino las actividades cinegéticas y de pesca deportiva han sido populares, sobre todo para el turismo extranjero ya que el destino cuenta con los recursos de infraestructura y naturales para ello.*
	Coordinar esfuerzos entre hoteleros y estos dos segmentos para ofrecer promociones a través de productos y paquetes innovadores complementarios.	*SECTUR Estatal*	
	Revisión de regulación para el desarrollo del turismo cinegético para agilizar la tramitología de la actividad.	*SECTUR Estatal*	
	Colaborar con información, folletos, promoción y la participación en foros relacionados con la actividad cinegética y de pesca deportiva.	*SECTUR Estatal*	

Proyecto para incentivar la diversificación de productos y servicios turísticos.	*Establecer vinculación con los prestadores de servicios cinegéticos y de pesca deportiva para posicionar a Mazatlán en estos segmentos.*	*SECTUR Estatal*	*Históricamente en el destino las actividades cinegéticas y de pesca deportiva han sido populares, sobre todo para el turismo extranjero ya que el destino cuenta con los recursos de infraestructura y naturales para ello.*
	Coordinar esfuerzos entre hoteleros y estos dos segmentos para ofrecer promociones a través de productos y paquetes innovadores complementarios.	*SECTUR Estatal*	
	Revisión de regulación para el desarrollo del turismo cinegético para agilizar la tramitología de la actividad.	*SECTUR Estatal*	
	Colaborar con información, folletos, promoción y la participación en foros relacionados con la actividad cinegética y de pesca deportiva.	*SECTUR Estatal*	

Proyecto para incentivar la diversificación de productos y servicios turísticos.	*Establecer vinculación con los prestadores de servicios cinegéticos y de pesca deportiva para posicionar a Mazatlán en estos segmentos.*	*SECTUR Estatal*	*Históricamente en el destino las actividades cinegéticas y de pesca deportiva han sido populares, sobre todo para el turismo extranjero ya que el destino cuenta con los recursos de infraestructura y naturales para ello.*
	Coordinar esfuerzos entre hoteleros y estos dos segmentos para ofrecer promociones a través de productos y paquetes innovadores complementarios.	*SECTUR Estatal*	
	Revisión de regulación para el desarrollo del turismo cinegético para agilizar la tramitología de la actividad.	*SECTUR Estatal*	
	Colaborar con información, folletos, promoción y la participación en foros relacionados con la actividad cinegética y de pesca deportiva.	*SECTUR Estatal*	

Proyecto para incentivar la diversificación de productos y servicios turísticos.	*Establecer vinculación con los prestadores de servicios cinegéticos y de pesca deportiva para posicionar a Mazatlán en estos segmentos.*	*SECTUR Estatal*	*Históricamente en el destino las actividades cinegéticas y de pesca deportiva han sido populares, sobre todo para el turismo extranjero ya que el destino cuenta con los recursos de infraestructura y naturales para ello.*
	Coordinar esfuerzos entre hoteleros y estos dos segmentos para ofrecer promociones a través de productos y paquetes innovadores complementarios.	*SECTUR Estatal*	
	Revisión de regulación para el desarrollo del turismo cinegético para agilizar la tramitología de la actividad.	*SECTUR Estatal*	
	Colaborar con información, folletos, promoción y la participación en foros relacionados con la actividad cinegética y de pesca deportiva.	*SECTUR Estatal*	

Proyecto para incentivar la diversificación de productos y servicios turísticos.	*Establecer vinculación con los prestadores de servicios cinegéticos y de pesca deportiva para posicionar a Mazatlán en estos segmentos.*	*SECTUR Estatal*	*Históricamente en el destino las actividades cinegéticas y de pesca deportiva han sido populares, sobre todo para el turismo extranjero ya que el destino cuenta con los recursos de infraestructura y naturales para ello.*
	Coordinar esfuerzos entre hoteleros y estos dos segmentos para ofrecer promociones a través de productos y paquetes innovadores complementarios.	*SECTUR Estatal*	
	Revisión de regulación para el desarrollo del turismo cinegético para agilizar la tramitología de la actividad.	*SECTUR Estatal*	
	Colaborar con información, folletos, promoción y la participación en foros relacionados con la actividad cinegética y de pesca deportiva.	*SECTUR Estatal*	

Proyecto para incentivar la diversificación de productos y servicios turísticos.	*Establecer vinculación con los prestadores de servicios cinegéticos y de pesca deportiva para posicionar a Mazatlán en estos segmentos.*	*SECTUR Estatal*	*Históricamente en el destino las actividades cinegéticas y de pesca deportiva han sido populares, sobre todo para el turismo extranjero ya que el destino cuenta con los recursos de infraestructura y naturales para ello.*
	Coordinar esfuerzos entre hoteleros y estos dos segmentos para ofrecer promociones a través de productos y paquetes innovadores complementarios.	*SECTUR Estatal*	
	Revisión de regulación para el desarrollo del turismo cinegético para agilizar la tramitología de la actividad.	*SECTUR Estatal*	
	Colaborar con información, folletos, promoción y la participación en foros relacionados con la actividad cinegética y de pesca deportiva.	*SECTUR Estatal*	

Proyecto para incentivar la diversificación de productos y servicios turísticos.	*Establecer vinculación con los prestadores de servicios cinegéticos y de pesca deportiva para posicionar a Mazatlán en estos segmentos.*	*SECTUR Estatal*	*Históricamente en el destino las actividades cinegéticas y de pesca deportiva han sido populares, sobre todo para el turismo extranjero ya que el destino cuenta con los recursos de infraestructura y naturales para ello.*
	Coordinar esfuerzos entre hoteleros y estos dos segmentos para ofrecer promociones a través de productos y paquetes innovadores complementarios.	*SECTUR Estatal*	
	Revisión de regulación para el desarrollo del turismo cinegético para agilizar la tramitología de la actividad.	*SECTUR Estatal*	
	Colaborar con información, folletos, promoción y la participación en foros relacionados con la actividad cinegética y de pesca deportiva.	*SECTUR Estatal*	

Proyecto para incentivar la diversificación de productos y servicios turísticos.	*Establecer vinculación con los prestadores de servicios cinegéticos y de pesca deportiva para posicionar a Mazatlán en estos segmentos.*	*SECTUR Estatal*	*Históricamente en el destino las actividades cinegéticas y de pesca deportiva han sido populares, sobre todo para el turismo extranjero ya que el destino cuenta con los recursos de infraestructura y naturales para ello.*
	Coordinar esfuerzos entre hoteleros y estos dos segmentos para ofrecer promociones a través de productos y paquetes innovadores complementarios.	*SECTUR Estatal*	
	Revisión de regulación para el desarrollo del turismo cinegético para agilizar la tramitología de la actividad.	*SECTUR Estatal*	
	Colaborar con información, folletos, promoción y la participación en foros relacionados con la actividad cinegética y de pesca deportiva.	*SECTUR Estatal*	

Proyecto para incentivar la diversificación de productos y servicios turísticos.	*Establecer vinculación con los prestadores de servicios cinegéticos y de pesca deportiva para posicionar a Mazatlán en estos segmentos.*	*SECTUR Estatal*	*Históricamente en el destino las actividades cinegéticas y de pesca deportiva han sido populares, sobre todo para el turismo extranjero ya que el destino cuenta con los recursos de infraestructura y naturales para ello.*
	Coordinar esfuerzos entre hoteleros y estos dos segmentos para ofrecer promociones a través de productos y paquetes innovadores complementarios.	*SECTUR Estatal*	
	Revisión de regulación para el desarrollo del turismo cinegético para agilizar la tramitología de la actividad.	*SECTUR Estatal*	
	Colaborar con información, folletos, promoción y la participación en foros relacionados con la actividad cinegética y de pesca deportiva.	*SECTUR Estatal*	

Proyecto para incentivar la diversificación de productos y servicios turísticos.	*Establecer vinculación con los prestadores de servicios cinegéticos y de pesca deportiva para posicionar a Mazatlán en estos segmentos.*	*SECTUR Estatal*	*Históricamente en el destino las actividades cinegéticas y de pesca deportiva han sido populares, sobre todo para el turismo extranjero ya que el destino cuenta con los recursos de infraestructura y naturales para ello.*
	Coordinar esfuerzos entre hoteleros y estos dos segmentos para ofrecer promociones a través de productos y paquetes innovadores complementarios.	*SECTUR Estatal*	
	Revisión de regulación para el desarrollo del turismo cinegético para agilizar la tramitología de la actividad.	*SECTUR Estatal*	
	Colaborar con información, folletos, promoción y la participación en foros relacionados con la actividad cinegética y de pesca deportiva.	*SECTUR Estatal*	

Proyecto para incentivar la diversificación de productos y servicios turísticos.	*Establecer vinculación con los prestadores de servicios cinegéticos y de pesca deportiva para posicionar a Mazatlán en estos segmentos.*	*SECTUR Estatal*	*Históricamente en el destino las actividades cinegéticas y de pesca deportiva han sido populares, sobre todo para el turismo extranjero ya que el destino cuenta con los recursos de infraestructura y naturales para ello.*
	Coordinar esfuerzos entre hoteleros y estos dos segmentos para ofrecer promociones a través de productos y paquetes innovadores complementarios.	*SECTUR Estatal*	
	Revisión de regulación para el desarrollo del turismo cinegético para agilizar la tramitología de la actividad.	*SECTUR Estatal*	
	Colaborar con información, folletos, promoción y la participación en foros relacionados con la actividad cinegética y de pesca deportiva.	*SECTUR Estatal*	

Proyecto para incentivar la diversificación de productos y servicios turísticos.	*Establecer vinculación con los prestadores de servicios cinegéticos y de pesca deportiva para posicionar a Mazatlán en estos segmentos.*	*SECTUR Estatal*	*Históricamente en el destino las actividades cinegéticas y de pesca deportiva han sido populares, sobre todo para el turismo extranjero ya que el destino cuenta con los recursos de infraestructura y naturales para ello.*
	Coordinar esfuerzos entre hoteleros y estos dos segmentos para ofrecer promociones a través de productos y paquetes innovadores complementarios.	*SECTUR Estatal*	
	Revisión de regulación para el desarrollo del turismo cinegético para agilizar la tramitología de la actividad.	*SECTUR Estatal*	
	Colaborar con información, folletos, promoción y la participación en foros relacionados con la actividad cinegética y de pesca deportiva.	*SECTUR Estatal*	

Proyecto para incentivar la diversificación de productos y servicios turísticos.	*Establecer vinculación con los prestadores de servicios cinegéticos y de pesca deportiva para posicionar a Mazatlán en estos segmentos.*	*SECTUR Estatal*	*Históricamente en el destino las actividades cinegéticas y de pesca deportiva han sido populares, sobre todo para el turismo extranjero ya que el destino cuenta con los recursos de infraestructura y naturales para ello.*
	Coordinar esfuerzos entre hoteleros y estos dos segmentos para ofrecer promociones a través de productos y paquetes innovadores complementarios.	*SECTUR Estatal*	
	Revisión de regulación para el desarrollo del turismo cinegético para agilizar la tramitología de la actividad.	*SECTUR Estatal*	
	Colaborar con información, folletos, promoción y la participación en foros relacionados con la actividad cinegética y de pesca deportiva.	*SECTUR Estatal*	

Proyecto para incentivar la diversificación de productos y servicios turísticos.	*Establecer vinculación con los prestadores de servicios cinegéticos y de pesca deportiva para posicionar a Mazatlán en estos segmentos.*	*SECTUR Estatal*	*Históricamente en el destino las actividades cinegéticas y de pesca deportiva han sido populares, sobre todo para el turismo extranjero ya que el destino cuenta con los recursos de infraestructura y naturales para ello.*
	Coordinar esfuerzos entre hoteleros y estos dos segmentos para ofrecer promociones a través de productos y paquetes innovadores complementarios.	*SECTUR Estatal*	
	Revisión de regulación para el desarrollo del turismo cinegético para agilizar la tramitología de la actividad.	*SECTUR Estatal*	
	Colaborar con información, folletos, promoción y la participación en foros relacionados con la actividad cinegética y de pesca deportiva.	*SECTUR Estatal*	

Proyecto para incentivar la diversificación de productos y servicios turísticos.	*Establecer vinculación con los prestadores de servicios cinegéticos y de pesca deportiva para posicionar a Mazatlán en estos segmentos.*	*SECTUR Estatal*	*Históricamente en el destino las actividades cinegéticas y de pesca deportiva han sido populares, sobre todo para el turismo extranjero ya que el destino cuenta con los recursos de infraestructura y naturales para ello.*
	Coordinar esfuerzos entre hoteleros y estos dos segmentos para ofrecer promociones a través de productos y paquetes innovadores complementarios.	*SECTUR Estatal*	
	Revisión de regulación para el desarrollo del turismo cinegético para agilizar la tramitología de la actividad.	*SECTUR Estatal*	
	Colaborar con información, folletos, promoción y la participación en foros relacionados con la actividad cinegética y de pesca deportiva.	*SECTUR Estatal*	

Proyecto para incentivar la diversificación de productos y servicios turísticos.	*Establecer vinculación con los prestadores de servicios cinegéticos y de pesca deportiva para posicionar a Mazatlán en estos segmentos.*	*SECTUR Estatal*	*Históricamente en el destino las actividades cinegéticas y de pesca deportiva han sido populares, sobre todo para el turismo extranjero ya que el destino cuenta con los recursos de infraestructura y naturales para ello.*
	Coordinar esfuerzos entre hoteleros y estos dos segmentos para ofrecer promociones a través de productos y paquetes innovadores complementarios.	*SECTUR Estatal*	
	Revisión de regulación para el desarrollo del turismo cinegético para agilizar la tramitología de la actividad.	*SECTUR Estatal*	
	Colaborar con información, folletos, promoción y la participación en foros relacionados con la actividad cinegética y de pesca deportiva.	*SECTUR Estatal*	

Proyecto para incentivar la diversificación de productos y servicios turísticos.	*Establecer vinculación con los prestadores de servicios cinegéticos y de pesca deportiva para posicionar a Mazatlán en estos segmentos.*	*SECTUR Estatal*	*Históricamente en el destino las actividades cinegéticas y de pesca deportiva han sido populares, sobre todo para el turismo extranjero ya que el destino cuenta con los recursos de infraestructura y naturales para ello.*
	Coordinar esfuerzos entre hoteleros y estos dos segmentos para ofrecer promociones a través de productos y paquetes innovadores complementarios.	*SECTUR Estatal*	
	Revisión de regulación para el desarrollo del turismo cinegético para agilizar la tramitología de la actividad.	*SECTUR Estatal*	
	Colaborar con información, folletos, promoción y la participación en foros relacionados con la actividad cinegética y de pesca deportiva.	*SECTUR Estatal*	

Proyecto para incentivar la diversificación de productos y servicios turísticos.	*Establecer vinculación con los prestadores de servicios cinegéticos y de pesca deportiva para posicionar a Mazatlán en estos segmentos.*	*SECTUR Estatal*	*Históricamente en el destino las actividades cinegéticas y de pesca deportiva han sido populares, sobre todo para el turismo extranjero ya que el destino cuenta con los recursos de infraestructura y naturales para ello.*
	Coordinar esfuerzos entre hoteleros y estos dos segmentos para ofrecer promociones a través de productos y paquetes innovadores complementarios.	*SECTUR Estatal*	
	Revisión de regulación para el desarrollo del turismo cinegético para agilizar la tramitología de la actividad.	*SECTUR Estatal*	
	Colaborar con información, folletos, promoción y la participación en foros relacionados con la actividad cinegética y de pesca deportiva.	*SECTUR Estatal*	

Proyecto para incentivar la diversificación de productos y servicios turísticos.	*Establecer vinculación con los prestadores de servicios cinegéticos y de pesca deportiva para posicionar a Mazatlán en estos segmentos.*	*SECTUR Estatal*	*Históricamente en el destino las actividades cinegéticas y de pesca deportiva han sido populares, sobre todo para el turismo extranjero ya que el destino cuenta con los recursos de infraestructura y naturales para ello.*
	Coordinar esfuerzos entre hoteleros y estos dos segmentos para ofrecer promociones a través de productos y paquetes innovadores complementarios.	*SECTUR Estatal*	
	Revisión de regulación para el desarrollo del turismo cinegético para agilizar la tramitología de la actividad.	*SECTUR Estatal*	
	Colaborar con información, folletos, promoción y la participación en foros relacionados con la actividad cinegética y de pesca deportiva.	*SECTUR Estatal*	

Proyecto para incentivar la diversificación de productos y servicios turísticos.	*Establecer vinculación con los prestadores de servicios cinegéticos y de pesca deportiva para posicionar a Mazatlán en estos segmentos.*	*SECTUR Estatal*	*Históricamente en el destino las actividades cinegéticas y de pesca deportiva han sido populares, sobre todo para el turismo extranjero ya que el destino cuenta con los recursos de infraestructura y naturales para ello.*
	Coordinar esfuerzos entre hoteleros y estos dos segmentos para ofrecer promociones a través de productos y paquetes innovadores complementarios.	*SECTUR Estatal*	
	Revisión de regulación para el desarrollo del turismo cinegético para agilizar la tramitología de la actividad.	*SECTUR Estatal*	
	Colaborar con información, folletos, promoción y la participación en foros relacionados con la actividad cinegética y de pesca deportiva.	*SECTUR Estatal*	

Proyecto para incentivar la diversificación de productos y servicios turísticos.	*Establecer vinculación con los prestadores de servicios cinegéticos y de pesca deportiva para posicionar a Mazatlán en estos segmentos.*	*SECTUR Estatal*	*Históricamente en el destino las actividades cinegéticas y de pesca deportiva han sido populares, sobre todo para el turismo extranjero ya que el destino cuenta con los recursos de infraestructura y naturales para ello.*
	Coordinar esfuerzos entre hoteleros y estos dos segmentos para ofrecer promociones a través de productos y paquetes innovadores complementarios.	*SECTUR Estatal*	
	Revisión de regulación para el desarrollo del turismo cinegético para agilizar la tramitología de la actividad.	*SECTUR Estatal*	
	Colaborar con información, folletos, promoción y la participación en foros relacionados con la actividad cinegética y de pesca deportiva.	*SECTUR Estatal*	

Proyecto para incentivar la diversificación de productos y servicios turísticos.	*Establecer vinculación con los prestadores de servicios cinegéticos y de pesca deportiva para posicionar a Mazatlán en estos segmentos.*	*SECTUR Estatal*	*Históricamente en el destino las actividades cinegéticas y de pesca deportiva han sido populares, sobre todo para el turismo extranjero ya que el destino cuenta con los recursos de infraestructura y naturales para ello.*
	Coordinar esfuerzos entre hoteleros y estos dos segmentos para ofrecer promociones a través de productos y paquetes innovadores complementarios.	*SECTUR Estatal*	
	Revisión de regulación para el desarrollo del turismo cinegético para agilizar la tramitología de la actividad.	*SECTUR Estatal*	
	Colaborar con información, folletos, promoción y la participación en foros relacionados con la actividad cinegética y de pesca deportiva.	*SECTUR Estatal*	

Proyecto para incentivar la diversificación de productos y servicios turísticos.	*Establecer vinculación con los prestadores de servicios cinegéticos y de pesca deportiva para posicionar a Mazatlán en estos segmentos.*	*SECTUR Estatal*	*Históricamente en el destino las actividades cinegéticas y de pesca deportiva han sido populares, sobre todo para el turismo extranjero ya que el destino cuenta con los recursos de infraestructura y naturales para ello.*
	Coordinar esfuerzos entre hoteleros y estos dos segmentos para ofrecer promociones a través de productos y paquetes innovadores complementarios.	*SECTUR Estatal*	
	Revisión de regulación para el desarrollo del turismo cinegético para agilizar la tramitología de la actividad.	*SECTUR Estatal*	
	Colaborar con información, folletos, promoción y la participación en foros relacionados con la actividad cinegética y de pesca deportiva.	*SECTUR Estatal*	

Proyecto para incentivar la diversificación de productos y servicios turísticos.	*Establecer vinculación con los prestadores de servicios cinegéticos y de pesca deportiva para posicionar a Mazatlán en estos segmentos.*	*SECTUR Estatal*	*Históricamente en el destino las actividades cinegéticas y de pesca deportiva han sido populares, sobre todo para el turismo extranjero ya que el destino cuenta con los recursos de infraestructura y naturales para ello.*
	Coordinar esfuerzos entre hoteleros y estos dos segmentos para ofrecer promociones a través de productos y paquetes innovadores complementarios.	*SECTUR Estatal*	
	Revisión de regulación para el desarrollo del turismo cinegético para agilizar la tramitología de la actividad.	*SECTUR Estatal*	
	Colaborar con información, folletos, promoción y la participación en foros relacionados con la actividad cinegética y de pesca deportiva.	*SECTUR Estatal*	

Proyecto para incentivar la diversificación de productos y servicios turísticos.	*Establecer vinculación con los prestadores de servicios cinegéticos y de pesca deportiva para posicionar a Mazatlán en estos segmentos.*	*SECTUR Estatal*	*Históricamente en el destino las actividades cinegéticas y de pesca deportiva han sido populares, sobre todo para el turismo extranjero ya que el destino cuenta con los recursos de infraestructura y naturales para ello.*
	Coordinar esfuerzos entre hoteleros y estos dos segmentos para ofrecer promociones a través de productos y paquetes innovadores complementarios.	*SECTUR Estatal*	
	Revisión de regulación para el desarrollo del turismo cinegético para agilizar la tramitología de la actividad.	*SECTUR Estatal*	
	Colaborar con información, folletos, promoción y la participación en foros relacionados con la actividad cinegética y de pesca deportiva.	*SECTUR Estatal*	

Proyecto para incentivar la diversificación de productos y servicios turísticos.	*Establecer vinculación con los prestadores de servicios cinegéticos y de pesca deportiva para posicionar a Mazatlán en estos segmentos.*	*SECTUR Estatal*	*Históricamente en el destino las actividades cinegéticas y de pesca deportiva han sido populares, sobre todo para el turismo extranjero ya que el destino cuenta con los recursos de infraestructura y naturales para ello.*
	Coordinar esfuerzos entre hoteleros y estos dos segmentos para ofrecer promociones a través de productos y paquetes innovadores complementarios.	*SECTUR Estatal*	
	Revisión de regulación para el desarrollo del turismo cinegético para agilizar la tramitología de la actividad.	*SECTUR Estatal*	
	Colaborar con información, folletos, promoción y la participación en foros relacionados con la actividad cinegética y de pesca deportiva.	*SECTUR Estatal*	

Proyecto para incentivar la diversificación de productos y servicios turísticos.	*Establecer vinculación con los prestadores de servicios cinegéticos y de pesca deportiva para posicionar a Mazatlán en estos segmentos.*	*SECTUR Estatal*	*Históricamente en el destino las actividades cinegéticas y de pesca deportiva han sido populares, sobre todo para el turismo extranjero ya que el destino cuenta con los recursos de infraestructura y naturales para ello.*
	Coordinar esfuerzos entre hoteleros y estos dos segmentos para ofrecer promociones a través de productos y paquetes innovadores complementarios.	*SECTUR Estatal*	
	Revisión de regulación para el desarrollo del turismo cinegético para agilizar la tramitología de la actividad.	*SECTUR Estatal*	
	Colaborar con información, folletos, promoción y la participación en foros relacionados con la actividad cinegética y de pesca deportiva.	*SECTUR Estatal*	

Proyecto para incentivar la diversificación de productos y servicios turísticos.	*Establecer vinculación con los prestadores de servicios cinegéticos y de pesca deportiva para posicionar a Mazatlán en estos segmentos.*	*SECTUR Estatal*	*Históricamente en el destino las actividades cinegéticas y de pesca deportiva han sido populares, sobre todo para el turismo extranjero ya que el destino cuenta con los recursos de infraestructura y naturales para ello.*
	Coordinar esfuerzos entre hoteleros y estos dos segmentos para ofrecer promociones a través de productos y paquetes innovadores complementarios.	*SECTUR Estatal*	
	Revisión de regulación para el desarrollo del turismo cinegético para agilizar la tramitología de la actividad.	*SECTUR Estatal*	
	Colaborar con información, folletos, promoción y la participación en foros relacionados con la actividad cinegética y de pesca deportiva.	*SECTUR Estatal*	

Proyecto para incentivar la diversificación de productos y servicios turísticos.	*Establecer vinculación con los prestadores de servicios cinegéticos y de pesca deportiva para posicionar a Mazatlán en estos segmentos.*	*SECTUR Estatal*	*Históricamente en el destino las actividades cinegéticas y de pesca deportiva han sido populares, sobre todo para el turismo extranjero ya que el destino cuenta con los recursos de infraestructura y naturales para ello.*
	Coordinar esfuerzos entre hoteleros y estos dos segmentos para ofrecer promociones a través de productos y paquetes innovadores complementarios.	*SECTUR Estatal*	
	Revisión de regulación para el desarrollo del turismo cinegético para agilizar la tramitología de la actividad.	*SECTUR Estatal*	
	Colaborar con información, folletos, promoción y la participación en foros relacionados con la actividad cinegética y de pesca deportiva.	*SECTUR Estatal*	

Proyecto para incentivar la diversificación de productos y servicios turísticos.	*Establecer vinculación con los prestadores de servicios cinegéticos y de pesca deportiva para posicionar a Mazatlán en estos segmentos.*	*SECTUR Estatal*	*Históricamente en el destino las actividades cinegéticas y de pesca deportiva han sido populares, sobre todo para el turismo extranjero ya que el destino cuenta con los recursos de infraestructura y naturales para ello.*
	Coordinar esfuerzos entre hoteleros y estos dos segmentos para ofrecer promociones a través de productos y paquetes innovadores complementarios.	*SECTUR Estatal*	
	Revisión de regulación para el desarrollo del turismo cinegético para agilizar la tramitología de la actividad.	*SECTUR Estatal*	
	Colaborar con información, folletos, promoción y la participación en foros relacionados con la actividad cinegética y de pesca deportiva.	*SECTUR Estatal*	

Proyecto para incentivar la diversificación de productos y servicios turísticos.	*Establecer vinculación con los prestadores de servicios cinegéticos y de pesca deportiva para posicionar a Mazatlán en estos segmentos.*	*SECTUR Estatal*	*Históricamente en el destino las actividades cinegéticas y de pesca deportiva han sido populares, sobre todo para el turismo extranjero ya que el destino cuenta con los recursos de infraestructura y naturales para ello.*
	Coordinar esfuerzos entre hoteleros y estos dos segmentos para ofrecer promociones a través de productos y paquetes innovadores complementarios.	*SECTUR Estatal*	
	Revisión de regulación para el desarrollo del turismo cinegético para agilizar la tramitología de la actividad.	*SECTUR Estatal*	
	Colaborar con información, folletos, promoción y la participación en foros relacionados con la actividad cinegética y de pesca deportiva.	*SECTUR Estatal*	

Proyecto para incentivar la diversificación de productos y servicios turísticos.	*Establecer vinculación con los prestadores de servicios cinegéticos y de pesca deportiva para posicionar a Mazatlán en estos segmentos.*	*SECTUR Estatal*	*Históricamente en el destino las actividades cinegéticas y de pesca deportiva han sido populares, sobre todo para el turismo extranjero ya que el destino cuenta con los recursos de infraestructura y naturales para ello.*
	Coordinar esfuerzos entre hoteleros y estos dos segmentos para ofrecer promociones a través de productos y paquetes innovadores complementarios.	*SECTUR Estatal*	
	Revisión de regulación para el desarrollo del turismo cinegético para agilizar la tramitología de la actividad.	*SECTUR Estatal*	
	Colaborar con información, folletos, promoción y la participación en foros relacionados con la actividad cinegética y de pesca deportiva.	*SECTUR Estatal*	

Proyecto para incentivar la diversificación de productos y servicios turísticos.	*Establecer vinculación con los prestadores de servicios cinegéticos y de pesca deportiva para posicionar a Mazatlán en estos segmentos.*	*SECTUR Estatal*	*Históricamente en el destino las actividades cinegéticas y de pesca deportiva han sido populares, sobre todo para el turismo extranjero ya que el destino cuenta con los recursos de infraestructura y naturales para ello.*
	Coordinar esfuerzos entre hoteleros y estos dos segmentos para ofrecer promociones a través de productos y paquetes innovadores complementarios.	*SECTUR Estatal*	
	Revisión de regulación para el desarrollo del turismo cinegético para agilizar la tramitología de la actividad.	*SECTUR Estatal*	
	Colaborar con información, folletos, promoción y la participación en foros relacionados con la actividad cinegética y de pesca deportiva.	*SECTUR Estatal*	

Proyecto para incentivar la diversificación de productos y servicios turísticos.	*Establecer vinculación con los prestadores de servicios cinegéticos y de pesca deportiva para posicionar a Mazatlán en estos segmentos.*	*SECTUR Estatal*	*Históricamente en el destino las actividades cinegéticas y de pesca deportiva han sido populares, sobre todo para el turismo extranjero ya que el destino cuenta con los recursos de infraestructura y naturales para ello.*
	Coordinar esfuerzos entre hoteleros y estos dos segmentos para ofrecer promociones a través de productos y paquetes innovadores complementarios.	*SECTUR Estatal*	
	Revisión de regulación para el desarrollo del turismo cinegético para agilizar la tramitología de la actividad.	*SECTUR Estatal*	
	Colaborar con información, folletos, promoción y la participación en foros relacionados con la actividad cinegética y de pesca deportiva.	*SECTUR Estatal*	

Proyecto para incentivar la diversificación de productos y servicios turísticos.	*Establecer vinculación con los prestadores de servicios cinegéticos y de pesca deportiva para posicionar a Mazatlán en estos segmentos.*	*SECTUR Estatal*	*Históricamente en el destino las actividades cinegéticas y de pesca deportiva han sido populares, sobre todo para el turismo extranjero ya que el destino cuenta con los recursos de infraestructura y naturales para ello.*
	Coordinar esfuerzos entre hoteleros y estos dos segmentos para ofrecer promociones a través de productos y paquetes innovadores complementarios.	*SECTUR Estatal*	
	Revisión de regulación para el desarrollo del turismo cinegético para agilizar la tramitología de la actividad.	*SECTUR Estatal*	
	Colaborar con información, folletos, promoción y la participación en foros relacionados con la actividad cinegética y de pesca deportiva.	*SECTUR Estatal*	

Proyecto para incentivar la diversificación de productos y servicios turísticos.	*Establecer vinculación con los prestadores de servicios cinegéticos y de pesca deportiva para posicionar a Mazatlán en estos segmentos.*	*SECTUR Estatal*	*Históricamente en el destino las actividades cinegéticas y de pesca deportiva han sido populares, sobre todo para el turismo extranjero ya que el destino cuenta con los recursos de infraestructura y naturales para ello.*
	Coordinar esfuerzos entre hoteleros y estos dos segmentos para ofrecer promociones a través de productos y paquetes innovadores complementarios.	*SECTUR Estatal*	
	Revisión de regulación para el desarrollo del turismo cinegético para agilizar la tramitología de la actividad.	*SECTUR Estatal*	
	Colaborar con información, folletos, promoción y la participación en foros relacionados con la actividad cinegética y de pesca deportiva.	*SECTUR Estatal*	

Proyecto para incentivar la diversificación de productos y servicios turísticos.	*Establecer vinculación con los prestadores de servicios cinegéticos y de pesca deportiva para posicionar a Mazatlán en estos segmentos.*	*SECTUR Estatal*	*Históricamente en el destino las actividades cinegéticas y de pesca deportiva han sido populares, sobre todo para el turismo extranjero ya que el destino cuenta con los recursos de infraestructura y naturales para ello.*
	Coordinar esfuerzos entre hoteleros y estos dos segmentos para ofrecer promociones a través de productos y paquetes innovadores complementarios.	*SECTUR Estatal*	
	Revisión de regulación para el desarrollo del turismo cinegético para agilizar la tramitología de la actividad.	*SECTUR Estatal*	
	Colaborar con información, folletos, promoción y la participación en foros relacionados con la actividad cinegética y de pesca deportiva.	*SECTUR Estatal*	

Proyecto para incentivar la diversificación de productos y servicios turísticos.	*Establecer vinculación con los prestadores de servicios cinegéticos y de pesca deportiva para posicionar a Mazatlán en estos segmentos.*	*SECTUR Estatal*	*Históricamente en el destino las actividades cinegéticas y de pesca deportiva han sido populares, sobre todo para el turismo extranjero ya que el destino cuenta con los recursos de infraestructura y naturales para ello.*
	Coordinar esfuerzos entre hoteleros y estos dos segmentos para ofrecer promociones a través de productos y paquetes innovadores complementarios.	*SECTUR Estatal*	
	Revisión de regulación para el desarrollo del turismo cinegético para agilizar la tramitología de la actividad.	*SECTUR Estatal*	
	Colaborar con información, folletos, promoción y la participación en foros relacionados con la actividad cinegética y de pesca deportiva.	*SECTUR Estatal*	

Proyecto para incentivar la diversificación de productos y servicios turísticos.	*Establecer vinculación con los prestadores de servicios cinegéticos y de pesca deportiva para posicionar a Mazatlán en estos segmentos.*	*SECTUR Estatal*	*Históricamente en el destino las actividades cinegéticas y de pesca deportiva han sido populares, sobre todo para el turismo extranjero ya que el destino cuenta con los recursos de infraestructura y naturales para ello.*
	Coordinar esfuerzos entre hoteleros y estos dos segmentos para ofrecer promociones a través de productos y paquetes innovadores complementarios.	*SECTUR Estatal*	
	Revisión de regulación para el desarrollo del turismo cinegético para agilizar la tramitología de la actividad.	*SECTUR Estatal*	
	Colaborar con información, folletos, promoción y la participación en foros relacionados con la actividad cinegética y de pesca deportiva.	*SECTUR Estatal*	

Proyecto para incentivar la diversificación de productos y servicios turísticos.	*Establecer vinculación con los prestadores de servicios cinegéticos y de pesca deportiva para posicionar a Mazatlán en estos segmentos.*	*SECTUR Estatal*	*Históricamente en el destino las actividades cinegéticas y de pesca deportiva han sido populares, sobre todo para el turismo extranjero ya que el destino cuenta con los recursos de infraestructura y naturales para ello.*
	Coordinar esfuerzos entre hoteleros y estos dos segmentos para ofrecer promociones a través de productos y paquetes innovadores complementarios.	*SECTUR Estatal*	
	Revisión de regulación para el desarrollo del turismo cinegético para agilizar la tramitología de la actividad.	*SECTUR Estatal*	
	Colaborar con información, folletos, promoción y la participación en foros relacionados con la actividad cinegética y de pesca deportiva.	*SECTUR Estatal*	

Proyecto para incentivar la diversificación de productos y servicios turísticos.	*Establecer vinculación con los prestadores de servicios cinegéticos y de pesca deportiva para posicionar a Mazatlán en estos segmentos.*	*SECTUR Estatal*	*Históricamente en el destino las actividades cinegéticas y de pesca deportiva han sido populares, sobre todo para el turismo extranjero ya que el destino cuenta con los recursos de infraestructura y naturales para ello.*
	Coordinar esfuerzos entre hoteleros y estos dos segmentos para ofrecer promociones a través de productos y paquetes innovadores complementarios.	*SECTUR Estatal*	
	Revisión de regulación para el desarrollo del turismo cinegético para agilizar la tramitología de la actividad.	*SECTUR Estatal*	
	Colaborar con información, folletos, promoción y la participación en foros relacionados con la actividad cinegética y de pesca deportiva.	*SECTUR Estatal*	

Proyecto para incentivar la diversificación de productos y servicios turísticos.	*Establecer vinculación con los prestadores de servicios cinegéticos y de pesca deportiva para posicionar a Mazatlán en estos segmentos.*	*SECTUR Estatal*	*Históricamente en el destino las actividades cinegéticas y de pesca deportiva han sido populares, sobre todo para el turismo extranjero ya que el destino cuenta con los recursos de infraestructura y naturales para ello.*
	Coordinar esfuerzos entre hoteleros y estos dos segmentos para ofrecer promociones a través de productos y paquetes innovadores complementarios.	*SECTUR Estatal*	
	Revisión de regulación para el desarrollo del turismo cinegético para agilizar la tramitología de la actividad.	*SECTUR Estatal*	
	Colaborar con información, folletos, promoción y la participación en foros relacionados con la actividad cinegética y de pesca deportiva.	*SECTUR Estatal*	

Proyecto para incentivar la diversificación de productos y servicios turísticos.	*Establecer vinculación con los prestadores de servicios cinegéticos y de pesca deportiva para posicionar a Mazatlán en estos segmentos.*	*SECTUR Estatal*	*Históricamente en el destino las actividades cinegéticas y de pesca deportiva han sido populares, sobre todo para el turismo extranjero ya que el destino cuenta con los recursos de infraestructura y naturales para ello.*
	Coordinar esfuerzos entre hoteleros y estos dos segmentos para ofrecer promociones a través de productos y paquetes innovadores complementarios.	*SECTUR Estatal*	
	Revisión de regulación para el desarrollo del turismo cinegético para agilizar la tramitología de la actividad.	*SECTUR Estatal*	
	Colaborar con información, folletos, promoción y la participación en foros relacionados con la actividad cinegética y de pesca deportiva.	*SECTUR Estatal*	

Proyecto para incentivar la diversificación de productos y servicios turísticos.	*Establecer vinculación con los prestadores de servicios cinegéticos y de pesca deportiva para posicionar a Mazatlán en estos segmentos.*	*SECTUR Estatal*	*Históricamente en el destino las actividades cinegéticas y de pesca deportiva han sido populares, sobre todo para el turismo extranjero ya que el destino cuenta con los recursos de infraestructura y naturales para ello.*
	Coordinar esfuerzos entre hoteleros y estos dos segmentos para ofrecer promociones a través de productos y paquetes innovadores complementarios.	*SECTUR Estatal*	
	Revisión de regulación para el desarrollo del turismo cinegético para agilizar la tramitología de la actividad.	*SECTUR Estatal*	
	Colaborar con información, folletos, promoción y la participación en foros relacionados con la actividad cinegética y de pesca deportiva.	*SECTUR Estatal*	

Proyecto para incentivar la diversificación de productos y servicios turísticos.	*Establecer vinculación con los prestadores de servicios cinegéticos y de pesca deportiva para posicionar a Mazatlán en estos segmentos.*	*SECTUR Estatal*	*Históricamente en el destino las actividades cinegéticas y de pesca deportiva han sido populares, sobre todo para el turismo extranjero ya que el destino cuenta con los recursos de infraestructura y naturales para ello.*
	Coordinar esfuerzos entre hoteleros y estos dos segmentos para ofrecer promociones a través de productos y paquetes innovadores complementarios.	*SECTUR Estatal*	
	Revisión de regulación para el desarrollo del turismo cinegético para agilizar la tramitología de la actividad.	*SECTUR Estatal*	
	Colaborar con información, folletos, promoción y la participación en foros relacionados con la actividad cinegética y de pesca deportiva.	*SECTUR Estatal*	

Proyecto para incentivar la diversificación de productos y servicios turísticos.	*Establecer vinculación con los prestadores de servicios cinegéticos y de pesca deportiva para posicionar a Mazatlán en estos segmentos.*	*SECTUR Estatal*	*Históricamente en el destino las actividades cinegéticas y de pesca deportiva han sido populares, sobre todo para el turismo extranjero ya que el destino cuenta con los recursos de infraestructura y naturales para ello.*
	Coordinar esfuerzos entre hoteleros y estos dos segmentos para ofrecer promociones a través de productos y paquetes innovadores complementarios.	*SECTUR Estatal*	
	Revisión de regulación para el desarrollo del turismo cinegético para agilizar la tramitología de la actividad.	*SECTUR Estatal*	
	Colaborar con información, folletos, promoción y la participación en foros relacionados con la actividad cinegética y de pesca deportiva.	*SECTUR Estatal*	

Proyecto para incentivar la diversificación de productos y servicios turísticos.	*Establecer vinculación con los prestadores de servicios cinegéticos y de pesca deportiva para posicionar a Mazatlán en estos segmentos.*	*SECTUR Estatal*	*Históricamente en el destino las actividades cinegéticas y de pesca deportiva han sido populares, sobre todo para el turismo extranjero ya que el destino cuenta con los recursos de infraestructura y naturales para ello.*
	Coordinar esfuerzos entre hoteleros y estos dos segmentos para ofrecer promociones a través de productos y paquetes innovadores complementarios.	*SECTUR Estatal*	
	Revisión de regulación para el desarrollo del turismo cinegético para agilizar la tramitología de la actividad.	*SECTUR Estatal*	
	Colaborar con información, folletos, promoción y la participación en foros relacionados con la actividad cinegética y de pesca deportiva.	*SECTUR Estatal*	

Proyecto para incentivar la diversificación de productos y servicios turísticos.	*Establecer vinculación con los prestadores de servicios cinegéticos y de pesca deportiva para posicionar a Mazatlán en estos segmentos.*	*SECTUR Estatal*	*Históricamente en el destino las actividades cinegéticas y de pesca deportiva han sido populares, sobre todo para el turismo extranjero ya que el destino cuenta con los recursos de infraestructura y naturales para ello.*
	Coordinar esfuerzos entre hoteleros y estos dos segmentos para ofrecer promociones a través de productos y paquetes innovadores complementarios.	*SECTUR Estatal*	
	Revisión de regulación para el desarrollo del turismo cinegético para agilizar la tramitología de la actividad.	*SECTUR Estatal*	
	Colaborar con información, folletos, promoción y la participación en foros relacionados con la actividad cinegética y de pesca deportiva.	*SECTUR Estatal*	

Proyecto para incentivar la diversificación de productos y servicios turísticos.	*Establecer vinculación con los prestadores de servicios cinegéticos y de pesca deportiva para posicionar a Mazatlán en estos segmentos.*	*SECTUR Estatal*	*Históricamente en el destino las actividades cinegéticas y de pesca deportiva han sido populares, sobre todo para el turismo extranjero ya que el destino cuenta con los recursos de infraestructura y naturales para ello.*
	Coordinar esfuerzos entre hoteleros y estos dos segmentos para ofrecer promociones a través de productos y paquetes innovadores complementarios.	*SECTUR Estatal*	
	Revisión de regulación para el desarrollo del turismo cinegético para agilizar la tramitología de la actividad.	*SECTUR Estatal*	
	Colaborar con información, folletos, promoción y la participación en foros relacionados con la actividad cinegética y de pesca deportiva.	*SECTUR Estatal*	

Proyecto para incentivar la diversificación de productos y servicios turísticos.	*Establecer vinculación con los prestadores de servicios cinegéticos y de pesca deportiva para posicionar a Mazatlán en estos segmentos.*	*SECTUR Estatal*	*Históricamente en el destino las actividades cinegéticas y de pesca deportiva han sido populares, sobre todo para el turismo extranjero ya que el destino cuenta con los recursos de infraestructura y naturales para ello.*
	Coordinar esfuerzos entre hoteleros y estos dos segmentos para ofrecer promociones a través de productos y paquetes innovadores complementarios.	*SECTUR Estatal*	
	Revisión de regulación para el desarrollo del turismo cinegético para agilizar la tramitología de la actividad.	*SECTUR Estatal*	
	Colaborar con información, folletos, promoción y la participación en foros relacionados con la actividad cinegética y de pesca deportiva.	*SECTUR Estatal*	

Proyecto para incentivar la diversificación de productos y servicios turísticos.	*Establecer vinculación con los prestadores de servicios cinegéticos y de pesca deportiva para posicionar a Mazatlán en estos segmentos.*	*SECTUR Estatal*	*Históricamente en el destino las actividades cinegéticas y de pesca deportiva han sido populares, sobre todo para el turismo extranjero ya que el destino cuenta con los recursos de infraestructura y naturales para ello.*
	Coordinar esfuerzos entre hoteleros y estos dos segmentos para ofrecer promociones a través de productos y paquetes innovadores complementarios.	*SECTUR Estatal*	
	Revisión de regulación para el desarrollo del turismo cinegético para agilizar la tramitología de la actividad.	*SECTUR Estatal*	
	Colaborar con información, folletos, promoción y la participación en foros relacionados con la actividad cinegética y de pesca deportiva.	*SECTUR Estatal*	

Proyecto para incentivar la diversificación de productos y servicios turísticos.	*Establecer vinculación con los prestadores de servicios cinegéticos y de pesca deportiva para posicionar a Mazatlán en estos segmentos.*	*SECTUR Estatal*	*Históricamente en el destino las actividades cinegéticas y de pesca deportiva han sido populares, sobre todo para el turismo extranjero ya que el destino cuenta con los recursos de infraestructura y naturales para ello.*
	Coordinar esfuerzos entre hoteleros y estos dos segmentos para ofrecer promociones a través de productos y paquetes innovadores complementarios.	*SECTUR Estatal*	
	Revisión de regulación para el desarrollo del turismo cinegético para agilizar la tramitología de la actividad.	*SECTUR Estatal*	
	Colaborar con información, folletos, promoción y la participación en foros relacionados con la actividad cinegética y de pesca deportiva.	*SECTUR Estatal*	

Proyecto para incentivar la diversificación de productos y servicios turísticos.	*Establecer vinculación con los prestadores de servicios cinegéticos y de pesca deportiva para posicionar a Mazatlán en estos segmentos.*	*SECTUR Estatal*	*Históricamente en el destino las actividades cinegéticas y de pesca deportiva han sido populares, sobre todo para el turismo extranjero ya que el destino cuenta con los recursos de infraestructura y naturales para ello.*
	Coordinar esfuerzos entre hoteleros y estos dos segmentos para ofrecer promociones a través de productos y paquetes innovadores complementarios.	*SECTUR Estatal*	
	Revisión de regulación para el desarrollo del turismo cinegético para agilizar la tramitología de la actividad.	*SECTUR Estatal*	
	Colaborar con información, folletos, promoción y la participación en foros relacionados con la actividad cinegética y de pesca deportiva.	*SECTUR Estatal*	

Proyecto para incentivar la diversificación de productos y servicios turísticos.	*Establecer vinculación con los prestadores de servicios cinegéticos y de pesca deportiva para posicionar a Mazatlán en estos segmentos.*	*SECTUR Estatal*	*Históricamente en el destino las actividades cinegéticas y de pesca deportiva han sido populares, sobre todo para el turismo extranjero ya que el destino cuenta con los recursos de infraestructura y naturales para ello.*
	Coordinar esfuerzos entre hoteleros y estos dos segmentos para ofrecer promociones a través de productos y paquetes innovadores complementarios.	*SECTUR Estatal*	
	Revisión de regulación para el desarrollo del turismo cinegético para agilizar la tramitología de la actividad.	*SECTUR Estatal*	
	Colaborar con información, folletos, promoción y la participación en foros relacionados con la actividad cinegética y de pesca deportiva.	*SECTUR Estatal*	

Proyecto para incentivar la diversificación de productos y servicios turísticos.	*Establecer vinculación con los prestadores de servicios cinegéticos y de pesca deportiva para posicionar a Mazatlán en estos segmentos.*	*SECTUR Estatal*	*Históricamente en el destino las actividades cinegéticas y de pesca deportiva han sido populares, sobre todo para el turismo extranjero ya que el destino cuenta con los recursos de infraestructura y naturales para ello.*
	Coordinar esfuerzos entre hoteleros y estos dos segmentos para ofrecer promociones a través de productos y paquetes innovadores complementarios.	*SECTUR Estatal*	
	Revisión de regulación para el desarrollo del turismo cinegético para agilizar la tramitología de la actividad.	*SECTUR Estatal*	
	Colaborar con información, folletos, promoción y la participación en foros relacionados con la actividad cinegética y de pesca deportiva.	*SECTUR Estatal*	

Proyecto para incentivar la diversificación de productos y servicios turísticos.	*Establecer vinculación con los prestadores de servicios cinegéticos y de pesca deportiva para posicionar a Mazatlán en estos segmentos.*	*SECTUR Estatal*	*Históricamente en el destino las actividades cinegéticas y de pesca deportiva han sido populares, sobre todo para el turismo extranjero ya que el destino cuenta con los recursos de infraestructura y naturales para ello.*
	Coordinar esfuerzos entre hoteleros y estos dos segmentos para ofrecer promociones a través de productos y paquetes innovadores complementarios.	*SECTUR Estatal*	
	Revisión de regulación para el desarrollo del turismo cinegético para agilizar la tramitología de la actividad.	*SECTUR Estatal*	
	Colaborar con información, folletos, promoción y la participación en foros relacionados con la actividad cinegética y de pesca deportiva.	*SECTUR Estatal*	

Proyecto para incentivar la diversificación de productos y servicios turísticos.	*Establecer vinculación con los prestadores de servicios cinegéticos y de pesca deportiva para posicionar a Mazatlán en estos segmentos.*	*SECTUR Estatal*	*Históricamente en el destino las actividades cinegéticas y de pesca deportiva han sido populares, sobre todo para el turismo extranjero ya que el destino cuenta con los recursos de infraestructura y naturales para ello.*
	Coordinar esfuerzos entre hoteleros y estos dos segmentos para ofrecer promociones a través de productos y paquetes innovadores complementarios.	*SECTUR Estatal*	
	Revisión de regulación para el desarrollo del turismo cinegético para agilizar la tramitología de la actividad.	*SECTUR Estatal*	
	Colaborar con información, folletos, promoción y la participación en foros relacionados con la actividad cinegética y de pesca deportiva.	*SECTUR Estatal*	

Proyecto para incentivar la diversificación de productos y servicios turísticos.	*Establecer vinculación con los prestadores de servicios cinegéticos y de pesca deportiva para posicionar a Mazatlán en estos segmentos.*	*SECTUR Estatal*	*Históricamente en el destino las actividades cinegéticas y de pesca deportiva han sido populares, sobre todo para el turismo extranjero ya que el destino cuenta con los recursos de infraestructura y naturales para ello.*
	Coordinar esfuerzos entre hoteleros y estos dos segmentos para ofrecer promociones a través de productos y paquetes innovadores complementarios.	*SECTUR Estatal*	
	Revisión de regulación para el desarrollo del turismo cinegético para agilizar la tramitología de la actividad.	*SECTUR Estatal*	
	Colaborar con información, folletos, promoción y la participación en foros relacionados con la actividad cinegética y de pesca deportiva.	*SECTUR Estatal*	

Proyecto para incentivar la diversificación de productos y servicios turísticos.	*Establecer vinculación con los prestadores de servicios cinegéticos y de pesca deportiva para posicionar a Mazatlán en estos segmentos.*	*SECTUR Estatal*	*Históricamente en el destino las actividades cinegéticas y de pesca deportiva han sido populares, sobre todo para el turismo extranjero ya que el destino cuenta con los recursos de infraestructura y naturales para ello.*
	Coordinar esfuerzos entre hoteleros y estos dos segmentos para ofrecer promociones a través de productos y paquetes innovadores complementarios.	*SECTUR Estatal*	
	Revisión de regulación para el desarrollo del turismo cinegético para agilizar la tramitología de la actividad.	*SECTUR Estatal*	
	Colaborar con información, folletos, promoción y la participación en foros relacionados con la actividad cinegética y de pesca deportiva.	*SECTUR Estatal*	

Proyecto para incentivar la diversificación de productos y servicios turísticos.	*Establecer vinculación con los prestadores de servicios cinegéticos y de pesca deportiva para posicionar a Mazatlán en estos segmentos.*	*SECTUR Estatal*	*Históricamente en el destino las actividades cinegéticas y de pesca deportiva han sido populares, sobre todo para el turismo extranjero ya que el destino cuenta con los recursos de infraestructura y naturales para ello.*
	Coordinar esfuerzos entre hoteleros y estos dos segmentos para ofrecer promociones a través de productos y paquetes innovadores complementarios.	*SECTUR Estatal*	
	Revisión de regulación para el desarrollo del turismo cinegético para agilizar la tramitología de la actividad.	*SECTUR Estatal*	
	Colaborar con información, folletos, promoción y la participación en foros relacionados con la actividad cinegética y de pesca deportiva.	*SECTUR Estatal*	

Proyecto para incentivar la diversificación de productos y servicios turísticos.	*Establecer vinculación con los prestadores de servicios cinegéticos y de pesca deportiva para posicionar a Mazatlán en estos segmentos.*	*SECTUR Estatal*	*Históricamente en el destino las actividades cinegéticas y de pesca deportiva han sido populares, sobre todo para el turismo extranjero ya que el destino cuenta con los recursos de infraestructura y naturales para ello.*
	Coordinar esfuerzos entre hoteleros y estos dos segmentos para ofrecer promociones a través de productos y paquetes innovadores complementarios.	*SECTUR Estatal*	
	Revisión de regulación para el desarrollo del turismo cinegético para agilizar la tramitología de la actividad.	*SECTUR Estatal*	
	Colaborar con información, folletos, promoción y la participación en foros relacionados con la actividad cinegética y de pesca deportiva.	*SECTUR Estatal*	

Proyecto para incentivar la diversificación de productos y servicios turísticos.	*Establecer vinculación con los prestadores de servicios cinegéticos y de pesca deportiva para posicionar a Mazatlán en estos segmentos.*	*SECTUR Estatal*	*Históricamente en el destino las actividades cinegéticas y de pesca deportiva han sido populares, sobre todo para el turismo extranjero ya que el destino cuenta con los recursos de infraestructura y naturales para ello.*
	Coordinar esfuerzos entre hoteleros y estos dos segmentos para ofrecer promociones a través de productos y paquetes innovadores complementarios.	*SECTUR Estatal*	
	Revisión de regulación para el desarrollo del turismo cinegético para agilizar la tramitología de la actividad.	*SECTUR Estatal*	
	Colaborar con información, folletos, promoción y la participación en foros relacionados con la actividad cinegética y de pesca deportiva.	*SECTUR Estatal*	

Proyecto para incentivar la diversificación de productos y servicios turísticos.	*Establecer vinculación con los prestadores de servicios cinegéticos y de pesca deportiva para posicionar a Mazatlán en estos segmentos.*	*SECTUR Estatal*	*Históricamente en el destino las actividades cinegéticas y de pesca deportiva han sido populares, sobre todo para el turismo extranjero ya que el destino cuenta con los recursos de infraestructura y naturales para ello.*
	Coordinar esfuerzos entre hoteleros y estos dos segmentos para ofrecer promociones a través de productos y paquetes innovadores complementarios.	*SECTUR Estatal*	
	Revisión de regulación para el desarrollo del turismo cinegético para agilizar la tramitología de la actividad.	*SECTUR Estatal*	
	Colaborar con información, folletos, promoción y la participación en foros relacionados con la actividad cinegética y de pesca deportiva.	*SECTUR Estatal*	

Proyecto para incentivar la diversificación de productos y servicios turísticos.	*Establecer vinculación con los prestadores de servicios cinegéticos y de pesca deportiva para posicionar a Mazatlán en estos segmentos.*	*SECTUR Estatal*	*Históricamente en el destino las actividades cinegéticas y de pesca deportiva han sido populares, sobre todo para el turismo extranjero ya que el destino cuenta con los recursos de infraestructura y naturales para ello.*
	Coordinar esfuerzos entre hoteleros y estos dos segmentos para ofrecer promociones a través de productos y paquetes innovadores complementarios.	*SECTUR Estatal*	
	Revisión de regulación para el desarrollo del turismo cinegético para agilizar la tramitología de la actividad.	*SECTUR Estatal*	
	Colaborar con información, folletos, promoción y la participación en foros relacionados con la actividad cinegética y de pesca deportiva.	*SECTUR Estatal*	

Proyecto para incentivar la diversificación de productos y servicios turísticos.	*Establecer vinculación con los prestadores de servicios cinegéticos y de pesca deportiva para posicionar a Mazatlán en estos segmentos.*	*SECTUR Estatal*	*Históricamente en el destino las actividades cinegéticas y de pesca deportiva han sido populares, sobre todo para el turismo extranjero ya que el destino cuenta con los recursos de infraestructura y naturales para ello.*
	Coordinar esfuerzos entre hoteleros y estos dos segmentos para ofrecer promociones a través de productos y paquetes innovadores complementarios.	*SECTUR Estatal*	
	Revisión de regulación para el desarrollo del turismo cinegético para agilizar la tramitología de la actividad.	*SECTUR Estatal*	
	Colaborar con información, folletos, promoción y la participación en foros relacionados con la actividad cinegética y de pesca deportiva.	*SECTUR Estatal*	

Proyecto para incentivar la diversificación de productos y servicios turísticos.	*Establecer vinculación con los prestadores de servicios cinegéticos y de pesca deportiva para posicionar a Mazatlán en estos segmentos.*	*SECTUR Estatal*	*Históricamente en el destino las actividades cinegéticas y de pesca deportiva han sido populares, sobre todo para el turismo extranjero ya que el destino cuenta con los recursos de infraestructura y naturales para ello.*
	Coordinar esfuerzos entre hoteleros y estos dos segmentos para ofrecer promociones a través de productos y paquetes innovadores complementarios.	*SECTUR Estatal*	
	Revisión de regulación para el desarrollo del turismo cinegético para agilizar la tramitología de la actividad.	*SECTUR Estatal*	
	Colaborar con información, folletos, promoción y la participación en foros relacionados con la actividad cinegética y de pesca deportiva.	*SECTUR Estatal*	

Proyecto para incentivar la diversificación de productos y servicios turísticos.	*Establecer vinculación con los prestadores de servicios cinegéticos y de pesca deportiva para posicionar a Mazatlán en estos segmentos.*	*SECTUR Estatal*	*Históricamente en el destino las actividades cinegéticas y de pesca deportiva han sido populares, sobre todo para el turismo extranjero ya que el destino cuenta con los recursos de infraestructura y naturales para ello.*
	Coordinar esfuerzos entre hoteleros y estos dos segmentos para ofrecer promociones a través de productos y paquetes innovadores complementarios.	*SECTUR Estatal*	
	Revisión de regulación para el desarrollo del turismo cinegético para agilizar la tramitología de la actividad.	*SECTUR Estatal*	
	Colaborar con información, folletos, promoción y la participación en foros relacionados con la actividad cinegética y de pesca deportiva.	*SECTUR Estatal*	

Proyecto para incentivar la diversificación de productos y servicios turísticos.	*Establecer vinculación con los prestadores de servicios cinegéticos y de pesca deportiva para posicionar a Mazatlán en estos segmentos.*	*SECTUR Estatal*	*Históricamente en el destino las actividades cinegéticas y de pesca deportiva han sido populares, sobre todo para el turismo extranjero ya que el destino cuenta con los recursos de infraestructura y naturales para ello.*
	Coordinar esfuerzos entre hoteleros y estos dos segmentos para ofrecer promociones a través de productos y paquetes innovadores complementarios.	*SECTUR Estatal*	
	Revisión de regulación para el desarrollo del turismo cinegético para agilizar la tramitología de la actividad.	*SECTUR Estatal*	
	Colaborar con información, folletos, promoción y la participación en foros relacionados con la actividad cinegética y de pesca deportiva.	*SECTUR Estatal*	

Proyecto para incentivar la diversificación de productos y servicios turísticos.	*Establecer vinculación con los prestadores de servicios cinegéticos y de pesca deportiva para posicionar a Mazatlán en estos segmentos.*	*SECTUR Estatal*	*Históricamente en el destino las actividades cinegéticas y de pesca deportiva han sido populares, sobre todo para el turismo extranjero ya que el destino cuenta con los recursos de infraestructura y naturales para ello.*
	Coordinar esfuerzos entre hoteleros y estos dos segmentos para ofrecer promociones a través de productos y paquetes innovadores complementarios.	*SECTUR Estatal*	
	Revisión de regulación para el desarrollo del turismo cinegético para agilizar la tramitología de la actividad.	*SECTUR Estatal*	
	Colaborar con información, folletos, promoción y la participación en foros relacionados con la actividad cinegética y de pesca deportiva.	*SECTUR Estatal*	

Proyecto para incentivar la diversificación de productos y servicios turísticos.	*Establecer vinculación con los prestadores de servicios cinegéticos y de pesca deportiva para posicionar a Mazatlán en estos segmentos.*	*SECTUR Estatal*	*Históricamente en el destino las actividades cinegéticas y de pesca deportiva han sido populares, sobre todo para el turismo extranjero ya que el destino cuenta con los recursos de infraestructura y naturales para ello.*
	Coordinar esfuerzos entre hoteleros y estos dos segmentos para ofrecer promociones a través de productos y paquetes innovadores complementarios.	*SECTUR Estatal*	
	Revisión de regulación para el desarrollo del turismo cinegético para agilizar la tramitología de la actividad.	*SECTUR Estatal*	
	Colaborar con información, folletos, promoción y la participación en foros relacionados con la actividad cinegética y de pesca deportiva.	*SECTUR Estatal*	

Proyecto para incentivar la diversificación de productos y servicios turísticos.	*Establecer vinculación con los prestadores de servicios cinegéticos y de pesca deportiva para posicionar a Mazatlán en estos segmentos.*	*SECTUR Estatal*	*Históricamente en el destino las actividades cinegéticas y de pesca deportiva han sido populares, sobre todo para el turismo extranjero ya que el destino cuenta con los recursos de infraestructura y naturales para ello.*
	Coordinar esfuerzos entre hoteleros y estos dos segmentos para ofrecer promociones a través de productos y paquetes innovadores complementarios.	*SECTUR Estatal*	
	Revisión de regulación para el desarrollo del turismo cinegético para agilizar la tramitología de la actividad.	*SECTUR Estatal*	
	Colaborar con información, folletos, promoción y la participación en foros relacionados con la actividad cinegética y de pesca deportiva.	*SECTUR Estatal*	

Proyecto para incentivar la diversificación de productos y servicios turísticos.	*Establecer vinculación con los prestadores de servicios cinegéticos y de pesca deportiva para posicionar a Mazatlán en estos segmentos.*	*SECTUR Estatal*	*Históricamente en el destino las actividades cinegéticas y de pesca deportiva han sido populares, sobre todo para el turismo extranjero ya que el destino cuenta con los recursos de infraestructura y naturales para ello.*
	Coordinar esfuerzos entre hoteleros y estos dos segmentos para ofrecer promociones a través de productos y paquetes innovadores complementarios.	*SECTUR Estatal*	
	Revisión de regulación para el desarrollo del turismo cinegético para agilizar la tramitología de la actividad.	*SECTUR Estatal*	
	Colaborar con información, folletos, promoción y la participación en foros relacionados con la actividad cinegética y de pesca deportiva.	*SECTUR Estatal*	

Proyecto para incentivar la diversificación de productos y servicios turísticos.	*Establecer vinculación con los prestadores de servicios cinegéticos y de pesca deportiva para posicionar a Mazatlán en estos segmentos.*	*SECTUR Estatal*	*Históricamente en el destino las actividades cinegéticas y de pesca deportiva han sido populares, sobre todo para el turismo extranjero ya que el destino cuenta con los recursos de infraestructura y naturales para ello.*
	Coordinar esfuerzos entre hoteleros y estos dos segmentos para ofrecer promociones a través de productos y paquetes innovadores complementarios.	*SECTUR Estatal*	
	Revisión de regulación para el desarrollo del turismo cinegético para agilizar la tramitología de la actividad.	*SECTUR Estatal*	
	Colaborar con información, folletos, promoción y la participación en foros relacionados con la actividad cinegética y de pesca deportiva.	*SECTUR Estatal*	

Proyecto para incentivar la diversificación de productos y servicios turísticos.	*Establecer vinculación con los prestadores de servicios cinegéticos y de pesca deportiva para posicionar a Mazatlán en estos segmentos.*	*SECTUR Estatal*	*Históricamente en el destino las actividades cinegéticas y de pesca deportiva han sido populares, sobre todo para el turismo extranjero ya que el destino cuenta con los recursos de infraestructura y naturales para ello.*
	Coordinar esfuerzos entre hoteleros y estos dos segmentos para ofrecer promociones a través de productos y paquetes innovadores complementarios.	*SECTUR Estatal*	
	Revisión de regulación para el desarrollo del turismo cinegético para agilizar la tramitología de la actividad.	*SECTUR Estatal*	
	Colaborar con información, folletos, promoción y la participación en foros relacionados con la actividad cinegética y de pesca deportiva.	*SECTUR Estatal*	

Proyecto para incentivar la diversificación de productos y servicios turísticos.	*Establecer vinculación con los prestadores de servicios cinegéticos y de pesca deportiva para posicionar a Mazatlán en estos segmentos.*	*SECTUR Estatal*	*Históricamente en el destino las actividades cinegéticas y de pesca deportiva han sido populares, sobre todo para el turismo extranjero ya que el destino cuenta con los recursos de infraestructura y naturales para ello.*
	Coordinar esfuerzos entre hoteleros y estos dos segmentos para ofrecer promociones a través de productos y paquetes innovadores complementarios.	*SECTUR Estatal*	
	Revisión de regulación para el desarrollo del turismo cinegético para agilizar la tramitología de la actividad.	*SECTUR Estatal*	
	Colaborar con información, folletos, promoción y la participación en foros relacionados con la actividad cinegética y de pesca deportiva.	*SECTUR Estatal*	

Proyecto para incentivar la diversificación de productos y servicios turísticos.	*Establecer vinculación con los prestadores de servicios cinegéticos y de pesca deportiva para posicionar a Mazatlán en estos segmentos.*	*SECTUR Estatal*	*Históricamente en el destino las actividades cinegéticas y de pesca deportiva han sido populares, sobre todo para el turismo extranjero ya que el destino cuenta con los recursos de infraestructura y naturales para ello.*
	Coordinar esfuerzos entre hoteleros y estos dos segmentos para ofrecer promociones a través de productos y paquetes innovadores complementarios.	*SECTUR Estatal*	
	Revisión de regulación para el desarrollo del turismo cinegético para agilizar la tramitología de la actividad.	*SECTUR Estatal*	
	Colaborar con información, folletos, promoción y la participación en foros relacionados con la actividad cinegética y de pesca deportiva.	*SECTUR Estatal*	

Proyecto para incentivar la diversificación de productos y servicios turísticos.	*Establecer vinculación con los prestadores de servicios cinegéticos y de pesca deportiva para posicionar a Mazatlán en estos segmentos.*	*SECTUR Estatal*	*Históricamente en el destino las actividades cinegéticas y de pesca deportiva han sido populares, sobre todo para el turismo extranjero ya que el destino cuenta con los recursos de infraestructura y naturales para ello.*
	Coordinar esfuerzos entre hoteleros y estos dos segmentos para ofrecer promociones a través de productos y paquetes innovadores complementarios.	*SECTUR Estatal*	
	Revisión de regulación para el desarrollo del turismo cinegético para agilizar la tramitología de la actividad.	*SECTUR Estatal*	
	Colaborar con información, folletos, promoción y la participación en foros relacionados con la actividad cinegética y de pesca deportiva.	*SECTUR Estatal*	

Proyecto para incentivar la diversificación de productos y servicios turísticos.	*Establecer vinculación con los prestadores de servicios cinegéticos y de pesca deportiva para posicionar a Mazatlán en estos segmentos.*	*SECTUR Estatal*	*Históricamente en el destino las actividades cinegéticas y de pesca deportiva han sido populares, sobre todo para el turismo extranjero ya que el destino cuenta con los recursos de infraestructura y naturales para ello.*
	Coordinar esfuerzos entre hoteleros y estos dos segmentos para ofrecer promociones a través de productos y paquetes innovadores complementarios.	*SECTUR Estatal*	
	Revisión de regulación para el desarrollo del turismo cinegético para agilizar la tramitología de la actividad.	*SECTUR Estatal*	
	Colaborar con información, folletos, promoción y la participación en foros relacionados con la actividad cinegética y de pesca deportiva.	*SECTUR Estatal*	

Proyecto para incentivar la diversificación de productos y servicios turísticos.	*Establecer vinculación con los prestadores de servicios cinegéticos y de pesca deportiva para posicionar a Mazatlán en estos segmentos.*	*SECTUR Estatal*	*Históricamente en el destino las actividades cinegéticas y de pesca deportiva han sido populares, sobre todo para el turismo extranjero ya que el destino cuenta con los recursos de infraestructura y naturales para ello.*
	Coordinar esfuerzos entre hoteleros y estos dos segmentos para ofrecer promociones a través de productos y paquetes innovadores complementarios.	*SECTUR Estatal*	
	Revisión de regulación para el desarrollo del turismo cinegético para agilizar la tramitología de la actividad.	*SECTUR Estatal*	
	Colaborar con información, folletos, promoción y la participación en foros relacionados con la actividad cinegética y de pesca deportiva.	*SECTUR Estatal*	

Proyecto para incentivar la diversificación de productos y servicios turísticos.	*Establecer vinculación con los prestadores de servicios cinegéticos y de pesca deportiva para posicionar a Mazatlán en estos segmentos.*	*SECTUR Estatal*	*Históricamente en el destino las actividades cinegéticas y de pesca deportiva han sido populares, sobre todo para el turismo extranjero ya que el destino cuenta con los recursos de infraestructura y naturales para ello.*
	Coordinar esfuerzos entre hoteleros y estos dos segmentos para ofrecer promociones a través de productos y paquetes innovadores complementarios.	*SECTUR Estatal*	
	Revisión de regulación para el desarrollo del turismo cinegético para agilizar la tramitología de la actividad.	*SECTUR Estatal*	
	Colaborar con información, folletos, promoción y la participación en foros relacionados con la actividad cinegética y de pesca deportiva.	*SECTUR Estatal*	

Proyecto para incentivar la diversificación de productos y servicios turísticos.	*Establecer vinculación con los prestadores de servicios cinegéticos y de pesca deportiva para posicionar a Mazatlán en estos segmentos.*	*SECTUR Estatal*	*Históricamente en el destino las actividades cinegéticas y de pesca deportiva han sido populares, sobre todo para el turismo extranjero ya que el destino cuenta con los recursos de infraestructura y naturales para ello.*
	Coordinar esfuerzos entre hoteleros y estos dos segmentos para ofrecer promociones a través de productos y paquetes innovadores complementarios.	*SECTUR Estatal*	
	Revisión de regulación para el desarrollo del turismo cinegético para agilizar la tramitología de la actividad.	*SECTUR Estatal*	
	Colaborar con información, folletos, promoción y la participación en foros relacionados con la actividad cinegética y de pesca deportiva.	*SECTUR Estatal*	

Proyecto para incentivar la diversificación de productos y servicios turísticos.	*Establecer vinculación con los prestadores de servicios cinegéticos y de pesca deportiva para posicionar a Mazatlán en estos segmentos.*	*SECTUR Estatal*	*Históricamente en el destino las actividades cinegéticas y de pesca deportiva han sido populares, sobre todo para el turismo extranjero ya que el destino cuenta con los recursos de infraestructura y naturales para ello.*
	Coordinar esfuerzos entre hoteleros y estos dos segmentos para ofrecer promociones a través de productos y paquetes innovadores complementarios.	*SECTUR Estatal*	
	Revisión de regulación para el desarrollo del turismo cinegético para agilizar la tramitología de la actividad.	*SECTUR Estatal*	
	Colaborar con información, folletos, promoción y la participación en foros relacionados con la actividad cinegética y de pesca deportiva.	*SECTUR Estatal*	

Proyecto para incentivar la diversificación de productos y servicios turísticos.	*Establecer vinculación con los prestadores de servicios cinegéticos y de pesca deportiva para posicionar a Mazatlán en estos segmentos.*	*SECTUR Estatal*	*Históricamente en el destino las actividades cinegéticas y de pesca deportiva han sido populares, sobre todo para el turismo extranjero ya que el destino cuenta con los recursos de infraestructura y naturales para ello.*
	Coordinar esfuerzos entre hoteleros y estos dos segmentos para ofrecer promociones a través de productos y paquetes innovadores complementarios.	*SECTUR Estatal*	
	Revisión de regulación para el desarrollo del turismo cinegético para agilizar la tramitología de la actividad.	*SECTUR Estatal*	
	Colaborar con información, folletos, promoción y la participación en foros relacionados con la actividad cinegética y de pesca deportiva.	*SECTUR Estatal*	

Proyecto para incentivar la diversificación de productos y servicios turísticos.	*Establecer vinculación con los prestadores de servicios cinegéticos y de pesca deportiva para posicionar a Mazatlán en estos segmentos.*	*SECTUR Estatal*	*Históricamente en el destino las actividades cinegéticas y de pesca deportiva han sido populares, sobre todo para el turismo extranjero ya que el destino cuenta con los recursos de infraestructura y naturales para ello.*
	Coordinar esfuerzos entre hoteleros y estos dos segmentos para ofrecer promociones a través de productos y paquetes innovadores complementarios.	*SECTUR Estatal*	
	Revisión de regulación para el desarrollo del turismo cinegético para agilizar la tramitología de la actividad.	*SECTUR Estatal*	
	Colaborar con información, folletos, promoción y la participación en foros relacionados con la actividad cinegética y de pesca deportiva.	*SECTUR Estatal*	

Proyecto para incentivar la diversificación de productos y servicios turísticos.	*Establecer vinculación con los prestadores de servicios cinegéticos y de pesca deportiva para posicionar a Mazatlán en estos segmentos.*	*SECTUR Estatal*	*Históricamente en el destino las actividades cinegéticas y de pesca deportiva han sido populares, sobre todo para el turismo extranjero ya que el destino cuenta con los recursos de infraestructura y naturales para ello.*
	Coordinar esfuerzos entre hoteleros y estos dos segmentos para ofrecer promociones a través de productos y paquetes innovadores complementarios.	*SECTUR Estatal*	
	Revisión de regulación para el desarrollo del turismo cinegético para agilizar la tramitología de la actividad.	*SECTUR Estatal*	
	Colaborar con información, folletos, promoción y la participación en foros relacionados con la actividad cinegética y de pesca deportiva.	*SECTUR Estatal*	

Proyecto para incentivar la diversificación de productos y servicios turísticos.	*Establecer vinculación con los prestadores de servicios cinegéticos y de pesca deportiva para posicionar a Mazatlán en estos segmentos.*	*SECTUR Estatal*	*Históricamente en el destino las actividades cinegéticas y de pesca deportiva han sido populares, sobre todo para el turismo extranjero ya que el destino cuenta con los recursos de infraestructura y naturales para ello.*
	Coordinar esfuerzos entre hoteleros y estos dos segmentos para ofrecer promociones a través de productos y paquetes innovadores complementarios.	*SECTUR Estatal*	
	Revisión de regulación para el desarrollo del turismo cinegético para agilizar la tramitología de la actividad.	*SECTUR Estatal*	
	Colaborar con información, folletos, promoción y la participación en foros relacionados con la actividad cinegética y de pesca deportiva.	*SECTUR Estatal*	

Proyecto para incentivar la diversificación de productos y servicios turísticos.	*Establecer vinculación con los prestadores de servicios cinegéticos y de pesca deportiva para posicionar a Mazatlán en estos segmentos.*	*SECTUR Estatal*	*Históricamente en el destino las actividades cinegéticas y de pesca deportiva han sido populares, sobre todo para el turismo extranjero ya que el destino cuenta con los recursos de infraestructura y naturales para ello.*
	Coordinar esfuerzos entre hoteleros y estos dos segmentos para ofrecer promociones a través de productos y paquetes innovadores complementarios.	*SECTUR Estatal*	
	Revisión de regulación para el desarrollo del turismo cinegético para agilizar la tramitología de la actividad.	*SECTUR Estatal*	
	Colaborar con información, folletos, promoción y la participación en foros relacionados con la actividad cinegética y de pesca deportiva.	*SECTUR Estatal*	

Proyecto para incentivar la diversificación de productos y servicios turísticos.	*Establecer vinculación con los prestadores de servicios cinegéticos y de pesca deportiva para posicionar a Mazatlán en estos segmentos.*	*SECTUR Estatal*	*Históricamente en el destino las actividades cinegéticas y de pesca deportiva han sido populares, sobre todo para el turismo extranjero ya que el destino cuenta con los recursos de infraestructura y naturales para ello.*
	Coordinar esfuerzos entre hoteleros y estos dos segmentos para ofrecer promociones a través de productos y paquetes innovadores complementarios.	*SECTUR Estatal*	
	Revisión de regulación para el desarrollo del turismo cinegético para agilizar la tramitología de la actividad.	*SECTUR Estatal*	
	Colaborar con información, folletos, promoción y la participación en foros relacionados con la actividad cinegética y de pesca deportiva.	*SECTUR Estatal*	

Proyecto para incentivar la diversificación de productos y servicios turísticos.	*Establecer vinculación con los prestadores de servicios cinegéticos y de pesca deportiva para posicionar a Mazatlán en estos segmentos.*	*SECTUR Estatal*	*Históricamente en el destino las actividades cinegéticas y de pesca deportiva han sido populares, sobre todo para el turismo extranjero ya que el destino cuenta con los recursos de infraestructura y naturales para ello.*
	Coordinar esfuerzos entre hoteleros y estos dos segmentos para ofrecer promociones a través de productos y paquetes innovadores complementarios.	*SECTUR Estatal*	
	Revisión de regulación para el desarrollo del turismo cinegético para agilizar la tramitología de la actividad.	*SECTUR Estatal*	
	Colaborar con información, folletos, promoción y la participación en foros relacionados con la actividad cinegética y de pesca deportiva.	*SECTUR Estatal*	

Proyecto para incentivar la diversificación de productos y servicios turísticos.	*Establecer vinculación con los prestadores de servicios cinegéticos y de pesca deportiva para posicionar a Mazatlán en estos segmentos.*	*SECTUR Estatal*	*Históricamente en el destino las actividades cinegéticas y de pesca deportiva han sido populares, sobre todo para el turismo extranjero ya que el destino cuenta con los recursos de infraestructura y naturales para ello.*
	Coordinar esfuerzos entre hoteleros y estos dos segmentos para ofrecer promociones a través de productos y paquetes innovadores complementarios.	*SECTUR Estatal*	
	Revisión de regulación para el desarrollo del turismo cinegético para agilizar la tramitología de la actividad.	*SECTUR Estatal*	
	Colaborar con información, folletos, promoción y la participación en foros relacionados con la actividad cinegética y de pesca deportiva.	*SECTUR Estatal*	

Proyecto para incentivar la diversificación de productos y servicios turísticos.	*Establecer vinculación con los prestadores de servicios cinegéticos y de pesca deportiva para posicionar a Mazatlán en estos segmentos.*	*SECTUR Estatal*	*Históricamente en el destino las actividades cinegéticas y de pesca deportiva han sido populares, sobre todo para el turismo extranjero ya que el destino cuenta con los recursos de infraestructura y naturales para ello.*
	Coordinar esfuerzos entre hoteleros y estos dos segmentos para ofrecer promociones a través de productos y paquetes innovadores complementarios.	*SECTUR Estatal*	
	Revisión de regulación para el desarrollo del turismo cinegético para agilizar la tramitología de la actividad.	*SECTUR Estatal*	
	Colaborar con información, folletos, promoción y la participación en foros relacionados con la actividad cinegética y de pesca deportiva.	*SECTUR Estatal*	

Proyecto para incentivar la diversificación de productos y servicios turísticos.	*Establecer vinculación con los prestadores de servicios cinegéticos y de pesca deportiva para posicionar a Mazatlán en estos segmentos.*	*SECTUR Estatal*	*Históricamente en el destino las actividades cinegéticas y de pesca deportiva han sido populares, sobre todo para el turismo extranjero ya que el destino cuenta con los recursos de infraestructura y naturales para ello.*
	Coordinar esfuerzos entre hoteleros y estos dos segmentos para ofrecer promociones a través de productos y paquetes innovadores complementarios.	*SECTUR Estatal*	
	Revisión de regulación para el desarrollo del turismo cinegético para agilizar la tramitología de la actividad.	*SECTUR Estatal*	
	Colaborar con información, folletos, promoción y la participación en foros relacionados con la actividad cinegética y de pesca deportiva.	*SECTUR Estatal*	

Proyecto para incentivar la diversificación de productos y servicios turísticos.	*Establecer vinculación con los prestadores de servicios cinegéticos y de pesca deportiva para posicionar a Mazatlán en estos segmentos.*	*SECTUR Estatal*	*Históricamente en el destino las actividades cinegéticas y de pesca deportiva han sido populares, sobre todo para el turismo extranjero ya que el destino cuenta con los recursos de infraestructura y naturales para ello.*
	Coordinar esfuerzos entre hoteleros y estos dos segmentos para ofrecer promociones a través de productos y paquetes innovadores complementarios.	*SECTUR Estatal*	
	Revisión de regulación para el desarrollo del turismo cinegético para agilizar la tramitología de la actividad.	*SECTUR Estatal*	
	Colaborar con información, folletos, promoción y la participación en foros relacionados con la actividad cinegética y de pesca deportiva.	*SECTUR Estatal*	

Proyecto para incentivar la diversificación de productos y servicios turísticos.	*Establecer vinculación con los prestadores de servicios cinegéticos y de pesca deportiva para posicionar a Mazatlán en estos segmentos.*	*SECTUR Estatal*	*Históricamente en el destino las actividades cinegéticas y de pesca deportiva han sido populares, sobre todo para el turismo extranjero ya que el destino cuenta con los recursos de infraestructura y naturales para ello.*
	Coordinar esfuerzos entre hoteleros y estos dos segmentos para ofrecer promociones a través de productos y paquetes innovadores complementarios.	*SECTUR Estatal*	
	Revisión de regulación para el desarrollo del turismo cinegético para agilizar la tramitología de la actividad.	*SECTUR Estatal*	
	Colaborar con información, folletos, promoción y la participación en foros relacionados con la actividad cinegética y de pesca deportiva.	*SECTUR Estatal*	

Proyecto para incentivar la diversificación de productos y servicios turísticos.	*Establecer vinculación con los prestadores de servicios cinegéticos y de pesca deportiva para posicionar a Mazatlán en estos segmentos.*	*SECTUR Estatal*	*Históricamente en el destino las actividades cinegéticas y de pesca deportiva han sido populares, sobre todo para el turismo extranjero ya que el destino cuenta con los recursos de infraestructura y naturales para ello.*
	Coordinar esfuerzos entre hoteleros y estos dos segmentos para ofrecer promociones a través de productos y paquetes innovadores complementarios.	*SECTUR Estatal*	
	Revisión de regulación para el desarrollo del turismo cinegético para agilizar la tramitología de la actividad.	*SECTUR Estatal*	
	Colaborar con información, folletos, promoción y la participación en foros relacionados con la actividad cinegética y de pesca deportiva.	*SECTUR Estatal*	

Proyecto para incentivar la diversificación de productos y servicios turísticos.	*Establecer vinculación con los prestadores de servicios cinegéticos y de pesca deportiva para posicionar a Mazatlán en estos segmentos.*	*SECTUR Estatal*	*Históricamente en el destino las actividades cinegéticas y de pesca deportiva han sido populares, sobre todo para el turismo extranjero ya que el destino cuenta con los recursos de infraestructura y naturales para ello.*
	Coordinar esfuerzos entre hoteleros y estos dos segmentos para ofrecer promociones a través de productos y paquetes innovadores complementarios.	*SECTUR Estatal*	
	Revisión de regulación para el desarrollo del turismo cinegético para agilizar la tramitología de la actividad.	*SECTUR Estatal*	
	Colaborar con información, folletos, promoción y la participación en foros relacionados con la actividad cinegética y de pesca deportiva.	*SECTUR Estatal*	

Proyecto para incentivar la diversificación de productos y servicios turísticos.	*Establecer vinculación con los prestadores de servicios cinegéticos y de pesca deportiva para posicionar a Mazatlán en estos segmentos.*	*SECTUR Estatal*	*Históricamente en el destino las actividades cinegéticas y de pesca deportiva han sido populares, sobre todo para el turismo extranjero ya que el destino cuenta con los recursos de infraestructura y naturales para ello.*
	Coordinar esfuerzos entre hoteleros y estos dos segmentos para ofrecer promociones a través de productos y paquetes innovadores complementarios.	*SECTUR Estatal*	
	Revisión de regulación para el desarrollo del turismo cinegético para agilizar la tramitología de la actividad.	*SECTUR Estatal*	
	Colaborar con información, folletos, promoción y la participación en foros relacionados con la actividad cinegética y de pesca deportiva.	*SECTUR Estatal*	

Proyecto para incentivar la diversificación de productos y servicios turísticos.	*Establecer vinculación con los prestadores de servicios cinegéticos y de pesca deportiva para posicionar a Mazatlán en estos segmentos.*	*SECTUR Estatal*	*Históricamente en el destino las actividades cinegéticas y de pesca deportiva han sido populares, sobre todo para el turismo extranjero ya que el destino cuenta con los recursos de infraestructura y naturales para ello.*
	Coordinar esfuerzos entre hoteleros y estos dos segmentos para ofrecer promociones a través de productos y paquetes innovadores complementarios.	*SECTUR Estatal*	
	Revisión de regulación para el desarrollo del turismo cinegético para agilizar la tramitología de la actividad.	*SECTUR Estatal*	
	Colaborar con información, folletos, promoción y la participación en foros relacionados con la actividad cinegética y de pesca deportiva.	*SECTUR Estatal*	

Proyecto para incentivar la diversificación de productos y servicios turísticos.	*Establecer vinculación con los prestadores de servicios cinegéticos y de pesca deportiva para posicionar a Mazatlán en estos segmentos.*	*SECTUR Estatal*	*Históricamente en el destino las actividades cinegéticas y de pesca deportiva han sido populares, sobre todo para el turismo extranjero ya que el destino cuenta con los recursos de infraestructura y naturales para ello.*
	Coordinar esfuerzos entre hoteleros y estos dos segmentos para ofrecer promociones a través de productos y paquetes innovadores complementarios.	*SECTUR Estatal*	
	Revisión de regulación para el desarrollo del turismo cinegético para agilizar la tramitología de la actividad.	*SECTUR Estatal*	
	Colaborar con información, folletos, promoción y la participación en foros relacionados con la actividad cinegética y de pesca deportiva.	*SECTUR Estatal*	

Proyecto para incentivar la diversificación de productos y servicios turísticos.	*Establecer vinculación con los prestadores de servicios cinegéticos y de pesca deportiva para posicionar a Mazatlán en estos segmentos.*	*SECTUR Estatal*	*Históricamente en el destino las actividades cinegéticas y de pesca deportiva han sido populares, sobre todo para el turismo extranjero ya que el destino cuenta con los recursos de infraestructura y naturales para ello.*
	Coordinar esfuerzos entre hoteleros y estos dos segmentos para ofrecer promociones a través de productos y paquetes innovadores complementarios.	*SECTUR Estatal*	
	Revisión de regulación para el desarrollo del turismo cinegético para agilizar la tramitología de la actividad.	*SECTUR Estatal*	
	Colaborar con información, folletos, promoción y la participación en foros relacionados con la actividad cinegética y de pesca deportiva.	*SECTUR Estatal*	

Proyecto para incentivar la diversificación de productos y servicios turísticos.	*Establecer vinculación con los prestadores de servicios cinegéticos y de pesca deportiva para posicionar a Mazatlán en estos segmentos.*	*SECTUR Estatal*	*Históricamente en el destino las actividades cinegéticas y de pesca deportiva han sido populares, sobre todo para el turismo extranjero ya que el destino cuenta con los recursos de infraestructura y naturales para ello.*
	Coordinar esfuerzos entre hoteleros y estos dos segmentos para ofrecer promociones a través de productos y paquetes innovadores complementarios.	*SECTUR Estatal*	
	Revisión de regulación para el desarrollo del turismo cinegético para agilizar la tramitología de la actividad.	*SECTUR Estatal*	
	Colaborar con información, folletos, promoción y la participación en foros relacionados con la actividad cinegética y de pesca deportiva.	*SECTUR Estatal*	

Proyecto para incentivar la diversificación de productos y servicios turísticos.	*Establecer vinculación con los prestadores de servicios cinegéticos y de pesca deportiva para posicionar a Mazatlán en estos segmentos.*	*SECTUR Estatal*	*Históricamente en el destino las actividades cinegéticas y de pesca deportiva han sido populares, sobre todo para el turismo extranjero ya que el destino cuenta con los recursos de infraestructura y naturales para ello.*
	Coordinar esfuerzos entre hoteleros y estos dos segmentos para ofrecer promociones a través de productos y paquetes innovadores complementarios.	*SECTUR Estatal*	
	Revisión de regulación para el desarrollo del turismo cinegético para agilizar la tramitología de la actividad.	*SECTUR Estatal*	
	Colaborar con información, folletos, promoción y la participación en foros relacionados con la actividad cinegética y de pesca deportiva.	*SECTUR Estatal*	

Proyecto para incentivar la diversificación de productos y servicios turísticos.	*Establecer vinculación con los prestadores de servicios cinegéticos y de pesca deportiva para posicionar a Mazatlán en estos segmentos.*	*SECTUR Estatal*	*Históricamente en el destino las actividades cinegéticas y de pesca deportiva han sido populares, sobre todo para el turismo extranjero ya que el destino cuenta con los recursos de infraestructura y naturales para ello.*
	Coordinar esfuerzos entre hoteleros y estos dos segmentos para ofrecer promociones a través de productos y paquetes innovadores complementarios.	*SECTUR Estatal*	
	Revisión de regulación para el desarrollo del turismo cinegético para agilizar la tramitología de la actividad.	*SECTUR Estatal*	
	Colaborar con información, folletos, promoción y la participación en foros relacionados con la actividad cinegética y de pesca deportiva.	*SECTUR Estatal*	

Proyecto para incentivar la diversificación de productos y servicios turísticos.	*Establecer vinculación con los prestadores de servicios cinegéticos y de pesca deportiva para posicionar a Mazatlán en estos segmentos.*	*SECTUR Estatal*	*Históricamente en el destino las actividades cinegéticas y de pesca deportiva han sido populares, sobre todo para el turismo extranjero ya que el destino cuenta con los recursos de infraestructura y naturales para ello.*
	Coordinar esfuerzos entre hoteleros y estos dos segmentos para ofrecer promociones a través de productos y paquetes innovadores complementarios.	*SECTUR Estatal*	
	Revisión de regulación para el desarrollo del turismo cinegético para agilizar la tramitología de la actividad.	*SECTUR Estatal*	
	Colaborar con información, folletos, promoción y la participación en foros relacionados con la actividad cinegética y de pesca deportiva.	*SECTUR Estatal*	

Proyecto para incentivar la diversificación de productos y servicios turísticos.	*Establecer vinculación con los prestadores de servicios cinegéticos y de pesca deportiva para posicionar a Mazatlán en estos segmentos.*	*SECTUR Estatal*	*Históricamente en el destino las actividades cinegéticas y de pesca deportiva han sido populares, sobre todo para el turismo extranjero ya que el destino cuenta con los recursos de infraestructura y naturales para ello.*
	Coordinar esfuerzos entre hoteleros y estos dos segmentos para ofrecer promociones a través de productos y paquetes innovadores complementarios.	*SECTUR Estatal*	
	Revisión de regulación para el desarrollo del turismo cinegético para agilizar la tramitología de la actividad.	*SECTUR Estatal*	
	Colaborar con información, folletos, promoción y la participación en foros relacionados con la actividad cinegética y de pesca deportiva.	*SECTUR Estatal*	

Proyecto para incentivar la diversificación de productos y servicios turísticos.	*Establecer vinculación con los prestadores de servicios cinegéticos y de pesca deportiva para posicionar a Mazatlán en estos segmentos.*	*SECTUR Estatal*	*Históricamente en el destino las actividades cinegéticas y de pesca deportiva han sido populares, sobre todo para el turismo extranjero ya que el destino cuenta con los recursos de infraestructura y naturales para ello.*
	Coordinar esfuerzos entre hoteleros y estos dos segmentos para ofrecer promociones a través de productos y paquetes innovadores complementarios.	*SECTUR Estatal*	
	Revisión de regulación para el desarrollo del turismo cinegético para agilizar la tramitología de la actividad.	*SECTUR Estatal*	
	Colaborar con información, folletos, promoción y la participación en foros relacionados con la actividad cinegética y de pesca deportiva.	*SECTUR Estatal*	

Proyecto para incentivar la diversificación de productos y servicios turísticos.	*Establecer vinculación con los prestadores de servicios cinegéticos y de pesca deportiva para posicionar a Mazatlán en estos segmentos.*	*SECTUR Estatal*	*Históricamente en el destino las actividades cinegéticas y de pesca deportiva han sido populares, sobre todo para el turismo extranjero ya que el destino cuenta con los recursos de infraestructura y naturales para ello.*
	Coordinar esfuerzos entre hoteleros y estos dos segmentos para ofrecer promociones a través de productos y paquetes innovadores complementarios.	*SECTUR Estatal*	
	Revisión de regulación para el desarrollo del turismo cinegético para agilizar la tramitología de la actividad.	*SECTUR Estatal*	
	Colaborar con información, folletos, promoción y la participación en foros relacionados con la actividad cinegética y de pesca deportiva.	*SECTUR Estatal*	

Proyecto para incentivar la diversificación de productos y servicios turísticos.	*Establecer vinculación con los prestadores de servicios cinegéticos y de pesca deportiva para posicionar a Mazatlán en estos segmentos.*	*SECTUR Estatal*	*Históricamente en el destino las actividades cinegéticas y de pesca deportiva han sido populares, sobre todo para el turismo extranjero ya que el destino cuenta con los recursos de infraestructura y naturales para ello.*
	Coordinar esfuerzos entre hoteleros y estos dos segmentos para ofrecer promociones a través de productos y paquetes innovadores complementarios.	*SECTUR Estatal*	
	Revisión de regulación para el desarrollo del turismo cinegético para agilizar la tramitología de la actividad.	*SECTUR Estatal*	
	Colaborar con información, folletos, promoción y la participación en foros relacionados con la actividad cinegética y de pesca deportiva.	*SECTUR Estatal*	

Proyecto para incentivar la diversificación de productos y servicios turísticos.	*Establecer vinculación con los prestadores de servicios cinegéticos y de pesca deportiva para posicionar a Mazatlán en estos segmentos.*	*SECTUR Estatal*	*Históricamente en el destino las actividades cinegéticas y de pesca deportiva han sido populares, sobre todo para el turismo extranjero ya que el destino cuenta con los recursos de infraestructura y naturales para ello.*
	Coordinar esfuerzos entre hoteleros y estos dos segmentos para ofrecer promociones a través de productos y paquetes innovadores complementarios.	*SECTUR Estatal*	
	Revisión de regulación para el desarrollo del turismo cinegético para agilizar la tramitología de la actividad.	*SECTUR Estatal*	
	Colaborar con información, folletos, promoción y la participación en foros relacionados con la actividad cinegética y de pesca deportiva.	*SECTUR Estatal*	

Proyecto para incentivar la diversificación de productos y servicios turísticos.	*Establecer vinculación con los prestadores de servicios cinegéticos y de pesca deportiva para posicionar a Mazatlán en estos segmentos.*	*SECTUR Estatal*	*Históricamente en el destino las actividades cinegéticas y de pesca deportiva han sido populares, sobre todo para el turismo extranjero ya que el destino cuenta con los recursos de infraestructura y naturales para ello.*
	Coordinar esfuerzos entre hoteleros y estos dos segmentos para ofrecer promociones a través de productos y paquetes innovadores complementarios.	*SECTUR Estatal*	
	Revisión de regulación para el desarrollo del turismo cinegético para agilizar la tramitología de la actividad.	*SECTUR Estatal*	
	Colaborar con información, folletos, promoción y la participación en foros relacionados con la actividad cinegética y de pesca deportiva.	*SECTUR Estatal*	

Proyecto para incentivar la diversificación de productos y servicios turísticos.	*Establecer vinculación con los prestadores de servicios cinegéticos y de pesca deportiva para posicionar a Mazatlán en estos segmentos.*	*SECTUR Estatal*	*Históricamente en el destino las actividades cinegéticas y de pesca deportiva han sido populares, sobre todo para el turismo extranjero ya que el destino cuenta con los recursos de infraestructura y naturales para ello.*
	Coordinar esfuerzos entre hoteleros y estos dos segmentos para ofrecer promociones a través de productos y paquetes innovadores complementarios.	*SECTUR Estatal*	
	Revisión de regulación para el desarrollo del turismo cinegético para agilizar la tramitología de la actividad.	*SECTUR Estatal*	
	Colaborar con información, folletos, promoción y la participación en foros relacionados con la actividad cinegética y de pesca deportiva.	*SECTUR Estatal*	

Proyecto para incentivar la diversificación de productos y servicios turísticos.	*Establecer vinculación con los prestadores de servicios cinegéticos y de pesca deportiva para posicionar a Mazatlán en estos segmentos.*	*SECTUR Estatal*	*Históricamente en el destino las actividades cinegéticas y de pesca deportiva han sido populares, sobre todo para el turismo extranjero ya que el destino cuenta con los recursos de infraestructura y naturales para ello.*
	Coordinar esfuerzos entre hoteleros y estos dos segmentos para ofrecer promociones a través de productos y paquetes innovadores complementarios.	*SECTUR Estatal*	
	Revisión de regulación para el desarrollo del turismo cinegético para agilizar la tramitología de la actividad.	*SECTUR Estatal*	
	Colaborar con información, folletos, promoción y la participación en foros relacionados con la actividad cinegética y de pesca deportiva.	*SECTUR Estatal*	

Proyecto para incentivar la diversificación de productos y servicios turísticos.	*Establecer vinculación con los prestadores de servicios cinegéticos y de pesca deportiva para posicionar a Mazatlán en estos segmentos.*	*SECTUR Estatal*	*Históricamente en el destino las actividades cinegéticas y de pesca deportiva han sido populares, sobre todo para el turismo extranjero ya que el destino cuenta con los recursos de infraestructura y naturales para ello.*
	Coordinar esfuerzos entre hoteleros y estos dos segmentos para ofrecer promociones a través de productos y paquetes innovadores complementarios.	*SECTUR Estatal*	
	Revisión de regulación para el desarrollo del turismo cinegético para agilizar la tramitología de la actividad.	*SECTUR Estatal*	
	Colaborar con información, folletos, promoción y la participación en foros relacionados con la actividad cinegética y de pesca deportiva.	*SECTUR Estatal*	

Proyecto para incentivar la diversificación de productos y servicios turísticos.	*Establecer vinculación con los prestadores de servicios cinegéticos y de pesca deportiva para posicionar a Mazatlán en estos segmentos.*	*SECTUR Estatal*	*Históricamente en el destino las actividades cinegéticas y de pesca deportiva han sido populares, sobre todo para el turismo extranjero ya que el destino cuenta con los recursos de infraestructura y naturales para ello.*
	Coordinar esfuerzos entre hoteleros y estos dos segmentos para ofrecer promociones a través de productos y paquetes innovadores complementarios.	*SECTUR Estatal*	
	Revisión de regulación para el desarrollo del turismo cinegético para agilizar la tramitología de la actividad.	*SECTUR Estatal*	
	Colaborar con información, folletos, promoción y la participación en foros relacionados con la actividad cinegética y de pesca deportiva.	*SECTUR Estatal*	

Proyecto para incentivar la diversificación de productos y servicios turísticos.	*Establecer vinculación con los prestadores de servicios cinegéticos y de pesca deportiva para posicionar a Mazatlán en estos segmentos.*	*SECTUR Estatal*	*Históricamente en el destino las actividades cinegéticas y de pesca deportiva han sido populares, sobre todo para el turismo extranjero ya que el destino cuenta con los recursos de infraestructura y naturales para ello.*
	Coordinar esfuerzos entre hoteleros y estos dos segmentos para ofrecer promociones a través de productos y paquetes innovadores complementarios.	*SECTUR Estatal*	
	Revisión de regulación para el desarrollo del turismo cinegético para agilizar la tramitología de la actividad.	*SECTUR Estatal*	
	Colaborar con información, folletos, promoción y la participación en foros relacionados con la actividad cinegética y de pesca deportiva.	*SECTUR Estatal*	

Proyecto para incentivar la diversificación de productos y servicios turísticos.	*Establecer vinculación con los prestadores de servicios cinegéticos y de pesca deportiva para posicionar a Mazatlán en estos segmentos.*	*SECTUR Estatal*	*Históricamente en el destino las actividades cinegéticas y de pesca deportiva han sido populares, sobre todo para el turismo extranjero ya que el destino cuenta con los recursos de infraestructura y naturales para ello.*
	Coordinar esfuerzos entre hoteleros y estos dos segmentos para ofrecer promociones a través de productos y paquetes innovadores complementarios.	*SECTUR Estatal*	
	Revisión de regulación para el desarrollo del turismo cinegético para agilizar la tramitología de la actividad.	*SECTUR Estatal*	
	Colaborar con información, folletos, promoción y la participación en foros relacionados con la actividad cinegética y de pesca deportiva.	*SECTUR Estatal*	

Proyecto para incentivar la diversificación de productos y servicios turísticos.	*Establecer vinculación con los prestadores de servicios cinegéticos y de pesca deportiva para posicionar a Mazatlán en estos segmentos.*	*SECTUR Estatal*	*Históricamente en el destino las actividades cinegéticas y de pesca deportiva han sido populares, sobre todo para el turismo extranjero ya que el destino cuenta con los recursos de infraestructura y naturales para ello.*
	Coordinar esfuerzos entre hoteleros y estos dos segmentos para ofrecer promociones a través de productos y paquetes innovadores complementarios.	*SECTUR Estatal*	
	Revisión de regulación para el desarrollo del turismo cinegético para agilizar la tramitología de la actividad.	*SECTUR Estatal*	
	Colaborar con información, folletos, promoción y la participación en foros relacionados con la actividad cinegética y de pesca deportiva.	*SECTUR Estatal*	

Proyecto para incentivar la diversificación de productos y servicios turísticos.	*Establecer vinculación con los prestadores de servicios cinegéticos y de pesca deportiva para posicionar a Mazatlán en estos segmentos.*	*SECTUR Estatal*	*Históricamente en el destino las actividades cinegéticas y de pesca deportiva han sido populares, sobre todo para el turismo extranjero ya que el destino cuenta con los recursos de infraestructura y naturales para ello.*
	Coordinar esfuerzos entre hoteleros y estos dos segmentos para ofrecer promociones a través de productos y paquetes innovadores complementarios.	*SECTUR Estatal*	
	Revisión de regulación para el desarrollo del turismo cinegético para agilizar la tramitología de la actividad.	*SECTUR Estatal*	
	Colaborar con información, folletos, promoción y la participación en foros relacionados con la actividad cinegética y de pesca deportiva.	*SECTUR Estatal*	

Proyecto para incentivar la diversificación de productos y servicios turísticos.	*Establecer vinculación con los prestadores de servicios cinegéticos y de pesca deportiva para posicionar a Mazatlán en estos segmentos.*	*SECTUR Estatal*	*Históricamente en el destino las actividades cinegéticas y de pesca deportiva han sido populares, sobre todo para el turismo extranjero ya que el destino cuenta con los recursos de infraestructura y naturales para ello.*
	Coordinar esfuerzos entre hoteleros y estos dos segmentos para ofrecer promociones a través de productos y paquetes innovadores complementarios.	*SECTUR Estatal*	
	Revisión de regulación para el desarrollo del turismo cinegético para agilizar la tramitología de la actividad.	*SECTUR Estatal*	
	Colaborar con información, folletos, promoción y la participación en foros relacionados con la actividad cinegética y de pesca deportiva.	*SECTUR Estatal*	

Proyecto para incentivar la diversificación de productos y servicios turísticos.	*Establecer vinculación con los prestadores de servicios cinegéticos y de pesca deportiva para posicionar a Mazatlán en estos segmentos.*	*SECTUR Estatal*	*Históricamente en el destino las actividades cinegéticas y de pesca deportiva han sido populares, sobre todo para el turismo extranjero ya que el destino cuenta con los recursos de infraestructura y naturales para ello.*
	Coordinar esfuerzos entre hoteleros y estos dos segmentos para ofrecer promociones a través de productos y paquetes innovadores complementarios.	*SECTUR Estatal*	
	Revisión de regulación para el desarrollo del turismo cinegético para agilizar la tramitología de la actividad.	*SECTUR Estatal*	
	Colaborar con información, folletos, promoción y la participación en foros relacionados con la actividad cinegética y de pesca deportiva.	*SECTUR Estatal*	

Proyecto para incentivar la diversificación de productos y servicios turísticos.	*Establecer vinculación con los prestadores de servicios cinegéticos y de pesca deportiva para posicionar a Mazatlán en estos segmentos.*	*SECTUR Estatal*	*Históricamente en el destino las actividades cinegéticas y de pesca deportiva han sido populares, sobre todo para el turismo extranjero ya que el destino cuenta con los recursos de infraestructura y naturales para ello.*
	Coordinar esfuerzos entre hoteleros y estos dos segmentos para ofrecer promociones a través de productos y paquetes innovadores complementarios.	*SECTUR Estatal*	
	Revisión de regulación para el desarrollo del turismo cinegético para agilizar la tramitología de la actividad.	*SECTUR Estatal*	
	Colaborar con información, folletos, promoción y la participación en foros relacionados con la actividad cinegética y de pesca deportiva.	*SECTUR Estatal*	

Proyecto para incentivar la diversificación de productos y servicios turísticos.	*Establecer vinculación con los prestadores de servicios cinegéticos y de pesca deportiva para posicionar a Mazatlán en estos segmentos.*	*SECTUR Estatal*	*Históricamente en el destino las actividades cinegéticas y de pesca deportiva han sido populares, sobre todo para el turismo extranjero ya que el destino cuenta con los recursos de infraestructura y naturales para ello.*
	Coordinar esfuerzos entre hoteleros y estos dos segmentos para ofrecer promociones a través de productos y paquetes innovadores complementarios.	*SECTUR Estatal*	
	Revisión de regulación para el desarrollo del turismo cinegético para agilizar la tramitología de la actividad.	*SECTUR Estatal*	
	Colaborar con información, folletos, promoción y la participación en foros relacionados con la actividad cinegética y de pesca deportiva.	*SECTUR Estatal*	

Proyecto para incentivar la diversificación de productos y servicios turísticos.	*Establecer vinculación con los prestadores de servicios cinegéticos y de pesca deportiva para posicionar a Mazatlán en estos segmentos.*	*SECTUR Estatal*	*Históricamente en el destino las actividades cinegéticas y de pesca deportiva han sido populares, sobre todo para el turismo extranjero ya que el destino cuenta con los recursos de infraestructura y naturales para ello.*
	Coordinar esfuerzos entre hoteleros y estos dos segmentos para ofrecer promociones a través de productos y paquetes innovadores complementarios.	*SECTUR Estatal*	
	Revisión de regulación para el desarrollo del turismo cinegético para agilizar la tramitología de la actividad.	*SECTUR Estatal*	
	Colaborar con información, folletos, promoción y la participación en foros relacionados con la actividad cinegética y de pesca deportiva.	*SECTUR Estatal*	

Proyecto para incentivar la diversificación de productos y servicios turísticos.	*Establecer vinculación con los prestadores de servicios cinegéticos y de pesca deportiva para posicionar a Mazatlán en estos segmentos.*	*SECTUR Estatal*	*Históricamente en el destino las actividades cinegéticas y de pesca deportiva han sido populares, sobre todo para el turismo extranjero ya que el destino cuenta con los recursos de infraestructura y naturales para ello.*
	Coordinar esfuerzos entre hoteleros y estos dos segmentos para ofrecer promociones a través de productos y paquetes innovadores complementarios.	*SECTUR Estatal*	
	Revisión de regulación para el desarrollo del turismo cinegético para agilizar la tramitología de la actividad.	*SECTUR Estatal*	
	Colaborar con información, folletos, promoción y la participación en foros relacionados con la actividad cinegética y de pesca deportiva.	*SECTUR Estatal*	

Proyecto para incentivar la diversificación de productos y servicios turísticos.	*Establecer vinculación con los prestadores de servicios cinegéticos y de pesca deportiva para posicionar a Mazatlán en estos segmentos.*	*SECTUR Estatal*	*Históricamente en el destino las actividades cinegéticas y de pesca deportiva han sido populares, sobre todo para el turismo extranjero ya que el destino cuenta con los recursos de infraestructura y naturales para ello.*
	Coordinar esfuerzos entre hoteleros y estos dos segmentos para ofrecer promociones a través de productos y paquetes innovadores complementarios.	*SECTUR Estatal*	
	Revisión de regulación para el desarrollo del turismo cinegético para agilizar la tramitología de la actividad.	*SECTUR Estatal*	
	Colaborar con información, folletos, promoción y la participación en foros relacionados con la actividad cinegética y de pesca deportiva.	*SECTUR Estatal*	

Proyecto para incentivar la diversificación de productos y servicios turísticos.	*Establecer vinculación con los prestadores de servicios cinegéticos y de pesca deportiva para posicionar a Mazatlán en estos segmentos.*	*SECTUR Estatal*	*Históricamente en el destino las actividades cinegéticas y de pesca deportiva han sido populares, sobre todo para el turismo extranjero ya que el destino cuenta con los recursos de infraestructura y naturales para ello.*
	Coordinar esfuerzos entre hoteleros y estos dos segmentos para ofrecer promociones a través de productos y paquetes innovadores complementarios.	*SECTUR Estatal*	
	Revisión de regulación para el desarrollo del turismo cinegético para agilizar la tramitología de la actividad.	*SECTUR Estatal*	
	Colaborar con información, folletos, promoción y la participación en foros relacionados con la actividad cinegética y de pesca deportiva.	*SECTUR Estatal*	

Proyecto para incentivar la diversificación de productos y servicios turísticos.	*Establecer vinculación con los prestadores de servicios cinegéticos y de pesca deportiva para posicionar a Mazatlán en estos segmentos.*	*SECTUR Estatal*	*Históricamente en el destino las actividades cinegéticas y de pesca deportiva han sido populares, sobre todo para el turismo extranjero ya que el destino cuenta con los recursos de infraestructura y naturales para ello.*
	Coordinar esfuerzos entre hoteleros y estos dos segmentos para ofrecer promociones a través de productos y paquetes innovadores complementarios.	*SECTUR Estatal*	
	Revisión de regulación para el desarrollo del turismo cinegético para agilizar la tramitología de la actividad.	*SECTUR Estatal*	
	Colaborar con información, folletos, promoción y la participación en foros relacionados con la actividad cinegética y de pesca deportiva.	*SECTUR Estatal*	

Proyecto para incentivar la diversificación de productos y servicios turísticos.	*Establecer vinculación con los prestadores de servicios cinegéticos y de pesca deportiva para posicionar a Mazatlán en estos segmentos.*	*SECTUR Estatal*	*Históricamente en el destino las actividades cinegéticas y de pesca deportiva han sido populares, sobre todo para el turismo extranjero ya que el destino cuenta con los recursos de infraestructura y naturales para ello.*
	Coordinar esfuerzos entre hoteleros y estos dos segmentos para ofrecer promociones a través de productos y paquetes innovadores complementarios.	*SECTUR Estatal*	
	Revisión de regulación para el desarrollo del turismo cinegético para agilizar la tramitología de la actividad.	*SECTUR Estatal*	
	Colaborar con información, folletos, promoción y la participación en foros relacionados con la actividad cinegética y de pesca deportiva.	*SECTUR Estatal*	

Proyecto para incentivar la diversificación de productos y servicios turísticos.	*Establecer vinculación con los prestadores de servicios cinegéticos y de pesca deportiva para posicionar a Mazatlán en estos segmentos.*	*SECTUR Estatal*	*Históricamente en el destino las actividades cinegéticas y de pesca deportiva han sido populares, sobre todo para el turismo extranjero ya que el destino cuenta con los recursos de infraestructura y naturales para ello.*
	Coordinar esfuerzos entre hoteleros y estos dos segmentos para ofrecer promociones a través de productos y paquetes innovadores complementarios.	*SECTUR Estatal*	
	Revisión de regulación para el desarrollo del turismo cinegético para agilizar la tramitología de la actividad.	*SECTUR Estatal*	
	Colaborar con información, folletos, promoción y la participación en foros relacionados con la actividad cinegética y de pesca deportiva.	*SECTUR Estatal*	

Proyecto para incentivar la diversificación de productos y servicios turísticos.	*Establecer vinculación con los prestadores de servicios cinegéticos y de pesca deportiva para posicionar a Mazatlán en estos segmentos.*	*SECTUR Estatal*	*Históricamente en el destino las actividades cinegéticas y de pesca deportiva han sido populares, sobre todo para el turismo extranjero ya que el destino cuenta con los recursos de infraestructura y naturales para ello.*
	Coordinar esfuerzos entre hoteleros y estos dos segmentos para ofrecer promociones a través de productos y paquetes innovadores complementarios.	*SECTUR Estatal*	
	Revisión de regulación para el desarrollo del turismo cinegético para agilizar la tramitología de la actividad.	*SECTUR Estatal*	
	Colaborar con información, folletos, promoción y la participación en foros relacionados con la actividad cinegética y de pesca deportiva.	*SECTUR Estatal*	

Proyecto para incentivar la diversificación de productos y servicios turísticos.	*Establecer vinculación con los prestadores de servicios cinegéticos y de pesca deportiva para posicionar a Mazatlán en estos segmentos.*	*SECTUR Estatal*	*Históricamente en el destino las actividades cinegéticas y de pesca deportiva han sido populares, sobre todo para el turismo extranjero ya que el destino cuenta con los recursos de infraestructura y naturales para ello.*
	Coordinar esfuerzos entre hoteleros y estos dos segmentos para ofrecer promociones a través de productos y paquetes innovadores complementarios.	*SECTUR Estatal*	
	Revisión de regulación para el desarrollo del turismo cinegético para agilizar la tramitología de la actividad.	*SECTUR Estatal*	
	Colaborar con información, folletos, promoción y la participación en foros relacionados con la actividad cinegética y de pesca deportiva.	*SECTUR Estatal*	

Proyecto para incentivar la diversificación de productos y servicios turísticos.	*Establecer vinculación con los prestadores de servicios cinegéticos y de pesca deportiva para posicionar a Mazatlán en estos segmentos.*	*SECTUR Estatal*	*Históricamente en el destino las actividades cinegéticas y de pesca deportiva han sido populares, sobre todo para el turismo extranjero ya que el destino cuenta con los recursos de infraestructura y naturales para ello.*
	Coordinar esfuerzos entre hoteleros y estos dos segmentos para ofrecer promociones a través de productos y paquetes innovadores complementarios.	*SECTUR Estatal*	
	Revisión de regulación para el desarrollo del turismo cinegético para agilizar la tramitología de la actividad.	*SECTUR Estatal*	
	Colaborar con información, folletos, promoción y la participación en foros relacionados con la actividad cinegética y de pesca deportiva.	*SECTUR Estatal*	

Proyecto para incentivar la diversificación de productos y servicios turísticos.	*Establecer vinculación con los prestadores de servicios cinegéticos y de pesca deportiva para posicionar a Mazatlán en estos segmentos.*	*SECTUR Estatal*	*Históricamente en el destino las actividades cinegéticas y de pesca deportiva han sido populares, sobre todo para el turismo extranjero ya que el destino cuenta con los recursos de infraestructura y naturales para ello.*
	Coordinar esfuerzos entre hoteleros y estos dos segmentos para ofrecer promociones a través de productos y paquetes innovadores complementarios.	*SECTUR Estatal*	
	Revisión de regulación para el desarrollo del turismo cinegético para agilizar la tramitología de la actividad.	*SECTUR Estatal*	
	Colaborar con información, folletos, promoción y la participación en foros relacionados con la actividad cinegética y de pesca deportiva.	*SECTUR Estatal*	

Proyecto para incentivar la diversificación de productos y servicios turísticos.	*Establecer vinculación con los prestadores de servicios cinegéticos y de pesca deportiva para posicionar a Mazatlán en estos segmentos.*	*SECTUR Estatal*	*Históricamente en el destino las actividades cinegéticas y de pesca deportiva han sido populares, sobre todo para el turismo extranjero ya que el destino cuenta con los recursos de infraestructura y naturales para ello.*
	Coordinar esfuerzos entre hoteleros y estos dos segmentos para ofrecer promociones a través de productos y paquetes innovadores complementarios.	*SECTUR Estatal*	
	Revisión de regulación para el desarrollo del turismo cinegético para agilizar la tramitología de la actividad.	*SECTUR Estatal*	
	Colaborar con información, folletos, promoción y la participación en foros relacionados con la actividad cinegética y de pesca deportiva.	*SECTUR Estatal*	

Proyecto para incentivar la diversificación de productos y servicios turísticos.	*Establecer vinculación con los prestadores de servicios cinegéticos y de pesca deportiva para posicionar a Mazatlán en estos segmentos.*	*SECTUR Estatal*	*Históricamente en el destino las actividades cinegéticas y de pesca deportiva han sido populares, sobre todo para el turismo extranjero ya que el destino cuenta con los recursos de infraestructura y naturales para ello.*
	Coordinar esfuerzos entre hoteleros y estos dos segmentos para ofrecer promociones a través de productos y paquetes innovadores complementarios.	*SECTUR Estatal*	
	Revisión de regulación para el desarrollo del turismo cinegético para agilizar la tramitología de la actividad.	*SECTUR Estatal*	
	Colaborar con información, folletos, promoción y la participación en foros relacionados con la actividad cinegética y de pesca deportiva.	*SECTUR Estatal*	

Proyecto para incentivar la diversificación de productos y servicios turísticos.	*Establecer vinculación con los prestadores de servicios cinegéticos y de pesca deportiva para posicionar a Mazatlán en estos segmentos.*	*SECTUR Estatal*	*Históricamente en el destino las actividades cinegéticas y de pesca deportiva han sido populares, sobre todo para el turismo extranjero ya que el destino cuenta con los recursos de infraestructura y naturales para ello.*
	Coordinar esfuerzos entre hoteleros y estos dos segmentos para ofrecer promociones a través de productos y paquetes innovadores complementarios.	*SECTUR Estatal*	
	Revisión de regulación para el desarrollo del turismo cinegético para agilizar la tramitología de la actividad.	*SECTUR Estatal*	
	Colaborar con información, folletos, promoción y la participación en foros relacionados con la actividad cinegética y de pesca deportiva.	*SECTUR Estatal*	

Proyecto para incentivar la diversificación de productos y servicios turísticos.	*Establecer vinculación con los prestadores de servicios cinegéticos y de pesca deportiva para posicionar a Mazatlán en estos segmentos.*	*SECTUR Estatal*	*Históricamente en el destino las actividades cinegéticas y de pesca deportiva han sido populares, sobre todo para el turismo extranjero ya que el destino cuenta con los recursos de infraestructura y naturales para ello.*
	Coordinar esfuerzos entre hoteleros y estos dos segmentos para ofrecer promociones a través de productos y paquetes innovadores complementarios.	*SECTUR Estatal*	
	Revisión de regulación para el desarrollo del turismo cinegético para agilizar la tramitología de la actividad.	*SECTUR Estatal*	
	Colaborar con información, folletos, promoción y la participación en foros relacionados con la actividad cinegética y de pesca deportiva.	*SECTUR Estatal*	

Proyecto para incentivar la diversificación de productos y servicios turísticos.	*Establecer vinculación con los prestadores de servicios cinegéticos y de pesca deportiva para posicionar a Mazatlán en estos segmentos.*	*SECTUR Estatal*	*Históricamente en el destino las actividades cinegéticas y de pesca deportiva han sido populares, sobre todo para el turismo extranjero ya que el destino cuenta con los recursos de infraestructura y naturales para ello.*
	Coordinar esfuerzos entre hoteleros y estos dos segmentos para ofrecer promociones a través de productos y paquetes innovadores complementarios.	*SECTUR Estatal*	
	Revisión de regulación para el desarrollo del turismo cinegético para agilizar la tramitología de la actividad.	*SECTUR Estatal*	
	Colaborar con información, folletos, promoción y la participación en foros relacionados con la actividad cinegética y de pesca deportiva.	*SECTUR Estatal*	

Proyecto para incentivar la diversificación de productos y servicios turísticos.	*Establecer vinculación con los prestadores de servicios cinegéticos y de pesca deportiva para posicionar a Mazatlán en estos segmentos.*	*SECTUR Estatal*	*Históricamente en el destino las actividades cinegéticas y de pesca deportiva han sido populares, sobre todo para el turismo extranjero ya que el destino cuenta con los recursos de infraestructura y naturales para ello.*
	Coordinar esfuerzos entre hoteleros y estos dos segmentos para ofrecer promociones a través de productos y paquetes innovadores complementarios.	*SECTUR Estatal*	
	Revisión de regulación para el desarrollo del turismo cinegético para agilizar la tramitología de la actividad.	*SECTUR Estatal*	
	Colaborar con información, folletos, promoción y la participación en foros relacionados con la actividad cinegética y de pesca deportiva.	*SECTUR Estatal*	

Proyecto para incentivar la diversificación de productos y servicios turísticos.	*Establecer vinculación con los prestadores de servicios cinegéticos y de pesca deportiva para posicionar a Mazatlán en estos segmentos.*	*SECTUR Estatal*	*Históricamente en el destino las actividades cinegéticas y de pesca deportiva han sido populares, sobre todo para el turismo extranjero ya que el destino cuenta con los recursos de infraestructura y naturales para ello.*
	Coordinar esfuerzos entre hoteleros y estos dos segmentos para ofrecer promociones a través de productos y paquetes innovadores complementarios.	*SECTUR Estatal*	
	Revisión de regulación para el desarrollo del turismo cinegético para agilizar la tramitología de la actividad.	*SECTUR Estatal*	
	Colaborar con información, folletos, promoción y la participación en foros relacionados con la actividad cinegética y de pesca deportiva.	*SECTUR Estatal*	

Proyecto para incentivar la diversificación de productos y servicios turísticos.	*Establecer vinculación con los prestadores de servicios cinegéticos y de pesca deportiva para posicionar a Mazatlán en estos segmentos.*	*SECTUR Estatal*	*Históricamente en el destino las actividades cinegéticas y de pesca deportiva han sido populares, sobre todo para el turismo extranjero ya que el destino cuenta con los recursos de infraestructura y naturales para ello.*
	Coordinar esfuerzos entre hoteleros y estos dos segmentos para ofrecer promociones a través de productos y paquetes innovadores complementarios.	*SECTUR Estatal*	
	Revisión de regulación para el desarrollo del turismo cinegético para agilizar la tramitología de la actividad.	*SECTUR Estatal*	
	Colaborar con información, folletos, promoción y la participación en foros relacionados con la actividad cinegética y de pesca deportiva.	*SECTUR Estatal*	

Proyecto para incentivar la diversificación de productos y servicios turísticos.	*Establecer vinculación con los prestadores de servicios cinegéticos y de pesca deportiva para posicionar a Mazatlán en estos segmentos.*	*SECTUR Estatal*	*Históricamente en el destino las actividades cinegéticas y de pesca deportiva han sido populares, sobre todo para el turismo extranjero ya que el destino cuenta con los recursos de infraestructura y naturales para ello.*
	Coordinar esfuerzos entre hoteleros y estos dos segmentos para ofrecer promociones a través de productos y paquetes innovadores complementarios.	*SECTUR Estatal*	
	Revisión de regulación para el desarrollo del turismo cinegético para agilizar la tramitología de la actividad.	*SECTUR Estatal*	
	Colaborar con información, folletos, promoción y la participación en foros relacionados con la actividad cinegética y de pesca deportiva.	*SECTUR Estatal*	

Proyecto para incentivar la diversificación de productos y servicios turísticos.	*Establecer vinculación con los prestadores de servicios cinegéticos y de pesca deportiva para posicionar a Mazatlán en estos segmentos.*	*SECTUR Estatal*	*Históricamente en el destino las actividades cinegéticas y de pesca deportiva han sido populares, sobre todo para el turismo extranjero ya que el destino cuenta con los recursos de infraestructura y naturales para ello.*
	Coordinar esfuerzos entre hoteleros y estos dos segmentos para ofrecer promociones a través de productos y paquetes innovadores complementarios.	*SECTUR Estatal*	
	Revisión de regulación para el desarrollo del turismo cinegético para agilizar la tramitología de la actividad.	*SECTUR Estatal*	
	Colaborar con información, folletos, promoción y la participación en foros relacionados con la actividad cinegética y de pesca deportiva.	*SECTUR Estatal*	

Proyecto para incentivar la diversificación de productos y servicios turísticos.	*Establecer vinculación con los prestadores de servicios cinegéticos y de pesca deportiva para posicionar a Mazatlán en estos segmentos.*	*SECTUR Estatal*	*Históricamente en el destino las actividades cinegéticas y de pesca deportiva han sido populares, sobre todo para el turismo extranjero ya que el destino cuenta con los recursos de infraestructura y naturales para ello.*
	Coordinar esfuerzos entre hoteleros y estos dos segmentos para ofrecer promociones a través de productos y paquetes innovadores complementarios.	*SECTUR Estatal*	
	Revisión de regulación para el desarrollo del turismo cinegético para agilizar la tramitología de la actividad.	*SECTUR Estatal*	
	Colaborar con información, folletos, promoción y la participación en foros relacionados con la actividad cinegética y de pesca deportiva.	*SECTUR Estatal*	

Proyecto para incentivar la diversificación de productos y servicios turísticos.	*Establecer vinculación con los prestadores de servicios cinegéticos y de pesca deportiva para posicionar a Mazatlán en estos segmentos.*	*SECTUR Estatal*	*Históricamente en el destino las actividades cinegéticas y de pesca deportiva han sido populares, sobre todo para el turismo extranjero ya que el destino cuenta con los recursos de infraestructura y naturales para ello.*
	Coordinar esfuerzos entre hoteleros y estos dos segmentos para ofrecer promociones a través de productos y paquetes innovadores complementarios.	*SECTUR Estatal*	
	Revisión de regulación para el desarrollo del turismo cinegético para agilizar la tramitología de la actividad.	*SECTUR Estatal*	
	Colaborar con información, folletos, promoción y la participación en foros relacionados con la actividad cinegética y de pesca deportiva.	*SECTUR Estatal*	

Proyecto para incentivar la diversificación de productos y servicios turísticos.	*Establecer vinculación con los prestadores de servicios cinegéticos y de pesca deportiva para posicionar a Mazatlán en estos segmentos.*	*SECTUR Estatal*	*Históricamente en el destino las actividades cinegéticas y de pesca deportiva han sido populares, sobre todo para el turismo extranjero ya que el destino cuenta con los recursos de infraestructura y naturales para ello.*
	Coordinar esfuerzos entre hoteleros y estos dos segmentos para ofrecer promociones a través de productos y paquetes innovadores complementarios.	*SECTUR Estatal*	
	Revisión de regulación para el desarrollo del turismo cinegético para agilizar la tramitología de la actividad.	*SECTUR Estatal*	
	Colaborar con información, folletos, promoción y la participación en foros relacionados con la actividad cinegética y de pesca deportiva.	*SECTUR Estatal*	

Proyecto para incentivar la diversificación de productos y servicios turísticos.	*Establecer vinculación con los prestadores de servicios cinegéticos y de pesca deportiva para posicionar a Mazatlán en estos segmentos.*	*SECTUR Estatal*	*Históricamente en el destino las actividades cinegéticas y de pesca deportiva han sido populares, sobre todo para el turismo extranjero ya que el destino cuenta con los recursos de infraestructura y naturales para ello.*
	Coordinar esfuerzos entre hoteleros y estos dos segmentos para ofrecer promociones a través de productos y paquetes innovadores complementarios.	*SECTUR Estatal*	
	Revisión de regulación para el desarrollo del turismo cinegético para agilizar la tramitología de la actividad.	*SECTUR Estatal*	
	Colaborar con información, folletos, promoción y la participación en foros relacionados con la actividad cinegética y de pesca deportiva.	*SECTUR Estatal*	

Proyecto para incentivar la diversificación de productos y servicios turísticos.	*Establecer vinculación con los prestadores de servicios cinegéticos y de pesca deportiva para posicionar a Mazatlán en estos segmentos.*	*SECTUR Estatal*	*Históricamente en el destino las actividades cinegéticas y de pesca deportiva han sido populares, sobre todo para el turismo extranjero ya que el destino cuenta con los recursos de infraestructura y naturales para ello.*
	Coordinar esfuerzos entre hoteleros y estos dos segmentos para ofrecer promociones a través de productos y paquetes innovadores complementarios.	*SECTUR Estatal*	
	Revisión de regulación para el desarrollo del turismo cinegético para agilizar la tramitología de la actividad.	*SECTUR Estatal*	
	Colaborar con información, folletos, promoción y la participación en foros relacionados con la actividad cinegética y de pesca deportiva.	*SECTUR Estatal*	

Proyecto para incentivar la diversificación de productos y servicios turísticos.	*Establecer vinculación con los prestadores de servicios cinegéticos y de pesca deportiva para posicionar a Mazatlán en estos segmentos.*	*SECTUR Estatal*	*Históricamente en el destino las actividades cinegéticas y de pesca deportiva han sido populares, sobre todo para el turismo extranjero ya que el destino cuenta con los recursos de infraestructura y naturales para ello.*
	Coordinar esfuerzos entre hoteleros y estos dos segmentos para ofrecer promociones a través de productos y paquetes innovadores complementarios.	*SECTUR Estatal*	
	Revisión de regulación para el desarrollo del turismo cinegético para agilizar la tramitología de la actividad.	*SECTUR Estatal*	
	Colaborar con información, folletos, promoción y la participación en foros relacionados con la actividad cinegética y de pesca deportiva.	*SECTUR Estatal*	

Proyecto para incentivar la diversificación de productos y servicios turísticos.	*Establecer vinculación con los prestadores de servicios cinegéticos y de pesca deportiva para posicionar a Mazatlán en estos segmentos.*	*SECTUR Estatal*	*Históricamente en el destino las actividades cinegéticas y de pesca deportiva han sido populares, sobre todo para el turismo extranjero ya que el destino cuenta con los recursos de infraestructura y naturales para ello.*
	Coordinar esfuerzos entre hoteleros y estos dos segmentos para ofrecer promociones a través de productos y paquetes innovadores complementarios.	*SECTUR Estatal*	
	Revisión de regulación para el desarrollo del turismo cinegético para agilizar la tramitología de la actividad.	*SECTUR Estatal*	
	Colaborar con información, folletos, promoción y la participación en foros relacionados con la actividad cinegética y de pesca deportiva.	*SECTUR Estatal*	

Proyecto para incentivar la diversificación de productos y servicios turísticos.	*Establecer vinculación con los prestadores de servicios cinegéticos y de pesca deportiva para posicionar a Mazatlán en estos segmentos.*	*SECTUR Estatal*	*Históricamente en el destino las actividades cinegéticas y de pesca deportiva han sido populares, sobre todo para el turismo extranjero ya que el destino cuenta con los recursos de infraestructura y naturales para ello.*
	Coordinar esfuerzos entre hoteleros y estos dos segmentos para ofrecer promociones a través de productos y paquetes innovadores complementarios.	*SECTUR Estatal*	
	Revisión de regulación para el desarrollo del turismo cinegético para agilizar la tramitología de la actividad.	*SECTUR Estatal*	
	Colaborar con información, folletos, promoción y la participación en foros relacionados con la actividad cinegética y de pesca deportiva.	*SECTUR Estatal*	

Proyecto para incentivar la diversificación de productos y servicios turísticos.	*Establecer vinculación con los prestadores de servicios cinegéticos y de pesca deportiva para posicionar a Mazatlán en estos segmentos.*	*SECTUR Estatal*	*Históricamente en el destino las actividades cinegéticas y de pesca deportiva han sido populares, sobre todo para el turismo extranjero ya que el destino cuenta con los recursos de infraestructura y naturales para ello.*
	Coordinar esfuerzos entre hoteleros y estos dos segmentos para ofrecer promociones a través de productos y paquetes innovadores complementarios.	*SECTUR Estatal*	
	Revisión de regulación para el desarrollo del turismo cinegético para agilizar la tramitología de la actividad.	*SECTUR Estatal*	
	Colaborar con información, folletos, promoción y la participación en foros relacionados con la actividad cinegética y de pesca deportiva.	*SECTUR Estatal*	

Proyecto para incentivar la diversificación de productos y servicios turísticos.	*Establecer vinculación con los prestadores de servicios cinegéticos y de pesca deportiva para posicionar a Mazatlán en estos segmentos.*	*SECTUR Estatal*	*Históricamente en el destino las actividades cinegéticas y de pesca deportiva han sido populares, sobre todo para el turismo extranjero ya que el destino cuenta con los recursos de infraestructura y naturales para ello.*
	Coordinar esfuerzos entre hoteleros y estos dos segmentos para ofrecer promociones a través de productos y paquetes innovadores complementarios.	*SECTUR Estatal*	
	Revisión de regulación para el desarrollo del turismo cinegético para agilizar la tramitología de la actividad.	*SECTUR Estatal*	
	Colaborar con información, folletos, promoción y la participación en foros relacionados con la actividad cinegética y de pesca deportiva.	*SECTUR Estatal*	

Proyecto para incentivar la diversificación de productos y servicios turísticos.	*Establecer vinculación con los prestadores de servicios cinegéticos y de pesca deportiva para posicionar a Mazatlán en estos segmentos.*	*SECTUR Estatal*	*Históricamente en el destino las actividades cinegéticas y de pesca deportiva han sido populares, sobre todo para el turismo extranjero ya que el destino cuenta con los recursos de infraestructura y naturales para ello.*
	Coordinar esfuerzos entre hoteleros y estos dos segmentos para ofrecer promociones a través de productos y paquetes innovadores complementarios.	*SECTUR Estatal*	
	Revisión de regulación para el desarrollo del turismo cinegético para agilizar la tramitología de la actividad.	*SECTUR Estatal*	
	Colaborar con información, folletos, promoción y la participación en foros relacionados con la actividad cinegética y de pesca deportiva.	*SECTUR Estatal*	

Proyecto para incentivar la diversificación de productos y servicios turísticos.	*Establecer vinculación con los prestadores de servicios cinegéticos y de pesca deportiva para posicionar a Mazatlán en estos segmentos.*	*SECTUR Estatal*	*Históricamente en el destino las actividades cinegéticas y de pesca deportiva han sido populares, sobre todo para el turismo extranjero ya que el destino cuenta con los recursos de infraestructura y naturales para ello.*
	Coordinar esfuerzos entre hoteleros y estos dos segmentos para ofrecer promociones a través de productos y paquetes innovadores complementarios.	*SECTUR Estatal*	
	Revisión de regulación para el desarrollo del turismo cinegético para agilizar la tramitología de la actividad.	*SECTUR Estatal*	
	Colaborar con información, folletos, promoción y la participación en foros relacionados con la actividad cinegética y de pesca deportiva.	*SECTUR Estatal*	

Proyecto para incentivar la diversificación de productos y servicios turísticos.	*Establecer vinculación con los prestadores de servicios cinegéticos y de pesca deportiva para posicionar a Mazatlán en estos segmentos.*	*SECTUR Estatal*	*Históricamente en el destino las actividades cinegéticas y de pesca deportiva han sido populares, sobre todo para el turismo extranjero ya que el destino cuenta con los recursos de infraestructura y naturales para ello.*
	Coordinar esfuerzos entre hoteleros y estos dos segmentos para ofrecer promociones a través de productos y paquetes innovadores complementarios.	*SECTUR Estatal*	
	Revisión de regulación para el desarrollo del turismo cinegético para agilizar la tramitología de la actividad.	*SECTUR Estatal*	
	Colaborar con información, folletos, promoción y la participación en foros relacionados con la actividad cinegética y de pesca deportiva.	*SECTUR Estatal*	

Proyecto para incentivar la diversificación de productos y servicios turísticos.	*Establecer vinculación con los prestadores de servicios cinegéticos y de pesca deportiva para posicionar a Mazatlán en estos segmentos.*	*SECTUR Estatal*	*Históricamente en el destino las actividades cinegéticas y de pesca deportiva han sido populares, sobre todo para el turismo extranjero ya que el destino cuenta con los recursos de infraestructura y naturales para ello.*
	Coordinar esfuerzos entre hoteleros y estos dos segmentos para ofrecer promociones a través de productos y paquetes innovadores complementarios.	*SECTUR Estatal*	
	Revisión de regulación para el desarrollo del turismo cinegético para agilizar la tramitología de la actividad.	*SECTUR Estatal*	
	Colaborar con información, folletos, promoción y la participación en foros relacionados con la actividad cinegética y de pesca deportiva.	*SECTUR Estatal*	

Proyecto para incentivar la diversificación de productos y servicios turísticos.	*Establecer vinculación con los prestadores de servicios cinegéticos y de pesca deportiva para posicionar a Mazatlán en estos segmentos.*	*SECTUR Estatal*	*Históricamente en el destino las actividades cinegéticas y de pesca deportiva han sido populares, sobre todo para el turismo extranjero ya que el destino cuenta con los recursos de infraestructura y naturales para ello.*
	Coordinar esfuerzos entre hoteleros y estos dos segmentos para ofrecer promociones a través de productos y paquetes innovadores complementarios.	*SECTUR Estatal*	
	Revisión de regulación para el desarrollo del turismo cinegético para agilizar la tramitología de la actividad.	*SECTUR Estatal*	
	Colaborar con información, folletos, promoción y la participación en foros relacionados con la actividad cinegética y de pesca deportiva.	*SECTUR Estatal*	

Proyecto para incentivar la diversificación de productos y servicios turísticos.	*Establecer vinculación con los prestadores de servicios cinegéticos y de pesca deportiva para posicionar a Mazatlán en estos segmentos.*	*SECTUR Estatal*	*Históricamente en el destino las actividades cinegéticas y de pesca deportiva han sido populares, sobre todo para el turismo extranjero ya que el destino cuenta con los recursos de infraestructura y naturales para ello.*
	Coordinar esfuerzos entre hoteleros y estos dos segmentos para ofrecer promociones a través de productos y paquetes innovadores complementarios.	*SECTUR Estatal*	
	Revisión de regulación para el desarrollo del turismo cinegético para agilizar la tramitología de la actividad.	*SECTUR Estatal*	
	Colaborar con información, folletos, promoción y la participación en foros relacionados con la actividad cinegética y de pesca deportiva.	*SECTUR Estatal*	

Proyecto para incentivar la diversificación de productos y servicios turísticos.	*Establecer vinculación con los prestadores de servicios cinegéticos y de pesca deportiva para posicionar a Mazatlán en estos segmentos.*	*SECTUR Estatal*	*Históricamente en el destino las actividades cinegéticas y de pesca deportiva han sido populares, sobre todo para el turismo extranjero ya que el destino cuenta con los recursos de infraestructura y naturales para ello.*
	Coordinar esfuerzos entre hoteleros y estos dos segmentos para ofrecer promociones a través de productos y paquetes innovadores complementarios.	*SECTUR Estatal*	
	Revisión de regulación para el desarrollo del turismo cinegético para agilizar la tramitología de la actividad.	*SECTUR Estatal*	
	Colaborar con información, folletos, promoción y la participación en foros relacionados con la actividad cinegética y de pesca deportiva.	*SECTUR Estatal*	

Proyecto para incentivar la diversificación de productos y servicios turísticos.	*Establecer vinculación con los prestadores de servicios cinegéticos y de pesca deportiva para posicionar a Mazatlán en estos segmentos.*	*SECTUR Estatal*	*Históricamente en el destino las actividades cinegéticas y de pesca deportiva han sido populares, sobre todo para el turismo extranjero ya que el destino cuenta con los recursos de infraestructura y naturales para ello.*
	Coordinar esfuerzos entre hoteleros y estos dos segmentos para ofrecer promociones a través de productos y paquetes innovadores complementarios.	*SECTUR Estatal*	
	Revisión de regulación para el desarrollo del turismo cinegético para agilizar la tramitología de la actividad.	*SECTUR Estatal*	
	Colaborar con información, folletos, promoción y la participación en foros relacionados con la actividad cinegética y de pesca deportiva.	*SECTUR Estatal*	

Proyecto para incentivar la diversificación de productos y servicios turísticos.	*Establecer vinculación con los prestadores de servicios cinegéticos y de pesca deportiva para posicionar a Mazatlán en estos segmentos.*	*SECTUR Estatal*	*Históricamente en el destino las actividades cinegéticas y de pesca deportiva han sido populares, sobre todo para el turismo extranjero ya que el destino cuenta con los recursos de infraestructura y naturales para ello.*
	Coordinar esfuerzos entre hoteleros y estos dos segmentos para ofrecer promociones a través de productos y paquetes innovadores complementarios.	*SECTUR Estatal*	
	Revisión de regulación para el desarrollo del turismo cinegético para agilizar la tramitología de la actividad.	*SECTUR Estatal*	
	Colaborar con información, folletos, promoción y la participación en foros relacionados con la actividad cinegética y de pesca deportiva.	*SECTUR Estatal*	

Proyecto para incentivar la diversificación de productos y servicios turísticos.	*Establecer vinculación con los prestadores de servicios cinegéticos y de pesca deportiva para posicionar a Mazatlán en estos segmentos.*	*SECTUR Estatal*	*Históricamente en el destino las actividades cinegéticas y de pesca deportiva han sido populares, sobre todo para el turismo extranjero ya que el destino cuenta con los recursos de infraestructura y naturales para ello.*
	Coordinar esfuerzos entre hoteleros y estos dos segmentos para ofrecer promociones a través de productos y paquetes innovadores complementarios.	*SECTUR Estatal*	
	Revisión de regulación para el desarrollo del turismo cinegético para agilizar la tramitología de la actividad.	*SECTUR Estatal*	
	Colaborar con información, folletos, promoción y la participación en foros relacionados con la actividad cinegética y de pesca deportiva.	*SECTUR Estatal*	

Proyecto para incentivar la diversificación de productos y servicios turísticos.	*Establecer vinculación con los prestadores de servicios cinegéticos y de pesca deportiva para posicionar a Mazatlán en estos segmentos.*	*SECTUR Estatal*	*Históricamente en el destino las actividades cinegéticas y de pesca deportiva han sido populares, sobre todo para el turismo extranjero ya que el destino cuenta con los recursos de infraestructura y naturales para ello.*
	Coordinar esfuerzos entre hoteleros y estos dos segmentos para ofrecer promociones a través de productos y paquetes innovadores complementarios.	*SECTUR Estatal*	
	Revisión de regulación para el desarrollo del turismo cinegético para agilizar la tramitología de la actividad.	*SECTUR Estatal*	
	Colaborar con información, folletos, promoción y la participación en foros relacionados con la actividad cinegética y de pesca deportiva.	*SECTUR Estatal*	

Proyecto para incentivar la diversificación de productos y servicios turísticos.	*Establecer vinculación con los prestadores de servicios cinegéticos y de pesca deportiva para posicionar a Mazatlán en estos segmentos.*	*SECTUR Estatal*	*Históricamente en el destino las actividades cinegéticas y de pesca deportiva han sido populares, sobre todo para el turismo extranjero ya que el destino cuenta con los recursos de infraestructura y naturales para ello.*
	Coordinar esfuerzos entre hoteleros y estos dos segmentos para ofrecer promociones a través de productos y paquetes innovadores complementarios.	*SECTUR Estatal*	
	Revisión de regulación para el desarrollo del turismo cinegético para agilizar la tramitología de la actividad.	*SECTUR Estatal*	
	Colaborar con información, folletos, promoción y la participación en foros relacionados con la actividad cinegética y de pesca deportiva.	*SECTUR Estatal*	

Proyecto para incentivar la diversificación de productos y servicios turísticos.	*Establecer vinculación con los prestadores de servicios cinegéticos y de pesca deportiva para posicionar a Mazatlán en estos segmentos.*	*SECTUR Estatal*	*Históricamente en el destino las actividades cinegéticas y de pesca deportiva han sido populares, sobre todo para el turismo extranjero ya que el destino cuenta con los recursos de infraestructura y naturales para ello.*
	Coordinar esfuerzos entre hoteleros y estos dos segmentos para ofrecer promociones a través de productos y paquetes innovadores complementarios.	*SECTUR Estatal*	
	Revisión de regulación para el desarrollo del turismo cinegético para agilizar la tramitología de la actividad.	*SECTUR Estatal*	
	Colaborar con información, folletos, promoción y la participación en foros relacionados con la actividad cinegética y de pesca deportiva.	*SECTUR Estatal*	

Proyecto para incentivar la diversificación de productos y servicios turísticos.	*Establecer vinculación con los prestadores de servicios cinegéticos y de pesca deportiva para posicionar a Mazatlán en estos segmentos.*	*SECTUR Estatal*	*Históricamente en el destino las actividades cinegéticas y de pesca deportiva han sido populares, sobre todo para el turismo extranjero ya que el destino cuenta con los recursos de infraestructura y naturales para ello.*
	Coordinar esfuerzos entre hoteleros y estos dos segmentos para ofrecer promociones a través de productos y paquetes innovadores complementarios.	*SECTUR Estatal*	
	Revisión de regulación para el desarrollo del turismo cinegético para agilizar la tramitología de la actividad.	*SECTUR Estatal*	
	Colaborar con información, folletos, promoción y la participación en foros relacionados con la actividad cinegética y de pesca deportiva.	*SECTUR Estatal*	

Proyecto para incentivar la diversificación de productos y servicios turísticos.	*Establecer vinculación con los prestadores de servicios cinegéticos y de pesca deportiva para posicionar a Mazatlán en estos segmentos.*	*SECTUR Estatal*	*Históricamente en el destino las actividades cinegéticas y de pesca deportiva han sido populares, sobre todo para el turismo extranjero ya que el destino cuenta con los recursos de infraestructura y naturales para ello.*
	Coordinar esfuerzos entre hoteleros y estos dos segmentos para ofrecer promociones a través de productos y paquetes innovadores complementarios.	*SECTUR Estatal*	
	Revisión de regulación para el desarrollo del turismo cinegético para agilizar la tramitología de la actividad.	*SECTUR Estatal*	
	Colaborar con información, folletos, promoción y la participación en foros relacionados con la actividad cinegética y de pesca deportiva.	*SECTUR Estatal*	

Proyecto para incentivar la diversificación de productos y servicios turísticos.	*Establecer vinculación con los prestadores de servicios cinegéticos y de pesca deportiva para posicionar a Mazatlán en estos segmentos.*	*SECTUR Estatal*	*Históricamente en el destino las actividades cinegéticas y de pesca deportiva han sido populares, sobre todo para el turismo extranjero ya que el destino cuenta con los recursos de infraestructura y naturales para ello.*
	Coordinar esfuerzos entre hoteleros y estos dos segmentos para ofrecer promociones a través de productos y paquetes innovadores complementarios.	*SECTUR Estatal*	
	Revisión de regulación para el desarrollo del turismo cinegético para agilizar la tramitología de la actividad.	*SECTUR Estatal*	
	Colaborar con información, folletos, promoción y la participación en foros relacionados con la actividad cinegética y de pesca deportiva.	*SECTUR Estatal*	

Proyecto para incentivar la diversificación de productos y servicios turísticos.	*Establecer vinculación con los prestadores de servicios cinegéticos y de pesca deportiva para posicionar a Mazatlán en estos segmentos.*	*SECTUR Estatal*	*Históricamente en el destino las actividades cinegéticas y de pesca deportiva han sido populares, sobre todo para el turismo extranjero ya que el destino cuenta con los recursos de infraestructura y naturales para ello.*
	Coordinar esfuerzos entre hoteleros y estos dos segmentos para ofrecer promociones a través de productos y paquetes innovadores complementarios.	*SECTUR Estatal*	
	Revisión de regulación para el desarrollo del turismo cinegético para agilizar la tramitología de la actividad.	*SECTUR Estatal*	
	Colaborar con información, folletos, promoción y la participación en foros relacionados con la actividad cinegética y de pesca deportiva.	*SECTUR Estatal*	

Proyecto para incentivar la diversificación de productos y servicios turísticos.	*Establecer vinculación con los prestadores de servicios cinegéticos y de pesca deportiva para posicionar a Mazatlán en estos segmentos.*	*SECTUR Estatal*	*Históricamente en el destino las actividades cinegéticas y de pesca deportiva han sido populares, sobre todo para el turismo extranjero ya que el destino cuenta con los recursos de infraestructura y naturales para ello.*
	Coordinar esfuerzos entre hoteleros y estos dos segmentos para ofrecer promociones a través de productos y paquetes innovadores complementarios.	*SECTUR Estatal*	
	Revisión de regulación para el desarrollo del turismo cinegético para agilizar la tramitología de la actividad.	*SECTUR Estatal*	
	Colaborar con información, folletos, promoción y la participación en foros relacionados con la actividad cinegética y de pesca deportiva.	*SECTUR Estatal*	

Proyecto para incentivar la diversificación de productos y servicios turísticos.	*Establecer vinculación con los prestadores de servicios cinegéticos y de pesca deportiva para posicionar a Mazatlán en estos segmentos.*	*SECTUR Estatal*	*Históricamente en el destino las actividades cinegéticas y de pesca deportiva han sido populares, sobre todo para el turismo extranjero ya que el destino cuenta con los recursos de infraestructura y naturales para ello.*
	Coordinar esfuerzos entre hoteleros y estos dos segmentos para ofrecer promociones a través de productos y paquetes innovadores complementarios.	*SECTUR Estatal*	
	Revisión de regulación para el desarrollo del turismo cinegético para agilizar la tramitología de la actividad.	*SECTUR Estatal*	
	Colaborar con información, folletos, promoción y la participación en foros relacionados con la actividad cinegética y de pesca deportiva.	*SECTUR Estatal*	

Proyecto para incentivar la diversificación de productos y servicios turísticos.	*Establecer vinculación con los prestadores de servicios cinegéticos y de pesca deportiva para posicionar a Mazatlán en estos segmentos.*	*SECTUR Estatal*	*Históricamente en el destino las actividades cinegéticas y de pesca deportiva han sido populares, sobre todo para el turismo extranjero ya que el destino cuenta con los recursos de infraestructura y naturales para ello.*
	Coordinar esfuerzos entre hoteleros y estos dos segmentos para ofrecer promociones a través de productos y paquetes innovadores complementarios.	*SECTUR Estatal*	
	Revisión de regulación para el desarrollo del turismo cinegético para agilizar la tramitología de la actividad.	*SECTUR Estatal*	
	Colaborar con información, folletos, promoción y la participación en foros relacionados con la actividad cinegética y de pesca deportiva.	*SECTUR Estatal*	

Proyecto para incentivar la diversificación de productos y servicios turísticos.	*Establecer vinculación con los prestadores de servicios cinegéticos y de pesca deportiva para posicionar a Mazatlán en estos segmentos.*	*SECTUR Estatal*	*Históricamente en el destino las actividades cinegéticas y de pesca deportiva han sido populares, sobre todo para el turismo extranjero ya que el destino cuenta con los recursos de infraestructura y naturales para ello.*
	Coordinar esfuerzos entre hoteleros y estos dos segmentos para ofrecer promociones a través de productos y paquetes innovadores complementarios.	*SECTUR Estatal*	
	Revisión de regulación para el desarrollo del turismo cinegético para agilizar la tramitología de la actividad.	*SECTUR Estatal*	
	Colaborar con información, folletos, promoción y la participación en foros relacionados con la actividad cinegética y de pesca deportiva.	*SECTUR Estatal*	

Proyecto para incentivar la diversificación de productos y servicios turísticos.	*Establecer vinculación con los prestadores de servicios cinegéticos y de pesca deportiva para posicionar a Mazatlán en estos segmentos.*	*SECTUR Estatal*	*Históricamente en el destino las actividades cinegéticas y de pesca deportiva han sido populares, sobre todo para el turismo extranjero ya que el destino cuenta con los recursos de infraestructura y naturales para ello.*
	Coordinar esfuerzos entre hoteleros y estos dos segmentos para ofrecer promociones a través de productos y paquetes innovadores complementarios.	*SECTUR Estatal*	
	Revisión de regulación para el desarrollo del turismo cinegético para agilizar la tramitología de la actividad.	*SECTUR Estatal*	
	Colaborar con información, folletos, promoción y la participación en foros relacionados con la actividad cinegética y de pesca deportiva.	*SECTUR Estatal*	

Proyecto para incentivar la diversificación de productos y servicios turísticos.	*Establecer vinculación con los prestadores de servicios cinegéticos y de pesca deportiva para posicionar a Mazatlán en estos segmentos.*	*SECTUR Estatal*	*Históricamente en el destino las actividades cinegéticas y de pesca deportiva han sido populares, sobre todo para el turismo extranjero ya que el destino cuenta con los recursos de infraestructura y naturales para ello.*
	Coordinar esfuerzos entre hoteleros y estos dos segmentos para ofrecer promociones a través de productos y paquetes innovadores complementarios.	*SECTUR Estatal*	
	Revisión de regulación para el desarrollo del turismo cinegético para agilizar la tramitología de la actividad.	*SECTUR Estatal*	
	Colaborar con información, folletos, promoción y la participación en foros relacionados con la actividad cinegética y de pesca deportiva.	*SECTUR Estatal*	

Proyecto para incentivar la diversificación de productos y servicios turísticos.	*Establecer vinculación con los prestadores de servicios cinegéticos y de pesca deportiva para posicionar a Mazatlán en estos segmentos.*	*SECTUR Estatal*	*Históricamente en el destino las actividades cinegéticas y de pesca deportiva han sido populares, sobre todo para el turismo extranjero ya que el destino cuenta con los recursos de infraestructura y naturales para ello.*
	Coordinar esfuerzos entre hoteleros y estos dos segmentos para ofrecer promociones a través de productos y paquetes innovadores complementarios.	*SECTUR Estatal*	
	Revisión de regulación para el desarrollo del turismo cinegético para agilizar la tramitología de la actividad.	*SECTUR Estatal*	
	Colaborar con información, folletos, promoción y la participación en foros relacionados con la actividad cinegética y de pesca deportiva.	*SECTUR Estatal*	

Proyecto para incentivar la diversificación de productos y servicios turísticos.	*Establecer vinculación con los prestadores de servicios cinegéticos y de pesca deportiva para posicionar a Mazatlán en estos segmentos.*	*SECTUR Estatal*	*Históricamente en el destino las actividades cinegéticas y de pesca deportiva han sido populares, sobre todo para el turismo extranjero ya que el destino cuenta con los recursos de infraestructura y naturales para ello.*
	Coordinar esfuerzos entre hoteleros y estos dos segmentos para ofrecer promociones a través de productos y paquetes innovadores complementarios.	*SECTUR Estatal*	
	Revisión de regulación para el desarrollo del turismo cinegético para agilizar la tramitología de la actividad.	*SECTUR Estatal*	
	Colaborar con información, folletos, promoción y la participación en foros relacionados con la actividad cinegética y de pesca deportiva.	*SECTUR Estatal*	

Proyecto para incentivar la diversificación de productos y servicios turísticos.	*Establecer vinculación con los prestadores de servicios cinegéticos y de pesca deportiva para posicionar a Mazatlán en estos segmentos.*	*SECTUR Estatal*	*Históricamente en el destino las actividades cinegéticas y de pesca deportiva han sido populares, sobre todo para el turismo extranjero ya que el destino cuenta con los recursos de infraestructura y naturales para ello.*
	Coordinar esfuerzos entre hoteleros y estos dos segmentos para ofrecer promociones a través de productos y paquetes innovadores complementarios.	*SECTUR Estatal*	
	Revisión de regulación para el desarrollo del turismo cinegético para agilizar la tramitología de la actividad.	*SECTUR Estatal*	
	Colaborar con información, folletos, promoción y la participación en foros relacionados con la actividad cinegética y de pesca deportiva.	*SECTUR Estatal*	

Proyecto para incentivar la diversificación de productos y servicios turísticos.	*Establecer vinculación con los prestadores de servicios cinegéticos y de pesca deportiva para posicionar a Mazatlán en estos segmentos.*	*SECTUR Estatal*	*Históricamente en el destino las actividades cinegéticas y de pesca deportiva han sido populares, sobre todo para el turismo extranjero ya que el destino cuenta con los recursos de infraestructura y naturales para ello.*
	Coordinar esfuerzos entre hoteleros y estos dos segmentos para ofrecer promociones a través de productos y paquetes innovadores complementarios.	*SECTUR Estatal*	
	Revisión de regulación para el desarrollo del turismo cinegético para agilizar la tramitología de la actividad.	*SECTUR Estatal*	
	Colaborar con información, folletos, promoción y la participación en foros relacionados con la actividad cinegética y de pesca deportiva.	*SECTUR Estatal*	

Proyecto para incentivar la diversificación de productos y servicios turísticos.	*Establecer vinculación con los prestadores de servicios cinegéticos y de pesca deportiva para posicionar a Mazatlán en estos segmentos.*	*SECTUR Estatal*	*Históricamente en el destino las actividades cinegéticas y de pesca deportiva han sido populares, sobre todo para el turismo extranjero ya que el destino cuenta con los recursos de infraestructura y naturales para ello.*
	Coordinar esfuerzos entre hoteleros y estos dos segmentos para ofrecer promociones a través de productos y paquetes innovadores complementarios.	*SECTUR Estatal*	
	Revisión de regulación para el desarrollo del turismo cinegético para agilizar la tramitología de la actividad.	*SECTUR Estatal*	
	Colaborar con información, folletos, promoción y la participación en foros relacionados con la actividad cinegética y de pesca deportiva.	*SECTUR Estatal*	

Proyecto para incentivar la diversificación de productos y servicios turísticos.	*Establecer vinculación con los prestadores de servicios cinegéticos y de pesca deportiva para posicionar a Mazatlán en estos segmentos.*	*SECTUR Estatal*	*Históricamente en el destino las actividades cinegéticas y de pesca deportiva han sido populares, sobre todo para el turismo extranjero ya que el destino cuenta con los recursos de infraestructura y naturales para ello.*
	Coordinar esfuerzos entre hoteleros y estos dos segmentos para ofrecer promociones a través de productos y paquetes innovadores complementarios.	*SECTUR Estatal*	
	Revisión de regulación para el desarrollo del turismo cinegético para agilizar la tramitología de la actividad.	*SECTUR Estatal*	
	Colaborar con información, folletos, promoción y la participación en foros relacionados con la actividad cinegética y de pesca deportiva.	*SECTUR Estatal*	

Proyecto para incentivar la diversificación de productos y servicios turísticos.	*Establecer vinculación con los prestadores de servicios cinegéticos y de pesca deportiva para posicionar a Mazatlán en estos segmentos.*	*SECTUR Estatal*	*Históricamente en el destino las actividades cinegéticas y de pesca deportiva han sido populares, sobre todo para el turismo extranjero ya que el destino cuenta con los recursos de infraestructura y naturales para ello.*
	Coordinar esfuerzos entre hoteleros y estos dos segmentos para ofrecer promociones a través de productos y paquetes innovadores complementarios.	*SECTUR Estatal*	
	Revisión de regulación para el desarrollo del turismo cinegético para agilizar la tramitología de la actividad.	*SECTUR Estatal*	
	Colaborar con información, folletos, promoción y la participación en foros relacionados con la actividad cinegética y de pesca deportiva.	*SECTUR Estatal*	

Proyecto para incentivar la diversificación de productos y servicios turísticos.	*Establecer vinculación con los prestadores de servicios cinegéticos y de pesca deportiva para posicionar a Mazatlán en estos segmentos.*	*SECTUR Estatal*	*Históricamente en el destino las actividades cinegéticas y de pesca deportiva han sido populares, sobre todo para el turismo extranjero ya que el destino cuenta con los recursos de infraestructura y naturales para ello.*
	Coordinar esfuerzos entre hoteleros y estos dos segmentos para ofrecer promociones a través de productos y paquetes innovadores complementarios.	*SECTUR Estatal*	
	Revisión de regulación para el desarrollo del turismo cinegético para agilizar la tramitología de la actividad.	*SECTUR Estatal*	
	Colaborar con información, folletos, promoción y la participación en foros relacionados con la actividad cinegética y de pesca deportiva.	*SECTUR Estatal*	

Proyecto para incentivar la diversificación de productos y servicios turísticos.	*Establecer vinculación con los prestadores de servicios cinegéticos y de pesca deportiva para posicionar a Mazatlán en estos segmentos.*	*SECTUR Estatal*	*Históricamente en el destino las actividades cinegéticas y de pesca deportiva han sido populares, sobre todo para el turismo extranjero ya que el destino cuenta con los recursos de infraestructura y naturales para ello.*
	Coordinar esfuerzos entre hoteleros y estos dos segmentos para ofrecer promociones a través de productos y paquetes innovadores complementarios.	*SECTUR Estatal*	
	Revisión de regulación para el desarrollo del turismo cinegético para agilizar la tramitología de la actividad.	*SECTUR Estatal*	
	Colaborar con información, folletos, promoción y la participación en foros relacionados con la actividad cinegética y de pesca deportiva.	*SECTUR Estatal*	

Proyecto para incentivar la diversificación de productos y servicios turísticos.	*Establecer vinculación con los prestadores de servicios cinegéticos y de pesca deportiva para posicionar a Mazatlán en estos segmentos.*	*SECTUR Estatal*	*Históricamente en el destino las actividades cinegéticas y de pesca deportiva han sido populares, sobre todo para el turismo extranjero ya que el destino cuenta con los recursos de infraestructura y naturales para ello.*
	Coordinar esfuerzos entre hoteleros y estos dos segmentos para ofrecer promociones a través de productos y paquetes innovadores complementarios.	*SECTUR Estatal*	
	Revisión de regulación para el desarrollo del turismo cinegético para agilizar la tramitología de la actividad.	*SECTUR Estatal*	
	Colaborar con información, folletos, promoción y la participación en foros relacionados con la actividad cinegética y de pesca deportiva.	*SECTUR Estatal*	

Proyecto para incentivar la diversificación de productos y servicios turísticos.	*Establecer vinculación con los prestadores de servicios cinegéticos y de pesca deportiva para posicionar a Mazatlán en estos segmentos.*	*SECTUR Estatal*	*Históricamente en el destino las actividades cinegéticas y de pesca deportiva han sido populares, sobre todo para el turismo extranjero ya que el destino cuenta con los recursos de infraestructura y naturales para ello.*
	Coordinar esfuerzos entre hoteleros y estos dos segmentos para ofrecer promociones a través de productos y paquetes innovadores complementarios.	*SECTUR Estatal*	
	Revisión de regulación para el desarrollo del turismo cinegético para agilizar la tramitología de la actividad.	*SECTUR Estatal*	
	Colaborar con información, folletos, promoción y la participación en foros relacionados con la actividad cinegética y de pesca deportiva.	*SECTUR Estatal*	

Proyecto para incentivar la diversificación de productos y servicios turísticos.	*Establecer vinculación con los prestadores de servicios cinegéticos y de pesca deportiva para posicionar a Mazatlán en estos segmentos.*	*SECTUR Estatal*	*Históricamente en el destino las actividades cinegéticas y de pesca deportiva han sido populares, sobre todo para el turismo extranjero ya que el destino cuenta con los recursos de infraestructura y naturales para ello.*
	Coordinar esfuerzos entre hoteleros y estos dos segmentos para ofrecer promociones a través de productos y paquetes innovadores complementarios.	*SECTUR Estatal*	
	Revisión de regulación para el desarrollo del turismo cinegético para agilizar la tramitología de la actividad.	*SECTUR Estatal*	
	Colaborar con información, folletos, promoción y la participación en foros relacionados con la actividad cinegética y de pesca deportiva.	*SECTUR Estatal*	

Proyecto para incentivar la diversificación de productos y servicios turísticos.	*Establecer vinculación con los prestadores de servicios cinegéticos y de pesca deportiva para posicionar a Mazatlán en estos segmentos.*	*SECTUR Estatal*	*Históricamente en el destino las actividades cinegéticas y de pesca deportiva han sido populares, sobre todo para el turismo extranjero ya que el destino cuenta con los recursos de infraestructura y naturales para ello.*
	Coordinar esfuerzos entre hoteleros y estos dos segmentos para ofrecer promociones a través de productos y paquetes innovadores complementarios.	*SECTUR Estatal*	
	Revisión de regulación para el desarrollo del turismo cinegético para agilizar la tramitología de la actividad.	*SECTUR Estatal*	
	Colaborar con información, folletos, promoción y la participación en foros relacionados con la actividad cinegética y de pesca deportiva.	*SECTUR Estatal*	

Proyecto para incentivar la diversificación de productos y servicios turísticos.	*Establecer vinculación con los prestadores de servicios cinegéticos y de pesca deportiva para posicionar a Mazatlán en estos segmentos.*	*SECTUR Estatal*	*Históricamente en el destino las actividades cinegéticas y de pesca deportiva han sido populares, sobre todo para el turismo extranjero ya que el destino cuenta con los recursos de infraestructura y naturales para ello.*
	Coordinar esfuerzos entre hoteleros y estos dos segmentos para ofrecer promociones a través de productos y paquetes innovadores complementarios.	*SECTUR Estatal*	
	Revisión de regulación para el desarrollo del turismo cinegético para agilizar la tramitología de la actividad.	*SECTUR Estatal*	
	Colaborar con información, folletos, promoción y la participación en foros relacionados con la actividad cinegética y de pesca deportiva.	*SECTUR Estatal*	

Proyecto para incentivar la diversificación de productos y servicios turísticos.	*Establecer vinculación con los prestadores de servicios cinegéticos y de pesca deportiva para posicionar a Mazatlán en estos segmentos.*	*SECTUR Estatal*	*Históricamente en el destino las actividades cinegéticas y de pesca deportiva han sido populares, sobre todo para el turismo extranjero ya que el destino cuenta con los recursos de infraestructura y naturales para ello.*
	Coordinar esfuerzos entre hoteleros y estos dos segmentos para ofrecer promociones a través de productos y paquetes innovadores complementarios.	*SECTUR Estatal*	
	Revisión de regulación para el desarrollo del turismo cinegético para agilizar la tramitología de la actividad.	*SECTUR Estatal*	
	Colaborar con información, folletos, promoción y la participación en foros relacionados con la actividad cinegética y de pesca deportiva.	*SECTUR Estatal*	

Proyecto para incentivar la diversificación de productos y servicios turísticos.	*Establecer vinculación con los prestadores de servicios cinegéticos y de pesca deportiva para posicionar a Mazatlán en estos segmentos.*	*SECTUR Estatal*	*Históricamente en el destino las actividades cinegéticas y de pesca deportiva han sido populares, sobre todo para el turismo extranjero ya que el destino cuenta con los recursos de infraestructura y naturales para ello.*
	Coordinar esfuerzos entre hoteleros y estos dos segmentos para ofrecer promociones a través de productos y paquetes innovadores complementarios.	*SECTUR Estatal*	
	Revisión de regulación para el desarrollo del turismo cinegético para agilizar la tramitología de la actividad.	*SECTUR Estatal*	
	Colaborar con información, folletos, promoción y la participación en foros relacionados con la actividad cinegética y de pesca deportiva.	*SECTUR Estatal*	

Proyecto para incentivar la diversificación de productos y servicios turísticos.	*Establecer vinculación con los prestadores de servicios cinegéticos y de pesca deportiva para posicionar a Mazatlán en estos segmentos.*	*SECTUR Estatal*	*Históricamente en el destino las actividades cinegéticas y de pesca deportiva han sido populares, sobre todo para el turismo extranjero ya que el destino cuenta con los recursos de infraestructura y naturales para ello.*
	Coordinar esfuerzos entre hoteleros y estos dos segmentos para ofrecer promociones a través de productos y paquetes innovadores complementarios.	*SECTUR Estatal*	
	Revisión de regulación para el desarrollo del turismo cinegético para agilizar la tramitología de la actividad.	*SECTUR Estatal*	
	Colaborar con información, folletos, promoción y la participación en foros relacionados con la actividad cinegética y de pesca deportiva.	*SECTUR Estatal*	

Proyecto para incentivar la diversificación de productos y servicios turísticos.	*Establecer vinculación con los prestadores de servicios cinegéticos y de pesca deportiva para posicionar a Mazatlán en estos segmentos.*	*SECTUR Estatal*	*Históricamente en el destino las actividades cinegéticas y de pesca deportiva han sido populares, sobre todo para el turismo extranjero ya que el destino cuenta con los recursos de infraestructura y naturales para ello.*
	Coordinar esfuerzos entre hoteleros y estos dos segmentos para ofrecer promociones a través de productos y paquetes innovadores complementarios.	*SECTUR Estatal*	
	Revisión de regulación para el desarrollo del turismo cinegético para agilizar la tramitología de la actividad.	*SECTUR Estatal*	
	Colaborar con información, folletos, promoción y la participación en foros relacionados con la actividad cinegética y de pesca deportiva.	*SECTUR Estatal*	

Proyecto para incentivar la diversificación de productos y servicios turísticos.	*Establecer vinculación con los prestadores de servicios cinegéticos y de pesca deportiva para posicionar a Mazatlán en estos segmentos.*	*SECTUR Estatal*	*Históricamente en el destino las actividades cinegéticas y de pesca deportiva han sido populares, sobre todo para el turismo extranjero ya que el destino cuenta con los recursos de infraestructura y naturales para ello.*
	Coordinar esfuerzos entre hoteleros y estos dos segmentos para ofrecer promociones a través de productos y paquetes innovadores complementarios.	*SECTUR Estatal*	
	Revisión de regulación para el desarrollo del turismo cinegético para agilizar la tramitología de la actividad.	*SECTUR Estatal*	
	Colaborar con información, folletos, promoción y la participación en foros relacionados con la actividad cinegética y de pesca deportiva.	*SECTUR Estatal*	

Proyecto para incentivar la diversificación de productos y servicios turísticos.	*Establecer vinculación con los prestadores de servicios cinegéticos y de pesca deportiva para posicionar a Mazatlán en estos segmentos.*	*SECTUR Estatal*	*Históricamente en el destino las actividades cinegéticas y de pesca deportiva han sido populares, sobre todo para el turismo extranjero ya que el destino cuenta con los recursos de infraestructura y naturales para ello.*
	Coordinar esfuerzos entre hoteleros y estos dos segmentos para ofrecer promociones a través de productos y paquetes innovadores complementarios.	*SECTUR Estatal*	
	Revisión de regulación para el desarrollo del turismo cinegético para agilizar la tramitología de la actividad.	*SECTUR Estatal*	
	Colaborar con información, folletos, promoción y la participación en foros relacionados con la actividad cinegética y de pesca deportiva.	*SECTUR Estatal*	

Proyecto para incentivar la diversificación de productos y servicios turísticos.	*Establecer vinculación con los prestadores de servicios cinegéticos y de pesca deportiva para posicionar a Mazatlán en estos segmentos.*	*SECTUR Estatal*	*Históricamente en el destino las actividades cinegéticas y de pesca deportiva han sido populares, sobre todo para el turismo extranjero ya que el destino cuenta con los recursos de infraestructura y naturales para ello.*
	Coordinar esfuerzos entre hoteleros y estos dos segmentos para ofrecer promociones a través de productos y paquetes innovadores complementarios.	*SECTUR Estatal*	
	Revisión de regulación para el desarrollo del turismo cinegético para agilizar la tramitología de la actividad.	*SECTUR Estatal*	
	Colaborar con información, folletos, promoción y la participación en foros relacionados con la actividad cinegética y de pesca deportiva.	*SECTUR Estatal*	

Proyecto para incentivar la diversificación de productos y servicios turísticos.	*Establecer vinculación con los prestadores de servicios cinegéticos y de pesca deportiva para posicionar a Mazatlán en estos segmentos.*	*SECTUR Estatal*	*Históricamente en el destino las actividades cinegéticas y de pesca deportiva han sido populares, sobre todo para el turismo extranjero ya que el destino cuenta con los recursos de infraestructura y naturales para ello.*
	Coordinar esfuerzos entre hoteleros y estos dos segmentos para ofrecer promociones a través de productos y paquetes innovadores complementarios.	*SECTUR Estatal*	
	Revisión de regulación para el desarrollo del turismo cinegético para agilizar la tramitología de la actividad.	*SECTUR Estatal*	
	Colaborar con información, folletos, promoción y la participación en foros relacionados con la actividad cinegética y de pesca deportiva.	*SECTUR Estatal*	

Proyecto para incentivar la diversificación de productos y servicios turísticos.	*Establecer vinculación con los prestadores de servicios cinegéticos y de pesca deportiva para posicionar a Mazatlán en estos segmentos.*	*SECTUR Estatal*	*Históricamente en el destino las actividades cinegéticas y de pesca deportiva han sido populares, sobre todo para el turismo extranjero ya que el destino cuenta con los recursos de infraestructura y naturales para ello.*
	Coordinar esfuerzos entre hoteleros y estos dos segmentos para ofrecer promociones a través de productos y paquetes innovadores complementarios.	*SECTUR Estatal*	
	Revisión de regulación para el desarrollo del turismo cinegético para agilizar la tramitología de la actividad.	*SECTUR Estatal*	
	Colaborar con información, folletos, promoción y la participación en foros relacionados con la actividad cinegética y de pesca deportiva.	*SECTUR Estatal*	

Proyecto para incentivar la diversificación de productos y servicios turísticos.	*Establecer vinculación con los prestadores de servicios cinegéticos y de pesca deportiva para posicionar a Mazatlán en estos segmentos.*	*SECTUR Estatal*	*Históricamente en el destino las actividades cinegéticas y de pesca deportiva han sido populares, sobre todo para el turismo extranjero ya que el destino cuenta con los recursos de infraestructura y naturales para ello.*
	Coordinar esfuerzos entre hoteleros y estos dos segmentos para ofrecer promociones a través de productos y paquetes innovadores complementarios.	*SECTUR Estatal*	
	Revisión de regulación para el desarrollo del turismo cinegético para agilizar la tramitología de la actividad.	*SECTUR Estatal*	
	Colaborar con información, folletos, promoción y la participación en foros relacionados con la actividad cinegética y de pesca deportiva.	*SECTUR Estatal*	

Proyecto para incentivar la diversificación de productos y servicios turísticos.	*Establecer vinculación con los prestadores de servicios cinegéticos y de pesca deportiva para posicionar a Mazatlán en estos segmentos.*	*SECTUR Estatal*	*Históricamente en el destino las actividades cinegéticas y de pesca deportiva han sido populares, sobre todo para el turismo extranjero ya que el destino cuenta con los recursos de infraestructura y naturales para ello.*
	Coordinar esfuerzos entre hoteleros y estos dos segmentos para ofrecer promociones a través de productos y paquetes innovadores complementarios.	*SECTUR Estatal*	
	Revisión de regulación para el desarrollo del turismo cinegético para agilizar la tramitología de la actividad.	*SECTUR Estatal*	
	Colaborar con información, folletos, promoción y la participación en foros relacionados con la actividad cinegética y de pesca deportiva.	*SECTUR Estatal*	

Proyecto para incentivar la diversificación de productos y servicios turísticos.	*Establecer vinculación con los prestadores de servicios cinegéticos y de pesca deportiva para posicionar a Mazatlán en estos segmentos.*	*SECTUR Estatal*	*Históricamente en el destino las actividades cinegéticas y de pesca deportiva han sido populares, sobre todo para el turismo extranjero ya que el destino cuenta con los recursos de infraestructura y naturales para ello.*
	Coordinar esfuerzos entre hoteleros y estos dos segmentos para ofrecer promociones a través de productos y paquetes innovadores complementarios.	*SECTUR Estatal*	
	Revisión de regulación para el desarrollo del turismo cinegético para agilizar la tramitología de la actividad.	*SECTUR Estatal*	
	Colaborar con información, folletos, promoción y la participación en foros relacionados con la actividad cinegética y de pesca deportiva.	*SECTUR Estatal*	

Proyecto para incentivar la diversificación de productos y servicios turísticos.	*Establecer vinculación con los prestadores de servicios cinegéticos y de pesca deportiva para posicionar a Mazatlán en estos segmentos.*	*SECTUR Estatal*	*Históricamente en el destino las actividades cinegéticas y de pesca deportiva han sido populares, sobre todo para el turismo extranjero ya que el destino cuenta con los recursos de infraestructura y naturales para ello.*
	Coordinar esfuerzos entre hoteleros y estos dos segmentos para ofrecer promociones a través de productos y paquetes innovadores complementarios.	*SECTUR Estatal*	
	Revisión de regulación para el desarrollo del turismo cinegético para agilizar la tramitología de la actividad.	*SECTUR Estatal*	
	Colaborar con información, folletos, promoción y la participación en foros relacionados con la actividad cinegética y de pesca deportiva.	*SECTUR Estatal*	

Proyecto para incentivar la diversificación de productos y servicios turísticos.	*Establecer vinculación con los prestadores de servicios cinegéticos y de pesca deportiva para posicionar a Mazatlán en estos segmentos.*	*SECTUR Estatal*	*Históricamente en el destino las actividades cinegéticas y de pesca deportiva han sido populares, sobre todo para el turismo extranjero ya que el destino cuenta con los recursos de infraestructura y naturales para ello.*
	Coordinar esfuerzos entre hoteleros y estos dos segmentos para ofrecer promociones a través de productos y paquetes innovadores complementarios.	*SECTUR Estatal*	
	Revisión de regulación para el desarrollo del turismo cinegético para agilizar la tramitología de la actividad.	*SECTUR Estatal*	
	Colaborar con información, folletos, promoción y la participación en foros relacionados con la actividad cinegética y de pesca deportiva.	*SECTUR Estatal*	

Proyecto para incentivar la diversificación de productos y servicios turísticos.	*Establecer vinculación con los prestadores de servicios cinegéticos y de pesca deportiva para posicionar a Mazatlán en estos segmentos.*	*SECTUR Estatal*	*Históricamente en el destino las actividades cinegéticas y de pesca deportiva han sido populares, sobre todo para el turismo extranjero ya que el destino cuenta con los recursos de infraestructura y naturales para ello.*
	Coordinar esfuerzos entre hoteleros y estos dos segmentos para ofrecer promociones a través de productos y paquetes innovadores complementarios.	*SECTUR Estatal*	
	Revisión de regulación para el desarrollo del turismo cinegético para agilizar la tramitología de la actividad.	*SECTUR Estatal*	
	Colaborar con información, folletos, promoción y la participación en foros relacionados con la actividad cinegética y de pesca deportiva.	*SECTUR Estatal*	

Proyecto para incentivar la diversificación de productos y servicios turísticos.	*Establecer vinculación con los prestadores de servicios cinegéticos y de pesca deportiva para posicionar a Mazatlán en estos segmentos.*	*SECTUR Estatal*	*Históricamente en el destino las actividades cinegéticas y de pesca deportiva han sido populares, sobre todo para el turismo extranjero ya que el destino cuenta con los recursos de infraestructura y naturales para ello.*
	Coordinar esfuerzos entre hoteleros y estos dos segmentos para ofrecer promociones a través de productos y paquetes innovadores complementarios.	*SECTUR Estatal*	
	Revisión de regulación para el desarrollo del turismo cinegético para agilizar la tramitología de la actividad.	*SECTUR Estatal*	
	Colaborar con información, folletos, promoción y la participación en foros relacionados con la actividad cinegética y de pesca deportiva.	*SECTUR Estatal*	

Proyecto para incentivar la diversificación de productos y servicios turísticos.	*Establecer vinculación con los prestadores de servicios cinegéticos y de pesca deportiva para posicionar a Mazatlán en estos segmentos.*	*SECTUR Estatal*	*Históricamente en el destino las actividades cinegéticas y de pesca deportiva han sido populares, sobre todo para el turismo extranjero ya que el destino cuenta con los recursos de infraestructura y naturales para ello.*
	Coordinar esfuerzos entre hoteleros y estos dos segmentos para ofrecer promociones a través de productos y paquetes innovadores complementarios.	*SECTUR Estatal*	
	Revisión de regulación para el desarrollo del turismo cinegético para agilizar la tramitología de la actividad.	*SECTUR Estatal*	
	Colaborar con información, folletos, promoción y la participación en foros relacionados con la actividad cinegética y de pesca deportiva.	*SECTUR Estatal*	

Proyecto para incentivar la diversificación de productos y servicios turísticos.	*Establecer vinculación con los prestadores de servicios cinegéticos y de pesca deportiva para posicionar a Mazatlán en estos segmentos.*	*SECTUR Estatal*	*Históricamente en el destino las actividades cinegéticas y de pesca deportiva han sido populares, sobre todo para el turismo extranjero ya que el destino cuenta con los recursos de infraestructura y naturales para ello.*
	Coordinar esfuerzos entre hoteleros y estos dos segmentos para ofrecer promociones a través de productos y paquetes innovadores complementarios.	*SECTUR Estatal*	
	Revisión de regulación para el desarrollo del turismo cinegético para agilizar la tramitología de la actividad.	*SECTUR Estatal*	
	Colaborar con información, folletos, promoción y la participación en foros relacionados con la actividad cinegética y de pesca deportiva.	*SECTUR Estatal*	

Proyecto para incentivar la diversificación de productos y servicios turísticos.	*Establecer vinculación con los prestadores de servicios cinegéticos y de pesca deportiva para posicionar a Mazatlán en estos segmentos.*	*SECTUR Estatal*	*Históricamente en el destino las actividades cinegéticas y de pesca deportiva han sido populares, sobre todo para el turismo extranjero ya que el destino cuenta con los recursos de infraestructura y naturales para ello.*
	Coordinar esfuerzos entre hoteleros y estos dos segmentos para ofrecer promociones a través de productos y paquetes innovadores complementarios.	*SECTUR Estatal*	
	Revisión de regulación para el desarrollo del turismo cinegético para agilizar la tramitología de la actividad.	*SECTUR Estatal*	
	Colaborar con información, folletos, promoción y la participación en foros relacionados con la actividad cinegética y de pesca deportiva.	*SECTUR Estatal*	

Proyecto para incentivar la diversificación de productos y servicios turísticos.	*Establecer vinculación con los prestadores de servicios cinegéticos y de pesca deportiva para posicionar a Mazatlán en estos segmentos.*	*SECTUR Estatal*	*Históricamente en el destino las actividades cinegéticas y de pesca deportiva han sido populares, sobre todo para el turismo extranjero ya que el destino cuenta con los recursos de infraestructura y naturales para ello.*
	Coordinar esfuerzos entre hoteleros y estos dos segmentos para ofrecer promociones a través de productos y paquetes innovadores complementarios.	*SECTUR Estatal*	
	Revisión de regulación para el desarrollo del turismo cinegético para agilizar la tramitología de la actividad.	*SECTUR Estatal*	
	Colaborar con información, folletos, promoción y la participación en foros relacionados con la actividad cinegética y de pesca deportiva.	*SECTUR Estatal*	

Proyecto para incentivar la diversificación de productos y servicios turísticos.	*Establecer vinculación con los prestadores de servicios cinegéticos y de pesca deportiva para posicionar a Mazatlán en estos segmentos.*	*SECTUR Estatal*	*Históricamente en el destino las actividades cinegéticas y de pesca deportiva han sido populares, sobre todo para el turismo extranjero ya que el destino cuenta con los recursos de infraestructura y naturales para ello.*
	Coordinar esfuerzos entre hoteleros y estos dos segmentos para ofrecer promociones a través de productos y paquetes innovadores complementarios.	*SECTUR Estatal*	
	Revisión de regulación para el desarrollo del turismo cinegético para agilizar la tramitología de la actividad.	*SECTUR Estatal*	
	Colaborar con información, folletos, promoción y la participación en foros relacionados con la actividad cinegética y de pesca deportiva.	*SECTUR Estatal*	

Proyecto para incentivar la diversificación de productos y servicios turísticos.	*Establecer vinculación con los prestadores de servicios cinegéticos y de pesca deportiva para posicionar a Mazatlán en estos segmentos.*	*SECTUR Estatal*	*Históricamente en el destino las actividades cinegéticas y de pesca deportiva han sido populares, sobre todo para el turismo extranjero ya que el destino cuenta con los recursos de infraestructura y naturales para ello.*
	Coordinar esfuerzos entre hoteleros y estos dos segmentos para ofrecer promociones a través de productos y paquetes innovadores complementarios.	*SECTUR Estatal*	
	Revisión de regulación para el desarrollo del turismo cinegético para agilizar la tramitología de la actividad.	*SECTUR Estatal*	
	Colaborar con información, folletos, promoción y la participación en foros relacionados con la actividad cinegética y de pesca deportiva.	*SECTUR Estatal*	

Proyecto para incentivar la diversificación de productos y servicios turísticos.	*Establecer vinculación con los prestadores de servicios cinegéticos y de pesca deportiva para posicionar a Mazatlán en estos segmentos.*	*SECTUR Estatal*	*Históricamente en el destino las actividades cinegéticas y de pesca deportiva han sido populares, sobre todo para el turismo extranjero ya que el destino cuenta con los recursos de infraestructura y naturales para ello.*
	Coordinar esfuerzos entre hoteleros y estos dos segmentos para ofrecer promociones a través de productos y paquetes innovadores complementarios.	*SECTUR Estatal*	
	Revisión de regulación para el desarrollo del turismo cinegético para agilizar la tramitología de la actividad.	*SECTUR Estatal*	
	Colaborar con información, folletos, promoción y la participación en foros relacionados con la actividad cinegética y de pesca deportiva.	*SECTUR Estatal*	

Proyecto para incentivar la diversificación de productos y servicios turísticos.	*Establecer vinculación con los prestadores de servicios cinegéticos y de pesca deportiva para posicionar a Mazatlán en estos segmentos.*	*SECTUR Estatal*	*Históricamente en el destino las actividades cinegéticas y de pesca deportiva han sido populares, sobre todo para el turismo extranjero ya que el destino cuenta con los recursos de infraestructura y naturales para ello.*
	Coordinar esfuerzos entre hoteleros y estos dos segmentos para ofrecer promociones a través de productos y paquetes innovadores complementarios.	*SECTUR Estatal*	
	Revisión de regulación para el desarrollo del turismo cinegético para agilizar la tramitología de la actividad.	*SECTUR Estatal*	
	Colaborar con información, folletos, promoción y la participación en foros relacionados con la actividad cinegética y de pesca deportiva.	*SECTUR Estatal*	

Proyecto para incentivar la diversificación de productos y servicios turísticos.	*Establecer vinculación con los prestadores de servicios cinegéticos y de pesca deportiva para posicionar a Mazatlán en estos segmentos.*	*SECTUR Estatal*	*Históricamente en el destino las actividades cinegéticas y de pesca deportiva han sido populares, sobre todo para el turismo extranjero ya que el destino cuenta con los recursos de infraestructura y naturales para ello.*
	Coordinar esfuerzos entre hoteleros y estos dos segmentos para ofrecer promociones a través de productos y paquetes innovadores complementarios.	*SECTUR Estatal*	
	Revisión de regulación para el desarrollo del turismo cinegético para agilizar la tramitología de la actividad.	*SECTUR Estatal*	
	Colaborar con información, folletos, promoción y la participación en foros relacionados con la actividad cinegética y de pesca deportiva.	*SECTUR Estatal*	

Proyecto para incentivar la diversificación de productos y servicios turísticos.	*Establecer vinculación con los prestadores de servicios cinegéticos y de pesca deportiva para posicionar a Mazatlán en estos segmentos.*	*SECTUR Estatal*	*Históricamente en el destino las actividades cinegéticas y de pesca deportiva han sido populares, sobre todo para el turismo extranjero ya que el destino cuenta con los recursos de infraestructura y naturales para ello.*
	Coordinar esfuerzos entre hoteleros y estos dos segmentos para ofrecer promociones a través de productos y paquetes innovadores complementarios.	*SECTUR Estatal*	
	Revisión de regulación para el desarrollo del turismo cinegético para agilizar la tramitología de la actividad.	*SECTUR Estatal*	
	Colaborar con información, folletos, promoción y la participación en foros relacionados con la actividad cinegética y de pesca deportiva.	*SECTUR Estatal*	

Proyecto para incentivar la diversificación de productos y servicios turísticos.	*Establecer vinculación con los prestadores de servicios cinegéticos y de pesca deportiva para posicionar a Mazatlán en estos segmentos.*	*SECTUR Estatal*	*Históricamente en el destino las actividades cinegéticas y de pesca deportiva han sido populares, sobre todo para el turismo extranjero ya que el destino cuenta con los recursos de infraestructura y naturales para ello.*
	Coordinar esfuerzos entre hoteleros y estos dos segmentos para ofrecer promociones a través de productos y paquetes innovadores complementarios.	*SECTUR Estatal*	
	Revisión de regulación para el desarrollo del turismo cinegético para agilizar la tramitología de la actividad.	*SECTUR Estatal*	
	Colaborar con información, folletos, promoción y la participación en foros relacionados con la actividad cinegética y de pesca deportiva.	*SECTUR Estatal*	

Proyecto para incentivar la diversificación de productos y servicios turísticos.	*Establecer vinculación con los prestadores de servicios cinegéticos y de pesca deportiva para posicionar a Mazatlán en estos segmentos.*	*SECTUR Estatal*	*Históricamente en el destino las actividades cinegéticas y de pesca deportiva han sido populares, sobre todo para el turismo extranjero ya que el destino cuenta con los recursos de infraestructura y naturales para ello.*
	Coordinar esfuerzos entre hoteleros y estos dos segmentos para ofrecer promociones a través de productos y paquetes innovadores complementarios.	*SECTUR Estatal*	
	Revisión de regulación para el desarrollo del turismo cinegético para agilizar la tramitología de la actividad.	*SECTUR Estatal*	
	Colaborar con información, folletos, promoción y la participación en foros relacionados con la actividad cinegética y de pesca deportiva.	*SECTUR Estatal*	

Proyecto para incentivar la diversificación de productos y servicios turísticos.	*Establecer vinculación con los prestadores de servicios cinegéticos y de pesca deportiva para posicionar a Mazatlán en estos segmentos.*	*SECTUR Estatal*	*Históricamente en el destino las actividades cinegéticas y de pesca deportiva han sido populares, sobre todo para el turismo extranjero ya que el destino cuenta con los recursos de infraestructura y naturales para ello.*
	Coordinar esfuerzos entre hoteleros y estos dos segmentos para ofrecer promociones a través de productos y paquetes innovadores complementarios.	*SECTUR Estatal*	
	Revisión de regulación para el desarrollo del turismo cinegético para agilizar la tramitología de la actividad.	*SECTUR Estatal*	
	Colaborar con información, folletos, promoción y la participación en foros relacionados con la actividad cinegética y de pesca deportiva.	*SECTUR Estatal*	

Proyecto para incentivar la diversificación de productos y servicios turísticos.	*Establecer vinculación con los prestadores de servicios cinegéticos y de pesca deportiva para posicionar a Mazatlán en estos segmentos.*	*SECTUR Estatal*	*Históricamente en el destino las actividades cinegéticas y de pesca deportiva han sido populares, sobre todo para el turismo extranjero ya que el destino cuenta con los recursos de infraestructura y naturales para ello.*
	Coordinar esfuerzos entre hoteleros y estos dos segmentos para ofrecer promociones a través de productos y paquetes innovadores complementarios.	*SECTUR Estatal*	
	Revisión de regulación para el desarrollo del turismo cinegético para agilizar la tramitología de la actividad.	*SECTUR Estatal*	
	Colaborar con información, folletos, promoción y la participación en foros relacionados con la actividad cinegética y de pesca deportiva.	*SECTUR Estatal*	

Proyecto para incentivar la diversificación de productos y servicios turísticos.	*Establecer vinculación con los prestadores de servicios cinegéticos y de pesca deportiva para posicionar a Mazatlán en estos segmentos.*	*SECTUR Estatal*	*Históricamente en el destino las actividades cinegéticas y de pesca deportiva han sido populares, sobre todo para el turismo extranjero ya que el destino cuenta con los recursos de infraestructura y naturales para ello.*
	Coordinar esfuerzos entre hoteleros y estos dos segmentos para ofrecer promociones a través de productos y paquetes innovadores complementarios.	*SECTUR Estatal*	
	Revisión de regulación para el desarrollo del turismo cinegético para agilizar la tramitología de la actividad.	*SECTUR Estatal*	
	Colaborar con información, folletos, promoción y la participación en foros relacionados con la actividad cinegética y de pesca deportiva.	*SECTUR Estatal*	

Proyecto para incentivar la diversificación de productos y servicios turísticos.	*Establecer vinculación con los prestadores de servicios cinegéticos y de pesca deportiva para posicionar a Mazatlán en estos segmentos.*	*SECTUR Estatal*	*Históricamente en el destino las actividades cinegéticas y de pesca deportiva han sido populares, sobre todo para el turismo extranjero ya que el destino cuenta con los recursos de infraestructura y naturales para ello.*
	Coordinar esfuerzos entre hoteleros y estos dos segmentos para ofrecer promociones a través de productos y paquetes innovadores complementarios.	*SECTUR Estatal*	
	Revisión de regulación para el desarrollo del turismo cinegético para agilizar la tramitología de la actividad.	*SECTUR Estatal*	
	Colaborar con información, folletos, promoción y la participación en foros relacionados con la actividad cinegética y de pesca deportiva.	*SECTUR Estatal*	

Proyecto para incentivar la diversificación de productos y servicios turísticos.	*Establecer vinculación con los prestadores de servicios cinegéticos y de pesca deportiva para posicionar a Mazatlán en estos segmentos.*	*SECTUR Estatal*	*Históricamente en el destino las actividades cinegéticas y de pesca deportiva han sido populares, sobre todo para el turismo extranjero ya que el destino cuenta con los recursos de infraestructura y naturales para ello.*
	Coordinar esfuerzos entre hoteleros y estos dos segmentos para ofrecer promociones a través de productos y paquetes innovadores complementarios.	*SECTUR Estatal*	
	Revisión de regulación para el desarrollo del turismo cinegético para agilizar la tramitología de la actividad.	*SECTUR Estatal*	
	Colaborar con información, folletos, promoción y la participación en foros relacionados con la actividad cinegética y de pesca deportiva.	*SECTUR Estatal*	

Proyecto para incentivar la diversificación de productos y servicios turísticos.	*Establecer vinculación con los prestadores de servicios cinegéticos y de pesca deportiva para posicionar a Mazatlán en estos segmentos.*	*SECTUR Estatal*	*Históricamente en el destino las actividades cinegéticas y de pesca deportiva han sido populares, sobre todo para el turismo extranjero ya que el destino cuenta con los recursos de infraestructura y naturales para ello.*
	Coordinar esfuerzos entre hoteleros y estos dos segmentos para ofrecer promociones a través de productos y paquetes innovadores complementarios.	*SECTUR Estatal*	
	Revisión de regulación para el desarrollo del turismo cinegético para agilizar la tramitología de la actividad.	*SECTUR Estatal*	
	Colaborar con información, folletos, promoción y la participación en foros relacionados con la actividad cinegética y de pesca deportiva.	*SECTUR Estatal*	

Proyecto para incentivar la diversificación de productos y servicios turísticos.	*Establecer vinculación con los prestadores de servicios cinegéticos y de pesca deportiva para posicionar a Mazatlán en estos segmentos.*	*SECTUR Estatal*	*Históricamente en el destino las actividades cinegéticas y de pesca deportiva han sido populares, sobre todo para el turismo extranjero ya que el destino cuenta con los recursos de infraestructura y naturales para ello.*
	Coordinar esfuerzos entre hoteleros y estos dos segmentos para ofrecer promociones a través de productos y paquetes innovadores complementarios.	*SECTUR Estatal*	
	Revisión de regulación para el desarrollo del turismo cinegético para agilizar la tramitología de la actividad.	*SECTUR Estatal*	
	Colaborar con información, folletos, promoción y la participación en foros relacionados con la actividad cinegética y de pesca deportiva.	*SECTUR Estatal*	

Proyecto para incentivar la diversificación de productos y servicios turísticos.	*Establecer vinculación con los prestadores de servicios cinegéticos y de pesca deportiva para posicionar a Mazatlán en estos segmentos.*	*SECTUR Estatal*	*Históricamente en el destino las actividades cinegéticas y de pesca deportiva han sido populares, sobre todo para el turismo extranjero ya que el destino cuenta con los recursos de infraestructura y naturales para ello.*
	Coordinar esfuerzos entre hoteleros y estos dos segmentos para ofrecer promociones a través de productos y paquetes innovadores complementarios.	*SECTUR Estatal*	
	Revisión de regulación para el desarrollo del turismo cinegético para agilizar la tramitología de la actividad.	*SECTUR Estatal*	
	Colaborar con información, folletos, promoción y la participación en foros relacionados con la actividad cinegética y de pesca deportiva.	*SECTUR Estatal*	

Proyecto para incentivar la diversificación de productos y servicios turísticos.	*Establecer vinculación con los prestadores de servicios cinegéticos y de pesca deportiva para posicionar a Mazatlán en estos segmentos.*	*SECTUR Estatal*	*Históricamente en el destino las actividades cinegéticas y de pesca deportiva han sido populares, sobre todo para el turismo extranjero ya que el destino cuenta con los recursos de infraestructura y naturales para ello.*
	Coordinar esfuerzos entre hoteleros y estos dos segmentos para ofrecer promociones a través de productos y paquetes innovadores complementarios.	*SECTUR Estatal*	
	Revisión de regulación para el desarrollo del turismo cinegético para agilizar la tramitología de la actividad.	*SECTUR Estatal*	
	Colaborar con información, folletos, promoción y la participación en foros relacionados con la actividad cinegética y de pesca deportiva.	*SECTUR Estatal*	

Proyecto para incentivar la diversificación de productos y servicios turísticos.	*Establecer vinculación con los prestadores de servicios cinegéticos y de pesca deportiva para posicionar a Mazatlán en estos segmentos.*	*SECTUR Estatal*	*Históricamente en el destino las actividades cinegéticas y de pesca deportiva han sido populares, sobre todo para el turismo extranjero ya que el destino cuenta con los recursos de infraestructura y naturales para ello.*
	Coordinar esfuerzos entre hoteleros y estos dos segmentos para ofrecer promociones a través de productos y paquetes innovadores complementarios.	*SECTUR Estatal*	
	Revisión de regulación para el desarrollo del turismo cinegético para agilizar la tramitología de la actividad.	*SECTUR Estatal*	
	Colaborar con información, folletos, promoción y la participación en foros relacionados con la actividad cinegética y de pesca deportiva.	*SECTUR Estatal*	

Proyecto para incentivar la diversificación de productos y servicios turísticos.	*Establecer vinculación con los prestadores de servicios cinegéticos y de pesca deportiva para posicionar a Mazatlán en estos segmentos.*	*SECTUR Estatal*	*Históricamente en el destino las actividades cinegéticas y de pesca deportiva han sido populares, sobre todo para el turismo extranjero ya que el destino cuenta con los recursos de infraestructura y naturales para ello.*
	Coordinar esfuerzos entre hoteleros y estos dos segmentos para ofrecer promociones a través de productos y paquetes innovadores complementarios.	*SECTUR Estatal*	
	Revisión de regulación para el desarrollo del turismo cinegético para agilizar la tramitología de la actividad.	*SECTUR Estatal*	
	Colaborar con información, folletos, promoción y la participación en foros relacionados con la actividad cinegética y de pesca deportiva.	*SECTUR Estatal*	

Proyecto para incentivar la diversificación de productos y servicios turísticos.	*Establecer vinculación con los prestadores de servicios cinegéticos y de pesca deportiva para posicionar a Mazatlán en estos segmentos.*	*SECTUR Estatal*	*Históricamente en el destino las actividades cinegéticas y de pesca deportiva han sido populares, sobre todo para el turismo extranjero ya que el destino cuenta con los recursos de infraestructura y naturales para ello.*
	Coordinar esfuerzos entre hoteleros y estos dos segmentos para ofrecer promociones a través de productos y paquetes innovadores complementarios.	*SECTUR Estatal*	
	Revisión de regulación para el desarrollo del turismo cinegético para agilizar la tramitología de la actividad.	*SECTUR Estatal*	
	Colaborar con información, folletos, promoción y la participación en foros relacionados con la actividad cinegética y de pesca deportiva.	*SECTUR Estatal*	

Proyecto para incentivar la diversificación de productos y servicios turísticos.	*Establecer vinculación con los prestadores de servicios cinegéticos y de pesca deportiva para posicionar a Mazatlán en estos segmentos.*	*SECTUR Estatal*	*Históricamente en el destino las actividades cinegéticas y de pesca deportiva han sido populares, sobre todo para el turismo extranjero ya que el destino cuenta con los recursos de infraestructura y naturales para ello.*
	Coordinar esfuerzos entre hoteleros y estos dos segmentos para ofrecer promociones a través de productos y paquetes innovadores complementarios.	*SECTUR Estatal*	
	Revisión de regulación para el desarrollo del turismo cinegético para agilizar la tramitología de la actividad.	*SECTUR Estatal*	
	Colaborar con información, folletos, promoción y la participación en foros relacionados con la actividad cinegética y de pesca deportiva.	*SECTUR Estatal*	

Proyecto para incentivar la diversificación de productos y servicios turísticos.	*Establecer vinculación con los prestadores de servicios cinegéticos y de pesca deportiva para posicionar a Mazatlán en estos segmentos.*	*SECTUR Estatal*	*Históricamente en el destino las actividades cinegéticas y de pesca deportiva han sido populares, sobre todo para el turismo extranjero ya que el destino cuenta con los recursos de infraestructura y naturales para ello.*
	Coordinar esfuerzos entre hoteleros y estos dos segmentos para ofrecer promociones a través de productos y paquetes innovadores complementarios.	*SECTUR Estatal*	
	Revisión de regulación para el desarrollo del turismo cinegético para agilizar la tramitología de la actividad.	*SECTUR Estatal*	
	Colaborar con información, folletos, promoción y la participación en foros relacionados con la actividad cinegética y de pesca deportiva.	*SECTUR Estatal*	

Proyecto para incentivar la diversificación de productos y servicios turísticos.	*Establecer vinculación con los prestadores de servicios cinegéticos y de pesca deportiva para posicionar a Mazatlán en estos segmentos.*	*SECTUR Estatal*	*Históricamente en el destino las actividades cinegéticas y de pesca deportiva han sido populares, sobre todo para el turismo extranjero ya que el destino cuenta con los recursos de infraestructura y naturales para ello.*
	Coordinar esfuerzos entre hoteleros y estos dos segmentos para ofrecer promociones a través de productos y paquetes innovadores complementarios.	*SECTUR Estatal*	
	Revisión de regulación para el desarrollo del turismo cinegético para agilizar la tramitología de la actividad.	*SECTUR Estatal*	
	Colaborar con información, folletos, promoción y la participación en foros relacionados con la actividad cinegética y de pesca deportiva.	*SECTUR Estatal*	

Proyecto para incentivar la diversificación de productos y servicios turísticos.	*Establecer vinculación con los prestadores de servicios cinegéticos y de pesca deportiva para posicionar a Mazatlán en estos segmentos.*	*SECTUR Estatal*	*Históricamente en el destino las actividades cinegéticas y de pesca deportiva han sido populares, sobre todo para el turismo extranjero ya que el destino cuenta con los recursos de infraestructura y naturales para ello.*
	Coordinar esfuerzos entre hoteleros y estos dos segmentos para ofrecer promociones a través de productos y paquetes innovadores complementarios.	*SECTUR Estatal*	
	Revisión de regulación para el desarrollo del turismo cinegético para agilizar la tramitología de la actividad.	*SECTUR Estatal*	
	Colaborar con información, folletos, promoción y la participación en foros relacionados con la actividad cinegética y de pesca deportiva.	*SECTUR Estatal*	

Proyecto para incentivar la diversificación de productos y servicios turísticos.	*Establecer vinculación con los prestadores de servicios cinegéticos y de pesca deportiva para posicionar a Mazatlán en estos segmentos.*	*SECTUR Estatal*	*Históricamente en el destino las actividades cinegéticas y de pesca deportiva han sido populares, sobre todo para el turismo extranjero ya que el destino cuenta con los recursos de infraestructura y naturales para ello.*
	Coordinar esfuerzos entre hoteleros y estos dos segmentos para ofrecer promociones a través de productos y paquetes innovadores complementarios.	*SECTUR Estatal*	
	Revisión de regulación para el desarrollo del turismo cinegético para agilizar la tramitología de la actividad.	*SECTUR Estatal*	
	Colaborar con información, folletos, promoción y la participación en foros relacionados con la actividad cinegética y de pesca deportiva.	*SECTUR Estatal*	

Proyecto para incentivar la diversificación de productos y servicios turísticos.	*Establecer vinculación con los prestadores de servicios cinegéticos y de pesca deportiva para posicionar a Mazatlán en estos segmentos.*	*SECTUR Estatal*	*Históricamente en el destino las actividades cinegéticas y de pesca deportiva han sido populares, sobre todo para el turismo extranjero ya que el destino cuenta con los recursos de infraestructura y naturales para ello.*
	Coordinar esfuerzos entre hoteleros y estos dos segmentos para ofrecer promociones a través de productos y paquetes innovadores complementarios.	*SECTUR Estatal*	
	Revisión de regulación para el desarrollo del turismo cinegético para agilizar la tramitología de la actividad.	*SECTUR Estatal*	
	Colaborar con información, folletos, promoción y la participación en foros relacionados con la actividad cinegética y de pesca deportiva.	*SECTUR Estatal*	

Proyecto para incentivar la diversificación de productos y servicios turísticos.	*Establecer vinculación con los prestadores de servicios cinegéticos y de pesca deportiva para posicionar a Mazatlán en estos segmentos.*	*SECTUR Estatal*	*Históricamente en el destino las actividades cinegéticas y de pesca deportiva han sido populares, sobre todo para el turismo extranjero ya que el destino cuenta con los recursos de infraestructura y naturales para ello.*
	Coordinar esfuerzos entre hoteleros y estos dos segmentos para ofrecer promociones a través de productos y paquetes innovadores complementarios.	*SECTUR Estatal*	
	Revisión de regulación para el desarrollo del turismo cinegético para agilizar la tramitología de la actividad.	*SECTUR Estatal*	
	Colaborar con información, folletos, promoción y la participación en foros relacionados con la actividad cinegética y de pesca deportiva.	*SECTUR Estatal*	

Proyecto para incentivar la diversificación de productos y servicios turísticos.	*Establecer vinculación con los prestadores de servicios cinegéticos y de pesca deportiva para posicionar a Mazatlán en estos segmentos.*	*SECTUR Estatal*	*Históricamente en el destino las actividades cinegéticas y de pesca deportiva han sido populares, sobre todo para el turismo extranjero ya que el destino cuenta con los recursos de infraestructura y naturales para ello.*
	Coordinar esfuerzos entre hoteleros y estos dos segmentos para ofrecer promociones a través de productos y paquetes innovadores complementarios.	*SECTUR Estatal*	
	Revisión de regulación para el desarrollo del turismo cinegético para agilizar la tramitología de la actividad.	*SECTUR Estatal*	
	Colaborar con información, folletos, promoción y la participación en foros relacionados con la actividad cinegética y de pesca deportiva.	*SECTUR Estatal*	

Proyecto para incentivar la diversificación de productos y servicios turísticos.	*Establecer vinculación con los prestadores de servicios cinegéticos y de pesca deportiva para posicionar a Mazatlán en estos segmentos.*	*SECTUR Estatal*	*Históricamente en el destino las actividades cinegéticas y de pesca deportiva han sido populares, sobre todo para el turismo extranjero ya que el destino cuenta con los recursos de infraestructura y naturales para ello.*
	Coordinar esfuerzos entre hoteleros y estos dos segmentos para ofrecer promociones a través de productos y paquetes innovadores complementarios.	*SECTUR Estatal*	
	Revisión de regulación para el desarrollo del turismo cinegético para agilizar la tramitología de la actividad.	*SECTUR Estatal*	
	Colaborar con información, folletos, promoción y la participación en foros relacionados con la actividad cinegética y de pesca deportiva.	*SECTUR Estatal*	

Proyecto para incentivar la diversificación de productos y servicios turísticos.	*Establecer vinculación con los prestadores de servicios cinegéticos y de pesca deportiva para posicionar a Mazatlán en estos segmentos.*	*SECTUR Estatal*	*Históricamente en el destino las actividades cinegéticas y de pesca deportiva han sido populares, sobre todo para el turismo extranjero ya que el destino cuenta con los recursos de infraestructura y naturales para ello.*
	Coordinar esfuerzos entre hoteleros y estos dos segmentos para ofrecer promociones a través de productos y paquetes innovadores complementarios.	*SECTUR Estatal*	
	Revisión de regulación para el desarrollo del turismo cinegético para agilizar la tramitología de la actividad.	*SECTUR Estatal*	
	Colaborar con información, folletos, promoción y la participación en foros relacionados con la actividad cinegética y de pesca deportiva.	*SECTUR Estatal*	

Proyecto para incentivar la diversificación de productos y servicios turísticos.	*Establecer vinculación con los prestadores de servicios cinegéticos y de pesca deportiva para posicionar a Mazatlán en estos segmentos.*	*SECTUR Estatal*	*Históricamente en el destino las actividades cinegéticas y de pesca deportiva han sido populares, sobre todo para el turismo extranjero ya que el destino cuenta con los recursos de infraestructura y naturales para ello.*
	Coordinar esfuerzos entre hoteleros y estos dos segmentos para ofrecer promociones a través de productos y paquetes innovadores complementarios.	*SECTUR Estatal*	
	Revisión de regulación para el desarrollo del turismo cinegético para agilizar la tramitología de la actividad.	*SECTUR Estatal*	
	Colaborar con información, folletos, promoción y la participación en foros relacionados con la actividad cinegética y de pesca deportiva.	*SECTUR Estatal*	

Proyecto para incentivar la diversificación de productos y servicios turísticos.	*Establecer vinculación con los prestadores de servicios cinegéticos y de pesca deportiva para posicionar a Mazatlán en estos segmentos.*	*SECTUR Estatal*	*Históricamente en el destino las actividades cinegéticas y de pesca deportiva han sido populares, sobre todo para el turismo extranjero ya que el destino cuenta con los recursos de infraestructura y naturales para ello.*
	Coordinar esfuerzos entre hoteleros y estos dos segmentos para ofrecer promociones a través de productos y paquetes innovadores complementarios.	*SECTUR Estatal*	
	Revisión de regulación para el desarrollo del turismo cinegético para agilizar la tramitología de la actividad.	*SECTUR Estatal*	
	Colaborar con información, folletos, promoción y la participación en foros relacionados con la actividad cinegética y de pesca deportiva.	*SECTUR Estatal*	

Proyecto para incentivar la diversificación de productos y servicios turísticos.	*Establecer vinculación con los prestadores de servicios cinegéticos y de pesca deportiva para posicionar a Mazatlán en estos segmentos.*	*SECTUR Estatal*	*Históricamente en el destino las actividades cinegéticas y de pesca deportiva han sido populares, sobre todo para el turismo extranjero ya que el destino cuenta con los recursos de infraestructura y naturales para ello.*
	Coordinar esfuerzos entre hoteleros y estos dos segmentos para ofrecer promociones a través de productos y paquetes innovadores complementarios.	*SECTUR Estatal*	
	Revisión de regulación para el desarrollo del turismo cinegético para agilizar la tramitología de la actividad.	*SECTUR Estatal*	
	Colaborar con información, folletos, promoción y la participación en foros relacionados con la actividad cinegética y de pesca deportiva.	*SECTUR Estatal*	

Proyecto para incentivar la diversificación de productos y servicios turísticos.	*Establecer vinculación con los prestadores de servicios cinegéticos y de pesca deportiva para posicionar a Mazatlán en estos segmentos.*	*SECTUR Estatal*	*Históricamente en el destino las actividades cinegéticas y de pesca deportiva han sido populares, sobre todo para el turismo extranjero ya que el destino cuenta con los recursos de infraestructura y naturales para ello.*
	Coordinar esfuerzos entre hoteleros y estos dos segmentos para ofrecer promociones a través de productos y paquetes innovadores complementarios.	*SECTUR Estatal*	
	Revisión de regulación para el desarrollo del turismo cinegético para agilizar la tramitología de la actividad.	*SECTUR Estatal*	
	Colaborar con información, folletos, promoción y la participación en foros relacionados con la actividad cinegética y de pesca deportiva.	*SECTUR Estatal*	

Proyecto para incentivar la diversificación de productos y servicios turísticos.	*Establecer vinculación con los prestadores de servicios cinegéticos y de pesca deportiva para posicionar a Mazatlán en estos segmentos.*	*SECTUR Estatal*	*Históricamente en el destino las actividades cinegéticas y de pesca deportiva han sido populares, sobre todo para el turismo extranjero ya que el destino cuenta con los recursos de infraestructura y naturales para ello.*
	Coordinar esfuerzos entre hoteleros y estos dos segmentos para ofrecer promociones a través de productos y paquetes innovadores complementarios.	*SECTUR Estatal*	
	Revisión de regulación para el desarrollo del turismo cinegético para agilizar la tramitología de la actividad.	*SECTUR Estatal*	
	Colaborar con información, folletos, promoción y la participación en foros relacionados con la actividad cinegética y de pesca deportiva.	*SECTUR Estatal*	

Proyecto para incentivar la diversificación de productos y servicios turísticos.	*Establecer vinculación con los prestadores de servicios cinegéticos y de pesca deportiva para posicionar a Mazatlán en estos segmentos.*	*SECTUR Estatal*	*Históricamente en el destino las actividades cinegéticas y de pesca deportiva han sido populares, sobre todo para el turismo extranjero ya que el destino cuenta con los recursos de infraestructura y naturales para ello.*
	Coordinar esfuerzos entre hoteleros y estos dos segmentos para ofrecer promociones a través de productos y paquetes innovadores complementarios.	*SECTUR Estatal*	
	Revisión de regulación para el desarrollo del turismo cinegético para agilizar la tramitología de la actividad.	*SECTUR Estatal*	
	Colaborar con información, folletos, promoción y la participación en foros relacionados con la actividad cinegética y de pesca deportiva.	*SECTUR Estatal*	

Proyecto para incentivar la diversificación de productos y servicios turísticos.	*Establecer vinculación con los prestadores de servicios cinegéticos y de pesca deportiva para posicionar a Mazatlán en estos segmentos.*	*SECTUR Estatal*	*Históricamente en el destino las actividades cinegéticas y de pesca deportiva han sido populares, sobre todo para el turismo extranjero ya que el destino cuenta con los recursos de infraestructura y naturales para ello.*
	Coordinar esfuerzos entre hoteleros y estos dos segmentos para ofrecer promociones a través de productos y paquetes innovadores complementarios.	*SECTUR Estatal*	
	Revisión de regulación para el desarrollo del turismo cinegético para agilizar la tramitología de la actividad.	*SECTUR Estatal*	
	Colaborar con información, folletos, promoción y la participación en foros relacionados con la actividad cinegética y de pesca deportiva.	*SECTUR Estatal*	

Proyecto para incentivar la diversificación de productos y servicios turísticos.	*Establecer vinculación con los prestadores de servicios cinegéticos y de pesca deportiva para posicionar a Mazatlán en estos segmentos.*	*SECTUR Estatal*	*Históricamente en el destino las actividades cinegéticas y de pesca deportiva han sido populares, sobre todo para el turismo extranjero ya que el destino cuenta con los recursos de infraestructura y naturales para ello.*
	Coordinar esfuerzos entre hoteleros y estos dos segmentos para ofrecer promociones a través de productos y paquetes innovadores complementarios.	*SECTUR Estatal*	
	Revisión de regulación para el desarrollo del turismo cinegético para agilizar la tramitología de la actividad.	*SECTUR Estatal*	
	Colaborar con información, folletos, promoción y la participación en foros relacionados con la actividad cinegética y de pesca deportiva.	*SECTUR Estatal*	

Proyecto para incentivar la diversificación de productos y servicios turísticos.	*Establecer vinculación con los prestadores de servicios cinegéticos y de pesca deportiva para posicionar a Mazatlán en estos segmentos.*	*SECTUR Estatal*	*Históricamente en el destino las actividades cinegéticas y de pesca deportiva han sido populares, sobre todo para el turismo extranjero ya que el destino cuenta con los recursos de infraestructura y naturales para ello.*
	Coordinar esfuerzos entre hoteleros y estos dos segmentos para ofrecer promociones a través de productos y paquetes innovadores complementarios.	*SECTUR Estatal*	
	Revisión de regulación para el desarrollo del turismo cinegético para agilizar la tramitología de la actividad.	*SECTUR Estatal*	
	Colaborar con información, folletos, promoción y la participación en foros relacionados con la actividad cinegética y de pesca deportiva.	*SECTUR Estatal*	

Proyecto para incentivar la diversificación de productos y servicios turísticos.	*Establecer vinculación con los prestadores de servicios cinegéticos y de pesca deportiva para posicionar a Mazatlán en estos segmentos.*	*SECTUR Estatal*	*Históricamente en el destino las actividades cinegéticas y de pesca deportiva han sido populares, sobre todo para el turismo extranjero ya que el destino cuenta con los recursos de infraestructura y naturales para ello.*
	Coordinar esfuerzos entre hoteleros y estos dos segmentos para ofrecer promociones a través de productos y paquetes innovadores complementarios.	*SECTUR Estatal*	
	Revisión de regulación para el desarrollo del turismo cinegético para agilizar la tramitología de la actividad.	*SECTUR Estatal*	
	Colaborar con información, folletos, promoción y la participación en foros relacionados con la actividad cinegética y de pesca deportiva.	*SECTUR Estatal*	

Proyecto para incentivar la diversificación de productos y servicios turísticos.	*Establecer vinculación con los prestadores de servicios cinegéticos y de pesca deportiva para posicionar a Mazatlán en estos segmentos.*	*SECTUR Estatal*	*Históricamente en el destino las actividades cinegéticas y de pesca deportiva han sido populares, sobre todo para el turismo extranjero ya que el destino cuenta con los recursos de infraestructura y naturales para ello.*
	Coordinar esfuerzos entre hoteleros y estos dos segmentos para ofrecer promociones a través de productos y paquetes innovadores complementarios.	*SECTUR Estatal*	
	Revisión de regulación para el desarrollo del turismo cinegético para agilizar la tramitología de la actividad.	*SECTUR Estatal*	
	Colaborar con información, folletos, promoción y la participación en foros relacionados con la actividad cinegética y de pesca deportiva.	*SECTUR Estatal*	

Proyecto para incentivar la diversificación de productos y servicios turísticos.	*Establecer vinculación con los prestadores de servicios cinegéticos y de pesca deportiva para posicionar a Mazatlán en estos segmentos.*	*SECTUR Estatal*	*Históricamente en el destino las actividades cinegéticas y de pesca deportiva han sido populares, sobre todo para el turismo extranjero ya que el destino cuenta con los recursos de infraestructura y naturales para ello.*
	Coordinar esfuerzos entre hoteleros y estos dos segmentos para ofrecer promociones a través de productos y paquetes innovadores complementarios.	*SECTUR Estatal*	
	Revisión de regulación para el desarrollo del turismo cinegético para agilizar la tramitología de la actividad.	*SECTUR Estatal*	
	Colaborar con información, folletos, promoción y la participación en foros relacionados con la actividad cinegética y de pesca deportiva.	*SECTUR Estatal*	

Proyecto para incentivar la diversificación de productos y servicios turísticos.	*Establecer vinculación con los prestadores de servicios cinegéticos y de pesca deportiva para posicionar a Mazatlán en estos segmentos.*	*SECTUR Estatal*	*Históricamente en el destino las actividades cinegéticas y de pesca deportiva han sido populares, sobre todo para el turismo extranjero ya que el destino cuenta con los recursos de infraestructura y naturales para ello.*
	Coordinar esfuerzos entre hoteleros y estos dos segmentos para ofrecer promociones a través de productos y paquetes innovadores complementarios.	*SECTUR Estatal*	
	Revisión de regulación para el desarrollo del turismo cinegético para agilizar la tramitología de la actividad.	*SECTUR Estatal*	
	Colaborar con información, folletos, promoción y la participación en foros relacionados con la actividad cinegética y de pesca deportiva.	*SECTUR Estatal*	

Proyecto para incentivar la diversificación de productos y servicios turísticos.	*Establecer vinculación con los prestadores de servicios cinegéticos y de pesca deportiva para posicionar a Mazatlán en estos segmentos.*	*SECTUR Estatal*	*Históricamente en el destino las actividades cinegéticas y de pesca deportiva han sido populares, sobre todo para el turismo extranjero ya que el destino cuenta con los recursos de infraestructura y naturales para ello.*
	Coordinar esfuerzos entre hoteleros y estos dos segmentos para ofrecer promociones a través de productos y paquetes innovadores complementarios.	*SECTUR Estatal*	
	Revisión de regulación para el desarrollo del turismo cinegético para agilizar la tramitología de la actividad.	*SECTUR Estatal*	
	Colaborar con información, folletos, promoción y la participación en foros relacionados con la actividad cinegética y de pesca deportiva.	*SECTUR Estatal*	

Proyecto para incentivar la diversificación de productos y servicios turísticos.	*Establecer vinculación con los prestadores de servicios cinegéticos y de pesca deportiva para posicionar a Mazatlán en estos segmentos.*	*SECTUR Estatal*	*Históricamente en el destino las actividades cinegéticas y de pesca deportiva han sido populares, sobre todo para el turismo extranjero ya que el destino cuenta con los recursos de infraestructura y naturales para ello.*
	Coordinar esfuerzos entre hoteleros y estos dos segmentos para ofrecer promociones a través de productos y paquetes innovadores complementarios.	*SECTUR Estatal*	
	Revisión de regulación para el desarrollo del turismo cinegético para agilizar la tramitología de la actividad.	*SECTUR Estatal*	
	Colaborar con información, folletos, promoción y la participación en foros relacionados con la actividad cinegética y de pesca deportiva.	*SECTUR Estatal*	

Proyecto para incentivar la diversificación de productos y servicios turísticos.	*Establecer vinculación con los prestadores de servicios cinegéticos y de pesca deportiva para posicionar a Mazatlán en estos segmentos.*	*SECTUR Estatal*	*Históricamente en el destino las actividades cinegéticas y de pesca deportiva han sido populares, sobre todo para el turismo extranjero ya que el destino cuenta con los recursos de infraestructura y naturales para ello.*
	Coordinar esfuerzos entre hoteleros y estos dos segmentos para ofrecer promociones a través de productos y paquetes innovadores complementarios.	*SECTUR Estatal*	
	Revisión de regulación para el desarrollo del turismo cinegético para agilizar la tramitología de la actividad.	*SECTUR Estatal*	
	Colaborar con información, folletos, promoción y la participación en foros relacionados con la actividad cinegética y de pesca deportiva.	*SECTUR Estatal*	

Proyecto para incentivar la diversificación de productos y servicios turísticos.	*Establecer vinculación con los prestadores de servicios cinegéticos y de pesca deportiva para posicionar a Mazatlán en estos segmentos.*	*SECTUR Estatal*	*Históricamente en el destino las actividades cinegéticas y de pesca deportiva han sido populares, sobre todo para el turismo extranjero ya que el destino cuenta con los recursos de infraestructura y naturales para ello.*
	Coordinar esfuerzos entre hoteleros y estos dos segmentos para ofrecer promociones a través de productos y paquetes innovadores complementarios.	*SECTUR Estatal*	
	Revisión de regulación para el desarrollo del turismo cinegético para agilizar la tramitología de la actividad.	*SECTUR Estatal*	
	Colaborar con información, folletos, promoción y la participación en foros relacionados con la actividad cinegética y de pesca deportiva.	*SECTUR Estatal*	

Proyecto para incentivar la diversificación de productos y servicios turísticos.	*Establecer vinculación con los prestadores de servicios cinegéticos y de pesca deportiva para posicionar a Mazatlán en estos segmentos.*	*SECTUR Estatal*	*Históricamente en el destino las actividades cinegéticas y de pesca deportiva han sido populares, sobre todo para el turismo extranjero ya que el destino cuenta con los recursos de infraestructura y naturales para ello.*
	Coordinar esfuerzos entre hoteleros y estos dos segmentos para ofrecer promociones a través de productos y paquetes innovadores complementarios.	*SECTUR Estatal*	
	Revisión de regulación para el desarrollo del turismo cinegético para agilizar la tramitología de la actividad.	*SECTUR Estatal*	
	Colaborar con información, folletos, promoción y la participación en foros relacionados con la actividad cinegética y de pesca deportiva.	*SECTUR Estatal*	

Proyecto para incentivar la diversificación de productos y servicios turísticos.	*Establecer vinculación con los prestadores de servicios cinegéticos y de pesca deportiva para posicionar a Mazatlán en estos segmentos.*	*SECTUR Estatal*	*Históricamente en el destino las actividades cinegéticas y de pesca deportiva han sido populares, sobre todo para el turismo extranjero ya que el destino cuenta con los recursos de infraestructura y naturales para ello.*
	Coordinar esfuerzos entre hoteleros y estos dos segmentos para ofrecer promociones a través de productos y paquetes innovadores complementarios.	*SECTUR Estatal*	
	Revisión de regulación para el desarrollo del turismo cinegético para agilizar la tramitología de la actividad.	*SECTUR Estatal*	
	Colaborar con información, folletos, promoción y la participación en foros relacionados con la actividad cinegética y de pesca deportiva.	*SECTUR Estatal*	

Proyecto para incentivar la diversificación de productos y servicios turísticos.	*Establecer vinculación con los prestadores de servicios cinegéticos y de pesca deportiva para posicionar a Mazatlán en estos segmentos.*	*SECTUR Estatal*	*Históricamente en el destino las actividades cinegéticas y de pesca deportiva han sido populares, sobre todo para el turismo extranjero ya que el destino cuenta con los recursos de infraestructura y naturales para ello.*
	Coordinar esfuerzos entre hoteleros y estos dos segmentos para ofrecer promociones a través de productos y paquetes innovadores complementarios.	*SECTUR Estatal*	
	Revisión de regulación para el desarrollo del turismo cinegético para agilizar la tramitología de la actividad.	*SECTUR Estatal*	
	Colaborar con información, folletos, promoción y la participación en foros relacionados con la actividad cinegética y de pesca deportiva.	*SECTUR Estatal*	

Proyecto para incentivar la diversificación de productos y servicios turísticos.	*Establecer vinculación con los prestadores de servicios cinegéticos y de pesca deportiva para posicionar a Mazatlán en estos segmentos.*	*SECTUR Estatal*	*Históricamente en el destino las actividades cinegéticas y de pesca deportiva han sido populares, sobre todo para el turismo extranjero ya que el destino cuenta con los recursos de infraestructura y naturales para ello.*
	Coordinar esfuerzos entre hoteleros y estos dos segmentos para ofrecer promociones a través de productos y paquetes innovadores complementarios.	*SECTUR Estatal*	
	Revisión de regulación para el desarrollo del turismo cinegético para agilizar la tramitología de la actividad.	*SECTUR Estatal*	
	Colaborar con información, folletos, promoción y la participación en foros relacionados con la actividad cinegética y de pesca deportiva.	*SECTUR Estatal*	

Proyecto para incentivar la diversificación de productos y servicios turísticos.	*Establecer vinculación con los prestadores de servicios cinegéticos y de pesca deportiva para posicionar a Mazatlán en estos segmentos.*	*SECTUR Estatal*	*Históricamente en el destino las actividades cinegéticas y de pesca deportiva han sido populares, sobre todo para el turismo extranjero ya que el destino cuenta con los recursos de infraestructura y naturales para ello.*
	Coordinar esfuerzos entre hoteleros y estos dos segmentos para ofrecer promociones a través de productos y paquetes innovadores complementarios.	*SECTUR Estatal*	
	Revisión de regulación para el desarrollo del turismo cinegético para agilizar la tramitología de la actividad.	*SECTUR Estatal*	
	Colaborar con información, folletos, promoción y la participación en foros relacionados con la actividad cinegética y de pesca deportiva.	*SECTUR Estatal*	

Proyecto para incentivar la diversificación de productos y servicios turísticos.	*Establecer vinculación con los prestadores de servicios cinegéticos y de pesca deportiva para posicionar a Mazatlán en estos segmentos.*	*SECTUR Estatal*	*Históricamente en el destino las actividades cinegéticas y de pesca deportiva han sido populares, sobre todo para el turismo extranjero ya que el destino cuenta con los recursos de infraestructura y naturales para ello.*
	Coordinar esfuerzos entre hoteleros y estos dos segmentos para ofrecer promociones a través de productos y paquetes innovadores complementarios.	*SECTUR Estatal*	
	Revisión de regulación para el desarrollo del turismo cinegético para agilizar la tramitología de la actividad.	*SECTUR Estatal*	
	Colaborar con información, folletos, promoción y la participación en foros relacionados con la actividad cinegética y de pesca deportiva.	*SECTUR Estatal*	

Proyecto para incentivar la diversificación de productos y servicios turísticos.	*Establecer vinculación con los prestadores de servicios cinegéticos y de pesca deportiva para posicionar a Mazatlán en estos segmentos.*	*SECTUR Estatal*	*Históricamente en el destino las actividades cinegéticas y de pesca deportiva han sido populares, sobre todo para el turismo extranjero ya que el destino cuenta con los recursos de infraestructura y naturales para ello.*
	Coordinar esfuerzos entre hoteleros y estos dos segmentos para ofrecer promociones a través de productos y paquetes innovadores complementarios.	*SECTUR Estatal*	
	Revisión de regulación para el desarrollo del turismo cinegético para agilizar la tramitología de la actividad.	*SECTUR Estatal*	
	Colaborar con información, folletos, promoción y la participación en foros relacionados con la actividad cinegética y de pesca deportiva.	*SECTUR Estatal*	

Proyecto para incentivar la diversificación de productos y servicios turísticos.	*Establecer vinculación con los prestadores de servicios cinegéticos y de pesca deportiva para posicionar a Mazatlán en estos segmentos.*	*SECTUR Estatal*	*Históricamente en el destino las actividades cinegéticas y de pesca deportiva han sido populares, sobre todo para el turismo extranjero ya que el destino cuenta con los recursos de infraestructura y naturales para ello.*
	Coordinar esfuerzos entre hoteleros y estos dos segmentos para ofrecer promociones a través de productos y paquetes innovadores complementarios.	*SECTUR Estatal*	
	Revisión de regulación para el desarrollo del turismo cinegético para agilizar la tramitología de la actividad.	*SECTUR Estatal*	
	Colaborar con información, folletos, promoción y la participación en foros relacionados con la actividad cinegética y de pesca deportiva.	*SECTUR Estatal*	

Proyecto para incentivar la diversificación de productos y servicios turísticos.	*Establecer vinculación con los prestadores de servicios cinegéticos y de pesca deportiva para posicionar a Mazatlán en estos segmentos.*	*SECTUR Estatal*	*Históricamente en el destino las actividades cinegéticas y de pesca deportiva han sido populares, sobre todo para el turismo extranjero ya que el destino cuenta con los recursos de infraestructura y naturales para ello.*
	Coordinar esfuerzos entre hoteleros y estos dos segmentos para ofrecer promociones a través de productos y paquetes innovadores complementarios.	*SECTUR Estatal*	
	Revisión de regulación para el desarrollo del turismo cinegético para agilizar la tramitología de la actividad.	*SECTUR Estatal*	
	Colaborar con información, folletos, promoción y la participación en foros relacionados con la actividad cinegética y de pesca deportiva.	*SECTUR Estatal*	

Proyecto para incentivar la diversificación de productos y servicios turísticos.	*Establecer vinculación con los prestadores de servicios cinegéticos y de pesca deportiva para posicionar a Mazatlán en estos segmentos.*	*SECTUR Estatal*	*Históricamente en el destino las actividades cinegéticas y de pesca deportiva han sido populares, sobre todo para el turismo extranjero ya que el destino cuenta con los recursos de infraestructura y naturales para ello.*
	Coordinar esfuerzos entre hoteleros y estos dos segmentos para ofrecer promociones a través de productos y paquetes innovadores complementarios.	*SECTUR Estatal*	
	Revisión de regulación para el desarrollo del turismo cinegético para agilizar la tramitología de la actividad.	*SECTUR Estatal*	
	Colaborar con información, folletos, promoción y la participación en foros relacionados con la actividad cinegética y de pesca deportiva.	*SECTUR Estatal*	

Proyecto para incentivar la diversificación de productos y servicios turísticos.	*Establecer vinculación con los prestadores de servicios cinegéticos y de pesca deportiva para posicionar a Mazatlán en estos segmentos.*	*SECTUR Estatal*	*Históricamente en el destino las actividades cinegéticas y de pesca deportiva han sido populares, sobre todo para el turismo extranjero ya que el destino cuenta con los recursos de infraestructura y naturales para ello.*
	Coordinar esfuerzos entre hoteleros y estos dos segmentos para ofrecer promociones a través de productos y paquetes innovadores complementarios.	*SECTUR Estatal*	
	Revisión de regulación para el desarrollo del turismo cinegético para agilizar la tramitología de la actividad.	*SECTUR Estatal*	
	Colaborar con información, folletos, promoción y la participación en foros relacionados con la actividad cinegética y de pesca deportiva.	*SECTUR Estatal*	

Proyecto para incentivar la diversificación de productos y servicios turísticos.	*Establecer vinculación con los prestadores de servicios cinegéticos y de pesca deportiva para posicionar a Mazatlán en estos segmentos.*	*SECTUR Estatal*	*Históricamente en el destino las actividades cinegéticas y de pesca deportiva han sido populares, sobre todo para el turismo extranjero ya que el destino cuenta con los recursos de infraestructura y naturales para ello.*
	Coordinar esfuerzos entre hoteleros y estos dos segmentos para ofrecer promociones a través de productos y paquetes innovadores complementarios.	*SECTUR Estatal*	
	Revisión de regulación para el desarrollo del turismo cinegético para agilizar la tramitología de la actividad.	*SECTUR Estatal*	
	Colaborar con información, folletos, promoción y la participación en foros relacionados con la actividad cinegética y de pesca deportiva.	*SECTUR Estatal*	

Proyecto para incentivar la diversificación de productos y servicios turísticos.	*Establecer vinculación con los prestadores de servicios cinegéticos y de pesca deportiva para posicionar a Mazatlán en estos segmentos.*	*SECTUR Estatal*	*Históricamente en el destino las actividades cinegéticas y de pesca deportiva han sido populares, sobre todo para el turismo extranjero ya que el destino cuenta con los recursos de infraestructura y naturales para ello.*
	Coordinar esfuerzos entre hoteleros y estos dos segmentos para ofrecer promociones a través de productos y paquetes innovadores complementarios.	*SECTUR Estatal*	
	Revisión de regulación para el desarrollo del turismo cinegético para agilizar la tramitología de la actividad.	*SECTUR Estatal*	
	Colaborar con información, folletos, promoción y la participación en foros relacionados con la actividad cinegética y de pesca deportiva.	*SECTUR Estatal*	

Proyecto para incentivar la diversificación de productos y servicios turísticos.	*Establecer vinculación con los prestadores de servicios cinegéticos y de pesca deportiva para posicionar a Mazatlán en estos segmentos.*	*SECTUR Estatal*	*Históricamente en el destino las actividades cinegéticas y de pesca deportiva han sido populares, sobre todo para el turismo extranjero ya que el destino cuenta con los recursos de infraestructura y naturales para ello.*
	Coordinar esfuerzos entre hoteleros y estos dos segmentos para ofrecer promociones a través de productos y paquetes innovadores complementarios.	*SECTUR Estatal*	
	Revisión de regulación para el desarrollo del turismo cinegético para agilizar la tramitología de la actividad.	*SECTUR Estatal*	
	Colaborar con información, folletos, promoción y la participación en foros relacionados con la actividad cinegética y de pesca deportiva.	*SECTUR Estatal*	

Proyecto para incentivar la diversificación de productos y servicios turísticos.	*Establecer vinculación con los prestadores de servicios cinegéticos y de pesca deportiva para posicionar a Mazatlán en estos segmentos.*	*SECTUR Estatal*	*Históricamente en el destino las actividades cinegéticas y de pesca deportiva han sido populares, sobre todo para el turismo extranjero ya que el destino cuenta con los recursos de infraestructura y naturales para ello.*
	Coordinar esfuerzos entre hoteleros y estos dos segmentos para ofrecer promociones a través de productos y paquetes innovadores complementarios.	*SECTUR Estatal*	
	Revisión de regulación para el desarrollo del turismo cinegético para agilizar la tramitología de la actividad.	*SECTUR Estatal*	
	Colaborar con información, folletos, promoción y la participación en foros relacionados con la actividad cinegética y de pesca deportiva.	*SECTUR Estatal*	

Proyecto para incentivar la diversificación de productos y servicios turísticos.	*Establecer vinculación con los prestadores de servicios cinegéticos y de pesca deportiva para posicionar a Mazatlán en estos segmentos.*	*SECTUR Estatal*	*Históricamente en el destino las actividades cinegéticas y de pesca deportiva han sido populares, sobre todo para el turismo extranjero ya que el destino cuenta con los recursos de infraestructura y naturales para ello.*
	Coordinar esfuerzos entre hoteleros y estos dos segmentos para ofrecer promociones a través de productos y paquetes innovadores complementarios.	*SECTUR Estatal*	
	Revisión de regulación para el desarrollo del turismo cinegético para agilizar la tramitología de la actividad.	*SECTUR Estatal*	
	Colaborar con información, folletos, promoción y la participación en foros relacionados con la actividad cinegética y de pesca deportiva.	*SECTUR Estatal*	

Proyecto para incentivar la diversificación de productos y servicios turísticos.	*Establecer vinculación con los prestadores de servicios cinegéticos y de pesca deportiva para posicionar a Mazatlán en estos segmentos.*	*SECTUR Estatal*	*Históricamente en el destino las actividades cinegéticas y de pesca deportiva han sido populares, sobre todo para el turismo extranjero ya que el destino cuenta con los recursos de infraestructura y naturales para ello.*
	Coordinar esfuerzos entre hoteleros y estos dos segmentos para ofrecer promociones a través de productos y paquetes innovadores complementarios.	*SECTUR Estatal*	
	Revisión de regulación para el desarrollo del turismo cinegético para agilizar la tramitología de la actividad.	*SECTUR Estatal*	
	Colaborar con información, folletos, promoción y la participación en foros relacionados con la actividad cinegética y de pesca deportiva.	*SECTUR Estatal*	

Proyecto para incentivar la diversificación de productos y servicios turísticos.	*Establecer vinculación con los prestadores de servicios cinegéticos y de pesca deportiva para posicionar a Mazatlán en estos segmentos.*	*SECTUR Estatal*	*Históricamente en el destino las actividades cinegéticas y de pesca deportiva han sido populares, sobre todo para el turismo extranjero ya que el destino cuenta con los recursos de infraestructura y naturales para ello.*
	Coordinar esfuerzos entre hoteleros y estos dos segmentos para ofrecer promociones a través de productos y paquetes innovadores complementarios.	*SECTUR Estatal*	
	Revisión de regulación para el desarrollo del turismo cinegético para agilizar la tramitología de la actividad.	*SECTUR Estatal*	
	Colaborar con información, folletos, promoción y la participación en foros relacionados con la actividad cinegética y de pesca deportiva.	*SECTUR Estatal*	

Proyecto para incentivar la diversificación de productos y servicios turísticos.	*Establecer vinculación con los prestadores de servicios cinegéticos y de pesca deportiva para posicionar a Mazatlán en estos segmentos.*	*SECTUR Estatal*	*Históricamente en el destino las actividades cinegéticas y de pesca deportiva han sido populares, sobre todo para el turismo extranjero ya que el destino cuenta con los recursos de infraestructura y naturales para ello.*
	Coordinar esfuerzos entre hoteleros y estos dos segmentos para ofrecer promociones a través de productos y paquetes innovadores complementarios.	*SECTUR Estatal*	
	Revisión de regulación para el desarrollo del turismo cinegético para agilizar la tramitología de la actividad.	*SECTUR Estatal*	
	Colaborar con información, folletos, promoción y la participación en foros relacionados con la actividad cinegética y de pesca deportiva.	*SECTUR Estatal*	

Proyecto para incentivar la diversificación de productos y servicios turísticos.	*Establecer vinculación con los prestadores de servicios cinegéticos y de pesca deportiva para posicionar a Mazatlán en estos segmentos.*	*SECTUR Estatal*	*Históricamente en el destino las actividades cinegéticas y de pesca deportiva han sido populares, sobre todo para el turismo extranjero ya que el destino cuenta con los recursos de infraestructura y naturales para ello.*
	Coordinar esfuerzos entre hoteleros y estos dos segmentos para ofrecer promociones a través de productos y paquetes innovadores complementarios.	*SECTUR Estatal*	
	Revisión de regulación para el desarrollo del turismo cinegético para agilizar la tramitología de la actividad.	*SECTUR Estatal*	
	Colaborar con información, folletos, promoción y la participación en foros relacionados con la actividad cinegética y de pesca deportiva.	*SECTUR Estatal*	

Proyecto para incentivar la diversificación de productos y servicios turísticos.	*Establecer vinculación con los prestadores de servicios cinegéticos y de pesca deportiva para posicionar a Mazatlán en estos segmentos.*	*SECTUR Estatal*	*Históricamente en el destino las actividades cinegéticas y de pesca deportiva han sido populares, sobre todo para el turismo extranjero ya que el destino cuenta con los recursos de infraestructura y naturales para ello.*
	Coordinar esfuerzos entre hoteleros y estos dos segmentos para ofrecer promociones a través de productos y paquetes innovadores complementarios.	*SECTUR Estatal*	
	Revisión de regulación para el desarrollo del turismo cinegético para agilizar la tramitología de la actividad.	*SECTUR Estatal*	
	Colaborar con información, folletos, promoción y la participación en foros relacionados con la actividad cinegética y de pesca deportiva.	*SECTUR Estatal*	

Proyecto para incentivar la diversificación de productos y servicios turísticos.	*Establecer vinculación con los prestadores de servicios cinegéticos y de pesca deportiva para posicionar a Mazatlán en estos segmentos.*	*SECTUR Estatal*	*Históricamente en el destino las actividades cinegéticas y de pesca deportiva han sido populares, sobre todo para el turismo extranjero ya que el destino cuenta con los recursos de infraestructura y naturales para ello.*
	Coordinar esfuerzos entre hoteleros y estos dos segmentos para ofrecer promociones a través de productos y paquetes innovadores complementarios.	*SECTUR Estatal*	
	Revisión de regulación para el desarrollo del turismo cinegético para agilizar la tramitología de la actividad.	*SECTUR Estatal*	
	Colaborar con información, folletos, promoción y la participación en foros relacionados con la actividad cinegética y de pesca deportiva.	*SECTUR Estatal*	

Proyecto para incentivar la diversificación de productos y servicios turísticos.	*Establecer vinculación con los prestadores de servicios cinegéticos y de pesca deportiva para posicionar a Mazatlán en estos segmentos.*	*SECTUR Estatal*	*Históricamente en el destino las actividades cinegéticas y de pesca deportiva han sido populares, sobre todo para el turismo extranjero ya que el destino cuenta con los recursos de infraestructura y naturales para ello.*
	Coordinar esfuerzos entre hoteleros y estos dos segmentos para ofrecer promociones a través de productos y paquetes innovadores complementarios.	*SECTUR Estatal*	
	Revisión de regulación para el desarrollo del turismo cinegético para agilizar la tramitología de la actividad.	*SECTUR Estatal*	
	Colaborar con información, folletos, promoción y la participación en foros relacionados con la actividad cinegética y de pesca deportiva.	*SECTUR Estatal*	

Proyecto para incentivar la diversificación de productos y servicios turísticos.	*Establecer vinculación con los prestadores de servicios cinegéticos y de pesca deportiva para posicionar a Mazatlán en estos segmentos.*	*SECTUR Estatal*	*Históricamente en el destino las actividades cinegéticas y de pesca deportiva han sido populares, sobre todo para el turismo extranjero ya que el destino cuenta con los recursos de infraestructura y naturales para ello.*
	Coordinar esfuerzos entre hoteleros y estos dos segmentos para ofrecer promociones a través de productos y paquetes innovadores complementarios.	*SECTUR Estatal*	
	Revisión de regulación para el desarrollo del turismo cinegético para agilizar la tramitología de la actividad.	*SECTUR Estatal*	
	Colaborar con información, folletos, promoción y la participación en foros relacionados con la actividad cinegética y de pesca deportiva.	*SECTUR Estatal*	

Proyecto para incentivar la diversificación de productos y servicios turísticos.	*Establecer vinculación con los prestadores de servicios cinegéticos y de pesca deportiva para posicionar a Mazatlán en estos segmentos.*	*SECTUR Estatal*	*Históricamente en el destino las actividades cinegéticas y de pesca deportiva han sido populares, sobre todo para el turismo extranjero ya que el destino cuenta con los recursos de infraestructura y naturales para ello.*
	Coordinar esfuerzos entre hoteleros y estos dos segmentos para ofrecer promociones a través de productos y paquetes innovadores complementarios.	*SECTUR Estatal*	
	Revisión de regulación para el desarrollo del turismo cinegético para agilizar la tramitología de la actividad.	*SECTUR Estatal*	
	Colaborar con información, folletos, promoción y la participación en foros relacionados con la actividad cinegética y de pesca deportiva.	*SECTUR Estatal*	

Proyecto para incentivar la diversificación de productos y servicios turísticos.	*Establecer vinculación con los prestadores de servicios cinegéticos y de pesca deportiva para posicionar a Mazatlán en estos segmentos.*	*SECTUR Estatal*	*Históricamente en el destino las actividades cinegéticas y de pesca deportiva han sido populares, sobre todo para el turismo extranjero ya que el destino cuenta con los recursos de infraestructura y naturales para ello.*
	Coordinar esfuerzos entre hoteleros y estos dos segmentos para ofrecer promociones a través de productos y paquetes innovadores complementarios.	*SECTUR Estatal*	
	Revisión de regulación para el desarrollo del turismo cinegético para agilizar la tramitología de la actividad.	*SECTUR Estatal*	
	Colaborar con información, folletos, promoción y la participación en foros relacionados con la actividad cinegética y de pesca deportiva.	*SECTUR Estatal*	

Proyecto para incentivar la diversificación de productos y servicios turísticos.	*Establecer vinculación con los prestadores de servicios cinegéticos y de pesca deportiva para posicionar a Mazatlán en estos segmentos.*	*SECTUR Estatal*	*Históricamente en el destino las actividades cinegéticas y de pesca deportiva han sido populares, sobre todo para el turismo extranjero ya que el destino cuenta con los recursos de infraestructura y naturales para ello.*
	Coordinar esfuerzos entre hoteleros y estos dos segmentos para ofrecer promociones a través de productos y paquetes innovadores complementarios.	*SECTUR Estatal*	
	Revisión de regulación para el desarrollo del turismo cinegético para agilizar la tramitología de la actividad.	*SECTUR Estatal*	
	Colaborar con información, folletos, promoción y la participación en foros relacionados con la actividad cinegética y de pesca deportiva.	*SECTUR Estatal*	

Proyecto para incentivar la diversificación de productos y servicios turísticos.	*Establecer vinculación con los prestadores de servicios cinegéticos y de pesca deportiva para posicionar a Mazatlán en estos segmentos.*	*SECTUR Estatal*	*Históricamente en el destino las actividades cinegéticas y de pesca deportiva han sido populares, sobre todo para el turismo extranjero ya que el destino cuenta con los recursos de infraestructura y naturales para ello.*
	Coordinar esfuerzos entre hoteleros y estos dos segmentos para ofrecer promociones a través de productos y paquetes innovadores complementarios.	*SECTUR Estatal*	
	Revisión de regulación para el desarrollo del turismo cinegético para agilizar la tramitología de la actividad.	*SECTUR Estatal*	
	Colaborar con información, folletos, promoción y la participación en foros relacionados con la actividad cinegética y de pesca deportiva.	*SECTUR Estatal*	

Proyecto para incentivar la diversificación de productos y servicios turísticos.	*Establecer vinculación con los prestadores de servicios cinegéticos y de pesca deportiva para posicionar a Mazatlán en estos segmentos.*	*SECTUR Estatal*	*Históricamente en el destino las actividades cinegéticas y de pesca deportiva han sido populares, sobre todo para el turismo extranjero ya que el destino cuenta con los recursos de infraestructura y naturales para ello.*
	Coordinar esfuerzos entre hoteleros y estos dos segmentos para ofrecer promociones a través de productos y paquetes innovadores complementarios.	*SECTUR Estatal*	
	Revisión de regulación para el desarrollo del turismo cinegético para agilizar la tramitología de la actividad.	*SECTUR Estatal*	
	Colaborar con información, folletos, promoción y la participación en foros relacionados con la actividad cinegética y de pesca deportiva.	*SECTUR Estatal*	

Proyecto para incentivar la diversificación de productos y servicios turísticos.	*Establecer vinculación con los prestadores de servicios cinegéticos y de pesca deportiva para posicionar a Mazatlán en estos segmentos.*	*SECTUR Estatal*	*Históricamente en el destino las actividades cinegéticas y de pesca deportiva han sido populares, sobre todo para el turismo extranjero ya que el destino cuenta con los recursos de infraestructura y naturales para ello.*
	Coordinar esfuerzos entre hoteleros y estos dos segmentos para ofrecer promociones a través de productos y paquetes innovadores complementarios.	*SECTUR Estatal*	
	Revisión de regulación para el desarrollo del turismo cinegético para agilizar la tramitología de la actividad.	*SECTUR Estatal*	
	Colaborar con información, folletos, promoción y la participación en foros relacionados con la actividad cinegética y de pesca deportiva.	*SECTUR Estatal*	

Proyecto para incentivar la diversificación de productos y servicios turísticos.	*Establecer vinculación con los prestadores de servicios cinegéticos y de pesca deportiva para posicionar a Mazatlán en estos segmentos.*	*SECTUR Estatal*	*Históricamente en el destino las actividades cinegéticas y de pesca deportiva han sido populares, sobre todo para el turismo extranjero ya que el destino cuenta con los recursos de infraestructura y naturales para ello.*
	Coordinar esfuerzos entre hoteleros y estos dos segmentos para ofrecer promociones a través de productos y paquetes innovadores complementarios.	*SECTUR Estatal*	
	Revisión de regulación para el desarrollo del turismo cinegético para agilizar la tramitología de la actividad.	*SECTUR Estatal*	
	Colaborar con información, folletos, promoción y la participación en foros relacionados con la actividad cinegética y de pesca deportiva.	*SECTUR Estatal*	

Proyecto para incentivar la diversificación de productos y servicios turísticos.	*Establecer vinculación con los prestadores de servicios cinegéticos y de pesca deportiva para posicionar a Mazatlán en estos segmentos.*	*SECTUR Estatal*	*Históricamente en el destino las actividades cinegéticas y de pesca deportiva han sido populares, sobre todo para el turismo extranjero ya que el destino cuenta con los recursos de infraestructura y naturales para ello.*
	Coordinar esfuerzos entre hoteleros y estos dos segmentos para ofrecer promociones a través de productos y paquetes innovadores complementarios.	*SECTUR Estatal*	
	Revisión de regulación para el desarrollo del turismo cinegético para agilizar la tramitología de la actividad.	*SECTUR Estatal*	
	Colaborar con información, folletos, promoción y la participación en foros relacionados con la actividad cinegética y de pesca deportiva.	*SECTUR Estatal*	

Proyecto para incentivar la diversificación de productos y servicios turísticos.	*Establecer vinculación con los prestadores de servicios cinegéticos y de pesca deportiva para posicionar a Mazatlán en estos segmentos.*	*SECTUR Estatal*	*Históricamente en el destino las actividades cinegéticas y de pesca deportiva han sido populares, sobre todo para el turismo extranjero ya que el destino cuenta con los recursos de infraestructura y naturales para ello.*
	Coordinar esfuerzos entre hoteleros y estos dos segmentos para ofrecer promociones a través de productos y paquetes innovadores complementarios.	*SECTUR Estatal*	
	Revisión de regulación para el desarrollo del turismo cinegético para agilizar la tramitología de la actividad.	*SECTUR Estatal*	
	Colaborar con información, folletos, promoción y la participación en foros relacionados con la actividad cinegética y de pesca deportiva.	*SECTUR Estatal*	

Proyecto para incentivar la diversificación de productos y servicios turísticos.	*Establecer vinculación con los prestadores de servicios cinegéticos y de pesca deportiva para posicionar a Mazatlán en estos segmentos.*	*SECTUR Estatal*	*Históricamente en el destino las actividades cinegéticas y de pesca deportiva han sido populares, sobre todo para el turismo extranjero ya que el destino cuenta con los recursos de infraestructura y naturales para ello.*
	Coordinar esfuerzos entre hoteleros y estos dos segmentos para ofrecer promociones a través de productos y paquetes innovadores complementarios.	*SECTUR Estatal*	
	Revisión de regulación para el desarrollo del turismo cinegético para agilizar la tramitología de la actividad.	*SECTUR Estatal*	
	Colaborar con información, folletos, promoción y la participación en foros relacionados con la actividad cinegética y de pesca deportiva.	*SECTUR Estatal*	

Proyecto para incentivar la diversificación de productos y servicios turísticos.	*Establecer vinculación con los prestadores de servicios cinegéticos y de pesca deportiva para posicionar a Mazatlán en estos segmentos.*	*SECTUR Estatal*	*Históricamente en el destino las actividades cinegéticas y de pesca deportiva han sido populares, sobre todo para el turismo extranjero ya que el destino cuenta con los recursos de infraestructura y naturales para ello.*
	Coordinar esfuerzos entre hoteleros y estos dos segmentos para ofrecer promociones a través de productos y paquetes innovadores complementarios.	*SECTUR Estatal*	
	Revisión de regulación para el desarrollo del turismo cinegético para agilizar la tramitología de la actividad.	*SECTUR Estatal*	
	Colaborar con información, folletos, promoción y la participación en foros relacionados con la actividad cinegética y de pesca deportiva.	*SECTUR Estatal*	

Proyecto para incentivar la diversificación de productos y servicios turísticos.	*Establecer vinculación con los prestadores de servicios cinegéticos y de pesca deportiva para posicionar a Mazatlán en estos segmentos.*	*SECTUR Estatal*	*Históricamente en el destino las actividades cinegéticas y de pesca deportiva han sido populares, sobre todo para el turismo extranjero ya que el destino cuenta con los recursos de infraestructura y naturales para ello.*
	Coordinar esfuerzos entre hoteleros y estos dos segmentos para ofrecer promociones a través de productos y paquetes innovadores complementarios.	*SECTUR Estatal*	
	Revisión de regulación para el desarrollo del turismo cinegético para agilizar la tramitología de la actividad.	*SECTUR Estatal*	
	Colaborar con información, folletos, promoción y la participación en foros relacionados con la actividad cinegética y de pesca deportiva.	*SECTUR Estatal*	

Proyecto para incentivar la diversificación de productos y servicios turísticos.	*Establecer vinculación con los prestadores de servicios cinegéticos y de pesca deportiva para posicionar a Mazatlán en estos segmentos.*	*SECTUR Estatal*	*Históricamente en el destino las actividades cinegéticas y de pesca deportiva han sido populares, sobre todo para el turismo extranjero ya que el destino cuenta con los recursos de infraestructura y naturales para ello.*
	Coordinar esfuerzos entre hoteleros y estos dos segmentos para ofrecer promociones a través de productos y paquetes innovadores complementarios.	*SECTUR Estatal*	
	Revisión de regulación para el desarrollo del turismo cinegético para agilizar la tramitología de la actividad.	*SECTUR Estatal*	
	Colaborar con información, folletos, promoción y la participación en foros relacionados con la actividad cinegética y de pesca deportiva.	*SECTUR Estatal*	

Proyecto para incentivar la diversificación de productos y servicios turísticos.	*Establecer vinculación con los prestadores de servicios cinegéticos y de pesca deportiva para posicionar a Mazatlán en estos segmentos.*	*SECTUR Estatal*	*Históricamente en el destino las actividades cinegéticas y de pesca deportiva han sido populares, sobre todo para el turismo extranjero ya que el destino cuenta con los recursos de infraestructura y naturales para ello.*
	Coordinar esfuerzos entre hoteleros y estos dos segmentos para ofrecer promociones a través de productos y paquetes innovadores complementarios.	*SECTUR Estatal*	
	Revisión de regulación para el desarrollo del turismo cinegético para agilizar la tramitología de la actividad.	*SECTUR Estatal*	
	Colaborar con información, folletos, promoción y la participación en foros relacionados con la actividad cinegética y de pesca deportiva.	*SECTUR Estatal*	

Proyecto para incentivar la diversificación de productos y servicios turísticos.	*Establecer vinculación con los prestadores de servicios cinegéticos y de pesca deportiva para posicionar a Mazatlán en estos segmentos.*	*SECTUR Estatal*	*Históricamente en el destino las actividades cinegéticas y de pesca deportiva han sido populares, sobre todo para el turismo extranjero ya que el destino cuenta con los recursos de infraestructura y naturales para ello.*
	Coordinar esfuerzos entre hoteleros y estos dos segmentos para ofrecer promociones a través de productos y paquetes innovadores complementarios.	*SECTUR Estatal*	
	Revisión de regulación para el desarrollo del turismo cinegético para agilizar la tramitología de la actividad.	*SECTUR Estatal*	
	Colaborar con información, folletos, promoción y la participación en foros relacionados con la actividad cinegética y de pesca deportiva.	*SECTUR Estatal*	

Proyecto para incentivar la diversificación de productos y servicios turísticos.	*Establecer vinculación con los prestadores de servicios cinegéticos y de pesca deportiva para posicionar a Mazatlán en estos segmentos.*	*SECTUR Estatal*	*Históricamente en el destino las actividades cinegéticas y de pesca deportiva han sido populares, sobre todo para el turismo extranjero ya que el destino cuenta con los recursos de infraestructura y naturales para ello.*
	Coordinar esfuerzos entre hoteleros y estos dos segmentos para ofrecer promociones a través de productos y paquetes innovadores complementarios.	*SECTUR Estatal*	
	Revisión de regulación para el desarrollo del turismo cinegético para agilizar la tramitología de la actividad.	*SECTUR Estatal*	
	Colaborar con información, folletos, promoción y la participación en foros relacionados con la actividad cinegética y de pesca deportiva.	*SECTUR Estatal*	

Proyecto para incentivar la diversificación de productos y servicios turísticos.	*Establecer vinculación con los prestadores de servicios cinegéticos y de pesca deportiva para posicionar a Mazatlán en estos segmentos.*	*SECTUR Estatal*	*Históricamente en el destino las actividades cinegéticas y de pesca deportiva han sido populares, sobre todo para el turismo extranjero ya que el destino cuenta con los recursos de infraestructura y naturales para ello.*
	Coordinar esfuerzos entre hoteleros y estos dos segmentos para ofrecer promociones a través de productos y paquetes innovadores complementarios.	*SECTUR Estatal*	
	Revisión de regulación para el desarrollo del turismo cinegético para agilizar la tramitología de la actividad.	*SECTUR Estatal*	
	Colaborar con información, folletos, promoción y la participación en foros relacionados con la actividad cinegética y de pesca deportiva.	*SECTUR Estatal*	

Proyecto para incentivar la diversificación de productos y servicios turísticos.	*Establecer vinculación con los prestadores de servicios cinegéticos y de pesca deportiva para posicionar a Mazatlán en estos segmentos.*	*SECTUR Estatal*	*Históricamente en el destino las actividades cinegéticas y de pesca deportiva han sido populares, sobre todo para el turismo extranjero ya que el destino cuenta con los recursos de infraestructura y naturales para ello.*
	Coordinar esfuerzos entre hoteleros y estos dos segmentos para ofrecer promociones a través de productos y paquetes innovadores complementarios.	*SECTUR Estatal*	
	Revisión de regulación para el desarrollo del turismo cinegético para agilizar la tramitología de la actividad.	*SECTUR Estatal*	
	Colaborar con información, folletos, promoción y la participación en foros relacionados con la actividad cinegética y de pesca deportiva.	*SECTUR Estatal*	

Proyecto para incentivar la diversificación de productos y servicios turísticos.	*Establecer vinculación con los prestadores de servicios cinegéticos y de pesca deportiva para posicionar a Mazatlán en estos segmentos.*	*SECTUR Estatal*	*Históricamente en el destino las actividades cinegéticas y de pesca deportiva han sido populares, sobre todo para el turismo extranjero ya que el destino cuenta con los recursos de infraestructura y naturales para ello.*
	Coordinar esfuerzos entre hoteleros y estos dos segmentos para ofrecer promociones a través de productos y paquetes innovadores complementarios.	*SECTUR Estatal*	
	Revisión de regulación para el desarrollo del turismo cinegético para agilizar la tramitología de la actividad.	*SECTUR Estatal*	
	Colaborar con información, folletos, promoción y la participación en foros relacionados con la actividad cinegética y de pesca deportiva.	*SECTUR Estatal*	

Proyecto para incentivar la diversificación de productos y servicios turísticos.	*Establecer vinculación con los prestadores de servicios cinegéticos y de pesca deportiva para posicionar a Mazatlán en estos segmentos.*	*SECTUR Estatal*	*Históricamente en el destino las actividades cinegéticas y de pesca deportiva han sido populares, sobre todo para el turismo extranjero ya que el destino cuenta con los recursos de infraestructura y naturales para ello.*
	Coordinar esfuerzos entre hoteleros y estos dos segmentos para ofrecer promociones a través de productos y paquetes innovadores complementarios.	*SECTUR Estatal*	
	Revisión de regulación para el desarrollo del turismo cinegético para agilizar la tramitología de la actividad.	*SECTUR Estatal*	
	Colaborar con información, folletos, promoción y la participación en foros relacionados con la actividad cinegética y de pesca deportiva.	*SECTUR Estatal*	

Proyecto para incentivar la diversificación de productos y servicios turísticos.	*Establecer vinculación con los prestadores de servicios cinegéticos y de pesca deportiva para posicionar a Mazatlán en estos segmentos.*	*SECTUR Estatal*	*Históricamente en el destino las actividades cinegéticas y de pesca deportiva han sido populares, sobre todo para el turismo extranjero ya que el destino cuenta con los recursos de infraestructura y naturales para ello.*
	Coordinar esfuerzos entre hoteleros y estos dos segmentos para ofrecer promociones a través de productos y paquetes innovadores complementarios.	*SECTUR Estatal*	
	Revisión de regulación para el desarrollo del turismo cinegético para agilizar la tramitología de la actividad.	*SECTUR Estatal*	
	Colaborar con información, folletos, promoción y la participación en foros relacionados con la actividad cinegética y de pesca deportiva.	*SECTUR Estatal*	

Proyecto para incentivar la diversificación de productos y servicios turísticos.	*Establecer vinculación con los prestadores de servicios cinegéticos y de pesca deportiva para posicionar a Mazatlán en estos segmentos.*	*SECTUR Estatal*	*Históricamente en el destino las actividades cinegéticas y de pesca deportiva han sido populares, sobre todo para el turismo extranjero ya que el destino cuenta con los recursos de infraestructura y naturales para ello.*
	Coordinar esfuerzos entre hoteleros y estos dos segmentos para ofrecer promociones a través de productos y paquetes innovadores complementarios.	*SECTUR Estatal*	
	Revisión de regulación para el desarrollo del turismo cinegético para agilizar la tramitología de la actividad.	*SECTUR Estatal*	
	Colaborar con información, folletos, promoción y la participación en foros relacionados con la actividad cinegética y de pesca deportiva.	*SECTUR Estatal*	

Proyecto para incentivar la diversificación de productos y servicios turísticos.	*Establecer vinculación con los prestadores de servicios cinegéticos y de pesca deportiva para posicionar a Mazatlán en estos segmentos.*	*SECTUR Estatal*	*Históricamente en el destino las actividades cinegéticas y de pesca deportiva han sido populares, sobre todo para el turismo extranjero ya que el destino cuenta con los recursos de infraestructura y naturales para ello.*
	Coordinar esfuerzos entre hoteleros y estos dos segmentos para ofrecer promociones a través de productos y paquetes innovadores complementarios.	*SECTUR Estatal*	
	Revisión de regulación para el desarrollo del turismo cinegético para agilizar la tramitología de la actividad.	*SECTUR Estatal*	
	Colaborar con información, folletos, promoción y la participación en foros relacionados con la actividad cinegética y de pesca deportiva.	*SECTUR Estatal*	

Proyecto para incentivar la diversificación de productos y servicios turísticos.	*Establecer vinculación con los prestadores de servicios cinegéticos y de pesca deportiva para posicionar a Mazatlán en estos segmentos.*	*SECTUR Estatal*	*Históricamente en el destino las actividades cinegéticas y de pesca deportiva han sido populares, sobre todo para el turismo extranjero ya que el destino cuenta con los recursos de infraestructura y naturales para ello.*
	Coordinar esfuerzos entre hoteleros y estos dos segmentos para ofrecer promociones a través de productos y paquetes innovadores complementarios.	*SECTUR Estatal*	
	Revisión de regulación para el desarrollo del turismo cinegético para agilizar la tramitología de la actividad.	*SECTUR Estatal*	
	Colaborar con información, folletos, promoción y la participación en foros relacionados con la actividad cinegética y de pesca deportiva.	*SECTUR Estatal*	

Proyecto para incentivar la diversificación de productos y servicios turísticos.	*Establecer vinculación con los prestadores de servicios cinegéticos y de pesca deportiva para posicionar a Mazatlán en estos segmentos.*	*SECTUR Estatal*	*Históricamente en el destino las actividades cinegéticas y de pesca deportiva han sido populares, sobre todo para el turismo extranjero ya que el destino cuenta con los recursos de infraestructura y naturales para ello.*
	Coordinar esfuerzos entre hoteleros y estos dos segmentos para ofrecer promociones a través de productos y paquetes innovadores complementarios.	*SECTUR Estatal*	
	Revisión de regulación para el desarrollo del turismo cinegético para agilizar la tramitología de la actividad.	*SECTUR Estatal*	
	Colaborar con información, folletos, promoción y la participación en foros relacionados con la actividad cinegética y de pesca deportiva.	*SECTUR Estatal*	

Proyecto para incentivar la diversificación de productos y servicios turísticos.	*Establecer vinculación con los prestadores de servicios cinegéticos y de pesca deportiva para posicionar a Mazatlán en estos segmentos.*	*SECTUR Estatal*	*Históricamente en el destino las actividades cinegéticas y de pesca deportiva han sido populares, sobre todo para el turismo extranjero ya que el destino cuenta con los recursos de infraestructura y naturales para ello.*
	Coordinar esfuerzos entre hoteleros y estos dos segmentos para ofrecer promociones a través de productos y paquetes innovadores complementarios.	*SECTUR Estatal*	
	Revisión de regulación para el desarrollo del turismo cinegético para agilizar la tramitología de la actividad.	*SECTUR Estatal*	
	Colaborar con información, folletos, promoción y la participación en foros relacionados con la actividad cinegética y de pesca deportiva.	*SECTUR Estatal*	

Proyecto para incentivar la diversificación de productos y servicios turísticos.	*Establecer vinculación con los prestadores de servicios cinegéticos y de pesca deportiva para posicionar a Mazatlán en estos segmentos.*	*SECTUR Estatal*	*Históricamente en el destino las actividades cinegéticas y de pesca deportiva han sido populares, sobre todo para el turismo extranjero ya que el destino cuenta con los recursos de infraestructura y naturales para ello.*
	Coordinar esfuerzos entre hoteleros y estos dos segmentos para ofrecer promociones a través de productos y paquetes innovadores complementarios.	*SECTUR Estatal*	
	Revisión de regulación para el desarrollo del turismo cinegético para agilizar la tramitología de la actividad.	*SECTUR Estatal*	
	Colaborar con información, folletos, promoción y la participación en foros relacionados con la actividad cinegética y de pesca deportiva.	*SECTUR Estatal*	

Proyecto para incentivar la diversificación de productos y servicios turísticos.	*Establecer vinculación con los prestadores de servicios cinegéticos y de pesca deportiva para posicionar a Mazatlán en estos segmentos.*	*SECTUR Estatal*	*Históricamente en el destino las actividades cinegéticas y de pesca deportiva han sido populares, sobre todo para el turismo extranjero ya que el destino cuenta con los recursos de infraestructura y naturales para ello.*
	Coordinar esfuerzos entre hoteleros y estos dos segmentos para ofrecer promociones a través de productos y paquetes innovadores complementarios.	*SECTUR Estatal*	
	Revisión de regulación para el desarrollo del turismo cinegético para agilizar la tramitología de la actividad.	*SECTUR Estatal*	
	Colaborar con información, folletos, promoción y la participación en foros relacionados con la actividad cinegética y de pesca deportiva.	*SECTUR Estatal*	

Proyecto para incentivar la diversificación de productos y servicios turísticos.	*Establecer vinculación con los prestadores de servicios cinegéticos y de pesca deportiva para posicionar a Mazatlán en estos segmentos.*	*SECTUR Estatal*	*Históricamente en el destino las actividades cinegéticas y de pesca deportiva han sido populares, sobre todo para el turismo extranjero ya que el destino cuenta con los recursos de infraestructura y naturales para ello.*
	Coordinar esfuerzos entre hoteleros y estos dos segmentos para ofrecer promociones a través de productos y paquetes innovadores complementarios.	*SECTUR Estatal*	
	Revisión de regulación para el desarrollo del turismo cinegético para agilizar la tramitología de la actividad.	*SECTUR Estatal*	
	Colaborar con información, folletos, promoción y la participación en foros relacionados con la actividad cinegética y de pesca deportiva.	*SECTUR Estatal*	

Proyecto para incentivar la diversificación de productos y servicios turísticos.	*Establecer vinculación con los prestadores de servicios cinegéticos y de pesca deportiva para posicionar a Mazatlán en estos segmentos.*	*SECTUR Estatal*	*Históricamente en el destino las actividades cinegéticas y de pesca deportiva han sido populares, sobre todo para el turismo extranjero ya que el destino cuenta con los recursos de infraestructura y naturales para ello.*
	Coordinar esfuerzos entre hoteleros y estos dos segmentos para ofrecer promociones a través de productos y paquetes innovadores complementarios.	*SECTUR Estatal*	
	Revisión de regulación para el desarrollo del turismo cinegético para agilizar la tramitología de la actividad.	*SECTUR Estatal*	
	Colaborar con información, folletos, promoción y la participación en foros relacionados con la actividad cinegética y de pesca deportiva.	*SECTUR Estatal*	

Proyecto para incentivar la diversificación de productos y servicios turísticos.	*Establecer vinculación con los prestadores de servicios cinegéticos y de pesca deportiva para posicionar a Mazatlán en estos segmentos.*	*SECTUR Estatal*	*Históricamente en el destino las actividades cinegéticas y de pesca deportiva han sido populares, sobre todo para el turismo extranjero ya que el destino cuenta con los recursos de infraestructura y naturales para ello.*
	Coordinar esfuerzos entre hoteleros y estos dos segmentos para ofrecer promociones a través de productos y paquetes innovadores complementarios.	*SECTUR Estatal*	
	Revisión de regulación para el desarrollo del turismo cinegético para agilizar la tramitología de la actividad.	*SECTUR Estatal*	
	Colaborar con información, folletos, promoción y la participación en foros relacionados con la actividad cinegética y de pesca deportiva.	*SECTUR Estatal*	

Proyecto para incentivar la diversificación de productos y servicios turísticos.	*Establecer vinculación con los prestadores de servicios cinegéticos y de pesca deportiva para posicionar a Mazatlán en estos segmentos.*	*SECTUR Estatal*	*Históricamente en el destino las actividades cinegéticas y de pesca deportiva han sido populares, sobre todo para el turismo extranjero ya que el destino cuenta con los recursos de infraestructura y naturales para ello.*
	Coordinar esfuerzos entre hoteleros y estos dos segmentos para ofrecer promociones a través de productos y paquetes innovadores complementarios.	*SECTUR Estatal*	
	Revisión de regulación para el desarrollo del turismo cinegético para agilizar la tramitología de la actividad.	*SECTUR Estatal*	
	Colaborar con información, folletos, promoción y la participación en foros relacionados con la actividad cinegética y de pesca deportiva.	*SECTUR Estatal*	

Proyecto para incentivar la diversificación de productos y servicios turísticos.	*Establecer vinculación con los prestadores de servicios cinegéticos y de pesca deportiva para posicionar a Mazatlán en estos segmentos.*	*SECTUR Estatal*	*Históricamente en el destino las actividades cinegéticas y de pesca deportiva han sido populares, sobre todo para el turismo extranjero ya que el destino cuenta con los recursos de infraestructura y naturales para ello.*
	Coordinar esfuerzos entre hoteleros y estos dos segmentos para ofrecer promociones a través de productos y paquetes innovadores complementarios.	*SECTUR Estatal*	
	Revisión de regulación para el desarrollo del turismo cinegético para agilizar la tramitología de la actividad.	*SECTUR Estatal*	
	Colaborar con información, folletos, promoción y la participación en foros relacionados con la actividad cinegética y de pesca deportiva.	*SECTUR Estatal*	

Proyecto para incentivar la diversificación de productos y servicios turísticos.	*Establecer vinculación con los prestadores de servicios cinegéticos y de pesca deportiva para posicionar a Mazatlán en estos segmentos.*	*SECTUR Estatal*	*Históricamente en el destino las actividades cinegéticas y de pesca deportiva han sido populares, sobre todo para el turismo extranjero ya que el destino cuenta con los recursos de infraestructura y naturales para ello.*
	Coordinar esfuerzos entre hoteleros y estos dos segmentos para ofrecer promociones a través de productos y paquetes innovadores complementarios.	*SECTUR Estatal*	
	Revisión de regulación para el desarrollo del turismo cinegético para agilizar la tramitología de la actividad.	*SECTUR Estatal*	
	Colaborar con información, folletos, promoción y la participación en foros relacionados con la actividad cinegética y de pesca deportiva.	*SECTUR Estatal*	

Proyecto para incentivar la diversificación de productos y servicios turísticos.	*Establecer vinculación con los prestadores de servicios cinegéticos y de pesca deportiva para posicionar a Mazatlán en estos segmentos.*	*SECTUR Estatal*	*Históricamente en el destino las actividades cinegéticas y de pesca deportiva han sido populares, sobre todo para el turismo extranjero ya que el destino cuenta con los recursos de infraestructura y naturales para ello.*
	Coordinar esfuerzos entre hoteleros y estos dos segmentos para ofrecer promociones a través de productos y paquetes innovadores complementarios.	*SECTUR Estatal*	
	Revisión de regulación para el desarrollo del turismo cinegético para agilizar la tramitología de la actividad.	*SECTUR Estatal*	
	Colaborar con información, folletos, promoción y la participación en foros relacionados con la actividad cinegética y de pesca deportiva.	*SECTUR Estatal*	

Proyecto para incentivar la diversificación de productos y servicios turísticos.	*Establecer vinculación con los prestadores de servicios cinegéticos y de pesca deportiva para posicionar a Mazatlán en estos segmentos.*	*SECTUR Estatal*	*Históricamente en el destino las actividades cinegéticas y de pesca deportiva han sido populares, sobre todo para el turismo extranjero ya que el destino cuenta con los recursos de infraestructura y naturales para ello.*
	Coordinar esfuerzos entre hoteleros y estos dos segmentos para ofrecer promociones a través de productos y paquetes innovadores complementarios.	*SECTUR Estatal*	
	Revisión de regulación para el desarrollo del turismo cinegético para agilizar la tramitología de la actividad.	*SECTUR Estatal*	
	Colaborar con información, folletos, promoción y la participación en foros relacionados con la actividad cinegética y de pesca deportiva.	*SECTUR Estatal*	

Proyecto para incentivar la diversificación de productos y servicios turísticos.	*Establecer vinculación con los prestadores de servicios cinegéticos y de pesca deportiva para posicionar a Mazatlán en estos segmentos.*	*SECTUR Estatal*	*Históricamente en el destino las actividades cinegéticas y de pesca deportiva han sido populares, sobre todo para el turismo extranjero ya que el destino cuenta con los recursos de infraestructura y naturales para ello.*
	Coordinar esfuerzos entre hoteleros y estos dos segmentos para ofrecer promociones a través de productos y paquetes innovadores complementarios.	*SECTUR Estatal*	
	Revisión de regulación para el desarrollo del turismo cinegético para agilizar la tramitología de la actividad.	*SECTUR Estatal*	
	Colaborar con información, folletos, promoción y la participación en foros relacionados con la actividad cinegética y de pesca deportiva.	*SECTUR Estatal*	

Proyecto para incentivar la diversificación de productos y servicios turísticos.	*Establecer vinculación con los prestadores de servicios cinegéticos y de pesca deportiva para posicionar a Mazatlán en estos segmentos.*	*SECTUR Estatal*	*Históricamente en el destino las actividades cinegéticas y de pesca deportiva han sido populares, sobre todo para el turismo extranjero ya que el destino cuenta con los recursos de infraestructura y naturales para ello.*
	Coordinar esfuerzos entre hoteleros y estos dos segmentos para ofrecer promociones a través de productos y paquetes innovadores complementarios.	*SECTUR Estatal*	
	Revisión de regulación para el desarrollo del turismo cinegético para agilizar la tramitología de la actividad.	*SECTUR Estatal*	
	Colaborar con información, folletos, promoción y la participación en foros relacionados con la actividad cinegética y de pesca deportiva.	*SECTUR Estatal*	

Proyecto para incentivar la diversificación de productos y servicios turísticos.	*Establecer vinculación con los prestadores de servicios cinegéticos y de pesca deportiva para posicionar a Mazatlán en estos segmentos.*	*SECTUR Estatal*	*Históricamente en el destino las actividades cinegéticas y de pesca deportiva han sido populares, sobre todo para el turismo extranjero ya que el destino cuenta con los recursos de infraestructura y naturales para ello.*
	Coordinar esfuerzos entre hoteleros y estos dos segmentos para ofrecer promociones a través de productos y paquetes innovadores complementarios.	*SECTUR Estatal*	
	Revisión de regulación para el desarrollo del turismo cinegético para agilizar la tramitología de la actividad.	*SECTUR Estatal*	
	Colaborar con información, folletos, promoción y la participación en foros relacionados con la actividad cinegética y de pesca deportiva.	*SECTUR Estatal*	

Proyecto para incentivar la diversificación de productos y servicios turísticos.	*Establecer vinculación con los prestadores de servicios cinegéticos y de pesca deportiva para posicionar a Mazatlán en estos segmentos.*	*SECTUR Estatal*	*Históricamente en el destino las actividades cinegéticas y de pesca deportiva han sido populares, sobre todo para el turismo extranjero ya que el destino cuenta con los recursos de infraestructura y naturales para ello.*
	Coordinar esfuerzos entre hoteleros y estos dos segmentos para ofrecer promociones a través de productos y paquetes innovadores complementarios.	*SECTUR Estatal*	
	Revisión de regulación para el desarrollo del turismo cinegético para agilizar la tramitología de la actividad.	*SECTUR Estatal*	
	Colaborar con información, folletos, promoción y la participación en foros relacionados con la actividad cinegética y de pesca deportiva.	*SECTUR Estatal*	

Proyecto para incentivar la diversificación de productos y servicios turísticos.	*Establecer vinculación con los prestadores de servicios cinegéticos y de pesca deportiva para posicionar a Mazatlán en estos segmentos.*	*SECTUR Estatal*	*Históricamente en el destino las actividades cinegéticas y de pesca deportiva han sido populares, sobre todo para el turismo extranjero ya que el destino cuenta con los recursos de infraestructura y naturales para ello.*
	Coordinar esfuerzos entre hoteleros y estos dos segmentos para ofrecer promociones a través de productos y paquetes innovadores complementarios.	*SECTUR Estatal*	
	Revisión de regulación para el desarrollo del turismo cinegético para agilizar la tramitología de la actividad.	*SECTUR Estatal*	
	Colaborar con información, folletos, promoción y la participación en foros relacionados con la actividad cinegética y de pesca deportiva.	*SECTUR Estatal*	

Proyecto para incentivar la diversificación de productos y servicios turísticos.	*Establecer vinculación con los prestadores de servicios cinegéticos y de pesca deportiva para posicionar a Mazatlán en estos segmentos.*	*SECTUR Estatal*	*Históricamente en el destino las actividades cinegéticas y de pesca deportiva han sido populares, sobre todo para el turismo extranjero ya que el destino cuenta con los recursos de infraestructura y naturales para ello.*
	Coordinar esfuerzos entre hoteleros y estos dos segmentos para ofrecer promociones a través de productos y paquetes innovadores complementarios.	*SECTUR Estatal*	
	Revisión de regulación para el desarrollo del turismo cinegético para agilizar la tramitología de la actividad.	*SECTUR Estatal*	
	Colaborar con información, folletos, promoción y la participación en foros relacionados con la actividad cinegética y de pesca deportiva.	*SECTUR Estatal*	

Proyecto para incentivar la diversificación de productos y servicios turísticos.	*Establecer vinculación con los prestadores de servicios cinegéticos y de pesca deportiva para posicionar a Mazatlán en estos segmentos.*	*SECTUR Estatal*	*Históricamente en el destino las actividades cinegéticas y de pesca deportiva han sido populares, sobre todo para el turismo extranjero ya que el destino cuenta con los recursos de infraestructura y naturales para ello.*
	Coordinar esfuerzos entre hoteleros y estos dos segmentos para ofrecer promociones a través de productos y paquetes innovadores complementarios.	*SECTUR Estatal*	
	Revisión de regulación para el desarrollo del turismo cinegético para agilizar la tramitología de la actividad.	*SECTUR Estatal*	
	Colaborar con información, folletos, promoción y la participación en foros relacionados con la actividad cinegética y de pesca deportiva.	*SECTUR Estatal*	

Proyecto para incentivar la diversificación de productos y servicios turísticos.	*Establecer vinculación con los prestadores de servicios cinegéticos y de pesca deportiva para posicionar a Mazatlán en estos segmentos.*	*SECTUR Estatal*	*Históricamente en el destino las actividades cinegéticas y de pesca deportiva han sido populares, sobre todo para el turismo extranjero ya que el destino cuenta con los recursos de infraestructura y naturales para ello.*
	Coordinar esfuerzos entre hoteleros y estos dos segmentos para ofrecer promociones a través de productos y paquetes innovadores complementarios.	*SECTUR Estatal*	
	Revisión de regulación para el desarrollo del turismo cinegético para agilizar la tramitología de la actividad.	*SECTUR Estatal*	
	Colaborar con información, folletos, promoción y la participación en foros relacionados con la actividad cinegética y de pesca deportiva.	*SECTUR Estatal*	

Proyecto para incentivar la diversificación de productos y servicios turísticos.	*Establecer vinculación con los prestadores de servicios cinegéticos y de pesca deportiva para posicionar a Mazatlán en estos segmentos.*	*SECTUR Estatal*	*Históricamente en el destino las actividades cinegéticas y de pesca deportiva han sido populares, sobre todo para el turismo extranjero ya que el destino cuenta con los recursos de infraestructura y naturales para ello.*
	Coordinar esfuerzos entre hoteleros y estos dos segmentos para ofrecer promociones a través de productos y paquetes innovadores complementarios.	*SECTUR Estatal*	
	Revisión de regulación para el desarrollo del turismo cinegético para agilizar la tramitología de la actividad.	*SECTUR Estatal*	
	Colaborar con información, folletos, promoción y la participación en foros relacionados con la actividad cinegética y de pesca deportiva.	*SECTUR Estatal*	

Proyecto para incentivar la diversificación de productos y servicios turísticos.	*Establecer vinculación con los prestadores de servicios cinegéticos y de pesca deportiva para posicionar a Mazatlán en estos segmentos.*	*SECTUR Estatal*	*Históricamente en el destino las actividades cinegéticas y de pesca deportiva han sido populares, sobre todo para el turismo extranjero ya que el destino cuenta con los recursos de infraestructura y naturales para ello.*
	Coordinar esfuerzos entre hoteleros y estos dos segmentos para ofrecer promociones a través de productos y paquetes innovadores complementarios.	*SECTUR Estatal*	
	Revisión de regulación para el desarrollo del turismo cinegético para agilizar la tramitología de la actividad.	*SECTUR Estatal*	
	Colaborar con información, folletos, promoción y la participación en foros relacionados con la actividad cinegética y de pesca deportiva.	*SECTUR Estatal*	

Proyecto para incentivar la diversificación de productos y servicios turísticos.	*Establecer vinculación con los prestadores de servicios cinegéticos y de pesca deportiva para posicionar a Mazatlán en estos segmentos.*	*SECTUR Estatal*	*Históricamente en el destino las actividades cinegéticas y de pesca deportiva han sido populares, sobre todo para el turismo extranjero ya que el destino cuenta con los recursos de infraestructura y naturales para ello.*
	Coordinar esfuerzos entre hoteleros y estos dos segmentos para ofrecer promociones a través de productos y paquetes innovadores complementarios.	*SECTUR Estatal*	
	Revisión de regulación para el desarrollo del turismo cinegético para agilizar la tramitología de la actividad.	*SECTUR Estatal*	
	Colaborar con información, folletos, promoción y la participación en foros relacionados con la actividad cinegética y de pesca deportiva.	*SECTUR Estatal*	

Proyecto para incentivar la diversificación de productos y servicios turísticos.	*Establecer vinculación con los prestadores de servicios cinegéticos y de pesca deportiva para posicionar a Mazatlán en estos segmentos.*	*SECTUR Estatal*	*Históricamente en el destino las actividades cinegéticas y de pesca deportiva han sido populares, sobre todo para el turismo extranjero ya que el destino cuenta con los recursos de infraestructura y naturales para ello.*
	Coordinar esfuerzos entre hoteleros y estos dos segmentos para ofrecer promociones a través de productos y paquetes innovadores complementarios.	*SECTUR Estatal*	
	Revisión de regulación para el desarrollo del turismo cinegético para agilizar la tramitología de la actividad.	*SECTUR Estatal*	
	Colaborar con información, folletos, promoción y la participación en foros relacionados con la actividad cinegética y de pesca deportiva.	*SECTUR Estatal*	

Proyecto para incentivar la diversificación de productos y servicios turísticos.	*Establecer vinculación con los prestadores de servicios cinegéticos y de pesca deportiva para posicionar a Mazatlán en estos segmentos.*	*SECTUR Estatal*	*Históricamente en el destino las actividades cinegéticas y de pesca deportiva han sido populares, sobre todo para el turismo extranjero ya que el destino cuenta con los recursos de infraestructura y naturales para ello.*
	Coordinar esfuerzos entre hoteleros y estos dos segmentos para ofrecer promociones a través de productos y paquetes innovadores complementarios.	*SECTUR Estatal*	
	Revisión de regulación para el desarrollo del turismo cinegético para agilizar la tramitología de la actividad.	*SECTUR Estatal*	
	Colaborar con información, folletos, promoción y la participación en foros relacionados con la actividad cinegética y de pesca deportiva.	*SECTUR Estatal*	

Proyecto para incentivar la diversificación de productos y servicios turísticos.	*Establecer vinculación con los prestadores de servicios cinegéticos y de pesca deportiva para posicionar a Mazatlán en estos segmentos.*	*SECTUR Estatal*	*Históricamente en el destino las actividades cinegéticas y de pesca deportiva han sido populares, sobre todo para el turismo extranjero ya que el destino cuenta con los recursos de infraestructura y naturales para ello.*
	Coordinar esfuerzos entre hoteleros y estos dos segmentos para ofrecer promociones a través de productos y paquetes innovadores complementarios.	*SECTUR Estatal*	
	Revisión de regulación para el desarrollo del turismo cinegético para agilizar la tramitología de la actividad.	*SECTUR Estatal*	
	Colaborar con información, folletos, promoción y la participación en foros relacionados con la actividad cinegética y de pesca deportiva.	*SECTUR Estatal*	

Proyecto para incentivar la diversificación de productos y servicios turísticos.	*Establecer vinculación con los prestadores de servicios cinegéticos y de pesca deportiva para posicionar a Mazatlán en estos segmentos.*	*SECTUR Estatal*	*Históricamente en el destino las actividades cinegéticas y de pesca deportiva han sido populares, sobre todo para el turismo extranjero ya que el destino cuenta con los recursos de infraestructura y naturales para ello.*
	Coordinar esfuerzos entre hoteleros y estos dos segmentos para ofrecer promociones a través de productos y paquetes innovadores complementarios.	*SECTUR Estatal*	
	Revisión de regulación para el desarrollo del turismo cinegético para agilizar la tramitología de la actividad.	*SECTUR Estatal*	
	Colaborar con información, folletos, promoción y la participación en foros relacionados con la actividad cinegética y de pesca deportiva.	*SECTUR Estatal*	

Proyecto para incentivar la diversificación de productos y servicios turísticos.	*Establecer vinculación con los prestadores de servicios cinegéticos y de pesca deportiva para posicionar a Mazatlán en estos segmentos.*	*SECTUR Estatal*	*Históricamente en el destino las actividades cinegéticas y de pesca deportiva han sido populares, sobre todo para el turismo extranjero ya que el destino cuenta con los recursos de infraestructura y naturales para ello.*
	Coordinar esfuerzos entre hoteleros y estos dos segmentos para ofrecer promociones a través de productos y paquetes innovadores complementarios.	*SECTUR Estatal*	
	Revisión de regulación para el desarrollo del turismo cinegético para agilizar la tramitología de la actividad.	*SECTUR Estatal*	
	Colaborar con información, folletos, promoción y la participación en foros relacionados con la actividad cinegética y de pesca deportiva.	*SECTUR Estatal*	

Proyecto para incentivar la diversificación de productos y servicios turísticos.	*Establecer vinculación con los prestadores de servicios cinegéticos y de pesca deportiva para posicionar a Mazatlán en estos segmentos.*	*SECTUR Estatal*	*Históricamente en el destino las actividades cinegéticas y de pesca deportiva han sido populares, sobre todo para el turismo extranjero ya que el destino cuenta con los recursos de infraestructura y naturales para ello.*
	Coordinar esfuerzos entre hoteleros y estos dos segmentos para ofrecer promociones a través de productos y paquetes innovadores complementarios.	*SECTUR Estatal*	
	Revisión de regulación para el desarrollo del turismo cinegético para agilizar la tramitología de la actividad.	*SECTUR Estatal*	
	Colaborar con información, folletos, promoción y la participación en foros relacionados con la actividad cinegética y de pesca deportiva.	*SECTUR Estatal*	

Proyecto para incentivar la diversificación de productos y servicios turísticos.	*Establecer vinculación con los prestadores de servicios cinegéticos y de pesca deportiva para posicionar a Mazatlán en estos segmentos.*	*SECTUR Estatal*	*Históricamente en el destino las actividades cinegéticas y de pesca deportiva han sido populares, sobre todo para el turismo extranjero ya que el destino cuenta con los recursos de infraestructura y naturales para ello.*
	Coordinar esfuerzos entre hoteleros y estos dos segmentos para ofrecer promociones a través de productos y paquetes innovadores complementarios.	*SECTUR Estatal*	
	Revisión de regulación para el desarrollo del turismo cinegético para agilizar la tramitología de la actividad.	*SECTUR Estatal*	
	Colaborar con información, folletos, promoción y la participación en foros relacionados con la actividad cinegética y de pesca deportiva.	*SECTUR Estatal*	

Proyecto para incentivar la diversificación de productos y servicios turísticos.	*Establecer vinculación con los prestadores de servicios cinegéticos y de pesca deportiva para posicionar a Mazatlán en estos segmentos.*	*SECTUR Estatal*	*Históricamente en el destino las actividades cinegéticas y de pesca deportiva han sido populares, sobre todo para el turismo extranjero ya que el destino cuenta con los recursos de infraestructura y naturales para ello.*
	Coordinar esfuerzos entre hoteleros y estos dos segmentos para ofrecer promociones a través de productos y paquetes innovadores complementarios.	*SECTUR Estatal*	
	Revisión de regulación para el desarrollo del turismo cinegético para agilizar la tramitología de la actividad.	*SECTUR Estatal*	
	Colaborar con información, folletos, promoción y la participación en foros relacionados con la actividad cinegética y de pesca deportiva.	*SECTUR Estatal*	

Proyecto para incentivar la diversificación de productos y servicios turísticos.	*Establecer vinculación con los prestadores de servicios cinegéticos y de pesca deportiva para posicionar a Mazatlán en estos segmentos.*	*SECTUR Estatal*	*Históricamente en el destino las actividades cinegéticas y de pesca deportiva han sido populares, sobre todo para el turismo extranjero ya que el destino cuenta con los recursos de infraestructura y naturales para ello.*
	Coordinar esfuerzos entre hoteleros y estos dos segmentos para ofrecer promociones a través de productos y paquetes innovadores complementarios.	*SECTUR Estatal*	
	Revisión de regulación para el desarrollo del turismo cinegético para agilizar la tramitología de la actividad.	*SECTUR Estatal*	
	Colaborar con información, folletos, promoción y la participación en foros relacionados con la actividad cinegética y de pesca deportiva.	*SECTUR Estatal*	

Proyecto para incentivar la diversificación de productos y servicios turísticos.	*Establecer vinculación con los prestadores de servicios cinegéticos y de pesca deportiva para posicionar a Mazatlán en estos segmentos.*	*SECTUR Estatal*	*Históricamente en el destino las actividades cinegéticas y de pesca deportiva han sido populares, sobre todo para el turismo extranjero ya que el destino cuenta con los recursos de infraestructura y naturales para ello.*
	Coordinar esfuerzos entre hoteleros y estos dos segmentos para ofrecer promociones a través de productos y paquetes innovadores complementarios.	*SECTUR Estatal*	
	Revisión de regulación para el desarrollo del turismo cinegético para agilizar la tramitología de la actividad.	*SECTUR Estatal*	
	Colaborar con información, folletos, promoción y la participación en foros relacionados con la actividad cinegética y de pesca deportiva.	*SECTUR Estatal*	

Proyecto para incentivar la diversificación de productos y servicios turísticos.	*Establecer vinculación con los prestadores de servicios cinegéticos y de pesca deportiva para posicionar a Mazatlán en estos segmentos.*	*SECTUR Estatal*	*Históricamente en el destino las actividades cinegéticas y de pesca deportiva han sido populares, sobre todo para el turismo extranjero ya que el destino cuenta con los recursos de infraestructura y naturales para ello.*
	Coordinar esfuerzos entre hoteleros y estos dos segmentos para ofrecer promociones a través de productos y paquetes innovadores complementarios.	*SECTUR Estatal*	
	Revisión de regulación para el desarrollo del turismo cinegético para agilizar la tramitología de la actividad.	*SECTUR Estatal*	
	Colaborar con información, folletos, promoción y la participación en foros relacionados con la actividad cinegética y de pesca deportiva.	*SECTUR Estatal*	

Proyecto para incentivar la diversificación de productos y servicios turísticos.	*Establecer vinculación con los prestadores de servicios cinegéticos y de pesca deportiva para posicionar a Mazatlán en estos segmentos.*	*SECTUR Estatal*	*Históricamente en el destino las actividades cinegéticas y de pesca deportiva han sido populares, sobre todo para el turismo extranjero ya que el destino cuenta con los recursos de infraestructura y naturales para ello.*
	Coordinar esfuerzos entre hoteleros y estos dos segmentos para ofrecer promociones a través de productos y paquetes innovadores complementarios.	*SECTUR Estatal*	
	Revisión de regulación para el desarrollo del turismo cinegético para agilizar la tramitología de la actividad.	*SECTUR Estatal*	
	Colaborar con información, folletos, promoción y la participación en foros relacionados con la actividad cinegética y de pesca deportiva.	*SECTUR Estatal*	

Proyecto para incentivar la diversificación de productos y servicios turísticos.	*Establecer vinculación con los prestadores de servicios cinegéticos y de pesca deportiva para posicionar a Mazatlán en estos segmentos.*	*SECTUR Estatal*	*Históricamente en el destino las actividades cinegéticas y de pesca deportiva han sido populares, sobre todo para el turismo extranjero ya que el destino cuenta con los recursos de infraestructura y naturales para ello.*
	Coordinar esfuerzos entre hoteleros y estos dos segmentos para ofrecer promociones a través de productos y paquetes innovadores complementarios.	*SECTUR Estatal*	
	Revisión de regulación para el desarrollo del turismo cinegético para agilizar la tramitología de la actividad.	*SECTUR Estatal*	
	Colaborar con información, folletos, promoción y la participación en foros relacionados con la actividad cinegética y de pesca deportiva.	*SECTUR Estatal*	

Proyecto para incentivar la diversificación de productos y servicios turísticos.	*Establecer vinculación con los prestadores de servicios cinegéticos y de pesca deportiva para posicionar a Mazatlán en estos segmentos.*	*SECTUR Estatal*	*Históricamente en el destino las actividades cinegéticas y de pesca deportiva han sido populares, sobre todo para el turismo extranjero ya que el destino cuenta con los recursos de infraestructura y naturales para ello.*
	Coordinar esfuerzos entre hoteleros y estos dos segmentos para ofrecer promociones a través de productos y paquetes innovadores complementarios.	*SECTUR Estatal*	
	Revisión de regulación para el desarrollo del turismo cinegético para agilizar la tramitología de la actividad.	*SECTUR Estatal*	
	Colaborar con información, folletos, promoción y la participación en foros relacionados con la actividad cinegética y de pesca deportiva.	*SECTUR Estatal*	

Proyecto para incentivar la diversificación de productos y servicios turísticos.	*Establecer vinculación con los prestadores de servicios cinegéticos y de pesca deportiva para posicionar a Mazatlán en estos segmentos.*	*SECTUR Estatal*	*Históricamente en el destino las actividades cinegéticas y de pesca deportiva han sido populares, sobre todo para el turismo extranjero ya que el destino cuenta con los recursos de infraestructura y naturales para ello.*
	Coordinar esfuerzos entre hoteleros y estos dos segmentos para ofrecer promociones a través de productos y paquetes innovadores complementarios.	*SECTUR Estatal*	
	Revisión de regulación para el desarrollo del turismo cinegético para agilizar la tramitología de la actividad.	*SECTUR Estatal*	
	Colaborar con información, folletos, promoción y la participación en foros relacionados con la actividad cinegética y de pesca deportiva.	*SECTUR Estatal*	

Proyecto para incentivar la diversificación de productos y servicios turísticos.	*Establecer vinculación con los prestadores de servicios cinegéticos y de pesca deportiva para posicionar a Mazatlán en estos segmentos.*	*SECTUR Estatal*	*Históricamente en el destino las actividades cinegéticas y de pesca deportiva han sido populares, sobre todo para el turismo extranjero ya que el destino cuenta con los recursos de infraestructura y naturales para ello.*
	Coordinar esfuerzos entre hoteleros y estos dos segmentos para ofrecer promociones a través de productos y paquetes innovadores complementarios.	*SECTUR Estatal*	
	Revisión de regulación para el desarrollo del turismo cinegético para agilizar la tramitología de la actividad.	*SECTUR Estatal*	
	Colaborar con información, folletos, promoción y la participación en foros relacionados con la actividad cinegética y de pesca deportiva.	*SECTUR Estatal*	

Proyecto para incentivar la diversificación de productos y servicios turísticos.	*Establecer vinculación con los prestadores de servicios cinegéticos y de pesca deportiva para posicionar a Mazatlán en estos segmentos.*	*SECTUR Estatal*	*Históricamente en el destino las actividades cinegéticas y de pesca deportiva han sido populares, sobre todo para el turismo extranjero ya que el destino cuenta con los recursos de infraestructura y naturales para ello.*
	Coordinar esfuerzos entre hoteleros y estos dos segmentos para ofrecer promociones a través de productos y paquetes innovadores complementarios.	*SECTUR Estatal*	
	Revisión de regulación para el desarrollo del turismo cinegético para agilizar la tramitología de la actividad.	*SECTUR Estatal*	
	Colaborar con información, folletos, promoción y la participación en foros relacionados con la actividad cinegética y de pesca deportiva.	*SECTUR Estatal*	

Proyecto para incentivar la diversificación de productos y servicios turísticos.	*Establecer vinculación con los prestadores de servicios cinegéticos y de pesca deportiva para posicionar a Mazatlán en estos segmentos.*	*SECTUR Estatal*	*Históricamente en el destino las actividades cinegéticas y de pesca deportiva han sido populares, sobre todo para el turismo extranjero ya que el destino cuenta con los recursos de infraestructura y naturales para ello.*
	Coordinar esfuerzos entre hoteleros y estos dos segmentos para ofrecer promociones a través de productos y paquetes innovadores complementarios.	*SECTUR Estatal*	
	Revisión de regulación para el desarrollo del turismo cinegético para agilizar la tramitología de la actividad.	*SECTUR Estatal*	
	Colaborar con información, folletos, promoción y la participación en foros relacionados con la actividad cinegética y de pesca deportiva.	*SECTUR Estatal*	

Proyecto para incentivar la diversificación de productos y servicios turísticos.	*Establecer vinculación con los prestadores de servicios cinegéticos y de pesca deportiva para posicionar a Mazatlán en estos segmentos.*	*SECTUR Estatal*	*Históricamente en el destino las actividades cinegéticas y de pesca deportiva han sido populares, sobre todo para el turismo extranjero ya que el destino cuenta con los recursos de infraestructura y naturales para ello.*
	Coordinar esfuerzos entre hoteleros y estos dos segmentos para ofrecer promociones a través de productos y paquetes innovadores complementarios.	*SECTUR Estatal*	
	Revisión de regulación para el desarrollo del turismo cinegético para agilizar la tramitología de la actividad.	*SECTUR Estatal*	
	Colaborar con información, folletos, promoción y la participación en foros relacionados con la actividad cinegética y de pesca deportiva.	*SECTUR Estatal*	

Proyecto para incentivar la diversificación de productos y servicios turísticos.	*Establecer vinculación con los prestadores de servicios cinegéticos y de pesca deportiva para posicionar a Mazatlán en estos segmentos.*	*SECTUR Estatal*	*Históricamente en el destino las actividades cinegéticas y de pesca deportiva han sido populares, sobre todo para el turismo extranjero ya que el destino cuenta con los recursos de infraestructura y naturales para ello.*
	Coordinar esfuerzos entre hoteleros y estos dos segmentos para ofrecer promociones a través de productos y paquetes innovadores complementarios.	*SECTUR Estatal*	
	Revisión de regulación para el desarrollo del turismo cinegético para agilizar la tramitología de la actividad.	*SECTUR Estatal*	
	Colaborar con información, folletos, promoción y la participación en foros relacionados con la actividad cinegética y de pesca deportiva.	*SECTUR Estatal*	

Proyecto para incentivar la diversificación de productos y servicios turísticos.	*Establecer vinculación con los prestadores de servicios cinegéticos y de pesca deportiva para posicionar a Mazatlán en estos segmentos.*	*SECTUR Estatal*	*Históricamente en el destino las actividades cinegéticas y de pesca deportiva han sido populares, sobre todo para el turismo extranjero ya que el destino cuenta con los recursos de infraestructura y naturales para ello.*
	Coordinar esfuerzos entre hoteleros y estos dos segmentos para ofrecer promociones a través de productos y paquetes innovadores complementarios.	*SECTUR Estatal*	
	Revisión de regulación para el desarrollo del turismo cinegético para agilizar la tramitología de la actividad.	*SECTUR Estatal*	
	Colaborar con información, folletos, promoción y la participación en foros relacionados con la actividad cinegética y de pesca deportiva.	*SECTUR Estatal*	

Proyecto para incentivar la diversificación de productos y servicios turísticos.	*Establecer vinculación con los prestadores de servicios cinegéticos y de pesca deportiva para posicionar a Mazatlán en estos segmentos.*	*SECTUR Estatal*	*Históricamente en el destino las actividades cinegéticas y de pesca deportiva han sido populares, sobre todo para el turismo extranjero ya que el destino cuenta con los recursos de infraestructura y naturales para ello.*
	Coordinar esfuerzos entre hoteleros y estos dos segmentos para ofrecer promociones a través de productos y paquetes innovadores complementarios.	*SECTUR Estatal*	
	Revisión de regulación para el desarrollo del turismo cinegético para agilizar la tramitología de la actividad.	*SECTUR Estatal*	
	Colaborar con información, folletos, promoción y la participación en foros relacionados con la actividad cinegética y de pesca deportiva.	*SECTUR Estatal*	

Proyecto para incentivar la diversificación de productos y servicios turísticos.	*Establecer vinculación con los prestadores de servicios cinegéticos y de pesca deportiva para posicionar a Mazatlán en estos segmentos.*	*SECTUR Estatal*	*Históricamente en el destino las actividades cinegéticas y de pesca deportiva han sido populares, sobre todo para el turismo extranjero ya que el destino cuenta con los recursos de infraestructura y naturales para ello.*
	Coordinar esfuerzos entre hoteleros y estos dos segmentos para ofrecer promociones a través de productos y paquetes innovadores complementarios.	*SECTUR Estatal*	
	Revisión de regulación para el desarrollo del turismo cinegético para agilizar la tramitología de la actividad.	*SECTUR Estatal*	
	Colaborar con información, folletos, promoción y la participación en foros relacionados con la actividad cinegética y de pesca deportiva.	*SECTUR Estatal*	

Proyecto para incentivar la diversificación de productos y servicios turísticos.	*Establecer vinculación con los prestadores de servicios cinegéticos y de pesca deportiva para posicionar a Mazatlán en estos segmentos.*	*SECTUR Estatal*	*Históricamente en el destino las actividades cinegéticas y de pesca deportiva han sido populares, sobre todo para el turismo extranjero ya que el destino cuenta con los recursos de infraestructura y naturales para ello.*
	Coordinar esfuerzos entre hoteleros y estos dos segmentos para ofrecer promociones a través de productos y paquetes innovadores complementarios.	*SECTUR Estatal*	
	Revisión de regulación para el desarrollo del turismo cinegético para agilizar la tramitología de la actividad.	*SECTUR Estatal*	
	Colaborar con información, folletos, promoción y la participación en foros relacionados con la actividad cinegética y de pesca deportiva.	*SECTUR Estatal*	

Proyecto para incentivar la diversificación de productos y servicios turísticos.	*Establecer vinculación con los prestadores de servicios cinegéticos y de pesca deportiva para posicionar a Mazatlán en estos segmentos.*	*SECTUR Estatal*	*Históricamente en el destino las actividades cinegéticas y de pesca deportiva han sido populares, sobre todo para el turismo extranjero ya que el destino cuenta con los recursos de infraestructura y naturales para ello.*
	Coordinar esfuerzos entre hoteleros y estos dos segmentos para ofrecer promociones a través de productos y paquetes innovadores complementarios.	*SECTUR Estatal*	
	Revisión de regulación para el desarrollo del turismo cinegético para agilizar la tramitología de la actividad.	*SECTUR Estatal*	
	Colaborar con información, folletos, promoción y la participación en foros relacionados con la actividad cinegética y de pesca deportiva.	*SECTUR Estatal*	

Proyecto para incentivar la diversificación de productos y servicios turísticos.	*Establecer vinculación con los prestadores de servicios cinegéticos y de pesca deportiva para posicionar a Mazatlán en estos segmentos.*	*SECTUR Estatal*	*Históricamente en el destino las actividades cinegéticas y de pesca deportiva han sido populares, sobre todo para el turismo extranjero ya que el destino cuenta con los recursos de infraestructura y naturales para ello.*
	Coordinar esfuerzos entre hoteleros y estos dos segmentos para ofrecer promociones a través de productos y paquetes innovadores complementarios.	*SECTUR Estatal*	
	Revisión de regulación para el desarrollo del turismo cinegético para agilizar la tramitología de la actividad.	*SECTUR Estatal*	
	Colaborar con información, folletos, promoción y la participación en foros relacionados con la actividad cinegética y de pesca deportiva.	*SECTUR Estatal*	

Proyecto para incentivar la diversificación de productos y servicios turísticos.	*Establecer vinculación con los prestadores de servicios cinegéticos y de pesca deportiva para posicionar a Mazatlán en estos segmentos.*	*SECTUR Estatal*	*Históricamente en el destino las actividades cinegéticas y de pesca deportiva han sido populares, sobre todo para el turismo extranjero ya que el destino cuenta con los recursos de infraestructura y naturales para ello.*
	Coordinar esfuerzos entre hoteleros y estos dos segmentos para ofrecer promociones a través de productos y paquetes innovadores complementarios.	*SECTUR Estatal*	
	Revisión de regulación para el desarrollo del turismo cinegético para agilizar la tramitología de la actividad.	*SECTUR Estatal*	
	Colaborar con información, folletos, promoción y la participación en foros relacionados con la actividad cinegética y de pesca deportiva.	*SECTUR Estatal*	

Proyecto para incentivar la diversificación de productos y servicios turísticos.	*Establecer vinculación con los prestadores de servicios cinegéticos y de pesca deportiva para posicionar a Mazatlán en estos segmentos.*	*SECTUR Estatal*	*Históricamente en el destino las actividades cinegéticas y de pesca deportiva han sido populares, sobre todo para el turismo extranjero ya que el destino cuenta con los recursos de infraestructura y naturales para ello.*
	Coordinar esfuerzos entre hoteleros y estos dos segmentos para ofrecer promociones a través de productos y paquetes innovadores complementarios.	*SECTUR Estatal*	
	Revisión de regulación para el desarrollo del turismo cinegético para agilizar la tramitología de la actividad.	*SECTUR Estatal*	
	Colaborar con información, folletos, promoción y la participación en foros relacionados con la actividad cinegética y de pesca deportiva.	*SECTUR Estatal*	

Proyecto para incentivar la diversificación de productos y servicios turísticos.	*Establecer vinculación con los prestadores de servicios cinegéticos y de pesca deportiva para posicionar a Mazatlán en estos segmentos.*	*SECTUR Estatal*	*Históricamente en el destino las actividades cinegéticas y de pesca deportiva han sido populares, sobre todo para el turismo extranjero ya que el destino cuenta con los recursos de infraestructura y naturales para ello.*
	Coordinar esfuerzos entre hoteleros y estos dos segmentos para ofrecer promociones a través de productos y paquetes innovadores complementarios.	*SECTUR Estatal*	
	Revisión de regulación para el desarrollo del turismo cinegético para agilizar la tramitología de la actividad.	*SECTUR Estatal*	
	Colaborar con información, folletos, promoción y la participación en foros relacionados con la actividad cinegética y de pesca deportiva.	*SECTUR Estatal*	

Proyecto para incentivar la diversificación de productos y servicios turísticos.	*Establecer vinculación con los prestadores de servicios cinegéticos y de pesca deportiva para posicionar a Mazatlán en estos segmentos.*	*SECTUR Estatal*	*Históricamente en el destino las actividades cinegéticas y de pesca deportiva han sido populares, sobre todo para el turismo extranjero ya que el destino cuenta con los recursos de infraestructura y naturales para ello.*
	Coordinar esfuerzos entre hoteleros y estos dos segmentos para ofrecer promociones a través de productos y paquetes innovadores complementarios.	*SECTUR Estatal*	
	Revisión de regulación para el desarrollo del turismo cinegético para agilizar la tramitología de la actividad.	*SECTUR Estatal*	
	Colaborar con información, folletos, promoción y la participación en foros relacionados con la actividad cinegética y de pesca deportiva.	*SECTUR Estatal*	

Proyecto para incentivar la diversificación de productos y servicios turísticos.	*Establecer vinculación con los prestadores de servicios cinegéticos y de pesca deportiva para posicionar a Mazatlán en estos segmentos.*	*SECTUR Estatal*	*Históricamente en el destino las actividades cinegéticas y de pesca deportiva han sido populares, sobre todo para el turismo extranjero ya que el destino cuenta con los recursos de infraestructura y naturales para ello.*
	Coordinar esfuerzos entre hoteleros y estos dos segmentos para ofrecer promociones a través de productos y paquetes innovadores complementarios.	*SECTUR Estatal*	
	Revisión de regulación para el desarrollo del turismo cinegético para agilizar la tramitología de la actividad.	*SECTUR Estatal*	
	Colaborar con información, folletos, promoción y la participación en foros relacionados con la actividad cinegética y de pesca deportiva.	*SECTUR Estatal*	

Proyecto para incentivar la diversificación de productos y servicios turísticos.	*Establecer vinculación con los prestadores de servicios cinegéticos y de pesca deportiva para posicionar a Mazatlán en estos segmentos.*	*SECTUR Estatal*	*Históricamente en el destino las actividades cinegéticas y de pesca deportiva han sido populares, sobre todo para el turismo extranjero ya que el destino cuenta con los recursos de infraestructura y naturales para ello.*
	Coordinar esfuerzos entre hoteleros y estos dos segmentos para ofrecer promociones a través de productos y paquetes innovadores complementarios.	*SECTUR Estatal*	
	Revisión de regulación para el desarrollo del turismo cinegético para agilizar la tramitología de la actividad.	*SECTUR Estatal*	
	Colaborar con información, folletos, promoción y la participación en foros relacionados con la actividad cinegética y de pesca deportiva.	*SECTUR Estatal*	

Proyecto para incentivar la diversificación de productos y servicios turísticos.	*Establecer vinculación con los prestadores de servicios cinegéticos y de pesca deportiva para posicionar a Mazatlán en estos segmentos.*	*SECTUR Estatal*	*Históricamente en el destino las actividades cinegéticas y de pesca deportiva han sido populares, sobre todo para el turismo extranjero ya que el destino cuenta con los recursos de infraestructura y naturales para ello.*
	Coordinar esfuerzos entre hoteleros y estos dos segmentos para ofrecer promociones a través de productos y paquetes innovadores complementarios.	*SECTUR Estatal*	
	Revisión de regulación para el desarrollo del turismo cinegético para agilizar la tramitología de la actividad.	*SECTUR Estatal*	
	Colaborar con información, folletos, promoción y la participación en foros relacionados con la actividad cinegética y de pesca deportiva.	*SECTUR Estatal*	

Proyecto para incentivar la diversificación de productos y servicios turísticos.	*Establecer vinculación con los prestadores de servicios cinegéticos y de pesca deportiva para posicionar a Mazatlán en estos segmentos.*	*SECTUR Estatal*	*Históricamente en el destino las actividades cinegéticas y de pesca deportiva han sido populares, sobre todo para el turismo extranjero ya que el destino cuenta con los recursos de infraestructura y naturales para ello.*
	Coordinar esfuerzos entre hoteleros y estos dos segmentos para ofrecer promociones a través de productos y paquetes innovadores complementarios.	*SECTUR Estatal*	
	Revisión de regulación para el desarrollo del turismo cinegético para agilizar la tramitología de la actividad.	*SECTUR Estatal*	
	Colaborar con información, folletos, promoción y la participación en foros relacionados con la actividad cinegética y de pesca deportiva.	*SECTUR Estatal*	

Proyecto para incentivar la diversificación de productos y servicios turísticos.	*Establecer vinculación con los prestadores de servicios cinegéticos y de pesca deportiva para posicionar a Mazatlán en estos segmentos.*	*SECTUR Estatal*	*Históricamente en el destino las actividades cinegéticas y de pesca deportiva han sido populares, sobre todo para el turismo extranjero ya que el destino cuenta con los recursos de infraestructura y naturales para ello.*
	Coordinar esfuerzos entre hoteleros y estos dos segmentos para ofrecer promociones a través de productos y paquetes innovadores complementarios.	*SECTUR Estatal*	
	Revisión de regulación para el desarrollo del turismo cinegético para agilizar la tramitología de la actividad.	*SECTUR Estatal*	
	Colaborar con información, folletos, promoción y la participación en foros relacionados con la actividad cinegética y de pesca deportiva.	*SECTUR Estatal*	

Proyecto para incentivar la diversificación de productos y servicios turísticos.	*Establecer vinculación con los prestadores de servicios cinegéticos y de pesca deportiva para posicionar a Mazatlán en estos segmentos.*	*SECTUR Estatal*	*Históricamente en el destino las actividades cinegéticas y de pesca deportiva han sido populares, sobre todo para el turismo extranjero ya que el destino cuenta con los recursos de infraestructura y naturales para ello.*
	Coordinar esfuerzos entre hoteleros y estos dos segmentos para ofrecer promociones a través de productos y paquetes innovadores complementarios.	*SECTUR Estatal*	
	Revisión de regulación para el desarrollo del turismo cinegético para agilizar la tramitología de la actividad.	*SECTUR Estatal*	
	Colaborar con información, folletos, promoción y la participación en foros relacionados con la actividad cinegética y de pesca deportiva.	*SECTUR Estatal*	

Proyecto para incentivar la diversificación de productos y servicios turísticos.	*Establecer vinculación con los prestadores de servicios cinegéticos y de pesca deportiva para posicionar a Mazatlán en estos segmentos.*	*SECTUR Estatal*	*Históricamente en el destino las actividades cinegéticas y de pesca deportiva han sido populares, sobre todo para el turismo extranjero ya que el destino cuenta con los recursos de infraestructura y naturales para ello.*
	Coordinar esfuerzos entre hoteleros y estos dos segmentos para ofrecer promociones a través de productos y paquetes innovadores complementarios.	*SECTUR Estatal*	
	Revisión de regulación para el desarrollo del turismo cinegético para agilizar la tramitología de la actividad.	*SECTUR Estatal*	
	Colaborar con información, folletos, promoción y la participación en foros relacionados con la actividad cinegética y de pesca deportiva.	*SECTUR Estatal*	

Proyecto para incentivar la diversificación de productos y servicios turísticos.	*Establecer vinculación con los prestadores de servicios cinegéticos y de pesca deportiva para posicionar a Mazatlán en estos segmentos.*	*SECTUR Estatal*	*Históricamente en el destino las actividades cinegéticas y de pesca deportiva han sido populares, sobre todo para el turismo extranjero ya que el destino cuenta con los recursos de infraestructura y naturales para ello.*
	Coordinar esfuerzos entre hoteleros y estos dos segmentos para ofrecer promociones a través de productos y paquetes innovadores complementarios.	*SECTUR Estatal*	
	Revisión de regulación para el desarrollo del turismo cinegético para agilizar la tramitología de la actividad.	*SECTUR Estatal*	
	Colaborar con información, folletos, promoción y la participación en foros relacionados con la actividad cinegética y de pesca deportiva.	*SECTUR Estatal*	

Proyecto para incentivar la diversificación de productos y servicios turísticos.	*Establecer vinculación con los prestadores de servicios cinegéticos y de pesca deportiva para posicionar a Mazatlán en estos segmentos.*	*SECTUR Estatal*	*Históricamente en el destino las actividades cinegéticas y de pesca deportiva han sido populares, sobre todo para el turismo extranjero ya que el destino cuenta con los recursos de infraestructura y naturales para ello.*
	Coordinar esfuerzos entre hoteleros y estos dos segmentos para ofrecer promociones a través de productos y paquetes innovadores complementarios.	*SECTUR Estatal*	
	Revisión de regulación para el desarrollo del turismo cinegético para agilizar la tramitología de la actividad.	*SECTUR Estatal*	
	Colaborar con información, folletos, promoción y la participación en foros relacionados con la actividad cinegética y de pesca deportiva.	*SECTUR Estatal*	

Proyecto para incentivar la diversificación de productos y servicios turísticos.	*Establecer vinculación con los prestadores de servicios cinegéticos y de pesca deportiva para posicionar a Mazatlán en estos segmentos.*	*SECTUR Estatal*	*Históricamente en el destino las actividades cinegéticas y de pesca deportiva han sido populares, sobre todo para el turismo extranjero ya que el destino cuenta con los recursos de infraestructura y naturales para ello.*
	Coordinar esfuerzos entre hoteleros y estos dos segmentos para ofrecer promociones a través de productos y paquetes innovadores complementarios.	*SECTUR Estatal*	
	Revisión de regulación para el desarrollo del turismo cinegético para agilizar la tramitología de la actividad.	*SECTUR Estatal*	
	Colaborar con información, folletos, promoción y la participación en foros relacionados con la actividad cinegética y de pesca deportiva.	*SECTUR Estatal*	

Proyecto para incentivar la diversificación de productos y servicios turísticos.	*Establecer vinculación con los prestadores de servicios cinegéticos y de pesca deportiva para posicionar a Mazatlán en estos segmentos.*	*SECTUR Estatal*	*Históricamente en el destino las actividades cinegéticas y de pesca deportiva han sido populares, sobre todo para el turismo extranjero ya que el destino cuenta con los recursos de infraestructura y naturales para ello.*
	Coordinar esfuerzos entre hoteleros y estos dos segmentos para ofrecer promociones a través de productos y paquetes innovadores complementarios.	*SECTUR Estatal*	
	Revisión de regulación para el desarrollo del turismo cinegético para agilizar la tramitología de la actividad.	*SECTUR Estatal*	
	Colaborar con información, folletos, promoción y la participación en foros relacionados con la actividad cinegética y de pesca deportiva.	*SECTUR Estatal*	

Proyecto para incentivar la diversificación de productos y servicios turísticos.	*Establecer vinculación con los prestadores de servicios cinegéticos y de pesca deportiva para posicionar a Mazatlán en estos segmentos.*	*SECTUR Estatal*	*Históricamente en el destino las actividades cinegéticas y de pesca deportiva han sido populares, sobre todo para el turismo extranjero ya que el destino cuenta con los recursos de infraestructura y naturales para ello.*
	Coordinar esfuerzos entre hoteleros y estos dos segmentos para ofrecer promociones a través de productos y paquetes innovadores complementarios.	*SECTUR Estatal*	
	Revisión de regulación para el desarrollo del turismo cinegético para agilizar la tramitología de la actividad.	*SECTUR Estatal*	
	Colaborar con información, folletos, promoción y la participación en foros relacionados con la actividad cinegética y de pesca deportiva.	*SECTUR Estatal*	

Proyecto para incentivar la diversificación de productos y servicios turísticos.	*Establecer vinculación con los prestadores de servicios cinegéticos y de pesca deportiva para posicionar a Mazatlán en estos segmentos.*	*SECTUR Estatal*	*Históricamente en el destino las actividades cinegéticas y de pesca deportiva han sido populares, sobre todo para el turismo extranjero ya que el destino cuenta con los recursos de infraestructura y naturales para ello.*
	Coordinar esfuerzos entre hoteleros y estos dos segmentos para ofrecer promociones a través de productos y paquetes innovadores complementarios.	*SECTUR Estatal*	
	Revisión de regulación para el desarrollo del turismo cinegético para agilizar la tramitología de la actividad.	*SECTUR Estatal*	
	Colaborar con información, folletos, promoción y la participación en foros relacionados con la actividad cinegética y de pesca deportiva.	*SECTUR Estatal*	

Proyecto para incentivar la diversificación de productos y servicios turísticos.	*Establecer vinculación con los prestadores de servicios cinegéticos y de pesca deportiva para posicionar a Mazatlán en estos segmentos.*	*SECTUR Estatal*	*Históricamente en el destino las actividades cinegéticas y de pesca deportiva han sido populares, sobre todo para el turismo extranjero ya que el destino cuenta con los recursos de infraestructura y naturales para ello.*
	Coordinar esfuerzos entre hoteleros y estos dos segmentos para ofrecer promociones a través de productos y paquetes innovadores complementarios.	*SECTUR Estatal*	
	Revisión de regulación para el desarrollo del turismo cinegético para agilizar la tramitología de la actividad.	*SECTUR Estatal*	
	Colaborar con información, folletos, promoción y la participación en foros relacionados con la actividad cinegética y de pesca deportiva.	*SECTUR Estatal*	

Proyecto para incentivar la diversificación de productos y servicios turísticos.	*Establecer vinculación con los prestadores de servicios cinegéticos y de pesca deportiva para posicionar a Mazatlán en estos segmentos.*	*SECTUR Estatal*	*Históricamente en el destino las actividades cinegéticas y de pesca deportiva han sido populares, sobre todo para el turismo extranjero ya que el destino cuenta con los recursos de infraestructura y naturales para ello.*
	Coordinar esfuerzos entre hoteleros y estos dos segmentos para ofrecer promociones a través de productos y paquetes innovadores complementarios.	*SECTUR Estatal*	
	Revisión de regulación para el desarrollo del turismo cinegético para agilizar la tramitología de la actividad.	*SECTUR Estatal*	
	Colaborar con información, folletos, promoción y la participación en foros relacionados con la actividad cinegética y de pesca deportiva.	*SECTUR Estatal*	

Proyecto para incentivar la diversificación de productos y servicios turísticos.	*Establecer vinculación con los prestadores de servicios cinegéticos y de pesca deportiva para posicionar a Mazatlán en estos segmentos.*	*SECTUR Estatal*	*Históricamente en el destino las actividades cinegéticas y de pesca deportiva han sido populares, sobre todo para el turismo extranjero ya que el destino cuenta con los recursos de infraestructura y naturales para ello.*
	Coordinar esfuerzos entre hoteleros y estos dos segmentos para ofrecer promociones a través de productos y paquetes innovadores complementarios.	*SECTUR Estatal*	
	Revisión de regulación para el desarrollo del turismo cinegético para agilizar la tramitología de la actividad.	*SECTUR Estatal*	
	Colaborar con información, folletos, promoción y la participación en foros relacionados con la actividad cinegética y de pesca deportiva.	*SECTUR Estatal*	

Proyecto para incentivar la diversificación de productos y servicios turísticos.	*Establecer vinculación con los prestadores de servicios cinegéticos y de pesca deportiva para posicionar a Mazatlán en estos segmentos.*	*SECTUR Estatal*	*Históricamente en el destino las actividades cinegéticas y de pesca deportiva han sido populares, sobre todo para el turismo extranjero ya que el destino cuenta con los recursos de infraestructura y naturales para ello.*
	Coordinar esfuerzos entre hoteleros y estos dos segmentos para ofrecer promociones a través de productos y paquetes innovadores complementarios.	*SECTUR Estatal*	
	Revisión de regulación para el desarrollo del turismo cinegético para agilizar la tramitología de la actividad.	*SECTUR Estatal*	
	Colaborar con información, folletos, promoción y la participación en foros relacionados con la actividad cinegética y de pesca deportiva.	*SECTUR Estatal*	

Proyecto para incentivar la diversificación de productos y servicios turísticos.	*Establecer vinculación con los prestadores de servicios cinegéticos y de pesca deportiva para posicionar a Mazatlán en estos segmentos.*	*SECTUR Estatal*	*Históricamente en el destino las actividades cinegéticas y de pesca deportiva han sido populares, sobre todo para el turismo extranjero ya que el destino cuenta con los recursos de infraestructura y naturales para ello.*
	Coordinar esfuerzos entre hoteleros y estos dos segmentos para ofrecer promociones a través de productos y paquetes innovadores complementarios.	*SECTUR Estatal*	
	Revisión de regulación para el desarrollo del turismo cinegético para agilizar la tramitología de la actividad.	*SECTUR Estatal*	
	Colaborar con información, folletos, promoción y la participación en foros relacionados con la actividad cinegética y de pesca deportiva.	*SECTUR Estatal*	

Proyecto para incentivar la diversificación de productos y servicios turísticos.	*Establecer vinculación con los prestadores de servicios cinegéticos y de pesca deportiva para posicionar a Mazatlán en estos segmentos.*	*SECTUR Estatal*	*Históricamente en el destino las actividades cinegéticas y de pesca deportiva han sido populares, sobre todo para el turismo extranjero ya que el destino cuenta con los recursos de infraestructura y naturales para ello.*
	Coordinar esfuerzos entre hoteleros y estos dos segmentos para ofrecer promociones a través de productos y paquetes innovadores complementarios.	*SECTUR Estatal*	
	Revisión de regulación para el desarrollo del turismo cinegético para agilizar la tramitología de la actividad.	*SECTUR Estatal*	
	Colaborar con información, folletos, promoción y la participación en foros relacionados con la actividad cinegética y de pesca deportiva.	*SECTUR Estatal*	

Proyecto para incentivar la diversificación de productos y servicios turísticos.	*Establecer vinculación con los prestadores de servicios cinegéticos y de pesca deportiva para posicionar a Mazatlán en estos segmentos.*	*SECTUR Estatal*	*Históricamente en el destino las actividades cinegéticas y de pesca deportiva han sido populares, sobre todo para el turismo extranjero ya que el destino cuenta con los recursos de infraestructura y naturales para ello.*
	Coordinar esfuerzos entre hoteleros y estos dos segmentos para ofrecer promociones a través de productos y paquetes innovadores complementarios.	*SECTUR Estatal*	
	Revisión de regulación para el desarrollo del turismo cinegético para agilizar la tramitología de la actividad.	*SECTUR Estatal*	
	Colaborar con información, folletos, promoción y la participación en foros relacionados con la actividad cinegética y de pesca deportiva.	*SECTUR Estatal*	

Proyecto para incentivar la diversificación de productos y servicios turísticos.	*Establecer vinculación con los prestadores de servicios cinegéticos y de pesca deportiva para posicionar a Mazatlán en estos segmentos.*	*SECTUR Estatal*	*Históricamente en el destino las actividades cinegéticas y de pesca deportiva han sido populares, sobre todo para el turismo extranjero ya que el destino cuenta con los recursos de infraestructura y naturales para ello.*
	Coordinar esfuerzos entre hoteleros y estos dos segmentos para ofrecer promociones a través de productos y paquetes innovadores complementarios.	*SECTUR Estatal*	
	Revisión de regulación para el desarrollo del turismo cinegético para agilizar la tramitología de la actividad.	*SECTUR Estatal*	
	Colaborar con información, folletos, promoción y la participación en foros relacionados con la actividad cinegética y de pesca deportiva.	*SECTUR Estatal*	

Proyecto para incentivar la diversificación de productos y servicios turísticos.	*Establecer vinculación con los prestadores de servicios cinegéticos y de pesca deportiva para posicionar a Mazatlán en estos segmentos.*	*SECTUR Estatal*	*Históricamente en el destino las actividades cinegéticas y de pesca deportiva han sido populares, sobre todo para el turismo extranjero ya que el destino cuenta con los recursos de infraestructura y naturales para ello.*
	Coordinar esfuerzos entre hoteleros y estos dos segmentos para ofrecer promociones a través de productos y paquetes innovadores complementarios.	*SECTUR Estatal*	
	Revisión de regulación para el desarrollo del turismo cinegético para agilizar la tramitología de la actividad.	*SECTUR Estatal*	
	Colaborar con información, folletos, promoción y la participación en foros relacionados con la actividad cinegética y de pesca deportiva.	*SECTUR Estatal*	

Proyecto para incentivar la diversificación de productos y servicios turísticos.	*Establecer vinculación con los prestadores de servicios cinegéticos y de pesca deportiva para posicionar a Mazatlán en estos segmentos.*	*SECTUR Estatal*	*Históricamente en el destino las actividades cinegéticas y de pesca deportiva han sido populares, sobre todo para el turismo extranjero ya que el destino cuenta con los recursos de infraestructura y naturales para ello.*
	Coordinar esfuerzos entre hoteleros y estos dos segmentos para ofrecer promociones a través de productos y paquetes innovadores complementarios.	*SECTUR Estatal*	
	Revisión de regulación para el desarrollo del turismo cinegético para agilizar la tramitología de la actividad.	*SECTUR Estatal*	
	Colaborar con información, folletos, promoción y la participación en foros relacionados con la actividad cinegética y de pesca deportiva.	*SECTUR Estatal*	

Proyecto para incentivar la diversificación de productos y servicios turísticos.	*Establecer vinculación con los prestadores de servicios cinegéticos y de pesca deportiva para posicionar a Mazatlán en estos segmentos.*	*SECTUR Estatal*	*Históricamente en el destino las actividades cinegéticas y de pesca deportiva han sido populares, sobre todo para el turismo extranjero ya que el destino cuenta con los recursos de infraestructura y naturales para ello.*
	Coordinar esfuerzos entre hoteleros y estos dos segmentos para ofrecer promociones a través de productos y paquetes innovadores complementarios.	*SECTUR Estatal*	
	Revisión de regulación para el desarrollo del turismo cinegético para agilizar la tramitología de la actividad.	*SECTUR Estatal*	
	Colaborar con información, folletos, promoción y la participación en foros relacionados con la actividad cinegética y de pesca deportiva.	*SECTUR Estatal*	

Proyecto para incentivar la diversificación de productos y servicios turísticos.	*Establecer vinculación con los prestadores de servicios cinegéticos y de pesca deportiva para posicionar a Mazatlán en estos segmentos.*	*SECTUR Estatal*	*Históricamente en el destino las actividades cinegéticas y de pesca deportiva han sido populares, sobre todo para el turismo extranjero ya que el destino cuenta con los recursos de infraestructura y naturales para ello.*
	Coordinar esfuerzos entre hoteleros y estos dos segmentos para ofrecer promociones a través de productos y paquetes innovadores complementarios.	*SECTUR Estatal*	
	Revisión de regulación para el desarrollo del turismo cinegético para agilizar la tramitología de la actividad.	*SECTUR Estatal*	
	Colaborar con información, folletos, promoción y la participación en foros relacionados con la actividad cinegética y de pesca deportiva.	*SECTUR Estatal*	

Proyecto para incentivar la diversificación de productos y servicios turísticos.	*Establecer vinculación con los prestadores de servicios cinegéticos y de pesca deportiva para posicionar a Mazatlán en estos segmentos.*	*SECTUR Estatal*	*Históricamente en el destino las actividades cinegéticas y de pesca deportiva han sido populares, sobre todo para el turismo extranjero ya que el destino cuenta con los recursos de infraestructura y naturales para ello.*
	Coordinar esfuerzos entre hoteleros y estos dos segmentos para ofrecer promociones a través de productos y paquetes innovadores complementarios.	*SECTUR Estatal*	
	Revisión de regulación para el desarrollo del turismo cinegético para agilizar la tramitología de la actividad.	*SECTUR Estatal*	
	Colaborar con información, folletos, promoción y la participación en foros relacionados con la actividad cinegética y de pesca deportiva.	*SECTUR Estatal*	

Proyecto para incentivar la diversificación de productos y servicios turísticos.	*Establecer vinculación con los prestadores de servicios cinegéticos y de pesca deportiva para posicionar a Mazatlán en estos segmentos.*	*SECTUR Estatal*	*Históricamente en el destino las actividades cinegéticas y de pesca deportiva han sido populares, sobre todo para el turismo extranjero ya que el destino cuenta con los recursos de infraestructura y naturales para ello.*
	Coordinar esfuerzos entre hoteleros y estos dos segmentos para ofrecer promociones a través de productos y paquetes innovadores complementarios.	*SECTUR Estatal*	
	Revisión de regulación para el desarrollo del turismo cinegético para agilizar la tramitología de la actividad.	*SECTUR Estatal*	
	Colaborar con información, folletos, promoción y la participación en foros relacionados con la actividad cinegética y de pesca deportiva.	*SECTUR Estatal*	

Proyecto para incentivar la diversificación de productos y servicios turísticos.	*Establecer vinculación con los prestadores de servicios cinegéticos y de pesca deportiva para posicionar a Mazatlán en estos segmentos.*	*SECTUR Estatal*	*Históricamente en el destino las actividades cinegéticas y de pesca deportiva han sido populares, sobre todo para el turismo extranjero ya que el destino cuenta con los recursos de infraestructura y naturales para ello.*
	Coordinar esfuerzos entre hoteleros y estos dos segmentos para ofrecer promociones a través de productos y paquetes innovadores complementarios.	*SECTUR Estatal*	
	Revisión de regulación para el desarrollo del turismo cinegético para agilizar la tramitología de la actividad.	*SECTUR Estatal*	
	Colaborar con información, folletos, promoción y la participación en foros relacionados con la actividad cinegética y de pesca deportiva.	*SECTUR Estatal*	

Proyecto para incentivar la diversificación de productos y servicios turísticos.	*Establecer vinculación con los prestadores de servicios cinegéticos y de pesca deportiva para posicionar a Mazatlán en estos segmentos.*	*SECTUR Estatal*	*Históricamente en el destino las actividades cinegéticas y de pesca deportiva han sido populares, sobre todo para el turismo extranjero ya que el destino cuenta con los recursos de infraestructura y naturales para ello.*
	Coordinar esfuerzos entre hoteleros y estos dos segmentos para ofrecer promociones a través de productos y paquetes innovadores complementarios.	*SECTUR Estatal*	
	Revisión de regulación para el desarrollo del turismo cinegético para agilizar la tramitología de la actividad.	*SECTUR Estatal*	
	Colaborar con información, folletos, promoción y la participación en foros relacionados con la actividad cinegética y de pesca deportiva.	*SECTUR Estatal*	

Proyecto para incentivar la diversificación de productos y servicios turísticos.	*Establecer vinculación con los prestadores de servicios cinegéticos y de pesca deportiva para posicionar a Mazatlán en estos segmentos.*	*SECTUR Estatal*	*Históricamente en el destino las actividades cinegéticas y de pesca deportiva han sido populares, sobre todo para el turismo extranjero ya que el destino cuenta con los recursos de infraestructura y naturales para ello.*
	Coordinar esfuerzos entre hoteleros y estos dos segmentos para ofrecer promociones a través de productos y paquetes innovadores complementarios.	*SECTUR Estatal*	
	Revisión de regulación para el desarrollo del turismo cinegético para agilizar la tramitología de la actividad.	*SECTUR Estatal*	
	Colaborar con información, folletos, promoción y la participación en foros relacionados con la actividad cinegética y de pesca deportiva.	*SECTUR Estatal*	

Proyecto para incentivar la diversificación de productos y servicios turísticos.	*Establecer vinculación con los prestadores de servicios cinegéticos y de pesca deportiva para posicionar a Mazatlán en estos segmentos.*	*SECTUR Estatal*	*Históricamente en el destino las actividades cinegéticas y de pesca deportiva han sido populares, sobre todo para el turismo extranjero ya que el destino cuenta con los recursos de infraestructura y naturales para ello.*
	Coordinar esfuerzos entre hoteleros y estos dos segmentos para ofrecer promociones a través de productos y paquetes innovadores complementarios.	*SECTUR Estatal*	
	Revisión de regulación para el desarrollo del turismo cinegético para agilizar la tramitología de la actividad.	*SECTUR Estatal*	
	Colaborar con información, folletos, promoción y la participación en foros relacionados con la actividad cinegética y de pesca deportiva.	*SECTUR Estatal*	

Proyecto para incentivar la diversificación de productos y servicios turísticos.	*Establecer vinculación con los prestadores de servicios cinegéticos y de pesca deportiva para posicionar a Mazatlán en estos segmentos.*	*SECTUR Estatal*	*Históricamente en el destino las actividades cinegéticas y de pesca deportiva han sido populares, sobre todo para el turismo extranjero ya que el destino cuenta con los recursos de infraestructura y naturales para ello.*
	Coordinar esfuerzos entre hoteleros y estos dos segmentos para ofrecer promociones a través de productos y paquetes innovadores complementarios.	*SECTUR Estatal*	
	Revisión de regulación para el desarrollo del turismo cinegético para agilizar la tramitología de la actividad.	*SECTUR Estatal*	
	Colaborar con información, folletos, promoción y la participación en foros relacionados con la actividad cinegética y de pesca deportiva.	*SECTUR Estatal*	

Proyecto para incentivar la diversificación de productos y servicios turísticos.	*Establecer vinculación con los prestadores de servicios cinegéticos y de pesca deportiva para posicionar a Mazatlán en estos segmentos.*	*SECTUR Estatal*	*Históricamente en el destino las actividades cinegéticas y de pesca deportiva han sido populares, sobre todo para el turismo extranjero ya que el destino cuenta con los recursos de infraestructura y naturales para ello.*
	Coordinar esfuerzos entre hoteleros y estos dos segmentos para ofrecer promociones a través de productos y paquetes innovadores complementarios.	*SECTUR Estatal*	
	Revisión de regulación para el desarrollo del turismo cinegético para agilizar la tramitología de la actividad.	*SECTUR Estatal*	
	Colaborar con información, folletos, promoción y la participación en foros relacionados con la actividad cinegética y de pesca deportiva.	*SECTUR Estatal*	

Proyecto para incentivar la diversificación de productos y servicios turísticos.	*Establecer vinculación con los prestadores de servicios cinegéticos y de pesca deportiva para posicionar a Mazatlán en estos segmentos.*	*SECTUR Estatal*	*Históricamente en el destino las actividades cinegéticas y de pesca deportiva han sido populares, sobre todo para el turismo extranjero ya que el destino cuenta con los recursos de infraestructura y naturales para ello.*
	Coordinar esfuerzos entre hoteleros y estos dos segmentos para ofrecer promociones a través de productos y paquetes innovadores complementarios.	*SECTUR Estatal*	
	Revisión de regulación para el desarrollo del turismo cinegético para agilizar la tramitología de la actividad.	*SECTUR Estatal*	
	Colaborar con información, folletos, promoción y la participación en foros relacionados con la actividad cinegética y de pesca deportiva.	*SECTUR Estatal*	

Proyecto para incentivar la diversificación de productos y servicios turísticos.	*Establecer vinculación con los prestadores de servicios cinegéticos y de pesca deportiva para posicionar a Mazatlán en estos segmentos.*	*SECTUR Estatal*	*Históricamente en el destino las actividades cinegéticas y de pesca deportiva han sido populares, sobre todo para el turismo extranjero ya que el destino cuenta con los recursos de infraestructura y naturales para ello.*
	Coordinar esfuerzos entre hoteleros y estos dos segmentos para ofrecer promociones a través de productos y paquetes innovadores complementarios.	*SECTUR Estatal*	
	Revisión de regulación para el desarrollo del turismo cinegético para agilizar la tramitología de la actividad.	*SECTUR Estatal*	
	Colaborar con información, folletos, promoción y la participación en foros relacionados con la actividad cinegética y de pesca deportiva.	*SECTUR Estatal*	

Proyecto para incentivar la diversificación de productos y servicios turísticos.	*Establecer vinculación con los prestadores de servicios cinegéticos y de pesca deportiva para posicionar a Mazatlán en estos segmentos.*	*SECTUR Estatal*	*Históricamente en el destino las actividades cinegéticas y de pesca deportiva han sido populares, sobre todo para el turismo extranjero ya que el destino cuenta con los recursos de infraestructura y naturales para ello.*
	Coordinar esfuerzos entre hoteleros y estos dos segmentos para ofrecer promociones a través de productos y paquetes innovadores complementarios.	*SECTUR Estatal*	
	Revisión de regulación para el desarrollo del turismo cinegético para agilizar la tramitología de la actividad.	*SECTUR Estatal*	
	Colaborar con información, folletos, promoción y la participación en foros relacionados con la actividad cinegética y de pesca deportiva.	*SECTUR Estatal*	

Proyecto para incentivar la diversificación de productos y servicios turísticos.	*Establecer vinculación con los prestadores de servicios cinegéticos y de pesca deportiva para posicionar a Mazatlán en estos segmentos.*	*SECTUR Estatal*	*Históricamente en el destino las actividades cinegéticas y de pesca deportiva han sido populares, sobre todo para el turismo extranjero ya que el destino cuenta con los recursos de infraestructura y naturales para ello.*
	Coordinar esfuerzos entre hoteleros y estos dos segmentos para ofrecer promociones a través de productos y paquetes innovadores complementarios.	*SECTUR Estatal*	
	Revisión de regulación para el desarrollo del turismo cinegético para agilizar la tramitología de la actividad.	*SECTUR Estatal*	
	Colaborar con información, folletos, promoción y la participación en foros relacionados con la actividad cinegética y de pesca deportiva.	*SECTUR Estatal*	

Proyecto para incentivar la diversificación de productos y servicios turísticos.	*Establecer vinculación con los prestadores de servicios cinegéticos y de pesca deportiva para posicionar a Mazatlán en estos segmentos.*	*SECTUR Estatal*	*Históricamente en el destino las actividades cinegéticas y de pesca deportiva han sido populares, sobre todo para el turismo extranjero ya que el destino cuenta con los recursos de infraestructura y naturales para ello.*
	Coordinar esfuerzos entre hoteleros y estos dos segmentos para ofrecer promociones a través de productos y paquetes innovadores complementarios.	*SECTUR Estatal*	
	Revisión de regulación para el desarrollo del turismo cinegético para agilizar la tramitología de la actividad.	*SECTUR Estatal*	
	Colaborar con información, folletos, promoción y la participación en foros relacionados con la actividad cinegética y de pesca deportiva.	*SECTUR Estatal*	

Proyecto para incentivar la diversificación de productos y servicios turísticos.	*Establecer vinculación con los prestadores de servicios cinegéticos y de pesca deportiva para posicionar a Mazatlán en estos segmentos.*	*SECTUR Estatal*	*Históricamente en el destino las actividades cinegéticas y de pesca deportiva han sido populares, sobre todo para el turismo extranjero ya que el destino cuenta con los recursos de infraestructura y naturales para ello.*
	Coordinar esfuerzos entre hoteleros y estos dos segmentos para ofrecer promociones a través de productos y paquetes innovadores complementarios.	*SECTUR Estatal*	
	Revisión de regulación para el desarrollo del turismo cinegético para agilizar la tramitología de la actividad.	*SECTUR Estatal*	
	Colaborar con información, folletos, promoción y la participación en foros relacionados con la actividad cinegética y de pesca deportiva.	*SECTUR Estatal*	

Proyecto para incentivar la diversificación de productos y servicios turísticos.	*Establecer vinculación con los prestadores de servicios cinegéticos y de pesca deportiva para posicionar a Mazatlán en estos segmentos.*	*SECTUR Estatal*	*Históricamente en el destino las actividades cinegéticas y de pesca deportiva han sido populares, sobre todo para el turismo extranjero ya que el destino cuenta con los recursos de infraestructura y naturales para ello.*
	Coordinar esfuerzos entre hoteleros y estos dos segmentos para ofrecer promociones a través de productos y paquetes innovadores complementarios.	*SECTUR Estatal*	
	Revisión de regulación para el desarrollo del turismo cinegético para agilizar la tramitología de la actividad.	*SECTUR Estatal*	
	Colaborar con información, folletos, promoción y la participación en foros relacionados con la actividad cinegética y de pesca deportiva.	*SECTUR Estatal*	

Proyecto para incentivar la diversificación de productos y servicios turísticos.	*Establecer vinculación con los prestadores de servicios cinegéticos y de pesca deportiva para posicionar a Mazatlán en estos segmentos.*	*SECTUR Estatal*	*Históricamente en el destino las actividades cinegéticas y de pesca deportiva han sido populares, sobre todo para el turismo extranjero ya que el destino cuenta con los recursos de infraestructura y naturales para ello.*
	Coordinar esfuerzos entre hoteleros y estos dos segmentos para ofrecer promociones a través de productos y paquetes innovadores complementarios.	*SECTUR Estatal*	
	Revisión de regulación para el desarrollo del turismo cinegético para agilizar la tramitología de la actividad.	*SECTUR Estatal*	
	Colaborar con información, folletos, promoción y la participación en foros relacionados con la actividad cinegética y de pesca deportiva.	*SECTUR Estatal*	

Proyecto para incentivar la diversificación de productos y servicios turísticos.	*Establecer vinculación con los prestadores de servicios cinegéticos y de pesca deportiva para posicionar a Mazatlán en estos segmentos.*	*SECTUR Estatal*	*Históricamente en el destino las actividades cinegéticas y de pesca deportiva han sido populares, sobre todo para el turismo extranjero ya que el destino cuenta con los recursos de infraestructura y naturales para ello.*
	Coordinar esfuerzos entre hoteleros y estos dos segmentos para ofrecer promociones a través de productos y paquetes innovadores complementarios.	*SECTUR Estatal*	
	Revisión de regulación para el desarrollo del turismo cinegético para agilizar la tramitología de la actividad.	*SECTUR Estatal*	
	Colaborar con información, folletos, promoción y la participación en foros relacionados con la actividad cinegética y de pesca deportiva.	*SECTUR Estatal*	

Proyecto para incentivar la diversificación de productos y servicios turísticos.	*Establecer vinculación con los prestadores de servicios cinegéticos y de pesca deportiva para posicionar a Mazatlán en estos segmentos.*	*SECTUR Estatal*	*Históricamente en el destino las actividades cinegéticas y de pesca deportiva han sido populares, sobre todo para el turismo extranjero ya que el destino cuenta con los recursos de infraestructura y naturales para ello.*
	Coordinar esfuerzos entre hoteleros y estos dos segmentos para ofrecer promociones a través de productos y paquetes innovadores complementarios.	*SECTUR Estatal*	
	Revisión de regulación para el desarrollo del turismo cinegético para agilizar la tramitología de la actividad.	*SECTUR Estatal*	
	Colaborar con información, folletos, promoción y la participación en foros relacionados con la actividad cinegética y de pesca deportiva.	*SECTUR Estatal*	

Proyecto para incentivar la diversificación de productos y servicios turísticos.	*Establecer vinculación con los prestadores de servicios cinegéticos y de pesca deportiva para posicionar a Mazatlán en estos segmentos.*	*SECTUR Estatal*	*Históricamente en el destino las actividades cinegéticas y de pesca deportiva han sido populares, sobre todo para el turismo extranjero ya que el destino cuenta con los recursos de infraestructura y naturales para ello.*
	Coordinar esfuerzos entre hoteleros y estos dos segmentos para ofrecer promociones a través de productos y paquetes innovadores complementarios.	*SECTUR Estatal*	
	Revisión de regulación para el desarrollo del turismo cinegético para agilizar la tramitología de la actividad.	*SECTUR Estatal*	
	Colaborar con información, folletos, promoción y la participación en foros relacionados con la actividad cinegética y de pesca deportiva.	*SECTUR Estatal*	

Proyecto para incentivar la diversificación de productos y servicios turísticos.	*Establecer vinculación con los prestadores de servicios cinegéticos y de pesca deportiva para posicionar a Mazatlán en estos segmentos.*	*SECTUR Estatal*	*Históricamente en el destino las actividades cinegéticas y de pesca deportiva han sido populares, sobre todo para el turismo extranjero ya que el destino cuenta con los recursos de infraestructura y naturales para ello.*
	Coordinar esfuerzos entre hoteleros y estos dos segmentos para ofrecer promociones a través de productos y paquetes innovadores complementarios.	*SECTUR Estatal*	
	Revisión de regulación para el desarrollo del turismo cinegético para agilizar la tramitología de la actividad.	*SECTUR Estatal*	
	Colaborar con información, folletos, promoción y la participación en foros relacionados con la actividad cinegética y de pesca deportiva.	*SECTUR Estatal*	

Proyecto para incentivar la diversificación de productos y servicios turísticos.	*Establecer vinculación con los prestadores de servicios cinegéticos y de pesca deportiva para posicionar a Mazatlán en estos segmentos.*	*SECTUR Estatal*	*Históricamente en el destino las actividades cinegéticas y de pesca deportiva han sido populares, sobre todo para el turismo extranjero ya que el destino cuenta con los recursos de infraestructura y naturales para ello.*
	Coordinar esfuerzos entre hoteleros y estos dos segmentos para ofrecer promociones a través de productos y paquetes innovadores complementarios.	*SECTUR Estatal*	
	Revisión de regulación para el desarrollo del turismo cinegético para agilizar la tramitología de la actividad.	*SECTUR Estatal*	
	Colaborar con información, folletos, promoción y la participación en foros relacionados con la actividad cinegética y de pesca deportiva.	*SECTUR Estatal*	

Proyecto para incentivar la diversificación de productos y servicios turísticos.	*Establecer vinculación con los prestadores de servicios cinegéticos y de pesca deportiva para posicionar a Mazatlán en estos segmentos.*	*SECTUR Estatal*	*Históricamente en el destino las actividades cinegéticas y de pesca deportiva han sido populares, sobre todo para el turismo extranjero ya que el destino cuenta con los recursos de infraestructura y naturales para ello.*
	Coordinar esfuerzos entre hoteleros y estos dos segmentos para ofrecer promociones a través de productos y paquetes innovadores complementarios.	*SECTUR Estatal*	
	Revisión de regulación para el desarrollo del turismo cinegético para agilizar la tramitología de la actividad.	*SECTUR Estatal*	
	Colaborar con información, folletos, promoción y la participación en foros relacionados con la actividad cinegética y de pesca deportiva.	*SECTUR Estatal*	

Proyecto para incentivar la diversificación de productos y servicios turísticos.	*Establecer vinculación con los prestadores de servicios cinegéticos y de pesca deportiva para posicionar a Mazatlán en estos segmentos.*	*SECTUR Estatal*	*Históricamente en el destino las actividades cinegéticas y de pesca deportiva han sido populares, sobre todo para el turismo extranjero ya que el destino cuenta con los recursos de infraestructura y naturales para ello.*
	Coordinar esfuerzos entre hoteleros y estos dos segmentos para ofrecer promociones a través de productos y paquetes innovadores complementarios.	*SECTUR Estatal*	
	Revisión de regulación para el desarrollo del turismo cinegético para agilizar la tramitología de la actividad.	*SECTUR Estatal*	
	Colaborar con información, folletos, promoción y la participación en foros relacionados con la actividad cinegética y de pesca deportiva.	*SECTUR Estatal*	

Proyecto para incentivar la diversificación de productos y servicios turísticos.	*Establecer vinculación con los prestadores de servicios cinegéticos y de pesca deportiva para posicionar a Mazatlán en estos segmentos.*	*SECTUR Estatal*	*Históricamente en el destino las actividades cinegéticas y de pesca deportiva han sido populares, sobre todo para el turismo extranjero ya que el destino cuenta con los recursos de infraestructura y naturales para ello.*
	Coordinar esfuerzos entre hoteleros y estos dos segmentos para ofrecer promociones a través de productos y paquetes innovadores complementarios.	*SECTUR Estatal*	
	Revisión de regulación para el desarrollo del turismo cinegético para agilizar la tramitología de la actividad.	*SECTUR Estatal*	
	Colaborar con información, folletos, promoción y la participación en foros relacionados con la actividad cinegética y de pesca deportiva.	*SECTUR Estatal*	

Proyecto para incentivar la diversificación de productos y servicios turísticos.	*Establecer vinculación con los prestadores de servicios cinegéticos y de pesca deportiva para posicionar a Mazatlán en estos segmentos.*	*SECTUR Estatal*	*Históricamente en el destino las actividades cinegéticas y de pesca deportiva han sido populares, sobre todo para el turismo extranjero ya que el destino cuenta con los recursos de infraestructura y naturales para ello.*
	Coordinar esfuerzos entre hoteleros y estos dos segmentos para ofrecer promociones a través de productos y paquetes innovadores complementarios.	*SECTUR Estatal*	
	Revisión de regulación para el desarrollo del turismo cinegético para agilizar la tramitología de la actividad.	*SECTUR Estatal*	
	Colaborar con información, folletos, promoción y la participación en foros relacionados con la actividad cinegética y de pesca deportiva.	*SECTUR Estatal*	

Proyecto para incentivar la diversificación de productos y servicios turísticos.	*Establecer vinculación con los prestadores de servicios cinegéticos y de pesca deportiva para posicionar a Mazatlán en estos segmentos.*	*SECTUR Estatal*	*Históricamente en el destino las actividades cinegéticas y de pesca deportiva han sido populares, sobre todo para el turismo extranjero ya que el destino cuenta con los recursos de infraestructura y naturales para ello.*
	Coordinar esfuerzos entre hoteleros y estos dos segmentos para ofrecer promociones a través de productos y paquetes innovadores complementarios.	*SECTUR Estatal*	
	Revisión de regulación para el desarrollo del turismo cinegético para agilizar la tramitología de la actividad.	*SECTUR Estatal*	
	Colaborar con información, folletos, promoción y la participación en foros relacionados con la actividad cinegética y de pesca deportiva.	*SECTUR Estatal*	

Proyecto para incentivar la diversificación de productos y servicios turísticos.	*Establecer vinculación con los prestadores de servicios cinegéticos y de pesca deportiva para posicionar a Mazatlán en estos segmentos.*	*SECTUR Estatal*	*Históricamente en el destino las actividades cinegéticas y de pesca deportiva han sido populares, sobre todo para el turismo extranjero ya que el destino cuenta con los recursos de infraestructura y naturales para ello.*
	Coordinar esfuerzos entre hoteleros y estos dos segmentos para ofrecer promociones a través de productos y paquetes innovadores complementarios.	*SECTUR Estatal*	
	Revisión de regulación para el desarrollo del turismo cinegético para agilizar la tramitología de la actividad.	*SECTUR Estatal*	
	Colaborar con información, folletos, promoción y la participación en foros relacionados con la actividad cinegética y de pesca deportiva.	*SECTUR Estatal*	

Proyecto para incentivar la diversificación de productos y servicios turísticos.	*Establecer vinculación con los prestadores de servicios cinegéticos y de pesca deportiva para posicionar a Mazatlán en estos segmentos.*	*SECTUR Estatal*	*Históricamente en el destino las actividades cinegéticas y de pesca deportiva han sido populares, sobre todo para el turismo extranjero ya que el destino cuenta con los recursos de infraestructura y naturales para ello.*
	Coordinar esfuerzos entre hoteleros y estos dos segmentos para ofrecer promociones a través de productos y paquetes innovadores complementarios.	*SECTUR Estatal*	
	Revisión de regulación para el desarrollo del turismo cinegético para agilizar la tramitología de la actividad.	*SECTUR Estatal*	
	Colaborar con información, folletos, promoción y la participación en foros relacionados con la actividad cinegética y de pesca deportiva.	*SECTUR Estatal*	

Proyecto para incentivar la diversificación de productos y servicios turísticos.	*Establecer vinculación con los prestadores de servicios cinegéticos y de pesca deportiva para posicionar a Mazatlán en estos segmentos.*	*SECTUR Estatal*	*Históricamente en el destino las actividades cinegéticas y de pesca deportiva han sido populares, sobre todo para el turismo extranjero ya que el destino cuenta con los recursos de infraestructura y naturales para ello.*
	Coordinar esfuerzos entre hoteleros y estos dos segmentos para ofrecer promociones a través de productos y paquetes innovadores complementarios.	*SECTUR Estatal*	
	Revisión de regulación para el desarrollo del turismo cinegético para agilizar la tramitología de la actividad.	*SECTUR Estatal*	
	Colaborar con información, folletos, promoción y la participación en foros relacionados con la actividad cinegética y de pesca deportiva.	*SECTUR Estatal*	

Proyecto para incentivar la diversificación de productos y servicios turísticos.	*Establecer vinculación con los prestadores de servicios cinegéticos y de pesca deportiva para posicionar a Mazatlán en estos segmentos.*	*SECTUR Estatal*	*Históricamente en el destino las actividades cinegéticas y de pesca deportiva han sido populares, sobre todo para el turismo extranjero ya que el destino cuenta con los recursos de infraestructura y naturales para ello.*
	Coordinar esfuerzos entre hoteleros y estos dos segmentos para ofrecer promociones a través de productos y paquetes innovadores complementarios.	*SECTUR Estatal*	
	Revisión de regulación para el desarrollo del turismo cinegético para agilizar la tramitología de la actividad.	*SECTUR Estatal*	
	Colaborar con información, folletos, promoción y la participación en foros relacionados con la actividad cinegética y de pesca deportiva.	*SECTUR Estatal*	

Proyecto para incentivar la diversificación de productos y servicios turísticos.	*Establecer vinculación con los prestadores de servicios cinegéticos y de pesca deportiva para posicionar a Mazatlán en estos segmentos.*	*SECTUR Estatal*	*Históricamente en el destino las actividades cinegéticas y de pesca deportiva han sido populares, sobre todo para el turismo extranjero ya que el destino cuenta con los recursos de infraestructura y naturales para ello.*
	Coordinar esfuerzos entre hoteleros y estos dos segmentos para ofrecer promociones a través de productos y paquetes innovadores complementarios.	*SECTUR Estatal*	
	Revisión de regulación para el desarrollo del turismo cinegético para agilizar la tramitología de la actividad.	*SECTUR Estatal*	
	Colaborar con información, folletos, promoción y la participación en foros relacionados con la actividad cinegética y de pesca deportiva.	*SECTUR Estatal*	

Proyecto para incentivar la diversificación de productos y servicios turísticos.	*Establecer vinculación con los prestadores de servicios cinegéticos y de pesca deportiva para posicionar a Mazatlán en estos segmentos.*	*SECTUR Estatal*	*Históricamente en el destino las actividades cinegéticas y de pesca deportiva han sido populares, sobre todo para el turismo extranjero ya que el destino cuenta con los recursos de infraestructura y naturales para ello.*
	Coordinar esfuerzos entre hoteleros y estos dos segmentos para ofrecer promociones a través de productos y paquetes innovadores complementarios.	*SECTUR Estatal*	
	Revisión de regulación para el desarrollo del turismo cinegético para agilizar la tramitología de la actividad.	*SECTUR Estatal*	
	Colaborar con información, folletos, promoción y la participación en foros relacionados con la actividad cinegética y de pesca deportiva.	*SECTUR Estatal*	

Proyecto para incentivar la diversificación de productos y servicios turísticos.	*Establecer vinculación con los prestadores de servicios cinegéticos y de pesca deportiva para posicionar a Mazatlán en estos segmentos.*	*SECTUR Estatal*	*Históricamente en el destino las actividades cinegéticas y de pesca deportiva han sido populares, sobre todo para el turismo extranjero ya que el destino cuenta con los recursos de infraestructura y naturales para ello.*
	Coordinar esfuerzos entre hoteleros y estos dos segmentos para ofrecer promociones a través de productos y paquetes innovadores complementarios.	*SECTUR Estatal*	
	Revisión de regulación para el desarrollo del turismo cinegético para agilizar la tramitología de la actividad.	*SECTUR Estatal*	
	Colaborar con información, folletos, promoción y la participación en foros relacionados con la actividad cinegética y de pesca deportiva.	*SECTUR Estatal*	

Proyecto para incentivar la diversificación de productos y servicios turísticos.	*Establecer vinculación con los prestadores de servicios cinegéticos y de pesca deportiva para posicionar a Mazatlán en estos segmentos.*	*SECTUR Estatal*	*Históricamente en el destino las actividades cinegéticas y de pesca deportiva han sido populares, sobre todo para el turismo extranjero ya que el destino cuenta con los recursos de infraestructura y naturales para ello.*
	Coordinar esfuerzos entre hoteleros y estos dos segmentos para ofrecer promociones a través de productos y paquetes innovadores complementarios.	*SECTUR Estatal*	
	Revisión de regulación para el desarrollo del turismo cinegético para agilizar la tramitología de la actividad.	*SECTUR Estatal*	
	Colaborar con información, folletos, promoción y la participación en foros relacionados con la actividad cinegética y de pesca deportiva.	*SECTUR Estatal*	

Proyecto para incentivar la diversificación de productos y servicios turísticos.	*Establecer vinculación con los prestadores de servicios cinegéticos y de pesca deportiva para posicionar a Mazatlán en estos segmentos.*	*SECTUR Estatal*	*Históricamente en el destino las actividades cinegéticas y de pesca deportiva han sido populares, sobre todo para el turismo extranjero ya que el destino cuenta con los recursos de infraestructura y naturales para ello.*
	Coordinar esfuerzos entre hoteleros y estos dos segmentos para ofrecer promociones a través de productos y paquetes innovadores complementarios.	*SECTUR Estatal*	
	Revisión de regulación para el desarrollo del turismo cinegético para agilizar la tramitología de la actividad.	*SECTUR Estatal*	
	Colaborar con información, folletos, promoción y la participación en foros relacionados con la actividad cinegética y de pesca deportiva.	*SECTUR Estatal*	

Proyecto para incentivar la diversificación de productos y servicios turísticos.	*Establecer vinculación con los prestadores de servicios cinegéticos y de pesca deportiva para posicionar a Mazatlán en estos segmentos.*	*SECTUR Estatal*	*Históricamente en el destino las actividades cinegéticas y de pesca deportiva han sido populares, sobre todo para el turismo extranjero ya que el destino cuenta con los recursos de infraestructura y naturales para ello.*
	Coordinar esfuerzos entre hoteleros y estos dos segmentos para ofrecer promociones a través de productos y paquetes innovadores complementarios.	*SECTUR Estatal*	
	Revisión de regulación para el desarrollo del turismo cinegético para agilizar la tramitología de la actividad.	*SECTUR Estatal*	
	Colaborar con información, folletos, promoción y la participación en foros relacionados con la actividad cinegética y de pesca deportiva.	*SECTUR Estatal*	

Proyecto para incentivar la diversificación de productos y servicios turísticos.	*Establecer vinculación con los prestadores de servicios cinegéticos y de pesca deportiva para posicionar a Mazatlán en estos segmentos.*	*SECTUR Estatal*	*Históricamente en el destino las actividades cinegéticas y de pesca deportiva han sido populares, sobre todo para el turismo extranjero ya que el destino cuenta con los recursos de infraestructura y naturales para ello.*
	Coordinar esfuerzos entre hoteleros y estos dos segmentos para ofrecer promociones a través de productos y paquetes innovadores complementarios.	*SECTUR Estatal*	
	Revisión de regulación para el desarrollo del turismo cinegético para agilizar la tramitología de la actividad.	*SECTUR Estatal*	
	Colaborar con información, folletos, promoción y la participación en foros relacionados con la actividad cinegética y de pesca deportiva.	*SECTUR Estatal*	

Proyecto para incentivar la diversificación de productos y servicios turísticos.	*Establecer vinculación con los prestadores de servicios cinegéticos y de pesca deportiva para posicionar a Mazatlán en estos segmentos.*	*SECTUR Estatal*	*Históricamente en el destino las actividades cinegéticas y de pesca deportiva han sido populares, sobre todo para el turismo extranjero ya que el destino cuenta con los recursos de infraestructura y naturales para ello.*
	Coordinar esfuerzos entre hoteleros y estos dos segmentos para ofrecer promociones a través de productos y paquetes innovadores complementarios.	*SECTUR Estatal*	
	Revisión de regulación para el desarrollo del turismo cinegético para agilizar la tramitología de la actividad.	*SECTUR Estatal*	
	Colaborar con información, folletos, promoción y la participación en foros relacionados con la actividad cinegética y de pesca deportiva.	*SECTUR Estatal*	

Proyecto para incentivar la diversificación de productos y servicios turísticos.	*Establecer vinculación con los prestadores de servicios cinegéticos y de pesca deportiva para posicionar a Mazatlán en estos segmentos.*	*SECTUR Estatal*	*Históricamente en el destino las actividades cinegéticas y de pesca deportiva han sido populares, sobre todo para el turismo extranjero ya que el destino cuenta con los recursos de infraestructura y naturales para ello.*
	Coordinar esfuerzos entre hoteleros y estos dos segmentos para ofrecer promociones a través de productos y paquetes innovadores complementarios.	*SECTUR Estatal*	
	Revisión de regulación para el desarrollo del turismo cinegético para agilizar la tramitología de la actividad.	*SECTUR Estatal*	
	Colaborar con información, folletos, promoción y la participación en foros relacionados con la actividad cinegética y de pesca deportiva.	*SECTUR Estatal*	

Proyecto para incentivar la diversificación de productos y servicios turísticos.	*Establecer vinculación con los prestadores de servicios cinegéticos y de pesca deportiva para posicionar a Mazatlán en estos segmentos.*	*SECTUR Estatal*	*Históricamente en el destino las actividades cinegéticas y de pesca deportiva han sido populares, sobre todo para el turismo extranjero ya que el destino cuenta con los recursos de infraestructura y naturales para ello.*
	Coordinar esfuerzos entre hoteleros y estos dos segmentos para ofrecer promociones a través de productos y paquetes innovadores complementarios.	*SECTUR Estatal*	
	Revisión de regulación para el desarrollo del turismo cinegético para agilizar la tramitología de la actividad.	*SECTUR Estatal*	
	Colaborar con información, folletos, promoción y la participación en foros relacionados con la actividad cinegética y de pesca deportiva.	*SECTUR Estatal*	

Proyecto para incentivar la diversificación de productos y servicios turísticos.	*Establecer vinculación con los prestadores de servicios cinegéticos y de pesca deportiva para posicionar a Mazatlán en estos segmentos.*	*SECTUR Estatal*	*Históricamente en el destino las actividades cinegéticas y de pesca deportiva han sido populares, sobre todo para el turismo extranjero ya que el destino cuenta con los recursos de infraestructura y naturales para ello.*
	Coordinar esfuerzos entre hoteleros y estos dos segmentos para ofrecer promociones a través de productos y paquetes innovadores complementarios.	*SECTUR Estatal*	
	Revisión de regulación para el desarrollo del turismo cinegético para agilizar la tramitología de la actividad.	*SECTUR Estatal*	
	Colaborar con información, folletos, promoción y la participación en foros relacionados con la actividad cinegética y de pesca deportiva.	*SECTUR Estatal*	

Proyecto para incentivar la diversificación de productos y servicios turísticos.	*Establecer vinculación con los prestadores de servicios cinegéticos y de pesca deportiva para posicionar a Mazatlán en estos segmentos.*	*SECTUR Estatal*	*Históricamente en el destino las actividades cinegéticas y de pesca deportiva han sido populares, sobre todo para el turismo extranjero ya que el destino cuenta con los recursos de infraestructura y naturales para ello.*
	Coordinar esfuerzos entre hoteleros y estos dos segmentos para ofrecer promociones a través de productos y paquetes innovadores complementarios.	*SECTUR Estatal*	
	Revisión de regulación para el desarrollo del turismo cinegético para agilizar la tramitología de la actividad.	*SECTUR Estatal*	
	Colaborar con información, folletos, promoción y la participación en foros relacionados con la actividad cinegética y de pesca deportiva.	*SECTUR Estatal*	

Proyecto para incentivar la diversificación de productos y servicios turísticos.	*Establecer vinculación con los prestadores de servicios cinegéticos y de pesca deportiva para posicionar a Mazatlán en estos segmentos.*	*SECTUR Estatal*	*Históricamente en el destino las actividades cinegéticas y de pesca deportiva han sido populares, sobre todo para el turismo extranjero ya que el destino cuenta con los recursos de infraestructura y naturales para ello.*
	Coordinar esfuerzos entre hoteleros y estos dos segmentos para ofrecer promociones a través de productos y paquetes innovadores complementarios.	*SECTUR Estatal*	
	Revisión de regulación para el desarrollo del turismo cinegético para agilizar la tramitología de la actividad.	*SECTUR Estatal*	
	Colaborar con información, folletos, promoción y la participación en foros relacionados con la actividad cinegética y de pesca deportiva.	*SECTUR Estatal*	

Proyecto para incentivar la diversificación de productos y servicios turísticos.	*Establecer vinculación con los prestadores de servicios cinegéticos y de pesca deportiva para posicionar a Mazatlán en estos segmentos.*	*SECTUR Estatal*	*Históricamente en el destino las actividades cinegéticas y de pesca deportiva han sido populares, sobre todo para el turismo extranjero ya que el destino cuenta con los recursos de infraestructura y naturales para ello.*
	Coordinar esfuerzos entre hoteleros y estos dos segmentos para ofrecer promociones a través de productos y paquetes innovadores complementarios.	*SECTUR Estatal*	
	Revisión de regulación para el desarrollo del turismo cinegético para agilizar la tramitología de la actividad.	*SECTUR Estatal*	
	Colaborar con información, folletos, promoción y la participación en foros relacionados con la actividad cinegética y de pesca deportiva.	*SECTUR Estatal*	

Proyecto para incentivar la diversificación de productos y servicios turísticos.	*Establecer vinculación con los prestadores de servicios cinegéticos y de pesca deportiva para posicionar a Mazatlán en estos segmentos.*	*SECTUR Estatal*	*Históricamente en el destino las actividades cinegéticas y de pesca deportiva han sido populares, sobre todo para el turismo extranjero ya que el destino cuenta con los recursos de infraestructura y naturales para ello.*
	Coordinar esfuerzos entre hoteleros y estos dos segmentos para ofrecer promociones a través de productos y paquetes innovadores complementarios.	*SECTUR Estatal*	
	Revisión de regulación para el desarrollo del turismo cinegético para agilizar la tramitología de la actividad.	*SECTUR Estatal*	
	Colaborar con información, folletos, promoción y la participación en foros relacionados con la actividad cinegética y de pesca deportiva.	*SECTUR Estatal*	

Proyecto para incentivar la diversificación de productos y servicios turísticos.	*Establecer vinculación con los prestadores de servicios cinegéticos y de pesca deportiva para posicionar a Mazatlán en estos segmentos.*	*SECTUR Estatal*	*Históricamente en el destino las actividades cinegéticas y de pesca deportiva han sido populares, sobre todo para el turismo extranjero ya que el destino cuenta con los recursos de infraestructura y naturales para ello.*
	Coordinar esfuerzos entre hoteleros y estos dos segmentos para ofrecer promociones a través de productos y paquetes innovadores complementarios.	*SECTUR Estatal*	
	Revisión de regulación para el desarrollo del turismo cinegético para agilizar la tramitología de la actividad.	*SECTUR Estatal*	
	Colaborar con información, folletos, promoción y la participación en foros relacionados con la actividad cinegética y de pesca deportiva.	*SECTUR Estatal*	

Proyecto para incentivar la diversificación de productos y servicios turísticos.	*Establecer vinculación con los prestadores de servicios cinegéticos y de pesca deportiva para posicionar a Mazatlán en estos segmentos.*	*SECTUR Estatal*	*Históricamente en el destino las actividades cinegéticas y de pesca deportiva han sido populares, sobre todo para el turismo extranjero ya que el destino cuenta con los recursos de infraestructura y naturales para ello.*
	Coordinar esfuerzos entre hoteleros y estos dos segmentos para ofrecer promociones a través de productos y paquetes innovadores complementarios.	*SECTUR Estatal*	
	Revisión de regulación para el desarrollo del turismo cinegético para agilizar la tramitología de la actividad.	*SECTUR Estatal*	
	Colaborar con información, folletos, promoción y la participación en foros relacionados con la actividad cinegética y de pesca deportiva.	*SECTUR Estatal*	

Proyecto para incentivar la diversificación de productos y servicios turísticos.	*Establecer vinculación con los prestadores de servicios cinegéticos y de pesca deportiva para posicionar a Mazatlán en estos segmentos.*	*SECTUR Estatal*	*Históricamente en el destino las actividades cinegéticas y de pesca deportiva han sido populares, sobre todo para el turismo extranjero ya que el destino cuenta con los recursos de infraestructura y naturales para ello.*
	Coordinar esfuerzos entre hoteleros y estos dos segmentos para ofrecer promociones a través de productos y paquetes innovadores complementarios.	*SECTUR Estatal*	
	Revisión de regulación para el desarrollo del turismo cinegético para agilizar la tramitología de la actividad.	*SECTUR Estatal*	
	Colaborar con información, folletos, promoción y la participación en foros relacionados con la actividad cinegética y de pesca deportiva.	*SECTUR Estatal*	

Proyecto para incentivar la diversificación de productos y servicios turísticos.	*Establecer vinculación con los prestadores de servicios cinegéticos y de pesca deportiva para posicionar a Mazatlán en estos segmentos.*	*SECTUR Estatal*	*Históricamente en el destino las actividades cinegéticas y de pesca deportiva han sido populares, sobre todo para el turismo extranjero ya que el destino cuenta con los recursos de infraestructura y naturales para ello.*
	Coordinar esfuerzos entre hoteleros y estos dos segmentos para ofrecer promociones a través de productos y paquetes innovadores complementarios.	*SECTUR Estatal*	
	Revisión de regulación para el desarrollo del turismo cinegético para agilizar la tramitología de la actividad.	*SECTUR Estatal*	
	Colaborar con información, folletos, promoción y la participación en foros relacionados con la actividad cinegética y de pesca deportiva.	*SECTUR Estatal*	

Proyecto para incentivar la diversificación de productos y servicios turísticos.	*Establecer vinculación con los prestadores de servicios cinegéticos y de pesca deportiva para posicionar a Mazatlán en estos segmentos.*	*SECTUR Estatal*	*Históricamente en el destino las actividades cinegéticas y de pesca deportiva han sido populares, sobre todo para el turismo extranjero ya que el destino cuenta con los recursos de infraestructura y naturales para ello.*
	Coordinar esfuerzos entre hoteleros y estos dos segmentos para ofrecer promociones a través de productos y paquetes innovadores complementarios.	*SECTUR Estatal*	
	Revisión de regulación para el desarrollo del turismo cinegético para agilizar la tramitología de la actividad.	*SECTUR Estatal*	
	Colaborar con información, folletos, promoción y la participación en foros relacionados con la actividad cinegética y de pesca deportiva.	*SECTUR Estatal*	

Proyecto para incentivar la diversificación de productos y servicios turísticos.	*Establecer vinculación con los prestadores de servicios cinegéticos y de pesca deportiva para posicionar a Mazatlán en estos segmentos.*	*SECTUR Estatal*	*Históricamente en el destino las actividades cinegéticas y de pesca deportiva han sido populares, sobre todo para el turismo extranjero ya que el destino cuenta con los recursos de infraestructura y naturales para ello.*
	Coordinar esfuerzos entre hoteleros y estos dos segmentos para ofrecer promociones a través de productos y paquetes innovadores complementarios.	*SECTUR Estatal*	
	Revisión de regulación para el desarrollo del turismo cinegético para agilizar la tramitología de la actividad.	*SECTUR Estatal*	
	Colaborar con información, folletos, promoción y la participación en foros relacionados con la actividad cinegética y de pesca deportiva.	*SECTUR Estatal*	

Proyecto para incentivar la diversificación de productos y servicios turísticos.	*Establecer vinculación con los prestadores de servicios cinegéticos y de pesca deportiva para posicionar a Mazatlán en estos segmentos.*	*SECTUR Estatal*	*Históricamente en el destino las actividades cinegéticas y de pesca deportiva han sido populares, sobre todo para el turismo extranjero ya que el destino cuenta con los recursos de infraestructura y naturales para ello.*
	Coordinar esfuerzos entre hoteleros y estos dos segmentos para ofrecer promociones a través de productos y paquetes innovadores complementarios.	*SECTUR Estatal*	
	Revisión de regulación para el desarrollo del turismo cinegético para agilizar la tramitología de la actividad.	*SECTUR Estatal*	
	Colaborar con información, folletos, promoción y la participación en foros relacionados con la actividad cinegética y de pesca deportiva.	*SECTUR Estatal*	

Proyecto para incentivar la diversificación de productos y servicios turísticos.	*Establecer vinculación con los prestadores de servicios cinegéticos y de pesca deportiva para posicionar a Mazatlán en estos segmentos.*	*SECTUR Estatal*	*Históricamente en el destino las actividades cinegéticas y de pesca deportiva han sido populares, sobre todo para el turismo extranjero ya que el destino cuenta con los recursos de infraestructura y naturales para ello.*
	Coordinar esfuerzos entre hoteleros y estos dos segmentos para ofrecer promociones a través de productos y paquetes innovadores complementarios.	*SECTUR Estatal*	
	Revisión de regulación para el desarrollo del turismo cinegético para agilizar la tramitología de la actividad.	*SECTUR Estatal*	
	Colaborar con información, folletos, promoción y la participación en foros relacionados con la actividad cinegética y de pesca deportiva.	*SECTUR Estatal*	

Proyecto para incentivar la diversificación de productos y servicios turísticos.	*Establecer vinculación con los prestadores de servicios cinegéticos y de pesca deportiva para posicionar a Mazatlán en estos segmentos.*	*SECTUR Estatal*	*Históricamente en el destino las actividades cinegéticas y de pesca deportiva han sido populares, sobre todo para el turismo extranjero ya que el destino cuenta con los recursos de infraestructura y naturales para ello.*
	Coordinar esfuerzos entre hoteleros y estos dos segmentos para ofrecer promociones a través de productos y paquetes innovadores complementarios.	*SECTUR Estatal*	
	Revisión de regulación para el desarrollo del turismo cinegético para agilizar la tramitología de la actividad.	*SECTUR Estatal*	
	Colaborar con información, folletos, promoción y la participación en foros relacionados con la actividad cinegética y de pesca deportiva.	*SECTUR Estatal*	

Proyecto para incentivar la diversificación de productos y servicios turísticos.	*Establecer vinculación con los prestadores de servicios cinegéticos y de pesca deportiva para posicionar a Mazatlán en estos segmentos.*	*SECTUR Estatal*	*Históricamente en el destino las actividades cinegéticas y de pesca deportiva han sido populares, sobre todo para el turismo extranjero ya que el destino cuenta con los recursos de infraestructura y naturales para ello.*
	Coordinar esfuerzos entre hoteleros y estos dos segmentos para ofrecer promociones a través de productos y paquetes innovadores complementarios.	*SECTUR Estatal*	
	Revisión de regulación para el desarrollo del turismo cinegético para agilizar la tramitología de la actividad.	*SECTUR Estatal*	
	Colaborar con información, folletos, promoción y la participación en foros relacionados con la actividad cinegética y de pesca deportiva.	*SECTUR Estatal*	

Proyecto para incentivar la diversificación de productos y servicios turísticos.	*Establecer vinculación con los prestadores de servicios cinegéticos y de pesca deportiva para posicionar a Mazatlán en estos segmentos.*	*SECTUR Estatal*	*Históricamente en el destino las actividades cinegéticas y de pesca deportiva han sido populares, sobre todo para el turismo extranjero ya que el destino cuenta con los recursos de infraestructura y naturales para ello.*
	Coordinar esfuerzos entre hoteleros y estos dos segmentos para ofrecer promociones a través de productos y paquetes innovadores complementarios.	*SECTUR Estatal*	
	Revisión de regulación para el desarrollo del turismo cinegético para agilizar la tramitología de la actividad.	*SECTUR Estatal*	
	Colaborar con información, folletos, promoción y la participación en foros relacionados con la actividad cinegética y de pesca deportiva.	*SECTUR Estatal*	

Proyecto para incentivar la diversificación de productos y servicios turísticos.	*Establecer vinculación con los prestadores de servicios cinegéticos y de pesca deportiva para posicionar a Mazatlán en estos segmentos.*	*SECTUR Estatal*	*Históricamente en el destino las actividades cinegéticas y de pesca deportiva han sido populares, sobre todo para el turismo extranjero ya que el destino cuenta con los recursos de infraestructura y naturales para ello.*
	Coordinar esfuerzos entre hoteleros y estos dos segmentos para ofrecer promociones a través de productos y paquetes innovadores complementarios.	*SECTUR Estatal*	
	Revisión de regulación para el desarrollo del turismo cinegético para agilizar la tramitología de la actividad.	*SECTUR Estatal*	
	Colaborar con información, folletos, promoción y la participación en foros relacionados con la actividad cinegética y de pesca deportiva.	*SECTUR Estatal*	

Proyecto para incentivar la diversificación de productos y servicios turísticos.	*Establecer vinculación con los prestadores de servicios cinegéticos y de pesca deportiva para posicionar a Mazatlán en estos segmentos.*	*SECTUR Estatal*	*Históricamente en el destino las actividades cinegéticas y de pesca deportiva han sido populares, sobre todo para el turismo extranjero ya que el destino cuenta con los recursos de infraestructura y naturales para ello.*
	Coordinar esfuerzos entre hoteleros y estos dos segmentos para ofrecer promociones a través de productos y paquetes innovadores complementarios.	*SECTUR Estatal*	
	Revisión de regulación para el desarrollo del turismo cinegético para agilizar la tramitología de la actividad.	*SECTUR Estatal*	
	Colaborar con información, folletos, promoción y la participación en foros relacionados con la actividad cinegética y de pesca deportiva.	*SECTUR Estatal*	

Proyecto para incentivar la diversificación de productos y servicios turísticos.	*Establecer vinculación con los prestadores de servicios cinegéticos y de pesca deportiva para posicionar a Mazatlán en estos segmentos.*	*SECTUR Estatal*	*Históricamente en el destino las actividades cinegéticas y de pesca deportiva han sido populares, sobre todo para el turismo extranjero ya que el destino cuenta con los recursos de infraestructura y naturales para ello.*
	Coordinar esfuerzos entre hoteleros y estos dos segmentos para ofrecer promociones a través de productos y paquetes innovadores complementarios.	*SECTUR Estatal*	
	Revisión de regulación para el desarrollo del turismo cinegético para agilizar la tramitología de la actividad.	*SECTUR Estatal*	
	Colaborar con información, folletos, promoción y la participación en foros relacionados con la actividad cinegética y de pesca deportiva.	*SECTUR Estatal*	

Proyecto para incentivar la diversificación de productos y servicios turísticos.	*Establecer vinculación con los prestadores de servicios cinegéticos y de pesca deportiva para posicionar a Mazatlán en estos segmentos.*	*SECTUR Estatal*	*Históricamente en el destino las actividades cinegéticas y de pesca deportiva han sido populares, sobre todo para el turismo extranjero ya que el destino cuenta con los recursos de infraestructura y naturales para ello.*
	Coordinar esfuerzos entre hoteleros y estos dos segmentos para ofrecer promociones a través de productos y paquetes innovadores complementarios.	*SECTUR Estatal*	
	Revisión de regulación para el desarrollo del turismo cinegético para agilizar la tramitología de la actividad.	*SECTUR Estatal*	
	Colaborar con información, folletos, promoción y la participación en foros relacionados con la actividad cinegética y de pesca deportiva.	*SECTUR Estatal*	

Proyecto para incentivar la diversificación de productos y servicios turísticos.	*Establecer vinculación con los prestadores de servicios cinegéticos y de pesca deportiva para posicionar a Mazatlán en estos segmentos.*	*SECTUR Estatal*	*Históricamente en el destino las actividades cinegéticas y de pesca deportiva han sido populares, sobre todo para el turismo extranjero ya que el destino cuenta con los recursos de infraestructura y naturales para ello.*
	Coordinar esfuerzos entre hoteleros y estos dos segmentos para ofrecer promociones a través de productos y paquetes innovadores complementarios.	*SECTUR Estatal*	
	Revisión de regulación para el desarrollo del turismo cinegético para agilizar la tramitología de la actividad.	*SECTUR Estatal*	
	Colaborar con información, folletos, promoción y la participación en foros relacionados con la actividad cinegética y de pesca deportiva.	*SECTUR Estatal*	

Proyecto para incentivar la diversificación de productos y servicios turísticos.	*Establecer vinculación con los prestadores de servicios cinegéticos y de pesca deportiva para posicionar a Mazatlán en estos segmentos.*	*SECTUR Estatal*	*Históricamente en el destino las actividades cinegéticas y de pesca deportiva han sido populares, sobre todo para el turismo extranjero ya que el destino cuenta con los recursos de infraestructura y naturales para ello.*
	Coordinar esfuerzos entre hoteleros y estos dos segmentos para ofrecer promociones a través de productos y paquetes innovadores complementarios.	*SECTUR Estatal*	
	Revisión de regulación para el desarrollo del turismo cinegético para agilizar la tramitología de la actividad.	*SECTUR Estatal*	
	Colaborar con información, folletos, promoción y la participación en foros relacionados con la actividad cinegética y de pesca deportiva.	*SECTUR Estatal*	

Proyecto para incentivar la diversificación de productos y servicios turísticos.	*Establecer vinculación con los prestadores de servicios cinegéticos y de pesca deportiva para posicionar a Mazatlán en estos segmentos.*	*SECTUR Estatal*	*Históricamente en el destino las actividades cinegéticas y de pesca deportiva han sido populares, sobre todo para el turismo extranjero ya que el destino cuenta con los recursos de infraestructura y naturales para ello.*
	Coordinar esfuerzos entre hoteleros y estos dos segmentos para ofrecer promociones a través de productos y paquetes innovadores complementarios.	*SECTUR Estatal*	
	Revisión de regulación para el desarrollo del turismo cinegético para agilizar la tramitología de la actividad.	*SECTUR Estatal*	
	Colaborar con información, folletos, promoción y la participación en foros relacionados con la actividad cinegética y de pesca deportiva.	*SECTUR Estatal*	

Proyecto para incentivar la diversificación de productos y servicios turísticos.	*Establecer vinculación con los prestadores de servicios cinegéticos y de pesca deportiva para posicionar a Mazatlán en estos segmentos.*	*SECTUR Estatal*	*Históricamente en el destino las actividades cinegéticas y de pesca deportiva han sido populares, sobre todo para el turismo extranjero ya que el destino cuenta con los recursos de infraestructura y naturales para ello.*
	Coordinar esfuerzos entre hoteleros y estos dos segmentos para ofrecer promociones a través de productos y paquetes innovadores complementarios.	*SECTUR Estatal*	
	Revisión de regulación para el desarrollo del turismo cinegético para agilizar la tramitología de la actividad.	*SECTUR Estatal*	
	Colaborar con información, folletos, promoción y la participación en foros relacionados con la actividad cinegética y de pesca deportiva.	*SECTUR Estatal*	

Proyecto para incentivar la diversificación de productos y servicios turísticos.	*Establecer vinculación con los prestadores de servicios cinegéticos y de pesca deportiva para posicionar a Mazatlán en estos segmentos.*	*SECTUR Estatal*	*Históricamente en el destino las actividades cinegéticas y de pesca deportiva han sido populares, sobre todo para el turismo extranjero ya que el destino cuenta con los recursos de infraestructura y naturales para ello.*
	Coordinar esfuerzos entre hoteleros y estos dos segmentos para ofrecer promociones a través de productos y paquetes innovadores complementarios.	*SECTUR Estatal*	
	Revisión de regulación para el desarrollo del turismo cinegético para agilizar la tramitología de la actividad.	*SECTUR Estatal*	
	Colaborar con información, folletos, promoción y la participación en foros relacionados con la actividad cinegética y de pesca deportiva.	*SECTUR Estatal*	

Proyecto para incentivar la diversificación de productos y servicios turísticos.	*Establecer vinculación con los prestadores de servicios cinegéticos y de pesca deportiva para posicionar a Mazatlán en estos segmentos.*	*SECTUR Estatal*	*Históricamente en el destino las actividades cinegéticas y de pesca deportiva han sido populares, sobre todo para el turismo extranjero ya que el destino cuenta con los recursos de infraestructura y naturales para ello.*
	Coordinar esfuerzos entre hoteleros y estos dos segmentos para ofrecer promociones a través de productos y paquetes innovadores complementarios.	*SECTUR Estatal*	
	Revisión de regulación para el desarrollo del turismo cinegético para agilizar la tramitología de la actividad.	*SECTUR Estatal*	
	Colaborar con información, folletos, promoción y la participación en foros relacionados con la actividad cinegética y de pesca deportiva.	*SECTUR Estatal*	

Proyecto para incentivar la diversificación de productos y servicios turísticos.	*Establecer vinculación con los prestadores de servicios cinegéticos y de pesca deportiva para posicionar a Mazatlán en estos segmentos.*	*SECTUR Estatal*	*Históricamente en el destino las actividades cinegéticas y de pesca deportiva han sido populares, sobre todo para el turismo extranjero ya que el destino cuenta con los recursos de infraestructura y naturales para ello.*
	Coordinar esfuerzos entre hoteleros y estos dos segmentos para ofrecer promociones a través de productos y paquetes innovadores complementarios.	*SECTUR Estatal*	
	Revisión de regulación para el desarrollo del turismo cinegético para agilizar la tramitología de la actividad.	*SECTUR Estatal*	
	Colaborar con información, folletos, promoción y la participación en foros relacionados con la actividad cinegética y de pesca deportiva.	*SECTUR Estatal*	

Proyecto para incentivar la diversificación de productos y servicios turísticos.	*Establecer vinculación con los prestadores de servicios cinegéticos y de pesca deportiva para posicionar a Mazatlán en estos segmentos.*	*SECTUR Estatal*	*Históricamente en el destino las actividades cinegéticas y de pesca deportiva han sido populares, sobre todo para el turismo extranjero ya que el destino cuenta con los recursos de infraestructura y naturales para ello.*
	Coordinar esfuerzos entre hoteleros y estos dos segmentos para ofrecer promociones a través de productos y paquetes innovadores complementarios.	*SECTUR Estatal*	
	Revisión de regulación para el desarrollo del turismo cinegético para agilizar la tramitología de la actividad.	*SECTUR Estatal*	
	Colaborar con información, folletos, promoción y la participación en foros relacionados con la actividad cinegética y de pesca deportiva.	*SECTUR Estatal*	

Proyecto para incentivar la diversificación de productos y servicios turísticos.	*Establecer vinculación con los prestadores de servicios cinegéticos y de pesca deportiva para posicionar a Mazatlán en estos segmentos.*	*SECTUR Estatal*	*Históricamente en el destino las actividades cinegéticas y de pesca deportiva han sido populares, sobre todo para el turismo extranjero ya que el destino cuenta con los recursos de infraestructura y naturales para ello.*
	Coordinar esfuerzos entre hoteleros y estos dos segmentos para ofrecer promociones a través de productos y paquetes innovadores complementarios.	*SECTUR Estatal*	
	Revisión de regulación para el desarrollo del turismo cinegético para agilizar la tramitología de la actividad.	*SECTUR Estatal*	
	Colaborar con información, folletos, promoción y la participación en foros relacionados con la actividad cinegética y de pesca deportiva.	*SECTUR Estatal*	

Proyecto para incentivar la diversificación de productos y servicios turísticos.	*Establecer vinculación con los prestadores de servicios cinegéticos y de pesca deportiva para posicionar a Mazatlán en estos segmentos.*	*SECTUR Estatal*	*Históricamente en el destino las actividades cinegéticas y de pesca deportiva han sido populares, sobre todo para el turismo extranjero ya que el destino cuenta con los recursos de infraestructura y naturales para ello.*
	Coordinar esfuerzos entre hoteleros y estos dos segmentos para ofrecer promociones a través de productos y paquetes innovadores complementarios.	*SECTUR Estatal*	
	Revisión de regulación para el desarrollo del turismo cinegético para agilizar la tramitología de la actividad.	*SECTUR Estatal*	
	Colaborar con información, folletos, promoción y la participación en foros relacionados con la actividad cinegética y de pesca deportiva.	*SECTUR Estatal*	

Proyecto para incentivar la diversificación de productos y servicios turísticos.	*Establecer vinculación con los prestadores de servicios cinegéticos y de pesca deportiva para posicionar a Mazatlán en estos segmentos.*	*SECTUR Estatal*	*Históricamente en el destino las actividades cinegéticas y de pesca deportiva han sido populares, sobre todo para el turismo extranjero ya que el destino cuenta con los recursos de infraestructura y naturales para ello.*
	Coordinar esfuerzos entre hoteleros y estos dos segmentos para ofrecer promociones a través de productos y paquetes innovadores complementarios.	*SECTUR Estatal*	
	Revisión de regulación para el desarrollo del turismo cinegético para agilizar la tramitología de la actividad.	*SECTUR Estatal*	
	Colaborar con información, folletos, promoción y la participación en foros relacionados con la actividad cinegética y de pesca deportiva.	*SECTUR Estatal*	

Proyecto para incentivar la diversificación de productos y servicios turísticos.	*Establecer vinculación con los prestadores de servicios cinegéticos y de pesca deportiva para posicionar a Mazatlán en estos segmentos.*	*SECTUR Estatal*	*Históricamente en el destino las actividades cinegéticas y de pesca deportiva han sido populares, sobre todo para el turismo extranjero ya que el destino cuenta con los recursos de infraestructura y naturales para ello.*
	Coordinar esfuerzos entre hoteleros y estos dos segmentos para ofrecer promociones a través de productos y paquetes innovadores complementarios.	*SECTUR Estatal*	
	Revisión de regulación para el desarrollo del turismo cinegético para agilizar la tramitología de la actividad.	*SECTUR Estatal*	
	Colaborar con información, folletos, promoción y la participación en foros relacionados con la actividad cinegética y de pesca deportiva.	*SECTUR Estatal*	

Proyecto para incentivar la diversificación de productos y servicios turísticos.	*Establecer vinculación con los prestadores de servicios cinegéticos y de pesca deportiva para posicionar a Mazatlán en estos segmentos.*	*SECTUR Estatal*	*Históricamente en el destino las actividades cinegéticas y de pesca deportiva han sido populares, sobre todo para el turismo extranjero ya que el destino cuenta con los recursos de infraestructura y naturales para ello.*
	Coordinar esfuerzos entre hoteleros y estos dos segmentos para ofrecer promociones a través de productos y paquetes innovadores complementarios.	*SECTUR Estatal*	
	Revisión de regulación para el desarrollo del turismo cinegético para agilizar la tramitología de la actividad.	*SECTUR Estatal*	
	Colaborar con información, folletos, promoción y la participación en foros relacionados con la actividad cinegética y de pesca deportiva.	*SECTUR Estatal*	

Proyecto para incentivar la diversificación de productos y servicios turísticos.	*Establecer vinculación con los prestadores de servicios cinegéticos y de pesca deportiva para posicionar a Mazatlán en estos segmentos.*	*SECTUR Estatal*	*Históricamente en el destino las actividades cinegéticas y de pesca deportiva han sido populares, sobre todo para el turismo extranjero ya que el destino cuenta con los recursos de infraestructura y naturales para ello.*
	Coordinar esfuerzos entre hoteleros y estos dos segmentos para ofrecer promociones a través de productos y paquetes innovadores complementarios.	*SECTUR Estatal*	
	Revisión de regulación para el desarrollo del turismo cinegético para agilizar la tramitología de la actividad.	*SECTUR Estatal*	
	Colaborar con información, folletos, promoción y la participación en foros relacionados con la actividad cinegética y de pesca deportiva.	*SECTUR Estatal*	

Proyecto para incentivar la diversificación de productos y servicios turísticos.	*Establecer vinculación con los prestadores de servicios cinegéticos y de pesca deportiva para posicionar a Mazatlán en estos segmentos.*	*SECTUR Estatal*	*Históricamente en el destino las actividades cinegéticas y de pesca deportiva han sido populares, sobre todo para el turismo extranjero ya que el destino cuenta con los recursos de infraestructura y naturales para ello.*
	Coordinar esfuerzos entre hoteleros y estos dos segmentos para ofrecer promociones a través de productos y paquetes innovadores complementarios.	*SECTUR Estatal*	
	Revisión de regulación para el desarrollo del turismo cinegético para agilizar la tramitología de la actividad.	*SECTUR Estatal*	
	Colaborar con información, folletos, promoción y la participación en foros relacionados con la actividad cinegética y de pesca deportiva.	*SECTUR Estatal*	

Proyecto para incentivar la diversificación de productos y servicios turísticos.	*Establecer vinculación con los prestadores de servicios cinegéticos y de pesca deportiva para posicionar a Mazatlán en estos segmentos.*	*SECTUR Estatal*	*Históricamente en el destino las actividades cinegéticas y de pesca deportiva han sido populares, sobre todo para el turismo extranjero ya que el destino cuenta con los recursos de infraestructura y naturales para ello.*
	Coordinar esfuerzos entre hoteleros y estos dos segmentos para ofrecer promociones a través de productos y paquetes innovadores complementarios.	*SECTUR Estatal*	
	Revisión de regulación para el desarrollo del turismo cinegético para agilizar la tramitología de la actividad.	*SECTUR Estatal*	
	Colaborar con información, folletos, promoción y la participación en foros relacionados con la actividad cinegética y de pesca deportiva.	*SECTUR Estatal*	

Proyecto para incentivar la diversificación de productos y servicios turísticos.	*Establecer vinculación con los prestadores de servicios cinegéticos y de pesca deportiva para posicionar a Mazatlán en estos segmentos.*	*SECTUR Estatal*	*Históricamente en el destino las actividades cinegéticas y de pesca deportiva han sido populares, sobre todo para el turismo extranjero ya que el destino cuenta con los recursos de infraestructura y naturales para ello.*
	Coordinar esfuerzos entre hoteleros y estos dos segmentos para ofrecer promociones a través de productos y paquetes innovadores complementarios.	*SECTUR Estatal*	
	Revisión de regulación para el desarrollo del turismo cinegético para agilizar la tramitología de la actividad.	*SECTUR Estatal*	
	Colaborar con información, folletos, promoción y la participación en foros relacionados con la actividad cinegética y de pesca deportiva.	*SECTUR Estatal*	

Proyecto para incentivar la diversificación de productos y servicios turísticos.	*Establecer vinculación con los prestadores de servicios cinegéticos y de pesca deportiva para posicionar a Mazatlán en estos segmentos.*	*SECTUR Estatal*	*Históricamente en el destino las actividades cinegéticas y de pesca deportiva han sido populares, sobre todo para el turismo extranjero ya que el destino cuenta con los recursos de infraestructura y naturales para ello.*
	Coordinar esfuerzos entre hoteleros y estos dos segmentos para ofrecer promociones a través de productos y paquetes innovadores complementarios.	*SECTUR Estatal*	
	Revisión de regulación para el desarrollo del turismo cinegético para agilizar la tramitología de la actividad.	*SECTUR Estatal*	
	Colaborar con información, folletos, promoción y la participación en foros relacionados con la actividad cinegética y de pesca deportiva.	*SECTUR Estatal*	

Proyecto para incentivar la diversificación de productos y servicios turísticos.	*Establecer vinculación con los prestadores de servicios cinegéticos y de pesca deportiva para posicionar a Mazatlán en estos segmentos.*	*SECTUR Estatal*	*Históricamente en el destino las actividades cinegéticas y de pesca deportiva han sido populares, sobre todo para el turismo extranjero ya que el destino cuenta con los recursos de infraestructura y naturales para ello.*
	Coordinar esfuerzos entre hoteleros y estos dos segmentos para ofrecer promociones a través de productos y paquetes innovadores complementarios.	*SECTUR Estatal*	
	Revisión de regulación para el desarrollo del turismo cinegético para agilizar la tramitología de la actividad.	*SECTUR Estatal*	
	Colaborar con información, folletos, promoción y la participación en foros relacionados con la actividad cinegética y de pesca deportiva.	*SECTUR Estatal*	

Proyecto para incentivar la diversificación de productos y servicios turísticos.	*Establecer vinculación con los prestadores de servicios cinegéticos y de pesca deportiva para posicionar a Mazatlán en estos segmentos.*	*SECTUR Estatal*	*Históricamente en el destino las actividades cinegéticas y de pesca deportiva han sido populares, sobre todo para el turismo extranjero ya que el destino cuenta con los recursos de infraestructura y naturales para ello.*
	Coordinar esfuerzos entre hoteleros y estos dos segmentos para ofrecer promociones a través de productos y paquetes innovadores complementarios.	*SECTUR Estatal*	
	Revisión de regulación para el desarrollo del turismo cinegético para agilizar la tramitología de la actividad.	*SECTUR Estatal*	
	Colaborar con información, folletos, promoción y la participación en foros relacionados con la actividad cinegética y de pesca deportiva.	*SECTUR Estatal*	

Proyecto para incentivar la diversificación de productos y servicios turísticos.	*Establecer vinculación con los prestadores de servicios cinegéticos y de pesca deportiva para posicionar a Mazatlán en estos segmentos.*	*SECTUR Estatal*	*Históricamente en el destino las actividades cinegéticas y de pesca deportiva han sido populares, sobre todo para el turismo extranjero ya que el destino cuenta con los recursos de infraestructura y naturales para ello.*
	Coordinar esfuerzos entre hoteleros y estos dos segmentos para ofrecer promociones a través de productos y paquetes innovadores complementarios.	*SECTUR Estatal*	
	Revisión de regulación para el desarrollo del turismo cinegético para agilizar la tramitología de la actividad.	*SECTUR Estatal*	
	Colaborar con información, folletos, promoción y la participación en foros relacionados con la actividad cinegética y de pesca deportiva.	*SECTUR Estatal*	

Proyecto para incentivar la diversificación de productos y servicios turísticos.	*Establecer vinculación con los prestadores de servicios cinegéticos y de pesca deportiva para posicionar a Mazatlán en estos segmentos.*	*SECTUR Estatal*	*Históricamente en el destino las actividades cinegéticas y de pesca deportiva han sido populares, sobre todo para el turismo extranjero ya que el destino cuenta con los recursos de infraestructura y naturales para ello.*
	Coordinar esfuerzos entre hoteleros y estos dos segmentos para ofrecer promociones a través de productos y paquetes innovadores complementarios.	*SECTUR Estatal*	
	Revisión de regulación para el desarrollo del turismo cinegético para agilizar la tramitología de la actividad.	*SECTUR Estatal*	
	Colaborar con información, folletos, promoción y la participación en foros relacionados con la actividad cinegética y de pesca deportiva.	*SECTUR Estatal*	

Proyecto para incentivar la diversificación de productos y servicios turísticos.	*Establecer vinculación con los prestadores de servicios cinegéticos y de pesca deportiva para posicionar a Mazatlán en estos segmentos.*	*SECTUR Estatal*	*Históricamente en el destino las actividades cinegéticas y de pesca deportiva han sido populares, sobre todo para el turismo extranjero ya que el destino cuenta con los recursos de infraestructura y naturales para ello.*
	Coordinar esfuerzos entre hoteleros y estos dos segmentos para ofrecer promociones a través de productos y paquetes innovadores complementarios.	*SECTUR Estatal*	
	Revisión de regulación para el desarrollo del turismo cinegético para agilizar la tramitología de la actividad.	*SECTUR Estatal*	
	Colaborar con información, folletos, promoción y la participación en foros relacionados con la actividad cinegética y de pesca deportiva.	*SECTUR Estatal*	

Proyecto para incentivar la diversificación de productos y servicios turísticos.	*Establecer vinculación con los prestadores de servicios cinegéticos y de pesca deportiva para posicionar a Mazatlán en estos segmentos.*	*SECTUR Estatal*	*Históricamente en el destino las actividades cinegéticas y de pesca deportiva han sido populares, sobre todo para el turismo extranjero ya que el destino cuenta con los recursos de infraestructura y naturales para ello.*
	Coordinar esfuerzos entre hoteleros y estos dos segmentos para ofrecer promociones a través de productos y paquetes innovadores complementarios.	*SECTUR Estatal*	
	Revisión de regulación para el desarrollo del turismo cinegético para agilizar la tramitología de la actividad.	*SECTUR Estatal*	
	Colaborar con información, folletos, promoción y la participación en foros relacionados con la actividad cinegética y de pesca deportiva.	*SECTUR Estatal*	

Proyecto para incentivar la diversificación de productos y servicios turísticos.	*Establecer vinculación con los prestadores de servicios cinegéticos y de pesca deportiva para posicionar a Mazatlán en estos segmentos.*	*SECTUR Estatal*	*Históricamente en el destino las actividades cinegéticas y de pesca deportiva han sido populares, sobre todo para el turismo extranjero ya que el destino cuenta con los recursos de infraestructura y naturales para ello.*
	Coordinar esfuerzos entre hoteleros y estos dos segmentos para ofrecer promociones a través de productos y paquetes innovadores complementarios.	*SECTUR Estatal*	
	Revisión de regulación para el desarrollo del turismo cinegético para agilizar la tramitología de la actividad.	*SECTUR Estatal*	
	Colaborar con información, folletos, promoción y la participación en foros relacionados con la actividad cinegética y de pesca deportiva.	*SECTUR Estatal*	

Proyecto para incentivar la diversificación de productos y servicios turísticos.	*Establecer vinculación con los prestadores de servicios cinegéticos y de pesca deportiva para posicionar a Mazatlán en estos segmentos.*	*SECTUR Estatal*	*Históricamente en el destino las actividades cinegéticas y de pesca deportiva han sido populares, sobre todo para el turismo extranjero ya que el destino cuenta con los recursos de infraestructura y naturales para ello.*
	Coordinar esfuerzos entre hoteleros y estos dos segmentos para ofrecer promociones a través de productos y paquetes innovadores complementarios.	*SECTUR Estatal*	
	Revisión de regulación para el desarrollo del turismo cinegético para agilizar la tramitología de la actividad.	*SECTUR Estatal*	
	Colaborar con información, folletos, promoción y la participación en foros relacionados con la actividad cinegética y de pesca deportiva.	*SECTUR Estatal*	

Proyecto para incentivar la diversificación de productos y servicios turísticos.	*Establecer vinculación con los prestadores de servicios cinegéticos y de pesca deportiva para posicionar a Mazatlán en estos segmentos.*	*SECTUR Estatal*	*Históricamente en el destino las actividades cinegéticas y de pesca deportiva han sido populares, sobre todo para el turismo extranjero ya que el destino cuenta con los recursos de infraestructura y naturales para ello.*
	Coordinar esfuerzos entre hoteleros y estos dos segmentos para ofrecer promociones a través de productos y paquetes innovadores complementarios.	*SECTUR Estatal*	
	Revisión de regulación para el desarrollo del turismo cinegético para agilizar la tramitología de la actividad.	*SECTUR Estatal*	
	Colaborar con información, folletos, promoción y la participación en foros relacionados con la actividad cinegética y de pesca deportiva.	*SECTUR Estatal*	

Proyecto para incentivar la diversificación de productos y servicios turísticos.	*Establecer vinculación con los prestadores de servicios cinegéticos y de pesca deportiva para posicionar a Mazatlán en estos segmentos.*	*SECTUR Estatal*	*Históricamente en el destino las actividades cinegéticas y de pesca deportiva han sido populares, sobre todo para el turismo extranjero ya que el destino cuenta con los recursos de infraestructura y naturales para ello.*
	Coordinar esfuerzos entre hoteleros y estos dos segmentos para ofrecer promociones a través de productos y paquetes innovadores complementarios.	*SECTUR Estatal*	
	Revisión de regulación para el desarrollo del turismo cinegético para agilizar la tramitología de la actividad.	*SECTUR Estatal*	
	Colaborar con información, folletos, promoción y la participación en foros relacionados con la actividad cinegética y de pesca deportiva.	*SECTUR Estatal*	

Proyecto para incentivar la diversificación de productos y servicios turísticos.	*Establecer vinculación con los prestadores de servicios cinegéticos y de pesca deportiva para posicionar a Mazatlán en estos segmentos.*	*SECTUR Estatal*	*Históricamente en el destino las actividades cinegéticas y de pesca deportiva han sido populares, sobre todo para el turismo extranjero ya que el destino cuenta con los recursos de infraestructura y naturales para ello.*
	Coordinar esfuerzos entre hoteleros y estos dos segmentos para ofrecer promociones a través de productos y paquetes innovadores complementarios.	*SECTUR Estatal*	
	Revisión de regulación para el desarrollo del turismo cinegético para agilizar la tramitología de la actividad.	*SECTUR Estatal*	
	Colaborar con información, folletos, promoción y la participación en foros relacionados con la actividad cinegética y de pesca deportiva.	*SECTUR Estatal*	

Proyecto para incentivar la diversificación de productos y servicios turísticos.	*Establecer vinculación con los prestadores de servicios cinegéticos y de pesca deportiva para posicionar a Mazatlán en estos segmentos.*	*SECTUR Estatal*	*Históricamente en el destino las actividades cinegéticas y de pesca deportiva han sido populares, sobre todo para el turismo extranjero ya que el destino cuenta con los recursos de infraestructura y naturales para ello.*
	Coordinar esfuerzos entre hoteleros y estos dos segmentos para ofrecer promociones a través de productos y paquetes innovadores complementarios.	*SECTUR Estatal*	
	Revisión de regulación para el desarrollo del turismo cinegético para agilizar la tramitología de la actividad.	*SECTUR Estatal*	
	Colaborar con información, folletos, promoción y la participación en foros relacionados con la actividad cinegética y de pesca deportiva.	*SECTUR Estatal*	

Proyecto para incentivar la diversificación de productos y servicios turísticos.	*Establecer vinculación con los prestadores de servicios cinegéticos y de pesca deportiva para posicionar a Mazatlán en estos segmentos.*	*SECTUR Estatal*	*Históricamente en el destino las actividades cinegéticas y de pesca deportiva han sido populares, sobre todo para el turismo extranjero ya que el destino cuenta con los recursos de infraestructura y naturales para ello.*
	Coordinar esfuerzos entre hoteleros y estos dos segmentos para ofrecer promociones a través de productos y paquetes innovadores complementarios.	*SECTUR Estatal*	
	Revisión de regulación para el desarrollo del turismo cinegético para agilizar la tramitología de la actividad.	*SECTUR Estatal*	
	Colaborar con información, folletos, promoción y la participación en foros relacionados con la actividad cinegética y de pesca deportiva.	*SECTUR Estatal*	

Proyecto para incentivar la diversificación de productos y servicios turísticos.	*Establecer vinculación con los prestadores de servicios cinegéticos y de pesca deportiva para posicionar a Mazatlán en estos segmentos.*	*SECTUR Estatal*	*Históricamente en el destino las actividades cinegéticas y de pesca deportiva han sido populares, sobre todo para el turismo extranjero ya que el destino cuenta con los recursos de infraestructura y naturales para ello.*
	Coordinar esfuerzos entre hoteleros y estos dos segmentos para ofrecer promociones a través de productos y paquetes innovadores complementarios.	*SECTUR Estatal*	
	Revisión de regulación para el desarrollo del turismo cinegético para agilizar la tramitología de la actividad.	*SECTUR Estatal*	
	Colaborar con información, folletos, promoción y la participación en foros relacionados con la actividad cinegética y de pesca deportiva.	*SECTUR Estatal*	

Proyecto para incentivar la diversificación de productos y servicios turísticos.	*Establecer vinculación con los prestadores de servicios cinegéticos y de pesca deportiva para posicionar a Mazatlán en estos segmentos.*	*SECTUR Estatal*	*Históricamente en el destino las actividades cinegéticas y de pesca deportiva han sido populares, sobre todo para el turismo extranjero ya que el destino cuenta con los recursos de infraestructura y naturales para ello.*
	Coordinar esfuerzos entre hoteleros y estos dos segmentos para ofrecer promociones a través de productos y paquetes innovadores complementarios.	*SECTUR Estatal*	
	Revisión de regulación para el desarrollo del turismo cinegético para agilizar la tramitología de la actividad.	*SECTUR Estatal*	
	Colaborar con información, folletos, promoción y la participación en foros relacionados con la actividad cinegética y de pesca deportiva.	*SECTUR Estatal*	

Proyecto para incentivar la diversificación de productos y servicios turísticos.	*Establecer vinculación con los prestadores de servicios cinegéticos y de pesca deportiva para posicionar a Mazatlán en estos segmentos.*	*SECTUR Estatal*	*Históricamente en el destino las actividades cinegéticas y de pesca deportiva han sido populares, sobre todo para el turismo extranjero ya que el destino cuenta con los recursos de infraestructura y naturales para ello.*
	Coordinar esfuerzos entre hoteleros y estos dos segmentos para ofrecer promociones a través de productos y paquetes innovadores complementarios.	*SECTUR Estatal*	
	Revisión de regulación para el desarrollo del turismo cinegético para agilizar la tramitología de la actividad.	*SECTUR Estatal*	
	Colaborar con información, folletos, promoción y la participación en foros relacionados con la actividad cinegética y de pesca deportiva.	*SECTUR Estatal*	

Proyecto para incentivar la diversificación de productos y servicios turísticos.	*Establecer vinculación con los prestadores de servicios cinegéticos y de pesca deportiva para posicionar a Mazatlán en estos segmentos.*	*SECTUR Estatal*	*Históricamente en el destino las actividades cinegéticas y de pesca deportiva han sido populares, sobre todo para el turismo extranjero ya que el destino cuenta con los recursos de infraestructura y naturales para ello.*
	Coordinar esfuerzos entre hoteleros y estos dos segmentos para ofrecer promociones a través de productos y paquetes innovadores complementarios.	*SECTUR Estatal*	
	Revisión de regulación para el desarrollo del turismo cinegético para agilizar la tramitología de la actividad.	*SECTUR Estatal*	
	Colaborar con información, folletos, promoción y la participación en foros relacionados con la actividad cinegética y de pesca deportiva.	*SECTUR Estatal*	

Proyecto para incentivar la diversificación de productos y servicios turísticos.	*Establecer vinculación con los prestadores de servicios cinegéticos y de pesca deportiva para posicionar a Mazatlán en estos segmentos.*	*SECTUR Estatal*	*Históricamente en el destino las actividades cinegéticas y de pesca deportiva han sido populares, sobre todo para el turismo extranjero ya que el destino cuenta con los recursos de infraestructura y naturales para ello.*
	Coordinar esfuerzos entre hoteleros y estos dos segmentos para ofrecer promociones a través de productos y paquetes innovadores complementarios.	*SECTUR Estatal*	
	Revisión de regulación para el desarrollo del turismo cinegético para agilizar la tramitología de la actividad.	*SECTUR Estatal*	
	Colaborar con información, folletos, promoción y la participación en foros relacionados con la actividad cinegética y de pesca deportiva.	*SECTUR Estatal*	

Proyecto para incentivar la diversificación de productos y servicios turísticos.	*Establecer vinculación con los prestadores de servicios cinegéticos y de pesca deportiva para posicionar a Mazatlán en estos segmentos.*	*SECTUR Estatal*	*Históricamente en el destino las actividades cinegéticas y de pesca deportiva han sido populares, sobre todo para el turismo extranjero ya que el destino cuenta con los recursos de infraestructura y naturales para ello.*
	Coordinar esfuerzos entre hoteleros y estos dos segmentos para ofrecer promociones a través de productos y paquetes innovadores complementarios.	*SECTUR Estatal*	
	Revisión de regulación para el desarrollo del turismo cinegético para agilizar la tramitología de la actividad.	*SECTUR Estatal*	
	Colaborar con información, folletos, promoción y la participación en foros relacionados con la actividad cinegética y de pesca deportiva.	*SECTUR Estatal*	

Proyecto para incentivar la diversificación de productos y servicios turísticos.	*Establecer vinculación con los prestadores de servicios cinegéticos y de pesca deportiva para posicionar a Mazatlán en estos segmentos.*	*SECTUR Estatal*	*Históricamente en el destino las actividades cinegéticas y de pesca deportiva han sido populares, sobre todo para el turismo extranjero ya que el destino cuenta con los recursos de infraestructura y naturales para ello.*
	Coordinar esfuerzos entre hoteleros y estos dos segmentos para ofrecer promociones a través de productos y paquetes innovadores complementarios.	*SECTUR Estatal*	
	Revisión de regulación para el desarrollo del turismo cinegético para agilizar la tramitología de la actividad.	*SECTUR Estatal*	
	Colaborar con información, folletos, promoción y la participación en foros relacionados con la actividad cinegética y de pesca deportiva.	*SECTUR Estatal*	

Proyecto para incentivar la diversificación de productos y servicios turísticos.	*Establecer vinculación con los prestadores de servicios cinegéticos y de pesca deportiva para posicionar a Mazatlán en estos segmentos.*	*SECTUR Estatal*	*Históricamente en el destino las actividades cinegéticas y de pesca deportiva han sido populares, sobre todo para el turismo extranjero ya que el destino cuenta con los recursos de infraestructura y naturales para ello.*
	Coordinar esfuerzos entre hoteleros y estos dos segmentos para ofrecer promociones a través de productos y paquetes innovadores complementarios.	*SECTUR Estatal*	
	Revisión de regulación para el desarrollo del turismo cinegético para agilizar la tramitología de la actividad.	*SECTUR Estatal*	
	Colaborar con información, folletos, promoción y la participación en foros relacionados con la actividad cinegética y de pesca deportiva.	*SECTUR Estatal*	

Proyecto para incentivar la diversificación de productos y servicios turísticos.	*Establecer vinculación con los prestadores de servicios cinegéticos y de pesca deportiva para posicionar a Mazatlán en estos segmentos.*	*SECTUR Estatal*	*Históricamente en el destino las actividades cinegéticas y de pesca deportiva han sido populares, sobre todo para el turismo extranjero ya que el destino cuenta con los recursos de infraestructura y naturales para ello.*
	Coordinar esfuerzos entre hoteleros y estos dos segmentos para ofrecer promociones a través de productos y paquetes innovadores complementarios.	*SECTUR Estatal*	
	Revisión de regulación para el desarrollo del turismo cinegético para agilizar la tramitología de la actividad.	*SECTUR Estatal*	
	Colaborar con información, folletos, promoción y la participación en foros relacionados con la actividad cinegética y de pesca deportiva.	*SECTUR Estatal*	

Proyecto para incentivar la diversificación de productos y servicios turísticos.	*Establecer vinculación con los prestadores de servicios cinegéticos y de pesca deportiva para posicionar a Mazatlán en estos segmentos.*	*SECTUR Estatal*	*Históricamente en el destino las actividades cinegéticas y de pesca deportiva han sido populares, sobre todo para el turismo extranjero ya que el destino cuenta con los recursos de infraestructura y naturales para ello.*
	Coordinar esfuerzos entre hoteleros y estos dos segmentos para ofrecer promociones a través de productos y paquetes innovadores complementarios.	*SECTUR Estatal*	
	Revisión de regulación para el desarrollo del turismo cinegético para agilizar la tramitología de la actividad.	*SECTUR Estatal*	
	Colaborar con información, folletos, promoción y la participación en foros relacionados con la actividad cinegética y de pesca deportiva.	*SECTUR Estatal*	

Proyecto para incentivar la diversificación de productos y servicios turísticos.	*Establecer vinculación con los prestadores de servicios cinegéticos y de pesca deportiva para posicionar a Mazatlán en estos segmentos.*	*SECTUR Estatal*	*Históricamente en el destino las actividades cinegéticas y de pesca deportiva han sido populares, sobre todo para el turismo extranjero ya que el destino cuenta con los recursos de infraestructura y naturales para ello.*
	Coordinar esfuerzos entre hoteleros y estos dos segmentos para ofrecer promociones a través de productos y paquetes innovadores complementarios.	*SECTUR Estatal*	
	Revisión de regulación para el desarrollo del turismo cinegético para agilizar la tramitología de la actividad.	*SECTUR Estatal*	
	Colaborar con información, folletos, promoción y la participación en foros relacionados con la actividad cinegética y de pesca deportiva.	*SECTUR Estatal*	

Proyecto para incentivar la diversificación de productos y servicios turísticos.	*Establecer vinculación con los prestadores de servicios cinegéticos y de pesca deportiva para posicionar a Mazatlán en estos segmentos.*	*SECTUR Estatal*	*Históricamente en el destino las actividades cinegéticas y de pesca deportiva han sido populares, sobre todo para el turismo extranjero ya que el destino cuenta con los recursos de infraestructura y naturales para ello.*
	Coordinar esfuerzos entre hoteleros y estos dos segmentos para ofrecer promociones a través de productos y paquetes innovadores complementarios.	*SECTUR Estatal*	
	Revisión de regulación para el desarrollo del turismo cinegético para agilizar la tramitología de la actividad.	*SECTUR Estatal*	
	Colaborar con información, folletos, promoción y la participación en foros relacionados con la actividad cinegética y de pesca deportiva.	*SECTUR Estatal*	

Proyecto para incentivar la diversificación de productos y servicios turísticos.	*Establecer vinculación con los prestadores de servicios cinegéticos y de pesca deportiva para posicionar a Mazatlán en estos segmentos.*	*SECTUR Estatal*	*Históricamente en el destino las actividades cinegéticas y de pesca deportiva han sido populares, sobre todo para el turismo extranjero ya que el destino cuenta con los recursos de infraestructura y naturales para ello.*
	Coordinar esfuerzos entre hoteleros y estos dos segmentos para ofrecer promociones a través de productos y paquetes innovadores complementarios.	*SECTUR Estatal*	
	Revisión de regulación para el desarrollo del turismo cinegético para agilizar la tramitología de la actividad.	*SECTUR Estatal*	
	Colaborar con información, folletos, promoción y la participación en foros relacionados con la actividad cinegética y de pesca deportiva.	*SECTUR Estatal*	

Proyecto para incentivar la diversificación de productos y servicios turísticos.	*Establecer vinculación con los prestadores de servicios cinegéticos y de pesca deportiva para posicionar a Mazatlán en estos segmentos.*	*SECTUR Estatal*	*Históricamente en el destino las actividades cinegéticas y de pesca deportiva han sido populares, sobre todo para el turismo extranjero ya que el destino cuenta con los recursos de infraestructura y naturales para ello.*
	Coordinar esfuerzos entre hoteleros y estos dos segmentos para ofrecer promociones a través de productos y paquetes innovadores complementarios.	*SECTUR Estatal*	
	Revisión de regulación para el desarrollo del turismo cinegético para agilizar la tramitología de la actividad.	*SECTUR Estatal*	
	Colaborar con información, folletos, promoción y la participación en foros relacionados con la actividad cinegética y de pesca deportiva.	*SECTUR Estatal*	

Proyecto para incentivar la diversificación de productos y servicios turísticos.	*Establecer vinculación con los prestadores de servicios cinegéticos y de pesca deportiva para posicionar a Mazatlán en estos segmentos.*	*SECTUR Estatal*	*Históricamente en el destino las actividades cinegéticas y de pesca deportiva han sido populares, sobre todo para el turismo extranjero ya que el destino cuenta con los recursos de infraestructura y naturales para ello.*
	Coordinar esfuerzos entre hoteleros y estos dos segmentos para ofrecer promociones a través de productos y paquetes innovadores complementarios.	*SECTUR Estatal*	
	Revisión de regulación para el desarrollo del turismo cinegético para agilizar la tramitología de la actividad.	*SECTUR Estatal*	
	Colaborar con información, folletos, promoción y la participación en foros relacionados con la actividad cinegética y de pesca deportiva.	*SECTUR Estatal*	

Proyecto para incentivar la diversificación de productos y servicios turísticos.	*Establecer vinculación con los prestadores de servicios cinegéticos y de pesca deportiva para posicionar a Mazatlán en estos segmentos.*	*SECTUR Estatal*	*Históricamente en el destino las actividades cinegéticas y de pesca deportiva han sido populares, sobre todo para el turismo extranjero ya que el destino cuenta con los recursos de infraestructura y naturales para ello.*
	Coordinar esfuerzos entre hoteleros y estos dos segmentos para ofrecer promociones a través de productos y paquetes innovadores complementarios.	*SECTUR Estatal*	
	Revisión de regulación para el desarrollo del turismo cinegético para agilizar la tramitología de la actividad.	*SECTUR Estatal*	
	Colaborar con información, folletos, promoción y la participación en foros relacionados con la actividad cinegética y de pesca deportiva.	*SECTUR Estatal*	

Proyecto para incentivar la diversificación de productos y servicios turísticos.	*Establecer vinculación con los prestadores de servicios cinegéticos y de pesca deportiva para posicionar a Mazatlán en estos segmentos.*	*SECTUR Estatal*	*Históricamente en el destino las actividades cinegéticas y de pesca deportiva han sido populares, sobre todo para el turismo extranjero ya que el destino cuenta con los recursos de infraestructura y naturales para ello.*
	Coordinar esfuerzos entre hoteleros y estos dos segmentos para ofrecer promociones a través de productos y paquetes innovadores complementarios.	*SECTUR Estatal*	
	Revisión de regulación para el desarrollo del turismo cinegético para agilizar la tramitología de la actividad.	*SECTUR Estatal*	
	Colaborar con información, folletos, promoción y la participación en foros relacionados con la actividad cinegética y de pesca deportiva.	*SECTUR Estatal*	

Proyecto para incentivar la diversificación de productos y servicios turísticos.	*Establecer vinculación con los prestadores de servicios cinegéticos y de pesca deportiva para posicionar a Mazatlán en estos segmentos.*	*SECTUR Estatal*	*Históricamente en el destino las actividades cinegéticas y de pesca deportiva han sido populares, sobre todo para el turismo extranjero ya que el destino cuenta con los recursos de infraestructura y naturales para ello.*
	Coordinar esfuerzos entre hoteleros y estos dos segmentos para ofrecer promociones a través de productos y paquetes innovadores complementarios.	*SECTUR Estatal*	
	Revisión de regulación para el desarrollo del turismo cinegético para agilizar la tramitología de la actividad.	*SECTUR Estatal*	
	Colaborar con información, folletos, promoción y la participación en foros relacionados con la actividad cinegética y de pesca deportiva.	*SECTUR Estatal*	

Proyecto para incentivar la diversificación de productos y servicios turísticos.	*Establecer vinculación con los prestadores de servicios cinegéticos y de pesca deportiva para posicionar a Mazatlán en estos segmentos.*	*SECTUR Estatal*	*Históricamente en el destino las actividades cinegéticas y de pesca deportiva han sido populares, sobre todo para el turismo extranjero ya que el destino cuenta con los recursos de infraestructura y naturales para ello.*
	Coordinar esfuerzos entre hoteleros y estos dos segmentos para ofrecer promociones a través de productos y paquetes innovadores complementarios.	*SECTUR Estatal*	
	Revisión de regulación para el desarrollo del turismo cinegético para agilizar la tramitología de la actividad.	*SECTUR Estatal*	
	Colaborar con información, folletos, promoción y la participación en foros relacionados con la actividad cinegética y de pesca deportiva.	*SECTUR Estatal*	

Proyecto para incentivar la diversificación de productos y servicios turísticos.	*Establecer vinculación con los prestadores de servicios cinegéticos y de pesca deportiva para posicionar a Mazatlán en estos segmentos.*	*SECTUR Estatal*	*Históricamente en el destino las actividades cinegéticas y de pesca deportiva han sido populares, sobre todo para el turismo extranjero ya que el destino cuenta con los recursos de infraestructura y naturales para ello.*
	Coordinar esfuerzos entre hoteleros y estos dos segmentos para ofrecer promociones a través de productos y paquetes innovadores complementarios.	*SECTUR Estatal*	
	Revisión de regulación para el desarrollo del turismo cinegético para agilizar la tramitología de la actividad.	*SECTUR Estatal*	
	Colaborar con información, folletos, promoción y la participación en foros relacionados con la actividad cinegética y de pesca deportiva.	*SECTUR Estatal*	

Proyecto para incentivar la diversificación de productos y servicios turísticos.	*Establecer vinculación con los prestadores de servicios cinegéticos y de pesca deportiva para posicionar a Mazatlán en estos segmentos.*	*SECTUR Estatal*	*Históricamente en el destino las actividades cinegéticas y de pesca deportiva han sido populares, sobre todo para el turismo extranjero ya que el destino cuenta con los recursos de infraestructura y naturales para ello.*
	Coordinar esfuerzos entre hoteleros y estos dos segmentos para ofrecer promociones a través de productos y paquetes innovadores complementarios.	*SECTUR Estatal*	
	Revisión de regulación para el desarrollo del turismo cinegético para agilizar la tramitología de la actividad.	*SECTUR Estatal*	
	Colaborar con información, folletos, promoción y la participación en foros relacionados con la actividad cinegética y de pesca deportiva.	*SECTUR Estatal*	

Proyecto para incentivar la diversificación de productos y servicios turísticos.	*Establecer vinculación con los prestadores de servicios cinegéticos y de pesca deportiva para posicionar a Mazatlán en estos segmentos.*	*SECTUR Estatal*	*Históricamente en el destino las actividades cinegéticas y de pesca deportiva han sido populares, sobre todo para el turismo extranjero ya que el destino cuenta con los recursos de infraestructura y naturales para ello.*
	Coordinar esfuerzos entre hoteleros y estos dos segmentos para ofrecer promociones a través de productos y paquetes innovadores complementarios.	*SECTUR Estatal*	
	Revisión de regulación para el desarrollo del turismo cinegético para agilizar la tramitología de la actividad.	*SECTUR Estatal*	
	Colaborar con información, folletos, promoción y la participación en foros relacionados con la actividad cinegética y de pesca deportiva.	*SECTUR Estatal*	

Proyecto para incentivar la diversificación de productos y servicios turísticos.	*Establecer vinculación con los prestadores de servicios cinegéticos y de pesca deportiva para posicionar a Mazatlán en estos segmentos.*	*SECTUR Estatal*	*Históricamente en el destino las actividades cinegéticas y de pesca deportiva han sido populares, sobre todo para el turismo extranjero ya que el destino cuenta con los recursos de infraestructura y naturales para ello.*
	Coordinar esfuerzos entre hoteleros y estos dos segmentos para ofrecer promociones a través de productos y paquetes innovadores complementarios.	*SECTUR Estatal*	
	Revisión de regulación para el desarrollo del turismo cinegético para agilizar la tramitología de la actividad.	*SECTUR Estatal*	
	Colaborar con información, folletos, promoción y la participación en foros relacionados con la actividad cinegética y de pesca deportiva.	*SECTUR Estatal*	

Proyecto para incentivar la diversificación de productos y servicios turísticos.	*Establecer vinculación con los prestadores de servicios cinegéticos y de pesca deportiva para posicionar a Mazatlán en estos segmentos.*	*SECTUR Estatal*	*Históricamente en el destino las actividades cinegéticas y de pesca deportiva han sido populares, sobre todo para el turismo extranjero ya que el destino cuenta con los recursos de infraestructura y naturales para ello.*
	Coordinar esfuerzos entre hoteleros y estos dos segmentos para ofrecer promociones a través de productos y paquetes innovadores complementarios.	*SECTUR Estatal*	
	Revisión de regulación para el desarrollo del turismo cinegético para agilizar la tramitología de la actividad.	*SECTUR Estatal*	
	Colaborar con información, folletos, promoción y la participación en foros relacionados con la actividad cinegética y de pesca deportiva.	*SECTUR Estatal*	

Proyecto para incentivar la diversificación de productos y servicios turísticos.	*Establecer vinculación con los prestadores de servicios cinegéticos y de pesca deportiva para posicionar a Mazatlán en estos segmentos.*	*SECTUR Estatal*	*Históricamente en el destino las actividades cinegéticas y de pesca deportiva han sido populares, sobre todo para el turismo extranjero ya que el destino cuenta con los recursos de infraestructura y naturales para ello.*
	Coordinar esfuerzos entre hoteleros y estos dos segmentos para ofrecer promociones a través de productos y paquetes innovadores complementarios.	*SECTUR Estatal*	
	Revisión de regulación para el desarrollo del turismo cinegético para agilizar la tramitología de la actividad.	*SECTUR Estatal*	
	Colaborar con información, folletos, promoción y la participación en foros relacionados con la actividad cinegética y de pesca deportiva.	*SECTUR Estatal*	

Proyecto para incentivar la diversificación de productos y servicios turísticos.	*Establecer vinculación con los prestadores de servicios cinegéticos y de pesca deportiva para posicionar a Mazatlán en estos segmentos.*	*SECTUR Estatal*	*Históricamente en el destino las actividades cinegéticas y de pesca deportiva han sido populares, sobre todo para el turismo extranjero ya que el destino cuenta con los recursos de infraestructura y naturales para ello.*
	Coordinar esfuerzos entre hoteleros y estos dos segmentos para ofrecer promociones a través de productos y paquetes innovadores complementarios.	*SECTUR Estatal*	
	Revisión de regulación para el desarrollo del turismo cinegético para agilizar la tramitología de la actividad.	*SECTUR Estatal*	
	Colaborar con información, folletos, promoción y la participación en foros relacionados con la actividad cinegética y de pesca deportiva.	*SECTUR Estatal*	

Proyecto para incentivar la diversificación de productos y servicios turísticos.	*Establecer vinculación con los prestadores de servicios cinegéticos y de pesca deportiva para posicionar a Mazatlán en estos segmentos.*	*SECTUR Estatal*	*Históricamente en el destino las actividades cinegéticas y de pesca deportiva han sido populares, sobre todo para el turismo extranjero ya que el destino cuenta con los recursos de infraestructura y naturales para ello.*
	Coordinar esfuerzos entre hoteleros y estos dos segmentos para ofrecer promociones a través de productos y paquetes innovadores complementarios.	*SECTUR Estatal*	
	Revisión de regulación para el desarrollo del turismo cinegético para agilizar la tramitología de la actividad.	*SECTUR Estatal*	
	Colaborar con información, folletos, promoción y la participación en foros relacionados con la actividad cinegética y de pesca deportiva.	*SECTUR Estatal*	

Proyecto para incentivar la diversificación de productos y servicios turísticos.	*Establecer vinculación con los prestadores de servicios cinegéticos y de pesca deportiva para posicionar a Mazatlán en estos segmentos.*	*SECTUR Estatal*	*Históricamente en el destino las actividades cinegéticas y de pesca deportiva han sido populares, sobre todo para el turismo extranjero ya que el destino cuenta con los recursos de infraestructura y naturales para ello.*
	Coordinar esfuerzos entre hoteleros y estos dos segmentos para ofrecer promociones a través de productos y paquetes innovadores complementarios.	*SECTUR Estatal*	
	Revisión de regulación para el desarrollo del turismo cinegético para agilizar la tramitología de la actividad.	*SECTUR Estatal*	
	Colaborar con información, folletos, promoción y la participación en foros relacionados con la actividad cinegética y de pesca deportiva.	*SECTUR Estatal*	

Proyecto para incentivar la diversificación de productos y servicios turísticos.	*Establecer vinculación con los prestadores de servicios cinegéticos y de pesca deportiva para posicionar a Mazatlán en estos segmentos.*	*SECTUR Estatal*	*Históricamente en el destino las actividades cinegéticas y de pesca deportiva han sido populares, sobre todo para el turismo extranjero ya que el destino cuenta con los recursos de infraestructura y naturales para ello.*
	Coordinar esfuerzos entre hoteleros y estos dos segmentos para ofrecer promociones a través de productos y paquetes innovadores complementarios.	*SECTUR Estatal*	
	Revisión de regulación para el desarrollo del turismo cinegético para agilizar la tramitología de la actividad.	*SECTUR Estatal*	
	Colaborar con información, folletos, promoción y la participación en foros relacionados con la actividad cinegética y de pesca deportiva.	*SECTUR Estatal*	

Proyecto para incentivar la diversificación de productos y servicios turísticos.	*Establecer vinculación con los prestadores de servicios cinegéticos y de pesca deportiva para posicionar a Mazatlán en estos segmentos.*	*SECTUR Estatal*	*Históricamente en el destino las actividades cinegéticas y de pesca deportiva han sido populares, sobre todo para el turismo extranjero ya que el destino cuenta con los recursos de infraestructura y naturales para ello.*
	Coordinar esfuerzos entre hoteleros y estos dos segmentos para ofrecer promociones a través de productos y paquetes innovadores complementarios.	*SECTUR Estatal*	
	Revisión de regulación para el desarrollo del turismo cinegético para agilizar la tramitología de la actividad.	*SECTUR Estatal*	
	Colaborar con información, folletos, promoción y la participación en foros relacionados con la actividad cinegética y de pesca deportiva.	*SECTUR Estatal*	

Proyecto para incentivar la diversificación de productos y servicios turísticos.	*Establecer vinculación con los prestadores de servicios cinegéticos y de pesca deportiva para posicionar a Mazatlán en estos segmentos.*	*SECTUR Estatal*	*Históricamente en el destino las actividades cinegéticas y de pesca deportiva han sido populares, sobre todo para el turismo extranjero ya que el destino cuenta con los recursos de infraestructura y naturales para ello.*
	Coordinar esfuerzos entre hoteleros y estos dos segmentos para ofrecer promociones a través de productos y paquetes innovadores complementarios.	*SECTUR Estatal*	
	Revisión de regulación para el desarrollo del turismo cinegético para agilizar la tramitología de la actividad.	*SECTUR Estatal*	
	Colaborar con información, folletos, promoción y la participación en foros relacionados con la actividad cinegética y de pesca deportiva.	*SECTUR Estatal*	

Proyecto para incentivar la diversificación de productos y servicios turísticos.	*Establecer vinculación con los prestadores de servicios cinegéticos y de pesca deportiva para posicionar a Mazatlán en estos segmentos.*	*SECTUR Estatal*	*Históricamente en el destino las actividades cinegéticas y de pesca deportiva han sido populares, sobre todo para el turismo extranjero ya que el destino cuenta con los recursos de infraestructura y naturales para ello.*
	Coordinar esfuerzos entre hoteleros y estos dos segmentos para ofrecer promociones a través de productos y paquetes innovadores complementarios.	*SECTUR Estatal*	
	Revisión de regulación para el desarrollo del turismo cinegético para agilizar la tramitología de la actividad.	*SECTUR Estatal*	
	Colaborar con información, folletos, promoción y la participación en foros relacionados con la actividad cinegética y de pesca deportiva.	*SECTUR Estatal*	

Proyecto para incentivar la diversificación de productos y servicios turísticos.	*Establecer vinculación con los prestadores de servicios cinegéticos y de pesca deportiva para posicionar a Mazatlán en estos segmentos.*	*SECTUR Estatal*	*Históricamente en el destino las actividades cinegéticas y de pesca deportiva han sido populares, sobre todo para el turismo extranjero ya que el destino cuenta con los recursos de infraestructura y naturales para ello.*
	Coordinar esfuerzos entre hoteleros y estos dos segmentos para ofrecer promociones a través de productos y paquetes innovadores complementarios.	*SECTUR Estatal*	
	Revisión de regulación para el desarrollo del turismo cinegético para agilizar la tramitología de la actividad.	*SECTUR Estatal*	
	Colaborar con información, folletos, promoción y la participación en foros relacionados con la actividad cinegética y de pesca deportiva.	*SECTUR Estatal*	

Proyecto para incentivar la diversificación de productos y servicios turísticos.	*Establecer vinculación con los prestadores de servicios cinegéticos y de pesca deportiva para posicionar a Mazatlán en estos segmentos.*	*SECTUR Estatal*	*Históricamente en el destino las actividades cinegéticas y de pesca deportiva han sido populares, sobre todo para el turismo extranjero ya que el destino cuenta con los recursos de infraestructura y naturales para ello.*
	Coordinar esfuerzos entre hoteleros y estos dos segmentos para ofrecer promociones a través de productos y paquetes innovadores complementarios.	*SECTUR Estatal*	
	Revisión de regulación para el desarrollo del turismo cinegético para agilizar la tramitología de la actividad.	*SECTUR Estatal*	
	Colaborar con información, folletos, promoción y la participación en foros relacionados con la actividad cinegética y de pesca deportiva.	*SECTUR Estatal*	

Proyecto para incentivar la diversificación de productos y servicios turísticos.	*Establecer vinculación con los prestadores de servicios cinegéticos y de pesca deportiva para posicionar a Mazatlán en estos segmentos.*	*SECTUR Estatal*	*Históricamente en el destino las actividades cinegéticas y de pesca deportiva han sido populares, sobre todo para el turismo extranjero ya que el destino cuenta con los recursos de infraestructura y naturales para ello.*
	Coordinar esfuerzos entre hoteleros y estos dos segmentos para ofrecer promociones a través de productos y paquetes innovadores complementarios.	*SECTUR Estatal*	
	Revisión de regulación para el desarrollo del turismo cinegético para agilizar la tramitología de la actividad.	*SECTUR Estatal*	
	Colaborar con información, folletos, promoción y la participación en foros relacionados con la actividad cinegética y de pesca deportiva.	*SECTUR Estatal*	

Proyecto para incentivar la diversificación de productos y servicios turísticos.	*Establecer vinculación con los prestadores de servicios cinegéticos y de pesca deportiva para posicionar a Mazatlán en estos segmentos.*	*SECTUR Estatal*	*Históricamente en el destino las actividades cinegéticas y de pesca deportiva han sido populares, sobre todo para el turismo extranjero ya que el destino cuenta con los recursos de infraestructura y naturales para ello.*
	Coordinar esfuerzos entre hoteleros y estos dos segmentos para ofrecer promociones a través de productos y paquetes innovadores complementarios.	*SECTUR Estatal*	
	Revisión de regulación para el desarrollo del turismo cinegético para agilizar la tramitología de la actividad.	*SECTUR Estatal*	
	Colaborar con información, folletos, promoción y la participación en foros relacionados con la actividad cinegética y de pesca deportiva.	*SECTUR Estatal*	

Proyecto para incentivar la diversificación de productos y servicios turísticos.	*Establecer vinculación con los prestadores de servicios cinegéticos y de pesca deportiva para posicionar a Mazatlán en estos segmentos.*	*SECTUR Estatal*	*Históricamente en el destino las actividades cinegéticas y de pesca deportiva han sido populares, sobre todo para el turismo extranjero ya que el destino cuenta con los recursos de infraestructura y naturales para ello.*
	Coordinar esfuerzos entre hoteleros y estos dos segmentos para ofrecer promociones a través de productos y paquetes innovadores complementarios.	*SECTUR Estatal*	
	Revisión de regulación para el desarrollo del turismo cinegético para agilizar la tramitología de la actividad.	*SECTUR Estatal*	
	Colaborar con información, folletos, promoción y la participación en foros relacionados con la actividad cinegética y de pesca deportiva.	*SECTUR Estatal*	

Proyecto para incentivar la diversificación de productos y servicios turísticos.	*Establecer vinculación con los prestadores de servicios cinegéticos y de pesca deportiva para posicionar a Mazatlán en estos segmentos.*	*SECTUR Estatal*	*Históricamente en el destino las actividades cinegéticas y de pesca deportiva han sido populares, sobre todo para el turismo extranjero ya que el destino cuenta con los recursos de infraestructura y naturales para ello.*
	Coordinar esfuerzos entre hoteleros y estos dos segmentos para ofrecer promociones a través de productos y paquetes innovadores complementarios.	*SECTUR Estatal*	
	Revisión de regulación para el desarrollo del turismo cinegético para agilizar la tramitología de la actividad.	*SECTUR Estatal*	
	Colaborar con información, folletos, promoción y la participación en foros relacionados con la actividad cinegética y de pesca deportiva.	*SECTUR Estatal*	

Proyecto para incentivar la diversificación de productos y servicios turísticos.	*Establecer vinculación con los prestadores de servicios cinegéticos y de pesca deportiva para posicionar a Mazatlán en estos segmentos.*	*SECTUR Estatal*	*Históricamente en el destino las actividades cinegéticas y de pesca deportiva han sido populares, sobre todo para el turismo extranjero ya que el destino cuenta con los recursos de infraestructura y naturales para ello.*
	Coordinar esfuerzos entre hoteleros y estos dos segmentos para ofrecer promociones a través de productos y paquetes innovadores complementarios.	*SECTUR Estatal*	
	Revisión de regulación para el desarrollo del turismo cinegético para agilizar la tramitología de la actividad.	*SECTUR Estatal*	
	Colaborar con información, folletos, promoción y la participación en foros relacionados con la actividad cinegética y de pesca deportiva.	*SECTUR Estatal*	

Proyecto para incentivar la diversificación de productos y servicios turísticos.	*Establecer vinculación con los prestadores de servicios cinegéticos y de pesca deportiva para posicionar a Mazatlán en estos segmentos.*	*SECTUR Estatal*	*Históricamente en el destino las actividades cinegéticas y de pesca deportiva han sido populares, sobre todo para el turismo extranjero ya que el destino cuenta con los recursos de infraestructura y naturales para ello.*
	Coordinar esfuerzos entre hoteleros y estos dos segmentos para ofrecer promociones a través de productos y paquetes innovadores complementarios.	*SECTUR Estatal*	
	Revisión de regulación para el desarrollo del turismo cinegético para agilizar la tramitología de la actividad.	*SECTUR Estatal*	
	Colaborar con información, folletos, promoción y la participación en foros relacionados con la actividad cinegética y de pesca deportiva.	*SECTUR Estatal*	

Proyecto para incentivar la diversificación de productos y servicios turísticos.	*Establecer vinculación con los prestadores de servicios cinegéticos y de pesca deportiva para posicionar a Mazatlán en estos segmentos.*	*SECTUR Estatal*	*Históricamente en el destino las actividades cinegéticas y de pesca deportiva han sido populares, sobre todo para el turismo extranjero ya que el destino cuenta con los recursos de infraestructura y naturales para ello.*
	Coordinar esfuerzos entre hoteleros y estos dos segmentos para ofrecer promociones a través de productos y paquetes innovadores complementarios.	*SECTUR Estatal*	
	Revisión de regulación para el desarrollo del turismo cinegético para agilizar la tramitología de la actividad.	*SECTUR Estatal*	
	Colaborar con información, folletos, promoción y la participación en foros relacionados con la actividad cinegética y de pesca deportiva.	*SECTUR Estatal*	

Proyecto para incentivar la diversificación de productos y servicios turísticos.	*Establecer vinculación con los prestadores de servicios cinegéticos y de pesca deportiva para posicionar a Mazatlán en estos segmentos.*	*SECTUR Estatal*	*Históricamente en el destino las actividades cinegéticas y de pesca deportiva han sido populares, sobre todo para el turismo extranjero ya que el destino cuenta con los recursos de infraestructura y naturales para ello.*
	Coordinar esfuerzos entre hoteleros y estos dos segmentos para ofrecer promociones a través de productos y paquetes innovadores complementarios.	*SECTUR Estatal*	
	Revisión de regulación para el desarrollo del turismo cinegético para agilizar la tramitología de la actividad.	*SECTUR Estatal*	
	Colaborar con información, folletos, promoción y la participación en foros relacionados con la actividad cinegética y de pesca deportiva.	*SECTUR Estatal*	

Proyecto para incentivar la diversificación de productos y servicios turísticos.	*Establecer vinculación con los prestadores de servicios cinegéticos y de pesca deportiva para posicionar a Mazatlán en estos segmentos.*	*SECTUR Estatal*	*Históricamente en el destino las actividades cinegéticas y de pesca deportiva han sido populares, sobre todo para el turismo extranjero ya que el destino cuenta con los recursos de infraestructura y naturales para ello.*
	Coordinar esfuerzos entre hoteleros y estos dos segmentos para ofrecer promociones a través de productos y paquetes innovadores complementarios.	*SECTUR Estatal*	
	Revisión de regulación para el desarrollo del turismo cinegético para agilizar la tramitología de la actividad.	*SECTUR Estatal*	
	Colaborar con información, folletos, promoción y la participación en foros relacionados con la actividad cinegética y de pesca deportiva.	*SECTUR Estatal*	

Proyecto para incentivar la diversificación de productos y servicios turísticos.	*Establecer vinculación con los prestadores de servicios cinegéticos y de pesca deportiva para posicionar a Mazatlán en estos segmentos.*	*SECTUR Estatal*	*Históricamente en el destino las actividades cinegéticas y de pesca deportiva han sido populares, sobre todo para el turismo extranjero ya que el destino cuenta con los recursos de infraestructura y naturales para ello.*
	Coordinar esfuerzos entre hoteleros y estos dos segmentos para ofrecer promociones a través de productos y paquetes innovadores complementarios.	*SECTUR Estatal*	
	Revisión de regulación para el desarrollo del turismo cinegético para agilizar la tramitología de la actividad.	*SECTUR Estatal*	
	Colaborar con información, folletos, promoción y la participación en foros relacionados con la actividad cinegética y de pesca deportiva.	*SECTUR Estatal*	

Proyecto para incentivar la diversificación de productos y servicios turísticos.	*Establecer vinculación con los prestadores de servicios cinegéticos y de pesca deportiva para posicionar a Mazatlán en estos segmentos.*	*SECTUR Estatal*	*Históricamente en el destino las actividades cinegéticas y de pesca deportiva han sido populares, sobre todo para el turismo extranjero ya que el destino cuenta con los recursos de infraestructura y naturales para ello.*
	Coordinar esfuerzos entre hoteleros y estos dos segmentos para ofrecer promociones a través de productos y paquetes innovadores complementarios.	*SECTUR Estatal*	
	Revisión de regulación para el desarrollo del turismo cinegético para agilizar la tramitología de la actividad.	*SECTUR Estatal*	
	Colaborar con información, folletos, promoción y la participación en foros relacionados con la actividad cinegética y de pesca deportiva.	*SECTUR Estatal*	

Proyecto para incentivar la diversificación de productos y servicios turísticos.	*Establecer vinculación con los prestadores de servicios cinegéticos y de pesca deportiva para posicionar a Mazatlán en estos segmentos.*	*SECTUR Estatal*	*Históricamente en el destino las actividades cinegéticas y de pesca deportiva han sido populares, sobre todo para el turismo extranjero ya que el destino cuenta con los recursos de infraestructura y naturales para ello.*
	Coordinar esfuerzos entre hoteleros y estos dos segmentos para ofrecer promociones a través de productos y paquetes innovadores complementarios.	*SECTUR Estatal*	
	Revisión de regulación para el desarrollo del turismo cinegético para agilizar la tramitología de la actividad.	*SECTUR Estatal*	
	Colaborar con información, folletos, promoción y la participación en foros relacionados con la actividad cinegética y de pesca deportiva.	*SECTUR Estatal*	

Proyecto para incentivar la diversificación de productos y servicios turísticos.	*Establecer vinculación con los prestadores de servicios cinegéticos y de pesca deportiva para posicionar a Mazatlán en estos segmentos.*	*SECTUR Estatal*	*Históricamente en el destino las actividades cinegéticas y de pesca deportiva han sido populares, sobre todo para el turismo extranjero ya que el destino cuenta con los recursos de infraestructura y naturales para ello.*
	Coordinar esfuerzos entre hoteleros y estos dos segmentos para ofrecer promociones a través de productos y paquetes innovadores complementarios.	*SECTUR Estatal*	
	Revisión de regulación para el desarrollo del turismo cinegético para agilizar la tramitología de la actividad.	*SECTUR Estatal*	
	Colaborar con información, folletos, promoción y la participación en foros relacionados con la actividad cinegética y de pesca deportiva.	*SECTUR Estatal*	

Proyecto para incentivar la diversificación de productos y servicios turísticos.	*Establecer vinculación con los prestadores de servicios cinegéticos y de pesca deportiva para posicionar a Mazatlán en estos segmentos.*	*SECTUR Estatal*	*Históricamente en el destino las actividades cinegéticas y de pesca deportiva han sido populares, sobre todo para el turismo extranjero ya que el destino cuenta con los recursos de infraestructura y naturales para ello.*
	Coordinar esfuerzos entre hoteleros y estos dos segmentos para ofrecer promociones a través de productos y paquetes innovadores complementarios.	*SECTUR Estatal*	
	Revisión de regulación para el desarrollo del turismo cinegético para agilizar la tramitología de la actividad.	*SECTUR Estatal*	
	Colaborar con información, folletos, promoción y la participación en foros relacionados con la actividad cinegética y de pesca deportiva.	*SECTUR Estatal*	

Proyecto para incentivar la diversificación de productos y servicios turísticos.	*Establecer vinculación con los prestadores de servicios cinegéticos y de pesca deportiva para posicionar a Mazatlán en estos segmentos.*	*SECTUR Estatal*	*Históricamente en el destino las actividades cinegéticas y de pesca deportiva han sido populares, sobre todo para el turismo extranjero ya que el destino cuenta con los recursos de infraestructura y naturales para ello.*
	Coordinar esfuerzos entre hoteleros y estos dos segmentos para ofrecer promociones a través de productos y paquetes innovadores complementarios.	*SECTUR Estatal*	
	Revisión de regulación para el desarrollo del turismo cinegético para agilizar la tramitología de la actividad.	*SECTUR Estatal*	
	Colaborar con información, folletos, promoción y la participación en foros relacionados con la actividad cinegética y de pesca deportiva.	*SECTUR Estatal*	

Proyecto para incentivar la diversificación de productos y servicios turísticos.	*Establecer vinculación con los prestadores de servicios cinegéticos y de pesca deportiva para posicionar a Mazatlán en estos segmentos.*	*SECTUR Estatal*	*Históricamente en el destino las actividades cinegéticas y de pesca deportiva han sido populares, sobre todo para el turismo extranjero ya que el destino cuenta con los recursos de infraestructura y naturales para ello.*
	Coordinar esfuerzos entre hoteleros y estos dos segmentos para ofrecer promociones a través de productos y paquetes innovadores complementarios.	*SECTUR Estatal*	
	Revisión de regulación para el desarrollo del turismo cinegético para agilizar la tramitología de la actividad.	*SECTUR Estatal*	
	Colaborar con información, folletos, promoción y la participación en foros relacionados con la actividad cinegética y de pesca deportiva.	*SECTUR Estatal*	

Proyecto para incentivar la diversificación de productos y servicios turísticos.	*Establecer vinculación con los prestadores de servicios cinegéticos y de pesca deportiva para posicionar a Mazatlán en estos segmentos.*	*SECTUR Estatal*	*Históricamente en el destino las actividades cinegéticas y de pesca deportiva han sido populares, sobre todo para el turismo extranjero ya que el destino cuenta con los recursos de infraestructura y naturales para ello.*
	Coordinar esfuerzos entre hoteleros y estos dos segmentos para ofrecer promociones a través de productos y paquetes innovadores complementarios.	*SECTUR Estatal*	
	Revisión de regulación para el desarrollo del turismo cinegético para agilizar la tramitología de la actividad.	*SECTUR Estatal*	
	Colaborar con información, folletos, promoción y la participación en foros relacionados con la actividad cinegética y de pesca deportiva.	*SECTUR Estatal*	

Proyecto para incentivar la diversificación de productos y servicios turísticos.	*Establecer vinculación con los prestadores de servicios cinegéticos y de pesca deportiva para posicionar a Mazatlán en estos segmentos.*	*SECTUR Estatal*	*Históricamente en el destino las actividades cinegéticas y de pesca deportiva han sido populares, sobre todo para el turismo extranjero ya que el destino cuenta con los recursos de infraestructura y naturales para ello.*
	Coordinar esfuerzos entre hoteleros y estos dos segmentos para ofrecer promociones a través de productos y paquetes innovadores complementarios.	*SECTUR Estatal*	
	Revisión de regulación para el desarrollo del turismo cinegético para agilizar la tramitología de la actividad.	*SECTUR Estatal*	
	Colaborar con información, folletos, promoción y la participación en foros relacionados con la actividad cinegética y de pesca deportiva.	*SECTUR Estatal*	

Proyecto para incentivar la diversificación de productos y servicios turísticos.	*Establecer vinculación con los prestadores de servicios cinegéticos y de pesca deportiva para posicionar a Mazatlán en estos segmentos.*	*SECTUR Estatal*	*Históricamente en el destino las actividades cinegéticas y de pesca deportiva han sido populares, sobre todo para el turismo extranjero ya que el destino cuenta con los recursos de infraestructura y naturales para ello.*
	Coordinar esfuerzos entre hoteleros y estos dos segmentos para ofrecer promociones a través de productos y paquetes innovadores complementarios.	*SECTUR Estatal*	
	Revisión de regulación para el desarrollo del turismo cinegético para agilizar la tramitología de la actividad.	*SECTUR Estatal*	
	Colaborar con información, folletos, promoción y la participación en foros relacionados con la actividad cinegética y de pesca deportiva.	*SECTUR Estatal*	

Proyecto para incentivar la diversificación de productos y servicios turísticos.	*Establecer vinculación con los prestadores de servicios cinegéticos y de pesca deportiva para posicionar a Mazatlán en estos segmentos.*	*SECTUR Estatal*	*Históricamente en el destino las actividades cinegéticas y de pesca deportiva han sido populares, sobre todo para el turismo extranjero ya que el destino cuenta con los recursos de infraestructura y naturales para ello.*
	Coordinar esfuerzos entre hoteleros y estos dos segmentos para ofrecer promociones a través de productos y paquetes innovadores complementarios.	*SECTUR Estatal*	
	Revisión de regulación para el desarrollo del turismo cinegético para agilizar la tramitología de la actividad.	*SECTUR Estatal*	
	Colaborar con información, folletos, promoción y la participación en foros relacionados con la actividad cinegética y de pesca deportiva.	*SECTUR Estatal*	

Proyecto para incentivar la diversificación de productos y servicios turísticos.	*Establecer vinculación con los prestadores de servicios cinegéticos y de pesca deportiva para posicionar a Mazatlán en estos segmentos.*	*SECTUR Estatal*	*Históricamente en el destino las actividades cinegéticas y de pesca deportiva han sido populares, sobre todo para el turismo extranjero ya que el destino cuenta con los recursos de infraestructura y naturales para ello.*
	Coordinar esfuerzos entre hoteleros y estos dos segmentos para ofrecer promociones a través de productos y paquetes innovadores complementarios.	*SECTUR Estatal*	
	Revisión de regulación para el desarrollo del turismo cinegético para agilizar la tramitología de la actividad.	*SECTUR Estatal*	
	Colaborar con información, folletos, promoción y la participación en foros relacionados con la actividad cinegética y de pesca deportiva.	*SECTUR Estatal*	

Proyecto para incentivar la diversificación de productos y servicios turísticos.	*Establecer vinculación con los prestadores de servicios cinegéticos y de pesca deportiva para posicionar a Mazatlán en estos segmentos.*	*SECTUR Estatal*	*Históricamente en el destino las actividades cinegéticas y de pesca deportiva han sido populares, sobre todo para el turismo extranjero ya que el destino cuenta con los recursos de infraestructura y naturales para ello.*
	Coordinar esfuerzos entre hoteleros y estos dos segmentos para ofrecer promociones a través de productos y paquetes innovadores complementarios.	*SECTUR Estatal*	
	Revisión de regulación para el desarrollo del turismo cinegético para agilizar la tramitología de la actividad.	*SECTUR Estatal*	
	Colaborar con información, folletos, promoción y la participación en foros relacionados con la actividad cinegética y de pesca deportiva.	*SECTUR Estatal*	

Proyecto para incentivar la diversificación de productos y servicios turísticos.	*Establecer vinculación con los prestadores de servicios cinegéticos y de pesca deportiva para posicionar a Mazatlán en estos segmentos.*	*SECTUR Estatal*	*Históricamente en el destino las actividades cinegéticas y de pesca deportiva han sido populares, sobre todo para el turismo extranjero ya que el destino cuenta con los recursos de infraestructura y naturales para ello.*
	Coordinar esfuerzos entre hoteleros y estos dos segmentos para ofrecer promociones a través de productos y paquetes innovadores complementarios.	*SECTUR Estatal*	
	Revisión de regulación para el desarrollo del turismo cinegético para agilizar la tramitología de la actividad.	*SECTUR Estatal*	
	Colaborar con información, folletos, promoción y la participación en foros relacionados con la actividad cinegética y de pesca deportiva.	*SECTUR Estatal*	

Proyecto para incentivar la diversificación de productos y servicios turísticos.	*Establecer vinculación con los prestadores de servicios cinegéticos y de pesca deportiva para posicionar a Mazatlán en estos segmentos.*	*SECTUR Estatal*	*Históricamente en el destino las actividades cinegéticas y de pesca deportiva han sido populares, sobre todo para el turismo extranjero ya que el destino cuenta con los recursos de infraestructura y naturales para ello.*
	Coordinar esfuerzos entre hoteleros y estos dos segmentos para ofrecer promociones a través de productos y paquetes innovadores complementarios.	*SECTUR Estatal*	
	Revisión de regulación para el desarrollo del turismo cinegético para agilizar la tramitología de la actividad.	*SECTUR Estatal*	
	Colaborar con información, folletos, promoción y la participación en foros relacionados con la actividad cinegética y de pesca deportiva.	*SECTUR Estatal*	

Proyecto para incentivar la diversificación de productos y servicios turísticos.	*Establecer vinculación con los prestadores de servicios cinegéticos y de pesca deportiva para posicionar a Mazatlán en estos segmentos.*	*SECTUR Estatal*	*Históricamente en el destino las actividades cinegéticas y de pesca deportiva han sido populares, sobre todo para el turismo extranjero ya que el destino cuenta con los recursos de infraestructura y naturales para ello.*
	Coordinar esfuerzos entre hoteleros y estos dos segmentos para ofrecer promociones a través de productos y paquetes innovadores complementarios.	*SECTUR Estatal*	
	Revisión de regulación para el desarrollo del turismo cinegético para agilizar la tramitología de la actividad.	*SECTUR Estatal*	
	Colaborar con información, folletos, promoción y la participación en foros relacionados con la actividad cinegética y de pesca deportiva.	*SECTUR Estatal*	

Proyecto para incentivar la diversificación de productos y servicios turísticos.	*Establecer vinculación con los prestadores de servicios cinegéticos y de pesca deportiva para posicionar a Mazatlán en estos segmentos.*	*SECTUR Estatal*	*Históricamente en el destino las actividades cinegéticas y de pesca deportiva han sido populares, sobre todo para el turismo extranjero ya que el destino cuenta con los recursos de infraestructura y naturales para ello.*
	Coordinar esfuerzos entre hoteleros y estos dos segmentos para ofrecer promociones a través de productos y paquetes innovadores complementarios.	*SECTUR Estatal*	
	Revisión de regulación para el desarrollo del turismo cinegético para agilizar la tramitología de la actividad.	*SECTUR Estatal*	
	Colaborar con información, folletos, promoción y la participación en foros relacionados con la actividad cinegética y de pesca deportiva.	*SECTUR Estatal*	

Proyecto para incentivar la diversificación de productos y servicios turísticos.	*Establecer vinculación con los prestadores de servicios cinegéticos y de pesca deportiva para posicionar a Mazatlán en estos segmentos.*	*SECTUR Estatal*	*Históricamente en el destino las actividades cinegéticas y de pesca deportiva han sido populares, sobre todo para el turismo extranjero ya que el destino cuenta con los recursos de infraestructura y naturales para ello.*
	Coordinar esfuerzos entre hoteleros y estos dos segmentos para ofrecer promociones a través de productos y paquetes innovadores complementarios.	*SECTUR Estatal*	
	Revisión de regulación para el desarrollo del turismo cinegético para agilizar la tramitología de la actividad.	*SECTUR Estatal*	
	Colaborar con información, folletos, promoción y la participación en foros relacionados con la actividad cinegética y de pesca deportiva.	*SECTUR Estatal*	

Proyecto para incentivar la diversificación de productos y servicios turísticos.	*Establecer vinculación con los prestadores de servicios cinegéticos y de pesca deportiva para posicionar a Mazatlán en estos segmentos.*	*SECTUR Estatal*	*Históricamente en el destino las actividades cinegéticas y de pesca deportiva han sido populares, sobre todo para el turismo extranjero ya que el destino cuenta con los recursos de infraestructura y naturales para ello.*
	Coordinar esfuerzos entre hoteleros y estos dos segmentos para ofrecer promociones a través de productos y paquetes innovadores complementarios.	*SECTUR Estatal*	
	Revisión de regulación para el desarrollo del turismo cinegético para agilizar la tramitología de la actividad.	*SECTUR Estatal*	
	Colaborar con información, folletos, promoción y la participación en foros relacionados con la actividad cinegética y de pesca deportiva.	*SECTUR Estatal*	

Proyecto para incentivar la diversificación de productos y servicios turísticos.	*Establecer vinculación con los prestadores de servicios cinegéticos y de pesca deportiva para posicionar a Mazatlán en estos segmentos.*	*SECTUR Estatal*	*Históricamente en el destino las actividades cinegéticas y de pesca deportiva han sido populares, sobre todo para el turismo extranjero ya que el destino cuenta con los recursos de infraestructura y naturales para ello.*
	Coordinar esfuerzos entre hoteleros y estos dos segmentos para ofrecer promociones a través de productos y paquetes innovadores complementarios.	*SECTUR Estatal*	
	Revisión de regulación para el desarrollo del turismo cinegético para agilizar la tramitología de la actividad.	*SECTUR Estatal*	
	Colaborar con información, folletos, promoción y la participación en foros relacionados con la actividad cinegética y de pesca deportiva.	*SECTUR Estatal*	

Proyecto para incentivar la diversificación de productos y servicios turísticos.	*Establecer vinculación con los prestadores de servicios cinegéticos y de pesca deportiva para posicionar a Mazatlán en estos segmentos.*	*SECTUR Estatal*	*Históricamente en el destino las actividades cinegéticas y de pesca deportiva han sido populares, sobre todo para el turismo extranjero ya que el destino cuenta con los recursos de infraestructura y naturales para ello.*
	Coordinar esfuerzos entre hoteleros y estos dos segmentos para ofrecer promociones a través de productos y paquetes innovadores complementarios.	*SECTUR Estatal*	
	Revisión de regulación para el desarrollo del turismo cinegético para agilizar la tramitología de la actividad.	*SECTUR Estatal*	
	Colaborar con información, folletos, promoción y la participación en foros relacionados con la actividad cinegética y de pesca deportiva.	*SECTUR Estatal*	

Proyecto para incentivar la diversificación de productos y servicios turísticos.	*Establecer vinculación con los prestadores de servicios cinegéticos y de pesca deportiva para posicionar a Mazatlán en estos segmentos.*	*SECTUR Estatal*	*Históricamente en el destino las actividades cinegéticas y de pesca deportiva han sido populares, sobre todo para el turismo extranjero ya que el destino cuenta con los recursos de infraestructura y naturales para ello.*
	Coordinar esfuerzos entre hoteleros y estos dos segmentos para ofrecer promociones a través de productos y paquetes innovadores complementarios.	*SECTUR Estatal*	
	Revisión de regulación para el desarrollo del turismo cinegético para agilizar la tramitología de la actividad.	*SECTUR Estatal*	
	Colaborar con información, folletos, promoción y la participación en foros relacionados con la actividad cinegética y de pesca deportiva.	*SECTUR Estatal*	

Proyecto para incentivar la diversificación de productos y servicios turísticos.	*Establecer vinculación con los prestadores de servicios cinegéticos y de pesca deportiva para posicionar a Mazatlán en estos segmentos.*	*SECTUR Estatal*	*Históricamente en el destino las actividades cinegéticas y de pesca deportiva han sido populares, sobre todo para el turismo extranjero ya que el destino cuenta con los recursos de infraestructura y naturales para ello.*
	Coordinar esfuerzos entre hoteleros y estos dos segmentos para ofrecer promociones a través de productos y paquetes innovadores complementarios.	*SECTUR Estatal*	
	Revisión de regulación para el desarrollo del turismo cinegético para agilizar la tramitología de la actividad.	*SECTUR Estatal*	
	Colaborar con información, folletos, promoción y la participación en foros relacionados con la actividad cinegética y de pesca deportiva.	*SECTUR Estatal*	

Proyecto para incentivar la diversificación de productos y servicios turísticos.	*Establecer vinculación con los prestadores de servicios cinegéticos y de pesca deportiva para posicionar a Mazatlán en estos segmentos.*	*SECTUR Estatal*	*Históricamente en el destino las actividades cinegéticas y de pesca deportiva han sido populares, sobre todo para el turismo extranjero ya que el destino cuenta con los recursos de infraestructura y naturales para ello.*
	Coordinar esfuerzos entre hoteleros y estos dos segmentos para ofrecer promociones a través de productos y paquetes innovadores complementarios.	*SECTUR Estatal*	
	Revisión de regulación para el desarrollo del turismo cinegético para agilizar la tramitología de la actividad.	*SECTUR Estatal*	
	Colaborar con información, folletos, promoción y la participación en foros relacionados con la actividad cinegética y de pesca deportiva.	*SECTUR Estatal*	

Proyecto para incentivar la diversificación de productos y servicios turísticos.	*Establecer vinculación con los prestadores de servicios cinegéticos y de pesca deportiva para posicionar a Mazatlán en estos segmentos.*	*SECTUR Estatal*	*Históricamente en el destino las actividades cinegéticas y de pesca deportiva han sido populares, sobre todo para el turismo extranjero ya que el destino cuenta con los recursos de infraestructura y naturales para ello.*
	Coordinar esfuerzos entre hoteleros y estos dos segmentos para ofrecer promociones a través de productos y paquetes innovadores complementarios.	*SECTUR Estatal*	
	Revisión de regulación para el desarrollo del turismo cinegético para agilizar la tramitología de la actividad.	*SECTUR Estatal*	
	Colaborar con información, folletos, promoción y la participación en foros relacionados con la actividad cinegética y de pesca deportiva.	*SECTUR Estatal*	

Proyecto para incentivar la diversificación de productos y servicios turísticos.	*Establecer vinculación con los prestadores de servicios cinegéticos y de pesca deportiva para posicionar a Mazatlán en estos segmentos.*	*SECTUR Estatal*	*Históricamente en el destino las actividades cinegéticas y de pesca deportiva han sido populares, sobre todo para el turismo extranjero ya que el destino cuenta con los recursos de infraestructura y naturales para ello.*
	Coordinar esfuerzos entre hoteleros y estos dos segmentos para ofrecer promociones a través de productos y paquetes innovadores complementarios.	*SECTUR Estatal*	
	Revisión de regulación para el desarrollo del turismo cinegético para agilizar la tramitología de la actividad.	*SECTUR Estatal*	
	Colaborar con información, folletos, promoción y la participación en foros relacionados con la actividad cinegética y de pesca deportiva.	*SECTUR Estatal*	

Proyecto para incentivar la diversificación de productos y servicios turísticos.	*Establecer vinculación con los prestadores de servicios cinegéticos y de pesca deportiva para posicionar a Mazatlán en estos segmentos.*	*SECTUR Estatal*	*Históricamente en el destino las actividades cinegéticas y de pesca deportiva han sido populares, sobre todo para el turismo extranjero ya que el destino cuenta con los recursos de infraestructura y naturales para ello.*
	Coordinar esfuerzos entre hoteleros y estos dos segmentos para ofrecer promociones a través de productos y paquetes innovadores complementarios.	*SECTUR Estatal*	
	Revisión de regulación para el desarrollo del turismo cinegético para agilizar la tramitología de la actividad.	*SECTUR Estatal*	
	Colaborar con información, folletos, promoción y la participación en foros relacionados con la actividad cinegética y de pesca deportiva.	*SECTUR Estatal*	

Proyecto para incentivar la diversificación de productos y servicios turísticos.	*Establecer vinculación con los prestadores de servicios cinegéticos y de pesca deportiva para posicionar a Mazatlán en estos segmentos.*	*SECTUR Estatal*	*Históricamente en el destino las actividades cinegéticas y de pesca deportiva han sido populares, sobre todo para el turismo extranjero ya que el destino cuenta con los recursos de infraestructura y naturales para ello.*
	Coordinar esfuerzos entre hoteleros y estos dos segmentos para ofrecer promociones a través de productos y paquetes innovadores complementarios.	*SECTUR Estatal*	
	Revisión de regulación para el desarrollo del turismo cinegético para agilizar la tramitología de la actividad.	*SECTUR Estatal*	
	Colaborar con información, folletos, promoción y la participación en foros relacionados con la actividad cinegética y de pesca deportiva.	*SECTUR Estatal*	

Proyecto para incentivar la diversificación de productos y servicios turísticos.	*Establecer vinculación con los prestadores de servicios cinegéticos y de pesca deportiva para posicionar a Mazatlán en estos segmentos.*	*SECTUR Estatal*	*Históricamente en el destino las actividades cinegéticas y de pesca deportiva han sido populares, sobre todo para el turismo extranjero ya que el destino cuenta con los recursos de infraestructura y naturales para ello.*
	Coordinar esfuerzos entre hoteleros y estos dos segmentos para ofrecer promociones a través de productos y paquetes innovadores complementarios.	*SECTUR Estatal*	
	Revisión de regulación para el desarrollo del turismo cinegético para agilizar la tramitología de la actividad.	*SECTUR Estatal*	
	Colaborar con información, folletos, promoción y la participación en foros relacionados con la actividad cinegética y de pesca deportiva.	*SECTUR Estatal*	

Proyecto para incentivar la diversificación de productos y servicios turísticos.	*Establecer vinculación con los prestadores de servicios cinegéticos y de pesca deportiva para posicionar a Mazatlán en estos segmentos.*	*SECTUR Estatal*	*Históricamente en el destino las actividades cinegéticas y de pesca deportiva han sido populares, sobre todo para el turismo extranjero ya que el destino cuenta con los recursos de infraestructura y naturales para ello.*
	Coordinar esfuerzos entre hoteleros y estos dos segmentos para ofrecer promociones a través de productos y paquetes innovadores complementarios.	*SECTUR Estatal*	
	Revisión de regulación para el desarrollo del turismo cinegético para agilizar la tramitología de la actividad.	*SECTUR Estatal*	
	Colaborar con información, folletos, promoción y la participación en foros relacionados con la actividad cinegética y de pesca deportiva.	*SECTUR Estatal*	

Proyecto para incentivar la diversificación de productos y servicios turísticos.	*Establecer vinculación con los prestadores de servicios cinegéticos y de pesca deportiva para posicionar a Mazatlán en estos segmentos.*	*SECTUR Estatal*	*Históricamente en el destino las actividades cinegéticas y de pesca deportiva han sido populares, sobre todo para el turismo extranjero ya que el destino cuenta con los recursos de infraestructura y naturales para ello.*
	Coordinar esfuerzos entre hoteleros y estos dos segmentos para ofrecer promociones a través de productos y paquetes innovadores complementarios.	*SECTUR Estatal*	
	Revisión de regulación para el desarrollo del turismo cinegético para agilizar la tramitología de la actividad.	*SECTUR Estatal*	
	Colaborar con información, folletos, promoción y la participación en foros relacionados con la actividad cinegética y de pesca deportiva.	*SECTUR Estatal*	

Proyecto para incentivar la diversificación de productos y servicios turísticos.	*Establecer vinculación con los prestadores de servicios cinegéticos y de pesca deportiva para posicionar a Mazatlán en estos segmentos.*	*SECTUR Estatal*	*Históricamente en el destino las actividades cinegéticas y de pesca deportiva han sido populares, sobre todo para el turismo extranjero ya que el destino cuenta con los recursos de infraestructura y naturales para ello.*
	Coordinar esfuerzos entre hoteleros y estos dos segmentos para ofrecer promociones a través de productos y paquetes innovadores complementarios.	*SECTUR Estatal*	
	Revisión de regulación para el desarrollo del turismo cinegético para agilizar la tramitología de la actividad.	*SECTUR Estatal*	
	Colaborar con información, folletos, promoción y la participación en foros relacionados con la actividad cinegética y de pesca deportiva.	*SECTUR Estatal*	

Proyecto para incentivar la diversificación de productos y servicios turísticos.	*Establecer vinculación con los prestadores de servicios cinegéticos y de pesca deportiva para posicionar a Mazatlán en estos segmentos.*	*SECTUR Estatal*	*Históricamente en el destino las actividades cinegéticas y de pesca deportiva han sido populares, sobre todo para el turismo extranjero ya que el destino cuenta con los recursos de infraestructura y naturales para ello.*
	Coordinar esfuerzos entre hoteleros y estos dos segmentos para ofrecer promociones a través de productos y paquetes innovadores complementarios.	*SECTUR Estatal*	
	Revisión de regulación para el desarrollo del turismo cinegético para agilizar la tramitología de la actividad.	*SECTUR Estatal*	
	Colaborar con información, folletos, promoción y la participación en foros relacionados con la actividad cinegética y de pesca deportiva.	*SECTUR Estatal*	

Proyecto para incentivar la diversificación de productos y servicios turísticos.	*Establecer vinculación con los prestadores de servicios cinegéticos y de pesca deportiva para posicionar a Mazatlán en estos segmentos.*	*SECTUR Estatal*	*Históricamente en el destino las actividades cinegéticas y de pesca deportiva han sido populares, sobre todo para el turismo extranjero ya que el destino cuenta con los recursos de infraestructura y naturales para ello.*
	Coordinar esfuerzos entre hoteleros y estos dos segmentos para ofrecer promociones a través de productos y paquetes innovadores complementarios.	*SECTUR Estatal*	
	Revisión de regulación para el desarrollo del turismo cinegético para agilizar la tramitología de la actividad.	*SECTUR Estatal*	
	Colaborar con información, folletos, promoción y la participación en foros relacionados con la actividad cinegética y de pesca deportiva.	*SECTUR Estatal*	

Proyecto para incentivar la diversificación de productos y servicios turísticos.	*Establecer vinculación con los prestadores de servicios cinegéticos y de pesca deportiva para posicionar a Mazatlán en estos segmentos.*	*SECTUR Estatal*	*Históricamente en el destino las actividades cinegéticas y de pesca deportiva han sido populares, sobre todo para el turismo extranjero ya que el destino cuenta con los recursos de infraestructura y naturales para ello.*
	Coordinar esfuerzos entre hoteleros y estos dos segmentos para ofrecer promociones a través de productos y paquetes innovadores complementarios.	*SECTUR Estatal*	
	Revisión de regulación para el desarrollo del turismo cinegético para agilizar la tramitología de la actividad.	*SECTUR Estatal*	
	Colaborar con información, folletos, promoción y la participación en foros relacionados con la actividad cinegética y de pesca deportiva.	*SECTUR Estatal*	

Proyecto para incentivar la diversificación de productos y servicios turísticos.	*Establecer vinculación con los prestadores de servicios cinegéticos y de pesca deportiva para posicionar a Mazatlán en estos segmentos.*	*SECTUR Estatal*	*Históricamente en el destino las actividades cinegéticas y de pesca deportiva han sido populares, sobre todo para el turismo extranjero ya que el destino cuenta con los recursos de infraestructura y naturales para ello.*
	Coordinar esfuerzos entre hoteleros y estos dos segmentos para ofrecer promociones a través de productos y paquetes innovadores complementarios.	*SECTUR Estatal*	
	Revisión de regulación para el desarrollo del turismo cinegético para agilizar la tramitología de la actividad.	*SECTUR Estatal*	
	Colaborar con información, folletos, promoción y la participación en foros relacionados con la actividad cinegética y de pesca deportiva.	*SECTUR Estatal*	

Proyecto para incentivar la diversificación de productos y servicios turísticos.	*Establecer vinculación con los prestadores de servicios cinegéticos y de pesca deportiva para posicionar a Mazatlán en estos segmentos.*	*SECTUR Estatal*	*Históricamente en el destino las actividades cinegéticas y de pesca deportiva han sido populares, sobre todo para el turismo extranjero ya que el destino cuenta con los recursos de infraestructura y naturales para ello.*
	Coordinar esfuerzos entre hoteleros y estos dos segmentos para ofrecer promociones a través de productos y paquetes innovadores complementarios.	*SECTUR Estatal*	
	Revisión de regulación para el desarrollo del turismo cinegético para agilizar la tramitología de la actividad.	*SECTUR Estatal*	
	Colaborar con información, folletos, promoción y la participación en foros relacionados con la actividad cinegética y de pesca deportiva.	*SECTUR Estatal*	

Proyecto para incentivar la diversificación de productos y servicios turísticos.	*Establecer vinculación con los prestadores de servicios cinegéticos y de pesca deportiva para posicionar a Mazatlán en estos segmentos.*	*SECTUR Estatal*	*Históricamente en el destino las actividades cinegéticas y de pesca deportiva han sido populares, sobre todo para el turismo extranjero ya que el destino cuenta con los recursos de infraestructura y naturales para ello.*
	Coordinar esfuerzos entre hoteleros y estos dos segmentos para ofrecer promociones a través de productos y paquetes innovadores complementarios.	*SECTUR Estatal*	
	Revisión de regulación para el desarrollo del turismo cinegético para agilizar la tramitología de la actividad.	*SECTUR Estatal*	
	Colaborar con información, folletos, promoción y la participación en foros relacionados con la actividad cinegética y de pesca deportiva.	*SECTUR Estatal*	

Proyecto para incentivar la diversificación de productos y servicios turísticos.	*Establecer vinculación con los prestadores de servicios cinegéticos y de pesca deportiva para posicionar a Mazatlán en estos segmentos.*	*SECTUR Estatal*	*Históricamente en el destino las actividades cinegéticas y de pesca deportiva han sido populares, sobre todo para el turismo extranjero ya que el destino cuenta con los recursos de infraestructura y naturales para ello.*
	Coordinar esfuerzos entre hoteleros y estos dos segmentos para ofrecer promociones a través de productos y paquetes innovadores complementarios.	*SECTUR Estatal*	
	Revisión de regulación para el desarrollo del turismo cinegético para agilizar la tramitología de la actividad.	*SECTUR Estatal*	
	Colaborar con información, folletos, promoción y la participación en foros relacionados con la actividad cinegética y de pesca deportiva.	*SECTUR Estatal*	

Proyecto para incentivar la diversificación de productos y servicios turísticos.	*Establecer vinculación con los prestadores de servicios cinegéticos y de pesca deportiva para posicionar a Mazatlán en estos segmentos.*	*SECTUR Estatal*	*Históricamente en el destino las actividades cinegéticas y de pesca deportiva han sido populares, sobre todo para el turismo extranjero ya que el destino cuenta con los recursos de infraestructura y naturales para ello.*
	Coordinar esfuerzos entre hoteleros y estos dos segmentos para ofrecer promociones a través de productos y paquetes innovadores complementarios.	*SECTUR Estatal*	
	Revisión de regulación para el desarrollo del turismo cinegético para agilizar la tramitología de la actividad.	*SECTUR Estatal*	
	Colaborar con información, folletos, promoción y la participación en foros relacionados con la actividad cinegética y de pesca deportiva.	*SECTUR Estatal*	

Proyecto para incentivar la diversificación de productos y servicios turísticos.	*Establecer vinculación con los prestadores de servicios cinegéticos y de pesca deportiva para posicionar a Mazatlán en estos segmentos.*	*SECTUR Estatal*	*Históricamente en el destino las actividades cinegéticas y de pesca deportiva han sido populares, sobre todo para el turismo extranjero ya que el destino cuenta con los recursos de infraestructura y naturales para ello.*
	Coordinar esfuerzos entre hoteleros y estos dos segmentos para ofrecer promociones a través de productos y paquetes innovadores complementarios.	*SECTUR Estatal*	
	Revisión de regulación para el desarrollo del turismo cinegético para agilizar la tramitología de la actividad.	*SECTUR Estatal*	
	Colaborar con información, folletos, promoción y la participación en foros relacionados con la actividad cinegética y de pesca deportiva.	*SECTUR Estatal*	

Proyecto para incentivar la diversificación de productos y servicios turísticos.	*Establecer vinculación con los prestadores de servicios cinegéticos y de pesca deportiva para posicionar a Mazatlán en estos segmentos.*	*SECTUR Estatal*	*Históricamente en el destino las actividades cinegéticas y de pesca deportiva han sido populares, sobre todo para el turismo extranjero ya que el destino cuenta con los recursos de infraestructura y naturales para ello.*
	Coordinar esfuerzos entre hoteleros y estos dos segmentos para ofrecer promociones a través de productos y paquetes innovadores complementarios.	*SECTUR Estatal*	
	Revisión de regulación para el desarrollo del turismo cinegético para agilizar la tramitología de la actividad.	*SECTUR Estatal*	
	Colaborar con información, folletos, promoción y la participación en foros relacionados con la actividad cinegética y de pesca deportiva.	*SECTUR Estatal*	

Proyecto para incentivar la diversificación de productos y servicios turísticos.	*Establecer vinculación con los prestadores de servicios cinegéticos y de pesca deportiva para posicionar a Mazatlán en estos segmentos.*	*SECTUR Estatal*	*Históricamente en el destino las actividades cinegéticas y de pesca deportiva han sido populares, sobre todo para el turismo extranjero ya que el destino cuenta con los recursos de infraestructura y naturales para ello.*
	Coordinar esfuerzos entre hoteleros y estos dos segmentos para ofrecer promociones a través de productos y paquetes innovadores complementarios.	*SECTUR Estatal*	
	Revisión de regulación para el desarrollo del turismo cinegético para agilizar la tramitología de la actividad.	*SECTUR Estatal*	
	Colaborar con información, folletos, promoción y la participación en foros relacionados con la actividad cinegética y de pesca deportiva.	*SECTUR Estatal*	

Proyecto para incentivar la diversificación de productos y servicios turísticos.	*Establecer vinculación con los prestadores de servicios cinegéticos y de pesca deportiva para posicionar a Mazatlán en estos segmentos.*	*SECTUR Estatal*	*Históricamente en el destino las actividades cinegéticas y de pesca deportiva han sido populares, sobre todo para el turismo extranjero ya que el destino cuenta con los recursos de infraestructura y naturales para ello.*
	Coordinar esfuerzos entre hoteleros y estos dos segmentos para ofrecer promociones a través de productos y paquetes innovadores complementarios.	*SECTUR Estatal*	
	Revisión de regulación para el desarrollo del turismo cinegético para agilizar la tramitología de la actividad.	*SECTUR Estatal*	
	Colaborar con información, folletos, promoción y la participación en foros relacionados con la actividad cinegética y de pesca deportiva.	*SECTUR Estatal*	

Proyecto para incentivar la diversificación de productos y servicios turísticos.	*Establecer vinculación con los prestadores de servicios cinegéticos y de pesca deportiva para posicionar a Mazatlán en estos segmentos.*	*SECTUR Estatal*	*Históricamente en el destino las actividades cinegéticas y de pesca deportiva han sido populares, sobre todo para el turismo extranjero ya que el destino cuenta con los recursos de infraestructura y naturales para ello.*
	Coordinar esfuerzos entre hoteleros y estos dos segmentos para ofrecer promociones a través de productos y paquetes innovadores complementarios.	*SECTUR Estatal*	
	Revisión de regulación para el desarrollo del turismo cinegético para agilizar la tramitología de la actividad.	*SECTUR Estatal*	
	Colaborar con información, folletos, promoción y la participación en foros relacionados con la actividad cinegética y de pesca deportiva.	*SECTUR Estatal*	

Proyecto para incentivar la diversificación de productos y servicios turísticos.	*Establecer vinculación con los prestadores de servicios cinegéticos y de pesca deportiva para posicionar a Mazatlán en estos segmentos.*	*SECTUR Estatal*	*Históricamente en el destino las actividades cinegéticas y de pesca deportiva han sido populares, sobre todo para el turismo extranjero ya que el destino cuenta con los recursos de infraestructura y naturales para ello.*
	Coordinar esfuerzos entre hoteleros y estos dos segmentos para ofrecer promociones a través de productos y paquetes innovadores complementarios.	*SECTUR Estatal*	
	Revisión de regulación para el desarrollo del turismo cinegético para agilizar la tramitología de la actividad.	*SECTUR Estatal*	
	Colaborar con información, folletos, promoción y la participación en foros relacionados con la actividad cinegética y de pesca deportiva.	*SECTUR Estatal*	

Proyecto para incentivar la diversificación de productos y servicios turísticos.	*Establecer vinculación con los prestadores de servicios cinegéticos y de pesca deportiva para posicionar a Mazatlán en estos segmentos.*	*SECTUR Estatal*	*Históricamente en el destino las actividades cinegéticas y de pesca deportiva han sido populares, sobre todo para el turismo extranjero ya que el destino cuenta con los recursos de infraestructura y naturales para ello.*
	Coordinar esfuerzos entre hoteleros y estos dos segmentos para ofrecer promociones a través de productos y paquetes innovadores complementarios.	*SECTUR Estatal*	
	Revisión de regulación para el desarrollo del turismo cinegético para agilizar la tramitología de la actividad.	*SECTUR Estatal*	
	Colaborar con información, folletos, promoción y la participación en foros relacionados con la actividad cinegética y de pesca deportiva.	*SECTUR Estatal*	

Proyecto para incentivar la diversificación de productos y servicios turísticos.	*Establecer vinculación con los prestadores de servicios cinegéticos y de pesca deportiva para posicionar a Mazatlán en estos segmentos.*	*SECTUR Estatal*	*Históricamente en el destino las actividades cinegéticas y de pesca deportiva han sido populares, sobre todo para el turismo extranjero ya que el destino cuenta con los recursos de infraestructura y naturales para ello.*
	Coordinar esfuerzos entre hoteleros y estos dos segmentos para ofrecer promociones a través de productos y paquetes innovadores complementarios.	*SECTUR Estatal*	
	Revisión de regulación para el desarrollo del turismo cinegético para agilizar la tramitología de la actividad.	*SECTUR Estatal*	
	Colaborar con información, folletos, promoción y la participación en foros relacionados con la actividad cinegética y de pesca deportiva.	*SECTUR Estatal*	

Proyecto para incentivar la diversificación de productos y servicios turísticos.	*Establecer vinculación con los prestadores de servicios cinegéticos y de pesca deportiva para posicionar a Mazatlán en estos segmentos.*	*SECTUR Estatal*	*Históricamente en el destino las actividades cinegéticas y de pesca deportiva han sido populares, sobre todo para el turismo extranjero ya que el destino cuenta con los recursos de infraestructura y naturales para ello.*
	Coordinar esfuerzos entre hoteleros y estos dos segmentos para ofrecer promociones a través de productos y paquetes innovadores complementarios.	*SECTUR Estatal*	
	Revisión de regulación para el desarrollo del turismo cinegético para agilizar la tramitología de la actividad.	*SECTUR Estatal*	
	Colaborar con información, folletos, promoción y la participación en foros relacionados con la actividad cinegética y de pesca deportiva.	*SECTUR Estatal*	

Proyecto para incentivar la diversificación de productos y servicios turísticos.	*Establecer vinculación con los prestadores de servicios cinegéticos y de pesca deportiva para posicionar a Mazatlán en estos segmentos.*	*SECTUR Estatal*	*Históricamente en el destino las actividades cinegéticas y de pesca deportiva han sido populares, sobre todo para el turismo extranjero ya que el destino cuenta con los recursos de infraestructura y naturales para ello.*
	Coordinar esfuerzos entre hoteleros y estos dos segmentos para ofrecer promociones a través de productos y paquetes innovadores complementarios.	*SECTUR Estatal*	
	Revisión de regulación para el desarrollo del turismo cinegético para agilizar la tramitología de la actividad.	*SECTUR Estatal*	
	Colaborar con información, folletos, promoción y la participación en foros relacionados con la actividad cinegética y de pesca deportiva.	*SECTUR Estatal*	

Proyecto para incentivar la diversificación de productos y servicios turísticos.	*Establecer vinculación con los prestadores de servicios cinegéticos y de pesca deportiva para posicionar a Mazatlán en estos segmentos.*	*SECTUR Estatal*	*Históricamente en el destino las actividades cinegéticas y de pesca deportiva han sido populares, sobre todo para el turismo extranjero ya que el destino cuenta con los recursos de infraestructura y naturales para ello.*
	Coordinar esfuerzos entre hoteleros y estos dos segmentos para ofrecer promociones a través de productos y paquetes innovadores complementarios.	*SECTUR Estatal*	
	Revisión de regulación para el desarrollo del turismo cinegético para agilizar la tramitología de la actividad.	*SECTUR Estatal*	
	Colaborar con información, folletos, promoción y la participación en foros relacionados con la actividad cinegética y de pesca deportiva.	*SECTUR Estatal*	

Proyecto para incentivar la diversificación de productos y servicios turísticos.	*Establecer vinculación con los prestadores de servicios cinegéticos y de pesca deportiva para posicionar a Mazatlán en estos segmentos.*	*SECTUR Estatal*	*Históricamente en el destino las actividades cinegéticas y de pesca deportiva han sido populares, sobre todo para el turismo extranjero ya que el destino cuenta con los recursos de infraestructura y naturales para ello.*
	Coordinar esfuerzos entre hoteleros y estos dos segmentos para ofrecer promociones a través de productos y paquetes innovadores complementarios.	*SECTUR Estatal*	
	Revisión de regulación para el desarrollo del turismo cinegético para agilizar la tramitología de la actividad.	*SECTUR Estatal*	
	Colaborar con información, folletos, promoción y la participación en foros relacionados con la actividad cinegética y de pesca deportiva.	*SECTUR Estatal*	

Proyecto para incentivar la diversificación de productos y servicios turísticos.	*Establecer vinculación con los prestadores de servicios cinegéticos y de pesca deportiva para posicionar a Mazatlán en estos segmentos.*	*SECTUR Estatal*	*Históricamente en el destino las actividades cinegéticas y de pesca deportiva han sido populares, sobre todo para el turismo extranjero ya que el destino cuenta con los recursos de infraestructura y naturales para ello.*
	Coordinar esfuerzos entre hoteleros y estos dos segmentos para ofrecer promociones a través de productos y paquetes innovadores complementarios.	*SECTUR Estatal*	
	Revisión de regulación para el desarrollo del turismo cinegético para agilizar la tramitología de la actividad.	*SECTUR Estatal*	
	Colaborar con información, folletos, promoción y la participación en foros relacionados con la actividad cinegética y de pesca deportiva.	*SECTUR Estatal*	

Proyecto para incentivar la diversificación de productos y servicios turísticos.	*Establecer vinculación con los prestadores de servicios cinegéticos y de pesca deportiva para posicionar a Mazatlán en estos segmentos.*	*SECTUR Estatal*	*Históricamente en el destino las actividades cinegéticas y de pesca deportiva han sido populares, sobre todo para el turismo extranjero ya que el destino cuenta con los recursos de infraestructura y naturales para ello.*
	Coordinar esfuerzos entre hoteleros y estos dos segmentos para ofrecer promociones a través de productos y paquetes innovadores complementarios.	*SECTUR Estatal*	
	Revisión de regulación para el desarrollo del turismo cinegético para agilizar la tramitología de la actividad.	*SECTUR Estatal*	
	Colaborar con información, folletos, promoción y la participación en foros relacionados con la actividad cinegética y de pesca deportiva.	*SECTUR Estatal*	

Proyecto para incentivar la diversificación de productos y servicios turísticos.	*Establecer vinculación con los prestadores de servicios cinegéticos y de pesca deportiva para posicionar a Mazatlán en estos segmentos.*	*SECTUR Estatal*	*Históricamente en el destino las actividades cinegéticas y de pesca deportiva han sido populares, sobre todo para el turismo extranjero ya que el destino cuenta con los recursos de infraestructura y naturales para ello.*
	Coordinar esfuerzos entre hoteleros y estos dos segmentos para ofrecer promociones a través de productos y paquetes innovadores complementarios.	*SECTUR Estatal*	
	Revisión de regulación para el desarrollo del turismo cinegético para agilizar la tramitología de la actividad.	*SECTUR Estatal*	
	Colaborar con información, folletos, promoción y la participación en foros relacionados con la actividad cinegética y de pesca deportiva.	*SECTUR Estatal*	

Proyecto para incentivar la diversificación de productos y servicios turísticos.	*Establecer vinculación con los prestadores de servicios cinegéticos y de pesca deportiva para posicionar a Mazatlán en estos segmentos.*	*SECTUR Estatal*	*Históricamente en el destino las actividades cinegéticas y de pesca deportiva han sido populares, sobre todo para el turismo extranjero ya que el destino cuenta con los recursos de infraestructura y naturales para ello.*
	Coordinar esfuerzos entre hoteleros y estos dos segmentos para ofrecer promociones a través de productos y paquetes innovadores complementarios.	*SECTUR Estatal*	
	Revisión de regulación para el desarrollo del turismo cinegético para agilizar la tramitología de la actividad.	*SECTUR Estatal*	
	Colaborar con información, folletos, promoción y la participación en foros relacionados con la actividad cinegética y de pesca deportiva.	*SECTUR Estatal*	

Proyecto para incentivar la diversificación de productos y servicios turísticos.	*Establecer vinculación con los prestadores de servicios cinegéticos y de pesca deportiva para posicionar a Mazatlán en estos segmentos.*	*SECTUR Estatal*	*Históricamente en el destino las actividades cinegéticas y de pesca deportiva han sido populares, sobre todo para el turismo extranjero ya que el destino cuenta con los recursos de infraestructura y naturales para ello.*
	Coordinar esfuerzos entre hoteleros y estos dos segmentos para ofrecer promociones a través de productos y paquetes innovadores complementarios.	*SECTUR Estatal*	
	Revisión de regulación para el desarrollo del turismo cinegético para agilizar la tramitología de la actividad.	*SECTUR Estatal*	
	Colaborar con información, folletos, promoción y la participación en foros relacionados con la actividad cinegética y de pesca deportiva.	*SECTUR Estatal*	

Proyecto para incentivar la diversificación de productos y servicios turísticos.	*Establecer vinculación con los prestadores de servicios cinegéticos y de pesca deportiva para posicionar a Mazatlán en estos segmentos.*	*SECTUR Estatal*	*Históricamente en el destino las actividades cinegéticas y de pesca deportiva han sido populares, sobre todo para el turismo extranjero ya que el destino cuenta con los recursos de infraestructura y naturales para ello.*
	Coordinar esfuerzos entre hoteleros y estos dos segmentos para ofrecer promociones a través de productos y paquetes innovadores complementarios.	*SECTUR Estatal*	
	Revisión de regulación para el desarrollo del turismo cinegético para agilizar la tramitología de la actividad.	*SECTUR Estatal*	
	Colaborar con información, folletos, promoción y la participación en foros relacionados con la actividad cinegética y de pesca deportiva.	*SECTUR Estatal*	

Proyecto para incentivar la diversificación de productos y servicios turísticos.	*Establecer vinculación con los prestadores de servicios cinegéticos y de pesca deportiva para posicionar a Mazatlán en estos segmentos.*	*SECTUR Estatal*	*Históricamente en el destino las actividades cinegéticas y de pesca deportiva han sido populares, sobre todo para el turismo extranjero ya que el destino cuenta con los recursos de infraestructura y naturales para ello.*
	Coordinar esfuerzos entre hoteleros y estos dos segmentos para ofrecer promociones a través de productos y paquetes innovadores complementarios.	*SECTUR Estatal*	
	Revisión de regulación para el desarrollo del turismo cinegético para agilizar la tramitología de la actividad.	*SECTUR Estatal*	
	Colaborar con información, folletos, promoción y la participación en foros relacionados con la actividad cinegética y de pesca deportiva.	*SECTUR Estatal*	

Proyecto para incentivar la diversificación de productos y servicios turísticos.	*Establecer vinculación con los prestadores de servicios cinegéticos y de pesca deportiva para posicionar a Mazatlán en estos segmentos.*	*SECTUR Estatal*	*Históricamente en el destino las actividades cinegéticas y de pesca deportiva han sido populares, sobre todo para el turismo extranjero ya que el destino cuenta con los recursos de infraestructura y naturales para ello.*
	Coordinar esfuerzos entre hoteleros y estos dos segmentos para ofrecer promociones a través de productos y paquetes innovadores complementarios.	*SECTUR Estatal*	
	Revisión de regulación para el desarrollo del turismo cinegético para agilizar la tramitología de la actividad.	*SECTUR Estatal*	
	Colaborar con información, folletos, promoción y la participación en foros relacionados con la actividad cinegética y de pesca deportiva.	*SECTUR Estatal*	

Proyecto para incentivar la diversificación de productos y servicios turísticos.	*Establecer vinculación con los prestadores de servicios cinegéticos y de pesca deportiva para posicionar a Mazatlán en estos segmentos.*	*SECTUR Estatal*	*Históricamente en el destino las actividades cinegéticas y de pesca deportiva han sido populares, sobre todo para el turismo extranjero ya que el destino cuenta con los recursos de infraestructura y naturales para ello.*
	Coordinar esfuerzos entre hoteleros y estos dos segmentos para ofrecer promociones a través de productos y paquetes innovadores complementarios.	*SECTUR Estatal*	
	Revisión de regulación para el desarrollo del turismo cinegético para agilizar la tramitología de la actividad.	*SECTUR Estatal*	
	Colaborar con información, folletos, promoción y la participación en foros relacionados con la actividad cinegética y de pesca deportiva.	*SECTUR Estatal*	

Proyecto para incentivar la diversificación de productos y servicios turísticos.	*Establecer vinculación con los prestadores de servicios cinegéticos y de pesca deportiva para posicionar a Mazatlán en estos segmentos.*	*SECTUR Estatal*	*Históricamente en el destino las actividades cinegéticas y de pesca deportiva han sido populares, sobre todo para el turismo extranjero ya que el destino cuenta con los recursos de infraestructura y naturales para ello.*
	Coordinar esfuerzos entre hoteleros y estos dos segmentos para ofrecer promociones a través de productos y paquetes innovadores complementarios.	*SECTUR Estatal*	
	Revisión de regulación para el desarrollo del turismo cinegético para agilizar la tramitología de la actividad.	*SECTUR Estatal*	
	Colaborar con información, folletos, promoción y la participación en foros relacionados con la actividad cinegética y de pesca deportiva.	*SECTUR Estatal*	

Proyecto para incentivar la diversificación de productos y servicios turísticos.	*Establecer vinculación con los prestadores de servicios cinegéticos y de pesca deportiva para posicionar a Mazatlán en estos segmentos.*	*SECTUR Estatal*	*Históricamente en el destino las actividades cinegéticas y de pesca deportiva han sido populares, sobre todo para el turismo extranjero ya que el destino cuenta con los recursos de infraestructura y naturales para ello.*
	Coordinar esfuerzos entre hoteleros y estos dos segmentos para ofrecer promociones a través de productos y paquetes innovadores complementarios.	*SECTUR Estatal*	
	Revisión de regulación para el desarrollo del turismo cinegético para agilizar la tramitología de la actividad.	*SECTUR Estatal*	
	Colaborar con información, folletos, promoción y la participación en foros relacionados con la actividad cinegética y de pesca deportiva.	*SECTUR Estatal*	

Proyecto para incentivar la diversificación de productos y servicios turísticos.	*Establecer vinculación con los prestadores de servicios cinegéticos y de pesca deportiva para posicionar a Mazatlán en estos segmentos.*	*SECTUR Estatal*	*Históricamente en el destino las actividades cinegéticas y de pesca deportiva han sido populares, sobre todo para el turismo extranjero ya que el destino cuenta con los recursos de infraestructura y naturales para ello.*
	Coordinar esfuerzos entre hoteleros y estos dos segmentos para ofrecer promociones a través de productos y paquetes innovadores complementarios.	*SECTUR Estatal*	
	Revisión de regulación para el desarrollo del turismo cinegético para agilizar la tramitología de la actividad.	*SECTUR Estatal*	
	Colaborar con información, folletos, promoción y la participación en foros relacionados con la actividad cinegética y de pesca deportiva.	*SECTUR Estatal*	

Proyecto para incentivar la diversificación de productos y servicios turísticos.	*Establecer vinculación con los prestadores de servicios cinegéticos y de pesca deportiva para posicionar a Mazatlán en estos segmentos.*	*SECTUR Estatal*	*Históricamente en el destino las actividades cinegéticas y de pesca deportiva han sido populares, sobre todo para el turismo extranjero ya que el destino cuenta con los recursos de infraestructura y naturales para ello.*
	Coordinar esfuerzos entre hoteleros y estos dos segmentos para ofrecer promociones a través de productos y paquetes innovadores complementarios.	*SECTUR Estatal*	
	Revisión de regulación para el desarrollo del turismo cinegético para agilizar la tramitología de la actividad.	*SECTUR Estatal*	
	Colaborar con información, folletos, promoción y la participación en foros relacionados con la actividad cinegética y de pesca deportiva.	*SECTUR Estatal*	

Proyecto para incentivar la diversificación de productos y servicios turísticos.	*Establecer vinculación con los prestadores de servicios cinegéticos y de pesca deportiva para posicionar a Mazatlán en estos segmentos.*	*SECTUR Estatal*	*Históricamente en el destino las actividades cinegéticas y de pesca deportiva han sido populares, sobre todo para el turismo extranjero ya que el destino cuenta con los recursos de infraestructura y naturales para ello.*
	Coordinar esfuerzos entre hoteleros y estos dos segmentos para ofrecer promociones a través de productos y paquetes innovadores complementarios.	*SECTUR Estatal*	
	Revisión de regulación para el desarrollo del turismo cinegético para agilizar la tramitología de la actividad.	*SECTUR Estatal*	
	Colaborar con información, folletos, promoción y la participación en foros relacionados con la actividad cinegética y de pesca deportiva.	*SECTUR Estatal*	

Proyecto para incentivar la diversificación de productos y servicios turísticos.	*Establecer vinculación con los prestadores de servicios cinegéticos y de pesca deportiva para posicionar a Mazatlán en estos segmentos.*	*SECTUR Estatal*	*Históricamente en el destino las actividades cinegéticas y de pesca deportiva han sido populares, sobre todo para el turismo extranjero ya que el destino cuenta con los recursos de infraestructura y naturales para ello.*
	Coordinar esfuerzos entre hoteleros y estos dos segmentos para ofrecer promociones a través de productos y paquetes innovadores complementarios.	*SECTUR Estatal*	
	Revisión de regulación para el desarrollo del turismo cinegético para agilizar la tramitología de la actividad.	*SECTUR Estatal*	
	Colaborar con información, folletos, promoción y la participación en foros relacionados con la actividad cinegética y de pesca deportiva.	*SECTUR Estatal*	

Proyecto para incentivar la diversificación de productos y servicios turísticos.	*Establecer vinculación con los prestadores de servicios cinegéticos y de pesca deportiva para posicionar a Mazatlán en estos segmentos.*	*SECTUR Estatal*	*Históricamente en el destino las actividades cinegéticas y de pesca deportiva han sido populares, sobre todo para el turismo extranjero ya que el destino cuenta con los recursos de infraestructura y naturales para ello.*
	Coordinar esfuerzos entre hoteleros y estos dos segmentos para ofrecer promociones a través de productos y paquetes innovadores complementarios.	*SECTUR Estatal*	
	Revisión de regulación para el desarrollo del turismo cinegético para agilizar la tramitología de la actividad.	*SECTUR Estatal*	
	Colaborar con información, folletos, promoción y la participación en foros relacionados con la actividad cinegética y de pesca deportiva.	*SECTUR Estatal*	

Proyecto para incentivar la diversificación de productos y servicios turísticos.	*Establecer vinculación con los prestadores de servicios cinegéticos y de pesca deportiva para posicionar a Mazatlán en estos segmentos.*	*SECTUR Estatal*	*Históricamente en el destino las actividades cinegéticas y de pesca deportiva han sido populares, sobre todo para el turismo extranjero ya que el destino cuenta con los recursos de infraestructura y naturales para ello.*
	Coordinar esfuerzos entre hoteleros y estos dos segmentos para ofrecer promociones a través de productos y paquetes innovadores complementarios.	*SECTUR Estatal*	
	Revisión de regulación para el desarrollo del turismo cinegético para agilizar la tramitología de la actividad.	*SECTUR Estatal*	
	Colaborar con información, folletos, promoción y la participación en foros relacionados con la actividad cinegética y de pesca deportiva.	*SECTUR Estatal*	

Proyecto para incentivar la diversificación de productos y servicios turísticos.	*Establecer vinculación con los prestadores de servicios cinegéticos y de pesca deportiva para posicionar a Mazatlán en estos segmentos.*	*SECTUR Estatal*	*Históricamente en el destino las actividades cinegéticas y de pesca deportiva han sido populares, sobre todo para el turismo extranjero ya que el destino cuenta con los recursos de infraestructura y naturales para ello.*
	Coordinar esfuerzos entre hoteleros y estos dos segmentos para ofrecer promociones a través de productos y paquetes innovadores complementarios.	*SECTUR Estatal*	
	Revisión de regulación para el desarrollo del turismo cinegético para agilizar la tramitología de la actividad.	*SECTUR Estatal*	
	Colaborar con información, folletos, promoción y la participación en foros relacionados con la actividad cinegética y de pesca deportiva.	*SECTUR Estatal*	

Proyecto para incentivar la diversificación de productos y servicios turísticos.	*Establecer vinculación con los prestadores de servicios cinegéticos y de pesca deportiva para posicionar a Mazatlán en estos segmentos.*	*SECTUR Estatal*	*Históricamente en el destino las actividades cinegéticas y de pesca deportiva han sido populares, sobre todo para el turismo extranjero ya que el destino cuenta con los recursos de infraestructura y naturales para ello.*
	Coordinar esfuerzos entre hoteleros y estos dos segmentos para ofrecer promociones a través de productos y paquetes innovadores complementarios.	*SECTUR Estatal*	
	Revisión de regulación para el desarrollo del turismo cinegético para agilizar la tramitología de la actividad.	*SECTUR Estatal*	
	Colaborar con información, folletos, promoción y la participación en foros relacionados con la actividad cinegética y de pesca deportiva.	*SECTUR Estatal*	

Proyecto para incentivar la diversificación de productos y servicios turísticos.	*Establecer vinculación con los prestadores de servicios cinegéticos y de pesca deportiva para posicionar a Mazatlán en estos segmentos.*	*SECTUR Estatal*	*Históricamente en el destino las actividades cinegéticas y de pesca deportiva han sido populares, sobre todo para el turismo extranjero ya que el destino cuenta con los recursos de infraestructura y naturales para ello.*
	Coordinar esfuerzos entre hoteleros y estos dos segmentos para ofrecer promociones a través de productos y paquetes innovadores complementarios.	*SECTUR Estatal*	
	Revisión de regulación para el desarrollo del turismo cinegético para agilizar la tramitología de la actividad.	*SECTUR Estatal*	
	Colaborar con información, folletos, promoción y la participación en foros relacionados con la actividad cinegética y de pesca deportiva.	*SECTUR Estatal*	

Proyecto para incentivar la diversificación de productos y servicios turísticos.	*Establecer vinculación con los prestadores de servicios cinegéticos y de pesca deportiva para posicionar a Mazatlán en estos segmentos.*	*SECTUR Estatal*	*Históricamente en el destino las actividades cinegéticas y de pesca deportiva han sido populares, sobre todo para el turismo extranjero ya que el destino cuenta con los recursos de infraestructura y naturales para ello.*
	Coordinar esfuerzos entre hoteleros y estos dos segmentos para ofrecer promociones a través de productos y paquetes innovadores complementarios.	*SECTUR Estatal*	
	Revisión de regulación para el desarrollo del turismo cinegético para agilizar la tramitología de la actividad.	*SECTUR Estatal*	
	Colaborar con información, folletos, promoción y la participación en foros relacionados con la actividad cinegética y de pesca deportiva.	*SECTUR Estatal*	

Proyecto para incentivar la diversificación de productos y servicios turísticos.	*Establecer vinculación con los prestadores de servicios cinegéticos y de pesca deportiva para posicionar a Mazatlán en estos segmentos.*	*SECTUR Estatal*	*Históricamente en el destino las actividades cinegéticas y de pesca deportiva han sido populares, sobre todo para el turismo extranjero ya que el destino cuenta con los recursos de infraestructura y naturales para ello.*
	Coordinar esfuerzos entre hoteleros y estos dos segmentos para ofrecer promociones a través de productos y paquetes innovadores complementarios.	*SECTUR Estatal*	
	Revisión de regulación para el desarrollo del turismo cinegético para agilizar la tramitología de la actividad.	*SECTUR Estatal*	
	Colaborar con información, folletos, promoción y la participación en foros relacionados con la actividad cinegética y de pesca deportiva.	*SECTUR Estatal*	

Proyecto para incentivar la diversificación de productos y servicios turísticos.	*Establecer vinculación con los prestadores de servicios cinegéticos y de pesca deportiva para posicionar a Mazatlán en estos segmentos.*	*SECTUR Estatal*	*Históricamente en el destino las actividades cinegéticas y de pesca deportiva han sido populares, sobre todo para el turismo extranjero ya que el destino cuenta con los recursos de infraestructura y naturales para ello.*
	Coordinar esfuerzos entre hoteleros y estos dos segmentos para ofrecer promociones a través de productos y paquetes innovadores complementarios.	*SECTUR Estatal*	
	Revisión de regulación para el desarrollo del turismo cinegético para agilizar la tramitología de la actividad.	*SECTUR Estatal*	
	Colaborar con información, folletos, promoción y la participación en foros relacionados con la actividad cinegética y de pesca deportiva.	*SECTUR Estatal*	

Proyecto para incentivar la diversificación de productos y servicios turísticos.	*Establecer vinculación con los prestadores de servicios cinegéticos y de pesca deportiva para posicionar a Mazatlán en estos segmentos.*	*SECTUR Estatal*	*Históricamente en el destino las actividades cinegéticas y de pesca deportiva han sido populares, sobre todo para el turismo extranjero ya que el destino cuenta con los recursos de infraestructura y naturales para ello.*
	Coordinar esfuerzos entre hoteleros y estos dos segmentos para ofrecer promociones a través de productos y paquetes innovadores complementarios.	*SECTUR Estatal*	
	Revisión de regulación para el desarrollo del turismo cinegético para agilizar la tramitología de la actividad.	*SECTUR Estatal*	
	Colaborar con información, folletos, promoción y la participación en foros relacionados con la actividad cinegética y de pesca deportiva.	*SECTUR Estatal*	

Proyecto para incentivar la diversificación de productos y servicios turísticos.	*Establecer vinculación con los prestadores de servicios cinegéticos y de pesca deportiva para posicionar a Mazatlán en estos segmentos.*	*SECTUR Estatal*	*Históricamente en el destino las actividades cinegéticas y de pesca deportiva han sido populares, sobre todo para el turismo extranjero ya que el destino cuenta con los recursos de infraestructura y naturales para ello.*
	Coordinar esfuerzos entre hoteleros y estos dos segmentos para ofrecer promociones a través de productos y paquetes innovadores complementarios.	*SECTUR Estatal*	
	Revisión de regulación para el desarrollo del turismo cinegético para agilizar la tramitología de la actividad.	*SECTUR Estatal*	
	Colaborar con información, folletos, promoción y la participación en foros relacionados con la actividad cinegética y de pesca deportiva.	*SECTUR Estatal*	

Proyecto para incentivar la diversificación de productos y servicios turísticos.	*Establecer vinculación con los prestadores de servicios cinegéticos y de pesca deportiva para posicionar a Mazatlán en estos segmentos.*	*SECTUR Estatal*	*Históricamente en el destino las actividades cinegéticas y de pesca deportiva han sido populares, sobre todo para el turismo extranjero ya que el destino cuenta con los recursos de infraestructura y naturales para ello.*
	Coordinar esfuerzos entre hoteleros y estos dos segmentos para ofrecer promociones a través de productos y paquetes innovadores complementarios.	*SECTUR Estatal*	
	Revisión de regulación para el desarrollo del turismo cinegético para agilizar la tramitología de la actividad.	*SECTUR Estatal*	
	Colaborar con información, folletos, promoción y la participación en foros relacionados con la actividad cinegética y de pesca deportiva.	*SECTUR Estatal*	

Proyecto para incentivar la diversificación de productos y servicios turísticos.	*Establecer vinculación con los prestadores de servicios cinegéticos y de pesca deportiva para posicionar a Mazatlán en estos segmentos.*	*SECTUR Estatal*	*Históricamente en el destino las actividades cinegéticas y de pesca deportiva han sido populares, sobre todo para el turismo extranjero ya que el destino cuenta con los recursos de infraestructura y naturales para ello.*
	Coordinar esfuerzos entre hoteleros y estos dos segmentos para ofrecer promociones a través de productos y paquetes innovadores complementarios.	*SECTUR Estatal*	
	Revisión de regulación para el desarrollo del turismo cinegético para agilizar la tramitología de la actividad.	*SECTUR Estatal*	
	Colaborar con información, folletos, promoción y la participación en foros relacionados con la actividad cinegética y de pesca deportiva.	*SECTUR Estatal*	

Proyecto para incentivar la diversificación de productos y servicios turísticos.	*Establecer vinculación con los prestadores de servicios cinegéticos y de pesca deportiva para posicionar a Mazatlán en estos segmentos.*	*SECTUR Estatal*	*Históricamente en el destino las actividades cinegéticas y de pesca deportiva han sido populares, sobre todo para el turismo extranjero ya que el destino cuenta con los recursos de infraestructura y naturales para ello.*
	Coordinar esfuerzos entre hoteleros y estos dos segmentos para ofrecer promociones a través de productos y paquetes innovadores complementarios.	*SECTUR Estatal*	
	Revisión de regulación para el desarrollo del turismo cinegético para agilizar la tramitología de la actividad.	*SECTUR Estatal*	
	Colaborar con información, folletos, promoción y la participación en foros relacionados con la actividad cinegética y de pesca deportiva.	*SECTUR Estatal*	

Proyecto para incentivar la diversificación de productos y servicios turísticos.	*Establecer vinculación con los prestadores de servicios cinegéticos y de pesca deportiva para posicionar a Mazatlán en estos segmentos.*	*SECTUR Estatal*	*Históricamente en el destino las actividades cinegéticas y de pesca deportiva han sido populares, sobre todo para el turismo extranjero ya que el destino cuenta con los recursos de infraestructura y naturales para ello.*
	Coordinar esfuerzos entre hoteleros y estos dos segmentos para ofrecer promociones a través de productos y paquetes innovadores complementarios.	*SECTUR Estatal*	
	Revisión de regulación para el desarrollo del turismo cinegético para agilizar la tramitología de la actividad.	*SECTUR Estatal*	
	Colaborar con información, folletos, promoción y la participación en foros relacionados con la actividad cinegética y de pesca deportiva.	*SECTUR Estatal*	

Proyecto para incentivar la diversificación de productos y servicios turísticos.	*Establecer vinculación con los prestadores de servicios cinegéticos y de pesca deportiva para posicionar a Mazatlán en estos segmentos.*	*SECTUR Estatal*	*Históricamente en el destino las actividades cinegéticas y de pesca deportiva han sido populares, sobre todo para el turismo extranjero ya que el destino cuenta con los recursos de infraestructura y naturales para ello.*
	Coordinar esfuerzos entre hoteleros y estos dos segmentos para ofrecer promociones a través de productos y paquetes innovadores complementarios.	*SECTUR Estatal*	
	Revisión de regulación para el desarrollo del turismo cinegético para agilizar la tramitología de la actividad.	*SECTUR Estatal*	
	Colaborar con información, folletos, promoción y la participación en foros relacionados con la actividad cinegética y de pesca deportiva.	*SECTUR Estatal*	

Proyecto para incentivar la diversificación de productos y servicios turísticos.	*Establecer vinculación con los prestadores de servicios cinegéticos y de pesca deportiva para posicionar a Mazatlán en estos segmentos.*	*SECTUR Estatal*	*Históricamente en el destino las actividades cinegéticas y de pesca deportiva han sido populares, sobre todo para el turismo extranjero ya que el destino cuenta con los recursos de infraestructura y naturales para ello.*
	Coordinar esfuerzos entre hoteleros y estos dos segmentos para ofrecer promociones a través de productos y paquetes innovadores complementarios.	*SECTUR Estatal*	
	Revisión de regulación para el desarrollo del turismo cinegético para agilizar la tramitología de la actividad.	*SECTUR Estatal*	
	Colaborar con información, folletos, promoción y la participación en foros relacionados con la actividad cinegética y de pesca deportiva.	*SECTUR Estatal*	

Proyecto para incentivar la diversificación de productos y servicios turísticos.	*Establecer vinculación con los prestadores de servicios cinegéticos y de pesca deportiva para posicionar a Mazatlán en estos segmentos.*	*SECTUR Estatal*	*Históricamente en el destino las actividades cinegéticas y de pesca deportiva han sido populares, sobre todo para el turismo extranjero ya que el destino cuenta con los recursos de infraestructura y naturales para ello.*
	Coordinar esfuerzos entre hoteleros y estos dos segmentos para ofrecer promociones a través de productos y paquetes innovadores complementarios.	*SECTUR Estatal*	
	Revisión de regulación para el desarrollo del turismo cinegético para agilizar la tramitología de la actividad.	*SECTUR Estatal*	
	Colaborar con información, folletos, promoción y la participación en foros relacionados con la actividad cinegética y de pesca deportiva.	*SECTUR Estatal*	

Proyecto para incentivar la diversificación de productos y servicios turísticos.	*Establecer vinculación con los prestadores de servicios cinegéticos y de pesca deportiva para posicionar a Mazatlán en estos segmentos.*	*SECTUR Estatal*	*Históricamente en el destino las actividades cinegéticas y de pesca deportiva han sido populares, sobre todo para el turismo extranjero ya que el destino cuenta con los recursos de infraestructura y naturales para ello.*
	Coordinar esfuerzos entre hoteleros y estos dos segmentos para ofrecer promociones a través de productos y paquetes innovadores complementarios.	*SECTUR Estatal*	
	Revisión de regulación para el desarrollo del turismo cinegético para agilizar la tramitología de la actividad.	*SECTUR Estatal*	
	Colaborar con información, folletos, promoción y la participación en foros relacionados con la actividad cinegética y de pesca deportiva.	*SECTUR Estatal*	

Proyecto para incentivar la diversificación de productos y servicios turísticos.	*Establecer vinculación con los prestadores de servicios cinegéticos y de pesca deportiva para posicionar a Mazatlán en estos segmentos.*	*SECTUR Estatal*	*Históricamente en el destino las actividades cinegéticas y de pesca deportiva han sido populares, sobre todo para el turismo extranjero ya que el destino cuenta con los recursos de infraestructura y naturales para ello.*
	Coordinar esfuerzos entre hoteleros y estos dos segmentos para ofrecer promociones a través de productos y paquetes innovadores complementarios.	*SECTUR Estatal*	
	Revisión de regulación para el desarrollo del turismo cinegético para agilizar la tramitología de la actividad.	*SECTUR Estatal*	
	Colaborar con información, folletos, promoción y la participación en foros relacionados con la actividad cinegética y de pesca deportiva.	*SECTUR Estatal*	

Proyecto para incentivar la diversificación de productos y servicios turísticos.	*Establecer vinculación con los prestadores de servicios cinegéticos y de pesca deportiva para posicionar a Mazatlán en estos segmentos.*	*SECTUR Estatal*	*Históricamente en el destino las actividades cinegéticas y de pesca deportiva han sido populares, sobre todo para el turismo extranjero ya que el destino cuenta con los recursos de infraestructura y naturales para ello.*
	Coordinar esfuerzos entre hoteleros y estos dos segmentos para ofrecer promociones a través de productos y paquetes innovadores complementarios.	*SECTUR Estatal*	
	Revisión de regulación para el desarrollo del turismo cinegético para agilizar la tramitología de la actividad.	*SECTUR Estatal*	
	Colaborar con información, folletos, promoción y la participación en foros relacionados con la actividad cinegética y de pesca deportiva.	*SECTUR Estatal*	

Proyecto para incentivar la diversificación de productos y servicios turísticos.	*Establecer vinculación con los prestadores de servicios cinegéticos y de pesca deportiva para posicionar a Mazatlán en estos segmentos.*	*SECTUR Estatal*	*Históricamente en el destino las actividades cinegéticas y de pesca deportiva han sido populares, sobre todo para el turismo extranjero ya que el destino cuenta con los recursos de infraestructura y naturales para ello.*
	Coordinar esfuerzos entre hoteleros y estos dos segmentos para ofrecer promociones a través de productos y paquetes innovadores complementarios.	*SECTUR Estatal*	
	Revisión de regulación para el desarrollo del turismo cinegético para agilizar la tramitología de la actividad.	*SECTUR Estatal*	
	Colaborar con información, folletos, promoción y la participación en foros relacionados con la actividad cinegética y de pesca deportiva.	*SECTUR Estatal*	

Proyecto para incentivar la diversificación de productos y servicios turísticos.	*Establecer vinculación con los prestadores de servicios cinegéticos y de pesca deportiva para posicionar a Mazatlán en estos segmentos.*	*SECTUR Estatal*	*Históricamente en el destino las actividades cinegéticas y de pesca deportiva han sido populares, sobre todo para el turismo extranjero ya que el destino cuenta con los recursos de infraestructura y naturales para ello.*
	Coordinar esfuerzos entre hoteleros y estos dos segmentos para ofrecer promociones a través de productos y paquetes innovadores complementarios.	*SECTUR Estatal*	
	Revisión de regulación para el desarrollo del turismo cinegético para agilizar la tramitología de la actividad.	*SECTUR Estatal*	
	Colaborar con información, folletos, promoción y la participación en foros relacionados con la actividad cinegética y de pesca deportiva.	*SECTUR Estatal*	

Proyecto para incentivar la diversificación de productos y servicios turísticos.	*Establecer vinculación con los prestadores de servicios cinegéticos y de pesca deportiva para posicionar a Mazatlán en estos segmentos.*	*SECTUR Estatal*	*Históricamente en el destino las actividades cinegéticas y de pesca deportiva han sido populares, sobre todo para el turismo extranjero ya que el destino cuenta con los recursos de infraestructura y naturales para ello.*
	Coordinar esfuerzos entre hoteleros y estos dos segmentos para ofrecer promociones a través de productos y paquetes innovadores complementarios.	*SECTUR Estatal*	
	Revisión de regulación para el desarrollo del turismo cinegético para agilizar la tramitología de la actividad.	*SECTUR Estatal*	
	Colaborar con información, folletos, promoción y la participación en foros relacionados con la actividad cinegética y de pesca deportiva.	*SECTUR Estatal*	

Proyecto para incentivar la diversificación de productos y servicios turísticos.	*Establecer vinculación con los prestadores de servicios cinegéticos y de pesca deportiva para posicionar a Mazatlán en estos segmentos.*	*SECTUR Estatal*	*Históricamente en el destino las actividades cinegéticas y de pesca deportiva han sido populares, sobre todo para el turismo extranjero ya que el destino cuenta con los recursos de infraestructura y naturales para ello.*
	Coordinar esfuerzos entre hoteleros y estos dos segmentos para ofrecer promociones a través de productos y paquetes innovadores complementarios.	*SECTUR Estatal*	
	Revisión de regulación para el desarrollo del turismo cinegético para agilizar la tramitología de la actividad.	*SECTUR Estatal*	
	Colaborar con información, folletos, promoción y la participación en foros relacionados con la actividad cinegética y de pesca deportiva.	*SECTUR Estatal*	

Proyecto para incentivar la diversificación de productos y servicios turísticos.	*Establecer vinculación con los prestadores de servicios cinegéticos y de pesca deportiva para posicionar a Mazatlán en estos segmentos.*	*SECTUR Estatal*	*Históricamente en el destino las actividades cinegéticas y de pesca deportiva han sido populares, sobre todo para el turismo extranjero ya que el destino cuenta con los recursos de infraestructura y naturales para ello.*
	Coordinar esfuerzos entre hoteleros y estos dos segmentos para ofrecer promociones a través de productos y paquetes innovadores complementarios.	*SECTUR Estatal*	
	Revisión de regulación para el desarrollo del turismo cinegético para agilizar la tramitología de la actividad.	*SECTUR Estatal*	
	Colaborar con información, folletos, promoción y la participación en foros relacionados con la actividad cinegética y de pesca deportiva.	*SECTUR Estatal*	

Proyecto para incentivar la diversificación de productos y servicios turísticos.	*Establecer vinculación con los prestadores de servicios cinegéticos y de pesca deportiva para posicionar a Mazatlán en estos segmentos.*	*SECTUR Estatal*	*Históricamente en el destino las actividades cinegéticas y de pesca deportiva han sido populares, sobre todo para el turismo extranjero ya que el destino cuenta con los recursos de infraestructura y naturales para ello.*
	Coordinar esfuerzos entre hoteleros y estos dos segmentos para ofrecer promociones a través de productos y paquetes innovadores complementarios.	*SECTUR Estatal*	
	Revisión de regulación para el desarrollo del turismo cinegético para agilizar la tramitología de la actividad.	*SECTUR Estatal*	
	Colaborar con información, folletos, promoción y la participación en foros relacionados con la actividad cinegética y de pesca deportiva.	*SECTUR Estatal*	

Proyecto para incentivar la diversificación de productos y servicios turísticos.	*Establecer vinculación con los prestadores de servicios cinegéticos y de pesca deportiva para posicionar a Mazatlán en estos segmentos.*	*SECTUR Estatal*	*Históricamente en el destino las actividades cinegéticas y de pesca deportiva han sido populares, sobre todo para el turismo extranjero ya que el destino cuenta con los recursos de infraestructura y naturales para ello.*
	Coordinar esfuerzos entre hoteleros y estos dos segmentos para ofrecer promociones a través de productos y paquetes innovadores complementarios.	*SECTUR Estatal*	
	Revisión de regulación para el desarrollo del turismo cinegético para agilizar la tramitología de la actividad.	*SECTUR Estatal*	
	Colaborar con información, folletos, promoción y la participación en foros relacionados con la actividad cinegética y de pesca deportiva.	*SECTUR Estatal*	

Proyecto para incentivar la diversificación de productos y servicios turísticos.	*Establecer vinculación con los prestadores de servicios cinegéticos y de pesca deportiva para posicionar a Mazatlán en estos segmentos.*	*SECTUR Estatal*	*Históricamente en el destino las actividades cinegéticas y de pesca deportiva han sido populares, sobre todo para el turismo extranjero ya que el destino cuenta con los recursos de infraestructura y naturales para ello.*
	Coordinar esfuerzos entre hoteleros y estos dos segmentos para ofrecer promociones a través de productos y paquetes innovadores complementarios.	*SECTUR Estatal*	
	Revisión de regulación para el desarrollo del turismo cinegético para agilizar la tramitología de la actividad.	*SECTUR Estatal*	
	Colaborar con información, folletos, promoción y la participación en foros relacionados con la actividad cinegética y de pesca deportiva.	*SECTUR Estatal*	

Proyecto para incentivar la diversificación de productos y servicios turísticos.	*Establecer vinculación con los prestadores de servicios cinegéticos y de pesca deportiva para posicionar a Mazatlán en estos segmentos.*	*SECTUR Estatal*	*Históricamente en el destino las actividades cinegéticas y de pesca deportiva han sido populares, sobre todo para el turismo extranjero ya que el destino cuenta con los recursos de infraestructura y naturales para ello.*
	Coordinar esfuerzos entre hoteleros y estos dos segmentos para ofrecer promociones a través de productos y paquetes innovadores complementarios.	*SECTUR Estatal*	
	Revisión de regulación para el desarrollo del turismo cinegético para agilizar la tramitología de la actividad.	*SECTUR Estatal*	
	Colaborar con información, folletos, promoción y la participación en foros relacionados con la actividad cinegética y de pesca deportiva.	*SECTUR Estatal*	

Proyecto para incentivar la diversificación de productos y servicios turísticos.	*Establecer vinculación con los prestadores de servicios cinegéticos y de pesca deportiva para posicionar a Mazatlán en estos segmentos.*	*SECTUR Estatal*	*Históricamente en el destino las actividades cinegéticas y de pesca deportiva han sido populares, sobre todo para el turismo extranjero ya que el destino cuenta con los recursos de infraestructura y naturales para ello.*
	Coordinar esfuerzos entre hoteleros y estos dos segmentos para ofrecer promociones a través de productos y paquetes innovadores complementarios.	*SECTUR Estatal*	
	Revisión de regulación para el desarrollo del turismo cinegético para agilizar la tramitología de la actividad.	*SECTUR Estatal*	
	Colaborar con información, folletos, promoción y la participación en foros relacionados con la actividad cinegética y de pesca deportiva.	*SECTUR Estatal*	

Proyecto para incentivar la diversificación de productos y servicios turísticos.	*Establecer vinculación con los prestadores de servicios cinegéticos y de pesca deportiva para posicionar a Mazatlán en estos segmentos.*	*SECTUR Estatal*	*Históricamente en el destino las actividades cinegéticas y de pesca deportiva han sido populares, sobre todo para el turismo extranjero ya que el destino cuenta con los recursos de infraestructura y naturales para ello.*
	Coordinar esfuerzos entre hoteleros y estos dos segmentos para ofrecer promociones a través de productos y paquetes innovadores complementarios.	*SECTUR Estatal*	
	Revisión de regulación para el desarrollo del turismo cinegético para agilizar la tramitología de la actividad.	*SECTUR Estatal*	
	Colaborar con información, folletos, promoción y la participación en foros relacionados con la actividad cinegética y de pesca deportiva.	*SECTUR Estatal*	

Proyecto para incentivar la diversificación de productos y servicios turísticos.	*Establecer vinculación con los prestadores de servicios cinegéticos y de pesca deportiva para posicionar a Mazatlán en estos segmentos.*	*SECTUR Estatal*	*Históricamente en el destino las actividades cinegéticas y de pesca deportiva han sido populares, sobre todo para el turismo extranjero ya que el destino cuenta con los recursos de infraestructura y naturales para ello.*
	Coordinar esfuerzos entre hoteleros y estos dos segmentos para ofrecer promociones a través de productos y paquetes innovadores complementarios.	*SECTUR Estatal*	
	Revisión de regulación para el desarrollo del turismo cinegético para agilizar la tramitología de la actividad.	*SECTUR Estatal*	
	Colaborar con información, folletos, promoción y la participación en foros relacionados con la actividad cinegética y de pesca deportiva.	*SECTUR Estatal*	

Proyecto para incentivar la diversificación de productos y servicios turísticos.	*Establecer vinculación con los prestadores de servicios cinegéticos y de pesca deportiva para posicionar a Mazatlán en estos segmentos.*	*SECTUR Estatal*	*Históricamente en el destino las actividades cinegéticas y de pesca deportiva han sido populares, sobre todo para el turismo extranjero ya que el destino cuenta con los recursos de infraestructura y naturales para ello.*
	Coordinar esfuerzos entre hoteleros y estos dos segmentos para ofrecer promociones a través de productos y paquetes innovadores complementarios.	*SECTUR Estatal*	
	Revisión de regulación para el desarrollo del turismo cinegético para agilizar la tramitología de la actividad.	*SECTUR Estatal*	
	Colaborar con información, folletos, promoción y la participación en foros relacionados con la actividad cinegética y de pesca deportiva.	*SECTUR Estatal*	

Proyecto para incentivar la diversificación de productos y servicios turísticos.	*Establecer vinculación con los prestadores de servicios cinegéticos y de pesca deportiva para posicionar a Mazatlán en estos segmentos.*	*SECTUR Estatal*	*Históricamente en el destino las actividades cinegéticas y de pesca deportiva han sido populares, sobre todo para el turismo extranjero ya que el destino cuenta con los recursos de infraestructura y naturales para ello.*
	Coordinar esfuerzos entre hoteleros y estos dos segmentos para ofrecer promociones a través de productos y paquetes innovadores complementarios.	*SECTUR Estatal*	
	Revisión de regulación para el desarrollo del turismo cinegético para agilizar la tramitología de la actividad.	*SECTUR Estatal*	
	Colaborar con información, folletos, promoción y la participación en foros relacionados con la actividad cinegética y de pesca deportiva.	*SECTUR Estatal*	

Proyecto para incentivar la diversificación de productos y servicios turísticos.	*Establecer vinculación con los prestadores de servicios cinegéticos y de pesca deportiva para posicionar a Mazatlán en estos segmentos.*	*SECTUR Estatal*	*Históricamente en el destino las actividades cinegéticas y de pesca deportiva han sido populares, sobre todo para el turismo extranjero ya que el destino cuenta con los recursos de infraestructura y naturales para ello.*
	Coordinar esfuerzos entre hoteleros y estos dos segmentos para ofrecer promociones a través de productos y paquetes innovadores complementarios.	*SECTUR Estatal*	
	Revisión de regulación para el desarrollo del turismo cinegético para agilizar la tramitología de la actividad.	*SECTUR Estatal*	
	Colaborar con información, folletos, promoción y la participación en foros relacionados con la actividad cinegética y de pesca deportiva.	*SECTUR Estatal*	

Proyecto para incentivar la diversificación de productos y servicios turísticos.	*Establecer vinculación con los prestadores de servicios cinegéticos y de pesca deportiva para posicionar a Mazatlán en estos segmentos.*	*SECTUR Estatal*	*Históricamente en el destino las actividades cinegéticas y de pesca deportiva han sido populares, sobre todo para el turismo extranjero ya que el destino cuenta con los recursos de infraestructura y naturales para ello.*
	Coordinar esfuerzos entre hoteleros y estos dos segmentos para ofrecer promociones a través de productos y paquetes innovadores complementarios.	*SECTUR Estatal*	
	Revisión de regulación para el desarrollo del turismo cinegético para agilizar la tramitología de la actividad.	*SECTUR Estatal*	
	Colaborar con información, folletos, promoción y la participación en foros relacionados con la actividad cinegética y de pesca deportiva.	*SECTUR Estatal*	

Proyecto para incentivar la diversificación de productos y servicios turísticos.	*Establecer vinculación con los prestadores de servicios cinegéticos y de pesca deportiva para posicionar a Mazatlán en estos segmentos.*	*SECTUR Estatal*	*Históricamente en el destino las actividades cinegéticas y de pesca deportiva han sido populares, sobre todo para el turismo extranjero ya que el destino cuenta con los recursos de infraestructura y naturales para ello.*
	Coordinar esfuerzos entre hoteleros y estos dos segmentos para ofrecer promociones a través de productos y paquetes innovadores complementarios.	*SECTUR Estatal*	
	Revisión de regulación para el desarrollo del turismo cinegético para agilizar la tramitología de la actividad.	*SECTUR Estatal*	
	Colaborar con información, folletos, promoción y la participación en foros relacionados con la actividad cinegética y de pesca deportiva.	*SECTUR Estatal*	

Proyecto para incentivar la diversificación de productos y servicios turísticos.	*Establecer vinculación con los prestadores de servicios cinegéticos y de pesca deportiva para posicionar a Mazatlán en estos segmentos.*	*SECTUR Estatal*	*Históricamente en el destino las actividades cinegéticas y de pesca deportiva han sido populares, sobre todo para el turismo extranjero ya que el destino cuenta con los recursos de infraestructura y naturales para ello.*
	Coordinar esfuerzos entre hoteleros y estos dos segmentos para ofrecer promociones a través de productos y paquetes innovadores complementarios.	*SECTUR Estatal*	
	Revisión de regulación para el desarrollo del turismo cinegético para agilizar la tramitología de la actividad.	*SECTUR Estatal*	
	Colaborar con información, folletos, promoción y la participación en foros relacionados con la actividad cinegética y de pesca deportiva.	*SECTUR Estatal*	

Proyecto para incentivar la diversificación de productos y servicios turísticos.	*Establecer vinculación con los prestadores de servicios cinegéticos y de pesca deportiva para posicionar a Mazatlán en estos segmentos.*	*SECTUR Estatal*	*Históricamente en el destino las actividades cinegéticas y de pesca deportiva han sido populares, sobre todo para el turismo extranjero ya que el destino cuenta con los recursos de infraestructura y naturales para ello.*
	Coordinar esfuerzos entre hoteleros y estos dos segmentos para ofrecer promociones a través de productos y paquetes innovadores complementarios.	*SECTUR Estatal*	
	Revisión de regulación para el desarrollo del turismo cinegético para agilizar la tramitología de la actividad.	*SECTUR Estatal*	
	Colaborar con información, folletos, promoción y la participación en foros relacionados con la actividad cinegética y de pesca deportiva.	*SECTUR Estatal*	

Proyecto para incentivar la diversificación de productos y servicios turísticos.	*Establecer vinculación con los prestadores de servicios cinegéticos y de pesca deportiva para posicionar a Mazatlán en estos segmentos.*	*SECTUR Estatal*	*Históricamente en el destino las actividades cinegéticas y de pesca deportiva han sido populares, sobre todo para el turismo extranjero ya que el destino cuenta con los recursos de infraestructura y naturales para ello.*
	Coordinar esfuerzos entre hoteleros y estos dos segmentos para ofrecer promociones a través de productos y paquetes innovadores complementarios.	*SECTUR Estatal*	
	Revisión de regulación para el desarrollo del turismo cinegético para agilizar la tramitología de la actividad.	*SECTUR Estatal*	
	Colaborar con información, folletos, promoción y la participación en foros relacionados con la actividad cinegética y de pesca deportiva.	*SECTUR Estatal*	

Proyecto para incentivar la diversificación de productos y servicios turísticos.	*Establecer vinculación con los prestadores de servicios cinegéticos y de pesca deportiva para posicionar a Mazatlán en estos segmentos.*	*SECTUR Estatal*	*Históricamente en el destino las actividades cinegéticas y de pesca deportiva han sido populares, sobre todo para el turismo extranjero ya que el destino cuenta con los recursos de infraestructura y naturales para ello.*
	Coordinar esfuerzos entre hoteleros y estos dos segmentos para ofrecer promociones a través de productos y paquetes innovadores complementarios.	*SECTUR Estatal*	
	Revisión de regulación para el desarrollo del turismo cinegético para agilizar la tramitología de la actividad.	*SECTUR Estatal*	
	Colaborar con información, folletos, promoción y la participación en foros relacionados con la actividad cinegética y de pesca deportiva.	*SECTUR Estatal*	

Proyecto para incentivar la diversificación de productos y servicios turísticos.	*Establecer vinculación con los prestadores de servicios cinegéticos y de pesca deportiva para posicionar a Mazatlán en estos segmentos.*	*SECTUR Estatal*	*Históricamente en el destino las actividades cinegéticas y de pesca deportiva han sido populares, sobre todo para el turismo extranjero ya que el destino cuenta con los recursos de infraestructura y naturales para ello.*
	Coordinar esfuerzos entre hoteleros y estos dos segmentos para ofrecer promociones a través de productos y paquetes innovadores complementarios.	*SECTUR Estatal*	
	Revisión de regulación para el desarrollo del turismo cinegético para agilizar la tramitología de la actividad.	*SECTUR Estatal*	
	Colaborar con información, folletos, promoción y la participación en foros relacionados con la actividad cinegética y de pesca deportiva.	*SECTUR Estatal*	

Proyecto para incentivar la diversificación de productos y servicios turísticos.	*Establecer vinculación con los prestadores de servicios cinegéticos y de pesca deportiva para posicionar a Mazatlán en estos segmentos.*	*SECTUR Estatal*	*Históricamente en el destino las actividades cinegéticas y de pesca deportiva han sido populares, sobre todo para el turismo extranjero ya que el destino cuenta con los recursos de infraestructura y naturales para ello.*
	Coordinar esfuerzos entre hoteleros y estos dos segmentos para ofrecer promociones a través de productos y paquetes innovadores complementarios.	*SECTUR Estatal*	
	Revisión de regulación para el desarrollo del turismo cinegético para agilizar la tramitología de la actividad.	*SECTUR Estatal*	
	Colaborar con información, folletos, promoción y la participación en foros relacionados con la actividad cinegética y de pesca deportiva.	*SECTUR Estatal*	

Proyecto para incentivar la diversificación de productos y servicios turísticos.	*Establecer vinculación con los prestadores de servicios cinegéticos y de pesca deportiva para posicionar a Mazatlán en estos segmentos.*	*SECTUR Estatal*	*Históricamente en el destino las actividades cinegéticas y de pesca deportiva han sido populares, sobre todo para el turismo extranjero ya que el destino cuenta con los recursos de infraestructura y naturales para ello.*
	Coordinar esfuerzos entre hoteleros y estos dos segmentos para ofrecer promociones a través de productos y paquetes innovadores complementarios.	*SECTUR Estatal*	
	Revisión de regulación para el desarrollo del turismo cinegético para agilizar la tramitología de la actividad.	*SECTUR Estatal*	
	Colaborar con información, folletos, promoción y la participación en foros relacionados con la actividad cinegética y de pesca deportiva.	*SECTUR Estatal*	

Proyecto para incentivar la diversificación de productos y servicios turísticos.	*Establecer vinculación con los prestadores de servicios cinegéticos y de pesca deportiva para posicionar a Mazatlán en estos segmentos.*	*SECTUR Estatal*	*Históricamente en el destino las actividades cinegéticas y de pesca deportiva han sido populares, sobre todo para el turismo extranjero ya que el destino cuenta con los recursos de infraestructura y naturales para ello.*
	Coordinar esfuerzos entre hoteleros y estos dos segmentos para ofrecer promociones a través de productos y paquetes innovadores complementarios.	*SECTUR Estatal*	
	Revisión de regulación para el desarrollo del turismo cinegético para agilizar la tramitología de la actividad.	*SECTUR Estatal*	
	Colaborar con información, folletos, promoción y la participación en foros relacionados con la actividad cinegética y de pesca deportiva.	*SECTUR Estatal*	

Proyecto para incentivar la diversificación de productos y servicios turísticos.	*Establecer vinculación con los prestadores de servicios cinegéticos y de pesca deportiva para posicionar a Mazatlán en estos segmentos.*	*SECTUR Estatal*	*Históricamente en el destino las actividades cinegéticas y de pesca deportiva han sido populares, sobre todo para el turismo extranjero ya que el destino cuenta con los recursos de infraestructura y naturales para ello.*
	Coordinar esfuerzos entre hoteleros y estos dos segmentos para ofrecer promociones a través de productos y paquetes innovadores complementarios.	*SECTUR Estatal*	
	Revisión de regulación para el desarrollo del turismo cinegético para agilizar la tramitología de la actividad.	*SECTUR Estatal*	
	Colaborar con información, folletos, promoción y la participación en foros relacionados con la actividad cinegética y de pesca deportiva.	*SECTUR Estatal*	

Proyecto para incentivar la diversificación de productos y servicios turísticos.	*Establecer vinculación con los prestadores de servicios cinegéticos y de pesca deportiva para posicionar a Mazatlán en estos segmentos.*	*SECTUR Estatal*	*Históricamente en el destino las actividades cinegéticas y de pesca deportiva han sido populares, sobre todo para el turismo extranjero ya que el destino cuenta con los recursos de infraestructura y naturales para ello.*
	Coordinar esfuerzos entre hoteleros y estos dos segmentos para ofrecer promociones a través de productos y paquetes innovadores complementarios.	*SECTUR Estatal*	
	Revisión de regulación para el desarrollo del turismo cinegético para agilizar la tramitología de la actividad.	*SECTUR Estatal*	
	Colaborar con información, folletos, promoción y la participación en foros relacionados con la actividad cinegética y de pesca deportiva.	*SECTUR Estatal*	

Proyecto para incentivar la diversificación de productos y servicios turísticos.	*Establecer vinculación con los prestadores de servicios cinegéticos y de pesca deportiva para posicionar a Mazatlán en estos segmentos.*	*SECTUR Estatal*	*Históricamente en el destino las actividades cinegéticas y de pesca deportiva han sido populares, sobre todo para el turismo extranjero ya que el destino cuenta con los recursos de infraestructura y naturales para ello.*
	Coordinar esfuerzos entre hoteleros y estos dos segmentos para ofrecer promociones a través de productos y paquetes innovadores complementarios.	*SECTUR Estatal*	
	Revisión de regulación para el desarrollo del turismo cinegético para agilizar la tramitología de la actividad.	*SECTUR Estatal*	
	Colaborar con información, folletos, promoción y la participación en foros relacionados con la actividad cinegética y de pesca deportiva.	*SECTUR Estatal*	

Proyecto para incentivar la diversificación de productos y servicios turísticos.	*Establecer vinculación con los prestadores de servicios cinegéticos y de pesca deportiva para posicionar a Mazatlán en estos segmentos.*	*SECTUR Estatal*	*Históricamente en el destino las actividades cinegéticas y de pesca deportiva han sido populares, sobre todo para el turismo extranjero ya que el destino cuenta con los recursos de infraestructura y naturales para ello.*
	Coordinar esfuerzos entre hoteleros y estos dos segmentos para ofrecer promociones a través de productos y paquetes innovadores complementarios.	*SECTUR Estatal*	
	Revisión de regulación para el desarrollo del turismo cinegético para agilizar la tramitología de la actividad.	*SECTUR Estatal*	
	Colaborar con información, folletos, promoción y la participación en foros relacionados con la actividad cinegética y de pesca deportiva.	*SECTUR Estatal*	

Proyecto para incentivar la diversificación de productos y servicios turísticos.	*Establecer vinculación con los prestadores de servicios cinegéticos y de pesca deportiva para posicionar a Mazatlán en estos segmentos.*	*SECTUR Estatal*	*Históricamente en el destino las actividades cinegéticas y de pesca deportiva han sido populares, sobre todo para el turismo extranjero ya que el destino cuenta con los recursos de infraestructura y naturales para ello.*
	Coordinar esfuerzos entre hoteleros y estos dos segmentos para ofrecer promociones a través de productos y paquetes innovadores complementarios.	*SECTUR Estatal*	
	Revisión de regulación para el desarrollo del turismo cinegético para agilizar la tramitología de la actividad.	*SECTUR Estatal*	
	Colaborar con información, folletos, promoción y la participación en foros relacionados con la actividad cinegética y de pesca deportiva.	*SECTUR Estatal*	

Proyecto para incentivar la diversificación de productos y servicios turísticos.	*Establecer vinculación con los prestadores de servicios cinegéticos y de pesca deportiva para posicionar a Mazatlán en estos segmentos.*	*SECTUR Estatal*	*Históricamente en el destino las actividades cinegéticas y de pesca deportiva han sido populares, sobre todo para el turismo extranjero ya que el destino cuenta con los recursos de infraestructura y naturales para ello.*
	Coordinar esfuerzos entre hoteleros y estos dos segmentos para ofrecer promociones a través de productos y paquetes innovadores complementarios.	*SECTUR Estatal*	
	Revisión de regulación para el desarrollo del turismo cinegético para agilizar la tramitología de la actividad.	*SECTUR Estatal*	
	Colaborar con información, folletos, promoción y la participación en foros relacionados con la actividad cinegética y de pesca deportiva.	*SECTUR Estatal*	

Proyecto para incentivar la diversificación de productos y servicios turísticos.	*Establecer vinculación con los prestadores de servicios cinegéticos y de pesca deportiva para posicionar a Mazatlán en estos segmentos.*	*SECTUR Estatal*	*Históricamente en el destino las actividades cinegéticas y de pesca deportiva han sido populares, sobre todo para el turismo extranjero ya que el destino cuenta con los recursos de infraestructura y naturales para ello.*
	Coordinar esfuerzos entre hoteleros y estos dos segmentos para ofrecer promociones a través de productos y paquetes innovadores complementarios.	*SECTUR Estatal*	
	Revisión de regulación para el desarrollo del turismo cinegético para agilizar la tramitología de la actividad.	*SECTUR Estatal*	
	Colaborar con información, folletos, promoción y la participación en foros relacionados con la actividad cinegética y de pesca deportiva.	*SECTUR Estatal*	

Proyecto para incentivar la diversificación de productos y servicios turísticos.	*Establecer vinculación con los prestadores de servicios cinegéticos y de pesca deportiva para posicionar a Mazatlán en estos segmentos.*	*SECTUR Estatal*	*Históricamente en el destino las actividades cinegéticas y de pesca deportiva han sido populares, sobre todo para el turismo extranjero ya que el destino cuenta con los recursos de infraestructura y naturales para ello.*
	Coordinar esfuerzos entre hoteleros y estos dos segmentos para ofrecer promociones a través de productos y paquetes innovadores complementarios.	*SECTUR Estatal*	
	Revisión de regulación para el desarrollo del turismo cinegético para agilizar la tramitología de la actividad.	*SECTUR Estatal*	
	Colaborar con información, folletos, promoción y la participación en foros relacionados con la actividad cinegética y de pesca deportiva.	*SECTUR Estatal*	

Proyecto para incentivar la diversificación de productos y servicios turísticos.	*Establecer vinculación con los prestadores de servicios cinegéticos y de pesca deportiva para posicionar a Mazatlán en estos segmentos.*	*SECTUR Estatal*	*Históricamente en el destino las actividades cinegéticas y de pesca deportiva han sido populares, sobre todo para el turismo extranjero ya que el destino cuenta con los recursos de infraestructura y naturales para ello.*
	Coordinar esfuerzos entre hoteleros y estos dos segmentos para ofrecer promociones a través de productos y paquetes innovadores complementarios.	*SECTUR Estatal*	
	Revisión de regulación para el desarrollo del turismo cinegético para agilizar la tramitología de la actividad.	*SECTUR Estatal*	
	Colaborar con información, folletos, promoción y la participación en foros relacionados con la actividad cinegética y de pesca deportiva.	*SECTUR Estatal*	

Proyecto para incentivar la diversificación de productos y servicios turísticos.	*Establecer vinculación con los prestadores de servicios cinegéticos y de pesca deportiva para posicionar a Mazatlán en estos segmentos.*	*SECTUR Estatal*	*Históricamente en el destino las actividades cinegéticas y de pesca deportiva han sido populares, sobre todo para el turismo extranjero ya que el destino cuenta con los recursos de infraestructura y naturales para ello.*
	Coordinar esfuerzos entre hoteleros y estos dos segmentos para ofrecer promociones a través de productos y paquetes innovadores complementarios.	*SECTUR Estatal*	
	Revisión de regulación para el desarrollo del turismo cinegético para agilizar la tramitología de la actividad.	*SECTUR Estatal*	
	Colaborar con información, folletos, promoción y la participación en foros relacionados con la actividad cinegética y de pesca deportiva.	*SECTUR Estatal*	

Proyecto para incentivar la diversificación de productos y servicios turísticos.	*Establecer vinculación con los prestadores de servicios cinegéticos y de pesca deportiva para posicionar a Mazatlán en estos segmentos.*	*SECTUR Estatal*	*Históricamente en el destino las actividades cinegéticas y de pesca deportiva han sido populares, sobre todo para el turismo extranjero ya que el destino cuenta con los recursos de infraestructura y naturales para ello.*
	Coordinar esfuerzos entre hoteleros y estos dos segmentos para ofrecer promociones a través de productos y paquetes innovadores complementarios.	*SECTUR Estatal*	
	Revisión de regulación para el desarrollo del turismo cinegético para agilizar la tramitología de la actividad.	*SECTUR Estatal*	
	Colaborar con información, folletos, promoción y la participación en foros relacionados con la actividad cinegética y de pesca deportiva.	*SECTUR Estatal*	

Proyecto para incentivar la diversificación de productos y servicios turísticos.	*Establecer vinculación con los prestadores de servicios cinegéticos y de pesca deportiva para posicionar a Mazatlán en estos segmentos.*	*SECTUR Estatal*	*Históricamente en el destino las actividades cinegéticas y de pesca deportiva han sido populares, sobre todo para el turismo extranjero ya que el destino cuenta con los recursos de infraestructura y naturales para ello.*
	Coordinar esfuerzos entre hoteleros y estos dos segmentos para ofrecer promociones a través de productos y paquetes innovadores complementarios.	*SECTUR Estatal*	
	Revisión de regulación para el desarrollo del turismo cinegético para agilizar la tramitología de la actividad.	*SECTUR Estatal*	
	Colaborar con información, folletos, promoción y la participación en foros relacionados con la actividad cinegética y de pesca deportiva.	*SECTUR Estatal*	

Proyecto para incentivar la diversificación de productos y servicios turísticos.	*Establecer vinculación con los prestadores de servicios cinegéticos y de pesca deportiva para posicionar a Mazatlán en estos segmentos.*	*SECTUR Estatal*	*Históricamente en el destino las actividades cinegéticas y de pesca deportiva han sido populares, sobre todo para el turismo extranjero ya que el destino cuenta con los recursos de infraestructura y naturales para ello.*
	Coordinar esfuerzos entre hoteleros y estos dos segmentos para ofrecer promociones a través de productos y paquetes innovadores complementarios.	*SECTUR Estatal*	
	Revisión de regulación para el desarrollo del turismo cinegético para agilizar la tramitología de la actividad.	*SECTUR Estatal*	
	Colaborar con información, folletos, promoción y la participación en foros relacionados con la actividad cinegética y de pesca deportiva.	*SECTUR Estatal*	

Proyecto para incentivar la diversificación de productos y servicios turísticos.	*Establecer vinculación con los prestadores de servicios cinegéticos y de pesca deportiva para posicionar a Mazatlán en estos segmentos.*	*SECTUR Estatal*	*Históricamente en el destino las actividades cinegéticas y de pesca deportiva han sido populares, sobre todo para el turismo extranjero ya que el destino cuenta con los recursos de infraestructura y naturales para ello.*
	Coordinar esfuerzos entre hoteleros y estos dos segmentos para ofrecer promociones a través de productos y paquetes innovadores complementarios.	*SECTUR Estatal*	
	Revisión de regulación para el desarrollo del turismo cinegético para agilizar la tramitología de la actividad.	*SECTUR Estatal*	
	Colaborar con información, folletos, promoción y la participación en foros relacionados con la actividad cinegética y de pesca deportiva.	*SECTUR Estatal*	

Proyecto para incentivar la diversificación de productos y servicios turísticos.	*Establecer vinculación con los prestadores de servicios cinegéticos y de pesca deportiva para posicionar a Mazatlán en estos segmentos.*	*SECTUR Estatal*	*Históricamente en el destino las actividades cinegéticas y de pesca deportiva han sido populares, sobre todo para el turismo extranjero ya que el destino cuenta con los recursos de infraestructura y naturales para ello.*
	Coordinar esfuerzos entre hoteleros y estos dos segmentos para ofrecer promociones a través de productos y paquetes innovadores complementarios.	*SECTUR Estatal*	
	Revisión de regulación para el desarrollo del turismo cinegético para agilizar la tramitología de la actividad.	*SECTUR Estatal*	
	Colaborar con información, folletos, promoción y la participación en foros relacionados con la actividad cinegética y de pesca deportiva.	*SECTUR Estatal*	

Proyecto para incentivar la diversificación de productos y servicios turísticos.	*Establecer vinculación con los prestadores de servicios cinegéticos y de pesca deportiva para posicionar a Mazatlán en estos segmentos.*	*SECTUR Estatal*	*Históricamente en el destino las actividades cinegéticas y de pesca deportiva han sido populares, sobre todo para el turismo extranjero ya que el destino cuenta con los recursos de infraestructura y naturales para ello.*
	Coordinar esfuerzos entre hoteleros y estos dos segmentos para ofrecer promociones a través de productos y paquetes innovadores complementarios.	*SECTUR Estatal*	
	Revisión de regulación para el desarrollo del turismo cinegético para agilizar la tramitología de la actividad.	*SECTUR Estatal*	
	Colaborar con información, folletos, promoción y la participación en foros relacionados con la actividad cinegética y de pesca deportiva.	*SECTUR Estatal*	

Proyecto para incentivar la diversificación de productos y servicios turísticos.	*Establecer vinculación con los prestadores de servicios cinegéticos y de pesca deportiva para posicionar a Mazatlán en estos segmentos.*	*SECTUR Estatal*	*Históricamente en el destino las actividades cinegéticas y de pesca deportiva han sido populares, sobre todo para el turismo extranjero ya que el destino cuenta con los recursos de infraestructura y naturales para ello.*
	Coordinar esfuerzos entre hoteleros y estos dos segmentos para ofrecer promociones a través de productos y paquetes innovadores complementarios.	*SECTUR Estatal*	
	Revisión de regulación para el desarrollo del turismo cinegético para agilizar la tramitología de la actividad.	*SECTUR Estatal*	
	Colaborar con información, folletos, promoción y la participación en foros relacionados con la actividad cinegética y de pesca deportiva.	*SECTUR Estatal*	

Proyecto para incentivar la diversificación de productos y servicios turísticos.	*Establecer vinculación con los prestadores de servicios cinegéticos y de pesca deportiva para posicionar a Mazatlán en estos segmentos.*	*SECTUR Estatal*	*Históricamente en el destino las actividades cinegéticas y de pesca deportiva han sido populares, sobre todo para el turismo extranjero ya que el destino cuenta con los recursos de infraestructura y naturales para ello.*
	Coordinar esfuerzos entre hoteleros y estos dos segmentos para ofrecer promociones a través de productos y paquetes innovadores complementarios.	*SECTUR Estatal*	
	Revisión de regulación para el desarrollo del turismo cinegético para agilizar la tramitología de la actividad.	*SECTUR Estatal*	
	Colaborar con información, folletos, promoción y la participación en foros relacionados con la actividad cinegética y de pesca deportiva.	*SECTUR Estatal*	

Proyecto para incentivar la diversificación de productos y servicios turísticos.	*Establecer vinculación con los prestadores de servicios cinegéticos y de pesca deportiva para posicionar a Mazatlán en estos segmentos.*	*SECTUR Estatal*	*Históricamente en el destino las actividades cinegéticas y de pesca deportiva han sido populares, sobre todo para el turismo extranjero ya que el destino cuenta con los recursos de infraestructura y naturales para ello.*
	Coordinar esfuerzos entre hoteleros y estos dos segmentos para ofrecer promociones a través de productos y paquetes innovadores complementarios.	*SECTUR Estatal*	
	Revisión de regulación para el desarrollo del turismo cinegético para agilizar la tramitología de la actividad.	*SECTUR Estatal*	
	Colaborar con información, folletos, promoción y la participación en foros relacionados con la actividad cinegética y de pesca deportiva.	*SECTUR Estatal*	

Proyecto para incentivar la diversificación de productos y servicios turísticos.	*Establecer vinculación con los prestadores de servicios cinegéticos y de pesca deportiva para posicionar a Mazatlán en estos segmentos.*	*SECTUR Estatal*	*Históricamente en el destino las actividades cinegéticas y de pesca deportiva han sido populares, sobre todo para el turismo extranjero ya que el destino cuenta con los recursos de infraestructura y naturales para ello.*
	Coordinar esfuerzos entre hoteleros y estos dos segmentos para ofrecer promociones a través de productos y paquetes innovadores complementarios.	*SECTUR Estatal*	
	Revisión de regulación para el desarrollo del turismo cinegético para agilizar la tramitología de la actividad.	*SECTUR Estatal*	
	Colaborar con información, folletos, promoción y la participación en foros relacionados con la actividad cinegética y de pesca deportiva.	*SECTUR Estatal*	

Proyecto para incentivar la diversificación de productos y servicios turísticos.	*Establecer vinculación con los prestadores de servicios cinegéticos y de pesca deportiva para posicionar a Mazatlán en estos segmentos.*	*SECTUR Estatal*	*Históricamente en el destino las actividades cinegéticas y de pesca deportiva han sido populares, sobre todo para el turismo extranjero ya que el destino cuenta con los recursos de infraestructura y naturales para ello.*
	Coordinar esfuerzos entre hoteleros y estos dos segmentos para ofrecer promociones a través de productos y paquetes innovadores complementarios.	*SECTUR Estatal*	
	Revisión de regulación para el desarrollo del turismo cinegético para agilizar la tramitología de la actividad.	*SECTUR Estatal*	
	Colaborar con información, folletos, promoción y la participación en foros relacionados con la actividad cinegética y de pesca deportiva.	*SECTUR Estatal*	

Proyecto para incentivar la diversificación de productos y servicios turísticos.	*Establecer vinculación con los prestadores de servicios cinegéticos y de pesca deportiva para posicionar a Mazatlán en estos segmentos.*	*SECTUR Estatal*	*Históricamente en el destino las actividades cinegéticas y de pesca deportiva han sido populares, sobre todo para el turismo extranjero ya que el destino cuenta con los recursos de infraestructura y naturales para ello.*
	Coordinar esfuerzos entre hoteleros y estos dos segmentos para ofrecer promociones a través de productos y paquetes innovadores complementarios.	*SECTUR Estatal*	
	Revisión de regulación para el desarrollo del turismo cinegético para agilizar la tramitología de la actividad.	*SECTUR Estatal*	
	Colaborar con información, folletos, promoción y la participación en foros relacionados con la actividad cinegética y de pesca deportiva.	*SECTUR Estatal*	

Proyecto para incentivar la diversificación de productos y servicios turísticos.	*Establecer vinculación con los prestadores de servicios cinegéticos y de pesca deportiva para posicionar a Mazatlán en estos segmentos.*	*SECTUR Estatal*	*Históricamente en el destino las actividades cinegéticas y de pesca deportiva han sido populares, sobre todo para el turismo extranjero ya que el destino cuenta con los recursos de infraestructura y naturales para ello.*
	Coordinar esfuerzos entre hoteleros y estos dos segmentos para ofrecer promociones a través de productos y paquetes innovadores complementarios.	*SECTUR Estatal*	
	Revisión de regulación para el desarrollo del turismo cinegético para agilizar la tramitología de la actividad.	*SECTUR Estatal*	
	Colaborar con información, folletos, promoción y la participación en foros relacionados con la actividad cinegética y de pesca deportiva.	*SECTUR Estatal*	

Proyecto para incentivar la diversificación de productos y servicios turísticos.	*Establecer vinculación con los prestadores de servicios cinegéticos y de pesca deportiva para posicionar a Mazatlán en estos segmentos.*	*SECTUR Estatal*	*Históricamente en el destino las actividades cinegéticas y de pesca deportiva han sido populares, sobre todo para el turismo extranjero ya que el destino cuenta con los recursos de infraestructura y naturales para ello.*
	Coordinar esfuerzos entre hoteleros y estos dos segmentos para ofrecer promociones a través de productos y paquetes innovadores complementarios.	*SECTUR Estatal*	
	Revisión de regulación para el desarrollo del turismo cinegético para agilizar la tramitología de la actividad.	*SECTUR Estatal*	
	Colaborar con información, folletos, promoción y la participación en foros relacionados con la actividad cinegética y de pesca deportiva.	*SECTUR Estatal*	

Proyecto para incentivar la diversificación de productos y servicios turísticos.	*Establecer vinculación con los prestadores de servicios cinegéticos y de pesca deportiva para posicionar a Mazatlán en estos segmentos.*	*SECTUR Estatal*	*Históricamente en el destino las actividades cinegéticas y de pesca deportiva han sido populares, sobre todo para el turismo extranjero ya que el destino cuenta con los recursos de infraestructura y naturales para ello.*
	Coordinar esfuerzos entre hoteleros y estos dos segmentos para ofrecer promociones a través de productos y paquetes innovadores complementarios.	*SECTUR Estatal*	
	Revisión de regulación para el desarrollo del turismo cinegético para agilizar la tramitología de la actividad.	*SECTUR Estatal*	
	Colaborar con información, folletos, promoción y la participación en foros relacionados con la actividad cinegética y de pesca deportiva.	*SECTUR Estatal*	

Proyecto para incentivar la diversificación de productos y servicios turísticos.	*Establecer vinculación con los prestadores de servicios cinegéticos y de pesca deportiva para posicionar a Mazatlán en estos segmentos.*	*SECTUR Estatal*	*Históricamente en el destino las actividades cinegéticas y de pesca deportiva han sido populares, sobre todo para el turismo extranjero ya que el destino cuenta con los recursos de infraestructura y naturales para ello.*
	Coordinar esfuerzos entre hoteleros y estos dos segmentos para ofrecer promociones a través de productos y paquetes innovadores complementarios.	*SECTUR Estatal*	
	Revisión de regulación para el desarrollo del turismo cinegético para agilizar la tramitología de la actividad.	*SECTUR Estatal*	
	Colaborar con información, folletos, promoción y la participación en foros relacionados con la actividad cinegética y de pesca deportiva.	*SECTUR Estatal*	

Proyecto para incentivar la diversificación de productos y servicios turísticos.	*Establecer vinculación con los prestadores de servicios cinegéticos y de pesca deportiva para posicionar a Mazatlán en estos segmentos.*	*SECTUR Estatal*	*Históricamente en el destino las actividades cinegéticas y de pesca deportiva han sido populares, sobre todo para el turismo extranjero ya que el destino cuenta con los recursos de infraestructura y naturales para ello.*
	Coordinar esfuerzos entre hoteleros y estos dos segmentos para ofrecer promociones a través de productos y paquetes innovadores complementarios.	*SECTUR Estatal*	
	Revisión de regulación para el desarrollo del turismo cinegético para agilizar la tramitología de la actividad.	*SECTUR Estatal*	
	Colaborar con información, folletos, promoción y la participación en foros relacionados con la actividad cinegética y de pesca deportiva.	*SECTUR Estatal*	

Proyecto para incentivar la diversificación de productos y servicios turísticos.	*Establecer vinculación con los prestadores de servicios cinegéticos y de pesca deportiva para posicionar a Mazatlán en estos segmentos.*	*SECTUR Estatal*	*Históricamente en el destino las actividades cinegéticas y de pesca deportiva han sido populares, sobre todo para el turismo extranjero ya que el destino cuenta con los recursos de infraestructura y naturales para ello.*
	Coordinar esfuerzos entre hoteleros y estos dos segmentos para ofrecer promociones a través de productos y paquetes innovadores complementarios.	*SECTUR Estatal*	
	Revisión de regulación para el desarrollo del turismo cinegético para agilizar la tramitología de la actividad.	*SECTUR Estatal*	
	Colaborar con información, folletos, promoción y la participación en foros relacionados con la actividad cinegética y de pesca deportiva.	*SECTUR Estatal*	

Proyecto para incentivar la diversificación de productos y servicios turísticos.	*Establecer vinculación con los prestadores de servicios cinegéticos y de pesca deportiva para posicionar a Mazatlán en estos segmentos.*	*SECTUR Estatal*	*Históricamente en el destino las actividades cinegéticas y de pesca deportiva han sido populares, sobre todo para el turismo extranjero ya que el destino cuenta con los recursos de infraestructura y naturales para ello.*
	Coordinar esfuerzos entre hoteleros y estos dos segmentos para ofrecer promociones a través de productos y paquetes innovadores complementarios.	*SECTUR Estatal*	
	Revisión de regulación para el desarrollo del turismo cinegético para agilizar la tramitología de la actividad.	*SECTUR Estatal*	
	Colaborar con información, folletos, promoción y la participación en foros relacionados con la actividad cinegética y de pesca deportiva.	*SECTUR Estatal*	

Proyecto para incentivar la diversificación de productos y servicios turísticos.	*Establecer vinculación con los prestadores de servicios cinegéticos y de pesca deportiva para posicionar a Mazatlán en estos segmentos.*	*SECTUR Estatal*	*Históricamente en el destino las actividades cinegéticas y de pesca deportiva han sido populares, sobre todo para el turismo extranjero ya que el destino cuenta con los recursos de infraestructura y naturales para ello.*
	Coordinar esfuerzos entre hoteleros y estos dos segmentos para ofrecer promociones a través de productos y paquetes innovadores complementarios.	*SECTUR Estatal*	
	Revisión de regulación para el desarrollo del turismo cinegético para agilizar la tramitología de la actividad.	*SECTUR Estatal*	
	Colaborar con información, folletos, promoción y la participación en foros relacionados con la actividad cinegética y de pesca deportiva.	*SECTUR Estatal*	

Proyecto para incentivar la diversificación de productos y servicios turísticos.	*Establecer vinculación con los prestadores de servicios cinegéticos y de pesca deportiva para posicionar a Mazatlán en estos segmentos.*	*SECTUR Estatal*	*Históricamente en el destino las actividades cinegéticas y de pesca deportiva han sido populares, sobre todo para el turismo extranjero ya que el destino cuenta con los recursos de infraestructura y naturales para ello.*
	Coordinar esfuerzos entre hoteleros y estos dos segmentos para ofrecer promociones a través de productos y paquetes innovadores complementarios.	*SECTUR Estatal*	
	Revisión de regulación para el desarrollo del turismo cinegético para agilizar la tramitología de la actividad.	*SECTUR Estatal*	
	Colaborar con información, folletos, promoción y la participación en foros relacionados con la actividad cinegética y de pesca deportiva.	*SECTUR Estatal*	

Proyecto para incentivar la diversificación de productos y servicios turísticos.	*Establecer vinculación con los prestadores de servicios cinegéticos y de pesca deportiva para posicionar a Mazatlán en estos segmentos.*	*SECTUR Estatal*	*Históricamente en el destino las actividades cinegéticas y de pesca deportiva han sido populares, sobre todo para el turismo extranjero ya que el destino cuenta con los recursos de infraestructura y naturales para ello.*
	Coordinar esfuerzos entre hoteleros y estos dos segmentos para ofrecer promociones a través de productos y paquetes innovadores complementarios.	*SECTUR Estatal*	
	Revisión de regulación para el desarrollo del turismo cinegético para agilizar la tramitología de la actividad.	*SECTUR Estatal*	
	Colaborar con información, folletos, promoción y la participación en foros relacionados con la actividad cinegética y de pesca deportiva.	*SECTUR Estatal*	

Proyecto para incentivar la diversificación de productos y servicios turísticos.	*Establecer vinculación con los prestadores de servicios cinegéticos y de pesca deportiva para posicionar a Mazatlán en estos segmentos.*	*SECTUR Estatal*	*Históricamente en el destino las actividades cinegéticas y de pesca deportiva han sido populares, sobre todo para el turismo extranjero ya que el destino cuenta con los recursos de infraestructura y naturales para ello.*
	Coordinar esfuerzos entre hoteleros y estos dos segmentos para ofrecer promociones a través de productos y paquetes innovadores complementarios.	*SECTUR Estatal*	
	Revisión de regulación para el desarrollo del turismo cinegético para agilizar la tramitología de la actividad.	*SECTUR Estatal*	
	Colaborar con información, folletos, promoción y la participación en foros relacionados con la actividad cinegética y de pesca deportiva.	*SECTUR Estatal*	

Proyecto para incentivar la diversificación de productos y servicios turísticos.	*Establecer vinculación con los prestadores de servicios cinegéticos y de pesca deportiva para posicionar a Mazatlán en estos segmentos.*	*SECTUR Estatal*	*Históricamente en el destino las actividades cinegéticas y de pesca deportiva han sido populares, sobre todo para el turismo extranjero ya que el destino cuenta con los recursos de infraestructura y naturales para ello.*
	Coordinar esfuerzos entre hoteleros y estos dos segmentos para ofrecer promociones a través de productos y paquetes innovadores complementarios.	*SECTUR Estatal*	
	Revisión de regulación para el desarrollo del turismo cinegético para agilizar la tramitología de la actividad.	*SECTUR Estatal*	
	Colaborar con información, folletos, promoción y la participación en foros relacionados con la actividad cinegética y de pesca deportiva.	*SECTUR Estatal*	

Proyecto para incentivar la diversificación de productos y servicios turísticos.	*Establecer vinculación con los prestadores de servicios cinegéticos y de pesca deportiva para posicionar a Mazatlán en estos segmentos.*	*SECTUR Estatal*	*Históricamente en el destino las actividades cinegéticas y de pesca deportiva han sido populares, sobre todo para el turismo extranjero ya que el destino cuenta con los recursos de infraestructura y naturales para ello.*
	Coordinar esfuerzos entre hoteleros y estos dos segmentos para ofrecer promociones a través de productos y paquetes innovadores complementarios.	*SECTUR Estatal*	
	Revisión de regulación para el desarrollo del turismo cinegético para agilizar la tramitología de la actividad.	*SECTUR Estatal*	
	Colaborar con información, folletos, promoción y la participación en foros relacionados con la actividad cinegética y de pesca deportiva.	*SECTUR Estatal*	

Proyecto para incentivar la diversificación de productos y servicios turísticos.	*Establecer vinculación con los prestadores de servicios cinegéticos y de pesca deportiva para posicionar a Mazatlán en estos segmentos.*	*SECTUR Estatal*	*Históricamente en el destino las actividades cinegéticas y de pesca deportiva han sido populares, sobre todo para el turismo extranjero ya que el destino cuenta con los recursos de infraestructura y naturales para ello.*
	Coordinar esfuerzos entre hoteleros y estos dos segmentos para ofrecer promociones a través de productos y paquetes innovadores complementarios.	*SECTUR Estatal*	
	Revisión de regulación para el desarrollo del turismo cinegético para agilizar la tramitología de la actividad.	*SECTUR Estatal*	
	Colaborar con información, folletos, promoción y la participación en foros relacionados con la actividad cinegética y de pesca deportiva.	*SECTUR Estatal*	

Proyecto para incentivar la diversificación de productos y servicios turísticos.	*Establecer vinculación con los prestadores de servicios cinegéticos y de pesca deportiva para posicionar a Mazatlán en estos segmentos.*	*SECTUR Estatal*	*Históricamente en el destino las actividades cinegéticas y de pesca deportiva han sido populares, sobre todo para el turismo extranjero ya que el destino cuenta con los recursos de infraestructura y naturales para ello.*
	Coordinar esfuerzos entre hoteleros y estos dos segmentos para ofrecer promociones a través de productos y paquetes innovadores complementarios.	*SECTUR Estatal*	
	Revisión de regulación para el desarrollo del turismo cinegético para agilizar la tramitología de la actividad.	*SECTUR Estatal*	
	Colaborar con información, folletos, promoción y la participación en foros relacionados con la actividad cinegética y de pesca deportiva.	*SECTUR Estatal*	

Proyecto para incentivar la diversificación de productos y servicios turísticos.	*Establecer vinculación con los prestadores de servicios cinegéticos y de pesca deportiva para posicionar a Mazatlán en estos segmentos.*	*SECTUR Estatal*	*Históricamente en el destino las actividades cinegéticas y de pesca deportiva han sido populares, sobre todo para el turismo extranjero ya que el destino cuenta con los recursos de infraestructura y naturales para ello.*
	Coordinar esfuerzos entre hoteleros y estos dos segmentos para ofrecer promociones a través de productos y paquetes innovadores complementarios.	*SECTUR Estatal*	
	Revisión de regulación para el desarrollo del turismo cinegético para agilizar la tramitología de la actividad.	*SECTUR Estatal*	
	Colaborar con información, folletos, promoción y la participación en foros relacionados con la actividad cinegética y de pesca deportiva.	*SECTUR Estatal*	

Proyecto para incentivar la diversificación de productos y servicios turísticos.	*Establecer vinculación con los prestadores de servicios cinegéticos y de pesca deportiva para posicionar a Mazatlán en estos segmentos.*	*SECTUR Estatal*	*Históricamente en el destino las actividades cinegéticas y de pesca deportiva han sido populares, sobre todo para el turismo extranjero ya que el destino cuenta con los recursos de infraestructura y naturales para ello.*
	Coordinar esfuerzos entre hoteleros y estos dos segmentos para ofrecer promociones a través de productos y paquetes innovadores complementarios.	*SECTUR Estatal*	
	Revisión de regulación para el desarrollo del turismo cinegético para agilizar la tramitología de la actividad.	*SECTUR Estatal*	
	Colaborar con información, folletos, promoción y la participación en foros relacionados con la actividad cinegética y de pesca deportiva.	*SECTUR Estatal*	

Proyecto para incentivar la diversificación de productos y servicios turísticos.	*Establecer vinculación con los prestadores de servicios cinegéticos y de pesca deportiva para posicionar a Mazatlán en estos segmentos.*	*SECTUR Estatal*	*Históricamente en el destino las actividades cinegéticas y de pesca deportiva han sido populares, sobre todo para el turismo extranjero ya que el destino cuenta con los recursos de infraestructura y naturales para ello.*
	Coordinar esfuerzos entre hoteleros y estos dos segmentos para ofrecer promociones a través de productos y paquetes innovadores complementarios.	*SECTUR Estatal*	
	Revisión de regulación para el desarrollo del turismo cinegético para agilizar la tramitología de la actividad.	*SECTUR Estatal*	
	Colaborar con información, folletos, promoción y la participación en foros relacionados con la actividad cinegética y de pesca deportiva.	*SECTUR Estatal*	

Proyecto para incentivar la diversificación de productos y servicios turísticos.	*Establecer vinculación con los prestadores de servicios cinegéticos y de pesca deportiva para posicionar a Mazatlán en estos segmentos.*	*SECTUR Estatal*	*Históricamente en el destino las actividades cinegéticas y de pesca deportiva han sido populares, sobre todo para el turismo extranjero ya que el destino cuenta con los recursos de infraestructura y naturales para ello.*
	Coordinar esfuerzos entre hoteleros y estos dos segmentos para ofrecer promociones a través de productos y paquetes innovadores complementarios.	*SECTUR Estatal*	
	Revisión de regulación para el desarrollo del turismo cinegético para agilizar la tramitología de la actividad.	*SECTUR Estatal*	
	Colaborar con información, folletos, promoción y la participación en foros relacionados con la actividad cinegética y de pesca deportiva.	*SECTUR Estatal*	

Proyecto para incentivar la diversificación de productos y servicios turísticos.	*Establecer vinculación con los prestadores de servicios cinegéticos y de pesca deportiva para posicionar a Mazatlán en estos segmentos.*	*SECTUR Estatal*	*Históricamente en el destino las actividades cinegéticas y de pesca deportiva han sido populares, sobre todo para el turismo extranjero ya que el destino cuenta con los recursos de infraestructura y naturales para ello.*
	Coordinar esfuerzos entre hoteleros y estos dos segmentos para ofrecer promociones a través de productos y paquetes innovadores complementarios.	*SECTUR Estatal*	
	Revisión de regulación para el desarrollo del turismo cinegético para agilizar la tramitología de la actividad.	*SECTUR Estatal*	
	Colaborar con información, folletos, promoción y la participación en foros relacionados con la actividad cinegética y de pesca deportiva.	*SECTUR Estatal*	

Proyecto para incentivar la diversificación de productos y servicios turísticos.	*Establecer vinculación con los prestadores de servicios cinegéticos y de pesca deportiva para posicionar a Mazatlán en estos segmentos.*	*SECTUR Estatal*	*Históricamente en el destino las actividades cinegéticas y de pesca deportiva han sido populares, sobre todo para el turismo extranjero ya que el destino cuenta con los recursos de infraestructura y naturales para ello.*
	Coordinar esfuerzos entre hoteleros y estos dos segmentos para ofrecer promociones a través de productos y paquetes innovadores complementarios.	*SECTUR Estatal*	
	Revisión de regulación para el desarrollo del turismo cinegético para agilizar la tramitología de la actividad.	*SECTUR Estatal*	
	Colaborar con información, folletos, promoción y la participación en foros relacionados con la actividad cinegética y de pesca deportiva.	*SECTUR Estatal*	

Proyecto para incentivar la diversificación de productos y servicios turísticos.	*Establecer vinculación con los prestadores de servicios cinegéticos y de pesca deportiva para posicionar a Mazatlán en estos segmentos.*	*SECTUR Estatal*	*Históricamente en el destino las actividades cinegéticas y de pesca deportiva han sido populares, sobre todo para el turismo extranjero ya que el destino cuenta con los recursos de infraestructura y naturales para ello.*
	Coordinar esfuerzos entre hoteleros y estos dos segmentos para ofrecer promociones a través de productos y paquetes innovadores complementarios.	*SECTUR Estatal*	
	Revisión de regulación para el desarrollo del turismo cinegético para agilizar la tramitología de la actividad.	*SECTUR Estatal*	
	Colaborar con información, folletos, promoción y la participación en foros relacionados con la actividad cinegética y de pesca deportiva.	*SECTUR Estatal*	

Proyecto para incentivar la diversificación de productos y servicios turísticos.	*Establecer vinculación con los prestadores de servicios cinegéticos y de pesca deportiva para posicionar a Mazatlán en estos segmentos.*	*SECTUR Estatal*	*Históricamente en el destino las actividades cinegéticas y de pesca deportiva han sido populares, sobre todo para el turismo extranjero ya que el destino cuenta con los recursos de infraestructura y naturales para ello.*
	Coordinar esfuerzos entre hoteleros y estos dos segmentos para ofrecer promociones a través de productos y paquetes innovadores complementarios.	*SECTUR Estatal*	
	Revisión de regulación para el desarrollo del turismo cinegético para agilizar la tramitología de la actividad.	*SECTUR Estatal*	
	Colaborar con información, folletos, promoción y la participación en foros relacionados con la actividad cinegética y de pesca deportiva.	*SECTUR Estatal*	

Proyecto para incentivar la diversificación de productos y servicios turísticos.	*Establecer vinculación con los prestadores de servicios cinegéticos y de pesca deportiva para posicionar a Mazatlán en estos segmentos.*	*SECTUR Estatal*	*Históricamente en el destino las actividades cinegéticas y de pesca deportiva han sido populares, sobre todo para el turismo extranjero ya que el destino cuenta con los recursos de infraestructura y naturales para ello.*
	Coordinar esfuerzos entre hoteleros y estos dos segmentos para ofrecer promociones a través de productos y paquetes innovadores complementarios.	*SECTUR Estatal*	
	Revisión de regulación para el desarrollo del turismo cinegético para agilizar la tramitología de la actividad.	*SECTUR Estatal*	
	Colaborar con información, folletos, promoción y la participación en foros relacionados con la actividad cinegética y de pesca deportiva.	*SECTUR Estatal*	

Proyecto para incentivar la diversificación de productos y servicios turísticos.	*Establecer vinculación con los prestadores de servicios cinegéticos y de pesca deportiva para posicionar a Mazatlán en estos segmentos.*	*SECTUR Estatal*	*Históricamente en el destino las actividades cinegéticas y de pesca deportiva han sido populares, sobre todo para el turismo extranjero ya que el destino cuenta con los recursos de infraestructura y naturales para ello.*
	Coordinar esfuerzos entre hoteleros y estos dos segmentos para ofrecer promociones a través de productos y paquetes innovadores complementarios.	*SECTUR Estatal*	
	Revisión de regulación para el desarrollo del turismo cinegético para agilizar la tramitología de la actividad.	*SECTUR Estatal*	
	Colaborar con información, folletos, promoción y la participación en foros relacionados con la actividad cinegética y de pesca deportiva.	*SECTUR Estatal*	

Proyecto para incentivar la diversificación de productos y servicios turísticos.	*Establecer vinculación con los prestadores de servicios cinegéticos y de pesca deportiva para posicionar a Mazatlán en estos segmentos.*	*SECTUR Estatal*	*Históricamente en el destino las actividades cinegéticas y de pesca deportiva han sido populares, sobre todo para el turismo extranjero ya que el destino cuenta con los recursos de infraestructura y naturales para ello.*
	Coordinar esfuerzos entre hoteleros y estos dos segmentos para ofrecer promociones a través de productos y paquetes innovadores complementarios.	*SECTUR Estatal*	
	Revisión de regulación para el desarrollo del turismo cinegético para agilizar la tramitología de la actividad.	*SECTUR Estatal*	
	Colaborar con información, folletos, promoción y la participación en foros relacionados con la actividad cinegética y de pesca deportiva.	*SECTUR Estatal*	

Proyecto para incentivar la diversificación de productos y servicios turísticos.	*Establecer vinculación con los prestadores de servicios cinegéticos y de pesca deportiva para posicionar a Mazatlán en estos segmentos.*	*SECTUR Estatal*	*Históricamente en el destino las actividades cinegéticas y de pesca deportiva han sido populares, sobre todo para el turismo extranjero ya que el destino cuenta con los recursos de infraestructura y naturales para ello.*
	Coordinar esfuerzos entre hoteleros y estos dos segmentos para ofrecer promociones a través de productos y paquetes innovadores complementarios.	*SECTUR Estatal*	
	Revisión de regulación para el desarrollo del turismo cinegético para agilizar la tramitología de la actividad.	*SECTUR Estatal*	
	Colaborar con información, folletos, promoción y la participación en foros relacionados con la actividad cinegética y de pesca deportiva.	*SECTUR Estatal*	

Proyecto para incentivar la diversificación de productos y servicios turísticos.	*Establecer vinculación con los prestadores de servicios cinegéticos y de pesca deportiva para posicionar a Mazatlán en estos segmentos.*	*SECTUR Estatal*	*Históricamente en el destino las actividades cinegéticas y de pesca deportiva han sido populares, sobre todo para el turismo extranjero ya que el destino cuenta con los recursos de infraestructura y naturales para ello.*
	Coordinar esfuerzos entre hoteleros y estos dos segmentos para ofrecer promociones a través de productos y paquetes innovadores complementarios.	*SECTUR Estatal*	
	Revisión de regulación para el desarrollo del turismo cinegético para agilizar la tramitología de la actividad.	*SECTUR Estatal*	
	Colaborar con información, folletos, promoción y la participación en foros relacionados con la actividad cinegética y de pesca deportiva.	*SECTUR Estatal*	

Proyecto para incentivar la diversificación de productos y servicios turísticos.	*Establecer vinculación con los prestadores de servicios cinegéticos y de pesca deportiva para posicionar a Mazatlán en estos segmentos.*	*SECTUR Estatal*	*Históricamente en el destino las actividades cinegéticas y de pesca deportiva han sido populares, sobre todo para el turismo extranjero ya que el destino cuenta con los recursos de infraestructura y naturales para ello.*
	Coordinar esfuerzos entre hoteleros y estos dos segmentos para ofrecer promociones a través de productos y paquetes innovadores complementarios.	*SECTUR Estatal*	
	Revisión de regulación para el desarrollo del turismo cinegético para agilizar la tramitología de la actividad.	*SECTUR Estatal*	
	Colaborar con información, folletos, promoción y la participación en foros relacionados con la actividad cinegética y de pesca deportiva.	*SECTUR Estatal*	

Proyecto para incentivar la diversificación de productos y servicios turísticos.	*Establecer vinculación con los prestadores de servicios cinegéticos y de pesca deportiva para posicionar a Mazatlán en estos segmentos.*	*SECTUR Estatal*	*Históricamente en el destino las actividades cinegéticas y de pesca deportiva han sido populares, sobre todo para el turismo extranjero ya que el destino cuenta con los recursos de infraestructura y naturales para ello.*
	Coordinar esfuerzos entre hoteleros y estos dos segmentos para ofrecer promociones a través de productos y paquetes innovadores complementarios.	*SECTUR Estatal*	
	Revisión de regulación para el desarrollo del turismo cinegético para agilizar la tramitología de la actividad.	*SECTUR Estatal*	
	Colaborar con información, folletos, promoción y la participación en foros relacionados con la actividad cinegética y de pesca deportiva.	*SECTUR Estatal*	

Proyecto para incentivar la diversificación de productos y servicios turísticos.	*Establecer vinculación con los prestadores de servicios cinegéticos y de pesca deportiva para posicionar a Mazatlán en estos segmentos.*	*SECTUR Estatal*	*Históricamente en el destino las actividades cinegéticas y de pesca deportiva han sido populares, sobre todo para el turismo extranjero ya que el destino cuenta con los recursos de infraestructura y naturales para ello.*
	Coordinar esfuerzos entre hoteleros y estos dos segmentos para ofrecer promociones a través de productos y paquetes innovadores complementarios.	*SECTUR Estatal*	
	Revisión de regulación para el desarrollo del turismo cinegético para agilizar la tramitología de la actividad.	*SECTUR Estatal*	
	Colaborar con información, folletos, promoción y la participación en foros relacionados con la actividad cinegética y de pesca deportiva.	*SECTUR Estatal*	

Proyecto para incentivar la diversificación de productos y servicios turísticos.	*Establecer vinculación con los prestadores de servicios cinegéticos y de pesca deportiva para posicionar a Mazatlán en estos segmentos.*	*SECTUR Estatal*	*Históricamente en el destino las actividades cinegéticas y de pesca deportiva han sido populares, sobre todo para el turismo extranjero ya que el destino cuenta con los recursos de infraestructura y naturales para ello.*
	Coordinar esfuerzos entre hoteleros y estos dos segmentos para ofrecer promociones a través de productos y paquetes innovadores complementarios.	*SECTUR Estatal*	
	Revisión de regulación para el desarrollo del turismo cinegético para agilizar la tramitología de la actividad.	*SECTUR Estatal*	
	Colaborar con información, folletos, promoción y la participación en foros relacionados con la actividad cinegética y de pesca deportiva.	*SECTUR Estatal*	

Proyecto para incentivar la diversificación de productos y servicios turísticos.	*Establecer vinculación con los prestadores de servicios cinegéticos y de pesca deportiva para posicionar a Mazatlán en estos segmentos.*	*SECTUR Estatal*	*Históricamente en el destino las actividades cinegéticas y de pesca deportiva han sido populares, sobre todo para el turismo extranjero ya que el destino cuenta con los recursos de infraestructura y naturales para ello.*
	Coordinar esfuerzos entre hoteleros y estos dos segmentos para ofrecer promociones a través de productos y paquetes innovadores complementarios.	*SECTUR Estatal*	
	Revisión de regulación para el desarrollo del turismo cinegético para agilizar la tramitología de la actividad.	*SECTUR Estatal*	
	Colaborar con información, folletos, promoción y la participación en foros relacionados con la actividad cinegética y de pesca deportiva.	*SECTUR Estatal*	

Proyecto para incentivar la diversificación de productos y servicios turísticos.	*Establecer vinculación con los prestadores de servicios cinegéticos y de pesca deportiva para posicionar a Mazatlán en estos segmentos.*	*SECTUR Estatal*	*Históricamente en el destino las actividades cinegéticas y de pesca deportiva han sido populares, sobre todo para el turismo extranjero ya que el destino cuenta con los recursos de infraestructura y naturales para ello.*
	Coordinar esfuerzos entre hoteleros y estos dos segmentos para ofrecer promociones a través de productos y paquetes innovadores complementarios.	*SECTUR Estatal*	
	Revisión de regulación para el desarrollo del turismo cinegético para agilizar la tramitología de la actividad.	*SECTUR Estatal*	
	Colaborar con información, folletos, promoción y la participación en foros relacionados con la actividad cinegética y de pesca deportiva.	*SECTUR Estatal*	

Proyecto para incentivar la diversificación de productos y servicios turísticos.	*Establecer vinculación con los prestadores de servicios cinegéticos y de pesca deportiva para posicionar a Mazatlán en estos segmentos.*	*SECTUR Estatal*	*Históricamente en el destino las actividades cinegéticas y de pesca deportiva han sido populares, sobre todo para el turismo extranjero ya que el destino cuenta con los recursos de infraestructura y naturales para ello.*
	Coordinar esfuerzos entre hoteleros y estos dos segmentos para ofrecer promociones a través de productos y paquetes innovadores complementarios.	*SECTUR Estatal*	
	Revisión de regulación para el desarrollo del turismo cinegético para agilizar la tramitología de la actividad.	*SECTUR Estatal*	
	Colaborar con información, folletos, promoción y la participación en foros relacionados con la actividad cinegética y de pesca deportiva.	*SECTUR Estatal*	

Proyecto para incentivar la diversificación de productos y servicios turísticos.	*Establecer vinculación con los prestadores de servicios cinegéticos y de pesca deportiva para posicionar a Mazatlán en estos segmentos.*	*SECTUR Estatal*	*Históricamente en el destino las actividades cinegéticas y de pesca deportiva han sido populares, sobre todo para el turismo extranjero ya que el destino cuenta con los recursos de infraestructura y naturales para ello.*
	Coordinar esfuerzos entre hoteleros y estos dos segmentos para ofrecer promociones a través de productos y paquetes innovadores complementarios.	*SECTUR Estatal*	
	Revisión de regulación para el desarrollo del turismo cinegético para agilizar la tramitología de la actividad.	*SECTUR Estatal*	
	Colaborar con información, folletos, promoción y la participación en foros relacionados con la actividad cinegética y de pesca deportiva.	*SECTUR Estatal*	

Proyecto para incentivar la diversificación de productos y servicios turísticos.	*Establecer vinculación con los prestadores de servicios cinegéticos y de pesca deportiva para posicionar a Mazatlán en estos segmentos.*	*SECTUR Estatal*	*Históricamente en el destino las actividades cinegéticas y de pesca deportiva han sido populares, sobre todo para el turismo extranjero ya que el destino cuenta con los recursos de infraestructura y naturales para ello.*
	Coordinar esfuerzos entre hoteleros y estos dos segmentos para ofrecer promociones a través de productos y paquetes innovadores complementarios.	*SECTUR Estatal*	
	Revisión de regulación para el desarrollo del turismo cinegético para agilizar la tramitología de la actividad.	*SECTUR Estatal*	
	Colaborar con información, folletos, promoción y la participación en foros relacionados con la actividad cinegética y de pesca deportiva.	*SECTUR Estatal*	

Proyecto para incentivar la diversificación de productos y servicios turísticos.	*Establecer vinculación con los prestadores de servicios cinegéticos y de pesca deportiva para posicionar a Mazatlán en estos segmentos.*	*SECTUR Estatal*	*Históricamente en el destino las actividades cinegéticas y de pesca deportiva han sido populares, sobre todo para el turismo extranjero ya que el destino cuenta con los recursos de infraestructura y naturales para ello.*
	Coordinar esfuerzos entre hoteleros y estos dos segmentos para ofrecer promociones a través de productos y paquetes innovadores complementarios.	*SECTUR Estatal*	
	Revisión de regulación para el desarrollo del turismo cinegético para agilizar la tramitología de la actividad.	*SECTUR Estatal*	
	Colaborar con información, folletos, promoción y la participación en foros relacionados con la actividad cinegética y de pesca deportiva.	*SECTUR Estatal*	

Proyecto para incentivar la diversificación de productos y servicios turísticos.	*Establecer vinculación con los prestadores de servicios cinegéticos y de pesca deportiva para posicionar a Mazatlán en estos segmentos.*	*SECTUR Estatal*	*Históricamente en el destino las actividades cinegéticas y de pesca deportiva han sido populares, sobre todo para el turismo extranjero ya que el destino cuenta con los recursos de infraestructura y naturales para ello.*
	Coordinar esfuerzos entre hoteleros y estos dos segmentos para ofrecer promociones a través de productos y paquetes innovadores complementarios.	*SECTUR Estatal*	
	Revisión de regulación para el desarrollo del turismo cinegético para agilizar la tramitología de la actividad.	*SECTUR Estatal*	
	Colaborar con información, folletos, promoción y la participación en foros relacionados con la actividad cinegética y de pesca deportiva.	*SECTUR Estatal*	

Proyecto para incentivar la diversificación de productos y servicios turísticos.	*Establecer vinculación con los prestadores de servicios cinegéticos y de pesca deportiva para posicionar a Mazatlán en estos segmentos.*	*SECTUR Estatal*	*Históricamente en el destino las actividades cinegéticas y de pesca deportiva han sido populares, sobre todo para el turismo extranjero ya que el destino cuenta con los recursos de infraestructura y naturales para ello.*
	Coordinar esfuerzos entre hoteleros y estos dos segmentos para ofrecer promociones a través de productos y paquetes innovadores complementarios.	*SECTUR Estatal*	
	Revisión de regulación para el desarrollo del turismo cinegético para agilizar la tramitología de la actividad.	*SECTUR Estatal*	
	Colaborar con información, folletos, promoción y la participación en foros relacionados con la actividad cinegética y de pesca deportiva.	*SECTUR Estatal*	

Proyecto para incentivar la diversificación de productos y servicios turísticos.	*Establecer vinculación con los prestadores de servicios cinegéticos y de pesca deportiva para posicionar a Mazatlán en estos segmentos.*	*SECTUR Estatal*	*Históricamente en el destino las actividades cinegéticas y de pesca deportiva han sido populares, sobre todo para el turismo extranjero ya que el destino cuenta con los recursos de infraestructura y naturales para ello.*
	Coordinar esfuerzos entre hoteleros y estos dos segmentos para ofrecer promociones a través de productos y paquetes innovadores complementarios.	*SECTUR Estatal*	
	Revisión de regulación para el desarrollo del turismo cinegético para agilizar la tramitología de la actividad.	*SECTUR Estatal*	
	Colaborar con información, folletos, promoción y la participación en foros relacionados con la actividad cinegética y de pesca deportiva.	*SECTUR Estatal*	

Proyecto para incentivar la diversificación de productos y servicios turísticos.	*Establecer vinculación con los prestadores de servicios cinegéticos y de pesca deportiva para posicionar a Mazatlán en estos segmentos.*	*SECTUR Estatal*	*Históricamente en el destino las actividades cinegéticas y de pesca deportiva han sido populares, sobre todo para el turismo extranjero ya que el destino cuenta con los recursos de infraestructura y naturales para ello.*
	Coordinar esfuerzos entre hoteleros y estos dos segmentos para ofrecer promociones a través de productos y paquetes innovadores complementarios.	*SECTUR Estatal*	
	Revisión de regulación para el desarrollo del turismo cinegético para agilizar la tramitología de la actividad.	*SECTUR Estatal*	
	Colaborar con información, folletos, promoción y la participación en foros relacionados con la actividad cinegética y de pesca deportiva.	*SECTUR Estatal*	

Proyecto para incentivar la diversificación de productos y servicios turísticos.	*Establecer vinculación con los prestadores de servicios cinegéticos y de pesca deportiva para posicionar a Mazatlán en estos segmentos.*	*SECTUR Estatal*	*Históricamente en el destino las actividades cinegéticas y de pesca deportiva han sido populares, sobre todo para el turismo extranjero ya que el destino cuenta con los recursos de infraestructura y naturales para ello.*
	Coordinar esfuerzos entre hoteleros y estos dos segmentos para ofrecer promociones a través de productos y paquetes innovadores complementarios.	*SECTUR Estatal*	
	Revisión de regulación para el desarrollo del turismo cinegético para agilizar la tramitología de la actividad.	*SECTUR Estatal*	
	Colaborar con información, folletos, promoción y la participación en foros relacionados con la actividad cinegética y de pesca deportiva.	*SECTUR Estatal*	

Proyecto para incentivar la diversificación de productos y servicios turísticos.	*Establecer vinculación con los prestadores de servicios cinegéticos y de pesca deportiva para posicionar a Mazatlán en estos segmentos.*	*SECTUR Estatal*	*Históricamente en el destino las actividades cinegéticas y de pesca deportiva han sido populares, sobre todo para el turismo extranjero ya que el destino cuenta con los recursos de infraestructura y naturales para ello.*
	Coordinar esfuerzos entre hoteleros y estos dos segmentos para ofrecer promociones a través de productos y paquetes innovadores complementarios.	*SECTUR Estatal*	
	Revisión de regulación para el desarrollo del turismo cinegético para agilizar la tramitología de la actividad.	*SECTUR Estatal*	
	Colaborar con información, folletos, promoción y la participación en foros relacionados con la actividad cinegética y de pesca deportiva.	*SECTUR Estatal*	

Proyecto para incentivar la diversificación de productos y servicios turísticos.	*Establecer vinculación con los prestadores de servicios cinegéticos y de pesca deportiva para posicionar a Mazatlán en estos segmentos.*	*SECTUR Estatal*	*Históricamente en el destino las actividades cinegéticas y de pesca deportiva han sido populares, sobre todo para el turismo extranjero ya que el destino cuenta con los recursos de infraestructura y naturales para ello.*
	Coordinar esfuerzos entre hoteleros y estos dos segmentos para ofrecer promociones a través de productos y paquetes innovadores complementarios.	*SECTUR Estatal*	
	Revisión de regulación para el desarrollo del turismo cinegético para agilizar la tramitología de la actividad.	*SECTUR Estatal*	
	Colaborar con información, folletos, promoción y la participación en foros relacionados con la actividad cinegética y de pesca deportiva.	*SECTUR Estatal*	

Proyecto para incentivar la diversificación de productos y servicios turísticos.	*Establecer vinculación con los prestadores de servicios cinegéticos y de pesca deportiva para posicionar a Mazatlán en estos segmentos.*	*SECTUR Estatal*	*Históricamente en el destino las actividades cinegéticas y de pesca deportiva han sido populares, sobre todo para el turismo extranjero ya que el destino cuenta con los recursos de infraestructura y naturales para ello.*
	Coordinar esfuerzos entre hoteleros y estos dos segmentos para ofrecer promociones a través de productos y paquetes innovadores complementarios.	*SECTUR Estatal*	
	Revisión de regulación para el desarrollo del turismo cinegético para agilizar la tramitología de la actividad.	*SECTUR Estatal*	
	Colaborar con información, folletos, promoción y la participación en foros relacionados con la actividad cinegética y de pesca deportiva.	*SECTUR Estatal*	

Proyecto para incentivar la diversificación de productos y servicios turísticos.	*Establecer vinculación con los prestadores de servicios cinegéticos y de pesca deportiva para posicionar a Mazatlán en estos segmentos.*	*SECTUR Estatal*	*Históricamente en el destino las actividades cinegéticas y de pesca deportiva han sido populares, sobre todo para el turismo extranjero ya que el destino cuenta con los recursos de infraestructura y naturales para ello.*
	Coordinar esfuerzos entre hoteleros y estos dos segmentos para ofrecer promociones a través de productos y paquetes innovadores complementarios.	*SECTUR Estatal*	
	Revisión de regulación para el desarrollo del turismo cinegético para agilizar la tramitología de la actividad.	*SECTUR Estatal*	
	Colaborar con información, folletos, promoción y la participación en foros relacionados con la actividad cinegética y de pesca deportiva.	*SECTUR Estatal*	

Proyecto para incentivar la diversificación de productos y servicios turísticos.	*Establecer vinculación con los prestadores de servicios cinegéticos y de pesca deportiva para posicionar a Mazatlán en estos segmentos.*	*SECTUR Estatal*	*Históricamente en el destino las actividades cinegéticas y de pesca deportiva han sido populares, sobre todo para el turismo extranjero ya que el destino cuenta con los recursos de infraestructura y naturales para ello.*
	Coordinar esfuerzos entre hoteleros y estos dos segmentos para ofrecer promociones a través de productos y paquetes innovadores complementarios.	*SECTUR Estatal*	
	Revisión de regulación para el desarrollo del turismo cinegético para agilizar la tramitología de la actividad.	*SECTUR Estatal*	
	Colaborar con información, folletos, promoción y la participación en foros relacionados con la actividad cinegética y de pesca deportiva.	*SECTUR Estatal*	

Proyecto para incentivar la diversificación de productos y servicios turísticos.	*Establecer vinculación con los prestadores de servicios cinegéticos y de pesca deportiva para posicionar a Mazatlán en estos segmentos.*	*SECTUR Estatal*	*Históricamente en el destino las actividades cinegéticas y de pesca deportiva han sido populares, sobre todo para el turismo extranjero ya que el destino cuenta con los recursos de infraestructura y naturales para ello.*
	Coordinar esfuerzos entre hoteleros y estos dos segmentos para ofrecer promociones a través de productos y paquetes innovadores complementarios.	*SECTUR Estatal*	
	Revisión de regulación para el desarrollo del turismo cinegético para agilizar la tramitología de la actividad.	*SECTUR Estatal*	
	Colaborar con información, folletos, promoción y la participación en foros relacionados con la actividad cinegética y de pesca deportiva.	*SECTUR Estatal*	

Proyecto para incentivar la diversificación de productos y servicios turísticos.	*Establecer vinculación con los prestadores de servicios cinegéticos y de pesca deportiva para posicionar a Mazatlán en estos segmentos.*	*SECTUR Estatal*	*Históricamente en el destino las actividades cinegéticas y de pesca deportiva han sido populares, sobre todo para el turismo extranjero ya que el destino cuenta con los recursos de infraestructura y naturales para ello.*
	Coordinar esfuerzos entre hoteleros y estos dos segmentos para ofrecer promociones a través de productos y paquetes innovadores complementarios.	*SECTUR Estatal*	
	Revisión de regulación para el desarrollo del turismo cinegético para agilizar la tramitología de la actividad.	*SECTUR Estatal*	
	Colaborar con información, folletos, promoción y la participación en foros relacionados con la actividad cinegética y de pesca deportiva.	*SECTUR Estatal*	

Proyecto para incentivar la diversificación de productos y servicios turísticos.	*Establecer vinculación con los prestadores de servicios cinegéticos y de pesca deportiva para posicionar a Mazatlán en estos segmentos.*	*SECTUR Estatal*	*Históricamente en el destino las actividades cinegéticas y de pesca deportiva han sido populares, sobre todo para el turismo extranjero ya que el destino cuenta con los recursos de infraestructura y naturales para ello.*
	Coordinar esfuerzos entre hoteleros y estos dos segmentos para ofrecer promociones a través de productos y paquetes innovadores complementarios.	*SECTUR Estatal*	
	Revisión de regulación para el desarrollo del turismo cinegético para agilizar la tramitología de la actividad.	*SECTUR Estatal*	
	Colaborar con información, folletos, promoción y la participación en foros relacionados con la actividad cinegética y de pesca deportiva.	*SECTUR Estatal*	

Proyecto para incentivar la diversificación de productos y servicios turísticos.	*Establecer vinculación con los prestadores de servicios cinegéticos y de pesca deportiva para posicionar a Mazatlán en estos segmentos.*	*SECTUR Estatal*	*Históricamente en el destino las actividades cinegéticas y de pesca deportiva han sido populares, sobre todo para el turismo extranjero ya que el destino cuenta con los recursos de infraestructura y naturales para ello.*
	Coordinar esfuerzos entre hoteleros y estos dos segmentos para ofrecer promociones a través de productos y paquetes innovadores complementarios.	*SECTUR Estatal*	
	Revisión de regulación para el desarrollo del turismo cinegético para agilizar la tramitología de la actividad.	*SECTUR Estatal*	
	Colaborar con información, folletos, promoción y la participación en foros relacionados con la actividad cinegética y de pesca deportiva.	*SECTUR Estatal*	

Proyecto para incentivar la diversificación de productos y servicios turísticos.	*Establecer vinculación con los prestadores de servicios cinegéticos y de pesca deportiva para posicionar a Mazatlán en estos segmentos.*	*SECTUR Estatal*	*Históricamente en el destino las actividades cinegéticas y de pesca deportiva han sido populares, sobre todo para el turismo extranjero ya que el destino cuenta con los recursos de infraestructura y naturales para ello.*
	Coordinar esfuerzos entre hoteleros y estos dos segmentos para ofrecer promociones a través de productos y paquetes innovadores complementarios.	*SECTUR Estatal*	
	Revisión de regulación para el desarrollo del turismo cinegético para agilizar la tramitología de la actividad.	*SECTUR Estatal*	
	Colaborar con información, folletos, promoción y la participación en foros relacionados con la actividad cinegética y de pesca deportiva.	*SECTUR Estatal*	

Proyecto para incentivar la diversificación de productos y servicios turísticos.	*Establecer vinculación con los prestadores de servicios cinegéticos y de pesca deportiva para posicionar a Mazatlán en estos segmentos.*	*SECTUR Estatal*	*Históricamente en el destino las actividades cinegéticas y de pesca deportiva han sido populares, sobre todo para el turismo extranjero ya que el destino cuenta con los recursos de infraestructura y naturales para ello.*
	Coordinar esfuerzos entre hoteleros y estos dos segmentos para ofrecer promociones a través de productos y paquetes innovadores complementarios.	*SECTUR Estatal*	
	Revisión de regulación para el desarrollo del turismo cinegético para agilizar la tramitología de la actividad.	*SECTUR Estatal*	
	Colaborar con información, folletos, promoción y la participación en foros relacionados con la actividad cinegética y de pesca deportiva.	*SECTUR Estatal*	

Proyecto para incentivar la diversificación de productos y servicios turísticos.	*Establecer vinculación con los prestadores de servicios cinegéticos y de pesca deportiva para posicionar a Mazatlán en estos segmentos.*	*SECTUR Estatal*	*Históricamente en el destino las actividades cinegéticas y de pesca deportiva han sido populares, sobre todo para el turismo extranjero ya que el destino cuenta con los recursos de infraestructura y naturales para ello.*
	Coordinar esfuerzos entre hoteleros y estos dos segmentos para ofrecer promociones a través de productos y paquetes innovadores complementarios.	*SECTUR Estatal*	
	Revisión de regulación para el desarrollo del turismo cinegético para agilizar la tramitología de la actividad.	*SECTUR Estatal*	
	Colaborar con información, folletos, promoción y la participación en foros relacionados con la actividad cinegética y de pesca deportiva.	*SECTUR Estatal*	

Proyecto para incentivar la diversificación de productos y servicios turísticos.	*Establecer vinculación con los prestadores de servicios cinegéticos y de pesca deportiva para posicionar a Mazatlán en estos segmentos.*	*SECTUR Estatal*	*Históricamente en el destino las actividades cinegéticas y de pesca deportiva han sido populares, sobre todo para el turismo extranjero ya que el destino cuenta con los recursos de infraestructura y naturales para ello.*
	Coordinar esfuerzos entre hoteleros y estos dos segmentos para ofrecer promociones a través de productos y paquetes innovadores complementarios.	*SECTUR Estatal*	
	Revisión de regulación para el desarrollo del turismo cinegético para agilizar la tramitología de la actividad.	*SECTUR Estatal*	
	Colaborar con información, folletos, promoción y la participación en foros relacionados con la actividad cinegética y de pesca deportiva.	*SECTUR Estatal*	

Proyecto para incentivar la diversificación de productos y servicios turísticos.	*Establecer vinculación con los prestadores de servicios cinegéticos y de pesca deportiva para posicionar a Mazatlán en estos segmentos.*	*SECTUR Estatal*	*Históricamente en el destino las actividades cinegéticas y de pesca deportiva han sido populares, sobre todo para el turismo extranjero ya que el destino cuenta con los recursos de infraestructura y naturales para ello.*
	Coordinar esfuerzos entre hoteleros y estos dos segmentos para ofrecer promociones a través de productos y paquetes innovadores complementarios.	*SECTUR Estatal*	
	Revisión de regulación para el desarrollo del turismo cinegético para agilizar la tramitología de la actividad.	*SECTUR Estatal*	
	Colaborar con información, folletos, promoción y la participación en foros relacionados con la actividad cinegética y de pesca deportiva.	*SECTUR Estatal*	

Proyecto para incentivar la diversificación de productos y servicios turísticos.	*Establecer vinculación con los prestadores de servicios cinegéticos y de pesca deportiva para posicionar a Mazatlán en estos segmentos.*	*SECTUR Estatal*	*Históricamente en el destino las actividades cinegéticas y de pesca deportiva han sido populares, sobre todo para el turismo extranjero ya que el destino cuenta con los recursos de infraestructura y naturales para ello.*
	Coordinar esfuerzos entre hoteleros y estos dos segmentos para ofrecer promociones a través de productos y paquetes innovadores complementarios.	*SECTUR Estatal*	
	Revisión de regulación para el desarrollo del turismo cinegético para agilizar la tramitología de la actividad.	*SECTUR Estatal*	
	Colaborar con información, folletos, promoción y la participación en foros relacionados con la actividad cinegética y de pesca deportiva.	*SECTUR Estatal*	

Proyecto para incentivar la diversificación de productos y servicios turísticos.	*Establecer vinculación con los prestadores de servicios cinegéticos y de pesca deportiva para posicionar a Mazatlán en estos segmentos.*	*SECTUR Estatal*	*Históricamente en el destino las actividades cinegéticas y de pesca deportiva han sido populares, sobre todo para el turismo extranjero ya que el destino cuenta con los recursos de infraestructura y naturales para ello.*
	Coordinar esfuerzos entre hoteleros y estos dos segmentos para ofrecer promociones a través de productos y paquetes innovadores complementarios.	*SECTUR Estatal*	
	Revisión de regulación para el desarrollo del turismo cinegético para agilizar la tramitología de la actividad.	*SECTUR Estatal*	
	Colaborar con información, folletos, promoción y la participación en foros relacionados con la actividad cinegética y de pesca deportiva.	*SECTUR Estatal*	

Proyecto para incentivar la diversificación de productos y servicios turísticos.	*Establecer vinculación con los prestadores de servicios cinegéticos y de pesca deportiva para posicionar a Mazatlán en estos segmentos.*	*SECTUR Estatal*	*Históricamente en el destino las actividades cinegéticas y de pesca deportiva han sido populares, sobre todo para el turismo extranjero ya que el destino cuenta con los recursos de infraestructura y naturales para ello.*
	Coordinar esfuerzos entre hoteleros y estos dos segmentos para ofrecer promociones a través de productos y paquetes innovadores complementarios.	*SECTUR Estatal*	
	Revisión de regulación para el desarrollo del turismo cinegético para agilizar la tramitología de la actividad.	*SECTUR Estatal*	
	Colaborar con información, folletos, promoción y la participación en foros relacionados con la actividad cinegética y de pesca deportiva.	*SECTUR Estatal*	

Proyecto para incentivar la diversificación de productos y servicios turísticos.	*Establecer vinculación con los prestadores de servicios cinegéticos y de pesca deportiva para posicionar a Mazatlán en estos segmentos.*	*SECTUR Estatal*	*Históricamente en el destino las actividades cinegéticas y de pesca deportiva han sido populares, sobre todo para el turismo extranjero ya que el destino cuenta con los recursos de infraestructura y naturales para ello.*
	Coordinar esfuerzos entre hoteleros y estos dos segmentos para ofrecer promociones a través de productos y paquetes innovadores complementarios.	*SECTUR Estatal*	
	Revisión de regulación para el desarrollo del turismo cinegético para agilizar la tramitología de la actividad.	*SECTUR Estatal*	
	Colaborar con información, folletos, promoción y la participación en foros relacionados con la actividad cinegética y de pesca deportiva.	*SECTUR Estatal*	

Proyecto para incentivar la diversificación de productos y servicios turísticos.	*Establecer vinculación con los prestadores de servicios cinegéticos y de pesca deportiva para posicionar a Mazatlán en estos segmentos.*	*SECTUR Estatal*	*Históricamente en el destino las actividades cinegéticas y de pesca deportiva han sido populares, sobre todo para el turismo extranjero ya que el destino cuenta con los recursos de infraestructura y naturales para ello.*
	Coordinar esfuerzos entre hoteleros y estos dos segmentos para ofrecer promociones a través de productos y paquetes innovadores complementarios.	*SECTUR Estatal*	
	Revisión de regulación para el desarrollo del turismo cinegético para agilizar la tramitología de la actividad.	*SECTUR Estatal*	
	Colaborar con información, folletos, promoción y la participación en foros relacionados con la actividad cinegética y de pesca deportiva.	*SECTUR Estatal*	

Proyecto para incentivar la diversificación de productos y servicios turísticos.	*Establecer vinculación con los prestadores de servicios cinegéticos y de pesca deportiva para posicionar a Mazatlán en estos segmentos.*	*SECTUR Estatal*	*Históricamente en el destino las actividades cinegéticas y de pesca deportiva han sido populares, sobre todo para el turismo extranjero ya que el destino cuenta con los recursos de infraestructura y naturales para ello.*
	Coordinar esfuerzos entre hoteleros y estos dos segmentos para ofrecer promociones a través de productos y paquetes innovadores complementarios.	*SECTUR Estatal*	
	Revisión de regulación para el desarrollo del turismo cinegético para agilizar la tramitología de la actividad.	*SECTUR Estatal*	
	Colaborar con información, folletos, promoción y la participación en foros relacionados con la actividad cinegética y de pesca deportiva.	*SECTUR Estatal*	

Proyecto para incentivar la diversificación de productos y servicios turísticos.	*Establecer vinculación con los prestadores de servicios cinegéticos y de pesca deportiva para posicionar a Mazatlán en estos segmentos.*	*SECTUR Estatal*	*Históricamente en el destino las actividades cinegéticas y de pesca deportiva han sido populares, sobre todo para el turismo extranjero ya que el destino cuenta con los recursos de infraestructura y naturales para ello.*
	Coordinar esfuerzos entre hoteleros y estos dos segmentos para ofrecer promociones a través de productos y paquetes innovadores complementarios.	*SECTUR Estatal*	
	Revisión de regulación para el desarrollo del turismo cinegético para agilizar la tramitología de la actividad.	*SECTUR Estatal*	
	Colaborar con información, folletos, promoción y la participación en foros relacionados con la actividad cinegética y de pesca deportiva.	*SECTUR Estatal*	

Proyecto para incentivar la diversificación de productos y servicios turísticos.	*Establecer vinculación con los prestadores de servicios cinegéticos y de pesca deportiva para posicionar a Mazatlán en estos segmentos.*	*SECTUR Estatal*	*Históricamente en el destino las actividades cinegéticas y de pesca deportiva han sido populares, sobre todo para el turismo extranjero ya que el destino cuenta con los recursos de infraestructura y naturales para ello.*
	Coordinar esfuerzos entre hoteleros y estos dos segmentos para ofrecer promociones a través de productos y paquetes innovadores complementarios.	*SECTUR Estatal*	
	Revisión de regulación para el desarrollo del turismo cinegético para agilizar la tramitología de la actividad.	*SECTUR Estatal*	
	Colaborar con información, folletos, promoción y la participación en foros relacionados con la actividad cinegética y de pesca deportiva.	*SECTUR Estatal*	

Proyecto para incentivar la diversificación de productos y servicios turísticos.	*Establecer vinculación con los prestadores de servicios cinegéticos y de pesca deportiva para posicionar a Mazatlán en estos segmentos.*	*SECTUR Estatal*	*Históricamente en el destino las actividades cinegéticas y de pesca deportiva han sido populares, sobre todo para el turismo extranjero ya que el destino cuenta con los recursos de infraestructura y naturales para ello.*
	Coordinar esfuerzos entre hoteleros y estos dos segmentos para ofrecer promociones a través de productos y paquetes innovadores complementarios.	*SECTUR Estatal*	
	Revisión de regulación para el desarrollo del turismo cinegético para agilizar la tramitología de la actividad.	*SECTUR Estatal*	
	Colaborar con información, folletos, promoción y la participación en foros relacionados con la actividad cinegética y de pesca deportiva.	*SECTUR Estatal*	

Proyecto para incentivar la diversificación de productos y servicios turísticos.	*Establecer vinculación con los prestadores de servicios cinegéticos y de pesca deportiva para posicionar a Mazatlán en estos segmentos.*	*SECTUR Estatal*	*Históricamente en el destino las actividades cinegéticas y de pesca deportiva han sido populares, sobre todo para el turismo extranjero ya que el destino cuenta con los recursos de infraestructura y naturales para ello.*
	Coordinar esfuerzos entre hoteleros y estos dos segmentos para ofrecer promociones a través de productos y paquetes innovadores complementarios.	*SECTUR Estatal*	
	Revisión de regulación para el desarrollo del turismo cinegético para agilizar la tramitología de la actividad.	*SECTUR Estatal*	
	Colaborar con información, folletos, promoción y la participación en foros relacionados con la actividad cinegética y de pesca deportiva.	*SECTUR Estatal*	

Proyecto para incentivar la diversificación de productos y servicios turísticos.	*Establecer vinculación con los prestadores de servicios cinegéticos y de pesca deportiva para posicionar a Mazatlán en estos segmentos.*	*SECTUR Estatal*	*Históricamente en el destino las actividades cinegéticas y de pesca deportiva han sido populares, sobre todo para el turismo extranjero ya que el destino cuenta con los recursos de infraestructura y naturales para ello.*
	Coordinar esfuerzos entre hoteleros y estos dos segmentos para ofrecer promociones a través de productos y paquetes innovadores complementarios.	*SECTUR Estatal*	
	Revisión de regulación para el desarrollo del turismo cinegético para agilizar la tramitología de la actividad.	*SECTUR Estatal*	
	Colaborar con información, folletos, promoción y la participación en foros relacionados con la actividad cinegética y de pesca deportiva.	*SECTUR Estatal*	

Proyecto para incentivar la diversificación de productos y servicios turísticos.	*Establecer vinculación con los prestadores de servicios cinegéticos y de pesca deportiva para posicionar a Mazatlán en estos segmentos.*	*SECTUR Estatal*	*Históricamente en el destino las actividades cinegéticas y de pesca deportiva han sido populares, sobre todo para el turismo extranjero ya que el destino cuenta con los recursos de infraestructura y naturales para ello.*
	Coordinar esfuerzos entre hoteleros y estos dos segmentos para ofrecer promociones a través de productos y paquetes innovadores complementarios.	*SECTUR Estatal*	
	Revisión de regulación para el desarrollo del turismo cinegético para agilizar la tramitología de la actividad.	*SECTUR Estatal*	
	Colaborar con información, folletos, promoción y la participación en foros relacionados con la actividad cinegética y de pesca deportiva.	*SECTUR Estatal*	

Proyecto para incentivar la diversificación de productos y servicios turísticos.	*Establecer vinculación con los prestadores de servicios cinegéticos y de pesca deportiva para posicionar a Mazatlán en estos segmentos.*	*SECTUR Estatal*	*Históricamente en el destino las actividades cinegéticas y de pesca deportiva han sido populares, sobre todo para el turismo extranjero ya que el destino cuenta con los recursos de infraestructura y naturales para ello.*
	Coordinar esfuerzos entre hoteleros y estos dos segmentos para ofrecer promociones a través de productos y paquetes innovadores complementarios.	*SECTUR Estatal*	
	Revisión de regulación para el desarrollo del turismo cinegético para agilizar la tramitología de la actividad.	*SECTUR Estatal*	
	Colaborar con información, folletos, promoción y la participación en foros relacionados con la actividad cinegética y de pesca deportiva.	*SECTUR Estatal*	

Proyecto para incentivar la diversificación de productos y servicios turísticos.	*Establecer vinculación con los prestadores de servicios cinegéticos y de pesca deportiva para posicionar a Mazatlán en estos segmentos.*	*SECTUR Estatal*	*Históricamente en el destino las actividades cinegéticas y de pesca deportiva han sido populares, sobre todo para el turismo extranjero ya que el destino cuenta con los recursos de infraestructura y naturales para ello.*
	Coordinar esfuerzos entre hoteleros y estos dos segmentos para ofrecer promociones a través de productos y paquetes innovadores complementarios.	*SECTUR Estatal*	
	Revisión de regulación para el desarrollo del turismo cinegético para agilizar la tramitología de la actividad.	*SECTUR Estatal*	
	Colaborar con información, folletos, promoción y la participación en foros relacionados con la actividad cinegética y de pesca deportiva.	*SECTUR Estatal*	

Proyecto para incentivar la diversificación de productos y servicios turísticos.	*Establecer vinculación con los prestadores de servicios cinegéticos y de pesca deportiva para posicionar a Mazatlán en estos segmentos.*	*SECTUR Estatal*	*Históricamente en el destino las actividades cinegéticas y de pesca deportiva han sido populares, sobre todo para el turismo extranjero ya que el destino cuenta con los recursos de infraestructura y naturales para ello.*
	Coordinar esfuerzos entre hoteleros y estos dos segmentos para ofrecer promociones a través de productos y paquetes innovadores complementarios.	*SECTUR Estatal*	
	Revisión de regulación para el desarrollo del turismo cinegético para agilizar la tramitología de la actividad.	*SECTUR Estatal*	
	Colaborar con información, folletos, promoción y la participación en foros relacionados con la actividad cinegética y de pesca deportiva.	*SECTUR Estatal*	

Proyecto para incentivar la diversificación de productos y servicios turísticos.	*Establecer vinculación con los prestadores de servicios cinegéticos y de pesca deportiva para posicionar a Mazatlán en estos segmentos.*	*SECTUR Estatal*	*Históricamente en el destino las actividades cinegéticas y de pesca deportiva han sido populares, sobre todo para el turismo extranjero ya que el destino cuenta con los recursos de infraestructura y naturales para ello.*
	Coordinar esfuerzos entre hoteleros y estos dos segmentos para ofrecer promociones a través de productos y paquetes innovadores complementarios.	*SECTUR Estatal*	
	Revisión de regulación para el desarrollo del turismo cinegético para agilizar la tramitología de la actividad.	*SECTUR Estatal*	
	Colaborar con información, folletos, promoción y la participación en foros relacionados con la actividad cinegética y de pesca deportiva.	*SECTUR Estatal*	

Proyecto para incentivar la diversificación de productos y servicios turísticos.	*Establecer vinculación con los prestadores de servicios cinegéticos y de pesca deportiva para posicionar a Mazatlán en estos segmentos.*	*SECTUR Estatal*	*Históricamente en el destino las actividades cinegéticas y de pesca deportiva han sido populares, sobre todo para el turismo extranjero ya que el destino cuenta con los recursos de infraestructura y naturales para ello.*
	Coordinar esfuerzos entre hoteleros y estos dos segmentos para ofrecer promociones a través de productos y paquetes innovadores complementarios.	*SECTUR Estatal*	
	Revisión de regulación para el desarrollo del turismo cinegético para agilizar la tramitología de la actividad.	*SECTUR Estatal*	
	Colaborar con información, folletos, promoción y la participación en foros relacionados con la actividad cinegética y de pesca deportiva.	*SECTUR Estatal*	

Proyecto para incentivar la diversificación de productos y servicios turísticos.	*Establecer vinculación con los prestadores de servicios cinegéticos y de pesca deportiva para posicionar a Mazatlán en estos segmentos.*	*SECTUR Estatal*	*Históricamente en el destino las actividades cinegéticas y de pesca deportiva han sido populares, sobre todo para el turismo extranjero ya que el destino cuenta con los recursos de infraestructura y naturales para ello.*
	Coordinar esfuerzos entre hoteleros y estos dos segmentos para ofrecer promociones a través de productos y paquetes innovadores complementarios.	*SECTUR Estatal*	
	Revisión de regulación para el desarrollo del turismo cinegético para agilizar la tramitología de la actividad.	*SECTUR Estatal*	
	Colaborar con información, folletos, promoción y la participación en foros relacionados con la actividad cinegética y de pesca deportiva.	*SECTUR Estatal*	

Proyecto para incentivar la diversificación de productos y servicios turísticos.	*Establecer vinculación con los prestadores de servicios cinegéticos y de pesca deportiva para posicionar a Mazatlán en estos segmentos.*	*SECTUR Estatal*	*Históricamente en el destino las actividades cinegéticas y de pesca deportiva han sido populares, sobre todo para el turismo extranjero ya que el destino cuenta con los recursos de infraestructura y naturales para ello.*
	Coordinar esfuerzos entre hoteleros y estos dos segmentos para ofrecer promociones a través de productos y paquetes innovadores complementarios.	*SECTUR Estatal*	
	Revisión de regulación para el desarrollo del turismo cinegético para agilizar la tramitología de la actividad.	*SECTUR Estatal*	
	Colaborar con información, folletos, promoción y la participación en foros relacionados con la actividad cinegética y de pesca deportiva.	*SECTUR Estatal*	

Proyecto para incentivar la diversificación de productos y servicios turísticos.	*Establecer vinculación con los prestadores de servicios cinegéticos y de pesca deportiva para posicionar a Mazatlán en estos segmentos.*	*SECTUR Estatal*	*Históricamente en el destino las actividades cinegéticas y de pesca deportiva han sido populares, sobre todo para el turismo extranjero ya que el destino cuenta con los recursos de infraestructura y naturales para ello.*
	Coordinar esfuerzos entre hoteleros y estos dos segmentos para ofrecer promociones a través de productos y paquetes innovadores complementarios.	*SECTUR Estatal*	
	Revisión de regulación para el desarrollo del turismo cinegético para agilizar la tramitología de la actividad.	*SECTUR Estatal*	
	Colaborar con información, folletos, promoción y la participación en foros relacionados con la actividad cinegética y de pesca deportiva.	*SECTUR Estatal*	

Proyecto para incentivar la diversificación de productos y servicios turísticos.	*Establecer vinculación con los prestadores de servicios cinegéticos y de pesca deportiva para posicionar a Mazatlán en estos segmentos.*	*SECTUR Estatal*	*Históricamente en el destino las actividades cinegéticas y de pesca deportiva han sido populares, sobre todo para el turismo extranjero ya que el destino cuenta con los recursos de infraestructura y naturales para ello.*
	Coordinar esfuerzos entre hoteleros y estos dos segmentos para ofrecer promociones a través de productos y paquetes innovadores complementarios.	*SECTUR Estatal*	
	Revisión de regulación para el desarrollo del turismo cinegético para agilizar la tramitología de la actividad.	*SECTUR Estatal*	
	Colaborar con información, folletos, promoción y la participación en foros relacionados con la actividad cinegética y de pesca deportiva.	*SECTUR Estatal*	

Proyecto para incentivar la diversificación de productos y servicios turísticos.	*Establecer vinculación con los prestadores de servicios cinegéticos y de pesca deportiva para posicionar a Mazatlán en estos segmentos.*	*SECTUR Estatal*	*Históricamente en el destino las actividades cinegéticas y de pesca deportiva han sido populares, sobre todo para el turismo extranjero ya que el destino cuenta con los recursos de infraestructura y naturales para ello.*
	Coordinar esfuerzos entre hoteleros y estos dos segmentos para ofrecer promociones a través de productos y paquetes innovadores complementarios.	*SECTUR Estatal*	
	Revisión de regulación para el desarrollo del turismo cinegético para agilizar la tramitología de la actividad.	*SECTUR Estatal*	
	Colaborar con información, folletos, promoción y la participación en foros relacionados con la actividad cinegética y de pesca deportiva.	*SECTUR Estatal*	

Proyecto para incentivar la diversificación de productos y servicios turísticos.	*Establecer vinculación con los prestadores de servicios cinegéticos y de pesca deportiva para posicionar a Mazatlán en estos segmentos.*	*SECTUR Estatal*	*Históricamente en el destino las actividades cinegéticas y de pesca deportiva han sido populares, sobre todo para el turismo extranjero ya que el destino cuenta con los recursos de infraestructura y naturales para ello.*
	Coordinar esfuerzos entre hoteleros y estos dos segmentos para ofrecer promociones a través de productos y paquetes innovadores complementarios.	*SECTUR Estatal*	
	Revisión de regulación para el desarrollo del turismo cinegético para agilizar la tramitología de la actividad.	*SECTUR Estatal*	
	Colaborar con información, folletos, promoción y la participación en foros relacionados con la actividad cinegética y de pesca deportiva.	*SECTUR Estatal*	

Proyecto para incentivar la diversificación de productos y servicios turísticos.	*Establecer vinculación con los prestadores de servicios cinegéticos y de pesca deportiva para posicionar a Mazatlán en estos segmentos.*	*SECTUR Estatal*	*Históricamente en el destino las actividades cinegéticas y de pesca deportiva han sido populares, sobre todo para el turismo extranjero ya que el destino cuenta con los recursos de infraestructura y naturales para ello.*
	Coordinar esfuerzos entre hoteleros y estos dos segmentos para ofrecer promociones a través de productos y paquetes innovadores complementarios.	*SECTUR Estatal*	
	Revisión de regulación para el desarrollo del turismo cinegético para agilizar la tramitología de la actividad.	*SECTUR Estatal*	
	Colaborar con información, folletos, promoción y la participación en foros relacionados con la actividad cinegética y de pesca deportiva.	*SECTUR Estatal*	

Proyecto para incentivar la diversificación de productos y servicios turísticos.	*Establecer vinculación con los prestadores de servicios cinegéticos y de pesca deportiva para posicionar a Mazatlán en estos segmentos.*	*SECTUR Estatal*	*Históricamente en el destino las actividades cinegéticas y de pesca deportiva han sido populares, sobre todo para el turismo extranjero ya que el destino cuenta con los recursos de infraestructura y naturales para ello.*
	Coordinar esfuerzos entre hoteleros y estos dos segmentos para ofrecer promociones a través de productos y paquetes innovadores complementarios.	*SECTUR Estatal*	
	Revisión de regulación para el desarrollo del turismo cinegético para agilizar la tramitología de la actividad.	*SECTUR Estatal*	
	Colaborar con información, folletos, promoción y la participación en foros relacionados con la actividad cinegética y de pesca deportiva.	*SECTUR Estatal*	

Proyecto para incentivar la diversificación de productos y servicios turísticos.	*Establecer vinculación con los prestadores de servicios cinegéticos y de pesca deportiva para posicionar a Mazatlán en estos segmentos.*	*SECTUR Estatal*	*Históricamente en el destino las actividades cinegéticas y de pesca deportiva han sido populares, sobre todo para el turismo extranjero ya que el destino cuenta con los recursos de infraestructura y naturales para ello.*
	Coordinar esfuerzos entre hoteleros y estos dos segmentos para ofrecer promociones a través de productos y paquetes innovadores complementarios.	*SECTUR Estatal*	
	Revisión de regulación para el desarrollo del turismo cinegético para agilizar la tramitología de la actividad.	*SECTUR Estatal*	
	Colaborar con información, folletos, promoción y la participación en foros relacionados con la actividad cinegética y de pesca deportiva.	*SECTUR Estatal*	

Proyecto para incentivar la diversificación de productos y servicios turísticos.	*Establecer vinculación con los prestadores de servicios cinegéticos y de pesca deportiva para posicionar a Mazatlán en estos segmentos.*	*SECTUR Estatal*	*Históricamente en el destino las actividades cinegéticas y de pesca deportiva han sido populares, sobre todo para el turismo extranjero ya que el destino cuenta con los recursos de infraestructura y naturales para ello.*
	Coordinar esfuerzos entre hoteleros y estos dos segmentos para ofrecer promociones a través de productos y paquetes innovadores complementarios.	*SECTUR Estatal*	
	Revisión de regulación para el desarrollo del turismo cinegético para agilizar la tramitología de la actividad.	*SECTUR Estatal*	
	Colaborar con información, folletos, promoción y la participación en foros relacionados con la actividad cinegética y de pesca deportiva.	*SECTUR Estatal*	

Proyecto para incentivar la diversificación de productos y servicios turísticos.	*Establecer vinculación con los prestadores de servicios cinegéticos y de pesca deportiva para posicionar a Mazatlán en estos segmentos.*	*SECTUR Estatal*	*Históricamente en el destino las actividades cinegéticas y de pesca deportiva han sido populares, sobre todo para el turismo extranjero ya que el destino cuenta con los recursos de infraestructura y naturales para ello.*
	Coordinar esfuerzos entre hoteleros y estos dos segmentos para ofrecer promociones a través de productos y paquetes innovadores complementarios.	*SECTUR Estatal*	
	Revisión de regulación para el desarrollo del turismo cinegético para agilizar la tramitología de la actividad.	*SECTUR Estatal*	
	Colaborar con información, folletos, promoción y la participación en foros relacionados con la actividad cinegética y de pesca deportiva.	*SECTUR Estatal*	

Proyecto para incentivar la diversificación de productos y servicios turísticos.	*Establecer vinculación con los prestadores de servicios cinegéticos y de pesca deportiva para posicionar a Mazatlán en estos segmentos.*	*SECTUR Estatal*	*Históricamente en el destino las actividades cinegéticas y de pesca deportiva han sido populares, sobre todo para el turismo extranjero ya que el destino cuenta con los recursos de infraestructura y naturales para ello.*
	Coordinar esfuerzos entre hoteleros y estos dos segmentos para ofrecer promociones a través de productos y paquetes innovadores complementarios.	*SECTUR Estatal*	
	Revisión de regulación para el desarrollo del turismo cinegético para agilizar la tramitología de la actividad.	*SECTUR Estatal*	
	Colaborar con información, folletos, promoción y la participación en foros relacionados con la actividad cinegética y de pesca deportiva.	*SECTUR Estatal*	

Proyecto para incentivar la diversificación de productos y servicios turísticos.	*Establecer vinculación con los prestadores de servicios cinegéticos y de pesca deportiva para posicionar a Mazatlán en estos segmentos.*	*SECTUR Estatal*	*Históricamente en el destino las actividades cinegéticas y de pesca deportiva han sido populares, sobre todo para el turismo extranjero ya que el destino cuenta con los recursos de infraestructura y naturales para ello.*
	Coordinar esfuerzos entre hoteleros y estos dos segmentos para ofrecer promociones a través de productos y paquetes innovadores complementarios.	*SECTUR Estatal*	
	Revisión de regulación para el desarrollo del turismo cinegético para agilizar la tramitología de la actividad.	*SECTUR Estatal*	
	Colaborar con información, folletos, promoción y la participación en foros relacionados con la actividad cinegética y de pesca deportiva.	*SECTUR Estatal*	

Proyecto para incentivar la diversificación de productos y servicios turísticos.	*Establecer vinculación con los prestadores de servicios cinegéticos y de pesca deportiva para posicionar a Mazatlán en estos segmentos.*	*SECTUR Estatal*	*Históricamente en el destino las actividades cinegéticas y de pesca deportiva han sido populares, sobre todo para el turismo extranjero ya que el destino cuenta con los recursos de infraestructura y naturales para ello.*
	Coordinar esfuerzos entre hoteleros y estos dos segmentos para ofrecer promociones a través de productos y paquetes innovadores complementarios.	*SECTUR Estatal*	
	Revisión de regulación para el desarrollo del turismo cinegético para agilizar la tramitología de la actividad.	*SECTUR Estatal*	
	Colaborar con información, folletos, promoción y la participación en foros relacionados con la actividad cinegética y de pesca deportiva.	*SECTUR Estatal*	

Proyecto para incentivar la diversificación de productos y servicios turísticos.	*Establecer vinculación con los prestadores de servicios cinegéticos y de pesca deportiva para posicionar a Mazatlán en estos segmentos.*	*SECTUR Estatal*	*Históricamente en el destino las actividades cinegéticas y de pesca deportiva han sido populares, sobre todo para el turismo extranjero ya que el destino cuenta con los recursos de infraestructura y naturales para ello.*
	Coordinar esfuerzos entre hoteleros y estos dos segmentos para ofrecer promociones a través de productos y paquetes innovadores complementarios.	*SECTUR Estatal*	
	Revisión de regulación para el desarrollo del turismo cinegético para agilizar la tramitología de la actividad.	*SECTUR Estatal*	
	Colaborar con información, folletos, promoción y la participación en foros relacionados con la actividad cinegética y de pesca deportiva.	*SECTUR Estatal*	

Proyecto para incentivar la diversificación de productos y servicios turísticos.	*Establecer vinculación con los prestadores de servicios cinegéticos y de pesca deportiva para posicionar a Mazatlán en estos segmentos.*	*SECTUR Estatal*	*Históricamente en el destino las actividades cinegéticas y de pesca deportiva han sido populares, sobre todo para el turismo extranjero ya que el destino cuenta con los recursos de infraestructura y naturales para ello.*
	Coordinar esfuerzos entre hoteleros y estos dos segmentos para ofrecer promociones a través de productos y paquetes innovadores complementarios.	*SECTUR Estatal*	
	Revisión de regulación para el desarrollo del turismo cinegético para agilizar la tramitología de la actividad.	*SECTUR Estatal*	
	Colaborar con información, folletos, promoción y la participación en foros relacionados con la actividad cinegética y de pesca deportiva.	*SECTUR Estatal*	

Proyecto para incentivar la diversificación de productos y servicios turísticos.	*Establecer vinculación con los prestadores de servicios cinegéticos y de pesca deportiva para posicionar a Mazatlán en estos segmentos.*	*SECTUR Estatal*	*Históricamente en el destino las actividades cinegéticas y de pesca deportiva han sido populares, sobre todo para el turismo extranjero ya que el destino cuenta con los recursos de infraestructura y naturales para ello.*
	Coordinar esfuerzos entre hoteleros y estos dos segmentos para ofrecer promociones a través de productos y paquetes innovadores complementarios.	*SECTUR Estatal*	
	Revisión de regulación para el desarrollo del turismo cinegético para agilizar la tramitología de la actividad.	*SECTUR Estatal*	
	Colaborar con información, folletos, promoción y la participación en foros relacionados con la actividad cinegética y de pesca deportiva.	*SECTUR Estatal*	

Proyecto para incentivar la diversificación de productos y servicios turísticos.	*Establecer vinculación con los prestadores de servicios cinegéticos y de pesca deportiva para posicionar a Mazatlán en estos segmentos.*	*SECTUR Estatal*	*Históricamente en el destino las actividades cinegéticas y de pesca deportiva han sido populares, sobre todo para el turismo extranjero ya que el destino cuenta con los recursos de infraestructura y naturales para ello.*
	Coordinar esfuerzos entre hoteleros y estos dos segmentos para ofrecer promociones a través de productos y paquetes innovadores complementarios.	*SECTUR Estatal*	
	Revisión de regulación para el desarrollo del turismo cinegético para agilizar la tramitología de la actividad.	*SECTUR Estatal*	
	Colaborar con información, folletos, promoción y la participación en foros relacionados con la actividad cinegética y de pesca deportiva.	*SECTUR Estatal*	

Proyecto para incentivar la diversificación de productos y servicios turísticos.	*Establecer vinculación con los prestadores de servicios cinegéticos y de pesca deportiva para posicionar a Mazatlán en estos segmentos.*	*SECTUR Estatal*	*Históricamente en el destino las actividades cinegéticas y de pesca deportiva han sido populares, sobre todo para el turismo extranjero ya que el destino cuenta con los recursos de infraestructura y naturales para ello.*
	Coordinar esfuerzos entre hoteleros y estos dos segmentos para ofrecer promociones a través de productos y paquetes innovadores complementarios.	*SECTUR Estatal*	
	Revisión de regulación para el desarrollo del turismo cinegético para agilizar la tramitología de la actividad.	*SECTUR Estatal*	
	Colaborar con información, folletos, promoción y la participación en foros relacionados con la actividad cinegética y de pesca deportiva.	*SECTUR Estatal*	

Proyecto para incentivar la diversificación de productos y servicios turísticos.	*Establecer vinculación con los prestadores de servicios cinegéticos y de pesca deportiva para posicionar a Mazatlán en estos segmentos.*	*SECTUR Estatal*	*Históricamente en el destino las actividades cinegéticas y de pesca deportiva han sido populares, sobre todo para el turismo extranjero ya que el destino cuenta con los recursos de infraestructura y naturales para ello.*
	Coordinar esfuerzos entre hoteleros y estos dos segmentos para ofrecer promociones a través de productos y paquetes innovadores complementarios.	*SECTUR Estatal*	
	Revisión de regulación para el desarrollo del turismo cinegético para agilizar la tramitología de la actividad.	*SECTUR Estatal*	
	Colaborar con información, folletos, promoción y la participación en foros relacionados con la actividad cinegética y de pesca deportiva.	*SECTUR Estatal*	

Proyecto para incentivar la diversificación de productos y servicios turísticos.	*Establecer vinculación con los prestadores de servicios cinegéticos y de pesca deportiva para posicionar a Mazatlán en estos segmentos.*	*SECTUR Estatal*	*Históricamente en el destino las actividades cinegéticas y de pesca deportiva han sido populares, sobre todo para el turismo extranjero ya que el destino cuenta con los recursos de infraestructura y naturales para ello.*
	Coordinar esfuerzos entre hoteleros y estos dos segmentos para ofrecer promociones a través de productos y paquetes innovadores complementarios.	*SECTUR Estatal*	
	Revisión de regulación para el desarrollo del turismo cinegético para agilizar la tramitología de la actividad.	*SECTUR Estatal*	
	Colaborar con información, folletos, promoción y la participación en foros relacionados con la actividad cinegética y de pesca deportiva.	*SECTUR Estatal*	

Proyecto para incentivar la diversificación de productos y servicios turísticos.	*Establecer vinculación con los prestadores de servicios cinegéticos y de pesca deportiva para posicionar a Mazatlán en estos segmentos.*	*SECTUR Estatal*	*Históricamente en el destino las actividades cinegéticas y de pesca deportiva han sido populares, sobre todo para el turismo extranjero ya que el destino cuenta con los recursos de infraestructura y naturales para ello.*
	Coordinar esfuerzos entre hoteleros y estos dos segmentos para ofrecer promociones a través de productos y paquetes innovadores complementarios.	*SECTUR Estatal*	
	Revisión de regulación para el desarrollo del turismo cinegético para agilizar la tramitología de la actividad.	*SECTUR Estatal*	
	Colaborar con información, folletos, promoción y la participación en foros relacionados con la actividad cinegética y de pesca deportiva.	*SECTUR Estatal*	

Proyecto para incentivar la diversificación de productos y servicios turísticos.	*Establecer vinculación con los prestadores de servicios cinegéticos y de pesca deportiva para posicionar a Mazatlán en estos segmentos.*	*SECTUR Estatal*	*Históricamente en el destino las actividades cinegéticas y de pesca deportiva han sido populares, sobre todo para el turismo extranjero ya que el destino cuenta con los recursos de infraestructura y naturales para ello.*
	Coordinar esfuerzos entre hoteleros y estos dos segmentos para ofrecer promociones a través de productos y paquetes innovadores complementarios.	*SECTUR Estatal*	
	Revisión de regulación para el desarrollo del turismo cinegético para agilizar la tramitología de la actividad.	*SECTUR Estatal*	
	Colaborar con información, folletos, promoción y la participación en foros relacionados con la actividad cinegética y de pesca deportiva.	*SECTUR Estatal*	

Proyecto para incentivar la diversificación de productos y servicios turísticos.	*Establecer vinculación con los prestadores de servicios cinegéticos y de pesca deportiva para posicionar a Mazatlán en estos segmentos.*	*SECTUR Estatal*	*Históricamente en el destino las actividades cinegéticas y de pesca deportiva han sido populares, sobre todo para el turismo extranjero ya que el destino cuenta con los recursos de infraestructura y naturales para ello.*
	Coordinar esfuerzos entre hoteleros y estos dos segmentos para ofrecer promociones a través de productos y paquetes innovadores complementarios.	*SECTUR Estatal*	
	Revisión de regulación para el desarrollo del turismo cinegético para agilizar la tramitología de la actividad.	*SECTUR Estatal*	
	Colaborar con información, folletos, promoción y la participación en foros relacionados con la actividad cinegética y de pesca deportiva.	*SECTUR Estatal*	

Proyecto para incentivar la diversificación de productos y servicios turísticos.	*Establecer vinculación con los prestadores de servicios cinegéticos y de pesca deportiva para posicionar a Mazatlán en estos segmentos.*	*SECTUR Estatal*	*Históricamente en el destino las actividades cinegéticas y de pesca deportiva han sido populares, sobre todo para el turismo extranjero ya que el destino cuenta con los recursos de infraestructura y naturales para ello.*
	Coordinar esfuerzos entre hoteleros y estos dos segmentos para ofrecer promociones a través de productos y paquetes innovadores complementarios.	*SECTUR Estatal*	
	Revisión de regulación para el desarrollo del turismo cinegético para agilizar la tramitología de la actividad.	*SECTUR Estatal*	
	Colaborar con información, folletos, promoción y la participación en foros relacionados con la actividad cinegética y de pesca deportiva.	*SECTUR Estatal*	

Proyecto para incentivar la diversificación de productos y servicios turísticos.	*Establecer vinculación con los prestadores de servicios cinegéticos y de pesca deportiva para posicionar a Mazatlán en estos segmentos.*	*SECTUR Estatal*	*Históricamente en el destino las actividades cinegéticas y de pesca deportiva han sido populares, sobre todo para el turismo extranjero ya que el destino cuenta con los recursos de infraestructura y naturales para ello.*
	Coordinar esfuerzos entre hoteleros y estos dos segmentos para ofrecer promociones a través de productos y paquetes innovadores complementarios.	*SECTUR Estatal*	
	Revisión de regulación para el desarrollo del turismo cinegético para agilizar la tramitología de la actividad.	*SECTUR Estatal*	
	Colaborar con información, folletos, promoción y la participación en foros relacionados con la actividad cinegética y de pesca deportiva.	*SECTUR Estatal*	

Proyecto para incentivar la diversificación de productos y servicios turísticos.	*Establecer vinculación con los prestadores de servicios cinegéticos y de pesca deportiva para posicionar a Mazatlán en estos segmentos.*	*SECTUR Estatal*	*Históricamente en el destino las actividades cinegéticas y de pesca deportiva han sido populares, sobre todo para el turismo extranjero ya que el destino cuenta con los recursos de infraestructura y naturales para ello.*
	Coordinar esfuerzos entre hoteleros y estos dos segmentos para ofrecer promociones a través de productos y paquetes innovadores complementarios.	*SECTUR Estatal*	
	Revisión de regulación para el desarrollo del turismo cinegético para agilizar la tramitología de la actividad.	*SECTUR Estatal*	
	Colaborar con información, folletos, promoción y la participación en foros relacionados con la actividad cinegética y de pesca deportiva.	*SECTUR Estatal*	

Proyecto para incentivar la diversificación de productos y servicios turísticos.	*Establecer vinculación con los prestadores de servicios cinegéticos y de pesca deportiva para posicionar a Mazatlán en estos segmentos.*	*SECTUR Estatal*	*Históricamente en el destino las actividades cinegéticas y de pesca deportiva han sido populares, sobre todo para el turismo extranjero ya que el destino cuenta con los recursos de infraestructura y naturales para ello.*
	Coordinar esfuerzos entre hoteleros y estos dos segmentos para ofrecer promociones a través de productos y paquetes innovadores complementarios.	*SECTUR Estatal*	
	Revisión de regulación para el desarrollo del turismo cinegético para agilizar la tramitología de la actividad.	*SECTUR Estatal*	
	Colaborar con información, folletos, promoción y la participación en foros relacionados con la actividad cinegética y de pesca deportiva.	*SECTUR Estatal*	

Proyecto para incentivar la diversificación de productos y servicios turísticos.	*Establecer vinculación con los prestadores de servicios cinegéticos y de pesca deportiva para posicionar a Mazatlán en estos segmentos.*	*SECTUR Estatal*	*Históricamente en el destino las actividades cinegéticas y de pesca deportiva han sido populares, sobre todo para el turismo extranjero ya que el destino cuenta con los recursos de infraestructura y naturales para ello.*
	Coordinar esfuerzos entre hoteleros y estos dos segmentos para ofrecer promociones a través de productos y paquetes innovadores complementarios.	*SECTUR Estatal*	
	Revisión de regulación para el desarrollo del turismo cinegético para agilizar la tramitología de la actividad.	*SECTUR Estatal*	
	Colaborar con información, folletos, promoción y la participación en foros relacionados con la actividad cinegética y de pesca deportiva.	*SECTUR Estatal*	

Proyecto para incentivar la diversificación de productos y servicios turísticos.	*Establecer vinculación con los prestadores de servicios cinegéticos y de pesca deportiva para posicionar a Mazatlán en estos segmentos.*	*SECTUR Estatal*	*Históricamente en el destino las actividades cinegéticas y de pesca deportiva han sido populares, sobre todo para el turismo extranjero ya que el destino cuenta con los recursos de infraestructura y naturales para ello.*
	Coordinar esfuerzos entre hoteleros y estos dos segmentos para ofrecer promociones a través de productos y paquetes innovadores complementarios.	*SECTUR Estatal*	
	Revisión de regulación para el desarrollo del turismo cinegético para agilizar la tramitología de la actividad.	*SECTUR Estatal*	
	Colaborar con información, folletos, promoción y la participación en foros relacionados con la actividad cinegética y de pesca deportiva.	*SECTUR Estatal*	

Proyecto para incentivar la diversificación de productos y servicios turísticos.	*Establecer vinculación con los prestadores de servicios cinegéticos y de pesca deportiva para posicionar a Mazatlán en estos segmentos.*	*SECTUR Estatal*	*Históricamente en el destino las actividades cinegéticas y de pesca deportiva han sido populares, sobre todo para el turismo extranjero ya que el destino cuenta con los recursos de infraestructura y naturales para ello.*
	Coordinar esfuerzos entre hoteleros y estos dos segmentos para ofrecer promociones a través de productos y paquetes innovadores complementarios.	*SECTUR Estatal*	
	Revisión de regulación para el desarrollo del turismo cinegético para agilizar la tramitología de la actividad.	*SECTUR Estatal*	
	Colaborar con información, folletos, promoción y la participación en foros relacionados con la actividad cinegética y de pesca deportiva.	*SECTUR Estatal*	

Proyecto para incentivar la diversificación de productos y servicios turísticos.	*Establecer vinculación con los prestadores de servicios cinegéticos y de pesca deportiva para posicionar a Mazatlán en estos segmentos.*	*SECTUR Estatal*	*Históricamente en el destino las actividades cinegéticas y de pesca deportiva han sido populares, sobre todo para el turismo extranjero ya que el destino cuenta con los recursos de infraestructura y naturales para ello.*
	Coordinar esfuerzos entre hoteleros y estos dos segmentos para ofrecer promociones a través de productos y paquetes innovadores complementarios.	*SECTUR Estatal*	
	Revisión de regulación para el desarrollo del turismo cinegético para agilizar la tramitología de la actividad.	*SECTUR Estatal*	
	Colaborar con información, folletos, promoción y la participación en foros relacionados con la actividad cinegética y de pesca deportiva.	*SECTUR Estatal*	

Proyecto para incentivar la diversificación de productos y servicios turísticos.	*Establecer vinculación con los prestadores de servicios cinegéticos y de pesca deportiva para posicionar a Mazatlán en estos segmentos.*	*SECTUR Estatal*	*Históricamente en el destino las actividades cinegéticas y de pesca deportiva han sido populares, sobre todo para el turismo extranjero ya que el destino cuenta con los recursos de infraestructura y naturales para ello.*
	Coordinar esfuerzos entre hoteleros y estos dos segmentos para ofrecer promociones a través de productos y paquetes innovadores complementarios.	*SECTUR Estatal*	
	Revisión de regulación para el desarrollo del turismo cinegético para agilizar la tramitología de la actividad.	*SECTUR Estatal*	
	Colaborar con información, folletos, promoción y la participación en foros relacionados con la actividad cinegética y de pesca deportiva.	*SECTUR Estatal*	

Proyecto para incentivar la diversificación de productos y servicios turísticos.	*Establecer vinculación con los prestadores de servicios cinegéticos y de pesca deportiva para posicionar a Mazatlán en estos segmentos.*	*SECTUR Estatal*	*Históricamente en el destino las actividades cinegéticas y de pesca deportiva han sido populares, sobre todo para el turismo extranjero ya que el destino cuenta con los recursos de infraestructura y naturales para ello.*
	Coordinar esfuerzos entre hoteleros y estos dos segmentos para ofrecer promociones a través de productos y paquetes innovadores complementarios.	*SECTUR Estatal*	
	Revisión de regulación para el desarrollo del turismo cinegético para agilizar la tramitología de la actividad.	*SECTUR Estatal*	
	Colaborar con información, folletos, promoción y la participación en foros relacionados con la actividad cinegética y de pesca deportiva.	*SECTUR Estatal*	

Proyecto para incentivar la diversificación de productos y servicios turísticos.	*Establecer vinculación con los prestadores de servicios cinegéticos y de pesca deportiva para posicionar a Mazatlán en estos segmentos.*	*SECTUR Estatal*	*Históricamente en el destino las actividades cinegéticas y de pesca deportiva han sido populares, sobre todo para el turismo extranjero ya que el destino cuenta con los recursos de infraestructura y naturales para ello.*
	Coordinar esfuerzos entre hoteleros y estos dos segmentos para ofrecer promociones a través de productos y paquetes innovadores complementarios.	*SECTUR Estatal*	
	Revisión de regulación para el desarrollo del turismo cinegético para agilizar la tramitología de la actividad.	*SECTUR Estatal*	
	Colaborar con información, folletos, promoción y la participación en foros relacionados con la actividad cinegética y de pesca deportiva.	*SECTUR Estatal*	

Proyecto para incentivar la diversificación de productos y servicios turísticos.	*Establecer vinculación con los prestadores de servicios cinegéticos y de pesca deportiva para posicionar a Mazatlán en estos segmentos.*	*SECTUR Estatal*	*Históricamente en el destino las actividades cinegéticas y de pesca deportiva han sido populares, sobre todo para el turismo extranjero ya que el destino cuenta con los recursos de infraestructura y naturales para ello.*
	Coordinar esfuerzos entre hoteleros y estos dos segmentos para ofrecer promociones a través de productos y paquetes innovadores complementarios.	*SECTUR Estatal*	
	Revisión de regulación para el desarrollo del turismo cinegético para agilizar la tramitología de la actividad.	*SECTUR Estatal*	
	Colaborar con información, folletos, promoción y la participación en foros relacionados con la actividad cinegética y de pesca deportiva.	*SECTUR Estatal*	

Proyecto para incentivar la diversificación de productos y servicios turísticos.	*Establecer vinculación con los prestadores de servicios cinegéticos y de pesca deportiva para posicionar a Mazatlán en estos segmentos.*	*SECTUR Estatal*	*Históricamente en el destino las actividades cinegéticas y de pesca deportiva han sido populares, sobre todo para el turismo extranjero ya que el destino cuenta con los recursos de infraestructura y naturales para ello.*
	Coordinar esfuerzos entre hoteleros y estos dos segmentos para ofrecer promociones a través de productos y paquetes innovadores complementarios.	*SECTUR Estatal*	
	Revisión de regulación para el desarrollo del turismo cinegético para agilizar la tramitología de la actividad.	*SECTUR Estatal*	
	Colaborar con información, folletos, promoción y la participación en foros relacionados con la actividad cinegética y de pesca deportiva.	*SECTUR Estatal*	

Proyecto para incentivar la diversificación de productos y servicios turísticos.	*Establecer vinculación con los prestadores de servicios cinegéticos y de pesca deportiva para posicionar a Mazatlán en estos segmentos.*	*SECTUR Estatal*	*Históricamente en el destino las actividades cinegéticas y de pesca deportiva han sido populares, sobre todo para el turismo extranjero ya que el destino cuenta con los recursos de infraestructura y naturales para ello.*
	Coordinar esfuerzos entre hoteleros y estos dos segmentos para ofrecer promociones a través de productos y paquetes innovadores complementarios.	*SECTUR Estatal*	
	Revisión de regulación para el desarrollo del turismo cinegético para agilizar la tramitología de la actividad.	*SECTUR Estatal*	
	Colaborar con información, folletos, promoción y la participación en foros relacionados con la actividad cinegética y de pesca deportiva.	*SECTUR Estatal*	

Proyecto para incentivar la diversificación de productos y servicios turísticos.	*Establecer vinculación con los prestadores de servicios cinegéticos y de pesca deportiva para posicionar a Mazatlán en estos segmentos.*	*SECTUR Estatal*	*Históricamente en el destino las actividades cinegéticas y de pesca deportiva han sido populares, sobre todo para el turismo extranjero ya que el destino cuenta con los recursos de infraestructura y naturales para ello.*
	Coordinar esfuerzos entre hoteleros y estos dos segmentos para ofrecer promociones a través de productos y paquetes innovadores complementarios.	*SECTUR Estatal*	
	Revisión de regulación para el desarrollo del turismo cinegético para agilizar la tramitología de la actividad.	*SECTUR Estatal*	
	Colaborar con información, folletos, promoción y la participación en foros relacionados con la actividad cinegética y de pesca deportiva.	*SECTUR Estatal*	

Proyecto para incentivar la diversificación de productos y servicios turísticos.	*Establecer vinculación con los prestadores de servicios cinegéticos y de pesca deportiva para posicionar a Mazatlán en estos segmentos.*	*SECTUR Estatal*	*Históricamente en el destino las actividades cinegéticas y de pesca deportiva han sido populares, sobre todo para el turismo extranjero ya que el destino cuenta con los recursos de infraestructura y naturales para ello.*
	Coordinar esfuerzos entre hoteleros y estos dos segmentos para ofrecer promociones a través de productos y paquetes innovadores complementarios.	*SECTUR Estatal*	
	Revisión de regulación para el desarrollo del turismo cinegético para agilizar la tramitología de la actividad.	*SECTUR Estatal*	
	Colaborar con información, folletos, promoción y la participación en foros relacionados con la actividad cinegética y de pesca deportiva.	*SECTUR Estatal*	

Proyecto para incentivar la diversificación de productos y servicios turísticos.	*Establecer vinculación con los prestadores de servicios cinegéticos y de pesca deportiva para posicionar a Mazatlán en estos segmentos.*	*SECTUR Estatal*	*Históricamente en el destino las actividades cinegéticas y de pesca deportiva han sido populares, sobre todo para el turismo extranjero ya que el destino cuenta con los recursos de infraestructura y naturales para ello.*
	Coordinar esfuerzos entre hoteleros y estos dos segmentos para ofrecer promociones a través de productos y paquetes innovadores complementarios.	*SECTUR Estatal*	
	Revisión de regulación para el desarrollo del turismo cinegético para agilizar la tramitología de la actividad.	*SECTUR Estatal*	
	Colaborar con información, folletos, promoción y la participación en foros relacionados con la actividad cinegética y de pesca deportiva.	*SECTUR Estatal*	

Proyecto para incentivar la diversificación de productos y servicios turísticos.	*Establecer vinculación con los prestadores de servicios cinegéticos y de pesca deportiva para posicionar a Mazatlán en estos segmentos.*	*SECTUR Estatal*	*Históricamente en el destino las actividades cinegéticas y de pesca deportiva han sido populares, sobre todo para el turismo extranjero ya que el destino cuenta con los recursos de infraestructura y naturales para ello.*
	Coordinar esfuerzos entre hoteleros y estos dos segmentos para ofrecer promociones a través de productos y paquetes innovadores complementarios.	*SECTUR Estatal*	
	Revisión de regulación para el desarrollo del turismo cinegético para agilizar la tramitología de la actividad.	*SECTUR Estatal*	
	Colaborar con información, folletos, promoción y la participación en foros relacionados con la actividad cinegética y de pesca deportiva.	*SECTUR Estatal*	

Proyecto para incentivar la diversificación de productos y servicios turísticos.	*Establecer vinculación con los prestadores de servicios cinegéticos y de pesca deportiva para posicionar a Mazatlán en estos segmentos.*	*SECTUR Estatal*	*Históricamente en el destino las actividades cinegéticas y de pesca deportiva han sido populares, sobre todo para el turismo extranjero ya que el destino cuenta con los recursos de infraestructura y naturales para ello.*
	Coordinar esfuerzos entre hoteleros y estos dos segmentos para ofrecer promociones a través de productos y paquetes innovadores complementarios.	*SECTUR Estatal*	
	Revisión de regulación para el desarrollo del turismo cinegético para agilizar la tramitología de la actividad.	*SECTUR Estatal*	
	Colaborar con información, folletos, promoción y la participación en foros relacionados con la actividad cinegética y de pesca deportiva.	*SECTUR Estatal*	

Proyecto para incentivar la diversificación de productos y servicios turísticos.	*Establecer vinculación con los prestadores de servicios cinegéticos y de pesca deportiva para posicionar a Mazatlán en estos segmentos.*	*SECTUR Estatal*	*Históricamente en el destino las actividades cinegéticas y de pesca deportiva han sido populares, sobre todo para el turismo extranjero ya que el destino cuenta con los recursos de infraestructura y naturales para ello.*
	Coordinar esfuerzos entre hoteleros y estos dos segmentos para ofrecer promociones a través de productos y paquetes innovadores complementarios.	*SECTUR Estatal*	
	Revisión de regulación para el desarrollo del turismo cinegético para agilizar la tramitología de la actividad.	*SECTUR Estatal*	
	Colaborar con información, folletos, promoción y la participación en foros relacionados con la actividad cinegética y de pesca deportiva.	*SECTUR Estatal*	

Proyecto para incentivar la diversificación de productos y servicios turísticos.	*Establecer vinculación con los prestadores de servicios cinegéticos y de pesca deportiva para posicionar a Mazatlán en estos segmentos.*	*SECTUR Estatal*	*Históricamente en el destino las actividades cinegéticas y de pesca deportiva han sido populares, sobre todo para el turismo extranjero ya que el destino cuenta con los recursos de infraestructura y naturales para ello.*
	Coordinar esfuerzos entre hoteleros y estos dos segmentos para ofrecer promociones a través de productos y paquetes innovadores complementarios.	*SECTUR Estatal*	
	Revisión de regulación para el desarrollo del turismo cinegético para agilizar la tramitología de la actividad.	*SECTUR Estatal*	
	Colaborar con información, folletos, promoción y la participación en foros relacionados con la actividad cinegética y de pesca deportiva.	*SECTUR Estatal*	

Proyecto para incentivar la diversificación de productos y servicios turísticos.	*Establecer vinculación con los prestadores de servicios cinegéticos y de pesca deportiva para posicionar a Mazatlán en estos segmentos.*	*SECTUR Estatal*	*Históricamente en el destino las actividades cinegéticas y de pesca deportiva han sido populares, sobre todo para el turismo extranjero ya que el destino cuenta con los recursos de infraestructura y naturales para ello.*
	Coordinar esfuerzos entre hoteleros y estos dos segmentos para ofrecer promociones a través de productos y paquetes innovadores complementarios.	*SECTUR Estatal*	
	Revisión de regulación para el desarrollo del turismo cinegético para agilizar la tramitología de la actividad.	*SECTUR Estatal*	
	Colaborar con información, folletos, promoción y la participación en foros relacionados con la actividad cinegética y de pesca deportiva.	*SECTUR Estatal*	

Proyecto para incentivar la diversificación de productos y servicios turísticos.	*Establecer vinculación con los prestadores de servicios cinegéticos y de pesca deportiva para posicionar a Mazatlán en estos segmentos.*	*SECTUR Estatal*	*Históricamente en el destino las actividades cinegéticas y de pesca deportiva han sido populares, sobre todo para el turismo extranjero ya que el destino cuenta con los recursos de infraestructura y naturales para ello.*
	Coordinar esfuerzos entre hoteleros y estos dos segmentos para ofrecer promociones a través de productos y paquetes innovadores complementarios.	*SECTUR Estatal*	
	Revisión de regulación para el desarrollo del turismo cinegético para agilizar la tramitología de la actividad.	*SECTUR Estatal*	
	Colaborar con información, folletos, promoción y la participación en foros relacionados con la actividad cinegética y de pesca deportiva.	*SECTUR Estatal*	

Proyecto para incentivar la diversificación de productos y servicios turísticos.	*Establecer vinculación con los prestadores de servicios cinegéticos y de pesca deportiva para posicionar a Mazatlán en estos segmentos.*	*SECTUR Estatal*	*Históricamente en el destino las actividades cinegéticas y de pesca deportiva han sido populares, sobre todo para el turismo extranjero ya que el destino cuenta con los recursos de infraestructura y naturales para ello.*
	Coordinar esfuerzos entre hoteleros y estos dos segmentos para ofrecer promociones a través de productos y paquetes innovadores complementarios.	*SECTUR Estatal*	
	Revisión de regulación para el desarrollo del turismo cinegético para agilizar la tramitología de la actividad.	*SECTUR Estatal*	
	Colaborar con información, folletos, promoción y la participación en foros relacionados con la actividad cinegética y de pesca deportiva.	*SECTUR Estatal*	

Proyecto para incentivar la diversificación de productos y servicios turísticos.	*Establecer vinculación con los prestadores de servicios cinegéticos y de pesca deportiva para posicionar a Mazatlán en estos segmentos.*	*SECTUR Estatal*	*Históricamente en el destino las actividades cinegéticas y de pesca deportiva han sido populares, sobre todo para el turismo extranjero ya que el destino cuenta con los recursos de infraestructura y naturales para ello.*
	Coordinar esfuerzos entre hoteleros y estos dos segmentos para ofrecer promociones a través de productos y paquetes innovadores complementarios.	*SECTUR Estatal*	
	Revisión de regulación para el desarrollo del turismo cinegético para agilizar la tramitología de la actividad.	*SECTUR Estatal*	
	Colaborar con información, folletos, promoción y la participación en foros relacionados con la actividad cinegética y de pesca deportiva.	*SECTUR Estatal*	

Proyecto para incentivar la diversificación de productos y servicios turísticos.	*Establecer vinculación con los prestadores de servicios cinegéticos y de pesca deportiva para posicionar a Mazatlán en estos segmentos.*	*SECTUR Estatal*	*Históricamente en el destino las actividades cinegéticas y de pesca deportiva han sido populares, sobre todo para el turismo extranjero ya que el destino cuenta con los recursos de infraestructura y naturales para ello.*
	Coordinar esfuerzos entre hoteleros y estos dos segmentos para ofrecer promociones a través de productos y paquetes innovadores complementarios.	*SECTUR Estatal*	
	Revisión de regulación para el desarrollo del turismo cinegético para agilizar la tramitología de la actividad.	*SECTUR Estatal*	
	Colaborar con información, folletos, promoción y la participación en foros relacionados con la actividad cinegética y de pesca deportiva.	*SECTUR Estatal*	

Proyecto para incentivar la diversificación de productos y servicios turísticos.	*Establecer vinculación con los prestadores de servicios cinegéticos y de pesca deportiva para posicionar a Mazatlán en estos segmentos.*	*SECTUR Estatal*	*Históricamente en el destino las actividades cinegéticas y de pesca deportiva han sido populares, sobre todo para el turismo extranjero ya que el destino cuenta con los recursos de infraestructura y naturales para ello.*
	Coordinar esfuerzos entre hoteleros y estos dos segmentos para ofrecer promociones a través de productos y paquetes innovadores complementarios.	*SECTUR Estatal*	
	Revisión de regulación para el desarrollo del turismo cinegético para agilizar la tramitología de la actividad.	*SECTUR Estatal*	
	Colaborar con información, folletos, promoción y la participación en foros relacionados con la actividad cinegética y de pesca deportiva.	*SECTUR Estatal*	

Proyecto para incentivar la diversificación de productos y servicios turísticos.	*Establecer vinculación con los prestadores de servicios cinegéticos y de pesca deportiva para posicionar a Mazatlán en estos segmentos.*	*SECTUR Estatal*	*Históricamente en el destino las actividades cinegéticas y de pesca deportiva han sido populares, sobre todo para el turismo extranjero ya que el destino cuenta con los recursos de infraestructura y naturales para ello.*
	Coordinar esfuerzos entre hoteleros y estos dos segmentos para ofrecer promociones a través de productos y paquetes innovadores complementarios.	*SECTUR Estatal*	
	Revisión de regulación para el desarrollo del turismo cinegético para agilizar la tramitología de la actividad.	*SECTUR Estatal*	
	Colaborar con información, folletos, promoción y la participación en foros relacionados con la actividad cinegética y de pesca deportiva.	*SECTUR Estatal*	

Proyecto para incentivar la diversificación de productos y servicios turísticos.	*Establecer vinculación con los prestadores de servicios cinegéticos y de pesca deportiva para posicionar a Mazatlán en estos segmentos.*	*SECTUR Estatal*	*Históricamente en el destino las actividades cinegéticas y de pesca deportiva han sido populares, sobre todo para el turismo extranjero ya que el destino cuenta con los recursos de infraestructura y naturales para ello.*
	Coordinar esfuerzos entre hoteleros y estos dos segmentos para ofrecer promociones a través de productos y paquetes innovadores complementarios.	*SECTUR Estatal*	
	Revisión de regulación para el desarrollo del turismo cinegético para agilizar la tramitología de la actividad.	*SECTUR Estatal*	
	Colaborar con información, folletos, promoción y la participación en foros relacionados con la actividad cinegética y de pesca deportiva.	*SECTUR Estatal*	

Proyecto para incentivar la diversificación de productos y servicios turísticos.	*Establecer vinculación con los prestadores de servicios cinegéticos y de pesca deportiva para posicionar a Mazatlán en estos segmentos.*	*SECTUR Estatal*	*Históricamente en el destino las actividades cinegéticas y de pesca deportiva han sido populares, sobre todo para el turismo extranjero ya que el destino cuenta con los recursos de infraestructura y naturales para ello.*
	Coordinar esfuerzos entre hoteleros y estos dos segmentos para ofrecer promociones a través de productos y paquetes innovadores complementarios.	*SECTUR Estatal*	
	Revisión de regulación para el desarrollo del turismo cinegético para agilizar la tramitología de la actividad.	*SECTUR Estatal*	
	Colaborar con información, folletos, promoción y la participación en foros relacionados con la actividad cinegética y de pesca deportiva.	*SECTUR Estatal*	

Proyecto para incentivar la diversificación de productos y servicios turísticos.	*Establecer vinculación con los prestadores de servicios cinegéticos y de pesca deportiva para posicionar a Mazatlán en estos segmentos.*	*SECTUR Estatal*	*Históricamente en el destino las actividades cinegéticas y de pesca deportiva han sido populares, sobre todo para el turismo extranjero ya que el destino cuenta con los recursos de infraestructura y naturales para ello.*
	Coordinar esfuerzos entre hoteleros y estos dos segmentos para ofrecer promociones a través de productos y paquetes innovadores complementarios.	*SECTUR Estatal*	
	Revisión de regulación para el desarrollo del turismo cinegético para agilizar la tramitología de la actividad.	*SECTUR Estatal*	
	Colaborar con información, folletos, promoción y la participación en foros relacionados con la actividad cinegética y de pesca deportiva.	*SECTUR Estatal*	

Proyecto para incentivar la diversificación de productos y servicios turísticos.	*Establecer vinculación con los prestadores de servicios cinegéticos y de pesca deportiva para posicionar a Mazatlán en estos segmentos.*	*SECTUR Estatal*	*Históricamente en el destino las actividades cinegéticas y de pesca deportiva han sido populares, sobre todo para el turismo extranjero ya que el destino cuenta con los recursos de infraestructura y naturales para ello.*
	Coordinar esfuerzos entre hoteleros y estos dos segmentos para ofrecer promociones a través de productos y paquetes innovadores complementarios.	*SECTUR Estatal*	
	Revisión de regulación para el desarrollo del turismo cinegético para agilizar la tramitología de la actividad.	*SECTUR Estatal*	
	Colaborar con información, folletos, promoción y la participación en foros relacionados con la actividad cinegética y de pesca deportiva.	*SECTUR Estatal*	

Proyecto para incentivar la diversificación de productos y servicios turísticos.	*Establecer vinculación con los prestadores de servicios cinegéticos y de pesca deportiva para posicionar a Mazatlán en estos segmentos.*	*SECTUR Estatal*	*Históricamente en el destino las actividades cinegéticas y de pesca deportiva han sido populares, sobre todo para el turismo extranjero ya que el destino cuenta con los recursos de infraestructura y naturales para ello.*
	Coordinar esfuerzos entre hoteleros y estos dos segmentos para ofrecer promociones a través de productos y paquetes innovadores complementarios.	*SECTUR Estatal*	
	Revisión de regulación para el desarrollo del turismo cinegético para agilizar la tramitología de la actividad.	*SECTUR Estatal*	
	Colaborar con información, folletos, promoción y la participación en foros relacionados con la actividad cinegética y de pesca deportiva.	*SECTUR Estatal*	

Proyecto para incentivar la diversificación de productos y servicios turísticos.	*Establecer vinculación con los prestadores de servicios cinegéticos y de pesca deportiva para posicionar a Mazatlán en estos segmentos.*	*SECTUR Estatal*	*Históricamente en el destino las actividades cinegéticas y de pesca deportiva han sido populares, sobre todo para el turismo extranjero ya que el destino cuenta con los recursos de infraestructura y naturales para ello.*
	Coordinar esfuerzos entre hoteleros y estos dos segmentos para ofrecer promociones a través de productos y paquetes innovadores complementarios.	*SECTUR Estatal*	
	Revisión de regulación para el desarrollo del turismo cinegético para agilizar la tramitología de la actividad.	*SECTUR Estatal*	
	Colaborar con información, folletos, promoción y la participación en foros relacionados con la actividad cinegética y de pesca deportiva.	*SECTUR Estatal*	

Proyecto para incentivar la diversificación de productos y servicios turísticos.	*Establecer vinculación con los prestadores de servicios cinegéticos y de pesca deportiva para posicionar a Mazatlán en estos segmentos.*	*SECTUR Estatal*	*Históricamente en el destino las actividades cinegéticas y de pesca deportiva han sido populares, sobre todo para el turismo extranjero ya que el destino cuenta con los recursos de infraestructura y naturales para ello.*
	Coordinar esfuerzos entre hoteleros y estos dos segmentos para ofrecer promociones a través de productos y paquetes innovadores complementarios.	*SECTUR Estatal*	
	Revisión de regulación para el desarrollo del turismo cinegético para agilizar la tramitología de la actividad.	*SECTUR Estatal*	
	Colaborar con información, folletos, promoción y la participación en foros relacionados con la actividad cinegética y de pesca deportiva.	*SECTUR Estatal*	

Proyecto para incentivar la diversificación de productos y servicios turísticos.	*Establecer vinculación con los prestadores de servicios cinegéticos y de pesca deportiva para posicionar a Mazatlán en estos segmentos.*	*SECTUR Estatal*	*Históricamente en el destino las actividades cinegéticas y de pesca deportiva han sido populares, sobre todo para el turismo extranjero ya que el destino cuenta con los recursos de infraestructura y naturales para ello.*
	Coordinar esfuerzos entre hoteleros y estos dos segmentos para ofrecer promociones a través de productos y paquetes innovadores complementarios.	*SECTUR Estatal*	
	Revisión de regulación para el desarrollo del turismo cinegético para agilizar la tramitología de la actividad.	*SECTUR Estatal*	
	Colaborar con información, folletos, promoción y la participación en foros relacionados con la actividad cinegética y de pesca deportiva.	*SECTUR Estatal*	

Proyecto para incentivar la diversificación de productos y servicios turísticos.	*Establecer vinculación con los prestadores de servicios cinegéticos y de pesca deportiva para posicionar a Mazatlán en estos segmentos.*	*SECTUR Estatal*	*Históricamente en el destino las actividades cinegéticas y de pesca deportiva han sido populares, sobre todo para el turismo extranjero ya que el destino cuenta con los recursos de infraestructura y naturales para ello.*
	Coordinar esfuerzos entre hoteleros y estos dos segmentos para ofrecer promociones a través de productos y paquetes innovadores complementarios.	*SECTUR Estatal*	
	Revisión de regulación para el desarrollo del turismo cinegético para agilizar la tramitología de la actividad.	*SECTUR Estatal*	
	Colaborar con información, folletos, promoción y la participación en foros relacionados con la actividad cinegética y de pesca deportiva.	*SECTUR Estatal*	

Proyecto para incentivar la diversificación de productos y servicios turísticos.	*Establecer vinculación con los prestadores de servicios cinegéticos y de pesca deportiva para posicionar a Mazatlán en estos segmentos.*	*SECTUR Estatal*	*Históricamente en el destino las actividades cinegéticas y de pesca deportiva han sido populares, sobre todo para el turismo extranjero ya que el destino cuenta con los recursos de infraestructura y naturales para ello.*
	Coordinar esfuerzos entre hoteleros y estos dos segmentos para ofrecer promociones a través de productos y paquetes innovadores complementarios.	*SECTUR Estatal*	
	Revisión de regulación para el desarrollo del turismo cinegético para agilizar la tramitología de la actividad.	*SECTUR Estatal*	
	Colaborar con información, folletos, promoción y la participación en foros relacionados con la actividad cinegética y de pesca deportiva.	*SECTUR Estatal*	

Proyecto para incentivar la diversificación de productos y servicios turísticos.	*Establecer vinculación con los prestadores de servicios cinegéticos y de pesca deportiva para posicionar a Mazatlán en estos segmentos.*	*SECTUR Estatal*	*Históricamente en el destino las actividades cinegéticas y de pesca deportiva han sido populares, sobre todo para el turismo extranjero ya que el destino cuenta con los recursos de infraestructura y naturales para ello.*
	Coordinar esfuerzos entre hoteleros y estos dos segmentos para ofrecer promociones a través de productos y paquetes innovadores complementarios.	*SECTUR Estatal*	
	Revisión de regulación para el desarrollo del turismo cinegético para agilizar la tramitología de la actividad.	*SECTUR Estatal*	
	Colaborar con información, folletos, promoción y la participación en foros relacionados con la actividad cinegética y de pesca deportiva.	*SECTUR Estatal*	

Proyecto para incentivar la diversificación de productos y servicios turísticos.	*Establecer vinculación con los prestadores de servicios cinegéticos y de pesca deportiva para posicionar a Mazatlán en estos segmentos.*	*SECTUR Estatal*	*Históricamente en el destino las actividades cinegéticas y de pesca deportiva han sido populares, sobre todo para el turismo extranjero ya que el destino cuenta con los recursos de infraestructura y naturales para ello.*
	Coordinar esfuerzos entre hoteleros y estos dos segmentos para ofrecer promociones a través de productos y paquetes innovadores complementarios.	*SECTUR Estatal*	
	Revisión de regulación para el desarrollo del turismo cinegético para agilizar la tramitología de la actividad.	*SECTUR Estatal*	
	Colaborar con información, folletos, promoción y la participación en foros relacionados con la actividad cinegética y de pesca deportiva.	*SECTUR Estatal*	

Proyecto para incentivar la diversificación de productos y servicios turísticos.	*Establecer vinculación con los prestadores de servicios cinegéticos y de pesca deportiva para posicionar a Mazatlán en estos segmentos.*	*SECTUR Estatal*	*Históricamente en el destino las actividades cinegéticas y de pesca deportiva han sido populares, sobre todo para el turismo extranjero ya que el destino cuenta con los recursos de infraestructura y naturales para ello.*
	Coordinar esfuerzos entre hoteleros y estos dos segmentos para ofrecer promociones a través de productos y paquetes innovadores complementarios.	*SECTUR Estatal*	
	Revisión de regulación para el desarrollo del turismo cinegético para agilizar la tramitología de la actividad.	*SECTUR Estatal*	
	Colaborar con información, folletos, promoción y la participación en foros relacionados con la actividad cinegética y de pesca deportiva.	*SECTUR Estatal*	

Proyecto para incentivar la diversificación de productos y servicios turísticos.	*Establecer vinculación con los prestadores de servicios cinegéticos y de pesca deportiva para posicionar a Mazatlán en estos segmentos.*	*SECTUR Estatal*	*Históricamente en el destino las actividades cinegéticas y de pesca deportiva han sido populares, sobre todo para el turismo extranjero ya que el destino cuenta con los recursos de infraestructura y naturales para ello.*
	Coordinar esfuerzos entre hoteleros y estos dos segmentos para ofrecer promociones a través de productos y paquetes innovadores complementarios.	*SECTUR Estatal*	
	Revisión de regulación para el desarrollo del turismo cinegético para agilizar la tramitología de la actividad.	*SECTUR Estatal*	
	Colaborar con información, folletos, promoción y la participación en foros relacionados con la actividad cinegética y de pesca deportiva.	*SECTUR Estatal*	

Proyecto para incentivar la diversificación de productos y servicios turísticos.	*Establecer vinculación con los prestadores de servicios cinegéticos y de pesca deportiva para posicionar a Mazatlán en estos segmentos.*	*SECTUR Estatal*	*Históricamente en el destino las actividades cinegéticas y de pesca deportiva han sido populares, sobre todo para el turismo extranjero ya que el destino cuenta con los recursos de infraestructura y naturales para ello.*
	Coordinar esfuerzos entre hoteleros y estos dos segmentos para ofrecer promociones a través de productos y paquetes innovadores complementarios.	*SECTUR Estatal*	
	Revisión de regulación para el desarrollo del turismo cinegético para agilizar la tramitología de la actividad.	*SECTUR Estatal*	
	Colaborar con información, folletos, promoción y la participación en foros relacionados con la actividad cinegética y de pesca deportiva.	*SECTUR Estatal*	

Proyecto para incentivar la diversificación de productos y servicios turísticos.	*Establecer vinculación con los prestadores de servicios cinegéticos y de pesca deportiva para posicionar a Mazatlán en estos segmentos.*	*SECTUR Estatal*	*Históricamente en el destino las actividades cinegéticas y de pesca deportiva han sido populares, sobre todo para el turismo extranjero ya que el destino cuenta con los recursos de infraestructura y naturales para ello.*
	Coordinar esfuerzos entre hoteleros y estos dos segmentos para ofrecer promociones a través de productos y paquetes innovadores complementarios.	*SECTUR Estatal*	
	Revisión de regulación para el desarrollo del turismo cinegético para agilizar la tramitología de la actividad.	*SECTUR Estatal*	
	Colaborar con información, folletos, promoción y la participación en foros relacionados con la actividad cinegética y de pesca deportiva.	*SECTUR Estatal*	

Proyecto para incentivar la diversificación de productos y servicios turísticos.	*Establecer vinculación con los prestadores de servicios cinegéticos y de pesca deportiva para posicionar a Mazatlán en estos segmentos.*	*SECTUR Estatal*	*Históricamente en el destino las actividades cinegéticas y de pesca deportiva han sido populares, sobre todo para el turismo extranjero ya que el destino cuenta con los recursos de infraestructura y naturales para ello.*
	Coordinar esfuerzos entre hoteleros y estos dos segmentos para ofrecer promociones a través de productos y paquetes innovadores complementarios.	*SECTUR Estatal*	
	Revisión de regulación para el desarrollo del turismo cinegético para agilizar la tramitología de la actividad.	*SECTUR Estatal*	
	Colaborar con información, folletos, promoción y la participación en foros relacionados con la actividad cinegética y de pesca deportiva.	*SECTUR Estatal*	

Proyecto para incentivar la diversificación de productos y servicios turísticos.	*Establecer vinculación con los prestadores de servicios cinegéticos y de pesca deportiva para posicionar a Mazatlán en estos segmentos.*	*SECTUR Estatal*	*Históricamente en el destino las actividades cinegéticas y de pesca deportiva han sido populares, sobre todo para el turismo extranjero ya que el destino cuenta con los recursos de infraestructura y naturales para ello.*
	Coordinar esfuerzos entre hoteleros y estos dos segmentos para ofrecer promociones a través de productos y paquetes innovadores complementarios.	*SECTUR Estatal*	
	Revisión de regulación para el desarrollo del turismo cinegético para agilizar la tramitología de la actividad.	*SECTUR Estatal*	
	Colaborar con información, folletos, promoción y la participación en foros relacionados con la actividad cinegética y de pesca deportiva.	*SECTUR Estatal*	

Proyecto para incentivar la diversificación de productos y servicios turísticos.	*Establecer vinculación con los prestadores de servicios cinegéticos y de pesca deportiva para posicionar a Mazatlán en estos segmentos.*	*SECTUR Estatal*	*Históricamente en el destino las actividades cinegéticas y de pesca deportiva han sido populares, sobre todo para el turismo extranjero ya que el destino cuenta con los recursos de infraestructura y naturales para ello.*
	Coordinar esfuerzos entre hoteleros y estos dos segmentos para ofrecer promociones a través de productos y paquetes innovadores complementarios.	*SECTUR Estatal*	
	Revisión de regulación para el desarrollo del turismo cinegético para agilizar la tramitología de la actividad.	*SECTUR Estatal*	
	Colaborar con información, folletos, promoción y la participación en foros relacionados con la actividad cinegética y de pesca deportiva.	*SECTUR Estatal*	

Proyecto para incentivar la diversificación de productos y servicios turísticos.	*Establecer vinculación con los prestadores de servicios cinegéticos y de pesca deportiva para posicionar a Mazatlán en estos segmentos.*	*SECTUR Estatal*	*Históricamente en el destino las actividades cinegéticas y de pesca deportiva han sido populares, sobre todo para el turismo extranjero ya que el destino cuenta con los recursos de infraestructura y naturales para ello.*
	Coordinar esfuerzos entre hoteleros y estos dos segmentos para ofrecer promociones a través de productos y paquetes innovadores complementarios.	*SECTUR Estatal*	
	Revisión de regulación para el desarrollo del turismo cinegético para agilizar la tramitología de la actividad.	*SECTUR Estatal*	
	Colaborar con información, folletos, promoción y la participación en foros relacionados con la actividad cinegética y de pesca deportiva.	*SECTUR Estatal*	

Proyecto para incentivar la diversificación de productos y servicios turísticos.	*Establecer vinculación con los prestadores de servicios cinegéticos y de pesca deportiva para posicionar a Mazatlán en estos segmentos.*	*SECTUR Estatal*	*Históricamente en el destino las actividades cinegéticas y de pesca deportiva han sido populares, sobre todo para el turismo extranjero ya que el destino cuenta con los recursos de infraestructura y naturales para ello.*
	Coordinar esfuerzos entre hoteleros y estos dos segmentos para ofrecer promociones a través de productos y paquetes innovadores complementarios.	*SECTUR Estatal*	
	Revisión de regulación para el desarrollo del turismo cinegético para agilizar la tramitología de la actividad.	*SECTUR Estatal*	
	Colaborar con información, folletos, promoción y la participación en foros relacionados con la actividad cinegética y de pesca deportiva.	*SECTUR Estatal*	

Proyecto para incentivar la diversificación de productos y servicios turísticos.	*Establecer vinculación con los prestadores de servicios cinegéticos y de pesca deportiva para posicionar a Mazatlán en estos segmentos.*	*SECTUR Estatal*	*Históricamente en el destino las actividades cinegéticas y de pesca deportiva han sido populares, sobre todo para el turismo extranjero ya que el destino cuenta con los recursos de infraestructura y naturales para ello.*
	Coordinar esfuerzos entre hoteleros y estos dos segmentos para ofrecer promociones a través de productos y paquetes innovadores complementarios.	*SECTUR Estatal*	
	Revisión de regulación para el desarrollo del turismo cinegético para agilizar la tramitología de la actividad.	*SECTUR Estatal*	
	Colaborar con información, folletos, promoción y la participación en foros relacionados con la actividad cinegética y de pesca deportiva.	*SECTUR Estatal*	

Proyecto para incentivar la diversificación de productos y servicios turísticos.	*Establecer vinculación con los prestadores de servicios cinegéticos y de pesca deportiva para posicionar a Mazatlán en estos segmentos.*	*SECTUR Estatal*	*Históricamente en el destino las actividades cinegéticas y de pesca deportiva han sido populares, sobre todo para el turismo extranjero ya que el destino cuenta con los recursos de infraestructura y naturales para ello.*
	Coordinar esfuerzos entre hoteleros y estos dos segmentos para ofrecer promociones a través de productos y paquetes innovadores complementarios.	*SECTUR Estatal*	
	Revisión de regulación para el desarrollo del turismo cinegético para agilizar la tramitología de la actividad.	*SECTUR Estatal*	
	Colaborar con información, folletos, promoción y la participación en foros relacionados con la actividad cinegética y de pesca deportiva.	*SECTUR Estatal*	

Proyecto para incentivar la diversificación de productos y servicios turísticos.	*Establecer vinculación con los prestadores de servicios cinegéticos y de pesca deportiva para posicionar a Mazatlán en estos segmentos.*	*SECTUR Estatal*	*Históricamente en el destino las actividades cinegéticas y de pesca deportiva han sido populares, sobre todo para el turismo extranjero ya que el destino cuenta con los recursos de infraestructura y naturales para ello.*
	Coordinar esfuerzos entre hoteleros y estos dos segmentos para ofrecer promociones a través de productos y paquetes innovadores complementarios.	*SECTUR Estatal*	
	Revisión de regulación para el desarrollo del turismo cinegético para agilizar la tramitología de la actividad.	*SECTUR Estatal*	
	Colaborar con información, folletos, promoción y la participación en foros relacionados con la actividad cinegética y de pesca deportiva.	*SECTUR Estatal*	

Proyecto para incentivar la diversificación de productos y servicios turísticos.	*Establecer vinculación con los prestadores de servicios cinegéticos y de pesca deportiva para posicionar a Mazatlán en estos segmentos.*	*SECTUR Estatal*	*Históricamente en el destino las actividades cinegéticas y de pesca deportiva han sido populares, sobre todo para el turismo extranjero ya que el destino cuenta con los recursos de infraestructura y naturales para ello.*
	Coordinar esfuerzos entre hoteleros y estos dos segmentos para ofrecer promociones a través de productos y paquetes innovadores complementarios.	*SECTUR Estatal*	
	Revisión de regulación para el desarrollo del turismo cinegético para agilizar la tramitología de la actividad.	*SECTUR Estatal*	
	Colaborar con información, folletos, promoción y la participación en foros relacionados con la actividad cinegética y de pesca deportiva.	*SECTUR Estatal*	

Proyecto para incentivar la diversificación de productos y servicios turísticos.	*Establecer vinculación con los prestadores de servicios cinegéticos y de pesca deportiva para posicionar a Mazatlán en estos segmentos.*	*SECTUR Estatal*	*Históricamente en el destino las actividades cinegéticas y de pesca deportiva han sido populares, sobre todo para el turismo extranjero ya que el destino cuenta con los recursos de infraestructura y naturales para ello.*
	Coordinar esfuerzos entre hoteleros y estos dos segmentos para ofrecer promociones a través de productos y paquetes innovadores complementarios.	*SECTUR Estatal*	
	Revisión de regulación para el desarrollo del turismo cinegético para agilizar la tramitología de la actividad.	*SECTUR Estatal*	
	Colaborar con información, folletos, promoción y la participación en foros relacionados con la actividad cinegética y de pesca deportiva.	*SECTUR Estatal*	

Proyecto para incentivar la diversificación de productos y servicios turísticos.	*Establecer vinculación con los prestadores de servicios cinegéticos y de pesca deportiva para posicionar a Mazatlán en estos segmentos.*	*SECTUR Estatal*	*Históricamente en el destino las actividades cinegéticas y de pesca deportiva han sido populares, sobre todo para el turismo extranjero ya que el destino cuenta con los recursos de infraestructura y naturales para ello.*
	Coordinar esfuerzos entre hoteleros y estos dos segmentos para ofrecer promociones a través de productos y paquetes innovadores complementarios.	*SECTUR Estatal*	
	Revisión de regulación para el desarrollo del turismo cinegético para agilizar la tramitología de la actividad.	*SECTUR Estatal*	
	Colaborar con información, folletos, promoción y la participación en foros relacionados con la actividad cinegética y de pesca deportiva.	*SECTUR Estatal*	

Proyecto para incentivar la diversificación de productos y servicios turísticos.	*Establecer vinculación con los prestadores de servicios cinegéticos y de pesca deportiva para posicionar a Mazatlán en estos segmentos.*	*SECTUR Estatal*	*Históricamente en el destino las actividades cinegéticas y de pesca deportiva han sido populares, sobre todo para el turismo extranjero ya que el destino cuenta con los recursos de infraestructura y naturales para ello.*
	Coordinar esfuerzos entre hoteleros y estos dos segmentos para ofrecer promociones a través de productos y paquetes innovadores complementarios.	*SECTUR Estatal*	
	Revisión de regulación para el desarrollo del turismo cinegético para agilizar la tramitología de la actividad.	*SECTUR Estatal*	
	Colaborar con información, folletos, promoción y la participación en foros relacionados con la actividad cinegética y de pesca deportiva.	*SECTUR Estatal*	

Proyecto para incentivar la diversificación de productos y servicios turísticos.	*Establecer vinculación con los prestadores de servicios cinegéticos y de pesca deportiva para posicionar a Mazatlán en estos segmentos.*	*SECTUR Estatal*	*Históricamente en el destino las actividades cinegéticas y de pesca deportiva han sido populares, sobre todo para el turismo extranjero ya que el destino cuenta con los recursos de infraestructura y naturales para ello.*
	Coordinar esfuerzos entre hoteleros y estos dos segmentos para ofrecer promociones a través de productos y paquetes innovadores complementarios.	*SECTUR Estatal*	
	Revisión de regulación para el desarrollo del turismo cinegético para agilizar la tramitología de la actividad.	*SECTUR Estatal*	
	Colaborar con información, folletos, promoción y la participación en foros relacionados con la actividad cinegética y de pesca deportiva.	*SECTUR Estatal*	

Proyecto para incentivar la diversificación de productos y servicios turísticos.	*Establecer vinculación con los prestadores de servicios cinegéticos y de pesca deportiva para posicionar a Mazatlán en estos segmentos.*	*SECTUR Estatal*	*Históricamente en el destino las actividades cinegéticas y de pesca deportiva han sido populares, sobre todo para el turismo extranjero ya que el destino cuenta con los recursos de infraestructura y naturales para ello.*
	Coordinar esfuerzos entre hoteleros y estos dos segmentos para ofrecer promociones a través de productos y paquetes innovadores complementarios.	*SECTUR Estatal*	
	Revisión de regulación para el desarrollo del turismo cinegético para agilizar la tramitología de la actividad.	*SECTUR Estatal*	
	Colaborar con información, folletos, promoción y la participación en foros relacionados con la actividad cinegética y de pesca deportiva.	*SECTUR Estatal*	

Proyecto para incentivar la diversificación de productos y servicios turísticos.	*Establecer vinculación con los prestadores de servicios cinegéticos y de pesca deportiva para posicionar a Mazatlán en estos segmentos.*	*SECTUR Estatal*	*Históricamente en el destino las actividades cinegéticas y de pesca deportiva han sido populares, sobre todo para el turismo extranjero ya que el destino cuenta con los recursos de infraestructura y naturales para ello.*
	Coordinar esfuerzos entre hoteleros y estos dos segmentos para ofrecer promociones a través de productos y paquetes innovadores complementarios.	*SECTUR Estatal*	
	Revisión de regulación para el desarrollo del turismo cinegético para agilizar la tramitología de la actividad.	*SECTUR Estatal*	
	Colaborar con información, folletos, promoción y la participación en foros relacionados con la actividad cinegética y de pesca deportiva.	*SECTUR Estatal*	

Proyecto para incentivar la diversificación de productos y servicios turísticos.	*Establecer vinculación con los prestadores de servicios cinegéticos y de pesca deportiva para posicionar a Mazatlán en estos segmentos.*	*SECTUR Estatal*	*Históricamente en el destino las actividades cinegéticas y de pesca deportiva han sido populares, sobre todo para el turismo extranjero ya que el destino cuenta con los recursos de infraestructura y naturales para ello.*
	Coordinar esfuerzos entre hoteleros y estos dos segmentos para ofrecer promociones a través de productos y paquetes innovadores complementarios.	*SECTUR Estatal*	
	Revisión de regulación para el desarrollo del turismo cinegético para agilizar la tramitología de la actividad.	*SECTUR Estatal*	
	Colaborar con información, folletos, promoción y la participación en foros relacionados con la actividad cinegética y de pesca deportiva.	*SECTUR Estatal*	

Proyecto para incentivar la diversificación de productos y servicios turísticos.	*Establecer vinculación con los prestadores de servicios cinegéticos y de pesca deportiva para posicionar a Mazatlán en estos segmentos.*	*SECTUR Estatal*	*Históricamente en el destino las actividades cinegéticas y de pesca deportiva han sido populares, sobre todo para el turismo extranjero ya que el destino cuenta con los recursos de infraestructura y naturales para ello.*
	Coordinar esfuerzos entre hoteleros y estos dos segmentos para ofrecer promociones a través de productos y paquetes innovadores complementarios.	*SECTUR Estatal*	
	Revisión de regulación para el desarrollo del turismo cinegético para agilizar la tramitología de la actividad.	*SECTUR Estatal*	
	Colaborar con información, folletos, promoción y la participación en foros relacionados con la actividad cinegética y de pesca deportiva.	*SECTUR Estatal*	

Proyecto para incentivar la diversificación de productos y servicios turísticos.	*Establecer vinculación con los prestadores de servicios cinegéticos y de pesca deportiva para posicionar a Mazatlán en estos segmentos.*	*SECTUR Estatal*	*Históricamente en el destino las actividades cinegéticas y de pesca deportiva han sido populares, sobre todo para el turismo extranjero ya que el destino cuenta con los recursos de infraestructura y naturales para ello.*
	Coordinar esfuerzos entre hoteleros y estos dos segmentos para ofrecer promociones a través de productos y paquetes innovadores complementarios.	*SECTUR Estatal*	
	Revisión de regulación para el desarrollo del turismo cinegético para agilizar la tramitología de la actividad.	*SECTUR Estatal*	
	Colaborar con información, folletos, promoción y la participación en foros relacionados con la actividad cinegética y de pesca deportiva.	*SECTUR Estatal*	

Proyecto para incentivar la diversificación de productos y servicios turísticos.	*Establecer vinculación con los prestadores de servicios cinegéticos y de pesca deportiva para posicionar a Mazatlán en estos segmentos.*	*SECTUR Estatal*	*Históricamente en el destino las actividades cinegéticas y de pesca deportiva han sido populares, sobre todo para el turismo extranjero ya que el destino cuenta con los recursos de infraestructura y naturales para ello.*
	Coordinar esfuerzos entre hoteleros y estos dos segmentos para ofrecer promociones a través de productos y paquetes innovadores complementarios.	*SECTUR Estatal*	
	Revisión de regulación para el desarrollo del turismo cinegético para agilizar la tramitología de la actividad.	*SECTUR Estatal*	
	Colaborar con información, folletos, promoción y la participación en foros relacionados con la actividad cinegética y de pesca deportiva.	*SECTUR Estatal*	

Proyecto para incentivar la diversificación de productos y servicios turísticos.	*Establecer vinculación con los prestadores de servicios cinegéticos y de pesca deportiva para posicionar a Mazatlán en estos segmentos.*	*SECTUR Estatal*	*Históricamente en el destino las actividades cinegéticas y de pesca deportiva han sido populares, sobre todo para el turismo extranjero ya que el destino cuenta con los recursos de infraestructura y naturales para ello.*
	Coordinar esfuerzos entre hoteleros y estos dos segmentos para ofrecer promociones a través de productos y paquetes innovadores complementarios.	*SECTUR Estatal*	
	Revisión de regulación para el desarrollo del turismo cinegético para agilizar la tramitología de la actividad.	*SECTUR Estatal*	
	Colaborar con información, folletos, promoción y la participación en foros relacionados con la actividad cinegética y de pesca deportiva.	*SECTUR Estatal*	

Proyecto para incentivar la diversificación de productos y servicios turísticos.	*Establecer vinculación con los prestadores de servicios cinegéticos y de pesca deportiva para posicionar a Mazatlán en estos segmentos.*	*SECTUR Estatal*	*Históricamente en el destino las actividades cinegéticas y de pesca deportiva han sido populares, sobre todo para el turismo extranjero ya que el destino cuenta con los recursos de infraestructura y naturales para ello.*
	Coordinar esfuerzos entre hoteleros y estos dos segmentos para ofrecer promociones a través de productos y paquetes innovadores complementarios.	*SECTUR Estatal*	
	Revisión de regulación para el desarrollo del turismo cinegético para agilizar la tramitología de la actividad.	*SECTUR Estatal*	
	Colaborar con información, folletos, promoción y la participación en foros relacionados con la actividad cinegética y de pesca deportiva.	*SECTUR Estatal*	

Proyecto para incentivar la diversificación de productos y servicios turísticos.	*Establecer vinculación con los prestadores de servicios cinegéticos y de pesca deportiva para posicionar a Mazatlán en estos segmentos.*	*SECTUR Estatal*	*Históricamente en el destino las actividades cinegéticas y de pesca deportiva han sido populares, sobre todo para el turismo extranjero ya que el destino cuenta con los recursos de infraestructura y naturales para ello.*
	Coordinar esfuerzos entre hoteleros y estos dos segmentos para ofrecer promociones a través de productos y paquetes innovadores complementarios.	*SECTUR Estatal*	
	Revisión de regulación para el desarrollo del turismo cinegético para agilizar la tramitología de la actividad.	*SECTUR Estatal*	
	Colaborar con información, folletos, promoción y la participación en foros relacionados con la actividad cinegética y de pesca deportiva.	*SECTUR Estatal*	

Proyecto para incentivar la diversificación de productos y servicios turísticos.	*Establecer vinculación con los prestadores de servicios cinegéticos y de pesca deportiva para posicionar a Mazatlán en estos segmentos.*	*SECTUR Estatal*	*Históricamente en el destino las actividades cinegéticas y de pesca deportiva han sido populares, sobre todo para el turismo extranjero ya que el destino cuenta con los recursos de infraestructura y naturales para ello.*
	Coordinar esfuerzos entre hoteleros y estos dos segmentos para ofrecer promociones a través de productos y paquetes innovadores complementarios.	*SECTUR Estatal*	
	Revisión de regulación para el desarrollo del turismo cinegético para agilizar la tramitología de la actividad.	*SECTUR Estatal*	
	Colaborar con información, folletos, promoción y la participación en foros relacionados con la actividad cinegética y de pesca deportiva.	*SECTUR Estatal*	

Proyecto para incentivar la diversificación de productos y servicios turísticos.	*Establecer vinculación con los prestadores de servicios cinegéticos y de pesca deportiva para posicionar a Mazatlán en estos segmentos.*	*SECTUR Estatal*	*Históricamente en el destino las actividades cinegéticas y de pesca deportiva han sido populares, sobre todo para el turismo extranjero ya que el destino cuenta con los recursos de infraestructura y naturales para ello.*
	Coordinar esfuerzos entre hoteleros y estos dos segmentos para ofrecer promociones a través de productos y paquetes innovadores complementarios.	*SECTUR Estatal*	
	Revisión de regulación para el desarrollo del turismo cinegético para agilizar la tramitología de la actividad.	*SECTUR Estatal*	
	Colaborar con información, folletos, promoción y la participación en foros relacionados con la actividad cinegética y de pesca deportiva.	*SECTUR Estatal*	

Proyecto para incentivar la diversificación de productos y servicios turísticos.	*Establecer vinculación con los prestadores de servicios cinegéticos y de pesca deportiva para posicionar a Mazatlán en estos segmentos.*	*SECTUR Estatal*	*Históricamente en el destino las actividades cinegéticas y de pesca deportiva han sido populares, sobre todo para el turismo extranjero ya que el destino cuenta con los recursos de infraestructura y naturales para ello.*
	Coordinar esfuerzos entre hoteleros y estos dos segmentos para ofrecer promociones a través de productos y paquetes innovadores complementarios.	*SECTUR Estatal*	
	Revisión de regulación para el desarrollo del turismo cinegético para agilizar la tramitología de la actividad.	*SECTUR Estatal*	
	Colaborar con información, folletos, promoción y la participación en foros relacionados con la actividad cinegética y de pesca deportiva.	*SECTUR Estatal*	

Proyecto para incentivar la diversificación de productos y servicios turísticos.	*Establecer vinculación con los prestadores de servicios cinegéticos y de pesca deportiva para posicionar a Mazatlán en estos segmentos.*	*SECTUR Estatal*	*Históricamente en el destino las actividades cinegéticas y de pesca deportiva han sido populares, sobre todo para el turismo extranjero ya que el destino cuenta con los recursos de infraestructura y naturales para ello.*
	Coordinar esfuerzos entre hoteleros y estos dos segmentos para ofrecer promociones a través de productos y paquetes innovadores complementarios.	*SECTUR Estatal*	
	Revisión de regulación para el desarrollo del turismo cinegético para agilizar la tramitología de la actividad.	*SECTUR Estatal*	
	Colaborar con información, folletos, promoción y la participación en foros relacionados con la actividad cinegética y de pesca deportiva.	*SECTUR Estatal*	

Proyecto para incentivar la diversificación de productos y servicios turísticos.	*Establecer vinculación con los prestadores de servicios cinegéticos y de pesca deportiva para posicionar a Mazatlán en estos segmentos.*	*SECTUR Estatal*	*Históricamente en el destino las actividades cinegéticas y de pesca deportiva han sido populares, sobre todo para el turismo extranjero ya que el destino cuenta con los recursos de infraestructura y naturales para ello.*
	Coordinar esfuerzos entre hoteleros y estos dos segmentos para ofrecer promociones a través de productos y paquetes innovadores complementarios.	*SECTUR Estatal*	
	Revisión de regulación para el desarrollo del turismo cinegético para agilizar la tramitología de la actividad.	*SECTUR Estatal*	
	Colaborar con información, folletos, promoción y la participación en foros relacionados con la actividad cinegética y de pesca deportiva.	*SECTUR Estatal*	

Proyecto para incentivar la diversificación de productos y servicios turísticos.	*Establecer vinculación con los prestadores de servicios cinegéticos y de pesca deportiva para posicionar a Mazatlán en estos segmentos.*	*SECTUR Estatal*	*Históricamente en el destino las actividades cinegéticas y de pesca deportiva han sido populares, sobre todo para el turismo extranjero ya que el destino cuenta con los recursos de infraestructura y naturales para ello.*
	Coordinar esfuerzos entre hoteleros y estos dos segmentos para ofrecer promociones a través de productos y paquetes innovadores complementarios.	*SECTUR Estatal*	
	Revisión de regulación para el desarrollo del turismo cinegético para agilizar la tramitología de la actividad.	*SECTUR Estatal*	
	Colaborar con información, folletos, promoción y la participación en foros relacionados con la actividad cinegética y de pesca deportiva.	*SECTUR Estatal*	

Proyecto para incentivar la diversificación de productos y servicios turísticos.	*Establecer vinculación con los prestadores de servicios cinegéticos y de pesca deportiva para posicionar a Mazatlán en estos segmentos.*	*SECTUR Estatal*	*Históricamente en el destino las actividades cinegéticas y de pesca deportiva han sido populares, sobre todo para el turismo extranjero ya que el destino cuenta con los recursos de infraestructura y naturales para ello.*
	Coordinar esfuerzos entre hoteleros y estos dos segmentos para ofrecer promociones a través de productos y paquetes innovadores complementarios.	*SECTUR Estatal*	
	Revisión de regulación para el desarrollo del turismo cinegético para agilizar la tramitología de la actividad.	*SECTUR Estatal*	
	Colaborar con información, folletos, promoción y la participación en foros relacionados con la actividad cinegética y de pesca deportiva.	*SECTUR Estatal*	

Proyecto para incentivar la diversificación de productos y servicios turísticos.	*Establecer vinculación con los prestadores de servicios cinegéticos y de pesca deportiva para posicionar a Mazatlán en estos segmentos.*	*SECTUR Estatal*	*Históricamente en el destino las actividades cinegéticas y de pesca deportiva han sido populares, sobre todo para el turismo extranjero ya que el destino cuenta con los recursos de infraestructura y naturales para ello.*
	Coordinar esfuerzos entre hoteleros y estos dos segmentos para ofrecer promociones a través de productos y paquetes innovadores complementarios.	*SECTUR Estatal*	
	Revisión de regulación para el desarrollo del turismo cinegético para agilizar la tramitología de la actividad.	*SECTUR Estatal*	
	Colaborar con información, folletos, promoción y la participación en foros relacionados con la actividad cinegética y de pesca deportiva.	*SECTUR Estatal*	

Proyecto para incentivar la diversificación de productos y servicios turísticos.	*Establecer vinculación con los prestadores de servicios cinegéticos y de pesca deportiva para posicionar a Mazatlán en estos segmentos.*	*SECTUR Estatal*	*Históricamente en el destino las actividades cinegéticas y de pesca deportiva han sido populares, sobre todo para el turismo extranjero ya que el destino cuenta con los recursos de infraestructura y naturales para ello.*
	Coordinar esfuerzos entre hoteleros y estos dos segmentos para ofrecer promociones a través de productos y paquetes innovadores complementarios.	*SECTUR Estatal*	
	Revisión de regulación para el desarrollo del turismo cinegético para agilizar la tramitología de la actividad.	*SECTUR Estatal*	
	Colaborar con información, folletos, promoción y la participación en foros relacionados con la actividad cinegética y de pesca deportiva.	*SECTUR Estatal*	

Proyecto para incentivar la diversificación de productos y servicios turísticos.	*Establecer vinculación con los prestadores de servicios cinegéticos y de pesca deportiva para posicionar a Mazatlán en estos segmentos.*	*SECTUR Estatal*	*Históricamente en el destino las actividades cinegéticas y de pesca deportiva han sido populares, sobre todo para el turismo extranjero ya que el destino cuenta con los recursos de infraestructura y naturales para ello.*
	Coordinar esfuerzos entre hoteleros y estos dos segmentos para ofrecer promociones a través de productos y paquetes innovadores complementarios.	*SECTUR Estatal*	
	Revisión de regulación para el desarrollo del turismo cinegético para agilizar la tramitología de la actividad.	*SECTUR Estatal*	
	Colaborar con información, folletos, promoción y la participación en foros relacionados con la actividad cinegética y de pesca deportiva.	*SECTUR Estatal*	

Proyecto para incentivar la diversificación de productos y servicios turísticos.	*Establecer vinculación con los prestadores de servicios cinegéticos y de pesca deportiva para posicionar a Mazatlán en estos segmentos.*	*SECTUR Estatal*	*Históricamente en el destino las actividades cinegéticas y de pesca deportiva han sido populares, sobre todo para el turismo extranjero ya que el destino cuenta con los recursos de infraestructura y naturales para ello.*
	Coordinar esfuerzos entre hoteleros y estos dos segmentos para ofrecer promociones a través de productos y paquetes innovadores complementarios.	*SECTUR Estatal*	
	Revisión de regulación para el desarrollo del turismo cinegético para agilizar la tramitología de la actividad.	*SECTUR Estatal*	
	Colaborar con información, folletos, promoción y la participación en foros relacionados con la actividad cinegética y de pesca deportiva.	*SECTUR Estatal*	

Proyecto para incentivar la diversificación de productos y servicios turísticos.	*Establecer vinculación con los prestadores de servicios cinegéticos y de pesca deportiva para posicionar a Mazatlán en estos segmentos.*	*SECTUR Estatal*	*Históricamente en el destino las actividades cinegéticas y de pesca deportiva han sido populares, sobre todo para el turismo extranjero ya que el destino cuenta con los recursos de infraestructura y naturales para ello.*
	Coordinar esfuerzos entre hoteleros y estos dos segmentos para ofrecer promociones a través de productos y paquetes innovadores complementarios.	*SECTUR Estatal*	
	Revisión de regulación para el desarrollo del turismo cinegético para agilizar la tramitología de la actividad.	*SECTUR Estatal*	
	Colaborar con información, folletos, promoción y la participación en foros relacionados con la actividad cinegética y de pesca deportiva.	*SECTUR Estatal*	

Proyecto para incentivar la diversificación de productos y servicios turísticos.	*Establecer vinculación con los prestadores de servicios cinegéticos y de pesca deportiva para posicionar a Mazatlán en estos segmentos.*	*SECTUR Estatal*	*Históricamente en el destino las actividades cinegéticas y de pesca deportiva han sido populares, sobre todo para el turismo extranjero ya que el destino cuenta con los recursos de infraestructura y naturales para ello.*
	Coordinar esfuerzos entre hoteleros y estos dos segmentos para ofrecer promociones a través de productos y paquetes innovadores complementarios.	*SECTUR Estatal*	
	Revisión de regulación para el desarrollo del turismo cinegético para agilizar la tramitología de la actividad.	*SECTUR Estatal*	
	Colaborar con información, folletos, promoción y la participación en foros relacionados con la actividad cinegética y de pesca deportiva.	*SECTUR Estatal*	

Proyecto para incentivar la diversificación de productos y servicios turísticos.	*Establecer vinculación con los prestadores de servicios cinegéticos y de pesca deportiva para posicionar a Mazatlán en estos segmentos.*	*SECTUR Estatal*	*Históricamente en el destino las actividades cinegéticas y de pesca deportiva han sido populares, sobre todo para el turismo extranjero ya que el destino cuenta con los recursos de infraestructura y naturales para ello.*
	Coordinar esfuerzos entre hoteleros y estos dos segmentos para ofrecer promociones a través de productos y paquetes innovadores complementarios.	*SECTUR Estatal*	
	Revisión de regulación para el desarrollo del turismo cinegético para agilizar la tramitología de la actividad.	*SECTUR Estatal*	
	Colaborar con información, folletos, promoción y la participación en foros relacionados con la actividad cinegética y de pesca deportiva.	*SECTUR Estatal*	

Proyecto para incentivar la diversificación de productos y servicios turísticos.	*Establecer vinculación con los prestadores de servicios cinegéticos y de pesca deportiva para posicionar a Mazatlán en estos segmentos.*	*SECTUR Estatal*	*Históricamente en el destino las actividades cinegéticas y de pesca deportiva han sido populares, sobre todo para el turismo extranjero ya que el destino cuenta con los recursos de infraestructura y naturales para ello.*
	Coordinar esfuerzos entre hoteleros y estos dos segmentos para ofrecer promociones a través de productos y paquetes innovadores complementarios.	*SECTUR Estatal*	
	Revisión de regulación para el desarrollo del turismo cinegético para agilizar la tramitología de la actividad.	*SECTUR Estatal*	
	Colaborar con información, folletos, promoción y la participación en foros relacionados con la actividad cinegética y de pesca deportiva.	*SECTUR Estatal*	

Proyecto para incentivar la diversificación de productos y servicios turísticos.	*Establecer vinculación con los prestadores de servicios cinegéticos y de pesca deportiva para posicionar a Mazatlán en estos segmentos.*	*SECTUR Estatal*	*Históricamente en el destino las actividades cinegéticas y de pesca deportiva han sido populares, sobre todo para el turismo extranjero ya que el destino cuenta con los recursos de infraestructura y naturales para ello.*
	Coordinar esfuerzos entre hoteleros y estos dos segmentos para ofrecer promociones a través de productos y paquetes innovadores complementarios.	*SECTUR Estatal*	
	Revisión de regulación para el desarrollo del turismo cinegético para agilizar la tramitología de la actividad.	*SECTUR Estatal*	
	Colaborar con información, folletos, promoción y la participación en foros relacionados con la actividad cinegética y de pesca deportiva.	*SECTUR Estatal*	

Proyecto para incentivar la diversificación de productos y servicios turísticos.	*Establecer vinculación con los prestadores de servicios cinegéticos y de pesca deportiva para posicionar a Mazatlán en estos segmentos.*	*SECTUR Estatal*	*Históricamente en el destino las actividades cinegéticas y de pesca deportiva han sido populares, sobre todo para el turismo extranjero ya que el destino cuenta con los recursos de infraestructura y naturales para ello.*
	Coordinar esfuerzos entre hoteleros y estos dos segmentos para ofrecer promociones a través de productos y paquetes innovadores complementarios.	*SECTUR Estatal*	
	Revisión de regulación para el desarrollo del turismo cinegético para agilizar la tramitología de la actividad.	*SECTUR Estatal*	
	Colaborar con información, folletos, promoción y la participación en foros relacionados con la actividad cinegética y de pesca deportiva.	*SECTUR Estatal*	

Proyecto para incentivar la diversificación de productos y servicios turísticos.	*Establecer vinculación con los prestadores de servicios cinegéticos y de pesca deportiva para posicionar a Mazatlán en estos segmentos.*	*SECTUR Estatal*	*Históricamente en el destino las actividades cinegéticas y de pesca deportiva han sido populares, sobre todo para el turismo extranjero ya que el destino cuenta con los recursos de infraestructura y naturales para ello.*
	Coordinar esfuerzos entre hoteleros y estos dos segmentos para ofrecer promociones a través de productos y paquetes innovadores complementarios.	*SECTUR Estatal*	
	Revisión de regulación para el desarrollo del turismo cinegético para agilizar la tramitología de la actividad.	*SECTUR Estatal*	
	Colaborar con información, folletos, promoción y la participación en foros relacionados con la actividad cinegética y de pesca deportiva.	*SECTUR Estatal*	

Proyecto para incentivar la diversificación de productos y servicios turísticos.	*Establecer vinculación con los prestadores de servicios cinegéticos y de pesca deportiva para posicionar a Mazatlán en estos segmentos.*	*SECTUR Estatal*	*Históricamente en el destino las actividades cinegéticas y de pesca deportiva han sido populares, sobre todo para el turismo extranjero ya que el destino cuenta con los recursos de infraestructura y naturales para ello.*
	Coordinar esfuerzos entre hoteleros y estos dos segmentos para ofrecer promociones a través de productos y paquetes innovadores complementarios.	*SECTUR Estatal*	
	Revisión de regulación para el desarrollo del turismo cinegético para agilizar la tramitología de la actividad.	*SECTUR Estatal*	
	Colaborar con información, folletos, promoción y la participación en foros relacionados con la actividad cinegética y de pesca deportiva.	*SECTUR Estatal*	

Proyecto para incentivar la diversificación de productos y servicios turísticos.	*Establecer vinculación con los prestadores de servicios cinegéticos y de pesca deportiva para posicionar a Mazatlán en estos segmentos.*	*SECTUR Estatal*	*Históricamente en el destino las actividades cinegéticas y de pesca deportiva han sido populares, sobre todo para el turismo extranjero ya que el destino cuenta con los recursos de infraestructura y naturales para ello.*
	Coordinar esfuerzos entre hoteleros y estos dos segmentos para ofrecer promociones a través de productos y paquetes innovadores complementarios.	*SECTUR Estatal*	
	Revisión de regulación para el desarrollo del turismo cinegético para agilizar la tramitología de la actividad.	*SECTUR Estatal*	
	Colaborar con información, folletos, promoción y la participación en foros relacionados con la actividad cinegética y de pesca deportiva.	*SECTUR Estatal*	

Proyecto para incentivar la diversificación de productos y servicios turísticos.	*Establecer vinculación con los prestadores de servicios cinegéticos y de pesca deportiva para posicionar a Mazatlán en estos segmentos.*	*SECTUR Estatal*	*Históricamente en el destino las actividades cinegéticas y de pesca deportiva han sido populares, sobre todo para el turismo extranjero ya que el destino cuenta con los recursos de infraestructura y naturales para ello.*
	Coordinar esfuerzos entre hoteleros y estos dos segmentos para ofrecer promociones a través de productos y paquetes innovadores complementarios.	*SECTUR Estatal*	
	Revisión de regulación para el desarrollo del turismo cinegético para agilizar la tramitología de la actividad.	*SECTUR Estatal*	
	Colaborar con información, folletos, promoción y la participación en foros relacionados con la actividad cinegética y de pesca deportiva.	*SECTUR Estatal*	

Proyecto para incentivar la diversificación de productos y servicios turísticos.	*Establecer vinculación con los prestadores de servicios cinegéticos y de pesca deportiva para posicionar a Mazatlán en estos segmentos.*	*SECTUR Estatal*	*Históricamente en el destino las actividades cinegéticas y de pesca deportiva han sido populares, sobre todo para el turismo extranjero ya que el destino cuenta con los recursos de infraestructura y naturales para ello.*
	Coordinar esfuerzos entre hoteleros y estos dos segmentos para ofrecer promociones a través de productos y paquetes innovadores complementarios.	*SECTUR Estatal*	
	Revisión de regulación para el desarrollo del turismo cinegético para agilizar la tramitología de la actividad.	*SECTUR Estatal*	
	Colaborar con información, folletos, promoción y la participación en foros relacionados con la actividad cinegética y de pesca deportiva.	*SECTUR Estatal*	

Proyecto para incentivar la diversificación de productos y servicios turísticos.	*Establecer vinculación con los prestadores de servicios cinegéticos y de pesca deportiva para posicionar a Mazatlán en estos segmentos.*	*SECTUR Estatal*	*Históricamente en el destino las actividades cinegéticas y de pesca deportiva han sido populares, sobre todo para el turismo extranjero ya que el destino cuenta con los recursos de infraestructura y naturales para ello.*
	Coordinar esfuerzos entre hoteleros y estos dos segmentos para ofrecer promociones a través de productos y paquetes innovadores complementarios.	*SECTUR Estatal*	
	Revisión de regulación para el desarrollo del turismo cinegético para agilizar la tramitología de la actividad.	*SECTUR Estatal*	
	Colaborar con información, folletos, promoción y la participación en foros relacionados con la actividad cinegética y de pesca deportiva.	*SECTUR Estatal*	

Proyecto para incentivar la diversificación de productos y servicios turísticos.	*Establecer vinculación con los prestadores de servicios cinegéticos y de pesca deportiva para posicionar a Mazatlán en estos segmentos.*	*SECTUR Estatal*	*Históricamente en el destino las actividades cinegéticas y de pesca deportiva han sido populares, sobre todo para el turismo extranjero ya que el destino cuenta con los recursos de infraestructura y naturales para ello.*
	Coordinar esfuerzos entre hoteleros y estos dos segmentos para ofrecer promociones a través de productos y paquetes innovadores complementarios.	*SECTUR Estatal*	
	Revisión de regulación para el desarrollo del turismo cinegético para agilizar la tramitología de la actividad.	*SECTUR Estatal*	
	Colaborar con información, folletos, promoción y la participación en foros relacionados con la actividad cinegética y de pesca deportiva.	*SECTUR Estatal*	

Proyecto para incentivar la diversificación de productos y servicios turísticos.	*Establecer vinculación con los prestadores de servicios cinegéticos y de pesca deportiva para posicionar a Mazatlán en estos segmentos.*	*SECTUR Estatal*	*Históricamente en el destino las actividades cinegéticas y de pesca deportiva han sido populares, sobre todo para el turismo extranjero ya que el destino cuenta con los recursos de infraestructura y naturales para ello.*
	Coordinar esfuerzos entre hoteleros y estos dos segmentos para ofrecer promociones a través de productos y paquetes innovadores complementarios.	*SECTUR Estatal*	
	Revisión de regulación para el desarrollo del turismo cinegético para agilizar la tramitología de la actividad.	*SECTUR Estatal*	
	Colaborar con información, folletos, promoción y la participación en foros relacionados con la actividad cinegética y de pesca deportiva.	*SECTUR Estatal*	

Proyecto para incentivar la diversificación de productos y servicios turísticos.	*Establecer vinculación con los prestadores de servicios cinegéticos y de pesca deportiva para posicionar a Mazatlán en estos segmentos.*	*SECTUR Estatal*	*Históricamente en el destino las actividades cinegéticas y de pesca deportiva han sido populares, sobre todo para el turismo extranjero ya que el destino cuenta con los recursos de infraestructura y naturales para ello.*
	Coordinar esfuerzos entre hoteleros y estos dos segmentos para ofrecer promociones a través de productos y paquetes innovadores complementarios.	*SECTUR Estatal*	
	Revisión de regulación para el desarrollo del turismo cinegético para agilizar la tramitología de la actividad.	*SECTUR Estatal*	
	Colaborar con información, folletos, promoción y la participación en foros relacionados con la actividad cinegética y de pesca deportiva.	*SECTUR Estatal*	

Proyecto para incentivar la diversificación de productos y servicios turísticos.	*Establecer vinculación con los prestadores de servicios cinegéticos y de pesca deportiva para posicionar a Mazatlán en estos segmentos.*	*SECTUR Estatal*	*Históricamente en el destino las actividades cinegéticas y de pesca deportiva han sido populares, sobre todo para el turismo extranjero ya que el destino cuenta con los recursos de infraestructura y naturales para ello.*
	Coordinar esfuerzos entre hoteleros y estos dos segmentos para ofrecer promociones a través de productos y paquetes innovadores complementarios.	*SECTUR Estatal*	
	Revisión de regulación para el desarrollo del turismo cinegético para agilizar la tramitología de la actividad.	*SECTUR Estatal*	
	Colaborar con información, folletos, promoción y la participación en foros relacionados con la actividad cinegética y de pesca deportiva.	*SECTUR Estatal*	

Proyecto para incentivar la diversificación de productos y servicios turísticos.	*Establecer vinculación con los prestadores de servicios cinegéticos y de pesca deportiva para posicionar a Mazatlán en estos segmentos.*	*SECTUR Estatal*	*Históricamente en el destino las actividades cinegéticas y de pesca deportiva han sido populares, sobre todo para el turismo extranjero ya que el destino cuenta con los recursos de infraestructura y naturales para ello.*
	Coordinar esfuerzos entre hoteleros y estos dos segmentos para ofrecer promociones a través de productos y paquetes innovadores complementarios.	*SECTUR Estatal*	
	Revisión de regulación para el desarrollo del turismo cinegético para agilizar la tramitología de la actividad.	*SECTUR Estatal*	
	Colaborar con información, folletos, promoción y la participación en foros relacionados con la actividad cinegética y de pesca deportiva.	*SECTUR Estatal*	

Proyecto para incentivar la diversificación de productos y servicios turísticos.	*Establecer vinculación con los prestadores de servicios cinegéticos y de pesca deportiva para posicionar a Mazatlán en estos segmentos.*	*SECTUR Estatal*	*Históricamente en el destino las actividades cinegéticas y de pesca deportiva han sido populares, sobre todo para el turismo extranjero ya que el destino cuenta con los recursos de infraestructura y naturales para ello.*
	Coordinar esfuerzos entre hoteleros y estos dos segmentos para ofrecer promociones a través de productos y paquetes innovadores complementarios.	*SECTUR Estatal*	
	Revisión de regulación para el desarrollo del turismo cinegético para agilizar la tramitología de la actividad.	*SECTUR Estatal*	
	Colaborar con información, folletos, promoción y la participación en foros relacionados con la actividad cinegética y de pesca deportiva.	*SECTUR Estatal*	

Proyecto para incentivar la diversificación de productos y servicios turísticos.	*Establecer vinculación con los prestadores de servicios cinegéticos y de pesca deportiva para posicionar a Mazatlán en estos segmentos.*	*SECTUR Estatal*	*Históricamente en el destino las actividades cinegéticas y de pesca deportiva han sido populares, sobre todo para el turismo extranjero ya que el destino cuenta con los recursos de infraestructura y naturales para ello.*
	Coordinar esfuerzos entre hoteleros y estos dos segmentos para ofrecer promociones a través de productos y paquetes innovadores complementarios.	*SECTUR Estatal*	
	Revisión de regulación para el desarrollo del turismo cinegético para agilizar la tramitología de la actividad.	*SECTUR Estatal*	
	Colaborar con información, folletos, promoción y la participación en foros relacionados con la actividad cinegética y de pesca deportiva.	*SECTUR Estatal*	

Proyecto para incentivar la diversificación de productos y servicios turísticos.	*Establecer vinculación con los prestadores de servicios cinegéticos y de pesca deportiva para posicionar a Mazatlán en estos segmentos.*	*SECTUR Estatal*	*Históricamente en el destino las actividades cinegéticas y de pesca deportiva han sido populares, sobre todo para el turismo extranjero ya que el destino cuenta con los recursos de infraestructura y naturales para ello.*
	Coordinar esfuerzos entre hoteleros y estos dos segmentos para ofrecer promociones a través de productos y paquetes innovadores complementarios.	*SECTUR Estatal*	
	Revisión de regulación para el desarrollo del turismo cinegético para agilizar la tramitología de la actividad.	*SECTUR Estatal*	
	Colaborar con información, folletos, promoción y la participación en foros relacionados con la actividad cinegética y de pesca deportiva.	*SECTUR Estatal*	

Proyecto para incentivar la diversificación de productos y servicios turísticos.	*Establecer vinculación con los prestadores de servicios cinegéticos y de pesca deportiva para posicionar a Mazatlán en estos segmentos.*	*SECTUR Estatal*	*Históricamente en el destino las actividades cinegéticas y de pesca deportiva han sido populares, sobre todo para el turismo extranjero ya que el destino cuenta con los recursos de infraestructura y naturales para ello.*
	Coordinar esfuerzos entre hoteleros y estos dos segmentos para ofrecer promociones a través de productos y paquetes innovadores complementarios.	*SECTUR Estatal*	
	Revisión de regulación para el desarrollo del turismo cinegético para agilizar la tramitología de la actividad.	*SECTUR Estatal*	
	Colaborar con información, folletos, promoción y la participación en foros relacionados con la actividad cinegética y de pesca deportiva.	*SECTUR Estatal*	

Proyecto para incentivar la diversificación de productos y servicios turísticos.	*Establecer vinculación con los prestadores de servicios cinegéticos y de pesca deportiva para posicionar a Mazatlán en estos segmentos.*	*SECTUR Estatal*	*Históricamente en el destino las actividades cinegéticas y de pesca deportiva han sido populares, sobre todo para el turismo extranjero ya que el destino cuenta con los recursos de infraestructura y naturales para ello.*
	Coordinar esfuerzos entre hoteleros y estos dos segmentos para ofrecer promociones a través de productos y paquetes innovadores complementarios.	*SECTUR Estatal*	
	Revisión de regulación para el desarrollo del turismo cinegético para agilizar la tramitología de la actividad.	*SECTUR Estatal*	
	Colaborar con información, folletos, promoción y la participación en foros relacionados con la actividad cinegética y de pesca deportiva.	*SECTUR Estatal*	

Proyecto para incentivar la diversificación de productos y servicios turísticos.	*Establecer vinculación con los prestadores de servicios cinegéticos y de pesca deportiva para posicionar a Mazatlán en estos segmentos.*	*SECTUR Estatal*	*Históricamente en el destino las actividades cinegéticas y de pesca deportiva han sido populares, sobre todo para el turismo extranjero ya que el destino cuenta con los recursos de infraestructura y naturales para ello.*
	Coordinar esfuerzos entre hoteleros y estos dos segmentos para ofrecer promociones a través de productos y paquetes innovadores complementarios.	*SECTUR Estatal*	
	Revisión de regulación para el desarrollo del turismo cinegético para agilizar la tramitología de la actividad.	*SECTUR Estatal*	
	Colaborar con información, folletos, promoción y la participación en foros relacionados con la actividad cinegética y de pesca deportiva.	*SECTUR Estatal*	

Proyecto para incentivar la diversificación de productos y servicios turísticos.	*Establecer vinculación con los prestadores de servicios cinegéticos y de pesca deportiva para posicionar a Mazatlán en estos segmentos.*	*SECTUR Estatal*	*Históricamente en el destino las actividades cinegéticas y de pesca deportiva han sido populares, sobre todo para el turismo extranjero ya que el destino cuenta con los recursos de infraestructura y naturales para ello.*
	Coordinar esfuerzos entre hoteleros y estos dos segmentos para ofrecer promociones a través de productos y paquetes innovadores complementarios.	*SECTUR Estatal*	
	Revisión de regulación para el desarrollo del turismo cinegético para agilizar la tramitología de la actividad.	*SECTUR Estatal*	
	Colaborar con información, folletos, promoción y la participación en foros relacionados con la actividad cinegética y de pesca deportiva.	*SECTUR Estatal*	

Proyecto para incentivar la diversificación de productos y servicios turísticos.	*Establecer vinculación con los prestadores de servicios cinegéticos y de pesca deportiva para posicionar a Mazatlán en estos segmentos.*	*SECTUR Estatal*	*Históricamente en el destino las actividades cinegéticas y de pesca deportiva han sido populares, sobre todo para el turismo extranjero ya que el destino cuenta con los recursos de infraestructura y naturales para ello.*
	Coordinar esfuerzos entre hoteleros y estos dos segmentos para ofrecer promociones a través de productos y paquetes innovadores complementarios.	*SECTUR Estatal*	
	Revisión de regulación para el desarrollo del turismo cinegético para agilizar la tramitología de la actividad.	*SECTUR Estatal*	
	Colaborar con información, folletos, promoción y la participación en foros relacionados con la actividad cinegética y de pesca deportiva.	*SECTUR Estatal*	

Proyecto para incentivar la diversificación de productos y servicios turísticos.	*Establecer vinculación con los prestadores de servicios cinegéticos y de pesca deportiva para posicionar a Mazatlán en estos segmentos.*	*SECTUR Estatal*	*Históricamente en el destino las actividades cinegéticas y de pesca deportiva han sido populares, sobre todo para el turismo extranjero ya que el destino cuenta con los recursos de infraestructura y naturales para ello.*
	Coordinar esfuerzos entre hoteleros y estos dos segmentos para ofrecer promociones a través de productos y paquetes innovadores complementarios.	*SECTUR Estatal*	
	Revisión de regulación para el desarrollo del turismo cinegético para agilizar la tramitología de la actividad.	*SECTUR Estatal*	
	Colaborar con información, folletos, promoción y la participación en foros relacionados con la actividad cinegética y de pesca deportiva.	*SECTUR Estatal*	

Proyecto para incentivar la diversificación de productos y servicios turísticos.	*Establecer vinculación con los prestadores de servicios cinegéticos y de pesca deportiva para posicionar a Mazatlán en estos segmentos.*	*SECTUR Estatal*	*Históricamente en el destino las actividades cinegéticas y de pesca deportiva han sido populares, sobre todo para el turismo extranjero ya que el destino cuenta con los recursos de infraestructura y naturales para ello.*
	Coordinar esfuerzos entre hoteleros y estos dos segmentos para ofrecer promociones a través de productos y paquetes innovadores complementarios.	*SECTUR Estatal*	
	Revisión de regulación para el desarrollo del turismo cinegético para agilizar la tramitología de la actividad.	*SECTUR Estatal*	
	Colaborar con información, folletos, promoción y la participación en foros relacionados con la actividad cinegética y de pesca deportiva.	*SECTUR Estatal*	

Proyecto para incentivar la diversificación de productos y servicios turísticos.	*Establecer vinculación con los prestadores de servicios cinegéticos y de pesca deportiva para posicionar a Mazatlán en estos segmentos.*	*SECTUR Estatal*	*Históricamente en el destino las actividades cinegéticas y de pesca deportiva han sido populares, sobre todo para el turismo extranjero ya que el destino cuenta con los recursos de infraestructura y naturales para ello.*
	Coordinar esfuerzos entre hoteleros y estos dos segmentos para ofrecer promociones a través de productos y paquetes innovadores complementarios.	*SECTUR Estatal*	
	Revisión de regulación para el desarrollo del turismo cinegético para agilizar la tramitología de la actividad.	*SECTUR Estatal*	
	Colaborar con información, folletos, promoción y la participación en foros relacionados con la actividad cinegética y de pesca deportiva.	*SECTUR Estatal*	

Proyecto para incentivar la diversificación de productos y servicios turísticos.	*Establecer vinculación con los prestadores de servicios cinegéticos y de pesca deportiva para posicionar a Mazatlán en estos segmentos.*	*SECTUR Estatal*	*Históricamente en el destino las actividades cinegéticas y de pesca deportiva han sido populares, sobre todo para el turismo extranjero ya que el destino cuenta con los recursos de infraestructura y naturales para ello.*
	Coordinar esfuerzos entre hoteleros y estos dos segmentos para ofrecer promociones a través de productos y paquetes innovadores complementarios.	*SECTUR Estatal*	
	Revisión de regulación para el desarrollo del turismo cinegético para agilizar la tramitología de la actividad.	*SECTUR Estatal*	
	Colaborar con información, folletos, promoción y la participación en foros relacionados con la actividad cinegética y de pesca deportiva.	*SECTUR Estatal*	

Proyecto para incentivar la diversificación de productos y servicios turísticos.	*Establecer vinculación con los prestadores de servicios cinegéticos y de pesca deportiva para posicionar a Mazatlán en estos segmentos.*	*SECTUR Estatal*	*Históricamente en el destino las actividades cinegéticas y de pesca deportiva han sido populares, sobre todo para el turismo extranjero ya que el destino cuenta con los recursos de infraestructura y naturales para ello.*
	Coordinar esfuerzos entre hoteleros y estos dos segmentos para ofrecer promociones a través de productos y paquetes innovadores complementarios.	*SECTUR Estatal*	
	Revisión de regulación para el desarrollo del turismo cinegético para agilizar la tramitología de la actividad.	*SECTUR Estatal*	
	Colaborar con información, folletos, promoción y la participación en foros relacionados con la actividad cinegética y de pesca deportiva.	*SECTUR Estatal*	

Proyecto para incentivar la diversificación de productos y servicios turísticos.	*Establecer vinculación con los prestadores de servicios cinegéticos y de pesca deportiva para posicionar a Mazatlán en estos segmentos.*	*SECTUR Estatal*	*Históricamente en el destino las actividades cinegéticas y de pesca deportiva han sido populares, sobre todo para el turismo extranjero ya que el destino cuenta con los recursos de infraestructura y naturales para ello.*
	Coordinar esfuerzos entre hoteleros y estos dos segmentos para ofrecer promociones a través de productos y paquetes innovadores complementarios.	*SECTUR Estatal*	
	Revisión de regulación para el desarrollo del turismo cinegético para agilizar la tramitología de la actividad.	*SECTUR Estatal*	
	Colaborar con información, folletos, promoción y la participación en foros relacionados con la actividad cinegética y de pesca deportiva.	*SECTUR Estatal*	

Proyecto para incentivar la diversificación de productos y servicios turísticos.	*Establecer vinculación con los prestadores de servicios cinegéticos y de pesca deportiva para posicionar a Mazatlán en estos segmentos.*	*SECTUR Estatal*	*Históricamente en el destino las actividades cinegéticas y de pesca deportiva han sido populares, sobre todo para el turismo extranjero ya que el destino cuenta con los recursos de infraestructura y naturales para ello.*
	Coordinar esfuerzos entre hoteleros y estos dos segmentos para ofrecer promociones a través de productos y paquetes innovadores complementarios.	*SECTUR Estatal*	
	Revisión de regulación para el desarrollo del turismo cinegético para agilizar la tramitología de la actividad.	*SECTUR Estatal*	
	Colaborar con información, folletos, promoción y la participación en foros relacionados con la actividad cinegética y de pesca deportiva.	*SECTUR Estatal*	

Proyecto para incentivar la diversificación de productos y servicios turísticos.	*Establecer vinculación con los prestadores de servicios cinegéticos y de pesca deportiva para posicionar a Mazatlán en estos segmentos.*	*SECTUR Estatal*	*Históricamente en el destino las actividades cinegéticas y de pesca deportiva han sido populares, sobre todo para el turismo extranjero ya que el destino cuenta con los recursos de infraestructura y naturales para ello.*
	Coordinar esfuerzos entre hoteleros y estos dos segmentos para ofrecer promociones a través de productos y paquetes innovadores complementarios.	*SECTUR Estatal*	
	Revisión de regulación para el desarrollo del turismo cinegético para agilizar la tramitología de la actividad.	*SECTUR Estatal*	
	Colaborar con información, folletos, promoción y la participación en foros relacionados con la actividad cinegética y de pesca deportiva.	*SECTUR Estatal*	

Proyecto para incentivar la diversificación de productos y servicios turísticos.	*Establecer vinculación con los prestadores de servicios cinegéticos y de pesca deportiva para posicionar a Mazatlán en estos segmentos.*	*SECTUR Estatal*	*Históricamente en el destino las actividades cinegéticas y de pesca deportiva han sido populares, sobre todo para el turismo extranjero ya que el destino cuenta con los recursos de infraestructura y naturales para ello.*
	Coordinar esfuerzos entre hoteleros y estos dos segmentos para ofrecer promociones a través de productos y paquetes innovadores complementarios.	*SECTUR Estatal*	
	Revisión de regulación para el desarrollo del turismo cinegético para agilizar la tramitología de la actividad.	*SECTUR Estatal*	
	Colaborar con información, folletos, promoción y la participación en foros relacionados con la actividad cinegética y de pesca deportiva.	*SECTUR Estatal*	

Proyecto para incentivar la diversificación de productos y servicios turísticos.	*Establecer vinculación con los prestadores de servicios cinegéticos y de pesca deportiva para posicionar a Mazatlán en estos segmentos.*	*SECTUR Estatal*	*Históricamente en el destino las actividades cinegéticas y de pesca deportiva han sido populares, sobre todo para el turismo extranjero ya que el destino cuenta con los recursos de infraestructura y naturales para ello.*
	Coordinar esfuerzos entre hoteleros y estos dos segmentos para ofrecer promociones a través de productos y paquetes innovadores complementarios.	*SECTUR Estatal*	
	Revisión de regulación para el desarrollo del turismo cinegético para agilizar la tramitología de la actividad.	*SECTUR Estatal*	
	Colaborar con información, folletos, promoción y la participación en foros relacionados con la actividad cinegética y de pesca deportiva.	*SECTUR Estatal*	

Proyecto para incentivar la diversificación de productos y servicios turísticos.	*Establecer vinculación con los prestadores de servicios cinegéticos y de pesca deportiva para posicionar a Mazatlán en estos segmentos.*	*SECTUR Estatal*	*Históricamente en el destino las actividades cinegéticas y de pesca deportiva han sido populares, sobre todo para el turismo extranjero ya que el destino cuenta con los recursos de infraestructura y naturales para ello.*
	Coordinar esfuerzos entre hoteleros y estos dos segmentos para ofrecer promociones a través de productos y paquetes innovadores complementarios.	*SECTUR Estatal*	
	Revisión de regulación para el desarrollo del turismo cinegético para agilizar la tramitología de la actividad.	*SECTUR Estatal*	
	Colaborar con información, folletos, promoción y la participación en foros relacionados con la actividad cinegética y de pesca deportiva.	*SECTUR Estatal*	

Proyecto para incentivar la diversificación de productos y servicios turísticos.	*Establecer vinculación con los prestadores de servicios cinegéticos y de pesca deportiva para posicionar a Mazatlán en estos segmentos.*	*SECTUR Estatal*	*Históricamente en el destino las actividades cinegéticas y de pesca deportiva han sido populares, sobre todo para el turismo extranjero ya que el destino cuenta con los recursos de infraestructura y naturales para ello.*
	Coordinar esfuerzos entre hoteleros y estos dos segmentos para ofrecer promociones a través de productos y paquetes innovadores complementarios.	*SECTUR Estatal*	
	Revisión de regulación para el desarrollo del turismo cinegético para agilizar la tramitología de la actividad.	*SECTUR Estatal*	
	Colaborar con información, folletos, promoción y la participación en foros relacionados con la actividad cinegética y de pesca deportiva.	*SECTUR Estatal*	

Proyecto para incentivar la diversificación de productos y servicios turísticos.	*Establecer vinculación con los prestadores de servicios cinegéticos y de pesca deportiva para posicionar a Mazatlán en estos segmentos.*	*SECTUR Estatal*	*Históricamente en el destino las actividades cinegéticas y de pesca deportiva han sido populares, sobre todo para el turismo extranjero ya que el destino cuenta con los recursos de infraestructura y naturales para ello.*
	Coordinar esfuerzos entre hoteleros y estos dos segmentos para ofrecer promociones a través de productos y paquetes innovadores complementarios.	*SECTUR Estatal*	
	Revisión de regulación para el desarrollo del turismo cinegético para agilizar la tramitología de la actividad.	*SECTUR Estatal*	
	Colaborar con información, folletos, promoción y la participación en foros relacionados con la actividad cinegética y de pesca deportiva.	*SECTUR Estatal*	

Proyecto para incentivar la diversificación de productos y servicios turísticos.	*Establecer vinculación con los prestadores de servicios cinegéticos y de pesca deportiva para posicionar a Mazatlán en estos segmentos.*	*SECTUR Estatal*	*Históricamente en el destino las actividades cinegéticas y de pesca deportiva han sido populares, sobre todo para el turismo extranjero ya que el destino cuenta con los recursos de infraestructura y naturales para ello.*
	Coordinar esfuerzos entre hoteleros y estos dos segmentos para ofrecer promociones a través de productos y paquetes innovadores complementarios.	*SECTUR Estatal*	
	Revisión de regulación para el desarrollo del turismo cinegético para agilizar la tramitología de la actividad.	*SECTUR Estatal*	
	Colaborar con información, folletos, promoción y la participación en foros relacionados con la actividad cinegética y de pesca deportiva.	*SECTUR Estatal*	

Proyecto para incentivar la diversificación de productos y servicios turísticos.	*Establecer vinculación con los prestadores de servicios cinegéticos y de pesca deportiva para posicionar a Mazatlán en estos segmentos.*	*SECTUR Estatal*	*Históricamente en el destino las actividades cinegéticas y de pesca deportiva han sido populares, sobre todo para el turismo extranjero ya que el destino cuenta con los recursos de infraestructura y naturales para ello.*
	Coordinar esfuerzos entre hoteleros y estos dos segmentos para ofrecer promociones a través de productos y paquetes innovadores complementarios.	*SECTUR Estatal*	
	Revisión de regulación para el desarrollo del turismo cinegético para agilizar la tramitología de la actividad.	*SECTUR Estatal*	
	Colaborar con información, folletos, promoción y la participación en foros relacionados con la actividad cinegética y de pesca deportiva.	*SECTUR Estatal*	

Proyecto para incentivar la diversificación de productos y servicios turísticos.	*Establecer vinculación con los prestadores de servicios cinegéticos y de pesca deportiva para posicionar a Mazatlán en estos segmentos.*	*SECTUR Estatal*	*Históricamente en el destino las actividades cinegéticas y de pesca deportiva han sido populares, sobre todo para el turismo extranjero ya que el destino cuenta con los recursos de infraestructura y naturales para ello.*
	Coordinar esfuerzos entre hoteleros y estos dos segmentos para ofrecer promociones a través de productos y paquetes innovadores complementarios.	*SECTUR Estatal*	
	Revisión de regulación para el desarrollo del turismo cinegético para agilizar la tramitología de la actividad.	*SECTUR Estatal*	
	Colaborar con información, folletos, promoción y la participación en foros relacionados con la actividad cinegética y de pesca deportiva.	*SECTUR Estatal*	

Proyecto para incentivar la diversificación de productos y servicios turísticos.	*Establecer vinculación con los prestadores de servicios cinegéticos y de pesca deportiva para posicionar a Mazatlán en estos segmentos.*	*SECTUR Estatal*	*Históricamente en el destino las actividades cinegéticas y de pesca deportiva han sido populares, sobre todo para el turismo extranjero ya que el destino cuenta con los recursos de infraestructura y naturales para ello.*
	Coordinar esfuerzos entre hoteleros y estos dos segmentos para ofrecer promociones a través de productos y paquetes innovadores complementarios.	*SECTUR Estatal*	
	Revisión de regulación para el desarrollo del turismo cinegético para agilizar la tramitología de la actividad.	*SECTUR Estatal*	
	Colaborar con información, folletos, promoción y la participación en foros relacionados con la actividad cinegética y de pesca deportiva.	*SECTUR Estatal*	

Proyecto para incentivar la diversificación de productos y servicios turísticos.	*Establecer vinculación con los prestadores de servicios cinegéticos y de pesca deportiva para posicionar a Mazatlán en estos segmentos.*	*SECTUR Estatal*	*Históricamente en el destino las actividades cinegéticas y de pesca deportiva han sido populares, sobre todo para el turismo extranjero ya que el destino cuenta con los recursos de infraestructura y naturales para ello.*
	Coordinar esfuerzos entre hoteleros y estos dos segmentos para ofrecer promociones a través de productos y paquetes innovadores complementarios.	*SECTUR Estatal*	
	Revisión de regulación para el desarrollo del turismo cinegético para agilizar la tramitología de la actividad.	*SECTUR Estatal*	
	Colaborar con información, folletos, promoción y la participación en foros relacionados con la actividad cinegética y de pesca deportiva.	*SECTUR Estatal*	

Proyecto para incentivar la diversificación de productos y servicios turísticos.	*Establecer vinculación con los prestadores de servicios cinegéticos y de pesca deportiva para posicionar a Mazatlán en estos segmentos.*	*SECTUR Estatal*	*Históricamente en el destino las actividades cinegéticas y de pesca deportiva han sido populares, sobre todo para el turismo extranjero ya que el destino cuenta con los recursos de infraestructura y naturales para ello.*
	Coordinar esfuerzos entre hoteleros y estos dos segmentos para ofrecer promociones a través de productos y paquetes innovadores complementarios.	*SECTUR Estatal*	
	Revisión de regulación para el desarrollo del turismo cinegético para agilizar la tramitología de la actividad.	*SECTUR Estatal*	
	Colaborar con información, folletos, promoción y la participación en foros relacionados con la actividad cinegética y de pesca deportiva.	*SECTUR Estatal*	

Proyecto para incentivar la diversificación de productos y servicios turísticos.	*Establecer vinculación con los prestadores de servicios cinegéticos y de pesca deportiva para posicionar a Mazatlán en estos segmentos.*	*SECTUR Estatal*	*Históricamente en el destino las actividades cinegéticas y de pesca deportiva han sido populares, sobre todo para el turismo extranjero ya que el destino cuenta con los recursos de infraestructura y naturales para ello.*
	Coordinar esfuerzos entre hoteleros y estos dos segmentos para ofrecer promociones a través de productos y paquetes innovadores complementarios.	*SECTUR Estatal*	
	Revisión de regulación para el desarrollo del turismo cinegético para agilizar la tramitología de la actividad.	*SECTUR Estatal*	
	Colaborar con información, folletos, promoción y la participación en foros relacionados con la actividad cinegética y de pesca deportiva.	*SECTUR Estatal*	

Proyecto para incentivar la diversificación de productos y servicios turísticos.	*Establecer vinculación con los prestadores de servicios cinegéticos y de pesca deportiva para posicionar a Mazatlán en estos segmentos.*	*SECTUR Estatal*	*Históricamente en el destino las actividades cinegéticas y de pesca deportiva han sido populares, sobre todo para el turismo extranjero ya que el destino cuenta con los recursos de infraestructura y naturales para ello.*
	Coordinar esfuerzos entre hoteleros y estos dos segmentos para ofrecer promociones a través de productos y paquetes innovadores complementarios.	*SECTUR Estatal*	
	Revisión de regulación para el desarrollo del turismo cinegético para agilizar la tramitología de la actividad.	*SECTUR Estatal*	
	Colaborar con información, folletos, promoción y la participación en foros relacionados con la actividad cinegética y de pesca deportiva.	*SECTUR Estatal*	

Proyecto para incentivar la diversificación de productos y servicios turísticos.	*Establecer vinculación con los prestadores de servicios cinegéticos y de pesca deportiva para posicionar a Mazatlán en estos segmentos.*	*SECTUR Estatal*	*Históricamente en el destino las actividades cinegéticas y de pesca deportiva han sido populares, sobre todo para el turismo extranjero ya que el destino cuenta con los recursos de infraestructura y naturales para ello.*
	Coordinar esfuerzos entre hoteleros y estos dos segmentos para ofrecer promociones a través de productos y paquetes innovadores complementarios.	*SECTUR Estatal*	
	Revisión de regulación para el desarrollo del turismo cinegético para agilizar la tramitología de la actividad.	*SECTUR Estatal*	
	Colaborar con información, folletos, promoción y la participación en foros relacionados con la actividad cinegética y de pesca deportiva.	*SECTUR Estatal*	

Proyecto para incentivar la diversificación de productos y servicios turísticos.	*Establecer vinculación con los prestadores de servicios cinegéticos y de pesca deportiva para posicionar a Mazatlán en estos segmentos.*	*SECTUR Estatal*	*Históricamente en el destino las actividades cinegéticas y de pesca deportiva han sido populares, sobre todo para el turismo extranjero ya que el destino cuenta con los recursos de infraestructura y naturales para ello.*
	Coordinar esfuerzos entre hoteleros y estos dos segmentos para ofrecer promociones a través de productos y paquetes innovadores complementarios.	*SECTUR Estatal*	
	Revisión de regulación para el desarrollo del turismo cinegético para agilizar la tramitología de la actividad.	*SECTUR Estatal*	
	Colaborar con información, folletos, promoción y la participación en foros relacionados con la actividad cinegética y de pesca deportiva.	*SECTUR Estatal*	

Proyecto para incentivar la diversificación de productos y servicios turísticos.	*Establecer vinculación con los prestadores de servicios cinegéticos y de pesca deportiva para posicionar a Mazatlán en estos segmentos.*	*SECTUR Estatal*	*Históricamente en el destino las actividades cinegéticas y de pesca deportiva han sido populares, sobre todo para el turismo extranjero ya que el destino cuenta con los recursos de infraestructura y naturales para ello.*
	Coordinar esfuerzos entre hoteleros y estos dos segmentos para ofrecer promociones a través de productos y paquetes innovadores complementarios.	*SECTUR Estatal*	
	Revisión de regulación para el desarrollo del turismo cinegético para agilizar la tramitología de la actividad.	*SECTUR Estatal*	
	Colaborar con información, folletos, promoción y la participación en foros relacionados con la actividad cinegética y de pesca deportiva.	*SECTUR Estatal*	

Proyecto para incentivar la diversificación de productos y servicios turísticos.	*Establecer vinculación con los prestadores de servicios cinegéticos y de pesca deportiva para posicionar a Mazatlán en estos segmentos.*	*SECTUR Estatal*	*Históricamente en el destino las actividades cinegéticas y de pesca deportiva han sido populares, sobre todo para el turismo extranjero ya que el destino cuenta con los recursos de infraestructura y naturales para ello.*
	Coordinar esfuerzos entre hoteleros y estos dos segmentos para ofrecer promociones a través de productos y paquetes innovadores complementarios.	*SECTUR Estatal*	
	Revisión de regulación para el desarrollo del turismo cinegético para agilizar la tramitología de la actividad.	*SECTUR Estatal*	
	Colaborar con información, folletos, promoción y la participación en foros relacionados con la actividad cinegética y de pesca deportiva.	*SECTUR Estatal*	

Proyecto para incentivar la diversificación de productos y servicios turísticos.	*Establecer vinculación con los prestadores de servicios cinegéticos y de pesca deportiva para posicionar a Mazatlán en estos segmentos.*	*SECTUR Estatal*	*Históricamente en el destino las actividades cinegéticas y de pesca deportiva han sido populares, sobre todo para el turismo extranjero ya que el destino cuenta con los recursos de infraestructura y naturales para ello.*
	Coordinar esfuerzos entre hoteleros y estos dos segmentos para ofrecer promociones a través de productos y paquetes innovadores complementarios.	*SECTUR Estatal*	
	Revisión de regulación para el desarrollo del turismo cinegético para agilizar la tramitología de la actividad.	*SECTUR Estatal*	
	Colaborar con información, folletos, promoción y la participación en foros relacionados con la actividad cinegética y de pesca deportiva.	*SECTUR Estatal*	

Proyecto para incentivar la diversificación de productos y servicios turísticos.	*Establecer vinculación con los prestadores de servicios cinegéticos y de pesca deportiva para posicionar a Mazatlán en estos segmentos.*	*SECTUR Estatal*	*Históricamente en el destino las actividades cinegéticas y de pesca deportiva han sido populares, sobre todo para el turismo extranjero ya que el destino cuenta con los recursos de infraestructura y naturales para ello.*
	Coordinar esfuerzos entre hoteleros y estos dos segmentos para ofrecer promociones a través de productos y paquetes innovadores complementarios.	*SECTUR Estatal*	
	Revisión de regulación para el desarrollo del turismo cinegético para agilizar la tramitología de la actividad.	*SECTUR Estatal*	
	Colaborar con información, folletos, promoción y la participación en foros relacionados con la actividad cinegética y de pesca deportiva.	*SECTUR Estatal*	

Proyecto para incentivar la diversificación de productos y servicios turísticos.	*Establecer vinculación con los prestadores de servicios cinegéticos y de pesca deportiva para posicionar a Mazatlán en estos segmentos.*	*SECTUR Estatal*	*Históricamente en el destino las actividades cinegéticas y de pesca deportiva han sido populares, sobre todo para el turismo extranjero ya que el destino cuenta con los recursos de infraestructura y naturales para ello.*
	Coordinar esfuerzos entre hoteleros y estos dos segmentos para ofrecer promociones a través de productos y paquetes innovadores complementarios.	*SECTUR Estatal*	
	Revisión de regulación para el desarrollo del turismo cinegético para agilizar la tramitología de la actividad.	*SECTUR Estatal*	
	Colaborar con información, folletos, promoción y la participación en foros relacionados con la actividad cinegética y de pesca deportiva.	*SECTUR Estatal*	

Proyecto para incentivar la diversificación de productos y servicios turísticos.	*Establecer vinculación con los prestadores de servicios cinegéticos y de pesca deportiva para posicionar a Mazatlán en estos segmentos.*	*SECTUR Estatal*	*Históricamente en el destino las actividades cinegéticas y de pesca deportiva han sido populares, sobre todo para el turismo extranjero ya que el destino cuenta con los recursos de infraestructura y naturales para ello.*
	Coordinar esfuerzos entre hoteleros y estos dos segmentos para ofrecer promociones a través de productos y paquetes innovadores complementarios.	*SECTUR Estatal*	
	Revisión de regulación para el desarrollo del turismo cinegético para agilizar la tramitología de la actividad.	*SECTUR Estatal*	
	Colaborar con información, folletos, promoción y la participación en foros relacionados con la actividad cinegética y de pesca deportiva.	*SECTUR Estatal*	

Proyecto para incentivar la diversificación de productos y servicios turísticos.	*Establecer vinculación con los prestadores de servicios cinegéticos y de pesca deportiva para posicionar a Mazatlán en estos segmentos.*	*SECTUR Estatal*	*Históricamente en el destino las actividades cinegéticas y de pesca deportiva han sido populares, sobre todo para el turismo extranjero ya que el destino cuenta con los recursos de infraestructura y naturales para ello.*
	Coordinar esfuerzos entre hoteleros y estos dos segmentos para ofrecer promociones a través de productos y paquetes innovadores complementarios.	*SECTUR Estatal*	
	Revisión de regulación para el desarrollo del turismo cinegético para agilizar la tramitología de la actividad.	*SECTUR Estatal*	
	Colaborar con información, folletos, promoción y la participación en foros relacionados con la actividad cinegética y de pesca deportiva.	*SECTUR Estatal*	

Proyecto para incentivar la diversificación de productos y servicios turísticos.	*Establecer vinculación con los prestadores de servicios cinegéticos y de pesca deportiva para posicionar a Mazatlán en estos segmentos.*	*SECTUR Estatal*	*Históricamente en el destino las actividades cinegéticas y de pesca deportiva han sido populares, sobre todo para el turismo extranjero ya que el destino cuenta con los recursos de infraestructura y naturales para ello.*
	Coordinar esfuerzos entre hoteleros y estos dos segmentos para ofrecer promociones a través de productos y paquetes innovadores complementarios.	*SECTUR Estatal*	
	Revisión de regulación para el desarrollo del turismo cinegético para agilizar la tramitología de la actividad.	*SECTUR Estatal*	
	Colaborar con información, folletos, promoción y la participación en foros relacionados con la actividad cinegética y de pesca deportiva.	*SECTUR Estatal*	

Proyecto para incentivar la diversificación de productos y servicios turísticos.	*Establecer vinculación con los prestadores de servicios cinegéticos y de pesca deportiva para posicionar a Mazatlán en estos segmentos.*	*SECTUR Estatal*	*Históricamente en el destino las actividades cinegéticas y de pesca deportiva han sido populares, sobre todo para el turismo extranjero ya que el destino cuenta con los recursos de infraestructura y naturales para ello.*
	Coordinar esfuerzos entre hoteleros y estos dos segmentos para ofrecer promociones a través de productos y paquetes innovadores complementarios.	*SECTUR Estatal*	
	Revisión de regulación para el desarrollo del turismo cinegético para agilizar la tramitología de la actividad.	*SECTUR Estatal*	
	Colaborar con información, folletos, promoción y la participación en foros relacionados con la actividad cinegética y de pesca deportiva.	*SECTUR Estatal*	

Proyecto para incentivar la diversificación de productos y servicios turísticos.	*Establecer vinculación con los prestadores de servicios cinegéticos y de pesca deportiva para posicionar a Mazatlán en estos segmentos.*	*SECTUR Estatal*	*Históricamente en el destino las actividades cinegéticas y de pesca deportiva han sido populares, sobre todo para el turismo extranjero ya que el destino cuenta con los recursos de infraestructura y naturales para ello.*
	Coordinar esfuerzos entre hoteleros y estos dos segmentos para ofrecer promociones a través de productos y paquetes innovadores complementarios.	*SECTUR Estatal*	
	Revisión de regulación para el desarrollo del turismo cinegético para agilizar la tramitología de la actividad.	*SECTUR Estatal*	
	Colaborar con información, folletos, promoción y la participación en foros relacionados con la actividad cinegética y de pesca deportiva.	*SECTUR Estatal*	

Proyecto para incentivar la diversificación de productos y servicios turísticos.	*Establecer vinculación con los prestadores de servicios cinegéticos y de pesca deportiva para posicionar a Mazatlán en estos segmentos.*	*SECTUR Estatal*	*Históricamente en el destino las actividades cinegéticas y de pesca deportiva han sido populares, sobre todo para el turismo extranjero ya que el destino cuenta con los recursos de infraestructura y naturales para ello.*
	Coordinar esfuerzos entre hoteleros y estos dos segmentos para ofrecer promociones a través de productos y paquetes innovadores complementarios.	*SECTUR Estatal*	
	Revisión de regulación para el desarrollo del turismo cinegético para agilizar la tramitología de la actividad.	*SECTUR Estatal*	
	Colaborar con información, folletos, promoción y la participación en foros relacionados con la actividad cinegética y de pesca deportiva.	*SECTUR Estatal*	

Proyecto para incentivar la diversificación de productos y servicios turísticos.	*Establecer vinculación con los prestadores de servicios cinegéticos y de pesca deportiva para posicionar a Mazatlán en estos segmentos.*	*SECTUR Estatal*	*Históricamente en el destino las actividades cinegéticas y de pesca deportiva han sido populares, sobre todo para el turismo extranjero ya que el destino cuenta con los recursos de infraestructura y naturales para ello.*
	Coordinar esfuerzos entre hoteleros y estos dos segmentos para ofrecer promociones a través de productos y paquetes innovadores complementarios.	*SECTUR Estatal*	
	Revisión de regulación para el desarrollo del turismo cinegético para agilizar la tramitología de la actividad.	*SECTUR Estatal*	
	Colaborar con información, folletos, promoción y la participación en foros relacionados con la actividad cinegética y de pesca deportiva.	*SECTUR Estatal*	

Proyecto para incentivar la diversificación de productos y servicios turísticos.	*Establecer vinculación con los prestadores de servicios cinegéticos y de pesca deportiva para posicionar a Mazatlán en estos segmentos.*	*SECTUR Estatal*	*Históricamente en el destino las actividades cinegéticas y de pesca deportiva han sido populares, sobre todo para el turismo extranjero ya que el destino cuenta con los recursos de infraestructura y naturales para ello.*
	Coordinar esfuerzos entre hoteleros y estos dos segmentos para ofrecer promociones a través de productos y paquetes innovadores complementarios.	*SECTUR Estatal*	
	Revisión de regulación para el desarrollo del turismo cinegético para agilizar la tramitología de la actividad.	*SECTUR Estatal*	
	Colaborar con información, folletos, promoción y la participación en foros relacionados con la actividad cinegética y de pesca deportiva.	*SECTUR Estatal*	

Proyecto para incentivar la diversificación de productos y servicios turísticos.	*Establecer vinculación con los prestadores de servicios cinegéticos y de pesca deportiva para posicionar a Mazatlán en estos segmentos.*	*SECTUR Estatal*	*Históricamente en el destino las actividades cinegéticas y de pesca deportiva han sido populares, sobre todo para el turismo extranjero ya que el destino cuenta con los recursos de infraestructura y naturales para ello.*
	Coordinar esfuerzos entre hoteleros y estos dos segmentos para ofrecer promociones a través de productos y paquetes innovadores complementarios.	*SECTUR Estatal*	
	Revisión de regulación para el desarrollo del turismo cinegético para agilizar la tramitología de la actividad.	*SECTUR Estatal*	
	Colaborar con información, folletos, promoción y la participación en foros relacionados con la actividad cinegética y de pesca deportiva.	*SECTUR Estatal*	

Proyecto para incentivar la diversificación de productos y servicios turísticos.	*Establecer vinculación con los prestadores de servicios cinegéticos y de pesca deportiva para posicionar a Mazatlán en estos segmentos.*	*SECTUR Estatal*	*Históricamente en el destino las actividades cinegéticas y de pesca deportiva han sido populares, sobre todo para el turismo extranjero ya que el destino cuenta con los recursos de infraestructura y naturales para ello.*
	Coordinar esfuerzos entre hoteleros y estos dos segmentos para ofrecer promociones a través de productos y paquetes innovadores complementarios.	*SECTUR Estatal*	
	Revisión de regulación para el desarrollo del turismo cinegético para agilizar la tramitología de la actividad.	*SECTUR Estatal*	
	Colaborar con información, folletos, promoción y la participación en foros relacionados con la actividad cinegética y de pesca deportiva.	*SECTUR Estatal*	

Proyecto para incentivar la diversificación de productos y servicios turísticos.	*Establecer vinculación con los prestadores de servicios cinegéticos y de pesca deportiva para posicionar a Mazatlán en estos segmentos.*	*SECTUR Estatal*	*Históricamente en el destino las actividades cinegéticas y de pesca deportiva han sido populares, sobre todo para el turismo extranjero ya que el destino cuenta con los recursos de infraestructura y naturales para ello.*
	Coordinar esfuerzos entre hoteleros y estos dos segmentos para ofrecer promociones a través de productos y paquetes innovadores complementarios.	*SECTUR Estatal*	
	Revisión de regulación para el desarrollo del turismo cinegético para agilizar la tramitología de la actividad.	*SECTUR Estatal*	
	Colaborar con información, folletos, promoción y la participación en foros relacionados con la actividad cinegética y de pesca deportiva.	*SECTUR Estatal*	

Proyecto para incentivar la diversificación de productos y servicios turísticos.	*Establecer vinculación con los prestadores de servicios cinegéticos y de pesca deportiva para posicionar a Mazatlán en estos segmentos.*	*SECTUR Estatal*	*Históricamente en el destino las actividades cinegéticas y de pesca deportiva han sido populares, sobre todo para el turismo extranjero ya que el destino cuenta con los recursos de infraestructura y naturales para ello.*
	Coordinar esfuerzos entre hoteleros y estos dos segmentos para ofrecer promociones a través de productos y paquetes innovadores complementarios.	*SECTUR Estatal*	
	Revisión de regulación para el desarrollo del turismo cinegético para agilizar la tramitología de la actividad.	*SECTUR Estatal*	
	Colaborar con información, folletos, promoción y la participación en foros relacionados con la actividad cinegética y de pesca deportiva.	*SECTUR Estatal*	

Proyecto para incentivar la diversificación de productos y servicios turísticos.	*Establecer vinculación con los prestadores de servicios cinegéticos y de pesca deportiva para posicionar a Mazatlán en estos segmentos.*	*SECTUR Estatal*	*Históricamente en el destino las actividades cinegéticas y de pesca deportiva han sido populares, sobre todo para el turismo extranjero ya que el destino cuenta con los recursos de infraestructura y naturales para ello.*
	Coordinar esfuerzos entre hoteleros y estos dos segmentos para ofrecer promociones a través de productos y paquetes innovadores complementarios.	*SECTUR Estatal*	
	Revisión de regulación para el desarrollo del turismo cinegético para agilizar la tramitología de la actividad.	*SECTUR Estatal*	
	Colaborar con información, folletos, promoción y la participación en foros relacionados con la actividad cinegética y de pesca deportiva.	*SECTUR Estatal*	

Proyecto para incentivar la diversificación de productos y servicios turísticos.	*Establecer vinculación con los prestadores de servicios cinegéticos y de pesca deportiva para posicionar a Mazatlán en estos segmentos.*	*SECTUR Estatal*	*Históricamente en el destino las actividades cinegéticas y de pesca deportiva han sido populares, sobre todo para el turismo extranjero ya que el destino cuenta con los recursos de infraestructura y naturales para ello.*
	Coordinar esfuerzos entre hoteleros y estos dos segmentos para ofrecer promociones a través de productos y paquetes innovadores complementarios.	*SECTUR Estatal*	
	Revisión de regulación para el desarrollo del turismo cinegético para agilizar la tramitología de la actividad.	*SECTUR Estatal*	
	Colaborar con información, folletos, promoción y la participación en foros relacionados con la actividad cinegética y de pesca deportiva.	*SECTUR Estatal*	

Proyecto para incentivar la diversificación de productos y servicios turísticos.	*Establecer vinculación con los prestadores de servicios cinegéticos y de pesca deportiva para posicionar a Mazatlán en estos segmentos.*	*SECTUR Estatal*	*Históricamente en el destino las actividades cinegéticas y de pesca deportiva han sido populares, sobre todo para el turismo extranjero ya que el destino cuenta con los recursos de infraestructura y naturales para ello.*
	Coordinar esfuerzos entre hoteleros y estos dos segmentos para ofrecer promociones a través de productos y paquetes innovadores complementarios.	*SECTUR Estatal*	
	Revisión de regulación para el desarrollo del turismo cinegético para agilizar la tramitología de la actividad.	*SECTUR Estatal*	
	Colaborar con información, folletos, promoción y la participación en foros relacionados con la actividad cinegética y de pesca deportiva.	*SECTUR Estatal*	

Proyecto para incentivar la diversificación de productos y servicios turísticos.	*Establecer vinculación con los prestadores de servicios cinegéticos y de pesca deportiva para posicionar a Mazatlán en estos segmentos.*	*SECTUR Estatal*	*Históricamente en el destino las actividades cinegéticas y de pesca deportiva han sido populares, sobre todo para el turismo extranjero ya que el destino cuenta con los recursos de infraestructura y naturales para ello.*
	Coordinar esfuerzos entre hoteleros y estos dos segmentos para ofrecer promociones a través de productos y paquetes innovadores complementarios.	*SECTUR Estatal*	
	Revisión de regulación para el desarrollo del turismo cinegético para agilizar la tramitología de la actividad.	*SECTUR Estatal*	
	Colaborar con información, folletos, promoción y la participación en foros relacionados con la actividad cinegética y de pesca deportiva.	*SECTUR Estatal*	

Proyecto para incentivar la diversificación de productos y servicios turísticos.	*Establecer vinculación con los prestadores de servicios cinegéticos y de pesca deportiva para posicionar a Mazatlán en estos segmentos.*	*SECTUR Estatal*	*Históricamente en el destino las actividades cinegéticas y de pesca deportiva han sido populares, sobre todo para el turismo extranjero ya que el destino cuenta con los recursos de infraestructura y naturales para ello.*
	Coordinar esfuerzos entre hoteleros y estos dos segmentos para ofrecer promociones a través de productos y paquetes innovadores complementarios.	*SECTUR Estatal*	
	Revisión de regulación para el desarrollo del turismo cinegético para agilizar la tramitología de la actividad.	*SECTUR Estatal*	
	Colaborar con información, folletos, promoción y la participación en foros relacionados con la actividad cinegética y de pesca deportiva.	*SECTUR Estatal*	

Proyecto para incentivar la diversificación de productos y servicios turísticos.	*Establecer vinculación con los prestadores de servicios cinegéticos y de pesca deportiva para posicionar a Mazatlán en estos segmentos.*	*SECTUR Estatal*	*Históricamente en el destino las actividades cinegéticas y de pesca deportiva han sido populares, sobre todo para el turismo extranjero ya que el destino cuenta con los recursos de infraestructura y naturales para ello.*
	Coordinar esfuerzos entre hoteleros y estos dos segmentos para ofrecer promociones a través de productos y paquetes innovadores complementarios.	*SECTUR Estatal*	
	Revisión de regulación para el desarrollo del turismo cinegético para agilizar la tramitología de la actividad.	*SECTUR Estatal*	
	Colaborar con información, folletos, promoción y la participación en foros relacionados con la actividad cinegética y de pesca deportiva.	*SECTUR Estatal*	

Proyecto para incentivar la diversificación de productos y servicios turísticos.	*Establecer vinculación con los prestadores de servicios cinegéticos y de pesca deportiva para posicionar a Mazatlán en estos segmentos.*	*SECTUR Estatal*	*Históricamente en el destino las actividades cinegéticas y de pesca deportiva han sido populares, sobre todo para el turismo extranjero ya que el destino cuenta con los recursos de infraestructura y naturales para ello.*
	Coordinar esfuerzos entre hoteleros y estos dos segmentos para ofrecer promociones a través de productos y paquetes innovadores complementarios.	*SECTUR Estatal*	
	Revisión de regulación para el desarrollo del turismo cinegético para agilizar la tramitología de la actividad.	*SECTUR Estatal*	
	Colaborar con información, folletos, promoción y la participación en foros relacionados con la actividad cinegética y de pesca deportiva.	*SECTUR Estatal*	

Proyecto para incentivar la diversificación de productos y servicios turísticos.	*Establecer vinculación con los prestadores de servicios cinegéticos y de pesca deportiva para posicionar a Mazatlán en estos segmentos.*	*SECTUR Estatal*	*Históricamente en el destino las actividades cinegéticas y de pesca deportiva han sido populares, sobre todo para el turismo extranjero ya que el destino cuenta con los recursos de infraestructura y naturales para ello.*
	Coordinar esfuerzos entre hoteleros y estos dos segmentos para ofrecer promociones a través de productos y paquetes innovadores complementarios.	*SECTUR Estatal*	
	Revisión de regulación para el desarrollo del turismo cinegético para agilizar la tramitología de la actividad.	*SECTUR Estatal*	
	Colaborar con información, folletos, promoción y la participación en foros relacionados con la actividad cinegética y de pesca deportiva.	*SECTUR Estatal*	

Proyecto para incentivar la diversificación de productos y servicios turísticos.	*Establecer vinculación con los prestadores de servicios cinegéticos y de pesca deportiva para posicionar a Mazatlán en estos segmentos.*	*SECTUR Estatal*	*Históricamente en el destino las actividades cinegéticas y de pesca deportiva han sido populares, sobre todo para el turismo extranjero ya que el destino cuenta con los recursos de infraestructura y naturales para ello.*
	Coordinar esfuerzos entre hoteleros y estos dos segmentos para ofrecer promociones a través de productos y paquetes innovadores complementarios.	*SECTUR Estatal*	
	Revisión de regulación para el desarrollo del turismo cinegético para agilizar la tramitología de la actividad.	*SECTUR Estatal*	
	Colaborar con información, folletos, promoción y la participación en foros relacionados con la actividad cinegética y de pesca deportiva.	*SECTUR Estatal*	

Proyecto para incentivar la diversificación de productos y servicios turísticos.	*Establecer vinculación con los prestadores de servicios cinegéticos y de pesca deportiva para posicionar a Mazatlán en estos segmentos.*	*SECTUR Estatal*	*Históricamente en el destino las actividades cinegéticas y de pesca deportiva han sido populares, sobre todo para el turismo extranjero ya que el destino cuenta con los recursos de infraestructura y naturales para ello.*
	Coordinar esfuerzos entre hoteleros y estos dos segmentos para ofrecer promociones a través de productos y paquetes innovadores complementarios.	*SECTUR Estatal*	
	Revisión de regulación para el desarrollo del turismo cinegético para agilizar la tramitología de la actividad.	*SECTUR Estatal*	
	Colaborar con información, folletos, promoción y la participación en foros relacionados con la actividad cinegética y de pesca deportiva.	*SECTUR Estatal*	

Proyecto para incentivar la diversificación de productos y servicios turísticos.	*Establecer vinculación con los prestadores de servicios cinegéticos y de pesca deportiva para posicionar a Mazatlán en estos segmentos.*	*SECTUR Estatal*	*Históricamente en el destino las actividades cinegéticas y de pesca deportiva han sido populares, sobre todo para el turismo extranjero ya que el destino cuenta con los recursos de infraestructura y naturales para ello.*
	Coordinar esfuerzos entre hoteleros y estos dos segmentos para ofrecer promociones a través de productos y paquetes innovadores complementarios.	*SECTUR Estatal*	
	Revisión de regulación para el desarrollo del turismo cinegético para agilizar la tramitología de la actividad.	*SECTUR Estatal*	
	Colaborar con información, folletos, promoción y la participación en foros relacionados con la actividad cinegética y de pesca deportiva.	*SECTUR Estatal*	

Proyecto para incentivar la diversificación de productos y servicios turísticos.	*Establecer vinculación con los prestadores de servicios cinegéticos y de pesca deportiva para posicionar a Mazatlán en estos segmentos.*	*SECTUR Estatal*	*Históricamente en el destino las actividades cinegéticas y de pesca deportiva han sido populares, sobre todo para el turismo extranjero ya que el destino cuenta con los recursos de infraestructura y naturales para ello.*
	Coordinar esfuerzos entre hoteleros y estos dos segmentos para ofrecer promociones a través de productos y paquetes innovadores complementarios.	*SECTUR Estatal*	
	Revisión de regulación para el desarrollo del turismo cinegético para agilizar la tramitología de la actividad.	*SECTUR Estatal*	
	Colaborar con información, folletos, promoción y la participación en foros relacionados con la actividad cinegética y de pesca deportiva.	*SECTUR Estatal*	

Proyecto para incentivar la diversificación de productos y servicios turísticos.	*Establecer vinculación con los prestadores de servicios cinegéticos y de pesca deportiva para posicionar a Mazatlán en estos segmentos.*	*SECTUR Estatal*	*Históricamente en el destino las actividades cinegéticas y de pesca deportiva han sido populares, sobre todo para el turismo extranjero ya que el destino cuenta con los recursos de infraestructura y naturales para ello.*
	Coordinar esfuerzos entre hoteleros y estos dos segmentos para ofrecer promociones a través de productos y paquetes innovadores complementarios.	*SECTUR Estatal*	
	Revisión de regulación para el desarrollo del turismo cinegético para agilizar la tramitología de la actividad.	*SECTUR Estatal*	
	Colaborar con información, folletos, promoción y la participación en foros relacionados con la actividad cinegética y de pesca deportiva.	*SECTUR Estatal*	

Proyecto para incentivar la diversificación de productos y servicios turísticos.	*Establecer vinculación con los prestadores de servicios cinegéticos y de pesca deportiva para posicionar a Mazatlán en estos segmentos.*	*SECTUR Estatal*	*Históricamente en el destino las actividades cinegéticas y de pesca deportiva han sido populares, sobre todo para el turismo extranjero ya que el destino cuenta con los recursos de infraestructura y naturales para ello.*
	Coordinar esfuerzos entre hoteleros y estos dos segmentos para ofrecer promociones a través de productos y paquetes innovadores complementarios.	*SECTUR Estatal*	
	Revisión de regulación para el desarrollo del turismo cinegético para agilizar la tramitología de la actividad.	*SECTUR Estatal*	
	Colaborar con información, folletos, promoción y la participación en foros relacionados con la actividad cinegética y de pesca deportiva.	*SECTUR Estatal*	

Proyecto para incentivar la diversificación de productos y servicios turísticos.	*Establecer vinculación con los prestadores de servicios cinegéticos y de pesca deportiva para posicionar a Mazatlán en estos segmentos.*	*SECTUR Estatal*	*Históricamente en el destino las actividades cinegéticas y de pesca deportiva han sido populares, sobre todo para el turismo extranjero ya que el destino cuenta con los recursos de infraestructura y naturales para ello.*
	Coordinar esfuerzos entre hoteleros y estos dos segmentos para ofrecer promociones a través de productos y paquetes innovadores complementarios.	*SECTUR Estatal*	
	Revisión de regulación para el desarrollo del turismo cinegético para agilizar la tramitología de la actividad.	*SECTUR Estatal*	
	Colaborar con información, folletos, promoción y la participación en foros relacionados con la actividad cinegética y de pesca deportiva.	*SECTUR Estatal*	

Proyecto para incentivar la diversificación de productos y servicios turísticos.	*Establecer vinculación con los prestadores de servicios cinegéticos y de pesca deportiva para posicionar a Mazatlán en estos segmentos.*	*SECTUR Estatal*	*Históricamente en el destino las actividades cinegéticas y de pesca deportiva han sido populares, sobre todo para el turismo extranjero ya que el destino cuenta con los recursos de infraestructura y naturales para ello.*
	Coordinar esfuerzos entre hoteleros y estos dos segmentos para ofrecer promociones a través de productos y paquetes innovadores complementarios.	*SECTUR Estatal*	
	Revisión de regulación para el desarrollo del turismo cinegético para agilizar la tramitología de la actividad.	*SECTUR Estatal*	
	Colaborar con información, folletos, promoción y la participación en foros relacionados con la actividad cinegética y de pesca deportiva.	*SECTUR Estatal*	

Proyecto para incentivar la diversificación de productos y servicios turísticos.	*Establecer vinculación con los prestadores de servicios cinegéticos y de pesca deportiva para posicionar a Mazatlán en estos segmentos.*	*SECTUR Estatal*	*Históricamente en el destino las actividades cinegéticas y de pesca deportiva han sido populares, sobre todo para el turismo extranjero ya que el destino cuenta con los recursos de infraestructura y naturales para ello.*
	Coordinar esfuerzos entre hoteleros y estos dos segmentos para ofrecer promociones a través de productos y paquetes innovadores complementarios.	*SECTUR Estatal*	
	Revisión de regulación para el desarrollo del turismo cinegético para agilizar la tramitología de la actividad.	*SECTUR Estatal*	
	Colaborar con información, folletos, promoción y la participación en foros relacionados con la actividad cinegética y de pesca deportiva.	*SECTUR Estatal*	

Proyecto para incentivar la diversificación de productos y servicios turísticos.	*Establecer vinculación con los prestadores de servicios cinegéticos y de pesca deportiva para posicionar a Mazatlán en estos segmentos.*	*SECTUR Estatal*	*Históricamente en el destino las actividades cinegéticas y de pesca deportiva han sido populares, sobre todo para el turismo extranjero ya que el destino cuenta con los recursos de infraestructura y naturales para ello.*
	Coordinar esfuerzos entre hoteleros y estos dos segmentos para ofrecer promociones a través de productos y paquetes innovadores complementarios.	*SECTUR Estatal*	
	Revisión de regulación para el desarrollo del turismo cinegético para agilizar la tramitología de la actividad.	*SECTUR Estatal*	
	Colaborar con información, folletos, promoción y la participación en foros relacionados con la actividad cinegética y de pesca deportiva.	*SECTUR Estatal*	

Proyecto para incentivar la diversificación de productos y servicios turísticos.	*Establecer vinculación con los prestadores de servicios cinegéticos y de pesca deportiva para posicionar a Mazatlán en estos segmentos.*	*SECTUR Estatal*	*Históricamente en el destino las actividades cinegéticas y de pesca deportiva han sido populares, sobre todo para el turismo extranjero ya que el destino cuenta con los recursos de infraestructura y naturales para ello.*
	Coordinar esfuerzos entre hoteleros y estos dos segmentos para ofrecer promociones a través de productos y paquetes innovadores complementarios.	*SECTUR Estatal*	
	Revisión de regulación para el desarrollo del turismo cinegético para agilizar la tramitología de la actividad.	*SECTUR Estatal*	
	Colaborar con información, folletos, promoción y la participación en foros relacionados con la actividad cinegética y de pesca deportiva.	*SECTUR Estatal*	

Proyecto para incentivar la diversificación de productos y servicios turísticos.	*Establecer vinculación con los prestadores de servicios cinegéticos y de pesca deportiva para posicionar a Mazatlán en estos segmentos.*	*SECTUR Estatal*	*Históricamente en el destino las actividades cinegéticas y de pesca deportiva han sido populares, sobre todo para el turismo extranjero ya que el destino cuenta con los recursos de infraestructura y naturales para ello.*
	Coordinar esfuerzos entre hoteleros y estos dos segmentos para ofrecer promociones a través de productos y paquetes innovadores complementarios.	*SECTUR Estatal*	
	Revisión de regulación para el desarrollo del turismo cinegético para agilizar la tramitología de la actividad.	*SECTUR Estatal*	
	Colaborar con información, folletos, promoción y la participación en foros relacionados con la actividad cinegética y de pesca deportiva.	*SECTUR Estatal*	

Proyecto para incentivar la diversificación de productos y servicios turísticos.	*Establecer vinculación con los prestadores de servicios cinegéticos y de pesca deportiva para posicionar a Mazatlán en estos segmentos.*	*SECTUR Estatal*	*Históricamente en el destino las actividades cinegéticas y de pesca deportiva han sido populares, sobre todo para el turismo extranjero ya que el destino cuenta con los recursos de infraestructura y naturales para ello.*
	Coordinar esfuerzos entre hoteleros y estos dos segmentos para ofrecer promociones a través de productos y paquetes innovadores complementarios.	*SECTUR Estatal*	
	Revisión de regulación para el desarrollo del turismo cinegético para agilizar la tramitología de la actividad.	*SECTUR Estatal*	
	Colaborar con información, folletos, promoción y la participación en foros relacionados con la actividad cinegética y de pesca deportiva.	*SECTUR Estatal*	

Proyecto para incentivar la diversificación de productos y servicios turísticos.	*Establecer vinculación con los prestadores de servicios cinegéticos y de pesca deportiva para posicionar a Mazatlán en estos segmentos.*	*SECTUR Estatal*	*Históricamente en el destino las actividades cinegéticas y de pesca deportiva han sido populares, sobre todo para el turismo extranjero ya que el destino cuenta con los recursos de infraestructura y naturales para ello.*
	Coordinar esfuerzos entre hoteleros y estos dos segmentos para ofrecer promociones a través de productos y paquetes innovadores complementarios.	*SECTUR Estatal*	
	Revisión de regulación para el desarrollo del turismo cinegético para agilizar la tramitología de la actividad.	*SECTUR Estatal*	
	Colaborar con información, folletos, promoción y la participación en foros relacionados con la actividad cinegética y de pesca deportiva.	*SECTUR Estatal*	

Proyecto para incentivar la diversificación de productos y servicios turísticos.	*Establecer vinculación con los prestadores de servicios cinegéticos y de pesca deportiva para posicionar a Mazatlán en estos segmentos.*	*SECTUR Estatal*	*Históricamente en el destino las actividades cinegéticas y de pesca deportiva han sido populares, sobre todo para el turismo extranjero ya que el destino cuenta con los recursos de infraestructura y naturales para ello.*
	Coordinar esfuerzos entre hoteleros y estos dos segmentos para ofrecer promociones a través de productos y paquetes innovadores complementarios.	*SECTUR Estatal*	
	Revisión de regulación para el desarrollo del turismo cinegético para agilizar la tramitología de la actividad.	*SECTUR Estatal*	
	Colaborar con información, folletos, promoción y la participación en foros relacionados con la actividad cinegética y de pesca deportiva.	*SECTUR Estatal*	

Proyecto para incentivar la diversificación de productos y servicios turísticos.	*Establecer vinculación con los prestadores de servicios cinegéticos y de pesca deportiva para posicionar a Mazatlán en estos segmentos.*	*SECTUR Estatal*	*Históricamente en el destino las actividades cinegéticas y de pesca deportiva han sido populares, sobre todo para el turismo extranjero ya que el destino cuenta con los recursos de infraestructura y naturales para ello.*
	Coordinar esfuerzos entre hoteleros y estos dos segmentos para ofrecer promociones a través de productos y paquetes innovadores complementarios.	*SECTUR Estatal*	
	Revisión de regulación para el desarrollo del turismo cinegético para agilizar la tramitología de la actividad.	*SECTUR Estatal*	
	Colaborar con información, folletos, promoción y la participación en foros relacionados con la actividad cinegética y de pesca deportiva.	*SECTUR Estatal*	

Proyecto para incentivar la diversificación de productos y servicios turísticos.	*Establecer vinculación con los prestadores de servicios cinegéticos y de pesca deportiva para posicionar a Mazatlán en estos segmentos.*	*SECTUR Estatal*	*Históricamente en el destino las actividades cinegéticas y de pesca deportiva han sido populares, sobre todo para el turismo extranjero ya que el destino cuenta con los recursos de infraestructura y naturales para ello.*
	Coordinar esfuerzos entre hoteleros y estos dos segmentos para ofrecer promociones a través de productos y paquetes innovadores complementarios.	*SECTUR Estatal*	
	Revisión de regulación para el desarrollo del turismo cinegético para agilizar la tramitología de la actividad.	*SECTUR Estatal*	
	Colaborar con información, folletos, promoción y la participación en foros relacionados con la actividad cinegética y de pesca deportiva.	*SECTUR Estatal*	

Proyecto para incentivar la diversificación de productos y servicios turísticos.	*Establecer vinculación con los prestadores de servicios cinegéticos y de pesca deportiva para posicionar a Mazatlán en estos segmentos.*	*SECTUR Estatal*	*Históricamente en el destino las actividades cinegéticas y de pesca deportiva han sido populares, sobre todo para el turismo extranjero ya que el destino cuenta con los recursos de infraestructura y naturales para ello.*
	Coordinar esfuerzos entre hoteleros y estos dos segmentos para ofrecer promociones a través de productos y paquetes innovadores complementarios.	*SECTUR Estatal*	
	Revisión de regulación para el desarrollo del turismo cinegético para agilizar la tramitología de la actividad.	*SECTUR Estatal*	
	Colaborar con información, folletos, promoción y la participación en foros relacionados con la actividad cinegética y de pesca deportiva.	*SECTUR Estatal*	

Proyecto para incentivar la diversificación de productos y servicios turísticos.	*Establecer vinculación con los prestadores de servicios cinegéticos y de pesca deportiva para posicionar a Mazatlán en estos segmentos.*	*SECTUR Estatal*	*Históricamente en el destino las actividades cinegéticas y de pesca deportiva han sido populares, sobre todo para el turismo extranjero ya que el destino cuenta con los recursos de infraestructura y naturales para ello.*
	Coordinar esfuerzos entre hoteleros y estos dos segmentos para ofrecer promociones a través de productos y paquetes innovadores complementarios.	*SECTUR Estatal*	
	Revisión de regulación para el desarrollo del turismo cinegético para agilizar la tramitología de la actividad.	*SECTUR Estatal*	
	Colaborar con información, folletos, promoción y la participación en foros relacionados con la actividad cinegética y de pesca deportiva.	*SECTUR Estatal*	

Proyecto para incentivar la diversificación de productos y servicios turísticos.	*Establecer vinculación con los prestadores de servicios cinegéticos y de pesca deportiva para posicionar a Mazatlán en estos segmentos.*	*SECTUR Estatal*	*Históricamente en el destino las actividades cinegéticas y de pesca deportiva han sido populares, sobre todo para el turismo extranjero ya que el destino cuenta con los recursos de infraestructura y naturales para ello.*
	Coordinar esfuerzos entre hoteleros y estos dos segmentos para ofrecer promociones a través de productos y paquetes innovadores complementarios.	*SECTUR Estatal*	
	Revisión de regulación para el desarrollo del turismo cinegético para agilizar la tramitología de la actividad.	*SECTUR Estatal*	
	Colaborar con información, folletos, promoción y la participación en foros relacionados con la actividad cinegética y de pesca deportiva.	*SECTUR Estatal*	

Proyecto para incentivar la diversificación de productos y servicios turísticos.	*Establecer vinculación con los prestadores de servicios cinegéticos y de pesca deportiva para posicionar a Mazatlán en estos segmentos.*	*SECTUR Estatal*	*Históricamente en el destino las actividades cinegéticas y de pesca deportiva han sido populares, sobre todo para el turismo extranjero ya que el destino cuenta con los recursos de infraestructura y naturales para ello.*
	Coordinar esfuerzos entre hoteleros y estos dos segmentos para ofrecer promociones a través de productos y paquetes innovadores complementarios.	*SECTUR Estatal*	
	Revisión de regulación para el desarrollo del turismo cinegético para agilizar la tramitología de la actividad.	*SECTUR Estatal*	
	Colaborar con información, folletos, promoción y la participación en foros relacionados con la actividad cinegética y de pesca deportiva.	*SECTUR Estatal*	

Proyecto para incentivar la diversificación de productos y servicios turísticos.	*Establecer vinculación con los prestadores de servicios cinegéticos y de pesca deportiva para posicionar a Mazatlán en estos segmentos.*	*SECTUR Estatal*	*Históricamente en el destino las actividades cinegéticas y de pesca deportiva han sido populares, sobre todo para el turismo extranjero ya que el destino cuenta con los recursos de infraestructura y naturales para ello.*
	Coordinar esfuerzos entre hoteleros y estos dos segmentos para ofrecer promociones a través de productos y paquetes innovadores complementarios.	*SECTUR Estatal*	
	Revisión de regulación para el desarrollo del turismo cinegético para agilizar la tramitología de la actividad.	*SECTUR Estatal*	
	Colaborar con información, folletos, promoción y la participación en foros relacionados con la actividad cinegética y de pesca deportiva.	*SECTUR Estatal*	

Proyecto para incentivar la diversificación de productos y servicios turísticos.	*Establecer vinculación con los prestadores de servicios cinegéticos y de pesca deportiva para posicionar a Mazatlán en estos segmentos.*	*SECTUR Estatal*	*Históricamente en el destino las actividades cinegéticas y de pesca deportiva han sido populares, sobre todo para el turismo extranjero ya que el destino cuenta con los recursos de infraestructura y naturales para ello.*
	Coordinar esfuerzos entre hoteleros y estos dos segmentos para ofrecer promociones a través de productos y paquetes innovadores complementarios.	*SECTUR Estatal*	
	Revisión de regulación para el desarrollo del turismo cinegético para agilizar la tramitología de la actividad.	*SECTUR Estatal*	
	Colaborar con información, folletos, promoción y la participación en foros relacionados con la actividad cinegética y de pesca deportiva.	*SECTUR Estatal*	

Proyecto para incentivar la diversificación de productos y servicios turísticos.	*Establecer vinculación con los prestadores de servicios cinegéticos y de pesca deportiva para posicionar a Mazatlán en estos segmentos.*	*SECTUR Estatal*	*Históricamente en el destino las actividades cinegéticas y de pesca deportiva han sido populares, sobre todo para el turismo extranjero ya que el destino cuenta con los recursos de infraestructura y naturales para ello.*
	Coordinar esfuerzos entre hoteleros y estos dos segmentos para ofrecer promociones a través de productos y paquetes innovadores complementarios.	*SECTUR Estatal*	
	Revisión de regulación para el desarrollo del turismo cinegético para agilizar la tramitología de la actividad.	*SECTUR Estatal*	
	Colaborar con información, folletos, promoción y la participación en foros relacionados con la actividad cinegética y de pesca deportiva.	*SECTUR Estatal*	

Proyecto para incentivar la diversificación de productos y servicios turísticos.	*Establecer vinculación con los prestadores de servicios cinegéticos y de pesca deportiva para posicionar a Mazatlán en estos segmentos.*	*SECTUR Estatal*	*Históricamente en el destino las actividades cinegéticas y de pesca deportiva han sido populares, sobre todo para el turismo extranjero ya que el destino cuenta con los recursos de infraestructura y naturales para ello.*
	Coordinar esfuerzos entre hoteleros y estos dos segmentos para ofrecer promociones a través de productos y paquetes innovadores complementarios.	*SECTUR Estatal*	
	Revisión de regulación para el desarrollo del turismo cinegético para agilizar la tramitología de la actividad.	*SECTUR Estatal*	
	Colaborar con información, folletos, promoción y la participación en foros relacionados con la actividad cinegética y de pesca deportiva.	*SECTUR Estatal*	

Proyecto para incentivar la diversificación de productos y servicios turísticos.	*Establecer vinculación con los prestadores de servicios cinegéticos y de pesca deportiva para posicionar a Mazatlán en estos segmentos.*	*SECTUR Estatal*	*Históricamente en el destino las actividades cinegéticas y de pesca deportiva han sido populares, sobre todo para el turismo extranjero ya que el destino cuenta con los recursos de infraestructura y naturales para ello.*
	Coordinar esfuerzos entre hoteleros y estos dos segmentos para ofrecer promociones a través de productos y paquetes innovadores complementarios.	*SECTUR Estatal*	
	Revisión de regulación para el desarrollo del turismo cinegético para agilizar la tramitología de la actividad.	*SECTUR Estatal*	
	Colaborar con información, folletos, promoción y la participación en foros relacionados con la actividad cinegética y de pesca deportiva.	*SECTUR Estatal*	

Proyecto para incentivar la diversificación de productos y servicios turísticos.	*Establecer vinculación con los prestadores de servicios cinegéticos y de pesca deportiva para posicionar a Mazatlán en estos segmentos.*	*SECTUR Estatal*	*Históricamente en el destino las actividades cinegéticas y de pesca deportiva han sido populares, sobre todo para el turismo extranjero ya que el destino cuenta con los recursos de infraestructura y naturales para ello.*
	Coordinar esfuerzos entre hoteleros y estos dos segmentos para ofrecer promociones a través de productos y paquetes innovadores complementarios.	*SECTUR Estatal*	
	Revisión de regulación para el desarrollo del turismo cinegético para agilizar la tramitología de la actividad.	*SECTUR Estatal*	
	Colaborar con información, folletos, promoción y la participación en foros relacionados con la actividad cinegética y de pesca deportiva.	*SECTUR Estatal*	

Proyecto para incentivar la diversificación de productos y servicios turísticos.	*Establecer vinculación con los prestadores de servicios cinegéticos y de pesca deportiva para posicionar a Mazatlán en estos segmentos.*	*SECTUR Estatal*	*Históricamente en el destino las actividades cinegéticas y de pesca deportiva han sido populares, sobre todo para el turismo extranjero ya que el destino cuenta con los recursos de infraestructura y naturales para ello.*
	Coordinar esfuerzos entre hoteleros y estos dos segmentos para ofrecer promociones a través de productos y paquetes innovadores complementarios.	*SECTUR Estatal*	
	Revisión de regulación para el desarrollo del turismo cinegético para agilizar la tramitología de la actividad.	*SECTUR Estatal*	
	Colaborar con información, folletos, promoción y la participación en foros relacionados con la actividad cinegética y de pesca deportiva.	*SECTUR Estatal*	

Proyecto para incentivar la diversificación de productos y servicios turísticos.	*Establecer vinculación con los prestadores de servicios cinegéticos y de pesca deportiva para posicionar a Mazatlán en estos segmentos.*	*SECTUR Estatal*	*Históricamente en el destino las actividades cinegéticas y de pesca deportiva han sido populares, sobre todo para el turismo extranjero ya que el destino cuenta con los recursos de infraestructura y naturales para ello.*
	Coordinar esfuerzos entre hoteleros y estos dos segmentos para ofrecer promociones a través de productos y paquetes innovadores complementarios.	*SECTUR Estatal*	
	Revisión de regulación para el desarrollo del turismo cinegético para agilizar la tramitología de la actividad.	*SECTUR Estatal*	
	Colaborar con información, folletos, promoción y la participación en foros relacionados con la actividad cinegética y de pesca deportiva.	*SECTUR Estatal*	

Proyecto para incentivar la diversificación de productos y servicios turísticos.	*Establecer vinculación con los prestadores de servicios cinegéticos y de pesca deportiva para posicionar a Mazatlán en estos segmentos.*	*SECTUR Estatal*	*Históricamente en el destino las actividades cinegéticas y de pesca deportiva han sido populares, sobre todo para el turismo extranjero ya que el destino cuenta con los recursos de infraestructura y naturales para ello.*
	Coordinar esfuerzos entre hoteleros y estos dos segmentos para ofrecer promociones a través de productos y paquetes innovadores complementarios.	*SECTUR Estatal*	
	Revisión de regulación para el desarrollo del turismo cinegético para agilizar la tramitología de la actividad.	*SECTUR Estatal*	
	Colaborar con información, folletos, promoción y la participación en foros relacionados con la actividad cinegética y de pesca deportiva.	*SECTUR Estatal*	

Proyecto para incentivar la diversificación de productos y servicios turísticos.	*Establecer vinculación con los prestadores de servicios cinegéticos y de pesca deportiva para posicionar a Mazatlán en estos segmentos.*	*SECTUR Estatal*	*Históricamente en el destino las actividades cinegéticas y de pesca deportiva han sido populares, sobre todo para el turismo extranjero ya que el destino cuenta con los recursos de infraestructura y naturales para ello.*
	Coordinar esfuerzos entre hoteleros y estos dos segmentos para ofrecer promociones a través de productos y paquetes innovadores complementarios.	*SECTUR Estatal*	
	Revisión de regulación para el desarrollo del turismo cinegético para agilizar la tramitología de la actividad.	*SECTUR Estatal*	
	Colaborar con información, folletos, promoción y la participación en foros relacionados con la actividad cinegética y de pesca deportiva.	*SECTUR Estatal*	

Proyecto para incentivar la diversificación de productos y servicios turísticos.	*Establecer vinculación con los prestadores de servicios cinegéticos y de pesca deportiva para posicionar a Mazatlán en estos segmentos.*	*SECTUR Estatal*	*Históricamente en el destino las actividades cinegéticas y de pesca deportiva han sido populares, sobre todo para el turismo extranjero ya que el destino cuenta con los recursos de infraestructura y naturales para ello.*
	Coordinar esfuerzos entre hoteleros y estos dos segmentos para ofrecer promociones a través de productos y paquetes innovadores complementarios.	*SECTUR Estatal*	
	Revisión de regulación para el desarrollo del turismo cinegético para agilizar la tramitología de la actividad.	*SECTUR Estatal*	
	Colaborar con información, folletos, promoción y la participación en foros relacionados con la actividad cinegética y de pesca deportiva.	*SECTUR Estatal*	

Proyecto para incentivar la diversificación de productos y servicios turísticos.	*Establecer vinculación con los prestadores de servicios cinegéticos y de pesca deportiva para posicionar a Mazatlán en estos segmentos.*	*SECTUR Estatal*	*Históricamente en el destino las actividades cinegéticas y de pesca deportiva han sido populares, sobre todo para el turismo extranjero ya que el destino cuenta con los recursos de infraestructura y naturales para ello.*
	Coordinar esfuerzos entre hoteleros y estos dos segmentos para ofrecer promociones a través de productos y paquetes innovadores complementarios.	*SECTUR Estatal*	
	Revisión de regulación para el desarrollo del turismo cinegético para agilizar la tramitología de la actividad.	*SECTUR Estatal*	
	Colaborar con información, folletos, promoción y la participación en foros relacionados con la actividad cinegética y de pesca deportiva.	*SECTUR Estatal*	

Proyecto para incentivar la diversificación de productos y servicios turísticos.	*Establecer vinculación con los prestadores de servicios cinegéticos y de pesca deportiva para posicionar a Mazatlán en estos segmentos.*	*SECTUR Estatal*	*Históricamente en el destino las actividades cinegéticas y de pesca deportiva han sido populares, sobre todo para el turismo extranjero ya que el destino cuenta con los recursos de infraestructura y naturales para ello.*
	Coordinar esfuerzos entre hoteleros y estos dos segmentos para ofrecer promociones a través de productos y paquetes innovadores complementarios.	*SECTUR Estatal*	
	Revisión de regulación para el desarrollo del turismo cinegético para agilizar la tramitología de la actividad.	*SECTUR Estatal*	
	Colaborar con información, folletos, promoción y la participación en foros relacionados con la actividad cinegética y de pesca deportiva.	*SECTUR Estatal*	

Proyecto para incentivar la diversificación de productos y servicios turísticos.	*Establecer vinculación con los prestadores de servicios cinegéticos y de pesca deportiva para posicionar a Mazatlán en estos segmentos.*	*SECTUR Estatal*	*Históricamente en el destino las actividades cinegéticas y de pesca deportiva han sido populares, sobre todo para el turismo extranjero ya que el destino cuenta con los recursos de infraestructura y naturales para ello.*
	Coordinar esfuerzos entre hoteleros y estos dos segmentos para ofrecer promociones a través de productos y paquetes innovadores complementarios.	*SECTUR Estatal*	
	Revisión de regulación para el desarrollo del turismo cinegético para agilizar la tramitología de la actividad.	*SECTUR Estatal*	
	Colaborar con información, folletos, promoción y la participación en foros relacionados con la actividad cinegética y de pesca deportiva.	*SECTUR Estatal*	

Proyecto para incentivar la diversificación de productos y servicios turísticos.	*Establecer vinculación con los prestadores de servicios cinegéticos y de pesca deportiva para posicionar a Mazatlán en estos segmentos.*	*SECTUR Estatal*	*Históricamente en el destino las actividades cinegéticas y de pesca deportiva han sido populares, sobre todo para el turismo extranjero ya que el destino cuenta con los recursos de infraestructura y naturales para ello.*
	Coordinar esfuerzos entre hoteleros y estos dos segmentos para ofrecer promociones a través de productos y paquetes innovadores complementarios.	*SECTUR Estatal*	
	Revisión de regulación para el desarrollo del turismo cinegético para agilizar la tramitología de la actividad.	*SECTUR Estatal*	
	Colaborar con información, folletos, promoción y la participación en foros relacionados con la actividad cinegética y de pesca deportiva.	*SECTUR Estatal*	

Proyecto para incentivar la diversificación de productos y servicios turísticos.	*Establecer vinculación con los prestadores de servicios cinegéticos y de pesca deportiva para posicionar a Mazatlán en estos segmentos.*	*SECTUR Estatal*	*Históricamente en el destino las actividades cinegéticas y de pesca deportiva han sido populares, sobre todo para el turismo extranjero ya que el destino cuenta con los recursos de infraestructura y naturales para ello.*
	Coordinar esfuerzos entre hoteleros y estos dos segmentos para ofrecer promociones a través de productos y paquetes innovadores complementarios.	*SECTUR Estatal*	
	Revisión de regulación para el desarrollo del turismo cinegético para agilizar la tramitología de la actividad.	*SECTUR Estatal*	
	Colaborar con información, folletos, promoción y la participación en foros relacionados con la actividad cinegética y de pesca deportiva.	*SECTUR Estatal*	

Proyecto para incentivar la diversificación de productos y servicios turísticos.	*Establecer vinculación con los prestadores de servicios cinegéticos y de pesca deportiva para posicionar a Mazatlán en estos segmentos.*	*SECTUR Estatal*	*Históricamente en el destino las actividades cinegéticas y de pesca deportiva han sido populares, sobre todo para el turismo extranjero ya que el destino cuenta con los recursos de infraestructura y naturales para ello.*
	Coordinar esfuerzos entre hoteleros y estos dos segmentos para ofrecer promociones a través de productos y paquetes innovadores complementarios.	*SECTUR Estatal*	
	Revisión de regulación para el desarrollo del turismo cinegético para agilizar la tramitología de la actividad.	*SECTUR Estatal*	
	Colaborar con información, folletos, promoción y la participación en foros relacionados con la actividad cinegética y de pesca deportiva.	*SECTUR Estatal*	

Proyecto para incentivar la diversificación de productos y servicios turísticos.	*Establecer vinculación con los prestadores de servicios cinegéticos y de pesca deportiva para posicionar a Mazatlán en estos segmentos.*	*SECTUR Estatal*	*Históricamente en el destino las actividades cinegéticas y de pesca deportiva han sido populares, sobre todo para el turismo extranjero ya que el destino cuenta con los recursos de infraestructura y naturales para ello.*
	Coordinar esfuerzos entre hoteleros y estos dos segmentos para ofrecer promociones a través de productos y paquetes innovadores complementarios.	*SECTUR Estatal*	
	Revisión de regulación para el desarrollo del turismo cinegético para agilizar la tramitología de la actividad.	*SECTUR Estatal*	
	Colaborar con información, folletos, promoción y la participación en foros relacionados con la actividad cinegética y de pesca deportiva.	*SECTUR Estatal*	

Proyecto para incentivar la diversificación de productos y servicios turísticos.	*Establecer vinculación con los prestadores de servicios cinegéticos y de pesca deportiva para posicionar a Mazatlán en estos segmentos.*	*SECTUR Estatal*	*Históricamente en el destino las actividades cinegéticas y de pesca deportiva han sido populares, sobre todo para el turismo extranjero ya que el destino cuenta con los recursos de infraestructura y naturales para ello.*
	Coordinar esfuerzos entre hoteleros y estos dos segmentos para ofrecer promociones a través de productos y paquetes innovadores complementarios.	*SECTUR Estatal*	
	Revisión de regulación para el desarrollo del turismo cinegético para agilizar la tramitología de la actividad.	*SECTUR Estatal*	
	Colaborar con información, folletos, promoción y la participación en foros relacionados con la actividad cinegética y de pesca deportiva.	*SECTUR Estatal*	

Proyecto para incentivar la diversificación de productos y servicios turísticos.	*Establecer vinculación con los prestadores de servicios cinegéticos y de pesca deportiva para posicionar a Mazatlán en estos segmentos.*	*SECTUR Estatal*	*Históricamente en el destino las actividades cinegéticas y de pesca deportiva han sido populares, sobre todo para el turismo extranjero ya que el destino cuenta con los recursos de infraestructura y naturales para ello.*
	Coordinar esfuerzos entre hoteleros y estos dos segmentos para ofrecer promociones a través de productos y paquetes innovadores complementarios.	*SECTUR Estatal*	
	Revisión de regulación para el desarrollo del turismo cinegético para agilizar la tramitología de la actividad.	*SECTUR Estatal*	
	Colaborar con información, folletos, promoción y la participación en foros relacionados con la actividad cinegética y de pesca deportiva.	*SECTUR Estatal*	

Proyecto para incentivar la diversificación de productos y servicios turísticos.	*Establecer vinculación con los prestadores de servicios cinegéticos y de pesca deportiva para posicionar a Mazatlán en estos segmentos.*	*SECTUR Estatal*	*Históricamente en el destino las actividades cinegéticas y de pesca deportiva han sido populares, sobre todo para el turismo extranjero ya que el destino cuenta con los recursos de infraestructura y naturales para ello.*
	Coordinar esfuerzos entre hoteleros y estos dos segmentos para ofrecer promociones a través de productos y paquetes innovadores complementarios.	*SECTUR Estatal*	
	Revisión de regulación para el desarrollo del turismo cinegético para agilizar la tramitología de la actividad.	*SECTUR Estatal*	
	Colaborar con información, folletos, promoción y la participación en foros relacionados con la actividad cinegética y de pesca deportiva.	*SECTUR Estatal*	

Proyecto para incentivar la diversificación de productos y servicios turísticos.	*Establecer vinculación con los prestadores de servicios cinegéticos y de pesca deportiva para posicionar a Mazatlán en estos segmentos.*	*SECTUR Estatal*	*Históricamente en el destino las actividades cinegéticas y de pesca deportiva han sido populares, sobre todo para el turismo extranjero ya que el destino cuenta con los recursos de infraestructura y naturales para ello.*
	Coordinar esfuerzos entre hoteleros y estos dos segmentos para ofrecer promociones a través de productos y paquetes innovadores complementarios.	*SECTUR Estatal*	
	Revisión de regulación para el desarrollo del turismo cinegético para agilizar la tramitología de la actividad.	*SECTUR Estatal*	
	Colaborar con información, folletos, promoción y la participación en foros relacionados con la actividad cinegética y de pesca deportiva.	*SECTUR Estatal*	

Proyecto para incentivar la diversificación de productos y servicios turísticos.	*Establecer vinculación con los prestadores de servicios cinegéticos y de pesca deportiva para posicionar a Mazatlán en estos segmentos.*	*SECTUR Estatal*	*Históricamente en el destino las actividades cinegéticas y de pesca deportiva han sido populares, sobre todo para el turismo extranjero ya que el destino cuenta con los recursos de infraestructura y naturales para ello.*
	Coordinar esfuerzos entre hoteleros y estos dos segmentos para ofrecer promociones a través de productos y paquetes innovadores complementarios.	*SECTUR Estatal*	
	Revisión de regulación para el desarrollo del turismo cinegético para agilizar la tramitología de la actividad.	*SECTUR Estatal*	
	Colaborar con información, folletos, promoción y la participación en foros relacionados con la actividad cinegética y de pesca deportiva.	*SECTUR Estatal*	

Proyecto para incentivar la diversificación de productos y servicios turísticos.	*Establecer vinculación con los prestadores de servicios cinegéticos y de pesca deportiva para posicionar a Mazatlán en estos segmentos.*	*SECTUR Estatal*	*Históricamente en el destino las actividades cinegéticas y de pesca deportiva han sido populares, sobre todo para el turismo extranjero ya que el destino cuenta con los recursos de infraestructura y naturales para ello.*
	Coordinar esfuerzos entre hoteleros y estos dos segmentos para ofrecer promociones a través de productos y paquetes innovadores complementarios.	*SECTUR Estatal*	
	Revisión de regulación para el desarrollo del turismo cinegético para agilizar la tramitología de la actividad.	*SECTUR Estatal*	
	Colaborar con información, folletos, promoción y la participación en foros relacionados con la actividad cinegética y de pesca deportiva.	*SECTUR Estatal*	

Proyecto para incentivar la diversificación de productos y servicios turísticos.	*Establecer vinculación con los prestadores de servicios cinegéticos y de pesca deportiva para posicionar a Mazatlán en estos segmentos.*	*SECTUR Estatal*	*Históricamente en el destino las actividades cinegéticas y de pesca deportiva han sido populares, sobre todo para el turismo extranjero ya que el destino cuenta con los recursos de infraestructura y naturales para ello.*
	Coordinar esfuerzos entre hoteleros y estos dos segmentos para ofrecer promociones a través de productos y paquetes innovadores complementarios.	*SECTUR Estatal*	
	Revisión de regulación para el desarrollo del turismo cinegético para agilizar la tramitología de la actividad.	*SECTUR Estatal*	
	Colaborar con información, folletos, promoción y la participación en foros relacionados con la actividad cinegética y de pesca deportiva.	*SECTUR Estatal*	

Proyecto para incentivar la diversificación de productos y servicios turísticos.	*Establecer vinculación con los prestadores de servicios cinegéticos y de pesca deportiva para posicionar a Mazatlán en estos segmentos.*	*SECTUR Estatal*	*Históricamente en el destino las actividades cinegéticas y de pesca deportiva han sido populares, sobre todo para el turismo extranjero ya que el destino cuenta con los recursos de infraestructura y naturales para ello.*
	Coordinar esfuerzos entre hoteleros y estos dos segmentos para ofrecer promociones a través de productos y paquetes innovadores complementarios.	*SECTUR Estatal*	
	Revisión de regulación para el desarrollo del turismo cinegético para agilizar la tramitología de la actividad.	*SECTUR Estatal*	
	Colaborar con información, folletos, promoción y la participación en foros relacionados con la actividad cinegética y de pesca deportiva.	*SECTUR Estatal*	

Proyecto para incentivar la diversificación de productos y servicios turísticos.	*Establecer vinculación con los prestadores de servicios cinegéticos y de pesca deportiva para posicionar a Mazatlán en estos segmentos.*	*SECTUR Estatal*	*Históricamente en el destino las actividades cinegéticas y de pesca deportiva han sido populares, sobre todo para el turismo extranjero ya que el destino cuenta con los recursos de infraestructura y naturales para ello.*
	Coordinar esfuerzos entre hoteleros y estos dos segmentos para ofrecer promociones a través de productos y paquetes innovadores complementarios.	*SECTUR Estatal*	
	Revisión de regulación para el desarrollo del turismo cinegético para agilizar la tramitología de la actividad.	*SECTUR Estatal*	
	Colaborar con información, folletos, promoción y la participación en foros relacionados con la actividad cinegética y de pesca deportiva.	*SECTUR Estatal*	

Proyecto para incentivar la diversificación de productos y servicios turísticos.	*Establecer vinculación con los prestadores de servicios cinegéticos y de pesca deportiva para posicionar a Mazatlán en estos segmentos.*	*SECTUR Estatal*	*Históricamente en el destino las actividades cinegéticas y de pesca deportiva han sido populares, sobre todo para el turismo extranjero ya que el destino cuenta con los recursos de infraestructura y naturales para ello.*
	Coordinar esfuerzos entre hoteleros y estos dos segmentos para ofrecer promociones a través de productos y paquetes innovadores complementarios.	*SECTUR Estatal*	
	Revisión de regulación para el desarrollo del turismo cinegético para agilizar la tramitología de la actividad.	*SECTUR Estatal*	
	Colaborar con información, folletos, promoción y la participación en foros relacionados con la actividad cinegética y de pesca deportiva.	*SECTUR Estatal*	

Proyecto para incentivar la diversificación de productos y servicios turísticos.	*Establecer vinculación con los prestadores de servicios cinegéticos y de pesca deportiva para posicionar a Mazatlán en estos segmentos.*	*SECTUR Estatal*	*Históricamente en el destino las actividades cinegéticas y de pesca deportiva han sido populares, sobre todo para el turismo extranjero ya que el destino cuenta con los recursos de infraestructura y naturales para ello.*
	Coordinar esfuerzos entre hoteleros y estos dos segmentos para ofrecer promociones a través de productos y paquetes innovadores complementarios.	*SECTUR Estatal*	
	Revisión de regulación para el desarrollo del turismo cinegético para agilizar la tramitología de la actividad.	*SECTUR Estatal*	
	Colaborar con información, folletos, promoción y la participación en foros relacionados con la actividad cinegética y de pesca deportiva.	*SECTUR Estatal*	

Proyecto para incentivar la diversificación de productos y servicios turísticos.	*Establecer vinculación con los prestadores de servicios cinegéticos y de pesca deportiva para posicionar a Mazatlán en estos segmentos.*	*SECTUR Estatal*	*Históricamente en el destino las actividades cinegéticas y de pesca deportiva han sido populares, sobre todo para el turismo extranjero ya que el destino cuenta con los recursos de infraestructura y naturales para ello.*
	Coordinar esfuerzos entre hoteleros y estos dos segmentos para ofrecer promociones a través de productos y paquetes innovadores complementarios.	*SECTUR Estatal*	
	Revisión de regulación para el desarrollo del turismo cinegético para agilizar la tramitología de la actividad.	*SECTUR Estatal*	
	Colaborar con información, folletos, promoción y la participación en foros relacionados con la actividad cinegética y de pesca deportiva.	*SECTUR Estatal*	

Proyecto para incentivar la diversificación de productos y servicios turísticos.	*Establecer vinculación con los prestadores de servicios cinegéticos y de pesca deportiva para posicionar a Mazatlán en estos segmentos.*	*SECTUR Estatal*	*Históricamente en el destino las actividades cinegéticas y de pesca deportiva han sido populares, sobre todo para el turismo extranjero ya que el destino cuenta con los recursos de infraestructura y naturales para ello.*
	Coordinar esfuerzos entre hoteleros y estos dos segmentos para ofrecer promociones a través de productos y paquetes innovadores complementarios.	*SECTUR Estatal*	
	Revisión de regulación para el desarrollo del turismo cinegético para agilizar la tramitología de la actividad.	*SECTUR Estatal*	
	Colaborar con información, folletos, promoción y la participación en foros relacionados con la actividad cinegética y de pesca deportiva.	*SECTUR Estatal*	

Proyecto para incentivar la diversificación de productos y servicios turísticos.	*Establecer vinculación con los prestadores de servicios cinegéticos y de pesca deportiva para posicionar a Mazatlán en estos segmentos.*	*SECTUR Estatal*	*Históricamente en el destino las actividades cinegéticas y de pesca deportiva han sido populares, sobre todo para el turismo extranjero ya que el destino cuenta con los recursos de infraestructura y naturales para ello.*
	Coordinar esfuerzos entre hoteleros y estos dos segmentos para ofrecer promociones a través de productos y paquetes innovadores complementarios.	*SECTUR Estatal*	
	Revisión de regulación para el desarrollo del turismo cinegético para agilizar la tramitología de la actividad.	*SECTUR Estatal*	
	Colaborar con información, folletos, promoción y la participación en foros relacionados con la actividad cinegética y de pesca deportiva.	*SECTUR Estatal*	

Proyecto para incentivar la diversificación de productos y servicios turísticos.	*Establecer vinculación con los prestadores de servicios cinegéticos y de pesca deportiva para posicionar a Mazatlán en estos segmentos.*	*SECTUR Estatal*	*Históricamente en el destino las actividades cinegéticas y de pesca deportiva han sido populares, sobre todo para el turismo extranjero ya que el destino cuenta con los recursos de infraestructura y naturales para ello.*
	Coordinar esfuerzos entre hoteleros y estos dos segmentos para ofrecer promociones a través de productos y paquetes innovadores complementarios.	*SECTUR Estatal*	
	Revisión de regulación para el desarrollo del turismo cinegético para agilizar la tramitología de la actividad.	*SECTUR Estatal*	
	Colaborar con información, folletos, promoción y la participación en foros relacionados con la actividad cinegética y de pesca deportiva.	*SECTUR Estatal*	

Proyecto para incentivar la diversificación de productos y servicios turísticos.	*Establecer vinculación con los prestadores de servicios cinegéticos y de pesca deportiva para posicionar a Mazatlán en estos segmentos.*	*SECTUR Estatal*	*Históricamente en el destino las actividades cinegéticas y de pesca deportiva han sido populares, sobre todo para el turismo extranjero ya que el destino cuenta con los recursos de infraestructura y naturales para ello.*
	Coordinar esfuerzos entre hoteleros y estos dos segmentos para ofrecer promociones a través de productos y paquetes innovadores complementarios.	*SECTUR Estatal*	
	Revisión de regulación para el desarrollo del turismo cinegético para agilizar la tramitología de la actividad.	*SECTUR Estatal*	
	Colaborar con información, folletos, promoción y la participación en foros relacionados con la actividad cinegética y de pesca deportiva.	*SECTUR Estatal*	

Proyecto para incentivar la diversificación de productos y servicios turísticos.	*Establecer vinculación con los prestadores de servicios cinegéticos y de pesca deportiva para posicionar a Mazatlán en estos segmentos.*	*SECTUR Estatal*	*Históricamente en el destino las actividades cinegéticas y de pesca deportiva han sido populares, sobre todo para el turismo extranjero ya que el destino cuenta con los recursos de infraestructura y naturales para ello.*
	Coordinar esfuerzos entre hoteleros y estos dos segmentos para ofrecer promociones a través de productos y paquetes innovadores complementarios.	*SECTUR Estatal*	
	Revisión de regulación para el desarrollo del turismo cinegético para agilizar la tramitología de la actividad.	*SECTUR Estatal*	
	Colaborar con información, folletos, promoción y la participación en foros relacionados con la actividad cinegética y de pesca deportiva.	*SECTUR Estatal*	

Proyecto para incentivar la diversificación de productos y servicios turísticos.	*Establecer vinculación con los prestadores de servicios cinegéticos y de pesca deportiva para posicionar a Mazatlán en estos segmentos.*	*SECTUR Estatal*	*Históricamente en el destino las actividades cinegéticas y de pesca deportiva han sido populares, sobre todo para el turismo extranjero ya que el destino cuenta con los recursos de infraestructura y naturales para ello.*
	Coordinar esfuerzos entre hoteleros y estos dos segmentos para ofrecer promociones a través de productos y paquetes innovadores complementarios.	*SECTUR Estatal*	
	Revisión de regulación para el desarrollo del turismo cinegético para agilizar la tramitología de la actividad.	*SECTUR Estatal*	
	Colaborar con información, folletos, promoción y la participación en foros relacionados con la actividad cinegética y de pesca deportiva.	*SECTUR Estatal*	

Proyecto para incentivar la diversificación de productos y servicios turísticos.	*Establecer vinculación con los prestadores de servicios cinegéticos y de pesca deportiva para posicionar a Mazatlán en estos segmentos.*	*SECTUR Estatal*	*Históricamente en el destino las actividades cinegéticas y de pesca deportiva han sido populares, sobre todo para el turismo extranjero ya que el destino cuenta con los recursos de infraestructura y naturales para ello.*
	Coordinar esfuerzos entre hoteleros y estos dos segmentos para ofrecer promociones a través de productos y paquetes innovadores complementarios.	*SECTUR Estatal*	
	Revisión de regulación para el desarrollo del turismo cinegético para agilizar la tramitología de la actividad.	*SECTUR Estatal*	
	Colaborar con información, folletos, promoción y la participación en foros relacionados con la actividad cinegética y de pesca deportiva.	*SECTUR Estatal*	

Proyecto para incentivar la diversificación de productos y servicios turísticos.	*Establecer vinculación con los prestadores de servicios cinegéticos y de pesca deportiva para posicionar a Mazatlán en estos segmentos.*	*SECTUR Estatal*	*Históricamente en el destino las actividades cinegéticas y de pesca deportiva han sido populares, sobre todo para el turismo extranjero ya que el destino cuenta con los recursos de infraestructura y naturales para ello.*
	Coordinar esfuerzos entre hoteleros y estos dos segmentos para ofrecer promociones a través de productos y paquetes innovadores complementarios.	*SECTUR Estatal*	
	Revisión de regulación para el desarrollo del turismo cinegético para agilizar la tramitología de la actividad.	*SECTUR Estatal*	
	Colaborar con información, folletos, promoción y la participación en foros relacionados con la actividad cinegética y de pesca deportiva.	*SECTUR Estatal*	

Proyecto para incentivar la diversificación de productos y servicios turísticos.	*Establecer vinculación con los prestadores de servicios cinegéticos y de pesca deportiva para posicionar a Mazatlán en estos segmentos.*	*SECTUR Estatal*	*Históricamente en el destino las actividades cinegéticas y de pesca deportiva han sido populares, sobre todo para el turismo extranjero ya que el destino cuenta con los recursos de infraestructura y naturales para ello.*
	Coordinar esfuerzos entre hoteleros y estos dos segmentos para ofrecer promociones a través de productos y paquetes innovadores complementarios.	*SECTUR Estatal*	
	Revisión de regulación para el desarrollo del turismo cinegético para agilizar la tramitología de la actividad.	*SECTUR Estatal*	
	Colaborar con información, folletos, promoción y la participación en foros relacionados con la actividad cinegética y de pesca deportiva.	*SECTUR Estatal*	

Proyecto para incentivar la diversificación de productos y servicios turísticos.	*Establecer vinculación con los prestadores de servicios cinegéticos y de pesca deportiva para posicionar a Mazatlán en estos segmentos.*	*SECTUR Estatal*	*Históricamente en el destino las actividades cinegéticas y de pesca deportiva han sido populares, sobre todo para el turismo extranjero ya que el destino cuenta con los recursos de infraestructura y naturales para ello.*
	Coordinar esfuerzos entre hoteleros y estos dos segmentos para ofrecer promociones a través de productos y paquetes innovadores complementarios.	*SECTUR Estatal*	
	Revisión de regulación para el desarrollo del turismo cinegético para agilizar la tramitología de la actividad.	*SECTUR Estatal*	
	Colaborar con información, folletos, promoción y la participación en foros relacionados con la actividad cinegética y de pesca deportiva.	*SECTUR Estatal*	

Proyecto para incentivar la diversificación de productos y servicios turísticos.	*Establecer vinculación con los prestadores de servicios cinegéticos y de pesca deportiva para posicionar a Mazatlán en estos segmentos.*	*SECTUR Estatal*	*Históricamente en el destino las actividades cinegéticas y de pesca deportiva han sido populares, sobre todo para el turismo extranjero ya que el destino cuenta con los recursos de infraestructura y naturales para ello.*
	Coordinar esfuerzos entre hoteleros y estos dos segmentos para ofrecer promociones a través de productos y paquetes innovadores complementarios.	*SECTUR Estatal*	
	Revisión de regulación para el desarrollo del turismo cinegético para agilizar la tramitología de la actividad.	*SECTUR Estatal*	
	Colaborar con información, folletos, promoción y la participación en foros relacionados con la actividad cinegética y de pesca deportiva.	*SECTUR Estatal*	

Proyecto para incentivar la diversificación de productos y servicios turísticos.	*Establecer vinculación con los prestadores de servicios cinegéticos y de pesca deportiva para posicionar a Mazatlán en estos segmentos.*	*SECTUR Estatal*	*Históricamente en el destino las actividades cinegéticas y de pesca deportiva han sido populares, sobre todo para el turismo extranjero ya que el destino cuenta con los recursos de infraestructura y naturales para ello.*
	Coordinar esfuerzos entre hoteleros y estos dos segmentos para ofrecer promociones a través de productos y paquetes innovadores complementarios.	*SECTUR Estatal*	
	Revisión de regulación para el desarrollo del turismo cinegético para agilizar la tramitología de la actividad.	*SECTUR Estatal*	
	Colaborar con información, folletos, promoción y la participación en foros relacionados con la actividad cinegética y de pesca deportiva.	*SECTUR Estatal*	

Proyecto para incentivar la diversificación de productos y servicios turísticos.	*Establecer vinculación con los prestadores de servicios cinegéticos y de pesca deportiva para posicionar a Mazatlán en estos segmentos.*	*SECTUR Estatal*	*Históricamente en el destino las actividades cinegéticas y de pesca deportiva han sido populares, sobre todo para el turismo extranjero ya que el destino cuenta con los recursos de infraestructura y naturales para ello.*
	Coordinar esfuerzos entre hoteleros y estos dos segmentos para ofrecer promociones a través de productos y paquetes innovadores complementarios.	*SECTUR Estatal*	
	Revisión de regulación para el desarrollo del turismo cinegético para agilizar la tramitología de la actividad.	*SECTUR Estatal*	
	Colaborar con información, folletos, promoción y la participación en foros relacionados con la actividad cinegética y de pesca deportiva.	*SECTUR Estatal*	

Proyecto para incentivar la diversificación de productos y servicios turísticos.	*Establecer vinculación con los prestadores de servicios cinegéticos y de pesca deportiva para posicionar a Mazatlán en estos segmentos.*	*SECTUR Estatal*	*Históricamente en el destino las actividades cinegéticas y de pesca deportiva han sido populares, sobre todo para el turismo extranjero ya que el destino cuenta con los recursos de infraestructura y naturales para ello.*
	Coordinar esfuerzos entre hoteleros y estos dos segmentos para ofrecer promociones a través de productos y paquetes innovadores complementarios.	*SECTUR Estatal*	
	Revisión de regulación para el desarrollo del turismo cinegético para agilizar la tramitología de la actividad.	*SECTUR Estatal*	
	Colaborar con información, folletos, promoción y la participación en foros relacionados con la actividad cinegética y de pesca deportiva.	*SECTUR Estatal*	

Proyecto para incentivar la diversificación de productos y servicios turísticos.	*Establecer vinculación con los prestadores de servicios cinegéticos y de pesca deportiva para posicionar a Mazatlán en estos segmentos.*	*SECTUR Estatal*	*Históricamente en el destino las actividades cinegéticas y de pesca deportiva han sido populares, sobre todo para el turismo extranjero ya que el destino cuenta con los recursos de infraestructura y naturales para ello.*
	Coordinar esfuerzos entre hoteleros y estos dos segmentos para ofrecer promociones a través de productos y paquetes innovadores complementarios.	*SECTUR Estatal*	
	Revisión de regulación para el desarrollo del turismo cinegético para agilizar la tramitología de la actividad.	*SECTUR Estatal*	
	Colaborar con información, folletos, promoción y la participación en foros relacionados con la actividad cinegética y de pesca deportiva.	*SECTUR Estatal*	

Proyecto para incentivar la diversificación de productos y servicios turísticos.	*Establecer vinculación con los prestadores de servicios cinegéticos y de pesca deportiva para posicionar a Mazatlán en estos segmentos.*	*SECTUR Estatal*	*Históricamente en el destino las actividades cinegéticas y de pesca deportiva han sido populares, sobre todo para el turismo extranjero ya que el destino cuenta con los recursos de infraestructura y naturales para ello.*
	Coordinar esfuerzos entre hoteleros y estos dos segmentos para ofrecer promociones a través de productos y paquetes innovadores complementarios.	*SECTUR Estatal*	
	Revisión de regulación para el desarrollo del turismo cinegético para agilizar la tramitología de la actividad.	*SECTUR Estatal*	
	Colaborar con información, folletos, promoción y la participación en foros relacionados con la actividad cinegética y de pesca deportiva.	*SECTUR Estatal*	

Proyecto para incentivar la diversificación de productos y servicios turísticos.	*Establecer vinculación con los prestadores de servicios cinegéticos y de pesca deportiva para posicionar a Mazatlán en estos segmentos.*	*SECTUR Estatal*	*Históricamente en el destino las actividades cinegéticas y de pesca deportiva han sido populares, sobre todo para el turismo extranjero ya que el destino cuenta con los recursos de infraestructura y naturales para ello.*
	Coordinar esfuerzos entre hoteleros y estos dos segmentos para ofrecer promociones a través de productos y paquetes innovadores complementarios.	*SECTUR Estatal*	
	Revisión de regulación para el desarrollo del turismo cinegético para agilizar la tramitología de la actividad.	*SECTUR Estatal*	
	Colaborar con información, folletos, promoción y la participación en foros relacionados con la actividad cinegética y de pesca deportiva.	*SECTUR Estatal*	

Proyecto para incentivar la diversificación de productos y servicios turísticos.	*Establecer vinculación con los prestadores de servicios cinegéticos y de pesca deportiva para posicionar a Mazatlán en estos segmentos.*	*SECTUR Estatal*	*Históricamente en el destino las actividades cinegéticas y de pesca deportiva han sido populares, sobre todo para el turismo extranjero ya que el destino cuenta con los recursos de infraestructura y naturales para ello.*
	Coordinar esfuerzos entre hoteleros y estos dos segmentos para ofrecer promociones a través de productos y paquetes innovadores complementarios.	*SECTUR Estatal*	
	Revisión de regulación para el desarrollo del turismo cinegético para agilizar la tramitología de la actividad.	*SECTUR Estatal*	
	Colaborar con información, folletos, promoción y la participación en foros relacionados con la actividad cinegética y de pesca deportiva.	*SECTUR Estatal*	

Proyecto para incentivar la diversificación de productos y servicios turísticos.	*Establecer vinculación con los prestadores de servicios cinegéticos y de pesca deportiva para posicionar a Mazatlán en estos segmentos.*	*SECTUR Estatal*	*Históricamente en el destino las actividades cinegéticas y de pesca deportiva han sido populares, sobre todo para el turismo extranjero ya que el destino cuenta con los recursos de infraestructura y naturales para ello.*
	Coordinar esfuerzos entre hoteleros y estos dos segmentos para ofrecer promociones a través de productos y paquetes innovadores complementarios.	*SECTUR Estatal*	
	Revisión de regulación para el desarrollo del turismo cinegético para agilizar la tramitología de la actividad.	*SECTUR Estatal*	
	Colaborar con información, folletos, promoción y la participación en foros relacionados con la actividad cinegética y de pesca deportiva.	*SECTUR Estatal*	

Proyecto para incentivar la diversificación de productos y servicios turísticos.	*Establecer vinculación con los prestadores de servicios cinegéticos y de pesca deportiva para posicionar a Mazatlán en estos segmentos.*	*SECTUR Estatal*	*Históricamente en el destino las actividades cinegéticas y de pesca deportiva han sido populares, sobre todo para el turismo extranjero ya que el destino cuenta con los recursos de infraestructura y naturales para ello.*
	Coordinar esfuerzos entre hoteleros y estos dos segmentos para ofrecer promociones a través de productos y paquetes innovadores complementarios.	*SECTUR Estatal*	
	Revisión de regulación para el desarrollo del turismo cinegético para agilizar la tramitología de la actividad.	*SECTUR Estatal*	
	Colaborar con información, folletos, promoción y la participación en foros relacionados con la actividad cinegética y de pesca deportiva.	*SECTUR Estatal*	

Proyecto para incentivar la diversificación de productos y servicios turísticos.	*Establecer vinculación con los prestadores de servicios cinegéticos y de pesca deportiva para posicionar a Mazatlán en estos segmentos.*	*SECTUR Estatal*	*Históricamente en el destino las actividades cinegéticas y de pesca deportiva han sido populares, sobre todo para el turismo extranjero ya que el destino cuenta con los recursos de infraestructura y naturales para ello.*
	Coordinar esfuerzos entre hoteleros y estos dos segmentos para ofrecer promociones a través de productos y paquetes innovadores complementarios.	*SECTUR Estatal*	
	Revisión de regulación para el desarrollo del turismo cinegético para agilizar la tramitología de la actividad.	*SECTUR Estatal*	
	Colaborar con información, folletos, promoción y la participación en foros relacionados con la actividad cinegética y de pesca deportiva.	*SECTUR Estatal*	

Proyecto para incentivar la diversificación de productos y servicios turísticos.	*Establecer vinculación con los prestadores de servicios cinegéticos y de pesca deportiva para posicionar a Mazatlán en estos segmentos.*	*SECTUR Estatal*	*Históricamente en el destino las actividades cinegéticas y de pesca deportiva han sido populares, sobre todo para el turismo extranjero ya que el destino cuenta con los recursos de infraestructura y naturales para ello.*
	Coordinar esfuerzos entre hoteleros y estos dos segmentos para ofrecer promociones a través de productos y paquetes innovadores complementarios.	*SECTUR Estatal*	
	Revisión de regulación para el desarrollo del turismo cinegético para agilizar la tramitología de la actividad.	*SECTUR Estatal*	
	Colaborar con información, folletos, promoción y la participación en foros relacionados con la actividad cinegética y de pesca deportiva.	*SECTUR Estatal*	

Proyecto para incentivar la diversificación de productos y servicios turísticos.	*Establecer vinculación con los prestadores de servicios cinegéticos y de pesca deportiva para posicionar a Mazatlán en estos segmentos.*	*SECTUR Estatal*	*Históricamente en el destino las actividades cinegéticas y de pesca deportiva han sido populares, sobre todo para el turismo extranjero ya que el destino cuenta con los recursos de infraestructura y naturales para ello.*
	Coordinar esfuerzos entre hoteleros y estos dos segmentos para ofrecer promociones a través de productos y paquetes innovadores complementarios.	*SECTUR Estatal*	
	Revisión de regulación para el desarrollo del turismo cinegético para agilizar la tramitología de la actividad.	*SECTUR Estatal*	
	Colaborar con información, folletos, promoción y la participación en foros relacionados con la actividad cinegética y de pesca deportiva.	*SECTUR Estatal*	

Proyecto para incentivar la diversificación de productos y servicios turísticos.	*Establecer vinculación con los prestadores de servicios cinegéticos y de pesca deportiva para posicionar a Mazatlán en estos segmentos.*	*SECTUR Estatal*	*Históricamente en el destino las actividades cinegéticas y de pesca deportiva han sido populares, sobre todo para el turismo extranjero ya que el destino cuenta con los recursos de infraestructura y naturales para ello.*
	Coordinar esfuerzos entre hoteleros y estos dos segmentos para ofrecer promociones a través de productos y paquetes innovadores complementarios.	*SECTUR Estatal*	
	Revisión de regulación para el desarrollo del turismo cinegético para agilizar la tramitología de la actividad.	*SECTUR Estatal*	
	Colaborar con información, folletos, promoción y la participación en foros relacionados con la actividad cinegética y de pesca deportiva.	*SECTUR Estatal*	

Proyecto para incentivar la diversificación de productos y servicios turísticos.	*Establecer vinculación con los prestadores de servicios cinegéticos y de pesca deportiva para posicionar a Mazatlán en estos segmentos.*	*SECTUR Estatal*	*Históricamente en el destino las actividades cinegéticas y de pesca deportiva han sido populares, sobre todo para el turismo extranjero ya que el destino cuenta con los recursos de infraestructura y naturales para ello.*
	Coordinar esfuerzos entre hoteleros y estos dos segmentos para ofrecer promociones a través de productos y paquetes innovadores complementarios.	*SECTUR Estatal*	
	Revisión de regulación para el desarrollo del turismo cinegético para agilizar la tramitología de la actividad.	*SECTUR Estatal*	
	Colaborar con información, folletos, promoción y la participación en foros relacionados con la actividad cinegética y de pesca deportiva.	*SECTUR Estatal*	

Proyecto para incentivar la diversificación de productos y servicios turísticos.	*Establecer vinculación con los prestadores de servicios cinegéticos y de pesca deportiva para posicionar a Mazatlán en estos segmentos.*	*SECTUR Estatal*	*Históricamente en el destino las actividades cinegéticas y de pesca deportiva han sido populares, sobre todo para el turismo extranjero ya que el destino cuenta con los recursos de infraestructura y naturales para ello.*
	Coordinar esfuerzos entre hoteleros y estos dos segmentos para ofrecer promociones a través de productos y paquetes innovadores complementarios.	*SECTUR Estatal*	
	Revisión de regulación para el desarrollo del turismo cinegético para agilizar la tramitología de la actividad.	*SECTUR Estatal*	
	Colaborar con información, folletos, promoción y la participación en foros relacionados con la actividad cinegética y de pesca deportiva.	*SECTUR Estatal*	

Proyecto para incentivar la diversificación de productos y servicios turísticos.	*Establecer vinculación con los prestadores de servicios cinegéticos y de pesca deportiva para posicionar a Mazatlán en estos segmentos.*	*SECTUR Estatal*	*Históricamente en el destino las actividades cinegéticas y de pesca deportiva han sido populares, sobre todo para el turismo extranjero ya que el destino cuenta con los recursos de infraestructura y naturales para ello.*
	Coordinar esfuerzos entre hoteleros y estos dos segmentos para ofrecer promociones a través de productos y paquetes innovadores complementarios.	*SECTUR Estatal*	
	Revisión de regulación para el desarrollo del turismo cinegético para agilizar la tramitología de la actividad.	*SECTUR Estatal*	
	Colaborar con información, folletos, promoción y la participación en foros relacionados con la actividad cinegética y de pesca deportiva.	*SECTUR Estatal*	

Proyecto para incentivar la diversificación de productos y servicios turísticos.	*Establecer vinculación con los prestadores de servicios cinegéticos y de pesca deportiva para posicionar a Mazatlán en estos segmentos.*	*SECTUR Estatal*	*Históricamente en el destino las actividades cinegéticas y de pesca deportiva han sido populares, sobre todo para el turismo extranjero ya que el destino cuenta con los recursos de infraestructura y naturales para ello.*
	Coordinar esfuerzos entre hoteleros y estos dos segmentos para ofrecer promociones a través de productos y paquetes innovadores complementarios.	*SECTUR Estatal*	
	Revisión de regulación para el desarrollo del turismo cinegético para agilizar la tramitología de la actividad.	*SECTUR Estatal*	
	Colaborar con información, folletos, promoción y la participación en foros relacionados con la actividad cinegética y de pesca deportiva.	*SECTUR Estatal*	

Proyecto para incentivar la diversificación de productos y servicios turísticos.	*Establecer vinculación con los prestadores de servicios cinegéticos y de pesca deportiva para posicionar a Mazatlán en estos segmentos.*	*SECTUR Estatal*	*Históricamente en el destino las actividades cinegéticas y de pesca deportiva han sido populares, sobre todo para el turismo extranjero ya que el destino cuenta con los recursos de infraestructura y naturales para ello.*
	Coordinar esfuerzos entre hoteleros y estos dos segmentos para ofrecer promociones a través de productos y paquetes innovadores complementarios.	*SECTUR Estatal*	
	Revisión de regulación para el desarrollo del turismo cinegético para agilizar la tramitología de la actividad.	*SECTUR Estatal*	
	Colaborar con información, folletos, promoción y la participación en foros relacionados con la actividad cinegética y de pesca deportiva.	*SECTUR Estatal*	

Proyecto para incentivar la diversificación de productos y servicios turísticos.	*Establecer vinculación con los prestadores de servicios cinegéticos y de pesca deportiva para posicionar a Mazatlán en estos segmentos.*	*SECTUR Estatal*	*Históricamente en el destino las actividades cinegéticas y de pesca deportiva han sido populares, sobre todo para el turismo extranjero ya que el destino cuenta con los recursos de infraestructura y naturales para ello.*
	Coordinar esfuerzos entre hoteleros y estos dos segmentos para ofrecer promociones a través de productos y paquetes innovadores complementarios.	*SECTUR Estatal*	
	Revisión de regulación para el desarrollo del turismo cinegético para agilizar la tramitología de la actividad.	*SECTUR Estatal*	
	Colaborar con información, folletos, promoción y la participación en foros relacionados con la actividad cinegética y de pesca deportiva.	*SECTUR Estatal*	

Proyecto para incentivar la diversificación de productos y servicios turísticos.	*Establecer vinculación con los prestadores de servicios cinegéticos y de pesca deportiva para posicionar a Mazatlán en estos segmentos.*	*SECTUR Estatal*	*Históricamente en el destino las actividades cinegéticas y de pesca deportiva han sido populares, sobre todo para el turismo extranjero ya que el destino cuenta con los recursos de infraestructura y naturales para ello.*
	Coordinar esfuerzos entre hoteleros y estos dos segmentos para ofrecer promociones a través de productos y paquetes innovadores complementarios.	*SECTUR Estatal*	
	Revisión de regulación para el desarrollo del turismo cinegético para agilizar la tramitología de la actividad.	*SECTUR Estatal*	
	Colaborar con información, folletos, promoción y la participación en foros relacionados con la actividad cinegética y de pesca deportiva.	*SECTUR Estatal*	

Proyecto para incentivar la diversificación de productos y servicios turísticos.	*Establecer vinculación con los prestadores de servicios cinegéticos y de pesca deportiva para posicionar a Mazatlán en estos segmentos.*	*SECTUR Estatal*	*Históricamente en el destino las actividades cinegéticas y de pesca deportiva han sido populares, sobre todo para el turismo extranjero ya que el destino cuenta con los recursos de infraestructura y naturales para ello.*
	Coordinar esfuerzos entre hoteleros y estos dos segmentos para ofrecer promociones a través de productos y paquetes innovadores complementarios.	*SECTUR Estatal*	
	Revisión de regulación para el desarrollo del turismo cinegético para agilizar la tramitología de la actividad.	*SECTUR Estatal*	
	Colaborar con información, folletos, promoción y la participación en foros relacionados con la actividad cinegética y de pesca deportiva.	*SECTUR Estatal*	

Proyecto para incentivar la diversificación de productos y servicios turísticos.	*Establecer vinculación con los prestadores de servicios cinegéticos y de pesca deportiva para posicionar a Mazatlán en estos segmentos.*	*SECTUR Estatal*	*Históricamente en el destino las actividades cinegéticas y de pesca deportiva han sido populares, sobre todo para el turismo extranjero ya que el destino cuenta con los recursos de infraestructura y naturales para ello.*
	Coordinar esfuerzos entre hoteleros y estos dos segmentos para ofrecer promociones a través de productos y paquetes innovadores complementarios.	*SECTUR Estatal*	
	Revisión de regulación para el desarrollo del turismo cinegético para agilizar la tramitología de la actividad.	*SECTUR Estatal*	
	Colaborar con información, folletos, promoción y la participación en foros relacionados con la actividad cinegética y de pesca deportiva.	*SECTUR Estatal*	

Proyecto para incentivar la diversificación de productos y servicios turísticos.	*Establecer vinculación con los prestadores de servicios cinegéticos y de pesca deportiva para posicionar a Mazatlán en estos segmentos.*	*SECTUR Estatal*	*Históricamente en el destino las actividades cinegéticas y de pesca deportiva han sido populares, sobre todo para el turismo extranjero ya que el destino cuenta con los recursos de infraestructura y naturales para ello.*
	Coordinar esfuerzos entre hoteleros y estos dos segmentos para ofrecer promociones a través de productos y paquetes innovadores complementarios.	*SECTUR Estatal*	
	Revisión de regulación para el desarrollo del turismo cinegético para agilizar la tramitología de la actividad.	*SECTUR Estatal*	
	Colaborar con información, folletos, promoción y la participación en foros relacionados con la actividad cinegética y de pesca deportiva.	*SECTUR Estatal*	

Proyecto para incentivar la diversificación de productos y servicios turísticos.	*Establecer vinculación con los prestadores de servicios cinegéticos y de pesca deportiva para posicionar a Mazatlán en estos segmentos.*	*SECTUR Estatal*	*Históricamente en el destino las actividades cinegéticas y de pesca deportiva han sido populares, sobre todo para el turismo extranjero ya que el destino cuenta con los recursos de infraestructura y naturales para ello.*
	Coordinar esfuerzos entre hoteleros y estos dos segmentos para ofrecer promociones a través de productos y paquetes innovadores complementarios.	*SECTUR Estatal*	
	Revisión de regulación para el desarrollo del turismo cinegético para agilizar la tramitología de la actividad.	*SECTUR Estatal*	
	Colaborar con información, folletos, promoción y la participación en foros relacionados con la actividad cinegética y de pesca deportiva.	*SECTUR Estatal*	

Proyecto para incentivar la diversificación de productos y servicios turísticos.	*Establecer vinculación con los prestadores de servicios cinegéticos y de pesca deportiva para posicionar a Mazatlán en estos segmentos.*	*SECTUR Estatal*	*Históricamente en el destino las actividades cinegéticas y de pesca deportiva han sido populares, sobre todo para el turismo extranjero ya que el destino cuenta con los recursos de infraestructura y naturales para ello.*
	Coordinar esfuerzos entre hoteleros y estos dos segmentos para ofrecer promociones a través de productos y paquetes innovadores complementarios.	*SECTUR Estatal*	
	Revisión de regulación para el desarrollo del turismo cinegético para agilizar la tramitología de la actividad.	*SECTUR Estatal*	
	Colaborar con información, folletos, promoción y la participación en foros relacionados con la actividad cinegética y de pesca deportiva.	*SECTUR Estatal*	

Proyecto para incentivar la diversificación de productos y servicios turísticos.	*Establecer vinculación con los prestadores de servicios cinegéticos y de pesca deportiva para posicionar a Mazatlán en estos segmentos.*	*SECTUR Estatal*	*Históricamente en el destino las actividades cinegéticas y de pesca deportiva han sido populares, sobre todo para el turismo extranjero ya que el destino cuenta con los recursos de infraestructura y naturales para ello.*
	Coordinar esfuerzos entre hoteleros y estos dos segmentos para ofrecer promociones a través de productos y paquetes innovadores complementarios.	*SECTUR Estatal*	
	Revisión de regulación para el desarrollo del turismo cinegético para agilizar la tramitología de la actividad.	*SECTUR Estatal*	
	Colaborar con información, folletos, promoción y la participación en foros relacionados con la actividad cinegética y de pesca deportiva.	*SECTUR Estatal*	

Proyecto para incentivar la diversificación de productos y servicios turísticos.	*Establecer vinculación con los prestadores de servicios cinegéticos y de pesca deportiva para posicionar a Mazatlán en estos segmentos.*	*SECTUR Estatal*	*Históricamente en el destino las actividades cinegéticas y de pesca deportiva han sido populares, sobre todo para el turismo extranjero ya que el destino cuenta con los recursos de infraestructura y naturales para ello.*
	Coordinar esfuerzos entre hoteleros y estos dos segmentos para ofrecer promociones a través de productos y paquetes innovadores complementarios.	*SECTUR Estatal*	
	Revisión de regulación para el desarrollo del turismo cinegético para agilizar la tramitología de la actividad.	*SECTUR Estatal*	
	Colaborar con información, folletos, promoción y la participación en foros relacionados con la actividad cinegética y de pesca deportiva.	*SECTUR Estatal*	

Proyecto para incentivar la diversificación de productos y servicios turísticos.	*Establecer vinculación con los prestadores de servicios cinegéticos y de pesca deportiva para posicionar a Mazatlán en estos segmentos.*	*SECTUR Estatal*	*Históricamente en el destino las actividades cinegéticas y de pesca deportiva han sido populares, sobre todo para el turismo extranjero ya que el destino cuenta con los recursos de infraestructura y naturales para ello.*
	Coordinar esfuerzos entre hoteleros y estos dos segmentos para ofrecer promociones a través de productos y paquetes innovadores complementarios.	*SECTUR Estatal*	
	Revisión de regulación para el desarrollo del turismo cinegético para agilizar la tramitología de la actividad.	*SECTUR Estatal*	
	Colaborar con información, folletos, promoción y la participación en foros relacionados con la actividad cinegética y de pesca deportiva.	*SECTUR Estatal*	

Proyecto para incentivar la diversificación de productos y servicios turísticos.	*Establecer vinculación con los prestadores de servicios cinegéticos y de pesca deportiva para posicionar a Mazatlán en estos segmentos.*	*SECTUR Estatal*	*Históricamente en el destino las actividades cinegéticas y de pesca deportiva han sido populares, sobre todo para el turismo extranjero ya que el destino cuenta con los recursos de infraestructura y naturales para ello.*
	Coordinar esfuerzos entre hoteleros y estos dos segmentos para ofrecer promociones a través de productos y paquetes innovadores complementarios.	*SECTUR Estatal*	
	Revisión de regulación para el desarrollo del turismo cinegético para agilizar la tramitología de la actividad.	*SECTUR Estatal*	
	Colaborar con información, folletos, promoción y la participación en foros relacionados con la actividad cinegética y de pesca deportiva.	*SECTUR Estatal*	

Proyecto para incentivar la diversificación de productos y servicios turísticos.	*Establecer vinculación con los prestadores de servicios cinegéticos y de pesca deportiva para posicionar a Mazatlán en estos segmentos.*	*SECTUR Estatal*	*Históricamente en el destino las actividades cinegéticas y de pesca deportiva han sido populares, sobre todo para el turismo extranjero ya que el destino cuenta con los recursos de infraestructura y naturales para ello.*
	Coordinar esfuerzos entre hoteleros y estos dos segmentos para ofrecer promociones a través de productos y paquetes innovadores complementarios.	*SECTUR Estatal*	
	Revisión de regulación para el desarrollo del turismo cinegético para agilizar la tramitología de la actividad.	*SECTUR Estatal*	
	Colaborar con información, folletos, promoción y la participación en foros relacionados con la actividad cinegética y de pesca deportiva.	*SECTUR Estatal*	

Proyecto para incentivar la diversificación de productos y servicios turísticos.	*Establecer vinculación con los prestadores de servicios cinegéticos y de pesca deportiva para posicionar a Mazatlán en estos segmentos.*	*SECTUR Estatal*	*Históricamente en el destino las actividades cinegéticas y de pesca deportiva han sido populares, sobre todo para el turismo extranjero ya que el destino cuenta con los recursos de infraestructura y naturales para ello.*
	Coordinar esfuerzos entre hoteleros y estos dos segmentos para ofrecer promociones a través de productos y paquetes innovadores complementarios.	*SECTUR Estatal*	
	Revisión de regulación para el desarrollo del turismo cinegético para agilizar la tramitología de la actividad.	*SECTUR Estatal*	
	Colaborar con información, folletos, promoción y la participación en foros relacionados con la actividad cinegética y de pesca deportiva.	*SECTUR Estatal*	

Proyecto para incentivar la diversificación de productos y servicios turísticos.	*Establecer vinculación con los prestadores de servicios cinegéticos y de pesca deportiva para posicionar a Mazatlán en estos segmentos.*	*SECTUR Estatal*	*Históricamente en el destino las actividades cinegéticas y de pesca deportiva han sido populares, sobre todo para el turismo extranjero ya que el destino cuenta con los recursos de infraestructura y naturales para ello.*
	Coordinar esfuerzos entre hoteleros y estos dos segmentos para ofrecer promociones a través de productos y paquetes innovadores complementarios.	*SECTUR Estatal*	
	Revisión de regulación para el desarrollo del turismo cinegético para agilizar la tramitología de la actividad.	*SECTUR Estatal*	
	Colaborar con información, folletos, promoción y la participación en foros relacionados con la actividad cinegética y de pesca deportiva.	*SECTUR Estatal*	

Proyecto para incentivar la diversificación de productos y servicios turísticos.	*Establecer vinculación con los prestadores de servicios cinegéticos y de pesca deportiva para posicionar a Mazatlán en estos segmentos.*	*SECTUR Estatal*	*Históricamente en el destino las actividades cinegéticas y de pesca deportiva han sido populares, sobre todo para el turismo extranjero ya que el destino cuenta con los recursos de infraestructura y naturales para ello.*
	Coordinar esfuerzos entre hoteleros y estos dos segmentos para ofrecer promociones a través de productos y paquetes innovadores complementarios.	*SECTUR Estatal*	
	Revisión de regulación para el desarrollo del turismo cinegético para agilizar la tramitología de la actividad.	*SECTUR Estatal*	
	Colaborar con información, folletos, promoción y la participación en foros relacionados con la actividad cinegética y de pesca deportiva.	*SECTUR Estatal*	

Proyecto para incentivar la diversificación de productos y servicios turísticos.	*Establecer vinculación con los prestadores de servicios cinegéticos y de pesca deportiva para posicionar a Mazatlán en estos segmentos.*	*SECTUR Estatal*	*Históricamente en el destino las actividades cinegéticas y de pesca deportiva han sido populares, sobre todo para el turismo extranjero ya que el destino cuenta con los recursos de infraestructura y naturales para ello.*
	Coordinar esfuerzos entre hoteleros y estos dos segmentos para ofrecer promociones a través de productos y paquetes innovadores complementarios.	*SECTUR Estatal*	
	Revisión de regulación para el desarrollo del turismo cinegético para agilizar la tramitología de la actividad.	*SECTUR Estatal*	
	Colaborar con información, folletos, promoción y la participación en foros relacionados con la actividad cinegética y de pesca deportiva.	*SECTUR Estatal*	

Proyecto para incentivar la diversificación de productos y servicios turísticos.	*Establecer vinculación con los prestadores de servicios cinegéticos y de pesca deportiva para posicionar a Mazatlán en estos segmentos.*	*SECTUR Estatal*	*Históricamente en el destino las actividades cinegéticas y de pesca deportiva han sido populares, sobre todo para el turismo extranjero ya que el destino cuenta con los recursos de infraestructura y naturales para ello.*
	Coordinar esfuerzos entre hoteleros y estos dos segmentos para ofrecer promociones a través de productos y paquetes innovadores complementarios.	*SECTUR Estatal*	
	Revisión de regulación para el desarrollo del turismo cinegético para agilizar la tramitología de la actividad.	*SECTUR Estatal*	
	Colaborar con información, folletos, promoción y la participación en foros relacionados con la actividad cinegética y de pesca deportiva.	*SECTUR Estatal*	

Proyecto para incentivar la diversificación de productos y servicios turísticos.	*Establecer vinculación con los prestadores de servicios cinegéticos y de pesca deportiva para posicionar a Mazatlán en estos segmentos.*	*SECTUR Estatal*	*Históricamente en el destino las actividades cinegéticas y de pesca deportiva han sido populares, sobre todo para el turismo extranjero ya que el destino cuenta con los recursos de infraestructura y naturales para ello.*
	Coordinar esfuerzos entre hoteleros y estos dos segmentos para ofrecer promociones a través de productos y paquetes innovadores complementarios.	*SECTUR Estatal*	
	Revisión de regulación para el desarrollo del turismo cinegético para agilizar la tramitología de la actividad.	*SECTUR Estatal*	
	Colaborar con información, folletos, promoción y la participación en foros relacionados con la actividad cinegética y de pesca deportiva.	*SECTUR Estatal*	

Proyecto para incentivar la diversificación de productos y servicios turísticos.	*Establecer vinculación con los prestadores de servicios cinegéticos y de pesca deportiva para posicionar a Mazatlán en estos segmentos.*	*SECTUR Estatal*	*Históricamente en el destino las actividades cinegéticas y de pesca deportiva han sido populares, sobre todo para el turismo extranjero ya que el destino cuenta con los recursos de infraestructura y naturales para ello.*
	Coordinar esfuerzos entre hoteleros y estos dos segmentos para ofrecer promociones a través de productos y paquetes innovadores complementarios.	*SECTUR Estatal*	
	Revisión de regulación para el desarrollo del turismo cinegético para agilizar la tramitología de la actividad.	*SECTUR Estatal*	
	Colaborar con información, folletos, promoción y la participación en foros relacionados con la actividad cinegética y de pesca deportiva.	*SECTUR Estatal*	

Proyecto para incentivar la diversificación de productos y servicios turísticos.	*Establecer vinculación con los prestadores de servicios cinegéticos y de pesca deportiva para posicionar a Mazatlán en estos segmentos.*	*SECTUR Estatal*	*Históricamente en el destino las actividades cinegéticas y de pesca deportiva han sido populares, sobre todo para el turismo extranjero ya que el destino cuenta con los recursos de infraestructura y naturales para ello.*
	Coordinar esfuerzos entre hoteleros y estos dos segmentos para ofrecer promociones a través de productos y paquetes innovadores complementarios.	*SECTUR Estatal*	
	Revisión de regulación para el desarrollo del turismo cinegético para agilizar la tramitología de la actividad.	*SECTUR Estatal*	
	Colaborar con información, folletos, promoción y la participación en foros relacionados con la actividad cinegética y de pesca deportiva.	*SECTUR Estatal*	

Proyecto para incentivar la diversificación de productos y servicios turísticos.	*Establecer vinculación con los prestadores de servicios cinegéticos y de pesca deportiva para posicionar a Mazatlán en estos segmentos.*	*SECTUR Estatal*	*Históricamente en el destino las actividades cinegéticas y de pesca deportiva han sido populares, sobre todo para el turismo extranjero ya que el destino cuenta con los recursos de infraestructura y naturales para ello.*
	Coordinar esfuerzos entre hoteleros y estos dos segmentos para ofrecer promociones a través de productos y paquetes innovadores complementarios.	*SECTUR Estatal*	
	Revisión de regulación para el desarrollo del turismo cinegético para agilizar la tramitología de la actividad.	*SECTUR Estatal*	
	Colaborar con información, folletos, promoción y la participación en foros relacionados con la actividad cinegética y de pesca deportiva.	*SECTUR Estatal*	

Proyecto para incentivar la diversificación de productos y servicios turísticos.	*Establecer vinculación con los prestadores de servicios cinegéticos y de pesca deportiva para posicionar a Mazatlán en estos segmentos.*	*SECTUR Estatal*	*Históricamente en el destino las actividades cinegéticas y de pesca deportiva han sido populares, sobre todo para el turismo extranjero ya que el destino cuenta con los recursos de infraestructura y naturales para ello.*
	Coordinar esfuerzos entre hoteleros y estos dos segmentos para ofrecer promociones a través de productos y paquetes innovadores complementarios.	*SECTUR Estatal*	
	Revisión de regulación para el desarrollo del turismo cinegético para agilizar la tramitología de la actividad.	*SECTUR Estatal*	
	Colaborar con información, folletos, promoción y la participación en foros relacionados con la actividad cinegética y de pesca deportiva.	*SECTUR Estatal*	

Proyecto para incentivar la diversificación de productos y servicios turísticos.	*Establecer vinculación con los prestadores de servicios cinegéticos y de pesca deportiva para posicionar a Mazatlán en estos segmentos.*	*SECTUR Estatal*	*Históricamente en el destino las actividades cinegéticas y de pesca deportiva han sido populares, sobre todo para el turismo extranjero ya que el destino cuenta con los recursos de infraestructura y naturales para ello.*
	Coordinar esfuerzos entre hoteleros y estos dos segmentos para ofrecer promociones a través de productos y paquetes innovadores complementarios.	*SECTUR Estatal*	
	Revisión de regulación para el desarrollo del turismo cinegético para agilizar la tramitología de la actividad.	*SECTUR Estatal*	
	Colaborar con información, folletos, promoción y la participación en foros relacionados con la actividad cinegética y de pesca deportiva.	*SECTUR Estatal*	

Proyecto para incentivar la diversificación de productos y servicios turísticos.	*Establecer vinculación con los prestadores de servicios cinegéticos y de pesca deportiva para posicionar a Mazatlán en estos segmentos.*	*SECTUR Estatal*	*Históricamente en el destino las actividades cinegéticas y de pesca deportiva han sido populares, sobre todo para el turismo extranjero ya que el destino cuenta con los recursos de infraestructura y naturales para ello.*
	Coordinar esfuerzos entre hoteleros y estos dos segmentos para ofrecer promociones a través de productos y paquetes innovadores complementarios.	*SECTUR Estatal*	
	Revisión de regulación para el desarrollo del turismo cinegético para agilizar la tramitología de la actividad.	*SECTUR Estatal*	
	Colaborar con información, folletos, promoción y la participación en foros relacionados con la actividad cinegética y de pesca deportiva.	*SECTUR Estatal*	

Proyecto para incentivar la diversificación de productos y servicios turísticos.	*Establecer vinculación con los prestadores de servicios cinegéticos y de pesca deportiva para posicionar a Mazatlán en estos segmentos.*	*SECTUR Estatal*	*Históricamente en el destino las actividades cinegéticas y de pesca deportiva han sido populares, sobre todo para el turismo extranjero ya que el destino cuenta con los recursos de infraestructura y naturales para ello.*
	Coordinar esfuerzos entre hoteleros y estos dos segmentos para ofrecer promociones a través de productos y paquetes innovadores complementarios.	*SECTUR Estatal*	
	Revisión de regulación para el desarrollo del turismo cinegético para agilizar la tramitología de la actividad.	*SECTUR Estatal*	
	Colaborar con información, folletos, promoción y la participación en foros relacionados con la actividad cinegética y de pesca deportiva.	*SECTUR Estatal*	

Proyecto para incentivar la diversificación de productos y servicios turísticos.	*Establecer vinculación con los prestadores de servicios cinegéticos y de pesca deportiva para posicionar a Mazatlán en estos segmentos.*	*SECTUR Estatal*	*Históricamente en el destino las actividades cinegéticas y de pesca deportiva han sido populares, sobre todo para el turismo extranjero ya que el destino cuenta con los recursos de infraestructura y naturales para ello.*
	Coordinar esfuerzos entre hoteleros y estos dos segmentos para ofrecer promociones a través de productos y paquetes innovadores complementarios.	*SECTUR Estatal*	
	Revisión de regulación para el desarrollo del turismo cinegético para agilizar la tramitología de la actividad.	*SECTUR Estatal*	
	Colaborar con información, folletos, promoción y la participación en foros relacionados con la actividad cinegética y de pesca deportiva.	*SECTUR Estatal*	

Proyecto para incentivar la diversificación de productos y servicios turísticos.	*Establecer vinculación con los prestadores de servicios cinegéticos y de pesca deportiva para posicionar a Mazatlán en estos segmentos.*	*SECTUR Estatal*	*Históricamente en el destino las actividades cinegéticas y de pesca deportiva han sido populares, sobre todo para el turismo extranjero ya que el destino cuenta con los recursos de infraestructura y naturales para ello.*
	Coordinar esfuerzos entre hoteleros y estos dos segmentos para ofrecer promociones a través de productos y paquetes innovadores complementarios.	*SECTUR Estatal*	
	Revisión de regulación para el desarrollo del turismo cinegético para agilizar la tramitología de la actividad.	*SECTUR Estatal*	
	Colaborar con información, folletos, promoción y la participación en foros relacionados con la actividad cinegética y de pesca deportiva.	*SECTUR Estatal*	

Proyecto para incentivar la diversificación de productos y servicios turísticos.	*Establecer vinculación con los prestadores de servicios cinegéticos y de pesca deportiva para posicionar a Mazatlán en estos segmentos.*	*SECTUR Estatal*	*Históricamente en el destino las actividades cinegéticas y de pesca deportiva han sido populares, sobre todo para el turismo extranjero ya que el destino cuenta con los recursos de infraestructura y naturales para ello.*
	Coordinar esfuerzos entre hoteleros y estos dos segmentos para ofrecer promociones a través de productos y paquetes innovadores complementarios.	*SECTUR Estatal*	
	Revisión de regulación para el desarrollo del turismo cinegético para agilizar la tramitología de la actividad.	*SECTUR Estatal*	
	Colaborar con información, folletos, promoción y la participación en foros relacionados con la actividad cinegética y de pesca deportiva.	*SECTUR Estatal*	

Proyecto para incentivar la diversificación de productos y servicios turísticos.	*Establecer vinculación con los prestadores de servicios cinegéticos y de pesca deportiva para posicionar a Mazatlán en estos segmentos.*	*SECTUR Estatal*	*Históricamente en el destino las actividades cinegéticas y de pesca deportiva han sido populares, sobre todo para el turismo extranjero ya que el destino cuenta con los recursos de infraestructura y naturales para ello.*
	Coordinar esfuerzos entre hoteleros y estos dos segmentos para ofrecer promociones a través de productos y paquetes innovadores complementarios.	*SECTUR Estatal*	
	Revisión de regulación para el desarrollo del turismo cinegético para agilizar la tramitología de la actividad.	*SECTUR Estatal*	
	Colaborar con información, folletos, promoción y la participación en foros relacionados con la actividad cinegética y de pesca deportiva.	*SECTUR Estatal*	

Proyecto para incentivar la diversificación de productos y servicios turísticos.	*Establecer vinculación con los prestadores de servicios cinegéticos y de pesca deportiva para posicionar a Mazatlán en estos segmentos.*	*SECTUR Estatal*	*Históricamente en el destino las actividades cinegéticas y de pesca deportiva han sido populares, sobre todo para el turismo extranjero ya que el destino cuenta con los recursos de infraestructura y naturales para ello.*
	Coordinar esfuerzos entre hoteleros y estos dos segmentos para ofrecer promociones a través de productos y paquetes innovadores complementarios.	*SECTUR Estatal*	
	Revisión de regulación para el desarrollo del turismo cinegético para agilizar la tramitología de la actividad.	*SECTUR Estatal*	
	Colaborar con información, folletos, promoción y la participación en foros relacionados con la actividad cinegética y de pesca deportiva.	*SECTUR Estatal*	

Proyecto para incentivar la diversificación de productos y servicios turísticos.	*Establecer vinculación con los prestadores de servicios cinegéticos y de pesca deportiva para posicionar a Mazatlán en estos segmentos.*	*SECTUR Estatal*	*Históricamente en el destino las actividades cinegéticas y de pesca deportiva han sido populares, sobre todo para el turismo extranjero ya que el destino cuenta con los recursos de infraestructura y naturales para ello.*
	Coordinar esfuerzos entre hoteleros y estos dos segmentos para ofrecer promociones a través de productos y paquetes innovadores complementarios.	*SECTUR Estatal*	
	Revisión de regulación para el desarrollo del turismo cinegético para agilizar la tramitología de la actividad.	*SECTUR Estatal*	
	Colaborar con información, folletos, promoción y la participación en foros relacionados con la actividad cinegética y de pesca deportiva.	*SECTUR Estatal*	

Proyecto para incentivar la diversificación de productos y servicios turísticos.	*Establecer vinculación con los prestadores de servicios cinegéticos y de pesca deportiva para posicionar a Mazatlán en estos segmentos.*	*SECTUR Estatal*	*Históricamente en el destino las actividades cinegéticas y de pesca deportiva han sido populares, sobre todo para el turismo extranjero ya que el destino cuenta con los recursos de infraestructura y naturales para ello.*
	Coordinar esfuerzos entre hoteleros y estos dos segmentos para ofrecer promociones a través de productos y paquetes innovadores complementarios.	*SECTUR Estatal*	
	Revisión de regulación para el desarrollo del turismo cinegético para agilizar la tramitología de la actividad.	*SECTUR Estatal*	
	Colaborar con información, folletos, promoción y la participación en foros relacionados con la actividad cinegética y de pesca deportiva.	*SECTUR Estatal*	

Proyecto para incentivar la diversificación de productos y servicios turísticos.	*Establecer vinculación con los prestadores de servicios cinegéticos y de pesca deportiva para posicionar a Mazatlán en estos segmentos.*	*SECTUR Estatal*	*Históricamente en el destino las actividades cinegéticas y de pesca deportiva han sido populares, sobre todo para el turismo extranjero ya que el destino cuenta con los recursos de infraestructura y naturales para ello.*
	Coordinar esfuerzos entre hoteleros y estos dos segmentos para ofrecer promociones a través de productos y paquetes innovadores complementarios.	*SECTUR Estatal*	
	Revisión de regulación para el desarrollo del turismo cinegético para agilizar la tramitología de la actividad.	*SECTUR Estatal*	
	Colaborar con información, folletos, promoción y la participación en foros relacionados con la actividad cinegética y de pesca deportiva.	*SECTUR Estatal*	

Proyecto para incentivar la diversificación de productos y servicios turísticos.	*Establecer vinculación con los prestadores de servicios cinegéticos y de pesca deportiva para posicionar a Mazatlán en estos segmentos.*	*SECTUR Estatal*	*Históricamente en el destino las actividades cinegéticas y de pesca deportiva han sido populares, sobre todo para el turismo extranjero ya que el destino cuenta con los recursos de infraestructura y naturales para ello.*
	Coordinar esfuerzos entre hoteleros y estos dos segmentos para ofrecer promociones a través de productos y paquetes innovadores complementarios.	*SECTUR Estatal*	
	Revisión de regulación para el desarrollo del turismo cinegético para agilizar la tramitología de la actividad.	*SECTUR Estatal*	
	Colaborar con información, folletos, promoción y la participación en foros relacionados con la actividad cinegética y de pesca deportiva.	*SECTUR Estatal*	

Proyecto para incentivar la diversificación de productos y servicios turísticos.	*Establecer vinculación con los prestadores de servicios cinegéticos y de pesca deportiva para posicionar a Mazatlán en estos segmentos.*	*SECTUR Estatal*	*Históricamente en el destino las actividades cinegéticas y de pesca deportiva han sido populares, sobre todo para el turismo extranjero ya que el destino cuenta con los recursos de infraestructura y naturales para ello.*
	Coordinar esfuerzos entre hoteleros y estos dos segmentos para ofrecer promociones a través de productos y paquetes innovadores complementarios.	*SECTUR Estatal*	
	Revisión de regulación para el desarrollo del turismo cinegético para agilizar la tramitología de la actividad.	*SECTUR Estatal*	
	Colaborar con información, folletos, promoción y la participación en foros relacionados con la actividad cinegética y de pesca deportiva.	*SECTUR Estatal*	

Proyecto para incentivar la diversificación de productos y servicios turísticos.	*Establecer vinculación con los prestadores de servicios cinegéticos y de pesca deportiva para posicionar a Mazatlán en estos segmentos.*	*SECTUR Estatal*	*Históricamente en el destino las actividades cinegéticas y de pesca deportiva han sido populares, sobre todo para el turismo extranjero ya que el destino cuenta con los recursos de infraestructura y naturales para ello.*
	Coordinar esfuerzos entre hoteleros y estos dos segmentos para ofrecer promociones a través de productos y paquetes innovadores complementarios.	*SECTUR Estatal*	
	Revisión de regulación para el desarrollo del turismo cinegético para agilizar la tramitología de la actividad.	*SECTUR Estatal*	
	Colaborar con información, folletos, promoción y la participación en foros relacionados con la actividad cinegética y de pesca deportiva.	*SECTUR Estatal*	

Proyecto para incentivar la diversificación de productos y servicios turísticos.	*Establecer vinculación con los prestadores de servicios cinegéticos y de pesca deportiva para posicionar a Mazatlán en estos segmentos.*	*SECTUR Estatal*	*Históricamente en el destino las actividades cinegéticas y de pesca deportiva han sido populares, sobre todo para el turismo extranjero ya que el destino cuenta con los recursos de infraestructura y naturales para ello.*
	Coordinar esfuerzos entre hoteleros y estos dos segmentos para ofrecer promociones a través de productos y paquetes innovadores complementarios.	*SECTUR Estatal*	
	Revisión de regulación para el desarrollo del turismo cinegético para agilizar la tramitología de la actividad.	*SECTUR Estatal*	
	Colaborar con información, folletos, promoción y la participación en foros relacionados con la actividad cinegética y de pesca deportiva.	*SECTUR Estatal*	

Proyecto para incentivar la diversificación de productos y servicios turísticos.	*Establecer vinculación con los prestadores de servicios cinegéticos y de pesca deportiva para posicionar a Mazatlán en estos segmentos.*	*SECTUR Estatal*	*Históricamente en el destino las actividades cinegéticas y de pesca deportiva han sido populares, sobre todo para el turismo extranjero ya que el destino cuenta con los recursos de infraestructura y naturales para ello.*
	Coordinar esfuerzos entre hoteleros y estos dos segmentos para ofrecer promociones a través de productos y paquetes innovadores complementarios.	*SECTUR Estatal*	
	Revisión de regulación para el desarrollo del turismo cinegético para agilizar la tramitología de la actividad.	*SECTUR Estatal*	
	Colaborar con información, folletos, promoción y la participación en foros relacionados con la actividad cinegética y de pesca deportiva.	*SECTUR Estatal*	

Proyecto para incentivar la diversificación de productos y servicios turísticos.	*Establecer vinculación con los prestadores de servicios cinegéticos y de pesca deportiva para posicionar a Mazatlán en estos segmentos.*	*SECTUR Estatal*	*Históricamente en el destino las actividades cinegéticas y de pesca deportiva han sido populares, sobre todo para el turismo extranjero ya que el destino cuenta con los recursos de infraestructura y naturales para ello.*
	Coordinar esfuerzos entre hoteleros y estos dos segmentos para ofrecer promociones a través de productos y paquetes innovadores complementarios.	*SECTUR Estatal*	
	Revisión de regulación para el desarrollo del turismo cinegético para agilizar la tramitología de la actividad.	*SECTUR Estatal*	
	Colaborar con información, folletos, promoción y la participación en foros relacionados con la actividad cinegética y de pesca deportiva.	*SECTUR Estatal*	

Proyecto para incentivar la diversificación de productos y servicios turísticos.	*Establecer vinculación con los prestadores de servicios cinegéticos y de pesca deportiva para posicionar a Mazatlán en estos segmentos.*	*SECTUR Estatal*	*Históricamente en el destino las actividades cinegéticas y de pesca deportiva han sido populares, sobre todo para el turismo extranjero ya que el destino cuenta con los recursos de infraestructura y naturales para ello.*
	Coordinar esfuerzos entre hoteleros y estos dos segmentos para ofrecer promociones a través de productos y paquetes innovadores complementarios.	*SECTUR Estatal*	
	Revisión de regulación para el desarrollo del turismo cinegético para agilizar la tramitología de la actividad.	*SECTUR Estatal*	
	Colaborar con información, folletos, promoción y la participación en foros relacionados con la actividad cinegética y de pesca deportiva.	*SECTUR Estatal*	

Proyecto para incentivar la diversificación de productos y servicios turísticos.	*Establecer vinculación con los prestadores de servicios cinegéticos y de pesca deportiva para posicionar a Mazatlán en estos segmentos.*	*SECTUR Estatal*	*Históricamente en el destino las actividades cinegéticas y de pesca deportiva han sido populares, sobre todo para el turismo extranjero ya que el destino cuenta con los recursos de infraestructura y naturales para ello.*
	Coordinar esfuerzos entre hoteleros y estos dos segmentos para ofrecer promociones a través de productos y paquetes innovadores complementarios.	*SECTUR Estatal*	
	Revisión de regulación para el desarrollo del turismo cinegético para agilizar la tramitología de la actividad.	*SECTUR Estatal*	
	Colaborar con información, folletos, promoción y la participación en foros relacionados con la actividad cinegética y de pesca deportiva.	*SECTUR Estatal*	

Proyecto para incentivar la diversificación de productos y servicios turísticos.	*Establecer vinculación con los prestadores de servicios cinegéticos y de pesca deportiva para posicionar a Mazatlán en estos segmentos.*	*SECTUR Estatal*	*Históricamente en el destino las actividades cinegéticas y de pesca deportiva han sido populares, sobre todo para el turismo extranjero ya que el destino cuenta con los recursos de infraestructura y naturales para ello.*
	Coordinar esfuerzos entre hoteleros y estos dos segmentos para ofrecer promociones a través de productos y paquetes innovadores complementarios.	*SECTUR Estatal*	
	Revisión de regulación para el desarrollo del turismo cinegético para agilizar la tramitología de la actividad.	*SECTUR Estatal*	
	Colaborar con información, folletos, promoción y la participación en foros relacionados con la actividad cinegética y de pesca deportiva.	*SECTUR Estatal*	

Proyecto para incentivar la diversificación de productos y servicios turísticos.	*Establecer vinculación con los prestadores de servicios cinegéticos y de pesca deportiva para posicionar a Mazatlán en estos segmentos.*	*SECTUR Estatal*	*Históricamente en el destino las actividades cinegéticas y de pesca deportiva han sido populares, sobre todo para el turismo extranjero ya que el destino cuenta con los recursos de infraestructura y naturales para ello.*
	Coordinar esfuerzos entre hoteleros y estos dos segmentos para ofrecer promociones a través de productos y paquetes innovadores complementarios.	*SECTUR Estatal*	
	Revisión de regulación para el desarrollo del turismo cinegético para agilizar la tramitología de la actividad.	*SECTUR Estatal*	
	Colaborar con información, folletos, promoción y la participación en foros relacionados con la actividad cinegética y de pesca deportiva.	*SECTUR Estatal*	

Proyecto para incentivar la diversificación de productos y servicios turísticos.	*Establecer vinculación con los prestadores de servicios cinegéticos y de pesca deportiva para posicionar a Mazatlán en estos segmentos.*	*SECTUR Estatal*	*Históricamente en el destino las actividades cinegéticas y de pesca deportiva han sido populares, sobre todo para el turismo extranjero ya que el destino cuenta con los recursos de infraestructura y naturales para ello.*
	Coordinar esfuerzos entre hoteleros y estos dos segmentos para ofrecer promociones a través de productos y paquetes innovadores complementarios.	*SECTUR Estatal*	
	Revisión de regulación para el desarrollo del turismo cinegético para agilizar la tramitología de la actividad.	*SECTUR Estatal*	
	Colaborar con información, folletos, promoción y la participación en foros relacionados con la actividad cinegética y de pesca deportiva.	*SECTUR Estatal*	

Proyecto para incentivar la diversificación de productos y servicios turísticos.	*Establecer vinculación con los prestadores de servicios cinegéticos y de pesca deportiva para posicionar a Mazatlán en estos segmentos.*	*SECTUR Estatal*	*Históricamente en el destino las actividades cinegéticas y de pesca deportiva han sido populares, sobre todo para el turismo extranjero ya que el destino cuenta con los recursos de infraestructura y naturales para ello.*
	Coordinar esfuerzos entre hoteleros y estos dos segmentos para ofrecer promociones a través de productos y paquetes innovadores complementarios.	*SECTUR Estatal*	
	Revisión de regulación para el desarrollo del turismo cinegético para agilizar la tramitología de la actividad.	*SECTUR Estatal*	
	Colaborar con información, folletos, promoción y la participación en foros relacionados con la actividad cinegética y de pesca deportiva.	*SECTUR Estatal*	

Proyecto para incentivar la diversificación de productos y servicios turísticos.	*Establecer vinculación con los prestadores de servicios cinegéticos y de pesca deportiva para posicionar a Mazatlán en estos segmentos.*	*SECTUR Estatal*	*Históricamente en el destino las actividades cinegéticas y de pesca deportiva han sido populares, sobre todo para el turismo extranjero ya que el destino cuenta con los recursos de infraestructura y naturales para ello.*
	Coordinar esfuerzos entre hoteleros y estos dos segmentos para ofrecer promociones a través de productos y paquetes innovadores complementarios.	*SECTUR Estatal*	
	Revisión de regulación para el desarrollo del turismo cinegético para agilizar la tramitología de la actividad.	*SECTUR Estatal*	
	Colaborar con información, folletos, promoción y la participación en foros relacionados con la actividad cinegética y de pesca deportiva.	*SECTUR Estatal*	

Proyecto para incentivar la diversificación de productos y servicios turísticos.	*Establecer vinculación con los prestadores de servicios cinegéticos y de pesca deportiva para posicionar a Mazatlán en estos segmentos.*	*SECTUR Estatal*	*Históricamente en el destino las actividades cinegéticas y de pesca deportiva han sido populares, sobre todo para el turismo extranjero ya que el destino cuenta con los recursos de infraestructura y naturales para ello.*
	Coordinar esfuerzos entre hoteleros y estos dos segmentos para ofrecer promociones a través de productos y paquetes innovadores complementarios.	*SECTUR Estatal*	
	Revisión de regulación para el desarrollo del turismo cinegético para agilizar la tramitología de la actividad.	*SECTUR Estatal*	
	Colaborar con información, folletos, promoción y la participación en foros relacionados con la actividad cinegética y de pesca deportiva.	*SECTUR Estatal*	

Proyecto para incentivar la diversificación de productos y servicios turísticos.	*Establecer vinculación con los prestadores de servicios cinegéticos y de pesca deportiva para posicionar a Mazatlán en estos segmentos.*	*SECTUR Estatal*	*Históricamente en el destino las actividades cinegéticas y de pesca deportiva han sido populares, sobre todo para el turismo extranjero ya que el destino cuenta con los recursos de infraestructura y naturales para ello.*
	Coordinar esfuerzos entre hoteleros y estos dos segmentos para ofrecer promociones a través de productos y paquetes innovadores complementarios.	*SECTUR Estatal*	
	Revisión de regulación para el desarrollo del turismo cinegético para agilizar la tramitología de la actividad.	*SECTUR Estatal*	
	Colaborar con información, folletos, promoción y la participación en foros relacionados con la actividad cinegética y de pesca deportiva.	*SECTUR Estatal*	

Proyecto para incentivar la diversificación de productos y servicios turísticos.	*Establecer vinculación con los prestadores de servicios cinegéticos y de pesca deportiva para posicionar a Mazatlán en estos segmentos.*	*SECTUR Estatal*	*Históricamente en el destino las actividades cinegéticas y de pesca deportiva han sido populares, sobre todo para el turismo extranjero ya que el destino cuenta con los recursos de infraestructura y naturales para ello.*
	Coordinar esfuerzos entre hoteleros y estos dos segmentos para ofrecer promociones a través de productos y paquetes innovadores complementarios.	*SECTUR Estatal*	
	Revisión de regulación para el desarrollo del turismo cinegético para agilizar la tramitología de la actividad.	*SECTUR Estatal*	
	Colaborar con información, folletos, promoción y la participación en foros relacionados con la actividad cinegética y de pesca deportiva.	*SECTUR Estatal*	

Proyecto para incentivar la diversificación de productos y servicios turísticos.	*Establecer vinculación con los prestadores de servicios cinegéticos y de pesca deportiva para posicionar a Mazatlán en estos segmentos.*	*SECTUR Estatal*	*Históricamente en el destino las actividades cinegéticas y de pesca deportiva han sido populares, sobre todo para el turismo extranjero ya que el destino cuenta con los recursos de infraestructura y naturales para ello.*
	Coordinar esfuerzos entre hoteleros y estos dos segmentos para ofrecer promociones a través de productos y paquetes innovadores complementarios.	*SECTUR Estatal*	
	Revisión de regulación para el desarrollo del turismo cinegético para agilizar la tramitología de la actividad.	*SECTUR Estatal*	
	Colaborar con información, folletos, promoción y la participación en foros relacionados con la actividad cinegética y de pesca deportiva.	*SECTUR Estatal*	

Proyecto para incentivar la diversificación de productos y servicios turísticos.	*Establecer vinculación con los prestadores de servicios cinegéticos y de pesca deportiva para posicionar a Mazatlán en estos segmentos.*	*SECTUR Estatal*	*Históricamente en el destino las actividades cinegéticas y de pesca deportiva han sido populares, sobre todo para el turismo extranjero ya que el destino cuenta con los recursos de infraestructura y naturales para ello.*
	Coordinar esfuerzos entre hoteleros y estos dos segmentos para ofrecer promociones a través de productos y paquetes innovadores complementarios.	*SECTUR Estatal*	
	Revisión de regulación para el desarrollo del turismo cinegético para agilizar la tramitología de la actividad.	*SECTUR Estatal*	
	Colaborar con información, folletos, promoción y la participación en foros relacionados con la actividad cinegética y de pesca deportiva.	*SECTUR Estatal*	

Proyecto para incentivar la diversificación de productos y servicios turísticos.	*Establecer vinculación con los prestadores de servicios cinegéticos y de pesca deportiva para posicionar a Mazatlán en estos segmentos.*	*SECTUR Estatal*	*Históricamente en el destino las actividades cinegéticas y de pesca deportiva han sido populares, sobre todo para el turismo extranjero ya que el destino cuenta con los recursos de infraestructura y naturales para ello.*
	Coordinar esfuerzos entre hoteleros y estos dos segmentos para ofrecer promociones a través de productos y paquetes innovadores complementarios.	*SECTUR Estatal*	
	Revisión de regulación para el desarrollo del turismo cinegético para agilizar la tramitología de la actividad.	*SECTUR Estatal*	
	Colaborar con información, folletos, promoción y la participación en foros relacionados con la actividad cinegética y de pesca deportiva.	*SECTUR Estatal*	

Proyecto para incentivar la diversificación de productos y servicios turísticos.	*Establecer vinculación con los prestadores de servicios cinegéticos y de pesca deportiva para posicionar a Mazatlán en estos segmentos.*	*SECTUR Estatal*	*Históricamente en el destino las actividades cinegéticas y de pesca deportiva han sido populares, sobre todo para el turismo extranjero ya que el destino cuenta con los recursos de infraestructura y naturales para ello.*
	Coordinar esfuerzos entre hoteleros y estos dos segmentos para ofrecer promociones a través de productos y paquetes innovadores complementarios.	*SECTUR Estatal*	
	Revisión de regulación para el desarrollo del turismo cinegético para agilizar la tramitología de la actividad.	*SECTUR Estatal*	
	Colaborar con información, folletos, promoción y la participación en foros relacionados con la actividad cinegética y de pesca deportiva.	*SECTUR Estatal*	

Proyecto para incentivar la diversificación de productos y servicios turísticos.	*Establecer vinculación con los prestadores de servicios cinegéticos y de pesca deportiva para posicionar a Mazatlán en estos segmentos.*	*SECTUR Estatal*	*Históricamente en el destino las actividades cinegéticas y de pesca deportiva han sido populares, sobre todo para el turismo extranjero ya que el destino cuenta con los recursos de infraestructura y naturales para ello.*
	Coordinar esfuerzos entre hoteleros y estos dos segmentos para ofrecer promociones a través de productos y paquetes innovadores complementarios.	*SECTUR Estatal*	
	Revisión de regulación para el desarrollo del turismo cinegético para agilizar la tramitología de la actividad.	*SECTUR Estatal*	
	Colaborar con información, folletos, promoción y la participación en foros relacionados con la actividad cinegética y de pesca deportiva.	*SECTUR Estatal*	

Proyecto para incentivar la diversificación de productos y servicios turísticos.	*Establecer vinculación con los prestadores de servicios cinegéticos y de pesca deportiva para posicionar a Mazatlán en estos segmentos.*	*SECTUR Estatal*	*Históricamente en el destino las actividades cinegéticas y de pesca deportiva han sido populares, sobre todo para el turismo extranjero ya que el destino cuenta con los recursos de infraestructura y naturales para ello.*
	Coordinar esfuerzos entre hoteleros y estos dos segmentos para ofrecer promociones a través de productos y paquetes innovadores complementarios.	*SECTUR Estatal*	
	Revisión de regulación para el desarrollo del turismo cinegético para agilizar la tramitología de la actividad.	*SECTUR Estatal*	
	Colaborar con información, folletos, promoción y la participación en foros relacionados con la actividad cinegética y de pesca deportiva.	*SECTUR Estatal*	

Proyecto para incentivar la diversificación de productos y servicios turísticos.	*Establecer vinculación con los prestadores de servicios cinegéticos y de pesca deportiva para posicionar a Mazatlán en estos segmentos.*	*SECTUR Estatal*	*Históricamente en el destino las actividades cinegéticas y de pesca deportiva han sido populares, sobre todo para el turismo extranjero ya que el destino cuenta con los recursos de infraestructura y naturales para ello.*
	Coordinar esfuerzos entre hoteleros y estos dos segmentos para ofrecer promociones a través de productos y paquetes innovadores complementarios.	*SECTUR Estatal*	
	Revisión de regulación para el desarrollo del turismo cinegético para agilizar la tramitología de la actividad.	*SECTUR Estatal*	
	Colaborar con información, folletos, promoción y la participación en foros relacionados con la actividad cinegética y de pesca deportiva.	*SECTUR Estatal*	

Proyecto para incentivar la diversificación de productos y servicios turísticos.	*Establecer vinculación con los prestadores de servicios cinegéticos y de pesca deportiva para posicionar a Mazatlán en estos segmentos.*	*SECTUR Estatal*	*Históricamente en el destino las actividades cinegéticas y de pesca deportiva han sido populares, sobre todo para el turismo extranjero ya que el destino cuenta con los recursos de infraestructura y naturales para ello.*
	Coordinar esfuerzos entre hoteleros y estos dos segmentos para ofrecer promociones a través de productos y paquetes innovadores complementarios.	*SECTUR Estatal*	
	Revisión de regulación para el desarrollo del turismo cinegético para agilizar la tramitología de la actividad.	*SECTUR Estatal*	
	Colaborar con información, folletos, promoción y la participación en foros relacionados con la actividad cinegética y de pesca deportiva.	*SECTUR Estatal*	

Proyecto para incentivar la diversificación de productos y servicios turísticos.	*Establecer vinculación con los prestadores de servicios cinegéticos y de pesca deportiva para posicionar a Mazatlán en estos segmentos.*	*SECTUR Estatal*	*Históricamente en el destino las actividades cinegéticas y de pesca deportiva han sido populares, sobre todo para el turismo extranjero ya que el destino cuenta con los recursos de infraestructura y naturales para ello.*
	Coordinar esfuerzos entre hoteleros y estos dos segmentos para ofrecer promociones a través de productos y paquetes innovadores complementarios.	*SECTUR Estatal*	
	Revisión de regulación para el desarrollo del turismo cinegético para agilizar la tramitología de la actividad.	*SECTUR Estatal*	
	Colaborar con información, folletos, promoción y la participación en foros relacionados con la actividad cinegética y de pesca deportiva.	*SECTUR Estatal*	

Proyecto para incentivar la diversificación de productos y servicios turísticos.	*Establecer vinculación con los prestadores de servicios cinegéticos y de pesca deportiva para posicionar a Mazatlán en estos segmentos.*	*SECTUR Estatal*	*Históricamente en el destino las actividades cinegéticas y de pesca deportiva han sido populares, sobre todo para el turismo extranjero ya que el destino cuenta con los recursos de infraestructura y naturales para ello.*
	Coordinar esfuerzos entre hoteleros y estos dos segmentos para ofrecer promociones a través de productos y paquetes innovadores complementarios.	*SECTUR Estatal*	
	Revisión de regulación para el desarrollo del turismo cinegético para agilizar la tramitología de la actividad.	*SECTUR Estatal*	
	Colaborar con información, folletos, promoción y la participación en foros relacionados con la actividad cinegética y de pesca deportiva.	*SECTUR Estatal*	

Proyecto para incentivar la diversificación de productos y servicios turísticos.	*Establecer vinculación con los prestadores de servicios cinegéticos y de pesca deportiva para posicionar a Mazatlán en estos segmentos.*	*SECTUR Estatal*	*Históricamente en el destino las actividades cinegéticas y de pesca deportiva han sido populares, sobre todo para el turismo extranjero ya que el destino cuenta con los recursos de infraestructura y naturales para ello.*
	Coordinar esfuerzos entre hoteleros y estos dos segmentos para ofrecer promociones a través de productos y paquetes innovadores complementarios.	*SECTUR Estatal*	
	Revisión de regulación para el desarrollo del turismo cinegético para agilizar la tramitología de la actividad.	*SECTUR Estatal*	
	Colaborar con información, folletos, promoción y la participación en foros relacionados con la actividad cinegética y de pesca deportiva.	*SECTUR Estatal*	

Proyecto para incentivar la diversificación de productos y servicios turísticos.	*Establecer vinculación con los prestadores de servicios cinegéticos y de pesca deportiva para posicionar a Mazatlán en estos segmentos.*	*SECTUR Estatal*	*Históricamente en el destino las actividades cinegéticas y de pesca deportiva han sido populares, sobre todo para el turismo extranjero ya que el destino cuenta con los recursos de infraestructura y naturales para ello.*
	Coordinar esfuerzos entre hoteleros y estos dos segmentos para ofrecer promociones a través de productos y paquetes innovadores complementarios.	*SECTUR Estatal*	
	Revisión de regulación para el desarrollo del turismo cinegético para agilizar la tramitología de la actividad.	*SECTUR Estatal*	
	Colaborar con información, folletos, promoción y la participación en foros relacionados con la actividad cinegética y de pesca deportiva.	*SECTUR Estatal*	

Proyecto para incentivar la diversificación de productos y servicios turísticos.	*Establecer vinculación con los prestadores de servicios cinegéticos y de pesca deportiva para posicionar a Mazatlán en estos segmentos.*	*SECTUR Estatal*	*Históricamente en el destino las actividades cinegéticas y de pesca deportiva han sido populares, sobre todo para el turismo extranjero ya que el destino cuenta con los recursos de infraestructura y naturales para ello.*
	Coordinar esfuerzos entre hoteleros y estos dos segmentos para ofrecer promociones a través de productos y paquetes innovadores complementarios.	*SECTUR Estatal*	
	Revisión de regulación para el desarrollo del turismo cinegético para agilizar la tramitología de la actividad.	*SECTUR Estatal*	
	Colaborar con información, folletos, promoción y la participación en foros relacionados con la actividad cinegética y de pesca deportiva.	*SECTUR Estatal*	

Proyecto para incentivar la diversificación de productos y servicios turísticos.	*Establecer vinculación con los prestadores de servicios cinegéticos y de pesca deportiva para posicionar a Mazatlán en estos segmentos.*	*SECTUR Estatal*	*Históricamente en el destino las actividades cinegéticas y de pesca deportiva han sido populares, sobre todo para el turismo extranjero ya que el destino cuenta con los recursos de infraestructura y naturales para ello.*
	Coordinar esfuerzos entre hoteleros y estos dos segmentos para ofrecer promociones a través de productos y paquetes innovadores complementarios.	*SECTUR Estatal*	
	Revisión de regulación para el desarrollo del turismo cinegético para agilizar la tramitología de la actividad.	*SECTUR Estatal*	
	Colaborar con información, folletos, promoción y la participación en foros relacionados con la actividad cinegética y de pesca deportiva.	*SECTUR Estatal*	

Proyecto para incentivar la diversificación de productos y servicios turísticos.	*Establecer vinculación con los prestadores de servicios cinegéticos y de pesca deportiva para posicionar a Mazatlán en estos segmentos.*	*SECTUR Estatal*	*Históricamente en el destino las actividades cinegéticas y de pesca deportiva han sido populares, sobre todo para el turismo extranjero ya que el destino cuenta con los recursos de infraestructura y naturales para ello.*
	Coordinar esfuerzos entre hoteleros y estos dos segmentos para ofrecer promociones a través de productos y paquetes innovadores complementarios.	*SECTUR Estatal*	
	Revisión de regulación para el desarrollo del turismo cinegético para agilizar la tramitología de la actividad.	*SECTUR Estatal*	
	Colaborar con información, folletos, promoción y la participación en foros relacionados con la actividad cinegética y de pesca deportiva.	*SECTUR Estatal*	

Proyecto para incentivar la diversificación de productos y servicios turísticos.	*Establecer vinculación con los prestadores de servicios cinegéticos y de pesca deportiva para posicionar a Mazatlán en estos segmentos.*	*SECTUR Estatal*	*Históricamente en el destino las actividades cinegéticas y de pesca deportiva han sido populares, sobre todo para el turismo extranjero ya que el destino cuenta con los recursos de infraestructura y naturales para ello.*
	Coordinar esfuerzos entre hoteleros y estos dos segmentos para ofrecer promociones a través de productos y paquetes innovadores complementarios.	*SECTUR Estatal*	
	Revisión de regulación para el desarrollo del turismo cinegético para agilizar la tramitología de la actividad.	*SECTUR Estatal*	
	Colaborar con información, folletos, promoción y la participación en foros relacionados con la actividad cinegética y de pesca deportiva.	*SECTUR Estatal*	

Proyecto para incentivar la diversificación de productos y servicios turísticos.	*Establecer vinculación con los prestadores de servicios cinegéticos y de pesca deportiva para posicionar a Mazatlán en estos segmentos.*	*SECTUR Estatal*	*Históricamente en el destino las actividades cinegéticas y de pesca deportiva han sido populares, sobre todo para el turismo extranjero ya que el destino cuenta con los recursos de infraestructura y naturales para ello.*
	Coordinar esfuerzos entre hoteleros y estos dos segmentos para ofrecer promociones a través de productos y paquetes innovadores complementarios.	*SECTUR Estatal*	
	Revisión de regulación para el desarrollo del turismo cinegético para agilizar la tramitología de la actividad.	*SECTUR Estatal*	
	Colaborar con información, folletos, promoción y la participación en foros relacionados con la actividad cinegética y de pesca deportiva.	*SECTUR Estatal*	

Proyecto para incentivar la diversificación de productos y servicios turísticos.	*Establecer vinculación con los prestadores de servicios cinegéticos y de pesca deportiva para posicionar a Mazatlán en estos segmentos.*	*SECTUR Estatal*	*Históricamente en el destino las actividades cinegéticas y de pesca deportiva han sido populares, sobre todo para el turismo extranjero ya que el destino cuenta con los recursos de infraestructura y naturales para ello.*
	Coordinar esfuerzos entre hoteleros y estos dos segmentos para ofrecer promociones a través de productos y paquetes innovadores complementarios.	*SECTUR Estatal*	
	Revisión de regulación para el desarrollo del turismo cinegético para agilizar la tramitología de la actividad.	*SECTUR Estatal*	
	Colaborar con información, folletos, promoción y la participación en foros relacionados con la actividad cinegética y de pesca deportiva.	*SECTUR Estatal*	

Proyecto para incentivar la diversificación de productos y servicios turísticos.	*Establecer vinculación con los prestadores de servicios cinegéticos y de pesca deportiva para posicionar a Mazatlán en estos segmentos.*	*SECTUR Estatal*	*Históricamente en el destino las actividades cinegéticas y de pesca deportiva han sido populares, sobre todo para el turismo extranjero ya que el destino cuenta con los recursos de infraestructura y naturales para ello.*
	Coordinar esfuerzos entre hoteleros y estos dos segmentos para ofrecer promociones a través de productos y paquetes innovadores complementarios.	*SECTUR Estatal*	
	Revisión de regulación para el desarrollo del turismo cinegético para agilizar la tramitología de la actividad.	*SECTUR Estatal*	
	Colaborar con información, folletos, promoción y la participación en foros relacionados con la actividad cinegética y de pesca deportiva.	*SECTUR Estatal*	

Proyecto para incentivar la diversificación de productos y servicios turísticos.	*Establecer vinculación con los prestadores de servicios cinegéticos y de pesca deportiva para posicionar a Mazatlán en estos segmentos.*	*SECTUR Estatal*	*Históricamente en el destino las actividades cinegéticas y de pesca deportiva han sido populares, sobre todo para el turismo extranjero ya que el destino cuenta con los recursos de infraestructura y naturales para ello.*
	Coordinar esfuerzos entre hoteleros y estos dos segmentos para ofrecer promociones a través de productos y paquetes innovadores complementarios.	*SECTUR Estatal*	
	Revisión de regulación para el desarrollo del turismo cinegético para agilizar la tramitología de la actividad.	*SECTUR Estatal*	
	Colaborar con información, folletos, promoción y la participación en foros relacionados con la actividad cinegética y de pesca deportiva.	*SECTUR Estatal*	

Proyecto para incentivar la diversificación de productos y servicios turísticos.	*Establecer vinculación con los prestadores de servicios cinegéticos y de pesca deportiva para posicionar a Mazatlán en estos segmentos.*	*SECTUR Estatal*	*Históricamente en el destino las actividades cinegéticas y de pesca deportiva han sido populares, sobre todo para el turismo extranjero ya que el destino cuenta con los recursos de infraestructura y naturales para ello.*
	Coordinar esfuerzos entre hoteleros y estos dos segmentos para ofrecer promociones a través de productos y paquetes innovadores complementarios.	*SECTUR Estatal*	
	Revisión de regulación para el desarrollo del turismo cinegético para agilizar la tramitología de la actividad.	*SECTUR Estatal*	
	Colaborar con información, folletos, promoción y la participación en foros relacionados con la actividad cinegética y de pesca deportiva.	*SECTUR Estatal*	

Proyecto para incentivar la diversificación de productos y servicios turísticos.	*Establecer vinculación con los prestadores de servicios cinegéticos y de pesca deportiva para posicionar a Mazatlán en estos segmentos.*	*SECTUR Estatal*	*Históricamente en el destino las actividades cinegéticas y de pesca deportiva han sido populares, sobre todo para el turismo extranjero ya que el destino cuenta con los recursos de infraestructura y naturales para ello.*
	Coordinar esfuerzos entre hoteleros y estos dos segmentos para ofrecer promociones a través de productos y paquetes innovadores complementarios.	*SECTUR Estatal*	
	Revisión de regulación para el desarrollo del turismo cinegético para agilizar la tramitología de la actividad.	*SECTUR Estatal*	
	Colaborar con información, folletos, promoción y la participación en foros relacionados con la actividad cinegética y de pesca deportiva.	*SECTUR Estatal*	

Proyecto para incentivar la diversificación de productos y servicios turísticos.	*Establecer vinculación con los prestadores de servicios cinegéticos y de pesca deportiva para posicionar a Mazatlán en estos segmentos.*	*SECTUR Estatal*	*Históricamente en el destino las actividades cinegéticas y de pesca deportiva han sido populares, sobre todo para el turismo extranjero ya que el destino cuenta con los recursos de infraestructura y naturales para ello.*
	Coordinar esfuerzos entre hoteleros y estos dos segmentos para ofrecer promociones a través de productos y paquetes innovadores complementarios.	*SECTUR Estatal*	
	Revisión de regulación para el desarrollo del turismo cinegético para agilizar la tramitología de la actividad.	*SECTUR Estatal*	
	Colaborar con información, folletos, promoción y la participación en foros relacionados con la actividad cinegética y de pesca deportiva.	*SECTUR Estatal*	

Proyecto para incentivar la diversificación de productos y servicios turísticos.	*Establecer vinculación con los prestadores de servicios cinegéticos y de pesca deportiva para posicionar a Mazatlán en estos segmentos.*	*SECTUR Estatal*	*Históricamente en el destino las actividades cinegéticas y de pesca deportiva han sido populares, sobre todo para el turismo extranjero ya que el destino cuenta con los recursos de infraestructura y naturales para ello.*
	Coordinar esfuerzos entre hoteleros y estos dos segmentos para ofrecer promociones a través de productos y paquetes innovadores complementarios.	*SECTUR Estatal*	
	Revisión de regulación para el desarrollo del turismo cinegético para agilizar la tramitología de la actividad.	*SECTUR Estatal*	
	Colaborar con información, folletos, promoción y la participación en foros relacionados con la actividad cinegética y de pesca deportiva.	*SECTUR Estatal*	

Proyecto para incentivar la diversificación de productos y servicios turísticos.	*Establecer vinculación con los prestadores de servicios cinegéticos y de pesca deportiva para posicionar a Mazatlán en estos segmentos.*	*SECTUR Estatal*	*Históricamente en el destino las actividades cinegéticas y de pesca deportiva han sido populares, sobre todo para el turismo extranjero ya que el destino cuenta con los recursos de infraestructura y naturales para ello.*
	Coordinar esfuerzos entre hoteleros y estos dos segmentos para ofrecer promociones a través de productos y paquetes innovadores complementarios.	*SECTUR Estatal*	
	Revisión de regulación para el desarrollo del turismo cinegético para agilizar la tramitología de la actividad.	*SECTUR Estatal*	
	Colaborar con información, folletos, promoción y la participación en foros relacionados con la actividad cinegética y de pesca deportiva.	*SECTUR Estatal*	

Proyecto para incentivar la diversificación de productos y servicios turísticos.	*Establecer vinculación con los prestadores de servicios cinegéticos y de pesca deportiva para posicionar a Mazatlán en estos segmentos.*	*SECTUR Estatal*	*Históricamente en el destino las actividades cinegéticas y de pesca deportiva han sido populares, sobre todo para el turismo extranjero ya que el destino cuenta con los recursos de infraestructura y naturales para ello.*
	Coordinar esfuerzos entre hoteleros y estos dos segmentos para ofrecer promociones a través de productos y paquetes innovadores complementarios.	*SECTUR Estatal*	
	Revisión de regulación para el desarrollo del turismo cinegético para agilizar la tramitología de la actividad.	*SECTUR Estatal*	
	Colaborar con información, folletos, promoción y la participación en foros relacionados con la actividad cinegética y de pesca deportiva.	*SECTUR Estatal*	

Proyecto para incentivar la diversificación de productos y servicios turísticos.	*Establecer vinculación con los prestadores de servicios cinegéticos y de pesca deportiva para posicionar a Mazatlán en estos segmentos.*	*SECTUR Estatal*	*Históricamente en el destino las actividades cinegéticas y de pesca deportiva han sido populares, sobre todo para el turismo extranjero ya que el destino cuenta con los recursos de infraestructura y naturales para ello.*
	Coordinar esfuerzos entre hoteleros y estos dos segmentos para ofrecer promociones a través de productos y paquetes innovadores complementarios.	*SECTUR Estatal*	
	Revisión de regulación para el desarrollo del turismo cinegético para agilizar la tramitología de la actividad.	*SECTUR Estatal*	
	Colaborar con información, folletos, promoción y la participación en foros relacionados con la actividad cinegética y de pesca deportiva.	*SECTUR Estatal*	

Proyecto para incentivar la diversificación de productos y servicios turísticos.	*Establecer vinculación con los prestadores de servicios cinegéticos y de pesca deportiva para posicionar a Mazatlán en estos segmentos.*	*SECTUR Estatal*	*Históricamente en el destino las actividades cinegéticas y de pesca deportiva han sido populares, sobre todo para el turismo extranjero ya que el destino cuenta con los recursos de infraestructura y naturales para ello.*
	Coordinar esfuerzos entre hoteleros y estos dos segmentos para ofrecer promociones a través de productos y paquetes innovadores complementarios.	*SECTUR Estatal*	
	Revisión de regulación para el desarrollo del turismo cinegético para agilizar la tramitología de la actividad.	*SECTUR Estatal*	
	Colaborar con información, folletos, promoción y la participación en foros relacionados con la actividad cinegética y de pesca deportiva.	*SECTUR Estatal*	

Proyecto para incentivar la diversificación de productos y servicios turísticos.	*Establecer vinculación con los prestadores de servicios cinegéticos y de pesca deportiva para posicionar a Mazatlán en estos segmentos.*	*SECTUR Estatal*	*Históricamente en el destino las actividades cinegéticas y de pesca deportiva han sido populares, sobre todo para el turismo extranjero ya que el destino cuenta con los recursos de infraestructura y naturales para ello.*
	Coordinar esfuerzos entre hoteleros y estos dos segmentos para ofrecer promociones a través de productos y paquetes innovadores complementarios.	*SECTUR Estatal*	
	Revisión de regulación para el desarrollo del turismo cinegético para agilizar la tramitología de la actividad.	*SECTUR Estatal*	
	Colaborar con información, folletos, promoción y la participación en foros relacionados con la actividad cinegética y de pesca deportiva.	*SECTUR Estatal*	

Proyecto para incentivar la diversificación de productos y servicios turísticos.	*Establecer vinculación con los prestadores de servicios cinegéticos y de pesca deportiva para posicionar a Mazatlán en estos segmentos.*	*SECTUR Estatal*	*Históricamente en el destino las actividades cinegéticas y de pesca deportiva han sido populares, sobre todo para el turismo extranjero ya que el destino cuenta con los recursos de infraestructura y naturales para ello.*
	Coordinar esfuerzos entre hoteleros y estos dos segmentos para ofrecer promociones a través de productos y paquetes innovadores complementarios.	*SECTUR Estatal*	
	Revisión de regulación para el desarrollo del turismo cinegético para agilizar la tramitología de la actividad.	*SECTUR Estatal*	
	Colaborar con información, folletos, promoción y la participación en foros relacionados con la actividad cinegética y de pesca deportiva.	*SECTUR Estatal*	

Proyecto para incentivar la diversificación de productos y servicios turísticos.	*Establecer vinculación con los prestadores de servicios cinegéticos y de pesca deportiva para posicionar a Mazatlán en estos segmentos.*	*SECTUR Estatal*	*Históricamente en el destino las actividades cinegéticas y de pesca deportiva han sido populares, sobre todo para el turismo extranjero ya que el destino cuenta con los recursos de infraestructura y naturales para ello.*
	Coordinar esfuerzos entre hoteleros y estos dos segmentos para ofrecer promociones a través de productos y paquetes innovadores complementarios.	*SECTUR Estatal*	
	Revisión de regulación para el desarrollo del turismo cinegético para agilizar la tramitología de la actividad.	*SECTUR Estatal*	
	Colaborar con información, folletos, promoción y la participación en foros relacionados con la actividad cinegética y de pesca deportiva.	*SECTUR Estatal*	

Proyecto para incentivar la diversificación de productos y servicios turísticos.	*Establecer vinculación con los prestadores de servicios cinegéticos y de pesca deportiva para posicionar a Mazatlán en estos segmentos.*	*SECTUR Estatal*	*Históricamente en el destino las actividades cinegéticas y de pesca deportiva han sido populares, sobre todo para el turismo extranjero ya que el destino cuenta con los recursos de infraestructura y naturales para ello.*
	Coordinar esfuerzos entre hoteleros y estos dos segmentos para ofrecer promociones a través de productos y paquetes innovadores complementarios.	*SECTUR Estatal*	
	Revisión de regulación para el desarrollo del turismo cinegético para agilizar la tramitología de la actividad.	*SECTUR Estatal*	
	Colaborar con información, folletos, promoción y la participación en foros relacionados con la actividad cinegética y de pesca deportiva.	*SECTUR Estatal*	

Proyecto para incentivar la diversificación de productos y servicios turísticos.	*Establecer vinculación con los prestadores de servicios cinegéticos y de pesca deportiva para posicionar a Mazatlán en estos segmentos.*	*SECTUR Estatal*	*Históricamente en el destino las actividades cinegéticas y de pesca deportiva han sido populares, sobre todo para el turismo extranjero ya que el destino cuenta con los recursos de infraestructura y naturales para ello.*
	Coordinar esfuerzos entre hoteleros y estos dos segmentos para ofrecer promociones a través de productos y paquetes innovadores complementarios.	*SECTUR Estatal*	
	Revisión de regulación para el desarrollo del turismo cinegético para agilizar la tramitología de la actividad.	*SECTUR Estatal*	
	Colaborar con información, folletos, promoción y la participación en foros relacionados con la actividad cinegética y de pesca deportiva.	*SECTUR Estatal*	

Proyecto para incentivar la diversificación de productos y servicios turísticos.	*Establecer vinculación con los prestadores de servicios cinegéticos y de pesca deportiva para posicionar a Mazatlán en estos segmentos.*	*SECTUR Estatal*	*Históricamente en el destino las actividades cinegéticas y de pesca deportiva han sido populares, sobre todo para el turismo extranjero ya que el destino cuenta con los recursos de infraestructura y naturales para ello.*
	Coordinar esfuerzos entre hoteleros y estos dos segmentos para ofrecer promociones a través de productos y paquetes innovadores complementarios.	*SECTUR Estatal*	
	Revisión de regulación para el desarrollo del turismo cinegético para agilizar la tramitología de la actividad.	*SECTUR Estatal*	
	Colaborar con información, folletos, promoción y la participación en foros relacionados con la actividad cinegética y de pesca deportiva.	*SECTUR Estatal*	

Proyecto para incentivar la diversificación de productos y servicios turísticos.	*Establecer vinculación con los prestadores de servicios cinegéticos y de pesca deportiva para posicionar a Mazatlán en estos segmentos.*	*SECTUR Estatal*	*Históricamente en el destino las actividades cinegéticas y de pesca deportiva han sido populares, sobre todo para el turismo extranjero ya que el destino cuenta con los recursos de infraestructura y naturales para ello.*
	Coordinar esfuerzos entre hoteleros y estos dos segmentos para ofrecer promociones a través de productos y paquetes innovadores complementarios.	*SECTUR Estatal*	
	Revisión de regulación para el desarrollo del turismo cinegético para agilizar la tramitología de la actividad.	*SECTUR Estatal*	
	Colaborar con información, folletos, promoción y la participación en foros relacionados con la actividad cinegética y de pesca deportiva.	*SECTUR Estatal*	

Proyecto para incentivar la diversificación de productos y servicios turísticos.	*Establecer vinculación con los prestadores de servicios cinegéticos y de pesca deportiva para posicionar a Mazatlán en estos segmentos.*	*SECTUR Estatal*	*Históricamente en el destino las actividades cinegéticas y de pesca deportiva han sido populares, sobre todo para el turismo extranjero ya que el destino cuenta con los recursos de infraestructura y naturales para ello.*
	Coordinar esfuerzos entre hoteleros y estos dos segmentos para ofrecer promociones a través de productos y paquetes innovadores complementarios.	*SECTUR Estatal*	
	Revisión de regulación para el desarrollo del turismo cinegético para agilizar la tramitología de la actividad.	*SECTUR Estatal*	
	Colaborar con información, folletos, promoción y la participación en foros relacionados con la actividad cinegética y de pesca deportiva.	*SECTUR Estatal*	

Proyecto para incentivar la diversificación de productos y servicios turísticos.	*Establecer vinculación con los prestadores de servicios cinegéticos y de pesca deportiva para posicionar a Mazatlán en estos segmentos.*	*SECTUR Estatal*	*Históricamente en el destino las actividades cinegéticas y de pesca deportiva han sido populares, sobre todo para el turismo extranjero ya que el destino cuenta con los recursos de infraestructura y naturales para ello.*
	Coordinar esfuerzos entre hoteleros y estos dos segmentos para ofrecer promociones a través de productos y paquetes innovadores complementarios.	*SECTUR Estatal*	
	Revisión de regulación para el desarrollo del turismo cinegético para agilizar la tramitología de la actividad.	*SECTUR Estatal*	
	Colaborar con información, folletos, promoción y la participación en foros relacionados con la actividad cinegética y de pesca deportiva.	*SECTUR Estatal*	

Proyecto para incentivar la diversificación de productos y servicios turísticos.	*Establecer vinculación con los prestadores de servicios cinegéticos y de pesca deportiva para posicionar a Mazatlán en estos segmentos.*	*SECTUR Estatal*	*Históricamente en el destino las actividades cinegéticas y de pesca deportiva han sido populares, sobre todo para el turismo extranjero ya que el destino cuenta con los recursos de infraestructura y naturales para ello.*
	Coordinar esfuerzos entre hoteleros y estos dos segmentos para ofrecer promociones a través de productos y paquetes innovadores complementarios.	*SECTUR Estatal*	
	Revisión de regulación para el desarrollo del turismo cinegético para agilizar la tramitología de la actividad.	*SECTUR Estatal*	
	Colaborar con información, folletos, promoción y la participación en foros relacionados con la actividad cinegética y de pesca deportiva.	*SECTUR Estatal*	

Proyecto para incentivar la diversificación de productos y servicios turísticos.	*Establecer vinculación con los prestadores de servicios cinegéticos y de pesca deportiva para posicionar a Mazatlán en estos segmentos.*	*SECTUR Estatal*	*Históricamente en el destino las actividades cinegéticas y de pesca deportiva han sido populares, sobre todo para el turismo extranjero ya que el destino cuenta con los recursos de infraestructura y naturales para ello.*
	Coordinar esfuerzos entre hoteleros y estos dos segmentos para ofrecer promociones a través de productos y paquetes innovadores complementarios.	*SECTUR Estatal*	
	Revisión de regulación para el desarrollo del turismo cinegético para agilizar la tramitología de la actividad.	*SECTUR Estatal*	
	Colaborar con información, folletos, promoción y la participación en foros relacionados con la actividad cinegética y de pesca deportiva.	*SECTUR Estatal*	

Proyecto para incentivar la diversificación de productos y servicios turísticos.	*Establecer vinculación con los prestadores de servicios cinegéticos y de pesca deportiva para posicionar a Mazatlán en estos segmentos.*	*SECTUR Estatal*	*Históricamente en el destino las actividades cinegéticas y de pesca deportiva han sido populares, sobre todo para el turismo extranjero ya que el destino cuenta con los recursos de infraestructura y naturales para ello.*
	Coordinar esfuerzos entre hoteleros y estos dos segmentos para ofrecer promociones a través de productos y paquetes innovadores complementarios.	*SECTUR Estatal*	
	Revisión de regulación para el desarrollo del turismo cinegético para agilizar la tramitología de la actividad.	*SECTUR Estatal*	
	Colaborar con información, folletos, promoción y la participación en foros relacionados con la actividad cinegética y de pesca deportiva.	*SECTUR Estatal*	

Proyecto para incentivar la diversificación de productos y servicios turísticos.	*Establecer vinculación con los prestadores de servicios cinegéticos y de pesca deportiva para posicionar a Mazatlán en estos segmentos.*	*SECTUR Estatal*	*Históricamente en el destino las actividades cinegéticas y de pesca deportiva han sido populares, sobre todo para el turismo extranjero ya que el destino cuenta con los recursos de infraestructura y naturales para ello.*
	Coordinar esfuerzos entre hoteleros y estos dos segmentos para ofrecer promociones a través de productos y paquetes innovadores complementarios.	*SECTUR Estatal*	
	Revisión de regulación para el desarrollo del turismo cinegético para agilizar la tramitología de la actividad.	*SECTUR Estatal*	
	Colaborar con información, folletos, promoción y la participación en foros relacionados con la actividad cinegética y de pesca deportiva.	*SECTUR Estatal*	

Proyecto para incentivar la diversificación de productos y servicios turísticos.	*Establecer vinculación con los prestadores de servicios cinegéticos y de pesca deportiva para posicionar a Mazatlán en estos segmentos.*	*SECTUR Estatal*	*Históricamente en el destino las actividades cinegéticas y de pesca deportiva han sido populares, sobre todo para el turismo extranjero ya que el destino cuenta con los recursos de infraestructura y naturales para ello.*
	Coordinar esfuerzos entre hoteleros y estos dos segmentos para ofrecer promociones a través de productos y paquetes innovadores complementarios.	*SECTUR Estatal*	
	Revisión de regulación para el desarrollo del turismo cinegético para agilizar la tramitología de la actividad.	*SECTUR Estatal*	
	Colaborar con información, folletos, promoción y la participación en foros relacionados con la actividad cinegética y de pesca deportiva.	*SECTUR Estatal*	

Proyecto para incentivar la diversificación de productos y servicios turísticos.	*Establecer vinculación con los prestadores de servicios cinegéticos y de pesca deportiva para posicionar a Mazatlán en estos segmentos.*	*SECTUR Estatal*	*Históricamente en el destino las actividades cinegéticas y de pesca deportiva han sido populares, sobre todo para el turismo extranjero ya que el destino cuenta con los recursos de infraestructura y naturales para ello.*
	Coordinar esfuerzos entre hoteleros y estos dos segmentos para ofrecer promociones a través de productos y paquetes innovadores complementarios.	*SECTUR Estatal*	
	Revisión de regulación para el desarrollo del turismo cinegético para agilizar la tramitología de la actividad.	*SECTUR Estatal*	
	Colaborar con información, folletos, promoción y la participación en foros relacionados con la actividad cinegética y de pesca deportiva.	*SECTUR Estatal*	

Proyecto para incentivar la diversificación de productos y servicios turísticos.	*Establecer vinculación con los prestadores de servicios cinegéticos y de pesca deportiva para posicionar a Mazatlán en estos segmentos.*	*SECTUR Estatal*	*Históricamente en el destino las actividades cinegéticas y de pesca deportiva han sido populares, sobre todo para el turismo extranjero ya que el destino cuenta con los recursos de infraestructura y naturales para ello.*
	Coordinar esfuerzos entre hoteleros y estos dos segmentos para ofrecer promociones a través de productos y paquetes innovadores complementarios.	*SECTUR Estatal*	
	Revisión de regulación para el desarrollo del turismo cinegético para agilizar la tramitología de la actividad.	*SECTUR Estatal*	
	Colaborar con información, folletos, promoción y la participación en foros relacionados con la actividad cinegética y de pesca deportiva.	*SECTUR Estatal*	

Proyecto para incentivar la diversificación de productos y servicios turísticos.	*Establecer vinculación con los prestadores de servicios cinegéticos y de pesca deportiva para posicionar a Mazatlán en estos segmentos.*	*SECTUR Estatal*	*Históricamente en el destino las actividades cinegéticas y de pesca deportiva han sido populares, sobre todo para el turismo extranjero ya que el destino cuenta con los recursos de infraestructura y naturales para ello.*
	Coordinar esfuerzos entre hoteleros y estos dos segmentos para ofrecer promociones a través de productos y paquetes innovadores complementarios.	*SECTUR Estatal*	
	Revisión de regulación para el desarrollo del turismo cinegético para agilizar la tramitología de la actividad.	*SECTUR Estatal*	
	Colaborar con información, folletos, promoción y la participación en foros relacionados con la actividad cinegética y de pesca deportiva.	*SECTUR Estatal*	

Proyecto para incentivar la diversificación de productos y servicios turísticos.	*Establecer vinculación con los prestadores de servicios cinegéticos y de pesca deportiva para posicionar a Mazatlán en estos segmentos.*	*SECTUR Estatal*	*Históricamente en el destino las actividades cinegéticas y de pesca deportiva han sido populares, sobre todo para el turismo extranjero ya que el destino cuenta con los recursos de infraestructura y naturales para ello.*
	Coordinar esfuerzos entre hoteleros y estos dos segmentos para ofrecer promociones a través de productos y paquetes innovadores complementarios.	*SECTUR Estatal*	
	Revisión de regulación para el desarrollo del turismo cinegético para agilizar la tramitología de la actividad.	*SECTUR Estatal*	
	Colaborar con información, folletos, promoción y la participación en foros relacionados con la actividad cinegética y de pesca deportiva.	*SECTUR Estatal*	

Proyecto para incentivar la diversificación de productos y servicios turísticos.	*Establecer vinculación con los prestadores de servicios cinegéticos y de pesca deportiva para posicionar a Mazatlán en estos segmentos.*	*SECTUR Estatal*	*Históricamente en el destino las actividades cinegéticas y de pesca deportiva han sido populares, sobre todo para el turismo extranjero ya que el destino cuenta con los recursos de infraestructura y naturales para ello.*
	Coordinar esfuerzos entre hoteleros y estos dos segmentos para ofrecer promociones a través de productos y paquetes innovadores complementarios.	*SECTUR Estatal*	
	Revisión de regulación para el desarrollo del turismo cinegético para agilizar la tramitología de la actividad.	*SECTUR Estatal*	
	Colaborar con información, folletos, promoción y la participación en foros relacionados con la actividad cinegética y de pesca deportiva.	*SECTUR Estatal*	

Proyecto para incentivar la diversificación de productos y servicios turísticos.	*Establecer vinculación con los prestadores de servicios cinegéticos y de pesca deportiva para posicionar a Mazatlán en estos segmentos.*	*SECTUR Estatal*	*Históricamente en el destino las actividades cinegéticas y de pesca deportiva han sido populares, sobre todo para el turismo extranjero ya que el destino cuenta con los recursos de infraestructura y naturales para ello.*
	Coordinar esfuerzos entre hoteleros y estos dos segmentos para ofrecer promociones a través de productos y paquetes innovadores complementarios.	*SECTUR Estatal*	
	Revisión de regulación para el desarrollo del turismo cinegético para agilizar la tramitología de la actividad.	*SECTUR Estatal*	
	Colaborar con información, folletos, promoción y la participación en foros relacionados con la actividad cinegética y de pesca deportiva.	*SECTUR Estatal*	

Proyecto para incentivar la diversificación de productos y servicios turísticos.	*Establecer vinculación con los prestadores de servicios cinegéticos y de pesca deportiva para posicionar a Mazatlán en estos segmentos.*	*SECTUR Estatal*	*Históricamente en el destino las actividades cinegéticas y de pesca deportiva han sido populares, sobre todo para el turismo extranjero ya que el destino cuenta con los recursos de infraestructura y naturales para ello.*
	Coordinar esfuerzos entre hoteleros y estos dos segmentos para ofrecer promociones a través de productos y paquetes innovadores complementarios.	*SECTUR Estatal*	
	Revisión de regulación para el desarrollo del turismo cinegético para agilizar la tramitología de la actividad.	*SECTUR Estatal*	
	Colaborar con información, folletos, promoción y la participación en foros relacionados con la actividad cinegética y de pesca deportiva.	*SECTUR Estatal*	

Proyecto para incentivar la diversificación de productos y servicios turísticos.	*Establecer vinculación con los prestadores de servicios cinegéticos y de pesca deportiva para posicionar a Mazatlán en estos segmentos.*	*SECTUR Estatal*	*Históricamente en el destino las actividades cinegéticas y de pesca deportiva han sido populares, sobre todo para el turismo extranjero ya que el destino cuenta con los recursos de infraestructura y naturales para ello.*
	Coordinar esfuerzos entre hoteleros y estos dos segmentos para ofrecer promociones a través de productos y paquetes innovadores complementarios.	*SECTUR Estatal*	
	Revisión de regulación para el desarrollo del turismo cinegético para agilizar la tramitología de la actividad.	*SECTUR Estatal*	
	Colaborar con información, folletos, promoción y la participación en foros relacionados con la actividad cinegética y de pesca deportiva.	*SECTUR Estatal*	

Proyecto para incentivar la diversificación de productos y servicios turísticos.	*Establecer vinculación con los prestadores de servicios cinegéticos y de pesca deportiva para posicionar a Mazatlán en estos segmentos.*	*SECTUR Estatal*	*Históricamente en el destino las actividades cinegéticas y de pesca deportiva han sido populares, sobre todo para el turismo extranjero ya que el destino cuenta con los recursos de infraestructura y naturales para ello.*
	Coordinar esfuerzos entre hoteleros y estos dos segmentos para ofrecer promociones a través de productos y paquetes innovadores complementarios.	*SECTUR Estatal*	
	Revisión de regulación para el desarrollo del turismo cinegético para agilizar la tramitología de la actividad.	*SECTUR Estatal*	
	Colaborar con información, folletos, promoción y la participación en foros relacionados con la actividad cinegética y de pesca deportiva.	*SECTUR Estatal*	

Proyecto para incentivar la diversificación de productos y servicios turísticos.	*Establecer vinculación con los prestadores de servicios cinegéticos y de pesca deportiva para posicionar a Mazatlán en estos segmentos.*	*SECTUR Estatal*	*Históricamente en el destino las actividades cinegéticas y de pesca deportiva han sido populares, sobre todo para el turismo extranjero ya que el destino cuenta con los recursos de infraestructura y naturales para ello.*
	Coordinar esfuerzos entre hoteleros y estos dos segmentos para ofrecer promociones a través de productos y paquetes innovadores complementarios.	*SECTUR Estatal*	
	Revisión de regulación para el desarrollo del turismo cinegético para agilizar la tramitología de la actividad.	*SECTUR Estatal*	
	Colaborar con información, folletos, promoción y la participación en foros relacionados con la actividad cinegética y de pesca deportiva.	*SECTUR Estatal*	

Proyecto para incentivar la diversificación de productos y servicios turísticos.	*Establecer vinculación con los prestadores de servicios cinegéticos y de pesca deportiva para posicionar a Mazatlán en estos segmentos.*	*SECTUR Estatal*	*Históricamente en el destino las actividades cinegéticas y de pesca deportiva han sido populares, sobre todo para el turismo extranjero ya que el destino cuenta con los recursos de infraestructura y naturales para ello.*
	Coordinar esfuerzos entre hoteleros y estos dos segmentos para ofrecer promociones a través de productos y paquetes innovadores complementarios.	*SECTUR Estatal*	
	Revisión de regulación para el desarrollo del turismo cinegético para agilizar la tramitología de la actividad.	*SECTUR Estatal*	
	Colaborar con información, folletos, promoción y la participación en foros relacionados con la actividad cinegética y de pesca deportiva.	*SECTUR Estatal*	

Proyecto para incentivar la diversificación de productos y servicios turísticos.	*Establecer vinculación con los prestadores de servicios cinegéticos y de pesca deportiva para posicionar a Mazatlán en estos segmentos.*	*SECTUR Estatal*	*Históricamente en el destino las actividades cinegéticas y de pesca deportiva han sido populares, sobre todo para el turismo extranjero ya que el destino cuenta con los recursos de infraestructura y naturales para ello.*
	Coordinar esfuerzos entre hoteleros y estos dos segmentos para ofrecer promociones a través de productos y paquetes innovadores complementarios.	*SECTUR Estatal*	
	Revisión de regulación para el desarrollo del turismo cinegético para agilizar la tramitología de la actividad.	*SECTUR Estatal*	
	Colaborar con información, folletos, promoción y la participación en foros relacionados con la actividad cinegética y de pesca deportiva.	*SECTUR Estatal*	

Proyecto para incentivar la diversificación de productos y servicios turísticos.	*Establecer vinculación con los prestadores de servicios cinegéticos y de pesca deportiva para posicionar a Mazatlán en estos segmentos.*	*SECTUR Estatal*	*Históricamente en el destino las actividades cinegéticas y de pesca deportiva han sido populares, sobre todo para el turismo extranjero ya que el destino cuenta con los recursos de infraestructura y naturales para ello.*
	Coordinar esfuerzos entre hoteleros y estos dos segmentos para ofrecer promociones a través de productos y paquetes innovadores complementarios.	*SECTUR Estatal*	
	Revisión de regulación para el desarrollo del turismo cinegético para agilizar la tramitología de la actividad.	*SECTUR Estatal*	
	Colaborar con información, folletos, promoción y la participación en foros relacionados con la actividad cinegética y de pesca deportiva.	*SECTUR Estatal*	

Proyecto para incentivar la diversificación de productos y servicios turísticos.	*Establecer vinculación con los prestadores de servicios cinegéticos y de pesca deportiva para posicionar a Mazatlán en estos segmentos.*	*SECTUR Estatal*	*Históricamente en el destino las actividades cinegéticas y de pesca deportiva han sido populares, sobre todo para el turismo extranjero ya que el destino cuenta con los recursos de infraestructura y naturales para ello.*
	Coordinar esfuerzos entre hoteleros y estos dos segmentos para ofrecer promociones a través de productos y paquetes innovadores complementarios.	*SECTUR Estatal*	
	Revisión de regulación para el desarrollo del turismo cinegético para agilizar la tramitología de la actividad.	*SECTUR Estatal*	
	Colaborar con información, folletos, promoción y la participación en foros relacionados con la actividad cinegética y de pesca deportiva.	*SECTUR Estatal*	

Proyecto para incentivar la diversificación de productos y servicios turísticos.	*Establecer vinculación con los prestadores de servicios cinegéticos y de pesca deportiva para posicionar a Mazatlán en estos segmentos.*	*SECTUR Estatal*	*Históricamente en el destino las actividades cinegéticas y de pesca deportiva han sido populares, sobre todo para el turismo extranjero ya que el destino cuenta con los recursos de infraestructura y naturales para ello.*
	Coordinar esfuerzos entre hoteleros y estos dos segmentos para ofrecer promociones a través de productos y paquetes innovadores complementarios.	*SECTUR Estatal*	
	Revisión de regulación para el desarrollo del turismo cinegético para agilizar la tramitología de la actividad.	*SECTUR Estatal*	
	Colaborar con información, folletos, promoción y la participación en foros relacionados con la actividad cinegética y de pesca deportiva.	*SECTUR Estatal*	

Proyecto para incentivar la diversificación de productos y servicios turísticos.	*Establecer vinculación con los prestadores de servicios cinegéticos y de pesca deportiva para posicionar a Mazatlán en estos segmentos.*	*SECTUR Estatal*	*Históricamente en el destino las actividades cinegéticas y de pesca deportiva han sido populares, sobre todo para el turismo extranjero ya que el destino cuenta con los recursos de infraestructura y naturales para ello.*
	Coordinar esfuerzos entre hoteleros y estos dos segmentos para ofrecer promociones a través de productos y paquetes innovadores complementarios.	*SECTUR Estatal*	
	Revisión de regulación para el desarrollo del turismo cinegético para agilizar la tramitología de la actividad.	*SECTUR Estatal*	
	Colaborar con información, folletos, promoción y la participación en foros relacionados con la actividad cinegética y de pesca deportiva.	*SECTUR Estatal*	

Proyecto para incentivar la diversificación de productos y servicios turísticos.	*Establecer vinculación con los prestadores de servicios cinegéticos y de pesca deportiva para posicionar a Mazatlán en estos segmentos.*	*SECTUR Estatal*	*Históricamente en el destino las actividades cinegéticas y de pesca deportiva han sido populares, sobre todo para el turismo extranjero ya que el destino cuenta con los recursos de infraestructura y naturales para ello.*
	Coordinar esfuerzos entre hoteleros y estos dos segmentos para ofrecer promociones a través de productos y paquetes innovadores complementarios.	*SECTUR Estatal*	
	Revisión de regulación para el desarrollo del turismo cinegético para agilizar la tramitología de la actividad.	*SECTUR Estatal*	
	Colaborar con información, folletos, promoción y la participación en foros relacionados con la actividad cinegética y de pesca deportiva.	*SECTUR Estatal*	

Proyecto para incentivar la diversificación de productos y servicios turísticos.	*Establecer vinculación con los prestadores de servicios cinegéticos y de pesca deportiva para posicionar a Mazatlán en estos segmentos.*	*SECTUR Estatal*	*Históricamente en el destino las actividades cinegéticas y de pesca deportiva han sido populares, sobre todo para el turismo extranjero ya que el destino cuenta con los recursos de infraestructura y naturales para ello.*
	Coordinar esfuerzos entre hoteleros y estos dos segmentos para ofrecer promociones a través de productos y paquetes innovadores complementarios.	*SECTUR Estatal*	
	Revisión de regulación para el desarrollo del turismo cinegético para agilizar la tramitología de la actividad.	*SECTUR Estatal*	
	Colaborar con información, folletos, promoción y la participación en foros relacionados con la actividad cinegética y de pesca deportiva.	*SECTUR Estatal*	

Proyecto para incentivar la diversificación de productos y servicios turísticos.	*Establecer vinculación con los prestadores de servicios cinegéticos y de pesca deportiva para posicionar a Mazatlán en estos segmentos.*	*SECTUR Estatal*	*Históricamente en el destino las actividades cinegéticas y de pesca deportiva han sido populares, sobre todo para el turismo extranjero ya que el destino cuenta con los recursos de infraestructura y naturales para ello.*
	Coordinar esfuerzos entre hoteleros y estos dos segmentos para ofrecer promociones a través de productos y paquetes innovadores complementarios.	*SECTUR Estatal*	
	Revisión de regulación para el desarrollo del turismo cinegético para agilizar la tramitología de la actividad.	*SECTUR Estatal*	
	Colaborar con información, folletos, promoción y la participación en foros relacionados con la actividad cinegética y de pesca deportiva.	*SECTUR Estatal*	

Proyecto para incentivar la diversificación de productos y servicios turísticos.	*Establecer vinculación con los prestadores de servicios cinegéticos y de pesca deportiva para posicionar a Mazatlán en estos segmentos.*	*SECTUR Estatal*	*Históricamente en el destino las actividades cinegéticas y de pesca deportiva han sido populares, sobre todo para el turismo extranjero ya que el destino cuenta con los recursos de infraestructura y naturales para ello.*
	Coordinar esfuerzos entre hoteleros y estos dos segmentos para ofrecer promociones a través de productos y paquetes innovadores complementarios.	*SECTUR Estatal*	
	Revisión de regulación para el desarrollo del turismo cinegético para agilizar la tramitología de la actividad.	*SECTUR Estatal*	
	Colaborar con información, folletos, promoción y la participación en foros relacionados con la actividad cinegética y de pesca deportiva.	*SECTUR Estatal*	

Proyecto para incentivar la diversificación de productos y servicios turísticos.	*Establecer vinculación con los prestadores de servicios cinegéticos y de pesca deportiva para posicionar a Mazatlán en estos segmentos.*	*SECTUR Estatal*	*Históricamente en el destino las actividades cinegéticas y de pesca deportiva han sido populares, sobre todo para el turismo extranjero ya que el destino cuenta con los recursos de infraestructura y naturales para ello.*
	Coordinar esfuerzos entre hoteleros y estos dos segmentos para ofrecer promociones a través de productos y paquetes innovadores complementarios.	*SECTUR Estatal*	
	Revisión de regulación para el desarrollo del turismo cinegético para agilizar la tramitología de la actividad.	*SECTUR Estatal*	
	Colaborar con información, folletos, promoción y la participación en foros relacionados con la actividad cinegética y de pesca deportiva.	*SECTUR Estatal*	

Proyecto para incentivar la diversificación de productos y servicios turísticos.	*Establecer vinculación con los prestadores de servicios cinegéticos y de pesca deportiva para posicionar a Mazatlán en estos segmentos.*	*SECTUR Estatal*	*Históricamente en el destino las actividades cinegéticas y de pesca deportiva han sido populares, sobre todo para el turismo extranjero ya que el destino cuenta con los recursos de infraestructura y naturales para ello.*
	Coordinar esfuerzos entre hoteleros y estos dos segmentos para ofrecer promociones a través de productos y paquetes innovadores complementarios.	*SECTUR Estatal*	
	Revisión de regulación para el desarrollo del turismo cinegético para agilizar la tramitología de la actividad.	*SECTUR Estatal*	
	Colaborar con información, folletos, promoción y la participación en foros relacionados con la actividad cinegética y de pesca deportiva.	*SECTUR Estatal*	

Proyecto para incentivar la diversificación de productos y servicios turísticos.	*Establecer vinculación con los prestadores de servicios cinegéticos y de pesca deportiva para posicionar a Mazatlán en estos segmentos.*	*SECTUR Estatal*	*Históricamente en el destino las actividades cinegéticas y de pesca deportiva han sido populares, sobre todo para el turismo extranjero ya que el destino cuenta con los recursos de infraestructura y naturales para ello.*
	Coordinar esfuerzos entre hoteleros y estos dos segmentos para ofrecer promociones a través de productos y paquetes innovadores complementarios.	*SECTUR Estatal*	
	Revisión de regulación para el desarrollo del turismo cinegético para agilizar la tramitología de la actividad.	*SECTUR Estatal*	
	Colaborar con información, folletos, promoción y la participación en foros relacionados con la actividad cinegética y de pesca deportiva.	*SECTUR Estatal*	

Proyecto para incentivar la diversificación de productos y servicios turísticos.	*Establecer vinculación con los prestadores de servicios cinegéticos y de pesca deportiva para posicionar a Mazatlán en estos segmentos.*	*SECTUR Estatal*	*Históricamente en el destino las actividades cinegéticas y de pesca deportiva han sido populares, sobre todo para el turismo extranjero ya que el destino cuenta con los recursos de infraestructura y naturales para ello.*
	Coordinar esfuerzos entre hoteleros y estos dos segmentos para ofrecer promociones a través de productos y paquetes innovadores complementarios.	*SECTUR Estatal*	
	Revisión de regulación para el desarrollo del turismo cinegético para agilizar la tramitología de la actividad.	*SECTUR Estatal*	
	Colaborar con información, folletos, promoción y la participación en foros relacionados con la actividad cinegética y de pesca deportiva.	*SECTUR Estatal*	

Proyecto para incentivar la diversificación de productos y servicios turísticos.	*Establecer vinculación con los prestadores de servicios cinegéticos y de pesca deportiva para posicionar a Mazatlán en estos segmentos.*	*SECTUR Estatal*	*Históricamente en el destino las actividades cinegéticas y de pesca deportiva han sido populares, sobre todo para el turismo extranjero ya que el destino cuenta con los recursos de infraestructura y naturales para ello.*
	Coordinar esfuerzos entre hoteleros y estos dos segmentos para ofrecer promociones a través de productos y paquetes innovadores complementarios.	*SECTUR Estatal*	
	Revisión de regulación para el desarrollo del turismo cinegético para agilizar la tramitología de la actividad.	*SECTUR Estatal*	
	Colaborar con información, folletos, promoción y la participación en foros relacionados con la actividad cinegética y de pesca deportiva.	*SECTUR Estatal*	

Proyecto para incentivar la diversificación de productos y servicios turísticos.	*Establecer vinculación con los prestadores de servicios cinegéticos y de pesca deportiva para posicionar a Mazatlán en estos segmentos.*	*SECTUR Estatal*	*Históricamente en el destino las actividades cinegéticas y de pesca deportiva han sido populares, sobre todo para el turismo extranjero ya que el destino cuenta con los recursos de infraestructura y naturales para ello.*
	Coordinar esfuerzos entre hoteleros y estos dos segmentos para ofrecer promociones a través de productos y paquetes innovadores complementarios.	*SECTUR Estatal*	
	Revisión de regulación para el desarrollo del turismo cinegético para agilizar la tramitología de la actividad.	*SECTUR Estatal*	
	Colaborar con información, folletos, promoción y la participación en foros relacionados con la actividad cinegética y de pesca deportiva.	*SECTUR Estatal*	

Proyecto para incentivar la diversificación de productos y servicios turísticos.	*Establecer vinculación con los prestadores de servicios cinegéticos y de pesca deportiva para posicionar a Mazatlán en estos segmentos.*	*SECTUR Estatal*	*Históricamente en el destino las actividades cinegéticas y de pesca deportiva han sido populares, sobre todo para el turismo extranjero ya que el destino cuenta con los recursos de infraestructura y naturales para ello.*
	Coordinar esfuerzos entre hoteleros y estos dos segmentos para ofrecer promociones a través de productos y paquetes innovadores complementarios.	*SECTUR Estatal*	
	Revisión de regulación para el desarrollo del turismo cinegético para agilizar la tramitología de la actividad.	*SECTUR Estatal*	
	Colaborar con información, folletos, promoción y la participación en foros relacionados con la actividad cinegética y de pesca deportiva.	*SECTUR Estatal*	

Proyecto para incentivar la diversificación de productos y servicios turísticos.	*Establecer vinculación con los prestadores de servicios cinegéticos y de pesca deportiva para posicionar a Mazatlán en estos segmentos.*	*SECTUR Estatal*	*Históricamente en el destino las actividades cinegéticas y de pesca deportiva han sido populares, sobre todo para el turismo extranjero ya que el destino cuenta con los recursos de infraestructura y naturales para ello.*
	Coordinar esfuerzos entre hoteleros y estos dos segmentos para ofrecer promociones a través de productos y paquetes innovadores complementarios.	*SECTUR Estatal*	
	Revisión de regulación para el desarrollo del turismo cinegético para agilizar la tramitología de la actividad.	*SECTUR Estatal*	
	Colaborar con información, folletos, promoción y la participación en foros relacionados con la actividad cinegética y de pesca deportiva.	*SECTUR Estatal*	

Proyecto para incentivar la diversificación de productos y servicios turísticos.	*Establecer vinculación con los prestadores de servicios cinegéticos y de pesca deportiva para posicionar a Mazatlán en estos segmentos.*	*SECTUR Estatal*	*Históricamente en el destino las actividades cinegéticas y de pesca deportiva han sido populares, sobre todo para el turismo extranjero ya que el destino cuenta con los recursos de infraestructura y naturales para ello.*
	Coordinar esfuerzos entre hoteleros y estos dos segmentos para ofrecer promociones a través de productos y paquetes innovadores complementarios.	*SECTUR Estatal*	
	Revisión de regulación para el desarrollo del turismo cinegético para agilizar la tramitología de la actividad.	*SECTUR Estatal*	
	Colaborar con información, folletos, promoción y la participación en foros relacionados con la actividad cinegética y de pesca deportiva.	*SECTUR Estatal*	

Proyecto para incentivar la diversificación de productos y servicios turísticos.	*Establecer vinculación con los prestadores de servicios cinegéticos y de pesca deportiva para posicionar a Mazatlán en estos segmentos.*	*SECTUR Estatal*	*Históricamente en el destino las actividades cinegéticas y de pesca deportiva han sido populares, sobre todo para el turismo extranjero ya que el destino cuenta con los recursos de infraestructura y naturales para ello.*
	Coordinar esfuerzos entre hoteleros y estos dos segmentos para ofrecer promociones a través de productos y paquetes innovadores complementarios.	*SECTUR Estatal*	
	Revisión de regulación para el desarrollo del turismo cinegético para agilizar la tramitología de la actividad.	*SECTUR Estatal*	
	Colaborar con información, folletos, promoción y la participación en foros relacionados con la actividad cinegética y de pesca deportiva.	*SECTUR Estatal*	

Proyecto para incentivar la diversificación de productos y servicios turísticos.	*Establecer vinculación con los prestadores de servicios cinegéticos y de pesca deportiva para posicionar a Mazatlán en estos segmentos.*	*SECTUR Estatal*	*Históricamente en el destino las actividades cinegéticas y de pesca deportiva han sido populares, sobre todo para el turismo extranjero ya que el destino cuenta con los recursos de infraestructura y naturales para ello.*
	Coordinar esfuerzos entre hoteleros y estos dos segmentos para ofrecer promociones a través de productos y paquetes innovadores complementarios.	*SECTUR Estatal*	
	Revisión de regulación para el desarrollo del turismo cinegético para agilizar la tramitología de la actividad.	*SECTUR Estatal*	
	Colaborar con información, folletos, promoción y la participación en foros relacionados con la actividad cinegética y de pesca deportiva.	*SECTUR Estatal*	

Proyecto para incentivar la diversificación de productos y servicios turísticos.	*Establecer vinculación con los prestadores de servicios cinegéticos y de pesca deportiva para posicionar a Mazatlán en estos segmentos.*	*SECTUR Estatal*	*Históricamente en el destino las actividades cinegéticas y de pesca deportiva han sido populares, sobre todo para el turismo extranjero ya que el destino cuenta con los recursos de infraestructura y naturales para ello.*
	Coordinar esfuerzos entre hoteleros y estos dos segmentos para ofrecer promociones a través de productos y paquetes innovadores complementarios.	*SECTUR Estatal*	
	Revisión de regulación para el desarrollo del turismo cinegético para agilizar la tramitología de la actividad.	*SECTUR Estatal*	
	Colaborar con información, folletos, promoción y la participación en foros relacionados con la actividad cinegética y de pesca deportiva.	*SECTUR Estatal*	

Proyecto para incentivar la diversificación de productos y servicios turísticos.	*Establecer vinculación con los prestadores de servicios cinegéticos y de pesca deportiva para posicionar a Mazatlán en estos segmentos.*	*SECTUR Estatal*	*Históricamente en el destino las actividades cinegéticas y de pesca deportiva han sido populares, sobre todo para el turismo extranjero ya que el destino cuenta con los recursos de infraestructura y naturales para ello.*
	Coordinar esfuerzos entre hoteleros y estos dos segmentos para ofrecer promociones a través de productos y paquetes innovadores complementarios.	*SECTUR Estatal*	
	Revisión de regulación para el desarrollo del turismo cinegético para agilizar la tramitología de la actividad.	*SECTUR Estatal*	
	Colaborar con información, folletos, promoción y la participación en foros relacionados con la actividad cinegética y de pesca deportiva.	*SECTUR Estatal*	

Proyecto para incentivar la diversificación de productos y servicios turísticos.	*Establecer vinculación con los prestadores de servicios cinegéticos y de pesca deportiva para posicionar a Mazatlán en estos segmentos.*	*SECTUR Estatal*	*Históricamente en el destino las actividades cinegéticas y de pesca deportiva han sido populares, sobre todo para el turismo extranjero ya que el destino cuenta con los recursos de infraestructura y naturales para ello.*
	Coordinar esfuerzos entre hoteleros y estos dos segmentos para ofrecer promociones a través de productos y paquetes innovadores complementarios.	*SECTUR Estatal*	
	Revisión de regulación para el desarrollo del turismo cinegético para agilizar la tramitología de la actividad.	*SECTUR Estatal*	
	Colaborar con información, folletos, promoción y la participación en foros relacionados con la actividad cinegética y de pesca deportiva.	*SECTUR Estatal*	

Proyecto para incentivar la diversificación de productos y servicios turísticos.	*Establecer vinculación con los prestadores de servicios cinegéticos y de pesca deportiva para posicionar a Mazatlán en estos segmentos.*	*SECTUR Estatal*	*Históricamente en el destino las actividades cinegéticas y de pesca deportiva han sido populares, sobre todo para el turismo extranjero ya que el destino cuenta con los recursos de infraestructura y naturales para ello.*
	Coordinar esfuerzos entre hoteleros y estos dos segmentos para ofrecer promociones a través de productos y paquetes innovadores complementarios.	*SECTUR Estatal*	
	Revisión de regulación para el desarrollo del turismo cinegético para agilizar la tramitología de la actividad.	*SECTUR Estatal*	
	Colaborar con información, folletos, promoción y la participación en foros relacionados con la actividad cinegética y de pesca deportiva.	*SECTUR Estatal*	

Proyecto para incentivar la diversificación de productos y servicios turísticos.	*Establecer vinculación con los prestadores de servicios cinegéticos y de pesca deportiva para posicionar a Mazatlán en estos segmentos.*	*SECTUR Estatal*	*Históricamente en el destino las actividades cinegéticas y de pesca deportiva han sido populares, sobre todo para el turismo extranjero ya que el destino cuenta con los recursos de infraestructura y naturales para ello.*
	Coordinar esfuerzos entre hoteleros y estos dos segmentos para ofrecer promociones a través de productos y paquetes innovadores complementarios.	*SECTUR Estatal*	
	Revisión de regulación para el desarrollo del turismo cinegético para agilizar la tramitología de la actividad.	*SECTUR Estatal*	
	Colaborar con información, folletos, promoción y la participación en foros relacionados con la actividad cinegética y de pesca deportiva.	*SECTUR Estatal*	

Proyecto para incentivar la diversificación de productos y servicios turísticos.	*Establecer vinculación con los prestadores de servicios cinegéticos y de pesca deportiva para posicionar a Mazatlán en estos segmentos.*	*SECTUR Estatal*	*Históricamente en el destino las actividades cinegéticas y de pesca deportiva han sido populares, sobre todo para el turismo extranjero ya que el destino cuenta con los recursos de infraestructura y naturales para ello.*
	Coordinar esfuerzos entre hoteleros y estos dos segmentos para ofrecer promociones a través de productos y paquetes innovadores complementarios.	*SECTUR Estatal*	
	Revisión de regulación para el desarrollo del turismo cinegético para agilizar la tramitología de la actividad.	*SECTUR Estatal*	
	Colaborar con información, folletos, promoción y la participación en foros relacionados con la actividad cinegética y de pesca deportiva.	*SECTUR Estatal*	

Proyecto para incentivar la diversificación de productos y servicios turísticos.	*Establecer vinculación con los prestadores de servicios cinegéticos y de pesca deportiva para posicionar a Mazatlán en estos segmentos.*	*SECTUR Estatal*	*Históricamente en el destino las actividades cinegéticas y de pesca deportiva han sido populares, sobre todo para el turismo extranjero ya que el destino cuenta con los recursos de infraestructura y naturales para ello.*
	Coordinar esfuerzos entre hoteleros y estos dos segmentos para ofrecer promociones a través de productos y paquetes innovadores complementarios.	*SECTUR Estatal*	
	Revisión de regulación para el desarrollo del turismo cinegético para agilizar la tramitología de la actividad.	*SECTUR Estatal*	
	Colaborar con información, folletos, promoción y la participación en foros relacionados con la actividad cinegética y de pesca deportiva.	*SECTUR Estatal*	

Proyecto para incentivar la diversificación de productos y servicios turísticos.	*Establecer vinculación con los prestadores de servicios cinegéticos y de pesca deportiva para posicionar a Mazatlán en estos segmentos.*	*SECTUR Estatal*	*Históricamente en el destino las actividades cinegéticas y de pesca deportiva han sido populares, sobre todo para el turismo extranjero ya que el destino cuenta con los recursos de infraestructura y naturales para ello.*
	Coordinar esfuerzos entre hoteleros y estos dos segmentos para ofrecer promociones a través de productos y paquetes innovadores complementarios.	*SECTUR Estatal*	
	Revisión de regulación para el desarrollo del turismo cinegético para agilizar la tramitología de la actividad.	*SECTUR Estatal*	
	Colaborar con información, folletos, promoción y la participación en foros relacionados con la actividad cinegética y de pesca deportiva.	*SECTUR Estatal*	

Proyecto para incentivar la diversificación de productos y servicios turísticos.	*Establecer vinculación con los prestadores de servicios cinegéticos y de pesca deportiva para posicionar a Mazatlán en estos segmentos.*	*SECTUR Estatal*	*Históricamente en el destino las actividades cinegéticas y de pesca deportiva han sido populares, sobre todo para el turismo extranjero ya que el destino cuenta con los recursos de infraestructura y naturales para ello.*
	Coordinar esfuerzos entre hoteleros y estos dos segmentos para ofrecer promociones a través de productos y paquetes innovadores complementarios.	*SECTUR Estatal*	
	Revisión de regulación para el desarrollo del turismo cinegético para agilizar la tramitología de la actividad.	*SECTUR Estatal*	
	Colaborar con información, folletos, promoción y la participación en foros relacionados con la actividad cinegética y de pesca deportiva.	*SECTUR Estatal*	

Proyecto para incentivar la diversificación de productos y servicios turísticos.	*Establecer vinculación con los prestadores de servicios cinegéticos y de pesca deportiva para posicionar a Mazatlán en estos segmentos.*	*SECTUR Estatal*	*Históricamente en el destino las actividades cinegéticas y de pesca deportiva han sido populares, sobre todo para el turismo extranjero ya que el destino cuenta con los recursos de infraestructura y naturales para ello.*
	Coordinar esfuerzos entre hoteleros y estos dos segmentos para ofrecer promociones a través de productos y paquetes innovadores complementarios.	*SECTUR Estatal*	
	Revisión de regulación para el desarrollo del turismo cinegético para agilizar la tramitología de la actividad.	*SECTUR Estatal*	
	Colaborar con información, folletos, promoción y la participación en foros relacionados con la actividad cinegética y de pesca deportiva.	*SECTUR Estatal*	

Proyecto para incentivar la diversificación de productos y servicios turísticos.	*Establecer vinculación con los prestadores de servicios cinegéticos y de pesca deportiva para posicionar a Mazatlán en estos segmentos.*	*SECTUR Estatal*	*Históricamente en el destino las actividades cinegéticas y de pesca deportiva han sido populares, sobre todo para el turismo extranjero ya que el destino cuenta con los recursos de infraestructura y naturales para ello.*
	Coordinar esfuerzos entre hoteleros y estos dos segmentos para ofrecer promociones a través de productos y paquetes innovadores complementarios.	*SECTUR Estatal*	
	Revisión de regulación para el desarrollo del turismo cinegético para agilizar la tramitología de la actividad.	*SECTUR Estatal*	
	Colaborar con información, folletos, promoción y la participación en foros relacionados con la actividad cinegética y de pesca deportiva.	*SECTUR Estatal*	

Proyecto para incentivar la diversificación de productos y servicios turísticos.	*Establecer vinculación con los prestadores de servicios cinegéticos y de pesca deportiva para posicionar a Mazatlán en estos segmentos.*	*SECTUR Estatal*	*Históricamente en el destino las actividades cinegéticas y de pesca deportiva han sido populares, sobre todo para el turismo extranjero ya que el destino cuenta con los recursos de infraestructura y naturales para ello.*
	Coordinar esfuerzos entre hoteleros y estos dos segmentos para ofrecer promociones a través de productos y paquetes innovadores complementarios.	*SECTUR Estatal*	
	Revisión de regulación para el desarrollo del turismo cinegético para agilizar la tramitología de la actividad.	*SECTUR Estatal*	
	Colaborar con información, folletos, promoción y la participación en foros relacionados con la actividad cinegética y de pesca deportiva.	*SECTUR Estatal*	

Proyecto para incentivar la diversificación de productos y servicios turísticos.	*Establecer vinculación con los prestadores de servicios cinegéticos y de pesca deportiva para posicionar a Mazatlán en estos segmentos.*	*SECTUR Estatal*	*Históricamente en el destino las actividades cinegéticas y de pesca deportiva han sido populares, sobre todo para el turismo extranjero ya que el destino cuenta con los recursos de infraestructura y naturales para ello.*
	Coordinar esfuerzos entre hoteleros y estos dos segmentos para ofrecer promociones a través de productos y paquetes innovadores complementarios.	*SECTUR Estatal*	
	Revisión de regulación para el desarrollo del turismo cinegético para agilizar la tramitología de la actividad.	*SECTUR Estatal*	
	Colaborar con información, folletos, promoción y la participación en foros relacionados con la actividad cinegética y de pesca deportiva.	*SECTUR Estatal*	

Proyecto para incentivar la diversificación de productos y servicios turísticos.	*Establecer vinculación con los prestadores de servicios cinegéticos y de pesca deportiva para posicionar a Mazatlán en estos segmentos.*	*SECTUR Estatal*	*Históricamente en el destino las actividades cinegéticas y de pesca deportiva han sido populares, sobre todo para el turismo extranjero ya que el destino cuenta con los recursos de infraestructura y naturales para ello.*
	Coordinar esfuerzos entre hoteleros y estos dos segmentos para ofrecer promociones a través de productos y paquetes innovadores complementarios.	*SECTUR Estatal*	
	Revisión de regulación para el desarrollo del turismo cinegético para agilizar la tramitología de la actividad.	*SECTUR Estatal*	
	Colaborar con información, folletos, promoción y la participación en foros relacionados con la actividad cinegética y de pesca deportiva.	*SECTUR Estatal*	

Proyecto para incentivar la diversificación de productos y servicios turísticos.	*Establecer vinculación con los prestadores de servicios cinegéticos y de pesca deportiva para posicionar a Mazatlán en estos segmentos.*	*SECTUR Estatal*	*Históricamente en el destino las actividades cinegéticas y de pesca deportiva han sido populares, sobre todo para el turismo extranjero ya que el destino cuenta con los recursos de infraestructura y naturales para ello.*
	Coordinar esfuerzos entre hoteleros y estos dos segmentos para ofrecer promociones a través de productos y paquetes innovadores complementarios.	*SECTUR Estatal*	
	Revisión de regulación para el desarrollo del turismo cinegético para agilizar la tramitología de la actividad.	*SECTUR Estatal*	
	Colaborar con información, folletos, promoción y la participación en foros relacionados con la actividad cinegética y de pesca deportiva.	*SECTUR Estatal*	

Proyecto para incentivar la diversificación de productos y servicios turísticos.	*Establecer vinculación con los prestadores de servicios cinegéticos y de pesca deportiva para posicionar a Mazatlán en estos segmentos.*	*SECTUR Estatal*	*Históricamente en el destino las actividades cinegéticas y de pesca deportiva han sido populares, sobre todo para el turismo extranjero ya que el destino cuenta con los recursos de infraestructura y naturales para ello.*
	Coordinar esfuerzos entre hoteleros y estos dos segmentos para ofrecer promociones a través de productos y paquetes innovadores complementarios.	*SECTUR Estatal*	
	Revisión de regulación para el desarrollo del turismo cinegético para agilizar la tramitología de la actividad.	*SECTUR Estatal*	
	Colaborar con información, folletos, promoción y la participación en foros relacionados con la actividad cinegética y de pesca deportiva.	*SECTUR Estatal*	

Proyecto para incentivar la diversificación de productos y servicios turísticos.	*Establecer vinculación con los prestadores de servicios cinegéticos y de pesca deportiva para posicionar a Mazatlán en estos segmentos.*	*SECTUR Estatal*	*Históricamente en el destino las actividades cinegéticas y de pesca deportiva han sido populares, sobre todo para el turismo extranjero ya que el destino cuenta con los recursos de infraestructura y naturales para ello.*
	Coordinar esfuerzos entre hoteleros y estos dos segmentos para ofrecer promociones a través de productos y paquetes innovadores complementarios.	*SECTUR Estatal*	
	Revisión de regulación para el desarrollo del turismo cinegético para agilizar la tramitología de la actividad.	*SECTUR Estatal*	
	Colaborar con información, folletos, promoción y la participación en foros relacionados con la actividad cinegética y de pesca deportiva.	*SECTUR Estatal*	

Proyecto para incentivar la diversificación de productos y servicios turísticos.	*Establecer vinculación con los prestadores de servicios cinegéticos y de pesca deportiva para posicionar a Mazatlán en estos segmentos.*	*SECTUR Estatal*	*Históricamente en el destino las actividades cinegéticas y de pesca deportiva han sido populares, sobre todo para el turismo extranjero ya que el destino cuenta con los recursos de infraestructura y naturales para ello.*
	Coordinar esfuerzos entre hoteleros y estos dos segmentos para ofrecer promociones a través de productos y paquetes innovadores complementarios.	*SECTUR Estatal*	
	Revisión de regulación para el desarrollo del turismo cinegético para agilizar la tramitología de la actividad.	*SECTUR Estatal*	
	Colaborar con información, folletos, promoción y la participación en foros relacionados con la actividad cinegética y de pesca deportiva.	*SECTUR Estatal*	

Proyecto para incentivar la diversificación de productos y servicios turísticos.	*Establecer vinculación con los prestadores de servicios cinegéticos y de pesca deportiva para posicionar a Mazatlán en estos segmentos.*	*SECTUR Estatal*	*Históricamente en el destino las actividades cinegéticas y de pesca deportiva han sido populares, sobre todo para el turismo extranjero ya que el destino cuenta con los recursos de infraestructura y naturales para ello.*
	Coordinar esfuerzos entre hoteleros y estos dos segmentos para ofrecer promociones a través de productos y paquetes innovadores complementarios.	*SECTUR Estatal*	
	Revisión de regulación para el desarrollo del turismo cinegético para agilizar la tramitología de la actividad.	*SECTUR Estatal*	
	Colaborar con información, folletos, promoción y la participación en foros relacionados con la actividad cinegética y de pesca deportiva.	*SECTUR Estatal*	

Proyecto para incentivar la diversificación de productos y servicios turísticos.	*Establecer vinculación con los prestadores de servicios cinegéticos y de pesca deportiva para posicionar a Mazatlán en estos segmentos.*	*SECTUR Estatal*	*Históricamente en el destino las actividades cinegéticas y de pesca deportiva han sido populares, sobre todo para el turismo extranjero ya que el destino cuenta con los recursos de infraestructura y naturales para ello.*
	Coordinar esfuerzos entre hoteleros y estos dos segmentos para ofrecer promociones a través de productos y paquetes innovadores complementarios.	*SECTUR Estatal*	
	Revisión de regulación para el desarrollo del turismo cinegético para agilizar la tramitología de la actividad.	*SECTUR Estatal*	
	Colaborar con información, folletos, promoción y la participación en foros relacionados con la actividad cinegética y de pesca deportiva.	*SECTUR Estatal*	

Proyecto para incentivar la diversificación de productos y servicios turísticos.	*Establecer vinculación con los prestadores de servicios cinegéticos y de pesca deportiva para posicionar a Mazatlán en estos segmentos.*	*SECTUR Estatal*	*Históricamente en el destino las actividades cinegéticas y de pesca deportiva han sido populares, sobre todo para el turismo extranjero ya que el destino cuenta con los recursos de infraestructura y naturales para ello.*
	Coordinar esfuerzos entre hoteleros y estos dos segmentos para ofrecer promociones a través de productos y paquetes innovadores complementarios.	*SECTUR Estatal*	
	Revisión de regulación para el desarrollo del turismo cinegético para agilizar la tramitología de la actividad.	*SECTUR Estatal*	
	Colaborar con información, folletos, promoción y la participación en foros relacionados con la actividad cinegética y de pesca deportiva.	*SECTUR Estatal*	

Proyecto para incentivar la diversificación de productos y servicios turísticos.	*Establecer vinculación con los prestadores de servicios cinegéticos y de pesca deportiva para posicionar a Mazatlán en estos segmentos.*	*SECTUR Estatal*	*Históricamente en el destino las actividades cinegéticas y de pesca deportiva han sido populares, sobre todo para el turismo extranjero ya que el destino cuenta con los recursos de infraestructura y naturales para ello.*
	Coordinar esfuerzos entre hoteleros y estos dos segmentos para ofrecer promociones a través de productos y paquetes innovadores complementarios.	*SECTUR Estatal*	
	Revisión de regulación para el desarrollo del turismo cinegético para agilizar la tramitología de la actividad.	*SECTUR Estatal*	
	Colaborar con información, folletos, promoción y la participación en foros relacionados con la actividad cinegética y de pesca deportiva.	*SECTUR Estatal*	

Proyecto para incentivar la diversificación de productos y servicios turísticos.	*Establecer vinculación con los prestadores de servicios cinegéticos y de pesca deportiva para posicionar a Mazatlán en estos segmentos.*	*SECTUR Estatal*	*Históricamente en el destino las actividades cinegéticas y de pesca deportiva han sido populares, sobre todo para el turismo extranjero ya que el destino cuenta con los recursos de infraestructura y naturales para ello.*
	Coordinar esfuerzos entre hoteleros y estos dos segmentos para ofrecer promociones a través de productos y paquetes innovadores complementarios.	*SECTUR Estatal*	
	Revisión de regulación para el desarrollo del turismo cinegético para agilizar la tramitología de la actividad.	*SECTUR Estatal*	
	Colaborar con información, folletos, promoción y la participación en foros relacionados con la actividad cinegética y de pesca deportiva.	*SECTUR Estatal*	

Proyecto para incentivar la diversificación de productos y servicios turísticos.	*Establecer vinculación con los prestadores de servicios cinegéticos y de pesca deportiva para posicionar a Mazatlán en estos segmentos.*	*SECTUR Estatal*	*Históricamente en el destino las actividades cinegéticas y de pesca deportiva han sido populares, sobre todo para el turismo extranjero ya que el destino cuenta con los recursos de infraestructura y naturales para ello.*
	Coordinar esfuerzos entre hoteleros y estos dos segmentos para ofrecer promociones a través de productos y paquetes innovadores complementarios.	*SECTUR Estatal*	
	Revisión de regulación para el desarrollo del turismo cinegético para agilizar la tramitología de la actividad.	*SECTUR Estatal*	
	Colaborar con información, folletos, promoción y la participación en foros relacionados con la actividad cinegética y de pesca deportiva.	*SECTUR Estatal*	

Proyecto para incentivar la diversificación de productos y servicios turísticos.	*Establecer vinculación con los prestadores de servicios cinegéticos y de pesca deportiva para posicionar a Mazatlán en estos segmentos.*	*SECTUR Estatal*	*Históricamente en el destino las actividades cinegéticas y de pesca deportiva han sido populares, sobre todo para el turismo extranjero ya que el destino cuenta con los recursos de infraestructura y naturales para ello.*
	Coordinar esfuerzos entre hoteleros y estos dos segmentos para ofrecer promociones a través de productos y paquetes innovadores complementarios.	*SECTUR Estatal*	
	Revisión de regulación para el desarrollo del turismo cinegético para agilizar la tramitología de la actividad.	*SECTUR Estatal*	
	Colaborar con información, folletos, promoción y la participación en foros relacionados con la actividad cinegética y de pesca deportiva.	*SECTUR Estatal*	

Proyecto para incentivar la diversificación de productos y servicios turísticos.	*Establecer vinculación con los prestadores de servicios cinegéticos y de pesca deportiva para posicionar a Mazatlán en estos segmentos.*	*SECTUR Estatal*	*Históricamente en el destino las actividades cinegéticas y de pesca deportiva han sido populares, sobre todo para el turismo extranjero ya que el destino cuenta con los recursos de infraestructura y naturales para ello.*
	Coordinar esfuerzos entre hoteleros y estos dos segmentos para ofrecer promociones a través de productos y paquetes innovadores complementarios.	*SECTUR Estatal*	
	Revisión de regulación para el desarrollo del turismo cinegético para agilizar la tramitología de la actividad.	*SECTUR Estatal*	
	Colaborar con información, folletos, promoción y la participación en foros relacionados con la actividad cinegética y de pesca deportiva.	*SECTUR Estatal*	

Proyecto para incentivar la diversificación de productos y servicios turísticos.	*Establecer vinculación con los prestadores de servicios cinegéticos y de pesca deportiva para posicionar a Mazatlán en estos segmentos.*	*SECTUR Estatal*	*Históricamente en el destino las actividades cinegéticas y de pesca deportiva han sido populares, sobre todo para el turismo extranjero ya que el destino cuenta con los recursos de infraestructura y naturales para ello.*
	Coordinar esfuerzos entre hoteleros y estos dos segmentos para ofrecer promociones a través de productos y paquetes innovadores complementarios.	*SECTUR Estatal*	
	Revisión de regulación para el desarrollo del turismo cinegético para agilizar la tramitología de la actividad.	*SECTUR Estatal*	
	Colaborar con información, folletos, promoción y la participación en foros relacionados con la actividad cinegética y de pesca deportiva.	*SECTUR Estatal*	

Proyecto para incentivar la diversificación de productos y servicios turísticos.	*Establecer vinculación con los prestadores de servicios cinegéticos y de pesca deportiva para posicionar a Mazatlán en estos segmentos.*	*SECTUR Estatal*	*Históricamente en el destino las actividades cinegéticas y de pesca deportiva han sido populares, sobre todo para el turismo extranjero ya que el destino cuenta con los recursos de infraestructura y naturales para ello.*
	Coordinar esfuerzos entre hoteleros y estos dos segmentos para ofrecer promociones a través de productos y paquetes innovadores complementarios.	*SECTUR Estatal*	
	Revisión de regulación para el desarrollo del turismo cinegético para agilizar la tramitología de la actividad.	*SECTUR Estatal*	
	Colaborar con información, folletos, promoción y la participación en foros relacionados con la actividad cinegética y de pesca deportiva.	*SECTUR Estatal*	

Proyecto para incentivar la diversificación de productos y servicios turísticos.	*Establecer vinculación con los prestadores de servicios cinegéticos y de pesca deportiva para posicionar a Mazatlán en estos segmentos.*	*SECTUR Estatal*	*Históricamente en el destino las actividades cinegéticas y de pesca deportiva han sido populares, sobre todo para el turismo extranjero ya que el destino cuenta con los recursos de infraestructura y naturales para ello.*
	Coordinar esfuerzos entre hoteleros y estos dos segmentos para ofrecer promociones a través de productos y paquetes innovadores complementarios.	*SECTUR Estatal*	
	Revisión de regulación para el desarrollo del turismo cinegético para agilizar la tramitología de la actividad.	*SECTUR Estatal*	
	Colaborar con información, folletos, promoción y la participación en foros relacionados con la actividad cinegética y de pesca deportiva.	*SECTUR Estatal*	

Proyecto para incentivar la diversificación de productos y servicios turísticos.	*Establecer vinculación con los prestadores de servicios cinegéticos y de pesca deportiva para posicionar a Mazatlán en estos segmentos.*	*SECTUR Estatal*	*Históricamente en el destino las actividades cinegéticas y de pesca deportiva han sido populares, sobre todo para el turismo extranjero ya que el destino cuenta con los recursos de infraestructura y naturales para ello.*
	Coordinar esfuerzos entre hoteleros y estos dos segmentos para ofrecer promociones a través de productos y paquetes innovadores complementarios.	*SECTUR Estatal*	
	Revisión de regulación para el desarrollo del turismo cinegético para agilizar la tramitología de la actividad.	*SECTUR Estatal*	
	Colaborar con información, folletos, promoción y la participación en foros relacionados con la actividad cinegética y de pesca deportiva.	*SECTUR Estatal*	

Proyecto para incentivar la diversificación de productos y servicios turísticos.	*Establecer vinculación con los prestadores de servicios cinegéticos y de pesca deportiva para posicionar a Mazatlán en estos segmentos.*	*SECTUR Estatal*	*Históricamente en el destino las actividades cinegéticas y de pesca deportiva han sido populares, sobre todo para el turismo extranjero ya que el destino cuenta con los recursos de infraestructura y naturales para ello.*
	Coordinar esfuerzos entre hoteleros y estos dos segmentos para ofrecer promociones a través de productos y paquetes innovadores complementarios.	*SECTUR Estatal*	
	Revisión de regulación para el desarrollo del turismo cinegético para agilizar la tramitología de la actividad.	*SECTUR Estatal*	
	Colaborar con información, folletos, promoción y la participación en foros relacionados con la actividad cinegética y de pesca deportiva.	*SECTUR Estatal*	

Proyecto para incentivar la diversificación de productos y servicios turísticos.	*Establecer vinculación con los prestadores de servicios cinegéticos y de pesca deportiva para posicionar a Mazatlán en estos segmentos.*	*SECTUR Estatal*	*Históricamente en el destino las actividades cinegéticas y de pesca deportiva han sido populares, sobre todo para el turismo extranjero ya que el destino cuenta con los recursos de infraestructura y naturales para ello.*
	Coordinar esfuerzos entre hoteleros y estos dos segmentos para ofrecer promociones a través de productos y paquetes innovadores complementarios.	*SECTUR Estatal*	
	Revisión de regulación para el desarrollo del turismo cinegético para agilizar la tramitología de la actividad.	*SECTUR Estatal*	
	Colaborar con información, folletos, promoción y la participación en foros relacionados con la actividad cinegética y de pesca deportiva.	*SECTUR Estatal*	

Proyecto para incentivar la diversificación de productos y servicios turísticos.	*Establecer vinculación con los prestadores de servicios cinegéticos y de pesca deportiva para posicionar a Mazatlán en estos segmentos.*	*SECTUR Estatal*	*Históricamente en el destino las actividades cinegéticas y de pesca deportiva han sido populares, sobre todo para el turismo extranjero ya que el destino cuenta con los recursos de infraestructura y naturales para ello.*
	Coordinar esfuerzos entre hoteleros y estos dos segmentos para ofrecer promociones a través de productos y paquetes innovadores complementarios.	*SECTUR Estatal*	
	Revisión de regulación para el desarrollo del turismo cinegético para agilizar la tramitología de la actividad.	*SECTUR Estatal*	
	Colaborar con información, folletos, promoción y la participación en foros relacionados con la actividad cinegética y de pesca deportiva.	*SECTUR Estatal*	

Proyecto para incentivar la diversificación de productos y servicios turísticos.	*Establecer vinculación con los prestadores de servicios cinegéticos y de pesca deportiva para posicionar a Mazatlán en estos segmentos.*	*SECTUR Estatal*	*Históricamente en el destino las actividades cinegéticas y de pesca deportiva han sido populares, sobre todo para el turismo extranjero ya que el destino cuenta con los recursos de infraestructura y naturales para ello.*
	Coordinar esfuerzos entre hoteleros y estos dos segmentos para ofrecer promociones a través de productos y paquetes innovadores complementarios.	*SECTUR Estatal*	
	Revisión de regulación para el desarrollo del turismo cinegético para agilizar la tramitología de la actividad.	*SECTUR Estatal*	
	Colaborar con información, folletos, promoción y la participación en foros relacionados con la actividad cinegética y de pesca deportiva.	*SECTUR Estatal*	

Proyecto para incentivar la diversificación de productos y servicios turísticos.	*Establecer vinculación con los prestadores de servicios cinegéticos y de pesca deportiva para posicionar a Mazatlán en estos segmentos.*	*SECTUR Estatal*	*Históricamente en el destino las actividades cinegéticas y de pesca deportiva han sido populares, sobre todo para el turismo extranjero ya que el destino cuenta con los recursos de infraestructura y naturales para ello.*
	Coordinar esfuerzos entre hoteleros y estos dos segmentos para ofrecer promociones a través de productos y paquetes innovadores complementarios.	*SECTUR Estatal*	
	Revisión de regulación para el desarrollo del turismo cinegético para agilizar la tramitología de la actividad.	*SECTUR Estatal*	
	Colaborar con información, folletos, promoción y la participación en foros relacionados con la actividad cinegética y de pesca deportiva.	*SECTUR Estatal*	

Proyecto para incentivar la diversificación de productos y servicios turísticos.	*Establecer vinculación con los prestadores de servicios cinegéticos y de pesca deportiva para posicionar a Mazatlán en estos segmentos.*	*SECTUR Estatal*	*Históricamente en el destino las actividades cinegéticas y de pesca deportiva han sido populares, sobre todo para el turismo extranjero ya que el destino cuenta con los recursos de infraestructura y naturales para ello.*
	Coordinar esfuerzos entre hoteleros y estos dos segmentos para ofrecer promociones a través de productos y paquetes innovadores complementarios.	*SECTUR Estatal*	
	Revisión de regulación para el desarrollo del turismo cinegético para agilizar la tramitología de la actividad.	*SECTUR Estatal*	
	Colaborar con información, folletos, promoción y la participación en foros relacionados con la actividad cinegética y de pesca deportiva.	*SECTUR Estatal*	

Proyecto para incentivar la diversificación de productos y servicios turísticos.	*Establecer vinculación con los prestadores de servicios cinegéticos y de pesca deportiva para posicionar a Mazatlán en estos segmentos.*	*SECTUR Estatal*	*Históricamente en el destino las actividades cinegéticas y de pesca deportiva han sido populares, sobre todo para el turismo extranjero ya que el destino cuenta con los recursos de infraestructura y naturales para ello.*
	Coordinar esfuerzos entre hoteleros y estos dos segmentos para ofrecer promociones a través de productos y paquetes innovadores complementarios.	*SECTUR Estatal*	
	Revisión de regulación para el desarrollo del turismo cinegético para agilizar la tramitología de la actividad.	*SECTUR Estatal*	
	Colaborar con información, folletos, promoción y la participación en foros relacionados con la actividad cinegética y de pesca deportiva.	*SECTUR Estatal*	

Proyecto para incentivar la diversificación de productos y servicios turísticos.	*Establecer vinculación con los prestadores de servicios cinegéticos y de pesca deportiva para posicionar a Mazatlán en estos segmentos.*	*SECTUR Estatal*	*Históricamente en el destino las actividades cinegéticas y de pesca deportiva han sido populares, sobre todo para el turismo extranjero ya que el destino cuenta con los recursos de infraestructura y naturales para ello.*
	Coordinar esfuerzos entre hoteleros y estos dos segmentos para ofrecer promociones a través de productos y paquetes innovadores complementarios.	*SECTUR Estatal*	
	Revisión de regulación para el desarrollo del turismo cinegético para agilizar la tramitología de la actividad.	*SECTUR Estatal*	
	Colaborar con información, folletos, promoción y la participación en foros relacionados con la actividad cinegética y de pesca deportiva.	*SECTUR Estatal*	

Proyecto para incentivar la diversificación de productos y servicios turísticos.	*Establecer vinculación con los prestadores de servicios cinegéticos y de pesca deportiva para posicionar a Mazatlán en estos segmentos.*	*SECTUR Estatal*	*Históricamente en el destino las actividades cinegéticas y de pesca deportiva han sido populares, sobre todo para el turismo extranjero ya que el destino cuenta con los recursos de infraestructura y naturales para ello.*
	Coordinar esfuerzos entre hoteleros y estos dos segmentos para ofrecer promociones a través de productos y paquetes innovadores complementarios.	*SECTUR Estatal*	
	Revisión de regulación para el desarrollo del turismo cinegético para agilizar la tramitología de la actividad.	*SECTUR Estatal*	
	Colaborar con información, folletos, promoción y la participación en foros relacionados con la actividad cinegética y de pesca deportiva.	*SECTUR Estatal*	

Proyecto para incentivar la diversificación de productos y servicios turísticos.	*Establecer vinculación con los prestadores de servicios cinegéticos y de pesca deportiva para posicionar a Mazatlán en estos segmentos.*	*SECTUR Estatal*	*Históricamente en el destino las actividades cinegéticas y de pesca deportiva han sido populares, sobre todo para el turismo extranjero ya que el destino cuenta con los recursos de infraestructura y naturales para ello.*
	Coordinar esfuerzos entre hoteleros y estos dos segmentos para ofrecer promociones a través de productos y paquetes innovadores complementarios.	*SECTUR Estatal*	
	Revisión de regulación para el desarrollo del turismo cinegético para agilizar la tramitología de la actividad.	*SECTUR Estatal*	
	Colaborar con información, folletos, promoción y la participación en foros relacionados con la actividad cinegética y de pesca deportiva.	*SECTUR Estatal*	

Proyecto para incentivar la diversificación de productos y servicios turísticos.	*Establecer vinculación con los prestadores de servicios cinegéticos y de pesca deportiva para posicionar a Mazatlán en estos segmentos.*	*SECTUR Estatal*	*Históricamente en el destino las actividades cinegéticas y de pesca deportiva han sido populares, sobre todo para el turismo extranjero ya que el destino cuenta con los recursos de infraestructura y naturales para ello.*
	Coordinar esfuerzos entre hoteleros y estos dos segmentos para ofrecer promociones a través de productos y paquetes innovadores complementarios.	*SECTUR Estatal*	
	Revisión de regulación para el desarrollo del turismo cinegético para agilizar la tramitología de la actividad.	*SECTUR Estatal*	
	Colaborar con información, folletos, promoción y la participación en foros relacionados con la actividad cinegética y de pesca deportiva.	*SECTUR Estatal*	

Proyecto para incentivar la diversificación de productos y servicios turísticos.	*Establecer vinculación con los prestadores de servicios cinegéticos y de pesca deportiva para posicionar a Mazatlán en estos segmentos.*	*SECTUR Estatal*	*Históricamente en el destino las actividades cinegéticas y de pesca deportiva han sido populares, sobre todo para el turismo extranjero ya que el destino cuenta con los recursos de infraestructura y naturales para ello.*
	Coordinar esfuerzos entre hoteleros y estos dos segmentos para ofrecer promociones a través de productos y paquetes innovadores complementarios.	*SECTUR Estatal*	
	Revisión de regulación para el desarrollo del turismo cinegético para agilizar la tramitología de la actividad.	*SECTUR Estatal*	
	Colaborar con información, folletos, promoción y la participación en foros relacionados con la actividad cinegética y de pesca deportiva.	*SECTUR Estatal*	

Proyecto para incentivar la diversificación de productos y servicios turísticos.	*Establecer vinculación con los prestadores de servicios cinegéticos y de pesca deportiva para posicionar a Mazatlán en estos segmentos.*	*SECTUR Estatal*	*Históricamente en el destino las actividades cinegéticas y de pesca deportiva han sido populares, sobre todo para el turismo extranjero ya que el destino cuenta con los recursos de infraestructura y naturales para ello.*
	Coordinar esfuerzos entre hoteleros y estos dos segmentos para ofrecer promociones a través de productos y paquetes innovadores complementarios.	*SECTUR Estatal*	
	Revisión de regulación para el desarrollo del turismo cinegético para agilizar la tramitología de la actividad.	*SECTUR Estatal*	
	Colaborar con información, folletos, promoción y la participación en foros relacionados con la actividad cinegética y de pesca deportiva.	*SECTUR Estatal*	

Proyecto para incentivar la diversificación de productos y servicios turísticos.	*Establecer vinculación con los prestadores de servicios cinegéticos y de pesca deportiva para posicionar a Mazatlán en estos segmentos.*	*SECTUR Estatal*	*Históricamente en el destino las actividades cinegéticas y de pesca deportiva han sido populares, sobre todo para el turismo extranjero ya que el destino cuenta con los recursos de infraestructura y naturales para ello.*
	Coordinar esfuerzos entre hoteleros y estos dos segmentos para ofrecer promociones a través de productos y paquetes innovadores complementarios.	*SECTUR Estatal*	
	Revisión de regulación para el desarrollo del turismo cinegético para agilizar la tramitología de la actividad.	*SECTUR Estatal*	
	Colaborar con información, folletos, promoción y la participación en foros relacionados con la actividad cinegética y de pesca deportiva.	*SECTUR Estatal*	

Proyecto para incentivar la diversificación de productos y servicios turísticos.	*Establecer vinculación con los prestadores de servicios cinegéticos y de pesca deportiva para posicionar a Mazatlán en estos segmentos.*	*SECTUR Estatal*	*Históricamente en el destino las actividades cinegéticas y de pesca deportiva han sido populares, sobre todo para el turismo extranjero ya que el destino cuenta con los recursos de infraestructura y naturales para ello.*
	Coordinar esfuerzos entre hoteleros y estos dos segmentos para ofrecer promociones a través de productos y paquetes innovadores complementarios.	*SECTUR Estatal*	
	Revisión de regulación para el desarrollo del turismo cinegético para agilizar la tramitología de la actividad.	*SECTUR Estatal*	
	Colaborar con información, folletos, promoción y la participación en foros relacionados con la actividad cinegética y de pesca deportiva.	*SECTUR Estatal*	

Proyecto para incentivar la diversificación de productos y servicios turísticos.	*Establecer vinculación con los prestadores de servicios cinegéticos y de pesca deportiva para posicionar a Mazatlán en estos segmentos.*	*SECTUR Estatal*	*Históricamente en el destino las actividades cinegéticas y de pesca deportiva han sido populares, sobre todo para el turismo extranjero ya que el destino cuenta con los recursos de infraestructura y naturales para ello.*
	Coordinar esfuerzos entre hoteleros y estos dos segmentos para ofrecer promociones a través de productos y paquetes innovadores complementarios.	*SECTUR Estatal*	
	Revisión de regulación para el desarrollo del turismo cinegético para agilizar la tramitología de la actividad.	*SECTUR Estatal*	
	Colaborar con información, folletos, promoción y la participación en foros relacionados con la actividad cinegética y de pesca deportiva.	*SECTUR Estatal*	

Proyecto para incentivar la diversificación de productos y servicios turísticos.	*Establecer vinculación con los prestadores de servicios cinegéticos y de pesca deportiva para posicionar a Mazatlán en estos segmentos.*	*SECTUR Estatal*	*Históricamente en el destino las actividades cinegéticas y de pesca deportiva han sido populares, sobre todo para el turismo extranjero ya que el destino cuenta con los recursos de infraestructura y naturales para ello.*
	Coordinar esfuerzos entre hoteleros y estos dos segmentos para ofrecer promociones a través de productos y paquetes innovadores complementarios.	*SECTUR Estatal*	
	Revisión de regulación para el desarrollo del turismo cinegético para agilizar la tramitología de la actividad.	*SECTUR Estatal*	
	Colaborar con información, folletos, promoción y la participación en foros relacionados con la actividad cinegética y de pesca deportiva.	*SECTUR Estatal*	

Proyecto para incentivar la diversificación de productos y servicios turísticos.	*Establecer vinculación con los prestadores de servicios cinegéticos y de pesca deportiva para posicionar a Mazatlán en estos segmentos.*	*SECTUR Estatal*	*Históricamente en el destino las actividades cinegéticas y de pesca deportiva han sido populares, sobre todo para el turismo extranjero ya que el destino cuenta con los recursos de infraestructura y naturales para ello.*
	Coordinar esfuerzos entre hoteleros y estos dos segmentos para ofrecer promociones a través de productos y paquetes innovadores complementarios.	*SECTUR Estatal*	
	Revisión de regulación para el desarrollo del turismo cinegético para agilizar la tramitología de la actividad.	*SECTUR Estatal*	
	Colaborar con información, folletos, promoción y la participación en foros relacionados con la actividad cinegética y de pesca deportiva.	*SECTUR Estatal*	

Proyecto para incentivar la diversificación de productos y servicios turísticos.	*Establecer vinculación con los prestadores de servicios cinegéticos y de pesca deportiva para posicionar a Mazatlán en estos segmentos.*	*SECTUR Estatal*	*Históricamente en el destino las actividades cinegéticas y de pesca deportiva han sido populares, sobre todo para el turismo extranjero ya que el destino cuenta con los recursos de infraestructura y naturales para ello.*
	Coordinar esfuerzos entre hoteleros y estos dos segmentos para ofrecer promociones a través de productos y paquetes innovadores complementarios.	*SECTUR Estatal*	
	Revisión de regulación para el desarrollo del turismo cinegético para agilizar la tramitología de la actividad.	*SECTUR Estatal*	
	Colaborar con información, folletos, promoción y la participación en foros relacionados con la actividad cinegética y de pesca deportiva.	*SECTUR Estatal*	

Proyecto para incentivar la diversificación de productos y servicios turísticos.	*Establecer vinculación con los prestadores de servicios cinegéticos y de pesca deportiva para posicionar a Mazatlán en estos segmentos.*	*SECTUR Estatal*	*Históricamente en el destino las actividades cinegéticas y de pesca deportiva han sido populares, sobre todo para el turismo extranjero ya que el destino cuenta con los recursos de infraestructura y naturales para ello.*
	Coordinar esfuerzos entre hoteleros y estos dos segmentos para ofrecer promociones a través de productos y paquetes innovadores complementarios.	*SECTUR Estatal*	
	Revisión de regulación para el desarrollo del turismo cinegético para agilizar la tramitología de la actividad.	*SECTUR Estatal*	
	Colaborar con información, folletos, promoción y la participación en foros relacionados con la actividad cinegética y de pesca deportiva.	*SECTUR Estatal*	

Proyecto para incentivar la diversificación de productos y servicios turísticos.	*Establecer vinculación con los prestadores de servicios cinegéticos y de pesca deportiva para posicionar a Mazatlán en estos segmentos.*	*SECTUR Estatal*	*Históricamente en el destino las actividades cinegéticas y de pesca deportiva han sido populares, sobre todo para el turismo extranjero ya que el destino cuenta con los recursos de infraestructura y naturales para ello.*
	Coordinar esfuerzos entre hoteleros y estos dos segmentos para ofrecer promociones a través de productos y paquetes innovadores complementarios.	*SECTUR Estatal*	
	Revisión de regulación para el desarrollo del turismo cinegético para agilizar la tramitología de la actividad.	*SECTUR Estatal*	
	Colaborar con información, folletos, promoción y la participación en foros relacionados con la actividad cinegética y de pesca deportiva.	*SECTUR Estatal*	

Proyecto para incentivar la diversificación de productos y servicios turísticos.	*Establecer vinculación con los prestadores de servicios cinegéticos y de pesca deportiva para posicionar a Mazatlán en estos segmentos.*	*SECTUR Estatal*	*Históricamente en el destino las actividades cinegéticas y de pesca deportiva han sido populares, sobre todo para el turismo extranjero ya que el destino cuenta con los recursos de infraestructura y naturales para ello.*
	Coordinar esfuerzos entre hoteleros y estos dos segmentos para ofrecer promociones a través de productos y paquetes innovadores complementarios.	*SECTUR Estatal*	
	Revisión de regulación para el desarrollo del turismo cinegético para agilizar la tramitología de la actividad.	*SECTUR Estatal*	
	Colaborar con información, folletos, promoción y la participación en foros relacionados con la actividad cinegética y de pesca deportiva.	*SECTUR Estatal*	

Proyecto para incentivar la diversificación de productos y servicios turísticos.	*Establecer vinculación con los prestadores de servicios cinegéticos y de pesca deportiva para posicionar a Mazatlán en estos segmentos.*	*SECTUR Estatal*	*Históricamente en el destino las actividades cinegéticas y de pesca deportiva han sido populares, sobre todo para el turismo extranjero ya que el destino cuenta con los recursos de infraestructura y naturales para ello.*
	Coordinar esfuerzos entre hoteleros y estos dos segmentos para ofrecer promociones a través de productos y paquetes innovadores complementarios.	*SECTUR Estatal*	
	Revisión de regulación para el desarrollo del turismo cinegético para agilizar la tramitología de la actividad.	*SECTUR Estatal*	
	Colaborar con información, folletos, promoción y la participación en foros relacionados con la actividad cinegética y de pesca deportiva.	*SECTUR Estatal*	

Proyecto para incentivar la diversificación de productos y servicios turísticos.	*Establecer vinculación con los prestadores de servicios cinegéticos y de pesca deportiva para posicionar a Mazatlán en estos segmentos.*	*SECTUR Estatal*	*Históricamente en el destino las actividades cinegéticas y de pesca deportiva han sido populares, sobre todo para el turismo extranjero ya que el destino cuenta con los recursos de infraestructura y naturales para ello.*
	Coordinar esfuerzos entre hoteleros y estos dos segmentos para ofrecer promociones a través de productos y paquetes innovadores complementarios.	*SECTUR Estatal*	
	Revisión de regulación para el desarrollo del turismo cinegético para agilizar la tramitología de la actividad.	*SECTUR Estatal*	
	Colaborar con información, folletos, promoción y la participación en foros relacionados con la actividad cinegética y de pesca deportiva.	*SECTUR Estatal*	

Proyecto para incentivar la diversificación de productos y servicios turísticos.	*Establecer vinculación con los prestadores de servicios cinegéticos y de pesca deportiva para posicionar a Mazatlán en estos segmentos.*	*SECTUR Estatal*	*Históricamente en el destino las actividades cinegéticas y de pesca deportiva han sido populares, sobre todo para el turismo extranjero ya que el destino cuenta con los recursos de infraestructura y naturales para ello.*
	Coordinar esfuerzos entre hoteleros y estos dos segmentos para ofrecer promociones a través de productos y paquetes innovadores complementarios.	*SECTUR Estatal*	
	Revisión de regulación para el desarrollo del turismo cinegético para agilizar la tramitología de la actividad.	*SECTUR Estatal*	
	Colaborar con información, folletos, promoción y la participación en foros relacionados con la actividad cinegética y de pesca deportiva.	*SECTUR Estatal*	

Proyecto para incentivar la diversificación de productos y servicios turísticos.	*Establecer vinculación con los prestadores de servicios cinegéticos y de pesca deportiva para posicionar a Mazatlán en estos segmentos.*	*SECTUR Estatal*	*Históricamente en el destino las actividades cinegéticas y de pesca deportiva han sido populares, sobre todo para el turismo extranjero ya que el destino cuenta con los recursos de infraestructura y naturales para ello.*
	Coordinar esfuerzos entre hoteleros y estos dos segmentos para ofrecer promociones a través de productos y paquetes innovadores complementarios.	*SECTUR Estatal*	
	Revisión de regulación para el desarrollo del turismo cinegético para agilizar la tramitología de la actividad.	*SECTUR Estatal*	
	Colaborar con información, folletos, promoción y la participación en foros relacionados con la actividad cinegética y de pesca deportiva.	*SECTUR Estatal*	

Proyecto para incentivar la diversificación de productos y servicios turísticos.	*Establecer vinculación con los prestadores de servicios cinegéticos y de pesca deportiva para posicionar a Mazatlán en estos segmentos.*	*SECTUR Estatal*	*Históricamente en el destino las actividades cinegéticas y de pesca deportiva han sido populares, sobre todo para el turismo extranjero ya que el destino cuenta con los recursos de infraestructura y naturales para ello.*
	Coordinar esfuerzos entre hoteleros y estos dos segmentos para ofrecer promociones a través de productos y paquetes innovadores complementarios.	*SECTUR Estatal*	
	Revisión de regulación para el desarrollo del turismo cinegético para agilizar la tramitología de la actividad.	*SECTUR Estatal*	
	Colaborar con información, folletos, promoción y la participación en foros relacionados con la actividad cinegética y de pesca deportiva.	*SECTUR Estatal*	

Proyecto para incentivar la diversificación de productos y servicios turísticos.	*Establecer vinculación con los prestadores de servicios cinegéticos y de pesca deportiva para posicionar a Mazatlán en estos segmentos.*	*SECTUR Estatal*	*Históricamente en el destino las actividades cinegéticas y de pesca deportiva han sido populares, sobre todo para el turismo extranjero ya que el destino cuenta con los recursos de infraestructura y naturales para ello.*
	Coordinar esfuerzos entre hoteleros y estos dos segmentos para ofrecer promociones a través de productos y paquetes innovadores complementarios.	*SECTUR Estatal*	
	Revisión de regulación para el desarrollo del turismo cinegético para agilizar la tramitología de la actividad.	*SECTUR Estatal*	
	Colaborar con información, folletos, promoción y la participación en foros relacionados con la actividad cinegética y de pesca deportiva.	*SECTUR Estatal*	

Proyecto para incentivar la diversificación de productos y servicios turísticos.	*Establecer vinculación con los prestadores de servicios cinegéticos y de pesca deportiva para posicionar a Mazatlán en estos segmentos.*	*SECTUR Estatal*	*Históricamente en el destino las actividades cinegéticas y de pesca deportiva han sido populares, sobre todo para el turismo extranjero ya que el destino cuenta con los recursos de infraestructura y naturales para ello.*
	Coordinar esfuerzos entre hoteleros y estos dos segmentos para ofrecer promociones a través de productos y paquetes innovadores complementarios.	*SECTUR Estatal*	
	Revisión de regulación para el desarrollo del turismo cinegético para agilizar la tramitología de la actividad.	*SECTUR Estatal*	
	Colaborar con información, folletos, promoción y la participación en foros relacionados con la actividad cinegética y de pesca deportiva.	*SECTUR Estatal*	

Proyecto para incentivar la diversificación de productos y servicios turísticos.	*Establecer vinculación con los prestadores de servicios cinegéticos y de pesca deportiva para posicionar a Mazatlán en estos segmentos.*	*SECTUR Estatal*	*Históricamente en el destino las actividades cinegéticas y de pesca deportiva han sido populares, sobre todo para el turismo extranjero ya que el destino cuenta con los recursos de infraestructura y naturales para ello.*
	Coordinar esfuerzos entre hoteleros y estos dos segmentos para ofrecer promociones a través de productos y paquetes innovadores complementarios.	*SECTUR Estatal*	
	Revisión de regulación para el desarrollo del turismo cinegético para agilizar la tramitología de la actividad.	*SECTUR Estatal*	
	Colaborar con información, folletos, promoción y la participación en foros relacionados con la actividad cinegética y de pesca deportiva.	*SECTUR Estatal*	

Proyecto para incentivar la diversificación de productos y servicios turísticos.	*Establecer vinculación con los prestadores de servicios cinegéticos y de pesca deportiva para posicionar a Mazatlán en estos segmentos.*	*SECTUR Estatal*	*Históricamente en el destino las actividades cinegéticas y de pesca deportiva han sido populares, sobre todo para el turismo extranjero ya que el destino cuenta con los recursos de infraestructura y naturales para ello.*
	Coordinar esfuerzos entre hoteleros y estos dos segmentos para ofrecer promociones a través de productos y paquetes innovadores complementarios.	*SECTUR Estatal*	
	Revisión de regulación para el desarrollo del turismo cinegético para agilizar la tramitología de la actividad.	*SECTUR Estatal*	
	Colaborar con información, folletos, promoción y la participación en foros relacionados con la actividad cinegética y de pesca deportiva.	*SECTUR Estatal*	

Proyecto para incentivar la diversificación de productos y servicios turísticos.	*Establecer vinculación con los prestadores de servicios cinegéticos y de pesca deportiva para posicionar a Mazatlán en estos segmentos.*	*SECTUR Estatal*	*Históricamente en el destino las actividades cinegéticas y de pesca deportiva han sido populares, sobre todo para el turismo extranjero ya que el destino cuenta con los recursos de infraestructura y naturales para ello.*
	Coordinar esfuerzos entre hoteleros y estos dos segmentos para ofrecer promociones a través de productos y paquetes innovadores complementarios.	*SECTUR Estatal*	
	Revisión de regulación para el desarrollo del turismo cinegético para agilizar la tramitología de la actividad.	*SECTUR Estatal*	
	Colaborar con información, folletos, promoción y la participación en foros relacionados con la actividad cinegética y de pesca deportiva.	*SECTUR Estatal*	

Proyecto para incentivar la diversificación de productos y servicios turísticos.	*Establecer vinculación con los prestadores de servicios cinegéticos y de pesca deportiva para posicionar a Mazatlán en estos segmentos.*	*SECTUR Estatal*	*Históricamente en el destino las actividades cinegéticas y de pesca deportiva han sido populares, sobre todo para el turismo extranjero ya que el destino cuenta con los recursos de infraestructura y naturales para ello.*
	Coordinar esfuerzos entre hoteleros y estos dos segmentos para ofrecer promociones a través de productos y paquetes innovadores complementarios.	*SECTUR Estatal*	
	Revisión de regulación para el desarrollo del turismo cinegético para agilizar la tramitología de la actividad.	*SECTUR Estatal*	
	Colaborar con información, folletos, promoción y la participación en foros relacionados con la actividad cinegética y de pesca deportiva.	*SECTUR Estatal*	

Proyecto para incentivar la diversificación de productos y servicios turísticos.	*Establecer vinculación con los prestadores de servicios cinegéticos y de pesca deportiva para posicionar a Mazatlán en estos segmentos.*	*SECTUR Estatal*	*Históricamente en el destino las actividades cinegéticas y de pesca deportiva han sido populares, sobre todo para el turismo extranjero ya que el destino cuenta con los recursos de infraestructura y naturales para ello.*
	Coordinar esfuerzos entre hoteleros y estos dos segmentos para ofrecer promociones a través de productos y paquetes innovadores complementarios.	*SECTUR Estatal*	
	Revisión de regulación para el desarrollo del turismo cinegético para agilizar la tramitología de la actividad.	*SECTUR Estatal*	
	Colaborar con información, folletos, promoción y la participación en foros relacionados con la actividad cinegética y de pesca deportiva.	*SECTUR Estatal*	

Proyecto para incentivar la diversificación de productos y servicios turísticos.	*Establecer vinculación con los prestadores de servicios cinegéticos y de pesca deportiva para posicionar a Mazatlán en estos segmentos.*	*SECTUR Estatal*	*Históricamente en el destino las actividades cinegéticas y de pesca deportiva han sido populares, sobre todo para el turismo extranjero ya que el destino cuenta con los recursos de infraestructura y naturales para ello.*
	Coordinar esfuerzos entre hoteleros y estos dos segmentos para ofrecer promociones a través de productos y paquetes innovadores complementarios.	*SECTUR Estatal*	
	Revisión de regulación para el desarrollo del turismo cinegético para agilizar la tramitología de la actividad.	*SECTUR Estatal*	
	Colaborar con información, folletos, promoción y la participación en foros relacionados con la actividad cinegética y de pesca deportiva.	*SECTUR Estatal*	

Proyecto para incentivar la diversificación de productos y servicios turísticos.	*Establecer vinculación con los prestadores de servicios cinegéticos y de pesca deportiva para posicionar a Mazatlán en estos segmentos.*	*SECTUR Estatal*	*Históricamente en el destino las actividades cinegéticas y de pesca deportiva han sido populares, sobre todo para el turismo extranjero ya que el destino cuenta con los recursos de infraestructura y naturales para ello.*
	Coordinar esfuerzos entre hoteleros y estos dos segmentos para ofrecer promociones a través de productos y paquetes innovadores complementarios.	*SECTUR Estatal*	
	Revisión de regulación para el desarrollo del turismo cinegético para agilizar la tramitología de la actividad.	*SECTUR Estatal*	
	Colaborar con información, folletos, promoción y la participación en foros relacionados con la actividad cinegética y de pesca deportiva.	*SECTUR Estatal*	

Proyecto para incentivar la diversificación de productos y servicios turísticos.	*Establecer vinculación con los prestadores de servicios cinegéticos y de pesca deportiva para posicionar a Mazatlán en estos segmentos.*	*SECTUR Estatal*	*Históricamente en el destino las actividades cinegéticas y de pesca deportiva han sido populares, sobre todo para el turismo extranjero ya que el destino cuenta con los recursos de infraestructura y naturales para ello.*
	Coordinar esfuerzos entre hoteleros y estos dos segmentos para ofrecer promociones a través de productos y paquetes innovadores complementarios.	*SECTUR Estatal*	
	Revisión de regulación para el desarrollo del turismo cinegético para agilizar la tramitología de la actividad.	*SECTUR Estatal*	
	Colaborar con información, folletos, promoción y la participación en foros relacionados con la actividad cinegética y de pesca deportiva.	*SECTUR Estatal*	

Proyecto para incentivar la diversificación de productos y servicios turísticos.	*Establecer vinculación con los prestadores de servicios cinegéticos y de pesca deportiva para posicionar a Mazatlán en estos segmentos.*	*SECTUR Estatal*	*Históricamente en el destino las actividades cinegéticas y de pesca deportiva han sido populares, sobre todo para el turismo extranjero ya que el destino cuenta con los recursos de infraestructura y naturales para ello.*
	Coordinar esfuerzos entre hoteleros y estos dos segmentos para ofrecer promociones a través de productos y paquetes innovadores complementarios.	*SECTUR Estatal*	
	Revisión de regulación para el desarrollo del turismo cinegético para agilizar la tramitología de la actividad.	*SECTUR Estatal*	
	Colaborar con información, folletos, promoción y la participación en foros relacionados con la actividad cinegética y de pesca deportiva.	*SECTUR Estatal*	

Proyecto para incentivar la diversificación de productos y servicios turísticos.	*Establecer vinculación con los prestadores de servicios cinegéticos y de pesca deportiva para posicionar a Mazatlán en estos segmentos.*	*SECTUR Estatal*	*Históricamente en el destino las actividades cinegéticas y de pesca deportiva han sido populares, sobre todo para el turismo extranjero ya que el destino cuenta con los recursos de infraestructura y naturales para ello.*
	Coordinar esfuerzos entre hoteleros y estos dos segmentos para ofrecer promociones a través de productos y paquetes innovadores complementarios.	*SECTUR Estatal*	
	Revisión de regulación para el desarrollo del turismo cinegético para agilizar la tramitología de la actividad.	*SECTUR Estatal*	
	Colaborar con información, folletos, promoción y la participación en foros relacionados con la actividad cinegética y de pesca deportiva.	*SECTUR Estatal*	

Proyecto para incentivar la diversificación de productos y servicios turísticos.	*Establecer vinculación con los prestadores de servicios cinegéticos y de pesca deportiva para posicionar a Mazatlán en estos segmentos.*	*SECTUR Estatal*	*Históricamente en el destino las actividades cinegéticas y de pesca deportiva han sido populares, sobre todo para el turismo extranjero ya que el destino cuenta con los recursos de infraestructura y naturales para ello.*
	Coordinar esfuerzos entre hoteleros y estos dos segmentos para ofrecer promociones a través de productos y paquetes innovadores complementarios.	*SECTUR Estatal*	
	Revisión de regulación para el desarrollo del turismo cinegético para agilizar la tramitología de la actividad.	*SECTUR Estatal*	
	Colaborar con información, folletos, promoción y la participación en foros relacionados con la actividad cinegética y de pesca deportiva.	*SECTUR Estatal*	

Proyecto para incentivar la diversificación de productos y servicios turísticos.	*Establecer vinculación con los prestadores de servicios cinegéticos y de pesca deportiva para posicionar a Mazatlán en estos segmentos.*	*SECTUR Estatal*	*Históricamente en el destino las actividades cinegéticas y de pesca deportiva han sido populares, sobre todo para el turismo extranjero ya que el destino cuenta con los recursos de infraestructura y naturales para ello.*
	Coordinar esfuerzos entre hoteleros y estos dos segmentos para ofrecer promociones a través de productos y paquetes innovadores complementarios.	*SECTUR Estatal*	
	Revisión de regulación para el desarrollo del turismo cinegético para agilizar la tramitología de la actividad.	*SECTUR Estatal*	
	Colaborar con información, folletos, promoción y la participación en foros relacionados con la actividad cinegética y de pesca deportiva.	*SECTUR Estatal*	

Proyecto para incentivar la diversificación de productos y servicios turísticos.	*Establecer vinculación con los prestadores de servicios cinegéticos y de pesca deportiva para posicionar a Mazatlán en estos segmentos.*	*SECTUR Estatal*	*Históricamente en el destino las actividades cinegéticas y de pesca deportiva han sido populares, sobre todo para el turismo extranjero ya que el destino cuenta con los recursos de infraestructura y naturales para ello.*
	Coordinar esfuerzos entre hoteleros y estos dos segmentos para ofrecer promociones a través de productos y paquetes innovadores complementarios.	*SECTUR Estatal*	
	Revisión de regulación para el desarrollo del turismo cinegético para agilizar la tramitología de la actividad.	*SECTUR Estatal*	
	Colaborar con información, folletos, promoción y la participación en foros relacionados con la actividad cinegética y de pesca deportiva.	*SECTUR Estatal*	

Proyecto para incentivar la diversificación de productos y servicios turísticos.	*Establecer vinculación con los prestadores de servicios cinegéticos y de pesca deportiva para posicionar a Mazatlán en estos segmentos.*	*SECTUR Estatal*	*Históricamente en el destino las actividades cinegéticas y de pesca deportiva han sido populares, sobre todo para el turismo extranjero ya que el destino cuenta con los recursos de infraestructura y naturales para ello.*
	Coordinar esfuerzos entre hoteleros y estos dos segmentos para ofrecer promociones a través de productos y paquetes innovadores complementarios.	*SECTUR Estatal*	
	Revisión de regulación para el desarrollo del turismo cinegético para agilizar la tramitología de la actividad.	*SECTUR Estatal*	
	Colaborar con información, folletos, promoción y la participación en foros relacionados con la actividad cinegética y de pesca deportiva.	*SECTUR Estatal*	

Proyecto para incentivar la diversificación de productos y servicios turísticos.	*Establecer vinculación con los prestadores de servicios cinegéticos y de pesca deportiva para posicionar a Mazatlán en estos segmentos.*	*SECTUR Estatal*	*Históricamente en el destino las actividades cinegéticas y de pesca deportiva han sido populares, sobre todo para el turismo extranjero ya que el destino cuenta con los recursos de infraestructura y naturales para ello.*
	Coordinar esfuerzos entre hoteleros y estos dos segmentos para ofrecer promociones a través de productos y paquetes innovadores complementarios.	*SECTUR Estatal*	
	Revisión de regulación para el desarrollo del turismo cinegético para agilizar la tramitología de la actividad.	*SECTUR Estatal*	
	Colaborar con información, folletos, promoción y la participación en foros relacionados con la actividad cinegética y de pesca deportiva.	*SECTUR Estatal*	

Proyecto para incentivar la diversificación de productos y servicios turísticos.	*Establecer vinculación con los prestadores de servicios cinegéticos y de pesca deportiva para posicionar a Mazatlán en estos segmentos.*	*SECTUR Estatal*	*Históricamente en el destino las actividades cinegéticas y de pesca deportiva han sido populares, sobre todo para el turismo extranjero ya que el destino cuenta con los recursos de infraestructura y naturales para ello.*
	Coordinar esfuerzos entre hoteleros y estos dos segmentos para ofrecer promociones a través de productos y paquetes innovadores complementarios.	*SECTUR Estatal*	
	Revisión de regulación para el desarrollo del turismo cinegético para agilizar la tramitología de la actividad.	*SECTUR Estatal*	
	Colaborar con información, folletos, promoción y la participación en foros relacionados con la actividad cinegética y de pesca deportiva.	*SECTUR Estatal*	

Proyecto para incentivar la diversificación de productos y servicios turísticos.	*Establecer vinculación con los prestadores de servicios cinegéticos y de pesca deportiva para posicionar a Mazatlán en estos segmentos.*	*SECTUR Estatal*	*Históricamente en el destino las actividades cinegéticas y de pesca deportiva han sido populares, sobre todo para el turismo extranjero ya que el destino cuenta con los recursos de infraestructura y naturales para ello.*
	Coordinar esfuerzos entre hoteleros y estos dos segmentos para ofrecer promociones a través de productos y paquetes innovadores complementarios.	*SECTUR Estatal*	
	Revisión de regulación para el desarrollo del turismo cinegético para agilizar la tramitología de la actividad.	*SECTUR Estatal*	
	Colaborar con información, folletos, promoción y la participación en foros relacionados con la actividad cinegética y de pesca deportiva.	*SECTUR Estatal*	

Proyecto para incentivar la diversificación de productos y servicios turísticos.	*Establecer vinculación con los prestadores de servicios cinegéticos y de pesca deportiva para posicionar a Mazatlán en estos segmentos.*	*SECTUR Estatal*	*Históricamente en el destino las actividades cinegéticas y de pesca deportiva han sido populares, sobre todo para el turismo extranjero ya que el destino cuenta con los recursos de infraestructura y naturales para ello.*
	Coordinar esfuerzos entre hoteleros y estos dos segmentos para ofrecer promociones a través de productos y paquetes innovadores complementarios.	*SECTUR Estatal*	
	Revisión de regulación para el desarrollo del turismo cinegético para agilizar la tramitología de la actividad.	*SECTUR Estatal*	
	Colaborar con información, folletos, promoción y la participación en foros relacionados con la actividad cinegética y de pesca deportiva.	*SECTUR Estatal*	

Proyecto para incentivar la diversificación de productos y servicios turísticos.	*Establecer vinculación con los prestadores de servicios cinegéticos y de pesca deportiva para posicionar a Mazatlán en estos segmentos.*	*SECTUR Estatal*	*Históricamente en el destino las actividades cinegéticas y de pesca deportiva han sido populares, sobre todo para el turismo extranjero ya que el destino cuenta con los recursos de infraestructura y naturales para ello.*
	Coordinar esfuerzos entre hoteleros y estos dos segmentos para ofrecer promociones a través de productos y paquetes innovadores complementarios.	*SECTUR Estatal*	
	Revisión de regulación para el desarrollo del turismo cinegético para agilizar la tramitología de la actividad.	*SECTUR Estatal*	
	Colaborar con información, folletos, promoción y la participación en foros relacionados con la actividad cinegética y de pesca deportiva.	*SECTUR Estatal*	

Proyecto para incentivar la diversificación de productos y servicios turísticos.	*Establecer vinculación con los prestadores de servicios cinegéticos y de pesca deportiva para posicionar a Mazatlán en estos segmentos.*	*SECTUR Estatal*	*Históricamente en el destino las actividades cinegéticas y de pesca deportiva han sido populares, sobre todo para el turismo extranjero ya que el destino cuenta con los recursos de infraestructura y naturales para ello.*
	Coordinar esfuerzos entre hoteleros y estos dos segmentos para ofrecer promociones a través de productos y paquetes innovadores complementarios.	*SECTUR Estatal*	
	Revisión de regulación para el desarrollo del turismo cinegético para agilizar la tramitología de la actividad.	*SECTUR Estatal*	
	Colaborar con información, folletos, promoción y la participación en foros relacionados con la actividad cinegética y de pesca deportiva.	*SECTUR Estatal*	

Proyecto para incentivar la diversificación de productos y servicios turísticos.	*Establecer vinculación con los prestadores de servicios cinegéticos y de pesca deportiva para posicionar a Mazatlán en estos segmentos.*	*SECTUR Estatal*	*Históricamente en el destino las actividades cinegéticas y de pesca deportiva han sido populares, sobre todo para el turismo extranjero ya que el destino cuenta con los recursos de infraestructura y naturales para ello.*
	Coordinar esfuerzos entre hoteleros y estos dos segmentos para ofrecer promociones a través de productos y paquetes innovadores complementarios.	*SECTUR Estatal*	
	Revisión de regulación para el desarrollo del turismo cinegético para agilizar la tramitología de la actividad.	*SECTUR Estatal*	
	Colaborar con información, folletos, promoción y la participación en foros relacionados con la actividad cinegética y de pesca deportiva.	*SECTUR Estatal*	

Proyecto para incentivar la diversificación de productos y servicios turísticos.	*Establecer vinculación con los prestadores de servicios cinegéticos y de pesca deportiva para posicionar a Mazatlán en estos segmentos.*	*SECTUR Estatal*	*Históricamente en el destino las actividades cinegéticas y de pesca deportiva han sido populares, sobre todo para el turismo extranjero ya que el destino cuenta con los recursos de infraestructura y naturales para ello.*
	Coordinar esfuerzos entre hoteleros y estos dos segmentos para ofrecer promociones a través de productos y paquetes innovadores complementarios.	*SECTUR Estatal*	
	Revisión de regulación para el desarrollo del turismo cinegético para agilizar la tramitología de la actividad.	*SECTUR Estatal*	
	Colaborar con información, folletos, promoción y la participación en foros relacionados con la actividad cinegética y de pesca deportiva.	*SECTUR Estatal*	

Proyecto para incentivar la diversificación de productos y servicios turísticos.	*Establecer vinculación con los prestadores de servicios cinegéticos y de pesca deportiva para posicionar a Mazatlán en estos segmentos.*	*SECTUR Estatal*	*Históricamente en el destino las actividades cinegéticas y de pesca deportiva han sido populares, sobre todo para el turismo extranjero ya que el destino cuenta con los recursos de infraestructura y naturales para ello.*
	Coordinar esfuerzos entre hoteleros y estos dos segmentos para ofrecer promociones a través de productos y paquetes innovadores complementarios.	*SECTUR Estatal*	
	Revisión de regulación para el desarrollo del turismo cinegético para agilizar la tramitología de la actividad.	*SECTUR Estatal*	
	Colaborar con información, folletos, promoción y la participación en foros relacionados con la actividad cinegética y de pesca deportiva.	*SECTUR Estatal*	

Proyecto para incentivar la diversificación de productos y servicios turísticos.	*Establecer vinculación con los prestadores de servicios cinegéticos y de pesca deportiva para posicionar a Mazatlán en estos segmentos.*	*SECTUR Estatal*	*Históricamente en el destino las actividades cinegéticas y de pesca deportiva han sido populares, sobre todo para el turismo extranjero ya que el destino cuenta con los recursos de infraestructura y naturales para ello.*
	Coordinar esfuerzos entre hoteleros y estos dos segmentos para ofrecer promociones a través de productos y paquetes innovadores complementarios.	*SECTUR Estatal*	
	Revisión de regulación para el desarrollo del turismo cinegético para agilizar la tramitología de la actividad.	*SECTUR Estatal*	
	Colaborar con información, folletos, promoción y la participación en foros relacionados con la actividad cinegética y de pesca deportiva.	*SECTUR Estatal*	

Proyecto para incentivar la diversificación de productos y servicios turísticos.	*Establecer vinculación con los prestadores de servicios cinegéticos y de pesca deportiva para posicionar a Mazatlán en estos segmentos.*	*SECTUR Estatal*	*Históricamente en el destino las actividades cinegéticas y de pesca deportiva han sido populares, sobre todo para el turismo extranjero ya que el destino cuenta con los recursos de infraestructura y naturales para ello.*
	Coordinar esfuerzos entre hoteleros y estos dos segmentos para ofrecer promociones a través de productos y paquetes innovadores complementarios.	*SECTUR Estatal*	
	Revisión de regulación para el desarrollo del turismo cinegético para agilizar la tramitología de la actividad.	*SECTUR Estatal*	
	Colaborar con información, folletos, promoción y la participación en foros relacionados con la actividad cinegética y de pesca deportiva.	*SECTUR Estatal*	

Proyecto para incentivar la diversificación de productos y servicios turísticos.	*Establecer vinculación con los prestadores de servicios cinegéticos y de pesca deportiva para posicionar a Mazatlán en estos segmentos.*	*SECTUR Estatal*	*Históricamente en el destino las actividades cinegéticas y de pesca deportiva han sido populares, sobre todo para el turismo extranjero ya que el destino cuenta con los recursos de infraestructura y naturales para ello.*
	Coordinar esfuerzos entre hoteleros y estos dos segmentos para ofrecer promociones a través de productos y paquetes innovadores complementarios.	*SECTUR Estatal*	
	Revisión de regulación para el desarrollo del turismo cinegético para agilizar la tramitología de la actividad.	*SECTUR Estatal*	
	Colaborar con información, folletos, promoción y la participación en foros relacionados con la actividad cinegética y de pesca deportiva.	*SECTUR Estatal*	

Proyecto para incentivar la diversificación de productos y servicios turísticos.	*Establecer vinculación con los prestadores de servicios cinegéticos y de pesca deportiva para posicionar a Mazatlán en estos segmentos.*	*SECTUR Estatal*	*Históricamente en el destino las actividades cinegéticas y de pesca deportiva han sido populares, sobre todo para el turismo extranjero ya que el destino cuenta con los recursos de infraestructura y naturales para ello.*
	Coordinar esfuerzos entre hoteleros y estos dos segmentos para ofrecer promociones a través de productos y paquetes innovadores complementarios.	*SECTUR Estatal*	
	Revisión de regulación para el desarrollo del turismo cinegético para agilizar la tramitología de la actividad.	*SECTUR Estatal*	
	Colaborar con información, folletos, promoción y la participación en foros relacionados con la actividad cinegética y de pesca deportiva.	*SECTUR Estatal*	

Proyecto para incentivar la diversificación de productos y servicios turísticos.	*Establecer vinculación con los prestadores de servicios cinegéticos y de pesca deportiva para posicionar a Mazatlán en estos segmentos.*	*SECTUR Estatal*	*Históricamente en el destino las actividades cinegéticas y de pesca deportiva han sido populares, sobre todo para el turismo extranjero ya que el destino cuenta con los recursos de infraestructura y naturales para ello.*
	Coordinar esfuerzos entre hoteleros y estos dos segmentos para ofrecer promociones a través de productos y paquetes innovadores complementarios.	*SECTUR Estatal*	
	Revisión de regulación para el desarrollo del turismo cinegético para agilizar la tramitología de la actividad.	*SECTUR Estatal*	
	Colaborar con información, folletos, promoción y la participación en foros relacionados con la actividad cinegética y de pesca deportiva.	*SECTUR Estatal*	

Proyecto para incentivar la diversificación de productos y servicios turísticos.	*Establecer vinculación con los prestadores de servicios cinegéticos y de pesca deportiva para posicionar a Mazatlán en estos segmentos.*	*SECTUR Estatal*	*Históricamente en el destino las actividades cinegéticas y de pesca deportiva han sido populares, sobre todo para el turismo extranjero ya que el destino cuenta con los recursos de infraestructura y naturales para ello.*
	Coordinar esfuerzos entre hoteleros y estos dos segmentos para ofrecer promociones a través de productos y paquetes innovadores complementarios.	*SECTUR Estatal*	
	Revisión de regulación para el desarrollo del turismo cinegético para agilizar la tramitología de la actividad.	*SECTUR Estatal*	
	Colaborar con información, folletos, promoción y la participación en foros relacionados con la actividad cinegética y de pesca deportiva.	*SECTUR Estatal*	

Proyecto para incentivar la diversificación de productos y servicios turísticos.	*Establecer vinculación con los prestadores de servicios cinegéticos y de pesca deportiva para posicionar a Mazatlán en estos segmentos.*	*SECTUR Estatal*	*Históricamente en el destino las actividades cinegéticas y de pesca deportiva han sido populares, sobre todo para el turismo extranjero ya que el destino cuenta con los recursos de infraestructura y naturales para ello.*
	Coordinar esfuerzos entre hoteleros y estos dos segmentos para ofrecer promociones a través de productos y paquetes innovadores complementarios.	*SECTUR Estatal*	
	Revisión de regulación para el desarrollo del turismo cinegético para agilizar la tramitología de la actividad.	*SECTUR Estatal*	
	Colaborar con información, folletos, promoción y la participación en foros relacionados con la actividad cinegética y de pesca deportiva.	*SECTUR Estatal*	

Proyecto para incentivar la diversificación de productos y servicios turísticos.	*Establecer vinculación con los prestadores de servicios cinegéticos y de pesca deportiva para posicionar a Mazatlán en estos segmentos.*	*SECTUR Estatal*	*Históricamente en el destino las actividades cinegéticas y de pesca deportiva han sido populares, sobre todo para el turismo extranjero ya que el destino cuenta con los recursos de infraestructura y naturales para ello.*
	Coordinar esfuerzos entre hoteleros y estos dos segmentos para ofrecer promociones a través de productos y paquetes innovadores complementarios.	*SECTUR Estatal*	
	Revisión de regulación para el desarrollo del turismo cinegético para agilizar la tramitología de la actividad.	*SECTUR Estatal*	
	Colaborar con información, folletos, promoción y la participación en foros relacionados con la actividad cinegética y de pesca deportiva.	*SECTUR Estatal*	

Proyecto para incentivar la diversificación de productos y servicios turísticos.	*Establecer vinculación con los prestadores de servicios cinegéticos y de pesca deportiva para posicionar a Mazatlán en estos segmentos.*	*SECTUR Estatal*	*Históricamente en el destino las actividades cinegéticas y de pesca deportiva han sido populares, sobre todo para el turismo extranjero ya que el destino cuenta con los recursos de infraestructura y naturales para ello.*
	Coordinar esfuerzos entre hoteleros y estos dos segmentos para ofrecer promociones a través de productos y paquetes innovadores complementarios.	*SECTUR Estatal*	
	Revisión de regulación para el desarrollo del turismo cinegético para agilizar la tramitología de la actividad.	*SECTUR Estatal*	
	Colaborar con información, folletos, promoción y la participación en foros relacionados con la actividad cinegética y de pesca deportiva.	*SECTUR Estatal*	

Proyecto para incentivar la diversificación de productos y servicios turísticos.	*Establecer vinculación con los prestadores de servicios cinegéticos y de pesca deportiva para posicionar a Mazatlán en estos segmentos.*	*SECTUR Estatal*	*Históricamente en el destino las actividades cinegéticas y de pesca deportiva han sido populares, sobre todo para el turismo extranjero ya que el destino cuenta con los recursos de infraestructura y naturales para ello.*
	Coordinar esfuerzos entre hoteleros y estos dos segmentos para ofrecer promociones a través de productos y paquetes innovadores complementarios.	*SECTUR Estatal*	
	Revisión de regulación para el desarrollo del turismo cinegético para agilizar la tramitología de la actividad.	*SECTUR Estatal*	
	Colaborar con información, folletos, promoción y la participación en foros relacionados con la actividad cinegética y de pesca deportiva.	*SECTUR Estatal*	

Proyecto para incentivar la diversificación de productos y servicios turísticos.	*Establecer vinculación con los prestadores de servicios cinegéticos y de pesca deportiva para posicionar a Mazatlán en estos segmentos.*	*SECTUR Estatal*	*Históricamente en el destino las actividades cinegéticas y de pesca deportiva han sido populares, sobre todo para el turismo extranjero ya que el destino cuenta con los recursos de infraestructura y naturales para ello.*
	Coordinar esfuerzos entre hoteleros y estos dos segmentos para ofrecer promociones a través de productos y paquetes innovadores complementarios.	*SECTUR Estatal*	
	Revisión de regulación para el desarrollo del turismo cinegético para agilizar la tramitología de la actividad.	*SECTUR Estatal*	
	Colaborar con información, folletos, promoción y la participación en foros relacionados con la actividad cinegética y de pesca deportiva.	*SECTUR Estatal*	

Proyecto para incentivar la diversificación de productos y servicios turísticos.	*Establecer vinculación con los prestadores de servicios cinegéticos y de pesca deportiva para posicionar a Mazatlán en estos segmentos.*	*SECTUR Estatal*	*Históricamente en el destino las actividades cinegéticas y de pesca deportiva han sido populares, sobre todo para el turismo extranjero ya que el destino cuenta con los recursos de infraestructura y naturales para ello.*
	Coordinar esfuerzos entre hoteleros y estos dos segmentos para ofrecer promociones a través de productos y paquetes innovadores complementarios.	*SECTUR Estatal*	
	Revisión de regulación para el desarrollo del turismo cinegético para agilizar la tramitología de la actividad.	*SECTUR Estatal*	
	Colaborar con información, folletos, promoción y la participación en foros relacionados con la actividad cinegética y de pesca deportiva.	*SECTUR Estatal*	

Proyecto para incentivar la diversificación de productos y servicios turísticos.	*Establecer vinculación con los prestadores de servicios cinegéticos y de pesca deportiva para posicionar a Mazatlán en estos segmentos.*	*SECTUR Estatal*	*Históricamente en el destino las actividades cinegéticas y de pesca deportiva han sido populares, sobre todo para el turismo extranjero ya que el destino cuenta con los recursos de infraestructura y naturales para ello.*
	Coordinar esfuerzos entre hoteleros y estos dos segmentos para ofrecer promociones a través de productos y paquetes innovadores complementarios.	*SECTUR Estatal*	
	Revisión de regulación para el desarrollo del turismo cinegético para agilizar la tramitología de la actividad.	*SECTUR Estatal*	
	Colaborar con información, folletos, promoción y la participación en foros relacionados con la actividad cinegética y de pesca deportiva.	*SECTUR Estatal*	

Proyecto para incentivar la diversificación de productos y servicios turísticos.	*Establecer vinculación con los prestadores de servicios cinegéticos y de pesca deportiva para posicionar a Mazatlán en estos segmentos.*	*SECTUR Estatal*	*Históricamente en el destino las actividades cinegéticas y de pesca deportiva han sido populares, sobre todo para el turismo extranjero ya que el destino cuenta con los recursos de infraestructura y naturales para ello.*
	Coordinar esfuerzos entre hoteleros y estos dos segmentos para ofrecer promociones a través de productos y paquetes innovadores complementarios.	*SECTUR Estatal*	
	Revisión de regulación para el desarrollo del turismo cinegético para agilizar la tramitología de la actividad.	*SECTUR Estatal*	
	Colaborar con información, folletos, promoción y la participación en foros relacionados con la actividad cinegética y de pesca deportiva.	*SECTUR Estatal*	

Proyecto para incentivar la diversificación de productos y servicios turísticos.	*Establecer vinculación con los prestadores de servicios cinegéticos y de pesca deportiva para posicionar a Mazatlán en estos segmentos.*	*SECTUR Estatal*	*Históricamente en el destino las actividades cinegéticas y de pesca deportiva han sido populares, sobre todo para el turismo extranjero ya que el destino cuenta con los recursos de infraestructura y naturales para ello.*
	Coordinar esfuerzos entre hoteleros y estos dos segmentos para ofrecer promociones a través de productos y paquetes innovadores complementarios.	*SECTUR Estatal*	
	Revisión de regulación para el desarrollo del turismo cinegético para agilizar la tramitología de la actividad.	*SECTUR Estatal*	
	Colaborar con información, folletos, promoción y la participación en foros relacionados con la actividad cinegética y de pesca deportiva.	*SECTUR Estatal*	

Proyecto para incentivar la diversificación de productos y servicios turísticos.	*Establecer vinculación con los prestadores de servicios cinegéticos y de pesca deportiva para posicionar a Mazatlán en estos segmentos.*	*SECTUR Estatal*	*Históricamente en el destino las actividades cinegéticas y de pesca deportiva han sido populares, sobre todo para el turismo extranjero ya que el destino cuenta con los recursos de infraestructura y naturales para ello.*
	Coordinar esfuerzos entre hoteleros y estos dos segmentos para ofrecer promociones a través de productos y paquetes innovadores complementarios.	*SECTUR Estatal*	
	Revisión de regulación para el desarrollo del turismo cinegético para agilizar la tramitología de la actividad.	*SECTUR Estatal*	
	Colaborar con información, folletos, promoción y la participación en foros relacionados con la actividad cinegética y de pesca deportiva.	*SECTUR Estatal*	

Proyecto para incentivar la diversificación de productos y servicios turísticos.	*Establecer vinculación con los prestadores de servicios cinegéticos y de pesca deportiva para posicionar a Mazatlán en estos segmentos.*	*SECTUR Estatal*	*Históricamente en el destino las actividades cinegéticas y de pesca deportiva han sido populares, sobre todo para el turismo extranjero ya que el destino cuenta con los recursos de infraestructura y naturales para ello.*
	Coordinar esfuerzos entre hoteleros y estos dos segmentos para ofrecer promociones a través de productos y paquetes innovadores complementarios.	*SECTUR Estatal*	
	Revisión de regulación para el desarrollo del turismo cinegético para agilizar la tramitología de la actividad.	*SECTUR Estatal*	
	Colaborar con información, folletos, promoción y la participación en foros relacionados con la actividad cinegética y de pesca deportiva.	*SECTUR Estatal*	

Proyecto para incentivar la diversificación de productos y servicios turísticos.	*Establecer vinculación con los prestadores de servicios cinegéticos y de pesca deportiva para posicionar a Mazatlán en estos segmentos.*	*SECTUR Estatal*	*Históricamente en el destino las actividades cinegéticas y de pesca deportiva han sido populares, sobre todo para el turismo extranjero ya que el destino cuenta con los recursos de infraestructura y naturales para ello.*
	Coordinar esfuerzos entre hoteleros y estos dos segmentos para ofrecer promociones a través de productos y paquetes innovadores complementarios.	*SECTUR Estatal*	
	Revisión de regulación para el desarrollo del turismo cinegético para agilizar la tramitología de la actividad.	*SECTUR Estatal*	
	Colaborar con información, folletos, promoción y la participación en foros relacionados con la actividad cinegética y de pesca deportiva.	*SECTUR Estatal*	

Proyecto para incentivar la diversificación de productos y servicios turísticos.	*Establecer vinculación con los prestadores de servicios cinegéticos y de pesca deportiva para posicionar a Mazatlán en estos segmentos.*	*SECTUR Estatal*	*Históricamente en el destino las actividades cinegéticas y de pesca deportiva han sido populares, sobre todo para el turismo extranjero ya que el destino cuenta con los recursos de infraestructura y naturales para ello.*
	Coordinar esfuerzos entre hoteleros y estos dos segmentos para ofrecer promociones a través de productos y paquetes innovadores complementarios.	*SECTUR Estatal*	
	Revisión de regulación para el desarrollo del turismo cinegético para agilizar la tramitología de la actividad.	*SECTUR Estatal*	
	Colaborar con información, folletos, promoción y la participación en foros relacionados con la actividad cinegética y de pesca deportiva.	*SECTUR Estatal*	

Proyecto para incentivar la diversificación de productos y servicios turísticos.	*Establecer vinculación con los prestadores de servicios cinegéticos y de pesca deportiva para posicionar a Mazatlán en estos segmentos.*	*SECTUR Estatal*	*Históricamente en el destino las actividades cinegéticas y de pesca deportiva han sido populares, sobre todo para el turismo extranjero ya que el destino cuenta con los recursos de infraestructura y naturales para ello.*
	Coordinar esfuerzos entre hoteleros y estos dos segmentos para ofrecer promociones a través de productos y paquetes innovadores complementarios.	*SECTUR Estatal*	
	Revisión de regulación para el desarrollo del turismo cinegético para agilizar la tramitología de la actividad.	*SECTUR Estatal*	
	Colaborar con información, folletos, promoción y la participación en foros relacionados con la actividad cinegética y de pesca deportiva.	*SECTUR Estatal*	

Proyecto para incentivar la diversificación de productos y servicios turísticos.	*Establecer vinculación con los prestadores de servicios cinegéticos y de pesca deportiva para posicionar a Mazatlán en estos segmentos.*	*SECTUR Estatal*	*Históricamente en el destino las actividades cinegéticas y de pesca deportiva han sido populares, sobre todo para el turismo extranjero ya que el destino cuenta con los recursos de infraestructura y naturales para ello.*
	Coordinar esfuerzos entre hoteleros y estos dos segmentos para ofrecer promociones a través de productos y paquetes innovadores complementarios.	*SECTUR Estatal*	
	Revisión de regulación para el desarrollo del turismo cinegético para agilizar la tramitología de la actividad.	*SECTUR Estatal*	
	Colaborar con información, folletos, promoción y la participación en foros relacionados con la actividad cinegética y de pesca deportiva.	*SECTUR Estatal*	

Proyecto para incentivar la diversificación de productos y servicios turísticos.	*Establecer vinculación con los prestadores de servicios cinegéticos y de pesca deportiva para posicionar a Mazatlán en estos segmentos.*	*SECTUR Estatal*	*Históricamente en el destino las actividades cinegéticas y de pesca deportiva han sido populares, sobre todo para el turismo extranjero ya que el destino cuenta con los recursos de infraestructura y naturales para ello.*
	Coordinar esfuerzos entre hoteleros y estos dos segmentos para ofrecer promociones a través de productos y paquetes innovadores complementarios.	*SECTUR Estatal*	
	Revisión de regulación para el desarrollo del turismo cinegético para agilizar la tramitología de la actividad.	*SECTUR Estatal*	
	Colaborar con información, folletos, promoción y la participación en foros relacionados con la actividad cinegética y de pesca deportiva.	*SECTUR Estatal*	

Proyecto para incentivar la diversificación de productos y servicios turísticos.	*Establecer vinculación con los prestadores de servicios cinegéticos y de pesca deportiva para posicionar a Mazatlán en estos segmentos.*	*SECTUR Estatal*	*Históricamente en el destino las actividades cinegéticas y de pesca deportiva han sido populares, sobre todo para el turismo extranjero ya que el destino cuenta con los recursos de infraestructura y naturales para ello.*
	Coordinar esfuerzos entre hoteleros y estos dos segmentos para ofrecer promociones a través de productos y paquetes innovadores complementarios.	*SECTUR Estatal*	
	Revisión de regulación para el desarrollo del turismo cinegético para agilizar la tramitología de la actividad.	*SECTUR Estatal*	
	Colaborar con información, folletos, promoción y la participación en foros relacionados con la actividad cinegética y de pesca deportiva.	*SECTUR Estatal*	

Proyecto para incentivar la diversificación de productos y servicios turísticos.	*Establecer vinculación con los prestadores de servicios cinegéticos y de pesca deportiva para posicionar a Mazatlán en estos segmentos.*	*SECTUR Estatal*	*Históricamente en el destino las actividades cinegéticas y de pesca deportiva han sido populares, sobre todo para el turismo extranjero ya que el destino cuenta con los recursos de infraestructura y naturales para ello.*
	Coordinar esfuerzos entre hoteleros y estos dos segmentos para ofrecer promociones a través de productos y paquetes innovadores complementarios.	*SECTUR Estatal*	
	Revisión de regulación para el desarrollo del turismo cinegético para agilizar la tramitología de la actividad.	*SECTUR Estatal*	
	Colaborar con información, folletos, promoción y la participación en foros relacionados con la actividad cinegética y de pesca deportiva.	*SECTUR Estatal*	

Proyecto para incentivar la diversificación de productos y servicios turísticos.	*Establecer vinculación con los prestadores de servicios cinegéticos y de pesca deportiva para posicionar a Mazatlán en estos segmentos.*	*SECTUR Estatal*	*Históricamente en el destino las actividades cinegéticas y de pesca deportiva han sido populares, sobre todo para el turismo extranjero ya que el destino cuenta con los recursos de infraestructura y naturales para ello.*
	Coordinar esfuerzos entre hoteleros y estos dos segmentos para ofrecer promociones a través de productos y paquetes innovadores complementarios.	*SECTUR Estatal*	
	Revisión de regulación para el desarrollo del turismo cinegético para agilizar la tramitología de la actividad.	*SECTUR Estatal*	
	Colaborar con información, folletos, promoción y la participación en foros relacionados con la actividad cinegética y de pesca deportiva.	*SECTUR Estatal*	

Proyecto para incentivar la diversificación de productos y servicios turísticos.	*Establecer vinculación con los prestadores de servicios cinegéticos y de pesca deportiva para posicionar a Mazatlán en estos segmentos.*	*SECTUR Estatal*	*Históricamente en el destino las actividades cinegéticas y de pesca deportiva han sido populares, sobre todo para el turismo extranjero ya que el destino cuenta con los recursos de infraestructura y naturales para ello.*
	Coordinar esfuerzos entre hoteleros y estos dos segmentos para ofrecer promociones a través de productos y paquetes innovadores complementarios.	*SECTUR Estatal*	
	Revisión de regulación para el desarrollo del turismo cinegético para agilizar la tramitología de la actividad.	*SECTUR Estatal*	
	Colaborar con información, folletos, promoción y la participación en foros relacionados con la actividad cinegética y de pesca deportiva.	*SECTUR Estatal*	

Proyecto para incentivar la diversificación de productos y servicios turísticos.	*Establecer vinculación con los prestadores de servicios cinegéticos y de pesca deportiva para posicionar a Mazatlán en estos segmentos.*	*SECTUR Estatal*	*Históricamente en el destino las actividades cinegéticas y de pesca deportiva han sido populares, sobre todo para el turismo extranjero ya que el destino cuenta con los recursos de infraestructura y naturales para ello.*
	Coordinar esfuerzos entre hoteleros y estos dos segmentos para ofrecer promociones a través de productos y paquetes innovadores complementarios.	*SECTUR Estatal*	
	Revisión de regulación para el desarrollo del turismo cinegético para agilizar la tramitología de la actividad.	*SECTUR Estatal*	
	Colaborar con información, folletos, promoción y la participación en foros relacionados con la actividad cinegética y de pesca deportiva.	*SECTUR Estatal*	

Proyecto para incentivar la diversificación de productos y servicios turísticos.	*Establecer vinculación con los prestadores de servicios cinegéticos y de pesca deportiva para posicionar a Mazatlán en estos segmentos.*	*SECTUR Estatal*	*Históricamente en el destino las actividades cinegéticas y de pesca deportiva han sido populares, sobre todo para el turismo extranjero ya que el destino cuenta con los recursos de infraestructura y naturales para ello.*
	Coordinar esfuerzos entre hoteleros y estos dos segmentos para ofrecer promociones a través de productos y paquetes innovadores complementarios.	*SECTUR Estatal*	
	Revisión de regulación para el desarrollo del turismo cinegético para agilizar la tramitología de la actividad.	*SECTUR Estatal*	
	Colaborar con información, folletos, promoción y la participación en foros relacionados con la actividad cinegética y de pesca deportiva.	*SECTUR Estatal*	

Proyecto para incentivar la diversificación de productos y servicios turísticos.	*Establecer vinculación con los prestadores de servicios cinegéticos y de pesca deportiva para posicionar a Mazatlán en estos segmentos.*	*SECTUR Estatal*	*Históricamente en el destino las actividades cinegéticas y de pesca deportiva han sido populares, sobre todo para el turismo extranjero ya que el destino cuenta con los recursos de infraestructura y naturales para ello.*
	Coordinar esfuerzos entre hoteleros y estos dos segmentos para ofrecer promociones a través de productos y paquetes innovadores complementarios.	*SECTUR Estatal*	
	Revisión de regulación para el desarrollo del turismo cinegético para agilizar la tramitología de la actividad.	*SECTUR Estatal*	
	Colaborar con información, folletos, promoción y la participación en foros relacionados con la actividad cinegética y de pesca deportiva.	*SECTUR Estatal*	

Proyecto para incentivar la diversificación de productos y servicios turísticos.	*Establecer vinculación con los prestadores de servicios cinegéticos y de pesca deportiva para posicionar a Mazatlán en estos segmentos.*	*SECTUR Estatal*	*Históricamente en el destino las actividades cinegéticas y de pesca deportiva han sido populares, sobre todo para el turismo extranjero ya que el destino cuenta con los recursos de infraestructura y naturales para ello.*
	Coordinar esfuerzos entre hoteleros y estos dos segmentos para ofrecer promociones a través de productos y paquetes innovadores complementarios.	*SECTUR Estatal*	
	Revisión de regulación para el desarrollo del turismo cinegético para agilizar la tramitología de la actividad.	*SECTUR Estatal*	
	Colaborar con información, folletos, promoción y la participación en foros relacionados con la actividad cinegética y de pesca deportiva.	*SECTUR Estatal*	

Proyecto para incentivar la diversificación de productos y servicios turísticos.	*Establecer vinculación con los prestadores de servicios cinegéticos y de pesca deportiva para posicionar a Mazatlán en estos segmentos.*	*SECTUR Estatal*	*Históricamente en el destino las actividades cinegéticas y de pesca deportiva han sido populares, sobre todo para el turismo extranjero ya que el destino cuenta con los recursos de infraestructura y naturales para ello.*
	Coordinar esfuerzos entre hoteleros y estos dos segmentos para ofrecer promociones a través de productos y paquetes innovadores complementarios.	*SECTUR Estatal*	
	Revisión de regulación para el desarrollo del turismo cinegético para agilizar la tramitología de la actividad.	*SECTUR Estatal*	
	Colaborar con información, folletos, promoción y la participación en foros relacionados con la actividad cinegética y de pesca deportiva.	*SECTUR Estatal*	

Proyecto para incentivar la diversificación de productos y servicios turísticos.	*Establecer vinculación con los prestadores de servicios cinegéticos y de pesca deportiva para posicionar a Mazatlán en estos segmentos.*	*SECTUR Estatal*	*Históricamente en el destino las actividades cinegéticas y de pesca deportiva han sido populares, sobre todo para el turismo extranjero ya que el destino cuenta con los recursos de infraestructura y naturales para ello.*
	Coordinar esfuerzos entre hoteleros y estos dos segmentos para ofrecer promociones a través de productos y paquetes innovadores complementarios.	*SECTUR Estatal*	
	Revisión de regulación para el desarrollo del turismo cinegético para agilizar la tramitología de la actividad.	*SECTUR Estatal*	
	Colaborar con información, folletos, promoción y la participación en foros relacionados con la actividad cinegética y de pesca deportiva.	*SECTUR Estatal*	

Proyecto para incentivar la diversificación de productos y servicios turísticos.	*Establecer vinculación con los prestadores de servicios cinegéticos y de pesca deportiva para posicionar a Mazatlán en estos segmentos.*	*SECTUR Estatal*	*Históricamente en el destino las actividades cinegéticas y de pesca deportiva han sido populares, sobre todo para el turismo extranjero ya que el destino cuenta con los recursos de infraestructura y naturales para ello.*
	Coordinar esfuerzos entre hoteleros y estos dos segmentos para ofrecer promociones a través de productos y paquetes innovadores complementarios.	*SECTUR Estatal*	
	Revisión de regulación para el desarrollo del turismo cinegético para agilizar la tramitología de la actividad.	*SECTUR Estatal*	
	Colaborar con información, folletos, promoción y la participación en foros relacionados con la actividad cinegética y de pesca deportiva.	*SECTUR Estatal*	

Proyecto para incentivar la diversificación de productos y servicios turísticos.	*Establecer vinculación con los prestadores de servicios cinegéticos y de pesca deportiva para posicionar a Mazatlán en estos segmentos.*	*SECTUR Estatal*	*Históricamente en el destino las actividades cinegéticas y de pesca deportiva han sido populares, sobre todo para el turismo extranjero ya que el destino cuenta con los recursos de infraestructura y naturales para ello.*
	Coordinar esfuerzos entre hoteleros y estos dos segmentos para ofrecer promociones a través de productos y paquetes innovadores complementarios.	*SECTUR Estatal*	
	Revisión de regulación para el desarrollo del turismo cinegético para agilizar la tramitología de la actividad.	*SECTUR Estatal*	
	Colaborar con información, folletos, promoción y la participación en foros relacionados con la actividad cinegética y de pesca deportiva.	*SECTUR Estatal*	

Proyecto para incentivar la diversificación de productos y servicios turísticos.	*Establecer vinculación con los prestadores de servicios cinegéticos y de pesca deportiva para posicionar a Mazatlán en estos segmentos.*	*SECTUR Estatal*	*Históricamente en el destino las actividades cinegéticas y de pesca deportiva han sido populares, sobre todo para el turismo extranjero ya que el destino cuenta con los recursos de infraestructura y naturales para ello.*
	Coordinar esfuerzos entre hoteleros y estos dos segmentos para ofrecer promociones a través de productos y paquetes innovadores complementarios.	*SECTUR Estatal*	
	Revisión de regulación para el desarrollo del turismo cinegético para agilizar la tramitología de la actividad.	*SECTUR Estatal*	
	Colaborar con información, folletos, promoción y la participación en foros relacionados con la actividad cinegética y de pesca deportiva.	*SECTUR Estatal*	

Proyecto para incentivar la diversificación de productos y servicios turísticos.	*Establecer vinculación con los prestadores de servicios cinegéticos y de pesca deportiva para posicionar a Mazatlán en estos segmentos.*	*SECTUR Estatal*	*Históricamente en el destino las actividades cinegéticas y de pesca deportiva han sido populares, sobre todo para el turismo extranjero ya que el destino cuenta con los recursos de infraestructura y naturales para ello.*
	Coordinar esfuerzos entre hoteleros y estos dos segmentos para ofrecer promociones a través de productos y paquetes innovadores complementarios.	*SECTUR Estatal*	
	Revisión de regulación para el desarrollo del turismo cinegético para agilizar la tramitología de la actividad.	*SECTUR Estatal*	
	Colaborar con información, folletos, promoción y la participación en foros relacionados con la actividad cinegética y de pesca deportiva.	*SECTUR Estatal*	

Proyecto para incentivar la diversificación de productos y servicios turísticos.	*Establecer vinculación con los prestadores de servicios cinegéticos y de pesca deportiva para posicionar a Mazatlán en estos segmentos.*	*SECTUR Estatal*	*Históricamente en el destino las actividades cinegéticas y de pesca deportiva han sido populares, sobre todo para el turismo extranjero ya que el destino cuenta con los recursos de infraestructura y naturales para ello.*
	Coordinar esfuerzos entre hoteleros y estos dos segmentos para ofrecer promociones a través de productos y paquetes innovadores complementarios.	*SECTUR Estatal*	
	Revisión de regulación para el desarrollo del turismo cinegético para agilizar la tramitología de la actividad.	*SECTUR Estatal*	
	Colaborar con información, folletos, promoción y la participación en foros relacionados con la actividad cinegética y de pesca deportiva.	*SECTUR Estatal*	

Proyecto para incentivar la diversificación de productos y servicios turísticos.	*Establecer vinculación con los prestadores de servicios cinegéticos y de pesca deportiva para posicionar a Mazatlán en estos segmentos.*	*SECTUR Estatal*	*Históricamente en el destino las actividades cinegéticas y de pesca deportiva han sido populares, sobre todo para el turismo extranjero ya que el destino cuenta con los recursos de infraestructura y naturales para ello.*
	Coordinar esfuerzos entre hoteleros y estos dos segmentos para ofrecer promociones a través de productos y paquetes innovadores complementarios.	*SECTUR Estatal*	
	Revisión de regulación para el desarrollo del turismo cinegético para agilizar la tramitología de la actividad.	*SECTUR Estatal*	
	Colaborar con información, folletos, promoción y la participación en foros relacionados con la actividad cinegética y de pesca deportiva.	*SECTUR Estatal*	

Proyecto para incentivar la diversificación de productos y servicios turísticos.	*Establecer vinculación con los prestadores de servicios cinegéticos y de pesca deportiva para posicionar a Mazatlán en estos segmentos.*	*SECTUR Estatal*	*Históricamente en el destino las actividades cinegéticas y de pesca deportiva han sido populares, sobre todo para el turismo extranjero ya que el destino cuenta con los recursos de infraestructura y naturales para ello.*
	Coordinar esfuerzos entre hoteleros y estos dos segmentos para ofrecer promociones a través de productos y paquetes innovadores complementarios.	*SECTUR Estatal*	
	Revisión de regulación para el desarrollo del turismo cinegético para agilizar la tramitología de la actividad.	*SECTUR Estatal*	
	Colaborar con información, folletos, promoción y la participación en foros relacionados con la actividad cinegética y de pesca deportiva.	*SECTUR Estatal*	

Proyecto para incentivar la diversificación de productos y servicios turísticos.	*Establecer vinculación con los prestadores de servicios cinegéticos y de pesca deportiva para posicionar a Mazatlán en estos segmentos.*	*SECTUR Estatal*	*Históricamente en el destino las actividades cinegéticas y de pesca deportiva han sido populares, sobre todo para el turismo extranjero ya que el destino cuenta con los recursos de infraestructura y naturales para ello.*
	Coordinar esfuerzos entre hoteleros y estos dos segmentos para ofrecer promociones a través de productos y paquetes innovadores complementarios.	*SECTUR Estatal*	
	Revisión de regulación para el desarrollo del turismo cinegético para agilizar la tramitología de la actividad.	*SECTUR Estatal*	
	Colaborar con información, folletos, promoción y la participación en foros relacionados con la actividad cinegética y de pesca deportiva.	*SECTUR Estatal*	

Proyecto para incentivar la diversificación de productos y servicios turísticos.	*Establecer vinculación con los prestadores de servicios cinegéticos y de pesca deportiva para posicionar a Mazatlán en estos segmentos.*	*SECTUR Estatal*	*Históricamente en el destino las actividades cinegéticas y de pesca deportiva han sido populares, sobre todo para el turismo extranjero ya que el destino cuenta con los recursos de infraestructura y naturales para ello.*
	Coordinar esfuerzos entre hoteleros y estos dos segmentos para ofrecer promociones a través de productos y paquetes innovadores complementarios.	*SECTUR Estatal*	
	Revisión de regulación para el desarrollo del turismo cinegético para agilizar la tramitología de la actividad.	*SECTUR Estatal*	
	Colaborar con información, folletos, promoción y la participación en foros relacionados con la actividad cinegética y de pesca deportiva.	*SECTUR Estatal*	

Proyecto para incentivar la diversificación de productos y servicios turísticos.	*Establecer vinculación con los prestadores de servicios cinegéticos y de pesca deportiva para posicionar a Mazatlán en estos segmentos.*	*SECTUR Estatal*	*Históricamente en el destino las actividades cinegéticas y de pesca deportiva han sido populares, sobre todo para el turismo extranjero ya que el destino cuenta con los recursos de infraestructura y naturales para ello.*
	Coordinar esfuerzos entre hoteleros y estos dos segmentos para ofrecer promociones a través de productos y paquetes innovadores complementarios.	*SECTUR Estatal*	
	Revisión de regulación para el desarrollo del turismo cinegético para agilizar la tramitología de la actividad.	*SECTUR Estatal*	
	Colaborar con información, folletos, promoción y la participación en foros relacionados con la actividad cinegética y de pesca deportiva.	*SECTUR Estatal*	

Proyecto para incentivar la diversificación de productos y servicios turísticos.	*Establecer vinculación con los prestadores de servicios cinegéticos y de pesca deportiva para posicionar a Mazatlán en estos segmentos.*	*SECTUR Estatal*	*Históricamente en el destino las actividades cinegéticas y de pesca deportiva han sido populares, sobre todo para el turismo extranjero ya que el destino cuenta con los recursos de infraestructura y naturales para ello.*
	Coordinar esfuerzos entre hoteleros y estos dos segmentos para ofrecer promociones a través de productos y paquetes innovadores complementarios.	*SECTUR Estatal*	
	Revisión de regulación para el desarrollo del turismo cinegético para agilizar la tramitología de la actividad.	*SECTUR Estatal*	
	Colaborar con información, folletos, promoción y la participación en foros relacionados con la actividad cinegética y de pesca deportiva.	*SECTUR Estatal*	

Proyecto para incentivar la diversificación de productos y servicios turísticos.	*Establecer vinculación con los prestadores de servicios cinegéticos y de pesca deportiva para posicionar a Mazatlán en estos segmentos.*	*SECTUR Estatal*	*Históricamente en el destino las actividades cinegéticas y de pesca deportiva han sido populares, sobre todo para el turismo extranjero ya que el destino cuenta con los recursos de infraestructura y naturales para ello.*
	Coordinar esfuerzos entre hoteleros y estos dos segmentos para ofrecer promociones a través de productos y paquetes innovadores complementarios.	*SECTUR Estatal*	
	Revisión de regulación para el desarrollo del turismo cinegético para agilizar la tramitología de la actividad.	*SECTUR Estatal*	
	Colaborar con información, folletos, promoción y la participación en foros relacionados con la actividad cinegética y de pesca deportiva.	*SECTUR Estatal*	

Proyecto para incentivar la diversificación de productos y servicios turísticos.	*Establecer vinculación con los prestadores de servicios cinegéticos y de pesca deportiva para posicionar a Mazatlán en estos segmentos.*	*SECTUR Estatal*	*Históricamente en el destino las actividades cinegéticas y de pesca deportiva han sido populares, sobre todo para el turismo extranjero ya que el destino cuenta con los recursos de infraestructura y naturales para ello.*
	Coordinar esfuerzos entre hoteleros y estos dos segmentos para ofrecer promociones a través de productos y paquetes innovadores complementarios.	*SECTUR Estatal*	
	Revisión de regulación para el desarrollo del turismo cinegético para agilizar la tramitología de la actividad.	*SECTUR Estatal*	
	Colaborar con información, folletos, promoción y la participación en foros relacionados con la actividad cinegética y de pesca deportiva.	*SECTUR Estatal*	

Proyecto para incentivar la diversificación de productos y servicios turísticos.	*Establecer vinculación con los prestadores de servicios cinegéticos y de pesca deportiva para posicionar a Mazatlán en estos segmentos.*	*SECTUR Estatal*	*Históricamente en el destino las actividades cinegéticas y de pesca deportiva han sido populares, sobre todo para el turismo extranjero ya que el destino cuenta con los recursos de infraestructura y naturales para ello.*
	Coordinar esfuerzos entre hoteleros y estos dos segmentos para ofrecer promociones a través de productos y paquetes innovadores complementarios.	*SECTUR Estatal*	
	Revisión de regulación para el desarrollo del turismo cinegético para agilizar la tramitología de la actividad.	*SECTUR Estatal*	
	Colaborar con información, folletos, promoción y la participación en foros relacionados con la actividad cinegética y de pesca deportiva.	*SECTUR Estatal*	

Proyecto para incentivar la diversificación de productos y servicios turísticos.	*Establecer vinculación con los prestadores de servicios cinegéticos y de pesca deportiva para posicionar a Mazatlán en estos segmentos.*	*SECTUR Estatal*	*Históricamente en el destino las actividades cinegéticas y de pesca deportiva han sido populares, sobre todo para el turismo extranjero ya que el destino cuenta con los recursos de infraestructura y naturales para ello.*
	Coordinar esfuerzos entre hoteleros y estos dos segmentos para ofrecer promociones a través de productos y paquetes innovadores complementarios.	*SECTUR Estatal*	
	Revisión de regulación para el desarrollo del turismo cinegético para agilizar la tramitología de la actividad.	*SECTUR Estatal*	
	Colaborar con información, folletos, promoción y la participación en foros relacionados con la actividad cinegética y de pesca deportiva.	*SECTUR Estatal*	

Proyecto para incentivar la diversificación de productos y servicios turísticos.	*Establecer vinculación con los prestadores de servicios cinegéticos y de pesca deportiva para posicionar a Mazatlán en estos segmentos.*	*SECTUR Estatal*	*Históricamente en el destino las actividades cinegéticas y de pesca deportiva han sido populares, sobre todo para el turismo extranjero ya que el destino cuenta con los recursos de infraestructura y naturales para ello.*
	Coordinar esfuerzos entre hoteleros y estos dos segmentos para ofrecer promociones a través de productos y paquetes innovadores complementarios.	*SECTUR Estatal*	
	Revisión de regulación para el desarrollo del turismo cinegético para agilizar la tramitología de la actividad.	*SECTUR Estatal*	
	Colaborar con información, folletos, promoción y la participación en foros relacionados con la actividad cinegética y de pesca deportiva.	*SECTUR Estatal*	

Proyecto para incentivar la diversificación de productos y servicios turísticos.	*Establecer vinculación con los prestadores de servicios cinegéticos y de pesca deportiva para posicionar a Mazatlán en estos segmentos.*	*SECTUR Estatal*	*Históricamente en el destino las actividades cinegéticas y de pesca deportiva han sido populares, sobre todo para el turismo extranjero ya que el destino cuenta con los recursos de infraestructura y naturales para ello.*
	Coordinar esfuerzos entre hoteleros y estos dos segmentos para ofrecer promociones a través de productos y paquetes innovadores complementarios.	*SECTUR Estatal*	
	Revisión de regulación para el desarrollo del turismo cinegético para agilizar la tramitología de la actividad.	*SECTUR Estatal*	
	Colaborar con información, folletos, promoción y la participación en foros relacionados con la actividad cinegética y de pesca deportiva.	*SECTUR Estatal*	

Proyecto para incentivar la diversificación de productos y servicios turísticos.	*Establecer vinculación con los prestadores de servicios cinegéticos y de pesca deportiva para posicionar a Mazatlán en estos segmentos.*	*SECTUR Estatal*	*Históricamente en el destino las actividades cinegéticas y de pesca deportiva han sido populares, sobre todo para el turismo extranjero ya que el destino cuenta con los recursos de infraestructura y naturales para ello.*
	Coordinar esfuerzos entre hoteleros y estos dos segmentos para ofrecer promociones a través de productos y paquetes innovadores complementarios.	*SECTUR Estatal*	
	Revisión de regulación para el desarrollo del turismo cinegético para agilizar la tramitología de la actividad.	*SECTUR Estatal*	
	Colaborar con información, folletos, promoción y la participación en foros relacionados con la actividad cinegética y de pesca deportiva.	*SECTUR Estatal*	

Proyecto para incentivar la diversificación de productos y servicios turísticos.	*Establecer vinculación con los prestadores de servicios cinegéticos y de pesca deportiva para posicionar a Mazatlán en estos segmentos.*	*SECTUR Estatal*	*Históricamente en el destino las actividades cinegéticas y de pesca deportiva han sido populares, sobre todo para el turismo extranjero ya que el destino cuenta con los recursos de infraestructura y naturales para ello.*
	Coordinar esfuerzos entre hoteleros y estos dos segmentos para ofrecer promociones a través de productos y paquetes innovadores complementarios.	*SECTUR Estatal*	
	Revisión de regulación para el desarrollo del turismo cinegético para agilizar la tramitología de la actividad.	*SECTUR Estatal*	
	Colaborar con información, folletos, promoción y la participación en foros relacionados con la actividad cinegética y de pesca deportiva.	*SECTUR Estatal*	

Proyecto para incentivar la diversificación de productos y servicios turísticos.	*Establecer vinculación con los prestadores de servicios cinegéticos y de pesca deportiva para posicionar a Mazatlán en estos segmentos.*	*SECTUR Estatal*	*Históricamente en el destino las actividades cinegéticas y de pesca deportiva han sido populares, sobre todo para el turismo extranjero ya que el destino cuenta con los recursos de infraestructura y naturales para ello.*
	Coordinar esfuerzos entre hoteleros y estos dos segmentos para ofrecer promociones a través de productos y paquetes innovadores complementarios.	*SECTUR Estatal*	
	Revisión de regulación para el desarrollo del turismo cinegético para agilizar la tramitología de la actividad.	*SECTUR Estatal*	
	Colaborar con información, folletos, promoción y la participación en foros relacionados con la actividad cinegética y de pesca deportiva.	*SECTUR Estatal*	

Proyecto para incentivar la diversificación de productos y servicios turísticos.	*Establecer vinculación con los prestadores de servicios cinegéticos y de pesca deportiva para posicionar a Mazatlán en estos segmentos.*	*SECTUR Estatal*	*Históricamente en el destino las actividades cinegéticas y de pesca deportiva han sido populares, sobre todo para el turismo extranjero ya que el destino cuenta con los recursos de infraestructura y naturales para ello.*
	Coordinar esfuerzos entre hoteleros y estos dos segmentos para ofrecer promociones a través de productos y paquetes innovadores complementarios.	*SECTUR Estatal*	
	Revisión de regulación para el desarrollo del turismo cinegético para agilizar la tramitología de la actividad.	*SECTUR Estatal*	
	Colaborar con información, folletos, promoción y la participación en foros relacionados con la actividad cinegética y de pesca deportiva.	*SECTUR Estatal*	

Proyecto para incentivar la diversificación de productos y servicios turísticos.	*Establecer vinculación con los prestadores de servicios cinegéticos y de pesca deportiva para posicionar a Mazatlán en estos segmentos.*	*SECTUR Estatal*	*Históricamente en el destino las actividades cinegéticas y de pesca deportiva han sido populares, sobre todo para el turismo extranjero ya que el destino cuenta con los recursos de infraestructura y naturales para ello.*
	Coordinar esfuerzos entre hoteleros y estos dos segmentos para ofrecer promociones a través de productos y paquetes innovadores complementarios.	*SECTUR Estatal*	
	Revisión de regulación para el desarrollo del turismo cinegético para agilizar la tramitología de la actividad.	*SECTUR Estatal*	
	Colaborar con información, folletos, promoción y la participación en foros relacionados con la actividad cinegética y de pesca deportiva.	*SECTUR Estatal*	

Proyecto para incentivar la diversificación de productos y servicios turísticos.	*Establecer vinculación con los prestadores de servicios cinegéticos y de pesca deportiva para posicionar a Mazatlán en estos segmentos.*	*SECTUR Estatal*	*Históricamente en el destino las actividades cinegéticas y de pesca deportiva han sido populares, sobre todo para el turismo extranjero ya que el destino cuenta con los recursos de infraestructura y naturales para ello.*
	Coordinar esfuerzos entre hoteleros y estos dos segmentos para ofrecer promociones a través de productos y paquetes innovadores complementarios.	*SECTUR Estatal*	
	Revisión de regulación para el desarrollo del turismo cinegético para agilizar la tramitología de la actividad.	*SECTUR Estatal*	
	Colaborar con información, folletos, promoción y la participación en foros relacionados con la actividad cinegética y de pesca deportiva.	*SECTUR Estatal*	

Proyecto para incentivar la diversificación de productos y servicios turísticos.	*Establecer vinculación con los prestadores de servicios cinegéticos y de pesca deportiva para posicionar a Mazatlán en estos segmentos.*	*SECTUR Estatal*	*Históricamente en el destino las actividades cinegéticas y de pesca deportiva han sido populares, sobre todo para el turismo extranjero ya que el destino cuenta con los recursos de infraestructura y naturales para ello.*
	Coordinar esfuerzos entre hoteleros y estos dos segmentos para ofrecer promociones a través de productos y paquetes innovadores complementarios.	*SECTUR Estatal*	
	Revisión de regulación para el desarrollo del turismo cinegético para agilizar la tramitología de la actividad.	*SECTUR Estatal*	
	Colaborar con información, folletos, promoción y la participación en foros relacionados con la actividad cinegética y de pesca deportiva.	*SECTUR Estatal*	

Proyecto para incentivar la diversificación de productos y servicios turísticos.	*Establecer vinculación con los prestadores de servicios cinegéticos y de pesca deportiva para posicionar a Mazatlán en estos segmentos.*	*SECTUR Estatal*	*Históricamente en el destino las actividades cinegéticas y de pesca deportiva han sido populares, sobre todo para el turismo extranjero ya que el destino cuenta con los recursos de infraestructura y naturales para ello.*
	Coordinar esfuerzos entre hoteleros y estos dos segmentos para ofrecer promociones a través de productos y paquetes innovadores complementarios.	*SECTUR Estatal*	
	Revisión de regulación para el desarrollo del turismo cinegético para agilizar la tramitología de la actividad.	*SECTUR Estatal*	
	Colaborar con información, folletos, promoción y la participación en foros relacionados con la actividad cinegética y de pesca deportiva.	*SECTUR Estatal*	

Proyecto para incentivar la diversificación de productos y servicios turísticos.	*Establecer vinculación con los prestadores de servicios cinegéticos y de pesca deportiva para posicionar a Mazatlán en estos segmentos.*	*SECTUR Estatal*	*Históricamente en el destino las actividades cinegéticas y de pesca deportiva han sido populares, sobre todo para el turismo extranjero ya que el destino cuenta con los recursos de infraestructura y naturales para ello.*
	Coordinar esfuerzos entre hoteleros y estos dos segmentos para ofrecer promociones a través de productos y paquetes innovadores complementarios.	*SECTUR Estatal*	
	Revisión de regulación para el desarrollo del turismo cinegético para agilizar la tramitología de la actividad.	*SECTUR Estatal*	
	Colaborar con información, folletos, promoción y la participación en foros relacionados con la actividad cinegética y de pesca deportiva.	*SECTUR Estatal*	

Proyecto para incentivar la diversificación de productos y servicios turísticos.	*Establecer vinculación con los prestadores de servicios cinegéticos y de pesca deportiva para posicionar a Mazatlán en estos segmentos.*	*SECTUR Estatal*	*Históricamente en el destino las actividades cinegéticas y de pesca deportiva han sido populares, sobre todo para el turismo extranjero ya que el destino cuenta con los recursos de infraestructura y naturales para ello.*
	Coordinar esfuerzos entre hoteleros y estos dos segmentos para ofrecer promociones a través de productos y paquetes innovadores complementarios.	*SECTUR Estatal*	
	Revisión de regulación para el desarrollo del turismo cinegético para agilizar la tramitología de la actividad.	*SECTUR Estatal*	
	Colaborar con información, folletos, promoción y la participación en foros relacionados con la actividad cinegética y de pesca deportiva.	*SECTUR Estatal*	

Proyecto para incentivar la diversificación de productos y servicios turísticos.	*Establecer vinculación con los prestadores de servicios cinegéticos y de pesca deportiva para posicionar a Mazatlán en estos segmentos.*	*SECTUR Estatal*	*Históricamente en el destino las actividades cinegéticas y de pesca deportiva han sido populares, sobre todo para el turismo extranjero ya que el destino cuenta con los recursos de infraestructura y naturales para ello.*
	Coordinar esfuerzos entre hoteleros y estos dos segmentos para ofrecer promociones a través de productos y paquetes innovadores complementarios.	*SECTUR Estatal*	
	Revisión de regulación para el desarrollo del turismo cinegético para agilizar la tramitología de la actividad.	*SECTUR Estatal*	
	Colaborar con información, folletos, promoción y la participación en foros relacionados con la actividad cinegética y de pesca deportiva.	*SECTUR Estatal*	

Proyecto para incentivar la diversificación de productos y servicios turísticos.	*Establecer vinculación con los prestadores de servicios cinegéticos y de pesca deportiva para posicionar a Mazatlán en estos segmentos.*	*SECTUR Estatal*	*Históricamente en el destino las actividades cinegéticas y de pesca deportiva han sido populares, sobre todo para el turismo extranjero ya que el destino cuenta con los recursos de infraestructura y naturales para ello.*
	Coordinar esfuerzos entre hoteleros y estos dos segmentos para ofrecer promociones a través de productos y paquetes innovadores complementarios.	*SECTUR Estatal*	
	Revisión de regulación para el desarrollo del turismo cinegético para agilizar la tramitología de la actividad.	*SECTUR Estatal*	
	Colaborar con información, folletos, promoción y la participación en foros relacionados con la actividad cinegética y de pesca deportiva.	*SECTUR Estatal*	

Proyecto para incentivar la diversificación de productos y servicios turísticos.	*Establecer vinculación con los prestadores de servicios cinegéticos y de pesca deportiva para posicionar a Mazatlán en estos segmentos.*	*SECTUR Estatal*	*Históricamente en el destino las actividades cinegéticas y de pesca deportiva han sido populares, sobre todo para el turismo extranjero ya que el destino cuenta con los recursos de infraestructura y naturales para ello.*
	Coordinar esfuerzos entre hoteleros y estos dos segmentos para ofrecer promociones a través de productos y paquetes innovadores complementarios.	*SECTUR Estatal*	
	Revisión de regulación para el desarrollo del turismo cinegético para agilizar la tramitología de la actividad.	*SECTUR Estatal*	
	Colaborar con información, folletos, promoción y la participación en foros relacionados con la actividad cinegética y de pesca deportiva.	*SECTUR Estatal*	

Proyecto para incentivar la diversificación de productos y servicios turísticos.	*Establecer vinculación con los prestadores de servicios cinegéticos y de pesca deportiva para posicionar a Mazatlán en estos segmentos.*	*SECTUR Estatal*	*Históricamente en el destino las actividades cinegéticas y de pesca deportiva han sido populares, sobre todo para el turismo extranjero ya que el destino cuenta con los recursos de infraestructura y naturales para ello.*
	Coordinar esfuerzos entre hoteleros y estos dos segmentos para ofrecer promociones a través de productos y paquetes innovadores complementarios.	*SECTUR Estatal*	
	Revisión de regulación para el desarrollo del turismo cinegético para agilizar la tramitología de la actividad.	*SECTUR Estatal*	
	Colaborar con información, folletos, promoción y la participación en foros relacionados con la actividad cinegética y de pesca deportiva.	*SECTUR Estatal*	

Proyecto para incentivar la diversificación de productos y servicios turísticos.	*Establecer vinculación con los prestadores de servicios cinegéticos y de pesca deportiva para posicionar a Mazatlán en estos segmentos.*	*SECTUR Estatal*	*Históricamente en el destino las actividades cinegéticas y de pesca deportiva han sido populares, sobre todo para el turismo extranjero ya que el destino cuenta con los recursos de infraestructura y naturales para ello.*
	Coordinar esfuerzos entre hoteleros y estos dos segmentos para ofrecer promociones a través de productos y paquetes innovadores complementarios.	*SECTUR Estatal*	
	Revisión de regulación para el desarrollo del turismo cinegético para agilizar la tramitología de la actividad.	*SECTUR Estatal*	
	Colaborar con información, folletos, promoción y la participación en foros relacionados con la actividad cinegética y de pesca deportiva.	*SECTUR Estatal*	

Proyecto para incentivar la diversificación de productos y servicios turísticos.	*Establecer vinculación con los prestadores de servicios cinegéticos y de pesca deportiva para posicionar a Mazatlán en estos segmentos.*	*SECTUR Estatal*	*Históricamente en el destino las actividades cinegéticas y de pesca deportiva han sido populares, sobre todo para el turismo extranjero ya que el destino cuenta con los recursos de infraestructura y naturales para ello.*
	Coordinar esfuerzos entre hoteleros y estos dos segmentos para ofrecer promociones a través de productos y paquetes innovadores complementarios.	*SECTUR Estatal*	
	Revisión de regulación para el desarrollo del turismo cinegético para agilizar la tramitología de la actividad.	*SECTUR Estatal*	
	Colaborar con información, folletos, promoción y la participación en foros relacionados con la actividad cinegética y de pesca deportiva.	*SECTUR Estatal*	

Proyecto para incentivar la diversificación de productos y servicios turísticos.	*Establecer vinculación con los prestadores de servicios cinegéticos y de pesca deportiva para posicionar a Mazatlán en estos segmentos.*	*SECTUR Estatal*	*Históricamente en el destino las actividades cinegéticas y de pesca deportiva han sido populares, sobre todo para el turismo extranjero ya que el destino cuenta con los recursos de infraestructura y naturales para ello.*
	Coordinar esfuerzos entre hoteleros y estos dos segmentos para ofrecer promociones a través de productos y paquetes innovadores complementarios.	*SECTUR Estatal*	
	Revisión de regulación para el desarrollo del turismo cinegético para agilizar la tramitología de la actividad.	*SECTUR Estatal*	
	Colaborar con información, folletos, promoción y la participación en foros relacionados con la actividad cinegética y de pesca deportiva.	*SECTUR Estatal*	

Proyecto para incentivar la diversificación de productos y servicios turísticos.	*Establecer vinculación con los prestadores de servicios cinegéticos y de pesca deportiva para posicionar a Mazatlán en estos segmentos.*	*SECTUR Estatal*	*Históricamente en el destino las actividades cinegéticas y de pesca deportiva han sido populares, sobre todo para el turismo extranjero ya que el destino cuenta con los recursos de infraestructura y naturales para ello.*
	Coordinar esfuerzos entre hoteleros y estos dos segmentos para ofrecer promociones a través de productos y paquetes innovadores complementarios.	*SECTUR Estatal*	
	Revisión de regulación para el desarrollo del turismo cinegético para agilizar la tramitología de la actividad.	*SECTUR Estatal*	
	Colaborar con información, folletos, promoción y la participación en foros relacionados con la actividad cinegética y de pesca deportiva.	*SECTUR Estatal*	

Proyecto para incentivar la diversificación de productos y servicios turísticos.	*Establecer vinculación con los prestadores de servicios cinegéticos y de pesca deportiva para posicionar a Mazatlán en estos segmentos.*	*SECTUR Estatal*	*Históricamente en el destino las actividades cinegéticas y de pesca deportiva han sido populares, sobre todo para el turismo extranjero ya que el destino cuenta con los recursos de infraestructura y naturales para ello.*
	Coordinar esfuerzos entre hoteleros y estos dos segmentos para ofrecer promociones a través de productos y paquetes innovadores complementarios.	*SECTUR Estatal*	
	Revisión de regulación para el desarrollo del turismo cinegético para agilizar la tramitología de la actividad.	*SECTUR Estatal*	
	Colaborar con información, folletos, promoción y la participación en foros relacionados con la actividad cinegética y de pesca deportiva.	*SECTUR Estatal*	

Proyecto para incentivar la diversificación de productos y servicios turísticos.	*Establecer vinculación con los prestadores de servicios cinegéticos y de pesca deportiva para posicionar a Mazatlán en estos segmentos.*	*SECTUR Estatal*	*Históricamente en el destino las actividades cinegéticas y de pesca deportiva han sido populares, sobre todo para el turismo extranjero ya que el destino cuenta con los recursos de infraestructura y naturales para ello.*
	Coordinar esfuerzos entre hoteleros y estos dos segmentos para ofrecer promociones a través de productos y paquetes innovadores complementarios.	*SECTUR Estatal*	
	Revisión de regulación para el desarrollo del turismo cinegético para agilizar la tramitología de la actividad.	*SECTUR Estatal*	
	Colaborar con información, folletos, promoción y la participación en foros relacionados con la actividad cinegética y de pesca deportiva.	*SECTUR Estatal*	

Proyecto para incentivar la diversificación de productos y servicios turísticos.	*Establecer vinculación con los prestadores de servicios cinegéticos y de pesca deportiva para posicionar a Mazatlán en estos segmentos.*	*SECTUR Estatal*	*Históricamente en el destino las actividades cinegéticas y de pesca deportiva han sido populares, sobre todo para el turismo extranjero ya que el destino cuenta con los recursos de infraestructura y naturales para ello.*
	Coordinar esfuerzos entre hoteleros y estos dos segmentos para ofrecer promociones a través de productos y paquetes innovadores complementarios.	*SECTUR Estatal*	
	Revisión de regulación para el desarrollo del turismo cinegético para agilizar la tramitología de la actividad.	*SECTUR Estatal*	
	Colaborar con información, folletos, promoción y la participación en foros relacionados con la actividad cinegética y de pesca deportiva.	*SECTUR Estatal*	

Proyecto para incentivar la diversificación de productos y servicios turísticos.	*Establecer vinculación con los prestadores de servicios cinegéticos y de pesca deportiva para posicionar a Mazatlán en estos segmentos.*	*SECTUR Estatal*	*Históricamente en el destino las actividades cinegéticas y de pesca deportiva han sido populares, sobre todo para el turismo extranjero ya que el destino cuenta con los recursos de infraestructura y naturales para ello.*
	Coordinar esfuerzos entre hoteleros y estos dos segmentos para ofrecer promociones a través de productos y paquetes innovadores complementarios.	*SECTUR Estatal*	
	Revisión de regulación para el desarrollo del turismo cinegético para agilizar la tramitología de la actividad.	*SECTUR Estatal*	
	Colaborar con información, folletos, promoción y la participación en foros relacionados con la actividad cinegética y de pesca deportiva.	*SECTUR Estatal*	

Proyecto para incentivar la diversificación de productos y servicios turísticos.	*Establecer vinculación con los prestadores de servicios cinegéticos y de pesca deportiva para posicionar a Mazatlán en estos segmentos.*	*SECTUR Estatal*	*Históricamente en el destino las actividades cinegéticas y de pesca deportiva han sido populares, sobre todo para el turismo extranjero ya que el destino cuenta con los recursos de infraestructura y naturales para ello.*
	Coordinar esfuerzos entre hoteleros y estos dos segmentos para ofrecer promociones a través de productos y paquetes innovadores complementarios.	*SECTUR Estatal*	
	Revisión de regulación para el desarrollo del turismo cinegético para agilizar la tramitología de la actividad.	*SECTUR Estatal*	
	Colaborar con información, folletos, promoción y la participación en foros relacionados con la actividad cinegética y de pesca deportiva.	*SECTUR Estatal*	

Proyecto para incentivar la diversificación de productos y servicios turísticos.	*Establecer vinculación con los prestadores de servicios cinegéticos y de pesca deportiva para posicionar a Mazatlán en estos segmentos.*	*SECTUR Estatal*	*Históricamente en el destino las actividades cinegéticas y de pesca deportiva han sido populares, sobre todo para el turismo extranjero ya que el destino cuenta con los recursos de infraestructura y naturales para ello.*
	Coordinar esfuerzos entre hoteleros y estos dos segmentos para ofrecer promociones a través de productos y paquetes innovadores complementarios.	*SECTUR Estatal*	
	Revisión de regulación para el desarrollo del turismo cinegético para agilizar la tramitología de la actividad.	*SECTUR Estatal*	
	Colaborar con información, folletos, promoción y la participación en foros relacionados con la actividad cinegética y de pesca deportiva.	*SECTUR Estatal*	

Proyecto para incentivar la diversificación de productos y servicios turísticos.	*Establecer vinculación con los prestadores de servicios cinegéticos y de pesca deportiva para posicionar a Mazatlán en estos segmentos.*	*SECTUR Estatal*	*Históricamente en el destino las actividades cinegéticas y de pesca deportiva han sido populares, sobre todo para el turismo extranjero ya que el destino cuenta con los recursos de infraestructura y naturales para ello.*
	Coordinar esfuerzos entre hoteleros y estos dos segmentos para ofrecer promociones a través de productos y paquetes innovadores complementarios.	*SECTUR Estatal*	
	Revisión de regulación para el desarrollo del turismo cinegético para agilizar la tramitología de la actividad.	*SECTUR Estatal*	
	Colaborar con información, folletos, promoción y la participación en foros relacionados con la actividad cinegética y de pesca deportiva.	*SECTUR Estatal*	

Proyecto para incentivar la diversificación de productos y servicios turísticos.	*Establecer vinculación con los prestadores de servicios cinegéticos y de pesca deportiva para posicionar a Mazatlán en estos segmentos.*	*SECTUR Estatal*	*Históricamente en el destino las actividades cinegéticas y de pesca deportiva han sido populares, sobre todo para el turismo extranjero ya que el destino cuenta con los recursos de infraestructura y naturales para ello.*
	Coordinar esfuerzos entre hoteleros y estos dos segmentos para ofrecer promociones a través de productos y paquetes innovadores complementarios.	*SECTUR Estatal*	
	Revisión de regulación para el desarrollo del turismo cinegético para agilizar la tramitología de la actividad.	*SECTUR Estatal*	
	Colaborar con información, folletos, promoción y la participación en foros relacionados con la actividad cinegética y de pesca deportiva.	*SECTUR Estatal*	

Proyecto para incentivar la diversificación de productos y servicios turísticos.	*Establecer vinculación con los prestadores de servicios cinegéticos y de pesca deportiva para posicionar a Mazatlán en estos segmentos.*	*SECTUR Estatal*	*Históricamente en el destino las actividades cinegéticas y de pesca deportiva han sido populares, sobre todo para el turismo extranjero ya que el destino cuenta con los recursos de infraestructura y naturales para ello.*
	Coordinar esfuerzos entre hoteleros y estos dos segmentos para ofrecer promociones a través de productos y paquetes innovadores complementarios.	*SECTUR Estatal*	
	Revisión de regulación para el desarrollo del turismo cinegético para agilizar la tramitología de la actividad.	*SECTUR Estatal*	
	Colaborar con información, folletos, promoción y la participación en foros relacionados con la actividad cinegética y de pesca deportiva.	*SECTUR Estatal*	

Proyecto para incentivar la diversificación de productos y servicios turísticos.	*Establecer vinculación con los prestadores de servicios cinegéticos y de pesca deportiva para posicionar a Mazatlán en estos segmentos.*	*SECTUR Estatal*	*Históricamente en el destino las actividades cinegéticas y de pesca deportiva han sido populares, sobre todo para el turismo extranjero ya que el destino cuenta con los recursos de infraestructura y naturales para ello.*
	Coordinar esfuerzos entre hoteleros y estos dos segmentos para ofrecer promociones a través de productos y paquetes innovadores complementarios.	*SECTUR Estatal*	
	Revisión de regulación para el desarrollo del turismo cinegético para agilizar la tramitología de la actividad.	*SECTUR Estatal*	
	Colaborar con información, folletos, promoción y la participación en foros relacionados con la actividad cinegética y de pesca deportiva.	*SECTUR Estatal*	

Proyecto para incentivar la diversificación de productos y servicios turísticos.	*Establecer vinculación con los prestadores de servicios cinegéticos y de pesca deportiva para posicionar a Mazatlán en estos segmentos.*	*SECTUR Estatal*	*Históricamente en el destino las actividades cinegéticas y de pesca deportiva han sido populares, sobre todo para el turismo extranjero ya que el destino cuenta con los recursos de infraestructura y naturales para ello.*
	Coordinar esfuerzos entre hoteleros y estos dos segmentos para ofrecer promociones a través de productos y paquetes innovadores complementarios.	*SECTUR Estatal*	
	Revisión de regulación para el desarrollo del turismo cinegético para agilizar la tramitología de la actividad.	*SECTUR Estatal*	
	Colaborar con información, folletos, promoción y la participación en foros relacionados con la actividad cinegética y de pesca deportiva.	*SECTUR Estatal*	

Proyecto para incentivar la diversificación de productos y servicios turísticos.	*Establecer vinculación con los prestadores de servicios cinegéticos y de pesca deportiva para posicionar a Mazatlán en estos segmentos.*	*SECTUR Estatal*	*Históricamente en el destino las actividades cinegéticas y de pesca deportiva han sido populares, sobre todo para el turismo extranjero ya que el destino cuenta con los recursos de infraestructura y naturales para ello.*
	Coordinar esfuerzos entre hoteleros y estos dos segmentos para ofrecer promociones a través de productos y paquetes innovadores complementarios.	*SECTUR Estatal*	
	Revisión de regulación para el desarrollo del turismo cinegético para agilizar la tramitología de la actividad.	*SECTUR Estatal*	
	Colaborar con información, folletos, promoción y la participación en foros relacionados con la actividad cinegética y de pesca deportiva.	*SECTUR Estatal*	

Proyecto para incentivar la diversificación de productos y servicios turísticos.	*Establecer vinculación con los prestadores de servicios cinegéticos y de pesca deportiva para posicionar a Mazatlán en estos segmentos.*	*SECTUR Estatal*	*Históricamente en el destino las actividades cinegéticas y de pesca deportiva han sido populares, sobre todo para el turismo extranjero ya que el destino cuenta con los recursos de infraestructura y naturales para ello.*
	Coordinar esfuerzos entre hoteleros y estos dos segmentos para ofrecer promociones a través de productos y paquetes innovadores complementarios.	*SECTUR Estatal*	
	Revisión de regulación para el desarrollo del turismo cinegético para agilizar la tramitología de la actividad.	*SECTUR Estatal*	
	Colaborar con información, folletos, promoción y la participación en foros relacionados con la actividad cinegética y de pesca deportiva.	*SECTUR Estatal*	

Proyecto para incentivar la diversificación de productos y servicios turísticos.	*Establecer vinculación con los prestadores de servicios cinegéticos y de pesca deportiva para posicionar a Mazatlán en estos segmentos.*	*SECTUR Estatal*	*Históricamente en el destino las actividades cinegéticas y de pesca deportiva han sido populares, sobre todo para el turismo extranjero ya que el destino cuenta con los recursos de infraestructura y naturales para ello.*
	Coordinar esfuerzos entre hoteleros y estos dos segmentos para ofrecer promociones a través de productos y paquetes innovadores complementarios.	*SECTUR Estatal*	
	Revisión de regulación para el desarrollo del turismo cinegético para agilizar la tramitología de la actividad.	*SECTUR Estatal*	
	Colaborar con información, folletos, promoción y la participación en foros relacionados con la actividad cinegética y de pesca deportiva.	*SECTUR Estatal*	

Proyecto para incentivar la diversificación de productos y servicios turísticos.	*Establecer vinculación con los prestadores de servicios cinegéticos y de pesca deportiva para posicionar a Mazatlán en estos segmentos.*	*SECTUR Estatal*	*Históricamente en el destino las actividades cinegéticas y de pesca deportiva han sido populares, sobre todo para el turismo extranjero ya que el destino cuenta con los recursos de infraestructura y naturales para ello.*
	Coordinar esfuerzos entre hoteleros y estos dos segmentos para ofrecer promociones a través de productos y paquetes innovadores complementarios.	*SECTUR Estatal*	
	Revisión de regulación para el desarrollo del turismo cinegético para agilizar la tramitología de la actividad.	*SECTUR Estatal*	
	Colaborar con información, folletos, promoción y la participación en foros relacionados con la actividad cinegética y de pesca deportiva.	*SECTUR Estatal*	

Proyecto para incentivar la diversificación de productos y servicios turísticos.	*Establecer vinculación con los prestadores de servicios cinegéticos y de pesca deportiva para posicionar a Mazatlán en estos segmentos.*	*SECTUR Estatal*	*Históricamente en el destino las actividades cinegéticas y de pesca deportiva han sido populares, sobre todo para el turismo extranjero ya que el destino cuenta con los recursos de infraestructura y naturales para ello.*
	Coordinar esfuerzos entre hoteleros y estos dos segmentos para ofrecer promociones a través de productos y paquetes innovadores complementarios.	*SECTUR Estatal*	
	Revisión de regulación para el desarrollo del turismo cinegético para agilizar la tramitología de la actividad.	*SECTUR Estatal*	
	Colaborar con información, folletos, promoción y la participación en foros relacionados con la actividad cinegética y de pesca deportiva.	*SECTUR Estatal*	

Proyecto para incentivar la diversificación de productos y servicios turísticos.	*Establecer vinculación con los prestadores de servicios cinegéticos y de pesca deportiva para posicionar a Mazatlán en estos segmentos.*	*SECTUR Estatal*	*Históricamente en el destino las actividades cinegéticas y de pesca deportiva han sido populares, sobre todo para el turismo extranjero ya que el destino cuenta con los recursos de infraestructura y naturales para ello.*
	Coordinar esfuerzos entre hoteleros y estos dos segmentos para ofrecer promociones a través de productos y paquetes innovadores complementarios.	*SECTUR Estatal*	
	Revisión de regulación para el desarrollo del turismo cinegético para agilizar la tramitología de la actividad.	*SECTUR Estatal*	
	Colaborar con información, folletos, promoción y la participación en foros relacionados con la actividad cinegética y de pesca deportiva.	*SECTUR Estatal*	

Proyecto para incentivar la diversificación de productos y servicios turísticos.	*Establecer vinculación con los prestadores de servicios cinegéticos y de pesca deportiva para posicionar a Mazatlán en estos segmentos.*	*SECTUR Estatal*	*Históricamente en el destino las actividades cinegéticas y de pesca deportiva han sido populares, sobre todo para el turismo extranjero ya que el destino cuenta con los recursos de infraestructura y naturales para ello.*
	Coordinar esfuerzos entre hoteleros y estos dos segmentos para ofrecer promociones a través de productos y paquetes innovadores complementarios.	*SECTUR Estatal*	
	Revisión de regulación para el desarrollo del turismo cinegético para agilizar la tramitología de la actividad.	*SECTUR Estatal*	
	Colaborar con información, folletos, promoción y la participación en foros relacionados con la actividad cinegética y de pesca deportiva.	*SECTUR Estatal*	

Proyecto para incentivar la diversificación de productos y servicios turísticos.	*Establecer vinculación con los prestadores de servicios cinegéticos y de pesca deportiva para posicionar a Mazatlán en estos segmentos.*	*SECTUR Estatal*	*Históricamente en el destino las actividades cinegéticas y de pesca deportiva han sido populares, sobre todo para el turismo extranjero ya que el destino cuenta con los recursos de infraestructura y naturales para ello.*
	Coordinar esfuerzos entre hoteleros y estos dos segmentos para ofrecer promociones a través de productos y paquetes innovadores complementarios.	*SECTUR Estatal*	
	Revisión de regulación para el desarrollo del turismo cinegético para agilizar la tramitología de la actividad.	*SECTUR Estatal*	
	Colaborar con información, folletos, promoción y la participación en foros relacionados con la actividad cinegética y de pesca deportiva.	*SECTUR Estatal*	

Proyecto para incentivar la diversificación de productos y servicios turísticos.	*Establecer vinculación con los prestadores de servicios cinegéticos y de pesca deportiva para posicionar a Mazatlán en estos segmentos.*	*SECTUR Estatal*	*Históricamente en el destino las actividades cinegéticas y de pesca deportiva han sido populares, sobre todo para el turismo extranjero ya que el destino cuenta con los recursos de infraestructura y naturales para ello.*
	Coordinar esfuerzos entre hoteleros y estos dos segmentos para ofrecer promociones a través de productos y paquetes innovadores complementarios.	*SECTUR Estatal*	
	Revisión de regulación para el desarrollo del turismo cinegético para agilizar la tramitología de la actividad.	*SECTUR Estatal*	
	Colaborar con información, folletos, promoción y la participación en foros relacionados con la actividad cinegética y de pesca deportiva.	*SECTUR Estatal*	

Proyecto para incentivar la diversificación de productos y servicios turísticos.	*Establecer vinculación con los prestadores de servicios cinegéticos y de pesca deportiva para posicionar a Mazatlán en estos segmentos.*	*SECTUR Estatal*	*Históricamente en el destino las actividades cinegéticas y de pesca deportiva han sido populares, sobre todo para el turismo extranjero ya que el destino cuenta con los recursos de infraestructura y naturales para ello.*
	Coordinar esfuerzos entre hoteleros y estos dos segmentos para ofrecer promociones a través de productos y paquetes innovadores complementarios.	*SECTUR Estatal*	
	Revisión de regulación para el desarrollo del turismo cinegético para agilizar la tramitología de la actividad.	*SECTUR Estatal*	
	Colaborar con información, folletos, promoción y la participación en foros relacionados con la actividad cinegética y de pesca deportiva.	*SECTUR Estatal*	

Proyecto para incentivar la diversificación de productos y servicios turísticos.	*Establecer vinculación con los prestadores de servicios cinegéticos y de pesca deportiva para posicionar a Mazatlán en estos segmentos.*	*SECTUR Estatal*	*Históricamente en el destino las actividades cinegéticas y de pesca deportiva han sido populares, sobre todo para el turismo extranjero ya que el destino cuenta con los recursos de infraestructura y naturales para ello.*
	Coordinar esfuerzos entre hoteleros y estos dos segmentos para ofrecer promociones a través de productos y paquetes innovadores complementarios.	*SECTUR Estatal*	
	Revisión de regulación para el desarrollo del turismo cinegético para agilizar la tramitología de la actividad.	*SECTUR Estatal*	
	Colaborar con información, folletos, promoción y la participación en foros relacionados con la actividad cinegética y de pesca deportiva.	*SECTUR Estatal*	

Proyecto para incentivar la diversificación de productos y servicios turísticos.	*Establecer vinculación con los prestadores de servicios cinegéticos y de pesca deportiva para posicionar a Mazatlán en estos segmentos.*	*SECTUR Estatal*	*Históricamente en el destino las actividades cinegéticas y de pesca deportiva han sido populares, sobre todo para el turismo extranjero ya que el destino cuenta con los recursos de infraestructura y naturales para ello.*
	Coordinar esfuerzos entre hoteleros y estos dos segmentos para ofrecer promociones a través de productos y paquetes innovadores complementarios.	*SECTUR Estatal*	
	Revisión de regulación para el desarrollo del turismo cinegético para agilizar la tramitología de la actividad.	*SECTUR Estatal*	
	Colaborar con información, folletos, promoción y la participación en foros relacionados con la actividad cinegética y de pesca deportiva.	*SECTUR Estatal*	

Proyecto para incentivar la diversificación de productos y servicios turísticos.	*Establecer vinculación con los prestadores de servicios cinegéticos y de pesca deportiva para posicionar a Mazatlán en estos segmentos.*	*SECTUR Estatal*	*Históricamente en el destino las actividades cinegéticas y de pesca deportiva han sido populares, sobre todo para el turismo extranjero ya que el destino cuenta con los recursos de infraestructura y naturales para ello.*
	Coordinar esfuerzos entre hoteleros y estos dos segmentos para ofrecer promociones a través de productos y paquetes innovadores complementarios.	*SECTUR Estatal*	
	Revisión de regulación para el desarrollo del turismo cinegético para agilizar la tramitología de la actividad.	*SECTUR Estatal*	
	Colaborar con información, folletos, promoción y la participación en foros relacionados con la actividad cinegética y de pesca deportiva.	*SECTUR Estatal*	

Proyecto para incentivar la diversificación de productos y servicios turísticos.	*Establecer vinculación con los prestadores de servicios cinegéticos y de pesca deportiva para posicionar a Mazatlán en estos segmentos.*	*SECTUR Estatal*	*Históricamente en el destino las actividades cinegéticas y de pesca deportiva han sido populares, sobre todo para el turismo extranjero ya que el destino cuenta con los recursos de infraestructura y naturales para ello.*
	Coordinar esfuerzos entre hoteleros y estos dos segmentos para ofrecer promociones a través de productos y paquetes innovadores complementarios.	*SECTUR Estatal*	
	Revisión de regulación para el desarrollo del turismo cinegético para agilizar la tramitología de la actividad.	*SECTUR Estatal*	
	Colaborar con información, folletos, promoción y la participación en foros relacionados con la actividad cinegética y de pesca deportiva.	*SECTUR Estatal*	

Proyecto para incentivar la diversificación de productos y servicios turísticos.	*Establecer vinculación con los prestadores de servicios cinegéticos y de pesca deportiva para posicionar a Mazatlán en estos segmentos.*	*SECTUR Estatal*	*Históricamente en el destino las actividades cinegéticas y de pesca deportiva han sido populares, sobre todo para el turismo extranjero ya que el destino cuenta con los recursos de infraestructura y naturales para ello.*
	Coordinar esfuerzos entre hoteleros y estos dos segmentos para ofrecer promociones a través de productos y paquetes innovadores complementarios.	*SECTUR Estatal*	
	Revisión de regulación para el desarrollo del turismo cinegético para agilizar la tramitología de la actividad.	*SECTUR Estatal*	
	Colaborar con información, folletos, promoción y la participación en foros relacionados con la actividad cinegética y de pesca deportiva.	*SECTUR Estatal*	

Proyecto para incentivar la diversificación de productos y servicios turísticos.	*Establecer vinculación con los prestadores de servicios cinegéticos y de pesca deportiva para posicionar a Mazatlán en estos segmentos.*	*SECTUR Estatal*	*Históricamente en el destino las actividades cinegéticas y de pesca deportiva han sido populares, sobre todo para el turismo extranjero ya que el destino cuenta con los recursos de infraestructura y naturales para ello.*
	Coordinar esfuerzos entre hoteleros y estos dos segmentos para ofrecer promociones a través de productos y paquetes innovadores complementarios.	*SECTUR Estatal*	
	Revisión de regulación para el desarrollo del turismo cinegético para agilizar la tramitología de la actividad.	*SECTUR Estatal*	
	Colaborar con información, folletos, promoción y la participación en foros relacionados con la actividad cinegética y de pesca deportiva.	*SECTUR Estatal*	

Proyecto para incentivar la diversificación de productos y servicios turísticos.	*Establecer vinculación con los prestadores de servicios cinegéticos y de pesca deportiva para posicionar a Mazatlán en estos segmentos.*	*SECTUR Estatal*	*Históricamente en el destino las actividades cinegéticas y de pesca deportiva han sido populares, sobre todo para el turismo extranjero ya que el destino cuenta con los recursos de infraestructura y naturales para ello.*
	Coordinar esfuerzos entre hoteleros y estos dos segmentos para ofrecer promociones a través de productos y paquetes innovadores complementarios.	*SECTUR Estatal*	
	Revisión de regulación para el desarrollo del turismo cinegético para agilizar la tramitología de la actividad.	*SECTUR Estatal*	
	Colaborar con información, folletos, promoción y la participación en foros relacionados con la actividad cinegética y de pesca deportiva.	*SECTUR Estatal*	

Proyecto para incentivar la diversificación de productos y servicios turísticos.	*Establecer vinculación con los prestadores de servicios cinegéticos y de pesca deportiva para posicionar a Mazatlán en estos segmentos.*	*SECTUR Estatal*	*Históricamente en el destino las actividades cinegéticas y de pesca deportiva han sido populares, sobre todo para el turismo extranjero ya que el destino cuenta con los recursos de infraestructura y naturales para ello.*
	Coordinar esfuerzos entre hoteleros y estos dos segmentos para ofrecer promociones a través de productos y paquetes innovadores complementarios.	*SECTUR Estatal*	
	Revisión de regulación para el desarrollo del turismo cinegético para agilizar la tramitología de la actividad.	*SECTUR Estatal*	
	Colaborar con información, folletos, promoción y la participación en foros relacionados con la actividad cinegética y de pesca deportiva.	*SECTUR Estatal*	

Proyecto para incentivar la diversificación de productos y servicios turísticos.	*Establecer vinculación con los prestadores de servicios cinegéticos y de pesca deportiva para posicionar a Mazatlán en estos segmentos.*	*SECTUR Estatal*	*Históricamente en el destino las actividades cinegéticas y de pesca deportiva han sido populares, sobre todo para el turismo extranjero ya que el destino cuenta con los recursos de infraestructura y naturales para ello.*
	Coordinar esfuerzos entre hoteleros y estos dos segmentos para ofrecer promociones a través de productos y paquetes innovadores complementarios.	*SECTUR Estatal*	
	Revisión de regulación para el desarrollo del turismo cinegético para agilizar la tramitología de la actividad.	*SECTUR Estatal*	
	Colaborar con información, folletos, promoción y la participación en foros relacionados con la actividad cinegética y de pesca deportiva.	*SECTUR Estatal*	

Proyecto para incentivar la diversificación de productos y servicios turísticos.	*Establecer vinculación con los prestadores de servicios cinegéticos y de pesca deportiva para posicionar a Mazatlán en estos segmentos.*	*SECTUR Estatal*	*Históricamente en el destino las actividades cinegéticas y de pesca deportiva han sido populares, sobre todo para el turismo extranjero ya que el destino cuenta con los recursos de infraestructura y naturales para ello.*
	Coordinar esfuerzos entre hoteleros y estos dos segmentos para ofrecer promociones a través de productos y paquetes innovadores complementarios.	*SECTUR Estatal*	
	Revisión de regulación para el desarrollo del turismo cinegético para agilizar la tramitología de la actividad.	*SECTUR Estatal*	
	Colaborar con información, folletos, promoción y la participación en foros relacionados con la actividad cinegética y de pesca deportiva.	*SECTUR Estatal*	

Proyecto para incentivar la diversificación de productos y servicios turísticos.	*Establecer vinculación con los prestadores de servicios cinegéticos y de pesca deportiva para posicionar a Mazatlán en estos segmentos.*	*SECTUR Estatal*	*Históricamente en el destino las actividades cinegéticas y de pesca deportiva han sido populares, sobre todo para el turismo extranjero ya que el destino cuenta con los recursos de infraestructura y naturales para ello.*
	Coordinar esfuerzos entre hoteleros y estos dos segmentos para ofrecer promociones a través de productos y paquetes innovadores complementarios.	*SECTUR Estatal*	
	Revisión de regulación para el desarrollo del turismo cinegético para agilizar la tramitología de la actividad.	*SECTUR Estatal*	
	Colaborar con información, folletos, promoción y la participación en foros relacionados con la actividad cinegética y de pesca deportiva.	*SECTUR Estatal*	

Proyecto para incentivar la diversificación de productos y servicios turísticos.	*Establecer vinculación con los prestadores de servicios cinegéticos y de pesca deportiva para posicionar a Mazatlán en estos segmentos.*	*SECTUR Estatal*	*Históricamente en el destino las actividades cinegéticas y de pesca deportiva han sido populares, sobre todo para el turismo extranjero ya que el destino cuenta con los recursos de infraestructura y naturales para ello.*
	Coordinar esfuerzos entre hoteleros y estos dos segmentos para ofrecer promociones a través de productos y paquetes innovadores complementarios.	*SECTUR Estatal*	
	Revisión de regulación para el desarrollo del turismo cinegético para agilizar la tramitología de la actividad.	*SECTUR Estatal*	
	Colaborar con información, folletos, promoción y la participación en foros relacionados con la actividad cinegética y de pesca deportiva.	*SECTUR Estatal*	

Proyecto para incentivar la diversificación de productos y servicios turísticos.	*Establecer vinculación con los prestadores de servicios cinegéticos y de pesca deportiva para posicionar a Mazatlán en estos segmentos.*	*SECTUR Estatal*	*Históricamente en el destino las actividades cinegéticas y de pesca deportiva han sido populares, sobre todo para el turismo extranjero ya que el destino cuenta con los recursos de infraestructura y naturales para ello.*
	Coordinar esfuerzos entre hoteleros y estos dos segmentos para ofrecer promociones a través de productos y paquetes innovadores complementarios.	*SECTUR Estatal*	
	Revisión de regulación para el desarrollo del turismo cinegético para agilizar la tramitología de la actividad.	*SECTUR Estatal*	
	Colaborar con información, folletos, promoción y la participación en foros relacionados con la actividad cinegética y de pesca deportiva.	*SECTUR Estatal*	

Proyecto para incentivar la diversificación de productos y servicios turísticos.	*Establecer vinculación con los prestadores de servicios cinegéticos y de pesca deportiva para posicionar a Mazatlán en estos segmentos.*	*SECTUR Estatal*	*Históricamente en el destino las actividades cinegéticas y de pesca deportiva han sido populares, sobre todo para el turismo extranjero ya que el destino cuenta con los recursos de infraestructura y naturales para ello.*
	Coordinar esfuerzos entre hoteleros y estos dos segmentos para ofrecer promociones a través de productos y paquetes innovadores complementarios.	*SECTUR Estatal*	
	Revisión de regulación para el desarrollo del turismo cinegético para agilizar la tramitología de la actividad.	*SECTUR Estatal*	
	Colaborar con información, folletos, promoción y la participación en foros relacionados con la actividad cinegética y de pesca deportiva.	*SECTUR Estatal*	

Proyecto para incentivar la diversificación de productos y servicios turísticos.	*Establecer vinculación con los prestadores de servicios cinegéticos y de pesca deportiva para posicionar a Mazatlán en estos segmentos.*	*SECTUR Estatal*	*Históricamente en el destino las actividades cinegéticas y de pesca deportiva han sido populares, sobre todo para el turismo extranjero ya que el destino cuenta con los recursos de infraestructura y naturales para ello.*
	Coordinar esfuerzos entre hoteleros y estos dos segmentos para ofrecer promociones a través de productos y paquetes innovadores complementarios.	*SECTUR Estatal*	
	Revisión de regulación para el desarrollo del turismo cinegético para agilizar la tramitología de la actividad.	*SECTUR Estatal*	
	Colaborar con información, folletos, promoción y la participación en foros relacionados con la actividad cinegética y de pesca deportiva.	*SECTUR Estatal*	

Proyecto para incentivar la diversificación de productos y servicios turísticos.	*Establecer vinculación con los prestadores de servicios cinegéticos y de pesca deportiva para posicionar a Mazatlán en estos segmentos.*	*SECTUR Estatal*	*Históricamente en el destino las actividades cinegéticas y de pesca deportiva han sido populares, sobre todo para el turismo extranjero ya que el destino cuenta con los recursos de infraestructura y naturales para ello.*
	Coordinar esfuerzos entre hoteleros y estos dos segmentos para ofrecer promociones a través de productos y paquetes innovadores complementarios.	*SECTUR Estatal*	
	Revisión de regulación para el desarrollo del turismo cinegético para agilizar la tramitología de la actividad.	*SECTUR Estatal*	
	Colaborar con información, folletos, promoción y la participación en foros relacionados con la actividad cinegética y de pesca deportiva.	*SECTUR Estatal*	

Proyecto para incentivar la diversificación de productos y servicios turísticos.	*Establecer vinculación con los prestadores de servicios cinegéticos y de pesca deportiva para posicionar a Mazatlán en estos segmentos.*	*SECTUR Estatal*	*Históricamente en el destino las actividades cinegéticas y de pesca deportiva han sido populares, sobre todo para el turismo extranjero ya que el destino cuenta con los recursos de infraestructura y naturales para ello.*
	Coordinar esfuerzos entre hoteleros y estos dos segmentos para ofrecer promociones a través de productos y paquetes innovadores complementarios.	*SECTUR Estatal*	
	Revisión de regulación para el desarrollo del turismo cinegético para agilizar la tramitología de la actividad.	*SECTUR Estatal*	
	Colaborar con información, folletos, promoción y la participación en foros relacionados con la actividad cinegética y de pesca deportiva.	*SECTUR Estatal*	

Proyecto para incentivar la diversificación de productos y servicios turísticos.	*Establecer vinculación con los prestadores de servicios cinegéticos y de pesca deportiva para posicionar a Mazatlán en estos segmentos.*	*SECTUR Estatal*	*Históricamente en el destino las actividades cinegéticas y de pesca deportiva han sido populares, sobre todo para el turismo extranjero ya que el destino cuenta con los recursos de infraestructura y naturales para ello.*
	Coordinar esfuerzos entre hoteleros y estos dos segmentos para ofrecer promociones a través de productos y paquetes innovadores complementarios.	*SECTUR Estatal*	
	Revisión de regulación para el desarrollo del turismo cinegético para agilizar la tramitología de la actividad.	*SECTUR Estatal*	
	Colaborar con información, folletos, promoción y la participación en foros relacionados con la actividad cinegética y de pesca deportiva.	*SECTUR Estatal*	

Proyecto para incentivar la diversificación de productos y servicios turísticos.	*Establecer vinculación con los prestadores de servicios cinegéticos y de pesca deportiva para posicionar a Mazatlán en estos segmentos.*	*SECTUR Estatal*	*Históricamente en el destino las actividades cinegéticas y de pesca deportiva han sido populares, sobre todo para el turismo extranjero ya que el destino cuenta con los recursos de infraestructura y naturales para ello.*
	Coordinar esfuerzos entre hoteleros y estos dos segmentos para ofrecer promociones a través de productos y paquetes innovadores complementarios.	*SECTUR Estatal*	
	Revisión de regulación para el desarrollo del turismo cinegético para agilizar la tramitología de la actividad.	*SECTUR Estatal*	
	Colaborar con información, folletos, promoción y la participación en foros relacionados con la actividad cinegética y de pesca deportiva.	*SECTUR Estatal*	

Proyecto para incentivar la diversificación de productos y servicios turísticos.	*Establecer vinculación con los prestadores de servicios cinegéticos y de pesca deportiva para posicionar a Mazatlán en estos segmentos.*	*SECTUR Estatal*	*Históricamente en el destino las actividades cinegéticas y de pesca deportiva han sido populares, sobre todo para el turismo extranjero ya que el destino cuenta con los recursos de infraestructura y naturales para ello.*
	Coordinar esfuerzos entre hoteleros y estos dos segmentos para ofrecer promociones a través de productos y paquetes innovadores complementarios.	*SECTUR Estatal*	
	Revisión de regulación para el desarrollo del turismo cinegético para agilizar la tramitología de la actividad.	*SECTUR Estatal*	
	Colaborar con información, folletos, promoción y la participación en foros relacionados con la actividad cinegética y de pesca deportiva.	*SECTUR Estatal*	

Proyecto para incentivar la diversificación de productos y servicios turísticos.	*Establecer vinculación con los prestadores de servicios cinegéticos y de pesca deportiva para posicionar a Mazatlán en estos segmentos.*	*SECTUR Estatal*	*Históricamente en el destino las actividades cinegéticas y de pesca deportiva han sido populares, sobre todo para el turismo extranjero ya que el destino cuenta con los recursos de infraestructura y naturales para ello.*
	Coordinar esfuerzos entre hoteleros y estos dos segmentos para ofrecer promociones a través de productos y paquetes innovadores complementarios.	*SECTUR Estatal*	
	Revisión de regulación para el desarrollo del turismo cinegético para agilizar la tramitología de la actividad.	*SECTUR Estatal*	
	Colaborar con información, folletos, promoción y la participación en foros relacionados con la actividad cinegética y de pesca deportiva.	*SECTUR Estatal*	

Proyecto para incentivar la diversificación de productos y servicios turísticos.	*Establecer vinculación con los prestadores de servicios cinegéticos y de pesca deportiva para posicionar a Mazatlán en estos segmentos.*	*SECTUR Estatal*	*Históricamente en el destino las actividades cinegéticas y de pesca deportiva han sido populares, sobre todo para el turismo extranjero ya que el destino cuenta con los recursos de infraestructura y naturales para ello.*
	Coordinar esfuerzos entre hoteleros y estos dos segmentos para ofrecer promociones a través de productos y paquetes innovadores complementarios.	*SECTUR Estatal*	
	Revisión de regulación para el desarrollo del turismo cinegético para agilizar la tramitología de la actividad.	*SECTUR Estatal*	
	Colaborar con información, folletos, promoción y la participación en foros relacionados con la actividad cinegética y de pesca deportiva.	*SECTUR Estatal*	

Proyecto para incentivar la diversificación de productos y servicios turísticos.	*Establecer vinculación con los prestadores de servicios cinegéticos y de pesca deportiva para posicionar a Mazatlán en estos segmentos.*	*SECTUR Estatal*	*Históricamente en el destino las actividades cinegéticas y de pesca deportiva han sido populares, sobre todo para el turismo extranjero ya que el destino cuenta con los recursos de infraestructura y naturales para ello.*
	Coordinar esfuerzos entre hoteleros y estos dos segmentos para ofrecer promociones a través de productos y paquetes innovadores complementarios.	*SECTUR Estatal*	
	Revisión de regulación para el desarrollo del turismo cinegético para agilizar la tramitología de la actividad.	*SECTUR Estatal*	
	Colaborar con información, folletos, promoción y la participación en foros relacionados con la actividad cinegética y de pesca deportiva.	*SECTUR Estatal*	

Proyecto para incentivar la diversificación de productos y servicios turísticos.	*Establecer vinculación con los prestadores de servicios cinegéticos y de pesca deportiva para posicionar a Mazatlán en estos segmentos.*	*SECTUR Estatal*	*Históricamente en el destino las actividades cinegéticas y de pesca deportiva han sido populares, sobre todo para el turismo extranjero ya que el destino cuenta con los recursos de infraestructura y naturales para ello.*
	Coordinar esfuerzos entre hoteleros y estos dos segmentos para ofrecer promociones a través de productos y paquetes innovadores complementarios.	*SECTUR Estatal*	
	Revisión de regulación para el desarrollo del turismo cinegético para agilizar la tramitología de la actividad.	*SECTUR Estatal*	
	Colaborar con información, folletos, promoción y la participación en foros relacionados con la actividad cinegética y de pesca deportiva.	*SECTUR Estatal*	

Proyecto para incentivar la diversificación de productos y servicios turísticos.	*Establecer vinculación con los prestadores de servicios cinegéticos y de pesca deportiva para posicionar a Mazatlán en estos segmentos.*	*SECTUR Estatal*	*Históricamente en el destino las actividades cinegéticas y de pesca deportiva han sido populares, sobre todo para el turismo extranjero ya que el destino cuenta con los recursos de infraestructura y naturales para ello.*
	Coordinar esfuerzos entre hoteleros y estos dos segmentos para ofrecer promociones a través de productos y paquetes innovadores complementarios.	*SECTUR Estatal*	
	Revisión de regulación para el desarrollo del turismo cinegético para agilizar la tramitología de la actividad.	*SECTUR Estatal*	
	Colaborar con información, folletos, promoción y la participación en foros relacionados con la actividad cinegética y de pesca deportiva.	*SECTUR Estatal*	

Proyecto para incentivar la diversificación de productos y servicios turísticos.	*Establecer vinculación con los prestadores de servicios cinegéticos y de pesca deportiva para posicionar a Mazatlán en estos segmentos.*	*SECTUR Estatal*	*Históricamente en el destino las actividades cinegéticas y de pesca deportiva han sido populares, sobre todo para el turismo extranjero ya que el destino cuenta con los recursos de infraestructura y naturales para ello.*
	Coordinar esfuerzos entre hoteleros y estos dos segmentos para ofrecer promociones a través de productos y paquetes innovadores complementarios.	*SECTUR Estatal*	
	Revisión de regulación para el desarrollo del turismo cinegético para agilizar la tramitología de la actividad.	*SECTUR Estatal*	
	Colaborar con información, folletos, promoción y la participación en foros relacionados con la actividad cinegética y de pesca deportiva.	*SECTUR Estatal*	

Proyecto para incentivar la diversificación de productos y servicios turísticos.	*Establecer vinculación con los prestadores de servicios cinegéticos y de pesca deportiva para posicionar a Mazatlán en estos segmentos.*	*SECTUR Estatal*	*Históricamente en el destino las actividades cinegéticas y de pesca deportiva han sido populares, sobre todo para el turismo extranjero ya que el destino cuenta con los recursos de infraestructura y naturales para ello.*
	Coordinar esfuerzos entre hoteleros y estos dos segmentos para ofrecer promociones a través de productos y paquetes innovadores complementarios.	*SECTUR Estatal*	
	Revisión de regulación para el desarrollo del turismo cinegético para agilizar la tramitología de la actividad.	*SECTUR Estatal*	
	Colaborar con información, folletos, promoción y la participación en foros relacionados con la actividad cinegética y de pesca deportiva.	*SECTUR Estatal*	

Proyecto para incentivar la diversificación de productos y servicios turísticos.	*Establecer vinculación con los prestadores de servicios cinegéticos y de pesca deportiva para posicionar a Mazatlán en estos segmentos.*	*SECTUR Estatal*	*Históricamente en el destino las actividades cinegéticas y de pesca deportiva han sido populares, sobre todo para el turismo extranjero ya que el destino cuenta con los recursos de infraestructura y naturales para ello.*
	Coordinar esfuerzos entre hoteleros y estos dos segmentos para ofrecer promociones a través de productos y paquetes innovadores complementarios.	*SECTUR Estatal*	
	Revisión de regulación para el desarrollo del turismo cinegético para agilizar la tramitología de la actividad.	*SECTUR Estatal*	
	Colaborar con información, folletos, promoción y la participación en foros relacionados con la actividad cinegética y de pesca deportiva.	*SECTUR Estatal*	

Proyecto para incentivar la diversificación de productos y servicios turísticos.	*Establecer vinculación con los prestadores de servicios cinegéticos y de pesca deportiva para posicionar a Mazatlán en estos segmentos.*	*SECTUR Estatal*	*Históricamente en el destino las actividades cinegéticas y de pesca deportiva han sido populares, sobre todo para el turismo extranjero ya que el destino cuenta con los recursos de infraestructura y naturales para ello.*
	Coordinar esfuerzos entre hoteleros y estos dos segmentos para ofrecer promociones a través de productos y paquetes innovadores complementarios.	*SECTUR Estatal*	
	Revisión de regulación para el desarrollo del turismo cinegético para agilizar la tramitología de la actividad.	*SECTUR Estatal*	
	Colaborar con información, folletos, promoción y la participación en foros relacionados con la actividad cinegética y de pesca deportiva.	*SECTUR Estatal*	

Proyecto para incentivar la diversificación de productos y servicios turísticos.	*Establecer vinculación con los prestadores de servicios cinegéticos y de pesca deportiva para posicionar a Mazatlán en estos segmentos.*	*SECTUR Estatal*	*Históricamente en el destino las actividades cinegéticas y de pesca deportiva han sido populares, sobre todo para el turismo extranjero ya que el destino cuenta con los recursos de infraestructura y naturales para ello.*
	Coordinar esfuerzos entre hoteleros y estos dos segmentos para ofrecer promociones a través de productos y paquetes innovadores complementarios.	*SECTUR Estatal*	
	Revisión de regulación para el desarrollo del turismo cinegético para agilizar la tramitología de la actividad.	*SECTUR Estatal*	
	Colaborar con información, folletos, promoción y la participación en foros relacionados con la actividad cinegética y de pesca deportiva.	*SECTUR Estatal*	

Proyecto para incentivar la diversificación de productos y servicios turísticos.	*Establecer vinculación con los prestadores de servicios cinegéticos y de pesca deportiva para posicionar a Mazatlán en estos segmentos.*	*SECTUR Estatal*	*Históricamente en el destino las actividades cinegéticas y de pesca deportiva han sido populares, sobre todo para el turismo extranjero ya que el destino cuenta con los recursos de infraestructura y naturales para ello.*
	Coordinar esfuerzos entre hoteleros y estos dos segmentos para ofrecer promociones a través de productos y paquetes innovadores complementarios.	*SECTUR Estatal*	
	Revisión de regulación para el desarrollo del turismo cinegético para agilizar la tramitología de la actividad.	*SECTUR Estatal*	
	Colaborar con información, folletos, promoción y la participación en foros relacionados con la actividad cinegética y de pesca deportiva.	*SECTUR Estatal*	

Proyecto para incentivar la diversificación de productos y servicios turísticos.	*Establecer vinculación con los prestadores de servicios cinegéticos y de pesca deportiva para posicionar a Mazatlán en estos segmentos.*	*SECTUR Estatal*	*Históricamente en el destino las actividades cinegéticas y de pesca deportiva han sido populares, sobre todo para el turismo extranjero ya que el destino cuenta con los recursos de infraestructura y naturales para ello.*
	Coordinar esfuerzos entre hoteleros y estos dos segmentos para ofrecer promociones a través de productos y paquetes innovadores complementarios.	*SECTUR Estatal*	
	Revisión de regulación para el desarrollo del turismo cinegético para agilizar la tramitología de la actividad.	*SECTUR Estatal*	
	Colaborar con información, folletos, promoción y la participación en foros relacionados con la actividad cinegética y de pesca deportiva.	*SECTUR Estatal*	

Proyecto para incentivar la diversificación de productos y servicios turísticos.	*Establecer vinculación con los prestadores de servicios cinegéticos y de pesca deportiva para posicionar a Mazatlán en estos segmentos.*	*SECTUR Estatal*	*Históricamente en el destino las actividades cinegéticas y de pesca deportiva han sido populares, sobre todo para el turismo extranjero ya que el destino cuenta con los recursos de infraestructura y naturales para ello.*
	Coordinar esfuerzos entre hoteleros y estos dos segmentos para ofrecer promociones a través de productos y paquetes innovadores complementarios.	*SECTUR Estatal*	
	Revisión de regulación para el desarrollo del turismo cinegético para agilizar la tramitología de la actividad.	*SECTUR Estatal*	
	Colaborar con información, folletos, promoción y la participación en foros relacionados con la actividad cinegética y de pesca deportiva.	*SECTUR Estatal*	

Proyecto para incentivar la diversificación de productos y servicios turísticos.	*Establecer vinculación con los prestadores de servicios cinegéticos y de pesca deportiva para posicionar a Mazatlán en estos segmentos.*	*SECTUR Estatal*	*Históricamente en el destino las actividades cinegéticas y de pesca deportiva han sido populares, sobre todo para el turismo extranjero ya que el destino cuenta con los recursos de infraestructura y naturales para ello.*
	Coordinar esfuerzos entre hoteleros y estos dos segmentos para ofrecer promociones a través de productos y paquetes innovadores complementarios.	*SECTUR Estatal*	
	Revisión de regulación para el desarrollo del turismo cinegético para agilizar la tramitología de la actividad.	*SECTUR Estatal*	
	Colaborar con información, folletos, promoción y la participación en foros relacionados con la actividad cinegética y de pesca deportiva.	*SECTUR Estatal*	

Proyecto para incentivar la diversificación de productos y servicios turísticos.	*Establecer vinculación con los prestadores de servicios cinegéticos y de pesca deportiva para posicionar a Mazatlán en estos segmentos.*	*SECTUR Estatal*	*Históricamente en el destino las actividades cinegéticas y de pesca deportiva han sido populares, sobre todo para el turismo extranjero ya que el destino cuenta con los recursos de infraestructura y naturales para ello.*
	Coordinar esfuerzos entre hoteleros y estos dos segmentos para ofrecer promociones a través de productos y paquetes innovadores complementarios.	*SECTUR Estatal*	
	Revisión de regulación para el desarrollo del turismo cinegético para agilizar la tramitología de la actividad.	*SECTUR Estatal*	
	Colaborar con información, folletos, promoción y la participación en foros relacionados con la actividad cinegética y de pesca deportiva.	*SECTUR Estatal*	

Proyecto para incentivar la diversificación de productos y servicios turísticos.	*Establecer vinculación con los prestadores de servicios cinegéticos y de pesca deportiva para posicionar a Mazatlán en estos segmentos.*	*SECTUR Estatal*	*Históricamente en el destino las actividades cinegéticas y de pesca deportiva han sido populares, sobre todo para el turismo extranjero ya que el destino cuenta con los recursos de infraestructura y naturales para ello.*
	Coordinar esfuerzos entre hoteleros y estos dos segmentos para ofrecer promociones a través de productos y paquetes innovadores complementarios.	*SECTUR Estatal*	
	Revisión de regulación para el desarrollo del turismo cinegético para agilizar la tramitología de la actividad.	*SECTUR Estatal*	
	Colaborar con información, folletos, promoción y la participación en foros relacionados con la actividad cinegética y de pesca deportiva.	*SECTUR Estatal*	

Proyecto para incentivar la diversificación de productos y servicios turísticos.	*Establecer vinculación con los prestadores de servicios cinegéticos y de pesca deportiva para posicionar a Mazatlán en estos segmentos.*	*SECTUR Estatal*	*Históricamente en el destino las actividades cinegéticas y de pesca deportiva han sido populares, sobre todo para el turismo extranjero ya que el destino cuenta con los recursos de infraestructura y naturales para ello.*
	Coordinar esfuerzos entre hoteleros y estos dos segmentos para ofrecer promociones a través de productos y paquetes innovadores complementarios.	*SECTUR Estatal*	
	Revisión de regulación para el desarrollo del turismo cinegético para agilizar la tramitología de la actividad.	*SECTUR Estatal*	
	Colaborar con información, folletos, promoción y la participación en foros relacionados con la actividad cinegética y de pesca deportiva.	*SECTUR Estatal*	

Proyecto para incentivar la diversificación de productos y servicios turísticos.	*Establecer vinculación con los prestadores de servicios cinegéticos y de pesca deportiva para posicionar a Mazatlán en estos segmentos.*	*SECTUR Estatal*	*Históricamente en el destino las actividades cinegéticas y de pesca deportiva han sido populares, sobre todo para el turismo extranjero ya que el destino cuenta con los recursos de infraestructura y naturales para ello.*
	Coordinar esfuerzos entre hoteleros y estos dos segmentos para ofrecer promociones a través de productos y paquetes innovadores complementarios.	*SECTUR Estatal*	
	Revisión de regulación para el desarrollo del turismo cinegético para agilizar la tramitología de la actividad.	*SECTUR Estatal*	
	Colaborar con información, folletos, promoción y la participación en foros relacionados con la actividad cinegética y de pesca deportiva.	*SECTUR Estatal*	

Proyecto para incentivar la diversificación de productos y servicios turísticos.	*Establecer vinculación con los prestadores de servicios cinegéticos y de pesca deportiva para posicionar a Mazatlán en estos segmentos.*	*SECTUR Estatal*	*Históricamente en el destino las actividades cinegéticas y de pesca deportiva han sido populares, sobre todo para el turismo extranjero ya que el destino cuenta con los recursos de infraestructura y naturales para ello.*
	Coordinar esfuerzos entre hoteleros y estos dos segmentos para ofrecer promociones a través de productos y paquetes innovadores complementarios.	*SECTUR Estatal*	
	Revisión de regulación para el desarrollo del turismo cinegético para agilizar la tramitología de la actividad.	*SECTUR Estatal*	
	Colaborar con información, folletos, promoción y la participación en foros relacionados con la actividad cinegética y de pesca deportiva.	*SECTUR Estatal*	

Proyecto para incentivar la diversificación de productos y servicios turísticos.	*Establecer vinculación con los prestadores de servicios cinegéticos y de pesca deportiva para posicionar a Mazatlán en estos segmentos.*	*SECTUR Estatal*	*Históricamente en el destino las actividades cinegéticas y de pesca deportiva han sido populares, sobre todo para el turismo extranjero ya que el destino cuenta con los recursos de infraestructura y naturales para ello.*
	Coordinar esfuerzos entre hoteleros y estos dos segmentos para ofrecer promociones a través de productos y paquetes innovadores complementarios.	*SECTUR Estatal*	
	Revisión de regulación para el desarrollo del turismo cinegético para agilizar la tramitología de la actividad.	*SECTUR Estatal*	
	Colaborar con información, folletos, promoción y la participación en foros relacionados con la actividad cinegética y de pesca deportiva.	*SECTUR Estatal*	

Proyecto para incentivar la diversificación de productos y servicios turísticos.	*Establecer vinculación con los prestadores de servicios cinegéticos y de pesca deportiva para posicionar a Mazatlán en estos segmentos.*	*SECTUR Estatal*	*Históricamente en el destino las actividades cinegéticas y de pesca deportiva han sido populares, sobre todo para el turismo extranjero ya que el destino cuenta con los recursos de infraestructura y naturales para ello.*
	Coordinar esfuerzos entre hoteleros y estos dos segmentos para ofrecer promociones a través de productos y paquetes innovadores complementarios.	*SECTUR Estatal*	
	Revisión de regulación para el desarrollo del turismo cinegético para agilizar la tramitología de la actividad.	*SECTUR Estatal*	
	Colaborar con información, folletos, promoción y la participación en foros relacionados con la actividad cinegética y de pesca deportiva.	*SECTUR Estatal*	

Proyecto para incentivar la diversificación de productos y servicios turísticos.	*Establecer vinculación con los prestadores de servicios cinegéticos y de pesca deportiva para posicionar a Mazatlán en estos segmentos.*	*SECTUR Estatal*	*Históricamente en el destino las actividades cinegéticas y de pesca deportiva han sido populares, sobre todo para el turismo extranjero ya que el destino cuenta con los recursos de infraestructura y naturales para ello.*
	Coordinar esfuerzos entre hoteleros y estos dos segmentos para ofrecer promociones a través de productos y paquetes innovadores complementarios.	*SECTUR Estatal*	
	Revisión de regulación para el desarrollo del turismo cinegético para agilizar la tramitología de la actividad.	*SECTUR Estatal*	
	Colaborar con información, folletos, promoción y la participación en foros relacionados con la actividad cinegética y de pesca deportiva.	*SECTUR Estatal*	

Proyecto para incentivar la diversificación de productos y servicios turísticos.	*Establecer vinculación con los prestadores de servicios cinegéticos y de pesca deportiva para posicionar a Mazatlán en estos segmentos.*	*SECTUR Estatal*	*Históricamente en el destino las actividades cinegéticas y de pesca deportiva han sido populares, sobre todo para el turismo extranjero ya que el destino cuenta con los recursos de infraestructura y naturales para ello.*
	Coordinar esfuerzos entre hoteleros y estos dos segmentos para ofrecer promociones a través de productos y paquetes innovadores complementarios.	*SECTUR Estatal*	
	Revisión de regulación para el desarrollo del turismo cinegético para agilizar la tramitología de la actividad.	*SECTUR Estatal*	
	Colaborar con información, folletos, promoción y la participación en foros relacionados con la actividad cinegética y de pesca deportiva.	*SECTUR Estatal*	

Proyecto para incentivar la diversificación de productos y servicios turísticos.	*Establecer vinculación con los prestadores de servicios cinegéticos y de pesca deportiva para posicionar a Mazatlán en estos segmentos.*	*SECTUR Estatal*	*Históricamente en el destino las actividades cinegéticas y de pesca deportiva han sido populares, sobre todo para el turismo extranjero ya que el destino cuenta con los recursos de infraestructura y naturales para ello.*
	Coordinar esfuerzos entre hoteleros y estos dos segmentos para ofrecer promociones a través de productos y paquetes innovadores complementarios.	*SECTUR Estatal*	
	Revisión de regulación para el desarrollo del turismo cinegético para agilizar la tramitología de la actividad.	*SECTUR Estatal*	
	Colaborar con información, folletos, promoción y la participación en foros relacionados con la actividad cinegética y de pesca deportiva.	*SECTUR Estatal*	

Proyecto para incentivar la diversificación de productos y servicios turísticos.	*Establecer vinculación con los prestadores de servicios cinegéticos y de pesca deportiva para posicionar a Mazatlán en estos segmentos.*	*SECTUR Estatal*	*Históricamente en el destino las actividades cinegéticas y de pesca deportiva han sido populares, sobre todo para el turismo extranjero ya que el destino cuenta con los recursos de infraestructura y naturales para ello.*
	Coordinar esfuerzos entre hoteleros y estos dos segmentos para ofrecer promociones a través de productos y paquetes innovadores complementarios.	*SECTUR Estatal*	
	Revisión de regulación para el desarrollo del turismo cinegético para agilizar la tramitología de la actividad.	*SECTUR Estatal*	
	Colaborar con información, folletos, promoción y la participación en foros relacionados con la actividad cinegética y de pesca deportiva.	*SECTUR Estatal*	

Proyecto para incentivar la diversificación de productos y servicios turísticos.	*Establecer vinculación con los prestadores de servicios cinegéticos y de pesca deportiva para posicionar a Mazatlán en estos segmentos.*	*SECTUR Estatal*	*Históricamente en el destino las actividades cinegéticas y de pesca deportiva han sido populares, sobre todo para el turismo extranjero ya que el destino cuenta con los recursos de infraestructura y naturales para ello.*
	Coordinar esfuerzos entre hoteleros y estos dos segmentos para ofrecer promociones a través de productos y paquetes innovadores complementarios.	*SECTUR Estatal*	
	Revisión de regulación para el desarrollo del turismo cinegético para agilizar la tramitología de la actividad.	*SECTUR Estatal*	
	Colaborar con información, folletos, promoción y la participación en foros relacionados con la actividad cinegética y de pesca deportiva.	*SECTUR Estatal*	

Proyecto para incentivar la diversificación de productos y servicios turísticos.	*Establecer vinculación con los prestadores de servicios cinegéticos y de pesca deportiva para posicionar a Mazatlán en estos segmentos.*	*SECTUR Estatal*	*Históricamente en el destino las actividades cinegéticas y de pesca deportiva han sido populares, sobre todo para el turismo extranjero ya que el destino cuenta con los recursos de infraestructura y naturales para ello.*
	Coordinar esfuerzos entre hoteleros y estos dos segmentos para ofrecer promociones a través de productos y paquetes innovadores complementarios.	*SECTUR Estatal*	
	Revisión de regulación para el desarrollo del turismo cinegético para agilizar la tramitología de la actividad.	*SECTUR Estatal*	
	Colaborar con información, folletos, promoción y la participación en foros relacionados con la actividad cinegética y de pesca deportiva.	*SECTUR Estatal*	

Proyecto para incentivar la diversificación de productos y servicios turísticos.	*Establecer vinculación con los prestadores de servicios cinegéticos y de pesca deportiva para posicionar a Mazatlán en estos segmentos.*	*SECTUR Estatal*	*Históricamente en el destino las actividades cinegéticas y de pesca deportiva han sido populares, sobre todo para el turismo extranjero ya que el destino cuenta con los recursos de infraestructura y naturales para ello.*
	Coordinar esfuerzos entre hoteleros y estos dos segmentos para ofrecer promociones a través de productos y paquetes innovadores complementarios.	*SECTUR Estatal*	
	Revisión de regulación para el desarrollo del turismo cinegético para agilizar la tramitología de la actividad.	*SECTUR Estatal*	
	Colaborar con información, folletos, promoción y la participación en foros relacionados con la actividad cinegética y de pesca deportiva.	*SECTUR Estatal*	

Proyecto para incentivar la diversificación de productos y servicios turísticos.	*Establecer vinculación con los prestadores de servicios cinegéticos y de pesca deportiva para posicionar a Mazatlán en estos segmentos.*	*SECTUR Estatal*	*Históricamente en el destino las actividades cinegéticas y de pesca deportiva han sido populares, sobre todo para el turismo extranjero ya que el destino cuenta con los recursos de infraestructura y naturales para ello.*
	Coordinar esfuerzos entre hoteleros y estos dos segmentos para ofrecer promociones a través de productos y paquetes innovadores complementarios.	*SECTUR Estatal*	
	Revisión de regulación para el desarrollo del turismo cinegético para agilizar la tramitología de la actividad.	*SECTUR Estatal*	
	Colaborar con información, folletos, promoción y la participación en foros relacionados con la actividad cinegética y de pesca deportiva.	*SECTUR Estatal*	

Proyecto para incentivar la diversificación de productos y servicios turísticos.	*Establecer vinculación con los prestadores de servicios cinegéticos y de pesca deportiva para posicionar a Mazatlán en estos segmentos.*	*SECTUR Estatal*	*Históricamente en el destino las actividades cinegéticas y de pesca deportiva han sido populares, sobre todo para el turismo extranjero ya que el destino cuenta con los recursos de infraestructura y naturales para ello.*
	Coordinar esfuerzos entre hoteleros y estos dos segmentos para ofrecer promociones a través de productos y paquetes innovadores complementarios.	*SECTUR Estatal*	
	Revisión de regulación para el desarrollo del turismo cinegético para agilizar la tramitología de la actividad.	*SECTUR Estatal*	
	Colaborar con información, folletos, promoción y la participación en foros relacionados con la actividad cinegética y de pesca deportiva.	*SECTUR Estatal*	

Proyecto para incentivar la diversificación de productos y servicios turísticos.	*Establecer vinculación con los prestadores de servicios cinegéticos y de pesca deportiva para posicionar a Mazatlán en estos segmentos.*	*SECTUR Estatal*	*Históricamente en el destino las actividades cinegéticas y de pesca deportiva han sido populares, sobre todo para el turismo extranjero ya que el destino cuenta con los recursos de infraestructura y naturales para ello.*
	Coordinar esfuerzos entre hoteleros y estos dos segmentos para ofrecer promociones a través de productos y paquetes innovadores complementarios.	*SECTUR Estatal*	
	Revisión de regulación para el desarrollo del turismo cinegético para agilizar la tramitología de la actividad.	*SECTUR Estatal*	
	Colaborar con información, folletos, promoción y la participación en foros relacionados con la actividad cinegética y de pesca deportiva.	*SECTUR Estatal*	

Proyecto para incentivar la diversificación de productos y servicios turísticos.	*Establecer vinculación con los prestadores de servicios cinegéticos y de pesca deportiva para posicionar a Mazatlán en estos segmentos.*	*SECTUR Estatal*	*Históricamente en el destino las actividades cinegéticas y de pesca deportiva han sido populares, sobre todo para el turismo extranjero ya que el destino cuenta con los recursos de infraestructura y naturales para ello.*
	Coordinar esfuerzos entre hoteleros y estos dos segmentos para ofrecer promociones a través de productos y paquetes innovadores complementarios.	*SECTUR Estatal*	
	Revisión de regulación para el desarrollo del turismo cinegético para agilizar la tramitología de la actividad.	*SECTUR Estatal*	
	Colaborar con información, folletos, promoción y la participación en foros relacionados con la actividad cinegética y de pesca deportiva.	*SECTUR Estatal*	

Proyecto para incentivar la diversificación de productos y servicios turísticos.	*Establecer vinculación con los prestadores de servicios cinegéticos y de pesca deportiva para posicionar a Mazatlán en estos segmentos.*	*SECTUR Estatal*	*Históricamente en el destino las actividades cinegéticas y de pesca deportiva han sido populares, sobre todo para el turismo extranjero ya que el destino cuenta con los recursos de infraestructura y naturales para ello.*
	Coordinar esfuerzos entre hoteleros y estos dos segmentos para ofrecer promociones a través de productos y paquetes innovadores complementarios.	*SECTUR Estatal*	
	Revisión de regulación para el desarrollo del turismo cinegético para agilizar la tramitología de la actividad.	*SECTUR Estatal*	
	Colaborar con información, folletos, promoción y la participación en foros relacionados con la actividad cinegética y de pesca deportiva.	*SECTUR Estatal*	

Proyecto para incentivar la diversificación de productos y servicios turísticos.	*Establecer vinculación con los prestadores de servicios cinegéticos y de pesca deportiva para posicionar a Mazatlán en estos segmentos.*	*SECTUR Estatal*	*Históricamente en el destino las actividades cinegéticas y de pesca deportiva han sido populares, sobre todo para el turismo extranjero ya que el destino cuenta con los recursos de infraestructura y naturales para ello.*
	Coordinar esfuerzos entre hoteleros y estos dos segmentos para ofrecer promociones a través de productos y paquetes innovadores complementarios.	*SECTUR Estatal*	
	Revisión de regulación para el desarrollo del turismo cinegético para agilizar la tramitología de la actividad.	*SECTUR Estatal*	
	Colaborar con información, folletos, promoción y la participación en foros relacionados con la actividad cinegética y de pesca deportiva.	*SECTUR Estatal*	

Proyecto para incentivar la diversificación de productos y servicios turísticos.	*Establecer vinculación con los prestadores de servicios cinegéticos y de pesca deportiva para posicionar a Mazatlán en estos segmentos.*	*SECTUR Estatal*	*Históricamente en el destino las actividades cinegéticas y de pesca deportiva han sido populares, sobre todo para el turismo extranjero ya que el destino cuenta con los recursos de infraestructura y naturales para ello.*
	Coordinar esfuerzos entre hoteleros y estos dos segmentos para ofrecer promociones a través de productos y paquetes innovadores complementarios.	*SECTUR Estatal*	
	Revisión de regulación para el desarrollo del turismo cinegético para agilizar la tramitología de la actividad.	*SECTUR Estatal*	
	Colaborar con información, folletos, promoción y la participación en foros relacionados con la actividad cinegética y de pesca deportiva.	*SECTUR Estatal*	

Proyecto para incentivar la diversificación de productos y servicios turísticos.	*Establecer vinculación con los prestadores de servicios cinegéticos y de pesca deportiva para posicionar a Mazatlán en estos segmentos.*	*SECTUR Estatal*	*Históricamente en el destino las actividades cinegéticas y de pesca deportiva han sido populares, sobre todo para el turismo extranjero ya que el destino cuenta con los recursos de infraestructura y naturales para ello.*
	Coordinar esfuerzos entre hoteleros y estos dos segmentos para ofrecer promociones a través de productos y paquetes innovadores complementarios.	*SECTUR Estatal*	
	Revisión de regulación para el desarrollo del turismo cinegético para agilizar la tramitología de la actividad.	*SECTUR Estatal*	
	Colaborar con información, folletos, promoción y la participación en foros relacionados con la actividad cinegética y de pesca deportiva.	*SECTUR Estatal*	

Proyecto para incentivar la diversificación de productos y servicios turísticos.	*Establecer vinculación con los prestadores de servicios cinegéticos y de pesca deportiva para posicionar a Mazatlán en estos segmentos.*	*SECTUR Estatal*	*Históricamente en el destino las actividades cinegéticas y de pesca deportiva han sido populares, sobre todo para el turismo extranjero ya que el destino cuenta con los recursos de infraestructura y naturales para ello.*
	Coordinar esfuerzos entre hoteleros y estos dos segmentos para ofrecer promociones a través de productos y paquetes innovadores complementarios.	*SECTUR Estatal*	
	Revisión de regulación para el desarrollo del turismo cinegético para agilizar la tramitología de la actividad.	*SECTUR Estatal*	
	Colaborar con información, folletos, promoción y la participación en foros relacionados con la actividad cinegética y de pesca deportiva.	*SECTUR Estatal*	

Proyecto para incentivar la diversificación de productos y servicios turísticos.	*Establecer vinculación con los prestadores de servicios cinegéticos y de pesca deportiva para posicionar a Mazatlán en estos segmentos.*	*SECTUR Estatal*	*Históricamente en el destino las actividades cinegéticas y de pesca deportiva han sido populares, sobre todo para el turismo extranjero ya que el destino cuenta con los recursos de infraestructura y naturales para ello.*
	Coordinar esfuerzos entre hoteleros y estos dos segmentos para ofrecer promociones a través de productos y paquetes innovadores complementarios.	*SECTUR Estatal*	
	Revisión de regulación para el desarrollo del turismo cinegético para agilizar la tramitología de la actividad.	*SECTUR Estatal*	
	Colaborar con información, folletos, promoción y la participación en foros relacionados con la actividad cinegética y de pesca deportiva.	*SECTUR Estatal*	

Proyecto para incentivar la diversificación de productos y servicios turísticos.	*Establecer vinculación con los prestadores de servicios cinegéticos y de pesca deportiva para posicionar a Mazatlán en estos segmentos.*	*SECTUR Estatal*	*Históricamente en el destino las actividades cinegéticas y de pesca deportiva han sido populares, sobre todo para el turismo extranjero ya que el destino cuenta con los recursos de infraestructura y naturales para ello.*
	Coordinar esfuerzos entre hoteleros y estos dos segmentos para ofrecer promociones a través de productos y paquetes innovadores complementarios.	*SECTUR Estatal*	
	Revisión de regulación para el desarrollo del turismo cinegético para agilizar la tramitología de la actividad.	*SECTUR Estatal*	
	Colaborar con información, folletos, promoción y la participación en foros relacionados con la actividad cinegética y de pesca deportiva.	*SECTUR Estatal*	

Proyecto para incentivar la diversificación de productos y servicios turísticos.	*Establecer vinculación con los prestadores de servicios cinegéticos y de pesca deportiva para posicionar a Mazatlán en estos segmentos.*	*SECTUR Estatal*	*Históricamente en el destino las actividades cinegéticas y de pesca deportiva han sido populares, sobre todo para el turismo extranjero ya que el destino cuenta con los recursos de infraestructura y naturales para ello.*
	Coordinar esfuerzos entre hoteleros y estos dos segmentos para ofrecer promociones a través de productos y paquetes innovadores complementarios.	*SECTUR Estatal*	
	Revisión de regulación para el desarrollo del turismo cinegético para agilizar la tramitología de la actividad.	*SECTUR Estatal*	
	Colaborar con información, folletos, promoción y la participación en foros relacionados con la actividad cinegética y de pesca deportiva.	*SECTUR Estatal*	

Proyecto para incentivar la diversificación de productos y servicios turísticos.	*Establecer vinculación con los prestadores de servicios cinegéticos y de pesca deportiva para posicionar a Mazatlán en estos segmentos.*	*SECTUR Estatal*	*Históricamente en el destino las actividades cinegéticas y de pesca deportiva han sido populares, sobre todo para el turismo extranjero ya que el destino cuenta con los recursos de infraestructura y naturales para ello.*
	Coordinar esfuerzos entre hoteleros y estos dos segmentos para ofrecer promociones a través de productos y paquetes innovadores complementarios.	*SECTUR Estatal*	
	Revisión de regulación para el desarrollo del turismo cinegético para agilizar la tramitología de la actividad.	*SECTUR Estatal*	
	Colaborar con información, folletos, promoción y la participación en foros relacionados con la actividad cinegética y de pesca deportiva.	*SECTUR Estatal*	

Proyecto para incentivar la diversificación de productos y servicios turísticos.	*Establecer vinculación con los prestadores de servicios cinegéticos y de pesca deportiva para posicionar a Mazatlán en estos segmentos.*	*SECTUR Estatal*	*Históricamente en el destino las actividades cinegéticas y de pesca deportiva han sido populares, sobre todo para el turismo extranjero ya que el destino cuenta con los recursos de infraestructura y naturales para ello.*
	Coordinar esfuerzos entre hoteleros y estos dos segmentos para ofrecer promociones a través de productos y paquetes innovadores complementarios.	*SECTUR Estatal*	
	Revisión de regulación para el desarrollo del turismo cinegético para agilizar la tramitología de la actividad.	*SECTUR Estatal*	
	Colaborar con información, folletos, promoción y la participación en foros relacionados con la actividad cinegética y de pesca deportiva.	*SECTUR Estatal*	

Proyecto para incentivar la diversificación de productos y servicios turísticos.	*Establecer vinculación con los prestadores de servicios cinegéticos y de pesca deportiva para posicionar a Mazatlán en estos segmentos.*	*SECTUR Estatal*	*Históricamente en el destino las actividades cinegéticas y de pesca deportiva han sido populares, sobre todo para el turismo extranjero ya que el destino cuenta con los recursos de infraestructura y naturales para ello.*
	Coordinar esfuerzos entre hoteleros y estos dos segmentos para ofrecer promociones a través de productos y paquetes innovadores complementarios.	*SECTUR Estatal*	
	Revisión de regulación para el desarrollo del turismo cinegético para agilizar la tramitología de la actividad.	*SECTUR Estatal*	
	Colaborar con información, folletos, promoción y la participación en foros relacionados con la actividad cinegética y de pesca deportiva.	*SECTUR Estatal*	

Proyecto para incentivar la diversificación de productos y servicios turísticos.	*Establecer vinculación con los prestadores de servicios cinegéticos y de pesca deportiva para posicionar a Mazatlán en estos segmentos.*	*SECTUR Estatal*	*Históricamente en el destino las actividades cinegéticas y de pesca deportiva han sido populares, sobre todo para el turismo extranjero ya que el destino cuenta con los recursos de infraestructura y naturales para ello.*
	Coordinar esfuerzos entre hoteleros y estos dos segmentos para ofrecer promociones a través de productos y paquetes innovadores complementarios.	*SECTUR Estatal*	
	Revisión de regulación para el desarrollo del turismo cinegético para agilizar la tramitología de la actividad.	*SECTUR Estatal*	
	Colaborar con información, folletos, promoción y la participación en foros relacionados con la actividad cinegética y de pesca deportiva.	*SECTUR Estatal*	

Proyecto para incentivar la diversificación de productos y servicios turísticos.	*Establecer vinculación con los prestadores de servicios cinegéticos y de pesca deportiva para posicionar a Mazatlán en estos segmentos.*	*SECTUR Estatal*	*Históricamente en el destino las actividades cinegéticas y de pesca deportiva han sido populares, sobre todo para el turismo extranjero ya que el destino cuenta con los recursos de infraestructura y naturales para ello.*
	Coordinar esfuerzos entre hoteleros y estos dos segmentos para ofrecer promociones a través de productos y paquetes innovadores complementarios.	*SECTUR Estatal*	
	Revisión de regulación para el desarrollo del turismo cinegético para agilizar la tramitología de la actividad.	*SECTUR Estatal*	
	Colaborar con información, folletos, promoción y la participación en foros relacionados con la actividad cinegética y de pesca deportiva.	*SECTUR Estatal*	

Proyecto para incentivar la diversificación de productos y servicios turísticos.	*Establecer vinculación con los prestadores de servicios cinegéticos y de pesca deportiva para posicionar a Mazatlán en estos segmentos.*	*SECTUR Estatal*	*Históricamente en el destino las actividades cinegéticas y de pesca deportiva han sido populares, sobre todo para el turismo extranjero ya que el destino cuenta con los recursos de infraestructura y naturales para ello.*
	Coordinar esfuerzos entre hoteleros y estos dos segmentos para ofrecer promociones a través de productos y paquetes innovadores complementarios.	*SECTUR Estatal*	
	Revisión de regulación para el desarrollo del turismo cinegético para agilizar la tramitología de la actividad.	*SECTUR Estatal*	
	Colaborar con información, folletos, promoción y la participación en foros relacionados con la actividad cinegética y de pesca deportiva.	*SECTUR Estatal*	

Proyecto para incentivar la diversificación de productos y servicios turísticos.	*Establecer vinculación con los prestadores de servicios cinegéticos y de pesca deportiva para posicionar a Mazatlán en estos segmentos.*	*SECTUR Estatal*	*Históricamente en el destino las actividades cinegéticas y de pesca deportiva han sido populares, sobre todo para el turismo extranjero ya que el destino cuenta con los recursos de infraestructura y naturales para ello.*
	Coordinar esfuerzos entre hoteleros y estos dos segmentos para ofrecer promociones a través de productos y paquetes innovadores complementarios.	*SECTUR Estatal*	
	Revisión de regulación para el desarrollo del turismo cinegético para agilizar la tramitología de la actividad.	*SECTUR Estatal*	
	Colaborar con información, folletos, promoción y la participación en foros relacionados con la actividad cinegética y de pesca deportiva.	*SECTUR Estatal*	

Proyecto para incentivar la diversificación de productos y servicios turísticos.	*Establecer vinculación con los prestadores de servicios cinegéticos y de pesca deportiva para posicionar a Mazatlán en estos segmentos.*	*SECTUR Estatal*	*Históricamente en el destino las actividades cinegéticas y de pesca deportiva han sido populares, sobre todo para el turismo extranjero ya que el destino cuenta con los recursos de infraestructura y naturales para ello.*
	Coordinar esfuerzos entre hoteleros y estos dos segmentos para ofrecer promociones a través de productos y paquetes innovadores complementarios.	*SECTUR Estatal*	
	Revisión de regulación para el desarrollo del turismo cinegético para agilizar la tramitología de la actividad.	*SECTUR Estatal*	
	Colaborar con información, folletos, promoción y la participación en foros relacionados con la actividad cinegética y de pesca deportiva.	*SECTUR Estatal*	

Proyecto para incentivar la diversificación de productos y servicios turísticos.	*Establecer vinculación con los prestadores de servicios cinegéticos y de pesca deportiva para posicionar a Mazatlán en estos segmentos.*	*SECTUR Estatal*	*Históricamente en el destino las actividades cinegéticas y de pesca deportiva han sido populares, sobre todo para el turismo extranjero ya que el destino cuenta con los recursos de infraestructura y naturales para ello.*
	Coordinar esfuerzos entre hoteleros y estos dos segmentos para ofrecer promociones a través de productos y paquetes innovadores complementarios.	*SECTUR Estatal*	
	Revisión de regulación para el desarrollo del turismo cinegético para agilizar la tramitología de la actividad.	*SECTUR Estatal*	
	Colaborar con información, folletos, promoción y la participación en foros relacionados con la actividad cinegética y de pesca deportiva.	*SECTUR Estatal*	

Proyecto para incentivar la diversificación de productos y servicios turísticos.	*Establecer vinculación con los prestadores de servicios cinegéticos y de pesca deportiva para posicionar a Mazatlán en estos segmentos.*	*SECTUR Estatal*	*Históricamente en el destino las actividades cinegéticas y de pesca deportiva han sido populares, sobre todo para el turismo extranjero ya que el destino cuenta con los recursos de infraestructura y naturales para ello.*
	Coordinar esfuerzos entre hoteleros y estos dos segmentos para ofrecer promociones a través de productos y paquetes innovadores complementarios.	*SECTUR Estatal*	
	Revisión de regulación para el desarrollo del turismo cinegético para agilizar la tramitología de la actividad.	*SECTUR Estatal*	
	Colaborar con información, folletos, promoción y la participación en foros relacionados con la actividad cinegética y de pesca deportiva.	*SECTUR Estatal*	

Proyecto para incentivar la diversificación de productos y servicios turísticos.	*Establecer vinculación con los prestadores de servicios cinegéticos y de pesca deportiva para posicionar a Mazatlán en estos segmentos.*	*SECTUR Estatal*	*Históricamente en el destino las actividades cinegéticas y de pesca deportiva han sido populares, sobre todo para el turismo extranjero ya que el destino cuenta con los recursos de infraestructura y naturales para ello.*
	Coordinar esfuerzos entre hoteleros y estos dos segmentos para ofrecer promociones a través de productos y paquetes innovadores complementarios.	*SECTUR Estatal*	
	Revisión de regulación para el desarrollo del turismo cinegético para agilizar la tramitología de la actividad.	*SECTUR Estatal*	
	Colaborar con información, folletos, promoción y la participación en foros relacionados con la actividad cinegética y de pesca deportiva.	*SECTUR Estatal*	

Proyecto para incentivar la diversificación de productos y servicios turísticos.	*Establecer vinculación con los prestadores de servicios cinegéticos y de pesca deportiva para posicionar a Mazatlán en estos segmentos.*	*SECTUR Estatal*	*Históricamente en el destino las actividades cinegéticas y de pesca deportiva han sido populares, sobre todo para el turismo extranjero ya que el destino cuenta con los recursos de infraestructura y naturales para ello.*
	Coordinar esfuerzos entre hoteleros y estos dos segmentos para ofrecer promociones a través de productos y paquetes innovadores complementarios.	*SECTUR Estatal*	
	Revisión de regulación para el desarrollo del turismo cinegético para agilizar la tramitología de la actividad.	*SECTUR Estatal*	
	Colaborar con información, folletos, promoción y la participación en foros relacionados con la actividad cinegética y de pesca deportiva.	*SECTUR Estatal*	

Proyecto para incentivar la diversificación de productos y servicios turísticos.	*Establecer vinculación con los prestadores de servicios cinegéticos y de pesca deportiva para posicionar a Mazatlán en estos segmentos.*	*SECTUR Estatal*	*Históricamente en el destino las actividades cinegéticas y de pesca deportiva han sido populares, sobre todo para el turismo extranjero ya que el destino cuenta con los recursos de infraestructura y naturales para ello.*
	Coordinar esfuerzos entre hoteleros y estos dos segmentos para ofrecer promociones a través de productos y paquetes innovadores complementarios.	*SECTUR Estatal*	
	Revisión de regulación para el desarrollo del turismo cinegético para agilizar la tramitología de la actividad.	*SECTUR Estatal*	
	Colaborar con información, folletos, promoción y la participación en foros relacionados con la actividad cinegética y de pesca deportiva.	*SECTUR Estatal*	

Proyecto para incentivar la diversificación de productos y servicios turísticos.	*Establecer vinculación con los prestadores de servicios cinegéticos y de pesca deportiva para posicionar a Mazatlán en estos segmentos.*	*SECTUR Estatal*	*Históricamente en el destino las actividades cinegéticas y de pesca deportiva han sido populares, sobre todo para el turismo extranjero ya que el destino cuenta con los recursos de infraestructura y naturales para ello.*
	Coordinar esfuerzos entre hoteleros y estos dos segmentos para ofrecer promociones a través de productos y paquetes innovadores complementarios.	*SECTUR Estatal*	
	Revisión de regulación para el desarrollo del turismo cinegético para agilizar la tramitología de la actividad.	*SECTUR Estatal*	
	Colaborar con información, folletos, promoción y la participación en foros relacionados con la actividad cinegética y de pesca deportiva.	*SECTUR Estatal*	

Proyecto para incentivar la diversificación de productos y servicios turísticos.	*Establecer vinculación con los prestadores de servicios cinegéticos y de pesca deportiva para posicionar a Mazatlán en estos segmentos.*	*SECTUR Estatal*	*Históricamente en el destino las actividades cinegéticas y de pesca deportiva han sido populares, sobre todo para el turismo extranjero ya que el destino cuenta con los recursos de infraestructura y naturales para ello.*
	Coordinar esfuerzos entre hoteleros y estos dos segmentos para ofrecer promociones a través de productos y paquetes innovadores complementarios.	*SECTUR Estatal*	
	Revisión de regulación para el desarrollo del turismo cinegético para agilizar la tramitología de la actividad.	*SECTUR Estatal*	
	Colaborar con información, folletos, promoción y la participación en foros relacionados con la actividad cinegética y de pesca deportiva.	*SECTUR Estatal*	

Proyecto para incentivar la diversificación de productos y servicios turísticos.	*Establecer vinculación con los prestadores de servicios cinegéticos y de pesca deportiva para posicionar a Mazatlán en estos segmentos.*	*SECTUR Estatal*	*Históricamente en el destino las actividades cinegéticas y de pesca deportiva han sido populares, sobre todo para el turismo extranjero ya que el destino cuenta con los recursos de infraestructura y naturales para ello.*
	Coordinar esfuerzos entre hoteleros y estos dos segmentos para ofrecer promociones a través de productos y paquetes innovadores complementarios.	*SECTUR Estatal*	
	Revisión de regulación para el desarrollo del turismo cinegético para agilizar la tramitología de la actividad.	*SECTUR Estatal*	
	Colaborar con información, folletos, promoción y la participación en foros relacionados con la actividad cinegética y de pesca deportiva.	*SECTUR Estatal*	

Proyecto para incentivar la diversificación de productos y servicios turísticos.	*Establecer vinculación con los prestadores de servicios cinegéticos y de pesca deportiva para posicionar a Mazatlán en estos segmentos.*	*SECTUR Estatal*	*Históricamente en el destino las actividades cinegéticas y de pesca deportiva han sido populares, sobre todo para el turismo extranjero ya que el destino cuenta con los recursos de infraestructura y naturales para ello.*
	Coordinar esfuerzos entre hoteleros y estos dos segmentos para ofrecer promociones a través de productos y paquetes innovadores complementarios.	*SECTUR Estatal*	
	Revisión de regulación para el desarrollo del turismo cinegético para agilizar la tramitología de la actividad.	*SECTUR Estatal*	
	Colaborar con información, folletos, promoción y la participación en foros relacionados con la actividad cinegética y de pesca deportiva.	*SECTUR Estatal*	

Proyecto para incentivar la diversificación de productos y servicios turísticos.	*Establecer vinculación con los prestadores de servicios cinegéticos y de pesca deportiva para posicionar a Mazatlán en estos segmentos.*	*SECTUR Estatal*	*Históricamente en el destino las actividades cinegéticas y de pesca deportiva han sido populares, sobre todo para el turismo extranjero ya que el destino cuenta con los recursos de infraestructura y naturales para ello.*
	Coordinar esfuerzos entre hoteleros y estos dos segmentos para ofrecer promociones a través de productos y paquetes innovadores complementarios.	*SECTUR Estatal*	
	Revisión de regulación para el desarrollo del turismo cinegético para agilizar la tramitología de la actividad.	*SECTUR Estatal*	
	Colaborar con información, folletos, promoción y la participación en foros relacionados con la actividad cinegética y de pesca deportiva.	*SECTUR Estatal*	

Proyecto para incentivar la diversificación de productos y servicios turísticos.	*Establecer vinculación con los prestadores de servicios cinegéticos y de pesca deportiva para posicionar a Mazatlán en estos segmentos.*	*SECTUR Estatal*	*Históricamente en el destino las actividades cinegéticas y de pesca deportiva han sido populares, sobre todo para el turismo extranjero ya que el destino cuenta con los recursos de infraestructura y naturales para ello.*
	Coordinar esfuerzos entre hoteleros y estos dos segmentos para ofrecer promociones a través de productos y paquetes innovadores complementarios.	*SECTUR Estatal*	
	Revisión de regulación para el desarrollo del turismo cinegético para agilizar la tramitología de la actividad.	*SECTUR Estatal*	
	Colaborar con información, folletos, promoción y la participación en foros relacionados con la actividad cinegética y de pesca deportiva.	*SECTUR Estatal*	

Proyecto para incentivar la diversificación de productos y servicios turísticos.	*Establecer vinculación con los prestadores de servicios cinegéticos y de pesca deportiva para posicionar a Mazatlán en estos segmentos.*	*SECTUR Estatal*	*Históricamente en el destino las actividades cinegéticas y de pesca deportiva han sido populares, sobre todo para el turismo extranjero ya que el destino cuenta con los recursos de infraestructura y naturales para ello.*
	Coordinar esfuerzos entre hoteleros y estos dos segmentos para ofrecer promociones a través de productos y paquetes innovadores complementarios.	*SECTUR Estatal*	
	Revisión de regulación para el desarrollo del turismo cinegético para agilizar la tramitología de la actividad.	*SECTUR Estatal*	
	Colaborar con información, folletos, promoción y la participación en foros relacionados con la actividad cinegética y de pesca deportiva.	*SECTUR Estatal*	

Proyecto para incentivar la diversificación de productos y servicios turísticos.	*Establecer vinculación con los prestadores de servicios cinegéticos y de pesca deportiva para posicionar a Mazatlán en estos segmentos.*	*SECTUR Estatal*	*Históricamente en el destino las actividades cinegéticas y de pesca deportiva han sido populares, sobre todo para el turismo extranjero ya que el destino cuenta con los recursos de infraestructura y naturales para ello.*
	Coordinar esfuerzos entre hoteleros y estos dos segmentos para ofrecer promociones a través de productos y paquetes innovadores complementarios.	*SECTUR Estatal*	
	Revisión de regulación para el desarrollo del turismo cinegético para agilizar la tramitología de la actividad.	*SECTUR Estatal*	
	Colaborar con información, folletos, promoción y la participación en foros relacionados con la actividad cinegética y de pesca deportiva.	*SECTUR Estatal*	

Proyecto para incentivar la diversificación de productos y servicios turísticos.	*Establecer vinculación con los prestadores de servicios cinegéticos y de pesca deportiva para posicionar a Mazatlán en estos segmentos.*	*SECTUR Estatal*	*Históricamente en el destino las actividades cinegéticas y de pesca deportiva han sido populares, sobre todo para el turismo extranjero ya que el destino cuenta con los recursos de infraestructura y naturales para ello.*
	Coordinar esfuerzos entre hoteleros y estos dos segmentos para ofrecer promociones a través de productos y paquetes innovadores complementarios.	*SECTUR Estatal*	
	Revisión de regulación para el desarrollo del turismo cinegético para agilizar la tramitología de la actividad.	*SECTUR Estatal*	
	Colaborar con información, folletos, promoción y la participación en foros relacionados con la actividad cinegética y de pesca deportiva.	*SECTUR Estatal*	

Proyecto para incentivar la diversificación de productos y servicios turísticos.	*Establecer vinculación con los prestadores de servicios cinegéticos y de pesca deportiva para posicionar a Mazatlán en estos segmentos.*	*SECTUR Estatal*	*Históricamente en el destino las actividades cinegéticas y de pesca deportiva han sido populares, sobre todo para el turismo extranjero ya que el destino cuenta con los recursos de infraestructura y naturales para ello.*
	Coordinar esfuerzos entre hoteleros y estos dos segmentos para ofrecer promociones a través de productos y paquetes innovadores complementarios.	*SECTUR Estatal*	
	Revisión de regulación para el desarrollo del turismo cinegético para agilizar la tramitología de la actividad.	*SECTUR Estatal*	
	Colaborar con información, folletos, promoción y la participación en foros relacionados con la actividad cinegética y de pesca deportiva.	*SECTUR Estatal*	

Proyecto para incentivar la diversificación de productos y servicios turísticos.	*Establecer vinculación con los prestadores de servicios cinegéticos y de pesca deportiva para posicionar a Mazatlán en estos segmentos.*	*SECTUR Estatal*	*Históricamente en el destino las actividades cinegéticas y de pesca deportiva han sido populares, sobre todo para el turismo extranjero ya que el destino cuenta con los recursos de infraestructura y naturales para ello.*
	Coordinar esfuerzos entre hoteleros y estos dos segmentos para ofrecer promociones a través de productos y paquetes innovadores complementarios.	*SECTUR Estatal*	
	Revisión de regulación para el desarrollo del turismo cinegético para agilizar la tramitología de la actividad.	*SECTUR Estatal*	
	Colaborar con información, folletos, promoción y la participación en foros relacionados con la actividad cinegética y de pesca deportiva.	*SECTUR Estatal*	

Proyecto para incentivar la diversificación de productos y servicios turísticos.	*Establecer vinculación con los prestadores de servicios cinegéticos y de pesca deportiva para posicionar a Mazatlán en estos segmentos.*	*SECTUR Estatal*	*Históricamente en el destino las actividades cinegéticas y de pesca deportiva han sido populares, sobre todo para el turismo extranjero ya que el destino cuenta con los recursos de infraestructura y naturales para ello.*
	Coordinar esfuerzos entre hoteleros y estos dos segmentos para ofrecer promociones a través de productos y paquetes innovadores complementarios.	*SECTUR Estatal*	
	Revisión de regulación para el desarrollo del turismo cinegético para agilizar la tramitología de la actividad.	*SECTUR Estatal*	
	Colaborar con información, folletos, promoción y la participación en foros relacionados con la actividad cinegética y de pesca deportiva.	*SECTUR Estatal*	

Proyecto para incentivar la diversificación de productos y servicios turísticos.	*Establecer vinculación con los prestadores de servicios cinegéticos y de pesca deportiva para posicionar a Mazatlán en estos segmentos.*	*SECTUR Estatal*	*Históricamente en el destino las actividades cinegéticas y de pesca deportiva han sido populares, sobre todo para el turismo extranjero ya que el destino cuenta con los recursos de infraestructura y naturales para ello.*
	Coordinar esfuerzos entre hoteleros y estos dos segmentos para ofrecer promociones a través de productos y paquetes innovadores complementarios.	*SECTUR Estatal*	
	Revisión de regulación para el desarrollo del turismo cinegético para agilizar la tramitología de la actividad.	*SECTUR Estatal*	
	Colaborar con información, folletos, promoción y la participación en foros relacionados con la actividad cinegética y de pesca deportiva.	*SECTUR Estatal*	

Proyecto para incentivar la diversificación de productos y servicios turísticos.	*Establecer vinculación con los prestadores de servicios cinegéticos y de pesca deportiva para posicionar a Mazatlán en estos segmentos.*	*SECTUR Estatal*	*Históricamente en el destino las actividades cinegéticas y de pesca deportiva han sido populares, sobre todo para el turismo extranjero ya que el destino cuenta con los recursos de infraestructura y naturales para ello.*
	Coordinar esfuerzos entre hoteleros y estos dos segmentos para ofrecer promociones a través de productos y paquetes innovadores complementarios.	*SECTUR Estatal*	
	Revisión de regulación para el desarrollo del turismo cinegético para agilizar la tramitología de la actividad.	*SECTUR Estatal*	
	Colaborar con información, folletos, promoción y la participación en foros relacionados con la actividad cinegética y de pesca deportiva.	*SECTUR Estatal*	

Proyecto para incentivar la diversificación de productos y servicios turísticos.	*Establecer vinculación con los prestadores de servicios cinegéticos y de pesca deportiva para posicionar a Mazatlán en estos segmentos.*	*SECTUR Estatal*	*Históricamente en el destino las actividades cinegéticas y de pesca deportiva han sido populares, sobre todo para el turismo extranjero ya que el destino cuenta con los recursos de infraestructura y naturales para ello.*
	Coordinar esfuerzos entre hoteleros y estos dos segmentos para ofrecer promociones a través de productos y paquetes innovadores complementarios.	*SECTUR Estatal*	
	Revisión de regulación para el desarrollo del turismo cinegético para agilizar la tramitología de la actividad.	*SECTUR Estatal*	
	Colaborar con información, folletos, promoción y la participación en foros relacionados con la actividad cinegética y de pesca deportiva.	*SECTUR Estatal*	

Proyecto para incentivar la diversificación de productos y servicios turísticos.	*Establecer vinculación con los prestadores de servicios cinegéticos y de pesca deportiva para posicionar a Mazatlán en estos segmentos.*	*SECTUR Estatal*	*Históricamente en el destino las actividades cinegéticas y de pesca deportiva han sido populares, sobre todo para el turismo extranjero ya que el destino cuenta con los recursos de infraestructura y naturales para ello.*
	Coordinar esfuerzos entre hoteleros y estos dos segmentos para ofrecer promociones a través de productos y paquetes innovadores complementarios.	*SECTUR Estatal*	
	Revisión de regulación para el desarrollo del turismo cinegético para agilizar la tramitología de la actividad.	*SECTUR Estatal*	
	Colaborar con información, folletos, promoción y la participación en foros relacionados con la actividad cinegética y de pesca deportiva.	*SECTUR Estatal*	

Proyecto para incentivar la diversificación de productos y servicios turísticos.	*Establecer vinculación con los prestadores de servicios cinegéticos y de pesca deportiva para posicionar a Mazatlán en estos segmentos.*	*SECTUR Estatal*	*Históricamente en el destino las actividades cinegéticas y de pesca deportiva han sido populares, sobre todo para el turismo extranjero ya que el destino cuenta con los recursos de infraestructura y naturales para ello.*
	Coordinar esfuerzos entre hoteleros y estos dos segmentos para ofrecer promociones a través de productos y paquetes innovadores complementarios.	*SECTUR Estatal*	
	Revisión de regulación para el desarrollo del turismo cinegético para agilizar la tramitología de la actividad.	*SECTUR Estatal*	
	Colaborar con información, folletos, promoción y la participación en foros relacionados con la actividad cinegética y de pesca deportiva.	*SECTUR Estatal*	

Proyecto para incentivar la diversificación de productos y servicios turísticos.	*Establecer vinculación con los prestadores de servicios cinegéticos y de pesca deportiva para posicionar a Mazatlán en estos segmentos.*	*SECTUR Estatal*	*Históricamente en el destino las actividades cinegéticas y de pesca deportiva han sido populares, sobre todo para el turismo extranjero ya que el destino cuenta con los recursos de infraestructura y naturales para ello.*
	Coordinar esfuerzos entre hoteleros y estos dos segmentos para ofrecer promociones a través de productos y paquetes innovadores complementarios.	*SECTUR Estatal*	
	Revisión de regulación para el desarrollo del turismo cinegético para agilizar la tramitología de la actividad.	*SECTUR Estatal*	
	Colaborar con información, folletos, promoción y la participación en foros relacionados con la actividad cinegética y de pesca deportiva.	*SECTUR Estatal*	

Proyecto para incentivar la diversificación de productos y servicios turísticos.	*Establecer vinculación con los prestadores de servicios cinegéticos y de pesca deportiva para posicionar a Mazatlán en estos segmentos.*	*SECTUR Estatal*	*Históricamente en el destino las actividades cinegéticas y de pesca deportiva han sido populares, sobre todo para el turismo extranjero ya que el destino cuenta con los recursos de infraestructura y naturales para ello.*
	Coordinar esfuerzos entre hoteleros y estos dos segmentos para ofrecer promociones a través de productos y paquetes innovadores complementarios.	*SECTUR Estatal*	
	Revisión de regulación para el desarrollo del turismo cinegético para agilizar la tramitología de la actividad.	*SECTUR Estatal*	
	Colaborar con información, folletos, promoción y la participación en foros relacionados con la actividad cinegética y de pesca deportiva.	*SECTUR Estatal*	

Proyecto para incentivar la diversificación de productos y servicios turísticos.	*Establecer vinculación con los prestadores de servicios cinegéticos y de pesca deportiva para posicionar a Mazatlán en estos segmentos.*	*SECTUR Estatal*	*Históricamente en el destino las actividades cinegéticas y de pesca deportiva han sido populares, sobre todo para el turismo extranjero ya que el destino cuenta con los recursos de infraestructura y naturales para ello.*
	Coordinar esfuerzos entre hoteleros y estos dos segmentos para ofrecer promociones a través de productos y paquetes innovadores complementarios.	*SECTUR Estatal*	
	Revisión de regulación para el desarrollo del turismo cinegético para agilizar la tramitología de la actividad.	*SECTUR Estatal*	
	Colaborar con información, folletos, promoción y la participación en foros relacionados con la actividad cinegética y de pesca deportiva.	*SECTUR Estatal*	

Proyecto para incentivar la diversificación de productos y servicios turísticos.	*Establecer vinculación con los prestadores de servicios cinegéticos y de pesca deportiva para posicionar a Mazatlán en estos segmentos.*	*SECTUR Estatal*	*Históricamente en el destino las actividades cinegéticas y de pesca deportiva han sido populares, sobre todo para el turismo extranjero ya que el destino cuenta con los recursos de infraestructura y naturales para ello.*
	Coordinar esfuerzos entre hoteleros y estos dos segmentos para ofrecer promociones a través de productos y paquetes innovadores complementarios.	*SECTUR Estatal*	
	Revisión de regulación para el desarrollo del turismo cinegético para agilizar la tramitología de la actividad.	*SECTUR Estatal*	
	Colaborar con información, folletos, promoción y la participación en foros relacionados con la actividad cinegética y de pesca deportiva.	*SECTUR Estatal*	

Proyecto para incentivar la diversificación de productos y servicios turísticos.	*Establecer vinculación con los prestadores de servicios cinegéticos y de pesca deportiva para posicionar a Mazatlán en estos segmentos.*	*SECTUR Estatal*	*Históricamente en el destino las actividades cinegéticas y de pesca deportiva han sido populares, sobre todo para el turismo extranjero ya que el destino cuenta con los recursos de infraestructura y naturales para ello.*
	Coordinar esfuerzos entre hoteleros y estos dos segmentos para ofrecer promociones a través de productos y paquetes innovadores complementarios.	*SECTUR Estatal*	
	Revisión de regulación para el desarrollo del turismo cinegético para agilizar la tramitología de la actividad.	*SECTUR Estatal*	
	Colaborar con información, folletos, promoción y la participación en foros relacionados con la actividad cinegética y de pesca deportiva.	*SECTUR Estatal*	

Proyecto para incentivar la diversificación de productos y servicios turísticos.	*Establecer vinculación con los prestadores de servicios cinegéticos y de pesca deportiva para posicionar a Mazatlán en estos segmentos.*	*SECTUR Estatal*	*Históricamente en el destino las actividades cinegéticas y de pesca deportiva han sido populares, sobre todo para el turismo extranjero ya que el destino cuenta con los recursos de infraestructura y naturales para ello.*
	Coordinar esfuerzos entre hoteleros y estos dos segmentos para ofrecer promociones a través de productos y paquetes innovadores complementarios.	*SECTUR Estatal*	
	Revisión de regulación para el desarrollo del turismo cinegético para agilizar la tramitología de la actividad.	*SECTUR Estatal*	
	Colaborar con información, folletos, promoción y la participación en foros relacionados con la actividad cinegética y de pesca deportiva.	*SECTUR Estatal*	

Proyecto para incentivar la diversificación de productos y servicios turísticos.	*Establecer vinculación con los prestadores de servicios cinegéticos y de pesca deportiva para posicionar a Mazatlán en estos segmentos.*	*SECTUR Estatal*	*Históricamente en el destino las actividades cinegéticas y de pesca deportiva han sido populares, sobre todo para el turismo extranjero ya que el destino cuenta con los recursos de infraestructura y naturales para ello.*
	Coordinar esfuerzos entre hoteleros y estos dos segmentos para ofrecer promociones a través de productos y paquetes innovadores complementarios.	*SECTUR Estatal*	
	Revisión de regulación para el desarrollo del turismo cinegético para agilizar la tramitología de la actividad.	*SECTUR Estatal*	
	Colaborar con información, folletos, promoción y la participación en foros relacionados con la actividad cinegética y de pesca deportiva.	*SECTUR Estatal*	

Proyecto para incentivar la diversificación de productos y servicios turísticos.	*Establecer vinculación con los prestadores de servicios cinegéticos y de pesca deportiva para posicionar a Mazatlán en estos segmentos.*	*SECTUR Estatal*	*Históricamente en el destino las actividades cinegéticas y de pesca deportiva han sido populares, sobre todo para el turismo extranjero ya que el destino cuenta con los recursos de infraestructura y naturales para ello.*
	Coordinar esfuerzos entre hoteleros y estos dos segmentos para ofrecer promociones a través de productos y paquetes innovadores complementarios.	*SECTUR Estatal*	
	Revisión de regulación para el desarrollo del turismo cinegético para agilizar la tramitología de la actividad.	*SECTUR Estatal*	
	Colaborar con información, folletos, promoción y la participación en foros relacionados con la actividad cinegética y de pesca deportiva.	*SECTUR Estatal*	

Proyecto para incentivar la diversificación de productos y servicios turísticos.	*Establecer vinculación con los prestadores de servicios cinegéticos y de pesca deportiva para posicionar a Mazatlán en estos segmentos.*	*SECTUR Estatal*	*Históricamente en el destino las actividades cinegéticas y de pesca deportiva han sido populares, sobre todo para el turismo extranjero ya que el destino cuenta con los recursos de infraestructura y naturales para ello.*
	Coordinar esfuerzos entre hoteleros y estos dos segmentos para ofrecer promociones a través de productos y paquetes innovadores complementarios.	*SECTUR Estatal*	
	Revisión de regulación para el desarrollo del turismo cinegético para agilizar la tramitología de la actividad.	*SECTUR Estatal*	
	Colaborar con información, folletos, promoción y la participación en foros relacionados con la actividad cinegética y de pesca deportiva.	*SECTUR Estatal*	

Proyecto para incentivar la diversificación de productos y servicios turísticos.	*Establecer vinculación con los prestadores de servicios cinegéticos y de pesca deportiva para posicionar a Mazatlán en estos segmentos.*	*SECTUR Estatal*	*Históricamente en el destino las actividades cinegéticas y de pesca deportiva han sido populares, sobre todo para el turismo extranjero ya que el destino cuenta con los recursos de infraestructura y naturales para ello.*
	Coordinar esfuerzos entre hoteleros y estos dos segmentos para ofrecer promociones a través de productos y paquetes innovadores complementarios.	*SECTUR Estatal*	
	Revisión de regulación para el desarrollo del turismo cinegético para agilizar la tramitología de la actividad.	*SECTUR Estatal*	
	Colaborar con información, folletos, promoción y la participación en foros relacionados con la actividad cinegética y de pesca deportiva.	*SECTUR Estatal*	

Proyecto para incentivar la diversificación de productos y servicios turísticos.	*Establecer vinculación con los prestadores de servicios cinegéticos y de pesca deportiva para posicionar a Mazatlán en estos segmentos.*	*SECTUR Estatal*	*Históricamente en el destino las actividades cinegéticas y de pesca deportiva han sido populares, sobre todo para el turismo extranjero ya que el destino cuenta con los recursos de infraestructura y naturales para ello.*
	Coordinar esfuerzos entre hoteleros y estos dos segmentos para ofrecer promociones a través de productos y paquetes innovadores complementarios.	*SECTUR Estatal*	
	Revisión de regulación para el desarrollo del turismo cinegético para agilizar la tramitología de la actividad.	*SECTUR Estatal*	
	Colaborar con información, folletos, promoción y la participación en foros relacionados con la actividad cinegética y de pesca deportiva.	*SECTUR Estatal*	

Proyecto para incentivar la diversificación de productos y servicios turísticos.	*Establecer vinculación con los prestadores de servicios cinegéticos y de pesca deportiva para posicionar a Mazatlán en estos segmentos.*	*SECTUR Estatal*	*Históricamente en el destino las actividades cinegéticas y de pesca deportiva han sido populares, sobre todo para el turismo extranjero ya que el destino cuenta con los recursos de infraestructura y naturales para ello.*
	Coordinar esfuerzos entre hoteleros y estos dos segmentos para ofrecer promociones a través de productos y paquetes innovadores complementarios.	*SECTUR Estatal*	
	Revisión de regulación para el desarrollo del turismo cinegético para agilizar la tramitología de la actividad.	*SECTUR Estatal*	
	Colaborar con información, folletos, promoción y la participación en foros relacionados con la actividad cinegética y de pesca deportiva.	*SECTUR Estatal*	

Proyecto para incentivar la diversificación de productos y servicios turísticos.	*Establecer vinculación con los prestadores de servicios cinegéticos y de pesca deportiva para posicionar a Mazatlán en estos segmentos.*	*SECTUR Estatal*	*Históricamente en el destino las actividades cinegéticas y de pesca deportiva han sido populares, sobre todo para el turismo extranjero ya que el destino cuenta con los recursos de infraestructura y naturales para ello.*
	Coordinar esfuerzos entre hoteleros y estos dos segmentos para ofrecer promociones a través de productos y paquetes innovadores complementarios.	*SECTUR Estatal*	
	Revisión de regulación para el desarrollo del turismo cinegético para agilizar la tramitología de la actividad.	*SECTUR Estatal*	
	Colaborar con información, folletos, promoción y la participación en foros relacionados con la actividad cinegética y de pesca deportiva.	*SECTUR Estatal*	

Proyecto para incentivar la diversificación de productos y servicios turísticos.	*Establecer vinculación con los prestadores de servicios cinegéticos y de pesca deportiva para posicionar a Mazatlán en estos segmentos.*	*SECTUR Estatal*	*Históricamente en el destino las actividades cinegéticas y de pesca deportiva han sido populares, sobre todo para el turismo extranjero ya que el destino cuenta con los recursos de infraestructura y naturales para ello.*
	Coordinar esfuerzos entre hoteleros y estos dos segmentos para ofrecer promociones a través de productos y paquetes innovadores complementarios.	*SECTUR Estatal*	
	Revisión de regulación para el desarrollo del turismo cinegético para agilizar la tramitología de la actividad.	*SECTUR Estatal*	
	Colaborar con información, folletos, promoción y la participación en foros relacionados con la actividad cinegética y de pesca deportiva.	*SECTUR Estatal*	

Proyecto para incentivar la diversificación de productos y servicios turísticos.	*Establecer vinculación con los prestadores de servicios cinegéticos y de pesca deportiva para posicionar a Mazatlán en estos segmentos.*	*SECTUR Estatal*	*Históricamente en el destino las actividades cinegéticas y de pesca deportiva han sido populares, sobre todo para el turismo extranjero ya que el destino cuenta con los recursos de infraestructura y naturales para ello.*
	Coordinar esfuerzos entre hoteleros y estos dos segmentos para ofrecer promociones a través de productos y paquetes innovadores complementarios.	*SECTUR Estatal*	
	Revisión de regulación para el desarrollo del turismo cinegético para agilizar la tramitología de la actividad.	*SECTUR Estatal*	
	Colaborar con información, folletos, promoción y la participación en foros relacionados con la actividad cinegética y de pesca deportiva.	*SECTUR Estatal*	

Proyecto para incentivar la diversificación de productos y servicios turísticos.	*Establecer vinculación con los prestadores de servicios cinegéticos y de pesca deportiva para posicionar a Mazatlán en estos segmentos.*	*SECTUR Estatal*	*Históricamente en el destino las actividades cinegéticas y de pesca deportiva han sido populares, sobre todo para el turismo extranjero ya que el destino cuenta con los recursos de infraestructura y naturales para ello.*
	Coordinar esfuerzos entre hoteleros y estos dos segmentos para ofrecer promociones a través de productos y paquetes innovadores complementarios.	*SECTUR Estatal*	
	Revisión de regulación para el desarrollo del turismo cinegético para agilizar la tramitología de la actividad.	*SECTUR Estatal*	
	Colaborar con información, folletos, promoción y la participación en foros relacionados con la actividad cinegética y de pesca deportiva.	*SECTUR Estatal*	

Proyecto para incentivar la diversificación de productos y servicios turísticos.	*Establecer vinculación con los prestadores de servicios cinegéticos y de pesca deportiva para posicionar a Mazatlán en estos segmentos.*	*SECTUR Estatal*	*Históricamente en el destino las actividades cinegéticas y de pesca deportiva han sido populares, sobre todo para el turismo extranjero ya que el destino cuenta con los recursos de infraestructura y naturales para ello.*
	Coordinar esfuerzos entre hoteleros y estos dos segmentos para ofrecer promociones a través de productos y paquetes innovadores complementarios.	*SECTUR Estatal*	
	Revisión de regulación para el desarrollo del turismo cinegético para agilizar la tramitología de la actividad.	*SECTUR Estatal*	
	Colaborar con información, folletos, promoción y la participación en foros relacionados con la actividad cinegética y de pesca deportiva.	*SECTUR Estatal*	

Proyecto para incentivar la diversificación de productos y servicios turísticos.	*Establecer vinculación con los prestadores de servicios cinegéticos y de pesca deportiva para posicionar a Mazatlán en estos segmentos.*	*SECTUR Estatal*	*Históricamente en el destino las actividades cinegéticas y de pesca deportiva han sido populares, sobre todo para el turismo extranjero ya que el destino cuenta con los recursos de infraestructura y naturales para ello.*
	Coordinar esfuerzos entre hoteleros y estos dos segmentos para ofrecer promociones a través de productos y paquetes innovadores complementarios.	*SECTUR Estatal*	
	Revisión de regulación para el desarrollo del turismo cinegético para agilizar la tramitología de la actividad.	*SECTUR Estatal*	
	Colaborar con información, folletos, promoción y la participación en foros relacionados con la actividad cinegética y de pesca deportiva.	*SECTUR Estatal*	

Proyecto para incentivar la diversificación de productos y servicios turísticos.	*Establecer vinculación con los prestadores de servicios cinegéticos y de pesca deportiva para posicionar a Mazatlán en estos segmentos.*	*SECTUR Estatal*	*Históricamente en el destino las actividades cinegéticas y de pesca deportiva han sido populares, sobre todo para el turismo extranjero ya que el destino cuenta con los recursos de infraestructura y naturales para ello.*
	Coordinar esfuerzos entre hoteleros y estos dos segmentos para ofrecer promociones a través de productos y paquetes innovadores complementarios.	*SECTUR Estatal*	
	Revisión de regulación para el desarrollo del turismo cinegético para agilizar la tramitología de la actividad.	*SECTUR Estatal*	
	Colaborar con información, folletos, promoción y la participación en foros relacionados con la actividad cinegética y de pesca deportiva.	*SECTUR Estatal*	

Proyecto para incentivar la diversificación de productos y servicios turísticos.	*Establecer vinculación con los prestadores de servicios cinegéticos y de pesca deportiva para posicionar a Mazatlán en estos segmentos.*	*SECTUR Estatal*	*Históricamente en el destino las actividades cinegéticas y de pesca deportiva han sido populares, sobre todo para el turismo extranjero ya que el destino cuenta con los recursos de infraestructura y naturales para ello.*
	Coordinar esfuerzos entre hoteleros y estos dos segmentos para ofrecer promociones a través de productos y paquetes innovadores complementarios.	*SECTUR Estatal*	
	Revisión de regulación para el desarrollo del turismo cinegético para agilizar la tramitología de la actividad.	*SECTUR Estatal*	
	Colaborar con información, folletos, promoción y la participación en foros relacionados con la actividad cinegética y de pesca deportiva.	*SECTUR Estatal*	

Proyecto para incentivar la diversificación de productos y servicios turísticos.	*Establecer vinculación con los prestadores de servicios cinegéticos y de pesca deportiva para posicionar a Mazatlán en estos segmentos.*	*SECTUR Estatal*	*Históricamente en el destino las actividades cinegéticas y de pesca deportiva han sido populares, sobre todo para el turismo extranjero ya que el destino cuenta con los recursos de infraestructura y naturales para ello.*
	Coordinar esfuerzos entre hoteleros y estos dos segmentos para ofrecer promociones a través de productos y paquetes innovadores complementarios.	*SECTUR Estatal*	
	Revisión de regulación para el desarrollo del turismo cinegético para agilizar la tramitología de la actividad.	*SECTUR Estatal*	
	Colaborar con información, folletos, promoción y la participación en foros relacionados con la actividad cinegética y de pesca deportiva.	*SECTUR Estatal*	

Proyecto para incentivar la diversificación de productos y servicios turísticos.	*Establecer vinculación con los prestadores de servicios cinegéticos y de pesca deportiva para posicionar a Mazatlán en estos segmentos.*	*SECTUR Estatal*	*Históricamente en el destino las actividades cinegéticas y de pesca deportiva han sido populares, sobre todo para el turismo extranjero ya que el destino cuenta con los recursos de infraestructura y naturales para ello.*
	Coordinar esfuerzos entre hoteleros y estos dos segmentos para ofrecer promociones a través de productos y paquetes innovadores complementarios.	*SECTUR Estatal*	
	Revisión de regulación para el desarrollo del turismo cinegético para agilizar la tramitología de la actividad.	*SECTUR Estatal*	
	Colaborar con información, folletos, promoción y la participación en foros relacionados con la actividad cinegética y de pesca deportiva.	*SECTUR Estatal*	

Proyecto para incentivar la diversificación de productos y servicios turísticos.	*Establecer vinculación con los prestadores de servicios cinegéticos y de pesca deportiva para posicionar a Mazatlán en estos segmentos.*	*SECTUR Estatal*	*Históricamente en el destino las actividades cinegéticas y de pesca deportiva han sido populares, sobre todo para el turismo extranjero ya que el destino cuenta con los recursos de infraestructura y naturales para ello.*
	Coordinar esfuerzos entre hoteleros y estos dos segmentos para ofrecer promociones a través de productos y paquetes innovadores complementarios.	*SECTUR Estatal*	
	Revisión de regulación para el desarrollo del turismo cinegético para agilizar la tramitología de la actividad.	*SECTUR Estatal*	
	Colaborar con información, folletos, promoción y la participación en foros relacionados con la actividad cinegética y de pesca deportiva.	*SECTUR Estatal*	

Proyecto para incentivar la diversificación de productos y servicios turísticos.	*Establecer vinculación con los prestadores de servicios cinegéticos y de pesca deportiva para posicionar a Mazatlán en estos segmentos.*	*SECTUR Estatal*	*Históricamente en el destino las actividades cinegéticas y de pesca deportiva han sido populares, sobre todo para el turismo extranjero ya que el destino cuenta con los recursos de infraestructura y naturales para ello.*
	Coordinar esfuerzos entre hoteleros y estos dos segmentos para ofrecer promociones a través de productos y paquetes innovadores complementarios.	*SECTUR Estatal*	
	Revisión de regulación para el desarrollo del turismo cinegético para agilizar la tramitología de la actividad.	*SECTUR Estatal*	
	Colaborar con información, folletos, promoción y la participación en foros relacionados con la actividad cinegética y de pesca deportiva.	*SECTUR Estatal*	

Proyecto para incentivar la diversificación de productos y servicios turísticos.	*Establecer vinculación con los prestadores de servicios cinegéticos y de pesca deportiva para posicionar a Mazatlán en estos segmentos.*	*SECTUR Estatal*	*Históricamente en el destino las actividades cinegéticas y de pesca deportiva han sido populares, sobre todo para el turismo extranjero ya que el destino cuenta con los recursos de infraestructura y naturales para ello.*
	Coordinar esfuerzos entre hoteleros y estos dos segmentos para ofrecer promociones a través de productos y paquetes innovadores complementarios.	*SECTUR Estatal*	
	Revisión de regulación para el desarrollo del turismo cinegético para agilizar la tramitología de la actividad.	*SECTUR Estatal*	
	Colaborar con información, folletos, promoción y la participación en foros relacionados con la actividad cinegética y de pesca deportiva.	*SECTUR Estatal*	

Proyecto para incentivar la diversificación de productos y servicios turísticos.	*Establecer vinculación con los prestadores de servicios cinegéticos y de pesca deportiva para posicionar a Mazatlán en estos segmentos.*	*SECTUR Estatal*	*Históricamente en el destino las actividades cinegéticas y de pesca deportiva han sido populares, sobre todo para el turismo extranjero ya que el destino cuenta con los recursos de infraestructura y naturales para ello.*
	Coordinar esfuerzos entre hoteleros y estos dos segmentos para ofrecer promociones a través de productos y paquetes innovadores complementarios.	*SECTUR Estatal*	
	Revisión de regulación para el desarrollo del turismo cinegético para agilizar la tramitología de la actividad.	*SECTUR Estatal*	
	Colaborar con información, folletos, promoción y la participación en foros relacionados con la actividad cinegética y de pesca deportiva.	*SECTUR Estatal*	

Proyecto para incentivar la diversificación de productos y servicios turísticos.	*Establecer vinculación con los prestadores de servicios cinegéticos y de pesca deportiva para posicionar a Mazatlán en estos segmentos.*	*SECTUR Estatal*	*Históricamente en el destino las actividades cinegéticas y de pesca deportiva han sido populares, sobre todo para el turismo extranjero ya que el destino cuenta con los recursos de infraestructura y naturales para ello.*
	Coordinar esfuerzos entre hoteleros y estos dos segmentos para ofrecer promociones a través de productos y paquetes innovadores complementarios.	*SECTUR Estatal*	
	Revisión de regulación para el desarrollo del turismo cinegético para agilizar la tramitología de la actividad.	*SECTUR Estatal*	
	Colaborar con información, folletos, promoción y la participación en foros relacionados con la actividad cinegética y de pesca deportiva.	*SECTUR Estatal*	

Proyecto para incentivar la diversificación de productos y servicios turísticos.	*Establecer vinculación con los prestadores de servicios cinegéticos y de pesca deportiva para posicionar a Mazatlán en estos segmentos.*	*SECTUR Estatal*	*Históricamente en el destino las actividades cinegéticas y de pesca deportiva han sido populares, sobre todo para el turismo extranjero ya que el destino cuenta con los recursos de infraestructura y naturales para ello.*
	Coordinar esfuerzos entre hoteleros y estos dos segmentos para ofrecer promociones a través de productos y paquetes innovadores complementarios.	*SECTUR Estatal*	
	Revisión de regulación para el desarrollo del turismo cinegético para agilizar la tramitología de la actividad.	*SECTUR Estatal*	
	Colaborar con información, folletos, promoción y la participación en foros relacionados con la actividad cinegética y de pesca deportiva.	*SECTUR Estatal*	

Proyecto para incentivar la diversificación de productos y servicios turísticos.	*Establecer vinculación con los prestadores de servicios cinegéticos y de pesca deportiva para posicionar a Mazatlán en estos segmentos.*	*SECTUR Estatal*	*Históricamente en el destino las actividades cinegéticas y de pesca deportiva han sido populares, sobre todo para el turismo extranjero ya que el destino cuenta con los recursos de infraestructura y naturales para ello.*
	Coordinar esfuerzos entre hoteleros y estos dos segmentos para ofrecer promociones a través de productos y paquetes innovadores complementarios.	*SECTUR Estatal*	
	Revisión de regulación para el desarrollo del turismo cinegético para agilizar la tramitología de la actividad.	*SECTUR Estatal*	
	Colaborar con información, folletos, promoción y la participación en foros relacionados con la actividad cinegética y de pesca deportiva.	*SECTUR Estatal*	

Proyecto para incentivar la diversificación de productos y servicios turísticos.	*Establecer vinculación con los prestadores de servicios cinegéticos y de pesca deportiva para posicionar a Mazatlán en estos segmentos.*	*SECTUR Estatal*	*Históricamente en el destino las actividades cinegéticas y de pesca deportiva han sido populares, sobre todo para el turismo extranjero ya que el destino cuenta con los recursos de infraestructura y naturales para ello.*
	Coordinar esfuerzos entre hoteleros y estos dos segmentos para ofrecer promociones a través de productos y paquetes innovadores complementarios.	*SECTUR Estatal*	
	Revisión de regulación para el desarrollo del turismo cinegético para agilizar la tramitología de la actividad.	*SECTUR Estatal*	
	Colaborar con información, folletos, promoción y la participación en foros relacionados con la actividad cinegética y de pesca deportiva.	*SECTUR Estatal*	

Proyecto para incentivar la diversificación de productos y servicios turísticos.	*Establecer vinculación con los prestadores de servicios cinegéticos y de pesca deportiva para posicionar a Mazatlán en estos segmentos.*	*SECTUR Estatal*	*Históricamente en el destino las actividades cinegéticas y de pesca deportiva han sido populares, sobre todo para el turismo extranjero ya que el destino cuenta con los recursos de infraestructura y naturales para ello.*
	Coordinar esfuerzos entre hoteleros y estos dos segmentos para ofrecer promociones a través de productos y paquetes innovadores complementarios.	*SECTUR Estatal*	
	Revisión de regulación para el desarrollo del turismo cinegético para agilizar la tramitología de la actividad.	*SECTUR Estatal*	
	Colaborar con información, folletos, promoción y la participación en foros relacionados con la actividad cinegética y de pesca deportiva.	*SECTUR Estatal*	

Proyecto para incentivar la diversificación de productos y servicios turísticos.	*Establecer vinculación con los prestadores de servicios cinegéticos y de pesca deportiva para posicionar a Mazatlán en estos segmentos.*	*SECTUR Estatal*	*Históricamente en el destino las actividades cinegéticas y de pesca deportiva han sido populares, sobre todo para el turismo extranjero ya que el destino cuenta con los recursos de infraestructura y naturales para ello.*
	Coordinar esfuerzos entre hoteleros y estos dos segmentos para ofrecer promociones a través de productos y paquetes innovadores complementarios.	*SECTUR Estatal*	
	Revisión de regulación para el desarrollo del turismo cinegético para agilizar la tramitología de la actividad.	*SECTUR Estatal*	
	Colaborar con información, folletos, promoción y la participación en foros relacionados con la actividad cinegética y de pesca deportiva.	*SECTUR Estatal*	

Proyecto para incentivar la diversificación de productos y servicios turísticos.	*Establecer vinculación con los prestadores de servicios cinegéticos y de pesca deportiva para posicionar a Mazatlán en estos segmentos.*	*SECTUR Estatal*	*Históricamente en el destino las actividades cinegéticas y de pesca deportiva han sido populares, sobre todo para el turismo extranjero ya que el destino cuenta con los recursos de infraestructura y naturales para ello.*
	Coordinar esfuerzos entre hoteleros y estos dos segmentos para ofrecer promociones a través de productos y paquetes innovadores complementarios.	*SECTUR Estatal*	
	Revisión de regulación para el desarrollo del turismo cinegético para agilizar la tramitología de la actividad.	*SECTUR Estatal*	
	Colaborar con información, folletos, promoción y la participación en foros relacionados con la actividad cinegética y de pesca deportiva.	*SECTUR Estatal*	

Proyecto para incentivar la diversificación de productos y servicios turísticos.	*Establecer vinculación con los prestadores de servicios cinegéticos y de pesca deportiva para posicionar a Mazatlán en estos segmentos.*	*SECTUR Estatal*	*Históricamente en el destino las actividades cinegéticas y de pesca deportiva han sido populares, sobre todo para el turismo extranjero ya que el destino cuenta con los recursos de infraestructura y naturales para ello.*
	Coordinar esfuerzos entre hoteleros y estos dos segmentos para ofrecer promociones a través de productos y paquetes innovadores complementarios.	*SECTUR Estatal*	
	Revisión de regulación para el desarrollo del turismo cinegético para agilizar la tramitología de la actividad.	*SECTUR Estatal*	
	Colaborar con información, folletos, promoción y la participación en foros relacionados con la actividad cinegética y de pesca deportiva.	*SECTUR Estatal*	

Proyecto para incentivar la diversificación de productos y servicios turísticos.	*Establecer vinculación con los prestadores de servicios cinegéticos y de pesca deportiva para posicionar a Mazatlán en estos segmentos.*	*SECTUR Estatal*	*Históricamente en el destino las actividades cinegéticas y de pesca deportiva han sido populares, sobre todo para el turismo extranjero ya que el destino cuenta con los recursos de infraestructura y naturales para ello.*
	Coordinar esfuerzos entre hoteleros y estos dos segmentos para ofrecer promociones a través de productos y paquetes innovadores complementarios.	*SECTUR Estatal*	
	Revisión de regulación para el desarrollo del turismo cinegético para agilizar la tramitología de la actividad.	*SECTUR Estatal*	
	Colaborar con información, folletos, promoción y la participación en foros relacionados con la actividad cinegética y de pesca deportiva.	*SECTUR Estatal*	

Proyecto para incentivar la diversificación de productos y servicios turísticos.	*Establecer vinculación con los prestadores de servicios cinegéticos y de pesca deportiva para posicionar a Mazatlán en estos segmentos.*	*SECTUR Estatal*	*Históricamente en el destino las actividades cinegéticas y de pesca deportiva han sido populares, sobre todo para el turismo extranjero ya que el destino cuenta con los recursos de infraestructura y naturales para ello.*
	Coordinar esfuerzos entre hoteleros y estos dos segmentos para ofrecer promociones a través de productos y paquetes innovadores complementarios.	*SECTUR Estatal*	
	Revisión de regulación para el desarrollo del turismo cinegético para agilizar la tramitología de la actividad.	*SECTUR Estatal*	
	Colaborar con información, folletos, promoción y la participación en foros relacionados con la actividad cinegética y de pesca deportiva.	*SECTUR Estatal*	

Proyecto para incentivar la diversificación de productos y servicios turísticos.	*Establecer vinculación con los prestadores de servicios cinegéticos y de pesca deportiva para posicionar a Mazatlán en estos segmentos.*	*SECTUR Estatal*	*Históricamente en el destino las actividades cinegéticas y de pesca deportiva han sido populares, sobre todo para el turismo extranjero ya que el destino cuenta con los recursos de infraestructura y naturales para ello.*
	Coordinar esfuerzos entre hoteleros y estos dos segmentos para ofrecer promociones a través de productos y paquetes innovadores complementarios.	*SECTUR Estatal*	
	Revisión de regulación para el desarrollo del turismo cinegético para agilizar la tramitología de la actividad.	*SECTUR Estatal*	
	Colaborar con información, folletos, promoción y la participación en foros relacionados con la actividad cinegética y de pesca deportiva.	*SECTUR Estatal*	

Proyecto para incentivar la diversificación de productos y servicios turísticos.	*Establecer vinculación con los prestadores de servicios cinegéticos y de pesca deportiva para posicionar a Mazatlán en estos segmentos.*	*SECTUR Estatal*	*Históricamente en el destino las actividades cinegéticas y de pesca deportiva han sido populares, sobre todo para el turismo extranjero ya que el destino cuenta con los recursos de infraestructura y naturales para ello.*
	Coordinar esfuerzos entre hoteleros y estos dos segmentos para ofrecer promociones a través de productos y paquetes innovadores complementarios.	*SECTUR Estatal*	
	Revisión de regulación para el desarrollo del turismo cinegético para agilizar la tramitología de la actividad.	*SECTUR Estatal*	
	Colaborar con información, folletos, promoción y la participación en foros relacionados con la actividad cinegética y de pesca deportiva.	*SECTUR Estatal*	

Proyecto para incentivar la diversificación de productos y servicios turísticos.	*Establecer vinculación con los prestadores de servicios cinegéticos y de pesca deportiva para posicionar a Mazatlán en estos segmentos.*	*SECTUR Estatal*	*Históricamente en el destino las actividades cinegéticas y de pesca deportiva han sido populares, sobre todo para el turismo extranjero ya que el destino cuenta con los recursos de infraestructura y naturales para ello.*
	Coordinar esfuerzos entre hoteleros y estos dos segmentos para ofrecer promociones a través de productos y paquetes innovadores complementarios.	*SECTUR Estatal*	
	Revisión de regulación para el desarrollo del turismo cinegético para agilizar la tramitología de la actividad.	*SECTUR Estatal*	
	Colaborar con información, folletos, promoción y la participación en foros relacionados con la actividad cinegética y de pesca deportiva.	*SECTUR Estatal*	

Proyecto para incentivar la diversificación de productos y servicios turísticos.	*Establecer vinculación con los prestadores de servicios cinegéticos y de pesca deportiva para posicionar a Mazatlán en estos segmentos.*	*SECTUR Estatal*	*Históricamente en el destino las actividades cinegéticas y de pesca deportiva han sido populares, sobre todo para el turismo extranjero ya que el destino cuenta con los recursos de infraestructura y naturales para ello.*
	Coordinar esfuerzos entre hoteleros y estos dos segmentos para ofrecer promociones a través de productos y paquetes innovadores complementarios.	*SECTUR Estatal*	
	Revisión de regulación para el desarrollo del turismo cinegético para agilizar la tramitología de la actividad.	*SECTUR Estatal*	
	Colaborar con información, folletos, promoción y la participación en foros relacionados con la actividad cinegética y de pesca deportiva.	*SECTUR Estatal*	

Proyecto para incentivar la diversificación de productos y servicios turísticos.	*Establecer vinculación con los prestadores de servicios cinegéticos y de pesca deportiva para posicionar a Mazatlán en estos segmentos.*	*SECTUR Estatal*	*Históricamente en el destino las actividades cinegéticas y de pesca deportiva han sido populares, sobre todo para el turismo extranjero ya que el destino cuenta con los recursos de infraestructura y naturales para ello.*
	Coordinar esfuerzos entre hoteleros y estos dos segmentos para ofrecer promociones a través de productos y paquetes innovadores complementarios.	*SECTUR Estatal*	
	Revisión de regulación para el desarrollo del turismo cinegético para agilizar la tramitología de la actividad.	*SECTUR Estatal*	
	Colaborar con información, folletos, promoción y la participación en foros relacionados con la actividad cinegética y de pesca deportiva.	*SECTUR Estatal*	

Proyecto para incentivar la diversificación de productos y servicios turísticos.	*Establecer vinculación con los prestadores de servicios cinegéticos y de pesca deportiva para posicionar a Mazatlán en estos segmentos.*	*SECTUR Estatal*	*Históricamente en el destino las actividades cinegéticas y de pesca deportiva han sido populares, sobre todo para el turismo extranjero ya que el destino cuenta con los recursos de infraestructura y naturales para ello.*
	Coordinar esfuerzos entre hoteleros y estos dos segmentos para ofrecer promociones a través de productos y paquetes innovadores complementarios.	*SECTUR Estatal*	
	Revisión de regulación para el desarrollo del turismo cinegético para agilizar la tramitología de la actividad.	*SECTUR Estatal*	
	Colaborar con información, folletos, promoción y la participación en foros relacionados con la actividad cinegética y de pesca deportiva.	*SECTUR Estatal*	

Proyecto para incentivar la diversificación de productos y servicios turísticos.	*Establecer vinculación con los prestadores de servicios cinegéticos y de pesca deportiva para posicionar a Mazatlán en estos segmentos.*	*SECTUR Estatal*	*Históricamente en el destino las actividades cinegéticas y de pesca deportiva han sido populares, sobre todo para el turismo extranjero ya que el destino cuenta con los recursos de infraestructura y naturales para ello.*
	Coordinar esfuerzos entre hoteleros y estos dos segmentos para ofrecer promociones a través de productos y paquetes innovadores complementarios.	*SECTUR Estatal*	
	Revisión de regulación para el desarrollo del turismo cinegético para agilizar la tramitología de la actividad.	*SECTUR Estatal*	
	Colaborar con información, folletos, promoción y la participación en foros relacionados con la actividad cinegética y de pesca deportiva.	*SECTUR Estatal*	

Proyecto para incentivar la diversificación de productos y servicios turísticos.	*Establecer vinculación con los prestadores de servicios cinegéticos y de pesca deportiva para posicionar a Mazatlán en estos segmentos.*	*SECTUR Estatal*	*Históricamente en el destino las actividades cinegéticas y de pesca deportiva han sido populares, sobre todo para el turismo extranjero ya que el destino cuenta con los recursos de infraestructura y naturales para ello.*
	Coordinar esfuerzos entre hoteleros y estos dos segmentos para ofrecer promociones a través de productos y paquetes innovadores complementarios.	*SECTUR Estatal*	
	Revisión de regulación para el desarrollo del turismo cinegético para agilizar la tramitología de la actividad.	*SECTUR Estatal*	
	Colaborar con información, folletos, promoción y la participación en foros relacionados con la actividad cinegética y de pesca deportiva.	*SECTUR Estatal*	

Proyecto para incentivar la diversificación de productos y servicios turísticos.	*Establecer vinculación con los prestadores de servicios cinegéticos y de pesca deportiva para posicionar a Mazatlán en estos segmentos.*	*SECTUR Estatal*	*Históricamente en el destino las actividades cinegéticas y de pesca deportiva han sido populares, sobre todo para el turismo extranjero ya que el destino cuenta con los recursos de infraestructura y naturales para ello.*
	Coordinar esfuerzos entre hoteleros y estos dos segmentos para ofrecer promociones a través de productos y paquetes innovadores complementarios.	*SECTUR Estatal*	
	Revisión de regulación para el desarrollo del turismo cinegético para agilizar la tramitología de la actividad.	*SECTUR Estatal*	
	Colaborar con información, folletos, promoción y la participación en foros relacionados con la actividad cinegética y de pesca deportiva.	*SECTUR Estatal*	

Proyecto para incentivar la diversificación de productos y servicios turísticos.	*Establecer vinculación con los prestadores de servicios cinegéticos y de pesca deportiva para posicionar a Mazatlán en estos segmentos.*	*SECTUR Estatal*	*Históricamente en el destino las actividades cinegéticas y de pesca deportiva han sido populares, sobre todo para el turismo extranjero ya que el destino cuenta con los recursos de infraestructura y naturales para ello.*
	Coordinar esfuerzos entre hoteleros y estos dos segmentos para ofrecer promociones a través de productos y paquetes innovadores complementarios.	*SECTUR Estatal*	
	Revisión de regulación para el desarrollo del turismo cinegético para agilizar la tramitología de la actividad.	*SECTUR Estatal*	
	Colaborar con información, folletos, promoción y la participación en foros relacionados con la actividad cinegética y de pesca deportiva.	*SECTUR Estatal*	

Proyecto para incentivar la diversificación de productos y servicios turísticos.	*Establecer vinculación con los prestadores de servicios cinegéticos y de pesca deportiva para posicionar a Mazatlán en estos segmentos.*	*SECTUR Estatal*	*Históricamente en el destino las actividades cinegéticas y de pesca deportiva han sido populares, sobre todo para el turismo extranjero ya que el destino cuenta con los recursos de infraestructura y naturales para ello.*
	Coordinar esfuerzos entre hoteleros y estos dos segmentos para ofrecer promociones a través de productos y paquetes innovadores complementarios.	*SECTUR Estatal*	
	Revisión de regulación para el desarrollo del turismo cinegético para agilizar la tramitología de la actividad.	*SECTUR Estatal*	
	Colaborar con información, folletos, promoción y la participación en foros relacionados con la actividad cinegética y de pesca deportiva.	*SECTUR Estatal*	

Proyecto para incentivar la diversificación de productos y servicios turísticos.	*Establecer vinculación con los prestadores de servicios cinegéticos y de pesca deportiva para posicionar a Mazatlán en estos segmentos.*	*SECTUR Estatal*	*Históricamente en el destino las actividades cinegéticas y de pesca deportiva han sido populares, sobre todo para el turismo extranjero ya que el destino cuenta con los recursos de infraestructura y naturales para ello.*
	Coordinar esfuerzos entre hoteleros y estos dos segmentos para ofrecer promociones a través de productos y paquetes innovadores complementarios.	*SECTUR Estatal*	
	Revisión de regulación para el desarrollo del turismo cinegético para agilizar la tramitología de la actividad.	*SECTUR Estatal*	
	Colaborar con información, folletos, promoción y la participación en foros relacionados con la actividad cinegética y de pesca deportiva.	*SECTUR Estatal*	

Proyecto para incentivar la diversificación de productos y servicios turísticos.	*Establecer vinculación con los prestadores de servicios cinegéticos y de pesca deportiva para posicionar a Mazatlán en estos segmentos.*	*SECTUR Estatal*	*Históricamente en el destino las actividades cinegéticas y de pesca deportiva han sido populares, sobre todo para el turismo extranjero ya que el destino cuenta con los recursos de infraestructura y naturales para ello.*
	Coordinar esfuerzos entre hoteleros y estos dos segmentos para ofrecer promociones a través de productos y paquetes innovadores complementarios.	*SECTUR Estatal*	
	Revisión de regulación para el desarrollo del turismo cinegético para agilizar la tramitología de la actividad.	*SECTUR Estatal*	
	Colaborar con información, folletos, promoción y la participación en foros relacionados con la actividad cinegética y de pesca deportiva.	*SECTUR Estatal*	

Proyecto para incentivar la diversificación de productos y servicios turísticos.	*Establecer vinculación con los prestadores de servicios cinegéticos y de pesca deportiva para posicionar a Mazatlán en estos segmentos.*	*SECTUR Estatal*	*Históricamente en el destino las actividades cinegéticas y de pesca deportiva han sido populares, sobre todo para el turismo extranjero ya que el destino cuenta con los recursos de infraestructura y naturales para ello.*
	Coordinar esfuerzos entre hoteleros y estos dos segmentos para ofrecer promociones a través de productos y paquetes innovadores complementarios.	*SECTUR Estatal*	
	Revisión de regulación para el desarrollo del turismo cinegético para agilizar la tramitología de la actividad.	*SECTUR Estatal*	
	Colaborar con información, folletos, promoción y la participación en foros relacionados con la actividad cinegética y de pesca deportiva.	*SECTUR Estatal*	

Proyecto para incentivar la diversificación de productos y servicios turísticos.	*Establecer vinculación con los prestadores de servicios cinegéticos y de pesca deportiva para posicionar a Mazatlán en estos segmentos.*	*SECTUR Estatal*	*Históricamente en el destino las actividades cinegéticas y de pesca deportiva han sido populares, sobre todo para el turismo extranjero ya que el destino cuenta con los recursos de infraestructura y naturales para ello.*
	Coordinar esfuerzos entre hoteleros y estos dos segmentos para ofrecer promociones a través de productos y paquetes innovadores complementarios.	*SECTUR Estatal*	
	Revisión de regulación para el desarrollo del turismo cinegético para agilizar la tramitología de la actividad.	*SECTUR Estatal*	
	Colaborar con información, folletos, promoción y la participación en foros relacionados con la actividad cinegética y de pesca deportiva.	*SECTUR Estatal*	

Proyecto para incentivar la diversificación de productos y servicios turísticos.	*Establecer vinculación con los prestadores de servicios cinegéticos y de pesca deportiva para posicionar a Mazatlán en estos segmentos.*	*SECTUR Estatal*	*Históricamente en el destino las actividades cinegéticas y de pesca deportiva han sido populares, sobre todo para el turismo extranjero ya que el destino cuenta con los recursos de infraestructura y naturales para ello.*
	Coordinar esfuerzos entre hoteleros y estos dos segmentos para ofrecer promociones a través de productos y paquetes innovadores complementarios.	*SECTUR Estatal*	
	Revisión de regulación para el desarrollo del turismo cinegético para agilizar la tramitología de la actividad.	*SECTUR Estatal*	
	Colaborar con información, folletos, promoción y la participación en foros relacionados con la actividad cinegética y de pesca deportiva.	*SECTUR Estatal*	

Proyecto para incentivar la diversificación de productos y servicios turísticos.	*Establecer vinculación con los prestadores de servicios cinegéticos y de pesca deportiva para posicionar a Mazatlán en estos segmentos.*	*SECTUR Estatal*	*Históricamente en el destino las actividades cinegéticas y de pesca deportiva han sido populares, sobre todo para el turismo extranjero ya que el destino cuenta con los recursos de infraestructura y naturales para ello.*
	Coordinar esfuerzos entre hoteleros y estos dos segmentos para ofrecer promociones a través de productos y paquetes innovadores complementarios.	*SECTUR Estatal*	
	Revisión de regulación para el desarrollo del turismo cinegético para agilizar la tramitología de la actividad.	*SECTUR Estatal*	
	Colaborar con información, folletos, promoción y la participación en foros relacionados con la actividad cinegética y de pesca deportiva.	*SECTUR Estatal*	

Proyecto para incentivar la diversificación de productos y servicios turísticos.	*Establecer vinculación con los prestadores de servicios cinegéticos y de pesca deportiva para posicionar a Mazatlán en estos segmentos.*	*SECTUR Estatal*	*Históricamente en el destino las actividades cinegéticas y de pesca deportiva han sido populares, sobre todo para el turismo extranjero ya que el destino cuenta con los recursos de infraestructura y naturales para ello.*
	Coordinar esfuerzos entre hoteleros y estos dos segmentos para ofrecer promociones a través de productos y paquetes innovadores complementarios.	*SECTUR Estatal*	
	Revisión de regulación para el desarrollo del turismo cinegético para agilizar la tramitología de la actividad.	*SECTUR Estatal*	
	Colaborar con información, folletos, promoción y la participación en foros relacionados con la actividad cinegética y de pesca deportiva.	*SECTUR Estatal*	

Proyecto para incentivar la diversificación de productos y servicios turísticos.	*Establecer vinculación con los prestadores de servicios cinegéticos y de pesca deportiva para posicionar a Mazatlán en estos segmentos.*	*SECTUR Estatal*	*Históricamente en el destino las actividades cinegéticas y de pesca deportiva han sido populares, sobre todo para el turismo extranjero ya que el destino cuenta con los recursos de infraestructura y naturales para ello.*
	Coordinar esfuerzos entre hoteleros y estos dos segmentos para ofrecer promociones a través de productos y paquetes innovadores complementarios.	*SECTUR Estatal*	
	Revisión de regulación para el desarrollo del turismo cinegético para agilizar la tramitología de la actividad.	*SECTUR Estatal*	
	Colaborar con información, folletos, promoción y la participación en foros relacionados con la actividad cinegética y de pesca deportiva.	*SECTUR Estatal*	

Proyecto para incentivar la diversificación de productos y servicios turísticos.	*Establecer vinculación con los prestadores de servicios cinegéticos y de pesca deportiva para posicionar a Mazatlán en estos segmentos.*	*SECTUR Estatal*	*Históricamente en el destino las actividades cinegéticas y de pesca deportiva han sido populares, sobre todo para el turismo extranjero ya que el destino cuenta con los recursos de infraestructura y naturales para ello.*
	Coordinar esfuerzos entre hoteleros y estos dos segmentos para ofrecer promociones a través de productos y paquetes innovadores complementarios.	*SECTUR Estatal*	
	Revisión de regulación para el desarrollo del turismo cinegético para agilizar la tramitología de la actividad.	*SECTUR Estatal*	
	Colaborar con información, folletos, promoción y la participación en foros relacionados con la actividad cinegética y de pesca deportiva.	*SECTUR Estatal*	

Proyecto para incentivar la diversificación de productos y servicios turísticos.	*Establecer vinculación con los prestadores de servicios cinegéticos y de pesca deportiva para posicionar a Mazatlán en estos segmentos.*	*SECTUR Estatal*	*Históricamente en el destino las actividades cinegéticas y de pesca deportiva han sido populares, sobre todo para el turismo extranjero ya que el destino cuenta con los recursos de infraestructura y naturales para ello.*
	Coordinar esfuerzos entre hoteleros y estos dos segmentos para ofrecer promociones a través de productos y paquetes innovadores complementarios.	*SECTUR Estatal*	
	Revisión de regulación para el desarrollo del turismo cinegético para agilizar la tramitología de la actividad.	*SECTUR Estatal*	
	Colaborar con información, folletos, promoción y la participación en foros relacionados con la actividad cinegética y de pesca deportiva.	*SECTUR Estatal*	

Proyecto para incentivar la diversificación de productos y servicios turísticos.	*Establecer vinculación con los prestadores de servicios cinegéticos y de pesca deportiva para posicionar a Mazatlán en estos segmentos.*	*SECTUR Estatal*	*Históricamente en el destino las actividades cinegéticas y de pesca deportiva han sido populares, sobre todo para el turismo extranjero ya que el destino cuenta con los recursos de infraestructura y naturales para ello.*
	Coordinar esfuerzos entre hoteleros y estos dos segmentos para ofrecer promociones a través de productos y paquetes innovadores complementarios.	*SECTUR Estatal*	
	Revisión de regulación para el desarrollo del turismo cinegético para agilizar la tramitología de la actividad.	*SECTUR Estatal*	
	Colaborar con información, folletos, promoción y la participación en foros relacionados con la actividad cinegética y de pesca deportiva.	*SECTUR Estatal*	

Proyecto para incentivar la diversificación de productos y servicios turísticos.	*Establecer vinculación con los prestadores de servicios cinegéticos y de pesca deportiva para posicionar a Mazatlán en estos segmentos.*	*SECTUR Estatal*	*Históricamente en el destino las actividades cinegéticas y de pesca deportiva han sido populares, sobre todo para el turismo extranjero ya que el destino cuenta con los recursos de infraestructura y naturales para ello.*
	Coordinar esfuerzos entre hoteleros y estos dos segmentos para ofrecer promociones a través de productos y paquetes innovadores complementarios.	*SECTUR Estatal*	
	Revisión de regulación para el desarrollo del turismo cinegético para agilizar la tramitología de la actividad.	*SECTUR Estatal*	
	Colaborar con información, folletos, promoción y la participación en foros relacionados con la actividad cinegética y de pesca deportiva.	*SECTUR Estatal*	

Proyecto para incentivar la diversificación de productos y servicios turísticos.	*Establecer vinculación con los prestadores de servicios cinegéticos y de pesca deportiva para posicionar a Mazatlán en estos segmentos.*	*SECTUR Estatal*	*Históricamente en el destino las actividades cinegéticas y de pesca deportiva han sido populares, sobre todo para el turismo extranjero ya que el destino cuenta con los recursos de infraestructura y naturales para ello.*
	Coordinar esfuerzos entre hoteleros y estos dos segmentos para ofrecer promociones a través de productos y paquetes innovadores complementarios.	*SECTUR Estatal*	
	Revisión de regulación para el desarrollo del turismo cinegético para agilizar la tramitología de la actividad.	*SECTUR Estatal*	
	Colaborar con información, folletos, promoción y la participación en foros relacionados con la actividad cinegética y de pesca deportiva.	*SECTUR Estatal*	

Proyecto para incentivar la diversificación de productos y servicios turísticos.	*Establecer vinculación con los prestadores de servicios cinegéticos y de pesca deportiva para posicionar a Mazatlán en estos segmentos.*	*SECTUR Estatal*	*Históricamente en el destino las actividades cinegéticas y de pesca deportiva han sido populares, sobre todo para el turismo extranjero ya que el destino cuenta con los recursos de infraestructura y naturales para ello.*
	Coordinar esfuerzos entre hoteleros y estos dos segmentos para ofrecer promociones a través de productos y paquetes innovadores complementarios.	*SECTUR Estatal*	
	Revisión de regulación para el desarrollo del turismo cinegético para agilizar la tramitología de la actividad.	*SECTUR Estatal*	
	Colaborar con información, folletos, promoción y la participación en foros relacionados con la actividad cinegética y de pesca deportiva.	*SECTUR Estatal*	

Proyecto para incentivar la diversificación de productos y servicios turísticos.	*Establecer vinculación con los prestadores de servicios cinegéticos y de pesca deportiva para posicionar a Mazatlán en estos segmentos.*	*SECTUR Estatal*	*Históricamente en el destino las actividades cinegéticas y de pesca deportiva han sido populares, sobre todo para el turismo extranjero ya que el destino cuenta con los recursos de infraestructura y naturales para ello.*
	Coordinar esfuerzos entre hoteleros y estos dos segmentos para ofrecer promociones a través de productos y paquetes innovadores complementarios.	*SECTUR Estatal*	
	Revisión de regulación para el desarrollo del turismo cinegético para agilizar la tramitología de la actividad.	*SECTUR Estatal*	
	Colaborar con información, folletos, promoción y la participación en foros relacionados con la actividad cinegética y de pesca deportiva.	*SECTUR Estatal*	

Proyecto para incentivar la diversificación de productos y servicios turísticos.	*Establecer vinculación con los prestadores de servicios cinegéticos y de pesca deportiva para posicionar a Mazatlán en estos segmentos.*	*SECTUR Estatal*	*Históricamente en el destino las actividades cinegéticas y de pesca deportiva han sido populares, sobre todo para el turismo extranjero ya que el destino cuenta con los recursos de infraestructura y naturales para ello.*
	Coordinar esfuerzos entre hoteleros y estos dos segmentos para ofrecer promociones a través de productos y paquetes innovadores complementarios.	*SECTUR Estatal*	
	Revisión de regulación para el desarrollo del turismo cinegético para agilizar la tramitología de la actividad.	*SECTUR Estatal*	
	Colaborar con información, folletos, promoción y la participación en foros relacionados con la actividad cinegética y de pesca deportiva.	*SECTUR Estatal*	

Proyecto para incentivar la diversificación de productos y servicios turísticos.	*Establecer vinculación con los prestadores de servicios cinegéticos y de pesca deportiva para posicionar a Mazatlán en estos segmentos.*	*SECTUR Estatal*	*Históricamente en el destino las actividades cinegéticas y de pesca deportiva han sido populares, sobre todo para el turismo extranjero ya que el destino cuenta con los recursos de infraestructura y naturales para ello.*
	Coordinar esfuerzos entre hoteleros y estos dos segmentos para ofrecer promociones a través de productos y paquetes innovadores complementarios.	*SECTUR Estatal*	
	Revisión de regulación para el desarrollo del turismo cinegético para agilizar la tramitología de la actividad.	*SECTUR Estatal*	
	Colaborar con información, folletos, promoción y la participación en foros relacionados con la actividad cinegética y de pesca deportiva.	*SECTUR Estatal*	

Proyecto para incentivar la diversificación de productos y servicios turísticos.	*Establecer vinculación con los prestadores de servicios cinegéticos y de pesca deportiva para posicionar a Mazatlán en estos segmentos.*	*SECTUR Estatal*	*Históricamente en el destino las actividades cinegéticas y de pesca deportiva han sido populares, sobre todo para el turismo extranjero ya que el destino cuenta con los recursos de infraestructura y naturales para ello.*
	Coordinar esfuerzos entre hoteleros y estos dos segmentos para ofrecer promociones a través de productos y paquetes innovadores complementarios.	*SECTUR Estatal*	
	Revisión de regulación para el desarrollo del turismo cinegético para agilizar la tramitología de la actividad.	*SECTUR Estatal*	
	Colaborar con información, folletos, promoción y la participación en foros relacionados con la actividad cinegética y de pesca deportiva.	*SECTUR Estatal*	

Proyecto para incentivar la diversificación de productos y servicios turísticos.	*Establecer vinculación con los prestadores de servicios cinegéticos y de pesca deportiva para posicionar a Mazatlán en estos segmentos.*	*SECTUR Estatal*	*Históricamente en el destino las actividades cinegéticas y de pesca deportiva han sido populares, sobre todo para el turismo extranjero ya que el destino cuenta con los recursos de infraestructura y naturales para ello.*
	Coordinar esfuerzos entre hoteleros y estos dos segmentos para ofrecer promociones a través de productos y paquetes innovadores complementarios.	*SECTUR Estatal*	
	Revisión de regulación para el desarrollo del turismo cinegético para agilizar la tramitología de la actividad.	*SECTUR Estatal*	
	Colaborar con información, folletos, promoción y la participación en foros relacionados con la actividad cinegética y de pesca deportiva.	*SECTUR Estatal*	

Proyecto para incentivar la diversificación de productos y servicios turísticos.	*Establecer vinculación con los prestadores de servicios cinegéticos y de pesca deportiva para posicionar a Mazatlán en estos segmentos.*	*SECTUR Estatal*	*Históricamente en el destino las actividades cinegéticas y de pesca deportiva han sido populares, sobre todo para el turismo extranjero ya que el destino cuenta con los recursos de infraestructura y naturales para ello.*
	Coordinar esfuerzos entre hoteleros y estos dos segmentos para ofrecer promociones a través de productos y paquetes innovadores complementarios.	*SECTUR Estatal*	
	Revisión de regulación para el desarrollo del turismo cinegético para agilizar la tramitología de la actividad.	*SECTUR Estatal*	
	Colaborar con información, folletos, promoción y la participación en foros relacionados con la actividad cinegética y de pesca deportiva.	*SECTUR Estatal*	

Proyecto para incentivar la diversificación de productos y servicios turísticos.	*Establecer vinculación con los prestadores de servicios cinegéticos y de pesca deportiva para posicionar a Mazatlán en estos segmentos.*	*SECTUR Estatal*	*Históricamente en el destino las actividades cinegéticas y de pesca deportiva han sido populares, sobre todo para el turismo extranjero ya que el destino cuenta con los recursos de infraestructura y naturales para ello.*
	Coordinar esfuerzos entre hoteleros y estos dos segmentos para ofrecer promociones a través de productos y paquetes innovadores complementarios.	*SECTUR Estatal*	
	Revisión de regulación para el desarrollo del turismo cinegético para agilizar la tramitología de la actividad.	*SECTUR Estatal*	
	Colaborar con información, folletos, promoción y la participación en foros relacionados con la actividad cinegética y de pesca deportiva.	*SECTUR Estatal*	

Proyecto para incentivar la diversificación de productos y servicios turísticos.	*Establecer vinculación con los prestadores de servicios cinegéticos y de pesca deportiva para posicionar a Mazatlán en estos segmentos.*	*SECTUR Estatal*	*Históricamente en el destino las actividades cinegéticas y de pesca deportiva han sido populares, sobre todo para el turismo extranjero ya que el destino cuenta con los recursos de infraestructura y naturales para ello.*
	Coordinar esfuerzos entre hoteleros y estos dos segmentos para ofrecer promociones a través de productos y paquetes innovadores complementarios.	*SECTUR Estatal*	
	Revisión de regulación para el desarrollo del turismo cinegético para agilizar la tramitología de la actividad.	*SECTUR Estatal*	
	Colaborar con información, folletos, promoción y la participación en foros relacionados con la actividad cinegética y de pesca deportiva.	*SECTUR Estatal*	

Proyecto para incentivar la diversificación de productos y servicios turísticos.	*Establecer vinculación con los prestadores de servicios cinegéticos y de pesca deportiva para posicionar a Mazatlán en estos segmentos.*	*SECTUR Estatal*	*Históricamente en el destino las actividades cinegéticas y de pesca deportiva han sido populares, sobre todo para el turismo extranjero ya que el destino cuenta con los recursos de infraestructura y naturales para ello.*
	Coordinar esfuerzos entre hoteleros y estos dos segmentos para ofrecer promociones a través de productos y paquetes innovadores complementarios.	*SECTUR Estatal*	
	Revisión de regulación para el desarrollo del turismo cinegético para agilizar la tramitología de la actividad.	*SECTUR Estatal*	
	Colaborar con información, folletos, promoción y la participación en foros relacionados con la actividad cinegética y de pesca deportiva.	*SECTUR Estatal*	

Proyecto para incentivar la diversificación de productos y servicios turísticos.	*Establecer vinculación con los prestadores de servicios cinegéticos y de pesca deportiva para posicionar a Mazatlán en estos segmentos.*	*SECTUR Estatal*	*Históricamente en el destino las actividades cinegéticas y de pesca deportiva han sido populares, sobre todo para el turismo extranjero ya que el destino cuenta con los recursos de infraestructura y naturales para ello.*
	Coordinar esfuerzos entre hoteleros y estos dos segmentos para ofrecer promociones a través de productos y paquetes innovadores complementarios.	*SECTUR Estatal*	
	Revisión de regulación para el desarrollo del turismo cinegético para agilizar la tramitología de la actividad.	*SECTUR Estatal*	
	Colaborar con información, folletos, promoción y la participación en foros relacionados con la actividad cinegética y de pesca deportiva.	*SECTUR Estatal*	

Proyecto para incentivar la diversificación de productos y servicios turísticos.	*Establecer vinculación con los prestadores de servicios cinegéticos y de pesca deportiva para posicionar a Mazatlán en estos segmentos.*	*SECTUR Estatal*	*Históricamente en el destino las actividades cinegéticas y de pesca deportiva han sido populares, sobre todo para el turismo extranjero ya que el destino cuenta con los recursos de infraestructura y naturales para ello.*
	Coordinar esfuerzos entre hoteleros y estos dos segmentos para ofrecer promociones a través de productos y paquetes innovadores complementarios.	*SECTUR Estatal*	
	Revisión de regulación para el desarrollo del turismo cinegético para agilizar la tramitología de la actividad.	*SECTUR Estatal*	
	Colaborar con información, folletos, promoción y la participación en foros relacionados con la actividad cinegética y de pesca deportiva.	*SECTUR Estatal*	

Proyecto para incentivar la diversificación de productos y servicios turísticos.	*Establecer vinculación con los prestadores de servicios cinegéticos y de pesca deportiva para posicionar a Mazatlán en estos segmentos.*	*SECTUR Estatal*	*Históricamente en el destino las actividades cinegéticas y de pesca deportiva han sido populares, sobre todo para el turismo extranjero ya que el destino cuenta con los recursos de infraestructura y naturales para ello.*
	Coordinar esfuerzos entre hoteleros y estos dos segmentos para ofrecer promociones a través de productos y paquetes innovadores complementarios.	*SECTUR Estatal*	
	Revisión de regulación para el desarrollo del turismo cinegético para agilizar la tramitología de la actividad.	*SECTUR Estatal*	
	Colaborar con información, folletos, promoción y la participación en foros relacionados con la actividad cinegética y de pesca deportiva.	*SECTUR Estatal*	

Proyecto para incentivar la diversificación de productos y servicios turísticos.	*Establecer vinculación con los prestadores de servicios cinegéticos y de pesca deportiva para posicionar a Mazatlán en estos segmentos.*	*SECTUR Estatal*	*Históricamente en el destino las actividades cinegéticas y de pesca deportiva han sido populares, sobre todo para el turismo extranjero ya que el destino cuenta con los recursos de infraestructura y naturales para ello.*
	Coordinar esfuerzos entre hoteleros y estos dos segmentos para ofrecer promociones a través de productos y paquetes innovadores complementarios.	*SECTUR Estatal*	
	Revisión de regulación para el desarrollo del turismo cinegético para agilizar la tramitología de la actividad.	*SECTUR Estatal*	
	Colaborar con información, folletos, promoción y la participación en foros relacionados con la actividad cinegética y de pesca deportiva.	*SECTUR Estatal*	

Proyecto para incentivar la diversificación de productos y servicios turísticos.	*Establecer vinculación con los prestadores de servicios cinegéticos y de pesca deportiva para posicionar a Mazatlán en estos segmentos.*	*SECTUR Estatal*	*Históricamente en el destino las actividades cinegéticas y de pesca deportiva han sido populares, sobre todo para el turismo extranjero ya que el destino cuenta con los recursos de infraestructura y naturales para ello.*
	Coordinar esfuerzos entre hoteleros y estos dos segmentos para ofrecer promociones a través de productos y paquetes innovadores complementarios.	*SECTUR Estatal*	
	Revisión de regulación para el desarrollo del turismo cinegético para agilizar la tramitología de la actividad.	*SECTUR Estatal*	
	Colaborar con información, folletos, promoción y la participación en foros relacionados con la actividad cinegética y de pesca deportiva.	*SECTUR Estatal*	

Proyecto para incentivar la diversificación de productos y servicios turísticos.	*Establecer vinculación con los prestadores de servicios cinegéticos y de pesca deportiva para posicionar a Mazatlán en estos segmentos.*	*SECTUR Estatal*	*Históricamente en el destino las actividades cinegéticas y de pesca deportiva han sido populares, sobre todo para el turismo extranjero ya que el destino cuenta con los recursos de infraestructura y naturales para ello.*
	Coordinar esfuerzos entre hoteleros y estos dos segmentos para ofrecer promociones a través de productos y paquetes innovadores complementarios.	*SECTUR Estatal*	
	Revisión de regulación para el desarrollo del turismo cinegético para agilizar la tramitología de la actividad.	*SECTUR Estatal*	
	Colaborar con información, folletos, promoción y la participación en foros relacionados con la actividad cinegética y de pesca deportiva.	*SECTUR Estatal*	

Proyecto para incentivar la diversificación de productos y servicios turísticos.	*Establecer vinculación con los prestadores de servicios cinegéticos y de pesca deportiva para posicionar a Mazatlán en estos segmentos.*	*SECTUR Estatal*	*Históricamente en el destino las actividades cinegéticas y de pesca deportiva han sido populares, sobre todo para el turismo extranjero ya que el destino cuenta con los recursos de infraestructura y naturales para ello.*
	Coordinar esfuerzos entre hoteleros y estos dos segmentos para ofrecer promociones a través de productos y paquetes innovadores complementarios.	*SECTUR Estatal*	
	Revisión de regulación para el desarrollo del turismo cinegético para agilizar la tramitología de la actividad.	*SECTUR Estatal*	
	Colaborar con información, folletos, promoción y la participación en foros relacionados con la actividad cinegética y de pesca deportiva.	*SECTUR Estatal*	

Proyecto para incentivar la diversificación de productos y servicios turísticos.	*Establecer vinculación con los prestadores de servicios cinegéticos y de pesca deportiva para posicionar a Mazatlán en estos segmentos.*	*SECTUR Estatal*	*Históricamente en el destino las actividades cinegéticas y de pesca deportiva han sido populares, sobre todo para el turismo extranjero ya que el destino cuenta con los recursos de infraestructura y naturales para ello.*
	Coordinar esfuerzos entre hoteleros y estos dos segmentos para ofrecer promociones a través de productos y paquetes innovadores complementarios.	*SECTUR Estatal*	
	Revisión de regulación para el desarrollo del turismo cinegético para agilizar la tramitología de la actividad.	*SECTUR Estatal*	
	Colaborar con información, folletos, promoción y la participación en foros relacionados con la actividad cinegética y de pesca deportiva.	*SECTUR Estatal*	

Proyecto para incentivar la diversificación de productos y servicios turísticos.	*Establecer vinculación con los prestadores de servicios cinegéticos y de pesca deportiva para posicionar a Mazatlán en estos segmentos.*	*SECTUR Estatal*	*Históricamente en el destino las actividades cinegéticas y de pesca deportiva han sido populares, sobre todo para el turismo extranjero ya que el destino cuenta con los recursos de infraestructura y naturales para ello.*
	Coordinar esfuerzos entre hoteleros y estos dos segmentos para ofrecer promociones a través de productos y paquetes innovadores complementarios.	*SECTUR Estatal*	
	Revisión de regulación para el desarrollo del turismo cinegético para agilizar la tramitología de la actividad.	*SECTUR Estatal*	
	Colaborar con información, folletos, promoción y la participación en foros relacionados con la actividad cinegética y de pesca deportiva.	*SECTUR Estatal*	

Proyecto para incentivar la diversificación de productos y servicios turísticos.	*Establecer vinculación con los prestadores de servicios cinegéticos y de pesca deportiva para posicionar a Mazatlán en estos segmentos.*	*SECTUR Estatal*	*Históricamente en el destino las actividades cinegéticas y de pesca deportiva han sido populares, sobre todo para el turismo extranjero ya que el destino cuenta con los recursos de infraestructura y naturales para ello.*
	Coordinar esfuerzos entre hoteleros y estos dos segmentos para ofrecer promociones a través de productos y paquetes innovadores complementarios.	*SECTUR Estatal*	
	Revisión de regulación para el desarrollo del turismo cinegético para agilizar la tramitología de la actividad.	*SECTUR Estatal*	
	Colaborar con información, folletos, promoción y la participación en foros relacionados con la actividad cinegética y de pesca deportiva.	*SECTUR Estatal*	

Proyecto para incentivar la diversificación de productos y servicios turísticos.	*Establecer vinculación con los prestadores de servicios cinegéticos y de pesca deportiva para posicionar a Mazatlán en estos segmentos.*	*SECTUR Estatal*	*Históricamente en el destino las actividades cinegéticas y de pesca deportiva han sido populares, sobre todo para el turismo extranjero ya que el destino cuenta con los recursos de infraestructura y naturales para ello.*
	Coordinar esfuerzos entre hoteleros y estos dos segmentos para ofrecer promociones a través de productos y paquetes innovadores complementarios.	*SECTUR Estatal*	
	Revisión de regulación para el desarrollo del turismo cinegético para agilizar la tramitología de la actividad.	*SECTUR Estatal*	
	Colaborar con información, folletos, promoción y la participación en foros relacionados con la actividad cinegética y de pesca deportiva.	*SECTUR Estatal*	

Proyecto para incentivar la diversificación de productos y servicios turísticos.	*Establecer vinculación con los prestadores de servicios cinegéticos y de pesca deportiva para posicionar a Mazatlán en estos segmentos.*	*SECTUR Estatal*	*Históricamente en el destino las actividades cinegéticas y de pesca deportiva han sido populares, sobre todo para el turismo extranjero ya que el destino cuenta con los recursos de infraestructura y naturales para ello.*
	Coordinar esfuerzos entre hoteleros y estos dos segmentos para ofrecer promociones a través de productos y paquetes innovadores complementarios.	*SECTUR Estatal*	
	Revisión de regulación para el desarrollo del turismo cinegético para agilizar la tramitología de la actividad.	*SECTUR Estatal*	
	Colaborar con información, folletos, promoción y la participación en foros relacionados con la actividad cinegética y de pesca deportiva.	*SECTUR Estatal*	

Proyecto para incentivar la diversificación de productos y servicios turísticos.	*Establecer vinculación con los prestadores de servicios cinegéticos y de pesca deportiva para posicionar a Mazatlán en estos segmentos.*	*SECTUR Estatal*	*Históricamente en el destino las actividades cinegéticas y de pesca deportiva han sido populares, sobre todo para el turismo extranjero ya que el destino cuenta con los recursos de infraestructura y naturales para ello.*
	Coordinar esfuerzos entre hoteleros y estos dos segmentos para ofrecer promociones a través de productos y paquetes innovadores complementarios.	*SECTUR Estatal*	
	Revisión de regulación para el desarrollo del turismo cinegético para agilizar la tramitología de la actividad.	*SECTUR Estatal*	
	Colaborar con información, folletos, promoción y la participación en foros relacionados con la actividad cinegética y de pesca deportiva.	*SECTUR Estatal*	

Proyecto para incentivar la diversificación de productos y servicios turísticos.	*Establecer vinculación con los prestadores de servicios cinegéticos y de pesca deportiva para posicionar a Mazatlán en estos segmentos.*	*SECTUR Estatal*	*Históricamente en el destino las actividades cinegéticas y de pesca deportiva han sido populares, sobre todo para el turismo extranjero ya que el destino cuenta con los recursos de infraestructura y naturales para ello.*
	Coordinar esfuerzos entre hoteleros y estos dos segmentos para ofrecer promociones a través de productos y paquetes innovadores complementarios.	*SECTUR Estatal*	
	Revisión de regulación para el desarrollo del turismo cinegético para agilizar la tramitología de la actividad.	*SECTUR Estatal*	
	Colaborar con información, folletos, promoción y la participación en foros relacionados con la actividad cinegética y de pesca deportiva.	*SECTUR Estatal*	

Proyecto para incentivar la diversificación de productos y servicios turísticos.	*Establecer vinculación con los prestadores de servicios cinegéticos y de pesca deportiva para posicionar a Mazatlán en estos segmentos.*	*SECTUR Estatal*	*Históricamente en el destino las actividades cinegéticas y de pesca deportiva han sido populares, sobre todo para el turismo extranjero ya que el destino cuenta con los recursos de infraestructura y naturales para ello.*
	Coordinar esfuerzos entre hoteleros y estos dos segmentos para ofrecer promociones a través de productos y paquetes innovadores complementarios.	*SECTUR Estatal*	
	Revisión de regulación para el desarrollo del turismo cinegético para agilizar la tramitología de la actividad.	*SECTUR Estatal*	
	Colaborar con información, folletos, promoción y la participación en foros relacionados con la actividad cinegética y de pesca deportiva.	*SECTUR Estatal*	

Proyecto para incentivar la diversificación de productos y servicios turísticos.	*Establecer vinculación con los prestadores de servicios cinegéticos y de pesca deportiva para posicionar a Mazatlán en estos segmentos.*	*SECTUR Estatal*	*Históricamente en el destino las actividades cinegéticas y de pesca deportiva han sido populares, sobre todo para el turismo extranjero ya que el destino cuenta con los recursos de infraestructura y naturales para ello.*
	Coordinar esfuerzos entre hoteleros y estos dos segmentos para ofrecer promociones a través de productos y paquetes innovadores complementarios.	*SECTUR Estatal*	
	Revisión de regulación para el desarrollo del turismo cinegético para agilizar la tramitología de la actividad.	*SECTUR Estatal*	
	Colaborar con información, folletos, promoción y la participación en foros relacionados con la actividad cinegética y de pesca deportiva.	*SECTUR Estatal*	

Proyecto para incentivar la diversificación de productos y servicios turísticos.	*Establecer vinculación con los prestadores de servicios cinegéticos y de pesca deportiva para posicionar a Mazatlán en estos segmentos.*	*SECTUR Estatal*	*Históricamente en el destino las actividades cinegéticas y de pesca deportiva han sido populares, sobre todo para el turismo extranjero ya que el destino cuenta con los recursos de infraestructura y naturales para ello.*
	Coordinar esfuerzos entre hoteleros y estos dos segmentos para ofrecer promociones a través de productos y paquetes innovadores complementarios.	*SECTUR Estatal*	
	Revisión de regulación para el desarrollo del turismo cinegético para agilizar la tramitología de la actividad.	*SECTUR Estatal*	
	Colaborar con información, folletos, promoción y la participación en foros relacionados con la actividad cinegética y de pesca deportiva.	*SECTUR Estatal*	

Proyecto para incentivar la diversificación de productos y servicios turísticos.	*Establecer vinculación con los prestadores de servicios cinegéticos y de pesca deportiva para posicionar a Mazatlán en estos segmentos.*	*SECTUR Estatal*	*Históricamente en el destino las actividades cinegéticas y de pesca deportiva han sido populares, sobre todo para el turismo extranjero ya que el destino cuenta con los recursos de infraestructura y naturales para ello.*
	Coordinar esfuerzos entre hoteleros y estos dos segmentos para ofrecer promociones a través de productos y paquetes innovadores complementarios.	*SECTUR Estatal*	
	Revisión de regulación para el desarrollo del turismo cinegético para agilizar la tramitología de la actividad.	*SECTUR Estatal*	
	Colaborar con información, folletos, promoción y la participación en foros relacionados con la actividad cinegética y de pesca deportiva.	*SECTUR Estatal*	

Proyecto para incentivar la diversificación de productos y servicios turísticos.	*Establecer vinculación con los prestadores de servicios cinegéticos y de pesca deportiva para posicionar a Mazatlán en estos segmentos.*	*SECTUR Estatal*	*Históricamente en el destino las actividades cinegéticas y de pesca deportiva han sido populares, sobre todo para el turismo extranjero ya que el destino cuenta con los recursos de infraestructura y naturales para ello.*
	Coordinar esfuerzos entre hoteleros y estos dos segmentos para ofrecer promociones a través de productos y paquetes innovadores complementarios.	*SECTUR Estatal*	
	Revisión de regulación para el desarrollo del turismo cinegético para agilizar la tramitología de la actividad.	*SECTUR Estatal*	
	Colaborar con información, folletos, promoción y la participación en foros relacionados con la actividad cinegética y de pesca deportiva.	*SECTUR Estatal*	

Proyecto para incentivar la diversificación de productos y servicios turísticos.	*Establecer vinculación con los prestadores de servicios cinegéticos y de pesca deportiva para posicionar a Mazatlán en estos segmentos.*	*SECTUR Estatal*	*Históricamente en el destino las actividades cinegéticas y de pesca deportiva han sido populares, sobre todo para el turismo extranjero ya que el destino cuenta con los recursos de infraestructura y naturales para ello.*
	Coordinar esfuerzos entre hoteleros y estos dos segmentos para ofrecer promociones a través de productos y paquetes innovadores complementarios.	*SECTUR Estatal*	
	Revisión de regulación para el desarrollo del turismo cinegético para agilizar la tramitología de la actividad.	*SECTUR Estatal*	
	Colaborar con información, folletos, promoción y la participación en foros relacionados con la actividad cinegética y de pesca deportiva.	*SECTUR Estatal*	

Proyecto para incentivar la diversificación de productos y servicios turísticos.	*Establecer vinculación con los prestadores de servicios cinegéticos y de pesca deportiva para posicionar a Mazatlán en estos segmentos.*	*SECTUR Estatal*	*Históricamente en el destino las actividades cinegéticas y de pesca deportiva han sido populares, sobre todo para el turismo extranjero ya que el destino cuenta con los recursos de infraestructura y naturales para ello.*
	Coordinar esfuerzos entre hoteleros y estos dos segmentos para ofrecer promociones a través de productos y paquetes innovadores complementarios.	*SECTUR Estatal*	
	Revisión de regulación para el desarrollo del turismo cinegético para agilizar la tramitología de la actividad.	*SECTUR Estatal*	
	Colaborar con información, folletos, promoción y la participación en foros relacionados con la actividad cinegética y de pesca deportiva.	*SECTUR Estatal*	

Proyecto para incentivar la diversificación de productos y servicios turísticos.	*Establecer vinculación con los prestadores de servicios cinegéticos y de pesca deportiva para posicionar a Mazatlán en estos segmentos.*	*SECTUR Estatal*	*Históricamente en el destino las actividades cinegéticas y de pesca deportiva han sido populares, sobre todo para el turismo extranjero ya que el destino cuenta con los recursos de infraestructura y naturales para ello.*
	Coordinar esfuerzos entre hoteleros y estos dos segmentos para ofrecer promociones a través de productos y paquetes innovadores complementarios.	*SECTUR Estatal*	
	Revisión de regulación para el desarrollo del turismo cinegético para agilizar la tramitología de la actividad.	*SECTUR Estatal*	
	Colaborar con información, folletos, promoción y la participación en foros relacionados con la actividad cinegética y de pesca deportiva.	*SECTUR Estatal*	

Proyecto para incentivar la diversificación de productos y servicios turísticos.	*Establecer vinculación con los prestadores de servicios cinegéticos y de pesca deportiva para posicionar a Mazatlán en estos segmentos.*	*SECTUR Estatal*	*Históricamente en el destino las actividades cinegéticas y de pesca deportiva han sido populares, sobre todo para el turismo extranjero ya que el destino cuenta con los recursos de infraestructura y naturales para ello.*
	Coordinar esfuerzos entre hoteleros y estos dos segmentos para ofrecer promociones a través de productos y paquetes innovadores complementarios.	*SECTUR Estatal*	
	Revisión de regulación para el desarrollo del turismo cinegético para agilizar la tramitología de la actividad.	*SECTUR Estatal*	
	Colaborar con información, folletos, promoción y la participación en foros relacionados con la actividad cinegética y de pesca deportiva.	*SECTUR Estatal*	

Proyecto para incentivar la diversificación de productos y servicios turísticos.	*Establecer vinculación con los prestadores de servicios cinegéticos y de pesca deportiva para posicionar a Mazatlán en estos segmentos.*	*SECTUR Estatal*	*Históricamente en el destino las actividades cinegéticas y de pesca deportiva han sido populares, sobre todo para el turismo extranjero ya que el destino cuenta con los recursos de infraestructura y naturales para ello.*
	Coordinar esfuerzos entre hoteleros y estos dos segmentos para ofrecer promociones a través de productos y paquetes innovadores complementarios.	*SECTUR Estatal*	
	Revisión de regulación para el desarrollo del turismo cinegético para agilizar la tramitología de la actividad.	*SECTUR Estatal*	
	Colaborar con información, folletos, promoción y la participación en foros relacionados con la actividad cinegética y de pesca deportiva.	*SECTUR Estatal*	

Proyecto para incentivar la diversificación de productos y servicios turísticos.	*Establecer vinculación con los prestadores de servicios cinegéticos y de pesca deportiva para posicionar a Mazatlán en estos segmentos.*	*SECTUR Estatal*	*Históricamente en el destino las actividades cinegéticas y de pesca deportiva han sido populares, sobre todo para el turismo extranjero ya que el destino cuenta con los recursos de infraestructura y naturales para ello.*
	Coordinar esfuerzos entre hoteleros y estos dos segmentos para ofrecer promociones a través de productos y paquetes innovadores complementarios.	*SECTUR Estatal*	
	Revisión de regulación para el desarrollo del turismo cinegético para agilizar la tramitología de la actividad.	*SECTUR Estatal*	
	Colaborar con información, folletos, promoción y la participación en foros relacionados con la actividad cinegética y de pesca deportiva.	*SECTUR Estatal*	

Proyecto para incentivar la diversificación de productos y servicios turísticos.	*Establecer vinculación con los prestadores de servicios cinegéticos y de pesca deportiva para posicionar a Mazatlán en estos segmentos.*	*SECTUR Estatal*	*Históricamente en el destino las actividades cinegéticas y de pesca deportiva han sido populares, sobre todo para el turismo extranjero ya que el destino cuenta con los recursos de infraestructura y naturales para ello.*
	Coordinar esfuerzos entre hoteleros y estos dos segmentos para ofrecer promociones a través de productos y paquetes innovadores complementarios.	*SECTUR Estatal*	
	Revisión de regulación para el desarrollo del turismo cinegético para agilizar la tramitología de la actividad.	*SECTUR Estatal*	
	Colaborar con información, folletos, promoción y la participación en foros relacionados con la actividad cinegética y de pesca deportiva.	*SECTUR Estatal*	

Proyecto para incentivar la diversificación de productos y servicios turísticos.	*Establecer vinculación con los prestadores de servicios cinegéticos y de pesca deportiva para posicionar a Mazatlán en estos segmentos.*	*SECTUR Estatal*	*Históricamente en el destino las actividades cinegéticas y de pesca deportiva han sido populares, sobre todo para el turismo extranjero ya que el destino cuenta con los recursos de infraestructura y naturales para ello.*
	Coordinar esfuerzos entre hoteleros y estos dos segmentos para ofrecer promociones a través de productos y paquetes innovadores complementarios.	*SECTUR Estatal*	
	Revisión de regulación para el desarrollo del turismo cinegético para agilizar la tramitología de la actividad.	*SECTUR Estatal*	
	Colaborar con información, folletos, promoción y la participación en foros relacionados con la actividad cinegética y de pesca deportiva.	*SECTUR Estatal*	

Proyecto para incentivar la diversificación de productos y servicios turísticos.	*Establecer vinculación con los prestadores de servicios cinegéticos y de pesca deportiva para posicionar a Mazatlán en estos segmentos.*	*SECTUR Estatal*	*Históricamente en el destino las actividades cinegéticas y de pesca deportiva han sido populares, sobre todo para el turismo extranjero ya que el destino cuenta con los recursos de infraestructura y naturales para ello.*
	Coordinar esfuerzos entre hoteleros y estos dos segmentos para ofrecer promociones a través de productos y paquetes innovadores complementarios.	*SECTUR Estatal*	
	Revisión de regulación para el desarrollo del turismo cinegético para agilizar la tramitología de la actividad.	*SECTUR Estatal*	
	Colaborar con información, folletos, promoción y la participación en foros relacionados con la actividad cinegética y de pesca deportiva.	*SECTUR Estatal*	

Proyecto para incentivar la diversificación de productos y servicios turísticos.	*Establecer vinculación con los prestadores de servicios cinegéticos y de pesca deportiva para posicionar a Mazatlán en estos segmentos.*	*SECTUR Estatal*	*Históricamente en el destino las actividades cinegéticas y de pesca deportiva han sido populares, sobre todo para el turismo extranjero ya que el destino cuenta con los recursos de infraestructura y naturales para ello.*
	Coordinar esfuerzos entre hoteleros y estos dos segmentos para ofrecer promociones a través de productos y paquetes innovadores complementarios.	*SECTUR Estatal*	
	Revisión de regulación para el desarrollo del turismo cinegético para agilizar la tramitología de la actividad.	*SECTUR Estatal*	
	Colaborar con información, folletos, promoción y la participación en foros relacionados con la actividad cinegética y de pesca deportiva.	*SECTUR Estatal*	

Proyecto para incentivar la diversificación de productos y servicios turísticos.	*Establecer vinculación con los prestadores de servicios cinegéticos y de pesca deportiva para posicionar a Mazatlán en estos segmentos.*	*SECTUR Estatal*	*Históricamente en el destino las actividades cinegéticas y de pesca deportiva han sido populares, sobre todo para el turismo extranjero ya que el destino cuenta con los recursos de infraestructura y naturales para ello.*
	Coordinar esfuerzos entre hoteleros y estos dos segmentos para ofrecer promociones a través de productos y paquetes innovadores complementarios.	*SECTUR Estatal*	
	Revisión de regulación para el desarrollo del turismo cinegético para agilizar la tramitología de la actividad.	*SECTUR Estatal*	
	Colaborar con información, folletos, promoción y la participación en foros relacionados con la actividad cinegética y de pesca deportiva.	*SECTUR Estatal*	

Proyecto para incentivar la diversificación de productos y servicios turísticos.	*Establecer vinculación con los prestadores de servicios cinegéticos y de pesca deportiva para posicionar a Mazatlán en estos segmentos.*	*SECTUR Estatal*	*Históricamente en el destino las actividades cinegéticas y de pesca deportiva han sido populares, sobre todo para el turismo extranjero ya que el destino cuenta con los recursos de infraestructura y naturales para ello.*
	Coordinar esfuerzos entre hoteleros y estos dos segmentos para ofrecer promociones a través de productos y paquetes innovadores complementarios.	*SECTUR Estatal*	
	Revisión de regulación para el desarrollo del turismo cinegético para agilizar la tramitología de la actividad.	*SECTUR Estatal*	
	Colaborar con información, folletos, promoción y la participación en foros relacionados con la actividad cinegética y de pesca deportiva.	*SECTUR Estatal*	

Proyecto para incentivar la diversificación de productos y servicios turísticos.	*Establecer vinculación con los prestadores de servicios cinegéticos y de pesca deportiva para posicionar a Mazatlán en estos segmentos.*	*SECTUR Estatal*	*Históricamente en el destino las actividades cinegéticas y de pesca deportiva han sido populares, sobre todo para el turismo extranjero ya que el destino cuenta con los recursos de infraestructura y naturales para ello.*
	Coordinar esfuerzos entre hoteleros y estos dos segmentos para ofrecer promociones a través de productos y paquetes innovadores complementarios.	*SECTUR Estatal*	
	Revisión de regulación para el desarrollo del turismo cinegético para agilizar la tramitología de la actividad.	*SECTUR Estatal*	
	Colaborar con información, folletos, promoción y la participación en foros relacionados con la actividad cinegética y de pesca deportiva.	*SECTUR Estatal*	

Proyecto para incentivar la diversificación de productos y servicios turísticos.	*Establecer vinculación con los prestadores de servicios cinegéticos y de pesca deportiva para posicionar a Mazatlán en estos segmentos.*	*SECTUR Estatal*	*Históricamente en el destino las actividades cinegéticas y de pesca deportiva han sido populares, sobre todo para el turismo extranjero ya que el destino cuenta con los recursos de infraestructura y naturales para ello.*
	Coordinar esfuerzos entre hoteleros y estos dos segmentos para ofrecer promociones a través de productos y paquetes innovadores complementarios.	*SECTUR Estatal*	
	Revisión de regulación para el desarrollo del turismo cinegético para agilizar la tramitología de la actividad.	*SECTUR Estatal*	
	Colaborar con información, folletos, promoción y la participación en foros relacionados con la actividad cinegética y de pesca deportiva.	*SECTUR Estatal*	

Proyecto para incentivar la diversificación de productos y servicios turísticos.	*Establecer vinculación con los prestadores de servicios cinegéticos y de pesca deportiva para posicionar a Mazatlán en estos segmentos.*	*SECTUR Estatal*	*Históricamente en el destino las actividades cinegéticas y de pesca deportiva han sido populares, sobre todo para el turismo extranjero ya que el destino cuenta con los recursos de infraestructura y naturales para ello.*
	Coordinar esfuerzos entre hoteleros y estos dos segmentos para ofrecer promociones a través de productos y paquetes innovadores complementarios.	*SECTUR Estatal*	
	Revisión de regulación para el desarrollo del turismo cinegético para agilizar la tramitología de la actividad.	*SECTUR Estatal*	
	Colaborar con información, folletos, promoción y la participación en foros relacionados con la actividad cinegética y de pesca deportiva.	*SECTUR Estatal*	

Proyecto para incentivar la diversificación de productos y servicios turísticos.	*Establecer vinculación con los prestadores de servicios cinegéticos y de pesca deportiva para posicionar a Mazatlán en estos segmentos.*	*SECTUR Estatal*	*Históricamente en el destino las actividades cinegéticas y de pesca deportiva han sido populares, sobre todo para el turismo extranjero ya que el destino cuenta con los recursos de infraestructura y naturales para ello.*
	Coordinar esfuerzos entre hoteleros y estos dos segmentos para ofrecer promociones a través de productos y paquetes innovadores complementarios.	*SECTUR Estatal*	
	Revisión de regulación para el desarrollo del turismo cinegético para agilizar la tramitología de la actividad.	*SECTUR Estatal*	
	Colaborar con información, folletos, promoción y la participación en foros relacionados con la actividad cinegética y de pesca deportiva.	*SECTUR Estatal*	

Proyecto para incentivar la diversificación de productos y servicios turísticos.	*Establecer vinculación con los prestadores de servicios cinegéticos y de pesca deportiva para posicionar a Mazatlán en estos segmentos.*	*SECTUR Estatal*	*Históricamente en el destino las actividades cinegéticas y de pesca deportiva han sido populares, sobre todo para el turismo extranjero ya que el destino cuenta con los recursos de infraestructura y naturales para ello.*
	Coordinar esfuerzos entre hoteleros y estos dos segmentos para ofrecer promociones a través de productos y paquetes innovadores complementarios.	*SECTUR Estatal*	
	Revisión de regulación para el desarrollo del turismo cinegético para agilizar la tramitología de la actividad.	*SECTUR Estatal*	
	Colaborar con información, folletos, promoción y la participación en foros relacionados con la actividad cinegética y de pesca deportiva.	*SECTUR Estatal*	

Proyecto para incentivar la diversificación de productos y servicios turísticos.	*Establecer vinculación con los prestadores de servicios cinegéticos y de pesca deportiva para posicionar a Mazatlán en estos segmentos.*	*SECTUR Estatal*	*Históricamente en el destino las actividades cinegéticas y de pesca deportiva han sido populares, sobre todo para el turismo extranjero ya que el destino cuenta con los recursos de infraestructura y naturales para ello.*
	Coordinar esfuerzos entre hoteleros y estos dos segmentos para ofrecer promociones a través de productos y paquetes innovadores complementarios.	*SECTUR Estatal*	
	Revisión de regulación para el desarrollo del turismo cinegético para agilizar la tramitología de la actividad.	*SECTUR Estatal*	
	Colaborar con información, folletos, promoción y la participación en foros relacionados con la actividad cinegética y de pesca deportiva.	*SECTUR Estatal*	

Proyecto para incentivar la diversificación de productos y servicios turísticos.	*Establecer vinculación con los prestadores de servicios cinegéticos y de pesca deportiva para posicionar a Mazatlán en estos segmentos.*	*SECTUR Estatal*	*Históricamente en el destino las actividades cinegéticas y de pesca deportiva han sido populares, sobre todo para el turismo extranjero ya que el destino cuenta con los recursos de infraestructura y naturales para ello.*
	Coordinar esfuerzos entre hoteleros y estos dos segmentos para ofrecer promociones a través de productos y paquetes innovadores complementarios.	*SECTUR Estatal*	
	Revisión de regulación para el desarrollo del turismo cinegético para agilizar la tramitología de la actividad.	*SECTUR Estatal*	
	Colaborar con información, folletos, promoción y la participación en foros relacionados con la actividad cinegética y de pesca deportiva.	*SECTUR Estatal*	

Proyecto para incentivar la diversificación de productos y servicios turísticos.	*Establecer vinculación con los prestadores de servicios cinegéticos y de pesca deportiva para posicionar a Mazatlán en estos segmentos.*	*SECTUR Estatal*	*Históricamente en el destino las actividades cinegéticas y de pesca deportiva han sido populares, sobre todo para el turismo extranjero ya que el destino cuenta con los recursos de infraestructura y naturales para ello.*
	Coordinar esfuerzos entre hoteleros y estos dos segmentos para ofrecer promociones a través de productos y paquetes innovadores complementarios.	*SECTUR Estatal*	
	Revisión de regulación para el desarrollo del turismo cinegético para agilizar la tramitología de la actividad.	*SECTUR Estatal*	
	Colaborar con información, folletos, promoción y la participación en foros relacionados con la actividad cinegética y de pesca deportiva.	*SECTUR Estatal*	

Proyecto para incentivar la diversificación de productos y servicios turísticos.	*Establecer vinculación con los prestadores de servicios cinegéticos y de pesca deportiva para posicionar a Mazatlán en estos segmentos.*	*SECTUR Estatal*	*Históricamente en el destino las actividades cinegéticas y de pesca deportiva han sido populares, sobre todo para el turismo extranjero ya que el destino cuenta con los recursos de infraestructura y naturales para ello.*
	Coordinar esfuerzos entre hoteleros y estos dos segmentos para ofrecer promociones a través de productos y paquetes innovadores complementarios.	*SECTUR Estatal*	
	Revisión de regulación para el desarrollo del turismo cinegético para agilizar la tramitología de la actividad.	*SECTUR Estatal*	
	Colaborar con información, folletos, promoción y la participación en foros relacionados con la actividad cinegética y de pesca deportiva.	*SECTUR Estatal*	

Proyecto para incentivar la diversificación de productos y servicios turísticos.	*Establecer vinculación con los prestadores de servicios cinegéticos y de pesca deportiva para posicionar a Mazatlán en estos segmentos.*	*SECTUR Estatal*	*Históricamente en el destino las actividades cinegéticas y de pesca deportiva han sido populares, sobre todo para el turismo extranjero ya que el destino cuenta con los recursos de infraestructura y naturales para ello.*
	Coordinar esfuerzos entre hoteleros y estos dos segmentos para ofrecer promociones a través de productos y paquetes innovadores complementarios.	*SECTUR Estatal*	
	Revisión de regulación para el desarrollo del turismo cinegético para agilizar la tramitología de la actividad.	*SECTUR Estatal*	
	Colaborar con información, folletos, promoción y la participación en foros relacionados con la actividad cinegética y de pesca deportiva.	*SECTUR Estatal*	

Proyecto para incentivar la diversificación de productos y servicios turísticos.	*Establecer vinculación con los prestadores de servicios cinegéticos y de pesca deportiva para posicionar a Mazatlán en estos segmentos.*	*SECTUR Estatal*	*Históricamente en el destino las actividades cinegéticas y de pesca deportiva han sido populares, sobre todo para el turismo extranjero ya que el destino cuenta con los recursos de infraestructura y naturales para ello.*
	Coordinar esfuerzos entre hoteleros y estos dos segmentos para ofrecer promociones a través de productos y paquetes innovadores complementarios.	*SECTUR Estatal*	
	Revisión de regulación para el desarrollo del turismo cinegético para agilizar la tramitología de la actividad.	*SECTUR Estatal*	
	Colaborar con información, folletos, promoción y la participación en foros relacionados con la actividad cinegética y de pesca deportiva.	*SECTUR Estatal*	

Proyecto para incentivar la diversificación de productos y servicios turísticos.	*Establecer vinculación con los prestadores de servicios cinegéticos y de pesca deportiva para posicionar a Mazatlán en estos segmentos.*	*SECTUR Estatal*	*Históricamente en el destino las actividades cinegéticas y de pesca deportiva han sido populares, sobre todo para el turismo extranjero ya que el destino cuenta con los recursos de infraestructura y naturales para ello.*
	Coordinar esfuerzos entre hoteleros y estos dos segmentos para ofrecer promociones a través de productos y paquetes innovadores complementarios.	*SECTUR Estatal*	
	Revisión de regulación para el desarrollo del turismo cinegético para agilizar la tramitología de la actividad.	*SECTUR Estatal*	
	Colaborar con información, folletos, promoción y la participación en foros relacionados con la actividad cinegética y de pesca deportiva.	*SECTUR Estatal*	

Proyecto para incentivar la diversificación de productos y servicios turísticos.	*Establecer vinculación con los prestadores de servicios cinegéticos y de pesca deportiva para posicionar a Mazatlán en estos segmentos.*	*SECTUR Estatal*	*Históricamente en el destino las actividades cinegéticas y de pesca deportiva han sido populares, sobre todo para el turismo extranjero ya que el destino cuenta con los recursos de infraestructura y naturales para ello.*
	Coordinar esfuerzos entre hoteleros y estos dos segmentos para ofrecer promociones a través de productos y paquetes innovadores complementarios.	*SECTUR Estatal*	
	Revisión de regulación para el desarrollo del turismo cinegético para agilizar la tramitología de la actividad.	*SECTUR Estatal*	
	Colaborar con información, folletos, promoción y la participación en foros relacionados con la actividad cinegética y de pesca deportiva.	*SECTUR Estatal*	

Proyecto para incentivar la diversificación de productos y servicios turísticos.	*Establecer vinculación con los prestadores de servicios cinegéticos y de pesca deportiva para posicionar a Mazatlán en estos segmentos.*	*SECTUR Estatal*	*Históricamente en el destino las actividades cinegéticas y de pesca deportiva han sido populares, sobre todo para el turismo extranjero ya que el destino cuenta con los recursos de infraestructura y naturales para ello.*
	Coordinar esfuerzos entre hoteleros y estos dos segmentos para ofrecer promociones a través de productos y paquetes innovadores complementarios.	*SECTUR Estatal*	
	Revisión de regulación para el desarrollo del turismo cinegético para agilizar la tramitología de la actividad.	*SECTUR Estatal*	
	Colaborar con información, folletos, promoción y la participación en foros relacionados con la actividad cinegética y de pesca deportiva.	*SECTUR Estatal*	

Proyecto para incentivar la diversificación de productos y servicios turísticos.	*Establecer vinculación con los prestadores de servicios cinegéticos y de pesca deportiva para posicionar a Mazatlán en estos segmentos.*	*SECTUR Estatal*	*Históricamente en el destino las actividades cinegéticas y de pesca deportiva han sido populares, sobre todo para el turismo extranjero ya que el destino cuenta con los recursos de infraestructura y naturales para ello.*
	Coordinar esfuerzos entre hoteleros y estos dos segmentos para ofrecer promociones a través de productos y paquetes innovadores complementarios.	*SECTUR Estatal*	
	Revisión de regulación para el desarrollo del turismo cinegético para agilizar la tramitología de la actividad.	*SECTUR Estatal*	
	Colaborar con información, folletos, promoción y la participación en foros relacionados con la actividad cinegética y de pesca deportiva.	*SECTUR Estatal*	

Proyecto para incentivar la diversificación de productos y servicios turísticos.	*Establecer vinculación con los prestadores de servicios cinegéticos y de pesca deportiva para posicionar a Mazatlán en estos segmentos.*	*SECTUR Estatal*	*Históricamente en el destino las actividades cinegéticas y de pesca deportiva han sido populares, sobre todo para el turismo extranjero ya que el destino cuenta con los recursos de infraestructura y naturales para ello.*
	Coordinar esfuerzos entre hoteleros y estos dos segmentos para ofrecer promociones a través de productos y paquetes innovadores complementarios.	*SECTUR Estatal*	
	Revisión de regulación para el desarrollo del turismo cinegético para agilizar la tramitología de la actividad.	*SECTUR Estatal*	
	Colaborar con información, folletos, promoción y la participación en foros relacionados con la actividad cinegética y de pesca deportiva.	*SECTUR Estatal*	

Proyecto para incentivar la diversificación de productos y servicios turísticos.	*Establecer vinculación con los prestadores de servicios cinegéticos y de pesca deportiva para posicionar a Mazatlán en estos segmentos.*	*SECTUR Estatal*	*Históricamente en el destino las actividades cinegéticas y de pesca deportiva han sido populares, sobre todo para el turismo extranjero ya que el destino cuenta con los recursos de infraestructura y naturales para ello.*
	Coordinar esfuerzos entre hoteleros y estos dos segmentos para ofrecer promociones a través de productos y paquetes innovadores complementarios.	*SECTUR Estatal*	
	Revisión de regulación para el desarrollo del turismo cinegético para agilizar la tramitología de la actividad.	*SECTUR Estatal*	
	Colaborar con información, folletos, promoción y la participación en foros relacionados con la actividad cinegética y de pesca deportiva.	*SECTUR Estatal*	

Proyecto para incentivar la diversificación de productos y servicios turísticos.	*Establecer vinculación con los prestadores de servicios cinegéticos y de pesca deportiva para posicionar a Mazatlán en estos segmentos.*	*SECTUR Estatal*	*Históricamente en el destino las actividades cinegéticas y de pesca deportiva han sido populares, sobre todo para el turismo extranjero ya que el destino cuenta con los recursos de infraestructura y naturales para ello.*
	Coordinar esfuerzos entre hoteleros y estos dos segmentos para ofrecer promociones a través de productos y paquetes innovadores complementarios.	*SECTUR Estatal*	
	Revisión de regulación para el desarrollo del turismo cinegético para agilizar la tramitología de la actividad.	*SECTUR Estatal*	
	Colaborar con información, folletos, promoción y la participación en foros relacionados con la actividad cinegética y de pesca deportiva.	*SECTUR Estatal*	

Proyecto para incentivar la diversificación de productos y servicios turísticos.	*Establecer vinculación con los prestadores de servicios cinegéticos y de pesca deportiva para posicionar a Mazatlán en estos segmentos.*	*SECTUR Estatal*	*Históricamente en el destino las actividades cinegéticas y de pesca deportiva han sido populares, sobre todo para el turismo extranjero ya que el destino cuenta con los recursos de infraestructura y naturales para ello.*
	Coordinar esfuerzos entre hoteleros y estos dos segmentos para ofrecer promociones a través de productos y paquetes innovadores complementarios.	*SECTUR Estatal*	
	Revisión de regulación para el desarrollo del turismo cinegético para agilizar la tramitología de la actividad.	*SECTUR Estatal*	
	Colaborar con información, folletos, promoción y la participación en foros relacionados con la actividad cinegética y de pesca deportiva.	*SECTUR Estatal*	

Proyecto para incentivar la diversificación de productos y servicios turísticos.	*Establecer vinculación con los prestadores de servicios cinegéticos y de pesca deportiva para posicionar a Mazatlán en estos segmentos.*	*SECTUR Estatal*	*Históricamente en el destino las actividades cinegéticas y de pesca deportiva han sido populares, sobre todo para el turismo extranjero ya que el destino cuenta con los recursos de infraestructura y naturales para ello.*
	Coordinar esfuerzos entre hoteleros y estos dos segmentos para ofrecer promociones a través de productos y paquetes innovadores complementarios.	*SECTUR Estatal*	
	Revisión de regulación para el desarrollo del turismo cinegético para agilizar la tramitología de la actividad.	*SECTUR Estatal*	
	Colaborar con información, folletos, promoción y la participación en foros relacionados con la actividad cinegética y de pesca deportiva.	*SECTUR Estatal*	

Proyecto para incentivar la diversificación de productos y servicios turísticos.	*Establecer vinculación con los prestadores de servicios cinegéticos y de pesca deportiva para posicionar a Mazatlán en estos segmentos.*	*SECTUR Estatal*	*Históricamente en el destino las actividades cinegéticas y de pesca deportiva han sido populares, sobre todo para el turismo extranjero ya que el destino cuenta con los recursos de infraestructura y naturales para ello.*
	Coordinar esfuerzos entre hoteleros y estos dos segmentos para ofrecer promociones a través de productos y paquetes innovadores complementarios.	*SECTUR Estatal*	
	Revisión de regulación para el desarrollo del turismo cinegético para agilizar la tramitología de la actividad.	*SECTUR Estatal*	
	Colaborar con información, folletos, promoción y la participación en foros relacionados con la actividad cinegética y de pesca deportiva.	*SECTUR Estatal*	

Proyecto para incentivar la diversificación de productos y servicios turísticos.	*Establecer vinculación con los prestadores de servicios cinegéticos y de pesca deportiva para posicionar a Mazatlán en estos segmentos.*	*SECTUR Estatal*	*Históricamente en el destino las actividades cinegéticas y de pesca deportiva han sido populares, sobre todo para el turismo extranjero ya que el destino cuenta con los recursos de infraestructura y naturales para ello.*
	Coordinar esfuerzos entre hoteleros y estos dos segmentos para ofrecer promociones a través de productos y paquetes innovadores complementarios.	*SECTUR Estatal*	
	Revisión de regulación para el desarrollo del turismo cinegético para agilizar la tramitología de la actividad.	*SECTUR Estatal*	
	Colaborar con información, folletos, promoción y la participación en foros relacionados con la actividad cinegética y de pesca deportiva.	*SECTUR Estatal*	

Proyecto para incentivar la diversificación de productos y servicios turísticos.	*Establecer vinculación con los prestadores de servicios cinegéticos y de pesca deportiva para posicionar a Mazatlán en estos segmentos.*	*SECTUR Estatal*	*Históricamente en el destino las actividades cinegéticas y de pesca deportiva han sido populares, sobre todo para el turismo extranjero ya que el destino cuenta con los recursos de infraestructura y naturales para ello.*
	Coordinar esfuerzos entre hoteleros y estos dos segmentos para ofrecer promociones a través de productos y paquetes innovadores complementarios.	*SECTUR Estatal*	
	Revisión de regulación para el desarrollo del turismo cinegético para agilizar la tramitología de la actividad.	*SECTUR Estatal*	
	Colaborar con información, folletos, promoción y la participación en foros relacionados con la actividad cinegética y de pesca deportiva.	*SECTUR Estatal*	

Proyecto para incentivar la diversificación de productos y servicios turísticos.	*Establecer vinculación con los prestadores de servicios cinegéticos y de pesca deportiva para posicionar a Mazatlán en estos segmentos.*	*SECTUR Estatal*	*Históricamente en el destino las actividades cinegéticas y de pesca deportiva han sido populares, sobre todo para el turismo extranjero ya que el destino cuenta con los recursos de infraestructura y naturales para ello.*
	Coordinar esfuerzos entre hoteleros y estos dos segmentos para ofrecer promociones a través de productos y paquetes innovadores complementarios.	*SECTUR Estatal*	
	Revisión de regulación para el desarrollo del turismo cinegético para agilizar la tramitología de la actividad.	*SECTUR Estatal*	
	Colaborar con información, folletos, promoción y la participación en foros relacionados con la actividad cinegética y de pesca deportiva.	*SECTUR Estatal*	

Proyecto para incentivar la diversificación de productos y servicios turísticos.	*Establecer vinculación con los prestadores de servicios cinegéticos y de pesca deportiva para posicionar a Mazatlán en estos segmentos.*	*SECTUR Estatal*	*Históricamente en el destino las actividades cinegéticas y de pesca deportiva han sido populares, sobre todo para el turismo extranjero ya que el destino cuenta con los recursos de infraestructura y naturales para ello.*
	Coordinar esfuerzos entre hoteleros y estos dos segmentos para ofrecer promociones a través de productos y paquetes innovadores complementarios.	*SECTUR Estatal*	
	Revisión de regulación para el desarrollo del turismo cinegético para agilizar la tramitología de la actividad.	*SECTUR Estatal*	
	Colaborar con información, folletos, promoción y la participación en foros relacionados con la actividad cinegética y de pesca deportiva.	*SECTUR Estatal*	

Proyecto para incentivar la diversificación de productos y servicios turísticos.	*Establecer vinculación con los prestadores de servicios cinegéticos y de pesca deportiva para posicionar a Mazatlán en estos segmentos.*	*SECTUR Estatal*	*Históricamente en el destino las actividades cinegéticas y de pesca deportiva han sido populares, sobre todo para el turismo extranjero ya que el destino cuenta con los recursos de infraestructura y naturales para ello.*
	Coordinar esfuerzos entre hoteleros y estos dos segmentos para ofrecer promociones a través de productos y paquetes innovadores complementarios.	*SECTUR Estatal*	
	Revisión de regulación para el desarrollo del turismo cinegético para agilizar la tramitología de la actividad.	*SECTUR Estatal*	
	Colaborar con información, folletos, promoción y la participación en foros relacionados con la actividad cinegética y de pesca deportiva.	*SECTUR Estatal*	

Proyecto para incentivar la diversificación de productos y servicios turísticos.	*Establecer vinculación con los prestadores de servicios cinegéticos y de pesca deportiva para posicionar a Mazatlán en estos segmentos.*	*SECTUR Estatal*	*Históricamente en el destino las actividades cinegéticas y de pesca deportiva han sido populares, sobre todo para el turismo extranjero ya que el destino cuenta con los recursos de infraestructura y naturales para ello.*
	Coordinar esfuerzos entre hoteleros y estos dos segmentos para ofrecer promociones a través de productos y paquetes innovadores complementarios.	*SECTUR Estatal*	
	Revisión de regulación para el desarrollo del turismo cinegético para agilizar la tramitología de la actividad.	*SECTUR Estatal*	
	Colaborar con información, folletos, promoción y la participación en foros relacionados con la actividad cinegética y de pesca deportiva.	*SECTUR Estatal*	

Proyecto para incentivar la diversificación de productos y servicios turísticos.	*Establecer vinculación con los prestadores de servicios cinegéticos y de pesca deportiva para posicionar a Mazatlán en estos segmentos.*	*SECTUR Estatal*	*Históricamente en el destino las actividades cinegéticas y de pesca deportiva han sido populares, sobre todo para el turismo extranjero ya que el destino cuenta con los recursos de infraestructura y naturales para ello.*
	Coordinar esfuerzos entre hoteleros y estos dos segmentos para ofrecer promociones a través de productos y paquetes innovadores complementarios.	*SECTUR Estatal*	
	Revisión de regulación para el desarrollo del turismo cinegético para agilizar la tramitología de la actividad.	*SECTUR Estatal*	
	Colaborar con información, folletos, promoción y la participación en foros relacionados con la actividad cinegética y de pesca deportiva.	*SECTUR Estatal*	

Proyecto para incentivar la diversificación de productos y servicios turísticos.	*Establecer vinculación con los prestadores de servicios cinegéticos y de pesca deportiva para posicionar a Mazatlán en estos segmentos.*	*SECTUR Estatal*	*Históricamente en el destino las actividades cinegéticas y de pesca deportiva han sido populares, sobre todo para el turismo extranjero ya que el destino cuenta con los recursos de infraestructura y naturales para ello.*
	Coordinar esfuerzos entre hoteleros y estos dos segmentos para ofrecer promociones a través de productos y paquetes innovadores complementarios.	*SECTUR Estatal*	
	Revisión de regulación para el desarrollo del turismo cinegético para agilizar la tramitología de la actividad.	*SECTUR Estatal*	
	Colaborar con información, folletos, promoción y la participación en foros relacionados con la actividad cinegética y de pesca deportiva.	*SECTUR Estatal*	

Proyecto para incentivar la diversificación de productos y servicios turísticos.	*Establecer vinculación con los prestadores de servicios cinegéticos y de pesca deportiva para posicionar a Mazatlán en estos segmentos.*	*SECTUR Estatal*	*Históricamente en el destino las actividades cinegéticas y de pesca deportiva han sido populares, sobre todo para el turismo extranjero ya que el destino cuenta con los recursos de infraestructura y naturales para ello.*
	Coordinar esfuerzos entre hoteleros y estos dos segmentos para ofrecer promociones a través de productos y paquetes innovadores complementarios.	*SECTUR Estatal*	
	Revisión de regulación para el desarrollo del turismo cinegético para agilizar la tramitología de la actividad.	*SECTUR Estatal*	
	Colaborar con información, folletos, promoción y la participación en foros relacionados con la actividad cinegética y de pesca deportiva.	*SECTUR Estatal*	

Proyecto para incentivar la diversificación de productos y servicios turísticos.	*Establecer vinculación con los prestadores de servicios cinegéticos y de pesca deportiva para posicionar a Mazatlán en estos segmentos.*	*SECTUR Estatal*	*Históricamente en el destino las actividades cinegéticas y de pesca deportiva han sido populares, sobre todo para el turismo extranjero ya que el destino cuenta con los recursos de infraestructura y naturales para ello.*
	Coordinar esfuerzos entre hoteleros y estos dos segmentos para ofrecer promociones a través de productos y paquetes innovadores complementarios.	*SECTUR Estatal*	
	Revisión de regulación para el desarrollo del turismo cinegético para agilizar la tramitología de la actividad.	*SECTUR Estatal*	
	Colaborar con información, folletos, promoción y la participación en foros relacionados con la actividad cinegética y de pesca deportiva.	*SECTUR Estatal*	

Proyecto para incentivar la diversificación de productos y servicios turísticos.	*Establecer vinculación con los prestadores de servicios cinegéticos y de pesca deportiva para posicionar a Mazatlán en estos segmentos.*	*SECTUR Estatal*	*Históricamente en el destino las actividades cinegéticas y de pesca deportiva han sido populares, sobre todo para el turismo extranjero ya que el destino cuenta con los recursos de infraestructura y naturales para ello.*
	Coordinar esfuerzos entre hoteleros y estos dos segmentos para ofrecer promociones a través de productos y paquetes innovadores complementarios.	*SECTUR Estatal*	
	Revisión de regulación para el desarrollo del turismo cinegético para agilizar la tramitología de la actividad.	*SECTUR Estatal*	
	Colaborar con información, folletos, promoción y la participación en foros relacionados con la actividad cinegética y de pesca deportiva.	*SECTUR Estatal*	

Proyecto para incentivar la diversificación de productos y servicios turísticos.	*Establecer vinculación con los prestadores de servicios cinegéticos y de pesca deportiva para posicionar a Mazatlán en estos segmentos.*	*SECTUR Estatal*	*Históricamente en el destino las actividades cinegéticas y de pesca deportiva han sido populares, sobre todo para el turismo extranjero ya que el destino cuenta con los recursos de infraestructura y naturales para ello.*
	Coordinar esfuerzos entre hoteleros y estos dos segmentos para ofrecer promociones a través de productos y paquetes innovadores complementarios.	*SECTUR Estatal*	
	Revisión de regulación para el desarrollo del turismo cinegético para agilizar la tramitología de la actividad.	*SECTUR Estatal*	
	Colaborar con información, folletos, promoción y la participación en foros relacionados con la actividad cinegética y de pesca deportiva.	*SECTUR Estatal*	

Proyecto para incentivar la diversificación de productos y servicios turísticos.	*Establecer vinculación con los prestadores de servicios cinegéticos y de pesca deportiva para posicionar a Mazatlán en estos segmentos.*	*SECTUR Estatal*	*Históricamente en el destino las actividades cinegéticas y de pesca deportiva han sido populares, sobre todo para el turismo extranjero ya que el destino cuenta con los recursos de infraestructura y naturales para ello.*
	Coordinar esfuerzos entre hoteleros y estos dos segmentos para ofrecer promociones a través de productos y paquetes innovadores complementarios.	*SECTUR Estatal*	
	Revisión de regulación para el desarrollo del turismo cinegético para agilizar la tramitología de la actividad.	*SECTUR Estatal*	
	Colaborar con información, folletos, promoción y la participación en foros relacionados con la actividad cinegética y de pesca deportiva.	*SECTUR Estatal*	

Proyecto para incentivar la diversificación de productos y servicios turísticos.	*Establecer vinculación con los prestadores de servicios cinegéticos y de pesca deportiva para posicionar a Mazatlán en estos segmentos.*	*SECTUR Estatal*	*Históricamente en el destino las actividades cinegéticas y de pesca deportiva han sido populares, sobre todo para el turismo extranjero ya que el destino cuenta con los recursos de infraestructura y naturales para ello.*
	Coordinar esfuerzos entre hoteleros y estos dos segmentos para ofrecer promociones a través de productos y paquetes innovadores complementarios.	*SECTUR Estatal*	
	Revisión de regulación para el desarrollo del turismo cinegético para agilizar la tramitología de la actividad.	*SECTUR Estatal*	
	Colaborar con información, folletos, promoción y la participación en foros relacionados con la actividad cinegética y de pesca deportiva.	*SECTUR Estatal*	

Proyecto para incentivar la diversificación de productos y servicios turísticos.	*Establecer vinculación con los prestadores de servicios cinegéticos y de pesca deportiva para posicionar a Mazatlán en estos segmentos.*	*SECTUR Estatal*	*Históricamente en el destino las actividades cinegéticas y de pesca deportiva han sido populares, sobre todo para el turismo extranjero ya que el destino cuenta con los recursos de infraestructura y naturales para ello.*
	Coordinar esfuerzos entre hoteleros y estos dos segmentos para ofrecer promociones a través de productos y paquetes innovadores complementarios.	*SECTUR Estatal*	
	Revisión de regulación para el desarrollo del turismo cinegético para agilizar la tramitología de la actividad.	*SECTUR Estatal*	
	Colaborar con información, folletos, promoción y la participación en foros relacionados con la actividad cinegética y de pesca deportiva.	*SECTUR Estatal*	

Proyecto para incentivar la diversificación de productos y servicios turísticos.	*Establecer vinculación con los prestadores de servicios cinegéticos y de pesca deportiva para posicionar a Mazatlán en estos segmentos.*	*SECTUR Estatal*	*Históricamente en el destino las actividades cinegéticas y de pesca deportiva han sido populares, sobre todo para el turismo extranjero ya que el destino cuenta con los recursos de infraestructura y naturales para ello.*
	Coordinar esfuerzos entre hoteleros y estos dos segmentos para ofrecer promociones a través de productos y paquetes innovadores complementarios.	*SECTUR Estatal*	
	Revisión de regulación para el desarrollo del turismo cinegético para agilizar la tramitología de la actividad.	*SECTUR Estatal*	
	Colaborar con información, folletos, promoción y la participación en foros relacionados con la actividad cinegética y de pesca deportiva.	*SECTUR Estatal*	

Proyecto para incentivar la diversificación de productos y servicios turísticos.	*Establecer vinculación con los prestadores de servicios cinegéticos y de pesca deportiva para posicionar a Mazatlán en estos segmentos.*	*SECTUR Estatal*	*Históricamente en el destino las actividades cinegéticas y de pesca deportiva han sido populares, sobre todo para el turismo extranjero ya que el destino cuenta con los recursos de infraestructura y naturales para ello.*
	Coordinar esfuerzos entre hoteleros y estos dos segmentos para ofrecer promociones a través de productos y paquetes innovadores complementarios.	*SECTUR Estatal*	
	Revisión de regulación para el desarrollo del turismo cinegético para agilizar la tramitología de la actividad.	*SECTUR Estatal*	
	Colaborar con información, folletos, promoción y la participación en foros relacionados con la actividad cinegética y de pesca deportiva.	*SECTUR Estatal*	

Proyecto para incentivar la diversificación de productos y servicios turísticos.	*Establecer vinculación con los prestadores de servicios cinegéticos y de pesca deportiva para posicionar a Mazatlán en estos segmentos.*	*SECTUR Estatal*	*Históricamente en el destino las actividades cinegéticas y de pesca deportiva han sido populares, sobre todo para el turismo extranjero ya que el destino cuenta con los recursos de infraestructura y naturales para ello.*
	Coordinar esfuerzos entre hoteleros y estos dos segmentos para ofrecer promociones a través de productos y paquetes innovadores complementarios.	*SECTUR Estatal*	
	Revisión de regulación para el desarrollo del turismo cinegético para agilizar la tramitología de la actividad.	*SECTUR Estatal*	
	Colaborar con información, folletos, promoción y la participación en foros relacionados con la actividad cinegética y de pesca deportiva.	*SECTUR Estatal*	

Proyecto para incentivar la diversificación de productos y servicios turísticos.	*Establecer vinculación con los prestadores de servicios cinegéticos y de pesca deportiva para posicionar a Mazatlán en estos segmentos.*	*SECTUR Estatal*	*Históricamente en el destino las actividades cinegéticas y de pesca deportiva han sido populares, sobre todo para el turismo extranjero ya que el destino cuenta con los recursos de infraestructura y naturales para ello.*
	Coordinar esfuerzos entre hoteleros y estos dos segmentos para ofrecer promociones a través de productos y paquetes innovadores complementarios.	*SECTUR Estatal*	
	Revisión de regulación para el desarrollo del turismo cinegético para agilizar la tramitología de la actividad.	*SECTUR Estatal*	
	Colaborar con información, folletos, promoción y la participación en foros relacionados con la actividad cinegética y de pesca deportiva.	*SECTUR Estatal*	

Proyecto para incentivar la diversificación de productos y servicios turísticos.	*Establecer vinculación con los prestadores de servicios cinegéticos y de pesca deportiva para posicionar a Mazatlán en estos segmentos.*	*SECTUR Estatal*	*Históricamente en el destino las actividades cinegéticas y de pesca deportiva han sido populares, sobre todo para el turismo extranjero ya que el destino cuenta con los recursos de infraestructura y naturales para ello.*
	Coordinar esfuerzos entre hoteleros y estos dos segmentos para ofrecer promociones a través de productos y paquetes innovadores complementarios.	*SECTUR Estatal*	
	Revisión de regulación para el desarrollo del turismo cinegético para agilizar la tramitología de la actividad.	*SECTUR Estatal*	
	Colaborar con información, folletos, promoción y la participación en foros relacionados con la actividad cinegética y de pesca deportiva.	*SECTUR Estatal*	

Proyecto para incentivar la diversificación de productos y servicios turísticos.	*Establecer vinculación con los prestadores de servicios cinegéticos y de pesca deportiva para posicionar a Mazatlán en estos segmentos.*	*SECTUR Estatal*	*Históricamente en el destino las actividades cinegéticas y de pesca deportiva han sido populares, sobre todo para el turismo extranjero ya que el destino cuenta con los recursos de infraestructura y naturales para ello.*
	Coordinar esfuerzos entre hoteleros y estos dos segmentos para ofrecer promociones a través de productos y paquetes innovadores complementarios.	*SECTUR Estatal*	
	Revisión de regulación para el desarrollo del turismo cinegético para agilizar la tramitología de la actividad.	*SECTUR Estatal*	
	Colaborar con información, folletos, promoción y la participación en foros relacionados con la actividad cinegética y de pesca deportiva.	*SECTUR Estatal*	

Proyecto para incentivar la diversificación de productos y servicios turísticos.	*Establecer vinculación con los prestadores de servicios cinegéticos y de pesca deportiva para posicionar a Mazatlán en estos segmentos.*	*SECTUR Estatal*	*Históricamente en el destino las actividades cinegéticas y de pesca deportiva han sido populares, sobre todo para el turismo extranjero ya que el destino cuenta con los recursos de infraestructura y naturales para ello.*
	Coordinar esfuerzos entre hoteleros y estos dos segmentos para ofrecer promociones a través de productos y paquetes innovadores complementarios.	*SECTUR Estatal*	
	Revisión de regulación para el desarrollo del turismo cinegético para agilizar la tramitología de la actividad.	*SECTUR Estatal*	
	Colaborar con información, folletos, promoción y la participación en foros relacionados con la actividad cinegética y de pesca deportiva.	*SECTUR Estatal*	

Proyecto para incentivar la diversificación de productos y servicios turísticos.	*Establecer vinculación con los prestadores de servicios cinegéticos y de pesca deportiva para posicionar a Mazatlán en estos segmentos.*	*SECTUR Estatal*	*Históricamente en el destino las actividades cinegéticas y de pesca deportiva han sido populares, sobre todo para el turismo extranjero ya que el destino cuenta con los recursos de infraestructura y naturales para ello.*
	Coordinar esfuerzos entre hoteleros y estos dos segmentos para ofrecer promociones a través de productos y paquetes innovadores complementarios.	*SECTUR Estatal*	
	Revisión de regulación para el desarrollo del turismo cinegético para agilizar la tramitología de la actividad.	*SECTUR Estatal*	
	Colaborar con información, folletos, promoción y la participación en foros relacionados con la actividad cinegética y de pesca deportiva.	*SECTUR Estatal*	

Proyecto para incentivar la diversificación de productos y servicios turísticos.	*Establecer vinculación con los prestadores de servicios cinegéticos y de pesca deportiva para posicionar a Mazatlán en estos segmentos.*	*SECTUR Estatal*	*Históricamente en el destino las actividades cinegéticas y de pesca deportiva han sido populares, sobre todo para el turismo extranjero ya que el destino cuenta con los recursos de infraestructura y naturales para ello.*
	Coordinar esfuerzos entre hoteleros y estos dos segmentos para ofrecer promociones a través de productos y paquetes innovadores complementarios.	*SECTUR Estatal*	
	Revisión de regulación para el desarrollo del turismo cinegético para agilizar la tramitología de la actividad.	*SECTUR Estatal*	
	Colaborar con información, folletos, promoción y la participación en foros relacionados con la actividad cinegética y de pesca deportiva.	*SECTUR Estatal*	

Proyecto para incentivar la diversificación de productos y servicios turísticos.	*Establecer vinculación con los prestadores de servicios cinegéticos y de pesca deportiva para posicionar a Mazatlán en estos segmentos.*	*SECTUR Estatal*	*Históricamente en el destino las actividades cinegéticas y de pesca deportiva han sido populares, sobre todo para el turismo extranjero ya que el destino cuenta con los recursos de infraestructura y naturales para ello.*
	Coordinar esfuerzos entre hoteleros y estos dos segmentos para ofrecer promociones a través de productos y paquetes innovadores complementarios.	*SECTUR Estatal*	
	Revisión de regulación para el desarrollo del turismo cinegético para agilizar la tramitología de la actividad.	*SECTUR Estatal*	
	Colaborar con información, folletos, promoción y la participación en foros relacionados con la actividad cinegética y de pesca deportiva.	*SECTUR Estatal*	

Proyecto para incentivar la diversificación de productos y servicios turísticos.	*Establecer vinculación con los prestadores de servicios cinegéticos y de pesca deportiva para posicionar a Mazatlán en estos segmentos.*	*SECTUR Estatal*	*Históricamente en el destino las actividades cinegéticas y de pesca deportiva han sido populares, sobre todo para el turismo extranjero ya que el destino cuenta con los recursos de infraestructura y naturales para ello.*
	Coordinar esfuerzos entre hoteleros y estos dos segmentos para ofrecer promociones a través de productos y paquetes innovadores complementarios.	*SECTUR Estatal*	
	Revisión de regulación para el desarrollo del turismo cinegético para agilizar la tramitología de la actividad.	*SECTUR Estatal*	
	Colaborar con información, folletos, promoción y la participación en foros relacionados con la actividad cinegética y de pesca deportiva.	*SECTUR Estatal*	

Proyecto para incentivar la diversificación de productos y servicios turísticos.	*Establecer vinculación con los prestadores de servicios cinegéticos y de pesca deportiva para posicionar a Mazatlán en estos segmentos.*	*SECTUR Estatal*	*Históricamente en el destino las actividades cinegéticas y de pesca deportiva han sido populares, sobre todo para el turismo extranjero ya que el destino cuenta con los recursos de infraestructura y naturales para ello.*
	Coordinar esfuerzos entre hoteleros y estos dos segmentos para ofrecer promociones a través de productos y paquetes innovadores complementarios.	*SECTUR Estatal*	
	Revisión de regulación para el desarrollo del turismo cinegético para agilizar la tramitología de la actividad.	*SECTUR Estatal*	
	Colaborar con información, folletos, promoción y la participación en foros relacionados con la actividad cinegética y de pesca deportiva.	*SECTUR Estatal*	

Proyecto para incentivar la diversificación de productos y servicios turísticos.	*Establecer vinculación con los prestadores de servicios cinegéticos y de pesca deportiva para posicionar a Mazatlán en estos segmentos.*	*SECTUR Estatal*	*Históricamente en el destino las actividades cinegéticas y de pesca deportiva han sido populares, sobre todo para el turismo extranjero ya que el destino cuenta con los recursos de infraestructura y naturales para ello.*
	Coordinar esfuerzos entre hoteleros y estos dos segmentos para ofrecer promociones a través de productos y paquetes innovadores complementarios.	*SECTUR Estatal*	
	Revisión de regulación para el desarrollo del turismo cinegético para agilizar la tramitología de la actividad.	*SECTUR Estatal*	
	Colaborar con información, folletos, promoción y la participación en foros relacionados con la actividad cinegética y de pesca deportiva.	*SECTUR Estatal*	

Proyecto para incentivar la diversificación de productos y servicios turísticos.	*Establecer vinculación con los prestadores de servicios cinegéticos y de pesca deportiva para posicionar a Mazatlán en estos segmentos.*	*SECTUR Estatal*	*Históricamente en el destino las actividades cinegéticas y de pesca deportiva han sido populares, sobre todo para el turismo extranjero ya que el destino cuenta con los recursos de infraestructura y naturales para ello.*
	Coordinar esfuerzos entre hoteleros y estos dos segmentos para ofrecer promociones a través de productos y paquetes innovadores complementarios.	*SECTUR Estatal*	
	Revisión de regulación para el desarrollo del turismo cinegético para agilizar la tramitología de la actividad.	*SECTUR Estatal*	
	Colaborar con información, folletos, promoción y la participación en foros relacionados con la actividad cinegética y de pesca deportiva.	*SECTUR Estatal*	

Proyecto para incentivar la diversificación de productos y servicios turísticos.	*Establecer vinculación con los prestadores de servicios cinegéticos y de pesca deportiva para posicionar a Mazatlán en estos segmentos.*	*SECTUR Estatal*	*Históricamente en el destino las actividades cinegéticas y de pesca deportiva han sido populares, sobre todo para el turismo extranjero ya que el destino cuenta con los recursos de infraestructura y naturales para ello.*
	Coordinar esfuerzos entre hoteleros y estos dos segmentos para ofrecer promociones a través de productos y paquetes innovadores complementarios.	*SECTUR Estatal*	
	Revisión de regulación para el desarrollo del turismo cinegético para agilizar la tramitología de la actividad.	*SECTUR Estatal*	
	Colaborar con información, folletos, promoción y la participación en foros relacionados con la actividad cinegética y de pesca deportiva.	*SECTUR Estatal*	

Proyecto para incentivar la diversificación de productos y servicios turísticos.	*Establecer vinculación con los prestadores de servicios cinegéticos y de pesca deportiva para posicionar a Mazatlán en estos segmentos.*	*SECTUR Estatal*	*Históricamente en el destino las actividades cinegéticas y de pesca deportiva han sido populares, sobre todo para el turismo extranjero ya que el destino cuenta con los recursos de infraestructura y naturales para ello.*
	Coordinar esfuerzos entre hoteleros y estos dos segmentos para ofrecer promociones a través de productos y paquetes innovadores complementarios.	*SECTUR Estatal*	
	Revisión de regulación para el desarrollo del turismo cinegético para agilizar la tramitología de la actividad.	*SECTUR Estatal*	
	Colaborar con información, folletos, promoción y la participación en foros relacionados con la actividad cinegética y de pesca deportiva.	*SECTUR Estatal*	

Proyecto para incentivar la diversificación de productos y servicios turísticos.	*Establecer vinculación con los prestadores de servicios cinegéticos y de pesca deportiva para posicionar a Mazatlán en estos segmentos.*	*SECTUR Estatal*	*Históricamente en el destino las actividades cinegéticas y de pesca deportiva han sido populares, sobre todo para el turismo extranjero ya que el destino cuenta con los recursos de infraestructura y naturales para ello.*
	Coordinar esfuerzos entre hoteleros y estos dos segmentos para ofrecer promociones a través de productos y paquetes innovadores complementarios.	*SECTUR Estatal*	
	Revisión de regulación para el desarrollo del turismo cinegético para agilizar la tramitología de la actividad.	*SECTUR Estatal*	
	Colaborar con información, folletos, promoción y la participación en foros relacionados con la actividad cinegética y de pesca deportiva.	*SECTUR Estatal*	

Proyecto para incentivar la diversificación de productos y servicios turísticos.	*Establecer vinculación con los prestadores de servicios cinegéticos y de pesca deportiva para posicionar a Mazatlán en estos segmentos.*	*SECTUR Estatal*	*Históricamente en el destino las actividades cinegéticas y de pesca deportiva han sido populares, sobre todo para el turismo extranjero ya que el destino cuenta con los recursos de infraestructura y naturales para ello.*
	Coordinar esfuerzos entre hoteleros y estos dos segmentos para ofrecer promociones a través de productos y paquetes innovadores complementarios.	*SECTUR Estatal*	
	Revisión de regulación para el desarrollo del turismo cinegético para agilizar la tramitología de la actividad.	*SECTUR Estatal*	
	Colaborar con información, folletos, promoción y la participación en foros relacionados con la actividad cinegética y de pesca deportiva.	*SECTUR Estatal*	

Proyecto para incentivar la diversificación de productos y servicios turísticos.	*Establecer vinculación con los prestadores de servicios cinegéticos y de pesca deportiva para posicionar a Mazatlán en estos segmentos.*	*SECTUR Estatal*	*Históricamente en el destino las actividades cinegéticas y de pesca deportiva han sido populares, sobre todo para el turismo extranjero ya que el destino cuenta con los recursos de infraestructura y naturales para ello.*
	Coordinar esfuerzos entre hoteleros y estos dos segmentos para ofrecer promociones a través de productos y paquetes innovadores complementarios.	*SECTUR Estatal*	
	Revisión de regulación para el desarrollo del turismo cinegético para agilizar la tramitología de la actividad.	*SECTUR Estatal*	
	Colaborar con información, folletos, promoción y la participación en foros relacionados con la actividad cinegética y de pesca deportiva.	*SECTUR Estatal*	

Proyecto para incentivar la diversificación de productos y servicios turísticos.	*Establecer vinculación con los prestadores de servicios cinegéticos y de pesca deportiva para posicionar a Mazatlán en estos segmentos.*	*SECTUR Estatal*	*Históricamente en el destino las actividades cinegéticas y de pesca deportiva han sido populares, sobre todo para el turismo extranjero ya que el destino cuenta con los recursos de infraestructura y naturales para ello.*
	Coordinar esfuerzos entre hoteleros y estos dos segmentos para ofrecer promociones a través de productos y paquetes innovadores complementarios.	*SECTUR Estatal*	
	Revisión de regulación para el desarrollo del turismo cinegético para agilizar la tramitología de la actividad.	*SECTUR Estatal*	
	Colaborar con información, folletos, promoción y la participación en foros relacionados con la actividad cinegética y de pesca deportiva.	*SECTUR Estatal*	

Proyecto para incentivar la diversificación de productos y servicios turísticos.	*Establecer vinculación con los prestadores de servicios cinegéticos y de pesca deportiva para posicionar a Mazatlán en estos segmentos.*	*SECTUR Estatal*	*Históricamente en el destino las actividades cinegéticas y de pesca deportiva han sido populares, sobre todo para el turismo extranjero ya que el destino cuenta con los recursos de infraestructura y naturales para ello.*
	Coordinar esfuerzos entre hoteleros y estos dos segmentos para ofrecer promociones a través de productos y paquetes innovadores complementarios.	*SECTUR Estatal*	
	Revisión de regulación para el desarrollo del turismo cinegético para agilizar la tramitología de la actividad.	*SECTUR Estatal*	
	Colaborar con información, folletos, promoción y la participación en foros relacionados con la actividad cinegética y de pesca deportiva.	*SECTUR Estatal*	

Proyecto para incentivar la diversificación de productos y servicios turísticos.	*Establecer vinculación con los prestadores de servicios cinegéticos y de pesca deportiva para posicionar a Mazatlán en estos segmentos.*	*SECTUR Estatal*	*Históricamente en el destino las actividades cinegéticas y de pesca deportiva han sido populares, sobre todo para el turismo extranjero ya que el destino cuenta con los recursos de infraestructura y naturales para ello.*
	Coordinar esfuerzos entre hoteleros y estos dos segmentos para ofrecer promociones a través de productos y paquetes innovadores complementarios.	*SECTUR Estatal*	
	Revisión de regulación para el desarrollo del turismo cinegético para agilizar la tramitología de la actividad.	*SECTUR Estatal*	
	Colaborar con información, folletos, promoción y la participación en foros relacionados con la actividad cinegética y de pesca deportiva.	*SECTUR Estatal*	

Proyecto para incentivar la diversificación de productos y servicios turísticos.	*Establecer vinculación con los prestadores de servicios cinegéticos y de pesca deportiva para posicionar a Mazatlán en estos segmentos.*	*SECTUR Estatal*	*Históricamente en el destino las actividades cinegéticas y de pesca deportiva han sido populares, sobre todo para el turismo extranjero ya que el destino cuenta con los recursos de infraestructura y naturales para ello.*
	Coordinar esfuerzos entre hoteleros y estos dos segmentos para ofrecer promociones a través de productos y paquetes innovadores complementarios.	*SECTUR Estatal*	
	Revisión de regulación para el desarrollo del turismo cinegético para agilizar la tramitología de la actividad.	*SECTUR Estatal*	
	Colaborar con información, folletos, promoción y la participación en foros relacionados con la actividad cinegética y de pesca deportiva.	*SECTUR Estatal*	

Proyecto para incentivar la diversificación de productos y servicios turísticos.	*Establecer vinculación con los prestadores de servicios cinegéticos y de pesca deportiva para posicionar a Mazatlán en estos segmentos.*	*SECTUR Estatal*	*Históricamente en el destino las actividades cinegéticas y de pesca deportiva han sido populares, sobre todo para el turismo extranjero ya que el destino cuenta con los recursos de infraestructura y naturales para ello.*
	Coordinar esfuerzos entre hoteleros y estos dos segmentos para ofrecer promociones a través de productos y paquetes innovadores complementarios.	*SECTUR Estatal*	
	Revisión de regulación para el desarrollo del turismo cinegético para agilizar la tramitología de la actividad.	*SECTUR Estatal*	
	Colaborar con información, folletos, promoción y la participación en foros relacionados con la actividad cinegética y de pesca deportiva.	*SECTUR Estatal*	

Proyecto para incentivar la diversificación de productos y servicios turísticos.	*Establecer vinculación con los prestadores de servicios cinegéticos y de pesca deportiva para posicionar a Mazatlán en estos segmentos.*	*SECTUR Estatal*	*Históricamente en el destino las actividades cinegéticas y de pesca deportiva han sido populares, sobre todo para el turismo extranjero ya que el destino cuenta con los recursos de infraestructura y naturales para ello.*
	Coordinar esfuerzos entre hoteleros y estos dos segmentos para ofrecer promociones a través de productos y paquetes innovadores complementarios.	*SECTUR Estatal*	
	Revisión de regulación para el desarrollo del turismo cinegético para agilizar la tramitología de la actividad.	*SECTUR Estatal*	
	Colaborar con información, folletos, promoción y la participación en foros relacionados con la actividad cinegética y de pesca deportiva.	*SECTUR Estatal*	

Proyecto para incentivar la diversificación de productos y servicios turísticos.	*Establecer vinculación con los prestadores de servicios cinegéticos y de pesca deportiva para posicionar a Mazatlán en estos segmentos.*	*SECTUR Estatal*	*Históricamente en el destino las actividades cinegéticas y de pesca deportiva han sido populares, sobre todo para el turismo extranjero ya que el destino cuenta con los recursos de infraestructura y naturales para ello.*
	Coordinar esfuerzos entre hoteleros y estos dos segmentos para ofrecer promociones a través de productos y paquetes innovadores complementarios.	*SECTUR Estatal*	
	Revisión de regulación para el desarrollo del turismo cinegético para agilizar la tramitología de la actividad.	*SECTUR Estatal*	
	Colaborar con información, folletos, promoción y la participación en foros relacionados con la actividad cinegética y de pesca deportiva.	*SECTUR Estatal*	

Proyecto para incentivar la diversificación de productos y servicios turísticos.	*Establecer vinculación con los prestadores de servicios cinegéticos y de pesca deportiva para posicionar a Mazatlán en estos segmentos.*	*SECTUR Estatal*	*Históricamente en el destino las actividades cinegéticas y de pesca deportiva han sido populares, sobre todo para el turismo extranjero ya que el destino cuenta con los recursos de infraestructura y naturales para ello.*
	Coordinar esfuerzos entre hoteleros y estos dos segmentos para ofrecer promociones a través de productos y paquetes innovadores complementarios.	*SECTUR Estatal*	
	Revisión de regulación para el desarrollo del turismo cinegético para agilizar la tramitología de la actividad.	*SECTUR Estatal*	
	Colaborar con información, folletos, promoción y la participación en foros relacionados con la actividad cinegética y de pesca deportiva.	*SECTUR Estatal*	

Proyecto para incentivar la diversificación de productos y servicios turísticos.	*Establecer vinculación con los prestadores de servicios cinegéticos y de pesca deportiva para posicionar a Mazatlán en estos segmentos.*	*SECTUR Estatal*	*Históricamente en el destino las actividades cinegéticas y de pesca deportiva han sido populares, sobre todo para el turismo extranjero ya que el destino cuenta con los recursos de infraestructura y naturales para ello.*
	Coordinar esfuerzos entre hoteleros y estos dos segmentos para ofrecer promociones a través de productos y paquetes innovadores complementarios.	*SECTUR Estatal*	
	Revisión de regulación para el desarrollo del turismo cinegético para agilizar la tramitología de la actividad.	*SECTUR Estatal*	
	Colaborar con información, folletos, promoción y la participación en foros relacionados con la actividad cinegética y de pesca deportiva.	*SECTUR Estatal*	

Proyecto para incentivar la diversificación de productos y servicios turísticos.	*Establecer vinculación con los prestadores de servicios cinegéticos y de pesca deportiva para posicionar a Mazatlán en estos segmentos.*	*SECTUR Estatal*	*Históricamente en el destino las actividades cinegéticas y de pesca deportiva han sido populares, sobre todo para el turismo extranjero ya que el destino cuenta con los recursos de infraestructura y naturales para ello.*
	Coordinar esfuerzos entre hoteleros y estos dos segmentos para ofrecer promociones a través de productos y paquetes innovadores complementarios.	*SECTUR Estatal*	
	Revisión de regulación para el desarrollo del turismo cinegético para agilizar la tramitología de la actividad.	*SECTUR Estatal*	
	Colaborar con información, folletos, promoción y la participación en foros relacionados con la actividad cinegética y de pesca deportiva.	*SECTUR Estatal*	

Proyecto para incentivar la diversificación de productos y servicios turísticos.	*Establecer vinculación con los prestadores de servicios cinegéticos y de pesca deportiva para posicionar a Mazatlán en estos segmentos.*	*SECTUR Estatal*	*Históricamente en el destino las actividades cinegéticas y de pesca deportiva han sido populares, sobre todo para el turismo extranjero ya que el destino cuenta con los recursos de infraestructura y naturales para ello.*
	Coordinar esfuerzos entre hoteleros y estos dos segmentos para ofrecer promociones a través de productos y paquetes innovadores complementarios.	*SECTUR Estatal*	
	Revisión de regulación para el desarrollo del turismo cinegético para agilizar la tramitología de la actividad.	*SECTUR Estatal*	
	Colaborar con información, folletos, promoción y la participación en foros relacionados con la actividad cinegética y de pesca deportiva.	*SECTUR Estatal*	

Proyecto para incentivar la diversificación de productos y servicios turísticos.	*Establecer vinculación con los prestadores de servicios cinegéticos y de pesca deportiva para posicionar a Mazatlán en estos segmentos.*	*SECTUR Estatal*	*Históricamente en el destino las actividades cinegéticas y de pesca deportiva han sido populares, sobre todo para el turismo extranjero ya que el destino cuenta con los recursos de infraestructura y naturales para ello.*
	Coordinar esfuerzos entre hoteleros y estos dos segmentos para ofrecer promociones a través de productos y paquetes innovadores complementarios.	*SECTUR Estatal*	
	Revisión de regulación para el desarrollo del turismo cinegético para agilizar la tramitología de la actividad.	*SECTUR Estatal*	
	Colaborar con información, folletos, promoción y la participación en foros relacionados con la actividad cinegética y de pesca deportiva.	*SECTUR Estatal*	

Proyecto para incentivar la diversificación de productos y servicios turísticos.	*Establecer vinculación con los prestadores de servicios cinegéticos y de pesca deportiva para posicionar a Mazatlán en estos segmentos.*	*SECTUR Estatal*	*Históricamente en el destino las actividades cinegéticas y de pesca deportiva han sido populares, sobre todo para el turismo extranjero ya que el destino cuenta con los recursos de infraestructura y naturales para ello.*
	Coordinar esfuerzos entre hoteleros y estos dos segmentos para ofrecer promociones a través de productos y paquetes innovadores complementarios.	*SECTUR Estatal*	
	Revisión de regulación para el desarrollo del turismo cinegético para agilizar la tramitología de la actividad.	*SECTUR Estatal*	
	Colaborar con información, folletos, promoción y la participación en foros relacionados con la actividad cinegética y de pesca deportiva.	*SECTUR Estatal*	

Proyecto para incentivar la diversificación de productos y servicios turísticos.	*Establecer vinculación con los prestadores de servicios cinegéticos y de pesca deportiva para posicionar a Mazatlán en estos segmentos.*	*SECTUR Estatal*	*Históricamente en el destino las actividades cinegéticas y de pesca deportiva han sido populares, sobre todo para el turismo extranjero ya que el destino cuenta con los recursos de infraestructura y naturales para ello.*
	Coordinar esfuerzos entre hoteleros y estos dos segmentos para ofrecer promociones a través de productos y paquetes innovadores complementarios.	*SECTUR Estatal*	
	Revisión de regulación para el desarrollo del turismo cinegético para agilizar la tramitología de la actividad.	*SECTUR Estatal*	
	Colaborar con información, folletos, promoción y la participación en foros relacionados con la actividad cinegética y de pesca deportiva.	*SECTUR Estatal*	

Proyecto para incentivar la diversificación de productos y servicios turísticos.	*Establecer vinculación con los prestadores de servicios cinegéticos y de pesca deportiva para posicionar a Mazatlán en estos segmentos.*	*SECTUR Estatal*	*Históricamente en el destino las actividades cinegéticas y de pesca deportiva han sido populares, sobre todo para el turismo extranjero ya que el destino cuenta con los recursos de infraestructura y naturales para ello.*
	Coordinar esfuerzos entre hoteleros y estos dos segmentos para ofrecer promociones a través de productos y paquetes innovadores complementarios.	*SECTUR Estatal*	
	Revisión de regulación para el desarrollo del turismo cinegético para agilizar la tramitología de la actividad.	*SECTUR Estatal*	
	Colaborar con información, folletos, promoción y la participación en foros relacionados con la actividad cinegética y de pesca deportiva.	*SECTUR Estatal*	

Proyecto para incentivar la diversificación de productos y servicios turísticos.	*Establecer vinculación con los prestadores de servicios cinegéticos y de pesca deportiva para posicionar a Mazatlán en estos segmentos.*	*SECTUR Estatal*	*Históricamente en el destino las actividades cinegéticas y de pesca deportiva han sido populares, sobre todo para el turismo extranjero ya que el destino cuenta con los recursos de infraestructura y naturales para ello.*
	Coordinar esfuerzos entre hoteleros y estos dos segmentos para ofrecer promociones a través de productos y paquetes innovadores complementarios.	*SECTUR Estatal*	
	Revisión de regulación para el desarrollo del turismo cinegético para agilizar la tramitología de la actividad.	*SECTUR Estatal*	
	Colaborar con información, folletos, promoción y la participación en foros relacionados con la actividad cinegética y de pesca deportiva.	*SECTUR Estatal*	

Proyecto para incentivar la diversificación de productos y servicios turísticos.	*Establecer vinculación con los prestadores de servicios cinegéticos y de pesca deportiva para posicionar a Mazatlán en estos segmentos.*	*SECTUR Estatal*	*Históricamente en el destino las actividades cinegéticas y de pesca deportiva han sido populares, sobre todo para el turismo extranjero ya que el destino cuenta con los recursos de infraestructura y naturales para ello.*
	Coordinar esfuerzos entre hoteleros y estos dos segmentos para ofrecer promociones a través de productos y paquetes innovadores complementarios.	*SECTUR Estatal*	
	Revisión de regulación para el desarrollo del turismo cinegético para agilizar la tramitología de la actividad.	*SECTUR Estatal*	
	Colaborar con información, folletos, promoción y la participación en foros relacionados con la actividad cinegética y de pesca deportiva.	*SECTUR Estatal*	

Proyecto para incentivar la diversificación de productos y servicios turísticos.	*Establecer vinculación con los prestadores de servicios cinegéticos y de pesca deportiva para posicionar a Mazatlán en estos segmentos.*	*SECTUR Estatal*	*Históricamente en el destino las actividades cinegéticas y de pesca deportiva han sido populares, sobre todo para el turismo extranjero ya que el destino cuenta con los recursos de infraestructura y naturales para ello.*
	Coordinar esfuerzos entre hoteleros y estos dos segmentos para ofrecer promociones a través de productos y paquetes innovadores complementarios.	*SECTUR Estatal*	
	Revisión de regulación para el desarrollo del turismo cinegético para agilizar la tramitología de la actividad.	*SECTUR Estatal*	
	Colaborar con información, folletos, promoción y la participación en foros relacionados con la actividad cinegética y de pesca deportiva.	*SECTUR Estatal*	

Proyecto para incentivar la diversificación de productos y servicios turísticos.	*Establecer vinculación con los prestadores de servicios cinegéticos y de pesca deportiva para posicionar a Mazatlán en estos segmentos.*	*SECTUR Estatal*	*Históricamente en el destino las actividades cinegéticas y de pesca deportiva han sido populares, sobre todo para el turismo extranjero ya que el destino cuenta con los recursos de infraestructura y naturales para ello.*
	Coordinar esfuerzos entre hoteleros y estos dos segmentos para ofrecer promociones a través de productos y paquetes innovadores complementarios.	*SECTUR Estatal*	
	Revisión de regulación para el desarrollo del turismo cinegético para agilizar la tramitología de la actividad.	*SECTUR Estatal*	
	Colaborar con información, folletos, promoción y la participación en foros relacionados con la actividad cinegética y de pesca deportiva.	*SECTUR Estatal*	

Proyecto para incentivar la diversificación de productos y servicios turísticos.	*Establecer vinculación con los prestadores de servicios cinegéticos y de pesca deportiva para posicionar a Mazatlán en estos segmentos.*	*SECTUR Estatal*	*Históricamente en el destino las actividades cinegéticas y de pesca deportiva han sido populares, sobre todo para el turismo extranjero ya que el destino cuenta con los recursos de infraestructura y naturales para ello.*
	Coordinar esfuerzos entre hoteleros y estos dos segmentos para ofrecer promociones a través de productos y paquetes innovadores complementarios.	*SECTUR Estatal*	
	Revisión de regulación para el desarrollo del turismo cinegético para agilizar la tramitología de la actividad.	*SECTUR Estatal*	
	Colaborar con información, folletos, promoción y la participación en foros relacionados con la actividad cinegética y de pesca deportiva.	*SECTUR Estatal*	

Proyecto para incentivar la diversificación de productos y servicios turísticos.	*Establecer vinculación con los prestadores de servicios cinegéticos y de pesca deportiva para posicionar a Mazatlán en estos segmentos.*	*SECTUR Estatal*	*Históricamente en el destino las actividades cinegéticas y de pesca deportiva han sido populares, sobre todo para el turismo extranjero ya que el destino cuenta con los recursos de infraestructura y naturales para ello.*
	Coordinar esfuerzos entre hoteleros y estos dos segmentos para ofrecer promociones a través de productos y paquetes innovadores complementarios.	*SECTUR Estatal*	
	Revisión de regulación para el desarrollo del turismo cinegético para agilizar la tramitología de la actividad.	*SECTUR Estatal*	
	Colaborar con información, folletos, promoción y la participación en foros relacionados con la actividad cinegética y de pesca deportiva.	*SECTUR Estatal*	

Proyecto para incentivar la diversificación de productos y servicios turísticos.	*Establecer vinculación con los prestadores de servicios cinegéticos y de pesca deportiva para posicionar a Mazatlán en estos segmentos.*	*SECTUR Estatal*	*Históricamente en el destino las actividades cinegéticas y de pesca deportiva han sido populares, sobre todo para el turismo extranjero ya que el destino cuenta con los recursos de infraestructura y naturales para ello.*
	Coordinar esfuerzos entre hoteleros y estos dos segmentos para ofrecer promociones a través de productos y paquetes innovadores complementarios.	*SECTUR Estatal*	
	Revisión de regulación para el desarrollo del turismo cinegético para agilizar la tramitología de la actividad.	*SECTUR Estatal*	
	Colaborar con información, folletos, promoción y la participación en foros relacionados con la actividad cinegética y de pesca deportiva.	*SECTUR Estatal*	

Proyecto para incentivar la diversificación de productos y servicios turísticos.	*Establecer vinculación con los prestadores de servicios cinegéticos y de pesca deportiva para posicionar a Mazatlán en estos segmentos.*	*SECTUR Estatal*	*Históricamente en el destino las actividades cinegéticas y de pesca deportiva han sido populares, sobre todo para el turismo extranjero ya que el destino cuenta con los recursos de infraestructura y naturales para ello.*
	Coordinar esfuerzos entre hoteleros y estos dos segmentos para ofrecer promociones a través de productos y paquetes innovadores complementarios.	*SECTUR Estatal*	
	Revisión de regulación para el desarrollo del turismo cinegético para agilizar la tramitología de la actividad.	*SECTUR Estatal*	
	Colaborar con información, folletos, promoción y la participación en foros relacionados con la actividad cinegética y de pesca deportiva.	*SECTUR Estatal*	

Proyecto para incentivar la diversificación de productos y servicios turísticos.	*Establecer vinculación con los prestadores de servicios cinegéticos y de pesca deportiva para posicionar a Mazatlán en estos segmentos.*	*SECTUR Estatal*	*Históricamente en el destino las actividades cinegéticas y de pesca deportiva han sido populares, sobre todo para el turismo extranjero ya que el destino cuenta con los recursos de infraestructura y naturales para ello.*
	Coordinar esfuerzos entre hoteleros y estos dos segmentos para ofrecer promociones a través de productos y paquetes innovadores complementarios.	*SECTUR Estatal*	
	Revisión de regulación para el desarrollo del turismo cinegético para agilizar la tramitología de la actividad.	*SECTUR Estatal*	
	Colaborar con información, folletos, promoción y la participación en foros relacionados con la actividad cinegética y de pesca deportiva.	*SECTUR Estatal*	

Proyecto para incentivar la diversificación de productos y servicios turísticos.	*Establecer vinculación con los prestadores de servicios cinegéticos y de pesca deportiva para posicionar a Mazatlán en estos segmentos.*	*SECTUR Estatal*	*Históricamente en el destino las actividades cinegéticas y de pesca deportiva han sido populares, sobre todo para el turismo extranjero ya que el destino cuenta con los recursos de infraestructura y naturales para ello.*
	Coordinar esfuerzos entre hoteleros y estos dos segmentos para ofrecer promociones a través de productos y paquetes innovadores complementarios.	*SECTUR Estatal*	
	Revisión de regulación para el desarrollo del turismo cinegético para agilizar la tramitología de la actividad.	*SECTUR Estatal*	
	Colaborar con información, folletos, promoción y la participación en foros relacionados con la actividad cinegética y de pesca deportiva.	*SECTUR Estatal*	

Proyecto para incentivar la diversificación de productos y servicios turísticos.	*Establecer vinculación con los prestadores de servicios cinegéticos y de pesca deportiva para posicionar a Mazatlán en estos segmentos.*	*SECTUR Estatal*	*Históricamente en el destino las actividades cinegéticas y de pesca deportiva han sido populares, sobre todo para el turismo extranjero ya que el destino cuenta con los recursos de infraestructura y naturales para ello.*
	Coordinar esfuerzos entre hoteleros y estos dos segmentos para ofrecer promociones a través de productos y paquetes innovadores complementarios.	*SECTUR Estatal*	
	Revisión de regulación para el desarrollo del turismo cinegético para agilizar la tramitología de la actividad.	*SECTUR Estatal*	
	Colaborar con información, folletos, promoción y la participación en foros relacionados con la actividad cinegética y de pesca deportiva.	*SECTUR Estatal*	

Proyecto para incentivar la diversificación de productos y servicios turísticos.	*Establecer vinculación con los prestadores de servicios cinegéticos y de pesca deportiva para posicionar a Mazatlán en estos segmentos.*	*SECTUR Estatal*	*Históricamente en el destino las actividades cinegéticas y de pesca deportiva han sido populares, sobre todo para el turismo extranjero ya que el destino cuenta con los recursos de infraestructura y naturales para ello.*
	Coordinar esfuerzos entre hoteleros y estos dos segmentos para ofrecer promociones a través de productos y paquetes innovadores complementarios.	*SECTUR Estatal*	
	Revisión de regulación para el desarrollo del turismo cinegético para agilizar la tramitología de la actividad.	*SECTUR Estatal*	
	Colaborar con información, folletos, promoción y la participación en foros relacionados con la actividad cinegética y de pesca deportiva.	*SECTUR Estatal*	

Proyecto para incentivar la diversificación de productos y servicios turísticos.	*Establecer vinculación con los prestadores de servicios cinegéticos y de pesca deportiva para posicionar a Mazatlán en estos segmentos.*	*SECTUR Estatal*	*Históricamente en el destino las actividades cinegéticas y de pesca deportiva han sido populares, sobre todo para el turismo extranjero ya que el destino cuenta con los recursos de infraestructura y naturales para ello.*
	Coordinar esfuerzos entre hoteleros y estos dos segmentos para ofrecer promociones a través de productos y paquetes innovadores complementarios.	*SECTUR Estatal*	
	Revisión de regulación para el desarrollo del turismo cinegético para agilizar la tramitología de la actividad.	*SECTUR Estatal*	
	Colaborar con información, folletos, promoción y la participación en foros relacionados con la actividad cinegética y de pesca deportiva.	*SECTUR Estatal*	

Proyecto para incentivar la diversificación de productos y servicios turísticos.	*Establecer vinculación con los prestadores de servicios cinegéticos y de pesca deportiva para posicionar a Mazatlán en estos segmentos.*	*SECTUR Estatal*	*Históricamente en el destino las actividades cinegéticas y de pesca deportiva han sido populares, sobre todo para el turismo extranjero ya que el destino cuenta con los recursos de infraestructura y naturales para ello.*
	Coordinar esfuerzos entre hoteleros y estos dos segmentos para ofrecer promociones a través de productos y paquetes innovadores complementarios.	*SECTUR Estatal*	
	Revisión de regulación para el desarrollo del turismo cinegético para agilizar la tramitología de la actividad.	*SECTUR Estatal*	
	Colaborar con información, folletos, promoción y la participación en foros relacionados con la actividad cinegética y de pesca deportiva.	*SECTUR Estatal*	

Proyecto para incentivar la diversificación de productos y servicios turísticos.	*Establecer vinculación con los prestadores de servicios cinegéticos y de pesca deportiva para posicionar a Mazatlán en estos segmentos.*	*SECTUR Estatal*	*Históricamente en el destino las actividades cinegéticas y de pesca deportiva han sido populares, sobre todo para el turismo extranjero ya que el destino cuenta con los recursos de infraestructura y naturales para ello.*
	Coordinar esfuerzos entre hoteleros y estos dos segmentos para ofrecer promociones a través de productos y paquetes innovadores complementarios.	*SECTUR Estatal*	
	Revisión de regulación para el desarrollo del turismo cinegético para agilizar la tramitología de la actividad.	*SECTUR Estatal*	
	Colaborar con información, folletos, promoción y la participación en foros relacionados con la actividad cinegética y de pesca deportiva.	*SECTUR Estatal*	

Proyecto para incentivar la diversificación de productos y servicios turísticos.	*Establecer vinculación con los prestadores de servicios cinegéticos y de pesca deportiva para posicionar a Mazatlán en estos segmentos.*	*SECTUR Estatal*	*Históricamente en el destino las actividades cinegéticas y de pesca deportiva han sido populares, sobre todo para el turismo extranjero ya que el destino cuenta con los recursos de infraestructura y naturales para ello.*
	Coordinar esfuerzos entre hoteleros y estos dos segmentos para ofrecer promociones a través de productos y paquetes innovadores complementarios.	*SECTUR Estatal*	
	Revisión de regulación para el desarrollo del turismo cinegético para agilizar la tramitología de la actividad.	*SECTUR Estatal*	
	Colaborar con información, folletos, promoción y la participación en foros relacionados con la actividad cinegética y de pesca deportiva.	*SECTUR Estatal*	

Proyecto para incentivar la diversificación de productos y servicios turísticos.	*Establecer vinculación con los prestadores de servicios cinegéticos y de pesca deportiva para posicionar a Mazatlán en estos segmentos.*	*SECTUR Estatal*	*Históricamente en el destino las actividades cinegéticas y de pesca deportiva han sido populares, sobre todo para el turismo extranjero ya que el destino cuenta con los recursos de infraestructura y naturales para ello.*
	Coordinar esfuerzos entre hoteleros y estos dos segmentos para ofrecer promociones a través de productos y paquetes innovadores complementarios.	*SECTUR Estatal*	
	Revisión de regulación para el desarrollo del turismo cinegético para agilizar la tramitología de la actividad.	*SECTUR Estatal*	
	Colaborar con información, folletos, promoción y la participación en foros relacionados con la actividad cinegética y de pesca deportiva.	*SECTUR Estatal*	

Proyecto para incentivar la diversificación de productos y servicios turísticos.	*Establecer vinculación con los prestadores de servicios cinegéticos y de pesca deportiva para posicionar a Mazatlán en estos segmentos.*	*SECTUR Estatal*	*Históricamente en el destino las actividades cinegéticas y de pesca deportiva han sido populares, sobre todo para el turismo extranjero ya que el destino cuenta con los recursos de infraestructura y naturales para ello.*
	Coordinar esfuerzos entre hoteleros y estos dos segmentos para ofrecer promociones a través de productos y paquetes innovadores complementarios.	*SECTUR Estatal*	
	Revisión de regulación para el desarrollo del turismo cinegético para agilizar la tramitología de la actividad.	*SECTUR Estatal*	
	Colaborar con información, folletos, promoción y la participación en foros relacionados con la actividad cinegética y de pesca deportiva.	*SECTUR Estatal*	

Proyecto para incentivar la diversificación de productos y servicios turísticos.	*Establecer vinculación con los prestadores de servicios cinegéticos y de pesca deportiva para posicionar a Mazatlán en estos segmentos.*	*SECTUR Estatal*	*Históricamente en el destino las actividades cinegéticas y de pesca deportiva han sido populares, sobre todo para el turismo extranjero ya que el destino cuenta con los recursos de infraestructura y naturales para ello.*
	Coordinar esfuerzos entre hoteleros y estos dos segmentos para ofrecer promociones a través de productos y paquetes innovadores complementarios.	*SECTUR Estatal*	
	Revisión de regulación para el desarrollo del turismo cinegético para agilizar la tramitología de la actividad.	*SECTUR Estatal*	
	Colaborar con información, folletos, promoción y la participación en foros relacionados con la actividad cinegética y de pesca deportiva.	*SECTUR Estatal*	

Proyecto para incentivar la diversificación de productos y servicios turísticos.	*Establecer vinculación con los prestadores de servicios cinegéticos y de pesca deportiva para posicionar a Mazatlán en estos segmentos.*	*SECTUR Estatal*	*Históricamente en el destino las actividades cinegéticas y de pesca deportiva han sido populares, sobre todo para el turismo extranjero ya que el destino cuenta con los recursos de infraestructura y naturales para ello.*
	Coordinar esfuerzos entre hoteleros y estos dos segmentos para ofrecer promociones a través de productos y paquetes innovadores complementarios.	*SECTUR Estatal*	
	Revisión de regulación para el desarrollo del turismo cinegético para agilizar la tramitología de la actividad.	*SECTUR Estatal*	
	Colaborar con información, folletos, promoción y la participación en foros relacionados con la actividad cinegética y de pesca deportiva.	*SECTUR Estatal*	

Proyecto para incentivar la diversificación de productos y servicios turísticos.	*Establecer vinculación con los prestadores de servicios cinegéticos y de pesca deportiva para posicionar a Mazatlán en estos segmentos.*	*SECTUR Estatal*	*Históricamente en el destino las actividades cinegéticas y de pesca deportiva han sido populares, sobre todo para el turismo extranjero ya que el destino cuenta con los recursos de infraestructura y naturales para ello.*
	Coordinar esfuerzos entre hoteleros y estos dos segmentos para ofrecer promociones a través de productos y paquetes innovadores complementarios.	*SECTUR Estatal*	
	Revisión de regulación para el desarrollo del turismo cinegético para agilizar la tramitología de la actividad.	*SECTUR Estatal*	
	Colaborar con información, folletos, promoción y la participación en foros relacionados con la actividad cinegética y de pesca deportiva.	*SECTUR Estatal*	

Proyecto para incentivar la diversificación de productos y servicios turísticos.	*Establecer vinculación con los prestadores de servicios cinegéticos y de pesca deportiva para posicionar a Mazatlán en estos segmentos.*	*SECTUR Estatal*	*Históricamente en el destino las actividades cinegéticas y de pesca deportiva han sido populares, sobre todo para el turismo extranjero ya que el destino cuenta con los recursos de infraestructura y naturales para ello.*
	Coordinar esfuerzos entre hoteleros y estos dos segmentos para ofrecer promociones a través de productos y paquetes innovadores complementarios.	*SECTUR Estatal*	
	Revisión de regulación para el desarrollo del turismo cinegético para agilizar la tramitología de la actividad.	*SECTUR Estatal*	
	Colaborar con información, folletos, promoción y la participación en foros relacionados con la actividad cinegética y de pesca deportiva.	*SECTUR Estatal*	

Proyecto para incentivar la diversificación de productos y servicios turísticos.	*Establecer vinculación con los prestadores de servicios cinegéticos y de pesca deportiva para posicionar a Mazatlán en estos segmentos.*	*SECTUR Estatal*	*Históricamente en el destino las actividades cinegéticas y de pesca deportiva han sido populares, sobre todo para el turismo extranjero ya que el destino cuenta con los recursos de infraestructura y naturales para ello.*
	Coordinar esfuerzos entre hoteleros y estos dos segmentos para ofrecer promociones a través de productos y paquetes innovadores complementarios.	*SECTUR Estatal*	
	Revisión de regulación para el desarrollo del turismo cinegético para agilizar la tramitología de la actividad.	*SECTUR Estatal*	
	Colaborar con información, folletos, promoción y la participación en foros relacionados con la actividad cinegética y de pesca deportiva.	*SECTUR Estatal*	

Proyecto para incentivar la diversificación de productos y servicios turísticos.	*Establecer vinculación con los prestadores de servicios cinegéticos y de pesca deportiva para posicionar a Mazatlán en estos segmentos.*	*SECTUR Estatal*	*Históricamente en el destino las actividades cinegéticas y de pesca deportiva han sido populares, sobre todo para el turismo extranjero ya que el destino cuenta con los recursos de infraestructura y naturales para ello.*
	Coordinar esfuerzos entre hoteleros y estos dos segmentos para ofrecer promociones a través de productos y paquetes innovadores complementarios.	*SECTUR Estatal*	
	Revisión de regulación para el desarrollo del turismo cinegético para agilizar la tramitología de la actividad.	*SECTUR Estatal*	
	Colaborar con información, folletos, promoción y la participación en foros relacionados con la actividad cinegética y de pesca deportiva.	*SECTUR Estatal*	

Proyecto para incentivar la diversificación de productos y servicios turísticos.	*Establecer vinculación con los prestadores de servicios cinegéticos y de pesca deportiva para posicionar a Mazatlán en estos segmentos.*	*SECTUR Estatal*	*Históricamente en el destino las actividades cinegéticas y de pesca deportiva han sido populares, sobre todo para el turismo extranjero ya que el destino cuenta con los recursos de infraestructura y naturales para ello.*
	Coordinar esfuerzos entre hoteleros y estos dos segmentos para ofrecer promociones a través de productos y paquetes innovadores complementarios.	*SECTUR Estatal*	
	Revisión de regulación para el desarrollo del turismo cinegético para agilizar la tramitología de la actividad.	*SECTUR Estatal*	
	Colaborar con información, folletos, promoción y la participación en foros relacionados con la actividad cinegética y de pesca deportiva.	*SECTUR Estatal*	

Proyecto para incentivar la diversificación de productos y servicios turísticos.	*Establecer vinculación con los prestadores de servicios cinegéticos y de pesca deportiva para posicionar a Mazatlán en estos segmentos.*	*SECTUR Estatal*	*Históricamente en el destino las actividades cinegéticas y de pesca deportiva han sido populares, sobre todo para el turismo extranjero ya que el destino cuenta con los recursos de infraestructura y naturales para ello.*
	Coordinar esfuerzos entre hoteleros y estos dos segmentos para ofrecer promociones a través de productos y paquetes innovadores complementarios.	*SECTUR Estatal*	
	Revisión de regulación para el desarrollo del turismo cinegético para agilizar la tramitología de la actividad.	*SECTUR Estatal*	
	Colaborar con información, folletos, promoción y la participación en foros relacionados con la actividad cinegética y de pesca deportiva.	*SECTUR Estatal*	

Proyecto para incentivar la diversificación de productos y servicios turísticos.	*Establecer vinculación con los prestadores de servicios cinegéticos y de pesca deportiva para posicionar a Mazatlán en estos segmentos.*	*SECTUR Estatal*	*Históricamente en el destino las actividades cinegéticas y de pesca deportiva han sido populares, sobre todo para el turismo extranjero ya que el destino cuenta con los recursos de infraestructura y naturales para ello.*
	Coordinar esfuerzos entre hoteleros y estos dos segmentos para ofrecer promociones a través de productos y paquetes innovadores complementarios.	*SECTUR Estatal*	
	Revisión de regulación para el desarrollo del turismo cinegético para agilizar la tramitología de la actividad.	*SECTUR Estatal*	
	Colaborar con información, folletos, promoción y la participación en foros relacionados con la actividad cinegética y de pesca deportiva.	*SECTUR Estatal*	

Proyecto para incentivar la diversificación de productos y servicios turísticos.	*Establecer vinculación con los prestadores de servicios cinegéticos y de pesca deportiva para posicionar a Mazatlán en estos segmentos.*	*SECTUR Estatal*	*Históricamente en el destino las actividades cinegéticas y de pesca deportiva han sido populares, sobre todo para el turismo extranjero ya que el destino cuenta con los recursos de infraestructura y naturales para ello.*
	Coordinar esfuerzos entre hoteleros y estos dos segmentos para ofrecer promociones a través de productos y paquetes innovadores complementarios.	*SECTUR Estatal*	
	Revisión de regulación para el desarrollo del turismo cinegético para agilizar la tramitología de la actividad.	*SECTUR Estatal*	
	Colaborar con información, folletos, promoción y la participación en foros relacionados con la actividad cinegética y de pesca deportiva.	*SECTUR Estatal*	

Proyecto para incentivar la diversificación de productos y servicios turísticos.	*Establecer vinculación con los prestadores de servicios cinegéticos y de pesca deportiva para posicionar a Mazatlán en estos segmentos.*	*SECTUR Estatal*	*Históricamente en el destino las actividades cinegéticas y de pesca deportiva han sido populares, sobre todo para el turismo extranjero ya que el destino cuenta con los recursos de infraestructura y naturales para ello.*
	Coordinar esfuerzos entre hoteleros y estos dos segmentos para ofrecer promociones a través de productos y paquetes innovadores complementarios.	*SECTUR Estatal*	
	Revisión de regulación para el desarrollo del turismo cinegético para agilizar la tramitología de la actividad.	*SECTUR Estatal*	
	Colaborar con información, folletos, promoción y la participación en foros relacionados con la actividad cinegética y de pesca deportiva.	*SECTUR Estatal*	

Proyecto para incentivar la diversificación de productos y servicios turísticos.	*Establecer vinculación con los prestadores de servicios cinegéticos y de pesca deportiva para posicionar a Mazatlán en estos segmentos.*	*SECTUR Estatal*	*Históricamente en el destino las actividades cinegéticas y de pesca deportiva han sido populares, sobre todo para el turismo extranjero ya que el destino cuenta con los recursos de infraestructura y naturales para ello.*
	Coordinar esfuerzos entre hoteleros y estos dos segmentos para ofrecer promociones a través de productos y paquetes innovadores complementarios.	*SECTUR Estatal*	
	Revisión de regulación para el desarrollo del turismo cinegético para agilizar la tramitología de la actividad.	*SECTUR Estatal*	
	Colaborar con información, folletos, promoción y la participación en foros relacionados con la actividad cinegética y de pesca deportiva.	*SECTUR Estatal*	

Proyecto para incentivar la diversificación de productos y servicios turísticos.	*Establecer vinculación con los prestadores de servicios cinegéticos y de pesca deportiva para posicionar a Mazatlán en estos segmentos.*	*SECTUR Estatal*	*Históricamente en el destino las actividades cinegéticas y de pesca deportiva han sido populares, sobre todo para el turismo extranjero ya que el destino cuenta con los recursos de infraestructura y naturales para ello.*
	Coordinar esfuerzos entre hoteleros y estos dos segmentos para ofrecer promociones a través de productos y paquetes innovadores complementarios.	*SECTUR Estatal*	
	Revisión de regulación para el desarrollo del turismo cinegético para agilizar la tramitología de la actividad.	*SECTUR Estatal*	
	Colaborar con información, folletos, promoción y la participación en foros relacionados con la actividad cinegética y de pesca deportiva.	*SECTUR Estatal*	

Proyecto para incentivar la diversificación de productos y servicios turísticos.	*Establecer vinculación con los prestadores de servicios cinegéticos y de pesca deportiva para posicionar a Mazatlán en estos segmentos.*	*SECTUR Estatal*	*Históricamente en el destino las actividades cinegéticas y de pesca deportiva han sido populares, sobre todo para el turismo extranjero ya que el destino cuenta con los recursos de infraestructura y naturales para ello.*
	Coordinar esfuerzos entre hoteleros y estos dos segmentos para ofrecer promociones a través de productos y paquetes innovadores complementarios.	*SECTUR Estatal*	
	Revisión de regulación para el desarrollo del turismo cinegético para agilizar la tramitología de la actividad.	*SECTUR Estatal*	
	Colaborar con información, folletos, promoción y la participación en foros relacionados con la actividad cinegética y de pesca deportiva.	*SECTUR Estatal*	

Proyecto para incentivar la diversificación de productos y servicios turísticos.	*Establecer vinculación con los prestadores de servicios cinegéticos y de pesca deportiva para posicionar a Mazatlán en estos segmentos.*	*SECTUR Estatal*	*Históricamente en el destino las actividades cinegéticas y de pesca deportiva han sido populares, sobre todo para el turismo extranjero ya que el destino cuenta con los recursos de infraestructura y naturales para ello.*
	Coordinar esfuerzos entre hoteleros y estos dos segmentos para ofrecer promociones a través de productos y paquetes innovadores complementarios.	*SECTUR Estatal*	
	Revisión de regulación para el desarrollo del turismo cinegético para agilizar la tramitología de la actividad.	*SECTUR Estatal*	
	Colaborar con información, folletos, promoción y la participación en foros relacionados con la actividad cinegética y de pesca deportiva.	*SECTUR Estatal*	

Proyecto para incentivar la diversificación de productos y servicios turísticos.	*Establecer vinculación con los prestadores de servicios cinegéticos y de pesca deportiva para posicionar a Mazatlán en estos segmentos.*	*SECTUR Estatal*	*Históricamente en el destino las actividades cinegéticas y de pesca deportiva han sido populares, sobre todo para el turismo extranjero ya que el destino cuenta con los recursos de infraestructura y naturales para ello.*
	Coordinar esfuerzos entre hoteleros y estos dos segmentos para ofrecer promociones a través de productos y paquetes innovadores complementarios.	*SECTUR Estatal*	
	Revisión de regulación para el desarrollo del turismo cinegético para agilizar la tramitología de la actividad.	*SECTUR Estatal*	
	Colaborar con información, folletos, promoción y la participación en foros relacionados con la actividad cinegética y de pesca deportiva.	*SECTUR Estatal*	

Proyecto para incentivar la diversificación de productos y servicios turísticos.	*Establecer vinculación con los prestadores de servicios cinegéticos y de pesca deportiva para posicionar a Mazatlán en estos segmentos.*	*SECTUR Estatal*	*Históricamente en el destino las actividades cinegéticas y de pesca deportiva han sido populares, sobre todo para el turismo extranjero ya que el destino cuenta con los recursos de infraestructura y naturales para ello.*
	Coordinar esfuerzos entre hoteleros y estos dos segmentos para ofrecer promociones a través de productos y paquetes innovadores complementarios.	*SECTUR Estatal*	
	Revisión de regulación para el desarrollo del turismo cinegético para agilizar la tramitología de la actividad.	*SECTUR Estatal*	
	Colaborar con información, folletos, promoción y la participación en foros relacionados con la actividad cinegética y de pesca deportiva.	*SECTUR Estatal*	

Proyecto para incentivar la diversificación de productos y servicios turísticos.	*Establecer vinculación con los prestadores de servicios cinegéticos y de pesca deportiva para posicionar a Mazatlán en estos segmentos.*	*SECTUR Estatal*	*Históricamente en el destino las actividades cinegéticas y de pesca deportiva han sido populares, sobre todo para el turismo extranjero ya que el destino cuenta con los recursos de infraestructura y naturales para ello.*
	Coordinar esfuerzos entre hoteleros y estos dos segmentos para ofrecer promociones a través de productos y paquetes innovadores complementarios.	*SECTUR Estatal*	
	Revisión de regulación para el desarrollo del turismo cinegético para agilizar la tramitología de la actividad.	*SECTUR Estatal*	
	Colaborar con información, folletos, promoción y la participación en foros relacionados con la actividad cinegética y de pesca deportiva.	*SECTUR Estatal*	

Proyecto para incentivar la diversificación de productos y servicios turísticos.	*Establecer vinculación con los prestadores de servicios cinegéticos y de pesca deportiva para posicionar a Mazatlán en estos segmentos.*	*SECTUR Estatal*	*Históricamente en el destino las actividades cinegéticas y de pesca deportiva han sido populares, sobre todo para el turismo extranjero ya que el destino cuenta con los recursos de infraestructura y naturales para ello.*
	Coordinar esfuerzos entre hoteleros y estos dos segmentos para ofrecer promociones a través de productos y paquetes innovadores complementarios.	*SECTUR Estatal*	
	Revisión de regulación para el desarrollo del turismo cinegético para agilizar la tramitología de la actividad.	*SECTUR Estatal*	
	Colaborar con información, folletos, promoción y la participación en foros relacionados con la actividad cinegética y de pesca deportiva.	*SECTUR Estatal*	

Proyecto para incentivar la diversificación de productos y servicios turísticos.	*Establecer vinculación con los prestadores de servicios cinegéticos y de pesca deportiva para posicionar a Mazatlán en estos segmentos.*	*SECTUR Estatal*	*Históricamente en el destino las actividades cinegéticas y de pesca deportiva han sido populares, sobre todo para el turismo extranjero ya que el destino cuenta con los recursos de infraestructura y naturales para ello.*
	Coordinar esfuerzos entre hoteleros y estos dos segmentos para ofrecer promociones a través de productos y paquetes innovadores complementarios.	*SECTUR Estatal*	
	Revisión de regulación para el desarrollo del turismo cinegético para agilizar la tramitología de la actividad.	*SECTUR Estatal*	
	Colaborar con información, folletos, promoción y la participación en foros relacionados con la actividad cinegética y de pesca deportiva.	*SECTUR Estatal*	

Proyecto para incentivar la diversificación de productos y servicios turísticos.	*Establecer vinculación con los prestadores de servicios cinegéticos y de pesca deportiva para posicionar a Mazatlán en estos segmentos.*	*SECTUR Estatal*	*Históricamente en el destino las actividades cinegéticas y de pesca deportiva han sido populares, sobre todo para el turismo extranjero ya que el destino cuenta con los recursos de infraestructura y naturales para ello.*
	Coordinar esfuerzos entre hoteleros y estos dos segmentos para ofrecer promociones a través de productos y paquetes innovadores complementarios.	*SECTUR Estatal*	
	Revisión de regulación para el desarrollo del turismo cinegético para agilizar la tramitología de la actividad.	*SECTUR Estatal*	
	Colaborar con información, folletos, promoción y la participación en foros relacionados con la actividad cinegética y de pesca deportiva.	*SECTUR Estatal*	

Proyecto para incentivar la diversificación de productos y servicios turísticos.	*Establecer vinculación con los prestadores de servicios cinegéticos y de pesca deportiva para posicionar a Mazatlán en estos segmentos.*	*SECTUR Estatal*	*Históricamente en el destino las actividades cinegéticas y de pesca deportiva han sido populares, sobre todo para el turismo extranjero ya que el destino cuenta con los recursos de infraestructura y naturales para ello.*
	Coordinar esfuerzos entre hoteleros y estos dos segmentos para ofrecer promociones a través de productos y paquetes innovadores complementarios.	*SECTUR Estatal*	
	Revisión de regulación para el desarrollo del turismo cinegético para agilizar la tramitología de la actividad.	*SECTUR Estatal*	
	Colaborar con información, folletos, promoción y la participación en foros relacionados con la actividad cinegética y de pesca deportiva.	*SECTUR Estatal*	

Proyecto para incentivar la diversificación de productos y servicios turísticos.	*Establecer vinculación con los prestadores de servicios cinegéticos y de pesca deportiva para posicionar a Mazatlán en estos segmentos.*	*SECTUR Estatal*	*Históricamente en el destino las actividades cinegéticas y de pesca deportiva han sido populares, sobre todo para el turismo extranjero ya que el destino cuenta con los recursos de infraestructura y naturales para ello.*
	Coordinar esfuerzos entre hoteleros y estos dos segmentos para ofrecer promociones a través de productos y paquetes innovadores complementarios.	*SECTUR Estatal*	
	Revisión de regulación para el desarrollo del turismo cinegético para agilizar la tramitología de la actividad.	*SECTUR Estatal*	
	Colaborar con información, folletos, promoción y la participación en foros relacionados con la actividad cinegética y de pesca deportiva.	*SECTUR Estatal*	

Proyecto para incentivar la diversificación de productos y servicios turísticos.	*Establecer vinculación con los prestadores de servicios cinegéticos y de pesca deportiva para posicionar a Mazatlán en estos segmentos.*	*SECTUR Estatal*	*Históricamente en el destino las actividades cinegéticas y de pesca deportiva han sido populares, sobre todo para el turismo extranjero ya que el destino cuenta con los recursos de infraestructura y naturales para ello.*
	Coordinar esfuerzos entre hoteleros y estos dos segmentos para ofrecer promociones a través de productos y paquetes innovadores complementarios.	*SECTUR Estatal*	
	Revisión de regulación para el desarrollo del turismo cinegético para agilizar la tramitología de la actividad.	*SECTUR Estatal*	
	Colaborar con información, folletos, promoción y la participación en foros relacionados con la actividad cinegética y de pesca deportiva.	*SECTUR Estatal*	

Proyecto para incentivar la diversificación de productos y servicios turísticos.	*Establecer vinculación con los prestadores de servicios cinegéticos y de pesca deportiva para posicionar a Mazatlán en estos segmentos.*	*SECTUR Estatal*	*Históricamente en el destino las actividades cinegéticas y de pesca deportiva han sido populares, sobre todo para el turismo extranjero ya que el destino cuenta con los recursos de infraestructura y naturales para ello.*
	Coordinar esfuerzos entre hoteleros y estos dos segmentos para ofrecer promociones a través de productos y paquetes innovadores complementarios.	*SECTUR Estatal*	
	Revisión de regulación para el desarrollo del turismo cinegético para agilizar la tramitología de la actividad.	*SECTUR Estatal*	
	Colaborar con información, folletos, promoción y la participación en foros relacionados con la actividad cinegética y de pesca deportiva.	*SECTUR Estatal*	

Proyecto para incentivar la diversificación de productos y servicios turísticos.	*Establecer vinculación con los prestadores de servicios cinegéticos y de pesca deportiva para posicionar a Mazatlán en estos segmentos.*	*SECTUR Estatal*	*Históricamente en el destino las actividades cinegéticas y de pesca deportiva han sido populares, sobre todo para el turismo extranjero ya que el destino cuenta con los recursos de infraestructura y naturales para ello.*
	Coordinar esfuerzos entre hoteleros y estos dos segmentos para ofrecer promociones a través de productos y paquetes innovadores complementarios.	*SECTUR Estatal*	
	Revisión de regulación para el desarrollo del turismo cinegético para agilizar la tramitología de la actividad.	*SECTUR Estatal*	
	Colaborar con información, folletos, promoción y la participación en foros relacionados con la actividad cinegética y de pesca deportiva.	*SECTUR Estatal*	

Proyecto para incentivar la diversificación de productos y servicios turísticos.	*Establecer vinculación con los prestadores de servicios cinegéticos y de pesca deportiva para posicionar a Mazatlán en estos segmentos.*	*SECTUR Estatal*	*Históricamente en el destino las actividades cinegéticas y de pesca deportiva han sido populares, sobre todo para el turismo extranjero ya que el destino cuenta con los recursos de infraestructura y naturales para ello.*
	Coordinar esfuerzos entre hoteleros y estos dos segmentos para ofrecer promociones a través de productos y paquetes innovadores complementarios.	*SECTUR Estatal*	
	Revisión de regulación para el desarrollo del turismo cinegético para agilizar la tramitología de la actividad.	*SECTUR Estatal*	
	Colaborar con información, folletos, promoción y la participación en foros relacionados con la actividad cinegética y de pesca deportiva.	*SECTUR Estatal*	

Proyecto para incentivar la diversificación de productos y servicios turísticos.	*Establecer vinculación con los prestadores de servicios cinegéticos y de pesca deportiva para posicionar a Mazatlán en estos segmentos.*	*SECTUR Estatal*	*Históricamente en el destino las actividades cinegéticas y de pesca deportiva han sido populares, sobre todo para el turismo extranjero ya que el destino cuenta con los recursos de infraestructura y naturales para ello.*
	Coordinar esfuerzos entre hoteleros y estos dos segmentos para ofrecer promociones a través de productos y paquetes innovadores complementarios.	*SECTUR Estatal*	
	Revisión de regulación para el desarrollo del turismo cinegético para agilizar la tramitología de la actividad.	*SECTUR Estatal*	
	Colaborar con información, folletos, promoción y la participación en foros relacionados con la actividad cinegética y de pesca deportiva.	*SECTUR Estatal*	

Proyecto para incentivar la diversificación de productos y servicios turísticos.	*Establecer vinculación con los prestadores de servicios cinegéticos y de pesca deportiva para posicionar a Mazatlán en estos segmentos.*	*SECTUR Estatal*	*Históricamente en el destino las actividades cinegéticas y de pesca deportiva han sido populares, sobre todo para el turismo extranjero ya que el destino cuenta con los recursos de infraestructura y naturales para ello.*
	Coordinar esfuerzos entre hoteleros y estos dos segmentos para ofrecer promociones a través de productos y paquetes innovadores complementarios.	*SECTUR Estatal*	
	Revisión de regulación para el desarrollo del turismo cinegético para agilizar la tramitología de la actividad.	*SECTUR Estatal*	
	Colaborar con información, folletos, promoción y la participación en foros relacionados con la actividad cinegética y de pesca deportiva.	*SECTUR Estatal*	

Proyecto para incentivar la diversificación de productos y servicios turísticos.	*Establecer vinculación con los prestadores de servicios cinegéticos y de pesca deportiva para posicionar a Mazatlán en estos segmentos.*	*SECTUR Estatal*	*Históricamente en el destino las actividades cinegéticas y de pesca deportiva han sido populares, sobre todo para el turismo extranjero ya que el destino cuenta con los recursos de infraestructura y naturales para ello.*
	Coordinar esfuerzos entre hoteleros y estos dos segmentos para ofrecer promociones a través de productos y paquetes innovadores complementarios.	*SECTUR Estatal*	
	Revisión de regulación para el desarrollo del turismo cinegético para agilizar la tramitología de la actividad.	*SECTUR Estatal*	
	Colaborar con información, folletos, promoción y la participación en foros relacionados con la actividad cinegética y de pesca deportiva.	*SECTUR Estatal*	

Proyecto para incentivar la diversificación de productos y servicios turísticos.	*Establecer vinculación con los prestadores de servicios cinegéticos y de pesca deportiva para posicionar a Mazatlán en estos segmentos.*	*SECTUR Estatal*	*Históricamente en el destino las actividades cinegéticas y de pesca deportiva han sido populares, sobre todo para el turismo extranjero ya que el destino cuenta con los recursos de infraestructura y naturales para ello.*
	Coordinar esfuerzos entre hoteleros y estos dos segmentos para ofrecer promociones a través de productos y paquetes innovadores complementarios.	*SECTUR Estatal*	
	Revisión de regulación para el desarrollo del turismo cinegético para agilizar la tramitología de la actividad.	*SECTUR Estatal*	
	Colaborar con información, folletos, promoción y la participación en foros relacionados con la actividad cinegética y de pesca deportiva.	*SECTUR Estatal*	

Proyecto para incentivar la diversificación de productos y servicios turísticos.	*Establecer vinculación con los prestadores de servicios cinegéticos y de pesca deportiva para posicionar a Mazatlán en estos segmentos.*	*SECTUR Estatal*	*Históricamente en el destino las actividades cinegéticas y de pesca deportiva han sido populares, sobre todo para el turismo extranjero ya que el destino cuenta con los recursos de infraestructura y naturales para ello.*
	Coordinar esfuerzos entre hoteleros y estos dos segmentos para ofrecer promociones a través de productos y paquetes innovadores complementarios.	*SECTUR Estatal*	
	Revisión de regulación para el desarrollo del turismo cinegético para agilizar la tramitología de la actividad.	*SECTUR Estatal*	
	Colaborar con información, folletos, promoción y la participación en foros relacionados con la actividad cinegética y de pesca deportiva.	*SECTUR Estatal*	

Proyecto para incentivar la diversificación de productos y servicios turísticos.	*Establecer vinculación con los prestadores de servicios cinegéticos y de pesca deportiva para posicionar a Mazatlán en estos segmentos.*	*SECTUR Estatal*	*Históricamente en el destino las actividades cinegéticas y de pesca deportiva han sido populares, sobre todo para el turismo extranjero ya que el destino cuenta con los recursos de infraestructura y naturales para ello.*
	Coordinar esfuerzos entre hoteleros y estos dos segmentos para ofrecer promociones a través de productos y paquetes innovadores complementarios.	*SECTUR Estatal*	
	Revisión de regulación para el desarrollo del turismo cinegético para agilizar la tramitología de la actividad.	*SECTUR Estatal*	
	Colaborar con información, folletos, promoción y la participación en foros relacionados con la actividad cinegética y de pesca deportiva.	*SECTUR Estatal*	

Proyecto para incentivar la diversificación de productos y servicios turísticos.	*Establecer vinculación con los prestadores de servicios cinegéticos y de pesca deportiva para posicionar a Mazatlán en estos segmentos.*	*SECTUR Estatal*	*Históricamente en el destino las actividades cinegéticas y de pesca deportiva han sido populares, sobre todo para el turismo extranjero ya que el destino cuenta con los recursos de infraestructura y naturales para ello.*
	Coordinar esfuerzos entre hoteleros y estos dos segmentos para ofrecer promociones a través de productos y paquetes innovadores complementarios.	*SECTUR Estatal*	
	Revisión de regulación para el desarrollo del turismo cinegético para agilizar la tramitología de la actividad.	*SECTUR Estatal*	
	Colaborar con información, folletos, promoción y la participación en foros relacionados con la actividad cinegética y de pesca deportiva.	*SECTUR Estatal*	

Proyecto para incentivar la diversificación de productos y servicios turísticos.	*Establecer vinculación con los prestadores de servicios cinegéticos y de pesca deportiva para posicionar a Mazatlán en estos segmentos.*	*SECTUR Estatal*	*Históricamente en el destino las actividades cinegéticas y de pesca deportiva han sido populares, sobre todo para el turismo extranjero ya que el destino cuenta con los recursos de infraestructura y naturales para ello.*
	Coordinar esfuerzos entre hoteleros y estos dos segmentos para ofrecer promociones a través de productos y paquetes innovadores complementarios.	*SECTUR Estatal*	
	Revisión de regulación para el desarrollo del turismo cinegético para agilizar la tramitología de la actividad.	*SECTUR Estatal*	
	Colaborar con información, folletos, promoción y la participación en foros relacionados con la actividad cinegética y de pesca deportiva.	*SECTUR Estatal*	

Proyecto para incentivar la diversificación de productos y servicios turísticos.	*Establecer vinculación con los prestadores de servicios cinegéticos y de pesca deportiva para posicionar a Mazatlán en estos segmentos.*	*SECTUR Estatal*	*Históricamente en el destino las actividades cinegéticas y de pesca deportiva han sido populares, sobre todo para el turismo extranjero ya que el destino cuenta con los recursos de infraestructura y naturales para ello.*
	Coordinar esfuerzos entre hoteleros y estos dos segmentos para ofrecer promociones a través de productos y paquetes innovadores complementarios.	*SECTUR Estatal*	
	Revisión de regulación para el desarrollo del turismo cinegético para agilizar la tramitología de la actividad.	*SECTUR Estatal*	
	Colaborar con información, folletos, promoción y la participación en foros relacionados con la actividad cinegética y de pesca deportiva.	*SECTUR Estatal*	

Proyecto para incentivar la diversificación de productos y servicios turísticos.	*Establecer vinculación con los prestadores de servicios cinegéticos y de pesca deportiva para posicionar a Mazatlán en estos segmentos.*	*SECTUR Estatal*	*Históricamente en el destino las actividades cinegéticas y de pesca deportiva han sido populares, sobre todo para el turismo extranjero ya que el destino cuenta con los recursos de infraestructura y naturales para ello.*
	Coordinar esfuerzos entre hoteleros y estos dos segmentos para ofrecer promociones a través de productos y paquetes innovadores complementarios.	*SECTUR Estatal*	
	Revisión de regulación para el desarrollo del turismo cinegético para agilizar la tramitología de la actividad.	*SECTUR Estatal*	
	Colaborar con información, folletos, promoción y la participación en foros relacionados con la actividad cinegética y de pesca deportiva.	*SECTUR Estatal*	

Proyecto para incentivar la diversificación de productos y servicios turísticos.	*Establecer vinculación con los prestadores de servicios cinegéticos y de pesca deportiva para posicionar a Mazatlán en estos segmentos.*	*SECTUR Estatal*	*Históricamente en el destino las actividades cinegéticas y de pesca deportiva han sido populares, sobre todo para el turismo extranjero ya que el destino cuenta con los recursos de infraestructura y naturales para ello.*
	Coordinar esfuerzos entre hoteleros y estos dos segmentos para ofrecer promociones a través de productos y paquetes innovadores complementarios.	*SECTUR Estatal*	
	Revisión de regulación para el desarrollo del turismo cinegético para agilizar la tramitología de la actividad.	*SECTUR Estatal*	
	Colaborar con información, folletos, promoción y la participación en foros relacionados con la actividad cinegética y de pesca deportiva.	*SECTUR Estatal*	

Proyecto para incentivar la diversificación de productos y servicios turísticos.	*Establecer vinculación con los prestadores de servicios cinegéticos y de pesca deportiva para posicionar a Mazatlán en estos segmentos.*	*SECTUR Estatal*	*Históricamente en el destino las actividades cinegéticas y de pesca deportiva han sido populares, sobre todo para el turismo extranjero ya que el destino cuenta con los recursos de infraestructura y naturales para ello.*
	Coordinar esfuerzos entre hoteleros y estos dos segmentos para ofrecer promociones a través de productos y paquetes innovadores complementarios.	*SECTUR Estatal*	
	Revisión de regulación para el desarrollo del turismo cinegético para agilizar la tramitología de la actividad.	*SECTUR Estatal*	
	Colaborar con información, folletos, promoción y la participación en foros relacionados con la actividad cinegética y de pesca deportiva.	*SECTUR Estatal*	

Proyecto para incentivar la diversificación de productos y servicios turísticos.	*Establecer vinculación con los prestadores de servicios cinegéticos y de pesca deportiva para posicionar a Mazatlán en estos segmentos.*	*SECTUR Estatal*	*Históricamente en el destino las actividades cinegéticas y de pesca deportiva han sido populares, sobre todo para el turismo extranjero ya que el destino cuenta con los recursos de infraestructura y naturales para ello.*
	Coordinar esfuerzos entre hoteleros y estos dos segmentos para ofrecer promociones a través de productos y paquetes innovadores complementarios.	*SECTUR Estatal*	
	Revisión de regulación para el desarrollo del turismo cinegético para agilizar la tramitología de la actividad.	*SECTUR Estatal*	
	Colaborar con información, folletos, promoción y la participación en foros relacionados con la actividad cinegética y de pesca deportiva.	*SECTUR Estatal*	

Proyecto para incentivar la diversificación de productos y servicios turísticos.	*Establecer vinculación con los prestadores de servicios cinegéticos y de pesca deportiva para posicionar a Mazatlán en estos segmentos.*	*SECTUR Estatal*	*Históricamente en el destino las actividades cinegéticas y de pesca deportiva han sido populares, sobre todo para el turismo extranjero ya que el destino cuenta con los recursos de infraestructura y naturales para ello.*
	Coordinar esfuerzos entre hoteleros y estos dos segmentos para ofrecer promociones a través de productos y paquetes innovadores complementarios.	*SECTUR Estatal*	
	Revisión de regulación para el desarrollo del turismo cinegético para agilizar la tramitología de la actividad.	*SECTUR Estatal*	
	Colaborar con información, folletos, promoción y la participación en foros relacionados con la actividad cinegética y de pesca deportiva.	*SECTUR Estatal*	

Proyecto para incentivar la diversificación de productos y servicios turísticos.	*Establecer vinculación con los prestadores de servicios cinegéticos y de pesca deportiva para posicionar a Mazatlán en estos segmentos.*	*SECTUR Estatal*	*Históricamente en el destino las actividades cinegéticas y de pesca deportiva han sido populares, sobre todo para el turismo extranjero ya que el destino cuenta con los recursos de infraestructura y naturales para ello.*
	Coordinar esfuerzos entre hoteleros y estos dos segmentos para ofrecer promociones a través de productos y paquetes innovadores complementarios.	*SECTUR Estatal*	
	Revisión de regulación para el desarrollo del turismo cinegético para agilizar la tramitología de la actividad.	*SECTUR Estatal*	
	Colaborar con información, folletos, promoción y la participación en foros relacionados con la actividad cinegética y de pesca deportiva.	*SECTUR Estatal*	

Proyecto para incentivar la diversificación de productos y servicios turísticos.	*Establecer vinculación con los prestadores de servicios cinegéticos y de pesca deportiva para posicionar a Mazatlán en estos segmentos.*	*SECTUR Estatal*	*Históricamente en el destino las actividades cinegéticas y de pesca deportiva han sido populares, sobre todo para el turismo extranjero ya que el destino cuenta con los recursos de infraestructura y naturales para ello.*
	Coordinar esfuerzos entre hoteleros y estos dos segmentos para ofrecer promociones a través de productos y paquetes innovadores complementarios.	*SECTUR Estatal*	
	Revisión de regulación para el desarrollo del turismo cinegético para agilizar la tramitología de la actividad.	*SECTUR Estatal*	
	Colaborar con información, folletos, promoción y la participación en foros relacionados con la actividad cinegética y de pesca deportiva.	*SECTUR Estatal*	

Proyecto para incentivar la diversificación de productos y servicios turísticos.	*Establecer vinculación con los prestadores de servicios cinegéticos y de pesca deportiva para posicionar a Mazatlán en estos segmentos.*	*SECTUR Estatal*	*Históricamente en el destino las actividades cinegéticas y de pesca deportiva han sido populares, sobre todo para el turismo extranjero ya que el destino cuenta con los recursos de infraestructura y naturales para ello.*
	Coordinar esfuerzos entre hoteleros y estos dos segmentos para ofrecer promociones a través de productos y paquetes innovadores complementarios.	*SECTUR Estatal*	
	Revisión de regulación para el desarrollo del turismo cinegético para agilizar la tramitología de la actividad.	*SECTUR Estatal*	
	Colaborar con información, folletos, promoción y la participación en foros relacionados con la actividad cinegética y de pesca deportiva.	*SECTUR Estatal*	

Proyecto para incentivar la diversificación de productos y servicios turísticos.	*Establecer vinculación con los prestadores de servicios cinegéticos y de pesca deportiva para posicionar a Mazatlán en estos segmentos.*	*SECTUR Estatal*	*Históricamente en el destino las actividades cinegéticas y de pesca deportiva han sido populares, sobre todo para el turismo extranjero ya que el destino cuenta con los recursos de infraestructura y naturales para ello.*
	Coordinar esfuerzos entre hoteleros y estos dos segmentos para ofrecer promociones a través de productos y paquetes innovadores complementarios.	*SECTUR Estatal*	
	Revisión de regulación para el desarrollo del turismo cinegético para agilizar la tramitología de la actividad.	*SECTUR Estatal*	
	Colaborar con información, folletos, promoción y la participación en foros relacionados con la actividad cinegética y de pesca deportiva.	*SECTUR Estatal*	

Proyecto para incentivar la diversificación de productos y servicios turísticos.	*Establecer vinculación con los prestadores de servicios cinegéticos y de pesca deportiva para posicionar a Mazatlán en estos segmentos.*	*SECTUR Estatal*	*Históricamente en el destino las actividades cinegéticas y de pesca deportiva han sido populares, sobre todo para el turismo extranjero ya que el destino cuenta con los recursos de infraestructura y naturales para ello.*
	Coordinar esfuerzos entre hoteleros y estos dos segmentos para ofrecer promociones a través de productos y paquetes innovadores complementarios.	*SECTUR Estatal*	
	Revisión de regulación para el desarrollo del turismo cinegético para agilizar la tramitología de la actividad.	*SECTUR Estatal*	
	Colaborar con información, folletos, promoción y la participación en foros relacionados con la actividad cinegética y de pesca deportiva.	*SECTUR Estatal*	

Proyecto para incentivar la diversificación de productos y servicios turísticos.	*Establecer vinculación con los prestadores de servicios cinegéticos y de pesca deportiva para posicionar a Mazatlán en estos segmentos.*	*SECTUR Estatal*	*Históricamente en el destino las actividades cinegéticas y de pesca deportiva han sido populares, sobre todo para el turismo extranjero ya que el destino cuenta con los recursos de infraestructura y naturales para ello.*
	Coordinar esfuerzos entre hoteleros y estos dos segmentos para ofrecer promociones a través de productos y paquetes innovadores complementarios.	*SECTUR Estatal*	
	Revisión de regulación para el desarrollo del turismo cinegético para agilizar la tramitología de la actividad.	*SECTUR Estatal*	
	Colaborar con información, folletos, promoción y la participación en foros relacionados con la actividad cinegética y de pesca deportiva.	*SECTUR Estatal*	

Proyecto para incentivar la diversificación de productos y servicios turísticos.	*Establecer vinculación con los prestadores de servicios cinegéticos y de pesca deportiva para posicionar a Mazatlán en estos segmentos.*	*SECTUR Estatal*	*Históricamente en el destino las actividades cinegéticas y de pesca deportiva han sido populares, sobre todo para el turismo extranjero ya que el destino cuenta con los recursos de infraestructura y naturales para ello.*
	Coordinar esfuerzos entre hoteleros y estos dos segmentos para ofrecer promociones a través de productos y paquetes innovadores complementarios.	*SECTUR Estatal*	
	Revisión de regulación para el desarrollo del turismo cinegético para agilizar la tramitología de la actividad.	*SECTUR Estatal*	
	Colaborar con información, folletos, promoción y la participación en foros relacionados con la actividad cinegética y de pesca deportiva.	*SECTUR Estatal*	

Proyecto para incentivar la diversificación de productos y servicios turísticos.	*Establecer vinculación con los prestadores de servicios cinegéticos y de pesca deportiva para posicionar a Mazatlán en estos segmentos.*	*SECTUR Estatal*	*Históricamente en el destino las actividades cinegéticas y de pesca deportiva han sido populares, sobre todo para el turismo extranjero ya que el destino cuenta con los recursos de infraestructura y naturales para ello.*
	Coordinar esfuerzos entre hoteleros y estos dos segmentos para ofrecer promociones a través de productos y paquetes innovadores complementarios.	*SECTUR Estatal*	
	Revisión de regulación para el desarrollo del turismo cinegético para agilizar la tramitología de la actividad.	*SECTUR Estatal*	
	Colaborar con información, folletos, promoción y la participación en foros relacionados con la actividad cinegética y de pesca deportiva.	*SECTUR Estatal*	

Proyecto para incentivar la diversificación de productos y servicios turísticos.	*Establecer vinculación con los prestadores de servicios cinegéticos y de pesca deportiva para posicionar a Mazatlán en estos segmentos.*	*SECTUR Estatal*	*Históricamente en el destino las actividades cinegéticas y de pesca deportiva han sido populares, sobre todo para el turismo extranjero ya que el destino cuenta con los recursos de infraestructura y naturales para ello.*
	Coordinar esfuerzos entre hoteleros y estos dos segmentos para ofrecer promociones a través de productos y paquetes innovadores complementarios.	*SECTUR Estatal*	
	Revisión de regulación para el desarrollo del turismo cinegético para agilizar la tramitología de la actividad.	*SECTUR Estatal*	
	Colaborar con información, folletos, promoción y la participación en foros relacionados con la actividad cinegética y de pesca deportiva.	*SECTUR Estatal*	

Proyecto para incentivar la diversificación de productos y servicios turísticos.	*Establecer vinculación con los prestadores de servicios cinegéticos y de pesca deportiva para posicionar a Mazatlán en estos segmentos.*	*SECTUR Estatal*	*Históricamente en el destino las actividades cinegéticas y de pesca deportiva han sido populares, sobre todo para el turismo extranjero ya que el destino cuenta con los recursos de infraestructura y naturales para ello.*
	Coordinar esfuerzos entre hoteleros y estos dos segmentos para ofrecer promociones a través de productos y paquetes innovadores complementarios.	*SECTUR Estatal*	
	Revisión de regulación para el desarrollo del turismo cinegético para agilizar la tramitología de la actividad.	*SECTUR Estatal*	
	Colaborar con información, folletos, promoción y la participación en foros relacionados con la actividad cinegética y de pesca deportiva.	*SECTUR Estatal*	

Proyecto para incentivar la diversificación de productos y servicios turísticos.	*Establecer vinculación con los prestadores de servicios cinegéticos y de pesca deportiva para posicionar a Mazatlán en estos segmentos.*	*SECTUR Estatal*	*Históricamente en el destino las actividades cinegéticas y de pesca deportiva han sido populares, sobre todo para el turismo extranjero ya que el destino cuenta con los recursos de infraestructura y naturales para ello.*
	Coordinar esfuerzos entre hoteleros y estos dos segmentos para ofrecer promociones a través de productos y paquetes innovadores complementarios.	*SECTUR Estatal*	
	Revisión de regulación para el desarrollo del turismo cinegético para agilizar la tramitología de la actividad.	*SECTUR Estatal*	
	Colaborar con información, folletos, promoción y la participación en foros relacionados con la actividad cinegética y de pesca deportiva.	*SECTUR Estatal*	

Proyecto para incentivar la diversificación de productos y servicios turísticos.	*Establecer vinculación con los prestadores de servicios cinegéticos y de pesca deportiva para posicionar a Mazatlán en estos segmentos.*	*SECTUR Estatal*	*Históricamente en el destino las actividades cinegéticas y de pesca deportiva han sido populares, sobre todo para el turismo extranjero ya que el destino cuenta con los recursos de infraestructura y naturales para ello.*
	Coordinar esfuerzos entre hoteleros y estos dos segmentos para ofrecer promociones a través de productos y paquetes innovadores complementarios.	*SECTUR Estatal*	
	Revisión de regulación para el desarrollo del turismo cinegético para agilizar la tramitología de la actividad.	*SECTUR Estatal*	
	Colaborar con información, folletos, promoción y la participación en foros relacionados con la actividad cinegética y de pesca deportiva.	*SECTUR Estatal*	

Proyecto para incentivar la diversificación de productos y servicios turísticos.	*Establecer vinculación con los prestadores de servicios cinegéticos y de pesca deportiva para posicionar a Mazatlán en estos segmentos.*	*SECTUR Estatal*	*Históricamente en el destino las actividades cinegéticas y de pesca deportiva han sido populares, sobre todo para el turismo extranjero ya que el destino cuenta con los recursos de infraestructura y naturales para ello.*
	Coordinar esfuerzos entre hoteleros y estos dos segmentos para ofrecer promociones a través de productos y paquetes innovadores complementarios.	*SECTUR Estatal*	
	Revisión de regulación para el desarrollo del turismo cinegético para agilizar la tramitología de la actividad.	*SECTUR Estatal*	
	Colaborar con información, folletos, promoción y la participación en foros relacionados con la actividad cinegética y de pesca deportiva.	*SECTUR Estatal*	

Proyecto para incentivar la diversificación de productos y servicios turísticos.	*Establecer vinculación con los prestadores de servicios cinegéticos y de pesca deportiva para posicionar a Mazatlán en estos segmentos.*	*SECTUR Estatal*	*Históricamente en el destino las actividades cinegéticas y de pesca deportiva han sido populares, sobre todo para el turismo extranjero ya que el destino cuenta con los recursos de infraestructura y naturales para ello.*
	Coordinar esfuerzos entre hoteleros y estos dos segmentos para ofrecer promociones a través de productos y paquetes innovadores complementarios.	*SECTUR Estatal*	
	Revisión de regulación para el desarrollo del turismo cinegético para agilizar la tramitología de la actividad.	*SECTUR Estatal*	
	Colaborar con información, folletos, promoción y la participación en foros relacionados con la actividad cinegética y de pesca deportiva.	*SECTUR Estatal*	

Proyecto para incentivar la diversificación de productos y servicios turísticos.	*Establecer vinculación con los prestadores de servicios cinegéticos y de pesca deportiva para posicionar a Mazatlán en estos segmentos.*	*SECTUR Estatal*	*Históricamente en el destino las actividades cinegéticas y de pesca deportiva han sido populares, sobre todo para el turismo extranjero ya que el destino cuenta con los recursos de infraestructura y naturales para ello.*
	Coordinar esfuerzos entre hoteleros y estos dos segmentos para ofrecer promociones a través de productos y paquetes innovadores complementarios.	*SECTUR Estatal*	
	Revisión de regulación para el desarrollo del turismo cinegético para agilizar la tramitología de la actividad.	*SECTUR Estatal*	
	Colaborar con información, folletos, promoción y la participación en foros relacionados con la actividad cinegética y de pesca deportiva.	*SECTUR Estatal*	

Proyecto para incentivar la diversificación de productos y servicios turísticos.	*Establecer vinculación con los prestadores de servicios cinegéticos y de pesca deportiva para posicionar a Mazatlán en estos segmentos.*	*SECTUR Estatal*	*Históricamente en el destino las actividades cinegéticas y de pesca deportiva han sido populares, sobre todo para el turismo extranjero ya que el destino cuenta con los recursos de infraestructura y naturales para ello.*
	Coordinar esfuerzos entre hoteleros y estos dos segmentos para ofrecer promociones a través de productos y paquetes innovadores complementarios.	*SECTUR Estatal*	
	Revisión de regulación para el desarrollo del turismo cinegético para agilizar la tramitología de la actividad.	*SECTUR Estatal*	
	Colaborar con información, folletos, promoción y la participación en foros relacionados con la actividad cinegética y de pesca deportiva.	*SECTUR Estatal*	

Proyecto para incentivar la diversificación de productos y servicios turísticos.	*Establecer vinculación con los prestadores de servicios cinegéticos y de pesca deportiva para posicionar a Mazatlán en estos segmentos.*	*SECTUR Estatal*	*Históricamente en el destino las actividades cinegéticas y de pesca deportiva han sido populares, sobre todo para el turismo extranjero ya que el destino cuenta con los recursos de infraestructura y naturales para ello.*
	Coordinar esfuerzos entre hoteleros y estos dos segmentos para ofrecer promociones a través de productos y paquetes innovadores complementarios.	*SECTUR Estatal*	
	Revisión de regulación para el desarrollo del turismo cinegético para agilizar la tramitología de la actividad.	*SECTUR Estatal*	
	Colaborar con información, folletos, promoción y la participación en foros relacionados con la actividad cinegética y de pesca deportiva.	*SECTUR Estatal*	

Proyecto para incentivar la diversificación de productos y servicios turísticos.	*Establecer vinculación con los prestadores de servicios cinegéticos y de pesca deportiva para posicionar a Mazatlán en estos segmentos.*	*SECTUR Estatal*	*Históricamente en el destino las actividades cinegéticas y de pesca deportiva han sido populares, sobre todo para el turismo extranjero ya que el destino cuenta con los recursos de infraestructura y naturales para ello.*
	Coordinar esfuerzos entre hoteleros y estos dos segmentos para ofrecer promociones a través de productos y paquetes innovadores complementarios.	*SECTUR Estatal*	
	Revisión de regulación para el desarrollo del turismo cinegético para agilizar la tramitología de la actividad.	*SECTUR Estatal*	
	Colaborar con información, folletos, promoción y la participación en foros relacionados con la actividad cinegética y de pesca deportiva.	*SECTUR Estatal*	

Proyecto para incentivar la diversificación de productos y servicios turísticos.	*Establecer vinculación con los prestadores de servicios cinegéticos y de pesca deportiva para posicionar a Mazatlán en estos segmentos.*	*SECTUR Estatal*	*Históricamente en el destino las actividades cinegéticas y de pesca deportiva han sido populares, sobre todo para el turismo extranjero ya que el destino cuenta con los recursos de infraestructura y naturales para ello.*
	Coordinar esfuerzos entre hoteleros y estos dos segmentos para ofrecer promociones a través de productos y paquetes innovadores complementarios.	*SECTUR Estatal*	
	Revisión de regulación para el desarrollo del turismo cinegético para agilizar la tramitología de la actividad.	*SECTUR Estatal*	
	Colaborar con información, folletos, promoción y la participación en foros relacionados con la actividad cinegética y de pesca deportiva.	*SECTUR Estatal*	

Proyecto para incentivar la diversificación de productos y servicios turísticos.	*Establecer vinculación con los prestadores de servicios cinegéticos y de pesca deportiva para posicionar a Mazatlán en estos segmentos.*	*SECTUR Estatal*	*Históricamente en el destino las actividades cinegéticas y de pesca deportiva han sido populares, sobre todo para el turismo extranjero ya que el destino cuenta con los recursos de infraestructura y naturales para ello.*
	Coordinar esfuerzos entre hoteleros y estos dos segmentos para ofrecer promociones a través de productos y paquetes innovadores complementarios.	*SECTUR Estatal*	
	Revisión de regulación para el desarrollo del turismo cinegético para agilizar la tramitología de la actividad.	*SECTUR Estatal*	
	Colaborar con información, folletos, promoción y la participación en foros relacionados con la actividad cinegética y de pesca deportiva.	*SECTUR Estatal*	

Proyecto para incentivar la diversificación de productos y servicios turísticos.	*Establecer vinculación con los prestadores de servicios cinegéticos y de pesca deportiva para posicionar a Mazatlán en estos segmentos.*	*SECTUR Estatal*	*Históricamente en el destino las actividades cinegéticas y de pesca deportiva han sido populares, sobre todo para el turismo extranjero ya que el destino cuenta con los recursos de infraestructura y naturales para ello.*
	Coordinar esfuerzos entre hoteleros y estos dos segmentos para ofrecer promociones a través de productos y paquetes innovadores complementarios.	*SECTUR Estatal*	
	Revisión de regulación para el desarrollo del turismo cinegético para agilizar la tramitología de la actividad.	*SECTUR Estatal*	
	Colaborar con información, folletos, promoción y la participación en foros relacionados con la actividad cinegética y de pesca deportiva.	*SECTUR Estatal*	

Proyecto para incentivar la diversificación de productos y servicios turísticos.	*Establecer vinculación con los prestadores de servicios cinegéticos y de pesca deportiva para posicionar a Mazatlán en estos segmentos.*	*SECTUR Estatal*	*Históricamente en el destino las actividades cinegéticas y de pesca deportiva han sido populares, sobre todo para el turismo extranjero ya que el destino cuenta con los recursos de infraestructura y naturales para ello.*
	Coordinar esfuerzos entre hoteleros y estos dos segmentos para ofrecer promociones a través de productos y paquetes innovadores complementarios.	*SECTUR Estatal*	
	Revisión de regulación para el desarrollo del turismo cinegético para agilizar la tramitología de la actividad.	*SECTUR Estatal*	
	Colaborar con información, folletos, promoción y la participación en foros relacionados con la actividad cinegética y de pesca deportiva.	*SECTUR Estatal*	

Proyecto para incentivar la diversificación de productos y servicios turísticos.	*Establecer vinculación con los prestadores de servicios cinegéticos y de pesca deportiva para posicionar a Mazatlán en estos segmentos.*	*SECTUR Estatal*	*Históricamente en el destino las actividades cinegéticas y de pesca deportiva han sido populares, sobre todo para el turismo extranjero ya que el destino cuenta con los recursos de infraestructura y naturales para ello.*
	Coordinar esfuerzos entre hoteleros y estos dos segmentos para ofrecer promociones a través de productos y paquetes innovadores complementarios.	*SECTUR Estatal*	
	Revisión de regulación para el desarrollo del turismo cinegético para agilizar la tramitología de la actividad.	*SECTUR Estatal*	
	Colaborar con información, folletos, promoción y la participación en foros relacionados con la actividad cinegética y de pesca deportiva.	*SECTUR Estatal*	

Proyecto para incentivar la diversificación de productos y servicios turísticos.	*Establecer vinculación con los prestadores de servicios cinegéticos y de pesca deportiva para posicionar a Mazatlán en estos segmentos.*	*SECTUR Estatal*	*Históricamente en el destino las actividades cinegéticas y de pesca deportiva han sido populares, sobre todo para el turismo extranjero ya que el destino cuenta con los recursos de infraestructura y naturales para ello.*
	Coordinar esfuerzos entre hoteleros y estos dos segmentos para ofrecer promociones a través de productos y paquetes innovadores complementarios.	*SECTUR Estatal*	
	Revisión de regulación para el desarrollo del turismo cinegético para agilizar la tramitología de la actividad.	*SECTUR Estatal*	
	Colaborar con información, folletos, promoción y la participación en foros relacionados con la actividad cinegética y de pesca deportiva.	*SECTUR Estatal*	

Proyecto para incentivar la diversificación de productos y servicios turísticos.	*Establecer vinculación con los prestadores de servicios cinegéticos y de pesca deportiva para posicionar a Mazatlán en estos segmentos.*	*SECTUR Estatal*	*Históricamente en el destino las actividades cinegéticas y de pesca deportiva han sido populares, sobre todo para el turismo extranjero ya que el destino cuenta con los recursos de infraestructura y naturales para ello.*
	Coordinar esfuerzos entre hoteleros y estos dos segmentos para ofrecer promociones a través de productos y paquetes innovadores complementarios.	*SECTUR Estatal*	
	Revisión de regulación para el desarrollo del turismo cinegético para agilizar la tramitología de la actividad.	*SECTUR Estatal*	
	Colaborar con información, folletos, promoción y la participación en foros relacionados con la actividad cinegética y de pesca deportiva.	*SECTUR Estatal*	

Proyecto para incentivar la diversificación de productos y servicios turísticos.	*Establecer vinculación con los prestadores de servicios cinegéticos y de pesca deportiva para posicionar a Mazatlán en estos segmentos.*	*SECTUR Estatal*	*Históricamente en el destino las actividades cinegéticas y de pesca deportiva han sido populares, sobre todo para el turismo extranjero ya que el destino cuenta con los recursos de infraestructura y naturales para ello.*
	Coordinar esfuerzos entre hoteleros y estos dos segmentos para ofrecer promociones a través de productos y paquetes innovadores complementarios.	*SECTUR Estatal*	
	Revisión de regulación para el desarrollo del turismo cinegético para agilizar la tramitología de la actividad.	*SECTUR Estatal*	
	Colaborar con información, folletos, promoción y la participación en foros relacionados con la actividad cinegética y de pesca deportiva.	*SECTUR Estatal*	

Proyecto para incentivar la diversificación de productos y servicios turísticos.	*Establecer vinculación con los prestadores de servicios cinegéticos y de pesca deportiva para posicionar a Mazatlán en estos segmentos.*	*SECTUR Estatal*	*Históricamente en el destino las actividades cinegéticas y de pesca deportiva han sido populares, sobre todo para el turismo extranjero ya que el destino cuenta con los recursos de infraestructura y naturales para ello.*
	Coordinar esfuerzos entre hoteleros y estos dos segmentos para ofrecer promociones a través de productos y paquetes innovadores complementarios.	*SECTUR Estatal*	
	Revisión de regulación para el desarrollo del turismo cinegético para agilizar la tramitología de la actividad.	*SECTUR Estatal*	
	Colaborar con información, folletos, promoción y la participación en foros relacionados con la actividad cinegética y de pesca deportiva.	*SECTUR Estatal*	

Proyecto para incentivar la diversificación de productos y servicios turísticos.	*Establecer vinculación con los prestadores de servicios cinegéticos y de pesca deportiva para posicionar a Mazatlán en estos segmentos.*	*SECTUR Estatal*	*Históricamente en el destino las actividades cinegéticas y de pesca deportiva han sido populares, sobre todo para el turismo extranjero ya que el destino cuenta con los recursos de infraestructura y naturales para ello.*
	Coordinar esfuerzos entre hoteleros y estos dos segmentos para ofrecer promociones a través de productos y paquetes innovadores complementarios.	*SECTUR Estatal*	
	Revisión de regulación para el desarrollo del turismo cinegético para agilizar la tramitología de la actividad.	*SECTUR Estatal*	
	Colaborar con información, folletos, promoción y la participación en foros relacionados con la actividad cinegética y de pesca deportiva.	*SECTUR Estatal*	

Proyecto para incentivar la diversificación de productos y servicios turísticos.	*Establecer vinculación con los prestadores de servicios cinegéticos y de pesca deportiva para posicionar a Mazatlán en estos segmentos.*	*SECTUR Estatal*	*Históricamente en el destino las actividades cinegéticas y de pesca deportiva han sido populares, sobre todo para el turismo extranjero ya que el destino cuenta con los recursos de infraestructura y naturales para ello.*
	Coordinar esfuerzos entre hoteleros y estos dos segmentos para ofrecer promociones a través de productos y paquetes innovadores complementarios.	*SECTUR Estatal*	
	Revisión de regulación para el desarrollo del turismo cinegético para agilizar la tramitología de la actividad.	*SECTUR Estatal*	
	Colaborar con información, folletos, promoción y la participación en foros relacionados con la actividad cinegética y de pesca deportiva.	*SECTUR Estatal*	

Proyecto para incentivar la diversificación de productos y servicios turísticos.	*Establecer vinculación con los prestadores de servicios cinegéticos y de pesca deportiva para posicionar a Mazatlán en estos segmentos.*	*SECTUR Estatal*	*Históricamente en el destino las actividades cinegéticas y de pesca deportiva han sido populares, sobre todo para el turismo extranjero ya que el destino cuenta con los recursos de infraestructura y naturales para ello.*
	Coordinar esfuerzos entre hoteleros y estos dos segmentos para ofrecer promociones a través de productos y paquetes innovadores complementarios.	*SECTUR Estatal*	
	Revisión de regulación para el desarrollo del turismo cinegético para agilizar la tramitología de la actividad.	*SECTUR Estatal*	
	Colaborar con información, folletos, promoción y la participación en foros relacionados con la actividad cinegética y de pesca deportiva.	*SECTUR Estatal*	

Proyecto para incentivar la diversificación de productos y servicios turísticos.	*Establecer vinculación con los prestadores de servicios cinegéticos y de pesca deportiva para posicionar a Mazatlán en estos segmentos.*	*SECTUR Estatal*	*Históricamente en el destino las actividades cinegéticas y de pesca deportiva han sido populares, sobre todo para el turismo extranjero ya que el destino cuenta con los recursos de infraestructura y naturales para ello.*
	Coordinar esfuerzos entre hoteleros y estos dos segmentos para ofrecer promociones a través de productos y paquetes innovadores complementarios.	*SECTUR Estatal*	
	Revisión de regulación para el desarrollo del turismo cinegético para agilizar la tramitología de la actividad.	*SECTUR Estatal*	
	Colaborar con información, folletos, promoción y la participación en foros relacionados con la actividad cinegética y de pesca deportiva.	*SECTUR Estatal*	

Proyecto para incentivar la diversificación de productos y servicios turísticos.	*Establecer vinculación con los prestadores de servicios cinegéticos y de pesca deportiva para posicionar a Mazatlán en estos segmentos.*	*SECTUR Estatal*	*Históricamente en el destino las actividades cinegéticas y de pesca deportiva han sido populares, sobre todo para el turismo extranjero ya que el destino cuenta con los recursos de infraestructura y naturales para ello.*
	Coordinar esfuerzos entre hoteleros y estos dos segmentos para ofrecer promociones a través de productos y paquetes innovadores complementarios.	*SECTUR Estatal*	
	Revisión de regulación para el desarrollo del turismo cinegético para agilizar la tramitología de la actividad.	*SECTUR Estatal*	
	Colaborar con información, folletos, promoción y la participación en foros relacionados con la actividad cinegética y de pesca deportiva.	*SECTUR Estatal*	

Proyecto para incentivar la diversificación de productos y servicios turísticos.	*Establecer vinculación con los prestadores de servicios cinegéticos y de pesca deportiva para posicionar a Mazatlán en estos segmentos.*	*SECTUR Estatal*	*Históricamente en el destino las actividades cinegéticas y de pesca deportiva han sido populares, sobre todo para el turismo extranjero ya que el destino cuenta con los recursos de infraestructura y naturales para ello.*
	Coordinar esfuerzos entre hoteleros y estos dos segmentos para ofrecer promociones a través de productos y paquetes innovadores complementarios.	*SECTUR Estatal*	
	Revisión de regulación para el desarrollo del turismo cinegético para agilizar la tramitología de la actividad.	*SECTUR Estatal*	
	Colaborar con información, folletos, promoción y la participación en foros relacionados con la actividad cinegética y de pesca deportiva.	*SECTUR Estatal*	

Proyecto para incentivar la diversificación de productos y servicios turísticos.	*Establecer vinculación con los prestadores de servicios cinegéticos y de pesca deportiva para posicionar a Mazatlán en estos segmentos.*	*SECTUR Estatal*	*Históricamente en el destino las actividades cinegéticas y de pesca deportiva han sido populares, sobre todo para el turismo extranjero ya que el destino cuenta con los recursos de infraestructura y naturales para ello.*
	Coordinar esfuerzos entre hoteleros y estos dos segmentos para ofrecer promociones a través de productos y paquetes innovadores complementarios.	*SECTUR Estatal*	
	Revisión de regulación para el desarrollo del turismo cinegético para agilizar la tramitología de la actividad.	*SECTUR Estatal*	
	Colaborar con información, folletos, promoción y la participación en foros relacionados con la actividad cinegética y de pesca deportiva.	*SECTUR Estatal*	

Proyecto para incentivar la diversificación de productos y servicios turísticos.	*Establecer vinculación con los prestadores de servicios cinegéticos y de pesca deportiva para posicionar a Mazatlán en estos segmentos.*	*SECTUR Estatal*	*Históricamente en el destino las actividades cinegéticas y de pesca deportiva han sido populares, sobre todo para el turismo extranjero ya que el destino cuenta con los recursos de infraestructura y naturales para ello.*
	Coordinar esfuerzos entre hoteleros y estos dos segmentos para ofrecer promociones a través de productos y paquetes innovadores complementarios.	*SECTUR Estatal*	
	Revisión de regulación para el desarrollo del turismo cinegético para agilizar la tramitología de la actividad.	*SECTUR Estatal*	
	Colaborar con información, folletos, promoción y la participación en foros relacionados con la actividad cinegética y de pesca deportiva.	*SECTUR Estatal*	

Proyecto para incentivar la diversificación de productos y servicios turísticos.	*Establecer vinculación con los prestadores de servicios cinegéticos y de pesca deportiva para posicionar a Mazatlán en estos segmentos.*	*SECTUR Estatal*	*Históricamente en el destino las actividades cinegéticas y de pesca deportiva han sido populares, sobre todo para el turismo extranjero ya que el destino cuenta con los recursos de infraestructura y naturales para ello.*
	Coordinar esfuerzos entre hoteleros y estos dos segmentos para ofrecer promociones a través de productos y paquetes innovadores complementarios.	*SECTUR Estatal*	
	Revisión de regulación para el desarrollo del turismo cinegético para agilizar la tramitología de la actividad.	*SECTUR Estatal*	
	Colaborar con información, folletos, promoción y la participación en foros relacionados con la actividad cinegética y de pesca deportiva.	*SECTUR Estatal*	

Proyecto para incentivar la diversificación de productos y servicios turísticos.	*Establecer vinculación con los prestadores de servicios cinegéticos y de pesca deportiva para posicionar a Mazatlán en estos segmentos.*	*SECTUR Estatal*	*Históricamente en el destino las actividades cinegéticas y de pesca deportiva han sido populares, sobre todo para el turismo extranjero ya que el destino cuenta con los recursos de infraestructura y naturales para ello.*
	Coordinar esfuerzos entre hoteleros y estos dos segmentos para ofrecer promociones a través de productos y paquetes innovadores complementarios.	*SECTUR Estatal*	
	Revisión de regulación para el desarrollo del turismo cinegético para agilizar la tramitología de la actividad.	*SECTUR Estatal*	
	Colaborar con información, folletos, promoción y la participación en foros relacionados con la actividad cinegética y de pesca deportiva.	*SECTUR Estatal*	

Proyecto para incentivar la diversificación de productos y servicios turísticos.	*Establecer vinculación con los prestadores de servicios cinegéticos y de pesca deportiva para posicionar a Mazatlán en estos segmentos.*	*SECTUR Estatal*	*Históricamente en el destino las actividades cinegéticas y de pesca deportiva han sido populares, sobre todo para el turismo extranjero ya que el destino cuenta con los recursos de infraestructura y naturales para ello.*
	Coordinar esfuerzos entre hoteleros y estos dos segmentos para ofrecer promociones a través de productos y paquetes innovadores complementarios.	*SECTUR Estatal*	
	Revisión de regulación para el desarrollo del turismo cinegético para agilizar la tramitología de la actividad.	*SECTUR Estatal*	
	Colaborar con información, folletos, promoción y la participación en foros relacionados con la actividad cinegética y de pesca deportiva.	*SECTUR Estatal*	

Proyecto para incentivar la diversificación de productos y servicios turísticos.	*Establecer vinculación con los prestadores de servicios cinegéticos y de pesca deportiva para posicionar a Mazatlán en estos segmentos.*	*SECTUR Estatal*	*Históricamente en el destino las actividades cinegéticas y de pesca deportiva han sido populares, sobre todo para el turismo extranjero ya que el destino cuenta con los recursos de infraestructura y naturales para ello.*
	Coordinar esfuerzos entre hoteleros y estos dos segmentos para ofrecer promociones a través de productos y paquetes innovadores complementarios.	*SECTUR Estatal*	
	Revisión de regulación para el desarrollo del turismo cinegético para agilizar la tramitología de la actividad.	*SECTUR Estatal*	
	Colaborar con información, folletos, promoción y la participación en foros relacionados con la actividad cinegética y de pesca deportiva.	*SECTUR Estatal*	

Proyecto para incentivar la diversificación de productos y servicios turísticos.	*Establecer vinculación con los prestadores de servicios cinegéticos y de pesca deportiva para posicionar a Mazatlán en estos segmentos.*	*SECTUR Estatal*	*Históricamente en el destino las actividades cinegéticas y de pesca deportiva han sido populares, sobre todo para el turismo extranjero ya que el destino cuenta con los recursos de infraestructura y naturales para ello.*
	Coordinar esfuerzos entre hoteleros y estos dos segmentos para ofrecer promociones a través de productos y paquetes innovadores complementarios.	*SECTUR Estatal*	
	Revisión de regulación para el desarrollo del turismo cinegético para agilizar la tramitología de la actividad.	*SECTUR Estatal*	
	Colaborar con información, folletos, promoción y la participación en foros relacionados con la actividad cinegética y de pesca deportiva.	*SECTUR Estatal*	

Proyecto para incentivar la diversificación de productos y servicios turísticos.	*Establecer vinculación con los prestadores de servicios cinegéticos y de pesca deportiva para posicionar a Mazatlán en estos segmentos.*	*SECTUR Estatal*	*Históricamente en el destino las actividades cinegéticas y de pesca deportiva han sido populares, sobre todo para el turismo extranjero ya que el destino cuenta con los recursos de infraestructura y naturales para ello.*
	Coordinar esfuerzos entre hoteleros y estos dos segmentos para ofrecer promociones a través de productos y paquetes innovadores complementarios.	*SECTUR Estatal*	
	Revisión de regulación para el desarrollo del turismo cinegético para agilizar la tramitología de la actividad.	*SECTUR Estatal*	
	Colaborar con información, folletos, promoción y la participación en foros relacionados con la actividad cinegética y de pesca deportiva.	*SECTUR Estatal*	

Proyecto para incentivar la diversificación de productos y servicios turísticos.	*Establecer vinculación con los prestadores de servicios cinegéticos y de pesca deportiva para posicionar a Mazatlán en estos segmentos.*	*SECTUR Estatal*	*Históricamente en el destino las actividades cinegéticas y de pesca deportiva han sido populares, sobre todo para el turismo extranjero ya que el destino cuenta con los recursos de infraestructura y naturales para ello.*
	Coordinar esfuerzos entre hoteleros y estos dos segmentos para ofrecer promociones a través de productos y paquetes innovadores complementarios.	*SECTUR Estatal*	
	Revisión de regulación para el desarrollo del turismo cinegético para agilizar la tramitología de la actividad.	*SECTUR Estatal*	
	Colaborar con información, folletos, promoción y la participación en foros relacionados con la actividad cinegética y de pesca deportiva.	*SECTUR Estatal*	

Proyecto para incentivar la diversificación de productos y servicios turísticos.	*Establecer vinculación con los prestadores de servicios cinegéticos y de pesca deportiva para posicionar a Mazatlán en estos segmentos.*	*SECTUR Estatal*	*Históricamente en el destino las actividades cinegéticas y de pesca deportiva han sido populares, sobre todo para el turismo extranjero ya que el destino cuenta con los recursos de infraestructura y naturales para ello.*
	Coordinar esfuerzos entre hoteleros y estos dos segmentos para ofrecer promociones a través de productos y paquetes innovadores complementarios.	*SECTUR Estatal*	
	Revisión de regulación para el desarrollo del turismo cinegético para agilizar la tramitología de la actividad.	*SECTUR Estatal*	
	Colaborar con información, folletos, promoción y la participación en foros relacionados con la actividad cinegética y de pesca deportiva.	*SECTUR Estatal*	

Proyecto para incentivar la diversificación de productos y servicios turísticos.	*Establecer vinculación con los prestadores de servicios cinegéticos y de pesca deportiva para posicionar a Mazatlán en estos segmentos.*	*SECTUR Estatal*	*Históricamente en el destino las actividades cinegéticas y de pesca deportiva han sido populares, sobre todo para el turismo extranjero ya que el destino cuenta con los recursos de infraestructura y naturales para ello.*
	Coordinar esfuerzos entre hoteleros y estos dos segmentos para ofrecer promociones a través de productos y paquetes innovadores complementarios.	*SECTUR Estatal*	
	Revisión de regulación para el desarrollo del turismo cinegético para agilizar la tramitología de la actividad.	*SECTUR Estatal*	
	Colaborar con información, folletos, promoción y la participación en foros relacionados con la actividad cinegética y de pesca deportiva.	*SECTUR Estatal*	

Proyecto para incentivar la diversificación de productos y servicios turísticos.	*Establecer vinculación con los prestadores de servicios cinegéticos y de pesca deportiva para posicionar a Mazatlán en estos segmentos.*	*SECTUR Estatal*	*Históricamente en el destino las actividades cinegéticas y de pesca deportiva han sido populares, sobre todo para el turismo extranjero ya que el destino cuenta con los recursos de infraestructura y naturales para ello.*
	Coordinar esfuerzos entre hoteleros y estos dos segmentos para ofrecer promociones a través de productos y paquetes innovadores complementarios.	*SECTUR Estatal*	
	Revisión de regulación para el desarrollo del turismo cinegético para agilizar la tramitología de la actividad.	*SECTUR Estatal*	
	Colaborar con información, folletos, promoción y la participación en foros relacionados con la actividad cinegética y de pesca deportiva.	*SECTUR Estatal*	

Proyecto para incentivar la diversificación de productos y servicios turísticos.	*Establecer vinculación con los prestadores de servicios cinegéticos y de pesca deportiva para posicionar a Mazatlán en estos segmentos.*	*SECTUR Estatal*	*Históricamente en el destino las actividades cinegéticas y de pesca deportiva han sido populares, sobre todo para el turismo extranjero ya que el destino cuenta con los recursos de infraestructura y naturales para ello.*
	Coordinar esfuerzos entre hoteleros y estos dos segmentos para ofrecer promociones a través de productos y paquetes innovadores complementarios.	*SECTUR Estatal*	
	Revisión de regulación para el desarrollo del turismo cinegético para agilizar la tramitología de la actividad.	*SECTUR Estatal*	
	Colaborar con información, folletos, promoción y la participación en foros relacionados con la actividad cinegética y de pesca deportiva.	*SECTUR Estatal*	

Proyecto para incentivar la diversificación de productos y servicios turísticos.	*Establecer vinculación con los prestadores de servicios cinegéticos y de pesca deportiva para posicionar a Mazatlán en estos segmentos.*	*SECTUR Estatal*	*Históricamente en el destino las actividades cinegéticas y de pesca deportiva han sido populares, sobre todo para el turismo extranjero ya que el destino cuenta con los recursos de infraestructura y naturales para ello.*
	Coordinar esfuerzos entre hoteleros y estos dos segmentos para ofrecer promociones a través de productos y paquetes innovadores complementarios.	*SECTUR Estatal*	
	Revisión de regulación para el desarrollo del turismo cinegético para agilizar la tramitología de la actividad.	*SECTUR Estatal*	
	Colaborar con información, folletos, promoción y la participación en foros relacionados con la actividad cinegética y de pesca deportiva.	*SECTUR Estatal*	

Proyecto para incentivar la diversificación de productos y servicios turísticos.	*Establecer vinculación con los prestadores de servicios cinegéticos y de pesca deportiva para posicionar a Mazatlán en estos segmentos.*	*SECTUR Estatal*	*Históricamente en el destino las actividades cinegéticas y de pesca deportiva han sido populares, sobre todo para el turismo extranjero ya que el destino cuenta con los recursos de infraestructura y naturales para ello.*
	Coordinar esfuerzos entre hoteleros y estos dos segmentos para ofrecer promociones a través de productos y paquetes innovadores complementarios.	*SECTUR Estatal*	
	Revisión de regulación para el desarrollo del turismo cinegético para agilizar la tramitología de la actividad.	*SECTUR Estatal*	
	Colaborar con información, folletos, promoción y la participación en foros relacionados con la actividad cinegética y de pesca deportiva.	*SECTUR Estatal*	

Proyecto para incentivar la diversificación de productos y servicios turísticos.	*Establecer vinculación con los prestadores de servicios cinegéticos y de pesca deportiva para posicionar a Mazatlán en estos segmentos.*	*SECTUR Estatal*	*Históricamente en el destino las actividades cinegéticas y de pesca deportiva han sido populares, sobre todo para el turismo extranjero ya que el destino cuenta con los recursos de infraestructura y naturales para ello.*
	Coordinar esfuerzos entre hoteleros y estos dos segmentos para ofrecer promociones a través de productos y paquetes innovadores complementarios.	*SECTUR Estatal*	
	Revisión de regulación para el desarrollo del turismo cinegético para agilizar la tramitología de la actividad.	*SECTUR Estatal*	
	Colaborar con información, folletos, promoción y la participación en foros relacionados con la actividad cinegética y de pesca deportiva.	*SECTUR Estatal*	

Proyecto para incentivar la diversificación de productos y servicios turísticos.	*Establecer vinculación con los prestadores de servicios cinegéticos y de pesca deportiva para posicionar a Mazatlán en estos segmentos.*	*SECTUR Estatal*	*Históricamente en el destino las actividades cinegéticas y de pesca deportiva han sido populares, sobre todo para el turismo extranjero ya que el destino cuenta con los recursos de infraestructura y naturales para ello.*
	Coordinar esfuerzos entre hoteleros y estos dos segmentos para ofrecer promociones a través de productos y paquetes innovadores complementarios.	*SECTUR Estatal*	
	Revisión de regulación para el desarrollo del turismo cinegético para agilizar la tramitología de la actividad.	*SECTUR Estatal*	
	Colaborar con información, folletos, promoción y la participación en foros relacionados con la actividad cinegética y de pesca deportiva.	*SECTUR Estatal*	

Proyecto para incentivar la diversificación de productos y servicios turísticos.	*Establecer vinculación con los prestadores de servicios cinegéticos y de pesca deportiva para posicionar a Mazatlán en estos segmentos.*	*SECTUR Estatal*	*Históricamente en el destino las actividades cinegéticas y de pesca deportiva han sido populares, sobre todo para el turismo extranjero ya que el destino cuenta con los recursos de infraestructura y naturales para ello.*
	Coordinar esfuerzos entre hoteleros y estos dos segmentos para ofrecer promociones a través de productos y paquetes innovadores complementarios.	*SECTUR Estatal*	
	Revisión de regulación para el desarrollo del turismo cinegético para agilizar la tramitología de la actividad.	*SECTUR Estatal*	
	Colaborar con información, folletos, promoción y la participación en foros relacionados con la actividad cinegética y de pesca deportiva.	*SECTUR Estatal*	

Proyecto para incentivar la diversificación de productos y servicios turísticos.	*Establecer vinculación con los prestadores de servicios cinegéticos y de pesca deportiva para posicionar a Mazatlán en estos segmentos.*	*SECTUR Estatal*	*Históricamente en el destino las actividades cinegéticas y de pesca deportiva han sido populares, sobre todo para el turismo extranjero ya que el destino cuenta con los recursos de infraestructura y naturales para ello.*
	Coordinar esfuerzos entre hoteleros y estos dos segmentos para ofrecer promociones a través de productos y paquetes innovadores complementarios.	*SECTUR Estatal*	
	Revisión de regulación para el desarrollo del turismo cinegético para agilizar la tramitología de la actividad.	*SECTUR Estatal*	
	Colaborar con información, folletos, promoción y la participación en foros relacionados con la actividad cinegética y de pesca deportiva.	*SECTUR Estatal*	

Proyecto para incentivar la diversificación de productos y servicios turísticos.	*Establecer vinculación con los prestadores de servicios cinegéticos y de pesca deportiva para posicionar a Mazatlán en estos segmentos.*	*SECTUR Estatal*	*Históricamente en el destino las actividades cinegéticas y de pesca deportiva han sido populares, sobre todo para el turismo extranjero ya que el destino cuenta con los recursos de infraestructura y naturales para ello.*
	Coordinar esfuerzos entre hoteleros y estos dos segmentos para ofrecer promociones a través de productos y paquetes innovadores complementarios.	*SECTUR Estatal*	
	Revisión de regulación para el desarrollo del turismo cinegético para agilizar la tramitología de la actividad.	*SECTUR Estatal*	
	Colaborar con información, folletos, promoción y la participación en foros relacionados con la actividad cinegética y de pesca deportiva.	*SECTUR Estatal*	

Proyecto para incentivar la diversificación de productos y servicios turísticos.	*Establecer vinculación con los prestadores de servicios cinegéticos y de pesca deportiva para posicionar a Mazatlán en estos segmentos.*	*SECTUR Estatal*	*Históricamente en el destino las actividades cinegéticas y de pesca deportiva han sido populares, sobre todo para el turismo extranjero ya que el destino cuenta con los recursos de infraestructura y naturales para ello.*
	Coordinar esfuerzos entre hoteleros y estos dos segmentos para ofrecer promociones a través de productos y paquetes innovadores complementarios.	*SECTUR Estatal*	
	Revisión de regulación para el desarrollo del turismo cinegético para agilizar la tramitología de la actividad.	*SECTUR Estatal*	
	Colaborar con información, folletos, promoción y la participación en foros relacionados con la actividad cinegética y de pesca deportiva.	*SECTUR Estatal*	

Proyecto para incentivar la diversificación de productos y servicios turísticos.	*Establecer vinculación con los prestadores de servicios cinegéticos y de pesca deportiva para posicionar a Mazatlán en estos segmentos.*	*SECTUR Estatal*	*Históricamente en el destino las actividades cinegéticas y de pesca deportiva han sido populares, sobre todo para el turismo extranjero ya que el destino cuenta con los recursos de infraestructura y naturales para ello.*
	Coordinar esfuerzos entre hoteleros y estos dos segmentos para ofrecer promociones a través de productos y paquetes innovadores complementarios.	*SECTUR Estatal*	
	Revisión de regulación para el desarrollo del turismo cinegético para agilizar la tramitología de la actividad.	*SECTUR Estatal*	
	Colaborar con información, folletos, promoción y la participación en foros relacionados con la actividad cinegética y de pesca deportiva.	*SECTUR Estatal*	

Proyecto para incentivar la diversificación de productos y servicios turísticos.	*Establecer vinculación con los prestadores de servicios cinegéticos y de pesca deportiva para posicionar a Mazatlán en estos segmentos.*	*SECTUR Estatal*	*Históricamente en el destino las actividades cinegéticas y de pesca deportiva han sido populares, sobre todo para el turismo extranjero ya que el destino cuenta con los recursos de infraestructura y naturales para ello.*
	Coordinar esfuerzos entre hoteleros y estos dos segmentos para ofrecer promociones a través de productos y paquetes innovadores complementarios.	*SECTUR Estatal*	
	Revisión de regulación para el desarrollo del turismo cinegético para agilizar la tramitología de la actividad.	*SECTUR Estatal*	
	Colaborar con información, folletos, promoción y la participación en foros relacionados con la actividad cinegética y de pesca deportiva.	*SECTUR Estatal*	

Proyecto para incentivar la diversificación de productos y servicios turísticos.	*Establecer vinculación con los prestadores de servicios cinegéticos y de pesca deportiva para posicionar a Mazatlán en estos segmentos.*	*SECTUR Estatal*	*Históricamente en el destino las actividades cinegéticas y de pesca deportiva han sido populares, sobre todo para el turismo extranjero ya que el destino cuenta con los recursos de infraestructura y naturales para ello.*
	Coordinar esfuerzos entre hoteleros y estos dos segmentos para ofrecer promociones a través de productos y paquetes innovadores complementarios.	*SECTUR Estatal*	
	Revisión de regulación para el desarrollo del turismo cinegético para agilizar la tramitología de la actividad.	*SECTUR Estatal*	
	Colaborar con información, folletos, promoción y la participación en foros relacionados con la actividad cinegética y de pesca deportiva.	*SECTUR Estatal*	

Proyecto para incentivar la diversificación de productos y servicios turísticos.	*Establecer vinculación con los prestadores de servicios cinegéticos y de pesca deportiva para posicionar a Mazatlán en estos segmentos.*	*SECTUR Estatal*	*Históricamente en el destino las actividades cinegéticas y de pesca deportiva han sido populares, sobre todo para el turismo extranjero ya que el destino cuenta con los recursos de infraestructura y naturales para ello.*
	Coordinar esfuerzos entre hoteleros y estos dos segmentos para ofrecer promociones a través de productos y paquetes innovadores complementarios.	*SECTUR Estatal*	
	Revisión de regulación para el desarrollo del turismo cinegético para agilizar la tramitología de la actividad.	*SECTUR Estatal*	
	Colaborar con información, folletos, promoción y la participación en foros relacionados con la actividad cinegética y de pesca deportiva.	*SECTUR Estatal*	

Proyecto para incentivar la diversificación de productos y servicios turísticos.	*Establecer vinculación con los prestadores de servicios cinegéticos y de pesca deportiva para posicionar a Mazatlán en estos segmentos.*	*SECTUR Estatal*	*Históricamente en el destino las actividades cinegéticas y de pesca deportiva han sido populares, sobre todo para el turismo extranjero ya que el destino cuenta con los recursos de infraestructura y naturales para ello.*
	Coordinar esfuerzos entre hoteleros y estos dos segmentos para ofrecer promociones a través de productos y paquetes innovadores complementarios.	*SECTUR Estatal*	
	Revisión de regulación para el desarrollo del turismo cinegético para agilizar la tramitología de la actividad.	*SECTUR Estatal*	
	Colaborar con información, folletos, promoción y la participación en foros relacionados con la actividad cinegética y de pesca deportiva.	*SECTUR Estatal*	

Proyecto para incentivar la diversificación de productos y servicios turísticos.	*Establecer vinculación con los prestadores de servicios cinegéticos y de pesca deportiva para posicionar a Mazatlán en estos segmentos.*	*SECTUR Estatal*	*Históricamente en el destino las actividades cinegéticas y de pesca deportiva han sido populares, sobre todo para el turismo extranjero ya que el destino cuenta con los recursos de infraestructura y naturales para ello.*
	Coordinar esfuerzos entre hoteleros y estos dos segmentos para ofrecer promociones a través de productos y paquetes innovadores complementarios.	*SECTUR Estatal*	
	Revisión de regulación para el desarrollo del turismo cinegético para agilizar la tramitología de la actividad.	*SECTUR Estatal*	
	Colaborar con información, folletos, promoción y la participación en foros relacionados con la actividad cinegética y de pesca deportiva.	*SECTUR Estatal*	

Proyecto para incentivar la diversificación de productos y servicios turísticos.	*Establecer vinculación con los prestadores de servicios cinegéticos y de pesca deportiva para posicionar a Mazatlán en estos segmentos.*	*SECTUR Estatal*	*Históricamente en el destino las actividades cinegéticas y de pesca deportiva han sido populares, sobre todo para el turismo extranjero ya que el destino cuenta con los recursos de infraestructura y naturales para ello.*
	Coordinar esfuerzos entre hoteleros y estos dos segmentos para ofrecer promociones a través de productos y paquetes innovadores complementarios.	*SECTUR Estatal*	
	Revisión de regulación para el desarrollo del turismo cinegético para agilizar la tramitología de la actividad.	*SECTUR Estatal*	
	Colaborar con información, folletos, promoción y la participación en foros relacionados con la actividad cinegética y de pesca deportiva.	*SECTUR Estatal*	

Proyecto para incentivar la diversificación de productos y servicios turísticos.	*Establecer vinculación con los prestadores de servicios cinegéticos y de pesca deportiva para posicionar a Mazatlán en estos segmentos.*	*SECTUR Estatal*	*Históricamente en el destino las actividades cinegéticas y de pesca deportiva han sido populares, sobre todo para el turismo extranjero ya que el destino cuenta con los recursos de infraestructura y naturales para ello.*
	Coordinar esfuerzos entre hoteleros y estos dos segmentos para ofrecer promociones a través de productos y paquetes innovadores complementarios.	*SECTUR Estatal*	
	Revisión de regulación para el desarrollo del turismo cinegético para agilizar la tramitología de la actividad.	*SECTUR Estatal*	
	Colaborar con información, folletos, promoción y la participación en foros relacionados con la actividad cinegética y de pesca deportiva.	*SECTUR Estatal*	

Proyecto para incentivar la diversificación de productos y servicios turísticos.	*Establecer vinculación con los prestadores de servicios cinegéticos y de pesca deportiva para posicionar a Mazatlán en estos segmentos.*	*SECTUR Estatal*	*Históricamente en el destino las actividades cinegéticas y de pesca deportiva han sido populares, sobre todo para el turismo extranjero ya que el destino cuenta con los recursos de infraestructura y naturales para ello.*
	Coordinar esfuerzos entre hoteleros y estos dos segmentos para ofrecer promociones a través de productos y paquetes innovadores complementarios.	*SECTUR Estatal*	
	Revisión de regulación para el desarrollo del turismo cinegético para agilizar la tramitología de la actividad.	*SECTUR Estatal*	
	Colaborar con información, folletos, promoción y la participación en foros relacionados con la actividad cinegética y de pesca deportiva.	*SECTUR Estatal*	

Proyecto para incentivar la diversificación de productos y servicios turísticos.	*Establecer vinculación con los prestadores de servicios cinegéticos y de pesca deportiva para posicionar a Mazatlán en estos segmentos.*	*SECTUR Estatal*	*Históricamente en el destino las actividades cinegéticas y de pesca deportiva han sido populares, sobre todo para el turismo extranjero ya que el destino cuenta con los recursos de infraestructura y naturales para ello.*
	Coordinar esfuerzos entre hoteleros y estos dos segmentos para ofrecer promociones a través de productos y paquetes innovadores complementarios.	*SECTUR Estatal*	
	Revisión de regulación para el desarrollo del turismo cinegético para agilizar la tramitología de la actividad.	*SECTUR Estatal*	
	Colaborar con información, folletos, promoción y la participación en foros relacionados con la actividad cinegética y de pesca deportiva.	*SECTUR Estatal*	

Proyecto para incentivar la diversificación de productos y servicios turísticos.	*Establecer vinculación con los prestadores de servicios cinegéticos y de pesca deportiva para posicionar a Mazatlán en estos segmentos.*	*SECTUR Estatal*	*Históricamente en el destino las actividades cinegéticas y de pesca deportiva han sido populares, sobre todo para el turismo extranjero ya que el destino cuenta con los recursos de infraestructura y naturales para ello.*
	Coordinar esfuerzos entre hoteleros y estos dos segmentos para ofrecer promociones a través de productos y paquetes innovadores complementarios.	*SECTUR Estatal*	
	Revisión de regulación para el desarrollo del turismo cinegético para agilizar la tramitología de la actividad.	*SECTUR Estatal*	
	Colaborar con información, folletos, promoción y la participación en foros relacionados con la actividad cinegética y de pesca deportiva.	*SECTUR Estatal*	

Proyecto para incentivar la diversificación de productos y servicios turísticos.	*Establecer vinculación con los prestadores de servicios cinegéticos y de pesca deportiva para posicionar a Mazatlán en estos segmentos.*	*SECTUR Estatal*	*Históricamente en el destino las actividades cinegéticas y de pesca deportiva han sido populares, sobre todo para el turismo extranjero ya que el destino cuenta con los recursos de infraestructura y naturales para ello.*
	Coordinar esfuerzos entre hoteleros y estos dos segmentos para ofrecer promociones a través de productos y paquetes innovadores complementarios.	*SECTUR Estatal*	
	Revisión de regulación para el desarrollo del turismo cinegético para agilizar la tramitología de la actividad.	*SECTUR Estatal*	
	Colaborar con información, folletos, promoción y la participación en foros relacionados con la actividad cinegética y de pesca deportiva.	*SECTUR Estatal*	

Proyecto para incentivar la diversificación de productos y servicios turísticos.	*Establecer vinculación con los prestadores de servicios cinegéticos y de pesca deportiva para posicionar a Mazatlán en estos segmentos.*	*SECTUR Estatal*	*Históricamente en el destino las actividades cinegéticas y de pesca deportiva han sido populares, sobre todo para el turismo extranjero ya que el destino cuenta con los recursos de infraestructura y naturales para ello.*
	Coordinar esfuerzos entre hoteleros y estos dos segmentos para ofrecer promociones a través de productos y paquetes innovadores complementarios.	*SECTUR Estatal*	
	Revisión de regulación para el desarrollo del turismo cinegético para agilizar la tramitología de la actividad.	*SECTUR Estatal*	
	Colaborar con información, folletos, promoción y la participación en foros relacionados con la actividad cinegética y de pesca deportiva.	*SECTUR Estatal*	

Proyecto para incentivar la diversificación de productos y servicios turísticos.	*Establecer vinculación con los prestadores de servicios cinegéticos y de pesca deportiva para posicionar a Mazatlán en estos segmentos.*	*SECTUR Estatal*	*Históricamente en el destino las actividades cinegéticas y de pesca deportiva han sido populares, sobre todo para el turismo extranjero ya que el destino cuenta con los recursos de infraestructura y naturales para ello.*
	Coordinar esfuerzos entre hoteleros y estos dos segmentos para ofrecer promociones a través de productos y paquetes innovadores complementarios.	*SECTUR Estatal*	
	Revisión de regulación para el desarrollo del turismo cinegético para agilizar la tramitología de la actividad.	*SECTUR Estatal*	
	Colaborar con información, folletos, promoción y la participación en foros relacionados con la actividad cinegética y de pesca deportiva.	*SECTUR Estatal*	

Proyecto para incentivar la diversificación de productos y servicios turísticos.	*Establecer vinculación con los prestadores de servicios cinegéticos y de pesca deportiva para posicionar a Mazatlán en estos segmentos.*	*SECTUR Estatal*	*Históricamente en el destino las actividades cinegéticas y de pesca deportiva han sido populares, sobre todo para el turismo extranjero ya que el destino cuenta con los recursos de infraestructura y naturales para ello.*
	Coordinar esfuerzos entre hoteleros y estos dos segmentos para ofrecer promociones a través de productos y paquetes innovadores complementarios.	*SECTUR Estatal*	
	Revisión de regulación para el desarrollo del turismo cinegético para agilizar la tramitología de la actividad.	*SECTUR Estatal*	
	Colaborar con información, folletos, promoción y la participación en foros relacionados con la actividad cinegética y de pesca deportiva.	*SECTUR Estatal*	

Proyecto para incentivar la diversificación de productos y servicios turísticos.	*Establecer vinculación con los prestadores de servicios cinegéticos y de pesca deportiva para posicionar a Mazatlán en estos segmentos.*	*SECTUR Estatal*	*Históricamente en el destino las actividades cinegéticas y de pesca deportiva han sido populares, sobre todo para el turismo extranjero ya que el destino cuenta con los recursos de infraestructura y naturales para ello.*
	Coordinar esfuerzos entre hoteleros y estos dos segmentos para ofrecer promociones a través de productos y paquetes innovadores complementarios.	*SECTUR Estatal*	
	Revisión de regulación para el desarrollo del turismo cinegético para agilizar la tramitología de la actividad.	*SECTUR Estatal*	
	Colaborar con información, folletos, promoción y la participación en foros relacionados con la actividad cinegética y de pesca deportiva.	*SECTUR Estatal*	

Proyecto para incentivar la diversificación de productos y servicios turísticos.	*Establecer vinculación con los prestadores de servicios cinegéticos y de pesca deportiva para posicionar a Mazatlán en estos segmentos.*	*SECTUR Estatal*	*Históricamente en el destino las actividades cinegéticas y de pesca deportiva han sido populares, sobre todo para el turismo extranjero ya que el destino cuenta con los recursos de infraestructura y naturales para ello.*
	Coordinar esfuerzos entre hoteleros y estos dos segmentos para ofrecer promociones a través de productos y paquetes innovadores complementarios.	*SECTUR Estatal*	
	Revisión de regulación para el desarrollo del turismo cinegético para agilizar la tramitología de la actividad.	*SECTUR Estatal*	
	Colaborar con información, folletos, promoción y la participación en foros relacionados con la actividad cinegética y de pesca deportiva.	*SECTUR Estatal*	

Proyecto para incentivar la diversificación de productos y servicios turísticos.	*Establecer vinculación con los prestadores de servicios cinegéticos y de pesca deportiva para posicionar a Mazatlán en estos segmentos.*	*SECTUR Estatal*	*Históricamente en el destino las actividades cinegéticas y de pesca deportiva han sido populares, sobre todo para el turismo extranjero ya que el destino cuenta con los recursos de infraestructura y naturales para ello.*
	Coordinar esfuerzos entre hoteleros y estos dos segmentos para ofrecer promociones a través de productos y paquetes innovadores complementarios.	*SECTUR Estatal*	
	Revisión de regulación para el desarrollo del turismo cinegético para agilizar la tramitología de la actividad.	*SECTUR Estatal*	
	Colaborar con información, folletos, promoción y la participación en foros relacionados con la actividad cinegética y de pesca deportiva.	*SECTUR Estatal*	

Proyecto para incentivar la diversificación de productos y servicios turísticos.	*Establecer vinculación con los prestadores de servicios cinegéticos y de pesca deportiva para posicionar a Mazatlán en estos segmentos.*	*SECTUR Estatal*	*Históricamente en el destino las actividades cinegéticas y de pesca deportiva han sido populares, sobre todo para el turismo extranjero ya que el destino cuenta con los recursos de infraestructura y naturales para ello.*
	Coordinar esfuerzos entre hoteleros y estos dos segmentos para ofrecer promociones a través de productos y paquetes innovadores complementarios.	*SECTUR Estatal*	
	Revisión de regulación para el desarrollo del turismo cinegético para agilizar la tramitología de la actividad.	*SECTUR Estatal*	
	Colaborar con información, folletos, promoción y la participación en foros relacionados con la actividad cinegética y de pesca deportiva.	*SECTUR Estatal*	

Proyecto para incentivar la diversificación de productos y servicios turísticos.	*Establecer vinculación con los prestadores de servicios cinegéticos y de pesca deportiva para posicionar a Mazatlán en estos segmentos.*	*SECTUR Estatal*	*Históricamente en el destino las actividades cinegéticas y de pesca deportiva han sido populares, sobre todo para el turismo extranjero ya que el destino cuenta con los recursos de infraestructura y naturales para ello.*
	Coordinar esfuerzos entre hoteleros y estos dos segmentos para ofrecer promociones a través de productos y paquetes innovadores complementarios.	*SECTUR Estatal*	
	Revisión de regulación para el desarrollo del turismo cinegético para agilizar la tramitología de la actividad.	*SECTUR Estatal*	
	Colaborar con información, folletos, promoción y la participación en foros relacionados con la actividad cinegética y de pesca deportiva.	*SECTUR Estatal*	

Proyecto para incentivar la diversificación de productos y servicios turísticos.	*Establecer vinculación con los prestadores de servicios cinegéticos y de pesca deportiva para posicionar a Mazatlán en estos segmentos.*	*SECTUR Estatal*	*Históricamente en el destino las actividades cinegéticas y de pesca deportiva han sido populares, sobre todo para el turismo extranjero ya que el destino cuenta con los recursos de infraestructura y naturales para ello.*
	Coordinar esfuerzos entre hoteleros y estos dos segmentos para ofrecer promociones a través de productos y paquetes innovadores complementarios.	*SECTUR Estatal*	
	Revisión de regulación para el desarrollo del turismo cinegético para agilizar la tramitología de la actividad.	*SECTUR Estatal*	
	Colaborar con información, folletos, promoción y la participación en foros relacionados con la actividad cinegética y de pesca deportiva.	*SECTUR Estatal*	

Proyecto para incentivar la diversificación de productos y servicios turísticos.	*Establecer vinculación con los prestadores de servicios cinegéticos y de pesca deportiva para posicionar a Mazatlán en estos segmentos.*	*SECTUR Estatal*	*Históricamente en el destino las actividades cinegéticas y de pesca deportiva han sido populares, sobre todo para el turismo extranjero ya que el destino cuenta con los recursos de infraestructura y naturales para ello.*
	Coordinar esfuerzos entre hoteleros y estos dos segmentos para ofrecer promociones a través de productos y paquetes innovadores complementarios.	*SECTUR Estatal*	
	Revisión de regulación para el desarrollo del turismo cinegético para agilizar la tramitología de la actividad.	*SECTUR Estatal*	
	Colaborar con información, folletos, promoción y la participación en foros relacionados con la actividad cinegética y de pesca deportiva.	*SECTUR Estatal*	

Proyecto para incentivar la diversificación de productos y servicios turísticos.	*Establecer vinculación con los prestadores de servicios cinegéticos y de pesca deportiva para posicionar a Mazatlán en estos segmentos.*	*SECTUR Estatal*	*Históricamente en el destino las actividades cinegéticas y de pesca deportiva han sido populares, sobre todo para el turismo extranjero ya que el destino cuenta con los recursos de infraestructura y naturales para ello.*
	Coordinar esfuerzos entre hoteleros y estos dos segmentos para ofrecer promociones a través de productos y paquetes innovadores complementarios.	*SECTUR Estatal*	
	Revisión de regulación para el desarrollo del turismo cinegético para agilizar la tramitología de la actividad.	*SECTUR Estatal*	
	Colaborar con información, folletos, promoción y la participación en foros relacionados con la actividad cinegética y de pesca deportiva.	*SECTUR Estatal*	

Proyecto para incentivar la diversificación de productos y servicios turísticos.	*Establecer vinculación con los prestadores de servicios cinegéticos y de pesca deportiva para posicionar a Mazatlán en estos segmentos.*	*SECTUR Estatal*	*Históricamente en el destino las actividades cinegéticas y de pesca deportiva han sido populares, sobre todo para el turismo extranjero ya que el destino cuenta con los recursos de infraestructura y naturales para ello.*
	Coordinar esfuerzos entre hoteleros y estos dos segmentos para ofrecer promociones a través de productos y paquetes innovadores complementarios.	*SECTUR Estatal*	
	Revisión de regulación para el desarrollo del turismo cinegético para agilizar la tramitología de la actividad.	*SECTUR Estatal*	
	Colaborar con información, folletos, promoción y la participación en foros relacionados con la actividad cinegética y de pesca deportiva.	*SECTUR Estatal*	

Proyecto para incentivar la diversificación de productos y servicios turísticos.	*Establecer vinculación con los prestadores de servicios cinegéticos y de pesca deportiva para posicionar a Mazatlán en estos segmentos.*	*SECTUR Estatal*	*Históricamente en el destino las actividades cinegéticas y de pesca deportiva han sido populares, sobre todo para el turismo extranjero ya que el destino cuenta con los recursos de infraestructura y naturales para ello.*
	Coordinar esfuerzos entre hoteleros y estos dos segmentos para ofrecer promociones a través de productos y paquetes innovadores complementarios.	*SECTUR Estatal*	
	Revisión de regulación para el desarrollo del turismo cinegético para agilizar la tramitología de la actividad.	*SECTUR Estatal*	
	Colaborar con información, folletos, promoción y la participación en foros relacionados con la actividad cinegética y de pesca deportiva.	*SECTUR Estatal*	

Proyecto para incentivar la diversificación de productos y servicios turísticos.	*Establecer vinculación con los prestadores de servicios cinegéticos y de pesca deportiva para posicionar a Mazatlán en estos segmentos.*	*SECTUR Estatal*	*Históricamente en el destino las actividades cinegéticas y de pesca deportiva han sido populares, sobre todo para el turismo extranjero ya que el destino cuenta con los recursos de infraestructura y naturales para ello.*
	Coordinar esfuerzos entre hoteleros y estos dos segmentos para ofrecer promociones a través de productos y paquetes innovadores complementarios.	*SECTUR Estatal*	
	Revisión de regulación para el desarrollo del turismo cinegético para agilizar la tramitología de la actividad.	*SECTUR Estatal*	
	Colaborar con información, folletos, promoción y la participación en foros relacionados con la actividad cinegética y de pesca deportiva.	*SECTUR Estatal*	

Proyecto para incentivar la diversificación de productos y servicios turísticos.	*Establecer vinculación con los prestadores de servicios cinegéticos y de pesca deportiva para posicionar a Mazatlán en estos segmentos.*	*SECTUR Estatal*	*Históricamente en el destino las actividades cinegéticas y de pesca deportiva han sido populares, sobre todo para el turismo extranjero ya que el destino cuenta con los recursos de infraestructura y naturales para ello.*
	Coordinar esfuerzos entre hoteleros y estos dos segmentos para ofrecer promociones a través de productos y paquetes innovadores complementarios.	*SECTUR Estatal*	
	Revisión de regulación para el desarrollo del turismo cinegético para agilizar la tramitología de la actividad.	*SECTUR Estatal*	
	Colaborar con información, folletos, promoción y la participación en foros relacionados con la actividad cinegética y de pesca deportiva.	*SECTUR Estatal*	

Proyecto para incentivar la diversificación de productos y servicios turísticos.	*Establecer vinculación con los prestadores de servicios cinegéticos y de pesca deportiva para posicionar a Mazatlán en estos segmentos.*	*SECTUR Estatal*	*Históricamente en el destino las actividades cinegéticas y de pesca deportiva han sido populares, sobre todo para el turismo extranjero ya que el destino cuenta con los recursos de infraestructura y naturales para ello.*
	Coordinar esfuerzos entre hoteleros y estos dos segmentos para ofrecer promociones a través de productos y paquetes innovadores complementarios.	*SECTUR Estatal*	
	Revisión de regulación para el desarrollo del turismo cinegético para agilizar la tramitología de la actividad.	*SECTUR Estatal*	
	Colaborar con información, folletos, promoción y la participación en foros relacionados con la actividad cinegética y de pesca deportiva.	*SECTUR Estatal*	

Proyecto para incentivar la diversificación de productos y servicios turísticos.	*Establecer vinculación con los prestadores de servicios cinegéticos y de pesca deportiva para posicionar a Mazatlán en estos segmentos.*	*SECTUR Estatal*	*Históricamente en el destino las actividades cinegéticas y de pesca deportiva han sido populares, sobre todo para el turismo extranjero ya que el destino cuenta con los recursos de infraestructura y naturales para ello.*
	Coordinar esfuerzos entre hoteleros y estos dos segmentos para ofrecer promociones a través de productos y paquetes innovadores complementarios.	*SECTUR Estatal*	
	Revisión de regulación para el desarrollo del turismo cinegético para agilizar la tramitología de la actividad.	*SECTUR Estatal*	
	Colaborar con información, folletos, promoción y la participación en foros relacionados con la actividad cinegética y de pesca deportiva.	*SECTUR Estatal*	

Proyecto para incentivar la diversificación de productos y servicios turísticos.	*Establecer vinculación con los prestadores de servicios cinegéticos y de pesca deportiva para posicionar a Mazatlán en estos segmentos.*	*SECTUR Estatal*	*Históricamente en el destino las actividades cinegéticas y de pesca deportiva han sido populares, sobre todo para el turismo extranjero ya que el destino cuenta con los recursos de infraestructura y naturales para ello.*
	Coordinar esfuerzos entre hoteleros y estos dos segmentos para ofrecer promociones a través de productos y paquetes innovadores complementarios.	*SECTUR Estatal*	
	Revisión de regulación para el desarrollo del turismo cinegético para agilizar la tramitología de la actividad.	*SECTUR Estatal*	
	Colaborar con información, folletos, promoción y la participación en foros relacionados con la actividad cinegética y de pesca deportiva.	*SECTUR Estatal*	

Proyecto para incentivar la diversificación de productos y servicios turísticos.	*Establecer vinculación con los prestadores de servicios cinegéticos y de pesca deportiva para posicionar a Mazatlán en estos segmentos.*	*SECTUR Estatal*	*Históricamente en el destino las actividades cinegéticas y de pesca deportiva han sido populares, sobre todo para el turismo extranjero ya que el destino cuenta con los recursos de infraestructura y naturales para ello.*
	Coordinar esfuerzos entre hoteleros y estos dos segmentos para ofrecer promociones a través de productos y paquetes innovadores complementarios.	*SECTUR Estatal*	
	Revisión de regulación para el desarrollo del turismo cinegético para agilizar la tramitología de la actividad.	*SECTUR Estatal*	
	Colaborar con información, folletos, promoción y la participación en foros relacionados con la actividad cinegética y de pesca deportiva.	*SECTUR Estatal*	

Proyecto para incentivar la diversificación de productos y servicios turísticos.	*Establecer vinculación con los prestadores de servicios cinegéticos y de pesca deportiva para posicionar a Mazatlán en estos segmentos.*	*SECTUR Estatal*	*Históricamente en el destino las actividades cinegéticas y de pesca deportiva han sido populares, sobre todo para el turismo extranjero ya que el destino cuenta con los recursos de infraestructura y naturales para ello.*
	Coordinar esfuerzos entre hoteleros y estos dos segmentos para ofrecer promociones a través de productos y paquetes innovadores complementarios.	*SECTUR Estatal*	
	Revisión de regulación para el desarrollo del turismo cinegético para agilizar la tramitología de la actividad.	*SECTUR Estatal*	
	Colaborar con información, folletos, promoción y la participación en foros relacionados con la actividad cinegética y de pesca deportiva.	*SECTUR Estatal*	

Proyecto para incentivar la diversificación de productos y servicios turísticos.	*Establecer vinculación con los prestadores de servicios cinegéticos y de pesca deportiva para posicionar a Mazatlán en estos segmentos.*	*SECTUR Estatal*	*Históricamente en el destino las actividades cinegéticas y de pesca deportiva han sido populares, sobre todo para el turismo extranjero ya que el destino cuenta con los recursos de infraestructura y naturales para ello.*
	Coordinar esfuerzos entre hoteleros y estos dos segmentos para ofrecer promociones a través de productos y paquetes innovadores complementarios.	*SECTUR Estatal*	
	Revisión de regulación para el desarrollo del turismo cinegético para agilizar la tramitología de la actividad.	*SECTUR Estatal*	
	Colaborar con información, folletos, promoción y la participación en foros relacionados con la actividad cinegética y de pesca deportiva.	*SECTUR Estatal*	

Proyecto para incentivar la diversificación de productos y servicios turísticos.	*Establecer vinculación con los prestadores de servicios cinegéticos y de pesca deportiva para posicionar a Mazatlán en estos segmentos.*	*SECTUR Estatal*	*Históricamente en el destino las actividades cinegéticas y de pesca deportiva han sido populares, sobre todo para el turismo extranjero ya que el destino cuenta con los recursos de infraestructura y naturales para ello.*
	Coordinar esfuerzos entre hoteleros y estos dos segmentos para ofrecer promociones a través de productos y paquetes innovadores complementarios.	*SECTUR Estatal*	
	Revisión de regulación para el desarrollo del turismo cinegético para agilizar la tramitología de la actividad.	*SECTUR Estatal*	
	Colaborar con información, folletos, promoción y la participación en foros relacionados con la actividad cinegética y de pesca deportiva.	*SECTUR Estatal*	

Proyecto para incentivar la diversificación de productos y servicios turísticos.	*Establecer vinculación con los prestadores de servicios cinegéticos y de pesca deportiva para posicionar a Mazatlán en estos segmentos.*	*SECTUR Estatal*	*Históricamente en el destino las actividades cinegéticas y de pesca deportiva han sido populares, sobre todo para el turismo extranjero ya que el destino cuenta con los recursos de infraestructura y naturales para ello.*
	Coordinar esfuerzos entre hoteleros y estos dos segmentos para ofrecer promociones a través de productos y paquetes innovadores complementarios.	*SECTUR Estatal*	
	Revisión de regulación para el desarrollo del turismo cinegético para agilizar la tramitología de la actividad.	*SECTUR Estatal*	
	Colaborar con información, folletos, promoción y la participación en foros relacionados con la actividad cinegética y de pesca deportiva.	*SECTUR Estatal*	

Proyecto para incentivar la diversificación de productos y servicios turísticos.	*Establecer vinculación con los prestadores de servicios cinegéticos y de pesca deportiva para posicionar a Mazatlán en estos segmentos.*	*SECTUR Estatal*	*Históricamente en el destino las actividades cinegéticas y de pesca deportiva han sido populares, sobre todo para el turismo extranjero ya que el destino cuenta con los recursos de infraestructura y naturales para ello.*
	Coordinar esfuerzos entre hoteleros y estos dos segmentos para ofrecer promociones a través de productos y paquetes innovadores complementarios.	*SECTUR Estatal*	
	Revisión de regulación para el desarrollo del turismo cinegético para agilizar la tramitología de la actividad.	*SECTUR Estatal*	
	Colaborar con información, folletos, promoción y la participación en foros relacionados con la actividad cinegética y de pesca deportiva.	*SECTUR Estatal*	

Proyecto para incentivar la diversificación de productos y servicios turísticos.	*Establecer vinculación con los prestadores de servicios cinegéticos y de pesca deportiva para posicionar a Mazatlán en estos segmentos.*	*SECTUR Estatal*	*Históricamente en el destino las actividades cinegéticas y de pesca deportiva han sido populares, sobre todo para el turismo extranjero ya que el destino cuenta con los recursos de infraestructura y naturales para ello.*
	Coordinar esfuerzos entre hoteleros y estos dos segmentos para ofrecer promociones a través de productos y paquetes innovadores complementarios.	*SECTUR Estatal*	
	Revisión de regulación para el desarrollo del turismo cinegético para agilizar la tramitología de la actividad.	*SECTUR Estatal*	
	Colaborar con información, folletos, promoción y la participación en foros relacionados con la actividad cinegética y de pesca deportiva.	*SECTUR Estatal*	

Proyecto para incentivar la diversificación de productos y servicios turísticos.	*Establecer vinculación con los prestadores de servicios cinegéticos y de pesca deportiva para posicionar a Mazatlán en estos segmentos.*	*SECTUR Estatal*	*Históricamente en el destino las actividades cinegéticas y de pesca deportiva han sido populares, sobre todo para el turismo extranjero ya que el destino cuenta con los recursos de infraestructura y naturales para ello.*
	Coordinar esfuerzos entre hoteleros y estos dos segmentos para ofrecer promociones a través de productos y paquetes innovadores complementarios.	*SECTUR Estatal*	
	Revisión de regulación para el desarrollo del turismo cinegético para agilizar la tramitología de la actividad.	*SECTUR Estatal*	
	Colaborar con información, folletos, promoción y la participación en foros relacionados con la actividad cinegética y de pesca deportiva.	*SECTUR Estatal*	

Proyecto para incentivar la diversificación de productos y servicios turísticos.	*Establecer vinculación con los prestadores de servicios cinegéticos y de pesca deportiva para posicionar a Mazatlán en estos segmentos.*	*SECTUR Estatal*	*Históricamente en el destino las actividades cinegéticas y de pesca deportiva han sido populares, sobre todo para el turismo extranjero ya que el destino cuenta con los recursos de infraestructura y naturales para ello.*
	Coordinar esfuerzos entre hoteleros y estos dos segmentos para ofrecer promociones a través de productos y paquetes innovadores complementarios.	*SECTUR Estatal*	
	Revisión de regulación para el desarrollo del turismo cinegético para agilizar la tramitología de la actividad.	*SECTUR Estatal*	
	Colaborar con información, folletos, promoción y la participación en foros relacionados con la actividad cinegética y de pesca deportiva.	*SECTUR Estatal*	

Proyecto para incentivar la diversificación de productos y servicios turísticos.	*Establecer vinculación con los prestadores de servicios cinegéticos y de pesca deportiva para posicionar a Mazatlán en estos segmentos.*	*SECTUR Estatal*	*Históricamente en el destino las actividades cinegéticas y de pesca deportiva han sido populares, sobre todo para el turismo extranjero ya que el destino cuenta con los recursos de infraestructura y naturales para ello.*
	Coordinar esfuerzos entre hoteleros y estos dos segmentos para ofrecer promociones a través de productos y paquetes innovadores complementarios.	*SECTUR Estatal*	
	Revisión de regulación para el desarrollo del turismo cinegético para agilizar la tramitología de la actividad.	*SECTUR Estatal*	
	Colaborar con información, folletos, promoción y la participación en foros relacionados con la actividad cinegética y de pesca deportiva.	*SECTUR Estatal*	

Proyecto para incentivar la diversificación de productos y servicios turísticos.	*Establecer vinculación con los prestadores de servicios cinegéticos y de pesca deportiva para posicionar a Mazatlán en estos segmentos.*	*SECTUR Estatal*	*Históricamente en el destino las actividades cinegéticas y de pesca deportiva han sido populares, sobre todo para el turismo extranjero ya que el destino cuenta con los recursos de infraestructura y naturales para ello.*
	Coordinar esfuerzos entre hoteleros y estos dos segmentos para ofrecer promociones a través de productos y paquetes innovadores complementarios.	*SECTUR Estatal*	
	Revisión de regulación para el desarrollo del turismo cinegético para agilizar la tramitología de la actividad.	*SECTUR Estatal*	
	Colaborar con información, folletos, promoción y la participación en foros relacionados con la actividad cinegética y de pesca deportiva.	*SECTUR Estatal*	

Proyecto para incentivar la diversificación de productos y servicios turísticos.	*Establecer vinculación con los prestadores de servicios cinegéticos y de pesca deportiva para posicionar a Mazatlán en estos segmentos.*	*SECTUR Estatal*	*Históricamente en el destino las actividades cinegéticas y de pesca deportiva han sido populares, sobre todo para el turismo extranjero ya que el destino cuenta con los recursos de infraestructura y naturales para ello.*
	Coordinar esfuerzos entre hoteleros y estos dos segmentos para ofrecer promociones a través de productos y paquetes innovadores complementarios.	*SECTUR Estatal*	
	Revisión de regulación para el desarrollo del turismo cinegético para agilizar la tramitología de la actividad.	*SECTUR Estatal*	
	Colaborar con información, folletos, promoción y la participación en foros relacionados con la actividad cinegética y de pesca deportiva.	*SECTUR Estatal*	

Proyecto para incentivar la diversificación de productos y servicios turísticos.	*Establecer vinculación con los prestadores de servicios cinegéticos y de pesca deportiva para posicionar a Mazatlán en estos segmentos.*	*SECTUR Estatal*	*Históricamente en el destino las actividades cinegéticas y de pesca deportiva han sido populares, sobre todo para el turismo extranjero ya que el destino cuenta con los recursos de infraestructura y naturales para ello.*
	Coordinar esfuerzos entre hoteleros y estos dos segmentos para ofrecer promociones a través de productos y paquetes innovadores complementarios.	*SECTUR Estatal*	
	Revisión de regulación para el desarrollo del turismo cinegético para agilizar la tramitología de la actividad.	*SECTUR Estatal*	
	Colaborar con información, folletos, promoción y la participación en foros relacionados con la actividad cinegética y de pesca deportiva.	*SECTUR Estatal*	

Proyecto para incentivar la diversificación de productos y servicios turísticos.	*Establecer vinculación con los prestadores de servicios cinegéticos y de pesca deportiva para posicionar a Mazatlán en estos segmentos.*	*SECTUR Estatal*	*Históricamente en el destino las actividades cinegéticas y de pesca deportiva han sido populares, sobre todo para el turismo extranjero ya que el destino cuenta con los recursos de infraestructura y naturales para ello.*
	Coordinar esfuerzos entre hoteleros y estos dos segmentos para ofrecer promociones a través de productos y paquetes innovadores complementarios.	*SECTUR Estatal*	
	Revisión de regulación para el desarrollo del turismo cinegético para agilizar la tramitología de la actividad.	*SECTUR Estatal*	
	Colaborar con información, folletos, promoción y la participación en foros relacionados con la actividad cinegética y de pesca deportiva.	*SECTUR Estatal*	

Proyecto para incentivar la diversificación de productos y servicios turísticos.	*Establecer vinculación con los prestadores de servicios cinegéticos y de pesca deportiva para posicionar a Mazatlán en estos segmentos.*	*SECTUR Estatal*	*Históricamente en el destino las actividades cinegéticas y de pesca deportiva han sido populares, sobre todo para el turismo extranjero ya que el destino cuenta con los recursos de infraestructura y naturales para ello.*
	Coordinar esfuerzos entre hoteleros y estos dos segmentos para ofrecer promociones a través de productos y paquetes innovadores complementarios.	*SECTUR Estatal*	
	Revisión de regulación para el desarrollo del turismo cinegético para agilizar la tramitología de la actividad.	*SECTUR Estatal*	
	Colaborar con información, folletos, promoción y la participación en foros relacionados con la actividad cinegética y de pesca deportiva.	*SECTUR Estatal*	

Proyecto para incentivar la diversificación de productos y servicios turísticos.	*Establecer vinculación con los prestadores de servicios cinegéticos y de pesca deportiva para posicionar a Mazatlán en estos segmentos.*	*SECTUR Estatal*	*Históricamente en el destino las actividades cinegéticas y de pesca deportiva han sido populares, sobre todo para el turismo extranjero ya que el destino cuenta con los recursos de infraestructura y naturales para ello.*
	Coordinar esfuerzos entre hoteleros y estos dos segmentos para ofrecer promociones a través de productos y paquetes innovadores complementarios.	*SECTUR Estatal*	
	Revisión de regulación para el desarrollo del turismo cinegético para agilizar la tramitología de la actividad.	*SECTUR Estatal*	
	Colaborar con información, folletos, promoción y la participación en foros relacionados con la actividad cinegética y de pesca deportiva.	*SECTUR Estatal*	

Proyecto para incentivar la diversificación de productos y servicios turísticos.	*Establecer vinculación con los prestadores de servicios cinegéticos y de pesca deportiva para posicionar a Mazatlán en estos segmentos.*	*SECTUR Estatal*	*Históricamente en el destino las actividades cinegéticas y de pesca deportiva han sido populares, sobre todo para el turismo extranjero ya que el destino cuenta con los recursos de infraestructura y naturales para ello.*
	Coordinar esfuerzos entre hoteleros y estos dos segmentos para ofrecer promociones a través de productos y paquetes innovadores complementarios.	*SECTUR Estatal*	
	Revisión de regulación para el desarrollo del turismo cinegético para agilizar la tramitología de la actividad.	*SECTUR Estatal*	
	Colaborar con información, folletos, promoción y la participación en foros relacionados con la actividad cinegética y de pesca deportiva.	*SECTUR Estatal*	

Proyecto para incentivar la diversificación de productos y servicios turísticos.	*Establecer vinculación con los prestadores de servicios cinegéticos y de pesca deportiva para posicionar a Mazatlán en estos segmentos.*	*SECTUR Estatal*	*Históricamente en el destino las actividades cinegéticas y de pesca deportiva han sido populares, sobre todo para el turismo extranjero ya que el destino cuenta con los recursos de infraestructura y naturales para ello.*
	Coordinar esfuerzos entre hoteleros y estos dos segmentos para ofrecer promociones a través de productos y paquetes innovadores complementarios.	*SECTUR Estatal*	
	Revisión de regulación para el desarrollo del turismo cinegético para agilizar la tramitología de la actividad.	*SECTUR Estatal*	
	Colaborar con información, folletos, promoción y la participación en foros relacionados con la actividad cinegética y de pesca deportiva.	*SECTUR Estatal*	

Proyecto para incentivar la diversificación de productos y servicios turísticos.	*Establecer vinculación con los prestadores de servicios cinegéticos y de pesca deportiva para posicionar a Mazatlán en estos segmentos.*	*SECTUR Estatal*	*Históricamente en el destino las actividades cinegéticas y de pesca deportiva han sido populares, sobre todo para el turismo extranjero ya que el destino cuenta con los recursos de infraestructura y naturales para ello.*
	Coordinar esfuerzos entre hoteleros y estos dos segmentos para ofrecer promociones a través de productos y paquetes innovadores complementarios.	*SECTUR Estatal*	
	Revisión de regulación para el desarrollo del turismo cinegético para agilizar la tramitología de la actividad.	*SECTUR Estatal*	
	Colaborar con información, folletos, promoción y la participación en foros relacionados con la actividad cinegética y de pesca deportiva.	*SECTUR Estatal*	

Proyecto para incentivar la diversificación de productos y servicios turísticos.	*Establecer vinculación con los prestadores de servicios cinegéticos y de pesca deportiva para posicionar a Mazatlán en estos segmentos.*	*SECTUR Estatal*	*Históricamente en el destino las actividades cinegéticas y de pesca deportiva han sido populares, sobre todo para el turismo extranjero ya que el destino cuenta con los recursos de infraestructura y naturales para ello.*
	Coordinar esfuerzos entre hoteleros y estos dos segmentos para ofrecer promociones a través de productos y paquetes innovadores complementarios.	*SECTUR Estatal*	
	Revisión de regulación para el desarrollo del turismo cinegético para agilizar la tramitología de la actividad.	*SECTUR Estatal*	
	Colaborar con información, folletos, promoción y la participación en foros relacionados con la actividad cinegética y de pesca deportiva.	*SECTUR Estatal*	

Proyecto para incentivar la diversificación de productos y servicios turísticos.	*Establecer vinculación con los prestadores de servicios cinegéticos y de pesca deportiva para posicionar a Mazatlán en estos segmentos.*	*SECTUR Estatal*	*Históricamente en el destino las actividades cinegéticas y de pesca deportiva han sido populares, sobre todo para el turismo extranjero ya que el destino cuenta con los recursos de infraestructura y naturales para ello.*
	Coordinar esfuerzos entre hoteleros y estos dos segmentos para ofrecer promociones a través de productos y paquetes innovadores complementarios.	*SECTUR Estatal*	
	Revisión de regulación para el desarrollo del turismo cinegético para agilizar la tramitología de la actividad.	*SECTUR Estatal*	
	Colaborar con información, folletos, promoción y la participación en foros relacionados con la actividad cinegética y de pesca deportiva.	*SECTUR Estatal*	

Proyecto para incentivar la diversificación de productos y servicios turísticos.	*Establecer vinculación con los prestadores de servicios cinegéticos y de pesca deportiva para posicionar a Mazatlán en estos segmentos.*	*SECTUR Estatal*	*Históricamente en el destino las actividades cinegéticas y de pesca deportiva han sido populares, sobre todo para el turismo extranjero ya que el destino cuenta con los recursos de infraestructura y naturales para ello.*
	Coordinar esfuerzos entre hoteleros y estos dos segmentos para ofrecer promociones a través de productos y paquetes innovadores complementarios.	*SECTUR Estatal*	
	Revisión de regulación para el desarrollo del turismo cinegético para agilizar la tramitología de la actividad.	*SECTUR Estatal*	
	Colaborar con información, folletos, promoción y la participación en foros relacionados con la actividad cinegética y de pesca deportiva.	*SECTUR Estatal*	

Proyecto para incentivar la diversificación de productos y servicios turísticos.	*Establecer vinculación con los prestadores de servicios cinegéticos y de pesca deportiva para posicionar a Mazatlán en estos segmentos.*	*SECTUR Estatal*	*Históricamente en el destino las actividades cinegéticas y de pesca deportiva han sido populares, sobre todo para el turismo extranjero ya que el destino cuenta con los recursos de infraestructura y naturales para ello.*
	Coordinar esfuerzos entre hoteleros y estos dos segmentos para ofrecer promociones a través de productos y paquetes innovadores complementarios.	*SECTUR Estatal*	
	Revisión de regulación para el desarrollo del turismo cinegético para agilizar la tramitología de la actividad.	*SECTUR Estatal*	
	Colaborar con información, folletos, promoción y la participación en foros relacionados con la actividad cinegética y de pesca deportiva.	*SECTUR Estatal*	

Proyecto para incentivar la diversificación de productos y servicios turísticos.	*Establecer vinculación con los prestadores de servicios cinegéticos y de pesca deportiva para posicionar a Mazatlán en estos segmentos.*	*SECTUR Estatal*	*Históricamente en el destino las actividades cinegéticas y de pesca deportiva han sido populares, sobre todo para el turismo extranjero ya que el destino cuenta con los recursos de infraestructura y naturales para ello.*
	Coordinar esfuerzos entre hoteleros y estos dos segmentos para ofrecer promociones a través de productos y paquetes innovadores complementarios.	*SECTUR Estatal*	
	Revisión de regulación para el desarrollo del turismo cinegético para agilizar la tramitología de la actividad.	*SECTUR Estatal*	
	Colaborar con información, folletos, promoción y la participación en foros relacionados con la actividad cinegética y de pesca deportiva.	*SECTUR Estatal*	

Proyecto para incentivar la diversificación de productos y servicios turísticos.	*Establecer vinculación con los prestadores de servicios cinegéticos y de pesca deportiva para posicionar a Mazatlán en estos segmentos.*	*SECTUR Estatal*	*Históricamente en el destino las actividades cinegéticas y de pesca deportiva han sido populares, sobre todo para el turismo extranjero ya que el destino cuenta con los recursos de infraestructura y naturales para ello.*
	Coordinar esfuerzos entre hoteleros y estos dos segmentos para ofrecer promociones a través de productos y paquetes innovadores complementarios.	*SECTUR Estatal*	
	Revisión de regulación para el desarrollo del turismo cinegético para agilizar la tramitología de la actividad.	*SECTUR Estatal*	
	Colaborar con información, folletos, promoción y la participación en foros relacionados con la actividad cinegética y de pesca deportiva.	*SECTUR Estatal*	

Proyecto para incentivar la diversificación de productos y servicios turísticos.	*Establecer vinculación con los prestadores de servicios cinegéticos y de pesca deportiva para posicionar a Mazatlán en estos segmentos.*	*SECTUR Estatal*	*Históricamente en el destino las actividades cinegéticas y de pesca deportiva han sido populares, sobre todo para el turismo extranjero ya que el destino cuenta con los recursos de infraestructura y naturales para ello.*
	Coordinar esfuerzos entre hoteleros y estos dos segmentos para ofrecer promociones a través de productos y paquetes innovadores complementarios.	*SECTUR Estatal*	
	Revisión de regulación para el desarrollo del turismo cinegético para agilizar la tramitología de la actividad.	*SECTUR Estatal*	
	Colaborar con información, folletos, promoción y la participación en foros relacionados con la actividad cinegética y de pesca deportiva.	*SECTUR Estatal*	

Proyecto para incentivar la diversificación de productos y servicios turísticos.	*Establecer vinculación con los prestadores de servicios cinegéticos y de pesca deportiva para posicionar a Mazatlán en estos segmentos.*	*SECTUR Estatal*	*Históricamente en el destino las actividades cinegéticas y de pesca deportiva han sido populares, sobre todo para el turismo extranjero ya que el destino cuenta con los recursos de infraestructura y naturales para ello.*
	Coordinar esfuerzos entre hoteleros y estos dos segmentos para ofrecer promociones a través de productos y paquetes innovadores complementarios.	*SECTUR Estatal*	
	Revisión de regulación para el desarrollo del turismo cinegético para agilizar la tramitología de la actividad.	*SECTUR Estatal*	
	Colaborar con información, folletos, promoción y la participación en foros relacionados con la actividad cinegética y de pesca deportiva.	*SECTUR Estatal*	

Proyecto para incentivar la diversificación de productos y servicios turísticos.	*Establecer vinculación con los prestadores de servicios cinegéticos y de pesca deportiva para posicionar a Mazatlán en estos segmentos.*	*SECTUR Estatal*	*Históricamente en el destino las actividades cinegéticas y de pesca deportiva han sido populares, sobre todo para el turismo extranjero ya que el destino cuenta con los recursos de infraestructura y naturales para ello.*
	Coordinar esfuerzos entre hoteleros y estos dos segmentos para ofrecer promociones a través de productos y paquetes innovadores complementarios.	*SECTUR Estatal*	
	Revisión de regulación para el desarrollo del turismo cinegético para agilizar la tramitología de la actividad.	*SECTUR Estatal*	
	Colaborar con información, folletos, promoción y la participación en foros relacionados con la actividad cinegética y de pesca deportiva.	*SECTUR Estatal*	

Proyecto para incentivar la diversificación de productos y servicios turísticos.	*Establecer vinculación con los prestadores de servicios cinegéticos y de pesca deportiva para posicionar a Mazatlán en estos segmentos.*	*SECTUR Estatal*	*Históricamente en el destino las actividades cinegéticas y de pesca deportiva han sido populares, sobre todo para el turismo extranjero ya que el destino cuenta con los recursos de infraestructura y naturales para ello.*
	Coordinar esfuerzos entre hoteleros y estos dos segmentos para ofrecer promociones a través de productos y paquetes innovadores complementarios.	*SECTUR Estatal*	
	Revisión de regulación para el desarrollo del turismo cinegético para agilizar la tramitología de la actividad.	*SECTUR Estatal*	
	Colaborar con información, folletos, promoción y la participación en foros relacionados con la actividad cinegética y de pesca deportiva.	*SECTUR Estatal*	

Proyecto para incentivar la diversificación de productos y servicios turísticos.	*Establecer vinculación con los prestadores de servicios cinegéticos y de pesca deportiva para posicionar a Mazatlán en estos segmentos.*	*SECTUR Estatal*	*Históricamente en el destino las actividades cinegéticas y de pesca deportiva han sido populares, sobre todo para el turismo extranjero ya que el destino cuenta con los recursos de infraestructura y naturales para ello.*
	Coordinar esfuerzos entre hoteleros y estos dos segmentos para ofrecer promociones a través de productos y paquetes innovadores complementarios.	*SECTUR Estatal*	
	Revisión de regulación para el desarrollo del turismo cinegético para agilizar la tramitología de la actividad.	*SECTUR Estatal*	
	Colaborar con información, folletos, promoción y la participación en foros relacionados con la actividad cinegética y de pesca deportiva.	*SECTUR Estatal*	

Proyecto para incentivar la diversificación de productos y servicios turísticos.	*Establecer vinculación con los prestadores de servicios cinegéticos y de pesca deportiva para posicionar a Mazatlán en estos segmentos.*	*SECTUR Estatal*	*Históricamente en el destino las actividades cinegéticas y de pesca deportiva han sido populares, sobre todo para el turismo extranjero ya que el destino cuenta con los recursos de infraestructura y naturales para ello.*
	Coordinar esfuerzos entre hoteleros y estos dos segmentos para ofrecer promociones a través de productos y paquetes innovadores complementarios.	*SECTUR Estatal*	
	Revisión de regulación para el desarrollo del turismo cinegético para agilizar la tramitología de la actividad.	*SECTUR Estatal*	
	Colaborar con información, folletos, promoción y la participación en foros relacionados con la actividad cinegética y de pesca deportiva.	*SECTUR Estatal*	

Proyecto para incentivar la diversificación de productos y servicios turísticos.	*Establecer vinculación con los prestadores de servicios cinegéticos y de pesca deportiva para posicionar a Mazatlán en estos segmentos.*	*SECTUR Estatal*	*Históricamente en el destino las actividades cinegéticas y de pesca deportiva han sido populares, sobre todo para el turismo extranjero ya que el destino cuenta con los recursos de infraestructura y naturales para ello.*
	Coordinar esfuerzos entre hoteleros y estos dos segmentos para ofrecer promociones a través de productos y paquetes innovadores complementarios.	*SECTUR Estatal*	
	Revisión de regulación para el desarrollo del turismo cinegético para agilizar la tramitología de la actividad.	*SECTUR Estatal*	
	Colaborar con información, folletos, promoción y la participación en foros relacionados con la actividad cinegética y de pesca deportiva.	*SECTUR Estatal*	

Proyecto para incentivar la diversificación de productos y servicios turísticos.	*Establecer vinculación con los prestadores de servicios cinegéticos y de pesca deportiva para posicionar a Mazatlán en estos segmentos.*	*SECTUR Estatal*	*Históricamente en el destino las actividades cinegéticas y de pesca deportiva han sido populares, sobre todo para el turismo extranjero ya que el destino cuenta con los recursos de infraestructura y naturales para ello.*
	Coordinar esfuerzos entre hoteleros y estos dos segmentos para ofrecer promociones a través de productos y paquetes innovadores complementarios.	*SECTUR Estatal*	
	Revisión de regulación para el desarrollo del turismo cinegético para agilizar la tramitología de la actividad.	*SECTUR Estatal*	
	Colaborar con información, folletos, promoción y la participación en foros relacionados con la actividad cinegética y de pesca deportiva.	*SECTUR Estatal*	

Proyecto para incentivar la diversificación de productos y servicios turísticos.	*Establecer vinculación con los prestadores de servicios cinegéticos y de pesca deportiva para posicionar a Mazatlán en estos segmentos.*	*SECTUR Estatal*	*Históricamente en el destino las actividades cinegéticas y de pesca deportiva han sido populares, sobre todo para el turismo extranjero ya que el destino cuenta con los recursos de infraestructura y naturales para ello.*
	Coordinar esfuerzos entre hoteleros y estos dos segmentos para ofrecer promociones a través de productos y paquetes innovadores complementarios.	*SECTUR Estatal*	
	Revisión de regulación para el desarrollo del turismo cinegético para agilizar la tramitología de la actividad.	*SECTUR Estatal*	
	Colaborar con información, folletos, promoción y la participación en foros relacionados con la actividad cinegética y de pesca deportiva.	*SECTUR Estatal*	

Proyecto para incentivar la diversificación de productos y servicios turísticos.	*Establecer vinculación con los prestadores de servicios cinegéticos y de pesca deportiva para posicionar a Mazatlán en estos segmentos.*	*SECTUR Estatal*	*Históricamente en el destino las actividades cinegéticas y de pesca deportiva han sido populares, sobre todo para el turismo extranjero ya que el destino cuenta con los recursos de infraestructura y naturales para ello.*
	Coordinar esfuerzos entre hoteleros y estos dos segmentos para ofrecer promociones a través de productos y paquetes innovadores complementarios.	*SECTUR Estatal*	
	Revisión de regulación para el desarrollo del turismo cinegético para agilizar la tramitología de la actividad.	*SECTUR Estatal*	
	Colaborar con información, folletos, promoción y la participación en foros relacionados con la actividad cinegética y de pesca deportiva.	*SECTUR Estatal*	

Proyecto para incentivar la diversificación de productos y servicios turísticos.	*Establecer vinculación con los prestadores de servicios cinegéticos y de pesca deportiva para posicionar a Mazatlán en estos segmentos.*	*SECTUR Estatal*	*Históricamente en el destino las actividades cinegéticas y de pesca deportiva han sido populares, sobre todo para el turismo extranjero ya que el destino cuenta con los recursos de infraestructura y naturales para ello.*
	Coordinar esfuerzos entre hoteleros y estos dos segmentos para ofrecer promociones a través de productos y paquetes innovadores complementarios.	*SECTUR Estatal*	
	Revisión de regulación para el desarrollo del turismo cinegético para agilizar la tramitología de la actividad.	*SECTUR Estatal*	
	Colaborar con información, folletos, promoción y la participación en foros relacionados con la actividad cinegética y de pesca deportiva.	*SECTUR Estatal*	

Proyecto para incentivar la diversificación de productos y servicios turísticos.	*Establecer vinculación con los prestadores de servicios cinegéticos y de pesca deportiva para posicionar a Mazatlán en estos segmentos.*	*SECTUR Estatal*	*Históricamente en el destino las actividades cinegéticas y de pesca deportiva han sido populares, sobre todo para el turismo extranjero ya que el destino cuenta con los recursos de infraestructura y naturales para ello.*
	Coordinar esfuerzos entre hoteleros y estos dos segmentos para ofrecer promociones a través de productos y paquetes innovadores complementarios.	*SECTUR Estatal*	
	Revisión de regulación para el desarrollo del turismo cinegético para agilizar la tramitología de la actividad.	*SECTUR Estatal*	
	Colaborar con información, folletos, promoción y la participación en foros relacionados con la actividad cinegética y de pesca deportiva.	*SECTUR Estatal*	

Proyecto para incentivar la diversificación de productos y servicios turísticos.	*Establecer vinculación con los prestadores de servicios cinegéticos y de pesca deportiva para posicionar a Mazatlán en estos segmentos.*	*SECTUR Estatal*	*Históricamente en el destino las actividades cinegéticas y de pesca deportiva han sido populares, sobre todo para el turismo extranjero ya que el destino cuenta con los recursos de infraestructura y naturales para ello.*
	Coordinar esfuerzos entre hoteleros y estos dos segmentos para ofrecer promociones a través de productos y paquetes innovadores complementarios.	*SECTUR Estatal*	
	Revisión de regulación para el desarrollo del turismo cinegético para agilizar la tramitología de la actividad.	*SECTUR Estatal*	
	Colaborar con información, folletos, promoción y la participación en foros relacionados con la actividad cinegética y de pesca deportiva.	*SECTUR Estatal*	

Proyecto para incentivar la diversificación de productos y servicios turísticos.	*Establecer vinculación con los prestadores de servicios cinegéticos y de pesca deportiva para posicionar a Mazatlán en estos segmentos.*	*SECTUR Estatal*	*Históricamente en el destino las actividades cinegéticas y de pesca deportiva han sido populares, sobre todo para el turismo extranjero ya que el destino cuenta con los recursos de infraestructura y naturales para ello.*
	Coordinar esfuerzos entre hoteleros y estos dos segmentos para ofrecer promociones a través de productos y paquetes innovadores complementarios.	*SECTUR Estatal*	
	Revisión de regulación para el desarrollo del turismo cinegético para agilizar la tramitología de la actividad.	*SECTUR Estatal*	
	Colaborar con información, folletos, promoción y la participación en foros relacionados con la actividad cinegética y de pesca deportiva.	*SECTUR Estatal*	

Proyecto para incentivar la diversificación de productos y servicios turísticos.	*Establecer vinculación con los prestadores de servicios cinegéticos y de pesca deportiva para posicionar a Mazatlán en estos segmentos.*	*SECTUR Estatal*	*Históricamente en el destino las actividades cinegéticas y de pesca deportiva han sido populares, sobre todo para el turismo extranjero ya que el destino cuenta con los recursos de infraestructura y naturales para ello.*
	Coordinar esfuerzos entre hoteleros y estos dos segmentos para ofrecer promociones a través de productos y paquetes innovadores complementarios.	*SECTUR Estatal*	
	Revisión de regulación para el desarrollo del turismo cinegético para agilizar la tramitología de la actividad.	*SECTUR Estatal*	
	Colaborar con información, folletos, promoción y la participación en foros relacionados con la actividad cinegética y de pesca deportiva.	*SECTUR Estatal*	

Proyecto para incentivar la diversificación de productos y servicios turísticos.	*Establecer vinculación con los prestadores de servicios cinegéticos y de pesca deportiva para posicionar a Mazatlán en estos segmentos.*	*SECTUR Estatal*	*Históricamente en el destino las actividades cinegéticas y de pesca deportiva han sido populares, sobre todo para el turismo extranjero ya que el destino cuenta con los recursos de infraestructura y naturales para ello.*
	Coordinar esfuerzos entre hoteleros y estos dos segmentos para ofrecer promociones a través de productos y paquetes innovadores complementarios.	*SECTUR Estatal*	
	Revisión de regulación para el desarrollo del turismo cinegético para agilizar la tramitología de la actividad.	*SECTUR Estatal*	
	Colaborar con información, folletos, promoción y la participación en foros relacionados con la actividad cinegética y de pesca deportiva.	*SECTUR Estatal*	

Proyecto para incentivar la diversificación de productos y servicios turísticos.	*Establecer vinculación con los prestadores de servicios cinegéticos y de pesca deportiva para posicionar a Mazatlán en estos segmentos.*	*SECTUR Estatal*	*Históricamente en el destino las actividades cinegéticas y de pesca deportiva han sido populares, sobre todo para el turismo extranjero ya que el destino cuenta con los recursos de infraestructura y naturales para ello.*
	Coordinar esfuerzos entre hoteleros y estos dos segmentos para ofrecer promociones a través de productos y paquetes innovadores complementarios.	*SECTUR Estatal*	
	Revisión de regulación para el desarrollo del turismo cinegético para agilizar la tramitología de la actividad.	*SECTUR Estatal*	
	Colaborar con información, folletos, promoción y la participación en foros relacionados con la actividad cinegética y de pesca deportiva.	*SECTUR Estatal*	

Proyecto para incentivar la diversificación de productos y servicios turísticos.	*Establecer vinculación con los prestadores de servicios cinegéticos y de pesca deportiva para posicionar a Mazatlán en estos segmentos.*	*SECTUR Estatal*	*Históricamente en el destino las actividades cinegéticas y de pesca deportiva han sido populares, sobre todo para el turismo extranjero ya que el destino cuenta con los recursos de infraestructura y naturales para ello.*
	Coordinar esfuerzos entre hoteleros y estos dos segmentos para ofrecer promociones a través de productos y paquetes innovadores complementarios.	*SECTUR Estatal*	
	Revisión de regulación para el desarrollo del turismo cinegético para agilizar la tramitología de la actividad.	*SECTUR Estatal*	
	Colaborar con información, folletos, promoción y la participación en foros relacionados con la actividad cinegética y de pesca deportiva.	*SECTUR Estatal*	

Proyecto para incentivar la diversificación de productos y servicios turísticos.	*Establecer vinculación con los prestadores de servicios cinegéticos y de pesca deportiva para posicionar a Mazatlán en estos segmentos.*	*SECTUR Estatal*	*Históricamente en el destino las actividades cinegéticas y de pesca deportiva han sido populares, sobre todo para el turismo extranjero ya que el destino cuenta con los recursos de infraestructura y naturales para ello.*
	Coordinar esfuerzos entre hoteleros y estos dos segmentos para ofrecer promociones a través de productos y paquetes innovadores complementarios.	*SECTUR Estatal*	
	Revisión de regulación para el desarrollo del turismo cinegético para agilizar la tramitología de la actividad.	*SECTUR Estatal*	
	Colaborar con información, folletos, promoción y la participación en foros relacionados con la actividad cinegética y de pesca deportiva.	*SECTUR Estatal*	

Proyecto para incentivar la diversificación de productos y servicios turísticos.	*Establecer vinculación con los prestadores de servicios cinegéticos y de pesca deportiva para posicionar a Mazatlán en estos segmentos.*	*SECTUR Estatal*	*Históricamente en el destino las actividades cinegéticas y de pesca deportiva han sido populares, sobre todo para el turismo extranjero ya que el destino cuenta con los recursos de infraestructura y naturales para ello.*
	Coordinar esfuerzos entre hoteleros y estos dos segmentos para ofrecer promociones a través de productos y paquetes innovadores complementarios.	*SECTUR Estatal*	
	Revisión de regulación para el desarrollo del turismo cinegético para agilizar la tramitología de la actividad.	*SECTUR Estatal*	
	Colaborar con información, folletos, promoción y la participación en foros relacionados con la actividad cinegética y de pesca deportiva.	*SECTUR Estatal*	

Proyecto para incentivar la diversificación de productos y servicios turísticos.	*Establecer vinculación con los prestadores de servicios cinegéticos y de pesca deportiva para posicionar a Mazatlán en estos segmentos.*	*SECTUR Estatal*	*Históricamente en el destino las actividades cinegéticas y de pesca deportiva han sido populares, sobre todo para el turismo extranjero ya que el destino cuenta con los recursos de infraestructura y naturales para ello.*
	Coordinar esfuerzos entre hoteleros y estos dos segmentos para ofrecer promociones a través de productos y paquetes innovadores complementarios.	*SECTUR Estatal*	
	Revisión de regulación para el desarrollo del turismo cinegético para agilizar la tramitología de la actividad.	*SECTUR Estatal*	
	Colaborar con información, folletos, promoción y la participación en foros relacionados con la actividad cinegética y de pesca deportiva.	*SECTUR Estatal*	

Proyecto para incentivar la diversificación de productos y servicios turísticos.	*Establecer vinculación con los prestadores de servicios cinegéticos y de pesca deportiva para posicionar a Mazatlán en estos segmentos.*	*SECTUR Estatal*	*Históricamente en el destino las actividades cinegéticas y de pesca deportiva han sido populares, sobre todo para el turismo extranjero ya que el destino cuenta con los recursos de infraestructura y naturales para ello.*
	Coordinar esfuerzos entre hoteleros y estos dos segmentos para ofrecer promociones a través de productos y paquetes innovadores complementarios.	*SECTUR Estatal*	
	Revisión de regulación para el desarrollo del turismo cinegético para agilizar la tramitología de la actividad.	*SECTUR Estatal*	
	Colaborar con información, folletos, promoción y la participación en foros relacionados con la actividad cinegética y de pesca deportiva.	*SECTUR Estatal*	

Proyecto para incentivar la diversificación de productos y servicios turísticos.	*Establecer vinculación con los prestadores de servicios cinegéticos y de pesca deportiva para posicionar a Mazatlán en estos segmentos.*	*SECTUR Estatal*	*Históricamente en el destino las actividades cinegéticas y de pesca deportiva han sido populares, sobre todo para el turismo extranjero ya que el destino cuenta con los recursos de infraestructura y naturales para ello.*
	Coordinar esfuerzos entre hoteleros y estos dos segmentos para ofrecer promociones a través de productos y paquetes innovadores complementarios.	*SECTUR Estatal*	
	Revisión de regulación para el desarrollo del turismo cinegético para agilizar la tramitología de la actividad.	*SECTUR Estatal*	
	Colaborar con información, folletos, promoción y la participación en foros relacionados con la actividad cinegética y de pesca deportiva.	*SECTUR Estatal*	

Proyecto para incentivar la diversificación de productos y servicios turísticos.	*Establecer vinculación con los prestadores de servicios cinegéticos y de pesca deportiva para posicionar a Mazatlán en estos segmentos.*	*SECTUR Estatal*	*Históricamente en el destino las actividades cinegéticas y de pesca deportiva han sido populares, sobre todo para el turismo extranjero ya que el destino cuenta con los recursos de infraestructura y naturales para ello.*
	Coordinar esfuerzos entre hoteleros y estos dos segmentos para ofrecer promociones a través de productos y paquetes innovadores complementarios.	*SECTUR Estatal*	
	Revisión de regulación para el desarrollo del turismo cinegético para agilizar la tramitología de la actividad.	*SECTUR Estatal*	
	Colaborar con información, folletos, promoción y la participación en foros relacionados con la actividad cinegética y de pesca deportiva.	*SECTUR Estatal*	

Proyecto para incentivar la diversificación de productos y servicios turísticos.	*Establecer vinculación con los prestadores de servicios cinegéticos y de pesca deportiva para posicionar a Mazatlán en estos segmentos.*	*SECTUR Estatal*	*Históricamente en el destino las actividades cinegéticas y de pesca deportiva han sido populares, sobre todo para el turismo extranjero ya que el destino cuenta con los recursos de infraestructura y naturales para ello.*
	Coordinar esfuerzos entre hoteleros y estos dos segmentos para ofrecer promociones a través de productos y paquetes innovadores complementarios.	*SECTUR Estatal*	
	Revisión de regulación para el desarrollo del turismo cinegético para agilizar la tramitología de la actividad.	*SECTUR Estatal*	
	Colaborar con información, folletos, promoción y la participación en foros relacionados con la actividad cinegética y de pesca deportiva.	*SECTUR Estatal*	

Proyecto para incentivar la diversificación de productos y servicios turísticos.	*Establecer vinculación con los prestadores de servicios cinegéticos y de pesca deportiva para posicionar a Mazatlán en estos segmentos.*	*SECTUR Estatal*	*Históricamente en el destino las actividades cinegéticas y de pesca deportiva han sido populares, sobre todo para el turismo extranjero ya que el destino cuenta con los recursos de infraestructura y naturales para ello.*
	Coordinar esfuerzos entre hoteleros y estos dos segmentos para ofrecer promociones a través de productos y paquetes innovadores complementarios.	*SECTUR Estatal*	
	Revisión de regulación para el desarrollo del turismo cinegético para agilizar la tramitología de la actividad.	*SECTUR Estatal*	
	Colaborar con información, folletos, promoción y la participación en foros relacionados con la actividad cinegética y de pesca deportiva.	*SECTUR Estatal*	

Proyecto para incentivar la diversificación de productos y servicios turísticos.	*Establecer vinculación con los prestadores de servicios cinegéticos y de pesca deportiva para posicionar a Mazatlán en estos segmentos.*	*SECTUR Estatal*	*Históricamente en el destino las actividades cinegéticas y de pesca deportiva han sido populares, sobre todo para el turismo extranjero ya que el destino cuenta con los recursos de infraestructura y naturales para ello.*
	Coordinar esfuerzos entre hoteleros y estos dos segmentos para ofrecer promociones a través de productos y paquetes innovadores complementarios.	*SECTUR Estatal*	
	Revisión de regulación para el desarrollo del turismo cinegético para agilizar la tramitología de la actividad.	*SECTUR Estatal*	
	Colaborar con información, folletos, promoción y la participación en foros relacionados con la actividad cinegética y de pesca deportiva.	*SECTUR Estatal*	

Proyecto para incentivar la diversificación de productos y servicios turísticos.	*Establecer vinculación con los prestadores de servicios cinegéticos y de pesca deportiva para posicionar a Mazatlán en estos segmentos.*	*SECTUR Estatal*	*Históricamente en el destino las actividades cinegéticas y de pesca deportiva han sido populares, sobre todo para el turismo extranjero ya que el destino cuenta con los recursos de infraestructura y naturales para ello.*
	Coordinar esfuerzos entre hoteleros y estos dos segmentos para ofrecer promociones a través de productos y paquetes innovadores complementarios.	*SECTUR Estatal*	
	Revisión de regulación para el desarrollo del turismo cinegético para agilizar la tramitología de la actividad.	*SECTUR Estatal*	
	Colaborar con información, folletos, promoción y la participación en foros relacionados con la actividad cinegética y de pesca deportiva.	*SECTUR Estatal*	

Proyecto para incentivar la diversificación de productos y servicios turísticos.	*Establecer vinculación con los prestadores de servicios cinegéticos y de pesca deportiva para posicionar a Mazatlán en estos segmentos.*	*SECTUR Estatal*	*Históricamente en el destino las actividades cinegéticas y de pesca deportiva han sido populares, sobre todo para el turismo extranjero ya que el destino cuenta con los recursos de infraestructura y naturales para ello.*
	Coordinar esfuerzos entre hoteleros y estos dos segmentos para ofrecer promociones a través de productos y paquetes innovadores complementarios.	*SECTUR Estatal*	
	Revisión de regulación para el desarrollo del turismo cinegético para agilizar la tramitología de la actividad.	*SECTUR Estatal*	
	Colaborar con información, folletos, promoción y la participación en foros relacionados con la actividad cinegética y de pesca deportiva.	*SECTUR Estatal*	

Proyecto para incentivar la diversificación de productos y servicios turísticos.	*Establecer vinculación con los prestadores de servicios cinegéticos y de pesca deportiva para posicionar a Mazatlán en estos segmentos.*	*SECTUR Estatal*	*Históricamente en el destino las actividades cinegéticas y de pesca deportiva han sido populares, sobre todo para el turismo extranjero ya que el destino cuenta con los recursos de infraestructura y naturales para ello.*
	Coordinar esfuerzos entre hoteleros y estos dos segmentos para ofrecer promociones a través de productos y paquetes innovadores complementarios.	*SECTUR Estatal*	
	Revisión de regulación para el desarrollo del turismo cinegético para agilizar la tramitología de la actividad.	*SECTUR Estatal*	
	Colaborar con información, folletos, promoción y la participación en foros relacionados con la actividad cinegética y de pesca deportiva.	*SECTUR Estatal*	

Proyecto para incentivar la diversificación de productos y servicios turísticos.	*Establecer vinculación con los prestadores de servicios cinegéticos y de pesca deportiva para posicionar a Mazatlán en estos segmentos.*	*SECTUR Estatal*	*Históricamente en el destino las actividades cinegéticas y de pesca deportiva han sido populares, sobre todo para el turismo extranjero ya que el destino cuenta con los recursos de infraestructura y naturales para ello.*
	Coordinar esfuerzos entre hoteleros y estos dos segmentos para ofrecer promociones a través de productos y paquetes innovadores complementarios.	*SECTUR Estatal*	
	Revisión de regulación para el desarrollo del turismo cinegético para agilizar la tramitología de la actividad.	*SECTUR Estatal*	
	Colaborar con información, folletos, promoción y la participación en foros relacionados con la actividad cinegética y de pesca deportiva.	*SECTUR Estatal*	

Proyecto para incentivar la diversificación de productos y servicios turísticos.	*Establecer vinculación con los prestadores de servicios cinegéticos y de pesca deportiva para posicionar a Mazatlán en estos segmentos.*	*SECTUR Estatal*	*Históricamente en el destino las actividades cinegéticas y de pesca deportiva han sido populares, sobre todo para el turismo extranjero ya que el destino cuenta con los recursos de infraestructura y naturales para ello.*
	Coordinar esfuerzos entre hoteleros y estos dos segmentos para ofrecer promociones a través de productos y paquetes innovadores complementarios.	*SECTUR Estatal*	
	Revisión de regulación para el desarrollo del turismo cinegético para agilizar la tramitología de la actividad.	*SECTUR Estatal*	
	Colaborar con información, folletos, promoción y la participación en foros relacionados con la actividad cinegética y de pesca deportiva.	*SECTUR Estatal*	

Proyecto para incentivar la diversificación de productos y servicios turísticos.	*Establecer vinculación con los prestadores de servicios cinegéticos y de pesca deportiva para posicionar a Mazatlán en estos segmentos.*	*SECTUR Estatal*	*Históricamente en el destino las actividades cinegéticas y de pesca deportiva han sido populares, sobre todo para el turismo extranjero ya que el destino cuenta con los recursos de infraestructura y naturales para ello.*
	Coordinar esfuerzos entre hoteleros y estos dos segmentos para ofrecer promociones a través de productos y paquetes innovadores complementarios.	*SECTUR Estatal*	
	Revisión de regulación para el desarrollo del turismo cinegético para agilizar la tramitología de la actividad.	*SECTUR Estatal*	
	Colaborar con información, folletos, promoción y la participación en foros relacionados con la actividad cinegética y de pesca deportiva.	*SECTUR Estatal*	

Proyecto para incentivar la diversificación de productos y servicios turísticos.	*Establecer vinculación con los prestadores de servicios cinegéticos y de pesca deportiva para posicionar a Mazatlán en estos segmentos.*	*SECTUR Estatal*	*Históricamente en el destino las actividades cinegéticas y de pesca deportiva han sido populares, sobre todo para el turismo extranjero ya que el destino cuenta con los recursos de infraestructura y naturales para ello.*
	Coordinar esfuerzos entre hoteleros y estos dos segmentos para ofrecer promociones a través de productos y paquetes innovadores complementarios.	*SECTUR Estatal*	
	Revisión de regulación para el desarrollo del turismo cinegético para agilizar la tramitología de la actividad.	*SECTUR Estatal*	
	Colaborar con información, folletos, promoción y la participación en foros relacionados con la actividad cinegética y de pesca deportiva.	*SECTUR Estatal*	

Proyecto para incentivar la diversificación de productos y servicios turísticos.	*Establecer vinculación con los prestadores de servicios cinegéticos y de pesca deportiva para posicionar a Mazatlán en estos segmentos.*	*SECTUR Estatal*	*Históricamente en el destino las actividades cinegéticas y de pesca deportiva han sido populares, sobre todo para el turismo extranjero ya que el destino cuenta con los recursos de infraestructura y naturales para ello.*
	Coordinar esfuerzos entre hoteleros y estos dos segmentos para ofrecer promociones a través de productos y paquetes innovadores complementarios.	*SECTUR Estatal*	
	Revisión de regulación para el desarrollo del turismo cinegético para agilizar la tramitología de la actividad.	*SECTUR Estatal*	
	Colaborar con información, folletos, promoción y la participación en foros relacionados con la actividad cinegética y de pesca deportiva.	*SECTUR Estatal*	

Proyecto para incentivar la diversificación de productos y servicios turísticos.	*Establecer vinculación con los prestadores de servicios cinegéticos y de pesca deportiva para posicionar a Mazatlán en estos segmentos.*	*SECTUR Estatal*	*Históricamente en el destino las actividades cinegéticas y de pesca deportiva han sido populares, sobre todo para el turismo extranjero ya que el destino cuenta con los recursos de infraestructura y naturales para ello.*
	Coordinar esfuerzos entre hoteleros y estos dos segmentos para ofrecer promociones a través de productos y paquetes innovadores complementarios.	*SECTUR Estatal*	
	Revisión de regulación para el desarrollo del turismo cinegético para agilizar la tramitología de la actividad.	*SECTUR Estatal*	
	Colaborar con información, folletos, promoción y la participación en foros relacionados con la actividad cinegética y de pesca deportiva.	*SECTUR Estatal*	

Proyecto para incentivar la diversificación de productos y servicios turísticos.	*Establecer vinculación con los prestadores de servicios cinegéticos y de pesca deportiva para posicionar a Mazatlán en estos segmentos.*	*SECTUR Estatal*	*Históricamente en el destino las actividades cinegéticas y de pesca deportiva han sido populares, sobre todo para el turismo extranjero ya que el destino cuenta con los recursos de infraestructura y naturales para ello.*
	Coordinar esfuerzos entre hoteleros y estos dos segmentos para ofrecer promociones a través de productos y paquetes innovadores complementarios.	*SECTUR Estatal*	
	Revisión de regulación para el desarrollo del turismo cinegético para agilizar la tramitología de la actividad.	*SECTUR Estatal*	
	Colaborar con información, folletos, promoción y la participación en foros relacionados con la actividad cinegética y de pesca deportiva.	*SECTUR Estatal*	

Proyecto para incentivar la diversificación de productos y servicios turísticos.	*Establecer vinculación con los prestadores de servicios cinegéticos y de pesca deportiva para posicionar a Mazatlán en estos segmentos.*	*SECTUR Estatal*	*Históricamente en el destino las actividades cinegéticas y de pesca deportiva han sido populares, sobre todo para el turismo extranjero ya que el destino cuenta con los recursos de infraestructura y naturales para ello.*
	Coordinar esfuerzos entre hoteleros y estos dos segmentos para ofrecer promociones a través de productos y paquetes innovadores complementarios.	*SECTUR Estatal*	
	Revisión de regulación para el desarrollo del turismo cinegético para agilizar la tramitología de la actividad.	*SECTUR Estatal*	
	Colaborar con información, folletos, promoción y la participación en foros relacionados con la actividad cinegética y de pesca deportiva.	*SECTUR Estatal*	

Proyecto para incentivar la diversificación de productos y servicios turísticos.	*Establecer vinculación con los prestadores de servicios cinegéticos y de pesca deportiva para posicionar a Mazatlán en estos segmentos.*	*SECTUR Estatal*	*Históricamente en el destino las actividades cinegéticas y de pesca deportiva han sido populares, sobre todo para el turismo extranjero ya que el destino cuenta con los recursos de infraestructura y naturales para ello.*
	Coordinar esfuerzos entre hoteleros y estos dos segmentos para ofrecer promociones a través de productos y paquetes innovadores complementarios.	*SECTUR Estatal*	
	Revisión de regulación para el desarrollo del turismo cinegético para agilizar la tramitología de la actividad.	*SECTUR Estatal*	
	Colaborar con información, folletos, promoción y la participación en foros relacionados con la actividad cinegética y de pesca deportiva.	*SECTUR Estatal*	

Proyecto para incentivar la diversificación de productos y servicios turísticos.	*Establecer vinculación con los prestadores de servicios cinegéticos y de pesca deportiva para posicionar a Mazatlán en estos segmentos.*	*SECTUR Estatal*	*Históricamente en el destino las actividades cinegéticas y de pesca deportiva han sido populares, sobre todo para el turismo extranjero ya que el destino cuenta con los recursos de infraestructura y naturales para ello.*
	Coordinar esfuerzos entre hoteleros y estos dos segmentos para ofrecer promociones a través de productos y paquetes innovadores complementarios.	*SECTUR Estatal*	
	Revisión de regulación para el desarrollo del turismo cinegético para agilizar la tramitología de la actividad.	*SECTUR Estatal*	
	Colaborar con información, folletos, promoción y la participación en foros relacionados con la actividad cinegética y de pesca deportiva.	*SECTUR Estatal*	

Proyecto para incentivar la diversificación de productos y servicios turísticos.	*Establecer vinculación con los prestadores de servicios cinegéticos y de pesca deportiva para posicionar a Mazatlán en estos segmentos.*	*SECTUR Estatal*	*Históricamente en el destino las actividades cinegéticas y de pesca deportiva han sido populares, sobre todo para el turismo extranjero ya que el destino cuenta con los recursos de infraestructura y naturales para ello.*
	Coordinar esfuerzos entre hoteleros y estos dos segmentos para ofrecer promociones a través de productos y paquetes innovadores complementarios.	*SECTUR Estatal*	
	Revisión de regulación para el desarrollo del turismo cinegético para agilizar la tramitología de la actividad.	*SECTUR Estatal*	
	Colaborar con información, folletos, promoción y la participación en foros relacionados con la actividad cinegética y de pesca deportiva.	*SECTUR Estatal*	

Proyecto para incentivar la diversificación de productos y servicios turísticos.	*Establecer vinculación con los prestadores de servicios cinegéticos y de pesca deportiva para posicionar a Mazatlán en estos segmentos.*	*SECTUR Estatal*	*Históricamente en el destino las actividades cinegéticas y de pesca deportiva han sido populares, sobre todo para el turismo extranjero ya que el destino cuenta con los recursos de infraestructura y naturales para ello.*
	Coordinar esfuerzos entre hoteleros y estos dos segmentos para ofrecer promociones a través de productos y paquetes innovadores complementarios.	*SECTUR Estatal*	
	Revisión de regulación para el desarrollo del turismo cinegético para agilizar la tramitología de la actividad.	*SECTUR Estatal*	
	Colaborar con información, folletos, promoción y la participación en foros relacionados con la actividad cinegética y de pesca deportiva.	*SECTUR Estatal*	

Proyecto para incentivar la diversificación de productos y servicios turísticos.	*Establecer vinculación con los prestadores de servicios cinegéticos y de pesca deportiva para posicionar a Mazatlán en estos segmentos.*	*SECTUR Estatal*	*Históricamente en el destino las actividades cinegéticas y de pesca deportiva han sido populares, sobre todo para el turismo extranjero ya que el destino cuenta con los recursos de infraestructura y naturales para ello.*
	Coordinar esfuerzos entre hoteleros y estos dos segmentos para ofrecer promociones a través de productos y paquetes innovadores complementarios.	*SECTUR Estatal*	
	Revisión de regulación para el desarrollo del turismo cinegético para agilizar la tramitología de la actividad.	*SECTUR Estatal*	
	Colaborar con información, folletos, promoción y la participación en foros relacionados con la actividad cinegética y de pesca deportiva.	*SECTUR Estatal*	

Proyecto para incentivar la diversificación de productos y servicios turísticos.	*Establecer vinculación con los prestadores de servicios cinegéticos y de pesca deportiva para posicionar a Mazatlán en estos segmentos.*	*SECTUR Estatal*	*Históricamente en el destino las actividades cinegéticas y de pesca deportiva han sido populares, sobre todo para el turismo extranjero ya que el destino cuenta con los recursos de infraestructura y naturales para ello.*
	Coordinar esfuerzos entre hoteleros y estos dos segmentos para ofrecer promociones a través de productos y paquetes innovadores complementarios.	*SECTUR Estatal*	
	Revisión de regulación para el desarrollo del turismo cinegético para agilizar la tramitología de la actividad.	*SECTUR Estatal*	
	Colaborar con información, folletos, promoción y la participación en foros relacionados con la actividad cinegética y de pesca deportiva.	*SECTUR Estatal*	

Proyecto para incentivar la diversificación de productos y servicios turísticos.	*Establecer vinculación con los prestadores de servicios cinegéticos y de pesca deportiva para posicionar a Mazatlán en estos segmentos.*	*SECTUR Estatal*	*Históricamente en el destino las actividades cinegéticas y de pesca deportiva han sido populares, sobre todo para el turismo extranjero ya que el destino cuenta con los recursos de infraestructura y naturales para ello.*
	Coordinar esfuerzos entre hoteleros y estos dos segmentos para ofrecer promociones a través de productos y paquetes innovadores complementarios.	*SECTUR Estatal*	
	Revisión de regulación para el desarrollo del turismo cinegético para agilizar la tramitología de la actividad.	*SECTUR Estatal*	
	Colaborar con información, folletos, promoción y la participación en foros relacionados con la actividad cinegética y de pesca deportiva.	*SECTUR Estatal*	

Proyecto para incentivar la diversificación de productos y servicios turísticos.	*Establecer vinculación con los prestadores de servicios cinegéticos y de pesca deportiva para posicionar a Mazatlán en estos segmentos.*	*SECTUR Estatal*	*Históricamente en el destino las actividades cinegéticas y de pesca deportiva han sido populares, sobre todo para el turismo extranjero ya que el destino cuenta con los recursos de infraestructura y naturales para ello.*
	Coordinar esfuerzos entre hoteleros y estos dos segmentos para ofrecer promociones a través de productos y paquetes innovadores complementarios.	*SECTUR Estatal*	
	Revisión de regulación para el desarrollo del turismo cinegético para agilizar la tramitología de la actividad.	*SECTUR Estatal*	
	Colaborar con información, folletos, promoción y la participación en foros relacionados con la actividad cinegética y de pesca deportiva.	*SECTUR Estatal*	

Proyecto para incentivar la diversificación de productos y servicios turísticos.	*Establecer vinculación con los prestadores de servicios cinegéticos y de pesca deportiva para posicionar a Mazatlán en estos segmentos.*	*SECTUR Estatal*	*Históricamente en el destino las actividades cinegéticas y de pesca deportiva han sido populares, sobre todo para el turismo extranjero ya que el destino cuenta con los recursos de infraestructura y naturales para ello.*
	Coordinar esfuerzos entre hoteleros y estos dos segmentos para ofrecer promociones a través de productos y paquetes innovadores complementarios.	*SECTUR Estatal*	
	Revisión de regulación para el desarrollo del turismo cinegético para agilizar la tramitología de la actividad.	*SECTUR Estatal*	
	Colaborar con información, folletos, promoción y la participación en foros relacionados con la actividad cinegética y de pesca deportiva.	*SECTUR Estatal*	

Proyecto para incentivar la diversificación de productos y servicios turísticos.	*Establecer vinculación con los prestadores de servicios cinegéticos y de pesca deportiva para posicionar a Mazatlán en estos segmentos.*	*SECTUR Estatal*	*Históricamente en el destino las actividades cinegéticas y de pesca deportiva han sido populares, sobre todo para el turismo extranjero ya que el destino cuenta con los recursos de infraestructura y naturales para ello.*
	Coordinar esfuerzos entre hoteleros y estos dos segmentos para ofrecer promociones a través de productos y paquetes innovadores complementarios.	*SECTUR Estatal*	
	Revisión de regulación para el desarrollo del turismo cinegético para agilizar la tramitología de la actividad.	*SECTUR Estatal*	
	Colaborar con información, folletos, promoción y la participación en foros relacionados con la actividad cinegética y de pesca deportiva.	*SECTUR Estatal*	

Proyecto para incentivar la diversificación de productos y servicios turísticos.	*Establecer vinculación con los prestadores de servicios cinegéticos y de pesca deportiva para posicionar a Mazatlán en estos segmentos.*	*SECTUR Estatal*	*Históricamente en el destino las actividades cinegéticas y de pesca deportiva han sido populares, sobre todo para el turismo extranjero ya que el destino cuenta con los recursos de infraestructura y naturales para ello.*
	Coordinar esfuerzos entre hoteleros y estos dos segmentos para ofrecer promociones a través de productos y paquetes innovadores complementarios.	*SECTUR Estatal*	
	Revisión de regulación para el desarrollo del turismo cinegético para agilizar la tramitología de la actividad.	*SECTUR Estatal*	
	Colaborar con información, folletos, promoción y la participación en foros relacionados con la actividad cinegética y de pesca deportiva.	*SECTUR Estatal*	

Proyecto para incentivar la diversificación de productos y servicios turísticos.	*Establecer vinculación con los prestadores de servicios cinegéticos y de pesca deportiva para posicionar a Mazatlán en estos segmentos.*	*SECTUR Estatal*	*Históricamente en el destino las actividades cinegéticas y de pesca deportiva han sido populares, sobre todo para el turismo extranjero ya que el destino cuenta con los recursos de infraestructura y naturales para ello.*
	Coordinar esfuerzos entre hoteleros y estos dos segmentos para ofrecer promociones a través de productos y paquetes innovadores complementarios.	*SECTUR Estatal*	
	Revisión de regulación para el desarrollo del turismo cinegético para agilizar la tramitología de la actividad.	*SECTUR Estatal*	
	Colaborar con información, folletos, promoción y la participación en foros relacionados con la actividad cinegética y de pesca deportiva.	*SECTUR Estatal*	

Proyecto para incentivar la diversificación de productos y servicios turísticos.	*Establecer vinculación con los prestadores de servicios cinegéticos y de pesca deportiva para posicionar a Mazatlán en estos segmentos.*	*SECTUR Estatal*	*Históricamente en el destino las actividades cinegéticas y de pesca deportiva han sido populares, sobre todo para el turismo extranjero ya que el destino cuenta con los recursos de infraestructura y naturales para ello.*
	Coordinar esfuerzos entre hoteleros y estos dos segmentos para ofrecer promociones a través de productos y paquetes innovadores complementarios.	*SECTUR Estatal*	
	Revisión de regulación para el desarrollo del turismo cinegético para agilizar la tramitología de la actividad.	*SECTUR Estatal*	
	Colaborar con información, folletos, promoción y la participación en foros relacionados con la actividad cinegética y de pesca deportiva.	*SECTUR Estatal*	

Proyecto para incentivar la diversificación de productos y servicios turísticos.	*Establecer vinculación con los prestadores de servicios cinegéticos y de pesca deportiva para posicionar a Mazatlán en estos segmentos.*	*SECTUR Estatal*	*Históricamente en el destino las actividades cinegéticas y de pesca deportiva han sido populares, sobre todo para el turismo extranjero ya que el destino cuenta con los recursos de infraestructura y naturales para ello.*
	Coordinar esfuerzos entre hoteleros y estos dos segmentos para ofrecer promociones a través de productos y paquetes innovadores complementarios.	*SECTUR Estatal*	
	Revisión de regulación para el desarrollo del turismo cinegético para agilizar la tramitología de la actividad.	*SECTUR Estatal*	
	Colaborar con información, folletos, promoción y la participación en foros relacionados con la actividad cinegética y de pesca deportiva.	*SECTUR Estatal*	

Proyecto para incentivar la diversificación de productos y servicios turísticos.	*Establecer vinculación con los prestadores de servicios cinegéticos y de pesca deportiva para posicionar a Mazatlán en estos segmentos.*	*SECTUR Estatal*	*Históricamente en el destino las actividades cinegéticas y de pesca deportiva han sido populares, sobre todo para el turismo extranjero ya que el destino cuenta con los recursos de infraestructura y naturales para ello.*
	Coordinar esfuerzos entre hoteleros y estos dos segmentos para ofrecer promociones a través de productos y paquetes innovadores complementarios.	*SECTUR Estatal*	
	Revisión de regulación para el desarrollo del turismo cinegético para agilizar la tramitología de la actividad.	*SECTUR Estatal*	
	Colaborar con información, folletos, promoción y la participación en foros relacionados con la actividad cinegética y de pesca deportiva.	*SECTUR Estatal*	

Proyecto para incentivar la diversificación de productos y servicios turísticos.	*Establecer vinculación con los prestadores de servicios cinegéticos y de pesca deportiva para posicionar a Mazatlán en estos segmentos.*	*SECTUR Estatal*	*Históricamente en el destino las actividades cinegéticas y de pesca deportiva han sido populares, sobre todo para el turismo extranjero ya que el destino cuenta con los recursos de infraestructura y naturales para ello.*
	Coordinar esfuerzos entre hoteleros y estos dos segmentos para ofrecer promociones a través de productos y paquetes innovadores complementarios.	*SECTUR Estatal*	
	Revisión de regulación para el desarrollo del turismo cinegético para agilizar la tramitología de la actividad.	*SECTUR Estatal*	
	Colaborar con información, folletos, promoción y la participación en foros relacionados con la actividad cinegética y de pesca deportiva.	*SECTUR Estatal*	

Proyecto para incentivar la diversificación de productos y servicios turísticos.	*Establecer vinculación con los prestadores de servicios cinegéticos y de pesca deportiva para posicionar a Mazatlán en estos segmentos.*	*SECTUR Estatal*	*Históricamente en el destino las actividades cinegéticas y de pesca deportiva han sido populares, sobre todo para el turismo extranjero ya que el destino cuenta con los recursos de infraestructura y naturales para ello.*
	Coordinar esfuerzos entre hoteleros y estos dos segmentos para ofrecer promociones a través de productos y paquetes innovadores complementarios.	*SECTUR Estatal*	
	Revisión de regulación para el desarrollo del turismo cinegético para agilizar la tramitología de la actividad.	*SECTUR Estatal*	
	Colaborar con información, folletos, promoción y la participación en foros relacionados con la actividad cinegética y de pesca deportiva.	*SECTUR Estatal*	

Proyecto para incentivar la diversificación de productos y servicios turísticos.	*Establecer vinculación con los prestadores de servicios cinegéticos y de pesca deportiva para posicionar a Mazatlán en estos segmentos.*	*SECTUR Estatal*	*Históricamente en el destino las actividades cinegéticas y de pesca deportiva han sido populares, sobre todo para el turismo extranjero ya que el destino cuenta con los recursos de infraestructura y naturales para ello.*
	Coordinar esfuerzos entre hoteleros y estos dos segmentos para ofrecer promociones a través de productos y paquetes innovadores complementarios.	*SECTUR Estatal*	
	Revisión de regulación para el desarrollo del turismo cinegético para agilizar la tramitología de la actividad.	*SECTUR Estatal*	
	Colaborar con información, folletos, promoción y la participación en foros relacionados con la actividad cinegética y de pesca deportiva.	*SECTUR Estatal*	

Proyecto para incentivar la diversificación de productos y servicios turísticos.	*Establecer vinculación con los prestadores de servicios cinegéticos y de pesca deportiva para posicionar a Mazatlán en estos segmentos.*	*SECTUR Estatal*	*Históricamente en el destino las actividades cinegéticas y de pesca deportiva han sido populares, sobre todo para el turismo extranjero ya que el destino cuenta con los recursos de infraestructura y naturales para ello.*
	Coordinar esfuerzos entre hoteleros y estos dos segmentos para ofrecer promociones a través de productos y paquetes innovadores complementarios.	*SECTUR Estatal*	
	Revisión de regulación para el desarrollo del turismo cinegético para agilizar la tramitología de la actividad.	*SECTUR Estatal*	
	Colaborar con información, folletos, promoción y la participación en foros relacionados con la actividad cinegética y de pesca deportiva.	*SECTUR Estatal*	

Proyecto para incentivar la diversificación de productos y servicios turísticos.	*Establecer vinculación con los prestadores de servicios cinegéticos y de pesca deportiva para posicionar a Mazatlán en estos segmentos.*	*SECTUR Estatal*	*Históricamente en el destino las actividades cinegéticas y de pesca deportiva han sido populares, sobre todo para el turismo extranjero ya que el destino cuenta con los recursos de infraestructura y naturales para ello.*
	Coordinar esfuerzos entre hoteleros y estos dos segmentos para ofrecer promociones a través de productos y paquetes innovadores complementarios.	*SECTUR Estatal*	
	Revisión de regulación para el desarrollo del turismo cinegético para agilizar la tramitología de la actividad.	*SECTUR Estatal*	
	Colaborar con información, folletos, promoción y la participación en foros relacionados con la actividad cinegética y de pesca deportiva.	*SECTUR Estatal*	

Proyecto para incentivar la diversificación de productos y servicios turísticos.	*Establecer vinculación con los prestadores de servicios cinegéticos y de pesca deportiva para posicionar a Mazatlán en estos segmentos.*	*SECTUR Estatal*	*Históricamente en el destino las actividades cinegéticas y de pesca deportiva han sido populares, sobre todo para el turismo extranjero ya que el destino cuenta con los recursos de infraestructura y naturales para ello.*
	Coordinar esfuerzos entre hoteleros y estos dos segmentos para ofrecer promociones a través de productos y paquetes innovadores complementarios.	*SECTUR Estatal*	
	Revisión de regulación para el desarrollo del turismo cinegético para agilizar la tramitología de la actividad.	*SECTUR Estatal*	
	Colaborar con información, folletos, promoción y la participación en foros relacionados con la actividad cinegética y de pesca deportiva.	*SECTUR Estatal*	

Proyecto para incentivar la diversificación de productos y servicios turísticos.	*Establecer vinculación con los prestadores de servicios cinegéticos y de pesca deportiva para posicionar a Mazatlán en estos segmentos.*	*SECTUR Estatal*	*Históricamente en el destino las actividades cinegéticas y de pesca deportiva han sido populares, sobre todo para el turismo extranjero ya que el destino cuenta con los recursos de infraestructura y naturales para ello.*
	Coordinar esfuerzos entre hoteleros y estos dos segmentos para ofrecer promociones a través de productos y paquetes innovadores complementarios.	*SECTUR Estatal*	
	Revisión de regulación para el desarrollo del turismo cinegético para agilizar la tramitología de la actividad.	*SECTUR Estatal*	
	Colaborar con información, folletos, promoción y la participación en foros relacionados con la actividad cinegética y de pesca deportiva.	*SECTUR Estatal*	

Proyecto para incentivar la diversificación de productos y servicios turísticos.	*Establecer vinculación con los prestadores de servicios cinegéticos y de pesca deportiva para posicionar a Mazatlán en estos segmentos.*	*SECTUR Estatal*	*Históricamente en el destino las actividades cinegéticas y de pesca deportiva han sido populares, sobre todo para el turismo extranjero ya que el destino cuenta con los recursos de infraestructura y naturales para ello.*
	Coordinar esfuerzos entre hoteleros y estos dos segmentos para ofrecer promociones a través de productos y paquetes innovadores complementarios.	*SECTUR Estatal*	
	Revisión de regulación para el desarrollo del turismo cinegético para agilizar la tramitología de la actividad.	*SECTUR Estatal*	
	Colaborar con información, folletos, promoción y la participación en foros relacionados con la actividad cinegética y de pesca deportiva.	*SECTUR Estatal*	

Proyecto para incentivar la diversificación de productos y servicios turísticos.	*Establecer vinculación con los prestadores de servicios cinegéticos y de pesca deportiva para posicionar a Mazatlán en estos segmentos.*	*SECTUR Estatal*	*Históricamente en el destino las actividades cinegéticas y de pesca deportiva han sido populares, sobre todo para el turismo extranjero ya que el destino cuenta con los recursos de infraestructura y naturales para ello.*
	Coordinar esfuerzos entre hoteleros y estos dos segmentos para ofrecer promociones a través de productos y paquetes innovadores complementarios.	*SECTUR Estatal*	
	Revisión de regulación para el desarrollo del turismo cinegético para agilizar la tramitología de la actividad.	*SECTUR Estatal*	
	Colaborar con información, folletos, promoción y la participación en foros relacionados con la actividad cinegética y de pesca deportiva.	*SECTUR Estatal*	

Proyecto para incentivar la diversificación de productos y servicios turísticos.	*Establecer vinculación con los prestadores de servicios cinegéticos y de pesca deportiva para posicionar a Mazatlán en estos segmentos.*	*SECTUR Estatal*	*Históricamente en el destino las actividades cinegéticas y de pesca deportiva han sido populares, sobre todo para el turismo extranjero ya que el destino cuenta con los recursos de infraestructura y naturales para ello.*
	Coordinar esfuerzos entre hoteleros y estos dos segmentos para ofrecer promociones a través de productos y paquetes innovadores complementarios.	*SECTUR Estatal*	
	Revisión de regulación para el desarrollo del turismo cinegético para agilizar la tramitología de la actividad.	*SECTUR Estatal*	
	Colaborar con información, folletos, promoción y la participación en foros relacionados con la actividad cinegética y de pesca deportiva.	*SECTUR Estatal*	

Proyecto para incentivar la diversificación de productos y servicios turísticos.	*Establecer vinculación con los prestadores de servicios cinegéticos y de pesca deportiva para posicionar a Mazatlán en estos segmentos.*	*SECTUR Estatal*	*Históricamente en el destino las actividades cinegéticas y de pesca deportiva han sido populares, sobre todo para el turismo extranjero ya que el destino cuenta con los recursos de infraestructura y naturales para ello.*
	Coordinar esfuerzos entre hoteleros y estos dos segmentos para ofrecer promociones a través de productos y paquetes innovadores complementarios.	*SECTUR Estatal*	
	Revisión de regulación para el desarrollo del turismo cinegético para agilizar la tramitología de la actividad.	*SECTUR Estatal*	
	Colaborar con información, folletos, promoción y la participación en foros relacionados con la actividad cinegética y de pesca deportiva.	*SECTUR Estatal*	

Proyecto para incentivar la diversificación de productos y servicios turísticos.	*Establecer vinculación con los prestadores de servicios cinegéticos y de pesca deportiva para posicionar a Mazatlán en estos segmentos.*	*SECTUR Estatal*	*Históricamente en el destino las actividades cinegéticas y de pesca deportiva han sido populares, sobre todo para el turismo extranjero ya que el destino cuenta con los recursos de infraestructura y naturales para ello.*
	Coordinar esfuerzos entre hoteleros y estos dos segmentos para ofrecer promociones a través de productos y paquetes innovadores complementarios.	*SECTUR Estatal*	
	Revisión de regulación para el desarrollo del turismo cinegético para agilizar la tramitología de la actividad.	*SECTUR Estatal*	
	Colaborar con información, folletos, promoción y la participación en foros relacionados con la actividad cinegética y de pesca deportiva.	*SECTUR Estatal*	

Proyecto para incentivar la diversificación de productos y servicios turísticos.	*Establecer vinculación con los prestadores de servicios cinegéticos y de pesca deportiva para posicionar a Mazatlán en estos segmentos.*	*SECTUR Estatal*	*Históricamente en el destino las actividades cinegéticas y de pesca deportiva han sido populares, sobre todo para el turismo extranjero ya que el destino cuenta con los recursos de infraestructura y naturales para ello.*
	Coordinar esfuerzos entre hoteleros y estos dos segmentos para ofrecer promociones a través de productos y paquetes innovadores complementarios.	*SECTUR Estatal*	
	Revisión de regulación para el desarrollo del turismo cinegético para agilizar la tramitología de la actividad.	*SECTUR Estatal*	
	Colaborar con información, folletos, promoción y la participación en foros relacionados con la actividad cinegética y de pesca deportiva.	*SECTUR Estatal*	

Proyecto para incentivar la diversificación de productos y servicios turísticos.	*Establecer vinculación con los prestadores de servicios cinegéticos y de pesca deportiva para posicionar a Mazatlán en estos segmentos.*	*SECTUR Estatal*	*Históricamente en el destino las actividades cinegéticas y de pesca deportiva han sido populares, sobre todo para el turismo extranjero ya que el destino cuenta con los recursos de infraestructura y naturales para ello.*
	Coordinar esfuerzos entre hoteleros y estos dos segmentos para ofrecer promociones a través de productos y paquetes innovadores complementarios.	*SECTUR Estatal*	
	Revisión de regulación para el desarrollo del turismo cinegético para agilizar la tramitología de la actividad.	*SECTUR Estatal*	
	Colaborar con información, folletos, promoción y la participación en foros relacionados con la actividad cinegética y de pesca deportiva.	*SECTUR Estatal*	

Proyecto para incentivar la diversificación de productos y servicios turísticos.	*Establecer vinculación con los prestadores de servicios cinegéticos y de pesca deportiva para posicionar a Mazatlán en estos segmentos.*	*SECTUR Estatal*	*Históricamente en el destino las actividades cinegéticas y de pesca deportiva han sido populares, sobre todo para el turismo extranjero ya que el destino cuenta con los recursos de infraestructura y naturales para ello.*
	Coordinar esfuerzos entre hoteleros y estos dos segmentos para ofrecer promociones a través de productos y paquetes innovadores complementarios.	*SECTUR Estatal*	
	Revisión de regulación para el desarrollo del turismo cinegético para agilizar la tramitología de la actividad.	*SECTUR Estatal*	
	Colaborar con información, folletos, promoción y la participación en foros relacionados con la actividad cinegética y de pesca deportiva.	*SECTUR Estatal*	

Proyecto para incentivar la diversificación de productos y servicios turísticos.	*Establecer vinculación con los prestadores de servicios cinegéticos y de pesca deportiva para posicionar a Mazatlán en estos segmentos.*	*SECTUR Estatal*	*Históricamente en el destino las actividades cinegéticas y de pesca deportiva han sido populares, sobre todo para el turismo extranjero ya que el destino cuenta con los recursos de infraestructura y naturales para ello.*
	Coordinar esfuerzos entre hoteleros y estos dos segmentos para ofrecer promociones a través de productos y paquetes innovadores complementarios.	*SECTUR Estatal*	
	Revisión de regulación para el desarrollo del turismo cinegético para agilizar la tramitología de la actividad.	*SECTUR Estatal*	
	Colaborar con información, folletos, promoción y la participación en foros relacionados con la actividad cinegética y de pesca deportiva.	*SECTUR Estatal*	

Proyecto para incentivar la diversificación de productos y servicios turísticos.	*Establecer vinculación con los prestadores de servicios cinegéticos y de pesca deportiva para posicionar a Mazatlán en estos segmentos.*	*SECTUR Estatal*	*Históricamente en el destino las actividades cinegéticas y de pesca deportiva han sido populares, sobre todo para el turismo extranjero ya que el destino cuenta con los recursos de infraestructura y naturales para ello.*
	Coordinar esfuerzos entre hoteleros y estos dos segmentos para ofrecer promociones a través de productos y paquetes innovadores complementarios.	*SECTUR Estatal*	
	Revisión de regulación para el desarrollo del turismo cinegético para agilizar la tramitología de la actividad.	*SECTUR Estatal*	
	Colaborar con información, folletos, promoción y la participación en foros relacionados con la actividad cinegética y de pesca deportiva.	*SECTUR Estatal*	

Proyecto para incentivar la diversificación de productos y servicios turísticos.	*Establecer vinculación con los prestadores de servicios cinegéticos y de pesca deportiva para posicionar a Mazatlán en estos segmentos.*	*SECTUR Estatal*	*Históricamente en el destino las actividades cinegéticas y de pesca deportiva han sido populares, sobre todo para el turismo extranjero ya que el destino cuenta con los recursos de infraestructura y naturales para ello.*
	Coordinar esfuerzos entre hoteleros y estos dos segmentos para ofrecer promociones a través de productos y paquetes innovadores complementarios.	*SECTUR Estatal*	
	Revisión de regulación para el desarrollo del turismo cinegético para agilizar la tramitología de la actividad.	*SECTUR Estatal*	
	Colaborar con información, folletos, promoción y la participación en foros relacionados con la actividad cinegética y de pesca deportiva.	*SECTUR Estatal*	

Proyecto para incentivar la diversificación de productos y servicios turísticos.	*Establecer vinculación con los prestadores de servicios cinegéticos y de pesca deportiva para posicionar a Mazatlán en estos segmentos.*	*SECTUR Estatal*	*Históricamente en el destino las actividades cinegéticas y de pesca deportiva han sido populares, sobre todo para el turismo extranjero ya que el destino cuenta con los recursos de infraestructura y naturales para ello.*
	Coordinar esfuerzos entre hoteleros y estos dos segmentos para ofrecer promociones a través de productos y paquetes innovadores complementarios.	*SECTUR Estatal*	
	Revisión de regulación para el desarrollo del turismo cinegético para agilizar la tramitología de la actividad.	*SECTUR Estatal*	
	Colaborar con información, folletos, promoción y la participación en foros relacionados con la actividad cinegética y de pesca deportiva.	*SECTUR Estatal*	

Proyecto para incentivar la diversificación de productos y servicios turísticos.	*Establecer vinculación con los prestadores de servicios cinegéticos y de pesca deportiva para posicionar a Mazatlán en estos segmentos.*	*SECTUR Estatal*	*Históricamente en el destino las actividades cinegéticas y de pesca deportiva han sido populares, sobre todo para el turismo extranjero ya que el destino cuenta con los recursos de infraestructura y naturales para ello.*
	Coordinar esfuerzos entre hoteleros y estos dos segmentos para ofrecer promociones a través de productos y paquetes innovadores complementarios.	*SECTUR Estatal*	
	Revisión de regulación para el desarrollo del turismo cinegético para agilizar la tramitología de la actividad.	*SECTUR Estatal*	
	Colaborar con información, folletos, promoción y la participación en foros relacionados con la actividad cinegética y de pesca deportiva.	*SECTUR Estatal*	

Proyecto para incentivar la diversificación de productos y servicios turísticos.	*Establecer vinculación con los prestadores de servicios cinegéticos y de pesca deportiva para posicionar a Mazatlán en estos segmentos.*	*SECTUR Estatal*	*Históricamente en el destino las actividades cinegéticas y de pesca deportiva han sido populares, sobre todo para el turismo extranjero ya que el destino cuenta con los recursos de infraestructura y naturales para ello.*
	Coordinar esfuerzos entre hoteleros y estos dos segmentos para ofrecer promociones a través de productos y paquetes innovadores complementarios.	*SECTUR Estatal*	
	Revisión de regulación para el desarrollo del turismo cinegético para agilizar la tramitología de la actividad.	*SECTUR Estatal*	
	Colaborar con información, folletos, promoción y la participación en foros relacionados con la actividad cinegética y de pesca deportiva.	*SECTUR Estatal*	

Proyecto para incentivar la diversificación de productos y servicios turísticos.	*Establecer vinculación con los prestadores de servicios cinegéticos y de pesca deportiva para posicionar a Mazatlán en estos segmentos.*	*SECTUR Estatal*	*Históricamente en el destino las actividades cinegéticas y de pesca deportiva han sido populares, sobre todo para el turismo extranjero ya que el destino cuenta con los recursos de infraestructura y naturales para ello.*
	Coordinar esfuerzos entre hoteleros y estos dos segmentos para ofrecer promociones a través de productos y paquetes innovadores complementarios.	*SECTUR Estatal*	
	Revisión de regulación para el desarrollo del turismo cinegético para agilizar la tramitología de la actividad.	*SECTUR Estatal*	
	Colaborar con información, folletos, promoción y la participación en foros relacionados con la actividad cinegética y de pesca deportiva.	*SECTUR Estatal*	

Proyecto para incentivar la diversificación de productos y servicios turísticos.	*Establecer vinculación con los prestadores de servicios cinegéticos y de pesca deportiva para posicionar a Mazatlán en estos segmentos.*	*SECTUR Estatal*	*Históricamente en el destino las actividades cinegéticas y de pesca deportiva han sido populares, sobre todo para el turismo extranjero ya que el destino cuenta con los recursos de infraestructura y naturales para ello.*
	Coordinar esfuerzos entre hoteleros y estos dos segmentos para ofrecer promociones a través de productos y paquetes innovadores complementarios.	*SECTUR Estatal*	
	Revisión de regulación para el desarrollo del turismo cinegético para agilizar la tramitología de la actividad.	*SECTUR Estatal*	
	Colaborar con información, folletos, promoción y la participación en foros relacionados con la actividad cinegética y de pesca deportiva.	*SECTUR Estatal*	

Proyecto para incentivar la diversificación de productos y servicios turísticos.	*Establecer vinculación con los prestadores de servicios cinegéticos y de pesca deportiva para posicionar a Mazatlán en estos segmentos.*	*SECTUR Estatal*	*Históricamente en el destino las actividades cinegéticas y de pesca deportiva han sido populares, sobre todo para el turismo extranjero ya que el destino cuenta con los recursos de infraestructura y naturales para ello.*
	Coordinar esfuerzos entre hoteleros y estos dos segmentos para ofrecer promociones a través de productos y paquetes innovadores complementarios.	*SECTUR Estatal*	
	Revisión de regulación para el desarrollo del turismo cinegético para agilizar la tramitología de la actividad.	*SECTUR Estatal*	
	Colaborar con información, folletos, promoción y la participación en foros relacionados con la actividad cinegética y de pesca deportiva.	*SECTUR Estatal*	

Proyecto para incentivar la diversificación de productos y servicios turísticos.	*Establecer vinculación con los prestadores de servicios cinegéticos y de pesca deportiva para posicionar a Mazatlán en estos segmentos.*	*SECTUR Estatal*	*Históricamente en el destino las actividades cinegéticas y de pesca deportiva han sido populares, sobre todo para el turismo extranjero ya que el destino cuenta con los recursos de infraestructura y naturales para ello.*
	Coordinar esfuerzos entre hoteleros y estos dos segmentos para ofrecer promociones a través de productos y paquetes innovadores complementarios.	*SECTUR Estatal*	
	Revisión de regulación para el desarrollo del turismo cinegético para agilizar la tramitología de la actividad.	*SECTUR Estatal*	
	Colaborar con información, folletos, promoción y la participación en foros relacionados con la actividad cinegética y de pesca deportiva.	*SECTUR Estatal*	

Proyecto para incentivar la diversificación de productos y servicios turísticos.	*Establecer vinculación con los prestadores de servicios cinegéticos y de pesca deportiva para posicionar a Mazatlán en estos segmentos.*	*SECTUR Estatal*	*Históricamente en el destino las actividades cinegéticas y de pesca deportiva han sido populares, sobre todo para el turismo extranjero ya que el destino cuenta con los recursos de infraestructura y naturales para ello.*
	Coordinar esfuerzos entre hoteleros y estos dos segmentos para ofrecer promociones a través de productos y paquetes innovadores complementarios.	*SECTUR Estatal*	
	Revisión de regulación para el desarrollo del turismo cinegético para agilizar la tramitología de la actividad.	*SECTUR Estatal*	
	Colaborar con información, folletos, promoción y la participación en foros relacionados con la actividad cinegética y de pesca deportiva.	*SECTUR Estatal*	

Proyecto para incentivar la diversificación de productos y servicios turísticos.	*Establecer vinculación con los prestadores de servicios cinegéticos y de pesca deportiva para posicionar a Mazatlán en estos segmentos.*	*SECTUR Estatal*	*Históricamente en el destino las actividades cinegéticas y de pesca deportiva han sido populares, sobre todo para el turismo extranjero ya que el destino cuenta con los recursos de infraestructura y naturales para ello.*
	Coordinar esfuerzos entre hoteleros y estos dos segmentos para ofrecer promociones a través de productos y paquetes innovadores complementarios.	*SECTUR Estatal*	
	Revisión de regulación para el desarrollo del turismo cinegético para agilizar la tramitología de la actividad.	*SECTUR Estatal*	
	Colaborar con información, folletos, promoción y la participación en foros relacionados con la actividad cinegética y de pesca deportiva.	*SECTUR Estatal*	

Proyecto para incentivar la diversificación de productos y servicios turísticos.	*Establecer vinculación con los prestadores de servicios cinegéticos y de pesca deportiva para posicionar a Mazatlán en estos segmentos.*	*SECTUR Estatal*	*Históricamente en el destino las actividades cinegéticas y de pesca deportiva han sido populares, sobre todo para el turismo extranjero ya que el destino cuenta con los recursos de infraestructura y naturales para ello.*
	Coordinar esfuerzos entre hoteleros y estos dos segmentos para ofrecer promociones a través de productos y paquetes innovadores complementarios.	*SECTUR Estatal*	
	Revisión de regulación para el desarrollo del turismo cinegético para agilizar la tramitología de la actividad.	*SECTUR Estatal*	
	Colaborar con información, folletos, promoción y la participación en foros relacionados con la actividad cinegética y de pesca deportiva.	*SECTUR Estatal*	

Proyecto para incentivar la diversificación de productos y servicios turísticos.	*Establecer vinculación con los prestadores de servicios cinegéticos y de pesca deportiva para posicionar a Mazatlán en estos segmentos.*	*SECTUR Estatal*	*Históricamente en el destino las actividades cinegéticas y de pesca deportiva han sido populares, sobre todo para el turismo extranjero ya que el destino cuenta con los recursos de infraestructura y naturales para ello.*
	Coordinar esfuerzos entre hoteleros y estos dos segmentos para ofrecer promociones a través de productos y paquetes innovadores complementarios.	*SECTUR Estatal*	
	Revisión de regulación para el desarrollo del turismo cinegético para agilizar la tramitología de la actividad.	*SECTUR Estatal*	
	Colaborar con información, folletos, promoción y la participación en foros relacionados con la actividad cinegética y de pesca deportiva.	*SECTUR Estatal*	

Proyecto para incentivar la diversificación de productos y servicios turísticos.	*Establecer vinculación con los prestadores de servicios cinegéticos y de pesca deportiva para posicionar a Mazatlán en estos segmentos.*	*SECTUR Estatal*	*Históricamente en el destino las actividades cinegéticas y de pesca deportiva han sido populares, sobre todo para el turismo extranjero ya que el destino cuenta con los recursos de infraestructura y naturales para ello.*
	Coordinar esfuerzos entre hoteleros y estos dos segmentos para ofrecer promociones a través de productos y paquetes innovadores complementarios.	*SECTUR Estatal*	
	Revisión de regulación para el desarrollo del turismo cinegético para agilizar la tramitología de la actividad.	*SECTUR Estatal*	
	Colaborar con información, folletos, promoción y la participación en foros relacionados con la actividad cinegética y de pesca deportiva.	*SECTUR Estatal*	

Proyecto para incentivar la diversificación de productos y servicios turísticos.	*Establecer vinculación con los prestadores de servicios cinegéticos y de pesca deportiva para posicionar a Mazatlán en estos segmentos.*	*SECTUR Estatal*	*Históricamente en el destino las actividades cinegéticas y de pesca deportiva han sido populares, sobre todo para el turismo extranjero ya que el destino cuenta con los recursos de infraestructura y naturales para ello.*
	Coordinar esfuerzos entre hoteleros y estos dos segmentos para ofrecer promociones a través de productos y paquetes innovadores complementarios.	*SECTUR Estatal*	
	Revisión de regulación para el desarrollo del turismo cinegético para agilizar la tramitología de la actividad.	*SECTUR Estatal*	
	Colaborar con información, folletos, promoción y la participación en foros relacionados con la actividad cinegética y de pesca deportiva.	*SECTUR Estatal*	

Proyecto para incentivar la diversificación de productos y servicios turísticos.	*Establecer vinculación con los prestadores de servicios cinegéticos y de pesca deportiva para posicionar a Mazatlán en estos segmentos.*	*SECTUR Estatal*	*Históricamente en el destino las actividades cinegéticas y de pesca deportiva han sido populares, sobre todo para el turismo extranjero ya que el destino cuenta con los recursos de infraestructura y naturales para ello.*
	Coordinar esfuerzos entre hoteleros y estos dos segmentos para ofrecer promociones a través de productos y paquetes innovadores complementarios.	*SECTUR Estatal*	
	Revisión de regulación para el desarrollo del turismo cinegético para agilizar la tramitología de la actividad.	*SECTUR Estatal*	
	Colaborar con información, folletos, promoción y la participación en foros relacionados con la actividad cinegética y de pesca deportiva.	*SECTUR Estatal*	

Proyecto para incentivar la diversificación de productos y servicios turísticos.	*Establecer vinculación con los prestadores de servicios cinegéticos y de pesca deportiva para posicionar a Mazatlán en estos segmentos.*	*SECTUR Estatal*	*Históricamente en el destino las actividades cinegéticas y de pesca deportiva han sido populares, sobre todo para el turismo extranjero ya que el destino cuenta con los recursos de infraestructura y naturales para ello.*
	Coordinar esfuerzos entre hoteleros y estos dos segmentos para ofrecer promociones a través de productos y paquetes innovadores complementarios.	*SECTUR Estatal*	
	Revisión de regulación para el desarrollo del turismo cinegético para agilizar la tramitología de la actividad.	*SECTUR Estatal*	
	Colaborar con información, folletos, promoción y la participación en foros relacionados con la actividad cinegética y de pesca deportiva.	*SECTUR Estatal*	

Proyecto para incentivar la diversificación de productos y servicios turísticos.	*Establecer vinculación con los prestadores de servicios cinegéticos y de pesca deportiva para posicionar a Mazatlán en estos segmentos.*	*SECTUR Estatal*	*Históricamente en el destino las actividades cinegéticas y de pesca deportiva han sido populares, sobre todo para el turismo extranjero ya que el destino cuenta con los recursos de infraestructura y naturales para ello.*
	Coordinar esfuerzos entre hoteleros y estos dos segmentos para ofrecer promociones a través de productos y paquetes innovadores complementarios.	*SECTUR Estatal*	
	Revisión de regulación para el desarrollo del turismo cinegético para agilizar la tramitología de la actividad.	*SECTUR Estatal*	
	Colaborar con información, folletos, promoción y la participación en foros relacionados con la actividad cinegética y de pesca deportiva.	*SECTUR Estatal*	

Proyecto para incentivar la diversificación de productos y servicios turísticos.	*Establecer vinculación con los prestadores de servicios cinegéticos y de pesca deportiva para posicionar a Mazatlán en estos segmentos.*	*SECTUR Estatal*	*Históricamente en el destino las actividades cinegéticas y de pesca deportiva han sido populares, sobre todo para el turismo extranjero ya que el destino cuenta con los recursos de infraestructura y naturales para ello.*
	Coordinar esfuerzos entre hoteleros y estos dos segmentos para ofrecer promociones a través de productos y paquetes innovadores complementarios.	*SECTUR Estatal*	
	Revisión de regulación para el desarrollo del turismo cinegético para agilizar la tramitología de la actividad.	*SECTUR Estatal*	
	Colaborar con información, folletos, promoción y la participación en foros relacionados con la actividad cinegética y de pesca deportiva.	*SECTUR Estatal*	

Proyecto para incentivar la diversificación de productos y servicios turísticos.	*Establecer vinculación con los prestadores de servicios cinegéticos y de pesca deportiva para posicionar a Mazatlán en estos segmentos.*	*SECTUR Estatal*	*Históricamente en el destino las actividades cinegéticas y de pesca deportiva han sido populares, sobre todo para el turismo extranjero ya que el destino cuenta con los recursos de infraestructura y naturales para ello.*
	Coordinar esfuerzos entre hoteleros y estos dos segmentos para ofrecer promociones a través de productos y paquetes innovadores complementarios.	*SECTUR Estatal*	
	Revisión de regulación para el desarrollo del turismo cinegético para agilizar la tramitología de la actividad.	*SECTUR Estatal*	
	Colaborar con información, folletos, promoción y la participación en foros relacionados con la actividad cinegética y de pesca deportiva.	*SECTUR Estatal*	

Proyecto para incentivar la diversificación de productos y servicios turísticos.	*Establecer vinculación con los prestadores de servicios cinegéticos y de pesca deportiva para posicionar a Mazatlán en estos segmentos.*	*SECTUR Estatal*	*Históricamente en el destino las actividades cinegéticas y de pesca deportiva han sido populares, sobre todo para el turismo extranjero ya que el destino cuenta con los recursos de infraestructura y naturales para ello.*
	Coordinar esfuerzos entre hoteleros y estos dos segmentos para ofrecer promociones a través de productos y paquetes innovadores complementarios.	*SECTUR Estatal*	
	Revisión de regulación para el desarrollo del turismo cinegético para agilizar la tramitología de la actividad.	*SECTUR Estatal*	
	Colaborar con información, folletos, promoción y la participación en foros relacionados con la actividad cinegética y de pesca deportiva.	*SECTUR Estatal*	

Proyecto para incentivar la diversificación de productos y servicios turísticos.	*Establecer vinculación con los prestadores de servicios cinegéticos y de pesca deportiva para posicionar a Mazatlán en estos segmentos.*	*SECTUR Estatal*	*Históricamente en el destino las actividades cinegéticas y de pesca deportiva han sido populares, sobre todo para el turismo extranjero ya que el destino cuenta con los recursos de infraestructura y naturales para ello.*
	Coordinar esfuerzos entre hoteleros y estos dos segmentos para ofrecer promociones a través de productos y paquetes innovadores complementarios.	*SECTUR Estatal*	
	Revisión de regulación para el desarrollo del turismo cinegético para agilizar la tramitología de la actividad.	*SECTUR Estatal*	
	Colaborar con información, folletos, promoción y la participación en foros relacionados con la actividad cinegética y de pesca deportiva.	*SECTUR Estatal*	

Proyecto para incentivar la diversificación de productos y servicios turísticos.	*Establecer vinculación con los prestadores de servicios cinegéticos y de pesca deportiva para posicionar a Mazatlán en estos segmentos.*	*SECTUR Estatal*	*Históricamente en el destino las actividades cinegéticas y de pesca deportiva han sido populares, sobre todo para el turismo extranjero ya que el destino cuenta con los recursos de infraestructura y naturales para ello.*
	Coordinar esfuerzos entre hoteleros y estos dos segmentos para ofrecer promociones a través de productos y paquetes innovadores complementarios.	*SECTUR Estatal*	
	Revisión de regulación para el desarrollo del turismo cinegético para agilizar la tramitología de la actividad.	*SECTUR Estatal*	
	Colaborar con información, folletos, promoción y la participación en foros relacionados con la actividad cinegética y de pesca deportiva.	*SECTUR Estatal*	

Proyecto para incentivar la diversificación de productos y servicios turísticos.	*Establecer vinculación con los prestadores de servicios cinegéticos y de pesca deportiva para posicionar a Mazatlán en estos segmentos.*	*SECTUR Estatal*	*Históricamente en el destino las actividades cinegéticas y de pesca deportiva han sido populares, sobre todo para el turismo extranjero ya que el destino cuenta con los recursos de infraestructura y naturales para ello.*
	Coordinar esfuerzos entre hoteleros y estos dos segmentos para ofrecer promociones a través de productos y paquetes innovadores complementarios.	*SECTUR Estatal*	
	Revisión de regulación para el desarrollo del turismo cinegético para agilizar la tramitología de la actividad.	*SECTUR Estatal*	
	Colaborar con información, folletos, promoción y la participación en foros relacionados con la actividad cinegética y de pesca deportiva.	*SECTUR Estatal*	

Proyecto para incentivar la diversificación de productos y servicios turísticos.	*Establecer vinculación con los prestadores de servicios cinegéticos y de pesca deportiva para posicionar a Mazatlán en estos segmentos.*	*SECTUR Estatal*	*Históricamente en el destino las actividades cinegéticas y de pesca deportiva han sido populares, sobre todo para el turismo extranjero ya que el destino cuenta con los recursos de infraestructura y naturales para ello.*
	Coordinar esfuerzos entre hoteleros y estos dos segmentos para ofrecer promociones a través de productos y paquetes innovadores complementarios.	*SECTUR Estatal*	
	Revisión de regulación para el desarrollo del turismo cinegético para agilizar la tramitología de la actividad.	*SECTUR Estatal*	
	Colaborar con información, folletos, promoción y la participación en foros relacionados con la actividad cinegética y de pesca deportiva.	*SECTUR Estatal*	

Proyecto para incentivar la diversificación de productos y servicios turísticos.	*Establecer vinculación con los prestadores de servicios cinegéticos y de pesca deportiva para posicionar a Mazatlán en estos segmentos.*	*SECTUR Estatal*	*Históricamente en el destino las actividades cinegéticas y de pesca deportiva han sido populares, sobre todo para el turismo extranjero ya que el destino cuenta con los recursos de infraestructura y naturales para ello.*
	Coordinar esfuerzos entre hoteleros y estos dos segmentos para ofrecer promociones a través de productos y paquetes innovadores complementarios.	*SECTUR Estatal*	
	Revisión de regulación para el desarrollo del turismo cinegético para agilizar la tramitología de la actividad.	*SECTUR Estatal*	
	Colaborar con información, folletos, promoción y la participación en foros relacionados con la actividad cinegética y de pesca deportiva.	*SECTUR Estatal*	

Proyecto para incentivar la diversificación de productos y servicios turísticos.	*Establecer vinculación con los prestadores de servicios cinegéticos y de pesca deportiva para posicionar a Mazatlán en estos segmentos.*	*SECTUR Estatal*	*Históricamente en el destino las actividades cinegéticas y de pesca deportiva han sido populares, sobre todo para el turismo extranjero ya que el destino cuenta con los recursos de infraestructura y naturales para ello.*
	Coordinar esfuerzos entre hoteleros y estos dos segmentos para ofrecer promociones a través de productos y paquetes innovadores complementarios.	*SECTUR Estatal*	
	Revisión de regulación para el desarrollo del turismo cinegético para agilizar la tramitología de la actividad.	*SECTUR Estatal*	
	Colaborar con información, folletos, promoción y la participación en foros relacionados con la actividad cinegética y de pesca deportiva.	*SECTUR Estatal*	

Proyecto para incentivar la diversificación de productos y servicios turísticos.	*Establecer vinculación con los prestadores de servicios cinegéticos y de pesca deportiva para posicionar a Mazatlán en estos segmentos.*	*SECTUR Estatal*	*Históricamente en el destino las actividades cinegéticas y de pesca deportiva han sido populares, sobre todo para el turismo extranjero ya que el destino cuenta con los recursos de infraestructura y naturales para ello.*
	Coordinar esfuerzos entre hoteleros y estos dos segmentos para ofrecer promociones a través de productos y paquetes innovadores complementarios.	*SECTUR Estatal*	
	Revisión de regulación para el desarrollo del turismo cinegético para agilizar la tramitología de la actividad.	*SECTUR Estatal*	
	Colaborar con información, folletos, promoción y la participación en foros relacionados con la actividad cinegética y de pesca deportiva.	*SECTUR Estatal*	

Proyecto para incentivar la diversificación de productos y servicios turísticos.	*Establecer vinculación con los prestadores de servicios cinegéticos y de pesca deportiva para posicionar a Mazatlán en estos segmentos.*	*SECTUR Estatal*	*Históricamente en el destino las actividades cinegéticas y de pesca deportiva han sido populares, sobre todo para el turismo extranjero ya que el destino cuenta con los recursos de infraestructura y naturales para ello.*
	Coordinar esfuerzos entre hoteleros y estos dos segmentos para ofrecer promociones a través de productos y paquetes innovadores complementarios.	*SECTUR Estatal*	
	Revisión de regulación para el desarrollo del turismo cinegético para agilizar la tramitología de la actividad.	*SECTUR Estatal*	
	Colaborar con información, folletos, promoción y la participación en foros relacionados con la actividad cinegética y de pesca deportiva.	*SECTUR Estatal*	

Proyecto para incentivar la diversificación de productos y servicios turísticos.	*Establecer vinculación con los prestadores de servicios cinegéticos y de pesca deportiva para posicionar a Mazatlán en estos segmentos.*	*SECTUR Estatal*	*Históricamente en el destino las actividades cinegéticas y de pesca deportiva han sido populares, sobre todo para el turismo extranjero ya que el destino cuenta con los recursos de infraestructura y naturales para ello.*
	Coordinar esfuerzos entre hoteleros y estos dos segmentos para ofrecer promociones a través de productos y paquetes innovadores complementarios.	*SECTUR Estatal*	
	Revisión de regulación para el desarrollo del turismo cinegético para agilizar la tramitología de la actividad.	*SECTUR Estatal*	
	Colaborar con información, folletos, promoción y la participación en foros relacionados con la actividad cinegética y de pesca deportiva.	*SECTUR Estatal*	

Proyecto para incentivar la diversificación de productos y servicios turísticos.	*Establecer vinculación con los prestadores de servicios cinegéticos y de pesca deportiva para posicionar a Mazatlán en estos segmentos.*	*SECTUR Estatal*	*Históricamente en el destino las actividades cinegéticas y de pesca deportiva han sido populares, sobre todo para el turismo extranjero ya que el destino cuenta con los recursos de infraestructura y naturales para ello.*
	Coordinar esfuerzos entre hoteleros y estos dos segmentos para ofrecer promociones a través de productos y paquetes innovadores complementarios.	*SECTUR Estatal*	
	Revisión de regulación para el desarrollo del turismo cinegético para agilizar la tramitología de la actividad.	*SECTUR Estatal*	
	Colaborar con información, folletos, promoción y la participación en foros relacionados con la actividad cinegética y de pesca deportiva.	*SECTUR Estatal*	

Proyecto para incentivar la diversificación de productos y servicios turísticos.	*Establecer vinculación con los prestadores de servicios cinegéticos y de pesca deportiva para posicionar a Mazatlán en estos segmentos.*	*SECTUR Estatal*	*Históricamente en el destino las actividades cinegéticas y de pesca deportiva han sido populares, sobre todo para el turismo extranjero ya que el destino cuenta con los recursos de infraestructura y naturales para ello.*
	Coordinar esfuerzos entre hoteleros y estos dos segmentos para ofrecer promociones a través de productos y paquetes innovadores complementarios.	*SECTUR Estatal*	
	Revisión de regulación para el desarrollo del turismo cinegético para agilizar la tramitología de la actividad.	*SECTUR Estatal*	
	Colaborar con información, folletos, promoción y la participación en foros relacionados con la actividad cinegética y de pesca deportiva.	*SECTUR Estatal*	

Proyecto para incentivar la diversificación de productos y servicios turísticos.	*Establecer vinculación con los prestadores de servicios cinegéticos y de pesca deportiva para posicionar a Mazatlán en estos segmentos.*	*SECTUR Estatal*	*Históricamente en el destino las actividades cinegéticas y de pesca deportiva han sido populares, sobre todo para el turismo extranjero ya que el destino cuenta con los recursos de infraestructura y naturales para ello.*
	Coordinar esfuerzos entre hoteleros y estos dos segmentos para ofrecer promociones a través de productos y paquetes innovadores complementarios.	*SECTUR Estatal*	
	Revisión de regulación para el desarrollo del turismo cinegético para agilizar la tramitología de la actividad.	*SECTUR Estatal*	
	Colaborar con información, folletos, promoción y la participación en foros relacionados con la actividad cinegética y de pesca deportiva.	*SECTUR Estatal*	

Proyecto para incentivar la diversificación de productos y servicios turísticos.	*Establecer vinculación con los prestadores de servicios cinegéticos y de pesca deportiva para posicionar a Mazatlán en estos segmentos.*	*SECTUR Estatal*	*Históricamente en el destino las actividades cinegéticas y de pesca deportiva han sido populares, sobre todo para el turismo extranjero ya que el destino cuenta con los recursos de infraestructura y naturales para ello.*
	Coordinar esfuerzos entre hoteleros y estos dos segmentos para ofrecer promociones a través de productos y paquetes innovadores complementarios.	*SECTUR Estatal*	
	Revisión de regulación para el desarrollo del turismo cinegético para agilizar la tramitología de la actividad.	*SECTUR Estatal*	
	Colaborar con información, folletos, promoción y la participación en foros relacionados con la actividad cinegética y de pesca deportiva.	*SECTUR Estatal*	

Proyecto para incentivar la diversificación de productos y servicios turísticos.	*Establecer vinculación con los prestadores de servicios cinegéticos y de pesca deportiva para posicionar a Mazatlán en estos segmentos.*	*SECTUR Estatal*	*Históricamente en el destino las actividades cinegéticas y de pesca deportiva han sido populares, sobre todo para el turismo extranjero ya que el destino cuenta con los recursos de infraestructura y naturales para ello.*
	Coordinar esfuerzos entre hoteleros y estos dos segmentos para ofrecer promociones a través de productos y paquetes innovadores complementarios.	*SECTUR Estatal*	
	Revisión de regulación para el desarrollo del turismo cinegético para agilizar la tramitología de la actividad.	*SECTUR Estatal*	
	Colaborar con información, folletos, promoción y la participación en foros relacionados con la actividad cinegética y de pesca deportiva.	*SECTUR Estatal*	

Proyecto para incentivar la diversificación de productos y servicios turísticos.	*Establecer vinculación con los prestadores de servicios cinegéticos y de pesca deportiva para posicionar a Mazatlán en estos segmentos.*	*SECTUR Estatal*	*Históricamente en el destino las actividades cinegéticas y de pesca deportiva han sido populares, sobre todo para el turismo extranjero ya que el destino cuenta con los recursos de infraestructura y naturales para ello.*
	Coordinar esfuerzos entre hoteleros y estos dos segmentos para ofrecer promociones a través de productos y paquetes innovadores complementarios.	*SECTUR Estatal*	
	Revisión de regulación para el desarrollo del turismo cinegético para agilizar la tramitología de la actividad.	*SECTUR Estatal*	
	Colaborar con información, folletos, promoción y la participación en foros relacionados con la actividad cinegética y de pesca deportiva.	*SECTUR Estatal*	

Proyecto para incentivar la diversificación de productos y servicios turísticos.	*Establecer vinculación con los prestadores de servicios cinegéticos y de pesca deportiva para posicionar a Mazatlán en estos segmentos.*	*SECTUR Estatal*	*Históricamente en el destino las actividades cinegéticas y de pesca deportiva han sido populares, sobre todo para el turismo extranjero ya que el destino cuenta con los recursos de infraestructura y naturales para ello.*
	Coordinar esfuerzos entre hoteleros y estos dos segmentos para ofrecer promociones a través de productos y paquetes innovadores complementarios.	*SECTUR Estatal*	
	Revisión de regulación para el desarrollo del turismo cinegético para agilizar la tramitología de la actividad.	*SECTUR Estatal*	
	Colaborar con información, folletos, promoción y la participación en foros relacionados con la actividad cinegética y de pesca deportiva.	*SECTUR Estatal*	

Proyecto para incentivar la diversificación de productos y servicios turísticos.	*Establecer vinculación con los prestadores de servicios cinegéticos y de pesca deportiva para posicionar a Mazatlán en estos segmentos.*	*SECTUR Estatal*	*Históricamente en el destino las actividades cinegéticas y de pesca deportiva han sido populares, sobre todo para el turismo extranjero ya que el destino cuenta con los recursos de infraestructura y naturales para ello.*
	Coordinar esfuerzos entre hoteleros y estos dos segmentos para ofrecer promociones a través de productos y paquetes innovadores complementarios.	*SECTUR Estatal*	
	Revisión de regulación para el desarrollo del turismo cinegético para agilizar la tramitología de la actividad.	*SECTUR Estatal*	
	Colaborar con información, folletos, promoción y la participación en foros relacionados con la actividad cinegética y de pesca deportiva.	*SECTUR Estatal*	

Proyecto para incentivar la diversificación de productos y servicios turísticos.	*Establecer vinculación con los prestadores de servicios cinegéticos y de pesca deportiva para posicionar a Mazatlán en estos segmentos.*	*SECTUR Estatal*	*Históricamente en el destino las actividades cinegéticas y de pesca deportiva han sido populares, sobre todo para el turismo extranjero ya que el destino cuenta con los recursos de infraestructura y naturales para ello.*
	Coordinar esfuerzos entre hoteleros y estos dos segmentos para ofrecer promociones a través de productos y paquetes innovadores complementarios.	*SECTUR Estatal*	
	Revisión de regulación para el desarrollo del turismo cinegético para agilizar la tramitología de la actividad.	*SECTUR Estatal*	
	Colaborar con información, folletos, promoción y la participación en foros relacionados con la actividad cinegética y de pesca deportiva.	*SECTUR Estatal*	

Proyecto para incentivar la diversificación de productos y servicios turísticos.	*Establecer vinculación con los prestadores de servicios cinegéticos y de pesca deportiva para posicionar a Mazatlán en estos segmentos.*	*SECTUR Estatal*	*Históricamente en el destino las actividades cinegéticas y de pesca deportiva han sido populares, sobre todo para el turismo extranjero ya que el destino cuenta con los recursos de infraestructura y naturales para ello.*
	Coordinar esfuerzos entre hoteleros y estos dos segmentos para ofrecer promociones a través de productos y paquetes innovadores complementarios.	*SECTUR Estatal*	
	Revisión de regulación para el desarrollo del turismo cinegético para agilizar la tramitología de la actividad.	*SECTUR Estatal*	
	Colaborar con información, folletos, promoción y la participación en foros relacionados con la actividad cinegética y de pesca deportiva.	*SECTUR Estatal*	

Proyecto para incentivar la diversificación de productos y servicios turísticos.	*Establecer vinculación con los prestadores de servicios cinegéticos y de pesca deportiva para posicionar a Mazatlán en estos segmentos.*	*SECTUR Estatal*	*Históricamente en el destino las actividades cinegéticas y de pesca deportiva han sido populares, sobre todo para el turismo extranjero ya que el destino cuenta con los recursos de infraestructura y naturales para ello.*
	Coordinar esfuerzos entre hoteleros y estos dos segmentos para ofrecer promociones a través de productos y paquetes innovadores complementarios.	*SECTUR Estatal*	
	Revisión de regulación para el desarrollo del turismo cinegético para agilizar la tramitología de la actividad.	*SECTUR Estatal*	
	Colaborar con información, folletos, promoción y la participación en foros relacionados con la actividad cinegética y de pesca deportiva.	*SECTUR Estatal*	

Proyecto para incentivar la diversificación de productos y servicios turísticos.	*Establecer vinculación con los prestadores de servicios cinegéticos y de pesca deportiva para posicionar a Mazatlán en estos segmentos.*	*SECTUR Estatal*	*Históricamente en el destino las actividades cinegéticas y de pesca deportiva han sido populares, sobre todo para el turismo extranjero ya que el destino cuenta con los recursos de infraestructura y naturales para ello.*
	Coordinar esfuerzos entre hoteleros y estos dos segmentos para ofrecer promociones a través de productos y paquetes innovadores complementarios.	*SECTUR Estatal*	
	Revisión de regulación para el desarrollo del turismo cinegético para agilizar la tramitología de la actividad.	*SECTUR Estatal*	
	Colaborar con información, folletos, promoción y la participación en foros relacionados con la actividad cinegética y de pesca deportiva.	*SECTUR Estatal*	

Proyecto para incentivar la diversificación de productos y servicios turísticos.	*Establecer vinculación con los prestadores de servicios cinegéticos y de pesca deportiva para posicionar a Mazatlán en estos segmentos.*	*SECTUR Estatal*	*Históricamente en el destino las actividades cinegéticas y de pesca deportiva han sido populares, sobre todo para el turismo extranjero ya que el destino cuenta con los recursos de infraestructura y naturales para ello.*
	Coordinar esfuerzos entre hoteleros y estos dos segmentos para ofrecer promociones a través de productos y paquetes innovadores complementarios.	*SECTUR Estatal*	
	Revisión de regulación para el desarrollo del turismo cinegético para agilizar la tramitología de la actividad.	*SECTUR Estatal*	
	Colaborar con información, folletos, promoción y la participación en foros relacionados con la actividad cinegética y de pesca deportiva.	*SECTUR Estatal*	

Proyecto para incentivar la diversificación de productos y servicios turísticos.	*Establecer vinculación con los prestadores de servicios cinegéticos y de pesca deportiva para posicionar a Mazatlán en estos segmentos.*	*SECTUR Estatal*	*Históricamente en el destino las actividades cinegéticas y de pesca deportiva han sido populares, sobre todo para el turismo extranjero ya que el destino cuenta con los recursos de infraestructura y naturales para ello.*
	Coordinar esfuerzos entre hoteleros y estos dos segmentos para ofrecer promociones a través de productos y paquetes innovadores complementarios.	*SECTUR Estatal*	
	Revisión de regulación para el desarrollo del turismo cinegético para agilizar la tramitología de la actividad.	*SECTUR Estatal*	
	Colaborar con información, folletos, promoción y la participación en foros relacionados con la actividad cinegética y de pesca deportiva.	*SECTUR Estatal*	

Proyecto para incentivar la diversificación de productos y servicios turísticos.	*Establecer vinculación con los prestadores de servicios cinegéticos y de pesca deportiva para posicionar a Mazatlán en estos segmentos.*	*SECTUR Estatal*	*Históricamente en el destino las actividades cinegéticas y de pesca deportiva han sido populares, sobre todo para el turismo extranjero ya que el destino cuenta con los recursos de infraestructura y naturales para ello.*
	Coordinar esfuerzos entre hoteleros y estos dos segmentos para ofrecer promociones a través de productos y paquetes innovadores complementarios.	*SECTUR Estatal*	
	Revisión de regulación para el desarrollo del turismo cinegético para agilizar la tramitología de la actividad.	*SECTUR Estatal*	
	Colaborar con información, folletos, promoción y la participación en foros relacionados con la actividad cinegética y de pesca deportiva.	*SECTUR Estatal*	

Proyecto para incentivar la diversificación de productos y servicios turísticos.	*Establecer vinculación con los prestadores de servicios cinegéticos y de pesca deportiva para posicionar a Mazatlán en estos segmentos.*	*SECTUR Estatal*	*Históricamente en el destino las actividades cinegéticas y de pesca deportiva han sido populares, sobre todo para el turismo extranjero ya que el destino cuenta con los recursos de infraestructura y naturales para ello.*
	Coordinar esfuerzos entre hoteleros y estos dos segmentos para ofrecer promociones a través de productos y paquetes innovadores complementarios.	*SECTUR Estatal*	
	Revisión de regulación para el desarrollo del turismo cinegético para agilizar la tramitología de la actividad.	*SECTUR Estatal*	
	Colaborar con información, folletos, promoción y la participación en foros relacionados con la actividad cinegética y de pesca deportiva.	*SECTUR Estatal*	

Proyecto para incentivar la diversificación de productos y servicios turísticos.	*Establecer vinculación con los prestadores de servicios cinegéticos y de pesca deportiva para posicionar a Mazatlán en estos segmentos.*	*SECTUR Estatal*	*Históricamente en el destino las actividades cinegéticas y de pesca deportiva han sido populares, sobre todo para el turismo extranjero ya que el destino cuenta con los recursos de infraestructura y naturales para ello.*
	Coordinar esfuerzos entre hoteleros y estos dos segmentos para ofrecer promociones a través de productos y paquetes innovadores complementarios.	*SECTUR Estatal*	
	Revisión de regulación para el desarrollo del turismo cinegético para agilizar la tramitología de la actividad.	*SECTUR Estatal*	
	Colaborar con información, folletos, promoción y la participación en foros relacionados con la actividad cinegética y de pesca deportiva.	*SECTUR Estatal*	

Proyecto para incentivar la diversificación de productos y servicios turísticos.	*Establecer vinculación con los prestadores de servicios cinegéticos y de pesca deportiva para posicionar a Mazatlán en estos segmentos.*	*SECTUR Estatal*	*Históricamente en el destino las actividades cinegéticas y de pesca deportiva han sido populares, sobre todo para el turismo extranjero ya que el destino cuenta con los recursos de infraestructura y naturales para ello.*
	Coordinar esfuerzos entre hoteleros y estos dos segmentos para ofrecer promociones a través de productos y paquetes innovadores complementarios.	*SECTUR Estatal*	
	Revisión de regulación para el desarrollo del turismo cinegético para agilizar la tramitología de la actividad.	*SECTUR Estatal*	
	Colaborar con información, folletos, promoción y la participación en foros relacionados con la actividad cinegética y de pesca deportiva.	*SECTUR Estatal*	

Proyecto para incentivar la diversificación de productos y servicios turísticos.	*Establecer vinculación con los prestadores de servicios cinegéticos y de pesca deportiva para posicionar a Mazatlán en estos segmentos.*	*SECTUR Estatal*	*Históricamente en el destino las actividades cinegéticas y de pesca deportiva han sido populares, sobre todo para el turismo extranjero ya que el destino cuenta con los recursos de infraestructura y naturales para ello.*
	Coordinar esfuerzos entre hoteleros y estos dos segmentos para ofrecer promociones a través de productos y paquetes innovadores complementarios.	*SECTUR Estatal*	
	Revisión de regulación para el desarrollo del turismo cinegético para agilizar la tramitología de la actividad.	*SECTUR Estatal*	
	Colaborar con información, folletos, promoción y la participación en foros relacionados con la actividad cinegética y de pesca deportiva.	*SECTUR Estatal*	

Proyecto para incentivar la diversificación de productos y servicios turísticos.	*Establecer vinculación con los prestadores de servicios cinegéticos y de pesca deportiva para posicionar a Mazatlán en estos segmentos.*	*SECTUR Estatal*	*Históricamente en el destino las actividades cinegéticas y de pesca deportiva han sido populares, sobre todo para el turismo extranjero ya que el destino cuenta con los recursos de infraestructura y naturales para ello.*
	Coordinar esfuerzos entre hoteleros y estos dos segmentos para ofrecer promociones a través de productos y paquetes innovadores complementarios.	*SECTUR Estatal*	
	Revisión de regulación para el desarrollo del turismo cinegético para agilizar la tramitología de la actividad.	*SECTUR Estatal*	
	Colaborar con información, folletos, promoción y la participación en foros relacionados con la actividad cinegética y de pesca deportiva.	*SECTUR Estatal*	

Proyecto para incentivar la diversificación de productos y servicios turísticos.	*Establecer vinculación con los prestadores de servicios cinegéticos y de pesca deportiva para posicionar a Mazatlán en estos segmentos.*	*SECTUR Estatal*	*Históricamente en el destino las actividades cinegéticas y de pesca deportiva han sido populares, sobre todo para el turismo extranjero ya que el destino cuenta con los recursos de infraestructura y naturales para ello.*
	Coordinar esfuerzos entre hoteleros y estos dos segmentos para ofrecer promociones a través de productos y paquetes innovadores complementarios.	*SECTUR Estatal*	
	Revisión de regulación para el desarrollo del turismo cinegético para agilizar la tramitología de la actividad.	*SECTUR Estatal*	
	Colaborar con información, folletos, promoción y la participación en foros relacionados con la actividad cinegética y de pesca deportiva.	*SECTUR Estatal*	

Proyecto para incentivar la diversificación de productos y servicios turísticos.	*Establecer vinculación con los prestadores de servicios cinegéticos y de pesca deportiva para posicionar a Mazatlán en estos segmentos.*	*SECTUR Estatal*	*Históricamente en el destino las actividades cinegéticas y de pesca deportiva han sido populares, sobre todo para el turismo extranjero ya que el destino cuenta con los recursos de infraestructura y naturales para ello.*
	Coordinar esfuerzos entre hoteleros y estos dos segmentos para ofrecer promociones a través de productos y paquetes innovadores complementarios.	*SECTUR Estatal*	
	Revisión de regulación para el desarrollo del turismo cinegético para agilizar la tramitología de la actividad.	*SECTUR Estatal*	
	Colaborar con información, folletos, promoción y la participación en foros relacionados con la actividad cinegética y de pesca deportiva.	*SECTUR Estatal*	

Proyecto para incentivar la diversificación de productos y servicios turísticos.	*Establecer vinculación con los prestadores de servicios cinegéticos y de pesca deportiva para posicionar a Mazatlán en estos segmentos.*	*SECTUR Estatal*	*Históricamente en el destino las actividades cinegéticas y de pesca deportiva han sido populares, sobre todo para el turismo extranjero ya que el destino cuenta con los recursos de infraestructura y naturales para ello.*
	Coordinar esfuerzos entre hoteleros y estos dos segmentos para ofrecer promociones a través de productos y paquetes innovadores complementarios.	*SECTUR Estatal*	
	Revisión de regulación para el desarrollo del turismo cinegético para agilizar la tramitología de la actividad.	*SECTUR Estatal*	
	Colaborar con información, folletos, promoción y la participación en foros relacionados con la actividad cinegética y de pesca deportiva.	*SECTUR Estatal*	

Proyecto para incentivar la diversificación de productos y servicios turísticos.	*Establecer vinculación con los prestadores de servicios cinegéticos y de pesca deportiva para posicionar a Mazatlán en estos segmentos.*	*SECTUR Estatal*	*Históricamente en el destino las actividades cinegéticas y de pesca deportiva han sido populares, sobre todo para el turismo extranjero ya que el destino cuenta con los recursos de infraestructura y naturales para ello.*
	Coordinar esfuerzos entre hoteleros y estos dos segmentos para ofrecer promociones a través de productos y paquetes innovadores complementarios.	*SECTUR Estatal*	
	Revisión de regulación para el desarrollo del turismo cinegético para agilizar la tramitología de la actividad.	*SECTUR Estatal*	
	Colaborar con información, folletos, promoción y la participación en foros relacionados con la actividad cinegética y de pesca deportiva.	*SECTUR Estatal*	

Proyecto para incentivar la diversificación de productos y servicios turísticos.	*Establecer vinculación con los prestadores de servicios cinegéticos y de pesca deportiva para posicionar a Mazatlán en estos segmentos.*	*SECTUR Estatal*	*Históricamente en el destino las actividades cinegéticas y de pesca deportiva han sido populares, sobre todo para el turismo extranjero ya que el destino cuenta con los recursos de infraestructura y naturales para ello.*
	Coordinar esfuerzos entre hoteleros y estos dos segmentos para ofrecer promociones a través de productos y paquetes innovadores complementarios.	*SECTUR Estatal*	
	Revisión de regulación para el desarrollo del turismo cinegético para agilizar la tramitología de la actividad.	*SECTUR Estatal*	
	Colaborar con información, folletos, promoción y la participación en foros relacionados con la actividad cinegética y de pesca deportiva.	*SECTUR Estatal*	

Proyecto para incentivar la diversificación de productos y servicios turísticos.	*Establecer vinculación con los prestadores de servicios cinegéticos y de pesca deportiva para posicionar a Mazatlán en estos segmentos.*	*SECTUR Estatal*	*Históricamente en el destino las actividades cinegéticas y de pesca deportiva han sido populares, sobre todo para el turismo extranjero ya que el destino cuenta con los recursos de infraestructura y naturales para ello.*
	Coordinar esfuerzos entre hoteleros y estos dos segmentos para ofrecer promociones a través de productos y paquetes innovadores complementarios.	*SECTUR Estatal*	
	Revisión de regulación para el desarrollo del turismo cinegético para agilizar la tramitología de la actividad.	*SECTUR Estatal*	
	Colaborar con información, folletos, promoción y la participación en foros relacionados con la actividad cinegética y de pesca deportiva.	*SECTUR Estatal*	

Proyecto para incentivar la diversificación de productos y servicios turísticos.	*Establecer vinculación con los prestadores de servicios cinegéticos y de pesca deportiva para posicionar a Mazatlán en estos segmentos.*	*SECTUR Estatal*	*Históricamente en el destino las actividades cinegéticas y de pesca deportiva han sido populares, sobre todo para el turismo extranjero ya que el destino cuenta con los recursos de infraestructura y naturales para ello.*
	Coordinar esfuerzos entre hoteleros y estos dos segmentos para ofrecer promociones a través de productos y paquetes innovadores complementarios.	*SECTUR Estatal*	
	Revisión de regulación para el desarrollo del turismo cinegético para agilizar la tramitología de la actividad.	*SECTUR Estatal*	
	Colaborar con información, folletos, promoción y la participación en foros relacionados con la actividad cinegética y de pesca deportiva.	*SECTUR Estatal*	

Proyecto para incentivar la diversificación de productos y servicios turísticos.	*Establecer vinculación con los prestadores de servicios cinegéticos y de pesca deportiva para posicionar a Mazatlán en estos segmentos.*	*SECTUR Estatal*	*Históricamente en el destino las actividades cinegéticas y de pesca deportiva han sido populares, sobre todo para el turismo extranjero ya que el destino cuenta con los recursos de infraestructura y naturales para ello.*
	Coordinar esfuerzos entre hoteleros y estos dos segmentos para ofrecer promociones a través de productos y paquetes innovadores complementarios.	*SECTUR Estatal*	
	Revisión de regulación para el desarrollo del turismo cinegético para agilizar la tramitología de la actividad.	*SECTUR Estatal*	
	Colaborar con información, folletos, promoción y la participación en foros relacionados con la actividad cinegética y de pesca deportiva.	*SECTUR Estatal*	

Proyecto para incentivar la diversificación de productos y servicios turísticos.	*Establecer vinculación con los prestadores de servicios cinegéticos y de pesca deportiva para posicionar a Mazatlán en estos segmentos.*	*SECTUR Estatal*	*Históricamente en el destino las actividades cinegéticas y de pesca deportiva han sido populares, sobre todo para el turismo extranjero ya que el destino cuenta con los recursos de infraestructura y naturales para ello.*
	Coordinar esfuerzos entre hoteleros y estos dos segmentos para ofrecer promociones a través de productos y paquetes innovadores complementarios.	*SECTUR Estatal*	
	Revisión de regulación para el desarrollo del turismo cinegético para agilizar la tramitología de la actividad.	*SECTUR Estatal*	
	Colaborar con información, folletos, promoción y la participación en foros relacionados con la actividad cinegética y de pesca deportiva.	*SECTUR Estatal*	

Proyecto para incentivar la diversificación de productos y servicios turísticos.	*Establecer vinculación con los prestadores de servicios cinegéticos y de pesca deportiva para posicionar a Mazatlán en estos segmentos.*	*SECTUR Estatal*	*Históricamente en el destino las actividades cinegéticas y de pesca deportiva han sido populares, sobre todo para el turismo extranjero ya que el destino cuenta con los recursos de infraestructura y naturales para ello.*
	Coordinar esfuerzos entre hoteleros y estos dos segmentos para ofrecer promociones a través de productos y paquetes innovadores complementarios.	*SECTUR Estatal*	
	Revisión de regulación para el desarrollo del turismo cinegético para agilizar la tramitología de la actividad.	*SECTUR Estatal*	
	Colaborar con información, folletos, promoción y la participación en foros relacionados con la actividad cinegética y de pesca deportiva.	*SECTUR Estatal*	

Proyecto para incentivar la diversificación de productos y servicios turísticos.	*Establecer vinculación con los prestadores de servicios cinegéticos y de pesca deportiva para posicionar a Mazatlán en estos segmentos.*	*SECTUR Estatal*	*Históricamente en el destino las actividades cinegéticas y de pesca deportiva han sido populares, sobre todo para el turismo extranjero ya que el destino cuenta con los recursos de infraestructura y naturales para ello.*
	Coordinar esfuerzos entre hoteleros y estos dos segmentos para ofrecer promociones a través de productos y paquetes innovadores complementarios.	*SECTUR Estatal*	
	Revisión de regulación para el desarrollo del turismo cinegético para agilizar la tramitología de la actividad.	*SECTUR Estatal*	
	Colaborar con información, folletos, promoción y la participación en foros relacionados con la actividad cinegética y de pesca deportiva.	*SECTUR Estatal*	

Proyecto para incentivar la diversificación de productos y servicios turísticos.	*Establecer vinculación con los prestadores de servicios cinegéticos y de pesca deportiva para posicionar a Mazatlán en estos segmentos.*	*SECTUR Estatal*	*Históricamente en el destino las actividades cinegéticas y de pesca deportiva han sido populares, sobre todo para el turismo extranjero ya que el destino cuenta con los recursos de infraestructura y naturales para ello.*
	Coordinar esfuerzos entre hoteleros y estos dos segmentos para ofrecer promociones a través de productos y paquetes innovadores complementarios.	*SECTUR Estatal*	
	Revisión de regulación para el desarrollo del turismo cinegético para agilizar la tramitología de la actividad.	*SECTUR Estatal*	
	Colaborar con información, folletos, promoción y la participación en foros relacionados con la actividad cinegética y de pesca deportiva.	*SECTUR Estatal*	

Proyecto para incentivar la diversificación de productos y servicios turísticos.	*Establecer vinculación con los prestadores de servicios cinegéticos y de pesca deportiva para posicionar a Mazatlán en estos segmentos.*	*SECTUR Estatal*	*Históricamente en el destino las actividades cinegéticas y de pesca deportiva han sido populares, sobre todo para el turismo extranjero ya que el destino cuenta con los recursos de infraestructura y naturales para ello.*
	Coordinar esfuerzos entre hoteleros y estos dos segmentos para ofrecer promociones a través de productos y paquetes innovadores complementarios.	*SECTUR Estatal*	
	Revisión de regulación para el desarrollo del turismo cinegético para agilizar la tramitología de la actividad.	*SECTUR Estatal*	
	Colaborar con información, folletos, promoción y la participación en foros relacionados con la actividad cinegética y de pesca deportiva.	*SECTUR Estatal*	

Proyecto para incentivar la diversificación de productos y servicios turísticos.	*Establecer vinculación con los prestadores de servicios cinegéticos y de pesca deportiva para posicionar a Mazatlán en estos segmentos.*	*SECTUR Estatal*	*Históricamente en el destino las actividades cinegéticas y de pesca deportiva han sido populares, sobre todo para el turismo extranjero ya que el destino cuenta con los recursos de infraestructura y naturales para ello.*
	Coordinar esfuerzos entre hoteleros y estos dos segmentos para ofrecer promociones a través de productos y paquetes innovadores complementarios.	*SECTUR Estatal*	
	Revisión de regulación para el desarrollo del turismo cinegético para agilizar la tramitología de la actividad.	*SECTUR Estatal*	
	Colaborar con información, folletos, promoción y la participación en foros relacionados con la actividad cinegética y de pesca deportiva.	*SECTUR Estatal*	

Proyecto para incentivar la diversificación de productos y servicios turísticos.	*Establecer vinculación con los prestadores de servicios cinegéticos y de pesca deportiva para posicionar a Mazatlán en estos segmentos.*	*SECTUR Estatal*	*Históricamente en el destino las actividades cinegéticas y de pesca deportiva han sido populares, sobre todo para el turismo extranjero ya que el destino cuenta con los recursos de infraestructura y naturales para ello.*
	Coordinar esfuerzos entre hoteleros y estos dos segmentos para ofrecer promociones a través de productos y paquetes innovadores complementarios.	*SECTUR Estatal*	
	Revisión de regulación para el desarrollo del turismo cinegético para agilizar la tramitología de la actividad.	*SECTUR Estatal*	
	Colaborar con información, folletos, promoción y la participación en foros relacionados con la actividad cinegética y de pesca deportiva.	*SECTUR Estatal*	

Proyecto para incentivar la diversificación de productos y servicios turísticos.	*Establecer vinculación con los prestadores de servicios cinegéticos y de pesca deportiva para posicionar a Mazatlán en estos segmentos.*	*SECTUR Estatal*	*Históricamente en el destino las actividades cinegéticas y de pesca deportiva han sido populares, sobre todo para el turismo extranjero ya que el destino cuenta con los recursos de infraestructura y naturales para ello.*
	Coordinar esfuerzos entre hoteleros y estos dos segmentos para ofrecer promociones a través de productos y paquetes innovadores complementarios.	*SECTUR Estatal*	
	Revisión de regulación para el desarrollo del turismo cinegético para agilizar la tramitología de la actividad.	*SECTUR Estatal*	
	Colaborar con información, folletos, promoción y la participación en foros relacionados con la actividad cinegética y de pesca deportiva.	*SECTUR Estatal*	

Proyecto para incentivar la diversificación de productos y servicios turísticos.	*Establecer vinculación con los prestadores de servicios cinegéticos y de pesca deportiva para posicionar a Mazatlán en estos segmentos.*	*SECTUR Estatal*	*Históricamente en el destino las actividades cinegéticas y de pesca deportiva han sido populares, sobre todo para el turismo extranjero ya que el destino cuenta con los recursos de infraestructura y naturales para ello.*
	Coordinar esfuerzos entre hoteleros y estos dos segmentos para ofrecer promociones a través de productos y paquetes innovadores complementarios.	*SECTUR Estatal*	
	Revisión de regulación para el desarrollo del turismo cinegético para agilizar la tramitología de la actividad.	*SECTUR Estatal*	
	Colaborar con información, folletos, promoción y la participación en foros relacionados con la actividad cinegética y de pesca deportiva.	*SECTUR Estatal*	

Proyecto para incentivar la diversificación de productos y servicios turísticos.	*Establecer vinculación con los prestadores de servicios cinegéticos y de pesca deportiva para posicionar a Mazatlán en estos segmentos.*	*SECTUR Estatal*	*Históricamente en el destino las actividades cinegéticas y de pesca deportiva han sido populares, sobre todo para el turismo extranjero ya que el destino cuenta con los recursos de infraestructura y naturales para ello.*
	Coordinar esfuerzos entre hoteleros y estos dos segmentos para ofrecer promociones a través de productos y paquetes innovadores complementarios.	*SECTUR Estatal*	
	Revisión de regulación para el desarrollo del turismo cinegético para agilizar la tramitología de la actividad.	*SECTUR Estatal*	
	Colaborar con información, folletos, promoción y la participación en foros relacionados con la actividad cinegética y de pesca deportiva.	*SECTUR Estatal*	

Proyecto para incentivar la diversificación de productos y servicios turísticos.	*Establecer vinculación con los prestadores de servicios cinegéticos y de pesca deportiva para posicionar a Mazatlán en estos segmentos.*	*SECTUR Estatal*	*Históricamente en el destino las actividades cinegéticas y de pesca deportiva han sido populares, sobre todo para el turismo extranjero ya que el destino cuenta con los recursos de infraestructura y naturales para ello.*
	Coordinar esfuerzos entre hoteleros y estos dos segmentos para ofrecer promociones a través de productos y paquetes innovadores complementarios.	*SECTUR Estatal*	
	Revisión de regulación para el desarrollo del turismo cinegético para agilizar la tramitología de la actividad.	*SECTUR Estatal*	
	Colaborar con información, folletos, promoción y la participación en foros relacionados con la actividad cinegética y de pesca deportiva.	*SECTUR Estatal*	

Proyecto para incentivar la diversificación de productos y servicios turísticos.	*Establecer vinculación con los prestadores de servicios cinegéticos y de pesca deportiva para posicionar a Mazatlán en estos segmentos.*	*SECTUR Estatal*	*Históricamente en el destino las actividades cinegéticas y de pesca deportiva han sido populares, sobre todo para el turismo extranjero ya que el destino cuenta con los recursos de infraestructura y naturales para ello.*
	Coordinar esfuerzos entre hoteleros y estos dos segmentos para ofrecer promociones a través de productos y paquetes innovadores complementarios.	*SECTUR Estatal*	
	Revisión de regulación para el desarrollo del turismo cinegético para agilizar la tramitología de la actividad.	*SECTUR Estatal*	
	Colaborar con información, folletos, promoción y la participación en foros relacionados con la actividad cinegética y de pesca deportiva.	*SECTUR Estatal*	

Proyecto para incentivar la diversificación de productos y servicios turísticos.	*Establecer vinculación con los prestadores de servicios cinegéticos y de pesca deportiva para posicionar a Mazatlán en estos segmentos.*	*SECTUR Estatal*	*Históricamente en el destino las actividades cinegéticas y de pesca deportiva han sido populares, sobre todo para el turismo extranjero ya que el destino cuenta con los recursos de infraestructura y naturales para ello.*
	Coordinar esfuerzos entre hoteleros y estos dos segmentos para ofrecer promociones a través de productos y paquetes innovadores complementarios.	*SECTUR Estatal*	
	Revisión de regulación para el desarrollo del turismo cinegético para agilizar la tramitología de la actividad.	*SECTUR Estatal*	
	Colaborar con información, folletos, promoción y la participación en foros relacionados con la actividad cinegética y de pesca deportiva.	*SECTUR Estatal*	

Proyecto para incentivar la diversificación de productos y servicios turísticos.	*Establecer vinculación con los prestadores de servicios cinegéticos y de pesca deportiva para posicionar a Mazatlán en estos segmentos.*	*SECTUR Estatal*	*Históricamente en el destino las actividades cinegéticas y de pesca deportiva han sido populares, sobre todo para el turismo extranjero ya que el destino cuenta con los recursos de infraestructura y naturales para ello.*
	Coordinar esfuerzos entre hoteleros y estos dos segmentos para ofrecer promociones a través de productos y paquetes innovadores complementarios.	*SECTUR Estatal*	
	Revisión de regulación para el desarrollo del turismo cinegético para agilizar la tramitología de la actividad.	*SECTUR Estatal*	
	Colaborar con información, folletos, promoción y la participación en foros relacionados con la actividad cinegética y de pesca deportiva.	*SECTUR Estatal*	

Proyecto para incentivar la diversificación de productos y servicios turísticos.	*Establecer vinculación con los prestadores de servicios cinegéticos y de pesca deportiva para posicionar a Mazatlán en estos segmentos.*	*SECTUR Estatal*	*Históricamente en el destino las actividades cinegéticas y de pesca deportiva han sido populares, sobre todo para el turismo extranjero ya que el destino cuenta con los recursos de infraestructura y naturales para ello.*
	Coordinar esfuerzos entre hoteleros y estos dos segmentos para ofrecer promociones a través de productos y paquetes innovadores complementarios.	*SECTUR Estatal*	
	Revisión de regulación para el desarrollo del turismo cinegético para agilizar la tramitología de la actividad.	*SECTUR Estatal*	
	Colaborar con información, folletos, promoción y la participación en foros relacionados con la actividad cinegética y de pesca deportiva.	*SECTUR Estatal*	

Proyecto para incentivar la diversificación de productos y servicios turísticos.	*Establecer vinculación con los prestadores de servicios cinegéticos y de pesca deportiva para posicionar a Mazatlán en estos segmentos.*	*SECTUR Estatal*	*Históricamente en el destino las actividades cinegéticas y de pesca deportiva han sido populares, sobre todo para el turismo extranjero ya que el destino cuenta con los recursos de infraestructura y naturales para ello.*
	Coordinar esfuerzos entre hoteleros y estos dos segmentos para ofrecer promociones a través de productos y paquetes innovadores complementarios.	*SECTUR Estatal*	
	Revisión de regulación para el desarrollo del turismo cinegético para agilizar la tramitología de la actividad.	*SECTUR Estatal*	
	Colaborar con información, folletos, promoción y la participación en foros relacionados con la actividad cinegética y de pesca deportiva.	*SECTUR Estatal*	

Proyecto para incentivar la diversificación de productos y servicios turísticos.	*Establecer vinculación con los prestadores de servicios cinegéticos y de pesca deportiva para posicionar a Mazatlán en estos segmentos.*	*SECTUR Estatal*	*Históricamente en el destino las actividades cinegéticas y de pesca deportiva han sido populares, sobre todo para el turismo extranjero ya que el destino cuenta con los recursos de infraestructura y naturales para ello.*
	Coordinar esfuerzos entre hoteleros y estos dos segmentos para ofrecer promociones a través de productos y paquetes innovadores complementarios.	*SECTUR Estatal*	
	Revisión de regulación para el desarrollo del turismo cinegético para agilizar la tramitología de la actividad.	*SECTUR Estatal*	
	Colaborar con información, folletos, promoción y la participación en foros relacionados con la actividad cinegética y de pesca deportiva.	*SECTUR Estatal*	

Proyecto para incentivar la diversificación de productos y servicios turísticos.	*Establecer vinculación con los prestadores de servicios cinegéticos y de pesca deportiva para posicionar a Mazatlán en estos segmentos.*	*SECTUR Estatal*	*Históricamente en el destino las actividades cinegéticas y de pesca deportiva han sido populares, sobre todo para el turismo extranjero ya que el destino cuenta con los recursos de infraestructura y naturales para ello.*
	Coordinar esfuerzos entre hoteleros y estos dos segmentos para ofrecer promociones a través de productos y paquetes innovadores complementarios.	*SECTUR Estatal*	
	Revisión de regulación para el desarrollo del turismo cinegético para agilizar la tramitología de la actividad.	*SECTUR Estatal*	
	Colaborar con información, folletos, promoción y la participación en foros relacionados con la actividad cinegética y de pesca deportiva.	*SECTUR Estatal*	

Proyecto para incentivar la diversificación de productos y servicios turísticos.	*Establecer vinculación con los prestadores de servicios cinegéticos y de pesca deportiva para posicionar a Mazatlán en estos segmentos.*	*SECTUR Estatal*	*Históricamente en el destino las actividades cinegéticas y de pesca deportiva han sido populares, sobre todo para el turismo extranjero ya que el destino cuenta con los recursos de infraestructura y naturales para ello.*
	Coordinar esfuerzos entre hoteleros y estos dos segmentos para ofrecer promociones a través de productos y paquetes innovadores complementarios.	*SECTUR Estatal*	
	Revisión de regulación para el desarrollo del turismo cinegético para agilizar la tramitología de la actividad.	*SECTUR Estatal*	
	Colaborar con información, folletos, promoción y la participación en foros relacionados con la actividad cinegética y de pesca deportiva.	*SECTUR Estatal*	

Proyecto para incentivar la diversificación de productos y servicios turísticos.	*Establecer vinculación con los prestadores de servicios cinegéticos y de pesca deportiva para posicionar a Mazatlán en estos segmentos.*	*SECTUR Estatal*	*Históricamente en el destino las actividades cinegéticas y de pesca deportiva han sido populares, sobre todo para el turismo extranjero ya que el destino cuenta con los recursos de infraestructura y naturales para ello.*
	Coordinar esfuerzos entre hoteleros y estos dos segmentos para ofrecer promociones a través de productos y paquetes innovadores complementarios.	*SECTUR Estatal*	
	Revisión de regulación para el desarrollo del turismo cinegético para agilizar la tramitología de la actividad.	*SECTUR Estatal*	
	Colaborar con información, folletos, promoción y la participación en foros relacionados con la actividad cinegética y de pesca deportiva.	*SECTUR Estatal*	

Proyecto para incentivar la diversificación de productos y servicios turísticos.	*Establecer vinculación con los prestadores de servicios cinegéticos y de pesca deportiva para posicionar a Mazatlán en estos segmentos.*	*SECTUR Estatal*	*Históricamente en el destino las actividades cinegéticas y de pesca deportiva han sido populares, sobre todo para el turismo extranjero ya que el destino cuenta con los recursos de infraestructura y naturales para ello.*
	Coordinar esfuerzos entre hoteleros y estos dos segmentos para ofrecer promociones a través de productos y paquetes innovadores complementarios.	*SECTUR Estatal*	
	Revisión de regulación para el desarrollo del turismo cinegético para agilizar la tramitología de la actividad.	*SECTUR Estatal*	
	Colaborar con información, folletos, promoción y la participación en foros relacionados con la actividad cinegética y de pesca deportiva.	*SECTUR Estatal*	

Proyecto para incentivar la diversificación de productos y servicios turísticos.	*Establecer vinculación con los prestadores de servicios cinegéticos y de pesca deportiva para posicionar a Mazatlán en estos segmentos.*	*SECTUR Estatal*	*Históricamente en el destino las actividades cinegéticas y de pesca deportiva han sido populares, sobre todo para el turismo extranjero ya que el destino cuenta con los recursos de infraestructura y naturales para ello.*
	Coordinar esfuerzos entre hoteleros y estos dos segmentos para ofrecer promociones a través de productos y paquetes innovadores complementarios.	*SECTUR Estatal*	
	Revisión de regulación para el desarrollo del turismo cinegético para agilizar la tramitología de la actividad.	*SECTUR Estatal*	
	Colaborar con información, folletos, promoción y la participación en foros relacionados con la actividad cinegética y de pesca deportiva.	*SECTUR Estatal*	

Proyecto para incentivar la diversificación de productos y servicios turísticos.	*Establecer vinculación con los prestadores de servicios cinegéticos y de pesca deportiva para posicionar a Mazatlán en estos segmentos.*	*SECTUR Estatal*	*Históricamente en el destino las actividades cinegéticas y de pesca deportiva han sido populares, sobre todo para el turismo extranjero ya que el destino cuenta con los recursos de infraestructura y naturales para ello.*
	Coordinar esfuerzos entre hoteleros y estos dos segmentos para ofrecer promociones a través de productos y paquetes innovadores complementarios.	*SECTUR Estatal*	
	Revisión de regulación para el desarrollo del turismo cinegético para agilizar la tramitología de la actividad.	*SECTUR Estatal*	
	Colaborar con información, folletos, promoción y la participación en foros relacionados con la actividad cinegética y de pesca deportiva.	*SECTUR Estatal*	

Proyecto para incentivar la diversificación de productos y servicios turísticos.	*Establecer vinculación con los prestadores de servicios cinegéticos y de pesca deportiva para posicionar a Mazatlán en estos segmentos.*	*SECTUR Estatal*	*Históricamente en el destino las actividades cinegéticas y de pesca deportiva han sido populares, sobre todo para el turismo extranjero ya que el destino cuenta con los recursos de infraestructura y naturales para ello.*
	Coordinar esfuerzos entre hoteleros y estos dos segmentos para ofrecer promociones a través de productos y paquetes innovadores complementarios.	*SECTUR Estatal*	
	Revisión de regulación para el desarrollo del turismo cinegético para agilizar la tramitología de la actividad.	*SECTUR Estatal*	
	Colaborar con información, folletos, promoción y la participación en foros relacionados con la actividad cinegética y de pesca deportiva.	*SECTUR Estatal*	

Proyecto para incentivar la diversificación de productos y servicios turísticos.	*Establecer vinculación con los prestadores de servicios cinegéticos y de pesca deportiva para posicionar a Mazatlán en estos segmentos.*	*SECTUR Estatal*	*Históricamente en el destino las actividades cinegéticas y de pesca deportiva han sido populares, sobre todo para el turismo extranjero ya que el destino cuenta con los recursos de infraestructura y naturales para ello.*
	Coordinar esfuerzos entre hoteleros y estos dos segmentos para ofrecer promociones a través de productos y paquetes innovadores complementarios.	*SECTUR Estatal*	
	Revisión de regulación para el desarrollo del turismo cinegético para agilizar la tramitología de la actividad.	*SECTUR Estatal*	
	Colaborar con información, folletos, promoción y la participación en foros relacionados con la actividad cinegética y de pesca deportiva.	*SECTUR Estatal*	

Proyecto para incentivar la diversificación de productos y servicios turísticos.	*Establecer vinculación con los prestadores de servicios cinegéticos y de pesca deportiva para posicionar a Mazatlán en estos segmentos.*	*SECTUR Estatal*	*Históricamente en el destino las actividades cinegéticas y de pesca deportiva han sido populares, sobre todo para el turismo extranjero ya que el destino cuenta con los recursos de infraestructura y naturales para ello.*
	Coordinar esfuerzos entre hoteleros y estos dos segmentos para ofrecer promociones a través de productos y paquetes innovadores complementarios.	*SECTUR Estatal*	
	Revisión de regulación para el desarrollo del turismo cinegético para agilizar la tramitología de la actividad.	*SECTUR Estatal*	
	Colaborar con información, folletos, promoción y la participación en foros relacionados con la actividad cinegética y de pesca deportiva.	*SECTUR Estatal*	

Proyecto para incentivar la diversificación de productos y servicios turísticos.	*Establecer vinculación con los prestadores de servicios cinegéticos y de pesca deportiva para posicionar a Mazatlán en estos segmentos.*	*SECTUR Estatal*	*Históricamente en el destino las actividades cinegéticas y de pesca deportiva han sido populares, sobre todo para el turismo extranjero ya que el destino cuenta con los recursos de infraestructura y naturales para ello.*
	Coordinar esfuerzos entre hoteleros y estos dos segmentos para ofrecer promociones a través de productos y paquetes innovadores complementarios.	*SECTUR Estatal*	
	Revisión de regulación para el desarrollo del turismo cinegético para agilizar la tramitología de la actividad.	*SECTUR Estatal*	
	Colaborar con información, folletos, promoción y la participación en foros relacionados con la actividad cinegética y de pesca deportiva.	*SECTUR Estatal*	

Proyecto para incentivar la diversificación de productos y servicios turísticos.	*Establecer vinculación con los prestadores de servicios cinegéticos y de pesca deportiva para posicionar a Mazatlán en estos segmentos.*	*SECTUR Estatal*	*Históricamente en el destino las actividades cinegéticas y de pesca deportiva han sido populares, sobre todo para el turismo extranjero ya que el destino cuenta con los recursos de infraestructura y naturales para ello.*
	Coordinar esfuerzos entre hoteleros y estos dos segmentos para ofrecer promociones a través de productos y paquetes innovadores complementarios.	*SECTUR Estatal*	
	Revisión de regulación para el desarrollo del turismo cinegético para agilizar la tramitología de la actividad.	*SECTUR Estatal*	
	Colaborar con información, folletos, promoción y la participación en foros relacionados con la actividad cinegética y de pesca deportiva.	*SECTUR Estatal*	

Proyecto para incentivar la diversificación de productos y servicios turísticos.	*Establecer vinculación con los prestadores de servicios cinegéticos y de pesca deportiva para posicionar a Mazatlán en estos segmentos.*	*SECTUR Estatal*	*Históricamente en el destino las actividades cinegéticas y de pesca deportiva han sido populares, sobre todo para el turismo extranjero ya que el destino cuenta con los recursos de infraestructura y naturales para ello.*
	Coordinar esfuerzos entre hoteleros y estos dos segmentos para ofrecer promociones a través de productos y paquetes innovadores complementarios.	*SECTUR Estatal*	
	Revisión de regulación para el desarrollo del turismo cinegético para agilizar la tramitología de la actividad.	*SECTUR Estatal*	
	Colaborar con información, folletos, promoción y la participación en foros relacionados con la actividad cinegética y de pesca deportiva.	*SECTUR Estatal*	

Proyecto para incentivar la diversificación de productos y servicios turísticos.	*Establecer vinculación con los prestadores de servicios cinegéticos y de pesca deportiva para posicionar a Mazatlán en estos segmentos.*	*SECTUR Estatal*	*Históricamente en el destino las actividades cinegéticas y de pesca deportiva han sido populares, sobre todo para el turismo extranjero ya que el destino cuenta con los recursos de infraestructura y naturales para ello.*
	Coordinar esfuerzos entre hoteleros y estos dos segmentos para ofrecer promociones a través de productos y paquetes innovadores complementarios.	*SECTUR Estatal*	
	Revisión de regulación para el desarrollo del turismo cinegético para agilizar la tramitología de la actividad.	*SECTUR Estatal*	
	Colaborar con información, folletos, promoción y la participación en foros relacionados con la actividad cinegética y de pesca deportiva.	*SECTUR Estatal*	

Proyecto para incentivar la diversificación de productos y servicios turísticos.	*Establecer vinculación con los prestadores de servicios cinegéticos y de pesca deportiva para posicionar a Mazatlán en estos segmentos.*	*SECTUR Estatal*	*Históricamente en el destino las actividades cinegéticas y de pesca deportiva han sido populares, sobre todo para el turismo extranjero ya que el destino cuenta con los recursos de infraestructura y naturales para ello.*
	Coordinar esfuerzos entre hoteleros y estos dos segmentos para ofrecer promociones a través de productos y paquetes innovadores complementarios.	*SECTUR Estatal*	
	Revisión de regulación para el desarrollo del turismo cinegético para agilizar la tramitología de la actividad.	*SECTUR Estatal*	
	Colaborar con información, folletos, promoción y la participación en foros relacionados con la actividad cinegética y de pesca deportiva.	*SECTUR Estatal*	

Proyecto para incentivar la diversificación de productos y servicios turísticos.	*Establecer vinculación con los prestadores de servicios cinegéticos y de pesca deportiva para posicionar a Mazatlán en estos segmentos.*	*SECTUR Estatal*	*Históricamente en el destino las actividades cinegéticas y de pesca deportiva han sido populares, sobre todo para el turismo extranjero ya que el destino cuenta con los recursos de infraestructura y naturales para ello.*
	Coordinar esfuerzos entre hoteleros y estos dos segmentos para ofrecer promociones a través de productos y paquetes innovadores complementarios.	*SECTUR Estatal*	
	Revisión de regulación para el desarrollo del turismo cinegético para agilizar la tramitología de la actividad.	*SECTUR Estatal*	
	Colaborar con información, folletos, promoción y la participación en foros relacionados con la actividad cinegética y de pesca deportiva.	*SECTUR Estatal*	

Proyecto para incentivar la diversificación de productos y servicios turísticos.	*Establecer vinculación con los prestadores de servicios cinegéticos y de pesca deportiva para posicionar a Mazatlán en estos segmentos.*	*SECTUR Estatal*	*Históricamente en el destino las actividades cinegéticas y de pesca deportiva han sido populares, sobre todo para el turismo extranjero ya que el destino cuenta con los recursos de infraestructura y naturales para ello.*
	Coordinar esfuerzos entre hoteleros y estos dos segmentos para ofrecer promociones a través de productos y paquetes innovadores complementarios.	*SECTUR Estatal*	
	Revisión de regulación para el desarrollo del turismo cinegético para agilizar la tramitología de la actividad.	*SECTUR Estatal*	
	Colaborar con información, folletos, promoción y la participación en foros relacionados con la actividad cinegética y de pesca deportiva.	*SECTUR Estatal*	

Proyecto para incentivar la diversificación de productos y servicios turísticos.	*Establecer vinculación con los prestadores de servicios cinegéticos y de pesca deportiva para posicionar a Mazatlán en estos segmentos.*	*SECTUR Estatal*	*Históricamente en el destino las actividades cinegéticas y de pesca deportiva han sido populares, sobre todo para el turismo extranjero ya que el destino cuenta con los recursos de infraestructura y naturales para ello.*
	Coordinar esfuerzos entre hoteleros y estos dos segmentos para ofrecer promociones a través de productos y paquetes innovadores complementarios.	*SECTUR Estatal*	
	Revisión de regulación para el desarrollo del turismo cinegético para agilizar la tramitología de la actividad.	*SECTUR Estatal*	
	Colaborar con información, folletos, promoción y la participación en foros relacionados con la actividad cinegética y de pesca deportiva.	*SECTUR Estatal*	

Proyecto para incentivar la diversificación de productos y servicios turísticos.	*Establecer vinculación con los prestadores de servicios cinegéticos y de pesca deportiva para posicionar a Mazatlán en estos segmentos.*	*SECTUR Estatal*	*Históricamente en el destino las actividades cinegéticas y de pesca deportiva han sido populares, sobre todo para el turismo extranjero ya que el destino cuenta con los recursos de infraestructura y naturales para ello.*
	Coordinar esfuerzos entre hoteleros y estos dos segmentos para ofrecer promociones a través de productos y paquetes innovadores complementarios.	*SECTUR Estatal*	
	Revisión de regulación para el desarrollo del turismo cinegético para agilizar la tramitología de la actividad.	*SECTUR Estatal*	
	Colaborar con información, folletos, promoción y la participación en foros relacionados con la actividad cinegética y de pesca deportiva.	*SECTUR Estatal*	

Proyecto para incentivar la diversificación de productos y servicios turísticos.	*Establecer vinculación con los prestadores de servicios cinegéticos y de pesca deportiva para posicionar a Mazatlán en estos segmentos.*	*SECTUR Estatal*	*Históricamente en el destino las actividades cinegéticas y de pesca deportiva han sido populares, sobre todo para el turismo extranjero ya que el destino cuenta con los recursos de infraestructura y naturales para ello.*
	Coordinar esfuerzos entre hoteleros y estos dos segmentos para ofrecer promociones a través de productos y paquetes innovadores complementarios.	*SECTUR Estatal*	
	Revisión de regulación para el desarrollo del turismo cinegético para agilizar la tramitología de la actividad.	*SECTUR Estatal*	
	Colaborar con información, folletos, promoción y la participación en foros relacionados con la actividad cinegética y de pesca deportiva.	*SECTUR Estatal*	

Proyecto para incentivar la diversificación de productos y servicios turísticos.	*Establecer vinculación con los prestadores de servicios cinegéticos y de pesca deportiva para posicionar a Mazatlán en estos segmentos.*	*SECTUR Estatal*	*Históricamente en el destino las actividades cinegéticas y de pesca deportiva han sido populares, sobre todo para el turismo extranjero ya que el destino cuenta con los recursos de infraestructura y naturales para ello.*
	Coordinar esfuerzos entre hoteleros y estos dos segmentos para ofrecer promociones a través de productos y paquetes innovadores complementarios.	*SECTUR Estatal*	
	Revisión de regulación para el desarrollo del turismo cinegético para agilizar la tramitología de la actividad.	*SECTUR Estatal*	
	Colaborar con información, folletos, promoción y la participación en foros relacionados con la actividad cinegética y de pesca deportiva.	*SECTUR Estatal*	

Proyecto para incentivar la diversificación de productos y servicios turísticos.	*Establecer vinculación con los prestadores de servicios cinegéticos y de pesca deportiva para posicionar a Mazatlán en estos segmentos.*	*SECTUR Estatal*	*Históricamente en el destino las actividades cinegéticas y de pesca deportiva han sido populares, sobre todo para el turismo extranjero ya que el destino cuenta con los recursos de infraestructura y naturales para ello.*
	Coordinar esfuerzos entre hoteleros y estos dos segmentos para ofrecer promociones a través de productos y paquetes innovadores complementarios.	*SECTUR Estatal*	
	Revisión de regulación para el desarrollo del turismo cinegético para agilizar la tramitología de la actividad.	*SECTUR Estatal*	
	Colaborar con información, folletos, promoción y la participación en foros relacionados con la actividad cinegética y de pesca deportiva.	*SECTUR Estatal*	

Proyecto para incentivar la diversificación de productos y servicios turísticos.	*Establecer vinculación con los prestadores de servicios cinegéticos y de pesca deportiva para posicionar a Mazatlán en estos segmentos.*	*SECTUR Estatal*	*Históricamente en el destino las actividades cinegéticas y de pesca deportiva han sido populares, sobre todo para el turismo extranjero ya que el destino cuenta con los recursos de infraestructura y naturales para ello.*
	Coordinar esfuerzos entre hoteleros y estos dos segmentos para ofrecer promociones a través de productos y paquetes innovadores complementarios.	*SECTUR Estatal*	
	Revisión de regulación para el desarrollo del turismo cinegético para agilizar la tramitología de la actividad.	*SECTUR Estatal*	
	Colaborar con información, folletos, promoción y la participación en foros relacionados con la actividad cinegética y de pesca deportiva.	*SECTUR Estatal*	

Proyecto para incentivar la diversificación de productos y servicios turísticos.	*Establecer vinculación con los prestadores de servicios cinegéticos y de pesca deportiva para posicionar a Mazatlán en estos segmentos.*	*SECTUR Estatal*	*Históricamente en el destino las actividades cinegéticas y de pesca deportiva han sido populares, sobre todo para el turismo extranjero ya que el destino cuenta con los recursos de infraestructura y naturales para ello.*
	Coordinar esfuerzos entre hoteleros y estos dos segmentos para ofrecer promociones a través de productos y paquetes innovadores complementarios.	*SECTUR Estatal*	
	Revisión de regulación para el desarrollo del turismo cinegético para agilizar la tramitología de la actividad.	*SECTUR Estatal*	
	Colaborar con información, folletos, promoción y la participación en foros relacionados con la actividad cinegética y de pesca deportiva.	*SECTUR Estatal*	

Proyecto para incentivar la diversificación de productos y servicios turísticos.	*Establecer vinculación con los prestadores de servicios cinegéticos y de pesca deportiva para posicionar a Mazatlán en estos segmentos.*	*SECTUR Estatal*	*Históricamente en el destino las actividades cinegéticas y de pesca deportiva han sido populares, sobre todo para el turismo extranjero ya que el destino cuenta con los recursos de infraestructura y naturales para ello.*
	Coordinar esfuerzos entre hoteleros y estos dos segmentos para ofrecer promociones a través de productos y paquetes innovadores complementarios.	*SECTUR Estatal*	
	Revisión de regulación para el desarrollo del turismo cinegético para agilizar la tramitología de la actividad.	*SECTUR Estatal*	
	Colaborar con información, folletos, promoción y la participación en foros relacionados con la actividad cinegética y de pesca deportiva.	*SECTUR Estatal*	

Proyecto para incentivar la diversificación de productos y servicios turísticos.	*Establecer vinculación con los prestadores de servicios cinegéticos y de pesca deportiva para posicionar a Mazatlán en estos segmentos.*	*SECTUR Estatal*	*Históricamente en el destino las actividades cinegéticas y de pesca deportiva han sido populares, sobre todo para el turismo extranjero ya que el destino cuenta con los recursos de infraestructura y naturales para ello.*
	Coordinar esfuerzos entre hoteleros y estos dos segmentos para ofrecer promociones a través de productos y paquetes innovadores complementarios.	*SECTUR Estatal*	
	Revisión de regulación para el desarrollo del turismo cinegético para agilizar la tramitología de la actividad.	*SECTUR Estatal*	
	Colaborar con información, folletos, promoción y la participación en foros relacionados con la actividad cinegética y de pesca deportiva.	*SECTUR Estatal*	

Proyecto para incentivar la diversificación de productos y servicios turísticos.	*Establecer vinculación con los prestadores de servicios cinegéticos y de pesca deportiva para posicionar a Mazatlán en estos segmentos.*	*SECTUR Estatal*	*Históricamente en el destino las actividades cinegéticas y de pesca deportiva han sido populares, sobre todo para el turismo extranjero ya que el destino cuenta con los recursos de infraestructura y naturales para ello.*
	Coordinar esfuerzos entre hoteleros y estos dos segmentos para ofrecer promociones a través de productos y paquetes innovadores complementarios.	*SECTUR Estatal*	
	Revisión de regulación para el desarrollo del turismo cinegético para agilizar la tramitología de la actividad.	*SECTUR Estatal*	
	Colaborar con información, folletos, promoción y la participación en foros relacionados con la actividad cinegética y de pesca deportiva.	*SECTUR Estatal*	

Proyecto para incentivar la diversificación de productos y servicios turísticos.	*Establecer vinculación con los prestadores de servicios cinegéticos y de pesca deportiva para posicionar a Mazatlán en estos segmentos.*	*SECTUR Estatal*	*Históricamente en el destino las actividades cinegéticas y de pesca deportiva han sido populares, sobre todo para el turismo extranjero ya que el destino cuenta con los recursos de infraestructura y naturales para ello.*
	Coordinar esfuerzos entre hoteleros y estos dos segmentos para ofrecer promociones a través de productos y paquetes innovadores complementarios.	*SECTUR Estatal*	
	Revisión de regulación para el desarrollo del turismo cinegético para agilizar la tramitología de la actividad.	*SECTUR Estatal*	
	Colaborar con información, folletos, promoción y la participación en foros relacionados con la actividad cinegética y de pesca deportiva.	*SECTUR Estatal*	

Proyecto para incentivar la diversificación de productos y servicios turísticos.	*Establecer vinculación con los prestadores de servicios cinegéticos y de pesca deportiva para posicionar a Mazatlán en estos segmentos.*	*SECTUR Estatal*	*Históricamente en el destino las actividades cinegéticas y de pesca deportiva han sido populares, sobre todo para el turismo extranjero ya que el destino cuenta con los recursos de infraestructura y naturales para ello.*
	Coordinar esfuerzos entre hoteleros y estos dos segmentos para ofrecer promociones a través de productos y paquetes innovadores complementarios.	*SECTUR Estatal*	
	Revisión de regulación para el desarrollo del turismo cinegético para agilizar la tramitología de la actividad.	*SECTUR Estatal*	
	Colaborar con información, folletos, promoción y la participación en foros relacionados con la actividad cinegética y de pesca deportiva.	*SECTUR Estatal*	

Proyecto para incentivar la diversificación de productos y servicios turísticos.	*Establecer vinculación con los prestadores de servicios cinegéticos y de pesca deportiva para posicionar a Mazatlán en estos segmentos.*	*SECTUR Estatal*	*Históricamente en el destino las actividades cinegéticas y de pesca deportiva han sido populares, sobre todo para el turismo extranjero ya que el destino cuenta con los recursos de infraestructura y naturales para ello.*
	Coordinar esfuerzos entre hoteleros y estos dos segmentos para ofrecer promociones a través de productos y paquetes innovadores complementarios.	*SECTUR Estatal*	
	Revisión de regulación para el desarrollo del turismo cinegético para agilizar la tramitología de la actividad.	*SECTUR Estatal*	
	Colaborar con información, folletos, promoción y la participación en foros relacionados con la actividad cinegética y de pesca deportiva.	*SECTUR Estatal*	

Proyecto para incentivar la diversificación de productos y servicios turísticos.	*Establecer vinculación con los prestadores de servicios cinegéticos y de pesca deportiva para posicionar a Mazatlán en estos segmentos.*	*SECTUR Estatal*	*Históricamente en el destino las actividades cinegéticas y de pesca deportiva han sido populares, sobre todo para el turismo extranjero ya que el destino cuenta con los recursos de infraestructura y naturales para ello.*
	Coordinar esfuerzos entre hoteleros y estos dos segmentos para ofrecer promociones a través de productos y paquetes innovadores complementarios.	*SECTUR Estatal*	
	Revisión de regulación para el desarrollo del turismo cinegético para agilizar la tramitología de la actividad.	*SECTUR Estatal*	
	Colaborar con información, folletos, promoción y la participación en foros relacionados con la actividad cinegética y de pesca deportiva.	*SECTUR Estatal*	

Proyecto para incentivar la diversificación de productos y servicios turísticos.	*Establecer vinculación con los prestadores de servicios cinegéticos y de pesca deportiva para posicionar a Mazatlán en estos segmentos.*	*SECTUR Estatal*	*Históricamente en el destino las actividades cinegéticas y de pesca deportiva han sido populares, sobre todo para el turismo extranjero ya que el destino cuenta con los recursos de infraestructura y naturales para ello.*
	Coordinar esfuerzos entre hoteleros y estos dos segmentos para ofrecer promociones a través de productos y paquetes innovadores complementarios.	*SECTUR Estatal*	
	Revisión de regulación para el desarrollo del turismo cinegético para agilizar la tramitología de la actividad.	*SECTUR Estatal*	
	Colaborar con información, folletos, promoción y la participación en foros relacionados con la actividad cinegética y de pesca deportiva.	*SECTUR Estatal*	

Proyecto para incentivar la diversificación de productos y servicios turísticos.	*Establecer vinculación con los prestadores de servicios cinegéticos y de pesca deportiva para posicionar a Mazatlán en estos segmentos.*	*SECTUR Estatal*	*Históricamente en el destino las actividades cinegéticas y de pesca deportiva han sido populares, sobre todo para el turismo extranjero ya que el destino cuenta con los recursos de infraestructura y naturales para ello.*
	Coordinar esfuerzos entre hoteleros y estos dos segmentos para ofrecer promociones a través de productos y paquetes innovadores complementarios.	*SECTUR Estatal*	
	Revisión de regulación para el desarrollo del turismo cinegético para agilizar la tramitología de la actividad.	*SECTUR Estatal*	
	Colaborar con información, folletos, promoción y la participación en foros relacionados con la actividad cinegética y de pesca deportiva.	*SECTUR Estatal*	

Proyecto para incentivar la diversificación de productos y servicios turísticos.	*Establecer vinculación con los prestadores de servicios cinegéticos y de pesca deportiva para posicionar a Mazatlán en estos segmentos.*	*SECTUR Estatal*	*Históricamente en el destino las actividades cinegéticas y de pesca deportiva han sido populares, sobre todo para el turismo extranjero ya que el destino cuenta con los recursos de infraestructura y naturales para ello.*
	Coordinar esfuerzos entre hoteleros y estos dos segmentos para ofrecer promociones a través de productos y paquetes innovadores complementarios.	*SECTUR Estatal*	
	Revisión de regulación para el desarrollo del turismo cinegético para agilizar la tramitología de la actividad.	*SECTUR Estatal*	
	Colaborar con información, folletos, promoción y la participación en foros relacionados con la actividad cinegética y de pesca deportiva.	*SECTUR Estatal*	

Proyecto para incentivar la diversificación de productos y servicios turísticos.	*Establecer vinculación con los prestadores de servicios cinegéticos y de pesca deportiva para posicionar a Mazatlán en estos segmentos.*	*SECTUR Estatal*	*Históricamente en el destino las actividades cinegéticas y de pesca deportiva han sido populares, sobre todo para el turismo extranjero ya que el destino cuenta con los recursos de infraestructura y naturales para ello.*
	Coordinar esfuerzos entre hoteleros y estos dos segmentos para ofrecer promociones a través de productos y paquetes innovadores complementarios.	*SECTUR Estatal*	
	Revisión de regulación para el desarrollo del turismo cinegético para agilizar la tramitología de la actividad.	*SECTUR Estatal*	
	Colaborar con información, folletos, promoción y la participación en foros relacionados con la actividad cinegética y de pesca deportiva.	*SECTUR Estatal*	

Proyecto para incentivar la diversificación de productos y servicios turísticos.	*Establecer vinculación con los prestadores de servicios cinegéticos y de pesca deportiva para posicionar a Mazatlán en estos segmentos.*	*SECTUR Estatal*	*Históricamente en el destino las actividades cinegéticas y de pesca deportiva han sido populares, sobre todo para el turismo extranjero ya que el destino cuenta con los recursos de infraestructura y naturales para ello.*
	Coordinar esfuerzos entre hoteleros y estos dos segmentos para ofrecer promociones a través de productos y paquetes innovadores complementarios.	*SECTUR Estatal*	
	Revisión de regulación para el desarrollo del turismo cinegético para agilizar la tramitología de la actividad.	*SECTUR Estatal*	
	Colaborar con información, folletos, promoción y la participación en foros relacionados con la actividad cinegética y de pesca deportiva.	*SECTUR Estatal*	

Proyecto para incentivar la diversificación de productos y servicios turísticos.	*Establecer vinculación con los prestadores de servicios cinegéticos y de pesca deportiva para posicionar a Mazatlán en estos segmentos.*	*SECTUR Estatal*	*Históricamente en el destino las actividades cinegéticas y de pesca deportiva han sido populares, sobre todo para el turismo extranjero ya que el destino cuenta con los recursos de infraestructura y naturales para ello.*
	Coordinar esfuerzos entre hoteleros y estos dos segmentos para ofrecer promociones a través de productos y paquetes innovadores complementarios.	*SECTUR Estatal*	
	Revisión de regulación para el desarrollo del turismo cinegético para agilizar la tramitología de la actividad.	*SECTUR Estatal*	
	Colaborar con información, folletos, promoción y la participación en foros relacionados con la actividad cinegética y de pesca deportiva.	*SECTUR Estatal*	

Proyecto para incentivar la diversificación de productos y servicios turísticos.	*Establecer vinculación con los prestadores de servicios cinegéticos y de pesca deportiva para posicionar a Mazatlán en estos segmentos.*	*SECTUR Estatal*	*Históricamente en el destino las actividades cinegéticas y de pesca deportiva han sido populares, sobre todo para el turismo extranjero ya que el destino cuenta con los recursos de infraestructura y naturales para ello.*
	Coordinar esfuerzos entre hoteleros y estos dos segmentos para ofrecer promociones a través de productos y paquetes innovadores complementarios.	*SECTUR Estatal*	
	Revisión de regulación para el desarrollo del turismo cinegético para agilizar la tramitología de la actividad.	*SECTUR Estatal*	
	Colaborar con información, folletos, promoción y la participación en foros relacionados con la actividad cinegética y de pesca deportiva.	*SECTUR Estatal*	

Proyecto para incentivar la diversificación de productos y servicios turísticos.	*Establecer vinculación con los prestadores de servicios cinegéticos y de pesca deportiva para posicionar a Mazatlán en estos segmentos.*	*SECTUR Estatal*	*Históricamente en el destino las actividades cinegéticas y de pesca deportiva han sido populares, sobre todo para el turismo extranjero ya que el destino cuenta con los recursos de infraestructura y naturales para ello.*
	Coordinar esfuerzos entre hoteleros y estos dos segmentos para ofrecer promociones a través de productos y paquetes innovadores complementarios.	*SECTUR Estatal*	
	Revisión de regulación para el desarrollo del turismo cinegético para agilizar la tramitología de la actividad.	*SECTUR Estatal*	
	Colaborar con información, folletos, promoción y la participación en foros relacionados con la actividad cinegética y de pesca deportiva.	*SECTUR Estatal*	

Proyecto para incentivar la diversificación de productos y servicios turísticos.	*Establecer vinculación con los prestadores de servicios cinegéticos y de pesca deportiva para posicionar a Mazatlán en estos segmentos.*	*SECTUR Estatal*	*Históricamente en el destino las actividades cinegéticas y de pesca deportiva han sido populares, sobre todo para el turismo extranjero ya que el destino cuenta con los recursos de infraestructura y naturales para ello.*
	Coordinar esfuerzos entre hoteleros y estos dos segmentos para ofrecer promociones a través de productos y paquetes innovadores complementarios.	*SECTUR Estatal*	
	Revisión de regulación para el desarrollo del turismo cinegético para agilizar la tramitología de la actividad.	*SECTUR Estatal*	
	Colaborar con información, folletos, promoción y la participación en foros relacionados con la actividad cinegética y de pesca deportiva.	*SECTUR Estatal*	

Proyecto para incentivar la diversificación de productos y servicios turísticos.	*Establecer vinculación con los prestadores de servicios cinegéticos y de pesca deportiva para posicionar a Mazatlán en estos segmentos.*	*SECTUR Estatal*	*Históricamente en el destino las actividades cinegéticas y de pesca deportiva han sido populares, sobre todo para el turismo extranjero ya que el destino cuenta con los recursos de infraestructura y naturales para ello.*
	Coordinar esfuerzos entre hoteleros y estos dos segmentos para ofrecer promociones a través de productos y paquetes innovadores complementarios.	*SECTUR Estatal*	
	Revisión de regulación para el desarrollo del turismo cinegético para agilizar la tramitología de la actividad.	*SECTUR Estatal*	
	Colaborar con información, folletos, promoción y la participación en foros relacionados con la actividad cinegética y de pesca deportiva.	*SECTUR Estatal*	

Proyecto para incentivar la diversificación de productos y servicios turísticos.	*Establecer vinculación con los prestadores de servicios cinegéticos y de pesca deportiva para posicionar a Mazatlán en estos segmentos.*	*SECTUR Estatal*	*Históricamente en el destino las actividades cinegéticas y de pesca deportiva han sido populares, sobre todo para el turismo extranjero ya que el destino cuenta con los recursos de infraestructura y naturales para ello.*
	Coordinar esfuerzos entre hoteleros y estos dos segmentos para ofrecer promociones a través de productos y paquetes innovadores complementarios.	*SECTUR Estatal*	
	Revisión de regulación para el desarrollo del turismo cinegético para agilizar la tramitología de la actividad.	*SECTUR Estatal*	
	Colaborar con información, folletos, promoción y la participación en foros relacionados con la actividad cinegética y de pesca deportiva.	*SECTUR Estatal*	

Proyecto para incentivar la diversificación de productos y servicios turísticos.	*Establecer vinculación con los prestadores de servicios cinegéticos y de pesca deportiva para posicionar a Mazatlán en estos segmentos.*	*SECTUR Estatal*	*Históricamente en el destino las actividades cinegéticas y de pesca deportiva han sido populares, sobre todo para el turismo extranjero ya que el destino cuenta con los recursos de infraestructura y naturales para ello.*
	Coordinar esfuerzos entre hoteleros y estos dos segmentos para ofrecer promociones a través de productos y paquetes innovadores complementarios.	*SECTUR Estatal*	
	Revisión de regulación para el desarrollo del turismo cinegético para agilizar la tramitología de la actividad.	*SECTUR Estatal*	
	Colaborar con información, folletos, promoción y la participación en foros relacionados con la actividad cinegética y de pesca deportiva.	*SECTUR Estatal*	

Proyecto para incentivar la diversificación de productos y servicios turísticos.	*Establecer vinculación con los prestadores de servicios cinegéticos y de pesca deportiva para posicionar a Mazatlán en estos segmentos.*	*SECTUR Estatal*	*Históricamente en el destino las actividades cinegéticas y de pesca deportiva han sido populares, sobre todo para el turismo extranjero ya que el destino cuenta con los recursos de infraestructura y naturales para ello.*
	Coordinar esfuerzos entre hoteleros y estos dos segmentos para ofrecer promociones a través de productos y paquetes innovadores complementarios.	*SECTUR Estatal*	
	Revisión de regulación para el desarrollo del turismo cinegético para agilizar la tramitología de la actividad.	*SECTUR Estatal*	
	Colaborar con información, folletos, promoción y la participación en foros relacionados con la actividad cinegética y de pesca deportiva.	*SECTUR Estatal*	

Proyecto para incentivar la diversificación de productos y servicios turísticos.	*Establecer vinculación con los prestadores de servicios cinegéticos y de pesca deportiva para posicionar a Mazatlán en estos segmentos.*	*SECTUR Estatal*	*Históricamente en el destino las actividades cinegéticas y de pesca deportiva han sido populares, sobre todo para el turismo extranjero ya que el destino cuenta con los recursos de infraestructura y naturales para ello.*
	Coordinar esfuerzos entre hoteleros y estos dos segmentos para ofrecer promociones a través de productos y paquetes innovadores complementarios.	*SECTUR Estatal*	
	Revisión de regulación para el desarrollo del turismo cinegético para agilizar la tramitología de la actividad.	*SECTUR Estatal*	
	Colaborar con información, folletos, promoción y la participación en foros relacionados con la actividad cinegética y de pesca deportiva.	*SECTUR Estatal*	

Proyecto para incentivar la diversificación de productos y servicios turísticos.	*Establecer vinculación con los prestadores de servicios cinegéticos y de pesca deportiva para posicionar a Mazatlán en estos segmentos.*	*SECTUR Estatal*	*Históricamente en el destino las actividades cinegéticas y de pesca deportiva han sido populares, sobre todo para el turismo extranjero ya que el destino cuenta con los recursos de infraestructura y naturales para ello.*
	Coordinar esfuerzos entre hoteleros y estos dos segmentos para ofrecer promociones a través de productos y paquetes innovadores complementarios.	*SECTUR Estatal*	
	Revisión de regulación para el desarrollo del turismo cinegético para agilizar la tramitología de la actividad.	*SECTUR Estatal*	
	Colaborar con información, folletos, promoción y la participación en foros relacionados con la actividad cinegética y de pesca deportiva.	*SECTUR Estatal*	

Proyecto para incentivar la diversificación de productos y servicios turísticos.	*Establecer vinculación con los prestadores de servicios cinegéticos y de pesca deportiva para posicionar a Mazatlán en estos segmentos.*	*SECTUR Estatal*	*Históricamente en el destino las actividades cinegéticas y de pesca deportiva han sido populares, sobre todo para el turismo extranjero ya que el destino cuenta con los recursos de infraestructura y naturales para ello.*
	Coordinar esfuerzos entre hoteleros y estos dos segmentos para ofrecer promociones a través de productos y paquetes innovadores complementarios.	*SECTUR Estatal*	
	Revisión de regulación para el desarrollo del turismo cinegético para agilizar la tramitología de la actividad.	*SECTUR Estatal*	
	Colaborar con información, folletos, promoción y la participación en foros relacionados con la actividad cinegética y de pesca deportiva.	*SECTUR Estatal*	

Proyecto para incentivar la diversificación de productos y servicios turísticos.	*Establecer vinculación con los prestadores de servicios cinegéticos y de pesca deportiva para posicionar a Mazatlán en estos segmentos.*	*SECTUR Estatal*	*Históricamente en el destino las actividades cinegéticas y de pesca deportiva han sido populares, sobre todo para el turismo extranjero ya que el destino cuenta con los recursos de infraestructura y naturales para ello.*
	Coordinar esfuerzos entre hoteleros y estos dos segmentos para ofrecer promociones a través de productos y paquetes innovadores complementarios.	*SECTUR Estatal*	
	Revisión de regulación para el desarrollo del turismo cinegético para agilizar la tramitología de la actividad.	*SECTUR Estatal*	
	Colaborar con información, folletos, promoción y la participación en foros relacionados con la actividad cinegética y de pesca deportiva.	*SECTUR Estatal*	

Proyecto para incentivar la diversificación de productos y servicios turísticos.	*Establecer vinculación con los prestadores de servicios cinegéticos y de pesca deportiva para posicionar a Mazatlán en estos segmentos.*	*SECTUR Estatal*	*Históricamente en el destino las actividades cinegéticas y de pesca deportiva han sido populares, sobre todo para el turismo extranjero ya que el destino cuenta con los recursos de infraestructura y naturales para ello.*
	Coordinar esfuerzos entre hoteleros y estos dos segmentos para ofrecer promociones a través de productos y paquetes innovadores complementarios.	*SECTUR Estatal*	
	Revisión de regulación para el desarrollo del turismo cinegético para agilizar la tramitología de la actividad.	*SECTUR Estatal*	
	Colaborar con información, folletos, promoción y la participación en foros relacionados con la actividad cinegética y de pesca deportiva.	*SECTUR Estatal*	

Proyecto para incentivar la diversificación de productos y servicios turísticos.	*Establecer vinculación con los prestadores de servicios cinegéticos y de pesca deportiva para posicionar a Mazatlán en estos segmentos.*	*SECTUR Estatal*	*Históricamente en el destino las actividades cinegéticas y de pesca deportiva han sido populares, sobre todo para el turismo extranjero ya que el destino cuenta con los recursos de infraestructura y naturales para ello.*
	Coordinar esfuerzos entre hoteleros y estos dos segmentos para ofrecer promociones a través de productos y paquetes innovadores complementarios.	*SECTUR Estatal*	
	Revisión de regulación para el desarrollo del turismo cinegético para agilizar la tramitología de la actividad.	*SECTUR Estatal*	
	Colaborar con información, folletos, promoción y la participación en foros relacionados con la actividad cinegética y de pesca deportiva.	*SECTUR Estatal*	

Proyecto para incentivar la diversificación de productos y servicios turísticos.	*Establecer vinculación con los prestadores de servicios cinegéticos y de pesca deportiva para posicionar a Mazatlán en estos segmentos.*	*SECTUR Estatal*	*Históricamente en el destino las actividades cinegéticas y de pesca deportiva han sido populares, sobre todo para el turismo extranjero ya que el destino cuenta con los recursos de infraestructura y naturales para ello.*
	Coordinar esfuerzos entre hoteleros y estos dos segmentos para ofrecer promociones a través de productos y paquetes innovadores complementarios.	*SECTUR Estatal*	
	Revisión de regulación para el desarrollo del turismo cinegético para agilizar la tramitología de la actividad.	*SECTUR Estatal*	
	Colaborar con información, folletos, promoción y la participación en foros relacionados con la actividad cinegética y de pesca deportiva.	*SECTUR Estatal*	

Proyecto para incentivar la diversificación de productos y servicios turísticos.	*Establecer vinculación con los prestadores de servicios cinegéticos y de pesca deportiva para posicionar a Mazatlán en estos segmentos.*	*SECTUR Estatal*	*Históricamente en el destino las actividades cinegéticas y de pesca deportiva han sido populares, sobre todo para el turismo extranjero ya que el destino cuenta con los recursos de infraestructura y naturales para ello.*
	Coordinar esfuerzos entre hoteleros y estos dos segmentos para ofrecer promociones a través de productos y paquetes innovadores complementarios.	*SECTUR Estatal*	
	Revisión de regulación para el desarrollo del turismo cinegético para agilizar la tramitología de la actividad.	*SECTUR Estatal*	
	Colaborar con información, folletos, promoción y la participación en foros relacionados con la actividad cinegética y de pesca deportiva.	*SECTUR Estatal*	

Proyecto para incentivar la diversificación de productos y servicios turísticos.	*Establecer vinculación con los prestadores de servicios cinegéticos y de pesca deportiva para posicionar a Mazatlán en estos segmentos.*	*SECTUR Estatal*	*Históricamente en el destino las actividades cinegéticas y de pesca deportiva han sido populares, sobre todo para el turismo extranjero ya que el destino cuenta con los recursos de infraestructura y naturales para ello.*
	Coordinar esfuerzos entre hoteleros y estos dos segmentos para ofrecer promociones a través de productos y paquetes innovadores complementarios.	*SECTUR Estatal*	
	Revisión de regulación para el desarrollo del turismo cinegético para agilizar la tramitología de la actividad.	*SECTUR Estatal*	
	Colaborar con información, folletos, promoción y la participación en foros relacionados con la actividad cinegética y de pesca deportiva.	*SECTUR Estatal*	

Proyecto para incentivar la diversificación de productos y servicios turísticos.	*Establecer vinculación con los prestadores de servicios cinegéticos y de pesca deportiva para posicionar a Mazatlán en estos segmentos.*	*SECTUR Estatal*	*Históricamente en el destino las actividades cinegéticas y de pesca deportiva han sido populares, sobre todo para el turismo extranjero ya que el destino cuenta con los recursos de infraestructura y naturales para ello.*
	Coordinar esfuerzos entre hoteleros y estos dos segmentos para ofrecer promociones a través de productos y paquetes innovadores complementarios.	*SECTUR Estatal*	
	Revisión de regulación para el desarrollo del turismo cinegético para agilizar la tramitología de la actividad.	*SECTUR Estatal*	
	Colaborar con información, folletos, promoción y la participación en foros relacionados con la actividad cinegética y de pesca deportiva.	*SECTUR Estatal*	

Proyecto para incentivar la diversificación de productos y servicios turísticos.	*Establecer vinculación con los prestadores de servicios cinegéticos y de pesca deportiva para posicionar a Mazatlán en estos segmentos.*	*SECTUR Estatal*	*Históricamente en el destino las actividades cinegéticas y de pesca deportiva han sido populares, sobre todo para el turismo extranjero ya que el destino cuenta con los recursos de infraestructura y naturales para ello.*
	Coordinar esfuerzos entre hoteleros y estos dos segmentos para ofrecer promociones a través de productos y paquetes innovadores complementarios.	*SECTUR Estatal*	
	Revisión de regulación para el desarrollo del turismo cinegético para agilizar la tramitología de la actividad.	*SECTUR Estatal*	
	Colaborar con información, folletos, promoción y la participación en foros relacionados con la actividad cinegética y de pesca deportiva.	*SECTUR Estatal*	

Proyecto para incentivar la diversificación de productos y servicios turísticos.	*Establecer vinculación con los prestadores de servicios cinegéticos y de pesca deportiva para posicionar a Mazatlán en estos segmentos.*	*SECTUR Estatal*	*Históricamente en el destino las actividades cinegéticas y de pesca deportiva han sido populares, sobre todo para el turismo extranjero ya que el destino cuenta con los recursos de infraestructura y naturales para ello.*
	Coordinar esfuerzos entre hoteleros y estos dos segmentos para ofrecer promociones a través de productos y paquetes innovadores complementarios.	*SECTUR Estatal*	
	Revisión de regulación para el desarrollo del turismo cinegético para agilizar la tramitología de la actividad.	*SECTUR Estatal*	
	Colaborar con información, folletos, promoción y la participación en foros relacionados con la actividad cinegética y de pesca deportiva.	*SECTUR Estatal*	

Proyecto para incentivar la diversificación de productos y servicios turísticos.	*Establecer vinculación con los prestadores de servicios cinegéticos y de pesca deportiva para posicionar a Mazatlán en estos segmentos.*	*SECTUR Estatal*	*Históricamente en el destino las actividades cinegéticas y de pesca deportiva han sido populares, sobre todo para el turismo extranjero ya que el destino cuenta con los recursos de infraestructura y naturales para ello.*
	Coordinar esfuerzos entre hoteleros y estos dos segmentos para ofrecer promociones a través de productos y paquetes innovadores complementarios.	*SECTUR Estatal*	
	Revisión de regulación para el desarrollo del turismo cinegético para agilizar la tramitología de la actividad.	*SECTUR Estatal*	
	Colaborar con información, folletos, promoción y la participación en foros relacionados con la actividad cinegética y de pesca deportiva.	*SECTUR Estatal*	

Proyecto para incentivar la diversificación de productos y servicios turísticos.	*Establecer vinculación con los prestadores de servicios cinegéticos y de pesca deportiva para posicionar a Mazatlán en estos segmentos.*	*SECTUR Estatal*	*Históricamente en el destino las actividades cinegéticas y de pesca deportiva han sido populares, sobre todo para el turismo extranjero ya que el destino cuenta con los recursos de infraestructura y naturales para ello.*
	Coordinar esfuerzos entre hoteleros y estos dos segmentos para ofrecer promociones a través de productos y paquetes innovadores complementarios.	*SECTUR Estatal*	
	Revisión de regulación para el desarrollo del turismo cinegético para agilizar la tramitología de la actividad.	*SECTUR Estatal*	
	Colaborar con información, folletos, promoción y la participación en foros relacionados con la actividad cinegética y de pesca deportiva.	*SECTUR Estatal*	

Proyecto para incentivar la diversificación de productos y servicios turísticos.	*Establecer vinculación con los prestadores de servicios cinegéticos y de pesca deportiva para posicionar a Mazatlán en estos segmentos.*	*SECTUR Estatal*	*Históricamente en el destino las actividades cinegéticas y de pesca deportiva han sido populares, sobre todo para el turismo extranjero ya que el destino cuenta con los recursos de infraestructura y naturales para ello.*
	Coordinar esfuerzos entre hoteleros y estos dos segmentos para ofrecer promociones a través de productos y paquetes innovadores complementarios.	*SECTUR Estatal*	
	Revisión de regulación para el desarrollo del turismo cinegético para agilizar la tramitología de la actividad.	*SECTUR Estatal*	
	Colaborar con información, folletos, promoción y la participación en foros relacionados con la actividad cinegética y de pesca deportiva.	*SECTUR Estatal*	

Proyecto para incentivar la diversificación de productos y servicios turísticos.	*Establecer vinculación con los prestadores de servicios cinegéticos y de pesca deportiva para posicionar a Mazatlán en estos segmentos.*	*SECTUR Estatal*	*Históricamente en el destino las actividades cinegéticas y de pesca deportiva han sido populares, sobre todo para el turismo extranjero ya que el destino cuenta con los recursos de infraestructura y naturales para ello.*
	Coordinar esfuerzos entre hoteleros y estos dos segmentos para ofrecer promociones a través de productos y paquetes innovadores complementarios.	*SECTUR Estatal*	
	Revisión de regulación para el desarrollo del turismo cinegético para agilizar la tramitología de la actividad.	*SECTUR Estatal*	
	Colaborar con información, folletos, promoción y la participación en foros relacionados con la actividad cinegética y de pesca deportiva.	*SECTUR Estatal*	

Proyecto para incentivar la diversificación de productos y servicios turísticos.	*Establecer vinculación con los prestadores de servicios cinegéticos y de pesca deportiva para posicionar a Mazatlán en estos segmentos.*	*SECTUR Estatal*	*Históricamente en el destino las actividades cinegéticas y de pesca deportiva han sido populares, sobre todo para el turismo extranjero ya que el destino cuenta con los recursos de infraestructura y naturales para ello.*
	Coordinar esfuerzos entre hoteleros y estos dos segmentos para ofrecer promociones a través de productos y paquetes innovadores complementarios.	*SECTUR Estatal*	
	Revisión de regulación para el desarrollo del turismo cinegético para agilizar la tramitología de la actividad.	*SECTUR Estatal*	
	Colaborar con información, folletos, promoción y la participación en foros relacionados con la actividad cinegética y de pesca deportiva.	*SECTUR Estatal*	

Proyecto para incentivar la diversificación de productos y servicios turísticos.	*Establecer vinculación con los prestadores de servicios cinegéticos y de pesca deportiva para posicionar a Mazatlán en estos segmentos.*	*SECTUR Estatal*	*Históricamente en el destino las actividades cinegéticas y de pesca deportiva han sido populares, sobre todo para el turismo extranjero ya que el destino cuenta con los recursos de infraestructura y naturales para ello.*
	Coordinar esfuerzos entre hoteleros y estos dos segmentos para ofrecer promociones a través de productos y paquetes innovadores complementarios.	*SECTUR Estatal*	
	Revisión de regulación para el desarrollo del turismo cinegético para agilizar la tramitología de la actividad.	*SECTUR Estatal*	
	Colaborar con información, folletos, promoción y la participación en foros relacionados con la actividad cinegética y de pesca deportiva.	*SECTUR Estatal*	

Proyecto para incentivar la diversificación de productos y servicios turísticos.	*Establecer vinculación con los prestadores de servicios cinegéticos y de pesca deportiva para posicionar a Mazatlán en estos segmentos.*	*SECTUR Estatal*	*Históricamente en el destino las actividades cinegéticas y de pesca deportiva han sido populares, sobre todo para el turismo extranjero ya que el destino cuenta con los recursos de infraestructura y naturales para ello.*
	Coordinar esfuerzos entre hoteleros y estos dos segmentos para ofrecer promociones a través de productos y paquetes innovadores complementarios.	*SECTUR Estatal*	
	Revisión de regulación para el desarrollo del turismo cinegético para agilizar la tramitología de la actividad.	*SECTUR Estatal*	
	Colaborar con información, folletos, promoción y la participación en foros relacionados con la actividad cinegética y de pesca deportiva.	*SECTUR Estatal*	

Proyecto para incentivar la diversificación de productos y servicios turísticos.	*Establecer vinculación con los prestadores de servicios cinegéticos y de pesca deportiva para posicionar a Mazatlán en estos segmentos.*	*SECTUR Estatal*	*Históricamente en el destino las actividades cinegéticas y de pesca deportiva han sido populares, sobre todo para el turismo extranjero ya que el destino cuenta con los recursos de infraestructura y naturales para ello.*
	Coordinar esfuerzos entre hoteleros y estos dos segmentos para ofrecer promociones a través de productos y paquetes innovadores complementarios.	*SECTUR Estatal*	
	Revisión de regulación para el desarrollo del turismo cinegético para agilizar la tramitología de la actividad.	*SECTUR Estatal*	
	Colaborar con información, folletos, promoción y la participación en foros relacionados con la actividad cinegética y de pesca deportiva.	*SECTUR Estatal*	

Proyecto para incentivar la diversificación de productos y servicios turísticos.	*Establecer vinculación con los prestadores de servicios cinegéticos y de pesca deportiva para posicionar a Mazatlán en estos segmentos.*	*SECTUR Estatal*	*Históricamente en el destino las actividades cinegéticas y de pesca deportiva han sido populares, sobre todo para el turismo extranjero ya que el destino cuenta con los recursos de infraestructura y naturales para ello.*
	Coordinar esfuerzos entre hoteleros y estos dos segmentos para ofrecer promociones a través de productos y paquetes innovadores complementarios.	*SECTUR Estatal*	
	Revisión de regulación para el desarrollo del turismo cinegético para agilizar la tramitología de la actividad.	*SECTUR Estatal*	
	Colaborar con información, folletos, promoción y la participación en foros relacionados con la actividad cinegética y de pesca deportiva.	*SECTUR Estatal*	

Proyecto para incentivar la diversificación de productos y servicios turísticos.	*Establecer vinculación con los prestadores de servicios cinegéticos y de pesca deportiva para posicionar a Mazatlán en estos segmentos.*	*SECTUR Estatal*	*Históricamente en el destino las actividades cinegéticas y de pesca deportiva han sido populares, sobre todo para el turismo extranjero ya que el destino cuenta con los recursos de infraestructura y naturales para ello.*
	Coordinar esfuerzos entre hoteleros y estos dos segmentos para ofrecer promociones a través de productos y paquetes innovadores complementarios.	*SECTUR Estatal*	
	Revisión de regulación para el desarrollo del turismo cinegético para agilizar la tramitología de la actividad.	*SECTUR Estatal*	
	Colaborar con información, folletos, promoción y la participación en foros relacionados con la actividad cinegética y de pesca deportiva.	*SECTUR Estatal*	

Proyecto para incentivar la diversificación de productos y servicios turísticos.	*Establecer vinculación con los prestadores de servicios cinegéticos y de pesca deportiva para posicionar a Mazatlán en estos segmentos.*	*SECTUR Estatal*	*Históricamente en el destino las actividades cinegéticas y de pesca deportiva han sido populares, sobre todo para el turismo extranjero ya que el destino cuenta con los recursos de infraestructura y naturales para ello.*
	Coordinar esfuerzos entre hoteleros y estos dos segmentos para ofrecer promociones a través de productos y paquetes innovadores complementarios.	*SECTUR Estatal*	
	Revisión de regulación para el desarrollo del turismo cinegético para agilizar la tramitología de la actividad.	*SECTUR Estatal*	
	Colaborar con información, folletos, promoción y la participación en foros relacionados con la actividad cinegética y de pesca deportiva.	*SECTUR Estatal*	

Proyecto para incentivar la diversificación de productos y servicios turísticos.	*Establecer vinculación con los prestadores de servicios cinegéticos y de pesca deportiva para posicionar a Mazatlán en estos segmentos.*	*SECTUR Estatal*	*Históricamente en el destino las actividades cinegéticas y de pesca deportiva han sido populares, sobre todo para el turismo extranjero ya que el destino cuenta con los recursos de infraestructura y naturales para ello.*
	Coordinar esfuerzos entre hoteleros y estos dos segmentos para ofrecer promociones a través de productos y paquetes innovadores complementarios.	*SECTUR Estatal*	
	Revisión de regulación para el desarrollo del turismo cinegético para agilizar la tramitología de la actividad.	*SECTUR Estatal*	
	Colaborar con información, folletos, promoción y la participación en foros relacionados con la actividad cinegética y de pesca deportiva.	*SECTUR Estatal*	

Proyecto para incentivar la diversificación de productos y servicios turísticos.	*Establecer vinculación con los prestadores de servicios cinegéticos y de pesca deportiva para posicionar a Mazatlán en estos segmentos.*	*SECTUR Estatal*	*Históricamente en el destino las actividades cinegéticas y de pesca deportiva han sido populares, sobre todo para el turismo extranjero ya que el destino cuenta con los recursos de infraestructura y naturales para ello.*
	Coordinar esfuerzos entre hoteleros y estos dos segmentos para ofrecer promociones a través de productos y paquetes innovadores complementarios.	*SECTUR Estatal*	
	Revisión de regulación para el desarrollo del turismo cinegético para agilizar la tramitología de la actividad.	*SECTUR Estatal*	
	Colaborar con información, folletos, promoción y la participación en foros relacionados con la actividad cinegética y de pesca deportiva.	*SECTUR Estatal*	

Proyecto para incentivar la diversificación de productos y servicios turísticos.	*Establecer vinculación con los prestadores de servicios cinegéticos y de pesca deportiva para posicionar a Mazatlán en estos segmentos.*	*SECTUR Estatal*	*Históricamente en el destino las actividades cinegéticas y de pesca deportiva han sido populares, sobre todo para el turismo extranjero ya que el destino cuenta con los recursos de infraestructura y naturales para ello.*
	Coordinar esfuerzos entre hoteleros y estos dos segmentos para ofrecer promociones a través de productos y paquetes innovadores complementarios.	*SECTUR Estatal*	
	Revisión de regulación para el desarrollo del turismo cinegético para agilizar la tramitología de la actividad.	*SECTUR Estatal*	
	Colaborar con información, folletos, promoción y la participación en foros relacionados con la actividad cinegética y de pesca deportiva.	*SECTUR Estatal*	

Proyecto para incentivar la diversificación de productos y servicios turísticos.	*Establecer vinculación con los prestadores de servicios cinegéticos y de pesca deportiva para posicionar a Mazatlán en estos segmentos.*	*SECTUR Estatal*	*Históricamente en el destino las actividades cinegéticas y de pesca deportiva han sido populares, sobre todo para el turismo extranjero ya que el destino cuenta con los recursos de infraestructura y naturales para ello.*
	Coordinar esfuerzos entre hoteleros y estos dos segmentos para ofrecer promociones a través de productos y paquetes innovadores complementarios.	*SECTUR Estatal*	
	Revisión de regulación para el desarrollo del turismo cinegético para agilizar la tramitología de la actividad.	*SECTUR Estatal*	
	Colaborar con información, folletos, promoción y la participación en foros relacionados con la actividad cinegética y de pesca deportiva.	*SECTUR Estatal*	

Proyecto para incentivar la diversificación de productos y servicios turísticos.	*Establecer vinculación con los prestadores de servicios cinegéticos y de pesca deportiva para posicionar a Mazatlán en estos segmentos.*	*SECTUR Estatal*	*Históricamente en el destino las actividades cinegéticas y de pesca deportiva han sido populares, sobre todo para el turismo extranjero ya que el destino cuenta con los recursos de infraestructura y naturales para ello.*
	Coordinar esfuerzos entre hoteleros y estos dos segmentos para ofrecer promociones a través de productos y paquetes innovadores complementarios.	*SECTUR Estatal*	
	Revisión de regulación para el desarrollo del turismo cinegético para agilizar la tramitología de la actividad.	*SECTUR Estatal*	
	Colaborar con información, folletos, promoción y la participación en foros relacionados con la actividad cinegética y de pesca deportiva.	*SECTUR Estatal*	

Proyecto para incentivar la diversificación de productos y servicios turísticos.	*Establecer vinculación con los prestadores de servicios cinegéticos y de pesca deportiva para posicionar a Mazatlán en estos segmentos.*	*SECTUR Estatal*	*Históricamente en el destino las actividades cinegéticas y de pesca deportiva han sido populares, sobre todo para el turismo extranjero ya que el destino cuenta con los recursos de infraestructura y naturales para ello.*
	Coordinar esfuerzos entre hoteleros y estos dos segmentos para ofrecer promociones a través de productos y paquetes innovadores complementarios.	*SECTUR Estatal*	
	Revisión de regulación para el desarrollo del turismo cinegético para agilizar la tramitología de la actividad.	*SECTUR Estatal*	
	Colaborar con información, folletos, promoción y la participación en foros relacionados con la actividad cinegética y de pesca deportiva.	*SECTUR Estatal*	

Proyecto para incentivar la diversificación de productos y servicios turísticos.	*Establecer vinculación con los prestadores de servicios cinegéticos y de pesca deportiva para posicionar a Mazatlán en estos segmentos.*	*SECTUR Estatal*	*Históricamente en el destino las actividades cinegéticas y de pesca deportiva han sido populares, sobre todo para el turismo extranjero ya que el destino cuenta con los recursos de infraestructura y naturales para ello.*
	Coordinar esfuerzos entre hoteleros y estos dos segmentos para ofrecer promociones a través de productos y paquetes innovadores complementarios.	*SECTUR Estatal*	
	Revisión de regulación para el desarrollo del turismo cinegético para agilizar la tramitología de la actividad.	*SECTUR Estatal*	
	Colaborar con información, folletos, promoción y la participación en foros relacionados con la actividad cinegética y de pesca deportiva.	*SECTUR Estatal*	

Proyecto para incentivar la diversificación de productos y servicios turísticos.	*Establecer vinculación con los prestadores de servicios cinegéticos y de pesca deportiva para posicionar a Mazatlán en estos segmentos.*	*SECTUR Estatal*	*Históricamente en el destino las actividades cinegéticas y de pesca deportiva han sido populares, sobre todo para el turismo extranjero ya que el destino cuenta con los recursos de infraestructura y naturales para ello.*
	Coordinar esfuerzos entre hoteleros y estos dos segmentos para ofrecer promociones a través de productos y paquetes innovadores complementarios.	*SECTUR Estatal*	
	Revisión de regulación para el desarrollo del turismo cinegético para agilizar la tramitología de la actividad.	*SECTUR Estatal*	
	Colaborar con información, folletos, promoción y la participación en foros relacionados con la actividad cinegética y de pesca deportiva.	*SECTUR Estatal*	

Proyecto para incentivar la diversificación de productos y servicios turísticos.	*Establecer vinculación con los prestadores de servicios cinegéticos y de pesca deportiva para posicionar a Mazatlán en estos segmentos.*	*SECTUR Estatal*	*Históricamente en el destino las actividades cinegéticas y de pesca deportiva han sido populares, sobre todo para el turismo extranjero ya que el destino cuenta con los recursos de infraestructura y naturales para ello.*
	Coordinar esfuerzos entre hoteleros y estos dos segmentos para ofrecer promociones a través de productos y paquetes innovadores complementarios.	*SECTUR Estatal*	
	Revisión de regulación para el desarrollo del turismo cinegético para agilizar la tramitología de la actividad.	*SECTUR Estatal*	
	Colaborar con información, folletos, promoción y la participación en foros relacionados con la actividad cinegética y de pesca deportiva.	*SECTUR Estatal*	

Proyecto para incentivar la diversificación de productos y servicios turísticos.	*Establecer vinculación con los prestadores de servicios cinegéticos y de pesca deportiva para posicionar a Mazatlán en estos segmentos.*	*SECTUR Estatal*	*Históricamente en el destino las actividades cinegéticas y de pesca deportiva han sido populares, sobre todo para el turismo extranjero ya que el destino cuenta con los recursos de infraestructura y naturales para ello.*
	Coordinar esfuerzos entre hoteleros y estos dos segmentos para ofrecer promociones a través de productos y paquetes innovadores complementarios.	*SECTUR Estatal*	
	Revisión de regulación para el desarrollo del turismo cinegético para agilizar la tramitología de la actividad.	*SECTUR Estatal*	
	Colaborar con información, folletos, promoción y la participación en foros relacionados con la actividad cinegética y de pesca deportiva.	*SECTUR Estatal*	

Proyecto para incentivar la diversificación de productos y servicios turísticos.	*Establecer vinculación con los prestadores de servicios cinegéticos y de pesca deportiva para posicionar a Mazatlán en estos segmentos.*	*SECTUR Estatal*	*Históricamente en el destino las actividades cinegéticas y de pesca deportiva han sido populares, sobre todo para el turismo extranjero ya que el destino cuenta con los recursos de infraestructura y naturales para ello.*
	Coordinar esfuerzos entre hoteleros y estos dos segmentos para ofrecer promociones a través de productos y paquetes innovadores complementarios.	*SECTUR Estatal*	
	Revisión de regulación para el desarrollo del turismo cinegético para agilizar la tramitología de la actividad.	*SECTUR Estatal*	
	Colaborar con información, folletos, promoción y la participación en foros relacionados con la actividad cinegética y de pesca deportiva.	*SECTUR Estatal*	

Proyecto para incentivar la diversificación de productos y servicios turísticos.	*Establecer vinculación con los prestadores de servicios cinegéticos y de pesca deportiva para posicionar a Mazatlán en estos segmentos.*	*SECTUR Estatal*	*Históricamente en el destino las actividades cinegéticas y de pesca deportiva han sido populares, sobre todo para el turismo extranjero ya que el destino cuenta con los recursos de infraestructura y naturales para ello.*
	Coordinar esfuerzos entre hoteleros y estos dos segmentos para ofrecer promociones a través de productos y paquetes innovadores complementarios.	*SECTUR Estatal*	
	Revisión de regulación para el desarrollo del turismo cinegético para agilizar la tramitología de la actividad.	*SECTUR Estatal*	
	Colaborar con información, folletos, promoción y la participación en foros relacionados con la actividad cinegética y de pesca deportiva.	*SECTUR Estatal*	

Proyecto para incentivar la diversificación de productos y servicios turísticos.	*Establecer vinculación con los prestadores de servicios cinegéticos y de pesca deportiva para posicionar a Mazatlán en estos segmentos.*	*SECTUR Estatal*	*Históricamente en el destino las actividades cinegéticas y de pesca deportiva han sido populares, sobre todo para el turismo extranjero ya que el destino cuenta con los recursos de infraestructura y naturales para ello.*
	Coordinar esfuerzos entre hoteleros y estos dos segmentos para ofrecer promociones a través de productos y paquetes innovadores complementarios.	*SECTUR Estatal*	
	Revisión de regulación para el desarrollo del turismo cinegético para agilizar la tramitología de la actividad.	*SECTUR Estatal*	
	Colaborar con información, folletos, promoción y la participación en foros relacionados con la actividad cinegética y de pesca deportiva.	*SECTUR Estatal*	

Proyecto para incentivar la diversificación de productos y servicios turísticos.	*Establecer vinculación con los prestadores de servicios cinegéticos y de pesca deportiva para posicionar a Mazatlán en estos segmentos.*	*SECTUR Estatal*	*Históricamente en el destino las actividades cinegéticas y de pesca deportiva han sido populares, sobre todo para el turismo extranjero ya que el destino cuenta con los recursos de infraestructura y naturales para ello.*
	Coordinar esfuerzos entre hoteleros y estos dos segmentos para ofrecer promociones a través de productos y paquetes innovadores complementarios.	*SECTUR Estatal*	
	Revisión de regulación para el desarrollo del turismo cinegético para agilizar la tramitología de la actividad.	*SECTUR Estatal*	
	Colaborar con información, folletos, promoción y la participación en foros relacionados con la actividad cinegética y de pesca deportiva.	*SECTUR Estatal*	

Proyecto para incentivar la diversificación de productos y servicios turísticos.	*Establecer vinculación con los prestadores de servicios cinegéticos y de pesca deportiva para posicionar a Mazatlán en estos segmentos.*	*SECTUR Estatal*	*Históricamente en el destino las actividades cinegéticas y de pesca deportiva han sido populares, sobre todo para el turismo extranjero ya que el destino cuenta con los recursos de infraestructura y naturales para ello.*
	Coordinar esfuerzos entre hoteleros y estos dos segmentos para ofrecer promociones a través de productos y paquetes innovadores complementarios.	*SECTUR Estatal*	
	Revisión de regulación para el desarrollo del turismo cinegético para agilizar la tramitología de la actividad.	*SECTUR Estatal*	
	Colaborar con información, folletos, promoción y la participación en foros relacionados con la actividad cinegética y de pesca deportiva.	*SECTUR Estatal*	

Proyecto para incentivar la diversificación de productos y servicios turísticos.	*Establecer vinculación con los prestadores de servicios cinegéticos y de pesca deportiva para posicionar a Mazatlán en estos segmentos.*	*SECTUR Estatal*	*Históricamente en el destino las actividades cinegéticas y de pesca deportiva han sido populares, sobre todo para el turismo extranjero ya que el destino cuenta con los recursos de infraestructura y naturales para ello.*
	Coordinar esfuerzos entre hoteleros y estos dos segmentos para ofrecer promociones a través de productos y paquetes innovadores complementarios.	*SECTUR Estatal*	
	Revisión de regulación para el desarrollo del turismo cinegético para agilizar la tramitología de la actividad.	*SECTUR Estatal*	
	Colaborar con información, folletos, promoción y la participación en foros relacionados con la actividad cinegética y de pesca deportiva.	*SECTUR Estatal*	

Proyecto para incentivar la diversificación de productos y servicios turísticos.	*Establecer vinculación con los prestadores de servicios cinegéticos y de pesca deportiva para posicionar a Mazatlán en estos segmentos.*	*SECTUR Estatal*	*Históricamente en el destino las actividades cinegéticas y de pesca deportiva han sido populares, sobre todo para el turismo extranjero ya que el destino cuenta con los recursos de infraestructura y naturales para ello.*
	Coordinar esfuerzos entre hoteleros y estos dos segmentos para ofrecer promociones a través de productos y paquetes innovadores complementarios.	*SECTUR Estatal*	
	Revisión de regulación para el desarrollo del turismo cinegético para agilizar la tramitología de la actividad.	*SECTUR Estatal*	
	Colaborar con información, folletos, promoción y la participación en foros relacionados con la actividad cinegética y de pesca deportiva.	*SECTUR Estatal*	

Proyecto para incentivar la diversificación de productos y servicios turísticos.	*Establecer vinculación con los prestadores de servicios cinegéticos y de pesca deportiva para posicionar a Mazatlán en estos segmentos.*	*SECTUR Estatal*	*Históricamente en el destino las actividades cinegéticas y de pesca deportiva han sido populares, sobre todo para el turismo extranjero ya que el destino cuenta con los recursos de infraestructura y naturales para ello.*
	Coordinar esfuerzos entre hoteleros y estos dos segmentos para ofrecer promociones a través de productos y paquetes innovadores complementarios.	*SECTUR Estatal*	
	Revisión de regulación para el desarrollo del turismo cinegético para agilizar la tramitología de la actividad.	*SECTUR Estatal*	
	Colaborar con información, folletos, promoción y la participación en foros relacionados con la actividad cinegética y de pesca deportiva.	*SECTUR Estatal*	

Proyecto para incentivar la diversificación de productos y servicios turísticos.	*Establecer vinculación con los prestadores de servicios cinegéticos y de pesca deportiva para posicionar a Mazatlán en estos segmentos.*	*SECTUR Estatal*	*Históricamente en el destino las actividades cinegéticas y de pesca deportiva han sido populares, sobre todo para el turismo extranjero ya que el destino cuenta con los recursos de infraestructura y naturales para ello.*
	Coordinar esfuerzos entre hoteleros y estos dos segmentos para ofrecer promociones a través de productos y paquetes innovadores complementarios.	*SECTUR Estatal*	
	Revisión de regulación para el desarrollo del turismo cinegético para agilizar la tramitología de la actividad.	*SECTUR Estatal*	
	Colaborar con información, folletos, promoción y la participación en foros relacionados con la actividad cinegética y de pesca deportiva.	*SECTUR Estatal*	

Proyecto para incentivar la diversificación de productos y servicios turísticos.	*Establecer vinculación con los prestadores de servicios cinegéticos y de pesca deportiva para posicionar a Mazatlán en estos segmentos.*	*SECTUR Estatal*	*Históricamente en el destino las actividades cinegéticas y de pesca deportiva han sido populares, sobre todo para el turismo extranjero ya que el destino cuenta con los recursos de infraestructura y naturales para ello.*
	Coordinar esfuerzos entre hoteleros y estos dos segmentos para ofrecer promociones a través de productos y paquetes innovadores complementarios.	*SECTUR Estatal*	
	Revisión de regulación para el desarrollo del turismo cinegético para agilizar la tramitología de la actividad.	*SECTUR Estatal*	
	Colaborar con información, folletos, promoción y la participación en foros relacionados con la actividad cinegética y de pesca deportiva.	*SECTUR Estatal*	

Proyecto para incentivar la diversificación de productos y servicios turísticos.	*Establecer vinculación con los prestadores de servicios cinegéticos y de pesca deportiva para posicionar a Mazatlán en estos segmentos.*	*SECTUR Estatal*	*Históricamente en el destino las actividades cinegéticas y de pesca deportiva han sido populares, sobre todo para el turismo extranjero ya que el destino cuenta con los recursos de infraestructura y naturales para ello.*
	Coordinar esfuerzos entre hoteleros y estos dos segmentos para ofrecer promociones a través de productos y paquetes innovadores complementarios.	*SECTUR Estatal*	
	Revisión de regulación para el desarrollo del turismo cinegético para agilizar la tramitología de la actividad.	*SECTUR Estatal*	
	Colaborar con información, folletos, promoción y la participación en foros relacionados con la actividad cinegética y de pesca deportiva.	*SECTUR Estatal*	

Proyecto para incentivar la diversificación de productos y servicios turísticos.	*Establecer vinculación con los prestadores de servicios cinegéticos y de pesca deportiva para posicionar a Mazatlán en estos segmentos.*	*SECTUR Estatal*	*Históricamente en el destino las actividades cinegéticas y de pesca deportiva han sido populares, sobre todo para el turismo extranjero ya que el destino cuenta con los recursos de infraestructura y naturales para ello.*
	Coordinar esfuerzos entre hoteleros y estos dos segmentos para ofrecer promociones a través de productos y paquetes innovadores complementarios.	*SECTUR Estatal*	
	Revisión de regulación para el desarrollo del turismo cinegético para agilizar la tramitología de la actividad.	*SECTUR Estatal*	
	Colaborar con información, folletos, promoción y la participación en foros relacionados con la actividad cinegética y de pesca deportiva.	*SECTUR Estatal*	

Proyecto para incentivar la diversificación de productos y servicios turísticos.	*Establecer vinculación con los prestadores de servicios cinegéticos y de pesca deportiva para posicionar a Mazatlán en estos segmentos.*	*SECTUR Estatal*	*Históricamente en el destino las actividades cinegéticas y de pesca deportiva han sido populares, sobre todo para el turismo extranjero ya que el destino cuenta con los recursos de infraestructura y naturales para ello.*
	Coordinar esfuerzos entre hoteleros y estos dos segmentos para ofrecer promociones a través de productos y paquetes innovadores complementarios.	*SECTUR Estatal*	
	Revisión de regulación para el desarrollo del turismo cinegético para agilizar la tramitología de la actividad.	*SECTUR Estatal*	
	Colaborar con información, folletos, promoción y la participación en foros relacionados con la actividad cinegética y de pesca deportiva.	*SECTUR Estatal*	

Proyecto para incentivar la diversificación de productos y servicios turísticos.	*Establecer vinculación con los prestadores de servicios cinegéticos y de pesca deportiva para posicionar a Mazatlán en estos segmentos.*	*SECTUR Estatal*	*Históricamente en el destino las actividades cinegéticas y de pesca deportiva han sido populares, sobre todo para el turismo extranjero ya que el destino cuenta con los recursos de infraestructura y naturales para ello.*
	Coordinar esfuerzos entre hoteleros y estos dos segmentos para ofrecer promociones a través de productos y paquetes innovadores complementarios.	*SECTUR Estatal*	
	Revisión de regulación para el desarrollo del turismo cinegético para agilizar la tramitología de la actividad.	*SECTUR Estatal*	
	Colaborar con información, folletos, promoción y la participación en foros relacionados con la actividad cinegética y de pesca deportiva.	*SECTUR Estatal*	

Proyecto para incentivar la diversificación de productos y servicios turísticos.	*Establecer vinculación con los prestadores de servicios cinegéticos y de pesca deportiva para posicionar a Mazatlán en estos segmentos.*	*SECTUR Estatal*	*Históricamente en el destino las actividades cinegéticas y de pesca deportiva han sido populares, sobre todo para el turismo extranjero ya que el destino cuenta con los recursos de infraestructura y naturales para ello.*
	Coordinar esfuerzos entre hoteleros y estos dos segmentos para ofrecer promociones a través de productos y paquetes innovadores complementarios.	*SECTUR Estatal*	
	Revisión de regulación para el desarrollo del turismo cinegético para agilizar la tramitología de la actividad.	*SECTUR Estatal*	
	Colaborar con información, folletos, promoción y la participación en foros relacionados con la actividad cinegética y de pesca deportiva.	*SECTUR Estatal*	

Proyecto para incentivar la diversificación de productos y servicios turísticos.	*Establecer vinculación con los prestadores de servicios cinegéticos y de pesca deportiva para posicionar a Mazatlán en estos segmentos.*	*SECTUR Estatal*	*Históricamente en el destino las actividades cinegéticas y de pesca deportiva han sido populares, sobre todo para el turismo extranjero ya que el destino cuenta con los recursos de infraestructura y naturales para ello.*
	Coordinar esfuerzos entre hoteleros y estos dos segmentos para ofrecer promociones a través de productos y paquetes innovadores complementarios.	*SECTUR Estatal*	
	Revisión de regulación para el desarrollo del turismo cinegético para agilizar la tramitología de la actividad.	*SECTUR Estatal*	
	Colaborar con información, folletos, promoción y la participación en foros relacionados con la actividad cinegética y de pesca deportiva.	*SECTUR Estatal*	

Proyecto para incentivar la diversificación de productos y servicios turísticos.	*Establecer vinculación con los prestadores de servicios cinegéticos y de pesca deportiva para posicionar a Mazatlán en estos segmentos.*	*SECTUR Estatal*	*Históricamente en el destino las actividades cinegéticas y de pesca deportiva han sido populares, sobre todo para el turismo extranjero ya que el destino cuenta con los recursos de infraestructura y naturales para ello.*
	Coordinar esfuerzos entre hoteleros y estos dos segmentos para ofrecer promociones a través de productos y paquetes innovadores complementarios.	*SECTUR Estatal*	
	Revisión de regulación para el desarrollo del turismo cinegético para agilizar la tramitología de la actividad.	*SECTUR Estatal*	
	Colaborar con información, folletos, promoción y la participación en foros relacionados con la actividad cinegética y de pesca deportiva.	*SECTUR Estatal*	

Proyecto para incentivar la diversificación de productos y servicios turísticos.	*Establecer vinculación con los prestadores de servicios cinegéticos y de pesca deportiva para posicionar a Mazatlán en estos segmentos.*	*SECTUR Estatal*	*Históricamente en el destino las actividades cinegéticas y de pesca deportiva han sido populares, sobre todo para el turismo extranjero ya que el destino cuenta con los recursos de infraestructura y naturales para ello.*
	Coordinar esfuerzos entre hoteleros y estos dos segmentos para ofrecer promociones a través de productos y paquetes innovadores complementarios.	*SECTUR Estatal*	
	Revisión de regulación para el desarrollo del turismo cinegético para agilizar la tramitología de la actividad.	*SECTUR Estatal*	
	Colaborar con información, folletos, promoción y la participación en foros relacionados con la actividad cinegética y de pesca deportiva.	*SECTUR Estatal*	

Proyecto para incentivar la diversificación de productos y servicios turísticos.	*Establecer vinculación con los prestadores de servicios cinegéticos y de pesca deportiva para posicionar a Mazatlán en estos segmentos.*	*SECTUR Estatal*	*Históricamente en el destino las actividades cinegéticas y de pesca deportiva han sido populares, sobre todo para el turismo extranjero ya que el destino cuenta con los recursos de infraestructura y naturales para ello.*
	Coordinar esfuerzos entre hoteleros y estos dos segmentos para ofrecer promociones a través de productos y paquetes innovadores complementarios.	*SECTUR Estatal*	
	Revisión de regulación para el desarrollo del turismo cinegético para agilizar la tramitología de la actividad.	*SECTUR Estatal*	
	Colaborar con información, folletos, promoción y la participación en foros relacionados con la actividad cinegética y de pesca deportiva.	*SECTUR Estatal*	

Proyecto para incentivar la diversificación de productos y servicios turísticos.	*Establecer vinculación con los prestadores de servicios cinegéticos y de pesca deportiva para posicionar a Mazatlán en estos segmentos.*	*SECTUR Estatal*	*Históricamente en el destino las actividades cinegéticas y de pesca deportiva han sido populares, sobre todo para el turismo extranjero ya que el destino cuenta con los recursos de infraestructura y naturales para ello.*
	Coordinar esfuerzos entre hoteleros y estos dos segmentos para ofrecer promociones a través de productos y paquetes innovadores complementarios.	*SECTUR Estatal*	
	Revisión de regulación para el desarrollo del turismo cinegético para agilizar la tramitología de la actividad.	*SECTUR Estatal*	
	Colaborar con información, folletos, promoción y la participación en foros relacionados con la actividad cinegética y de pesca deportiva.	*SECTUR Estatal*	

Proyecto para incentivar la diversificación de productos y servicios turísticos.	*Establecer vinculación con los prestadores de servicios cinegéticos y de pesca deportiva para posicionar a Mazatlán en estos segmentos.*	*SECTUR Estatal*	*Históricamente en el destino las actividades cinegéticas y de pesca deportiva han sido populares, sobre todo para el turismo extranjero ya que el destino cuenta con los recursos de infraestructura y naturales para ello.*
	Coordinar esfuerzos entre hoteleros y estos dos segmentos para ofrecer promociones a través de productos y paquetes innovadores complementarios.	*SECTUR Estatal*	
	Revisión de regulación para el desarrollo del turismo cinegético para agilizar la tramitología de la actividad.	*SECTUR Estatal*	
	Colaborar con información, folletos, promoción y la participación en foros relacionados con la actividad cinegética y de pesca deportiva.	*SECTUR Estatal*	

Proyecto para incentivar la diversificación de productos y servicios turísticos.	*Establecer vinculación con los prestadores de servicios cinegéticos y de pesca deportiva para posicionar a Mazatlán en estos segmentos.*	*SECTUR Estatal*	*Históricamente en el destino las actividades cinegéticas y de pesca deportiva han sido populares, sobre todo para el turismo extranjero ya que el destino cuenta con los recursos de infraestructura y naturales para ello.*
	Coordinar esfuerzos entre hoteleros y estos dos segmentos para ofrecer promociones a través de productos y paquetes innovadores complementarios.	*SECTUR Estatal*	
	Revisión de regulación para el desarrollo del turismo cinegético para agilizar la tramitología de la actividad.	*SECTUR Estatal*	
	Colaborar con información, folletos, promoción y la participación en foros relacionados con la actividad cinegética y de pesca deportiva.	*SECTUR Estatal*	

Proyecto para incentivar la diversificación de productos y servicios turísticos.	*Establecer vinculación con los prestadores de servicios cinegéticos y de pesca deportiva para posicionar a Mazatlán en estos segmentos.*	*SECTUR Estatal*	*Históricamente en el destino las actividades cinegéticas y de pesca deportiva han sido populares, sobre todo para el turismo extranjero ya que el destino cuenta con los recursos de infraestructura y naturales para ello.*
	Coordinar esfuerzos entre hoteleros y estos dos segmentos para ofrecer promociones a través de productos y paquetes innovadores complementarios.	*SECTUR Estatal*	
	Revisión de regulación para el desarrollo del turismo cinegético para agilizar la tramitología de la actividad.	*SECTUR Estatal*	
	Colaborar con información, folletos, promoción y la participación en foros relacionados con la actividad cinegética y de pesca deportiva.	*SECTUR Estatal*	

Proyecto para incentivar la diversificación de productos y servicios turísticos.	*Establecer vinculación con los prestadores de servicios cinegéticos y de pesca deportiva para posicionar a Mazatlán en estos segmentos.*	*SECTUR Estatal*	*Históricamente en el destino las actividades cinegéticas y de pesca deportiva han sido populares, sobre todo para el turismo extranjero ya que el destino cuenta con los recursos de infraestructura y naturales para ello.*
	Coordinar esfuerzos entre hoteleros y estos dos segmentos para ofrecer promociones a través de productos y paquetes innovadores complementarios.	*SECTUR Estatal*	
	Revisión de regulación para el desarrollo del turismo cinegético para agilizar la tramitología de la actividad.	*SECTUR Estatal*	
	Colaborar con información, folletos, promoción y la participación en foros relacionados con la actividad cinegética y de pesca deportiva.	*SECTUR Estatal*	

Proyecto para incentivar la diversificación de productos y servicios turísticos.	*Establecer vinculación con los prestadores de servicios cinegéticos y de pesca deportiva para posicionar a Mazatlán en estos segmentos.*	*SECTUR Estatal*	*Históricamente en el destino las actividades cinegéticas y de pesca deportiva han sido populares, sobre todo para el turismo extranjero ya que el destino cuenta con los recursos de infraestructura y naturales para ello.*
	Coordinar esfuerzos entre hoteleros y estos dos segmentos para ofrecer promociones a través de productos y paquetes innovadores complementarios.	*SECTUR Estatal*	
	Revisión de regulación para el desarrollo del turismo cinegético para agilizar la tramitología de la actividad.	*SECTUR Estatal*	
	Colaborar con información, folletos, promoción y la participación en foros relacionados con la actividad cinegética y de pesca deportiva.	*SECTUR Estatal*	

Proyecto para incentivar la diversificación de productos y servicios turísticos.	*Establecer vinculación con los prestadores de servicios cinegéticos y de pesca deportiva para posicionar a Mazatlán en estos segmentos.*	*SECTUR Estatal*	*Históricamente en el destino las actividades cinegéticas y de pesca deportiva han sido populares, sobre todo para el turismo extranjero ya que el destino cuenta con los recursos de infraestructura y naturales para ello.*
	Coordinar esfuerzos entre hoteleros y estos dos segmentos para ofrecer promociones a través de productos y paquetes innovadores complementarios.	*SECTUR Estatal*	
	Revisión de regulación para el desarrollo del turismo cinegético para agilizar la tramitología de la actividad.	*SECTUR Estatal*	
	Colaborar con información, folletos, promoción y la participación en foros relacionados con la actividad cinegética y de pesca deportiva.	*SECTUR Estatal*	

Proyecto para incentivar la diversificación de productos y servicios turísticos.	*Establecer vinculación con los prestadores de servicios cinegéticos y de pesca deportiva para posicionar a Mazatlán en estos segmentos.*	*SECTUR Estatal*	*Históricamente en el destino las actividades cinegéticas y de pesca deportiva han sido populares, sobre todo para el turismo extranjero ya que el destino cuenta con los recursos de infraestructura y naturales para ello.*
	Coordinar esfuerzos entre hoteleros y estos dos segmentos para ofrecer promociones a través de productos y paquetes innovadores complementarios.	*SECTUR Estatal*	
	Revisión de regulación para el desarrollo del turismo cinegético para agilizar la tramitología de la actividad.	*SECTUR Estatal*	
	Colaborar con información, folletos, promoción y la participación en foros relacionados con la actividad cinegética y de pesca deportiva.	*SECTUR Estatal*	

Proyecto para incentivar la diversificación de productos y servicios turísticos.	*Establecer vinculación con los prestadores de servicios cinegéticos y de pesca deportiva para posicionar a Mazatlán en estos segmentos.*	*SECTUR Estatal*	*Históricamente en el destino las actividades cinegéticas y de pesca deportiva han sido populares, sobre todo para el turismo extranjero ya que el destino cuenta con los recursos de infraestructura y naturales para ello.*
	Coordinar esfuerzos entre hoteleros y estos dos segmentos para ofrecer promociones a través de productos y paquetes innovadores complementarios.	*SECTUR Estatal*	
	Revisión de regulación para el desarrollo del turismo cinegético para agilizar la tramitología de la actividad.	*SECTUR Estatal*	
	Colaborar con información, folletos, promoción y la participación en foros relacionados con la actividad cinegética y de pesca deportiva.	*SECTUR Estatal*	

Proyecto para incentivar la diversificación de productos y servicios turísticos.	*Establecer vinculación con los prestadores de servicios cinegéticos y de pesca deportiva para posicionar a Mazatlán en estos segmentos.*	*SECTUR Estatal*	*Históricamente en el destino las actividades cinegéticas y de pesca deportiva han sido populares, sobre todo para el turismo extranjero ya que el destino cuenta con los recursos de infraestructura y naturales para ello.*
	Coordinar esfuerzos entre hoteleros y estos dos segmentos para ofrecer promociones a través de productos y paquetes innovadores complementarios.	*SECTUR Estatal*	
	Revisión de regulación para el desarrollo del turismo cinegético para agilizar la tramitología de la actividad.	*SECTUR Estatal*	
	Colaborar con información, folletos, promoción y la participación en foros relacionados con la actividad cinegética y de pesca deportiva.	*SECTUR Estatal*	

Proyecto para incentivar la diversificación de productos y servicios turísticos.	*Establecer vinculación con los prestadores de servicios cinegéticos y de pesca deportiva para posicionar a Mazatlán en estos segmentos.*	*SECTUR Estatal*	*Históricamente en el destino las actividades cinegéticas y de pesca deportiva han sido populares, sobre todo para el turismo extranjero ya que el destino cuenta con los recursos de infraestructura y naturales para ello.*
	Coordinar esfuerzos entre hoteleros y estos dos segmentos para ofrecer promociones a través de productos y paquetes innovadores complementarios.	*SECTUR Estatal*	
	Revisión de regulación para el desarrollo del turismo cinegético para agilizar la tramitología de la actividad.	*SECTUR Estatal*	
	Colaborar con información, folletos, promoción y la participación en foros relacionados con la actividad cinegética y de pesca deportiva.	*SECTUR Estatal*	

Proyecto para incentivar la diversificación de productos y servicios turísticos.	*Establecer vinculación con los prestadores de servicios cinegéticos y de pesca deportiva para posicionar a Mazatlán en estos segmentos.*	*SECTUR Estatal*	*Históricamente en el destino las actividades cinegéticas y de pesca deportiva han sido populares, sobre todo para el turismo extranjero ya que el destino cuenta con los recursos de infraestructura y naturales para ello.*
	Coordinar esfuerzos entre hoteleros y estos dos segmentos para ofrecer promociones a través de productos y paquetes innovadores complementarios.	*SECTUR Estatal*	
	Revisión de regulación para el desarrollo del turismo cinegético para agilizar la tramitología de la actividad.	*SECTUR Estatal*	
	Colaborar con información, folletos, promoción y la participación en foros relacionados con la actividad cinegética y de pesca deportiva.	*SECTUR Estatal*	

Proyecto para incentivar la diversificación de productos y servicios turísticos.	*Establecer vinculación con los prestadores de servicios cinegéticos y de pesca deportiva para posicionar a Mazatlán en estos segmentos.*	*SECTUR Estatal*	*Históricamente en el destino las actividades cinegéticas y de pesca deportiva han sido populares, sobre todo para el turismo extranjero ya que el destino cuenta con los recursos de infraestructura y naturales para ello.*
	Coordinar esfuerzos entre hoteleros y estos dos segmentos para ofrecer promociones a través de productos y paquetes innovadores complementarios.	*SECTUR Estatal*	
	Revisión de regulación para el desarrollo del turismo cinegético para agilizar la tramitología de la actividad.	*SECTUR Estatal*	
	Colaborar con información, folletos, promoción y la participación en foros relacionados con la actividad cinegética y de pesca deportiva.	*SECTUR Estatal*	

Proyecto para incentivar la diversificación de productos y servicios turísticos.	*Establecer vinculación con los prestadores de servicios cinegéticos y de pesca deportiva para posicionar a Mazatlán en estos segmentos.*	*SECTUR Estatal*	*Históricamente en el destino las actividades cinegéticas y de pesca deportiva han sido populares, sobre todo para el turismo extranjero ya que el destino cuenta con los recursos de infraestructura y naturales para ello.*
	Coordinar esfuerzos entre hoteleros y estos dos segmentos para ofrecer promociones a través de productos y paquetes innovadores complementarios.	*SECTUR Estatal*	
	Revisión de regulación para el desarrollo del turismo cinegético para agilizar la tramitología de la actividad.	*SECTUR Estatal*	
	Colaborar con información, folletos, promoción y la participación en foros relacionados con la actividad cinegética y de pesca deportiva.	*SECTUR Estatal*	

Proyecto para incentivar la diversificación de productos y servicios turísticos.	*Establecer vinculación con los prestadores de servicios cinegéticos y de pesca deportiva para posicionar a Mazatlán en estos segmentos.*	*SECTUR Estatal*	*Históricamente en el destino las actividades cinegéticas y de pesca deportiva han sido populares, sobre todo para el turismo extranjero ya que el destino cuenta con los recursos de infraestructura y naturales para ello.*
	Coordinar esfuerzos entre hoteleros y estos dos segmentos para ofrecer promociones a través de productos y paquetes innovadores complementarios.	*SECTUR Estatal*	
	Revisión de regulación para el desarrollo del turismo cinegético para agilizar la tramitología de la actividad.	*SECTUR Estatal*	
	Colaborar con información, folletos, promoción y la participación en foros relacionados con la actividad cinegética y de pesca deportiva.	*SECTUR Estatal*	

Proyecto para incentivar la diversificación de productos y servicios turísticos.	*Establecer vinculación con los prestadores de servicios cinegéticos y de pesca deportiva para posicionar a Mazatlán en estos segmentos.*	*SECTUR Estatal*	*Históricamente en el destino las actividades cinegéticas y de pesca deportiva han sido populares, sobre todo para el turismo extranjero ya que el destino cuenta con los recursos de infraestructura y naturales para ello.*
	Coordinar esfuerzos entre hoteleros y estos dos segmentos para ofrecer promociones a través de productos y paquetes innovadores complementarios.	*SECTUR Estatal*	
	Revisión de regulación para el desarrollo del turismo cinegético para agilizar la tramitología de la actividad.	*SECTUR Estatal*	
	Colaborar con información, folletos, promoción y la participación en foros relacionados con la actividad cinegética y de pesca deportiva.	*SECTUR Estatal*	

Proyecto para incentivar la diversificación de productos y servicios turísticos.	*Establecer vinculación con los prestadores de servicios cinegéticos y de pesca deportiva para posicionar a Mazatlán en estos segmentos.*	*SECTUR Estatal*	*Históricamente en el destino las actividades cinegéticas y de pesca deportiva han sido populares, sobre todo para el turismo extranjero ya que el destino cuenta con los recursos de infraestructura y naturales para ello.*
	Coordinar esfuerzos entre hoteleros y estos dos segmentos para ofrecer promociones a través de productos y paquetes innovadores complementarios.	*SECTUR Estatal*	
	Revisión de regulación para el desarrollo del turismo cinegético para agilizar la tramitología de la actividad.	*SECTUR Estatal*	
	Colaborar con información, folletos, promoción y la participación en foros relacionados con la actividad cinegética y de pesca deportiva.	*SECTUR Estatal*	

Proyecto para incentivar la diversificación de productos y servicios turísticos.	*Establecer vinculación con los prestadores de servicios cinegéticos y de pesca deportiva para posicionar a Mazatlán en estos segmentos.*	*SECTUR Estatal*	*Históricamente en el destino las actividades cinegéticas y de pesca deportiva han sido populares, sobre todo para el turismo extranjero ya que el destino cuenta con los recursos de infraestructura y naturales para ello.*
	Coordinar esfuerzos entre hoteleros y estos dos segmentos para ofrecer promociones a través de productos y paquetes innovadores complementarios.	*SECTUR Estatal*	
	Revisión de regulación para el desarrollo del turismo cinegético para agilizar la tramitología de la actividad.	*SECTUR Estatal*	
	Colaborar con información, folletos, promoción y la participación en foros relacionados con la actividad cinegética y de pesca deportiva.	*SECTUR Estatal*	

Proyecto para incentivar la diversificación de productos y servicios turísticos.	*Establecer vinculación con los prestadores de servicios cinegéticos y de pesca deportiva para posicionar a Mazatlán en estos segmentos.*	*SECTUR Estatal*	*Históricamente en el destino las actividades cinegéticas y de pesca deportiva han sido populares, sobre todo para el turismo extranjero ya que el destino cuenta con los recursos de infraestructura y naturales para ello.*
	Coordinar esfuerzos entre hoteleros y estos dos segmentos para ofrecer promociones a través de productos y paquetes innovadores complementarios.	*SECTUR Estatal*	
	Revisión de regulación para el desarrollo del turismo cinegético para agilizar la tramitología de la actividad.	*SECTUR Estatal*	
	Colaborar con información, folletos, promoción y la participación en foros relacionados con la actividad cinegética y de pesca deportiva.	*SECTUR Estatal*	

Proyecto para incentivar la diversificación de productos y servicios turísticos.	*Establecer vinculación con los prestadores de servicios cinegéticos y de pesca deportiva para posicionar a Mazatlán en estos segmentos.*	*SECTUR Estatal*	*Históricamente en el destino las actividades cinegéticas y de pesca deportiva han sido populares, sobre todo para el turismo extranjero ya que el destino cuenta con los recursos de infraestructura y naturales para ello.*
	Coordinar esfuerzos entre hoteleros y estos dos segmentos para ofrecer promociones a través de productos y paquetes innovadores complementarios.	*SECTUR Estatal*	
	Revisión de regulación para el desarrollo del turismo cinegético para agilizar la tramitología de la actividad.	*SECTUR Estatal*	
	Colaborar con información, folletos, promoción y la participación en foros relacionados con la actividad cinegética y de pesca deportiva.	*SECTUR Estatal*	

Proyecto para incentivar la diversificación de productos y servicios turísticos.	*Establecer vinculación con los prestadores de servicios cinegéticos y de pesca deportiva para posicionar a Mazatlán en estos segmentos.*	*SECTUR Estatal*	*Históricamente en el destino las actividades cinegéticas y de pesca deportiva han sido populares, sobre todo para el turismo extranjero ya que el destino cuenta con los recursos de infraestructura y naturales para ello.*
	Coordinar esfuerzos entre hoteleros y estos dos segmentos para ofrecer promociones a través de productos y paquetes innovadores complementarios.	*SECTUR Estatal*	
	Revisión de regulación para el desarrollo del turismo cinegético para agilizar la tramitología de la actividad.	*SECTUR Estatal*	
	Colaborar con información, folletos, promoción y la participación en foros relacionados con la actividad cinegética y de pesca deportiva.	*SECTUR Estatal*	

Proyecto para incentivar la diversificación de productos y servicios turísticos.	*Establecer vinculación con los prestadores de servicios cinegéticos y de pesca deportiva para posicionar a Mazatlán en estos segmentos.*	*SECTUR Estatal*	*Históricamente en el destino las actividades cinegéticas y de pesca deportiva han sido populares, sobre todo para el turismo extranjero ya que el destino cuenta con los recursos de infraestructura y naturales para ello.*
	Coordinar esfuerzos entre hoteleros y estos dos segmentos para ofrecer promociones a través de productos y paquetes innovadores complementarios.	*SECTUR Estatal*	
	Revisión de regulación para el desarrollo del turismo cinegético para agilizar la tramitología de la actividad.	*SECTUR Estatal*	
	Colaborar con información, folletos, promoción y la participación en foros relacionados con la actividad cinegética y de pesca deportiva.	*SECTUR Estatal*	

Proyecto para incentivar la diversificación de productos y servicios turísticos.	*Establecer vinculación con los prestadores de servicios cinegéticos y de pesca deportiva para posicionar a Mazatlán en estos segmentos.*	*SECTUR Estatal*	*Históricamente en el destino las actividades cinegéticas y de pesca deportiva han sido populares, sobre todo para el turismo extranjero ya que el destino cuenta con los recursos de infraestructura y naturales para ello.*
	Coordinar esfuerzos entre hoteleros y estos dos segmentos para ofrecer promociones a través de productos y paquetes innovadores complementarios.	*SECTUR Estatal*	
	Revisión de regulación para el desarrollo del turismo cinegético para agilizar la tramitología de la actividad.	*SECTUR Estatal*	
	Colaborar con información, folletos, promoción y la participación en foros relacionados con la actividad cinegética y de pesca deportiva.	*SECTUR Estatal*	

Proyecto para incentivar la diversificación de productos y servicios turísticos.	*Establecer vinculación con los prestadores de servicios cinegéticos y de pesca deportiva para posicionar a Mazatlán en estos segmentos.*	*SECTUR Estatal*	*Históricamente en el destino las actividades cinegéticas y de pesca deportiva han sido populares, sobre todo para el turismo extranjero ya que el destino cuenta con los recursos de infraestructura y naturales para ello.*
	Coordinar esfuerzos entre hoteleros y estos dos segmentos para ofrecer promociones a través de productos y paquetes innovadores complementarios.	*SECTUR Estatal*	
	Revisión de regulación para el desarrollo del turismo cinegético para agilizar la tramitología de la actividad.	*SECTUR Estatal*	
	Colaborar con información, folletos, promoción y la participación en foros relacionados con la actividad cinegética y de pesca deportiva.	*SECTUR Estatal*	

Proyecto para incentivar la diversificación de productos y servicios turísticos.	*Establecer vinculación con los prestadores de servicios cinegéticos y de pesca deportiva para posicionar a Mazatlán en estos segmentos.*	*SECTUR Estatal*	*Históricamente en el destino las actividades cinegéticas y de pesca deportiva han sido populares, sobre todo para el turismo extranjero ya que el destino cuenta con los recursos de infraestructura y naturales para ello.*
	Coordinar esfuerzos entre hoteleros y estos dos segmentos para ofrecer promociones a través de productos y paquetes innovadores complementarios.	*SECTUR Estatal*	
	Revisión de regulación para el desarrollo del turismo cinegético para agilizar la tramitología de la actividad.	*SECTUR Estatal*	
	Colaborar con información, folletos, promoción y la participación en foros relacionados con la actividad cinegética y de pesca deportiva.	*SECTUR Estatal*	

Proyecto para incentivar la diversificación de productos y servicios turísticos.	*Establecer vinculación con los prestadores de servicios cinegéticos y de pesca deportiva para posicionar a Mazatlán en estos segmentos.*	*SECTUR Estatal*	*Históricamente en el destino las actividades cinegéticas y de pesca deportiva han sido populares, sobre todo para el turismo extranjero ya que el destino cuenta con los recursos de infraestructura y naturales para ello.*
	Coordinar esfuerzos entre hoteleros y estos dos segmentos para ofrecer promociones a través de productos y paquetes innovadores complementarios.	*SECTUR Estatal*	
	Revisión de regulación para el desarrollo del turismo cinegético para agilizar la tramitología de la actividad.	*SECTUR Estatal*	
	Colaborar con información, folletos, promoción y la participación en foros relacionados con la actividad cinegética y de pesca deportiva.	*SECTUR Estatal*	

Proyecto para incentivar la diversificación de productos y servicios turísticos.	*Establecer vinculación con los prestadores de servicios cinegéticos y de pesca deportiva para posicionar a Mazatlán en estos segmentos.*	*SECTUR Estatal*	*Históricamente en el destino las actividades cinegéticas y de pesca deportiva han sido populares, sobre todo para el turismo extranjero ya que el destino cuenta con los recursos de infraestructura y naturales para ello.*
	Coordinar esfuerzos entre hoteleros y estos dos segmentos para ofrecer promociones a través de productos y paquetes innovadores complementarios.	*SECTUR Estatal*	
	Revisión de regulación para el desarrollo del turismo cinegético para agilizar la tramitología de la actividad.	*SECTUR Estatal*	
	Colaborar con información, folletos, promoción y la participación en foros relacionados con la actividad cinegética y de pesca deportiva.	*SECTUR Estatal*	

Proyecto para incentivar la diversificación de productos y servicios turísticos.	*Establecer vinculación con los prestadores de servicios cinegéticos y de pesca deportiva para posicionar a Mazatlán en estos segmentos.*	*SECTUR Estatal*	*Históricamente en el destino las actividades cinegéticas y de pesca deportiva han sido populares, sobre todo para el turismo extranjero ya que el destino cuenta con los recursos de infraestructura y naturales para ello.*
	Coordinar esfuerzos entre hoteleros y estos dos segmentos para ofrecer promociones a través de productos y paquetes innovadores complementarios.	*SECTUR Estatal*	
	Revisión de regulación para el desarrollo del turismo cinegético para agilizar la tramitología de la actividad.	*SECTUR Estatal*	
	Colaborar con información, folletos, promoción y la participación en foros relacionados con la actividad cinegética y de pesca deportiva.	*SECTUR Estatal*	

Proyecto para incentivar la diversificación de productos y servicios turísticos.	*Establecer vinculación con los prestadores de servicios cinegéticos y de pesca deportiva para posicionar a Mazatlán en estos segmentos.*	*SECTUR Estatal*	*Históricamente en el destino las actividades cinegéticas y de pesca deportiva han sido populares, sobre todo para el turismo extranjero ya que el destino cuenta con los recursos de infraestructura y naturales para ello.*
	Coordinar esfuerzos entre hoteleros y estos dos segmentos para ofrecer promociones a través de productos y paquetes innovadores complementarios.	*SECTUR Estatal*	
	Revisión de regulación para el desarrollo del turismo cinegético para agilizar la tramitología de la actividad.	*SECTUR Estatal*	
	Colaborar con información, folletos, promoción y la participación en foros relacionados con la actividad cinegética y de pesca deportiva.	*SECTUR Estatal*	

Proyecto para incentivar la diversificación de productos y servicios turísticos.	*Establecer vinculación con los prestadores de servicios cinegéticos y de pesca deportiva para posicionar a Mazatlán en estos segmentos.*	*SECTUR Estatal*	*Históricamente en el destino las actividades cinegéticas y de pesca deportiva han sido populares, sobre todo para el turismo extranjero ya que el destino cuenta con los recursos de infraestructura y naturales para ello.*
	Coordinar esfuerzos entre hoteleros y estos dos segmentos para ofrecer promociones a través de productos y paquetes innovadores complementarios.	*SECTUR Estatal*	
	Revisión de regulación para el desarrollo del turismo cinegético para agilizar la tramitología de la actividad.	*SECTUR Estatal*	
	Colaborar con información, folletos, promoción y la participación en foros relacionados con la actividad cinegética y de pesca deportiva.	*SECTUR Estatal*	

Proyecto para incentivar la diversificación de productos y servicios turísticos.	*Establecer vinculación con los prestadores de servicios cinegéticos y de pesca deportiva para posicionar a Mazatlán en estos segmentos.*	*SECTUR Estatal*	*Históricamente en el destino las actividades cinegéticas y de pesca deportiva han sido populares, sobre todo para el turismo extranjero ya que el destino cuenta con los recursos de infraestructura y naturales para ello.*
	Coordinar esfuerzos entre hoteleros y estos dos segmentos para ofrecer promociones a través de productos y paquetes innovadores complementarios.	*SECTUR Estatal*	
	Revisión de regulación para el desarrollo del turismo cinegético para agilizar la tramitología de la actividad.	*SECTUR Estatal*	
	Colaborar con información, folletos, promoción y la participación en foros relacionados con la actividad cinegética y de pesca deportiva.	*SECTUR Estatal*	

Proyecto para incentivar la diversificación de productos y servicios turísticos.	*Establecer vinculación con los prestadores de servicios cinegéticos y de pesca deportiva para posicionar a Mazatlán en estos segmentos.*	*SECTUR Estatal*	*Históricamente en el destino las actividades cinegéticas y de pesca deportiva han sido populares, sobre todo para el turismo extranjero ya que el destino cuenta con los recursos de infraestructura y naturales para ello.*
	Coordinar esfuerzos entre hoteleros y estos dos segmentos para ofrecer promociones a través de productos y paquetes innovadores complementarios.	*SECTUR Estatal*	
	Revisión de regulación para el desarrollo del turismo cinegético para agilizar la tramitología de la actividad.	*SECTUR Estatal*	
	Colaborar con información, folletos, promoción y la participación en foros relacionados con la actividad cinegética y de pesca deportiva.	*SECTUR Estatal*	

Proyecto para incentivar la diversificación de productos y servicios turísticos.	*Establecer vinculación con los prestadores de servicios cinegéticos y de pesca deportiva para posicionar a Mazatlán en estos segmentos.*	*SECTUR Estatal*	*Históricamente en el destino las actividades cinegéticas y de pesca deportiva han sido populares, sobre todo para el turismo extranjero ya que el destino cuenta con los recursos de infraestructura y naturales para ello.*
	Coordinar esfuerzos entre hoteleros y estos dos segmentos para ofrecer promociones a través de productos y paquetes innovadores complementarios.	*SECTUR Estatal*	
	Revisión de regulación para el desarrollo del turismo cinegético para agilizar la tramitología de la actividad.	*SECTUR Estatal*	
	Colaborar con información, folletos, promoción y la participación en foros relacionados con la actividad cinegética y de pesca deportiva.	*SECTUR Estatal*	

Proyecto para incentivar la diversificación de productos y servicios turísticos.	*Establecer vinculación con los prestadores de servicios cinegéticos y de pesca deportiva para posicionar a Mazatlán en estos segmentos.*	*SECTUR Estatal*	*Históricamente en el destino las actividades cinegéticas y de pesca deportiva han sido populares, sobre todo para el turismo extranjero ya que el destino cuenta con los recursos de infraestructura y naturales para ello.*
	Coordinar esfuerzos entre hoteleros y estos dos segmentos para ofrecer promociones a través de productos y paquetes innovadores complementarios.	*SECTUR Estatal*	
	Revisión de regulación para el desarrollo del turismo cinegético para agilizar la tramitología de la actividad.	*SECTUR Estatal*	
	Colaborar con información, folletos, promoción y la participación en foros relacionados con la actividad cinegética y de pesca deportiva.	*SECTUR Estatal*	

Proyecto para incentivar la diversificación de productos y servicios turísticos.	*Establecer vinculación con los prestadores de servicios cinegéticos y de pesca deportiva para posicionar a Mazatlán en estos segmentos.*	*SECTUR Estatal*	*Históricamente en el destino las actividades cinegéticas y de pesca deportiva han sido populares, sobre todo para el turismo extranjero ya que el destino cuenta con los recursos de infraestructura y naturales para ello.*
	Coordinar esfuerzos entre hoteleros y estos dos segmentos para ofrecer promociones a través de productos y paquetes innovadores complementarios.	*SECTUR Estatal*	
	Revisión de regulación para el desarrollo del turismo cinegético para agilizar la tramitología de la actividad.	*SECTUR Estatal*	
	Colaborar con información, folletos, promoción y la participación en foros relacionados con la actividad cinegética y de pesca deportiva.	*SECTUR Estatal*	

Proyecto para incentivar la diversificación de productos y servicios turísticos.	*Establecer vinculación con los prestadores de servicios cinegéticos y de pesca deportiva para posicionar a Mazatlán en estos segmentos.*	*SECTUR Estatal*	*Históricamente en el destino las actividades cinegéticas y de pesca deportiva han sido populares, sobre todo para el turismo extranjero ya que el destino cuenta con los recursos de infraestructura y naturales para ello.*
	Coordinar esfuerzos entre hoteleros y estos dos segmentos para ofrecer promociones a través de productos y paquetes innovadores complementarios.	*SECTUR Estatal*	
	Revisión de regulación para el desarrollo del turismo cinegético para agilizar la tramitología de la actividad.	*SECTUR Estatal*	
	Colaborar con información, folletos, promoción y la participación en foros relacionados con la actividad cinegética y de pesca deportiva.	*SECTUR Estatal*	

Proyecto para incentivar la diversificación de productos y servicios turísticos.	*Establecer vinculación con los prestadores de servicios cinegéticos y de pesca deportiva para posicionar a Mazatlán en estos segmentos.*	*SECTUR Estatal*	*Históricamente en el destino las actividades cinegéticas y de pesca deportiva han sido populares, sobre todo para el turismo extranjero ya que el destino cuenta con los recursos de infraestructura y naturales para ello.*
	Coordinar esfuerzos entre hoteleros y estos dos segmentos para ofrecer promociones a través de productos y paquetes innovadores complementarios.	*SECTUR Estatal*	
	Revisión de regulación para el desarrollo del turismo cinegético para agilizar la tramitología de la actividad.	*SECTUR Estatal*	
	Colaborar con información, folletos, promoción y la participación en foros relacionados con la actividad cinegética y de pesca deportiva.	*SECTUR Estatal*	

Proyecto para incentivar la diversificación de productos y servicios turísticos.	*Establecer vinculación con los prestadores de servicios cinegéticos y de pesca deportiva para posicionar a Mazatlán en estos segmentos.*	*SECTUR Estatal*	*Históricamente en el destino las actividades cinegéticas y de pesca deportiva han sido populares, sobre todo para el turismo extranjero ya que el destino cuenta con los recursos de infraestructura y naturales para ello.*
	Coordinar esfuerzos entre hoteleros y estos dos segmentos para ofrecer promociones a través de productos y paquetes innovadores complementarios.	*SECTUR Estatal*	
	Revisión de regulación para el desarrollo del turismo cinegético para agilizar la tramitología de la actividad.	*SECTUR Estatal*	
	Colaborar con información, folletos, promoción y la participación en foros relacionados con la actividad cinegética y de pesca deportiva.	*SECTUR Estatal*	

Proyecto para incentivar la diversificación de productos y servicios turísticos.	*Establecer vinculación con los prestadores de servicios cinegéticos y de pesca deportiva para posicionar a Mazatlán en estos segmentos.*	*SECTUR Estatal*	*Históricamente en el destino las actividades cinegéticas y de pesca deportiva han sido populares, sobre todo para el turismo extranjero ya que el destino cuenta con los recursos de infraestructura y naturales para ello.*
	Coordinar esfuerzos entre hoteleros y estos dos segmentos para ofrecer promociones a través de productos y paquetes innovadores complementarios.	*SECTUR Estatal*	
	Revisión de regulación para el desarrollo del turismo cinegético para agilizar la tramitología de la actividad.	*SECTUR Estatal*	
	Colaborar con información, folletos, promoción y la participación en foros relacionados con la actividad cinegética y de pesca deportiva.	*SECTUR Estatal*	

Proyecto para incentivar la diversificación de productos y servicios turísticos.	*Establecer vinculación con los prestadores de servicios cinegéticos y de pesca deportiva para posicionar a Mazatlán en estos segmentos.*	*SECTUR Estatal*	*Históricamente en el destino las actividades cinegéticas y de pesca deportiva han sido populares, sobre todo para el turismo extranjero ya que el destino cuenta con los recursos de infraestructura y naturales para ello.*
	Coordinar esfuerzos entre hoteleros y estos dos segmentos para ofrecer promociones a través de productos y paquetes innovadores complementarios.	*SECTUR Estatal*	
	Revisión de regulación para el desarrollo del turismo cinegético para agilizar la tramitología de la actividad.	*SECTUR Estatal*	
	Colaborar con información, folletos, promoción y la participación en foros relacionados con la actividad cinegética y de pesca deportiva.	*SECTUR Estatal*	

Proyecto para incentivar la diversificación de productos y servicios turísticos.	*Establecer vinculación con los prestadores de servicios cinegéticos y de pesca deportiva para posicionar a Mazatlán en estos segmentos.*	*SECTUR Estatal*	*Históricamente en el destino las actividades cinegéticas y de pesca deportiva han sido populares, sobre todo para el turismo extranjero ya que el destino cuenta con los recursos de infraestructura y naturales para ello.*
	Coordinar esfuerzos entre hoteleros y estos dos segmentos para ofrecer promociones a través de productos y paquetes innovadores complementarios.	*SECTUR Estatal*	
	Revisión de regulación para el desarrollo del turismo cinegético para agilizar la tramitología de la actividad.	*SECTUR Estatal*	
	Colaborar con información, folletos, promoción y la participación en foros relacionados con la actividad cinegética y de pesca deportiva.	*SECTUR Estatal*	

Proyecto para incentivar la diversificación de productos y servicios turísticos.	*Establecer vinculación con los prestadores de servicios cinegéticos y de pesca deportiva para posicionar a Mazatlán en estos segmentos.*	*SECTUR Estatal*	*Históricamente en el destino las actividades cinegéticas y de pesca deportiva han sido populares, sobre todo para el turismo extranjero ya que el destino cuenta con los recursos de infraestructura y naturales para ello.*
	Coordinar esfuerzos entre hoteleros y estos dos segmentos para ofrecer promociones a través de productos y paquetes innovadores complementarios.	*SECTUR Estatal*	
	Revisión de regulación para el desarrollo del turismo cinegético para agilizar la tramitología de la actividad.	*SECTUR Estatal*	
	Colaborar con información, folletos, promoción y la participación en foros relacionados con la actividad cinegética y de pesca deportiva.	*SECTUR Estatal*	

Proyecto para incentivar la diversificación de productos y servicios turísticos.	*Establecer vinculación con los prestadores de servicios cinegéticos y de pesca deportiva para posicionar a Mazatlán en estos segmentos.*	*SECTUR Estatal*	*Históricamente en el destino las actividades cinegéticas y de pesca deportiva han sido populares, sobre todo para el turismo extranjero ya que el destino cuenta con los recursos de infraestructura y naturales para ello.*
	Coordinar esfuerzos entre hoteleros y estos dos segmentos para ofrecer promociones a través de productos y paquetes innovadores complementarios.	*SECTUR Estatal*	
	Revisión de regulación para el desarrollo del turismo cinegético para agilizar la tramitología de la actividad.	*SECTUR Estatal*	
	Colaborar con información, folletos, promoción y la participación en foros relacionados con la actividad cinegética y de pesca deportiva.	*SECTUR Estatal*	

Proyecto para incentivar la diversificación de productos y servicios turísticos.	*Establecer vinculación con los prestadores de servicios cinegéticos y de pesca deportiva para posicionar a Mazatlán en estos segmentos.*	*SECTUR Estatal*	*Históricamente en el destino las actividades cinegéticas y de pesca deportiva han sido populares, sobre todo para el turismo extranjero ya que el destino cuenta con los recursos de infraestructura y naturales para ello.*
	Coordinar esfuerzos entre hoteleros y estos dos segmentos para ofrecer promociones a través de productos y paquetes innovadores complementarios.	*SECTUR Estatal*	
	Revisión de regulación para el desarrollo del turismo cinegético para agilizar la tramitología de la actividad.	*SECTUR Estatal*	
	Colaborar con información, folletos, promoción y la participación en foros relacionados con la actividad cinegética y de pesca deportiva.	*SECTUR Estatal*	

Proyecto para incentivar la diversificación de productos y servicios turísticos.	*Establecer vinculación con los prestadores de servicios cinegéticos y de pesca deportiva para posicionar a Mazatlán en estos segmentos.*	*SECTUR Estatal*	*Históricamente en el destino las actividades cinegéticas y de pesca deportiva han sido populares, sobre todo para el turismo extranjero ya que el destino cuenta con los recursos de infraestructura y naturales para ello.*
	Coordinar esfuerzos entre hoteleros y estos dos segmentos para ofrecer promociones a través de productos y paquetes innovadores complementarios.	*SECTUR Estatal*	
	Revisión de regulación para el desarrollo del turismo cinegético para agilizar la tramitología de la actividad.	*SECTUR Estatal*	
	Colaborar con información, folletos, promoción y la participación en foros relacionados con la actividad cinegética y de pesca deportiva.	*SECTUR Estatal*	

Proyecto para incentivar la diversificación de productos y servicios turísticos.	*Establecer vinculación con los prestadores de servicios cinegéticos y de pesca deportiva para posicionar a Mazatlán en estos segmentos.*	*SECTUR Estatal*	*Históricamente en el destino las actividades cinegéticas y de pesca deportiva han sido populares, sobre todo para el turismo extranjero ya que el destino cuenta con los recursos de infraestructura y naturales para ello.*
	Coordinar esfuerzos entre hoteleros y estos dos segmentos para ofrecer promociones a través de productos y paquetes innovadores complementarios.	*SECTUR Estatal*	
	Revisión de regulación para el desarrollo del turismo cinegético para agilizar la tramitología de la actividad.	*SECTUR Estatal*	
	Colaborar con información, folletos, promoción y la participación en foros relacionados con la actividad cinegética y de pesca deportiva.	*SECTUR Estatal*	

Proyecto para incentivar la diversificación de productos y servicios turísticos.	*Establecer vinculación con los prestadores de servicios cinegéticos y de pesca deportiva para posicionar a Mazatlán en estos segmentos.*	*SECTUR Estatal*	*Históricamente en el destino las actividades cinegéticas y de pesca deportiva han sido populares, sobre todo para el turismo extranjero ya que el destino cuenta con los recursos de infraestructura y naturales para ello.*
	Coordinar esfuerzos entre hoteleros y estos dos segmentos para ofrecer promociones a través de productos y paquetes innovadores complementarios.	*SECTUR Estatal*	
	Revisión de regulación para el desarrollo del turismo cinegético para agilizar la tramitología de la actividad.	*SECTUR Estatal*	
	Colaborar con información, folletos, promoción y la participación en foros relacionados con la actividad cinegética y de pesca deportiva.	*SECTUR Estatal*	

Proyecto para incentivar la diversificación de productos y servicios turísticos.	*Establecer vinculación con los prestadores de servicios cinegéticos y de pesca deportiva para posicionar a Mazatlán en estos segmentos.*	*SECTUR Estatal*	*Históricamente en el destino las actividades cinegéticas y de pesca deportiva han sido populares, sobre todo para el turismo extranjero ya que el destino cuenta con los recursos de infraestructura y naturales para ello.*
	Coordinar esfuerzos entre hoteleros y estos dos segmentos para ofrecer promociones a través de productos y paquetes innovadores complementarios.	*SECTUR Estatal*	
	Revisión de regulación para el desarrollo del turismo cinegético para agilizar la tramitología de la actividad.	*SECTUR Estatal*	
	Colaborar con información, folletos, promoción y la participación en foros relacionados con la actividad cinegética y de pesca deportiva.	*SECTUR Estatal*	

Proyecto para incentivar la diversificación de productos y servicios turísticos.	*Establecer vinculación con los prestadores de servicios cinegéticos y de pesca deportiva para posicionar a Mazatlán en estos segmentos.*	*SECTUR Estatal*	*Históricamente en el destino las actividades cinegéticas y de pesca deportiva han sido populares, sobre todo para el turismo extranjero ya que el destino cuenta con los recursos de infraestructura y naturales para ello.*
	Coordinar esfuerzos entre hoteleros y estos dos segmentos para ofrecer promociones a través de productos y paquetes innovadores complementarios.	*SECTUR Estatal*	
	Revisión de regulación para el desarrollo del turismo cinegético para agilizar la tramitología de la actividad.	*SECTUR Estatal*	
	Colaborar con información, folletos, promoción y la participación en foros relacionados con la actividad cinegética y de pesca deportiva.	*SECTUR Estatal*	

Proyecto para incentivar la diversificación de productos y servicios turísticos.	*Establecer vinculación con los prestadores de servicios cinegéticos y de pesca deportiva para posicionar a Mazatlán en estos segmentos.*	*SECTUR Estatal*	*Históricamente en el destino las actividades cinegéticas y de pesca deportiva han sido populares, sobre todo para el turismo extranjero ya que el destino cuenta con los recursos de infraestructura y naturales para ello.*
	Coordinar esfuerzos entre hoteleros y estos dos segmentos para ofrecer promociones a través de productos y paquetes innovadores complementarios.	*SECTUR Estatal*	
	Revisión de regulación para el desarrollo del turismo cinegético para agilizar la tramitología de la actividad.	*SECTUR Estatal*	
	Colaborar con información, folletos, promoción y la participación en foros relacionados con la actividad cinegética y de pesca deportiva.	*SECTUR Estatal*	

Proyecto para incentivar la diversificación de productos y servicios turísticos.	*Establecer vinculación con los prestadores de servicios cinegéticos y de pesca deportiva para posicionar a Mazatlán en estos segmentos.*	*SECTUR Estatal*	*Históricamente en el destino las actividades cinegéticas y de pesca deportiva han sido populares, sobre todo para el turismo extranjero ya que el destino cuenta con los recursos de infraestructura y naturales para ello.*
	Coordinar esfuerzos entre hoteleros y estos dos segmentos para ofrecer promociones a través de productos y paquetes innovadores complementarios.	*SECTUR Estatal*	
	Revisión de regulación para el desarrollo del turismo cinegético para agilizar la tramitología de la actividad.	*SECTUR Estatal*	
	Colaborar con información, folletos, promoción y la participación en foros relacionados con la actividad cinegética y de pesca deportiva.	*SECTUR Estatal*	

Proyecto para incentivar la diversificación de productos y servicios turísticos.	*Establecer vinculación con los prestadores de servicios cinegéticos y de pesca deportiva para posicionar a Mazatlán en estos segmentos.*	*SECTUR Estatal*	*Históricamente en el destino las actividades cinegéticas y de pesca deportiva han sido populares, sobre todo para el turismo extranjero ya que el destino cuenta con los recursos de infraestructura y naturales para ello.*
	Coordinar esfuerzos entre hoteleros y estos dos segmentos para ofrecer promociones a través de productos y paquetes innovadores complementarios.	*SECTUR Estatal*	
	Revisión de regulación para el desarrollo del turismo cinegético para agilizar la tramitología de la actividad.	*SECTUR Estatal*	
	Colaborar con información, folletos, promoción y la participación en foros relacionados con la actividad cinegética y de pesca deportiva.	*SECTUR Estatal*	

Proyecto para incentivar la diversificación de productos y servicios turísticos.	*Establecer vinculación con los prestadores de servicios cinegéticos y de pesca deportiva para posicionar a Mazatlán en estos segmentos.*	*SECTUR Estatal*	*Históricamente en el destino las actividades cinegéticas y de pesca deportiva han sido populares, sobre todo para el turismo extranjero ya que el destino cuenta con los recursos de infraestructura y naturales para ello.*
	Coordinar esfuerzos entre hoteleros y estos dos segmentos para ofrecer promociones a través de productos y paquetes innovadores complementarios.	*SECTUR Estatal*	
	Revisión de regulación para el desarrollo del turismo cinegético para agilizar la tramitología de la actividad.	*SECTUR Estatal*	
	Colaborar con información, folletos, promoción y la participación en foros relacionados con la actividad cinegética y de pesca deportiva.	*SECTUR Estatal*	

Proyecto para incentivar la diversificación de productos y servicios turísticos.	*Establecer vinculación con los prestadores de servicios cinegéticos y de pesca deportiva para posicionar a Mazatlán en estos segmentos.*	*SECTUR Estatal*	*Históricamente en el destino las actividades cinegéticas y de pesca deportiva han sido populares, sobre todo para el turismo extranjero ya que el destino cuenta con los recursos de infraestructura y naturales para ello.*
	Coordinar esfuerzos entre hoteleros y estos dos segmentos para ofrecer promociones a través de productos y paquetes innovadores complementarios.	*SECTUR Estatal*	
	Revisión de regulación para el desarrollo del turismo cinegético para agilizar la tramitología de la actividad.	*SECTUR Estatal*	
	Colaborar con información, folletos, promoción y la participación en foros relacionados con la actividad cinegética y de pesca deportiva.	*SECTUR Estatal*	

Proyecto para incentivar la diversificación de productos y servicios turísticos.	*Establecer vinculación con los prestadores de servicios cinegéticos y de pesca deportiva para posicionar a Mazatlán en estos segmentos.*	*SECTUR Estatal*	*Históricamente en el destino las actividades cinegéticas y de pesca deportiva han sido populares, sobre todo para el turismo extranjero ya que el destino cuenta con los recursos de infraestructura y naturales para ello.*
	Coordinar esfuerzos entre hoteleros y estos dos segmentos para ofrecer promociones a través de productos y paquetes innovadores complementarios.	*SECTUR Estatal*	
	Revisión de regulación para el desarrollo del turismo cinegético para agilizar la tramitología de la actividad.	*SECTUR Estatal*	
	Colaborar con información, folletos, promoción y la participación en foros relacionados con la actividad cinegética y de pesca deportiva.	*SECTUR Estatal*	

Proyecto para incentivar la diversificación de productos y servicios turísticos.	*Establecer vinculación con los prestadores de servicios cinegéticos y de pesca deportiva para posicionar a Mazatlán en estos segmentos.*	*SECTUR Estatal*	*Históricamente en el destino las actividades cinegéticas y de pesca deportiva han sido populares, sobre todo para el turismo extranjero ya que el destino cuenta con los recursos de infraestructura y naturales para ello.*
	Coordinar esfuerzos entre hoteleros y estos dos segmentos para ofrecer promociones a través de productos y paquetes innovadores complementarios.	*SECTUR Estatal*	
	Revisión de regulación para el desarrollo del turismo cinegético para agilizar la tramitología de la actividad.	*SECTUR Estatal*	
	Colaborar con información, folletos, promoción y la participación en foros relacionados con la actividad cinegética y de pesca deportiva.	*SECTUR Estatal*	

Proyecto para incentivar la diversificación de productos y servicios turísticos.	*Establecer vinculación con los prestadores de servicios cinegéticos y de pesca deportiva para posicionar a Mazatlán en estos segmentos.*	*SECTUR Estatal*	*Históricamente en el destino las actividades cinegéticas y de pesca deportiva han sido populares, sobre todo para el turismo extranjero ya que el destino cuenta con los recursos de infraestructura y naturales para ello.*
	Coordinar esfuerzos entre hoteleros y estos dos segmentos para ofrecer promociones a través de productos y paquetes innovadores complementarios.	*SECTUR Estatal*	
	Revisión de regulación para el desarrollo del turismo cinegético para agilizar la tramitología de la actividad.	*SECTUR Estatal*	
	Colaborar con información, folletos, promoción y la participación en foros relacionados con la actividad cinegética y de pesca deportiva.	*SECTUR Estatal*	

Proyecto para incentivar la diversificación de productos y servicios turísticos.	*Establecer vinculación con los prestadores de servicios cinegéticos y de pesca deportiva para posicionar a Mazatlán en estos segmentos.*	*SECTUR Estatal*	*Históricamente en el destino las actividades cinegéticas y de pesca deportiva han sido populares, sobre todo para el turismo extranjero ya que el destino cuenta con los recursos de infraestructura y naturales para ello.*
	Coordinar esfuerzos entre hoteleros y estos dos segmentos para ofrecer promociones a través de productos y paquetes innovadores complementarios.	*SECTUR Estatal*	
	Revisión de regulación para el desarrollo del turismo cinegético para agilizar la tramitología de la actividad.	*SECTUR Estatal*	
	Colaborar con información, folletos, promoción y la participación en foros relacionados con la actividad cinegética y de pesca deportiva.	*SECTUR Estatal*	

Proyecto para incentivar la diversificación de productos y servicios turísticos.	*Establecer vinculación con los prestadores de servicios cinegéticos y de pesca deportiva para posicionar a Mazatlán en estos segmentos.*	*SECTUR Estatal*	*Históricamente en el destino las actividades cinegéticas y de pesca deportiva han sido populares, sobre todo para el turismo extranjero ya que el destino cuenta con los recursos de infraestructura y naturales para ello.*
	Coordinar esfuerzos entre hoteleros y estos dos segmentos para ofrecer promociones a través de productos y paquetes innovadores complementarios.	*SECTUR Estatal*	
	Revisión de regulación para el desarrollo del turismo cinegético para agilizar la tramitología de la actividad.	*SECTUR Estatal*	
	Colaborar con información, folletos, promoción y la participación en foros relacionados con la actividad cinegética y de pesca deportiva.	*SECTUR Estatal*	

Proyecto para incentivar la diversificación de productos y servicios turísticos.	*Establecer vinculación con los prestadores de servicios cinegéticos y de pesca deportiva para posicionar a Mazatlán en estos segmentos.*	*SECTUR Estatal*	*Históricamente en el destino las actividades cinegéticas y de pesca deportiva han sido populares, sobre todo para el turismo extranjero ya que el destino cuenta con los recursos de infraestructura y naturales para ello.*
	Coordinar esfuerzos entre hoteleros y estos dos segmentos para ofrecer promociones a través de productos y paquetes innovadores complementarios.	*SECTUR Estatal*	
	Revisión de regulación para el desarrollo del turismo cinegético para agilizar la tramitología de la actividad.	*SECTUR Estatal*	
	Colaborar con información, folletos, promoción y la participación en foros relacionados con la actividad cinegética y de pesca deportiva.	*SECTUR Estatal*	

Proyecto para incentivar la diversificación de productos y servicios turísticos.	*Establecer vinculación con los prestadores de servicios cinegéticos y de pesca deportiva para posicionar a Mazatlán en estos segmentos.*	*SECTUR Estatal*	*Históricamente en el destino las actividades cinegéticas y de pesca deportiva han sido populares, sobre todo para el turismo extranjero ya que el destino cuenta con los recursos de infraestructura y naturales para ello.*
	Coordinar esfuerzos entre hoteleros y estos dos segmentos para ofrecer promociones a través de productos y paquetes innovadores complementarios.	*SECTUR Estatal*	
	Revisión de regulación para el desarrollo del turismo cinegético para agilizar la tramitología de la actividad.	*SECTUR Estatal*	
	Colaborar con información, folletos, promoción y la participación en foros relacionados con la actividad cinegética y de pesca deportiva.	*SECTUR Estatal*	

Proyecto para incentivar la diversificación de productos y servicios turísticos.	*Establecer vinculación con los prestadores de servicios cinegéticos y de pesca deportiva para posicionar a Mazatlán en estos segmentos.*	*SECTUR Estatal*	*Históricamente en el destino las actividades cinegéticas y de pesca deportiva han sido populares, sobre todo para el turismo extranjero ya que el destino cuenta con los recursos de infraestructura y naturales para ello.*
	Coordinar esfuerzos entre hoteleros y estos dos segmentos para ofrecer promociones a través de productos y paquetes innovadores complementarios.	*SECTUR Estatal*	
	Revisión de regulación para el desarrollo del turismo cinegético para agilizar la tramitología de la actividad.	*SECTUR Estatal*	
	Colaborar con información, folletos, promoción y la participación en foros relacionados con la actividad cinegética y de pesca deportiva.	*SECTUR Estatal*	

Proyecto para incentivar la diversificación de productos y servicios turísticos.	*Establecer vinculación con los prestadores de servicios cinegéticos y de pesca deportiva para posicionar a Mazatlán en estos segmentos.*	*SECTUR Estatal*	*Históricamente en el destino las actividades cinegéticas y de pesca deportiva han sido populares, sobre todo para el turismo extranjero ya que el destino cuenta con los recursos de infraestructura y naturales para ello.*
	Coordinar esfuerzos entre hoteleros y estos dos segmentos para ofrecer promociones a través de productos y paquetes innovadores complementarios.	*SECTUR Estatal*	
	Revisión de regulación para el desarrollo del turismo cinegético para agilizar la tramitología de la actividad.	*SECTUR Estatal*	
	Colaborar con información, folletos, promoción y la participación en foros relacionados con la actividad cinegética y de pesca deportiva.	*SECTUR Estatal*	

Proyecto para incentivar la diversificación de productos y servicios turísticos.	*Establecer vinculación con los prestadores de servicios cinegéticos y de pesca deportiva para posicionar a Mazatlán en estos segmentos.*	*SECTUR Estatal*	*Históricamente en el destino las actividades cinegéticas y de pesca deportiva han sido populares, sobre todo para el turismo extranjero ya que el destino cuenta con los recursos de infraestructura y naturales para ello.*
	Coordinar esfuerzos entre hoteleros y estos dos segmentos para ofrecer promociones a través de productos y paquetes innovadores complementarios.	*SECTUR Estatal*	
	Revisión de regulación para el desarrollo del turismo cinegético para agilizar la tramitología de la actividad.	*SECTUR Estatal*	
	Colaborar con información, folletos, promoción y la participación en foros relacionados con la actividad cinegética y de pesca deportiva.	*SECTUR Estatal*	

Proyecto para incentivar la diversificación de productos y servicios turísticos.	*Establecer vinculación con los prestadores de servicios cinegéticos y de pesca deportiva para posicionar a Mazatlán en estos segmentos.*	*SECTUR Estatal*	*Históricamente en el destino las actividades cinegéticas y de pesca deportiva han sido populares, sobre todo para el turismo extranjero ya que el destino cuenta con los recursos de infraestructura y naturales para ello.*
	Coordinar esfuerzos entre hoteleros y estos dos segmentos para ofrecer promociones a través de productos y paquetes innovadores complementarios.	*SECTUR Estatal*	
	Revisión de regulación para el desarrollo del turismo cinegético para agilizar la tramitología de la actividad.	*SECTUR Estatal*	
	Colaborar con información, folletos, promoción y la participación en foros relacionados con la actividad cinegética y de pesca deportiva.	*SECTUR Estatal*	

Proyecto para incentivar la diversificación de productos y servicios turísticos.	*Establecer vinculación con los prestadores de servicios cinegéticos y de pesca deportiva para posicionar a Mazatlán en estos segmentos.*	*SECTUR Estatal*	*Históricamente en el destino las actividades cinegéticas y de pesca deportiva han sido populares, sobre todo para el turismo extranjero ya que el destino cuenta con los recursos de infraestructura y naturales para ello.*
	Coordinar esfuerzos entre hoteleros y estos dos segmentos para ofrecer promociones a través de productos y paquetes innovadores complementarios.	*SECTUR Estatal*	
	Revisión de regulación para el desarrollo del turismo cinegético para agilizar la tramitología de la actividad.	*SECTUR Estatal*	
	Colaborar con información, folletos, promoción y la participación en foros relacionados con la actividad cinegética y de pesca deportiva.	*SECTUR Estatal*	

Proyecto para incentivar la diversificación de productos y servicios turísticos.	*Establecer vinculación con los prestadores de servicios cinegéticos y de pesca deportiva para posicionar a Mazatlán en estos segmentos.*	*SECTUR Estatal*	*Históricamente en el destino las actividades cinegéticas y de pesca deportiva han sido populares, sobre todo para el turismo extranjero ya que el destino cuenta con los recursos de infraestructura y naturales para ello.*
	Coordinar esfuerzos entre hoteleros y estos dos segmentos para ofrecer promociones a través de productos y paquetes innovadores complementarios.	*SECTUR Estatal*	
	Revisión de regulación para el desarrollo del turismo cinegético para agilizar la tramitología de la actividad.	*SECTUR Estatal*	
	Colaborar con información, folletos, promoción y la participación en foros relacionados con la actividad cinegética y de pesca deportiva.	*SECTUR Estatal*	

Proyecto para incentivar la diversificación de productos y servicios turísticos.	*Establecer vinculación con los prestadores de servicios cinegéticos y de pesca deportiva para posicionar a Mazatlán en estos segmentos.*	*SECTUR Estatal*	*Históricamente en el destino las actividades cinegéticas y de pesca deportiva han sido populares, sobre todo para el turismo extranjero ya que el destino cuenta con los recursos de infraestructura y naturales para ello.*
	Coordinar esfuerzos entre hoteleros y estos dos segmentos para ofrecer promociones a través de productos y paquetes innovadores complementarios.	*SECTUR Estatal*	
	Revisión de regulación para el desarrollo del turismo cinegético para agilizar la tramitología de la actividad.	*SECTUR Estatal*	
	Colaborar con información, folletos, promoción y la participación en foros relacionados con la actividad cinegética y de pesca deportiva.	*SECTUR Estatal*	

Proyecto para incentivar la diversificación de productos y servicios turísticos.	*Establecer vinculación con los prestadores de servicios cinegéticos y de pesca deportiva para posicionar a Mazatlán en estos segmentos.*	*SECTUR Estatal*	*Históricamente en el destino las actividades cinegéticas y de pesca deportiva han sido populares, sobre todo para el turismo extranjero ya que el destino cuenta con los recursos de infraestructura y naturales para ello.*
	Coordinar esfuerzos entre hoteleros y estos dos segmentos para ofrecer promociones a través de productos y paquetes innovadores complementarios.	*SECTUR Estatal*	
	Revisión de regulación para el desarrollo del turismo cinegético para agilizar la tramitología de la actividad.	*SECTUR Estatal*	
	Colaborar con información, folletos, promoción y la participación en foros relacionados con la actividad cinegética y de pesca deportiva.	*SECTUR Estatal*	

Proyecto para incentivar la diversificación de productos y servicios turísticos.	*Establecer vinculación con los prestadores de servicios cinegéticos y de pesca deportiva para posicionar a Mazatlán en estos segmentos.*	*SECTUR Estatal*	*Históricamente en el destino las actividades cinegéticas y de pesca deportiva han sido populares, sobre todo para el turismo extranjero ya que el destino cuenta con los recursos de infraestructura y naturales para ello.*
	Coordinar esfuerzos entre hoteleros y estos dos segmentos para ofrecer promociones a través de productos y paquetes innovadores complementarios.	*SECTUR Estatal*	
	Revisión de regulación para el desarrollo del turismo cinegético para agilizar la tramitología de la actividad.	*SECTUR Estatal*	
	Colaborar con información, folletos, promoción y la participación en foros relacionados con la actividad cinegética y de pesca deportiva.	*SECTUR Estatal*	

Proyecto para incentivar la diversificación de productos y servicios turísticos.	*Establecer vinculación con los prestadores de servicios cinegéticos y de pesca deportiva para posicionar a Mazatlán en estos segmentos.*	*SECTUR Estatal*	*Históricamente en el destino las actividades cinegéticas y de pesca deportiva han sido populares, sobre todo para el turismo extranjero ya que el destino cuenta con los recursos de infraestructura y naturales para ello.*
	Coordinar esfuerzos entre hoteleros y estos dos segmentos para ofrecer promociones a través de productos y paquetes innovadores complementarios.	*SECTUR Estatal*	
	Revisión de regulación para el desarrollo del turismo cinegético para agilizar la tramitología de la actividad.	*SECTUR Estatal*	
	Colaborar con información, folletos, promoción y la participación en foros relacionados con la actividad cinegética y de pesca deportiva.	*SECTUR Estatal*	

Proyecto para incentivar la diversificación de productos y servicios turísticos.	*Establecer vinculación con los prestadores de servicios cinegéticos y de pesca deportiva para posicionar a Mazatlán en estos segmentos.*	*SECTUR Estatal*	*Históricamente en el destino las actividades cinegéticas y de pesca deportiva han sido populares, sobre todo para el turismo extranjero ya que el destino cuenta con los recursos de infraestructura y naturales para ello.*
	Coordinar esfuerzos entre hoteleros y estos dos segmentos para ofrecer promociones a través de productos y paquetes innovadores complementarios.	*SECTUR Estatal*	
	Revisión de regulación para el desarrollo del turismo cinegético para agilizar la tramitología de la actividad.	*SECTUR Estatal*	
	Colaborar con información, folletos, promoción y la participación en foros relacionados con la actividad cinegética y de pesca deportiva.	*SECTUR Estatal*	

Proyecto para incentivar la diversificación de productos y servicios turísticos.	*Establecer vinculación con los prestadores de servicios cinegéticos y de pesca deportiva para posicionar a Mazatlán en estos segmentos.*	*SECTUR Estatal*	*Históricamente en el destino las actividades cinegéticas y de pesca deportiva han sido populares, sobre todo para el turismo extranjero ya que el destino cuenta con los recursos de infraestructura y naturales para ello.*
	Coordinar esfuerzos entre hoteleros y estos dos segmentos para ofrecer promociones a través de productos y paquetes innovadores complementarios.	*SECTUR Estatal*	
	Revisión de regulación para el desarrollo del turismo cinegético para agilizar la tramitología de la actividad.	*SECTUR Estatal*	
	Colaborar con información, folletos, promoción y la participación en foros relacionados con la actividad cinegética y de pesca deportiva.	*SECTUR Estatal*	

Proyecto para incentivar la diversificación de productos y servicios turísticos.	*Establecer vinculación con los prestadores de servicios cinegéticos y de pesca deportiva para posicionar a Mazatlán en estos segmentos.*	*SECTUR Estatal*	*Históricamente en el destino las actividades cinegéticas y de pesca deportiva han sido populares, sobre todo para el turismo extranjero ya que el destino cuenta con los recursos de infraestructura y naturales para ello.*
	Coordinar esfuerzos entre hoteleros y estos dos segmentos para ofrecer promociones a través de productos y paquetes innovadores complementarios.	*SECTUR Estatal*	
	Revisión de regulación para el desarrollo del turismo cinegético para agilizar la tramitología de la actividad.	*SECTUR Estatal*	
	Colaborar con información, folletos, promoción y la participación en foros relacionados con la actividad cinegética y de pesca deportiva.	*SECTUR Estatal*	

Proyecto para incentivar la diversificación de productos y servicios turísticos.	*Establecer vinculación con los prestadores de servicios cinegéticos y de pesca deportiva para posicionar a Mazatlán en estos segmentos.*	*SECTUR Estatal*	*Históricamente en el destino las actividades cinegéticas y de pesca deportiva han sido populares, sobre todo para el turismo extranjero ya que el destino cuenta con los recursos de infraestructura y naturales para ello.*
	Coordinar esfuerzos entre hoteleros y estos dos segmentos para ofrecer promociones a través de productos y paquetes innovadores complementarios.	*SECTUR Estatal*	
	Revisión de regulación para el desarrollo del turismo cinegético para agilizar la tramitología de la actividad.	*SECTUR Estatal*	
	Colaborar con información, folletos, promoción y la participación en foros relacionados con la actividad cinegética y de pesca deportiva.	*SECTUR Estatal*	

Proyecto para incentivar la diversificación de productos y servicios turísticos.	*Establecer vinculación con los prestadores de servicios cinegéticos y de pesca deportiva para posicionar a Mazatlán en estos segmentos.*	*SECTUR Estatal*	*Históricamente en el destino las actividades cinegéticas y de pesca deportiva han sido populares, sobre todo para el turismo extranjero ya que el destino cuenta con los recursos de infraestructura y naturales para ello.*
	Coordinar esfuerzos entre hoteleros y estos dos segmentos para ofrecer promociones a través de productos y paquetes innovadores complementarios.	*SECTUR Estatal*	
	Revisión de regulación para el desarrollo del turismo cinegético para agilizar la tramitología de la actividad.	*SECTUR Estatal*	
	Colaborar con información, folletos, promoción y la participación en foros relacionados con la actividad cinegética y de pesca deportiva.	*SECTUR Estatal*	

Proyecto para incentivar la diversificación de productos y servicios turísticos.	*Establecer vinculación con los prestadores de servicios cinegéticos y de pesca deportiva para posicionar a Mazatlán en estos segmentos.*	*SECTUR Estatal*	*Históricamente en el destino las actividades cinegéticas y de pesca deportiva han sido populares, sobre todo para el turismo extranjero ya que el destino cuenta con los recursos de infraestructura y naturales para ello.*
	Coordinar esfuerzos entre hoteleros y estos dos segmentos para ofrecer promociones a través de productos y paquetes innovadores complementarios.	*SECTUR Estatal*	
	Revisión de regulación para el desarrollo del turismo cinegético para agilizar la tramitología de la actividad.	*SECTUR Estatal*	
	Colaborar con información, folletos, promoción y la participación en foros relacionados con la actividad cinegética y de pesca deportiva.	*SECTUR Estatal*	

Proyecto para incentivar la diversificación de productos y servicios turísticos.	*Establecer vinculación con los prestadores de servicios cinegéticos y de pesca deportiva para posicionar a Mazatlán en estos segmentos.*	*SECTUR Estatal*	*Históricamente en el destino las actividades cinegéticas y de pesca deportiva han sido populares, sobre todo para el turismo extranjero ya que el destino cuenta con los recursos de infraestructura y naturales para ello.*
	Coordinar esfuerzos entre hoteleros y estos dos segmentos para ofrecer promociones a través de productos y paquetes innovadores complementarios.	*SECTUR Estatal*	
	Revisión de regulación para el desarrollo del turismo cinegético para agilizar la tramitología de la actividad.	*SECTUR Estatal*	
	Colaborar con información, folletos, promoción y la participación en foros relacionados con la actividad cinegética y de pesca deportiva.	*SECTUR Estatal*	

Proyecto para incentivar la diversificación de productos y servicios turísticos.	*Establecer vinculación con los prestadores de servicios cinegéticos y de pesca deportiva para posicionar a Mazatlán en estos segmentos.*	*SECTUR Estatal*	*Históricamente en el destino las actividades cinegéticas y de pesca deportiva han sido populares, sobre todo para el turismo extranjero ya que el destino cuenta con los recursos de infraestructura y naturales para ello.*
	Coordinar esfuerzos entre hoteleros y estos dos segmentos para ofrecer promociones a través de productos y paquetes innovadores complementarios.	*SECTUR Estatal*	
	Revisión de regulación para el desarrollo del turismo cinegético para agilizar la tramitología de la actividad.	*SECTUR Estatal*	
	Colaborar con información, folletos, promoción y la participación en foros relacionados con la actividad cinegética y de pesca deportiva.	*SECTUR Estatal*	

Proyecto para incentivar la diversificación de productos y servicios turísticos.	*Establecer vinculación con los prestadores de servicios cinegéticos y de pesca deportiva para posicionar a Mazatlán en estos segmentos.*	*SECTUR Estatal*	*Históricamente en el destino las actividades cinegéticas y de pesca deportiva han sido populares, sobre todo para el turismo extranjero ya que el destino cuenta con los recursos de infraestructura y naturales para ello.*
	Coordinar esfuerzos entre hoteleros y estos dos segmentos para ofrecer promociones a través de productos y paquetes innovadores complementarios.	*SECTUR Estatal*	
	Revisión de regulación para el desarrollo del turismo cinegético para agilizar la tramitología de la actividad.	*SECTUR Estatal*	
	Colaborar con información, folletos, promoción y la participación en foros relacionados con la actividad cinegética y de pesca deportiva.	*SECTUR Estatal*	

Proyecto para incentivar la diversificación de productos y servicios turísticos.	*Establecer vinculación con los prestadores de servicios cinegéticos y de pesca deportiva para posicionar a Mazatlán en estos segmentos.*	*SECTUR Estatal*	*Históricamente en el destino las actividades cinegéticas y de pesca deportiva han sido populares, sobre todo para el turismo extranjero ya que el destino cuenta con los recursos de infraestructura y naturales para ello.*
	Coordinar esfuerzos entre hoteleros y estos dos segmentos para ofrecer promociones a través de productos y paquetes innovadores complementarios.	*SECTUR Estatal*	
	Revisión de regulación para el desarrollo del turismo cinegético para agilizar la tramitología de la actividad.	*SECTUR Estatal*	
	Colaborar con información, folletos, promoción y la participación en foros relacionados con la actividad cinegética y de pesca deportiva.	*SECTUR Estatal*	

Proyecto para incentivar la diversificación de productos y servicios turísticos.	*Establecer vinculación con los prestadores de servicios cinegéticos y de pesca deportiva para posicionar a Mazatlán en estos segmentos.*	*SECTUR Estatal*	*Históricamente en el destino las actividades cinegéticas y de pesca deportiva han sido populares, sobre todo para el turismo extranjero ya que el destino cuenta con los recursos de infraestructura y naturales para ello.*
	Coordinar esfuerzos entre hoteleros y estos dos segmentos para ofrecer promociones a través de productos y paquetes innovadores complementarios.	*SECTUR Estatal*	
	Revisión de regulación para el desarrollo del turismo cinegético para agilizar la tramitología de la actividad.	*SECTUR Estatal*	
	Colaborar con información, folletos, promoción y la participación en foros relacionados con la actividad cinegética y de pesca deportiva.	*SECTUR Estatal*	

Proyecto para incentivar la diversificación de productos y servicios turísticos.	*Establecer vinculación con los prestadores de servicios cinegéticos y de pesca deportiva para posicionar a Mazatlán en estos segmentos.*	*SECTUR Estatal*	*Históricamente en el destino las actividades cinegéticas y de pesca deportiva han sido populares, sobre todo para el turismo extranjero ya que el destino cuenta con los recursos de infraestructura y naturales para ello.*
	Coordinar esfuerzos entre hoteleros y estos dos segmentos para ofrecer promociones a través de productos y paquetes innovadores complementarios.	*SECTUR Estatal*	
	Revisión de regulación para el desarrollo del turismo cinegético para agilizar la tramitología de la actividad.	*SECTUR Estatal*	
	Colaborar con información, folletos, promoción y la participación en foros relacionados con la actividad cinegética y de pesca deportiva.	*SECTUR Estatal*	

Proyecto para incentivar la diversificación de productos y servicios turísticos.	*Establecer vinculación con los prestadores de servicios cinegéticos y de pesca deportiva para posicionar a Mazatlán en estos segmentos.*	*SECTUR Estatal*	*Históricamente en el destino las actividades cinegéticas y de pesca deportiva han sido populares, sobre todo para el turismo extranjero ya que el destino cuenta con los recursos de infraestructura y naturales para ello.*
	Coordinar esfuerzos entre hoteleros y estos dos segmentos para ofrecer promociones a través de productos y paquetes innovadores complementarios.	*SECTUR Estatal*	
	Revisión de regulación para el desarrollo del turismo cinegético para agilizar la tramitología de la actividad.	*SECTUR Estatal*	
	Colaborar con información, folletos, promoción y la participación en foros relacionados con la actividad cinegética y de pesca deportiva.	*SECTUR Estatal*	

Proyecto para incentivar la diversificación de productos y servicios turísticos.	*Establecer vinculación con los prestadores de servicios cinegéticos y de pesca deportiva para posicionar a Mazatlán en estos segmentos.*	*SECTUR Estatal*	*Históricamente en el destino las actividades cinegéticas y de pesca deportiva han sido populares, sobre todo para el turismo extranjero ya que el destino cuenta con los recursos de infraestructura y naturales para ello.*
	Coordinar esfuerzos entre hoteleros y estos dos segmentos para ofrecer promociones a través de productos y paquetes innovadores complementarios.	*SECTUR Estatal*	
	Revisión de regulación para el desarrollo del turismo cinegético para agilizar la tramitología de la actividad.	*SECTUR Estatal*	
	Colaborar con información, folletos, promoción y la participación en foros relacionados con la actividad cinegética y de pesca deportiva.	*SECTUR Estatal*	

Proyecto para incentivar la diversificación de productos y servicios turísticos.	*Establecer vinculación con los prestadores de servicios cinegéticos y de pesca deportiva para posicionar a Mazatlán en estos segmentos.*	*SECTUR Estatal*	*Históricamente en el destino las actividades cinegéticas y de pesca deportiva han sido populares, sobre todo para el turismo extranjero ya que el destino cuenta con los recursos de infraestructura y naturales para ello.*
	Coordinar esfuerzos entre hoteleros y estos dos segmentos para ofrecer promociones a través de productos y paquetes innovadores complementarios.	*SECTUR Estatal*	
	Revisión de regulación para el desarrollo del turismo cinegético para agilizar la tramitología de la actividad.	*SECTUR Estatal*	
	Colaborar con información, folletos, promoción y la participación en foros relacionados con la actividad cinegética y de pesca deportiva.	*SECTUR Estatal*	

Proyecto para incentivar la diversificación de productos y servicios turísticos.	*Establecer vinculación con los prestadores de servicios cinegéticos y de pesca deportiva para posicionar a Mazatlán en estos segmentos.*	*SECTUR Estatal*	*Históricamente en el destino las actividades cinegéticas y de pesca deportiva han sido populares, sobre todo para el turismo extranjero ya que el destino cuenta con los recursos de infraestructura y naturales para ello.*
	Coordinar esfuerzos entre hoteleros y estos dos segmentos para ofrecer promociones a través de productos y paquetes innovadores complementarios.	*SECTUR Estatal*	
	Revisión de regulación para el desarrollo del turismo cinegético para agilizar la tramitología de la actividad.	*SECTUR Estatal*	
	Colaborar con información, folletos, promoción y la participación en foros relacionados con la actividad cinegética y de pesca deportiva.	*SECTUR Estatal*	

Proyecto para incentivar la diversificación de productos y servicios turísticos.	*Establecer vinculación con los prestadores de servicios cinegéticos y de pesca deportiva para posicionar a Mazatlán en estos segmentos.*	*SECTUR Estatal*	*Históricamente en el destino las actividades cinegéticas y de pesca deportiva han sido populares, sobre todo para el turismo extranjero ya que el destino cuenta con los recursos de infraestructura y naturales para ello.*
	Coordinar esfuerzos entre hoteleros y estos dos segmentos para ofrecer promociones a través de productos y paquetes innovadores complementarios.	*SECTUR Estatal*	
	Revisión de regulación para el desarrollo del turismo cinegético para agilizar la tramitología de la actividad.	*SECTUR Estatal*	
	Colaborar con información, folletos, promoción y la participación en foros relacionados con la actividad cinegética y de pesca deportiva.	*SECTUR Estatal*	

Proyecto para incentivar la diversificación de productos y servicios turísticos.	*Establecer vinculación con los prestadores de servicios cinegéticos y de pesca deportiva para posicionar a Mazatlán en estos segmentos.*	*SECTUR Estatal*	*Históricamente en el destino las actividades cinegéticas y de pesca deportiva han sido populares, sobre todo para el turismo extranjero ya que el destino cuenta con los recursos de infraestructura y naturales para ello.*
	Coordinar esfuerzos entre hoteleros y estos dos segmentos para ofrecer promociones a través de productos y paquetes innovadores complementarios.	*SECTUR Estatal*	
	Revisión de regulación para el desarrollo del turismo cinegético para agilizar la tramitología de la actividad.	*SECTUR Estatal*	
	Colaborar con información, folletos, promoción y la participación en foros relacionados con la actividad cinegética y de pesca deportiva.	*SECTUR Estatal*	

Proyecto para incentivar la diversificación de productos y servicios turísticos.	*Establecer vinculación con los prestadores de servicios cinegéticos y de pesca deportiva para posicionar a Mazatlán en estos segmentos.*	*SECTUR Estatal*	*Históricamente en el destino las actividades cinegéticas y de pesca deportiva han sido populares, sobre todo para el turismo extranjero ya que el destino cuenta con los recursos de infraestructura y naturales para ello.*
	Coordinar esfuerzos entre hoteleros y estos dos segmentos para ofrecer promociones a través de productos y paquetes innovadores complementarios.	*SECTUR Estatal*	
	Revisión de regulación para el desarrollo del turismo cinegético para agilizar la tramitología de la actividad.	*SECTUR Estatal*	
	Colaborar con información, folletos, promoción y la participación en foros relacionados con la actividad cinegética y de pesca deportiva.	*SECTUR Estatal*	

Proyecto para incentivar la diversificación de productos y servicios turísticos.	*Establecer vinculación con los prestadores de servicios cinegéticos y de pesca deportiva para posicionar a Mazatlán en estos segmentos.*	*SECTUR Estatal*	*Históricamente en el destino las actividades cinegéticas y de pesca deportiva han sido populares, sobre todo para el turismo extranjero ya que el destino cuenta con los recursos de infraestructura y naturales para ello.*
	Coordinar esfuerzos entre hoteleros y estos dos segmentos para ofrecer promociones a través de productos y paquetes innovadores complementarios.	*SECTUR Estatal*	
	Revisión de regulación para el desarrollo del turismo cinegético para agilizar la tramitología de la actividad.	*SECTUR Estatal*	
	Colaborar con información, folletos, promoción y la participación en foros relacionados con la actividad cinegética y de pesca deportiva.	*SECTUR Estatal*	

Proyecto para incentivar la diversificación de productos y servicios turísticos.	*Establecer vinculación con los prestadores de servicios cinegéticos y de pesca deportiva para posicionar a Mazatlán en estos segmentos.*	*SECTUR Estatal*	*Históricamente en el destino las actividades cinegéticas y de pesca deportiva han sido populares, sobre todo para el turismo extranjero ya que el destino cuenta con los recursos de infraestructura y naturales para ello.*
	Coordinar esfuerzos entre hoteleros y estos dos segmentos para ofrecer promociones a través de productos y paquetes innovadores complementarios.	*SECTUR Estatal*	
	Revisión de regulación para el desarrollo del turismo cinegético para agilizar la tramitología de la actividad.	*SECTUR Estatal*	
	Colaborar con información, folletos, promoción y la participación en foros relacionados con la actividad cinegética y de pesca deportiva.	*SECTUR Estatal*	

Proyecto para incentivar la diversificación de productos y servicios turísticos.	*Establecer vinculación con los prestadores de servicios cinegéticos y de pesca deportiva para posicionar a Mazatlán en estos segmentos.*	*SECTUR Estatal*	*Históricamente en el destino las actividades cinegéticas y de pesca deportiva han sido populares, sobre todo para el turismo extranjero ya que el destino cuenta con los recursos de infraestructura y naturales para ello.*
	Coordinar esfuerzos entre hoteleros y estos dos segmentos para ofrecer promociones a través de productos y paquetes innovadores complementarios.	*SECTUR Estatal*	
	Revisión de regulación para el desarrollo del turismo cinegético para agilizar la tramitología de la actividad.	*SECTUR Estatal*	
	Colaborar con información, folletos, promoción y la participación en foros relacionados con la actividad cinegética y de pesca deportiva.	*SECTUR Estatal*	

Proyecto para incentivar la diversificación de productos y servicios turísticos.	*Establecer vinculación con los prestadores de servicios cinegéticos y de pesca deportiva para posicionar a Mazatlán en estos segmentos.*	*SECTUR Estatal*	*Históricamente en el destino las actividades cinegéticas y de pesca deportiva han sido populares, sobre todo para el turismo extranjero ya que el destino cuenta con los recursos de infraestructura y naturales para ello.*
	Coordinar esfuerzos entre hoteleros y estos dos segmentos para ofrecer promociones a través de productos y paquetes innovadores complementarios.	*SECTUR Estatal*	
	Revisión de regulación para el desarrollo del turismo cinegético para agilizar la tramitología de la actividad.	*SECTUR Estatal*	
	Colaborar con información, folletos, promoción y la participación en foros relacionados con la actividad cinegética y de pesca deportiva.	*SECTUR Estatal*	

Proyecto para incentivar la diversificación de productos y servicios turísticos.	*Establecer vinculación con los prestadores de servicios cinegéticos y de pesca deportiva para posicionar a Mazatlán en estos segmentos.*	*SECTUR Estatal*	*Históricamente en el destino las actividades cinegéticas y de pesca deportiva han sido populares, sobre todo para el turismo extranjero ya que el destino cuenta con los recursos de infraestructura y naturales para ello.*
	Coordinar esfuerzos entre hoteleros y estos dos segmentos para ofrecer promociones a través de productos y paquetes innovadores complementarios.	*SECTUR Estatal*	
	Revisión de regulación para el desarrollo del turismo cinegético para agilizar la tramitología de la actividad.	*SECTUR Estatal*	
	Colaborar con información, folletos, promoción y la participación en foros relacionados con la actividad cinegética y de pesca deportiva.	*SECTUR Estatal*	

Proyecto para incentivar la diversificación de productos y servicios turísticos.	*Establecer vinculación con los prestadores de servicios cinegéticos y de pesca deportiva para posicionar a Mazatlán en estos segmentos.*	*SECTUR Estatal*	*Históricamente en el destino las actividades cinegéticas y de pesca deportiva han sido populares, sobre todo para el turismo extranjero ya que el destino cuenta con los recursos de infraestructura y naturales para ello.*
	Coordinar esfuerzos entre hoteleros y estos dos segmentos para ofrecer promociones a través de productos y paquetes innovadores complementarios.	*SECTUR Estatal*	
	Revisión de regulación para el desarrollo del turismo cinegético para agilizar la tramitología de la actividad.	*SECTUR Estatal*	
	Colaborar con información, folletos, promoción y la participación en foros relacionados con la actividad cinegética y de pesca deportiva.	*SECTUR Estatal*	

Proyecto para incentivar la diversificación de productos y servicios turísticos.	*Establecer vinculación con los prestadores de servicios cinegéticos y de pesca deportiva para posicionar a Mazatlán en estos segmentos.*	*SECTUR Estatal*	*Históricamente en el destino las actividades cinegéticas y de pesca deportiva han sido populares, sobre todo para el turismo extranjero ya que el destino cuenta con los recursos de infraestructura y naturales para ello.*
	Coordinar esfuerzos entre hoteleros y estos dos segmentos para ofrecer promociones a través de productos y paquetes innovadores complementarios.	*SECTUR Estatal*	
	Revisión de regulación para el desarrollo del turismo cinegético para agilizar la tramitología de la actividad.	*SECTUR Estatal*	
	Colaborar con información, folletos, promoción y la participación en foros relacionados con la actividad cinegética y de pesca deportiva.	*SECTUR Estatal*	

Proyecto para incentivar la diversificación de productos y servicios turísticos.	*Establecer vinculación con los prestadores de servicios cinegéticos y de pesca deportiva para posicionar a Mazatlán en estos segmentos.*	*SECTUR Estatal*	*Históricamente en el destino las actividades cinegéticas y de pesca deportiva han sido populares, sobre todo para el turismo extranjero ya que el destino cuenta con los recursos de infraestructura y naturales para ello.*
	Coordinar esfuerzos entre hoteleros y estos dos segmentos para ofrecer promociones a través de productos y paquetes innovadores complementarios.	*SECTUR Estatal*	
	Revisión de regulación para el desarrollo del turismo cinegético para agilizar la tramitología de la actividad.	*SECTUR Estatal*	
	Colaborar con información, folletos, promoción y la participación en foros relacionados con la actividad cinegética y de pesca deportiva.	*SECTUR Estatal*	

Proyecto para incentivar la diversificación de productos y servicios turísticos.	*Establecer vinculación con los prestadores de servicios cinegéticos y de pesca deportiva para posicionar a Mazatlán en estos segmentos.*	*SECTUR Estatal*	*Históricamente en el destino las actividades cinegéticas y de pesca deportiva han sido populares, sobre todo para el turismo extranjero ya que el destino cuenta con los recursos de infraestructura y naturales para ello.*
	Coordinar esfuerzos entre hoteleros y estos dos segmentos para ofrecer promociones a través de productos y paquetes innovadores complementarios.	*SECTUR Estatal*	
	Revisión de regulación para el desarrollo del turismo cinegético para agilizar la tramitología de la actividad.	*SECTUR Estatal*	
	Colaborar con información, folletos, promoción y la participación en foros relacionados con la actividad cinegética y de pesca deportiva.	*SECTUR Estatal*	

Proyecto para incentivar la diversificación de productos y servicios turísticos.	*Establecer vinculación con los prestadores de servicios cinegéticos y de pesca deportiva para posicionar a Mazatlán en estos segmentos.*	*SECTUR Estatal*	*Históricamente en el destino las actividades cinegéticas y de pesca deportiva han sido populares, sobre todo para el turismo extranjero ya que el destino cuenta con los recursos de infraestructura y naturales para ello.*
	Coordinar esfuerzos entre hoteleros y estos dos segmentos para ofrecer promociones a través de productos y paquetes innovadores complementarios.	*SECTUR Estatal*	
	Revisión de regulación para el desarrollo del turismo cinegético para agilizar la tramitología de la actividad.	*SECTUR Estatal*	
	Colaborar con información, folletos, promoción y la participación en foros relacionados con la actividad cinegética y de pesca deportiva.	*SECTUR Estatal*	

Proyecto para incentivar la diversificación de productos y servicios turísticos.	*Establecer vinculación con los prestadores de servicios cinegéticos y de pesca deportiva para posicionar a Mazatlán en estos segmentos.*	*SECTUR Estatal*	*Históricamente en el destino las actividades cinegéticas y de pesca deportiva han sido populares, sobre todo para el turismo extranjero ya que el destino cuenta con los recursos de infraestructura y naturales para ello.*
	Coordinar esfuerzos entre hoteleros y estos dos segmentos para ofrecer promociones a través de productos y paquetes innovadores complementarios.	*SECTUR Estatal*	
	Revisión de regulación para el desarrollo del turismo cinegético para agilizar la tramitología de la actividad.	*SECTUR Estatal*	
	Colaborar con información, folletos, promoción y la participación en foros relacionados con la actividad cinegética y de pesca deportiva.	*SECTUR Estatal*	

Proyecto para incentivar la diversificación de productos y servicios turísticos.	*Establecer vinculación con los prestadores de servicios cinegéticos y de pesca deportiva para posicionar a Mazatlán en estos segmentos.*	*SECTUR Estatal*	*Históricamente en el destino las actividades cinegéticas y de pesca deportiva han sido populares, sobre todo para el turismo extranjero ya que el destino cuenta con los recursos de infraestructura y naturales para ello.*
	Coordinar esfuerzos entre hoteleros y estos dos segmentos para ofrecer promociones a través de productos y paquetes innovadores complementarios.	*SECTUR Estatal*	
	Revisión de regulación para el desarrollo del turismo cinegético para agilizar la tramitología de la actividad.	*SECTUR Estatal*	
	Colaborar con información, folletos, promoción y la participación en foros relacionados con la actividad cinegética y de pesca deportiva.	*SECTUR Estatal*	

Proyecto para incentivar la diversificación de productos y servicios turísticos.	*Establecer vinculación con los prestadores de servicios cinegéticos y de pesca deportiva para posicionar a Mazatlán en estos segmentos.*	*SECTUR Estatal*	*Históricamente en el destino las actividades cinegéticas y de pesca deportiva han sido populares, sobre todo para el turismo extranjero ya que el destino cuenta con los recursos de infraestructura y naturales para ello.*
	Coordinar esfuerzos entre hoteleros y estos dos segmentos para ofrecer promociones a través de productos y paquetes innovadores complementarios.	*SECTUR Estatal*	
	Revisión de regulación para el desarrollo del turismo cinegético para agilizar la tramitología de la actividad.	*SECTUR Estatal*	
	Colaborar con información, folletos, promoción y la participación en foros relacionados con la actividad cinegética y de pesca deportiva.	*SECTUR Estatal*	

Proyecto para incentivar la diversificación de productos y servicios turísticos.	*Establecer vinculación con los prestadores de servicios cinegéticos y de pesca deportiva para posicionar a Mazatlán en estos segmentos.*	*SECTUR Estatal*	*Históricamente en el destino las actividades cinegéticas y de pesca deportiva han sido populares, sobre todo para el turismo extranjero ya que el destino cuenta con los recursos de infraestructura y naturales para ello.*
	Coordinar esfuerzos entre hoteleros y estos dos segmentos para ofrecer promociones a través de productos y paquetes innovadores complementarios.	*SECTUR Estatal*	
	Revisión de regulación para el desarrollo del turismo cinegético para agilizar la tramitología de la actividad.	*SECTUR Estatal*	
	Colaborar con información, folletos, promoción y la participación en foros relacionados con la actividad cinegética y de pesca deportiva.	*SECTUR Estatal*	

Proyecto para incentivar la diversificación de productos y servicios turísticos.	*Establecer vinculación con los prestadores de servicios cinegéticos y de pesca deportiva para posicionar a Mazatlán en estos segmentos.*	*SECTUR Estatal*	*Históricamente en el destino las actividades cinegéticas y de pesca deportiva han sido populares, sobre todo para el turismo extranjero ya que el destino cuenta con los recursos de infraestructura y naturales para ello.*
	Coordinar esfuerzos entre hoteleros y estos dos segmentos para ofrecer promociones a través de productos y paquetes innovadores complementarios.	*SECTUR Estatal*	
	Revisión de regulación para el desarrollo del turismo cinegético para agilizar la tramitología de la actividad.	*SECTUR Estatal*	
	Colaborar con información, folletos, promoción y la participación en foros relacionados con la actividad cinegética y de pesca deportiva.	*SECTUR Estatal*	

Proyecto para incentivar la diversificación de productos y servicios turísticos.	*Establecer vinculación con los prestadores de servicios cinegéticos y de pesca deportiva para posicionar a Mazatlán en estos segmentos.*	*SECTUR Estatal*	*Históricamente en el destino las actividades cinegéticas y de pesca deportiva han sido populares, sobre todo para el turismo extranjero ya que el destino cuenta con los recursos de infraestructura y naturales para ello.*
	Coordinar esfuerzos entre hoteleros y estos dos segmentos para ofrecer promociones a través de productos y paquetes innovadores complementarios.	*SECTUR Estatal*	
	Revisión de regulación para el desarrollo del turismo cinegético para agilizar la tramitología de la actividad.	*SECTUR Estatal*	
	Colaborar con información, folletos, promoción y la participación en foros relacionados con la actividad cinegética y de pesca deportiva.	*SECTUR Estatal*	

Proyecto para incentivar la diversificación de productos y servicios turísticos.	*Establecer vinculación con los prestadores de servicios cinegéticos y de pesca deportiva para posicionar a Mazatlán en estos segmentos.*	*SECTUR Estatal*	*Históricamente en el destino las actividades cinegéticas y de pesca deportiva han sido populares, sobre todo para el turismo extranjero ya que el destino cuenta con los recursos de infraestructura y naturales para ello.*
	Coordinar esfuerzos entre hoteleros y estos dos segmentos para ofrecer promociones a través de productos y paquetes innovadores complementarios.	*SECTUR Estatal*	
	Revisión de regulación para el desarrollo del turismo cinegético para agilizar la tramitología de la actividad.	*SECTUR Estatal*	
	Colaborar con información, folletos, promoción y la participación en foros relacionados con la actividad cinegética y de pesca deportiva.	*SECTUR Estatal*	

Proyecto para incentivar la diversificación de productos y servicios turísticos.	*Establecer vinculación con los prestadores de servicios cinegéticos y de pesca deportiva para posicionar a Mazatlán en estos segmentos.*	*SECTUR Estatal*	*Históricamente en el destino las actividades cinegéticas y de pesca deportiva han sido populares, sobre todo para el turismo extranjero ya que el destino cuenta con los recursos de infraestructura y naturales para ello.*
	Coordinar esfuerzos entre hoteleros y estos dos segmentos para ofrecer promociones a través de productos y paquetes innovadores complementarios.	*SECTUR Estatal*	
	Revisión de regulación para el desarrollo del turismo cinegético para agilizar la tramitología de la actividad.	*SECTUR Estatal*	
	Colaborar con información, folletos, promoción y la participación en foros relacionados con la actividad cinegética y de pesca deportiva.	*SECTUR Estatal*	

Proyecto para incentivar la diversificación de productos y servicios turísticos.	*Establecer vinculación con los prestadores de servicios cinegéticos y de pesca deportiva para posicionar a Mazatlán en estos segmentos.*	*SECTUR Estatal*	*Históricamente en el destino las actividades cinegéticas y de pesca deportiva han sido populares, sobre todo para el turismo extranjero ya que el destino cuenta con los recursos de infraestructura y naturales para ello.*
	Coordinar esfuerzos entre hoteleros y estos dos segmentos para ofrecer promociones a través de productos y paquetes innovadores complementarios.	*SECTUR Estatal*	
	Revisión de regulación para el desarrollo del turismo cinegético para agilizar la tramitología de la actividad.	*SECTUR Estatal*	
	Colaborar con información, folletos, promoción y la participación en foros relacionados con la actividad cinegética y de pesca deportiva.	*SECTUR Estatal*	

Proyecto para incentivar la diversificación de productos y servicios turísticos.	*Establecer vinculación con los prestadores de servicios cinegéticos y de pesca deportiva para posicionar a Mazatlán en estos segmentos.*	*SECTUR Estatal*	*Históricamente en el destino las actividades cinegéticas y de pesca deportiva han sido populares, sobre todo para el turismo extranjero ya que el destino cuenta con los recursos de infraestructura y naturales para ello.*
	Coordinar esfuerzos entre hoteleros y estos dos segmentos para ofrecer promociones a través de productos y paquetes innovadores complementarios.	*SECTUR Estatal*	
	Revisión de regulación para el desarrollo del turismo cinegético para agilizar la tramitología de la actividad.	*SECTUR Estatal*	
	Colaborar con información, folletos, promoción y la participación en foros relacionados con la actividad cinegética y de pesca deportiva.	*SECTUR Estatal*	

Proyecto para incentivar la diversificación de productos y servicios turísticos.	*Establecer vinculación con los prestadores de servicios cinegéticos y de pesca deportiva para posicionar a Mazatlán en estos segmentos.*	*SECTUR Estatal*	*Históricamente en el destino las actividades cinegéticas y de pesca deportiva han sido populares, sobre todo para el turismo extranjero ya que el destino cuenta con los recursos de infraestructura y naturales para ello.*
	Coordinar esfuerzos entre hoteleros y estos dos segmentos para ofrecer promociones a través de productos y paquetes innovadores complementarios.	*SECTUR Estatal*	
	Revisión de regulación para el desarrollo del turismo cinegético para agilizar la tramitología de la actividad.	*SECTUR Estatal*	
	Colaborar con información, folletos, promoción y la participación en foros relacionados con la actividad cinegética y de pesca deportiva.	*SECTUR Estatal*	

Proyecto para incentivar la diversificación de productos y servicios turísticos.	*Establecer vinculación con los prestadores de servicios cinegéticos y de pesca deportiva para posicionar a Mazatlán en estos segmentos.*	*SECTUR Estatal*	*Históricamente en el destino las actividades cinegéticas y de pesca deportiva han sido populares, sobre todo para el turismo extranjero ya que el destino cuenta con los recursos de infraestructura y naturales para ello.*
	Coordinar esfuerzos entre hoteleros y estos dos segmentos para ofrecer promociones a través de productos y paquetes innovadores complementarios.	*SECTUR Estatal*	
	Revisión de regulación para el desarrollo del turismo cinegético para agilizar la tramitología de la actividad.	*SECTUR Estatal*	
	Colaborar con información, folletos, promoción y la participación en foros relacionados con la actividad cinegética y de pesca deportiva.	*SECTUR Estatal*	

Proyecto para incentivar la diversificación de productos y servicios turísticos.	*Establecer vinculación con los prestadores de servicios cinegéticos y de pesca deportiva para posicionar a Mazatlán en estos segmentos.*	*SECTUR Estatal*	*Históricamente en el destino las actividades cinegéticas y de pesca deportiva han sido populares, sobre todo para el turismo extranjero ya que el destino cuenta con los recursos de infraestructura y naturales para ello.*
	Coordinar esfuerzos entre hoteleros y estos dos segmentos para ofrecer promociones a través de productos y paquetes innovadores complementarios.	*SECTUR Estatal*	
	Revisión de regulación para el desarrollo del turismo cinegético para agilizar la tramitología de la actividad.	*SECTUR Estatal*	
	Colaborar con información, folletos, promoción y la participación en foros relacionados con la actividad cinegética y de pesca deportiva.	*SECTUR Estatal*	

Proyecto para incentivar la diversificación de productos y servicios turísticos.	*Establecer vinculación con los prestadores de servicios cinegéticos y de pesca deportiva para posicionar a Mazatlán en estos segmentos.*	*SECTUR Estatal*	*Históricamente en el destino las actividades cinegéticas y de pesca deportiva han sido populares, sobre todo para el turismo extranjero ya que el destino cuenta con los recursos de infraestructura y naturales para ello.*
	Coordinar esfuerzos entre hoteleros y estos dos segmentos para ofrecer promociones a través de productos y paquetes innovadores complementarios.	*SECTUR Estatal*	
	Revisión de regulación para el desarrollo del turismo cinegético para agilizar la tramitología de la actividad.	*SECTUR Estatal*	
	Colaborar con información, folletos, promoción y la participación en foros relacionados con la actividad cinegética y de pesca deportiva.	*SECTUR Estatal*	

Proyecto para incentivar la diversificación de productos y servicios turísticos.	*Establecer vinculación con los prestadores de servicios cinegéticos y de pesca deportiva para posicionar a Mazatlán en estos segmentos.*	*SECTUR Estatal*	*Históricamente en el destino las actividades cinegéticas y de pesca deportiva han sido populares, sobre todo para el turismo extranjero ya que el destino cuenta con los recursos de infraestructura y naturales para ello.*
	Coordinar esfuerzos entre hoteleros y estos dos segmentos para ofrecer promociones a través de productos y paquetes innovadores complementarios.	*SECTUR Estatal*	
	Revisión de regulación para el desarrollo del turismo cinegético para agilizar la tramitología de la actividad.	*SECTUR Estatal*	
	Colaborar con información, folletos, promoción y la participación en foros relacionados con la actividad cinegética y de pesca deportiva.	*SECTUR Estatal*	

Proyecto para incentivar la diversificación de productos y servicios turísticos.	*Establecer vinculación con los prestadores de servicios cinegéticos y de pesca deportiva para posicionar a Mazatlán en estos segmentos.*	*SECTUR Estatal*	*Históricamente en el destino las actividades cinegéticas y de pesca deportiva han sido populares, sobre todo para el turismo extranjero ya que el destino cuenta con los recursos de infraestructura y naturales para ello.*
	Coordinar esfuerzos entre hoteleros y estos dos segmentos para ofrecer promociones a través de productos y paquetes innovadores complementarios.	*SECTUR Estatal*	
	Revisión de regulación para el desarrollo del turismo cinegético para agilizar la tramitología de la actividad.	*SECTUR Estatal*	
	Colaborar con información, folletos, promoción y la participación en foros relacionados con la actividad cinegética y de pesca deportiva.	*SECTUR Estatal*	

Proyecto para incentivar la diversificación de productos y servicios turísticos.	*Establecer vinculación con los prestadores de servicios cinegéticos y de pesca deportiva para posicionar a Mazatlán en estos segmentos.*	*SECTUR Estatal*	*Históricamente en el destino las actividades cinegéticas y de pesca deportiva han sido populares, sobre todo para el turismo extranjero ya que el destino cuenta con los recursos de infraestructura y naturales para ello.*
	Coordinar esfuerzos entre hoteleros y estos dos segmentos para ofrecer promociones a través de productos y paquetes innovadores complementarios.	*SECTUR Estatal*	
	Revisión de regulación para el desarrollo del turismo cinegético para agilizar la tramitología de la actividad.	*SECTUR Estatal*	
	Colaborar con información, folletos, promoción y la participación en foros relacionados con la actividad cinegética y de pesca deportiva.	*SECTUR Estatal*	

Proyecto para incentivar la diversificación de productos y servicios turísticos.	*Establecer vinculación con los prestadores de servicios cinegéticos y de pesca deportiva para posicionar a Mazatlán en estos segmentos.*	*SECTUR Estatal*	*Históricamente en el destino las actividades cinegéticas y de pesca deportiva han sido populares, sobre todo para el turismo extranjero ya que el destino cuenta con los recursos de infraestructura y naturales para ello.*
	Coordinar esfuerzos entre hoteleros y estos dos segmentos para ofrecer promociones a través de productos y paquetes innovadores complementarios.	*SECTUR Estatal*	
	Revisión de regulación para el desarrollo del turismo cinegético para agilizar la tramitología de la actividad.	*SECTUR Estatal*	
	Colaborar con información, folletos, promoción y la participación en foros relacionados con la actividad cinegética y de pesca deportiva.	*SECTUR Estatal*	

Proyecto para incentivar la diversificación de productos y servicios turísticos.	*Establecer vinculación con los prestadores de servicios cinegéticos y de pesca deportiva para posicionar a Mazatlán en estos segmentos.*	*SECTUR Estatal*	*Históricamente en el destino las actividades cinegéticas y de pesca deportiva han sido populares, sobre todo para el turismo extranjero ya que el destino cuenta con los recursos de infraestructura y naturales para ello.*
	Coordinar esfuerzos entre hoteleros y estos dos segmentos para ofrecer promociones a través de productos y paquetes innovadores complementarios.	*SECTUR Estatal*	
	Revisión de regulación para el desarrollo del turismo cinegético para agilizar la tramitología de la actividad.	*SECTUR Estatal*	
	Colaborar con información, folletos, promoción y la participación en foros relacionados con la actividad cinegética y de pesca deportiva.	*SECTUR Estatal*	

Proyecto para incentivar la diversificación de productos y servicios turísticos.	*Establecer vinculación con los prestadores de servicios cinegéticos y de pesca deportiva para posicionar a Mazatlán en estos segmentos.*	*SECTUR Estatal*	*Históricamente en el destino las actividades cinegéticas y de pesca deportiva han sido populares, sobre todo para el turismo extranjero ya que el destino cuenta con los recursos de infraestructura y naturales para ello.*
	Coordinar esfuerzos entre hoteleros y estos dos segmentos para ofrecer promociones a través de productos y paquetes innovadores complementarios.	*SECTUR Estatal*	
	Revisión de regulación para el desarrollo del turismo cinegético para agilizar la tramitología de la actividad.	*SECTUR Estatal*	
	Colaborar con información, folletos, promoción y la participación en foros relacionados con la actividad cinegética y de pesca deportiva.	*SECTUR Estatal*	

Proyecto para incentivar la diversificación de productos y servicios turísticos.	*Establecer vinculación con los prestadores de servicios cinegéticos y de pesca deportiva para posicionar a Mazatlán en estos segmentos.*	*SECTUR Estatal*	*Históricamente en el destino las actividades cinegéticas y de pesca deportiva han sido populares, sobre todo para el turismo extranjero ya que el destino cuenta con los recursos de infraestructura y naturales para ello.*
	Coordinar esfuerzos entre hoteleros y estos dos segmentos para ofrecer promociones a través de productos y paquetes innovadores complementarios.	*SECTUR Estatal*	
	Revisión de regulación para el desarrollo del turismo cinegético para agilizar la tramitología de la actividad.	*SECTUR Estatal*	
	Colaborar con información, folletos, promoción y la participación en foros relacionados con la actividad cinegética y de pesca deportiva.	*SECTUR Estatal*	

Proyecto para incentivar la diversificación de productos y servicios turísticos.	*Establecer vinculación con los prestadores de servicios cinegéticos y de pesca deportiva para posicionar a Mazatlán en estos segmentos.*	*SECTUR Estatal*	*Históricamente en el destino las actividades cinegéticas y de pesca deportiva han sido populares, sobre todo para el turismo extranjero ya que el destino cuenta con los recursos de infraestructura y naturales para ello.*
	Coordinar esfuerzos entre hoteleros y estos dos segmentos para ofrecer promociones a través de productos y paquetes innovadores complementarios.	*SECTUR Estatal*	
	Revisión de regulación para el desarrollo del turismo cinegético para agilizar la tramitología de la actividad.	*SECTUR Estatal*	
	Colaborar con información, folletos, promoción y la participación en foros relacionados con la actividad cinegética y de pesca deportiva.	*SECTUR Estatal*	

Proyecto para incentivar la diversificación de productos y servicios turísticos.	*Establecer vinculación con los prestadores de servicios cinegéticos y de pesca deportiva para posicionar a Mazatlán en estos segmentos.*	*SECTUR Estatal*	*Históricamente en el destino las actividades cinegéticas y de pesca deportiva han sido populares, sobre todo para el turismo extranjero ya que el destino cuenta con los recursos de infraestructura y naturales para ello.*
	Coordinar esfuerzos entre hoteleros y estos dos segmentos para ofrecer promociones a través de productos y paquetes innovadores complementarios.	*SECTUR Estatal*	
	Revisión de regulación para el desarrollo del turismo cinegético para agilizar la tramitología de la actividad.	*SECTUR Estatal*	
	Colaborar con información, folletos, promoción y la participación en foros relacionados con la actividad cinegética y de pesca deportiva.	*SECTUR Estatal*	

Proyecto para incentivar la diversificación de productos y servicios turísticos.	*Establecer vinculación con los prestadores de servicios cinegéticos y de pesca deportiva para posicionar a Mazatlán en estos segmentos.*	*SECTUR Estatal*	*Históricamente en el destino las actividades cinegéticas y de pesca deportiva han sido populares, sobre todo para el turismo extranjero ya que el destino cuenta con los recursos de infraestructura y naturales para ello.*
	Coordinar esfuerzos entre hoteleros y estos dos segmentos para ofrecer promociones a través de productos y paquetes innovadores complementarios.	*SECTUR Estatal*	
	Revisión de regulación para el desarrollo del turismo cinegético para agilizar la tramitología de la actividad.	*SECTUR Estatal*	
	Colaborar con información, folletos, promoción y la participación en foros relacionados con la actividad cinegética y de pesca deportiva.	*SECTUR Estatal*	

Proyecto para incentivar la diversificación de productos y servicios turísticos.	*Establecer vinculación con los prestadores de servicios cinegéticos y de pesca deportiva para posicionar a Mazatlán en estos segmentos.*	*SECTUR Estatal*	*Históricamente en el destino las actividades cinegéticas y de pesca deportiva han sido populares, sobre todo para el turismo extranjero ya que el destino cuenta con los recursos de infraestructura y naturales para ello.*
	Coordinar esfuerzos entre hoteleros y estos dos segmentos para ofrecer promociones a través de productos y paquetes innovadores complementarios.	*SECTUR Estatal*	
	Revisión de regulación para el desarrollo del turismo cinegético para agilizar la tramitología de la actividad.	*SECTUR Estatal*	
	Colaborar con información, folletos, promoción y la participación en foros relacionados con la actividad cinegética y de pesca deportiva.	*SECTUR Estatal*	

Proyecto para incentivar la diversificación de productos y servicios turísticos.	*Establecer vinculación con los prestadores de servicios cinegéticos y de pesca deportiva para posicionar a Mazatlán en estos segmentos.*	*SECTUR Estatal*	*Históricamente en el destino las actividades cinegéticas y de pesca deportiva han sido populares, sobre todo para el turismo extranjero ya que el destino cuenta con los recursos de infraestructura y naturales para ello.*
	Coordinar esfuerzos entre hoteleros y estos dos segmentos para ofrecer promociones a través de productos y paquetes innovadores complementarios.	*SECTUR Estatal*	
	Revisión de regulación para el desarrollo del turismo cinegético para agilizar la tramitología de la actividad.	*SECTUR Estatal*	
	Colaborar con información, folletos, promoción y la participación en foros relacionados con la actividad cinegética y de pesca deportiva.	*SECTUR Estatal*	

Proyecto para incentivar la diversificación de productos y servicios turísticos.	*Establecer vinculación con los prestadores de servicios cinegéticos y de pesca deportiva para posicionar a Mazatlán en estos segmentos.*	*SECTUR Estatal*	*Históricamente en el destino las actividades cinegéticas y de pesca deportiva han sido populares, sobre todo para el turismo extranjero ya que el destino cuenta con los recursos de infraestructura y naturales para ello.*
	Coordinar esfuerzos entre hoteleros y estos dos segmentos para ofrecer promociones a través de productos y paquetes innovadores complementarios.	*SECTUR Estatal*	
	Revisión de regulación para el desarrollo del turismo cinegético para agilizar la tramitología de la actividad.	*SECTUR Estatal*	
	Colaborar con información, folletos, promoción y la participación en foros relacionados con la actividad cinegética y de pesca deportiva.	*SECTUR Estatal*	

Proyecto para incentivar la diversificación de productos y servicios turísticos.	*Establecer vinculación con los prestadores de servicios cinegéticos y de pesca deportiva para posicionar a Mazatlán en estos segmentos.*	*SECTUR Estatal*	*Históricamente en el destino las actividades cinegéticas y de pesca deportiva han sido populares, sobre todo para el turismo extranjero ya que el destino cuenta con los recursos de infraestructura y naturales para ello.*
	Coordinar esfuerzos entre hoteleros y estos dos segmentos para ofrecer promociones a través de productos y paquetes innovadores complementarios.	*SECTUR Estatal*	
	Revisión de regulación para el desarrollo del turismo cinegético para agilizar la tramitología de la actividad.	*SECTUR Estatal*	
	Colaborar con información, folletos, promoción y la participación en foros relacionados con la actividad cinegética y de pesca deportiva.	*SECTUR Estatal*	

Proyecto para incentivar la diversificación de productos y servicios turísticos.	*Establecer vinculación con los prestadores de servicios cinegéticos y de pesca deportiva para posicionar a Mazatlán en estos segmentos.*	*SECTUR Estatal*	*Históricamente en el destino las actividades cinegéticas y de pesca deportiva han sido populares, sobre todo para el turismo extranjero ya que el destino cuenta con los recursos de infraestructura y naturales para ello.*
	Coordinar esfuerzos entre hoteleros y estos dos segmentos para ofrecer promociones a través de productos y paquetes innovadores complementarios.	*SECTUR Estatal*	
	Revisión de regulación para el desarrollo del turismo cinegético para agilizar la tramitología de la actividad.	*SECTUR Estatal*	
	Colaborar con información, folletos, promoción y la participación en foros relacionados con la actividad cinegética y de pesca deportiva.	*SECTUR Estatal*	

Proyecto para incentivar la diversificación de productos y servicios turísticos.	*Establecer vinculación con los prestadores de servicios cinegéticos y de pesca deportiva para posicionar a Mazatlán en estos segmentos.*	*SECTUR Estatal*	*Históricamente en el destino las actividades cinegéticas y de pesca deportiva han sido populares, sobre todo para el turismo extranjero ya que el destino cuenta con los recursos de infraestructura y naturales para ello.*
	Coordinar esfuerzos entre hoteleros y estos dos segmentos para ofrecer promociones a través de productos y paquetes innovadores complementarios.	*SECTUR Estatal*	
	Revisión de regulación para el desarrollo del turismo cinegético para agilizar la tramitología de la actividad.	*SECTUR Estatal*	
	Colaborar con información, folletos, promoción y la participación en foros relacionados con la actividad cinegética y de pesca deportiva.	*SECTUR Estatal*	

Proyecto para incentivar la diversificación de productos y servicios turísticos.	*Establecer vinculación con los prestadores de servicios cinegéticos y de pesca deportiva para posicionar a Mazatlán en estos segmentos.*	*SECTUR Estatal*	*Históricamente en el destino las actividades cinegéticas y de pesca deportiva han sido populares, sobre todo para el turismo extranjero ya que el destino cuenta con los recursos de infraestructura y naturales para ello.*
	Coordinar esfuerzos entre hoteleros y estos dos segmentos para ofrecer promociones a través de productos y paquetes innovadores complementarios.	*SECTUR Estatal*	
	Revisión de regulación para el desarrollo del turismo cinegético para agilizar la tramitología de la actividad.	*SECTUR Estatal*	
	Colaborar con información, folletos, promoción y la participación en foros relacionados con la actividad cinegética y de pesca deportiva.	*SECTUR Estatal*	

Proyecto para incentivar la diversificación de productos y servicios turísticos.	*Establecer vinculación con los prestadores de servicios cinegéticos y de pesca deportiva para posicionar a Mazatlán en estos segmentos.*	*SECTUR Estatal*	*Históricamente en el destino las actividades cinegéticas y de pesca deportiva han sido populares, sobre todo para el turismo extranjero ya que el destino cuenta con los recursos de infraestructura y naturales para ello.*
	Coordinar esfuerzos entre hoteleros y estos dos segmentos para ofrecer promociones a través de productos y paquetes innovadores complementarios.	*SECTUR Estatal*	
	Revisión de regulación para el desarrollo del turismo cinegético para agilizar la tramitología de la actividad.	*SECTUR Estatal*	
	Colaborar con información, folletos, promoción y la participación en foros relacionados con la actividad cinegética y de pesca deportiva.	*SECTUR Estatal*	

Proyecto para incentivar la diversificación de productos y servicios turísticos.	*Establecer vinculación con los prestadores de servicios cinegéticos y de pesca deportiva para posicionar a Mazatlán en estos segmentos.*	*SECTUR Estatal*	*Históricamente en el destino las actividades cinegéticas y de pesca deportiva han sido populares, sobre todo para el turismo extranjero ya que el destino cuenta con los recursos de infraestructura y naturales para ello.*
	Coordinar esfuerzos entre hoteleros y estos dos segmentos para ofrecer promociones a través de productos y paquetes innovadores complementarios.	*SECTUR Estatal*	
	Revisión de regulación para el desarrollo del turismo cinegético para agilizar la tramitología de la actividad.	*SECTUR Estatal*	
	Colaborar con información, folletos, promoción y la participación en foros relacionados con la actividad cinegética y de pesca deportiva.	*SECTUR Estatal*	

Proyecto para incentivar la diversificación de productos y servicios turísticos.	*Establecer vinculación con los prestadores de servicios cinegéticos y de pesca deportiva para posicionar a Mazatlán en estos segmentos.*	*SECTUR Estatal*	*Históricamente en el destino las actividades cinegéticas y de pesca deportiva han sido populares, sobre todo para el turismo extranjero ya que el destino cuenta con los recursos de infraestructura y naturales para ello.*
	Coordinar esfuerzos entre hoteleros y estos dos segmentos para ofrecer promociones a través de productos y paquetes innovadores complementarios.	*SECTUR Estatal*	
	Revisión de regulación para el desarrollo del turismo cinegético para agilizar la tramitología de la actividad.	*SECTUR Estatal*	
	Colaborar con información, folletos, promoción y la participación en foros relacionados con la actividad cinegética y de pesca deportiva.	*SECTUR Estatal*	

Proyecto para incentivar la diversificación de productos y servicios turísticos.	*Establecer vinculación con los prestadores de servicios cinegéticos y de pesca deportiva para posicionar a Mazatlán en estos segmentos.*	*SECTUR Estatal*	*Históricamente en el destino las actividades cinegéticas y de pesca deportiva han sido populares, sobre todo para el turismo extranjero ya que el destino cuenta con los recursos de infraestructura y naturales para ello.*
	Coordinar esfuerzos entre hoteleros y estos dos segmentos para ofrecer promociones a través de productos y paquetes innovadores complementarios.	*SECTUR Estatal*	
	Revisión de regulación para el desarrollo del turismo cinegético para agilizar la tramitología de la actividad.	*SECTUR Estatal*	
	Colaborar con información, folletos, promoción y la participación en foros relacionados con la actividad cinegética y de pesca deportiva.	*SECTUR Estatal*	

Proyecto para incentivar la diversificación de productos y servicios turísticos.	*Establecer vinculación con los prestadores de servicios cinegéticos y de pesca deportiva para posicionar a Mazatlán en estos segmentos.*	*SECTUR Estatal*	*Históricamente en el destino las actividades cinegéticas y de pesca deportiva han sido populares, sobre todo para el turismo extranjero ya que el destino cuenta con los recursos de infraestructura y naturales para ello.*
	Coordinar esfuerzos entre hoteleros y estos dos segmentos para ofrecer promociones a través de productos y paquetes innovadores complementarios.	*SECTUR Estatal*	
	Revisión de regulación para el desarrollo del turismo cinegético para agilizar la tramitología de la actividad.	*SECTUR Estatal*	
	Colaborar con información, folletos, promoción y la participación en foros relacionados con la actividad cinegética y de pesca deportiva.	*SECTUR Estatal*	

Proyecto para incentivar la diversificación de productos y servicios turísticos.	*Establecer vinculación con los prestadores de servicios cinegéticos y de pesca deportiva para posicionar a Mazatlán en estos segmentos.*	*SECTUR Estatal*	*Históricamente en el destino las actividades cinegéticas y de pesca deportiva han sido populares, sobre todo para el turismo extranjero ya que el destino cuenta con los recursos de infraestructura y naturales para ello.*
	Coordinar esfuerzos entre hoteleros y estos dos segmentos para ofrecer promociones a través de productos y paquetes innovadores complementarios.	*SECTUR Estatal*	
	Revisión de regulación para el desarrollo del turismo cinegético para agilizar la tramitología de la actividad.	*SECTUR Estatal*	
	Colaborar con información, folletos, promoción y la participación en foros relacionados con la actividad cinegética y de pesca deportiva.	*SECTUR Estatal*	

Proyecto para incentivar la diversificación de productos y servicios turísticos.	*Establecer vinculación con los prestadores de servicios cinegéticos y de pesca deportiva para posicionar a Mazatlán en estos segmentos.*	*SECTUR Estatal*	*Históricamente en el destino las actividades cinegéticas y de pesca deportiva han sido populares, sobre todo para el turismo extranjero ya que el destino cuenta con los recursos de infraestructura y naturales para ello.*
	Coordinar esfuerzos entre hoteleros y estos dos segmentos para ofrecer promociones a través de productos y paquetes innovadores complementarios.	*SECTUR Estatal*	
	Revisión de regulación para el desarrollo del turismo cinegético para agilizar la tramitología de la actividad.	*SECTUR Estatal*	
	Colaborar con información, folletos, promoción y la participación en foros relacionados con la actividad cinegética y de pesca deportiva.	*SECTUR Estatal*	

Proyecto para incentivar la diversificación de productos y servicios turísticos.	*Establecer vinculación con los prestadores de servicios cinegéticos y de pesca deportiva para posicionar a Mazatlán en estos segmentos.*	*SECTUR Estatal*	*Históricamente en el destino las actividades cinegéticas y de pesca deportiva han sido populares, sobre todo para el turismo extranjero ya que el destino cuenta con los recursos de infraestructura y naturales para ello.*
	Coordinar esfuerzos entre hoteleros y estos dos segmentos para ofrecer promociones a través de productos y paquetes innovadores complementarios.	*SECTUR Estatal*	
	Revisión de regulación para el desarrollo del turismo cinegético para agilizar la tramitología de la actividad.	*SECTUR Estatal*	
	Colaborar con información, folletos, promoción y la participación en foros relacionados con la actividad cinegética y de pesca deportiva.	*SECTUR Estatal*	

Proyecto para incentivar la diversificación de productos y servicios turísticos.	*Establecer vinculación con los prestadores de servicios cinegéticos y de pesca deportiva para posicionar a Mazatlán en estos segmentos.*	*SECTUR Estatal*	*Históricamente en el destino las actividades cinegéticas y de pesca deportiva han sido populares, sobre todo para el turismo extranjero ya que el destino cuenta con los recursos de infraestructura y naturales para ello.*
	Coordinar esfuerzos entre hoteleros y estos dos segmentos para ofrecer promociones a través de productos y paquetes innovadores complementarios.	*SECTUR Estatal*	
	Revisión de regulación para el desarrollo del turismo cinegético para agilizar la tramitología de la actividad.	*SECTUR Estatal*	
	Colaborar con información, folletos, promoción y la participación en foros relacionados con la actividad cinegética y de pesca deportiva.	*SECTUR Estatal*	

Proyecto para incentivar la diversificación de productos y servicios turísticos.	*Establecer vinculación con los prestadores de servicios cinegéticos y de pesca deportiva para posicionar a Mazatlán en estos segmentos.*	*SECTUR Estatal*	*Históricamente en el destino las actividades cinegéticas y de pesca deportiva han sido populares, sobre todo para el turismo extranjero ya que el destino cuenta con los recursos de infraestructura y naturales para ello.*
	Coordinar esfuerzos entre hoteleros y estos dos segmentos para ofrecer promociones a través de productos y paquetes innovadores complementarios.	*SECTUR Estatal*	
	Revisión de regulación para el desarrollo del turismo cinegético para agilizar la tramitología de la actividad.	*SECTUR Estatal*	
	Colaborar con información, folletos, promoción y la participación en foros relacionados con la actividad cinegética y de pesca deportiva.	*SECTUR Estatal*	

Proyecto para incentivar la diversificación de productos y servicios turísticos.	*Establecer vinculación con los prestadores de servicios cinegéticos y de pesca deportiva para posicionar a Mazatlán en estos segmentos.*	*SECTUR Estatal*	*Históricamente en el destino las actividades cinegéticas y de pesca deportiva han sido populares, sobre todo para el turismo extranjero ya que el destino cuenta con los recursos de infraestructura y naturales para ello.*
	Coordinar esfuerzos entre hoteleros y estos dos segmentos para ofrecer promociones a través de productos y paquetes innovadores complementarios.	*SECTUR Estatal*	
	Revisión de regulación para el desarrollo del turismo cinegético para agilizar la tramitología de la actividad.	*SECTUR Estatal*	
	Colaborar con información, folletos, promoción y la participación en foros relacionados con la actividad cinegética y de pesca deportiva.	*SECTUR Estatal*	

Proyecto para incentivar la diversificación de productos y servicios turísticos.	*Establecer vinculación con los prestadores de servicios cinegéticos y de pesca deportiva para posicionar a Mazatlán en estos segmentos.*	*SECTUR Estatal*	*Históricamente en el destino las actividades cinegéticas y de pesca deportiva han sido populares, sobre todo para el turismo extranjero ya que el destino cuenta con los recursos de infraestructura y naturales para ello.*
	Coordinar esfuerzos entre hoteleros y estos dos segmentos para ofrecer promociones a través de productos y paquetes innovadores complementarios.	*SECTUR Estatal*	
	Revisión de regulación para el desarrollo del turismo cinegético para agilizar la tramitología de la actividad.	*SECTUR Estatal*	
	Colaborar con información, folletos, promoción y la participación en foros relacionados con la actividad cinegética y de pesca deportiva.	*SECTUR Estatal*	

Proyecto para incentivar la diversificación de productos y servicios turísticos.	*Establecer vinculación con los prestadores de servicios cinegéticos y de pesca deportiva para posicionar a Mazatlán en estos segmentos.*	*SECTUR Estatal*	*Históricamente en el destino las actividades cinegéticas y de pesca deportiva han sido populares, sobre todo para el turismo extranjero ya que el destino cuenta con los recursos de infraestructura y naturales para ello.*
	Coordinar esfuerzos entre hoteleros y estos dos segmentos para ofrecer promociones a través de productos y paquetes innovadores complementarios.	*SECTUR Estatal*	
	Revisión de regulación para el desarrollo del turismo cinegético para agilizar la tramitología de la actividad.	*SECTUR Estatal*	
	Colaborar con información, folletos, promoción y la participación en foros relacionados con la actividad cinegética y de pesca deportiva.	*SECTUR Estatal*	

Proyecto para incentivar la diversificación de productos y servicios turísticos.	*Establecer vinculación con los prestadores de servicios cinegéticos y de pesca deportiva para posicionar a Mazatlán en estos segmentos.*	*SECTUR Estatal*	*Históricamente en el destino las actividades cinegéticas y de pesca deportiva han sido populares, sobre todo para el turismo extranjero ya que el destino cuenta con los recursos de infraestructura y naturales para ello.*
	Coordinar esfuerzos entre hoteleros y estos dos segmentos para ofrecer promociones a través de productos y paquetes innovadores complementarios.	*SECTUR Estatal*	
	Revisión de regulación para el desarrollo del turismo cinegético para agilizar la tramitología de la actividad.	*SECTUR Estatal*	
	Colaborar con información, folletos, promoción y la participación en foros relacionados con la actividad cinegética y de pesca deportiva.	*SECTUR Estatal*	

Proyecto para incentivar la diversificación de productos y servicios turísticos.	*Establecer vinculación con los prestadores de servicios cinegéticos y de pesca deportiva para posicionar a Mazatlán en estos segmentos.*	*SECTUR Estatal*	*Históricamente en el destino las actividades cinegéticas y de pesca deportiva han sido populares, sobre todo para el turismo extranjero ya que el destino cuenta con los recursos de infraestructura y naturales para ello.*
	Coordinar esfuerzos entre hoteleros y estos dos segmentos para ofrecer promociones a través de productos y paquetes innovadores complementarios.	*SECTUR Estatal*	
	Revisión de regulación para el desarrollo del turismo cinegético para agilizar la tramitología de la actividad.	*SECTUR Estatal*	
	Colaborar con información, folletos, promoción y la participación en foros relacionados con la actividad cinegética y de pesca deportiva.	*SECTUR Estatal*	

Proyecto para incentivar la diversificación de productos y servicios turísticos.	*Establecer vinculación con los prestadores de servicios cinegéticos y de pesca deportiva para posicionar a Mazatlán en estos segmentos.*	*SECTUR Estatal*	*Históricamente en el destino las actividades cinegéticas y de pesca deportiva han sido populares, sobre todo para el turismo extranjero ya que el destino cuenta con los recursos de infraestructura y naturales para ello.*
	Coordinar esfuerzos entre hoteleros y estos dos segmentos para ofrecer promociones a través de productos y paquetes innovadores complementarios.	*SECTUR Estatal*	
	Revisión de regulación para el desarrollo del turismo cinegético para agilizar la tramitología de la actividad.	*SECTUR Estatal*	
	Colaborar con información, folletos, promoción y la participación en foros relacionados con la actividad cinegética y de pesca deportiva.	*SECTUR Estatal*	

Proyecto para incentivar la diversificación de productos y servicios turísticos.	*Establecer vinculación con los prestadores de servicios cinegéticos y de pesca deportiva para posicionar a Mazatlán en estos segmentos.*	*SECTUR Estatal*	*Históricamente en el destino las actividades cinegéticas y de pesca deportiva han sido populares, sobre todo para el turismo extranjero ya que el destino cuenta con los recursos de infraestructura y naturales para ello.*
	Coordinar esfuerzos entre hoteleros y estos dos segmentos para ofrecer promociones a través de productos y paquetes innovadores complementarios.	*SECTUR Estatal*	
	Revisión de regulación para el desarrollo del turismo cinegético para agilizar la tramitología de la actividad.	*SECTUR Estatal*	
	Colaborar con información, folletos, promoción y la participación en foros relacionados con la actividad cinegética y de pesca deportiva.	*SECTUR Estatal*	

Proyecto para incentivar la diversificación de productos y servicios turísticos.	*Establecer vinculación con los prestadores de servicios cinegéticos y de pesca deportiva para posicionar a Mazatlán en estos segmentos.*	*SECTUR Estatal*	*Históricamente en el destino las actividades cinegéticas y de pesca deportiva han sido populares, sobre todo para el turismo extranjero ya que el destino cuenta con los recursos de infraestructura y naturales para ello.*
	Coordinar esfuerzos entre hoteleros y estos dos segmentos para ofrecer promociones a través de productos y paquetes innovadores complementarios.	*SECTUR Estatal*	
	Revisión de regulación para el desarrollo del turismo cinegético para agilizar la tramitología de la actividad.	*SECTUR Estatal*	
	Colaborar con información, folletos, promoción y la participación en foros relacionados con la actividad cinegética y de pesca deportiva.	*SECTUR Estatal*	

Proyecto para incentivar la diversificación de productos y servicios turísticos.	*Establecer vinculación con los prestadores de servicios cinegéticos y de pesca deportiva para posicionar a Mazatlán en estos segmentos.*	*SECTUR Estatal*	*Históricamente en el destino las actividades cinegéticas y de pesca deportiva han sido populares, sobre todo para el turismo extranjero ya que el destino cuenta con los recursos de infraestructura y naturales para ello.*
	Coordinar esfuerzos entre hoteleros y estos dos segmentos para ofrecer promociones a través de productos y paquetes innovadores complementarios.	*SECTUR Estatal*	
	Revisión de regulación para el desarrollo del turismo cinegético para agilizar la tramitología de la actividad.	*SECTUR Estatal*	
	Colaborar con información, folletos, promoción y la participación en foros relacionados con la actividad cinegética y de pesca deportiva.	*SECTUR Estatal*	

Proyecto para incentivar la diversificación de productos y servicios turísticos.	*Establecer vinculación con los prestadores de servicios cinegéticos y de pesca deportiva para posicionar a Mazatlán en estos segmentos.*	*SECTUR Estatal*	*Históricamente en el destino las actividades cinegéticas y de pesca deportiva han sido populares, sobre todo para el turismo extranjero ya que el destino cuenta con los recursos de infraestructura y naturales para ello.*
	Coordinar esfuerzos entre hoteleros y estos dos segmentos para ofrecer promociones a través de productos y paquetes innovadores complementarios.	*SECTUR Estatal*	
	Revisión de regulación para el desarrollo del turismo cinegético para agilizar la tramitología de la actividad.	*SECTUR Estatal*	
	Colaborar con información, folletos, promoción y la participación en foros relacionados con la actividad cinegética y de pesca deportiva.	*SECTUR Estatal*	

Proyecto para incentivar la diversificación de productos y servicios turísticos.	*Establecer vinculación con los prestadores de servicios cinegéticos y de pesca deportiva para posicionar a Mazatlán en estos segmentos.*	*SECTUR Estatal*	*Históricamente en el destino las actividades cinegéticas y de pesca deportiva han sido populares, sobre todo para el turismo extranjero ya que el destino cuenta con los recursos de infraestructura y naturales para ello.*
	Coordinar esfuerzos entre hoteleros y estos dos segmentos para ofrecer promociones a través de productos y paquetes innovadores complementarios.	*SECTUR Estatal*	
	Revisión de regulación para el desarrollo del turismo cinegético para agilizar la tramitología de la actividad.	*SECTUR Estatal*	
	Colaborar con información, folletos, promoción y la participación en foros relacionados con la actividad cinegética y de pesca deportiva.	*SECTUR Estatal*	

Proyecto para incentivar la diversificación de productos y servicios turísticos.	*Establecer vinculación con los prestadores de servicios cinegéticos y de pesca deportiva para posicionar a Mazatlán en estos segmentos.*	*SECTUR Estatal*	*Históricamente en el destino las actividades cinegéticas y de pesca deportiva han sido populares, sobre todo para el turismo extranjero ya que el destino cuenta con los recursos de infraestructura y naturales para ello.*
	Coordinar esfuerzos entre hoteleros y estos dos segmentos para ofrecer promociones a través de productos y paquetes innovadores complementarios.	*SECTUR Estatal*	
	Revisión de regulación para el desarrollo del turismo cinegético para agilizar la tramitología de la actividad.	*SECTUR Estatal*	
	Colaborar con información, folletos, promoción y la participación en foros relacionados con la actividad cinegética y de pesca deportiva.	*SECTUR Estatal*	

Proyecto para incentivar la diversificación de productos y servicios turísticos.	*Establecer vinculación con los prestadores de servicios cinegéticos y de pesca deportiva para posicionar a Mazatlán en estos segmentos.*	*SECTUR Estatal*	*Históricamente en el destino las actividades cinegéticas y de pesca deportiva han sido populares, sobre todo para el turismo extranjero ya que el destino cuenta con los recursos de infraestructura y naturales para ello.*
	Coordinar esfuerzos entre hoteleros y estos dos segmentos para ofrecer promociones a través de productos y paquetes innovadores complementarios.	*SECTUR Estatal*	
	Revisión de regulación para el desarrollo del turismo cinegético para agilizar la tramitología de la actividad.	*SECTUR Estatal*	
	Colaborar con información, folletos, promoción y la participación en foros relacionados con la actividad cinegética y de pesca deportiva.	*SECTUR Estatal*	

Proyecto para incentivar la diversificación de productos y servicios turísticos.	*Establecer vinculación con los prestadores de servicios cinegéticos y de pesca deportiva para posicionar a Mazatlán en estos segmentos.*	*SECTUR Estatal*	*Históricamente en el destino las actividades cinegéticas y de pesca deportiva han sido populares, sobre todo para el turismo extranjero ya que el destino cuenta con los recursos de infraestructura y naturales para ello.*
	Coordinar esfuerzos entre hoteleros y estos dos segmentos para ofrecer promociones a través de productos y paquetes innovadores complementarios.	*SECTUR Estatal*	
	Revisión de regulación para el desarrollo del turismo cinegético para agilizar la tramitología de la actividad.	*SECTUR Estatal*	
	Colaborar con información, folletos, promoción y la participación en foros relacionados con la actividad cinegética y de pesca deportiva.	*SECTUR Estatal*	

Proyecto para incentivar la diversificación de productos y servicios turísticos.	*Establecer vinculación con los prestadores de servicios cinegéticos y de pesca deportiva para posicionar a Mazatlán en estos segmentos.*	*SECTUR Estatal*	*Históricamente en el destino las actividades cinegéticas y de pesca deportiva han sido populares, sobre todo para el turismo extranjero ya que el destino cuenta con los recursos de infraestructura y naturales para ello.*
	Coordinar esfuerzos entre hoteleros y estos dos segmentos para ofrecer promociones a través de productos y paquetes innovadores complementarios.	*SECTUR Estatal*	
	Revisión de regulación para el desarrollo del turismo cinegético para agilizar la tramitología de la actividad.	*SECTUR Estatal*	
	Colaborar con información, folletos, promoción y la participación en foros relacionados con la actividad cinegética y de pesca deportiva.	*SECTUR Estatal*	

Proyecto para incentivar la diversificación de productos y servicios turísticos.	*Establecer vinculación con los prestadores de servicios cinegéticos y de pesca deportiva para posicionar a Mazatlán en estos segmentos.*	*SECTUR Estatal*	*Históricamente en el destino las actividades cinegéticas y de pesca deportiva han sido populares, sobre todo para el turismo extranjero ya que el destino cuenta con los recursos de infraestructura y naturales para ello.*
	Coordinar esfuerzos entre hoteleros y estos dos segmentos para ofrecer promociones a través de productos y paquetes innovadores complementarios.	*SECTUR Estatal*	
	Revisión de regulación para el desarrollo del turismo cinegético para agilizar la tramitología de la actividad.	*SECTUR Estatal*	
	Colaborar con información, folletos, promoción y la participación en foros relacionados con la actividad cinegética y de pesca deportiva.	*SECTUR Estatal*	

Proyecto para incentivar la diversificación de productos y servicios turísticos.	*Establecer vinculación con los prestadores de servicios cinegéticos y de pesca deportiva para posicionar a Mazatlán en estos segmentos.*	*SECTUR Estatal*	*Históricamente en el destino las actividades cinegéticas y de pesca deportiva han sido populares, sobre todo para el turismo extranjero ya que el destino cuenta con los recursos de infraestructura y naturales para ello.*
	Coordinar esfuerzos entre hoteleros y estos dos segmentos para ofrecer promociones a través de productos y paquetes innovadores complementarios.	*SECTUR Estatal*	
	Revisión de regulación para el desarrollo del turismo cinegético para agilizar la tramitología de la actividad.	*SECTUR Estatal*	
	Colaborar con información, folletos, promoción y la participación en foros relacionados con la actividad cinegética y de pesca deportiva.	*SECTUR Estatal*	

Proyecto para incentivar la diversificación de productos y servicios turísticos.	*Establecer vinculación con los prestadores de servicios cinegéticos y de pesca deportiva para posicionar a Mazatlán en estos segmentos.*	*SECTUR Estatal*	*Históricamente en el destino las actividades cinegéticas y de pesca deportiva han sido populares, sobre todo para el turismo extranjero ya que el destino cuenta con los recursos de infraestructura y naturales para ello.*
	Coordinar esfuerzos entre hoteleros y estos dos segmentos para ofrecer promociones a través de productos y paquetes innovadores complementarios.	*SECTUR Estatal*	
	Revisión de regulación para el desarrollo del turismo cinegético para agilizar la tramitología de la actividad.	*SECTUR Estatal*	
	Colaborar con información, folletos, promoción y la participación en foros relacionados con la actividad cinegética y de pesca deportiva.	*SECTUR Estatal*	

Proyecto para incentivar la diversificación de productos y servicios turísticos.	*Establecer vinculación con los prestadores de servicios cinegéticos y de pesca deportiva para posicionar a Mazatlán en estos segmentos.*	*SECTUR Estatal*	*Históricamente en el destino las actividades cinegéticas y de pesca deportiva han sido populares, sobre todo para el turismo extranjero ya que el destino cuenta con los recursos de infraestructura y naturales para ello.*
	Coordinar esfuerzos entre hoteleros y estos dos segmentos para ofrecer promociones a través de productos y paquetes innovadores complementarios.	*SECTUR Estatal*	
	Revisión de regulación para el desarrollo del turismo cinegético para agilizar la tramitología de la actividad.	*SECTUR Estatal*	
	Colaborar con información, folletos, promoción y la participación en foros relacionados con la actividad cinegética y de pesca deportiva.	*SECTUR Estatal*	

Proyecto para incentivar la diversificación de productos y servicios turísticos.	*Establecer vinculación con los prestadores de servicios cinegéticos y de pesca deportiva para posicionar a Mazatlán en estos segmentos.*	*SECTUR Estatal*	*Históricamente en el destino las actividades cinegéticas y de pesca deportiva han sido populares, sobre todo para el turismo extranjero ya que el destino cuenta con los recursos de infraestructura y naturales para ello.*
	Coordinar esfuerzos entre hoteleros y estos dos segmentos para ofrecer promociones a través de productos y paquetes innovadores complementarios.	*SECTUR Estatal*	
	Revisión de regulación para el desarrollo del turismo cinegético para agilizar la tramitología de la actividad.	*SECTUR Estatal*	
	Colaborar con información, folletos, promoción y la participación en foros relacionados con la actividad cinegética y de pesca deportiva.	*SECTUR Estatal*	

Proyecto para incentivar la diversificación de productos y servicios turísticos.	*Establecer vinculación con los prestadores de servicios cinegéticos y de pesca deportiva para posicionar a Mazatlán en estos segmentos.*	*SECTUR Estatal*	*Históricamente en el destino las actividades cinegéticas y de pesca deportiva han sido populares, sobre todo para el turismo extranjero ya que el destino cuenta con los recursos de infraestructura y naturales para ello.*
	Coordinar esfuerzos entre hoteleros y estos dos segmentos para ofrecer promociones a través de productos y paquetes innovadores complementarios.	*SECTUR Estatal*	
	Revisión de regulación para el desarrollo del turismo cinegético para agilizar la tramitología de la actividad.	*SECTUR Estatal*	
	Colaborar con información, folletos, promoción y la participación en foros relacionados con la actividad cinegética y de pesca deportiva.	*SECTUR Estatal*	

Proyecto para incentivar la diversificación de productos y servicios turísticos.	*Establecer vinculación con los prestadores de servicios cinegéticos y de pesca deportiva para posicionar a Mazatlán en estos segmentos.*	*SECTUR Estatal*	*Históricamente en el destino las actividades cinegéticas y de pesca deportiva han sido populares, sobre todo para el turismo extranjero ya que el destino cuenta con los recursos de infraestructura y naturales para ello.*
	Coordinar esfuerzos entre hoteleros y estos dos segmentos para ofrecer promociones a través de productos y paquetes innovadores complementarios.	*SECTUR Estatal*	
	Revisión de regulación para el desarrollo del turismo cinegético para agilizar la tramitología de la actividad.	*SECTUR Estatal*	
	Colaborar con información, folletos, promoción y la participación en foros relacionados con la actividad cinegética y de pesca deportiva.	*SECTUR Estatal*	

Proyecto para incentivar la diversificación de productos y servicios turísticos.	*Establecer vinculación con los prestadores de servicios cinegéticos y de pesca deportiva para posicionar a Mazatlán en estos segmentos.*	*SECTUR Estatal*	*Históricamente en el destino las actividades cinegéticas y de pesca deportiva han sido populares, sobre todo para el turismo extranjero ya que el destino cuenta con los recursos de infraestructura y naturales para ello.*
	Coordinar esfuerzos entre hoteleros y estos dos segmentos para ofrecer promociones a través de productos y paquetes innovadores complementarios.	*SECTUR Estatal*	
	Revisión de regulación para el desarrollo del turismo cinegético para agilizar la tramitología de la actividad.	*SECTUR Estatal*	
	Colaborar con información, folletos, promoción y la participación en foros relacionados con la actividad cinegética y de pesca deportiva.	*SECTUR Estatal*	

Proyecto para incentivar la diversificación de productos y servicios turísticos.	*Establecer vinculación con los prestadores de servicios cinegéticos y de pesca deportiva para posicionar a Mazatlán en estos segmentos.*	*SECTUR Estatal*	*Históricamente en el destino las actividades cinegéticas y de pesca deportiva han sido populares, sobre todo para el turismo extranjero ya que el destino cuenta con los recursos de infraestructura y naturales para ello.*
	Coordinar esfuerzos entre hoteleros y estos dos segmentos para ofrecer promociones a través de productos y paquetes innovadores complementarios.	*SECTUR Estatal*	
	Revisión de regulación para el desarrollo del turismo cinegético para agilizar la tramitología de la actividad.	*SECTUR Estatal*	
	Colaborar con información, folletos, promoción y la participación en foros relacionados con la actividad cinegética y de pesca deportiva.	*SECTUR Estatal*	

Proyecto para incentivar la diversificación de productos y servicios turísticos.	*Establecer vinculación con los prestadores de servicios cinegéticos y de pesca deportiva para posicionar a Mazatlán en estos segmentos.*	*SECTUR Estatal*	*Históricamente en el destino las actividades cinegéticas y de pesca deportiva han sido populares, sobre todo para el turismo extranjero ya que el destino cuenta con los recursos de infraestructura y naturales para ello.*
	Coordinar esfuerzos entre hoteleros y estos dos segmentos para ofrecer promociones a través de productos y paquetes innovadores complementarios.	*SECTUR Estatal*	
	Revisión de regulación para el desarrollo del turismo cinegético para agilizar la tramitología de la actividad.	*SECTUR Estatal*	
	Colaborar con información, folletos, promoción y la participación en foros relacionados con la actividad cinegética y de pesca deportiva.	*SECTUR Estatal*	

Proyecto para incentivar la diversificación de productos y servicios turísticos.	*Establecer vinculación con los prestadores de servicios cinegéticos y de pesca deportiva para posicionar a Mazatlán en estos segmentos.*	*SECTUR Estatal*	*Históricamente en el destino las actividades cinegéticas y de pesca deportiva han sido populares, sobre todo para el turismo extranjero ya que el destino cuenta con los recursos de infraestructura y naturales para ello.*
	Coordinar esfuerzos entre hoteleros y estos dos segmentos para ofrecer promociones a través de productos y paquetes innovadores complementarios.	*SECTUR Estatal*	
	Revisión de regulación para el desarrollo del turismo cinegético para agilizar la tramitología de la actividad.	*SECTUR Estatal*	
	Colaborar con información, folletos, promoción y la participación en foros relacionados con la actividad cinegética y de pesca deportiva.	*SECTUR Estatal*	

Proyecto para incentivar la diversificación de productos y servicios turísticos.	*Establecer vinculación con los prestadores de servicios cinegéticos y de pesca deportiva para posicionar a Mazatlán en estos segmentos.*	*SECTUR Estatal*	*Históricamente en el destino las actividades cinegéticas y de pesca deportiva han sido populares, sobre todo para el turismo extranjero ya que el destino cuenta con los recursos de infraestructura y naturales para ello.*
	Coordinar esfuerzos entre hoteleros y estos dos segmentos para ofrecer promociones a través de productos y paquetes innovadores complementarios.	*SECTUR Estatal*	
	Revisión de regulación para el desarrollo del turismo cinegético para agilizar la tramitología de la actividad.	*SECTUR Estatal*	
	Colaborar con información, folletos, promoción y la participación en foros relacionados con la actividad cinegética y de pesca deportiva.	*SECTUR Estatal*	

Proyecto para incentivar la diversificación de productos y servicios turísticos.	*Establecer vinculación con los prestadores de servicios cinegéticos y de pesca deportiva para posicionar a Mazatlán en estos segmentos.*	*SECTUR Estatal*	*Históricamente en el destino las actividades cinegéticas y de pesca deportiva han sido populares, sobre todo para el turismo extranjero ya que el destino cuenta con los recursos de infraestructura y naturales para ello.*
	Coordinar esfuerzos entre hoteleros y estos dos segmentos para ofrecer promociones a través de productos y paquetes innovadores complementarios.	*SECTUR Estatal*	
	Revisión de regulación para el desarrollo del turismo cinegético para agilizar la tramitología de la actividad.	*SECTUR Estatal*	
	Colaborar con información, folletos, promoción y la participación en foros relacionados con la actividad cinegética y de pesca deportiva.	*SECTUR Estatal*	

Proyecto para incentivar la diversificación de productos y servicios turísticos.	*Establecer vinculación con los prestadores de servicios cinegéticos y de pesca deportiva para posicionar a Mazatlán en estos segmentos.*	*SECTUR Estatal*	*Históricamente en el destino las actividades cinegéticas y de pesca deportiva han sido populares, sobre todo para el turismo extranjero ya que el destino cuenta con los recursos de infraestructura y naturales para ello.*
	Coordinar esfuerzos entre hoteleros y estos dos segmentos para ofrecer promociones a través de productos y paquetes innovadores complementarios.	*SECTUR Estatal*	
	Revisión de regulación para el desarrollo del turismo cinegético para agilizar la tramitología de la actividad.	*SECTUR Estatal*	
	Colaborar con información, folletos, promoción y la participación en foros relacionados con la actividad cinegética y de pesca deportiva.	*SECTUR Estatal*	

Proyecto para incentivar la diversificación de productos y servicios turísticos.	*Establecer vinculación con los prestadores de servicios cinegéticos y de pesca deportiva para posicionar a Mazatlán en estos segmentos.*	*SECTUR Estatal*	*Históricamente en el destino las actividades cinegéticas y de pesca deportiva han sido populares, sobre todo para el turismo extranjero ya que el destino cuenta con los recursos de infraestructura y naturales para ello.*
	Coordinar esfuerzos entre hoteleros y estos dos segmentos para ofrecer promociones a través de productos y paquetes innovadores complementarios.	*SECTUR Estatal*	
	Revisión de regulación para el desarrollo del turismo cinegético para agilizar la tramitología de la actividad.	*SECTUR Estatal*	
	Colaborar con información, folletos, promoción y la participación en foros relacionados con la actividad cinegética y de pesca deportiva.	*SECTUR Estatal*	

Proyecto para incentivar la diversificación de productos y servicios turísticos.	*Establecer vinculación con los prestadores de servicios cinegéticos y de pesca deportiva para posicionar a Mazatlán en estos segmentos.*	*SECTUR Estatal*	*Históricamente en el destino las actividades cinegéticas y de pesca deportiva han sido populares, sobre todo para el turismo extranjero ya que el destino cuenta con los recursos de infraestructura y naturales para ello.*
	Coordinar esfuerzos entre hoteleros y estos dos segmentos para ofrecer promociones a través de productos y paquetes innovadores complementarios.	*SECTUR Estatal*	
	Revisión de regulación para el desarrollo del turismo cinegético para agilizar la tramitología de la actividad.	*SECTUR Estatal*	
	Colaborar con información, folletos, promoción y la participación en foros relacionados con la actividad cinegética y de pesca deportiva.	*SECTUR Estatal*	

Proyecto para incentivar la diversificación de productos y servicios turísticos.	*Establecer vinculación con los prestadores de servicios cinegéticos y de pesca deportiva para posicionar a Mazatlán en estos segmentos.*	*SECTUR Estatal*	*Históricamente en el destino las actividades cinegéticas y de pesca deportiva han sido populares, sobre todo para el turismo extranjero ya que el destino cuenta con los recursos de infraestructura y naturales para ello.*
	Coordinar esfuerzos entre hoteleros y estos dos segmentos para ofrecer promociones a través de productos y paquetes innovadores complementarios.	*SECTUR Estatal*	
	Revisión de regulación para el desarrollo del turismo cinegético para agilizar la tramitología de la actividad.	*SECTUR Estatal*	
	Colaborar con información, folletos, promoción y la participación en foros relacionados con la actividad cinegética y de pesca deportiva.	*SECTUR Estatal*	

Proyecto para incentivar la diversificación de productos y servicios turísticos.	*Establecer vinculación con los prestadores de servicios cinegéticos y de pesca deportiva para posicionar a Mazatlán en estos segmentos.*	*SECTUR Estatal*	*Históricamente en el destino las actividades cinegéticas y de pesca deportiva han sido populares, sobre todo para el turismo extranjero ya que el destino cuenta con los recursos de infraestructura y naturales para ello.*
	Coordinar esfuerzos entre hoteleros y estos dos segmentos para ofrecer promociones a través de productos y paquetes innovadores complementarios.	*SECTUR Estatal*	
	Revisión de regulación para el desarrollo del turismo cinegético para agilizar la tramitología de la actividad.	*SECTUR Estatal*	
	Colaborar con información, folletos, promoción y la participación en foros relacionados con la actividad cinegética y de pesca deportiva.	*SECTUR Estatal*	

Proyecto para incentivar la diversificación de productos y servicios turísticos.	*Establecer vinculación con los prestadores de servicios cinegéticos y de pesca deportiva para posicionar a Mazatlán en estos segmentos.*	*SECTUR Estatal*	*Históricamente en el destino las actividades cinegéticas y de pesca deportiva han sido populares, sobre todo para el turismo extranjero ya que el destino cuenta con los recursos de infraestructura y naturales para ello.*
	Coordinar esfuerzos entre hoteleros y estos dos segmentos para ofrecer promociones a través de productos y paquetes innovadores complementarios.	*SECTUR Estatal*	
	Revisión de regulación para el desarrollo del turismo cinegético para agilizar la tramitología de la actividad.	*SECTUR Estatal*	
	Colaborar con información, folletos, promoción y la participación en foros relacionados con la actividad cinegética y de pesca deportiva.	*SECTUR Estatal*	

Proyecto para incentivar la diversificación de productos y servicios turísticos.	*Establecer vinculación con los prestadores de servicios cinegéticos y de pesca deportiva para posicionar a Mazatlán en estos segmentos.*	*SECTUR Estatal*	*Históricamente en el destino las actividades cinegéticas y de pesca deportiva han sido populares, sobre todo para el turismo extranjero ya que el destino cuenta con los recursos de infraestructura y naturales para ello.*
	Coordinar esfuerzos entre hoteleros y estos dos segmentos para ofrecer promociones a través de productos y paquetes innovadores complementarios.	*SECTUR Estatal*	
	Revisión de regulación para el desarrollo del turismo cinegético para agilizar la tramitología de la actividad.	*SECTUR Estatal*	
	Colaborar con información, folletos, promoción y la participación en foros relacionados con la actividad cinegética y de pesca deportiva.	*SECTUR Estatal*	

Proyecto para incentivar la diversificación de productos y servicios turísticos.	*Establecer vinculación con los prestadores de servicios cinegéticos y de pesca deportiva para posicionar a Mazatlán en estos segmentos.*	*SECTUR Estatal*	*Históricamente en el destino las actividades cinegéticas y de pesca deportiva han sido populares, sobre todo para el turismo extranjero ya que el destino cuenta con los recursos de infraestructura y naturales para ello.*
	Coordinar esfuerzos entre hoteleros y estos dos segmentos para ofrecer promociones a través de productos y paquetes innovadores complementarios.	*SECTUR Estatal*	
	Revisión de regulación para el desarrollo del turismo cinegético para agilizar la tramitología de la actividad.	*SECTUR Estatal*	
	Colaborar con información, folletos, promoción y la participación en foros relacionados con la actividad cinegética y de pesca deportiva.	*SECTUR Estatal*	

Proyecto para incentivar la diversificación de productos y servicios turísticos.	*Establecer vinculación con los prestadores de servicios cinegéticos y de pesca deportiva para posicionar a Mazatlán en estos segmentos.*	*SECTUR Estatal*	*Históricamente en el destino las actividades cinegéticas y de pesca deportiva han sido populares, sobre todo para el turismo extranjero ya que el destino cuenta con los recursos de infraestructura y naturales para ello.*
	Coordinar esfuerzos entre hoteleros y estos dos segmentos para ofrecer promociones a través de productos y paquetes innovadores complementarios.	*SECTUR Estatal*	
	Revisión de regulación para el desarrollo del turismo cinegético para agilizar la tramitología de la actividad.	*SECTUR Estatal*	
	Colaborar con información, folletos, promoción y la participación en foros relacionados con la actividad cinegética y de pesca deportiva.	*SECTUR Estatal*	

Proyecto para incentivar la diversificación de productos y servicios turísticos.	*Establecer vinculación con los prestadores de servicios cinegéticos y de pesca deportiva para posicionar a Mazatlán en estos segmentos.*	*SECTUR Estatal*	*Históricamente en el destino las actividades cinegéticas y de pesca deportiva han sido populares, sobre todo para el turismo extranjero ya que el destino cuenta con los recursos de infraestructura y naturales para ello.*
	Coordinar esfuerzos entre hoteleros y estos dos segmentos para ofrecer promociones a través de productos y paquetes innovadores complementarios.	*SECTUR Estatal*	
	Revisión de regulación para el desarrollo del turismo cinegético para agilizar la tramitología de la actividad.	*SECTUR Estatal*	
	Colaborar con información, folletos, promoción y la participación en foros relacionados con la actividad cinegética y de pesca deportiva.	*SECTUR Estatal*	

Proyecto para incentivar la diversificación de productos y servicios turísticos.	*Establecer vinculación con los prestadores de servicios cinegéticos y de pesca deportiva para posicionar a Mazatlán en estos segmentos.*	*SECTUR Estatal*	*Históricamente en el destino las actividades cinegéticas y de pesca deportiva han sido populares, sobre todo para el turismo extranjero ya que el destino cuenta con los recursos de infraestructura y naturales para ello.*
	Coordinar esfuerzos entre hoteleros y estos dos segmentos para ofrecer promociones a través de productos y paquetes innovadores complementarios.	*SECTUR Estatal*	
	Revisión de regulación para el desarrollo del turismo cinegético para agilizar la tramitología de la actividad.	*SECTUR Estatal*	
	Colaborar con información, folletos, promoción y la participación en foros relacionados con la actividad cinegética y de pesca deportiva.	*SECTUR Estatal*	

Proyecto para incentivar la diversificación de productos y servicios turísticos.	*Establecer vinculación con los prestadores de servicios cinegéticos y de pesca deportiva para posicionar a Mazatlán en estos segmentos.*	*SECTUR Estatal*	*Históricamente en el destino las actividades cinegéticas y de pesca deportiva han sido populares, sobre todo para el turismo extranjero ya que el destino cuenta con los recursos de infraestructura y naturales para ello.*
	Coordinar esfuerzos entre hoteleros y estos dos segmentos para ofrecer promociones a través de productos y paquetes innovadores complementarios.	*SECTUR Estatal*	
	Revisión de regulación para el desarrollo del turismo cinegético para agilizar la tramitología de la actividad.	*SECTUR Estatal*	
	Colaborar con información, folletos, promoción y la participación en foros relacionados con la actividad cinegética y de pesca deportiva.	*SECTUR Estatal*	

Proyecto para incentivar la diversificación de productos y servicios turísticos.	*Establecer vinculación con los prestadores de servicios cinegéticos y de pesca deportiva para posicionar a Mazatlán en estos segmentos.*	*SECTUR Estatal*	*Históricamente en el destino las actividades cinegéticas y de pesca deportiva han sido populares, sobre todo para el turismo extranjero ya que el destino cuenta con los recursos de infraestructura y naturales para ello.*
	Coordinar esfuerzos entre hoteleros y estos dos segmentos para ofrecer promociones a través de productos y paquetes innovadores complementarios.	*SECTUR Estatal*	
	Revisión de regulación para el desarrollo del turismo cinegético para agilizar la tramitología de la actividad.	*SECTUR Estatal*	
	Colaborar con información, folletos, promoción y la participación en foros relacionados con la actividad cinegética y de pesca deportiva.	*SECTUR Estatal*	

Proyecto para incentivar la diversificación de productos y servicios turísticos.	*Establecer vinculación con los prestadores de servicios cinegéticos y de pesca deportiva para posicionar a Mazatlán en estos segmentos.*	*SECTUR Estatal*	*Históricamente en el destino las actividades cinegéticas y de pesca deportiva han sido populares, sobre todo para el turismo extranjero ya que el destino cuenta con los recursos de infraestructura y naturales para ello.*
	Coordinar esfuerzos entre hoteleros y estos dos segmentos para ofrecer promociones a través de productos y paquetes innovadores complementarios.	*SECTUR Estatal*	
	Revisión de regulación para el desarrollo del turismo cinegético para agilizar la tramitología de la actividad.	*SECTUR Estatal*	
	Colaborar con información, folletos, promoción y la participación en foros relacionados con la actividad cinegética y de pesca deportiva.	*SECTUR Estatal*	

Proyecto para incentivar la diversificación de productos y servicios turísticos.	*Establecer vinculación con los prestadores de servicios cinegéticos y de pesca deportiva para posicionar a Mazatlán en estos segmentos.*	*SECTUR Estatal*	*Históricamente en el destino las actividades cinegéticas y de pesca deportiva han sido populares, sobre todo para el turismo extranjero ya que el destino cuenta con los recursos de infraestructura y naturales para ello.*
	Coordinar esfuerzos entre hoteleros y estos dos segmentos para ofrecer promociones a través de productos y paquetes innovadores complementarios.	*SECTUR Estatal*	
	Revisión de regulación para el desarrollo del turismo cinegético para agilizar la tramitología de la actividad.	*SECTUR Estatal*	
	Colaborar con información, folletos, promoción y la participación en foros relacionados con la actividad cinegética y de pesca deportiva.	*SECTUR Estatal*	

Proyecto para incentivar la diversificación de productos y servicios turísticos.	*Establecer vinculación con los prestadores de servicios cinegéticos y de pesca deportiva para posicionar a Mazatlán en estos segmentos.*	*SECTUR Estatal*	*Históricamente en el destino las actividades cinegéticas y de pesca deportiva han sido populares, sobre todo para el turismo extranjero ya que el destino cuenta con los recursos de infraestructura y naturales para ello.*
	Coordinar esfuerzos entre hoteleros y estos dos segmentos para ofrecer promociones a través de productos y paquetes innovadores complementarios.	*SECTUR Estatal*	
	Revisión de regulación para el desarrollo del turismo cinegético para agilizar la tramitología de la actividad.	*SECTUR Estatal*	
	Colaborar con información, folletos, promoción y la participación en foros relacionados con la actividad cinegética y de pesca deportiva.	*SECTUR Estatal*	

Proyecto para incentivar la diversificación de productos y servicios turísticos.	*Establecer vinculación con los prestadores de servicios cinegéticos y de pesca deportiva para posicionar a Mazatlán en estos segmentos.*	*SECTUR Estatal*	*Históricamente en el destino las actividades cinegéticas y de pesca deportiva han sido populares, sobre todo para el turismo extranjero ya que el destino cuenta con los recursos de infraestructura y naturales para ello.*
	Coordinar esfuerzos entre hoteleros y estos dos segmentos para ofrecer promociones a través de productos y paquetes innovadores complementarios.	*SECTUR Estatal*	
	Revisión de regulación para el desarrollo del turismo cinegético para agilizar la tramitología de la actividad.	*SECTUR Estatal*	
	Colaborar con información, folletos, promoción y la participación en foros relacionados con la actividad cinegética y de pesca deportiva.	*SECTUR Estatal*	

Proyecto para incentivar la diversificación de productos y servicios turísticos.	*Establecer vinculación con los prestadores de servicios cinegéticos y de pesca deportiva para posicionar a Mazatlán en estos segmentos.*	*SECTUR Estatal*	*Históricamente en el destino las actividades cinegéticas y de pesca deportiva han sido populares, sobre todo para el turismo extranjero ya que el destino cuenta con los recursos de infraestructura y naturales para ello.*
	Coordinar esfuerzos entre hoteleros y estos dos segmentos para ofrecer promociones a través de productos y paquetes innovadores complementarios.	*SECTUR Estatal*	
	Revisión de regulación para el desarrollo del turismo cinegético para agilizar la tramitología de la actividad.	*SECTUR Estatal*	
	Colaborar con información, folletos, promoción y la participación en foros relacionados con la actividad cinegética y de pesca deportiva.	*SECTUR Estatal*	

Proyecto para incentivar la diversificación de productos y servicios turísticos.	*Establecer vinculación con los prestadores de servicios cinegéticos y de pesca deportiva para posicionar a Mazatlán en estos segmentos.*	*SECTUR Estatal*	*Históricamente en el destino las actividades cinegéticas y de pesca deportiva han sido populares, sobre todo para el turismo extranjero ya que el destino cuenta con los recursos de infraestructura y naturales para ello.*
	Coordinar esfuerzos entre hoteleros y estos dos segmentos para ofrecer promociones a través de productos y paquetes innovadores complementarios.	*SECTUR Estatal*	
	Revisión de regulación para el desarrollo del turismo cinegético para agilizar la tramitología de la actividad.	*SECTUR Estatal*	
	Colaborar con información, folletos, promoción y la participación en foros relacionados con la actividad cinegética y de pesca deportiva.	*SECTUR Estatal*	

Proyecto para incentivar la diversificación de productos y servicios turísticos.	*Establecer vinculación con los prestadores de servicios cinegéticos y de pesca deportiva para posicionar a Mazatlán en estos segmentos.*	*SECTUR Estatal*	*Históricamente en el destino las actividades cinegéticas y de pesca deportiva han sido populares, sobre todo para el turismo extranjero ya que el destino cuenta con los recursos de infraestructura y naturales para ello.*
	Coordinar esfuerzos entre hoteleros y estos dos segmentos para ofrecer promociones a través de productos y paquetes innovadores complementarios.	*SECTUR Estatal*	
	Revisión de regulación para el desarrollo del turismo cinegético para agilizar la tramitología de la actividad.	*SECTUR Estatal*	
	Colaborar con información, folletos, promoción y la participación en foros relacionados con la actividad cinegética y de pesca deportiva.	*SECTUR Estatal*	

Proyecto para incentivar la diversificación de productos y servicios turísticos.	*Establecer vinculación con los prestadores de servicios cinegéticos y de pesca deportiva para posicionar a Mazatlán en estos segmentos.*	*SECTUR Estatal*	*Históricamente en el destino las actividades cinegéticas y de pesca deportiva han sido populares, sobre todo para el turismo extranjero ya que el destino cuenta con los recursos de infraestructura y naturales para ello.*
	Coordinar esfuerzos entre hoteleros y estos dos segmentos para ofrecer promociones a través de productos y paquetes innovadores complementarios.	*SECTUR Estatal*	
	Revisión de regulación para el desarrollo del turismo cinegético para agilizar la tramitología de la actividad.	*SECTUR Estatal*	
	Colaborar con información, folletos, promoción y la participación en foros relacionados con la actividad cinegética y de pesca deportiva.	*SECTUR Estatal*	

Proyecto para incentivar la diversificación de productos y servicios turísticos.	*Establecer vinculación con los prestadores de servicios cinegéticos y de pesca deportiva para posicionar a Mazatlán en estos segmentos.*	*SECTUR Estatal*	*Históricamente en el destino las actividades cinegéticas y de pesca deportiva han sido populares, sobre todo para el turismo extranjero ya que el destino cuenta con los recursos de infraestructura y naturales para ello.*
	Coordinar esfuerzos entre hoteleros y estos dos segmentos para ofrecer promociones a través de productos y paquetes innovadores complementarios.	*SECTUR Estatal*	
	Revisión de regulación para el desarrollo del turismo cinegético para agilizar la tramitología de la actividad.	*SECTUR Estatal*	
	Colaborar con información, folletos, promoción y la participación en foros relacionados con la actividad cinegética y de pesca deportiva.	*SECTUR Estatal*	

Proyecto para incentivar la diversificación de productos y servicios turísticos.	*Establecer vinculación con los prestadores de servicios cinegéticos y de pesca deportiva para posicionar a Mazatlán en estos segmentos.*	*SECTUR Estatal*	*Históricamente en el destino las actividades cinegéticas y de pesca deportiva han sido populares, sobre todo para el turismo extranjero ya que el destino cuenta con los recursos de infraestructura y naturales para ello.*
	Coordinar esfuerzos entre hoteleros y estos dos segmentos para ofrecer promociones a través de productos y paquetes innovadores complementarios.	*SECTUR Estatal*	
	Revisión de regulación para el desarrollo del turismo cinegético para agilizar la tramitología de la actividad.	*SECTUR Estatal*	
	Colaborar con información, folletos, promoción y la participación en foros relacionados con la actividad cinegética y de pesca deportiva.	*SECTUR Estatal*	

Proyecto para incentivar la diversificación de productos y servicios turísticos.	*Establecer vinculación con los prestadores de servicios cinegéticos y de pesca deportiva para posicionar a Mazatlán en estos segmentos.*	*SECTUR Estatal*	*Históricamente en el destino las actividades cinegéticas y de pesca deportiva han sido populares, sobre todo para el turismo extranjero ya que el destino cuenta con los recursos de infraestructura y naturales para ello.*
	Coordinar esfuerzos entre hoteleros y estos dos segmentos para ofrecer promociones a través de productos y paquetes innovadores complementarios.	*SECTUR Estatal*	
	Revisión de regulación para el desarrollo del turismo cinegético para agilizar la tramitología de la actividad.	*SECTUR Estatal*	
	Colaborar con información, folletos, promoción y la participación en foros relacionados con la actividad cinegética y de pesca deportiva.	*SECTUR Estatal*	

Proyecto para incentivar la diversificación de productos y servicios turísticos.	*Establecer vinculación con los prestadores de servicios cinegéticos y de pesca deportiva para posicionar a Mazatlán en estos segmentos.*	*SECTUR Estatal*	*Históricamente en el destino las actividades cinegéticas y de pesca deportiva han sido populares, sobre todo para el turismo extranjero ya que el destino cuenta con los recursos de infraestructura y naturales para ello.*
	Coordinar esfuerzos entre hoteleros y estos dos segmentos para ofrecer promociones a través de productos y paquetes innovadores complementarios.	*SECTUR Estatal*	
	Revisión de regulación para el desarrollo del turismo cinegético para agilizar la tramitología de la actividad.	*SECTUR Estatal*	
	Colaborar con información, folletos, promoción y la participación en foros relacionados con la actividad cinegética y de pesca deportiva.	*SECTUR Estatal*	

Proyecto para incentivar la diversificación de productos y servicios turísticos.	*Establecer vinculación con los prestadores de servicios cinegéticos y de pesca deportiva para posicionar a Mazatlán en estos segmentos.*	*SECTUR Estatal*	*Históricamente en el destino las actividades cinegéticas y de pesca deportiva han sido populares, sobre todo para el turismo extranjero ya que el destino cuenta con los recursos de infraestructura y naturales para ello.*
	Coordinar esfuerzos entre hoteleros y estos dos segmentos para ofrecer promociones a través de productos y paquetes innovadores complementarios.	*SECTUR Estatal*	
	Revisión de regulación para el desarrollo del turismo cinegético para agilizar la tramitología de la actividad.	*SECTUR Estatal*	
	Colaborar con información, folletos, promoción y la participación en foros relacionados con la actividad cinegética y de pesca deportiva.	*SECTUR Estatal*	

Proyecto para incentivar la diversificación de productos y servicios turísticos.	*Establecer vinculación con los prestadores de servicios cinegéticos y de pesca deportiva para posicionar a Mazatlán en estos segmentos.*	*SECTUR Estatal*	*Históricamente en el destino las actividades cinegéticas y de pesca deportiva han sido populares, sobre todo para el turismo extranjero ya que el destino cuenta con los recursos de infraestructura y naturales para ello.*
	Coordinar esfuerzos entre hoteleros y estos dos segmentos para ofrecer promociones a través de productos y paquetes innovadores complementarios.	*SECTUR Estatal*	
	Revisión de regulación para el desarrollo del turismo cinegético para agilizar la tramitología de la actividad.	*SECTUR Estatal*	
	Colaborar con información, folletos, promoción y la participación en foros relacionados con la actividad cinegética y de pesca deportiva.	*SECTUR Estatal*	

Proyecto para incentivar la diversificación de productos y servicios turísticos.	*Establecer vinculación con los prestadores de servicios cinegéticos y de pesca deportiva para posicionar a Mazatlán en estos segmentos.*	*SECTUR Estatal*	*Históricamente en el destino las actividades cinegéticas y de pesca deportiva han sido populares, sobre todo para el turismo extranjero ya que el destino cuenta con los recursos de infraestructura y naturales para ello.*
	Coordinar esfuerzos entre hoteleros y estos dos segmentos para ofrecer promociones a través de productos y paquetes innovadores complementarios.	*SECTUR Estatal*	
	Revisión de regulación para el desarrollo del turismo cinegético para agilizar la tramitología de la actividad.	*SECTUR Estatal*	
	Colaborar con información, folletos, promoción y la participación en foros relacionados con la actividad cinegética y de pesca deportiva.	*SECTUR Estatal*	

Proyecto para incentivar la diversificación de productos y servicios turísticos.	*Establecer vinculación con los prestadores de servicios cinegéticos y de pesca deportiva para posicionar a Mazatlán en estos segmentos.*	*SECTUR Estatal*	*Históricamente en el destino las actividades cinegéticas y de pesca deportiva han sido populares, sobre todo para el turismo extranjero ya que el destino cuenta con los recursos de infraestructura y naturales para ello.*
	Coordinar esfuerzos entre hoteleros y estos dos segmentos para ofrecer promociones a través de productos y paquetes innovadores complementarios.	*SECTUR Estatal*	
	Revisión de regulación para el desarrollo del turismo cinegético para agilizar la tramitología de la actividad.	*SECTUR Estatal*	
	Colaborar con información, folletos, promoción y la participación en foros relacionados con la actividad cinegética y de pesca deportiva.	*SECTUR Estatal*	

Proyecto para incentivar la diversificación de productos y servicios turísticos.	*Establecer vinculación con los prestadores de servicios cinegéticos y de pesca deportiva para posicionar a Mazatlán en estos segmentos.*	*SECTUR Estatal*	*Históricamente en el destino las actividades cinegéticas y de pesca deportiva han sido populares, sobre todo para el turismo extranjero ya que el destino cuenta con los recursos de infraestructura y naturales para ello.*
	Coordinar esfuerzos entre hoteleros y estos dos segmentos para ofrecer promociones a través de productos y paquetes innovadores complementarios.	*SECTUR Estatal*	
	Revisión de regulación para el desarrollo del turismo cinegético para agilizar la tramitología de la actividad.	*SECTUR Estatal*	
	Colaborar con información, folletos, promoción y la participación en foros relacionados con la actividad cinegética y de pesca deportiva.	*SECTUR Estatal*	

Proyecto para incentivar la diversificación de productos y servicios turísticos.	*Establecer vinculación con los prestadores de servicios cinegéticos y de pesca deportiva para posicionar a Mazatlán en estos segmentos.*	*SECTUR Estatal*	*Históricamente en el destino las actividades cinegéticas y de pesca deportiva han sido populares, sobre todo para el turismo extranjero ya que el destino cuenta con los recursos de infraestructura y naturales para ello.*
	Coordinar esfuerzos entre hoteleros y estos dos segmentos para ofrecer promociones a través de productos y paquetes innovadores complementarios.	*SECTUR Estatal*	
	Revisión de regulación para el desarrollo del turismo cinegético para agilizar la tramitología de la actividad.	*SECTUR Estatal*	
	Colaborar con información, folletos, promoción y la participación en foros relacionados con la actividad cinegética y de pesca deportiva.	*SECTUR Estatal*	

Proyecto para incentivar la diversificación de productos y servicios turísticos.	*Establecer vinculación con los prestadores de servicios cinegéticos y de pesca deportiva para posicionar a Mazatlán en estos segmentos.*	*SECTUR Estatal*	*Históricamente en el destino las actividades cinegéticas y de pesca deportiva han sido populares, sobre todo para el turismo extranjero ya que el destino cuenta con los recursos de infraestructura y naturales para ello.*
	Coordinar esfuerzos entre hoteleros y estos dos segmentos para ofrecer promociones a través de productos y paquetes innovadores complementarios.	*SECTUR Estatal*	
	Revisión de regulación para el desarrollo del turismo cinegético para agilizar la tramitología de la actividad.	*SECTUR Estatal*	
	Colaborar con información, folletos, promoción y la participación en foros relacionados con la actividad cinegética y de pesca deportiva.	*SECTUR Estatal*	

Proyecto para incentivar la diversificación de productos y servicios turísticos.	*Establecer vinculación con los prestadores de servicios cinegéticos y de pesca deportiva para posicionar a Mazatlán en estos segmentos.*	*SECTUR Estatal*	*Históricamente en el destino las actividades cinegéticas y de pesca deportiva han sido populares, sobre todo para el turismo extranjero ya que el destino cuenta con los recursos de infraestructura y naturales para ello.*
	Coordinar esfuerzos entre hoteleros y estos dos segmentos para ofrecer promociones a través de productos y paquetes innovadores complementarios.	*SECTUR Estatal*	
	Revisión de regulación para el desarrollo del turismo cinegético para agilizar la tramitología de la actividad.	*SECTUR Estatal*	
	Colaborar con información, folletos, promoción y la participación en foros relacionados con la actividad cinegética y de pesca deportiva.	*SECTUR Estatal*	

Proyecto para incentivar la diversificación de productos y servicios turísticos.	*Establecer vinculación con los prestadores de servicios cinegéticos y de pesca deportiva para posicionar a Mazatlán en estos segmentos.*	*SECTUR Estatal*	*Históricamente en el destino las actividades cinegéticas y de pesca deportiva han sido populares, sobre todo para el turismo extranjero ya que el destino cuenta con los recursos de infraestructura y naturales para ello.*
	Coordinar esfuerzos entre hoteleros y estos dos segmentos para ofrecer promociones a través de productos y paquetes innovadores complementarios.	*SECTUR Estatal*	
	Revisión de regulación para el desarrollo del turismo cinegético para agilizar la tramitología de la actividad.	*SECTUR Estatal*	
	Colaborar con información, folletos, promoción y la participación en foros relacionados con la actividad cinegética y de pesca deportiva.	*SECTUR Estatal*	

Proyecto para incentivar la diversificación de productos y servicios turísticos.	*Establecer vinculación con los prestadores de servicios cinegéticos y de pesca deportiva para posicionar a Mazatlán en estos segmentos.*	*SECTUR Estatal*	*Históricamente en el destino las actividades cinegéticas y de pesca deportiva han sido populares, sobre todo para el turismo extranjero ya que el destino cuenta con los recursos de infraestructura y naturales para ello.*
	Coordinar esfuerzos entre hoteleros y estos dos segmentos para ofrecer promociones a través de productos y paquetes innovadores complementarios.	*SECTUR Estatal*	
	Revisión de regulación para el desarrollo del turismo cinegético para agilizar la tramitología de la actividad.	*SECTUR Estatal*	
	Colaborar con información, folletos, promoción y la participación en foros relacionados con la actividad cinegética y de pesca deportiva.	*SECTUR Estatal*	

Proyecto para incentivar la diversificación de productos y servicios turísticos.	*Establecer vinculación con los prestadores de servicios cinegéticos y de pesca deportiva para posicionar a Mazatlán en estos segmentos.*	*SECTUR Estatal*	*Históricamente en el destino las actividades cinegéticas y de pesca deportiva han sido populares, sobre todo para el turismo extranjero ya que el destino cuenta con los recursos de infraestructura y naturales para ello.*
	Coordinar esfuerzos entre hoteleros y estos dos segmentos para ofrecer promociones a través de productos y paquetes innovadores complementarios.	*SECTUR Estatal*	
	Revisión de regulación para el desarrollo del turismo cinegético para agilizar la tramitología de la actividad.	*SECTUR Estatal*	
	Colaborar con información, folletos, promoción y la participación en foros relacionados con la actividad cinegética y de pesca deportiva.	*SECTUR Estatal*	

Proyecto para incentivar la diversificación de productos y servicios turísticos.	*Establecer vinculación con los prestadores de servicios cinegéticos y de pesca deportiva para posicionar a Mazatlán en estos segmentos.*	*SECTUR Estatal*	*Históricamente en el destino las actividades cinegéticas y de pesca deportiva han sido populares, sobre todo para el turismo extranjero ya que el destino cuenta con los recursos de infraestructura y naturales para ello.*
	Coordinar esfuerzos entre hoteleros y estos dos segmentos para ofrecer promociones a través de productos y paquetes innovadores complementarios.	*SECTUR Estatal*	
	Revisión de regulación para el desarrollo del turismo cinegético para agilizar la tramitología de la actividad.	*SECTUR Estatal*	
	Colaborar con información, folletos, promoción y la participación en foros relacionados con la actividad cinegética y de pesca deportiva.	*SECTUR Estatal*	

Proyecto para incentivar la diversificación de productos y servicios turísticos.	*Establecer vinculación con los prestadores de servicios cinegéticos y de pesca deportiva para posicionar a Mazatlán en estos segmentos.*	*SECTUR Estatal*	*Históricamente en el destino las actividades cinegéticas y de pesca deportiva han sido populares, sobre todo para el turismo extranjero ya que el destino cuenta con los recursos de infraestructura y naturales para ello.*
	Coordinar esfuerzos entre hoteleros y estos dos segmentos para ofrecer promociones a través de productos y paquetes innovadores complementarios.	*SECTUR Estatal*	
	Revisión de regulación para el desarrollo del turismo cinegético para agilizar la tramitología de la actividad.	*SECTUR Estatal*	
	Colaborar con información, folletos, promoción y la participación en foros relacionados con la actividad cinegética y de pesca deportiva.	*SECTUR Estatal*	

Proyecto para incentivar la diversificación de productos y servicios turísticos.	*Establecer vinculación con los prestadores de servicios cinegéticos y de pesca deportiva para posicionar a Mazatlán en estos segmentos.*	*SECTUR Estatal*	*Históricamente en el destino las actividades cinegéticas y de pesca deportiva han sido populares, sobre todo para el turismo extranjero ya que el destino cuenta con los recursos de infraestructura y naturales para ello.*
	Coordinar esfuerzos entre hoteleros y estos dos segmentos para ofrecer promociones a través de productos y paquetes innovadores complementarios.	*SECTUR Estatal*	
	Revisión de regulación para el desarrollo del turismo cinegético para agilizar la tramitología de la actividad.	*SECTUR Estatal*	
	Colaborar con información, folletos, promoción y la participación en foros relacionados con la actividad cinegética y de pesca deportiva.	*SECTUR Estatal*	

Proyecto para incentivar la diversificación de productos y servicios turísticos.	*Establecer vinculación con los prestadores de servicios cinegéticos y de pesca deportiva para posicionar a Mazatlán en estos segmentos.*	*SECTUR Estatal*	*Históricamente en el destino las actividades cinegéticas y de pesca deportiva han sido populares, sobre todo para el turismo extranjero ya que el destino cuenta con los recursos de infraestructura y naturales para ello.*
	Coordinar esfuerzos entre hoteleros y estos dos segmentos para ofrecer promociones a través de productos y paquetes innovadores complementarios.	*SECTUR Estatal*	
	Revisión de regulación para el desarrollo del turismo cinegético para agilizar la tramitología de la actividad.	*SECTUR Estatal*	
	Colaborar con información, folletos, promoción y la participación en foros relacionados con la actividad cinegética y de pesca deportiva.	*SECTUR Estatal*	

Proyecto para incentivar la diversificación de productos y servicios turísticos.	*Establecer vinculación con los prestadores de servicios cinegéticos y de pesca deportiva para posicionar a Mazatlán en estos segmentos.*	*SECTUR Estatal*	*Históricamente en el destino las actividades cinegéticas y de pesca deportiva han sido populares, sobre todo para el turismo extranjero ya que el destino cuenta con los recursos de infraestructura y naturales para ello.*
	Coordinar esfuerzos entre hoteleros y estos dos segmentos para ofrecer promociones a través de productos y paquetes innovadores complementarios.	*SECTUR Estatal*	
	Revisión de regulación para el desarrollo del turismo cinegético para agilizar la tramitología de la actividad.	*SECTUR Estatal*	
	Colaborar con información, folletos, promoción y la participación en foros relacionados con la actividad cinegética y de pesca deportiva.	*SECTUR Estatal*	

Proyecto para incentivar la diversificación de productos y servicios turísticos.	*Establecer vinculación con los prestadores de servicios cinegéticos y de pesca deportiva para posicionar a Mazatlán en estos segmentos.*	*SECTUR Estatal*	*Históricamente en el destino las actividades cinegéticas y de pesca deportiva han sido populares, sobre todo para el turismo extranjero ya que el destino cuenta con los recursos de infraestructura y naturales para ello.*
	Coordinar esfuerzos entre hoteleros y estos dos segmentos para ofrecer promociones a través de productos y paquetes innovadores complementarios.	*SECTUR Estatal*	
	Revisión de regulación para el desarrollo del turismo cinegético para agilizar la tramitología de la actividad.	*SECTUR Estatal*	
	Colaborar con información, folletos, promoción y la participación en foros relacionados con la actividad cinegética y de pesca deportiva.	*SECTUR Estatal*	

Proyecto para incentivar la diversificación de productos y servicios turísticos.	*Establecer vinculación con los prestadores de servicios cinegéticos y de pesca deportiva para posicionar a Mazatlán en estos segmentos.*	*SECTUR Estatal*	*Históricamente en el destino las actividades cinegéticas y de pesca deportiva han sido populares, sobre todo para el turismo extranjero ya que el destino cuenta con los recursos de infraestructura y naturales para ello.*
	Coordinar esfuerzos entre hoteleros y estos dos segmentos para ofrecer promociones a través de productos y paquetes innovadores complementarios.	*SECTUR Estatal*	
	Revisión de regulación para el desarrollo del turismo cinegético para agilizar la tramitología de la actividad.	*SECTUR Estatal*	
	Colaborar con información, folletos, promoción y la participación en foros relacionados con la actividad cinegética y de pesca deportiva.	*SECTUR Estatal*	

Proyecto para incentivar la diversificación de productos y servicios turísticos.	*Establecer vinculación con los prestadores de servicios cinegéticos y de pesca deportiva para posicionar a Mazatlán en estos segmentos.*	*SECTUR Estatal*	*Históricamente en el destino las actividades cinegéticas y de pesca deportiva han sido populares, sobre todo para el turismo extranjero ya que el destino cuenta con los recursos de infraestructura y naturales para ello.*
	Coordinar esfuerzos entre hoteleros y estos dos segmentos para ofrecer promociones a través de productos y paquetes innovadores complementarios.	*SECTUR Estatal*	
	Revisión de regulación para el desarrollo del turismo cinegético para agilizar la tramitología de la actividad.	*SECTUR Estatal*	
	Colaborar con información, folletos, promoción y la participación en foros relacionados con la actividad cinegética y de pesca deportiva.	*SECTUR Estatal*	

Proyecto para incentivar la diversificación de productos y servicios turísticos.	*Establecer vinculación con los prestadores de servicios cinegéticos y de pesca deportiva para posicionar a Mazatlán en estos segmentos.*	*SECTUR Estatal*	*Históricamente en el destino las actividades cinegéticas y de pesca deportiva han sido populares, sobre todo para el turismo extranjero ya que el destino cuenta con los recursos de infraestructura y naturales para ello.*
	Coordinar esfuerzos entre hoteleros y estos dos segmentos para ofrecer promociones a través de productos y paquetes innovadores complementarios.	*SECTUR Estatal*	
	Revisión de regulación para el desarrollo del turismo cinegético para agilizar la tramitología de la actividad.	*SECTUR Estatal*	
	Colaborar con información, folletos, promoción y la participación en foros relacionados con la actividad cinegética y de pesca deportiva.	*SECTUR Estatal*	

Proyecto para incentivar la diversificación de productos y servicios turísticos.	*Establecer vinculación con los prestadores de servicios cinegéticos y de pesca deportiva para posicionar a Mazatlán en estos segmentos.*	*SECTUR Estatal*	*Históricamente en el destino las actividades cinegéticas y de pesca deportiva han sido populares, sobre todo para el turismo extranjero ya que el destino cuenta con los recursos de infraestructura y naturales para ello.*
	Coordinar esfuerzos entre hoteleros y estos dos segmentos para ofrecer promociones a través de productos y paquetes innovadores complementarios.	*SECTUR Estatal*	
	Revisión de regulación para el desarrollo del turismo cinegético para agilizar la tramitología de la actividad.	*SECTUR Estatal*	
	Colaborar con información, folletos, promoción y la participación en foros relacionados con la actividad cinegética y de pesca deportiva.	*SECTUR Estatal*	

Proyecto para incentivar la diversificación de productos y servicios turísticos.	*Establecer vinculación con los prestadores de servicios cinegéticos y de pesca deportiva para posicionar a Mazatlán en estos segmentos.*	*SECTUR Estatal*	*Históricamente en el destino las actividades cinegéticas y de pesca deportiva han sido populares, sobre todo para el turismo extranjero ya que el destino cuenta con los recursos de infraestructura y naturales para ello.*
	Coordinar esfuerzos entre hoteleros y estos dos segmentos para ofrecer promociones a través de productos y paquetes innovadores complementarios.	*SECTUR Estatal*	
	Revisión de regulación para el desarrollo del turismo cinegético para agilizar la tramitología de la actividad.	*SECTUR Estatal*	
	Colaborar con información, folletos, promoción y la participación en foros relacionados con la actividad cinegética y de pesca deportiva.	*SECTUR Estatal*	

Proyecto para incentivar la diversificación de productos y servicios turísticos.	*Establecer vinculación con los prestadores de servicios cinegéticos y de pesca deportiva para posicionar a Mazatlán en estos segmentos.*	*SECTUR Estatal*	*Históricamente en el destino las actividades cinegéticas y de pesca deportiva han sido populares, sobre todo para el turismo extranjero ya que el destino cuenta con los recursos de infraestructura y naturales para ello.*
	Coordinar esfuerzos entre hoteleros y estos dos segmentos para ofrecer promociones a través de productos y paquetes innovadores complementarios.	*SECTUR Estatal*	
	Revisión de regulación para el desarrollo del turismo cinegético para agilizar la tramitología de la actividad.	*SECTUR Estatal*	
	Colaborar con información, folletos, promoción y la participación en foros relacionados con la actividad cinegética y de pesca deportiva.	*SECTUR Estatal*	

Proyecto para incentivar la diversificación de productos y servicios turísticos.	*Establecer vinculación con los prestadores de servicios cinegéticos y de pesca deportiva para posicionar a Mazatlán en estos segmentos.*	*SECTUR Estatal*	*Históricamente en el destino las actividades cinegéticas y de pesca deportiva han sido populares, sobre todo para el turismo extranjero ya que el destino cuenta con los recursos de infraestructura y naturales para ello.*
	Coordinar esfuerzos entre hoteleros y estos dos segmentos para ofrecer promociones a través de productos y paquetes innovadores complementarios.	*SECTUR Estatal*	
	Revisión de regulación para el desarrollo del turismo cinegético para agilizar la tramitología de la actividad.	*SECTUR Estatal*	
	Colaborar con información, folletos, promoción y la participación en foros relacionados con la actividad cinegética y de pesca deportiva.	*SECTUR Estatal*	

Proyecto para incentivar la diversificación de productos y servicios turísticos.	*Establecer vinculación con los prestadores de servicios cinegéticos y de pesca deportiva para posicionar a Mazatlán en estos segmentos.*	*SECTUR Estatal*	*Históricamente en el destino las actividades cinegéticas y de pesca deportiva han sido populares, sobre todo para el turismo extranjero ya que el destino cuenta con los recursos de infraestructura y naturales para ello.*
	Coordinar esfuerzos entre hoteleros y estos dos segmentos para ofrecer promociones a través de productos y paquetes innovadores complementarios.	*SECTUR Estatal*	
	Revisión de regulación para el desarrollo del turismo cinegético para agilizar la tramitología de la actividad.	*SECTUR Estatal*	
	Colaborar con información, folletos, promoción y la participación en foros relacionados con la actividad cinegética y de pesca deportiva.	*SECTUR Estatal*	

Proyecto para incentivar la diversificación de productos y servicios turísticos.	*Establecer vinculación con los prestadores de servicios cinegéticos y de pesca deportiva para posicionar a Mazatlán en estos segmentos.*	*SECTUR Estatal*	*Históricamente en el destino las actividades cinegéticas y de pesca deportiva han sido populares, sobre todo para el turismo extranjero ya que el destino cuenta con los recursos de infraestructura y naturales para ello.*
	Coordinar esfuerzos entre hoteleros y estos dos segmentos para ofrecer promociones a través de productos y paquetes innovadores complementarios.	*SECTUR Estatal*	
	Revisión de regulación para el desarrollo del turismo cinegético para agilizar la tramitología de la actividad.	*SECTUR Estatal*	
	Colaborar con información, folletos, promoción y la participación en foros relacionados con la actividad cinegética y de pesca deportiva.	*SECTUR Estatal*	

Proyecto para incentivar la diversificación de productos y servicios turísticos.	*Establecer vinculación con los prestadores de servicios cinegéticos y de pesca deportiva para posicionar a Mazatlán en estos segmentos.*	*SECTUR Estatal*	*Históricamente en el destino las actividades cinegéticas y de pesca deportiva han sido populares, sobre todo para el turismo extranjero ya que el destino cuenta con los recursos de infraestructura y naturales para ello.*
	Coordinar esfuerzos entre hoteleros y estos dos segmentos para ofrecer promociones a través de productos y paquetes innovadores complementarios.	*SECTUR Estatal*	
	Revisión de regulación para el desarrollo del turismo cinegético para agilizar la tramitología de la actividad.	*SECTUR Estatal*	
	Colaborar con información, folletos, promoción y la participación en foros relacionados con la actividad cinegética y de pesca deportiva.	*SECTUR Estatal*	

Proyecto para incentivar la diversificación de productos y servicios turísticos.	*Establecer vinculación con los prestadores de servicios cinegéticos y de pesca deportiva para posicionar a Mazatlán en estos segmentos.*	*SECTUR Estatal*	*Históricamente en el destino las actividades cinegéticas y de pesca deportiva han sido populares, sobre todo para el turismo extranjero ya que el destino cuenta con los recursos de infraestructura y naturales para ello.*
	Coordinar esfuerzos entre hoteleros y estos dos segmentos para ofrecer promociones a través de productos y paquetes innovadores complementarios.	*SECTUR Estatal*	
	Revisión de regulación para el desarrollo del turismo cinegético para agilizar la tramitología de la actividad.	*SECTUR Estatal*	
	Colaborar con información, folletos, promoción y la participación en foros relacionados con la actividad cinegética y de pesca deportiva.	*SECTUR Estatal*	

Proyecto para incentivar la diversificación de productos y servicios turísticos.	*Establecer vinculación con los prestadores de servicios cinegéticos y de pesca deportiva para posicionar a Mazatlán en estos segmentos.*	*SECTUR Estatal*	*Históricamente en el destino las actividades cinegéticas y de pesca deportiva han sido populares, sobre todo para el turismo extranjero ya que el destino cuenta con los recursos de infraestructura y naturales para ello.*
	Coordinar esfuerzos entre hoteleros y estos dos segmentos para ofrecer promociones a través de productos y paquetes innovadores complementarios.	*SECTUR Estatal*	
	Revisión de regulación para el desarrollo del turismo cinegético para agilizar la tramitología de la actividad.	*SECTUR Estatal*	
	Colaborar con información, folletos, promoción y la participación en foros relacionados con la actividad cinegética y de pesca deportiva.	*SECTUR Estatal*	

Proyecto para incentivar la diversificación de productos y servicios turísticos.	*Establecer vinculación con los prestadores de servicios cinegéticos y de pesca deportiva para posicionar a Mazatlán en estos segmentos.*	*SECTUR Estatal*	*Históricamente en el destino las actividades cinegéticas y de pesca deportiva han sido populares, sobre todo para el turismo extranjero ya que el destino cuenta con los recursos de infraestructura y naturales para ello.*
	Coordinar esfuerzos entre hoteleros y estos dos segmentos para ofrecer promociones a través de productos y paquetes innovadores complementarios.	*SECTUR Estatal*	
	Revisión de regulación para el desarrollo del turismo cinegético para agilizar la tramitología de la actividad.	*SECTUR Estatal*	
	Colaborar con información, folletos, promoción y la participación en foros relacionados con la actividad cinegética y de pesca deportiva.	*SECTUR Estatal*	

Proyecto para incentivar la diversificación de productos y servicios turísticos.	*Establecer vinculación con los prestadores de servicios cinegéticos y de pesca deportiva para posicionar a Mazatlán en estos segmentos.*	*SECTUR Estatal*	*Históricamente en el destino las actividades cinegéticas y de pesca deportiva han sido populares, sobre todo para el turismo extranjero ya que el destino cuenta con los recursos de infraestructura y naturales para ello.*
	Coordinar esfuerzos entre hoteleros y estos dos segmentos para ofrecer promociones a través de productos y paquetes innovadores complementarios.	*SECTUR Estatal*	
	Revisión de regulación para el desarrollo del turismo cinegético para agilizar la tramitología de la actividad.	*SECTUR Estatal*	
	Colaborar con información, folletos, promoción y la participación en foros relacionados con la actividad cinegética y de pesca deportiva.	*SECTUR Estatal*	

Proyecto para incentivar la diversificación de productos y servicios turísticos.	*Establecer vinculación con los prestadores de servicios cinegéticos y de pesca deportiva para posicionar a Mazatlán en estos segmentos.*	*SECTUR Estatal*	*Históricamente en el destino las actividades cinegéticas y de pesca deportiva han sido populares, sobre todo para el turismo extranjero ya que el destino cuenta con los recursos de infraestructura y naturales para ello.*
	Coordinar esfuerzos entre hoteleros y estos dos segmentos para ofrecer promociones a través de productos y paquetes innovadores complementarios.	*SECTUR Estatal*	
	Revisión de regulación para el desarrollo del turismo cinegético para agilizar la tramitología de la actividad.	*SECTUR Estatal*	
	Colaborar con información, folletos, promoción y la participación en foros relacionados con la actividad cinegética y de pesca deportiva.	*SECTUR Estatal*	

Proyecto para incentivar la diversificación de productos y servicios turísticos.	*Establecer vinculación con los prestadores de servicios cinegéticos y de pesca deportiva para posicionar a Mazatlán en estos segmentos.*	*SECTUR Estatal*	*Históricamente en el destino las actividades cinegéticas y de pesca deportiva han sido populares, sobre todo para el turismo extranjero ya que el destino cuenta con los recursos de infraestructura y naturales para ello.*
	Coordinar esfuerzos entre hoteleros y estos dos segmentos para ofrecer promociones a través de productos y paquetes innovadores complementarios.	*SECTUR Estatal*	
	Revisión de regulación para el desarrollo del turismo cinegético para agilizar la tramitología de la actividad.	*SECTUR Estatal*	
	Colaborar con información, folletos, promoción y la participación en foros relacionados con la actividad cinegética y de pesca deportiva.	*SECTUR Estatal*	

Proyecto para incentivar la diversificación de productos y servicios turísticos.	*Establecer vinculación con los prestadores de servicios cinegéticos y de pesca deportiva para posicionar a Mazatlán en estos segmentos.*	*SECTUR Estatal*	*Históricamente en el destino las actividades cinegéticas y de pesca deportiva han sido populares, sobre todo para el turismo extranjero ya que el destino cuenta con los recursos de infraestructura y naturales para ello.*
	Coordinar esfuerzos entre hoteleros y estos dos segmentos para ofrecer promociones a través de productos y paquetes innovadores complementarios.	*SECTUR Estatal*	
	Revisión de regulación para el desarrollo del turismo cinegético para agilizar la tramitología de la actividad.	*SECTUR Estatal*	
	Colaborar con información, folletos, promoción y la participación en foros relacionados con la actividad cinegética y de pesca deportiva.	*SECTUR Estatal*	

Proyecto para incentivar la diversificación de productos y servicios turísticos.	*Establecer vinculación con los prestadores de servicios cinegéticos y de pesca deportiva para posicionar a Mazatlán en estos segmentos.*	*SECTUR Estatal*	*Históricamente en el destino las actividades cinegéticas y de pesca deportiva han sido populares, sobre todo para el turismo extranjero ya que el destino cuenta con los recursos de infraestructura y naturales para ello.*
	Coordinar esfuerzos entre hoteleros y estos dos segmentos para ofrecer promociones a través de productos y paquetes innovadores complementarios.	*SECTUR Estatal*	
	Revisión de regulación para el desarrollo del turismo cinegético para agilizar la tramitología de la actividad.	*SECTUR Estatal*	
	Colaborar con información, folletos, promoción y la participación en foros relacionados con la actividad cinegética y de pesca deportiva.	*SECTUR Estatal*	

Proyecto para incentivar la diversificación de productos y servicios turísticos.	*Establecer vinculación con los prestadores de servicios cinegéticos y de pesca deportiva para posicionar a Mazatlán en estos segmentos.*	*SECTUR Estatal*	*Históricamente en el destino las actividades cinegéticas y de pesca deportiva han sido populares, sobre todo para el turismo extranjero ya que el destino cuenta con los recursos de infraestructura y naturales para ello.*
	Coordinar esfuerzos entre hoteleros y estos dos segmentos para ofrecer promociones a través de productos y paquetes innovadores complementarios.	*SECTUR Estatal*	
	Revisión de regulación para el desarrollo del turismo cinegético para agilizar la tramitología de la actividad.	*SECTUR Estatal*	
	Colaborar con información, folletos, promoción y la participación en foros relacionados con la actividad cinegética y de pesca deportiva.	*SECTUR Estatal*	

Proyecto para incentivar la diversificación de productos y servicios turísticos.	*Establecer vinculación con los prestadores de servicios cinegéticos y de pesca deportiva para posicionar a Mazatlán en estos segmentos.*	*SECTUR Estatal*	*Históricamente en el destino las actividades cinegéticas y de pesca deportiva han sido populares, sobre todo para el turismo extranjero ya que el destino cuenta con los recursos de infraestructura y naturales para ello.*
	Coordinar esfuerzos entre hoteleros y estos dos segmentos para ofrecer promociones a través de productos y paquetes innovadores complementarios.	*SECTUR Estatal*	
	Revisión de regulación para el desarrollo del turismo cinegético para agilizar la tramitología de la actividad.	*SECTUR Estatal*	
	Colaborar con información, folletos, promoción y la participación en foros relacionados con la actividad cinegética y de pesca deportiva.	*SECTUR Estatal*	

Proyecto para incentivar la diversificación de productos y servicios turísticos.	*Establecer vinculación con los prestadores de servicios cinegéticos y de pesca deportiva para posicionar a Mazatlán en estos segmentos.*	*SECTUR Estatal*	*Históricamente en el destino las actividades cinegéticas y de pesca deportiva han sido populares, sobre todo para el turismo extranjero ya que el destino cuenta con los recursos de infraestructura y naturales para ello.*
	Coordinar esfuerzos entre hoteleros y estos dos segmentos para ofrecer promociones a través de productos y paquetes innovadores complementarios.	*SECTUR Estatal*	
	Revisión de regulación para el desarrollo del turismo cinegético para agilizar la tramitología de la actividad.	*SECTUR Estatal*	
	Colaborar con información, folletos, promoción y la participación en foros relacionados con la actividad cinegética y de pesca deportiva.	*SECTUR Estatal*	

Proyecto para incentivar la diversificación de productos y servicios turísticos.	*Establecer vinculación con los prestadores de servicios cinegéticos y de pesca deportiva para posicionar a Mazatlán en estos segmentos.*	*SECTUR Estatal*	*Históricamente en el destino las actividades cinegéticas y de pesca deportiva han sido populares, sobre todo para el turismo extranjero ya que el destino cuenta con los recursos de infraestructura y naturales para ello.*
	Coordinar esfuerzos entre hoteleros y estos dos segmentos para ofrecer promociones a través de productos y paquetes innovadores complementarios.	*SECTUR Estatal*	
	Revisión de regulación para el desarrollo del turismo cinegético para agilizar la tramitología de la actividad.	*SECTUR Estatal*	
	Colaborar con información, folletos, promoción y la participación en foros relacionados con la actividad cinegética y de pesca deportiva.	*SECTUR Estatal*	

Proyecto para incentivar la diversificación de productos y servicios turísticos.	*Establecer vinculación con los prestadores de servicios cinegéticos y de pesca deportiva para posicionar a Mazatlán en estos segmentos.*	*SECTUR Estatal*	*Históricamente en el destino las actividades cinegéticas y de pesca deportiva han sido populares, sobre todo para el turismo extranjero ya que el destino cuenta con los recursos de infraestructura y naturales para ello.*
	Coordinar esfuerzos entre hoteleros y estos dos segmentos para ofrecer promociones a través de productos y paquetes innovadores complementarios.	*SECTUR Estatal*	
	Revisión de regulación para el desarrollo del turismo cinegético para agilizar la tramitología de la actividad.	*SECTUR Estatal*	
	Colaborar con información, folletos, promoción y la participación en foros relacionados con la actividad cinegética y de pesca deportiva.	*SECTUR Estatal*	

Proyecto para incentivar la diversificación de productos y servicios turísticos.	*Establecer vinculación con los prestadores de servicios cinegéticos y de pesca deportiva para posicionar a Mazatlán en estos segmentos.*	*SECTUR Estatal*	*Históricamente en el destino las actividades cinegéticas y de pesca deportiva han sido populares, sobre todo para el turismo extranjero ya que el destino cuenta con los recursos de infraestructura y naturales para ello.*
	Coordinar esfuerzos entre hoteleros y estos dos segmentos para ofrecer promociones a través de productos y paquetes innovadores complementarios.	*SECTUR Estatal*	
	Revisión de regulación para el desarrollo del turismo cinegético para agilizar la tramitología de la actividad.	*SECTUR Estatal*	
	Colaborar con información, folletos, promoción y la participación en foros relacionados con la actividad cinegética y de pesca deportiva.	*SECTUR Estatal*	

Proyecto para incentivar la diversificación de productos y servicios turísticos.	*Establecer vinculación con los prestadores de servicios cinegéticos y de pesca deportiva para posicionar a Mazatlán en estos segmentos.*	*SECTUR Estatal*	*Históricamente en el destino las actividades cinegéticas y de pesca deportiva han sido populares, sobre todo para el turismo extranjero ya que el destino cuenta con los recursos de infraestructura y naturales para ello.*
	Coordinar esfuerzos entre hoteleros y estos dos segmentos para ofrecer promociones a través de productos y paquetes innovadores complementarios.	*SECTUR Estatal*	
	Revisión de regulación para el desarrollo del turismo cinegético para agilizar la tramitología de la actividad.	*SECTUR Estatal*	
	Colaborar con información, folletos, promoción y la participación en foros relacionados con la actividad cinegética y de pesca deportiva.	*SECTUR Estatal*	

Proyecto para incentivar la diversificación de productos y servicios turísticos.	*Establecer vinculación con los prestadores de servicios cinegéticos y de pesca deportiva para posicionar a Mazatlán en estos segmentos.*	*SECTUR Estatal*	*Históricamente en el destino las actividades cinegéticas y de pesca deportiva han sido populares, sobre todo para el turismo extranjero ya que el destino cuenta con los recursos de infraestructura y naturales para ello.*
	Coordinar esfuerzos entre hoteleros y estos dos segmentos para ofrecer promociones a través de productos y paquetes innovadores complementarios.	*SECTUR Estatal*	
	Revisión de regulación para el desarrollo del turismo cinegético para agilizar la tramitología de la actividad.	*SECTUR Estatal*	
	Colaborar con información, folletos, promoción y la participación en foros relacionados con la actividad cinegética y de pesca deportiva.	*SECTUR Estatal*	

Proyecto para incentivar la diversificación de productos y servicios turísticos.	*Establecer vinculación con los prestadores de servicios cinegéticos y de pesca deportiva para posicionar a Mazatlán en estos segmentos.*	*SECTUR Estatal*	*Históricamente en el destino las actividades cinegéticas y de pesca deportiva han sido populares, sobre todo para el turismo extranjero ya que el destino cuenta con los recursos de infraestructura y naturales para ello.*
	Coordinar esfuerzos entre hoteleros y estos dos segmentos para ofrecer promociones a través de productos y paquetes innovadores complementarios.	*SECTUR Estatal*	
	Revisión de regulación para el desarrollo del turismo cinegético para agilizar la tramitología de la actividad.	*SECTUR Estatal*	
	Colaborar con información, folletos, promoción y la participación en foros relacionados con la actividad cinegética y de pesca deportiva.	*SECTUR Estatal*	

Proyecto para incentivar la diversificación de productos y servicios turísticos.	*Establecer vinculación con los prestadores de servicios cinegéticos y de pesca deportiva para posicionar a Mazatlán en estos segmentos.*	*SECTUR Estatal*	*Históricamente en el destino las actividades cinegéticas y de pesca deportiva han sido populares, sobre todo para el turismo extranjero ya que el destino cuenta con los recursos de infraestructura y naturales para ello.*
	Coordinar esfuerzos entre hoteleros y estos dos segmentos para ofrecer promociones a través de productos y paquetes innovadores complementarios.	*SECTUR Estatal*	
	Revisión de regulación para el desarrollo del turismo cinegético para agilizar la tramitología de la actividad.	*SECTUR Estatal*	
	Colaborar con información, folletos, promoción y la participación en foros relacionados con la actividad cinegética y de pesca deportiva.	*SECTUR Estatal*	

Proyecto para incentivar la diversificación de productos y servicios turísticos.	*Establecer vinculación con los prestadores de servicios cinegéticos y de pesca deportiva para posicionar a Mazatlán en estos segmentos.*	*SECTUR Estatal*	*Históricamente en el destino las actividades cinegéticas y de pesca deportiva han sido populares, sobre todo para el turismo extranjero ya que el destino cuenta con los recursos de infraestructura y naturales para ello.*
	Coordinar esfuerzos entre hoteleros y estos dos segmentos para ofrecer promociones a través de productos y paquetes innovadores complementarios.	*SECTUR Estatal*	
	Revisión de regulación para el desarrollo del turismo cinegético para agilizar la tramitología de la actividad.	*SECTUR Estatal*	
	Colaborar con información, folletos, promoción y la participación en foros relacionados con la actividad cinegética y de pesca deportiva.	*SECTUR Estatal*	

Proyecto para incentivar la diversificación de productos y servicios turísticos.	*Establecer vinculación con los prestadores de servicios cinegéticos y de pesca deportiva para posicionar a Mazatlán en estos segmentos.*	*SECTUR Estatal*	*Históricamente en el destino las actividades cinegéticas y de pesca deportiva han sido populares, sobre todo para el turismo extranjero ya que el destino cuenta con los recursos de infraestructura y naturales para ello.*
	Coordinar esfuerzos entre hoteleros y estos dos segmentos para ofrecer promociones a través de productos y paquetes innovadores complementarios.	*SECTUR Estatal*	
	Revisión de regulación para el desarrollo del turismo cinegético para agilizar la tramitología de la actividad.	*SECTUR Estatal*	
	Colaborar con información, folletos, promoción y la participación en foros relacionados con la actividad cinegética y de pesca deportiva.	*SECTUR Estatal*	

Proyecto para incentivar la diversificación de productos y servicios turísticos.	*Establecer vinculación con los prestadores de servicios cinegéticos y de pesca deportiva para posicionar a Mazatlán en estos segmentos.*	*SECTUR Estatal*	*Históricamente en el destino las actividades cinegéticas y de pesca deportiva han sido populares, sobre todo para el turismo extranjero ya que el destino cuenta con los recursos de infraestructura y naturales para ello.*
	Coordinar esfuerzos entre hoteleros y estos dos segmentos para ofrecer promociones a través de productos y paquetes innovadores complementarios.	*SECTUR Estatal*	
	Revisión de regulación para el desarrollo del turismo cinegético para agilizar la tramitología de la actividad.	*SECTUR Estatal*	
	Colaborar con información, folletos, promoción y la participación en foros relacionados con la actividad cinegética y de pesca deportiva.	*SECTUR Estatal*	

Proyecto para incentivar la diversificación de productos y servicios turísticos.	*Establecer vinculación con los prestadores de servicios cinegéticos y de pesca deportiva para posicionar a Mazatlán en estos segmentos.*	*SECTUR Estatal*	*Históricamente en el destino las actividades cinegéticas y de pesca deportiva han sido populares, sobre todo para el turismo extranjero ya que el destino cuenta con los recursos de infraestructura y naturales para ello.*
	Coordinar esfuerzos entre hoteleros y estos dos segmentos para ofrecer promociones a través de productos y paquetes innovadores complementarios.	*SECTUR Estatal*	
	Revisión de regulación para el desarrollo del turismo cinegético para agilizar la tramitología de la actividad.	*SECTUR Estatal*	
	Colaborar con información, folletos, promoción y la participación en foros relacionados con la actividad cinegética y de pesca deportiva.	*SECTUR Estatal*	

Proyecto para incentivar la diversificación de productos y servicios turísticos.	*Establecer vinculación con los prestadores de servicios cinegéticos y de pesca deportiva para posicionar a Mazatlán en estos segmentos.*	*SECTUR Estatal*	*Históricamente en el destino las actividades cinegéticas y de pesca deportiva han sido populares, sobre todo para el turismo extranjero ya que el destino cuenta con los recursos de infraestructura y naturales para ello.*
	Coordinar esfuerzos entre hoteleros y estos dos segmentos para ofrecer promociones a través de productos y paquetes innovadores complementarios.	*SECTUR Estatal*	
	Revisión de regulación para el desarrollo del turismo cinegético para agilizar la tramitología de la actividad.	*SECTUR Estatal*	
	Colaborar con información, folletos, promoción y la participación en foros relacionados con la actividad cinegética y de pesca deportiva.	*SECTUR Estatal*	

Proyecto para incentivar la diversificación de productos y servicios turísticos.	*Establecer vinculación con los prestadores de servicios cinegéticos y de pesca deportiva para posicionar a Mazatlán en estos segmentos.*	*SECTUR Estatal*	*Históricamente en el destino las actividades cinegéticas y de pesca deportiva han sido populares, sobre todo para el turismo extranjero ya que el destino cuenta con los recursos de infraestructura y naturales para ello.*
	Coordinar esfuerzos entre hoteleros y estos dos segmentos para ofrecer promociones a través de productos y paquetes innovadores complementarios.	*SECTUR Estatal*	
	Revisión de regulación para el desarrollo del turismo cinegético para agilizar la tramitología de la actividad.	*SECTUR Estatal*	
	Colaborar con información, folletos, promoción y la participación en foros relacionados con la actividad cinegética y de pesca deportiva.	*SECTUR Estatal*	

Proyecto para incentivar la diversificación de productos y servicios turísticos.	*Establecer vinculación con los prestadores de servicios cinegéticos y de pesca deportiva para posicionar a Mazatlán en estos segmentos.*	*SECTUR Estatal*	*Históricamente en el destino las actividades cinegéticas y de pesca deportiva han sido populares, sobre todo para el turismo extranjero ya que el destino cuenta con los recursos de infraestructura y naturales para ello.*
	Coordinar esfuerzos entre hoteleros y estos dos segmentos para ofrecer promociones a través de productos y paquetes innovadores complementarios.	*SECTUR Estatal*	
	Revisión de regulación para el desarrollo del turismo cinegético para agilizar la tramitología de la actividad.	*SECTUR Estatal*	
	Colaborar con información, folletos, promoción y la participación en foros relacionados con la actividad cinegética y de pesca deportiva.	*SECTUR Estatal*	

Proyecto para incentivar la diversificación de productos y servicios turísticos.	*Establecer vinculación con los prestadores de servicios cinegéticos y de pesca deportiva para posicionar a Mazatlán en estos segmentos.*	*SECTUR Estatal*	*Históricamente en el destino las actividades cinegéticas y de pesca deportiva han sido populares, sobre todo para el turismo extranjero ya que el destino cuenta con los recursos de infraestructura y naturales para ello.*
	Coordinar esfuerzos entre hoteleros y estos dos segmentos para ofrecer promociones a través de productos y paquetes innovadores complementarios.	*SECTUR Estatal*	
	Revisión de regulación para el desarrollo del turismo cinegético para agilizar la tramitología de la actividad.	*SECTUR Estatal*	
	Colaborar con información, folletos, promoción y la participación en foros relacionados con la actividad cinegética y de pesca deportiva.	*SECTUR Estatal*	

Proyecto para incentivar la diversificación de productos y servicios turísticos.	*Establecer vinculación con los prestadores de servicios cinegéticos y de pesca deportiva para posicionar a Mazatlán en estos segmentos.*	*SECTUR Estatal*	*Históricamente en el destino las actividades cinegéticas y de pesca deportiva han sido populares, sobre todo para el turismo extranjero ya que el destino cuenta con los recursos de infraestructura y naturales para ello.*
	Coordinar esfuerzos entre hoteleros y estos dos segmentos para ofrecer promociones a través de productos y paquetes innovadores complementarios.	*SECTUR Estatal*	
	Revisión de regulación para el desarrollo del turismo cinegético para agilizar la tramitología de la actividad.	*SECTUR Estatal*	
	Colaborar con información, folletos, promoción y la participación en foros relacionados con la actividad cinegética y de pesca deportiva.	*SECTUR Estatal*	

Proyecto para incentivar la diversificación de productos y servicios turísticos.	*Establecer vinculación con los prestadores de servicios cinegéticos y de pesca deportiva para posicionar a Mazatlán en estos segmentos.*	*SECTUR Estatal*	*Históricamente en el destino las actividades cinegéticas y de pesca deportiva han sido populares, sobre todo para el turismo extranjero ya que el destino cuenta con los recursos de infraestructura y naturales para ello.*
	Coordinar esfuerzos entre hoteleros y estos dos segmentos para ofrecer promociones a través de productos y paquetes innovadores complementarios.	*SECTUR Estatal*	
	Revisión de regulación para el desarrollo del turismo cinegético para agilizar la tramitología de la actividad.	*SECTUR Estatal*	
	Colaborar con información, folletos, promoción y la participación en foros relacionados con la actividad cinegética y de pesca deportiva.	*SECTUR Estatal*	

Proyecto para incentivar la diversificación de productos y servicios turísticos.	*Establecer vinculación con los prestadores de servicios cinegéticos y de pesca deportiva para posicionar a Mazatlán en estos segmentos.*	*SECTUR Estatal*	*Históricamente en el destino las actividades cinegéticas y de pesca deportiva han sido populares, sobre todo para el turismo extranjero ya que el destino cuenta con los recursos de infraestructura y naturales para ello.*
	Coordinar esfuerzos entre hoteleros y estos dos segmentos para ofrecer promociones a través de productos y paquetes innovadores complementarios.	*SECTUR Estatal*	
	Revisión de regulación para el desarrollo del turismo cinegético para agilizar la tramitología de la actividad.	*SECTUR Estatal*	
	Colaborar con información, folletos, promoción y la participación en foros relacionados con la actividad cinegética y de pesca deportiva.	*SECTUR Estatal*	

Proyecto para incentivar la diversificación de productos y servicios turísticos.	*Establecer vinculación con los prestadores de servicios cinegéticos y de pesca deportiva para posicionar a Mazatlán en estos segmentos.*	*SECTUR Estatal*	*Históricamente en el destino las actividades cinegéticas y de pesca deportiva han sido populares, sobre todo para el turismo extranjero ya que el destino cuenta con los recursos de infraestructura y naturales para ello.*
	Coordinar esfuerzos entre hoteleros y estos dos segmentos para ofrecer promociones a través de productos y paquetes innovadores complementarios.	*SECTUR Estatal*	
	Revisión de regulación para el desarrollo del turismo cinegético para agilizar la tramitología de la actividad.	*SECTUR Estatal*	
	Colaborar con información, folletos, promoción y la participación en foros relacionados con la actividad cinegética y de pesca deportiva.	*SECTUR Estatal*	

Proyecto para incentivar la diversificación de productos y servicios turísticos.	*Establecer vinculación con los prestadores de servicios cinegéticos y de pesca deportiva para posicionar a Mazatlán en estos segmentos.*	*SECTUR Estatal*	*Históricamente en el destino las actividades cinegéticas y de pesca deportiva han sido populares, sobre todo para el turismo extranjero ya que el destino cuenta con los recursos de infraestructura y naturales para ello.*
	Coordinar esfuerzos entre hoteleros y estos dos segmentos para ofrecer promociones a través de productos y paquetes innovadores complementarios.	*SECTUR Estatal*	
	Revisión de regulación para el desarrollo del turismo cinegético para agilizar la tramitología de la actividad.	*SECTUR Estatal*	
	Colaborar con información, folletos, promoción y la participación en foros relacionados con la actividad cinegética y de pesca deportiva.	*SECTUR Estatal*	

Proyecto para incentivar la diversificación de productos y servicios turísticos.	*Establecer vinculación con los prestadores de servicios cinegéticos y de pesca deportiva para posicionar a Mazatlán en estos segmentos.*	*SECTUR Estatal*	*Históricamente en el destino las actividades cinegéticas y de pesca deportiva han sido populares, sobre todo para el turismo extranjero ya que el destino cuenta con los recursos de infraestructura y naturales para ello.*
	Coordinar esfuerzos entre hoteleros y estos dos segmentos para ofrecer promociones a través de productos y paquetes innovadores complementarios.	*SECTUR Estatal*	
	Revisión de regulación para el desarrollo del turismo cinegético para agilizar la tramitología de la actividad.	*SECTUR Estatal*	
	Colaborar con información, folletos, promoción y la participación en foros relacionados con la actividad cinegética y de pesca deportiva.	*SECTUR Estatal*	

Proyecto para incentivar la diversificación de productos y servicios turísticos.	*Establecer vinculación con los prestadores de servicios cinegéticos y de pesca deportiva para posicionar a Mazatlán en estos segmentos.*	*SECTUR Estatal*	*Históricamente en el destino las actividades cinegéticas y de pesca deportiva han sido populares, sobre todo para el turismo extranjero ya que el destino cuenta con los recursos de infraestructura y naturales para ello.*
	Coordinar esfuerzos entre hoteleros y estos dos segmentos para ofrecer promociones a través de productos y paquetes innovadores complementarios.	*SECTUR Estatal*	
	Revisión de regulación para el desarrollo del turismo cinegético para agilizar la tramitología de la actividad.	*SECTUR Estatal*	
	Colaborar con información, folletos, promoción y la participación en foros relacionados con la actividad cinegética y de pesca deportiva.	*SECTUR Estatal*	

Proyecto para incentivar la diversificación de productos y servicios turísticos.	*Establecer vinculación con los prestadores de servicios cinegéticos y de pesca deportiva para posicionar a Mazatlán en estos segmentos.*	*SECTUR Estatal*	*Históricamente en el destino las actividades cinegéticas y de pesca deportiva han sido populares, sobre todo para el turismo extranjero ya que el destino cuenta con los recursos de infraestructura y naturales para ello.*
	Coordinar esfuerzos entre hoteleros y estos dos segmentos para ofrecer promociones a través de productos y paquetes innovadores complementarios.	*SECTUR Estatal*	
	Revisión de regulación para el desarrollo del turismo cinegético para agilizar la tramitología de la actividad.	*SECTUR Estatal*	
	Colaborar con información, folletos, promoción y la participación en foros relacionados con la actividad cinegética y de pesca deportiva.	*SECTUR Estatal*	

Proyecto para incentivar la diversificación de productos y servicios turísticos.	*Establecer vinculación con los prestadores de servicios cinegéticos y de pesca deportiva para posicionar a Mazatlán en estos segmentos.*	*SECTUR Estatal*	*Históricamente en el destino las actividades cinegéticas y de pesca deportiva han sido populares, sobre todo para el turismo extranjero ya que el destino cuenta con los recursos de infraestructura y naturales para ello.*
	Coordinar esfuerzos entre hoteleros y estos dos segmentos para ofrecer promociones a través de productos y paquetes innovadores complementarios.	*SECTUR Estatal*	
	Revisión de regulación para el desarrollo del turismo cinegético para agilizar la tramitología de la actividad.	*SECTUR Estatal*	
	Colaborar con información, folletos, promoción y la participación en foros relacionados con la actividad cinegética y de pesca deportiva.	*SECTUR Estatal*	

Proyecto para incentivar la diversificación de productos y servicios turísticos.	*Establecer vinculación con los prestadores de servicios cinegéticos y de pesca deportiva para posicionar a Mazatlán en estos segmentos.*	*SECTUR Estatal*	*Históricamente en el destino las actividades cinegéticas y de pesca deportiva han sido populares, sobre todo para el turismo extranjero ya que el destino cuenta con los recursos de infraestructura y naturales para ello.*
	Coordinar esfuerzos entre hoteleros y estos dos segmentos para ofrecer promociones a través de productos y paquetes innovadores complementarios.	*SECTUR Estatal*	
	Revisión de regulación para el desarrollo del turismo cinegético para agilizar la tramitología de la actividad.	*SECTUR Estatal*	
	Colaborar con información, folletos, promoción y la participación en foros relacionados con la actividad cinegética y de pesca deportiva.	*SECTUR Estatal*	

Proyecto para incentivar la diversificación de productos y servicios turísticos.	*Establecer vinculación con los prestadores de servicios cinegéticos y de pesca deportiva para posicionar a Mazatlán en estos segmentos.*	*SECTUR Estatal*	*Históricamente en el destino las actividades cinegéticas y de pesca deportiva han sido populares, sobre todo para el turismo extranjero ya que el destino cuenta con los recursos de infraestructura y naturales para ello.*
	Coordinar esfuerzos entre hoteleros y estos dos segmentos para ofrecer promociones a través de productos y paquetes innovadores complementarios.	*SECTUR Estatal*	
	Revisión de regulación para el desarrollo del turismo cinegético para agilizar la tramitología de la actividad.	*SECTUR Estatal*	
	Colaborar con información, folletos, promoción y la participación en foros relacionados con la actividad cinegética y de pesca deportiva.	*SECTUR Estatal*	

Proyecto para incentivar la diversificación de productos y servicios turísticos.	*Establecer vinculación con los prestadores de servicios cinegéticos y de pesca deportiva para posicionar a Mazatlán en estos segmentos.*	*SECTUR Estatal*	*Históricamente en el destino las actividades cinegéticas y de pesca deportiva han sido populares, sobre todo para el turismo extranjero ya que el destino cuenta con los recursos de infraestructura y naturales para ello.*
	Coordinar esfuerzos entre hoteleros y estos dos segmentos para ofrecer promociones a través de productos y paquetes innovadores complementarios.	*SECTUR Estatal*	
	Revisión de regulación para el desarrollo del turismo cinegético para agilizar la tramitología de la actividad.	*SECTUR Estatal*	
	Colaborar con información, folletos, promoción y la participación en foros relacionados con la actividad cinegética y de pesca deportiva.	*SECTUR Estatal*	

Proyecto para incentivar la diversificación de productos y servicios turísticos.	*Establecer vinculación con los prestadores de servicios cinegéticos y de pesca deportiva para posicionar a Mazatlán en estos segmentos.*	*SECTUR Estatal*	*Históricamente en el destino las actividades cinegéticas y de pesca deportiva han sido populares, sobre todo para el turismo extranjero ya que el destino cuenta con los recursos de infraestructura y naturales para ello.*
	Coordinar esfuerzos entre hoteleros y estos dos segmentos para ofrecer promociones a través de productos y paquetes innovadores complementarios.	*SECTUR Estatal*	
	Revisión de regulación para el desarrollo del turismo cinegético para agilizar la tramitología de la actividad.	*SECTUR Estatal*	
	Colaborar con información, folletos, promoción y la participación en foros relacionados con la actividad cinegética y de pesca deportiva.	*SECTUR Estatal*	

Proyecto para incentivar la diversificación de productos y servicios turísticos.	*Establecer vinculación con los prestadores de servicios cinegéticos y de pesca deportiva para posicionar a Mazatlán en estos segmentos.*	*SECTUR Estatal*	*Históricamente en el destino las actividades cinegéticas y de pesca deportiva han sido populares, sobre todo para el turismo extranjero ya que el destino cuenta con los recursos de infraestructura y naturales para ello.*
	Coordinar esfuerzos entre hoteleros y estos dos segmentos para ofrecer promociones a través de productos y paquetes innovadores complementarios.	*SECTUR Estatal*	
	Revisión de regulación para el desarrollo del turismo cinegético para agilizar la tramitología de la actividad.	*SECTUR Estatal*	
	Colaborar con información, folletos, promoción y la participación en foros relacionados con la actividad cinegética y de pesca deportiva.	*SECTUR Estatal*	

Proyecto para incentivar la diversificación de productos y servicios turísticos.	*Establecer vinculación con los prestadores de servicios cinegéticos y de pesca deportiva para posicionar a Mazatlán en estos segmentos.*	*SECTUR Estatal*	*Históricamente en el destino las actividades cinegéticas y de pesca deportiva han sido populares, sobre todo para el turismo extranjero ya que el destino cuenta con los recursos de infraestructura y naturales para ello.*
	Coordinar esfuerzos entre hoteleros y estos dos segmentos para ofrecer promociones a través de productos y paquetes innovadores complementarios.	*SECTUR Estatal*	
	Revisión de regulación para el desarrollo del turismo cinegético para agilizar la tramitología de la actividad.	*SECTUR Estatal*	
	Colaborar con información, folletos, promoción y la participación en foros relacionados con la actividad cinegética y de pesca deportiva.	*SECTUR Estatal*	

Proyecto para incentivar la diversificación de productos y servicios turísticos.	*Establecer vinculación con los prestadores de servicios cinegéticos y de pesca deportiva para posicionar a Mazatlán en estos segmentos.*	*SECTUR Estatal*	*Históricamente en el destino las actividades cinegéticas y de pesca deportiva han sido populares, sobre todo para el turismo extranjero ya que el destino cuenta con los recursos de infraestructura y naturales para ello.*
	Coordinar esfuerzos entre hoteleros y estos dos segmentos para ofrecer promociones a través de productos y paquetes innovadores complementarios.	*SECTUR Estatal*	
	Revisión de regulación para el desarrollo del turismo cinegético para agilizar la tramitología de la actividad.	*SECTUR Estatal*	
	Colaborar con información, folletos, promoción y la participación en foros relacionados con la actividad cinegética y de pesca deportiva.	*SECTUR Estatal*	

Proyecto para incentivar la diversificación de productos y servicios turísticos.	*Establecer vinculación con los prestadores de servicios cinegéticos y de pesca deportiva para posicionar a Mazatlán en estos segmentos.*	*SECTUR Estatal*	*Históricamente en el destino las actividades cinegéticas y de pesca deportiva han sido populares, sobre todo para el turismo extranjero ya que el destino cuenta con los recursos de infraestructura y naturales para ello.*
	Coordinar esfuerzos entre hoteleros y estos dos segmentos para ofrecer promociones a través de productos y paquetes innovadores complementarios.	*SECTUR Estatal*	
	Revisión de regulación para el desarrollo del turismo cinegético para agilizar la tramitología de la actividad.	*SECTUR Estatal*	
	Colaborar con información, folletos, promoción y la participación en foros relacionados con la actividad cinegética y de pesca deportiva.	*SECTUR Estatal*	

Proyecto para incentivar la diversificación de productos y servicios turísticos.	*Establecer vinculación con los prestadores de servicios cinegéticos y de pesca deportiva para posicionar a Mazatlán en estos segmentos.*	*SECTUR Estatal*	*Históricamente en el destino las actividades cinegéticas y de pesca deportiva han sido populares, sobre todo para el turismo extranjero ya que el destino cuenta con los recursos de infraestructura y naturales para ello.*
	Coordinar esfuerzos entre hoteleros y estos dos segmentos para ofrecer promociones a través de productos y paquetes innovadores complementarios.	*SECTUR Estatal*	
	Revisión de regulación para el desarrollo del turismo cinegético para agilizar la tramitología de la actividad.	*SECTUR Estatal*	
	Colaborar con información, folletos, promoción y la participación en foros relacionados con la actividad cinegética y de pesca deportiva.	*SECTUR Estatal*	

Proyecto para incentivar la diversificación de productos y servicios turísticos.	*Establecer vinculación con los prestadores de servicios cinegéticos y de pesca deportiva para posicionar a Mazatlán en estos segmentos.*	*SECTUR Estatal*	*Históricamente en el destino las actividades cinegéticas y de pesca deportiva han sido populares, sobre todo para el turismo extranjero ya que el destino cuenta con los recursos de infraestructura y naturales para ello.*
	Coordinar esfuerzos entre hoteleros y estos dos segmentos para ofrecer promociones a través de productos y paquetes innovadores complementarios.	*SECTUR Estatal*	
	Revisión de regulación para el desarrollo del turismo cinegético para agilizar la tramitología de la actividad.	*SECTUR Estatal*	
	Colaborar con información, folletos, promoción y la participación en foros relacionados con la actividad cinegética y de pesca deportiva.	*SECTUR Estatal*	

Proyecto para incentivar la diversificación de productos y servicios turísticos.	*Establecer vinculación con los prestadores de servicios cinegéticos y de pesca deportiva para posicionar a Mazatlán en estos segmentos.*	*SECTUR Estatal*	*Históricamente en el destino las actividades cinegéticas y de pesca deportiva han sido populares, sobre todo para el turismo extranjero ya que el destino cuenta con los recursos de infraestructura y naturales para ello.*
	Coordinar esfuerzos entre hoteleros y estos dos segmentos para ofrecer promociones a través de productos y paquetes innovadores complementarios.	*SECTUR Estatal*	
	Revisión de regulación para el desarrollo del turismo cinegético para agilizar la tramitología de la actividad.	*SECTUR Estatal*	
	Colaborar con información, folletos, promoción y la participación en foros relacionados con la actividad cinegética y de pesca deportiva.	*SECTUR Estatal*	

Proyecto para incentivar la diversificación de productos y servicios turísticos.	*Establecer vinculación con los prestadores de servicios cinegéticos y de pesca deportiva para posicionar a Mazatlán en estos segmentos.*	*SECTUR Estatal*	*Históricamente en el destino las actividades cinegéticas y de pesca deportiva han sido populares, sobre todo para el turismo extranjero ya que el destino cuenta con los recursos de infraestructura y naturales para ello.*
	Coordinar esfuerzos entre hoteleros y estos dos segmentos para ofrecer promociones a través de productos y paquetes innovadores complementarios.	*SECTUR Estatal*	
	Revisión de regulación para el desarrollo del turismo cinegético para agilizar la tramitología de la actividad.	*SECTUR Estatal*	
	Colaborar con información, folletos, promoción y la participación en foros relacionados con la actividad cinegética y de pesca deportiva.	*SECTUR Estatal*	

Proyecto para incentivar la diversificación de productos y servicios turísticos.	*Establecer vinculación con los prestadores de servicios cinegéticos y de pesca deportiva para posicionar a Mazatlán en estos segmentos.*	*SECTUR Estatal*	*Históricamente en el destino las actividades cinegéticas y de pesca deportiva han sido populares, sobre todo para el turismo extranjero ya que el destino cuenta con los recursos de infraestructura y naturales para ello.*
	Coordinar esfuerzos entre hoteleros y estos dos segmentos para ofrecer promociones a través de productos y paquetes innovadores complementarios.	*SECTUR Estatal*	
	Revisión de regulación para el desarrollo del turismo cinegético para agilizar la tramitología de la actividad.	*SECTUR Estatal*	
	Colaborar con información, folletos, promoción y la participación en foros relacionados con la actividad cinegética y de pesca deportiva.	*SECTUR Estatal*	

Proyecto para incentivar la diversificación de productos y servicios turísticos.	*Establecer vinculación con los prestadores de servicios cinegéticos y de pesca deportiva para posicionar a Mazatlán en estos segmentos.*	*SECTUR Estatal*	*Históricamente en el destino las actividades cinegéticas y de pesca deportiva han sido populares, sobre todo para el turismo extranjero ya que el destino cuenta con los recursos de infraestructura y naturales para ello.*
	Coordinar esfuerzos entre hoteleros y estos dos segmentos para ofrecer promociones a través de productos y paquetes innovadores complementarios.	*SECTUR Estatal*	
	Revisión de regulación para el desarrollo del turismo cinegético para agilizar la tramitología de la actividad.	*SECTUR Estatal*	
	Colaborar con información, folletos, promoción y la participación en foros relacionados con la actividad cinegética y de pesca deportiva.	*SECTUR Estatal*	

Proyecto para incentivar la diversificación de productos y servicios turísticos.	*Establecer vinculación con los prestadores de servicios cinegéticos y de pesca deportiva para posicionar a Mazatlán en estos segmentos.*	*SECTUR Estatal*	*Históricamente en el destino las actividades cinegéticas y de pesca deportiva han sido populares, sobre todo para el turismo extranjero ya que el destino cuenta con los recursos de infraestructura y naturales para ello.*
	Coordinar esfuerzos entre hoteleros y estos dos segmentos para ofrecer promociones a través de productos y paquetes innovadores complementarios.	*SECTUR Estatal*	
	Revisión de regulación para el desarrollo del turismo cinegético para agilizar la tramitología de la actividad.	*SECTUR Estatal*	
	Colaborar con información, folletos, promoción y la participación en foros relacionados con la actividad cinegética y de pesca deportiva.	*SECTUR Estatal*	

Proyecto para incentivar la diversificación de productos y servicios turísticos.	*Establecer vinculación con los prestadores de servicios cinegéticos y de pesca deportiva para posicionar a Mazatlán en estos segmentos.*	*SECTUR Estatal*	*Históricamente en el destino las actividades cinegéticas y de pesca deportiva han sido populares, sobre todo para el turismo extranjero ya que el destino cuenta con los recursos de infraestructura y naturales para ello.*
	Coordinar esfuerzos entre hoteleros y estos dos segmentos para ofrecer promociones a través de productos y paquetes innovadores complementarios.	*SECTUR Estatal*	
	Revisión de regulación para el desarrollo del turismo cinegético para agilizar la tramitología de la actividad.	*SECTUR Estatal*	
	Colaborar con información, folletos, promoción y la participación en foros relacionados con la actividad cinegética y de pesca deportiva.	*SECTUR Estatal*	

Proyecto para incentivar la diversificación de productos y servicios turísticos.	*Establecer vinculación con los prestadores de servicios cinegéticos y de pesca deportiva para posicionar a Mazatlán en estos segmentos.*	*SECTUR Estatal*	*Históricamente en el destino las actividades cinegéticas y de pesca deportiva han sido populares, sobre todo para el turismo extranjero ya que el destino cuenta con los recursos de infraestructura y naturales para ello.*
	Coordinar esfuerzos entre hoteleros y estos dos segmentos para ofrecer promociones a través de productos y paquetes innovadores complementarios.	*SECTUR Estatal*	
	Revisión de regulación para el desarrollo del turismo cinegético para agilizar la tramitología de la actividad.	*SECTUR Estatal*	
	Colaborar con información, folletos, promoción y la participación en foros relacionados con la actividad cinegética y de pesca deportiva.	*SECTUR Estatal*	

Proyecto para incentivar la diversificación de productos y servicios turísticos.	*Establecer vinculación con los prestadores de servicios cinegéticos y de pesca deportiva para posicionar a Mazatlán en estos segmentos.*	*SECTUR Estatal*	*Históricamente en el destino las actividades cinegéticas y de pesca deportiva han sido populares, sobre todo para el turismo extranjero ya que el destino cuenta con los recursos de infraestructura y naturales para ello.*
	Coordinar esfuerzos entre hoteleros y estos dos segmentos para ofrecer promociones a través de productos y paquetes innovadores complementarios.	*SECTUR Estatal*	
	Revisión de regulación para el desarrollo del turismo cinegético para agilizar la tramitología de la actividad.	*SECTUR Estatal*	
	Colaborar con información, folletos, promoción y la participación en foros relacionados con la actividad cinegética y de pesca deportiva.	*SECTUR Estatal*	

Proyecto para incentivar la diversificación de productos y servicios turísticos.	*Establecer vinculación con los prestadores de servicios cinegéticos y de pesca deportiva para posicionar a Mazatlán en estos segmentos.*	*SECTUR Estatal*	*Históricamente en el destino las actividades cinegéticas y de pesca deportiva han sido populares, sobre todo para el turismo extranjero ya que el destino cuenta con los recursos de infraestructura y naturales para ello.*
	Coordinar esfuerzos entre hoteleros y estos dos segmentos para ofrecer promociones a través de productos y paquetes innovadores complementarios.	*SECTUR Estatal*	
	Revisión de regulación para el desarrollo del turismo cinegético para agilizar la tramitología de la actividad.	*SECTUR Estatal*	
	Colaborar con información, folletos, promoción y la participación en foros relacionados con la actividad cinegética y de pesca deportiva.	*SECTUR Estatal*	

Proyecto para incentivar la diversificación de productos y servicios turísticos.	*Establecer vinculación con los prestadores de servicios cinegéticos y de pesca deportiva para posicionar a Mazatlán en estos segmentos.*	*SECTUR Estatal*	*Históricamente en el destino las actividades cinegéticas y de pesca deportiva han sido populares, sobre todo para el turismo extranjero ya que el destino cuenta con los recursos de infraestructura y naturales para ello.*
	Coordinar esfuerzos entre hoteleros y estos dos segmentos para ofrecer promociones a través de productos y paquetes innovadores complementarios.	*SECTUR Estatal*	
	Revisión de regulación para el desarrollo del turismo cinegético para agilizar la tramitología de la actividad.	*SECTUR Estatal*	
	Colaborar con información, folletos, promoción y la participación en foros relacionados con la actividad cinegética y de pesca deportiva.	*SECTUR Estatal*	

Proyecto para incentivar la diversificación de productos y servicios turísticos.	*Establecer vinculación con los prestadores de servicios cinegéticos y de pesca deportiva para posicionar a Mazatlán en estos segmentos.*	*SECTUR Estatal*	*Históricamente en el destino las actividades cinegéticas y de pesca deportiva han sido populares, sobre todo para el turismo extranjero ya que el destino cuenta con los recursos de infraestructura y naturales para ello.*
	Coordinar esfuerzos entre hoteleros y estos dos segmentos para ofrecer promociones a través de productos y paquetes innovadores complementarios.	*SECTUR Estatal*	
	Revisión de regulación para el desarrollo del turismo cinegético para agilizar la tramitología de la actividad.	*SECTUR Estatal*	
	Colaborar con información, folletos, promoción y la participación en foros relacionados con la actividad cinegética y de pesca deportiva.	*SECTUR Estatal*	

Proyecto para incentivar la diversificación de productos y servicios turísticos.	*Establecer vinculación con los prestadores de servicios cinegéticos y de pesca deportiva para posicionar a Mazatlán en estos segmentos.*	*SECTUR Estatal*	*Históricamente en el destino las actividades cinegéticas y de pesca deportiva han sido populares, sobre todo para el turismo extranjero ya que el destino cuenta con los recursos de infraestructura y naturales para ello.*
	Coordinar esfuerzos entre hoteleros y estos dos segmentos para ofrecer promociones a través de productos y paquetes innovadores complementarios.	*SECTUR Estatal*	
	Revisión de regulación para el desarrollo del turismo cinegético para agilizar la tramitología de la actividad.	*SECTUR Estatal*	
	Colaborar con información, folletos, promoción y la participación en foros relacionados con la actividad cinegética y de pesca deportiva.	*SECTUR Estatal*	

Proyecto para incentivar la diversificación de productos y servicios turísticos.	*Establecer vinculación con los prestadores de servicios cinegéticos y de pesca deportiva para posicionar a Mazatlán en estos segmentos.*	*SECTUR Estatal*	*Históricamente en el destino las actividades cinegéticas y de pesca deportiva han sido populares, sobre todo para el turismo extranjero ya que el destino cuenta con los recursos de infraestructura y naturales para ello.*
	Coordinar esfuerzos entre hoteleros y estos dos segmentos para ofrecer promociones a través de productos y paquetes innovadores complementarios.	*SECTUR Estatal*	
	Revisión de regulación para el desarrollo del turismo cinegético para agilizar la tramitología de la actividad.	*SECTUR Estatal*	
	Colaborar con información, folletos, promoción y la participación en foros relacionados con la actividad cinegética y de pesca deportiva.	*SECTUR Estatal*	

Proyecto para incentivar la diversificación de productos y servicios turísticos.	*Establecer vinculación con los prestadores de servicios cinegéticos y de pesca deportiva para posicionar a Mazatlán en estos segmentos.*	*SECTUR Estatal*	*Históricamente en el destino las actividades cinegéticas y de pesca deportiva han sido populares, sobre todo para el turismo extranjero ya que el destino cuenta con los recursos de infraestructura y naturales para ello.*
	Coordinar esfuerzos entre hoteleros y estos dos segmentos para ofrecer promociones a través de productos y paquetes innovadores complementarios.	*SECTUR Estatal*	
	Revisión de regulación para el desarrollo del turismo cinegético para agilizar la tramitología de la actividad.	*SECTUR Estatal*	
	Colaborar con información, folletos, promoción y la participación en foros relacionados con la actividad cinegética y de pesca deportiva.	*SECTUR Estatal*	

Proyecto para incentivar la diversificación de productos y servicios turísticos.	*Establecer vinculación con los prestadores de servicios cinegéticos y de pesca deportiva para posicionar a Mazatlán en estos segmentos.*	*SECTUR Estatal*	*Históricamente en el destino las actividades cinegéticas y de pesca deportiva han sido populares, sobre todo para el turismo extranjero ya que el destino cuenta con los recursos de infraestructura y naturales para ello.*
	Coordinar esfuerzos entre hoteleros y estos dos segmentos para ofrecer promociones a través de productos y paquetes innovadores complementarios.	*SECTUR Estatal*	
	Revisión de regulación para el desarrollo del turismo cinegético para agilizar la tramitología de la actividad.	*SECTUR Estatal*	
	Colaborar con información, folletos, promoción y la participación en foros relacionados con la actividad cinegética y de pesca deportiva.	*SECTUR Estatal*	

Proyecto para incentivar la diversificación de productos y servicios turísticos.	*Establecer vinculación con los prestadores de servicios cinegéticos y de pesca deportiva para posicionar a Mazatlán en estos segmentos.*	*SECTUR Estatal*	*Históricamente en el destino las actividades cinegéticas y de pesca deportiva han sido populares, sobre todo para el turismo extranjero ya que el destino cuenta con los recursos de infraestructura y naturales para ello.*
	Coordinar esfuerzos entre hoteleros y estos dos segmentos para ofrecer promociones a través de productos y paquetes innovadores complementarios.	*SECTUR Estatal*	
	Revisión de regulación para el desarrollo del turismo cinegético para agilizar la tramitología de la actividad.	*SECTUR Estatal*	
	Colaborar con información, folletos, promoción y la participación en foros relacionados con la actividad cinegética y de pesca deportiva.	*SECTUR Estatal*	

Proyecto para incentivar la diversificación de productos y servicios turísticos.	*Establecer vinculación con los prestadores de servicios cinegéticos y de pesca deportiva para posicionar a Mazatlán en estos segmentos.*	*SECTUR Estatal*	*Históricamente en el destino las actividades cinegéticas y de pesca deportiva han sido populares, sobre todo para el turismo extranjero ya que el destino cuenta con los recursos de infraestructura y naturales para ello.*
	Coordinar esfuerzos entre hoteleros y estos dos segmentos para ofrecer promociones a través de productos y paquetes innovadores complementarios.	*SECTUR Estatal*	
	Revisión de regulación para el desarrollo del turismo cinegético para agilizar la tramitología de la actividad.	*SECTUR Estatal*	
	Colaborar con información, folletos, promoción y la participación en foros relacionados con la actividad cinegética y de pesca deportiva.	*SECTUR Estatal*	

Proyecto para incentivar la diversificación de productos y servicios turísticos.	*Establecer vinculación con los prestadores de servicios cinegéticos y de pesca deportiva para posicionar a Mazatlán en estos segmentos.*	*SECTUR Estatal*	*Históricamente en el destino las actividades cinegéticas y de pesca deportiva han sido populares, sobre todo para el turismo extranjero ya que el destino cuenta con los recursos de infraestructura y naturales para ello.*
	Coordinar esfuerzos entre hoteleros y estos dos segmentos para ofrecer promociones a través de productos y paquetes innovadores complementarios.	*SECTUR Estatal*	
	Revisión de regulación para el desarrollo del turismo cinegético para agilizar la tramitología de la actividad.	*SECTUR Estatal*	
	Colaborar con información, folletos, promoción y la participación en foros relacionados con la actividad cinegética y de pesca deportiva.	*SECTUR Estatal*	

Proyecto para incentivar la diversificación de productos y servicios turísticos.	*Establecer vinculación con los prestadores de servicios cinegéticos y de pesca deportiva para posicionar a Mazatlán en estos segmentos.*	*SECTUR Estatal*	*Históricamente en el destino las actividades cinegéticas y de pesca deportiva han sido populares, sobre todo para el turismo extranjero ya que el destino cuenta con los recursos de infraestructura y naturales para ello.*
	Coordinar esfuerzos entre hoteleros y estos dos segmentos para ofrecer promociones a través de productos y paquetes innovadores complementarios.	*SECTUR Estatal*	
	Revisión de regulación para el desarrollo del turismo cinegético para agilizar la tramitología de la actividad.	*SECTUR Estatal*	
	Colaborar con información, folletos, promoción y la participación en foros relacionados con la actividad cinegética y de pesca deportiva.	*SECTUR Estatal*	

Proyecto para incentivar la diversificación de productos y servicios turísticos.	*Establecer vinculación con los prestadores de servicios cinegéticos y de pesca deportiva para posicionar a Mazatlán en estos segmentos.*	*SECTUR Estatal*	*Históricamente en el destino las actividades cinegéticas y de pesca deportiva han sido populares, sobre todo para el turismo extranjero ya que el destino cuenta con los recursos de infraestructura y naturales para ello.*
	Coordinar esfuerzos entre hoteleros y estos dos segmentos para ofrecer promociones a través de productos y paquetes innovadores complementarios.	*SECTUR Estatal*	
	Revisión de regulación para el desarrollo del turismo cinegético para agilizar la tramitología de la actividad.	*SECTUR Estatal*	
	Colaborar con información, folletos, promoción y la participación en foros relacionados con la actividad cinegética y de pesca deportiva.	*SECTUR Estatal*	

Proyecto para incentivar la diversificación de productos y servicios turísticos.	*Establecer vinculación con los prestadores de servicios cinegéticos y de pesca deportiva para posicionar a Mazatlán en estos segmentos.*	*SECTUR Estatal*	*Históricamente en el destino las actividades cinegéticas y de pesca deportiva han sido populares, sobre todo para el turismo extranjero ya que el destino cuenta con los recursos de infraestructura y naturales para ello.*
	Coordinar esfuerzos entre hoteleros y estos dos segmentos para ofrecer promociones a través de productos y paquetes innovadores complementarios.	*SECTUR Estatal*	
	Revisión de regulación para el desarrollo del turismo cinegético para agilizar la tramitología de la actividad.	*SECTUR Estatal*	
	Colaborar con información, folletos, promoción y la participación en foros relacionados con la actividad cinegética y de pesca deportiva.	*SECTUR Estatal*	

Proyecto para incentivar la diversificación de productos y servicios turísticos.	*Establecer vinculación con los prestadores de servicios cinegéticos y de pesca deportiva para posicionar a Mazatlán en estos segmentos.*	*SECTUR Estatal*	*Históricamente en el destino las actividades cinegéticas y de pesca deportiva han sido populares, sobre todo para el turismo extranjero ya que el destino cuenta con los recursos de infraestructura y naturales para ello.*
	Coordinar esfuerzos entre hoteleros y estos dos segmentos para ofrecer promociones a través de productos y paquetes innovadores complementarios.	*SECTUR Estatal*	
	Revisión de regulación para el desarrollo del turismo cinegético para agilizar la tramitología de la actividad.	*SECTUR Estatal*	
	Colaborar con información, folletos, promoción y la participación en foros relacionados con la actividad cinegética y de pesca deportiva.	*SECTUR Estatal*	

Proyecto para incentivar la diversificación de productos y servicios turísticos.	*Establecer vinculación con los prestadores de servicios cinegéticos y de pesca deportiva para posicionar a Mazatlán en estos segmentos.*	*SECTUR Estatal*	*Históricamente en el destino las actividades cinegéticas y de pesca deportiva han sido populares, sobre todo para el turismo extranjero ya que el destino cuenta con los recursos de infraestructura y naturales para ello.*
	Coordinar esfuerzos entre hoteleros y estos dos segmentos para ofrecer promociones a través de productos y paquetes innovadores complementarios.	*SECTUR Estatal*	
	Revisión de regulación para el desarrollo del turismo cinegético para agilizar la tramitología de la actividad.	*SECTUR Estatal*	
	Colaborar con información, folletos, promoción y la participación en foros relacionados con la actividad cinegética y de pesca deportiva.	*SECTUR Estatal*	

Proyecto para incentivar la diversificación de productos y servicios turísticos.	*Establecer vinculación con los prestadores de servicios cinegéticos y de pesca deportiva para posicionar a Mazatlán en estos segmentos.*	*SECTUR Estatal*	*Históricamente en el destino las actividades cinegéticas y de pesca deportiva han sido populares, sobre todo para el turismo extranjero ya que el destino cuenta con los recursos de infraestructura y naturales para ello.*
	Coordinar esfuerzos entre hoteleros y estos dos segmentos para ofrecer promociones a través de productos y paquetes innovadores complementarios.	*SECTUR Estatal*	
	Revisión de regulación para el desarrollo del turismo cinegético para agilizar la tramitología de la actividad.	*SECTUR Estatal*	
	Colaborar con información, folletos, promoción y la participación en foros relacionados con la actividad cinegética y de pesca deportiva.	*SECTUR Estatal*	

Proyecto para incentivar la diversificación de productos y servicios turísticos.	*Establecer vinculación con los prestadores de servicios cinegéticos y de pesca deportiva para posicionar a Mazatlán en estos segmentos.*	*SECTUR Estatal*	*Históricamente en el destino las actividades cinegéticas y de pesca deportiva han sido populares, sobre todo para el turismo extranjero ya que el destino cuenta con los recursos de infraestructura y naturales para ello.*
	Coordinar esfuerzos entre hoteleros y estos dos segmentos para ofrecer promociones a través de productos y paquetes innovadores complementarios.	*SECTUR Estatal*	
	Revisión de regulación para el desarrollo del turismo cinegético para agilizar la tramitología de la actividad.	*SECTUR Estatal*	
	Colaborar con información, folletos, promoción y la participación en foros relacionados con la actividad cinegética y de pesca deportiva.	*SECTUR Estatal*	

Proyecto para incentivar la diversificación de productos y servicios turísticos.	*Establecer vinculación con los prestadores de servicios cinegéticos y de pesca deportiva para posicionar a Mazatlán en estos segmentos.*	*SECTUR Estatal*	*Históricamente en el destino las actividades cinegéticas y de pesca deportiva han sido populares, sobre todo para el turismo extranjero ya que el destino cuenta con los recursos de infraestructura y naturales para ello.*
	Coordinar esfuerzos entre hoteleros y estos dos segmentos para ofrecer promociones a través de productos y paquetes innovadores complementarios.	*SECTUR Estatal*	
	Revisión de regulación para el desarrollo del turismo cinegético para agilizar la tramitología de la actividad.	*SECTUR Estatal*	
	Colaborar con información, folletos, promoción y la participación en foros relacionados con la actividad cinegética y de pesca deportiva.	*SECTUR Estatal*	

Proyecto para incentivar la diversificación de productos y servicios turísticos.	*Establecer vinculación con los prestadores de servicios cinegéticos y de pesca deportiva para posicionar a Mazatlán en estos segmentos.*	*SECTUR Estatal*	*Históricamente en el destino las actividades cinegéticas y de pesca deportiva han sido populares, sobre todo para el turismo extranjero ya que el destino cuenta con los recursos de infraestructura y naturales para ello.*
	Coordinar esfuerzos entre hoteleros y estos dos segmentos para ofrecer promociones a través de productos y paquetes innovadores complementarios.	*SECTUR Estatal*	
	Revisión de regulación para el desarrollo del turismo cinegético para agilizar la tramitología de la actividad.	*SECTUR Estatal*	
	Colaborar con información, folletos, promoción y la participación en foros relacionados con la actividad cinegética y de pesca deportiva.	*SECTUR Estatal*	

Proyecto para incentivar la diversificación de productos y servicios turísticos.	*Establecer vinculación con los prestadores de servicios cinegéticos y de pesca deportiva para posicionar a Mazatlán en estos segmentos.*	*SECTUR Estatal*	*Históricamente en el destino las actividades cinegéticas y de pesca deportiva han sido populares, sobre todo para el turismo extranjero ya que el destino cuenta con los recursos de infraestructura y naturales para ello.*
	Coordinar esfuerzos entre hoteleros y estos dos segmentos para ofrecer promociones a través de productos y paquetes innovadores complementarios.	*SECTUR Estatal*	
	Revisión de regulación para el desarrollo del turismo cinegético para agilizar la tramitología de la actividad.	*SECTUR Estatal*	
	Colaborar con información, folletos, promoción y la participación en foros relacionados con la actividad cinegética y de pesca deportiva.	*SECTUR Estatal*	

Proyecto para incentivar la diversificación de productos y servicios turísticos.	*Establecer vinculación con los prestadores de servicios cinegéticos y de pesca deportiva para posicionar a Mazatlán en estos segmentos.*	*SECTUR Estatal*	*Históricamente en el destino las actividades cinegéticas y de pesca deportiva han sido populares, sobre todo para el turismo extranjero ya que el destino cuenta con los recursos de infraestructura y naturales para ello.*
	Coordinar esfuerzos entre hoteleros y estos dos segmentos para ofrecer promociones a través de productos y paquetes innovadores complementarios.	*SECTUR Estatal*	
	Revisión de regulación para el desarrollo del turismo cinegético para agilizar la tramitología de la actividad.	*SECTUR Estatal*	
	Colaborar con información, folletos, promoción y la participación en foros relacionados con la actividad cinegética y de pesca deportiva.	*SECTUR Estatal*	

Proyecto para incentivar la diversificación de productos y servicios turísticos.	*Establecer vinculación con los prestadores de servicios cinegéticos y de pesca deportiva para posicionar a Mazatlán en estos segmentos.*	*SECTUR Estatal*	*Históricamente en el destino las actividades cinegéticas y de pesca deportiva han sido populares, sobre todo para el turismo extranjero ya que el destino cuenta con los recursos de infraestructura y naturales para ello.*
	Coordinar esfuerzos entre hoteleros y estos dos segmentos para ofrecer promociones a través de productos y paquetes innovadores complementarios.	*SECTUR Estatal*	
	Revisión de regulación para el desarrollo del turismo cinegético para agilizar la tramitología de la actividad.	*SECTUR Estatal*	
	Colaborar con información, folletos, promoción y la participación en foros relacionados con la actividad cinegética y de pesca deportiva.	*SECTUR Estatal*	

Proyecto para incentivar la diversificación de productos y servicios turísticos.	*Establecer vinculación con los prestadores de servicios cinegéticos y de pesca deportiva para posicionar a Mazatlán en estos segmentos.*	*SECTUR Estatal*	*Históricamente en el destino las actividades cinegéticas y de pesca deportiva han sido populares, sobre todo para el turismo extranjero ya que el destino cuenta con los recursos de infraestructura y naturales para ello.*
	Coordinar esfuerzos entre hoteleros y estos dos segmentos para ofrecer promociones a través de productos y paquetes innovadores complementarios.	*SECTUR Estatal*	
	Revisión de regulación para el desarrollo del turismo cinegético para agilizar la tramitología de la actividad.	*SECTUR Estatal*	
	Colaborar con información, folletos, promoción y la participación en foros relacionados con la actividad cinegética y de pesca deportiva.	*SECTUR Estatal*	

Proyecto para incentivar la diversificación de productos y servicios turísticos.	*Establecer vinculación con los prestadores de servicios cinegéticos y de pesca deportiva para posicionar a Mazatlán en estos segmentos.*	*SECTUR Estatal*	*Históricamente en el destino las actividades cinegéticas y de pesca deportiva han sido populares, sobre todo para el turismo extranjero ya que el destino cuenta con los recursos de infraestructura y naturales para ello.*
	Coordinar esfuerzos entre hoteleros y estos dos segmentos para ofrecer promociones a través de productos y paquetes innovadores complementarios.	*SECTUR Estatal*	
	Revisión de regulación para el desarrollo del turismo cinegético para agilizar la tramitología de la actividad.	*SECTUR Estatal*	
	Colaborar con información, folletos, promoción y la participación en foros relacionados con la actividad cinegética y de pesca deportiva.	*SECTUR Estatal*	

Proyecto para incentivar la diversificación de productos y servicios turísticos.	*Establecer vinculación con los prestadores de servicios cinegéticos y de pesca deportiva para posicionar a Mazatlán en estos segmentos.*	*SECTUR Estatal*	*Históricamente en el destino las actividades cinegéticas y de pesca deportiva han sido populares, sobre todo para el turismo extranjero ya que el destino cuenta con los recursos de infraestructura y naturales para ello.*
	Coordinar esfuerzos entre hoteleros y estos dos segmentos para ofrecer promociones a través de productos y paquetes innovadores complementarios.	*SECTUR Estatal*	
	Revisión de regulación para el desarrollo del turismo cinegético para agilizar la tramitología de la actividad.	*SECTUR Estatal*	
	Colaborar con información, folletos, promoción y la participación en foros relacionados con la actividad cinegética y de pesca deportiva.	*SECTUR Estatal*	

Proyecto para incentivar la diversificación de productos y servicios turísticos.	*Establecer vinculación con los prestadores de servicios cinegéticos y de pesca deportiva para posicionar a Mazatlán en estos segmentos.*	*SECTUR Estatal*	*Históricamente en el destino las actividades cinegéticas y de pesca deportiva han sido populares, sobre todo para el turismo extranjero ya que el destino cuenta con los recursos de infraestructura y naturales para ello.*
	Coordinar esfuerzos entre hoteleros y estos dos segmentos para ofrecer promociones a través de productos y paquetes innovadores complementarios.	*SECTUR Estatal*	
	Revisión de regulación para el desarrollo del turismo cinegético para agilizar la tramitología de la actividad.	*SECTUR Estatal*	
	Colaborar con información, folletos, promoción y la participación en foros relacionados con la actividad cinegética y de pesca deportiva.	*SECTUR Estatal*	

Proyecto para incentivar la diversificación de productos y servicios turísticos.	*Establecer vinculación con los prestadores de servicios cinegéticos y de pesca deportiva para posicionar a Mazatlán en estos segmentos.*	*SECTUR Estatal*	*Históricamente en el destino las actividades cinegéticas y de pesca deportiva han sido populares, sobre todo para el turismo extranjero ya que el destino cuenta con los recursos de infraestructura y naturales para ello.*
	Coordinar esfuerzos entre hoteleros y estos dos segmentos para ofrecer promociones a través de productos y paquetes innovadores complementarios.	*SECTUR Estatal*	
	Revisión de regulación para el desarrollo del turismo cinegético para agilizar la tramitología de la actividad.	*SECTUR Estatal*	
	Colaborar con información, folletos, promoción y la participación en foros relacionados con la actividad cinegética y de pesca deportiva.	*SECTUR Estatal*	

Proyecto para incentivar la diversificación de productos y servicios turísticos.	*Establecer vinculación con los prestadores de servicios cinegéticos y de pesca deportiva para posicionar a Mazatlán en estos segmentos.*	*SECTUR Estatal*	*Históricamente en el destino las actividades cinegéticas y de pesca deportiva han sido populares, sobre todo para el turismo extranjero ya que el destino cuenta con los recursos de infraestructura y naturales para ello.*
	Coordinar esfuerzos entre hoteleros y estos dos segmentos para ofrecer promociones a través de productos y paquetes innovadores complementarios.	*SECTUR Estatal*	
	Revisión de regulación para el desarrollo del turismo cinegético para agilizar la tramitología de la actividad.	*SECTUR Estatal*	
	Colaborar con información, folletos, promoción y la participación en foros relacionados con la actividad cinegética y de pesca deportiva.	*SECTUR Estatal*	

Proyecto para incentivar la diversificación de productos y servicios turísticos.	*Establecer vinculación con los prestadores de servicios cinegéticos y de pesca deportiva para posicionar a Mazatlán en estos segmentos.*	*SECTUR Estatal*	*Históricamente en el destino las actividades cinegéticas y de pesca deportiva han sido populares, sobre todo para el turismo extranjero ya que el destino cuenta con los recursos de infraestructura y naturales para ello.*
	Coordinar esfuerzos entre hoteleros y estos dos segmentos para ofrecer promociones a través de productos y paquetes innovadores complementarios.	*SECTUR Estatal*	
	Revisión de regulación para el desarrollo del turismo cinegético para agilizar la tramitología de la actividad.	*SECTUR Estatal*	
	Colaborar con información, folletos, promoción y la participación en foros relacionados con la actividad cinegética y de pesca deportiva.	*SECTUR Estatal*	

Proyecto para incentivar la diversificación de productos y servicios turísticos.	*Establecer vinculación con los prestadores de servicios cinegéticos y de pesca deportiva para posicionar a Mazatlán en estos segmentos.*	*SECTUR Estatal*	*Históricamente en el destino las actividades cinegéticas y de pesca deportiva han sido populares, sobre todo para el turismo extranjero ya que el destino cuenta con los recursos de infraestructura y naturales para ello.*
	Coordinar esfuerzos entre hoteleros y estos dos segmentos para ofrecer promociones a través de productos y paquetes innovadores complementarios.	*SECTUR Estatal*	
	Revisión de regulación para el desarrollo del turismo cinegético para agilizar la tramitología de la actividad.	*SECTUR Estatal*	
	Colaborar con información, folletos, promoción y la participación en foros relacionados con la actividad cinegética y de pesca deportiva.	*SECTUR Estatal*	

Proyecto para incentivar la diversificación de productos y servicios turísticos.	*Establecer vinculación con los prestadores de servicios cinegéticos y de pesca deportiva para posicionar a Mazatlán en estos segmentos.*	*SECTUR Estatal*	*Históricamente en el destino las actividades cinegéticas y de pesca deportiva han sido populares, sobre todo para el turismo extranjero ya que el destino cuenta con los recursos de infraestructura y naturales para ello.*
	Coordinar esfuerzos entre hoteleros y estos dos segmentos para ofrecer promociones a través de productos y paquetes innovadores complementarios.	*SECTUR Estatal*	
	Revisión de regulación para el desarrollo del turismo cinegético para agilizar la tramitología de la actividad.	*SECTUR Estatal*	
	Colaborar con información, folletos, promoción y la participación en foros relacionados con la actividad cinegética y de pesca deportiva.	*SECTUR Estatal*	

Proyecto para incentivar la diversificación de productos y servicios turísticos.	*Establecer vinculación con los prestadores de servicios cinegéticos y de pesca deportiva para posicionar a Mazatlán en estos segmentos.*	*SECTUR Estatal*	*Históricamente en el destino las actividades cinegéticas y de pesca deportiva han sido populares, sobre todo para el turismo extranjero ya que el destino cuenta con los recursos de infraestructura y naturales para ello.*
	Coordinar esfuerzos entre hoteleros y estos dos segmentos para ofrecer promociones a través de productos y paquetes innovadores complementarios.	*SECTUR Estatal*	
	Revisión de regulación para el desarrollo del turismo cinegético para agilizar la tramitología de la actividad.	*SECTUR Estatal*	
	Colaborar con información, folletos, promoción y la participación en foros relacionados con la actividad cinegética y de pesca deportiva.	*SECTUR Estatal*	

Proyecto para incentivar la diversificación de productos y servicios turísticos.	*Establecer vinculación con los prestadores de servicios cinegéticos y de pesca deportiva para posicionar a Mazatlán en estos segmentos.*	*SECTUR Estatal*	*Históricamente en el destino las actividades cinegéticas y de pesca deportiva han sido populares, sobre todo para el turismo extranjero ya que el destino cuenta con los recursos de infraestructura y naturales para ello.*
	Coordinar esfuerzos entre hoteleros y estos dos segmentos para ofrecer promociones a través de productos y paquetes innovadores complementarios.	*SECTUR Estatal*	
	Revisión de regulación para el desarrollo del turismo cinegético para agilizar la tramitología de la actividad.	*SECTUR Estatal*	
	Colaborar con información, folletos, promoción y la participación en foros relacionados con la actividad cinegética y de pesca deportiva.	*SECTUR Estatal*	

Proyecto para incentivar la diversificación de productos y servicios turísticos.	*Establecer vinculación con los prestadores de servicios cinegéticos y de pesca deportiva para posicionar a Mazatlán en estos segmentos.*	*SECTUR Estatal*	*Históricamente en el destino las actividades cinegéticas y de pesca deportiva han sido populares, sobre todo para el turismo extranjero ya que el destino cuenta con los recursos de infraestructura y naturales para ello.*
	Coordinar esfuerzos entre hoteleros y estos dos segmentos para ofrecer promociones a través de productos y paquetes innovadores complementarios.	*SECTUR Estatal*	
	Revisión de regulación para el desarrollo del turismo cinegético para agilizar la tramitología de la actividad.	*SECTUR Estatal*	
	Colaborar con información, folletos, promoción y la participación en foros relacionados con la actividad cinegética y de pesca deportiva.	*SECTUR Estatal*	

Proyecto para incentivar la diversificación de productos y servicios turísticos.	*Establecer vinculación con los prestadores de servicios cinegéticos y de pesca deportiva para posicionar a Mazatlán en estos segmentos.*	*SECTUR Estatal*	*Históricamente en el destino las actividades cinegéticas y de pesca deportiva han sido populares, sobre todo para el turismo extranjero ya que el destino cuenta con los recursos de infraestructura y naturales para ello.*
	Coordinar esfuerzos entre hoteleros y estos dos segmentos para ofrecer promociones a través de productos y paquetes innovadores complementarios.	*SECTUR Estatal*	
	Revisión de regulación para el desarrollo del turismo cinegético para agilizar la tramitología de la actividad.	*SECTUR Estatal*	
	Colaborar con información, folletos, promoción y la participación en foros relacionados con la actividad cinegética y de pesca deportiva.	*SECTUR Estatal*	

Proyecto para incentivar la diversificación de productos y servicios turísticos.	*Establecer vinculación con los prestadores de servicios cinegéticos y de pesca deportiva para posicionar a Mazatlán en estos segmentos.*	*SECTUR Estatal*	*Históricamente en el destino las actividades cinegéticas y de pesca deportiva han sido populares, sobre todo para el turismo extranjero ya que el destino cuenta con los recursos de infraestructura y naturales para ello.*
	Coordinar esfuerzos entre hoteleros y estos dos segmentos para ofrecer promociones a través de productos y paquetes innovadores complementarios.	*SECTUR Estatal*	
	Revisión de regulación para el desarrollo del turismo cinegético para agilizar la tramitología de la actividad.	*SECTUR Estatal*	
	Colaborar con información, folletos, promoción y la participación en foros relacionados con la actividad cinegética y de pesca deportiva.	*SECTUR Estatal*	

Proyecto para incentivar la diversificación de productos y servicios turísticos.	*Establecer vinculación con los prestadores de servicios cinegéticos y de pesca deportiva para posicionar a Mazatlán en estos segmentos.*	*SECTUR Estatal*	*Históricamente en el destino las actividades cinegéticas y de pesca deportiva han sido populares, sobre todo para el turismo extranjero ya que el destino cuenta con los recursos de infraestructura y naturales para ello.*
	Coordinar esfuerzos entre hoteleros y estos dos segmentos para ofrecer promociones a través de productos y paquetes innovadores complementarios.	*SECTUR Estatal*	
	Revisión de regulación para el desarrollo del turismo cinegético para agilizar la tramitología de la actividad.	*SECTUR Estatal*	
	Colaborar con información, folletos, promoción y la participación en foros relacionados con la actividad cinegética y de pesca deportiva.	*SECTUR Estatal*	

Proyecto para incentivar la diversificación de productos y servicios turísticos.	*Establecer vinculación con los prestadores de servicios cinegéticos y de pesca deportiva para posicionar a Mazatlán en estos segmentos.*	*SECTUR Estatal*	*Históricamente en el destino las actividades cinegéticas y de pesca deportiva han sido populares, sobre todo para el turismo extranjero ya que el destino cuenta con los recursos de infraestructura y naturales para ello.*
	Coordinar esfuerzos entre hoteleros y estos dos segmentos para ofrecer promociones a través de productos y paquetes innovadores complementarios.	*SECTUR Estatal*	
	Revisión de regulación para el desarrollo del turismo cinegético para agilizar la tramitología de la actividad.	*SECTUR Estatal*	
	Colaborar con información, folletos, promoción y la participación en foros relacionados con la actividad cinegética y de pesca deportiva.	*SECTUR Estatal*	

Proyecto para incentivar la diversificación de productos y servicios turísticos.	*Establecer vinculación con los prestadores de servicios cinegéticos y de pesca deportiva para posicionar a Mazatlán en estos segmentos.*	*SECTUR Estatal*	*Históricamente en el destino las actividades cinegéticas y de pesca deportiva han sido populares, sobre todo para el turismo extranjero ya que el destino cuenta con los recursos de infraestructura y naturales para ello.*
	Coordinar esfuerzos entre hoteleros y estos dos segmentos para ofrecer promociones a través de productos y paquetes innovadores complementarios.	*SECTUR Estatal*	
	Revisión de regulación para el desarrollo del turismo cinegético para agilizar la tramitología de la actividad.	*SECTUR Estatal*	
	Colaborar con información, folletos, promoción y la participación en foros relacionados con la actividad cinegética y de pesca deportiva.	*SECTUR Estatal*	

Proyecto para incentivar la diversificación de productos y servicios turísticos.	*Establecer vinculación con los prestadores de servicios cinegéticos y de pesca deportiva para posicionar a Mazatlán en estos segmentos.*	*SECTUR Estatal*	*Históricamente en el destino las actividades cinegéticas y de pesca deportiva han sido populares, sobre todo para el turismo extranjero ya que el destino cuenta con los recursos de infraestructura y naturales para ello.*
	Coordinar esfuerzos entre hoteleros y estos dos segmentos para ofrecer promociones a través de productos y paquetes innovadores complementarios.	*SECTUR Estatal*	
	Revisión de regulación para el desarrollo del turismo cinegético para agilizar la tramitología de la actividad.	*SECTUR Estatal*	
	Colaborar con información, folletos, promoción y la participación en foros relacionados con la actividad cinegética y de pesca deportiva.	*SECTUR Estatal*	

Proyecto para incentivar la diversificación de productos y servicios turísticos.	*Establecer vinculación con los prestadores de servicios cinegéticos y de pesca deportiva para posicionar a Mazatlán en estos segmentos.*	*SECTUR Estatal*	*Históricamente en el destino las actividades cinegéticas y de pesca deportiva han sido populares, sobre todo para el turismo extranjero ya que el destino cuenta con los recursos de infraestructura y naturales para ello.*
	Coordinar esfuerzos entre hoteleros y estos dos segmentos para ofrecer promociones a través de productos y paquetes innovadores complementarios.	*SECTUR Estatal*	
	Revisión de regulación para el desarrollo del turismo cinegético para agilizar la tramitología de la actividad.	*SECTUR Estatal*	
	Colaborar con información, folletos, promoción y la participación en foros relacionados con la actividad cinegética y de pesca deportiva.	*SECTUR Estatal*	

Proyecto para incentivar la diversificación de productos y servicios turísticos.	*Establecer vinculación con los prestadores de servicios cinegéticos y de pesca deportiva para posicionar a Mazatlán en estos segmentos.*	*SECTUR Estatal*	*Históricamente en el destino las actividades cinegéticas y de pesca deportiva han sido populares, sobre todo para el turismo extranjero ya que el destino cuenta con los recursos de infraestructura y naturales para ello.*
	Coordinar esfuerzos entre hoteleros y estos dos segmentos para ofrecer promociones a través de productos y paquetes innovadores complementarios.	*SECTUR Estatal*	
	Revisión de regulación para el desarrollo del turismo cinegético para agilizar la tramitología de la actividad.	*SECTUR Estatal*	
	Colaborar con información, folletos, promoción y la participación en foros relacionados con la actividad cinegética y de pesca deportiva.	*SECTUR Estatal*	

Proyecto para incentivar la diversificación de productos y servicios turísticos.	*Establecer vinculación con los prestadores de servicios cinegéticos y de pesca deportiva para posicionar a Mazatlán en estos segmentos.*	*SECTUR Estatal*	*Históricamente en el destino las actividades cinegéticas y de pesca deportiva han sido populares, sobre todo para el turismo extranjero ya que el destino cuenta con los recursos de infraestructura y naturales para ello.*
	Coordinar esfuerzos entre hoteleros y estos dos segmentos para ofrecer promociones a través de productos y paquetes innovadores complementarios.	*SECTUR Estatal*	
	Revisión de regulación para el desarrollo del turismo cinegético para agilizar la tramitología de la actividad.	*SECTUR Estatal*	
	Colaborar con información, folletos, promoción y la participación en foros relacionados con la actividad cinegética y de pesca deportiva.	*SECTUR Estatal*	

Proyecto para incentivar la diversificación de productos y servicios turísticos.	*Establecer vinculación con los prestadores de servicios cinegéticos y de pesca deportiva para posicionar a Mazatlán en estos segmentos.*	*SECTUR Estatal*	*Históricamente en el destino las actividades cinegéticas y de pesca deportiva han sido populares, sobre todo para el turismo extranjero ya que el destino cuenta con los recursos de infraestructura y naturales para ello.*
	Coordinar esfuerzos entre hoteleros y estos dos segmentos para ofrecer promociones a través de productos y paquetes innovadores complementarios.	*SECTUR Estatal*	
	Revisión de regulación para el desarrollo del turismo cinegético para agilizar la tramitología de la actividad.	*SECTUR Estatal*	
	Colaborar con información, folletos, promoción y la participación en foros relacionados con la actividad cinegética y de pesca deportiva.	*SECTUR Estatal*	

Proyecto para incentivar la diversificación de productos y servicios turísticos.	*Establecer vinculación con los prestadores de servicios cinegéticos y de pesca deportiva para posicionar a Mazatlán en estos segmentos.*	*SECTUR Estatal*	*Históricamente en el destino las actividades cinegéticas y de pesca deportiva han sido populares, sobre todo para el turismo extranjero ya que el destino cuenta con los recursos de infraestructura y naturales para ello.*
	Coordinar esfuerzos entre hoteleros y estos dos segmentos para ofrecer promociones a través de productos y paquetes innovadores complementarios.	*SECTUR Estatal*	
	Revisión de regulación para el desarrollo del turismo cinegético para agilizar la tramitología de la actividad.	*SECTUR Estatal*	
	Colaborar con información, folletos, promoción y la participación en foros relacionados con la actividad cinegética y de pesca deportiva.	*SECTUR Estatal*	

Proyecto para incentivar la diversificación de productos y servicios turísticos.	*Establecer vinculación con los prestadores de servicios cinegéticos y de pesca deportiva para posicionar a Mazatlán en estos segmentos.*	*SECTUR Estatal*	*Históricamente en el destino las actividades cinegéticas y de pesca deportiva han sido populares, sobre todo para el turismo extranjero ya que el destino cuenta con los recursos de infraestructura y naturales para ello.*
	Coordinar esfuerzos entre hoteleros y estos dos segmentos para ofrecer promociones a través de productos y paquetes innovadores complementarios.	*SECTUR Estatal*	
	Revisión de regulación para el desarrollo del turismo cinegético para agilizar la tramitología de la actividad.	*SECTUR Estatal*	
	Colaborar con información, folletos, promoción y la participación en foros relacionados con la actividad cinegética y de pesca deportiva.	*SECTUR Estatal*	

Proyecto para incentivar la diversificación de productos y servicios turísticos.	*Establecer vinculación con los prestadores de servicios cinegéticos y de pesca deportiva para posicionar a Mazatlán en estos segmentos.*	*SECTUR Estatal*	*Históricamente en el destino las actividades cinegéticas y de pesca deportiva han sido populares, sobre todo para el turismo extranjero ya que el destino cuenta con los recursos de infraestructura y naturales para ello.*
	Coordinar esfuerzos entre hoteleros y estos dos segmentos para ofrecer promociones a través de productos y paquetes innovadores complementarios.	*SECTUR Estatal*	
	Revisión de regulación para el desarrollo del turismo cinegético para agilizar la tramitología de la actividad.	*SECTUR Estatal*	
	Colaborar con información, folletos, promoción y la participación en foros relacionados con la actividad cinegética y de pesca deportiva.	*SECTUR Estatal*	

Proyecto para incentivar la diversificación de productos y servicios turísticos.	*Establecer vinculación con los prestadores de servicios cinegéticos y de pesca deportiva para posicionar a Mazatlán en estos segmentos.*	*SECTUR Estatal*	*Históricamente en el destino las actividades cinegéticas y de pesca deportiva han sido populares, sobre todo para el turismo extranjero ya que el destino cuenta con los recursos de infraestructura y naturales para ello.*
	Coordinar esfuerzos entre hoteleros y estos dos segmentos para ofrecer promociones a través de productos y paquetes innovadores complementarios.	*SECTUR Estatal*	
	Revisión de regulación para el desarrollo del turismo cinegético para agilizar la tramitología de la actividad.	*SECTUR Estatal*	
	Colaborar con información, folletos, promoción y la participación en foros relacionados con la actividad cinegética y de pesca deportiva.	*SECTUR Estatal*	

Proyecto para incentivar la diversificación de productos y servicios turísticos.	*Establecer vinculación con los prestadores de servicios cinegéticos y de pesca deportiva para posicionar a Mazatlán en estos segmentos.*	*SECTUR Estatal*	*Históricamente en el destino las actividades cinegéticas y de pesca deportiva han sido populares, sobre todo para el turismo extranjero ya que el destino cuenta con los recursos de infraestructura y naturales para ello.*
	Coordinar esfuerzos entre hoteleros y estos dos segmentos para ofrecer promociones a través de productos y paquetes innovadores complementarios.	*SECTUR Estatal*	
	Revisión de regulación para el desarrollo del turismo cinegético para agilizar la tramitología de la actividad.	*SECTUR Estatal*	
	Colaborar con información, folletos, promoción y la participación en foros relacionados con la actividad cinegética y de pesca deportiva.	*SECTUR Estatal*	

Proyecto para incentivar la diversificación de productos y servicios turísticos.	*Establecer vinculación con los prestadores de servicios cinegéticos y de pesca deportiva para posicionar a Mazatlán en estos segmentos.*	*SECTUR Estatal*	*Históricamente en el destino las actividades cinegéticas y de pesca deportiva han sido populares, sobre todo para el turismo extranjero ya que el destino cuenta con los recursos de infraestructura y naturales para ello.*
	Coordinar esfuerzos entre hoteleros y estos dos segmentos para ofrecer promociones a través de productos y paquetes innovadores complementarios.	*SECTUR Estatal*	
	Revisión de regulación para el desarrollo del turismo cinegético para agilizar la tramitología de la actividad.	*SECTUR Estatal*	
	Colaborar con información, folletos, promoción y la participación en foros relacionados con la actividad cinegética y de pesca deportiva.	*SECTUR Estatal*	

Proyecto para incentivar la diversificación de productos y servicios turísticos.	*Establecer vinculación con los prestadores de servicios cinegéticos y de pesca deportiva para posicionar a Mazatlán en estos segmentos.*	*SECTUR Estatal*	*Históricamente en el destino las actividades cinegéticas y de pesca deportiva han sido populares, sobre todo para el turismo extranjero ya que el destino cuenta con los recursos de infraestructura y naturales para ello.*
	Coordinar esfuerzos entre hoteleros y estos dos segmentos para ofrecer promociones a través de productos y paquetes innovadores complementarios.	*SECTUR Estatal*	
	Revisión de regulación para el desarrollo del turismo cinegético para agilizar la tramitología de la actividad.	*SECTUR Estatal*	
	Colaborar con información, folletos, promoción y la participación en foros relacionados con la actividad cinegética y de pesca deportiva.	*SECTUR Estatal*	

Proyecto para incentivar la diversificación de productos y servicios turísticos.	*Establecer vinculación con los prestadores de servicios cinegéticos y de pesca deportiva para posicionar a Mazatlán en estos segmentos.*	*SECTUR Estatal*	*Históricamente en el destino las actividades cinegéticas y de pesca deportiva han sido populares, sobre todo para el turismo extranjero ya que el destino cuenta con los recursos de infraestructura y naturales para ello.*
	Coordinar esfuerzos entre hoteleros y estos dos segmentos para ofrecer promociones a través de productos y paquetes innovadores complementarios.	*SECTUR Estatal*	
	Revisión de regulación para el desarrollo del turismo cinegético para agilizar la tramitología de la actividad.	*SECTUR Estatal*	
	Colaborar con información, folletos, promoción y la participación en foros relacionados con la actividad cinegética y de pesca deportiva.	*SECTUR Estatal*	

Proyecto para incentivar la diversificación de productos y servicios turísticos.	*Establecer vinculación con los prestadores de servicios cinegéticos y de pesca deportiva para posicionar a Mazatlán en estos segmentos.*	*SECTUR Estatal*	*Históricamente en el destino las actividades cinegéticas y de pesca deportiva han sido populares, sobre todo para el turismo extranjero ya que el destino cuenta con los recursos de infraestructura y naturales para ello.*
	Coordinar esfuerzos entre hoteleros y estos dos segmentos para ofrecer promociones a través de productos y paquetes innovadores complementarios.	*SECTUR Estatal*	
	Revisión de regulación para el desarrollo del turismo cinegético para agilizar la tramitología de la actividad.	*SECTUR Estatal*	
	Colaborar con información, folletos, promoción y la participación en foros relacionados con la actividad cinegética y de pesca deportiva.	*SECTUR Estatal*	

Proyecto para incentivar la diversificación de productos y servicios turísticos.	*Establecer vinculación con los prestadores de servicios cinegéticos y de pesca deportiva para posicionar a Mazatlán en estos segmentos.*	*SECTUR Estatal*	*Históricamente en el destino las actividades cinegéticas y de pesca deportiva han sido populares, sobre todo para el turismo extranjero ya que el destino cuenta con los recursos de infraestructura y naturales para ello.*
	Coordinar esfuerzos entre hoteleros y estos dos segmentos para ofrecer promociones a través de productos y paquetes innovadores complementarios.	*SECTUR Estatal*	
	Revisión de regulación para el desarrollo del turismo cinegético para agilizar la tramitología de la actividad.	*SECTUR Estatal*	
	Colaborar con información, folletos, promoción y la participación en foros relacionados con la actividad cinegética y de pesca deportiva.	*SECTUR Estatal*	

Proyecto para incentivar la diversificación de productos y servicios turísticos.	*Establecer vinculación con los prestadores de servicios cinegéticos y de pesca deportiva para posicionar a Mazatlán en estos segmentos.*	*SECTUR Estatal*	*Históricamente en el destino las actividades cinegéticas y de pesca deportiva han sido populares, sobre todo para el turismo extranjero ya que el destino cuenta con los recursos de infraestructura y naturales para ello.*
	Coordinar esfuerzos entre hoteleros y estos dos segmentos para ofrecer promociones a través de productos y paquetes innovadores complementarios.	*SECTUR Estatal*	
	Revisión de regulación para el desarrollo del turismo cinegético para agilizar la tramitología de la actividad.	*SECTUR Estatal*	
	Colaborar con información, folletos, promoción y la participación en foros relacionados con la actividad cinegética y de pesca deportiva.	*SECTUR Estatal*	

Proyecto para incentivar la diversificación de productos y servicios turísticos.	*Establecer vinculación con los prestadores de servicios cinegéticos y de pesca deportiva para posicionar a Mazatlán en estos segmentos.*	*SECTUR Estatal*	*Históricamente en el destino las actividades cinegéticas y de pesca deportiva han sido populares, sobre todo para el turismo extranjero ya que el destino cuenta con los recursos de infraestructura y naturales para ello.*
	Coordinar esfuerzos entre hoteleros y estos dos segmentos para ofrecer promociones a través de productos y paquetes innovadores complementarios.	*SECTUR Estatal*	
	Revisión de regulación para el desarrollo del turismo cinegético para agilizar la tramitología de la actividad.	*SECTUR Estatal*	
	Colaborar con información, folletos, promoción y la participación en foros relacionados con la actividad cinegética y de pesca deportiva.	*SECTUR Estatal*	

Proyecto para incentivar la diversificación de productos y servicios turísticos.	*Establecer vinculación con los prestadores de servicios cinegéticos y de pesca deportiva para posicionar a Mazatlán en estos segmentos.*	*SECTUR Estatal*	*Históricamente en el destino las actividades cinegéticas y de pesca deportiva han sido populares, sobre todo para el turismo extranjero ya que el destino cuenta con los recursos de infraestructura y naturales para ello.*
	Coordinar esfuerzos entre hoteleros y estos dos segmentos para ofrecer promociones a través de productos y paquetes innovadores complementarios.	*SECTUR Estatal*	
	Revisión de regulación para el desarrollo del turismo cinegético para agilizar la tramitología de la actividad.	*SECTUR Estatal*	
	Colaborar con información, folletos, promoción y la participación en foros relacionados con la actividad cinegética y de pesca deportiva.	*SECTUR Estatal*	

Proyecto para incentivar la diversificación de productos y servicios turísticos.	*Establecer vinculación con los prestadores de servicios cinegéticos y de pesca deportiva para posicionar a Mazatlán en estos segmentos.*	*SECTUR Estatal*	*Históricamente en el destino las actividades cinegéticas y de pesca deportiva han sido populares, sobre todo para el turismo extranjero ya que el destino cuenta con los recursos de infraestructura y naturales para ello.*
	Coordinar esfuerzos entre hoteleros y estos dos segmentos para ofrecer promociones a través de productos y paquetes innovadores complementarios.	*SECTUR Estatal*	
	Revisión de regulación para el desarrollo del turismo cinegético para agilizar la tramitología de la actividad.	*SECTUR Estatal*	
	Colaborar con información, folletos, promoción y la participación en foros relacionados con la actividad cinegética y de pesca deportiva.	*SECTUR Estatal*	

Proyecto para incentivar la diversificación de productos y servicios turísticos.	*Establecer vinculación con los prestadores de servicios cinegéticos y de pesca deportiva para posicionar a Mazatlán en estos segmentos.*	*SECTUR Estatal*	*Históricamente en el destino las actividades cinegéticas y de pesca deportiva han sido populares, sobre todo para el turismo extranjero ya que el destino cuenta con los recursos de infraestructura y naturales para ello.*
	Coordinar esfuerzos entre hoteleros y estos dos segmentos para ofrecer promociones a través de productos y paquetes innovadores complementarios.	*SECTUR Estatal*	
	Revisión de regulación para el desarrollo del turismo cinegético para agilizar la tramitología de la actividad.	*SECTUR Estatal*	
	Colaborar con información, folletos, promoción y la participación en foros relacionados con la actividad cinegética y de pesca deportiva.	*SECTUR Estatal*	

Proyecto para incentivar la diversificación de productos y servicios turísticos.	*Establecer vinculación con los prestadores de servicios cinegéticos y de pesca deportiva para posicionar a Mazatlán en estos segmentos.*	*SECTUR Estatal*	*Históricamente en el destino las actividades cinegéticas y de pesca deportiva han sido populares, sobre todo para el turismo extranjero ya que el destino cuenta con los recursos de infraestructura y naturales para ello.*
	Coordinar esfuerzos entre hoteleros y estos dos segmentos para ofrecer promociones a través de productos y paquetes innovadores complementarios.	*SECTUR Estatal*	
	Revisión de regulación para el desarrollo del turismo cinegético para agilizar la tramitología de la actividad.	*SECTUR Estatal*	
	Colaborar con información, folletos, promoción y la participación en foros relacionados con la actividad cinegética y de pesca deportiva.	*SECTUR Estatal*	

Proyecto para incentivar la diversificación de productos y servicios turísticos.	*Establecer vinculación con los prestadores de servicios cinegéticos y de pesca deportiva para posicionar a Mazatlán en estos segmentos.*	*SECTUR Estatal*	*Históricamente en el destino las actividades cinegéticas y de pesca deportiva han sido populares, sobre todo para el turismo extranjero ya que el destino cuenta con los recursos de infraestructura y naturales para ello.*
	Coordinar esfuerzos entre hoteleros y estos dos segmentos para ofrecer promociones a través de productos y paquetes innovadores complementarios.	*SECTUR Estatal*	
	Revisión de regulación para el desarrollo del turismo cinegético para agilizar la tramitología de la actividad.	*SECTUR Estatal*	
	Colaborar con información, folletos, promoción y la participación en foros relacionados con la actividad cinegética y de pesca deportiva.	*SECTUR Estatal*	

Proyecto para incentivar la diversificación de productos y servicios turísticos.	*Establecer vinculación con los prestadores de servicios cinegéticos y de pesca deportiva para posicionar a Mazatlán en estos segmentos.*	*SECTUR Estatal*	*Históricamente en el destino las actividades cinegéticas y de pesca deportiva han sido populares, sobre todo para el turismo extranjero ya que el destino cuenta con los recursos de infraestructura y naturales para ello.*
	Coordinar esfuerzos entre hoteleros y estos dos segmentos para ofrecer promociones a través de productos y paquetes innovadores complementarios.	*SECTUR Estatal*	
	Revisión de regulación para el desarrollo del turismo cinegético para agilizar la tramitología de la actividad.	*SECTUR Estatal*	
	Colaborar con información, folletos, promoción y la participación en foros relacionados con la actividad cinegética y de pesca deportiva.	*SECTUR Estatal*	

Proyecto para incentivar la diversificación de productos y servicios turísticos.	*Establecer vinculación con los prestadores de servicios cinegéticos y de pesca deportiva para posicionar a Mazatlán en estos segmentos.*	*SECTUR Estatal*	*Históricamente en el destino las actividades cinegéticas y de pesca deportiva han sido populares, sobre todo para el turismo extranjero ya que el destino cuenta con los recursos de infraestructura y naturales para ello.*
	Coordinar esfuerzos entre hoteleros y estos dos segmentos para ofrecer promociones a través de productos y paquetes innovadores complementarios.	*SECTUR Estatal*	
	Revisión de regulación para el desarrollo del turismo cinegético para agilizar la tramitología de la actividad.	*SECTUR Estatal*	
	Colaborar con información, folletos, promoción y la participación en foros relacionados con la actividad cinegética y de pesca deportiva.	*SECTUR Estatal*	

Proyecto para incentivar la diversificación de productos y servicios turísticos.	*Establecer vinculación con los prestadores de servicios cinegéticos y de pesca deportiva para posicionar a Mazatlán en estos segmentos.*	*SECTUR Estatal*	*Históricamente en el destino las actividades cinegéticas y de pesca deportiva han sido populares, sobre todo para el turismo extranjero ya que el destino cuenta con los recursos de infraestructura y naturales para ello.*
	Coordinar esfuerzos entre hoteleros y estos dos segmentos para ofrecer promociones a través de productos y paquetes innovadores complementarios.	*SECTUR Estatal*	
	Revisión de regulación para el desarrollo del turismo cinegético para agilizar la tramitología de la actividad.	*SECTUR Estatal*	
	Colaborar con información, folletos, promoción y la participación en foros relacionados con la actividad cinegética y de pesca deportiva.	*SECTUR Estatal*	

Proyecto para incentivar la diversificación de productos y servicios turísticos.	*Establecer vinculación con los prestadores de servicios cinegéticos y de pesca deportiva para posicionar a Mazatlán en estos segmentos.*	*SECTUR Estatal*	*Históricamente en el destino las actividades cinegéticas y de pesca deportiva han sido populares, sobre todo para el turismo extranjero ya que el destino cuenta con los recursos de infraestructura y naturales para ello.*
	Coordinar esfuerzos entre hoteleros y estos dos segmentos para ofrecer promociones a través de productos y paquetes innovadores complementarios.	*SECTUR Estatal*	
	Revisión de regulación para el desarrollo del turismo cinegético para agilizar la tramitología de la actividad.	*SECTUR Estatal*	
	Colaborar con información, folletos, promoción y la participación en foros relacionados con la actividad cinegética y de pesca deportiva.	*SECTUR Estatal*	

Proyecto para incentivar la diversificación de productos y servicios turísticos.	*Establecer vinculación con los prestadores de servicios cinegéticos y de pesca deportiva para posicionar a Mazatlán en estos segmentos.*	*SECTUR Estatal*	*Históricamente en el destino las actividades cinegéticas y de pesca deportiva han sido populares, sobre todo para el turismo extranjero ya que el destino cuenta con los recursos de infraestructura y naturales para ello.*
	Coordinar esfuerzos entre hoteleros y estos dos segmentos para ofrecer promociones a través de productos y paquetes innovadores complementarios.	*SECTUR Estatal*	
	Revisión de regulación para el desarrollo del turismo cinegético para agilizar la tramitología de la actividad.	*SECTUR Estatal*	
	Colaborar con información, folletos, promoción y la participación en foros relacionados con la actividad cinegética y de pesca deportiva.	*SECTUR Estatal*	

Proyecto para incentivar la diversificación de productos y servicios turísticos.	*Establecer vinculación con los prestadores de servicios cinegéticos y de pesca deportiva para posicionar a Mazatlán en estos segmentos.*	*SECTUR Estatal*	*Históricamente en el destino las actividades cinegéticas y de pesca deportiva han sido populares, sobre todo para el turismo extranjero ya que el destino cuenta con los recursos de infraestructura y naturales para ello.*
	Coordinar esfuerzos entre hoteleros y estos dos segmentos para ofrecer promociones a través de productos y paquetes innovadores complementarios.	*SECTUR Estatal*	
	Revisión de regulación para el desarrollo del turismo cinegético para agilizar la tramitología de la actividad.	*SECTUR Estatal*	
	Colaborar con información, folletos, promoción y la participación en foros relacionados con la actividad cinegética y de pesca deportiva.	*SECTUR Estatal*	

Proyecto para incentivar la diversificación de productos y servicios turísticos.	*Establecer vinculación con los prestadores de servicios cinegéticos y de pesca deportiva para posicionar a Mazatlán en estos segmentos.*	*SECTUR Estatal*	*Históricamente en el destino las actividades cinegéticas y de pesca deportiva han sido populares, sobre todo para el turismo extranjero ya que el destino cuenta con los recursos de infraestructura y naturales para ello.*
	Coordinar esfuerzos entre hoteleros y estos dos segmentos para ofrecer promociones a través de productos y paquetes innovadores complementarios.	*SECTUR Estatal*	
	Revisión de regulación para el desarrollo del turismo cinegético para agilizar la tramitología de la actividad.	*SECTUR Estatal*	
	Colaborar con información, folletos, promoción y la participación en foros relacionados con la actividad cinegética y de pesca deportiva.	*SECTUR Estatal*	

Proyecto para incentivar la diversificación de productos y servicios turísticos.	*Establecer vinculación con los prestadores de servicios cinegéticos y de pesca deportiva para posicionar a Mazatlán en estos segmentos.*	*SECTUR Estatal*	*Históricamente en el destino las actividades cinegéticas y de pesca deportiva han sido populares, sobre todo para el turismo extranjero ya que el destino cuenta con los recursos de infraestructura y naturales para ello.*
	Coordinar esfuerzos entre hoteleros y estos dos segmentos para ofrecer promociones a través de productos y paquetes innovadores complementarios.	*SECTUR Estatal*	
	Revisión de regulación para el desarrollo del turismo cinegético para agilizar la tramitología de la actividad.	*SECTUR Estatal*	
	Colaborar con información, folletos, promoción y la participación en foros relacionados con la actividad cinegética y de pesca deportiva.	*SECTUR Estatal*	

Proyecto para incentivar la diversificación de productos y servicios turísticos.	*Establecer vinculación con los prestadores de servicios cinegéticos y de pesca deportiva para posicionar a Mazatlán en estos segmentos.*	*SECTUR Estatal*	*Históricamente en el destino las actividades cinegéticas y de pesca deportiva han sido populares, sobre todo para el turismo extranjero ya que el destino cuenta con los recursos de infraestructura y naturales para ello.*
	Coordinar esfuerzos entre hoteleros y estos dos segmentos para ofrecer promociones a través de productos y paquetes innovadores complementarios.	*SECTUR Estatal*	
	Revisión de regulación para el desarrollo del turismo cinegético para agilizar la tramitología de la actividad.	*SECTUR Estatal*	
	Colaborar con información, folletos, promoción y la participación en foros relacionados con la actividad cinegética y de pesca deportiva.	*SECTUR Estatal*	

Proyecto para incentivar la diversificación de productos y servicios turísticos.	*Establecer vinculación con los prestadores de servicios cinegéticos y de pesca deportiva para posicionar a Mazatlán en estos segmentos.*	*SECTUR Estatal*	*Históricamente en el destino las actividades cinegéticas y de pesca deportiva han sido populares, sobre todo para el turismo extranjero ya que el destino cuenta con los recursos de infraestructura y naturales para ello.*
	Coordinar esfuerzos entre hoteleros y estos dos segmentos para ofrecer promociones a través de productos y paquetes innovadores complementarios.	*SECTUR Estatal*	
	Revisión de regulación para el desarrollo del turismo cinegético para agilizar la tramitología de la actividad.	*SECTUR Estatal*	
	Colaborar con información, folletos, promoción y la participación en foros relacionados con la actividad cinegética y de pesca deportiva.	*SECTUR Estatal*	

Proyecto para incentivar la diversificación de productos y servicios turísticos.	*Establecer vinculación con los prestadores de servicios cinegéticos y de pesca deportiva para posicionar a Mazatlán en estos segmentos.*	*SECTUR Estatal*	*Históricamente en el destino las actividades cinegéticas y de pesca deportiva han sido populares, sobre todo para el turismo extranjero ya que el destino cuenta con los recursos de infraestructura y naturales para ello.*
	Coordinar esfuerzos entre hoteleros y estos dos segmentos para ofrecer promociones a través de productos y paquetes innovadores complementarios.	*SECTUR Estatal*	
	Revisión de regulación para el desarrollo del turismo cinegético para agilizar la tramitología de la actividad.	*SECTUR Estatal*	
	Colaborar con información, folletos, promoción y la participación en foros relacionados con la actividad cinegética y de pesca deportiva.	*SECTUR Estatal*	

Proyecto para incentivar la diversificación de productos y servicios turísticos.	*Establecer vinculación con los prestadores de servicios cinegéticos y de pesca deportiva para posicionar a Mazatlán en estos segmentos.*	*SECTUR Estatal*	*Históricamente en el destino las actividades cinegéticas y de pesca deportiva han sido populares, sobre todo para el turismo extranjero ya que el destino cuenta con los recursos de infraestructura y naturales para ello.*
	Coordinar esfuerzos entre hoteleros y estos dos segmentos para ofrecer promociones a través de productos y paquetes innovadores complementarios.	*SECTUR Estatal*	
	Revisión de regulación para el desarrollo del turismo cinegético para agilizar la tramitología de la actividad.	*SECTUR Estatal*	
	Colaborar con información, folletos, promoción y la participación en foros relacionados con la actividad cinegética y de pesca deportiva.	*SECTUR Estatal*	

Proyecto para incentivar la diversificación de productos y servicios turísticos.	*Establecer vinculación con los prestadores de servicios cinegéticos y de pesca deportiva para posicionar a Mazatlán en estos segmentos.*	*SECTUR Estatal*	*Históricamente en el destino las actividades cinegéticas y de pesca deportiva han sido populares, sobre todo para el turismo extranjero ya que el destino cuenta con los recursos de infraestructura y naturales para ello.*
	Coordinar esfuerzos entre hoteleros y estos dos segmentos para ofrecer promociones a través de productos y paquetes innovadores complementarios.	*SECTUR Estatal*	
	Revisión de regulación para el desarrollo del turismo cinegético para agilizar la tramitología de la actividad.	*SECTUR Estatal*	
	Colaborar con información, folletos, promoción y la participación en foros relacionados con la actividad cinegética y de pesca deportiva.	*SECTUR Estatal*	

Proyecto para incentivar la diversificación de productos y servicios turísticos.	*Establecer vinculación con los prestadores de servicios cinegéticos y de pesca deportiva para posicionar a Mazatlán en estos segmentos.*	*SECTUR Estatal*	*Históricamente en el destino las actividades cinegéticas y de pesca deportiva han sido populares, sobre todo para el turismo extranjero ya que el destino cuenta con los recursos de infraestructura y naturales para ello.*
	Coordinar esfuerzos entre hoteleros y estos dos segmentos para ofrecer promociones a través de productos y paquetes innovadores complementarios.	*SECTUR Estatal*	
	Revisión de regulación para el desarrollo del turismo cinegético para agilizar la tramitología de la actividad.	*SECTUR Estatal*	
	Colaborar con información, folletos, promoción y la participación en foros relacionados con la actividad cinegética y de pesca deportiva.	*SECTUR Estatal*	

Proyecto para incentivar la diversificación de productos y servicios turísticos.	*Establecer vinculación con los prestadores de servicios cinegéticos y de pesca deportiva para posicionar a Mazatlán en estos segmentos.*	*SECTUR Estatal*	*Históricamente en el destino las actividades cinegéticas y de pesca deportiva han sido populares, sobre todo para el turismo extranjero ya que el destino cuenta con los recursos de infraestructura y naturales para ello.*
	Coordinar esfuerzos entre hoteleros y estos dos segmentos para ofrecer promociones a través de productos y paquetes innovadores complementarios.	*SECTUR Estatal*	
	Revisión de regulación para el desarrollo del turismo cinegético para agilizar la tramitología de la actividad.	*SECTUR Estatal*	
	Colaborar con información, folletos, promoción y la participación en foros relacionados con la actividad cinegética y de pesca deportiva.	*SECTUR Estatal*	

Proyecto para incentivar la diversificación de productos y servicios turísticos.	*Establecer vinculación con los prestadores de servicios cinegéticos y de pesca deportiva para posicionar a Mazatlán en estos segmentos.*	*SECTUR Estatal*	*Históricamente en el destino las actividades cinegéticas y de pesca deportiva han sido populares, sobre todo para el turismo extranjero ya que el destino cuenta con los recursos de infraestructura y naturales para ello.*
	Coordinar esfuerzos entre hoteleros y estos dos segmentos para ofrecer promociones a través de productos y paquetes innovadores complementarios.	*SECTUR Estatal*	
	Revisión de regulación para el desarrollo del turismo cinegético para agilizar la tramitología de la actividad.	*SECTUR Estatal*	
	Colaborar con información, folletos, promoción y la participación en foros relacionados con la actividad cinegética y de pesca deportiva.	*SECTUR Estatal*	

Proyecto para incentivar la diversificación de productos y servicios turísticos.	*Establecer vinculación con los prestadores de servicios cinegéticos y de pesca deportiva para posicionar a Mazatlán en estos segmentos.*	*SECTUR Estatal*	*Históricamente en el destino las actividades cinegéticas y de pesca deportiva han sido populares, sobre todo para el turismo extranjero ya que el destino cuenta con los recursos de infraestructura y naturales para ello.*
	Coordinar esfuerzos entre hoteleros y estos dos segmentos para ofrecer promociones a través de productos y paquetes innovadores complementarios.	*SECTUR Estatal*	
	Revisión de regulación para el desarrollo del turismo cinegético para agilizar la tramitología de la actividad.	*SECTUR Estatal*	
	Colaborar con información, folletos, promoción y la participación en foros relacionados con la actividad cinegética y de pesca deportiva.	*SECTUR Estatal*	

Proyecto para incentivar la diversificación de productos y servicios turísticos.	*Establecer vinculación con los prestadores de servicios cinegéticos y de pesca deportiva para posicionar a Mazatlán en estos segmentos.*	*SECTUR Estatal*	*Históricamente en el destino las actividades cinegéticas y de pesca deportiva han sido populares, sobre todo para el turismo extranjero ya que el destino cuenta con los recursos de infraestructura y naturales para ello.*
	Coordinar esfuerzos entre hoteleros y estos dos segmentos para ofrecer promociones a través de productos y paquetes innovadores complementarios.	*SECTUR Estatal*	
	Revisión de regulación para el desarrollo del turismo cinegético para agilizar la tramitología de la actividad.	*SECTUR Estatal*	
	Colaborar con información, folletos, promoción y la participación en foros relacionados con la actividad cinegética y de pesca deportiva.	*SECTUR Estatal*	

Proyecto para incentivar la diversificación de productos y servicios turísticos.	*Establecer vinculación con los prestadores de servicios cinegéticos y de pesca deportiva para posicionar a Mazatlán en estos segmentos.*	*SECTUR Estatal*	*Históricamente en el destino las actividades cinegéticas y de pesca deportiva han sido populares, sobre todo para el turismo extranjero ya que el destino cuenta con los recursos de infraestructura y naturales para ello.*
	Coordinar esfuerzos entre hoteleros y estos dos segmentos para ofrecer promociones a través de productos y paquetes innovadores complementarios.	*SECTUR Estatal*	
	Revisión de regulación para el desarrollo del turismo cinegético para agilizar la tramitología de la actividad.	*SECTUR Estatal*	
	Colaborar con información, folletos, promoción y la participación en foros relacionados con la actividad cinegética y de pesca deportiva.	*SECTUR Estatal*	

Proyecto para incentivar la diversificación de productos y servicios turísticos.	*Establecer vinculación con los prestadores de servicios cinegéticos y de pesca deportiva para posicionar a Mazatlán en estos segmentos.*	*SECTUR Estatal*	*Históricamente en el destino las actividades cinegéticas y de pesca deportiva han sido populares, sobre todo para el turismo extranjero ya que el destino cuenta con los recursos de infraestructura y naturales para ello.*
	Coordinar esfuerzos entre hoteleros y estos dos segmentos para ofrecer promociones a través de productos y paquetes innovadores complementarios.	*SECTUR Estatal*	
	Revisión de regulación para el desarrollo del turismo cinegético para agilizar la tramitología de la actividad.	*SECTUR Estatal*	
	Colaborar con información, folletos, promoción y la participación en foros relacionados con la actividad cinegética y de pesca deportiva.	*SECTUR Estatal*	

Proyecto para incentivar la diversificación de productos y servicios turísticos.	*Establecer vinculación con los prestadores de servicios cinegéticos y de pesca deportiva para posicionar a Mazatlán en estos segmentos.*	*SECTUR Estatal*	*Históricamente en el destino las actividades cinegéticas y de pesca deportiva han sido populares, sobre todo para el turismo extranjero ya que el destino cuenta con los recursos de infraestructura y naturales para ello.*
	Coordinar esfuerzos entre hoteleros y estos dos segmentos para ofrecer promociones a través de productos y paquetes innovadores complementarios.	*SECTUR Estatal*	
	Revisión de regulación para el desarrollo del turismo cinegético para agilizar la tramitología de la actividad.	*SECTUR Estatal*	
	Colaborar con información, folletos, promoción y la participación en foros relacionados con la actividad cinegética y de pesca deportiva.	*SECTUR Estatal*	

Proyecto para incentivar la diversificación de productos y servicios turísticos.	*Establecer vinculación con los prestadores de servicios cinegéticos y de pesca deportiva para posicionar a Mazatlán en estos segmentos.*	*SECTUR Estatal*	*Históricamente en el destino las actividades cinegéticas y de pesca deportiva han sido populares, sobre todo para el turismo extranjero ya que el destino cuenta con los recursos de infraestructura y naturales para ello.*
	Coordinar esfuerzos entre hoteleros y estos dos segmentos para ofrecer promociones a través de productos y paquetes innovadores complementarios.	*SECTUR Estatal*	
	Revisión de regulación para el desarrollo del turismo cinegético para agilizar la tramitología de la actividad.	*SECTUR Estatal*	
	Colaborar con información, folletos, promoción y la participación en foros relacionados con la actividad cinegética y de pesca deportiva.	*SECTUR Estatal*	

Proyecto para incentivar la diversificación de productos y servicios turísticos.	*Establecer vinculación con los prestadores de servicios cinegéticos y de pesca deportiva para posicionar a Mazatlán en estos segmentos.*	*SECTUR Estatal*	*Históricamente en el destino las actividades cinegéticas y de pesca deportiva han sido populares, sobre todo para el turismo extranjero ya que el destino cuenta con los recursos de infraestructura y naturales para ello.*
	Coordinar esfuerzos entre hoteleros y estos dos segmentos para ofrecer promociones a través de productos y paquetes innovadores complementarios.	*SECTUR Estatal*	
	Revisión de regulación para el desarrollo del turismo cinegético para agilizar la tramitología de la actividad.	*SECTUR Estatal*	
	Colaborar con información, folletos, promoción y la participación en foros relacionados con la actividad cinegética y de pesca deportiva.	*SECTUR Estatal*	

Proyecto para incentivar la diversificación de productos y servicios turísticos.	*Establecer vinculación con los prestadores de servicios cinegéticos y de pesca deportiva para posicionar a Mazatlán en estos segmentos.*	*SECTUR Estatal*	*Históricamente en el destino las actividades cinegéticas y de pesca deportiva han sido populares, sobre todo para el turismo extranjero ya que el destino cuenta con los recursos de infraestructura y naturales para ello.*
	Coordinar esfuerzos entre hoteleros y estos dos segmentos para ofrecer promociones a través de productos y paquetes innovadores complementarios.	*SECTUR Estatal*	
	Revisión de regulación para el desarrollo del turismo cinegético para agilizar la tramitología de la actividad.	*SECTUR Estatal*	
	Colaborar con información, folletos, promoción y la participación en foros relacionados con la actividad cinegética y de pesca deportiva.	*SECTUR Estatal*	

Proyecto para incentivar la diversificación de productos y servicios turísticos.	*Establecer vinculación con los prestadores de servicios cinegéticos y de pesca deportiva para posicionar a Mazatlán en estos segmentos.*	*SECTUR Estatal*	*Históricamente en el destino las actividades cinegéticas y de pesca deportiva han sido populares, sobre todo para el turismo extranjero ya que el destino cuenta con los recursos de infraestructura y naturales para ello.*
	Coordinar esfuerzos entre hoteleros y estos dos segmentos para ofrecer promociones a través de productos y paquetes innovadores complementarios.	*SECTUR Estatal*	
	Revisión de regulación para el desarrollo del turismo cinegético para agilizar la tramitología de la actividad.	*SECTUR Estatal*	
	Colaborar con información, folletos, promoción y la participación en foros relacionados con la actividad cinegética y de pesca deportiva.	*SECTUR Estatal*	

Proyecto para incentivar la diversificación de productos y servicios turísticos.	*Establecer vinculación con los prestadores de servicios cinegéticos y de pesca deportiva para posicionar a Mazatlán en estos segmentos.*	*SECTUR Estatal*	*Históricamente en el destino las actividades cinegéticas y de pesca deportiva han sido populares, sobre todo para el turismo extranjero ya que el destino cuenta con los recursos de infraestructura y naturales para ello.*
	Coordinar esfuerzos entre hoteleros y estos dos segmentos para ofrecer promociones a través de productos y paquetes innovadores complementarios.	*SECTUR Estatal*	
	Revisión de regulación para el desarrollo del turismo cinegético para agilizar la tramitología de la actividad.	*SECTUR Estatal*	
	Colaborar con información, folletos, promoción y la participación en foros relacionados con la actividad cinegética y de pesca deportiva.	*SECTUR Estatal*	

Proyecto para incentivar la diversificación de productos y servicios turísticos.	*Establecer vinculación con los prestadores de servicios cinegéticos y de pesca deportiva para posicionar a Mazatlán en estos segmentos.*	*SECTUR Estatal*	*Históricamente en el destino las actividades cinegéticas y de pesca deportiva han sido populares, sobre todo para el turismo extranjero ya que el destino cuenta con los recursos de infraestructura y naturales para ello.*
	Coordinar esfuerzos entre hoteleros y estos dos segmentos para ofrecer promociones a través de productos y paquetes innovadores complementarios.	*SECTUR Estatal*	
	Revisión de regulación para el desarrollo del turismo cinegético para agilizar la tramitología de la actividad.	*SECTUR Estatal*	
	Colaborar con información, folletos, promoción y la participación en foros relacionados con la actividad cinegética y de pesca deportiva.	*SECTUR Estatal*	

Proyecto para incentivar la diversificación de productos y servicios turísticos.	*Establecer vinculación con los prestadores de servicios cinegéticos y de pesca deportiva para posicionar a Mazatlán en estos segmentos.*	*SECTUR Estatal*	*Históricamente en el destino las actividades cinegéticas y de pesca deportiva han sido populares, sobre todo para el turismo extranjero ya que el destino cuenta con los recursos de infraestructura y naturales para ello.*
	Coordinar esfuerzos entre hoteleros y estos dos segmentos para ofrecer promociones a través de productos y paquetes innovadores complementarios.	*SECTUR Estatal*	
	Revisión de regulación para el desarrollo del turismo cinegético para agilizar la tramitología de la actividad.	*SECTUR Estatal*	
	Colaborar con información, folletos, promoción y la participación en foros relacionados con la actividad cinegética y de pesca deportiva.	*SECTUR Estatal*	

Proyecto para incentivar la diversificación de productos y servicios turísticos.	*Establecer vinculación con los prestadores de servicios cinegéticos y de pesca deportiva para posicionar a Mazatlán en estos segmentos.*	*SECTUR Estatal*	*Históricamente en el destino las actividades cinegéticas y de pesca deportiva han sido populares, sobre todo para el turismo extranjero ya que el destino cuenta con los recursos de infraestructura y naturales para ello.*
	Coordinar esfuerzos entre hoteleros y estos dos segmentos para ofrecer promociones a través de productos y paquetes innovadores complementarios.	*SECTUR Estatal*	
	Revisión de regulación para el desarrollo del turismo cinegético para agilizar la tramitología de la actividad.	*SECTUR Estatal*	
	Colaborar con información, folletos, promoción y la participación en foros relacionados con la actividad cinegética y de pesca deportiva.	*SECTUR Estatal*	

Proyecto para incentivar la diversificación de productos y servicios turísticos.	*Establecer vinculación con los prestadores de servicios cinegéticos y de pesca deportiva para posicionar a Mazatlán en estos segmentos.*	*SECTUR Estatal*	*Históricamente en el destino las actividades cinegéticas y de pesca deportiva han sido populares, sobre todo para el turismo extranjero ya que el destino cuenta con los recursos de infraestructura y naturales para ello.*
	Coordinar esfuerzos entre hoteleros y estos dos segmentos para ofrecer promociones a través de productos y paquetes innovadores complementarios.	*SECTUR Estatal*	
	Revisión de regulación para el desarrollo del turismo cinegético para agilizar la tramitología de la actividad.	*SECTUR Estatal*	
	Colaborar con información, folletos, promoción y la participación en foros relacionados con la actividad cinegética y de pesca deportiva.	*SECTUR Estatal*	

Proyecto para incentivar la diversificación de productos y servicios turísticos.	*Establecer vinculación con los prestadores de servicios cinegéticos y de pesca deportiva para posicionar a Mazatlán en estos segmentos.*	*SECTUR Estatal*	*Históricamente en el destino las actividades cinegéticas y de pesca deportiva han sido populares, sobre todo para el turismo extranjero ya que el destino cuenta con los recursos de infraestructura y naturales para ello.*
	Coordinar esfuerzos entre hoteleros y estos dos segmentos para ofrecer promociones a través de productos y paquetes innovadores complementarios.	*SECTUR Estatal*	
	Revisión de regulación para el desarrollo del turismo cinegético para agilizar la tramitología de la actividad.	*SECTUR Estatal*	
	Colaborar con información, folletos, promoción y la participación en foros relacionados con la actividad cinegética y de pesca deportiva.	*SECTUR Estatal*	

Proyecto para incentivar la diversificación de productos y servicios turísticos.	*Establecer vinculación con los prestadores de servicios cinegéticos y de pesca deportiva para posicionar a Mazatlán en estos segmentos.*	*SECTUR Estatal*	*Históricamente en el destino las actividades cinegéticas y de pesca deportiva han sido populares, sobre todo para el turismo extranjero ya que el destino cuenta con los recursos de infraestructura y naturales para ello.*
	Coordinar esfuerzos entre hoteleros y estos dos segmentos para ofrecer promociones a través de productos y paquetes innovadores complementarios.	*SECTUR Estatal*	
	Revisión de regulación para el desarrollo del turismo cinegético para agilizar la tramitología de la actividad.	*SECTUR Estatal*	
	Colaborar con información, folletos, promoción y la participación en foros relacionados con la actividad cinegética y de pesca deportiva.	*SECTUR Estatal*	

Proyecto para incentivar la diversificación de productos y servicios turísticos.	*Establecer vinculación con los prestadores de servicios cinegéticos y de pesca deportiva para posicionar a Mazatlán en estos segmentos.*	*SECTUR Estatal*	*Históricamente en el destino las actividades cinegéticas y de pesca deportiva han sido populares, sobre todo para el turismo extranjero ya que el destino cuenta con los recursos de infraestructura y naturales para ello.*
	Coordinar esfuerzos entre hoteleros y estos dos segmentos para ofrecer promociones a través de productos y paquetes innovadores complementarios.	*SECTUR Estatal*	
	Revisión de regulación para el desarrollo del turismo cinegético para agilizar la tramitología de la actividad.	*SECTUR Estatal*	
	Colaborar con información, folletos, promoción y la participación en foros relacionados con la actividad cinegética y de pesca deportiva.	*SECTUR Estatal*	

Proyecto para incentivar la diversificación de productos y servicios turísticos.	*Establecer vinculación con los prestadores de servicios cinegéticos y de pesca deportiva para posicionar a Mazatlán en estos segmentos.*	*SECTUR Estatal*	*Históricamente en el destino las actividades cinegéticas y de pesca deportiva han sido populares, sobre todo para el turismo extranjero ya que el destino cuenta con los recursos de infraestructura y naturales para ello.*
	Coordinar esfuerzos entre hoteleros y estos dos segmentos para ofrecer promociones a través de productos y paquetes innovadores complementarios.	*SECTUR Estatal*	
	Revisión de regulación para el desarrollo del turismo cinegético para agilizar la tramitología de la actividad.	*SECTUR Estatal*	
	Colaborar con información, folletos, promoción y la participación en foros relacionados con la actividad cinegética y de pesca deportiva.	*SECTUR Estatal*	

Proyecto para incentivar la diversificación de productos y servicios turísticos.	*Establecer vinculación con los prestadores de servicios cinegéticos y de pesca deportiva para posicionar a Mazatlán en estos segmentos.*	*SECTUR Estatal*	*Históricamente en el destino las actividades cinegéticas y de pesca deportiva han sido populares, sobre todo para el turismo extranjero ya que el destino cuenta con los recursos de infraestructura y naturales para ello.*
	Coordinar esfuerzos entre hoteleros y estos dos segmentos para ofrecer promociones a través de productos y paquetes innovadores complementarios.	*SECTUR Estatal*	
	Revisión de regulación para el desarrollo del turismo cinegético para agilizar la tramitología de la actividad.	*SECTUR Estatal*	
	Colaborar con información, folletos, promoción y la participación en foros relacionados con la actividad cinegética y de pesca deportiva.	*SECTUR Estatal*	

Proyecto para incentivar la diversificación de productos y servicios turísticos.	*Establecer vinculación con los prestadores de servicios cinegéticos y de pesca deportiva para posicionar a Mazatlán en estos segmentos.*	*SECTUR Estatal*	*Históricamente en el destino las actividades cinegéticas y de pesca deportiva han sido populares, sobre todo para el turismo extranjero ya que el destino cuenta con los recursos de infraestructura y naturales para ello.*
	Coordinar esfuerzos entre hoteleros y estos dos segmentos para ofrecer promociones a través de productos y paquetes innovadores complementarios.	*SECTUR Estatal*	
	Revisión de regulación para el desarrollo del turismo cinegético para agilizar la tramitología de la actividad.	*SECTUR Estatal*	
	Colaborar con información, folletos, promoción y la participación en foros relacionados con la actividad cinegética y de pesca deportiva.	*SECTUR Estatal*	

Proyecto para incentivar la diversificación de productos y servicios turísticos.	*Establecer vinculación con los prestadores de servicios cinegéticos y de pesca deportiva para posicionar a Mazatlán en estos segmentos.*	*SECTUR Estatal*	*Históricamente en el destino las actividades cinegéticas y de pesca deportiva han sido populares, sobre todo para el turismo extranjero ya que el destino cuenta con los recursos de infraestructura y naturales para ello.*
	Coordinar esfuerzos entre hoteleros y estos dos segmentos para ofrecer promociones a través de productos y paquetes innovadores complementarios.	*SECTUR Estatal*	
	Revisión de regulación para el desarrollo del turismo cinegético para agilizar la tramitología de la actividad.	*SECTUR Estatal*	
	Colaborar con información, folletos, promoción y la participación en foros relacionados con la actividad cinegética y de pesca deportiva.	*SECTUR Estatal*	

Proyecto para incentivar la diversificación de productos y servicios turísticos.	*Establecer vinculación con los prestadores de servicios cinegéticos y de pesca deportiva para posicionar a Mazatlán en estos segmentos.*	*SECTUR Estatal*	*Históricamente en el destino las actividades cinegéticas y de pesca deportiva han sido populares, sobre todo para el turismo extranjero ya que el destino cuenta con los recursos de infraestructura y naturales para ello.*
	Coordinar esfuerzos entre hoteleros y estos dos segmentos para ofrecer promociones a través de productos y paquetes innovadores complementarios.	*SECTUR Estatal*	
	Revisión de regulación para el desarrollo del turismo cinegético para agilizar la tramitología de la actividad.	*SECTUR Estatal*	
	Colaborar con información, folletos, promoción y la participación en foros relacionados con la actividad cinegética y de pesca deportiva.	*SECTUR Estatal*	

Proyecto para incentivar la diversificación de productos y servicios turísticos.	*Establecer vinculación con los prestadores de servicios cinegéticos y de pesca deportiva para posicionar a Mazatlán en estos segmentos.*	*SECTUR Estatal*	*Históricamente en el destino las actividades cinegéticas y de pesca deportiva han sido populares, sobre todo para el turismo extranjero ya que el destino cuenta con los recursos de infraestructura y naturales para ello.*
	Coordinar esfuerzos entre hoteleros y estos dos segmentos para ofrecer promociones a través de productos y paquetes innovadores complementarios.	*SECTUR Estatal*	
	Revisión de regulación para el desarrollo del turismo cinegético para agilizar la tramitología de la actividad.	*SECTUR Estatal*	
	Colaborar con información, folletos, promoción y la participación en foros relacionados con la actividad cinegética y de pesca deportiva.	*SECTUR Estatal*	

Proyecto para incentivar la diversificación de productos y servicios turísticos.	*Establecer vinculación con los prestadores de servicios cinegéticos y de pesca deportiva para posicionar a Mazatlán en estos segmentos.*	*SECTUR Estatal*	*Históricamente en el destino las actividades cinegéticas y de pesca deportiva han sido populares, sobre todo para el turismo extranjero ya que el destino cuenta con los recursos de infraestructura y naturales para ello.*
	Coordinar esfuerzos entre hoteleros y estos dos segmentos para ofrecer promociones a través de productos y paquetes innovadores complementarios.	*SECTUR Estatal*	
	Revisión de regulación para el desarrollo del turismo cinegético para agilizar la tramitología de la actividad.	*SECTUR Estatal*	
	Colaborar con información, folletos, promoción y la participación en foros relacionados con la actividad cinegética y de pesca deportiva.	*SECTUR Estatal*	

Proyecto para incentivar la diversificación de productos y servicios turísticos.	*Establecer vinculación con los prestadores de servicios cinegéticos y de pesca deportiva para posicionar a Mazatlán en estos segmentos.*	*SECTUR Estatal*	*Históricamente en el destino las actividades cinegéticas y de pesca deportiva han sido populares, sobre todo para el turismo extranjero ya que el destino cuenta con los recursos de infraestructura y naturales para ello.*
	Coordinar esfuerzos entre hoteleros y estos dos segmentos para ofrecer promociones a través de productos y paquetes innovadores complementarios.	*SECTUR Estatal*	
	Revisión de regulación para el desarrollo del turismo cinegético para agilizar la tramitología de la actividad.	*SECTUR Estatal*	
	Colaborar con información, folletos, promoción y la participación en foros relacionados con la actividad cinegética y de pesca deportiva.	*SECTUR Estatal*	

Proyecto para incentivar la diversificación de productos y servicios turísticos.	*Establecer vinculación con los prestadores de servicios cinegéticos y de pesca deportiva para posicionar a Mazatlán en estos segmentos.*	*SECTUR Estatal*	*Históricamente en el destino las actividades cinegéticas y de pesca deportiva han sido populares, sobre todo para el turismo extranjero ya que el destino cuenta con los recursos de infraestructura y naturales para ello.*
	Coordinar esfuerzos entre hoteleros y estos dos segmentos para ofrecer promociones a través de productos y paquetes innovadores complementarios.	*SECTUR Estatal*	
	Revisión de regulación para el desarrollo del turismo cinegético para agilizar la tramitología de la actividad.	*SECTUR Estatal*	
	Colaborar con información, folletos, promoción y la participación en foros relacionados con la actividad cinegética y de pesca deportiva.	*SECTUR Estatal*	

Proyecto para incentivar la diversificación de productos y servicios turísticos.	*Establecer vinculación con los prestadores de servicios cinegéticos y de pesca deportiva para posicionar a Mazatlán en estos segmentos.*	*SECTUR Estatal*	*Históricamente en el destino las actividades cinegéticas y de pesca deportiva han sido populares, sobre todo para el turismo extranjero ya que el destino cuenta con los recursos de infraestructura y naturales para ello.*
	Coordinar esfuerzos entre hoteleros y estos dos segmentos para ofrecer promociones a través de productos y paquetes innovadores complementarios.	*SECTUR Estatal*	
	Revisión de regulación para el desarrollo del turismo cinegético para agilizar la tramitología de la actividad.	*SECTUR Estatal*	
	Colaborar con información, folletos, promoción y la participación en foros relacionados con la actividad cinegética y de pesca deportiva.	*SECTUR Estatal*	

Proyecto para incentivar la diversificación de productos y servicios turísticos.	*Establecer vinculación con los prestadores de servicios cinegéticos y de pesca deportiva para posicionar a Mazatlán en estos segmentos.*	*SECTUR Estatal*	*Históricamente en el destino las actividades cinegéticas y de pesca deportiva han sido populares, sobre todo para el turismo extranjero ya que el destino cuenta con los recursos de infraestructura y naturales para ello.*
	Coordinar esfuerzos entre hoteleros y estos dos segmentos para ofrecer promociones a través de productos y paquetes innovadores complementarios.	*SECTUR Estatal*	
	Revisión de regulación para el desarrollo del turismo cinegético para agilizar la tramitología de la actividad.	*SECTUR Estatal*	
	Colaborar con información, folletos, promoción y la participación en foros relacionados con la actividad cinegética y de pesca deportiva.	*SECTUR Estatal*	

Proyecto para incentivar la diversificación de productos y servicios turísticos.	*Establecer vinculación con los prestadores de servicios cinegéticos y de pesca deportiva para posicionar a Mazatlán en estos segmentos.*	*SECTUR Estatal*	*Históricamente en el destino las actividades cinegéticas y de pesca deportiva han sido populares, sobre todo para el turismo extranjero ya que el destino cuenta con los recursos de infraestructura y naturales para ello.*
	Coordinar esfuerzos entre hoteleros y estos dos segmentos para ofrecer promociones a través de productos y paquetes innovadores complementarios.	*SECTUR Estatal*	
	Revisión de regulación para el desarrollo del turismo cinegético para agilizar la tramitología de la actividad.	*SECTUR Estatal*	
	Colaborar con información, folletos, promoción y la participación en foros relacionados con la actividad cinegética y de pesca deportiva.	*SECTUR Estatal*	

Proyecto para incentivar la diversificación de productos y servicios turísticos.	*Establecer vinculación con los prestadores de servicios cinegéticos y de pesca deportiva para posicionar a Mazatlán en estos segmentos.*	*SECTUR Estatal*	*Históricamente en el destino las actividades cinegéticas y de pesca deportiva han sido populares, sobre todo para el turismo extranjero ya que el destino cuenta con los recursos de infraestructura y naturales para ello.*
	Coordinar esfuerzos entre hoteleros y estos dos segmentos para ofrecer promociones a través de productos y paquetes innovadores complementarios.	*SECTUR Estatal*	
	Revisión de regulación para el desarrollo del turismo cinegético para agilizar la tramitología de la actividad.	*SECTUR Estatal*	
	Colaborar con información, folletos, promoción y la participación en foros relacionados con la actividad cinegética y de pesca deportiva.	*SECTUR Estatal*	

Proyecto para incentivar la diversificación de productos y servicios turísticos.	*Establecer vinculación con los prestadores de servicios cinegéticos y de pesca deportiva para posicionar a Mazatlán en estos segmentos.*	*SECTUR Estatal*	*Históricamente en el destino las actividades cinegéticas y de pesca deportiva han sido populares, sobre todo para el turismo extranjero ya que el destino cuenta con los recursos de infraestructura y naturales para ello.*
	Coordinar esfuerzos entre hoteleros y estos dos segmentos para ofrecer promociones a través de productos y paquetes innovadores complementarios.	*SECTUR Estatal*	
	Revisión de regulación para el desarrollo del turismo cinegético para agilizar la tramitología de la actividad.	*SECTUR Estatal*	
	Colaborar con información, folletos, promoción y la participación en foros relacionados con la actividad cinegética y de pesca deportiva.	*SECTUR Estatal*	

Proyecto para incentivar la diversificación de productos y servicios turísticos.	*Establecer vinculación con los prestadores de servicios cinegéticos y de pesca deportiva para posicionar a Mazatlán en estos segmentos.*	*SECTUR Estatal*	*Históricamente en el destino las actividades cinegéticas y de pesca deportiva han sido populares, sobre todo para el turismo extranjero ya que el destino cuenta con los recursos de infraestructura y naturales para ello.*
	Coordinar esfuerzos entre hoteleros y estos dos segmentos para ofrecer promociones a través de productos y paquetes innovadores complementarios.	*SECTUR Estatal*	
	Revisión de regulación para el desarrollo del turismo cinegético para agilizar la tramitología de la actividad.	*SECTUR Estatal*	
	Colaborar con información, folletos, promoción y la participación en foros relacionados con la actividad cinegética y de pesca deportiva.	*SECTUR Estatal*	

Proyecto para incentivar la diversificación de productos y servicios turísticos.	*Establecer vinculación con los prestadores de servicios cinegéticos y de pesca deportiva para posicionar a Mazatlán en estos segmentos.*	*SECTUR Estatal*	*Históricamente en el destino las actividades cinegéticas y de pesca deportiva han sido populares, sobre todo para el turismo extranjero ya que el destino cuenta con los recursos de infraestructura y naturales para ello.*
	Coordinar esfuerzos entre hoteleros y estos dos segmentos para ofrecer promociones a través de productos y paquetes innovadores complementarios.	*SECTUR Estatal*	
	Revisión de regulación para el desarrollo del turismo cinegético para agilizar la tramitología de la actividad.	*SECTUR Estatal*	
	Colaborar con información, folletos, promoción y la participación en foros relacionados con la actividad cinegética y de pesca deportiva.	*SECTUR Estatal*	

Proyecto para incentivar la diversificación de productos y servicios turísticos.	*Establecer vinculación con los prestadores de servicios cinegéticos y de pesca deportiva para posicionar a Mazatlán en estos segmentos.*	*SECTUR Estatal*	*Históricamente en el destino las actividades cinegéticas y de pesca deportiva han sido populares, sobre todo para el turismo extranjero ya que el destino cuenta con los recursos de infraestructura y naturales para ello.*
	Coordinar esfuerzos entre hoteleros y estos dos segmentos para ofrecer promociones a través de productos y paquetes innovadores complementarios.	*SECTUR Estatal*	
	Revisión de regulación para el desarrollo del turismo cinegético para agilizar la tramitología de la actividad.	*SECTUR Estatal*	
	Colaborar con información, folletos, promoción y la participación en foros relacionados con la actividad cinegética y de pesca deportiva.	*SECTUR Estatal*	

Proyecto para incentivar la diversificación de productos y servicios turísticos.	*Establecer vinculación con los prestadores de servicios cinegéticos y de pesca deportiva para posicionar a Mazatlán en estos segmentos.*	*SECTUR Estatal*	*Históricamente en el destino las actividades cinegéticas y de pesca deportiva han sido populares, sobre todo para el turismo extranjero ya que el destino cuenta con los recursos de infraestructura y naturales para ello.*
	Coordinar esfuerzos entre hoteleros y estos dos segmentos para ofrecer promociones a través de productos y paquetes innovadores complementarios.	*SECTUR Estatal*	
	Revisión de regulación para el desarrollo del turismo cinegético para agilizar la tramitología de la actividad.	*SECTUR Estatal*	
	Colaborar con información, folletos, promoción y la participación en foros relacionados con la actividad cinegética y de pesca deportiva.	*SECTUR Estatal*	

Proyecto para incentivar la diversificación de productos y servicios turísticos.	*Establecer vinculación con los prestadores de servicios cinegéticos y de pesca deportiva para posicionar a Mazatlán en estos segmentos.*	*SECTUR Estatal*	*Históricamente en el destino las actividades cinegéticas y de pesca deportiva han sido populares, sobre todo para el turismo extranjero ya que el destino cuenta con los recursos de infraestructura y naturales para ello.*
	Coordinar esfuerzos entre hoteleros y estos dos segmentos para ofrecer promociones a través de productos y paquetes innovadores complementarios.	*SECTUR Estatal*	
	Revisión de regulación para el desarrollo del turismo cinegético para agilizar la tramitología de la actividad.	*SECTUR Estatal*	
	Colaborar con información, folletos, promoción y la participación en foros relacionados con la actividad cinegética y de pesca deportiva.	*SECTUR Estatal*	

Proyecto para incentivar la diversificación de productos y servicios turísticos.	*Establecer vinculación con los prestadores de servicios cinegéticos y de pesca deportiva para posicionar a Mazatlán en estos segmentos.*	*SECTUR Estatal*	*Históricamente en el destino las actividades cinegéticas y de pesca deportiva han sido populares, sobre todo para el turismo extranjero ya que el destino cuenta con los recursos de infraestructura y naturales para ello.*
	Coordinar esfuerzos entre hoteleros y estos dos segmentos para ofrecer promociones a través de productos y paquetes innovadores complementarios.	*SECTUR Estatal*	
	Revisión de regulación para el desarrollo del turismo cinegético para agilizar la tramitología de la actividad.	*SECTUR Estatal*	
	Colaborar con información, folletos, promoción y la participación en foros relacionados con la actividad cinegética y de pesca deportiva.	*SECTUR Estatal*	

Proyecto para incentivar la diversificación de productos y servicios turísticos.	*Establecer vinculación con los prestadores de servicios cinegéticos y de pesca deportiva para posicionar a Mazatlán en estos segmentos.*	*SECTUR Estatal*	*Históricamente en el destino las actividades cinegéticas y de pesca deportiva han sido populares, sobre todo para el turismo extranjero ya que el destino cuenta con los recursos de infraestructura y naturales para ello.*
	Coordinar esfuerzos entre hoteleros y estos dos segmentos para ofrecer promociones a través de productos y paquetes innovadores complementarios.	*SECTUR Estatal*	
	Revisión de regulación para el desarrollo del turismo cinegético para agilizar la tramitología de la actividad.	*SECTUR Estatal*	
	Colaborar con información, folletos, promoción y la participación en foros relacionados con la actividad cinegética y de pesca deportiva.	*SECTUR Estatal*	

Proyecto para incentivar la diversificación de productos y servicios turísticos.	*Establecer vinculación con los prestadores de servicios cinegéticos y de pesca deportiva para posicionar a Mazatlán en estos segmentos.*	*SECTUR Estatal*	*Históricamente en el destino las actividades cinegéticas y de pesca deportiva han sido populares, sobre todo para el turismo extranjero ya que el destino cuenta con los recursos de infraestructura y naturales para ello.*
	Coordinar esfuerzos entre hoteleros y estos dos segmentos para ofrecer promociones a través de productos y paquetes innovadores complementarios.	*SECTUR Estatal*	
	Revisión de regulación para el desarrollo del turismo cinegético para agilizar la tramitología de la actividad.	*SECTUR Estatal*	
	Colaborar con información, folletos, promoción y la participación en foros relacionados con la actividad cinegética y de pesca deportiva.	*SECTUR Estatal*	

Proyecto para incentivar la diversificación de productos y servicios turísticos.	*Establecer vinculación con los prestadores de servicios cinegéticos y de pesca deportiva para posicionar a Mazatlán en estos segmentos.*	*SECTUR Estatal*	*Históricamente en el destino las actividades cinegéticas y de pesca deportiva han sido populares, sobre todo para el turismo extranjero ya que el destino cuenta con los recursos de infraestructura y naturales para ello.*
	Coordinar esfuerzos entre hoteleros y estos dos segmentos para ofrecer promociones a través de productos y paquetes innovadores complementarios.	*SECTUR Estatal*	
	Revisión de regulación para el desarrollo del turismo cinegético para agilizar la tramitología de la actividad.	*SECTUR Estatal*	
	Colaborar con información, folletos, promoción y la participación en foros relacionados con la actividad cinegética y de pesca deportiva.	*SECTUR Estatal*	

Proyecto para incentivar la diversificación de productos y servicios turísticos.	*Establecer vinculación con los prestadores de servicios cinegéticos y de pesca deportiva para posicionar a Mazatlán en estos segmentos.*	*SECTUR Estatal*	*Históricamente en el destino las actividades cinegéticas y de pesca deportiva han sido populares, sobre todo para el turismo extranjero ya que el destino cuenta con los recursos de infraestructura y naturales para ello.*
	Coordinar esfuerzos entre hoteleros y estos dos segmentos para ofrecer promociones a través de productos y paquetes innovadores complementarios.	*SECTUR Estatal*	
	Revisión de regulación para el desarrollo del turismo cinegético para agilizar la tramitología de la actividad.	*SECTUR Estatal*	
	Colaborar con información, folletos, promoción y la participación en foros relacionados con la actividad cinegética y de pesca deportiva.	*SECTUR Estatal*	

Proyecto para incentivar la diversificación de productos y servicios turísticos.	*Establecer vinculación con los prestadores de servicios cinegéticos y de pesca deportiva para posicionar a Mazatlán en estos segmentos.*	*SECTUR Estatal*	*Históricamente en el destino las actividades cinegéticas y de pesca deportiva han sido populares, sobre todo para el turismo extranjero ya que el destino cuenta con los recursos de infraestructura y naturales para ello.*
	Coordinar esfuerzos entre hoteleros y estos dos segmentos para ofrecer promociones a través de productos y paquetes innovadores complementarios.	*SECTUR Estatal*	
	Revisión de regulación para el desarrollo del turismo cinegético para agilizar la tramitología de la actividad.	*SECTUR Estatal*	
	Colaborar con información, folletos, promoción y la participación en foros relacionados con la actividad cinegética y de pesca deportiva.	*SECTUR Estatal*	

Proyecto para incentivar la diversificación de productos y servicios turísticos.	*Establecer vinculación con los prestadores de servicios cinegéticos y de pesca deportiva para posicionar a Mazatlán en estos segmentos.*	*SECTUR Estatal*	*Históricamente en el destino las actividades cinegéticas y de pesca deportiva han sido populares, sobre todo para el turismo extranjero ya que el destino cuenta con los recursos de infraestructura y naturales para ello.*
	Coordinar esfuerzos entre hoteleros y estos dos segmentos para ofrecer promociones a través de productos y paquetes innovadores complementarios.	*SECTUR Estatal*	
	Revisión de regulación para el desarrollo del turismo cinegético para agilizar la tramitología de la actividad.	*SECTUR Estatal*	
	Colaborar con información, folletos, promoción y la participación en foros relacionados con la actividad cinegética y de pesca deportiva.	*SECTUR Estatal*	

Proyecto para incentivar la diversificación de productos y servicios turísticos.	*Establecer vinculación con los prestadores de servicios cinegéticos y de pesca deportiva para posicionar a Mazatlán en estos segmentos.*	*SECTUR Estatal*	*Históricamente en el destino las actividades cinegéticas y de pesca deportiva han sido populares, sobre todo para el turismo extranjero ya que el destino cuenta con los recursos de infraestructura y naturales para ello.*
	Coordinar esfuerzos entre hoteleros y estos dos segmentos para ofrecer promociones a través de productos y paquetes innovadores complementarios.	*SECTUR Estatal*	
	Revisión de regulación para el desarrollo del turismo cinegético para agilizar la tramitología de la actividad.	*SECTUR Estatal*	
	Colaborar con información, folletos, promoción y la participación en foros relacionados con la actividad cinegética y de pesca deportiva.	*SECTUR Estatal*	

Proyecto para incentivar la diversificación de productos y servicios turísticos.	*Establecer vinculación con los prestadores de servicios cinegéticos y de pesca deportiva para posicionar a Mazatlán en estos segmentos.*	*SECTUR Estatal*	*Históricamente en el destino las actividades cinegéticas y de pesca deportiva han sido populares, sobre todo para el turismo extranjero ya que el destino cuenta con los recursos de infraestructura y naturales para ello.*
	Coordinar esfuerzos entre hoteleros y estos dos segmentos para ofrecer promociones a través de productos y paquetes innovadores complementarios.	*SECTUR Estatal*	
	Revisión de regulación para el desarrollo del turismo cinegético para agilizar la tramitología de la actividad.	*SECTUR Estatal*	
	Colaborar con información, folletos, promoción y la participación en foros relacionados con la actividad cinegética y de pesca deportiva.	*SECTUR Estatal*	

Proyecto para incentivar la diversificación de productos y servicios turísticos.	*Establecer vinculación con los prestadores de servicios cinegéticos y de pesca deportiva para posicionar a Mazatlán en estos segmentos.*	*SECTUR Estatal*	*Históricamente en el destino las actividades cinegéticas y de pesca deportiva han sido populares, sobre todo para el turismo extranjero ya que el destino cuenta con los recursos de infraestructura y naturales para ello.*
	Coordinar esfuerzos entre hoteleros y estos dos segmentos para ofrecer promociones a través de productos y paquetes innovadores complementarios.	*SECTUR Estatal*	
	Revisión de regulación para el desarrollo del turismo cinegético para agilizar la tramitología de la actividad.	*SECTUR Estatal*	
	Colaborar con información, folletos, promoción y la participación en foros relacionados con la actividad cinegética y de pesca deportiva.	*SECTUR Estatal*	

Proyecto para incentivar la diversificación de productos y servicios turísticos.	*Establecer vinculación con los prestadores de servicios cinegéticos y de pesca deportiva para posicionar a Mazatlán en estos segmentos.*	*SECTUR Estatal*	*Históricamente en el destino las actividades cinegéticas y de pesca deportiva han sido populares, sobre todo para el turismo extranjero ya que el destino cuenta con los recursos de infraestructura y naturales para ello.*
	Coordinar esfuerzos entre hoteleros y estos dos segmentos para ofrecer promociones a través de productos y paquetes innovadores complementarios.	*SECTUR Estatal*	
	Revisión de regulación para el desarrollo del turismo cinegético para agilizar la tramitología de la actividad.	*SECTUR Estatal*	
	Colaborar con información, folletos, promoción y la participación en foros relacionados con la actividad cinegética y de pesca deportiva.	*SECTUR Estatal*	

Proyecto para incentivar la diversificación de productos y servicios turísticos.	*Establecer vinculación con los prestadores de servicios cinegéticos y de pesca deportiva para posicionar a Mazatlán en estos segmentos.*	*SECTUR Estatal*	*Históricamente en el destino las actividades cinegéticas y de pesca deportiva han sido populares, sobre todo para el turismo extranjero ya que el destino cuenta con los recursos de infraestructura y naturales para ello.*
	Coordinar esfuerzos entre hoteleros y estos dos segmentos para ofrecer promociones a través de productos y paquetes innovadores complementarios.	*SECTUR Estatal*	
	Revisión de regulación para el desarrollo del turismo cinegético para agilizar la tramitología de la actividad.	*SECTUR Estatal*	
	Colaborar con información, folletos, promoción y la participación en foros relacionados con la actividad cinegética y de pesca deportiva.	*SECTUR Estatal*	

Proyecto para incentivar la diversificación de productos y servicios turísticos.	*Establecer vinculación con los prestadores de servicios cinegéticos y de pesca deportiva para posicionar a Mazatlán en estos segmentos.*	*SECTUR Estatal*	*Históricamente en el destino las actividades cinegéticas y de pesca deportiva han sido populares, sobre todo para el turismo extranjero ya que el destino cuenta con los recursos de infraestructura y naturales para ello.*
	Coordinar esfuerzos entre hoteleros y estos dos segmentos para ofrecer promociones a través de productos y paquetes innovadores complementarios.	*SECTUR Estatal*	
	Revisión de regulación para el desarrollo del turismo cinegético para agilizar la tramitología de la actividad.	*SECTUR Estatal*	
	Colaborar con información, folletos, promoción y la participación en foros relacionados con la actividad cinegética y de pesca deportiva.	*SECTUR Estatal*	

Proyecto para incentivar la diversificación de productos y servicios turísticos.	*Establecer vinculación con los prestadores de servicios cinegéticos y de pesca deportiva para posicionar a Mazatlán en estos segmentos.*	*SECTUR Estatal*	*Históricamente en el destino las actividades cinegéticas y de pesca deportiva han sido populares, sobre todo para el turismo extranjero ya que el destino cuenta con los recursos de infraestructura y naturales para ello.*
	Coordinar esfuerzos entre hoteleros y estos dos segmentos para ofrecer promociones a través de productos y paquetes innovadores complementarios.	*SECTUR Estatal*	
	Revisión de regulación para el desarrollo del turismo cinegético para agilizar la tramitología de la actividad.	*SECTUR Estatal*	
	Colaborar con información, folletos, promoción y la participación en foros relacionados con la actividad cinegética y de pesca deportiva.	*SECTUR Estatal*	

Proyecto para incentivar la diversificación de productos y servicios turísticos.	*Establecer vinculación con los prestadores de servicios cinegéticos y de pesca deportiva para posicionar a Mazatlán en estos segmentos.*	*SECTUR Estatal*	*Históricamente en el destino las actividades cinegéticas y de pesca deportiva han sido populares, sobre todo para el turismo extranjero ya que el destino cuenta con los recursos de infraestructura y naturales para ello.*
	Coordinar esfuerzos entre hoteleros y estos dos segmentos para ofrecer promociones a través de productos y paquetes innovadores complementarios.	*SECTUR Estatal*	
	Revisión de regulación para el desarrollo del turismo cinegético para agilizar la tramitología de la actividad.	*SECTUR Estatal*	
	Colaborar con información, folletos, promoción y la participación en foros relacionados con la actividad cinegética y de pesca deportiva.	*SECTUR Estatal*	

Proyecto para incentivar la diversificación de productos y servicios turísticos.	*Establecer vinculación con los prestadores de servicios cinegéticos y de pesca deportiva para posicionar a Mazatlán en estos segmentos.*	*SECTUR Estatal*	*Históricamente en el destino las actividades cinegéticas y de pesca deportiva han sido populares, sobre todo para el turismo extranjero ya que el destino cuenta con los recursos de infraestructura y naturales para ello.*
	Coordinar esfuerzos entre hoteleros y estos dos segmentos para ofrecer promociones a través de productos y paquetes innovadores complementarios.	*SECTUR Estatal*	
	Revisión de regulación para el desarrollo del turismo cinegético para agilizar la tramitología de la actividad.	*SECTUR Estatal*	
	Colaborar con información, folletos, promoción y la participación en foros relacionados con la actividad cinegética y de pesca deportiva.	*SECTUR Estatal*	

Proyecto para incentivar la diversificación de productos y servicios turísticos.	*Establecer vinculación con los prestadores de servicios cinegéticos y de pesca deportiva para posicionar a Mazatlán en estos segmentos.*	*SECTUR Estatal*	*Históricamente en el destino las actividades cinegéticas y de pesca deportiva han sido populares, sobre todo para el turismo extranjero ya que el destino cuenta con los recursos de infraestructura y naturales para ello.*
	Coordinar esfuerzos entre hoteleros y estos dos segmentos para ofrecer promociones a través de productos y paquetes innovadores complementarios.	*SECTUR Estatal*	
	Revisión de regulación para el desarrollo del turismo cinegético para agilizar la tramitología de la actividad.	*SECTUR Estatal*	
	Colaborar con información, folletos, promoción y la participación en foros relacionados con la actividad cinegética y de pesca deportiva.	*SECTUR Estatal*	

Proyecto para incentivar la diversificación de productos y servicios turísticos.	*Establecer vinculación con los prestadores de servicios cinegéticos y de pesca deportiva para posicionar a Mazatlán en estos segmentos.*	*SECTUR Estatal*	*Históricamente en el destino las actividades cinegéticas y de pesca deportiva han sido populares, sobre todo para el turismo extranjero ya que el destino cuenta con los recursos de infraestructura y naturales para ello.*
	Coordinar esfuerzos entre hoteleros y estos dos segmentos para ofrecer promociones a través de productos y paquetes innovadores complementarios.	*SECTUR Estatal*	
	Revisión de regulación para el desarrollo del turismo cinegético para agilizar la tramitología de la actividad.	*SECTUR Estatal*	
	Colaborar con información, folletos, promoción y la participación en foros relacionados con la actividad cinegética y de pesca deportiva.	*SECTUR Estatal*	

Proyecto para incentivar la diversificación de productos y servicios turísticos.	*Establecer vinculación con los prestadores de servicios cinegéticos y de pesca deportiva para posicionar a Mazatlán en estos segmentos.*	*SECTUR Estatal*	*Históricamente en el destino las actividades cinegéticas y de pesca deportiva han sido populares, sobre todo para el turismo extranjero ya que el destino cuenta con los recursos de infraestructura y naturales para ello.*
	Coordinar esfuerzos entre hoteleros y estos dos segmentos para ofrecer promociones a través de productos y paquetes innovadores complementarios.	*SECTUR Estatal*	
	Revisión de regulación para el desarrollo del turismo cinegético para agilizar la tramitología de la actividad.	*SECTUR Estatal*	
	Colaborar con información, folletos, promoción y la participación en foros relacionados con la actividad cinegética y de pesca deportiva.	*SECTUR Estatal*	

Proyecto para incentivar la diversificación de productos y servicios turísticos.	*Establecer vinculación con los prestadores de servicios cinegéticos y de pesca deportiva para posicionar a Mazatlán en estos segmentos.*	*SECTUR Estatal*	*Históricamente en el destino las actividades cinegéticas y de pesca deportiva han sido populares, sobre todo para el turismo extranjero ya que el destino cuenta con los recursos de infraestructura y naturales para ello.*
	Coordinar esfuerzos entre hoteleros y estos dos segmentos para ofrecer promociones a través de productos y paquetes innovadores complementarios.	*SECTUR Estatal*	
	Revisión de regulación para el desarrollo del turismo cinegético para agilizar la tramitología de la actividad.	*SECTUR Estatal*	
	Colaborar con información, folletos, promoción y la participación en foros relacionados con la actividad cinegética y de pesca deportiva.	*SECTUR Estatal*	

Proyecto para incentivar la diversificación de productos y servicios turísticos.	*Establecer vinculación con los prestadores de servicios cinegéticos y de pesca deportiva para posicionar a Mazatlán en estos segmentos.*	*SECTUR Estatal*	*Históricamente en el destino las actividades cinegéticas y de pesca deportiva han sido populares, sobre todo para el turismo extranjero ya que el destino cuenta con los recursos de infraestructura y naturales para ello.*
	Coordinar esfuerzos entre hoteleros y estos dos segmentos para ofrecer promociones a través de productos y paquetes innovadores complementarios.	*SECTUR Estatal*	
	Revisión de regulación para el desarrollo del turismo cinegético para agilizar la tramitología de la actividad.	*SECTUR Estatal*	
	Colaborar con información, folletos, promoción y la participación en foros relacionados con la actividad cinegética y de pesca deportiva.	*SECTUR Estatal*	

Proyecto para incentivar la diversificación de productos y servicios turísticos.	*Establecer vinculación con los prestadores de servicios cinegéticos y de pesca deportiva para posicionar a Mazatlán en estos segmentos.*	*SECTUR Estatal*	*Históricamente en el destino las actividades cinegéticas y de pesca deportiva han sido populares, sobre todo para el turismo extranjero ya que el destino cuenta con los recursos de infraestructura y naturales para ello.*
	Coordinar esfuerzos entre hoteleros y estos dos segmentos para ofrecer promociones a través de productos y paquetes innovadores complementarios.	*SECTUR Estatal*	
	Revisión de regulación para el desarrollo del turismo cinegético para agilizar la tramitología de la actividad.	*SECTUR Estatal*	
	Colaborar con información, folletos, promoción y la participación en foros relacionados con la actividad cinegética y de pesca deportiva.	*SECTUR Estatal*	

Proyecto para incentivar la diversificación de productos y servicios turísticos.	*Establecer vinculación con los prestadores de servicios cinegéticos y de pesca deportiva para posicionar a Mazatlán en estos segmentos.*	*SECTUR Estatal*	*Históricamente en el destino las actividades cinegéticas y de pesca deportiva han sido populares, sobre todo para el turismo extranjero ya que el destino cuenta con los recursos de infraestructura y naturales para ello.*
	Coordinar esfuerzos entre hoteleros y estos dos segmentos para ofrecer promociones a través de productos y paquetes innovadores complementarios.	*SECTUR Estatal*	
	Revisión de regulación para el desarrollo del turismo cinegético para agilizar la tramitología de la actividad.	*SECTUR Estatal*	
	Colaborar con información, folletos, promoción y la participación en foros relacionados con la actividad cinegética y de pesca deportiva.	*SECTUR Estatal*	

Proyecto para incentivar la diversificación de productos y servicios turísticos.	*Establecer vinculación con los prestadores de servicios cinegéticos y de pesca deportiva para posicionar a Mazatlán en estos segmentos.*	*SECTUR Estatal*	*Históricamente en el destino las actividades cinegéticas y de pesca deportiva han sido populares, sobre todo para el turismo extranjero ya que el destino cuenta con los recursos de infraestructura y naturales para ello.*
	Coordinar esfuerzos entre hoteleros y estos dos segmentos para ofrecer promociones a través de productos y paquetes innovadores complementarios.	*SECTUR Estatal*	
	Revisión de regulación para el desarrollo del turismo cinegético para agilizar la tramitología de la actividad.	*SECTUR Estatal*	
	Colaborar con información, folletos, promoción y la participación en foros relacionados con la actividad cinegética y de pesca deportiva.	*SECTUR Estatal*	

Proyecto para incentivar la diversificación de productos y servicios turísticos.	*Establecer vinculación con los prestadores de servicios cinegéticos y de pesca deportiva para posicionar a Mazatlán en estos segmentos.*	*SECTUR Estatal*	*Históricamente en el destino las actividades cinegéticas y de pesca deportiva han sido populares, sobre todo para el turismo extranjero ya que el destino cuenta con los recursos de infraestructura y naturales para ello.*
	Coordinar esfuerzos entre hoteleros y estos dos segmentos para ofrecer promociones a través de productos y paquetes innovadores complementarios.	*SECTUR Estatal*	
	Revisión de regulación para el desarrollo del turismo cinegético para agilizar la tramitología de la actividad.	*SECTUR Estatal*	
	Colaborar con información, folletos, promoción y la participación en foros relacionados con la actividad cinegética y de pesca deportiva.	*SECTUR Estatal*	

Proyecto para incentivar la diversificación de productos y servicios turísticos.	*Establecer vinculación con los prestadores de servicios cinegéticos y de pesca deportiva para posicionar a Mazatlán en estos segmentos.*	*SECTUR Estatal*	*Históricamente en el destino las actividades cinegéticas y de pesca deportiva han sido populares, sobre todo para el turismo extranjero ya que el destino cuenta con los recursos de infraestructura y naturales para ello.*
	Coordinar esfuerzos entre hoteleros y estos dos segmentos para ofrecer promociones a través de productos y paquetes innovadores complementarios.	*SECTUR Estatal*	
	Revisión de regulación para el desarrollo del turismo cinegético para agilizar la tramitología de la actividad.	*SECTUR Estatal*	
	Colaborar con información, folletos, promoción y la participación en foros relacionados con la actividad cinegética y de pesca deportiva.	*SECTUR Estatal*	

Proyecto para incentivar la diversificación de productos y servicios turísticos.	*Establecer vinculación con los prestadores de servicios cinegéticos y de pesca deportiva para posicionar a Mazatlán en estos segmentos.*	*SECTUR Estatal*	*Históricamente en el destino las actividades cinegéticas y de pesca deportiva han sido populares, sobre todo para el turismo extranjero ya que el destino cuenta con los recursos de infraestructura y naturales para ello.*
	Coordinar esfuerzos entre hoteleros y estos dos segmentos para ofrecer promociones a través de productos y paquetes innovadores complementarios.	*SECTUR Estatal*	
	Revisión de regulación para el desarrollo del turismo cinegético para agilizar la tramitología de la actividad.	*SECTUR Estatal*	
	Colaborar con información, folletos, promoción y la participación en foros relacionados con la actividad cinegética y de pesca deportiva.	*SECTUR Estatal*	

Proyecto para incentivar la diversificación de productos y servicios turísticos.	*Establecer vinculación con los prestadores de servicios cinegéticos y de pesca deportiva para posicionar a Mazatlán en estos segmentos.*	*SECTUR Estatal*	*Históricamente en el destino las actividades cinegéticas y de pesca deportiva han sido populares, sobre todo para el turismo extranjero ya que el destino cuenta con los recursos de infraestructura y naturales para ello.*
	Coordinar esfuerzos entre hoteleros y estos dos segmentos para ofrecer promociones a través de productos y paquetes innovadores complementarios.	*SECTUR Estatal*	
	Revisión de regulación para el desarrollo del turismo cinegético para agilizar la tramitología de la actividad.	*SECTUR Estatal*	
	Colaborar con información, folletos, promoción y la participación en foros relacionados con la actividad cinegética y de pesca deportiva.	*SECTUR Estatal*	

Proyecto para incentivar la diversificación de productos y servicios turísticos.	*Establecer vinculación con los prestadores de servicios cinegéticos y de pesca deportiva para posicionar a Mazatlán en estos segmentos.*	*SECTUR Estatal*	*Históricamente en el destino las actividades cinegéticas y de pesca deportiva han sido populares, sobre todo para el turismo extranjero ya que el destino cuenta con los recursos de infraestructura y naturales para ello.*
	Coordinar esfuerzos entre hoteleros y estos dos segmentos para ofrecer promociones a través de productos y paquetes innovadores complementarios.	*SECTUR Estatal*	
	Revisión de regulación para el desarrollo del turismo cinegético para agilizar la tramitología de la actividad.	*SECTUR Estatal*	
	Colaborar con información, folletos, promoción y la participación en foros relacionados con la actividad cinegética y de pesca deportiva.	*SECTUR Estatal*	

Proyecto para incentivar la diversificación de productos y servicios turísticos.	*Establecer vinculación con los prestadores de servicios cinegéticos y de pesca deportiva para posicionar a Mazatlán en estos segmentos.*	*SECTUR Estatal*	*Históricamente en el destino las actividades cinegéticas y de pesca deportiva han sido populares, sobre todo para el turismo extranjero ya que el destino cuenta con los recursos de infraestructura y naturales para ello.*
	Coordinar esfuerzos entre hoteleros y estos dos segmentos para ofrecer promociones a través de productos y paquetes innovadores complementarios.	*SECTUR Estatal*	
	Revisión de regulación para el desarrollo del turismo cinegético para agilizar la tramitología de la actividad.	*SECTUR Estatal*	
	Colaborar con información, folletos, promoción y la participación en foros relacionados con la actividad cinegética y de pesca deportiva.	*SECTUR Estatal*	

Proyecto para incentivar la diversificación de productos y servicios turísticos.	*Establecer vinculación con los prestadores de servicios cinegéticos y de pesca deportiva para posicionar a Mazatlán en estos segmentos.*	*SECTUR Estatal*	*Históricamente en el destino las actividades cinegéticas y de pesca deportiva han sido populares, sobre todo para el turismo extranjero ya que el destino cuenta con los recursos de infraestructura y naturales para ello.*
	Coordinar esfuerzos entre hoteleros y estos dos segmentos para ofrecer promociones a través de productos y paquetes innovadores complementarios.	*SECTUR Estatal*	
	Revisión de regulación para el desarrollo del turismo cinegético para agilizar la tramitología de la actividad.	*SECTUR Estatal*	
	Colaborar con información, folletos, promoción y la participación en foros relacionados con la actividad cinegética y de pesca deportiva.	*SECTUR Estatal*	

Proyecto para incentivar la diversificación de productos y servicios turísticos.	*Establecer vinculación con los prestadores de servicios cinegéticos y de pesca deportiva para posicionar a Mazatlán en estos segmentos.*	*SECTUR Estatal*	*Históricamente en el destino las actividades cinegéticas y de pesca deportiva han sido populares, sobre todo para el turismo extranjero ya que el destino cuenta con los recursos de infraestructura y naturales para ello.*
	Coordinar esfuerzos entre hoteleros y estos dos segmentos para ofrecer promociones a través de productos y paquetes innovadores complementarios.	*SECTUR Estatal*	
	Revisión de regulación para el desarrollo del turismo cinegético para agilizar la tramitología de la actividad.	*SECTUR Estatal*	
	Colaborar con información, folletos, promoción y la participación en foros relacionados con la actividad cinegética y de pesca deportiva.	*SECTUR Estatal*	

Proyecto para incentivar la diversificación de productos y servicios turísticos.	*Establecer vinculación con los prestadores de servicios cinegéticos y de pesca deportiva para posicionar a Mazatlán en estos segmentos.*	*SECTUR Estatal*	*Históricamente en el destino las actividades cinegéticas y de pesca deportiva han sido populares, sobre todo para el turismo extranjero ya que el destino cuenta con los recursos de infraestructura y naturales para ello.*
	Coordinar esfuerzos entre hoteleros y estos dos segmentos para ofrecer promociones a través de productos y paquetes innovadores complementarios.	*SECTUR Estatal*	
	Revisión de regulación para el desarrollo del turismo cinegético para agilizar la tramitología de la actividad.	*SECTUR Estatal*	
	Colaborar con información, folletos, promoción y la participación en foros relacionados con la actividad cinegética y de pesca deportiva.	*SECTUR Estatal*	

Proyecto para incentivar la diversificación de productos y servicios turísticos.	*Establecer vinculación con los prestadores de servicios cinegéticos y de pesca deportiva para posicionar a Mazatlán en estos segmentos.*	*SECTUR Estatal*	*Históricamente en el destino las actividades cinegéticas y de pesca deportiva han sido populares, sobre todo para el turismo extranjero ya que el destino cuenta con los recursos de infraestructura y naturales para ello.*
	Coordinar esfuerzos entre hoteleros y estos dos segmentos para ofrecer promociones a través de productos y paquetes innovadores complementarios.	*SECTUR Estatal*	
	Revisión de regulación para el desarrollo del turismo cinegético para agilizar la tramitología de la actividad.	*SECTUR Estatal*	
	Colaborar con información, folletos, promoción y la participación en foros relacionados con la actividad cinegética y de pesca deportiva.	*SECTUR Estatal*	

Proyecto para incentivar la diversificación de productos y servicios turísticos.	*Establecer vinculación con los prestadores de servicios cinegéticos y de pesca deportiva para posicionar a Mazatlán en estos segmentos.*	*SECTUR Estatal*	*Históricamente en el destino las actividades cinegéticas y de pesca deportiva han sido populares, sobre todo para el turismo extranjero ya que el destino cuenta con los recursos de infraestructura y naturales para ello.*
	Coordinar esfuerzos entre hoteleros y estos dos segmentos para ofrecer promociones a través de productos y paquetes innovadores complementarios.	*SECTUR Estatal*	
	Revisión de regulación para el desarrollo del turismo cinegético para agilizar la tramitología de la actividad.	*SECTUR Estatal*	
	Colaborar con información, folletos, promoción y la participación en foros relacionados con la actividad cinegética y de pesca deportiva.	*SECTUR Estatal*	

Proyecto para incentivar la diversificación de productos y servicios turísticos.	*Establecer vinculación con los prestadores de servicios cinegéticos y de pesca deportiva para posicionar a Mazatlán en estos segmentos.*	*SECTUR Estatal*	*Históricamente en el destino las actividades cinegéticas y de pesca deportiva han sido populares, sobre todo para el turismo extranjero ya que el destino cuenta con los recursos de infraestructura y naturales para ello.*
	Coordinar esfuerzos entre hoteleros y estos dos segmentos para ofrecer promociones a través de productos y paquetes innovadores complementarios.	*SECTUR Estatal*	
	Revisión de regulación para el desarrollo del turismo cinegético para agilizar la tramitología de la actividad.	*SECTUR Estatal*	
	Colaborar con información, folletos, promoción y la participación en foros relacionados con la actividad cinegética y de pesca deportiva.	*SECTUR Estatal*	

Proyecto para incentivar la diversificación de productos y servicios turísticos.	*Establecer vinculación con los prestadores de servicios cinegéticos y de pesca deportiva para posicionar a Mazatlán en estos segmentos.*	*SECTUR Estatal*	*Históricamente en el destino las actividades cinegéticas y de pesca deportiva han sido populares, sobre todo para el turismo extranjero ya que el destino cuenta con los recursos de infraestructura y naturales para ello.*
	Coordinar esfuerzos entre hoteleros y estos dos segmentos para ofrecer promociones a través de productos y paquetes innovadores complementarios.	*SECTUR Estatal*	
	Revisión de regulación para el desarrollo del turismo cinegético para agilizar la tramitología de la actividad.	*SECTUR Estatal*	
	Colaborar con información, folletos, promoción y la participación en foros relacionados con la actividad cinegética y de pesca deportiva.	*SECTUR Estatal*	

Proyecto para incentivar la diversificación de productos y servicios turísticos.	*Establecer vinculación con los prestadores de servicios cinegéticos y de pesca deportiva para posicionar a Mazatlán en estos segmentos.*	*SECTUR Estatal*	*Históricamente en el destino las actividades cinegéticas y de pesca deportiva han sido populares, sobre todo para el turismo extranjero ya que el destino cuenta con los recursos de infraestructura y naturales para ello.*
	Coordinar esfuerzos entre hoteleros y estos dos segmentos para ofrecer promociones a través de productos y paquetes innovadores complementarios.	*SECTUR Estatal*	
	Revisión de regulación para el desarrollo del turismo cinegético para agilizar la tramitología de la actividad.	*SECTUR Estatal*	
	Colaborar con información, folletos, promoción y la participación en foros relacionados con la actividad cinegética y de pesca deportiva.	*SECTUR Estatal*	

Proyecto para incentivar la diversificación de productos y servicios turísticos.	*Establecer vinculación con los prestadores de servicios cinegéticos y de pesca deportiva para posicionar a Mazatlán en estos segmentos.*	*SECTUR Estatal*	*Históricamente en el destino las actividades cinegéticas y de pesca deportiva han sido populares, sobre todo para el turismo extranjero ya que el destino cuenta con los recursos de infraestructura y naturales para ello.*
	Coordinar esfuerzos entre hoteleros y estos dos segmentos para ofrecer promociones a través de productos y paquetes innovadores complementarios.	*SECTUR Estatal*	
	Revisión de regulación para el desarrollo del turismo cinegético para agilizar la tramitología de la actividad.	*SECTUR Estatal*	
	Colaborar con información, folletos, promoción y la participación en foros relacionados con la actividad cinegética y de pesca deportiva.	*SECTUR Estatal*	

Proyecto para incentivar la diversificación de productos y servicios turísticos.	*Establecer vinculación con los prestadores de servicios cinegéticos y de pesca deportiva para posicionar a Mazatlán en estos segmentos.*	*SECTUR Estatal*	*Históricamente en el destino las actividades cinegéticas y de pesca deportiva han sido populares, sobre todo para el turismo extranjero ya que el destino cuenta con los recursos de infraestructura y naturales para ello.*
	Coordinar esfuerzos entre hoteleros y estos dos segmentos para ofrecer promociones a través de productos y paquetes innovadores complementarios.	*SECTUR Estatal*	
	Revisión de regulación para el desarrollo del turismo cinegético para agilizar la tramitología de la actividad.	*SECTUR Estatal*	
	Colaborar con información, folletos, promoción y la participación en foros relacionados con la actividad cinegética y de pesca deportiva.	*SECTUR Estatal*	

Proyecto para incentivar la diversificación de productos y servicios turísticos.	*Establecer vinculación con los prestadores de servicios cinegéticos y de pesca deportiva para posicionar a Mazatlán en estos segmentos.*	*SECTUR Estatal*	*Históricamente en el destino las actividades cinegéticas y de pesca deportiva han sido populares, sobre todo para el turismo extranjero ya que el destino cuenta con los recursos de infraestructura y naturales para ello.*
	Coordinar esfuerzos entre hoteleros y estos dos segmentos para ofrecer promociones a través de productos y paquetes innovadores complementarios.	*SECTUR Estatal*	
	Revisión de regulación para el desarrollo del turismo cinegético para agilizar la tramitología de la actividad.	*SECTUR Estatal*	
	Colaborar con información, folletos, promoción y la participación en foros relacionados con la actividad cinegética y de pesca deportiva.	*SECTUR Estatal*	

Proyecto para incentivar la diversificación de productos y servicios turísticos.	*Establecer vinculación con los prestadores de servicios cinegéticos y de pesca deportiva para posicionar a Mazatlán en estos segmentos.*	*SECTUR Estatal*	*Históricamente en el destino las actividades cinegéticas y de pesca deportiva han sido populares, sobre todo para el turismo extranjero ya que el destino cuenta con los recursos de infraestructura y naturales para ello.*
	Coordinar esfuerzos entre hoteleros y estos dos segmentos para ofrecer promociones a través de productos y paquetes innovadores complementarios.	*SECTUR Estatal*	
	Revisión de regulación para el desarrollo del turismo cinegético para agilizar la tramitología de la actividad.	*SECTUR Estatal*	
	Colaborar con información, folletos, promoción y la participación en foros relacionados con la actividad cinegética y de pesca deportiva.	*SECTUR Estatal*	

Proyecto para incentivar la diversificación de productos y servicios turísticos.	*Establecer vinculación con los prestadores de servicios cinegéticos y de pesca deportiva para posicionar a Mazatlán en estos segmentos.*	*SECTUR Estatal*	*Históricamente en el destino las actividades cinegéticas y de pesca deportiva han sido populares, sobre todo para el turismo extranjero ya que el destino cuenta con los recursos de infraestructura y naturales para ello.*
	Coordinar esfuerzos entre hoteleros y estos dos segmentos para ofrecer promociones a través de productos y paquetes innovadores complementarios.	*SECTUR Estatal*	
	Revisión de regulación para el desarrollo del turismo cinegético para agilizar la tramitología de la actividad.	*SECTUR Estatal*	
	Colaborar con información, folletos, promoción y la participación en foros relacionados con la actividad cinegética y de pesca deportiva.	*SECTUR Estatal*	

Proyecto para incentivar la diversificación de productos y servicios turísticos.	*Establecer vinculación con los prestadores de servicios cinegéticos y de pesca deportiva para posicionar a Mazatlán en estos segmentos.*	*SECTUR Estatal*	*Históricamente en el destino las actividades cinegéticas y de pesca deportiva han sido populares, sobre todo para el turismo extranjero ya que el destino cuenta con los recursos de infraestructura y naturales para ello.*
	Coordinar esfuerzos entre hoteleros y estos dos segmentos para ofrecer promociones a través de productos y paquetes innovadores complementarios.	*SECTUR Estatal*	
	Revisión de regulación para el desarrollo del turismo cinegético para agilizar la tramitología de la actividad.	*SECTUR Estatal*	
	Colaborar con información, folletos, promoción y la participación en foros relacionados con la actividad cinegética y de pesca deportiva.	*SECTUR Estatal*	

Proyecto para incentivar la diversificación de productos y servicios turísticos.	*Establecer vinculación con los prestadores de servicios cinegéticos y de pesca deportiva para posicionar a Mazatlán en estos segmentos.*	*SECTUR Estatal*	*Históricamente en el destino las actividades cinegéticas y de pesca deportiva han sido populares, sobre todo para el turismo extranjero ya que el destino cuenta con los recursos de infraestructura y naturales para ello.*
	Coordinar esfuerzos entre hoteleros y estos dos segmentos para ofrecer promociones a través de productos y paquetes innovadores complementarios.	*SECTUR Estatal*	
	Revisión de regulación para el desarrollo del turismo cinegético para agilizar la tramitología de la actividad.	*SECTUR Estatal*	
	Colaborar con información, folletos, promoción y la participación en foros relacionados con la actividad cinegética y de pesca deportiva.	*SECTUR Estatal*	

Proyecto para incentivar la diversificación de productos y servicios turísticos.	*Establecer vinculación con los prestadores de servicios cinegéticos y de pesca deportiva para posicionar a Mazatlán en estos segmentos.*	*SECTUR Estatal*	*Históricamente en el destino las actividades cinegéticas y de pesca deportiva han sido populares, sobre todo para el turismo extranjero ya que el destino cuenta con los recursos de infraestructura y naturales para ello.*
	Coordinar esfuerzos entre hoteleros y estos dos segmentos para ofrecer promociones a través de productos y paquetes innovadores complementarios.	*SECTUR Estatal*	
	Revisión de regulación para el desarrollo del turismo cinegético para agilizar la tramitología de la actividad.	*SECTUR Estatal*	
	Colaborar con información, folletos, promoción y la participación en foros relacionados con la actividad cinegética y de pesca deportiva.	*SECTUR Estatal*	

Proyecto para incentivar la diversificación de productos y servicios turísticos.	*Establecer vinculación con los prestadores de servicios cinegéticos y de pesca deportiva para posicionar a Mazatlán en estos segmentos.*	*SECTUR Estatal*	*Históricamente en el destino las actividades cinegéticas y de pesca deportiva han sido populares, sobre todo para el turismo extranjero ya que el destino cuenta con los recursos de infraestructura y naturales para ello.*
	Coordinar esfuerzos entre hoteleros y estos dos segmentos para ofrecer promociones a través de productos y paquetes innovadores complementarios.	*SECTUR Estatal*	
	Revisión de regulación para el desarrollo del turismo cinegético para agilizar la tramitología de la actividad.	*SECTUR Estatal*	
	Colaborar con información, folletos, promoción y la participación en foros relacionados con la actividad cinegética y de pesca deportiva.	*SECTUR Estatal*	

Proyecto para incentivar la diversificación de productos y servicios turísticos.	*Establecer vinculación con los prestadores de servicios cinegéticos y de pesca deportiva para posicionar a Mazatlán en estos segmentos.*	*SECTUR Estatal*	*Históricamente en el destino las actividades cinegéticas y de pesca deportiva han sido populares, sobre todo para el turismo extranjero ya que el destino cuenta con los recursos de infraestructura y naturales para ello.*
	Coordinar esfuerzos entre hoteleros y estos dos segmentos para ofrecer promociones a través de productos y paquetes innovadores complementarios.	*SECTUR Estatal*	
	Revisión de regulación para el desarrollo del turismo cinegético para agilizar la tramitología de la actividad.	*SECTUR Estatal*	
	Colaborar con información, folletos, promoción y la participación en foros relacionados con la actividad cinegética y de pesca deportiva.	*SECTUR Estatal*	

Proyecto para incentivar la diversificación de productos y servicios turísticos.	*Establecer vinculación con los prestadores de servicios cinegéticos y de pesca deportiva para posicionar a Mazatlán en estos segmentos.*	*SECTUR Estatal*	*Históricamente en el destino las actividades cinegéticas y de pesca deportiva han sido populares, sobre todo para el turismo extranjero ya que el destino cuenta con los recursos de infraestructura y naturales para ello.*
	Coordinar esfuerzos entre hoteleros y estos dos segmentos para ofrecer promociones a través de productos y paquetes innovadores complementarios.	*SECTUR Estatal*	
	Revisión de regulación para el desarrollo del turismo cinegético para agilizar la tramitología de la actividad.	*SECTUR Estatal*	
	Colaborar con información, folletos, promoción y la participación en foros relacionados con la actividad cinegética y de pesca deportiva.	*SECTUR Estatal*	

Proyecto para incentivar la diversificación de productos y servicios turísticos.	*Establecer vinculación con los prestadores de servicios cinegéticos y de pesca deportiva para posicionar a Mazatlán en estos segmentos.*	*SECTUR Estatal*	*Históricamente en el destino las actividades cinegéticas y de pesca deportiva han sido populares, sobre todo para el turismo extranjero ya que el destino cuenta con los recursos de infraestructura y naturales para ello.*
	Coordinar esfuerzos entre hoteleros y estos dos segmentos para ofrecer promociones a través de productos y paquetes innovadores complementarios.	*SECTUR Estatal*	
	Revisión de regulación para el desarrollo del turismo cinegético para agilizar la tramitología de la actividad.	*SECTUR Estatal*	
	Colaborar con información, folletos, promoción y la participación en foros relacionados con la actividad cinegética y de pesca deportiva.	*SECTUR Estatal*	

Proyecto para incentivar la diversificación de productos y servicios turísticos.	*Establecer vinculación con los prestadores de servicios cinegéticos y de pesca deportiva para posicionar a Mazatlán en estos segmentos.*	*SECTUR Estatal*	*Históricamente en el destino las actividades cinegéticas y de pesca deportiva han sido populares, sobre todo para el turismo extranjero ya que el destino cuenta con los recursos de infraestructura y naturales para ello.*
	Coordinar esfuerzos entre hoteleros y estos dos segmentos para ofrecer promociones a través de productos y paquetes innovadores complementarios.	*SECTUR Estatal*	
	Revisión de regulación para el desarrollo del turismo cinegético para agilizar la tramitología de la actividad.	*SECTUR Estatal*	
	Colaborar con información, folletos, promoción y la participación en foros relacionados con la actividad cinegética y de pesca deportiva.	*SECTUR Estatal*	

Proyecto para incentivar la diversificación de productos y servicios turísticos.	*Establecer vinculación con los prestadores de servicios cinegéticos y de pesca deportiva para posicionar a Mazatlán en estos segmentos.*	*SECTUR Estatal*	*Históricamente en el destino las actividades cinegéticas y de pesca deportiva han sido populares, sobre todo para el turismo extranjero ya que el destino cuenta con los recursos de infraestructura y naturales para ello.*
	Coordinar esfuerzos entre hoteleros y estos dos segmentos para ofrecer promociones a través de productos y paquetes innovadores complementarios.	*SECTUR Estatal*	
	Revisión de regulación para el desarrollo del turismo cinegético para agilizar la tramitología de la actividad.	*SECTUR Estatal*	
	Colaborar con información, folletos, promoción y la participación en foros relacionados con la actividad cinegética y de pesca deportiva.	*SECTUR Estatal*	

Proyecto para incentivar la diversificación de productos y servicios turísticos.	*Establecer vinculación con los prestadores de servicios cinegéticos y de pesca deportiva para posicionar a Mazatlán en estos segmentos.*	*SECTUR Estatal*	*Históricamente en el destino las actividades cinegéticas y de pesca deportiva han sido populares, sobre todo para el turismo extranjero ya que el destino cuenta con los recursos de infraestructura y naturales para ello.*
	Coordinar esfuerzos entre hoteleros y estos dos segmentos para ofrecer promociones a través de productos y paquetes innovadores complementarios.	*SECTUR Estatal*	
	Revisión de regulación para el desarrollo del turismo cinegético para agilizar la tramitología de la actividad.	*SECTUR Estatal*	
	Colaborar con información, folletos, promoción y la participación en foros relacionados con la actividad cinegética y de pesca deportiva.	*SECTUR Estatal*	

Proyecto para incentivar la diversificación de productos y servicios turísticos.	*Establecer vinculación con los prestadores de servicios cinegéticos y de pesca deportiva para posicionar a Mazatlán en estos segmentos.*	*SECTUR Estatal*	*Históricamente en el destino las actividades cinegéticas y de pesca deportiva han sido populares, sobre todo para el turismo extranjero ya que el destino cuenta con los recursos de infraestructura y naturales para ello.*
	Coordinar esfuerzos entre hoteleros y estos dos segmentos para ofrecer promociones a través de productos y paquetes innovadores complementarios.	*SECTUR Estatal*	
	Revisión de regulación para el desarrollo del turismo cinegético para agilizar la tramitología de la actividad.	*SECTUR Estatal*	
	Colaborar con información, folletos, promoción y la participación en foros relacionados con la actividad cinegética y de pesca deportiva.	*SECTUR Estatal*	

Proyecto para incentivar la diversificación de productos y servicios turísticos.	*Establecer vinculación con los prestadores de servicios cinegéticos y de pesca deportiva para posicionar a Mazatlán en estos segmentos.*	*SECTUR Estatal*	*Históricamente en el destino las actividades cinegéticas y de pesca deportiva han sido populares, sobre todo para el turismo extranjero ya que el destino cuenta con los recursos de infraestructura y naturales para ello.*
	Coordinar esfuerzos entre hoteleros y estos dos segmentos para ofrecer promociones a través de productos y paquetes innovadores complementarios.	*SECTUR Estatal*	
	Revisión de regulación para el desarrollo del turismo cinegético para agilizar la tramitología de la actividad.	*SECTUR Estatal*	
	Colaborar con información, folletos, promoción y la participación en foros relacionados con la actividad cinegética y de pesca deportiva.	*SECTUR Estatal*	

Proyecto para incentivar la diversificación de productos y servicios turísticos.	*Establecer vinculación con los prestadores de servicios cinegéticos y de pesca deportiva para posicionar a Mazatlán en estos segmentos.*	*SECTUR Estatal*	*Históricamente en el destino las actividades cinegéticas y de pesca deportiva han sido populares, sobre todo para el turismo extranjero ya que el destino cuenta con los recursos de infraestructura y naturales para ello.*
	Coordinar esfuerzos entre hoteleros y estos dos segmentos para ofrecer promociones a través de productos y paquetes innovadores complementarios.	*SECTUR Estatal*	
	Revisión de regulación para el desarrollo del turismo cinegético para agilizar la tramitología de la actividad.	*SECTUR Estatal*	
	Colaborar con información, folletos, promoción y la participación en foros relacionados con la actividad cinegética y de pesca deportiva.	*SECTUR Estatal*	

Proyecto para incentivar la diversificación de productos y servicios turísticos.	*Establecer vinculación con los prestadores de servicios cinegéticos y de pesca deportiva para posicionar a Mazatlán en estos segmentos.*	*SECTUR Estatal*	*Históricamente en el destino las actividades cinegéticas y de pesca deportiva han sido populares, sobre todo para el turismo extranjero ya que el destino cuenta con los recursos de infraestructura y naturales para ello.*
	Coordinar esfuerzos entre hoteleros y estos dos segmentos para ofrecer promociones a través de productos y paquetes innovadores complementarios.	*SECTUR Estatal*	
	Revisión de regulación para el desarrollo del turismo cinegético para agilizar la tramitología de la actividad.	*SECTUR Estatal*	
	Colaborar con información, folletos, promoción y la participación en foros relacionados con la actividad cinegética y de pesca deportiva.	*SECTUR Estatal*	

Proyecto para incentivar la diversificación de productos y servicios turísticos.	*Establecer vinculación con los prestadores de servicios cinegéticos y de pesca deportiva para posicionar a Mazatlán en estos segmentos.*	*SECTUR Estatal*	*Históricamente en el destino las actividades cinegéticas y de pesca deportiva han sido populares, sobre todo para el turismo extranjero ya que el destino cuenta con los recursos de infraestructura y naturales para ello.*
	Coordinar esfuerzos entre hoteleros y estos dos segmentos para ofrecer promociones a través de productos y paquetes innovadores complementarios.	*SECTUR Estatal*	
	Revisión de regulación para el desarrollo del turismo cinegético para agilizar la tramitología de la actividad.	*SECTUR Estatal*	
	Colaborar con información, folletos, promoción y la participación en foros relacionados con la actividad cinegética y de pesca deportiva.	*SECTUR Estatal*	

Proyecto para incentivar la diversificación de productos y servicios turísticos.	*Establecer vinculación con los prestadores de servicios cinegéticos y de pesca deportiva para posicionar a Mazatlán en estos segmentos.*	*SECTUR Estatal*	*Históricamente en el destino las actividades cinegéticas y de pesca deportiva han sido populares, sobre todo para el turismo extranjero ya que el destino cuenta con los recursos de infraestructura y naturales para ello.*
	Coordinar esfuerzos entre hoteleros y estos dos segmentos para ofrecer promociones a través de productos y paquetes innovadores complementarios.	*SECTUR Estatal*	
	Revisión de regulación para el desarrollo del turismo cinegético para agilizar la tramitología de la actividad.	*SECTUR Estatal*	
	Colaborar con información, folletos, promoción y la participación en foros relacionados con la actividad cinegética y de pesca deportiva.	*SECTUR Estatal*	

Proyecto para incentivar la diversificación de productos y servicios turísticos.	*Establecer vinculación con los prestadores de servicios cinegéticos y de pesca deportiva para posicionar a Mazatlán en estos segmentos.*	*SECTUR Estatal*	*Históricamente en el destino las actividades cinegéticas y de pesca deportiva han sido populares, sobre todo para el turismo extranjero ya que el destino cuenta con los recursos de infraestructura y naturales para ello.*
	Coordinar esfuerzos entre hoteleros y estos dos segmentos para ofrecer promociones a través de productos y paquetes innovadores complementarios.	*SECTUR Estatal*	
	Revisión de regulación para el desarrollo del turismo cinegético para agilizar la tramitología de la actividad.	*SECTUR Estatal*	
	Colaborar con información, folletos, promoción y la participación en foros relacionados con la actividad cinegética y de pesca deportiva.	*SECTUR Estatal*	

Proyecto para incentivar la diversificación de productos y servicios turísticos.	*Establecer vinculación con los prestadores de servicios cinegéticos y de pesca deportiva para posicionar a Mazatlán en estos segmentos.*	*SECTUR Estatal*	*Históricamente en el destino las actividades cinegéticas y de pesca deportiva han sido populares, sobre todo para el turismo extranjero ya que el destino cuenta con los recursos de infraestructura y naturales para ello.*
	Coordinar esfuerzos entre hoteleros y estos dos segmentos para ofrecer promociones a través de productos y paquetes innovadores complementarios.	*SECTUR Estatal*	
	Revisión de regulación para el desarrollo del turismo cinegético para agilizar la tramitología de la actividad.	*SECTUR Estatal*	
	Colaborar con información, folletos, promoción y la participación en foros relacionados con la actividad cinegética y de pesca deportiva.	*SECTUR Estatal*	

Proyecto para incentivar la diversificación de productos y servicios turísticos.	*Establecer vinculación con los prestadores de servicios cinegéticos y de pesca deportiva para posicionar a Mazatlán en estos segmentos.*	*SECTUR Estatal*	*Históricamente en el destino las actividades cinegéticas y de pesca deportiva han sido populares, sobre todo para el turismo extranjero ya que el destino cuenta con los recursos de infraestructura y naturales para ello.*
	Coordinar esfuerzos entre hoteleros y estos dos segmentos para ofrecer promociones a través de productos y paquetes innovadores complementarios.	*SECTUR Estatal*	
	Revisión de regulación para el desarrollo del turismo cinegético para agilizar la tramitología de la actividad.	*SECTUR Estatal*	
	Colaborar con información, folletos, promoción y la participación en foros relacionados con la actividad cinegética y de pesca deportiva.	*SECTUR Estatal*	

Proyecto para incentivar la diversificación de productos y servicios turísticos.	*Establecer vinculación con los prestadores de servicios cinegéticos y de pesca deportiva para posicionar a Mazatlán en estos segmentos.*	*SECTUR Estatal*	*Históricamente en el destino las actividades cinegéticas y de pesca deportiva han sido populares, sobre todo para el turismo extranjero ya que el destino cuenta con los recursos de infraestructura y naturales para ello.*
	Coordinar esfuerzos entre hoteleros y estos dos segmentos para ofrecer promociones a través de productos y paquetes innovadores complementarios.	*SECTUR Estatal*	
	Revisión de regulación para el desarrollo del turismo cinegético para agilizar la tramitología de la actividad.	*SECTUR Estatal*	
	Colaborar con información, folletos, promoción y la participación en foros relacionados con la actividad cinegética y de pesca deportiva.	*SECTUR Estatal*	

Proyecto para incentivar la diversificación de productos y servicios turísticos.	*Establecer vinculación con los prestadores de servicios cinegéticos y de pesca deportiva para posicionar a Mazatlán en estos segmentos.*	*SECTUR Estatal*	*Históricamente en el destino las actividades cinegéticas y de pesca deportiva han sido populares, sobre todo para el turismo extranjero ya que el destino cuenta con los recursos de infraestructura y naturales para ello.*
	Coordinar esfuerzos entre hoteleros y estos dos segmentos para ofrecer promociones a través de productos y paquetes innovadores complementarios.	*SECTUR Estatal*	
	Revisión de regulación para el desarrollo del turismo cinegético para agilizar la tramitología de la actividad.	*SECTUR Estatal*	
	Colaborar con información, folletos, promoción y la participación en foros relacionados con la actividad cinegética y de pesca deportiva.	*SECTUR Estatal*	

Proyecto para incentivar la diversificación de productos y servicios turísticos.	*Establecer vinculación con los prestadores de servicios cinegéticos y de pesca deportiva para posicionar a Mazatlán en estos segmentos.*	*SECTUR Estatal*	*Históricamente en el destino las actividades cinegéticas y de pesca deportiva han sido populares, sobre todo para el turismo extranjero ya que el destino cuenta con los recursos de infraestructura y naturales para ello.*
	Coordinar esfuerzos entre hoteleros y estos dos segmentos para ofrecer promociones a través de productos y paquetes innovadores complementarios.	*SECTUR Estatal*	
	Revisión de regulación para el desarrollo del turismo cinegético para agilizar la tramitología de la actividad.	*SECTUR Estatal*	
	Colaborar con información, folletos, promoción y la participación en foros relacionados con la actividad cinegética y de pesca deportiva.	*SECTUR Estatal*	

Proyecto para incentivar la diversificación de productos y servicios turísticos.	*Establecer vinculación con los prestadores de servicios cinegéticos y de pesca deportiva para posicionar a Mazatlán en estos segmentos.*	*SECTUR Estatal*	*Históricamente en el destino las actividades cinegéticas y de pesca deportiva han sido populares, sobre todo para el turismo extranjero ya que el destino cuenta con los recursos de infraestructura y naturales para ello.*
	Coordinar esfuerzos entre hoteleros y estos dos segmentos para ofrecer promociones a través de productos y paquetes innovadores complementarios.	*SECTUR Estatal*	
	Revisión de regulación para el desarrollo del turismo cinegético para agilizar la tramitología de la actividad.	*SECTUR Estatal*	
	Colaborar con información, folletos, promoción y la participación en foros relacionados con la actividad cinegética y de pesca deportiva.	*SECTUR Estatal*	

Proyecto para incentivar la diversificación de productos y servicios turísticos.	*Establecer vinculación con los prestadores de servicios cinegéticos y de pesca deportiva para posicionar a Mazatlán en estos segmentos.*	*SECTUR Estatal*	*Históricamente en el destino las actividades cinegéticas y de pesca deportiva han sido populares, sobre todo para el turismo extranjero ya que el destino cuenta con los recursos de infraestructura y naturales para ello.*
	Coordinar esfuerzos entre hoteleros y estos dos segmentos para ofrecer promociones a través de productos y paquetes innovadores complementarios.	*SECTUR Estatal*	
	Revisión de regulación para el desarrollo del turismo cinegético para agilizar la tramitología de la actividad.	*SECTUR Estatal*	
	Colaborar con información, folletos, promoción y la participación en foros relacionados con la actividad cinegética y de pesca deportiva.	*SECTUR Estatal*	

Proyecto para incentivar la diversificación de productos y servicios turísticos.	*Establecer vinculación con los prestadores de servicios cinegéticos y de pesca deportiva para posicionar a Mazatlán en estos segmentos.*	*SECTUR Estatal*	*Históricamente en el destino las actividades cinegéticas y de pesca deportiva han sido populares, sobre todo para el turismo extranjero ya que el destino cuenta con los recursos de infraestructura y naturales para ello.*
	Coordinar esfuerzos entre hoteleros y estos dos segmentos para ofrecer promociones a través de productos y paquetes innovadores complementarios.	*SECTUR Estatal*	
	Revisión de regulación para el desarrollo del turismo cinegético para agilizar la tramitología de la actividad.	*SECTUR Estatal*	
	Colaborar con información, folletos, promoción y la participación en foros relacionados con la actividad cinegética y de pesca deportiva.	*SECTUR Estatal*	

Proyecto para incentivar la diversificación de productos y servicios turísticos.	*Establecer vinculación con los prestadores de servicios cinegéticos y de pesca deportiva para posicionar a Mazatlán en estos segmentos.*	*SECTUR Estatal*	*Históricamente en el destino las actividades cinegéticas y de pesca deportiva han sido populares, sobre todo para el turismo extranjero ya que el destino cuenta con los recursos de infraestructura y naturales para ello.*
	Coordinar esfuerzos entre hoteleros y estos dos segmentos para ofrecer promociones a través de productos y paquetes innovadores complementarios.	*SECTUR Estatal*	
	Revisión de regulación para el desarrollo del turismo cinegético para agilizar la tramitología de la actividad.	*SECTUR Estatal*	
	Colaborar con información, folletos, promoción y la participación en foros relacionados con la actividad cinegética y de pesca deportiva.	*SECTUR Estatal*	

Proyecto para incentivar la diversificación de productos y servicios turísticos.	*Establecer vinculación con los prestadores de servicios cinegéticos y de pesca deportiva para posicionar a Mazatlán en estos segmentos.*	*SECTUR Estatal*	*Históricamente en el destino las actividades cinegéticas y de pesca deportiva han sido populares, sobre todo para el turismo extranjero ya que el destino cuenta con los recursos de infraestructura y naturales para ello.*
	Coordinar esfuerzos entre hoteleros y estos dos segmentos para ofrecer promociones a través de productos y paquetes innovadores complementarios.	*SECTUR Estatal*	
	Revisión de regulación para el desarrollo del turismo cinegético para agilizar la tramitología de la actividad.	*SECTUR Estatal*	
	Colaborar con información, folletos, promoción y la participación en foros relacionados con la actividad cinegética y de pesca deportiva.	*SECTUR Estatal*	

Proyecto para incentivar la diversificación de productos y servicios turísticos.	*Establecer vinculación con los prestadores de servicios cinegéticos y de pesca deportiva para posicionar a Mazatlán en estos segmentos.*	*SECTUR Estatal*	*Históricamente en el destino las actividades cinegéticas y de pesca deportiva han sido populares, sobre todo para el turismo extranjero ya que el destino cuenta con los recursos de infraestructura y naturales para ello.*
	Coordinar esfuerzos entre hoteleros y estos dos segmentos para ofrecer promociones a través de productos y paquetes innovadores complementarios.	*SECTUR Estatal*	
	Revisión de regulación para el desarrollo del turismo cinegético para agilizar la tramitología de la actividad.	*SECTUR Estatal*	
	Colaborar con información, folletos, promoción y la participación en foros relacionados con la actividad cinegética y de pesca deportiva.	*SECTUR Estatal*	

Proyecto para incentivar la diversificación de productos y servicios turísticos.	*Establecer vinculación con los prestadores de servicios cinegéticos y de pesca deportiva para posicionar a Mazatlán en estos segmentos.*	*SECTUR Estatal*	*Históricamente en el destino las actividades cinegéticas y de pesca deportiva han sido populares, sobre todo para el turismo extranjero ya que el destino cuenta con los recursos de infraestructura y naturales para ello.*
	Coordinar esfuerzos entre hoteleros y estos dos segmentos para ofrecer promociones a través de productos y paquetes innovadores complementarios.	*SECTUR Estatal*	
	Revisión de regulación para el desarrollo del turismo cinegético para agilizar la tramitología de la actividad.	*SECTUR Estatal*	
	Colaborar con información, folletos, promoción y la participación en foros relacionados con la actividad cinegética y de pesca deportiva.	*SECTUR Estatal*	

Proyecto para incentivar la diversificación de productos y servicios turísticos.	*Establecer vinculación con los prestadores de servicios cinegéticos y de pesca deportiva para posicionar a Mazatlán en estos segmentos.*	*SECTUR Estatal*	*Históricamente en el destino las actividades cinegéticas y de pesca deportiva han sido populares, sobre todo para el turismo extranjero ya que el destino cuenta con los recursos de infraestructura y naturales para ello.*
	Coordinar esfuerzos entre hoteleros y estos dos segmentos para ofrecer promociones a través de productos y paquetes innovadores complementarios.	*SECTUR Estatal*	
	Revisión de regulación para el desarrollo del turismo cinegético para agilizar la tramitología de la actividad.	*SECTUR Estatal*	
	Colaborar con información, folletos, promoción y la participación en foros relacionados con la actividad cinegética y de pesca deportiva.	*SECTUR Estatal*	

Proyecto para incentivar la diversificación de productos y servicios turísticos.	*Establecer vinculación con los prestadores de servicios cinegéticos y de pesca deportiva para posicionar a Mazatlán en estos segmentos.*	*SECTUR Estatal*	*Históricamente en el destino las actividades cinegéticas y de pesca deportiva han sido populares, sobre todo para el turismo extranjero ya que el destino cuenta con los recursos de infraestructura y naturales para ello.*
	Coordinar esfuerzos entre hoteleros y estos dos segmentos para ofrecer promociones a través de productos y paquetes innovadores complementarios.	*SECTUR Estatal*	
	Revisión de regulación para el desarrollo del turismo cinegético para agilizar la tramitología de la actividad.	*SECTUR Estatal*	
	Colaborar con información, folletos, promoción y la participación en foros relacionados con la actividad cinegética y de pesca deportiva.	*SECTUR Estatal*	

Proyecto para incentivar la diversificación de productos y servicios turísticos.	*Establecer vinculación con los prestadores de servicios cinegéticos y de pesca deportiva para posicionar a Mazatlán en estos segmentos.*	*SECTUR Estatal*	*Históricamente en el destino las actividades cinegéticas y de pesca deportiva han sido populares, sobre todo para el turismo extranjero ya que el destino cuenta con los recursos de infraestructura y naturales para ello.*
	Coordinar esfuerzos entre hoteleros y estos dos segmentos para ofrecer promociones a través de productos y paquetes innovadores complementarios.	*SECTUR Estatal*	
	Revisión de regulación para el desarrollo del turismo cinegético para agilizar la tramitología de la actividad.	*SECTUR Estatal*	
	Colaborar con información, folletos, promoción y la participación en foros relacionados con la actividad cinegética y de pesca deportiva.	*SECTUR Estatal*	

Proyecto para incentivar la diversificación de productos y servicios turísticos.	*Establecer vinculación con los prestadores de servicios cinegéticos y de pesca deportiva para posicionar a Mazatlán en estos segmentos.*	*SECTUR Estatal*	*Históricamente en el destino las actividades cinegéticas y de pesca deportiva han sido populares, sobre todo para el turismo extranjero ya que el destino cuenta con los recursos de infraestructura y naturales para ello.*
	Coordinar esfuerzos entre hoteleros y estos dos segmentos para ofrecer promociones a través de productos y paquetes innovadores complementarios.	*SECTUR Estatal*	
	Revisión de regulación para el desarrollo del turismo cinegético para agilizar la tramitología de la actividad.	*SECTUR Estatal*	
	Colaborar con información, folletos, promoción y la participación en foros relacionados con la actividad cinegética y de pesca deportiva.	*SECTUR Estatal*	

Proyecto para incentivar la diversificación de productos y servicios turísticos.	*Establecer vinculación con los prestadores de servicios cinegéticos y de pesca deportiva para posicionar a Mazatlán en estos segmentos.*	*SECTUR Estatal*	*Históricamente en el destino las actividades cinegéticas y de pesca deportiva han sido populares, sobre todo para el turismo extranjero ya que el destino cuenta con los recursos de infraestructura y naturales para ello.*
	Coordinar esfuerzos entre hoteleros y estos dos segmentos para ofrecer promociones a través de productos y paquetes innovadores complementarios.	*SECTUR Estatal*	
	Revisión de regulación para el desarrollo del turismo cinegético para agilizar la tramitología de la actividad.	*SECTUR Estatal*	
	Colaborar con información, folletos, promoción y la participación en foros relacionados con la actividad cinegética y de pesca deportiva.	*SECTUR Estatal*	

Proyecto para incentivar la diversificación de productos y servicios turísticos.	*Establecer vinculación con los prestadores de servicios cinegéticos y de pesca deportiva para posicionar a Mazatlán en estos segmentos.*	*SECTUR Estatal*	*Históricamente en el destino las actividades cinegéticas y de pesca deportiva han sido populares, sobre todo para el turismo extranjero ya que el destino cuenta con los recursos de infraestructura y naturales para ello.*
	Coordinar esfuerzos entre hoteleros y estos dos segmentos para ofrecer promociones a través de productos y paquetes innovadores complementarios.	*SECTUR Estatal*	
	Revisión de regulación para el desarrollo del turismo cinegético para agilizar la tramitología de la actividad.	*SECTUR Estatal*	
	Colaborar con información, folletos, promoción y la participación en foros relacionados con la actividad cinegética y de pesca deportiva.	*SECTUR Estatal*	

Proyecto para incentivar la diversificación de productos y servicios turísticos.	*Establecer vinculación con los prestadores de servicios cinegéticos y de pesca deportiva para posicionar a Mazatlán en estos segmentos.*	*SECTUR Estatal*	*Históricamente en el destino las actividades cinegéticas y de pesca deportiva han sido populares, sobre todo para el turismo extranjero ya que el destino cuenta con los recursos de infraestructura y naturales para ello.*
	Coordinar esfuerzos entre hoteleros y estos dos segmentos para ofrecer promociones a través de productos y paquetes innovadores complementarios.	*SECTUR Estatal*	
	Revisión de regulación para el desarrollo del turismo cinegético para agilizar la tramitología de la actividad.	*SECTUR Estatal*	
	Colaborar con información, folletos, promoción y la participación en foros relacionados con la actividad cinegética y de pesca deportiva.	*SECTUR Estatal*	

Proyecto para incentivar la diversificación de productos y servicios turísticos.	*Establecer vinculación con los prestadores de servicios cinegéticos y de pesca deportiva para posicionar a Mazatlán en estos segmentos.*	*SECTUR Estatal*	*Históricamente en el destino las actividades cinegéticas y de pesca deportiva han sido populares, sobre todo para el turismo extranjero ya que el destino cuenta con los recursos de infraestructura y naturales para ello.*
	Coordinar esfuerzos entre hoteleros y estos dos segmentos para ofrecer promociones a través de productos y paquetes innovadores complementarios.	*SECTUR Estatal*	
	Revisión de regulación para el desarrollo del turismo cinegético para agilizar la tramitología de la actividad.	*SECTUR Estatal*	
	Colaborar con información, folletos, promoción y la participación en foros relacionados con la actividad cinegética y de pesca deportiva.	*SECTUR Estatal*	

Proyecto para incentivar la diversificación de productos y servicios turísticos.	*Establecer vinculación con los prestadores de servicios cinegéticos y de pesca deportiva para posicionar a Mazatlán en estos segmentos.*	*SECTUR Estatal*	*Históricamente en el destino las actividades cinegéticas y de pesca deportiva han sido populares, sobre todo para el turismo extranjero ya que el destino cuenta con los recursos de infraestructura y naturales para ello.*
	Coordinar esfuerzos entre hoteleros y estos dos segmentos para ofrecer promociones a través de productos y paquetes innovadores complementarios.	*SECTUR Estatal*	
	Revisión de regulación para el desarrollo del turismo cinegético para agilizar la tramitología de la actividad.	*SECTUR Estatal*	
	Colaborar con información, folletos, promoción y la participación en foros relacionados con la actividad cinegética y de pesca deportiva.	*SECTUR Estatal*	

Proyecto para incentivar la diversificación de productos y servicios turísticos.	*Establecer vinculación con los prestadores de servicios cinegéticos y de pesca deportiva para posicionar a Mazatlán en estos segmentos.*	*SECTUR Estatal*	*Históricamente en el destino las actividades cinegéticas y de pesca deportiva han sido populares, sobre todo para el turismo extranjero ya que el destino cuenta con los recursos de infraestructura y naturales para ello.*
	Coordinar esfuerzos entre hoteleros y estos dos segmentos para ofrecer promociones a través de productos y paquetes innovadores complementarios.	*SECTUR Estatal*	
	Revisión de regulación para el desarrollo del turismo cinegético para agilizar la tramitología de la actividad.	*SECTUR Estatal*	
	Colaborar con información, folletos, promoción y la participación en foros relacionados con la actividad cinegética y de pesca deportiva.	*SECTUR Estatal*	

Proyecto para incentivar la diversificación de productos y servicios turísticos.	*Establecer vinculación con los prestadores de servicios cinegéticos y de pesca deportiva para posicionar a Mazatlán en estos segmentos.*	*SECTUR Estatal*	*Históricamente en el destino las actividades cinegéticas y de pesca deportiva han sido populares, sobre todo para el turismo extranjero ya que el destino cuenta con los recursos de infraestructura y naturales para ello.*
	Coordinar esfuerzos entre hoteleros y estos dos segmentos para ofrecer promociones a través de productos y paquetes innovadores complementarios.	*SECTUR Estatal*	
	Revisión de regulación para el desarrollo del turismo cinegético para agilizar la tramitología de la actividad.	*SECTUR Estatal*	
	Colaborar con información, folletos, promoción y la participación en foros relacionados con la actividad cinegética y de pesca deportiva.	*SECTUR Estatal*	

Proyecto para incentivar la diversificación de productos y servicios turísticos.	*Establecer vinculación con los prestadores de servicios cinegéticos y de pesca deportiva para posicionar a Mazatlán en estos segmentos.*	*SECTUR Estatal*	*Históricamente en el destino las actividades cinegéticas y de pesca deportiva han sido populares, sobre todo para el turismo extranjero ya que el destino cuenta con los recursos de infraestructura y naturales para ello.*
	Coordinar esfuerzos entre hoteleros y estos dos segmentos para ofrecer promociones a través de productos y paquetes innovadores complementarios.	*SECTUR Estatal*	
	Revisión de regulación para el desarrollo del turismo cinegético para agilizar la tramitología de la actividad.	*SECTUR Estatal*	
	Colaborar con información, folletos, promoción y la participación en foros relacionados con la actividad cinegética y de pesca deportiva.	*SECTUR Estatal*	

Proyecto para incentivar la diversificación de productos y servicios turísticos.	*Establecer vinculación con los prestadores de servicios cinegéticos y de pesca deportiva para posicionar a Mazatlán en estos segmentos.*	*SECTUR Estatal*	*Históricamente en el destino las actividades cinegéticas y de pesca deportiva han sido populares, sobre todo para el turismo extranjero ya que el destino cuenta con los recursos de infraestructura y naturales para ello.*
	Coordinar esfuerzos entre hoteleros y estos dos segmentos para ofrecer promociones a través de productos y paquetes innovadores complementarios.	*SECTUR Estatal*	
	Revisión de regulación para el desarrollo del turismo cinegético para agilizar la tramitología de la actividad.	*SECTUR Estatal*	
	Colaborar con información, folletos, promoción y la participación en foros relacionados con la actividad cinegética y de pesca deportiva.	*SECTUR Estatal*	

Proyecto para incentivar la diversificación de productos y servicios turísticos.	*Establecer vinculación con los prestadores de servicios cinegéticos y de pesca deportiva para posicionar a Mazatlán en estos segmentos.*	*SECTUR Estatal*	*Históricamente en el destino las actividades cinegéticas y de pesca deportiva han sido populares, sobre todo para el turismo extranjero ya que el destino cuenta con los recursos de infraestructura y naturales para ello.*
	Coordinar esfuerzos entre hoteleros y estos dos segmentos para ofrecer promociones a través de productos y paquetes innovadores complementarios.	*SECTUR Estatal*	
	Revisión de regulación para el desarrollo del turismo cinegético para agilizar la tramitología de la actividad.	*SECTUR Estatal*	
	Colaborar con información, folletos, promoción y la participación en foros relacionados con la actividad cinegética y de pesca deportiva.	*SECTUR Estatal*	

Proyecto para incentivar la diversificación de productos y servicios turísticos.	*Establecer vinculación con los prestadores de servicios cinegéticos y de pesca deportiva para posicionar a Mazatlán en estos segmentos.*	*SECTUR Estatal*	*Históricamente en el destino las actividades cinegéticas y de pesca deportiva han sido populares, sobre todo para el turismo extranjero ya que el destino cuenta con los recursos de infraestructura y naturales para ello.*
	Coordinar esfuerzos entre hoteleros y estos dos segmentos para ofrecer promociones a través de productos y paquetes innovadores complementarios.	*SECTUR Estatal*	
	Revisión de regulación para el desarrollo del turismo cinegético para agilizar la tramitología de la actividad.	*SECTUR Estatal*	
	Colaborar con información, folletos, promoción y la participación en foros relacionados con la actividad cinegética y de pesca deportiva.	*SECTUR Estatal*	

Proyecto para incentivar la diversificación de productos y servicios turísticos.	*Establecer vinculación con los prestadores de servicios cinegéticos y de pesca deportiva para posicionar a Mazatlán en estos segmentos.*	*SECTUR Estatal*	*Históricamente en el destino las actividades cinegéticas y de pesca deportiva han sido populares, sobre todo para el turismo extranjero ya que el destino cuenta con los recursos de infraestructura y naturales para ello.*
	Coordinar esfuerzos entre hoteleros y estos dos segmentos para ofrecer promociones a través de productos y paquetes innovadores complementarios.	*SECTUR Estatal*	
	Revisión de regulación para el desarrollo del turismo cinegético para agilizar la tramitología de la actividad.	*SECTUR Estatal*	
	Colaborar con información, folletos, promoción y la participación en foros relacionados con la actividad cinegética y de pesca deportiva.	*SECTUR Estatal*	

Proyecto para incentivar la diversificación de productos y servicios turísticos.	*Establecer vinculación con los prestadores de servicios cinegéticos y de pesca deportiva para posicionar a Mazatlán en estos segmentos.*	*SECTUR Estatal*	*Históricamente en el destino las actividades cinegéticas y de pesca deportiva han sido populares, sobre todo para el turismo extranjero ya que el destino cuenta con los recursos de infraestructura y naturales para ello.*
	Coordinar esfuerzos entre hoteleros y estos dos segmentos para ofrecer promociones a través de productos y paquetes innovadores complementarios.	*SECTUR Estatal*	
	Revisión de regulación para el desarrollo del turismo cinegético para agilizar la tramitología de la actividad.	*SECTUR Estatal*	
	Colaborar con información, folletos, promoción y la participación en foros relacionados con la actividad cinegética y de pesca deportiva.	*SECTUR Estatal*	

Proyecto para incentivar la diversificación de productos y servicios turísticos.	*Establecer vinculación con los prestadores de servicios cinegéticos y de pesca deportiva para posicionar a Mazatlán en estos segmentos.*	*SECTUR Estatal*	*Históricamente en el destino las actividades cinegéticas y de pesca deportiva han sido populares, sobre todo para el turismo extranjero ya que el destino cuenta con los recursos de infraestructura y naturales para ello.*
	Coordinar esfuerzos entre hoteleros y estos dos segmentos para ofrecer promociones a través de productos y paquetes innovadores complementarios.	*SECTUR Estatal*	
	Revisión de regulación para el desarrollo del turismo cinegético para agilizar la tramitología de la actividad.	*SECTUR Estatal*	
	Colaborar con información, folletos, promoción y la participación en foros relacionados con la actividad cinegética y de pesca deportiva.	*SECTUR Estatal*	

Proyecto para incentivar la diversificación de productos y servicios turísticos.	*Establecer vinculación con los prestadores de servicios cinegéticos y de pesca deportiva para posicionar a Mazatlán en estos segmentos.*	*SECTUR Estatal*	*Históricamente en el destino las actividades cinegéticas y de pesca deportiva han sido populares, sobre todo para el turismo extranjero ya que el destino cuenta con los recursos de infraestructura y naturales para ello.*
	Coordinar esfuerzos entre hoteleros y estos dos segmentos para ofrecer promociones a través de productos y paquetes innovadores complementarios.	*SECTUR Estatal*	
	Revisión de regulación para el desarrollo del turismo cinegético para agilizar la tramitología de la actividad.	*SECTUR Estatal*	
	Colaborar con información, folletos, promoción y la participación en foros relacionados con la actividad cinegética y de pesca deportiva.	*SECTUR Estatal*	

Proyecto para incentivar la diversificación de productos y servicios turísticos.	*Establecer vinculación con los prestadores de servicios cinegéticos y de pesca deportiva para posicionar a Mazatlán en estos segmentos.*	*SECTUR Estatal*	*Históricamente en el destino las actividades cinegéticas y de pesca deportiva han sido populares, sobre todo para el turismo extranjero ya que el destino cuenta con los recursos de infraestructura y naturales para ello.*
	Coordinar esfuerzos entre hoteleros y estos dos segmentos para ofrecer promociones a través de productos y paquetes innovadores complementarios.	*SECTUR Estatal*	
	Revisión de regulación para el desarrollo del turismo cinegético para agilizar la tramitología de la actividad.	*SECTUR Estatal*	
	Colaborar con información, folletos, promoción y la participación en foros relacionados con la actividad cinegética y de pesca deportiva.	*SECTUR Estatal*	

Proyecto para incentivar la diversificación de productos y servicios turísticos.	*Establecer vinculación con los prestadores de servicios cinegéticos y de pesca deportiva para posicionar a Mazatlán en estos segmentos.*	*SECTUR Estatal*	*Históricamente en el destino las actividades cinegéticas y de pesca deportiva han sido populares, sobre todo para el turismo extranjero ya que el destino cuenta con los recursos de infraestructura y naturales para ello.*
	Coordinar esfuerzos entre hoteleros y estos dos segmentos para ofrecer promociones a través de productos y paquetes innovadores complementarios.	*SECTUR Estatal*	
	Revisión de regulación para el desarrollo del turismo cinegético para agilizar la tramitología de la actividad.	*SECTUR Estatal*	
	Colaborar con información, folletos, promoción y la participación en foros relacionados con la actividad cinegética y de pesca deportiva.	*SECTUR Estatal*	

Proyecto para incentivar la diversificación de productos y servicios turísticos.	*Establecer vinculación con los prestadores de servicios cinegéticos y de pesca deportiva para posicionar a Mazatlán en estos segmentos.*	*SECTUR Estatal*	*Históricamente en el destino las actividades cinegéticas y de pesca deportiva han sido populares, sobre todo para el turismo extranjero ya que el destino cuenta con los recursos de infraestructura y naturales para ello.*
	Coordinar esfuerzos entre hoteleros y estos dos segmentos para ofrecer promociones a través de productos y paquetes innovadores complementarios.	*SECTUR Estatal*	
	Revisión de regulación para el desarrollo del turismo cinegético para agilizar la tramitología de la actividad.	*SECTUR Estatal*	
	Colaborar con información, folletos, promoción y la participación en foros relacionados con la actividad cinegética y de pesca deportiva.	*SECTUR Estatal*	

Proyecto para incentivar la diversificación de productos y servicios turísticos.	*Establecer vinculación con los prestadores de servicios cinegéticos y de pesca deportiva para posicionar a Mazatlán en estos segmentos.*	*SECTUR Estatal*	*Históricamente en el destino las actividades cinegéticas y de pesca deportiva han sido populares, sobre todo para el turismo extranjero ya que el destino cuenta con los recursos de infraestructura y naturales para ello.*
	Coordinar esfuerzos entre hoteleros y estos dos segmentos para ofrecer promociones a través de productos y paquetes innovadores complementarios.	*SECTUR Estatal*	
	Revisión de regulación para el desarrollo del turismo cinegético para agilizar la tramitología de la actividad.	*SECTUR Estatal*	
	Colaborar con información, folletos, promoción y la participación en foros relacionados con la actividad cinegética y de pesca deportiva.	*SECTUR Estatal*	

Proyecto para incentivar la diversificación de productos y servicios turísticos.	*Establecer vinculación con los prestadores de servicios cinegéticos y de pesca deportiva para posicionar a Mazatlán en estos segmentos.*	*SECTUR Estatal*	*Históricamente en el destino las actividades cinegéticas y de pesca deportiva han sido populares, sobre todo para el turismo extranjero ya que el destino cuenta con los recursos de infraestructura y naturales para ello.*
	Coordinar esfuerzos entre hoteleros y estos dos segmentos para ofrecer promociones a través de productos y paquetes innovadores complementarios.	*SECTUR Estatal*	
	Revisión de regulación para el desarrollo del turismo cinegético para agilizar la tramitología de la actividad.	*SECTUR Estatal*	
	Colaborar con información, folletos, promoción y la participación en foros relacionados con la actividad cinegética y de pesca deportiva.	*SECTUR Estatal*	

Proyecto para incentivar la diversificación de productos y servicios turísticos.	*Establecer vinculación con los prestadores de servicios cinegéticos y de pesca deportiva para posicionar a Mazatlán en estos segmentos.*	*SECTUR Estatal*	*Históricamente en el destino las actividades cinegéticas y de pesca deportiva han sido populares, sobre todo para el turismo extranjero ya que el destino cuenta con los recursos de infraestructura y naturales para ello.*
	Coordinar esfuerzos entre hoteleros y estos dos segmentos para ofrecer promociones a través de productos y paquetes innovadores complementarios.	*SECTUR Estatal*	
	Revisión de regulación para el desarrollo del turismo cinegético para agilizar la tramitología de la actividad.	*SECTUR Estatal*	
	Colaborar con información, folletos, promoción y la participación en foros relacionados con la actividad cinegética y de pesca deportiva.	*SECTUR Estatal*	

Proyecto para incentivar la diversificación de productos y servicios turísticos.	*Establecer vinculación con los prestadores de servicios cinegéticos y de pesca deportiva para posicionar a Mazatlán en estos segmentos.*	*SECTUR Estatal*	*Históricamente en el destino las actividades cinegéticas y de pesca deportiva han sido populares, sobre todo para el turismo extranjero ya que el destino cuenta con los recursos de infraestructura y naturales para ello.*
	Coordinar esfuerzos entre hoteleros y estos dos segmentos para ofrecer promociones a través de productos y paquetes innovadores complementarios.	*SECTUR Estatal*	
	Revisión de regulación para el desarrollo del turismo cinegético para agilizar la tramitología de la actividad.	*SECTUR Estatal*	
	Colaborar con información, folletos, promoción y la participación en foros relacionados con la actividad cinegética y de pesca deportiva.	*SECTUR Estatal*	

Proyecto para incentivar la diversificación de productos y servicios turísticos.	*Establecer vinculación con los prestadores de servicios cinegéticos y de pesca deportiva para posicionar a Mazatlán en estos segmentos.*	*SECTUR Estatal*	*Históricamente en el destino las actividades cinegéticas y de pesca deportiva han sido populares, sobre todo para el turismo extranjero ya que el destino cuenta con los recursos de infraestructura y naturales para ello.*
	Coordinar esfuerzos entre hoteleros y estos dos segmentos para ofrecer promociones a través de productos y paquetes innovadores complementarios.	*SECTUR Estatal*	
	Revisión de regulación para el desarrollo del turismo cinegético para agilizar la tramitología de la actividad.	*SECTUR Estatal*	
	Colaborar con información, folletos, promoción y la participación en foros relacionados con la actividad cinegética y de pesca deportiva.	*SECTUR Estatal*	

Proyecto para incentivar la diversificación de productos y servicios turísticos.	*Establecer vinculación con los prestadores de servicios cinegéticos y de pesca deportiva para posicionar a Mazatlán en estos segmentos.*	*SECTUR Estatal*	*Históricamente en el destino las actividades cinegéticas y de pesca deportiva han sido populares, sobre todo para el turismo extranjero ya que el destino cuenta con los recursos de infraestructura y naturales para ello.*
	Coordinar esfuerzos entre hoteleros y estos dos segmentos para ofrecer promociones a través de productos y paquetes innovadores complementarios.	*SECTUR Estatal*	
	Revisión de regulación para el desarrollo del turismo cinegético para agilizar la tramitología de la actividad.	*SECTUR Estatal*	
	Colaborar con información, folletos, promoción y la participación en foros relacionados con la actividad cinegética y de pesca deportiva.	*SECTUR Estatal*	

Proyecto para incentivar la diversificación de productos y servicios turísticos.	*Establecer vinculación con los prestadores de servicios cinegéticos y de pesca deportiva para posicionar a Mazatlán en estos segmentos.*	*SECTUR Estatal*	*Históricamente en el destino las actividades cinegéticas y de pesca deportiva han sido populares, sobre todo para el turismo extranjero ya que el destino cuenta con los recursos de infraestructura y naturales para ello.*
	Coordinar esfuerzos entre hoteleros y estos dos segmentos para ofrecer promociones a través de productos y paquetes innovadores complementarios.	*SECTUR Estatal*	
	Revisión de regulación para el desarrollo del turismo cinegético para agilizar la tramitología de la actividad.	*SECTUR Estatal*	
	Colaborar con información, folletos, promoción y la participación en foros relacionados con la actividad cinegética y de pesca deportiva.	*SECTUR Estatal*	

Proyecto para incentivar la diversificación de productos y servicios turísticos.	*Establecer vinculación con los prestadores de servicios cinegéticos y de pesca deportiva para posicionar a Mazatlán en estos segmentos.*	*SECTUR Estatal*	*Históricamente en el destino las actividades cinegéticas y de pesca deportiva han sido populares, sobre todo para el turismo extranjero ya que el destino cuenta con los recursos de infraestructura y naturales para ello.*
	Coordinar esfuerzos entre hoteleros y estos dos segmentos para ofrecer promociones a través de productos y paquetes innovadores complementarios.	*SECTUR Estatal*	
	Revisión de regulación para el desarrollo del turismo cinegético para agilizar la tramitología de la actividad.	*SECTUR Estatal*	
	Colaborar con información, folletos, promoción y la participación en foros relacionados con la actividad cinegética y de pesca deportiva.	*SECTUR Estatal*	

Proyecto para incentivar la diversificación de productos y servicios turísticos.	*Establecer vinculación con los prestadores de servicios cinegéticos y de pesca deportiva para posicionar a Mazatlán en estos segmentos.*	*SECTUR Estatal*	*Históricamente en el destino las actividades cinegéticas y de pesca deportiva han sido populares, sobre todo para el turismo extranjero ya que el destino cuenta con los recursos de infraestructura y naturales para ello.*
	Coordinar esfuerzos entre hoteleros y estos dos segmentos para ofrecer promociones a través de productos y paquetes innovadores complementarios.	*SECTUR Estatal*	
	Revisión de regulación para el desarrollo del turismo cinegético para agilizar la tramitología de la actividad.	*SECTUR Estatal*	
	Colaborar con información, folletos, promoción y la participación en foros relacionados con la actividad cinegética y de pesca deportiva.	*SECTUR Estatal*	

Proyecto para incentivar la diversificación de productos y servicios turísticos.	*Establecer vinculación con los prestadores de servicios cinegéticos y de pesca deportiva para posicionar a Mazatlán en estos segmentos.*	*SECTUR Estatal*	*Históricamente en el destino las actividades cinegéticas y de pesca deportiva han sido populares, sobre todo para el turismo extranjero ya que el destino cuenta con los recursos de infraestructura y naturales para ello.*
	Coordinar esfuerzos entre hoteleros y estos dos segmentos para ofrecer promociones a través de productos y paquetes innovadores complementarios.	*SECTUR Estatal*	
	Revisión de regulación para el desarrollo del turismo cinegético para agilizar la tramitología de la actividad.	*SECTUR Estatal*	
	Colaborar con información, folletos, promoción y la participación en foros relacionados con la actividad cinegética y de pesca deportiva.	*SECTUR Estatal*	

Proyecto para incentivar la diversificación de productos y servicios turísticos.	*Establecer vinculación con los prestadores de servicios cinegéticos y de pesca deportiva para posicionar a Mazatlán en estos segmentos.*	*SECTUR Estatal*	*Históricamente en el destino las actividades cinegéticas y de pesca deportiva han sido populares, sobre todo para el turismo extranjero ya que el destino cuenta con los recursos de infraestructura y naturales para ello.*
	Coordinar esfuerzos entre hoteleros y estos dos segmentos para ofrecer promociones a través de productos y paquetes innovadores complementarios.	*SECTUR Estatal*	
	Revisión de regulación para el desarrollo del turismo cinegético para agilizar la tramitología de la actividad.	*SECTUR Estatal*	
	Colaborar con información, folletos, promoción y la participación en foros relacionados con la actividad cinegética y de pesca deportiva.	*SECTUR Estatal*	

Proyecto para incentivar la diversificación de productos y servicios turísticos.	*Establecer vinculación con los prestadores de servicios cinegéticos y de pesca deportiva para posicionar a Mazatlán en estos segmentos.*	*SECTUR Estatal*	*Históricamente en el destino las actividades cinegéticas y de pesca deportiva han sido populares, sobre todo para el turismo extranjero ya que el destino cuenta con los recursos de infraestructura y naturales para ello.*
	Coordinar esfuerzos entre hoteleros y estos dos segmentos para ofrecer promociones a través de productos y paquetes innovadores complementarios.	*SECTUR Estatal*	
	Revisión de regulación para el desarrollo del turismo cinegético para agilizar la tramitología de la actividad.	*SECTUR Estatal*	
	Colaborar con información, folletos, promoción y la participación en foros relacionados con la actividad cinegética y de pesca deportiva.	*SECTUR Estatal*	

Proyecto para incentivar la diversificación de productos y servicios turísticos.	*Establecer vinculación con los prestadores de servicios cinegéticos y de pesca deportiva para posicionar a Mazatlán en estos segmentos.*	*SECTUR Estatal*	*Históricamente en el destino las actividades cinegéticas y de pesca deportiva han sido populares, sobre todo para el turismo extranjero ya que el destino cuenta con los recursos de infraestructura y naturales para ello.*
	Coordinar esfuerzos entre hoteleros y estos dos segmentos para ofrecer promociones a través de productos y paquetes innovadores complementarios.	*SECTUR Estatal*	
	Revisión de regulación para el desarrollo del turismo cinegético para agilizar la tramitología de la actividad.	*SECTUR Estatal*	
	Colaborar con información, folletos, promoción y la participación en foros relacionados con la actividad cinegética y de pesca deportiva.	*SECTUR Estatal*	

Proyecto para incentivar la diversificación de productos y servicios turísticos.	*Establecer vinculación con los prestadores de servicios cinegéticos y de pesca deportiva para posicionar a Mazatlán en estos segmentos.*	*SECTUR Estatal*	*Históricamente en el destino las actividades cinegéticas y de pesca deportiva han sido populares, sobre todo para el turismo extranjero ya que el destino cuenta con los recursos de infraestructura y naturales para ello.*
	Coordinar esfuerzos entre hoteleros y estos dos segmentos para ofrecer promociones a través de productos y paquetes innovadores complementarios.	*SECTUR Estatal*	
	Revisión de regulación para el desarrollo del turismo cinegético para agilizar la tramitología de la actividad.	*SECTUR Estatal*	
	Colaborar con información, folletos, promoción y la participación en foros relacionados con la actividad cinegética y de pesca deportiva.	*SECTUR Estatal*	

Proyecto para incentivar la diversificación de productos y servicios turísticos.	*Establecer vinculación con los prestadores de servicios cinegéticos y de pesca deportiva para posicionar a Mazatlán en estos segmentos.*	*SECTUR Estatal*	*Históricamente en el destino las actividades cinegéticas y de pesca deportiva han sido populares, sobre todo para el turismo extranjero ya que el destino cuenta con los recursos de infraestructura y naturales para ello.*
	Coordinar esfuerzos entre hoteleros y estos dos segmentos para ofrecer promociones a través de productos y paquetes innovadores complementarios.	*SECTUR Estatal*	
	Revisión de regulación para el desarrollo del turismo cinegético para agilizar la tramitología de la actividad.	*SECTUR Estatal*	
	Colaborar con información, folletos, promoción y la participación en foros relacionados con la actividad cinegética y de pesca deportiva.	*SECTUR Estatal*	

Proyecto para incentivar la diversificación de productos y servicios turísticos.	*Establecer vinculación con los prestadores de servicios cinegéticos y de pesca deportiva para posicionar a Mazatlán en estos segmentos.*	*SECTUR Estatal*	*Históricamente en el destino las actividades cinegéticas y de pesca deportiva han sido populares, sobre todo para el turismo extranjero ya que el destino cuenta con los recursos de infraestructura y naturales para ello.*
	Coordinar esfuerzos entre hoteleros y estos dos segmentos para ofrecer promociones a través de productos y paquetes innovadores complementarios.	*SECTUR Estatal*	
	Revisión de regulación para el desarrollo del turismo cinegético para agilizar la tramitología de la actividad.	*SECTUR Estatal*	
	Colaborar con información, folletos, promoción y la participación en foros relacionados con la actividad cinegética y de pesca deportiva.	*SECTUR Estatal*	

Proyecto para incentivar la diversificación de productos y servicios turísticos.	*Establecer vinculación con los prestadores de servicios cinegéticos y de pesca deportiva para posicionar a Mazatlán en estos segmentos.*	*SECTUR Estatal*	*Históricamente en el destino las actividades cinegéticas y de pesca deportiva han sido populares, sobre todo para el turismo extranjero ya que el destino cuenta con los recursos de infraestructura y naturales para ello.*
	Coordinar esfuerzos entre hoteleros y estos dos segmentos para ofrecer promociones a través de productos y paquetes innovadores complementarios.	*SECTUR Estatal*	
	Revisión de regulación para el desarrollo del turismo cinegético para agilizar la tramitología de la actividad.	*SECTUR Estatal*	
	Colaborar con información, folletos, promoción y la participación en foros relacionados con la actividad cinegética y de pesca deportiva.	*SECTUR Estatal*	

Proyecto para incentivar la diversificación de productos y servicios turísticos.	*Establecer vinculación con los prestadores de servicios cinegéticos y de pesca deportiva para posicionar a Mazatlán en estos segmentos.*	*SECTUR Estatal*	*Históricamente en el destino las actividades cinegéticas y de pesca deportiva han sido populares, sobre todo para el turismo extranjero ya que el destino cuenta con los recursos de infraestructura y naturales para ello.*
	Coordinar esfuerzos entre hoteleros y estos dos segmentos para ofrecer promociones a través de productos y paquetes innovadores complementarios.	*SECTUR Estatal*	
	Revisión de regulación para el desarrollo del turismo cinegético para agilizar la tramitología de la actividad.	*SECTUR Estatal*	
	Colaborar con información, folletos, promoción y la participación en foros relacionados con la actividad cinegética y de pesca deportiva.	*SECTUR Estatal*	

Proyecto para incentivar la diversificación de productos y servicios turísticos.	*Establecer vinculación con los prestadores de servicios cinegéticos y de pesca deportiva para posicionar a Mazatlán en estos segmentos.*	*SECTUR Estatal*	*Históricamente en el destino las actividades cinegéticas y de pesca deportiva han sido populares, sobre todo para el turismo extranjero ya que el destino cuenta con los recursos de infraestructura y naturales para ello.*
	Coordinar esfuerzos entre hoteleros y estos dos segmentos para ofrecer promociones a través de productos y paquetes innovadores complementarios.	*SECTUR Estatal*	
	Revisión de regulación para el desarrollo del turismo cinegético para agilizar la tramitología de la actividad.	*SECTUR Estatal*	
	Colaborar con información, folletos, promoción y la participación en foros relacionados con la actividad cinegética y de pesca deportiva.	*SECTUR Estatal*	

Proyecto para incentivar la diversificación de productos y servicios turísticos.	*Establecer vinculación con los prestadores de servicios cinegéticos y de pesca deportiva para posicionar a Mazatlán en estos segmentos.*	*SECTUR Estatal*	*Históricamente en el destino las actividades cinegéticas y de pesca deportiva han sido populares, sobre todo para el turismo extranjero ya que el destino cuenta con los recursos de infraestructura y naturales para ello.*
	Coordinar esfuerzos entre hoteleros y estos dos segmentos para ofrecer promociones a través de productos y paquetes innovadores complementarios.	*SECTUR Estatal*	
	Revisión de regulación para el desarrollo del turismo cinegético para agilizar la tramitología de la actividad.	*SECTUR Estatal*	
	Colaborar con información, folletos, promoción y la participación en foros relacionados con la actividad cinegética y de pesca deportiva.	*SECTUR Estatal*	

Proyecto para incentivar la diversificación de productos y servicios turísticos.	*Establecer vinculación con los prestadores de servicios cinegéticos y de pesca deportiva para posicionar a Mazatlán en estos segmentos.*	*SECTUR Estatal*	*Históricamente en el destino las actividades cinegéticas y de pesca deportiva han sido populares, sobre todo para el turismo extranjero ya que el destino cuenta con los recursos de infraestructura y naturales para ello.*
	Coordinar esfuerzos entre hoteleros y estos dos segmentos para ofrecer promociones a través de productos y paquetes innovadores complementarios.	*SECTUR Estatal*	
	Revisión de regulación para el desarrollo del turismo cinegético para agilizar la tramitología de la actividad.	*SECTUR Estatal*	
	Colaborar con información, folletos, promoción y la participación en foros relacionados con la actividad cinegética y de pesca deportiva.	*SECTUR Estatal*	

Proyecto para incentivar la diversificación de productos y servicios turísticos.	*Establecer vinculación con los prestadores de servicios cinegéticos y de pesca deportiva para posicionar a Mazatlán en estos segmentos.*	*SECTUR Estatal*	*Históricamente en el destino las actividades cinegéticas y de pesca deportiva han sido populares, sobre todo para el turismo extranjero ya que el destino cuenta con los recursos de infraestructura y naturales para ello.*
	Coordinar esfuerzos entre hoteleros y estos dos segmentos para ofrecer promociones a través de productos y paquetes innovadores complementarios.	*SECTUR Estatal*	
	Revisión de regulación para el desarrollo del turismo cinegético para agilizar la tramitología de la actividad.	*SECTUR Estatal*	
	Colaborar con información, folletos, promoción y la participación en foros relacionados con la actividad cinegética y de pesca deportiva.	*SECTUR Estatal*	

Proyecto para incentivar la diversificación de productos y servicios turísticos.	*Establecer vinculación con los prestadores de servicios cinegéticos y de pesca deportiva para posicionar a Mazatlán en estos segmentos.*	*SECTUR Estatal*	*Históricamente en el destino las actividades cinegéticas y de pesca deportiva han sido populares, sobre todo para el turismo extranjero ya que el destino cuenta con los recursos de infraestructura y naturales para ello.*
	Coordinar esfuerzos entre hoteleros y estos dos segmentos para ofrecer promociones a través de productos y paquetes innovadores complementarios.	*SECTUR Estatal*	
	Revisión de regulación para el desarrollo del turismo cinegético para agilizar la tramitología de la actividad.	*SECTUR Estatal*	
	Colaborar con información, folletos, promoción y la participación en foros relacionados con la actividad cinegética y de pesca deportiva.	*SECTUR Estatal*	

Proyecto para incentivar la diversificación de productos y servicios turísticos.	*Establecer vinculación con los prestadores de servicios cinegéticos y de pesca deportiva para posicionar a Mazatlán en estos segmentos.*	*SECTUR Estatal*	*Históricamente en el destino las actividades cinegéticas y de pesca deportiva han sido populares, sobre todo para el turismo extranjero ya que el destino cuenta con los recursos de infraestructura y naturales para ello.*
	Coordinar esfuerzos entre hoteleros y estos dos segmentos para ofrecer promociones a través de productos y paquetes innovadores complementarios.	*SECTUR Estatal*	
	Revisión de regulación para el desarrollo del turismo cinegético para agilizar la tramitología de la actividad.	*SECTUR Estatal*	
	Colaborar con información, folletos, promoción y la participación en foros relacionados con la actividad cinegética y de pesca deportiva.	*SECTUR Estatal*	

Proyecto para incentivar la diversificación de productos y servicios turísticos.	*Establecer vinculación con los prestadores de servicios cinegéticos y de pesca deportiva para posicionar a Mazatlán en estos segmentos.*	*SECTUR Estatal*	*Históricamente en el destino las actividades cinegéticas y de pesca deportiva han sido populares, sobre todo para el turismo extranjero ya que el destino cuenta con los recursos de infraestructura y naturales para ello.*
	Coordinar esfuerzos entre hoteleros y estos dos segmentos para ofrecer promociones a través de productos y paquetes innovadores complementarios.	*SECTUR Estatal*	
	Revisión de regulación para el desarrollo del turismo cinegético para agilizar la tramitología de la actividad.	*SECTUR Estatal*	
	Colaborar con información, folletos, promoción y la participación en foros relacionados con la actividad cinegética y de pesca deportiva.	*SECTUR Estatal*	

Proyecto para incentivar la diversificación de productos y servicios turísticos.	*Establecer vinculación con los prestadores de servicios cinegéticos y de pesca deportiva para posicionar a Mazatlán en estos segmentos.*	*SECTUR Estatal*	*Históricamente en el destino las actividades cinegéticas y de pesca deportiva han sido populares, sobre todo para el turismo extranjero ya que el destino cuenta con los recursos de infraestructura y naturales para ello.*
	Coordinar esfuerzos entre hoteleros y estos dos segmentos para ofrecer promociones a través de productos y paquetes innovadores complementarios.	*SECTUR Estatal*	
	Revisión de regulación para el desarrollo del turismo cinegético para agilizar la tramitología de la actividad.	*SECTUR Estatal*	
	Colaborar con información, folletos, promoción y la participación en foros relacionados con la actividad cinegética y de pesca deportiva.	*SECTUR Estatal*	

Proyecto para incentivar la diversificación de productos y servicios turísticos.	*Establecer vinculación con los prestadores de servicios cinegéticos y de pesca deportiva para posicionar a Mazatlán en estos segmentos.*	*SECTUR Estatal*	*Históricamente en el destino las actividades cinegéticas y de pesca deportiva han sido populares, sobre todo para el turismo extranjero ya que el destino cuenta con los recursos de infraestructura y naturales para ello.*
	Coordinar esfuerzos entre hoteleros y estos dos segmentos para ofrecer promociones a través de productos y paquetes innovadores complementarios.	*SECTUR Estatal*	
	Revisión de regulación para el desarrollo del turismo cinegético para agilizar la tramitología de la actividad.	*SECTUR Estatal*	
	Colaborar con información, folletos, promoción y la participación en foros relacionados con la actividad cinegética y de pesca deportiva.	*SECTUR Estatal*	

Proyecto para incentivar la diversificación de productos y servicios turísticos.	*Establecer vinculación con los prestadores de servicios cinegéticos y de pesca deportiva para posicionar a Mazatlán en estos segmentos.*	*SECTUR Estatal*	*Históricamente en el destino las actividades cinegéticas y de pesca deportiva han sido populares, sobre todo para el turismo extranjero ya que el destino cuenta con los recursos de infraestructura y naturales para ello.*
	Coordinar esfuerzos entre hoteleros y estos dos segmentos para ofrecer promociones a través de productos y paquetes innovadores complementarios.	*SECTUR Estatal*	
	Revisión de regulación para el desarrollo del turismo cinegético para agilizar la tramitología de la actividad.	*SECTUR Estatal*	
	Colaborar con información, folletos, promoción y la participación en foros relacionados con la actividad cinegética y de pesca deportiva.	*SECTUR Estatal*	

Proyecto para incentivar la diversificación de productos y servicios turísticos.	*Establecer vinculación con los prestadores de servicios cinegéticos y de pesca deportiva para posicionar a Mazatlán en estos segmentos.*	*SECTUR Estatal*	*Históricamente en el destino las actividades cinegéticas y de pesca deportiva han sido populares, sobre todo para el turismo extranjero ya que el destino cuenta con los recursos de infraestructura y naturales para ello.*
	Coordinar esfuerzos entre hoteleros y estos dos segmentos para ofrecer promociones a través de productos y paquetes innovadores complementarios.	*SECTUR Estatal*	
	Revisión de regulación para el desarrollo del turismo cinegético para agilizar la tramitología de la actividad.	*SECTUR Estatal*	
	Colaborar con información, folletos, promoción y la participación en foros relacionados con la actividad cinegética y de pesca deportiva.	*SECTUR Estatal*	

Proyecto para incentivar la diversificación de productos y servicios turísticos.	*Establecer vinculación con los prestadores de servicios cinegéticos y de pesca deportiva para posicionar a Mazatlán en estos segmentos.*	*SECTUR Estatal*	*Históricamente en el destino las actividades cinegéticas y de pesca deportiva han sido populares, sobre todo para el turismo extranjero ya que el destino cuenta con los recursos de infraestructura y naturales para ello.*
	Coordinar esfuerzos entre hoteleros y estos dos segmentos para ofrecer promociones a través de productos y paquetes innovadores complementarios.	*SECTUR Estatal*	
	Revisión de regulación para el desarrollo del turismo cinegético para agilizar la tramitología de la actividad.	*SECTUR Estatal*	
	Colaborar con información, folletos, promoción y la participación en foros relacionados con la actividad cinegética y de pesca deportiva.	*SECTUR Estatal*	

Proyecto para incentivar la diversificación de productos y servicios turísticos.	*Establecer vinculación con los prestadores de servicios cinegéticos y de pesca deportiva para posicionar a Mazatlán en estos segmentos.*	*SECTUR Estatal*	*Históricamente en el destino las actividades cinegéticas y de pesca deportiva han sido populares, sobre todo para el turismo extranjero ya que el destino cuenta con los recursos de infraestructura y naturales para ello.*
	Coordinar esfuerzos entre hoteleros y estos dos segmentos para ofrecer promociones a través de productos y paquetes innovadores complementarios.	*SECTUR Estatal*	
	Revisión de regulación para el desarrollo del turismo cinegético para agilizar la tramitología de la actividad.	*SECTUR Estatal*	
	Colaborar con información, folletos, promoción y la participación en foros relacionados con la actividad cinegética y de pesca deportiva.	*SECTUR Estatal*	

Proyecto para incentivar la diversificación de productos y servicios turísticos.	*Establecer vinculación con los prestadores de servicios cinegéticos y de pesca deportiva para posicionar a Mazatlán en estos segmentos.*	*SECTUR Estatal*	*Históricamente en el destino las actividades cinegéticas y de pesca deportiva han sido populares, sobre todo para el turismo extranjero ya que el destino cuenta con los recursos de infraestructura y naturales para ello.*
	Coordinar esfuerzos entre hoteleros y estos dos segmentos para ofrecer promociones a través de productos y paquetes innovadores complementarios.	*SECTUR Estatal*	
	Revisión de regulación para el desarrollo del turismo cinegético para agilizar la tramitología de la actividad.	*SECTUR Estatal*	
	Colaborar con información, folletos, promoción y la participación en foros relacionados con la actividad cinegética y de pesca deportiva.	*SECTUR Estatal*	

Proyecto para incentivar la diversificación de productos y servicios turísticos.	*Establecer vinculación con los prestadores de servicios cinegéticos y de pesca deportiva para posicionar a Mazatlán en estos segmentos.*	*SECTUR Estatal*	*Históricamente en el destino las actividades cinegéticas y de pesca deportiva han sido populares, sobre todo para el turismo extranjero ya que el destino cuenta con los recursos de infraestructura y naturales para ello.*
	Coordinar esfuerzos entre hoteleros y estos dos segmentos para ofrecer promociones a través de productos y paquetes innovadores complementarios.	*SECTUR Estatal*	
	Revisión de regulación para el desarrollo del turismo cinegético para agilizar la tramitología de la actividad.	*SECTUR Estatal*	
	Colaborar con información, folletos, promoción y la participación en foros relacionados con la actividad cinegética y de pesca deportiva.	*SECTUR Estatal*	

Proyecto para incentivar la diversificación de productos y servicios turísticos.	*Establecer vinculación con los prestadores de servicios cinegéticos y de pesca deportiva para posicionar a Mazatlán en estos segmentos.*	*SECTUR Estatal*	*Históricamente en el destino las actividades cinegéticas y de pesca deportiva han sido populares, sobre todo para el turismo extranjero ya que el destino cuenta con los recursos de infraestructura y naturales para ello.*
	Coordinar esfuerzos entre hoteleros y estos dos segmentos para ofrecer promociones a través de productos y paquetes innovadores complementarios.	*SECTUR Estatal*	
	Revisión de regulación para el desarrollo del turismo cinegético para agilizar la tramitología de la actividad.	*SECTUR Estatal*	
	Colaborar con información, folletos, promoción y la participación en foros relacionados con la actividad cinegética y de pesca deportiva.	*SECTUR Estatal*	

Proyecto para incentivar la diversificación de productos y servicios turísticos.	*Establecer vinculación con los prestadores de servicios cinegéticos y de pesca deportiva para posicionar a Mazatlán en estos segmentos.*	*SECTUR Estatal*	*Históricamente en el destino las actividades cinegéticas y de pesca deportiva han sido populares, sobre todo para el turismo extranjero ya que el destino cuenta con los recursos de infraestructura y naturales para ello.*
	Coordinar esfuerzos entre hoteleros y estos dos segmentos para ofrecer promociones a través de productos y paquetes innovadores complementarios.	*SECTUR Estatal*	
	Revisión de regulación para el desarrollo del turismo cinegético para agilizar la tramitología de la actividad.	*SECTUR Estatal*	
	Colaborar con información, folletos, promoción y la participación en foros relacionados con la actividad cinegética y de pesca deportiva.	*SECTUR Estatal*	

Proyecto para incentivar la diversificación de productos y servicios turísticos.	*Establecer vinculación con los prestadores de servicios cinegéticos y de pesca deportiva para posicionar a Mazatlán en estos segmentos.*	*SECTUR Estatal*	*Históricamente en el destino las actividades cinegéticas y de pesca deportiva han sido populares, sobre todo para el turismo extranjero ya que el destino cuenta con los recursos de infraestructura y naturales para ello.*
	Coordinar esfuerzos entre hoteleros y estos dos segmentos para ofrecer promociones a través de productos y paquetes innovadores complementarios.	*SECTUR Estatal*	
	Revisión de regulación para el desarrollo del turismo cinegético para agilizar la tramitología de la actividad.	*SECTUR Estatal*	
	Colaborar con información, folletos, promoción y la participación en foros relacionados con la actividad cinegética y de pesca deportiva.	*SECTUR Estatal*	

Proyecto para incentivar la diversificación de productos y servicios turísticos.	*Establecer vinculación con los prestadores de servicios cinegéticos y de pesca deportiva para posicionar a Mazatlán en estos segmentos.*	*SECTUR Estatal*	*Históricamente en el destino las actividades cinegéticas y de pesca deportiva han sido populares, sobre todo para el turismo extranjero ya que el destino cuenta con los recursos de infraestructura y naturales para ello.*
	Coordinar esfuerzos entre hoteleros y estos dos segmentos para ofrecer promociones a través de productos y paquetes innovadores complementarios.	*SECTUR Estatal*	
	Revisión de regulación para el desarrollo del turismo cinegético para agilizar la tramitología de la actividad.	*SECTUR Estatal*	
	Colaborar con información, folletos, promoción y la participación en foros relacionados con la actividad cinegética y de pesca deportiva.	*SECTUR Estatal*	

Proyecto para incentivar la diversificación de productos y servicios turísticos.	*Establecer vinculación con los prestadores de servicios cinegéticos y de pesca deportiva para posicionar a Mazatlán en estos segmentos.*	*SECTUR Estatal*	*Históricamente en el destino las actividades cinegéticas y de pesca deportiva han sido populares, sobre todo para el turismo extranjero ya que el destino cuenta con los recursos de infraestructura y naturales para ello.*
	Coordinar esfuerzos entre hoteleros y estos dos segmentos para ofrecer promociones a través de productos y paquetes innovadores complementarios.	*SECTUR Estatal*	
	Revisión de regulación para el desarrollo del turismo cinegético para agilizar la tramitología de la actividad.	*SECTUR Estatal*	
	Colaborar con información, folletos, promoción y la participación en foros relacionados con la actividad cinegética y de pesca deportiva.	*SECTUR Estatal*	

Proyecto para incentivar la diversificación de productos y servicios turísticos.	*Establecer vinculación con los prestadores de servicios cinegéticos y de pesca deportiva para posicionar a Mazatlán en estos segmentos.*	*SECTUR Estatal*	*Históricamente en el destino las actividades cinegéticas y de pesca deportiva han sido populares, sobre todo para el turismo extranjero ya que el destino cuenta con los recursos de infraestructura y naturales para ello.*
	Coordinar esfuerzos entre hoteleros y estos dos segmentos para ofrecer promociones a través de productos y paquetes innovadores complementarios.	*SECTUR Estatal*	
	Revisión de regulación para el desarrollo del turismo cinegético para agilizar la tramitología de la actividad.	*SECTUR Estatal*	
	Colaborar con información, folletos, promoción y la participación en foros relacionados con la actividad cinegética y de pesca deportiva.	*SECTUR Estatal*	

Proyecto para incentivar la diversificación de productos y servicios turísticos.	*Establecer vinculación con los prestadores de servicios cinegéticos y de pesca deportiva para posicionar a Mazatlán en estos segmentos.*	*SECTUR Estatal*	*Históricamente en el destino las actividades cinegéticas y de pesca deportiva han sido populares, sobre todo para el turismo extranjero ya que el destino cuenta con los recursos de infraestructura y naturales para ello.*
	Coordinar esfuerzos entre hoteleros y estos dos segmentos para ofrecer promociones a través de productos y paquetes innovadores complementarios.	*SECTUR Estatal*	
	Revisión de regulación para el desarrollo del turismo cinegético para agilizar la tramitología de la actividad.	*SECTUR Estatal*	
	Colaborar con información, folletos, promoción y la participación en foros relacionados con la actividad cinegética y de pesca deportiva.	*SECTUR Estatal*	

Proyecto para incentivar la diversificación de productos y servicios turísticos.	*Establecer vinculación con los prestadores de servicios cinegéticos y de pesca deportiva para posicionar a Mazatlán en estos segmentos.*	*SECTUR Estatal*	*Históricamente en el destino las actividades cinegéticas y de pesca deportiva han sido populares, sobre todo para el turismo extranjero ya que el destino cuenta con los recursos de infraestructura y naturales para ello.*
	Coordinar esfuerzos entre hoteleros y estos dos segmentos para ofrecer promociones a través de productos y paquetes innovadores complementarios.	*SECTUR Estatal*	
	Revisión de regulación para el desarrollo del turismo cinegético para agilizar la tramitología de la actividad.	*SECTUR Estatal*	
	Colaborar con información, folletos, promoción y la participación en foros relacionados con la actividad cinegética y de pesca deportiva.	*SECTUR Estatal*	

Proyecto para incentivar la diversificación de productos y servicios turísticos.	*Establecer vinculación con los prestadores de servicios cinegéticos y de pesca deportiva para posicionar a Mazatlán en estos segmentos.*	*SECTUR Estatal*	*Históricamente en el destino las actividades cinegéticas y de pesca deportiva han sido populares, sobre todo para el turismo extranjero ya que el destino cuenta con los recursos de infraestructura y naturales para ello.*
	Coordinar esfuerzos entre hoteleros y estos dos segmentos para ofrecer promociones a través de productos y paquetes innovadores complementarios.	*SECTUR Estatal*	
	Revisión de regulación para el desarrollo del turismo cinegético para agilizar la tramitología de la actividad.	*SECTUR Estatal*	
	Colaborar con información, folletos, promoción y la participación en foros relacionados con la actividad cinegética y de pesca deportiva.	*SECTUR Estatal*	

Proyecto para incentivar la diversificación de productos y servicios turísticos.	*Establecer vinculación con los prestadores de servicios cinegéticos y de pesca deportiva para posicionar a Mazatlán en estos segmentos.*	*SECTUR Estatal*	*Históricamente en el destino las actividades cinegéticas y de pesca deportiva han sido populares, sobre todo para el turismo extranjero ya que el destino cuenta con los recursos de infraestructura y naturales para ello.*
	Coordinar esfuerzos entre hoteleros y estos dos segmentos para ofrecer promociones a través de productos y paquetes innovadores complementarios.	*SECTUR Estatal*	
	Revisión de regulación para el desarrollo del turismo cinegético para agilizar la tramitología de la actividad.	*SECTUR Estatal*	
	Colaborar con información, folletos, promoción y la participación en foros relacionados con la actividad cinegética y de pesca deportiva.	*SECTUR Estatal*	

Proyecto para incentivar la diversificación de productos y servicios turísticos.	*Establecer vinculación con los prestadores de servicios cinegéticos y de pesca deportiva para posicionar a Mazatlán en estos segmentos.*	*SECTUR Estatal*	*Históricamente en el destino las actividades cinegéticas y de pesca deportiva han sido populares, sobre todo para el turismo extranjero ya que el destino cuenta con los recursos de infraestructura y naturales para ello.*
	Coordinar esfuerzos entre hoteleros y estos dos segmentos para ofrecer promociones a través de productos y paquetes innovadores complementarios.	*SECTUR Estatal*	
	Revisión de regulación para el desarrollo del turismo cinegético para agilizar la tramitología de la actividad.	*SECTUR Estatal*	
	Colaborar con información, folletos, promoción y la participación en foros relacionados con la actividad cinegética y de pesca deportiva.	*SECTUR Estatal*	

Proyecto para incentivar la diversificación de productos y servicios turísticos.	*Establecer vinculación con los prestadores de servicios cinegéticos y de pesca deportiva para posicionar a Mazatlán en estos segmentos.*	*SECTUR Estatal*	*Históricamente en el destino las actividades cinegéticas y de pesca deportiva han sido populares, sobre todo para el turismo extranjero ya que el destino cuenta con los recursos de infraestructura y naturales para ello.*
	Coordinar esfuerzos entre hoteleros y estos dos segmentos para ofrecer promociones a través de productos y paquetes innovadores complementarios.	*SECTUR Estatal*	
	Revisión de regulación para el desarrollo del turismo cinegético para agilizar la tramitología de la actividad.	*SECTUR Estatal*	
	Colaborar con información, folletos, promoción y la participación en foros relacionados con la actividad cinegética y de pesca deportiva.	*SECTUR Estatal*	

Proyecto para incentivar la diversificación de productos y servicios turísticos.	*Establecer vinculación con los prestadores de servicios cinegéticos y de pesca deportiva para posicionar a Mazatlán en estos segmentos.*	*SECTUR Estatal*	*Históricamente en el destino las actividades cinegéticas y de pesca deportiva han sido populares, sobre todo para el turismo extranjero ya que el destino cuenta con los recursos de infraestructura y naturales para ello.*
	Coordinar esfuerzos entre hoteleros y estos dos segmentos para ofrecer promociones a través de productos y paquetes innovadores complementarios.	*SECTUR Estatal*	
	Revisión de regulación para el desarrollo del turismo cinegético para agilizar la tramitología de la actividad.	*SECTUR Estatal*	
	Colaborar con información, folletos, promoción y la participación en foros relacionados con la actividad cinegética y de pesca deportiva.	*SECTUR Estatal*	

Proyecto para incentivar la diversificación de productos y servicios turísticos.	*Establecer vinculación con los prestadores de servicios cinegéticos y de pesca deportiva para posicionar a Mazatlán en estos segmentos.*	*SECTUR Estatal*	*Históricamente en el destino las actividades cinegéticas y de pesca deportiva han sido populares, sobre todo para el turismo extranjero ya que el destino cuenta con los recursos de infraestructura y naturales para ello.*
	Coordinar esfuerzos entre hoteleros y estos dos segmentos para ofrecer promociones a través de productos y paquetes innovadores complementarios.	*SECTUR Estatal*	
	Revisión de regulación para el desarrollo del turismo cinegético para agilizar la tramitología de la actividad.	*SECTUR Estatal*	
	Colaborar con información, folletos, promoción y la participación en foros relacionados con la actividad cinegética y de pesca deportiva.	*SECTUR Estatal*	

Proyecto para incentivar la diversificación de productos y servicios turísticos.	*Establecer vinculación con los prestadores de servicios cinegéticos y de pesca deportiva para posicionar a Mazatlán en estos segmentos.*	*SECTUR Estatal*	*Históricamente en el destino las actividades cinegéticas y de pesca deportiva han sido populares, sobre todo para el turismo extranjero ya que el destino cuenta con los recursos de infraestructura y naturales para ello.*
	Coordinar esfuerzos entre hoteleros y estos dos segmentos para ofrecer promociones a través de productos y paquetes innovadores complementarios.	*SECTUR Estatal*	
	Revisión de regulación para el desarrollo del turismo cinegético para agilizar la tramitología de la actividad.	*SECTUR Estatal*	
	Colaborar con información, folletos, promoción y la participación en foros relacionados con la actividad cinegética y de pesca deportiva.	*SECTUR Estatal*	

Proyecto para incentivar la diversificación de productos y servicios turísticos.	*Establecer vinculación con los prestadores de servicios cinegéticos y de pesca deportiva para posicionar a Mazatlán en estos segmentos.*	*SECTUR Estatal*	*Históricamente en el destino las actividades cinegéticas y de pesca deportiva han sido populares, sobre todo para el turismo extranjero ya que el destino cuenta con los recursos de infraestructura y naturales para ello.*
	Coordinar esfuerzos entre hoteleros y estos dos segmentos para ofrecer promociones a través de productos y paquetes innovadores complementarios.	*SECTUR Estatal*	
	Revisión de regulación para el desarrollo del turismo cinegético para agilizar la tramitología de la actividad.	*SECTUR Estatal*	
	Colaborar con información, folletos, promoción y la participación en foros relacionados con la actividad cinegética y de pesca deportiva.	*SECTUR Estatal*	

Proyecto para incentivar la diversificación de productos y servicios turísticos.	*Establecer vinculación con los prestadores de servicios cinegéticos y de pesca deportiva para posicionar a Mazatlán en estos segmentos.*	*SECTUR Estatal*	*Históricamente en el destino las actividades cinegéticas y de pesca deportiva han sido populares, sobre todo para el turismo extranjero ya que el destino cuenta con los recursos de infraestructura y naturales para ello.*
	Coordinar esfuerzos entre hoteleros y estos dos segmentos para ofrecer promociones a través de productos y paquetes innovadores complementarios.	*SECTUR Estatal*	
	Revisión de regulación para el desarrollo del turismo cinegético para agilizar la tramitología de la actividad.	*SECTUR Estatal*	
	Colaborar con información, folletos, promoción y la participación en foros relacionados con la actividad cinegética y de pesca deportiva.	*SECTUR Estatal*	

Proyecto para incentivar la diversificación de productos y servicios turísticos.	*Establecer vinculación con los prestadores de servicios cinegéticos y de pesca deportiva para posicionar a Mazatlán en estos segmentos.*	*SECTUR Estatal*	*Históricamente en el destino las actividades cinegéticas y de pesca deportiva han sido populares, sobre todo para el turismo extranjero ya que el destino cuenta con los recursos de infraestructura y naturales para ello.*
	Coordinar esfuerzos entre hoteleros y estos dos segmentos para ofrecer promociones a través de productos y paquetes innovadores complementarios.	*SECTUR Estatal*	
	Revisión de regulación para el desarrollo del turismo cinegético para agilizar la tramitología de la actividad.	*SECTUR Estatal*	
	Colaborar con información, folletos, promoción y la participación en foros relacionados con la actividad cinegética y de pesca deportiva.	*SECTUR Estatal*	

Proyecto para incentivar la diversificación de productos y servicios turísticos.	*Establecer vinculación con los prestadores de servicios cinegéticos y de pesca deportiva para posicionar a Mazatlán en estos segmentos.*	*SECTUR Estatal*	*Históricamente en el destino las actividades cinegéticas y de pesca deportiva han sido populares, sobre todo para el turismo extranjero ya que el destino cuenta con los recursos de infraestructura y naturales para ello.*
	Coordinar esfuerzos entre hoteleros y estos dos segmentos para ofrecer promociones a través de productos y paquetes innovadores complementarios.	*SECTUR Estatal*	
	Revisión de regulación para el desarrollo del turismo cinegético para agilizar la tramitología de la actividad.	*SECTUR Estatal*	
	Colaborar con información, folletos, promoción y la participación en foros relacionados con la actividad cinegética y de pesca deportiva.	*SECTUR Estatal*	

Proyecto para incentivar la diversificación de productos y servicios turísticos.	*Establecer vinculación con los prestadores de servicios cinegéticos y de pesca deportiva para posicionar a Mazatlán en estos segmentos.*	*SECTUR Estatal*	*Históricamente en el destino las actividades cinegéticas y de pesca deportiva han sido populares, sobre todo para el turismo extranjero ya que el destino cuenta con los recursos de infraestructura y naturales para ello.*
	Coordinar esfuerzos entre hoteleros y estos dos segmentos para ofrecer promociones a través de productos y paquetes innovadores complementarios.	*SECTUR Estatal*	
	Revisión de regulación para el desarrollo del turismo cinegético para agilizar la tramitología de la actividad.	*SECTUR Estatal*	
	Colaborar con información, folletos, promoción y la participación en foros relacionados con la actividad cinegética y de pesca deportiva.	*SECTUR Estatal*	

Proyecto para incentivar la diversificación de productos y servicios turísticos.	*Establecer vinculación con los prestadores de servicios cinegéticos y de pesca deportiva para posicionar a Mazatlán en estos segmentos.*	*SECTUR Estatal*	*Históricamente en el destino las actividades cinegéticas y de pesca deportiva han sido populares, sobre todo para el turismo extranjero ya que el destino cuenta con los recursos de infraestructura y naturales para ello.*
	Coordinar esfuerzos entre hoteleros y estos dos segmentos para ofrecer promociones a través de productos y paquetes innovadores complementarios.	*SECTUR Estatal*	
	Revisión de regulación para el desarrollo del turismo cinegético para agilizar la tramitología de la actividad.	*SECTUR Estatal*	
	Colaborar con información, folletos, promoción y la participación en foros relacionados con la actividad cinegética y de pesca deportiva.	*SECTUR Estatal*	

Proyecto para incentivar la diversificación de productos y servicios turísticos.	*Establecer vinculación con los prestadores de servicios cinegéticos y de pesca deportiva para posicionar a Mazatlán en estos segmentos.*	*SECTUR Estatal*	*Históricamente en el destino las actividades cinegéticas y de pesca deportiva han sido populares, sobre todo para el turismo extranjero ya que el destino cuenta con los recursos de infraestructura y naturales para ello.*
	Coordinar esfuerzos entre hoteleros y estos dos segmentos para ofrecer promociones a través de productos y paquetes innovadores complementarios.	*SECTUR Estatal*	
	Revisión de regulación para el desarrollo del turismo cinegético para agilizar la tramitología de la actividad.	*SECTUR Estatal*	
	Colaborar con información, folletos, promoción y la participación en foros relacionados con la actividad cinegética y de pesca deportiva.	*SECTUR Estatal*	

Proyecto para incentivar la diversificación de productos y servicios turísticos.	*Establecer vinculación con los prestadores de servicios cinegéticos y de pesca deportiva para posicionar a Mazatlán en estos segmentos.*	*SECTUR Estatal*	*Históricamente en el destino las actividades cinegéticas y de pesca deportiva han sido populares, sobre todo para el turismo extranjero ya que el destino cuenta con los recursos de infraestructura y naturales para ello.*
	Coordinar esfuerzos entre hoteleros y estos dos segmentos para ofrecer promociones a través de productos y paquetes innovadores complementarios.	*SECTUR Estatal*	
	Revisión de regulación para el desarrollo del turismo cinegético para agilizar la tramitología de la actividad.	*SECTUR Estatal*	
	Colaborar con información, folletos, promoción y la participación en foros relacionados con la actividad cinegética y de pesca deportiva.	*SECTUR Estatal*	

Proyecto para incentivar la diversificación de productos y servicios turísticos.	*Establecer vinculación con los prestadores de servicios cinegéticos y de pesca deportiva para posicionar a Mazatlán en estos segmentos.*	*SECTUR Estatal*	*Históricamente en el destino las actividades cinegéticas y de pesca deportiva han sido populares, sobre todo para el turismo extranjero ya que el destino cuenta con los recursos de infraestructura y naturales para ello.*
	Coordinar esfuerzos entre hoteleros y estos dos segmentos para ofrecer promociones a través de productos y paquetes innovadores complementarios.	*SECTUR Estatal*	
	Revisión de regulación para el desarrollo del turismo cinegético para agilizar la tramitología de la actividad.	*SECTUR Estatal*	
	Colaborar con información, folletos, promoción y la participación en foros relacionados con la actividad cinegética y de pesca deportiva.	*SECTUR Estatal*	

Proyecto para incentivar la diversificación de productos y servicios turísticos.	*Establecer vinculación con los prestadores de servicios cinegéticos y de pesca deportiva para posicionar a Mazatlán en estos segmentos.*	*SECTUR Estatal*	*Históricamente en el destino las actividades cinegéticas y de pesca deportiva han sido populares, sobre todo para el turismo extranjero ya que el destino cuenta con los recursos de infraestructura y naturales para ello.*
	Coordinar esfuerzos entre hoteleros y estos dos segmentos para ofrecer promociones a través de productos y paquetes innovadores complementarios.	*SECTUR Estatal*	
	Revisión de regulación para el desarrollo del turismo cinegético para agilizar la tramitología de la actividad.	*SECTUR Estatal*	
	Colaborar con información, folletos, promoción y la participación en foros relacionados con la actividad cinegética y de pesca deportiva.	*SECTUR Estatal*	

Proyecto para incentivar la diversificación de productos y servicios turísticos.	*Establecer vinculación con los prestadores de servicios cinegéticos y de pesca deportiva para posicionar a Mazatlán en estos segmentos.*	*SECTUR Estatal*	*Históricamente en el destino las actividades cinegéticas y de pesca deportiva han sido populares, sobre todo para el turismo extranjero ya que el destino cuenta con los recursos de infraestructura y naturales para ello.*
	Coordinar esfuerzos entre hoteleros y estos dos segmentos para ofrecer promociones a través de productos y paquetes innovadores complementarios.	*SECTUR Estatal*	
	Revisión de regulación para el desarrollo del turismo cinegético para agilizar la tramitología de la actividad.	*SECTUR Estatal*	
	Colaborar con información, folletos, promoción y la participación en foros relacionados con la actividad cinegética y de pesca deportiva.	*SECTUR Estatal*	

Proyecto para incentivar la diversificación de productos y servicios turísticos.	*Establecer vinculación con los prestadores de servicios cinegéticos y de pesca deportiva para posicionar a Mazatlán en estos segmentos.*	*SECTUR Estatal*	*Históricamente en el destino las actividades cinegéticas y de pesca deportiva han sido populares, sobre todo para el turismo extranjero ya que el destino cuenta con los recursos de infraestructura y naturales para ello.*
	Coordinar esfuerzos entre hoteleros y estos dos segmentos para ofrecer promociones a través de productos y paquetes innovadores complementarios.	*SECTUR Estatal*	
	Revisión de regulación para el desarrollo del turismo cinegético para agilizar la tramitología de la actividad.	*SECTUR Estatal*	
	Colaborar con información, folletos, promoción y la participación en foros relacionados con la actividad cinegética y de pesca deportiva.	*SECTUR Estatal*	

Proyecto para incentivar la diversificación de productos y servicios turísticos.	*Establecer vinculación con los prestadores de servicios cinegéticos y de pesca deportiva para posicionar a Mazatlán en estos segmentos.*	*SECTUR Estatal*	*Históricamente en el destino las actividades cinegéticas y de pesca deportiva han sido populares, sobre todo para el turismo extranjero ya que el destino cuenta con los recursos de infraestructura y naturales para ello.*
	Coordinar esfuerzos entre hoteleros y estos dos segmentos para ofrecer promociones a través de productos y paquetes innovadores complementarios.	*SECTUR Estatal*	
	Revisión de regulación para el desarrollo del turismo cinegético para agilizar la tramitología de la actividad.	*SECTUR Estatal*	
	Colaborar con información, folletos, promoción y la participación en foros relacionados con la actividad cinegética y de pesca deportiva.	*SECTUR Estatal*	

Proyecto para incentivar la diversificación de productos y servicios turísticos.	*Establecer vinculación con los prestadores de servicios cinegéticos y de pesca deportiva para posicionar a Mazatlán en estos segmentos.*	*SECTUR Estatal*	*Históricamente en el destino las actividades cinegéticas y de pesca deportiva han sido populares, sobre todo para el turismo extranjero ya que el destino cuenta con los recursos de infraestructura y naturales para ello.*
	Coordinar esfuerzos entre hoteleros y estos dos segmentos para ofrecer promociones a través de productos y paquetes innovadores complementarios.	*SECTUR Estatal*	
	Revisión de regulación para el desarrollo del turismo cinegético para agilizar la tramitología de la actividad.	*SECTUR Estatal*	
	Colaborar con información, folletos, promoción y la participación en foros relacionados con la actividad cinegética y de pesca deportiva.	*SECTUR Estatal*	

Proyecto para incentivar la diversificación de productos y servicios turísticos.	*Establecer vinculación con los prestadores de servicios cinegéticos y de pesca deportiva para posicionar a Mazatlán en estos segmentos.*	*SECTUR Estatal*	*Históricamente en el destino las actividades cinegéticas y de pesca deportiva han sido populares, sobre todo para el turismo extranjero ya que el destino cuenta con los recursos de infraestructura y naturales para ello.*
	Coordinar esfuerzos entre hoteleros y estos dos segmentos para ofrecer promociones a través de productos y paquetes innovadores complementarios.	*SECTUR Estatal*	
	Revisión de regulación para el desarrollo del turismo cinegético para agilizar la tramitología de la actividad.	*SECTUR Estatal*	
	Colaborar con información, folletos, promoción y la participación en foros relacionados con la actividad cinegética y de pesca deportiva.	*SECTUR Estatal*	

Proyecto para incentivar la diversificación de productos y servicios turísticos.	*Establecer vinculación con los prestadores de servicios cinegéticos y de pesca deportiva para posicionar a Mazatlán en estos segmentos.*	*SECTUR Estatal*	*Históricamente en el destino las actividades cinegéticas y de pesca deportiva han sido populares, sobre todo para el turismo extranjero ya que el destino cuenta con los recursos de infraestructura y naturales para ello.*
	Coordinar esfuerzos entre hoteleros y estos dos segmentos para ofrecer promociones a través de productos y paquetes innovadores complementarios.	*SECTUR Estatal*	
	Revisión de regulación para el desarrollo del turismo cinegético para agilizar la tramitología de la actividad.	*SECTUR Estatal*	
	Colaborar con información, folletos, promoción y la participación en foros relacionados con la actividad cinegética y de pesca deportiva.	*SECTUR Estatal*	

Proyecto para incentivar la diversificación de productos y servicios turísticos.	*Establecer vinculación con los prestadores de servicios cinegéticos y de pesca deportiva para posicionar a Mazatlán en estos segmentos.*	*SECTUR Estatal*	*Históricamente en el destino las actividades cinegéticas y de pesca deportiva han sido populares, sobre todo para el turismo extranjero ya que el destino cuenta con los recursos de infraestructura y naturales para ello.*
	Coordinar esfuerzos entre hoteleros y estos dos segmentos para ofrecer promociones a través de productos y paquetes innovadores complementarios.	*SECTUR Estatal*	
	Revisión de regulación para el desarrollo del turismo cinegético para agilizar la tramitología de la actividad.	*SECTUR Estatal*	
	Colaborar con información, folletos, promoción y la participación en foros relacionados con la actividad cinegética y de pesca deportiva.	*SECTUR Estatal*	

Proyecto para incentivar la diversificación de productos y servicios turísticos.	*Establecer vinculación con los prestadores de servicios cinegéticos y de pesca deportiva para posicionar a Mazatlán en estos segmentos.*	*SECTUR Estatal*	*Históricamente en el destino las actividades cinegéticas y de pesca deportiva han sido populares, sobre todo para el turismo extranjero ya que el destino cuenta con los recursos de infraestructura y naturales para ello.*
	Coordinar esfuerzos entre hoteleros y estos dos segmentos para ofrecer promociones a través de productos y paquetes innovadores complementarios.	*SECTUR Estatal*	
	Revisión de regulación para el desarrollo del turismo cinegético para agilizar la tramitología de la actividad.	*SECTUR Estatal*	
	Colaborar con información, folletos, promoción y la participación en foros relacionados con la actividad cinegética y de pesca deportiva.	*SECTUR Estatal*	

Proyecto para incentivar la diversificación de productos y servicios turísticos.	*Establecer vinculación con los prestadores de servicios cinegéticos y de pesca deportiva para posicionar a Mazatlán en estos segmentos.*	*SECTUR Estatal*	*Históricamente en el destino las actividades cinegéticas y de pesca deportiva han sido populares, sobre todo para el turismo extranjero ya que el destino cuenta con los recursos de infraestructura y naturales para ello.*
	Coordinar esfuerzos entre hoteleros y estos dos segmentos para ofrecer promociones a través de productos y paquetes innovadores complementarios.	*SECTUR Estatal*	
	Revisión de regulación para el desarrollo del turismo cinegético para agilizar la tramitología de la actividad.	*SECTUR Estatal*	
	Colaborar con información, folletos, promoción y la participación en foros relacionados con la actividad cinegética y de pesca deportiva.	*SECTUR Estatal*	

Proyecto para incentivar la diversificación de productos y servicios turísticos.	*Establecer vinculación con los prestadores de servicios cinegéticos y de pesca deportiva para posicionar a Mazatlán en estos segmentos.*	*SECTUR Estatal*	*Históricamente en el destino las actividades cinegéticas y de pesca deportiva han sido populares, sobre todo para el turismo extranjero ya que el destino cuenta con los recursos de infraestructura y naturales para ello.*
	Coordinar esfuerzos entre hoteleros y estos dos segmentos para ofrecer promociones a través de productos y paquetes innovadores complementarios.	*SECTUR Estatal*	
	Revisión de regulación para el desarrollo del turismo cinegético para agilizar la tramitología de la actividad.	*SECTUR Estatal*	
	Colaborar con información, folletos, promoción y la participación en foros relacionados con la actividad cinegética y de pesca deportiva.	*SECTUR Estatal*	

Proyecto para incentivar la diversificación de productos y servicios turísticos.	*Establecer vinculación con los prestadores de servicios cinegéticos y de pesca deportiva para posicionar a Mazatlán en estos segmentos.*	*SECTUR Estatal*	*Históricamente en el destino las actividades cinegéticas y de pesca deportiva han sido populares, sobre todo para el turismo extranjero ya que el destino cuenta con los recursos de infraestructura y naturales para ello.*
	Coordinar esfuerzos entre hoteleros y estos dos segmentos para ofrecer promociones a través de productos y paquetes innovadores complementarios.	*SECTUR Estatal*	
	Revisión de regulación para el desarrollo del turismo cinegético para agilizar la tramitología de la actividad.	*SECTUR Estatal*	
	Colaborar con información, folletos, promoción y la participación en foros relacionados con la actividad cinegética y de pesca deportiva.	*SECTUR Estatal*	

Proyecto para incentivar la diversificación de productos y servicios turísticos.	*Establecer vinculación con los prestadores de servicios cinegéticos y de pesca deportiva para posicionar a Mazatlán en estos segmentos.*	*SECTUR Estatal*	*Históricamente en el destino las actividades cinegéticas y de pesca deportiva han sido populares, sobre todo para el turismo extranjero ya que el destino cuenta con los recursos de infraestructura y naturales para ello.*
	Coordinar esfuerzos entre hoteleros y estos dos segmentos para ofrecer promociones a través de productos y paquetes innovadores complementarios.	*SECTUR Estatal*	
	Revisión de regulación para el desarrollo del turismo cinegético para agilizar la tramitología de la actividad.	*SECTUR Estatal*	
	Colaborar con información, folletos, promoción y la participación en foros relacionados con la actividad cinegética y de pesca deportiva.	*SECTUR Estatal*	

Proyecto para incentivar la diversificación de productos y servicios turísticos.	*Establecer vinculación con los prestadores de servicios cinegéticos y de pesca deportiva para posicionar a Mazatlán en estos segmentos.*	*SECTUR Estatal*	*Históricamente en el destino las actividades cinegéticas y de pesca deportiva han sido populares, sobre todo para el turismo extranjero ya que el destino cuenta con los recursos de infraestructura y naturales para ello.*
	Coordinar esfuerzos entre hoteleros y estos dos segmentos para ofrecer promociones a través de productos y paquetes innovadores complementarios.	*SECTUR Estatal*	
	Revisión de regulación para el desarrollo del turismo cinegético para agilizar la tramitología de la actividad.	*SECTUR Estatal*	
	Colaborar con información, folletos, promoción y la participación en foros relacionados con la actividad cinegética y de pesca deportiva.	*SECTUR Estatal*	

Proyecto para incentivar la diversificación de productos y servicios turísticos.	*Establecer vinculación con los prestadores de servicios cinegéticos y de pesca deportiva para posicionar a Mazatlán en estos segmentos.*	*SECTUR Estatal*	*Históricamente en el destino las actividades cinegéticas y de pesca deportiva han sido populares, sobre todo para el turismo extranjero ya que el destino cuenta con los recursos de infraestructura y naturales para ello.*
	Coordinar esfuerzos entre hoteleros y estos dos segmentos para ofrecer promociones a través de productos y paquetes innovadores complementarios.	*SECTUR Estatal*	
	Revisión de regulación para el desarrollo del turismo cinegético para agilizar la tramitología de la actividad.	*SECTUR Estatal*	
	Colaborar con información, folletos, promoción y la participación en foros relacionados con la actividad cinegética y de pesca deportiva.	*SECTUR Estatal*	

Proyecto para incentivar la diversificación de productos y servicios turísticos.	*Establecer vinculación con los prestadores de servicios cinegéticos y de pesca deportiva para posicionar a Mazatlán en estos segmentos.*	*SECTUR Estatal*	*Históricamente en el destino las actividades cinegéticas y de pesca deportiva han sido populares, sobre todo para el turismo extranjero ya que el destino cuenta con los recursos de infraestructura y naturales para ello.*
	Coordinar esfuerzos entre hoteleros y estos dos segmentos para ofrecer promociones a través de productos y paquetes innovadores complementarios.	*SECTUR Estatal*	
	Revisión de regulación para el desarrollo del turismo cinegético para agilizar la tramitología de la actividad.	*SECTUR Estatal*	
	Colaborar con información, folletos, promoción y la participación en foros relacionados con la actividad cinegética y de pesca deportiva.	*SECTUR Estatal*	

Proyecto para incentivar la diversificación de productos y servicios turísticos.	*Establecer vinculación con los prestadores de servicios cinegéticos y de pesca deportiva para posicionar a Mazatlán en estos segmentos.*	*SECTUR Estatal*	*Históricamente en el destino las actividades cinegéticas y de pesca deportiva han sido populares, sobre todo para el turismo extranjero ya que el destino cuenta con los recursos de infraestructura y naturales para ello.*
	Coordinar esfuerzos entre hoteleros y estos dos segmentos para ofrecer promociones a través de productos y paquetes innovadores complementarios.	*SECTUR Estatal*	
	Revisión de regulación para el desarrollo del turismo cinegético para agilizar la tramitología de la actividad.	*SECTUR Estatal*	
	Colaborar con información, folletos, promoción y la participación en foros relacionados con la actividad cinegética y de pesca deportiva.	*SECTUR Estatal*	

Proyecto para incentivar la diversificación de productos y servicios turísticos.	*Establecer vinculación con los prestadores de servicios cinegéticos y de pesca deportiva para posicionar a Mazatlán en estos segmentos.*	*SECTUR Estatal*	*Históricamente en el destino las actividades cinegéticas y de pesca deportiva han sido populares, sobre todo para el turismo extranjero ya que el destino cuenta con los recursos de infraestructura y naturales para ello.*
	Coordinar esfuerzos entre hoteleros y estos dos segmentos para ofrecer promociones a través de productos y paquetes innovadores complementarios.	*SECTUR Estatal*	
	Revisión de regulación para el desarrollo del turismo cinegético para agilizar la tramitología de la actividad.	*SECTUR Estatal*	
	Colaborar con información, folletos, promoción y la participación en foros relacionados con la actividad cinegética y de pesca deportiva.	*SECTUR Estatal*	

Proyecto para incentivar la diversificación de productos y servicios turísticos.	*Establecer vinculación con los prestadores de servicios cinegéticos y de pesca deportiva para posicionar a Mazatlán en estos segmentos.*	*SECTUR Estatal*	*Históricamente en el destino las actividades cinegéticas y de pesca deportiva han sido populares, sobre todo para el turismo extranjero ya que el destino cuenta con los recursos de infraestructura y naturales para ello.*
	Coordinar esfuerzos entre hoteleros y estos dos segmentos para ofrecer promociones a través de productos y paquetes innovadores complementarios.	*SECTUR Estatal*	
	Revisión de regulación para el desarrollo del turismo cinegético para agilizar la tramitología de la actividad.	*SECTUR Estatal*	
	Colaborar con información, folletos, promoción y la participación en foros relacionados con la actividad cinegética y de pesca deportiva.	*SECTUR Estatal*	

Proyecto para incentivar la diversificación de productos y servicios turísticos.	*Establecer vinculación con los prestadores de servicios cinegéticos y de pesca deportiva para posicionar a Mazatlán en estos segmentos.*	*SECTUR Estatal*	*Históricamente en el destino las actividades cinegéticas y de pesca deportiva han sido populares, sobre todo para el turismo extranjero ya que el destino cuenta con los recursos de infraestructura y naturales para ello.*
	Coordinar esfuerzos entre hoteleros y estos dos segmentos para ofrecer promociones a través de productos y paquetes innovadores complementarios.	*SECTUR Estatal*	
	Revisión de regulación para el desarrollo del turismo cinegético para agilizar la tramitología de la actividad.	*SECTUR Estatal*	
	Colaborar con información, folletos, promoción y la participación en foros relacionados con la actividad cinegética y de pesca deportiva.	*SECTUR Estatal*	

Proyecto para incentivar la diversificación de productos y servicios turísticos.	*Establecer vinculación con los prestadores de servicios cinegéticos y de pesca deportiva para posicionar a Mazatlán en estos segmentos.*	*SECTUR Estatal*	*Históricamente en el destino las actividades cinegéticas y de pesca deportiva han sido populares, sobre todo para el turismo extranjero ya que el destino cuenta con los recursos de infraestructura y naturales para ello.*
	Coordinar esfuerzos entre hoteleros y estos dos segmentos para ofrecer promociones a través de productos y paquetes innovadores complementarios.	*SECTUR Estatal*	
	Revisión de regulación para el desarrollo del turismo cinegético para agilizar la tramitología de la actividad.	*SECTUR Estatal*	
	Colaborar con información, folletos, promoción y la participación en foros relacionados con la actividad cinegética y de pesca deportiva.	*SECTUR Estatal*	

Proyecto para incentivar la diversificación de productos y servicios turísticos.	*Establecer vinculación con los prestadores de servicios cinegéticos y de pesca deportiva para posicionar a Mazatlán en estos segmentos.*	*SECTUR Estatal*	*Históricamente en el destino las actividades cinegéticas y de pesca deportiva han sido populares, sobre todo para el turismo extranjero ya que el destino cuenta con los recursos de infraestructura y naturales para ello.*
	Coordinar esfuerzos entre hoteleros y estos dos segmentos para ofrecer promociones a través de productos y paquetes innovadores complementarios.	*SECTUR Estatal*	
	Revisión de regulación para el desarrollo del turismo cinegético para agilizar la tramitología de la actividad.	*SECTUR Estatal*	
	Colaborar con información, folletos, promoción y la participación en foros relacionados con la actividad cinegética y de pesca deportiva.	*SECTUR Estatal*	

Proyecto para incentivar la diversificación de productos y servicios turísticos.	*Establecer vinculación con los prestadores de servicios cinegéticos y de pesca deportiva para posicionar a Mazatlán en estos segmentos.*	*SECTUR Estatal*	*Históricamente en el destino las actividades cinegéticas y de pesca deportiva han sido populares, sobre todo para el turismo extranjero ya que el destino cuenta con los recursos de infraestructura y naturales para ello.*
	Coordinar esfuerzos entre hoteleros y estos dos segmentos para ofrecer promociones a través de productos y paquetes innovadores complementarios.	*SECTUR Estatal*	
	Revisión de regulación para el desarrollo del turismo cinegético para agilizar la tramitología de la actividad.	*SECTUR Estatal*	
	Colaborar con información, folletos, promoción y la participación en foros relacionados con la actividad cinegética y de pesca deportiva.	*SECTUR Estatal*	

Proyecto para incentivar la diversificación de productos y servicios turísticos.	*Establecer vinculación con los prestadores de servicios cinegéticos y de pesca deportiva para posicionar a Mazatlán en estos segmentos.*	*SECTUR Estatal*	*Históricamente en el destino las actividades cinegéticas y de pesca deportiva han sido populares, sobre todo para el turismo extranjero ya que el destino cuenta con los recursos de infraestructura y naturales para ello.*
	Coordinar esfuerzos entre hoteleros y estos dos segmentos para ofrecer promociones a través de productos y paquetes innovadores complementarios.	*SECTUR Estatal*	
	Revisión de regulación para el desarrollo del turismo cinegético para agilizar la tramitología de la actividad.	*SECTUR Estatal*	
	Colaborar con información, folletos, promoción y la participación en foros relacionados con la actividad cinegética y de pesca deportiva.	*SECTUR Estatal*	

Proyecto para incentivar la diversificación de productos y servicios turísticos.	*Establecer vinculación con los prestadores de servicios cinegéticos y de pesca deportiva para posicionar a Mazatlán en estos segmentos.*	*SECTUR Estatal*	*Históricamente en el destino las actividades cinegéticas y de pesca deportiva han sido populares, sobre todo para el turismo extranjero ya que el destino cuenta con los recursos de infraestructura y naturales para ello.*
	Coordinar esfuerzos entre hoteleros y estos dos segmentos para ofrecer promociones a través de productos y paquetes innovadores complementarios.	*SECTUR Estatal*	
	Revisión de regulación para el desarrollo del turismo cinegético para agilizar la tramitología de la actividad.	*SECTUR Estatal*	
	Colaborar con información, folletos, promoción y la participación en foros relacionados con la actividad cinegética y de pesca deportiva.	*SECTUR Estatal*	

Proyecto para incentivar la diversificación de productos y servicios turísticos.	*Establecer vinculación con los prestadores de servicios cinegéticos y de pesca deportiva para posicionar a Mazatlán en estos segmentos.*	*SECTUR Estatal*	*Históricamente en el destino las actividades cinegéticas y de pesca deportiva han sido populares, sobre todo para el turismo extranjero ya que el destino cuenta con los recursos de infraestructura y naturales para ello.*
	Coordinar esfuerzos entre hoteleros y estos dos segmentos para ofrecer promociones a través de productos y paquetes innovadores complementarios.	*SECTUR Estatal*	
	Revisión de regulación para el desarrollo del turismo cinegético para agilizar la tramitología de la actividad.	*SECTUR Estatal*	
	Colaborar con información, folletos, promoción y la participación en foros relacionados con la actividad cinegética y de pesca deportiva.	*SECTUR Estatal*	

Proyecto para incentivar la diversificación de productos y servicios turísticos.	*Establecer vinculación con los prestadores de servicios cinegéticos y de pesca deportiva para posicionar a Mazatlán en estos segmentos.*	*SECTUR Estatal*	*Históricamente en el destino las actividades cinegéticas y de pesca deportiva han sido populares, sobre todo para el turismo extranjero ya que el destino cuenta con los recursos de infraestructura y naturales para ello.*
	Coordinar esfuerzos entre hoteleros y estos dos segmentos para ofrecer promociones a través de productos y paquetes innovadores complementarios.	*SECTUR Estatal*	
	Revisión de regulación para el desarrollo del turismo cinegético para agilizar la tramitología de la actividad.	*SECTUR Estatal*	
	Colaborar con información, folletos, promoción y la participación en foros relacionados con la actividad cinegética y de pesca deportiva.	*SECTUR Estatal*	

Proyecto para incentivar la diversificación de productos y servicios turísticos.	*Establecer vinculación con los prestadores de servicios cinegéticos y de pesca deportiva para posicionar a Mazatlán en estos segmentos.*	*SECTUR Estatal*	*Históricamente en el destino las actividades cinegéticas y de pesca deportiva han sido populares, sobre todo para el turismo extranjero ya que el destino cuenta con los recursos de infraestructura y naturales para ello.*
	Coordinar esfuerzos entre hoteleros y estos dos segmentos para ofrecer promociones a través de productos y paquetes innovadores complementarios.	*SECTUR Estatal*	
	Revisión de regulación para el desarrollo del turismo cinegético para agilizar la tramitología de la actividad.	*SECTUR Estatal*	
	Colaborar con información, folletos, promoción y la participación en foros relacionados con la actividad cinegética y de pesca deportiva.	*SECTUR Estatal*	

Proyecto para incentivar la diversificación de productos y servicios turísticos.	*Establecer vinculación con los prestadores de servicios cinegéticos y de pesca deportiva para posicionar a Mazatlán en estos segmentos.*	*SECTUR Estatal*	*Históricamente en el destino las actividades cinegéticas y de pesca deportiva han sido populares, sobre todo para el turismo extranjero ya que el destino cuenta con los recursos de infraestructura y naturales para ello.*
	Coordinar esfuerzos entre hoteleros y estos dos segmentos para ofrecer promociones a través de productos y paquetes innovadores complementarios.	*SECTUR Estatal*	
	Revisión de regulación para el desarrollo del turismo cinegético para agilizar la tramitología de la actividad.	*SECTUR Estatal*	
	Colaborar con información, folletos, promoción y la participación en foros relacionados con la actividad cinegética y de pesca deportiva.	*SECTUR Estatal*	

Proyecto para incentivar la diversificación de productos y servicios turísticos.	*Establecer vinculación con los prestadores de servicios cinegéticos y de pesca deportiva para posicionar a Mazatlán en estos segmentos.*	*SECTUR Estatal*	*Históricamente en el destino las actividades cinegéticas y de pesca deportiva han sido populares, sobre todo para el turismo extranjero ya que el destino cuenta con los recursos de infraestructura y naturales para ello.*
	Coordinar esfuerzos entre hoteleros y estos dos segmentos para ofrecer promociones a través de productos y paquetes innovadores complementarios.	*SECTUR Estatal*	
	Revisión de regulación para el desarrollo del turismo cinegético para agilizar la tramitología de la actividad.	*SECTUR Estatal*	
	Colaborar con información, folletos, promoción y la participación en foros relacionados con la actividad cinegética y de pesca deportiva.	*SECTUR Estatal*	

Proyecto para incentivar la diversificación de productos y servicios turísticos.	*Establecer vinculación con los prestadores de servicios cinegéticos y de pesca deportiva para posicionar a Mazatlán en estos segmentos.*	*SECTUR Estatal*	*Históricamente en el destino las actividades cinegéticas y de pesca deportiva han sido populares, sobre todo para el turismo extranjero ya que el destino cuenta con los recursos de infraestructura y naturales para ello.*
	Coordinar esfuerzos entre hoteleros y estos dos segmentos para ofrecer promociones a través de productos y paquetes innovadores complementarios.	*SECTUR Estatal*	
	Revisión de regulación para el desarrollo del turismo cinegético para agilizar la tramitología de la actividad.	*SECTUR Estatal*	
	Colaborar con información, folletos, promoción y la participación en foros relacionados con la actividad cinegética y de pesca deportiva.	*SECTUR Estatal*	

Proyecto para incentivar la diversificación de productos y servicios turísticos.	*Establecer vinculación con los prestadores de servicios cinegéticos y de pesca deportiva para posicionar a Mazatlán en estos segmentos.*	*SECTUR Estatal*	*Históricamente en el destino las actividades cinegéticas y de pesca deportiva han sido populares, sobre todo para el turismo extranjero ya que el destino cuenta con los recursos de infraestructura y naturales para ello.*
	Coordinar esfuerzos entre hoteleros y estos dos segmentos para ofrecer promociones a través de productos y paquetes innovadores complementarios.	*SECTUR Estatal*	
	Revisión de regulación para el desarrollo del turismo cinegético para agilizar la tramitología de la actividad.	*SECTUR Estatal*	
	Colaborar con información, folletos, promoción y la participación en foros relacionados con la actividad cinegética y de pesca deportiva.	*SECTUR Estatal*	

Proyecto para incentivar la diversificación de productos y servicios turísticos.	*Establecer vinculación con los prestadores de servicios cinegéticos y de pesca deportiva para posicionar a Mazatlán en estos segmentos.*	*SECTUR Estatal*	*Históricamente en el destino las actividades cinegéticas y de pesca deportiva han sido populares, sobre todo para el turismo extranjero ya que el destino cuenta con los recursos de infraestructura y naturales para ello.*
	Coordinar esfuerzos entre hoteleros y estos dos segmentos para ofrecer promociones a través de productos y paquetes innovadores complementarios.	*SECTUR Estatal*	
	Revisión de regulación para el desarrollo del turismo cinegético para agilizar la tramitología de la actividad.	*SECTUR Estatal*	
	Colaborar con información, folletos, promoción y la participación en foros relacionados con la actividad cinegética y de pesca deportiva.	*SECTUR Estatal*	

Proyecto para incentivar la diversificación de productos y servicios turísticos.	*Establecer vinculación con los prestadores de servicios cinegéticos y de pesca deportiva para posicionar a Mazatlán en estos segmentos.*	*SECTUR Estatal*	*Históricamente en el destino las actividades cinegéticas y de pesca deportiva han sido populares, sobre todo para el turismo extranjero ya que el destino cuenta con los recursos de infraestructura y naturales para ello.*
	Coordinar esfuerzos entre hoteleros y estos dos segmentos para ofrecer promociones a través de productos y paquetes innovadores complementarios.	*SECTUR Estatal*	
	Revisión de regulación para el desarrollo del turismo cinegético para agilizar la tramitología de la actividad.	*SECTUR Estatal*	
	Colaborar con información, folletos, promoción y la participación en foros relacionados con la actividad cinegética y de pesca deportiva.	*SECTUR Estatal*	

Proyecto para incentivar la diversificación de productos y servicios turísticos.	*Establecer vinculación con los prestadores de servicios cinegéticos y de pesca deportiva para posicionar a Mazatlán en estos segmentos.*	*SECTUR Estatal*	*Históricamente en el destino las actividades cinegéticas y de pesca deportiva han sido populares, sobre todo para el turismo extranjero ya que el destino cuenta con los recursos de infraestructura y naturales para ello.*
	Coordinar esfuerzos entre hoteleros y estos dos segmentos para ofrecer promociones a través de productos y paquetes innovadores complementarios.	*SECTUR Estatal*	
	Revisión de regulación para el desarrollo del turismo cinegético para agilizar la tramitología de la actividad.	*SECTUR Estatal*	
	Colaborar con información, folletos, promoción y la participación en foros relacionados con la actividad cinegética y de pesca deportiva.	*SECTUR Estatal*	

Proyecto para incentivar la diversificación de productos y servicios turísticos.	*Establecer vinculación con los prestadores de servicios cinegéticos y de pesca deportiva para posicionar a Mazatlán en estos segmentos.*	*SECTUR Estatal*	*Históricamente en el destino las actividades cinegéticas y de pesca deportiva han sido populares, sobre todo para el turismo extranjero ya que el destino cuenta con los recursos de infraestructura y naturales para ello.*
	Coordinar esfuerzos entre hoteleros y estos dos segmentos para ofrecer promociones a través de productos y paquetes innovadores complementarios.	*SECTUR Estatal*	
	Revisión de regulación para el desarrollo del turismo cinegético para agilizar la tramitología de la actividad.	*SECTUR Estatal*	
	Colaborar con información, folletos, promoción y la participación en foros relacionados con la actividad cinegética y de pesca deportiva.	*SECTUR Estatal*	

Proyecto para incentivar la diversificación de productos y servicios turísticos.	*Establecer vinculación con los prestadores de servicios cinegéticos y de pesca deportiva para posicionar a Mazatlán en estos segmentos.*	*SECTUR Estatal*	*Históricamente en el destino las actividades cinegéticas y de pesca deportiva han sido populares, sobre todo para el turismo extranjero ya que el destino cuenta con los recursos de infraestructura y naturales para ello.*
	Coordinar esfuerzos entre hoteleros y estos dos segmentos para ofrecer promociones a través de productos y paquetes innovadores complementarios.	*SECTUR Estatal*	
	Revisión de regulación para el desarrollo del turismo cinegético para agilizar la tramitología de la actividad.	*SECTUR Estatal*	
	Colaborar con información, folletos, promoción y la participación en foros relacionados con la actividad cinegética y de pesca deportiva.	*SECTUR Estatal*	

Proyecto para incentivar la diversificación de productos y servicios turísticos.	*Establecer vinculación con los prestadores de servicios cinegéticos y de pesca deportiva para posicionar a Mazatlán en estos segmentos.*	*SECTUR Estatal*	*Históricamente en el destino las actividades cinegéticas y de pesca deportiva han sido populares, sobre todo para el turismo extranjero ya que el destino cuenta con los recursos de infraestructura y naturales para ello.*
	Coordinar esfuerzos entre hoteleros y estos dos segmentos para ofrecer promociones a través de productos y paquetes innovadores complementarios.	*SECTUR Estatal*	
	Revisión de regulación para el desarrollo del turismo cinegético para agilizar la tramitología de la actividad.	*SECTUR Estatal*	
	Colaborar con información, folletos, promoción y la participación en foros relacionados con la actividad cinegética y de pesca deportiva.	*SECTUR Estatal*	

Proyecto para incentivar la diversificación de productos y servicios turísticos.	*Establecer vinculación con los prestadores de servicios cinegéticos y de pesca deportiva para posicionar a Mazatlán en estos segmentos.*	*SECTUR Estatal*	*Históricamente en el destino las actividades cinegéticas y de pesca deportiva han sido populares, sobre todo para el turismo extranjero ya que el destino cuenta con los recursos de infraestructura y naturales para ello.*
	Coordinar esfuerzos entre hoteleros y estos dos segmentos para ofrecer promociones a través de productos y paquetes innovadores complementarios.	*SECTUR Estatal*	
	Revisión de regulación para el desarrollo del turismo cinegético para agilizar la tramitología de la actividad.	*SECTUR Estatal*	
	Colaborar con información, folletos, promoción y la participación en foros relacionados con la actividad cinegética y de pesca deportiva.	*SECTUR Estatal*	

Proyecto para incentivar la diversificación de productos y servicios turísticos.	*Establecer vinculación con los prestadores de servicios cinegéticos y de pesca deportiva para posicionar a Mazatlán en estos segmentos.*	*SECTUR Estatal*	*Históricamente en el destino las actividades cinegéticas y de pesca deportiva han sido populares, sobre todo para el turismo extranjero ya que el destino cuenta con los recursos de infraestructura y naturales para ello.*
	Coordinar esfuerzos entre hoteleros y estos dos segmentos para ofrecer promociones a través de productos y paquetes innovadores complementarios.	*SECTUR Estatal*	
	Revisión de regulación para el desarrollo del turismo cinegético para agilizar la tramitología de la actividad.	*SECTUR Estatal*	
	Colaborar con información, folletos, promoción y la participación en foros relacionados con la actividad cinegética y de pesca deportiva.	*SECTUR Estatal*	

Proyecto para incentivar la diversificación de productos y servicios turísticos.	*Establecer vinculación con los prestadores de servicios cinegéticos y de pesca deportiva para posicionar a Mazatlán en estos segmentos.*	*SECTUR Estatal*	*Históricamente en el destino las actividades cinegéticas y de pesca deportiva han sido populares, sobre todo para el turismo extranjero ya que el destino cuenta con los recursos de infraestructura y naturales para ello.*
	Coordinar esfuerzos entre hoteleros y estos dos segmentos para ofrecer promociones a través de productos y paquetes innovadores complementarios.	*SECTUR Estatal*	
	Revisión de regulación para el desarrollo del turismo cinegético para agilizar la tramitología de la actividad.	*SECTUR Estatal*	
	Colaborar con información, folletos, promoción y la participación en foros relacionados con la actividad cinegética y de pesca deportiva.	*SECTUR Estatal*	

Proyecto para incentivar la diversificación de productos y servicios turísticos.	*Establecer vinculación con los prestadores de servicios cinegéticos y de pesca deportiva para posicionar a Mazatlán en estos segmentos.*	*SECTUR Estatal*	*Históricamente en el destino las actividades cinegéticas y de pesca deportiva han sido populares, sobre todo para el turismo extranjero ya que el destino cuenta con los recursos de infraestructura y naturales para ello.*
	Coordinar esfuerzos entre hoteleros y estos dos segmentos para ofrecer promociones a través de productos y paquetes innovadores complementarios.	*SECTUR Estatal*	
	Revisión de regulación para el desarrollo del turismo cinegético para agilizar la tramitología de la actividad.	*SECTUR Estatal*	
	Colaborar con información, folletos, promoción y la participación en foros relacionados con la actividad cinegética y de pesca deportiva.	*SECTUR Estatal*	

Proyecto para incentivar la diversificación de productos y servicios turísticos.	*Establecer vinculación con los prestadores de servicios cinegéticos y de pesca deportiva para posicionar a Mazatlán en estos segmentos.*	*SECTUR Estatal*	*Históricamente en el destino las actividades cinegéticas y de pesca deportiva han sido populares, sobre todo para el turismo extranjero ya que el destino cuenta con los recursos de infraestructura y naturales para ello.*
	Coordinar esfuerzos entre hoteleros y estos dos segmentos para ofrecer promociones a través de productos y paquetes innovadores complementarios.	*SECTUR Estatal*	
	Revisión de regulación para el desarrollo del turismo cinegético para agilizar la tramitología de la actividad.	*SECTUR Estatal*	
	Colaborar con información, folletos, promoción y la participación en foros relacionados con la actividad cinegética y de pesca deportiva.	*SECTUR Estatal*	

Proyecto para incentivar la diversificación de productos y servicios turísticos.	*Establecer vinculación con los prestadores de servicios cinegéticos y de pesca deportiva para posicionar a Mazatlán en estos segmentos.*	*SECTUR Estatal*	*Históricamente en el destino las actividades cinegéticas y de pesca deportiva han sido populares, sobre todo para el turismo extranjero ya que el destino cuenta con los recursos de infraestructura y naturales para ello.*
	Coordinar esfuerzos entre hoteleros y estos dos segmentos para ofrecer promociones a través de productos y paquetes innovadores complementarios.	*SECTUR Estatal*	
	Revisión de regulación para el desarrollo del turismo cinegético para agilizar la tramitología de la actividad.	*SECTUR Estatal*	
	Colaborar con información, folletos, promoción y la participación en foros relacionados con la actividad cinegética y de pesca deportiva.	*SECTUR Estatal*	

Proyecto para incentivar la diversificación de productos y servicios turísticos.	*Establecer vinculación con los prestadores de servicios cinegéticos y de pesca deportiva para posicionar a Mazatlán en estos segmentos.*	*SECTUR Estatal*	*Históricamente en el destino las actividades cinegéticas y de pesca deportiva han sido populares, sobre todo para el turismo extranjero ya que el destino cuenta con los recursos de infraestructura y naturales para ello.*
	Coordinar esfuerzos entre hoteleros y estos dos segmentos para ofrecer promociones a través de productos y paquetes innovadores complementarios.	*SECTUR Estatal*	
	Revisión de regulación para el desarrollo del turismo cinegético para agilizar la tramitología de la actividad.	*SECTUR Estatal*	
	Colaborar con información, folletos, promoción y la participación en foros relacionados con la actividad cinegética y de pesca deportiva.	*SECTUR Estatal*	

Proyecto para incentivar la diversificación de productos y servicios turísticos.	*Establecer vinculación con los prestadores de servicios cinegéticos y de pesca deportiva para posicionar a Mazatlán en estos segmentos.*	*SECTUR Estatal*	*Históricamente en el destino las actividades cinegéticas y de pesca deportiva han sido populares, sobre todo para el turismo extranjero ya que el destino cuenta con los recursos de infraestructura y naturales para ello.*
	Coordinar esfuerzos entre hoteleros y estos dos segmentos para ofrecer promociones a través de productos y paquetes innovadores complementarios.	*SECTUR Estatal*	
	Revisión de regulación para el desarrollo del turismo cinegético para agilizar la tramitología de la actividad.	*SECTUR Estatal*	
	Colaborar con información, folletos, promoción y la participación en foros relacionados con la actividad cinegética y de pesca deportiva.	*SECTUR Estatal*	

Proyecto para incentivar la diversificación de productos y servicios turísticos.	*Establecer vinculación con los prestadores de servicios cinegéticos y de pesca deportiva para posicionar a Mazatlán en estos segmentos.*	*SECTUR Estatal*	*Históricamente en el destino las actividades cinegéticas y de pesca deportiva han sido populares, sobre todo para el turismo extranjero ya que el destino cuenta con los recursos de infraestructura y naturales para ello.*
	Coordinar esfuerzos entre hoteleros y estos dos segmentos para ofrecer promociones a través de productos y paquetes innovadores complementarios.	*SECTUR Estatal*	
	Revisión de regulación para el desarrollo del turismo cinegético para agilizar la tramitología de la actividad.	*SECTUR Estatal*	
	Colaborar con información, folletos, promoción y la participación en foros relacionados con la actividad cinegética y de pesca deportiva.	*SECTUR Estatal*	

Proyecto para incentivar la diversificación de productos y servicios turísticos.	*Establecer vinculación con los prestadores de servicios cinegéticos y de pesca deportiva para posicionar a Mazatlán en estos segmentos.*	*SECTUR Estatal*	*Históricamente en el destino las actividades cinegéticas y de pesca deportiva han sido populares, sobre todo para el turismo extranjero ya que el destino cuenta con los recursos de infraestructura y naturales para ello.*
	Coordinar esfuerzos entre hoteleros y estos dos segmentos para ofrecer promociones a través de productos y paquetes innovadores complementarios.	*SECTUR Estatal*	
	Revisión de regulación para el desarrollo del turismo cinegético para agilizar la tramitología de la actividad.	*SECTUR Estatal*	
	Colaborar con información, folletos, promoción y la participación en foros relacionados con la actividad cinegética y de pesca deportiva.	*SECTUR Estatal*	

Proyecto para incentivar la diversificación de productos y servicios turísticos.	*Establecer vinculación con los prestadores de servicios cinegéticos y de pesca deportiva para posicionar a Mazatlán en estos segmentos.*	*SECTUR Estatal*	*Históricamente en el destino las actividades cinegéticas y de pesca deportiva han sido populares, sobre todo para el turismo extranjero ya que el destino cuenta con los recursos de infraestructura y naturales para ello.*
	Coordinar esfuerzos entre hoteleros y estos dos segmentos para ofrecer promociones a través de productos y paquetes innovadores complementarios.	*SECTUR Estatal*	
	Revisión de regulación para el desarrollo del turismo cinegético para agilizar la tramitología de la actividad.	*SECTUR Estatal*	
	Colaborar con información, folletos, promoción y la participación en foros relacionados con la actividad cinegética y de pesca deportiva.	*SECTUR Estatal*	

Proyecto para incentivar la diversificación de productos y servicios turísticos.	*Establecer vinculación con los prestadores de servicios cinegéticos y de pesca deportiva para posicionar a Mazatlán en estos segmentos.*	*SECTUR Estatal*	*Históricamente en el destino las actividades cinegéticas y de pesca deportiva han sido populares, sobre todo para el turismo extranjero ya que el destino cuenta con los recursos de infraestructura y naturales para ello.*
	Coordinar esfuerzos entre hoteleros y estos dos segmentos para ofrecer promociones a través de productos y paquetes innovadores complementarios.	*SECTUR Estatal*	
	Revisión de regulación para el desarrollo del turismo cinegético para agilizar la tramitología de la actividad.	*SECTUR Estatal*	
	Colaborar con información, folletos, promoción y la participación en foros relacionados con la actividad cinegética y de pesca deportiva.	*SECTUR Estatal*	

Proyecto para incentivar la diversificación de productos y servicios turísticos.	*Establecer vinculación con los prestadores de servicios cinegéticos y de pesca deportiva para posicionar a Mazatlán en estos segmentos.*	*SECTUR Estatal*	*Históricamente en el destino las actividades cinegéticas y de pesca deportiva han sido populares, sobre todo para el turismo extranjero ya que el destino cuenta con los recursos de infraestructura y naturales para ello.*
	Coordinar esfuerzos entre hoteleros y estos dos segmentos para ofrecer promociones a través de productos y paquetes innovadores complementarios.	*SECTUR Estatal*	
	Revisión de regulación para el desarrollo del turismo cinegético para agilizar la tramitología de la actividad.	*SECTUR Estatal*	
	Colaborar con información, folletos, promoción y la participación en foros relacionados con la actividad cinegética y de pesca deportiva.	*SECTUR Estatal*	

Proyecto para incentivar la diversificación de productos y servicios turísticos.	*Establecer vinculación con los prestadores de servicios cinegéticos y de pesca deportiva para posicionar a Mazatlán en estos segmentos.*	*SECTUR Estatal*	*Históricamente en el destino las actividades cinegéticas y de pesca deportiva han sido populares, sobre todo para el turismo extranjero ya que el destino cuenta con los recursos de infraestructura y naturales para ello.*
	Coordinar esfuerzos entre hoteleros y estos dos segmentos para ofrecer promociones a través de productos y paquetes innovadores complementarios.	*SECTUR Estatal*	
	Revisión de regulación para el desarrollo del turismo cinegético para agilizar la tramitología de la actividad.	*SECTUR Estatal*	
	Colaborar con información, folletos, promoción y la participación en foros relacionados con la actividad cinegética y de pesca deportiva.	*SECTUR Estatal*	

Proyecto para incentivar la diversificación de productos y servicios turísticos.	*Establecer vinculación con los prestadores de servicios cinegéticos y de pesca deportiva para posicionar a Mazatlán en estos segmentos.*	*SECTUR Estatal*	*Históricamente en el destino las actividades cinegéticas y de pesca deportiva han sido populares, sobre todo para el turismo extranjero ya que el destino cuenta con los recursos de infraestructura y naturales para ello.*
	Coordinar esfuerzos entre hoteleros y estos dos segmentos para ofrecer promociones a través de productos y paquetes innovadores complementarios.	*SECTUR Estatal*	
	Revisión de regulación para el desarrollo del turismo cinegético para agilizar la tramitología de la actividad.	*SECTUR Estatal*	
	Colaborar con información, folletos, promoción y la participación en foros relacionados con la actividad cinegética y de pesca deportiva.	*SECTUR Estatal*	

Proyecto para incentivar la diversificación de productos y servicios turísticos.	*Establecer vinculación con los prestadores de servicios cinegéticos y de pesca deportiva para posicionar a Mazatlán en estos segmentos.*	*SECTUR Estatal*	*Históricamente en el destino las actividades cinegéticas y de pesca deportiva han sido populares, sobre todo para el turismo extranjero ya que el destino cuenta con los recursos de infraestructura y naturales para ello.*
	Coordinar esfuerzos entre hoteleros y estos dos segmentos para ofrecer promociones a través de productos y paquetes innovadores complementarios.	*SECTUR Estatal*	
	Revisión de regulación para el desarrollo del turismo cinegético para agilizar la tramitología de la actividad.	*SECTUR Estatal*	
	Colaborar con información, folletos, promoción y la participación en foros relacionados con la actividad cinegética y de pesca deportiva.	*SECTUR Estatal*	

Proyecto para incentivar la diversificación de productos y servicios turísticos.	*Establecer vinculación con los prestadores de servicios cinegéticos y de pesca deportiva para posicionar a Mazatlán en estos segmentos.*	*SECTUR Estatal*	*Históricamente en el destino las actividades cinegéticas y de pesca deportiva han sido populares, sobre todo para el turismo extranjero ya que el destino cuenta con los recursos de infraestructura y naturales para ello.*
	Coordinar esfuerzos entre hoteleros y estos dos segmentos para ofrecer promociones a través de productos y paquetes innovadores complementarios.	*SECTUR Estatal*	
	Revisión de regulación para el desarrollo del turismo cinegético para agilizar la tramitología de la actividad.	*SECTUR Estatal*	
	Colaborar con información, folletos, promoción y la participación en foros relacionados con la actividad cinegética y de pesca deportiva.	*SECTUR Estatal*	

Proyecto para incentivar la diversificación de productos y servicios turísticos.	*Establecer vinculación con los prestadores de servicios cinegéticos y de pesca deportiva para posicionar a Mazatlán en estos segmentos.*	*SECTUR Estatal*	*Históricamente en el destino las actividades cinegéticas y de pesca deportiva han sido populares, sobre todo para el turismo extranjero ya que el destino cuenta con los recursos de infraestructura y naturales para ello.*
	Coordinar esfuerzos entre hoteleros y estos dos segmentos para ofrecer promociones a través de productos y paquetes innovadores complementarios.	*SECTUR Estatal*	
	Revisión de regulación para el desarrollo del turismo cinegético para agilizar la tramitología de la actividad.	*SECTUR Estatal*	
	Colaborar con información, folletos, promoción y la participación en foros relacionados con la actividad cinegética y de pesca deportiva.	*SECTUR Estatal*	

Proyecto para incentivar la diversificación de productos y servicios turísticos.	*Establecer vinculación con los prestadores de servicios cinegéticos y de pesca deportiva para posicionar a Mazatlán en estos segmentos.*	*SECTUR Estatal*	*Históricamente en el destino las actividades cinegéticas y de pesca deportiva han sido populares, sobre todo para el turismo extranjero ya que el destino cuenta con los recursos de infraestructura y naturales para ello.*
	Coordinar esfuerzos entre hoteleros y estos dos segmentos para ofrecer promociones a través de productos y paquetes innovadores complementarios.	*SECTUR Estatal*	
	Revisión de regulación para el desarrollo del turismo cinegético para agilizar la tramitología de la actividad.	*SECTUR Estatal*	
	Colaborar con información, folletos, promoción y la participación en foros relacionados con la actividad cinegética y de pesca deportiva.	*SECTUR Estatal*	

Proyecto para incentivar la diversificación de productos y servicios turísticos.	*Establecer vinculación con los prestadores de servicios cinegéticos y de pesca deportiva para posicionar a Mazatlán en estos segmentos.*	*SECTUR Estatal*	*Históricamente en el destino las actividades cinegéticas y de pesca deportiva han sido populares, sobre todo para el turismo extranjero ya que el destino cuenta con los recursos de infraestructura y naturales para ello.*
	Coordinar esfuerzos entre hoteleros y estos dos segmentos para ofrecer promociones a través de productos y paquetes innovadores complementarios.	*SECTUR Estatal*	
	Revisión de regulación para el desarrollo del turismo cinegético para agilizar la tramitología de la actividad.	*SECTUR Estatal*	
	Colaborar con información, folletos, promoción y la participación en foros relacionados con la actividad cinegética y de pesca deportiva.	*SECTUR Estatal*	

Proyecto para incentivar la diversificación de productos y servicios turísticos.	*Establecer vinculación con los prestadores de servicios cinegéticos y de pesca deportiva para posicionar a Mazatlán en estos segmentos.*	*SECTUR Estatal*	*Históricamente en el destino las actividades cinegéticas y de pesca deportiva han sido populares, sobre todo para el turismo extranjero ya que el destino cuenta con los recursos de infraestructura y naturales para ello.*
	Coordinar esfuerzos entre hoteleros y estos dos segmentos para ofrecer promociones a través de productos y paquetes innovadores complementarios.	*SECTUR Estatal*	
	Revisión de regulación para el desarrollo del turismo cinegético para agilizar la tramitología de la actividad.	*SECTUR Estatal*	
	Colaborar con información, folletos, promoción y la participación en foros relacionados con la actividad cinegética y de pesca deportiva.	*SECTUR Estatal*	

Proyecto para incentivar la diversificación de productos y servicios turísticos.	*Establecer vinculación con los prestadores de servicios cinegéticos y de pesca deportiva para posicionar a Mazatlán en estos segmentos.*	*SECTUR Estatal*	*Históricamente en el destino las actividades cinegéticas y de pesca deportiva han sido populares, sobre todo para el turismo extranjero ya que el destino cuenta con los recursos de infraestructura y naturales para ello.*
	Coordinar esfuerzos entre hoteleros y estos dos segmentos para ofrecer promociones a través de productos y paquetes innovadores complementarios.	*SECTUR Estatal*	
	Revisión de regulación para el desarrollo del turismo cinegético para agilizar la tramitología de la actividad.	*SECTUR Estatal*	
	Colaborar con información, folletos, promoción y la participación en foros relacionados con la actividad cinegética y de pesca deportiva.	*SECTUR Estatal*	

Proyecto para incentivar la diversificación de productos y servicios turísticos.	*Establecer vinculación con los prestadores de servicios cinegéticos y de pesca deportiva para posicionar a Mazatlán en estos segmentos.*	*SECTUR Estatal*	*Históricamente en el destino las actividades cinegéticas y de pesca deportiva han sido populares, sobre todo para el turismo extranjero ya que el destino cuenta con los recursos de infraestructura y naturales para ello.*
	Coordinar esfuerzos entre hoteleros y estos dos segmentos para ofrecer promociones a través de productos y paquetes innovadores complementarios.	*SECTUR Estatal*	
	Revisión de regulación para el desarrollo del turismo cinegético para agilizar la tramitología de la actividad.	*SECTUR Estatal*	
	Colaborar con información, folletos, promoción y la participación en foros relacionados con la actividad cinegética y de pesca deportiva.	*SECTUR Estatal*	

Proyecto para incentivar la diversificación de productos y servicios turísticos.	*Establecer vinculación con los prestadores de servicios cinegéticos y de pesca deportiva para posicionar a Mazatlán en estos segmentos.*	*SECTUR Estatal*	*Históricamente en el destino las actividades cinegéticas y de pesca deportiva han sido populares, sobre todo para el turismo extranjero ya que el destino cuenta con los recursos de infraestructura y naturales para ello.*
	Coordinar esfuerzos entre hoteleros y estos dos segmentos para ofrecer promociones a través de productos y paquetes innovadores complementarios.	*SECTUR Estatal*	
	Revisión de regulación para el desarrollo del turismo cinegético para agilizar la tramitología de la actividad.	*SECTUR Estatal*	
	Colaborar con información, folletos, promoción y la participación en foros relacionados con la actividad cinegética y de pesca deportiva.	*SECTUR Estatal*	

Proyecto para incentivar la diversificación de productos y servicios turísticos.	*Establecer vinculación con los prestadores de servicios cinegéticos y de pesca deportiva para posicionar a Mazatlán en estos segmentos.*	*SECTUR Estatal*	*Históricamente en el destino las actividades cinegéticas y de pesca deportiva han sido populares, sobre todo para el turismo extranjero ya que el destino cuenta con los recursos de infraestructura y naturales para ello.*
	Coordinar esfuerzos entre hoteleros y estos dos segmentos para ofrecer promociones a través de productos y paquetes innovadores complementarios.	*SECTUR Estatal*	
	Revisión de regulación para el desarrollo del turismo cinegético para agilizar la tramitología de la actividad.	*SECTUR Estatal*	
	Colaborar con información, folletos, promoción y la participación en foros relacionados con la actividad cinegética y de pesca deportiva.	*SECTUR Estatal*	

Proyecto para incentivar la diversificación de productos y servicios turísticos.	*Establecer vinculación con los prestadores de servicios cinegéticos y de pesca deportiva para posicionar a Mazatlán en estos segmentos.*	*SECTUR Estatal*	*Históricamente en el destino las actividades cinegéticas y de pesca deportiva han sido populares, sobre todo para el turismo extranjero ya que el destino cuenta con los recursos de infraestructura y naturales para ello.*
	Coordinar esfuerzos entre hoteleros y estos dos segmentos para ofrecer promociones a través de productos y paquetes innovadores complementarios.	*SECTUR Estatal*	
	Revisión de regulación para el desarrollo del turismo cinegético para agilizar la tramitología de la actividad.	*SECTUR Estatal*	
	Colaborar con información, folletos, promoción y la participación en foros relacionados con la actividad cinegética y de pesca deportiva.	*SECTUR Estatal*	

Proyecto para incentivar la diversificación de productos y servicios turísticos.	*Establecer vinculación con los prestadores de servicios cinegéticos y de pesca deportiva para posicionar a Mazatlán en estos segmentos.*	*SECTUR Estatal*	*Históricamente en el destino las actividades cinegéticas y de pesca deportiva han sido populares, sobre todo para el turismo extranjero ya que el destino cuenta con los recursos de infraestructura y naturales para ello.*
	Coordinar esfuerzos entre hoteleros y estos dos segmentos para ofrecer promociones a través de productos y paquetes innovadores complementarios.	*SECTUR Estatal*	
	Revisión de regulación para el desarrollo del turismo cinegético para agilizar la tramitología de la actividad.	*SECTUR Estatal*	
	Colaborar con información, folletos, promoción y la participación en foros relacionados con la actividad cinegética y de pesca deportiva.	*SECTUR Estatal*	

Proyecto para incentivar la diversificación de productos y servicios turísticos.	*Establecer vinculación con los prestadores de servicios cinegéticos y de pesca deportiva para posicionar a Mazatlán en estos segmentos.*	*SECTUR Estatal*	*Históricamente en el destino las actividades cinegéticas y de pesca deportiva han sido populares, sobre todo para el turismo extranjero ya que el destino cuenta con los recursos de infraestructura y naturales para ello.*
	Coordinar esfuerzos entre hoteleros y estos dos segmentos para ofrecer promociones a través de productos y paquetes innovadores complementarios.	*SECTUR Estatal*	
	Revisión de regulación para el desarrollo del turismo cinegético para agilizar la tramitología de la actividad.	*SECTUR Estatal*	
	Colaborar con información, folletos, promoción y la participación en foros relacionados con la actividad cinegética y de pesca deportiva.	*SECTUR Estatal*	

Proyecto para incentivar la diversificación de productos y servicios turísticos.	*Establecer vinculación con los prestadores de servicios cinegéticos y de pesca deportiva para posicionar a Mazatlán en estos segmentos.*	*SECTUR Estatal*	*Históricamente en el destino las actividades cinegéticas y de pesca deportiva han sido populares, sobre todo para el turismo extranjero ya que el destino cuenta con los recursos de infraestructura y naturales para ello.*
	Coordinar esfuerzos entre hoteleros y estos dos segmentos para ofrecer promociones a través de productos y paquetes innovadores complementarios.	*SECTUR Estatal*	
	Revisión de regulación para el desarrollo del turismo cinegético para agilizar la tramitología de la actividad.	*SECTUR Estatal*	
	Colaborar con información, folletos, promoción y la participación en foros relacionados con la actividad cinegética y de pesca deportiva.	*SECTUR Estatal*	

Proyecto para incentivar la diversificación de productos y servicios turísticos.	*Establecer vinculación con los prestadores de servicios cinegéticos y de pesca deportiva para posicionar a Mazatlán en estos segmentos.*	*SECTUR Estatal*	*Históricamente en el destino las actividades cinegéticas y de pesca deportiva han sido populares, sobre todo para el turismo extranjero ya que el destino cuenta con los recursos de infraestructura y naturales para ello.*
	Coordinar esfuerzos entre hoteleros y estos dos segmentos para ofrecer promociones a través de productos y paquetes innovadores complementarios.	*SECTUR Estatal*	
	Revisión de regulación para el desarrollo del turismo cinegético para agilizar la tramitología de la actividad.	*SECTUR Estatal*	
	Colaborar con información, folletos, promoción y la participación en foros relacionados con la actividad cinegética y de pesca deportiva.	*SECTUR Estatal*	

Proyecto para incentivar la diversificación de productos y servicios turísticos.	*Establecer vinculación con los prestadores de servicios cinegéticos y de pesca deportiva para posicionar a Mazatlán en estos segmentos.*	*SECTUR Estatal*	*Históricamente en el destino las actividades cinegéticas y de pesca deportiva han sido populares, sobre todo para el turismo extranjero ya que el destino cuenta con los recursos de infraestructura y naturales para ello.*
	Coordinar esfuerzos entre hoteleros y estos dos segmentos para ofrecer promociones a través de productos y paquetes innovadores complementarios.	*SECTUR Estatal*	
	Revisión de regulación para el desarrollo del turismo cinegético para agilizar la tramitología de la actividad.	*SECTUR Estatal*	
	Colaborar con información, folletos, promoción y la participación en foros relacionados con la actividad cinegética y de pesca deportiva.	*SECTUR Estatal*	

Proyecto para incentivar la diversificación de productos y servicios turísticos.	*Establecer vinculación con los prestadores de servicios cinegéticos y de pesca deportiva para posicionar a Mazatlán en estos segmentos.*	*SECTUR Estatal*	*Históricamente en el destino las actividades cinegéticas y de pesca deportiva han sido populares, sobre todo para el turismo extranjero ya que el destino cuenta con los recursos de infraestructura y naturales para ello.*
	Coordinar esfuerzos entre hoteleros y estos dos segmentos para ofrecer promociones a través de productos y paquetes innovadores complementarios.	*SECTUR Estatal*	
	Revisión de regulación para el desarrollo del turismo cinegético para agilizar la tramitología de la actividad.	*SECTUR Estatal*	
	Colaborar con información, folletos, promoción y la participación en foros relacionados con la actividad cinegética y de pesca deportiva.	*SECTUR Estatal*	

Proyecto para incentivar la diversificación de productos y servicios turísticos.	*Establecer vinculación con los prestadores de servicios cinegéticos y de pesca deportiva para posicionar a Mazatlán en estos segmentos.*	*SECTUR Estatal*	*Históricamente en el destino las actividades cinegéticas y de pesca deportiva han sido populares, sobre todo para el turismo extranjero ya que el destino cuenta con los recursos de infraestructura y naturales para ello.*
	Coordinar esfuerzos entre hoteleros y estos dos segmentos para ofrecer promociones a través de productos y paquetes innovadores complementarios.	*SECTUR Estatal*	
	Revisión de regulación para el desarrollo del turismo cinegético para agilizar la tramitología de la actividad.	*SECTUR Estatal*	
	Colaborar con información, folletos, promoción y la participación en foros relacionados con la actividad cinegética y de pesca deportiva.	*SECTUR Estatal*	

Proyecto para incentivar la diversificación de productos y servicios turísticos.	*Establecer vinculación con los prestadores de servicios cinegéticos y de pesca deportiva para posicionar a Mazatlán en estos segmentos.*	*SECTUR Estatal*	*Históricamente en el destino las actividades cinegéticas y de pesca deportiva han sido populares, sobre todo para el turismo extranjero ya que el destino cuenta con los recursos de infraestructura y naturales para ello.*
	Coordinar esfuerzos entre hoteleros y estos dos segmentos para ofrecer promociones a través de productos y paquetes innovadores complementarios.	*SECTUR Estatal*	
	Revisión de regulación para el desarrollo del turismo cinegético para agilizar la tramitología de la actividad.	*SECTUR Estatal*	
	Colaborar con información, folletos, promoción y la participación en foros relacionados con la actividad cinegética y de pesca deportiva.	*SECTUR Estatal*	

Proyecto para incentivar la diversificación de productos y servicios turísticos.	*Establecer vinculación con los prestadores de servicios cinegéticos y de pesca deportiva para posicionar a Mazatlán en estos segmentos.*	*SECTUR Estatal*	*Históricamente en el destino las actividades cinegéticas y de pesca deportiva han sido populares, sobre todo para el turismo extranjero ya que el destino cuenta con los recursos de infraestructura y naturales para ello.*
	Coordinar esfuerzos entre hoteleros y estos dos segmentos para ofrecer promociones a través de productos y paquetes innovadores complementarios.	*SECTUR Estatal*	
	Revisión de regulación para el desarrollo del turismo cinegético para agilizar la tramitología de la actividad.	*SECTUR Estatal*	
	Colaborar con información, folletos, promoción y la participación en foros relacionados con la actividad cinegética y de pesca deportiva.	*SECTUR Estatal*	

Proyecto para incentivar la diversificación de productos y servicios turísticos.	*Establecer vinculación con los prestadores de servicios cinegéticos y de pesca deportiva para posicionar a Mazatlán en estos segmentos.*	*SECTUR Estatal*	*Históricamente en el destino las actividades cinegéticas y de pesca deportiva han sido populares, sobre todo para el turismo extranjero ya que el destino cuenta con los recursos de infraestructura y naturales para ello.*
	Coordinar esfuerzos entre hoteleros y estos dos segmentos para ofrecer promociones a través de productos y paquetes innovadores complementarios.	*SECTUR Estatal*	
	Revisión de regulación para el desarrollo del turismo cinegético para agilizar la tramitología de la actividad.	*SECTUR Estatal*	
	Colaborar con información, folletos, promoción y la participación en foros relacionados con la actividad cinegética y de pesca deportiva.	*SECTUR Estatal*	

Proyecto para incentivar la diversificación de productos y servicios turísticos.	*Establecer vinculación con los prestadores de servicios cinegéticos y de pesca deportiva para posicionar a Mazatlán en estos segmentos.*	*SECTUR Estatal*	*Históricamente en el destino las actividades cinegéticas y de pesca deportiva han sido populares, sobre todo para el turismo extranjero ya que el destino cuenta con los recursos de infraestructura y naturales para ello.*
	Coordinar esfuerzos entre hoteleros y estos dos segmentos para ofrecer promociones a través de productos y paquetes innovadores complementarios.	*SECTUR Estatal*	
	Revisión de regulación para el desarrollo del turismo cinegético para agilizar la tramitología de la actividad.	*SECTUR Estatal*	
	Colaborar con información, folletos, promoción y la participación en foros relacionados con la actividad cinegética y de pesca deportiva.	*SECTUR Estatal*	

Proyecto para incentivar la diversificación de productos y servicios turísticos.	*Establecer vinculación con los prestadores de servicios cinegéticos y de pesca deportiva para posicionar a Mazatlán en estos segmentos.*	*SECTUR Estatal*	*Históricamente en el destino las actividades cinegéticas y de pesca deportiva han sido populares, sobre todo para el turismo extranjero ya que el destino cuenta con los recursos de infraestructura y naturales para ello.*
	Coordinar esfuerzos entre hoteleros y estos dos segmentos para ofrecer promociones a través de productos y paquetes innovadores complementarios.	*SECTUR Estatal*	
	Revisión de regulación para el desarrollo del turismo cinegético para agilizar la tramitología de la actividad.	*SECTUR Estatal*	
	Colaborar con información, folletos, promoción y la participación en foros relacionados con la actividad cinegética y de pesca deportiva.	*SECTUR Estatal*	

Proyecto para incentivar la diversificación de productos y servicios turísticos.	*Establecer vinculación con los prestadores de servicios cinegéticos y de pesca deportiva para posicionar a Mazatlán en estos segmentos.*	*SECTUR Estatal*	*Históricamente en el destino las actividades cinegéticas y de pesca deportiva han sido populares, sobre todo para el turismo extranjero ya que el destino cuenta con los recursos de infraestructura y naturales para ello.*
	Coordinar esfuerzos entre hoteleros y estos dos segmentos para ofrecer promociones a través de productos y paquetes innovadores complementarios.	*SECTUR Estatal*	
	Revisión de regulación para el desarrollo del turismo cinegético para agilizar la tramitología de la actividad.	*SECTUR Estatal*	
	Colaborar con información, folletos, promoción y la participación en foros relacionados con la actividad cinegética y de pesca deportiva.	*SECTUR Estatal*	

Proyecto para incentivar la diversificación de productos y servicios turísticos.	*Establecer vinculación con los prestadores de servicios cinegéticos y de pesca deportiva para posicionar a Mazatlán en estos segmentos.*	*SECTUR Estatal*	*Históricamente en el destino las actividades cinegéticas y de pesca deportiva han sido populares, sobre todo para el turismo extranjero ya que el destino cuenta con los recursos de infraestructura y naturales para ello.*
	Coordinar esfuerzos entre hoteleros y estos dos segmentos para ofrecer promociones a través de productos y paquetes innovadores complementarios.	*SECTUR Estatal*	
	Revisión de regulación para el desarrollo del turismo cinegético para agilizar la tramitología de la actividad.	*SECTUR Estatal*	
	Colaborar con información, folletos, promoción y la participación en foros relacionados con la actividad cinegética y de pesca deportiva.	*SECTUR Estatal*	

Proyecto para incentivar la diversificación de productos y servicios turísticos.	*Establecer vinculación con los prestadores de servicios cinegéticos y de pesca deportiva para posicionar a Mazatlán en estos segmentos.*	*SECTUR Estatal*	*Históricamente en el destino las actividades cinegéticas y de pesca deportiva han sido populares, sobre todo para el turismo extranjero ya que el destino cuenta con los recursos de infraestructura y naturales para ello.*
	Coordinar esfuerzos entre hoteleros y estos dos segmentos para ofrecer promociones a través de productos y paquetes innovadores complementarios.	*SECTUR Estatal*	
	Revisión de regulación para el desarrollo del turismo cinegético para agilizar la tramitología de la actividad.	*SECTUR Estatal*	
	Colaborar con información, folletos, promoción y la participación en foros relacionados con la actividad cinegética y de pesca deportiva.	*SECTUR Estatal*	

Proyecto para incentivar la diversificación de productos y servicios turísticos.	*Establecer vinculación con los prestadores de servicios cinegéticos y de pesca deportiva para posicionar a Mazatlán en estos segmentos.*	*SECTUR Estatal*	*Históricamente en el destino las actividades cinegéticas y de pesca deportiva han sido populares, sobre todo para el turismo extranjero ya que el destino cuenta con los recursos de infraestructura y naturales para ello.*
	Coordinar esfuerzos entre hoteleros y estos dos segmentos para ofrecer promociones a través de productos y paquetes innovadores complementarios.	*SECTUR Estatal*	
	Revisión de regulación para el desarrollo del turismo cinegético para agilizar la tramitología de la actividad.	*SECTUR Estatal*	
	Colaborar con información, folletos, promoción y la participación en foros relacionados con la actividad cinegética y de pesca deportiva.	*SECTUR Estatal*	

Proyecto para incentivar la diversificación de productos y servicios turísticos.	*Establecer vinculación con los prestadores de servicios cinegéticos y de pesca deportiva para posicionar a Mazatlán en estos segmentos.*	*SECTUR Estatal*	*Históricamente en el destino las actividades cinegéticas y de pesca deportiva han sido populares, sobre todo para el turismo extranjero ya que el destino cuenta con los recursos de infraestructura y naturales para ello.*
	Coordinar esfuerzos entre hoteleros y estos dos segmentos para ofrecer promociones a través de productos y paquetes innovadores complementarios.	*SECTUR Estatal*	
	Revisión de regulación para el desarrollo del turismo cinegético para agilizar la tramitología de la actividad.	*SECTUR Estatal*	
	Colaborar con información, folletos, promoción y la participación en foros relacionados con la actividad cinegética y de pesca deportiva.	*SECTUR Estatal*	

Proyecto para incentivar la diversificación de productos y servicios turísticos.	*Establecer vinculación con los prestadores de servicios cinegéticos y de pesca deportiva para posicionar a Mazatlán en estos segmentos.*	*SECTUR Estatal*	*Históricamente en el destino las actividades cinegéticas y de pesca deportiva han sido populares, sobre todo para el turismo extranjero ya que el destino cuenta con los recursos de infraestructura y naturales para ello.*
	Coordinar esfuerzos entre hoteleros y estos dos segmentos para ofrecer promociones a través de productos y paquetes innovadores complementarios.	*SECTUR Estatal*	
	Revisión de regulación para el desarrollo del turismo cinegético para agilizar la tramitología de la actividad.	*SECTUR Estatal*	
	Colaborar con información, folletos, promoción y la participación en foros relacionados con la actividad cinegética y de pesca deportiva.	*SECTUR Estatal*	

Proyecto para incentivar la diversificación de productos y servicios turísticos.	*Establecer vinculación con los prestadores de servicios cinegéticos y de pesca deportiva para posicionar a Mazatlán en estos segmentos.*	*SECTUR Estatal*	*Históricamente en el destino las actividades cinegéticas y de pesca deportiva han sido populares, sobre todo para el turismo extranjero ya que el destino cuenta con los recursos de infraestructura y naturales para ello.*
	Coordinar esfuerzos entre hoteleros y estos dos segmentos para ofrecer promociones a través de productos y paquetes innovadores complementarios.	*SECTUR Estatal*	
	Revisión de regulación para el desarrollo del turismo cinegético para agilizar la tramitología de la actividad.	*SECTUR Estatal*	
	Colaborar con información, folletos, promoción y la participación en foros relacionados con la actividad cinegética y de pesca deportiva.	*SECTUR Estatal*	

Proyecto para incentivar la diversificación de productos y servicios turísticos.	*Establecer vinculación con los prestadores de servicios cinegéticos y de pesca deportiva para posicionar a Mazatlán en estos segmentos.*	*SECTUR Estatal*	*Históricamente en el destino las actividades cinegéticas y de pesca deportiva han sido populares, sobre todo para el turismo extranjero ya que el destino cuenta con los recursos de infraestructura y naturales para ello.*
	Coordinar esfuerzos entre hoteleros y estos dos segmentos para ofrecer promociones a través de productos y paquetes innovadores complementarios.	*SECTUR Estatal*	
	Revisión de regulación para el desarrollo del turismo cinegético para agilizar la tramitología de la actividad.	*SECTUR Estatal*	
	Colaborar con información, folletos, promoción y la participación en foros relacionados con la actividad cinegética y de pesca deportiva.	*SECTUR Estatal*	

Proyecto para incentivar la diversificación de productos y servicios turísticos.	*Establecer vinculación con los prestadores de servicios cinegéticos y de pesca deportiva para posicionar a Mazatlán en estos segmentos.*	*SECTUR Estatal*	*Históricamente en el destino las actividades cinegéticas y de pesca deportiva han sido populares, sobre todo para el turismo extranjero ya que el destino cuenta con los recursos de infraestructura y naturales para ello.*
	Coordinar esfuerzos entre hoteleros y estos dos segmentos para ofrecer promociones a través de productos y paquetes innovadores complementarios.	*SECTUR Estatal*	
	Revisión de regulación para el desarrollo del turismo cinegético para agilizar la tramitología de la actividad.	*SECTUR Estatal*	
	Colaborar con información, folletos, promoción y la participación en foros relacionados con la actividad cinegética y de pesca deportiva.	*SECTUR Estatal*	

Proyecto para incentivar la diversificación de productos y servicios turísticos.	*Establecer vinculación con los prestadores de servicios cinegéticos y de pesca deportiva para posicionar a Mazatlán en estos segmentos.*	*SECTUR Estatal*	*Históricamente en el destino las actividades cinegéticas y de pesca deportiva han sido populares, sobre todo para el turismo extranjero ya que el destino cuenta con los recursos de infraestructura y naturales para ello.*
	Coordinar esfuerzos entre hoteleros y estos dos segmentos para ofrecer promociones a través de productos y paquetes innovadores complementarios.	*SECTUR Estatal*	
	Revisión de regulación para el desarrollo del turismo cinegético para agilizar la tramitología de la actividad.	*SECTUR Estatal*	
	Colaborar con información, folletos, promoción y la participación en foros relacionados con la actividad cinegética y de pesca deportiva.	*SECTUR Estatal*	

Proyecto para incentivar la diversificación de productos y servicios turísticos.	*Establecer vinculación con los prestadores de servicios cinegéticos y de pesca deportiva para posicionar a Mazatlán en estos segmentos.*	*SECTUR Estatal*	*Históricamente en el destino las actividades cinegéticas y de pesca deportiva han sido populares, sobre todo para el turismo extranjero ya que el destino cuenta con los recursos de infraestructura y naturales para ello.*
	Coordinar esfuerzos entre hoteleros y estos dos segmentos para ofrecer promociones a través de productos y paquetes innovadores complementarios.	*SECTUR Estatal*	
	Revisión de regulación para el desarrollo del turismo cinegético para agilizar la tramitología de la actividad.	*SECTUR Estatal*	
	Colaborar con información, folletos, promoción y la participación en foros relacionados con la actividad cinegética y de pesca deportiva.	*SECTUR Estatal*	

Proyecto para incentivar la diversificación de productos y servicios turísticos.	*Establecer vinculación con los prestadores de servicios cinegéticos y de pesca deportiva para posicionar a Mazatlán en estos segmentos.*	*SECTUR Estatal*	*Históricamente en el destino las actividades cinegéticas y de pesca deportiva han sido populares, sobre todo para el turismo extranjero ya que el destino cuenta con los recursos de infraestructura y naturales para ello.*
	Coordinar esfuerzos entre hoteleros y estos dos segmentos para ofrecer promociones a través de productos y paquetes innovadores complementarios.	*SECTUR Estatal*	
	Revisión de regulación para el desarrollo del turismo cinegético para agilizar la tramitología de la actividad.	*SECTUR Estatal*	
	Colaborar con información, folletos, promoción y la participación en foros relacionados con la actividad cinegética y de pesca deportiva.	*SECTUR Estatal*	

Proyecto para incentivar la diversificación de productos y servicios turísticos.	*Establecer vinculación con los prestadores de servicios cinegéticos y de pesca deportiva para posicionar a Mazatlán en estos segmentos.*	*SECTUR Estatal*	*Históricamente en el destino las actividades cinegéticas y de pesca deportiva han sido populares, sobre todo para el turismo extranjero ya que el destino cuenta con los recursos de infraestructura y naturales para ello.*
	Coordinar esfuerzos entre hoteleros y estos dos segmentos para ofrecer promociones a través de productos y paquetes innovadores complementarios.	*SECTUR Estatal*	
	Revisión de regulación para el desarrollo del turismo cinegético para agilizar la tramitología de la actividad.	*SECTUR Estatal*	
	Colaborar con información, folletos, promoción y la participación en foros relacionados con la actividad cinegética y de pesca deportiva.	*SECTUR Estatal*	

Proyecto para incentivar la diversificación de productos y servicios turísticos.	*Establecer vinculación con los prestadores de servicios cinegéticos y de pesca deportiva para posicionar a Mazatlán en estos segmentos.*	*SECTUR Estatal*	*Históricamente en el destino las actividades cinegéticas y de pesca deportiva han sido populares, sobre todo para el turismo extranjero ya que el destino cuenta con los recursos de infraestructura y naturales para ello.*
	Coordinar esfuerzos entre hoteleros y estos dos segmentos para ofrecer promociones a través de productos y paquetes innovadores complementarios.	*SECTUR Estatal*	
	Revisión de regulación para el desarrollo del turismo cinegético para agilizar la tramitología de la actividad.	*SECTUR Estatal*	
	Colaborar con información, folletos, promoción y la participación en foros relacionados con la actividad cinegética y de pesca deportiva.	*SECTUR Estatal*	

Proyecto para incentivar la diversificación de productos y servicios turísticos.	*Establecer vinculación con los prestadores de servicios cinegéticos y de pesca deportiva para posicionar a Mazatlán en estos segmentos.*	*SECTUR Estatal*	*Históricamente en el destino las actividades cinegéticas y de pesca deportiva han sido populares, sobre todo para el turismo extranjero ya que el destino cuenta con los recursos de infraestructura y naturales para ello.*
	Coordinar esfuerzos entre hoteleros y estos dos segmentos para ofrecer promociones a través de productos y paquetes innovadores complementarios.	*SECTUR Estatal*	
	Revisión de regulación para el desarrollo del turismo cinegético para agilizar la tramitología de la actividad.	*SECTUR Estatal*	
	Colaborar con información, folletos, promoción y la participación en foros relacionados con la actividad cinegética y de pesca deportiva.	*SECTUR Estatal*	

Proyecto para incentivar la diversificación de productos y servicios turísticos.	*Establecer vinculación con los prestadores de servicios cinegéticos y de pesca deportiva para posicionar a Mazatlán en estos segmentos.*	*SECTUR Estatal*	*Históricamente en el destino las actividades cinegéticas y de pesca deportiva han sido populares, sobre todo para el turismo extranjero ya que el destino cuenta con los recursos de infraestructura y naturales para ello.*
	Coordinar esfuerzos entre hoteleros y estos dos segmentos para ofrecer promociones a través de productos y paquetes innovadores complementarios.	*SECTUR Estatal*	
	Revisión de regulación para el desarrollo del turismo cinegético para agilizar la tramitología de la actividad.	*SECTUR Estatal*	
	Colaborar con información, folletos, promoción y la participación en foros relacionados con la actividad cinegética y de pesca deportiva.	*SECTUR Estatal*	

Proyecto para incentivar la diversificación de productos y servicios turísticos.	*Establecer vinculación con los prestadores de servicios cinegéticos y de pesca deportiva para posicionar a Mazatlán en estos segmentos.*	*SECTUR Estatal*	*Históricamente en el destino las actividades cinegéticas y de pesca deportiva han sido populares, sobre todo para el turismo extranjero ya que el destino cuenta con los recursos de infraestructura y naturales para ello.*
	Coordinar esfuerzos entre hoteleros y estos dos segmentos para ofrecer promociones a través de productos y paquetes innovadores complementarios.	*SECTUR Estatal*	
	Revisión de regulación para el desarrollo del turismo cinegético para agilizar la tramitología de la actividad.	*SECTUR Estatal*	
	Colaborar con información, folletos, promoción y la participación en foros relacionados con la actividad cinegética y de pesca deportiva.	*SECTUR Estatal*	

Proyecto para incentivar la diversificación de productos y servicios turísticos.	*Establecer vinculación con los prestadores de servicios cinegéticos y de pesca deportiva para posicionar a Mazatlán en estos segmentos.*	*SECTUR Estatal*	*Históricamente en el destino las actividades cinegéticas y de pesca deportiva han sido populares, sobre todo para el turismo extranjero ya que el destino cuenta con los recursos de infraestructura y naturales para ello.*
	Coordinar esfuerzos entre hoteleros y estos dos segmentos para ofrecer promociones a través de productos y paquetes innovadores complementarios.	*SECTUR Estatal*	
	Revisión de regulación para el desarrollo del turismo cinegético para agilizar la tramitología de la actividad.	*SECTUR Estatal*	
	Colaborar con información, folletos, promoción y la participación en foros relacionados con la actividad cinegética y de pesca deportiva.	*SECTUR Estatal*	

Proyecto para incentivar la diversificación de productos y servicios turísticos.	*Establecer vinculación con los prestadores de servicios cinegéticos y de pesca deportiva para posicionar a Mazatlán en estos segmentos.*	*SECTUR Estatal*	*Históricamente en el destino las actividades cinegéticas y de pesca deportiva han sido populares, sobre todo para el turismo extranjero ya que el destino cuenta con los recursos de infraestructura y naturales para ello.*
	Coordinar esfuerzos entre hoteleros y estos dos segmentos para ofrecer promociones a través de productos y paquetes innovadores complementarios.	*SECTUR Estatal*	
	Revisión de regulación para el desarrollo del turismo cinegético para agilizar la tramitología de la actividad.	*SECTUR Estatal*	
	Colaborar con información, folletos, promoción y la participación en foros relacionados con la actividad cinegética y de pesca deportiva.	*SECTUR Estatal*	

Proyecto para incentivar la diversificación de productos y servicios turísticos.	*Establecer vinculación con los prestadores de servicios cinegéticos y de pesca deportiva para posicionar a Mazatlán en estos segmentos.*	*SECTUR Estatal*	*Históricamente en el destino las actividades cinegéticas y de pesca deportiva han sido populares, sobre todo para el turismo extranjero ya que el destino cuenta con los recursos de infraestructura y naturales para ello.*
	Coordinar esfuerzos entre hoteleros y estos dos segmentos para ofrecer promociones a través de productos y paquetes innovadores complementarios.	*SECTUR Estatal*	
	Revisión de regulación para el desarrollo del turismo cinegético para agilizar la tramitología de la actividad.	*SECTUR Estatal*	
	Colaborar con información, folletos, promoción y la participación en foros relacionados con la actividad cinegética y de pesca deportiva.	*SECTUR Estatal*	

Proyecto para incentivar la diversificación de productos y servicios turísticos.	*Establecer vinculación con los prestadores de servicios cinegéticos y de pesca deportiva para posicionar a Mazatlán en estos segmentos.*	*SECTUR Estatal*	*Históricamente en el destino las actividades cinegéticas y de pesca deportiva han sido populares, sobre todo para el turismo extranjero ya que el destino cuenta con los recursos de infraestructura y naturales para ello.*
	Coordinar esfuerzos entre hoteleros y estos dos segmentos para ofrecer promociones a través de productos y paquetes innovadores complementarios.	*SECTUR Estatal*	
	Revisión de regulación para el desarrollo del turismo cinegético para agilizar la tramitología de la actividad.	*SECTUR Estatal*	
	Colaborar con información, folletos, promoción y la participación en foros relacionados con la actividad cinegética y de pesca deportiva.	*SECTUR Estatal*	

Proyecto para incentivar la diversificación de productos y servicios turísticos.	*Establecer vinculación con los prestadores de servicios cinegéticos y de pesca deportiva para posicionar a Mazatlán en estos segmentos.*	*SECTUR Estatal*	*Históricamente en el destino las actividades cinegéticas y de pesca deportiva han sido populares, sobre todo para el turismo extranjero ya que el destino cuenta con los recursos de infraestructura y naturales para ello.*
	Coordinar esfuerzos entre hoteleros y estos dos segmentos para ofrecer promociones a través de productos y paquetes innovadores complementarios.	*SECTUR Estatal*	
	Revisión de regulación para el desarrollo del turismo cinegético para agilizar la tramitología de la actividad.	*SECTUR Estatal*	
	Colaborar con información, folletos, promoción y la participación en foros relacionados con la actividad cinegética y de pesca deportiva.	*SECTUR Estatal*	

Proyecto para incentivar la diversificación de productos y servicios turísticos.	*Establecer vinculación con los prestadores de servicios cinegéticos y de pesca deportiva para posicionar a Mazatlán en estos segmentos.*	*SECTUR Estatal*	*Históricamente en el destino las actividades cinegéticas y de pesca deportiva han sido populares, sobre todo para el turismo extranjero ya que el destino cuenta con los recursos de infraestructura y naturales para ello.*
	Coordinar esfuerzos entre hoteleros y estos dos segmentos para ofrecer promociones a través de productos y paquetes innovadores complementarios.	*SECTUR Estatal*	
	Revisión de regulación para el desarrollo del turismo cinegético para agilizar la tramitología de la actividad.	*SECTUR Estatal*	
	Colaborar con información, folletos, promoción y la participación en foros relacionados con la actividad cinegética y de pesca deportiva.	*SECTUR Estatal*	

Proyecto para incentivar la diversificación de productos y servicios turísticos.	*Establecer vinculación con los prestadores de servicios cinegéticos y de pesca deportiva para posicionar a Mazatlán en estos segmentos.*	*SECTUR Estatal*	*Históricamente en el destino las actividades cinegéticas y de pesca deportiva han sido populares, sobre todo para el turismo extranjero ya que el destino cuenta con los recursos de infraestructura y naturales para ello.*
	Coordinar esfuerzos entre hoteleros y estos dos segmentos para ofrecer promociones a través de productos y paquetes innovadores complementarios.	*SECTUR Estatal*	
	Revisión de regulación para el desarrollo del turismo cinegético para agilizar la tramitología de la actividad.	*SECTUR Estatal*	
	Colaborar con información, folletos, promoción y la participación en foros relacionados con la actividad cinegética y de pesca deportiva.	*SECTUR Estatal*	

Proyecto para incentivar la diversificación de productos y servicios turísticos.	*Establecer vinculación con los prestadores de servicios cinegéticos y de pesca deportiva para posicionar a Mazatlán en estos segmentos.*	*SECTUR Estatal*	*Históricamente en el destino las actividades cinegéticas y de pesca deportiva han sido populares, sobre todo para el turismo extranjero ya que el destino cuenta con los recursos de infraestructura y naturales para ello.*
	Coordinar esfuerzos entre hoteleros y estos dos segmentos para ofrecer promociones a través de productos y paquetes innovadores complementarios.	*SECTUR Estatal*	
	Revisión de regulación para el desarrollo del turismo cinegético para agilizar la tramitología de la actividad.	*SECTUR Estatal*	
	Colaborar con información, folletos, promoción y la participación en foros relacionados con la actividad cinegética y de pesca deportiva.	*SECTUR Estatal*	

Proyecto para incentivar la diversificación de productos y servicios turísticos.	*Establecer vinculación con los prestadores de servicios cinegéticos y de pesca deportiva para posicionar a Mazatlán en estos segmentos.*	*SECTUR Estatal*	*Históricamente en el destino las actividades cinegéticas y de pesca deportiva han sido populares, sobre todo para el turismo extranjero ya que el destino cuenta con los recursos de infraestructura y naturales para ello.*
	Coordinar esfuerzos entre hoteleros y estos dos segmentos para ofrecer promociones a través de productos y paquetes innovadores complementarios.	*SECTUR Estatal*	
	Revisión de regulación para el desarrollo del turismo cinegético para agilizar la tramitología de la actividad.	*SECTUR Estatal*	
	Colaborar con información, folletos, promoción y la participación en foros relacionados con la actividad cinegética y de pesca deportiva.	*SECTUR Estatal*	

Proyecto para incentivar la diversificación de productos y servicios turísticos.	*Establecer vinculación con los prestadores de servicios cinegéticos y de pesca deportiva para posicionar a Mazatlán en estos segmentos.*	*SECTUR Estatal*	*Históricamente en el destino las actividades cinegéticas y de pesca deportiva han sido populares, sobre todo para el turismo extranjero ya que el destino cuenta con los recursos de infraestructura y naturales para ello.*
	Coordinar esfuerzos entre hoteleros y estos dos segmentos para ofrecer promociones a través de productos y paquetes innovadores complementarios.	*SECTUR Estatal*	
	Revisión de regulación para el desarrollo del turismo cinegético para agilizar la tramitología de la actividad.	*SECTUR Estatal*	
	Colaborar con información, folletos, promoción y la participación en foros relacionados con la actividad cinegética y de pesca deportiva.	*SECTUR Estatal*	

Proyecto para incentivar la diversificación de productos y servicios turísticos.	*Establecer vinculación con los prestadores de servicios cinegéticos y de pesca deportiva para posicionar a Mazatlán en estos segmentos.*	*SECTUR Estatal*	*Históricamente en el destino las actividades cinegéticas y de pesca deportiva han sido populares, sobre todo para el turismo extranjero ya que el destino cuenta con los recursos de infraestructura y naturales para ello.*
	Coordinar esfuerzos entre hoteleros y estos dos segmentos para ofrecer promociones a través de productos y paquetes innovadores complementarios.	*SECTUR Estatal*	
	Revisión de regulación para el desarrollo del turismo cinegético para agilizar la tramitología de la actividad.	*SECTUR Estatal*	
	Colaborar con información, folletos, promoción y la participación en foros relacionados con la actividad cinegética y de pesca deportiva.	*SECTUR Estatal*	

Proyecto para incentivar la diversificación de productos y servicios turísticos.	*Establecer vinculación con los prestadores de servicios cinegéticos y de pesca deportiva para posicionar a Mazatlán en estos segmentos.*	*SECTUR Estatal*	*Históricamente en el destino las actividades cinegéticas y de pesca deportiva han sido populares, sobre todo para el turismo extranjero ya que el destino cuenta con los recursos de infraestructura y naturales para ello.*
	Coordinar esfuerzos entre hoteleros y estos dos segmentos para ofrecer promociones a través de productos y paquetes innovadores complementarios.	*SECTUR Estatal*	
	Revisión de regulación para el desarrollo del turismo cinegético para agilizar la tramitología de la actividad.	*SECTUR Estatal*	
	Colaborar con información, folletos, promoción y la participación en foros relacionados con la actividad cinegética y de pesca deportiva.	*SECTUR Estatal*	

Proyecto para incentivar la diversificación de productos y servicios turísticos.	*Establecer vinculación con los prestadores de servicios cinegéticos y de pesca deportiva para posicionar a Mazatlán en estos segmentos.*	*SECTUR Estatal*	*Históricamente en el destino las actividades cinegéticas y de pesca deportiva han sido populares, sobre todo para el turismo extranjero ya que el destino cuenta con los recursos de infraestructura y naturales para ello.*
	Coordinar esfuerzos entre hoteleros y estos dos segmentos para ofrecer promociones a través de productos y paquetes innovadores complementarios.	*SECTUR Estatal*	
	Revisión de regulación para el desarrollo del turismo cinegético para agilizar la tramitología de la actividad.	*SECTUR Estatal*	
	Colaborar con información, folletos, promoción y la participación en foros relacionados con la actividad cinegética y de pesca deportiva.	*SECTUR Estatal*	

Proyecto para incentivar la diversificación de productos y servicios turísticos.	*Establecer vinculación con los prestadores de servicios cinegéticos y de pesca deportiva para posicionar a Mazatlán en estos segmentos.*	*SECTUR Estatal*	*Históricamente en el destino las actividades cinegéticas y de pesca deportiva han sido populares, sobre todo para el turismo extranjero ya que el destino cuenta con los recursos de infraestructura y naturales para ello.*
	Coordinar esfuerzos entre hoteleros y estos dos segmentos para ofrecer promociones a través de productos y paquetes innovadores complementarios.	*SECTUR Estatal*	
	Revisión de regulación para el desarrollo del turismo cinegético para agilizar la tramitología de la actividad.	*SECTUR Estatal*	
	Colaborar con información, folletos, promoción y la participación en foros relacionados con la actividad cinegética y de pesca deportiva.	*SECTUR Estatal*	

Proyecto para incentivar la diversificación de productos y servicios turísticos.	*Establecer vinculación con los prestadores de servicios cinegéticos y de pesca deportiva para posicionar a Mazatlán en estos segmentos.*	*SECTUR Estatal*	*Históricamente en el destino las actividades cinegéticas y de pesca deportiva han sido populares, sobre todo para el turismo extranjero ya que el destino cuenta con los recursos de infraestructura y naturales para ello.*
	Coordinar esfuerzos entre hoteleros y estos dos segmentos para ofrecer promociones a través de productos y paquetes innovadores complementarios.	*SECTUR Estatal*	
	Revisión de regulación para el desarrollo del turismo cinegético para agilizar la tramitología de la actividad.	*SECTUR Estatal*	
	Colaborar con información, folletos, promoción y la participación en foros relacionados con la actividad cinegética y de pesca deportiva.	*SECTUR Estatal*	

Proyecto para incentivar la diversificación de productos y servicios turísticos.	*Establecer vinculación con los prestadores de servicios cinegéticos y de pesca deportiva para posicionar a Mazatlán en estos segmentos.*	*SECTUR Estatal*	*Históricamente en el destino las actividades cinegéticas y de pesca deportiva han sido populares, sobre todo para el turismo extranjero ya que el destino cuenta con los recursos de infraestructura y naturales para ello.*
	Coordinar esfuerzos entre hoteleros y estos dos segmentos para ofrecer promociones a través de productos y paquetes innovadores complementarios.	*SECTUR Estatal*	
	Revisión de regulación para el desarrollo del turismo cinegético para agilizar la tramitología de la actividad.	*SECTUR Estatal*	
	Colaborar con información, folletos, promoción y la participación en foros relacionados con la actividad cinegética y de pesca deportiva.	*SECTUR Estatal*	

Proyecto para incentivar la diversificación de productos y servicios turísticos.	*Establecer vinculación con los prestadores de servicios cinegéticos y de pesca deportiva para posicionar a Mazatlán en estos segmentos.*	*SECTUR Estatal*	*Históricamente en el destino las actividades cinegéticas y de pesca deportiva han sido populares, sobre todo para el turismo extranjero ya que el destino cuenta con los recursos de infraestructura y naturales para ello.*
	Coordinar esfuerzos entre hoteleros y estos dos segmentos para ofrecer promociones a través de productos y paquetes innovadores complementarios.	*SECTUR Estatal*	
	Revisión de regulación para el desarrollo del turismo cinegético para agilizar la tramitología de la actividad.	*SECTUR Estatal*	
	Colaborar con información, folletos, promoción y la participación en foros relacionados con la actividad cinegética y de pesca deportiva.	*SECTUR Estatal*	

Proyecto para incentivar la diversificación de productos y servicios turísticos.	*Establecer vinculación con los prestadores de servicios cinegéticos y de pesca deportiva para posicionar a Mazatlán en estos segmentos.*	*SECTUR Estatal*	*Históricamente en el destino las actividades cinegéticas y de pesca deportiva han sido populares, sobre todo para el turismo extranjero ya que el destino cuenta con los recursos de infraestructura y naturales para ello.*
	Coordinar esfuerzos entre hoteleros y estos dos segmentos para ofrecer promociones a través de productos y paquetes innovadores complementarios.	*SECTUR Estatal*	
	Revisión de regulación para el desarrollo del turismo cinegético para agilizar la tramitología de la actividad.	*SECTUR Estatal*	
	Colaborar con información, folletos, promoción y la participación en foros relacionados con la actividad cinegética y de pesca deportiva.	*SECTUR Estatal*	

Proyecto para incentivar la diversificación de productos y servicios turísticos.	*Establecer vinculación con los prestadores de servicios cinegéticos y de pesca deportiva para posicionar a Mazatlán en estos segmentos.*	*SECTUR Estatal*	*Históricamente en el destino las actividades cinegéticas y de pesca deportiva han sido populares, sobre todo para el turismo extranjero ya que el destino cuenta con los recursos de infraestructura y naturales para ello.*
	Coordinar esfuerzos entre hoteleros y estos dos segmentos para ofrecer promociones a través de productos y paquetes innovadores complementarios.	*SECTUR Estatal*	
	Revisión de regulación para el desarrollo del turismo cinegético para agilizar la tramitología de la actividad.	*SECTUR Estatal*	
	Colaborar con información, folletos, promoción y la participación en foros relacionados con la actividad cinegética y de pesca deportiva.	*SECTUR Estatal*	

Proyecto para incentivar la diversificación de productos y servicios turísticos.	*Establecer vinculación con los prestadores de servicios cinegéticos y de pesca deportiva para posicionar a Mazatlán en estos segmentos.*	*SECTUR Estatal*	*Históricamente en el destino las actividades cinegéticas y de pesca deportiva han sido populares, sobre todo para el turismo extranjero ya que el destino cuenta con los recursos de infraestructura y naturales para ello.*
	Coordinar esfuerzos entre hoteleros y estos dos segmentos para ofrecer promociones a través de productos y paquetes innovadores complementarios.	*SECTUR Estatal*	
	Revisión de regulación para el desarrollo del turismo cinegético para agilizar la tramitología de la actividad.	*SECTUR Estatal*	
	Colaborar con información, folletos, promoción y la participación en foros relacionados con la actividad cinegética y de pesca deportiva.	*SECTUR Estatal*	

Proyecto para incentivar la diversificación de productos y servicios turísticos.	*Establecer vinculación con los prestadores de servicios cinegéticos y de pesca deportiva para posicionar a Mazatlán en estos segmentos.*	*SECTUR Estatal*	*Históricamente en el destino las actividades cinegéticas y de pesca deportiva han sido populares, sobre todo para el turismo extranjero ya que el destino cuenta con los recursos de infraestructura y naturales para ello.*
	Coordinar esfuerzos entre hoteleros y estos dos segmentos para ofrecer promociones a través de productos y paquetes innovadores complementarios.	*SECTUR Estatal*	
	Revisión de regulación para el desarrollo del turismo cinegético para agilizar la tramitología de la actividad.	*SECTUR Estatal*	
	Colaborar con información, folletos, promoción y la participación en foros relacionados con la actividad cinegética y de pesca deportiva.	*SECTUR Estatal*	

Proyecto para incentivar la diversificación de productos y servicios turísticos.	*Establecer vinculación con los prestadores de servicios cinegéticos y de pesca deportiva para posicionar a Mazatlán en estos segmentos.*	*SECTUR Estatal*	*Históricamente en el destino las actividades cinegéticas y de pesca deportiva han sido populares, sobre todo para el turismo extranjero ya que el destino cuenta con los recursos de infraestructura y naturales para ello.*
	Coordinar esfuerzos entre hoteleros y estos dos segmentos para ofrecer promociones a través de productos y paquetes innovadores complementarios.	*SECTUR Estatal*	
	Revisión de regulación para el desarrollo del turismo cinegético para agilizar la tramitología de la actividad.	*SECTUR Estatal*	
	Colaborar con información, folletos, promoción y la participación en foros relacionados con la actividad cinegética y de pesca deportiva.	*SECTUR Estatal*	

Proyecto para incentivar la diversificación de productos y servicios turísticos.	*Establecer vinculación con los prestadores de servicios cinegéticos y de pesca deportiva para posicionar a Mazatlán en estos segmentos.*	*SECTUR Estatal*	*Históricamente en el destino las actividades cinegéticas y de pesca deportiva han sido populares, sobre todo para el turismo extranjero ya que el destino cuenta con los recursos de infraestructura y naturales para ello.*
	Coordinar esfuerzos entre hoteleros y estos dos segmentos para ofrecer promociones a través de productos y paquetes innovadores complementarios.	*SECTUR Estatal*	
	Revisión de regulación para el desarrollo del turismo cinegético para agilizar la tramitología de la actividad.	*SECTUR Estatal*	
	Colaborar con información, folletos, promoción y la participación en foros relacionados con la actividad cinegética y de pesca deportiva.	*SECTUR Estatal*	

Proyecto para incentivar la diversificación de productos y servicios turísticos.	*Establecer vinculación con los prestadores de servicios cinegéticos y de pesca deportiva para posicionar a Mazatlán en estos segmentos.*	*SECTUR Estatal*	*Históricamente en el destino las actividades cinegéticas y de pesca deportiva han sido populares, sobre todo para el turismo extranjero ya que el destino cuenta con los recursos de infraestructura y naturales para ello.*
	Coordinar esfuerzos entre hoteleros y estos dos segmentos para ofrecer promociones a través de productos y paquetes innovadores complementarios.	*SECTUR Estatal*	
	Revisión de regulación para el desarrollo del turismo cinegético para agilizar la tramitología de la actividad.	*SECTUR Estatal*	
	Colaborar con información, folletos, promoción y la participación en foros relacionados con la actividad cinegética y de pesca deportiva.	*SECTUR Estatal*	

Proyecto para incentivar la diversificación de productos y servicios turísticos.	*Establecer vinculación con los prestadores de servicios cinegéticos y de pesca deportiva para posicionar a Mazatlán en estos segmentos.*	*SECTUR Estatal*	*Históricamente en el destino las actividades cinegéticas y de pesca deportiva han sido populares, sobre todo para el turismo extranjero ya que el destino cuenta con los recursos de infraestructura y naturales para ello.*
	Coordinar esfuerzos entre hoteleros y estos dos segmentos para ofrecer promociones a través de productos y paquetes innovadores complementarios.	*SECTUR Estatal*	
	Revisión de regulación para el desarrollo del turismo cinegético para agilizar la tramitología de la actividad.	*SECTUR Estatal*	
	Colaborar con información, folletos, promoción y la participación en foros relacionados con la actividad cinegética y de pesca deportiva.	*SECTUR Estatal*	

Proyecto para incentivar la diversificación de productos y servicios turísticos.	*Establecer vinculación con los prestadores de servicios cinegéticos y de pesca deportiva para posicionar a Mazatlán en estos segmentos.*	*SECTUR Estatal*	*Históricamente en el destino las actividades cinegéticas y de pesca deportiva han sido populares, sobre todo para el turismo extranjero ya que el destino cuenta con los recursos de infraestructura y naturales para ello.*
	Coordinar esfuerzos entre hoteleros y estos dos segmentos para ofrecer promociones a través de productos y paquetes innovadores complementarios.	*SECTUR Estatal*	
	Revisión de regulación para el desarrollo del turismo cinegético para agilizar la tramitología de la actividad.	*SECTUR Estatal*	
	Colaborar con información, folletos, promoción y la participación en foros relacionados con la actividad cinegética y de pesca deportiva.	*SECTUR Estatal*	

Proyecto para incentivar la diversificación de productos y servicios turísticos.	*Establecer vinculación con los prestadores de servicios cinegéticos y de pesca deportiva para posicionar a Mazatlán en estos segmentos.*	*SECTUR Estatal*	*Históricamente en el destino las actividades cinegéticas y de pesca deportiva han sido populares, sobre todo para el turismo extranjero ya que el destino cuenta con los recursos de infraestructura y naturales para ello.*
	Coordinar esfuerzos entre hoteleros y estos dos segmentos para ofrecer promociones a través de productos y paquetes innovadores complementarios.	*SECTUR Estatal*	
	Revisión de regulación para el desarrollo del turismo cinegético para agilizar la tramitología de la actividad.	*SECTUR Estatal*	
	Colaborar con información, folletos, promoción y la participación en foros relacionados con la actividad cinegética y de pesca deportiva.	*SECTUR Estatal*	

Proyecto para incentivar la diversificación de productos y servicios turísticos.	*Establecer vinculación con los prestadores de servicios cinegéticos y de pesca deportiva para posicionar a Mazatlán en estos segmentos.*	*SECTUR Estatal*	*Históricamente en el destino las actividades cinegéticas y de pesca deportiva han sido populares, sobre todo para el turismo extranjero ya que el destino cuenta con los recursos de infraestructura y naturales para ello.*
	Coordinar esfuerzos entre hoteleros y estos dos segmentos para ofrecer promociones a través de productos y paquetes innovadores complementarios.	*SECTUR Estatal*	
	Revisión de regulación para el desarrollo del turismo cinegético para agilizar la tramitología de la actividad.	*SECTUR Estatal*	
	Colaborar con información, folletos, promoción y la participación en foros relacionados con la actividad cinegética y de pesca deportiva.	*SECTUR Estatal*	

Proyecto para incentivar la diversificación de productos y servicios turísticos.	*Establecer vinculación con los prestadores de servicios cinegéticos y de pesca deportiva para posicionar a Mazatlán en estos segmentos.*	*SECTUR Estatal*	*Históricamente en el destino las actividades cinegéticas y de pesca deportiva han sido populares, sobre todo para el turismo extranjero ya que el destino cuenta con los recursos de infraestructura y naturales para ello.*
	Coordinar esfuerzos entre hoteleros y estos dos segmentos para ofrecer promociones a través de productos y paquetes innovadores complementarios.	*SECTUR Estatal*	
	Revisión de regulación para el desarrollo del turismo cinegético para agilizar la tramitología de la actividad.	*SECTUR Estatal*	
	Colaborar con información, folletos, promoción y la participación en foros relacionados con la actividad cinegética y de pesca deportiva.	*SECTUR Estatal*	

Proyecto para incentivar la diversificación de productos y servicios turísticos.	*Establecer vinculación con los prestadores de servicios cinegéticos y de pesca deportiva para posicionar a Mazatlán en estos segmentos.*	*SECTUR Estatal*	*Históricamente en el destino las actividades cinegéticas y de pesca deportiva han sido populares, sobre todo para el turismo extranjero ya que el destino cuenta con los recursos de infraestructura y naturales para ello.*
	Coordinar esfuerzos entre hoteleros y estos dos segmentos para ofrecer promociones a través de productos y paquetes innovadores complementarios.	*SECTUR Estatal*	
	Revisión de regulación para el desarrollo del turismo cinegético para agilizar la tramitología de la actividad.	*SECTUR Estatal*	
	Colaborar con información, folletos, promoción y la participación en foros relacionados con la actividad cinegética y de pesca deportiva.	*SECTUR Estatal*	

Proyecto para incentivar la diversificación de productos y servicios turísticos.	*Establecer vinculación con los prestadores de servicios cinegéticos y de pesca deportiva para posicionar a Mazatlán en estos segmentos.*	*SECTUR Estatal*	*Históricamente en el destino las actividades cinegéticas y de pesca deportiva han sido populares, sobre todo para el turismo extranjero ya que el destino cuenta con los recursos de infraestructura y naturales para ello.*
	Coordinar esfuerzos entre hoteleros y estos dos segmentos para ofrecer promociones a través de productos y paquetes innovadores complementarios.	*SECTUR Estatal*	
	Revisión de regulación para el desarrollo del turismo cinegético para agilizar la tramitología de la actividad.	*SECTUR Estatal*	
	Colaborar con información, folletos, promoción y la participación en foros relacionados con la actividad cinegética y de pesca deportiva.	*SECTUR Estatal*	

Proyecto para incentivar la diversificación de productos y servicios turísticos.	*Establecer vinculación con los prestadores de servicios cinegéticos y de pesca deportiva para posicionar a Mazatlán en estos segmentos.*	*SECTUR Estatal*	*Históricamente en el destino las actividades cinegéticas y de pesca deportiva han sido populares, sobre todo para el turismo extranjero ya que el destino cuenta con los recursos de infraestructura y naturales para ello.*
	Coordinar esfuerzos entre hoteleros y estos dos segmentos para ofrecer promociones a través de productos y paquetes innovadores complementarios.	*SECTUR Estatal*	
	Revisión de regulación para el desarrollo del turismo cinegético para agilizar la tramitología de la actividad.	*SECTUR Estatal*	
	Colaborar con información, folletos, promoción y la participación en foros relacionados con la actividad cinegética y de pesca deportiva.	*SECTUR Estatal*	

Proyecto para incentivar la diversificación de productos y servicios turísticos.	*Establecer vinculación con los prestadores de servicios cinegéticos y de pesca deportiva para posicionar a Mazatlán en estos segmentos.*	*SECTUR Estatal*	*Históricamente en el destino las actividades cinegéticas y de pesca deportiva han sido populares, sobre todo para el turismo extranjero ya que el destino cuenta con los recursos de infraestructura y naturales para ello.*
	Coordinar esfuerzos entre hoteleros y estos dos segmentos para ofrecer promociones a través de productos y paquetes innovadores complementarios.	*SECTUR Estatal*	
	Revisión de regulación para el desarrollo del turismo cinegético para agilizar la tramitología de la actividad.	*SECTUR Estatal*	
	Colaborar con información, folletos, promoción y la participación en foros relacionados con la actividad cinegética y de pesca deportiva.	*SECTUR Estatal*	

Proyecto para incentivar la diversificación de productos y servicios turísticos.	*Establecer vinculación con los prestadores de servicios cinegéticos y de pesca deportiva para posicionar a Mazatlán en estos segmentos.*	*SECTUR Estatal*	*Históricamente en el destino las actividades cinegéticas y de pesca deportiva han sido populares, sobre todo para el turismo extranjero ya que el destino cuenta con los recursos de infraestructura y naturales para ello.*
	Coordinar esfuerzos entre hoteleros y estos dos segmentos para ofrecer promociones a través de productos y paquetes innovadores complementarios.	*SECTUR Estatal*	
	Revisión de regulación para el desarrollo del turismo cinegético para agilizar la tramitología de la actividad.	*SECTUR Estatal*	
	Colaborar con información, folletos, promoción y la participación en foros relacionados con la actividad cinegética y de pesca deportiva.	*SECTUR Estatal*	

Proyecto para incentivar la diversificación de productos y servicios turísticos.	*Establecer vinculación con los prestadores de servicios cinegéticos y de pesca deportiva para posicionar a Mazatlán en estos segmentos.*	*SECTUR Estatal*	*Históricamente en el destino las actividades cinegéticas y de pesca deportiva han sido populares, sobre todo para el turismo extranjero ya que el destino cuenta con los recursos de infraestructura y naturales para ello.*
	Coordinar esfuerzos entre hoteleros y estos dos segmentos para ofrecer promociones a través de productos y paquetes innovadores complementarios.	*SECTUR Estatal*	
	Revisión de regulación para el desarrollo del turismo cinegético para agilizar la tramitología de la actividad.	*SECTUR Estatal*	
	Colaborar con información, folletos, promoción y la participación en foros relacionados con la actividad cinegética y de pesca deportiva.	*SECTUR Estatal*	

Proyecto para incentivar la diversificación de productos y servicios turísticos.	*Establecer vinculación con los prestadores de servicios cinegéticos y de pesca deportiva para posicionar a Mazatlán en estos segmentos.*	*SECTUR Estatal*	*Históricamente en el destino las actividades cinegéticas y de pesca deportiva han sido populares, sobre todo para el turismo extranjero ya que el destino cuenta con los recursos de infraestructura y naturales para ello.*
	Coordinar esfuerzos entre hoteleros y estos dos segmentos para ofrecer promociones a través de productos y paquetes innovadores complementarios.	*SECTUR Estatal*	
	Revisión de regulación para el desarrollo del turismo cinegético para agilizar la tramitología de la actividad.	*SECTUR Estatal*	
	Colaborar con información, folletos, promoción y la participación en foros relacionados con la actividad cinegética y de pesca deportiva.	*SECTUR Estatal*	

Proyecto para incentivar la diversificación de productos y servicios turísticos.	*Establecer vinculación con los prestadores de servicios cinegéticos y de pesca deportiva para posicionar a Mazatlán en estos segmentos.*	*SECTUR Estatal*	*Históricamente en el destino las actividades cinegéticas y de pesca deportiva han sido populares, sobre todo para el turismo extranjero ya que el destino cuenta con los recursos de infraestructura y naturales para ello.*
	Coordinar esfuerzos entre hoteleros y estos dos segmentos para ofrecer promociones a través de productos y paquetes innovadores complementarios.	*SECTUR Estatal*	
	Revisión de regulación para el desarrollo del turismo cinegético para agilizar la tramitología de la actividad.	*SECTUR Estatal*	
	Colaborar con información, folletos, promoción y la participación en foros relacionados con la actividad cinegética y de pesca deportiva.	*SECTUR Estatal*	

Proyecto para incentivar la diversificación de productos y servicios turísticos.	*Establecer vinculación con los prestadores de servicios cinegéticos y de pesca deportiva para posicionar a Mazatlán en estos segmentos.*	*SECTUR Estatal*	*Históricamente en el destino las actividades cinegéticas y de pesca deportiva han sido populares, sobre todo para el turismo extranjero ya que el destino cuenta con los recursos de infraestructura y naturales para ello.*
	Coordinar esfuerzos entre hoteleros y estos dos segmentos para ofrecer promociones a través de productos y paquetes innovadores complementarios.	*SECTUR Estatal*	
	Revisión de regulación para el desarrollo del turismo cinegético para agilizar la tramitología de la actividad.	*SECTUR Estatal*	
	Colaborar con información, folletos, promoción y la participación en foros relacionados con la actividad cinegética y de pesca deportiva.	*SECTUR Estatal*	

Proyecto para incentivar la diversificación de productos y servicios turísticos.	*Establecer vinculación con los prestadores de servicios cinegéticos y de pesca deportiva para posicionar a Mazatlán en estos segmentos.*	*SECTUR Estatal*	*Históricamente en el destino las actividades cinegéticas y de pesca deportiva han sido populares, sobre todo para el turismo extranjero ya que el destino cuenta con los recursos de infraestructura y naturales para ello.*
	Coordinar esfuerzos entre hoteleros y estos dos segmentos para ofrecer promociones a través de productos y paquetes innovadores complementarios.	*SECTUR Estatal*	
	Revisión de regulación para el desarrollo del turismo cinegético para agilizar la tramitología de la actividad.	*SECTUR Estatal*	
	Colaborar con información, folletos, promoción y la participación en foros relacionados con la actividad cinegética y de pesca deportiva.	*SECTUR Estatal*	

Proyecto para incentivar la diversificación de productos y servicios turísticos.	*Establecer vinculación con los prestadores de servicios cinegéticos y de pesca deportiva para posicionar a Mazatlán en estos segmentos.*	*SECTUR Estatal*	*Históricamente en el destino las actividades cinegéticas y de pesca deportiva han sido populares, sobre todo para el turismo extranjero ya que el destino cuenta con los recursos de infraestructura y naturales para ello.*
	Coordinar esfuerzos entre hoteleros y estos dos segmentos para ofrecer promociones a través de productos y paquetes innovadores complementarios.	*SECTUR Estatal*	
	Revisión de regulación para el desarrollo del turismo cinegético para agilizar la tramitología de la actividad.	*SECTUR Estatal*	
	Colaborar con información, folletos, promoción y la participación en foros relacionados con la actividad cinegética y de pesca deportiva.	*SECTUR Estatal*	

Proyecto para incentivar la diversificación de productos y servicios turísticos.	*Establecer vinculación con los prestadores de servicios cinegéticos y de pesca deportiva para posicionar a Mazatlán en estos segmentos.*	*SECTUR Estatal*	*Históricamente en el destino las actividades cinegéticas y de pesca deportiva han sido populares, sobre todo para el turismo extranjero ya que el destino cuenta con los recursos de infraestructura y naturales para ello.*
	Coordinar esfuerzos entre hoteleros y estos dos segmentos para ofrecer promociones a través de productos y paquetes innovadores complementarios.	*SECTUR Estatal*	
	Revisión de regulación para el desarrollo del turismo cinegético para agilizar la tramitología de la actividad.	*SECTUR Estatal*	
	Colaborar con información, folletos, promoción y la participación en foros relacionados con la actividad cinegética y de pesca deportiva.	*SECTUR Estatal*	

Proyecto para incentivar la diversificación de productos y servicios turísticos.	*Establecer vinculación con los prestadores de servicios cinegéticos y de pesca deportiva para posicionar a Mazatlán en estos segmentos.*	*SECTUR Estatal*	*Históricamente en el destino las actividades cinegéticas y de pesca deportiva han sido populares, sobre todo para el turismo extranjero ya que el destino cuenta con los recursos de infraestructura y naturales para ello.*
	Coordinar esfuerzos entre hoteleros y estos dos segmentos para ofrecer promociones a través de productos y paquetes innovadores complementarios.	*SECTUR Estatal*	
	Revisión de regulación para el desarrollo del turismo cinegético para agilizar la tramitología de la actividad.	*SECTUR Estatal*	
	Colaborar con información, folletos, promoción y la participación en foros relacionados con la actividad cinegética y de pesca deportiva.	*SECTUR Estatal*	

Proyecto para incentivar la diversificación de productos y servicios turísticos.	*Establecer vinculación con los prestadores de servicios cinegéticos y de pesca deportiva para posicionar a Mazatlán en estos segmentos.*	*SECTUR Estatal*	*Históricamente en el destino las actividades cinegéticas y de pesca deportiva han sido populares, sobre todo para el turismo extranjero ya que el destino cuenta con los recursos de infraestructura y naturales para ello.*
	Coordinar esfuerzos entre hoteleros y estos dos segmentos para ofrecer promociones a través de productos y paquetes innovadores complementarios.	*SECTUR Estatal*	
	Revisión de regulación para el desarrollo del turismo cinegético para agilizar la tramitología de la actividad.	*SECTUR Estatal*	
	Colaborar con información, folletos, promoción y la participación en foros relacionados con la actividad cinegética y de pesca deportiva.	*SECTUR Estatal*	

Proyecto para incentivar la diversificación de productos y servicios turísticos.	*Establecer vinculación con los prestadores de servicios cinegéticos y de pesca deportiva para posicionar a Mazatlán en estos segmentos.*	*SECTUR Estatal*	*Históricamente en el destino las actividades cinegéticas y de pesca deportiva han sido populares, sobre todo para el turismo extranjero ya que el destino cuenta con los recursos de infraestructura y naturales para ello.*
	Coordinar esfuerzos entre hoteleros y estos dos segmentos para ofrecer promociones a través de productos y paquetes innovadores complementarios.	*SECTUR Estatal*	
	Revisión de regulación para el desarrollo del turismo cinegético para agilizar la tramitología de la actividad.	*SECTUR Estatal*	
	Colaborar con información, folletos, promoción y la participación en foros relacionados con la actividad cinegética y de pesca deportiva.	*SECTUR Estatal*	

Proyecto para incentivar la diversificación de productos y servicios turísticos.	*Establecer vinculación con los prestadores de servicios cinegéticos y de pesca deportiva para posicionar a Mazatlán en estos segmentos.*	*SECTUR Estatal*	*Históricamente en el destino las actividades cinegéticas y de pesca deportiva han sido populares, sobre todo para el turismo extranjero ya que el destino cuenta con los recursos de infraestructura y naturales para ello.*
	Coordinar esfuerzos entre hoteleros y estos dos segmentos para ofrecer promociones a través de productos y paquetes innovadores complementarios.	*SECTUR Estatal*	
	Revisión de regulación para el desarrollo del turismo cinegético para agilizar la tramitología de la actividad.	*SECTUR Estatal*	
	Colaborar con información, folletos, promoción y la participación en foros relacionados con la actividad cinegética y de pesca deportiva.	*SECTUR Estatal*	

Proyecto para incentivar la diversificación de productos y servicios turísticos.	*Establecer vinculación con los prestadores de servicios cinegéticos y de pesca deportiva para posicionar a Mazatlán en estos segmentos.*	*SECTUR Estatal*	*Históricamente en el destino las actividades cinegéticas y de pesca deportiva han sido populares, sobre todo para el turismo extranjero ya que el destino cuenta con los recursos de infraestructura y naturales para ello.*
	Coordinar esfuerzos entre hoteleros y estos dos segmentos para ofrecer promociones a través de productos y paquetes innovadores complementarios.	*SECTUR Estatal*	
	Revisión de regulación para el desarrollo del turismo cinegético para agilizar la tramitología de la actividad.	*SECTUR Estatal*	
	Colaborar con información, folletos, promoción y la participación en foros relacionados con la actividad cinegética y de pesca deportiva.	*SECTUR Estatal*	

Proyecto para incentivar la diversificación de productos y servicios turísticos.	*Establecer vinculación con los prestadores de servicios cinegéticos y de pesca deportiva para posicionar a Mazatlán en estos segmentos.*	*SECTUR Estatal*	*Históricamente en el destino las actividades cinegéticas y de pesca deportiva han sido populares, sobre todo para el turismo extranjero ya que el destino cuenta con los recursos de infraestructura y naturales para ello.*
	Coordinar esfuerzos entre hoteleros y estos dos segmentos para ofrecer promociones a través de productos y paquetes innovadores complementarios.	*SECTUR Estatal*	
	Revisión de regulación para el desarrollo del turismo cinegético para agilizar la tramitología de la actividad.	*SECTUR Estatal*	
	Colaborar con información, folletos, promoción y la participación en foros relacionados con la actividad cinegética y de pesca deportiva.	*SECTUR Estatal*	

Proyecto para incentivar la diversificación de productos y servicios turísticos.	*Establecer vinculación con los prestadores de servicios cinegéticos y de pesca deportiva para posicionar a Mazatlán en estos segmentos.*	*SECTUR Estatal*	*Históricamente en el destino las actividades cinegéticas y de pesca deportiva han sido populares, sobre todo para el turismo extranjero ya que el destino cuenta con los recursos de infraestructura y naturales para ello.*
	Coordinar esfuerzos entre hoteleros y estos dos segmentos para ofrecer promociones a través de productos y paquetes innovadores complementarios.	*SECTUR Estatal*	
	Revisión de regulación para el desarrollo del turismo cinegético para agilizar la tramitología de la actividad.	*SECTUR Estatal*	
	Colaborar con información, folletos, promoción y la participación en foros relacionados con la actividad cinegética y de pesca deportiva.	*SECTUR Estatal*	

Proyecto para incentivar la diversificación de productos y servicios turísticos.	*Establecer vinculación con los prestadores de servicios cinegéticos y de pesca deportiva para posicionar a Mazatlán en estos segmentos.*	*SECTUR Estatal*	*Históricamente en el destino las actividades cinegéticas y de pesca deportiva han sido populares, sobre todo para el turismo extranjero ya que el destino cuenta con los recursos de infraestructura y naturales para ello.*
	Coordinar esfuerzos entre hoteleros y estos dos segmentos para ofrecer promociones a través de productos y paquetes innovadores complementarios.	*SECTUR Estatal*	
	Revisión de regulación para el desarrollo del turismo cinegético para agilizar la tramitología de la actividad.	*SECTUR Estatal*	
	Colaborar con información, folletos, promoción y la participación en foros relacionados con la actividad cinegética y de pesca deportiva.	*SECTUR Estatal*	

Proyecto para incentivar la diversificación de productos y servicios turísticos.	*Establecer vinculación con los prestadores de servicios cinegéticos y de pesca deportiva para posicionar a Mazatlán en estos segmentos.*	*SECTUR Estatal*	*Históricamente en el destino las actividades cinegéticas y de pesca deportiva han sido populares, sobre todo para el turismo extranjero ya que el destino cuenta con los recursos de infraestructura y naturales para ello.*
	Coordinar esfuerzos entre hoteleros y estos dos segmentos para ofrecer promociones a través de productos y paquetes innovadores complementarios.	*SECTUR Estatal*	
	Revisión de regulación para el desarrollo del turismo cinegético para agilizar la tramitología de la actividad.	*SECTUR Estatal*	
	Colaborar con información, folletos, promoción y la participación en foros relacionados con la actividad cinegética y de pesca deportiva.	*SECTUR Estatal*	

Proyecto para incentivar la diversificación de productos y servicios turísticos.	*Establecer vinculación con los prestadores de servicios cinegéticos y de pesca deportiva para posicionar a Mazatlán en estos segmentos.*	*SECTUR Estatal*	*Históricamente en el destino las actividades cinegéticas y de pesca deportiva han sido populares, sobre todo para el turismo extranjero ya que el destino cuenta con los recursos de infraestructura y naturales para ello.*
	Coordinar esfuerzos entre hoteleros y estos dos segmentos para ofrecer promociones a través de productos y paquetes innovadores complementarios.	*SECTUR Estatal*	
	Revisión de regulación para el desarrollo del turismo cinegético para agilizar la tramitología de la actividad.	*SECTUR Estatal*	
	Colaborar con información, folletos, promoción y la participación en foros relacionados con la actividad cinegética y de pesca deportiva.	*SECTUR Estatal*	

Proyecto para incentivar la diversificación de productos y servicios turísticos.	*Establecer vinculación con los prestadores de servicios cinegéticos y de pesca deportiva para posicionar a Mazatlán en estos segmentos.*	*SECTUR Estatal*	*Históricamente en el destino las actividades cinegéticas y de pesca deportiva han sido populares, sobre todo para el turismo extranjero ya que el destino cuenta con los recursos de infraestructura y naturales para ello.*
	Coordinar esfuerzos entre hoteleros y estos dos segmentos para ofrecer promociones a través de productos y paquetes innovadores complementarios.	*SECTUR Estatal*	
	Revisión de regulación para el desarrollo del turismo cinegético para agilizar la tramitología de la actividad.	*SECTUR Estatal*	
	Colaborar con información, folletos, promoción y la participación en foros relacionados con la actividad cinegética y de pesca deportiva.	*SECTUR Estatal*	

Proyecto para incentivar la diversificación de productos y servicios turísticos.	*Establecer vinculación con los prestadores de servicios cinegéticos y de pesca deportiva para posicionar a Mazatlán en estos segmentos.*	*SECTUR Estatal*	*Históricamente en el destino las actividades cinegéticas y de pesca deportiva han sido populares, sobre todo para el turismo extranjero ya que el destino cuenta con los recursos de infraestructura y naturales para ello.*
	Coordinar esfuerzos entre hoteleros y estos dos segmentos para ofrecer promociones a través de productos y paquetes innovadores complementarios.	*SECTUR Estatal*	
	Revisión de regulación para el desarrollo del turismo cinegético para agilizar la tramitología de la actividad.	*SECTUR Estatal*	
	Colaborar con información, folletos, promoción y la participación en foros relacionados con la actividad cinegética y de pesca deportiva.	*SECTUR Estatal*	

Proyecto para incentivar la diversificación de productos y servicios turísticos.	*Establecer vinculación con los prestadores de servicios cinegéticos y de pesca deportiva para posicionar a Mazatlán en estos segmentos.*	*SECTUR Estatal*	*Históricamente en el destino las actividades cinegéticas y de pesca deportiva han sido populares, sobre todo para el turismo extranjero ya que el destino cuenta con los recursos de infraestructura y naturales para ello.*
	Coordinar esfuerzos entre hoteleros y estos dos segmentos para ofrecer promociones a través de productos y paquetes innovadores complementarios.	*SECTUR Estatal*	
	Revisión de regulación para el desarrollo del turismo cinegético para agilizar la tramitología de la actividad.	*SECTUR Estatal*	
	Colaborar con información, folletos, promoción y la participación en foros relacionados con la actividad cinegética y de pesca deportiva.	*SECTUR Estatal*	

Proyecto para incentivar la diversificación de productos y servicios turísticos.	*Establecer vinculación con los prestadores de servicios cinegéticos y de pesca deportiva para posicionar a Mazatlán en estos segmentos.*	*SECTUR Estatal*	*Históricamente en el destino las actividades cinegéticas y de pesca deportiva han sido populares, sobre todo para el turismo extranjero ya que el destino cuenta con los recursos de infraestructura y naturales para ello.*
	Coordinar esfuerzos entre hoteleros y estos dos segmentos para ofrecer promociones a través de productos y paquetes innovadores complementarios.	*SECTUR Estatal*	
	Revisión de regulación para el desarrollo del turismo cinegético para agilizar la tramitología de la actividad.	*SECTUR Estatal*	
	Colaborar con información, folletos, promoción y la participación en foros relacionados con la actividad cinegética y de pesca deportiva.	*SECTUR Estatal*	

Proyecto para incentivar la diversificación de productos y servicios turísticos.	*Establecer vinculación con los prestadores de servicios cinegéticos y de pesca deportiva para posicionar a Mazatlán en estos segmentos.*	*SECTUR Estatal*	*Históricamente en el destino las actividades cinegéticas y de pesca deportiva han sido populares, sobre todo para el turismo extranjero ya que el destino cuenta con los recursos de infraestructura y naturales para ello.*
	Coordinar esfuerzos entre hoteleros y estos dos segmentos para ofrecer promociones a través de productos y paquetes innovadores complementarios.	*SECTUR Estatal*	
	Revisión de regulación para el desarrollo del turismo cinegético para agilizar la tramitología de la actividad.	*SECTUR Estatal*	
	Colaborar con información, folletos, promoción y la participación en foros relacionados con la actividad cinegética y de pesca deportiva.	*SECTUR Estatal*	

Proyecto para incentivar la diversificación de productos y servicios turísticos.	*Establecer vinculación con los prestadores de servicios cinegéticos y de pesca deportiva para posicionar a Mazatlán en estos segmentos.*	*SECTUR Estatal*	*Históricamente en el destino las actividades cinegéticas y de pesca deportiva han sido populares, sobre todo para el turismo extranjero ya que el destino cuenta con los recursos de infraestructura y naturales para ello.*
	Coordinar esfuerzos entre hoteleros y estos dos segmentos para ofrecer promociones a través de productos y paquetes innovadores complementarios.	*SECTUR Estatal*	
	Revisión de regulación para el desarrollo del turismo cinegético para agilizar la tramitología de la actividad.	*SECTUR Estatal*	
	Colaborar con información, folletos, promoción y la participación en foros relacionados con la actividad cinegética y de pesca deportiva.	*SECTUR Estatal*	

Proyecto para incentivar la diversificación de productos y servicios turísticos.	*Establecer vinculación con los prestadores de servicios cinegéticos y de pesca deportiva para posicionar a Mazatlán en estos segmentos.*	*SECTUR Estatal*	*Históricamente en el destino las actividades cinegéticas y de pesca deportiva han sido populares, sobre todo para el turismo extranjero ya que el destino cuenta con los recursos de infraestructura y naturales para ello.*
	Coordinar esfuerzos entre hoteleros y estos dos segmentos para ofrecer promociones a través de productos y paquetes innovadores complementarios.	*SECTUR Estatal*	
	Revisión de regulación para el desarrollo del turismo cinegético para agilizar la tramitología de la actividad.	*SECTUR Estatal*	
	Colaborar con información, folletos, promoción y la participación en foros relacionados con la actividad cinegética y de pesca deportiva.	*SECTUR Estatal*	

Proyecto para incentivar la diversificación de productos y servicios turísticos.	*Establecer vinculación con los prestadores de servicios cinegéticos y de pesca deportiva para posicionar a Mazatlán en estos segmentos.*	*SECTUR Estatal*	*Históricamente en el destino las actividades cinegéticas y de pesca deportiva han sido populares, sobre todo para el turismo extranjero ya que el destino cuenta con los recursos de infraestructura y naturales para ello.*
	Coordinar esfuerzos entre hoteleros y estos dos segmentos para ofrecer promociones a través de productos y paquetes innovadores complementarios.	*SECTUR Estatal*	
	Revisión de regulación para el desarrollo del turismo cinegético para agilizar la tramitología de la actividad.	*SECTUR Estatal*	
	Colaborar con información, folletos, promoción y la participación en foros relacionados con la actividad cinegética y de pesca deportiva.	*SECTUR Estatal*	

Proyecto para incentivar la diversificación de productos y servicios turísticos.	*Establecer vinculación con los prestadores de servicios cinegéticos y de pesca deportiva para posicionar a Mazatlán en estos segmentos.*	*SECTUR Estatal*	*Históricamente en el destino las actividades cinegéticas y de pesca deportiva han sido populares, sobre todo para el turismo extranjero ya que el destino cuenta con los recursos de infraestructura y naturales para ello.*
	Coordinar esfuerzos entre hoteleros y estos dos segmentos para ofrecer promociones a través de productos y paquetes innovadores complementarios.	*SECTUR Estatal*	
	Revisión de regulación para el desarrollo del turismo cinegético para agilizar la tramitología de la actividad.	*SECTUR Estatal*	
	Colaborar con información, folletos, promoción y la participación en foros relacionados con la actividad cinegética y de pesca deportiva.	*SECTUR Estatal*	

Proyecto para incentivar la diversificación de productos y servicios turísticos.	*Establecer vinculación con los prestadores de servicios cinegéticos y de pesca deportiva para posicionar a Mazatlán en estos segmentos.*	*SECTUR Estatal*	*Históricamente en el destino las actividades cinegéticas y de pesca deportiva han sido populares, sobre todo para el turismo extranjero ya que el destino cuenta con los recursos de infraestructura y naturales para ello.*
	Coordinar esfuerzos entre hoteleros y estos dos segmentos para ofrecer promociones a través de productos y paquetes innovadores complementarios.	*SECTUR Estatal*	
	Revisión de regulación para el desarrollo del turismo cinegético para agilizar la tramitología de la actividad.	*SECTUR Estatal*	
	Colaborar con información, folletos, promoción y la participación en foros relacionados con la actividad cinegética y de pesca deportiva.	*SECTUR Estatal*	

Proyecto para incentivar la diversificación de productos y servicios turísticos.	*Establecer vinculación con los prestadores de servicios cinegéticos y de pesca deportiva para posicionar a Mazatlán en estos segmentos.*	*SECTUR Estatal*	*Históricamente en el destino las actividades cinegéticas y de pesca deportiva han sido populares, sobre todo para el turismo extranjero ya que el destino cuenta con los recursos de infraestructura y naturales para ello.*
	Coordinar esfuerzos entre hoteleros y estos dos segmentos para ofrecer promociones a través de productos y paquetes innovadores complementarios.	*SECTUR Estatal*	
	Revisión de regulación para el desarrollo del turismo cinegético para agilizar la tramitología de la actividad.	*SECTUR Estatal*	
	Colaborar con información, folletos, promoción y la participación en foros relacionados con la actividad cinegética y de pesca deportiva.	*SECTUR Estatal*	

Proyecto para incentivar la diversificación de productos y servicios turísticos.	*Establecer vinculación con los prestadores de servicios cinegéticos y de pesca deportiva para posicionar a Mazatlán en estos segmentos.*	*SECTUR Estatal*	*Históricamente en el destino las actividades cinegéticas y de pesca deportiva han sido populares, sobre todo para el turismo extranjero ya que el destino cuenta con los recursos de infraestructura y naturales para ello.*
	Coordinar esfuerzos entre hoteleros y estos dos segmentos para ofrecer promociones a través de productos y paquetes innovadores complementarios.	*SECTUR Estatal*	
	Revisión de regulación para el desarrollo del turismo cinegético para agilizar la tramitología de la actividad.	*SECTUR Estatal*	
	Colaborar con información, folletos, promoción y la participación en foros relacionados con la actividad cinegética y de pesca deportiva.	*SECTUR Estatal*	

Proyecto para incentivar la diversificación de productos y servicios turísticos.	*Establecer vinculación con los prestadores de servicios cinegéticos y de pesca deportiva para posicionar a Mazatlán en estos segmentos.*	*SECTUR Estatal*	*Históricamente en el destino las actividades cinegéticas y de pesca deportiva han sido populares, sobre todo para el turismo extranjero ya que el destino cuenta con los recursos de infraestructura y naturales para ello.*
	Coordinar esfuerzos entre hoteleros y estos dos segmentos para ofrecer promociones a través de productos y paquetes innovadores complementarios.	*SECTUR Estatal*	
	Revisión de regulación para el desarrollo del turismo cinegético para agilizar la tramitología de la actividad.	*SECTUR Estatal*	
	Colaborar con información, folletos, promoción y la participación en foros relacionados con la actividad cinegética y de pesca deportiva.	*SECTUR Estatal*	

Proyecto para incentivar la diversificación de productos y servicios turísticos.	*Establecer vinculación con los prestadores de servicios cinegéticos y de pesca deportiva para posicionar a Mazatlán en estos segmentos.*	*SECTUR Estatal*	*Históricamente en el destino las actividades cinegéticas y de pesca deportiva han sido populares, sobre todo para el turismo extranjero ya que el destino cuenta con los recursos de infraestructura y naturales para ello.*
	Coordinar esfuerzos entre hoteleros y estos dos segmentos para ofrecer promociones a través de productos y paquetes innovadores complementarios.	*SECTUR Estatal*	
	Revisión de regulación para el desarrollo del turismo cinegético para agilizar la tramitología de la actividad.	*SECTUR Estatal*	
	Colaborar con información, folletos, promoción y la participación en foros relacionados con la actividad cinegética y de pesca deportiva.	*SECTUR Estatal*	

Proyecto para incentivar la diversificación de productos y servicios turísticos.	*Establecer vinculación con los prestadores de servicios cinegéticos y de pesca deportiva para posicionar a Mazatlán en estos segmentos.*	*SECTUR Estatal*	*Históricamente en el destino las actividades cinegéticas y de pesca deportiva han sido populares, sobre todo para el turismo extranjero ya que el destino cuenta con los recursos de infraestructura y naturales para ello.*
	Coordinar esfuerzos entre hoteleros y estos dos segmentos para ofrecer promociones a través de productos y paquetes innovadores complementarios.	*SECTUR Estatal*	
	Revisión de regulación para el desarrollo del turismo cinegético para agilizar la tramitología de la actividad.	*SECTUR Estatal*	
	Colaborar con información, folletos, promoción y la participación en foros relacionados con la actividad cinegética y de pesca deportiva.	*SECTUR Estatal*	

Proyecto para incentivar la diversificación de productos y servicios turísticos.	*Establecer vinculación con los prestadores de servicios cinegéticos y de pesca deportiva para posicionar a Mazatlán en estos segmentos.*	*SECTUR Estatal*	*Históricamente en el destino las actividades cinegéticas y de pesca deportiva han sido populares, sobre todo para el turismo extranjero ya que el destino cuenta con los recursos de infraestructura y naturales para ello.*
	Coordinar esfuerzos entre hoteleros y estos dos segmentos para ofrecer promociones a través de productos y paquetes innovadores complementarios.	*SECTUR Estatal*	
	Revisión de regulación para el desarrollo del turismo cinegético para agilizar la tramitología de la actividad.	*SECTUR Estatal*	
	Colaborar con información, folletos, promoción y la participación en foros relacionados con la actividad cinegética y de pesca deportiva.	*SECTUR Estatal*	

Proyecto para incentivar la diversificación de productos y servicios turísticos.	*Establecer vinculación con los prestadores de servicios cinegéticos y de pesca deportiva para posicionar a Mazatlán en estos segmentos.*	*SECTUR Estatal*	*Históricamente en el destino las actividades cinegéticas y de pesca deportiva han sido populares, sobre todo para el turismo extranjero ya que el destino cuenta con los recursos de infraestructura y naturales para ello.*
	Coordinar esfuerzos entre hoteleros y estos dos segmentos para ofrecer promociones a través de productos y paquetes innovadores complementarios.	*SECTUR Estatal*	
	Revisión de regulación para el desarrollo del turismo cinegético para agilizar la tramitología de la actividad.	*SECTUR Estatal*	
	Colaborar con información, folletos, promoción y la participación en foros relacionados con la actividad cinegética y de pesca deportiva.	*SECTUR Estatal*	

Proyecto para incentivar la diversificación de productos y servicios turísticos.	*Establecer vinculación con los prestadores de servicios cinegéticos y de pesca deportiva para posicionar a Mazatlán en estos segmentos.*	*SECTUR Estatal*	*Históricamente en el destino las actividades cinegéticas y de pesca deportiva han sido populares, sobre todo para el turismo extranjero ya que el destino cuenta con los recursos de infraestructura y naturales para ello.*
	Coordinar esfuerzos entre hoteleros y estos dos segmentos para ofrecer promociones a través de productos y paquetes innovadores complementarios.	*SECTUR Estatal*	
	Revisión de regulación para el desarrollo del turismo cinegético para agilizar la tramitología de la actividad.	*SECTUR Estatal*	
	Colaborar con información, folletos, promoción y la participación en foros relacionados con la actividad cinegética y de pesca deportiva.	*SECTUR Estatal*	

Proyecto para incentivar la diversificación de productos y servicios turísticos.	*Establecer vinculación con los prestadores de servicios cinegéticos y de pesca deportiva para posicionar a Mazatlán en estos segmentos.*	*SECTUR Estatal*	*Históricamente en el destino las actividades cinegéticas y de pesca deportiva han sido populares, sobre todo para el turismo extranjero ya que el destino cuenta con los recursos de infraestructura y naturales para ello.*
	Coordinar esfuerzos entre hoteleros y estos dos segmentos para ofrecer promociones a través de productos y paquetes innovadores complementarios.	*SECTUR Estatal*	
	Revisión de regulación para el desarrollo del turismo cinegético para agilizar la tramitología de la actividad.	*SECTUR Estatal*	
	Colaborar con información, folletos, promoción y la participación en foros relacionados con la actividad cinegética y de pesca deportiva.	*SECTUR Estatal*	

Proyecto para incentivar la diversificación de productos y servicios turísticos.	*Establecer vinculación con los prestadores de servicios cinegéticos y de pesca deportiva para posicionar a Mazatlán en estos segmentos.*	*SECTUR Estatal*	*Históricamente en el destino las actividades cinegéticas y de pesca deportiva han sido populares, sobre todo para el turismo extranjero ya que el destino cuenta con los recursos de infraestructura y naturales para ello.*
	Coordinar esfuerzos entre hoteleros y estos dos segmentos para ofrecer promociones a través de productos y paquetes innovadores complementarios.	*SECTUR Estatal*	
	Revisión de regulación para el desarrollo del turismo cinegético para agilizar la tramitología de la actividad.	*SECTUR Estatal*	
	Colaborar con información, folletos, promoción y la participación en foros relacionados con la actividad cinegética y de pesca deportiva.	*SECTUR Estatal*	

Proyecto para incentivar la diversificación de productos y servicios turísticos.	*Establecer vinculación con los prestadores de servicios cinegéticos y de pesca deportiva para posicionar a Mazatlán en estos segmentos.*	*SECTUR Estatal*	*Históricamente en el destino las actividades cinegéticas y de pesca deportiva han sido populares, sobre todo para el turismo extranjero ya que el destino cuenta con los recursos de infraestructura y naturales para ello.*
	Coordinar esfuerzos entre hoteleros y estos dos segmentos para ofrecer promociones a través de productos y paquetes innovadores complementarios.	*SECTUR Estatal*	
	Revisión de regulación para el desarrollo del turismo cinegético para agilizar la tramitología de la actividad.	*SECTUR Estatal*	
	Colaborar con información, folletos, promoción y la participación en foros relacionados con la actividad cinegética y de pesca deportiva.	*SECTUR Estatal*	

Proyecto para incentivar la diversificación de productos y servicios turísticos.	*Establecer vinculación con los prestadores de servicios cinegéticos y de pesca deportiva para posicionar a Mazatlán en estos segmentos.*	*SECTUR Estatal*	*Históricamente en el destino las actividades cinegéticas y de pesca deportiva han sido populares, sobre todo para el turismo extranjero ya que el destino cuenta con los recursos de infraestructura y naturales para ello.*
	Coordinar esfuerzos entre hoteleros y estos dos segmentos para ofrecer promociones a través de productos y paquetes innovadores complementarios.	*SECTUR Estatal*	
	Revisión de regulación para el desarrollo del turismo cinegético para agilizar la tramitología de la actividad.	*SECTUR Estatal*	
	Colaborar con información, folletos, promoción y la participación en foros relacionados con la actividad cinegética y de pesca deportiva.	*SECTUR Estatal*	

Proyecto para incentivar la diversificación de productos y servicios turísticos.	*Establecer vinculación con los prestadores de servicios cinegéticos y de pesca deportiva para posicionar a Mazatlán en estos segmentos.*	*SECTUR Estatal*	*Históricamente en el destino las actividades cinegéticas y de pesca deportiva han sido populares, sobre todo para el turismo extranjero ya que el destino cuenta con los recursos de infraestructura y naturales para ello.*
	Coordinar esfuerzos entre hoteleros y estos dos segmentos para ofrecer promociones a través de productos y paquetes innovadores complementarios.	*SECTUR Estatal*	
	Revisión de regulación para el desarrollo del turismo cinegético para agilizar la tramitología de la actividad.	*SECTUR Estatal*	
	Colaborar con información, folletos, promoción y la participación en foros relacionados con la actividad cinegética y de pesca deportiva.	*SECTUR Estatal*	

Proyecto para incentivar la diversificación de productos y servicios turísticos.	*Establecer vinculación con los prestadores de servicios cinegéticos y de pesca deportiva para posicionar a Mazatlán en estos segmentos.*	*SECTUR Estatal*	*Históricamente en el destino las actividades cinegéticas y de pesca deportiva han sido populares, sobre todo para el turismo extranjero ya que el destino cuenta con los recursos de infraestructura y naturales para ello.*
	Coordinar esfuerzos entre hoteleros y estos dos segmentos para ofrecer promociones a través de productos y paquetes innovadores complementarios.	*SECTUR Estatal*	
	Revisión de regulación para el desarrollo del turismo cinegético para agilizar la tramitología de la actividad.	*SECTUR Estatal*	
	Colaborar con información, folletos, promoción y la participación en foros relacionados con la actividad cinegética y de pesca deportiva.	*SECTUR Estatal*	

Proyecto para incentivar la diversificación de productos y servicios turísticos.	*Establecer vinculación con los prestadores de servicios cinegéticos y de pesca deportiva para posicionar a Mazatlán en estos segmentos.*	*SECTUR Estatal*	*Históricamente en el destino las actividades cinegéticas y de pesca deportiva han sido populares, sobre todo para el turismo extranjero ya que el destino cuenta con los recursos de infraestructura y naturales para ello.*
	Coordinar esfuerzos entre hoteleros y estos dos segmentos para ofrecer promociones a través de productos y paquetes innovadores complementarios.	*SECTUR Estatal*	
	Revisión de regulación para el desarrollo del turismo cinegético para agilizar la tramitología de la actividad.	*SECTUR Estatal*	
	Colaborar con información, folletos, promoción y la participación en foros relacionados con la actividad cinegética y de pesca deportiva.	*SECTUR Estatal*	

Proyecto para incentivar la diversificación de productos y servicios turísticos.	*Establecer vinculación con los prestadores de servicios cinegéticos y de pesca deportiva para posicionar a Mazatlán en estos segmentos.*	*SECTUR Estatal*	*Históricamente en el destino las actividades cinegéticas y de pesca deportiva han sido populares, sobre todo para el turismo extranjero ya que el destino cuenta con los recursos de infraestructura y naturales para ello.*
	Coordinar esfuerzos entre hoteleros y estos dos segmentos para ofrecer promociones a través de productos y paquetes innovadores complementarios.	*SECTUR Estatal*	
	Revisión de regulación para el desarrollo del turismo cinegético para agilizar la tramitología de la actividad.	*SECTUR Estatal*	
	Colaborar con información, folletos, promoción y la participación en foros relacionados con la actividad cinegética y de pesca deportiva.	*SECTUR Estatal*	

Proyecto para incentivar la diversificación de productos y servicios turísticos.	*Establecer vinculación con los prestadores de servicios cinegéticos y de pesca deportiva para posicionar a Mazatlán en estos segmentos.*	*SECTUR Estatal*	*Históricamente en el destino las actividades cinegéticas y de pesca deportiva han sido populares, sobre todo para el turismo extranjero ya que el destino cuenta con los recursos de infraestructura y naturales para ello.*
	Coordinar esfuerzos entre hoteleros y estos dos segmentos para ofrecer promociones a través de productos y paquetes innovadores complementarios.	*SECTUR Estatal*	
	Revisión de regulación para el desarrollo del turismo cinegético para agilizar la tramitología de la actividad.	*SECTUR Estatal*	
	Colaborar con información, folletos, promoción y la participación en foros relacionados con la actividad cinegética y de pesca deportiva.	*SECTUR Estatal*	

Proyecto para incentivar la diversificación de productos y servicios turísticos.	*Establecer vinculación con los prestadores de servicios cinegéticos y de pesca deportiva para posicionar a Mazatlán en estos segmentos.*	*SECTUR Estatal*	*Históricamente en el destino las actividades cinegéticas y de pesca deportiva han sido populares, sobre todo para el turismo extranjero ya que el destino cuenta con los recursos de infraestructura y naturales para ello.*
	Coordinar esfuerzos entre hoteleros y estos dos segmentos para ofrecer promociones a través de productos y paquetes innovadores complementarios.	*SECTUR Estatal*	
	Revisión de regulación para el desarrollo del turismo cinegético para agilizar la tramitología de la actividad.	*SECTUR Estatal*	
	Colaborar con información, folletos, promoción y la participación en foros relacionados con la actividad cinegética y de pesca deportiva.	*SECTUR Estatal*	

Proyecto para incentivar la diversificación de productos y servicios turísticos.	*Establecer vinculación con los prestadores de servicios cinegéticos y de pesca deportiva para posicionar a Mazatlán en estos segmentos.*	*SECTUR Estatal*	*Históricamente en el destino las actividades cinegéticas y de pesca deportiva han sido populares, sobre todo para el turismo extranjero ya que el destino cuenta con los recursos de infraestructura y naturales para ello.*
	Coordinar esfuerzos entre hoteleros y estos dos segmentos para ofrecer promociones a través de productos y paquetes innovadores complementarios.	*SECTUR Estatal*	
	Revisión de regulación para el desarrollo del turismo cinegético para agilizar la tramitología de la actividad.	*SECTUR Estatal*	
	Colaborar con información, folletos, promoción y la participación en foros relacionados con la actividad cinegética y de pesca deportiva.	*SECTUR Estatal*	

Proyecto para incentivar la diversificación de productos y servicios turísticos.	*Establecer vinculación con los prestadores de servicios cinegéticos y de pesca deportiva para posicionar a Mazatlán en estos segmentos.*	*SECTUR Estatal*	*Históricamente en el destino las actividades cinegéticas y de pesca deportiva han sido populares, sobre todo para el turismo extranjero ya que el destino cuenta con los recursos de infraestructura y naturales para ello.*
	Coordinar esfuerzos entre hoteleros y estos dos segmentos para ofrecer promociones a través de productos y paquetes innovadores complementarios.	*SECTUR Estatal*	
	Revisión de regulación para el desarrollo del turismo cinegético para agilizar la tramitología de la actividad.	*SECTUR Estatal*	
	Colaborar con información, folletos, promoción y la participación en foros relacionados con la actividad cinegética y de pesca deportiva.	*SECTUR Estatal*	

Proyecto para incentivar la diversificación de productos y servicios turísticos.	*Establecer vinculación con los prestadores de servicios cinegéticos y de pesca deportiva para posicionar a Mazatlán en estos segmentos.*	*SECTUR Estatal*	*Históricamente en el destino las actividades cinegéticas y de pesca deportiva han sido populares, sobre todo para el turismo extranjero ya que el destino cuenta con los recursos de infraestructura y naturales para ello.*
	Coordinar esfuerzos entre hoteleros y estos dos segmentos para ofrecer promociones a través de productos y paquetes innovadores complementarios.	*SECTUR Estatal*	
	Revisión de regulación para el desarrollo del turismo cinegético para agilizar la tramitología de la actividad.	*SECTUR Estatal*	
	Colaborar con información, folletos, promoción y la participación en foros relacionados con la actividad cinegética y de pesca deportiva.	*SECTUR Estatal*	

Proyecto para incentivar la diversificación de productos y servicios turísticos.	*Establecer vinculación con los prestadores de servicios cinegéticos y de pesca deportiva para posicionar a Mazatlán en estos segmentos.*	*SECTUR Estatal*	*Históricamente en el destino las actividades cinegéticas y de pesca deportiva han sido populares, sobre todo para el turismo extranjero ya que el destino cuenta con los recursos de infraestructura y naturales para ello.*
	Coordinar esfuerzos entre hoteleros y estos dos segmentos para ofrecer promociones a través de productos y paquetes innovadores complementarios.	*SECTUR Estatal*	
	Revisión de regulación para el desarrollo del turismo cinegético para agilizar la tramitología de la actividad.	*SECTUR Estatal*	
	Colaborar con información, folletos, promoción y la participación en foros relacionados con la actividad cinegética y de pesca deportiva.	*SECTUR Estatal*	

Proyecto para incentivar la diversificación de productos y servicios turísticos.	*Establecer vinculación con los prestadores de servicios cinegéticos y de pesca deportiva para posicionar a Mazatlán en estos segmentos.*	*SECTUR Estatal*	*Históricamente en el destino las actividades cinegéticas y de pesca deportiva han sido populares, sobre todo para el turismo extranjero ya que el destino cuenta con los recursos de infraestructura y naturales para ello.*
	Coordinar esfuerzos entre hoteleros y estos dos segmentos para ofrecer promociones a través de productos y paquetes innovadores complementarios.	*SECTUR Estatal*	
	Revisión de regulación para el desarrollo del turismo cinegético para agilizar la tramitología de la actividad.	*SECTUR Estatal*	
	Colaborar con información, folletos, promoción y la participación en foros relacionados con la actividad cinegética y de pesca deportiva.	*SECTUR Estatal*	

Proyecto para incentivar la diversificación de productos y servicios turísticos.	*Establecer vinculación con los prestadores de servicios cinegéticos y de pesca deportiva para posicionar a Mazatlán en estos segmentos.*	*SECTUR Estatal*	*Históricamente en el destino las actividades cinegéticas y de pesca deportiva han sido populares, sobre todo para el turismo extranjero ya que el destino cuenta con los recursos de infraestructura y naturales para ello.*
	Coordinar esfuerzos entre hoteleros y estos dos segmentos para ofrecer promociones a través de productos y paquetes innovadores complementarios.	*SECTUR Estatal*	
	Revisión de regulación para el desarrollo del turismo cinegético para agilizar la tramitología de la actividad.	*SECTUR Estatal*	
	Colaborar con información, folletos, promoción y la participación en foros relacionados con la actividad cinegética y de pesca deportiva.	*SECTUR Estatal*	

Proyecto para incentivar la diversificación de productos y servicios turísticos.	*Establecer vinculación con los prestadores de servicios cinegéticos y de pesca deportiva para posicionar a Mazatlán en estos segmentos.*	*SECTUR Estatal*	*Históricamente en el destino las actividades cinegéticas y de pesca deportiva han sido populares, sobre todo para el turismo extranjero ya que el destino cuenta con los recursos de infraestructura y naturales para ello.*
	Coordinar esfuerzos entre hoteleros y estos dos segmentos para ofrecer promociones a través de productos y paquetes innovadores complementarios.	*SECTUR Estatal*	
	Revisión de regulación para el desarrollo del turismo cinegético para agilizar la tramitología de la actividad.	*SECTUR Estatal*	
	Colaborar con información, folletos, promoción y la participación en foros relacionados con la actividad cinegética y de pesca deportiva.	*SECTUR Estatal*	

Proyecto para incentivar la diversificación de productos y servicios turísticos.	*Establecer vinculación con los prestadores de servicios cinegéticos y de pesca deportiva para posicionar a Mazatlán en estos segmentos.*	*SECTUR Estatal*	*Históricamente en el destino las actividades cinegéticas y de pesca deportiva han sido populares, sobre todo para el turismo extranjero ya que el destino cuenta con los recursos de infraestructura y naturales para ello.*
	Coordinar esfuerzos entre hoteleros y estos dos segmentos para ofrecer promociones a través de productos y paquetes innovadores complementarios.	*SECTUR Estatal*	
	Revisión de regulación para el desarrollo del turismo cinegético para agilizar la tramitología de la actividad.	*SECTUR Estatal*	
	Colaborar con información, folletos, promoción y la participación en foros relacionados con la actividad cinegética y de pesca deportiva.	*SECTUR Estatal*	

Proyecto para incentivar la diversificación de productos y servicios turísticos.	*Establecer vinculación con los prestadores de servicios cinegéticos y de pesca deportiva para posicionar a Mazatlán en estos segmentos.*	*SECTUR Estatal*	*Históricamente en el destino las actividades cinegéticas y de pesca deportiva han sido populares, sobre todo para el turismo extranjero ya que el destino cuenta con los recursos de infraestructura y naturales para ello.*
	Coordinar esfuerzos entre hoteleros y estos dos segmentos para ofrecer promociones a través de productos y paquetes innovadores complementarios.	*SECTUR Estatal*	
	Revisión de regulación para el desarrollo del turismo cinegético para agilizar la tramitología de la actividad.	*SECTUR Estatal*	
	Colaborar con información, folletos, promoción y la participación en foros relacionados con la actividad cinegética y de pesca deportiva.	*SECTUR Estatal*	

Proyecto para incentivar la diversificación de productos y servicios turísticos.	*Establecer vinculación con los prestadores de servicios cinegéticos y de pesca deportiva para posicionar a Mazatlán en estos segmentos.*	*SECTUR Estatal*	*Históricamente en el destino las actividades cinegéticas y de pesca deportiva han sido populares, sobre todo para el turismo extranjero ya que el destino cuenta con los recursos de infraestructura y naturales para ello.*
	Coordinar esfuerzos entre hoteleros y estos dos segmentos para ofrecer promociones a través de productos y paquetes innovadores complementarios.	*SECTUR Estatal*	
	Revisión de regulación para el desarrollo del turismo cinegético para agilizar la tramitología de la actividad.	*SECTUR Estatal*	
	Colaborar con información, folletos, promoción y la participación en foros relacionados con la actividad cinegética y de pesca deportiva.	*SECTUR Estatal*	

Proyecto para incentivar la diversificación de productos y servicios turísticos.	*Establecer vinculación con los prestadores de servicios cinegéticos y de pesca deportiva para posicionar a Mazatlán en estos segmentos.*	*SECTUR Estatal*	*Históricamente en el destino las actividades cinegéticas y de pesca deportiva han sido populares, sobre todo para el turismo extranjero ya que el destino cuenta con los recursos de infraestructura y naturales para ello.*
	Coordinar esfuerzos entre hoteleros y estos dos segmentos para ofrecer promociones a través de productos y paquetes innovadores complementarios.	*SECTUR Estatal*	
	Revisión de regulación para el desarrollo del turismo cinegético para agilizar la tramitología de la actividad.	*SECTUR Estatal*	
	Colaborar con información, folletos, promoción y la participación en foros relacionados con la actividad cinegética y de pesca deportiva.	*SECTUR Estatal*	

Proyecto para incentivar la diversificación de productos y servicios turísticos.	*Establecer vinculación con los prestadores de servicios cinegéticos y de pesca deportiva para posicionar a Mazatlán en estos segmentos.*	*SECTUR Estatal*	*Históricamente en el destino las actividades cinegéticas y de pesca deportiva han sido populares, sobre todo para el turismo extranjero ya que el destino cuenta con los recursos de infraestructura y naturales para ello.*
	Coordinar esfuerzos entre hoteleros y estos dos segmentos para ofrecer promociones a través de productos y paquetes innovadores complementarios.	*SECTUR Estatal*	
	Revisión de regulación para el desarrollo del turismo cinegético para agilizar la tramitología de la actividad.	*SECTUR Estatal*	
	Colaborar con información, folletos, promoción y la participación en foros relacionados con la actividad cinegética y de pesca deportiva.	*SECTUR Estatal*	

Proyecto para incentivar la diversificación de productos y servicios turísticos.	*Establecer vinculación con los prestadores de servicios cinegéticos y de pesca deportiva para posicionar a Mazatlán en estos segmentos.*	*SECTUR Estatal*	*Históricamente en el destino las actividades cinegéticas y de pesca deportiva han sido populares, sobre todo para el turismo extranjero ya que el destino cuenta con los recursos de infraestructura y naturales para ello.*
	Coordinar esfuerzos entre hoteleros y estos dos segmentos para ofrecer promociones a través de productos y paquetes innovadores complementarios.	*SECTUR Estatal*	
	Revisión de regulación para el desarrollo del turismo cinegético para agilizar la tramitología de la actividad.	*SECTUR Estatal*	
	Colaborar con información, folletos, promoción y la participación en foros relacionados con la actividad cinegética y de pesca deportiva.	*SECTUR Estatal*	

Proyecto para incentivar la diversificación de productos y servicios turísticos.	*Establecer vinculación con los prestadores de servicios cinegéticos y de pesca deportiva para posicionar a Mazatlán en estos segmentos.*	*SECTUR Estatal*	*Históricamente en el destino las actividades cinegéticas y de pesca deportiva han sido populares, sobre todo para el turismo extranjero ya que el destino cuenta con los recursos de infraestructura y naturales para ello.*
	Coordinar esfuerzos entre hoteleros y estos dos segmentos para ofrecer promociones a través de productos y paquetes innovadores complementarios.	*SECTUR Estatal*	
	Revisión de regulación para el desarrollo del turismo cinegético para agilizar la tramitología de la actividad.	*SECTUR Estatal*	
	Colaborar con información, folletos, promoción y la participación en foros relacionados con la actividad cinegética y de pesca deportiva.	*SECTUR Estatal*	

Proyecto para incentivar la diversificación de productos y servicios turísticos.	*Establecer vinculación con los prestadores de servicios cinegéticos y de pesca deportiva para posicionar a Mazatlán en estos segmentos.*	*SECTUR Estatal*	*Históricamente en el destino las actividades cinegéticas y de pesca deportiva han sido populares, sobre todo para el turismo extranjero ya que el destino cuenta con los recursos de infraestructura y naturales para ello.*
	Coordinar esfuerzos entre hoteleros y estos dos segmentos para ofrecer promociones a través de productos y paquetes innovadores complementarios.	*SECTUR Estatal*	
	Revisión de regulación para el desarrollo del turismo cinegético para agilizar la tramitología de la actividad.	*SECTUR Estatal*	
	Colaborar con información, folletos, promoción y la participación en foros relacionados con la actividad cinegética y de pesca deportiva.	*SECTUR Estatal*	

Proyecto para incentivar la diversificación de productos y servicios turísticos.	*Establecer vinculación con los prestadores de servicios cinegéticos y de pesca deportiva para posicionar a Mazatlán en estos segmentos.*	*SECTUR Estatal*	*Históricamente en el destino las actividades cinegéticas y de pesca deportiva han sido populares, sobre todo para el turismo extranjero ya que el destino cuenta con los recursos de infraestructura y naturales para ello.*
	Coordinar esfuerzos entre hoteleros y estos dos segmentos para ofrecer promociones a través de productos y paquetes innovadores complementarios.	*SECTUR Estatal*	
	Revisión de regulación para el desarrollo del turismo cinegético para agilizar la tramitología de la actividad.	*SECTUR Estatal*	
	Colaborar con información, folletos, promoción y la participación en foros relacionados con la actividad cinegética y de pesca deportiva.	*SECTUR Estatal*	

Proyecto para incentivar la diversificación de productos y servicios turísticos.	*Establecer vinculación con los prestadores de servicios cinegéticos y de pesca deportiva para posicionar a Mazatlán en estos segmentos.*	*SECTUR Estatal*	*Históricamente en el destino las actividades cinegéticas y de pesca deportiva han sido populares, sobre todo para el turismo extranjero ya que el destino cuenta con los recursos de infraestructura y naturales para ello.*
	Coordinar esfuerzos entre hoteleros y estos dos segmentos para ofrecer promociones a través de productos y paquetes innovadores complementarios.	*SECTUR Estatal*	
	Revisión de regulación para el desarrollo del turismo cinegético para agilizar la tramitología de la actividad.	*SECTUR Estatal*	
	Colaborar con información, folletos, promoción y la participación en foros relacionados con la actividad cinegética y de pesca deportiva.	*SECTUR Estatal*	

Proyecto para incentivar la diversificación de productos y servicios turísticos.	*Establecer vinculación con los prestadores de servicios cinegéticos y de pesca deportiva para posicionar a Mazatlán en estos segmentos.*	*SECTUR Estatal*	*Históricamente en el destino las actividades cinegéticas y de pesca deportiva han sido populares, sobre todo para el turismo extranjero ya que el destino cuenta con los recursos de infraestructura y naturales para ello.*
	Coordinar esfuerzos entre hoteleros y estos dos segmentos para ofrecer promociones a través de productos y paquetes innovadores complementarios.	*SECTUR Estatal*	
	Revisión de regulación para el desarrollo del turismo cinegético para agilizar la tramitología de la actividad.	*SECTUR Estatal*	
	Colaborar con información, folletos, promoción y la participación en foros relacionados con la actividad cinegética y de pesca deportiva.	*SECTUR Estatal*	

Proyecto para incentivar la diversificación de productos y servicios turísticos.	*Establecer vinculación con los prestadores de servicios cinegéticos y de pesca deportiva para posicionar a Mazatlán en estos segmentos.*	*SECTUR Estatal*	*Históricamente en el destino las actividades cinegéticas y de pesca deportiva han sido populares, sobre todo para el turismo extranjero ya que el destino cuenta con los recursos de infraestructura y naturales para ello.*
	Coordinar esfuerzos entre hoteleros y estos dos segmentos para ofrecer promociones a través de productos y paquetes innovadores complementarios.	*SECTUR Estatal*	
	Revisión de regulación para el desarrollo del turismo cinegético para agilizar la tramitología de la actividad.	*SECTUR Estatal*	
	Colaborar con información, folletos, promoción y la participación en foros relacionados con la actividad cinegética y de pesca deportiva.	*SECTUR Estatal*	

Proyecto para incentivar la diversificación de productos y servicios turísticos.	*Establecer vinculación con los prestadores de servicios cinegéticos y de pesca deportiva para posicionar a Mazatlán en estos segmentos.*	*SECTUR Estatal*	*Históricamente en el destino las actividades cinegéticas y de pesca deportiva han sido populares, sobre todo para el turismo extranjero ya que el destino cuenta con los recursos de infraestructura y naturales para ello.*
	Coordinar esfuerzos entre hoteleros y estos dos segmentos para ofrecer promociones a través de productos y paquetes innovadores complementarios.	*SECTUR Estatal*	
	Revisión de regulación para el desarrollo del turismo cinegético para agilizar la tramitología de la actividad.	*SECTUR Estatal*	
	Colaborar con información, folletos, promoción y la participación en foros relacionados con la actividad cinegética y de pesca deportiva.	*SECTUR Estatal*	

Proyecto para incentivar la diversificación de productos y servicios turísticos.	*Establecer vinculación con los prestadores de servicios cinegéticos y de pesca deportiva para posicionar a Mazatlán en estos segmentos.*	*SECTUR Estatal*	*Históricamente en el destino las actividades cinegéticas y de pesca deportiva han sido populares, sobre todo para el turismo extranjero ya que el destino cuenta con los recursos de infraestructura y naturales para ello.*
	Coordinar esfuerzos entre hoteleros y estos dos segmentos para ofrecer promociones a través de productos y paquetes innovadores complementarios.	*SECTUR Estatal*	
	Revisión de regulación para el desarrollo del turismo cinegético para agilizar la tramitología de la actividad.	*SECTUR Estatal*	
	Colaborar con información, folletos, promoción y la participación en foros relacionados con la actividad cinegética y de pesca deportiva.	*SECTUR Estatal*	

Proyecto para incentivar la diversificación de productos y servicios turísticos.	*Establecer vinculación con los prestadores de servicios cinegéticos y de pesca deportiva para posicionar a Mazatlán en estos segmentos.*	*SECTUR Estatal*	*Históricamente en el destino las actividades cinegéticas y de pesca deportiva han sido populares, sobre todo para el turismo extranjero ya que el destino cuenta con los recursos de infraestructura y naturales para ello.*
	Coordinar esfuerzos entre hoteleros y estos dos segmentos para ofrecer promociones a través de productos y paquetes innovadores complementarios.	*SECTUR Estatal*	
	Revisión de regulación para el desarrollo del turismo cinegético para agilizar la tramitología de la actividad.	*SECTUR Estatal*	
	Colaborar con información, folletos, promoción y la participación en foros relacionados con la actividad cinegética y de pesca deportiva.	*SECTUR Estatal*	

Proyecto para incentivar la diversificación de productos y servicios turísticos.	*Establecer vinculación con los prestadores de servicios cinegéticos y de pesca deportiva para posicionar a Mazatlán en estos segmentos.*	*SECTUR Estatal*	*Históricamente en el destino las actividades cinegéticas y de pesca deportiva han sido populares, sobre todo para el turismo extranjero ya que el destino cuenta con los recursos de infraestructura y naturales para ello.*
	Coordinar esfuerzos entre hoteleros y estos dos segmentos para ofrecer promociones a través de productos y paquetes innovadores complementarios.	*SECTUR Estatal*	
	Revisión de regulación para el desarrollo del turismo cinegético para agilizar la tramitología de la actividad.	*SECTUR Estatal*	
	Colaborar con información, folletos, promoción y la participación en foros relacionados con la actividad cinegética y de pesca deportiva.	*SECTUR Estatal*	

Proyecto para incentivar la diversificación de productos y servicios turísticos.	*Establecer vinculación con los prestadores de servicios cinegéticos y de pesca deportiva para posicionar a Mazatlán en estos segmentos.*	*SECTUR Estatal*	*Históricamente en el destino las actividades cinegéticas y de pesca deportiva han sido populares, sobre todo para el turismo extranjero ya que el destino cuenta con los recursos de infraestructura y naturales para ello.*
	Coordinar esfuerzos entre hoteleros y estos dos segmentos para ofrecer promociones a través de productos y paquetes innovadores complementarios.	*SECTUR Estatal*	
	Revisión de regulación para el desarrollo del turismo cinegético para agilizar la tramitología de la actividad.	*SECTUR Estatal*	
	Colaborar con información, folletos, promoción y la participación en foros relacionados con la actividad cinegética y de pesca deportiva.	*SECTUR Estatal*	

Proyecto para incentivar la diversificación de productos y servicios turísticos.	*Establecer vinculación con los prestadores de servicios cinegéticos y de pesca deportiva para posicionar a Mazatlán en estos segmentos.*	*SECTUR Estatal*	*Históricamente en el destino las actividades cinegéticas y de pesca deportiva han sido populares, sobre todo para el turismo extranjero ya que el destino cuenta con los recursos de infraestructura y naturales para ello.*
	Coordinar esfuerzos entre hoteleros y estos dos segmentos para ofrecer promociones a través de productos y paquetes innovadores complementarios.	*SECTUR Estatal*	
	Revisión de regulación para el desarrollo del turismo cinegético para agilizar la tramitología de la actividad.	*SECTUR Estatal*	
	Colaborar con información, folletos, promoción y la participación en foros relacionados con la actividad cinegética y de pesca deportiva.	*SECTUR Estatal*	

Proyecto para incentivar la diversificación de productos y servicios turísticos.	*Establecer vinculación con los prestadores de servicios cinegéticos y de pesca deportiva para posicionar a Mazatlán en estos segmentos.*	*SECTUR Estatal*	*Históricamente en el destino las actividades cinegéticas y de pesca deportiva han sido populares, sobre todo para el turismo extranjero ya que el destino cuenta con los recursos de infraestructura y naturales para ello.*
	Coordinar esfuerzos entre hoteleros y estos dos segmentos para ofrecer promociones a través de productos y paquetes innovadores complementarios.	*SECTUR Estatal*	
	Revisión de regulación para el desarrollo del turismo cinegético para agilizar la tramitología de la actividad.	*SECTUR Estatal*	
	Colaborar con información, folletos, promoción y la participación en foros relacionados con la actividad cinegética y de pesca deportiva.	*SECTUR Estatal*	

Proyecto para incentivar la diversificación de productos y servicios turísticos.	*Establecer vinculación con los prestadores de servicios cinegéticos y de pesca deportiva para posicionar a Mazatlán en estos segmentos.*	*SECTUR Estatal*	*Históricamente en el destino las actividades cinegéticas y de pesca deportiva han sido populares, sobre todo para el turismo extranjero ya que el destino cuenta con los recursos de infraestructura y naturales para ello.*
	Coordinar esfuerzos entre hoteleros y estos dos segmentos para ofrecer promociones a través de productos y paquetes innovadores complementarios.	*SECTUR Estatal*	
	Revisión de regulación para el desarrollo del turismo cinegético para agilizar la tramitología de la actividad.	*SECTUR Estatal*	
	Colaborar con información, folletos, promoción y la participación en foros relacionados con la actividad cinegética y de pesca deportiva.	*SECTUR Estatal*	

Proyecto para incentivar la diversificación de productos y servicios turísticos.	*Establecer vinculación con los prestadores de servicios cinegéticos y de pesca deportiva para posicionar a Mazatlán en estos segmentos.*	*SECTUR Estatal*	*Históricamente en el destino las actividades cinegéticas y de pesca deportiva han sido populares, sobre todo para el turismo extranjero ya que el destino cuenta con los recursos de infraestructura y naturales para ello.*
	Coordinar esfuerzos entre hoteleros y estos dos segmentos para ofrecer promociones a través de productos y paquetes innovadores complementarios.	*SECTUR Estatal*	
	Revisión de regulación para el desarrollo del turismo cinegético para agilizar la tramitología de la actividad.	*SECTUR Estatal*	
	Colaborar con información, folletos, promoción y la participación en foros relacionados con la actividad cinegética y de pesca deportiva.	*SECTUR Estatal*	

Proyecto para incentivar la diversificación de productos y servicios turísticos.	*Establecer vinculación con los prestadores de servicios cinegéticos y de pesca deportiva para posicionar a Mazatlán en estos segmentos.*	*SECTUR Estatal*	*Históricamente en el destino las actividades cinegéticas y de pesca deportiva han sido populares, sobre todo para el turismo extranjero ya que el destino cuenta con los recursos de infraestructura y naturales para ello.*
	Coordinar esfuerzos entre hoteleros y estos dos segmentos para ofrecer promociones a través de productos y paquetes innovadores complementarios.	*SECTUR Estatal*	
	Revisión de regulación para el desarrollo del turismo cinegético para agilizar la tramitología de la actividad.	*SECTUR Estatal*	
	Colaborar con información, folletos, promoción y la participación en foros relacionados con la actividad cinegética y de pesca deportiva.	*SECTUR Estatal*	

Proyecto para incentivar la diversificación de productos y servicios turísticos.	*Establecer vinculación con los prestadores de servicios cinegéticos y de pesca deportiva para posicionar a Mazatlán en estos segmentos.*	*SECTUR Estatal*	*Históricamente en el destino las actividades cinegéticas y de pesca deportiva han sido populares, sobre todo para el turismo extranjero ya que el destino cuenta con los recursos de infraestructura y naturales para ello.*
	Coordinar esfuerzos entre hoteleros y estos dos segmentos para ofrecer promociones a través de productos y paquetes innovadores complementarios.	*SECTUR Estatal*	
	Revisión de regulación para el desarrollo del turismo cinegético para agilizar la tramitología de la actividad.	*SECTUR Estatal*	
	Colaborar con información, folletos, promoción y la participación en foros relacionados con la actividad cinegética y de pesca deportiva.	*SECTUR Estatal*	

Proyecto para incentivar la diversificación de productos y servicios turísticos.	*Establecer vinculación con los prestadores de servicios cinegéticos y de pesca deportiva para posicionar a Mazatlán en estos segmentos.*	*SECTUR Estatal*	*Históricamente en el destino las actividades cinegéticas y de pesca deportiva han sido populares, sobre todo para el turismo extranjero ya que el destino cuenta con los recursos de infraestructura y naturales para ello.*
	Coordinar esfuerzos entre hoteleros y estos dos segmentos para ofrecer promociones a través de productos y paquetes innovadores complementarios.	*SECTUR Estatal*	
	Revisión de regulación para el desarrollo del turismo cinegético para agilizar la tramitología de la actividad.	*SECTUR Estatal*	
	Colaborar con información, folletos, promoción y la participación en foros relacionados con la actividad cinegética y de pesca deportiva.	*SECTUR Estatal*	

Proyecto para incentivar la diversificación de productos y servicios turísticos.	*Establecer vinculación con los prestadores de servicios cinegéticos y de pesca deportiva para posicionar a Mazatlán en estos segmentos.*	*SECTUR Estatal*	*Históricamente en el destino las actividades cinegéticas y de pesca deportiva han sido populares, sobre todo para el turismo extranjero ya que el destino cuenta con los recursos de infraestructura y naturales para ello.*
	Coordinar esfuerzos entre hoteleros y estos dos segmentos para ofrecer promociones a través de productos y paquetes innovadores complementarios.	*SECTUR Estatal*	
	Revisión de regulación para el desarrollo del turismo cinegético para agilizar la tramitología de la actividad.	*SECTUR Estatal*	
	Colaborar con información, folletos, promoción y la participación en foros relacionados con la actividad cinegética y de pesca deportiva.	*SECTUR Estatal*	

Proyecto para incentivar la diversificación de productos y servicios turísticos.	*Establecer vinculación con los prestadores de servicios cinegéticos y de pesca deportiva para posicionar a Mazatlán en estos segmentos.*	*SECTUR Estatal*	*Históricamente en el destino las actividades cinegéticas y de pesca deportiva han sido populares, sobre todo para el turismo extranjero ya que el destino cuenta con los recursos de infraestructura y naturales para ello.*
	Coordinar esfuerzos entre hoteleros y estos dos segmentos para ofrecer promociones a través de productos y paquetes innovadores complementarios.	*SECTUR Estatal*	
	Revisión de regulación para el desarrollo del turismo cinegético para agilizar la tramitología de la actividad.	*SECTUR Estatal*	
	Colaborar con información, folletos, promoción y la participación en foros relacionados con la actividad cinegética y de pesca deportiva.	*SECTUR Estatal*	

Proyecto para incentivar la diversificación de productos y servicios turísticos.	*Establecer vinculación con los prestadores de servicios cinegéticos y de pesca deportiva para posicionar a Mazatlán en estos segmentos.*	*SECTUR Estatal*	*Históricamente en el destino las actividades cinegéticas y de pesca deportiva han sido populares, sobre todo para el turismo extranjero ya que el destino cuenta con los recursos de infraestructura y naturales para ello.*
	Coordinar esfuerzos entre hoteleros y estos dos segmentos para ofrecer promociones a través de productos y paquetes innovadores complementarios.	*SECTUR Estatal*	
	Revisión de regulación para el desarrollo del turismo cinegético para agilizar la tramitología de la actividad.	*SECTUR Estatal*	
	Colaborar con información, folletos, promoción y la participación en foros relacionados con la actividad cinegética y de pesca deportiva.	*SECTUR Estatal*	

Proyecto para incentivar la diversificación de productos y servicios turísticos.	*Establecer vinculación con los prestadores de servicios cinegéticos y de pesca deportiva para posicionar a Mazatlán en estos segmentos.*	*SECTUR Estatal*	*Históricamente en el destino las actividades cinegéticas y de pesca deportiva han sido populares, sobre todo para el turismo extranjero ya que el destino cuenta con los recursos de infraestructura y naturales para ello.*
	Coordinar esfuerzos entre hoteleros y estos dos segmentos para ofrecer promociones a través de productos y paquetes innovadores complementarios.	*SECTUR Estatal*	
	Revisión de regulación para el desarrollo del turismo cinegético para agilizar la tramitología de la actividad.	*SECTUR Estatal*	
	Colaborar con información, folletos, promoción y la participación en foros relacionados con la actividad cinegética y de pesca deportiva.	*SECTUR Estatal*	

Proyecto para incentivar la diversificación de productos y servicios turísticos.	*Establecer vinculación con los prestadores de servicios cinegéticos y de pesca deportiva para posicionar a Mazatlán en estos segmentos.*	*SECTUR Estatal*	*Históricamente en el destino las actividades cinegéticas y de pesca deportiva han sido populares, sobre todo para el turismo extranjero ya que el destino cuenta con los recursos de infraestructura y naturales para ello.*
	Coordinar esfuerzos entre hoteleros y estos dos segmentos para ofrecer promociones a través de productos y paquetes innovadores complementarios.	*SECTUR Estatal*	
	Revisión de regulación para el desarrollo del turismo cinegético para agilizar la tramitología de la actividad.	*SECTUR Estatal*	
	Colaborar con información, folletos, promoción y la participación en foros relacionados con la actividad cinegética y de pesca deportiva.	*SECTUR Estatal*	

Proyecto para incentivar la diversificación de productos y servicios turísticos.	*Establecer vinculación con los prestadores de servicios cinegéticos y de pesca deportiva para posicionar a Mazatlán en estos segmentos.*	*SECTUR Estatal*	*Históricamente en el destino las actividades cinegéticas y de pesca deportiva han sido populares, sobre todo para el turismo extranjero ya que el destino cuenta con los recursos de infraestructura y naturales para ello.*
	Coordinar esfuerzos entre hoteleros y estos dos segmentos para ofrecer promociones a través de productos y paquetes innovadores complementarios.	*SECTUR Estatal*	
	Revisión de regulación para el desarrollo del turismo cinegético para agilizar la tramitología de la actividad.	*SECTUR Estatal*	
	Colaborar con información, folletos, promoción y la participación en foros relacionados con la actividad cinegética y de pesca deportiva.	*SECTUR Estatal*	

Proyecto para incentivar la diversificación de productos y servicios turísticos.	*Establecer vinculación con los prestadores de servicios cinegéticos y de pesca deportiva para posicionar a Mazatlán en estos segmentos.*	*SECTUR Estatal*	*Históricamente en el destino las actividades cinegéticas y de pesca deportiva han sido populares, sobre todo para el turismo extranjero ya que el destino cuenta con los recursos de infraestructura y naturales para ello.*
	Coordinar esfuerzos entre hoteleros y estos dos segmentos para ofrecer promociones a través de productos y paquetes innovadores complementarios.	*SECTUR Estatal*	
	Revisión de regulación para el desarrollo del turismo cinegético para agilizar la tramitología de la actividad.	*SECTUR Estatal*	
	Colaborar con información, folletos, promoción y la participación en foros relacionados con la actividad cinegética y de pesca deportiva.	*SECTUR Estatal*	

Proyecto para incentivar la diversificación de productos y servicios turísticos.	*Establecer vinculación con los prestadores de servicios cinegéticos y de pesca deportiva para posicionar a Mazatlán en estos segmentos.*	*SECTUR Estatal*	*Históricamente en el destino las actividades cinegéticas y de pesca deportiva han sido populares, sobre todo para el turismo extranjero ya que el destino cuenta con los recursos de infraestructura y naturales para ello.*
	Coordinar esfuerzos entre hoteleros y estos dos segmentos para ofrecer promociones a través de productos y paquetes innovadores complementarios.	*SECTUR Estatal*	
	Revisión de regulación para el desarrollo del turismo cinegético para agilizar la tramitología de la actividad.	*SECTUR Estatal*	
	Colaborar con información, folletos, promoción y la participación en foros relacionados con la actividad cinegética y de pesca deportiva.	*SECTUR Estatal*	

Proyecto para incentivar la diversificación de productos y servicios turísticos.	*Establecer vinculación con los prestadores de servicios cinegéticos y de pesca deportiva para posicionar a Mazatlán en estos segmentos.*	*SECTUR Estatal*	*Históricamente en el destino las actividades cinegéticas y de pesca deportiva han sido populares, sobre todo para el turismo extranjero ya que el destino cuenta con los recursos de infraestructura y naturales para ello.*
	Coordinar esfuerzos entre hoteleros y estos dos segmentos para ofrecer promociones a través de productos y paquetes innovadores complementarios.	*SECTUR Estatal*	
	Revisión de regulación para el desarrollo del turismo cinegético para agilizar la tramitología de la actividad.	*SECTUR Estatal*	
	Colaborar con información, folletos, promoción y la participación en foros relacionados con la actividad cinegética y de pesca deportiva.	*SECTUR Estatal*	

Proyecto para incentivar la diversificación de productos y servicios turísticos.	*Establecer vinculación con los prestadores de servicios cinegéticos y de pesca deportiva para posicionar a Mazatlán en estos segmentos.*	*SECTUR Estatal*	*Históricamente en el destino las actividades cinegéticas y de pesca deportiva han sido populares, sobre todo para el turismo extranjero ya que el destino cuenta con los recursos de infraestructura y naturales para ello.*
	Coordinar esfuerzos entre hoteleros y estos dos segmentos para ofrecer promociones a través de productos y paquetes innovadores complementarios.	*SECTUR Estatal*	
	Revisión de regulación para el desarrollo del turismo cinegético para agilizar la tramitología de la actividad.	*SECTUR Estatal*	
	Colaborar con información, folletos, promoción y la participación en foros relacionados con la actividad cinegética y de pesca deportiva.	*SECTUR Estatal*	

Proyecto para incentivar la diversificación de productos y servicios turísticos.	*Establecer vinculación con los prestadores de servicios cinegéticos y de pesca deportiva para posicionar a Mazatlán en estos segmentos.*	*SECTUR Estatal*	*Históricamente en el destino las actividades cinegéticas y de pesca deportiva han sido populares, sobre todo para el turismo extranjero ya que el destino cuenta con los recursos de infraestructura y naturales para ello.*
	Coordinar esfuerzos entre hoteleros y estos dos segmentos para ofrecer promociones a través de productos y paquetes innovadores complementarios.	*SECTUR Estatal*	
	Revisión de regulación para el desarrollo del turismo cinegético para agilizar la tramitología de la actividad.	*SECTUR Estatal*	
	Colaborar con información, folletos, promoción y la participación en foros relacionados con la actividad cinegética y de pesca deportiva.	*SECTUR Estatal*	

Proyecto para incentivar la diversificación de productos y servicios turísticos.	*Establecer vinculación con los prestadores de servicios cinegéticos y de pesca deportiva para posicionar a Mazatlán en estos segmentos.*	*SECTUR Estatal*	*Históricamente en el destino las actividades cinegéticas y de pesca deportiva han sido populares, sobre todo para el turismo extranjero ya que el destino cuenta con los recursos de infraestructura y naturales para ello.*
	Coordinar esfuerzos entre hoteleros y estos dos segmentos para ofrecer promociones a través de productos y paquetes innovadores complementarios.	*SECTUR Estatal*	
	Revisión de regulación para el desarrollo del turismo cinegético para agilizar la tramitología de la actividad.	*SECTUR Estatal*	
	Colaborar con información, folletos, promoción y la participación en foros relacionados con la actividad cinegética y de pesca deportiva.	*SECTUR Estatal*	

Proyecto para incentivar la diversificación de productos y servicios turísticos.	*Establecer vinculación con los prestadores de servicios cinegéticos y de pesca deportiva para posicionar a Mazatlán en estos segmentos.*	*SECTUR Estatal*	*Históricamente en el destino las actividades cinegéticas y de pesca deportiva han sido populares, sobre todo para el turismo extranjero ya que el destino cuenta con los recursos de infraestructura y naturales para ello.*
	Coordinar esfuerzos entre hoteleros y estos dos segmentos para ofrecer promociones a través de productos y paquetes innovadores complementarios.	*SECTUR Estatal*	
	Revisión de regulación para el desarrollo del turismo cinegético para agilizar la tramitología de la actividad.	*SECTUR Estatal*	
	Colaborar con información, folletos, promoción y la participación en foros relacionados con la actividad cinegética y de pesca deportiva.	*SECTUR Estatal*	

Proyecto para incentivar la diversificación de productos y servicios turísticos.	*Establecer vinculación con los prestadores de servicios cinegéticos y de pesca deportiva para posicionar a Mazatlán en estos segmentos.*	*SECTUR Estatal*	*Históricamente en el destino las actividades cinegéticas y de pesca deportiva han sido populares, sobre todo para el turismo extranjero ya que el destino cuenta con los recursos de infraestructura y naturales para ello.*
	Coordinar esfuerzos entre hoteleros y estos dos segmentos para ofrecer promociones a través de productos y paquetes innovadores complementarios.	*SECTUR Estatal*	
	Revisión de regulación para el desarrollo del turismo cinegético para agilizar la tramitología de la actividad.	*SECTUR Estatal*	
	Colaborar con información, folletos, promoción y la participación en foros relacionados con la actividad cinegética y de pesca deportiva.	*SECTUR Estatal*	

Proyecto para incentivar la diversificación de productos y servicios turísticos.	*Establecer vinculación con los prestadores de servicios cinegéticos y de pesca deportiva para posicionar a Mazatlán en estos segmentos.*	*SECTUR Estatal*	*Históricamente en el destino las actividades cinegéticas y de pesca deportiva han sido populares, sobre todo para el turismo extranjero ya que el destino cuenta con los recursos de infraestructura y naturales para ello.*
	Coordinar esfuerzos entre hoteleros y estos dos segmentos para ofrecer promociones a través de productos y paquetes innovadores complementarios.	*SECTUR Estatal*	
	Revisión de regulación para el desarrollo del turismo cinegético para agilizar la tramitología de la actividad.	*SECTUR Estatal*	
	Colaborar con información, folletos, promoción y la participación en foros relacionados con la actividad cinegética y de pesca deportiva.	*SECTUR Estatal*	

Proyecto para incentivar la diversificación de productos y servicios turísticos.	*Establecer vinculación con los prestadores de servicios cinegéticos y de pesca deportiva para posicionar a Mazatlán en estos segmentos.*	*SECTUR Estatal*	*Históricamente en el destino las actividades cinegéticas y de pesca deportiva han sido populares, sobre todo para el turismo extranjero ya que el destino cuenta con los recursos de infraestructura y naturales para ello.*
	Coordinar esfuerzos entre hoteleros y estos dos segmentos para ofrecer promociones a través de productos y paquetes innovadores complementarios.	*SECTUR Estatal*	
	Revisión de regulación para el desarrollo del turismo cinegético para agilizar la tramitología de la actividad.	*SECTUR Estatal*	
	Colaborar con información, folletos, promoción y la participación en foros relacionados con la actividad cinegética y de pesca deportiva.	*SECTUR Estatal*	

Proyecto para incentivar la diversificación de productos y servicios turísticos.	*Establecer vinculación con los prestadores de servicios cinegéticos y de pesca deportiva para posicionar a Mazatlán en estos segmentos.*	*SECTUR Estatal*	*Históricamente en el destino las actividades cinegéticas y de pesca deportiva han sido populares, sobre todo para el turismo extranjero ya que el destino cuenta con los recursos de infraestructura y naturales para ello.*
	Coordinar esfuerzos entre hoteleros y estos dos segmentos para ofrecer promociones a través de productos y paquetes innovadores complementarios.	*SECTUR Estatal*	
	Revisión de regulación para el desarrollo del turismo cinegético para agilizar la tramitología de la actividad.	*SECTUR Estatal*	
	Colaborar con información, folletos, promoción y la participación en foros relacionados con la actividad cinegética y de pesca deportiva.	*SECTUR Estatal*	

Proyecto para incentivar la diversificación de productos y servicios turísticos.	*Establecer vinculación con los prestadores de servicios cinegéticos y de pesca deportiva para posicionar a Mazatlán en estos segmentos.*	*SECTUR Estatal*	*Históricamente en el destino las actividades cinegéticas y de pesca deportiva han sido populares, sobre todo para el turismo extranjero ya que el destino cuenta con los recursos de infraestructura y naturales para ello.*
	Coordinar esfuerzos entre hoteleros y estos dos segmentos para ofrecer promociones a través de productos y paquetes innovadores complementarios.	*SECTUR Estatal*	
	Revisión de regulación para el desarrollo del turismo cinegético para agilizar la tramitología de la actividad.	*SECTUR Estatal*	
	Colaborar con información, folletos, promoción y la participación en foros relacionados con la actividad cinegética y de pesca deportiva.	*SECTUR Estatal*	

Proyecto para incentivar la diversificación de productos y servicios turísticos.	*Establecer vinculación con los prestadores de servicios cinegéticos y de pesca deportiva para posicionar a Mazatlán en estos segmentos.*	*SECTUR Estatal*	*Históricamente en el destino las actividades cinegéticas y de pesca deportiva han sido populares, sobre todo para el turismo extranjero ya que el destino cuenta con los recursos de infraestructura y naturales para ello.*
	Coordinar esfuerzos entre hoteleros y estos dos segmentos para ofrecer promociones a través de productos y paquetes innovadores complementarios.	*SECTUR Estatal*	
	Revisión de regulación para el desarrollo del turismo cinegético para agilizar la tramitología de la actividad.	*SECTUR Estatal*	
	Colaborar con información, folletos, promoción y la participación en foros relacionados con la actividad cinegética y de pesca deportiva.	*SECTUR Estatal*	

Proyecto para incentivar la diversificación de productos y servicios turísticos.	*Establecer vinculación con los prestadores de servicios cinegéticos y de pesca deportiva para posicionar a Mazatlán en estos segmentos.*	*SECTUR Estatal*	*Históricamente en el destino las actividades cinegéticas y de pesca deportiva han sido populares, sobre todo para el turismo extranjero ya que el destino cuenta con los recursos de infraestructura y naturales para ello.*
	Coordinar esfuerzos entre hoteleros y estos dos segmentos para ofrecer promociones a través de productos y paquetes innovadores complementarios.	*SECTUR Estatal*	
	Revisión de regulación para el desarrollo del turismo cinegético para agilizar la tramitología de la actividad.	*SECTUR Estatal*	
	Colaborar con información, folletos, promoción y la participación en foros relacionados con la actividad cinegética y de pesca deportiva.	*SECTUR Estatal*	

Proyecto para incentivar la diversificación de productos y servicios turísticos.	*Establecer vinculación con los prestadores de servicios cinegéticos y de pesca deportiva para posicionar a Mazatlán en estos segmentos.*	*SECTUR Estatal*	*Históricamente en el destino las actividades cinegéticas y de pesca deportiva han sido populares, sobre todo para el turismo extranjero ya que el destino cuenta con los recursos de infraestructura y naturales para ello.*
	Coordinar esfuerzos entre hoteleros y estos dos segmentos para ofrecer promociones a través de productos y paquetes innovadores complementarios.	*SECTUR Estatal*	
	Revisión de regulación para el desarrollo del turismo cinegético para agilizar la tramitología de la actividad.	*SECTUR Estatal*	
	Colaborar con información, folletos, promoción y la participación en foros relacionados con la actividad cinegética y de pesca deportiva.	*SECTUR Estatal*	

Proyecto para incentivar la diversificación de productos y servicios turísticos.	*Establecer vinculación con los prestadores de servicios cinegéticos y de pesca deportiva para posicionar a Mazatlán en estos segmentos.*	*SECTUR Estatal*	*Históricamente en el destino las actividades cinegéticas y de pesca deportiva han sido populares, sobre todo para el turismo extranjero ya que el destino cuenta con los recursos de infraestructura y naturales para ello.*
	Coordinar esfuerzos entre hoteleros y estos dos segmentos para ofrecer promociones a través de productos y paquetes innovadores complementarios.	*SECTUR Estatal*	
	Revisión de regulación para el desarrollo del turismo cinegético para agilizar la tramitología de la actividad.	*SECTUR Estatal*	
	Colaborar con información, folletos, promoción y la participación en foros relacionados con la actividad cinegética y de pesca deportiva.	*SECTUR Estatal*	

Proyecto para incentivar la diversificación de productos y servicios turísticos.	*Establecer vinculación con los prestadores de servicios cinegéticos y de pesca deportiva para posicionar a Mazatlán en estos segmentos.*	*SECTUR Estatal*	*Históricamente en el destino las actividades cinegéticas y de pesca deportiva han sido populares, sobre todo para el turismo extranjero ya que el destino cuenta con los recursos de infraestructura y naturales para ello.*
	Coordinar esfuerzos entre hoteleros y estos dos segmentos para ofrecer promociones a través de productos y paquetes innovadores complementarios.	*SECTUR Estatal*	
	Revisión de regulación para el desarrollo del turismo cinegético para agilizar la tramitología de la actividad.	*SECTUR Estatal*	
	Colaborar con información, folletos, promoción y la participación en foros relacionados con la actividad cinegética y de pesca deportiva.	*SECTUR Estatal*	

Proyecto para incentivar la diversificación de productos y servicios turísticos.	*Establecer vinculación con los prestadores de servicios cinegéticos y de pesca deportiva para posicionar a Mazatlán en estos segmentos.*	*SECTUR Estatal*	*Históricamente en el destino las actividades cinegéticas y de pesca deportiva han sido populares, sobre todo para el turismo extranjero ya que el destino cuenta con los recursos de infraestructura y naturales para ello.*
	Coordinar esfuerzos entre hoteleros y estos dos segmentos para ofrecer promociones a través de productos y paquetes innovadores complementarios.	*SECTUR Estatal*	
	Revisión de regulación para el desarrollo del turismo cinegético para agilizar la tramitología de la actividad.	*SECTUR Estatal*	
	Colaborar con información, folletos, promoción y la participación en foros relacionados con la actividad cinegética y de pesca deportiva.	*SECTUR Estatal*	

Proyecto para incentivar la diversificación de productos y servicios turísticos.	*Establecer vinculación con los prestadores de servicios cinegéticos y de pesca deportiva para posicionar a Mazatlán en estos segmentos.*	*SECTUR Estatal*	*Históricamente en el destino las actividades cinegéticas y de pesca deportiva han sido populares, sobre todo para el turismo extranjero ya que el destino cuenta con los recursos de infraestructura y naturales para ello.*
	Coordinar esfuerzos entre hoteleros y estos dos segmentos para ofrecer promociones a través de productos y paquetes innovadores complementarios.	*SECTUR Estatal*	
	Revisión de regulación para el desarrollo del turismo cinegético para agilizar la tramitología de la actividad.	*SECTUR Estatal*	
	Colaborar con información, folletos, promoción y la participación en foros relacionados con la actividad cinegética y de pesca deportiva.	*SECTUR Estatal*	

Proyecto para incentivar la diversificación de productos y servicios turísticos.	*Establecer vinculación con los prestadores de servicios cinegéticos y de pesca deportiva para posicionar a Mazatlán en estos segmentos.*	*SECTUR Estatal*	*Históricamente en el destino las actividades cinegéticas y de pesca deportiva han sido populares, sobre todo para el turismo extranjero ya que el destino cuenta con los recursos de infraestructura y naturales para ello.*
	Coordinar esfuerzos entre hoteleros y estos dos segmentos para ofrecer promociones a través de productos y paquetes innovadores complementarios.	*SECTUR Estatal*	
	Revisión de regulación para el desarrollo del turismo cinegético para agilizar la tramitología de la actividad.	*SECTUR Estatal*	
	Colaborar con información, folletos, promoción y la participación en foros relacionados con la actividad cinegética y de pesca deportiva.	*SECTUR Estatal*	

Proyecto para incentivar la diversificación de productos y servicios turísticos.	*Establecer vinculación con los prestadores de servicios cinegéticos y de pesca deportiva para posicionar a Mazatlán en estos segmentos.*	*SECTUR Estatal*	*Históricamente en el destino las actividades cinegéticas y de pesca deportiva han sido populares, sobre todo para el turismo extranjero ya que el destino cuenta con los recursos de infraestructura y naturales para ello.*
	Coordinar esfuerzos entre hoteleros y estos dos segmentos para ofrecer promociones a través de productos y paquetes innovadores complementarios.	*SECTUR Estatal*	
	Revisión de regulación para el desarrollo del turismo cinegético para agilizar la tramitología de la actividad.	*SECTUR Estatal*	
	Colaborar con información, folletos, promoción y la participación en foros relacionados con la actividad cinegética y de pesca deportiva.	*SECTUR Estatal*	

Proyecto para incentivar la diversificación de productos y servicios turísticos.	*Establecer vinculación con los prestadores de servicios cinegéticos y de pesca deportiva para posicionar a Mazatlán en estos segmentos.*	*SECTUR Estatal*	*Históricamente en el destino las actividades cinegéticas y de pesca deportiva han sido populares, sobre todo para el turismo extranjero ya que el destino cuenta con los recursos de infraestructura y naturales para ello.*
	Coordinar esfuerzos entre hoteleros y estos dos segmentos para ofrecer promociones a través de productos y paquetes innovadores complementarios.	*SECTUR Estatal*	
	Revisión de regulación para el desarrollo del turismo cinegético para agilizar la tramitología de la actividad.	*SECTUR Estatal*	
	Colaborar con información, folletos, promoción y la participación en foros relacionados con la actividad cinegética y de pesca deportiva.	*SECTUR Estatal*	

Proyecto para incentivar la diversificación de productos y servicios turísticos.	*Establecer vinculación con los prestadores de servicios cinegéticos y de pesca deportiva para posicionar a Mazatlán en estos segmentos.*	*SECTUR Estatal*	*Históricamente en el destino las actividades cinegéticas y de pesca deportiva han sido populares, sobre todo para el turismo extranjero ya que el destino cuenta con los recursos de infraestructura y naturales para ello.*
	Coordinar esfuerzos entre hoteleros y estos dos segmentos para ofrecer promociones a través de productos y paquetes innovadores complementarios.	*SECTUR Estatal*	
	Revisión de regulación para el desarrollo del turismo cinegético para agilizar la tramitología de la actividad.	*SECTUR Estatal*	
	Colaborar con información, folletos, promoción y la participación en foros relacionados con la actividad cinegética y de pesca deportiva.	*SECTUR Estatal*	

Proyecto para incentivar la diversificación de productos y servicios turísticos.	*Establecer vinculación con los prestadores de servicios cinegéticos y de pesca deportiva para posicionar a Mazatlán en estos segmentos.*	*SECTUR Estatal*	*Históricamente en el destino las actividades cinegéticas y de pesca deportiva han sido populares, sobre todo para el turismo extranjero ya que el destino cuenta con los recursos de infraestructura y naturales para ello.*
	Coordinar esfuerzos entre hoteleros y estos dos segmentos para ofrecer promociones a través de productos y paquetes innovadores complementarios.	*SECTUR Estatal*	
	Revisión de regulación para el desarrollo del turismo cinegético para agilizar la tramitología de la actividad.	*SECTUR Estatal*	
	Colaborar con información, folletos, promoción y la participación en foros relacionados con la actividad cinegética y de pesca deportiva.	*SECTUR Estatal*	

Proyecto para incentivar la diversificación de productos y servicios turísticos.	*Establecer vinculación con los prestadores de servicios cinegéticos y de pesca deportiva para posicionar a Mazatlán en estos segmentos.*	*SECTUR Estatal*	*Históricamente en el destino las actividades cinegéticas y de pesca deportiva han sido populares, sobre todo para el turismo extranjero ya que el destino cuenta con los recursos de infraestructura y naturales para ello.*
	Coordinar esfuerzos entre hoteleros y estos dos segmentos para ofrecer promociones a través de productos y paquetes innovadores complementarios.	*SECTUR Estatal*	
	Revisión de regulación para el desarrollo del turismo cinegético para agilizar la tramitología de la actividad.	*SECTUR Estatal*	
	Colaborar con información, folletos, promoción y la participación en foros relacionados con la actividad cinegética y de pesca deportiva.	*SECTUR Estatal*	

Proyecto para incentivar la diversificación de productos y servicios turísticos.	*Establecer vinculación con los prestadores de servicios cinegéticos y de pesca deportiva para posicionar a Mazatlán en estos segmentos.*	*SECTUR Estatal*	*Históricamente en el destino las actividades cinegéticas y de pesca deportiva han sido populares, sobre todo para el turismo extranjero ya que el destino cuenta con los recursos de infraestructura y naturales para ello.*
	Coordinar esfuerzos entre hoteleros y estos dos segmentos para ofrecer promociones a través de productos y paquetes innovadores complementarios.	*SECTUR Estatal*	
	Revisión de regulación para el desarrollo del turismo cinegético para agilizar la tramitología de la actividad.	*SECTUR Estatal*	
	Colaborar con información, folletos, promoción y la participación en foros relacionados con la actividad cinegética y de pesca deportiva.	*SECTUR Estatal*	

Proyecto para incentivar la diversificación de productos y servicios turísticos.	*Establecer vinculación con los prestadores de servicios cinegéticos y de pesca deportiva para posicionar a Mazatlán en estos segmentos.*	*SECTUR Estatal*	*Históricamente en el destino las actividades cinegéticas y de pesca deportiva han sido populares, sobre todo para el turismo extranjero ya que el destino cuenta con los recursos de infraestructura y naturales para ello.*
	Coordinar esfuerzos entre hoteleros y estos dos segmentos para ofrecer promociones a través de productos y paquetes innovadores complementarios.	*SECTUR Estatal*	
	Revisión de regulación para el desarrollo del turismo cinegético para agilizar la tramitología de la actividad.	*SECTUR Estatal*	
	Colaborar con información, folletos, promoción y la participación en foros relacionados con la actividad cinegética y de pesca deportiva.	*SECTUR Estatal*	

Proyecto para incentivar la diversificación de productos y servicios turísticos.	*Establecer vinculación con los prestadores de servicios cinegéticos y de pesca deportiva para posicionar a Mazatlán en estos segmentos.*	*SECTUR Estatal*	*Históricamente en el destino las actividades cinegéticas y de pesca deportiva han sido populares, sobre todo para el turismo extranjero ya que el destino cuenta con los recursos de infraestructura y naturales para ello.*
	Coordinar esfuerzos entre hoteleros y estos dos segmentos para ofrecer promociones a través de productos y paquetes innovadores complementarios.	*SECTUR Estatal*	
	Revisión de regulación para el desarrollo del turismo cinegético para agilizar la tramitología de la actividad.	*SECTUR Estatal*	
	Colaborar con información, folletos, promoción y la participación en foros relacionados con la actividad cinegética y de pesca deportiva.	*SECTUR Estatal*	

Proyecto para incentivar la diversificación de productos y servicios turísticos.	*Establecer vinculación con los prestadores de servicios cinegéticos y de pesca deportiva para posicionar a Mazatlán en estos segmentos.*	*SECTUR Estatal*	*Históricamente en el destino las actividades cinegéticas y de pesca deportiva han sido populares, sobre todo para el turismo extranjero ya que el destino cuenta con los recursos de infraestructura y naturales para ello.*
	Coordinar esfuerzos entre hoteleros y estos dos segmentos para ofrecer promociones a través de productos y paquetes innovadores complementarios.	*SECTUR Estatal*	
	Revisión de regulación para el desarrollo del turismo cinegético para agilizar la tramitología de la actividad.	*SECTUR Estatal*	
	Colaborar con información, folletos, promoción y la participación en foros relacionados con la actividad cinegética y de pesca deportiva.	*SECTUR Estatal*	

Proyecto para incentivar la diversificación de productos y servicios turísticos.	*Establecer vinculación con los prestadores de servicios cinegéticos y de pesca deportiva para posicionar a Mazatlán en estos segmentos.*	*SECTUR Estatal*	*Históricamente en el destino las actividades cinegéticas y de pesca deportiva han sido populares, sobre todo para el turismo extranjero ya que el destino cuenta con los recursos de infraestructura y naturales para ello.*
	Coordinar esfuerzos entre hoteleros y estos dos segmentos para ofrecer promociones a través de productos y paquetes innovadores complementarios.	*SECTUR Estatal*	
	Revisión de regulación para el desarrollo del turismo cinegético para agilizar la tramitología de la actividad.	*SECTUR Estatal*	
	Colaborar con información, folletos, promoción y la participación en foros relacionados con la actividad cinegética y de pesca deportiva.	*SECTUR Estatal*	

Proyecto para incentivar la diversificación de productos y servicios turísticos.	*Establecer vinculación con los prestadores de servicios cinegéticos y de pesca deportiva para posicionar a Mazatlán en estos segmentos.*	*SECTUR Estatal*	*Históricamente en el destino las actividades cinegéticas y de pesca deportiva han sido populares, sobre todo para el turismo extranjero ya que el destino cuenta con los recursos de infraestructura y naturales para ello.*
	Coordinar esfuerzos entre hoteleros y estos dos segmentos para ofrecer promociones a través de productos y paquetes innovadores complementarios.	*SECTUR Estatal*	
	Revisión de regulación para el desarrollo del turismo cinegético para agilizar la tramitología de la actividad.	*SECTUR Estatal*	
	Colaborar con información, folletos, promoción y la participación en foros relacionados con la actividad cinegética y de pesca deportiva.	*SECTUR Estatal*	

Proyecto para incentivar la diversificación de productos y servicios turísticos.	*Establecer vinculación con los prestadores de servicios cinegéticos y de pesca deportiva para posicionar a Mazatlán en estos segmentos.*	*SECTUR Estatal*	*Históricamente en el destino las actividades cinegéticas y de pesca deportiva han sido populares, sobre todo para el turismo extranjero ya que el destino cuenta con los recursos de infraestructura y naturales para ello.*
	Coordinar esfuerzos entre hoteleros y estos dos segmentos para ofrecer promociones a través de productos y paquetes innovadores complementarios.	*SECTUR Estatal*	
	Revisión de regulación para el desarrollo del turismo cinegético para agilizar la tramitología de la actividad.	*SECTUR Estatal*	
	Colaborar con información, folletos, promoción y la participación en foros relacionados con la actividad cinegética y de pesca deportiva.	*SECTUR Estatal*	

Proyecto para incentivar la diversificación de productos y servicios turísticos.	*Establecer vinculación con los prestadores de servicios cinegéticos y de pesca deportiva para posicionar a Mazatlán en estos segmentos.*	*SECTUR Estatal*	*Históricamente en el destino las actividades cinegéticas y de pesca deportiva han sido populares, sobre todo para el turismo extranjero ya que el destino cuenta con los recursos de infraestructura y naturales para ello.*
	Coordinar esfuerzos entre hoteleros y estos dos segmentos para ofrecer promociones a través de productos y paquetes innovadores complementarios.	*SECTUR Estatal*	
	Revisión de regulación para el desarrollo del turismo cinegético para agilizar la tramitología de la actividad.	*SECTUR Estatal*	
	Colaborar con información, folletos, promoción y la participación en foros relacionados con la actividad cinegética y de pesca deportiva.	*SECTUR Estatal*	

Proyecto para incentivar la diversificación de productos y servicios turísticos.	*Establecer vinculación con los prestadores de servicios cinegéticos y de pesca deportiva para posicionar a Mazatlán en estos segmentos.*	*SECTUR Estatal*	*Históricamente en el destino las actividades cinegéticas y de pesca deportiva han sido populares, sobre todo para el turismo extranjero ya que el destino cuenta con los recursos de infraestructura y naturales para ello.*
	Coordinar esfuerzos entre hoteleros y estos dos segmentos para ofrecer promociones a través de productos y paquetes innovadores complementarios.	*SECTUR Estatal*	
	Revisión de regulación para el desarrollo del turismo cinegético para agilizar la tramitología de la actividad.	*SECTUR Estatal*	
	Colaborar con información, folletos, promoción y la participación en foros relacionados con la actividad cinegética y de pesca deportiva.	*SECTUR Estatal*	

Proyecto para incentivar la diversificación de productos y servicios turísticos.	*Establecer vinculación con los prestadores de servicios cinegéticos y de pesca deportiva para posicionar a Mazatlán en estos segmentos.*	*SECTUR Estatal*	*Históricamente en el destino las actividades cinegéticas y de pesca deportiva han sido populares, sobre todo para el turismo extranjero ya que el destino cuenta con los recursos de infraestructura y naturales para ello.*
	Coordinar esfuerzos entre hoteleros y estos dos segmentos para ofrecer promociones a través de productos y paquetes innovadores complementarios.	*SECTUR Estatal*	
	Revisión de regulación para el desarrollo del turismo cinegético para agilizar la tramitología de la actividad.	*SECTUR Estatal*	
	Colaborar con información, folletos, promoción y la participación en foros relacionados con la actividad cinegética y de pesca deportiva.	*SECTUR Estatal*	

Proyecto para incentivar la diversificación de productos y servicios turísticos.	*Establecer vinculación con los prestadores de servicios cinegéticos y de pesca deportiva para posicionar a Mazatlán en estos segmentos.*	*SECTUR Estatal*	*Históricamente en el destino las actividades cinegéticas y de pesca deportiva han sido populares, sobre todo para el turismo extranjero ya que el destino cuenta con los recursos de infraestructura y naturales para ello.*
	Coordinar esfuerzos entre hoteleros y estos dos segmentos para ofrecer promociones a través de productos y paquetes innovadores complementarios.	*SECTUR Estatal*	
	Revisión de regulación para el desarrollo del turismo cinegético para agilizar la tramitología de la actividad.	*SECTUR Estatal*	
	Colaborar con información, folletos, promoción y la participación en foros relacionados con la actividad cinegética y de pesca deportiva.	*SECTUR Estatal*	

Proyecto para incentivar la diversificación de productos y servicios turísticos.	*Establecer vinculación con los prestadores de servicios cinegéticos y de pesca deportiva para posicionar a Mazatlán en estos segmentos.*	*SECTUR Estatal*	*Históricamente en el destino las actividades cinegéticas y de pesca deportiva han sido populares, sobre todo para el turismo extranjero ya que el destino cuenta con los recursos de infraestructura y naturales para ello.*
	Coordinar esfuerzos entre hoteleros y estos dos segmentos para ofrecer promociones a través de productos y paquetes innovadores complementarios.	*SECTUR Estatal*	
	Revisión de regulación para el desarrollo del turismo cinegético para agilizar la tramitología de la actividad.	*SECTUR Estatal*	
	Colaborar con información, folletos, promoción y la participación en foros relacionados con la actividad cinegética y de pesca deportiva.	*SECTUR Estatal*	

Proyecto para incentivar la diversificación de productos y servicios turísticos.	*Establecer vinculación con los prestadores de servicios cinegéticos y de pesca deportiva para posicionar a Mazatlán en estos segmentos.*	*SECTUR Estatal*	*Históricamente en el destino las actividades cinegéticas y de pesca deportiva han sido populares, sobre todo para el turismo extranjero ya que el destino cuenta con los recursos de infraestructura y naturales para ello.*
	Coordinar esfuerzos entre hoteleros y estos dos segmentos para ofrecer promociones a través de productos y paquetes innovadores complementarios.	*SECTUR Estatal*	
	Revisión de regulación para el desarrollo del turismo cinegético para agilizar la tramitología de la actividad.	*SECTUR Estatal*	
	Colaborar con información, folletos, promoción y la participación en foros relacionados con la actividad cinegética y de pesca deportiva.	*SECTUR Estatal*	

Proyecto para incentivar la diversificación de productos y servicios turísticos.	*Establecer vinculación con los prestadores de servicios cinegéticos y de pesca deportiva para posicionar a Mazatlán en estos segmentos.*	*SECTUR Estatal*	*Históricamente en el destino las actividades cinegéticas y de pesca deportiva han sido populares, sobre todo para el turismo extranjero ya que el destino cuenta con los recursos de infraestructura y naturales para ello.*
	Coordinar esfuerzos entre hoteleros y estos dos segmentos para ofrecer promociones a través de productos y paquetes innovadores complementarios.	*SECTUR Estatal*	
	Revisión de regulación para el desarrollo del turismo cinegético para agilizar la tramitología de la actividad.	*SECTUR Estatal*	
	Colaborar con información, folletos, promoción y la participación en foros relacionados con la actividad cinegética y de pesca deportiva.	*SECTUR Estatal*	

Proyecto para incentivar la diversificación de productos y servicios turísticos.	*Establecer vinculación con los prestadores de servicios cinegéticos y de pesca deportiva para posicionar a Mazatlán en estos segmentos.*	*SECTUR Estatal*	*Históricamente en el destino las actividades cinegéticas y de pesca deportiva han sido populares, sobre todo para el turismo extranjero ya que el destino cuenta con los recursos de infraestructura y naturales para ello.*
	Coordinar esfuerzos entre hoteleros y estos dos segmentos para ofrecer promociones a través de productos y paquetes innovadores complementarios.	*SECTUR Estatal*	
	Revisión de regulación para el desarrollo del turismo cinegético para agilizar la tramitología de la actividad.	*SECTUR Estatal*	
	Colaborar con información, folletos, promoción y la participación en foros relacionados con la actividad cinegética y de pesca deportiva.	*SECTUR Estatal*	

Proyecto para incentivar la diversificación de productos y servicios turísticos.	*Establecer vinculación con los prestadores de servicios cinegéticos y de pesca deportiva para posicionar a Mazatlán en estos segmentos.*	*SECTUR Estatal*	*Históricamente en el destino las actividades cinegéticas y de pesca deportiva han sido populares, sobre todo para el turismo extranjero ya que el destino cuenta con los recursos de infraestructura y naturales para ello.*
	Coordinar esfuerzos entre hoteleros y estos dos segmentos para ofrecer promociones a través de productos y paquetes innovadores complementarios.	*SECTUR Estatal*	
	Revisión de regulación para el desarrollo del turismo cinegético para agilizar la tramitología de la actividad.	*SECTUR Estatal*	
	Colaborar con información, folletos, promoción y la participación en foros relacionados con la actividad cinegética y de pesca deportiva.	*SECTUR Estatal*	

Proyecto para incentivar la diversificación de productos y servicios turísticos.	*Establecer vinculación con los prestadores de servicios cinegéticos y de pesca deportiva para posicionar a Mazatlán en estos segmentos.*	*SECTUR Estatal*	*Históricamente en el destino las actividades cinegéticas y de pesca deportiva han sido populares, sobre todo para el turismo extranjero ya que el destino cuenta con los recursos de infraestructura y naturales para ello.*
	Coordinar esfuerzos entre hoteleros y estos dos segmentos para ofrecer promociones a través de productos y paquetes innovadores complementarios.	*SECTUR Estatal*	
	Revisión de regulación para el desarrollo del turismo cinegético para agilizar la tramitología de la actividad.	*SECTUR Estatal*	
	Colaborar con información, folletos, promoción y la participación en foros relacionados con la actividad cinegética y de pesca deportiva.	*SECTUR Estatal*	

Proyecto para incentivar la diversificación de productos y servicios turísticos.	*Establecer vinculación con los prestadores de servicios cinegéticos y de pesca deportiva para posicionar a Mazatlán en estos segmentos.*	*SECTUR Estatal*	*Históricamente en el destino las actividades cinegéticas y de pesca deportiva han sido populares, sobre todo para el turismo extranjero ya que el destino cuenta con los recursos de infraestructura y naturales para ello.*
	Coordinar esfuerzos entre hoteleros y estos dos segmentos para ofrecer promociones a través de productos y paquetes innovadores complementarios.	*SECTUR Estatal*	
	Revisión de regulación para el desarrollo del turismo cinegético para agilizar la tramitología de la actividad.	*SECTUR Estatal*	
	Colaborar con información, folletos, promoción y la participación en foros relacionados con la actividad cinegética y de pesca deportiva.	*SECTUR Estatal*	

Proyecto para incentivar la diversificación de productos y servicios turísticos.	*Establecer vinculación con los prestadores de servicios cinegéticos y de pesca deportiva para posicionar a Mazatlán en estos segmentos.*	*SECTUR Estatal*	*Históricamente en el destino las actividades cinegéticas y de pesca deportiva han sido populares, sobre todo para el turismo extranjero ya que el destino cuenta con los recursos de infraestructura y naturales para ello.*
	Coordinar esfuerzos entre hoteleros y estos dos segmentos para ofrecer promociones a través de productos y paquetes innovadores complementarios.	*SECTUR Estatal*	
	Revisión de regulación para el desarrollo del turismo cinegético para agilizar la tramitología de la actividad.	*SECTUR Estatal*	
	Colaborar con información, folletos, promoción y la participación en foros relacionados con la actividad cinegética y de pesca deportiva.	*SECTUR Estatal*	

Proyecto para incentivar la diversificación de productos y servicios turísticos.	*Establecer vinculación con los prestadores de servicios cinegéticos y de pesca deportiva para posicionar a Mazatlán en estos segmentos.*	*SECTUR Estatal*	*Históricamente en el destino las actividades cinegéticas y de pesca deportiva han sido populares, sobre todo para el turismo extranjero ya que el destino cuenta con los recursos de infraestructura y naturales para ello.*
	Coordinar esfuerzos entre hoteleros y estos dos segmentos para ofrecer promociones a través de productos y paquetes innovadores complementarios.	*SECTUR Estatal*	
	Revisión de regulación para el desarrollo del turismo cinegético para agilizar la tramitología de la actividad.	*SECTUR Estatal*	
	Colaborar con información, folletos, promoción y la participación en foros relacionados con la actividad cinegética y de pesca deportiva.	*SECTUR Estatal*	

Proyecto para incentivar la diversificación de productos y servicios turísticos.	*Establecer vinculación con los prestadores de servicios cinegéticos y de pesca deportiva para posicionar a Mazatlán en estos segmentos.*	*SECTUR Estatal*	*Históricamente en el destino las actividades cinegéticas y de pesca deportiva han sido populares, sobre todo para el turismo extranjero ya que el destino cuenta con los recursos de infraestructura y naturales para ello.*
	Coordinar esfuerzos entre hoteleros y estos dos segmentos para ofrecer promociones a través de productos y paquetes innovadores complementarios.	*SECTUR Estatal*	
	Revisión de regulación para el desarrollo del turismo cinegético para agilizar la tramitología de la actividad.	*SECTUR Estatal*	
	Colaborar con información, folletos, promoción y la participación en foros relacionados con la actividad cinegética y de pesca deportiva.	*SECTUR Estatal*	

Proyecto para incentivar la diversificación de productos y servicios turísticos.	*Establecer vinculación con los prestadores de servicios cinegéticos y de pesca deportiva para posicionar a Mazatlán en estos segmentos.*	*SECTUR Estatal*	*Históricamente en el destino las actividades cinegéticas y de pesca deportiva han sido populares, sobre todo para el turismo extranjero ya que el destino cuenta con los recursos de infraestructura y naturales para ello.*
	Coordinar esfuerzos entre hoteleros y estos dos segmentos para ofrecer promociones a través de productos y paquetes innovadores complementarios.	*SECTUR Estatal*	
	Revisión de regulación para el desarrollo del turismo cinegético para agilizar la tramitología de la actividad.	*SECTUR Estatal*	
	Colaborar con información, folletos, promoción y la participación en foros relacionados con la actividad cinegética y de pesca deportiva.	*SECTUR Estatal*	

Proyecto para incentivar la diversificación de productos y servicios turísticos.	*Establecer vinculación con los prestadores de servicios cinegéticos y de pesca deportiva para posicionar a Mazatlán en estos segmentos.*	*SECTUR Estatal*	*Históricamente en el destino las actividades cinegéticas y de pesca deportiva han sido populares, sobre todo para el turismo extranjero ya que el destino cuenta con los recursos de infraestructura y naturales para ello.*
	Coordinar esfuerzos entre hoteleros y estos dos segmentos para ofrecer promociones a través de productos y paquetes innovadores complementarios.	*SECTUR Estatal*	
	Revisión de regulación para el desarrollo del turismo cinegético para agilizar la tramitología de la actividad.	*SECTUR Estatal*	
	Colaborar con información, folletos, promoción y la participación en foros relacionados con la actividad cinegética y de pesca deportiva.	*SECTUR Estatal*	

Proyecto para incentivar la diversificación de productos y servicios turísticos.	*Establecer vinculación con los prestadores de servicios cinegéticos y de pesca deportiva para posicionar a Mazatlán en estos segmentos.*	*SECTUR Estatal*	*Históricamente en el destino las actividades cinegéticas y de pesca deportiva han sido populares, sobre todo para el turismo extranjero ya que el destino cuenta con los recursos de infraestructura y naturales para ello.*
	Coordinar esfuerzos entre hoteleros y estos dos segmentos para ofrecer promociones a través de productos y paquetes innovadores complementarios.	*SECTUR Estatal*	
	Revisión de regulación para el desarrollo del turismo cinegético para agilizar la tramitología de la actividad.	*SECTUR Estatal*	
	Colaborar con información, folletos, promoción y la participación en foros relacionados con la actividad cinegética y de pesca deportiva.	*SECTUR Estatal*	

Proyecto para incentivar la diversificación de productos y servicios turísticos.	*Establecer vinculación con los prestadores de servicios cinegéticos y de pesca deportiva para posicionar a Mazatlán en estos segmentos.*	*SECTUR Estatal*	*Históricamente en el destino las actividades cinegéticas y de pesca deportiva han sido populares, sobre todo para el turismo extranjero ya que el destino cuenta con los recursos de infraestructura y naturales para ello.*
	Coordinar esfuerzos entre hoteleros y estos dos segmentos para ofrecer promociones a través de productos y paquetes innovadores complementarios.	*SECTUR Estatal*	
	Revisión de regulación para el desarrollo del turismo cinegético para agilizar la tramitología de la actividad.	*SECTUR Estatal*	
	Colaborar con información, folletos, promoción y la participación en foros relacionados con la actividad cinegética y de pesca deportiva.	*SECTUR Estatal*	

Proyecto para incentivar la diversificación de productos y servicios turísticos.	*Establecer vinculación con los prestadores de servicios cinegéticos y de pesca deportiva para posicionar a Mazatlán en estos segmentos.*	*SECTUR Estatal*	*Históricamente en el destino las actividades cinegéticas y de pesca deportiva han sido populares, sobre todo para el turismo extranjero ya que el destino cuenta con los recursos de infraestructura y naturales para ello.*
	Coordinar esfuerzos entre hoteleros y estos dos segmentos para ofrecer promociones a través de productos y paquetes innovadores complementarios.	*SECTUR Estatal*	
	Revisión de regulación para el desarrollo del turismo cinegético para agilizar la tramitología de la actividad.	*SECTUR Estatal*	
	Colaborar con información, folletos, promoción y la participación en foros relacionados con la actividad cinegética y de pesca deportiva.	*SECTUR Estatal*	

Proyecto para incentivar la diversificación de productos y servicios turísticos.	*Establecer vinculación con los prestadores de servicios cinegéticos y de pesca deportiva para posicionar a Mazatlán en estos segmentos.*	*SECTUR Estatal*	*Históricamente en el destino las actividades cinegéticas y de pesca deportiva han sido populares, sobre todo para el turismo extranjero ya que el destino cuenta con los recursos de infraestructura y naturales para ello.*
	Coordinar esfuerzos entre hoteleros y estos dos segmentos para ofrecer promociones a través de productos y paquetes innovadores complementarios.	*SECTUR Estatal*	
	Revisión de regulación para el desarrollo del turismo cinegético para agilizar la tramitología de la actividad.	*SECTUR Estatal*	
	Colaborar con información, folletos, promoción y la participación en foros relacionados con la actividad cinegética y de pesca deportiva.	*SECTUR Estatal*	

Proyecto para incentivar la diversificación de productos y servicios turísticos.	*Establecer vinculación con los prestadores de servicios cinegéticos y de pesca deportiva para posicionar a Mazatlán en estos segmentos.*	*SECTUR Estatal*	*Históricamente en el destino las actividades cinegéticas y de pesca deportiva han sido populares, sobre todo para el turismo extranjero ya que el destino cuenta con los recursos de infraestructura y naturales para ello.*
	Coordinar esfuerzos entre hoteleros y estos dos segmentos para ofrecer promociones a través de productos y paquetes innovadores complementarios.	*SECTUR Estatal*	
	Revisión de regulación para el desarrollo del turismo cinegético para agilizar la tramitología de la actividad.	*SECTUR Estatal*	
	Colaborar con información, folletos, promoción y la participación en foros relacionados con la actividad cinegética y de pesca deportiva.	*SECTUR Estatal*	

Proyecto para incentivar la diversificación de productos y servicios turísticos.	*Establecer vinculación con los prestadores de servicios cinegéticos y de pesca deportiva para posicionar a Mazatlán en estos segmentos.*	*SECTUR Estatal*	*Históricamente en el destino las actividades cinegéticas y de pesca deportiva han sido populares, sobre todo para el turismo extranjero ya que el destino cuenta con los recursos de infraestructura y naturales para ello.*
	Coordinar esfuerzos entre hoteleros y estos dos segmentos para ofrecer promociones a través de productos y paquetes innovadores complementarios.	*SECTUR Estatal*	
	Revisión de regulación para el desarrollo del turismo cinegético para agilizar la tramitología de la actividad.	*SECTUR Estatal*	
	Colaborar con información, folletos, promoción y la participación en foros relacionados con la actividad cinegética y de pesca deportiva.	*SECTUR Estatal*	

Proyecto para incentivar la diversificación de productos y servicios turísticos.	*Establecer vinculación con los prestadores de servicios cinegéticos y de pesca deportiva para posicionar a Mazatlán en estos segmentos.*	*SECTUR Estatal*	*Históricamente en el destino las actividades cinegéticas y de pesca deportiva han sido populares, sobre todo para el turismo extranjero ya que el destino cuenta con los recursos de infraestructura y naturales para ello.*
	Coordinar esfuerzos entre hoteleros y estos dos segmentos para ofrecer promociones a través de productos y paquetes innovadores complementarios.	*SECTUR Estatal*	
	Revisión de regulación para el desarrollo del turismo cinegético para agilizar la tramitología de la actividad.	*SECTUR Estatal*	
	Colaborar con información, folletos, promoción y la participación en foros relacionados con la actividad cinegética y de pesca deportiva.	*SECTUR Estatal*	

Proyecto para incentivar la diversificación de productos y servicios turísticos.	*Establecer vinculación con los prestadores de servicios cinegéticos y de pesca deportiva para posicionar a Mazatlán en estos segmentos.*	*SECTUR Estatal*	*Históricamente en el destino las actividades cinegéticas y de pesca deportiva han sido populares, sobre todo para el turismo extranjero ya que el destino cuenta con los recursos de infraestructura y naturales para ello.*
	Coordinar esfuerzos entre hoteleros y estos dos segmentos para ofrecer promociones a través de productos y paquetes innovadores complementarios.	*SECTUR Estatal*	
	Revisión de regulación para el desarrollo del turismo cinegético para agilizar la tramitología de la actividad.	*SECTUR Estatal*	
	Colaborar con información, folletos, promoción y la participación en foros relacionados con la actividad cinegética y de pesca deportiva.	*SECTUR Estatal*	

Proyecto para incentivar la diversificación de productos y servicios turísticos.	*Establecer vinculación con los prestadores de servicios cinegéticos y de pesca deportiva para posicionar a Mazatlán en estos segmentos.*	*SECTUR Estatal*	*Históricamente en el destino las actividades cinegéticas y de pesca deportiva han sido populares, sobre todo para el turismo extranjero ya que el destino cuenta con los recursos de infraestructura y naturales para ello.*
	Coordinar esfuerzos entre hoteleros y estos dos segmentos para ofrecer promociones a través de productos y paquetes innovadores complementarios.	*SECTUR Estatal*	
	Revisión de regulación para el desarrollo del turismo cinegético para agilizar la tramitología de la actividad.	*SECTUR Estatal*	
	Colaborar con información, folletos, promoción y la participación en foros relacionados con la actividad cinegética y de pesca deportiva.	*SECTUR Estatal*	

Proyecto para incentivar la diversificación de productos y servicios turísticos.	*Establecer vinculación con los prestadores de servicios cinegéticos y de pesca deportiva para posicionar a Mazatlán en estos segmentos.*	*SECTUR Estatal*	*Históricamente en el destino las actividades cinegéticas y de pesca deportiva han sido populares, sobre todo para el turismo extranjero ya que el destino cuenta con los recursos de infraestructura y naturales para ello.*
	Coordinar esfuerzos entre hoteleros y estos dos segmentos para ofrecer promociones a través de productos y paquetes innovadores complementarios.	*SECTUR Estatal*	
	Revisión de regulación para el desarrollo del turismo cinegético para agilizar la tramitología de la actividad.	*SECTUR Estatal*	
	Colaborar con información, folletos, promoción y la participación en foros relacionados con la actividad cinegética y de pesca deportiva.	*SECTUR Estatal*	

Proyecto para incentivar la diversificación de productos y servicios turísticos.	*Establecer vinculación con los prestadores de servicios cinegéticos y de pesca deportiva para posicionar a Mazatlán en estos segmentos.*	*SECTUR Estatal*	*Históricamente en el destino las actividades cinegéticas y de pesca deportiva han sido populares, sobre todo para el turismo extranjero ya que el destino cuenta con los recursos de infraestructura y naturales para ello.*
	Coordinar esfuerzos entre hoteleros y estos dos segmentos para ofrecer promociones a través de productos y paquetes innovadores complementarios.	*SECTUR Estatal*	
	Revisión de regulación para el desarrollo del turismo cinegético para agilizar la tramitología de la actividad.	*SECTUR Estatal*	
	Colaborar con información, folletos, promoción y la participación en foros relacionados con la actividad cinegética y de pesca deportiva.	*SECTUR Estatal*	

Proyecto para incentivar la diversificación de productos y servicios turísticos.	*Establecer vinculación con los prestadores de servicios cinegéticos y de pesca deportiva para posicionar a Mazatlán en estos segmentos.*	*SECTUR Estatal*	*Históricamente en el destino las actividades cinegéticas y de pesca deportiva han sido populares, sobre todo para el turismo extranjero ya que el destino cuenta con los recursos de infraestructura y naturales para ello.*
	Coordinar esfuerzos entre hoteleros y estos dos segmentos para ofrecer promociones a través de productos y paquetes innovadores complementarios.	*SECTUR Estatal*	
	Revisión de regulación para el desarrollo del turismo cinegético para agilizar la tramitología de la actividad.	*SECTUR Estatal*	
	Colaborar con información, folletos, promoción y la participación en foros relacionados con la actividad cinegética y de pesca deportiva.	*SECTUR Estatal*	

Proyecto para incentivar la diversificación de productos y servicios turísticos.	*Establecer vinculación con los prestadores de servicios cinegéticos y de pesca deportiva para posicionar a Mazatlán en estos segmentos.*	*SECTUR Estatal*	*Históricamente en el destino las actividades cinegéticas y de pesca deportiva han sido populares, sobre todo para el turismo extranjero ya que el destino cuenta con los recursos de infraestructura y naturales para ello.*
	Coordinar esfuerzos entre hoteleros y estos dos segmentos para ofrecer promociones a través de productos y paquetes innovadores complementarios.	*SECTUR Estatal*	
	Revisión de regulación para el desarrollo del turismo cinegético para agilizar la tramitología de la actividad.	*SECTUR Estatal*	
	Colaborar con información, folletos, promoción y la participación en foros relacionados con la actividad cinegética y de pesca deportiva.	*SECTUR Estatal*	

Proyecto para incentivar la diversificación de productos y servicios turísticos.	*Establecer vinculación con los prestadores de servicios cinegéticos y de pesca deportiva para posicionar a Mazatlán en estos segmentos.*	*SECTUR Estatal*	*Históricamente en el destino las actividades cinegéticas y de pesca deportiva han sido populares, sobre todo para el turismo extranjero ya que el destino cuenta con los recursos de infraestructura y naturales para ello.*
	Coordinar esfuerzos entre hoteleros y estos dos segmentos para ofrecer promociones a través de productos y paquetes innovadores complementarios.	*SECTUR Estatal*	
	Revisión de regulación para el desarrollo del turismo cinegético para agilizar la tramitología de la actividad.	*SECTUR Estatal*	
	Colaborar con información, folletos, promoción y la participación en foros relacionados con la actividad cinegética y de pesca deportiva.	*SECTUR Estatal*	

Proyecto para incentivar la diversificación de productos y servicios turísticos.	*Establecer vinculación con los prestadores de servicios cinegéticos y de pesca deportiva para posicionar a Mazatlán en estos segmentos.*	*SECTUR Estatal*	*Históricamente en el destino las actividades cinegéticas y de pesca deportiva han sido populares, sobre todo para el turismo extranjero ya que el destino cuenta con los recursos de infraestructura y naturales para ello.*
	Coordinar esfuerzos entre hoteleros y estos dos segmentos para ofrecer promociones a través de productos y paquetes innovadores complementarios.	*SECTUR Estatal*	
	Revisión de regulación para el desarrollo del turismo cinegético para agilizar la tramitología de la actividad.	*SECTUR Estatal*	
	Colaborar con información, folletos, promoción y la participación en foros relacionados con la actividad cinegética y de pesca deportiva.	*SECTUR Estatal*	

Proyecto para incentivar la diversificación de productos y servicios turísticos.	*Establecer vinculación con los prestadores de servicios cinegéticos y de pesca deportiva para posicionar a Mazatlán en estos segmentos.*	*SECTUR Estatal*	*Históricamente en el destino las actividades cinegéticas y de pesca deportiva han sido populares, sobre todo para el turismo extranjero ya que el destino cuenta con los recursos de infraestructura y naturales para ello.*
	Coordinar esfuerzos entre hoteleros y estos dos segmentos para ofrecer promociones a través de productos y paquetes innovadores complementarios.	*SECTUR Estatal*	
	Revisión de regulación para el desarrollo del turismo cinegético para agilizar la tramitología de la actividad.	*SECTUR Estatal*	
	Colaborar con información, folletos, promoción y la participación en foros relacionados con la actividad cinegética y de pesca deportiva.	*SECTUR Estatal*	

Proyecto para incentivar la diversificación de productos y servicios turísticos.	*Establecer vinculación con los prestadores de servicios cinegéticos y de pesca deportiva para posicionar a Mazatlán en estos segmentos.*	*SECTUR Estatal*	*Históricamente en el destino las actividades cinegéticas y de pesca deportiva han sido populares, sobre todo para el turismo extranjero ya que el destino cuenta con los recursos de infraestructura y naturales para ello.*
	Coordinar esfuerzos entre hoteleros y estos dos segmentos para ofrecer promociones a través de productos y paquetes innovadores complementarios.	*SECTUR Estatal*	
	Revisión de regulación para el desarrollo del turismo cinegético para agilizar la tramitología de la actividad.	*SECTUR Estatal*	
	Colaborar con información, folletos, promoción y la participación en foros relacionados con la actividad cinegética y de pesca deportiva.	*SECTUR Estatal*	

Proyecto para incentivar la diversificación de productos y servicios turísticos.	*Establecer vinculación con los prestadores de servicios cinegéticos y de pesca deportiva para posicionar a Mazatlán en estos segmentos.*	*SECTUR Estatal*	*Históricamente en el destino las actividades cinegéticas y de pesca deportiva han sido populares, sobre todo para el turismo extranjero ya que el destino cuenta con los recursos de infraestructura y naturales para ello.*
	Coordinar esfuerzos entre hoteleros y estos dos segmentos para ofrecer promociones a través de productos y paquetes innovadores complementarios.	*SECTUR Estatal*	
	Revisión de regulación para el desarrollo del turismo cinegético para agilizar la tramitología de la actividad.	*SECTUR Estatal*	
	Colaborar con información, folletos, promoción y la participación en foros relacionados con la actividad cinegética y de pesca deportiva.	*SECTUR Estatal*	

Proyecto para incentivar la diversificación de productos y servicios turísticos.	*Establecer vinculación con los prestadores de servicios cinegéticos y de pesca deportiva para posicionar a Mazatlán en estos segmentos.*	*SECTUR Estatal*	*Históricamente en el destino las actividades cinegéticas y de pesca deportiva han sido populares, sobre todo para el turismo extranjero ya que el destino cuenta con los recursos de infraestructura y naturales para ello.*
	Coordinar esfuerzos entre hoteleros y estos dos segmentos para ofrecer promociones a través de productos y paquetes innovadores complementarios.	*SECTUR Estatal*	
	Revisión de regulación para el desarrollo del turismo cinegético para agilizar la tramitología de la actividad.	*SECTUR Estatal*	
	Colaborar con información, folletos, promoción y la participación en foros relacionados con la actividad cinegética y de pesca deportiva.	*SECTUR Estatal*	

Proyecto para incentivar la diversificación de productos y servicios turísticos.	*Establecer vinculación con los prestadores de servicios cinegéticos y de pesca deportiva para posicionar a Mazatlán en estos segmentos.*	*SECTUR Estatal*	*Históricamente en el destino las actividades cinegéticas y de pesca deportiva han sido populares, sobre todo para el turismo extranjero ya que el destino cuenta con los recursos de infraestructura y naturales para ello.*
	Coordinar esfuerzos entre hoteleros y estos dos segmentos para ofrecer promociones a través de productos y paquetes innovadores complementarios.	*SECTUR Estatal*	
	Revisión de regulación para el desarrollo del turismo cinegético para agilizar la tramitología de la actividad.	*SECTUR Estatal*	
	Colaborar con información, folletos, promoción y la participación en foros relacionados con la actividad cinegética y de pesca deportiva.	*SECTUR Estatal*	

Proyecto para incentivar la diversificación de productos y servicios turísticos.	*Establecer vinculación con los prestadores de servicios cinegéticos y de pesca deportiva para posicionar a Mazatlán en estos segmentos.*	*SECTUR Estatal*	*Históricamente en el destino las actividades cinegéticas y de pesca deportiva han sido populares, sobre todo para el turismo extranjero ya que el destino cuenta con los recursos de infraestructura y naturales para ello.*
	Coordinar esfuerzos entre hoteleros y estos dos segmentos para ofrecer promociones a través de productos y paquetes innovadores complementarios.	*SECTUR Estatal*	
	Revisión de regulación para el desarrollo del turismo cinegético para agilizar la tramitología de la actividad.	*SECTUR Estatal*	
	Colaborar con información, folletos, promoción y la participación en foros relacionados con la actividad cinegética y de pesca deportiva.	*SECTUR Estatal*	

Proyecto para incentivar la diversificación de productos y servicios turísticos.	*Establecer vinculación con los prestadores de servicios cinegéticos y de pesca deportiva para posicionar a Mazatlán en estos segmentos.*	*SECTUR Estatal*	*Históricamente en el destino las actividades cinegéticas y de pesca deportiva han sido populares, sobre todo para el turismo extranjero ya que el destino cuenta con los recursos de infraestructura y naturales para ello.*
	Coordinar esfuerzos entre hoteleros y estos dos segmentos para ofrecer promociones a través de productos y paquetes innovadores complementarios.	*SECTUR Estatal*	
	Revisión de regulación para el desarrollo del turismo cinegético para agilizar la tramitología de la actividad.	*SECTUR Estatal*	
	Colaborar con información, folletos, promoción y la participación en foros relacionados con la actividad cinegética y de pesca deportiva.	*SECTUR Estatal*	

Proyecto para incentivar la diversificación de productos y servicios turísticos.	*Establecer vinculación con los prestadores de servicios cinegéticos y de pesca deportiva para posicionar a Mazatlán en estos segmentos.*	*SECTUR Estatal*	*Históricamente en el destino las actividades cinegéticas y de pesca deportiva han sido populares, sobre todo para el turismo extranjero ya que el destino cuenta con los recursos de infraestructura y naturales para ello.*
	Coordinar esfuerzos entre hoteleros y estos dos segmentos para ofrecer promociones a través de productos y paquetes innovadores complementarios.	*SECTUR Estatal*	
	Revisión de regulación para el desarrollo del turismo cinegético para agilizar la tramitología de la actividad.	*SECTUR Estatal*	
	Colaborar con información, folletos, promoción y la participación en foros relacionados con la actividad cinegética y de pesca deportiva.	*SECTUR Estatal*	

Proyecto para incentivar la diversificación de productos y servicios turísticos.	*Establecer vinculación con los prestadores de servicios cinegéticos y de pesca deportiva para posicionar a Mazatlán en estos segmentos.*	*SECTUR Estatal*	*Históricamente en el destino las actividades cinegéticas y de pesca deportiva han sido populares, sobre todo para el turismo extranjero ya que el destino cuenta con los recursos de infraestructura y naturales para ello.*
	Coordinar esfuerzos entre hoteleros y estos dos segmentos para ofrecer promociones a través de productos y paquetes innovadores complementarios.	*SECTUR Estatal*	
	Revisión de regulación para el desarrollo del turismo cinegético para agilizar la tramitología de la actividad.	*SECTUR Estatal*	
	Colaborar con información, folletos, promoción y la participación en foros relacionados con la actividad cinegética y de pesca deportiva.	*SECTUR Estatal*	

Proyecto para incentivar la diversificación de productos y servicios turísticos.	*Establecer vinculación con los prestadores de servicios cinegéticos y de pesca deportiva para posicionar a Mazatlán en estos segmentos.*	*SECTUR Estatal*	*Históricamente en el destino las actividades cinegéticas y de pesca deportiva han sido populares, sobre todo para el turismo extranjero ya que el destino cuenta con los recursos de infraestructura y naturales para ello.*
	Coordinar esfuerzos entre hoteleros y estos dos segmentos para ofrecer promociones a través de productos y paquetes innovadores complementarios.	*SECTUR Estatal*	
	Revisión de regulación para el desarrollo del turismo cinegético para agilizar la tramitología de la actividad.	*SECTUR Estatal*	
	Colaborar con información, folletos, promoción y la participación en foros relacionados con la actividad cinegética y de pesca deportiva.	*SECTUR Estatal*	

Proyecto para incentivar la diversificación de productos y servicios turísticos.	*Establecer vinculación con los prestadores de servicios cinegéticos y de pesca deportiva para posicionar a Mazatlán en estos segmentos.*	*SECTUR Estatal*	*Históricamente en el destino las actividades cinegéticas y de pesca deportiva han sido populares, sobre todo para el turismo extranjero ya que el destino cuenta con los recursos de infraestructura y naturales para ello.*
	Coordinar esfuerzos entre hoteleros y estos dos segmentos para ofrecer promociones a través de productos y paquetes innovadores complementarios.	*SECTUR Estatal*	
	Revisión de regulación para el desarrollo del turismo cinegético para agilizar la tramitología de la actividad.	*SECTUR Estatal*	
	Colaborar con información, folletos, promoción y la participación en foros relacionados con la actividad cinegética y de pesca deportiva.	*SECTUR Estatal*	

Proyecto para incentivar la diversificación de productos y servicios turísticos.	*Establecer vinculación con los prestadores de servicios cinegéticos y de pesca deportiva para posicionar a Mazatlán en estos segmentos.*	*SECTUR Estatal*	*Históricamente en el destino las actividades cinegéticas y de pesca deportiva han sido populares, sobre todo para el turismo extranjero ya que el destino cuenta con los recursos de infraestructura y naturales para ello.*
	Coordinar esfuerzos entre hoteleros y estos dos segmentos para ofrecer promociones a través de productos y paquetes innovadores complementarios.	*SECTUR Estatal*	
	Revisión de regulación para el desarrollo del turismo cinegético para agilizar la tramitología de la actividad.	*SECTUR Estatal*	
	Colaborar con información, folletos, promoción y la participación en foros relacionados con la actividad cinegética y de pesca deportiva.	*SECTUR Estatal*	

Proyecto para incentivar la diversificación de productos y servicios turísticos.	*Establecer vinculación con los prestadores de servicios cinegéticos y de pesca deportiva para posicionar a Mazatlán en estos segmentos.*	*SECTUR Estatal*	*Históricamente en el destino las actividades cinegéticas y de pesca deportiva han sido populares, sobre todo para el turismo extranjero ya que el destino cuenta con los recursos de infraestructura y naturales para ello.*
	Coordinar esfuerzos entre hoteleros y estos dos segmentos para ofrecer promociones a través de productos y paquetes innovadores complementarios.	*SECTUR Estatal*	
	Revisión de regulación para el desarrollo del turismo cinegético para agilizar la tramitología de la actividad.	*SECTUR Estatal*	
	Colaborar con información, folletos, promoción y la participación en foros relacionados con la actividad cinegética y de pesca deportiva.	*SECTUR Estatal*	

Proyecto para incentivar la diversificación de productos y servicios turísticos.	*Establecer vinculación con los prestadores de servicios cinegéticos y de pesca deportiva para posicionar a Mazatlán en estos segmentos.*	*SECTUR Estatal*	*Históricamente en el destino las actividades cinegéticas y de pesca deportiva han sido populares, sobre todo para el turismo extranjero ya que el destino cuenta con los recursos de infraestructura y naturales para ello.*
	Coordinar esfuerzos entre hoteleros y estos dos segmentos para ofrecer promociones a través de productos y paquetes innovadores complementarios.	*SECTUR Estatal*	
	Revisión de regulación para el desarrollo del turismo cinegético para agilizar la tramitología de la actividad.	*SECTUR Estatal*	
	Colaborar con información, folletos, promoción y la participación en foros relacionados con la actividad cinegética y de pesca deportiva.	*SECTUR Estatal*	

Proyecto para incentivar la diversificación de productos y servicios turísticos.	*Establecer vinculación con los prestadores de servicios cinegéticos y de pesca deportiva para posicionar a Mazatlán en estos segmentos.*	*SECTUR Estatal*	*Históricamente en el destino las actividades cinegéticas y de pesca deportiva han sido populares, sobre todo para el turismo extranjero ya que el destino cuenta con los recursos de infraestructura y naturales para ello.*
	Coordinar esfuerzos entre hoteleros y estos dos segmentos para ofrecer promociones a través de productos y paquetes innovadores complementarios.	*SECTUR Estatal*	
	Revisión de regulación para el desarrollo del turismo cinegético para agilizar la tramitología de la actividad.	*SECTUR Estatal*	
	Colaborar con información, folletos, promoción y la participación en foros relacionados con la actividad cinegética y de pesca deportiva.	*SECTUR Estatal*	

Proyecto para incentivar la diversificación de productos y servicios turísticos.	*Establecer vinculación con los prestadores de servicios cinegéticos y de pesca deportiva para posicionar a Mazatlán en estos segmentos.*	*SECTUR Estatal*	*Históricamente en el destino las actividades cinegéticas y de pesca deportiva han sido populares, sobre todo para el turismo extranjero ya que el destino cuenta con los recursos de infraestructura y naturales para ello.*
	Coordinar esfuerzos entre hoteleros y estos dos segmentos para ofrecer promociones a través de productos y paquetes innovadores complementarios.	*SECTUR Estatal*	
	Revisión de regulación para el desarrollo del turismo cinegético para agilizar la tramitología de la actividad.	*SECTUR Estatal*	
	Colaborar con información, folletos, promoción y la participación en foros relacionados con la actividad cinegética y de pesca deportiva.	*SECTUR Estatal*	

Proyecto para incentivar la diversificación de productos y servicios turísticos.	*Establecer vinculación con los prestadores de servicios cinegéticos y de pesca deportiva para posicionar a Mazatlán en estos segmentos.*	*SECTUR Estatal*	*Históricamente en el destino las actividades cinegéticas y de pesca deportiva han sido populares, sobre todo para el turismo extranjero ya que el destino cuenta con los recursos de infraestructura y naturales para ello.*
	Coordinar esfuerzos entre hoteleros y estos dos segmentos para ofrecer promociones a través de productos y paquetes innovadores complementarios.	*SECTUR Estatal*	
	Revisión de regulación para el desarrollo del turismo cinegético para agilizar la tramitología de la actividad.	*SECTUR Estatal*	
	Colaborar con información, folletos, promoción y la participación en foros relacionados con la actividad cinegética y de pesca deportiva.	*SECTUR Estatal*	

Proyecto para incentivar la diversificación de productos y servicios turísticos.	*Establecer vinculación con los prestadores de servicios cinegéticos y de pesca deportiva para posicionar a Mazatlán en estos segmentos.*	*SECTUR Estatal*	*Históricamente en el destino las actividades cinegéticas y de pesca deportiva han sido populares, sobre todo para el turismo extranjero ya que el destino cuenta con los recursos de infraestructura y naturales para ello.*
	Coordinar esfuerzos entre hoteleros y estos dos segmentos para ofrecer promociones a través de productos y paquetes innovadores complementarios.	*SECTUR Estatal*	
	Revisión de regulación para el desarrollo del turismo cinegético para agilizar la tramitología de la actividad.	*SECTUR Estatal*	
	Colaborar con información, folletos, promoción y la participación en foros relacionados con la actividad cinegética y de pesca deportiva.	*SECTUR Estatal*	

Proyecto para incentivar la diversificación de productos y servicios turísticos.	*Establecer vinculación con los prestadores de servicios cinegéticos y de pesca deportiva para posicionar a Mazatlán en estos segmentos.*	*SECTUR Estatal*	*Históricamente en el destino las actividades cinegéticas y de pesca deportiva han sido populares, sobre todo para el turismo extranjero ya que el destino cuenta con los recursos de infraestructura y naturales para ello.*
	Coordinar esfuerzos entre hoteleros y estos dos segmentos para ofrecer promociones a través de productos y paquetes innovadores complementarios.	*SECTUR Estatal*	
	Revisión de regulación para el desarrollo del turismo cinegético para agilizar la tramitología de la actividad.	*SECTUR Estatal*	
	Colaborar con información, folletos, promoción y la participación en foros relacionados con la actividad cinegética y de pesca deportiva.	*SECTUR Estatal*	

Proyecto para incentivar la diversificación de productos y servicios turísticos.	*Establecer vinculación con los prestadores de servicios cinegéticos y de pesca deportiva para posicionar a Mazatlán en estos segmentos.*	*SECTUR Estatal*	*Históricamente en el destino las actividades cinegéticas y de pesca deportiva han sido populares, sobre todo para el turismo extranjero ya que el destino cuenta con los recursos de infraestructura y naturales para ello.*
	Coordinar esfuerzos entre hoteleros y estos dos segmentos para ofrecer promociones a través de productos y paquetes innovadores complementarios.	*SECTUR Estatal*	
	Revisión de regulación para el desarrollo del turismo cinegético para agilizar la tramitología de la actividad.	*SECTUR Estatal*	
	Colaborar con información, folletos, promoción y la participación en foros relacionados con la actividad cinegética y de pesca deportiva.	*SECTUR Estatal*	

Proyecto para incentivar la diversificación de productos y servicios turísticos.	*Establecer vinculación con los prestadores de servicios cinegéticos y de pesca deportiva para posicionar a Mazatlán en estos segmentos.*	*SECTUR Estatal*	*Históricamente en el destino las actividades cinegéticas y de pesca deportiva han sido populares, sobre todo para el turismo extranjero ya que el destino cuenta con los recursos de infraestructura y naturales para ello.*
	Coordinar esfuerzos entre hoteleros y estos dos segmentos para ofrecer promociones a través de productos y paquetes innovadores complementarios.	*SECTUR Estatal*	
	Revisión de regulación para el desarrollo del turismo cinegético para agilizar la tramitología de la actividad.	*SECTUR Estatal*	
	Colaborar con información, folletos, promoción y la participación en foros relacionados con la actividad cinegética y de pesca deportiva.	*SECTUR Estatal*	

Proyecto para incentivar la diversificación de productos y servicios turísticos.	*Establecer vinculación con los prestadores de servicios cinegéticos y de pesca deportiva para posicionar a Mazatlán en estos segmentos.*	*SECTUR Estatal*	*Históricamente en el destino las actividades cinegéticas y de pesca deportiva han sido populares, sobre todo para el turismo extranjero ya que el destino cuenta con los recursos de infraestructura y naturales para ello.*
	Coordinar esfuerzos entre hoteleros y estos dos segmentos para ofrecer promociones a través de productos y paquetes innovadores complementarios.	*SECTUR Estatal*	
	Revisión de regulación para el desarrollo del turismo cinegético para agilizar la tramitología de la actividad.	*SECTUR Estatal*	
	Colaborar con información, folletos, promoción y la participación en foros relacionados con la actividad cinegética y de pesca deportiva.	*SECTUR Estatal*	

Proyecto para incentivar la diversificación de productos y servicios turísticos.	*Establecer vinculación con los prestadores de servicios cinegéticos y de pesca deportiva para posicionar a Mazatlán en estos segmentos.*	*SECTUR Estatal*	*Históricamente en el destino las actividades cinegéticas y de pesca deportiva han sido populares, sobre todo para el turismo extranjero ya que el destino cuenta con los recursos de infraestructura y naturales para ello.*
	Coordinar esfuerzos entre hoteleros y estos dos segmentos para ofrecer promociones a través de productos y paquetes innovadores complementarios.	*SECTUR Estatal*	
	Revisión de regulación para el desarrollo del turismo cinegético para agilizar la tramitología de la actividad.	*SECTUR Estatal*	
	Colaborar con información, folletos, promoción y la participación en foros relacionados con la actividad cinegética y de pesca deportiva.	*SECTUR Estatal*	

Proyecto para incentivar la diversificación de productos y servicios turísticos.	*Establecer vinculación con los prestadores de servicios cinegéticos y de pesca deportiva para posicionar a Mazatlán en estos segmentos.*	*SECTUR Estatal*	*Históricamente en el destino las actividades cinegéticas y de pesca deportiva han sido populares, sobre todo para el turismo extranjero ya que el destino cuenta con los recursos de infraestructura y naturales para ello.*
	Coordinar esfuerzos entre hoteleros y estos dos segmentos para ofrecer promociones a través de productos y paquetes innovadores complementarios.	*SECTUR Estatal*	
	Revisión de regulación para el desarrollo del turismo cinegético para agilizar la tramitología de la actividad.	*SECTUR Estatal*	
	Colaborar con información, folletos, promoción y la participación en foros relacionados con la actividad cinegética y de pesca deportiva.	*SECTUR Estatal*	

Proyecto para incentivar la diversificación de productos y servicios turísticos.	*Establecer vinculación con los prestadores de servicios cinegéticos y de pesca deportiva para posicionar a Mazatlán en estos segmentos.*	*SECTUR Estatal*	*Históricamente en el destino las actividades cinegéticas y de pesca deportiva han sido populares, sobre todo para el turismo extranjero ya que el destino cuenta con los recursos de infraestructura y naturales para ello.*
	Coordinar esfuerzos entre hoteleros y estos dos segmentos para ofrecer promociones a través de productos y paquetes innovadores complementarios.	*SECTUR Estatal*	
	Revisión de regulación para el desarrollo del turismo cinegético para agilizar la tramitología de la actividad.	*SECTUR Estatal*	
	Colaborar con información, folletos, promoción y la participación en foros relacionados con la actividad cinegética y de pesca deportiva.	*SECTUR Estatal*	

Proyecto para incentivar la diversificación de productos y servicios turísticos.	*Establecer vinculación con los prestadores de servicios cinegéticos y de pesca deportiva para posicionar a Mazatlán en estos segmentos.*	*SECTUR Estatal*	*Históricamente en el destino las actividades cinegéticas y de pesca deportiva han sido populares, sobre todo para el turismo extranjero ya que el destino cuenta con los recursos de infraestructura y naturales para ello.*
	Coordinar esfuerzos entre hoteleros y estos dos segmentos para ofrecer promociones a través de productos y paquetes innovadores complementarios.	*SECTUR Estatal*	
	Revisión de regulación para el desarrollo del turismo cinegético para agilizar la tramitología de la actividad.	*SECTUR Estatal*	
	Colaborar con información, folletos, promoción y la participación en foros relacionados con la actividad cinegética y de pesca deportiva.	*SECTUR Estatal*	

Proyecto para incentivar la diversificación de productos y servicios turísticos.	*Establecer vinculación con los prestadores de servicios cinegéticos y de pesca deportiva para posicionar a Mazatlán en estos segmentos.*	*SECTUR Estatal*	*Históricamente en el destino las actividades cinegéticas y de pesca deportiva han sido populares, sobre todo para el turismo extranjero ya que el destino cuenta con los recursos de infraestructura y naturales para ello.*
	Coordinar esfuerzos entre hoteleros y estos dos segmentos para ofrecer promociones a través de productos y paquetes innovadores complementarios.	*SECTUR Estatal*	
	Revisión de regulación para el desarrollo del turismo cinegético para agilizar la tramitología de la actividad.	*SECTUR Estatal*	
	Colaborar con información, folletos, promoción y la participación en foros relacionados con la actividad cinegética y de pesca deportiva.	*SECTUR Estatal*	

Proyecto para incentivar la diversificación de productos y servicios turísticos.	*Establecer vinculación con los prestadores de servicios cinegéticos y de pesca deportiva para posicionar a Mazatlán en estos segmentos.*	*SECTUR Estatal*	*Históricamente en el destino las actividades cinegéticas y de pesca deportiva han sido populares, sobre todo para el turismo extranjero ya que el destino cuenta con los recursos de infraestructura y naturales para ello.*
	Coordinar esfuerzos entre hoteleros y estos dos segmentos para ofrecer promociones a través de productos y paquetes innovadores complementarios.	*SECTUR Estatal*	
	Revisión de regulación para el desarrollo del turismo cinegético para agilizar la tramitología de la actividad.	*SECTUR Estatal*	
	Colaborar con información, folletos, promoción y la participación en foros relacionados con la actividad cinegética y de pesca deportiva.	*SECTUR Estatal*	

Proyecto para incentivar la diversificación de productos y servicios turísticos.	*Establecer vinculación con los prestadores de servicios cinegéticos y de pesca deportiva para posicionar a Mazatlán en estos segmentos.*	*SECTUR Estatal*	*Históricamente en el destino las actividades cinegéticas y de pesca deportiva han sido populares, sobre todo para el turismo extranjero ya que el destino cuenta con los recursos de infraestructura y naturales para ello.*
	Coordinar esfuerzos entre hoteleros y estos dos segmentos para ofrecer promociones a través de productos y paquetes innovadores complementarios.	*SECTUR Estatal*	
	Revisión de regulación para el desarrollo del turismo cinegético para agilizar la tramitología de la actividad.	*SECTUR Estatal*	
	Colaborar con información, folletos, promoción y la participación en foros relacionados con la actividad cinegética y de pesca deportiva.	*SECTUR Estatal*	

Proyecto para incentivar la diversificación de productos y servicios turísticos.	*Establecer vinculación con los prestadores de servicios cinegéticos y de pesca deportiva para posicionar a Mazatlán en estos segmentos.*	*SECTUR Estatal*	*Históricamente en el destino las actividades cinegéticas y de pesca deportiva han sido populares, sobre todo para el turismo extranjero ya que el destino cuenta con los recursos de infraestructura y naturales para ello.*
	Coordinar esfuerzos entre hoteleros y estos dos segmentos para ofrecer promociones a través de productos y paquetes innovadores complementarios.	*SECTUR Estatal*	
	Revisión de regulación para el desarrollo del turismo cinegético para agilizar la tramitología de la actividad.	*SECTUR Estatal*	
	Colaborar con información, folletos, promoción y la participación en foros relacionados con la actividad cinegética y de pesca deportiva.	*SECTUR Estatal*	

Proyecto para incentivar la diversificación de productos y servicios turísticos.	*Establecer vinculación con los prestadores de servicios cinegéticos y de pesca deportiva para posicionar a Mazatlán en estos segmentos.*	*SECTUR Estatal*	*Históricamente en el destino las actividades cinegéticas y de pesca deportiva han sido populares, sobre todo para el turismo extranjero ya que el destino cuenta con los recursos de infraestructura y naturales para ello.*
	Coordinar esfuerzos entre hoteleros y estos dos segmentos para ofrecer promociones a través de productos y paquetes innovadores complementarios.	*SECTUR Estatal*	
	Revisión de regulación para el desarrollo del turismo cinegético para agilizar la tramitología de la actividad.	*SECTUR Estatal*	
	Colaborar con información, folletos, promoción y la participación en foros relacionados con la actividad cinegética y de pesca deportiva.	*SECTUR Estatal*	

Proyecto para incentivar la diversificación de productos y servicios turísticos.	*Establecer vinculación con los prestadores de servicios cinegéticos y de pesca deportiva para posicionar a Mazatlán en estos segmentos.*	*SECTUR Estatal*	*Históricamente en el destino las actividades cinegéticas y de pesca deportiva han sido populares, sobre todo para el turismo extranjero ya que el destino cuenta con los recursos de infraestructura y naturales para ello.*
	Coordinar esfuerzos entre hoteleros y estos dos segmentos para ofrecer promociones a través de productos y paquetes innovadores complementarios.	*SECTUR Estatal*	
	Revisión de regulación para el desarrollo del turismo cinegético para agilizar la tramitología de la actividad.	*SECTUR Estatal*	
	Colaborar con información, folletos, promoción y la participación en foros relacionados con la actividad cinegética y de pesca deportiva.	*SECTUR Estatal*	

Proyecto para incentivar la diversificación de productos y servicios turísticos.	*Establecer vinculación con los prestadores de servicios cinegéticos y de pesca deportiva para posicionar a Mazatlán en estos segmentos.*	*SECTUR Estatal*	*Históricamente en el destino las actividades cinegéticas y de pesca deportiva han sido populares, sobre todo para el turismo extranjero ya que el destino cuenta con los recursos de infraestructura y naturales para ello.*
	Coordinar esfuerzos entre hoteleros y estos dos segmentos para ofrecer promociones a través de productos y paquetes innovadores complementarios.	*SECTUR Estatal*	
	Revisión de regulación para el desarrollo del turismo cinegético para agilizar la tramitología de la actividad.	*SECTUR Estatal*	
	Colaborar con información, folletos, promoción y la participación en foros relacionados con la actividad cinegética y de pesca deportiva.	*SECTUR Estatal*	

Proyecto para incentivar la diversificación de productos y servicios turísticos.	*Establecer vinculación con los prestadores de servicios cinegéticos y de pesca deportiva para posicionar a Mazatlán en estos segmentos.*	*SECTUR Estatal*	*Históricamente en el destino las actividades cinegéticas y de pesca deportiva han sido populares, sobre todo para el turismo extranjero ya que el destino cuenta con los recursos de infraestructura y naturales para ello.*
	Coordinar esfuerzos entre hoteleros y estos dos segmentos para ofrecer promociones a través de productos y paquetes innovadores complementarios.	*SECTUR Estatal*	
	Revisión de regulación para el desarrollo del turismo cinegético para agilizar la tramitología de la actividad.	*SECTUR Estatal*	
	Colaborar con información, folletos, promoción y la participación en foros relacionados con la actividad cinegética y de pesca deportiva.	*SECTUR Estatal*	

Proyecto para incentivar la diversificación de productos y servicios turísticos.	*Establecer vinculación con los prestadores de servicios cinegéticos y de pesca deportiva para posicionar a Mazatlán en estos segmentos.*	*SECTUR Estatal*	*Históricamente en el destino las actividades cinegéticas y de pesca deportiva han sido populares, sobre todo para el turismo extranjero ya que el destino cuenta con los recursos de infraestructura y naturales para ello.*
	Coordinar esfuerzos entre hoteleros y estos dos segmentos para ofrecer promociones a través de productos y paquetes innovadores complementarios.	*SECTUR Estatal*	
	Revisión de regulación para el desarrollo del turismo cinegético para agilizar la tramitología de la actividad.	*SECTUR Estatal*	
	Colaborar con información, folletos, promoción y la participación en foros relacionados con la actividad cinegética y de pesca deportiva.	*SECTUR Estatal*	

Proyecto para incentivar la diversificación de productos y servicios turísticos.	*Establecer vinculación con los prestadores de servicios cinegéticos y de pesca deportiva para posicionar a Mazatlán en estos segmentos.*	*SECTUR Estatal*	*Históricamente en el destino las actividades cinegéticas y de pesca deportiva han sido populares, sobre todo para el turismo extranjero ya que el destino cuenta con los recursos de infraestructura y naturales para ello.*
	Coordinar esfuerzos entre hoteleros y estos dos segmentos para ofrecer promociones a través de productos y paquetes innovadores complementarios.	*SECTUR Estatal*	
	Revisión de regulación para el desarrollo del turismo cinegético para agilizar la tramitología de la actividad.	*SECTUR Estatal*	
	Colaborar con información, folletos, promoción y la participación en foros relacionados con la actividad cinegética y de pesca deportiva.	*SECTUR Estatal*	

Proyecto para incentivar la diversificación de productos y servicios turísticos.	*Establecer vinculación con los prestadores de servicios cinegéticos y de pesca deportiva para posicionar a Mazatlán en estos segmentos.*	*SECTUR Estatal*	*Históricamente en el destino las actividades cinegéticas y de pesca deportiva han sido populares, sobre todo para el turismo extranjero ya que el destino cuenta con los recursos de infraestructura y naturales para ello.*
	Coordinar esfuerzos entre hoteleros y estos dos segmentos para ofrecer promociones a través de productos y paquetes innovadores complementarios.	*SECTUR Estatal*	
	Revisión de regulación para el desarrollo del turismo cinegético para agilizar la tramitología de la actividad.	*SECTUR Estatal*	
	Colaborar con información, folletos, promoción y la participación en foros relacionados con la actividad cinegética y de pesca deportiva.	*SECTUR Estatal*	

Proyecto para incentivar la diversificación de productos y servicios turísticos.	*Establecer vinculación con los prestadores de servicios cinegéticos y de pesca deportiva para posicionar a Mazatlán en estos segmentos.*	*SECTUR Estatal*	*Históricamente en el destino las actividades cinegéticas y de pesca deportiva han sido populares, sobre todo para el turismo extranjero ya que el destino cuenta con los recursos de infraestructura y naturales para ello.*
	Coordinar esfuerzos entre hoteleros y estos dos segmentos para ofrecer promociones a través de productos y paquetes innovadores complementarios.	*SECTUR Estatal*	
	Revisión de regulación para el desarrollo del turismo cinegético para agilizar la tramitología de la actividad.	*SECTUR Estatal*	
	Colaborar con información, folletos, promoción y la participación en foros relacionados con la actividad cinegética y de pesca deportiva.	*SECTUR Estatal*	

Proyecto para incentivar la diversificación de productos y servicios turísticos.	*Establecer vinculación con los prestadores de servicios cinegéticos y de pesca deportiva para posicionar a Mazatlán en estos segmentos.*	*SECTUR Estatal*	*Históricamente en el destino las actividades cinegéticas y de pesca deportiva han sido populares, sobre todo para el turismo extranjero ya que el destino cuenta con los recursos de infraestructura y naturales para ello.*
	Coordinar esfuerzos entre hoteleros y estos dos segmentos para ofrecer promociones a través de productos y paquetes innovadores complementarios.	*SECTUR Estatal*	
	Revisión de regulación para el desarrollo del turismo cinegético para agilizar la tramitología de la actividad.	*SECTUR Estatal*	
	Colaborar con información, folletos, promoción y la participación en foros relacionados con la actividad cinegética y de pesca deportiva.	*SECTUR Estatal*	

Proyecto para incentivar la diversificación de productos y servicios turísticos.	*Establecer vinculación con los prestadores de servicios cinegéticos y de pesca deportiva para posicionar a Mazatlán en estos segmentos.*	*SECTUR Estatal*	*Históricamente en el destino las actividades cinegéticas y de pesca deportiva han sido populares, sobre todo para el turismo extranjero ya que el destino cuenta con los recursos de infraestructura y naturales para ello.*
	Coordinar esfuerzos entre hoteleros y estos dos segmentos para ofrecer promociones a través de productos y paquetes innovadores complementarios.	*SECTUR Estatal*	
	Revisión de regulación para el desarrollo del turismo cinegético para agilizar la tramitología de la actividad.	*SECTUR Estatal*	
	Colaborar con información, folletos, promoción y la participación en foros relacionados con la actividad cinegética y de pesca deportiva.	*SECTUR Estatal*	

Proyecto para incentivar la diversificación de productos y servicios turísticos.	*Establecer vinculación con los prestadores de servicios cinegéticos y de pesca deportiva para posicionar a Mazatlán en estos segmentos.*	*SECTUR Estatal*	*Históricamente en el destino las actividades cinegéticas y de pesca deportiva han sido populares, sobre todo para el turismo extranjero ya que el destino cuenta con los recursos de infraestructura y naturales para ello.*
	Coordinar esfuerzos entre hoteleros y estos dos segmentos para ofrecer promociones a través de productos y paquetes innovadores complementarios.	*SECTUR Estatal*	
	Revisión de regulación para el desarrollo del turismo cinegético para agilizar la tramitología de la actividad.	*SECTUR Estatal*	
	Colaborar con información, folletos, promoción y la participación en foros relacionados con la actividad cinegética y de pesca deportiva.	*SECTUR Estatal*	

Proyecto para incentivar la diversificación de productos y servicios turísticos.	*Establecer vinculación con los prestadores de servicios cinegéticos y de pesca deportiva para posicionar a Mazatlán en estos segmentos.*	*SECTUR Estatal*	*Históricamente en el destino las actividades cinegéticas y de pesca deportiva han sido populares, sobre todo para el turismo extranjero ya que el destino cuenta con los recursos de infraestructura y naturales para ello.*
	Coordinar esfuerzos entre hoteleros y estos dos segmentos para ofrecer promociones a través de productos y paquetes innovadores complementarios.	*SECTUR Estatal*	
	Revisión de regulación para el desarrollo del turismo cinegético para agilizar la tramitología de la actividad.	*SECTUR Estatal*	
	Colaborar con información, folletos, promoción y la participación en foros relacionados con la actividad cinegética y de pesca deportiva.	*SECTUR Estatal*	

Proyecto para incentivar la diversificación de productos y servicios turísticos.	*Establecer vinculación con los prestadores de servicios cinegéticos y de pesca deportiva para posicionar a Mazatlán en estos segmentos.*	*SECTUR Estatal*	*Históricamente en el destino las actividades cinegéticas y de pesca deportiva han sido populares, sobre todo para el turismo extranjero ya que el destino cuenta con los recursos de infraestructura y naturales para ello.*
	Coordinar esfuerzos entre hoteleros y estos dos segmentos para ofrecer promociones a través de productos y paquetes innovadores complementarios.	*SECTUR Estatal*	
	Revisión de regulación para el desarrollo del turismo cinegético para agilizar la tramitología de la actividad.	*SECTUR Estatal*	
	Colaborar con información, folletos, promoción y la participación en foros relacionados con la actividad cinegética y de pesca deportiva.	*SECTUR Estatal*	

Proyecto para incentivar la diversificación de productos y servicios turísticos.	*Establecer vinculación con los prestadores de servicios cinegéticos y de pesca deportiva para posicionar a Mazatlán en estos segmentos.*	*SECTUR Estatal*	*Históricamente en el destino las actividades cinegéticas y de pesca deportiva han sido populares, sobre todo para el turismo extranjero ya que el destino cuenta con los recursos de infraestructura y naturales para ello.*
	Coordinar esfuerzos entre hoteleros y estos dos segmentos para ofrecer promociones a través de productos y paquetes innovadores complementarios.	*SECTUR Estatal*	
	Revisión de regulación para el desarrollo del turismo cinegético para agilizar la tramitología de la actividad.	*SECTUR Estatal*	
	Colaborar con información, folletos, promoción y la participación en foros relacionados con la actividad cinegética y de pesca deportiva.	*SECTUR Estatal*	

Proyecto para incentivar la diversificación de productos y servicios turísticos.	*Establecer vinculación con los prestadores de servicios cinegéticos y de pesca deportiva para posicionar a Mazatlán en estos segmentos.*	*SECTUR Estatal*	*Históricamente en el destino las actividades cinegéticas y de pesca deportiva han sido populares, sobre todo para el turismo extranjero ya que el destino cuenta con los recursos de infraestructura y naturales para ello.*
	Coordinar esfuerzos entre hoteleros y estos dos segmentos para ofrecer promociones a través de productos y paquetes innovadores complementarios.	*SECTUR Estatal*	
	Revisión de regulación para el desarrollo del turismo cinegético para agilizar la tramitología de la actividad.	*SECTUR Estatal*	
	Colaborar con información, folletos, promoción y la participación en foros relacionados con la actividad cinegética y de pesca deportiva.	*SECTUR Estatal*	

Proyecto para incentivar la diversificación de productos y servicios turísticos.	*Establecer vinculación con los prestadores de servicios cinegéticos y de pesca deportiva para posicionar a Mazatlán en estos segmentos.*	*SECTUR Estatal*	*Históricamente en el destino las actividades cinegéticas y de pesca deportiva han sido populares, sobre todo para el turismo extranjero ya que el destino cuenta con los recursos de infraestructura y naturales para ello.*
	Coordinar esfuerzos entre hoteleros y estos dos segmentos para ofrecer promociones a través de productos y paquetes innovadores complementarios.	*SECTUR Estatal*	
	Revisión de regulación para el desarrollo del turismo cinegético para agilizar la tramitología de la actividad.	*SECTUR Estatal*	
	Colaborar con información, folletos, promoción y la participación en foros relacionados con la actividad cinegética y de pesca deportiva.	*SECTUR Estatal*	

Proyecto para incentivar la diversificación de productos y servicios turísticos.	*Establecer vinculación con los prestadores de servicios cinegéticos y de pesca deportiva para posicionar a Mazatlán en estos segmentos.*	*SECTUR Estatal*	*Históricamente en el destino las actividades cinegéticas y de pesca deportiva han sido populares, sobre todo para el turismo extranjero ya que el destino cuenta con los recursos de infraestructura y naturales para ello.*
	Coordinar esfuerzos entre hoteleros y estos dos segmentos para ofrecer promociones a través de productos y paquetes innovadores complementarios.	*SECTUR Estatal*	
	Revisión de regulación para el desarrollo del turismo cinegético para agilizar la tramitología de la actividad.	*SECTUR Estatal*	
	Colaborar con información, folletos, promoción y la participación en foros relacionados con la actividad cinegética y de pesca deportiva.	*SECTUR Estatal*	

Proyecto para incentivar la diversificación de productos y servicios turísticos.	*Establecer vinculación con los prestadores de servicios cinegéticos y de pesca deportiva para posicionar a Mazatlán en estos segmentos.*	*SECTUR Estatal*	*Históricamente en el destino las actividades cinegéticas y de pesca deportiva han sido populares, sobre todo para el turismo extranjero ya que el destino cuenta con los recursos de infraestructura y naturales para ello.*
	Coordinar esfuerzos entre hoteleros y estos dos segmentos para ofrecer promociones a través de productos y paquetes innovadores complementarios.	*SECTUR Estatal*	
	Revisión de regulación para el desarrollo del turismo cinegético para agilizar la tramitología de la actividad.	*SECTUR Estatal*	
	Colaborar con información, folletos, promoción y la participación en foros relacionados con la actividad cinegética y de pesca deportiva.	*SECTUR Estatal*	

Proyecto para incentivar la diversificación de productos y servicios turísticos.	*Establecer vinculación con los prestadores de servicios cinegéticos y de pesca deportiva para posicionar a Mazatlán en estos segmentos.*	*SECTUR Estatal*	*Históricamente en el destino las actividades cinegéticas y de pesca deportiva han sido populares, sobre todo para el turismo extranjero ya que el destino cuenta con los recursos de infraestructura y naturales para ello.*
	Coordinar esfuerzos entre hoteleros y estos dos segmentos para ofrecer promociones a través de productos y paquetes innovadores complementarios.	*SECTUR Estatal*	
	Revisión de regulación para el desarrollo del turismo cinegético para agilizar la tramitología de la actividad.	*SECTUR Estatal*	
	Colaborar con información, folletos, promoción y la participación en foros relacionados con la actividad cinegética y de pesca deportiva.	*SECTUR Estatal*	

Proyecto para incentivar la diversificación de productos y servicios turísticos.	*Establecer vinculación con los prestadores de servicios cinegéticos y de pesca deportiva para posicionar a Mazatlán en estos segmentos.*	*SECTUR Estatal*	*Históricamente en el destino las actividades cinegéticas y de pesca deportiva han sido populares, sobre todo para el turismo extranjero ya que el destino cuenta con los recursos de infraestructura y naturales para ello.*
	Coordinar esfuerzos entre hoteleros y estos dos segmentos para ofrecer promociones a través de productos y paquetes innovadores complementarios.	*SECTUR Estatal*	
	Revisión de regulación para el desarrollo del turismo cinegético para agilizar la tramitología de la actividad.	*SECTUR Estatal*	
	Colaborar con información, folletos, promoción y la participación en foros relacionados con la actividad cinegética y de pesca deportiva.	*SECTUR Estatal*	

Proyecto para incentivar la diversificación de productos y servicios turísticos.	*Establecer vinculación con los prestadores de servicios cinegéticos y de pesca deportiva para posicionar a Mazatlán en estos segmentos.*	*SECTUR Estatal*	*Históricamente en el destino las actividades cinegéticas y de pesca deportiva han sido populares, sobre todo para el turismo extranjero ya que el destino cuenta con los recursos de infraestructura y naturales para ello.*
	Coordinar esfuerzos entre hoteleros y estos dos segmentos para ofrecer promociones a través de productos y paquetes innovadores complementarios.	*SECTUR Estatal*	
	Revisión de regulación para el desarrollo del turismo cinegético para agilizar la tramitología de la actividad.	*SECTUR Estatal*	
	Colaborar con información, folletos, promoción y la participación en foros relacionados con la actividad cinegética y de pesca deportiva.	*SECTUR Estatal*	

Proyecto para incentivar la diversificación de productos y servicios turísticos.	*Establecer vinculación con los prestadores de servicios cinegéticos y de pesca deportiva para posicionar a Mazatlán en estos segmentos.*	*SECTUR Estatal*	*Históricamente en el destino las actividades cinegéticas y de pesca deportiva han sido populares, sobre todo para el turismo extranjero ya que el destino cuenta con los recursos de infraestructura y naturales para ello.*
	Coordinar esfuerzos entre hoteleros y estos dos segmentos para ofrecer promociones a través de productos y paquetes innovadores complementarios.	*SECTUR Estatal*	
	Revisión de regulación para el desarrollo del turismo cinegético para agilizar la tramitología de la actividad.	*SECTUR Estatal*	
	Colaborar con información, folletos, promoción y la participación en foros relacionados con la actividad cinegética y de pesca deportiva.	*SECTUR Estatal*	

Proyecto para incentivar la diversificación de productos y servicios turísticos.	*Establecer vinculación con los prestadores de servicios cinegéticos y de pesca deportiva para posicionar a Mazatlán en estos segmentos.*	*SECTUR Estatal*	*Históricamente en el destino las actividades cinegéticas y de pesca deportiva han sido populares, sobre todo para el turismo extranjero ya que el destino cuenta con los recursos de infraestructura y naturales para ello.*
	Coordinar esfuerzos entre hoteleros y estos dos segmentos para ofrecer promociones a través de productos y paquetes innovadores complementarios.	*SECTUR Estatal*	
	Revisión de regulación para el desarrollo del turismo cinegético para agilizar la tramitología de la actividad.	*SECTUR Estatal*	
	Colaborar con información, folletos, promoción y la participación en foros relacionados con la actividad cinegética y de pesca deportiva.	*SECTUR Estatal*	

Proyecto para incentivar la diversificación de productos y servicios turísticos.	*Establecer vinculación con los prestadores de servicios cinegéticos y de pesca deportiva para posicionar a Mazatlán en estos segmentos.*	*SECTUR Estatal*	*Históricamente en el destino las actividades cinegéticas y de pesca deportiva han sido populares, sobre todo para el turismo extranjero ya que el destino cuenta con los recursos de infraestructura y naturales para ello.*
	Coordinar esfuerzos entre hoteleros y estos dos segmentos para ofrecer promociones a través de productos y paquetes innovadores complementarios.	*SECTUR Estatal*	
	Revisión de regulación para el desarrollo del turismo cinegético para agilizar la tramitología de la actividad.	*SECTUR Estatal*	
	Colaborar con información, folletos, promoción y la participación en foros relacionados con la actividad cinegética y de pesca deportiva.	*SECTUR Estatal*	

Proyecto para incentivar la diversificación de productos y servicios turísticos.	*Establecer vinculación con los prestadores de servicios cinegéticos y de pesca deportiva para posicionar a Mazatlán en estos segmentos.*	*SECTUR Estatal*	*Históricamente en el destino las actividades cinegéticas y de pesca deportiva han sido populares, sobre todo para el turismo extranjero ya que el destino cuenta con los recursos de infraestructura y naturales para ello.*
	Coordinar esfuerzos entre hoteleros y estos dos segmentos para ofrecer promociones a través de productos y paquetes innovadores complementarios.	*SECTUR Estatal*	
	Revisión de regulación para el desarrollo del turismo cinegético para agilizar la tramitología de la actividad.	*SECTUR Estatal*	
	Colaborar con información, folletos, promoción y la participación en foros relacionados con la actividad cinegética y de pesca deportiva.	*SECTUR Estatal*	

Proyecto para incentivar la diversificación de productos y servicios turísticos.	*Establecer vinculación con los prestadores de servicios cinegéticos y de pesca deportiva para posicionar a Mazatlán en estos segmentos.*	*SECTUR Estatal*	*Históricamente en el destino las actividades cinegéticas y de pesca deportiva han sido populares, sobre todo para el turismo extranjero ya que el destino cuenta con los recursos de infraestructura y naturales para ello.*
	Coordinar esfuerzos entre hoteleros y estos dos segmentos para ofrecer promociones a través de productos y paquetes innovadores complementarios.	*SECTUR Estatal*	
	Revisión de regulación para el desarrollo del turismo cinegético para agilizar la tramitología de la actividad.	*SECTUR Estatal*	
	Colaborar con información, folletos, promoción y la participación en foros relacionados con la actividad cinegética y de pesca deportiva.	*SECTUR Estatal*	

Proyecto para incentivar la diversificación de productos y servicios turísticos.	*Establecer vinculación con los prestadores de servicios cinegéticos y de pesca deportiva para posicionar a Mazatlán en estos segmentos.*	*SECTUR Estatal*	*Históricamente en el destino las actividades cinegéticas y de pesca deportiva han sido populares, sobre todo para el turismo extranjero ya que el destino cuenta con los recursos de infraestructura y naturales para ello.*
	Coordinar esfuerzos entre hoteleros y estos dos segmentos para ofrecer promociones a través de productos y paquetes innovadores complementarios.	*SECTUR Estatal*	
	Revisión de regulación para el desarrollo del turismo cinegético para agilizar la tramitología de la actividad.	*SECTUR Estatal*	
	Colaborar con información, folletos, promoción y la participación en foros relacionados con la actividad cinegética y de pesca deportiva.	*SECTUR Estatal*	

Proyecto para incentivar la diversificación de productos y servicios turísticos.	*Establecer vinculación con los prestadores de servicios cinegéticos y de pesca deportiva para posicionar a Mazatlán en estos segmentos.*	*SECTUR Estatal*	*Históricamente en el destino las actividades cinegéticas y de pesca deportiva han sido populares, sobre todo para el turismo extranjero ya que el destino cuenta con los recursos de infraestructura y naturales para ello.*
	Coordinar esfuerzos entre hoteleros y estos dos segmentos para ofrecer promociones a través de productos y paquetes innovadores complementarios.	*SECTUR Estatal*	
	Revisión de regulación para el desarrollo del turismo cinegético para agilizar la tramitología de la actividad.	*SECTUR Estatal*	
	Colaborar con información, folletos, promoción y la participación en foros relacionados con la actividad cinegética y de pesca deportiva.	*SECTUR Estatal*	

Proyecto para incentivar la diversificación de productos y servicios turísticos.	*Establecer vinculación con los prestadores de servicios cinegéticos y de pesca deportiva para posicionar a Mazatlán en estos segmentos.*	*SECTUR Estatal*	*Históricamente en el destino las actividades cinegéticas y de pesca deportiva han sido populares, sobre todo para el turismo extranjero ya que el destino cuenta con los recursos de infraestructura y naturales para ello.*
	Coordinar esfuerzos entre hoteleros y estos dos segmentos para ofrecer promociones a través de productos y paquetes innovadores complementarios.	*SECTUR Estatal*	
	Revisión de regulación para el desarrollo del turismo cinegético para agilizar la tramitología de la actividad.	*SECTUR Estatal*	
	Colaborar con información, folletos, promoción y la participación en foros relacionados con la actividad cinegética y de pesca deportiva.	*SECTUR Estatal*	

Proyecto para incentivar la diversificación de productos y servicios turísticos.	*Establecer vinculación con los prestadores de servicios cinegéticos y de pesca deportiva para posicionar a Mazatlán en estos segmentos.*	*SECTUR Estatal*	*Históricamente en el destino las actividades cinegéticas y de pesca deportiva han sido populares, sobre todo para el turismo extranjero ya que el destino cuenta con los recursos de infraestructura y naturales para ello.*
	Coordinar esfuerzos entre hoteleros y estos dos segmentos para ofrecer promociones a través de productos y paquetes innovadores complementarios.	*SECTUR Estatal*	
	Revisión de regulación para el desarrollo del turismo cinegético para agilizar la tramitología de la actividad.	*SECTUR Estatal*	
	Colaborar con información, folletos, promoción y la participación en foros relacionados con la actividad cinegética y de pesca deportiva.	*SECTUR Estatal*	

Proyecto para incentivar la diversificación de productos y servicios turísticos.	*Establecer vinculación con los prestadores de servicios cinegéticos y de pesca deportiva para posicionar a Mazatlán en estos segmentos.*	*SECTUR Estatal*	*Históricamente en el destino las actividades cinegéticas y de pesca deportiva han sido populares, sobre todo para el turismo extranjero ya que el destino cuenta con los recursos de infraestructura y naturales para ello.*
	Coordinar esfuerzos entre hoteleros y estos dos segmentos para ofrecer promociones a través de productos y paquetes innovadores complementarios.	*SECTUR Estatal*	
	Revisión de regulación para el desarrollo del turismo cinegético para agilizar la tramitología de la actividad.	*SECTUR Estatal*	
	Colaborar con información, folletos, promoción y la participación en foros relacionados con la actividad cinegética y de pesca deportiva.	*SECTUR Estatal*	

Proyecto para incentivar la diversificación de productos y servicios turísticos.	*Establecer vinculación con los prestadores de servicios cinegéticos y de pesca deportiva para posicionar a Mazatlán en estos segmentos.*	*SECTUR Estatal*	*Históricamente en el destino las actividades cinegéticas y de pesca deportiva han sido populares, sobre todo para el turismo extranjero ya que el destino cuenta con los recursos de infraestructura y naturales para ello.*
	Coordinar esfuerzos entre hoteleros y estos dos segmentos para ofrecer promociones a través de productos y paquetes innovadores complementarios.	*SECTUR Estatal*	
	Revisión de regulación para el desarrollo del turismo cinegético para agilizar la tramitología de la actividad.	*SECTUR Estatal*	
	Colaborar con información, folletos, promoción y la participación en foros relacionados con la actividad cinegética y de pesca deportiva.	*SECTUR Estatal*	

Proyecto para incentivar la diversificación de productos y servicios turísticos.	*Establecer vinculación con los prestadores de servicios cinegéticos y de pesca deportiva para posicionar a Mazatlán en estos segmentos.*	*SECTUR Estatal*	*Históricamente en el destino las actividades cinegéticas y de pesca deportiva han sido populares, sobre todo para el turismo extranjero ya que el destino cuenta con los recursos de infraestructura y naturales para ello.*
	Coordinar esfuerzos entre hoteleros y estos dos segmentos para ofrecer promociones a través de productos y paquetes innovadores complementarios.	*SECTUR Estatal*	
	Revisión de regulación para el desarrollo del turismo cinegético para agilizar la tramitología de la actividad.	*SECTUR Estatal*	
	Colaborar con información, folletos, promoción y la participación en foros relacionados con la actividad cinegética y de pesca deportiva.	*SECTUR Estatal*	

Proyecto para incentivar la diversificación de productos y servicios turísticos.	*Establecer vinculación con los prestadores de servicios cinegéticos y de pesca deportiva para posicionar a Mazatlán en estos segmentos.*	*SECTUR Estatal*	*Históricamente en el destino las actividades cinegéticas y de pesca deportiva han sido populares, sobre todo para el turismo extranjero ya que el destino cuenta con los recursos de infraestructura y naturales para ello.*
	Coordinar esfuerzos entre hoteleros y estos dos segmentos para ofrecer promociones a través de productos y paquetes innovadores complementarios.	*SECTUR Estatal*	
	Revisión de regulación para el desarrollo del turismo cinegético para agilizar la tramitología de la actividad.	*SECTUR Estatal*	
	Colaborar con información, folletos, promoción y la participación en foros relacionados con la actividad cinegética y de pesca deportiva.	*SECTUR Estatal*	

Proyecto para incentivar la diversificación de productos y servicios turísticos.	*Establecer vinculación con los prestadores de servicios cinegéticos y de pesca deportiva para posicionar a Mazatlán en estos segmentos.*	*SECTUR Estatal*	*Históricamente en el destino las actividades cinegéticas y de pesca deportiva han sido populares, sobre todo para el turismo extranjero ya que el destino cuenta con los recursos de infraestructura y naturales para ello.*
	Coordinar esfuerzos entre hoteleros y estos dos segmentos para ofrecer promociones a través de productos y paquetes innovadores complementarios.	*SECTUR Estatal*	
	Revisión de regulación para el desarrollo del turismo cinegético para agilizar la tramitología de la actividad.	*SECTUR Estatal*	
	Colaborar con información, folletos, promoción y la participación en foros relacionados con la actividad cinegética y de pesca deportiva.	*SECTUR Estatal*	

Proyecto para incentivar la diversificación de productos y servicios turísticos.	*Establecer vinculación con los prestadores de servicios cinegéticos y de pesca deportiva para posicionar a Mazatlán en estos segmentos.*	*SECTUR Estatal*	*Históricamente en el destino las actividades cinegéticas y de pesca deportiva han sido populares, sobre todo para el turismo extranjero ya que el destino cuenta con los recursos de infraestructura y naturales para ello.*
	Coordinar esfuerzos entre hoteleros y estos dos segmentos para ofrecer promociones a través de productos y paquetes innovadores complementarios.	*SECTUR Estatal*	
	Revisión de regulación para el desarrollo del turismo cinegético para agilizar la tramitología de la actividad.	*SECTUR Estatal*	
	Colaborar con información, folletos, promoción y la participación en foros relacionados con la actividad cinegética y de pesca deportiva.	*SECTUR Estatal*	

Proyecto para incentivar la diversificación de productos y servicios turísticos.	*Establecer vinculación con los prestadores de servicios cinegéticos y de pesca deportiva para posicionar a Mazatlán en estos segmentos.*	*SECTUR Estatal*	*Históricamente en el destino las actividades cinegéticas y de pesca deportiva han sido populares, sobre todo para el turismo extranjero ya que el destino cuenta con los recursos de infraestructura y naturales para ello.*
	Coordinar esfuerzos entre hoteleros y estos dos segmentos para ofrecer promociones a través de productos y paquetes innovadores complementarios.	*SECTUR Estatal*	
	Revisión de regulación para el desarrollo del turismo cinegético para agilizar la tramitología de la actividad.	*SECTUR Estatal*	
	Colaborar con información, folletos, promoción y la participación en foros relacionados con la actividad cinegética y de pesca deportiva.	*SECTUR Estatal*	

Proyecto para incentivar la diversificación de productos y servicios turísticos.	*Establecer vinculación con los prestadores de servicios cinegéticos y de pesca deportiva para posicionar a Mazatlán en estos segmentos.*	*SECTUR Estatal*	*Históricamente en el destino las actividades cinegéticas y de pesca deportiva han sido populares, sobre todo para el turismo extranjero ya que el destino cuenta con los recursos de infraestructura y naturales para ello.*
	Coordinar esfuerzos entre hoteleros y estos dos segmentos para ofrecer promociones a través de productos y paquetes innovadores complementarios.	*SECTUR Estatal*	
	Revisión de regulación para el desarrollo del turismo cinegético para agilizar la tramitología de la actividad.	*SECTUR Estatal*	
	Colaborar con información, folletos, promoción y la participación en foros relacionados con la actividad cinegética y de pesca deportiva.	*SECTUR Estatal*	

Proyecto para incentivar la diversificación de productos y servicios turísticos.	*Establecer vinculación con los prestadores de servicios cinegéticos y de pesca deportiva para posicionar a Mazatlán en estos segmentos.*	*SECTUR Estatal*	*Históricamente en el destino las actividades cinegéticas y de pesca deportiva han sido populares, sobre todo para el turismo extranjero ya que el destino cuenta con los recursos de infraestructura y naturales para ello.*
	Coordinar esfuerzos entre hoteleros y estos dos segmentos para ofrecer promociones a través de productos y paquetes innovadores complementarios.	*SECTUR Estatal*	
	Revisión de regulación para el desarrollo del turismo cinegético para agilizar la tramitología de la actividad.	*SECTUR Estatal*	
	Colaborar con información, folletos, promoción y la participación en foros relacionados con la actividad cinegética y de pesca deportiva.	*SECTUR Estatal*	

Proyecto para incentivar la diversificación de productos y servicios turísticos.	*Establecer vinculación con los prestadores de servicios cinegéticos y de pesca deportiva para posicionar a Mazatlán en estos segmentos.*	*SECTUR Estatal*	*Históricamente en el destino las actividades cinegéticas y de pesca deportiva han sido populares, sobre todo para el turismo extranjero ya que el destino cuenta con los recursos de infraestructura y naturales para ello.*
	Coordinar esfuerzos entre hoteleros y estos dos segmentos para ofrecer promociones a través de productos y paquetes innovadores complementarios.	*SECTUR Estatal*	
	Revisión de regulación para el desarrollo del turismo cinegético para agilizar la tramitología de la actividad.	*SECTUR Estatal*	
	Colaborar con información, folletos, promoción y la participación en foros relacionados con la actividad cinegética y de pesca deportiva.	*SECTUR Estatal*	

Proyecto para incentivar la diversificación de productos y servicios turísticos.	*Establecer vinculación con los prestadores de servicios cinegéticos y de pesca deportiva para posicionar a Mazatlán en estos segmentos.*	*SECTUR Estatal*	*Históricamente en el destino las actividades cinegéticas y de pesca deportiva han sido populares, sobre todo para el turismo extranjero ya que el destino cuenta con los recursos de infraestructura y naturales para ello.*
	Coordinar esfuerzos entre hoteleros y estos dos segmentos para ofrecer promociones a través de productos y paquetes innovadores complementarios.	*SECTUR Estatal*	
	Revisión de regulación para el desarrollo del turismo cinegético para agilizar la tramitología de la actividad.	*SECTUR Estatal*	
	Colaborar con información, folletos, promoción y la participación en foros relacionados con la actividad cinegética y de pesca deportiva.	*SECTUR Estatal*	

Proyecto para incentivar la diversificación de productos y servicios turísticos.	*Establecer vinculación con los prestadores de servicios cinegéticos y de pesca deportiva para posicionar a Mazatlán en estos segmentos.*	*SECTUR Estatal*	*Históricamente en el destino las actividades cinegéticas y de pesca deportiva han sido populares, sobre todo para el turismo extranjero ya que el destino cuenta con los recursos de infraestructura y naturales para ello.*
	Coordinar esfuerzos entre hoteleros y estos dos segmentos para ofrecer promociones a través de productos y paquetes innovadores complementarios.	*SECTUR Estatal*	
	Revisión de regulación para el desarrollo del turismo cinegético para agilizar la tramitología de la actividad.	*SECTUR Estatal*	
	Colaborar con información, folletos, promoción y la participación en foros relacionados con la actividad cinegética y de pesca deportiva.	*SECTUR Estatal*	

Proyecto para incentivar la diversificación de productos y servicios turísticos.	*Establecer vinculación con los prestadores de servicios cinegéticos y de pesca deportiva para posicionar a Mazatlán en estos segmentos.*	*SECTUR Estatal*	*Históricamente en el destino las actividades cinegéticas y de pesca deportiva han sido populares, sobre todo para el turismo extranjero ya que el destino cuenta con los recursos de infraestructura y naturales para ello.*
	Coordinar esfuerzos entre hoteleros y estos dos segmentos para ofrecer promociones a través de productos y paquetes innovadores complementarios.	*SECTUR Estatal*	
	Revisión de regulación para el desarrollo del turismo cinegético para agilizar la tramitología de la actividad.	*SECTUR Estatal*	
	Colaborar con información, folletos, promoción y la participación en foros relacionados con la actividad cinegética y de pesca deportiva.	*SECTUR Estatal*	

Proyecto para incentivar la diversificación de productos y servicios turísticos.	*Establecer vinculación con los prestadores de servicios cinegéticos y de pesca deportiva para posicionar a Mazatlán en estos segmentos.*	*SECTUR Estatal*	*Históricamente en el destino las actividades cinegéticas y de pesca deportiva han sido populares, sobre todo para el turismo extranjero ya que el destino cuenta con los recursos de infraestructura y naturales para ello.*
	Coordinar esfuerzos entre hoteleros y estos dos segmentos para ofrecer promociones a través de productos y paquetes innovadores complementarios.	*SECTUR Estatal*	
	Revisión de regulación para el desarrollo del turismo cinegético para agilizar la tramitología de la actividad.	*SECTUR Estatal*	
	Colaborar con información, folletos, promoción y la participación en foros relacionados con la actividad cinegética y de pesca deportiva.	*SECTUR Estatal*	

Proyecto para incentivar la diversificación de productos y servicios turísticos.	*Establecer vinculación con los prestadores de servicios cinegéticos y de pesca deportiva para posicionar a Mazatlán en estos segmentos.*	*SECTUR Estatal*	*Históricamente en el destino las actividades cinegéticas y de pesca deportiva han sido populares, sobre todo para el turismo extranjero ya que el destino cuenta con los recursos de infraestructura y naturales para ello.*
	Coordinar esfuerzos entre hoteleros y estos dos segmentos para ofrecer promociones a través de productos y paquetes innovadores complementarios.	*SECTUR Estatal*	
	Revisión de regulación para el desarrollo del turismo cinegético para agilizar la tramitología de la actividad.	*SECTUR Estatal*	
	Colaborar con información, folletos, promoción y la participación en foros relacionados con la actividad cinegética y de pesca deportiva.	*SECTUR Estatal*	

Proyecto para incentivar la diversificación de productos y servicios turísticos.	*Establecer vinculación con los prestadores de servicios cinegéticos y de pesca deportiva para posicionar a Mazatlán en estos segmentos.*	*SECTUR Estatal*	*Históricamente en el destino las actividades cinegéticas y de pesca deportiva han sido populares, sobre todo para el turismo extranjero ya que el destino cuenta con los recursos de infraestructura y naturales para ello.*
	Coordinar esfuerzos entre hoteleros y estos dos segmentos para ofrecer promociones a través de productos y paquetes innovadores complementarios.	*SECTUR Estatal*	
	Revisión de regulación para el desarrollo del turismo cinegético para agilizar la tramitología de la actividad.	*SECTUR Estatal*	
	Colaborar con información, folletos, promoción y la participación en foros relacionados con la actividad cinegética y de pesca deportiva.	*SECTUR Estatal*	

Proyecto para incentivar la diversificación de productos y servicios turísticos.	*Establecer vinculación con los prestadores de servicios cinegéticos y de pesca deportiva para posicionar a Mazatlán en estos segmentos.*	*SECTUR Estatal*	*Históricamente en el destino las actividades cinegéticas y de pesca deportiva han sido populares, sobre todo para el turismo extranjero ya que el destino cuenta con los recursos de infraestructura y naturales para ello.*
	Coordinar esfuerzos entre hoteleros y estos dos segmentos para ofrecer promociones a través de productos y paquetes innovadores complementarios.	*SECTUR Estatal*	
	Revisión de regulación para el desarrollo del turismo cinegético para agilizar la tramitología de la actividad.	*SECTUR Estatal*	
	Colaborar con información, folletos, promoción y la participación en foros relacionados con la actividad cinegética y de pesca deportiva.	*SECTUR Estatal*	

Proyecto para incentivar la diversificación de productos y servicios turísticos.	*Establecer vinculación con los prestadores de servicios cinegéticos y de pesca deportiva para posicionar a Mazatlán en estos segmentos.*	*SECTUR Estatal*	*Históricamente en el destino las actividades cinegéticas y de pesca deportiva han sido populares, sobre todo para el turismo extranjero ya que el destino cuenta con los recursos de infraestructura y naturales para ello.*
	Coordinar esfuerzos entre hoteleros y estos dos segmentos para ofrecer promociones a través de productos y paquetes innovadores complementarios.	*SECTUR Estatal*	
	Revisión de regulación para el desarrollo del turismo cinegético para agilizar la tramitología de la actividad.	*SECTUR Estatal*	
	Colaborar con información, folletos, promoción y la participación en foros relacionados con la actividad cinegética y de pesca deportiva.	*SECTUR Estatal*	

Proyecto para incentivar la diversificación de productos y servicios turísticos.	*Establecer vinculación con los prestadores de servicios cinegéticos y de pesca deportiva para posicionar a Mazatlán en estos segmentos.*	*SECTUR Estatal*	*Históricamente en el destino las actividades cinegéticas y de pesca deportiva han sido populares, sobre todo para el turismo extranjero ya que el destino cuenta con los recursos de infraestructura y naturales para ello.*
	Coordinar esfuerzos entre hoteleros y estos dos segmentos para ofrecer promociones a través de productos y paquetes innovadores complementarios.	*SECTUR Estatal*	
	Revisión de regulación para el desarrollo del turismo cinegético para agilizar la tramitología de la actividad.	*SECTUR Estatal*	
	Colaborar con información, folletos, promoción y la participación en foros relacionados con la actividad cinegética y de pesca deportiva.	*SECTUR Estatal*	

Proyecto para incentivar la diversificación de productos y servicios turísticos.	*Establecer vinculación con los prestadores de servicios cinegéticos y de pesca deportiva para posicionar a Mazatlán en estos segmentos.*	*SECTUR Estatal*	*Históricamente en el destino las actividades cinegéticas y de pesca deportiva han sido populares, sobre todo para el turismo extranjero ya que el destino cuenta con los recursos de infraestructura y naturales para ello.*
	Coordinar esfuerzos entre hoteleros y estos dos segmentos para ofrecer promociones a través de productos y paquetes innovadores complementarios.	*SECTUR Estatal*	
	Revisión de regulación para el desarrollo del turismo cinegético para agilizar la tramitología de la actividad.	*SECTUR Estatal*	
	Colaborar con información, folletos, promoción y la participación en foros relacionados con la actividad cinegética y de pesca deportiva.	*SECTUR Estatal*	

Proyecto para incentivar la diversificación de productos y servicios turísticos.	*Establecer vinculación con los prestadores de servicios cinegéticos y de pesca deportiva para posicionar a Mazatlán en estos segmentos.*	*SECTUR Estatal*	*Históricamente en el destino las actividades cinegéticas y de pesca deportiva han sido populares, sobre todo para el turismo extranjero ya que el destino cuenta con los recursos de infraestructura y naturales para ello.*
	Coordinar esfuerzos entre hoteleros y estos dos segmentos para ofrecer promociones a través de productos y paquetes innovadores complementarios.	*SECTUR Estatal*	
	Revisión de regulación para el desarrollo del turismo cinegético para agilizar la tramitología de la actividad.	*SECTUR Estatal*	
	Colaborar con información, folletos, promoción y la participación en foros relacionados con la actividad cinegética y de pesca deportiva.	*SECTUR Estatal*	

Proyecto para incentivar la diversificación de productos y servicios turísticos.	*Establecer vinculación con los prestadores de servicios cinegéticos y de pesca deportiva para posicionar a Mazatlán en estos segmentos.*	*SECTUR Estatal*	*Históricamente en el destino las actividades cinegéticas y de pesca deportiva han sido populares, sobre todo para el turismo extranjero ya que el destino cuenta con los recursos de infraestructura y naturales para ello.*
	Coordinar esfuerzos entre hoteleros y estos dos segmentos para ofrecer promociones a través de productos y paquetes innovadores complementarios.	*SECTUR Estatal*	
	Revisión de regulación para el desarrollo del turismo cinegético para agilizar la tramitología de la actividad.	*SECTUR Estatal*	
	Colaborar con información, folletos, promoción y la participación en foros relacionados con la actividad cinegética y de pesca deportiva.	*SECTUR Estatal*	

Proyecto para incentivar la diversificación de productos y servicios turísticos.	*Establecer vinculación con los prestadores de servicios cinegéticos y de pesca deportiva para posicionar a Mazatlán en estos segmentos.*	*SECTUR Estatal*	*Históricamente en el destino las actividades cinegéticas y de pesca deportiva han sido populares, sobre todo para el turismo extranjero ya que el destino cuenta con los recursos de infraestructura y naturales para ello.*
	Coordinar esfuerzos entre hoteleros y estos dos segmentos para ofrecer promociones a través de productos y paquetes innovadores complementarios.	*SECTUR Estatal*	
	Revisión de regulación para el desarrollo del turismo cinegético para agilizar la tramitología de la actividad.	*SECTUR Estatal*	
	Colaborar con información, folletos, promoción y la participación en foros relacionados con la actividad cinegética y de pesca deportiva.	*SECTUR Estatal*	

Proyecto para incentivar la diversificación de productos y servicios turísticos.	*Establecer vinculación con los prestadores de servicios cinegéticos y de pesca deportiva para posicionar a Mazatlán en estos segmentos.*	*SECTUR Estatal*	*Históricamente en el destino las actividades cinegéticas y de pesca deportiva han sido populares, sobre todo para el turismo extranjero ya que el destino cuenta con los recursos de infraestructura y naturales para ello.*
	Coordinar esfuerzos entre hoteleros y estos dos segmentos para ofrecer promociones a través de productos y paquetes innovadores complementarios.	*SECTUR Estatal*	
	Revisión de regulación para el desarrollo del turismo cinegético para agilizar la tramitología de la actividad.	*SECTUR Estatal*	
	Colaborar con información, folletos, promoción y la participación en foros relacionados con la actividad cinegética y de pesca deportiva.	*SECTUR Estatal*	

Proyecto para incentivar la diversificación de productos y servicios turísticos.	*Establecer vinculación con los prestadores de servicios cinegéticos y de pesca deportiva para posicionar a Mazatlán en estos segmentos.*	*SECTUR Estatal*	*Históricamente en el destino las actividades cinegéticas y de pesca deportiva han sido populares, sobre todo para el turismo extranjero ya que el destino cuenta con los recursos de infraestructura y naturales para ello.*
	Coordinar esfuerzos entre hoteleros y estos dos segmentos para ofrecer promociones a través de productos y paquetes innovadores complementarios.	*SECTUR Estatal*	
	Revisión de regulación para el desarrollo del turismo cinegético para agilizar la tramitología de la actividad.	*SECTUR Estatal*	
	Colaborar con información, folletos, promoción y la participación en foros relacionados con la actividad cinegética y de pesca deportiva.	*SECTUR Estatal*	

Proyecto para incentivar la diversificación de productos y servicios turísticos.	*Establecer vinculación con los prestadores de servicios cinegéticos y de pesca deportiva para posicionar a Mazatlán en estos segmentos.*	*SECTUR Estatal*	*Históricamente en el destino las actividades cinegéticas y de pesca deportiva han sido populares, sobre todo para el turismo extranjero ya que el destino cuenta con los recursos de infraestructura y naturales para ello.*
	Coordinar esfuerzos entre hoteleros y estos dos segmentos para ofrecer promociones a través de productos y paquetes innovadores complementarios.	*SECTUR Estatal*	
	Revisión de regulación para el desarrollo del turismo cinegético para agilizar la tramitología de la actividad.	*SECTUR Estatal*	
	Colaborar con información, folletos, promoción y la participación en foros relacionados con la actividad cinegética y de pesca deportiva.	*SECTUR Estatal*	

Proyecto para incentivar la diversificación de productos y servicios turísticos.	*Establecer vinculación con los prestadores de servicios cinegéticos y de pesca deportiva para posicionar a Mazatlán en estos segmentos.*	*SECTUR Estatal*	*Históricamente en el destino las actividades cinegéticas y de pesca deportiva han sido populares, sobre todo para el turismo extranjero ya que el destino cuenta con los recursos de infraestructura y naturales para ello.*
	Coordinar esfuerzos entre hoteleros y estos dos segmentos para ofrecer promociones a través de productos y paquetes innovadores complementarios.	*SECTUR Estatal*	
	Revisión de regulación para el desarrollo del turismo cinegético para agilizar la tramitología de la actividad.	*SECTUR Estatal*	
	Colaborar con información, folletos, promoción y la participación en foros relacionados con la actividad cinegética y de pesca deportiva.	*SECTUR Estatal*	

Proyecto para incentivar la diversificación de productos y servicios turísticos.	*Establecer vinculación con los prestadores de servicios cinegéticos y de pesca deportiva para posicionar a Mazatlán en estos segmentos.*	*SECTUR Estatal*	*Históricamente en el destino las actividades cinegéticas y de pesca deportiva han sido populares, sobre todo para el turismo extranjero ya que el destino cuenta con los recursos de infraestructura y naturales para ello.*
	Coordinar esfuerzos entre hoteleros y estos dos segmentos para ofrecer promociones a través de productos y paquetes innovadores complementarios.	*SECTUR Estatal*	
	Revisión de regulación para el desarrollo del turismo cinegético para agilizar la tramitología de la actividad.	*SECTUR Estatal*	
	Colaborar con información, folletos, promoción y la participación en foros relacionados con la actividad cinegética y de pesca deportiva.	*SECTUR Estatal*	

Proyecto para incentivar la diversificación de productos y servicios turísticos.	*Establecer vinculación con los prestadores de servicios cinegéticos y de pesca deportiva para posicionar a Mazatlán en estos segmentos.*	*SECTUR Estatal*	*Históricamente en el destino las actividades cinegéticas y de pesca deportiva han sido populares, sobre todo para el turismo extranjero ya que el destino cuenta con los recursos de infraestructura y naturales para ello.*
	Coordinar esfuerzos entre hoteleros y estos dos segmentos para ofrecer promociones a través de productos y paquetes innovadores complementarios.	*SECTUR Estatal*	
	Revisión de regulación para el desarrollo del turismo cinegético para agilizar la tramitología de la actividad.	*SECTUR Estatal*	
	Colaborar con información, folletos, promoción y la participación en foros relacionados con la actividad cinegética y de pesca deportiva.	*SECTUR Estatal*	

Proyecto para incentivar la diversificación de productos y servicios turísticos.	*Establecer vinculación con los prestadores de servicios cinegéticos y de pesca deportiva para posicionar a Mazatlán en estos segmentos.*	*SECTUR Estatal*	*Históricamente en el destino las actividades cinegéticas y de pesca deportiva han sido populares, sobre todo para el turismo extranjero ya que el destino cuenta con los recursos de infraestructura y naturales para ello.*
	Coordinar esfuerzos entre hoteleros y estos dos segmentos para ofrecer promociones a través de productos y paquetes innovadores complementarios.	*SECTUR Estatal*	
	Revisión de regulación para el desarrollo del turismo cinegético para agilizar la tramitología de la actividad.	*SECTUR Estatal*	
	Colaborar con información, folletos, promoción y la participación en foros relacionados con la actividad cinegética y de pesca deportiva.	*SECTUR Estatal*	

Proyecto para incentivar la diversificación de productos y servicios turísticos.	*Establecer vinculación con los prestadores de servicios cinegéticos y de pesca deportiva para posicionar a Mazatlán en estos segmentos.*	*SECTUR Estatal*	*Históricamente en el destino las actividades cinegéticas y de pesca deportiva han sido populares, sobre todo para el turismo extranjero ya que el destino cuenta con los recursos de infraestructura y naturales para ello.*
	Coordinar esfuerzos entre hoteleros y estos dos segmentos para ofrecer promociones a través de productos y paquetes innovadores complementarios.	*SECTUR Estatal*	
	Revisión de regulación para el desarrollo del turismo cinegético para agilizar la tramitología de la actividad.	*SECTUR Estatal*	
	Colaborar con información, folletos, promoción y la participación en foros relacionados con la actividad cinegética y de pesca deportiva.	*SECTUR Estatal*	

Proyecto para incentivar la diversificación de productos y servicios turísticos.	*Establecer vinculación con los prestadores de servicios cinegéticos y de pesca deportiva para posicionar a Mazatlán en estos segmentos.*	*SECTUR Estatal*	*Históricamente en el destino las actividades cinegéticas y de pesca deportiva han sido populares, sobre todo para el turismo extranjero ya que el destino cuenta con los recursos de infraestructura y naturales para ello.*
	Coordinar esfuerzos entre hoteleros y estos dos segmentos para ofrecer promociones a través de productos y paquetes innovadores complementarios.	*SECTUR Estatal*	
	Revisión de regulación para el desarrollo del turismo cinegético para agilizar la tramitología de la actividad.	*SECTUR Estatal*	
	Colaborar con información, folletos, promoción y la participación en foros relacionados con la actividad cinegética y de pesca deportiva.	*SECTUR Estatal*	

Proyecto para incentivar la diversificación de productos y servicios turísticos.	*Establecer vinculación con los prestadores de servicios cinegéticos y de pesca deportiva para posicionar a Mazatlán en estos segmentos.*	*SECTUR Estatal*	*Históricamente en el destino las actividades cinegéticas y de pesca deportiva han sido populares, sobre todo para el turismo extranjero ya que el destino cuenta con los recursos de infraestructura y naturales para ello.*
	Coordinar esfuerzos entre hoteleros y estos dos segmentos para ofrecer promociones a través de productos y paquetes innovadores complementarios.	*SECTUR Estatal*	
	Revisión de regulación para el desarrollo del turismo cinegético para agilizar la tramitología de la actividad.	*SECTUR Estatal*	
	Colaborar con información, folletos, promoción y la participación en foros relacionados con la actividad cinegética y de pesca deportiva.	*SECTUR Estatal*	

Proyecto para incentivar la diversificación de productos y servicios turísticos.	*Establecer vinculación con los prestadores de servicios cinegéticos y de pesca deportiva para posicionar a Mazatlán en estos segmentos.*	*SECTUR Estatal*	*Históricamente en el destino las actividades cinegéticas y de pesca deportiva han sido populares, sobre todo para el turismo extranjero ya que el destino cuenta con los recursos de infraestructura y naturales para ello.*
	Coordinar esfuerzos entre hoteleros y estos dos segmentos para ofrecer promociones a través de productos y paquetes innovadores complementarios.	*SECTUR Estatal*	
	Revisión de regulación para el desarrollo del turismo cinegético para agilizar la tramitología de la actividad.	*SECTUR Estatal*	
	Colaborar con información, folletos, promoción y la participación en foros relacionados con la actividad cinegética y de pesca deportiva.	*SECTUR Estatal*	

Proyecto para incentivar la diversificación de productos y servicios turísticos.	*Establecer vinculación con los prestadores de servicios cinegéticos y de pesca deportiva para posicionar a Mazatlán en estos segmentos.*	*SECTUR Estatal*	*Históricamente en el destino las actividades cinegéticas y de pesca deportiva han sido populares, sobre todo para el turismo extranjero ya que el destino cuenta con los recursos de infraestructura y naturales para ello.*
	Coordinar esfuerzos entre hoteleros y estos dos segmentos para ofrecer promociones a través de productos y paquetes innovadores complementarios.	*SECTUR Estatal*	
	Revisión de regulación para el desarrollo del turismo cinegético para agilizar la tramitología de la actividad.	*SECTUR Estatal*	
	Colaborar con información, folletos, promoción y la participación en foros relacionados con la actividad cinegética y de pesca deportiva.	*SECTUR Estatal*	

Proyecto para incentivar la diversificación de productos y servicios turísticos.	*Establecer vinculación con los prestadores de servicios cinegéticos y de pesca deportiva para posicionar a Mazatlán en estos segmentos.*	*SECTUR Estatal*	*Históricamente en el destino las actividades cinegéticas y de pesca deportiva han sido populares, sobre todo para el turismo extranjero ya que el destino cuenta con los recursos de infraestructura y naturales para ello.*
	Coordinar esfuerzos entre hoteleros y estos dos segmentos para ofrecer promociones a través de productos y paquetes innovadores complementarios.	*SECTUR Estatal*	
	Revisión de regulación para el desarrollo del turismo cinegético para agilizar la tramitología de la actividad.	*SECTUR Estatal*	
	Colaborar con información, folletos, promoción y la participación en foros relacionados con la actividad cinegética y de pesca deportiva.	*SECTUR Estatal*	

Proyecto para incentivar la diversificación de productos y servicios turísticos.	*Establecer vinculación con los prestadores de servicios cinegéticos y de pesca deportiva para posicionar a Mazatlán en estos segmentos.*	*SECTUR Estatal*	*Históricamente en el destino las actividades cinegéticas y de pesca deportiva han sido populares, sobre todo para el turismo extranjero ya que el destino cuenta con los recursos de infraestructura y naturales para ello.*
	Coordinar esfuerzos entre hoteleros y estos dos segmentos para ofrecer promociones a través de productos y paquetes innovadores complementarios.	*SECTUR Estatal*	
	Revisión de regulación para el desarrollo del turismo cinegético para agilizar la tramitología de la actividad.	*SECTUR Estatal*	
	Colaborar con información, folletos, promoción y la participación en foros relacionados con la actividad cinegética y de pesca deportiva.	*SECTUR Estatal*	

Proyecto para incentivar la diversificación de productos y servicios turísticos.	*Establecer vinculación con los prestadores de servicios cinegéticos y de pesca deportiva para posicionar a Mazatlán en estos segmentos.*	*SECTUR Estatal*	*Históricamente en el destino las actividades cinegéticas y de pesca deportiva han sido populares, sobre todo para el turismo extranjero ya que el destino cuenta con los recursos de infraestructura y naturales para ello.*
	Coordinar esfuerzos entre hoteleros y estos dos segmentos para ofrecer promociones a través de productos y paquetes innovadores complementarios.	*SECTUR Estatal*	
	Revisión de regulación para el desarrollo del turismo cinegético para agilizar la tramitología de la actividad.	*SECTUR Estatal*	
	Colaborar con información, folletos, promoción y la participación en foros relacionados con la actividad cinegética y de pesca deportiva.	*SECTUR Estatal*	

Proyecto para incentivar la diversificación de productos y servicios turísticos.	*Establecer vinculación con los prestadores de servicios cinegéticos y de pesca deportiva para posicionar a Mazatlán en estos segmentos.*	*SECTUR Estatal*	*Históricamente en el destino las actividades cinegéticas y de pesca deportiva han sido populares, sobre todo para el turismo extranjero ya que el destino cuenta con los recursos de infraestructura y naturales para ello.*
	Coordinar esfuerzos entre hoteleros y estos dos segmentos para ofrecer promociones a través de productos y paquetes innovadores complementarios.	*SECTUR Estatal*	
	Revisión de regulación para el desarrollo del turismo cinegético para agilizar la tramitología de la actividad.	*SECTUR Estatal*	
	Colaborar con información, folletos, promoción y la participación en foros relacionados con la actividad cinegética y de pesca deportiva.	*SECTUR Estatal*	

Proyecto para incentivar la diversificación de productos y servicios turísticos.	*Establecer vinculación con los prestadores de servicios cinegéticos y de pesca deportiva para posicionar a Mazatlán en estos segmentos.*	*SECTUR Estatal*	*Históricamente en el destino las actividades cinegéticas y de pesca deportiva han sido populares, sobre todo para el turismo extranjero ya que el destino cuenta con los recursos de infraestructura y naturales para ello.*
	Coordinar esfuerzos entre hoteleros y estos dos segmentos para ofrecer promociones a través de productos y paquetes innovadores complementarios.	*SECTUR Estatal*	
	Revisión de regulación para el desarrollo del turismo cinegético para agilizar la tramitología de la actividad.	*SECTUR Estatal*	
	Colaborar con información, folletos, promoción y la participación en foros relacionados con la actividad cinegética y de pesca deportiva.	*SECTUR Estatal*	

Proyecto para incentivar la diversificación de productos y servicios turísticos.	*Establecer vinculación con los prestadores de servicios cinegéticos y de pesca deportiva para posicionar a Mazatlán en estos segmentos.*	*SECTUR Estatal*	*Históricamente en el destino las actividades cinegéticas y de pesca deportiva han sido populares, sobre todo para el turismo extranjero ya que el destino cuenta con los recursos de infraestructura y naturales para ello.*
	Coordinar esfuerzos entre hoteleros y estos dos segmentos para ofrecer promociones a través de productos y paquetes innovadores complementarios.	*SECTUR Estatal*	
	Revisión de regulación para el desarrollo del turismo cinegético para agilizar la tramitología de la actividad.	*SECTUR Estatal*	
	Colaborar con información, folletos, promoción y la participación en foros relacionados con la actividad cinegética y de pesca deportiva.	*SECTUR Estatal*	

Proyecto para incentivar la diversificación de productos y servicios turísticos.	*Establecer vinculación con los prestadores de servicios cinegéticos y de pesca deportiva para posicionar a Mazatlán en estos segmentos.*	*SECTUR Estatal*	*Históricamente en el destino las actividades cinegéticas y de pesca deportiva han sido populares, sobre todo para el turismo extranjero ya que el destino cuenta con los recursos de infraestructura y naturales para ello.*
	Coordinar esfuerzos entre hoteleros y estos dos segmentos para ofrecer promociones a través de productos y paquetes innovadores complementarios.	*SECTUR Estatal*	
	Revisión de regulación para el desarrollo del turismo cinegético para agilizar la tramitología de la actividad.	*SECTUR Estatal*	
	Colaborar con información, folletos, promoción y la participación en foros relacionados con la actividad cinegética y de pesca deportiva.	*SECTUR Estatal*	

Proyecto para incentivar la diversificación de productos y servicios turísticos.	*Establecer vinculación con los prestadores de servicios cinegéticos y de pesca deportiva para posicionar a Mazatlán en estos segmentos.*	*SECTUR Estatal*	*Históricamente en el destino las actividades cinegéticas y de pesca deportiva han sido populares, sobre todo para el turismo extranjero ya que el destino cuenta con los recursos de infraestructura y naturales para ello.*
	Coordinar esfuerzos entre hoteleros y estos dos segmentos para ofrecer promociones a través de productos y paquetes innovadores complementarios.	*SECTUR Estatal*	
	Revisión de regulación para el desarrollo del turismo cinegético para agilizar la tramitología de la actividad.	*SECTUR Estatal*	
	Colaborar con información, folletos, promoción y la participación en foros relacionados con la actividad cinegética y de pesca deportiva.	*SECTUR Estatal*	

Proyecto para incentivar la diversificación de productos y servicios turísticos.	*Establecer vinculación con los prestadores de servicios cinegéticos y de pesca deportiva para posicionar a Mazatlán en estos segmentos.*	*SECTUR Estatal*	*Históricamente en el destino las actividades cinegéticas y de pesca deportiva han sido populares, sobre todo para el turismo extranjero ya que el destino cuenta con los recursos de infraestructura y naturales para ello.*
	Coordinar esfuerzos entre hoteleros y estos dos segmentos para ofrecer promociones a través de productos y paquetes innovadores complementarios.	*SECTUR Estatal*	
	Revisión de regulación para el desarrollo del turismo cinegético para agilizar la tramitología de la actividad.	*SECTUR Estatal*	
	Colaborar con información, folletos, promoción y la participación en foros relacionados con la actividad cinegética y de pesca deportiva.	*SECTUR Estatal*	

Proyecto para incentivar la diversificación de productos y servicios turísticos.	*Establecer vinculación con los prestadores de servicios cinegéticos y de pesca deportiva para posicionar a Mazatlán en estos segmentos.*	*SECTUR Estatal*	*Históricamente en el destino las actividades cinegéticas y de pesca deportiva han sido populares, sobre todo para el turismo extranjero ya que el destino cuenta con los recursos de infraestructura y naturales para ello.*
	Coordinar esfuerzos entre hoteleros y estos dos segmentos para ofrecer promociones a través de productos y paquetes innovadores complementarios.	*SECTUR Estatal*	
	Revisión de regulación para el desarrollo del turismo cinegético para agilizar la tramitología de la actividad.	*SECTUR Estatal*	
	Colaborar con información, folletos, promoción y la participación en foros relacionados con la actividad cinegética y de pesca deportiva.	*SECTUR Estatal*	

Proyecto para incentivar la diversificación de productos y servicios turísticos.	*Establecer vinculación con los prestadores de servicios cinegéticos y de pesca deportiva para posicionar a Mazatlán en estos segmentos.*	*SECTUR Estatal*	*Históricamente en el destino las actividades cinegéticas y de pesca deportiva han sido populares, sobre todo para el turismo extranjero ya que el destino cuenta con los recursos de infraestructura y naturales para ello.*
	Coordinar esfuerzos entre hoteleros y estos dos segmentos para ofrecer promociones a través de productos y paquetes innovadores complementarios.	*SECTUR Estatal*	
	Revisión de regulación para el desarrollo del turismo cinegético para agilizar la tramitología de la actividad.	*SECTUR Estatal*	
	Colaborar con información, folletos, promoción y la participación en foros relacionados con la actividad cinegética y de pesca deportiva.	*SECTUR Estatal*	

Proyecto para incentivar la diversificación de productos y servicios turísticos.	*Establecer vinculación con los prestadores de servicios cinegéticos y de pesca deportiva para posicionar a Mazatlán en estos segmentos.*	*SECTUR Estatal*	*Históricamente en el destino las actividades cinegéticas y de pesca deportiva han sido populares, sobre todo para el turismo extranjero ya que el destino cuenta con los recursos de infraestructura y naturales para ello.*
	Coordinar esfuerzos entre hoteleros y estos dos segmentos para ofrecer promociones a través de productos y paquetes innovadores complementarios.	*SECTUR Estatal*	
	Revisión de regulación para el desarrollo del turismo cinegético para agilizar la tramitología de la actividad.	*SECTUR Estatal*	
	Colaborar con información, folletos, promoción y la participación en foros relacionados con la actividad cinegética y de pesca deportiva.	*SECTUR Estatal*	

Proyecto para incentivar la diversificación de productos y servicios turísticos.	*Establecer vinculación con los prestadores de servicios cinegéticos y de pesca deportiva para posicionar a Mazatlán en estos segmentos.*	*SECTUR Estatal*	*Históricamente en el destino las actividades cinegéticas y de pesca deportiva han sido populares, sobre todo para el turismo extranjero ya que el destino cuenta con los recursos de infraestructura y naturales para ello.*
	Coordinar esfuerzos entre hoteleros y estos dos segmentos para ofrecer promociones a través de productos y paquetes innovadores complementarios.	*SECTUR Estatal*	
	Revisión de regulación para el desarrollo del turismo cinegético para agilizar la tramitología de la actividad.	*SECTUR Estatal*	
	Colaborar con información, folletos, promoción y la participación en foros relacionados con la actividad cinegética y de pesca deportiva.	*SECTUR Estatal*	

Proyecto para incentivar la diversificación de productos y servicios turísticos.	*Establecer vinculación con los prestadores de servicios cinegéticos y de pesca deportiva para posicionar a Mazatlán en estos segmentos.*	*SECTUR Estatal*	*Históricamente en el destino las actividades cinegéticas y de pesca deportiva han sido populares, sobre todo para el turismo extranjero ya que el destino cuenta con los recursos de infraestructura y naturales para ello.*
	Coordinar esfuerzos entre hoteleros y estos dos segmentos para ofrecer promociones a través de productos y paquetes innovadores complementarios.	*SECTUR Estatal*	
	Revisión de regulación para el desarrollo del turismo cinegético para agilizar la tramitología de la actividad.	*SECTUR Estatal*	
	Colaborar con información, folletos, promoción y la participación en foros relacionados con la actividad cinegética y de pesca deportiva.	*SECTUR Estatal*	

Proyecto para incentivar la diversificación de productos y servicios turísticos.	*Establecer vinculación con los prestadores de servicios cinegéticos y de pesca deportiva para posicionar a Mazatlán en estos segmentos.*	*SECTUR Estatal*	*Históricamente en el destino las actividades cinegéticas y de pesca deportiva han sido populares, sobre todo para el turismo extranjero ya que el destino cuenta con los recursos de infraestructura y naturales para ello.*
	Coordinar esfuerzos entre hoteleros y estos dos segmentos para ofrecer promociones a través de productos y paquetes innovadores complementarios.	*SECTUR Estatal*	
	Revisión de regulación para el desarrollo del turismo cinegético para agilizar la tramitología de la actividad.	*SECTUR Estatal*	
	Colaborar con información, folletos, promoción y la participación en foros relacionados con la actividad cinegética y de pesca deportiva.	*SECTUR Estatal*	

Proyecto para incentivar la diversificación de productos y servicios turísticos.	*Establecer vinculación con los prestadores de servicios cinegéticos y de pesca deportiva para posicionar a Mazatlán en estos segmentos.*	*SECTUR Estatal*	*Históricamente en el destino las actividades cinegéticas y de pesca deportiva han sido populares, sobre todo para el turismo extranjero ya que el destino cuenta con los recursos de infraestructura y naturales para ello.*
	Coordinar esfuerzos entre hoteleros y estos dos segmentos para ofrecer promociones a través de productos y paquetes innovadores complementarios.	*SECTUR Estatal*	
	Revisión de regulación para el desarrollo del turismo cinegético para agilizar la tramitología de la actividad.	*SECTUR Estatal*	
	Colaborar con información, folletos, promoción y la participación en foros relacionados con la actividad cinegética y de pesca deportiva.	*SECTUR Estatal*	

Proyecto para incentivar la diversificación de productos y servicios turísticos.	*Establecer vinculación con los prestadores de servicios cinegéticos y de pesca deportiva para posicionar a Mazatlán en estos segmentos.*	*SECTUR Estatal*	*Históricamente en el destino las actividades cinegéticas y de pesca deportiva han sido populares, sobre todo para el turismo extranjero ya que el destino cuenta con los recursos de infraestructura y naturales para ello.*
	Coordinar esfuerzos entre hoteleros y estos dos segmentos para ofrecer promociones a través de productos y paquetes innovadores complementarios.	*SECTUR Estatal*	
	Revisión de regulación para el desarrollo del turismo cinegético para agilizar la tramitología de la actividad.	*SECTUR Estatal*	
	Colaborar con información, folletos, promoción y la participación en foros relacionados con la actividad cinegética y de pesca deportiva.	*SECTUR Estatal*	

Proyecto para incentivar la diversificación de productos y servicios turísticos.	*Establecer vinculación con los prestadores de servicios cinegéticos y de pesca deportiva para posicionar a Mazatlán en estos segmentos.*	*SECTUR Estatal*	*Históricamente en el destino las actividades cinegéticas y de pesca deportiva han sido populares, sobre todo para el turismo extranjero ya que el destino cuenta con los recursos de infraestructura y naturales para ello.*
	Coordinar esfuerzos entre hoteleros y estos dos segmentos para ofrecer promociones a través de productos y paquetes innovadores complementarios.	*SECTUR Estatal*	
	Revisión de regulación para el desarrollo del turismo cinegético para agilizar la tramitología de la actividad.	*SECTUR Estatal*	
	Colaborar con información, folletos, promoción y la participación en foros relacionados con la actividad cinegética y de pesca deportiva.	*SECTUR Estatal*	

Proyecto para incentivar la diversificación de productos y servicios turísticos.	*Establecer vinculación con los prestadores de servicios cinegéticos y de pesca deportiva para posicionar a Mazatlán en estos segmentos.*	*SECTUR Estatal*	*Históricamente en el destino las actividades cinegéticas y de pesca deportiva han sido populares, sobre todo para el turismo extranjero ya que el destino cuenta con los recursos de infraestructura y naturales para ello.*
	Coordinar esfuerzos entre hoteleros y estos dos segmentos para ofrecer promociones a través de productos y paquetes innovadores complementarios.	*SECTUR Estatal*	
	Revisión de regulación para el desarrollo del turismo cinegético para agilizar la tramitología de la actividad.	*SECTUR Estatal*	
	Colaborar con información, folletos, promoción y la participación en foros relacionados con la actividad cinegética y de pesca deportiva.	*SECTUR Estatal*	

Proyecto para incentivar la diversificación de productos y servicios turísticos.	*Establecer vinculación con los prestadores de servicios cinegéticos y de pesca deportiva para posicionar a Mazatlán en estos segmentos.*	*SECTUR Estatal*	*Históricamente en el destino las actividades cinegéticas y de pesca deportiva han sido populares, sobre todo para el turismo extranjero ya que el destino cuenta con los recursos de infraestructura y naturales para ello.*
	Coordinar esfuerzos entre hoteleros y estos dos segmentos para ofrecer promociones a través de productos y paquetes innovadores complementarios.	*SECTUR Estatal*	
	Revisión de regulación para el desarrollo del turismo cinegético para agilizar la tramitología de la actividad.	*SECTUR Estatal*	
	Colaborar con información, folletos, promoción y la participación en foros relacionados con la actividad cinegética y de pesca deportiva.	*SECTUR Estatal*	

Proyecto para incentivar la diversificación de productos y servicios turísticos.	*Establecer vinculación con los prestadores de servicios cinegéticos y de pesca deportiva para posicionar a Mazatlán en estos segmentos.*	*SECTUR Estatal*	*Históricamente en el destino las actividades cinegéticas y de pesca deportiva han sido populares, sobre todo para el turismo extranjero ya que el destino cuenta con los recursos de infraestructura y naturales para ello.*
	Coordinar esfuerzos entre hoteleros y estos dos segmentos para ofrecer promociones a través de productos y paquetes innovadores complementarios.	*SECTUR Estatal*	
	Revisión de regulación para el desarrollo del turismo cinegético para agilizar la tramitología de la actividad.	*SECTUR Estatal*	
	Colaborar con información, folletos, promoción y la participación en foros relacionados con la actividad cinegética y de pesca deportiva.	*SECTUR Estatal*	

Proyecto para incentivar la diversificación de productos y servicios turísticos.	*Establecer vinculación con los prestadores de servicios cinegéticos y de pesca deportiva para posicionar a Mazatlán en estos segmentos.*	*SECTUR Estatal*	*Históricamente en el destino las actividades cinegéticas y de pesca deportiva han sido populares, sobre todo para el turismo extranjero ya que el destino cuenta con los recursos de infraestructura y naturales para ello.*
	Coordinar esfuerzos entre hoteleros y estos dos segmentos para ofrecer promociones a través de productos y paquetes innovadores complementarios.	*SECTUR Estatal*	
	Revisión de regulación para el desarrollo del turismo cinegético para agilizar la tramitología de la actividad.	*SECTUR Estatal*	
	Colaborar con información, folletos, promoción y la participación en foros relacionados con la actividad cinegética y de pesca deportiva.	*SECTUR Estatal*	

Proyecto para incentivar la diversificación de productos y servicios turísticos.	*Establecer vinculación con los prestadores de servicios cinegéticos y de pesca deportiva para posicionar a Mazatlán en estos segmentos.*	*SECTUR Estatal*	*Históricamente en el destino las actividades cinegéticas y de pesca deportiva han sido populares, sobre todo para el turismo extranjero ya que el destino cuenta con los recursos de infraestructura y naturales para ello.*
	Coordinar esfuerzos entre hoteleros y estos dos segmentos para ofrecer promociones a través de productos y paquetes innovadores complementarios.	*SECTUR Estatal*	
	Revisión de regulación para el desarrollo del turismo cinegético para agilizar la tramitología de la actividad.	*SECTUR Estatal*	
	Colaborar con información, folletos, promoción y la participación en foros relacionados con la actividad cinegética y de pesca deportiva.	*SECTUR Estatal*	

Proyecto para incentivar la diversificación de productos y servicios turísticos.	*Establecer vinculación con los prestadores de servicios cinegéticos y de pesca deportiva para posicionar a Mazatlán en estos segmentos.*	*SECTUR Estatal*	*Históricamente en el destino las actividades cinegéticas y de pesca deportiva han sido populares, sobre todo para el turismo extranjero ya que el destino cuenta con los recursos de infraestructura y naturales para ello.*
	Coordinar esfuerzos entre hoteleros y estos dos segmentos para ofrecer promociones a través de productos y paquetes innovadores complementarios.	*SECTUR Estatal*	
	Revisión de regulación para el desarrollo del turismo cinegético para agilizar la tramitología de la actividad.	*SECTUR Estatal*	
	Colaborar con información, folletos, promoción y la participación en foros relacionados con la actividad cinegética y de pesca deportiva.	*SECTUR Estatal*	

Proyecto para incentivar la diversificación de productos y servicios turísticos.	*Establecer vinculación con los prestadores de servicios cinegéticos y de pesca deportiva para posicionar a Mazatlán en estos segmentos.*	*SECTUR Estatal*	*Históricamente en el destino las actividades cinegéticas y de pesca deportiva han sido populares, sobre todo para el turismo extranjero ya que el destino cuenta con los recursos de infraestructura y naturales para ello.*
	Coordinar esfuerzos entre hoteleros y estos dos segmentos para ofrecer promociones a través de productos y paquetes innovadores complementarios.	*SECTUR Estatal*	
	Revisión de regulación para el desarrollo del turismo cinegético para agilizar la tramitología de la actividad.	*SECTUR Estatal*	
	Colaborar con información, folletos, promoción y la participación en foros relacionados con la actividad cinegética y de pesca deportiva.	*SECTUR Estatal*	

Proyecto para incentivar la diversificación de productos y servicios turísticos.	*Establecer vinculación con los prestadores de servicios cinegéticos y de pesca deportiva para posicionar a Mazatlán en estos segmentos.*	*SECTUR Estatal*	*Históricamente en el destino las actividades cinegéticas y de pesca deportiva han sido populares, sobre todo para el turismo extranjero ya que el destino cuenta con los recursos de infraestructura y naturales para ello.*
	Coordinar esfuerzos entre hoteleros y estos dos segmentos para ofrecer promociones a través de productos y paquetes innovadores complementarios.	*SECTUR Estatal*	
	Revisión de regulación para el desarrollo del turismo cinegético para agilizar la tramitología de la actividad.	*SECTUR Estatal*	
	Colaborar con información, folletos, promoción y la participación en foros relacionados con la actividad cinegética y de pesca deportiva.	*SECTUR Estatal*	

Proyecto para incentivar la diversificación de productos y servicios turísticos.	*Establecer vinculación con los prestadores de servicios cinegéticos y de pesca deportiva para posicionar a Mazatlán en estos segmentos.*	*SECTUR Estatal*	*Históricamente en el destino las actividades cinegéticas y de pesca deportiva han sido populares, sobre todo para el turismo extranjero ya que el destino cuenta con los recursos de infraestructura y naturales para ello.*
	Coordinar esfuerzos entre hoteleros y estos dos segmentos para ofrecer promociones a través de productos y paquetes innovadores complementarios.	*SECTUR Estatal*	
	Revisión de regulación para el desarrollo del turismo cinegético para agilizar la tramitología de la actividad.	*SECTUR Estatal*	
	Colaborar con información, folletos, promoción y la participación en foros relacionados con la actividad cinegética y de pesca deportiva.	*SECTUR Estatal*	

Proyecto para incentivar la diversificación de productos y servicios turísticos.	*Establecer vinculación con los prestadores de servicios cinegéticos y de pesca deportiva para posicionar a Mazatlán en estos segmentos.*	*SECTUR Estatal*	*Históricamente en el destino las actividades cinegéticas y de pesca deportiva han sido populares, sobre todo para el turismo extranjero ya que el destino cuenta con los recursos de infraestructura y naturales para ello.*
	Coordinar esfuerzos entre hoteleros y estos dos segmentos para ofrecer promociones a través de productos y paquetes innovadores complementarios.	*SECTUR Estatal*	
	Revisión de regulación para el desarrollo del turismo cinegético para agilizar la tramitología de la actividad.	*SECTUR Estatal*	
	Colaborar con información, folletos, promoción y la participación en foros relacionados con la actividad cinegética y de pesca deportiva.	*SECTUR Estatal*	

Proyecto para incentivar la diversificación de productos y servicios turísticos.	*Establecer vinculación con los prestadores de servicios cinegéticos y de pesca deportiva para posicionar a Mazatlán en estos segmentos.*	*SECTUR Estatal*	*Históricamente en el destino las actividades cinegéticas y de pesca deportiva han sido populares, sobre todo para el turismo extranjero ya que el destino cuenta con los recursos de infraestructura y naturales para ello.*
	Coordinar esfuerzos entre hoteleros y estos dos segmentos para ofrecer promociones a través de productos y paquetes innovadores complementarios.	*SECTUR Estatal*	
	Revisión de regulación para el desarrollo del turismo cinegético para agilizar la tramitología de la actividad.	*SECTUR Estatal*	
	Colaborar con información, folletos, promoción y la participación en foros relacionados con la actividad cinegética y de pesca deportiva.	*SECTUR Estatal*	

Proyecto para incentivar la diversificación de productos y servicios turísticos.	*Establecer vinculación con los prestadores de servicios cinegéticos y de pesca deportiva para posicionar a Mazatlán en estos segmentos.*	*SECTUR Estatal*	*Históricamente en el destino las actividades cinegéticas y de pesca deportiva han sido populares, sobre todo para el turismo extranjero ya que el destino cuenta con los recursos de infraestructura y naturales para ello.*
	Coordinar esfuerzos entre hoteleros y estos dos segmentos para ofrecer promociones a través de productos y paquetes innovadores complementarios.	*SECTUR Estatal*	
	Revisión de regulación para el desarrollo del turismo cinegético para agilizar la tramitología de la actividad.	*SECTUR Estatal*	
	Colaborar con información, folletos, promoción y la participación en foros relacionados con la actividad cinegética y de pesca deportiva.	*SECTUR Estatal*	

Proyecto para incentivar la diversificación de productos y servicios turísticos.	*Establecer vinculación con los prestadores de servicios cinegéticos y de pesca deportiva para posicionar a Mazatlán en estos segmentos.*	*SECTUR Estatal*	*Históricamente en el destino las actividades cinegéticas y de pesca deportiva han sido populares, sobre todo para el turismo extranjero ya que el destino cuenta con los recursos de infraestructura y naturales para ello.*
	Coordinar esfuerzos entre hoteleros y estos dos segmentos para ofrecer promociones a través de productos y paquetes innovadores complementarios.	*SECTUR Estatal*	
	Revisión de regulación para el desarrollo del turismo cinegético para agilizar la tramitología de la actividad.	*SECTUR Estatal*	
	Colaborar con información, folletos, promoción y la participación en foros relacionados con la actividad cinegética y de pesca deportiva.	*SECTUR Estatal*	

Proyecto para incentivar la diversificación de productos y servicios turísticos.	*Establecer vinculación con los prestadores de servicios cinegéticos y de pesca deportiva para posicionar a Mazatlán en estos segmentos.*	*SECTUR Estatal*	*Históricamente en el destino las actividades cinegéticas y de pesca deportiva han sido populares, sobre todo para el turismo extranjero ya que el destino cuenta con los recursos de infraestructura y naturales para ello.*
	Coordinar esfuerzos entre hoteleros y estos dos segmentos para ofrecer promociones a través de productos y paquetes innovadores complementarios.	*SECTUR Estatal*	
	Revisión de regulación para el desarrollo del turismo cinegético para agilizar la tramitología de la actividad.	*SECTUR Estatal*	
	Colaborar con información, folletos, promoción y la participación en foros relacionados con la actividad cinegética y de pesca deportiva.	*SECTUR Estatal*	

Proyecto para incentivar la diversificación de productos y servicios turísticos.	*Establecer vinculación con los prestadores de servicios cinegéticos y de pesca deportiva para posicionar a Mazatlán en estos segmentos.*	*SECTUR Estatal*	*Históricamente en el destino las actividades cinegéticas y de pesca deportiva han sido populares, sobre todo para el turismo extranjero ya que el destino cuenta con los recursos de infraestructura y naturales para ello.*
	Coordinar esfuerzos entre hoteleros y estos dos segmentos para ofrecer promociones a través de productos y paquetes innovadores complementarios.	*SECTUR Estatal*	
	Revisión de regulación para el desarrollo del turismo cinegético para agilizar la tramitología de la actividad.	*SECTUR Estatal*	
	Colaborar con información, folletos, promoción y la participación en foros relacionados con la actividad cinegética y de pesca deportiva.	*SECTUR Estatal*	

Proyecto para incentivar la diversificación de productos y servicios turísticos.	*Establecer vinculación con los prestadores de servicios cinegéticos y de pesca deportiva para posicionar a Mazatlán en estos segmentos.*	*SECTUR Estatal*	*Históricamente en el destino las actividades cinegéticas y de pesca deportiva han sido populares, sobre todo para el turismo extranjero ya que el destino cuenta con los recursos de infraestructura y naturales para ello.*
	Coordinar esfuerzos entre hoteleros y estos dos segmentos para ofrecer promociones a través de productos y paquetes innovadores complementarios.	*SECTUR Estatal*	
	Revisión de regulación para el desarrollo del turismo cinegético para agilizar la tramitología de la actividad.	*SECTUR Estatal*	
	Colaborar con información, folletos, promoción y la participación en foros relacionados con la actividad cinegética y de pesca deportiva.	*SECTUR Estatal*	

Proyecto para incentivar la diversificación de productos y servicios turísticos.	*Establecer vinculación con los prestadores de servicios cinegéticos y de pesca deportiva para posicionar a Mazatlán en estos segmentos.*	*SECTUR Estatal*	*Históricamente en el destino las actividades cinegéticas y de pesca deportiva han sido populares, sobre todo para el turismo extranjero ya que el destino cuenta con los recursos de infraestructura y naturales para ello.*
	Coordinar esfuerzos entre hoteleros y estos dos segmentos para ofrecer promociones a través de productos y paquetes innovadores complementarios.	*SECTUR Estatal*	
	Revisión de regulación para el desarrollo del turismo cinegético para agilizar la tramitología de la actividad.	*SECTUR Estatal*	
	Colaborar con información, folletos, promoción y la participación en foros relacionados con la actividad cinegética y de pesca deportiva.	*SECTUR Estatal*	

Proyecto para incentivar la diversificación de productos y servicios turísticos.	*Establecer vinculación con los prestadores de servicios cinegéticos y de pesca deportiva para posicionar a Mazatlán en estos segmentos.*	*SECTUR Estatal*	*Históricamente en el destino las actividades cinegéticas y de pesca deportiva han sido populares, sobre todo para el turismo extranjero ya que el destino cuenta con los recursos de infraestructura y naturales para ello.*
	Coordinar esfuerzos entre hoteleros y estos dos segmentos para ofrecer promociones a través de productos y paquetes innovadores complementarios.	*SECTUR Estatal*	
	Revisión de regulación para el desarrollo del turismo cinegético para agilizar la tramitología de la actividad.	*SECTUR Estatal*	
	Colaborar con información, folletos, promoción y la participación en foros relacionados con la actividad cinegética y de pesca deportiva.	*SECTUR Estatal*	

Proyecto para incentivar la diversificación de productos y servicios turísticos.	*Establecer vinculación con los prestadores de servicios cinegéticos y de pesca deportiva para posicionar a Mazatlán en estos segmentos.*	*SECTUR Estatal*	*Históricamente en el destino las actividades cinegéticas y de pesca deportiva han sido populares, sobre todo para el turismo extranjero ya que el destino cuenta con los recursos de infraestructura y naturales para ello.*
	Coordinar esfuerzos entre hoteleros y estos dos segmentos para ofrecer promociones a través de productos y paquetes innovadores complementarios.	*SECTUR Estatal*	
	Revisión de regulación para el desarrollo del turismo cinegético para agilizar la tramitología de la actividad.	*SECTUR Estatal*	
	Colaborar con información, folletos, promoción y la participación en foros relacionados con la actividad cinegética y de pesca deportiva.	*SECTUR Estatal*	

Proyecto para incentivar la diversificación de productos y servicios turísticos.	*Establecer vinculación con los prestadores de servicios cinegéticos y de pesca deportiva para posicionar a Mazatlán en estos segmentos.*	*SECTUR Estatal*	*Históricamente en el destino las actividades cinegéticas y de pesca deportiva han sido populares, sobre todo para el turismo extranjero ya que el destino cuenta con los recursos de infraestructura y naturales para ello.*
	Coordinar esfuerzos entre hoteleros y estos dos segmentos para ofrecer promociones a través de productos y paquetes innovadores complementarios.	*SECTUR Estatal*	
	Revisión de regulación para el desarrollo del turismo cinegético para agilizar la tramitología de la actividad.	*SECTUR Estatal*	
	Colaborar con información, folletos, promoción y la participación en foros relacionados con la actividad cinegética y de pesca deportiva.	*SECTUR Estatal*	

Proyecto para incentivar la diversificación de productos y servicios turísticos.	*Establecer vinculación con los prestadores de servicios cinegéticos y de pesca deportiva para posicionar a Mazatlán en estos segmentos.*	*SECTUR Estatal*	*Históricamente en el destino las actividades cinegéticas y de pesca deportiva han sido populares, sobre todo para el turismo extranjero ya que el destino cuenta con los recursos de infraestructura y naturales para ello.*
	Coordinar esfuerzos entre hoteleros y estos dos segmentos para ofrecer promociones a través de productos y paquetes innovadores complementarios.	*SECTUR Estatal*	
	Revisión de regulación para el desarrollo del turismo cinegético para agilizar la tramitología de la actividad.	*SECTUR Estatal*	
	Colaborar con información, folletos, promoción y la participación en foros relacionados con la actividad cinegética y de pesca deportiva.	*SECTUR Estatal*	

Proyecto para incentivar la diversificación de productos y servicios turísticos.	*Establecer vinculación con los prestadores de servicios cinegéticos y de pesca deportiva para posicionar a Mazatlán en estos segmentos.*	*SECTUR Estatal*	*Históricamente en el destino las actividades cinegéticas y de pesca deportiva han sido populares, sobre todo para el turismo extranjero ya que el destino cuenta con los recursos de infraestructura y naturales para ello.*
	Coordinar esfuerzos entre hoteleros y estos dos segmentos para ofrecer promociones a través de productos y paquetes innovadores complementarios.	*SECTUR Estatal*	
	Revisión de regulación para el desarrollo del turismo cinegético para agilizar la tramitología de la actividad.	*SECTUR Estatal*	
	Colaborar con información, folletos, promoción y la participación en foros relacionados con la actividad cinegética y de pesca deportiva.	*SECTUR Estatal*	

Proyecto para incentivar la diversificación de productos y servicios turísticos.	*Establecer vinculación con los prestadores de servicios cinegéticos y de pesca deportiva para posicionar a Mazatlán en estos segmentos.*	*SECTUR Estatal*	*Históricamente en el destino las actividades cinegéticas y de pesca deportiva han sido populares, sobre todo para el turismo extranjero ya que el destino cuenta con los recursos de infraestructura y naturales para ello.*
	Coordinar esfuerzos entre hoteleros y estos dos segmentos para ofrecer promociones a través de productos y paquetes innovadores complementarios.	*SECTUR Estatal*	
	Revisión de regulación para el desarrollo del turismo cinegético para agilizar la tramitología de la actividad.	*SECTUR Estatal*	
	Colaborar con información, folletos, promoción y la participación en foros relacionados con la actividad cinegética y de pesca deportiva.	*SECTUR Estatal*	

Proyecto para incentivar la diversificación de productos y servicios turísticos.	*Establecer vinculación con los prestadores de servicios cinegéticos y de pesca deportiva para posicionar a Mazatlán en estos segmentos.*	*SECTUR Estatal*	*Históricamente en el destino las actividades cinegéticas y de pesca deportiva han sido populares, sobre todo para el turismo extranjero ya que el destino cuenta con los recursos de infraestructura y naturales para ello.*
	Coordinar esfuerzos entre hoteleros y estos dos segmentos para ofrecer promociones a través de productos y paquetes innovadores complementarios.	*SECTUR Estatal*	
	Revisión de regulación para el desarrollo del turismo cinegético para agilizar la tramitología de la actividad.	*SECTUR Estatal*	
	Colaborar con información, folletos, promoción y la participación en foros relacionados con la actividad cinegética y de pesca deportiva.	*SECTUR Estatal*	

Proyecto para incentivar la diversificación de productos y servicios turísticos.	*Establecer vinculación con los prestadores de servicios cinegéticos y de pesca deportiva para posicionar a Mazatlán en estos segmentos.*	*SECTUR Estatal*	*Históricamente en el destino las actividades cinegéticas y de pesca deportiva han sido populares, sobre todo para el turismo extranjero ya que el destino cuenta con los recursos de infraestructura y naturales para ello.*
	Coordinar esfuerzos entre hoteleros y estos dos segmentos para ofrecer promociones a través de productos y paquetes innovadores complementarios.	*SECTUR Estatal*	
	Revisión de regulación para el desarrollo del turismo cinegético para agilizar la tramitología de la actividad.	*SECTUR Estatal*	
	Colaborar con información, folletos, promoción y la participación en foros relacionados con la actividad cinegética y de pesca deportiva.	*SECTUR Estatal*	

Proyecto para incentivar la diversificación de productos y servicios turísticos.	*Establecer vinculación con los prestadores de servicios cinegéticos y de pesca deportiva para posicionar a Mazatlán en estos segmentos.*	*SECTUR Estatal*	*Históricamente en el destino las actividades cinegéticas y de pesca deportiva han sido populares, sobre todo para el turismo extranjero ya que el destino cuenta con los recursos de infraestructura y naturales para ello.*
	Coordinar esfuerzos entre hoteleros y estos dos segmentos para ofrecer promociones a través de productos y paquetes innovadores complementarios.	*SECTUR Estatal*	
	Revisión de regulación para el desarrollo del turismo cinegético para agilizar la tramitología de la actividad.	*SECTUR Estatal*	
	Colaborar con información, folletos, promoción y la participación en foros relacionados con la actividad cinegética y de pesca deportiva.	*SECTUR Estatal*	

Proyecto para incentivar la diversificación de productos y servicios turísticos.	*Establecer vinculación con los prestadores de servicios cinegéticos y de pesca deportiva para posicionar a Mazatlán en estos segmentos.*	*SECTUR Estatal*	*Históricamente en el destino las actividades cinegéticas y de pesca deportiva han sido populares, sobre todo para el turismo extranjero ya que el destino cuenta con los recursos de infraestructura y naturales para ello.*
	Coordinar esfuerzos entre hoteleros y estos dos segmentos para ofrecer promociones a través de productos y paquetes innovadores complementarios.	*SECTUR Estatal*	
	Revisión de regulación para el desarrollo del turismo cinegético para agilizar la tramitología de la actividad.	*SECTUR Estatal*	
	Colaborar con información, folletos, promoción y la participación en foros relacionados con la actividad cinegética y de pesca deportiva.	*SECTUR Estatal*	

Proyecto para incentivar la diversificación de productos y servicios turísticos.	*Establecer vinculación con los prestadores de servicios cinegéticos y de pesca deportiva para posicionar a Mazatlán en estos segmentos.*	*SECTUR Estatal*	*Históricamente en el destino las actividades cinegéticas y de pesca deportiva han sido populares, sobre todo para el turismo extranjero ya que el destino cuenta con los recursos de infraestructura y naturales para ello.*
	Coordinar esfuerzos entre hoteleros y estos dos segmentos para ofrecer promociones a través de productos y paquetes innovadores complementarios.	*SECTUR Estatal*	
	Revisión de regulación para el desarrollo del turismo cinegético para agilizar la tramitología de la actividad.	*SECTUR Estatal*	
	Colaborar con información, folletos, promoción y la participación en foros relacionados con la actividad cinegética y de pesca deportiva.	*SECTUR Estatal*	

Proyecto para incentivar la diversificación de productos y servicios turísticos.	*Establecer vinculación con los prestadores de servicios cinegéticos y de pesca deportiva para posicionar a Mazatlán en estos segmentos.*	*SECTUR Estatal*	*Históricamente en el destino las actividades cinegéticas y de pesca deportiva han sido populares, sobre todo para el turismo extranjero ya que el destino cuenta con los recursos de infraestructura y naturales para ello.*
	Coordinar esfuerzos entre hoteleros y estos dos segmentos para ofrecer promociones a través de productos y paquetes innovadores complementarios.	*SECTUR Estatal*	
	Revisión de regulación para el desarrollo del turismo cinegético para agilizar la tramitología de la actividad.	*SECTUR Estatal*	
	Colaborar con información, folletos, promoción y la participación en foros relacionados con la actividad cinegética y de pesca deportiva.	*SECTUR Estatal*	

Proyecto para incentivar la diversificación de productos y servicios turísticos.	*Establecer vinculación con los prestadores de servicios cinegéticos y de pesca deportiva para posicionar a Mazatlán en estos segmentos.*	*SECTUR Estatal*	*Históricamente en el destino las actividades cinegéticas y de pesca deportiva han sido populares, sobre todo para el turismo extranjero ya que el destino cuenta con los recursos de infraestructura y naturales para ello.*
	Coordinar esfuerzos entre hoteleros y estos dos segmentos para ofrecer promociones a través de productos y paquetes innovadores complementarios.	*SECTUR Estatal*	
	Revisión de regulación para el desarrollo del turismo cinegético para agilizar la tramitología de la actividad.	*SECTUR Estatal*	
	Colaborar con información, folletos, promoción y la participación en foros relacionados con la actividad cinegética y de pesca deportiva.	*SECTUR Estatal*	

Proyecto para incentivar la diversificación de productos y servicios turísticos.	*Establecer vinculación con los prestadores de servicios cinegéticos y de pesca deportiva para posicionar a Mazatlán en estos segmentos.*	*SECTUR Estatal*	*Históricamente en el destino las actividades cinegéticas y de pesca deportiva han sido populares, sobre todo para el turismo extranjero ya que el destino cuenta con los recursos de infraestructura y naturales para ello.*
	Coordinar esfuerzos entre hoteleros y estos dos segmentos para ofrecer promociones a través de productos y paquetes innovadores complementarios.	*SECTUR Estatal*	
	Revisión de regulación para el desarrollo del turismo cinegético para agilizar la tramitología de la actividad.	*SECTUR Estatal*	
	Colaborar con información, folletos, promoción y la participación en foros relacionados con la actividad cinegética y de pesca deportiva.	*SECTUR Estatal*	

Proyecto para incentivar la diversificación de productos y servicios turísticos.	*Establecer vinculación con los prestadores de servicios cinegéticos y de pesca deportiva para posicionar a Mazatlán en estos segmentos.*	*SECTUR Estatal*	*Históricamente en el destino las actividades cinegéticas y de pesca deportiva han sido populares, sobre todo para el turismo extranjero ya que el destino cuenta con los recursos de infraestructura y naturales para ello.*
	Coordinar esfuerzos entre hoteleros y estos dos segmentos para ofrecer promociones a través de productos y paquetes innovadores complementarios.	*SECTUR Estatal*	
	Revisión de regulación para el desarrollo del turismo cinegético para agilizar la tramitología de la actividad.	*SECTUR Estatal*	
	Colaborar con información, folletos, promoción y la participación en foros relacionados con la actividad cinegética y de pesca deportiva.	*SECTUR Estatal*	

Proyecto para incentivar la diversificación de productos y servicios turísticos.	*Establecer vinculación con los prestadores de servicios cinegéticos y de pesca deportiva para posicionar a Mazatlán en estos segmentos.*	*SECTUR Estatal*	*Históricamente en el destino las actividades cinegéticas y de pesca deportiva han sido populares, sobre todo para el turismo extranjero ya que el destino cuenta con los recursos de infraestructura y naturales para ello.*
	Coordinar esfuerzos entre hoteleros y estos dos segmentos para ofrecer promociones a través de productos y paquetes innovadores complementarios.	*SECTUR Estatal*	
	Revisión de regulación para el desarrollo del turismo cinegético para agilizar la tramitología de la actividad.	*SECTUR Estatal*	
	Colaborar con información, folletos, promoción y la participación en foros relacionados con la actividad cinegética y de pesca deportiva.	*SECTUR Estatal*	

Proyecto para incentivar la diversificación de productos y servicios turísticos.	*Establecer vinculación con los prestadores de servicios cinegéticos y de pesca deportiva para posicionar a Mazatlán en estos segmentos.*	*SECTUR Estatal*	*Históricamente en el destino las actividades cinegéticas y de pesca deportiva han sido populares, sobre todo para el turismo extranjero ya que el destino cuenta con los recursos de infraestructura y naturales para ello.*
	Coordinar esfuerzos entre hoteleros y estos dos segmentos para ofrecer promociones a través de productos y paquetes innovadores complementarios.	*SECTUR Estatal*	
	Revisión de regulación para el desarrollo del turismo cinegético para agilizar la tramitología de la actividad.	*SECTUR Estatal*	
	Colaborar con información, folletos, promoción y la participación en foros relacionados con la actividad cinegética y de pesca deportiva.	*SECTUR Estatal*	

Proyecto para incentivar la diversificación de productos y servicios turísticos.	*Establecer vinculación con los prestadores de servicios cinegéticos y de pesca deportiva para posicionar a Mazatlán en estos segmentos.*	*SECTUR Estatal*	*Históricamente en el destino las actividades cinegéticas y de pesca deportiva han sido populares, sobre todo para el turismo extranjero ya que el destino cuenta con los recursos de infraestructura y naturales para ello.*
	Coordinar esfuerzos entre hoteleros y estos dos segmentos para ofrecer promociones a través de productos y paquetes innovadores complementarios.	*SECTUR Estatal*	
	Revisión de regulación para el desarrollo del turismo cinegético para agilizar la tramitología de la actividad.	*SECTUR Estatal*	
	Colaborar con información, folletos, promoción y la participación en foros relacionados con la actividad cinegética y de pesca deportiva.	*SECTUR Estatal*	

Proyecto para incentivar la diversificación de productos y servicios turísticos.	*Establecer vinculación con los prestadores de servicios cinegéticos y de pesca deportiva para posicionar a Mazatlán en estos segmentos.*	*SECTUR Estatal*	*Históricamente en el destino las actividades cinegéticas y de pesca deportiva han sido populares, sobre todo para el turismo extranjero ya que el destino cuenta con los recursos de infraestructura y naturales para ello.*
	Coordinar esfuerzos entre hoteleros y estos dos segmentos para ofrecer promociones a través de productos y paquetes innovadores complementarios.	*SECTUR Estatal*	
	Revisión de regulación para el desarrollo del turismo cinegético para agilizar la tramitología de la actividad.	*SECTUR Estatal*	
	Colaborar con información, folletos, promoción y la participación en foros relacionados con la actividad cinegética y de pesca deportiva.	*SECTUR Estatal*	

Proyecto para incentivar la diversificación de productos y servicios turísticos.	*Establecer vinculación con los prestadores de servicios cinegéticos y de pesca deportiva para posicionar a Mazatlán en estos segmentos.*	*SECTUR Estatal*	*Históricamente en el destino las actividades cinegéticas y de pesca deportiva han sido populares, sobre todo para el turismo extranjero ya que el destino cuenta con los recursos de infraestructura y naturales para ello.*
	Coordinar esfuerzos entre hoteleros y estos dos segmentos para ofrecer promociones a través de productos y paquetes innovadores complementarios.	*SECTUR Estatal*	
	Revisión de regulación para el desarrollo del turismo cinegético para agilizar la tramitología de la actividad.	*SECTUR Estatal*	
	Colaborar con información, folletos, promoción y la participación en foros relacionados con la actividad cinegética y de pesca deportiva.	*SECTUR Estatal*	

Proyecto para incentivar la diversificación de productos y servicios turísticos.	*Establecer vinculación con los prestadores de servicios cinegéticos y de pesca deportiva para posicionar a Mazatlán en estos segmentos.*	*SECTUR Estatal*	*Históricamente en el destino las actividades cinegéticas y de pesca deportiva han sido populares, sobre todo para el turismo extranjero ya que el destino cuenta con los recursos de infraestructura y naturales para ello.*
	Coordinar esfuerzos entre hoteleros y estos dos segmentos para ofrecer promociones a través de productos y paquetes innovadores complementarios.	*SECTUR Estatal*	
	Revisión de regulación para el desarrollo del turismo cinegético para agilizar la tramitología de la actividad.	*SECTUR Estatal*	
	Colaborar con información, folletos, promoción y la participación en foros relacionados con la actividad cinegética y de pesca deportiva.	*SECTUR Estatal*	

Proyecto para incentivar la diversificación de productos y servicios turísticos.	*Establecer vinculación con los prestadores de servicios cinegéticos y de pesca deportiva para posicionar a Mazatlán en estos segmentos.*	*SECTUR Estatal*	*Históricamente en el destino las actividades cinegéticas y de pesca deportiva han sido populares, sobre todo para el turismo extranjero ya que el destino cuenta con los recursos de infraestructura y naturales para ello.*
	Coordinar esfuerzos entre hoteleros y estos dos segmentos para ofrecer promociones a través de productos y paquetes innovadores complementarios.	*SECTUR Estatal*	
	Revisión de regulación para el desarrollo del turismo cinegético para agilizar la tramitología de la actividad.	*SECTUR Estatal*	
	Colaborar con información, folletos, promoción y la participación en foros relacionados con la actividad cinegética y de pesca deportiva.	*SECTUR Estatal*	

Proyecto para incentivar la diversificación de productos y servicios turísticos.	*Establecer vinculación con los prestadores de servicios cinegéticos y de pesca deportiva para posicionar a Mazatlán en estos segmentos.*	*SECTUR Estatal*	*Históricamente en el destino las actividades cinegéticas y de pesca deportiva han sido populares, sobre todo para el turismo extranjero ya que el destino cuenta con los recursos de infraestructura y naturales para ello.*
	Coordinar esfuerzos entre hoteleros y estos dos segmentos para ofrecer promociones a través de productos y paquetes innovadores complementarios.	*SECTUR Estatal*	
	Revisión de regulación para el desarrollo del turismo cinegético para agilizar la tramitología de la actividad.	*SECTUR Estatal*	
	Colaborar con información, folletos, promoción y la participación en foros relacionados con la actividad cinegética y de pesca deportiva.	*SECTUR Estatal*	

Proyecto para incentivar la diversificación de productos y servicios turísticos.	*Establecer vinculación con los prestadores de servicios cinegéticos y de pesca deportiva para posicionar a Mazatlán en estos segmentos.*	*SECTUR Estatal*	*Históricamente en el destino las actividades cinegéticas y de pesca deportiva han sido populares, sobre todo para el turismo extranjero ya que el destino cuenta con los recursos de infraestructura y naturales para ello.*
	Coordinar esfuerzos entre hoteleros y estos dos segmentos para ofrecer promociones a través de productos y paquetes innovadores complementarios.	*SECTUR Estatal*	
	Revisión de regulación para el desarrollo del turismo cinegético para agilizar la tramitología de la actividad.	*SECTUR Estatal*	
	Colaborar con información, folletos, promoción y la participación en foros relacionados con la actividad cinegética y de pesca deportiva.	*SECTUR Estatal*	

Proyecto para incentivar la diversificación de productos y servicios turísticos.	*Establecer vinculación con los prestadores de servicios cinegéticos y de pesca deportiva para posicionar a Mazatlán en estos segmentos.*	*SECTUR Estatal*	*Históricamente en el destino las actividades cinegéticas y de pesca deportiva han sido populares, sobre todo para el turismo extranjero ya que el destino cuenta con los recursos de infraestructura y naturales para ello.*
	Coordinar esfuerzos entre hoteleros y estos dos segmentos para ofrecer promociones a través de productos y paquetes innovadores complementarios.	*SECTUR Estatal*	
	Revisión de regulación para el desarrollo del turismo cinegético para agilizar la tramitología de la actividad.	*SECTUR Estatal*	
	Colaborar con información, folletos, promoción y la participación en foros relacionados con la actividad cinegética y de pesca deportiva.	*SECTUR Estatal*	

Proyecto para incentivar la diversificación de productos y servicios turísticos.	*Establecer vinculación con los prestadores de servicios cinegéticos y de pesca deportiva para posicionar a Mazatlán en estos segmentos.*	*SECTUR Estatal*	*Históricamente en el destino las actividades cinegéticas y de pesca deportiva han sido populares, sobre todo para el turismo extranjero ya que el destino cuenta con los recursos de infraestructura y naturales para ello.*
	Coordinar esfuerzos entre hoteleros y estos dos segmentos para ofrecer promociones a través de productos y paquetes innovadores complementarios.	*SECTUR Estatal*	
	Revisión de regulación para el desarrollo del turismo cinegético para agilizar la tramitología de la actividad.	*SECTUR Estatal*	
	Colaborar con información, folletos, promoción y la participación en foros relacionados con la actividad cinegética y de pesca deportiva.	*SECTUR Estatal*	

Proyecto para incentivar la diversificación de productos y servicios turísticos.	*Establecer vinculación con los prestadores de servicios cinegéticos y de pesca deportiva para posicionar a Mazatlán en estos segmentos.*	*SECTUR Estatal*	*Históricamente en el destino las actividades cinegéticas y de pesca deportiva han sido populares, sobre todo para el turismo extranjero ya que el destino cuenta con los recursos de infraestructura y naturales para ello.*
	Coordinar esfuerzos entre hoteleros y estos dos segmentos para ofrecer promociones a través de productos y paquetes innovadores complementarios.	*SECTUR Estatal*	
	Revisión de regulación para el desarrollo del turismo cinegético para agilizar la tramitología de la actividad.	*SECTUR Estatal*	
	Colaborar con información, folletos, promoción y la participación en foros relacionados con la actividad cinegética y de pesca deportiva.	*SECTUR Estatal*	

Proyecto para incentivar la diversificación de productos y servicios turísticos.	*Establecer vinculación con los prestadores de servicios cinegéticos y de pesca deportiva para posicionar a Mazatlán en estos segmentos.*	*SECTUR Estatal*	*Históricamente en el destino las actividades cinegéticas y de pesca deportiva han sido populares, sobre todo para el turismo extranjero ya que el destino cuenta con los recursos de infraestructura y naturales para ello.*
	Coordinar esfuerzos entre hoteleros y estos dos segmentos para ofrecer promociones a través de productos y paquetes innovadores complementarios.	*SECTUR Estatal*	
	Revisión de regulación para el desarrollo del turismo cinegético para agilizar la tramitología de la actividad.	*SECTUR Estatal*	
	Colaborar con información, folletos, promoción y la participación en foros relacionados con la actividad cinegética y de pesca deportiva.	*SECTUR Estatal*	

Proyecto para incentivar la diversificación de productos y servicios turísticos.	*Establecer vinculación con los prestadores de servicios cinegéticos y de pesca deportiva para posicionar a Mazatlán en estos segmentos.*	*SECTUR Estatal*	*Históricamente en el destino las actividades cinegéticas y de pesca deportiva han sido populares, sobre todo para el turismo extranjero ya que el destino cuenta con los recursos de infraestructura y naturales para ello.*
	Coordinar esfuerzos entre hoteleros y estos dos segmentos para ofrecer promociones a través de productos y paquetes innovadores complementarios.	*SECTUR Estatal*	
	Revisión de regulación para el desarrollo del turismo cinegético para agilizar la tramitología de la actividad.	*SECTUR Estatal*	
	Colaborar con información, folletos, promoción y la participación en foros relacionados con la actividad cinegética y de pesca deportiva.	*SECTUR Estatal*	

Proyecto para incentivar la diversificación de productos y servicios turísticos.	*Establecer vinculación con los prestadores de servicios cinegéticos y de pesca deportiva para posicionar a Mazatlán en estos segmentos.*	*SECTUR Estatal*	*Históricamente en el destino las actividades cinegéticas y de pesca deportiva han sido populares, sobre todo para el turismo extranjero ya que el destino cuenta con los recursos de infraestructura y naturales para ello.*
	Coordinar esfuerzos entre hoteleros y estos dos segmentos para ofrecer promociones a través de productos y paquetes innovadores complementarios.	*SECTUR Estatal*	
	Revisión de regulación para el desarrollo del turismo cinegético para agilizar la tramitología de la actividad.	*SECTUR Estatal*	
	Colaborar con información, folletos, promoción y la participación en foros relacionados con la actividad cinegética y de pesca deportiva.	*SECTUR Estatal*	

Proyecto para incentivar la diversificación de productos y servicios turísticos.	*Establecer vinculación con los prestadores de servicios cinegéticos y de pesca deportiva para posicionar a Mazatlán en estos segmentos.*	*SECTUR Estatal*	*Históricamente en el destino las actividades cinegéticas y de pesca deportiva han sido populares, sobre todo para el turismo extranjero ya que el destino cuenta con los recursos de infraestructura y naturales para ello.*
	Coordinar esfuerzos entre hoteleros y estos dos segmentos para ofrecer promociones a través de productos y paquetes innovadores complementarios.	*SECTUR Estatal*	
	Revisión de regulación para el desarrollo del turismo cinegético para agilizar la tramitología de la actividad.	*SECTUR Estatal*	
	Colaborar con información, folletos, promoción y la participación en foros relacionados con la actividad cinegética y de pesca deportiva.	*SECTUR Estatal*	

Proyecto para incentivar la diversificación de productos y servicios turísticos.	*Establecer vinculación con los prestadores de servicios cinegéticos y de pesca deportiva para posicionar a Mazatlán en estos segmentos.*	*SECTUR Estatal*	*Históricamente en el destino las actividades cinegéticas y de pesca deportiva han sido populares, sobre todo para el turismo extranjero ya que el destino cuenta con los recursos de infraestructura y naturales para ello.*
	Coordinar esfuerzos entre hoteleros y estos dos segmentos para ofrecer promociones a través de productos y paquetes innovadores complementarios.	*SECTUR Estatal*	
	Revisión de regulación para el desarrollo del turismo cinegético para agilizar la tramitología de la actividad.	*SECTUR Estatal*	
	Colaborar con información, folletos, promoción y la participación en foros relacionados con la actividad cinegética y de pesca deportiva.	*SECTUR Estatal*	

Proyecto para incentivar la diversificación de productos y servicios turísticos.	*Establecer vinculación con los prestadores de servicios cinegéticos y de pesca deportiva para posicionar a Mazatlán en estos segmentos.*	*SECTUR Estatal*	*Históricamente en el destino las actividades cinegéticas y de pesca deportiva han sido populares, sobre todo para el turismo extranjero ya que el destino cuenta con los recursos de infraestructura y naturales para ello.*
	Coordinar esfuerzos entre hoteleros y estos dos segmentos para ofrecer promociones a través de productos y paquetes innovadores complementarios.	*SECTUR Estatal*	
	Revisión de regulación para el desarrollo del turismo cinegético para agilizar la tramitología de la actividad.	*SECTUR Estatal*	
	Colaborar con información, folletos, promoción y la participación en foros relacionados con la actividad cinegética y de pesca deportiva.	*SECTUR Estatal*	

Proyecto para incentivar la diversificación de productos y servicios turísticos.	*Establecer vinculación con los prestadores de servicios cinegéticos y de pesca deportiva para posicionar a Mazatlán en estos segmentos.*	*SECTUR Estatal*	*Históricamente en el destino las actividades cinegéticas y de pesca deportiva han sido populares, sobre todo para el turismo extranjero ya que el destino cuenta con los recursos de infraestructura y naturales para ello.*
	Coordinar esfuerzos entre hoteleros y estos dos segmentos para ofrecer promociones a través de productos y paquetes innovadores complementarios.	*SECTUR Estatal*	
	Revisión de regulación para el desarrollo del turismo cinegético para agilizar la tramitología de la actividad.	*SECTUR Estatal*	
	Colaborar con información, folletos, promoción y la participación en foros relacionados con la actividad cinegética y de pesca deportiva.	*SECTUR Estatal*	

Proyecto para incentivar la diversificación de productos y servicios turísticos.	*Establecer vinculación con los prestadores de servicios cinegéticos y de pesca deportiva para posicionar a Mazatlán en estos segmentos.*	*SECTUR Estatal*	*Históricamente en el destino las actividades cinegéticas y de pesca deportiva han sido populares, sobre todo para el turismo extranjero ya que el destino cuenta con los recursos de infraestructura y naturales para ello.*
	Coordinar esfuerzos entre hoteleros y estos dos segmentos para ofrecer promociones a través de productos y paquetes innovadores complementarios.	*SECTUR Estatal*	
	Revisión de regulación para el desarrollo del turismo cinegético para agilizar la tramitología de la actividad.	*SECTUR Estatal*	
	Colaborar con información, folletos, promoción y la participación en foros relacionados con la actividad cinegética y de pesca deportiva.	*SECTUR Estatal*	

Proyecto para incentivar la diversificación de productos y servicios turísticos.	*Establecer vinculación con los prestadores de servicios cinegéticos y de pesca deportiva para posicionar a Mazatlán en estos segmentos.*	*SECTUR Estatal*	*Históricamente en el destino las actividades cinegéticas y de pesca deportiva han sido populares, sobre todo para el turismo extranjero ya que el destino cuenta con los recursos de infraestructura y naturales para ello.*
	Coordinar esfuerzos entre hoteleros y estos dos segmentos para ofrecer promociones a través de productos y paquetes innovadores complementarios.	*SECTUR Estatal*	
	Revisión de regulación para el desarrollo del turismo cinegético para agilizar la tramitología de la actividad.	*SECTUR Estatal*	
	Colaborar con información, folletos, promoción y la participación en foros relacionados con la actividad cinegética y de pesca deportiva.	*SECTUR Estatal*	

Proyecto para incentivar la diversificación de productos y servicios turísticos.	*Establecer vinculación con los prestadores de servicios cinegéticos y de pesca deportiva para posicionar a Mazatlán en estos segmentos.*	*SECTUR Estatal*	*Históricamente en el destino las actividades cinegéticas y de pesca deportiva han sido populares, sobre todo para el turismo extranjero ya que el destino cuenta con los recursos de infraestructura y naturales para ello.*
	Coordinar esfuerzos entre hoteleros y estos dos segmentos para ofrecer promociones a través de productos y paquetes innovadores complementarios.	*SECTUR Estatal*	
	Revisión de regulación para el desarrollo del turismo cinegético para agilizar la tramitología de la actividad.	*SECTUR Estatal*	
	Colaborar con información, folletos, promoción y la participación en foros relacionados con la actividad cinegética y de pesca deportiva.	*SECTUR Estatal*	

Proyecto para incentivar la diversificación de productos y servicios turísticos.	*Establecer vinculación con los prestadores de servicios cinegéticos y de pesca deportiva para posicionar a Mazatlán en estos segmentos.*	*SECTUR Estatal*	*Históricamente en el destino las actividades cinegéticas y de pesca deportiva han sido populares, sobre todo para el turismo extranjero ya que el destino cuenta con los recursos de infraestructura y naturales para ello.*
	Coordinar esfuerzos entre hoteleros y estos dos segmentos para ofrecer promociones a través de productos y paquetes innovadores complementarios.	*SECTUR Estatal*	
	Revisión de regulación para el desarrollo del turismo cinegético para agilizar la tramitología de la actividad.	*SECTUR Estatal*	
	Colaborar con información, folletos, promoción y la participación en foros relacionados con la actividad cinegética y de pesca deportiva.	*SECTUR Estatal*	

Proyecto para incentivar la diversificación de productos y servicios turísticos.	*Establecer vinculación con los prestadores de servicios cinegéticos y de pesca deportiva para posicionar a Mazatlán en estos segmentos.*	*SECTUR Estatal*	*Históricamente en el destino las actividades cinegéticas y de pesca deportiva han sido populares, sobre todo para el turismo extranjero ya que el destino cuenta con los recursos de infraestructura y naturales para ello.*
	Coordinar esfuerzos entre hoteleros y estos dos segmentos para ofrecer promociones a través de productos y paquetes innovadores complementarios.	*SECTUR Estatal*	
	Revisión de regulación para el desarrollo del turismo cinegético para agilizar la tramitología de la actividad.	*SECTUR Estatal*	
	Colaborar con información, folletos, promoción y la participación en foros relacionados con la actividad cinegética y de pesca deportiva.	*SECTUR Estatal*	

Proyecto para incentivar la diversificación de productos y servicios turísticos.	*Establecer vinculación con los prestadores de servicios cinegéticos y de pesca deportiva para posicionar a Mazatlán en estos segmentos.*	*SECTUR Estatal*	*Históricamente en el destino las actividades cinegéticas y de pesca deportiva han sido populares, sobre todo para el turismo extranjero ya que el destino cuenta con los recursos de infraestructura y naturales para ello.*
	Coordinar esfuerzos entre hoteleros y estos dos segmentos para ofrecer promociones a través de productos y paquetes innovadores complementarios.	*SECTUR Estatal*	
	Revisión de regulación para el desarrollo del turismo cinegético para agilizar la tramitología de la actividad.	*SECTUR Estatal*	
	Colaborar con información, folletos, promoción y la participación en foros relacionados con la actividad cinegética y de pesca deportiva.	*SECTUR Estatal*	

Proyecto para incentivar la diversificación de productos y servicios turísticos.	*Establecer vinculación con los prestadores de servicios cinegéticos y de pesca deportiva para posicionar a Mazatlán en estos segmentos.*	*SECTUR Estatal*	*Históricamente en el destino las actividades cinegéticas y de pesca deportiva han sido populares, sobre todo para el turismo extranjero ya que el destino cuenta con los recursos de infraestructura y naturales para ello.*
	Coordinar esfuerzos entre hoteleros y estos dos segmentos para ofrecer promociones a través de productos y paquetes innovadores complementarios.	*SECTUR Estatal*	
	Revisión de regulación para el desarrollo del turismo cinegético para agilizar la tramitología de la actividad.	*SECTUR Estatal*	
	Colaborar con información, folletos, promoción y la participación en foros relacionados con la actividad cinegética y de pesca deportiva.	*SECTUR Estatal*	

Proyecto para incentivar la diversificación de productos y servicios turísticos.	*Establecer vinculación con los prestadores de servicios cinegéticos y de pesca deportiva para posicionar a Mazatlán en estos segmentos.*	*SECTUR Estatal*	*Históricamente en el destino las actividades cinegéticas y de pesca deportiva han sido populares, sobre todo para el turismo extranjero ya que el destino cuenta con los recursos de infraestructura y naturales para ello.*
	Coordinar esfuerzos entre hoteleros y estos dos segmentos para ofrecer promociones a través de productos y paquetes innovadores complementarios.	*SECTUR Estatal*	
	Revisión de regulación para el desarrollo del turismo cinegético para agilizar la tramitología de la actividad.	*SECTUR Estatal*	
	Colaborar con información, folletos, promoción y la participación en foros relacionados con la actividad cinegética y de pesca deportiva.	*SECTUR Estatal*	

Proyecto para incentivar la diversificación de productos y servicios turísticos.	*Establecer vinculación con los prestadores de servicios cinegéticos y de pesca deportiva para posicionar a Mazatlán en estos segmentos.*	*SECTUR Estatal*	*Históricamente en el destino las actividades cinegéticas y de pesca deportiva han sido populares, sobre todo para el turismo extranjero ya que el destino cuenta con los recursos de infraestructura y naturales para ello.*
	Coordinar esfuerzos entre hoteleros y estos dos segmentos para ofrecer promociones a través de productos y paquetes innovadores complementarios.	*SECTUR Estatal*	
	Revisión de regulación para el desarrollo del turismo cinegético para agilizar la tramitología de la actividad.	*SECTUR Estatal*	
	Colaborar con información, folletos, promoción y la participación en foros relacionados con la actividad cinegética y de pesca deportiva.	*SECTUR Estatal*	

Proyecto para incentivar la diversificación de productos y servicios turísticos.	*Establecer vinculación con los prestadores de servicios cinegéticos y de pesca deportiva para posicionar a Mazatlán en estos segmentos.*	*SECTUR Estatal*	*Históricamente en el destino las actividades cinegéticas y de pesca deportiva han sido populares, sobre todo para el turismo extranjero ya que el destino cuenta con los recursos de infraestructura y naturales para ello.*
	Coordinar esfuerzos entre hoteleros y estos dos segmentos para ofrecer promociones a través de productos y paquetes innovadores complementarios.	*SECTUR Estatal*	
	Revisión de regulación para el desarrollo del turismo cinegético para agilizar la tramitología de la actividad.	*SECTUR Estatal*	
	Colaborar con información, folletos, promoción y la participación en foros relacionados con la actividad cinegética y de pesca deportiva.	*SECTUR Estatal*	

Proyecto para incentivar la diversificación de productos y servicios turísticos.	*Establecer vinculación con los prestadores de servicios cinegéticos y de pesca deportiva para posicionar a Mazatlán en estos segmentos.*	*SECTUR Estatal*	*Históricamente en el destino las actividades cinegéticas y de pesca deportiva han sido populares, sobre todo para el turismo extranjero ya que el destino cuenta con los recursos de infraestructura y naturales para ello.*
	Coordinar esfuerzos entre hoteleros y estos dos segmentos para ofrecer promociones a través de productos y paquetes innovadores complementarios.	*SECTUR Estatal*	
	Revisión de regulación para el desarrollo del turismo cinegético para agilizar la tramitología de la actividad.	*SECTUR Estatal*	
	Colaborar con información, folletos, promoción y la participación en foros relacionados con la actividad cinegética y de pesca deportiva.	*SECTUR Estatal*	

Proyecto para incentivar la diversificación de productos y servicios turísticos.	*Establecer vinculación con los prestadores de servicios cinegéticos y de pesca deportiva para posicionar a Mazatlán en estos segmentos.*	*SECTUR Estatal*	*Históricamente en el destino las actividades cinegéticas y de pesca deportiva han sido populares, sobre todo para el turismo extranjero ya que el destino cuenta con los recursos de infraestructura y naturales para ello.*
	Coordinar esfuerzos entre hoteleros y estos dos segmentos para ofrecer promociones a través de productos y paquetes innovadores complementarios.	*SECTUR Estatal*	
	Revisión de regulación para el desarrollo del turismo cinegético para agilizar la tramitología de la actividad.	*SECTUR Estatal*	
	Colaborar con información, folletos, promoción y la participación en foros relacionados con la actividad cinegética y de pesca deportiva.	*SECTUR Estatal*	

Proyecto para incentivar la diversificación de productos y servicios turísticos.	*Establecer vinculación con los prestadores de servicios cinegéticos y de pesca deportiva para posicionar a Mazatlán en estos segmentos.*	*SECTUR Estatal*	*Históricamente en el destino las actividades cinegéticas y de pesca deportiva han sido populares, sobre todo para el turismo extranjero ya que el destino cuenta con los recursos de infraestructura y naturales para ello.*
	Coordinar esfuerzos entre hoteleros y estos dos segmentos para ofrecer promociones a través de productos y paquetes innovadores complementarios.	*SECTUR Estatal*	
	Revisión de regulación para el desarrollo del turismo cinegético para agilizar la tramitología de la actividad.	*SECTUR Estatal*	
	Colaborar con información, folletos, promoción y la participación en foros relacionados con la actividad cinegética y de pesca deportiva.	*SECTUR Estatal*	

Proyecto para incentivar la diversificación de productos y servicios turísticos.	*Establecer vinculación con los prestadores de servicios cinegéticos y de pesca deportiva para posicionar a Mazatlán en estos segmentos.*	*SECTUR Estatal*	*Históricamente en el destino las actividades cinegéticas y de pesca deportiva han sido populares, sobre todo para el turismo extranjero ya que el destino cuenta con los recursos de infraestructura y naturales para ello.*
	Coordinar esfuerzos entre hoteleros y estos dos segmentos para ofrecer promociones a través de productos y paquetes innovadores complementarios.	*SECTUR Estatal*	
	Revisión de regulación para el desarrollo del turismo cinegético para agilizar la tramitología de la actividad.	*SECTUR Estatal*	
	Colaborar con información, folletos, promoción y la participación en foros relacionados con la actividad cinegética y de pesca deportiva.	*SECTUR Estatal*	

Proyecto para incentivar la diversificación de productos y servicios turísticos.	*Establecer vinculación con los prestadores de servicios cinegéticos y de pesca deportiva para posicionar a Mazatlán en estos segmentos.*	*SECTUR Estatal*	*Históricamente en el destino las actividades cinegéticas y de pesca deportiva han sido populares, sobre todo para el turismo extranjero ya que el destino cuenta con los recursos de infraestructura y naturales para ello.*
	Coordinar esfuerzos entre hoteleros y estos dos segmentos para ofrecer promociones a través de productos y paquetes innovadores complementarios.	*SECTUR Estatal*	
	Revisión de regulación para el desarrollo del turismo cinegético para agilizar la tramitología de la actividad.	*SECTUR Estatal*	
	Colaborar con información, folletos, promoción y la participación en foros relacionados con la actividad cinegética y de pesca deportiva.	*SECTUR Estatal*	

Proyecto para incentivar la diversificación de productos y servicios turísticos.	*Establecer vinculación con los prestadores de servicios cinegéticos y de pesca deportiva para posicionar a Mazatlán en estos segmentos.*	*SECTUR Estatal*	*Históricamente en el destino las actividades cinegéticas y de pesca deportiva han sido populares, sobre todo para el turismo extranjero ya que el destino cuenta con los recursos de infraestructura y naturales para ello.*
	Coordinar esfuerzos entre hoteleros y estos dos segmentos para ofrecer promociones a través de productos y paquetes innovadores complementarios.	*SECTUR Estatal*	
	Revisión de regulación para el desarrollo del turismo cinegético para agilizar la tramitología de la actividad.	*SECTUR Estatal*	
	Colaborar con información, folletos, promoción y la participación en foros relacionados con la actividad cinegética y de pesca deportiva.	*SECTUR Estatal*	

Proyecto para incentivar la diversificación de productos y servicios turísticos.	*Establecer vinculación con los prestadores de servicios cinegéticos y de pesca deportiva para posicionar a Mazatlán en estos segmentos.*	*SECTUR Estatal*	*Históricamente en el destino las actividades cinegéticas y de pesca deportiva han sido populares, sobre todo para el turismo extranjero ya que el destino cuenta con los recursos de infraestructura y naturales para ello.*
	Coordinar esfuerzos entre hoteleros y estos dos segmentos para ofrecer promociones a través de productos y paquetes innovadores complementarios.	*SECTUR Estatal*	
	Revisión de regulación para el desarrollo del turismo cinegético para agilizar la tramitología de la actividad.	*SECTUR Estatal*	
	Colaborar con información, folletos, promoción y la participación en foros relacionados con la actividad cinegética y de pesca deportiva.	*SECTUR Estatal*	

Proyecto para incentivar la diversificación de productos y servicios turísticos.	*Establecer vinculación con los prestadores de servicios cinegéticos y de pesca deportiva para posicionar a Mazatlán en estos segmentos.*	*SECTUR Estatal*	*Históricamente en el destino las actividades cinegéticas y de pesca deportiva han sido populares, sobre todo para el turismo extranjero ya que el destino cuenta con los recursos de infraestructura y naturales para ello.*
	Coordinar esfuerzos entre hoteleros y estos dos segmentos para ofrecer promociones a través de productos y paquetes innovadores complementarios.	*SECTUR Estatal*	
	Revisión de regulación para el desarrollo del turismo cinegético para agilizar la tramitología de la actividad.	*SECTUR Estatal*	
	Colaborar con información, folletos, promoción y la participación en foros relacionados con la actividad cinegética y de pesca deportiva.	*SECTUR Estatal*	

Proyecto para incentivar la diversificación de productos y servicios turísticos.	*Establecer vinculación con los prestadores de servicios cinegéticos y de pesca deportiva para posicionar a Mazatlán en estos segmentos.*	*SECTUR Estatal*	*Históricamente en el destino las actividades cinegéticas y de pesca deportiva han sido populares, sobre todo para el turismo extranjero ya que el destino cuenta con los recursos de infraestructura y naturales para ello.*
	Coordinar esfuerzos entre hoteleros y estos dos segmentos para ofrecer promociones a través de productos y paquetes innovadores complementarios.	*SECTUR Estatal*	
	Revisión de regulación para el desarrollo del turismo cinegético para agilizar la tramitología de la actividad.	*SECTUR Estatal*	
	Colaborar con información, folletos, promoción y la participación en foros relacionados con la actividad cinegética y de pesca deportiva.	*SECTUR Estatal*	

Proyecto para incentivar la diversificación de productos y servicios turísticos.	*Establecer vinculación con los prestadores de servicios cinegéticos y de pesca deportiva para posicionar a Mazatlán en estos segmentos.*	*SECTUR Estatal*	*Históricamente en el destino las actividades cinegéticas y de pesca deportiva han sido populares, sobre todo para el turismo extranjero ya que el destino cuenta con los recursos de infraestructura y naturales para ello.*
	Coordinar esfuerzos entre hoteleros y estos dos segmentos para ofrecer promociones a través de productos y paquetes innovadores complementarios.	*SECTUR Estatal*	
	Revisión de regulación para el desarrollo del turismo cinegético para agilizar la tramitología de la actividad.	*SECTUR Estatal*	
	Colaborar con información, folletos, promoción y la participación en foros relacionados con la actividad cinegética y de pesca deportiva.	*SECTUR Estatal*	

Proyecto para incentivar la diversificación de productos y servicios turísticos.	*Establecer vinculación con los prestadores de servicios cinegéticos y de pesca deportiva para posicionar a Mazatlán en estos segmentos.*	*SECTUR Estatal*	*Históricamente en el destino las actividades cinegéticas y de pesca deportiva han sido populares, sobre todo para el turismo extranjero ya que el destino cuenta con los recursos de infraestructura y naturales para ello.*
	Coordinar esfuerzos entre hoteleros y estos dos segmentos para ofrecer promociones a través de productos y paquetes innovadores complementarios.	*SECTUR Estatal*	
	Revisión de regulación para el desarrollo del turismo cinegético para agilizar la tramitología de la actividad.	*SECTUR Estatal*	
	Colaborar con información, folletos, promoción y la participación en foros relacionados con la actividad cinegética y de pesca deportiva.	*SECTUR Estatal*	

Proyecto para incentivar la diversificación de productos y servicios turísticos.	*Establecer vinculación con los prestadores de servicios cinegéticos y de pesca deportiva para posicionar a Mazatlán en estos segmentos.*	*SECTUR Estatal*	*Históricamente en el destino las actividades cinegéticas y de pesca deportiva han sido populares, sobre todo para el turismo extranjero ya que el destino cuenta con los recursos de infraestructura y naturales para ello.*
	Coordinar esfuerzos entre hoteleros y estos dos segmentos para ofrecer promociones a través de productos y paquetes innovadores complementarios.	*SECTUR Estatal*	
	Revisión de regulación para el desarrollo del turismo cinegético para agilizar la tramitología de la actividad.	*SECTUR Estatal*	
	Colaborar con información, folletos, promoción y la participación en foros relacionados con la actividad cinegética y de pesca deportiva.	*SECTUR Estatal*	

Proyecto para incentivar la diversificación de productos y servicios turísticos.	*Establecer vinculación con los prestadores de servicios cinegéticos y de pesca deportiva para posicionar a Mazatlán en estos segmentos.*	*SECTUR Estatal*	*Históricamente en el destino las actividades cinegéticas y de pesca deportiva han sido populares, sobre todo para el turismo extranjero ya que el destino cuenta con los recursos de infraestructura y naturales para ello.*
	Coordinar esfuerzos entre hoteleros y estos dos segmentos para ofrecer promociones a través de productos y paquetes innovadores complementarios.	*SECTUR Estatal*	
	Revisión de regulación para el desarrollo del turismo cinegético para agilizar la tramitología de la actividad.	*SECTUR Estatal*	
	Colaborar con información, folletos, promoción y la participación en foros relacionados con la actividad cinegética y de pesca deportiva.	*SECTUR Estatal*	

Proyecto para incentivar la diversificación de productos y servicios turísticos.	*Establecer vinculación con los prestadores de servicios cinegéticos y de pesca deportiva para posicionar a Mazatlán en estos segmentos.*	*SECTUR Estatal*	*Históricamente en el destino las actividades cinegéticas y de pesca deportiva han sido populares, sobre todo para el turismo extranjero ya que el destino cuenta con los recursos de infraestructura y naturales para ello.*
	Coordinar esfuerzos entre hoteleros y estos dos segmentos para ofrecer promociones a través de productos y paquetes innovadores complementarios.	*SECTUR Estatal*	
	Revisión de regulación para el desarrollo del turismo cinegético para agilizar la tramitología de la actividad.	*SECTUR Estatal*	
	Colaborar con información, folletos, promoción y la participación en foros relacionados con la actividad cinegética y de pesca deportiva.	*SECTUR Estatal*	

Proyecto para incentivar la diversificación de productos y servicios turísticos.	*Establecer vinculación con los prestadores de servicios cinegéticos y de pesca deportiva para posicionar a Mazatlán en estos segmentos.*	*SECTUR Estatal*	*Históricamente en el destino las actividades cinegéticas y de pesca deportiva han sido populares, sobre todo para el turismo extranjero ya que el destino cuenta con los recursos de infraestructura y naturales para ello.*
	Coordinar esfuerzos entre hoteleros y estos dos segmentos para ofrecer promociones a través de productos y paquetes innovadores complementarios.	*SECTUR Estatal*	
	Revisión de regulación para el desarrollo del turismo cinegético para agilizar la tramitología de la actividad.	*SECTUR Estatal*	
	Colaborar con información, folletos, promoción y la participación en foros relacionados con la actividad cinegética y de pesca deportiva.	*SECTUR Estatal*	

Proyecto para incentivar la diversificación de productos y servicios turísticos.	*Establecer vinculación con los prestadores de servicios cinegéticos y de pesca deportiva para posicionar a Mazatlán en estos segmentos.*	*SECTUR Estatal*	*Históricamente en el destino las actividades cinegéticas y de pesca deportiva han sido populares, sobre todo para el turismo extranjero ya que el destino cuenta con los recursos de infraestructura y naturales para ello.*
	Coordinar esfuerzos entre hoteleros y estos dos segmentos para ofrecer promociones a través de productos y paquetes innovadores complementarios.	*SECTUR Estatal*	
	Revisión de regulación para el desarrollo del turismo cinegético para agilizar la tramitología de la actividad.	*SECTUR Estatal*	
	Colaborar con información, folletos, promoción y la participación en foros relacionados con la actividad cinegética y de pesca deportiva.	*SECTUR Estatal*	

Proyecto para incentivar la diversificación de productos y servicios turísticos.	*Establecer vinculación con los prestadores de servicios cinegéticos y de pesca deportiva para posicionar a Mazatlán en estos segmentos.*	*SECTUR Estatal*	*Históricamente en el destino las actividades cinegéticas y de pesca deportiva han sido populares, sobre todo para el turismo extranjero ya que el destino cuenta con los recursos de infraestructura y naturales para ello.*
	Coordinar esfuerzos entre hoteleros y estos dos segmentos para ofrecer promociones a través de productos y paquetes innovadores complementarios.	*SECTUR Estatal*	
	Revisión de regulación para el desarrollo del turismo cinegético para agilizar la tramitología de la actividad.	*SECTUR Estatal*	
	Colaborar con información, folletos, promoción y la participación en foros relacionados con la actividad cinegética y de pesca deportiva.	*SECTUR Estatal*	

Proyecto para incentivar la diversificación de productos y servicios turísticos.	*Establecer vinculación con los prestadores de servicios cinegéticos y de pesca deportiva para posicionar a Mazatlán en estos segmentos.*	*SECTUR Estatal*	*Históricamente en el destino las actividades cinegéticas y de pesca deportiva han sido populares, sobre todo para el turismo extranjero ya que el destino cuenta con los recursos de infraestructura y naturales para ello.*
	Coordinar esfuerzos entre hoteleros y estos dos segmentos para ofrecer promociones a través de productos y paquetes innovadores complementarios.	*SECTUR Estatal*	
	Revisión de regulación para el desarrollo del turismo cinegético para agilizar la tramitología de la actividad.	*SECTUR Estatal*	
	Colaborar con información, folletos, promoción y la participación en foros relacionados con la actividad cinegética y de pesca deportiva.	*SECTUR Estatal*	

Proyecto para incentivar la diversificación de productos y servicios turísticos.	*Establecer vinculación con los prestadores de servicios cinegéticos y de pesca deportiva para posicionar a Mazatlán en estos segmentos.*	*SECTUR Estatal*	*Históricamente en el destino las actividades cinegéticas y de pesca deportiva han sido populares, sobre todo para el turismo extranjero ya que el destino cuenta con los recursos de infraestructura y naturales para ello.*
	Coordinar esfuerzos entre hoteleros y estos dos segmentos para ofrecer promociones a través de productos y paquetes innovadores complementarios.	*SECTUR Estatal*	
	Revisión de regulación para el desarrollo del turismo cinegético para agilizar la tramitología de la actividad.	*SECTUR Estatal*	
	Colaborar con información, folletos, promoción y la participación en foros relacionados con la actividad cinegética y de pesca deportiva.	*SECTUR Estatal*	

Proyecto para incentivar la diversificación de productos y servicios turísticos.	*Establecer vinculación con los prestadores de servicios cinegéticos y de pesca deportiva para posicionar a Mazatlán en estos segmentos.*	*SECTUR Estatal*	*Históricamente en el destino las actividades cinegéticas y de pesca deportiva han sido populares, sobre todo para el turismo extranjero ya que el destino cuenta con los recursos de infraestructura y naturales para ello.*
	Coordinar esfuerzos entre hoteleros y estos dos segmentos para ofrecer promociones a través de productos y paquetes innovadores complementarios.	*SECTUR Estatal*	
	Revisión de regulación para el desarrollo del turismo cinegético para agilizar la tramitología de la actividad.	*SECTUR Estatal*	
	Colaborar con información, folletos, promoción y la participación en foros relacionados con la actividad cinegética y de pesca deportiva.	*SECTUR Estatal*	

Proyecto para incentivar la diversificación de productos y servicios turísticos.	*Establecer vinculación con los prestadores de servicios cinegéticos y de pesca deportiva para posicionar a Mazatlán en estos segmentos.*	*SECTUR Estatal*	*Históricamente en el destino las actividades cinegéticas y de pesca deportiva han sido populares, sobre todo para el turismo extranjero ya que el destino cuenta con los recursos de infraestructura y naturales para ello.*
	Coordinar esfuerzos entre hoteleros y estos dos segmentos para ofrecer promociones a través de productos y paquetes innovadores complementarios.	*SECTUR Estatal*	
	Revisión de regulación para el desarrollo del turismo cinegético para agilizar la tramitología de la actividad.	*SECTUR Estatal*	
	Colaborar con información, folletos, promoción y la participación en foros relacionados con la actividad cinegética y de pesca deportiva.	*SECTUR Estatal*	

Proyecto para incentivar la diversificación de productos y servicios turísticos.	*Establecer vinculación con los prestadores de servicios cinegéticos y de pesca deportiva para posicionar a Mazatlán en estos segmentos.*	*SECTUR Estatal*	*Históricamente en el destino las actividades cinegéticas y de pesca deportiva han sido populares, sobre todo para el turismo extranjero ya que el destino cuenta con los recursos de infraestructura y naturales para ello.*
	Coordinar esfuerzos entre hoteleros y estos dos segmentos para ofrecer promociones a través de productos y paquetes innovadores complementarios.	*SECTUR Estatal*	
	Revisión de regulación para el desarrollo del turismo cinegético para agilizar la tramitología de la actividad.	*SECTUR Estatal*	
	Colaborar con información, folletos, promoción y la participación en foros relacionados con la actividad cinegética y de pesca deportiva.	*SECTUR Estatal*	

Proyecto para incentivar la diversificación de productos y servicios turísticos.	*Establecer vinculación con los prestadores de servicios cinegéticos y de pesca deportiva para posicionar a Mazatlán en estos segmentos.*	*SECTUR Estatal*	*Históricamente en el destino las actividades cinegéticas y de pesca deportiva han sido populares, sobre todo para el turismo extranjero ya que el destino cuenta con los recursos de infraestructura y naturales para ello.*
	Coordinar esfuerzos entre hoteleros y estos dos segmentos para ofrecer promociones a través de productos y paquetes innovadores complementarios.	*SECTUR Estatal*	
	Revisión de regulación para el desarrollo del turismo cinegético para agilizar la tramitología de la actividad.	*SECTUR Estatal*	
	Colaborar con información, folletos, promoción y la participación en foros relacionados con la actividad cinegética y de pesca deportiva.	*SECTUR Estatal*	

Proyecto para incentivar la diversificación de productos y servicios turísticos.	*Establecer vinculación con los prestadores de servicios cinegéticos y de pesca deportiva para posicionar a Mazatlán en estos segmentos.*	*SECTUR Estatal*	*Históricamente en el destino las actividades cinegéticas y de pesca deportiva han sido populares, sobre todo para el turismo extranjero ya que el destino cuenta con los recursos de infraestructura y naturales para ello.*
	Coordinar esfuerzos entre hoteleros y estos dos segmentos para ofrecer promociones a través de productos y paquetes innovadores complementarios.	*SECTUR Estatal*	
	Revisión de regulación para el desarrollo del turismo cinegético para agilizar la tramitología de la actividad.	*SECTUR Estatal*	
	Colaborar con información, folletos, promoción y la participación en foros relacionados con la actividad cinegética y de pesca deportiva.	*SECTUR Estatal*	

Proyecto para incentivar la diversificación de productos y servicios turísticos.	*Establecer vinculación con los prestadores de servicios cinegéticos y de pesca deportiva para posicionar a Mazatlán en estos segmentos.*	*SECTUR Estatal*	*Históricamente en el destino las actividades cinegéticas y de pesca deportiva han sido populares, sobre todo para el turismo extranjero ya que el destino cuenta con los recursos de infraestructura y naturales para ello.*
	Coordinar esfuerzos entre hoteleros y estos dos segmentos para ofrecer promociones a través de productos y paquetes innovadores complementarios.	*SECTUR Estatal*	
	Revisión de regulación para el desarrollo del turismo cinegético para agilizar la tramitología de la actividad.	*SECTUR Estatal*	
	Colaborar con información, folletos, promoción y la participación en foros relacionados con la actividad cinegética y de pesca deportiva.	*SECTUR Estatal*	

Proyecto para incentivar la diversificación de productos y servicios turísticos.	*Establecer vinculación con los prestadores de servicios cinegéticos y de pesca deportiva para posicionar a Mazatlán en estos segmentos.*	*SECTUR Estatal*	*Históricamente en el destino las actividades cinegéticas y de pesca deportiva han sido populares, sobre todo para el turismo extranjero ya que el destino cuenta con los recursos de infraestructura y naturales para ello.*
	Coordinar esfuerzos entre hoteleros y estos dos segmentos para ofrecer promociones a través de productos y paquetes innovadores complementarios.	*SECTUR Estatal*	
	Revisión de regulación para el desarrollo del turismo cinegético para agilizar la tramitología de la actividad.	*SECTUR Estatal*	
	Colaborar con información, folletos, promoción y la participación en foros relacionados con la actividad cinegética y de pesca deportiva.	*SECTUR Estatal*	

Proyecto para incentivar la diversificación de productos y servicios turísticos.	*Establecer vinculación con los prestadores de servicios cinegéticos y de pesca deportiva para posicionar a Mazatlán en estos segmentos.*	*SECTUR Estatal*	*Históricamente en el destino las actividades cinegéticas y de pesca deportiva han sido populares, sobre todo para el turismo extranjero ya que el destino cuenta con los recursos de infraestructura y naturales para ello.*
	Coordinar esfuerzos entre hoteleros y estos dos segmentos para ofrecer promociones a través de productos y paquetes innovadores complementarios.	*SECTUR Estatal*	
	Revisión de regulación para el desarrollo del turismo cinegético para agilizar la tramitología de la actividad.	*SECTUR Estatal*	
	Colaborar con información, folletos, promoción y la participación en foros relacionados con la actividad cinegética y de pesca deportiva.	*SECTUR Estatal*	

Proyecto para incentivar la diversificación de productos y servicios turísticos.	*Establecer vinculación con los prestadores de servicios cinegéticos y de pesca deportiva para posicionar a Mazatlán en estos segmentos.*	*SECTUR Estatal*	*Históricamente en el destino las actividades cinegéticas y de pesca deportiva han sido populares, sobre todo para el turismo extranjero ya que el destino cuenta con los recursos de infraestructura y naturales para ello.*
	Coordinar esfuerzos entre hoteleros y estos dos segmentos para ofrecer promociones a través de productos y paquetes innovadores complementarios.	*SECTUR Estatal*	
	Revisión de regulación para el desarrollo del turismo cinegético para agilizar la tramitología de la actividad.	*SECTUR Estatal*	
	Colaborar con información, folletos, promoción y la participación en foros relacionados con la actividad cinegética y de pesca deportiva.	*SECTUR Estatal*	

Proyecto para incentivar la diversificación de productos y servicios turísticos.	*Establecer vinculación con los prestadores de servicios cinegéticos y de pesca deportiva para posicionar a Mazatlán en estos segmentos.*	*SECTUR Estatal*	*Históricamente en el destino las actividades cinegéticas y de pesca deportiva han sido populares, sobre todo para el turismo extranjero ya que el destino cuenta con los recursos de infraestructura y naturales para ello.*
	Coordinar esfuerzos entre hoteleros y estos dos segmentos para ofrecer promociones a través de productos y paquetes innovadores complementarios.	*SECTUR Estatal*	
	Revisión de regulación para el desarrollo del turismo cinegético para agilizar la tramitología de la actividad.	*SECTUR Estatal*	
	Colaborar con información, folletos, promoción y la participación en foros relacionados con la actividad cinegética y de pesca deportiva.	*SECTUR Estatal*	

Proyecto para incentivar la diversificación de productos y servicios turísticos.	*Establecer vinculación con los prestadores de servicios cinegéticos y de pesca deportiva para posicionar a Mazatlán en estos segmentos.*	*SECTUR Estatal*	*Históricamente en el destino las actividades cinegéticas y de pesca deportiva han sido populares, sobre todo para el turismo extranjero ya que el destino cuenta con los recursos de infraestructura y naturales para ello.*
	Coordinar esfuerzos entre hoteleros y estos dos segmentos para ofrecer promociones a través de productos y paquetes innovadores complementarios.	*SECTUR Estatal*	
	Revisión de regulación para el desarrollo del turismo cinegético para agilizar la tramitología de la actividad.	*SECTUR Estatal*	
	Colaborar con información, folletos, promoción y la participación en foros relacionados con la actividad cinegética y de pesca deportiva.	*SECTUR Estatal*	

Proyecto para incentivar la diversificación de productos y servicios turísticos.	*Establecer vinculación con los prestadores de servicios cinegéticos y de pesca deportiva para posicionar a Mazatlán en estos segmentos.*	*SECTUR Estatal*	*Históricamente en el destino las actividades cinegéticas y de pesca deportiva han sido populares, sobre todo para el turismo extranjero ya que el destino cuenta con los recursos de infraestructura y naturales para ello.*
	Coordinar esfuerzos entre hoteleros y estos dos segmentos para ofrecer promociones a través de productos y paquetes innovadores complementarios.	*SECTUR Estatal*	
	Revisión de regulación para el desarrollo del turismo cinegético para agilizar la tramitología de la actividad.	*SECTUR Estatal*	
	Colaborar con información, folletos, promoción y la participación en foros relacionados con la actividad cinegética y de pesca deportiva.	*SECTUR Estatal*	

Proyecto para incentivar la diversificación de productos y servicios turísticos.	*Establecer vinculación con los prestadores de servicios cinegéticos y de pesca deportiva para posicionar a Mazatlán en estos segmentos.*	*SECTUR Estatal*	*Históricamente en el destino las actividades cinegéticas y de pesca deportiva han sido populares, sobre todo para el turismo extranjero ya que el destino cuenta con los recursos de infraestructura y naturales para ello.*
	Coordinar esfuerzos entre hoteleros y estos dos segmentos para ofrecer promociones a través de productos y paquetes innovadores complementarios.	*SECTUR Estatal*	
	Revisión de regulación para el desarrollo del turismo cinegético para agilizar la tramitología de la actividad.	*SECTUR Estatal*	
	Colaborar con información, folletos, promoción y la participación en foros relacionados con la actividad cinegética y de pesca deportiva.	*SECTUR Estatal*	

Proyecto para incentivar la diversificación de productos y servicios turísticos.	*Establecer vinculación con los prestadores de servicios cinegéticos y de pesca deportiva para posicionar a Mazatlán en estos segmentos.*	*SECTUR Estatal*	*Históricamente en el destino las actividades cinegéticas y de pesca deportiva han sido populares, sobre todo para el turismo extranjero ya que el destino cuenta con los recursos de infraestructura y naturales para ello.*
	Coordinar esfuerzos entre hoteleros y estos dos segmentos para ofrecer promociones a través de productos y paquetes innovadores complementarios.	*SECTUR Estatal*	
	Revisión de regulación para el desarrollo del turismo cinegético para agilizar la tramitología de la actividad.	*SECTUR Estatal*	
	Colaborar con información, folletos, promoción y la participación en foros relacionados con la actividad cinegética y de pesca deportiva.	*SECTUR Estatal*	

Proyecto para incentivar la diversificación de productos y servicios turísticos.	*Establecer vinculación con los prestadores de servicios cinegéticos y de pesca deportiva para posicionar a Mazatlán en estos segmentos.*	*SECTUR Estatal*	*Históricamente en el destino las actividades cinegéticas y de pesca deportiva han sido populares, sobre todo para el turismo extranjero ya que el destino cuenta con los recursos de infraestructura y naturales para ello.*
	Coordinar esfuerzos entre hoteleros y estos dos segmentos para ofrecer promociones a través de productos y paquetes innovadores complementarios.	*SECTUR Estatal*	
	Revisión de regulación para el desarrollo del turismo cinegético para agilizar la tramitología de la actividad.	*SECTUR Estatal*	
	Colaborar con información, folletos, promoción y la participación en foros relacionados con la actividad cinegética y de pesca deportiva.	*SECTUR Estatal*	

Proyecto para incentivar la diversificación de productos y servicios turísticos.	*Establecer vinculación con los prestadores de servicios cinegéticos y de pesca deportiva para posicionar a Mazatlán en estos segmentos.*	*SECTUR Estatal*	*Históricamente en el destino las actividades cinegéticas y de pesca deportiva han sido populares, sobre todo para el turismo extranjero ya que el destino cuenta con los recursos de infraestructura y naturales para ello.*
	Coordinar esfuerzos entre hoteleros y estos dos segmentos para ofrecer promociones a través de productos y paquetes innovadores complementarios.	*SECTUR Estatal*	
	Revisión de regulación para el desarrollo del turismo cinegético para agilizar la tramitología de la actividad.	*SECTUR Estatal*	
	Colaborar con información, folletos, promoción y la participación en foros relacionados con la actividad cinegética y de pesca deportiva.	*SECTUR Estatal*	

Proyecto para incentivar la diversificación de productos y servicios turísticos.	*Establecer vinculación con los prestadores de servicios cinegéticos y de pesca deportiva para posicionar a Mazatlán en estos segmentos.*	*SECTUR Estatal*	*Históricamente en el destino las actividades cinegéticas y de pesca deportiva han sido populares, sobre todo para el turismo extranjero ya que el destino cuenta con los recursos de infraestructura y naturales para ello.*
	Coordinar esfuerzos entre hoteleros y estos dos segmentos para ofrecer promociones a través de productos y paquetes innovadores complementarios.	*SECTUR Estatal*	
	Revisión de regulación para el desarrollo del turismo cinegético para agilizar la tramitología de la actividad.	*SECTUR Estatal*	
	Colaborar con información, folletos, promoción y la participación en foros relacionados con la actividad cinegética y de pesca deportiva.	*SECTUR Estatal*	

Proyecto para incentivar la diversificación de productos y servicios turísticos.	*Establecer vinculación con los prestadores de servicios cinegéticos y de pesca deportiva para posicionar a Mazatlán en estos segmentos.*	*SECTUR Estatal*	*Históricamente en el destino las actividades cinegéticas y de pesca deportiva han sido populares, sobre todo para el turismo extranjero ya que el destino cuenta con los recursos de infraestructura y naturales para ello.*
	Coordinar esfuerzos entre hoteleros y estos dos segmentos para ofrecer promociones a través de productos y paquetes innovadores complementarios.	*SECTUR Estatal*	
	Revisión de regulación para el desarrollo del turismo cinegético para agilizar la tramitología de la actividad.	*SECTUR Estatal*	
	Colaborar con información, folletos, promoción y la participación en foros relacionados con la actividad cinegética y de pesca deportiva.	*SECTUR Estatal*	

Proyecto para incentivar la diversificación de productos y servicios turísticos.	*Establecer vinculación con los prestadores de servicios cinegéticos y de pesca deportiva para posicionar a Mazatlán en estos segmentos.*	*SECTUR Estatal*	*Históricamente en el destino las actividades cinegéticas y de pesca deportiva han sido populares, sobre todo para el turismo extranjero ya que el destino cuenta con los recursos de infraestructura y naturales para ello.*
	Coordinar esfuerzos entre hoteleros y estos dos segmentos para ofrecer promociones a través de productos y paquetes innovadores complementarios.	*SECTUR Estatal*	
	Revisión de regulación para el desarrollo del turismo cinegético para agilizar la tramitología de la actividad.	*SECTUR Estatal*	
	Colaborar con información, folletos, promoción y la participación en foros relacionados con la actividad cinegética y de pesca deportiva.	*SECTUR Estatal*	

Proyecto para incentivar la diversificación de productos y servicios turísticos.	*Establecer vinculación con los prestadores de servicios cinegéticos y de pesca deportiva para posicionar a Mazatlán en estos segmentos.*	*SECTUR Estatal*	*Históricamente en el destino las actividades cinegéticas y de pesca deportiva han sido populares, sobre todo para el turismo extranjero ya que el destino cuenta con los recursos de infraestructura y naturales para ello.*
	Coordinar esfuerzos entre hoteleros y estos dos segmentos para ofrecer promociones a través de productos y paquetes innovadores complementarios.	*SECTUR Estatal*	
	Revisión de regulación para el desarrollo del turismo cinegético para agilizar la tramitología de la actividad.	*SECTUR Estatal*	
	Colaborar con información, folletos, promoción y la participación en foros relacionados con la actividad cinegética y de pesca deportiva.	*SECTUR Estatal*	

Proyecto para incentivar la diversificación de productos y servicios turísticos.	*Establecer vinculación con los prestadores de servicios cinegéticos y de pesca deportiva para posicionar a Mazatlán en estos segmentos.*	*SECTUR Estatal*	*Históricamente en el destino las actividades cinegéticas y de pesca deportiva han sido populares, sobre todo para el turismo extranjero ya que el destino cuenta con los recursos de infraestructura y naturales para ello.*
	Coordinar esfuerzos entre hoteleros y estos dos segmentos para ofrecer promociones a través de productos y paquetes innovadores complementarios.	*SECTUR Estatal*	
	Revisión de regulación para el desarrollo del turismo cinegético para agilizar la tramitología de la actividad.	*SECTUR Estatal*	
	Colaborar con información, folletos, promoción y la participación en foros relacionados con la actividad cinegética y de pesca deportiva.	*SECTUR Estatal*	

Proyecto para incentivar la diversificación de productos y servicios turísticos.	*Establecer vinculación con los prestadores de servicios cinegéticos y de pesca deportiva para posicionar a Mazatlán en estos segmentos.*	*SECTUR Estatal*	*Históricamente en el destino las actividades cinegéticas y de pesca deportiva han sido populares, sobre todo para el turismo extranjero ya que el destino cuenta con los recursos de infraestructura y naturales para ello.*
	Coordinar esfuerzos entre hoteleros y estos dos segmentos para ofrecer promociones a través de productos y paquetes innovadores complementarios.	*SECTUR Estatal*	
	Revisión de regulación para el desarrollo del turismo cinegético para agilizar la tramitología de la actividad.	*SECTUR Estatal*	
	Colaborar con información, folletos, promoción y la participación en foros relacionados con la actividad cinegética y de pesca deportiva.	*SECTUR Estatal*	

Proyecto para incentivar la diversificación de productos y servicios turísticos.	*Establecer vinculación con los prestadores de servicios cinegéticos y de pesca deportiva para posicionar a Mazatlán en estos segmentos.*	*SECTUR Estatal*	*Históricamente en el destino las actividades cinegéticas y de pesca deportiva han sido populares, sobre todo para el turismo extranjero ya que el destino cuenta con los recursos de infraestructura y naturales para ello.*
	Coordinar esfuerzos entre hoteleros y estos dos segmentos para ofrecer promociones a través de productos y paquetes innovadores complementarios.	*SECTUR Estatal*	
	Revisión de regulación para el desarrollo del turismo cinegético para agilizar la tramitología de la actividad.	*SECTUR Estatal*	
	Colaborar con información, folletos, promoción y la participación en foros relacionados con la actividad cinegética y de pesca deportiva.	*SECTUR Estatal*	

Proyecto para incentivar la diversificación de productos y servicios turísticos.	*Establecer vinculación con los prestadores de servicios cinegéticos y de pesca deportiva para posicionar a Mazatlán en estos segmentos.*	*SECTUR Estatal*	*Históricamente en el destino las actividades cinegéticas y de pesca deportiva han sido populares, sobre todo para el turismo extranjero ya que el destino cuenta con los recursos de infraestructura y naturales para ello.*
	Coordinar esfuerzos entre hoteleros y estos dos segmentos para ofrecer promociones a través de productos y paquetes innovadores complementarios.	*SECTUR Estatal*	
	Revisión de regulación para el desarrollo del turismo cinegético para agilizar la tramitología de la actividad.	*SECTUR Estatal*	
	Colaborar con información, folletos, promoción y la participación en foros relacionados con la actividad cinegética y de pesca deportiva.	*SECTUR Estatal*	

Proyecto para incentivar la diversificación de productos y servicios turísticos.	*Establecer vinculación con los prestadores de servicios cinegéticos y de pesca deportiva para posicionar a Mazatlán en estos segmentos.*	*SECTUR Estatal*	*Históricamente en el destino las actividades cinegéticas y de pesca deportiva han sido populares, sobre todo para el turismo extranjero ya que el destino cuenta con los recursos de infraestructura y naturales para ello.*
	Coordinar esfuerzos entre hoteleros y estos dos segmentos para ofrecer promociones a través de productos y paquetes innovadores complementarios.	*SECTUR Estatal*	
	Revisión de regulación para el desarrollo del turismo cinegético para agilizar la tramitología de la actividad.	*SECTUR Estatal*	
	Colaborar con información, folletos, promoción y la participación en foros relacionados con la actividad cinegética y de pesca deportiva.	*SECTUR Estatal*	

Proyecto para incentivar la diversificación de productos y servicios turísticos.	*Establecer vinculación con los prestadores de servicios cinegéticos y de pesca deportiva para posicionar a Mazatlán en estos segmentos.*	*SECTUR Estatal*	*Históricamente en el destino las actividades cinegéticas y de pesca deportiva han sido populares, sobre todo para el turismo extranjero ya que el destino cuenta con los recursos de infraestructura y naturales para ello.*
	Coordinar esfuerzos entre hoteleros y estos dos segmentos para ofrecer promociones a través de productos y paquetes innovadores complementarios.	*SECTUR Estatal*	
	Revisión de regulación para el desarrollo del turismo cinegético para agilizar la tramitología de la actividad.	*SECTUR Estatal*	
	Colaborar con información, folletos, promoción y la participación en foros relacionados con la actividad cinegética y de pesca deportiva.	*SECTUR Estatal*	

Proyecto para incentivar la diversificación de productos y servicios turísticos.	*Establecer vinculación con los prestadores de servicios cinegéticos y de pesca deportiva para posicionar a Mazatlán en estos segmentos.*	*SECTUR Estatal*	*Históricamente en el destino las actividades cinegéticas y de pesca deportiva han sido populares, sobre todo para el turismo extranjero ya que el destino cuenta con los recursos de infraestructura y naturales para ello.*
	Coordinar esfuerzos entre hoteleros y estos dos segmentos para ofrecer promociones a través de productos y paquetes innovadores complementarios.	*SECTUR Estatal*	
	Revisión de regulación para el desarrollo del turismo cinegético para agilizar la tramitología de la actividad.	*SECTUR Estatal*	
	Colaborar con información, folletos, promoción y la participación en foros relacionados con la actividad cinegética y de pesca deportiva.	*SECTUR Estatal*	

Proyecto para incentivar la diversificación de productos y servicios turísticos.	*Establecer vinculación con los prestadores de servicios cinegéticos y de pesca deportiva para posicionar a Mazatlán en estos segmentos.*	*SECTUR Estatal*	*Históricamente en el destino las actividades cinegéticas y de pesca deportiva han sido populares, sobre todo para el turismo extranjero ya que el destino cuenta con los recursos de infraestructura y naturales para ello.*
	Coordinar esfuerzos entre hoteleros y estos dos segmentos para ofrecer promociones a través de productos y paquetes innovadores complementarios.	*SECTUR Estatal*	
	Revisión de regulación para el desarrollo del turismo cinegético para agilizar la tramitología de la actividad.	*SECTUR Estatal*	
	Colaborar con información, folletos, promoción y la participación en foros relacionados con la actividad cinegética y de pesca deportiva.	*SECTUR Estatal*	

Proyecto para incentivar la diversificación de productos y servicios turísticos.	*Establecer vinculación con los prestadores de servicios cinegéticos y de pesca deportiva para posicionar a Mazatlán en estos segmentos.*	*SECTUR Estatal*	*Históricamente en el destino las actividades cinegéticas y de pesca deportiva han sido populares, sobre todo para el turismo extranjero ya que el destino cuenta con los recursos de infraestructura y naturales para ello.*
	Coordinar esfuerzos entre hoteleros y estos dos segmentos para ofrecer promociones a través de productos y paquetes innovadores complementarios.	*SECTUR Estatal*	
	Revisión de regulación para el desarrollo del turismo cinegético para agilizar la tramitología de la actividad.	*SECTUR Estatal*	
	Colaborar con información, folletos, promoción y la participación en foros relacionados con la actividad cinegética y de pesca deportiva.	*SECTUR Estatal*	

Proyecto para incentivar la diversificación de productos y servicios turísticos.	*Establecer vinculación con los prestadores de servicios cinegéticos y de pesca deportiva para posicionar a Mazatlán en estos segmentos.*	*SECTUR Estatal*	*Históricamente en el destino las actividades cinegéticas y de pesca deportiva han sido populares, sobre todo para el turismo extranjero ya que el destino cuenta con los recursos de infraestructura y naturales para ello.*
	Coordinar esfuerzos entre hoteleros y estos dos segmentos para ofrecer promociones a través de productos y paquetes innovadores complementarios.	*SECTUR Estatal*	
	Revisión de regulación para el desarrollo del turismo cinegético para agilizar la tramitología de la actividad.	*SECTUR Estatal*	
	Colaborar con información, folletos, promoción y la participación en foros relacionados con la actividad cinegética y de pesca deportiva.	*SECTUR Estatal*	

Proyecto para incentivar la diversificación de productos y servicios turísticos.	*Establecer vinculación con los prestadores de servicios cinegéticos y de pesca deportiva para posicionar a Mazatlán en estos segmentos.*	*SECTUR Estatal*	*Históricamente en el destino las actividades cinegéticas y de pesca deportiva han sido populares, sobre todo para el turismo extranjero ya que el destino cuenta con los recursos de infraestructura y naturales para ello.*
	Coordinar esfuerzos entre hoteleros y estos dos segmentos para ofrecer promociones a través de productos y paquetes innovadores complementarios.	*SECTUR Estatal*	
	Revisión de regulación para el desarrollo del turismo cinegético para agilizar la tramitología de la actividad.	*SECTUR Estatal*	
	Colaborar con información, folletos, promoción y la participación en foros relacionados con la actividad cinegética y de pesca deportiva.	*SECTUR Estatal*	

Proyecto para incentivar la diversificación de productos y servicios turísticos.	*Establecer vinculación con los prestadores de servicios cinegéticos y de pesca deportiva para posicionar a Mazatlán en estos segmentos.*	*SECTUR Estatal*	*Históricamente en el destino las actividades cinegéticas y de pesca deportiva han sido populares, sobre todo para el turismo extranjero ya que el destino cuenta con los recursos de infraestructura y naturales para ello.*
	Coordinar esfuerzos entre hoteleros y estos dos segmentos para ofrecer promociones a través de productos y paquetes innovadores complementarios.	*SECTUR Estatal*	
	Revisión de regulación para el desarrollo del turismo cinegético para agilizar la tramitología de la actividad.	*SECTUR Estatal*	
	Colaborar con información, folletos, promoción y la participación en foros relacionados con la actividad cinegética y de pesca deportiva.	*SECTUR Estatal*	

Proyecto para incentivar la diversificación de productos y servicios turísticos.	*Establecer vinculación con los prestadores de servicios cinegéticos y de pesca deportiva para posicionar a Mazatlán en estos segmentos.*	*SECTUR Estatal*	*Históricamente en el destino las actividades cinegéticas y de pesca deportiva han sido populares, sobre todo para el turismo extranjero ya que el destino cuenta con los recursos de infraestructura y naturales para ello.*
	Coordinar esfuerzos entre hoteleros y estos dos segmentos para ofrecer promociones a través de productos y paquetes innovadores complementarios.	*SECTUR Estatal*	
	Revisión de regulación para el desarrollo del turismo cinegético para agilizar la tramitología de la actividad.	*SECTUR Estatal*	
	Colaborar con información, folletos, promoción y la participación en foros relacionados con la actividad cinegética y de pesca deportiva.	*SECTUR Estatal*	

Proyecto para incentivar la diversificación de productos y servicios turísticos.	*Establecer vinculación con los prestadores de servicios cinegéticos y de pesca deportiva para posicionar a Mazatlán en estos segmentos.*	*SECTUR Estatal*	*Históricamente en el destino las actividades cinegéticas y de pesca deportiva han sido populares, sobre todo para el turismo extranjero ya que el destino cuenta con los recursos de infraestructura y naturales para ello.*
	Coordinar esfuerzos entre hoteleros y estos dos segmentos para ofrecer promociones a través de productos y paquetes innovadores complementarios.	*SECTUR Estatal*	
	Revisión de regulación para el desarrollo del turismo cinegético para agilizar la tramitología de la actividad.	*SECTUR Estatal*	
	Colaborar con información, folletos, promoción y la participación en foros relacionados con la actividad cinegética y de pesca deportiva.	*SECTUR Estatal*	

Proyecto para incentivar la diversificación de productos y servicios turísticos.	*Establecer vinculación con los prestadores de servicios cinegéticos y de pesca deportiva para posicionar a Mazatlán en estos segmentos.*	*SECTUR Estatal*	*Históricamente en el destino las actividades cinegéticas y de pesca deportiva han sido populares, sobre todo para el turismo extranjero ya que el destino cuenta con los recursos de infraestructura y naturales para ello.*
	Coordinar esfuerzos entre hoteleros y estos dos segmentos para ofrecer promociones a través de productos y paquetes innovadores complementarios.	*SECTUR Estatal*	
	Revisión de regulación para el desarrollo del turismo cinegético para agilizar la tramitología de la actividad.	*SECTUR Estatal*	
	Colaborar con información, folletos, promoción y la participación en foros relacionados con la actividad cinegética y de pesca deportiva.	*SECTUR Estatal*	

Proyecto para incentivar la diversificación de productos y servicios turísticos.	*Establecer vinculación con los prestadores de servicios cinegéticos y de pesca deportiva para posicionar a Mazatlán en estos segmentos.*	*SECTUR Estatal*	*Históricamente en el destino las actividades cinegéticas y de pesca deportiva han sido populares, sobre todo para el turismo extranjero ya que el destino cuenta con los recursos de infraestructura y naturales para ello.*
	Coordinar esfuerzos entre hoteleros y estos dos segmentos para ofrecer promociones a través de productos y paquetes innovadores complementarios.	*SECTUR Estatal*	
	Revisión de regulación para el desarrollo del turismo cinegético para agilizar la tramitología de la actividad.	*SECTUR Estatal*	
	Colaborar con información, folletos, promoción y la participación en foros relacionados con la actividad cinegética y de pesca deportiva.	*SECTUR Estatal*	

Proyecto para incentivar la diversificación de productos y servicios turísticos.	*Establecer vinculación con los prestadores de servicios cinegéticos y de pesca deportiva para posicionar a Mazatlán en estos segmentos.*	*SECTUR Estatal*	*Históricamente en el destino las actividades cinegéticas y de pesca deportiva han sido populares, sobre todo para el turismo extranjero ya que el destino cuenta con los recursos de infraestructura y naturales para ello.*
	Coordinar esfuerzos entre hoteleros y estos dos segmentos para ofrecer promociones a través de productos y paquetes innovadores complementarios.	*SECTUR Estatal*	
	Revisión de regulación para el desarrollo del turismo cinegético para agilizar la tramitología de la actividad.	*SECTUR Estatal*	
	Colaborar con información, folletos, promoción y la participación en foros relacionados con la actividad cinegética y de pesca deportiva.	*SECTUR Estatal*	

Proyecto para incentivar la diversificación de productos y servicios turísticos.	*Establecer vinculación con los prestadores de servicios cinegéticos y de pesca deportiva para posicionar a Mazatlán en estos segmentos.*	*SECTUR Estatal*	*Históricamente en el destino las actividades cinegéticas y de pesca deportiva han sido populares, sobre todo para el turismo extranjero ya que el destino cuenta con los recursos de infraestructura y naturales para ello.*
	Coordinar esfuerzos entre hoteleros y estos dos segmentos para ofrecer promociones a través de productos y paquetes innovadores complementarios.	*SECTUR Estatal*	
	Revisión de regulación para el desarrollo del turismo cinegético para agilizar la tramitología de la actividad.	*SECTUR Estatal*	
	Colaborar con información, folletos, promoción y la participación en foros relacionados con la actividad cinegética y de pesca deportiva.	*SECTUR Estatal*	

Proyecto para incentivar la diversificación de productos y servicios turísticos.	*Establecer vinculación con los prestadores de servicios cinegéticos y de pesca deportiva para posicionar a Mazatlán en estos segmentos.*	*SECTUR Estatal*	*Históricamente en el destino las actividades cinegéticas y de pesca deportiva han sido populares, sobre todo para el turismo extranjero ya que el destino cuenta con los recursos de infraestructura y naturales para ello.*
	Coordinar esfuerzos entre hoteleros y estos dos segmentos para ofrecer promociones a través de productos y paquetes innovadores complementarios.	*SECTUR Estatal*	
	Revisión de regulación para el desarrollo del turismo cinegético para agilizar la tramitología de la actividad.	*SECTUR Estatal*	
	Colaborar con información, folletos, promoción y la participación en foros relacionados con la actividad cinegética y de pesca deportiva.	*SECTUR Estatal*	

Proyecto para incentivar la diversificación de productos y servicios turísticos.	*Establecer vinculación con los prestadores de servicios cinegéticos y de pesca deportiva para posicionar a Mazatlán en estos segmentos.*	*SECTUR Estatal*	*Históricamente en el destino las actividades cinegéticas y de pesca deportiva han sido populares, sobre todo para el turismo extranjero ya que el destino cuenta con los recursos de infraestructura y naturales para ello.*
	Coordinar esfuerzos entre hoteleros y estos dos segmentos para ofrecer promociones a través de productos y paquetes innovadores complementarios.	*SECTUR Estatal*	
	Revisión de regulación para el desarrollo del turismo cinegético para agilizar la tramitología de la actividad.	*SECTUR Estatal*	
	Colaborar con información, folletos, promoción y la participación en foros relacionados con la actividad cinegética y de pesca deportiva.	*SECTUR Estatal*	

Proyecto para incentivar la diversificación de productos y servicios turísticos.	*Establecer vinculación con los prestadores de servicios cinegéticos y de pesca deportiva para posicionar a Mazatlán en estos segmentos.*	*SECTUR Estatal*	*Históricamente en el destino las actividades cinegéticas y de pesca deportiva han sido populares, sobre todo para el turismo extranjero ya que el destino cuenta con los recursos de infraestructura y naturales para ello.*
	Coordinar esfuerzos entre hoteleros y estos dos segmentos para ofrecer promociones a través de productos y paquetes innovadores complementarios.	*SECTUR Estatal*	
	Revisión de regulación para el desarrollo del turismo cinegético para agilizar la tramitología de la actividad.	*SECTUR Estatal*	
	Colaborar con información, folletos, promoción y la participación en foros relacionados con la actividad cinegética y de pesca deportiva.	*SECTUR Estatal*	

Proyecto para incentivar la diversificación de productos y servicios turísticos.	*Establecer vinculación con los prestadores de servicios cinegéticos y de pesca deportiva para posicionar a Mazatlán en estos segmentos.*	*SECTUR Estatal*	*Históricamente en el destino las actividades cinegéticas y de pesca deportiva han sido populares, sobre todo para el turismo extranjero ya que el destino cuenta con los recursos de infraestructura y naturales para ello.*
	Coordinar esfuerzos entre hoteleros y estos dos segmentos para ofrecer promociones a través de productos y paquetes innovadores complementarios.	*SECTUR Estatal*	
	Revisión de regulación para el desarrollo del turismo cinegético para agilizar la tramitología de la actividad.	*SECTUR Estatal*	
	Colaborar con información, folletos, promoción y la participación en foros relacionados con la actividad cinegética y de pesca deportiva.	*SECTUR Estatal*	

Proyecto para incentivar la diversificación de productos y servicios turísticos.	*Establecer vinculación con los prestadores de servicios cinegéticos y de pesca deportiva para posicionar a Mazatlán en estos segmentos.*	*SECTUR Estatal*	*Históricamente en el destino las actividades cinegéticas y de pesca deportiva han sido populares, sobre todo para el turismo extranjero ya que el destino cuenta con los recursos de infraestructura y naturales para ello.*
	Coordinar esfuerzos entre hoteleros y estos dos segmentos para ofrecer promociones a través de productos y paquetes innovadores complementarios.	*SECTUR Estatal*	
	Revisión de regulación para el desarrollo del turismo cinegético para agilizar la tramitología de la actividad.	*SECTUR Estatal*	
	Colaborar con información, folletos, promoción y la participación en foros relacionados con la actividad cinegética y de pesca deportiva.	*SECTUR Estatal*	

Proyecto para incentivar la diversificación de productos y servicios turísticos.	*Establecer vinculación con los prestadores de servicios cinegéticos y de pesca deportiva para posicionar a Mazatlán en estos segmentos.*	*SECTUR Estatal*	*Históricamente en el destino las actividades cinegéticas y de pesca deportiva han sido populares, sobre todo para el turismo extranjero ya que el destino cuenta con los recursos de infraestructura y naturales para ello.*
	Coordinar esfuerzos entre hoteleros y estos dos segmentos para ofrecer promociones a través de productos y paquetes innovadores complementarios.	*SECTUR Estatal*	
	Revisión de regulación para el desarrollo del turismo cinegético para agilizar la tramitología de la actividad.	*SECTUR Estatal*	
	Colaborar con información, folletos, promoción y la participación en foros relacionados con la actividad cinegética y de pesca deportiva.	*SECTUR Estatal*	

Proyecto para incentivar la diversificación de productos y servicios turísticos.	*Establecer vinculación con los prestadores de servicios cinegéticos y de pesca deportiva para posicionar a Mazatlán en estos segmentos.*	*SECTUR Estatal*	*Históricamente en el destino las actividades cinegéticas y de pesca deportiva han sido populares, sobre todo para el turismo extranjero ya que el destino cuenta con los recursos de infraestructura y naturales para ello.*
	Coordinar esfuerzos entre hoteleros y estos dos segmentos para ofrecer promociones a través de productos y paquetes innovadores complementarios.	*SECTUR Estatal*	
	Revisión de regulación para el desarrollo del turismo cinegético para agilizar la tramitología de la actividad.	*SECTUR Estatal*	
	Colaborar con información, folletos, promoción y la participación en foros relacionados con la actividad cinegética y de pesca deportiva.	*SECTUR Estatal*	

Proyecto para incentivar la diversificación de productos y servicios turísticos.	*Establecer vinculación con los prestadores de servicios cinegéticos y de pesca deportiva para posicionar a Mazatlán en estos segmentos.*	*SECTUR Estatal*	*Históricamente en el destino las actividades cinegéticas y de pesca deportiva han sido populares, sobre todo para el turismo extranjero ya que el destino cuenta con los recursos de infraestructura y naturales para ello.*
	Coordinar esfuerzos entre hoteleros y estos dos segmentos para ofrecer promociones a través de productos y paquetes innovadores complementarios.	*SECTUR Estatal*	
	Revisión de regulación para el desarrollo del turismo cinegético para agilizar la tramitología de la actividad.	*SECTUR Estatal*	
	Colaborar con información, folletos, promoción y la participación en foros relacionados con la actividad cinegética y de pesca deportiva.	*SECTUR Estatal*	

Proyecto para incentivar la diversificación de productos y servicios turísticos.	*Establecer vinculación con los prestadores de servicios cinegéticos y de pesca deportiva para posicionar a Mazatlán en estos segmentos.*	*SECTUR Estatal*	*Históricamente en el destino las actividades cinegéticas y de pesca deportiva han sido populares, sobre todo para el turismo extranjero ya que el destino cuenta con los recursos de infraestructura y naturales para ello.*
	Coordinar esfuerzos entre hoteleros y estos dos segmentos para ofrecer promociones a través de productos y paquetes innovadores complementarios.	*SECTUR Estatal*	
	Revisión de regulación para el desarrollo del turismo cinegético para agilizar la tramitología de la actividad.	*SECTUR Estatal*	
	Colaborar con información, folletos, promoción y la participación en foros relacionados con la actividad cinegética y de pesca deportiva.	*SECTUR Estatal*	

Proyecto para incentivar la diversificación de productos y servicios turísticos.	*Establecer vinculación con los prestadores de servicios cinegéticos y de pesca deportiva para posicionar a Mazatlán en estos segmentos.*	*SECTUR Estatal*	*Históricamente en el destino las actividades cinegéticas y de pesca deportiva han sido populares, sobre todo para el turismo extranjero ya que el destino cuenta con los recursos de infraestructura y naturales para ello.*
	Coordinar esfuerzos entre hoteleros y estos dos segmentos para ofrecer promociones a través de productos y paquetes innovadores complementarios.	*SECTUR Estatal*	
	Revisión de regulación para el desarrollo del turismo cinegético para agilizar la tramitología de la actividad.	*SECTUR Estatal*	
	Colaborar con información, folletos, promoción y la participación en foros relacionados con la actividad cinegética y de pesca deportiva.	*SECTUR Estatal*	

Proyecto para incentivar la diversificación de productos y servicios turísticos.	*Establecer vinculación con los prestadores de servicios cinegéticos y de pesca deportiva para posicionar a Mazatlán en estos segmentos.*	*SECTUR Estatal*	*Históricamente en el destino las actividades cinegéticas y de pesca deportiva han sido populares, sobre todo para el turismo extranjero ya que el destino cuenta con los recursos de infraestructura y naturales para ello.*
	Coordinar esfuerzos entre hoteleros y estos dos segmentos para ofrecer promociones a través de productos y paquetes innovadores complementarios.	*SECTUR Estatal*	
	Revisión de regulación para el desarrollo del turismo cinegético para agilizar la tramitología de la actividad.	*SECTUR Estatal*	
	Colaborar con información, folletos, promoción y la participación en foros relacionados con la actividad cinegética y de pesca deportiva.	*SECTUR Estatal*	

Proyecto para incentivar la diversificación de productos y servicios turísticos.	*Establecer vinculación con los prestadores de servicios cinegéticos y de pesca deportiva para posicionar a Mazatlán en estos segmentos.*	*SECTUR Estatal*	*Históricamente en el destino las actividades cinegéticas y de pesca deportiva han sido populares, sobre todo para el turismo extranjero ya que el destino cuenta con los recursos de infraestructura y naturales para ello.*
	Coordinar esfuerzos entre hoteleros y estos dos segmentos para ofrecer promociones a través de productos y paquetes innovadores complementarios.	*SECTUR Estatal*	
	Revisión de regulación para el desarrollo del turismo cinegético para agilizar la tramitología de la actividad.	*SECTUR Estatal*	
	Colaborar con información, folletos, promoción y la participación en foros relacionados con la actividad cinegética y de pesca deportiva.	*SECTUR Estatal*	

Proyecto para incentivar la diversificación de productos y servicios turísticos.	*Establecer vinculación con los prestadores de servicios cinegéticos y de pesca deportiva para posicionar a Mazatlán en estos segmentos.*	*SECTUR Estatal*	*Históricamente en el destino las actividades cinegéticas y de pesca deportiva han sido populares, sobre todo para el turismo extranjero ya que el destino cuenta con los recursos de infraestructura y naturales para ello.*
	Coordinar esfuerzos entre hoteleros y estos dos segmentos para ofrecer promociones a través de productos y paquetes innovadores complementarios.	*SECTUR Estatal*	
	Revisión de regulación para el desarrollo del turismo cinegético para agilizar la tramitología de la actividad.	*SECTUR Estatal*	
	Colaborar con información, folletos, promoción y la participación en foros relacionados con la actividad cinegética y de pesca deportiva.	*SECTUR Estatal*	

Proyecto para incentivar la diversificación de productos y servicios turísticos.	*Establecer vinculación con los prestadores de servicios cinegéticos y de pesca deportiva para posicionar a Mazatlán en estos segmentos.*	*SECTUR Estatal*	*Históricamente en el destino las actividades cinegéticas y de pesca deportiva han sido populares, sobre todo para el turismo extranjero ya que el destino cuenta con los recursos de infraestructura y naturales para ello.*
	Coordinar esfuerzos entre hoteleros y estos dos segmentos para ofrecer promociones a través de productos y paquetes innovadores complementarios.	*SECTUR Estatal*	
	Revisión de regulación para el desarrollo del turismo cinegético para agilizar la tramitología de la actividad.	*SECTUR Estatal*	
	Colaborar con información, folletos, promoción y la participación en foros relacionados con la actividad cinegética y de pesca deportiva.	*SECTUR Estatal*	

Proyecto para incentivar la diversificación de productos y servicios turísticos.	*Establecer vinculación con los prestadores de servicios cinegéticos y de pesca deportiva para posicionar a Mazatlán en estos segmentos.*	*SECTUR Estatal*	*Históricamente en el destino las actividades cinegéticas y de pesca deportiva han sido populares, sobre todo para el turismo extranjero ya que el destino cuenta con los recursos de infraestructura y naturales para ello.*
	Coordinar esfuerzos entre hoteleros y estos dos segmentos para ofrecer promociones a través de productos y paquetes innovadores complementarios.	*SECTUR Estatal*	
	Revisión de regulación para el desarrollo del turismo cinegético para agilizar la tramitología de la actividad.	*SECTUR Estatal*	
	Colaborar con información, folletos, promoción y la participación en foros relacionados con la actividad cinegética y de pesca deportiva.	*SECTUR Estatal*	

Proyecto para incentivar la diversificación de productos y servicios turísticos.	*Establecer vinculación con los prestadores de servicios cinegéticos y de pesca deportiva para posicionar a Mazatlán en estos segmentos.*	*SECTUR Estatal*	*Históricamente en el destino las actividades cinegéticas y de pesca deportiva han sido populares, sobre todo para el turismo extranjero ya que el destino cuenta con los recursos de infraestructura y naturales para ello.*
	Coordinar esfuerzos entre hoteleros y estos dos segmentos para ofrecer promociones a través de productos y paquetes innovadores complementarios.	*SECTUR Estatal*	
	Revisión de regulación para el desarrollo del turismo cinegético para agilizar la tramitología de la actividad.	*SECTUR Estatal*	
	Colaborar con información, folletos, promoción y la participación en foros relacionados con la actividad cinegética y de pesca deportiva.	*SECTUR Estatal*	

Proyecto para incentivar la diversificación de productos y servicios turísticos.	*Establecer vinculación con los prestadores de servicios cinegéticos y de pesca deportiva para posicionar a Mazatlán en estos segmentos.*	*SECTUR Estatal*	*Históricamente en el destino las actividades cinegéticas y de pesca deportiva han sido populares, sobre todo para el turismo extranjero ya que el destino cuenta con los recursos de infraestructura y naturales para ello.*
	Coordinar esfuerzos entre hoteleros y estos dos segmentos para ofrecer promociones a través de productos y paquetes innovadores complementarios.	*SECTUR Estatal*	
	Revisión de regulación para el desarrollo del turismo cinegético para agilizar la tramitología de la actividad.	*SECTUR Estatal*	
	Colaborar con información, folletos, promoción y la participación en foros relacionados con la actividad cinegética y de pesca deportiva.	*SECTUR Estatal*	

Proyecto para incentivar la diversificación de productos y servicios turísticos.	*Establecer vinculación con los prestadores de servicios cinegéticos y de pesca deportiva para posicionar a Mazatlán en estos segmentos.*	*SECTUR Estatal*	*Históricamente en el destino las actividades cinegéticas y de pesca deportiva han sido populares, sobre todo para el turismo extranjero ya que el destino cuenta con los recursos de infraestructura y naturales para ello.*
	Coordinar esfuerzos entre hoteleros y estos dos segmentos para ofrecer promociones a través de productos y paquetes innovadores complementarios.	*SECTUR Estatal*	
	Revisión de regulación para el desarrollo del turismo cinegético para agilizar la tramitología de la actividad.	*SECTUR Estatal*	
	Colaborar con información, folletos, promoción y la participación en foros relacionados con la actividad cinegética y de pesca deportiva.	*SECTUR Estatal*	

Proyecto para incentivar la diversificación de productos y servicios turísticos.	*Establecer vinculación con los prestadores de servicios cinegéticos y de pesca deportiva para posicionar a Mazatlán en estos segmentos.*	*SECTUR Estatal*	*Históricamente en el destino las actividades cinegéticas y de pesca deportiva han sido populares, sobre todo para el turismo extranjero ya que el destino cuenta con los recursos de infraestructura y naturales para ello.*
	Coordinar esfuerzos entre hoteleros y estos dos segmentos para ofrecer promociones a través de productos y paquetes innovadores complementarios.	*SECTUR Estatal*	
	Revisión de regulación para el desarrollo del turismo cinegético para agilizar la tramitología de la actividad.	*SECTUR Estatal*	
	Colaborar con información, folletos, promoción y la participación en foros relacionados con la actividad cinegética y de pesca deportiva.	*SECTUR Estatal*	

Proyecto para incentivar la diversificación de productos y servicios turísticos.	*Establecer vinculación con los prestadores de servicios cinegéticos y de pesca deportiva para posicionar a Mazatlán en estos segmentos.*	*SECTUR Estatal*	*Históricamente en el destino las actividades cinegéticas y de pesca deportiva han sido populares, sobre todo para el turismo extranjero ya que el destino cuenta con los recursos de infraestructura y naturales para ello.*
	Coordinar esfuerzos entre hoteleros y estos dos segmentos para ofrecer promociones a través de productos y paquetes innovadores complementarios.	*SECTUR Estatal*	
	Revisión de regulación para el desarrollo del turismo cinegético para agilizar la tramitología de la actividad.	*SECTUR Estatal*	
	Colaborar con información, folletos, promoción y la participación en foros relacionados con la actividad cinegética y de pesca deportiva.	*SECTUR Estatal*	

Proyecto para incentivar la diversificación de productos y servicios turísticos.	*Establecer vinculación con los prestadores de servicios cinegéticos y de pesca deportiva para posicionar a Mazatlán en estos segmentos.*	*SECTUR Estatal*	*Históricamente en el destino las actividades cinegéticas y de pesca deportiva han sido populares, sobre todo para el turismo extranjero ya que el destino cuenta con los recursos de infraestructura y naturales para ello.*
	Coordinar esfuerzos entre hoteleros y estos dos segmentos para ofrecer promociones a través de productos y paquetes innovadores complementarios.	*SECTUR Estatal*	
	Revisión de regulación para el desarrollo del turismo cinegético para agilizar la tramitología de la actividad.	*SECTUR Estatal*	
	Colaborar con información, folletos, promoción y la participación en foros relacionados con la actividad cinegética y de pesca deportiva.	*SECTUR Estatal*	

Proyecto para incentivar la diversificación de productos y servicios turísticos.	*Establecer vinculación con los prestadores de servicios cinegéticos y de pesca deportiva para posicionar a Mazatlán en estos segmentos.*	*SECTUR Estatal*	*Históricamente en el destino las actividades cinegéticas y de pesca deportiva han sido populares, sobre todo para el turismo extranjero ya que el destino cuenta con los recursos de infraestructura y naturales para ello.*
	Coordinar esfuerzos entre hoteleros y estos dos segmentos para ofrecer promociones a través de productos y paquetes innovadores complementarios.	*SECTUR Estatal*	
	Revisión de regulación para el desarrollo del turismo cinegético para agilizar la tramitología de la actividad.	*SECTUR Estatal*	
	Colaborar con información, folletos, promoción y la participación en foros relacionados con la actividad cinegética y de pesca deportiva.	*SECTUR Estatal*	

Proyecto para incentivar la diversificación de productos y servicios turísticos.	*Establecer vinculación con los prestadores de servicios cinegéticos y de pesca deportiva para posicionar a Mazatlán en estos segmentos.*	*SECTUR Estatal*	*Históricamente en el destino las actividades cinegéticas y de pesca deportiva han sido populares, sobre todo para el turismo extranjero ya que el destino cuenta con los recursos de infraestructura y naturales para ello.*
	Coordinar esfuerzos entre hoteleros y estos dos segmentos para ofrecer promociones a través de productos y paquetes innovadores complementarios.	*SECTUR Estatal*	
	Revisión de regulación para el desarrollo del turismo cinegético para agilizar la tramitología de la actividad.	*SECTUR Estatal*	
	Colaborar con información, folletos, promoción y la participación en foros relacionados con la actividad cinegética y de pesca deportiva.	*SECTUR Estatal*	

Proyecto para incentivar la diversificación de productos y servicios turísticos.	*Establecer vinculación con los prestadores de servicios cinegéticos y de pesca deportiva para posicionar a Mazatlán en estos segmentos.*	*SECTUR Estatal*	*Históricamente en el destino las actividades cinegéticas y de pesca deportiva han sido populares, sobre todo para el turismo extranjero ya que el destino cuenta con los recursos de infraestructura y naturales para ello.*
	Coordinar esfuerzos entre hoteleros y estos dos segmentos para ofrecer promociones a través de productos y paquetes innovadores complementarios.	*SECTUR Estatal*	
	Revisión de regulación para el desarrollo del turismo cinegético para agilizar la tramitología de la actividad.	*SECTUR Estatal*	
	Colaborar con información, folletos, promoción y la participación en foros relacionados con la actividad cinegética y de pesca deportiva.	*SECTUR Estatal*	

Proyecto para incentivar la diversificación de productos y servicios turísticos.	*Establecer vinculación con los prestadores de servicios cinegéticos y de pesca deportiva para posicionar a Mazatlán en estos segmentos.*	*SECTUR Estatal*	*Históricamente en el destino las actividades cinegéticas y de pesca deportiva han sido populares, sobre todo para el turismo extranjero ya que el destino cuenta con los recursos de infraestructura y naturales para ello.*
	Coordinar esfuerzos entre hoteleros y estos dos segmentos para ofrecer promociones a través de productos y paquetes innovadores complementarios.	*SECTUR Estatal*	
	Revisión de regulación para el desarrollo del turismo cinegético para agilizar la tramitología de la actividad.	*SECTUR Estatal*	
	Colaborar con información, folletos, promoción y la participación en foros relacionados con la actividad cinegética y de pesca deportiva.	*SECTUR Estatal*	

Proyecto para incentivar la diversificación de productos y servicios turísticos.	*Establecer vinculación con los prestadores de servicios cinegéticos y de pesca deportiva para posicionar a Mazatlán en estos segmentos.*	*SECTUR Estatal*	*Históricamente en el destino las actividades cinegéticas y de pesca deportiva han sido populares, sobre todo para el turismo extranjero ya que el destino cuenta con los recursos de infraestructura y naturales para ello.*
	Coordinar esfuerzos entre hoteleros y estos dos segmentos para ofrecer promociones a través de productos y paquetes innovadores complementarios.	*SECTUR Estatal*	
	Revisión de regulación para el desarrollo del turismo cinegético para agilizar la tramitología de la actividad.	*SECTUR Estatal*	
	Colaborar con información, folletos, promoción y la participación en foros relacionados con la actividad cinegética y de pesca deportiva.	*SECTUR Estatal*	

Proyecto para incentivar la diversificación de productos y servicios turísticos.	*Establecer vinculación con los prestadores de servicios cinegéticos y de pesca deportiva para posicionar a Mazatlán en estos segmentos.*	*SECTUR Estatal*	*Históricamente en el destino las actividades cinegéticas y de pesca deportiva han sido populares, sobre todo para el turismo extranjero ya que el destino cuenta con los recursos de infraestructura y naturales para ello.*
	Coordinar esfuerzos entre hoteleros y estos dos segmentos para ofrecer promociones a través de productos y paquetes innovadores complementarios.	*SECTUR Estatal*	
	Revisión de regulación para el desarrollo del turismo cinegético para agilizar la tramitología de la actividad.	*SECTUR Estatal*	
	Colaborar con información, folletos, promoción y la participación en foros relacionados con la actividad cinegética y de pesca deportiva.	*SECTUR Estatal*	

Proyecto para incentivar la diversificación de productos y servicios turísticos.	*Establecer vinculación con los prestadores de servicios cinegéticos y de pesca deportiva para posicionar a Mazatlán en estos segmentos.*	*SECTUR Estatal*	*Históricamente en el destino las actividades cinegéticas y de pesca deportiva han sido populares, sobre todo para el turismo extranjero ya que el destino cuenta con los recursos de infraestructura y naturales para ello.*
	Coordinar esfuerzos entre hoteleros y estos dos segmentos para ofrecer promociones a través de productos y paquetes innovadores complementarios.	*SECTUR Estatal*	
	Revisión de regulación para el desarrollo del turismo cinegético para agilizar la tramitología de la actividad.	*SECTUR Estatal*	
	Colaborar con información, folletos, promoción y la participación en foros relacionados con la actividad cinegética y de pesca deportiva.	*SECTUR Estatal*	

Proyecto para incentivar la diversificación de productos y servicios turísticos.	*Establecer vinculación con los prestadores de servicios cinegéticos y de pesca deportiva para posicionar a Mazatlán en estos segmentos.*	*SECTUR Estatal*	*Históricamente en el destino las actividades cinegéticas y de pesca deportiva han sido populares, sobre todo para el turismo extranjero ya que el destino cuenta con los recursos de infraestructura y naturales para ello.*
	Coordinar esfuerzos entre hoteleros y estos dos segmentos para ofrecer promociones a través de productos y paquetes innovadores complementarios.	*SECTUR Estatal*	
	Revisión de regulación para el desarrollo del turismo cinegético para agilizar la tramitología de la actividad.	*SECTUR Estatal*	
	Colaborar con información, folletos, promoción y la participación en foros relacionados con la actividad cinegética y de pesca deportiva.	*SECTUR Estatal*	

Proyecto para incentivar la diversificación de productos y servicios turísticos.	*Establecer vinculación con los prestadores de servicios cinegéticos y de pesca deportiva para posicionar a Mazatlán en estos segmentos.*	*SECTUR Estatal*	*Históricamente en el destino las actividades cinegéticas y de pesca deportiva han sido populares, sobre todo para el turismo extranjero ya que el destino cuenta con los recursos de infraestructura y naturales para ello.*
	Coordinar esfuerzos entre hoteleros y estos dos segmentos para ofrecer promociones a través de productos y paquetes innovadores complementarios.	*SECTUR Estatal*	
	Revisión de regulación para el desarrollo del turismo cinegético para agilizar la tramitología de la actividad.	*SECTUR Estatal*	
	Colaborar con información, folletos, promoción y la participación en foros relacionados con la actividad cinegética y de pesca deportiva.	*SECTUR Estatal*	

Proyecto para incentivar la diversificación de productos y servicios turísticos.	*Establecer vinculación con los prestadores de servicios cinegéticos y de pesca deportiva para posicionar a Mazatlán en estos segmentos.*	*SECTUR Estatal*	*Históricamente en el destino las actividades cinegéticas y de pesca deportiva han sido populares, sobre todo para el turismo extranjero ya que el destino cuenta con los recursos de infraestructura y naturales para ello.*
	Coordinar esfuerzos entre hoteleros y estos dos segmentos para ofrecer promociones a través de productos y paquetes innovadores complementarios.	*SECTUR Estatal*	
	Revisión de regulación para el desarrollo del turismo cinegético para agilizar la tramitología de la actividad.	*SECTUR Estatal*	
	Colaborar con información, folletos, promoción y la participación en foros relacionados con la actividad cinegética y de pesca deportiva.	*SECTUR Estatal*	

Proyecto para incentivar la diversificación de productos y servicios turísticos.	*Establecer vinculación con los prestadores de servicios cinegéticos y de pesca deportiva para posicionar a Mazatlán en estos segmentos.*	*SECTUR Estatal*	*Históricamente en el destino las actividades cinegéticas y de pesca deportiva han sido populares, sobre todo para el turismo extranjero ya que el destino cuenta con los recursos de infraestructura y naturales para ello.*
	Coordinar esfuerzos entre hoteleros y estos dos segmentos para ofrecer promociones a través de productos y paquetes innovadores complementarios.	*SECTUR Estatal*	
	Revisión de regulación para el desarrollo del turismo cinegético para agilizar la tramitología de la actividad.	*SECTUR Estatal*	
	Colaborar con información, folletos, promoción y la participación en foros relacionados con la actividad cinegética y de pesca deportiva.	*SECTUR Estatal*	

Proyecto para incentivar la diversificación de productos y servicios turísticos.	*Establecer vinculación con los prestadores de servicios cinegéticos y de pesca deportiva para posicionar a Mazatlán en estos segmentos.*	*SECTUR Estatal*	*Históricamente en el destino las actividades cinegéticas y de pesca deportiva han sido populares, sobre todo para el turismo extranjero ya que el destino cuenta con los recursos de infraestructura y naturales para ello.*
	Coordinar esfuerzos entre hoteleros y estos dos segmentos para ofrecer promociones a través de productos y paquetes innovadores complementarios.	*SECTUR Estatal*	
	Revisión de regulación para el desarrollo del turismo cinegético para agilizar la tramitología de la actividad.	*SECTUR Estatal*	
	Colaborar con información, folletos, promoción y la participación en foros relacionados con la actividad cinegética y de pesca deportiva.	*SECTUR Estatal*	

Proyecto para incentivar la diversificación de productos y servicios turísticos.	*Establecer vinculación con los prestadores de servicios cinegéticos y de pesca deportiva para posicionar a Mazatlán en estos segmentos.*	*SECTUR Estatal*	*Históricamente en el destino las actividades cinegéticas y de pesca deportiva han sido populares, sobre todo para el turismo extranjero ya que el destino cuenta con los recursos de infraestructura y naturales para ello.*
	Coordinar esfuerzos entre hoteleros y estos dos segmentos para ofrecer promociones a través de productos y paquetes innovadores complementarios.	*SECTUR Estatal*	
	Revisión de regulación para el desarrollo del turismo cinegético para agilizar la tramitología de la actividad.	*SECTUR Estatal*	
	Colaborar con información, folletos, promoción y la participación en foros relacionados con la actividad cinegética y de pesca deportiva.	*SECTUR Estatal*	

Proyecto para incentivar la diversificación de productos y servicios turísticos.	*Establecer vinculación con los prestadores de servicios cinegéticos y de pesca deportiva para posicionar a Mazatlán en estos segmentos.*	*SECTUR Estatal*	*Históricamente en el destino las actividades cinegéticas y de pesca deportiva han sido populares, sobre todo para el turismo extranjero ya que el destino cuenta con los recursos de infraestructura y naturales para ello.*
	Coordinar esfuerzos entre hoteleros y estos dos segmentos para ofrecer promociones a través de productos y paquetes innovadores complementarios.	*SECTUR Estatal*	
	Revisión de regulación para el desarrollo del turismo cinegético para agilizar la tramitología de la actividad.	*SECTUR Estatal*	
	Colaborar con información, folletos, promoción y la participación en foros relacionados con la actividad cinegética y de pesca deportiva.	*SECTUR Estatal*	

Proyecto para incentivar la diversificación de productos y servicios turísticos.	*Establecer vinculación con los prestadores de servicios cinegéticos y de pesca deportiva para posicionar a Mazatlán en estos segmentos.*	*SECTUR Estatal*	*Históricamente en el destino las actividades cinegéticas y de pesca deportiva han sido populares, sobre todo para el turismo extranjero ya que el destino cuenta con los recursos de infraestructura y naturales para ello.*
	Coordinar esfuerzos entre hoteleros y estos dos segmentos para ofrecer promociones a través de productos y paquetes innovadores complementarios.	*SECTUR Estatal*	
	Revisión de regulación para el desarrollo del turismo cinegético para agilizar la tramitología de la actividad.	*SECTUR Estatal*	
	Colaborar con información, folletos, promoción y la participación en foros relacionados con la actividad cinegética y de pesca deportiva.	*SECTUR Estatal*	

Proyecto para incentivar la diversificación de productos y servicios turísticos.	*Establecer vinculación con los prestadores de servicios cinegéticos y de pesca deportiva para posicionar a Mazatlán en estos segmentos.*	*SECTUR Estatal*	*Históricamente en el destino las actividades cinegéticas y de pesca deportiva han sido populares, sobre todo para el turismo extranjero ya que el destino cuenta con los recursos de infraestructura y naturales para ello.*
	Coordinar esfuerzos entre hoteleros y estos dos segmentos para ofrecer promociones a través de productos y paquetes innovadores complementarios.	*SECTUR Estatal*	
	Revisión de regulación para el desarrollo del turismo cinegético para agilizar la tramitología de la actividad.	*SECTUR Estatal*	
	Colaborar con información, folletos, promoción y la participación en foros relacionados con la actividad cinegética y de pesca deportiva.	*SECTUR Estatal*	

Proyecto para incentivar la diversificación de productos y servicios turísticos.	*Establecer vinculación con los prestadores de servicios cinegéticos y de pesca deportiva para posicionar a Mazatlán en estos segmentos.*	*SECTUR Estatal*	*Históricamente en el destino las actividades cinegéticas y de pesca deportiva han sido populares, sobre todo para el turismo extranjero ya que el destino cuenta con los recursos de infraestructura y naturales para ello.*
	Coordinar esfuerzos entre hoteleros y estos dos segmentos para ofrecer promociones a través de productos y paquetes innovadores complementarios.	*SECTUR Estatal*	
	Revisión de regulación para el desarrollo del turismo cinegético para agilizar la tramitología de la actividad.	*SECTUR Estatal*	
	Colaborar con información, folletos, promoción y la participación en foros relacionados con la actividad cinegética y de pesca deportiva.	*SECTUR Estatal*	

Proyecto para incentivar la diversificación de productos y servicios turísticos.	*Establecer vinculación con los prestadores de servicios cinegéticos y de pesca deportiva para posicionar a Mazatlán en estos segmentos.*	*SECTUR Estatal*	*Históricamente en el destino las actividades cinegéticas y de pesca deportiva han sido populares, sobre todo para el turismo extranjero ya que el destino cuenta con los recursos de infraestructura y naturales para ello.*
	Coordinar esfuerzos entre hoteleros y estos dos segmentos para ofrecer promociones a través de productos y paquetes innovadores complementarios.	*SECTUR Estatal*	
	Revisión de regulación para el desarrollo del turismo cinegético para agilizar la tramitología de la actividad.	*SECTUR Estatal*	
	Colaborar con información, folletos, promoción y la participación en foros relacionados con la actividad cinegética y de pesca deportiva.	*SECTUR Estatal*	

Proyecto para incentivar la diversificación de productos y servicios turísticos.	*Establecer vinculación con los prestadores de servicios cinegéticos y de pesca deportiva para posicionar a Mazatlán en estos segmentos.*	*SECTUR Estatal*	*Históricamente en el destino las actividades cinegéticas y de pesca deportiva han sido populares, sobre todo para el turismo extranjero ya que el destino cuenta con los recursos de infraestructura y naturales para ello.*
	Coordinar esfuerzos entre hoteleros y estos dos segmentos para ofrecer promociones a través de productos y paquetes innovadores complementarios.	*SECTUR Estatal*	
	Revisión de regulación para el desarrollo del turismo cinegético para agilizar la tramitología de la actividad.	*SECTUR Estatal*	
	Colaborar con información, folletos, promoción y la participación en foros relacionados con la actividad cinegética y de pesca deportiva.	*SECTUR Estatal*	

Proyecto para incentivar la diversificación de productos y servicios turísticos.	*Establecer vinculación con los prestadores de servicios cinegéticos y de pesca deportiva para posicionar a Mazatlán en estos segmentos.*	*SECTUR Estatal*	*Históricamente en el destino las actividades cinegéticas y de pesca deportiva han sido populares, sobre todo para el turismo extranjero ya que el destino cuenta con los recursos de infraestructura y naturales para ello.*
	Coordinar esfuerzos entre hoteleros y estos dos segmentos para ofrecer promociones a través de productos y paquetes innovadores complementarios.	*SECTUR Estatal*	
	Revisión de regulación para el desarrollo del turismo cinegético para agilizar la tramitología de la actividad.	*SECTUR Estatal*	
	Colaborar con información, folletos, promoción y la participación en foros relacionados con la actividad cinegética y de pesca deportiva.	*SECTUR Estatal*	

Proyecto para incentivar la diversificación de productos y servicios turísticos.	*Establecer vinculación con los prestadores de servicios cinegéticos y de pesca deportiva para posicionar a Mazatlán en estos segmentos.*	*SECTUR Estatal*	*Históricamente en el destino las actividades cinegéticas y de pesca deportiva han sido populares, sobre todo para el turismo extranjero ya que el destino cuenta con los recursos de infraestructura y naturales para ello.*
	Coordinar esfuerzos entre hoteleros y estos dos segmentos para ofrecer promociones a través de productos y paquetes innovadores complementarios.	*SECTUR Estatal*	
	Revisión de regulación para el desarrollo del turismo cinegético para agilizar la tramitología de la actividad.	*SECTUR Estatal*	
	Colaborar con información, folletos, promoción y la participación en foros relacionados con la actividad cinegética y de pesca deportiva.	*SECTUR Estatal*	

Proyecto para incentivar la diversificación de productos y servicios turísticos.	*Establecer vinculación con los prestadores de servicios cinegéticos y de pesca deportiva para posicionar a Mazatlán en estos segmentos.*	*SECTUR Estatal*	*Históricamente en el destino las actividades cinegéticas y de pesca deportiva han sido populares, sobre todo para el turismo extranjero ya que el destino cuenta con los recursos de infraestructura y naturales para ello.*
	Coordinar esfuerzos entre hoteleros y estos dos segmentos para ofrecer promociones a través de productos y paquetes innovadores complementarios.	*SECTUR Estatal*	
	Revisión de regulación para el desarrollo del turismo cinegético para agilizar la tramitología de la actividad.	*SECTUR Estatal*	
	Colaborar con información, folletos, promoción y la participación en foros relacionados con la actividad cinegética y de pesca deportiva.	*SECTUR Estatal*	

Proyecto para incentivar la diversificación de productos y servicios turísticos.	*Establecer vinculación con los prestadores de servicios cinegéticos y de pesca deportiva para posicionar a Mazatlán en estos segmentos.*	*SECTUR Estatal*	*Históricamente en el destino las actividades cinegéticas y de pesca deportiva han sido populares, sobre todo para el turismo extranjero ya que el destino cuenta con los recursos de infraestructura y naturales para ello.*
	Coordinar esfuerzos entre hoteleros y estos dos segmentos para ofrecer promociones a través de productos y paquetes innovadores complementarios.	*SECTUR Estatal*	
	Revisión de regulación para el desarrollo del turismo cinegético para agilizar la tramitología de la actividad.	*SECTUR Estatal*	
	Colaborar con información, folletos, promoción y la participación en foros relacionados con la actividad cinegética y de pesca deportiva.	*SECTUR Estatal*	

Proyecto para incentivar la diversificación de productos y servicios turísticos.	*Establecer vinculación con los prestadores de servicios cinegéticos y de pesca deportiva para posicionar a Mazatlán en estos segmentos.*	*SECTUR Estatal*	*Históricamente en el destino las actividades cinegéticas y de pesca deportiva han sido populares, sobre todo para el turismo extranjero ya que el destino cuenta con los recursos de infraestructura y naturales para ello.*
	Coordinar esfuerzos entre hoteleros y estos dos segmentos para ofrecer promociones a través de productos y paquetes innovadores complementarios.	*SECTUR Estatal*	
	Revisión de regulación para el desarrollo del turismo cinegético para agilizar la tramitología de la actividad.	*SECTUR Estatal*	
	Colaborar con información, folletos, promoción y la participación en foros relacionados con la actividad cinegética y de pesca deportiva.	*SECTUR Estatal*	

Proyecto para incentivar la diversificación de productos y servicios turísticos.	*Establecer vinculación con los prestadores de servicios cinegéticos y de pesca deportiva para posicionar a Mazatlán en estos segmentos.*	*SECTUR Estatal*	*Históricamente en el destino las actividades cinegéticas y de pesca deportiva han sido populares, sobre todo para el turismo extranjero ya que el destino cuenta con los recursos de infraestructura y naturales para ello.*
	Coordinar esfuerzos entre hoteleros y estos dos segmentos para ofrecer promociones a través de productos y paquetes innovadores complementarios.	*SECTUR Estatal*	
	Revisión de regulación para el desarrollo del turismo cinegético para agilizar la tramitología de la actividad.	*SECTUR Estatal*	
	Colaborar con información, folletos, promoción y la participación en foros relacionados con la actividad cinegética y de pesca deportiva.	*SECTUR Estatal*	

Proyecto para incentivar la diversificación de productos y servicios turísticos.	*Establecer vinculación con los prestadores de servicios cinegéticos y de pesca deportiva para posicionar a Mazatlán en estos segmentos.*	*SECTUR Estatal*	*Históricamente en el destino las actividades cinegéticas y de pesca deportiva han sido populares, sobre todo para el turismo extranjero ya que el destino cuenta con los recursos de infraestructura y naturales para ello.*
	Coordinar esfuerzos entre hoteleros y estos dos segmentos para ofrecer promociones a través de productos y paquetes innovadores complementarios.	*SECTUR Estatal*	
	Revisión de regulación para el desarrollo del turismo cinegético para agilizar la tramitología de la actividad.	*SECTUR Estatal*	
	Colaborar con información, folletos, promoción y la participación en foros relacionados con la actividad cinegética y de pesca deportiva.	*SECTUR Estatal*	

Proyecto para incentivar la diversificación de productos y servicios turísticos.	*Establecer vinculación con los prestadores de servicios cinegéticos y de pesca deportiva para posicionar a Mazatlán en estos segmentos.*	*SECTUR Estatal*	*Históricamente en el destino las actividades cinegéticas y de pesca deportiva han sido populares, sobre todo para el turismo extranjero ya que el destino cuenta con los recursos de infraestructura y naturales para ello.*
	Coordinar esfuerzos entre hoteleros y estos dos segmentos para ofrecer promociones a través de productos y paquetes innovadores complementarios.	*SECTUR Estatal*	
	Revisión de regulación para el desarrollo del turismo cinegético para agilizar la tramitología de la actividad.	*SECTUR Estatal*	
	Colaborar con información, folletos, promoción y la participación en foros relacionados con la actividad cinegética y de pesca deportiva.	*SECTUR Estatal*	

Proyecto para incentivar la diversificación de productos y servicios turísticos.	*Establecer vinculación con los prestadores de servicios cinegéticos y de pesca deportiva para posicionar a Mazatlán en estos segmentos.*	*SECTUR Estatal*	*Históricamente en el destino las actividades cinegéticas y de pesca deportiva han sido populares, sobre todo para el turismo extranjero ya que el destino cuenta con los recursos de infraestructura y naturales para ello.*
	Coordinar esfuerzos entre hoteleros y estos dos segmentos para ofrecer promociones a través de productos y paquetes innovadores complementarios.	*SECTUR Estatal*	
	Revisión de regulación para el desarrollo del turismo cinegético para agilizar la tramitología de la actividad.	*SECTUR Estatal*	
	Colaborar con información, folletos, promoción y la participación en foros relacionados con la actividad cinegética y de pesca deportiva.	*SECTUR Estatal*	

Proyecto para incentivar la diversificación de productos y servicios turísticos.	*Establecer vinculación con los prestadores de servicios cinegéticos y de pesca deportiva para posicionar a Mazatlán en estos segmentos.*	*SECTUR Estatal*	*Históricamente en el destino las actividades cinegéticas y de pesca deportiva han sido populares, sobre todo para el turismo extranjero ya que el destino cuenta con los recursos de infraestructura y naturales para ello.*
	Coordinar esfuerzos entre hoteleros y estos dos segmentos para ofrecer promociones a través de productos y paquetes innovadores complementarios.	*SECTUR Estatal*	
	Revisión de regulación para el desarrollo del turismo cinegético para agilizar la tramitología de la actividad.	*SECTUR Estatal*	
	Colaborar con información, folletos, promoción y la participación en foros relacionados con la actividad cinegética y de pesca deportiva.	*SECTUR Estatal*	

Proyecto para incentivar la diversificación de productos y servicios turísticos.	*Establecer vinculación con los prestadores de servicios cinegéticos y de pesca deportiva para posicionar a Mazatlán en estos segmentos.*	*SECTUR Estatal*	*Históricamente en el destino las actividades cinegéticas y de pesca deportiva han sido populares, sobre todo para el turismo extranjero ya que el destino cuenta con los recursos de infraestructura y naturales para ello.*
	Coordinar esfuerzos entre hoteleros y estos dos segmentos para ofrecer promociones a través de productos y paquetes innovadores complementarios.	*SECTUR Estatal*	
	Revisión de regulación para el desarrollo del turismo cinegético para agilizar la tramitología de la actividad.	*SECTUR Estatal*	
	Colaborar con información, folletos, promoción y la participación en foros relacionados con la actividad cinegética y de pesca deportiva.	*SECTUR Estatal*	

Proyecto para incentivar la diversificación de productos y servicios turísticos.	*Establecer vinculación con los prestadores de servicios cinegéticos y de pesca deportiva para posicionar a Mazatlán en estos segmentos.*	*SECTUR Estatal*	*Históricamente en el destino las actividades cinegéticas y de pesca deportiva han sido populares, sobre todo para el turismo extranjero ya que el destino cuenta con los recursos de infraestructura y naturales para ello.*
	Coordinar esfuerzos entre hoteleros y estos dos segmentos para ofrecer promociones a través de productos y paquetes innovadores complementarios.	*SECTUR Estatal*	
	Revisión de regulación para el desarrollo del turismo cinegético para agilizar la tramitología de la actividad.	*SECTUR Estatal*	
	Colaborar con información, folletos, promoción y la participación en foros relacionados con la actividad cinegética y de pesca deportiva.	*SECTUR Estatal*	

Proyecto para incentivar la diversificación de productos y servicios turísticos.	*Establecer vinculación con los prestadores de servicios cinegéticos y de pesca deportiva para posicionar a Mazatlán en estos segmentos.*	*SECTUR Estatal*	*Históricamente en el destino las actividades cinegéticas y de pesca deportiva han sido populares, sobre todo para el turismo extranjero ya que el destino cuenta con los recursos de infraestructura y naturales para ello.*
	Coordinar esfuerzos entre hoteleros y estos dos segmentos para ofrecer promociones a través de productos y paquetes innovadores complementarios.	*SECTUR Estatal*	
	Revisión de regulación para el desarrollo del turismo cinegético para agilizar la tramitología de la actividad.	*SECTUR Estatal*	
	Colaborar con información, folletos, promoción y la participación en foros relacionados con la actividad cinegética y de pesca deportiva.	*SECTUR Estatal*	

Proyecto para incentivar la diversificación de productos y servicios turísticos.	*Establecer vinculación con los prestadores de servicios cinegéticos y de pesca deportiva para posicionar a Mazatlán en estos segmentos.*	*SECTUR Estatal*	*Históricamente en el destino las actividades cinegéticas y de pesca deportiva han sido populares, sobre todo para el turismo extranjero ya que el destino cuenta con los recursos de infraestructura y naturales para ello.*
	Coordinar esfuerzos entre hoteleros y estos dos segmentos para ofrecer promociones a través de productos y paquetes innovadores complementarios.	*SECTUR Estatal*	
	Revisión de regulación para el desarrollo del turismo cinegético para agilizar la tramitología de la actividad.	*SECTUR Estatal*	
	Colaborar con información, folletos, promoción y la participación en foros relacionados con la actividad cinegética y de pesca deportiva.	*SECTUR Estatal*	

Proyecto para incentivar la diversificación de productos y servicios turísticos.	*Establecer vinculación con los prestadores de servicios cinegéticos y de pesca deportiva para posicionar a Mazatlán en estos segmentos.*	*SECTUR Estatal*	*Históricamente en el destino las actividades cinegéticas y de pesca deportiva han sido populares, sobre todo para el turismo extranjero ya que el destino cuenta con los recursos de infraestructura y naturales para ello.*
	Coordinar esfuerzos entre hoteleros y estos dos segmentos para ofrecer promociones a través de productos y paquetes innovadores complementarios.	*SECTUR Estatal*	
	Revisión de regulación para el desarrollo del turismo cinegético para agilizar la tramitología de la actividad.	*SECTUR Estatal*	
	Colaborar con información, folletos, promoción y la participación en foros relacionados con la actividad cinegética y de pesca deportiva.	*SECTUR Estatal*	

Proyecto para incentivar la diversificación de productos y servicios turísticos.	*Establecer vinculación con los prestadores de servicios cinegéticos y de pesca deportiva para posicionar a Mazatlán en estos segmentos.*	*SECTUR Estatal*	*Históricamente en el destino las actividades cinegéticas y de pesca deportiva han sido populares, sobre todo para el turismo extranjero ya que el destino cuenta con los recursos de infraestructura y naturales para ello.*
	Coordinar esfuerzos entre hoteleros y estos dos segmentos para ofrecer promociones a través de productos y paquetes innovadores complementarios.	*SECTUR Estatal*	
	Revisión de regulación para el desarrollo del turismo cinegético para agilizar la tramitología de la actividad.	*SECTUR Estatal*	
	Colaborar con información, folletos, promoción y la participación en foros relacionados con la actividad cinegética y de pesca deportiva.	*SECTUR Estatal*	

Proyecto para incentivar la diversificación de productos y servicios turísticos.	*Establecer vinculación con los prestadores de servicios cinegéticos y de pesca deportiva para posicionar a Mazatlán en estos segmentos.*	*SECTUR Estatal*	*Históricamente en el destino las actividades cinegéticas y de pesca deportiva han sido populares, sobre todo para el turismo extranjero ya que el destino cuenta con los recursos de infraestructura y naturales para ello.*
	Coordinar esfuerzos entre hoteleros y estos dos segmentos para ofrecer promociones a través de productos y paquetes innovadores complementarios.	*SECTUR Estatal*	
	Revisión de regulación para el desarrollo del turismo cinegético para agilizar la tramitología de la actividad.	*SECTUR Estatal*	
	Colaborar con información, folletos, promoción y la participación en foros relacionados con la actividad cinegética y de pesca deportiva.	*SECTUR Estatal*	

Proyecto para incentivar la diversificación de productos y servicios turísticos.	*Establecer vinculación con los prestadores de servicios cinegéticos y de pesca deportiva para posicionar a Mazatlán en estos segmentos.*	*SECTUR Estatal*	*Históricamente en el destino las actividades cinegéticas y de pesca deportiva han sido populares, sobre todo para el turismo extranjero ya que el destino cuenta con los recursos de infraestructura y naturales para ello.*
	Coordinar esfuerzos entre hoteleros y estos dos segmentos para ofrecer promociones a través de productos y paquetes innovadores complementarios.	*SECTUR Estatal*	
	Revisión de regulación para el desarrollo del turismo cinegético para agilizar la tramitología de la actividad.	*SECTUR Estatal*	
	Colaborar con información, folletos, promoción y la participación en foros relacionados con la actividad cinegética y de pesca deportiva.	*SECTUR Estatal*	

Proyecto para incentivar la diversificación de productos y servicios turísticos.	*Establecer vinculación con los prestadores de servicios cinegéticos y de pesca deportiva para posicionar a Mazatlán en estos segmentos.*	*SECTUR Estatal*	*Históricamente en el destino las actividades cinegéticas y de pesca deportiva han sido populares, sobre todo para el turismo extranjero ya que el destino cuenta con los recursos de infraestructura y naturales para ello.*
	Coordinar esfuerzos entre hoteleros y estos dos segmentos para ofrecer promociones a través de productos y paquetes innovadores complementarios.	*SECTUR Estatal*	
	Revisión de regulación para el desarrollo del turismo cinegético para agilizar la tramitología de la actividad.	*SECTUR Estatal*	
	Colaborar con información, folletos, promoción y la participación en foros relacionados con la actividad cinegética y de pesca deportiva.	*SECTUR Estatal*	

Proyecto para incentivar la diversificación de productos y servicios turísticos.	*Establecer vinculación con los prestadores de servicios cinegéticos y de pesca deportiva para posicionar a Mazatlán en estos segmentos.*	*SECTUR Estatal*	*Históricamente en el destino las actividades cinegéticas y de pesca deportiva han sido populares, sobre todo para el turismo extranjero ya que el destino cuenta con los recursos de infraestructura y naturales para ello.*
	Coordinar esfuerzos entre hoteleros y estos dos segmentos para ofrecer promociones a través de productos y paquetes innovadores complementarios.	*SECTUR Estatal*	
	Revisión de regulación para el desarrollo del turismo cinegético para agilizar la tramitología de la actividad.	*SECTUR Estatal*	
	Colaborar con información, folletos, promoción y la participación en foros relacionados con la actividad cinegética y de pesca deportiva.	*SECTUR Estatal*	

Proyecto para incentivar la diversificación de productos y servicios turísticos.	*Establecer vinculación con los prestadores de servicios cinegéticos y de pesca deportiva para posicionar a Mazatlán en estos segmentos.*	*SECTUR Estatal*	*Históricamente en el destino las actividades cinegéticas y de pesca deportiva han sido populares, sobre todo para el turismo extranjero ya que el destino cuenta con los recursos de infraestructura y naturales para ello.*
	Coordinar esfuerzos entre hoteleros y estos dos segmentos para ofrecer promociones a través de productos y paquetes innovadores complementarios.	*SECTUR Estatal*	
	Revisión de regulación para el desarrollo del turismo cinegético para agilizar la tramitología de la actividad.	*SECTUR Estatal*	
	Colaborar con información, folletos, promoción y la participación en foros relacionados con la actividad cinegética y de pesca deportiva.	*SECTUR Estatal*	

Proyecto para incentivar la diversificación de productos y servicios turísticos.	*Establecer vinculación con los prestadores de servicios cinegéticos y de pesca deportiva para posicionar a Mazatlán en estos segmentos.*	*SECTUR Estatal*	*Históricamente en el destino las actividades cinegéticas y de pesca deportiva han sido populares, sobre todo para el turismo extranjero ya que el destino cuenta con los recursos de infraestructura y naturales para ello.*
	Coordinar esfuerzos entre hoteleros y estos dos segmentos para ofrecer promociones a través de productos y paquetes innovadores complementarios.	*SECTUR Estatal*	
	Revisión de regulación para el desarrollo del turismo cinegético para agilizar la tramitología de la actividad.	*SECTUR Estatal*	
	Colaborar con información, folletos, promoción y la participación en foros relacionados con la actividad cinegética y de pesca deportiva.	*SECTUR Estatal*	

Proyecto para incentivar la diversificación de productos y servicios turísticos.	*Establecer vinculación con los prestadores de servicios cinegéticos y de pesca deportiva para posicionar a Mazatlán en estos segmentos.*	*SECTUR Estatal*	*Históricamente en el destino las actividades cinegéticas y de pesca deportiva han sido populares, sobre todo para el turismo extranjero ya que el destino cuenta con los recursos de infraestructura y naturales para ello.*
	Coordinar esfuerzos entre hoteleros y estos dos segmentos para ofrecer promociones a través de productos y paquetes innovadores complementarios.	*SECTUR Estatal*	
	Revisión de regulación para el desarrollo del turismo cinegético para agilizar la tramitología de la actividad.	*SECTUR Estatal*	
	Colaborar con información, folletos, promoción y la participación en foros relacionados con la actividad cinegética y de pesca deportiva.	*SECTUR Estatal*	

Proyecto para incentivar la diversificación de productos y servicios turísticos.	*Establecer vinculación con los prestadores de servicios cinegéticos y de pesca deportiva para posicionar a Mazatlán en estos segmentos.*	*SECTUR Estatal*	*Históricamente en el destino las actividades cinegéticas y de pesca deportiva han sido populares, sobre todo para el turismo extranjero ya que el destino cuenta con los recursos de infraestructura y naturales para ello.*
	Coordinar esfuerzos entre hoteleros y estos dos segmentos para ofrecer promociones a través de productos y paquetes innovadores complementarios.	*SECTUR Estatal*	
	Revisión de regulación para el desarrollo del turismo cinegético para agilizar la tramitología de la actividad.	*SECTUR Estatal*	
	Colaborar con información, folletos, promoción y la participación en foros relacionados con la actividad cinegética y de pesca deportiva.	*SECTUR Estatal*	

Proyecto para incentivar la diversificación de productos y servicios turísticos.	*Establecer vinculación con los prestadores de servicios cinegéticos y de pesca deportiva para posicionar a Mazatlán en estos segmentos.*	*SECTUR Estatal*	*Históricamente en el destino las actividades cinegéticas y de pesca deportiva han sido populares, sobre todo para el turismo extranjero ya que el destino cuenta con los recursos de infraestructura y naturales para ello.*
	Coordinar esfuerzos entre hoteleros y estos dos segmentos para ofrecer promociones a través de productos y paquetes innovadores complementarios.	*SECTUR Estatal*	
	Revisión de regulación para el desarrollo del turismo cinegético para agilizar la tramitología de la actividad.	*SECTUR Estatal*	
	Colaborar con información, folletos, promoción y la participación en foros relacionados con la actividad cinegética y de pesca deportiva.	*SECTUR Estatal*	

Proyecto para incentivar la diversificación de productos y servicios turísticos.	*Establecer vinculación con los prestadores de servicios cinegéticos y de pesca deportiva para posicionar a Mazatlán en estos segmentos.*	*SECTUR Estatal*	*Históricamente en el destino las actividades cinegéticas y de pesca deportiva han sido populares, sobre todo para el turismo extranjero ya que el destino cuenta con los recursos de infraestructura y naturales para ello.*
	Coordinar esfuerzos entre hoteleros y estos dos segmentos para ofrecer promociones a través de productos y paquetes innovadores complementarios.	*SECTUR Estatal*	
	Revisión de regulación para el desarrollo del turismo cinegético para agilizar la tramitología de la actividad.	*SECTUR Estatal*	
	Colaborar con información, folletos, promoción y la participación en foros relacionados con la actividad cinegética y de pesca deportiva.	*SECTUR Estatal*	

Proyecto para incentivar la diversificación de productos y servicios turísticos.	*Establecer vinculación con los prestadores de servicios cinegéticos y de pesca deportiva para posicionar a Mazatlán en estos segmentos.*	*SECTUR Estatal*	*Históricamente en el destino las actividades cinegéticas y de pesca deportiva han sido populares, sobre todo para el turismo extranjero ya que el destino cuenta con los recursos de infraestructura y naturales para ello.*
	Coordinar esfuerzos entre hoteleros y estos dos segmentos para ofrecer promociones a través de productos y paquetes innovadores complementarios.	*SECTUR Estatal*	
	Revisión de regulación para el desarrollo del turismo cinegético para agilizar la tramitología de la actividad.	*SECTUR Estatal*	
	Colaborar con información, folletos, promoción y la participación en foros relacionados con la actividad cinegética y de pesca deportiva.	*SECTUR Estatal*	

Proyecto para incentivar la diversificación de productos y servicios turísticos.	*Establecer vinculación con los prestadores de servicios cinegéticos y de pesca deportiva para posicionar a Mazatlán en estos segmentos.*	*SECTUR Estatal*	*Históricamente en el destino las actividades cinegéticas y de pesca deportiva han sido populares, sobre todo para el turismo extranjero ya que el destino cuenta con los recursos de infraestructura y naturales para ello.*
	Coordinar esfuerzos entre hoteleros y estos dos segmentos para ofrecer promociones a través de productos y paquetes innovadores complementarios.	*SECTUR Estatal*	
	Revisión de regulación para el desarrollo del turismo cinegético para agilizar la tramitología de la actividad.	*SECTUR Estatal*	
	Colaborar con información, folletos, promoción y la participación en foros relacionados con la actividad cinegética y de pesca deportiva.	*SECTUR Estatal*	

Proyecto para incentivar la diversificación de productos y servicios turísticos.	*Establecer vinculación con los prestadores de servicios cinegéticos y de pesca deportiva para posicionar a Mazatlán en estos segmentos.*	*SECTUR Estatal*	*Históricamente en el destino las actividades cinegéticas y de pesca deportiva han sido populares, sobre todo para el turismo extranjero ya que el destino cuenta con los recursos de infraestructura y naturales para ello.*
	Coordinar esfuerzos entre hoteleros y estos dos segmentos para ofrecer promociones a través de productos y paquetes innovadores complementarios.	*SECTUR Estatal*	
	Revisión de regulación para el desarrollo del turismo cinegético para agilizar la tramitología de la actividad.	*SECTUR Estatal*	
	Colaborar con información, folletos, promoción y la participación en foros relacionados con la actividad cinegética y de pesca deportiva.	*SECTUR Estatal*	

Proyecto para incentivar la diversificación de productos y servicios turísticos.	*Establecer vinculación con los prestadores de servicios cinegéticos y de pesca deportiva para posicionar a Mazatlán en estos segmentos.*	*SECTUR Estatal*	*Históricamente en el destino las actividades cinegéticas y de pesca deportiva han sido populares, sobre todo para el turismo extranjero ya que el destino cuenta con los recursos de infraestructura y naturales para ello.*
	Coordinar esfuerzos entre hoteleros y estos dos segmentos para ofrecer promociones a través de productos y paquetes innovadores complementarios.	*SECTUR Estatal*	
	Revisión de regulación para el desarrollo del turismo cinegético para agilizar la tramitología de la actividad.	*SECTUR Estatal*	
	Colaborar con información, folletos, promoción y la participación en foros relacionados con la actividad cinegética y de pesca deportiva.	*SECTUR Estatal*	

Proyecto para incentivar la diversificación de productos y servicios turísticos.	*Establecer vinculación con los prestadores de servicios cinegéticos y de pesca deportiva para posicionar a Mazatlán en estos segmentos.*	*SECTUR Estatal*	*Históricamente en el destino las actividades cinegéticas y de pesca deportiva han sido populares, sobre todo para el turismo extranjero ya que el destino cuenta con los recursos de infraestructura y naturales para ello.*
	Coordinar esfuerzos entre hoteleros y estos dos segmentos para ofrecer promociones a través de productos y paquetes innovadores complementarios.	*SECTUR Estatal*	
	Revisión de regulación para el desarrollo del turismo cinegético para agilizar la tramitología de la actividad.	*SECTUR Estatal*	
	Colaborar con información, folletos, promoción y la participación en foros relacionados con la actividad cinegética y de pesca deportiva.	*SECTUR Estatal*	

Proyecto para incentivar la diversificación de productos y servicios turísticos.	*Establecer vinculación con los prestadores de servicios cinegéticos y de pesca deportiva para posicionar a Mazatlán en estos segmentos.*	*SECTUR Estatal*	*Históricamente en el destino las actividades cinegéticas y de pesca deportiva han sido populares, sobre todo para el turismo extranjero ya que el destino cuenta con los recursos de infraestructura y naturales para ello.*
	Coordinar esfuerzos entre hoteleros y estos dos segmentos para ofrecer promociones a través de productos y paquetes innovadores complementarios.	*SECTUR Estatal*	
	Revisión de regulación para el desarrollo del turismo cinegético para agilizar la tramitología de la actividad.	*SECTUR Estatal*	
	Colaborar con información, folletos, promoción y la participación en foros relacionados con la actividad cinegética y de pesca deportiva.	*SECTUR Estatal*	

Proyecto para incentivar la diversificación de productos y servicios turísticos.	*Establecer vinculación con los prestadores de servicios cinegéticos y de pesca deportiva para posicionar a Mazatlán en estos segmentos.*	*SECTUR Estatal*	*Históricamente en el destino las actividades cinegéticas y de pesca deportiva han sido populares, sobre todo para el turismo extranjero ya que el destino cuenta con los recursos de infraestructura y naturales para ello.*
	Coordinar esfuerzos entre hoteleros y estos dos segmentos para ofrecer promociones a través de productos y paquetes innovadores complementarios.	*SECTUR Estatal*	
	Revisión de regulación para el desarrollo del turismo cinegético para agilizar la tramitología de la actividad.	*SECTUR Estatal*	
	Colaborar con información, folletos, promoción y la participación en foros relacionados con la actividad cinegética y de pesca deportiva.	*SECTUR Estatal*	

Proyecto para incentivar la diversificación de productos y servicios turísticos.	*Establecer vinculación con los prestadores de servicios cinegéticos y de pesca deportiva para posicionar a Mazatlán en estos segmentos.*	*SECTUR Estatal*	*Históricamente en el destino las actividades cinegéticas y de pesca deportiva han sido populares, sobre todo para el turismo extranjero ya que el destino cuenta con los recursos de infraestructura y naturales para ello.*
	Coordinar esfuerzos entre hoteleros y estos dos segmentos para ofrecer promociones a través de productos y paquetes innovadores complementarios.	*SECTUR Estatal*	
	Revisión de regulación para el desarrollo del turismo cinegético para agilizar la tramitología de la actividad.	*SECTUR Estatal*	
	Colaborar con información, folletos, promoción y la participación en foros relacionados con la actividad cinegética y de pesca deportiva.	*SECTUR Estatal*	

Proyecto para incentivar la diversificación de productos y servicios turísticos.	*Establecer vinculación con los prestadores de servicios cinegéticos y de pesca deportiva para posicionar a Mazatlán en estos segmentos.*	*SECTUR Estatal*	*Históricamente en el destino las actividades cinegéticas y de pesca deportiva han sido populares, sobre todo para el turismo extranjero ya que el destino cuenta con los recursos de infraestructura y naturales para ello.*
	Coordinar esfuerzos entre hoteleros y estos dos segmentos para ofrecer promociones a través de productos y paquetes innovadores complementarios.	*SECTUR Estatal*	
	Revisión de regulación para el desarrollo del turismo cinegético para agilizar la tramitología de la actividad.	*SECTUR Estatal*	
	Colaborar con información, folletos, promoción y la participación en foros relacionados con la actividad cinegética y de pesca deportiva.	*SECTUR Estatal*	

Proyecto para incentivar la diversificación de productos y servicios turísticos.	*Establecer vinculación con los prestadores de servicios cinegéticos y de pesca deportiva para posicionar a Mazatlán en estos segmentos.*	*SECTUR Estatal*	*Históricamente en el destino las actividades cinegéticas y de pesca deportiva han sido populares, sobre todo para el turismo extranjero ya que el destino cuenta con los recursos de infraestructura y naturales para ello.*
	Coordinar esfuerzos entre hoteleros y estos dos segmentos para ofrecer promociones a través de productos y paquetes innovadores complementarios.	*SECTUR Estatal*	
	Revisión de regulación para el desarrollo del turismo cinegético para agilizar la tramitología de la actividad.	*SECTUR Estatal*	
	Colaborar con información, folletos, promoción y la participación en foros relacionados con la actividad cinegética y de pesca deportiva.	*SECTUR Estatal*	

Proyecto para incentivar la diversificación de productos y servicios turísticos.	*Establecer vinculación con los prestadores de servicios cinegéticos y de pesca deportiva para posicionar a Mazatlán en estos segmentos.*	*SECTUR Estatal*	*Históricamente en el destino las actividades cinegéticas y de pesca deportiva han sido populares, sobre todo para el turismo extranjero ya que el destino cuenta con los recursos de infraestructura y naturales para ello.*
	Coordinar esfuerzos entre hoteleros y estos dos segmentos para ofrecer promociones a través de productos y paquetes innovadores complementarios.	*SECTUR Estatal*	
	Revisión de regulación para el desarrollo del turismo cinegético para agilizar la tramitología de la actividad.	*SECTUR Estatal*	
	Colaborar con información, folletos, promoción y la participación en foros relacionados con la actividad cinegética y de pesca deportiva.	*SECTUR Estatal*	

Proyecto para incentivar la diversificación de productos y servicios turísticos.	*Establecer vinculación con los prestadores de servicios cinegéticos y de pesca deportiva para posicionar a Mazatlán en estos segmentos.*	*SECTUR Estatal*	*Históricamente en el destino las actividades cinegéticas y de pesca deportiva han sido populares, sobre todo para el turismo extranjero ya que el destino cuenta con los recursos de infraestructura y naturales para ello.*
	Coordinar esfuerzos entre hoteleros y estos dos segmentos para ofrecer promociones a través de productos y paquetes innovadores complementarios.	*SECTUR Estatal*	
	Revisión de regulación para el desarrollo del turismo cinegético para agilizar la tramitología de la actividad.	*SECTUR Estatal*	
	Colaborar con información, folletos, promoción y la participación en foros relacionados con la actividad cinegética y de pesca deportiva.	*SECTUR Estatal*	

Proyecto para incentivar la diversificación de productos y servicios turísticos.	*Establecer vinculación con los prestadores de servicios cinegéticos y de pesca deportiva para posicionar a Mazatlán en estos segmentos.*	*SECTUR Estatal*	*Históricamente en el destino las actividades cinegéticas y de pesca deportiva han sido populares, sobre todo para el turismo extranjero ya que el destino cuenta con los recursos de infraestructura y naturales para ello.*
	Coordinar esfuerzos entre hoteleros y estos dos segmentos para ofrecer promociones a través de productos y paquetes innovadores complementarios.	*SECTUR Estatal*	
	Revisión de regulación para el desarrollo del turismo cinegético para agilizar la tramitología de la actividad.	*SECTUR Estatal*	
	Colaborar con información, folletos, promoción y la participación en foros relacionados con la actividad cinegética y de pesca deportiva.	*SECTUR Estatal*	

Proyecto para incentivar la diversificación de productos y servicios turísticos.	*Establecer vinculación con los prestadores de servicios cinegéticos y de pesca deportiva para posicionar a Mazatlán en estos segmentos.*	*SECTUR Estatal*	*Históricamente en el destino las actividades cinegéticas y de pesca deportiva han sido populares, sobre todo para el turismo extranjero ya que el destino cuenta con los recursos de infraestructura y naturales para ello.*
	Coordinar esfuerzos entre hoteleros y estos dos segmentos para ofrecer promociones a través de productos y paquetes innovadores complementarios.	*SECTUR Estatal*	
	Revisión de regulación para el desarrollo del turismo cinegético para agilizar la tramitología de la actividad.	*SECTUR Estatal*	
	Colaborar con información, folletos, promoción y la participación en foros relacionados con la actividad cinegética y de pesca deportiva.	*SECTUR Estatal*	

Proyecto para incentivar la diversificación de productos y servicios turísticos.	*Establecer vinculación con los prestadores de servicios cinegéticos y de pesca deportiva para posicionar a Mazatlán en estos segmentos.*	*SECTUR Estatal*	*Históricamente en el destino las actividades cinegéticas y de pesca deportiva han sido populares, sobre todo para el turismo extranjero ya que el destino cuenta con los recursos de infraestructura y naturales para ello.*
	Coordinar esfuerzos entre hoteleros y estos dos segmentos para ofrecer promociones a través de productos y paquetes innovadores complementarios.	*SECTUR Estatal*	
	Revisión de regulación para el desarrollo del turismo cinegético para agilizar la tramitología de la actividad.	*SECTUR Estatal*	
	Colaborar con información, folletos, promoción y la participación en foros relacionados con la actividad cinegética y de pesca deportiva.	*SECTUR Estatal*	

Proyecto para incentivar la diversificación de productos y servicios turísticos.	*Establecer vinculación con los prestadores de servicios cinegéticos y de pesca deportiva para posicionar a Mazatlán en estos segmentos.*	*SECTUR Estatal*	*Históricamente en el destino las actividades cinegéticas y de pesca deportiva han sido populares, sobre todo para el turismo extranjero ya que el destino cuenta con los recursos de infraestructura y naturales para ello.*
	Coordinar esfuerzos entre hoteleros y estos dos segmentos para ofrecer promociones a través de productos y paquetes innovadores complementarios.	*SECTUR Estatal*	
	Revisión de regulación para el desarrollo del turismo cinegético para agilizar la tramitología de la actividad.	*SECTUR Estatal*	
	Colaborar con información, folletos, promoción y la participación en foros relacionados con la actividad cinegética y de pesca deportiva.	*SECTUR Estatal*	

Proyecto para incentivar la diversificación de productos y servicios turísticos.	*Establecer vinculación con los prestadores de servicios cinegéticos y de pesca deportiva para posicionar a Mazatlán en estos segmentos.*	*SECTUR Estatal*	*Históricamente en el destino las actividades cinegéticas y de pesca deportiva han sido populares, sobre todo para el turismo extranjero ya que el destino cuenta con los recursos de infraestructura y naturales para ello.*
	Coordinar esfuerzos entre hoteleros y estos dos segmentos para ofrecer promociones a través de productos y paquetes innovadores complementarios.	*SECTUR Estatal*	
	Revisión de regulación para el desarrollo del turismo cinegético para agilizar la tramitología de la actividad.	*SECTUR Estatal*	
	Colaborar con información, folletos, promoción y la participación en foros relacionados con la actividad cinegética y de pesca deportiva.	*SECTUR Estatal*	

Proyecto para incentivar la diversificación de productos y servicios turísticos.	*Establecer vinculación con los prestadores de servicios cinegéticos y de pesca deportiva para posicionar a Mazatlán en estos segmentos.*	*SECTUR Estatal*	*Históricamente en el destino las actividades cinegéticas y de pesca deportiva han sido populares, sobre todo para el turismo extranjero ya que el destino cuenta con los recursos de infraestructura y naturales para ello.*
	Coordinar esfuerzos entre hoteleros y estos dos segmentos para ofrecer promociones a través de productos y paquetes innovadores complementarios.	*SECTUR Estatal*	
	Revisión de regulación para el desarrollo del turismo cinegético para agilizar la tramitología de la actividad.	*SECTUR Estatal*	
	Colaborar con información, folletos, promoción y la participación en foros relacionados con la actividad cinegética y de pesca deportiva.	*SECTUR Estatal*	

Proyecto para incentivar la diversificación de productos y servicios turísticos.	*Establecer vinculación con los prestadores de servicios cinegéticos y de pesca deportiva para posicionar a Mazatlán en estos segmentos.*	*SECTUR Estatal*	*Históricamente en el destino las actividades cinegéticas y de pesca deportiva han sido populares, sobre todo para el turismo extranjero ya que el destino cuenta con los recursos de infraestructura y naturales para ello.*
	Coordinar esfuerzos entre hoteleros y estos dos segmentos para ofrecer promociones a través de productos y paquetes innovadores complementarios.	*SECTUR Estatal*	
	Revisión de regulación para el desarrollo del turismo cinegético para agilizar la tramitología de la actividad.	*SECTUR Estatal*	
	Colaborar con información, folletos, promoción y la participación en foros relacionados con la actividad cinegética y de pesca deportiva.	*SECTUR Estatal*	

Proyecto para incentivar la diversificación de productos y servicios turísticos.	*Establecer vinculación con los prestadores de servicios cinegéticos y de pesca deportiva para posicionar a Mazatlán en estos segmentos.*	*SECTUR Estatal*	*Históricamente en el destino las actividades cinegéticas y de pesca deportiva han sido populares, sobre todo para el turismo extranjero ya que el destino cuenta con los recursos de infraestructura y naturales para ello.*
	Coordinar esfuerzos entre hoteleros y estos dos segmentos para ofrecer promociones a través de productos y paquetes innovadores complementarios.	*SECTUR Estatal*	
	Revisión de regulación para el desarrollo del turismo cinegético para agilizar la tramitología de la actividad.	*SECTUR Estatal*	
	Colaborar con información, folletos, promoción y la participación en foros relacionados con la actividad cinegética y de pesca deportiva.	*SECTUR Estatal*	

Proyecto para incentivar la diversificación de productos y servicios turísticos.	*Establecer vinculación con los prestadores de servicios cinegéticos y de pesca deportiva para posicionar a Mazatlán en estos segmentos.*	*SECTUR Estatal*	*Históricamente en el destino las actividades cinegéticas y de pesca deportiva han sido populares, sobre todo para el turismo extranjero ya que el destino cuenta con los recursos de infraestructura y naturales para ello.*
	Coordinar esfuerzos entre hoteleros y estos dos segmentos para ofrecer promociones a través de productos y paquetes innovadores complementarios.	*SECTUR Estatal*	
	Revisión de regulación para el desarrollo del turismo cinegético para agilizar la tramitología de la actividad.	*SECTUR Estatal*	
	Colaborar con información, folletos, promoción y la participación en foros relacionados con la actividad cinegética y de pesca deportiva.	*SECTUR Estatal*	

Proyecto para incentivar la diversificación de productos y servicios turísticos.	*Establecer vinculación con los prestadores de servicios cinegéticos y de pesca deportiva para posicionar a Mazatlán en estos segmentos.*	*SECTUR Estatal*	*Históricamente en el destino las actividades cinegéticas y de pesca deportiva han sido populares, sobre todo para el turismo extranjero ya que el destino cuenta con los recursos de infraestructura y naturales para ello.*
	Coordinar esfuerzos entre hoteleros y estos dos segmentos para ofrecer promociones a través de productos y paquetes innovadores complementarios.	*SECTUR Estatal*	
	Revisión de regulación para el desarrollo del turismo cinegético para agilizar la tramitología de la actividad.	*SECTUR Estatal*	
	Colaborar con información, folletos, promoción y la participación en foros relacionados con la actividad cinegética y de pesca deportiva.	*SECTUR Estatal*	

Proyecto para incentivar la diversificación de productos y servicios turísticos.	*Establecer vinculación con los prestadores de servicios cinegéticos y de pesca deportiva para posicionar a Mazatlán en estos segmentos.*	*SECTUR Estatal*	*Históricamente en el destino las actividades cinegéticas y de pesca deportiva han sido populares, sobre todo para el turismo extranjero ya que el destino cuenta con los recursos de infraestructura y naturales para ello.*
	Coordinar esfuerzos entre hoteleros y estos dos segmentos para ofrecer promociones a través de productos y paquetes innovadores complementarios.	*SECTUR Estatal*	
	Revisión de regulación para el desarrollo del turismo cinegético para agilizar la tramitología de la actividad.	*SECTUR Estatal*	
	Colaborar con información, folletos, promoción y la participación en foros relacionados con la actividad cinegética y de pesca deportiva.	*SECTUR Estatal*	

Proyecto para incentivar la diversificación de productos y servicios turísticos.	*Establecer vinculación con los prestadores de servicios cinegéticos y de pesca deportiva para posicionar a Mazatlán en estos segmentos.*	*SECTUR Estatal*	*Históricamente en el destino las actividades cinegéticas y de pesca deportiva han sido populares, sobre todo para el turismo extranjero ya que el destino cuenta con los recursos de infraestructura y naturales para ello.*
	Coordinar esfuerzos entre hoteleros y estos dos segmentos para ofrecer promociones a través de productos y paquetes innovadores complementarios.	*SECTUR Estatal*	
	Revisión de regulación para el desarrollo del turismo cinegético para agilizar la tramitología de la actividad.	*SECTUR Estatal*	
	Colaborar con información, folletos, promoción y la participación en foros relacionados con la actividad cinegética y de pesca deportiva.	*SECTUR Estatal*	

Proyecto para incentivar la diversificación de productos y servicios turísticos.	*Establecer vinculación con los prestadores de servicios cinegéticos y de pesca deportiva para posicionar a Mazatlán en estos segmentos.*	*SECTUR Estatal*	*Históricamente en el destino las actividades cinegéticas y de pesca deportiva han sido populares, sobre todo para el turismo extranjero ya que el destino cuenta con los recursos de infraestructura y naturales para ello.*
	Coordinar esfuerzos entre hoteleros y estos dos segmentos para ofrecer promociones a través de productos y paquetes innovadores complementarios.	*SECTUR Estatal*	
	Revisión de regulación para el desarrollo del turismo cinegético para agilizar la tramitología de la actividad.	*SECTUR Estatal*	
	Colaborar con información, folletos, promoción y la participación en foros relacionados con la actividad cinegética y de pesca deportiva.	*SECTUR Estatal*	

Proyecto para incentivar la diversificación de productos y servicios turísticos.	*Establecer vinculación con los prestadores de servicios cinegéticos y de pesca deportiva para posicionar a Mazatlán en estos segmentos.*	*SECTUR Estatal*	*Históricamente en el destino las actividades cinegéticas y de pesca deportiva han sido populares, sobre todo para el turismo extranjero ya que el destino cuenta con los recursos de infraestructura y naturales para ello.*
	Coordinar esfuerzos entre hoteleros y estos dos segmentos para ofrecer promociones a través de productos y paquetes innovadores complementarios.	*SECTUR Estatal*	
	Revisión de regulación para el desarrollo del turismo cinegético para agilizar la tramitología de la actividad.	*SECTUR Estatal*	
	Colaborar con información, folletos, promoción y la participación en foros relacionados con la actividad cinegética y de pesca deportiva.	*SECTUR Estatal*	

Proyecto para incentivar la diversificación de productos y servicios turísticos.	*Establecer vinculación con los prestadores de servicios cinegéticos y de pesca deportiva para posicionar a Mazatlán en estos segmentos.*	*SECTUR Estatal*	*Históricamente en el destino las actividades cinegéticas y de pesca deportiva han sido populares, sobre todo para el turismo extranjero ya que el destino cuenta con los recursos de infraestructura y naturales para ello.*
	Coordinar esfuerzos entre hoteleros y estos dos segmentos para ofrecer promociones a través de productos y paquetes innovadores complementarios.	*SECTUR Estatal*	
	Revisión de regulación para el desarrollo del turismo cinegético para agilizar la tramitología de la actividad.	*SECTUR Estatal*	
	Colaborar con información, folletos, promoción y la participación en foros relacionados con la actividad cinegética y de pesca deportiva.	*SECTUR Estatal*	

Proyecto para incentivar la diversificación de productos y servicios turísticos.	*Establecer vinculación con los prestadores de servicios cinegéticos y de pesca deportiva para posicionar a Mazatlán en estos segmentos.*	*SECTUR Estatal*	*Históricamente en el destino las actividades cinegéticas y de pesca deportiva han sido populares, sobre todo para el turismo extranjero ya que el destino cuenta con los recursos de infraestructura y naturales para ello.*
	Coordinar esfuerzos entre hoteleros y estos dos segmentos para ofrecer promociones a través de productos y paquetes innovadores complementarios.	*SECTUR Estatal*	
	Revisión de regulación para el desarrollo del turismo cinegético para agilizar la tramitología de la actividad.	*SECTUR Estatal*	
	Colaborar con información, folletos, promoción y la participación en foros relacionados con la actividad cinegética y de pesca deportiva.	*SECTUR Estatal*	

Proyecto para incentivar la diversificación de productos y servicios turísticos.	*Establecer vinculación con los prestadores de servicios cinegéticos y de pesca deportiva para posicionar a Mazatlán en estos segmentos.*	*SECTUR Estatal*	*Históricamente en el destino las actividades cinegéticas y de pesca deportiva han sido populares, sobre todo para el turismo extranjero ya que el destino cuenta con los recursos de infraestructura y naturales para ello.*
	Coordinar esfuerzos entre hoteleros y estos dos segmentos para ofrecer promociones a través de productos y paquetes innovadores complementarios.	*SECTUR Estatal*	
	Revisión de regulación para el desarrollo del turismo cinegético para agilizar la tramitología de la actividad.	*SECTUR Estatal*	
	Colaborar con información, folletos, promoción y la participación en foros relacionados con la actividad cinegética y de pesca deportiva.	*SECTUR Estatal*	

Proyecto para incentivar la diversificación de productos y servicios turísticos.	*Establecer vinculación con los prestadores de servicios cinegéticos y de pesca deportiva para posicionar a Mazatlán en estos segmentos.*	*SECTUR Estatal*	*Históricamente en el destino las actividades cinegéticas y de pesca deportiva han sido populares, sobre todo para el turismo extranjero ya que el destino cuenta con los recursos de infraestructura y naturales para ello.*
	Coordinar esfuerzos entre hoteleros y estos dos segmentos para ofrecer promociones a través de productos y paquetes innovadores complementarios.	*SECTUR Estatal*	
	Revisión de regulación para el desarrollo del turismo cinegético para agilizar la tramitología de la actividad.	*SECTUR Estatal*	
	Colaborar con información, folletos, promoción y la participación en foros relacionados con la actividad cinegética y de pesca deportiva.	*SECTUR Estatal*	

Proyecto para incentivar la diversificación de productos y servicios turísticos.	*Establecer vinculación con los prestadores de servicios cinegéticos y de pesca deportiva para posicionar a Mazatlán en estos segmentos.*	*SECTUR Estatal*	*Históricamente en el destino las actividades cinegéticas y de pesca deportiva han sido populares, sobre todo para el turismo extranjero ya que el destino cuenta con los recursos de infraestructura y naturales para ello.*
	Coordinar esfuerzos entre hoteleros y estos dos segmentos para ofrecer promociones a través de productos y paquetes innovadores complementarios.	*SECTUR Estatal*	
	Revisión de regulación para el desarrollo del turismo cinegético para agilizar la tramitología de la actividad.	*SECTUR Estatal*	
	Colaborar con información, folletos, promoción y la participación en foros relacionados con la actividad cinegética y de pesca deportiva.	*SECTUR Estatal*	

Proyecto para incentivar la diversificación de productos y servicios turísticos.	*Establecer vinculación con los prestadores de servicios cinegéticos y de pesca deportiva para posicionar a Mazatlán en estos segmentos.*	*SECTUR Estatal*	*Históricamente en el destino las actividades cinegéticas y de pesca deportiva han sido populares, sobre todo para el turismo extranjero ya que el destino cuenta con los recursos de infraestructura y naturales para ello.*
	Coordinar esfuerzos entre hoteleros y estos dos segmentos para ofrecer promociones a través de productos y paquetes innovadores complementarios.	*SECTUR Estatal*	
	Revisión de regulación para el desarrollo del turismo cinegético para agilizar la tramitología de la actividad.	*SECTUR Estatal*	
	Colaborar con información, folletos, promoción y la participación en foros relacionados con la actividad cinegética y de pesca deportiva.	*SECTUR Estatal*	

Proyecto para incentivar la diversificación de productos y servicios turísticos.	*Establecer vinculación con los prestadores de servicios cinegéticos y de pesca deportiva para posicionar a Mazatlán en estos segmentos.*	*SECTUR Estatal*	*Históricamente en el destino las actividades cinegéticas y de pesca deportiva han sido populares, sobre todo para el turismo extranjero ya que el destino cuenta con los recursos de infraestructura y naturales para ello.*
	Coordinar esfuerzos entre hoteleros y estos dos segmentos para ofrecer promociones a través de productos y paquetes innovadores complementarios.	*SECTUR Estatal*	
	Revisión de regulación para el desarrollo del turismo cinegético para agilizar la tramitología de la actividad.	*SECTUR Estatal*	
	Colaborar con información, folletos, promoción y la participación en foros relacionados con la actividad cinegética y de pesca deportiva.	*SECTUR Estatal*	

Proyecto para incentivar la diversificación de productos y servicios turísticos.	*Establecer vinculación con los prestadores de servicios cinegéticos y de pesca deportiva para posicionar a Mazatlán en estos segmentos.*	*SECTUR Estatal*	*Históricamente en el destino las actividades cinegéticas y de pesca deportiva han sido populares, sobre todo para el turismo extranjero ya que el destino cuenta con los recursos de infraestructura y naturales para ello.*
	Coordinar esfuerzos entre hoteleros y estos dos segmentos para ofrecer promociones a través de productos y paquetes innovadores complementarios.	*SECTUR Estatal*	
	Revisión de regulación para el desarrollo del turismo cinegético para agilizar la tramitología de la actividad.	*SECTUR Estatal*	
	Colaborar con información, folletos, promoción y la participación en foros relacionados con la actividad cinegética y de pesca deportiva.	*SECTUR Estatal*	

Proyecto para incentivar la diversificación de productos y servicios turísticos.	*Establecer vinculación con los prestadores de servicios cinegéticos y de pesca deportiva para posicionar a Mazatlán en estos segmentos.*	*SECTUR Estatal*	*Históricamente en el destino las actividades cinegéticas y de pesca deportiva han sido populares, sobre todo para el turismo extranjero ya que el destino cuenta con los recursos de infraestructura y naturales para ello.*
	Coordinar esfuerzos entre hoteleros y estos dos segmentos para ofrecer promociones a través de productos y paquetes innovadores complementarios.	*SECTUR Estatal*	
	Revisión de regulación para el desarrollo del turismo cinegético para agilizar la tramitología de la actividad.	*SECTUR Estatal*	
	Colaborar con información, folletos, promoción y la participación en foros relacionados con la actividad cinegética y de pesca deportiva.	*SECTUR Estatal*	

Proyecto para incentivar la diversificación de productos y servicios turísticos.	*Establecer vinculación con los prestadores de servicios cinegéticos y de pesca deportiva para posicionar a Mazatlán en estos segmentos.*	*SECTUR Estatal*	*Históricamente en el destino las actividades cinegéticas y de pesca deportiva han sido populares, sobre todo para el turismo extranjero ya que el destino cuenta con los recursos de infraestructura y naturales para ello.*
	Coordinar esfuerzos entre hoteleros y estos dos segmentos para ofrecer promociones a través de productos y paquetes innovadores complementarios.	*SECTUR Estatal*	
	Revisión de regulación para el desarrollo del turismo cinegético para agilizar la tramitología de la actividad.	*SECTUR Estatal*	
	Colaborar con información, folletos, promoción y la participación en foros relacionados con la actividad cinegética y de pesca deportiva.	*SECTUR Estatal*	

Proyecto para incentivar la diversificación de productos y servicios turísticos.	*Establecer vinculación con los prestadores de servicios cinegéticos y de pesca deportiva para posicionar a Mazatlán en estos segmentos.*	*SECTUR Estatal*	*Históricamente en el destino las actividades cinegéticas y de pesca deportiva han sido populares, sobre todo para el turismo extranjero ya que el destino cuenta con los recursos de infraestructura y naturales para ello.*
	Coordinar esfuerzos entre hoteleros y estos dos segmentos para ofrecer promociones a través de productos y paquetes innovadores complementarios.	*SECTUR Estatal*	
	Revisión de regulación para el desarrollo del turismo cinegético para agilizar la tramitología de la actividad.	*SECTUR Estatal*	
	Colaborar con información, folletos, promoción y la participación en foros relacionados con la actividad cinegética y de pesca deportiva.	*SECTUR Estatal*	

Proyecto para incentivar la diversificación de productos y servicios turísticos.	*Establecer vinculación con los prestadores de servicios cinegéticos y de pesca deportiva para posicionar a Mazatlán en estos segmentos.*	*SECTUR Estatal*	*Históricamente en el destino las actividades cinegéticas y de pesca deportiva han sido populares, sobre todo para el turismo extranjero ya que el destino cuenta con los recursos de infraestructura y naturales para ello.*
	Coordinar esfuerzos entre hoteleros y estos dos segmentos para ofrecer promociones a través de productos y paquetes innovadores complementarios.	*SECTUR Estatal*	
	Revisión de regulación para el desarrollo del turismo cinegético para agilizar la tramitología de la actividad.	*SECTUR Estatal*	
	Colaborar con información, folletos, promoción y la participación en foros relacionados con la actividad cinegética y de pesca deportiva.	*SECTUR Estatal*	

Proyecto para incentivar la diversificación de productos y servicios turísticos.	*Establecer vinculación con los prestadores de servicios cinegéticos y de pesca deportiva para posicionar a Mazatlán en estos segmentos.*	*SECTUR Estatal*	*Históricamente en el destino las actividades cinegéticas y de pesca deportiva han sido populares, sobre todo para el turismo extranjero ya que el destino cuenta con los recursos de infraestructura y naturales para ello.*
	Coordinar esfuerzos entre hoteleros y estos dos segmentos para ofrecer promociones a través de productos y paquetes innovadores complementarios.	*SECTUR Estatal*	
	Revisión de regulación para el desarrollo del turismo cinegético para agilizar la tramitología de la actividad.	*SECTUR Estatal*	
	Colaborar con información, folletos, promoción y la participación en foros relacionados con la actividad cinegética y de pesca deportiva.	*SECTUR Estatal*	

Proyecto para incentivar la diversificación de productos y servicios turísticos.	*Establecer vinculación con los prestadores de servicios cinegéticos y de pesca deportiva para posicionar a Mazatlán en estos segmentos.*	*SECTUR Estatal*	*Históricamente en el destino las actividades cinegéticas y de pesca deportiva han sido populares, sobre todo para el turismo extranjero ya que el destino cuenta con los recursos de infraestructura y naturales para ello.*
	Coordinar esfuerzos entre hoteleros y estos dos segmentos para ofrecer promociones a través de productos y paquetes innovadores complementarios.	*SECTUR Estatal*	
	Revisión de regulación para el desarrollo del turismo cinegético para agilizar la tramitología de la actividad.	*SECTUR Estatal*	
	Colaborar con información, folletos, promoción y la participación en foros relacionados con la actividad cinegética y de pesca deportiva.	*SECTUR Estatal*	

Proyecto para incentivar la diversificación de productos y servicios turísticos.	*Establecer vinculación con los prestadores de servicios cinegéticos y de pesca deportiva para posicionar a Mazatlán en estos segmentos.*	*SECTUR Estatal*	*Históricamente en el destino las actividades cinegéticas y de pesca deportiva han sido populares, sobre todo para el turismo extranjero ya que el destino cuenta con los recursos de infraestructura y naturales para ello.*
	Coordinar esfuerzos entre hoteleros y estos dos segmentos para ofrecer promociones a través de productos y paquetes innovadores complementarios.	*SECTUR Estatal*	
	Revisión de regulación para el desarrollo del turismo cinegético para agilizar la tramitología de la actividad.	*SECTUR Estatal*	
	Colaborar con información, folletos, promoción y la participación en foros relacionados con la actividad cinegética y de pesca deportiva.	*SECTUR Estatal*	

Proyecto para incentivar la diversificación de productos y servicios turísticos.	*Establecer vinculación con los prestadores de servicios cinegéticos y de pesca deportiva para posicionar a Mazatlán en estos segmentos.*	*SECTUR Estatal*	*Históricamente en el destino las actividades cinegéticas y de pesca deportiva han sido populares, sobre todo para el turismo extranjero ya que el destino cuenta con los recursos de infraestructura y naturales para ello.*
	Coordinar esfuerzos entre hoteleros y estos dos segmentos para ofrecer promociones a través de productos y paquetes innovadores complementarios.	*SECTUR Estatal*	
	Revisión de regulación para el desarrollo del turismo cinegético para agilizar la tramitología de la actividad.	*SECTUR Estatal*	
	Colaborar con información, folletos, promoción y la participación en foros relacionados con la actividad cinegética y de pesca deportiva.	*SECTUR Estatal*	

Proyecto para incentivar la diversificación de productos y servicios turísticos.	*Establecer vinculación con los prestadores de servicios cinegéticos y de pesca deportiva para posicionar a Mazatlán en estos segmentos.*	*SECTUR Estatal*	*Históricamente en el destino las actividades cinegéticas y de pesca deportiva han sido populares, sobre todo para el turismo extranjero ya que el destino cuenta con los recursos de infraestructura y naturales para ello.*
	Coordinar esfuerzos entre hoteleros y estos dos segmentos para ofrecer promociones a través de productos y paquetes innovadores complementarios.	*SECTUR Estatal*	
	Revisión de regulación para el desarrollo del turismo cinegético para agilizar la tramitología de la actividad.	*SECTUR Estatal*	
	Colaborar con información, folletos, promoción y la participación en foros relacionados con la actividad cinegética y de pesca deportiva.	*SECTUR Estatal*	

Proyecto para incentivar la diversificación de productos y servicios turísticos.	*Establecer vinculación con los prestadores de servicios cinegéticos y de pesca deportiva para posicionar a Mazatlán en estos segmentos.*	*SECTUR Estatal*	*Históricamente en el destino las actividades cinegéticas y de pesca deportiva han sido populares, sobre todo para el turismo extranjero ya que el destino cuenta con los recursos de infraestructura y naturales para ello.*
	Coordinar esfuerzos entre hoteleros y estos dos segmentos para ofrecer promociones a través de productos y paquetes innovadores complementarios.	*SECTUR Estatal*	
	Revisión de regulación para el desarrollo del turismo cinegético para agilizar la tramitología de la actividad.	*SECTUR Estatal*	
	Colaborar con información, folletos, promoción y la participación en foros relacionados con la actividad cinegética y de pesca deportiva.	*SECTUR Estatal*	

Proyecto para incentivar la diversificación de productos y servicios turísticos.	*Establecer vinculación con los prestadores de servicios cinegéticos y de pesca deportiva para posicionar a Mazatlán en estos segmentos.*	*SECTUR Estatal*	*Históricamente en el destino las actividades cinegéticas y de pesca deportiva han sido populares, sobre todo para el turismo extranjero ya que el destino cuenta con los recursos de infraestructura y naturales para ello.*
	Coordinar esfuerzos entre hoteleros y estos dos segmentos para ofrecer promociones a través de productos y paquetes innovadores complementarios.	*SECTUR Estatal*	
	Revisión de regulación para el desarrollo del turismo cinegético para agilizar la tramitología de la actividad.	*SECTUR Estatal*	
	Colaborar con información, folletos, promoción y la participación en foros relacionados con la actividad cinegética y de pesca deportiva.	*SECTUR Estatal*	

Proyecto para incentivar la diversificación de productos y servicios turísticos.	*Establecer vinculación con los prestadores de servicios cinegéticos y de pesca deportiva para posicionar a Mazatlán en estos segmentos.*	*SECTUR Estatal*	*Históricamente en el destino las actividades cinegéticas y de pesca deportiva han sido populares, sobre todo para el turismo extranjero ya que el destino cuenta con los recursos de infraestructura y naturales para ello.*
	Coordinar esfuerzos entre hoteleros y estos dos segmentos para ofrecer promociones a través de productos y paquetes innovadores complementarios.	*SECTUR Estatal*	
	Revisión de regulación para el desarrollo del turismo cinegético para agilizar la tramitología de la actividad.	*SECTUR Estatal*	
	Colaborar con información, folletos, promoción y la participación en foros relacionados con la actividad cinegética y de pesca deportiva.	*SECTUR Estatal*	

Proyecto para incentivar la diversificación de productos y servicios turísticos.	*Establecer vinculación con los prestadores de servicios cinegéticos y de pesca deportiva para posicionar a Mazatlán en estos segmentos.*	*SECTUR Estatal*	*Históricamente en el destino las actividades cinegéticas y de pesca deportiva han sido populares, sobre todo para el turismo extranjero ya que el destino cuenta con los recursos de infraestructura y naturales para ello.*
	Coordinar esfuerzos entre hoteleros y estos dos segmentos para ofrecer promociones a través de productos y paquetes innovadores complementarios.	*SECTUR Estatal*	
	Revisión de regulación para el desarrollo del turismo cinegético para agilizar la tramitología de la actividad.	*SECTUR Estatal*	
	Colaborar con información, folletos, promoción y la participación en foros relacionados con la actividad cinegética y de pesca deportiva.	*SECTUR Estatal*	

Proyecto para incentivar la diversificación de productos y servicios turísticos.	*Establecer vinculación con los prestadores de servicios cinegéticos y de pesca deportiva para posicionar a Mazatlán en estos segmentos.*	*SECTUR Estatal*	*Históricamente en el destino las actividades cinegéticas y de pesca deportiva han sido populares, sobre todo para el turismo extranjero ya que el destino cuenta con los recursos de infraestructura y naturales para ello.*
	Coordinar esfuerzos entre hoteleros y estos dos segmentos para ofrecer promociones a través de productos y paquetes innovadores complementarios.	*SECTUR Estatal*	
	Revisión de regulación para el desarrollo del turismo cinegético para agilizar la tramitología de la actividad.	*SECTUR Estatal*	
	Colaborar con información, folletos, promoción y la participación en foros relacionados con la actividad cinegética y de pesca deportiva.	*SECTUR Estatal*	

Proyecto para incentivar la diversificación de productos y servicios turísticos.	*Establecer vinculación con los prestadores de servicios cinegéticos y de pesca deportiva para posicionar a Mazatlán en estos segmentos.*	*SECTUR Estatal*	*Históricamente en el destino las actividades cinegéticas y de pesca deportiva han sido populares, sobre todo para el turismo extranjero ya que el destino cuenta con los recursos de infraestructura y naturales para ello.*
	Coordinar esfuerzos entre hoteleros y estos dos segmentos para ofrecer promociones a través de productos y paquetes innovadores complementarios.	*SECTUR Estatal*	
	Revisión de regulación para el desarrollo del turismo cinegético para agilizar la tramitología de la actividad.	*SECTUR Estatal*	
	Colaborar con información, folletos, promoción y la participación en foros relacionados con la actividad cinegética y de pesca deportiva.	*SECTUR Estatal*	

Proyecto para incentivar la diversificación de productos y servicios turísticos.	*Establecer vinculación con los prestadores de servicios cinegéticos y de pesca deportiva para posicionar a Mazatlán en estos segmentos.*	*SECTUR Estatal*	*Históricamente en el destino las actividades cinegéticas y de pesca deportiva han sido populares, sobre todo para el turismo extranjero ya que el destino cuenta con los recursos de infraestructura y naturales para ello.*
	Coordinar esfuerzos entre hoteleros y estos dos segmentos para ofrecer promociones a través de productos y paquetes innovadores complementarios.	*SECTUR Estatal*	
	Revisión de regulación para el desarrollo del turismo cinegético para agilizar la tramitología de la actividad.	*SECTUR Estatal*	
	Colaborar con información, folletos, promoción y la participación en foros relacionados con la actividad cinegética y de pesca deportiva.	*SECTUR Estatal*	

Proyecto para incentivar la diversificación de productos y servicios turísticos.	*Establecer vinculación con los prestadores de servicios cinegéticos y de pesca deportiva para posicionar a Mazatlán en estos segmentos.*	*SECTUR Estatal*	*Históricamente en el destino las actividades cinegéticas y de pesca deportiva han sido populares, sobre todo para el turismo extranjero ya que el destino cuenta con los recursos de infraestructura y naturales para ello.*
	Coordinar esfuerzos entre hoteleros y estos dos segmentos para ofrecer promociones a través de productos y paquetes innovadores complementarios.	*SECTUR Estatal*	
	Revisión de regulación para el desarrollo del turismo cinegético para agilizar la tramitología de la actividad.	*SECTUR Estatal*	
	Colaborar con información, folletos, promoción y la participación en foros relacionados con la actividad cinegética y de pesca deportiva.	*SECTUR Estatal*	

Proyecto para incentivar la diversificación de productos y servicios turísticos.	*Establecer vinculación con los prestadores de servicios cinegéticos y de pesca deportiva para posicionar a Mazatlán en estos segmentos.*	*SECTUR Estatal*	*Históricamente en el destino las actividades cinegéticas y de pesca deportiva han sido populares, sobre todo para el turismo extranjero ya que el destino cuenta con los recursos de infraestructura y naturales para ello.*
	Coordinar esfuerzos entre hoteleros y estos dos segmentos para ofrecer promociones a través de productos y paquetes innovadores complementarios.	*SECTUR Estatal*	
	Revisión de regulación para el desarrollo del turismo cinegético para agilizar la tramitología de la actividad.	*SECTUR Estatal*	
	Colaborar con información, folletos, promoción y la participación en foros relacionados con la actividad cinegética y de pesca deportiva.	*SECTUR Estatal*	

Proyecto para incentivar la diversificación de productos y servicios turísticos.	*Establecer vinculación con los prestadores de servicios cinegéticos y de pesca deportiva para posicionar a Mazatlán en estos segmentos.*	*SECTUR Estatal*	*Históricamente en el destino las actividades cinegéticas y de pesca deportiva han sido populares, sobre todo para el turismo extranjero ya que el destino cuenta con los recursos de infraestructura y naturales para ello.*
	Coordinar esfuerzos entre hoteleros y estos dos segmentos para ofrecer promociones a través de productos y paquetes innovadores complementarios.	*SECTUR Estatal*	
	Revisión de regulación para el desarrollo del turismo cinegético para agilizar la tramitología de la actividad.	*SECTUR Estatal*	
	Colaborar con información, folletos, promoción y la participación en foros relacionados con la actividad cinegética y de pesca deportiva.	*SECTUR Estatal*	

Proyecto para incentivar la diversificación de productos y servicios turísticos.	*Establecer vinculación con los prestadores de servicios cinegéticos y de pesca deportiva para posicionar a Mazatlán en estos segmentos.*	*SECTUR Estatal*	*Históricamente en el destino las actividades cinegéticas y de pesca deportiva han sido populares, sobre todo para el turismo extranjero ya que el destino cuenta con los recursos de infraestructura y naturales para ello.*
	Coordinar esfuerzos entre hoteleros y estos dos segmentos para ofrecer promociones a través de productos y paquetes innovadores complementarios.	*SECTUR Estatal*	
	Revisión de regulación para el desarrollo del turismo cinegético para agilizar la tramitología de la actividad.	*SECTUR Estatal*	
	Colaborar con información, folletos, promoción y la participación en foros relacionados con la actividad cinegética y de pesca deportiva.	*SECTUR Estatal*	

Proyecto para incentivar la diversificación de productos y servicios turísticos.	*Establecer vinculación con los prestadores de servicios cinegéticos y de pesca deportiva para posicionar a Mazatlán en estos segmentos.*	*SECTUR Estatal*	*Históricamente en el destino las actividades cinegéticas y de pesca deportiva han sido populares, sobre todo para el turismo extranjero ya que el destino cuenta con los recursos de infraestructura y naturales para ello.*
	Coordinar esfuerzos entre hoteleros y estos dos segmentos para ofrecer promociones a través de productos y paquetes innovadores complementarios.	*SECTUR Estatal*	
	Revisión de regulación para el desarrollo del turismo cinegético para agilizar la tramitología de la actividad.	*SECTUR Estatal*	
	Colaborar con información, folletos, promoción y la participación en foros relacionados con la actividad cinegética y de pesca deportiva.	*SECTUR Estatal*	

Proyecto para incentivar la diversificación de productos y servicios turísticos.	*Establecer vinculación con los prestadores de servicios cinegéticos y de pesca deportiva para posicionar a Mazatlán en estos segmentos.*	*SECTUR Estatal*	*Históricamente en el destino las actividades cinegéticas y de pesca deportiva han sido populares, sobre todo para el turismo extranjero ya que el destino cuenta con los recursos de infraestructura y naturales para ello.*
	Coordinar esfuerzos entre hoteleros y estos dos segmentos para ofrecer promociones a través de productos y paquetes innovadores complementarios.	*SECTUR Estatal*	
	Revisión de regulación para el desarrollo del turismo cinegético para agilizar la tramitología de la actividad.	*SECTUR Estatal*	
	Colaborar con información, folletos, promoción y la participación en foros relacionados con la actividad cinegética y de pesca deportiva.	*SECTUR Estatal*	

Proyecto para incentivar la diversificación de productos y servicios turísticos.	*Establecer vinculación con los prestadores de servicios cinegéticos y de pesca deportiva para posicionar a Mazatlán en estos segmentos.*	*SECTUR Estatal*	*Históricamente en el destino las actividades cinegéticas y de pesca deportiva han sido populares, sobre todo para el turismo extranjero ya que el destino cuenta con los recursos de infraestructura y naturales para ello.*
	Coordinar esfuerzos entre hoteleros y estos dos segmentos para ofrecer promociones a través de productos y paquetes innovadores complementarios.	*SECTUR Estatal*	
	Revisión de regulación para el desarrollo del turismo cinegético para agilizar la tramitología de la actividad.	*SECTUR Estatal*	
	Colaborar con información, folletos, promoción y la participación en foros relacionados con la actividad cinegética y de pesca deportiva.	*SECTUR Estatal*	

Proyecto para incentivar la diversificación de productos y servicios turísticos.	*Establecer vinculación con los prestadores de servicios cinegéticos y de pesca deportiva para posicionar a Mazatlán en estos segmentos.*	*SECTUR Estatal*	*Históricamente en el destino las actividades cinegéticas y de pesca deportiva han sido populares, sobre todo para el turismo extranjero ya que el destino cuenta con los recursos de infraestructura y naturales para ello.*
	Coordinar esfuerzos entre hoteleros y estos dos segmentos para ofrecer promociones a través de productos y paquetes innovadores complementarios.	*SECTUR Estatal*	
	Revisión de regulación para el desarrollo del turismo cinegético para agilizar la tramitología de la actividad.	*SECTUR Estatal*	
	Colaborar con información, folletos, promoción y la participación en foros relacionados con la actividad cinegética y de pesca deportiva.	*SECTUR Estatal*	

Proyecto para incentivar la diversificación de productos y servicios turísticos.	*Establecer vinculación con los prestadores de servicios cinegéticos y de pesca deportiva para posicionar a Mazatlán en estos segmentos.*	*SECTUR Estatal*	*Históricamente en el destino las actividades cinegéticas y de pesca deportiva han sido populares, sobre todo para el turismo extranjero ya que el destino cuenta con los recursos de infraestructura y naturales para ello.*
	Coordinar esfuerzos entre hoteleros y estos dos segmentos para ofrecer promociones a través de productos y paquetes innovadores complementarios.	*SECTUR Estatal*	
	Revisión de regulación para el desarrollo del turismo cinegético para agilizar la tramitología de la actividad.	*SECTUR Estatal*	
	Colaborar con información, folletos, promoción y la participación en foros relacionados con la actividad cinegética y de pesca deportiva.	*SECTUR Estatal*	

Proyecto para incentivar la diversificación de productos y servicios turísticos.	*Establecer vinculación con los prestadores de servicios cinegéticos y de pesca deportiva para posicionar a Mazatlán en estos segmentos.*	*SECTUR Estatal*	*Históricamente en el destino las actividades cinegéticas y de pesca deportiva han sido populares, sobre todo para el turismo extranjero ya que el destino cuenta con los recursos de infraestructura y naturales para ello.*
	Coordinar esfuerzos entre hoteleros y estos dos segmentos para ofrecer promociones a través de productos y paquetes innovadores complementarios.	*SECTUR Estatal*	
	Revisión de regulación para el desarrollo del turismo cinegético para agilizar la tramitología de la actividad.	*SECTUR Estatal*	
	Colaborar con información, folletos, promoción y la participación en foros relacionados con la actividad cinegética y de pesca deportiva.	*SECTUR Estatal*	

Proyecto para incentivar la diversificación de productos y servicios turísticos.	*Establecer vinculación con los prestadores de servicios cinegéticos y de pesca deportiva para posicionar a Mazatlán en estos segmentos.*	*SECTUR Estatal*	*Históricamente en el destino las actividades cinegéticas y de pesca deportiva han sido populares, sobre todo para el turismo extranjero ya que el destino cuenta con los recursos de infraestructura y naturales para ello.*
	Coordinar esfuerzos entre hoteleros y estos dos segmentos para ofrecer promociones a través de productos y paquetes innovadores complementarios.	*SECTUR Estatal*	
	Revisión de regulación para el desarrollo del turismo cinegético para agilizar la tramitología de la actividad.	*SECTUR Estatal*	
	Colaborar con información, folletos, promoción y la participación en foros relacionados con la actividad cinegética y de pesca deportiva.	*SECTUR Estatal*	

Proyecto para incentivar la diversificación de productos y servicios turísticos.	*Establecer vinculación con los prestadores de servicios cinegéticos y de pesca deportiva para posicionar a Mazatlán en estos segmentos.*	*SECTUR Estatal*	*Históricamente en el destino las actividades cinegéticas y de pesca deportiva han sido populares, sobre todo para el turismo extranjero ya que el destino cuenta con los recursos de infraestructura y naturales para ello.*
	Coordinar esfuerzos entre hoteleros y estos dos segmentos para ofrecer promociones a través de productos y paquetes innovadores complementarios.	*SECTUR Estatal*	
	Revisión de regulación para el desarrollo del turismo cinegético para agilizar la tramitología de la actividad.	*SECTUR Estatal*	
	Colaborar con información, folletos, promoción y la participación en foros relacionados con la actividad cinegética y de pesca deportiva.	*SECTUR Estatal*	

Proyecto para incentivar la diversificación de productos y servicios turísticos.	*Establecer vinculación con los prestadores de servicios cinegéticos y de pesca deportiva para posicionar a Mazatlán en estos segmentos.*	*SECTUR Estatal*	*Históricamente en el destino las actividades cinegéticas y de pesca deportiva han sido populares, sobre todo para el turismo extranjero ya que el destino cuenta con los recursos de infraestructura y naturales para ello.*
	Coordinar esfuerzos entre hoteleros y estos dos segmentos para ofrecer promociones a través de productos y paquetes innovadores complementarios.	*SECTUR Estatal*	
	Revisión de regulación para el desarrollo del turismo cinegético para agilizar la tramitología de la actividad.	*SECTUR Estatal*	
	Colaborar con información, folletos, promoción y la participación en foros relacionados con la actividad cinegética y de pesca deportiva.	*SECTUR Estatal*	

Proyecto para incentivar la diversificación de productos y servicios turísticos.	*Establecer vinculación con los prestadores de servicios cinegéticos y de pesca deportiva para posicionar a Mazatlán en estos segmentos.*	*SECTUR Estatal*	*Históricamente en el destino las actividades cinegéticas y de pesca deportiva han sido populares, sobre todo para el turismo extranjero ya que el destino cuenta con los recursos de infraestructura y naturales para ello.*
	Coordinar esfuerzos entre hoteleros y estos dos segmentos para ofrecer promociones a través de productos y paquetes innovadores complementarios.	*SECTUR Estatal*	
	Revisión de regulación para el desarrollo del turismo cinegético para agilizar la tramitología de la actividad.	*SECTUR Estatal*	
	Colaborar con información, folletos, promoción y la participación en foros relacionados con la actividad cinegética y de pesca deportiva.	*SECTUR Estatal*	

Proyecto para incentivar la diversificación de productos y servicios turísticos.	*Establecer vinculación con los prestadores de servicios cinegéticos y de pesca deportiva para posicionar a Mazatlán en estos segmentos.*	*SECTUR Estatal*	*Históricamente en el destino las actividades cinegéticas y de pesca deportiva han sido populares, sobre todo para el turismo extranjero ya que el destino cuenta con los recursos de infraestructura y naturales para ello.*
	Coordinar esfuerzos entre hoteleros y estos dos segmentos para ofrecer promociones a través de productos y paquetes innovadores complementarios.	*SECTUR Estatal*	
	Revisión de regulación para el desarrollo del turismo cinegético para agilizar la tramitología de la actividad.	*SECTUR Estatal*	
	Colaborar con información, folletos, promoción y la participación en foros relacionados con la actividad cinegética y de pesca deportiva.	*SECTUR Estatal*	

Proyecto para incentivar la diversificación de productos y servicios turísticos.	*Establecer vinculación con los prestadores de servicios cinegéticos y de pesca deportiva para posicionar a Mazatlán en estos segmentos.*	*SECTUR Estatal*	*Históricamente en el destino las actividades cinegéticas y de pesca deportiva han sido populares, sobre todo para el turismo extranjero ya que el destino cuenta con los recursos de infraestructura y naturales para ello.*
	Coordinar esfuerzos entre hoteleros y estos dos segmentos para ofrecer promociones a través de productos y paquetes innovadores complementarios.	*SECTUR Estatal*	
	Revisión de regulación para el desarrollo del turismo cinegético para agilizar la tramitología de la actividad.	*SECTUR Estatal*	
	Colaborar con información, folletos, promoción y la participación en foros relacionados con la actividad cinegética y de pesca deportiva.	*SECTUR Estatal*	

Proyecto para incentivar la diversificación de productos y servicios turísticos.	*Establecer vinculación con los prestadores de servicios cinegéticos y de pesca deportiva para posicionar a Mazatlán en estos segmentos.*	*SECTUR Estatal*	*Históricamente en el destino las actividades cinegéticas y de pesca deportiva han sido populares, sobre todo para el turismo extranjero ya que el destino cuenta con los recursos de infraestructura y naturales para ello.*
	Coordinar esfuerzos entre hoteleros y estos dos segmentos para ofrecer promociones a través de productos y paquetes innovadores complementarios.	*SECTUR Estatal*	
	Revisión de regulación para el desarrollo del turismo cinegético para agilizar la tramitología de la actividad.	*SECTUR Estatal*	
	Colaborar con información, folletos, promoción y la participación en foros relacionados con la actividad cinegética y de pesca deportiva.	*SECTUR Estatal*	

Proyecto para incentivar la diversificación de productos y servicios turísticos.	*Establecer vinculación con los prestadores de servicios cinegéticos y de pesca deportiva para posicionar a Mazatlán en estos segmentos.*	*SECTUR Estatal*	*Históricamente en el destino las actividades cinegéticas y de pesca deportiva han sido populares, sobre todo para el turismo extranjero ya que el destino cuenta con los recursos de infraestructura y naturales para ello.*
	Coordinar esfuerzos entre hoteleros y estos dos segmentos para ofrecer promociones a través de productos y paquetes innovadores complementarios.	*SECTUR Estatal*	
	Revisión de regulación para el desarrollo del turismo cinegético para agilizar la tramitología de la actividad.	*SECTUR Estatal*	
	Colaborar con información, folletos, promoción y la participación en foros relacionados con la actividad cinegética y de pesca deportiva.	*SECTUR Estatal*	

Proyecto para incentivar la diversificación de productos y servicios turísticos.	*Establecer vinculación con los prestadores de servicios cinegéticos y de pesca deportiva para posicionar a Mazatlán en estos segmentos.*	*SECTUR Estatal*	*Históricamente en el destino las actividades cinegéticas y de pesca deportiva han sido populares, sobre todo para el turismo extranjero ya que el destino cuenta con los recursos de infraestructura y naturales para ello.*
	Coordinar esfuerzos entre hoteleros y estos dos segmentos para ofrecer promociones a través de productos y paquetes innovadores complementarios.	*SECTUR Estatal*	
	Revisión de regulación para el desarrollo del turismo cinegético para agilizar la tramitología de la actividad.	*SECTUR Estatal*	
	Colaborar con información, folletos, promoción y la participación en foros relacionados con la actividad cinegética y de pesca deportiva.	*SECTUR Estatal*	

Proyecto para incentivar la diversificación de productos y servicios turísticos.	*Establecer vinculación con los prestadores de servicios cinegéticos y de pesca deportiva para posicionar a Mazatlán en estos segmentos.*	*SECTUR Estatal*	*Históricamente en el destino las actividades cinegéticas y de pesca deportiva han sido populares, sobre todo para el turismo extranjero ya que el destino cuenta con los recursos de infraestructura y naturales para ello.*
	Coordinar esfuerzos entre hoteleros y estos dos segmentos para ofrecer promociones a través de productos y paquetes innovadores complementarios.	*SECTUR Estatal*	
	Revisión de regulación para el desarrollo del turismo cinegético para agilizar la tramitología de la actividad.	*SECTUR Estatal*	
	Colaborar con información, folletos, promoción y la participación en foros relacionados con la actividad cinegética y de pesca deportiva.	*SECTUR Estatal*	

Proyecto para incentivar la diversificación de productos y servicios turísticos.	*Establecer vinculación con los prestadores de servicios cinegéticos y de pesca deportiva para posicionar a Mazatlán en estos segmentos.*	*SECTUR Estatal*	*Históricamente en el destino las actividades cinegéticas y de pesca deportiva han sido populares, sobre todo para el turismo extranjero ya que el destino cuenta con los recursos de infraestructura y naturales para ello.*
	Coordinar esfuerzos entre hoteleros y estos dos segmentos para ofrecer promociones a través de productos y paquetes innovadores complementarios.	*SECTUR Estatal*	
	Revisión de regulación para el desarrollo del turismo cinegético para agilizar la tramitología de la actividad.	*SECTUR Estatal*	
	Colaborar con información, folletos, promoción y la participación en foros relacionados con la actividad cinegética y de pesca deportiva.	*SECTUR Estatal*	

Proyecto para incentivar la diversificación de productos y servicios turísticos.	*Establecer vinculación con los prestadores de servicios cinegéticos y de pesca deportiva para posicionar a Mazatlán en estos segmentos.*	*SECTUR Estatal*	*Históricamente en el destino las actividades cinegéticas y de pesca deportiva han sido populares, sobre todo para el turismo extranjero ya que el destino cuenta con los recursos de infraestructura y naturales para ello.*
	Coordinar esfuerzos entre hoteleros y estos dos segmentos para ofrecer promociones a través de productos y paquetes innovadores complementarios.	*SECTUR Estatal*	
	Revisión de regulación para el desarrollo del turismo cinegético para agilizar la tramitología de la actividad.	*SECTUR Estatal*	
	Colaborar con información, folletos, promoción y la participación en foros relacionados con la actividad cinegética y de pesca deportiva.	*SECTUR Estatal*	

Proyecto para incentivar la diversificación de productos y servicios turísticos.	*Establecer vinculación con los prestadores de servicios cinegéticos y de pesca deportiva para posicionar a Mazatlán en estos segmentos.*	*SECTUR Estatal*	*Históricamente en el destino las actividades cinegéticas y de pesca deportiva han sido populares, sobre todo para el turismo extranjero ya que el destino cuenta con los recursos de infraestructura y naturales para ello.*
	Coordinar esfuerzos entre hoteleros y estos dos segmentos para ofrecer promociones a través de productos y paquetes innovadores complementarios.	*SECTUR Estatal*	
	Revisión de regulación para el desarrollo del turismo cinegético para agilizar la tramitología de la actividad.	*SECTUR Estatal*	
	Colaborar con información, folletos, promoción y la participación en foros relacionados con la actividad cinegética y de pesca deportiva.	*SECTUR Estatal*	

Proyecto para incentivar la diversificación de productos y servicios turísticos.	*Establecer vinculación con los prestadores de servicios cinegéticos y de pesca deportiva para posicionar a Mazatlán en estos segmentos.*	*SECTUR Estatal*	*Históricamente en el destino las actividades cinegéticas y de pesca deportiva han sido populares, sobre todo para el turismo extranjero ya que el destino cuenta con los recursos de infraestructura y naturales para ello.*
	Coordinar esfuerzos entre hoteleros y estos dos segmentos para ofrecer promociones a través de productos y paquetes innovadores complementarios.	*SECTUR Estatal*	
	Revisión de regulación para el desarrollo del turismo cinegético para agilizar la tramitología de la actividad.	*SECTUR Estatal*	
	Colaborar con información, folletos, promoción y la participación en foros relacionados con la actividad cinegética y de pesca deportiva.	*SECTUR Estatal*	

Proyecto para incentivar la diversificación de productos y servicios turísticos.	*Establecer vinculación con los prestadores de servicios cinegéticos y de pesca deportiva para posicionar a Mazatlán en estos segmentos.*	*SECTUR Estatal*	*Históricamente en el destino las actividades cinegéticas y de pesca deportiva han sido populares, sobre todo para el turismo extranjero ya que el destino cuenta con los recursos de infraestructura y naturales para ello.*
	Coordinar esfuerzos entre hoteleros y estos dos segmentos para ofrecer promociones a través de productos y paquetes innovadores complementarios.	*SECTUR Estatal*	
	Revisión de regulación para el desarrollo del turismo cinegético para agilizar la tramitología de la actividad.	*SECTUR Estatal*	
	Colaborar con información, folletos, promoción y la participación en foros relacionados con la actividad cinegética y de pesca deportiva.	*SECTUR Estatal*	

Proyecto para incentivar la diversificación de productos y servicios turísticos.	*Establecer vinculación con los prestadores de servicios cinegéticos y de pesca deportiva para posicionar a Mazatlán en estos segmentos.*	*SECTUR Estatal*	*Históricamente en el destino las actividades cinegéticas y de pesca deportiva han sido populares, sobre todo para el turismo extranjero ya que el destino cuenta con los recursos de infraestructura y naturales para ello.*
	Coordinar esfuerzos entre hoteleros y estos dos segmentos para ofrecer promociones a través de productos y paquetes innovadores complementarios.	*SECTUR Estatal*	
	Revisión de regulación para el desarrollo del turismo cinegético para agilizar la tramitología de la actividad.	*SECTUR Estatal*	
	Colaborar con información, folletos, promoción y la participación en foros relacionados con la actividad cinegética y de pesca deportiva.	*SECTUR Estatal*	

Proyecto para incentivar la diversificación de productos y servicios turísticos.	*Establecer vinculación con los prestadores de servicios cinegéticos y de pesca deportiva para posicionar a Mazatlán en estos segmentos.*	*SECTUR Estatal*	*Históricamente en el destino las actividades cinegéticas y de pesca deportiva han sido populares, sobre todo para el turismo extranjero ya que el destino cuenta con los recursos de infraestructura y naturales para ello.*
	Coordinar esfuerzos entre hoteleros y estos dos segmentos para ofrecer promociones a través de productos y paquetes innovadores complementarios.	*SECTUR Estatal*	
	Revisión de regulación para el desarrollo del turismo cinegético para agilizar la tramitología de la actividad.	*SECTUR Estatal*	
	Colaborar con información, folletos, promoción y la participación en foros relacionados con la actividad cinegética y de pesca deportiva.	*SECTUR Estatal*	

Proyecto para incentivar la diversificación de productos y servicios turísticos.	*Establecer vinculación con los prestadores de servicios cinegéticos y de pesca deportiva para posicionar a Mazatlán en estos segmentos.*	*SECTUR Estatal*	*Históricamente en el destino las actividades cinegéticas y de pesca deportiva han sido populares, sobre todo para el turismo extranjero ya que el destino cuenta con los recursos de infraestructura y naturales para ello.*
	Coordinar esfuerzos entre hoteleros y estos dos segmentos para ofrecer promociones a través de productos y paquetes innovadores complementarios.	*SECTUR Estatal*	
	Revisión de regulación para el desarrollo del turismo cinegético para agilizar la tramitología de la actividad.	*SECTUR Estatal*	
	Colaborar con información, folletos, promoción y la participación en foros relacionados con la actividad cinegética y de pesca deportiva.	*SECTUR Estatal*	

Proyecto para incentivar la diversificación de productos y servicios turísticos.	*Establecer vinculación con los prestadores de servicios cinegéticos y de pesca deportiva para posicionar a Mazatlán en estos segmentos.*	*SECTUR Estatal*	*Históricamente en el destino las actividades cinegéticas y de pesca deportiva han sido populares, sobre todo para el turismo extranjero ya que el destino cuenta con los recursos de infraestructura y naturales para ello.*
	Coordinar esfuerzos entre hoteleros y estos dos segmentos para ofrecer promociones a través de productos y paquetes innovadores complementarios.	*SECTUR Estatal*	
	Revisión de regulación para el desarrollo del turismo cinegético para agilizar la tramitología de la actividad.	*SECTUR Estatal*	
	Colaborar con información, folletos, promoción y la participación en foros relacionados con la actividad cinegética y de pesca deportiva.	*SECTUR Estatal*	

Proyecto para incentivar la diversificación de productos y servicios turísticos.	*Establecer vinculación con los prestadores de servicios cinegéticos y de pesca deportiva para posicionar a Mazatlán en estos segmentos.*	*SECTUR Estatal*	*Históricamente en el destino las actividades cinegéticas y de pesca deportiva han sido populares, sobre todo para el turismo extranjero ya que el destino cuenta con los recursos de infraestructura y naturales para ello.*
	Coordinar esfuerzos entre hoteleros y estos dos segmentos para ofrecer promociones a través de productos y paquetes innovadores complementarios.	*SECTUR Estatal*	
	Revisión de regulación para el desarrollo del turismo cinegético para agilizar la tramitología de la actividad.	*SECTUR Estatal*	
	Colaborar con información, folletos, promoción y la participación en foros relacionados con la actividad cinegética y de pesca deportiva.	*SECTUR Estatal*	

Proyecto para incentivar la diversificación de productos y servicios turísticos.	*Establecer vinculación con los prestadores de servicios cinegéticos y de pesca deportiva para posicionar a Mazatlán en estos segmentos.*	*SECTUR Estatal*	*Históricamente en el destino las actividades cinegéticas y de pesca deportiva han sido populares, sobre todo para el turismo extranjero ya que el destino cuenta con los recursos de infraestructura y naturales para ello.*
	Coordinar esfuerzos entre hoteleros y estos dos segmentos para ofrecer promociones a través de productos y paquetes innovadores complementarios.	*SECTUR Estatal*	
	Revisión de regulación para el desarrollo del turismo cinegético para agilizar la tramitología de la actividad.	*SECTUR Estatal*	
	Colaborar con información, folletos, promoción y la participación en foros relacionados con la actividad cinegética y de pesca deportiva.	*SECTUR Estatal*	

Proyecto para incentivar la diversificación de productos y servicios turísticos.	*Establecer vinculación con los prestadores de servicios cinegéticos y de pesca deportiva para posicionar a Mazatlán en estos segmentos.*	*SECTUR Estatal*	*Históricamente en el destino las actividades cinegéticas y de pesca deportiva han sido populares, sobre todo para el turismo extranjero ya que el destino cuenta con los recursos de infraestructura y naturales para ello.*
	Coordinar esfuerzos entre hoteleros y estos dos segmentos para ofrecer promociones a través de productos y paquetes innovadores complementarios.	*SECTUR Estatal*	
	Revisión de regulación para el desarrollo del turismo cinegético para agilizar la tramitología de la actividad.	*SECTUR Estatal*	
	Colaborar con información, folletos, promoción y la participación en foros relacionados con la actividad cinegética y de pesca deportiva.	*SECTUR Estatal*	

Proyecto para incentivar la diversificación de productos y servicios turísticos.	*Establecer vinculación con los prestadores de servicios cinegéticos y de pesca deportiva para posicionar a Mazatlán en estos segmentos.*	*SECTUR Estatal*	*Históricamente en el destino las actividades cinegéticas y de pesca deportiva han sido populares, sobre todo para el turismo extranjero ya que el destino cuenta con los recursos de infraestructura y naturales para ello.*
	Coordinar esfuerzos entre hoteleros y estos dos segmentos para ofrecer promociones a través de productos y paquetes innovadores complementarios.	*SECTUR Estatal*	
	Revisión de regulación para el desarrollo del turismo cinegético para agilizar la tramitología de la actividad.	*SECTUR Estatal*	
	Colaborar con información, folletos, promoción y la participación en foros relacionados con la actividad cinegética y de pesca deportiva.	*SECTUR Estatal*	

Proyecto para incentivar la diversificación de productos y servicios turísticos.	*Establecer vinculación con los prestadores de servicios cinegéticos y de pesca deportiva para posicionar a Mazatlán en estos segmentos.*	*SECTUR Estatal*	*Históricamente en el destino las actividades cinegéticas y de pesca deportiva han sido populares, sobre todo para el turismo extranjero ya que el destino cuenta con los recursos de infraestructura y naturales para ello.*
	Coordinar esfuerzos entre hoteleros y estos dos segmentos para ofrecer promociones a través de productos y paquetes innovadores complementarios.	*SECTUR Estatal*	
	Revisión de regulación para el desarrollo del turismo cinegético para agilizar la tramitología de la actividad.	*SECTUR Estatal*	
	Colaborar con información, folletos, promoción y la participación en foros relacionados con la actividad cinegética y de pesca deportiva.	*SECTUR Estatal*	

Proyecto para incentivar la diversificación de productos y servicios turísticos.	*Establecer vinculación con los prestadores de servicios cinegéticos y de pesca deportiva para posicionar a Mazatlán en estos segmentos.*	*SECTUR Estatal*	*Históricamente en el destino las actividades cinegéticas y de pesca deportiva han sido populares, sobre todo para el turismo extranjero ya que el destino cuenta con los recursos de infraestructura y naturales para ello.*
	Coordinar esfuerzos entre hoteleros y estos dos segmentos para ofrecer promociones a través de productos y paquetes innovadores complementarios.	*SECTUR Estatal*	
	Revisión de regulación para el desarrollo del turismo cinegético para agilizar la tramitología de la actividad.	*SECTUR Estatal*	
	Colaborar con información, folletos, promoción y la participación en foros relacionados con la actividad cinegética y de pesca deportiva.	*SECTUR Estatal*	

Proyecto para incentivar la diversificación de productos y servicios turísticos.	*Establecer vinculación con los prestadores de servicios cinegéticos y de pesca deportiva para posicionar a Mazatlán en estos segmentos.*	*SECTUR Estatal*	*Históricamente en el destino las actividades cinegéticas y de pesca deportiva han sido populares, sobre todo para el turismo extranjero ya que el destino cuenta con los recursos de infraestructura y naturales para ello.*
	Coordinar esfuerzos entre hoteleros y estos dos segmentos para ofrecer promociones a través de productos y paquetes innovadores complementarios.	*SECTUR Estatal*	
	Revisión de regulación para el desarrollo del turismo cinegético para agilizar la tramitología de la actividad.	*SECTUR Estatal*	
	Colaborar con información, folletos, promoción y la participación en foros relacionados con la actividad cinegética y de pesca deportiva.	*SECTUR Estatal*	

Proyecto para incentivar la diversificación de productos y servicios turísticos.	*Establecer vinculación con los prestadores de servicios cinegéticos y de pesca deportiva para posicionar a Mazatlán en estos segmentos.*	*SECTUR Estatal*	*Históricamente en el destino las actividades cinegéticas y de pesca deportiva han sido populares, sobre todo para el turismo extranjero ya que el destino cuenta con los recursos de infraestructura y naturales para ello.*
	Coordinar esfuerzos entre hoteleros y estos dos segmentos para ofrecer promociones a través de productos y paquetes innovadores complementarios.	*SECTUR Estatal*	
	Revisión de regulación para el desarrollo del turismo cinegético para agilizar la tramitología de la actividad.	*SECTUR Estatal*	
	Colaborar con información, folletos, promoción y la participación en foros relacionados con la actividad cinegética y de pesca deportiva.	*SECTUR Estatal*	

Proyecto para incentivar la diversificación de productos y servicios turísticos.	*Establecer vinculación con los prestadores de servicios cinegéticos y de pesca deportiva para posicionar a Mazatlán en estos segmentos.*	*SECTUR Estatal*	*Históricamente en el destino las actividades cinegéticas y de pesca deportiva han sido populares, sobre todo para el turismo extranjero ya que el destino cuenta con los recursos de infraestructura y naturales para ello.*
	Coordinar esfuerzos entre hoteleros y estos dos segmentos para ofrecer promociones a través de productos y paquetes innovadores complementarios.	*SECTUR Estatal*	
	Revisión de regulación para el desarrollo del turismo cinegético para agilizar la tramitología de la actividad.	*SECTUR Estatal*	
	Colaborar con información, folletos, promoción y la participación en foros relacionados con la actividad cinegética y de pesca deportiva.	*SECTUR Estatal*	

Proyecto para incentivar la diversificación de productos y servicios turísticos.	*Establecer vinculación con los prestadores de servicios cinegéticos y de pesca deportiva para posicionar a Mazatlán en estos segmentos.*	*SECTUR Estatal*	*Históricamente en el destino las actividades cinegéticas y de pesca deportiva han sido populares, sobre todo para el turismo extranjero ya que el destino cuenta con los recursos de infraestructura y naturales para ello.*
	Coordinar esfuerzos entre hoteleros y estos dos segmentos para ofrecer promociones a través de productos y paquetes innovadores complementarios.	*SECTUR Estatal*	
	Revisión de regulación para el desarrollo del turismo cinegético para agilizar la tramitología de la actividad.	*SECTUR Estatal*	
	Colaborar con información, folletos, promoción y la participación en foros relacionados con la actividad cinegética y de pesca deportiva.	*SECTUR Estatal*	

Proyecto para incentivar la diversificación de productos y servicios turísticos.	*Establecer vinculación con los prestadores de servicios cinegéticos y de pesca deportiva para posicionar a Mazatlán en estos segmentos.*	*SECTUR Estatal*	*Históricamente en el destino las actividades cinegéticas y de pesca deportiva han sido populares, sobre todo para el turismo extranjero ya que el destino cuenta con los recursos de infraestructura y naturales para ello.*
	Coordinar esfuerzos entre hoteleros y estos dos segmentos para ofrecer promociones a través de productos y paquetes innovadores complementarios.	*SECTUR Estatal*	
	Revisión de regulación para el desarrollo del turismo cinegético para agilizar la tramitología de la actividad.	*SECTUR Estatal*	
	Colaborar con información, folletos, promoción y la participación en foros relacionados con la actividad cinegética y de pesca deportiva.	*SECTUR Estatal*	

Proyecto para incentivar la diversificación de productos y servicios turísticos.	*Establecer vinculación con los prestadores de servicios cinegéticos y de pesca deportiva para posicionar a Mazatlán en estos segmentos.*	*SECTUR Estatal*	*Históricamente en el destino las actividades cinegéticas y de pesca deportiva han sido populares, sobre todo para el turismo extranjero ya que el destino cuenta con los recursos de infraestructura y naturales para ello.*
	Coordinar esfuerzos entre hoteleros y estos dos segmentos para ofrecer promociones a través de productos y paquetes innovadores complementarios.	*SECTUR Estatal*	
	Revisión de regulación para el desarrollo del turismo cinegético para agilizar la tramitología de la actividad.	*SECTUR Estatal*	
	Colaborar con información, folletos, promoción y la participación en foros relacionados con la actividad cinegética y de pesca deportiva.	*SECTUR Estatal*	

Proyecto para incentivar la diversificación de productos y servicios turísticos.	*Establecer vinculación con los prestadores de servicios cinegéticos y de pesca deportiva para posicionar a Mazatlán en estos segmentos.*	*SECTUR Estatal*	*Históricamente en el destino las actividades cinegéticas y de pesca deportiva han sido populares, sobre todo para el turismo extranjero ya que el destino cuenta con los recursos de infraestructura y naturales para ello.*
	Coordinar esfuerzos entre hoteleros y estos dos segmentos para ofrecer promociones a través de productos y paquetes innovadores complementarios.	*SECTUR Estatal*	
	Revisión de regulación para el desarrollo del turismo cinegético para agilizar la tramitología de la actividad.	*SECTUR Estatal*	
	Colaborar con información, folletos, promoción y la participación en foros relacionados con la actividad cinegética y de pesca deportiva.	*SECTUR Estatal*	

Proyecto para incentivar la diversificación de productos y servicios turísticos.	*Establecer vinculación con los prestadores de servicios cinegéticos y de pesca deportiva para posicionar a Mazatlán en estos segmentos.*	*SECTUR Estatal*	*Históricamente en el destino las actividades cinegéticas y de pesca deportiva han sido populares, sobre todo para el turismo extranjero ya que el destino cuenta con los recursos de infraestructura y naturales para ello.*
	Coordinar esfuerzos entre hoteleros y estos dos segmentos para ofrecer promociones a través de productos y paquetes innovadores complementarios.	*SECTUR Estatal*	
	Revisión de regulación para el desarrollo del turismo cinegético para agilizar la tramitología de la actividad.	*SECTUR Estatal*	
	Colaborar con información, folletos, promoción y la participación en foros relacionados con la actividad cinegética y de pesca deportiva.	*SECTUR Estatal*	

Proyecto para incentivar la diversificación de productos y servicios turísticos.	*Establecer vinculación con los prestadores de servicios cinegéticos y de pesca deportiva para posicionar a Mazatlán en estos segmentos.*	*SECTUR Estatal*	*Históricamente en el destino las actividades cinegéticas y de pesca deportiva han sido populares, sobre todo para el turismo extranjero ya que el destino cuenta con los recursos de infraestructura y naturales para ello.*
	Coordinar esfuerzos entre hoteleros y estos dos segmentos para ofrecer promociones a través de productos y paquetes innovadores complementarios.	*SECTUR Estatal*	
	Revisión de regulación para el desarrollo del turismo cinegético para agilizar la tramitología de la actividad.	*SECTUR Estatal*	
	Colaborar con información, folletos, promoción y la participación en foros relacionados con la actividad cinegética y de pesca deportiva.	*SECTUR Estatal*	

Proyecto para incentivar la diversificación de productos y servicios turísticos.	*Establecer vinculación con los prestadores de servicios cinegéticos y de pesca deportiva para posicionar a Mazatlán en estos segmentos.*	*SECTUR Estatal*	*Históricamente en el destino las actividades cinegéticas y de pesca deportiva han sido populares, sobre todo para el turismo extranjero ya que el destino cuenta con los recursos de infraestructura y naturales para ello.*
	Coordinar esfuerzos entre hoteleros y estos dos segmentos para ofrecer promociones a través de productos y paquetes innovadores complementarios.	*SECTUR Estatal*	
	Revisión de regulación para el desarrollo del turismo cinegético para agilizar la tramitología de la actividad.	*SECTUR Estatal*	
	Colaborar con información, folletos, promoción y la participación en foros relacionados con la actividad cinegética y de pesca deportiva.	*SECTUR Estatal*	

Proyecto para incentivar la diversificación de productos y servicios turísticos.	*Establecer vinculación con los prestadores de servicios cinegéticos y de pesca deportiva para posicionar a Mazatlán en estos segmentos.*	*SECTUR Estatal*	*Históricamente en el destino las actividades cinegéticas y de pesca deportiva han sido populares, sobre todo para el turismo extranjero ya que el destino cuenta con los recursos de infraestructura y naturales para ello.*
	Coordinar esfuerzos entre hoteleros y estos dos segmentos para ofrecer promociones a través de productos y paquetes innovadores complementarios.	*SECTUR Estatal*	
	Revisión de regulación para el desarrollo del turismo cinegético para agilizar la tramitología de la actividad.	*SECTUR Estatal*	
	Colaborar con información, folletos, promoción y la participación en foros relacionados con la actividad cinegética y de pesca deportiva.	*SECTUR Estatal*	

Proyecto para incentivar la diversificación de productos y servicios turísticos.	*Establecer vinculación con los prestadores de servicios cinegéticos y de pesca deportiva para posicionar a Mazatlán en estos segmentos.*	*SECTUR Estatal*	*Históricamente en el destino las actividades cinegéticas y de pesca deportiva han sido populares, sobre todo para el turismo extranjero ya que el destino cuenta con los recursos de infraestructura y naturales para ello.*
	Coordinar esfuerzos entre hoteleros y estos dos segmentos para ofrecer promociones a través de productos y paquetes innovadores complementarios.	*SECTUR Estatal*	
	Revisión de regulación para el desarrollo del turismo cinegético para agilizar la tramitología de la actividad.	*SECTUR Estatal*	
	Colaborar con información, folletos, promoción y la participación en foros relacionados con la actividad cinegética y de pesca deportiva.	*SECTUR Estatal*	

Proyecto para incentivar la diversificación de productos y servicios turísticos.	*Establecer vinculación con los prestadores de servicios cinegéticos y de pesca deportiva para posicionar a Mazatlán en estos segmentos.*	*SECTUR Estatal*	*Históricamente en el destino las actividades cinegéticas y de pesca deportiva han sido populares, sobre todo para el turismo extranjero ya que el destino cuenta con los recursos de infraestructura y naturales para ello.*
	Coordinar esfuerzos entre hoteleros y estos dos segmentos para ofrecer promociones a través de productos y paquetes innovadores complementarios.	*SECTUR Estatal*	
	Revisión de regulación para el desarrollo del turismo cinegético para agilizar la tramitología de la actividad.	*SECTUR Estatal*	
	Colaborar con información, folletos, promoción y la participación en foros relacionados con la actividad cinegética y de pesca deportiva.	*SECTUR Estatal*	

Proyecto para incentivar la diversificación de productos y servicios turísticos.	*Establecer vinculación con los prestadores de servicios cinegéticos y de pesca deportiva para posicionar a Mazatlán en estos segmentos.*	*SECTUR Estatal*	*Históricamente en el destino las actividades cinegéticas y de pesca deportiva han sido populares, sobre todo para el turismo extranjero ya que el destino cuenta con los recursos de infraestructura y naturales para ello.*
	Coordinar esfuerzos entre hoteleros y estos dos segmentos para ofrecer promociones a través de productos y paquetes innovadores complementarios.	*SECTUR Estatal*	
	Revisión de regulación para el desarrollo del turismo cinegético para agilizar la tramitología de la actividad.	*SECTUR Estatal*	
	Colaborar con información, folletos, promoción y la participación en foros relacionados con la actividad cinegética y de pesca deportiva.	*SECTUR Estatal*	

Proyecto para incentivar la diversificación de productos y servicios turísticos.	*Establecer vinculación con los prestadores de servicios cinegéticos y de pesca deportiva para posicionar a Mazatlán en estos segmentos.*	*SECTUR Estatal*	*Históricamente en el destino las actividades cinegéticas y de pesca deportiva han sido populares, sobre todo para el turismo extranjero ya que el destino cuenta con los recursos de infraestructura y naturales para ello.*
	Coordinar esfuerzos entre hoteleros y estos dos segmentos para ofrecer promociones a través de productos y paquetes innovadores complementarios.	*SECTUR Estatal*	
	Revisión de regulación para el desarrollo del turismo cinegético para agilizar la tramitología de la actividad.	*SECTUR Estatal*	
	Colaborar con información, folletos, promoción y la participación en foros relacionados con la actividad cinegética y de pesca deportiva.	*SECTUR Estatal*	

Proyecto para incentivar la diversificación de productos y servicios turísticos.	*Establecer vinculación con los prestadores de servicios cinegéticos y de pesca deportiva para posicionar a Mazatlán en estos segmentos.*	*SECTUR Estatal*	*Históricamente en el destino las actividades cinegéticas y de pesca deportiva han sido populares, sobre todo para el turismo extranjero ya que el destino cuenta con los recursos de infraestructura y naturales para ello.*
	Coordinar esfuerzos entre hoteleros y estos dos segmentos para ofrecer promociones a través de productos y paquetes innovadores complementarios.	*SECTUR Estatal*	
	Revisión de regulación para el desarrollo del turismo cinegético para agilizar la tramitología de la actividad.	*SECTUR Estatal*	
	Colaborar con información, folletos, promoción y la participación en foros relacionados con la actividad cinegética y de pesca deportiva.	*SECTUR Estatal*	

Proyecto para incentivar la diversificación de productos y servicios turísticos.	*Establecer vinculación con los prestadores de servicios cinegéticos y de pesca deportiva para posicionar a Mazatlán en estos segmentos.*	*SECTUR Estatal*	*Históricamente en el destino las actividades cinegéticas y de pesca deportiva han sido populares, sobre todo para el turismo extranjero ya que el destino cuenta con los recursos de infraestructura y naturales para ello.*
	Coordinar esfuerzos entre hoteleros y estos dos segmentos para ofrecer promociones a través de productos y paquetes innovadores complementarios.	*SECTUR Estatal*	
	Revisión de regulación para el desarrollo del turismo cinegético para agilizar la tramitología de la actividad.	*SECTUR Estatal*	
	Colaborar con información, folletos, promoción y la participación en foros relacionados con la actividad cinegética y de pesca deportiva.	*SECTUR Estatal*	

Proyecto para incentivar la diversificación de productos y servicios turísticos.	*Establecer vinculación con los prestadores de servicios cinegéticos y de pesca deportiva para posicionar a Mazatlán en estos segmentos.*	*SECTUR Estatal*	*Históricamente en el destino las actividades cinegéticas y de pesca deportiva han sido populares, sobre todo para el turismo extranjero ya que el destino cuenta con los recursos de infraestructura y naturales para ello.*
	Coordinar esfuerzos entre hoteleros y estos dos segmentos para ofrecer promociones a través de productos y paquetes innovadores complementarios.	*SECTUR Estatal*	
	Revisión de regulación para el desarrollo del turismo cinegético para agilizar la tramitología de la actividad.	*SECTUR Estatal*	
	Colaborar con información, folletos, promoción y la participación en foros relacionados con la actividad cinegética y de pesca deportiva.	*SECTUR Estatal*	

Proyecto para incentivar la diversificación de productos y servicios turísticos.	*Establecer vinculación con los prestadores de servicios cinegéticos y de pesca deportiva para posicionar a Mazatlán en estos segmentos.*	*SECTUR Estatal*	*Históricamente en el destino las actividades cinegéticas y de pesca deportiva han sido populares, sobre todo para el turismo extranjero ya que el destino cuenta con los recursos de infraestructura y naturales para ello.*
	Coordinar esfuerzos entre hoteleros y estos dos segmentos para ofrecer promociones a través de productos y paquetes innovadores complementarios.	*SECTUR Estatal*	
	Revisión de regulación para el desarrollo del turismo cinegético para agilizar la tramitología de la actividad.	*SECTUR Estatal*	
	Colaborar con información, folletos, promoción y la participación en foros relacionados con la actividad cinegética y de pesca deportiva.	*SECTUR Estatal*	

Proyecto para incentivar la diversificación de productos y servicios turísticos.	*Establecer vinculación con los prestadores de servicios cinegéticos y de pesca deportiva para posicionar a Mazatlán en estos segmentos.*	*SECTUR Estatal*	*Históricamente en el destino las actividades cinegéticas y de pesca deportiva han sido populares, sobre todo para el turismo extranjero ya que el destino cuenta con los recursos de infraestructura y naturales para ello.*
	Coordinar esfuerzos entre hoteleros y estos dos segmentos para ofrecer promociones a través de productos y paquetes innovadores complementarios.	*SECTUR Estatal*	
	Revisión de regulación para el desarrollo del turismo cinegético para agilizar la tramitología de la actividad.	*SECTUR Estatal*	
	Colaborar con información, folletos, promoción y la participación en foros relacionados con la actividad cinegética y de pesca deportiva.	*SECTUR Estatal*	

Proyecto para incentivar la diversificación de productos y servicios turísticos.	*Establecer vinculación con los prestadores de servicios cinegéticos y de pesca deportiva para posicionar a Mazatlán en estos segmentos.*	*SECTUR Estatal*	*Históricamente en el destino las actividades cinegéticas y de pesca deportiva han sido populares, sobre todo para el turismo extranjero ya que el destino cuenta con los recursos de infraestructura y naturales para ello.*
	Coordinar esfuerzos entre hoteleros y estos dos segmentos para ofrecer promociones a través de productos y paquetes innovadores complementarios.	*SECTUR Estatal*	
	Revisión de regulación para el desarrollo del turismo cinegético para agilizar la tramitología de la actividad.	*SECTUR Estatal*	
	Colaborar con información, folletos, promoción y la participación en foros relacionados con la actividad cinegética y de pesca deportiva.	*SECTUR Estatal*	

Proyecto para incentivar la diversificación de productos y servicios turísticos.	*Establecer vinculación con los prestadores de servicios cinegéticos y de pesca deportiva para posicionar a Mazatlán en estos segmentos.*	*SECTUR Estatal*	*Históricamente en el destino las actividades cinegéticas y de pesca deportiva han sido populares, sobre todo para el turismo extranjero ya que el destino cuenta con los recursos de infraestructura y naturales para ello.*
	Coordinar esfuerzos entre hoteleros y estos dos segmentos para ofrecer promociones a través de productos y paquetes innovadores complementarios.	*SECTUR Estatal*	
	Revisión de regulación para el desarrollo del turismo cinegético para agilizar la tramitología de la actividad.	*SECTUR Estatal*	
	Colaborar con información, folletos, promoción y la participación en foros relacionados con la actividad cinegética y de pesca deportiva.	*SECTUR Estatal*	

Proyecto para incentivar la diversificación de productos y servicios turísticos.	*Establecer vinculación con los prestadores de servicios cinegéticos y de pesca deportiva para posicionar a Mazatlán en estos segmentos.*	*SECTUR Estatal*	*Históricamente en el destino las actividades cinegéticas y de pesca deportiva han sido populares, sobre todo para el turismo extranjero ya que el destino cuenta con los recursos de infraestructura y naturales para ello.*
	Coordinar esfuerzos entre hoteleros y estos dos segmentos para ofrecer promociones a través de productos y paquetes innovadores complementarios.	*SECTUR Estatal*	
	Revisión de regulación para el desarrollo del turismo cinegético para agilizar la tramitología de la actividad.	*SECTUR Estatal*	
	Colaborar con información, folletos, promoción y la participación en foros relacionados con la actividad cinegética y de pesca deportiva.	*SECTUR Estatal*	

Proyecto para incentivar la diversificación de productos y servicios turísticos.	*Establecer vinculación con los prestadores de servicios cinegéticos y de pesca deportiva para posicionar a Mazatlán en estos segmentos.*	*SECTUR Estatal*	*Históricamente en el destino las actividades cinegéticas y de pesca deportiva han sido populares, sobre todo para el turismo extranjero ya que el destino cuenta con los recursos de infraestructura y naturales para ello.*
	Coordinar esfuerzos entre hoteleros y estos dos segmentos para ofrecer promociones a través de productos y paquetes innovadores complementarios.	*SECTUR Estatal*	
	Revisión de regulación para el desarrollo del turismo cinegético para agilizar la tramitología de la actividad.	*SECTUR Estatal*	
	Colaborar con información, folletos, promoción y la participación en foros relacionados con la actividad cinegética y de pesca deportiva.	*SECTUR Estatal*	

Proyecto para incentivar la diversificación de productos y servicios turísticos.	*Establecer vinculación con los prestadores de servicios cinegéticos y de pesca deportiva para posicionar a Mazatlán en estos segmentos.*	*SECTUR Estatal*	*Históricamente en el destino las actividades cinegéticas y de pesca deportiva han sido populares, sobre todo para el turismo extranjero ya que el destino cuenta con los recursos de infraestructura y naturales para ello.*
	Coordinar esfuerzos entre hoteleros y estos dos segmentos para ofrecer promociones a través de productos y paquetes innovadores complementarios.	*SECTUR Estatal*	
	Revisión de regulación para el desarrollo del turismo cinegético para agilizar la tramitología de la actividad.	*SECTUR Estatal*	
	Colaborar con información, folletos, promoción y la participación en foros relacionados con la actividad cinegética y de pesca deportiva.	*SECTUR Estatal*	

Proyecto para incentivar la diversificación de productos y servicios turísticos.	*Establecer vinculación con los prestadores de servicios cinegéticos y de pesca deportiva para posicionar a Mazatlán en estos segmentos.*	*SECTUR Estatal*	*Históricamente en el destino las actividades cinegéticas y de pesca deportiva han sido populares, sobre todo para el turismo extranjero ya que el destino cuenta con los recursos de infraestructura y naturales para ello.*
	Coordinar esfuerzos entre hoteleros y estos dos segmentos para ofrecer promociones a través de productos y paquetes innovadores complementarios.	*SECTUR Estatal*	
	Revisión de regulación para el desarrollo del turismo cinegético para agilizar la tramitología de la actividad.	*SECTUR Estatal*	
	Colaborar con información, folletos, promoción y la participación en foros relacionados con la actividad cinegética y de pesca deportiva.	*SECTUR Estatal*	

Proyecto para incentivar la diversificación de productos y servicios turísticos.	*Establecer vinculación con los prestadores de servicios cinegéticos y de pesca deportiva para posicionar a Mazatlán en estos segmentos.*	*SECTUR Estatal*	*Históricamente en el destino las actividades cinegéticas y de pesca deportiva han sido populares, sobre todo para el turismo extranjero ya que el destino cuenta con los recursos de infraestructura y naturales para ello.*
	Coordinar esfuerzos entre hoteleros y estos dos segmentos para ofrecer promociones a través de productos y paquetes innovadores complementarios.	*SECTUR Estatal*	
	Revisión de regulación para el desarrollo del turismo cinegético para agilizar la tramitología de la actividad.	*SECTUR Estatal*	
	Colaborar con información, folletos, promoción y la participación en foros relacionados con la actividad cinegética y de pesca deportiva.	*SECTUR Estatal*	

Proyecto para incentivar la diversificación de productos y servicios turísticos.	*Establecer vinculación con los prestadores de servicios cinegéticos y de pesca deportiva para posicionar a Mazatlán en estos segmentos.*	*SECTUR Estatal*	*Históricamente en el destino las actividades cinegéticas y de pesca deportiva han sido populares, sobre todo para el turismo extranjero ya que el destino cuenta con los recursos de infraestructura y naturales para ello.*
	Coordinar esfuerzos entre hoteleros y estos dos segmentos para ofrecer promociones a través de productos y paquetes innovadores complementarios.	*SECTUR Estatal*	
	Revisión de regulación para el desarrollo del turismo cinegético para agilizar la tramitología de la actividad.	*SECTUR Estatal*	
	Colaborar con información, folletos, promoción y la participación en foros relacionados con la actividad cinegética y de pesca deportiva.	*SECTUR Estatal*	

Proyecto para incentivar la diversificación de productos y servicios turísticos.	*Establecer vinculación con los prestadores de servicios cinegéticos y de pesca deportiva para posicionar a Mazatlán en estos segmentos.*	*SECTUR Estatal*	*Históricamente en el destino las actividades cinegéticas y de pesca deportiva han sido populares, sobre todo para el turismo extranjero ya que el destino cuenta con los recursos de infraestructura y naturales para ello.*
	Coordinar esfuerzos entre hoteleros y estos dos segmentos para ofrecer promociones a través de productos y paquetes innovadores complementarios.	*SECTUR Estatal*	
	Revisión de regulación para el desarrollo del turismo cinegético para agilizar la tramitología de la actividad.	*SECTUR Estatal*	
	Colaborar con información, folletos, promoción y la participación en foros relacionados con la actividad cinegética y de pesca deportiva.	*SECTUR Estatal*	

Proyecto para incentivar la diversificación de productos y servicios turísticos.	*Establecer vinculación con los prestadores de servicios cinegéticos y de pesca deportiva para posicionar a Mazatlán en estos segmentos.*	*SECTUR Estatal*	*Históricamente en el destino las actividades cinegéticas y de pesca deportiva han sido populares, sobre todo para el turismo extranjero ya que el destino cuenta con los recursos de infraestructura y naturales para ello.*
	Coordinar esfuerzos entre hoteleros y estos dos segmentos para ofrecer promociones a través de productos y paquetes innovadores complementarios.	*SECTUR Estatal*	
	Revisión de regulación para el desarrollo del turismo cinegético para agilizar la tramitología de la actividad.	*SECTUR Estatal*	
	Colaborar con información, folletos, promoción y la participación en foros relacionados con la actividad cinegética y de pesca deportiva.	*SECTUR Estatal*	

Proyecto para incentivar la diversificación de productos y servicios turísticos.	*Establecer vinculación con los prestadores de servicios cinegéticos y de pesca deportiva para posicionar a Mazatlán en estos segmentos.*	*SECTUR Estatal*	*Históricamente en el destino las actividades cinegéticas y de pesca deportiva han sido populares, sobre todo para el turismo extranjero ya que el destino cuenta con los recursos de infraestructura y naturales para ello.*
	Coordinar esfuerzos entre hoteleros y estos dos segmentos para ofrecer promociones a través de productos y paquetes innovadores complementarios.	*SECTUR Estatal*	
	Revisión de regulación para el desarrollo del turismo cinegético para agilizar la tramitología de la actividad.	*SECTUR Estatal*	
	Colaborar con información, folletos, promoción y la participación en foros relacionados con la actividad cinegética y de pesca deportiva.	*SECTUR Estatal*	

Proyecto para incentivar la diversificación de productos y servicios turísticos.	*Establecer vinculación con los prestadores de servicios cinegéticos y de pesca deportiva para posicionar a Mazatlán en estos segmentos.*	*SECTUR Estatal*	*Históricamente en el destino las actividades cinegéticas y de pesca deportiva han sido populares, sobre todo para el turismo extranjero ya que el destino cuenta con los recursos de infraestructura y naturales para ello.*
	Coordinar esfuerzos entre hoteleros y estos dos segmentos para ofrecer promociones a través de productos y paquetes innovadores complementarios.	*SECTUR Estatal*	
	Revisión de regulación para el desarrollo del turismo cinegético para agilizar la tramitología de la actividad.	*SECTUR Estatal*	
	Colaborar con información, folletos, promoción y la participación en foros relacionados con la actividad cinegética y de pesca deportiva.	*SECTUR Estatal*	

Proyecto para incentivar la diversificación de productos y servicios turísticos.	*Establecer vinculación con los prestadores de servicios cinegéticos y de pesca deportiva para posicionar a Mazatlán en estos segmentos.*	*SECTUR Estatal*	*Históricamente en el destino las actividades cinegéticas y de pesca deportiva han sido populares, sobre todo para el turismo extranjero ya que el destino cuenta con los recursos de infraestructura y naturales para ello.*
	Coordinar esfuerzos entre hoteleros y estos dos segmentos para ofrecer promociones a través de productos y paquetes innovadores complementarios.	*SECTUR Estatal*	
	Revisión de regulación para el desarrollo del turismo cinegético para agilizar la tramitología de la actividad.	*SECTUR Estatal*	
	Colaborar con información, folletos, promoción y la participación en foros relacionados con la actividad cinegética y de pesca deportiva.	*SECTUR Estatal*	

Proyecto para incentivar la diversificación de productos y servicios turísticos.	*Establecer vinculación con los prestadores de servicios cinegéticos y de pesca deportiva para posicionar a Mazatlán en estos segmentos.*	*SECTUR Estatal*	*Históricamente en el destino las actividades cinegéticas y de pesca deportiva han sido populares, sobre todo para el turismo extranjero ya que el destino cuenta con los recursos de infraestructura y naturales para ello.*
	Coordinar esfuerzos entre hoteleros y estos dos segmentos para ofrecer promociones a través de productos y paquetes innovadores complementarios.	*SECTUR Estatal*	
	Revisión de regulación para el desarrollo del turismo cinegético para agilizar la tramitología de la actividad.	*SECTUR Estatal*	
	Colaborar con información, folletos, promoción y la participación en foros relacionados con la actividad cinegética y de pesca deportiva.	*SECTUR Estatal*	

Proyecto para incentivar la diversificación de productos y servicios turísticos.	*Establecer vinculación con los prestadores de servicios cinegéticos y de pesca deportiva para posicionar a Mazatlán en estos segmentos.*	*SECTUR Estatal*	*Históricamente en el destino las actividades cinegéticas y de pesca deportiva han sido populares, sobre todo para el turismo extranjero ya que el destino cuenta con los recursos de infraestructura y naturales para ello.*
	Coordinar esfuerzos entre hoteleros y estos dos segmentos para ofrecer promociones a través de productos y paquetes innovadores complementarios.	*SECTUR Estatal*	
	Revisión de regulación para el desarrollo del turismo cinegético para agilizar la tramitología de la actividad.	*SECTUR Estatal*	
	Colaborar con información, folletos, promoción y la participación en foros relacionados con la actividad cinegética y de pesca deportiva.	*SECTUR Estatal*	

Proyecto para incentivar la diversificación de productos y servicios turísticos.	*Establecer vinculación con los prestadores de servicios cinegéticos y de pesca deportiva para posicionar a Mazatlán en estos segmentos.*	*SECTUR Estatal*	*Históricamente en el destino las actividades cinegéticas y de pesca deportiva han sido populares, sobre todo para el turismo extranjero ya que el destino cuenta con los recursos de infraestructura y naturales para ello.*
	Coordinar esfuerzos entre hoteleros y estos dos segmentos para ofrecer promociones a través de productos y paquetes innovadores complementarios.	*SECTUR Estatal*	
	Revisión de regulación para el desarrollo del turismo cinegético para agilizar la tramitología de la actividad.	*SECTUR Estatal*	
	Colaborar con información, folletos, promoción y la participación en foros relacionados con la actividad cinegética y de pesca deportiva.	*SECTUR Estatal*	

Proyecto para incentivar la diversificación de productos y servicios turísticos.	*Establecer vinculación con los prestadores de servicios cinegéticos y de pesca deportiva para posicionar a Mazatlán en estos segmentos.*	*SECTUR Estatal*	*Históricamente en el destino las actividades cinegéticas y de pesca deportiva han sido populares, sobre todo para el turismo extranjero ya que el destino cuenta con los recursos de infraestructura y naturales para ello.*
	Coordinar esfuerzos entre hoteleros y estos dos segmentos para ofrecer promociones a través de productos y paquetes innovadores complementarios.	*SECTUR Estatal*	
	Revisión de regulación para el desarrollo del turismo cinegético para agilizar la tramitología de la actividad.	*SECTUR Estatal*	
	Colaborar con información, folletos, promoción y la participación en foros relacionados con la actividad cinegética y de pesca deportiva.	*SECTUR Estatal*	

Proyecto para incentivar la diversificación de productos y servicios turísticos.	*Establecer vinculación con los prestadores de servicios cinegéticos y de pesca deportiva para posicionar a Mazatlán en estos segmentos.*	*SECTUR Estatal*	*Históricamente en el destino las actividades cinegéticas y de pesca deportiva han sido populares, sobre todo para el turismo extranjero ya que el destino cuenta con los recursos de infraestructura y naturales para ello.*
	Coordinar esfuerzos entre hoteleros y estos dos segmentos para ofrecer promociones a través de productos y paquetes innovadores complementarios.	*SECTUR Estatal*	
	Revisión de regulación para el desarrollo del turismo cinegético para agilizar la tramitología de la actividad.	*SECTUR Estatal*	
	Colaborar con información, folletos, promoción y la participación en foros relacionados con la actividad cinegética y de pesca deportiva.	*SECTUR Estatal*	

Proyecto para incentivar la diversificación de productos y servicios turísticos.	*Establecer vinculación con los prestadores de servicios cinegéticos y de pesca deportiva para posicionar a Mazatlán en estos segmentos.*	*SECTUR Estatal*	*Históricamente en el destino las actividades cinegéticas y de pesca deportiva han sido populares, sobre todo para el turismo extranjero ya que el destino cuenta con los recursos de infraestructura y naturales para ello.*
	Coordinar esfuerzos entre hoteleros y estos dos segmentos para ofrecer promociones a través de productos y paquetes innovadores complementarios.	*SECTUR Estatal*	
	Revisión de regulación para el desarrollo del turismo cinegético para agilizar la tramitología de la actividad.	*SECTUR Estatal*	
	Colaborar con información, folletos, promoción y la participación en foros relacionados con la actividad cinegética y de pesca deportiva.	*SECTUR Estatal*	

Proyecto para incentivar la diversificación de productos y servicios turísticos.	*Establecer vinculación con los prestadores de servicios cinegéticos y de pesca deportiva para posicionar a Mazatlán en estos segmentos.*	*SECTUR Estatal*	*Históricamente en el destino las actividades cinegéticas y de pesca deportiva han sido populares, sobre todo para el turismo extranjero ya que el destino cuenta con los recursos de infraestructura y naturales para ello.*
	Coordinar esfuerzos entre hoteleros y estos dos segmentos para ofrecer promociones a través de productos y paquetes innovadores complementarios.	*SECTUR Estatal*	
	Revisión de regulación para el desarrollo del turismo cinegético para agilizar la tramitología de la actividad.	*SECTUR Estatal*	
	Colaborar con información, folletos, promoción y la participación en foros relacionados con la actividad cinegética y de pesca deportiva.	*SECTUR Estatal*	

Proyecto para incentivar la diversificación de productos y servicios turísticos.	*Establecer vinculación con los prestadores de servicios cinegéticos y de pesca deportiva para posicionar a Mazatlán en estos segmentos.*	*SECTUR Estatal*	*Históricamente en el destino las actividades cinegéticas y de pesca deportiva han sido populares, sobre todo para el turismo extranjero ya que el destino cuenta con los recursos de infraestructura y naturales para ello.*
	Coordinar esfuerzos entre hoteleros y estos dos segmentos para ofrecer promociones a través de productos y paquetes innovadores complementarios.	*SECTUR Estatal*	
	Revisión de regulación para el desarrollo del turismo cinegético para agilizar la tramitología de la actividad.	*SECTUR Estatal*	
	Colaborar con información, folletos, promoción y la participación en foros relacionados con la actividad cinegética y de pesca deportiva.	*SECTUR Estatal*	

Proyecto para incentivar la diversificación de productos y servicios turísticos.	*Establecer vinculación con los prestadores de servicios cinegéticos y de pesca deportiva para posicionar a Mazatlán en estos segmentos.*	*SECTUR Estatal*	*Históricamente en el destino las actividades cinegéticas y de pesca deportiva han sido populares, sobre todo para el turismo extranjero ya que el destino cuenta con los recursos de infraestructura y naturales para ello.*
	Coordinar esfuerzos entre hoteleros y estos dos segmentos para ofrecer promociones a través de productos y paquetes innovadores complementarios.	*SECTUR Estatal*	
	Revisión de regulación para el desarrollo del turismo cinegético para agilizar la tramitología de la actividad.	*SECTUR Estatal*	
	Colaborar con información, folletos, promoción y la participación en foros relacionados con la actividad cinegética y de pesca deportiva.	*SECTUR Estatal*	

Proyecto para incentivar la diversificación de productos y servicios turísticos.	*Establecer vinculación con los prestadores de servicios cinegéticos y de pesca deportiva para posicionar a Mazatlán en estos segmentos.*	*SECTUR Estatal*	*Históricamente en el destino las actividades cinegéticas y de pesca deportiva han sido populares, sobre todo para el turismo extranjero ya que el destino cuenta con los recursos de infraestructura y naturales para ello.*
	Coordinar esfuerzos entre hoteleros y estos dos segmentos para ofrecer promociones a través de productos y paquetes innovadores complementarios.	*SECTUR Estatal*	
	Revisión de regulación para el desarrollo del turismo cinegético para agilizar la tramitología de la actividad.	*SECTUR Estatal*	
	Colaborar con información, folletos, promoción y la participación en foros relacionados con la actividad cinegética y de pesca deportiva.	*SECTUR Estatal*	

Proyecto para incentivar la diversificación de productos y servicios turísticos.	*Establecer vinculación con los prestadores de servicios cinegéticos y de pesca deportiva para posicionar a Mazatlán en estos segmentos.*	*SECTUR Estatal*	*Históricamente en el destino las actividades cinegéticas y de pesca deportiva han sido populares, sobre todo para el turismo extranjero ya que el destino cuenta con los recursos de infraestructura y naturales para ello.*
	Coordinar esfuerzos entre hoteleros y estos dos segmentos para ofrecer promociones a través de productos y paquetes innovadores complementarios.	*SECTUR Estatal*	
	Revisión de regulación para el desarrollo del turismo cinegético para agilizar la tramitología de la actividad.	*SECTUR Estatal*	
	Colaborar con información, folletos, promoción y la participación en foros relacionados con la actividad cinegética y de pesca deportiva.	*SECTUR Estatal*	

Proyecto para incentivar la diversificación de productos y servicios turísticos.	*Establecer vinculación con los prestadores de servicios cinegéticos y de pesca deportiva para posicionar a Mazatlán en estos segmentos.*	*SECTUR Estatal*	*Históricamente en el destino las actividades cinegéticas y de pesca deportiva han sido populares, sobre todo para el turismo extranjero ya que el destino cuenta con los recursos de infraestructura y naturales para ello.*
	Coordinar esfuerzos entre hoteleros y estos dos segmentos para ofrecer promociones a través de productos y paquetes innovadores complementarios.	*SECTUR Estatal*	
	Revisión de regulación para el desarrollo del turismo cinegético para agilizar la tramitología de la actividad.	*SECTUR Estatal*	
	Colaborar con información, folletos, promoción y la participación en foros relacionados con la actividad cinegética y de pesca deportiva.	*SECTUR Estatal*	

Proyecto para incentivar la diversificación de productos y servicios turísticos.	*Establecer vinculación con los prestadores de servicios cinegéticos y de pesca deportiva para posicionar a Mazatlán en estos segmentos.*	*SECTUR Estatal*	*Históricamente en el destino las actividades cinegéticas y de pesca deportiva han sido populares, sobre todo para el turismo extranjero ya que el destino cuenta con los recursos de infraestructura y naturales para ello.*
	Coordinar esfuerzos entre hoteleros y estos dos segmentos para ofrecer promociones a través de productos y paquetes innovadores complementarios.	*SECTUR Estatal*	
	Revisión de regulación para el desarrollo del turismo cinegético para agilizar la tramitología de la actividad.	*SECTUR Estatal*	
	Colaborar con información, folletos, promoción y la participación en foros relacionados con la actividad cinegética y de pesca deportiva.	*SECTUR Estatal*	

Proyecto para incentivar la diversificación de productos y servicios turísticos.	*Establecer vinculación con los prestadores de servicios cinegéticos y de pesca deportiva para posicionar a Mazatlán en estos segmentos.*	*SECTUR Estatal*	*Históricamente en el destino las actividades cinegéticas y de pesca deportiva han sido populares, sobre todo para el turismo extranjero ya que el destino cuenta con los recursos de infraestructura y naturales para ello.*
	Coordinar esfuerzos entre hoteleros y estos dos segmentos para ofrecer promociones a través de productos y paquetes innovadores complementarios.	*SECTUR Estatal*	
	Revisión de regulación para el desarrollo del turismo cinegético para agilizar la tramitología de la actividad.	*SECTUR Estatal*	
	Colaborar con información, folletos, promoción y la participación en foros relacionados con la actividad cinegética y de pesca deportiva.	*SECTUR Estatal*	

Proyecto para incentivar la diversificación de productos y servicios turísticos.	*Establecer vinculación con los prestadores de servicios cinegéticos y de pesca deportiva para posicionar a Mazatlán en estos segmentos.*	*SECTUR Estatal*	*Históricamente en el destino las actividades cinegéticas y de pesca deportiva han sido populares, sobre todo para el turismo extranjero ya que el destino cuenta con los recursos de infraestructura y naturales para ello.*
	Coordinar esfuerzos entre hoteleros y estos dos segmentos para ofrecer promociones a través de productos y paquetes innovadores complementarios.	*SECTUR Estatal*	
	Revisión de regulación para el desarrollo del turismo cinegético para agilizar la tramitología de la actividad.	*SECTUR Estatal*	
	Colaborar con información, folletos, promoción y la participación en foros relacionados con la actividad cinegética y de pesca deportiva.	*SECTUR Estatal*	

Proyecto para incentivar la diversificación de productos y servicios turísticos.	*Establecer vinculación con los prestadores de servicios cinegéticos y de pesca deportiva para posicionar a Mazatlán en estos segmentos.*	*SECTUR Estatal*	*Históricamente en el destino las actividades cinegéticas y de pesca deportiva han sido populares, sobre todo para el turismo extranjero ya que el destino cuenta con los recursos de infraestructura y naturales para ello.*
	Coordinar esfuerzos entre hoteleros y estos dos segmentos para ofrecer promociones a través de productos y paquetes innovadores complementarios.	*SECTUR Estatal*	
	Revisión de regulación para el desarrollo del turismo cinegético para agilizar la tramitología de la actividad.	*SECTUR Estatal*	
	Colaborar con información, folletos, promoción y la participación en foros relacionados con la actividad cinegética y de pesca deportiva.	*SECTUR Estatal*	

Proyecto para incentivar la diversificación de productos y servicios turísticos.	*Establecer vinculación con los prestadores de servicios cinegéticos y de pesca deportiva para posicionar a Mazatlán en estos segmentos.*	*SECTUR Estatal*	*Históricamente en el destino las actividades cinegéticas y de pesca deportiva han sido populares, sobre todo para el turismo extranjero ya que el destino cuenta con los recursos de infraestructura y naturales para ello.*
	Coordinar esfuerzos entre hoteleros y estos dos segmentos para ofrecer promociones a través de productos y paquetes innovadores complementarios.	*SECTUR Estatal*	
	Revisión de regulación para el desarrollo del turismo cinegético para agilizar la tramitología de la actividad.	*SECTUR Estatal*	
	Colaborar con información, folletos, promoción y la participación en foros relacionados con la actividad cinegética y de pesca deportiva.	*SECTUR Estatal*	

Proyecto para incentivar la diversificación de productos y servicios turísticos.	*Establecer vinculación con los prestadores de servicios cinegéticos y de pesca deportiva para posicionar a Mazatlán en estos segmentos.*	*SECTUR Estatal*	*Históricamente en el destino las actividades cinegéticas y de pesca deportiva han sido populares, sobre todo para el turismo extranjero ya que el destino cuenta con los recursos de infraestructura y naturales para ello.*
	Coordinar esfuerzos entre hoteleros y estos dos segmentos para ofrecer promociones a través de productos y paquetes innovadores complementarios.	*SECTUR Estatal*	
	Revisión de regulación para el desarrollo del turismo cinegético para agilizar la tramitología de la actividad.	*SECTUR Estatal*	
	Colaborar con información, folletos, promoción y la participación en foros relacionados con la actividad cinegética y de pesca deportiva.	*SECTUR Estatal*	

Proyecto para incentivar la diversificación de productos y servicios turísticos.	*Establecer vinculación con los prestadores de servicios cinegéticos y de pesca deportiva para posicionar a Mazatlán en estos segmentos.*	*SECTUR Estatal*	*Históricamente en el destino las actividades cinegéticas y de pesca deportiva han sido populares, sobre todo para el turismo extranjero ya que el destino cuenta con los recursos de infraestructura y naturales para ello.*
	Coordinar esfuerzos entre hoteleros y estos dos segmentos para ofrecer promociones a través de productos y paquetes innovadores complementarios.	*SECTUR Estatal*	
	Revisión de regulación para el desarrollo del turismo cinegético para agilizar la tramitología de la actividad.	*SECTUR Estatal*	
	Colaborar con información, folletos, promoción y la participación en foros relacionados con la actividad cinegética y de pesca deportiva.	*SECTUR Estatal*	

Proyecto para incentivar la diversificación de productos y servicios turísticos.	*Establecer vinculación con los prestadores de servicios cinegéticos y de pesca deportiva para posicionar a Mazatlán en estos segmentos.*	*SECTUR Estatal*	*Históricamente en el destino las actividades cinegéticas y de pesca deportiva han sido populares, sobre todo para el turismo extranjero ya que el destino cuenta con los recursos de infraestructura y naturales para ello.*
	Coordinar esfuerzos entre hoteleros y estos dos segmentos para ofrecer promociones a través de productos y paquetes innovadores complementarios.	*SECTUR Estatal*	
	Revisión de regulación para el desarrollo del turismo cinegético para agilizar la tramitología de la actividad.	*SECTUR Estatal*	
	Colaborar con información, folletos, promoción y la participación en foros relacionados con la actividad cinegética y de pesca deportiva.	*SECTUR Estatal*	

Proyecto para incentivar la diversificación de productos y servicios turísticos.	*Establecer vinculación con los prestadores de servicios cinegéticos y de pesca deportiva para posicionar a Mazatlán en estos segmentos.*	*SECTUR Estatal*	*Históricamente en el destino las actividades cinegéticas y de pesca deportiva han sido populares, sobre todo para el turismo extranjero ya que el destino cuenta con los recursos de infraestructura y naturales para ello.*
	Coordinar esfuerzos entre hoteleros y estos dos segmentos para ofrecer promociones a través de productos y paquetes innovadores complementarios.	*SECTUR Estatal*	
	Revisión de regulación para el desarrollo del turismo cinegético para agilizar la tramitología de la actividad.	*SECTUR Estatal*	
	Colaborar con información, folletos, promoción y la participación en foros relacionados con la actividad cinegética y de pesca deportiva.	*SECTUR Estatal*	

Proyecto para incentivar la diversificación de productos y servicios turísticos.	*Establecer vinculación con los prestadores de servicios cinegéticos y de pesca deportiva para posicionar a Mazatlán en estos segmentos.*	*SECTUR Estatal*	*Históricamente en el destino las actividades cinegéticas y de pesca deportiva han sido populares, sobre todo para el turismo extranjero ya que el destino cuenta con los recursos de infraestructura y naturales para ello.*
	Coordinar esfuerzos entre hoteleros y estos dos segmentos para ofrecer promociones a través de productos y paquetes innovadores complementarios.	*SECTUR Estatal*	
	Revisión de regulación para el desarrollo del turismo cinegético para agilizar la tramitología de la actividad.	*SECTUR Estatal*	
	Colaborar con información, folletos, promoción y la participación en foros relacionados con la actividad cinegética y de pesca deportiva.	*SECTUR Estatal*	

Proyecto para incentivar la diversificación de productos y servicios turísticos.	*Establecer vinculación con los prestadores de servicios cinegéticos y de pesca deportiva para posicionar a Mazatlán en estos segmentos.*	*SECTUR Estatal*	*Históricamente en el destino las actividades cinegéticas y de pesca deportiva han sido populares, sobre todo para el turismo extranjero ya que el destino cuenta con los recursos de infraestructura y naturales para ello.*
	Coordinar esfuerzos entre hoteleros y estos dos segmentos para ofrecer promociones a través de productos y paquetes innovadores complementarios.	*SECTUR Estatal*	
	Revisión de regulación para el desarrollo del turismo cinegético para agilizar la tramitología de la actividad.	*SECTUR Estatal*	
	Colaborar con información, folletos, promoción y la participación en foros relacionados con la actividad cinegética y de pesca deportiva.	*SECTUR Estatal*	

Proyecto para incentivar la diversificación de productos y servicios turísticos.	*Establecer vinculación con los prestadores de servicios cinegéticos y de pesca deportiva para posicionar a Mazatlán en estos segmentos.*	*SECTUR Estatal*	*Históricamente en el destino las actividades cinegéticas y de pesca deportiva han sido populares, sobre todo para el turismo extranjero ya que el destino cuenta con los recursos de infraestructura y naturales para ello.*
	Coordinar esfuerzos entre hoteleros y estos dos segmentos para ofrecer promociones a través de productos y paquetes innovadores complementarios.	*SECTUR Estatal*	
	Revisión de regulación para el desarrollo del turismo cinegético para agilizar la tramitología de la actividad.	*SECTUR Estatal*	
	Colaborar con información, folletos, promoción y la participación en foros relacionados con la actividad cinegética y de pesca deportiva.	*SECTUR Estatal*	

Proyecto para incentivar la diversificación de productos y servicios turísticos.	*Establecer vinculación con los prestadores de servicios cinegéticos y de pesca deportiva para posicionar a Mazatlán en estos segmentos.*	*SECTUR Estatal*	*Históricamente en el destino las actividades cinegéticas y de pesca deportiva han sido populares, sobre todo para el turismo extranjero ya que el destino cuenta con los recursos de infraestructura y naturales para ello.*
	Coordinar esfuerzos entre hoteleros y estos dos segmentos para ofrecer promociones a través de productos y paquetes innovadores complementarios.	*SECTUR Estatal*	
	Revisión de regulación para el desarrollo del turismo cinegético para agilizar la tramitología de la actividad.	*SECTUR Estatal*	
	Colaborar con información, folletos, promoción y la participación en foros relacionados con la actividad cinegética y de pesca deportiva.	*SECTUR Estatal*	

Proyecto para incentivar la diversificación de productos y servicios turísticos.	*Establecer vinculación con los prestadores de servicios cinegéticos y de pesca deportiva para posicionar a Mazatlán en estos segmentos.*	*SECTUR Estatal*	*Históricamente en el destino las actividades cinegéticas y de pesca deportiva han sido populares, sobre todo para el turismo extranjero ya que el destino cuenta con los recursos de infraestructura y naturales para ello.*
	Coordinar esfuerzos entre hoteleros y estos dos segmentos para ofrecer promociones a través de productos y paquetes innovadores complementarios.	*SECTUR Estatal*	
	Revisión de regulación para el desarrollo del turismo cinegético para agilizar la tramitología de la actividad.	*SECTUR Estatal*	
	Colaborar con información, folletos, promoción y la participación en foros relacionados con la actividad cinegética y de pesca deportiva.	*SECTUR Estatal*	

Proyecto para incentivar la diversificación de productos y servicios turísticos.	*Establecer vinculación con los prestadores de servicios cinegéticos y de pesca deportiva para posicionar a Mazatlán en estos segmentos.*	*SECTUR Estatal*	*Históricamente en el destino las actividades cinegéticas y de pesca deportiva han sido populares, sobre todo para el turismo extranjero ya que el destino cuenta con los recursos de infraestructura y naturales para ello.*
	Coordinar esfuerzos entre hoteleros y estos dos segmentos para ofrecer promociones a través de productos y paquetes innovadores complementarios.	*SECTUR Estatal*	
	Revisión de regulación para el desarrollo del turismo cinegético para agilizar la tramitología de la actividad.	*SECTUR Estatal*	
	Colaborar con información, folletos, promoción y la participación en foros relacionados con la actividad cinegética y de pesca deportiva.	*SECTUR Estatal*	

Proyecto para incentivar la diversificación de productos y servicios turísticos.	*Establecer vinculación con los prestadores de servicios cinegéticos y de pesca deportiva para posicionar a Mazatlán en estos segmentos.*	*SECTUR Estatal*	*Históricamente en el destino las actividades cinegéticas y de pesca deportiva han sido populares, sobre todo para el turismo extranjero ya que el destino cuenta con los recursos de infraestructura y naturales para ello.*
	Coordinar esfuerzos entre hoteleros y estos dos segmentos para ofrecer promociones a través de productos y paquetes innovadores complementarios.	*SECTUR Estatal*	
	Revisión de regulación para el desarrollo del turismo cinegético para agilizar la tramitología de la actividad.	*SECTUR Estatal*	
	Colaborar con información, folletos, promoción y la participación en foros relacionados con la actividad cinegética y de pesca deportiva.	*SECTUR Estatal*	

Proyecto para incentivar la diversificación de productos y servicios turísticos.	*Establecer vinculación con los prestadores de servicios cinegéticos y de pesca deportiva para posicionar a Mazatlán en estos segmentos.*	*SECTUR Estatal*	*Históricamente en el destino las actividades cinegéticas y de pesca deportiva han sido populares, sobre todo para el turismo extranjero ya que el destino cuenta con los recursos de infraestructura y naturales para ello.*
	Coordinar esfuerzos entre hoteleros y estos dos segmentos para ofrecer promociones a través de productos y paquetes innovadores complementarios.	*SECTUR Estatal*	
	Revisión de regulación para el desarrollo del turismo cinegético para agilizar la tramitología de la actividad.	*SECTUR Estatal*	
	Colaborar con información, folletos, promoción y la participación en foros relacionados con la actividad cinegética y de pesca deportiva.	*SECTUR Estatal*	

Proyecto para incentivar la diversificación de productos y servicios turísticos.	*Establecer vinculación con los prestadores de servicios cinegéticos y de pesca deportiva para posicionar a Mazatlán en estos segmentos.*	*SECTUR Estatal*	*Históricamente en el destino las actividades cinegéticas y de pesca deportiva han sido populares, sobre todo para el turismo extranjero ya que el destino cuenta con los recursos de infraestructura y naturales para ello.*
	Coordinar esfuerzos entre hoteleros y estos dos segmentos para ofrecer promociones a través de productos y paquetes innovadores complementarios.	*SECTUR Estatal*	
	Revisión de regulación para el desarrollo del turismo cinegético para agilizar la tramitología de la actividad.	*SECTUR Estatal*	
	Colaborar con información, folletos, promoción y la participación en foros relacionados con la actividad cinegética y de pesca deportiva.	*SECTUR Estatal*	

Proyecto para incentivar la diversificación de productos y servicios turísticos.	*Establecer vinculación con los prestadores de servicios cinegéticos y de pesca deportiva para posicionar a Mazatlán en estos segmentos.*	*SECTUR Estatal*	*Históricamente en el destino las actividades cinegéticas y de pesca deportiva han sido populares, sobre todo para el turismo extranjero ya que el destino cuenta con los recursos de infraestructura y naturales para ello.*
	Coordinar esfuerzos entre hoteleros y estos dos segmentos para ofrecer promociones a través de productos y paquetes innovadores complementarios.	*SECTUR Estatal*	
	Revisión de regulación para el desarrollo del turismo cinegético para agilizar la tramitología de la actividad.	*SECTUR Estatal*	
	Colaborar con información, folletos, promoción y la participación en foros relacionados con la actividad cinegética y de pesca deportiva.	*SECTUR Estatal*	

Proyecto para incentivar la diversificación de productos y servicios turísticos.	*Establecer vinculación con los prestadores de servicios cinegéticos y de pesca deportiva para posicionar a Mazatlán en estos segmentos.*	*SECTUR Estatal*	*Históricamente en el destino las actividades cinegéticas y de pesca deportiva han sido populares, sobre todo para el turismo extranjero ya que el destino cuenta con los recursos de infraestructura y naturales para ello.*
	Coordinar esfuerzos entre hoteleros y estos dos segmentos para ofrecer promociones a través de productos y paquetes innovadores complementarios.	*SECTUR Estatal*	
	Revisión de regulación para el desarrollo del turismo cinegético para agilizar la tramitología de la actividad.	*SECTUR Estatal*	
	Colaborar con información, folletos, promoción y la participación en foros relacionados con la actividad cinegética y de pesca deportiva.	*SECTUR Estatal*	

Proyecto para incentivar la diversificación de productos y servicios turísticos.	*Establecer vinculación con los prestadores de servicios cinegéticos y de pesca deportiva para posicionar a Mazatlán en estos segmentos.*	*SECTUR Estatal*	*Históricamente en el destino las actividades cinegéticas y de pesca deportiva han sido populares, sobre todo para el turismo extranjero ya que el destino cuenta con los recursos de infraestructura y naturales para ello.*
	Coordinar esfuerzos entre hoteleros y estos dos segmentos para ofrecer promociones a través de productos y paquetes innovadores complementarios.	*SECTUR Estatal*	
	Revisión de regulación para el desarrollo del turismo cinegético para agilizar la tramitología de la actividad.	*SECTUR Estatal*	
	Colaborar con información, folletos, promoción y la participación en foros relacionados con la actividad cinegética y de pesca deportiva.	*SECTUR Estatal*	

Proyecto para incentivar la diversificación de productos y servicios turísticos.	*Establecer vinculación con los prestadores de servicios cinegéticos y de pesca deportiva para posicionar a Mazatlán en estos segmentos.*	*SECTUR Estatal*	*Históricamente en el destino las actividades cinegéticas y de pesca deportiva han sido populares, sobre todo para el turismo extranjero ya que el destino cuenta con los recursos de infraestructura y naturales para ello.*
	Coordinar esfuerzos entre hoteleros y estos dos segmentos para ofrecer promociones a través de productos y paquetes innovadores complementarios.	*SECTUR Estatal*	
	Revisión de regulación para el desarrollo del turismo cinegético para agilizar la tramitología de la actividad.	*SECTUR Estatal*	
	Colaborar con información, folletos, promoción y la participación en foros relacionados con la actividad cinegética y de pesca deportiva.	*SECTUR Estatal*	

Proyecto para incentivar la diversificación de productos y servicios turísticos.	*Establecer vinculación con los prestadores de servicios cinegéticos y de pesca deportiva para posicionar a Mazatlán en estos segmentos.*	*SECTUR Estatal*	*Históricamente en el destino las actividades cinegéticas y de pesca deportiva han sido populares, sobre todo para el turismo extranjero ya que el destino cuenta con los recursos de infraestructura y naturales para ello.*
	Coordinar esfuerzos entre hoteleros y estos dos segmentos para ofrecer promociones a través de productos y paquetes innovadores complementarios.	*SECTUR Estatal*	
	Revisión de regulación para el desarrollo del turismo cinegético para agilizar la tramitología de la actividad.	*SECTUR Estatal*	
	Colaborar con información, folletos, promoción y la participación en foros relacionados con la actividad cinegética y de pesca deportiva.	*SECTUR Estatal*	

Proyecto para incentivar la diversificación de productos y servicios turísticos.	*Establecer vinculación con los prestadores de servicios cinegéticos y de pesca deportiva para posicionar a Mazatlán en estos segmentos.*	*SECTUR Estatal*	*Históricamente en el destino las actividades cinegéticas y de pesca deportiva han sido populares, sobre todo para el turismo extranjero ya que el destino cuenta con los recursos de infraestructura y naturales para ello.*
	Coordinar esfuerzos entre hoteleros y estos dos segmentos para ofrecer promociones a través de productos y paquetes innovadores complementarios.	*SECTUR Estatal*	
	Revisión de regulación para el desarrollo del turismo cinegético para agilizar la tramitología de la actividad.	*SECTUR Estatal*	
	Colaborar con información, folletos, promoción y la participación en foros relacionados con la actividad cinegética y de pesca deportiva.	*SECTUR Estatal*	

Proyecto para incentivar la diversificación de productos y servicios turísticos.	*Establecer vinculación con los prestadores de servicios cinegéticos y de pesca deportiva para posicionar a Mazatlán en estos segmentos.*	*SECTUR Estatal*	*Históricamente en el destino las actividades cinegéticas y de pesca deportiva han sido populares, sobre todo para el turismo extranjero ya que el destino cuenta con los recursos de infraestructura y naturales para ello.*
	Coordinar esfuerzos entre hoteleros y estos dos segmentos para ofrecer promociones a través de productos y paquetes innovadores complementarios.	*SECTUR Estatal*	
	Revisión de regulación para el desarrollo del turismo cinegético para agilizar la tramitología de la actividad.	*SECTUR Estatal*	
	Colaborar con información, folletos, promoción y la participación en foros relacionados con la actividad cinegética y de pesca deportiva.	*SECTUR Estatal*	

Proyecto para incentivar la diversificación de productos y servicios turísticos.	*Establecer vinculación con los prestadores de servicios cinegéticos y de pesca deportiva para posicionar a Mazatlán en estos segmentos.*	*SECTUR Estatal*	*Históricamente en el destino las actividades cinegéticas y de pesca deportiva han sido populares, sobre todo para el turismo extranjero ya que el destino cuenta con los recursos de infraestructura y naturales para ello.*
	Coordinar esfuerzos entre hoteleros y estos dos segmentos para ofrecer promociones a través de productos y paquetes innovadores complementarios.	*SECTUR Estatal*	
	Revisión de regulación para el desarrollo del turismo cinegético para agilizar la tramitología de la actividad.	*SECTUR Estatal*	
	Colaborar con información, folletos, promoción y la participación en foros relacionados con la actividad cinegética y de pesca deportiva.	*SECTUR Estatal*	

Proyecto para incentivar la diversificación de productos y servicios turísticos.	*Establecer vinculación con los prestadores de servicios cinegéticos y de pesca deportiva para posicionar a Mazatlán en estos segmentos.*	*SECTUR Estatal*	*Históricamente en el destino las actividades cinegéticas y de pesca deportiva han sido populares, sobre todo para el turismo extranjero ya que el destino cuenta con los recursos de infraestructura y naturales para ello.*
	Coordinar esfuerzos entre hoteleros y estos dos segmentos para ofrecer promociones a través de productos y paquetes innovadores complementarios.	*SECTUR Estatal*	
	Revisión de regulación para el desarrollo del turismo cinegético para agilizar la tramitología de la actividad.	*SECTUR Estatal*	
	Colaborar con información, folletos, promoción y la participación en foros relacionados con la actividad cinegética y de pesca deportiva.	*SECTUR Estatal*	

Proyecto para incentivar la diversificación de productos y servicios turísticos.	*Establecer vinculación con los prestadores de servicios cinegéticos y de pesca deportiva para posicionar a Mazatlán en estos segmentos.*	*SECTUR Estatal*	*Históricamente en el destino las actividades cinegéticas y de pesca deportiva han sido populares, sobre todo para el turismo extranjero ya que el destino cuenta con los recursos de infraestructura y naturales para ello.*
	Coordinar esfuerzos entre hoteleros y estos dos segmentos para ofrecer promociones a través de productos y paquetes innovadores complementarios.	*SECTUR Estatal*	
	Revisión de regulación para el desarrollo del turismo cinegético para agilizar la tramitología de la actividad.	*SECTUR Estatal*	
	Colaborar con información, folletos, promoción y la participación en foros relacionados con la actividad cinegética y de pesca deportiva.	*SECTUR Estatal*	

Proyecto para incentivar la diversificación de productos y servicios turísticos.	*Establecer vinculación con los prestadores de servicios cinegéticos y de pesca deportiva para posicionar a Mazatlán en estos segmentos.*	*SECTUR Estatal*	*Históricamente en el destino las actividades cinegéticas y de pesca deportiva han sido populares, sobre todo para el turismo extranjero ya que el destino cuenta con los recursos de infraestructura y naturales para ello.*
	Coordinar esfuerzos entre hoteleros y estos dos segmentos para ofrecer promociones a través de productos y paquetes innovadores complementarios.	*SECTUR Estatal*	
	Revisión de regulación para el desarrollo del turismo cinegético para agilizar la tramitología de la actividad.	*SECTUR Estatal*	
	Colaborar con información, folletos, promoción y la participación en foros relacionados con la actividad cinegética y de pesca deportiva.	*SECTUR Estatal*	

Proyecto para incentivar la diversificación de productos y servicios turísticos.	*Establecer vinculación con los prestadores de servicios cinegéticos y de pesca deportiva para posicionar a Mazatlán en estos segmentos.*	*SECTUR Estatal*	*Históricamente en el destino las actividades cinegéticas y de pesca deportiva han sido populares, sobre todo para el turismo extranjero ya que el destino cuenta con los recursos de infraestructura y naturales para ello.*
	Coordinar esfuerzos entre hoteleros y estos dos segmentos para ofrecer promociones a través de productos y paquetes innovadores complementarios.	*SECTUR Estatal*	
	Revisión de regulación para el desarrollo del turismo cinegético para agilizar la tramitología de la actividad.	*SECTUR Estatal*	
	Colaborar con información, folletos, promoción y la participación en foros relacionados con la actividad cinegética y de pesca deportiva.	*SECTUR Estatal*	

Proyecto para incentivar la diversificación de productos y servicios turísticos.	*Establecer vinculación con los prestadores de servicios cinegéticos y de pesca deportiva para posicionar a Mazatlán en estos segmentos.*	*SECTUR Estatal*	*Históricamente en el destino las actividades cinegéticas y de pesca deportiva han sido populares, sobre todo para el turismo extranjero ya que el destino cuenta con los recursos de infraestructura y naturales para ello.*
	Coordinar esfuerzos entre hoteleros y estos dos segmentos para ofrecer promociones a través de productos y paquetes innovadores complementarios.	*SECTUR Estatal*	
	Revisión de regulación para el desarrollo del turismo cinegético para agilizar la tramitología de la actividad.	*SECTUR Estatal*	
	Colaborar con información, folletos, promoción y la participación en foros relacionados con la actividad cinegética y de pesca deportiva.	*SECTUR Estatal*	

Proyecto para incentivar la diversificación de productos y servicios turísticos.	*Establecer vinculación con los prestadores de servicios cinegéticos y de pesca deportiva para posicionar a Mazatlán en estos segmentos.*	*SECTUR Estatal*	*Históricamente en el destino las actividades cinegéticas y de pesca deportiva han sido populares, sobre todo para el turismo extranjero ya que el destino cuenta con los recursos de infraestructura y naturales para ello.*
	Coordinar esfuerzos entre hoteleros y estos dos segmentos para ofrecer promociones a través de productos y paquetes innovadores complementarios.	*SECTUR Estatal*	
	Revisión de regulación para el desarrollo del turismo cinegético para agilizar la tramitología de la actividad.	*SECTUR Estatal*	
	Colaborar con información, folletos, promoción y la participación en foros relacionados con la actividad cinegética y de pesca deportiva.	*SECTUR Estatal*	

Proyecto para incentivar la diversificación de productos y servicios turísticos.	*Establecer vinculación con los prestadores de servicios cinegéticos y de pesca deportiva para posicionar a Mazatlán en estos segmentos.*	*SECTUR Estatal*	*Históricamente en el destino las actividades cinegéticas y de pesca deportiva han sido populares, sobre todo para el turismo extranjero ya que el destino cuenta con los recursos de infraestructura y naturales para ello.*
	Coordinar esfuerzos entre hoteleros y estos dos segmentos para ofrecer promociones a través de productos y paquetes innovadores complementarios.	*SECTUR Estatal*	
	Revisión de regulación para el desarrollo del turismo cinegético para agilizar la tramitología de la actividad.	*SECTUR Estatal*	
	Colaborar con información, folletos, promoción y la participación en foros relacionados con la actividad cinegética y de pesca deportiva.	*SECTUR Estatal*	

Proyecto para incentivar la diversificación de productos y servicios turísticos.	*Establecer vinculación con los prestadores de servicios cinegéticos y de pesca deportiva para posicionar a Mazatlán en estos segmentos.*	*SECTUR Estatal*	*Históricamente en el destino las actividades cinegéticas y de pesca deportiva han sido populares, sobre todo para el turismo extranjero ya que el destino cuenta con los recursos de infraestructura y naturales para ello.*
	Coordinar esfuerzos entre hoteleros y estos dos segmentos para ofrecer promociones a través de productos y paquetes innovadores complementarios.	*SECTUR Estatal*	
	Revisión de regulación para el desarrollo del turismo cinegético para agilizar la tramitología de la actividad.	*SECTUR Estatal*	
	Colaborar con información, folletos, promoción y la participación en foros relacionados con la actividad cinegética y de pesca deportiva.	*SECTUR Estatal*	

Proyecto para incentivar la diversificación de productos y servicios turísticos.	*Establecer vinculación con los prestadores de servicios cinegéticos y de pesca deportiva para posicionar a Mazatlán en estos segmentos.*	*SECTUR Estatal*	*Históricamente en el destino las actividades cinegéticas y de pesca deportiva han sido populares, sobre todo para el turismo extranjero ya que el destino cuenta con los recursos de infraestructura y naturales para ello.*
	Coordinar esfuerzos entre hoteleros y estos dos segmentos para ofrecer promociones a través de productos y paquetes innovadores complementarios.	*SECTUR Estatal*	
	Revisión de regulación para el desarrollo del turismo cinegético para agilizar la tramitología de la actividad.	*SECTUR Estatal*	
	Colaborar con información, folletos, promoción y la participación en foros relacionados con la actividad cinegética y de pesca deportiva.	*SECTUR Estatal*	

Proyecto para incentivar la diversificación de productos y servicios turísticos.	*Establecer vinculación con los prestadores de servicios cinegéticos y de pesca deportiva para posicionar a Mazatlán en estos segmentos.*	*SECTUR Estatal*	*Históricamente en el destino las actividades cinegéticas y de pesca deportiva han sido populares, sobre todo para el turismo extranjero ya que el destino cuenta con los recursos de infraestructura y naturales para ello.*
	Coordinar esfuerzos entre hoteleros y estos dos segmentos para ofrecer promociones a través de productos y paquetes innovadores complementarios.	*SECTUR Estatal*	
	Revisión de regulación para el desarrollo del turismo cinegético para agilizar la tramitología de la actividad.	*SECTUR Estatal*	
	Colaborar con información, folletos, promoción y la participación en foros relacionados con la actividad cinegética y de pesca deportiva.	*SECTUR Estatal*	

Proyecto para incentivar la diversificación de productos y servicios turísticos.	*Establecer vinculación con los prestadores de servicios cinegéticos y de pesca deportiva para posicionar a Mazatlán en estos segmentos.*	*SECTUR Estatal*	*Históricamente en el destino las actividades cinegéticas y de pesca deportiva han sido populares, sobre todo para el turismo extranjero ya que el destino cuenta con los recursos de infraestructura y naturales para ello.*
	Coordinar esfuerzos entre hoteleros y estos dos segmentos para ofrecer promociones a través de productos y paquetes innovadores complementarios.	*SECTUR Estatal*	
	Revisión de regulación para el desarrollo del turismo cinegético para agilizar la tramitología de la actividad.	*SECTUR Estatal*	
	Colaborar con información, folletos, promoción y la participación en foros relacionados con la actividad cinegética y de pesca deportiva.	*SECTUR Estatal*	

Proyecto para incentivar la diversificación de productos y servicios turísticos.	*Establecer vinculación con los prestadores de servicios cinegéticos y de pesca deportiva para posicionar a Mazatlán en estos segmentos.*	*SECTUR Estatal*	*Históricamente en el destino las actividades cinegéticas y de pesca deportiva han sido populares, sobre todo para el turismo extranjero ya que el destino cuenta con los recursos de infraestructura y naturales para ello.*
	Coordinar esfuerzos entre hoteleros y estos dos segmentos para ofrecer promociones a través de productos y paquetes innovadores complementarios.	*SECTUR Estatal*	
	Revisión de regulación para el desarrollo del turismo cinegético para agilizar la tramitología de la actividad.	*SECTUR Estatal*	
	Colaborar con información, folletos, promoción y la participación en foros relacionados con la actividad cinegética y de pesca deportiva.	*SECTUR Estatal*	

Proyecto para incentivar la diversificación de productos y servicios turísticos.	*Establecer vinculación con los prestadores de servicios cinegéticos y de pesca deportiva para posicionar a Mazatlán en estos segmentos.*	*SECTUR Estatal*	*Históricamente en el destino las actividades cinegéticas y de pesca deportiva han sido populares, sobre todo para el turismo extranjero ya que el destino cuenta con los recursos de infraestructura y naturales para ello.*
	Coordinar esfuerzos entre hoteleros y estos dos segmentos para ofrecer promociones a través de productos y paquetes innovadores complementarios.	*SECTUR Estatal*	
	Revisión de regulación para el desarrollo del turismo cinegético para agilizar la tramitología de la actividad.	*SECTUR Estatal*	
	Colaborar con información, folletos, promoción y la participación en foros relacionados con la actividad cinegética y de pesca deportiva.	*SECTUR Estatal*	

Proyecto para incentivar la diversificación de productos y servicios turísticos.	*Establecer vinculación con los prestadores de servicios cinegéticos y de pesca deportiva para posicionar a Mazatlán en estos segmentos.*	*SECTUR Estatal*	*Históricamente en el destino las actividades cinegéticas y de pesca deportiva han sido populares, sobre todo para el turismo extranjero ya que el destino cuenta con los recursos de infraestructura y naturales para ello.*
	Coordinar esfuerzos entre hoteleros y estos dos segmentos para ofrecer promociones a través de productos y paquetes innovadores complementarios.	*SECTUR Estatal*	
	Revisión de regulación para el desarrollo del turismo cinegético para agilizar la tramitología de la actividad.	*SECTUR Estatal*	
	Colaborar con información, folletos, promoción y la participación en foros relacionados con la actividad cinegética y de pesca deportiva.	*SECTUR Estatal*	

Proyecto para incentivar la diversificación de productos y servicios turísticos.	*Establecer vinculación con los prestadores de servicios cinegéticos y de pesca deportiva para posicionar a Mazatlán en estos segmentos.*	*SECTUR Estatal*	*Históricamente en el destino las actividades cinegéticas y de pesca deportiva han sido populares, sobre todo para el turismo extranjero ya que el destino cuenta con los recursos de infraestructura y naturales para ello.*
	Coordinar esfuerzos entre hoteleros y estos dos segmentos para ofrecer promociones a través de productos y paquetes innovadores complementarios.	*SECTUR Estatal*	
	Revisión de regulación para el desarrollo del turismo cinegético para agilizar la tramitología de la actividad.	*SECTUR Estatal*	
	Colaborar con información, folletos, promoción y la participación en foros relacionados con la actividad cinegética y de pesca deportiva.	*SECTUR Estatal*	

Proyecto para incentivar la diversificación de productos y servicios turísticos.	*Establecer vinculación con los prestadores de servicios cinegéticos y de pesca deportiva para posicionar a Mazatlán en estos segmentos.*	*SECTUR Estatal*	*Históricamente en el destino las actividades cinegéticas y de pesca deportiva han sido populares, sobre todo para el turismo extranjero ya que el destino cuenta con los recursos de infraestructura y naturales para ello.*
	Coordinar esfuerzos entre hoteleros y estos dos segmentos para ofrecer promociones a través de productos y paquetes innovadores complementarios.	*SECTUR Estatal*	
	Revisión de regulación para el desarrollo del turismo cinegético para agilizar la tramitología de la actividad.	*SECTUR Estatal*	
	Colaborar con información, folletos, promoción y la participación en foros relacionados con la actividad cinegética y de pesca deportiva.	*SECTUR Estatal*	

Proyecto para incentivar la diversificación de productos y servicios turísticos.	*Establecer vinculación con los prestadores de servicios cinegéticos y de pesca deportiva para posicionar a Mazatlán en estos segmentos.*	*SECTUR Estatal*	*Históricamente en el destino las actividades cinegéticas y de pesca deportiva han sido populares, sobre todo para el turismo extranjero ya que el destino cuenta con los recursos de infraestructura y naturales para ello.*
	Coordinar esfuerzos entre hoteleros y estos dos segmentos para ofrecer promociones a través de productos y paquetes innovadores complementarios.	*SECTUR Estatal*	
	Revisión de regulación para el desarrollo del turismo cinegético para agilizar la tramitología de la actividad.	*SECTUR Estatal*	
	Colaborar con información, folletos, promoción y la participación en foros relacionados con la actividad cinegética y de pesca deportiva.	*SECTUR Estatal*	

Proyecto para incentivar la diversificación de productos y servicios turísticos.	*Establecer vinculación con los prestadores de servicios cinegéticos y de pesca deportiva para posicionar a Mazatlán en estos segmentos.*	*SECTUR Estatal*	*Históricamente en el destino las actividades cinegéticas y de pesca deportiva han sido populares, sobre todo para el turismo extranjero ya que el destino cuenta con los recursos de infraestructura y naturales para ello.*
	Coordinar esfuerzos entre hoteleros y estos dos segmentos para ofrecer promociones a través de productos y paquetes innovadores complementarios.	*SECTUR Estatal*	
	Revisión de regulación para el desarrollo del turismo cinegético para agilizar la tramitología de la actividad.	*SECTUR Estatal*	
	Colaborar con información, folletos, promoción y la participación en foros relacionados con la actividad cinegética y de pesca deportiva.	*SECTUR Estatal*	

Proyecto para incentivar la diversificación de productos y servicios turísticos.	*Establecer vinculación con los prestadores de servicios cinegéticos y de pesca deportiva para posicionar a Mazatlán en estos segmentos.*	*SECTUR Estatal*	*Históricamente en el destino las actividades cinegéticas y de pesca deportiva han sido populares, sobre todo para el turismo extranjero ya que el destino cuenta con los recursos de infraestructura y naturales para ello.*
	Coordinar esfuerzos entre hoteleros y estos dos segmentos para ofrecer promociones a través de productos y paquetes innovadores complementarios.	*SECTUR Estatal*	
	Revisión de regulación para el desarrollo del turismo cinegético para agilizar la tramitología de la actividad.	*SECTUR Estatal*	
	Colaborar con información, folletos, promoción y la participación en foros relacionados con la actividad cinegética y de pesca deportiva.	*SECTUR Estatal*	

Proyecto para incentivar la diversificación de productos y servicios turísticos.	*Establecer vinculación con los prestadores de servicios cinegéticos y de pesca deportiva para posicionar a Mazatlán en estos segmentos.*	*SECTUR Estatal*	*Históricamente en el destino las actividades cinegéticas y de pesca deportiva han sido populares, sobre todo para el turismo extranjero ya que el destino cuenta con los recursos de infraestructura y naturales para ello.*
	Coordinar esfuerzos entre hoteleros y estos dos segmentos para ofrecer promociones a través de productos y paquetes innovadores complementarios.	*SECTUR Estatal*	
	Revisión de regulación para el desarrollo del turismo cinegético para agilizar la tramitología de la actividad.	*SECTUR Estatal*	
	Colaborar con información, folletos, promoción y la participación en foros relacionados con la actividad cinegética y de pesca deportiva.	*SECTUR Estatal*	

Proyecto para incentivar la diversificación de productos y servicios turísticos.	*Establecer vinculación con los prestadores de servicios cinegéticos y de pesca deportiva para posicionar a Mazatlán en estos segmentos.*	*SECTUR Estatal*	*Históricamente en el destino las actividades cinegéticas y de pesca deportiva han sido populares, sobre todo para el turismo extranjero ya que el destino cuenta con los recursos de infraestructura y naturales para ello.*
	Coordinar esfuerzos entre hoteleros y estos dos segmentos para ofrecer promociones a través de productos y paquetes innovadores complementarios.	*SECTUR Estatal*	
	Revisión de regulación para el desarrollo del turismo cinegético para agilizar la tramitología de la actividad.	*SECTUR Estatal*	
	Colaborar con información, folletos, promoción y la participación en foros relacionados con la actividad cinegética y de pesca deportiva.	*SECTUR Estatal*	

Proyecto para incentivar la diversificación de productos y servicios turísticos.	*Establecer vinculación con los prestadores de servicios cinegéticos y de pesca deportiva para posicionar a Mazatlán en estos segmentos.*	*SECTUR Estatal*	*Históricamente en el destino las actividades cinegéticas y de pesca deportiva han sido populares, sobre todo para el turismo extranjero ya que el destino cuenta con los recursos de infraestructura y naturales para ello.*
	Coordinar esfuerzos entre hoteleros y estos dos segmentos para ofrecer promociones a través de productos y paquetes innovadores complementarios.	*SECTUR Estatal*	
	Revisión de regulación para el desarrollo del turismo cinegético para agilizar la tramitología de la actividad.	*SECTUR Estatal*	
	Colaborar con información, folletos, promoción y la participación en foros relacionados con la actividad cinegética y de pesca deportiva.	*SECTUR Estatal*	

Proyecto para incentivar la diversificación de productos y servicios turísticos.	*Establecer vinculación con los prestadores de servicios cinegéticos y de pesca deportiva para posicionar a Mazatlán en estos segmentos.*	*SECTUR Estatal*	*Históricamente en el destino las actividades cinegéticas y de pesca deportiva han sido populares, sobre todo para el turismo extranjero ya que el destino cuenta con los recursos de infraestructura y naturales para ello.*
	Coordinar esfuerzos entre hoteleros y estos dos segmentos para ofrecer promociones a través de productos y paquetes innovadores complementarios.	*SECTUR Estatal*	
	Revisión de regulación para el desarrollo del turismo cinegético para agilizar la tramitología de la actividad.	*SECTUR Estatal*	
	Colaborar con información, folletos, promoción y la participación en foros relacionados con la actividad cinegética y de pesca deportiva.	*SECTUR Estatal*	

Proyecto para incentivar la diversificación de productos y servicios turísticos.	*Establecer vinculación con los prestadores de servicios cinegéticos y de pesca deportiva para posicionar a Mazatlán en estos segmentos.*	*SECTUR Estatal*	*Históricamente en el destino las actividades cinegéticas y de pesca deportiva han sido populares, sobre todo para el turismo extranjero ya que el destino cuenta con los recursos de infraestructura y naturales para ello.*
	Coordinar esfuerzos entre hoteleros y estos dos segmentos para ofrecer promociones a través de productos y paquetes innovadores complementarios.	*SECTUR Estatal*	
	Revisión de regulación para el desarrollo del turismo cinegético para agilizar la tramitología de la actividad.	*SECTUR Estatal*	
	Colaborar con información, folletos, promoción y la participación en foros relacionados con la actividad cinegética y de pesca deportiva.	*SECTUR Estatal*	

Proyecto para incentivar la diversificación de productos y servicios turísticos.	*Establecer vinculación con los prestadores de servicios cinegéticos y de pesca deportiva para posicionar a Mazatlán en estos segmentos.*	*SECTUR Estatal*	*Históricamente en el destino las actividades cinegéticas y de pesca deportiva han sido populares, sobre todo para el turismo extranjero ya que el destino cuenta con los recursos de infraestructura y naturales para ello.*
	Coordinar esfuerzos entre hoteleros y estos dos segmentos para ofrecer promociones a través de productos y paquetes innovadores complementarios.	*SECTUR Estatal*	
	Revisión de regulación para el desarrollo del turismo cinegético para agilizar la tramitología de la actividad.	*SECTUR Estatal*	
	Colaborar con información, folletos, promoción y la participación en foros relacionados con la actividad cinegética y de pesca deportiva.	*SECTUR Estatal*	

Proyecto para incentivar la diversificación de productos y servicios turísticos.	*Establecer vinculación con los prestadores de servicios cinegéticos y de pesca deportiva para posicionar a Mazatlán en estos segmentos.*	*SECTUR Estatal*	*Históricamente en el destino las actividades cinegéticas y de pesca deportiva han sido populares, sobre todo para el turismo extranjero ya que el destino cuenta con los recursos de infraestructura y naturales para ello.*
	Coordinar esfuerzos entre hoteleros y estos dos segmentos para ofrecer promociones a través de productos y paquetes innovadores complementarios.	*SECTUR Estatal*	
	Revisión de regulación para el desarrollo del turismo cinegético para agilizar la tramitología de la actividad.	*SECTUR Estatal*	
	Colaborar con información, folletos, promoción y la participación en foros relacionados con la actividad cinegética y de pesca deportiva.	*SECTUR Estatal*	

Proyecto para incentivar la diversificación de productos y servicios turísticos.	*Establecer vinculación con los prestadores de servicios cinegéticos y de pesca deportiva para posicionar a Mazatlán en estos segmentos.*	*SECTUR Estatal*	*Históricamente en el destino las actividades cinegéticas y de pesca deportiva han sido populares, sobre todo para el turismo extranjero ya que el destino cuenta con los recursos de infraestructura y naturales para ello.*
	Coordinar esfuerzos entre hoteleros y estos dos segmentos para ofrecer promociones a través de productos y paquetes innovadores complementarios.	*SECTUR Estatal*	
	Revisión de regulación para el desarrollo del turismo cinegético para agilizar la tramitología de la actividad.	*SECTUR Estatal*	
	Colaborar con información, folletos, promoción y la participación en foros relacionados con la actividad cinegética y de pesca deportiva.	*SECTUR Estatal*	

Proyecto para incentivar la diversificación de productos y servicios turísticos.	*Establecer vinculación con los prestadores de servicios cinegéticos y de pesca deportiva para posicionar a Mazatlán en estos segmentos.*	*SECTUR Estatal*	*Históricamente en el destino las actividades cinegéticas y de pesca deportiva han sido populares, sobre todo para el turismo extranjero ya que el destino cuenta con los recursos de infraestructura y naturales para ello.*
	Coordinar esfuerzos entre hoteleros y estos dos segmentos para ofrecer promociones a través de productos y paquetes innovadores complementarios.	*SECTUR Estatal*	
	Revisión de regulación para el desarrollo del turismo cinegético para agilizar la tramitología de la actividad.	*SECTUR Estatal*	
	Colaborar con información, folletos, promoción y la participación en foros relacionados con la actividad cinegética y de pesca deportiva.	*SECTUR Estatal*	

Proyecto para incentivar la diversificación de productos y servicios turísticos.	*Establecer vinculación con los prestadores de servicios cinegéticos y de pesca deportiva para posicionar a Mazatlán en estos segmentos.*	*SECTUR Estatal*	*Históricamente en el destino las actividades cinegéticas y de pesca deportiva han sido populares, sobre todo para el turismo extranjero ya que el destino cuenta con los recursos de infraestructura y naturales para ello.*
	Coordinar esfuerzos entre hoteleros y estos dos segmentos para ofrecer promociones a través de productos y paquetes innovadores complementarios.	*SECTUR Estatal*	
	Revisión de regulación para el desarrollo del turismo cinegético para agilizar la tramitología de la actividad.	*SECTUR Estatal*	
	Colaborar con información, folletos, promoción y la participación en foros relacionados con la actividad cinegética y de pesca deportiva.	*SECTUR Estatal*	

Proyecto para incentivar la diversificación de productos y servicios turísticos.	*Establecer vinculación con los prestadores de servicios cinegéticos y de pesca deportiva para posicionar a Mazatlán en estos segmentos.*	*SECTUR Estatal*	*Históricamente en el destino las actividades cinegéticas y de pesca deportiva han sido populares, sobre todo para el turismo extranjero ya que el destino cuenta con los recursos de infraestructura y naturales para ello.*
	Coordinar esfuerzos entre hoteleros y estos dos segmentos para ofrecer promociones a través de productos y paquetes innovadores complementarios.	*SECTUR Estatal*	
	Revisión de regulación para el desarrollo del turismo cinegético para agilizar la tramitología de la actividad.	*SECTUR Estatal*	
	Colaborar con información, folletos, promoción y la participación en foros relacionados con la actividad cinegética y de pesca deportiva.	*SECTUR Estatal*	

Proyecto para incentivar la diversificación de productos y servicios turísticos.	*Establecer vinculación con los prestadores de servicios cinegéticos y de pesca deportiva para posicionar a Mazatlán en estos segmentos.*	*SECTUR Estatal*	*Históricamente en el destino las actividades cinegéticas y de pesca deportiva han sido populares, sobre todo para el turismo extranjero ya que el destino cuenta con los recursos de infraestructura y naturales para ello.*
	Coordinar esfuerzos entre hoteleros y estos dos segmentos para ofrecer promociones a través de productos y paquetes innovadores complementarios.	*SECTUR Estatal*	
	Revisión de regulación para el desarrollo del turismo cinegético para agilizar la tramitología de la actividad.	*SECTUR Estatal*	
	Colaborar con información, folletos, promoción y la participación en foros relacionados con la actividad cinegética y de pesca deportiva.	*SECTUR Estatal*	

Proyecto para incentivar la diversificación de productos y servicios turísticos.	*Establecer vinculación con los prestadores de servicios cinegéticos y de pesca deportiva para posicionar a Mazatlán en estos segmentos.*	*SECTUR Estatal*	*Históricamente en el destino las actividades cinegéticas y de pesca deportiva han sido populares, sobre todo para el turismo extranjero ya que el destino cuenta con los recursos de infraestructura y naturales para ello.*
	Coordinar esfuerzos entre hoteleros y estos dos segmentos para ofrecer promociones a través de productos y paquetes innovadores complementarios.	*SECTUR Estatal*	
	Revisión de regulación para el desarrollo del turismo cinegético para agilizar la tramitología de la actividad.	*SECTUR Estatal*	
	Colaborar con información, folletos, promoción y la participación en foros relacionados con la actividad cinegética y de pesca deportiva.	*SECTUR Estatal*	

Proyecto para incentivar la diversificación de productos y servicios turísticos.	*Establecer vinculación con los prestadores de servicios cinegéticos y de pesca deportiva para posicionar a Mazatlán en estos segmentos.*	*SECTUR Estatal*	*Históricamente en el destino las actividades cinegéticas y de pesca deportiva han sido populares, sobre todo para el turismo extranjero ya que el destino cuenta con los recursos de infraestructura y naturales para ello.*
	Coordinar esfuerzos entre hoteleros y estos dos segmentos para ofrecer promociones a través de productos y paquetes innovadores complementarios.	*SECTUR Estatal*	
	Revisión de regulación para el desarrollo del turismo cinegético para agilizar la tramitología de la actividad.	*SECTUR Estatal*	
	Colaborar con información, folletos, promoción y la participación en foros relacionados con la actividad cinegética y de pesca deportiva.	*SECTUR Estatal*	

Proyecto para incentivar la diversificación de productos y servicios turísticos.	*Establecer vinculación con los prestadores de servicios cinegéticos y de pesca deportiva para posicionar a Mazatlán en estos segmentos.*	*SECTUR Estatal*	*Históricamente en el destino las actividades cinegéticas y de pesca deportiva han sido populares, sobre todo para el turismo extranjero ya que el destino cuenta con los recursos de infraestructura y naturales para ello.*
	Coordinar esfuerzos entre hoteleros y estos dos segmentos para ofrecer promociones a través de productos y paquetes innovadores complementarios.	*SECTUR Estatal*	
	Revisión de regulación para el desarrollo del turismo cinegético para agilizar la tramitología de la actividad.	*SECTUR Estatal*	
	Colaborar con información, folletos, promoción y la participación en foros relacionados con la actividad cinegética y de pesca deportiva.	*SECTUR Estatal*	

Proyecto para incentivar la diversificación de productos y servicios turísticos.	*Establecer vinculación con los prestadores de servicios cinegéticos y de pesca deportiva para posicionar a Mazatlán en estos segmentos.*	*SECTUR Estatal*	*Históricamente en el destino las actividades cinegéticas y de pesca deportiva han sido populares, sobre todo para el turismo extranjero ya que el destino cuenta con los recursos de infraestructura y naturales para ello.*
	Coordinar esfuerzos entre hoteleros y estos dos segmentos para ofrecer promociones a través de productos y paquetes innovadores complementarios.	*SECTUR Estatal*	
	Revisión de regulación para el desarrollo del turismo cinegético para agilizar la tramitología de la actividad.	*SECTUR Estatal*	
	Colaborar con información, folletos, promoción y la participación en foros relacionados con la actividad cinegética y de pesca deportiva.	*SECTUR Estatal*	

Proyecto para incentivar la diversificación de productos y servicios turísticos.	*Establecer vinculación con los prestadores de servicios cinegéticos y de pesca deportiva para posicionar a Mazatlán en estos segmentos.*	*SECTUR Estatal*	*Históricamente en el destino las actividades cinegéticas y de pesca deportiva han sido populares, sobre todo para el turismo extranjero ya que el destino cuenta con los recursos de infraestructura y naturales para ello.*
	Coordinar esfuerzos entre hoteleros y estos dos segmentos para ofrecer promociones a través de productos y paquetes innovadores complementarios.	*SECTUR Estatal*	
	Revisión de regulación para el desarrollo del turismo cinegético para agilizar la tramitología de la actividad.	*SECTUR Estatal*	
	Colaborar con información, folletos, promoción y la participación en foros relacionados con la actividad cinegética y de pesca deportiva.	*SECTUR Estatal*	

Proyecto para incentivar la diversificación de productos y servicios turísticos.	*Establecer vinculación con los prestadores de servicios cinegéticos y de pesca deportiva para posicionar a Mazatlán en estos segmentos.*	*SECTUR Estatal*	*Históricamente en el destino las actividades cinegéticas y de pesca deportiva han sido populares, sobre todo para el turismo extranjero ya que el destino cuenta con los recursos de infraestructura y naturales para ello.*
	Coordinar esfuerzos entre hoteleros y estos dos segmentos para ofrecer promociones a través de productos y paquetes innovadores complementarios.	*SECTUR Estatal*	
	Revisión de regulación para el desarrollo del turismo cinegético para agilizar la tramitología de la actividad.	*SECTUR Estatal*	
	Colaborar con información, folletos, promoción y la participación en foros relacionados con la actividad cinegética y de pesca deportiva.	*SECTUR Estatal*	

Proyecto para incentivar la diversificación de productos y servicios turísticos.	*Establecer vinculación con los prestadores de servicios cinegéticos y de pesca deportiva para posicionar a Mazatlán en estos segmentos.*	*SECTUR Estatal*	*Históricamente en el destino las actividades cinegéticas y de pesca deportiva han sido populares, sobre todo para el turismo extranjero ya que el destino cuenta con los recursos de infraestructura y naturales para ello.*
	Coordinar esfuerzos entre hoteleros y estos dos segmentos para ofrecer promociones a través de productos y paquetes innovadores complementarios.	*SECTUR Estatal*	
	Revisión de regulación para el desarrollo del turismo cinegético para agilizar la tramitología de la actividad.	*SECTUR Estatal*	
	Colaborar con información, folletos, promoción y la participación en foros relacionados con la actividad cinegética y de pesca deportiva.	*SECTUR Estatal*	

Proyecto para incentivar la diversificación de productos y servicios turísticos.	*Establecer vinculación con los prestadores de servicios cinegéticos y de pesca deportiva para posicionar a Mazatlán en estos segmentos.*	*SECTUR Estatal*	*Históricamente en el destino las actividades cinegéticas y de pesca deportiva han sido populares, sobre todo para el turismo extranjero ya que el destino cuenta con los recursos de infraestructura y naturales para ello.*
	Coordinar esfuerzos entre hoteleros y estos dos segmentos para ofrecer promociones a través de productos y paquetes innovadores complementarios.	*SECTUR Estatal*	
	Revisión de regulación para el desarrollo del turismo cinegético para agilizar la tramitología de la actividad.	*SECTUR Estatal*	
	Colaborar con información, folletos, promoción y la participación en foros relacionados con la actividad cinegética y de pesca deportiva.	*SECTUR Estatal*	

Proyecto para incentivar la diversificación de productos y servicios turísticos.	*Establecer vinculación con los prestadores de servicios cinegéticos y de pesca deportiva para posicionar a Mazatlán en estos segmentos.*	*SECTUR Estatal*	*Históricamente en el destino las actividades cinegéticas y de pesca deportiva han sido populares, sobre todo para el turismo extranjero ya que el destino cuenta con los recursos de infraestructura y naturales para ello.*
	Coordinar esfuerzos entre hoteleros y estos dos segmentos para ofrecer promociones a través de productos y paquetes innovadores complementarios.	*SECTUR Estatal*	
	Revisión de regulación para el desarrollo del turismo cinegético para agilizar la tramitología de la actividad.	*SECTUR Estatal*	
	Colaborar con información, folletos, promoción y la participación en foros relacionados con la actividad cinegética y de pesca deportiva.	*SECTUR Estatal*	

Proyecto para incentivar la diversificación de productos y servicios turísticos.	*Establecer vinculación con los prestadores de servicios cinegéticos y de pesca deportiva para posicionar a Mazatlán en estos segmentos.*	*SECTUR Estatal*	*Históricamente en el destino las actividades cinegéticas y de pesca deportiva han sido populares, sobre todo para el turismo extranjero ya que el destino cuenta con los recursos de infraestructura y naturales para ello.*
	Coordinar esfuerzos entre hoteleros y estos dos segmentos para ofrecer promociones a través de productos y paquetes innovadores complementarios.	*SECTUR Estatal*	
	Revisión de regulación para el desarrollo del turismo cinegético para agilizar la tramitología de la actividad.	*SECTUR Estatal*	
	Colaborar con información, folletos, promoción y la participación en foros relacionados con la actividad cinegética y de pesca deportiva.	*SECTUR Estatal*	

Proyecto para incentivar la diversificación de productos y servicios turísticos.	*Establecer vinculación con los prestadores de servicios cinegéticos y de pesca deportiva para posicionar a Mazatlán en estos segmentos.*	*SECTUR Estatal*	*Históricamente en el destino las actividades cinegéticas y de pesca deportiva han sido populares, sobre todo para el turismo extranjero ya que el destino cuenta con los recursos de infraestructura y naturales para ello.*
	Coordinar esfuerzos entre hoteleros y estos dos segmentos para ofrecer promociones a través de productos y paquetes innovadores complementarios.	*SECTUR Estatal*	
	Revisión de regulación para el desarrollo del turismo cinegético para agilizar la tramitología de la actividad.	*SECTUR Estatal*	
	Colaborar con información, folletos, promoción y la participación en foros relacionados con la actividad cinegética y de pesca deportiva.	*SECTUR Estatal*	

Proyecto para incentivar la diversificación de productos y servicios turísticos.	*Establecer vinculación con los prestadores de servicios cinegéticos y de pesca deportiva para posicionar a Mazatlán en estos segmentos.*	*SECTUR Estatal*	*Históricamente en el destino las actividades cinegéticas y de pesca deportiva han sido populares, sobre todo para el turismo extranjero ya que el destino cuenta con los recursos de infraestructura y naturales para ello.*
	Coordinar esfuerzos entre hoteleros y estos dos segmentos para ofrecer promociones a través de productos y paquetes innovadores complementarios.	*SECTUR Estatal*	
	Revisión de regulación para el desarrollo del turismo cinegético para agilizar la tramitología de la actividad.	*SECTUR Estatal*	
	Colaborar con información, folletos, promoción y la participación en foros relacionados con la actividad cinegética y de pesca deportiva.	*SECTUR Estatal*	

Proyecto para incentivar la diversificación de productos y servicios turísticos.	*Establecer vinculación con los prestadores de servicios cinegéticos y de pesca deportiva para posicionar a Mazatlán en estos segmentos.*	*SECTUR Estatal*	*Históricamente en el destino las actividades cinegéticas y de pesca deportiva han sido populares, sobre todo para el turismo extranjero ya que el destino cuenta con los recursos de infraestructura y naturales para ello.*
	Coordinar esfuerzos entre hoteleros y estos dos segmentos para ofrecer promociones a través de productos y paquetes innovadores complementarios.	*SECTUR Estatal*	
	Revisión de regulación para el desarrollo del turismo cinegético para agilizar la tramitología de la actividad.	*SECTUR Estatal*	
	Colaborar con información, folletos, promoción y la participación en foros relacionados con la actividad cinegética y de pesca deportiva.	*SECTUR Estatal*	

Proyecto para incentivar la diversificación de productos y servicios turísticos.	*Establecer vinculación con los prestadores de servicios cinegéticos y de pesca deportiva para posicionar a Mazatlán en estos segmentos.*	*SECTUR Estatal*	*Históricamente en el destino las actividades cinegéticas y de pesca deportiva han sido populares, sobre todo para el turismo extranjero ya que el destino cuenta con los recursos de infraestructura y naturales para ello.*
	Coordinar esfuerzos entre hoteleros y estos dos segmentos para ofrecer promociones a través de productos y paquetes innovadores complementarios.	*SECTUR Estatal*	
	Revisión de regulación para el desarrollo del turismo cinegético para agilizar la tramitología de la actividad.	*SECTUR Estatal*	
	Colaborar con información, folletos, promoción y la participación en foros relacionados con la actividad cinegética y de pesca deportiva.	*SECTUR Estatal*	

Proyecto para incentivar la diversificación de productos y servicios turísticos.	*Establecer vinculación con los prestadores de servicios cinegéticos y de pesca deportiva para posicionar a Mazatlán en estos segmentos.*	*SECTUR Estatal*	*Históricamente en el destino las actividades cinegéticas y de pesca deportiva han sido populares, sobre todo para el turismo extranjero ya que el destino cuenta con los recursos de infraestructura y naturales para ello.*
	Coordinar esfuerzos entre hoteleros y estos dos segmentos para ofrecer promociones a través de productos y paquetes innovadores complementarios.	*SECTUR Estatal*	
	Revisión de regulación para el desarrollo del turismo cinegético para agilizar la tramitología de la actividad.	*SECTUR Estatal*	
	Colaborar con información, folletos, promoción y la participación en foros relacionados con la actividad cinegética y de pesca deportiva.	*SECTUR Estatal*	

Proyecto para incentivar la diversificación de productos y servicios turísticos.	*Establecer vinculación con los prestadores de servicios cinegéticos y de pesca deportiva para posicionar a Mazatlán en estos segmentos.*	*SECTUR Estatal*	*Históricamente en el destino las actividades cinegéticas y de pesca deportiva han sido populares, sobre todo para el turismo extranjero ya que el destino cuenta con los recursos de infraestructura y naturales para ello.*
	Coordinar esfuerzos entre hoteleros y estos dos segmentos para ofrecer promociones a través de productos y paquetes innovadores complementarios.	*SECTUR Estatal*	
	Revisión de regulación para el desarrollo del turismo cinegético para agilizar la tramitología de la actividad.	*SECTUR Estatal*	
	Colaborar con información, folletos, promoción y la participación en foros relacionados con la actividad cinegética y de pesca deportiva.	*SECTUR Estatal*	

Proyecto para incentivar la diversificación de productos y servicios turísticos.	*Establecer vinculación con los prestadores de servicios cinegéticos y de pesca deportiva para posicionar a Mazatlán en estos segmentos.*	*SECTUR Estatal*	*Históricamente en el destino las actividades cinegéticas y de pesca deportiva han sido populares, sobre todo para el turismo extranjero ya que el destino cuenta con los recursos de infraestructura y naturales para ello.*
	Coordinar esfuerzos entre hoteleros y estos dos segmentos para ofrecer promociones a través de productos y paquetes innovadores complementarios.	*SECTUR Estatal*	
	Revisión de regulación para el desarrollo del turismo cinegético para agilizar la tramitología de la actividad.	*SECTUR Estatal*	
	Colaborar con información, folletos, promoción y la participación en foros relacionados con la actividad cinegética y de pesca deportiva.	*SECTUR Estatal*	

Proyecto para incentivar la diversificación de productos y servicios turísticos.	*Establecer vinculación con los prestadores de servicios cinegéticos y de pesca deportiva para posicionar a Mazatlán en estos segmentos.*	*SECTUR Estatal*	*Históricamente en el destino las actividades cinegéticas y de pesca deportiva han sido populares, sobre todo para el turismo extranjero ya que el destino cuenta con los recursos de infraestructura y naturales para ello.*
	Coordinar esfuerzos entre hoteleros y estos dos segmentos para ofrecer promociones a través de productos y paquetes innovadores complementarios.	*SECTUR Estatal*	
	Revisión de regulación para el desarrollo del turismo cinegético para agilizar la tramitología de la actividad.	*SECTUR Estatal*	
	Colaborar con información, folletos, promoción y la participación en foros relacionados con la actividad cinegética y de pesca deportiva.	*SECTUR Estatal*	

Proyecto para incentivar la diversificación de productos y servicios turísticos.	*Establecer vinculación con los prestadores de servicios cinegéticos y de pesca deportiva para posicionar a Mazatlán en estos segmentos.*	*SECTUR Estatal*	*Históricamente en el destino las actividades cinegéticas y de pesca deportiva han sido populares, sobre todo para el turismo extranjero ya que el destino cuenta con los recursos de infraestructura y naturales para ello.*
	Coordinar esfuerzos entre hoteleros y estos dos segmentos para ofrecer promociones a través de productos y paquetes innovadores complementarios.	*SECTUR Estatal*	
	Revisión de regulación para el desarrollo del turismo cinegético para agilizar la tramitología de la actividad.	*SECTUR Estatal*	
	Colaborar con información, folletos, promoción y la participación en foros relacionados con la actividad cinegética y de pesca deportiva.	*SECTUR Estatal*	

Proyecto para incentivar la diversificación de productos y servicios turísticos.	*Establecer vinculación con los prestadores de servicios cinegéticos y de pesca deportiva para posicionar a Mazatlán en estos segmentos.*	*SECTUR Estatal*	*Históricamente en el destino las actividades cinegéticas y de pesca deportiva han sido populares, sobre todo para el turismo extranjero ya que el destino cuenta con los recursos de infraestructura y naturales para ello.*
	Coordinar esfuerzos entre hoteleros y estos dos segmentos para ofrecer promociones a través de productos y paquetes innovadores complementarios.	*SECTUR Estatal*	
	Revisión de regulación para el desarrollo del turismo cinegético para agilizar la tramitología de la actividad.	*SECTUR Estatal*	
	Colaborar con información, folletos, promoción y la participación en foros relacionados con la actividad cinegética y de pesca deportiva.	*SECTUR Estatal*	

Proyecto para incentivar la diversificación de productos y servicios turísticos.	*Establecer vinculación con los prestadores de servicios cinegéticos y de pesca deportiva para posicionar a Mazatlán en estos segmentos.*	*SECTUR Estatal*	*Históricamente en el destino las actividades cinegéticas y de pesca deportiva han sido populares, sobre todo para el turismo extranjero ya que el destino cuenta con los recursos de infraestructura y naturales para ello.*
	Coordinar esfuerzos entre hoteleros y estos dos segmentos para ofrecer promociones a través de productos y paquetes innovadores complementarios.	*SECTUR Estatal*	
	Revisión de regulación para el desarrollo del turismo cinegético para agilizar la tramitología de la actividad.	*SECTUR Estatal*	
	Colaborar con información, folletos, promoción y la participación en foros relacionados con la actividad cinegética y de pesca deportiva.	*SECTUR Estatal*	

Proyecto para incentivar la diversificación de productos y servicios turísticos.	*Establecer vinculación con los prestadores de servicios cinegéticos y de pesca deportiva para posicionar a Mazatlán en estos segmentos.*	*SECTUR Estatal*	*Históricamente en el destino las actividades cinegéticas y de pesca deportiva han sido populares, sobre todo para el turismo extranjero ya que el destino cuenta con los recursos de infraestructura y naturales para ello.*
	Coordinar esfuerzos entre hoteleros y estos dos segmentos para ofrecer promociones a través de productos y paquetes innovadores complementarios.	*SECTUR Estatal*	
	Revisión de regulación para el desarrollo del turismo cinegético para agilizar la tramitología de la actividad.	*SECTUR Estatal*	
	Colaborar con información, folletos, promoción y la participación en foros relacionados con la actividad cinegética y de pesca deportiva.	*SECTUR Estatal*	

Proyecto para incentivar la diversificación de productos y servicios turísticos.	*Establecer vinculación con los prestadores de servicios cinegéticos y de pesca deportiva para posicionar a Mazatlán en estos segmentos.*	*SECTUR Estatal*	*Históricamente en el destino las actividades cinegéticas y de pesca deportiva han sido populares, sobre todo para el turismo extranjero ya que el destino cuenta con los recursos de infraestructura y naturales para ello.*
	Coordinar esfuerzos entre hoteleros y estos dos segmentos para ofrecer promociones a través de productos y paquetes innovadores complementarios.	*SECTUR Estatal*	
	Revisión de regulación para el desarrollo del turismo cinegético para agilizar la tramitología de la actividad.	*SECTUR Estatal*	
	Colaborar con información, folletos, promoción y la participación en foros relacionados con la actividad cinegética y de pesca deportiva.	*SECTUR Estatal*	

Proyecto para incentivar la diversificación de productos y servicios turísticos.	*Establecer vinculación con los prestadores de servicios cinegéticos y de pesca deportiva para posicionar a Mazatlán en estos segmentos.*	*SECTUR Estatal*	*Históricamente en el destino las actividades cinegéticas y de pesca deportiva han sido populares, sobre todo para el turismo extranjero ya que el destino cuenta con los recursos de infraestructura y naturales para ello.*
	Coordinar esfuerzos entre hoteleros y estos dos segmentos para ofrecer promociones a través de productos y paquetes innovadores complementarios.	*SECTUR Estatal*	
	Revisión de regulación para el desarrollo del turismo cinegético para agilizar la tramitología de la actividad.	*SECTUR Estatal*	
	Colaborar con información, folletos, promoción y la participación en foros relacionados con la actividad cinegética y de pesca deportiva.	*SECTUR Estatal*	

Proyecto para incentivar la diversificación de productos y servicios turísticos.	*Establecer vinculación con los prestadores de servicios cinegéticos y de pesca deportiva para posicionar a Mazatlán en estos segmentos.*	*SECTUR Estatal*	*Históricamente en el destino las actividades cinegéticas y de pesca deportiva han sido populares, sobre todo para el turismo extranjero ya que el destino cuenta con los recursos de infraestructura y naturales para ello.*
	Coordinar esfuerzos entre hoteleros y estos dos segmentos para ofrecer promociones a través de productos y paquetes innovadores complementarios.	*SECTUR Estatal*	
	Revisión de regulación para el desarrollo del turismo cinegético para agilizar la tramitología de la actividad.	*SECTUR Estatal*	
	Colaborar con información, folletos, promoción y la participación en foros relacionados con la actividad cinegética y de pesca deportiva.	*SECTUR Estatal*	

Proyecto para incentivar la diversificación de productos y servicios turísticos.	*Establecer vinculación con los prestadores de servicios cinegéticos y de pesca deportiva para posicionar a Mazatlán en estos segmentos.*	*SECTUR Estatal*	*Históricamente en el destino las actividades cinegéticas y de pesca deportiva han sido populares, sobre todo para el turismo extranjero ya que el destino cuenta con los recursos de infraestructura y naturales para ello.*
	Coordinar esfuerzos entre hoteleros y estos dos segmentos para ofrecer promociones a través de productos y paquetes innovadores complementarios.	*SECTUR Estatal*	
	Revisión de regulación para el desarrollo del turismo cinegético para agilizar la tramitología de la actividad.	*SECTUR Estatal*	
	Colaborar con información, folletos, promoción y la participación en foros relacionados con la actividad cinegética y de pesca deportiva.	*SECTUR Estatal*	

Proyecto para incentivar la diversificación de productos y servicios turísticos.	*Establecer vinculación con los prestadores de servicios cinegéticos y de pesca deportiva para posicionar a Mazatlán en estos segmentos.*	*SECTUR Estatal*	*Históricamente en el destino las actividades cinegéticas y de pesca deportiva han sido populares, sobre todo para el turismo extranjero ya que el destino cuenta con los recursos de infraestructura y naturales para ello.*
	Coordinar esfuerzos entre hoteleros y estos dos segmentos para ofrecer promociones a través de productos y paquetes innovadores complementarios.	*SECTUR Estatal*	
	Revisión de regulación para el desarrollo del turismo cinegético para agilizar la tramitología de la actividad.	*SECTUR Estatal*	
	Colaborar con información, folletos, promoción y la participación en foros relacionados con la actividad cinegética y de pesca deportiva.	*SECTUR Estatal*	

Proyecto para incentivar la diversificación de productos y servicios turísticos.	*Establecer vinculación con los prestadores de servicios cinegéticos y de pesca deportiva para posicionar a Mazatlán en estos segmentos.*	*SECTUR Estatal*	*Históricamente en el destino las actividades cinegéticas y de pesca deportiva han sido populares, sobre todo para el turismo extranjero ya que el destino cuenta con los recursos de infraestructura y naturales para ello.*
	Coordinar esfuerzos entre hoteleros y estos dos segmentos para ofrecer promociones a través de productos y paquetes innovadores complementarios.	*SECTUR Estatal*	
	Revisión de regulación para el desarrollo del turismo cinegético para agilizar la tramitología de la actividad.	*SECTUR Estatal*	
	Colaborar con información, folletos, promoción y la participación en foros relacionados con la actividad cinegética y de pesca deportiva.	*SECTUR Estatal*	

Proyecto para incentivar la diversificación de productos y servicios turísticos.	*Establecer vinculación con los prestadores de servicios cinegéticos y de pesca deportiva para posicionar a Mazatlán en estos segmentos.*	*SECTUR Estatal*	*Históricamente en el destino las actividades cinegéticas y de pesca deportiva han sido populares, sobre todo para el turismo extranjero ya que el destino cuenta con los recursos de infraestructura y naturales para ello.*
	Coordinar esfuerzos entre hoteleros y estos dos segmentos para ofrecer promociones a través de productos y paquetes innovadores complementarios.	*SECTUR Estatal*	
	Revisión de regulación para el desarrollo del turismo cinegético para agilizar la tramitología de la actividad.	*SECTUR Estatal*	
	Colaborar con información, folletos, promoción y la participación en foros relacionados con la actividad cinegética y de pesca deportiva.	*SECTUR Estatal*	

Proyecto para incentivar la diversificación de productos y servicios turísticos.	*Establecer vinculación con los prestadores de servicios cinegéticos y de pesca deportiva para posicionar a Mazatlán en estos segmentos.*	*SECTUR Estatal*	*Históricamente en el destino las actividades cinegéticas y de pesca deportiva han sido populares, sobre todo para el turismo extranjero ya que el destino cuenta con los recursos de infraestructura y naturales para ello.*
	Coordinar esfuerzos entre hoteleros y estos dos segmentos para ofrecer promociones a través de productos y paquetes innovadores complementarios.	*SECTUR Estatal*	
	Revisión de regulación para el desarrollo del turismo cinegético para agilizar la tramitología de la actividad.	*SECTUR Estatal*	
	Colaborar con información, folletos, promoción y la participación en foros relacionados con la actividad cinegética y de pesca deportiva.	*SECTUR Estatal*	

Proyecto para incentivar la diversificación de productos y servicios turísticos.	*Establecer vinculación con los prestadores de servicios cinegéticos y de pesca deportiva para posicionar a Mazatlán en estos segmentos.*	*SECTUR Estatal*	*Históricamente en el destino las actividades cinegéticas y de pesca deportiva han sido populares, sobre todo para el turismo extranjero ya que el destino cuenta con los recursos de infraestructura y naturales para ello.*
	Coordinar esfuerzos entre hoteleros y estos dos segmentos para ofrecer promociones a través de productos y paquetes innovadores complementarios.	*SECTUR Estatal*	
	Revisión de regulación para el desarrollo del turismo cinegético para agilizar la tramitología de la actividad.	*SECTUR Estatal*	
	Colaborar con información, folletos, promoción y la participación en foros relacionados con la actividad cinegética y de pesca deportiva.	*SECTUR Estatal*	

Proyecto para incentivar la diversificación de productos y servicios turísticos.	*Establecer vinculación con los prestadores de servicios cinegéticos y de pesca deportiva para posicionar a Mazatlán en estos segmentos.*	*SECTUR Estatal*	*Históricamente en el destino las actividades cinegéticas y de pesca deportiva han sido populares, sobre todo para el turismo extranjero ya que el destino cuenta con los recursos de infraestructura y naturales para ello.*
	Coordinar esfuerzos entre hoteleros y estos dos segmentos para ofrecer promociones a través de productos y paquetes innovadores complementarios.	*SECTUR Estatal*	
	Revisión de regulación para el desarrollo del turismo cinegético para agilizar la tramitología de la actividad.	*SECTUR Estatal*	
	Colaborar con información, folletos, promoción y la participación en foros relacionados con la actividad cinegética y de pesca deportiva.	*SECTUR Estatal*	

Proyecto para incentivar la diversificación de productos y servicios turísticos.	*Establecer vinculación con los prestadores de servicios cinegéticos y de pesca deportiva para posicionar a Mazatlán en estos segmentos.*	*SECTUR Estatal*	*Históricamente en el destino las actividades cinegéticas y de pesca deportiva han sido populares, sobre todo para el turismo extranjero ya que el destino cuenta con los recursos de infraestructura y naturales para ello.*
	Coordinar esfuerzos entre hoteleros y estos dos segmentos para ofrecer promociones a través de productos y paquetes innovadores complementarios.	*SECTUR Estatal*	
	Revisión de regulación para el desarrollo del turismo cinegético para agilizar la tramitología de la actividad.	*SECTUR Estatal*	
	Colaborar con información, folletos, promoción y la participación en foros relacionados con la actividad cinegética y de pesca deportiva.	*SECTUR Estatal*	

Proyecto para incentivar la diversificación de productos y servicios turísticos.	*Establecer vinculación con los prestadores de servicios cinegéticos y de pesca deportiva para posicionar a Mazatlán en estos segmentos.*	*SECTUR Estatal*	*Históricamente en el destino las actividades cinegéticas y de pesca deportiva han sido populares, sobre todo para el turismo extranjero ya que el destino cuenta con los recursos de infraestructura y naturales para ello.*
	Coordinar esfuerzos entre hoteleros y estos dos segmentos para ofrecer promociones a través de productos y paquetes innovadores complementarios.	*SECTUR Estatal*	
	Revisión de regulación para el desarrollo del turismo cinegético para agilizar la tramitología de la actividad.	*SECTUR Estatal*	
	Colaborar con información, folletos, promoción y la participación en foros relacionados con la actividad cinegética y de pesca deportiva.	*SECTUR Estatal*	

Proyecto para incentivar la diversificación de productos y servicios turísticos.	*Establecer vinculación con los prestadores de servicios cinegéticos y de pesca deportiva para posicionar a Mazatlán en estos segmentos.*	*SECTUR Estatal*	*Históricamente en el destino las actividades cinegéticas y de pesca deportiva han sido populares, sobre todo para el turismo extranjero ya que el destino cuenta con los recursos de infraestructura y naturales para ello.*
	Coordinar esfuerzos entre hoteleros y estos dos segmentos para ofrecer promociones a través de productos y paquetes innovadores complementarios.	*SECTUR Estatal*	
	Revisión de regulación para el desarrollo del turismo cinegético para agilizar la tramitología de la actividad.	*SECTUR Estatal*	
	Colaborar con información, folletos, promoción y la participación en foros relacionados con la actividad cinegética y de pesca deportiva.	*SECTUR Estatal*	

Proyecto para incentivar la diversificación de productos y servicios turísticos.	*Establecer vinculación con los prestadores de servicios cinegéticos y de pesca deportiva para posicionar a Mazatlán en estos segmentos.*	*SECTUR Estatal*	*Históricamente en el destino las actividades cinegéticas y de pesca deportiva han sido populares, sobre todo para el turismo extranjero ya que el destino cuenta con los recursos de infraestructura y naturales para ello.*
	Coordinar esfuerzos entre hoteleros y estos dos segmentos para ofrecer promociones a través de productos y paquetes innovadores complementarios.	*SECTUR Estatal*	
	Revisión de regulación para el desarrollo del turismo cinegético para agilizar la tramitología de la actividad.	*SECTUR Estatal*	
	Colaborar con información, folletos, promoción y la participación en foros relacionados con la actividad cinegética y de pesca deportiva.	*SECTUR Estatal*	

Proyecto para incentivar la diversificación de productos y servicios turísticos.	*Establecer vinculación con los prestadores de servicios cinegéticos y de pesca deportiva para posicionar a Mazatlán en estos segmentos.*	*SECTUR Estatal*	*Históricamente en el destino las actividades cinegéticas y de pesca deportiva han sido populares, sobre todo para el turismo extranjero ya que el destino cuenta con los recursos de infraestructura y naturales para ello.*
	Coordinar esfuerzos entre hoteleros y estos dos segmentos para ofrecer promociones a través de productos y paquetes innovadores complementarios.	*SECTUR Estatal*	
	Revisión de regulación para el desarrollo del turismo cinegético para agilizar la tramitología de la actividad.	*SECTUR Estatal*	
	Colaborar con información, folletos, promoción y la participación en foros relacionados con la actividad cinegética y de pesca deportiva.	*SECTUR Estatal*	

Proyecto para incentivar la diversificación de productos y servicios turísticos.	*Establecer vinculación con los prestadores de servicios cinegéticos y de pesca deportiva para posicionar a Mazatlán en estos segmentos.*	*SECTUR Estatal*	*Históricamente en el destino las actividades cinegéticas y de pesca deportiva han sido populares, sobre todo para el turismo extranjero ya que el destino cuenta con los recursos de infraestructura y naturales para ello.*
	Coordinar esfuerzos entre hoteleros y estos dos segmentos para ofrecer promociones a través de productos y paquetes innovadores complementarios.	*SECTUR Estatal*	
	Revisión de regulación para el desarrollo del turismo cinegético para agilizar la tramitología de la actividad.	*SECTUR Estatal*	
	Colaborar con información, folletos, promoción y la participación en foros relacionados con la actividad cinegética y de pesca deportiva.	*SECTUR Estatal*	

Proyecto para incentivar la diversificación de productos y servicios turísticos.	*Establecer vinculación con los prestadores de servicios cinegéticos y de pesca deportiva para posicionar a Mazatlán en estos segmentos.*	*SECTUR Estatal*	*Históricamente en el destino las actividades cinegéticas y de pesca deportiva han sido populares, sobre todo para el turismo extranjero ya que el destino cuenta con los recursos de infraestructura y naturales para ello.*
	Coordinar esfuerzos entre hoteleros y estos dos segmentos para ofrecer promociones a través de productos y paquetes innovadores complementarios.	*SECTUR Estatal*	
	Revisión de regulación para el desarrollo del turismo cinegético para agilizar la tramitología de la actividad.	*SECTUR Estatal*	
	Colaborar con información, folletos, promoción y la participación en foros relacionados con la actividad cinegética y de pesca deportiva.	*SECTUR Estatal*	

Proyecto para incentivar la diversificación de productos y servicios turísticos.	*Establecer vinculación con los prestadores de servicios cinegéticos y de pesca deportiva para posicionar a Mazatlán en estos segmentos.*	*SECTUR Estatal*	*Históricamente en el destino las actividades cinegéticas y de pesca deportiva han sido populares, sobre todo para el turismo extranjero ya que el destino cuenta con los recursos de infraestructura y naturales para ello.*
	Coordinar esfuerzos entre hoteleros y estos dos segmentos para ofrecer promociones a través de productos y paquetes innovadores complementarios.	*SECTUR Estatal*	
	Revisión de regulación para el desarrollo del turismo cinegético para agilizar la tramitología de la actividad.	*SECTUR Estatal*	
	Colaborar con información, folletos, promoción y la participación en foros relacionados con la actividad cinegética y de pesca deportiva.	*SECTUR Estatal*	

Proyecto para incentivar la diversificación de productos y servicios turísticos.	*Establecer vinculación con los prestadores de servicios cinegéticos y de pesca deportiva para posicionar a Mazatlán en estos segmentos.*	*SECTUR Estatal*	*Históricamente en el destino las actividades cinegéticas y de pesca deportiva han sido populares, sobre todo para el turismo extranjero ya que el destino cuenta con los recursos de infraestructura y naturales para ello.*
	Coordinar esfuerzos entre hoteleros y estos dos segmentos para ofrecer promociones a través de productos y paquetes innovadores complementarios.	*SECTUR Estatal*	
	Revisión de regulación para el desarrollo del turismo cinegético para agilizar la tramitología de la actividad.	*SECTUR Estatal*	
	Colaborar con información, folletos, promoción y la participación en foros relacionados con la actividad cinegética y de pesca deportiva.	*SECTUR Estatal*	

Proyecto para incentivar la diversificación de productos y servicios turísticos.	*Establecer vinculación con los prestadores de servicios cinegéticos y de pesca deportiva para posicionar a Mazatlán en estos segmentos.*	*SECTUR Estatal*	*Históricamente en el destino las actividades cinegéticas y de pesca deportiva han sido populares, sobre todo para el turismo extranjero ya que el destino cuenta con los recursos de infraestructura y naturales para ello.*
	Coordinar esfuerzos entre hoteleros y estos dos segmentos para ofrecer promociones a través de productos y paquetes innovadores complementarios.	*SECTUR Estatal*	
	Revisión de regulación para el desarrollo del turismo cinegético para agilizar la tramitología de la actividad.	*SECTUR Estatal*	
	Colaborar con información, folletos, promoción y la participación en foros relacionados con la actividad cinegética y de pesca deportiva.	*SECTUR Estatal*	

Proyecto para incentivar la diversificación de productos y servicios turísticos.	*Establecer vinculación con los prestadores de servicios cinegéticos y de pesca deportiva para posicionar a Mazatlán en estos segmentos.*	*SECTUR Estatal*	*Históricamente en el destino las actividades cinegéticas y de pesca deportiva han sido populares, sobre todo para el turismo extranjero ya que el destino cuenta con los recursos de infraestructura y naturales para ello.*
	Coordinar esfuerzos entre hoteleros y estos dos segmentos para ofrecer promociones a través de productos y paquetes innovadores complementarios.	*SECTUR Estatal*	
	Revisión de regulación para el desarrollo del turismo cinegético para agilizar la tramitología de la actividad.	*SECTUR Estatal*	
	Colaborar con información, folletos, promoción y la participación en foros relacionados con la actividad cinegética y de pesca deportiva.	*SECTUR Estatal*	

Proyecto para incentivar la diversificación de productos y servicios turísticos.	*Establecer vinculación con los prestadores de servicios cinegéticos y de pesca deportiva para posicionar a Mazatlán en estos segmentos.*	*SECTUR Estatal*	*Históricamente en el destino las actividades cinegéticas y de pesca deportiva han sido populares, sobre todo para el turismo extranjero ya que el destino cuenta con los recursos de infraestructura y naturales para ello.*
	Coordinar esfuerzos entre hoteleros y estos dos segmentos para ofrecer promociones a través de productos y paquetes innovadores complementarios.	*SECTUR Estatal*	
	Revisión de regulación para el desarrollo del turismo cinegético para agilizar la tramitología de la actividad.	*SECTUR Estatal*	
	Colaborar con información, folletos, promoción y la participación en foros relacionados con la actividad cinegética y de pesca deportiva.	*SECTUR Estatal*	

Proyecto para incentivar la diversificación de productos y servicios turísticos.	*Establecer vinculación con los prestadores de servicios cinegéticos y de pesca deportiva para posicionar a Mazatlán en estos segmentos.*	*SECTUR Estatal*	*Históricamente en el destino las actividades cinegéticas y de pesca deportiva han sido populares, sobre todo para el turismo extranjero ya que el destino cuenta con los recursos de infraestructura y naturales para ello.*
	Coordinar esfuerzos entre hoteleros y estos dos segmentos para ofrecer promociones a través de productos y paquetes innovadores complementarios.	*SECTUR Estatal*	
	Revisión de regulación para el desarrollo del turismo cinegético para agilizar la tramitología de la actividad.	*SECTUR Estatal*	
	Colaborar con información, folletos, promoción y la participación en foros relacionados con la actividad cinegética y de pesca deportiva.	*SECTUR Estatal*	

Proyecto para incentivar la diversificación de productos y servicios turísticos.	*Establecer vinculación con los prestadores de servicios cinegéticos y de pesca deportiva para posicionar a Mazatlán en estos segmentos.*	*SECTUR Estatal*	*Históricamente en el destino las actividades cinegéticas y de pesca deportiva han sido populares, sobre todo para el turismo extranjero ya que el destino cuenta con los recursos de infraestructura y naturales para ello.*
	Coordinar esfuerzos entre hoteleros y estos dos segmentos para ofrecer promociones a través de productos y paquetes innovadores complementarios.	*SECTUR Estatal*	
	Revisión de regulación para el desarrollo del turismo cinegético para agilizar la tramitología de la actividad.	*SECTUR Estatal*	
	Colaborar con información, folletos, promoción y la participación en foros relacionados con la actividad cinegética y de pesca deportiva.	*SECTUR Estatal*	

Proyecto para incentivar la diversificación de productos y servicios turísticos.	*Establecer vinculación con los prestadores de servicios cinegéticos y de pesca deportiva para posicionar a Mazatlán en estos segmentos.*	*SECTUR Estatal*	*Históricamente en el destino las actividades cinegéticas y de pesca deportiva han sido populares, sobre todo para el turismo extranjero ya que el destino cuenta con los recursos de infraestructura y naturales para ello.*
	Coordinar esfuerzos entre hoteleros y estos dos segmentos para ofrecer promociones a través de productos y paquetes innovadores complementarios.	*SECTUR Estatal*	
	Revisión de regulación para el desarrollo del turismo cinegético para agilizar la tramitología de la actividad.	*SECTUR Estatal*	
	Colaborar con información, folletos, promoción y la participación en foros relacionados con la actividad cinegética y de pesca deportiva.	*SECTUR Estatal*	

Proyecto para incentivar la diversificación de productos y servicios turísticos.	*Establecer vinculación con los prestadores de servicios cinegéticos y de pesca deportiva para posicionar a Mazatlán en estos segmentos.*	*SECTUR Estatal*	*Históricamente en el destino las actividades cinegéticas y de pesca deportiva han sido populares, sobre todo para el turismo extranjero ya que el destino cuenta con los recursos de infraestructura y naturales para ello.*
	Coordinar esfuerzos entre hoteleros y estos dos segmentos para ofrecer promociones a través de productos y paquetes innovadores complementarios.	*SECTUR Estatal*	
	Revisión de regulación para el desarrollo del turismo cinegético para agilizar la tramitología de la actividad.	*SECTUR Estatal*	
	Colaborar con información, folletos, promoción y la participación en foros relacionados con la actividad cinegética y de pesca deportiva.	*SECTUR Estatal*	

Proyecto para incentivar la diversificación de productos y servicios turísticos.	*Establecer vinculación con los prestadores de servicios cinegéticos y de pesca deportiva para posicionar a Mazatlán en estos segmentos.*	*SECTUR Estatal*	*Históricamente en el destino las actividades cinegéticas y de pesca deportiva han sido populares, sobre todo para el turismo extranjero ya que el destino cuenta con los recursos de infraestructura y naturales para ello.*
	Coordinar esfuerzos entre hoteleros y estos dos segmentos para ofrecer promociones a través de productos y paquetes innovadores complementarios.	*SECTUR Estatal*	
	Revisión de regulación para el desarrollo del turismo cinegético para agilizar la tramitología de la actividad.	*SECTUR Estatal*	
	Colaborar con información, folletos, promoción y la participación en foros relacionados con la actividad cinegética y de pesca deportiva.	*SECTUR Estatal*	

Proyecto para incentivar la diversificación de productos y servicios turísticos.	*Establecer vinculación con los prestadores de servicios cinegéticos y de pesca deportiva para posicionar a Mazatlán en estos segmentos.*	*SECTUR Estatal*	*Históricamente en el destino las actividades cinegéticas y de pesca deportiva han sido populares, sobre todo para el turismo extranjero ya que el destino cuenta con los recursos de infraestructura y naturales para ello.*
	Coordinar esfuerzos entre hoteleros y estos dos segmentos para ofrecer promociones a través de productos y paquetes innovadores complementarios.	*SECTUR Estatal*	
	Revisión de regulación para el desarrollo del turismo cinegético para agilizar la tramitología de la actividad.	*SECTUR Estatal*	
	Colaborar con información, folletos, promoción y la participación en foros relacionados con la actividad cinegética y de pesca deportiva.	*SECTUR Estatal*	

Proyecto para incentivar la diversificación de productos y servicios turísticos.	*Establecer vinculación con los prestadores de servicios cinegéticos y de pesca deportiva para posicionar a Mazatlán en estos segmentos.*	*SECTUR Estatal*	*Históricamente en el destino las actividades cinegéticas y de pesca deportiva han sido populares, sobre todo para el turismo extranjero ya que el destino cuenta con los recursos de infraestructura y naturales para ello.*
	Coordinar esfuerzos entre hoteleros y estos dos segmentos para ofrecer promociones a través de productos y paquetes innovadores complementarios.	*SECTUR Estatal*	
	Revisión de regulación para el desarrollo del turismo cinegético para agilizar la tramitología de la actividad.	*SECTUR Estatal*	
	Colaborar con información, folletos, promoción y la participación en foros relacionados con la actividad cinegética y de pesca deportiva.	*SECTUR Estatal*	

Proyecto para incentivar la diversificación de productos y servicios turísticos.	*Establecer vinculación con los prestadores de servicios cinegéticos y de pesca deportiva para posicionar a Mazatlán en estos segmentos.*	*SECTUR Estatal*	*Históricamente en el destino las actividades cinegéticas y de pesca deportiva han sido populares, sobre todo para el turismo extranjero ya que el destino cuenta con los recursos de infraestructura y naturales para ello.*
	Coordinar esfuerzos entre hoteleros y estos dos segmentos para ofrecer promociones a través de productos y paquetes innovadores complementarios.	*SECTUR Estatal*	
	Revisión de regulación para el desarrollo del turismo cinegético para agilizar la tramitología de la actividad.	*SECTUR Estatal*	
	Colaborar con información, folletos, promoción y la participación en foros relacionados con la actividad cinegética y de pesca deportiva.	*SECTUR Estatal*	

Proyecto para incentivar la diversificación de productos y servicios turísticos.	*Establecer vinculación con los prestadores de servicios cinegéticos y de pesca deportiva para posicionar a Mazatlán en estos segmentos.*	*SECTUR Estatal*	*Históricamente en el destino las actividades cinegéticas y de pesca deportiva han sido populares, sobre todo para el turismo extranjero ya que el destino cuenta con los recursos de infraestructura y naturales para ello.*
	Coordinar esfuerzos entre hoteleros y estos dos segmentos para ofrecer promociones a través de productos y paquetes innovadores complementarios.	*SECTUR Estatal*	
	Revisión de regulación para el desarrollo del turismo cinegético para agilizar la tramitología de la actividad.	*SECTUR Estatal*	
	Colaborar con información, folletos, promoción y la participación en foros relacionados con la actividad cinegética y de pesca deportiva.	*SECTUR Estatal*	

Proyecto para incentivar la diversificación de productos y servicios turísticos.	*Establecer vinculación con los prestadores de servicios cinegéticos y de pesca deportiva para posicionar a Mazatlán en estos segmentos.*	*SECTUR Estatal*	*Históricamente en el destino las actividades cinegéticas y de pesca deportiva han sido populares, sobre todo para el turismo extranjero ya que el destino cuenta con los recursos de infraestructura y naturales para ello.*
	Coordinar esfuerzos entre hoteleros y estos dos segmentos para ofrecer promociones a través de productos y paquetes innovadores complementarios.	*SECTUR Estatal*	
	Revisión de regulación para el desarrollo del turismo cinegético para agilizar la tramitología de la actividad.	*SECTUR Estatal*	
	Colaborar con información, folletos, promoción y la participación en foros relacionados con la actividad cinegética y de pesca deportiva.	*SECTUR Estatal*	

Proyecto para incentivar la diversificación de productos y servicios turísticos.	*Establecer vinculación con los prestadores de servicios cinegéticos y de pesca deportiva para posicionar a Mazatlán en estos segmentos.*	*SECTUR Estatal*	*Históricamente en el destino las actividades cinegéticas y de pesca deportiva han sido populares, sobre todo para el turismo extranjero ya que el destino cuenta con los recursos de infraestructura y naturales para ello.*
	Coordinar esfuerzos entre hoteleros y estos dos segmentos para ofrecer promociones a través de productos y paquetes innovadores complementarios.	*SECTUR Estatal*	
	Revisión de regulación para el desarrollo del turismo cinegético para agilizar la tramitología de la actividad.	*SECTUR Estatal*	
	Colaborar con información, folletos, promoción y la participación en foros relacionados con la actividad cinegética y de pesca deportiva.	*SECTUR Estatal*	

Proyecto para incentivar la diversificación de productos y servicios turísticos.	*Establecer vinculación con los prestadores de servicios cinegéticos y de pesca deportiva para posicionar a Mazatlán en estos segmentos.*	*SECTUR Estatal*	*Históricamente en el destino las actividades cinegéticas y de pesca deportiva han sido populares, sobre todo para el turismo extranjero ya que el destino cuenta con los recursos de infraestructura y naturales para ello.*
	Coordinar esfuerzos entre hoteleros y estos dos segmentos para ofrecer promociones a través de productos y paquetes innovadores complementarios.	*SECTUR Estatal*	
	Revisión de regulación para el desarrollo del turismo cinegético para agilizar la tramitología de la actividad.	*SECTUR Estatal*	
	Colaborar con información, folletos, promoción y la participación en foros relacionados con la actividad cinegética y de pesca deportiva.	*SECTUR Estatal*	

Proyecto para incentivar la diversificación de productos y servicios turísticos.	*Establecer vinculación con los prestadores de servicios cinegéticos y de pesca deportiva para posicionar a Mazatlán en estos segmentos.*	*SECTUR Estatal*	*Históricamente en el destino las actividades cinegéticas y de pesca deportiva han sido populares, sobre todo para el turismo extranjero ya que el destino cuenta con los recursos de infraestructura y naturales para ello.*
	Coordinar esfuerzos entre hoteleros y estos dos segmentos para ofrecer promociones a través de productos y paquetes innovadores complementarios.	*SECTUR Estatal*	
	Revisión de regulación para el desarrollo del turismo cinegético para agilizar la tramitología de la actividad.	*SECTUR Estatal*	
	Colaborar con información, folletos, promoción y la participación en foros relacionados con la actividad cinegética y de pesca deportiva.	*SECTUR Estatal*	

Proyecto para incentivar la diversificación de productos y servicios turísticos.	*Establecer vinculación con los prestadores de servicios cinegéticos y de pesca deportiva para posicionar a Mazatlán en estos segmentos.*	*SECTUR Estatal*	*Históricamente en el destino las actividades cinegéticas y de pesca deportiva han sido populares, sobre todo para el turismo extranjero ya que el destino cuenta con los recursos de infraestructura y naturales para ello.*
	Coordinar esfuerzos entre hoteleros y estos dos segmentos para ofrecer promociones a través de productos y paquetes innovadores complementarios.	*SECTUR Estatal*	
	Revisión de regulación para el desarrollo del turismo cinegético para agilizar la tramitología de la actividad.	*SECTUR Estatal*	
	Colaborar con información, folletos, promoción y la participación en foros relacionados con la actividad cinegética y de pesca deportiva.	*SECTUR Estatal*	

Proyecto para incentivar la diversificación de productos y servicios turísticos.	*Establecer vinculación con los prestadores de servicios cinegéticos y de pesca deportiva para posicionar a Mazatlán en estos segmentos.*	*SECTUR Estatal*	*Históricamente en el destino las actividades cinegéticas y de pesca deportiva han sido populares, sobre todo para el turismo extranjero ya que el destino cuenta con los recursos de infraestructura y naturales para ello.*
	Coordinar esfuerzos entre hoteleros y estos dos segmentos para ofrecer promociones a través de productos y paquetes innovadores complementarios.	*SECTUR Estatal*	
	Revisión de regulación para el desarrollo del turismo cinegético para agilizar la tramitología de la actividad.	*SECTUR Estatal*	
	Colaborar con información, folletos, promoción y la participación en foros relacionados con la actividad cinegética y de pesca deportiva.	*SECTUR Estatal*	

Proyecto para incentivar la diversificación de productos y servicios turísticos.	*Establecer vinculación con los prestadores de servicios cinegéticos y de pesca deportiva para posicionar a Mazatlán en estos segmentos.*	*SECTUR Estatal*	*Históricamente en el destino las actividades cinegéticas y de pesca deportiva han sido populares, sobre todo para el turismo extranjero ya que el destino cuenta con los recursos de infraestructura y naturales para ello.*
	Coordinar esfuerzos entre hoteleros y estos dos segmentos para ofrecer promociones a través de productos y paquetes innovadores complementarios.	*SECTUR Estatal*	
	Revisión de regulación para el desarrollo del turismo cinegético para agilizar la tramitología de la actividad.	*SECTUR Estatal*	
	Colaborar con información, folletos, promoción y la participación en foros relacionados con la actividad cinegética y de pesca deportiva.	*SECTUR Estatal*	

Proyecto para incentivar la diversificación de productos y servicios turísticos.	*Establecer vinculación con los prestadores de servicios cinegéticos y de pesca deportiva para posicionar a Mazatlán en estos segmentos.*	*SECTUR Estatal*	*Históricamente en el destino las actividades cinegéticas y de pesca deportiva han sido populares, sobre todo para el turismo extranjero ya que el destino cuenta con los recursos de infraestructura y naturales para ello.*
	Coordinar esfuerzos entre hoteleros y estos dos segmentos para ofrecer promociones a través de productos y paquetes innovadores complementarios.	*SECTUR Estatal*	
	Revisión de regulación para el desarrollo del turismo cinegético para agilizar la tramitología de la actividad.	*SECTUR Estatal*	
	Colaborar con información, folletos, promoción y la participación en foros relacionados con la actividad cinegética y de pesca deportiva.	*SECTUR Estatal*	

Proyecto para incentivar la diversificación de productos y servicios turísticos.	*Establecer vinculación con los prestadores de servicios cinegéticos y de pesca deportiva para posicionar a Mazatlán en estos segmentos.*	*SECTUR Estatal*	*Históricamente en el destino las actividades cinegéticas y de pesca deportiva han sido populares, sobre todo para el turismo extranjero ya que el destino cuenta con los recursos de infraestructura y naturales para ello.*
	Coordinar esfuerzos entre hoteleros y estos dos segmentos para ofrecer promociones a través de productos y paquetes innovadores complementarios.	*SECTUR Estatal*	
	Revisión de regulación para el desarrollo del turismo cinegético para agilizar la tramitología de la actividad.	*SECTUR Estatal*	
	Colaborar con información, folletos, promoción y la participación en foros relacionados con la actividad cinegética y de pesca deportiva.	*SECTUR Estatal*	

Proyecto para incentivar la diversificación de productos y servicios turísticos.	*Establecer vinculación con los prestadores de servicios cinegéticos y de pesca deportiva para posicionar a Mazatlán en estos segmentos.*	*SECTUR Estatal*	*Históricamente en el destino las actividades cinegéticas y de pesca deportiva han sido populares, sobre todo para el turismo extranjero ya que el destino cuenta con los recursos de infraestructura y naturales para ello.*
	Coordinar esfuerzos entre hoteleros y estos dos segmentos para ofrecer promociones a través de productos y paquetes innovadores complementarios.	*SECTUR Estatal*	
	Revisión de regulación para el desarrollo del turismo cinegético para agilizar la tramitología de la actividad.	*SECTUR Estatal*	
	Colaborar con información, folletos, promoción y la participación en foros relacionados con la actividad cinegética y de pesca deportiva.	*SECTUR Estatal*	

Proyecto para incentivar la diversificación de productos y servicios turísticos.	*Establecer vinculación con los prestadores de servicios cinegéticos y de pesca deportiva para posicionar a Mazatlán en estos segmentos.*	*SECTUR Estatal*	*Históricamente en el destino las actividades cinegéticas y de pesca deportiva han sido populares, sobre todo para el turismo extranjero ya que el destino cuenta con los recursos de infraestructura y naturales para ello.*
	Coordinar esfuerzos entre hoteleros y estos dos segmentos para ofrecer promociones a través de productos y paquetes innovadores complementarios.	*SECTUR Estatal*	
	Revisión de regulación para el desarrollo del turismo cinegético para agilizar la tramitología de la actividad.	*SECTUR Estatal*	
	Colaborar con información, folletos, promoción y la participación en foros relacionados con la actividad cinegética y de pesca deportiva.	*SECTUR Estatal*	

Proyecto para incentivar la diversificación de productos y servicios turísticos.	*Establecer vinculación con los prestadores de servicios cinegéticos y de pesca deportiva para posicionar a Mazatlán en estos segmentos.*	*SECTUR Estatal*	*Históricamente en el destino las actividades cinegéticas y de pesca deportiva han sido populares, sobre todo para el turismo extranjero ya que el destino cuenta con los recursos de infraestructura y naturales para ello.*
	Coordinar esfuerzos entre hoteleros y estos dos segmentos para ofrecer promociones a través de productos y paquetes innovadores complementarios.	*SECTUR Estatal*	
	Revisión de regulación para el desarrollo del turismo cinegético para agilizar la tramitología de la actividad.	*SECTUR Estatal*	
	Colaborar con información, folletos, promoción y la participación en foros relacionados con la actividad cinegética y de pesca deportiva.	*SECTUR Estatal*	

Proyecto para incentivar la diversificación de productos y servicios turísticos.	*Establecer vinculación con los prestadores de servicios cinegéticos y de pesca deportiva para posicionar a Mazatlán en estos segmentos.*	*SECTUR Estatal*	*Históricamente en el destino las actividades cinegéticas y de pesca deportiva han sido populares, sobre todo para el turismo extranjero ya que el destino cuenta con los recursos de infraestructura y naturales para ello.*
	Coordinar esfuerzos entre hoteleros y estos dos segmentos para ofrecer promociones a través de productos y paquetes innovadores complementarios.	*SECTUR Estatal*	
	Revisión de regulación para el desarrollo del turismo cinegético para agilizar la tramitología de la actividad.	*SECTUR Estatal*	
	Colaborar con información, folletos, promoción y la participación en foros relacionados con la actividad cinegética y de pesca deportiva.	*SECTUR Estatal*	

Proyecto para incentivar la diversificación de productos y servicios turísticos.	*Establecer vinculación con los prestadores de servicios cinegéticos y de pesca deportiva para posicionar a Mazatlán en estos segmentos.*	*SECTUR Estatal*	*Históricamente en el destino las actividades cinegéticas y de pesca deportiva han sido populares, sobre todo para el turismo extranjero ya que el destino cuenta con los recursos de infraestructura y naturales para ello.*
	Coordinar esfuerzos entre hoteleros y estos dos segmentos para ofrecer promociones a través de productos y paquetes innovadores complementarios.	*SECTUR Estatal*	
	Revisión de regulación para el desarrollo del turismo cinegético para agilizar la tramitología de la actividad.	*SECTUR Estatal*	
	Colaborar con información, folletos, promoción y la participación en foros relacionados con la actividad cinegética y de pesca deportiva.	*SECTUR Estatal*	

Proyecto para incentivar la diversificación de productos y servicios turísticos.	*Establecer vinculación con los prestadores de servicios cinegéticos y de pesca deportiva para posicionar a Mazatlán en estos segmentos.*	*SECTUR Estatal*	*Históricamente en el destino las actividades cinegéticas y de pesca deportiva han sido populares, sobre todo para el turismo extranjero ya que el destino cuenta con los recursos de infraestructura y naturales para ello.*
	Coordinar esfuerzos entre hoteleros y estos dos segmentos para ofrecer promociones a través de productos y paquetes innovadores complementarios.	*SECTUR Estatal*	
	Revisión de regulación para el desarrollo del turismo cinegético para agilizar la tramitología de la actividad.	*SECTUR Estatal*	
	Colaborar con información, folletos, promoción y la participación en foros relacionados con la actividad cinegética y de pesca deportiva.	*SECTUR Estatal*	

Proyecto para incentivar la diversificación de productos y servicios turísticos.	*Establecer vinculación con los prestadores de servicios cinegéticos y de pesca deportiva para posicionar a Mazatlán en estos segmentos.*	*SECTUR Estatal*	*Históricamente en el destino las actividades cinegéticas y de pesca deportiva han sido populares, sobre todo para el turismo extranjero ya que el destino cuenta con los recursos de infraestructura y naturales para ello.*
	Coordinar esfuerzos entre hoteleros y estos dos segmentos para ofrecer promociones a través de productos y paquetes innovadores complementarios.	*SECTUR Estatal*	
	Revisión de regulación para el desarrollo del turismo cinegético para agilizar la tramitología de la actividad.	*SECTUR Estatal*	
	Colaborar con información, folletos, promoción y la participación en foros relacionados con la actividad cinegética y de pesca deportiva.	*SECTUR Estatal*	

Proyecto para incentivar la diversificación de productos y servicios turísticos.	*Establecer vinculación con los prestadores de servicios cinegéticos y de pesca deportiva para posicionar a Mazatlán en estos segmentos.*	*SECTUR Estatal*	*Históricamente en el destino las actividades cinegéticas y de pesca deportiva han sido populares, sobre todo para el turismo extranjero ya que el destino cuenta con los recursos de infraestructura y naturales para ello.*
	Coordinar esfuerzos entre hoteleros y estos dos segmentos para ofrecer promociones a través de productos y paquetes innovadores complementarios.	*SECTUR Estatal*	
	Revisión de regulación para el desarrollo del turismo cinegético para agilizar la tramitología de la actividad.	*SECTUR Estatal*	
	Colaborar con información, folletos, promoción y la participación en foros relacionados con la actividad cinegética y de pesca deportiva.	*SECTUR Estatal*	

Proyecto para incentivar la diversificación de productos y servicios turísticos.	*Establecer vinculación con los prestadores de servicios cinegéticos y de pesca deportiva para posicionar a Mazatlán en estos segmentos.*	*SECTUR Estatal*	*Históricamente en el destino las actividades cinegéticas y de pesca deportiva han sido populares, sobre todo para el turismo extranjero ya que el destino cuenta con los recursos de infraestructura y naturales para ello.*
	Coordinar esfuerzos entre hoteleros y estos dos segmentos para ofrecer promociones a través de productos y paquetes innovadores complementarios.	*SECTUR Estatal*	
	Revisión de regulación para el desarrollo del turismo cinegético para agilizar la tramitología de la actividad.	*SECTUR Estatal*	
	Colaborar con información, folletos, promoción y la participación en foros relacionados con la actividad cinegética y de pesca deportiva.	*SECTUR Estatal*	

Proyecto para incentivar la diversificación de productos y servicios turísticos.	*Establecer vinculación con los prestadores de servicios cinegéticos y de pesca deportiva para posicionar a Mazatlán en estos segmentos.*	*SECTUR Estatal*	*Históricamente en el destino las actividades cinegéticas y de pesca deportiva han sido populares, sobre todo para el turismo extranjero ya que el destino cuenta con los recursos de infraestructura y naturales para ello.*
	Coordinar esfuerzos entre hoteleros y estos dos segmentos para ofrecer promociones a través de productos y paquetes innovadores complementarios.	*SECTUR Estatal*	
	Revisión de regulación para el desarrollo del turismo cinegético para agilizar la tramitología de la actividad.	*SECTUR Estatal*	
	Colaborar con información, folletos, promoción y la participación en foros relacionados con la actividad cinegética y de pesca deportiva.	*SECTUR Estatal*	

Proyecto para incentivar la diversificación de productos y servicios turísticos.	*Establecer vinculación con los prestadores de servicios cinegéticos y de pesca deportiva para posicionar a Mazatlán en estos segmentos.*	*SECTUR Estatal*	*Históricamente en el destino las actividades cinegéticas y de pesca deportiva han sido populares, sobre todo para el turismo extranjero ya que el destino cuenta con los recursos de infraestructura y naturales para ello.*
	Coordinar esfuerzos entre hoteleros y estos dos segmentos para ofrecer promociones a través de productos y paquetes innovadores complementarios.	*SECTUR Estatal*	
	Revisión de regulación para el desarrollo del turismo cinegético para agilizar la tramitología de la actividad.	*SECTUR Estatal*	
	Colaborar con información, folletos, promoción y la participación en foros relacionados con la actividad cinegética y de pesca deportiva.	*SECTUR Estatal*	

Proyecto para incentivar la diversificación de productos y servicios turísticos.	*Establecer vinculación con los prestadores de servicios cinegéticos y de pesca deportiva para posicionar a Mazatlán en estos segmentos.*	*SECTUR Estatal*	*Históricamente en el destino las actividades cinegéticas y de pesca deportiva han sido populares, sobre todo para el turismo extranjero ya que el destino cuenta con los recursos de infraestructura y naturales para ello.*
	Coordinar esfuerzos entre hoteleros y estos dos segmentos para ofrecer promociones a través de productos y paquetes innovadores complementarios.	*SECTUR Estatal*	
	Revisión de regulación para el desarrollo del turismo cinegético para agilizar la tramitología de la actividad.	*SECTUR Estatal*	
	Colaborar con información, folletos, promoción y la participación en foros relacionados con la actividad cinegética y de pesca deportiva.	*SECTUR Estatal*	

Proyecto para incentivar la diversificación de productos y servicios turísticos.	*Establecer vinculación con los prestadores de servicios cinegéticos y de pesca deportiva para posicionar a Mazatlán en estos segmentos.*	*SECTUR Estatal*	*Históricamente en el destino las actividades cinegéticas y de pesca deportiva han sido populares, sobre todo para el turismo extranjero ya que el destino cuenta con los recursos de infraestructura y naturales para ello.*
	Coordinar esfuerzos entre hoteleros y estos dos segmentos para ofrecer promociones a través de productos y paquetes innovadores complementarios.	*SECTUR Estatal*	
	Revisión de regulación para el desarrollo del turismo cinegético para agilizar la tramitología de la actividad.	*SECTUR Estatal*	
	Colaborar con información, folletos, promoción y la participación en foros relacionados con la actividad cinegética y de pesca deportiva.	*SECTUR Estatal*	

Proyecto para incentivar la diversificación de productos y servicios turísticos.	*Establecer vinculación con los prestadores de servicios cinegéticos y de pesca deportiva para posicionar a Mazatlán en estos segmentos.*	*SECTUR Estatal*	*Históricamente en el destino las actividades cinegéticas y de pesca deportiva han sido populares, sobre todo para el turismo extranjero ya que el destino cuenta con los recursos de infraestructura y naturales para ello.*
	Coordinar esfuerzos entre hoteleros y estos dos segmentos para ofrecer promociones a través de productos y paquetes innovadores complementarios.	*SECTUR Estatal*	
	Revisión de regulación para el desarrollo del turismo cinegético para agilizar la tramitología de la actividad.	*SECTUR Estatal*	
	Colaborar con información, folletos, promoción y la participación en foros relacionados con la actividad cinegética y de pesca deportiva.	*SECTUR Estatal*	

Proyecto para incentivar la diversificación de productos y servicios turísticos.	*Establecer vinculación con los prestadores de servicios cinegéticos y de pesca deportiva para posicionar a Mazatlán en estos segmentos.*	*SECTUR Estatal*	*Históricamente en el destino las actividades cinegéticas y de pesca deportiva han sido populares, sobre todo para el turismo extranjero ya que el destino cuenta con los recursos de infraestructura y naturales para ello.*
	Coordinar esfuerzos entre hoteleros y estos dos segmentos para ofrecer promociones a través de productos y paquetes innovadores complementarios.	*SECTUR Estatal*	
	Revisión de regulación para el desarrollo del turismo cinegético para agilizar la tramitología de la actividad.	*SECTUR Estatal*	
	Colaborar con información, folletos, promoción y la participación en foros relacionados con la actividad cinegética y de pesca deportiva.	*SECTUR Estatal*	

Proyecto para incentivar la diversificación de productos y servicios turísticos.	*Establecer vinculación con los prestadores de servicios cinegéticos y de pesca deportiva para posicionar a Mazatlán en estos segmentos.*	*SECTUR Estatal*	*Históricamente en el destino las actividades cinegéticas y de pesca deportiva han sido populares, sobre todo para el turismo extranjero ya que el destino cuenta con los recursos de infraestructura y naturales para ello.*
	Coordinar esfuerzos entre hoteleros y estos dos segmentos para ofrecer promociones a través de productos y paquetes innovadores complementarios.	*SECTUR Estatal*	
	Revisión de regulación para el desarrollo del turismo cinegético para agilizar la tramitología de la actividad.	*SECTUR Estatal*	
	Colaborar con información, folletos, promoción y la participación en foros relacionados con la actividad cinegética y de pesca deportiva.	*SECTUR Estatal*	

Proyecto para incentivar la diversificación de productos y servicios turísticos.	*Establecer vinculación con los prestadores de servicios cinegéticos y de pesca deportiva para posicionar a Mazatlán en estos segmentos.*	*SECTUR Estatal*	*Históricamente en el destino las actividades cinegéticas y de pesca deportiva han sido populares, sobre todo para el turismo extranjero ya que el destino cuenta con los recursos de infraestructura y naturales para ello.*
	Coordinar esfuerzos entre hoteleros y estos dos segmentos para ofrecer promociones a través de productos y paquetes innovadores complementarios.	*SECTUR Estatal*	
	Revisión de regulación para el desarrollo del turismo cinegético para agilizar la tramitología de la actividad.	*SECTUR Estatal*	
	Colaborar con información, folletos, promoción y la participación en foros relacionados con la actividad cinegética y de pesca deportiva.	*SECTUR Estatal*	

Proyecto para incentivar la diversificación de productos y servicios turísticos.	*Establecer vinculación con los prestadores de servicios cinegéticos y de pesca deportiva para posicionar a Mazatlán en estos segmentos.*	*SECTUR Estatal*	*Históricamente en el destino las actividades cinegéticas y de pesca deportiva han sido populares, sobre todo para el turismo extranjero ya que el destino cuenta con los recursos de infraestructura y naturales para ello.*
	Coordinar esfuerzos entre hoteleros y estos dos segmentos para ofrecer promociones a través de productos y paquetes innovadores complementarios.	*SECTUR Estatal*	
	Revisión de regulación para el desarrollo del turismo cinegético para agilizar la tramitología de la actividad.	*SECTUR Estatal*	
	Colaborar con información, folletos, promoción y la participación en foros relacionados con la actividad cinegética y de pesca deportiva.	*SECTUR Estatal*	

Proyecto para incentivar la diversificación de productos y servicios turísticos.	*Establecer vinculación con los prestadores de servicios cinegéticos y de pesca deportiva para posicionar a Mazatlán en estos segmentos.*	*SECTUR Estatal*	*Históricamente en el destino las actividades cinegéticas y de pesca deportiva han sido populares, sobre todo para el turismo extranjero ya que el destino cuenta con los recursos de infraestructura y naturales para ello.*
	Coordinar esfuerzos entre hoteleros y estos dos segmentos para ofrecer promociones a través de productos y paquetes innovadores complementarios.	*SECTUR Estatal*	
	Revisión de regulación para el desarrollo del turismo cinegético para agilizar la tramitología de la actividad.	*SECTUR Estatal*	
	Colaborar con información, folletos, promoción y la participación en foros relacionados con la actividad cinegética y de pesca deportiva.	*SECTUR Estatal*	

Proyecto para incentivar la diversificación de productos y servicios turísticos.	*Establecer vinculación con los prestadores de servicios cinegéticos y de pesca deportiva para posicionar a Mazatlán en estos segmentos.*	*SECTUR Estatal*	*Históricamente en el destino las actividades cinegéticas y de pesca deportiva han sido populares, sobre todo para el turismo extranjero ya que el destino cuenta con los recursos de infraestructura y naturales para ello.*
	Coordinar esfuerzos entre hoteleros y estos dos segmentos para ofrecer promociones a través de productos y paquetes innovadores complementarios.	*SECTUR Estatal*	
	Revisión de regulación para el desarrollo del turismo cinegético para agilizar la tramitología de la actividad.	*SECTUR Estatal*	
	Colaborar con información, folletos, promoción y la participación en foros relacionados con la actividad cinegética y de pesca deportiva.	*SECTUR Estatal*	

Proyecto para incentivar la diversificación de productos y servicios turísticos.	*Establecer vinculación con los prestadores de servicios cinegéticos y de pesca deportiva para posicionar a Mazatlán en estos segmentos.*	*SECTUR Estatal*	*Históricamente en el destino las actividades cinegéticas y de pesca deportiva han sido populares, sobre todo para el turismo extranjero ya que el destino cuenta con los recursos de infraestructura y naturales para ello.*
	Coordinar esfuerzos entre hoteleros y estos dos segmentos para ofrecer promociones a través de productos y paquetes innovadores complementarios.	*SECTUR Estatal*	
	Revisión de regulación para el desarrollo del turismo cinegético para agilizar la tramitología de la actividad.	*SECTUR Estatal*	
	Colaborar con información, folletos, promoción y la participación en foros relacionados con la actividad cinegética y de pesca deportiva.	*SECTUR Estatal*	

Proyecto para incentivar la diversificación de productos y servicios turísticos.	*Establecer vinculación con los prestadores de servicios cinegéticos y de pesca deportiva para posicionar a Mazatlán en estos segmentos.*	*SECTUR Estatal*	*Históricamente en el destino las actividades cinegéticas y de pesca deportiva han sido populares, sobre todo para el turismo extranjero ya que el destino cuenta con los recursos de infraestructura y naturales para ello.*
	Coordinar esfuerzos entre hoteleros y estos dos segmentos para ofrecer promociones a través de productos y paquetes innovadores complementarios.	*SECTUR Estatal*	
	Revisión de regulación para el desarrollo del turismo cinegético para agilizar la tramitología de la actividad.	*SECTUR Estatal*	
	Colaborar con información, folletos, promoción y la participación en foros relacionados con la actividad cinegética y de pesca deportiva.	*SECTUR Estatal*	

Proyecto para incentivar la diversificación de productos y servicios turísticos.	*Establecer vinculación con los prestadores de servicios cinegéticos y de pesca deportiva para posicionar a Mazatlán en estos segmentos.*	*SECTUR Estatal*	*Históricamente en el destino las actividades cinegéticas y de pesca deportiva han sido populares, sobre todo para el turismo extranjero ya que el destino cuenta con los recursos de infraestructura y naturales para ello.*
	Coordinar esfuerzos entre hoteleros y estos dos segmentos para ofrecer promociones a través de productos y paquetes innovadores complementarios.	*SECTUR Estatal*	
	Revisión de regulación para el desarrollo del turismo cinegético para agilizar la tramitología de la actividad.	*SECTUR Estatal*	
	Colaborar con información, folletos, promoción y la participación en foros relacionados con la actividad cinegética y de pesca deportiva.	*SECTUR Estatal*	

Proyecto para incentivar la diversificación de productos y servicios turísticos.	*Establecer vinculación con los prestadores de servicios cinegéticos y de pesca deportiva para posicionar a Mazatlán en estos segmentos.*	*SECTUR Estatal*	*Históricamente en el destino las actividades cinegéticas y de pesca deportiva han sido populares, sobre todo para el turismo extranjero ya que el destino cuenta con los recursos de infraestructura y naturales para ello.*
	Coordinar esfuerzos entre hoteleros y estos dos segmentos para ofrecer promociones a través de productos y paquetes innovadores complementarios.	*SECTUR Estatal*	
	Revisión de regulación para el desarrollo del turismo cinegético para agilizar la tramitología de la actividad.	*SECTUR Estatal*	
	Colaborar con información, folletos, promoción y la participación en foros relacionados con la actividad cinegética y de pesca deportiva.	*SECTUR Estatal*	

Proyecto para incentivar la diversificación de productos y servicios turísticos.	*Establecer vinculación con los prestadores de servicios cinegéticos y de pesca deportiva para posicionar a Mazatlán en estos segmentos.*	*SECTUR Estatal*	*Históricamente en el destino las actividades cinegéticas y de pesca deportiva han sido populares, sobre todo para el turismo extranjero ya que el destino cuenta con los recursos de infraestructura y naturales para ello.*
	Coordinar esfuerzos entre hoteleros y estos dos segmentos para ofrecer promociones a través de productos y paquetes innovadores complementarios.	*SECTUR Estatal*	
	Revisión de regulación para el desarrollo del turismo cinegético para agilizar la tramitología de la actividad.	*SECTUR Estatal*	
	Colaborar con información, folletos, promoción y la participación en foros relacionados con la actividad cinegética y de pesca deportiva.	*SECTUR Estatal*	

Proyecto para incentivar la diversificación de productos y servicios turísticos.	*Establecer vinculación con los prestadores de servicios cinegéticos y de pesca deportiva para posicionar a Mazatlán en estos segmentos.*	*SECTUR Estatal*	*Históricamente en el destino las actividades cinegéticas y de pesca deportiva han sido populares, sobre todo para el turismo extranjero ya que el destino cuenta con los recursos de infraestructura y naturales para ello.*
	Coordinar esfuerzos entre hoteleros y estos dos segmentos para ofrecer promociones a través de productos y paquetes innovadores complementarios.	*SECTUR Estatal*	
	Revisión de regulación para el desarrollo del turismo cinegético para agilizar la tramitología de la actividad.	*SECTUR Estatal*	
	Colaborar con información, folletos, promoción y la participación en foros relacionados con la actividad cinegética y de pesca deportiva.	*SECTUR Estatal*	

Proyecto para incentivar la diversificación de productos y servicios turísticos.	*Establecer vinculación con los prestadores de servicios cinegéticos y de pesca deportiva para posicionar a Mazatlán en estos segmentos.*	*SECTUR Estatal*	*Históricamente en el destino las actividades cinegéticas y de pesca deportiva han sido populares, sobre todo para el turismo extranjero ya que el destino cuenta con los recursos de infraestructura y naturales para ello.*
	Coordinar esfuerzos entre hoteleros y estos dos segmentos para ofrecer promociones a través de productos y paquetes innovadores complementarios.	*SECTUR Estatal*	
	Revisión de regulación para el desarrollo del turismo cinegético para agilizar la tramitología de la actividad.	*SECTUR Estatal*	
	Colaborar con información, folletos, promoción y la participación en foros relacionados con la actividad cinegética y de pesca deportiva.	*SECTUR Estatal*	

Proyecto para incentivar la diversificación de productos y servicios turísticos.	*Establecer vinculación con los prestadores de servicios cinegéticos y de pesca deportiva para posicionar a Mazatlán en estos segmentos.*	*SECTUR Estatal*	*Históricamente en el destino las actividades cinegéticas y de pesca deportiva han sido populares, sobre todo para el turismo extranjero ya que el destino cuenta con los recursos de infraestructura y naturales para ello.*
	Coordinar esfuerzos entre hoteleros y estos dos segmentos para ofrecer promociones a través de productos y paquetes innovadores complementarios.	*SECTUR Estatal*	
	Revisión de regulación para el desarrollo del turismo cinegético para agilizar la tramitología de la actividad.	*SECTUR Estatal*	
	Colaborar con información, folletos, promoción y la participación en foros relacionados con la actividad cinegética y de pesca deportiva.	*SECTUR Estatal*	

Proyecto para incentivar la diversificación de productos y servicios turísticos.	*Establecer vinculación con los prestadores de servicios cinegéticos y de pesca deportiva para posicionar a Mazatlán en estos segmentos.*	*SECTUR Estatal*	*Históricamente en el destino las actividades cinegéticas y de pesca deportiva han sido populares, sobre todo para el turismo extranjero ya que el destino cuenta con los recursos de infraestructura y naturales para ello.*
	Coordinar esfuerzos entre hoteleros y estos dos segmentos para ofrecer promociones a través de productos y paquetes innovadores complementarios.	*SECTUR Estatal*	
	Revisión de regulación para el desarrollo del turismo cinegético para agilizar la tramitología de la actividad.	*SECTUR Estatal*	
	Colaborar con información, folletos, promoción y la participación en foros relacionados con la actividad cinegética y de pesca deportiva.	*SECTUR Estatal*	

Proyecto para incentivar la diversificación de productos y servicios turísticos.	*Establecer vinculación con los prestadores de servicios cinegéticos y de pesca deportiva para posicionar a Mazatlán en estos segmentos.*	*SECTUR Estatal*	*Históricamente en el destino las actividades cinegéticas y de pesca deportiva han sido populares, sobre todo para el turismo extranjero ya que el destino cuenta con los recursos de infraestructura y naturales para ello.*
	Coordinar esfuerzos entre hoteleros y estos dos segmentos para ofrecer promociones a través de productos y paquetes innovadores complementarios.	*SECTUR Estatal*	
	Revisión de regulación para el desarrollo del turismo cinegético para agilizar la tramitología de la actividad.	*SECTUR Estatal*	
	Colaborar con información, folletos, promoción y la participación en foros relacionados con la actividad cinegética y de pesca deportiva.	*SECTUR Estatal*	

Proyecto para incentivar la diversificación de productos y servicios turísticos.	*Establecer vinculación con los prestadores de servicios cinegéticos y de pesca deportiva para posicionar a Mazatlán en estos segmentos.*	*SECTUR Estatal*	*Históricamente en el destino las actividades cinegéticas y de pesca deportiva han sido populares, sobre todo para el turismo extranjero ya que el destino cuenta con los recursos de infraestructura y naturales para ello.*
	Coordinar esfuerzos entre hoteleros y estos dos segmentos para ofrecer promociones a través de productos y paquetes innovadores complementarios.	*SECTUR Estatal*	
	Revisión de regulación para el desarrollo del turismo cinegético para agilizar la tramitología de la actividad.	*SECTUR Estatal*	
	Colaborar con información, folletos, promoción y la participación en foros relacionados con la actividad cinegética y de pesca deportiva.	*SECTUR Estatal*	

Proyecto para incentivar la diversificación de productos y servicios turísticos.	*Establecer vinculación con los prestadores de servicios cinegéticos y de pesca deportiva para posicionar a Mazatlán en estos segmentos.*	*SECTUR Estatal*	*Históricamente en el destino las actividades cinegéticas y de pesca deportiva han sido populares, sobre todo para el turismo extranjero ya que el destino cuenta con los recursos de infraestructura y naturales para ello.*
	Coordinar esfuerzos entre hoteleros y estos dos segmentos para ofrecer promociones a través de productos y paquetes innovadores complementarios.	*SECTUR Estatal*	
	Revisión de regulación para el desarrollo del turismo cinegético para agilizar la tramitología de la actividad.	*SECTUR Estatal*	
	Colaborar con información, folletos, promoción y la participación en foros relacionados con la actividad cinegética y de pesca deportiva.	*SECTUR Estatal*	

Proyecto para incentivar la diversificación de productos y servicios turísticos.	*Establecer vinculación con los prestadores de servicios cinegéticos y de pesca deportiva para posicionar a Mazatlán en estos segmentos.*	*SECTUR Estatal*	*Históricamente en el destino las actividades cinegéticas y de pesca deportiva han sido populares, sobre todo para el turismo extranjero ya que el destino cuenta con los recursos de infraestructura y naturales para ello.*
	Coordinar esfuerzos entre hoteleros y estos dos segmentos para ofrecer promociones a través de productos y paquetes innovadores complementarios.	*SECTUR Estatal*	
	Revisión de regulación para el desarrollo del turismo cinegético para agilizar la tramitología de la actividad.	*SECTUR Estatal*	
	Colaborar con información, folletos, promoción y la participación en foros relacionados con la actividad cinegética y de pesca deportiva.	*SECTUR Estatal*	

Proyecto para incentivar la diversificación de productos y servicios turísticos.	*Establecer vinculación con los prestadores de servicios cinegéticos y de pesca deportiva para posicionar a Mazatlán en estos segmentos.*	*SECTUR Estatal*	*Históricamente en el destino las actividades cinegéticas y de pesca deportiva han sido populares, sobre todo para el turismo extranjero ya que el destino cuenta con los recursos de infraestructura y naturales para ello.*
	Coordinar esfuerzos entre hoteleros y estos dos segmentos para ofrecer promociones a través de productos y paquetes innovadores complementarios.	*SECTUR Estatal*	
	Revisión de regulación para el desarrollo del turismo cinegético para agilizar la tramitología de la actividad.	*SECTUR Estatal*	
	Colaborar con información, folletos, promoción y la participación en foros relacionados con la actividad cinegética y de pesca deportiva.	*SECTUR Estatal*	

Proyecto para incentivar la diversificación de productos y servicios turísticos.	*Establecer vinculación con los prestadores de servicios cinegéticos y de pesca deportiva para posicionar a Mazatlán en estos segmentos.*	*SECTUR Estatal*	*Históricamente en el destino las actividades cinegéticas y de pesca deportiva han sido populares, sobre todo para el turismo extranjero ya que el destino cuenta con los recursos de infraestructura y naturales para ello.*
	Coordinar esfuerzos entre hoteleros y estos dos segmentos para ofrecer promociones a través de productos y paquetes innovadores complementarios.	*SECTUR Estatal*	
	Revisión de regulación para el desarrollo del turismo cinegético para agilizar la tramitología de la actividad.	*SECTUR Estatal*	
	Colaborar con información, folletos, promoción y la participación en foros relacionados con la actividad cinegética y de pesca deportiva.	*SECTUR Estatal*	

Proyecto para incentivar la diversificación de productos y servicios turísticos.	*Establecer vinculación con los prestadores de servicios cinegéticos y de pesca deportiva para posicionar a Mazatlán en estos segmentos.*	*SECTUR Estatal*	*Históricamente en el destino las actividades cinegéticas y de pesca deportiva han sido populares, sobre todo para el turismo extranjero ya que el destino cuenta con los recursos de infraestructura y naturales para ello.*
	Coordinar esfuerzos entre hoteleros y estos dos segmentos para ofrecer promociones a través de productos y paquetes innovadores complementarios.	*SECTUR Estatal*	
	Revisión de regulación para el desarrollo del turismo cinegético para agilizar la tramitología de la actividad.	*SECTUR Estatal*	
	Colaborar con información, folletos, promoción y la participación en foros relacionados con la actividad cinegética y de pesca deportiva.	*SECTUR Estatal*	

Proyecto para incentivar la diversificación de productos y servicios turísticos.	*Establecer vinculación con los prestadores de servicios cinegéticos y de pesca deportiva para posicionar a Mazatlán en estos segmentos.*	*SECTUR Estatal*	*Históricamente en el destino las actividades cinegéticas y de pesca deportiva han sido populares, sobre todo para el turismo extranjero ya que el destino cuenta con los recursos de infraestructura y naturales para ello.*
	Coordinar esfuerzos entre hoteleros y estos dos segmentos para ofrecer promociones a través de productos y paquetes innovadores complementarios.	*SECTUR Estatal*	
	Revisión de regulación para el desarrollo del turismo cinegético para agilizar la tramitología de la actividad.	*SECTUR Estatal*	
	Colaborar con información, folletos, promoción y la participación en foros relacionados con la actividad cinegética y de pesca deportiva.	*SECTUR Estatal*	

Proyecto para incentivar la diversificación de productos y servicios turísticos.	*Establecer vinculación con los prestadores de servicios cinegéticos y de pesca deportiva para posicionar a Mazatlán en estos segmentos.*	*SECTUR Estatal*	*Históricamente en el destino las actividades cinegéticas y de pesca deportiva han sido populares, sobre todo para el turismo extranjero ya que el destino cuenta con los recursos de infraestructura y naturales para ello.*
	Coordinar esfuerzos entre hoteleros y estos dos segmentos para ofrecer promociones a través de productos y paquetes innovadores complementarios.	*SECTUR Estatal*	
	Revisión de regulación para el desarrollo del turismo cinegético para agilizar la tramitología de la actividad.	*SECTUR Estatal*	
	Colaborar con información, folletos, promoción y la participación en foros relacionados con la actividad cinegética y de pesca deportiva.	*SECTUR Estatal*	

Proyecto para incentivar la diversificación de productos y servicios turísticos.	*Establecer vinculación con los prestadores de servicios cinegéticos y de pesca deportiva para posicionar a Mazatlán en estos segmentos.*	*SECTUR Estatal*	*Históricamente en el destino las actividades cinegéticas y de pesca deportiva han sido populares, sobre todo para el turismo extranjero ya que el destino cuenta con los recursos de infraestructura y naturales para ello.*
	Coordinar esfuerzos entre hoteleros y estos dos segmentos para ofrecer promociones a través de productos y paquetes innovadores complementarios.	*SECTUR Estatal*	
	Revisión de regulación para el desarrollo del turismo cinegético para agilizar la tramitología de la actividad.	*SECTUR Estatal*	
	Colaborar con información, folletos, promoción y la participación en foros relacionados con la actividad cinegética y de pesca deportiva.	*SECTUR Estatal*	

Proyecto para incentivar la diversificación de productos y servicios turísticos.	*Establecer vinculación con los prestadores de servicios cinegéticos y de pesca deportiva para posicionar a Mazatlán en estos segmentos.*	*SECTUR Estatal*	*Históricamente en el destino las actividades cinegéticas y de pesca deportiva han sido populares, sobre todo para el turismo extranjero ya que el destino cuenta con los recursos de infraestructura y naturales para ello.*
	Coordinar esfuerzos entre hoteleros y estos dos segmentos para ofrecer promociones a través de productos y paquetes innovadores complementarios.	*SECTUR Estatal*	
	Revisión de regulación para el desarrollo del turismo cinegético para agilizar la tramitología de la actividad.	*SECTUR Estatal*	
	Colaborar con información, folletos, promoción y la participación en foros relacionados con la actividad cinegética y de pesca deportiva.	*SECTUR Estatal*	

Proyecto para incentivar la diversificación de productos y servicios turísticos.	*Establecer vinculación con los prestadores de servicios cinegéticos y de pesca deportiva para posicionar a Mazatlán en estos segmentos.*	*SECTUR Estatal*	*Históricamente en el destino las actividades cinegéticas y de pesca deportiva han sido populares, sobre todo para el turismo extranjero ya que el destino cuenta con los recursos de infraestructura y naturales para ello.*
	Coordinar esfuerzos entre hoteleros y estos dos segmentos para ofrecer promociones a través de productos y paquetes innovadores complementarios.	*SECTUR Estatal*	
	Revisión de regulación para el desarrollo del turismo cinegético para agilizar la tramitología de la actividad.	*SECTUR Estatal*	
	Colaborar con información, folletos, promoción y la participación en foros relacionados con la actividad cinegética y de pesca deportiva.	*SECTUR Estatal*	

Proyecto para incentivar la diversificación de productos y servicios turísticos.	*Establecer vinculación con los prestadores de servicios cinegéticos y de pesca deportiva para posicionar a Mazatlán en estos segmentos.*	*SECTUR Estatal*	*Históricamente en el destino las actividades cinegéticas y de pesca deportiva han sido populares, sobre todo para el turismo extranjero ya que el destino cuenta con los recursos de infraestructura y naturales para ello.*
	Coordinar esfuerzos entre hoteleros y estos dos segmentos para ofrecer promociones a través de productos y paquetes innovadores complementarios.	*SECTUR Estatal*	
	Revisión de regulación para el desarrollo del turismo cinegético para agilizar la tramitología de la actividad.	*SECTUR Estatal*	
	Colaborar con información, folletos, promoción y la participación en foros relacionados con la actividad cinegética y de pesca deportiva.	*SECTUR Estatal*	

Proyecto para incentivar la diversificación de productos y servicios turísticos.	*Establecer vinculación con los prestadores de servicios cinegéticos y de pesca deportiva para posicionar a Mazatlán en estos segmentos.*	*SECTUR Estatal*	*Históricamente en el destino las actividades cinegéticas y de pesca deportiva han sido populares, sobre todo para el turismo extranjero ya que el destino cuenta con los recursos de infraestructura y naturales para ello.*
	Coordinar esfuerzos entre hoteleros y estos dos segmentos para ofrecer promociones a través de productos y paquetes innovadores complementarios.	*SECTUR Estatal*	
	Revisión de regulación para el desarrollo del turismo cinegético para agilizar la tramitología de la actividad.	*SECTUR Estatal*	
	Colaborar con información, folletos, promoción y la participación en foros relacionados con la actividad cinegética y de pesca deportiva.	*SECTUR Estatal*	

Proyecto para incentivar la diversificación de productos y servicios turísticos.	*Establecer vinculación con los prestadores de servicios cinegéticos y de pesca deportiva para posicionar a Mazatlán en estos segmentos.*	*SECTUR Estatal*	*Históricamente en el destino las actividades cinegéticas y de pesca deportiva han sido populares, sobre todo para el turismo extranjero ya que el destino cuenta con los recursos de infraestructura y naturales para ello.*
	Coordinar esfuerzos entre hoteleros y estos dos segmentos para ofrecer promociones a través de productos y paquetes innovadores complementarios.	*SECTUR Estatal*	
	Revisión de regulación para el desarrollo del turismo cinegético para agilizar la tramitología de la actividad.	*SECTUR Estatal*	
	Colaborar con información, folletos, promoción y la participación en foros relacionados con la actividad cinegética y de pesca deportiva.	*SECTUR Estatal*	

Proyecto para incentivar la diversificación de productos y servicios turísticos.	*Establecer vinculación con los prestadores de servicios cinegéticos y de pesca deportiva para posicionar a Mazatlán en estos segmentos.*	*SECTUR Estatal*	*Históricamente en el destino las actividades cinegéticas y de pesca deportiva han sido populares, sobre todo para el turismo extranjero ya que el destino cuenta con los recursos de infraestructura y naturales para ello.*
	Coordinar esfuerzos entre hoteleros y estos dos segmentos para ofrecer promociones a través de productos y paquetes innovadores complementarios.	*SECTUR Estatal*	
	Revisión de regulación para el desarrollo del turismo cinegético para agilizar la tramitología de la actividad.	*SECTUR Estatal*	
	Colaborar con información, folletos, promoción y la participación en foros relacionados con la actividad cinegética y de pesca deportiva.	*SECTUR Estatal*	

Proyecto para incentivar la diversificación de productos y servicios turísticos.	*Establecer vinculación con los prestadores de servicios cinegéticos y de pesca deportiva para posicionar a Mazatlán en estos segmentos.*	*SECTUR Estatal*	*Históricamente en el destino las actividades cinegéticas y de pesca deportiva han sido populares, sobre todo para el turismo extranjero ya que el destino cuenta con los recursos de infraestructura y naturales para ello.*
	Coordinar esfuerzos entre hoteleros y estos dos segmentos para ofrecer promociones a través de productos y paquetes innovadores complementarios.	*SECTUR Estatal*	
	Revisión de regulación para el desarrollo del turismo cinegético para agilizar la tramitología de la actividad.	*SECTUR Estatal*	
	Colaborar con información, folletos, promoción y la participación en foros relacionados con la actividad cinegética y de pesca deportiva.	*SECTUR Estatal*	

Proyecto para incentivar la diversificación de productos y servicios turísticos.	*Establecer vinculación con los prestadores de servicios cinegéticos y de pesca deportiva para posicionar a Mazatlán en estos segmentos.*	*SECTUR Estatal*	*Históricamente en el destino las actividades cinegéticas y de pesca deportiva han sido populares, sobre todo para el turismo extranjero ya que el destino cuenta con los recursos de infraestructura y naturales para ello.*
	Coordinar esfuerzos entre hoteleros y estos dos segmentos para ofrecer promociones a través de productos y paquetes innovadores complementarios.	*SECTUR Estatal*	
	Revisión de regulación para el desarrollo del turismo cinegético para agilizar la tramitología de la actividad.	*SECTUR Estatal*	
	Colaborar con información, folletos, promoción y la participación en foros relacionados con la actividad cinegética y de pesca deportiva.	*SECTUR Estatal*	

Proyecto para incentivar la diversificación de productos y servicios turísticos.	*Establecer vinculación con los prestadores de servicios cinegéticos y de pesca deportiva para posicionar a Mazatlán en estos segmentos.*	*SECTUR Estatal*	*Históricamente en el destino las actividades cinegéticas y de pesca deportiva han sido populares, sobre todo para el turismo extranjero ya que el destino cuenta con los recursos de infraestructura y naturales para ello.*
	Coordinar esfuerzos entre hoteleros y estos dos segmentos para ofrecer promociones a través de productos y paquetes innovadores complementarios.	*SECTUR Estatal*	
	Revisión de regulación para el desarrollo del turismo cinegético para agilizar la tramitología de la actividad.	*SECTUR Estatal*	
	Colaborar con información, folletos, promoción y la participación en foros relacionados con la actividad cinegética y de pesca deportiva.	*SECTUR Estatal*	

Proyecto para incentivar la diversificación de productos y servicios turísticos.	*Establecer vinculación con los prestadores de servicios cinegéticos y de pesca deportiva para posicionar a Mazatlán en estos segmentos.*	*SECTUR Estatal*	*Históricamente en el destino las actividades cinegéticas y de pesca deportiva han sido populares, sobre todo para el turismo extranjero ya que el destino cuenta con los recursos de infraestructura y naturales para ello.*
	Coordinar esfuerzos entre hoteleros y estos dos segmentos para ofrecer promociones a través de productos y paquetes innovadores complementarios.	*SECTUR Estatal*	
	Revisión de regulación para el desarrollo del turismo cinegético para agilizar la tramitología de la actividad.	*SECTUR Estatal*	
	Colaborar con información, folletos, promoción y la participación en foros relacionados con la actividad cinegética y de pesca deportiva.	*SECTUR Estatal*	

Proyecto para incentivar la diversificación de productos y servicios turísticos.	*Establecer vinculación con los prestadores de servicios cinegéticos y de pesca deportiva para posicionar a Mazatlán en estos segmentos.*	*SECTUR Estatal*	*Históricamente en el destino las actividades cinegéticas y de pesca deportiva han sido populares, sobre todo para el turismo extranjero ya que el destino cuenta con los recursos de infraestructura y naturales para ello.*
	Coordinar esfuerzos entre hoteleros y estos dos segmentos para ofrecer promociones a través de productos y paquetes innovadores complementarios.	*SECTUR Estatal*	
	Revisión de regulación para el desarrollo del turismo cinegético para agilizar la tramitología de la actividad.	*SECTUR Estatal*	
	Colaborar con información, folletos, promoción y la participación en foros relacionados con la actividad cinegética y de pesca deportiva.	*SECTUR Estatal*	

Proyecto para incentivar la diversificación de productos y servicios turísticos.	*Establecer vinculación con los prestadores de servicios cinegéticos y de pesca deportiva para posicionar a Mazatlán en estos segmentos.*	*SECTUR Estatal*	*Históricamente en el destino las actividades cinegéticas y de pesca deportiva han sido populares, sobre todo para el turismo extranjero ya que el destino cuenta con los recursos de infraestructura y naturales para ello.*
	Coordinar esfuerzos entre hoteleros y estos dos segmentos para ofrecer promociones a través de productos y paquetes innovadores complementarios.	*SECTUR Estatal*	
	Revisión de regulación para el desarrollo del turismo cinegético para agilizar la tramitología de la actividad.	*SECTUR Estatal*	
	Colaborar con información, folletos, promoción y la participación en foros relacionados con la actividad cinegética y de pesca deportiva.	*SECTUR Estatal*	

Proyecto para incentivar la diversificación de productos y servicios turísticos.	*Establecer vinculación con los prestadores de servicios cinegéticos y de pesca deportiva para posicionar a Mazatlán en estos segmentos.*	*SECTUR Estatal*	*Históricamente en el destino las actividades cinegéticas y de pesca deportiva han sido populares, sobre todo para el turismo extranjero ya que el destino cuenta con los recursos de infraestructura y naturales para ello.*
	Coordinar esfuerzos entre hoteleros y estos dos segmentos para ofrecer promociones a través de productos y paquetes innovadores complementarios.	*SECTUR Estatal*	
	Revisión de regulación para el desarrollo del turismo cinegético para agilizar la tramitología de la actividad.	*SECTUR Estatal*	
	Colaborar con información, folletos, promoción y la participación en foros relacionados con la actividad cinegética y de pesca deportiva.	*SECTUR Estatal*	

Proyecto para incentivar la diversificación de productos y servicios turísticos.	*Establecer vinculación con los prestadores de servicios cinegéticos y de pesca deportiva para posicionar a Mazatlán en estos segmentos.*	*SECTUR Estatal*	*Históricamente en el destino las actividades cinegéticas y de pesca deportiva han sido populares, sobre todo para el turismo extranjero ya que el destino cuenta con los recursos de infraestructura y naturales para ello.*
	Coordinar esfuerzos entre hoteleros y estos dos segmentos para ofrecer promociones a través de productos y paquetes innovadores complementarios.	*SECTUR Estatal*	
	Revisión de regulación para el desarrollo del turismo cinegético para agilizar la tramitología de la actividad.	*SECTUR Estatal*	
	Colaborar con información, folletos, promoción y la participación en foros relacionados con la actividad cinegética y de pesca deportiva.	*SECTUR Estatal*	

Proyecto para incentivar la diversificación de productos y servicios turísticos.	*Establecer vinculación con los prestadores de servicios cinegéticos y de pesca deportiva para posicionar a Mazatlán en estos segmentos.*	*SECTUR Estatal*	*Históricamente en el destino las actividades cinegéticas y de pesca deportiva han sido populares, sobre todo para el turismo extranjero ya que el destino cuenta con los recursos de infraestructura y naturales para ello.*
	Coordinar esfuerzos entre hoteleros y estos dos segmentos para ofrecer promociones a través de productos y paquetes innovadores complementarios.	*SECTUR Estatal*	
	Revisión de regulación para el desarrollo del turismo cinegético para agilizar la tramitología de la actividad.	*SECTUR Estatal*	
	Colaborar con información, folletos, promoción y la participación en foros relacionados con la actividad cinegética y de pesca deportiva.	*SECTUR Estatal*	

Proyecto para incentivar la diversificación de productos y servicios turísticos.	*Establecer vinculación con los prestadores de servicios cinegéticos y de pesca deportiva para posicionar a Mazatlán en estos segmentos.*	*SECTUR Estatal*	*Históricamente en el destino las actividades cinegéticas y de pesca deportiva han sido populares, sobre todo para el turismo extranjero ya que el destino cuenta con los recursos de infraestructura y naturales para ello.*
	Coordinar esfuerzos entre hoteleros y estos dos segmentos para ofrecer promociones a través de productos y paquetes innovadores complementarios.	*SECTUR Estatal*	
	Revisión de regulación para el desarrollo del turismo cinegético para agilizar la tramitología de la actividad.	*SECTUR Estatal*	
	Colaborar con información, folletos, promoción y la participación en foros relacionados con la actividad cinegética y de pesca deportiva.	*SECTUR Estatal*	

Proyecto para incentivar la diversificación de productos y servicios turísticos.	*Establecer vinculación con los prestadores de servicios cinegéticos y de pesca deportiva para posicionar a Mazatlán en estos segmentos.*	*SECTUR Estatal*	*Históricamente en el destino las actividades cinegéticas y de pesca deportiva han sido populares, sobre todo para el turismo extranjero ya que el destino cuenta con los recursos de infraestructura y naturales para ello.*
	Coordinar esfuerzos entre hoteleros y estos dos segmentos para ofrecer promociones a través de productos y paquetes innovadores complementarios.	*SECTUR Estatal*	
	Revisión de regulación para el desarrollo del turismo cinegético para agilizar la tramitología de la actividad.	*SECTUR Estatal*	
	Colaborar con información, folletos, promoción y la participación en foros relacionados con la actividad cinegética y de pesca deportiva.	*SECTUR Estatal*	

Proyecto para incentivar la diversificación de productos y servicios turísticos.	*Establecer vinculación con los prestadores de servicios cinegéticos y de pesca deportiva para posicionar a Mazatlán en estos segmentos.*	*SECTUR Estatal*	*Históricamente en el destino las actividades cinegéticas y de pesca deportiva han sido populares, sobre todo para el turismo extranjero ya que el destino cuenta con los recursos de infraestructura y naturales para ello.*
	Coordinar esfuerzos entre hoteleros y estos dos segmentos para ofrecer promociones a través de productos y paquetes innovadores complementarios.	*SECTUR Estatal*	
	Revisión de regulación para el desarrollo del turismo cinegético para agilizar la tramitología de la actividad.	*SECTUR Estatal*	
	Colaborar con información, folletos, promoción y la participación en foros relacionados con la actividad cinegética y de pesca deportiva.	*SECTUR Estatal*	

Proyecto para incentivar la diversificación de productos y servicios turísticos.	*Establecer vinculación con los prestadores de servicios cinegéticos y de pesca deportiva para posicionar a Mazatlán en estos segmentos.*	*SECTUR Estatal*	*Históricamente en el destino las actividades cinegéticas y de pesca deportiva han sido populares, sobre todo para el turismo extranjero ya que el destino cuenta con los recursos de infraestructura y naturales para ello.*
	Coordinar esfuerzos entre hoteleros y estos dos segmentos para ofrecer promociones a través de productos y paquetes innovadores complementarios.	*SECTUR Estatal*	
	Revisión de regulación para el desarrollo del turismo cinegético para agilizar la tramitología de la actividad.	*SECTUR Estatal*	
	Colaborar con información, folletos, promoción y la participación en foros relacionados con la actividad cinegética y de pesca deportiva.	*SECTUR Estatal*	

Proyecto para incentivar la diversificación de productos y servicios turísticos.	*Establecer vinculación con los prestadores de servicios cinegéticos y de pesca deportiva para posicionar a Mazatlán en estos segmentos.*	*SECTUR Estatal*	*Históricamente en el destino las actividades cinegéticas y de pesca deportiva han sido populares, sobre todo para el turismo extranjero ya que el destino cuenta con los recursos de infraestructura y naturales para ello.*
	Coordinar esfuerzos entre hoteleros y estos dos segmentos para ofrecer promociones a través de productos y paquetes innovadores complementarios.	*SECTUR Estatal*	
	Revisión de regulación para el desarrollo del turismo cinegético para agilizar la tramitología de la actividad.	*SECTUR Estatal*	
	Colaborar con información, folletos, promoción y la participación en foros relacionados con la actividad cinegética y de pesca deportiva.	*SECTUR Estatal*	

Proyecto para incentivar la diversificación de productos y servicios turísticos.	*Establecer vinculación con los prestadores de servicios cinegéticos y de pesca deportiva para posicionar a Mazatlán en estos segmentos.*	*SECTUR Estatal*	*Históricamente en el destino las actividades cinegéticas y de pesca deportiva han sido populares, sobre todo para el turismo extranjero ya que el destino cuenta con los recursos de infraestructura y naturales para ello.*
	Coordinar esfuerzos entre hoteleros y estos dos segmentos para ofrecer promociones a través de productos y paquetes innovadores complementarios.	*SECTUR Estatal*	
	Revisión de regulación para el desarrollo del turismo cinegético para agilizar la tramitología de la actividad.	*SECTUR Estatal*	
	Colaborar con información, folletos, promoción y la participación en foros relacionados con la actividad cinegética y de pesca deportiva.	*SECTUR Estatal*	

Proyecto para incentivar la diversificación de productos y servicios turísticos.	*Establecer vinculación con los prestadores de servicios cinegéticos y de pesca deportiva para posicionar a Mazatlán en estos segmentos.*	*SECTUR Estatal*	*Históricamente en el destino las actividades cinegéticas y de pesca deportiva han sido populares, sobre todo para el turismo extranjero ya que el destino cuenta con los recursos de infraestructura y naturales para ello.*
	Coordinar esfuerzos entre hoteleros y estos dos segmentos para ofrecer promociones a través de productos y paquetes innovadores complementarios.	*SECTUR Estatal*	
	Revisión de regulación para el desarrollo del turismo cinegético para agilizar la tramitología de la actividad.	*SECTUR Estatal*	
	Colaborar con información, folletos, promoción y la participación en foros relacionados con la actividad cinegética y de pesca deportiva.	*SECTUR Estatal*	

Proyecto para incentivar la diversificación de productos y servicios turísticos.	*Establecer vinculación con los prestadores de servicios cinegéticos y de pesca deportiva para posicionar a Mazatlán en estos segmentos.*	*SECTUR Estatal*	*Históricamente en el destino las actividades cinegéticas y de pesca deportiva han sido populares, sobre todo para el turismo extranjero ya que el destino cuenta con los recursos de infraestructura y naturales para ello.*
	Coordinar esfuerzos entre hoteleros y estos dos segmentos para ofrecer promociones a través de productos y paquetes innovadores complementarios.	*SECTUR Estatal*	
	Revisión de regulación para el desarrollo del turismo cinegético para agilizar la tramitología de la actividad.	*SECTUR Estatal*	
	Colaborar con información, folletos, promoción y la participación en foros relacionados con la actividad cinegética y de pesca deportiva.	*SECTUR Estatal*	

Proyecto para incentivar la diversificación de productos y servicios turísticos.	*Establecer vinculación con los prestadores de servicios cinegéticos y de pesca deportiva para posicionar a Mazatlán en estos segmentos.*	*SECTUR Estatal*	*Históricamente en el destino las actividades cinegéticas y de pesca deportiva han sido populares, sobre todo para el turismo extranjero ya que el destino cuenta con los recursos de infraestructura y naturales para ello.*
	Coordinar esfuerzos entre hoteleros y estos dos segmentos para ofrecer promociones a través de productos y paquetes innovadores complementarios.	*SECTUR Estatal*	
	Revisión de regulación para el desarrollo del turismo cinegético para agilizar la tramitología de la actividad.	*SECTUR Estatal*	
	Colaborar con información, folletos, promoción y la participación en foros relacionados con la actividad cinegética y de pesca deportiva.	*SECTUR Estatal*	

Proyecto para incentivar la diversificación de productos y servicios turísticos.	*Establecer vinculación con los prestadores de servicios cinegéticos y de pesca deportiva para posicionar a Mazatlán en estos segmentos.*	*SECTUR Estatal*	*Históricamente en el destino las actividades cinegéticas y de pesca deportiva han sido populares, sobre todo para el turismo extranjero ya que el destino cuenta con los recursos de infraestructura y naturales para ello.*
	Coordinar esfuerzos entre hoteleros y estos dos segmentos para ofrecer promociones a través de productos y paquetes innovadores complementarios.	*SECTUR Estatal*	
	Revisión de regulación para el desarrollo del turismo cinegético para agilizar la tramitología de la actividad.	*SECTUR Estatal*	
	Colaborar con información, folletos, promoción y la participación en foros relacionados con la actividad cinegética y de pesca deportiva.	*SECTUR Estatal*	

Proyecto para incentivar la diversificación de productos y servicios turísticos.	*Establecer vinculación con los prestadores de servicios cinegéticos y de pesca deportiva para posicionar a Mazatlán en estos segmentos.*	*SECTUR Estatal*	*Históricamente en el destino las actividades cinegéticas y de pesca deportiva han sido populares, sobre todo para el turismo extranjero ya que el destino cuenta con los recursos de infraestructura y naturales para ello.*
	Coordinar esfuerzos entre hoteleros y estos dos segmentos para ofrecer promociones a través de productos y paquetes innovadores complementarios.	*SECTUR Estatal*	
	Revisión de regulación para el desarrollo del turismo cinegético para agilizar la tramitología de la actividad.	*SECTUR Estatal*	
	Colaborar con información, folletos, promoción y la participación en foros relacionados con la actividad cinegética y de pesca deportiva.	*SECTUR Estatal*	

Proyecto para incentivar la diversificación de productos y servicios turísticos.	*Establecer vinculación con los prestadores de servicios cinegéticos y de pesca deportiva para posicionar a Mazatlán en estos segmentos.*	*SECTUR Estatal*	*Históricamente en el destino las actividades cinegéticas y de pesca deportiva han sido populares, sobre todo para el turismo extranjero ya que el destino cuenta con los recursos de infraestructura y naturales para ello.*
	Coordinar esfuerzos entre hoteleros y estos dos segmentos para ofrecer promociones a través de productos y paquetes innovadores complementarios.	*SECTUR Estatal*	
	Revisión de regulación para el desarrollo del turismo cinegético para agilizar la tramitología de la actividad.	*SECTUR Estatal*	
	Colaborar con información, folletos, promoción y la participación en foros relacionados con la actividad cinegética y de pesca deportiva.	*SECTUR Estatal*	

Proyecto para incentivar la diversificación de productos y servicios turísticos.	*Establecer vinculación con los prestadores de servicios cinegéticos y de pesca deportiva para posicionar a Mazatlán en estos segmentos.*	*SECTUR Estatal*	*Históricamente en el destino las actividades cinegéticas y de pesca deportiva han sido populares, sobre todo para el turismo extranjero ya que el destino cuenta con los recursos de infraestructura y naturales para ello.*
	Coordinar esfuerzos entre hoteleros y estos dos segmentos para ofrecer promociones a través de productos y paquetes innovadores complementarios.	*SECTUR Estatal*	
	Revisión de regulación para el desarrollo del turismo cinegético para agilizar la tramitología de la actividad.	*SECTUR Estatal*	
	Colaborar con información, folletos, promoción y la participación en foros relacionados con la actividad cinegética y de pesca deportiva.	*SECTUR Estatal*	

Proyecto para incentivar la diversificación de productos y servicios turísticos.	*Establecer vinculación con los prestadores de servicios cinegéticos y de pesca deportiva para posicionar a Mazatlán en estos segmentos.*	*SECTUR Estatal*	*Históricamente en el destino las actividades cinegéticas y de pesca deportiva han sido populares, sobre todo para el turismo extranjero ya que el destino cuenta con los recursos de infraestructura y naturales para ello.*
	Coordinar esfuerzos entre hoteleros y estos dos segmentos para ofrecer promociones a través de productos y paquetes innovadores complementarios.	*SECTUR Estatal*	
	Revisión de regulación para el desarrollo del turismo cinegético para agilizar la tramitología de la actividad.	*SECTUR Estatal*	
	Colaborar con información, folletos, promoción y la participación en foros relacionados con la actividad cinegética y de pesca deportiva.	*SECTUR Estatal*	

Proyecto para incentivar la diversificación de productos y servicios turísticos.	*Establecer vinculación con los prestadores de servicios cinegéticos y de pesca deportiva para posicionar a Mazatlán en estos segmentos.*	*SECTUR Estatal*	*Históricamente en el destino las actividades cinegéticas y de pesca deportiva han sido populares, sobre todo para el turismo extranjero ya que el destino cuenta con los recursos de infraestructura y naturales para ello.*
	Coordinar esfuerzos entre hoteleros y estos dos segmentos para ofrecer promociones a través de productos y paquetes innovadores complementarios.	*SECTUR Estatal*	
	Revisión de regulación para el desarrollo del turismo cinegético para agilizar la tramitología de la actividad.	*SECTUR Estatal*	
	Colaborar con información, folletos, promoción y la participación en foros relacionados con la actividad cinegética y de pesca deportiva.	*SECTUR Estatal*	

Proyecto para incentivar la diversificación de productos y servicios turísticos.	*Establecer vinculación con los prestadores de servicios cinegéticos y de pesca deportiva para posicionar a Mazatlán en estos segmentos.*	*SECTUR Estatal*	*Históricamente en el destino las actividades cinegéticas y de pesca deportiva han sido populares, sobre todo para el turismo extranjero ya que el destino cuenta con los recursos de infraestructura y naturales para ello.*
	Coordinar esfuerzos entre hoteleros y estos dos segmentos para ofrecer promociones a través de productos y paquetes innovadores complementarios.	*SECTUR Estatal*	
	Revisión de regulación para el desarrollo del turismo cinegético para agilizar la tramitología de la actividad.	*SECTUR Estatal*	
	Colaborar con información, folletos, promoción y la participación en foros relacionados con la actividad cinegética y de pesca deportiva.	*SECTUR Estatal*	

Proyecto para incentivar la diversificación de productos y servicios turísticos.	*Establecer vinculación con los prestadores de servicios cinegéticos y de pesca deportiva para posicionar a Mazatlán en estos segmentos.*	*SECTUR Estatal*	*Históricamente en el destino las actividades cinegéticas y de pesca deportiva han sido populares, sobre todo para el turismo extranjero ya que el destino cuenta con los recursos de infraestructura y naturales para ello.*
	Coordinar esfuerzos entre hoteleros y estos dos segmentos para ofrecer promociones a través de productos y paquetes innovadores complementarios.	*SECTUR Estatal*	
	Revisión de regulación para el desarrollo del turismo cinegético para agilizar la tramitología de la actividad.	*SECTUR Estatal*	
	Colaborar con información, folletos, promoción y la participación en foros relacionados con la actividad cinegética y de pesca deportiva.	*SECTUR Estatal*	

Proyecto para incentivar la diversificación de productos y servicios turísticos.	*Establecer vinculación con los prestadores de servicios cinegéticos y de pesca deportiva para posicionar a Mazatlán en estos segmentos.*	*SECTUR Estatal*	*Históricamente en el destino las actividades cinegéticas y de pesca deportiva han sido populares, sobre todo para el turismo extranjero ya que el destino cuenta con los recursos de infraestructura y naturales para ello.*
	Coordinar esfuerzos entre hoteleros y estos dos segmentos para ofrecer promociones a través de productos y paquetes innovadores complementarios.	*SECTUR Estatal*	
	Revisión de regulación para el desarrollo del turismo cinegético para agilizar la tramitología de la actividad.	*SECTUR Estatal*	
	Colaborar con información, folletos, promoción y la participación en foros relacionados con la actividad cinegética y de pesca deportiva.	*SECTUR Estatal*	

Proyecto para incentivar la diversificación de productos y servicios turísticos.	*Establecer vinculación con los prestadores de servicios cinegéticos y de pesca deportiva para posicionar a Mazatlán en estos segmentos.*	*SECTUR Estatal*	*Históricamente en el destino las actividades cinegéticas y de pesca deportiva han sido populares, sobre todo para el turismo extranjero ya que el destino cuenta con los recursos de infraestructura y naturales para ello.*
	Coordinar esfuerzos entre hoteleros y estos dos segmentos para ofrecer promociones a través de productos y paquetes innovadores complementarios.	*SECTUR Estatal*	
	Revisión de regulación para el desarrollo del turismo cinegético para agilizar la tramitología de la actividad.	*SECTUR Estatal*	
	Colaborar con información, folletos, promoción y la participación en foros relacionados con la actividad cinegética y de pesca deportiva.	*SECTUR Estatal*	

Proyecto para incentivar la diversificación de productos y servicios turísticos.	*Establecer vinculación con los prestadores de servicios cinegéticos y de pesca deportiva para posicionar a Mazatlán en estos segmentos.*	*SECTUR Estatal*	*Históricamente en el destino las actividades cinegéticas y de pesca deportiva han sido populares, sobre todo para el turismo extranjero ya que el destino cuenta con los recursos de infraestructura y naturales para ello.*
	Coordinar esfuerzos entre hoteleros y estos dos segmentos para ofrecer promociones a través de productos y paquetes innovadores complementarios.	*SECTUR Estatal*	
	Revisión de regulación para el desarrollo del turismo cinegético para agilizar la tramitología de la actividad.	*SECTUR Estatal*	
	Colaborar con información, folletos, promoción y la participación en foros relacionados con la actividad cinegética y de pesca deportiva.	*SECTUR Estatal*	

Proyecto para incentivar la diversificación de productos y servicios turísticos.	*Establecer vinculación con los prestadores de servicios cinegéticos y de pesca deportiva para posicionar a Mazatlán en estos segmentos.*	*SECTUR Estatal*	*Históricamente en el destino las actividades cinegéticas y de pesca deportiva han sido populares, sobre todo para el turismo extranjero ya que el destino cuenta con los recursos de infraestructura y naturales para ello.*
	Coordinar esfuerzos entre hoteleros y estos dos segmentos para ofrecer promociones a través de productos y paquetes innovadores complementarios.	*SECTUR Estatal*	
	Revisión de regulación para el desarrollo del turismo cinegético para agilizar la tramitología de la actividad.	*SECTUR Estatal*	
	Colaborar con información, folletos, promoción y la participación en foros relacionados con la actividad cinegética y de pesca deportiva.	*SECTUR Estatal*	

Proyecto para incentivar la diversificación de productos y servicios turísticos.	*Establecer vinculación con los prestadores de servicios cinegéticos y de pesca deportiva para posicionar a Mazatlán en estos segmentos.*	*SECTUR Estatal*	*Históricamente en el destino las actividades cinegéticas y de pesca deportiva han sido populares, sobre todo para el turismo extranjero ya que el destino cuenta con los recursos de infraestructura y naturales para ello.*
	Coordinar esfuerzos entre hoteleros y estos dos segmentos para ofrecer promociones a través de productos y paquetes innovadores complementarios.	*SECTUR Estatal*	
	Revisión de regulación para el desarrollo del turismo cinegético para agilizar la tramitología de la actividad.	*SECTUR Estatal*	
	Colaborar con información, folletos, promoción y la participación en foros relacionados con la actividad cinegética y de pesca deportiva.	*SECTUR Estatal*	

Proyecto para incentivar la diversificación de productos y servicios turísticos.	*Establecer vinculación con los prestadores de servicios cinegéticos y de pesca deportiva para posicionar a Mazatlán en estos segmentos.*	*SECTUR Estatal*	*Históricamente en el destino las actividades cinegéticas y de pesca deportiva han sido populares, sobre todo para el turismo extranjero ya que el destino cuenta con los recursos de infraestructura y naturales para ello.*
	Coordinar esfuerzos entre hoteleros y estos dos segmentos para ofrecer promociones a través de productos y paquetes innovadores complementarios.	*SECTUR Estatal*	
	Revisión de regulación para el desarrollo del turismo cinegético para agilizar la tramitología de la actividad.	*SECTUR Estatal*	
	Colaborar con información, folletos, promoción y la participación en foros relacionados con la actividad cinegética y de pesca deportiva.	*SECTUR Estatal*	

Proyecto para incentivar la diversificación de productos y servicios turísticos.	*Establecer vinculación con los prestadores de servicios cinegéticos y de pesca deportiva para posicionar a Mazatlán en estos segmentos.*	*SECTUR Estatal*	*Históricamente en el destino las actividades cinegéticas y de pesca deportiva han sido populares, sobre todo para el turismo extranjero ya que el destino cuenta con los recursos de infraestructura y naturales para ello.*
	Coordinar esfuerzos entre hoteleros y estos dos segmentos para ofrecer promociones a través de productos y paquetes innovadores complementarios.	*SECTUR Estatal*	
	Revisión de regulación para el desarrollo del turismo cinegético para agilizar la tramitología de la actividad.	*SECTUR Estatal*	
	Colaborar con información, folletos, promoción y la participación en foros relacionados con la actividad cinegética y de pesca deportiva.	*SECTUR Estatal*	

Proyecto para incentivar la diversificación de productos y servicios turísticos.	*Establecer vinculación con los prestadores de servicios cinegéticos y de pesca deportiva para posicionar a Mazatlán en estos segmentos.*	*SECTUR Estatal*	*Históricamente en el destino las actividades cinegéticas y de pesca deportiva han sido populares, sobre todo para el turismo extranjero ya que el destino cuenta con los recursos de infraestructura y naturales para ello.*
	Coordinar esfuerzos entre hoteleros y estos dos segmentos para ofrecer promociones a través de productos y paquetes innovadores complementarios.	*SECTUR Estatal*	
	Revisión de regulación para el desarrollo del turismo cinegético para agilizar la tramitología de la actividad.	*SECTUR Estatal*	
	Colaborar con información, folletos, promoción y la participación en foros relacionados con la actividad cinegética y de pesca deportiva.	*SECTUR Estatal*	

Proyecto para incentivar la diversificación de productos y servicios turísticos.	*Establecer vinculación con los prestadores de servicios cinegéticos y de pesca deportiva para posicionar a Mazatlán en estos segmentos.*	*SECTUR Estatal*	*Históricamente en el destino las actividades cinegéticas y de pesca deportiva han sido populares, sobre todo para el turismo extranjero ya que el destino cuenta con los recursos de infraestructura y naturales para ello.*
	Coordinar esfuerzos entre hoteleros y estos dos segmentos para ofrecer promociones a través de productos y paquetes innovadores complementarios.	*SECTUR Estatal*	
	Revisión de regulación para el desarrollo del turismo cinegético para agilizar la tramitología de la actividad.	*SECTUR Estatal*	
	Colaborar con información, folletos, promoción y la participación en foros relacionados con la actividad cinegética y de pesca deportiva.	*SECTUR Estatal*	

Proyecto para incentivar la diversificación de productos y servicios turísticos.	*Establecer vinculación con los prestadores de servicios cinegéticos y de pesca deportiva para posicionar a Mazatlán en estos segmentos.*	*SECTUR Estatal*	*Históricamente en el destino las actividades cinegéticas y de pesca deportiva han sido populares, sobre todo para el turismo extranjero ya que el destino cuenta con los recursos de infraestructura y naturales para ello.*
	Coordinar esfuerzos entre hoteleros y estos dos segmentos para ofrecer promociones a través de productos y paquetes innovadores complementarios.	*SECTUR Estatal*	
	Revisión de regulación para el desarrollo del turismo cinegético para agilizar la tramitología de la actividad.	*SECTUR Estatal*	
	Colaborar con información, folletos, promoción y la participación en foros relacionados con la actividad cinegética y de pesca deportiva.	*SECTUR Estatal*	

Proyecto para incentivar la diversificación de productos y servicios turísticos.	*Establecer vinculación con los prestadores de servicios cinegéticos y de pesca deportiva para posicionar a Mazatlán en estos segmentos.*	*SECTUR Estatal*	*Históricamente en el destino las actividades cinegéticas y de pesca deportiva han sido populares, sobre todo para el turismo extranjero ya que el destino cuenta con los recursos de infraestructura y naturales para ello.*
	Coordinar esfuerzos entre hoteleros y estos dos segmentos para ofrecer promociones a través de productos y paquetes innovadores complementarios.	*SECTUR Estatal*	
	Revisión de regulación para el desarrollo del turismo cinegético para agilizar la tramitología de la actividad.	*SECTUR Estatal*	
	Colaborar con información, folletos, promoción y la participación en foros relacionados con la actividad cinegética y de pesca deportiva.	*SECTUR Estatal*	

Proyecto para incentivar la diversificación de productos y servicios turísticos.	*Establecer vinculación con los prestadores de servicios cinegéticos y de pesca deportiva para posicionar a Mazatlán en estos segmentos.*	*SECTUR Estatal*	*Históricamente en el destino las actividades cinegéticas y de pesca deportiva han sido populares, sobre todo para el turismo extranjero ya que el destino cuenta con los recursos de infraestructura y naturales para ello.*
	Coordinar esfuerzos entre hoteleros y estos dos segmentos para ofrecer promociones a través de productos y paquetes innovadores complementarios.	*SECTUR Estatal*	
	Revisión de regulación para el desarrollo del turismo cinegético para agilizar la tramitología de la actividad.	*SECTUR Estatal*	
	Colaborar con información, folletos, promoción y la participación en foros relacionados con la actividad cinegética y de pesca deportiva.	*SECTUR Estatal*	

Proyecto para incentivar la diversificación de productos y servicios turísticos.	*Establecer vinculación con los prestadores de servicios cinegéticos y de pesca deportiva para posicionar a Mazatlán en estos segmentos.*	*SECTUR Estatal*	*Históricamente en el destino las actividades cinegéticas y de pesca deportiva han sido populares, sobre todo para el turismo extranjero ya que el destino cuenta con los recursos de infraestructura y naturales para ello.*
	Coordinar esfuerzos entre hoteleros y estos dos segmentos para ofrecer promociones a través de productos y paquetes innovadores complementarios.	*SECTUR Estatal*	
	Revisión de regulación para el desarrollo del turismo cinegético para agilizar la tramitología de la actividad.	*SECTUR Estatal*	
	Colaborar con información, folletos, promoción y la participación en foros relacionados con la actividad cinegética y de pesca deportiva.	*SECTUR Estatal*	

Proyecto para incentivar la diversificación de productos y servicios turísticos.	*Establecer vinculación con los prestadores de servicios cinegéticos y de pesca deportiva para posicionar a Mazatlán en estos segmentos.*	*SECTUR Estatal*	*Históricamente en el destino las actividades cinegéticas y de pesca deportiva han sido populares, sobre todo para el turismo extranjero ya que el destino cuenta con los recursos de infraestructura y naturales para ello.*
	Coordinar esfuerzos entre hoteleros y estos dos segmentos para ofrecer promociones a través de productos y paquetes innovadores complementarios.	*SECTUR Estatal*	
	Revisión de regulación para el desarrollo del turismo cinegético para agilizar la tramitología de la actividad.	*SECTUR Estatal*	
	Colaborar con información, folletos, promoción y la participación en foros relacionados con la actividad cinegética y de pesca deportiva.	*SECTUR Estatal*	

Proyecto para incentivar la diversificación de productos y servicios turísticos.	*Establecer vinculación con los prestadores de servicios cinegéticos y de pesca deportiva para posicionar a Mazatlán en estos segmentos.*	*SECTUR Estatal*	*Históricamente en el destino las actividades cinegéticas y de pesca deportiva han sido populares, sobre todo para el turismo extranjero ya que el destino cuenta con los recursos de infraestructura y naturales para ello.*
	Coordinar esfuerzos entre hoteleros y estos dos segmentos para ofrecer promociones a través de productos y paquetes innovadores complementarios.	*SECTUR Estatal*	
	Revisión de regulación para el desarrollo del turismo cinegético para agilizar la tramitología de la actividad.	*SECTUR Estatal*	
	Colaborar con información, folletos, promoción y la participación en foros relacionados con la actividad cinegética y de pesca deportiva.	*SECTUR Estatal*	

Proyecto para incentivar la diversificación de productos y servicios turísticos.	*Establecer vinculación con los prestadores de servicios cinegéticos y de pesca deportiva para posicionar a Mazatlán en estos segmentos.*	*SECTUR Estatal*	*Históricamente en el destino las actividades cinegéticas y de pesca deportiva han sido populares, sobre todo para el turismo extranjero ya que el destino cuenta con los recursos de infraestructura y naturales para ello.*
	Coordinar esfuerzos entre hoteleros y estos dos segmentos para ofrecer promociones a través de productos y paquetes innovadores complementarios.	*SECTUR Estatal*	
	Revisión de regulación para el desarrollo del turismo cinegético para agilizar la tramitología de la actividad.	*SECTUR Estatal*	
	Colaborar con información, folletos, promoción y la participación en foros relacionados con la actividad cinegética y de pesca deportiva.	*SECTUR Estatal*	

Proyecto para incentivar la diversificación de productos y servicios turísticos.	*Establecer vinculación con los prestadores de servicios cinegéticos y de pesca deportiva para posicionar a Mazatlán en estos segmentos.*	*SECTUR Estatal*	*Históricamente en el destino las actividades cinegéticas y de pesca deportiva han sido populares, sobre todo para el turismo extranjero ya que el destino cuenta con los recursos de infraestructura y naturales para ello.*
	Coordinar esfuerzos entre hoteleros y estos dos segmentos para ofrecer promociones a través de productos y paquetes innovadores complementarios.	*SECTUR Estatal*	
	Revisión de regulación para el desarrollo del turismo cinegético para agilizar la tramitología de la actividad.	*SECTUR Estatal*	
	Colaborar con información, folletos, promoción y la participación en foros relacionados con la actividad cinegética y de pesca deportiva.	*SECTUR Estatal*	

Proyecto para incentivar la diversificación de productos y servicios turísticos.	*Establecer vinculación con los prestadores de servicios cinegéticos y de pesca deportiva para posicionar a Mazatlán en estos segmentos.*	*SECTUR Estatal*	*Históricamente en el destino las actividades cinegéticas y de pesca deportiva han sido populares, sobre todo para el turismo extranjero ya que el destino cuenta con los recursos de infraestructura y naturales para ello.*
	Coordinar esfuerzos entre hoteleros y estos dos segmentos para ofrecer promociones a través de productos y paquetes innovadores complementarios.	*SECTUR Estatal*	
	Revisión de regulación para el desarrollo del turismo cinegético para agilizar la tramitología de la actividad.	*SECTUR Estatal*	
	Colaborar con información, folletos, promoción y la participación en foros relacionados con la actividad cinegética y de pesca deportiva.	*SECTUR Estatal*	

Proyecto para incentivar la diversificación de productos y servicios turísticos.	*Establecer vinculación con los prestadores de servicios cinegéticos y de pesca deportiva para posicionar a Mazatlán en estos segmentos.*	*SECTUR Estatal*	*Históricamente en el destino las actividades cinegéticas y de pesca deportiva han sido populares, sobre todo para el turismo extranjero ya que el destino cuenta con los recursos de infraestructura y naturales para ello.*
	Coordinar esfuerzos entre hoteleros y estos dos segmentos para ofrecer promociones a través de productos y paquetes innovadores complementarios.	*SECTUR Estatal*	
	Revisión de regulación para el desarrollo del turismo cinegético para agilizar la tramitología de la actividad.	*SECTUR Estatal*	
	Colaborar con información, folletos, promoción y la participación en foros relacionados con la actividad cinegética y de pesca deportiva.	*SECTUR Estatal*	

Proyecto para incentivar la diversificación de productos y servicios turísticos.	*Establecer vinculación con los prestadores de servicios cinegéticos y de pesca deportiva para posicionar a Mazatlán en estos segmentos.*	*SECTUR Estatal*	*Históricamente en el destino las actividades cinegéticas y de pesca deportiva han sido populares, sobre todo para el turismo extranjero ya que el destino cuenta con los recursos de infraestructura y naturales para ello.*
	Coordinar esfuerzos entre hoteleros y estos dos segmentos para ofrecer promociones a través de productos y paquetes innovadores complementarios.	*SECTUR Estatal*	
	Revisión de regulación para el desarrollo del turismo cinegético para agilizar la tramitología de la actividad.	*SECTUR Estatal*	
	Colaborar con información, folletos, promoción y la participación en foros relacionados con la actividad cinegética y de pesca deportiva.	*SECTUR Estatal*	

Proyecto para incentivar la diversificación de productos y servicios turísticos.	*Establecer vinculación con los prestadores de servicios cinegéticos y de pesca deportiva para posicionar a Mazatlán en estos segmentos.*	*SECTUR Estatal*	*Históricamente en el destino las actividades cinegéticas y de pesca deportiva han sido populares, sobre todo para el turismo extranjero ya que el destino cuenta con los recursos de infraestructura y naturales para ello.*
	Coordinar esfuerzos entre hoteleros y estos dos segmentos para ofrecer promociones a través de productos y paquetes innovadores complementarios.	*SECTUR Estatal*	
	Revisión de regulación para el desarrollo del turismo cinegético para agilizar la tramitología de la actividad.	*SECTUR Estatal*	
	Colaborar con información, folletos, promoción y la participación en foros relacionados con la actividad cinegética y de pesca deportiva.	*SECTUR Estatal*	

Proyecto para incentivar la diversificación de productos y servicios turísticos.	*Establecer vinculación con los prestadores de servicios cinegéticos y de pesca deportiva para posicionar a Mazatlán en estos segmentos.*	*SECTUR Estatal*	*Históricamente en el destino las actividades cinegéticas y de pesca deportiva han sido populares, sobre todo para el turismo extranjero ya que el destino cuenta con los recursos de infraestructura y naturales para ello.*
	Coordinar esfuerzos entre hoteleros y estos dos segmentos para ofrecer promociones a través de productos y paquetes innovadores complementarios.	*SECTUR Estatal*	
	Revisión de regulación para el desarrollo del turismo cinegético para agilizar la tramitología de la actividad.	*SECTUR Estatal*	
	Colaborar con información, folletos, promoción y la participación en foros relacionados con la actividad cinegética y de pesca deportiva.	*SECTUR Estatal*	

Proyecto para incentivar la diversificación de productos y servicios turísticos.	*Establecer vinculación con los prestadores de servicios cinegéticos y de pesca deportiva para posicionar a Mazatlán en estos segmentos.*	*SECTUR Estatal*	*Históricamente en el destino las actividades cinegéticas y de pesca deportiva han sido populares, sobre todo para el turismo extranjero ya que el destino cuenta con los recursos de infraestructura y naturales para ello.*
	Coordinar esfuerzos entre hoteleros y estos dos segmentos para ofrecer promociones a través de productos y paquetes innovadores complementarios.	*SECTUR Estatal*	
	Revisión de regulación para el desarrollo del turismo cinegético para agilizar la tramitología de la actividad.	*SECTUR Estatal*	
	Colaborar con información, folletos, promoción y la participación en foros relacionados con la actividad cinegética y de pesca deportiva.	*SECTUR Estatal*	

Proyecto para incentivar la diversificación de productos y servicios turísticos.	*Establecer vinculación con los prestadores de servicios cinegéticos y de pesca deportiva para posicionar a Mazatlán en estos segmentos.*	*SECTUR Estatal*	*Históricamente en el destino las actividades cinegéticas y de pesca deportiva han sido populares, sobre todo para el turismo extranjero ya que el destino cuenta con los recursos de infraestructura y naturales para ello.*
	Coordinar esfuerzos entre hoteleros y estos dos segmentos para ofrecer promociones a través de productos y paquetes innovadores complementarios.	*SECTUR Estatal*	
	Revisión de regulación para el desarrollo del turismo cinegético para agilizar la tramitología de la actividad.	*SECTUR Estatal*	
	Colaborar con información, folletos, promoción y la participación en foros relacionados con la actividad cinegética y de pesca deportiva.	*SECTUR Estatal*	

Proyecto para incentivar la diversificación de productos y servicios turísticos.	*Establecer vinculación con los prestadores de servicios cinegéticos y de pesca deportiva para posicionar a Mazatlán en estos segmentos.*	*SECTUR Estatal*	*Históricamente en el destino las actividades cinegéticas y de pesca deportiva han sido populares, sobre todo para el turismo extranjero ya que el destino cuenta con los recursos de infraestructura y naturales para ello.*
	Coordinar esfuerzos entre hoteleros y estos dos segmentos para ofrecer promociones a través de productos y paquetes innovadores complementarios.	*SECTUR Estatal*	
	Revisión de regulación para el desarrollo del turismo cinegético para agilizar la tramitología de la actividad.	*SECTUR Estatal*	
	Colaborar con información, folletos, promoción y la participación en foros relacionados con la actividad cinegética y de pesca deportiva.	*SECTUR Estatal*	

Proyecto para incentivar la diversificación de productos y servicios turísticos.	*Establecer vinculación con los prestadores de servicios cinegéticos y de pesca deportiva para posicionar a Mazatlán en estos segmentos.*	*SECTUR Estatal*	*Históricamente en el destino las actividades cinegéticas y de pesca deportiva han sido populares, sobre todo para el turismo extranjero ya que el destino cuenta con los recursos de infraestructura y naturales para ello.*
	Coordinar esfuerzos entre hoteleros y estos dos segmentos para ofrecer promociones a través de productos y paquetes innovadores complementarios.	*SECTUR Estatal*	
	Revisión de regulación para el desarrollo del turismo cinegético para agilizar la tramitología de la actividad.	*SECTUR Estatal*	
	Colaborar con información, folletos, promoción y la participación en foros relacionados con la actividad cinegética y de pesca deportiva.	*SECTUR Estatal*	

Proyecto para incentivar la diversificación de productos y servicios turísticos.	*Establecer vinculación con los prestadores de servicios cinegéticos y de pesca deportiva para posicionar a Mazatlán en estos segmentos.*	*SECTUR Estatal*	*Históricamente en el destino las actividades cinegéticas y de pesca deportiva han sido populares, sobre todo para el turismo extranjero ya que el destino cuenta con los recursos de infraestructura y naturales para ello.*
	Coordinar esfuerzos entre hoteleros y estos dos segmentos para ofrecer promociones a través de productos y paquetes innovadores complementarios.	*SECTUR Estatal*	
	Revisión de regulación para el desarrollo del turismo cinegético para agilizar la tramitología de la actividad.	*SECTUR Estatal*	
	Colaborar con información, folletos, promoción y la participación en foros relacionados con la actividad cinegética y de pesca deportiva.	*SECTUR Estatal*	

Proyecto para incentivar la diversificación de productos y servicios turísticos.	*Establecer vinculación con los prestadores de servicios cinegéticos y de pesca deportiva para posicionar a Mazatlán en estos segmentos.*	*SECTUR Estatal*	*Históricamente en el destino las actividades cinegéticas y de pesca deportiva han sido populares, sobre todo para el turismo extranjero ya que el destino cuenta con los recursos de infraestructura y naturales para ello.*
	Coordinar esfuerzos entre hoteleros y estos dos segmentos para ofrecer promociones a través de productos y paquetes innovadores complementarios.	*SECTUR Estatal*	
	Revisión de regulación para el desarrollo del turismo cinegético para agilizar la tramitología de la actividad.	*SECTUR Estatal*	
	Colaborar con información, folletos, promoción y la participación en foros relacionados con la actividad cinegética y de pesca deportiva.	*SECTUR Estatal*	

Proyecto para incentivar la diversificación de productos y servicios turísticos.	*Establecer vinculación con los prestadores de servicios cinegéticos y de pesca deportiva para posicionar a Mazatlán en estos segmentos.*	*SECTUR Estatal*	*Históricamente en el destino las actividades cinegéticas y de pesca deportiva han sido populares, sobre todo para el turismo extranjero ya que el destino cuenta con los recursos de infraestructura y naturales para ello.*
	Coordinar esfuerzos entre hoteleros y estos dos segmentos para ofrecer promociones a través de productos y paquetes innovadores complementarios.	*SECTUR Estatal*	
	Revisión de regulación para el desarrollo del turismo cinegético para agilizar la tramitología de la actividad.	*SECTUR Estatal*	
	Colaborar con información, folletos, promoción y la participación en foros relacionados con la actividad cinegética y de pesca deportiva.	*SECTUR Estatal*	

Proyecto para incentivar la diversificación de productos y servicios turísticos.	*Establecer vinculación con los prestadores de servicios cinegéticos y de pesca deportiva para posicionar a Mazatlán en estos segmentos.*	*SECTUR Estatal*	*Históricamente en el destino las actividades cinegéticas y de pesca deportiva han sido populares, sobre todo para el turismo extranjero ya que el destino cuenta con los recursos de infraestructura y naturales para ello.*
	Coordinar esfuerzos entre hoteleros y estos dos segmentos para ofrecer promociones a través de productos y paquetes innovadores complementarios.	*SECTUR Estatal*	
	Revisión de regulación para el desarrollo del turismo cinegético para agilizar la tramitología de la actividad.	*SECTUR Estatal*	
	Colaborar con información, folletos, promoción y la participación en foros relacionados con la actividad cinegética y de pesca deportiva.	*SECTUR Estatal*	

Proyecto para incentivar la diversificación de productos y servicios turísticos.	*Establecer vinculación con los prestadores de servicios cinegéticos y de pesca deportiva para posicionar a Mazatlán en estos segmentos.*	*SECTUR Estatal*	*Históricamente en el destino las actividades cinegéticas y de pesca deportiva han sido populares, sobre todo para el turismo extranjero ya que el destino cuenta con los recursos de infraestructura y naturales para ello.*
	Coordinar esfuerzos entre hoteleros y estos dos segmentos para ofrecer promociones a través de productos y paquetes innovadores complementarios.	*SECTUR Estatal*	
	Revisión de regulación para el desarrollo del turismo cinegético para agilizar la tramitología de la actividad.	*SECTUR Estatal*	
	Colaborar con información, folletos, promoción y la participación en foros relacionados con la actividad cinegética y de pesca deportiva.	*SECTUR Estatal*	

Proyecto para incentivar la diversificación de productos y servicios turísticos.	*Establecer vinculación con los prestadores de servicios cinegéticos y de pesca deportiva para posicionar a Mazatlán en estos segmentos.*	*SECTUR Estatal*	*Históricamente en el destino las actividades cinegéticas y de pesca deportiva han sido populares, sobre todo para el turismo extranjero ya que el destino cuenta con los recursos de infraestructura y naturales para ello.*
	Coordinar esfuerzos entre hoteleros y estos dos segmentos para ofrecer promociones a través de productos y paquetes innovadores complementarios.	*SECTUR Estatal*	
	Revisión de regulación para el desarrollo del turismo cinegético para agilizar la tramitología de la actividad.	*SECTUR Estatal*	
	Colaborar con información, folletos, promoción y la participación en foros relacionados con la actividad cinegética y de pesca deportiva.	*SECTUR Estatal*	

Proyecto para incentivar la diversificación de productos y servicios turísticos.	*Establecer vinculación con los prestadores de servicios cinegéticos y de pesca deportiva para posicionar a Mazatlán en estos segmentos.*	*SECTUR Estatal*	*Históricamente en el destino las actividades cinegéticas y de pesca deportiva han sido populares, sobre todo para el turismo extranjero ya que el destino cuenta con los recursos de infraestructura y naturales para ello.*
	Coordinar esfuerzos entre hoteleros y estos dos segmentos para ofrecer promociones a través de productos y paquetes innovadores complementarios.	*SECTUR Estatal*	
	Revisión de regulación para el desarrollo del turismo cinegético para agilizar la tramitología de la actividad.	*SECTUR Estatal*	
	Colaborar con información, folletos, promoción y la participación en foros relacionados con la actividad cinegética y de pesca deportiva.	*SECTUR Estatal*	

Proyecto para incentivar la diversificación de productos y servicios turísticos.	*Establecer vinculación con los prestadores de servicios cinegéticos y de pesca deportiva para posicionar a Mazatlán en estos segmentos.*	*SECTUR Estatal*	*Históricamente en el destino las actividades cinegéticas y de pesca deportiva han sido populares, sobre todo para el turismo extranjero ya que el destino cuenta con los recursos de infraestructura y naturales para ello.*
	Coordinar esfuerzos entre hoteleros y estos dos segmentos para ofrecer promociones a través de productos y paquetes innovadores complementarios.	*SECTUR Estatal*	
	Revisión de regulación para el desarrollo del turismo cinegético para agilizar la tramitología de la actividad.	*SECTUR Estatal*	
	Colaborar con información, folletos, promoción y la participación en foros relacionados con la actividad cinegética y de pesca deportiva.	*SECTUR Estatal*	

Proyecto para incentivar la diversificación de productos y servicios turísticos.	*Establecer vinculación con los prestadores de servicios cinegéticos y de pesca deportiva para posicionar a Mazatlán en estos segmentos.*	*SECTUR Estatal*	*Históricamente en el destino las actividades cinegéticas y de pesca deportiva han sido populares, sobre todo para el turismo extranjero ya que el destino cuenta con los recursos de infraestructura y naturales para ello.*
	Coordinar esfuerzos entre hoteleros y estos dos segmentos para ofrecer promociones a través de productos y paquetes innovadores complementarios.	*SECTUR Estatal*	
	Revisión de regulación para el desarrollo del turismo cinegético para agilizar la tramitología de la actividad.	*SECTUR Estatal*	
	Colaborar con información, folletos, promoción y la participación en foros relacionados con la actividad cinegética y de pesca deportiva.	*SECTUR Estatal*	

Proyecto para incentivar la diversificación de productos y servicios turísticos.	*Establecer vinculación con los prestadores de servicios cinegéticos y de pesca deportiva para posicionar a Mazatlán en estos segmentos.*	*SECTUR Estatal*	*Históricamente en el destino las actividades cinegéticas y de pesca deportiva han sido populares, sobre todo para el turismo extranjero ya que el destino cuenta con los recursos de infraestructura y naturales para ello.*
	Coordinar esfuerzos entre hoteleros y estos dos segmentos para ofrecer promociones a través de productos y paquetes innovadores complementarios.	*SECTUR Estatal*	
	Revisión de regulación para el desarrollo del turismo cinegético para agilizar la tramitología de la actividad.	*SECTUR Estatal*	
	Colaborar con información, folletos, promoción y la participación en foros relacionados con la actividad cinegética y de pesca deportiva.	*SECTUR Estatal*	

Proyecto para incentivar la diversificación de productos y servicios turísticos.	*Establecer vinculación con los prestadores de servicios cinegéticos y de pesca deportiva para posicionar a Mazatlán en estos segmentos.*	*SECTUR Estatal*	*Históricamente en el destino las actividades cinegéticas y de pesca deportiva han sido populares, sobre todo para el turismo extranjero ya que el destino cuenta con los recursos de infraestructura y naturales para ello.*
	Coordinar esfuerzos entre hoteleros y estos dos segmentos para ofrecer promociones a través de productos y paquetes innovadores complementarios.	*SECTUR Estatal*	
	Revisión de regulación para el desarrollo del turismo cinegético para agilizar la tramitología de la actividad.	*SECTUR Estatal*	
	Colaborar con información, folletos, promoción y la participación en foros relacionados con la actividad cinegética y de pesca deportiva.	*SECTUR Estatal*	

Proyecto para incentivar la diversificación de productos y servicios turísticos.	*Establecer vinculación con los prestadores de servicios cinegéticos y de pesca deportiva para posicionar a Mazatlán en estos segmentos.*	*SECTUR Estatal*	*Históricamente en el destino las actividades cinegéticas y de pesca deportiva han sido populares, sobre todo para el turismo extranjero ya que el destino cuenta con los recursos de infraestructura y naturales para ello.*
	Coordinar esfuerzos entre hoteleros y estos dos segmentos para ofrecer promociones a través de productos y paquetes innovadores complementarios.	*SECTUR Estatal*	
	Revisión de regulación para el desarrollo del turismo cinegético para agilizar la tramitología de la actividad.	*SECTUR Estatal*	
	Colaborar con información, folletos, promoción y la participación en foros relacionados con la actividad cinegética y de pesca deportiva.	*SECTUR Estatal*	

Proyecto para incentivar la diversificación de productos y servicios turísticos.	*Establecer vinculación con los prestadores de servicios cinegéticos y de pesca deportiva para posicionar a Mazatlán en estos segmentos.*	*SECTUR Estatal*	*Históricamente en el destino las actividades cinegéticas y de pesca deportiva han sido populares, sobre todo para el turismo extranjero ya que el destino cuenta con los recursos de infraestructura y naturales para ello.*
	Coordinar esfuerzos entre hoteleros y estos dos segmentos para ofrecer promociones a través de productos y paquetes innovadores complementarios.	*SECTUR Estatal*	
	Revisión de regulación para el desarrollo del turismo cinegético para agilizar la tramitología de la actividad.	*SECTUR Estatal*	
	Colaborar con información, folletos, promoción y la participación en foros relacionados con la actividad cinegética y de pesca deportiva.	*SECTUR Estatal*	

Proyecto para incentivar la diversificación de productos y servicios turísticos.	*Establecer vinculación con los prestadores de servicios cinegéticos y de pesca deportiva para posicionar a Mazatlán en estos segmentos.*	*SECTUR Estatal*	*Históricamente en el destino las actividades cinegéticas y de pesca deportiva han sido populares, sobre todo para el turismo extranjero ya que el destino cuenta con los recursos de infraestructura y naturales para ello.*
	Coordinar esfuerzos entre hoteleros y estos dos segmentos para ofrecer promociones a través de productos y paquetes innovadores complementarios.	*SECTUR Estatal*	
	Revisión de regulación para el desarrollo del turismo cinegético para agilizar la tramitología de la actividad.	*SECTUR Estatal*	
	Colaborar con información, folletos, promoción y la participación en foros relacionados con la actividad cinegética y de pesca deportiva.	*SECTUR Estatal*	

Proyecto para incentivar la diversificación de productos y servicios turísticos.	*Establecer vinculación con los prestadores de servicios cinegéticos y de pesca deportiva para posicionar a Mazatlán en estos segmentos.*	*SECTUR Estatal*	*Históricamente en el destino las actividades cinegéticas y de pesca deportiva han sido populares, sobre todo para el turismo extranjero ya que el destino cuenta con los recursos de infraestructura y naturales para ello.*
	Coordinar esfuerzos entre hoteleros y estos dos segmentos para ofrecer promociones a través de productos y paquetes innovadores complementarios.	*SECTUR Estatal*	
	Revisión de regulación para el desarrollo del turismo cinegético para agilizar la tramitología de la actividad.	*SECTUR Estatal*	
	Colaborar con información, folletos, promoción y la participación en foros relacionados con la actividad cinegética y de pesca deportiva.	*SECTUR Estatal*	

Proyecto para incentivar la diversificación de productos y servicios turísticos.	*Establecer vinculación con los prestadores de servicios cinegéticos y de pesca deportiva para posicionar a Mazatlán en estos segmentos.*	*SECTUR Estatal*	*Históricamente en el destino las actividades cinegéticas y de pesca deportiva han sido populares, sobre todo para el turismo extranjero ya que el destino cuenta con los recursos de infraestructura y naturales para ello.*
	Coordinar esfuerzos entre hoteleros y estos dos segmentos para ofrecer promociones a través de productos y paquetes innovadores complementarios.	*SECTUR Estatal*	
	Revisión de regulación para el desarrollo del turismo cinegético para agilizar la tramitología de la actividad.	*SECTUR Estatal*	
	Colaborar con información, folletos, promoción y la participación en foros relacionados con la actividad cinegética y de pesca deportiva.	*SECTUR Estatal*	

Proyecto para incentivar la diversificación de productos y servicios turísticos.	*Establecer vinculación con los prestadores de servicios cinegéticos y de pesca deportiva para posicionar a Mazatlán en estos segmentos.*	*SECTUR Estatal*	*Históricamente en el destino las actividades cinegéticas y de pesca deportiva han sido populares, sobre todo para el turismo extranjero ya que el destino cuenta con los recursos de infraestructura y naturales para ello.*
	Coordinar esfuerzos entre hoteleros y estos dos segmentos para ofrecer promociones a través de productos y paquetes innovadores complementarios.	*SECTUR Estatal*	
	Revisión de regulación para el desarrollo del turismo cinegético para agilizar la tramitología de la actividad.	*SECTUR Estatal*	
	Colaborar con información, folletos, promoción y la participación en foros relacionados con la actividad cinegética y de pesca deportiva.	*SECTUR Estatal*	

Proyecto para incentivar la diversificación de productos y servicios turísticos.	*Establecer vinculación con los prestadores de servicios cinegéticos y de pesca deportiva para posicionar a Mazatlán en estos segmentos.*	*SECTUR Estatal*	*Históricamente en el destino las actividades cinegéticas y de pesca deportiva han sido populares, sobre todo para el turismo extranjero ya que el destino cuenta con los recursos de infraestructura y naturales para ello.*
	Coordinar esfuerzos entre hoteleros y estos dos segmentos para ofrecer promociones a través de productos y paquetes innovadores complementarios.	*SECTUR Estatal*	
	Revisión de regulación para el desarrollo del turismo cinegético para agilizar la tramitología de la actividad.	*SECTUR Estatal*	
	Colaborar con información, folletos, promoción y la participación en foros relacionados con la actividad cinegética y de pesca deportiva.	*SECTUR Estatal*	

Proyecto para incentivar la diversificación de productos y servicios turísticos.	*Establecer vinculación con los prestadores de servicios cinegéticos y de pesca deportiva para posicionar a Mazatlán en estos segmentos.*	*SECTUR Estatal*	*Históricamente en el destino las actividades cinegéticas y de pesca deportiva han sido populares, sobre todo para el turismo extranjero ya que el destino cuenta con los recursos de infraestructura y naturales para ello.*
	Coordinar esfuerzos entre hoteleros y estos dos segmentos para ofrecer promociones a través de productos y paquetes innovadores complementarios.	*SECTUR Estatal*	
	Revisión de regulación para el desarrollo del turismo cinegético para agilizar la tramitología de la actividad.	*SECTUR Estatal*	
	Colaborar con información, folletos, promoción y la participación en foros relacionados con la actividad cinegética y de pesca deportiva.	*SECTUR Estatal*	

Proyecto para incentivar la diversificación de productos y servicios turísticos.	*Establecer vinculación con los prestadores de servicios cinegéticos y de pesca deportiva para posicionar a Mazatlán en estos segmentos.*	*SECTUR Estatal*	*Históricamente en el destino las actividades cinegéticas y de pesca deportiva han sido populares, sobre todo para el turismo extranjero ya que el destino cuenta con los recursos de infraestructura y naturales para ello.*
	Coordinar esfuerzos entre hoteleros y estos dos segmentos para ofrecer promociones a través de productos y paquetes innovadores complementarios.	*SECTUR Estatal*	
	Revisión de regulación para el desarrollo del turismo cinegético para agilizar la tramitología de la actividad.	*SECTUR Estatal*	
	Colaborar con información, folletos, promoción y la participación en foros relacionados con la actividad cinegética y de pesca deportiva.	*SECTUR Estatal*	

Proyecto para incentivar la diversificación de productos y servicios turísticos.	*Establecer vinculación con los prestadores de servicios cinegéticos y de pesca deportiva para posicionar a Mazatlán en estos segmentos.*	*SECTUR Estatal*	*Históricamente en el destino las actividades cinegéticas y de pesca deportiva han sido populares, sobre todo para el turismo extranjero ya que el destino cuenta con los recursos de infraestructura y naturales para ello.*
	Coordinar esfuerzos entre hoteleros y estos dos segmentos para ofrecer promociones a través de productos y paquetes innovadores complementarios.	*SECTUR Estatal*	
	Revisión de regulación para el desarrollo del turismo cinegético para agilizar la tramitología de la actividad.	*SECTUR Estatal*	
	Colaborar con información, folletos, promoción y la participación en foros relacionados con la actividad cinegética y de pesca deportiva.	*SECTUR Estatal*	

Proyecto para incentivar la diversificación de productos y servicios turísticos.	*Establecer vinculación con los prestadores de servicios cinegéticos y de pesca deportiva para posicionar a Mazatlán en estos segmentos.*	*SECTUR Estatal*	*Históricamente en el destino las actividades cinegéticas y de pesca deportiva han sido populares, sobre todo para el turismo extranjero ya que el destino cuenta con los recursos de infraestructura y naturales para ello.*
	Coordinar esfuerzos entre hoteleros y estos dos segmentos para ofrecer promociones a través de productos y paquetes innovadores complementarios.	*SECTUR Estatal*	
	Revisión de regulación para el desarrollo del turismo cinegético para agilizar la tramitología de la actividad.	*SECTUR Estatal*	
	Colaborar con información, folletos, promoción y la participación en foros relacionados con la actividad cinegética y de pesca deportiva.	*SECTUR Estatal*	

Proyecto para incentivar la diversificación de productos y servicios turísticos.	*Establecer vinculación con los prestadores de servicios cinegéticos y de pesca deportiva para posicionar a Mazatlán en estos segmentos.*	*SECTUR Estatal*	*Históricamente en el destino las actividades cinegéticas y de pesca deportiva han sido populares, sobre todo para el turismo extranjero ya que el destino cuenta con los recursos de infraestructura y naturales para ello.*
	Coordinar esfuerzos entre hoteleros y estos dos segmentos para ofrecer promociones a través de productos y paquetes innovadores complementarios.	*SECTUR Estatal*	
	Revisión de regulación para el desarrollo del turismo cinegético para agilizar la tramitología de la actividad.	*SECTUR Estatal*	
	Colaborar con información, folletos, promoción y la participación en foros relacionados con la actividad cinegética y de pesca deportiva.	*SECTUR Estatal*	

Proyecto para incentivar la diversificación de productos y servicios turísticos.	*Establecer vinculación con los prestadores de servicios cinegéticos y de pesca deportiva para posicionar a Mazatlán en estos segmentos.*	*SECTUR Estatal*	*Históricamente en el destino las actividades cinegéticas y de pesca deportiva han sido populares, sobre todo para el turismo extranjero ya que el destino cuenta con los recursos de infraestructura y naturales para ello.*
	Coordinar esfuerzos entre hoteleros y estos dos segmentos para ofrecer promociones a través de productos y paquetes innovadores complementarios.	*SECTUR Estatal*	
	Revisión de regulación para el desarrollo del turismo cinegético para agilizar la tramitología de la actividad.	*SECTUR Estatal*	
	Colaborar con información, folletos, promoción y la participación en foros relacionados con la actividad cinegética y de pesca deportiva.	*SECTUR Estatal*	

Proyecto para incentivar la diversificación de productos y servicios turísticos.	*Establecer vinculación con los prestadores de servicios cinegéticos y de pesca deportiva para posicionar a Mazatlán en estos segmentos.*	*SECTUR Estatal*	*Históricamente en el destino las actividades cinegéticas y de pesca deportiva han sido populares, sobre todo para el turismo extranjero ya que el destino cuenta con los recursos de infraestructura y naturales para ello.*
	Coordinar esfuerzos entre hoteleros y estos dos segmentos para ofrecer promociones a través de productos y paquetes innovadores complementarios.	*SECTUR Estatal*	
	Revisión de regulación para el desarrollo del turismo cinegético para agilizar la tramitología de la actividad.	*SECTUR Estatal*	
	Colaborar con información, folletos, promoción y la participación en foros relacionados con la actividad cinegética y de pesca deportiva.	*SECTUR Estatal*	

Proyecto para incentivar la diversificación de productos y servicios turísticos.	*Establecer vinculación con los prestadores de servicios cinegéticos y de pesca deportiva para posicionar a Mazatlán en estos segmentos.*	*SECTUR Estatal*	*Históricamente en el destino las actividades cinegéticas y de pesca deportiva han sido populares, sobre todo para el turismo extranjero ya que el destino cuenta con los recursos de infraestructura y naturales para ello.*
	Coordinar esfuerzos entre hoteleros y estos dos segmentos para ofrecer promociones a través de productos y paquetes innovadores complementarios.	*SECTUR Estatal*	
	Revisión de regulación para el desarrollo del turismo cinegético para agilizar la tramitología de la actividad.	*SECTUR Estatal*	
	Colaborar con información, folletos, promoción y la participación en foros relacionados con la actividad cinegética y de pesca deportiva.	*SECTUR Estatal*	

Proyecto para incentivar la diversificación de productos y servicios turísticos.	*Establecer vinculación con los prestadores de servicios cinegéticos y de pesca deportiva para posicionar a Mazatlán en estos segmentos.*	*SECTUR Estatal*	*Históricamente en el destino las actividades cinegéticas y de pesca deportiva han sido populares, sobre todo para el turismo extranjero ya que el destino cuenta con los recursos de infraestructura y naturales para ello.*
	Coordinar esfuerzos entre hoteleros y estos dos segmentos para ofrecer promociones a través de productos y paquetes innovadores complementarios.	*SECTUR Estatal*	
	Revisión de regulación para el desarrollo del turismo cinegético para agilizar la tramitología de la actividad.	*SECTUR Estatal*	
	Colaborar con información, folletos, promoción y la participación en foros relacionados con la actividad cinegética y de pesca deportiva.	*SECTUR Estatal*	

Proyecto para incentivar la diversificación de productos y servicios turísticos.	*Establecer vinculación con los prestadores de servicios cinegéticos y de pesca deportiva para posicionar a Mazatlán en estos segmentos.*	*SECTUR Estatal*	*Históricamente en el destino las actividades cinegéticas y de pesca deportiva han sido populares, sobre todo para el turismo extranjero ya que el destino cuenta con los recursos de infraestructura y naturales para ello.*
	Coordinar esfuerzos entre hoteleros y estos dos segmentos para ofrecer promociones a través de productos y paquetes innovadores complementarios.	*SECTUR Estatal*	
	Revisión de regulación para el desarrollo del turismo cinegético para agilizar la tramitología de la actividad.	*SECTUR Estatal*	
	Colaborar con información, folletos, promoción y la participación en foros relacionados con la actividad cinegética y de pesca deportiva.	*SECTUR Estatal*	

Proyecto para incentivar la diversificación de productos y servicios turísticos.	*Establecer vinculación con los prestadores de servicios cinegéticos y de pesca deportiva para posicionar a Mazatlán en estos segmentos.*	*SECTUR Estatal*	*Históricamente en el destino las actividades cinegéticas y de pesca deportiva han sido populares, sobre todo para el turismo extranjero ya que el destino cuenta con los recursos de infraestructura y naturales para ello.*
	Coordinar esfuerzos entre hoteleros y estos dos segmentos para ofrecer promociones a través de productos y paquetes innovadores complementarios.	*SECTUR Estatal*	
	Revisión de regulación para el desarrollo del turismo cinegético para agilizar la tramitología de la actividad.	*SECTUR Estatal*	
	Colaborar con información, folletos, promoción y la participación en foros relacionados con la actividad cinegética y de pesca deportiva.	*SECTUR Estatal*	

Proyecto para incentivar la diversificación de productos y servicios turísticos.	*Establecer vinculación con los prestadores de servicios cinegéticos y de pesca deportiva para posicionar a Mazatlán en estos segmentos.*	*SECTUR Estatal*	*Históricamente en el destino las actividades cinegéticas y de pesca deportiva han sido populares, sobre todo para el turismo extranjero ya que el destino cuenta con los recursos de infraestructura y naturales para ello.*
	Coordinar esfuerzos entre hoteleros y estos dos segmentos para ofrecer promociones a través de productos y paquetes innovadores complementarios.	*SECTUR Estatal*	
	Revisión de regulación para el desarrollo del turismo cinegético para agilizar la tramitología de la actividad.	*SECTUR Estatal*	
	Colaborar con información, folletos, promoción y la participación en foros relacionados con la actividad cinegética y de pesca deportiva.	*SECTUR Estatal*	

Proyecto para incentivar la diversificación de productos y servicios turísticos.	*Establecer vinculación con los prestadores de servicios cinegéticos y de pesca deportiva para posicionar a Mazatlán en estos segmentos.*	*SECTUR Estatal*	*Históricamente en el destino las actividades cinegéticas y de pesca deportiva han sido populares, sobre todo para el turismo extranjero ya que el destino cuenta con los recursos de infraestructura y naturales para ello.*
	Coordinar esfuerzos entre hoteleros y estos dos segmentos para ofrecer promociones a través de productos y paquetes innovadores complementarios.	*SECTUR Estatal*	
	Revisión de regulación para el desarrollo del turismo cinegético para agilizar la tramitología de la actividad.	*SECTUR Estatal*	
	Colaborar con información, folletos, promoción y la participación en foros relacionados con la actividad cinegética y de pesca deportiva.	*SECTUR Estatal*	

Proyecto para incentivar la diversificación de productos y servicios turísticos.	*Establecer vinculación con los prestadores de servicios cinegéticos y de pesca deportiva para posicionar a Mazatlán en estos segmentos.*	*SECTUR Estatal*	*Históricamente en el destino las actividades cinegéticas y de pesca deportiva han sido populares, sobre todo para el turismo extranjero ya que el destino cuenta con los recursos de infraestructura y naturales para ello.*
	Coordinar esfuerzos entre hoteleros y estos dos segmentos para ofrecer promociones a través de productos y paquetes innovadores complementarios.	*SECTUR Estatal*	
	Revisión de regulación para el desarrollo del turismo cinegético para agilizar la tramitología de la actividad.	*SECTUR Estatal*	
	Colaborar con información, folletos, promoción y la participación en foros relacionados con la actividad cinegética y de pesca deportiva.	*SECTUR Estatal*	

Proyecto para incentivar la diversificación de productos y servicios turísticos.	*Establecer vinculación con los prestadores de servicios cinegéticos y de pesca deportiva para posicionar a Mazatlán en estos segmentos.*	*SECTUR Estatal*	*Históricamente en el destino las actividades cinegéticas y de pesca deportiva han sido populares, sobre todo para el turismo extranjero ya que el destino cuenta con los recursos de infraestructura y naturales para ello.*
	Coordinar esfuerzos entre hoteleros y estos dos segmentos para ofrecer promociones a través de productos y paquetes innovadores complementarios.	*SECTUR Estatal*	
	Revisión de regulación para el desarrollo del turismo cinegético para agilizar la tramitología de la actividad.	*SECTUR Estatal*	
	Colaborar con información, folletos, promoción y la participación en foros relacionados con la actividad cinegética y de pesca deportiva.	*SECTUR Estatal*	

Proyecto para incentivar la diversificación de productos y servicios turísticos.	*Establecer vinculación con los prestadores de servicios cinegéticos y de pesca deportiva para posicionar a Mazatlán en estos segmentos.*	*SECTUR Estatal*	*Históricamente en el destino las actividades cinegéticas y de pesca deportiva han sido populares, sobre todo para el turismo extranjero ya que el destino cuenta con los recursos de infraestructura y naturales para ello.*
	Coordinar esfuerzos entre hoteleros y estos dos segmentos para ofrecer promociones a través de productos y paquetes innovadores complementarios.	*SECTUR Estatal*	
	Revisión de regulación para el desarrollo del turismo cinegético para agilizar la tramitología de la actividad.	*SECTUR Estatal*	
	Colaborar con información, folletos, promoción y la participación en foros relacionados con la actividad cinegética y de pesca deportiva.	*SECTUR Estatal*	

Proyecto para incentivar la diversificación de productos y servicios turísticos.	*Establecer vinculación con los prestadores de servicios cinegéticos y de pesca deportiva para posicionar a Mazatlán en estos segmentos.*	*SECTUR Estatal*	*Históricamente en el destino las actividades cinegéticas y de pesca deportiva han sido populares, sobre todo para el turismo extranjero ya que el destino cuenta con los recursos de infraestructura y naturales para ello.*
	Coordinar esfuerzos entre hoteleros y estos dos segmentos para ofrecer promociones a través de productos y paquetes innovadores complementarios.	*SECTUR Estatal*	
	Revisión de regulación para el desarrollo del turismo cinegético para agilizar la tramitología de la actividad.	*SECTUR Estatal*	
	Colaborar con información, folletos, promoción y la participación en foros relacionados con la actividad cinegética y de pesca deportiva.	*SECTUR Estatal*	

Proyecto para incentivar la diversificación de productos y servicios turísticos.	*Establecer vinculación con los prestadores de servicios cinegéticos y de pesca deportiva para posicionar a Mazatlán en estos segmentos.*	*SECTUR Estatal*	*Históricamente en el destino las actividades cinegéticas y de pesca deportiva han sido populares, sobre todo para el turismo extranjero ya que el destino cuenta con los recursos de infraestructura y naturales para ello.*
	Coordinar esfuerzos entre hoteleros y estos dos segmentos para ofrecer promociones a través de productos y paquetes innovadores complementarios.	*SECTUR Estatal*	
	Revisión de regulación para el desarrollo del turismo cinegético para agilizar la tramitología de la actividad.	*SECTUR Estatal*	
	Colaborar con información, folletos, promoción y la participación en foros relacionados con la actividad cinegética y de pesca deportiva.	*SECTUR Estatal*	

Proyecto para incentivar la diversificación de productos y servicios turísticos.	*Establecer vinculación con los prestadores de servicios cinegéticos y de pesca deportiva para posicionar a Mazatlán en estos segmentos.*	*SECTUR Estatal*	*Históricamente en el destino las actividades cinegéticas y de pesca deportiva han sido populares, sobre todo para el turismo extranjero ya que el destino cuenta con los recursos de infraestructura y naturales para ello.*
	Coordinar esfuerzos entre hoteleros y estos dos segmentos para ofrecer promociones a través de productos y paquetes innovadores complementarios.	*SECTUR Estatal*	
	Revisión de regulación para el desarrollo del turismo cinegético para agilizar la tramitología de la actividad.	*SECTUR Estatal*	
	Colaborar con información, folletos, promoción y la participación en foros relacionados con la actividad cinegética y de pesca deportiva.	*SECTUR Estatal*	

Proyecto para incentivar la diversificación de productos y servicios turísticos.	*Establecer vinculación con los prestadores de servicios cinegéticos y de pesca deportiva para posicionar a Mazatlán en estos segmentos.*	*SECTUR Estatal*	*Históricamente en el destino las actividades cinegéticas y de pesca deportiva han sido populares, sobre todo para el turismo extranjero ya que el destino cuenta con los recursos de infraestructura y naturales para ello.*
	Coordinar esfuerzos entre hoteleros y estos dos segmentos para ofrecer promociones a través de productos y paquetes innovadores complementarios.	*SECTUR Estatal*	
	Revisión de regulación para el desarrollo del turismo cinegético para agilizar la tramitología de la actividad.	*SECTUR Estatal*	
	Colaborar con información, folletos, promoción y la participación en foros relacionados con la actividad cinegética y de pesca deportiva.	*SECTUR Estatal*	

Proyecto para incentivar la diversificación de productos y servicios turísticos.	*Establecer vinculación con los prestadores de servicios cinegéticos y de pesca deportiva para posicionar a Mazatlán en estos segmentos.*	*SECTUR Estatal*	*Históricamente en el destino las actividades cinegéticas y de pesca deportiva han sido populares, sobre todo para el turismo extranjero ya que el destino cuenta con los recursos de infraestructura y naturales para ello.*
	Coordinar esfuerzos entre hoteleros y estos dos segmentos para ofrecer promociones a través de productos y paquetes innovadores complementarios.	*SECTUR Estatal*	
	Revisión de regulación para el desarrollo del turismo cinegético para agilizar la tramitología de la actividad.	*SECTUR Estatal*	
	Colaborar con información, folletos, promoción y la participación en foros relacionados con la actividad cinegética y de pesca deportiva.	*SECTUR Estatal*	

Proyecto para incentivar la diversificación de productos y servicios turísticos.	*Establecer vinculación con los prestadores de servicios cinegéticos y de pesca deportiva para posicionar a Mazatlán en estos segmentos.*	*SECTUR Estatal*	*Históricamente en el destino las actividades cinegéticas y de pesca deportiva han sido populares, sobre todo para el turismo extranjero ya que el destino cuenta con los recursos de infraestructura y naturales para ello.*
	Coordinar esfuerzos entre hoteleros y estos dos segmentos para ofrecer promociones a través de productos y paquetes innovadores complementarios.	*SECTUR Estatal*	
	Revisión de regulación para el desarrollo del turismo cinegético para agilizar la tramitología de la actividad.	*SECTUR Estatal*	
	Colaborar con información, folletos, promoción y la participación en foros relacionados con la actividad cinegética y de pesca deportiva.	*SECTUR Estatal*	

Proyecto para incentivar la diversificación de productos y servicios turísticos.	*Establecer vinculación con los prestadores de servicios cinegéticos y de pesca deportiva para posicionar a Mazatlán en estos segmentos.*	*SECTUR Estatal*	*Históricamente en el destino las actividades cinegéticas y de pesca deportiva han sido populares, sobre todo para el turismo extranjero ya que el destino cuenta con los recursos de infraestructura y naturales para ello.*
	Coordinar esfuerzos entre hoteleros y estos dos segmentos para ofrecer promociones a través de productos y paquetes innovadores complementarios.	*SECTUR Estatal*	
	Revisión de regulación para el desarrollo del turismo cinegético para agilizar la tramitología de la actividad.	*SECTUR Estatal*	
	Colaborar con información, folletos, promoción y la participación en foros relacionados con la actividad cinegética y de pesca deportiva.	*SECTUR Estatal*	

Proyecto para incentivar la diversificación de productos y servicios turísticos.	*Establecer vinculación con los prestadores de servicios cinegéticos y de pesca deportiva para posicionar a Mazatlán en estos segmentos.*	*SECTUR Estatal*	*Históricamente en el destino las actividades cinegéticas y de pesca deportiva han sido populares, sobre todo para el turismo extranjero ya que el destino cuenta con los recursos de infraestructura y naturales para ello.*
	Coordinar esfuerzos entre hoteleros y estos dos segmentos para ofrecer promociones a través de productos y paquetes innovadores complementarios.	*SECTUR Estatal*	
	Revisión de regulación para el desarrollo del turismo cinegético para agilizar la tramitología de la actividad.	*SECTUR Estatal*	
	Colaborar con información, folletos, promoción y la participación en foros relacionados con la actividad cinegética y de pesca deportiva.	*SECTUR Estatal*	

Proyecto para incentivar la diversificación de productos y servicios turísticos.	*Establecer vinculación con los prestadores de servicios cinegéticos y de pesca deportiva para posicionar a Mazatlán en estos segmentos.*	*SECTUR Estatal*	*Históricamente en el destino las actividades cinegéticas y de pesca deportiva han sido populares, sobre todo para el turismo extranjero ya que el destino cuenta con los recursos de infraestructura y naturales para ello.*
	Coordinar esfuerzos entre hoteleros y estos dos segmentos para ofrecer promociones a través de productos y paquetes innovadores complementarios.	*SECTUR Estatal*	
	Revisión de regulación para el desarrollo del turismo cinegético para agilizar la tramitología de la actividad.	*SECTUR Estatal*	
	Colaborar con información, folletos, promoción y la participación en foros relacionados con la actividad cinegética y de pesca deportiva.	*SECTUR Estatal*	

Proyecto para incentivar la diversificación de productos y servicios turísticos.	*Establecer vinculación con los prestadores de servicios cinegéticos y de pesca deportiva para posicionar a Mazatlán en estos segmentos.*	*SECTUR Estatal*	*Históricamente en el destino las actividades cinegéticas y de pesca deportiva han sido populares, sobre todo para el turismo extranjero ya que el destino cuenta con los recursos de infraestructura y naturales para ello.*
	Coordinar esfuerzos entre hoteleros y estos dos segmentos para ofrecer promociones a través de productos y paquetes innovadores complementarios.	*SECTUR Estatal*	
	Revisión de regulación para el desarrollo del turismo cinegético para agilizar la tramitología de la actividad.	*SECTUR Estatal*	
	Colaborar con información, folletos, promoción y la participación en foros relacionados con la actividad cinegética y de pesca deportiva.	*SECTUR Estatal*	

Proyecto para incentivar la diversificación de productos y servicios turísticos.	*Establecer vinculación con los prestadores de servicios cinegéticos y de pesca deportiva para posicionar a Mazatlán en estos segmentos.*	*SECTUR Estatal*	*Históricamente en el destino las actividades cinegéticas y de pesca deportiva han sido populares, sobre todo para el turismo extranjero ya que el destino cuenta con los recursos de infraestructura y naturales para ello.*
	Coordinar esfuerzos entre hoteleros y estos dos segmentos para ofrecer promociones a través de productos y paquetes innovadores complementarios.	*SECTUR Estatal*	
	Revisión de regulación para el desarrollo del turismo cinegético para agilizar la tramitología de la actividad.	*SECTUR Estatal*	
	Colaborar con información, folletos, promoción y la participación en foros relacionados con la actividad cinegética y de pesca deportiva.	*SECTUR Estatal*	

Proyecto para incentivar la diversificación de productos y servicios turísticos.	*Establecer vinculación con los prestadores de servicios cinegéticos y de pesca deportiva para posicionar a Mazatlán en estos segmentos.*	*SECTUR Estatal*	*Históricamente en el destino las actividades cinegéticas y de pesca deportiva han sido populares, sobre todo para el turismo extranjero ya que el destino cuenta con los recursos de infraestructura y naturales para ello.*
	Coordinar esfuerzos entre hoteleros y estos dos segmentos para ofrecer promociones a través de productos y paquetes innovadores complementarios.	*SECTUR Estatal*	
	Revisión de regulación para el desarrollo del turismo cinegético para agilizar la tramitología de la actividad.	*SECTUR Estatal*	
	Colaborar con información, folletos, promoción y la participación en foros relacionados con la actividad cinegética y de pesca deportiva.	*SECTUR Estatal*	

Proyecto para incentivar la diversificación de productos y servicios turísticos.	*Establecer vinculación con los prestadores de servicios cinegéticos y de pesca deportiva para posicionar a Mazatlán en estos segmentos.*	*SECTUR Estatal*	*Históricamente en el destino las actividades cinegéticas y de pesca deportiva han sido populares, sobre todo para el turismo extranjero ya que el destino cuenta con los recursos de infraestructura y naturales para ello.*
	Coordinar esfuerzos entre hoteleros y estos dos segmentos para ofrecer promociones a través de productos y paquetes innovadores complementarios.	*SECTUR Estatal*	
	Revisión de regulación para el desarrollo del turismo cinegético para agilizar la tramitología de la actividad.	*SECTUR Estatal*	
	Colaborar con información, folletos, promoción y la participación en foros relacionados con la actividad cinegética y de pesca deportiva.	*SECTUR Estatal*	

Proyecto para incentivar la diversificación de productos y servicios turísticos.	*Establecer vinculación con los prestadores de servicios cinegéticos y de pesca deportiva para posicionar a Mazatlán en estos segmentos.*	*SECTUR Estatal*	*Históricamente en el destino las actividades cinegéticas y de pesca deportiva han sido populares, sobre todo para el turismo extranjero ya que el destino cuenta con los recursos de infraestructura y naturales para ello.*
	Coordinar esfuerzos entre hoteleros y estos dos segmentos para ofrecer promociones a través de productos y paquetes innovadores complementarios.	*SECTUR Estatal*	
	Revisión de regulación para el desarrollo del turismo cinegético para agilizar la tramitología de la actividad.	*SECTUR Estatal*	
	Colaborar con información, folletos, promoción y la participación en foros relacionados con la actividad cinegética y de pesca deportiva.	*SECTUR Estatal*	

Proyecto para incentivar la diversificación de productos y servicios turísticos.	*Establecer vinculación con los prestadores de servicios cinegéticos y de pesca deportiva para posicionar a Mazatlán en estos segmentos.*	*SECTUR Estatal*	*Históricamente en el destino las actividades cinegéticas y de pesca deportiva han sido populares, sobre todo para el turismo extranjero ya que el destino cuenta con los recursos de infraestructura y naturales para ello.*
	Coordinar esfuerzos entre hoteleros y estos dos segmentos para ofrecer promociones a través de productos y paquetes innovadores complementarios.	*SECTUR Estatal*	
	Revisión de regulación para el desarrollo del turismo cinegético para agilizar la tramitología de la actividad.	*SECTUR Estatal*	
	Colaborar con información, folletos, promoción y la participación en foros relacionados con la actividad cinegética y de pesca deportiva.	*SECTUR Estatal*	

Proyecto para incentivar la diversificación de productos y servicios turísticos.	*Establecer vinculación con los prestadores de servicios cinegéticos y de pesca deportiva para posicionar a Mazatlán en estos segmentos.*	*SECTUR Estatal*	*Históricamente en el destino las actividades cinegéticas y de pesca deportiva han sido populares, sobre todo para el turismo extranjero ya que el destino cuenta con los recursos de infraestructura y naturales para ello.*
	Coordinar esfuerzos entre hoteleros y estos dos segmentos para ofrecer promociones a través de productos y paquetes innovadores complementarios.	*SECTUR Estatal*	
	Revisión de regulación para el desarrollo del turismo cinegético para agilizar la tramitología de la actividad.	*SECTUR Estatal*	
	Colaborar con información, folletos, promoción y la participación en foros relacionados con la actividad cinegética y de pesca deportiva.	*SECTUR Estatal*	

Proyecto para incentivar la diversificación de productos y servicios turísticos.	*Establecer vinculación con los prestadores de servicios cinegéticos y de pesca deportiva para posicionar a Mazatlán en estos segmentos.*	*SECTUR Estatal*	*Históricamente en el destino las actividades cinegéticas y de pesca deportiva han sido populares, sobre todo para el turismo extranjero ya que el destino cuenta con los recursos de infraestructura y naturales para ello.*
	Coordinar esfuerzos entre hoteleros y estos dos segmentos para ofrecer promociones a través de productos y paquetes innovadores complementarios.	*SECTUR Estatal*	
	Revisión de regulación para el desarrollo del turismo cinegético para agilizar la tramitología de la actividad.	*SECTUR Estatal*	
	Colaborar con información, folletos, promoción y la participación en foros relacionados con la actividad cinegética y de pesca deportiva.	*SECTUR Estatal*	

Proyecto para incentivar la diversificación de productos y servicios turísticos.	*Establecer vinculación con los prestadores de servicios cinegéticos y de pesca deportiva para posicionar a Mazatlán en estos segmentos.*	*SECTUR Estatal*	*Históricamente en el destino las actividades cinegéticas y de pesca deportiva han sido populares, sobre todo para el turismo extranjero ya que el destino cuenta con los recursos de infraestructura y naturales para ello.*
	Coordinar esfuerzos entre hoteleros y estos dos segmentos para ofrecer promociones a través de productos y paquetes innovadores complementarios.	*SECTUR Estatal*	
	Revisión de regulación para el desarrollo del turismo cinegético para agilizar la tramitología de la actividad.	*SECTUR Estatal*	
	Colaborar con información, folletos, promoción y la participación en foros relacionados con la actividad cinegética y de pesca deportiva.	*SECTUR Estatal*	

Proyecto para incentivar la diversificación de productos y servicios turísticos.	*Establecer vinculación con los prestadores de servicios cinegéticos y de pesca deportiva para posicionar a Mazatlán en estos segmentos.*	*SECTUR Estatal*	*Históricamente en el destino las actividades cinegéticas y de pesca deportiva han sido populares, sobre todo para el turismo extranjero ya que el destino cuenta con los recursos de infraestructura y naturales para ello.*
	Coordinar esfuerzos entre hoteleros y estos dos segmentos para ofrecer promociones a través de productos y paquetes innovadores complementarios.	*SECTUR Estatal*	
	Revisión de regulación para el desarrollo del turismo cinegético para agilizar la tramitología de la actividad.	*SECTUR Estatal*	
	Colaborar con información, folletos, promoción y la participación en foros relacionados con la actividad cinegética y de pesca deportiva.	*SECTUR Estatal*	

Proyecto para incentivar la diversificación de productos y servicios turísticos.	*Establecer vinculación con los prestadores de servicios cinegéticos y de pesca deportiva para posicionar a Mazatlán en estos segmentos.*	*SECTUR Estatal*	*Históricamente en el destino las actividades cinegéticas y de pesca deportiva han sido populares, sobre todo para el turismo extranjero ya que el destino cuenta con los recursos de infraestructura y naturales para ello.*
	Coordinar esfuerzos entre hoteleros y estos dos segmentos para ofrecer promociones a través de productos y paquetes innovadores complementarios.	*SECTUR Estatal*	
	Revisión de regulación para el desarrollo del turismo cinegético para agilizar la tramitología de la actividad.	*SECTUR Estatal*	
	Colaborar con información, folletos, promoción y la participación en foros relacionados con la actividad cinegética y de pesca deportiva.	*SECTUR Estatal*	

Proyecto para incentivar la diversificación de productos y servicios turísticos.	*Establecer vinculación con los prestadores de servicios cinegéticos y de pesca deportiva para posicionar a Mazatlán en estos segmentos.*	*SECTUR Estatal*	*Históricamente en el destino las actividades cinegéticas y de pesca deportiva han sido populares, sobre todo para el turismo extranjero ya que el destino cuenta con los recursos de infraestructura y naturales para ello.*
	Coordinar esfuerzos entre hoteleros y estos dos segmentos para ofrecer promociones a través de productos y paquetes innovadores complementarios.	*SECTUR Estatal*	
	Revisión de regulación para el desarrollo del turismo cinegético para agilizar la tramitología de la actividad.	*SECTUR Estatal*	
	Colaborar con información, folletos, promoción y la participación en foros relacionados con la actividad cinegética y de pesca deportiva.	*SECTUR Estatal*	

Proyecto para incentivar la diversificación de productos y servicios turísticos.	*Establecer vinculación con los prestadores de servicios cinegéticos y de pesca deportiva para posicionar a Mazatlán en estos segmentos.*	*SECTUR Estatal*	*Históricamente en el destino las actividades cinegéticas y de pesca deportiva han sido populares, sobre todo para el turismo extranjero ya que el destino cuenta con los recursos de infraestructura y naturales para ello.*
	Coordinar esfuerzos entre hoteleros y estos dos segmentos para ofrecer promociones a través de productos y paquetes innovadores complementarios.	*SECTUR Estatal*	
	Revisión de regulación para el desarrollo del turismo cinegético para agilizar la tramitología de la actividad.	*SECTUR Estatal*	
	Colaborar con información, folletos, promoción y la participación en foros relacionados con la actividad cinegética y de pesca deportiva.	*SECTUR Estatal*	

Proyecto para incentivar la diversificación de productos y servicios turísticos.	*Establecer vinculación con los prestadores de servicios cinegéticos y de pesca deportiva para posicionar a Mazatlán en estos segmentos.*	*SECTUR Estatal*	*Históricamente en el destino las actividades cinegéticas y de pesca deportiva han sido populares, sobre todo para el turismo extranjero ya que el destino cuenta con los recursos de infraestructura y naturales para ello.*
	Coordinar esfuerzos entre hoteleros y estos dos segmentos para ofrecer promociones a través de productos y paquetes innovadores complementarios.	*SECTUR Estatal*	
	Revisión de regulación para el desarrollo del turismo cinegético para agilizar la tramitología de la actividad.	*SECTUR Estatal*	
	Colaborar con información, folletos, promoción y la participación en foros relacionados con la actividad cinegética y de pesca deportiva.	*SECTUR Estatal*	

Proyecto para incentivar la diversificación de productos y servicios turísticos.	*Establecer vinculación con los prestadores de servicios cinegéticos y de pesca deportiva para posicionar a Mazatlán en estos segmentos.*	*SECTUR Estatal*	*Históricamente en el destino las actividades cinegéticas y de pesca deportiva han sido populares, sobre todo para el turismo extranjero ya que el destino cuenta con los recursos de infraestructura y naturales para ello.*
	Coordinar esfuerzos entre hoteleros y estos dos segmentos para ofrecer promociones a través de productos y paquetes innovadores complementarios.	*SECTUR Estatal*	
	Revisión de regulación para el desarrollo del turismo cinegético para agilizar la tramitología de la actividad.	*SECTUR Estatal*	
	Colaborar con información, folletos, promoción y la participación en foros relacionados con la actividad cinegética y de pesca deportiva.	*SECTUR Estatal*	

Proyecto para incentivar la diversificación de productos y servicios turísticos.	*Establecer vinculación con los prestadores de servicios cinegéticos y de pesca deportiva para posicionar a Mazatlán en estos segmentos.*	*SECTUR Estatal*	*Históricamente en el destino las actividades cinegéticas y de pesca deportiva han sido populares, sobre todo para el turismo extranjero ya que el destino cuenta con los recursos de infraestructura y naturales para ello.*
	Coordinar esfuerzos entre hoteleros y estos dos segmentos para ofrecer promociones a través de productos y paquetes innovadores complementarios.	*SECTUR Estatal*	
	Revisión de regulación para el desarrollo del turismo cinegético para agilizar la tramitología de la actividad.	*SECTUR Estatal*	
	Colaborar con información, folletos, promoción y la participación en foros relacionados con la actividad cinegética y de pesca deportiva.	*SECTUR Estatal*	

Proyecto para incentivar la diversificación de productos y servicios turísticos.	*Establecer vinculación con los prestadores de servicios cinegéticos y de pesca deportiva para posicionar a Mazatlán en estos segmentos.*	*SECTUR Estatal*	*Históricamente en el destino las actividades cinegéticas y de pesca deportiva han sido populares, sobre todo para el turismo extranjero ya que el destino cuenta con los recursos de infraestructura y naturales para ello.*
	Coordinar esfuerzos entre hoteleros y estos dos segmentos para ofrecer promociones a través de productos y paquetes innovadores complementarios.	*SECTUR Estatal*	
	Revisión de regulación para el desarrollo del turismo cinegético para agilizar la tramitología de la actividad.	*SECTUR Estatal*	
	Colaborar con información, folletos, promoción y la participación en foros relacionados con la actividad cinegética y de pesca deportiva.	*SECTUR Estatal*	

Proyecto para incentivar la diversificación de productos y servicios turísticos.	*Establecer vinculación con los prestadores de servicios cinegéticos y de pesca deportiva para posicionar a Mazatlán en estos segmentos.*	*SECTUR Estatal*	*Históricamente en el destino las actividades cinegéticas y de pesca deportiva han sido populares, sobre todo para el turismo extranjero ya que el destino cuenta con los recursos de infraestructura y naturales para ello.*
	Coordinar esfuerzos entre hoteleros y estos dos segmentos para ofrecer promociones a través de productos y paquetes innovadores complementarios.	*SECTUR Estatal*	
	Revisión de regulación para el desarrollo del turismo cinegético para agilizar la tramitología de la actividad.	*SECTUR Estatal*	
	Colaborar con información, folletos, promoción y la participación en foros relacionados con la actividad cinegética y de pesca deportiva.	*SECTUR Estatal*	

Proyecto para incentivar la diversificación de productos y servicios turísticos.	*Establecer vinculación con los prestadores de servicios cinegéticos y de pesca deportiva para posicionar a Mazatlán en estos segmentos.*	*SECTUR Estatal*	*Históricamente en el destino las actividades cinegéticas y de pesca deportiva han sido populares, sobre todo para el turismo extranjero ya que el destino cuenta con los recursos de infraestructura y naturales para ello.*
	Coordinar esfuerzos entre hoteleros y estos dos segmentos para ofrecer promociones a través de productos y paquetes innovadores complementarios.	*SECTUR Estatal*	
	Revisión de regulación para el desarrollo del turismo cinegético para agilizar la tramitología de la actividad.	*SECTUR Estatal*	
	Colaborar con información, folletos, promoción y la participación en foros relacionados con la actividad cinegética y de pesca deportiva.	*SECTUR Estatal*	

Proyecto para incentivar la diversificación de productos y servicios turísticos.	*Establecer vinculación con los prestadores de servicios cinegéticos y de pesca deportiva para posicionar a Mazatlán en estos segmentos.*	*SECTUR Estatal*	*Históricamente en el destino las actividades cinegéticas y de pesca deportiva han sido populares, sobre todo para el turismo extranjero ya que el destino cuenta con los recursos de infraestructura y naturales para ello.*
	Coordinar esfuerzos entre hoteleros y estos dos segmentos para ofrecer promociones a través de productos y paquetes innovadores complementarios.	*SECTUR Estatal*	
	Revisión de regulación para el desarrollo del turismo cinegético para agilizar la tramitología de la actividad.	*SECTUR Estatal*	
	Colaborar con información, folletos, promoción y la participación en foros relacionados con la actividad cinegética y de pesca deportiva.	*SECTUR Estatal*	

Proyecto para incentivar la diversificación de productos y servicios turísticos.	*Establecer vinculación con los prestadores de servicios cinegéticos y de pesca deportiva para posicionar a Mazatlán en estos segmentos.*	*SECTUR Estatal*	*Históricamente en el destino las actividades cinegéticas y de pesca deportiva han sido populares, sobre todo para el turismo extranjero ya que el destino cuenta con los recursos de infraestructura y naturales para ello.*
	Coordinar esfuerzos entre hoteleros y estos dos segmentos para ofrecer promociones a través de productos y paquetes innovadores complementarios.	*SECTUR Estatal*	
	Revisión de regulación para el desarrollo del turismo cinegético para agilizar la tramitología de la actividad.	*SECTUR Estatal*	
	Colaborar con información, folletos, promoción y la participación en foros relacionados con la actividad cinegética y de pesca deportiva.	*SECTUR Estatal*	

Proyecto para incentivar la diversificación de productos y servicios turísticos.	*Establecer vinculación con los prestadores de servicios cinegéticos y de pesca deportiva para posicionar a Mazatlán en estos segmentos.*	*SECTUR Estatal*	*Históricamente en el destino las actividades cinegéticas y de pesca deportiva han sido populares, sobre todo para el turismo extranjero ya que el destino cuenta con los recursos de infraestructura y naturales para ello.*
	Coordinar esfuerzos entre hoteleros y estos dos segmentos para ofrecer promociones a través de productos y paquetes innovadores complementarios.	*SECTUR Estatal*	
	Revisión de regulación para el desarrollo del turismo cinegético para agilizar la tramitología de la actividad.	*SECTUR Estatal*	
	Colaborar con información, folletos, promoción y la participación en foros relacionados con la actividad cinegética y de pesca deportiva.	*SECTUR Estatal*	

Proyecto para incentivar la diversificación de productos y servicios turísticos.	*Establecer vinculación con los prestadores de servicios cinegéticos y de pesca deportiva para posicionar a Mazatlán en estos segmentos.*	*SECTUR Estatal*	*Históricamente en el destino las actividades cinegéticas y de pesca deportiva han sido populares, sobre todo para el turismo extranjero ya que el destino cuenta con los recursos de infraestructura y naturales para ello.*
	Coordinar esfuerzos entre hoteleros y estos dos segmentos para ofrecer promociones a través de productos y paquetes innovadores complementarios.	*SECTUR Estatal*	
	Revisión de regulación para el desarrollo del turismo cinegético para agilizar la tramitología de la actividad.	*SECTUR Estatal*	
	Colaborar con información, folletos, promoción y la participación en foros relacionados con la actividad cinegética y de pesca deportiva.	*SECTUR Estatal*	

Proyecto para incentivar la diversificación de productos y servicios turísticos.	*Establecer vinculación con los prestadores de servicios cinegéticos y de pesca deportiva para posicionar a Mazatlán en estos segmentos.*	*SECTUR Estatal*	*Históricamente en el destino las actividades cinegéticas y de pesca deportiva han sido populares, sobre todo para el turismo extranjero ya que el destino cuenta con los recursos de infraestructura y naturales para ello.*
	Coordinar esfuerzos entre hoteleros y estos dos segmentos para ofrecer promociones a través de productos y paquetes innovadores complementarios.	*SECTUR Estatal*	
	Revisión de regulación para el desarrollo del turismo cinegético para agilizar la tramitología de la actividad.	*SECTUR Estatal*	
	Colaborar con información, folletos, promoción y la participación en foros relacionados con la actividad cinegética y de pesca deportiva.	*SECTUR Estatal*	

Proyecto para incentivar la diversificación de productos y servicios turísticos.	*Establecer vinculación con los prestadores de servicios cinegéticos y de pesca deportiva para posicionar a Mazatlán en estos segmentos.*	*SECTUR Estatal*	*Históricamente en el destino las actividades cinegéticas y de pesca deportiva han sido populares, sobre todo para el turismo extranjero ya que el destino cuenta con los recursos de infraestructura y naturales para ello.*
	Coordinar esfuerzos entre hoteleros y estos dos segmentos para ofrecer promociones a través de productos y paquetes innovadores complementarios.	*SECTUR Estatal*	
	Revisión de regulación para el desarrollo del turismo cinegético para agilizar la tramitología de la actividad.	*SECTUR Estatal*	
	Colaborar con información, folletos, promoción y la participación en foros relacionados con la actividad cinegética y de pesca deportiva.	*SECTUR Estatal*	

Proyecto para incentivar la diversificación de productos y servicios turísticos.	*Establecer vinculación con los prestadores de servicios cinegéticos y de pesca deportiva para posicionar a Mazatlán en estos segmentos.*	*SECTUR Estatal*	*Históricamente en el destino las actividades cinegéticas y de pesca deportiva han sido populares, sobre todo para el turismo extranjero ya que el destino cuenta con los recursos de infraestructura y naturales para ello.*
	Coordinar esfuerzos entre hoteleros y estos dos segmentos para ofrecer promociones a través de productos y paquetes innovadores complementarios.	*SECTUR Estatal*	
	Revisión de regulación para el desarrollo del turismo cinegético para agilizar la tramitología de la actividad.	*SECTUR Estatal*	
	Colaborar con información, folletos, promoción y la participación en foros relacionados con la actividad cinegética y de pesca deportiva.	*SECTUR Estatal*	

Proyecto para incentivar la diversificación de productos y servicios turísticos.	*Establecer vinculación con los prestadores de servicios cinegéticos y de pesca deportiva para posicionar a Mazatlán en estos segmentos.*	*SECTUR Estatal*	*Históricamente en el destino las actividades cinegéticas y de pesca deportiva han sido populares, sobre todo para el turismo extranjero ya que el destino cuenta con los recursos de infraestructura y naturales para ello.*
	Coordinar esfuerzos entre hoteleros y estos dos segmentos para ofrecer promociones a través de productos y paquetes innovadores complementarios.	*SECTUR Estatal*	
	Revisión de regulación para el desarrollo del turismo cinegético para agilizar la tramitología de la actividad.	*SECTUR Estatal*	
	Colaborar con información, folletos, promoción y la participación en foros relacionados con la actividad cinegética y de pesca deportiva.	*SECTUR Estatal*	

Proyecto para incentivar la diversificación de productos y servicios turísticos.	*Establecer vinculación con los prestadores de servicios cinegéticos y de pesca deportiva para posicionar a Mazatlán en estos segmentos.*	*SECTUR Estatal*	*Históricamente en el destino las actividades cinegéticas y de pesca deportiva han sido populares, sobre todo para el turismo extranjero ya que el destino cuenta con los recursos de infraestructura y naturales para ello.*
	Coordinar esfuerzos entre hoteleros y estos dos segmentos para ofrecer promociones a través de productos y paquetes innovadores complementarios.	*SECTUR Estatal*	
	Revisión de regulación para el desarrollo del turismo cinegético para agilizar la tramitología de la actividad.	*SECTUR Estatal*	
	Colaborar con información, folletos, promoción y la participación en foros relacionados con la actividad cinegética y de pesca deportiva.	*SECTUR Estatal*	

Proyecto para incentivar la diversificación de productos y servicios turísticos.	*Establecer vinculación con los prestadores de servicios cinegéticos y de pesca deportiva para posicionar a Mazatlán en estos segmentos.*	*SECTUR Estatal*	*Históricamente en el destino las actividades cinegéticas y de pesca deportiva han sido populares, sobre todo para el turismo extranjero ya que el destino cuenta con los recursos de infraestructura y naturales para ello.*
	Coordinar esfuerzos entre hoteleros y estos dos segmentos para ofrecer promociones a través de productos y paquetes innovadores complementarios.	*SECTUR Estatal*	
	Revisión de regulación para el desarrollo del turismo cinegético para agilizar la tramitología de la actividad.	*SECTUR Estatal*	
	Colaborar con información, folletos, promoción y la participación en foros relacionados con la actividad cinegética y de pesca deportiva.	*SECTUR Estatal*	

Proyecto para incentivar la diversificación de productos y servicios turísticos.	*Establecer vinculación con los prestadores de servicios cinegéticos y de pesca deportiva para posicionar a Mazatlán en estos segmentos.*	*SECTUR Estatal*	*Históricamente en el destino las actividades cinegéticas y de pesca deportiva han sido populares, sobre todo para el turismo extranjero ya que el destino cuenta con los recursos de infraestructura y naturales para ello.*
	Coordinar esfuerzos entre hoteleros y estos dos segmentos para ofrecer promociones a través de productos y paquetes innovadores complementarios.	*SECTUR Estatal*	
	Revisión de regulación para el desarrollo del turismo cinegético para agilizar la tramitología de la actividad.	*SECTUR Estatal*	
	Colaborar con información, folletos, promoción y la participación en foros relacionados con la actividad cinegética y de pesca deportiva.	*SECTUR Estatal*	

Proyecto para incentivar la diversificación de productos y servicios turísticos.	*Establecer vinculación con los prestadores de servicios cinegéticos y de pesca deportiva para posicionar a Mazatlán en estos segmentos.*	*SECTUR Estatal*	*Históricamente en el destino las actividades cinegéticas y de pesca deportiva han sido populares, sobre todo para el turismo extranjero ya que el destino cuenta con los recursos de infraestructura y naturales para ello.*
	Coordinar esfuerzos entre hoteleros y estos dos segmentos para ofrecer promociones a través de productos y paquetes innovadores complementarios.	*SECTUR Estatal*	
	Revisión de regulación para el desarrollo del turismo cinegético para agilizar la tramitología de la actividad.	*SECTUR Estatal*	
	Colaborar con información, folletos, promoción y la participación en foros relacionados con la actividad cinegética y de pesca deportiva.	*SECTUR Estatal*	

Proyecto para incentivar la diversificación de productos y servicios turísticos.	*Establecer vinculación con los prestadores de servicios cinegéticos y de pesca deportiva para posicionar a Mazatlán en estos segmentos.*	*SECTUR Estatal*	*Históricamente en el destino las actividades cinegéticas y de pesca deportiva han sido populares, sobre todo para el turismo extranjero ya que el destino cuenta con los recursos de infraestructura y naturales para ello.*
	Coordinar esfuerzos entre hoteleros y estos dos segmentos para ofrecer promociones a través de productos y paquetes innovadores complementarios.	*SECTUR Estatal*	
	Revisión de regulación para el desarrollo del turismo cinegético para agilizar la tramitología de la actividad.	*SECTUR Estatal*	
	Colaborar con información, folletos, promoción y la participación en foros relacionados con la actividad cinegética y de pesca deportiva.	*SECTUR Estatal*	

Proyecto para incentivar la diversificación de productos y servicios turísticos.	*Establecer vinculación con los prestadores de servicios cinegéticos y de pesca deportiva para posicionar a Mazatlán en estos segmentos.*	*SECTUR Estatal*	*Históricamente en el destino las actividades cinegéticas y de pesca deportiva han sido populares, sobre todo para el turismo extranjero ya que el destino cuenta con los recursos de infraestructura y naturales para ello.*
	Coordinar esfuerzos entre hoteleros y estos dos segmentos para ofrecer promociones a través de productos y paquetes innovadores complementarios.	*SECTUR Estatal*	
	Revisión de regulación para el desarrollo del turismo cinegético para agilizar la tramitología de la actividad.	*SECTUR Estatal*	
	Colaborar con información, folletos, promoción y la participación en foros relacionados con la actividad cinegética y de pesca deportiva.	*SECTUR Estatal*	

Proyecto para incentivar la diversificación de productos y servicios turísticos.	*Establecer vinculación con los prestadores de servicios cinegéticos y de pesca deportiva para posicionar a Mazatlán en estos segmentos.*	*SECTUR Estatal*	*Históricamente en el destino las actividades cinegéticas y de pesca deportiva han sido populares, sobre todo para el turismo extranjero ya que el destino cuenta con los recursos de infraestructura y naturales para ello.*
	Coordinar esfuerzos entre hoteleros y estos dos segmentos para ofrecer promociones a través de productos y paquetes innovadores complementarios.	*SECTUR Estatal*	
	Revisión de regulación para el desarrollo del turismo cinegético para agilizar la tramitología de la actividad.	*SECTUR Estatal*	
	Colaborar con información, folletos, promoción y la participación en foros relacionados con la actividad cinegética y de pesca deportiva.	*SECTUR Estatal*	

Proyecto para incentivar la diversificación de productos y servicios turísticos.	*Establecer vinculación con los prestadores de servicios cinegéticos y de pesca deportiva para posicionar a Mazatlán en estos segmentos.*	*SECTUR Estatal*	*Históricamente en el destino las actividades cinegéticas y de pesca deportiva han sido populares, sobre todo para el turismo extranjero ya que el destino cuenta con los recursos de infraestructura y naturales para ello.*
	Coordinar esfuerzos entre hoteleros y estos dos segmentos para ofrecer promociones a través de productos y paquetes innovadores complementarios.	*SECTUR Estatal*	
	Revisión de regulación para el desarrollo del turismo cinegético para agilizar la tramitología de la actividad.	*SECTUR Estatal*	
	Colaborar con información, folletos, promoción y la participación en foros relacionados con la actividad cinegética y de pesca deportiva.	*SECTUR Estatal*	

Proyecto para incentivar la diversificación de productos y servicios turísticos.	*Establecer vinculación con los prestadores de servicios cinegéticos y de pesca deportiva para posicionar a Mazatlán en estos segmentos.*	*SECTUR Estatal*	*Históricamente en el destino las actividades cinegéticas y de pesca deportiva han sido populares, sobre todo para el turismo extranjero ya que el destino cuenta con los recursos de infraestructura y naturales para ello.*
	Coordinar esfuerzos entre hoteleros y estos dos segmentos para ofrecer promociones a través de productos y paquetes innovadores complementarios.	*SECTUR Estatal*	
	Revisión de regulación para el desarrollo del turismo cinegético para agilizar la tramitología de la actividad.	*SECTUR Estatal*	
	Colaborar con información, folletos, promoción y la participación en foros relacionados con la actividad cinegética y de pesca deportiva.	*SECTUR Estatal*	

Proyecto para incentivar la diversificación de productos y servicios turísticos.	*Establecer vinculación con los prestadores de servicios cinegéticos y de pesca deportiva para posicionar a Mazatlán en estos segmentos.*	*SECTUR Estatal*	*Históricamente en el destino las actividades cinegéticas y de pesca deportiva han sido populares, sobre todo para el turismo extranjero ya que el destino cuenta con los recursos de infraestructura y naturales para ello.*
	Coordinar esfuerzos entre hoteleros y estos dos segmentos para ofrecer promociones a través de productos y paquetes innovadores complementarios.	*SECTUR Estatal*	
	Revisión de regulación para el desarrollo del turismo cinegético para agilizar la tramitología de la actividad.	*SECTUR Estatal*	
	Colaborar con información, folletos, promoción y la participación en foros relacionados con la actividad cinegética y de pesca deportiva.	*SECTUR Estatal*	

Proyecto para incentivar la diversificación de productos y servicios turísticos.	*Establecer vinculación con los prestadores de servicios cinegéticos y de pesca deportiva para posicionar a Mazatlán en estos segmentos.*	*SECTUR Estatal*	*Históricamente en el destino las actividades cinegéticas y de pesca deportiva han sido populares, sobre todo para el turismo extranjero ya que el destino cuenta con los recursos de infraestructura y naturales para ello.*
	Coordinar esfuerzos entre hoteleros y estos dos segmentos para ofrecer promociones a través de productos y paquetes innovadores complementarios.	*SECTUR Estatal*	
	Revisión de regulación para el desarrollo del turismo cinegético para agilizar la tramitología de la actividad.	*SECTUR Estatal*	
	Colaborar con información, folletos, promoción y la participación en foros relacionados con la actividad cinegética y de pesca deportiva.	*SECTUR Estatal*	

Proyecto para incentivar la diversificación de productos y servicios turísticos.	*Establecer vinculación con los prestadores de servicios cinegéticos y de pesca deportiva para posicionar a Mazatlán en estos segmentos.*	*SECTUR Estatal*	*Históricamente en el destino las actividades cinegéticas y de pesca deportiva han sido populares, sobre todo para el turismo extranjero ya que el destino cuenta con los recursos de infraestructura y naturales para ello.*
	Coordinar esfuerzos entre hoteleros y estos dos segmentos para ofrecer promociones a través de productos y paquetes innovadores complementarios.	*SECTUR Estatal*	
	Revisión de regulación para el desarrollo del turismo cinegético para agilizar la tramitología de la actividad.	*SECTUR Estatal*	
	Colaborar con información, folletos, promoción y la participación en foros relacionados con la actividad cinegética y de pesca deportiva.	*SECTUR Estatal*	

Proyecto para incentivar la diversificación de productos y servicios turísticos.	*Establecer vinculación con los prestadores de servicios cinegéticos y de pesca deportiva para posicionar a Mazatlán en estos segmentos.*	*SECTUR Estatal*	*Históricamente en el destino las actividades cinegéticas y de pesca deportiva han sido populares, sobre todo para el turismo extranjero ya que el destino cuenta con los recursos de infraestructura y naturales para ello.*
	Coordinar esfuerzos entre hoteleros y estos dos segmentos para ofrecer promociones a través de productos y paquetes innovadores complementarios.	*SECTUR Estatal*	
	Revisión de regulación para el desarrollo del turismo cinegético para agilizar la tramitología de la actividad.	*SECTUR Estatal*	
	Colaborar con información, folletos, promoción y la participación en foros relacionados con la actividad cinegética y de pesca deportiva.	*SECTUR Estatal*	

Proyecto para incentivar la diversificación de productos y servicios turísticos.	*Establecer vinculación con los prestadores de servicios cinegéticos y de pesca deportiva para posicionar a Mazatlán en estos segmentos.*	*SECTUR Estatal*	*Históricamente en el destino las actividades cinegéticas y de pesca deportiva han sido populares, sobre todo para el turismo extranjero ya que el destino cuenta con los recursos de infraestructura y naturales para ello.*
	Coordinar esfuerzos entre hoteleros y estos dos segmentos para ofrecer promociones a través de productos y paquetes innovadores complementarios.	*SECTUR Estatal*	
	Revisión de regulación para el desarrollo del turismo cinegético para agilizar la tramitología de la actividad.	*SECTUR Estatal*	
	Colaborar con información, folletos, promoción y la participación en foros relacionados con la actividad cinegética y de pesca deportiva.	*SECTUR Estatal*	

Proyecto para incentivar la diversificación de productos y servicios turísticos.	*Establecer vinculación con los prestadores de servicios cinegéticos y de pesca deportiva para posicionar a Mazatlán en estos segmentos.*	*SECTUR Estatal*	*Históricamente en el destino las actividades cinegéticas y de pesca deportiva han sido populares, sobre todo para el turismo extranjero ya que el destino cuenta con los recursos de infraestructura y naturales para ello.*
	Coordinar esfuerzos entre hoteleros y estos dos segmentos para ofrecer promociones a través de productos y paquetes innovadores complementarios.	*SECTUR Estatal*	
	Revisión de regulación para el desarrollo del turismo cinegético para agilizar la tramitología de la actividad.	*SECTUR Estatal*	
	Colaborar con información, folletos, promoción y la participación en foros relacionados con la actividad cinegética y de pesca deportiva.	*SECTUR Estatal*	

Proyecto para incentivar la diversificación de productos y servicios turísticos.	*Establecer vinculación con los prestadores de servicios cinegéticos y de pesca deportiva para posicionar a Mazatlán en estos segmentos.*	*SECTUR Estatal*	*Históricamente en el destino las actividades cinegéticas y de pesca deportiva han sido populares, sobre todo para el turismo extranjero ya que el destino cuenta con los recursos de infraestructura y naturales para ello.*
	Coordinar esfuerzos entre hoteleros y estos dos segmentos para ofrecer promociones a través de productos y paquetes innovadores complementarios.	*SECTUR Estatal*	
	Revisión de regulación para el desarrollo del turismo cinegético para agilizar la tramitología de la actividad.	*SECTUR Estatal*	
	Colaborar con información, folletos, promoción y la participación en foros relacionados con la actividad cinegética y de pesca deportiva.	*SECTUR Estatal*	

Proyecto para incentivar la diversificación de productos y servicios turísticos.	*Establecer vinculación con los prestadores de servicios cinegéticos y de pesca deportiva para posicionar a Mazatlán en estos segmentos.*	*SECTUR Estatal*	*Históricamente en el destino las actividades cinegéticas y de pesca deportiva han sido populares, sobre todo para el turismo extranjero ya que el destino cuenta con los recursos de infraestructura y naturales para ello.*
	Coordinar esfuerzos entre hoteleros y estos dos segmentos para ofrecer promociones a través de productos y paquetes innovadores complementarios.	*SECTUR Estatal*	
	Revisión de regulación para el desarrollo del turismo cinegético para agilizar la tramitología de la actividad.	*SECTUR Estatal*	
	Colaborar con información, folletos, promoción y la participación en foros relacionados con la actividad cinegética y de pesca deportiva.	*SECTUR Estatal*	

Proyecto para incentivar la diversificación de productos y servicios turísticos.	*Establecer vinculación con los prestadores de servicios cinegéticos y de pesca deportiva para posicionar a Mazatlán en estos segmentos.*	*SECTUR Estatal*	*Históricamente en el destino las actividades cinegéticas y de pesca deportiva han sido populares, sobre todo para el turismo extranjero ya que el destino cuenta con los recursos de infraestructura y naturales para ello.*
	Coordinar esfuerzos entre hoteleros y estos dos segmentos para ofrecer promociones a través de productos y paquetes innovadores complementarios.	*SECTUR Estatal*	
	Revisión de regulación para el desarrollo del turismo cinegético para agilizar la tramitología de la actividad.	*SECTUR Estatal*	
	Colaborar con información, folletos, promoción y la participación en foros relacionados con la actividad cinegética y de pesca deportiva.	*SECTUR Estatal*	

Proyecto para incentivar la diversificación de productos y servicios turísticos.	*Establecer vinculación con los prestadores de servicios cinegéticos y de pesca deportiva para posicionar a Mazatlán en estos segmentos.*	*SECTUR Estatal*	*Históricamente en el destino las actividades cinegéticas y de pesca deportiva han sido populares, sobre todo para el turismo extranjero ya que el destino cuenta con los recursos de infraestructura y naturales para ello.*
	Coordinar esfuerzos entre hoteleros y estos dos segmentos para ofrecer promociones a través de productos y paquetes innovadores complementarios.	*SECTUR Estatal*	
	Revisión de regulación para el desarrollo del turismo cinegético para agilizar la tramitología de la actividad.	*SECTUR Estatal*	
	Colaborar con información, folletos, promoción y la participación en foros relacionados con la actividad cinegética y de pesca deportiva.	*SECTUR Estatal*	

Proyecto para incentivar la diversificación de productos y servicios turísticos.	*Establecer vinculación con los prestadores de servicios cinegéticos y de pesca deportiva para posicionar a Mazatlán en estos segmentos.*	*SECTUR Estatal*	*Históricamente en el destino las actividades cinegéticas y de pesca deportiva han sido populares, sobre todo para el turismo extranjero ya que el destino cuenta con los recursos de infraestructura y naturales para ello.*
	Coordinar esfuerzos entre hoteleros y estos dos segmentos para ofrecer promociones a través de productos y paquetes innovadores complementarios.	*SECTUR Estatal*	
	Revisión de regulación para el desarrollo del turismo cinegético para agilizar la tramitología de la actividad.	*SECTUR Estatal*	
	Colaborar con información, folletos, promoción y la participación en foros relacionados con la actividad cinegética y de pesca deportiva.	*SECTUR Estatal*	

Proyecto para incentivar la diversificación de productos y servicios turísticos.	*Establecer vinculación con los prestadores de servicios cinegéticos y de pesca deportiva para posicionar a Mazatlán en estos segmentos.*	*SECTUR Estatal*	*Históricamente en el destino las actividades cinegéticas y de pesca deportiva han sido populares, sobre todo para el turismo extranjero ya que el destino cuenta con los recursos de infraestructura y naturales para ello.*
	Coordinar esfuerzos entre hoteleros y estos dos segmentos para ofrecer promociones a través de productos y paquetes innovadores complementarios.	*SECTUR Estatal*	
	Revisión de regulación para el desarrollo del turismo cinegético para agilizar la tramitología de la actividad.	*SECTUR Estatal*	
	Colaborar con información, folletos, promoción y la participación en foros relacionados con la actividad cinegética y de pesca deportiva.	*SECTUR Estatal*	

Proyecto para incentivar la diversificación de productos y servicios turísticos.	*Establecer vinculación con los prestadores de servicios cinegéticos y de pesca deportiva para posicionar a Mazatlán en estos segmentos.*	*SECTUR Estatal*	*Históricamente en el destino las actividades cinegéticas y de pesca deportiva han sido populares, sobre todo para el turismo extranjero ya que el destino cuenta con los recursos de infraestructura y naturales para ello.*
	Coordinar esfuerzos entre hoteleros y estos dos segmentos para ofrecer promociones a través de productos y paquetes innovadores complementarios.	*SECTUR Estatal*	
	Revisión de regulación para el desarrollo del turismo cinegético para agilizar la tramitología de la actividad.	*SECTUR Estatal*	
	Colaborar con información, folletos, promoción y la participación en foros relacionados con la actividad cinegética y de pesca deportiva.	*SECTUR Estatal*	

Proyecto para incentivar la diversificación de productos y servicios turísticos.	*Establecer vinculación con los prestadores de servicios cinegéticos y de pesca deportiva para posicionar a Mazatlán en estos segmentos.*	*SECTUR Estatal*	*Históricamente en el destino las actividades cinegéticas y de pesca deportiva han sido populares, sobre todo para el turismo extranjero ya que el destino cuenta con los recursos de infraestructura y naturales para ello.*
	Coordinar esfuerzos entre hoteleros y estos dos segmentos para ofrecer promociones a través de productos y paquetes innovadores complementarios.	*SECTUR Estatal*	
	Revisión de regulación para el desarrollo del turismo cinegético para agilizar la tramitología de la actividad.	*SECTUR Estatal*	
	Colaborar con información, folletos, promoción y la participación en foros relacionados con la actividad cinegética y de pesca deportiva.	*SECTUR Estatal*	

Proyecto para incentivar la diversificación de productos y servicios turísticos.	*Establecer vinculación con los prestadores de servicios cinegéticos y de pesca deportiva para posicionar a Mazatlán en estos segmentos.*	*SECTUR Estatal*	*Históricamente en el destino las actividades cinegéticas y de pesca deportiva han sido populares, sobre todo para el turismo extranjero ya que el destino cuenta con los recursos de infraestructura y naturales para ello.*
	Coordinar esfuerzos entre hoteleros y estos dos segmentos para ofrecer promociones a través de productos y paquetes innovadores complementarios.	*SECTUR Estatal*	
	Revisión de regulación para el desarrollo del turismo cinegético para agilizar la tramitología de la actividad.	*SECTUR Estatal*	
	Colaborar con información, folletos, promoción y la participación en foros relacionados con la actividad cinegética y de pesca deportiva.	*SECTUR Estatal*	

Proyecto para incentivar la diversificación de productos y servicios turísticos.	*Establecer vinculación con los prestadores de servicios cinegéticos y de pesca deportiva para posicionar a Mazatlán en estos segmentos.*	*SECTUR Estatal*	*Históricamente en el destino las actividades cinegéticas y de pesca deportiva han sido populares, sobre todo para el turismo extranjero ya que el destino cuenta con los recursos de infraestructura y naturales para ello.*
	Coordinar esfuerzos entre hoteleros y estos dos segmentos para ofrecer promociones a través de productos y paquetes innovadores complementarios.	*SECTUR Estatal*	
	Revisión de regulación para el desarrollo del turismo cinegético para agilizar la tramitología de la actividad.	*SECTUR Estatal*	
	Colaborar con información, folletos, promoción y la participación en foros relacionados con la actividad cinegética y de pesca deportiva.	*SECTUR Estatal*	

Proyecto para incentivar la diversificación de productos y servicios turísticos.	*Establecer vinculación con los prestadores de servicios cinegéticos y de pesca deportiva para posicionar a Mazatlán en estos segmentos.*	*SECTUR Estatal*	*Históricamente en el destino las actividades cinegéticas y de pesca deportiva han sido populares, sobre todo para el turismo extranjero ya que el destino cuenta con los recursos de infraestructura y naturales para ello.*
	Coordinar esfuerzos entre hoteleros y estos dos segmentos para ofrecer promociones a través de productos y paquetes innovadores complementarios.	*SECTUR Estatal*	
	Revisión de regulación para el desarrollo del turismo cinegético para agilizar la tramitología de la actividad.	*SECTUR Estatal*	
	Colaborar con información, folletos, promoción y la participación en foros relacionados con la actividad cinegética y de pesca deportiva.	*SECTUR Estatal*	

Proyecto para incentivar la diversificación de productos y servicios turísticos.	*Establecer vinculación con los prestadores de servicios cinegéticos y de pesca deportiva para posicionar a Mazatlán en estos segmentos.*	*SECTUR Estatal*	*Históricamente en el destino las actividades cinegéticas y de pesca deportiva han sido populares, sobre todo para el turismo extranjero ya que el destino cuenta con los recursos de infraestructura y naturales para ello.*
	Coordinar esfuerzos entre hoteleros y estos dos segmentos para ofrecer promociones a través de productos y paquetes innovadores complementarios.	*SECTUR Estatal*	
	Revisión de regulación para el desarrollo del turismo cinegético para agilizar la tramitología de la actividad.	*SECTUR Estatal*	
	Colaborar con información, folletos, promoción y la participación en foros relacionados con la actividad cinegética y de pesca deportiva.	*SECTUR Estatal*	

Proyecto para incentivar la diversificación de productos y servicios turísticos.	*Establecer vinculación con los prestadores de servicios cinegéticos y de pesca deportiva para posicionar a Mazatlán en estos segmentos.*	*SECTUR Estatal*	*Históricamente en el destino las actividades cinegéticas y de pesca deportiva han sido populares, sobre todo para el turismo extranjero ya que el destino cuenta con los recursos de infraestructura y naturales para ello.*
	Coordinar esfuerzos entre hoteleros y estos dos segmentos para ofrecer promociones a través de productos y paquetes innovadores complementarios.	*SECTUR Estatal*	
	Revisión de regulación para el desarrollo del turismo cinegético para agilizar la tramitología de la actividad.	*SECTUR Estatal*	
	Colaborar con información, folletos, promoción y la participación en foros relacionados con la actividad cinegética y de pesca deportiva.	*SECTUR Estatal*	

Proyecto para incentivar la diversificación de productos y servicios turísticos.	*Establecer vinculación con los prestadores de servicios cinegéticos y de pesca deportiva para posicionar a Mazatlán en estos segmentos.*	*SECTUR Estatal*	*Históricamente en el destino las actividades cinegéticas y de pesca deportiva han sido populares, sobre todo para el turismo extranjero ya que el destino cuenta con los recursos de infraestructura y naturales para ello.*
	Coordinar esfuerzos entre hoteleros y estos dos segmentos para ofrecer promociones a través de productos y paquetes innovadores complementarios.	*SECTUR Estatal*	
	Revisión de regulación para el desarrollo del turismo cinegético para agilizar la tramitología de la actividad.	*SECTUR Estatal*	
	Colaborar con información, folletos, promoción y la participación en foros relacionados con la actividad cinegética y de pesca deportiva.	*SECTUR Estatal*	

Proyecto para incentivar la diversificación de productos y servicios turísticos.	*Establecer vinculación con los prestadores de servicios cinegéticos y de pesca deportiva para posicionar a Mazatlán en estos segmentos.*	*SECTUR Estatal*	*Históricamente en el destino las actividades cinegéticas y de pesca deportiva han sido populares, sobre todo para el turismo extranjero ya que el destino cuenta con los recursos de infraestructura y naturales para ello.*
	Coordinar esfuerzos entre hoteleros y estos dos segmentos para ofrecer promociones a través de productos y paquetes innovadores complementarios.	*SECTUR Estatal*	
	Revisión de regulación para el desarrollo del turismo cinegético para agilizar la tramitología de la actividad.	*SECTUR Estatal*	
	Colaborar con información, folletos, promoción y la participación en foros relacionados con la actividad cinegética y de pesca deportiva.	*SECTUR Estatal*	

Proyecto para incentivar la diversificación de productos y servicios turísticos.	*Establecer vinculación con los prestadores de servicios cinegéticos y de pesca deportiva para posicionar a Mazatlán en estos segmentos.*	*SECTUR Estatal*	*Históricamente en el destino las actividades cinegéticas y de pesca deportiva han sido populares, sobre todo para el turismo extranjero ya que el destino cuenta con los recursos de infraestructura y naturales para ello.*
	Coordinar esfuerzos entre hoteleros y estos dos segmentos para ofrecer promociones a través de productos y paquetes innovadores complementarios.	*SECTUR Estatal*	
	Revisión de regulación para el desarrollo del turismo cinegético para agilizar la tramitología de la actividad.	*SECTUR Estatal*	
	Colaborar con información, folletos, promoción y la participación en foros relacionados con la actividad cinegética y de pesca deportiva.	*SECTUR Estatal*	

Proyecto para incentivar la diversificación de productos y servicios turísticos.	*Establecer vinculación con los prestadores de servicios cinegéticos y de pesca deportiva para posicionar a Mazatlán en estos segmentos.*	*SECTUR Estatal*	*Históricamente en el destino las actividades cinegéticas y de pesca deportiva han sido populares, sobre todo para el turismo extranjero ya que el destino cuenta con los recursos de infraestructura y naturales para ello.*
	Coordinar esfuerzos entre hoteleros y estos dos segmentos para ofrecer promociones a través de productos y paquetes innovadores complementarios.	*SECTUR Estatal*	
	Revisión de regulación para el desarrollo del turismo cinegético para agilizar la tramitología de la actividad.	*SECTUR Estatal*	
	Colaborar con información, folletos, promoción y la participación en foros relacionados con la actividad cinegética y de pesca deportiva.	*SECTUR Estatal*	

Proyecto para incentivar la diversificación de productos y servicios turísticos.	*Establecer vinculación con los prestadores de servicios cinegéticos y de pesca deportiva para posicionar a Mazatlán en estos segmentos.*	*SECTUR Estatal*	*Históricamente en el destino las actividades cinegéticas y de pesca deportiva han sido populares, sobre todo para el turismo extranjero ya que el destino cuenta con los recursos de infraestructura y naturales para ello.*
	Coordinar esfuerzos entre hoteleros y estos dos segmentos para ofrecer promociones a través de productos y paquetes innovadores complementarios.	*SECTUR Estatal*	
	Revisión de regulación para el desarrollo del turismo cinegético para agilizar la tramitología de la actividad.	*SECTUR Estatal*	
	Colaborar con información, folletos, promoción y la participación en foros relacionados con la actividad cinegética y de pesca deportiva.	*SECTUR Estatal*	

Proyecto para incentivar la diversificación de productos y servicios turísticos.	*Establecer vinculación con los prestadores de servicios cinegéticos y de pesca deportiva para posicionar a Mazatlán en estos segmentos.*	*SECTUR Estatal*	*Históricamente en el destino las actividades cinegéticas y de pesca deportiva han sido populares, sobre todo para el turismo extranjero ya que el destino cuenta con los recursos de infraestructura y naturales para ello.*
	Coordinar esfuerzos entre hoteleros y estos dos segmentos para ofrecer promociones a través de productos y paquetes innovadores complementarios.	*SECTUR Estatal*	
	Revisión de regulación para el desarrollo del turismo cinegético para agilizar la tramitología de la actividad.	*SECTUR Estatal*	
	Colaborar con información, folletos, promoción y la participación en foros relacionados con la actividad cinegética y de pesca deportiva.	*SECTUR Estatal*	

Proyecto para incentivar la diversificación de productos y servicios turísticos.	*Establecer vinculación con los prestadores de servicios cinegéticos y de pesca deportiva para posicionar a Mazatlán en estos segmentos.*	*SECTUR Estatal*	*Históricamente en el destino las actividades cinegéticas y de pesca deportiva han sido populares, sobre todo para el turismo extranjero ya que el destino cuenta con los recursos de infraestructura y naturales para ello.*
	Coordinar esfuerzos entre hoteleros y estos dos segmentos para ofrecer promociones a través de productos y paquetes innovadores complementarios.	*SECTUR Estatal*	
	Revisión de regulación para el desarrollo del turismo cinegético para agilizar la tramitología de la actividad.	*SECTUR Estatal*	
	Colaborar con información, folletos, promoción y la participación en foros relacionados con la actividad cinegética y de pesca deportiva.	*SECTUR Estatal*	

Proyecto para incentivar la diversificación de productos y servicios turísticos.	*Establecer vinculación con los prestadores de servicios cinegéticos y de pesca deportiva para posicionar a Mazatlán en estos segmentos.*	*SECTUR Estatal*	*Históricamente en el destino las actividades cinegéticas y de pesca deportiva han sido populares, sobre todo para el turismo extranjero ya que el destino cuenta con los recursos de infraestructura y naturales para ello.*
	Coordinar esfuerzos entre hoteleros y estos dos segmentos para ofrecer promociones a través de productos y paquetes innovadores complementarios.	*SECTUR Estatal*	
	Revisión de regulación para el desarrollo del turismo cinegético para agilizar la tramitología de la actividad.	*SECTUR Estatal*	
	Colaborar con información, folletos, promoción y la participación en foros relacionados con la actividad cinegética y de pesca deportiva.	*SECTUR Estatal*	

Proyecto para incentivar la diversificación de productos y servicios turísticos.	*Establecer vinculación con los prestadores de servicios cinegéticos y de pesca deportiva para posicionar a Mazatlán en estos segmentos.*	*SECTUR Estatal*	*Históricamente en el destino las actividades cinegéticas y de pesca deportiva han sido populares, sobre todo para el turismo extranjero ya que el destino cuenta con los recursos de infraestructura y naturales para ello.*
	Coordinar esfuerzos entre hoteleros y estos dos segmentos para ofrecer promociones a través de productos y paquetes innovadores complementarios.	*SECTUR Estatal*	
	Revisión de regulación para el desarrollo del turismo cinegético para agilizar la tramitología de la actividad.	*SECTUR Estatal*	
	Colaborar con información, folletos, promoción y la participación en foros relacionados con la actividad cinegética y de pesca deportiva.	*SECTUR Estatal*	

Proyecto para incentivar la diversificación de productos y servicios turísticos.	*Establecer vinculación con los prestadores de servicios cinegéticos y de pesca deportiva para posicionar a Mazatlán en estos segmentos.*	*SECTUR Estatal*	*Históricamente en el destino las actividades cinegéticas y de pesca deportiva han sido populares, sobre todo para el turismo extranjero ya que el destino cuenta con los recursos de infraestructura y naturales para ello.*
	Coordinar esfuerzos entre hoteleros y estos dos segmentos para ofrecer promociones a través de productos y paquetes innovadores complementarios.	*SECTUR Estatal*	
	Revisión de regulación para el desarrollo del turismo cinegético para agilizar la tramitología de la actividad.	*SECTUR Estatal*	
	Colaborar con información, folletos, promoción y la participación en foros relacionados con la actividad cinegética y de pesca deportiva.	*SECTUR Estatal*	

Proyecto para incentivar la diversificación de productos y servicios turísticos.	*Establecer vinculación con los prestadores de servicios cinegéticos y de pesca deportiva para posicionar a Mazatlán en estos segmentos.*	*SECTUR Estatal*	*Históricamente en el destino las actividades cinegéticas y de pesca deportiva han sido populares, sobre todo para el turismo extranjero ya que el destino cuenta con los recursos de infraestructura y naturales para ello.*
	Coordinar esfuerzos entre hoteleros y estos dos segmentos para ofrecer promociones a través de productos y paquetes innovadores complementarios.	*SECTUR Estatal*	
	Revisión de regulación para el desarrollo del turismo cinegético para agilizar la tramitología de la actividad.	*SECTUR Estatal*	
	Colaborar con información, folletos, promoción y la participación en foros relacionados con la actividad cinegética y de pesca deportiva.	*SECTUR Estatal*	

Proyecto para incentivar la diversificación de productos y servicios turísticos.	*Establecer vinculación con los prestadores de servicios cinegéticos y de pesca deportiva para posicionar a Mazatlán en estos segmentos.*	*SECTUR Estatal*	*Históricamente en el destino las actividades cinegéticas y de pesca deportiva han sido populares, sobre todo para el turismo extranjero ya que el destino cuenta con los recursos de infraestructura y naturales para ello.*
	Coordinar esfuerzos entre hoteleros y estos dos segmentos para ofrecer promociones a través de productos y paquetes innovadores complementarios.	*SECTUR Estatal*	
	Revisión de regulación para el desarrollo del turismo cinegético para agilizar la tramitología de la actividad.	*SECTUR Estatal*	
	Colaborar con información, folletos, promoción y la participación en foros relacionados con la actividad cinegética y de pesca deportiva.	*SECTUR Estatal*	

Proyecto para incentivar la diversificación de productos y servicios turísticos.	*Establecer vinculación con los prestadores de servicios cinegéticos y de pesca deportiva para posicionar a Mazatlán en estos segmentos.*	*SECTUR Estatal*	*Históricamente en el destino las actividades cinegéticas y de pesca deportiva han sido populares, sobre todo para el turismo extranjero ya que el destino cuenta con los recursos de infraestructura y naturales para ello.*
	Coordinar esfuerzos entre hoteleros y estos dos segmentos para ofrecer promociones a través de productos y paquetes innovadores complementarios.	*SECTUR Estatal*	
	Revisión de regulación para el desarrollo del turismo cinegético para agilizar la tramitología de la actividad.	*SECTUR Estatal*	
	Colaborar con información, folletos, promoción y la participación en foros relacionados con la actividad cinegética y de pesca deportiva.	*SECTUR Estatal*	

Proyecto para incentivar la diversificación de productos y servicios turísticos.	*Establecer vinculación con los prestadores de servicios cinegéticos y de pesca deportiva para posicionar a Mazatlán en estos segmentos.*	*SECTUR Estatal*	*Históricamente en el destino las actividades cinegéticas y de pesca deportiva han sido populares, sobre todo para el turismo extranjero ya que el destino cuenta con los recursos de infraestructura y naturales para ello.*
	Coordinar esfuerzos entre hoteleros y estos dos segmentos para ofrecer promociones a través de productos y paquetes innovadores complementarios.	*SECTUR Estatal*	
	Revisión de regulación para el desarrollo del turismo cinegético para agilizar la tramitología de la actividad.	*SECTUR Estatal*	
	Colaborar con información, folletos, promoción y la participación en foros relacionados con la actividad cinegética y de pesca deportiva.	*SECTUR Estatal*	

Proyecto para incentivar la diversificación de productos y servicios turísticos.	*Establecer vinculación con los prestadores de servicios cinegéticos y de pesca deportiva para posicionar a Mazatlán en estos segmentos.*	*SECTUR Estatal*	*Históricamente en el destino las actividades cinegéticas y de pesca deportiva han sido populares, sobre todo para el turismo extranjero ya que el destino cuenta con los recursos de infraestructura y naturales para ello.*
	Coordinar esfuerzos entre hoteleros y estos dos segmentos para ofrecer promociones a través de productos y paquetes innovadores complementarios.	*SECTUR Estatal*	
	Revisión de regulación para el desarrollo del turismo cinegético para agilizar la tramitología de la actividad.	*SECTUR Estatal*	
	Colaborar con información, folletos, promoción y la participación en foros relacionados con la actividad cinegética y de pesca deportiva.	*SECTUR Estatal*	

Proyecto para incentivar la diversificación de productos y servicios turísticos.	*Establecer vinculación con los prestadores de servicios cinegéticos y de pesca deportiva para posicionar a Mazatlán en estos segmentos.*	*SECTUR Estatal*	*Históricamente en el destino las actividades cinegéticas y de pesca deportiva han sido populares, sobre todo para el turismo extranjero ya que el destino cuenta con los recursos de infraestructura y naturales para ello.*
	Coordinar esfuerzos entre hoteleros y estos dos segmentos para ofrecer promociones a través de productos y paquetes innovadores complementarios.	*SECTUR Estatal*	
	Revisión de regulación para el desarrollo del turismo cinegético para agilizar la tramitología de la actividad.	*SECTUR Estatal*	
	Colaborar con información, folletos, promoción y la participación en foros relacionados con la actividad cinegética y de pesca deportiva.	*SECTUR Estatal*	

Proyecto para incentivar la diversificación de productos y servicios turísticos.	*Establecer vinculación con los prestadores de servicios cinegéticos y de pesca deportiva para posicionar a Mazatlán en estos segmentos.*	*SECTUR Estatal*	*Históricamente en el destino las actividades cinegéticas y de pesca deportiva han sido populares, sobre todo para el turismo extranjero ya que el destino cuenta con los recursos de infraestructura y naturales para ello.*
	Coordinar esfuerzos entre hoteleros y estos dos segmentos para ofrecer promociones a través de productos y paquetes innovadores complementarios.	*SECTUR Estatal*	
	Revisión de regulación para el desarrollo del turismo cinegético para agilizar la tramitología de la actividad.	*SECTUR Estatal*	
	Colaborar con información, folletos, promoción y la participación en foros relacionados con la actividad cinegética y de pesca deportiva.	*SECTUR Estatal*	

Proyecto para incentivar la diversificación de productos y servicios turísticos.	*Establecer vinculación con los prestadores de servicios cinegéticos y de pesca deportiva para posicionar a Mazatlán en estos segmentos.*	*SECTUR Estatal*	*Históricamente en el destino las actividades cinegéticas y de pesca deportiva han sido populares, sobre todo para el turismo extranjero ya que el destino cuenta con los recursos de infraestructura y naturales para ello.*
	Coordinar esfuerzos entre hoteleros y estos dos segmentos para ofrecer promociones a través de productos y paquetes innovadores complementarios.	*SECTUR Estatal*	
	Revisión de regulación para el desarrollo del turismo cinegético para agilizar la tramitología de la actividad.	*SECTUR Estatal*	
	Colaborar con información, folletos, promoción y la participación en foros relacionados con la actividad cinegética y de pesca deportiva.	*SECTUR Estatal*	

Proyecto para incentivar la diversificación de productos y servicios turísticos.	*Establecer vinculación con los prestadores de servicios cinegéticos y de pesca deportiva para posicionar a Mazatlán en estos segmentos.*	*SECTUR Estatal*	*Históricamente en el destino las actividades cinegéticas y de pesca deportiva han sido populares, sobre todo para el turismo extranjero ya que el destino cuenta con los recursos de infraestructura y naturales para ello.*
	Coordinar esfuerzos entre hoteleros y estos dos segmentos para ofrecer promociones a través de productos y paquetes innovadores complementarios.	*SECTUR Estatal*	
	Revisión de regulación para el desarrollo del turismo cinegético para agilizar la tramitología de la actividad.	*SECTUR Estatal*	
	Colaborar con información, folletos, promoción y la participación en foros relacionados con la actividad cinegética y de pesca deportiva.	*SECTUR Estatal*	

Proyecto para incentivar la diversificación de productos y servicios turísticos.	*Establecer vinculación con los prestadores de servicios cinegéticos y de pesca deportiva para posicionar a Mazatlán en estos segmentos.*	*SECTUR Estatal*	*Históricamente en el destino las actividades cinegéticas y de pesca deportiva han sido populares, sobre todo para el turismo extranjero ya que el destino cuenta con los recursos de infraestructura y naturales para ello.*
	Coordinar esfuerzos entre hoteleros y estos dos segmentos para ofrecer promociones a través de productos y paquetes innovadores complementarios.	*SECTUR Estatal*	
	Revisión de regulación para el desarrollo del turismo cinegético para agilizar la tramitología de la actividad.	*SECTUR Estatal*	
	Colaborar con información, folletos, promoción y la participación en foros relacionados con la actividad cinegética y de pesca deportiva.	*SECTUR Estatal*	

Proyecto para incentivar la diversificación de productos y servicios turísticos.	*Establecer vinculación con los prestadores de servicios cinegéticos y de pesca deportiva para posicionar a Mazatlán en estos segmentos.*	*SECTUR Estatal*	*Históricamente en el destino las actividades cinegéticas y de pesca deportiva han sido populares, sobre todo para el turismo extranjero ya que el destino cuenta con los recursos de infraestructura y naturales para ello.*
	Coordinar esfuerzos entre hoteleros y estos dos segmentos para ofrecer promociones a través de productos y paquetes innovadores complementarios.	*SECTUR Estatal*	
	Revisión de regulación para el desarrollo del turismo cinegético para agilizar la tramitología de la actividad.	*SECTUR Estatal*	
	Colaborar con información, folletos, promoción y la participación en foros relacionados con la actividad cinegética y de pesca deportiva.	*SECTUR Estatal*	

Proyecto para incentivar la diversificación de productos y servicios turísticos.	*Establecer vinculación con los prestadores de servicios cinegéticos y de pesca deportiva para posicionar a Mazatlán en estos segmentos.*	*SECTUR Estatal*	*Históricamente en el destino las actividades cinegéticas y de pesca deportiva han sido populares, sobre todo para el turismo extranjero ya que el destino cuenta con los recursos de infraestructura y naturales para ello.*
	Coordinar esfuerzos entre hoteleros y estos dos segmentos para ofrecer promociones a través de productos y paquetes innovadores complementarios.	*SECTUR Estatal*	
	Revisión de regulación para el desarrollo del turismo cinegético para agilizar la tramitología de la actividad.	*SECTUR Estatal*	
	Colaborar con información, folletos, promoción y la participación en foros relacionados con la actividad cinegética y de pesca deportiva.	*SECTUR Estatal*	

Proyecto para incentivar la diversificación de productos y servicios turísticos.	*Establecer vinculación con los prestadores de servicios cinegéticos y de pesca deportiva para posicionar a Mazatlán en estos segmentos.*	*SECTUR Estatal*	*Históricamente en el destino las actividades cinegéticas y de pesca deportiva han sido populares, sobre todo para el turismo extranjero ya que el destino cuenta con los recursos de infraestructura y naturales para ello.*
	Coordinar esfuerzos entre hoteleros y estos dos segmentos para ofrecer promociones a través de productos y paquetes innovadores complementarios.	*SECTUR Estatal*	
	Revisión de regulación para el desarrollo del turismo cinegético para agilizar la tramitología de la actividad.	*SECTUR Estatal*	
	Colaborar con información, folletos, promoción y la participación en foros relacionados con la actividad cinegética y de pesca deportiva.	*SECTUR Estatal*	

Proyecto para incentivar la diversificación de productos y servicios turísticos.	*Establecer vinculación con los prestadores de servicios cinegéticos y de pesca deportiva para posicionar a Mazatlán en estos segmentos.*	*SECTUR Estatal*	*Históricamente en el destino las actividades cinegéticas y de pesca deportiva han sido populares, sobre todo para el turismo extranjero ya que el destino cuenta con los recursos de infraestructura y naturales para ello.*
	Coordinar esfuerzos entre hoteleros y estos dos segmentos para ofrecer promociones a través de productos y paquetes innovadores complementarios.	*SECTUR Estatal*	
	Revisión de regulación para el desarrollo del turismo cinegético para agilizar la tramitología de la actividad.	*SECTUR Estatal*	
	Colaborar con información, folletos, promoción y la participación en foros relacionados con la actividad cinegética y de pesca deportiva.	*SECTUR Estatal*	

Proyecto para incentivar la diversificación de productos y servicios turísticos.	*Establecer vinculación con los prestadores de servicios cinegéticos y de pesca deportiva para posicionar a Mazatlán en estos segmentos.*	*SECTUR Estatal*	*Históricamente en el destino las actividades cinegéticas y de pesca deportiva han sido populares, sobre todo para el turismo extranjero ya que el destino cuenta con los recursos de infraestructura y naturales para ello.*
	Coordinar esfuerzos entre hoteleros y estos dos segmentos para ofrecer promociones a través de productos y paquetes innovadores complementarios.	*SECTUR Estatal*	
	Revisión de regulación para el desarrollo del turismo cinegético para agilizar la tramitología de la actividad.	*SECTUR Estatal*	
	Colaborar con información, folletos, promoción y la participación en foros relacionados con la actividad cinegética y de pesca deportiva.	*SECTUR Estatal*	

Proyecto para incentivar la diversificación de productos y servicios turísticos.	*Establecer vinculación con los prestadores de servicios cinegéticos y de pesca deportiva para posicionar a Mazatlán en estos segmentos.*	*SECTUR Estatal*	*Históricamente en el destino las actividades cinegéticas y de pesca deportiva han sido populares, sobre todo para el turismo extranjero ya que el destino cuenta con los recursos de infraestructura y naturales para ello.*
	Coordinar esfuerzos entre hoteleros y estos dos segmentos para ofrecer promociones a través de productos y paquetes innovadores complementarios.	*SECTUR Estatal*	
	Revisión de regulación para el desarrollo del turismo cinegético para agilizar la tramitología de la actividad.	*SECTUR Estatal*	
	Colaborar con información, folletos, promoción y la participación en foros relacionados con la actividad cinegética y de pesca deportiva.	*SECTUR Estatal*	

Proyecto para incentivar la diversificación de productos y servicios turísticos.	*Establecer vinculación con los prestadores de servicios cinegéticos y de pesca deportiva para posicionar a Mazatlán en estos segmentos.*	*SECTUR Estatal*	*Históricamente en el destino las actividades cinegéticas y de pesca deportiva han sido populares, sobre todo para el turismo extranjero ya que el destino cuenta con los recursos de infraestructura y naturales para ello.*
	Coordinar esfuerzos entre hoteleros y estos dos segmentos para ofrecer promociones a través de productos y paquetes innovadores complementarios.	*SECTUR Estatal*	
	Revisión de regulación para el desarrollo del turismo cinegético para agilizar la tramitología de la actividad.	*SECTUR Estatal*	
	Colaborar con información, folletos, promoción y la participación en foros relacionados con la actividad cinegética y de pesca deportiva.	*SECTUR Estatal*	

Proyecto para incentivar la diversificación de productos y servicios turísticos.	*Establecer vinculación con los prestadores de servicios cinegéticos y de pesca deportiva para posicionar a Mazatlán en estos segmentos.*	*SECTUR Estatal*	*Históricamente en el destino las actividades cinegéticas y de pesca deportiva han sido populares, sobre todo para el turismo extranjero ya que el destino cuenta con los recursos de infraestructura y naturales para ello.*
	Coordinar esfuerzos entre hoteleros y estos dos segmentos para ofrecer promociones a través de productos y paquetes innovadores complementarios.	*SECTUR Estatal*	
	Revisión de regulación para el desarrollo del turismo cinegético para agilizar la tramitología de la actividad.	*SECTUR Estatal*	
	Colaborar con información, folletos, promoción y la participación en foros relacionados con la actividad cinegética y de pesca deportiva.	*SECTUR Estatal*	

Proyecto para incentivar la diversificación de productos y servicios turísticos.	*Establecer vinculación con los prestadores de servicios cinegéticos y de pesca deportiva para posicionar a Mazatlán en estos segmentos.*	*SECTUR Estatal*	*Históricamente en el destino las actividades cinegéticas y de pesca deportiva han sido populares, sobre todo para el turismo extranjero ya que el destino cuenta con los recursos de infraestructura y naturales para ello.*
	Coordinar esfuerzos entre hoteleros y estos dos segmentos para ofrecer promociones a través de productos y paquetes innovadores complementarios.	*SECTUR Estatal*	
	Revisión de regulación para el desarrollo del turismo cinegético para agilizar la tramitología de la actividad.	*SECTUR Estatal*	
	Colaborar con información, folletos, promoción y la participación en foros relacionados con la actividad cinegética y de pesca deportiva.	*SECTUR Estatal*	

Proyecto para incentivar la diversificación de productos y servicios turísticos.	*Establecer vinculación con los prestadores de servicios cinegéticos y de pesca deportiva para posicionar a Mazatlán en estos segmentos.*	*SECTUR Estatal*	*Históricamente en el destino las actividades cinegéticas y de pesca deportiva han sido populares, sobre todo para el turismo extranjero ya que el destino cuenta con los recursos de infraestructura y naturales para ello.*
	Coordinar esfuerzos entre hoteleros y estos dos segmentos para ofrecer promociones a través de productos y paquetes innovadores complementarios.	*SECTUR Estatal*	
	Revisión de regulación para el desarrollo del turismo cinegético para agilizar la tramitología de la actividad.	*SECTUR Estatal*	
	Colaborar con información, folletos, promoción y la participación en foros relacionados con la actividad cinegética y de pesca deportiva.	*SECTUR Estatal*	

Proyecto para incentivar la diversificación de productos y servicios turísticos.	*Establecer vinculación con los prestadores de servicios cinegéticos y de pesca deportiva para posicionar a Mazatlán en estos segmentos.*	*SECTUR Estatal*	*Históricamente en el destino las actividades cinegéticas y de pesca deportiva han sido populares, sobre todo para el turismo extranjero ya que el destino cuenta con los recursos de infraestructura y naturales para ello.*
	Coordinar esfuerzos entre hoteleros y estos dos segmentos para ofrecer promociones a través de productos y paquetes innovadores complementarios.	*SECTUR Estatal*	
	Revisión de regulación para el desarrollo del turismo cinegético para agilizar la tramitología de la actividad.	*SECTUR Estatal*	
	Colaborar con información, folletos, promoción y la participación en foros relacionados con la actividad cinegética y de pesca deportiva.	*SECTUR Estatal*	

Proyecto para incentivar la diversificación de productos y servicios turísticos.	*Establecer vinculación con los prestadores de servicios cinegéticos y de pesca deportiva para posicionar a Mazatlán en estos segmentos.*	*SECTUR Estatal*	*Históricamente en el destino las actividades cinegéticas y de pesca deportiva han sido populares, sobre todo para el turismo extranjero ya que el destino cuenta con los recursos de infraestructura y naturales para ello.*
	Coordinar esfuerzos entre hoteleros y estos dos segmentos para ofrecer promociones a través de productos y paquetes innovadores complementarios.	*SECTUR Estatal*	
	Revisión de regulación para el desarrollo del turismo cinegético para agilizar la tramitología de la actividad.	*SECTUR Estatal*	
	Colaborar con información, folletos, promoción y la participación en foros relacionados con la actividad cinegética y de pesca deportiva.	*SECTUR Estatal*	

Proyecto para incentivar la diversificación de productos y servicios turísticos.	*Establecer vinculación con los prestadores de servicios cinegéticos y de pesca deportiva para posicionar a Mazatlán en estos segmentos.*	*SECTUR Estatal*	*Históricamente en el destino las actividades cinegéticas y de pesca deportiva han sido populares, sobre todo para el turismo extranjero ya que el destino cuenta con los recursos de infraestructura y naturales para ello.*
	Coordinar esfuerzos entre hoteleros y estos dos segmentos para ofrecer promociones a través de productos y paquetes innovadores complementarios.	*SECTUR Estatal*	
	Revisión de regulación para el desarrollo del turismo cinegético para agilizar la tramitología de la actividad.	*SECTUR Estatal*	
	Colaborar con información, folletos, promoción y la participación en foros relacionados con la actividad cinegética y de pesca deportiva.	*SECTUR Estatal*	

Proyecto para incentivar la diversificación de productos y servicios turísticos.	*Establecer vinculación con los prestadores de servicios cinegéticos y de pesca deportiva para posicionar a Mazatlán en estos segmentos.*	*SECTUR Estatal*	*Históricamente en el destino las actividades cinegéticas y de pesca deportiva han sido populares, sobre todo para el turismo extranjero ya que el destino cuenta con los recursos de infraestructura y naturales para ello.*
	Coordinar esfuerzos entre hoteleros y estos dos segmentos para ofrecer promociones a través de productos y paquetes innovadores complementarios.	*SECTUR Estatal*	
	Revisión de regulación para el desarrollo del turismo cinegético para agilizar la tramitología de la actividad.	*SECTUR Estatal*	
	Colaborar con información, folletos, promoción y la participación en foros relacionados con la actividad cinegética y de pesca deportiva.	*SECTUR Estatal*	

Proyecto para incentivar la diversificación de productos y servicios turísticos.	*Establecer vinculación con los prestadores de servicios cinegéticos y de pesca deportiva para posicionar a Mazatlán en estos segmentos.*	*SECTUR Estatal*	*Históricamente en el destino las actividades cinegéticas y de pesca deportiva han sido populares, sobre todo para el turismo extranjero ya que el destino cuenta con los recursos de infraestructura y naturales para ello.*
	Coordinar esfuerzos entre hoteleros y estos dos segmentos para ofrecer promociones a través de productos y paquetes innovadores complementarios.	*SECTUR Estatal*	
	Revisión de regulación para el desarrollo del turismo cinegético para agilizar la tramitología de la actividad.	*SECTUR Estatal*	
	Colaborar con información, folletos, promoción y la participación en foros relacionados con la actividad cinegética y de pesca deportiva.	*SECTUR Estatal*	

Proyecto para incentivar la diversificación de productos y servicios turísticos.	*Establecer vinculación con los prestadores de servicios cinegéticos y de pesca deportiva para posicionar a Mazatlán en estos segmentos.*	*SECTUR Estatal*	*Históricamente en el destino las actividades cinegéticas y de pesca deportiva han sido populares, sobre todo para el turismo extranjero ya que el destino cuenta con los recursos de infraestructura y naturales para ello.*
	Coordinar esfuerzos entre hoteleros y estos dos segmentos para ofrecer promociones a través de productos y paquetes innovadores complementarios.	*SECTUR Estatal*	
	Revisión de regulación para el desarrollo del turismo cinegético para agilizar la tramitología de la actividad.	*SECTUR Estatal*	
	Colaborar con información, folletos, promoción y la participación en foros relacionados con la actividad cinegética y de pesca deportiva.	*SECTUR Estatal*	

Proyecto para incentivar la diversificación de productos y servicios turísticos.	*Establecer vinculación con los prestadores de servicios cinegéticos y de pesca deportiva para posicionar a Mazatlán en estos segmentos.*	*SECTUR Estatal*	*Históricamente en el destino las actividades cinegéticas y de pesca deportiva han sido populares, sobre todo para el turismo extranjero ya que el destino cuenta con los recursos de infraestructura y naturales para ello.*
	Coordinar esfuerzos entre hoteleros y estos dos segmentos para ofrecer promociones a través de productos y paquetes innovadores complementarios.	*SECTUR Estatal*	
	Revisión de regulación para el desarrollo del turismo cinegético para agilizar la tramitología de la actividad.	*SECTUR Estatal*	
	Colaborar con información, folletos, promoción y la participación en foros relacionados con la actividad cinegética y de pesca deportiva.	*SECTUR Estatal*	

Proyecto para incentivar la diversificación de productos y servicios turísticos.	*Establecer vinculación con los prestadores de servicios cinegéticos y de pesca deportiva para posicionar a Mazatlán en estos segmentos.*	*SECTUR Estatal*	*Históricamente en el destino las actividades cinegéticas y de pesca deportiva han sido populares, sobre todo para el turismo extranjero ya que el destino cuenta con los recursos de infraestructura y naturales para ello.*
	Coordinar esfuerzos entre hoteleros y estos dos segmentos para ofrecer promociones a través de productos y paquetes innovadores complementarios.	*SECTUR Estatal*	
	Revisión de regulación para el desarrollo del turismo cinegético para agilizar la tramitología de la actividad.	*SECTUR Estatal*	
	Colaborar con información, folletos, promoción y la participación en foros relacionados con la actividad cinegética y de pesca deportiva.	*SECTUR Estatal*	

Proyecto para incentivar la diversificación de productos y servicios turísticos.	*Establecer vinculación con los prestadores de servicios cinegéticos y de pesca deportiva para posicionar a Mazatlán en estos segmentos.*	*SECTUR Estatal*	*Históricamente en el destino las actividades cinegéticas y de pesca deportiva han sido populares, sobre todo para el turismo extranjero ya que el destino cuenta con los recursos de infraestructura y naturales para ello.*
	Coordinar esfuerzos entre hoteleros y estos dos segmentos para ofrecer promociones a través de productos y paquetes innovadores complementarios.	*SECTUR Estatal*	
	Revisión de regulación para el desarrollo del turismo cinegético para agilizar la tramitología de la actividad.	*SECTUR Estatal*	
	Colaborar con información, folletos, promoción y la participación en foros relacionados con la actividad cinegética y de pesca deportiva.	*SECTUR Estatal*	

Proyecto para incentivar la diversificación de productos y servicios turísticos.	*Establecer vinculación con los prestadores de servicios cinegéticos y de pesca deportiva para posicionar a Mazatlán en estos segmentos.*	*SECTUR Estatal*	*Históricamente en el destino las actividades cinegéticas y de pesca deportiva han sido populares, sobre todo para el turismo extranjero ya que el destino cuenta con los recursos de infraestructura y naturales para ello.*
	Coordinar esfuerzos entre hoteleros y estos dos segmentos para ofrecer promociones a través de productos y paquetes innovadores complementarios.	*SECTUR Estatal*	
	Revisión de regulación para el desarrollo del turismo cinegético para agilizar la tramitología de la actividad.	*SECTUR Estatal*	
	Colaborar con información, folletos, promoción y la participación en foros relacionados con la actividad cinegética y de pesca deportiva.	*SECTUR Estatal*	

Proyecto para incentivar la diversificación de productos y servicios turísticos.	*Establecer vinculación con los prestadores de servicios cinegéticos y de pesca deportiva para posicionar a Mazatlán en estos segmentos.*	*SECTUR Estatal*	*Históricamente en el destino las actividades cinegéticas y de pesca deportiva han sido populares, sobre todo para el turismo extranjero ya que el destino cuenta con los recursos de infraestructura y naturales para ello.*
	Coordinar esfuerzos entre hoteleros y estos dos segmentos para ofrecer promociones a través de productos y paquetes innovadores complementarios.	*SECTUR Estatal*	
	Revisión de regulación para el desarrollo del turismo cinegético para agilizar la tramitología de la actividad.	*SECTUR Estatal*	
	Colaborar con información, folletos, promoción y la participación en foros relacionados con la actividad cinegética y de pesca deportiva.	*SECTUR Estatal*	

Proyecto para incentivar la diversificación de productos y servicios turísticos.	*Establecer vinculación con los prestadores de servicios cinegéticos y de pesca deportiva para posicionar a Mazatlán en estos segmentos.*	*SECTUR Estatal*	*Históricamente en el destino las actividades cinegéticas y de pesca deportiva han sido populares, sobre todo para el turismo extranjero ya que el destino cuenta con los recursos de infraestructura y naturales para ello.*
	Coordinar esfuerzos entre hoteleros y estos dos segmentos para ofrecer promociones a través de productos y paquetes innovadores complementarios.	*SECTUR Estatal*	
	Revisión de regulación para el desarrollo del turismo cinegético para agilizar la tramitología de la actividad.	*SECTUR Estatal*	
	Colaborar con información, folletos, promoción y la participación en foros relacionados con la actividad cinegética y de pesca deportiva.	*SECTUR Estatal*	

Proyecto para incentivar la diversificación de productos y servicios turísticos.	*Establecer vinculación con los prestadores de servicios cinegéticos y de pesca deportiva para posicionar a Mazatlán en estos segmentos.*	*SECTUR Estatal*	*Históricamente en el destino las actividades cinegéticas y de pesca deportiva han sido populares, sobre todo para el turismo extranjero ya que el destino cuenta con los recursos de infraestructura y naturales para ello.*
	Coordinar esfuerzos entre hoteleros y estos dos segmentos para ofrecer promociones a través de productos y paquetes innovadores complementarios.	*SECTUR Estatal*	
	Revisión de regulación para el desarrollo del turismo cinegético para agilizar la tramitología de la actividad.	*SECTUR Estatal*	
	Colaborar con información, folletos, promoción y la participación en foros relacionados con la actividad cinegética y de pesca deportiva.	*SECTUR Estatal*	

Proyecto para incentivar la diversificación de productos y servicios turísticos.	*Establecer vinculación con los prestadores de servicios cinegéticos y de pesca deportiva para posicionar a Mazatlán en estos segmentos.*	*SECTUR Estatal*	*Históricamente en el destino las actividades cinegéticas y de pesca deportiva han sido populares, sobre todo para el turismo extranjero ya que el destino cuenta con los recursos de infraestructura y naturales para ello.*
	Coordinar esfuerzos entre hoteleros y estos dos segmentos para ofrecer promociones a través de productos y paquetes innovadores complementarios.	*SECTUR Estatal*	
	Revisión de regulación para el desarrollo del turismo cinegético para agilizar la tramitología de la actividad.	*SECTUR Estatal*	
	Colaborar con información, folletos, promoción y la participación en foros relacionados con la actividad cinegética y de pesca deportiva.	*SECTUR Estatal*	

Proyecto para incentivar la diversificación de productos y servicios turísticos.	*Establecer vinculación con los prestadores de servicios cinegéticos y de pesca deportiva para posicionar a Mazatlán en estos segmentos.*	*SECTUR Estatal*	*Históricamente en el destino las actividades cinegéticas y de pesca deportiva han sido populares, sobre todo para el turismo extranjero ya que el destino cuenta con los recursos de infraestructura y naturales para ello.*
	Coordinar esfuerzos entre hoteleros y estos dos segmentos para ofrecer promociones a través de productos y paquetes innovadores complementarios.	*SECTUR Estatal*	
	Revisión de regulación para el desarrollo del turismo cinegético para agilizar la tramitología de la actividad.	*SECTUR Estatal*	
	Colaborar con información, folletos, promoción y la participación en foros relacionados con la actividad cinegética y de pesca deportiva.	*SECTUR Estatal*	

Proyecto para incentivar la diversificación de productos y servicios turísticos.	*Establecer vinculación con los prestadores de servicios cinegéticos y de pesca deportiva para posicionar a Mazatlán en estos segmentos.*	*SECTUR Estatal*	*Históricamente en el destino las actividades cinegéticas y de pesca deportiva han sido populares, sobre todo para el turismo extranjero ya que el destino cuenta con los recursos de infraestructura y naturales para ello.*
	Coordinar esfuerzos entre hoteleros y estos dos segmentos para ofrecer promociones a través de productos y paquetes innovadores complementarios.	*SECTUR Estatal*	
	Revisión de regulación para el desarrollo del turismo cinegético para agilizar la tramitología de la actividad.	*SECTUR Estatal*	
	Colaborar con información, folletos, promoción y la participación en foros relacionados con la actividad cinegética y de pesca deportiva.	*SECTUR Estatal*	

Proyecto para incentivar la diversificación de productos y servicios turísticos.	*Establecer vinculación con los prestadores de servicios cinegéticos y de pesca deportiva para posicionar a Mazatlán en estos segmentos.*	*SECTUR Estatal*	*Históricamente en el destino las actividades cinegéticas y de pesca deportiva han sido populares, sobre todo para el turismo extranjero ya que el destino cuenta con los recursos de infraestructura y naturales para ello.*
	Coordinar esfuerzos entre hoteleros y estos dos segmentos para ofrecer promociones a través de productos y paquetes innovadores complementarios.	*SECTUR Estatal*	
	Revisión de regulación para el desarrollo del turismo cinegético para agilizar la tramitología de la actividad.	*SECTUR Estatal*	
	Colaborar con información, folletos, promoción y la participación en foros relacionados con la actividad cinegética y de pesca deportiva.	*SECTUR Estatal*	

Proyecto para incentivar la diversificación de productos y servicios turísticos.	*Establecer vinculación con los prestadores de servicios cinegéticos y de pesca deportiva para posicionar a Mazatlán en estos segmentos.*	*SECTUR Estatal*	*Históricamente en el destino las actividades cinegéticas y de pesca deportiva han sido populares, sobre todo para el turismo extranjero ya que el destino cuenta con los recursos de infraestructura y naturales para ello.*
	Coordinar esfuerzos entre hoteleros y estos dos segmentos para ofrecer promociones a través de productos y paquetes innovadores complementarios.	*SECTUR Estatal*	
	Revisión de regulación para el desarrollo del turismo cinegético para agilizar la tramitología de la actividad.	*SECTUR Estatal*	
	Colaborar con información, folletos, promoción y la participación en foros relacionados con la actividad cinegética y de pesca deportiva.	*SECTUR Estatal*	

Proyecto para incentivar la diversificación de productos y servicios turísticos.	*Establecer vinculación con los prestadores de servicios cinegéticos y de pesca deportiva para posicionar a Mazatlán en estos segmentos.*	*SECTUR Estatal*	*Históricamente en el destino las actividades cinegéticas y de pesca deportiva han sido populares, sobre todo para el turismo extranjero ya que el destino cuenta con los recursos de infraestructura y naturales para ello.*
	Coordinar esfuerzos entre hoteleros y estos dos segmentos para ofrecer promociones a través de productos y paquetes innovadores complementarios.	*SECTUR Estatal*	
	Revisión de regulación para el desarrollo del turismo cinegético para agilizar la tramitología de la actividad.	*SECTUR Estatal*	
	Colaborar con información, folletos, promoción y la participación en foros relacionados con la actividad cinegética y de pesca deportiva.	*SECTUR Estatal*	

Proyecto para incentivar la diversificación de productos y servicios turísticos.	*Establecer vinculación con los prestadores de servicios cinegéticos y de pesca deportiva para posicionar a Mazatlán en estos segmentos.*	*SECTUR Estatal*	*Históricamente en el destino las actividades cinegéticas y de pesca deportiva han sido populares, sobre todo para el turismo extranjero ya que el destino cuenta con los recursos de infraestructura y naturales para ello.*
	Coordinar esfuerzos entre hoteleros y estos dos segmentos para ofrecer promociones a través de productos y paquetes innovadores complementarios.	*SECTUR Estatal*	
	Revisión de regulación para el desarrollo del turismo cinegético para agilizar la tramitología de la actividad.	*SECTUR Estatal*	
	Colaborar con información, folletos, promoción y la participación en foros relacionados con la actividad cinegética y de pesca deportiva.	*SECTUR Estatal*	

Proyecto para incentivar la diversificación de productos y servicios turísticos.	*Establecer vinculación con los prestadores de servicios cinegéticos y de pesca deportiva para posicionar a Mazatlán en estos segmentos.*	*SECTUR Estatal*	*Históricamente en el destino las actividades cinegéticas y de pesca deportiva han sido populares, sobre todo para el turismo extranjero ya que el destino cuenta con los recursos de infraestructura y naturales para ello.*
	Coordinar esfuerzos entre hoteleros y estos dos segmentos para ofrecer promociones a través de productos y paquetes innovadores complementarios.	*SECTUR Estatal*	
	Revisión de regulación para el desarrollo del turismo cinegético para agilizar la tramitología de la actividad.	*SECTUR Estatal*	
	Colaborar con información, folletos, promoción y la participación en foros relacionados con la actividad cinegética y de pesca deportiva.	*SECTUR Estatal*	

Proyecto para incentivar la diversificación de productos y servicios turísticos.	*Establecer vinculación con los prestadores de servicios cinegéticos y de pesca deportiva para posicionar a Mazatlán en estos segmentos.*	*SECTUR Estatal*	*Históricamente en el destino las actividades cinegéticas y de pesca deportiva han sido populares, sobre todo para el turismo extranjero ya que el destino cuenta con los recursos de infraestructura y naturales para ello.*
	Coordinar esfuerzos entre hoteleros y estos dos segmentos para ofrecer promociones a través de productos y paquetes innovadores complementarios.	*SECTUR Estatal*	
	Revisión de regulación para el desarrollo del turismo cinegético para agilizar la tramitología de la actividad.	*SECTUR Estatal*	
	Colaborar con información, folletos, promoción y la participación en foros relacionados con la actividad cinegética y de pesca deportiva.	*SECTUR Estatal*	

Proyecto para incentivar la diversificación de productos y servicios turísticos.	*Establecer vinculación con los prestadores de servicios cinegéticos y de pesca deportiva para posicionar a Mazatlán en estos segmentos.*	*SECTUR Estatal*	*Históricamente en el destino las actividades cinegéticas y de pesca deportiva han sido populares, sobre todo para el turismo extranjero ya que el destino cuenta con los recursos de infraestructura y naturales para ello.*
	Coordinar esfuerzos entre hoteleros y estos dos segmentos para ofrecer promociones a través de productos y paquetes innovadores complementarios.	*SECTUR Estatal*	
	Revisión de regulación para el desarrollo del turismo cinegético para agilizar la tramitología de la actividad.	*SECTUR Estatal*	
	Colaborar con información, folletos, promoción y la participación en foros relacionados con la actividad cinegética y de pesca deportiva.	*SECTUR Estatal*	

Proyecto para incentivar la diversificación de productos y servicios turísticos.	*Establecer vinculación con los prestadores de servicios cinegéticos y de pesca deportiva para posicionar a Mazatlán en estos segmentos.*	*SECTUR Estatal*	*Históricamente en el destino las actividades cinegéticas y de pesca deportiva han sido populares, sobre todo para el turismo extranjero ya que el destino cuenta con los recursos de infraestructura y naturales para ello.*
	Coordinar esfuerzos entre hoteleros y estos dos segmentos para ofrecer promociones a través de productos y paquetes innovadores complementarios.	*SECTUR Estatal*	
	Revisión de regulación para el desarrollo del turismo cinegético para agilizar la tramitología de la actividad.	*SECTUR Estatal*	
	Colaborar con información, folletos, promoción y la participación en foros relacionados con la actividad cinegética y de pesca deportiva.	*SECTUR Estatal*	

Proyecto para incentivar la diversificación de productos y servicios turísticos.	*Establecer vinculación con los prestadores de servicios cinegéticos y de pesca deportiva para posicionar a Mazatlán en estos segmentos.*	*SECTUR Estatal*	*Históricamente en el destino las actividades cinegéticas y de pesca deportiva han sido populares, sobre todo para el turismo extranjero ya que el destino cuenta con los recursos de infraestructura y naturales para ello.*
	Coordinar esfuerzos entre hoteleros y estos dos segmentos para ofrecer promociones a través de productos y paquetes innovadores complementarios.	*SECTUR Estatal*	
	Revisión de regulación para el desarrollo del turismo cinegético para agilizar la tramitología de la actividad.	*SECTUR Estatal*	
	Colaborar con información, folletos, promoción y la participación en foros relacionados con la actividad cinegética y de pesca deportiva.	*SECTUR Estatal*	

Proyecto para incentivar la diversificación de productos y servicios turísticos.	*Establecer vinculación con los prestadores de servicios cinegéticos y de pesca deportiva para posicionar a Mazatlán en estos segmentos.*	*SECTUR Estatal*	*Históricamente en el destino las actividades cinegéticas y de pesca deportiva han sido populares, sobre todo para el turismo extranjero ya que el destino cuenta con los recursos de infraestructura y naturales para ello.*
	Coordinar esfuerzos entre hoteleros y estos dos segmentos para ofrecer promociones a través de productos y paquetes innovadores complementarios.	*SECTUR Estatal*	
	Revisión de regulación para el desarrollo del turismo cinegético para agilizar la tramitología de la actividad.	*SECTUR Estatal*	
	Colaborar con información, folletos, promoción y la participación en foros relacionados con la actividad cinegética y de pesca deportiva.	*SECTUR Estatal*	

Proyecto para incentivar la diversificación de productos y servicios turísticos.	*Establecer vinculación con los prestadores de servicios cinegéticos y de pesca deportiva para posicionar a Mazatlán en estos segmentos.*	*SECTUR Estatal*	*Históricamente en el destino las actividades cinegéticas y de pesca deportiva han sido populares, sobre todo para el turismo extranjero ya que el destino cuenta con los recursos de infraestructura y naturales para ello.*
	Coordinar esfuerzos entre hoteleros y estos dos segmentos para ofrecer promociones a través de productos y paquetes innovadores complementarios.	*SECTUR Estatal*	
	Revisión de regulación para el desarrollo del turismo cinegético para agilizar la tramitología de la actividad.	*SECTUR Estatal*	
	Colaborar con información, folletos, promoción y la participación en foros relacionados con la actividad cinegética y de pesca deportiva.	*SECTUR Estatal*	

Proyecto para incentivar la diversificación de productos y servicios turísticos.	*Establecer vinculación con los prestadores de servicios cinegéticos y de pesca deportiva para posicionar a Mazatlán en estos segmentos.*	*SECTUR Estatal*	*Históricamente en el destino las actividades cinegéticas y de pesca deportiva han sido populares, sobre todo para el turismo extranjero ya que el destino cuenta con los recursos de infraestructura y naturales para ello.*
	Coordinar esfuerzos entre hoteleros y estos dos segmentos para ofrecer promociones a través de productos y paquetes innovadores complementarios.	*SECTUR Estatal*	
	Revisión de regulación para el desarrollo del turismo cinegético para agilizar la tramitología de la actividad.	*SECTUR Estatal*	
	Colaborar con información, folletos, promoción y la participación en foros relacionados con la actividad cinegética y de pesca deportiva.	*SECTUR Estatal*	

Proyecto para incentivar la diversificación de productos y servicios turísticos.	*Establecer vinculación con los prestadores de servicios cinegéticos y de pesca deportiva para posicionar a Mazatlán en estos segmentos.*	*SECTUR Estatal*	*Históricamente en el destino las actividades cinegéticas y de pesca deportiva han sido populares, sobre todo para el turismo extranjero ya que el destino cuenta con los recursos de infraestructura y naturales para ello.*
	Coordinar esfuerzos entre hoteleros y estos dos segmentos para ofrecer promociones a través de productos y paquetes innovadores complementarios.	*SECTUR Estatal*	
	Revisión de regulación para el desarrollo del turismo cinegético para agilizar la tramitología de la actividad.	*SECTUR Estatal*	
	Colaborar con información, folletos, promoción y la participación en foros relacionados con la actividad cinegética y de pesca deportiva.	*SECTUR Estatal*	

Proyecto para incentivar la diversificación de productos y servicios turísticos.	*Establecer vinculación con los prestadores de servicios cinegéticos y de pesca deportiva para posicionar a Mazatlán en estos segmentos.*	*SECTUR Estatal*	*Históricamente en el destino las actividades cinegéticas y de pesca deportiva han sido populares, sobre todo para el turismo extranjero ya que el destino cuenta con los recursos de infraestructura y naturales para ello.*
	Coordinar esfuerzos entre hoteleros y estos dos segmentos para ofrecer promociones a través de productos y paquetes innovadores complementarios.	*SECTUR Estatal*	
	Revisión de regulación para el desarrollo del turismo cinegético para agilizar la tramitología de la actividad.	*SECTUR Estatal*	
	Colaborar con información, folletos, promoción y la participación en foros relacionados con la actividad cinegética y de pesca deportiva.	*SECTUR Estatal*	

Proyecto para incentivar la diversificación de productos y servicios turísticos.	*Establecer vinculación con los prestadores de servicios cinegéticos y de pesca deportiva para posicionar a Mazatlán en estos segmentos.*	*SECTUR Estatal*	*Históricamente en el destino las actividades cinegéticas y de pesca deportiva han sido populares, sobre todo para el turismo extranjero ya que el destino cuenta con los recursos de infraestructura y naturales para ello.*
	Coordinar esfuerzos entre hoteleros y estos dos segmentos para ofrecer promociones a través de productos y paquetes innovadores complementarios.	*SECTUR Estatal*	
	Revisión de regulación para el desarrollo del turismo cinegético para agilizar la tramitología de la actividad.	*SECTUR Estatal*	
	Colaborar con información, folletos, promoción y la participación en foros relacionados con la actividad cinegética y de pesca deportiva.	*SECTUR Estatal*	

Proyecto para incentivar la diversificación de productos y servicios turísticos.	*Establecer vinculación con los prestadores de servicios cinegéticos y de pesca deportiva para posicionar a Mazatlán en estos segmentos.*	*SECTUR Estatal*	*Históricamente en el destino las actividades cinegéticas y de pesca deportiva han sido populares, sobre todo para el turismo extranjero ya que el destino cuenta con los recursos de infraestructura y naturales para ello.*
	Coordinar esfuerzos entre hoteleros y estos dos segmentos para ofrecer promociones a través de productos y paquetes innovadores complementarios.	*SECTUR Estatal*	
	Revisión de regulación para el desarrollo del turismo cinegético para agilizar la tramitología de la actividad.	*SECTUR Estatal*	
	Colaborar con información, folletos, promoción y la participación en foros relacionados con la actividad cinegética y de pesca deportiva.	*SECTUR Estatal*	

Proyecto para incentivar la diversificación de productos y servicios turísticos.	*Establecer vinculación con los prestadores de servicios cinegéticos y de pesca deportiva para posicionar a Mazatlán en estos segmentos.*	*SECTUR Estatal*	*Históricamente en el destino las actividades cinegéticas y de pesca deportiva han sido populares, sobre todo para el turismo extranjero ya que el destino cuenta con los recursos de infraestructura y naturales para ello.*
	Coordinar esfuerzos entre hoteleros y estos dos segmentos para ofrecer promociones a través de productos y paquetes innovadores complementarios.	*SECTUR Estatal*	
	Revisión de regulación para el desarrollo del turismo cinegético para agilizar la tramitología de la actividad.	*SECTUR Estatal*	
	Colaborar con información, folletos, promoción y la participación en foros relacionados con la actividad cinegética y de pesca deportiva.	*SECTUR Estatal*	

Proyecto para incentivar la diversificación de productos y servicios turísticos.	*Establecer vinculación con los prestadores de servicios cinegéticos y de pesca deportiva para posicionar a Mazatlán en estos segmentos.*	*SECTUR Estatal*	*Históricamente en el destino las actividades cinegéticas y de pesca deportiva han sido populares, sobre todo para el turismo extranjero ya que el destino cuenta con los recursos de infraestructura y naturales para ello.*
	Coordinar esfuerzos entre hoteleros y estos dos segmentos para ofrecer promociones a través de productos y paquetes innovadores complementarios.	*SECTUR Estatal*	
	Revisión de regulación para el desarrollo del turismo cinegético para agilizar la tramitología de la actividad.	*SECTUR Estatal*	
	Colaborar con información, folletos, promoción y la participación en foros relacionados con la actividad cinegética y de pesca deportiva.	*SECTUR Estatal*	

Proyecto para incentivar la diversificación de productos y servicios turísticos.	*Establecer vinculación con los prestadores de servicios cinegéticos y de pesca deportiva para posicionar a Mazatlán en estos segmentos.*	*SECTUR Estatal*	*Históricamente en el destino las actividades cinegéticas y de pesca deportiva han sido populares, sobre todo para el turismo extranjero ya que el destino cuenta con los recursos de infraestructura y naturales para ello.*
	Coordinar esfuerzos entre hoteleros y estos dos segmentos para ofrecer promociones a través de productos y paquetes innovadores complementarios.	*SECTUR Estatal*	
	Revisión de regulación para el desarrollo del turismo cinegético para agilizar la tramitología de la actividad.	*SECTUR Estatal*	
	Colaborar con información, folletos, promoción y la participación en foros relacionados con la actividad cinegética y de pesca deportiva.	*SECTUR Estatal*	

Proyecto para incentivar la diversificación de productos y servicios turísticos.	*Establecer vinculación con los prestadores de servicios cinegéticos y de pesca deportiva para posicionar a Mazatlán en estos segmentos.*	*SECTUR Estatal*	*Históricamente en el destino las actividades cinegéticas y de pesca deportiva han sido populares, sobre todo para el turismo extranjero ya que el destino cuenta con los recursos de infraestructura y naturales para ello.*
	Coordinar esfuerzos entre hoteleros y estos dos segmentos para ofrecer promociones a través de productos y paquetes innovadores complementarios.	*SECTUR Estatal*	
	Revisión de regulación para el desarrollo del turismo cinegético para agilizar la tramitología de la actividad.	*SECTUR Estatal*	
	Colaborar con información, folletos, promoción y la participación en foros relacionados con la actividad cinegética y de pesca deportiva.	*SECTUR Estatal*	

Proyecto para incentivar la diversificación de productos y servicios turísticos.	*Establecer vinculación con los prestadores de servicios cinegéticos y de pesca deportiva para posicionar a Mazatlán en estos segmentos.*	*SECTUR Estatal*	*Históricamente en el destino las actividades cinegéticas y de pesca deportiva han sido populares, sobre todo para el turismo extranjero ya que el destino cuenta con los recursos de infraestructura y naturales para ello.*
	Coordinar esfuerzos entre hoteleros y estos dos segmentos para ofrecer promociones a través de productos y paquetes innovadores complementarios.	*SECTUR Estatal*	
	Revisión de regulación para el desarrollo del turismo cinegético para agilizar la tramitología de la actividad.	*SECTUR Estatal*	
	Colaborar con información, folletos, promoción y la participación en foros relacionados con la actividad cinegética y de pesca deportiva.	*SECTUR Estatal*	

Proyecto para incentivar la diversificación de productos y servicios turísticos.	*Establecer vinculación con los prestadores de servicios cinegéticos y de pesca deportiva para posicionar a Mazatlán en estos segmentos.*	*SECTUR Estatal*	*Históricamente en el destino las actividades cinegéticas y de pesca deportiva han sido populares, sobre todo para el turismo extranjero ya que el destino cuenta con los recursos de infraestructura y naturales para ello.*
	Coordinar esfuerzos entre hoteleros y estos dos segmentos para ofrecer promociones a través de productos y paquetes innovadores complementarios.	*SECTUR Estatal*	
	Revisión de regulación para el desarrollo del turismo cinegético para agilizar la tramitología de la actividad.	*SECTUR Estatal*	
	Colaborar con información, folletos, promoción y la participación en foros relacionados con la actividad cinegética y de pesca deportiva.	*SECTUR Estatal*	

Proyecto para incentivar la diversificación de productos y servicios turísticos.	*Establecer vinculación con los prestadores de servicios cinegéticos y de pesca deportiva para posicionar a Mazatlán en estos segmentos.*	*SECTUR Estatal*	*Históricamente en el destino las actividades cinegéticas y de pesca deportiva han sido populares, sobre todo para el turismo extranjero ya que el destino cuenta con los recursos de infraestructura y naturales para ello.*
	Coordinar esfuerzos entre hoteleros y estos dos segmentos para ofrecer promociones a través de productos y paquetes innovadores complementarios.	*SECTUR Estatal*	
	Revisión de regulación para el desarrollo del turismo cinegético para agilizar la tramitología de la actividad.	*SECTUR Estatal*	
	Colaborar con información, folletos, promoción y la participación en foros relacionados con la actividad cinegética y de pesca deportiva.	*SECTUR Estatal*	

Proyecto para incentivar la diversificación de productos y servicios turísticos.	*Establecer vinculación con los prestadores de servicios cinegéticos y de pesca deportiva para posicionar a Mazatlán en estos segmentos.*	*SECTUR Estatal*	*Históricamente en el destino las actividades cinegéticas y de pesca deportiva han sido populares, sobre todo para el turismo extranjero ya que el destino cuenta con los recursos de infraestructura y naturales para ello.*
	Coordinar esfuerzos entre hoteleros y estos dos segmentos para ofrecer promociones a través de productos y paquetes innovadores complementarios.	*SECTUR Estatal*	
	Revisión de regulación para el desarrollo del turismo cinegético para agilizar la tramitología de la actividad.	*SECTUR Estatal*	
	Colaborar con información, folletos, promoción y la participación en foros relacionados con la actividad cinegética y de pesca deportiva.	*SECTUR Estatal*	

Proyecto para incentivar la diversificación de productos y servicios turísticos.	*Establecer vinculación con los prestadores de servicios cinegéticos y de pesca deportiva para posicionar a Mazatlán en estos segmentos.*	*SECTUR Estatal*	*Históricamente en el destino las actividades cinegéticas y de pesca deportiva han sido populares, sobre todo para el turismo extranjero ya que el destino cuenta con los recursos de infraestructura y naturales para ello.*
	Coordinar esfuerzos entre hoteleros y estos dos segmentos para ofrecer promociones a través de productos y paquetes innovadores complementarios.	*SECTUR Estatal*	
	Revisión de regulación para el desarrollo del turismo cinegético para agilizar la tramitología de la actividad.	*SECTUR Estatal*	
	Colaborar con información, folletos, promoción y la participación en foros relacionados con la actividad cinegética y de pesca deportiva.	*SECTUR Estatal*	

Proyecto para incentivar la diversificación de productos y servicios turísticos.	*Establecer vinculación con los prestadores de servicios cinegéticos y de pesca deportiva para posicionar a Mazatlán en estos segmentos.*	*SECTUR Estatal*	*Históricamente en el destino las actividades cinegéticas y de pesca deportiva han sido populares, sobre todo para el turismo extranjero ya que el destino cuenta con los recursos de infraestructura y naturales para ello.*
	Coordinar esfuerzos entre hoteleros y estos dos segmentos para ofrecer promociones a través de productos y paquetes innovadores complementarios.	*SECTUR Estatal*	
	Revisión de regulación para el desarrollo del turismo cinegético para agilizar la tramitología de la actividad.	*SECTUR Estatal*	
	Colaborar con información, folletos, promoción y la participación en foros relacionados con la actividad cinegética y de pesca deportiva.	*SECTUR Estatal*	

Proyecto para incentivar la diversificación de productos y servicios turísticos.	*Establecer vinculación con los prestadores de servicios cinegéticos y de pesca deportiva para posicionar a Mazatlán en estos segmentos.*	*SECTUR Estatal*	*Históricamente en el destino las actividades cinegéticas y de pesca deportiva han sido populares, sobre todo para el turismo extranjero ya que el destino cuenta con los recursos de infraestructura y naturales para ello.*
	Coordinar esfuerzos entre hoteleros y estos dos segmentos para ofrecer promociones a través de productos y paquetes innovadores complementarios.	*SECTUR Estatal*	
	Revisión de regulación para el desarrollo del turismo cinegético para agilizar la tramitología de la actividad.	*SECTUR Estatal*	
	Colaborar con información, folletos, promoción y la participación en foros relacionados con la actividad cinegética y de pesca deportiva.	*SECTUR Estatal*	

Proyecto para incentivar la diversificación de productos y servicios turísticos.	*Establecer vinculación con los prestadores de servicios cinegéticos y de pesca deportiva para posicionar a Mazatlán en estos segmentos.*	*SECTUR Estatal*	*Históricamente en el destino las actividades cinegéticas y de pesca deportiva han sido populares, sobre todo para el turismo extranjero ya que el destino cuenta con los recursos de infraestructura y naturales para ello.*
	Coordinar esfuerzos entre hoteleros y estos dos segmentos para ofrecer promociones a través de productos y paquetes innovadores complementarios.	*SECTUR Estatal*	
	Revisión de regulación para el desarrollo del turismo cinegético para agilizar la tramitología de la actividad.	*SECTUR Estatal*	
	Colaborar con información, folletos, promoción y la participación en foros relacionados con la actividad cinegética y de pesca deportiva.	*SECTUR Estatal*	

Proyecto para incentivar la diversificación de productos y servicios turísticos.	*Establecer vinculación con los prestadores de servicios cinegéticos y de pesca deportiva para posicionar a Mazatlán en estos segmentos.*	*SECTUR Estatal*	*Históricamente en el destino las actividades cinegéticas y de pesca deportiva han sido populares, sobre todo para el turismo extranjero ya que el destino cuenta con los recursos de infraestructura y naturales para ello.*
	Coordinar esfuerzos entre hoteleros y estos dos segmentos para ofrecer promociones a través de productos y paquetes innovadores complementarios.	*SECTUR Estatal*	
	Revisión de regulación para el desarrollo del turismo cinegético para agilizar la tramitología de la actividad.	*SECTUR Estatal*	
	Colaborar con información, folletos, promoción y la participación en foros relacionados con la actividad cinegética y de pesca deportiva.	*SECTUR Estatal*	

Proyecto para incentivar la diversificación de productos y servicios turísticos.	*Establecer vinculación con los prestadores de servicios cinegéticos y de pesca deportiva para posicionar a Mazatlán en estos segmentos.*	*SECTUR Estatal*	*Históricamente en el destino las actividades cinegéticas y de pesca deportiva han sido populares, sobre todo para el turismo extranjero ya que el destino cuenta con los recursos de infraestructura y naturales para ello.*
	Coordinar esfuerzos entre hoteleros y estos dos segmentos para ofrecer promociones a través de productos y paquetes innovadores complementarios.	*SECTUR Estatal*	
	Revisión de regulación para el desarrollo del turismo cinegético para agilizar la tramitología de la actividad.	*SECTUR Estatal*	
	Colaborar con información, folletos, promoción y la participación en foros relacionados con la actividad cinegética y de pesca deportiva.	*SECTUR Estatal*	

Proyecto para incentivar la diversificación de productos y servicios turísticos.	*Establecer vinculación con los prestadores de servicios cinegéticos y de pesca deportiva para posicionar a Mazatlán en estos segmentos.*	*SECTUR Estatal*	*Históricamente en el destino las actividades cinegéticas y de pesca deportiva han sido populares, sobre todo para el turismo extranjero ya que el destino cuenta con los recursos de infraestructura y naturales para ello.*
	Coordinar esfuerzos entre hoteleros y estos dos segmentos para ofrecer promociones a través de productos y paquetes innovadores complementarios.	*SECTUR Estatal*	
	Revisión de regulación para el desarrollo del turismo cinegético para agilizar la tramitología de la actividad.	*SECTUR Estatal*	
	Colaborar con información, folletos, promoción y la participación en foros relacionados con la actividad cinegética y de pesca deportiva.	*SECTUR Estatal*	

Proyecto para incentivar la diversificación de productos y servicios turísticos.	*Establecer vinculación con los prestadores de servicios cinegéticos y de pesca deportiva para posicionar a Mazatlán en estos segmentos.*	*SECTUR Estatal*	*Históricamente en el destino las actividades cinegéticas y de pesca deportiva han sido populares, sobre todo para el turismo extranjero ya que el destino cuenta con los recursos de infraestructura y naturales para ello.*
	Coordinar esfuerzos entre hoteleros y estos dos segmentos para ofrecer promociones a través de productos y paquetes innovadores complementarios.	*SECTUR Estatal*	
	Revisión de regulación para el desarrollo del turismo cinegético para agilizar la tramitología de la actividad.	*SECTUR Estatal*	
	Colaborar con información, folletos, promoción y la participación en foros relacionados con la actividad cinegética y de pesca deportiva.	*SECTUR Estatal*	

Proyecto para incentivar la diversificación de productos y servicios turísticos.	*Establecer vinculación con los prestadores de servicios cinegéticos y de pesca deportiva para posicionar a Mazatlán en estos segmentos.*	*SECTUR Estatal*	*Históricamente en el destino las actividades cinegéticas y de pesca deportiva han sido populares, sobre todo para el turismo extranjero ya que el destino cuenta con los recursos de infraestructura y naturales para ello.*
	Coordinar esfuerzos entre hoteleros y estos dos segmentos para ofrecer promociones a través de productos y paquetes innovadores complementarios.	*SECTUR Estatal*	
	Revisión de regulación para el desarrollo del turismo cinegético para agilizar la tramitología de la actividad.	*SECTUR Estatal*	
	Colaborar con información, folletos, promoción y la participación en foros relacionados con la actividad cinegética y de pesca deportiva.	*SECTUR Estatal*	

Proyecto para incentivar la diversificación de productos y servicios turísticos.	*Establecer vinculación con los prestadores de servicios cinegéticos y de pesca deportiva para posicionar a Mazatlán en estos segmentos.*	*SECTUR Estatal*	*Históricamente en el destino las actividades cinegéticas y de pesca deportiva han sido populares, sobre todo para el turismo extranjero ya que el destino cuenta con los recursos de infraestructura y naturales para ello.*
	Coordinar esfuerzos entre hoteleros y estos dos segmentos para ofrecer promociones a través de productos y paquetes innovadores complementarios.	*SECTUR Estatal*	
	Revisión de regulación para el desarrollo del turismo cinegético para agilizar la tramitología de la actividad.	*SECTUR Estatal*	
	Colaborar con información, folletos, promoción y la participación en foros relacionados con la actividad cinegética y de pesca deportiva.	*SECTUR Estatal*	

Proyecto para incentivar la diversificación de productos y servicios turísticos.	*Establecer vinculación con los prestadores de servicios cinegéticos y de pesca deportiva para posicionar a Mazatlán en estos segmentos.*	*SECTUR Estatal*	*Históricamente en el destino las actividades cinegéticas y de pesca deportiva han sido populares, sobre todo para el turismo extranjero ya que el destino cuenta con los recursos de infraestructura y naturales para ello.*
	Coordinar esfuerzos entre hoteleros y estos dos segmentos para ofrecer promociones a través de productos y paquetes innovadores complementarios.	*SECTUR Estatal*	
	Revisión de regulación para el desarrollo del turismo cinegético para agilizar la tramitología de la actividad.	*SECTUR Estatal*	
	Colaborar con información, folletos, promoción y la participación en foros relacionados con la actividad cinegética y de pesca deportiva.	*SECTUR Estatal*	

Proyecto para incentivar la diversificación de productos y servicios turísticos.	*Establecer vinculación con los prestadores de servicios cinegéticos y de pesca deportiva para posicionar a Mazatlán en estos segmentos.*	*SECTUR Estatal*	*Históricamente en el destino las actividades cinegéticas y de pesca deportiva han sido populares, sobre todo para el turismo extranjero ya que el destino cuenta con los recursos de infraestructura y naturales para ello.*
	Coordinar esfuerzos entre hoteleros y estos dos segmentos para ofrecer promociones a través de productos y paquetes innovadores complementarios.	*SECTUR Estatal*	
	Revisión de regulación para el desarrollo del turismo cinegético para agilizar la tramitología de la actividad.	*SECTUR Estatal*	
	Colaborar con información, folletos, promoción y la participación en foros relacionados con la actividad cinegética y de pesca deportiva.	*SECTUR Estatal*	

Proyecto para incentivar la diversificación de productos y servicios turísticos.	*Establecer vinculación con los prestadores de servicios cinegéticos y de pesca deportiva para posicionar a Mazatlán en estos segmentos.*	*SECTUR Estatal*	*Históricamente en el destino las actividades cinegéticas y de pesca deportiva han sido populares, sobre todo para el turismo extranjero ya que el destino cuenta con los recursos de infraestructura y naturales para ello.*
	Coordinar esfuerzos entre hoteleros y estos dos segmentos para ofrecer promociones a través de productos y paquetes innovadores complementarios.	*SECTUR Estatal*	
	Revisión de regulación para el desarrollo del turismo cinegético para agilizar la tramitología de la actividad.	*SECTUR Estatal*	
	Colaborar con información, folletos, promoción y la participación en foros relacionados con la actividad cinegética y de pesca deportiva.	*SECTUR Estatal*	

Proyecto para incentivar la diversificación de productos y servicios turísticos.	*Establecer vinculación con los prestadores de servicios cinegéticos y de pesca deportiva para posicionar a Mazatlán en estos segmentos.*	*SECTUR Estatal*	*Históricamente en el destino las actividades cinegéticas y de pesca deportiva han sido populares, sobre todo para el turismo extranjero ya que el destino cuenta con los recursos de infraestructura y naturales para ello.*
	Coordinar esfuerzos entre hoteleros y estos dos segmentos para ofrecer promociones a través de productos y paquetes innovadores complementarios.	*SECTUR Estatal*	
	Revisión de regulación para el desarrollo del turismo cinegético para agilizar la tramitología de la actividad.	*SECTUR Estatal*	
	Colaborar con información, folletos, promoción y la participación en foros relacionados con la actividad cinegética y de pesca deportiva.	*SECTUR Estatal*	

Proyecto para incentivar la diversificación de productos y servicios turísticos.	*Establecer vinculación con los prestadores de servicios cinegéticos y de pesca deportiva para posicionar a Mazatlán en estos segmentos.*	*SECTUR Estatal*	*Históricamente en el destino las actividades cinegéticas y de pesca deportiva han sido populares, sobre todo para el turismo extranjero ya que el destino cuenta con los recursos de infraestructura y naturales para ello.*
	Coordinar esfuerzos entre hoteleros y estos dos segmentos para ofrecer promociones a través de productos y paquetes innovadores complementarios.	*SECTUR Estatal*	
	Revisión de regulación para el desarrollo del turismo cinegético para agilizar la tramitología de la actividad.	*SECTUR Estatal*	
	Colaborar con información, folletos, promoción y la participación en foros relacionados con la actividad cinegética y de pesca deportiva.	*SECTUR Estatal*	

Proyecto para incentivar la diversificación de productos y servicios turísticos.	*Establecer vinculación con los prestadores de servicios cinegéticos y de pesca deportiva para posicionar a Mazatlán en estos segmentos.*	*SECTUR Estatal*	*Históricamente en el destino las actividades cinegéticas y de pesca deportiva han sido populares, sobre todo para el turismo extranjero ya que el destino cuenta con los recursos de infraestructura y naturales para ello.*
	Coordinar esfuerzos entre hoteleros y estos dos segmentos para ofrecer promociones a través de productos y paquetes innovadores complementarios.	*SECTUR Estatal*	
	Revisión de regulación para el desarrollo del turismo cinegético para agilizar la tramitología de la actividad.	*SECTUR Estatal*	
	Colaborar con información, folletos, promoción y la participación en foros relacionados con la actividad cinegética y de pesca deportiva.	*SECTUR Estatal*	

Proyecto para incentivar la diversificación de productos y servicios turísticos.	*Establecer vinculación con los prestadores de servicios cinegéticos y de pesca deportiva para posicionar a Mazatlán en estos segmentos.*	*SECTUR Estatal*	*Históricamente en el destino las actividades cinegéticas y de pesca deportiva han sido populares, sobre todo para el turismo extranjero ya que el destino cuenta con los recursos de infraestructura y naturales para ello.*
	Coordinar esfuerzos entre hoteleros y estos dos segmentos para ofrecer promociones a través de productos y paquetes innovadores complementarios.	*SECTUR Estatal*	
	Revisión de regulación para el desarrollo del turismo cinegético para agilizar la tramitología de la actividad.	*SECTUR Estatal*	
	Colaborar con información, folletos, promoción y la participación en foros relacionados con la actividad cinegética y de pesca deportiva.	*SECTUR Estatal*	

Proyecto para incentivar la diversificación de productos y servicios turísticos.	*Establecer vinculación con los prestadores de servicios cinegéticos y de pesca deportiva para posicionar a Mazatlán en estos segmentos.*	*SECTUR Estatal*	*Históricamente en el destino las actividades cinegéticas y de pesca deportiva han sido populares, sobre todo para el turismo extranjero ya que el destino cuenta con los recursos de infraestructura y naturales para ello.*
	Coordinar esfuerzos entre hoteleros y estos dos segmentos para ofrecer promociones a través de productos y paquetes innovadores complementarios.	*SECTUR Estatal*	
	Revisión de regulación para el desarrollo del turismo cinegético para agilizar la tramitología de la actividad.	*SECTUR Estatal*	
	Colaborar con información, folletos, promoción y la participación en foros relacionados con la actividad cinegética y de pesca deportiva.	*SECTUR Estatal*	

Proyecto para incentivar la diversificación de productos y servicios turísticos.	*Establecer vinculación con los prestadores de servicios cinegéticos y de pesca deportiva para posicionar a Mazatlán en estos segmentos.*	*SECTUR Estatal*	*Históricamente en el destino las actividades cinegéticas y de pesca deportiva han sido populares, sobre todo para el turismo extranjero ya que el destino cuenta con los recursos de infraestructura y naturales para ello.*
	Coordinar esfuerzos entre hoteleros y estos dos segmentos para ofrecer promociones a través de productos y paquetes innovadores complementarios.	*SECTUR Estatal*	
	Revisión de regulación para el desarrollo del turismo cinegético para agilizar la tramitología de la actividad.	*SECTUR Estatal*	
	Colaborar con información, folletos, promoción y la participación en foros relacionados con la actividad cinegética y de pesca deportiva.	*SECTUR Estatal*	

Proyecto para incentivar la diversificación de productos y servicios turísticos.	*Establecer vinculación con los prestadores de servicios cinegéticos y de pesca deportiva para posicionar a Mazatlán en estos segmentos.*	*SECTUR Estatal*	*Históricamente en el destino las actividades cinegéticas y de pesca deportiva han sido populares, sobre todo para el turismo extranjero ya que el destino cuenta con los recursos de infraestructura y naturales para ello.*
	Coordinar esfuerzos entre hoteleros y estos dos segmentos para ofrecer promociones a través de productos y paquetes innovadores complementarios.	*SECTUR Estatal*	
	Revisión de regulación para el desarrollo del turismo cinegético para agilizar la tramitología de la actividad.	*SECTUR Estatal*	
	Colaborar con información, folletos, promoción y la participación en foros relacionados con la actividad cinegética y de pesca deportiva.	*SECTUR Estatal*	

Proyecto para incentivar la diversificación de productos y servicios turísticos.	*Establecer vinculación con los prestadores de servicios cinegéticos y de pesca deportiva para posicionar a Mazatlán en estos segmentos.*	*SECTUR Estatal*	*Históricamente en el destino las actividades cinegéticas y de pesca deportiva han sido populares, sobre todo para el turismo extranjero ya que el destino cuenta con los recursos de infraestructura y naturales para ello.*
	Coordinar esfuerzos entre hoteleros y estos dos segmentos para ofrecer promociones a través de productos y paquetes innovadores complementarios.	*SECTUR Estatal*	
	Revisión de regulación para el desarrollo del turismo cinegético para agilizar la tramitología de la actividad.	*SECTUR Estatal*	
	Colaborar con información, folletos, promoción y la participación en foros relacionados con la actividad cinegética y de pesca deportiva.	*SECTUR Estatal*	

Proyecto para incentivar la diversificación de productos y servicios turísticos.	*Establecer vinculación con los prestadores de servicios cinegéticos y de pesca deportiva para posicionar a Mazatlán en estos segmentos.*	*SECTUR Estatal*	*Históricamente en el destino las actividades cinegéticas y de pesca deportiva han sido populares, sobre todo para el turismo extranjero ya que el destino cuenta con los recursos de infraestructura y naturales para ello.*
	Coordinar esfuerzos entre hoteleros y estos dos segmentos para ofrecer promociones a través de productos y paquetes innovadores complementarios.	*SECTUR Estatal*	
	Revisión de regulación para el desarrollo del turismo cinegético para agilizar la tramitología de la actividad.	*SECTUR Estatal*	
	Colaborar con información, folletos, promoción y la participación en foros relacionados con la actividad cinegética y de pesca deportiva.	*SECTUR Estatal*	

Proyecto para incentivar la diversificación de productos y servicios turísticos.	*Establecer vinculación con los prestadores de servicios cinegéticos y de pesca deportiva para posicionar a Mazatlán en estos segmentos.*	*SECTUR Estatal*	*Históricamente en el destino las actividades cinegéticas y de pesca deportiva han sido populares, sobre todo para el turismo extranjero ya que el destino cuenta con los recursos de infraestructura y naturales para ello.*
	Coordinar esfuerzos entre hoteleros y estos dos segmentos para ofrecer promociones a través de productos y paquetes innovadores complementarios.	*SECTUR Estatal*	
	Revisión de regulación para el desarrollo del turismo cinegético para agilizar la tramitología de la actividad.	*SECTUR Estatal*	
	Colaborar con información, folletos, promoción y la participación en foros relacionados con la actividad cinegética y de pesca deportiva.	*SECTUR Estatal*	

Proyecto para incentivar la diversificación de productos y servicios turísticos.	*Establecer vinculación con los prestadores de servicios cinegéticos y de pesca deportiva para posicionar a Mazatlán en estos segmentos.*	*SECTUR Estatal*	*Históricamente en el destino las actividades cinegéticas y de pesca deportiva han sido populares, sobre todo para el turismo extranjero ya que el destino cuenta con los recursos de infraestructura y naturales para ello.*
	Coordinar esfuerzos entre hoteleros y estos dos segmentos para ofrecer promociones a través de productos y paquetes innovadores complementarios.	*SECTUR Estatal*	
	Revisión de regulación para el desarrollo del turismo cinegético para agilizar la tramitología de la actividad.	*SECTUR Estatal*	
	Colaborar con información, folletos, promoción y la participación en foros relacionados con la actividad cinegética y de pesca deportiva.	*SECTUR Estatal*	

Proyecto para incentivar la diversificación de productos y servicios turísticos.	*Establecer vinculación con los prestadores de servicios cinegéticos y de pesca deportiva para posicionar a Mazatlán en estos segmentos.*	*SECTUR Estatal*	*Históricamente en el destino las actividades cinegéticas y de pesca deportiva han sido populares, sobre todo para el turismo extranjero ya que el destino cuenta con los recursos de infraestructura y naturales para ello.*
	Coordinar esfuerzos entre hoteleros y estos dos segmentos para ofrecer promociones a través de productos y paquetes innovadores complementarios.	*SECTUR Estatal*	
	Revisión de regulación para el desarrollo del turismo cinegético para agilizar la tramitología de la actividad.	*SECTUR Estatal*	
	Colaborar con información, folletos, promoción y la participación en foros relacionados con la actividad cinegética y de pesca deportiva.	*SECTUR Estatal*	

Proyecto para incentivar la diversificación de productos y servicios turísticos.	*Establecer vinculación con los prestadores de servicios cinegéticos y de pesca deportiva para posicionar a Mazatlán en estos segmentos.*	*SECTUR Estatal*	*Históricamente en el destino las actividades cinegéticas y de pesca deportiva han sido populares, sobre todo para el turismo extranjero ya que el destino cuenta con los recursos de infraestructura y naturales para ello.*
	Coordinar esfuerzos entre hoteleros y estos dos segmentos para ofrecer promociones a través de productos y paquetes innovadores complementarios.	*SECTUR Estatal*	
	Revisión de regulación para el desarrollo del turismo cinegético para agilizar la tramitología de la actividad.	*SECTUR Estatal*	
	Colaborar con información, folletos, promoción y la participación en foros relacionados con la actividad cinegética y de pesca deportiva.	*SECTUR Estatal*	

Proyecto para incentivar la diversificación de productos y servicios turísticos.	*Establecer vinculación con los prestadores de servicios cinegéticos y de pesca deportiva para posicionar a Mazatlán en estos segmentos.*	*SECTUR Estatal*	*Históricamente en el destino las actividades cinegéticas y de pesca deportiva han sido populares, sobre todo para el turismo extranjero ya que el destino cuenta con los recursos de infraestructura y naturales para ello.*
	Coordinar esfuerzos entre hoteleros y estos dos segmentos para ofrecer promociones a través de productos y paquetes innovadores complementarios.	*SECTUR Estatal*	
	Revisión de regulación para el desarrollo del turismo cinegético para agilizar la tramitología de la actividad.	*SECTUR Estatal*	
	Colaborar con información, folletos, promoción y la participación en foros relacionados con la actividad cinegética y de pesca deportiva.	*SECTUR Estatal*	

Proyecto para incentivar la diversificación de productos y servicios turísticos.	*Establecer vinculación con los prestadores de servicios cinegéticos y de pesca deportiva para posicionar a Mazatlán en estos segmentos.*	*SECTUR Estatal*	*Históricamente en el destino las actividades cinegéticas y de pesca deportiva han sido populares, sobre todo para el turismo extranjero ya que el destino cuenta con los recursos de infraestructura y naturales para ello.*
	Coordinar esfuerzos entre hoteleros y estos dos segmentos para ofrecer promociones a través de productos y paquetes innovadores complementarios.	*SECTUR Estatal*	
	Revisión de regulación para el desarrollo del turismo cinegético para agilizar la tramitología de la actividad.	*SECTUR Estatal*	
	Colaborar con información, folletos, promoción y la participación en foros relacionados con la actividad cinegética y de pesca deportiva.	*SECTUR Estatal*	

Proyecto para incentivar la diversificación de productos y servicios turísticos.	*Establecer vinculación con los prestadores de servicios cinegéticos y de pesca deportiva para posicionar a Mazatlán en estos segmentos.*	*SECTUR Estatal*	*Históricamente en el destino las actividades cinegéticas y de pesca deportiva han sido populares, sobre todo para el turismo extranjero ya que el destino cuenta con los recursos de infraestructura y naturales para ello.*
	Coordinar esfuerzos entre hoteleros y estos dos segmentos para ofrecer promociones a través de productos y paquetes innovadores complementarios.	*SECTUR Estatal*	
	Revisión de regulación para el desarrollo del turismo cinegético para agilizar la tramitología de la actividad.	*SECTUR Estatal*	
	Colaborar con información, folletos, promoción y la participación en foros relacionados con la actividad cinegética y de pesca deportiva.	*SECTUR Estatal*	

Proyecto para incentivar la diversificación de productos y servicios turísticos.	*Establecer vinculación con los prestadores de servicios cinegéticos y de pesca deportiva para posicionar a Mazatlán en estos segmentos.*	*SECTUR Estatal*	*Históricamente en el destino las actividades cinegéticas y de pesca deportiva han sido populares, sobre todo para el turismo extranjero ya que el destino cuenta con los recursos de infraestructura y naturales para ello.*
	Coordinar esfuerzos entre hoteleros y estos dos segmentos para ofrecer promociones a través de productos y paquetes innovadores complementarios.	*SECTUR Estatal*	
	Revisión de regulación para el desarrollo del turismo cinegético para agilizar la tramitología de la actividad.	*SECTUR Estatal*	
	Colaborar con información, folletos, promoción y la participación en foros relacionados con la actividad cinegética y de pesca deportiva.	*SECTUR Estatal*	

Proyecto para incentivar la diversificación de productos y servicios turísticos.	*Establecer vinculación con los prestadores de servicios cinegéticos y de pesca deportiva para posicionar a Mazatlán en estos segmentos.*	*SECTUR Estatal*	*Históricamente en el destino las actividades cinegéticas y de pesca deportiva han sido populares, sobre todo para el turismo extranjero ya que el destino cuenta con los recursos de infraestructura y naturales para ello.*
	Coordinar esfuerzos entre hoteleros y estos dos segmentos para ofrecer promociones a través de productos y paquetes innovadores complementarios.	*SECTUR Estatal*	
	Revisión de regulación para el desarrollo del turismo cinegético para agilizar la tramitología de la actividad.	*SECTUR Estatal*	
	Colaborar con información, folletos, promoción y la participación en foros relacionados con la actividad cinegética y de pesca deportiva.	*SECTUR Estatal*	

Proyecto para incentivar la diversificación de productos y servicios turísticos.	*Establecer vinculación con los prestadores de servicios cinegéticos y de pesca deportiva para posicionar a Mazatlán en estos segmentos.*	*SECTUR Estatal*	*Históricamente en el destino las actividades cinegéticas y de pesca deportiva han sido populares, sobre todo para el turismo extranjero ya que el destino cuenta con los recursos de infraestructura y naturales para ello.*
	Coordinar esfuerzos entre hoteleros y estos dos segmentos para ofrecer promociones a través de productos y paquetes innovadores complementarios.	*SECTUR Estatal*	
	Revisión de regulación para el desarrollo del turismo cinegético para agilizar la tramitología de la actividad.	*SECTUR Estatal*	
	Colaborar con información, folletos, promoción y la participación en foros relacionados con la actividad cinegética y de pesca deportiva.	*SECTUR Estatal*	

Proyecto para incentivar la diversificación de productos y servicios turísticos.	*Establecer vinculación con los prestadores de servicios cinegéticos y de pesca deportiva para posicionar a Mazatlán en estos segmentos.*	*SECTUR Estatal*	*Históricamente en el destino las actividades cinegéticas y de pesca deportiva han sido populares, sobre todo para el turismo extranjero ya que el destino cuenta con los recursos de infraestructura y naturales para ello.*
	Coordinar esfuerzos entre hoteleros y estos dos segmentos para ofrecer promociones a través de productos y paquetes innovadores complementarios.	*SECTUR Estatal*	
	Revisión de regulación para el desarrollo del turismo cinegético para agilizar la tramitología de la actividad.	*SECTUR Estatal*	
	Colaborar con información, folletos, promoción y la participación en foros relacionados con la actividad cinegética y de pesca deportiva.	*SECTUR Estatal*	

Proyecto para incentivar la diversificación de productos y servicios turísticos.	*Establecer vinculación con los prestadores de servicios cinegéticos y de pesca deportiva para posicionar a Mazatlán en estos segmentos.*	*SECTUR Estatal*	*Históricamente en el destino las actividades cinegéticas y de pesca deportiva han sido populares, sobre todo para el turismo extranjero ya que el destino cuenta con los recursos de infraestructura y naturales para ello.*
	Coordinar esfuerzos entre hoteleros y estos dos segmentos para ofrecer promociones a través de productos y paquetes innovadores complementarios.	*SECTUR Estatal*	
	Revisión de regulación para el desarrollo del turismo cinegético para agilizar la tramitología de la actividad.	*SECTUR Estatal*	
	Colaborar con información, folletos, promoción y la participación en foros relacionados con la actividad cinegética y de pesca deportiva.	*SECTUR Estatal*	

Proyecto para incentivar la diversificación de productos y servicios turísticos.	*Establecer vinculación con los prestadores de servicios cinegéticos y de pesca deportiva para posicionar a Mazatlán en estos segmentos.*	*SECTUR Estatal*	*Históricamente en el destino las actividades cinegéticas y de pesca deportiva han sido populares, sobre todo para el turismo extranjero ya que el destino cuenta con los recursos de infraestructura y naturales para ello.*
	Coordinar esfuerzos entre hoteleros y estos dos segmentos para ofrecer promociones a través de productos y paquetes innovadores complementarios.	*SECTUR Estatal*	
	Revisión de regulación para el desarrollo del turismo cinegético para agilizar la tramitología de la actividad.	*SECTUR Estatal*	
	Colaborar con información, folletos, promoción y la participación en foros relacionados con la actividad cinegética y de pesca deportiva.	*SECTUR Estatal*	

Proyecto para incentivar la diversificación de productos y servicios turísticos.	*Establecer vinculación con los prestadores de servicios cinegéticos y de pesca deportiva para posicionar a Mazatlán en estos segmentos.*	*SECTUR Estatal*	*Históricamente en el destino las actividades cinegéticas y de pesca deportiva han sido populares, sobre todo para el turismo extranjero ya que el destino cuenta con los recursos de infraestructura y naturales para ello.*
	Coordinar esfuerzos entre hoteleros y estos dos segmentos para ofrecer promociones a través de productos y paquetes innovadores complementarios.	*SECTUR Estatal*	
	Revisión de regulación para el desarrollo del turismo cinegético para agilizar la tramitología de la actividad.	*SECTUR Estatal*	
	Colaborar con información, folletos, promoción y la participación en foros relacionados con la actividad cinegética y de pesca deportiva.	*SECTUR Estatal*	

Proyecto para incentivar la diversificación de productos y servicios turísticos.	*Establecer vinculación con los prestadores de servicios cinegéticos y de pesca deportiva para posicionar a Mazatlán en estos segmentos.*	*SECTUR Estatal*	*Históricamente en el destino las actividades cinegéticas y de pesca deportiva han sido populares, sobre todo para el turismo extranjero ya que el destino cuenta con los recursos de infraestructura y naturales para ello.*
	Coordinar esfuerzos entre hoteleros y estos dos segmentos para ofrecer promociones a través de productos y paquetes innovadores complementarios.	*SECTUR Estatal*	
	Revisión de regulación para el desarrollo del turismo cinegético para agilizar la tramitología de la actividad.	*SECTUR Estatal*	
	Colaborar con información, folletos, promoción y la participación en foros relacionados con la actividad cinegética y de pesca deportiva.	*SECTUR Estatal*	

Proyecto para incentivar la diversificación de productos y servicios turísticos.	*Establecer vinculación con los prestadores de servicios cinegéticos y de pesca deportiva para posicionar a Mazatlán en estos segmentos.*	*SECTUR Estatal*	*Históricamente en el destino las actividades cinegéticas y de pesca deportiva han sido populares, sobre todo para el turismo extranjero ya que el destino cuenta con los recursos de infraestructura y naturales para ello.*
	Coordinar esfuerzos entre hoteleros y estos dos segmentos para ofrecer promociones a través de productos y paquetes innovadores complementarios.	*SECTUR Estatal*	
	Revisión de regulación para el desarrollo del turismo cinegético para agilizar la tramitología de la actividad.	*SECTUR Estatal*	
	Colaborar con información, folletos, promoción y la participación en foros relacionados con la actividad cinegética y de pesca deportiva.	*SECTUR Estatal*	

Proyecto para incentivar la diversificación de productos y servicios turísticos.	*Establecer vinculación con los prestadores de servicios cinegéticos y de pesca deportiva para posicionar a Mazatlán en estos segmentos.*	*SECTUR Estatal*	*Históricamente en el destino las actividades cinegéticas y de pesca deportiva han sido populares, sobre todo para el turismo extranjero ya que el destino cuenta con los recursos de infraestructura y naturales para ello.*
	Coordinar esfuerzos entre hoteleros y estos dos segmentos para ofrecer promociones a través de productos y paquetes innovadores complementarios.	*SECTUR Estatal*	
	Revisión de regulación para el desarrollo del turismo cinegético para agilizar la tramitología de la actividad.	*SECTUR Estatal*	
	Colaborar con información, folletos, promoción y la participación en foros relacionados con la actividad cinegética y de pesca deportiva.	*SECTUR Estatal*	

Proyecto para incentivar la diversificación de productos y servicios turísticos.	*Establecer vinculación con los prestadores de servicios cinegéticos y de pesca deportiva para posicionar a Mazatlán en estos segmentos.*	*SECTUR Estatal*	*Históricamente en el destino las actividades cinegéticas y de pesca deportiva han sido populares, sobre todo para el turismo extranjero ya que el destino cuenta con los recursos de infraestructura y naturales para ello.*
	Coordinar esfuerzos entre hoteleros y estos dos segmentos para ofrecer promociones a través de productos y paquetes innovadores complementarios.	*SECTUR Estatal*	
	Revisión de regulación para el desarrollo del turismo cinegético para agilizar la tramitología de la actividad.	*SECTUR Estatal*	
	Colaborar con información, folletos, promoción y la participación en foros relacionados con la actividad cinegética y de pesca deportiva.	*SECTUR Estatal*	

Proyecto para incentivar la diversificación de productos y servicios turísticos.	*Establecer vinculación con los prestadores de servicios cinegéticos y de pesca deportiva para posicionar a Mazatlán en estos segmentos.*	*SECTUR Estatal*	*Históricamente en el destino las actividades cinegéticas y de pesca deportiva han sido populares, sobre todo para el turismo extranjero ya que el destino cuenta con los recursos de infraestructura y naturales para ello.*
	Coordinar esfuerzos entre hoteleros y estos dos segmentos para ofrecer promociones a través de productos y paquetes innovadores complementarios.	*SECTUR Estatal*	
	Revisión de regulación para el desarrollo del turismo cinegético para agilizar la tramitología de la actividad.	*SECTUR Estatal*	
	Colaborar con información, folletos, promoción y la participación en foros relacionados con la actividad cinegética y de pesca deportiva.	*SECTUR Estatal*	

Proyecto para incentivar la diversificación de productos y servicios turísticos.	*Establecer vinculación con los prestadores de servicios cinegéticos y de pesca deportiva para posicionar a Mazatlán en estos segmentos.*	*SECTUR Estatal*	*Históricamente en el destino las actividades cinegéticas y de pesca deportiva han sido populares, sobre todo para el turismo extranjero ya que el destino cuenta con los recursos de infraestructura y naturales para ello.*
	Coordinar esfuerzos entre hoteleros y estos dos segmentos para ofrecer promociones a través de productos y paquetes innovadores complementarios.	*SECTUR Estatal*	
	Revisión de regulación para el desarrollo del turismo cinegético para agilizar la tramitología de la actividad.	*SECTUR Estatal*	
	Colaborar con información, folletos, promoción y la participación en foros relacionados con la actividad cinegética y de pesca deportiva.	*SECTUR Estatal*	

Proyecto para incentivar la diversificación de productos y servicios turísticos.	*Establecer vinculación con los prestadores de servicios cinegéticos y de pesca deportiva para posicionar a Mazatlán en estos segmentos.*	*SECTUR Estatal*	*Históricamente en el destino las actividades cinegéticas y de pesca deportiva han sido populares, sobre todo para el turismo extranjero ya que el destino cuenta con los recursos de infraestructura y naturales para ello.*
	Coordinar esfuerzos entre hoteleros y estos dos segmentos para ofrecer promociones a través de productos y paquetes innovadores complementarios.	*SECTUR Estatal*	
	Revisión de regulación para el desarrollo del turismo cinegético para agilizar la tramitología de la actividad.	*SECTUR Estatal*	
	Colaborar con información, folletos, promoción y la participación en foros relacionados con la actividad cinegética y de pesca deportiva.	*SECTUR Estatal*	

Proyecto para incentivar la diversificación de productos y servicios turísticos.	*Establecer vinculación con los prestadores de servicios cinegéticos y de pesca deportiva para posicionar a Mazatlán en estos segmentos.*	*SECTUR Estatal*	*Históricamente en el destino las actividades cinegéticas y de pesca deportiva han sido populares, sobre todo para el turismo extranjero ya que el destino cuenta con los recursos de infraestructura y naturales para ello.*
	Coordinar esfuerzos entre hoteleros y estos dos segmentos para ofrecer promociones a través de productos y paquetes innovadores complementarios.	*SECTUR Estatal*	
	Revisión de regulación para el desarrollo del turismo cinegético para agilizar la tramitología de la actividad.	*SECTUR Estatal*	
	Colaborar con información, folletos, promoción y la participación en foros relacionados con la actividad cinegética y de pesca deportiva.	*SECTUR Estatal*	

Proyecto para incentivar la diversificación de productos y servicios turísticos.	*Establecer vinculación con los prestadores de servicios cinegéticos y de pesca deportiva para posicionar a Mazatlán en estos segmentos.*	*SECTUR Estatal*	*Históricamente en el destino las actividades cinegéticas y de pesca deportiva han sido populares, sobre todo para el turismo extranjero ya que el destino cuenta con los recursos de infraestructura y naturales para ello.*
	Coordinar esfuerzos entre hoteleros y estos dos segmentos para ofrecer promociones a través de productos y paquetes innovadores complementarios.	*SECTUR Estatal*	
	Revisión de regulación para el desarrollo del turismo cinegético para agilizar la tramitología de la actividad.	*SECTUR Estatal*	
	Colaborar con información, folletos, promoción y la participación en foros relacionados con la actividad cinegética y de pesca deportiva.	*SECTUR Estatal*	

Proyecto para incentivar la diversificación de productos y servicios turísticos.	*Establecer vinculación con los prestadores de servicios cinegéticos y de pesca deportiva para posicionar a Mazatlán en estos segmentos.*	*SECTUR Estatal*	*Históricamente en el destino las actividades cinegéticas y de pesca deportiva han sido populares, sobre todo para el turismo extranjero ya que el destino cuenta con los recursos de infraestructura y naturales para ello.*
	Coordinar esfuerzos entre hoteleros y estos dos segmentos para ofrecer promociones a través de productos y paquetes innovadores complementarios.	*SECTUR Estatal*	
	Revisión de regulación para el desarrollo del turismo cinegético para agilizar la tramitología de la actividad.	*SECTUR Estatal*	
	Colaborar con información, folletos, promoción y la participación en foros relacionados con la actividad cinegética y de pesca deportiva.	*SECTUR Estatal*	

Proyecto para incentivar la diversificación de productos y servicios turísticos.	*Establecer vinculación con los prestadores de servicios cinegéticos y de pesca deportiva para posicionar a Mazatlán en estos segmentos.*	*SECTUR Estatal*	*Históricamente en el destino las actividades cinegéticas y de pesca deportiva han sido populares, sobre todo para el turismo extranjero ya que el destino cuenta con los recursos de infraestructura y naturales para ello.*
	Coordinar esfuerzos entre hoteleros y estos dos segmentos para ofrecer promociones a través de productos y paquetes innovadores complementarios.	*SECTUR Estatal*	
	Revisión de regulación para el desarrollo del turismo cinegético para agilizar la tramitología de la actividad.	*SECTUR Estatal*	
	Colaborar con información, folletos, promoción y la participación en foros relacionados con la actividad cinegética y de pesca deportiva.	*SECTUR Estatal*	

Proyecto para incentivar la diversificación de productos y servicios turísticos.	*Establecer vinculación con los prestadores de servicios cinegéticos y de pesca deportiva para posicionar a Mazatlán en estos segmentos.*	*SECTUR Estatal*	*Históricamente en el destino las actividades cinegéticas y de pesca deportiva han sido populares, sobre todo para el turismo extranjero ya que el destino cuenta con los recursos de infraestructura y naturales para ello.*
	Coordinar esfuerzos entre hoteleros y estos dos segmentos para ofrecer promociones a través de productos y paquetes innovadores complementarios.	*SECTUR Estatal*	
	Revisión de regulación para el desarrollo del turismo cinegético para agilizar la tramitología de la actividad.	*SECTUR Estatal*	
	Colaborar con información, folletos, promoción y la participación en foros relacionados con la actividad cinegética y de pesca deportiva.	*SECTUR Estatal*	

Proyecto para incentivar la diversificación de productos y servicios turísticos.	*Establecer vinculación con los prestadores de servicios cinegéticos y de pesca deportiva para posicionar a Mazatlán en estos segmentos.*	*SECTUR Estatal*	*Históricamente en el destino las actividades cinegéticas y de pesca deportiva han sido populares, sobre todo para el turismo extranjero ya que el destino cuenta con los recursos de infraestructura y naturales para ello.*
	Coordinar esfuerzos entre hoteleros y estos dos segmentos para ofrecer promociones a través de productos y paquetes innovadores complementarios.	*SECTUR Estatal*	
	Revisión de regulación para el desarrollo del turismo cinegético para agilizar la tramitología de la actividad.	*SECTUR Estatal*	
	Colaborar con información, folletos, promoción y la participación en foros relacionados con la actividad cinegética y de pesca deportiva.	*SECTUR Estatal*	

Proyecto para incentivar la diversificación de productos y servicios turísticos.	*Establecer vinculación con los prestadores de servicios cinegéticos y de pesca deportiva para posicionar a Mazatlán en estos segmentos.*	*SECTUR Estatal*	*Históricamente en el destino las actividades cinegéticas y de pesca deportiva han sido populares, sobre todo para el turismo extranjero ya que el destino cuenta con los recursos de infraestructura y naturales para ello.*
	Coordinar esfuerzos entre hoteleros y estos dos segmentos para ofrecer promociones a través de productos y paquetes innovadores complementarios.	*SECTUR Estatal*	
	Revisión de regulación para el desarrollo del turismo cinegético para agilizar la tramitología de la actividad.	*SECTUR Estatal*	
	Colaborar con información, folletos, promoción y la participación en foros relacionados con la actividad cinegética y de pesca deportiva.	*SECTUR Estatal*	

Proyecto para incentivar la diversificación de productos y servicios turísticos.	*Establecer vinculación con los prestadores de servicios cinegéticos y de pesca deportiva para posicionar a Mazatlán en estos segmentos.*	*SECTUR Estatal*	*Históricamente en el destino las actividades cinegéticas y de pesca deportiva han sido populares, sobre todo para el turismo extranjero ya que el destino cuenta con los recursos de infraestructura y naturales para ello.*
	Coordinar esfuerzos entre hoteleros y estos dos segmentos para ofrecer promociones a través de productos y paquetes innovadores complementarios.	*SECTUR Estatal*	
	Revisión de regulación para el desarrollo del turismo cinegético para agilizar la tramitología de la actividad.	*SECTUR Estatal*	
	Colaborar con información, folletos, promoción y la participación en foros relacionados con la actividad cinegética y de pesca deportiva.	*SECTUR Estatal*	

Proyecto para incentivar la diversificación de productos y servicios turísticos.	*Establecer vinculación con los prestadores de servicios cinegéticos y de pesca deportiva para posicionar a Mazatlán en estos segmentos.*	*SECTUR Estatal*	*Históricamente en el destino las actividades cinegéticas y de pesca deportiva han sido populares, sobre todo para el turismo extranjero ya que el destino cuenta con los recursos de infraestructura y naturales para ello.*
	Coordinar esfuerzos entre hoteleros y estos dos segmentos para ofrecer promociones a través de productos y paquetes innovadores complementarios.	*SECTUR Estatal*	
	Revisión de regulación para el desarrollo del turismo cinegético para agilizar la tramitología de la actividad.	*SECTUR Estatal*	
	Colaborar con información, folletos, promoción y la participación en foros relacionados con la actividad cinegética y de pesca deportiva.	*SECTUR Estatal*	

Proyecto para incentivar la diversificación de productos y servicios turísticos.	*Establecer vinculación con los prestadores de servicios cinegéticos y de pesca deportiva para posicionar a Mazatlán en estos segmentos.*	*SECTUR Estatal*	*Históricamente en el destino las actividades cinegéticas y de pesca deportiva han sido populares, sobre todo para el turismo extranjero ya que el destino cuenta con los recursos de infraestructura y naturales para ello.*
	Coordinar esfuerzos entre hoteleros y estos dos segmentos para ofrecer promociones a través de productos y paquetes innovadores complementarios.	*SECTUR Estatal*	
	Revisión de regulación para el desarrollo del turismo cinegético para agilizar la tramitología de la actividad.	*SECTUR Estatal*	
	Colaborar con información, folletos, promoción y la participación en foros relacionados con la actividad cinegética y de pesca deportiva.	*SECTUR Estatal*	

Proyecto para incentivar la diversificación de productos y servicios turísticos.	*Establecer vinculación con los prestadores de servicios cinegéticos y de pesca deportiva para posicionar a Mazatlán en estos segmentos.*	*SECTUR Estatal*	*Históricamente en el destino las actividades cinegéticas y de pesca deportiva han sido populares, sobre todo para el turismo extranjero ya que el destino cuenta con los recursos de infraestructura y naturales para ello.*
	Coordinar esfuerzos entre hoteleros y estos dos segmentos para ofrecer promociones a través de productos y paquetes innovadores complementarios.	*SECTUR Estatal*	
	Revisión de regulación para el desarrollo del turismo cinegético para agilizar la tramitología de la actividad.	*SECTUR Estatal*	
	Colaborar con información, folletos, promoción y la participación en foros relacionados con la actividad cinegética y de pesca deportiva.	*SECTUR Estatal*	

Proyecto para incentivar la diversificación de productos y servicios turísticos.	*Establecer vinculación con los prestadores de servicios cinegéticos y de pesca deportiva para posicionar a Mazatlán en estos segmentos.*	*SECTUR Estatal*	*Históricamente en el destino las actividades cinegéticas y de pesca deportiva han sido populares, sobre todo para el turismo extranjero ya que el destino cuenta con los recursos de infraestructura y naturales para ello.*
	Coordinar esfuerzos entre hoteleros y estos dos segmentos para ofrecer promociones a través de productos y paquetes innovadores complementarios.	*SECTUR Estatal*	
	Revisión de regulación para el desarrollo del turismo cinegético para agilizar la tramitología de la actividad.	*SECTUR Estatal*	
	Colaborar con información, folletos, promoción y la participación en foros relacionados con la actividad cinegética y de pesca deportiva.	*SECTUR Estatal*	

Proyecto para incentivar la diversificación de productos y servicios turísticos.	*Establecer vinculación con los prestadores de servicios cinegéticos y de pesca deportiva para posicionar a Mazatlán en estos segmentos.*	*SECTUR Estatal*	*Históricamente en el destino las actividades cinegéticas y de pesca deportiva han sido populares, sobre todo para el turismo extranjero ya que el destino cuenta con los recursos de infraestructura y naturales para ello.*
	Coordinar esfuerzos entre hoteleros y estos dos segmentos para ofrecer promociones a través de productos y paquetes innovadores complementarios.	*SECTUR Estatal*	
	Revisión de regulación para el desarrollo del turismo cinegético para agilizar la tramitología de la actividad.	*SECTUR Estatal*	
	Colaborar con información, folletos, promoción y la participación en foros relacionados con la actividad cinegética y de pesca deportiva.	*SECTUR Estatal*	

Proyecto para incentivar la diversificación de productos y servicios turísticos.	*Establecer vinculación con los prestadores de servicios cinegéticos y de pesca deportiva para posicionar a Mazatlán en estos segmentos.*	*SECTUR Estatal*	*Históricamente en el destino las actividades cinegéticas y de pesca deportiva han sido populares, sobre todo para el turismo extranjero ya que el destino cuenta con los recursos de infraestructura y naturales para ello.*
	Coordinar esfuerzos entre hoteleros y estos dos segmentos para ofrecer promociones a través de productos y paquetes innovadores complementarios.	*SECTUR Estatal*	
	Revisión de regulación para el desarrollo del turismo cinegético para agilizar la tramitología de la actividad.	*SECTUR Estatal*	
	Colaborar con información, folletos, promoción y la participación en foros relacionados con la actividad cinegética y de pesca deportiva.	*SECTUR Estatal*	

Proyecto para incentivar la diversificación de productos y servicios turísticos.	*Establecer vinculación con los prestadores de servicios cinegéticos y de pesca deportiva para posicionar a Mazatlán en estos segmentos.*	*SECTUR Estatal*	*Históricamente en el destino las actividades cinegéticas y de pesca deportiva han sido populares, sobre todo para el turismo extranjero ya que el destino cuenta con los recursos de infraestructura y naturales para ello.*
	Coordinar esfuerzos entre hoteleros y estos dos segmentos para ofrecer promociones a través de productos y paquetes innovadores complementarios.	*SECTUR Estatal*	
	Revisión de regulación para el desarrollo del turismo cinegético para agilizar la tramitología de la actividad.	*SECTUR Estatal*	
	Colaborar con información, folletos, promoción y la participación en foros relacionados con la actividad cinegética y de pesca deportiva.	*SECTUR Estatal*	

Proyecto para incentivar la diversificación de productos y servicios turísticos.	*Establecer vinculación con los prestadores de servicios cinegéticos y de pesca deportiva para posicionar a Mazatlán en estos segmentos.*	*SECTUR Estatal*	*Históricamente en el destino las actividades cinegéticas y de pesca deportiva han sido populares, sobre todo para el turismo extranjero ya que el destino cuenta con los recursos de infraestructura y naturales para ello.*
	Coordinar esfuerzos entre hoteleros y estos dos segmentos para ofrecer promociones a través de productos y paquetes innovadores complementarios.	*SECTUR Estatal*	
	Revisión de regulación para el desarrollo del turismo cinegético para agilizar la tramitología de la actividad.	*SECTUR Estatal*	
	Colaborar con información, folletos, promoción y la participación en foros relacionados con la actividad cinegética y de pesca deportiva.	*SECTUR Estatal*	

Proyecto para incentivar la diversificación de productos y servicios turísticos.	*Establecer vinculación con los prestadores de servicios cinegéticos y de pesca deportiva para posicionar a Mazatlán en estos segmentos.*	*SECTUR Estatal*	*Históricamente en el destino las actividades cinegéticas y de pesca deportiva han sido populares, sobre todo para el turismo extranjero ya que el destino cuenta con los recursos de infraestructura y naturales para ello.*
	Coordinar esfuerzos entre hoteleros y estos dos segmentos para ofrecer promociones a través de productos y paquetes innovadores complementarios.	*SECTUR Estatal*	
	Revisión de regulación para el desarrollo del turismo cinegético para agilizar la tramitología de la actividad.	*SECTUR Estatal*	
	Colaborar con información, folletos, promoción y la participación en foros relacionados con la actividad cinegética y de pesca deportiva.	*SECTUR Estatal*	

Proyecto para incentivar la diversificación de productos y servicios turísticos.	*Establecer vinculación con los prestadores de servicios cinegéticos y de pesca deportiva para posicionar a Mazatlán en estos segmentos.*	*SECTUR Estatal*	*Históricamente en el destino las actividades cinegéticas y de pesca deportiva han sido populares, sobre todo para el turismo extranjero ya que el destino cuenta con los recursos de infraestructura y naturales para ello.*
	Coordinar esfuerzos entre hoteleros y estos dos segmentos para ofrecer promociones a través de productos y paquetes innovadores complementarios.	*SECTUR Estatal*	
	Revisión de regulación para el desarrollo del turismo cinegético para agilizar la tramitología de la actividad.	*SECTUR Estatal*	
	Colaborar con información, folletos, promoción y la participación en foros relacionados con la actividad cinegética y de pesca deportiva.	*SECTUR Estatal*	

Proyecto para incentivar la diversificación de productos y servicios turísticos.	*Establecer vinculación con los prestadores de servicios cinegéticos y de pesca deportiva para posicionar a Mazatlán en estos segmentos.*	*SECTUR Estatal*	*Históricamente en el destino las actividades cinegéticas y de pesca deportiva han sido populares, sobre todo para el turismo extranjero ya que el destino cuenta con los recursos de infraestructura y naturales para ello.*
	Coordinar esfuerzos entre hoteleros y estos dos segmentos para ofrecer promociones a través de productos y paquetes innovadores complementarios.	*SECTUR Estatal*	
	Revisión de regulación para el desarrollo del turismo cinegético para agilizar la tramitología de la actividad.	*SECTUR Estatal*	
	Colaborar con información, folletos, promoción y la participación en foros relacionados con la actividad cinegética y de pesca deportiva.	*SECTUR Estatal*	

Proyecto para incentivar la diversificación de productos y servicios turísticos.	*Establecer vinculación con los prestadores de servicios cinegéticos y de pesca deportiva para posicionar a Mazatlán en estos segmentos.*	*SECTUR Estatal*	*Históricamente en el destino las actividades cinegéticas y de pesca deportiva han sido populares, sobre todo para el turismo extranjero ya que el destino cuenta con los recursos de infraestructura y naturales para ello.*
	Coordinar esfuerzos entre hoteleros y estos dos segmentos para ofrecer promociones a través de productos y paquetes innovadores complementarios.	*SECTUR Estatal*	
	Revisión de regulación para el desarrollo del turismo cinegético para agilizar la tramitología de la actividad.	*SECTUR Estatal*	
	Colaborar con información, folletos, promoción y la participación en foros relacionados con la actividad cinegética y de pesca deportiva.	*SECTUR Estatal*	

Proyecto para incentivar la diversificación de productos y servicios turísticos.	*Establecer vinculación con los prestadores de servicios cinegéticos y de pesca deportiva para posicionar a Mazatlán en estos segmentos.*	*SECTUR Estatal*	*Históricamente en el destino las actividades cinegéticas y de pesca deportiva han sido populares, sobre todo para el turismo extranjero ya que el destino cuenta con los recursos de infraestructura y naturales para ello.*
	Coordinar esfuerzos entre hoteleros y estos dos segmentos para ofrecer promociones a través de productos y paquetes innovadores complementarios.	*SECTUR Estatal*	
	Revisión de regulación para el desarrollo del turismo cinegético para agilizar la tramitología de la actividad.	*SECTUR Estatal*	
	Colaborar con información, folletos, promoción y la participación en foros relacionados con la actividad cinegética y de pesca deportiva.	*SECTUR Estatal*	

Proyecto para incentivar la diversificación de productos y servicios turísticos.	*Establecer vinculación con los prestadores de servicios cinegéticos y de pesca deportiva para posicionar a Mazatlán en estos segmentos.*	*SECTUR Estatal*	*Históricamente en el destino las actividades cinegéticas y de pesca deportiva han sido populares, sobre todo para el turismo extranjero ya que el destino cuenta con los recursos de infraestructura y naturales para ello.*
	Coordinar esfuerzos entre hoteleros y estos dos segmentos para ofrecer promociones a través de productos y paquetes innovadores complementarios.	*SECTUR Estatal*	
	Revisión de regulación para el desarrollo del turismo cinegético para agilizar la tramitología de la actividad.	*SECTUR Estatal*	
	Colaborar con información, folletos, promoción y la participación en foros relacionados con la actividad cinegética y de pesca deportiva.	*SECTUR Estatal*	

Proyecto para incentivar la diversificación de productos y servicios turísticos.	*Establecer vinculación con los prestadores de servicios cinegéticos y de pesca deportiva para posicionar a Mazatlán en estos segmentos.*	*SECTUR Estatal*	*Históricamente en el destino las actividades cinegéticas y de pesca deportiva han sido populares, sobre todo para el turismo extranjero ya que el destino cuenta con los recursos de infraestructura y naturales para ello.*
	Coordinar esfuerzos entre hoteleros y estos dos segmentos para ofrecer promociones a través de productos y paquetes innovadores complementarios.	*SECTUR Estatal*	
	Revisión de regulación para el desarrollo del turismo cinegético para agilizar la tramitología de la actividad.	*SECTUR Estatal*	
	Colaborar con información, folletos, promoción y la participación en foros relacionados con la actividad cinegética y de pesca deportiva.	*SECTUR Estatal*	

Proyecto para incentivar la diversificación de productos y servicios turísticos.	*Establecer vinculación con los prestadores de servicios cinegéticos y de pesca deportiva para posicionar a Mazatlán en estos segmentos.*	*SECTUR Estatal*	*Históricamente en el destino las actividades cinegéticas y de pesca deportiva han sido populares, sobre todo para el turismo extranjero ya que el destino cuenta con los recursos de infraestructura y naturales para ello.*
	Coordinar esfuerzos entre hoteleros y estos dos segmentos para ofrecer promociones a través de productos y paquetes innovadores complementarios.	*SECTUR Estatal*	
	Revisión de regulación para el desarrollo del turismo cinegético para agilizar la tramitología de la actividad.	*SECTUR Estatal*	
	Colaborar con información, folletos, promoción y la participación en foros relacionados con la actividad cinegética y de pesca deportiva.	*SECTUR Estatal*	

Proyecto para incentivar la diversificación de productos y servicios turísticos.	*Establecer vinculación con los prestadores de servicios cinegéticos y de pesca deportiva para posicionar a Mazatlán en estos segmentos.*	*SECTUR Estatal*	*Históricamente en el destino las actividades cinegéticas y de pesca deportiva han sido populares, sobre todo para el turismo extranjero ya que el destino cuenta con los recursos de infraestructura y naturales para ello.*
	Coordinar esfuerzos entre hoteleros y estos dos segmentos para ofrecer promociones a través de productos y paquetes innovadores complementarios.	*SECTUR Estatal*	
	Revisión de regulación para el desarrollo del turismo cinegético para agilizar la tramitología de la actividad.	*SECTUR Estatal*	
	Colaborar con información, folletos, promoción y la participación en foros relacionados con la actividad cinegética y de pesca deportiva.	*SECTUR Estatal*	

Proyecto para incentivar la diversificación de productos y servicios turísticos.	*Establecer vinculación con los prestadores de servicios cinegéticos y de pesca deportiva para posicionar a Mazatlán en estos segmentos.*	*SECTUR Estatal*	*Históricamente en el destino las actividades cinegéticas y de pesca deportiva han sido populares, sobre todo para el turismo extranjero ya que el destino cuenta con los recursos de infraestructura y naturales para ello.*
	Coordinar esfuerzos entre hoteleros y estos dos segmentos para ofrecer promociones a través de productos y paquetes innovadores complementarios.	*SECTUR Estatal*	
	Revisión de regulación para el desarrollo del turismo cinegético para agilizar la tramitología de la actividad.	*SECTUR Estatal*	
	Colaborar con información, folletos, promoción y la participación en foros relacionados con la actividad cinegética y de pesca deportiva.	*SECTUR Estatal*	

Proyecto para incentivar la diversificación de productos y servicios turísticos.	*Establecer vinculación con los prestadores de servicios cinegéticos y de pesca deportiva para posicionar a Mazatlán en estos segmentos.*	*SECTUR Estatal*	*Históricamente en el destino las actividades cinegéticas y de pesca deportiva han sido populares, sobre todo para el turismo extranjero ya que el destino cuenta con los recursos de infraestructura y naturales para ello.*
	Coordinar esfuerzos entre hoteleros y estos dos segmentos para ofrecer promociones a través de productos y paquetes innovadores complementarios.	*SECTUR Estatal*	
	Revisión de regulación para el desarrollo del turismo cinegético para agilizar la tramitología de la actividad.	*SECTUR Estatal*	
	Colaborar con información, folletos, promoción y la participación en foros relacionados con la actividad cinegética y de pesca deportiva.	*SECTUR Estatal*	

Proyecto para incentivar la diversificación de productos y servicios turísticos.	*Establecer vinculación con los prestadores de servicios cinegéticos y de pesca deportiva para posicionar a Mazatlán en estos segmentos.*	*SECTUR Estatal*	*Históricamente en el destino las actividades cinegéticas y de pesca deportiva han sido populares, sobre todo para el turismo extranjero ya que el destino cuenta con los recursos de infraestructura y naturales para ello.*
	Coordinar esfuerzos entre hoteleros y estos dos segmentos para ofrecer promociones a través de productos y paquetes innovadores complementarios.	*SECTUR Estatal*	
	Revisión de regulación para el desarrollo del turismo cinegético para agilizar la tramitología de la actividad.	*SECTUR Estatal*	
	Colaborar con información, folletos, promoción y la participación en foros relacionados con la actividad cinegética y de pesca deportiva.	*SECTUR Estatal*	

Proyecto para incentivar la diversificación de productos y servicios turísticos.	*Establecer vinculación con los prestadores de servicios cinegéticos y de pesca deportiva para posicionar a Mazatlán en estos segmentos.*	*SECTUR Estatal*	*Históricamente en el destino las actividades cinegéticas y de pesca deportiva han sido populares, sobre todo para el turismo extranjero ya que el destino cuenta con los recursos de infraestructura y naturales para ello.*
	Coordinar esfuerzos entre hoteleros y estos dos segmentos para ofrecer promociones a través de productos y paquetes innovadores complementarios.	*SECTUR Estatal*	
	Revisión de regulación para el desarrollo del turismo cinegético para agilizar la tramitología de la actividad.	*SECTUR Estatal*	
	Colaborar con información, folletos, promoción y la participación en foros relacionados con la actividad cinegética y de pesca deportiva.	*SECTUR Estatal*	

Proyecto para incentivar la diversificación de productos y servicios turísticos.	*Establecer vinculación con los prestadores de servicios cinegéticos y de pesca deportiva para posicionar a Mazatlán en estos segmentos.*	*SECTUR Estatal*	*Históricamente en el destino las actividades cinegéticas y de pesca deportiva han sido populares, sobre todo para el turismo extranjero ya que el destino cuenta con los recursos de infraestructura y naturales para ello.*
	Coordinar esfuerzos entre hoteleros y estos dos segmentos para ofrecer promociones a través de productos y paquetes innovadores complementarios.	*SECTUR Estatal*	
	Revisión de regulación para el desarrollo del turismo cinegético para agilizar la tramitología de la actividad.	*SECTUR Estatal*	
	Colaborar con información, folletos, promoción y la participación en foros relacionados con la actividad cinegética y de pesca deportiva.	*SECTUR Estatal*	

Proyecto para incentivar la diversificación de productos y servicios turísticos.	*Establecer vinculación con los prestadores de servicios cinegéticos y de pesca deportiva para posicionar a Mazatlán en estos segmentos.*	*SECTUR Estatal*	*Históricamente en el destino las actividades cinegéticas y de pesca deportiva han sido populares, sobre todo para el turismo extranjero ya que el destino cuenta con los recursos de infraestructura y naturales para ello.*
	Coordinar esfuerzos entre hoteleros y estos dos segmentos para ofrecer promociones a través de productos y paquetes innovadores complementarios.	*SECTUR Estatal*	
	Revisión de regulación para el desarrollo del turismo cinegético para agilizar la tramitología de la actividad.	*SECTUR Estatal*	
	Colaborar con información, folletos, promoción y la participación en foros relacionados con la actividad cinegética y de pesca deportiva.	*SECTUR Estatal*	

Proyecto para incentivar la diversificación de productos y servicios turísticos.	*Establecer vinculación con los prestadores de servicios cinegéticos y de pesca deportiva para posicionar a Mazatlán en estos segmentos.*	*SECTUR Estatal*	*Históricamente en el destino las actividades cinegéticas y de pesca deportiva han sido populares, sobre todo para el turismo extranjero ya que el destino cuenta con los recursos de infraestructura y naturales para ello.*
	Coordinar esfuerzos entre hoteleros y estos dos segmentos para ofrecer promociones a través de productos y paquetes innovadores complementarios.	*SECTUR Estatal*	
	Revisión de regulación para el desarrollo del turismo cinegético para agilizar la tramitología de la actividad.	*SECTUR Estatal*	
	Colaborar con información, folletos, promoción y la participación en foros relacionados con la actividad cinegética y de pesca deportiva.	*SECTUR Estatal*	

Proyecto para incentivar la diversificación de productos y servicios turísticos.	*Establecer vinculación con los prestadores de servicios cinegéticos y de pesca deportiva para posicionar a Mazatlán en estos segmentos.*	*SECTUR Estatal*	*Históricamente en el destino las actividades cinegéticas y de pesca deportiva han sido populares, sobre todo para el turismo extranjero ya que el destino cuenta con los recursos de infraestructura y naturales para ello.*
	Coordinar esfuerzos entre hoteleros y estos dos segmentos para ofrecer promociones a través de productos y paquetes innovadores complementarios.	*SECTUR Estatal*	
	Revisión de regulación para el desarrollo del turismo cinegético para agilizar la tramitología de la actividad.	*SECTUR Estatal*	
	Colaborar con información, folletos, promoción y la participación en foros relacionados con la actividad cinegética y de pesca deportiva.	*SECTUR Estatal*	

Proyecto para incentivar la diversificación de productos y servicios turísticos.	*Establecer vinculación con los prestadores de servicios cinegéticos y de pesca deportiva para posicionar a Mazatlán en estos segmentos.*	*SECTUR Estatal*	*Históricamente en el destino las actividades cinegéticas y de pesca deportiva han sido populares, sobre todo para el turismo extranjero ya que el destino cuenta con los recursos de infraestructura y naturales para ello.*
	Coordinar esfuerzos entre hoteleros y estos dos segmentos para ofrecer promociones a través de productos y paquetes innovadores complementarios.	*SECTUR Estatal*	
	Revisión de regulación para el desarrollo del turismo cinegético para agilizar la tramitología de la actividad.	*SECTUR Estatal*	
	Colaborar con información, folletos, promoción y la participación en foros relacionados con la actividad cinegética y de pesca deportiva.	*SECTUR Estatal*	

Proyecto para incentivar la diversificación de productos y servicios turísticos.	*Establecer vinculación con los prestadores de servicios cinegéticos y de pesca deportiva para posicionar a Mazatlán en estos segmentos.*	*SECTUR Estatal*	*Históricamente en el destino las actividades cinegéticas y de pesca deportiva han sido populares, sobre todo para el turismo extranjero ya que el destino cuenta con los recursos de infraestructura y naturales para ello.*
	Coordinar esfuerzos entre hoteleros y estos dos segmentos para ofrecer promociones a través de productos y paquetes innovadores complementarios.	*SECTUR Estatal*	
	Revisión de regulación para el desarrollo del turismo cinegético para agilizar la tramitología de la actividad.	*SECTUR Estatal*	
	Colaborar con información, folletos, promoción y la participación en foros relacionados con la actividad cinegética y de pesca deportiva.	*SECTUR Estatal*	

Proyecto para incentivar la diversificación de productos y servicios turísticos.	*Establecer vinculación con los prestadores de servicios cinegéticos y de pesca deportiva para posicionar a Mazatlán en estos segmentos.*	*SECTUR Estatal*	*Históricamente en el destino las actividades cinegéticas y de pesca deportiva han sido populares, sobre todo para el turismo extranjero ya que el destino cuenta con los recursos de infraestructura y naturales para ello.*
	Coordinar esfuerzos entre hoteleros y estos dos segmentos para ofrecer promociones a través de productos y paquetes innovadores complementarios.	*SECTUR Estatal*	
	Revisión de regulación para el desarrollo del turismo cinegético para agilizar la tramitología de la actividad.	*SECTUR Estatal*	
	Colaborar con información, folletos, promoción y la participación en foros relacionados con la actividad cinegética y de pesca deportiva.	*SECTUR Estatal*	

Proyecto para incentivar la diversificación de productos y servicios turísticos.	*Establecer vinculación con los prestadores de servicios cinegéticos y de pesca deportiva para posicionar a Mazatlán en estos segmentos.*	*SECTUR Estatal*	*Históricamente en el destino las actividades cinegéticas y de pesca deportiva han sido populares, sobre todo para el turismo extranjero ya que el destino cuenta con los recursos de infraestructura y naturales para ello.*
	Coordinar esfuerzos entre hoteleros y estos dos segmentos para ofrecer promociones a través de productos y paquetes innovadores complementarios.	*SECTUR Estatal*	
	Revisión de regulación para el desarrollo del turismo cinegético para agilizar la tramitología de la actividad.	*SECTUR Estatal*	
	Colaborar con información, folletos, promoción y la participación en foros relacionados con la actividad cinegética y de pesca deportiva.	*SECTUR Estatal*	

Proyecto para incentivar la diversificación de productos y servicios turísticos.	*Establecer vinculación con los prestadores de servicios cinegéticos y de pesca deportiva para posicionar a Mazatlán en estos segmentos.*	*SECTUR Estatal*	*Históricamente en el destino las actividades cinegéticas y de pesca deportiva han sido populares, sobre todo para el turismo extranjero ya que el destino cuenta con los recursos de infraestructura y naturales para ello.*
	Coordinar esfuerzos entre hoteleros y estos dos segmentos para ofrecer promociones a través de productos y paquetes innovadores complementarios.	*SECTUR Estatal*	
	Revisión de regulación para el desarrollo del turismo cinegético para agilizar la tramitología de la actividad.	*SECTUR Estatal*	
	Colaborar con información, folletos, promoción y la participación en foros relacionados con la actividad cinegética y de pesca deportiva.	*SECTUR Estatal*	

Proyecto para incentivar la diversificación de productos y servicios turísticos.	*Establecer vinculación con los prestadores de servicios cinegéticos y de pesca deportiva para posicionar a Mazatlán en estos segmentos.*	*SECTUR Estatal*	*Históricamente en el destino las actividades cinegéticas y de pesca deportiva han sido populares, sobre todo para el turismo extranjero ya que el destino cuenta con los recursos de infraestructura y naturales para ello.*
	Coordinar esfuerzos entre hoteleros y estos dos segmentos para ofrecer promociones a través de productos y paquetes innovadores complementarios.	*SECTUR Estatal*	
	Revisión de regulación para el desarrollo del turismo cinegético para agilizar la tramitología de la actividad.	*SECTUR Estatal*	
	Colaborar con información, folletos, promoción y la participación en foros relacionados con la actividad cinegética y de pesca deportiva.	*SECTUR Estatal*	

Proyecto para incentivar la diversificación de productos y servicios turísticos.	*Establecer vinculación con los prestadores de servicios cinegéticos y de pesca deportiva para posicionar a Mazatlán en estos segmentos.*	*SECTUR Estatal*	*Históricamente en el destino las actividades cinegéticas y de pesca deportiva han sido populares, sobre todo para el turismo extranjero ya que el destino cuenta con los recursos de infraestructura y naturales para ello.*
	Coordinar esfuerzos entre hoteleros y estos dos segmentos para ofrecer promociones a través de productos y paquetes innovadores complementarios.	*SECTUR Estatal*	
	Revisión de regulación para el desarrollo del turismo cinegético para agilizar la tramitología de la actividad.	*SECTUR Estatal*	
	Colaborar con información, folletos, promoción y la participación en foros relacionados con la actividad cinegética y de pesca deportiva.	*SECTUR Estatal*	

Proyecto para incentivar la diversificación de productos y servicios turísticos.	*Establecer vinculación con los prestadores de servicios cinegéticos y de pesca deportiva para posicionar a Mazatlán en estos segmentos.*	*SECTUR Estatal*	*Históricamente en el destino las actividades cinegéticas y de pesca deportiva han sido populares, sobre todo para el turismo extranjero ya que el destino cuenta con los recursos de infraestructura y naturales para ello.*
	Coordinar esfuerzos entre hoteleros y estos dos segmentos para ofrecer promociones a través de productos y paquetes innovadores complementarios.	*SECTUR Estatal*	
	Revisión de regulación para el desarrollo del turismo cinegético para agilizar la tramitología de la actividad.	*SECTUR Estatal*	
	Colaborar con información, folletos, promoción y la participación en foros relacionados con la actividad cinegética y de pesca deportiva.	*SECTUR Estatal*	

Proyecto para incentivar la diversificación de productos y servicios turísticos.	*Establecer vinculación con los prestadores de servicios cinegéticos y de pesca deportiva para posicionar a Mazatlán en estos segmentos.*	*SECTUR Estatal*	*Históricamente en el destino las actividades cinegéticas y de pesca deportiva han sido populares, sobre todo para el turismo extranjero ya que el destino cuenta con los recursos de infraestructura y naturales para ello.*
	Coordinar esfuerzos entre hoteleros y estos dos segmentos para ofrecer promociones a través de productos y paquetes innovadores complementarios.	*SECTUR Estatal*	
	Revisión de regulación para el desarrollo del turismo cinegético para agilizar la tramitología de la actividad.	*SECTUR Estatal*	
	Colaborar con información, folletos, promoción y la participación en foros relacionados con la actividad cinegética y de pesca deportiva.	*SECTUR Estatal*	

Proyecto para incentivar la diversificación de productos y servicios turísticos.	*Establecer vinculación con los prestadores de servicios cinegéticos y de pesca deportiva para posicionar a Mazatlán en estos segmentos.*	*SECTUR Estatal*	*Históricamente en el destino las actividades cinegéticas y de pesca deportiva han sido populares, sobre todo para el turismo extranjero ya que el destino cuenta con los recursos de infraestructura y naturales para ello.*
	Coordinar esfuerzos entre hoteleros y estos dos segmentos para ofrecer promociones a través de productos y paquetes innovadores complementarios.	*SECTUR Estatal*	
	Revisión de regulación para el desarrollo del turismo cinegético para agilizar la tramitología de la actividad.	*SECTUR Estatal*	
	Colaborar con información, folletos, promoción y la participación en foros relacionados con la actividad cinegética y de pesca deportiva.	*SECTUR Estatal*	

Proyecto para incentivar la diversificación de productos y servicios turísticos.	*Establecer vinculación con los prestadores de servicios cinegéticos y de pesca deportiva para posicionar a Mazatlán en estos segmentos.*	*SECTUR Estatal*	*Históricamente en el destino las actividades cinegéticas y de pesca deportiva han sido populares, sobre todo para el turismo extranjero ya que el destino cuenta con los recursos de infraestructura y naturales para ello.*
	Coordinar esfuerzos entre hoteleros y estos dos segmentos para ofrecer promociones a través de productos y paquetes innovadores complementarios.	*SECTUR Estatal*	
	Revisión de regulación para el desarrollo del turismo cinegético para agilizar la tramitología de la actividad.	*SECTUR Estatal*	
	Colaborar con información, folletos, promoción y la participación en foros relacionados con la actividad cinegética y de pesca deportiva.	*SECTUR Estatal*	

Proyecto para incentivar la diversificación de productos y servicios turísticos.	*Establecer vinculación con los prestadores de servicios cinegéticos y de pesca deportiva para posicionar a Mazatlán en estos segmentos.*	*SECTUR Estatal*	*Históricamente en el destino las actividades cinegéticas y de pesca deportiva han sido populares, sobre todo para el turismo extranjero ya que el destino cuenta con los recursos de infraestructura y naturales para ello.*
	Coordinar esfuerzos entre hoteleros y estos dos segmentos para ofrecer promociones a través de productos y paquetes innovadores complementarios.	*SECTUR Estatal*	
	Revisión de regulación para el desarrollo del turismo cinegético para agilizar la tramitología de la actividad.	*SECTUR Estatal*	
	Colaborar con información, folletos, promoción y la participación en foros relacionados con la actividad cinegética y de pesca deportiva.	*SECTUR Estatal*	

Proyecto para incentivar la diversificación de productos y servicios turísticos.	*Establecer vinculación con los prestadores de servicios cinegéticos y de pesca deportiva para posicionar a Mazatlán en estos segmentos.*	*SECTUR Estatal*	*Históricamente en el destino las actividades cinegéticas y de pesca deportiva han sido populares, sobre todo para el turismo extranjero ya que el destino cuenta con los recursos de infraestructura y naturales para ello.*
	Coordinar esfuerzos entre hoteleros y estos dos segmentos para ofrecer promociones a través de productos y paquetes innovadores complementarios.	*SECTUR Estatal*	
	Revisión de regulación para el desarrollo del turismo cinegético para agilizar la tramitología de la actividad.	*SECTUR Estatal*	
	Colaborar con información, folletos, promoción y la participación en foros relacionados con la actividad cinegética y de pesca deportiva.	*SECTUR Estatal*	

Proyecto para incentivar la diversificación de productos y servicios turísticos.	*Establecer vinculación con los prestadores de servicios cinegéticos y de pesca deportiva para posicionar a Mazatlán en estos segmentos.*	*SECTUR Estatal*	*Históricamente en el destino las actividades cinegéticas y de pesca deportiva han sido populares, sobre todo para el turismo extranjero ya que el destino cuenta con los recursos de infraestructura y naturales para ello.*
	Coordinar esfuerzos entre hoteleros y estos dos segmentos para ofrecer promociones a través de productos y paquetes innovadores complementarios.	*SECTUR Estatal*	
	Revisión de regulación para el desarrollo del turismo cinegético para agilizar la tramitología de la actividad.	*SECTUR Estatal*	
	Colaborar con información, folletos, promoción y la participación en foros relacionados con la actividad cinegética y de pesca deportiva.	*SECTUR Estatal*	

Proyecto para incentivar la diversificación de productos y servicios turísticos.	*Establecer vinculación con los prestadores de servicios cinegéticos y de pesca deportiva para posicionar a Mazatlán en estos segmentos.*	*SECTUR Estatal*	*Históricamente en el destino las actividades cinegéticas y de pesca deportiva han sido populares, sobre todo para el turismo extranjero ya que el destino cuenta con los recursos de infraestructura y naturales para ello.*
	Coordinar esfuerzos entre hoteleros y estos dos segmentos para ofrecer promociones a través de productos y paquetes innovadores complementarios.	*SECTUR Estatal*	
	Revisión de regulación para el desarrollo del turismo cinegético para agilizar la tramitología de la actividad.	*SECTUR Estatal*	
	Colaborar con información, folletos, promoción y la participación en foros relacionados con la actividad cinegética y de pesca deportiva.	*SECTUR Estatal*	

Proyecto para incentivar la diversificación de productos y servicios turísticos.	*Establecer vinculación con los prestadores de servicios cinegéticos y de pesca deportiva para posicionar a Mazatlán en estos segmentos.*	*SECTUR Estatal*	*Históricamente en el destino las actividades cinegéticas y de pesca deportiva han sido populares, sobre todo para el turismo extranjero ya que el destino cuenta con los recursos de infraestructura y naturales para ello.*
	Coordinar esfuerzos entre hoteleros y estos dos segmentos para ofrecer promociones a través de productos y paquetes innovadores complementarios.	*SECTUR Estatal*	
	Revisión de regulación para el desarrollo del turismo cinegético para agilizar la tramitología de la actividad.	*SECTUR Estatal*	
	Colaborar con información, folletos, promoción y la participación en foros relacionados con la actividad cinegética y de pesca deportiva.	*SECTUR Estatal*	

Proyecto para incentivar la diversificación de productos y servicios turísticos.	*Establecer vinculación con los prestadores de servicios cinegéticos y de pesca deportiva para posicionar a Mazatlán en estos segmentos.*	*SECTUR Estatal*	*Históricamente en el destino las actividades cinegéticas y de pesca deportiva han sido populares, sobre todo para el turismo extranjero ya que el destino cuenta con los recursos de infraestructura y naturales para ello.*
	Coordinar esfuerzos entre hoteleros y estos dos segmentos para ofrecer promociones a través de productos y paquetes innovadores complementarios.	*SECTUR Estatal*	
	Revisión de regulación para el desarrollo del turismo cinegético para agilizar la tramitología de la actividad.	*SECTUR Estatal*	
	Colaborar con información, folletos, promoción y la participación en foros relacionados con la actividad cinegética y de pesca deportiva.	*SECTUR Estatal*	

Proyecto para incentivar la diversificación de productos y servicios turísticos.	*Establecer vinculación con los prestadores de servicios cinegéticos y de pesca deportiva para posicionar a Mazatlán en estos segmentos.*	*SECTUR Estatal*	*Históricamente en el destino las actividades cinegéticas y de pesca deportiva han sido populares, sobre todo para el turismo extranjero ya que el destino cuenta con los recursos de infraestructura y naturales para ello.*
	Coordinar esfuerzos entre hoteleros y estos dos segmentos para ofrecer promociones a través de productos y paquetes innovadores complementarios.	*SECTUR Estatal*	
	Revisión de regulación para el desarrollo del turismo cinegético para agilizar la tramitología de la actividad.	*SECTUR Estatal*	
	Colaborar con información, folletos, promoción y la participación en foros relacionados con la actividad cinegética y de pesca deportiva.	*SECTUR Estatal*	

Proyecto para incentivar la diversificación de productos y servicios turísticos.	*Establecer vinculación con los prestadores de servicios cinegéticos y de pesca deportiva para posicionar a Mazatlán en estos segmentos.*	*SECTUR Estatal*	*Históricamente en el destino las actividades cinegéticas y de pesca deportiva han sido populares, sobre todo para el turismo extranjero ya que el destino cuenta con los recursos de infraestructura y naturales para ello.*
	Coordinar esfuerzos entre hoteleros y estos dos segmentos para ofrecer promociones a través de productos y paquetes innovadores complementarios.	*SECTUR Estatal*	
	Revisión de regulación para el desarrollo del turismo cinegético para agilizar la tramitología de la actividad.	*SECTUR Estatal*	
	Colaborar con información, folletos, promoción y la participación en foros relacionados con la actividad cinegética y de pesca deportiva.	*SECTUR Estatal*	

Proyecto para incentivar la diversificación de productos y servicios turísticos.	*Establecer vinculación con los prestadores de servicios cinegéticos y de pesca deportiva para posicionar a Mazatlán en estos segmentos.*	*SECTUR Estatal*	*Históricamente en el destino las actividades cinegéticas y de pesca deportiva han sido populares, sobre todo para el turismo extranjero ya que el destino cuenta con los recursos de infraestructura y naturales para ello.*
	Coordinar esfuerzos entre hoteleros y estos dos segmentos para ofrecer promociones a través de productos y paquetes innovadores complementarios.	*SECTUR Estatal*	
	Revisión de regulación para el desarrollo del turismo cinegético para agilizar la tramitología de la actividad.	*SECTUR Estatal*	
	Colaborar con información, folletos, promoción y la participación en foros relacionados con la actividad cinegética y de pesca deportiva.	*SECTUR Estatal*	

Proyecto para incentivar la diversificación de productos y servicios turísticos.	*Establecer vinculación con los prestadores de servicios cinegéticos y de pesca deportiva para posicionar a Mazatlán en estos segmentos.*	*SECTUR Estatal*	*Históricamente en el destino las actividades cinegéticas y de pesca deportiva han sido populares, sobre todo para el turismo extranjero ya que el destino cuenta con los recursos de infraestructura y naturales para ello.*
	Coordinar esfuerzos entre hoteleros y estos dos segmentos para ofrecer promociones a través de productos y paquetes innovadores complementarios.	*SECTUR Estatal*	
	Revisión de regulación para el desarrollo del turismo cinegético para agilizar la tramitología de la actividad.	*SECTUR Estatal*	
	Colaborar con información, folletos, promoción y la participación en foros relacionados con la actividad cinegética y de pesca deportiva.	*SECTUR Estatal*	

Proyecto para incentivar la diversificación de productos y servicios turísticos.	*Establecer vinculación con los prestadores de servicios cinegéticos y de pesca deportiva para posicionar a Mazatlán en estos segmentos.*	*SECTUR Estatal*	*Históricamente en el destino las actividades cinegéticas y de pesca deportiva han sido populares, sobre todo para el turismo extranjero ya que el destino cuenta con los recursos de infraestructura y naturales para ello.*
	Coordinar esfuerzos entre hoteleros y estos dos segmentos para ofrecer promociones a través de productos y paquetes innovadores complementarios.	*SECTUR Estatal*	
	Revisión de regulación para el desarrollo del turismo cinegético para agilizar la tramitología de la actividad.	*SECTUR Estatal*	
	Colaborar con información, folletos, promoción y la participación en foros relacionados con la actividad cinegética y de pesca deportiva.	*SECTUR Estatal*	

Proyecto para incentivar la diversificación de productos y servicios turísticos.	*Establecer vinculación con los prestadores de servicios cinegéticos y de pesca deportiva para posicionar a Mazatlán en estos segmentos.*	*SECTUR Estatal*	*Históricamente en el destino las actividades cinegéticas y de pesca deportiva han sido populares, sobre todo para el turismo extranjero ya que el destino cuenta con los recursos de infraestructura y naturales para ello.*
	Coordinar esfuerzos entre hoteleros y estos dos segmentos para ofrecer promociones a través de productos y paquetes innovadores complementarios.	*SECTUR Estatal*	
	Revisión de regulación para el desarrollo del turismo cinegético para agilizar la tramitología de la actividad.	*SECTUR Estatal*	
	Colaborar con información, folletos, promoción y la participación en foros relacionados con la actividad cinegética y de pesca deportiva.	*SECTUR Estatal*	

Proyecto para incentivar la diversificación de productos y servicios turísticos.	*Establecer vinculación con los prestadores de servicios cinegéticos y de pesca deportiva para posicionar a Mazatlán en estos segmentos.*	*SECTUR Estatal*	*Históricamente en el destino las actividades cinegéticas y de pesca deportiva han sido populares, sobre todo para el turismo extranjero ya que el destino cuenta con los recursos de infraestructura y naturales para ello.*
	Coordinar esfuerzos entre hoteleros y estos dos segmentos para ofrecer promociones a través de productos y paquetes innovadores complementarios.	*SECTUR Estatal*	
	Revisión de regulación para el desarrollo del turismo cinegético para agilizar la tramitología de la actividad.	*SECTUR Estatal*	
	Colaborar con información, folletos, promoción y la participación en foros relacionados con la actividad cinegética y de pesca deportiva.	*SECTUR Estatal*	

Proyecto para incentivar la diversificación de productos y servicios turísticos.	*Establecer vinculación con los prestadores de servicios cinegéticos y de pesca deportiva para posicionar a Mazatlán en estos segmentos.*	*SECTUR Estatal*	*Históricamente en el destino las actividades cinegéticas y de pesca deportiva han sido populares, sobre todo para el turismo extranjero ya que el destino cuenta con los recursos de infraestructura y naturales para ello.*
	Coordinar esfuerzos entre hoteleros y estos dos segmentos para ofrecer promociones a través de productos y paquetes innovadores complementarios.	*SECTUR Estatal*	
	Revisión de regulación para el desarrollo del turismo cinegético para agilizar la tramitología de la actividad.	*SECTUR Estatal*	
	Colaborar con información, folletos, promoción y la participación en foros relacionados con la actividad cinegética y de pesca deportiva.	*SECTUR Estatal*	

Proyecto para incentivar la diversificación de productos y servicios turísticos.	*Establecer vinculación con los prestadores de servicios cinegéticos y de pesca deportiva para posicionar a Mazatlán en estos segmentos.*	*SECTUR Estatal*	*Históricamente en el destino las actividades cinegéticas y de pesca deportiva han sido populares, sobre todo para el turismo extranjero ya que el destino cuenta con los recursos de infraestructura y naturales para ello.*
	Coordinar esfuerzos entre hoteleros y estos dos segmentos para ofrecer promociones a través de productos y paquetes innovadores complementarios.	*SECTUR Estatal*	
	Revisión de regulación para el desarrollo del turismo cinegético para agilizar la tramitología de la actividad.	*SECTUR Estatal*	
	Colaborar con información, folletos, promoción y la participación en foros relacionados con la actividad cinegética y de pesca deportiva.	*SECTUR Estatal*	

Proyecto para incentivar la diversificación de productos y servicios turísticos.	*Establecer vinculación con los prestadores de servicios cinegéticos y de pesca deportiva para posicionar a Mazatlán en estos segmentos.*	*SECTUR Estatal*	*Históricamente en el destino las actividades cinegéticas y de pesca deportiva han sido populares, sobre todo para el turismo extranjero ya que el destino cuenta con los recursos de infraestructura y naturales para ello.*
	Coordinar esfuerzos entre hoteleros y estos dos segmentos para ofrecer promociones a través de productos y paquetes innovadores complementarios.	*SECTUR Estatal*	
	Revisión de regulación para el desarrollo del turismo cinegético para agilizar la tramitología de la actividad.	*SECTUR Estatal*	
	Colaborar con información, folletos, promoción y la participación en foros relacionados con la actividad cinegética y de pesca deportiva.	*SECTUR Estatal*	

Proyecto para incentivar la diversificación de productos y servicios turísticos.	*Establecer vinculación con los prestadores de servicios cinegéticos y de pesca deportiva para posicionar a Mazatlán en estos segmentos.*	*SECTUR Estatal*	*Históricamente en el destino las actividades cinegéticas y de pesca deportiva han sido populares, sobre todo para el turismo extranjero ya que el destino cuenta con los recursos de infraestructura y naturales para ello.*
	Coordinar esfuerzos entre hoteleros y estos dos segmentos para ofrecer promociones a través de productos y paquetes innovadores complementarios.	*SECTUR Estatal*	
	Revisión de regulación para el desarrollo del turismo cinegético para agilizar la tramitología de la actividad.	*SECTUR Estatal*	
	Colaborar con información, folletos, promoción y la participación en foros relacionados con la actividad cinegética y de pesca deportiva.	*SECTUR Estatal*	

Proyecto para incentivar la diversificación de productos y servicios turísticos.	*Establecer vinculación con los prestadores de servicios cinegéticos y de pesca deportiva para posicionar a Mazatlán en estos segmentos.*	*SECTUR Estatal*	*Históricamente en el destino las actividades cinegéticas y de pesca deportiva han sido populares, sobre todo para el turismo extranjero ya que el destino cuenta con los recursos de infraestructura y naturales para ello.*
	Coordinar esfuerzos entre hoteleros y estos dos segmentos para ofrecer promociones a través de productos y paquetes innovadores complementarios.	*SECTUR Estatal*	
	Revisión de regulación para el desarrollo del turismo cinegético para agilizar la tramitología de la actividad.	*SECTUR Estatal*	
	Colaborar con información, folletos, promoción y la participación en foros relacionados con la actividad cinegética y de pesca deportiva.	*SECTUR Estatal*	

Proyecto para incentivar la diversificación de productos y servicios turísticos.	*Establecer vinculación con los prestadores de servicios cinegéticos y de pesca deportiva para posicionar a Mazatlán en estos segmentos.*	*SECTUR Estatal*	*Históricamente en el destino las actividades cinegéticas y de pesca deportiva han sido populares, sobre todo para el turismo extranjero ya que el destino cuenta con los recursos de infraestructura y naturales para ello.*
	Coordinar esfuerzos entre hoteleros y estos dos segmentos para ofrecer promociones a través de productos y paquetes innovadores complementarios.	*SECTUR Estatal*	
	Revisión de regulación para el desarrollo del turismo cinegético para agilizar la tramitología de la actividad.	*SECTUR Estatal*	
	Colaborar con información, folletos, promoción y la participación en foros relacionados con la actividad cinegética y de pesca deportiva.	*SECTUR Estatal*	

Proyecto para incentivar la diversificación de productos y servicios turísticos.	*Establecer vinculación con los prestadores de servicios cinegéticos y de pesca deportiva para posicionar a Mazatlán en estos segmentos.*	*SECTUR Estatal*	*Históricamente en el destino las actividades cinegéticas y de pesca deportiva han sido populares, sobre todo para el turismo extranjero ya que el destino cuenta con los recursos de infraestructura y naturales para ello.*
	Coordinar esfuerzos entre hoteleros y estos dos segmentos para ofrecer promociones a través de productos y paquetes innovadores complementarios.	*SECTUR Estatal*	
	Revisión de regulación para el desarrollo del turismo cinegético para agilizar la tramitología de la actividad.	*SECTUR Estatal*	
	Colaborar con información, folletos, promoción y la participación en foros relacionados con la actividad cinegética y de pesca deportiva.	*SECTUR Estatal*	

Proyecto para incentivar la diversificación de productos y servicios turísticos.	*Establecer vinculación con los prestadores de servicios cinegéticos y de pesca deportiva para posicionar a Mazatlán en estos segmentos.*	*SECTUR Estatal*	*Históricamente en el destino las actividades cinegéticas y de pesca deportiva han sido populares, sobre todo para el turismo extranjero ya que el destino cuenta con los recursos de infraestructura y naturales para ello.*
	Coordinar esfuerzos entre hoteleros y estos dos segmentos para ofrecer promociones a través de productos y paquetes innovadores complementarios.	*SECTUR Estatal*	
	Revisión de regulación para el desarrollo del turismo cinegético para agilizar la tramitología de la actividad.	*SECTUR Estatal*	
	Colaborar con información, folletos, promoción y la participación en foros relacionados con la actividad cinegética y de pesca deportiva.	*SECTUR Estatal*	

Proyecto para incentivar la diversificación de productos y servicios turísticos.	*Establecer vinculación con los prestadores de servicios cinegéticos y de pesca deportiva para posicionar a Mazatlán en estos segmentos.*	*SECTUR Estatal*	*Históricamente en el destino las actividades cinegéticas y de pesca deportiva han sido populares, sobre todo para el turismo extranjero ya que el destino cuenta con los recursos de infraestructura y naturales para ello.*
	Coordinar esfuerzos entre hoteleros y estos dos segmentos para ofrecer promociones a través de productos y paquetes innovadores complementarios.	*SECTUR Estatal*	
	Revisión de regulación para el desarrollo del turismo cinegético para agilizar la tramitología de la actividad.	*SECTUR Estatal*	
	Colaborar con información, folletos, promoción y la participación en foros relacionados con la actividad cinegética y de pesca deportiva.	*SECTUR Estatal*	

Proyecto para incentivar la diversificación de productos y servicios turísticos.	*Establecer vinculación con los prestadores de servicios cinegéticos y de pesca deportiva para posicionar a Mazatlán en estos segmentos.*	*SECTUR Estatal*	*Históricamente en el destino las actividades cinegéticas y de pesca deportiva han sido populares, sobre todo para el turismo extranjero ya que el destino cuenta con los recursos de infraestructura y naturales para ello.*
	Coordinar esfuerzos entre hoteleros y estos dos segmentos para ofrecer promociones a través de productos y paquetes innovadores complementarios.	*SECTUR Estatal*	
	Revisión de regulación para el desarrollo del turismo cinegético para agilizar la tramitología de la actividad.	*SECTUR Estatal*	
	Colaborar con información, folletos, promoción y la participación en foros relacionados con la actividad cinegética y de pesca deportiva.	*SECTUR Estatal*	

Proyecto para incentivar la diversificación de productos y servicios turísticos.	*Establecer vinculación con los prestadores de servicios cinegéticos y de pesca deportiva para posicionar a Mazatlán en estos segmentos.*	*SECTUR Estatal*	*Históricamente en el destino las actividades cinegéticas y de pesca deportiva han sido populares, sobre todo para el turismo extranjero ya que el destino cuenta con los recursos de infraestructura y naturales para ello.*
	Coordinar esfuerzos entre hoteleros y estos dos segmentos para ofrecer promociones a través de productos y paquetes innovadores complementarios.	*SECTUR Estatal*	
	Revisión de regulación para el desarrollo del turismo cinegético para agilizar la tramitología de la actividad.	*SECTUR Estatal*	
	Colaborar con información, folletos, promoción y la participación en foros relacionados con la actividad cinegética y de pesca deportiva.	*SECTUR Estatal*	

Proyecto para incentivar la diversificación de productos y servicios turísticos.	*Establecer vinculación con los prestadores de servicios cinegéticos y de pesca deportiva para posicionar a Mazatlán en estos segmentos.*	*SECTUR Estatal*	*Históricamente en el destino las actividades cinegéticas y de pesca deportiva han sido populares, sobre todo para el turismo extranjero ya que el destino cuenta con los recursos de infraestructura y naturales para ello.*
	Coordinar esfuerzos entre hoteleros y estos dos segmentos para ofrecer promociones a través de productos y paquetes innovadores complementarios.	*SECTUR Estatal*	
	Revisión de regulación para el desarrollo del turismo cinegético para agilizar la tramitología de la actividad.	*SECTUR Estatal*	
	Colaborar con información, folletos, promoción y la participación en foros relacionados con la actividad cinegética y de pesca deportiva.	*SECTUR Estatal*	

Proyecto para incentivar la diversificación de productos y servicios turísticos.	*Establecer vinculación con los prestadores de servicios cinegéticos y de pesca deportiva para posicionar a Mazatlán en estos segmentos.*	*SECTUR Estatal*	*Históricamente en el destino las actividades cinegéticas y de pesca deportiva han sido populares, sobre todo para el turismo extranjero ya que el destino cuenta con los recursos de infraestructura y naturales para ello.*
	Coordinar esfuerzos entre hoteleros y estos dos segmentos para ofrecer promociones a través de productos y paquetes innovadores complementarios.	*SECTUR Estatal*	
	Revisión de regulación para el desarrollo del turismo cinegético para agilizar la tramitología de la actividad.	*SECTUR Estatal*	
	Colaborar con información, folletos, promoción y la participación en foros relacionados con la actividad cinegética y de pesca deportiva.	*SECTUR Estatal*	

Proyecto para incentivar la diversificación de productos y servicios turísticos.	*Establecer vinculación con los prestadores de servicios cinegéticos y de pesca deportiva para posicionar a Mazatlán en estos segmentos.*	*SECTUR Estatal*	*Históricamente en el destino las actividades cinegéticas y de pesca deportiva han sido populares, sobre todo para el turismo extranjero ya que el destino cuenta con los recursos de infraestructura y naturales para ello.*
	Coordinar esfuerzos entre hoteleros y estos dos segmentos para ofrecer promociones a través de productos y paquetes innovadores complementarios.	*SECTUR Estatal*	
	Revisión de regulación para el desarrollo del turismo cinegético para agilizar la tramitología de la actividad.	*SECTUR Estatal*	
	Colaborar con información, folletos, promoción y la participación en foros relacionados con la actividad cinegética y de pesca deportiva.	*SECTUR Estatal*	

Proyecto para incentivar la diversificación de productos y servicios turísticos.	*Establecer vinculación con los prestadores de servicios cinegéticos y de pesca deportiva para posicionar a Mazatlán en estos segmentos.*	*SECTUR Estatal*	*Históricamente en el destino las actividades cinegéticas y de pesca deportiva han sido populares, sobre todo para el turismo extranjero ya que el destino cuenta con los recursos de infraestructura y naturales para ello.*
	Coordinar esfuerzos entre hoteleros y estos dos segmentos para ofrecer promociones a través de productos y paquetes innovadores complementarios.	*SECTUR Estatal*	
	Revisión de regulación para el desarrollo del turismo cinegético para agilizar la tramitología de la actividad.	*SECTUR Estatal*	
	Colaborar con información, folletos, promoción y la participación en foros relacionados con la actividad cinegética y de pesca deportiva.	*SECTUR Estatal*	

Proyecto para incentivar la diversificación de productos y servicios turísticos.	*Establecer vinculación con los prestadores de servicios cinegéticos y de pesca deportiva para posicionar a Mazatlán en estos segmentos.*	*SECTUR Estatal*	*Históricamente en el destino las actividades cinegéticas y de pesca deportiva han sido populares, sobre todo para el turismo extranjero ya que el destino cuenta con los recursos de infraestructura y naturales para ello.*
	Coordinar esfuerzos entre hoteleros y estos dos segmentos para ofrecer promociones a través de productos y paquetes innovadores complementarios.	*SECTUR Estatal*	
	Revisión de regulación para el desarrollo del turismo cinegético para agilizar la tramitología de la actividad.	*SECTUR Estatal*	
	Colaborar con información, folletos, promoción y la participación en foros relacionados con la actividad cinegética y de pesca deportiva.	*SECTUR Estatal*	

Proyecto para incentivar la diversificación de productos y servicios turísticos.	*Establecer vinculación con los prestadores de servicios cinegéticos y de pesca deportiva para posicionar a Mazatlán en estos segmentos.*	*SECTUR Estatal*	*Históricamente en el destino las actividades cinegéticas y de pesca deportiva han sido populares, sobre todo para el turismo extranjero ya que el destino cuenta con los recursos de infraestructura y naturales para ello.*
	Coordinar esfuerzos entre hoteleros y estos dos segmentos para ofrecer promociones a través de productos y paquetes innovadores complementarios.	*SECTUR Estatal*	
	Revisión de regulación para el desarrollo del turismo cinegético para agilizar la tramitología de la actividad.	*SECTUR Estatal*	
	Colaborar con información, folletos, promoción y la participación en foros relacionados con la actividad cinegética y de pesca deportiva.	*SECTUR Estatal*	

Proyecto para incentivar la diversificación de productos y servicios turísticos.	*Establecer vinculación con los prestadores de servicios cinegéticos y de pesca deportiva para posicionar a Mazatlán en estos segmentos.*	*SECTUR Estatal*	*Históricamente en el destino las actividades cinegéticas y de pesca deportiva han sido populares, sobre todo para el turismo extranjero ya que el destino cuenta con los recursos de infraestructura y naturales para ello.*
	Coordinar esfuerzos entre hoteleros y estos dos segmentos para ofrecer promociones a través de productos y paquetes innovadores complementarios.	*SECTUR Estatal*	
	Revisión de regulación para el desarrollo del turismo cinegético para agilizar la tramitología de la actividad.	*SECTUR Estatal*	
	Colaborar con información, folletos, promoción y la participación en foros relacionados con la actividad cinegética y de pesca deportiva.	*SECTUR Estatal*	

Proyecto para incentivar la diversificación de productos y servicios turísticos.	*Establecer vinculación con los prestadores de servicios cinegéticos y de pesca deportiva para posicionar a Mazatlán en estos segmentos.*	*SECTUR Estatal*	*Históricamente en el destino las actividades cinegéticas y de pesca deportiva han sido populares, sobre todo para el turismo extranjero ya que el destino cuenta con los recursos de infraestructura y naturales para ello.*
	Coordinar esfuerzos entre hoteleros y estos dos segmentos para ofrecer promociones a través de productos y paquetes innovadores complementarios.	*SECTUR Estatal*	
	Revisión de regulación para el desarrollo del turismo cinegético para agilizar la tramitología de la actividad.	*SECTUR Estatal*	
	Colaborar con información, folletos, promoción y la participación en foros relacionados con la actividad cinegética y de pesca deportiva.	*SECTUR Estatal*	

Proyecto para incentivar la diversificación de productos y servicios turísticos.	*Establecer vinculación con los prestadores de servicios cinegéticos y de pesca deportiva para posicionar a Mazatlán en estos segmentos.*	*SECTUR Estatal*	*Históricamente en el destino las actividades cinegéticas y de pesca deportiva han sido populares, sobre todo para el turismo extranjero ya que el destino cuenta con los recursos de infraestructura y naturales para ello.*
	Coordinar esfuerzos entre hoteleros y estos dos segmentos para ofrecer promociones a través de productos y paquetes innovadores complementarios.	*SECTUR Estatal*	
	Revisión de regulación para el desarrollo del turismo cinegético para agilizar la tramitología de la actividad.	*SECTUR Estatal*	
	Colaborar con información, folletos, promoción y la participación en foros relacionados con la actividad cinegética y de pesca deportiva.	*SECTUR Estatal*	

Proyecto para incentivar la diversificación de productos y servicios turísticos.	*Establecer vinculación con los prestadores de servicios cinegéticos y de pesca deportiva para posicionar a Mazatlán en estos segmentos.*	*SECTUR Estatal*	*Históricamente en el destino las actividades cinegéticas y de pesca deportiva han sido populares, sobre todo para el turismo extranjero ya que el destino cuenta con los recursos de infraestructura y naturales para ello.*
	Coordinar esfuerzos entre hoteleros y estos dos segmentos para ofrecer promociones a través de productos y paquetes innovadores complementarios.	*SECTUR Estatal*	
	Revisión de regulación para el desarrollo del turismo cinegético para agilizar la tramitología de la actividad.	*SECTUR Estatal*	
	Colaborar con información, folletos, promoción y la participación en foros relacionados con la actividad cinegética y de pesca deportiva.	*SECTUR Estatal*	

Proyecto para incentivar la diversificación de productos y servicios turísticos.	*Establecer vinculación con los prestadores de servicios cinegéticos y de pesca deportiva para posicionar a Mazatlán en estos segmentos.*	*SECTUR Estatal*	*Históricamente en el destino las actividades cinegéticas y de pesca deportiva han sido populares, sobre todo para el turismo extranjero ya que el destino cuenta con los recursos de infraestructura y naturales para ello.*
	Coordinar esfuerzos entre hoteleros y estos dos segmentos para ofrecer promociones a través de productos y paquetes innovadores complementarios.	*SECTUR Estatal*	
	Revisión de regulación para el desarrollo del turismo cinegético para agilizar la tramitología de la actividad.	*SECTUR Estatal*	
	Colaborar con información, folletos, promoción y la participación en foros relacionados con la actividad cinegética y de pesca deportiva.	*SECTUR Estatal*	

Proyecto para incentivar la diversificación de productos y servicios turísticos.	*Establecer vinculación con los prestadores de servicios cinegéticos y de pesca deportiva para posicionar a Mazatlán en estos segmentos.*	*SECTUR Estatal*	*Históricamente en el destino las actividades cinegéticas y de pesca deportiva han sido populares, sobre todo para el turismo extranjero ya que el destino cuenta con los recursos de infraestructura y naturales para ello.*
	Coordinar esfuerzos entre hoteleros y estos dos segmentos para ofrecer promociones a través de productos y paquetes innovadores complementarios.	*SECTUR Estatal*	
	Revisión de regulación para el desarrollo del turismo cinegético para agilizar la tramitología de la actividad.	*SECTUR Estatal*	
	Colaborar con información, folletos, promoción y la participación en foros relacionados con la actividad cinegética y de pesca deportiva.	*SECTUR Estatal*	

Proyecto para incentivar la diversificación de productos y servicios turísticos.	*Establecer vinculación con los prestadores de servicios cinegéticos y de pesca deportiva para posicionar a Mazatlán en estos segmentos.*	*SECTUR Estatal*	*Históricamente en el destino las actividades cinegéticas y de pesca deportiva han sido populares, sobre todo para el turismo extranjero ya que el destino cuenta con los recursos de infraestructura y naturales para ello.*
	Coordinar esfuerzos entre hoteleros y estos dos segmentos para ofrecer promociones a través de productos y paquetes innovadores complementarios.	*SECTUR Estatal*	
	Revisión de regulación para el desarrollo del turismo cinegético para agilizar la tramitología de la actividad.	*SECTUR Estatal*	
	Colaborar con información, folletos, promoción y la participación en foros relacionados con la actividad cinegética y de pesca deportiva.	*SECTUR Estatal*	

Proyecto para incentivar la diversificación de productos y servicios turísticos.	*Establecer vinculación con los prestadores de servicios cinegéticos y de pesca deportiva para posicionar a Mazatlán en estos segmentos.*	*SECTUR Estatal*	*Históricamente en el destino las actividades cinegéticas y de pesca deportiva han sido populares, sobre todo para el turismo extranjero ya que el destino cuenta con los recursos de infraestructura y naturales para ello.*
	Coordinar esfuerzos entre hoteleros y estos dos segmentos para ofrecer promociones a través de productos y paquetes innovadores complementarios.	*SECTUR Estatal*	
	Revisión de regulación para el desarrollo del turismo cinegético para agilizar la tramitología de la actividad.	*SECTUR Estatal*	
	Colaborar con información, folletos, promoción y la participación en foros relacionados con la actividad cinegética y de pesca deportiva.	*SECTUR Estatal*	

Proyecto para incentivar la diversificación de productos y servicios turísticos.	*Establecer vinculación con los prestadores de servicios cinegéticos y de pesca deportiva para posicionar a Mazatlán en estos segmentos.*	*SECTUR Estatal*	*Históricamente en el destino las actividades cinegéticas y de pesca deportiva han sido populares, sobre todo para el turismo extranjero ya que el destino cuenta con los recursos de infraestructura y naturales para ello.*
	Coordinar esfuerzos entre hoteleros y estos dos segmentos para ofrecer promociones a través de productos y paquetes innovadores complementarios.	*SECTUR Estatal*	
	Revisión de regulación para el desarrollo del turismo cinegético para agilizar la tramitología de la actividad.	*SECTUR Estatal*	
	Colaborar con información, folletos, promoción y la participación en foros relacionados con la actividad cinegética y de pesca deportiva.	*SECTUR Estatal*	

Proyecto para incentivar la diversificación de productos y servicios turísticos.	*Establecer vinculación con los prestadores de servicios cinegéticos y de pesca deportiva para posicionar a Mazatlán en estos segmentos.*	*SECTUR Estatal*	*Históricamente en el destino las actividades cinegéticas y de pesca deportiva han sido populares, sobre todo para el turismo extranjero ya que el destino cuenta con los recursos de infraestructura y naturales para ello.*
	Coordinar esfuerzos entre hoteleros y estos dos segmentos para ofrecer promociones a través de productos y paquetes innovadores complementarios.	*SECTUR Estatal*	
	Revisión de regulación para el desarrollo del turismo cinegético para agilizar la tramitología de la actividad.	*SECTUR Estatal*	
	Colaborar con información, folletos, promoción y la participación en foros relacionados con la actividad cinegética y de pesca deportiva.	*SECTUR Estatal*	

Proyecto para incentivar la diversificación de productos y servicios turísticos.	*Establecer vinculación con los prestadores de servicios cinegéticos y de pesca deportiva para posicionar a Mazatlán en estos segmentos.*	*SECTUR Estatal*	*Históricamente en el destino las actividades cinegéticas y de pesca deportiva han sido populares, sobre todo para el turismo extranjero ya que el destino cuenta con los recursos de infraestructura y naturales para ello.*
	Coordinar esfuerzos entre hoteleros y estos dos segmentos para ofrecer promociones a través de productos y paquetes innovadores complementarios.	*SECTUR Estatal*	
	Revisión de regulación para el desarrollo del turismo cinegético para agilizar la tramitología de la actividad.	*SECTUR Estatal*	
	Colaborar con información, folletos, promoción y la participación en foros relacionados con la actividad cinegética y de pesca deportiva.	*SECTUR Estatal*	

Proyecto para incentivar la diversificación de productos y servicios turísticos.	*Establecer vinculación con los prestadores de servicios cinegéticos y de pesca deportiva para posicionar a Mazatlán en estos segmentos.*	*SECTUR Estatal*	*Históricamente en el destino las actividades cinegéticas y de pesca deportiva han sido populares, sobre todo para el turismo extranjero ya que el destino cuenta con los recursos de infraestructura y naturales para ello.*
	Coordinar esfuerzos entre hoteleros y estos dos segmentos para ofrecer promociones a través de productos y paquetes innovadores complementarios.	*SECTUR Estatal*	
	Revisión de regulación para el desarrollo del turismo cinegético para agilizar la tramitología de la actividad.	*SECTUR Estatal*	
	Colaborar con información, folletos, promoción y la participación en foros relacionados con la actividad cinegética y de pesca deportiva.	*SECTUR Estatal*	

Proyecto para incentivar la diversificación de productos y servicios turísticos.	*Establecer vinculación con los prestadores de servicios cinegéticos y de pesca deportiva para posicionar a Mazatlán en estos segmentos.*	*SECTUR Estatal*	*Históricamente en el destino las actividades cinegéticas y de pesca deportiva han sido populares, sobre todo para el turismo extranjero ya que el destino cuenta con los recursos de infraestructura y naturales para ello.*
	Coordinar esfuerzos entre hoteleros y estos dos segmentos para ofrecer promociones a través de productos y paquetes innovadores complementarios.	*SECTUR Estatal*	
	Revisión de regulación para el desarrollo del turismo cinegético para agilizar la tramitología de la actividad.	*SECTUR Estatal*	
	Colaborar con información, folletos, promoción y la participación en foros relacionados con la actividad cinegética y de pesca deportiva.	*SECTUR Estatal*	

Proyecto para incentivar la diversificación de productos y servicios turísticos.	*Establecer vinculación con los prestadores de servicios cinegéticos y de pesca deportiva para posicionar a Mazatlán en estos segmentos.*	*SECTUR Estatal*	*Históricamente en el destino las actividades cinegéticas y de pesca deportiva han sido populares, sobre todo para el turismo extranjero ya que el destino cuenta con los recursos de infraestructura y naturales para ello.*
	Coordinar esfuerzos entre hoteleros y estos dos segmentos para ofrecer promociones a través de productos y paquetes innovadores complementarios.	*SECTUR Estatal*	
	Revisión de regulación para el desarrollo del turismo cinegético para agilizar la tramitología de la actividad.	*SECTUR Estatal*	
	Colaborar con información, folletos, promoción y la participación en foros relacionados con la actividad cinegética y de pesca deportiva.	*SECTUR Estatal*	

Proyecto para incentivar la diversificación de productos y servicios turísticos.	*Establecer vinculación con los prestadores de servicios cinegéticos y de pesca deportiva para posicionar a Mazatlán en estos segmentos.*	*SECTUR Estatal*	*Históricamente en el destino las actividades cinegéticas y de pesca deportiva han sido populares, sobre todo para el turismo extranjero ya que el destino cuenta con los recursos de infraestructura y naturales para ello.*
	Coordinar esfuerzos entre hoteleros y estos dos segmentos para ofrecer promociones a través de productos y paquetes innovadores complementarios.	*SECTUR Estatal*	
	Revisión de regulación para el desarrollo del turismo cinegético para agilizar la tramitología de la actividad.	*SECTUR Estatal*	
	Colaborar con información, folletos, promoción y la participación en foros relacionados con la actividad cinegética y de pesca deportiva.	*SECTUR Estatal*	

Proyecto para incentivar la diversificación de productos y servicios turísticos.	*Establecer vinculación con los prestadores de servicios cinegéticos y de pesca deportiva para posicionar a Mazatlán en estos segmentos.*	*SECTUR Estatal*	*Históricamente en el destino las actividades cinegéticas y de pesca deportiva han sido populares, sobre todo para el turismo extranjero ya que el destino cuenta con los recursos de infraestructura y naturales para ello.*
	Coordinar esfuerzos entre hoteleros y estos dos segmentos para ofrecer promociones a través de productos y paquetes innovadores complementarios.	*SECTUR Estatal*	
	Revisión de regulación para el desarrollo del turismo cinegético para agilizar la tramitología de la actividad.	*SECTUR Estatal*	
	Colaborar con información, folletos, promoción y la participación en foros relacionados con la actividad cinegética y de pesca deportiva.	*SECTUR Estatal*	

Proyecto para incentivar la diversificación de productos y servicios turísticos.	*Establecer vinculación con los prestadores de servicios cinegéticos y de pesca deportiva para posicionar a Mazatlán en estos segmentos.*	*SECTUR Estatal*	*Históricamente en el destino las actividades cinegéticas y de pesca deportiva han sido populares, sobre todo para el turismo extranjero ya que el destino cuenta con los recursos de infraestructura y naturales para ello.*
	Coordinar esfuerzos entre hoteleros y estos dos segmentos para ofrecer promociones a través de productos y paquetes innovadores complementarios.	*SECTUR Estatal*	
	Revisión de regulación para el desarrollo del turismo cinegético para agilizar la tramitología de la actividad.	*SECTUR Estatal*	
	Colaborar con información, folletos, promoción y la participación en foros relacionados con la actividad cinegética y de pesca deportiva.	*SECTUR Estatal*	

Proyecto para incentivar la diversificación de productos y servicios turísticos.	*Establecer vinculación con los prestadores de servicios cinegéticos y de pesca deportiva para posicionar a Mazatlán en estos segmentos.*	*SECTUR Estatal*	*Históricamente en el destino las actividades cinegéticas y de pesca deportiva han sido populares, sobre todo para el turismo extranjero ya que el destino cuenta con los recursos de infraestructura y naturales para ello.*
	Coordinar esfuerzos entre hoteleros y estos dos segmentos para ofrecer promociones a través de productos y paquetes innovadores complementarios.	*SECTUR Estatal*	
	Revisión de regulación para el desarrollo del turismo cinegético para agilizar la tramitología de la actividad.	*SECTUR Estatal*	
	Colaborar con información, folletos, promoción y la participación en foros relacionados con la actividad cinegética y de pesca deportiva.	*SECTUR Estatal*	

Proyecto para incentivar la diversificación de productos y servicios turísticos.	*Establecer vinculación con los prestadores de servicios cinegéticos y de pesca deportiva para posicionar a Mazatlán en estos segmentos.*	*SECTUR Estatal*	*Históricamente en el destino las actividades cinegéticas y de pesca deportiva han sido populares, sobre todo para el turismo extranjero ya que el destino cuenta con los recursos de infraestructura y naturales para ello.*
	Coordinar esfuerzos entre hoteleros y estos dos segmentos para ofrecer promociones a través de productos y paquetes innovadores complementarios.	*SECTUR Estatal*	
	Revisión de regulación para el desarrollo del turismo cinegético para agilizar la tramitología de la actividad.	*SECTUR Estatal*	
	Colaborar con información, folletos, promoción y la participación en foros relacionados con la actividad cinegética y de pesca deportiva.	*SECTUR Estatal*	

Proyecto para incentivar la diversificación de productos y servicios turísticos.	*Establecer vinculación con los prestadores de servicios cinegéticos y de pesca deportiva para posicionar a Mazatlán en estos segmentos.*	*SECTUR Estatal*	*Históricamente en el destino las actividades cinegéticas y de pesca deportiva han sido populares, sobre todo para el turismo extranjero ya que el destino cuenta con los recursos de infraestructura y naturales para ello.*
	Coordinar esfuerzos entre hoteleros y estos dos segmentos para ofrecer promociones a través de productos y paquetes innovadores complementarios.	*SECTUR Estatal*	
	Revisión de regulación para el desarrollo del turismo cinegético para agilizar la tramitología de la actividad.	*SECTUR Estatal*	
	Colaborar con información, folletos, promoción y la participación en foros relacionados con la actividad cinegética y de pesca deportiva.	*SECTUR Estatal*	

Proyecto para incentivar la diversificación de productos y servicios turísticos.	*Establecer vinculación con los prestadores de servicios cinegéticos y de pesca deportiva para posicionar a Mazatlán en estos segmentos.*	*SECTUR Estatal*	*Históricamente en el destino las actividades cinegéticas y de pesca deportiva han sido populares, sobre todo para el turismo extranjero ya que el destino cuenta con los recursos de infraestructura y naturales para ello.*
	Coordinar esfuerzos entre hoteleros y estos dos segmentos para ofrecer promociones a través de productos y paquetes innovadores complementarios.	*SECTUR Estatal*	
	Revisión de regulación para el desarrollo del turismo cinegético para agilizar la tramitología de la actividad.	*SECTUR Estatal*	
	Colaborar con información, folletos, promoción y la participación en foros relacionados con la actividad cinegética y de pesca deportiva.	*SECTUR Estatal*	

Proyecto para incentivar la diversificación de productos y servicios turísticos.	*Establecer vinculación con los prestadores de servicios cinegéticos y de pesca deportiva para posicionar a Mazatlán en estos segmentos.*	*SECTUR Estatal*	*Históricamente en el destino las actividades cinegéticas y de pesca deportiva han sido populares, sobre todo para el turismo extranjero ya que el destino cuenta con los recursos de infraestructura y naturales para ello.*
	Coordinar esfuerzos entre hoteleros y estos dos segmentos para ofrecer promociones a través de productos y paquetes innovadores complementarios.	*SECTUR Estatal*	
	Revisión de regulación para el desarrollo del turismo cinegético para agilizar la tramitología de la actividad.	*SECTUR Estatal*	
	Colaborar con información, folletos, promoción y la participación en foros relacionados con la actividad cinegética y de pesca deportiva.	*SECTUR Estatal*	

Proyecto para incentivar la diversificación de productos y servicios turísticos.	*Establecer vinculación con los prestadores de servicios cinegéticos y de pesca deportiva para posicionar a Mazatlán en estos segmentos.*	*SECTUR Estatal*	*Históricamente en el destino las actividades cinegéticas y de pesca deportiva han sido populares, sobre todo para el turismo extranjero ya que el destino cuenta con los recursos de infraestructura y naturales para ello.*
	Coordinar esfuerzos entre hoteleros y estos dos segmentos para ofrecer promociones a través de productos y paquetes innovadores complementarios.	*SECTUR Estatal*	
	Revisión de regulación para el desarrollo del turismo cinegético para agilizar la tramitología de la actividad.	*SECTUR Estatal*	
	Colaborar con información, folletos, promoción y la participación en foros relacionados con la actividad cinegética y de pesca deportiva.	*SECTUR Estatal*	

Proyecto para incentivar la diversificación de productos y servicios turísticos.	*Establecer vinculación con los prestadores de servicios cinegéticos y de pesca deportiva para posicionar a Mazatlán en estos segmentos.*	*SECTUR Estatal*	*Históricamente en el destino las actividades cinegéticas y de pesca deportiva han sido populares, sobre todo para el turismo extranjero ya que el destino cuenta con los recursos de infraestructura y naturales para ello.*
	Coordinar esfuerzos entre hoteleros y estos dos segmentos para ofrecer promociones a través de productos y paquetes innovadores complementarios.	*SECTUR Estatal*	
	Revisión de regulación para el desarrollo del turismo cinegético para agilizar la tramitología de la actividad.	*SECTUR Estatal*	
	Colaborar con información, folletos, promoción y la participación en foros relacionados con la actividad cinegética y de pesca deportiva.	*SECTUR Estatal*	

Proyecto para incentivar la diversificación de productos y servicios turísticos.	*Establecer vinculación con los prestadores de servicios cinegéticos y de pesca deportiva para posicionar a Mazatlán en estos segmentos.*	*SECTUR Estatal*	*Históricamente en el destino las actividades cinegéticas y de pesca deportiva han sido populares, sobre todo para el turismo extranjero ya que el destino cuenta con los recursos de infraestructura y naturales para ello.*
	Coordinar esfuerzos entre hoteleros y estos dos segmentos para ofrecer promociones a través de productos y paquetes innovadores complementarios.	*SECTUR Estatal*	
	Revisión de regulación para el desarrollo del turismo cinegético para agilizar la tramitología de la actividad.	*SECTUR Estatal*	
	Colaborar con información, folletos, promoción y la participación en foros relacionados con la actividad cinegética y de pesca deportiva.	*SECTUR Estatal*	

Proyecto para incentivar la diversificación de productos y servicios turísticos.	*Establecer vinculación con los prestadores de servicios cinegéticos y de pesca deportiva para posicionar a Mazatlán en estos segmentos.*	*SECTUR Estatal*	*Históricamente en el destino las actividades cinegéticas y de pesca deportiva han sido populares, sobre todo para el turismo extranjero ya que el destino cuenta con los recursos de infraestructura y naturales para ello.*
	Coordinar esfuerzos entre hoteleros y estos dos segmentos para ofrecer promociones a través de productos y paquetes innovadores complementarios.	*SECTUR Estatal*	
	Revisión de regulación para el desarrollo del turismo cinegético para agilizar la tramitología de la actividad.	*SECTUR Estatal*	
	Colaborar con información, folletos, promoción y la participación en foros relacionados con la actividad cinegética y de pesca deportiva.	*SECTUR Estatal*	

Proyecto para incentivar la diversificación de productos y servicios turísticos.	*Establecer vinculación con los prestadores de servicios cinegéticos y de pesca deportiva para posicionar a Mazatlán en estos segmentos.*	*SECTUR Estatal*	*Históricamente en el destino las actividades cinegéticas y de pesca deportiva han sido populares, sobre todo para el turismo extranjero ya que el destino cuenta con los recursos de infraestructura y naturales para ello.*
	Coordinar esfuerzos entre hoteleros y estos dos segmentos para ofrecer promociones a través de productos y paquetes innovadores complementarios.	*SECTUR Estatal*	
	Revisión de regulación para el desarrollo del turismo cinegético para agilizar la tramitología de la actividad.	*SECTUR Estatal*	
	Colaborar con información, folletos, promoción y la participación en foros relacionados con la actividad cinegética y de pesca deportiva.	*SECTUR Estatal*	

Proyecto para incentivar la diversificación de productos y servicios turísticos.	*Establecer vinculación con los prestadores de servicios cinegéticos y de pesca deportiva para posicionar a Mazatlán en estos segmentos.*	*SECTUR Estatal*	*Históricamente en el destino las actividades cinegéticas y de pesca deportiva han sido populares, sobre todo para el turismo extranjero ya que el destino cuenta con los recursos de infraestructura y naturales para ello.*
	Coordinar esfuerzos entre hoteleros y estos dos segmentos para ofrecer promociones a través de productos y paquetes innovadores complementarios.	*SECTUR Estatal*	
	Revisión de regulación para el desarrollo del turismo cinegético para agilizar la tramitología de la actividad.	*SECTUR Estatal*	
	Colaborar con información, folletos, promoción y la participación en foros relacionados con la actividad cinegética y de pesca deportiva.	*SECTUR Estatal*	

Proyecto para incentivar la diversificación de productos y servicios turísticos.	*Establecer vinculación con los prestadores de servicios cinegéticos y de pesca deportiva para posicionar a Mazatlán en estos segmentos.*	*SECTUR Estatal*	*Históricamente en el destino las actividades cinegéticas y de pesca deportiva han sido populares, sobre todo para el turismo extranjero ya que el destino cuenta con los recursos de infraestructura y naturales para ello.*
	Coordinar esfuerzos entre hoteleros y estos dos segmentos para ofrecer promociones a través de productos y paquetes innovadores complementarios.	*SECTUR Estatal*	
	Revisión de regulación para el desarrollo del turismo cinegético para agilizar la tramitología de la actividad.	*SECTUR Estatal*	
	Colaborar con información, folletos, promoción y la participación en foros relacionados con la actividad cinegética y de pesca deportiva.	*SECTUR Estatal*	

Proyecto para incentivar la diversificación de productos y servicios turísticos.	*Establecer vinculación con los prestadores de servicios cinegéticos y de pesca deportiva para posicionar a Mazatlán en estos segmentos.*	*SECTUR Estatal*	*Históricamente en el destino las actividades cinegéticas y de pesca deportiva han sido populares, sobre todo para el turismo extranjero ya que el destino cuenta con los recursos de infraestructura y naturales para ello.*
	Coordinar esfuerzos entre hoteleros y estos dos segmentos para ofrecer promociones a través de productos y paquetes innovadores complementarios.	*SECTUR Estatal*	
	Revisión de regulación para el desarrollo del turismo cinegético para agilizar la tramitología de la actividad.	*SECTUR Estatal*	
	Colaborar con información, folletos, promoción y la participación en foros relacionados con la actividad cinegética y de pesca deportiva.	*SECTUR Estatal*	

Proyecto para incentivar la diversificación de productos y servicios turísticos.	*Establecer vinculación con los prestadores de servicios cinegéticos y de pesca deportiva para posicionar a Mazatlán en estos segmentos.*	*SECTUR Estatal*	*Históricamente en el destino las actividades cinegéticas y de pesca deportiva han sido populares, sobre todo para el turismo extranjero ya que el destino cuenta con los recursos de infraestructura y naturales para ello.*
	Coordinar esfuerzos entre hoteleros y estos dos segmentos para ofrecer promociones a través de productos y paquetes innovadores complementarios.	*SECTUR Estatal*	
	Revisión de regulación para el desarrollo del turismo cinegético para agilizar la tramitología de la actividad.	*SECTUR Estatal*	
	Colaborar con información, folletos, promoción y la participación en foros relacionados con la actividad cinegética y de pesca deportiva.	*SECTUR Estatal*	

Proyecto para incentivar la diversificación de productos y servicios turísticos.	*Establecer vinculación con los prestadores de servicios cinegéticos y de pesca deportiva para posicionar a Mazatlán en estos segmentos.*	*SECTUR Estatal*	*Históricamente en el destino las actividades cinegéticas y de pesca deportiva han sido populares, sobre todo para el turismo extranjero ya que el destino cuenta con los recursos de infraestructura y naturales para ello.*
	Coordinar esfuerzos entre hoteleros y estos dos segmentos para ofrecer promociones a través de productos y paquetes innovadores complementarios.	*SECTUR Estatal*	
	Revisión de regulación para el desarrollo del turismo cinegético para agilizar la tramitología de la actividad.	*SECTUR Estatal*	
	Colaborar con información, folletos, promoción y la participación en foros relacionados con la actividad cinegética y de pesca deportiva.	*SECTUR Estatal*	

Proyecto para incentivar la diversificación de productos y servicios turísticos.	*Establecer vinculación con los prestadores de servicios cinegéticos y de pesca deportiva para posicionar a Mazatlán en estos segmentos.*	*SECTUR Estatal*	*Históricamente en el destino las actividades cinegéticas y de pesca deportiva han sido populares, sobre todo para el turismo extranjero ya que el destino cuenta con los recursos de infraestructura y naturales para ello.*
	Coordinar esfuerzos entre hoteleros y estos dos segmentos para ofrecer promociones a través de productos y paquetes innovadores complementarios.	*SECTUR Estatal*	
	Revisión de regulación para el desarrollo del turismo cinegético para agilizar la tramitología de la actividad.	*SECTUR Estatal*	
	Colaborar con información, folletos, promoción y la participación en foros relacionados con la actividad cinegética y de pesca deportiva.	*SECTUR Estatal*	

Proyecto para incentivar la diversificación de productos y servicios turísticos.	*Establecer vinculación con los prestadores de servicios cinegéticos y de pesca deportiva para posicionar a Mazatlán en estos segmentos.*	*SECTUR Estatal*	*Históricamente en el destino las actividades cinegéticas y de pesca deportiva han sido populares, sobre todo para el turismo extranjero ya que el destino cuenta con los recursos de infraestructura y naturales para ello.*
	Coordinar esfuerzos entre hoteleros y estos dos segmentos para ofrecer promociones a través de productos y paquetes innovadores complementarios.	*SECTUR Estatal*	
	Revisión de regulación para el desarrollo del turismo cinegético para agilizar la tramitología de la actividad.	*SECTUR Estatal*	
	Colaborar con información, folletos, promoción y la participación en foros relacionados con la actividad cinegética y de pesca deportiva.	*SECTUR Estatal*	

Proyecto para incentivar la diversificación de productos y servicios turísticos.	*Establecer vinculación con los prestadores de servicios cinegéticos y de pesca deportiva para posicionar a Mazatlán en estos segmentos.*	*SECTUR Estatal*	*Históricamente en el destino las actividades cinegéticas y de pesca deportiva han sido populares, sobre todo para el turismo extranjero ya que el destino cuenta con los recursos de infraestructura y naturales para ello.*
	Coordinar esfuerzos entre hoteleros y estos dos segmentos para ofrecer promociones a través de productos y paquetes innovadores complementarios.	*SECTUR Estatal*	
	Revisión de regulación para el desarrollo del turismo cinegético para agilizar la tramitología de la actividad.	*SECTUR Estatal*	
	Colaborar con información, folletos, promoción y la participación en foros relacionados con la actividad cinegética y de pesca deportiva.	*SECTUR Estatal*	

Proyecto para incentivar la diversificación de productos y servicios turísticos.	*Establecer vinculación con los prestadores de servicios cinegéticos y de pesca deportiva para posicionar a Mazatlán en estos segmentos.*	*SECTUR Estatal*	*Históricamente en el destino las actividades cinegéticas y de pesca deportiva han sido populares, sobre todo para el turismo extranjero ya que el destino cuenta con los recursos de infraestructura y naturales para ello.*
	Coordinar esfuerzos entre hoteleros y estos dos segmentos para ofrecer promociones a través de productos y paquetes innovadores complementarios.	*SECTUR Estatal*	
	Revisión de regulación para el desarrollo del turismo cinegético para agilizar la tramitología de la actividad.	*SECTUR Estatal*	
	Colaborar con información, folletos, promoción y la participación en foros relacionados con la actividad cinegética y de pesca deportiva.	*SECTUR Estatal*	

Proyecto para incentivar la diversificación de productos y servicios turísticos.	*Establecer vinculación con los prestadores de servicios cinegéticos y de pesca deportiva para posicionar a Mazatlán en estos segmentos.*	*SECTUR Estatal*	*Históricamente en el destino las actividades cinegéticas y de pesca deportiva han sido populares, sobre todo para el turismo extranjero ya que el destino cuenta con los recursos de infraestructura y naturales para ello.*
	Coordinar esfuerzos entre hoteleros y estos dos segmentos para ofrecer promociones a través de productos y paquetes innovadores complementarios.	*SECTUR Estatal*	
	Revisión de regulación para el desarrollo del turismo cinegético para agilizar la tramitología de la actividad.	*SECTUR Estatal*	
	Colaborar con información, folletos, promoción y la participación en foros relacionados con la actividad cinegética y de pesca deportiva.	*SECTUR Estatal*	

Proyecto para incentivar la diversificación de productos y servicios turísticos.	*Establecer vinculación con los prestadores de servicios cinegéticos y de pesca deportiva para posicionar a Mazatlán en estos segmentos.*	*SECTUR Estatal*	*Históricamente en el destino las actividades cinegéticas y de pesca deportiva han sido populares, sobre todo para el turismo extranjero ya que el destino cuenta con los recursos de infraestructura y naturales para ello.*
	Coordinar esfuerzos entre hoteleros y estos dos segmentos para ofrecer promociones a través de productos y paquetes innovadores complementarios.	*SECTUR Estatal*	
	Revisión de regulación para el desarrollo del turismo cinegético para agilizar la tramitología de la actividad.	*SECTUR Estatal*	
	Colaborar con información, folletos, promoción y la participación en foros relacionados con la actividad cinegética y de pesca deportiva.	*SECTUR Estatal*	

Proyecto para incentivar la diversificación de productos y servicios turísticos.	*Establecer vinculación con los prestadores de servicios cinegéticos y de pesca deportiva para posicionar a Mazatlán en estos segmentos.*	*SECTUR Estatal*	*Históricamente en el destino las actividades cinegéticas y de pesca deportiva han sido populares, sobre todo para el turismo extranjero ya que el destino cuenta con los recursos de infraestructura y naturales para ello.*
	Coordinar esfuerzos entre hoteleros y estos dos segmentos para ofrecer promociones a través de productos y paquetes innovadores complementarios.	*SECTUR Estatal*	
	Revisión de regulación para el desarrollo del turismo cinegético para agilizar la tramitología de la actividad.	*SECTUR Estatal*	
	Colaborar con información, folletos, promoción y la participación en foros relacionados con la actividad cinegética y de pesca deportiva.	*SECTUR Estatal*	

Proyecto para incentivar la diversificación de productos y servicios turísticos.	*Establecer vinculación con los prestadores de servicios cinegéticos y de pesca deportiva para posicionar a Mazatlán en estos segmentos.*	*SECTUR Estatal*	*Históricamente en el destino las actividades cinegéticas y de pesca deportiva han sido populares, sobre todo para el turismo extranjero ya que el destino cuenta con los recursos de infraestructura y naturales para ello.*
	Coordinar esfuerzos entre hoteleros y estos dos segmentos para ofrecer promociones a través de productos y paquetes innovadores complementarios.	*SECTUR Estatal*	
	Revisión de regulación para el desarrollo del turismo cinegético para agilizar la tramitología de la actividad.	*SECTUR Estatal*	
	Colaborar con información, folletos, promoción y la participación en foros relacionados con la actividad cinegética y de pesca deportiva.	*SECTUR Estatal*	

Proyecto para incentivar la diversificación de productos y servicios turísticos.	*Establecer vinculación con los prestadores de servicios cinegéticos y de pesca deportiva para posicionar a Mazatlán en estos segmentos.*	*SECTUR Estatal*	*Históricamente en el destino las actividades cinegéticas y de pesca deportiva han sido populares, sobre todo para el turismo extranjero ya que el destino cuenta con los recursos de infraestructura y naturales para ello.*
	Coordinar esfuerzos entre hoteleros y estos dos segmentos para ofrecer promociones a través de productos y paquetes innovadores complementarios.	*SECTUR Estatal*	
	Revisión de regulación para el desarrollo del turismo cinegético para agilizar la tramitología de la actividad.	*SECTUR Estatal*	
	Colaborar con información, folletos, promoción y la participación en foros relacionados con la actividad cinegética y de pesca deportiva.	*SECTUR Estatal*	

Proyecto para incentivar la diversificación de productos y servicios turísticos.	*Establecer vinculación con los prestadores de servicios cinegéticos y de pesca deportiva para posicionar a Mazatlán en estos segmentos.*	*SECTUR Estatal*	*Históricamente en el destino las actividades cinegéticas y de pesca deportiva han sido populares, sobre todo para el turismo extranjero ya que el destino cuenta con los recursos de infraestructura y naturales para ello.*
	Coordinar esfuerzos entre hoteleros y estos dos segmentos para ofrecer promociones a través de productos y paquetes innovadores complementarios.	*SECTUR Estatal*	
	Revisión de regulación para el desarrollo del turismo cinegético para agilizar la tramitología de la actividad.	*SECTUR Estatal*	
	Colaborar con información, folletos, promoción y la participación en foros relacionados con la actividad cinegética y de pesca deportiva.	*SECTUR Estatal*	

Proyecto para incentivar la diversificación de productos y servicios turísticos.	*Establecer vinculación con los prestadores de servicios cinegéticos y de pesca deportiva para posicionar a Mazatlán en estos segmentos.*	*SECTUR Estatal*	*Históricamente en el destino las actividades cinegéticas y de pesca deportiva han sido populares, sobre todo para el turismo extranjero ya que el destino cuenta con los recursos de infraestructura y naturales para ello.*
	Coordinar esfuerzos entre hoteleros y estos dos segmentos para ofrecer promociones a través de productos y paquetes innovadores complementarios.	*SECTUR Estatal*	
	Revisión de regulación para el desarrollo del turismo cinegético para agilizar la tramitología de la actividad.	*SECTUR Estatal*	
	Colaborar con información, folletos, promoción y la participación en foros relacionados con la actividad cinegética y de pesca deportiva.	*SECTUR Estatal*	

Proyecto para incentivar la diversificación de productos y servicios turísticos.	*Establecer vinculación con los prestadores de servicios cinegéticos y de pesca deportiva para posicionar a Mazatlán en estos segmentos.*	*SECTUR Estatal*	*Históricamente en el destino las actividades cinegéticas y de pesca deportiva han sido populares, sobre todo para el turismo extranjero ya que el destino cuenta con los recursos de infraestructura y naturales para ello.*
	Coordinar esfuerzos entre hoteleros y estos dos segmentos para ofrecer promociones a través de productos y paquetes innovadores complementarios.	*SECTUR Estatal*	
	Revisión de regulación para el desarrollo del turismo cinegético para agilizar la tramitología de la actividad.	*SECTUR Estatal*	
	Colaborar con información, folletos, promoción y la participación en foros relacionados con la actividad cinegética y de pesca deportiva.	*SECTUR Estatal*	

Proyecto para incentivar la diversificación de productos y servicios turísticos.	*Establecer vinculación con los prestadores de servicios cinegéticos y de pesca deportiva para posicionar a Mazatlán en estos segmentos.*	*SECTUR Estatal*	*Históricamente en el destino las actividades cinegéticas y de pesca deportiva han sido populares, sobre todo para el turismo extranjero ya que el destino cuenta con los recursos de infraestructura y naturales para ello.*
	Coordinar esfuerzos entre hoteleros y estos dos segmentos para ofrecer promociones a través de productos y paquetes innovadores complementarios.	*SECTUR Estatal*	
	Revisión de regulación para el desarrollo del turismo cinegético para agilizar la tramitología de la actividad.	*SECTUR Estatal*	
	Colaborar con información, folletos, promoción y la participación en foros relacionados con la actividad cinegética y de pesca deportiva.	*SECTUR Estatal*	

Proyecto para incentivar la diversificación de productos y servicios turísticos.	*Establecer vinculación con los prestadores de servicios cinegéticos y de pesca deportiva para posicionar a Mazatlán en estos segmentos.*	*SECTUR Estatal*	*Históricamente en el destino las actividades cinegéticas y de pesca deportiva han sido populares, sobre todo para el turismo extranjero ya que el destino cuenta con los recursos de infraestructura y naturales para ello.*
	Coordinar esfuerzos entre hoteleros y estos dos segmentos para ofrecer promociones a través de productos y paquetes innovadores complementarios.	*SECTUR Estatal*	
	Revisión de regulación para el desarrollo del turismo cinegético para agilizar la tramitología de la actividad.	*SECTUR Estatal*	
	Colaborar con información, folletos, promoción y la participación en foros relacionados con la actividad cinegética y de pesca deportiva.	*SECTUR Estatal*	

Proyecto para incentivar la diversificación de productos y servicios turísticos.	*Establecer vinculación con los prestadores de servicios cinegéticos y de pesca deportiva para posicionar a Mazatlán en estos segmentos.*	*SECTUR Estatal*	*Históricamente en el destino las actividades cinegéticas y de pesca deportiva han sido populares, sobre todo para el turismo extranjero ya que el destino cuenta con los recursos de infraestructura y naturales para ello.*
	Coordinar esfuerzos entre hoteleros y estos dos segmentos para ofrecer promociones a través de productos y paquetes innovadores complementarios.	*SECTUR Estatal*	
	Revisión de regulación para el desarrollo del turismo cinegético para agilizar la tramitología de la actividad.	*SECTUR Estatal*	
	Colaborar con información, folletos, promoción y la participación en foros relacionados con la actividad cinegética y de pesca deportiva.	*SECTUR Estatal*	

Proyecto para incentivar la diversificación de productos y servicios turísticos.	*Establecer vinculación con los prestadores de servicios cinegéticos y de pesca deportiva para posicionar a Mazatlán en estos segmentos.*	*SECTUR Estatal*	*Históricamente en el destino las actividades cinegéticas y de pesca deportiva han sido populares, sobre todo para el turismo extranjero ya que el destino cuenta con los recursos de infraestructura y naturales para ello.*
	Coordinar esfuerzos entre hoteleros y estos dos segmentos para ofrecer promociones a través de productos y paquetes innovadores complementarios.	*SECTUR Estatal*	
	Revisión de regulación para el desarrollo del turismo cinegético para agilizar la tramitología de la actividad.	*SECTUR Estatal*	
	Colaborar con información, folletos, promoción y la participación en foros relacionados con la actividad cinegética y de pesca deportiva.	*SECTUR Estatal*	

Proyecto para incentivar la diversificación de productos y servicios turísticos.	*Establecer vinculación con los prestadores de servicios cinegéticos y de pesca deportiva para posicionar a Mazatlán en estos segmentos.*	*SECTUR Estatal*	*Históricamente en el destino las actividades cinegéticas y de pesca deportiva han sido populares, sobre todo para el turismo extranjero ya que el destino cuenta con los recursos de infraestructura y naturales para ello.*
	Coordinar esfuerzos entre hoteleros y estos dos segmentos para ofrecer promociones a través de productos y paquetes innovadores complementarios.	*SECTUR Estatal*	
	Revisión de regulación para el desarrollo del turismo cinegético para agilizar la tramitología de la actividad.	*SECTUR Estatal*	
	Colaborar con información, folletos, promoción y la participación en foros relacionados con la actividad cinegética y de pesca deportiva.	*SECTUR Estatal*	

Proyecto para incentivar la diversificación de productos y servicios turísticos.	*Establecer vinculación con los prestadores de servicios cinegéticos y de pesca deportiva para posicionar a Mazatlán en estos segmentos.*	*SECTUR Estatal*	*Históricamente en el destino las actividades cinegéticas y de pesca deportiva han sido populares, sobre todo para el turismo extranjero ya que el destino cuenta con los recursos de infraestructura y naturales para ello.*
	Coordinar esfuerzos entre hoteleros y estos dos segmentos para ofrecer promociones a través de productos y paquetes innovadores complementarios.	*SECTUR Estatal*	
	Revisión de regulación para el desarrollo del turismo cinegético para agilizar la tramitología de la actividad.	*SECTUR Estatal*	
	Colaborar con información, folletos, promoción y la participación en foros relacionados con la actividad cinegética y de pesca deportiva.	*SECTUR Estatal*	

Proyecto para incentivar la diversificación de productos y servicios turísticos.	*Establecer vinculación con los prestadores de servicios cinegéticos y de pesca deportiva para posicionar a Mazatlán en estos segmentos.*	*SECTUR Estatal*	*Históricamente en el destino las actividades cinegéticas y de pesca deportiva han sido populares, sobre todo para el turismo extranjero ya que el destino cuenta con los recursos de infraestructura y naturales para ello.*
	Coordinar esfuerzos entre hoteleros y estos dos segmentos para ofrecer promociones a través de productos y paquetes innovadores complementarios.	*SECTUR Estatal*	
	Revisión de regulación para el desarrollo del turismo cinegético para agilizar la tramitología de la actividad.	*SECTUR Estatal*	
	Colaborar con información, folletos, promoción y la participación en foros relacionados con la actividad cinegética y de pesca deportiva.	*SECTUR Estatal*	

Proyecto para incentivar la diversificación de productos y servicios turísticos.	*Establecer vinculación con los prestadores de servicios cinegéticos y de pesca deportiva para posicionar a Mazatlán en estos segmentos.*	*SECTUR Estatal*	*Históricamente en el destino las actividades cinegéticas y de pesca deportiva han sido populares, sobre todo para el turismo extranjero ya que el destino cuenta con los recursos de infraestructura y naturales para ello.*
	Coordinar esfuerzos entre hoteleros y estos dos segmentos para ofrecer promociones a través de productos y paquetes innovadores complementarios.	*SECTUR Estatal*	
	Revisión de regulación para el desarrollo del turismo cinegético para agilizar la tramitología de la actividad.	*SECTUR Estatal*	
	Colaborar con información, folletos, promoción y la participación en foros relacionados con la actividad cinegética y de pesca deportiva.	*SECTUR Estatal*	

Proyecto para incentivar la diversificación de productos y servicios turísticos.	*Establecer vinculación con los prestadores de servicios cinegéticos y de pesca deportiva para posicionar a Mazatlán en estos segmentos.*	*SECTUR Estatal*	*Históricamente en el destino las actividades cinegéticas y de pesca deportiva han sido populares, sobre todo para el turismo extranjero ya que el destino cuenta con los recursos de infraestructura y naturales para ello.*
	Coordinar esfuerzos entre hoteleros y estos dos segmentos para ofrecer promociones a través de productos y paquetes innovadores complementarios.	*SECTUR Estatal*	
	Revisión de regulación para el desarrollo del turismo cinegético para agilizar la tramitología de la actividad.	*SECTUR Estatal*	
	Colaborar con información, folletos, promoción y la participación en foros relacionados con la actividad cinegética y de pesca deportiva.	*SECTUR Estatal*	

Proyecto para incentivar la diversificación de productos y servicios turísticos.	*Establecer vinculación con los prestadores de servicios cinegéticos y de pesca deportiva para posicionar a Mazatlán en estos segmentos.*	*SECTUR Estatal*	*Históricamente en el destino las actividades cinegéticas y de pesca deportiva han sido populares, sobre todo para el turismo extranjero ya que el destino cuenta con los recursos de infraestructura y naturales para ello.*
	Coordinar esfuerzos entre hoteleros y estos dos segmentos para ofrecer promociones a través de productos y paquetes innovadores complementarios.	*SECTUR Estatal*	
	Revisión de regulación para el desarrollo del turismo cinegético para agilizar la tramitología de la actividad.	*SECTUR Estatal*	
	Colaborar con información, folletos, promoción y la participación en foros relacionados con la actividad cinegética y de pesca deportiva.	*SECTUR Estatal*	

Proyecto para incentivar la diversificación de productos y servicios turísticos.	*Establecer vinculación con los prestadores de servicios cinegéticos y de pesca deportiva para posicionar a Mazatlán en estos segmentos.*	*SECTUR Estatal*	*Históricamente en el destino las actividades cinegéticas y de pesca deportiva han sido populares, sobre todo para el turismo extranjero ya que el destino cuenta con los recursos de infraestructura y naturales para ello.*
	Coordinar esfuerzos entre hoteleros y estos dos segmentos para ofrecer promociones a través de productos y paquetes innovadores complementarios.	*SECTUR Estatal*	
	Revisión de regulación para el desarrollo del turismo cinegético para agilizar la tramitología de la actividad.	*SECTUR Estatal*	
	Colaborar con información, folletos, promoción y la participación en foros relacionados con la actividad cinegética y de pesca deportiva.	*SECTUR Estatal*	

Proyecto para incentivar la diversificación de productos y servicios turísticos.	*Establecer vinculación con los prestadores de servicios cinegéticos y de pesca deportiva para posicionar a Mazatlán en estos segmentos.*	*SECTUR Estatal*	*Históricamente en el destino las actividades cinegéticas y de pesca deportiva han sido populares, sobre todo para el turismo extranjero ya que el destino cuenta con los recursos de infraestructura y naturales para ello.*
	Coordinar esfuerzos entre hoteleros y estos dos segmentos para ofrecer promociones a través de productos y paquetes innovadores complementarios.	*SECTUR Estatal*	
	Revisión de regulación para el desarrollo del turismo cinegético para agilizar la tramitología de la actividad.	*SECTUR Estatal*	
	Colaborar con información, folletos, promoción y la participación en foros relacionados con la actividad cinegética y de pesca deportiva.	*SECTUR Estatal*	

Proyecto para incentivar la diversificación de productos y servicios turísticos.	*Establecer vinculación con los prestadores de servicios cinegéticos y de pesca deportiva para posicionar a Mazatlán en estos segmentos.*	*SECTUR Estatal*	*Históricamente en el destino las actividades cinegéticas y de pesca deportiva han sido populares, sobre todo para el turismo extranjero ya que el destino cuenta con los recursos de infraestructura y naturales para ello.*
	Coordinar esfuerzos entre hoteleros y estos dos segmentos para ofrecer promociones a través de productos y paquetes innovadores complementarios.	*SECTUR Estatal*	
	Revisión de regulación para el desarrollo del turismo cinegético para agilizar la tramitología de la actividad.	*SECTUR Estatal*	
	Colaborar con información, folletos, promoción y la participación en foros relacionados con la actividad cinegética y de pesca deportiva.	*SECTUR Estatal*	

Proyecto para incentivar la diversificación de productos y servicios turísticos.	*Establecer vinculación con los prestadores de servicios cinegéticos y de pesca deportiva para posicionar a Mazatlán en estos segmentos.*	*SECTUR Estatal*	*Históricamente en el destino las actividades cinegéticas y de pesca deportiva han sido populares, sobre todo para el turismo extranjero ya que el destino cuenta con los recursos de infraestructura y naturales para ello.*
	Coordinar esfuerzos entre hoteleros y estos dos segmentos para ofrecer promociones a través de productos y paquetes innovadores complementarios.	*SECTUR Estatal*	
	Revisión de regulación para el desarrollo del turismo cinegético para agilizar la tramitología de la actividad.	*SECTUR Estatal*	
	Colaborar con información, folletos, promoción y la participación en foros relacionados con la actividad cinegética y de pesca deportiva.	*SECTUR Estatal*	

Proyecto para incentivar la diversificación de productos y servicios turísticos.	*Establecer vinculación con los prestadores de servicios cinegéticos y de pesca deportiva para posicionar a Mazatlán en estos segmentos.*	*SECTUR Estatal*	*Históricamente en el destino las actividades cinegéticas y de pesca deportiva han sido populares, sobre todo para el turismo extranjero ya que el destino cuenta con los recursos de infraestructura y naturales para ello.*
	Coordinar esfuerzos entre hoteleros y estos dos segmentos para ofrecer promociones a través de productos y paquetes innovadores complementarios.	*SECTUR Estatal*	
	Revisión de regulación para el desarrollo del turismo cinegético para agilizar la tramitología de la actividad.	*SECTUR Estatal*	
	Colaborar con información, folletos, promoción y la participación en foros relacionados con la actividad cinegética y de pesca deportiva.	*SECTUR Estatal*	

Proyecto para incentivar la diversificación de productos y servicios turísticos.	*Establecer vinculación con los prestadores de servicios cinegéticos y de pesca deportiva para posicionar a Mazatlán en estos segmentos.*	*SECTUR Estatal*	*Históricamente en el destino las actividades cinegéticas y de pesca deportiva han sido populares, sobre todo para el turismo extranjero ya que el destino cuenta con los recursos de infraestructura y naturales para ello.*
	Coordinar esfuerzos entre hoteleros y estos dos segmentos para ofrecer promociones a través de productos y paquetes innovadores complementarios.	*SECTUR Estatal*	
	Revisión de regulación para el desarrollo del turismo cinegético para agilizar la tramitología de la actividad.	*SECTUR Estatal*	
	Colaborar con información, folletos, promoción y la participación en foros relacionados con la actividad cinegética y de pesca deportiva.	*SECTUR Estatal*	

Proyecto para incentivar la diversificación de productos y servicios turísticos.	*Establecer vinculación con los prestadores de servicios cinegéticos y de pesca deportiva para posicionar a Mazatlán en estos segmentos.*	*SECTUR Estatal*	*Históricamente en el destino las actividades cinegéticas y de pesca deportiva han sido populares, sobre todo para el turismo extranjero ya que el destino cuenta con los recursos de infraestructura y naturales para ello.*
	Coordinar esfuerzos entre hoteleros y estos dos segmentos para ofrecer promociones a través de productos y paquetes innovadores complementarios.	*SECTUR Estatal*	
	Revisión de regulación para el desarrollo del turismo cinegético para agilizar la tramitología de la actividad.	*SECTUR Estatal*	
	Colaborar con información, folletos, promoción y la participación en foros relacionados con la actividad cinegética y de pesca deportiva.	*SECTUR Estatal*	

Proyecto para incentivar la diversificación de productos y servicios turísticos.	*Establecer vinculación con los prestadores de servicios cinegéticos y de pesca deportiva para posicionar a Mazatlán en estos segmentos.*	*SECTUR Estatal*	*Históricamente en el destino las actividades cinegéticas y de pesca deportiva han sido populares, sobre todo para el turismo extranjero ya que el destino cuenta con los recursos de infraestructura y naturales para ello.*
	Coordinar esfuerzos entre hoteleros y estos dos segmentos para ofrecer promociones a través de productos y paquetes innovadores complementarios.	*SECTUR Estatal*	
	Revisión de regulación para el desarrollo del turismo cinegético para agilizar la tramitología de la actividad.	*SECTUR Estatal*	
	Colaborar con información, folletos, promoción y la participación en foros relacionados con la actividad cinegética y de pesca deportiva.	*SECTUR Estatal*	

Proyecto para incentivar la diversificación de productos y servicios turísticos.	*Establecer vinculación con los prestadores de servicios cinegéticos y de pesca deportiva para posicionar a Mazatlán en estos segmentos.*	*SECTUR Estatal*	*Históricamente en el destino las actividades cinegéticas y de pesca deportiva han sido populares, sobre todo para el turismo extranjero ya que el destino cuenta con los recursos de infraestructura y naturales para ello.*
	Coordinar esfuerzos entre hoteleros y estos dos segmentos para ofrecer promociones a través de productos y paquetes innovadores complementarios.	*SECTUR Estatal*	
	Revisión de regulación para el desarrollo del turismo cinegético para agilizar la tramitología de la actividad.	*SECTUR Estatal*	
	Colaborar con información, folletos, promoción y la participación en foros relacionados con la actividad cinegética y de pesca deportiva.	*SECTUR Estatal*	

Proyecto para incentivar la diversificación de productos y servicios turísticos.	*Establecer vinculación con los prestadores de servicios cinegéticos y de pesca deportiva para posicionar a Mazatlán en estos segmentos.*	*SECTUR Estatal*	*Históricamente en el destino las actividades cinegéticas y de pesca deportiva han sido populares, sobre todo para el turismo extranjero ya que el destino cuenta con los recursos de infraestructura y naturales para ello.*
	Coordinar esfuerzos entre hoteleros y estos dos segmentos para ofrecer promociones a través de productos y paquetes innovadores complementarios.	*SECTUR Estatal*	
	Revisión de regulación para el desarrollo del turismo cinegético para agilizar la tramitología de la actividad.	*SECTUR Estatal*	
	Colaborar con información, folletos, promoción y la participación en foros relacionados con la actividad cinegética y de pesca deportiva.	*SECTUR Estatal*	

Proyecto para incentivar la diversificación de productos y servicios turísticos.	*Establecer vinculación con los prestadores de servicios cinegéticos y de pesca deportiva para posicionar a Mazatlán en estos segmentos.*	*SECTUR Estatal*	*Históricamente en el destino las actividades cinegéticas y de pesca deportiva han sido populares, sobre todo para el turismo extranjero ya que el destino cuenta con los recursos de infraestructura y naturales para ello.*
	Coordinar esfuerzos entre hoteleros y estos dos segmentos para ofrecer promociones a través de productos y paquetes innovadores complementarios.	*SECTUR Estatal*	
	Revisión de regulación para el desarrollo del turismo cinegético para agilizar la tramitología de la actividad.	*SECTUR Estatal*	
	Colaborar con información, folletos, promoción y la participación en foros relacionados con la actividad cinegética y de pesca deportiva.	*SECTUR Estatal*	

Proyecto para incentivar la diversificación de productos y servicios turísticos.	*Establecer vinculación con los prestadores de servicios cinegéticos y de pesca deportiva para posicionar a Mazatlán en estos segmentos.*	*SECTUR Estatal*	*Históricamente en el destino las actividades cinegéticas y de pesca deportiva han sido populares, sobre todo para el turismo extranjero ya que el destino cuenta con los recursos de infraestructura y naturales para ello.*
	Coordinar esfuerzos entre hoteleros y estos dos segmentos para ofrecer promociones a través de productos y paquetes innovadores complementarios.	*SECTUR Estatal*	
	Revisión de regulación para el desarrollo del turismo cinegético para agilizar la tramitología de la actividad.	*SECTUR Estatal*	
	Colaborar con información, folletos, promoción y la participación en foros relacionados con la actividad cinegética y de pesca deportiva.	*SECTUR Estatal*	

Proyecto para incentivar la diversificación de productos y servicios turísticos.	*Establecer vinculación con los prestadores de servicios cinegéticos y de pesca deportiva para posicionar a Mazatlán en estos segmentos.*	*SECTUR Estatal*	*Históricamente en el destino las actividades cinegéticas y de pesca deportiva han sido populares, sobre todo para el turismo extranjero ya que el destino cuenta con los recursos de infraestructura y naturales para ello.*
	Coordinar esfuerzos entre hoteleros y estos dos segmentos para ofrecer promociones a través de productos y paquetes innovadores complementarios.	*SECTUR Estatal*	
	Revisión de regulación para el desarrollo del turismo cinegético para agilizar la tramitología de la actividad.	*SECTUR Estatal*	
	Colaborar con información, folletos, promoción y la participación en foros relacionados con la actividad cinegética y de pesca deportiva.	*SECTUR Estatal*	

Proyecto para incentivar la diversificación de productos y servicios turísticos.	*Establecer vinculación con los prestadores de servicios cinegéticos y de pesca deportiva para posicionar a Mazatlán en estos segmentos.*	*SECTUR Estatal*	*Históricamente en el destino las actividades cinegéticas y de pesca deportiva han sido populares, sobre todo para el turismo extranjero ya que el destino cuenta con los recursos de infraestructura y naturales para ello.*
	Coordinar esfuerzos entre hoteleros y estos dos segmentos para ofrecer promociones a través de productos y paquetes innovadores complementarios.	*SECTUR Estatal*	
	Revisión de regulación para el desarrollo del turismo cinegético para agilizar la tramitología de la actividad.	*SECTUR Estatal*	
	Colaborar con información, folletos, promoción y la participación en foros relacionados con la actividad cinegética y de pesca deportiva.	*SECTUR Estatal*	

Proyecto para incentivar la diversificación de productos y servicios turísticos.	*Establecer vinculación con los prestadores de servicios cinegéticos y de pesca deportiva para posicionar a Mazatlán en estos segmentos.*	*SECTUR Estatal*	*Históricamente en el destino las actividades cinegéticas y de pesca deportiva han sido populares, sobre todo para el turismo extranjero ya que el destino cuenta con los recursos de infraestructura y naturales para ello.*
	Coordinar esfuerzos entre hoteleros y estos dos segmentos para ofrecer promociones a través de productos y paquetes innovadores complementarios.	*SECTUR Estatal*	
	Revisión de regulación para el desarrollo del turismo cinegético para agilizar la tramitología de la actividad.	*SECTUR Estatal*	
	Colaborar con información, folletos, promoción y la participación en foros relacionados con la actividad cinegética y de pesca deportiva.	*SECTUR Estatal*	

Proyecto para incentivar la diversificación de productos y servicios turísticos.	*Establecer vinculación con los prestadores de servicios cinegéticos y de pesca deportiva para posicionar a Mazatlán en estos segmentos.*	*SECTUR Estatal*	*Históricamente en el destino las actividades cinegéticas y de pesca deportiva han sido populares, sobre todo para el turismo extranjero ya que el destino cuenta con los recursos de infraestructura y naturales para ello.*
	Coordinar esfuerzos entre hoteleros y estos dos segmentos para ofrecer promociones a través de productos y paquetes innovadores complementarios.	*SECTUR Estatal*	
	Revisión de regulación para el desarrollo del turismo cinegético para agilizar la tramitología de la actividad.	*SECTUR Estatal*	
	Colaborar con información, folletos, promoción y la participación en foros relacionados con la actividad cinegética y de pesca deportiva.	*SECTUR Estatal*	

Proyecto para incentivar la diversificación de productos y servicios turísticos.	*Establecer vinculación con los prestadores de servicios cinegéticos y de pesca deportiva para posicionar a Mazatlán en estos segmentos.*	*SECTUR Estatal*	*Históricamente en el destino las actividades cinegéticas y de pesca deportiva han sido populares, sobre todo para el turismo extranjero ya que el destino cuenta con los recursos de infraestructura y naturales para ello.*
	Coordinar esfuerzos entre hoteleros y estos dos segmentos para ofrecer promociones a través de productos y paquetes innovadores complementarios.	*SECTUR Estatal*	
	Revisión de regulación para el desarrollo del turismo cinegético para agilizar la tramitología de la actividad.	*SECTUR Estatal*	
	Colaborar con información, folletos, promoción y la participación en foros relacionados con la actividad cinegética y de pesca deportiva.	*SECTUR Estatal*	

Proyecto para incentivar la diversificación de productos y servicios turísticos.	*Establecer vinculación con los prestadores de servicios cinegéticos y de pesca deportiva para posicionar a Mazatlán en estos segmentos.*	*SECTUR Estatal*	*Históricamente en el destino las actividades cinegéticas y de pesca deportiva han sido populares, sobre todo para el turismo extranjero ya que el destino cuenta con los recursos de infraestructura y naturales para ello.*
	Coordinar esfuerzos entre hoteleros y estos dos segmentos para ofrecer promociones a través de productos y paquetes innovadores complementarios.	*SECTUR Estatal*	
	Revisión de regulación para el desarrollo del turismo cinegético para agilizar la tramitología de la actividad.	*SECTUR Estatal*	
	Colaborar con información, folletos, promoción y la participación en foros relacionados con la actividad cinegética y de pesca deportiva.	*SECTUR Estatal*	

Proyecto para incentivar la diversificación de productos y servicios turísticos.	*Establecer vinculación con los prestadores de servicios cinegéticos y de pesca deportiva para posicionar a Mazatlán en estos segmentos.*	*SECTUR Estatal*	*Históricamente en el destino las actividades cinegéticas y de pesca deportiva han sido populares, sobre todo para el turismo extranjero ya que el destino cuenta con los recursos de infraestructura y naturales para ello.*
	Coordinar esfuerzos entre hoteleros y estos dos segmentos para ofrecer promociones a través de productos y paquetes innovadores complementarios.	*SECTUR Estatal*	
	Revisión de regulación para el desarrollo del turismo cinegético para agilizar la tramitología de la actividad.	*SECTUR Estatal*	
	Colaborar con información, folletos, promoción y la participación en foros relacionados con la actividad cinegética y de pesca deportiva.	*SECTUR Estatal*	

Proyecto para incentivar la diversificación de productos y servicios turísticos.	*Establecer vinculación con los prestadores de servicios cinegéticos y de pesca deportiva para posicionar a Mazatlán en estos segmentos.*	*SECTUR Estatal*	*Históricamente en el destino las actividades cinegéticas y de pesca deportiva han sido populares, sobre todo para el turismo extranjero ya que el destino cuenta con los recursos de infraestructura y naturales para ello.*
	Coordinar esfuerzos entre hoteleros y estos dos segmentos para ofrecer promociones a través de productos y paquetes innovadores complementarios.	*SECTUR Estatal*	
	Revisión de regulación para el desarrollo del turismo cinegético para agilizar la tramitología de la actividad.	*SECTUR Estatal*	
	Colaborar con información, folletos, promoción y la participación en foros relacionados con la actividad cinegética y de pesca deportiva.	*SECTUR Estatal*	

Proyecto para incentivar la diversificación de productos y servicios turísticos.	*Establecer vinculación con los prestadores de servicios cinegéticos y de pesca deportiva para posicionar a Mazatlán en estos segmentos.*	*SECTUR Estatal*	*Históricamente en el destino las actividades cinegéticas y de pesca deportiva han sido populares, sobre todo para el turismo extranjero ya que el destino cuenta con los recursos de infraestructura y naturales para ello.*
	Coordinar esfuerzos entre hoteleros y estos dos segmentos para ofrecer promociones a través de productos y paquetes innovadores complementarios.	*SECTUR Estatal*	
	Revisión de regulación para el desarrollo del turismo cinegético para agilizar la tramitología de la actividad.	*SECTUR Estatal*	
	Colaborar con información, folletos, promoción y la participación en foros relacionados con la actividad cinegética y de pesca deportiva.	*SECTUR Estatal*	

Proyecto para incentivar la diversificación de productos y servicios turísticos.	*Establecer vinculación con los prestadores de servicios cinegéticos y de pesca deportiva para posicionar a Mazatlán en estos segmentos.*	*SECTUR Estatal*	*Históricamente en el destino las actividades cinegéticas y de pesca deportiva han sido populares, sobre todo para el turismo extranjero ya que el destino cuenta con los recursos de infraestructura y naturales para ello.*
	Coordinar esfuerzos entre hoteleros y estos dos segmentos para ofrecer promociones a través de productos y paquetes innovadores complementarios.	*SECTUR Estatal*	
	Revisión de regulación para el desarrollo del turismo cinegético para agilizar la tramitología de la actividad.	*SECTUR Estatal*	
	Colaborar con información, folletos, promoción y la participación en foros relacionados con la actividad cinegética y de pesca deportiva.	*SECTUR Estatal*	

Proyecto para incentivar la diversificación de productos y servicios turísticos.	*Establecer vinculación con los prestadores de servicios cinegéticos y de pesca deportiva para posicionar a Mazatlán en estos segmentos.*	*SECTUR Estatal*	*Históricamente en el destino las actividades cinegéticas y de pesca deportiva han sido populares, sobre todo para el turismo extranjero ya que el destino cuenta con los recursos de infraestructura y naturales para ello.*
	Coordinar esfuerzos entre hoteleros y estos dos segmentos para ofrecer promociones a través de productos y paquetes innovadores complementarios.	*SECTUR Estatal*	
	Revisión de regulación para el desarrollo del turismo cinegético para agilizar la tramitología de la actividad.	*SECTUR Estatal*	
	Colaborar con información, folletos, promoción y la participación en foros relacionados con la actividad cinegética y de pesca deportiva.	*SECTUR Estatal*	

Proyecto para incentivar la diversificación de productos y servicios turísticos.	*Establecer vinculación con los prestadores de servicios cinegéticos y de pesca deportiva para posicionar a Mazatlán en estos segmentos.*	*SECTUR Estatal*	*Históricamente en el destino las actividades cinegéticas y de pesca deportiva han sido populares, sobre todo para el turismo extranjero ya que el destino cuenta con los recursos de infraestructura y naturales para ello.*
	Coordinar esfuerzos entre hoteleros y estos dos segmentos para ofrecer promociones a través de productos y paquetes innovadores complementarios.	*SECTUR Estatal*	
	Revisión de regulación para el desarrollo del turismo cinegético para agilizar la tramitología de la actividad.	*SECTUR Estatal*	
	Colaborar con información, folletos, promoción y la participación en foros relacionados con la actividad cinegética y de pesca deportiva.	*SECTUR Estatal*	

Proyecto para incentivar la diversificación de productos y servicios turísticos.	*Establecer vinculación con los prestadores de servicios cinegéticos y de pesca deportiva para posicionar a Mazatlán en estos segmentos.*	*SECTUR Estatal*	*Históricamente en el destino las actividades cinegéticas y de pesca deportiva han sido populares, sobre todo para el turismo extranjero ya que el destino cuenta con los recursos de infraestructura y naturales para ello.*
	Coordinar esfuerzos entre hoteleros y estos dos segmentos para ofrecer promociones a través de productos y paquetes innovadores complementarios.	*SECTUR Estatal*	
	Revisión de regulación para el desarrollo del turismo cinegético para agilizar la tramitología de la actividad.	*SECTUR Estatal*	
	Colaborar con información, folletos, promoción y la participación en foros relacionados con la actividad cinegética y de pesca deportiva.	*SECTUR Estatal*	

Proyecto para incentivar la diversificación de productos y servicios turísticos.	*Establecer vinculación con los prestadores de servicios cinegéticos y de pesca deportiva para posicionar a Mazatlán en estos segmentos.*	*SECTUR Estatal*	*Históricamente en el destino las actividades cinegéticas y de pesca deportiva han sido populares, sobre todo para el turismo extranjero ya que el destino cuenta con los recursos de infraestructura y naturales para ello.*
	Coordinar esfuerzos entre hoteleros y estos dos segmentos para ofrecer promociones a través de productos y paquetes innovadores complementarios.	*SECTUR Estatal*	
	Revisión de regulación para el desarrollo del turismo cinegético para agilizar la tramitología de la actividad.	*SECTUR Estatal*	
	Colaborar con información, folletos, promoción y la participación en foros relacionados con la actividad cinegética y de pesca deportiva.	*SECTUR Estatal*	

Proyecto para incentivar la diversificación de productos y servicios turísticos.	*Establecer vinculación con los prestadores de servicios cinegéticos y de pesca deportiva para posicionar a Mazatlán en estos segmentos.*	*SECTUR Estatal*	*Históricamente en el destino las actividades cinegéticas y de pesca deportiva han sido populares, sobre todo para el turismo extranjero ya que el destino cuenta con los recursos de infraestructura y naturales para ello.*
	Coordinar esfuerzos entre hoteleros y estos dos segmentos para ofrecer promociones a través de productos y paquetes innovadores complementarios.	*SECTUR Estatal*	
	Revisión de regulación para el desarrollo del turismo cinegético para agilizar la tramitología de la actividad.	*SECTUR Estatal*	
	Colaborar con información, folletos, promoción y la participación en foros relacionados con la actividad cinegética y de pesca deportiva.	*SECTUR Estatal*	

Proyecto para incentivar la diversificación de productos y servicios turísticos.	*Establecer vinculación con los prestadores de servicios cinegéticos y de pesca deportiva para posicionar a Mazatlán en estos segmentos.*	*SECTUR Estatal*	*Históricamente en el destino las actividades cinegéticas y de pesca deportiva han sido populares, sobre todo para el turismo extranjero ya que el destino cuenta con los recursos de infraestructura y naturales para ello.*
	Coordinar esfuerzos entre hoteleros y estos dos segmentos para ofrecer promociones a través de productos y paquetes innovadores complementarios.	*SECTUR Estatal*	
	Revisión de regulación para el desarrollo del turismo cinegético para agilizar la tramitología de la actividad.	*SECTUR Estatal*	
	Colaborar con información, folletos, promoción y la participación en foros relacionados con la actividad cinegética y de pesca deportiva.	*SECTUR Estatal*	

Proyecto para incentivar la diversificación de productos y servicios turísticos.	*Establecer vinculación con los prestadores de servicios cinegéticos y de pesca deportiva para posicionar a Mazatlán en estos segmentos.*	*SECTUR Estatal*	*Históricamente en el destino las actividades cinegéticas y de pesca deportiva han sido populares, sobre todo para el turismo extranjero ya que el destino cuenta con los recursos de infraestructura y naturales para ello.*
	Coordinar esfuerzos entre hoteleros y estos dos segmentos para ofrecer promociones a través de productos y paquetes innovadores complementarios.	*SECTUR Estatal*	
	Revisión de regulación para el desarrollo del turismo cinegético para agilizar la tramitología de la actividad.	*SECTUR Estatal*	
	Colaborar con información, folletos, promoción y la participación en foros relacionados con la actividad cinegética y de pesca deportiva.	*SECTUR Estatal*	

Proyecto para incentivar la diversificación de productos y servicios turísticos.	*Establecer vinculación con los prestadores de servicios cinegéticos y de pesca deportiva para posicionar a Mazatlán en estos segmentos.*	*SECTUR Estatal*	*Históricamente en el destino las actividades cinegéticas y de pesca deportiva han sido populares, sobre todo para el turismo extranjero ya que el destino cuenta con los recursos de infraestructura y naturales para ello.*
	Coordinar esfuerzos entre hoteleros y estos dos segmentos para ofrecer promociones a través de productos y paquetes innovadores complementarios.	*SECTUR Estatal*	
	Revisión de regulación para el desarrollo del turismo cinegético para agilizar la tramitología de la actividad.	*SECTUR Estatal*	
	Colaborar con información, folletos, promoción y la participación en foros relacionados con la actividad cinegética y de pesca deportiva.	*SECTUR Estatal*	

Proyecto para incentivar la diversificación de productos y servicios turísticos.	*Establecer vinculación con los prestadores de servicios cinegéticos y de pesca deportiva para posicionar a Mazatlán en estos segmentos.*	*SECTUR Estatal*	*Históricamente en el destino las actividades cinegéticas y de pesca deportiva han sido populares, sobre todo para el turismo extranjero ya que el destino cuenta con los recursos de infraestructura y naturales para ello.*
	Coordinar esfuerzos entre hoteleros y estos dos segmentos para ofrecer promociones a través de productos y paquetes innovadores complementarios.	*SECTUR Estatal*	
	Revisión de regulación para el desarrollo del turismo cinegético para agilizar la tramitología de la actividad.	*SECTUR Estatal*	
	Colaborar con información, folletos, promoción y la participación en foros relacionados con la actividad cinegética y de pesca deportiva.	*SECTUR Estatal*	

Proyecto para incentivar la diversificación de productos y servicios turísticos.	*Establecer vinculación con los prestadores de servicios cinegéticos y de pesca deportiva para posicionar a Mazatlán en estos segmentos.*	*SECTUR Estatal*	*Históricamente en el destino las actividades cinegéticas y de pesca deportiva han sido populares, sobre todo para el turismo extranjero ya que el destino cuenta con los recursos de infraestructura y naturales para ello.*
	Coordinar esfuerzos entre hoteleros y estos dos segmentos para ofrecer promociones a través de productos y paquetes innovadores complementarios.	*SECTUR Estatal*	
	Revisión de regulación para el desarrollo del turismo cinegético para agilizar la tramitología de la actividad.	*SECTUR Estatal*	
	Colaborar con información, folletos, promoción y la participación en foros relacionados con la actividad cinegética y de pesca deportiva.	*SECTUR Estatal*	

Proyecto para incentivar la diversificación de productos y servicios turísticos.	*Establecer vinculación con los prestadores de servicios cinegéticos y de pesca deportiva para posicionar a Mazatlán en estos segmentos.*	*SECTUR Estatal*	*Históricamente en el destino las actividades cinegéticas y de pesca deportiva han sido populares, sobre todo para el turismo extranjero ya que el destino cuenta con los recursos de infraestructura y naturales para ello.*
	Coordinar esfuerzos entre hoteleros y estos dos segmentos para ofrecer promociones a través de productos y paquetes innovadores complementarios.	*SECTUR Estatal*	
	Revisión de regulación para el desarrollo del turismo cinegético para agilizar la tramitología de la actividad.	*SECTUR Estatal*	
	Colaborar con información, folletos, promoción y la participación en foros relacionados con la actividad cinegética y de pesca deportiva.	*SECTUR Estatal*	

Proyecto para incentivar la diversificación de productos y servicios turísticos.	*Establecer vinculación con los prestadores de servicios cinegéticos y de pesca deportiva para posicionar a Mazatlán en estos segmentos.*	*SECTUR Estatal*	*Históricamente en el destino las actividades cinegéticas y de pesca deportiva han sido populares, sobre todo para el turismo extranjero ya que el destino cuenta con los recursos de infraestructura y naturales para ello.*
	Coordinar esfuerzos entre hoteleros y estos dos segmentos para ofrecer promociones a través de productos y paquetes innovadores complementarios.	*SECTUR Estatal*	
	Revisión de regulación para el desarrollo del turismo cinegético para agilizar la tramitología de la actividad.	*SECTUR Estatal*	
	Colaborar con información, folletos, promoción y la participación en foros relacionados con la actividad cinegética y de pesca deportiva.	*SECTUR Estatal*	

Proyecto para incentivar la diversificación de productos y servicios turísticos.	*Establecer vinculación con los prestadores de servicios cinegéticos y de pesca deportiva para posicionar a Mazatlán en estos segmentos.*	*SECTUR Estatal*	*Históricamente en el destino las actividades cinegéticas y de pesca deportiva han sido populares, sobre todo para el turismo extranjero ya que el destino cuenta con los recursos de infraestructura y naturales para ello.*
	Coordinar esfuerzos entre hoteleros y estos dos segmentos para ofrecer promociones a través de productos y paquetes innovadores complementarios.	*SECTUR Estatal*	
	Revisión de regulación para el desarrollo del turismo cinegético para agilizar la tramitología de la actividad.	*SECTUR Estatal*	
	Colaborar con información, folletos, promoción y la participación en foros relacionados con la actividad cinegética y de pesca deportiva.	*SECTUR Estatal*	

Proyecto para incentivar la diversificación de productos y servicios turísticos.	*Establecer vinculación con los prestadores de servicios cinegéticos y de pesca deportiva para posicionar a Mazatlán en estos segmentos.*	*SECTUR Estatal*	*Históricamente en el destino las actividades cinegéticas y de pesca deportiva han sido populares, sobre todo para el turismo extranjero ya que el destino cuenta con los recursos de infraestructura y naturales para ello.*
	Coordinar esfuerzos entre hoteleros y estos dos segmentos para ofrecer promociones a través de productos y paquetes innovadores complementarios.	*SECTUR Estatal*	
	Revisión de regulación para el desarrollo del turismo cinegético para agilizar la tramitología de la actividad.	*SECTUR Estatal*	
	Colaborar con información, folletos, promoción y la participación en foros relacionados con la actividad cinegética y de pesca deportiva.	*SECTUR Estatal*	

Proyecto para incentivar la diversificación de productos y servicios turísticos.	*Establecer vinculación con los prestadores de servicios cinegéticos y de pesca deportiva para posicionar a Mazatlán en estos segmentos.*	*SECTUR Estatal*	*Históricamente en el destino las actividades cinegéticas y de pesca deportiva han sido populares, sobre todo para el turismo extranjero ya que el destino cuenta con los recursos de infraestructura y naturales para ello.*
	Coordinar esfuerzos entre hoteleros y estos dos segmentos para ofrecer promociones a través de productos y paquetes innovadores complementarios.	*SECTUR Estatal*	
	Revisión de regulación para el desarrollo del turismo cinegético para agilizar la tramitología de la actividad.	*SECTUR Estatal*	
	Colaborar con información, folletos, promoción y la participación en foros relacionados con la actividad cinegética y de pesca deportiva.	*SECTUR Estatal*	

Proyecto para incentivar la diversificación de productos y servicios turísticos.	*Establecer vinculación con los prestadores de servicios cinegéticos y de pesca deportiva para posicionar a Mazatlán en estos segmentos.*	*SECTUR Estatal*	*Históricamente en el destino las actividades cinegéticas y de pesca deportiva han sido populares, sobre todo para el turismo extranjero ya que el destino cuenta con los recursos de infraestructura y naturales para ello.*
	Coordinar esfuerzos entre hoteleros y estos dos segmentos para ofrecer promociones a través de productos y paquetes innovadores complementarios.	*SECTUR Estatal*	
	Revisión de regulación para el desarrollo del turismo cinegético para agilizar la tramitología de la actividad.	*SECTUR Estatal*	
	Colaborar con información, folletos, promoción y la participación en foros relacionados con la actividad cinegética y de pesca deportiva.	*SECTUR Estatal*	

Proyecto para incentivar la diversificación de productos y servicios turísticos.	*Establecer vinculación con los prestadores de servicios cinegéticos y de pesca deportiva para posicionar a Mazatlán en estos segmentos.*	*SECTUR Estatal*	*Históricamente en el destino las actividades cinegéticas y de pesca deportiva han sido populares, sobre todo para el turismo extranjero ya que el destino cuenta con los recursos de infraestructura y naturales para ello.*
	Coordinar esfuerzos entre hoteleros y estos dos segmentos para ofrecer promociones a través de productos y paquetes innovadores complementarios.	*SECTUR Estatal*	
	Revisión de regulación para el desarrollo del turismo cinegético para agilizar la tramitología de la actividad.	*SECTUR Estatal*	
	Colaborar con información, folletos, promoción y la participación en foros relacionados con la actividad cinegética y de pesca deportiva.	*SECTUR Estatal*	

Proyecto para incentivar la diversificación de productos y servicios turísticos.	*Establecer vinculación con los prestadores de servicios cinegéticos y de pesca deportiva para posicionar a Mazatlán en estos segmentos.*	*SECTUR Estatal*	*Históricamente en el destino las actividades cinegéticas y de pesca deportiva han sido populares, sobre todo para el turismo extranjero ya que el destino cuenta con los recursos de infraestructura y naturales para ello.*
	Coordinar esfuerzos entre hoteleros y estos dos segmentos para ofrecer promociones a través de productos y paquetes innovadores complementarios.	*SECTUR Estatal*	
	Revisión de regulación para el desarrollo del turismo cinegético para agilizar la tramitología de la actividad.	*SECTUR Estatal*	
	Colaborar con información, folletos, promoción y la participación en foros relacionados con la actividad cinegética y de pesca deportiva.	*SECTUR Estatal*	

Proyecto para incentivar la diversificación de productos y servicios turísticos.	*Establecer vinculación con los prestadores de servicios cinegéticos y de pesca deportiva para posicionar a Mazatlán en estos segmentos.*	*SECTUR Estatal*	*Históricamente en el destino las actividades cinegéticas y de pesca deportiva han sido populares, sobre todo para el turismo extranjero ya que el destino cuenta con los recursos de infraestructura y naturales para ello.*
	Coordinar esfuerzos entre hoteleros y estos dos segmentos para ofrecer promociones a través de productos y paquetes innovadores complementarios.	*SECTUR Estatal*	
	Revisión de regulación para el desarrollo del turismo cinegético para agilizar la tramitología de la actividad.	*SECTUR Estatal*	
	Colaborar con información, folletos, promoción y la participación en foros relacionados con la actividad cinegética y de pesca deportiva.	*SECTUR Estatal*	

Proyecto para incentivar la diversificación de productos y servicios turísticos.	*Establecer vinculación con los prestadores de servicios cinegéticos y de pesca deportiva para posicionar a Mazatlán en estos segmentos.*	*SECTUR Estatal*	*Históricamente en el destino las actividades cinegéticas y de pesca deportiva han sido populares, sobre todo para el turismo extranjero ya que el destino cuenta con los recursos de infraestructura y naturales para ello.*
	Coordinar esfuerzos entre hoteleros y estos dos segmentos para ofrecer promociones a través de productos y paquetes innovadores complementarios.	*SECTUR Estatal*	
	Revisión de regulación para el desarrollo del turismo cinegético para agilizar la tramitología de la actividad.	*SECTUR Estatal*	
	Colaborar con información, folletos, promoción y la participación en foros relacionados con la actividad cinegética y de pesca deportiva.	*SECTUR Estatal*	

Proyecto para incentivar la diversificación de productos y servicios turísticos.	*Establecer vinculación con los prestadores de servicios cinegéticos y de pesca deportiva para posicionar a Mazatlán en estos segmentos.*	*SECTUR Estatal*	*Históricamente en el destino las actividades cinegéticas y de pesca deportiva han sido populares, sobre todo para el turismo extranjero ya que el destino cuenta con los recursos de infraestructura y naturales para ello.*
	Coordinar esfuerzos entre hoteleros y estos dos segmentos para ofrecer promociones a través de productos y paquetes innovadores complementarios.	*SECTUR Estatal*	
	Revisión de regulación para el desarrollo del turismo cinegético para agilizar la tramitología de la actividad.	*SECTUR Estatal*	
	Colaborar con información, folletos, promoción y la participación en foros relacionados con la actividad cinegética y de pesca deportiva.	*SECTUR Estatal*	

Proyecto para incentivar la diversificación de productos y servicios turísticos.	*Establecer vinculación con los prestadores de servicios cinegéticos y de pesca deportiva para posicionar a Mazatlán en estos segmentos.*	*SECTUR Estatal*	*Históricamente en el destino las actividades cinegéticas y de pesca deportiva han sido populares, sobre todo para el turismo extranjero ya que el destino cuenta con los recursos de infraestructura y naturales para ello.*
	Coordinar esfuerzos entre hoteleros y estos dos segmentos para ofrecer promociones a través de productos y paquetes innovadores complementarios.	*SECTUR Estatal*	
	Revisión de regulación para el desarrollo del turismo cinegético para agilizar la tramitología de la actividad.	*SECTUR Estatal*	
	Colaborar con información, folletos, promoción y la participación en foros relacionados con la actividad cinegética y de pesca deportiva.	*SECTUR Estatal*	

Proyecto para incentivar la diversificación de productos y servicios turísticos.	*Establecer vinculación con los prestadores de servicios cinegéticos y de pesca deportiva para posicionar a Mazatlán en estos segmentos.*	*SECTUR Estatal*	*Históricamente en el destino las actividades cinegéticas y de pesca deportiva han sido populares, sobre todo para el turismo extranjero ya que el destino cuenta con los recursos de infraestructura y naturales para ello.*
	Coordinar esfuerzos entre hoteleros y estos dos segmentos para ofrecer promociones a través de productos y paquetes innovadores complementarios.	*SECTUR Estatal*	
	Revisión de regulación para el desarrollo del turismo cinegético para agilizar la tramitología de la actividad.	*SECTUR Estatal*	
	Colaborar con información, folletos, promoción y la participación en foros relacionados con la actividad cinegética y de pesca deportiva.	*SECTUR Estatal*	

Proyecto para incentivar la diversificación de productos y servicios turísticos.	*Establecer vinculación con los prestadores de servicios cinegéticos y de pesca deportiva para posicionar a Mazatlán en estos segmentos.*	*SECTUR Estatal*	*Históricamente en el destino las actividades cinegéticas y de pesca deportiva han sido populares, sobre todo para el turismo extranjero ya que el destino cuenta con los recursos de infraestructura y naturales para ello.*
	Coordinar esfuerzos entre hoteleros y estos dos segmentos para ofrecer promociones a través de productos y paquetes innovadores complementarios.	*SECTUR Estatal*	
	Revisión de regulación para el desarrollo del turismo cinegético para agilizar la tramitología de la actividad.	*SECTUR Estatal*	
	Colaborar con información, folletos, promoción y la participación en foros relacionados con la actividad cinegética y de pesca deportiva.	*SECTUR Estatal*	

Proyecto para incentivar la diversificación de productos y servicios turísticos.	*Establecer vinculación con los prestadores de servicios cinegéticos y de pesca deportiva para posicionar a Mazatlán en estos segmentos.*	*SECTUR Estatal*	*Históricamente en el destino las actividades cinegéticas y de pesca deportiva han sido populares, sobre todo para el turismo extranjero ya que el destino cuenta con los recursos de infraestructura y naturales para ello.*
	Coordinar esfuerzos entre hoteleros y estos dos segmentos para ofrecer promociones a través de productos y paquetes innovadores complementarios.	*SECTUR Estatal*	
	Revisión de regulación para el desarrollo del turismo cinegético para agilizar la tramitología de la actividad.	*SECTUR Estatal*	
	Colaborar con información, folletos, promoción y la participación en foros relacionados con la actividad cinegética y de pesca deportiva.	*SECTUR Estatal*	

Proyecto para incentivar la diversificación de productos y servicios turísticos.	*Establecer vinculación con los prestadores de servicios cinegéticos y de pesca deportiva para posicionar a Mazatlán en estos segmentos.*	*SECTUR Estatal*	*Históricamente en el destino las actividades cinegéticas y de pesca deportiva han sido populares, sobre todo para el turismo extranjero ya que el destino cuenta con los recursos de infraestructura y naturales para ello.*
	Coordinar esfuerzos entre hoteleros y estos dos segmentos para ofrecer promociones a través de productos y paquetes innovadores complementarios.	*SECTUR Estatal*	
	Revisión de regulación para el desarrollo del turismo cinegético para agilizar la tramitología de la actividad.	*SECTUR Estatal*	
	Colaborar con información, folletos, promoción y la participación en foros relacionados con la actividad cinegética y de pesca deportiva.	*SECTUR Estatal*	

Proyecto para incentivar la diversificación de productos y servicios turísticos.	*Establecer vinculación con los prestadores de servicios cinegéticos y de pesca deportiva para posicionar a Mazatlán en estos segmentos.*	*SECTUR Estatal*	*Históricamente en el destino las actividades cinegéticas y de pesca deportiva han sido populares, sobre todo para el turismo extranjero ya que el destino cuenta con los recursos de infraestructura y naturales para ello.*
	Coordinar esfuerzos entre hoteleros y estos dos segmentos para ofrecer promociones a través de productos y paquetes innovadores complementarios.	*SECTUR Estatal*	
	Revisión de regulación para el desarrollo del turismo cinegético para agilizar la tramitología de la actividad.	*SECTUR Estatal*	
	Colaborar con información, folletos, promoción y la participación en foros relacionados con la actividad cinegética y de pesca deportiva.	*SECTUR Estatal*	

Proyecto para incentivar la diversificación de productos y servicios turísticos.	*Establecer vinculación con los prestadores de servicios cinegéticos y de pesca deportiva para posicionar a Mazatlán en estos segmentos.*	*SECTUR Estatal*	*Históricamente en el destino las actividades cinegéticas y de pesca deportiva han sido populares, sobre todo para el turismo extranjero ya que el destino cuenta con los recursos de infraestructura y naturales para ello.*
	Coordinar esfuerzos entre hoteleros y estos dos segmentos para ofrecer promociones a través de productos y paquetes innovadores complementarios.	*SECTUR Estatal*	
	Revisión de regulación para el desarrollo del turismo cinegético para agilizar la tramitología de la actividad.	*SECTUR Estatal*	
	Colaborar con información, folletos, promoción y la participación en foros relacionados con la actividad cinegética y de pesca deportiva.	*SECTUR Estatal*	

Proyecto para incentivar la diversificación de productos y servicios turísticos.	*Establecer vinculación con los prestadores de servicios cinegéticos y de pesca deportiva para posicionar a Mazatlán en estos segmentos.*	*SECTUR Estatal*	*Históricamente en el destino las actividades cinegéticas y de pesca deportiva han sido populares, sobre todo para el turismo extranjero ya que el destino cuenta con los recursos de infraestructura y naturales para ello.*
	Coordinar esfuerzos entre hoteleros y estos dos segmentos para ofrecer promociones a través de productos y paquetes innovadores complementarios.	*SECTUR Estatal*	
	Revisión de regulación para el desarrollo del turismo cinegético para agilizar la tramitología de la actividad.	*SECTUR Estatal*	
	Colaborar con información, folletos, promoción y la participación en foros relacionados con la actividad cinegética y de pesca deportiva.	*SECTUR Estatal*	

Proyecto para incentivar la diversificación de productos y servicios turísticos.	*Establecer vinculación con los prestadores de servicios cinegéticos y de pesca deportiva para posicionar a Mazatlán en estos segmentos.*	*SECTUR Estatal*	*Históricamente en el destino las actividades cinegéticas y de pesca deportiva han sido populares, sobre todo para el turismo extranjero ya que el destino cuenta con los recursos de infraestructura y naturales para ello.*
	Coordinar esfuerzos entre hoteleros y estos dos segmentos para ofrecer promociones a través de productos y paquetes innovadores complementarios.	*SECTUR Estatal*	
	Revisión de regulación para el desarrollo del turismo cinegético para agilizar la tramitología de la actividad.	*SECTUR Estatal*	
	Colaborar con información, folletos, promoción y la participación en foros relacionados con la actividad cinegética y de pesca deportiva.	*SECTUR Estatal*	

Proyecto para incentivar la diversificación de productos y servicios turísticos.	*Establecer vinculación con los prestadores de servicios cinegéticos y de pesca deportiva para posicionar a Mazatlán en estos segmentos.*	*SECTUR Estatal*	*Históricamente en el destino las actividades cinegéticas y de pesca deportiva han sido populares, sobre todo para el turismo extranjero ya que el destino cuenta con los recursos de infraestructura y naturales para ello.*
	Coordinar esfuerzos entre hoteleros y estos dos segmentos para ofrecer promociones a través de productos y paquetes innovadores complementarios.	*SECTUR Estatal*	
	Revisión de regulación para el desarrollo del turismo cinegético para agilizar la tramitología de la actividad.	*SECTUR Estatal*	
	Colaborar con información, folletos, promoción y la participación en foros relacionados con la actividad cinegética y de pesca deportiva.	*SECTUR Estatal*	

Proyecto para incentivar la diversificación de productos y servicios turísticos.	*Establecer vinculación con los prestadores de servicios cinegéticos y de pesca deportiva para posicionar a Mazatlán en estos segmentos.*	*SECTUR Estatal*	*Históricamente en el destino las actividades cinegéticas y de pesca deportiva han sido populares, sobre todo para el turismo extranjero ya que el destino cuenta con los recursos de infraestructura y naturales para ello.*
	Coordinar esfuerzos entre hoteleros y estos dos segmentos para ofrecer promociones a través de productos y paquetes innovadores complementarios.	*SECTUR Estatal*	
	Revisión de regulación para el desarrollo del turismo cinegético para agilizar la tramitología de la actividad.	*SECTUR Estatal*	
	Colaborar con información, folletos, promoción y la participación en foros relacionados con la actividad cinegética y de pesca deportiva.	*SECTUR Estatal*	

Proyecto para incentivar la diversificación de productos y servicios turísticos.	*Establecer vinculación con los prestadores de servicios cinegéticos y de pesca deportiva para posicionar a Mazatlán en estos segmentos.*	*SECTUR Estatal*	*Históricamente en el destino las actividades cinegéticas y de pesca deportiva han sido populares, sobre todo para el turismo extranjero ya que el destino cuenta con los recursos de infraestructura y naturales para ello.*
	Coordinar esfuerzos entre hoteleros y estos dos segmentos para ofrecer promociones a través de productos y paquetes innovadores complementarios.	*SECTUR Estatal*	
	Revisión de regulación para el desarrollo del turismo cinegético para agilizar la tramitología de la actividad.	*SECTUR Estatal*	
	Colaborar con información, folletos, promoción y la participación en foros relacionados con la actividad cinegética y de pesca deportiva.	*SECTUR Estatal*	

Proyecto para incentivar la diversificación de productos y servicios turísticos.	*Establecer vinculación con los prestadores de servicios cinegéticos y de pesca deportiva para posicionar a Mazatlán en estos segmentos.*	*SECTUR Estatal*	*Históricamente en el destino las actividades cinegéticas y de pesca deportiva han sido populares, sobre todo para el turismo extranjero ya que el destino cuenta con los recursos de infraestructura y naturales para ello.*
	Coordinar esfuerzos entre hoteleros y estos dos segmentos para ofrecer promociones a través de productos y paquetes innovadores complementarios.	*SECTUR Estatal*	
	Revisión de regulación para el desarrollo del turismo cinegético para agilizar la tramitología de la actividad.	*SECTUR Estatal*	
	Colaborar con información, folletos, promoción y la participación en foros relacionados con la actividad cinegética y de pesca deportiva.	*SECTUR Estatal*	

Proyecto para incentivar la diversificación de productos y servicios turísticos.	*Establecer vinculación con los prestadores de servicios cinegéticos y de pesca deportiva para posicionar a Mazatlán en estos segmentos.*	*SECTUR Estatal*	*Históricamente en el destino las actividades cinegéticas y de pesca deportiva han sido populares, sobre todo para el turismo extranjero ya que el destino cuenta con los recursos de infraestructura y naturales para ello.*
	Coordinar esfuerzos entre hoteleros y estos dos segmentos para ofrecer promociones a través de productos y paquetes innovadores complementarios.	*SECTUR Estatal*	
	Revisión de regulación para el desarrollo del turismo cinegético para agilizar la tramitología de la actividad.	*SECTUR Estatal*	
	Colaborar con información, folletos, promoción y la participación en foros relacionados con la actividad cinegética y de pesca deportiva.	*SECTUR Estatal*	

Proyecto para incentivar la diversificación de productos y servicios turísticos.	*Establecer vinculación con los prestadores de servicios cinegéticos y de pesca deportiva para posicionar a Mazatlán en estos segmentos.*	*SECTUR Estatal*	*Históricamente en el destino las actividades cinegéticas y de pesca deportiva han sido populares, sobre todo para el turismo extranjero ya que el destino cuenta con los recursos de infraestructura y naturales para ello.*
	Coordinar esfuerzos entre hoteleros y estos dos segmentos para ofrecer promociones a través de productos y paquetes innovadores complementarios.	*SECTUR Estatal*	
	Revisión de regulación para el desarrollo del turismo cinegético para agilizar la tramitología de la actividad.	*SECTUR Estatal*	
	Colaborar con información, folletos, promoción y la participación en foros relacionados con la actividad cinegética y de pesca deportiva.	*SECTUR Estatal*	

Proyecto para incentivar la diversificación de productos y servicios turísticos.	*Establecer vinculación con los prestadores de servicios cinegéticos y de pesca deportiva para posicionar a Mazatlán en estos segmentos.*	*SECTUR Estatal*	*Históricamente en el destino las actividades cinegéticas y de pesca deportiva han sido populares, sobre todo para el turismo extranjero ya que el destino cuenta con los recursos de infraestructura y naturales para ello.*
	Coordinar esfuerzos entre hoteleros y estos dos segmentos para ofrecer promociones a través de productos y paquetes innovadores complementarios.	*SECTUR Estatal*	
	Revisión de regulación para el desarrollo del turismo cinegético para agilizar la tramitología de la actividad.	*SECTUR Estatal*	
	Colaborar con información, folletos, promoción y la participación en foros relacionados con la actividad cinegética y de pesca deportiva.	*SECTUR Estatal*	

Proyecto para incentivar la diversificación de productos y servicios turísticos.	*Establecer vinculación con los prestadores de servicios cinegéticos y de pesca deportiva para posicionar a Mazatlán en estos segmentos.*	*SECTUR Estatal*	*Históricamente en el destino las actividades cinegéticas y de pesca deportiva han sido populares, sobre todo para el turismo extranjero ya que el destino cuenta con los recursos de infraestructura y naturales para ello.*
	Coordinar esfuerzos entre hoteleros y estos dos segmentos para ofrecer promociones a través de productos y paquetes innovadores complementarios.	*SECTUR Estatal*	
	Revisión de regulación para el desarrollo del turismo cinegético para agilizar la tramitología de la actividad.	*SECTUR Estatal*	
	Colaborar con información, folletos, promoción y la participación en foros relacionados con la actividad cinegética y de pesca deportiva.	*SECTUR Estatal*	

Proyecto para incentivar la diversificación de productos y servicios turísticos.	*Establecer vinculación con los prestadores de servicios cinegéticos y de pesca deportiva para posicionar a Mazatlán en estos segmentos.*	*SECTUR Estatal*	*Históricamente en el destino las actividades cinegéticas y de pesca deportiva han sido populares, sobre todo para el turismo extranjero ya que el destino cuenta con los recursos de infraestructura y naturales para ello.*
	Coordinar esfuerzos entre hoteleros y estos dos segmentos para ofrecer promociones a través de productos y paquetes innovadores complementarios.	*SECTUR Estatal*	
	Revisión de regulación para el desarrollo del turismo cinegético para agilizar la tramitología de la actividad.	*SECTUR Estatal*	
	Colaborar con información, folletos, promoción y la participación en foros relacionados con la actividad cinegética y de pesca deportiva.	*SECTUR Estatal*	

Proyecto para incentivar la diversificación de productos y servicios turísticos.	*Establecer vinculación con los prestadores de servicios cinegéticos y de pesca deportiva para posicionar a Mazatlán en estos segmentos.*	*SECTUR Estatal*	*Históricamente en el destino las actividades cinegéticas y de pesca deportiva han sido populares, sobre todo para el turismo extranjero ya que el destino cuenta con los recursos de infraestructura y naturales para ello.*
	Coordinar esfuerzos entre hoteleros y estos dos segmentos para ofrecer promociones a través de productos y paquetes innovadores complementarios.	*SECTUR Estatal*	
	Revisión de regulación para el desarrollo del turismo cinegético para agilizar la tramitología de la actividad.	*SECTUR Estatal*	
	Colaborar con información, folletos, promoción y la participación en foros relacionados con la actividad cinegética y de pesca deportiva.	*SECTUR Estatal*	

Proyecto para incentivar la diversificación de productos y servicios turísticos.	*Establecer vinculación con los prestadores de servicios cinegéticos y de pesca deportiva para posicionar a Mazatlán en estos segmentos.*	*SECTUR Estatal*	*Históricamente en el destino las actividades cinegéticas y de pesca deportiva han sido populares, sobre todo para el turismo extranjero ya que el destino cuenta con los recursos de infraestructura y naturales para ello.*
	Coordinar esfuerzos entre hoteleros y estos dos segmentos para ofrecer promociones a través de productos y paquetes innovadores complementarios.	*SECTUR Estatal*	
	Revisión de regulación para el desarrollo del turismo cinegético para agilizar la tramitología de la actividad.	*SECTUR Estatal*	
	Colaborar con información, folletos, promoción y la participación en foros relacionados con la actividad cinegética y de pesca deportiva.	*SECTUR Estatal*	

Proyecto para incentivar la diversificación de productos y servicios turísticos.	*Establecer vinculación con los prestadores de servicios cinegéticos y de pesca deportiva para posicionar a Mazatlán en estos segmentos.*	*SECTUR Estatal*	*Históricamente en el destino las actividades cinegéticas y de pesca deportiva han sido populares, sobre todo para el turismo extranjero ya que el destino cuenta con los recursos de infraestructura y naturales para ello.*
	Coordinar esfuerzos entre hoteleros y estos dos segmentos para ofrecer promociones a través de productos y paquetes innovadores complementarios.	*SECTUR Estatal*	
	Revisión de regulación para el desarrollo del turismo cinegético para agilizar la tramitología de la actividad.	*SECTUR Estatal*	
	Colaborar con información, folletos, promoción y la participación en foros relacionados con la actividad cinegética y de pesca deportiva.	*SECTUR Estatal*	

Proyecto para incentivar la diversificación de productos y servicios turísticos.	*Establecer vinculación con los prestadores de servicios cinegéticos y de pesca deportiva para posicionar a Mazatlán en estos segmentos.*	*SECTUR Estatal*	*Históricamente en el destino las actividades cinegéticas y de pesca deportiva han sido populares, sobre todo para el turismo extranjero ya que el destino cuenta con los recursos de infraestructura y naturales para ello.*
	Coordinar esfuerzos entre hoteleros y estos dos segmentos para ofrecer promociones a través de productos y paquetes innovadores complementarios.	*SECTUR Estatal*	
	Revisión de regulación para el desarrollo del turismo cinegético para agilizar la tramitología de la actividad.	*SECTUR Estatal*	
	Colaborar con información, folletos, promoción y la participación en foros relacionados con la actividad cinegética y de pesca deportiva.	*SECTUR Estatal*	

Proyecto para incentivar la diversificación de productos y servicios turísticos.	*Establecer vinculación con los prestadores de servicios cinegéticos y de pesca deportiva para posicionar a Mazatlán en estos segmentos.*	*SECTUR Estatal*	*Históricamente en el destino las actividades cinegéticas y de pesca deportiva han sido populares, sobre todo para el turismo extranjero ya que el destino cuenta con los recursos de infraestructura y naturales para ello.*
	Coordinar esfuerzos entre hoteleros y estos dos segmentos para ofrecer promociones a través de productos y paquetes innovadores complementarios.	*SECTUR Estatal*	
	Revisión de regulación para el desarrollo del turismo cinegético para agilizar la tramitología de la actividad.	*SECTUR Estatal*	
	Colaborar con información, folletos, promoción y la participación en foros relacionados con la actividad cinegética y de pesca deportiva.	*SECTUR Estatal*	

Proyecto para incentivar la diversificación de productos y servicios turísticos.	*Establecer vinculación con los prestadores de servicios cinegéticos y de pesca deportiva para posicionar a Mazatlán en estos segmentos.*	*SECTUR Estatal*	*Históricamente en el destino las actividades cinegéticas y de pesca deportiva han sido populares, sobre todo para el turismo extranjero ya que el destino cuenta con los recursos de infraestructura y naturales para ello.*
	Coordinar esfuerzos entre hoteleros y estos dos segmentos para ofrecer promociones a través de productos y paquetes innovadores complementarios.	*SECTUR Estatal*	
	Revisión de regulación para el desarrollo del turismo cinegético para agilizar la tramitología de la actividad.	*SECTUR Estatal*	
	Colaborar con información, folletos, promoción y la participación en foros relacionados con la actividad cinegética y de pesca deportiva.	*SECTUR Estatal*	

Proyecto para incentivar la diversificación de productos y servicios turísticos.	*Establecer vinculación con los prestadores de servicios cinegéticos y de pesca deportiva para posicionar a Mazatlán en estos segmentos.*	*SECTUR Estatal*	*Históricamente en el destino las actividades cinegéticas y de pesca deportiva han sido populares, sobre todo para el turismo extranjero ya que el destino cuenta con los recursos de infraestructura y naturales para ello.*
	Coordinar esfuerzos entre hoteleros y estos dos segmentos para ofrecer promociones a través de productos y paquetes innovadores complementarios.	*SECTUR Estatal*	
	Revisión de regulación para el desarrollo del turismo cinegético para agilizar la tramitología de la actividad.	*SECTUR Estatal*	
	Colaborar con información, folletos, promoción y la participación en foros relacionados con la actividad cinegética y de pesca deportiva.	*SECTUR Estatal*	

Proyecto para incentivar la diversificación de productos y servicios turísticos.	*Establecer vinculación con los prestadores de servicios cinegéticos y de pesca deportiva para posicionar a Mazatlán en estos segmentos.*	*SECTUR Estatal*	*Históricamente en el destino las actividades cinegéticas y de pesca deportiva han sido populares, sobre todo para el turismo extranjero ya que el destino cuenta con los recursos de infraestructura y naturales para ello.*
	Coordinar esfuerzos entre hoteleros y estos dos segmentos para ofrecer promociones a través de productos y paquetes innovadores complementarios.	*SECTUR Estatal*	
	Revisión de regulación para el desarrollo del turismo cinegético para agilizar la tramitología de la actividad.	*SECTUR Estatal*	
	Colaborar con información, folletos, promoción y la participación en foros relacionados con la actividad cinegética y de pesca deportiva.	*SECTUR Estatal*	

Proyecto para incentivar la diversificación de productos y servicios turísticos.	*Establecer vinculación con los prestadores de servicios cinegéticos y de pesca deportiva para posicionar a Mazatlán en estos segmentos.*	*SECTUR Estatal*	*Históricamente en el destino las actividades cinegéticas y de pesca deportiva han sido populares, sobre todo para el turismo extranjero ya que el destino cuenta con los recursos de infraestructura y naturales para ello.*
	Coordinar esfuerzos entre hoteleros y estos dos segmentos para ofrecer promociones a través de productos y paquetes innovadores complementarios.	*SECTUR Estatal*	
	Revisión de regulación para el desarrollo del turismo cinegético para agilizar la tramitología de la actividad.	*SECTUR Estatal*	
	Colaborar con información, folletos, promoción y la participación en foros relacionados con la actividad cinegética y de pesca deportiva.	*SECTUR Estatal*	

Proyecto para incentivar la diversificación de productos y servicios turísticos.	*Establecer vinculación con los prestadores de servicios cinegéticos y de pesca deportiva para posicionar a Mazatlán en estos segmentos.*	*SECTUR Estatal*	*Históricamente en el destino las actividades cinegéticas y de pesca deportiva han sido populares, sobre todo para el turismo extranjero ya que el destino cuenta con los recursos de infraestructura y naturales para ello.*
	Coordinar esfuerzos entre hoteleros y estos dos segmentos para ofrecer promociones a través de productos y paquetes innovadores complementarios.	*SECTUR Estatal*	
	Revisión de regulación para el desarrollo del turismo cinegético para agilizar la tramitología de la actividad.	*SECTUR Estatal*	
	Colaborar con información, folletos, promoción y la participación en foros relacionados con la actividad cinegética y de pesca deportiva.	*SECTUR Estatal*	

Proyecto para incentivar la diversificación de productos y servicios turísticos.	*Establecer vinculación con los prestadores de servicios cinegéticos y de pesca deportiva para posicionar a Mazatlán en estos segmentos.*	*SECTUR Estatal*	*Históricamente en el destino las actividades cinegéticas y de pesca deportiva han sido populares, sobre todo para el turismo extranjero ya que el destino cuenta con los recursos de infraestructura y naturales para ello.*
	Coordinar esfuerzos entre hoteleros y estos dos segmentos para ofrecer promociones a través de productos y paquetes innovadores complementarios.	*SECTUR Estatal*	
	Revisión de regulación para el desarrollo del turismo cinegético para agilizar la tramitología de la actividad.	*SECTUR Estatal*	
	Colaborar con información, folletos, promoción y la participación en foros relacionados con la actividad cinegética y de pesca deportiva.	*SECTUR Estatal*	

Proyecto para incentivar la diversificación de productos y servicios turísticos.	*Establecer vinculación con los prestadores de servicios cinegéticos y de pesca deportiva para posicionar a Mazatlán en estos segmentos.*	*SECTUR Estatal*	*Históricamente en el destino las actividades cinegéticas y de pesca deportiva han sido populares, sobre todo para el turismo extranjero ya que el destino cuenta con los recursos de infraestructura y naturales para ello.*
	Coordinar esfuerzos entre hoteleros y estos dos segmentos para ofrecer promociones a través de productos y paquetes innovadores complementarios.	*SECTUR Estatal*	
	Revisión de regulación para el desarrollo del turismo cinegético para agilizar la tramitología de la actividad.	*SECTUR Estatal*	
	Colaborar con información, folletos, promoción y la participación en foros relacionados con la actividad cinegética y de pesca deportiva.	*SECTUR Estatal*	

Proyecto para incentivar la diversificación de productos y servicios turísticos.	*Establecer vinculación con los prestadores de servicios cinegéticos y de pesca deportiva para posicionar a Mazatlán en estos segmentos.*	*SECTUR Estatal*	*Históricamente en el destino las actividades cinegéticas y de pesca deportiva han sido populares, sobre todo para el turismo extranjero ya que el destino cuenta con los recursos de infraestructura y naturales para ello.*
	Coordinar esfuerzos entre hoteleros y estos dos segmentos para ofrecer promociones a través de productos y paquetes innovadores complementarios.	*SECTUR Estatal*	
	Revisión de regulación para el desarrollo del turismo cinegético para agilizar la tramitología de la actividad.	*SECTUR Estatal*	
	Colaborar con información, folletos, promoción y la participación en foros relacionados con la actividad cinegética y de pesca deportiva.	*SECTUR Estatal*	

Proyecto para incentivar la diversificación de productos y servicios turísticos.	*Establecer vinculación con los prestadores de servicios cinegéticos y de pesca deportiva para posicionar a Mazatlán en estos segmentos.*	*SECTUR Estatal*	*Históricamente en el destino las actividades cinegéticas y de pesca deportiva han sido populares, sobre todo para el turismo extranjero ya que el destino cuenta con los recursos de infraestructura y naturales para ello.*
	Coordinar esfuerzos entre hoteleros y estos dos segmentos para ofrecer promociones a través de productos y paquetes innovadores complementarios.	*SECTUR Estatal*	
	Revisión de regulación para el desarrollo del turismo cinegético para agilizar la tramitología de la actividad.	*SECTUR Estatal*	
	Colaborar con información, folletos, promoción y la participación en foros relacionados con la actividad cinegética y de pesca deportiva.	*SECTUR Estatal*	

Proyecto para incentivar la diversificación de productos y servicios turísticos.	*Establecer vinculación con los prestadores de servicios cinegéticos y de pesca deportiva para posicionar a Mazatlán en estos segmentos.*	*SECTUR Estatal*	*Históricamente en el destino las actividades cinegéticas y de pesca deportiva han sido populares, sobre todo para el turismo extranjero ya que el destino cuenta con los recursos de infraestructura y naturales para ello.*
	Coordinar esfuerzos entre hoteleros y estos dos segmentos para ofrecer promociones a través de productos y paquetes innovadores complementarios.	*SECTUR Estatal*	
	Revisión de regulación para el desarrollo del turismo cinegético para agilizar la tramitología de la actividad.	*SECTUR Estatal*	
	Colaborar con información, folletos, promoción y la participación en foros relacionados con la actividad cinegética y de pesca deportiva.	*SECTUR Estatal*	

Proyecto para incentivar la diversificación de productos y servicios turísticos.	*Establecer vinculación con los prestadores de servicios cinegéticos y de pesca deportiva para posicionar a Mazatlán en estos segmentos.*	*SECTUR Estatal*	*Históricamente en el destino las actividades cinegéticas y de pesca deportiva han sido populares, sobre todo para el turismo extranjero ya que el destino cuenta con los recursos de infraestructura y naturales para ello.*
	Coordinar esfuerzos entre hoteleros y estos dos segmentos para ofrecer promociones a través de productos y paquetes innovadores complementarios.	*SECTUR Estatal*	
	Revisión de regulación para el desarrollo del turismo cinegético para agilizar la tramitología de la actividad.	*SECTUR Estatal*	
	Colaborar con información, folletos, promoción y la participación en foros relacionados con la actividad cinegética y de pesca deportiva.	*SECTUR Estatal*	

Proyecto para incentivar la diversificación de productos y servicios turísticos.	*Establecer vinculación con los prestadores de servicios cinegéticos y de pesca deportiva para posicionar a Mazatlán en estos segmentos.*	*SECTUR Estatal*	*Históricamente en el destino las actividades cinegéticas y de pesca deportiva han sido populares, sobre todo para el turismo extranjero ya que el destino cuenta con los recursos de infraestructura y naturales para ello.*
	Coordinar esfuerzos entre hoteleros y estos dos segmentos para ofrecer promociones a través de productos y paquetes innovadores complementarios.	*SECTUR Estatal*	
	Revisión de regulación para el desarrollo del turismo cinegético para agilizar la tramitología de la actividad.	*SECTUR Estatal*	
	Colaborar con información, folletos, promoción y la participación en foros relacionados con la actividad cinegética y de pesca deportiva.	*SECTUR Estatal*	

Proyecto para incentivar la diversificación de productos y servicios turísticos.	*Establecer vinculación con los prestadores de servicios cinegéticos y de pesca deportiva para posicionar a Mazatlán en estos segmentos.*	*SECTUR Estatal*	*Históricamente en el destino las actividades cinegéticas y de pesca deportiva han sido populares, sobre todo para el turismo extranjero ya que el destino cuenta con los recursos de infraestructura y naturales para ello.*
	Coordinar esfuerzos entre hoteleros y estos dos segmentos para ofrecer promociones a través de productos y paquetes innovadores complementarios.	*SECTUR Estatal*	
	Revisión de regulación para el desarrollo del turismo cinegético para agilizar la tramitología de la actividad.	*SECTUR Estatal*	
	Colaborar con información, folletos, promoción y la participación en foros relacionados con la actividad cinegética y de pesca deportiva.	*SECTUR Estatal*	

Proyecto para incentivar la diversificación de productos y servicios turísticos.	*Establecer vinculación con los prestadores de servicios cinegéticos y de pesca deportiva para posicionar a Mazatlán en estos segmentos.*	*SECTUR Estatal*	*Históricamente en el destino las actividades cinegéticas y de pesca deportiva han sido populares, sobre todo para el turismo extranjero ya que el destino cuenta con los recursos de infraestructura y naturales para ello.*
	Coordinar esfuerzos entre hoteleros y estos dos segmentos para ofrecer promociones a través de productos y paquetes innovadores complementarios.	*SECTUR Estatal*	
	Revisión de regulación para el desarrollo del turismo cinegético para agilizar la tramitología de la actividad.	*SECTUR Estatal*	
	Colaborar con información, folletos, promoción y la participación en foros relacionados con la actividad cinegética y de pesca deportiva.	*SECTUR Estatal*	

Proyecto para incentivar la diversificación de productos y servicios turísticos.	*Establecer vinculación con los prestadores de servicios cinegéticos y de pesca deportiva para posicionar a Mazatlán en estos segmentos.*	*SECTUR Estatal*	*Históricamente en el destino las actividades cinegéticas y de pesca deportiva han sido populares, sobre todo para el turismo extranjero ya que el destino cuenta con los recursos de infraestructura y naturales para ello.*
	Coordinar esfuerzos entre hoteleros y estos dos segmentos para ofrecer promociones a través de productos y paquetes innovadores complementarios.	*SECTUR Estatal*	
	Revisión de regulación para el desarrollo del turismo cinegético para agilizar la tramitología de la actividad.	*SECTUR Estatal*	
	Colaborar con información, folletos, promoción y la participación en foros relacionados con la actividad cinegética y de pesca deportiva.	*SECTUR Estatal*	

Proyecto para incentivar la diversificación de productos y servicios turísticos.	*Establecer vinculación con los prestadores de servicios cinegéticos y de pesca deportiva para posicionar a Mazatlán en estos segmentos.*	*SECTUR Estatal*	*Históricamente en el destino las actividades cinegéticas y de pesca deportiva han sido populares, sobre todo para el turismo extranjero ya que el destino cuenta con los recursos de infraestructura y naturales para ello.*
	Coordinar esfuerzos entre hoteleros y estos dos segmentos para ofrecer promociones a través de productos y paquetes innovadores complementarios.	*SECTUR Estatal*	
	Revisión de regulación para el desarrollo del turismo cinegético para agilizar la tramitología de la actividad.	*SECTUR Estatal*	
	Colaborar con información, folletos, promoción y la participación en foros relacionados con la actividad cinegética y de pesca deportiva.	*SECTUR Estatal*	

Proyecto para incentivar la diversificación de productos y servicios turísticos.	*Establecer vinculación con los prestadores de servicios cinegéticos y de pesca deportiva para posicionar a Mazatlán en estos segmentos.*	*SECTUR Estatal*	*Históricamente en el destino las actividades cinegéticas y de pesca deportiva han sido populares, sobre todo para el turismo extranjero ya que el destino cuenta con los recursos de infraestructura y naturales para ello.*
	Coordinar esfuerzos entre hoteleros y estos dos segmentos para ofrecer promociones a través de productos y paquetes innovadores complementarios.	*SECTUR Estatal*	
	Revisión de regulación para el desarrollo del turismo cinegético para agilizar la tramitología de la actividad.	*SECTUR Estatal*	
	Colaborar con información, folletos, promoción y la participación en foros relacionados con la actividad cinegética y de pesca deportiva.	*SECTUR Estatal*	

Proyecto para incentivar la diversificación de productos y servicios turísticos.	*Establecer vinculación con los prestadores de servicios cinegéticos y de pesca deportiva para posicionar a Mazatlán en estos segmentos.*	*SECTUR Estatal*	*Históricamente en el destino las actividades cinegéticas y de pesca deportiva han sido populares, sobre todo para el turismo extranjero ya que el destino cuenta con los recursos de infraestructura y naturales para ello.*
	Coordinar esfuerzos entre hoteleros y estos dos segmentos para ofrecer promociones a través de productos y paquetes innovadores complementarios.	*SECTUR Estatal*	
	Revisión de regulación para el desarrollo del turismo cinegético para agilizar la tramitología de la actividad.	*SECTUR Estatal*	
	Colaborar con información, folletos, promoción y la participación en foros relacionados con la actividad cinegética y de pesca deportiva.	*SECTUR Estatal*	

Proyecto para incentivar la diversificación de productos y servicios turísticos.	*Establecer vinculación con los prestadores de servicios cinegéticos y de pesca deportiva para posicionar a Mazatlán en estos segmentos.*	*SECTUR Estatal*	*Históricamente en el destino las actividades cinegéticas y de pesca deportiva han sido populares, sobre todo para el turismo extranjero ya que el destino cuenta con los recursos de infraestructura y naturales para ello.*
	Coordinar esfuerzos entre hoteleros y estos dos segmentos para ofrecer promociones a través de productos y paquetes innovadores complementarios.	*SECTUR Estatal*	
	Revisión de regulación para el desarrollo del turismo cinegético para agilizar la tramitología de la actividad.	*SECTUR Estatal*	
	Colaborar con información, folletos, promoción y la participación en foros relacionados con la actividad cinegética y de pesca deportiva.	*SECTUR Estatal*	

Proyecto para incentivar la diversificación de productos y servicios turísticos.	*Establecer vinculación con los prestadores de servicios cinegéticos y de pesca deportiva para posicionar a Mazatlán en estos segmentos.*	*SECTUR Estatal*	*Históricamente en el destino las actividades cinegéticas y de pesca deportiva han sido populares, sobre todo para el turismo extranjero ya que el destino cuenta con los recursos de infraestructura y naturales para ello.*
	Coordinar esfuerzos entre hoteleros y estos dos segmentos para ofrecer promociones a través de productos y paquetes innovadores complementarios.	*SECTUR Estatal*	
	Revisión de regulación para el desarrollo del turismo cinegético para agilizar la tramitología de la actividad.	*SECTUR Estatal*	
	Colaborar con información, folletos, promoción y la participación en foros relacionados con la actividad cinegética y de pesca deportiva.	*SECTUR Estatal*	

Proyecto para incentivar la diversificación de productos y servicios turísticos.	*Establecer vinculación con los prestadores de servicios cinegéticos y de pesca deportiva para posicionar a Mazatlán en estos segmentos.*	*SECTUR Estatal*	*Históricamente en el destino las actividades cinegéticas y de pesca deportiva han sido populares, sobre todo para el turismo extranjero ya que el destino cuenta con los recursos de infraestructura y naturales para ello.*
	Coordinar esfuerzos entre hoteleros y estos dos segmentos para ofrecer promociones a través de productos y paquetes innovadores complementarios.	*SECTUR Estatal*	
	Revisión de regulación para el desarrollo del turismo cinegético para agilizar la tramitología de la actividad.	*SECTUR Estatal*	
	Colaborar con información, folletos, promoción y la participación en foros relacionados con la actividad cinegética y de pesca deportiva.	*SECTUR Estatal*	

Proyecto para incentivar la diversificación de productos y servicios turísticos.	*Establecer vinculación con los prestadores de servicios cinegéticos y de pesca deportiva para posicionar a Mazatlán en estos segmentos.*	*SECTUR Estatal*	*Históricamente en el destino las actividades cinegéticas y de pesca deportiva han sido populares, sobre todo para el turismo extranjero ya que el destino cuenta con los recursos de infraestructura y naturales para ello.*
	Coordinar esfuerzos entre hoteleros y estos dos segmentos para ofrecer promociones a través de productos y paquetes innovadores complementarios.	*SECTUR Estatal*	
	Revisión de regulación para el desarrollo del turismo cinegético para agilizar la tramitología de la actividad.	*SECTUR Estatal*	
	Colaborar con información, folletos, promoción y la participación en foros relacionados con la actividad cinegética y de pesca deportiva.	*SECTUR Estatal*	

Proyecto para incentivar la diversificación de productos y servicios turísticos.	*Establecer vinculación con los prestadores de servicios cinegéticos y de pesca deportiva para posicionar a Mazatlán en estos segmentos.*	*SECTUR Estatal*	*Históricamente en el destino las actividades cinegéticas y de pesca deportiva han sido populares, sobre todo para el turismo extranjero ya que el destino cuenta con los recursos de infraestructura y naturales para ello.*
	Coordinar esfuerzos entre hoteleros y estos dos segmentos para ofrecer promociones a través de productos y paquetes innovadores complementarios.	*SECTUR Estatal*	
	Revisión de regulación para el desarrollo del turismo cinegético para agilizar la tramitología de la actividad.	*SECTUR Estatal*	
	Colaborar con información, folletos, promoción y la participación en foros relacionados con la actividad cinegética y de pesca deportiva.	*SECTUR Estatal*	

Proyecto para incentivar la diversificación de productos y servicios turísticos.	*Establecer vinculación con los prestadores de servicios cinegéticos y de pesca deportiva para posicionar a Mazatlán en estos segmentos.*	*SECTUR Estatal*	*Históricamente en el destino las actividades cinegéticas y de pesca deportiva han sido populares, sobre todo para el turismo extranjero ya que el destino cuenta con los recursos de infraestructura y naturales para ello.*
	Coordinar esfuerzos entre hoteleros y estos dos segmentos para ofrecer promociones a través de productos y paquetes innovadores complementarios.	*SECTUR Estatal*	
	Revisión de regulación para el desarrollo del turismo cinegético para agilizar la tramitología de la actividad.	*SECTUR Estatal*	
	Colaborar con información, folletos, promoción y la participación en foros relacionados con la actividad cinegética y de pesca deportiva.	*SECTUR Estatal*	

Proyecto para incentivar la diversificación de productos y servicios turísticos.	*Establecer vinculación con los prestadores de servicios cinegéticos y de pesca deportiva para posicionar a Mazatlán en estos segmentos.*	*SECTUR Estatal*	*Históricamente en el destino las actividades cinegéticas y de pesca deportiva han sido populares, sobre todo para el turismo extranjero ya que el destino cuenta con los recursos de infraestructura y naturales para ello.*
	Coordinar esfuerzos entre hoteleros y estos dos segmentos para ofrecer promociones a través de productos y paquetes innovadores complementarios.	*SECTUR Estatal*	
	Revisión de regulación para el desarrollo del turismo cinegético para agilizar la tramitología de la actividad.	*SECTUR Estatal*	
	Colaborar con información, folletos, promoción y la participación en foros relacionados con la actividad cinegética y de pesca deportiva.	*SECTUR Estatal*	

Proyecto para incentivar la diversificación de productos y servicios turísticos.	*Establecer vinculación con los prestadores de servicios cinegéticos y de pesca deportiva para posicionar a Mazatlán en estos segmentos.*	*SECTUR Estatal*	*Históricamente en el destino las actividades cinegéticas y de pesca deportiva han sido populares, sobre todo para el turismo extranjero ya que el destino cuenta con los recursos de infraestructura y naturales para ello.*
	Coordinar esfuerzos entre hoteleros y estos dos segmentos para ofrecer promociones a través de productos y paquetes innovadores complementarios.	*SECTUR Estatal*	
	Revisión de regulación para el desarrollo del turismo cinegético para agilizar la tramitología de la actividad.	*SECTUR Estatal*	
	Colaborar con información, folletos, promoción y la participación en foros relacionados con la actividad cinegética y de pesca deportiva.	*SECTUR Estatal*	

Proyecto para incentivar la diversificación de productos y servicios turísticos.	*Establecer vinculación con los prestadores de servicios cinegéticos y de pesca deportiva para posicionar a Mazatlán en estos segmentos.*	*SECTUR Estatal*	*Históricamente en el destino las actividades cinegéticas y de pesca deportiva han sido populares, sobre todo para el turismo extranjero ya que el destino cuenta con los recursos de infraestructura y naturales para ello.*
	Coordinar esfuerzos entre hoteleros y estos dos segmentos para ofrecer promociones a través de productos y paquetes innovadores complementarios.	*SECTUR Estatal*	
	Revisión de regulación para el desarrollo del turismo cinegético para agilizar la tramitología de la actividad.	*SECTUR Estatal*	
	Colaborar con información, folletos, promoción y la participación en foros relacionados con la actividad cinegética y de pesca deportiva.	*SECTUR Estatal*	

Proyecto para incentivar la diversificación de productos y servicios turísticos.	*Establecer vinculación con los prestadores de servicios cinegéticos y de pesca deportiva para posicionar a Mazatlán en estos segmentos.*	*SECTUR Estatal*	*Históricamente en el destino las actividades cinegéticas y de pesca deportiva han sido populares, sobre todo para el turismo extranjero ya que el destino cuenta con los recursos de infraestructura y naturales para ello.*
	Coordinar esfuerzos entre hoteleros y estos dos segmentos para ofrecer promociones a través de productos y paquetes innovadores complementarios.	*SECTUR Estatal*	
	Revisión de regulación para el desarrollo del turismo cinegético para agilizar la tramitología de la actividad.	*SECTUR Estatal*	
	Colaborar con información, folletos, promoción y la participación en foros relacionados con la actividad cinegética y de pesca deportiva.	*SECTUR Estatal*	

Proyecto para incentivar la diversificación de productos y servicios turísticos.	*Establecer vinculación con los prestadores de servicios cinegéticos y de pesca deportiva para posicionar a Mazatlán en estos segmentos.*	*SECTUR Estatal*	*Históricamente en el destino las actividades cinegéticas y de pesca deportiva han sido populares, sobre todo para el turismo extranjero ya que el destino cuenta con los recursos de infraestructura y naturales para ello.*
	Coordinar esfuerzos entre hoteleros y estos dos segmentos para ofrecer promociones a través de productos y paquetes innovadores complementarios.	*SECTUR Estatal*	
	Revisión de regulación para el desarrollo del turismo cinegético para agilizar la tramitología de la actividad.	*SECTUR Estatal*	
	Colaborar con información, folletos, promoción y la participación en foros relacionados con la actividad cinegética y de pesca deportiva.	*SECTUR Estatal*	

Proyecto para incentivar la diversificación de productos y servicios turísticos.	*Establecer vinculación con los prestadores de servicios cinegéticos y de pesca deportiva para posicionar a Mazatlán en estos segmentos.*	*SECTUR Estatal*	*Históricamente en el destino las actividades cinegéticas y de pesca deportiva han sido populares, sobre todo para el turismo extranjero ya que el destino cuenta con los recursos de infraestructura y naturales para ello.*
	Coordinar esfuerzos entre hoteleros y estos dos segmentos para ofrecer promociones a través de productos y paquetes innovadores complementarios.	*SECTUR Estatal*	
	Revisión de regulación para el desarrollo del turismo cinegético para agilizar la tramitología de la actividad.	*SECTUR Estatal*	
	Colaborar con información, folletos, promoción y la participación en foros relacionados con la actividad cinegética y de pesca deportiva.	*SECTUR Estatal*	

Proyecto para incentivar la diversificación de productos y servicios turísticos.	*Establecer vinculación con los prestadores de servicios cinegéticos y de pesca deportiva para posicionar a Mazatlán en estos segmentos.*	*SECTUR Estatal*	*Históricamente en el destino las actividades cinegéticas y de pesca deportiva han sido populares, sobre todo para el turismo extranjero ya que el destino cuenta con los recursos de infraestructura y naturales para ello.*
	Coordinar esfuerzos entre hoteleros y estos dos segmentos para ofrecer promociones a través de productos y paquetes innovadores complementarios.	*SECTUR Estatal*	
	Revisión de regulación para el desarrollo del turismo cinegético para agilizar la tramitología de la actividad.	*SECTUR Estatal*	
	Colaborar con información, folletos, promoción y la participación en foros relacionados con la actividad cinegética y de pesca deportiva.	*SECTUR Estatal*	

Proyecto para incentivar la diversificación de productos y servicios turísticos.	*Establecer vinculación con los prestadores de servicios cinegéticos y de pesca deportiva para posicionar a Mazatlán en estos segmentos.*	*SECTUR Estatal*	*Históricamente en el destino las actividades cinegéticas y de pesca deportiva han sido populares, sobre todo para el turismo extranjero ya que el destino cuenta con los recursos de infraestructura y naturales para ello.*
	Coordinar esfuerzos entre hoteleros y estos dos segmentos para ofrecer promociones a través de productos y paquetes innovadores complementarios.	*SECTUR Estatal*	
	Revisión de regulación para el desarrollo del turismo cinegético para agilizar la tramitología de la actividad.	*SECTUR Estatal*	
	Colaborar con información, folletos, promoción y la participación en foros relacionados con la actividad cinegética y de pesca deportiva.	*SECTUR Estatal*	

Proyecto para incentivar la diversificación de productos y servicios turísticos.	*Establecer vinculación con los prestadores de servicios cinegéticos y de pesca deportiva para posicionar a Mazatlán en estos segmentos.*	*SECTUR Estatal*	*Históricamente en el destino las actividades cinegéticas y de pesca deportiva han sido populares, sobre todo para el turismo extranjero ya que el destino cuenta con los recursos de infraestructura y naturales para ello.*
	Coordinar esfuerzos entre hoteleros y estos dos segmentos para ofrecer promociones a través de productos y paquetes innovadores complementarios.	*SECTUR Estatal*	
	Revisión de regulación para el desarrollo del turismo cinegético para agilizar la tramitología de la actividad.	*SECTUR Estatal*	
	Colaborar con información, folletos, promoción y la participación en foros relacionados con la actividad cinegética y de pesca deportiva.	*SECTUR Estatal*	

Proyecto para incentivar la diversificación de productos y servicios turísticos.	*Establecer vinculación con los prestadores de servicios cinegéticos y de pesca deportiva para posicionar a Mazatlán en estos segmentos.*	*SECTUR Estatal*	*Históricamente en el destino las actividades cinegéticas y de pesca deportiva han sido populares, sobre todo para el turismo extranjero ya que el destino cuenta con los recursos de infraestructura y naturales para ello.*
	Coordinar esfuerzos entre hoteleros y estos dos segmentos para ofrecer promociones a través de productos y paquetes innovadores complementarios.	*SECTUR Estatal*	
	Revisión de regulación para el desarrollo del turismo cinegético para agilizar la tramitología de la actividad.	*SECTUR Estatal*	
	Colaborar con información, folletos, promoción y la participación en foros relacionados con la actividad cinegética y de pesca deportiva.	*SECTUR Estatal*	

Proyecto para incentivar la diversificación de productos y servicios turísticos.	*Establecer vinculación con los prestadores de servicios cinegéticos y de pesca deportiva para posicionar a Mazatlán en estos segmentos.*	*SECTUR Estatal*	*Históricamente en el destino las actividades cinegéticas y de pesca deportiva han sido populares, sobre todo para el turismo extranjero ya que el destino cuenta con los recursos de infraestructura y naturales para ello.*
	Coordinar esfuerzos entre hoteleros y estos dos segmentos para ofrecer promociones a través de productos y paquetes innovadores complementarios.	*SECTUR Estatal*	
	Revisión de regulación para el desarrollo del turismo cinegético para agilizar la tramitología de la actividad.	*SECTUR Estatal*	
	Colaborar con información, folletos, promoción y la participación en foros relacionados con la actividad cinegética y de pesca deportiva.	*SECTUR Estatal*	

Proyecto para incentivar la diversificación de productos y servicios turísticos.	*Establecer vinculación con los prestadores de servicios cinegéticos y de pesca deportiva para posicionar a Mazatlán en estos segmentos.*	*SECTUR Estatal*	*Históricamente en el destino las actividades cinegéticas y de pesca deportiva han sido populares, sobre todo para el turismo extranjero ya que el destino cuenta con los recursos de infraestructura y naturales para ello.*
	Coordinar esfuerzos entre hoteleros y estos dos segmentos para ofrecer promociones a través de productos y paquetes innovadores complementarios.	*SECTUR Estatal*	
	Revisión de regulación para el desarrollo del turismo cinegético para agilizar la tramitología de la actividad.	*SECTUR Estatal*	
	Colaborar con información, folletos, promoción y la participación en foros relacionados con la actividad cinegética y de pesca deportiva.	*SECTUR Estatal*	

Proyecto para incentivar la diversificación de productos y servicios turísticos.	*Establecer vinculación con los prestadores de servicios cinegéticos y de pesca deportiva para posicionar a Mazatlán en estos segmentos.*	*SECTUR Estatal*	*Históricamente en el destino las actividades cinegéticas y de pesca deportiva han sido populares, sobre todo para el turismo extranjero ya que el destino cuenta con los recursos de infraestructura y naturales para ello.*
	Coordinar esfuerzos entre hoteleros y estos dos segmentos para ofrecer promociones a través de productos y paquetes innovadores complementarios.	*SECTUR Estatal*	
	Revisión de regulación para el desarrollo del turismo cinegético para agilizar la tramitología de la actividad.	*SECTUR Estatal*	
	Colaborar con información, folletos, promoción y la participación en foros relacionados con la actividad cinegética y de pesca deportiva.	*SECTUR Estatal*	

Proyecto para incentivar la diversificación de productos y servicios turísticos.	*Establecer vinculación con los prestadores de servicios cinegéticos y de pesca deportiva para posicionar a Mazatlán en estos segmentos.*	*SECTUR Estatal*	*Históricamente en el destino las actividades cinegéticas y de pesca deportiva han sido populares, sobre todo para el turismo extranjero ya que el destino cuenta con los recursos de infraestructura y naturales para ello.*
	Coordinar esfuerzos entre hoteleros y estos dos segmentos para ofrecer promociones a través de productos y paquetes innovadores complementarios.	*SECTUR Estatal*	
	Revisión de regulación para el desarrollo del turismo cinegético para agilizar la tramitología de la actividad.	*SECTUR Estatal*	
	Colaborar con información, folletos, promoción y la participación en foros relacionados con la actividad cinegética y de pesca deportiva.	*SECTUR Estatal*	

Proyecto para incentivar la diversificación de productos y servicios turísticos.	*Establecer vinculación con los prestadores de servicios cinegéticos y de pesca deportiva para posicionar a Mazatlán en estos segmentos.*	*SECTUR Estatal*	*Históricamente en el destino las actividades cinegéticas y de pesca deportiva han sido populares, sobre todo para el turismo extranjero ya que el destino cuenta con los recursos de infraestructura y naturales para ello.*
	Coordinar esfuerzos entre hoteleros y estos dos segmentos para ofrecer promociones a través de productos y paquetes innovadores complementarios.	*SECTUR Estatal*	
	Revisión de regulación para el desarrollo del turismo cinegético para agilizar la tramitología de la actividad.	*SECTUR Estatal*	
	Colaborar con información, folletos, promoción y la participación en foros relacionados con la actividad cinegética y de pesca deportiva.	*SECTUR Estatal*	

Proyecto para incentivar la diversificación de productos y servicios turísticos.	*Establecer vinculación con los prestadores de servicios cinegéticos y de pesca deportiva para posicionar a Mazatlán en estos segmentos.*	*SECTUR Estatal*	*Históricamente en el destino las actividades cinegéticas y de pesca deportiva han sido populares, sobre todo para el turismo extranjero ya que el destino cuenta con los recursos de infraestructura y naturales para ello.*
	Coordinar esfuerzos entre hoteleros y estos dos segmentos para ofrecer promociones a través de productos y paquetes innovadores complementarios.	*SECTUR Estatal*	
	Revisión de regulación para el desarrollo del turismo cinegético para agilizar la tramitología de la actividad.	*SECTUR Estatal*	
	Colaborar con información, folletos, promoción y la participación en foros relacionados con la actividad cinegética y de pesca deportiva.	*SECTUR Estatal*	

Proyecto para incentivar la diversificación de productos y servicios turísticos.	*Establecer vinculación con los prestadores de servicios cinegéticos y de pesca deportiva para posicionar a Mazatlán en estos segmentos.*	*SECTUR Estatal*	*Históricamente en el destino las actividades cinegéticas y de pesca deportiva han sido populares, sobre todo para el turismo extranjero ya que el destino cuenta con los recursos de infraestructura y naturales para ello.*
	Coordinar esfuerzos entre hoteleros y estos dos segmentos para ofrecer promociones a través de productos y paquetes innovadores complementarios.	*SECTUR Estatal*	
	Revisión de regulación para el desarrollo del turismo cinegético para agilizar la tramitología de la actividad.	*SECTUR Estatal*	
	Colaborar con información, folletos, promoción y la participación en foros relacionados con la actividad cinegética y de pesca deportiva.	*SECTUR Estatal*	

Proyecto para incentivar la diversificación de productos y servicios turísticos.	*Establecer vinculación con los prestadores de servicios cinegéticos y de pesca deportiva para posicionar a Mazatlán en estos segmentos.*	*SECTUR Estatal*	*Históricamente en el destino las actividades cinegéticas y de pesca deportiva han sido populares, sobre todo para el turismo extranjero ya que el destino cuenta con los recursos de infraestructura y naturales para ello.*
	Coordinar esfuerzos entre hoteleros y estos dos segmentos para ofrecer promociones a través de productos y paquetes innovadores complementarios.	*SECTUR Estatal*	
	Revisión de regulación para el desarrollo del turismo cinegético para agilizar la tramitología de la actividad.	*SECTUR Estatal*	
	Colaborar con información, folletos, promoción y la participación en foros relacionados con la actividad cinegética y de pesca deportiva.	*SECTUR Estatal*	

Proyecto para incentivar la diversificación de productos y servicios turísticos.	*Establecer vinculación con los prestadores de servicios cinegéticos y de pesca deportiva para posicionar a Mazatlán en estos segmentos.*	*SECTUR Estatal*	*Históricamente en el destino las actividades cinegéticas y de pesca deportiva han sido populares, sobre todo para el turismo extranjero ya que el destino cuenta con los recursos de infraestructura y naturales para ello.*
	Coordinar esfuerzos entre hoteleros y estos dos segmentos para ofrecer promociones a través de productos y paquetes innovadores complementarios.	*SECTUR Estatal*	
	Revisión de regulación para el desarrollo del turismo cinegético para agilizar la tramitología de la actividad.	*SECTUR Estatal*	
	Colaborar con información, folletos, promoción y la participación en foros relacionados con la actividad cinegética y de pesca deportiva.	*SECTUR Estatal*	

Proyecto para incentivar la diversificación de productos y servicios turísticos.	*Establecer vinculación con los prestadores de servicios cinegéticos y de pesca deportiva para posicionar a Mazatlán en estos segmentos.*	*SECTUR Estatal*	*Históricamente en el destino las actividades cinegéticas y de pesca deportiva han sido populares, sobre todo para el turismo extranjero ya que el destino cuenta con los recursos de infraestructura y naturales para ello.*
	Coordinar esfuerzos entre hoteleros y estos dos segmentos para ofrecer promociones a través de productos y paquetes innovadores complementarios.	*SECTUR Estatal*	
	Revisión de regulación para el desarrollo del turismo cinegético para agilizar la tramitología de la actividad.	*SECTUR Estatal*	
	Colaborar con información, folletos, promoción y la participación en foros relacionados con la actividad cinegética y de pesca deportiva.	*SECTUR Estatal*	

Proyecto para incentivar la diversificación de productos y servicios turísticos.	*Establecer vinculación con los prestadores de servicios cinegéticos y de pesca deportiva para posicionar a Mazatlán en estos segmentos.*	*SECTUR Estatal*	*Históricamente en el destino las actividades cinegéticas y de pesca deportiva han sido populares, sobre todo para el turismo extranjero ya que el destino cuenta con los recursos de infraestructura y naturales para ello.*
	Coordinar esfuerzos entre hoteleros y estos dos segmentos para ofrecer promociones a través de productos y paquetes innovadores complementarios.	*SECTUR Estatal*	
	Revisión de regulación para el desarrollo del turismo cinegético para agilizar la tramitología de la actividad.	*SECTUR Estatal*	
	Colaborar con información, folletos, promoción y la participación en foros relacionados con la actividad cinegética y de pesca deportiva.	*SECTUR Estatal*	

Proyecto para incentivar la diversificación de productos y servicios turísticos.	*Establecer vinculación con los prestadores de servicios cinegéticos y de pesca deportiva para posicionar a Mazatlán en estos segmentos.*	*SECTUR Estatal*	*Históricamente en el destino las actividades cinegéticas y de pesca deportiva han sido populares, sobre todo para el turismo extranjero ya que el destino cuenta con los recursos de infraestructura y naturales para ello.*
	Coordinar esfuerzos entre hoteleros y estos dos segmentos para ofrecer promociones a través de productos y paquetes innovadores complementarios.	*SECTUR Estatal*	
	Revisión de regulación para el desarrollo del turismo cinegético para agilizar la tramitología de la actividad.	*SECTUR Estatal*	
	Colaborar con información, folletos, promoción y la participación en foros relacionados con la actividad cinegética y de pesca deportiva.	*SECTUR Estatal*	

Proyecto para incentivar la diversificación de productos y servicios turísticos.	*Establecer vinculación con los prestadores de servicios cinegéticos y de pesca deportiva para posicionar a Mazatlán en estos segmentos.*	*SECTUR Estatal*	*Históricamente en el destino las actividades cinegéticas y de pesca deportiva han sido populares, sobre todo para el turismo extranjero ya que el destino cuenta con los recursos de infraestructura y naturales para ello.*
	Coordinar esfuerzos entre hoteleros y estos dos segmentos para ofrecer promociones a través de productos y paquetes innovadores complementarios.	*SECTUR Estatal*	
	Revisión de regulación para el desarrollo del turismo cinegético para agilizar la tramitología de la actividad.	*SECTUR Estatal*	
	Colaborar con información, folletos, promoción y la participación en foros relacionados con la actividad cinegética y de pesca deportiva.	*SECTUR Estatal*	

Proyecto para incentivar la diversificación de productos y servicios turísticos.	*Establecer vinculación con los prestadores de servicios cinegéticos y de pesca deportiva para posicionar a Mazatlán en estos segmentos.*	*SECTUR Estatal*	*Históricamente en el destino las actividades cinegéticas y de pesca deportiva han sido populares, sobre todo para el turismo extranjero ya que el destino cuenta con los recursos de infraestructura y naturales para ello.*
	Coordinar esfuerzos entre hoteleros y estos dos segmentos para ofrecer promociones a través de productos y paquetes innovadores complementarios.	*SECTUR Estatal*	
	Revisión de regulación para el desarrollo del turismo cinegético para agilizar la tramitología de la actividad.	*SECTUR Estatal*	
	Colaborar con información, folletos, promoción y la participación en foros relacionados con la actividad cinegética y de pesca deportiva.	*SECTUR Estatal*	

Proyecto para incentivar la diversificación de productos y servicios turísticos.	*Establecer vinculación con los prestadores de servicios cinegéticos y de pesca deportiva para posicionar a Mazatlán en estos segmentos.*	*SECTUR Estatal*	*Históricamente en el destino las actividades cinegéticas y de pesca deportiva han sido populares, sobre todo para el turismo extranjero ya que el destino cuenta con los recursos de infraestructura y naturales para ello.*
	Coordinar esfuerzos entre hoteleros y estos dos segmentos para ofrecer promociones a través de productos y paquetes innovadores complementarios.	*SECTUR Estatal*	
	Revisión de regulación para el desarrollo del turismo cinegético para agilizar la tramitología de la actividad.	*SECTUR Estatal*	
	Colaborar con información, folletos, promoción y la participación en foros relacionados con la actividad cinegética y de pesca deportiva.	*SECTUR Estatal*	

Proyecto para incentivar la diversificación de productos y servicios turísticos.	*Establecer vinculación con los prestadores de servicios cinegéticos y de pesca deportiva para posicionar a Mazatlán en estos segmentos.*	*SECTUR Estatal*	*Históricamente en el destino las actividades cinegéticas y de pesca deportiva han sido populares, sobre todo para el turismo extranjero ya que el destino cuenta con los recursos de infraestructura y naturales para ello.*
	Coordinar esfuerzos entre hoteleros y estos dos segmentos para ofrecer promociones a través de productos y paquetes innovadores complementarios.	*SECTUR Estatal*	
	Revisión de regulación para el desarrollo del turismo cinegético para agilizar la tramitología de la actividad.	*SECTUR Estatal*	
	Colaborar con información, folletos, promoción y la participación en foros relacionados con la actividad cinegética y de pesca deportiva.	*SECTUR Estatal*	

Proyecto para incentivar la diversificación de productos y servicios turísticos.	*Establecer vinculación con los prestadores de servicios cinegéticos y de pesca deportiva para posicionar a Mazatlán en estos segmentos.*	*SECTUR Estatal*	*Históricamente en el destino las actividades cinegéticas y de pesca deportiva han sido populares, sobre todo para el turismo extranjero ya que el destino cuenta con los recursos de infraestructura y naturales para ello.*
	Coordinar esfuerzos entre hoteleros y estos dos segmentos para ofrecer promociones a través de productos y paquetes innovadores complementarios.	*SECTUR Estatal*	
	Revisión de regulación para el desarrollo del turismo cinegético para agilizar la tramitología de la actividad.	*SECTUR Estatal*	
	Colaborar con información, folletos, promoción y la participación en foros relacionados con la actividad cinegética y de pesca deportiva.	*SECTUR Estatal*	

Proyecto para incentivar la diversificación de productos y servicios turísticos.	*Establecer vinculación con los prestadores de servicios cinegéticos y de pesca deportiva para posicionar a Mazatlán en estos segmentos.*	*SECTUR Estatal*	*Históricamente en el destino las actividades cinegéticas y de pesca deportiva han sido populares, sobre todo para el turismo extranjero ya que el destino cuenta con los recursos de infraestructura y naturales para ello.*
	Coordinar esfuerzos entre hoteleros y estos dos segmentos para ofrecer promociones a través de productos y paquetes innovadores complementarios.	*SECTUR Estatal*	
	Revisión de regulación para el desarrollo del turismo cinegético para agilizar la tramitología de la actividad.	*SECTUR Estatal*	
	Colaborar con información, folletos, promoción y la participación en foros relacionados con la actividad cinegética y de pesca deportiva.	*SECTUR Estatal*	

Proyecto para incentivar la diversificación de productos y servicios turísticos.	*Establecer vinculación con los prestadores de servicios cinegéticos y de pesca deportiva para posicionar a Mazatlán en estos segmentos.*	*SECTUR Estatal*	*Históricamente en el destino las actividades cinegéticas y de pesca deportiva han sido populares, sobre todo para el turismo extranjero ya que el destino cuenta con los recursos de infraestructura y naturales para ello.*
	Coordinar esfuerzos entre hoteleros y estos dos segmentos para ofrecer promociones a través de productos y paquetes innovadores complementarios.	*SECTUR Estatal*	
	Revisión de regulación para el desarrollo del turismo cinegético para agilizar la tramitología de la actividad.	*SECTUR Estatal*	
	Colaborar con información, folletos, promoción y la participación en foros relacionados con la actividad cinegética y de pesca deportiva.	*SECTUR Estatal*	

Proyecto para incentivar la diversificación de productos y servicios turísticos.	*Establecer vinculación con los prestadores de servicios cinegéticos y de pesca deportiva para posicionar a Mazatlán en estos segmentos.*	*SECTUR Estatal*	*Históricamente en el destino las actividades cinegéticas y de pesca deportiva han sido populares, sobre todo para el turismo extranjero ya que el destino cuenta con los recursos de infraestructura y naturales para ello.*
	Coordinar esfuerzos entre hoteleros y estos dos segmentos para ofrecer promociones a través de productos y paquetes innovadores complementarios.	*SECTUR Estatal*	
	Revisión de regulación para el desarrollo del turismo cinegético para agilizar la tramitología de la actividad.	*SECTUR Estatal*	
	Colaborar con información, folletos, promoción y la participación en foros relacionados con la actividad cinegética y de pesca deportiva.	*SECTUR Estatal*	

Proyecto para incentivar la diversificación de productos y servicios turísticos.	*Establecer vinculación con los prestadores de servicios cinegéticos y de pesca deportiva para posicionar a Mazatlán en estos segmentos.*	*SECTUR Estatal*	*Históricamente en el destino las actividades cinegéticas y de pesca deportiva han sido populares, sobre todo para el turismo extranjero ya que el destino cuenta con los recursos de infraestructura y naturales para ello.*
	Coordinar esfuerzos entre hoteleros y estos dos segmentos para ofrecer promociones a través de productos y paquetes innovadores complementarios.	*SECTUR Estatal*	
	Revisión de regulación para el desarrollo del turismo cinegético para agilizar la tramitología de la actividad.	*SECTUR Estatal*	
	Colaborar con información, folletos, promoción y la participación en foros relacionados con la actividad cinegética y de pesca deportiva.	*SECTUR Estatal*	

Proyecto para incentivar la diversificación de productos y servicios turísticos.	*Establecer vinculación con los prestadores de servicios cinegéticos y de pesca deportiva para posicionar a Mazatlán en estos segmentos.*	*SECTUR Estatal*	*Históricamente en el destino las actividades cinegéticas y de pesca deportiva han sido populares, sobre todo para el turismo extranjero ya que el destino cuenta con los recursos de infraestructura y naturales para ello.*
	Coordinar esfuerzos entre hoteleros y estos dos segmentos para ofrecer promociones a través de productos y paquetes innovadores complementarios.	*SECTUR Estatal*	
	Revisión de regulación para el desarrollo del turismo cinegético para agilizar la tramitología de la actividad.	*SECTUR Estatal*	
	Colaborar con información, folletos, promoción y la participación en foros relacionados con la actividad cinegética y de pesca deportiva.	*SECTUR Estatal*	

Proyecto para incentivar la diversificación de productos y servicios turísticos.	*Establecer vinculación con los prestadores de servicios cinegéticos y de pesca deportiva para posicionar a Mazatlán en estos segmentos.*	*SECTUR Estatal*	*Históricamente en el destino las actividades cinegéticas y de pesca deportiva han sido populares, sobre todo para el turismo extranjero ya que el destino cuenta con los recursos de infraestructura y naturales para ello.*
	Coordinar esfuerzos entre hoteleros y estos dos segmentos para ofrecer promociones a través de productos y paquetes innovadores complementarios.	*SECTUR Estatal*	
	Revisión de regulación para el desarrollo del turismo cinegético para agilizar la tramitología de la actividad.	*SECTUR Estatal*	
	Colaborar con información, folletos, promoción y la participación en foros relacionados con la actividad cinegética y de pesca deportiva.	*SECTUR Estatal*	

Proyecto para incentivar la diversificación de productos y servicios turísticos.	*Establecer vinculación con los prestadores de servicios cinegéticos y de pesca deportiva para posicionar a Mazatlán en estos segmentos.*	*SECTUR Estatal*	*Históricamente en el destino las actividades cinegéticas y de pesca deportiva han sido populares, sobre todo para el turismo extranjero ya que el destino cuenta con los recursos de infraestructura y naturales para ello.*
	Coordinar esfuerzos entre hoteleros y estos dos segmentos para ofrecer promociones a través de productos y paquetes innovadores complementarios.	*SECTUR Estatal*	
	Revisión de regulación para el desarrollo del turismo cinegético para agilizar la tramitología de la actividad.	*SECTUR Estatal*	
	Colaborar con información, folletos, promoción y la participación en foros relacionados con la actividad cinegética y de pesca deportiva.	*SECTUR Estatal*	

Proyecto para incentivar la diversificación de productos y servicios turísticos.	*Establecer vinculación con los prestadores de servicios cinegéticos y de pesca deportiva para posicionar a Mazatlán en estos segmentos.*	*SECTUR Estatal*	*Históricamente en el destino las actividades cinegéticas y de pesca deportiva han sido populares, sobre todo para el turismo extranjero ya que el destino cuenta con los recursos de infraestructura y naturales para ello.*
	Coordinar esfuerzos entre hoteleros y estos dos segmentos para ofrecer promociones a través de productos y paquetes innovadores complementarios.	*SECTUR Estatal*	
	Revisión de regulación para el desarrollo del turismo cinegético para agilizar la tramitología de la actividad.	*SECTUR Estatal*	
	Colaborar con información, folletos, promoción y la participación en foros relacionados con la actividad cinegética y de pesca deportiva.	*SECTUR Estatal*	

Proyecto para incentivar la diversificación de productos y servicios turísticos.	*Establecer vinculación con los prestadores de servicios cinegéticos y de pesca deportiva para posicionar a Mazatlán en estos segmentos.*	*SECTUR Estatal*	*Históricamente en el destino las actividades cinegéticas y de pesca deportiva han sido populares, sobre todo para el turismo extranjero ya que el destino cuenta con los recursos de infraestructura y naturales para ello.*
	Coordinar esfuerzos entre hoteleros y estos dos segmentos para ofrecer promociones a través de productos y paquetes innovadores complementarios.	*SECTUR Estatal*	
	Revisión de regulación para el desarrollo del turismo cinegético para agilizar la tramitología de la actividad.	*SECTUR Estatal*	
	Colaborar con información, folletos, promoción y la participación en foros relacionados con la actividad cinegética y de pesca deportiva.	*SECTUR Estatal*	

Proyecto para incentivar la diversificación de productos y servicios turísticos.	*Establecer vinculación con los prestadores de servicios cinegéticos y de pesca deportiva para posicionar a Mazatlán en estos segmentos.*	*SECTUR Estatal*	*Históricamente en el destino las actividades cinegéticas y de pesca deportiva han sido populares, sobre todo para el turismo extranjero ya que el destino cuenta con los recursos de infraestructura y naturales para ello.*
	Coordinar esfuerzos entre hoteleros y estos dos segmentos para ofrecer promociones a través de productos y paquetes innovadores complementarios.	*SECTUR Estatal*	
	Revisión de regulación para el desarrollo del turismo cinegético para agilizar la tramitología de la actividad.	*SECTUR Estatal*	
	Colaborar con información, folletos, promoción y la participación en foros relacionados con la actividad cinegética y de pesca deportiva.	*SECTUR Estatal*	

Proyecto para incentivar la diversificación de productos y servicios turísticos.	*Establecer vinculación con los prestadores de servicios cinegéticos y de pesca deportiva para posicionar a Mazatlán en estos segmentos.*	*SECTUR Estatal*	*Históricamente en el destino las actividades cinegéticas y de pesca deportiva han sido populares, sobre todo para el turismo extranjero ya que el destino cuenta con los recursos de infraestructura y naturales para ello.*
	Coordinar esfuerzos entre hoteleros y estos dos segmentos para ofrecer promociones a través de productos y paquetes innovadores complementarios.	*SECTUR Estatal*	
	Revisión de regulación para el desarrollo del turismo cinegético para agilizar la tramitología de la actividad.	*SECTUR Estatal*	
	Colaborar con información, folletos, promoción y la participación en foros relacionados con la actividad cinegética y de pesca deportiva.	*SECTUR Estatal*	

Proyecto para incentivar la diversificación de productos y servicios turísticos.	*Establecer vinculación con los prestadores de servicios cinegéticos y de pesca deportiva para posicionar a Mazatlán en estos segmentos.*	*SECTUR Estatal*	*Históricamente en el destino las actividades cinegéticas y de pesca deportiva han sido populares, sobre todo para el turismo extranjero ya que el destino cuenta con los recursos de infraestructura y naturales para ello.*
	Coordinar esfuerzos entre hoteleros y estos dos segmentos para ofrecer promociones a través de productos y paquetes innovadores complementarios.	*SECTUR Estatal*	
	Revisión de regulación para el desarrollo del turismo cinegético para agilizar la tramitología de la actividad.	*SECTUR Estatal*	
	Colaborar con información, folletos, promoción y la participación en foros relacionados con la actividad cinegética y de pesca deportiva.	*SECTUR Estatal*	

Proyecto para incentivar la diversificación de productos y servicios turísticos.	*Establecer vinculación con los prestadores de servicios cinegéticos y de pesca deportiva para posicionar a Mazatlán en estos segmentos.*	*SECTUR Estatal*	*Históricamente en el destino las actividades cinegéticas y de pesca deportiva han sido populares, sobre todo para el turismo extranjero ya que el destino cuenta con los recursos de infraestructura y naturales para ello.*
	Coordinar esfuerzos entre hoteleros y estos dos segmentos para ofrecer promociones a través de productos y paquetes innovadores complementarios.	*SECTUR Estatal*	
	Revisión de regulación para el desarrollo del turismo cinegético para agilizar la tramitología de la actividad.	*SECTUR Estatal*	
	Colaborar con información, folletos, promoción y la participación en foros relacionados con la actividad cinegética y de pesca deportiva.	*SECTUR Estatal*	

Proyecto para incentivar la diversificación de productos y servicios turísticos.	*Establecer vinculación con los prestadores de servicios cinegéticos y de pesca deportiva para posicionar a Mazatlán en estos segmentos.*	*SECTUR Estatal*	*Históricamente en el destino las actividades cinegéticas y de pesca deportiva han sido populares, sobre todo para el turismo extranjero ya que el destino cuenta con los recursos de infraestructura y naturales para ello.*
	Coordinar esfuerzos entre hoteleros y estos dos segmentos para ofrecer promociones a través de productos y paquetes innovadores complementarios.	*SECTUR Estatal*	
	Revisión de regulación para el desarrollo del turismo cinegético para agilizar la tramitología de la actividad.	*SECTUR Estatal*	
	Colaborar con información, folletos, promoción y la participación en foros relacionados con la actividad cinegética y de pesca deportiva.	*SECTUR Estatal*	

Proyecto para incentivar la diversificación de productos y servicios turísticos.	*Establecer vinculación con los prestadores de servicios cinegéticos y de pesca deportiva para posicionar a Mazatlán en estos segmentos.*	*SECTUR Estatal*	*Históricamente en el destino las actividades cinegéticas y de pesca deportiva han sido populares, sobre todo para el turismo extranjero ya que el destino cuenta con los recursos de infraestructura y naturales para ello.*
	Coordinar esfuerzos entre hoteleros y estos dos segmentos para ofrecer promociones a través de productos y paquetes innovadores complementarios.	*SECTUR Estatal*	
	Revisión de regulación para el desarrollo del turismo cinegético para agilizar la tramitología de la actividad.	*SECTUR Estatal*	
	Colaborar con información, folletos, promoción y la participación en foros relacionados con la actividad cinegética y de pesca deportiva.	*SECTUR Estatal*	

Proyecto para incentivar la diversificación de productos y servicios turísticos.	*Establecer vinculación con los prestadores de servicios cinegéticos y de pesca deportiva para posicionar a Mazatlán en estos segmentos.*	*SECTUR Estatal*	*Históricamente en el destino las actividades cinegéticas y de pesca deportiva han sido populares, sobre todo para el turismo extranjero ya que el destino cuenta con los recursos de infraestructura y naturales para ello.*
	Coordinar esfuerzos entre hoteleros y estos dos segmentos para ofrecer promociones a través de productos y paquetes innovadores complementarios.	*SECTUR Estatal*	
	Revisión de regulación para el desarrollo del turismo cinegético para agilizar la tramitología de la actividad.	*SECTUR Estatal*	
	Colaborar con información, folletos, promoción y la participación en foros relacionados con la actividad cinegética y de pesca deportiva.	*SECTUR Estatal*	

Proyecto para incentivar la diversificación de productos y servicios turísticos.	*Establecer vinculación con los prestadores de servicios cinegéticos y de pesca deportiva para posicionar a Mazatlán en estos segmentos.*	*SECTUR Estatal*	*Históricamente en el destino las actividades cinegéticas y de pesca deportiva han sido populares, sobre todo para el turismo extranjero ya que el destino cuenta con los recursos de infraestructura y naturales para ello.*
	Coordinar esfuerzos entre hoteleros y estos dos segmentos para ofrecer promociones a través de productos y paquetes innovadores complementarios.	*SECTUR Estatal*	
	Revisión de regulación para el desarrollo del turismo cinegético para agilizar la tramitología de la actividad.	*SECTUR Estatal*	
	Colaborar con información, folletos, promoción y la participación en foros relacionados con la actividad cinegética y de pesca deportiva.	*SECTUR Estatal*	

Proyecto para incentivar la diversificación de productos y servicios turísticos.	*Establecer vinculación con los prestadores de servicios cinegéticos y de pesca deportiva para posicionar a Mazatlán en estos segmentos.*	*SECTUR Estatal*	*Históricamente en el destino las actividades cinegéticas y de pesca deportiva han sido populares, sobre todo para el turismo extranjero ya que el destino cuenta con los recursos de infraestructura y naturales para ello.*
	Coordinar esfuerzos entre hoteleros y estos dos segmentos para ofrecer promociones a través de productos y paquetes innovadores complementarios.	*SECTUR Estatal*	
	Revisión de regulación para el desarrollo del turismo cinegético para agilizar la tramitología de la actividad.	*SECTUR Estatal*	
	Colaborar con información, folletos, promoción y la participación en foros relacionados con la actividad cinegética y de pesca deportiva.	*SECTUR Estatal*	

Proyecto para incentivar la diversificación de productos y servicios turísticos.	*Establecer vinculación con los prestadores de servicios cinegéticos y de pesca deportiva para posicionar a Mazatlán en estos segmentos.*	*SECTUR Estatal*	*Históricamente en el destino las actividades cinegéticas y de pesca deportiva han sido populares, sobre todo para el turismo extranjero ya que el destino cuenta con los recursos de infraestructura y naturales para ello.*
	Coordinar esfuerzos entre hoteleros y estos dos segmentos para ofrecer promociones a través de productos y paquetes innovadores complementarios.	*SECTUR Estatal*	
	Revisión de regulación para el desarrollo del turismo cinegético para agilizar la tramitología de la actividad.	*SECTUR Estatal*	
	Colaborar con información, folletos, promoción y la participación en foros relacionados con la actividad cinegética y de pesca deportiva.	*SECTUR Estatal*	

Proyecto para incentivar la diversificación de productos y servicios turísticos.	*Establecer vinculación con los prestadores de servicios cinegéticos y de pesca deportiva para posicionar a Mazatlán en estos segmentos.*	*SECTUR Estatal*	*Históricamente en el destino las actividades cinegéticas y de pesca deportiva han sido populares, sobre todo para el turismo extranjero ya que el destino cuenta con los recursos de infraestructura y naturales para ello.*
	Coordinar esfuerzos entre hoteleros y estos dos segmentos para ofrecer promociones a través de productos y paquetes innovadores complementarios.	*SECTUR Estatal*	
	Revisión de regulación para el desarrollo del turismo cinegético para agilizar la tramitología de la actividad.	*SECTUR Estatal*	
	Colaborar con información, folletos, promoción y la participación en foros relacionados con la actividad cinegética y de pesca deportiva.	*SECTUR Estatal*	

Proyecto para incentivar la diversificación de productos y servicios turísticos.	*Establecer vinculación con los prestadores de servicios cinegéticos y de pesca deportiva para posicionar a Mazatlán en estos segmentos.*	*SECTUR Estatal*	*Históricamente en el destino las actividades cinegéticas y de pesca deportiva han sido populares, sobre todo para el turismo extranjero ya que el destino cuenta con los recursos de infraestructura y naturales para ello.*
	Coordinar esfuerzos entre hoteleros y estos dos segmentos para ofrecer promociones a través de productos y paquetes innovadores complementarios.	*SECTUR Estatal*	
	Revisión de regulación para el desarrollo del turismo cinegético para agilizar la tramitología de la actividad.	*SECTUR Estatal*	
	Colaborar con información, folletos, promoción y la participación en foros relacionados con la actividad cinegética y de pesca deportiva.	*SECTUR Estatal*	

Proyecto para incentivar la diversificación de productos y servicios turísticos.	*Establecer vinculación con los prestadores de servicios cinegéticos y de pesca deportiva para posicionar a Mazatlán en estos segmentos.*	*SECTUR Estatal*	*Históricamente en el destino las actividades cinegéticas y de pesca deportiva han sido populares, sobre todo para el turismo extranjero ya que el destino cuenta con los recursos de infraestructura y naturales para ello.*
	Coordinar esfuerzos entre hoteleros y estos dos segmentos para ofrecer promociones a través de productos y paquetes innovadores complementarios.	*SECTUR Estatal*	
	Revisión de regulación para el desarrollo del turismo cinegético para agilizar la tramitología de la actividad.	*SECTUR Estatal*	
	Colaborar con información, folletos, promoción y la participación en foros relacionados con la actividad cinegética y de pesca deportiva.	*SECTUR Estatal*	

Proyecto para incentivar la diversificación de productos y servicios turísticos.	*Establecer vinculación con los prestadores de servicios cinegéticos y de pesca deportiva para posicionar a Mazatlán en estos segmentos.*	*SECTUR Estatal*	*Históricamente en el destino las actividades cinegéticas y de pesca deportiva han sido populares, sobre todo para el turismo extranjero ya que el destino cuenta con los recursos de infraestructura y naturales para ello.*
	Coordinar esfuerzos entre hoteleros y estos dos segmentos para ofrecer promociones a través de productos y paquetes innovadores complementarios.	*SECTUR Estatal*	
	Revisión de regulación para el desarrollo del turismo cinegético para agilizar la tramitología de la actividad.	*SECTUR Estatal*	
	Colaborar con información, folletos, promoción y la participación en foros relacionados con la actividad cinegética y de pesca deportiva.	*SECTUR Estatal*	

Proyecto para incentivar la diversificación de productos y servicios turísticos.	*Establecer vinculación con los prestadores de servicios cinegéticos y de pesca deportiva para posicionar a Mazatlán en estos segmentos.*	*SECTUR Estatal*	*Históricamente en el destino las actividades cinegéticas y de pesca deportiva han sido populares, sobre todo para el turismo extranjero ya que el destino cuenta con los recursos de infraestructura y naturales para ello.*
	Coordinar esfuerzos entre hoteleros y estos dos segmentos para ofrecer promociones a través de productos y paquetes innovadores complementarios.	*SECTUR Estatal*	
	Revisión de regulación para el desarrollo del turismo cinegético para agilizar la tramitología de la actividad.	*SECTUR Estatal*	
	Colaborar con información, folletos, promoción y la participación en foros relacionados con la actividad cinegética y de pesca deportiva.	*SECTUR Estatal*	

Proyecto para incentivar la diversificación de productos y servicios turísticos.	*Establecer vinculación con los prestadores de servicios cinegéticos y de pesca deportiva para posicionar a Mazatlán en estos segmentos.*	*SECTUR Estatal*	*Históricamente en el destino las actividades cinegéticas y de pesca deportiva han sido populares, sobre todo para el turismo extranjero ya que el destino cuenta con los recursos de infraestructura y naturales para ello.*
	Coordinar esfuerzos entre hoteleros y estos dos segmentos para ofrecer promociones a través de productos y paquetes innovadores complementarios.	*SECTUR Estatal*	
	Revisión de regulación para el desarrollo del turismo cinegético para agilizar la tramitología de la actividad.	*SECTUR Estatal*	
	Colaborar con información, folletos, promoción y la participación en foros relacionados con la actividad cinegética y de pesca deportiva.	*SECTUR Estatal*	

Proyecto para incentivar la diversificación de productos y servicios turísticos.	*Establecer vinculación con los prestadores de servicios cinegéticos y de pesca deportiva para posicionar a Mazatlán en estos segmentos.*	*SECTUR Estatal*	*Históricamente en el destino las actividades cinegéticas y de pesca deportiva han sido populares, sobre todo para el turismo extranjero ya que el destino cuenta con los recursos de infraestructura y naturales para ello.*
	Coordinar esfuerzos entre hoteleros y estos dos segmentos para ofrecer promociones a través de productos y paquetes innovadores complementarios.	*SECTUR Estatal*	
	Revisión de regulación para el desarrollo del turismo cinegético para agilizar la tramitología de la actividad.	*SECTUR Estatal*	
	Colaborar con información, folletos, promoción y la participación en foros relacionados con la actividad cinegética y de pesca deportiva.	*SECTUR Estatal*	

Proyecto para incentivar la diversificación de productos y servicios turísticos.	*Establecer vinculación con los prestadores de servicios cinegéticos y de pesca deportiva para posicionar a Mazatlán en estos segmentos.*	*SECTUR Estatal*	*Históricamente en el destino las actividades cinegéticas y de pesca deportiva han sido populares, sobre todo para el turismo extranjero ya que el destino cuenta con los recursos de infraestructura y naturales para ello.*
	Coordinar esfuerzos entre hoteleros y estos dos segmentos para ofrecer promociones a través de productos y paquetes innovadores complementarios.	*SECTUR Estatal*	
	Revisión de regulación para el desarrollo del turismo cinegético para agilizar la tramitología de la actividad.	*SECTUR Estatal*	
	Colaborar con información, folletos, promoción y la participación en foros relacionados con la actividad cinegética y de pesca deportiva.	*SECTUR Estatal*	

Proyecto para incentivar la diversificación de productos y servicios turísticos.	*Establecer vinculación con los prestadores de servicios cinegéticos y de pesca deportiva para posicionar a Mazatlán en estos segmentos.*	*SECTUR Estatal*	*Históricamente en el destino las actividades cinegéticas y de pesca deportiva han sido populares, sobre todo para el turismo extranjero ya que el destino cuenta con los recursos de infraestructura y naturales para ello.*
	Coordinar esfuerzos entre hoteleros y estos dos segmentos para ofrecer promociones a través de productos y paquetes innovadores complementarios.	*SECTUR Estatal*	
	Revisión de regulación para el desarrollo del turismo cinegético para agilizar la tramitología de la actividad.	*SECTUR Estatal*	
	Colaborar con información, folletos, promoción y la participación en foros relacionados con la actividad cinegética y de pesca deportiva.	*SECTUR Estatal*	

Proyecto para incentivar la diversificación de productos y servicios turísticos.	*Establecer vinculación con los prestadores de servicios cinegéticos y de pesca deportiva para posicionar a Mazatlán en estos segmentos.*	*SECTUR Estatal*	*Históricamente en el destino las actividades cinegéticas y de pesca deportiva han sido populares, sobre todo para el turismo extranjero ya que el destino cuenta con los recursos de infraestructura y naturales para ello.*
	Coordinar esfuerzos entre hoteleros y estos dos segmentos para ofrecer promociones a través de productos y paquetes innovadores complementarios.	*SECTUR Estatal*	
	Revisión de regulación para el desarrollo del turismo cinegético para agilizar la tramitología de la actividad.	*SECTUR Estatal*	
	Colaborar con información, folletos, promoción y la participación en foros relacionados con la actividad cinegética y de pesca deportiva.	*SECTUR Estatal*	

Proyecto para incentivar la diversificación de productos y servicios turísticos.	*Establecer vinculación con los prestadores de servicios cinegéticos y de pesca deportiva para posicionar a Mazatlán en estos segmentos.*	*SECTUR Estatal*	*Históricamente en el destino las actividades cinegéticas y de pesca deportiva han sido populares, sobre todo para el turismo extranjero ya que el destino cuenta con los recursos de infraestructura y naturales para ello.*
	Coordinar esfuerzos entre hoteleros y estos dos segmentos para ofrecer promociones a través de productos y paquetes innovadores complementarios.	*SECTUR Estatal*	
	Revisión de regulación para el desarrollo del turismo cinegético para agilizar la tramitología de la actividad.	*SECTUR Estatal*	
	Colaborar con información, folletos, promoción y la participación en foros relacionados con la actividad cinegética y de pesca deportiva.	*SECTUR Estatal*	

Proyecto para incentivar la diversificación de productos y servicios turísticos.	*Establecer vinculación con los prestadores de servicios cinegéticos y de pesca deportiva para posicionar a Mazatlán en estos segmentos.*	*SECTUR Estatal*	*Históricamente en el destino las actividades cinegéticas y de pesca deportiva han sido populares, sobre todo para el turismo extranjero ya que el destino cuenta con los recursos de infraestructura y naturales para ello.*
	Coordinar esfuerzos entre hoteleros y estos dos segmentos para ofrecer promociones a través de productos y paquetes innovadores complementarios.	*SECTUR Estatal*	
	Revisión de regulación para el desarrollo del turismo cinegético para agilizar la tramitología de la actividad.	*SECTUR Estatal*	
	Colaborar con información, folletos, promoción y la participación en foros relacionados con la actividad cinegética y de pesca deportiva.	*SECTUR Estatal*	

Proyecto para incentivar la diversificación de productos y servicios turísticos.	*Establecer vinculación con los prestadores de servicios cinegéticos y de pesca deportiva para posicionar a Mazatlán en estos segmentos.*	*SECTUR Estatal*	*Históricamente en el destino las actividades cinegéticas y de pesca deportiva han sido populares, sobre todo para el turismo extranjero ya que el destino cuenta con los recursos de infraestructura y naturales para ello.*
	Coordinar esfuerzos entre hoteleros y estos dos segmentos para ofrecer promociones a través de productos y paquetes innovadores complementarios.	*SECTUR Estatal*	
	Revisión de regulación para el desarrollo del turismo cinegético para agilizar la tramitología de la actividad.	*SECTUR Estatal*	
	Colaborar con información, folletos, promoción y la participación en foros relacionados con la actividad cinegética y de pesca deportiva.	*SECTUR Estatal*	

Proyecto para incentivar la diversificación de productos y servicios turísticos.	*Establecer vinculación con los prestadores de servicios cinegéticos y de pesca deportiva para posicionar a Mazatlán en estos segmentos.*	*SECTUR Estatal*	*Históricamente en el destino las actividades cinegéticas y de pesca deportiva han sido populares, sobre todo para el turismo extranjero ya que el destino cuenta con los recursos de infraestructura y naturales para ello.*
	Coordinar esfuerzos entre hoteleros y estos dos segmentos para ofrecer promociones a través de productos y paquetes innovadores complementarios.	*SECTUR Estatal*	
	Revisión de regulación para el desarrollo del turismo cinegético para agilizar la tramitología de la actividad.	*SECTUR Estatal*	
	Colaborar con información, folletos, promoción y la participación en foros relacionados con la actividad cinegética y de pesca deportiva.	*SECTUR Estatal*	

Proyecto para incentivar la diversificación de productos y servicios turísticos.	*Establecer vinculación con los prestadores de servicios cinegéticos y de pesca deportiva para posicionar a Mazatlán en estos segmentos.*	*SECTUR Estatal*	*Históricamente en el destino las actividades cinegéticas y de pesca deportiva han sido populares, sobre todo para el turismo extranjero ya que el destino cuenta con los recursos de infraestructura y naturales para ello.*
	Coordinar esfuerzos entre hoteleros y estos dos segmentos para ofrecer promociones a través de productos y paquetes innovadores complementarios.	*SECTUR Estatal*	
	Revisión de regulación para el desarrollo del turismo cinegético para agilizar la tramitología de la actividad.	*SECTUR Estatal*	
	Colaborar con información, folletos, promoción y la participación en foros relacionados con la actividad cinegética y de pesca deportiva.	*SECTUR Estatal*	

Proyecto para incentivar la diversificación de productos y servicios turísticos.	*Establecer vinculación con los prestadores de servicios cinegéticos y de pesca deportiva para posicionar a Mazatlán en estos segmentos.*	*SECTUR Estatal*	*Históricamente en el destino las actividades cinegéticas y de pesca deportiva han sido populares, sobre todo para el turismo extranjero ya que el destino cuenta con los recursos de infraestructura y naturales para ello.*
	Coordinar esfuerzos entre hoteleros y estos dos segmentos para ofrecer promociones a través de productos y paquetes innovadores complementarios.	*SECTUR Estatal*	
	Revisión de regulación para el desarrollo del turismo cinegético para agilizar la tramitología de la actividad.	*SECTUR Estatal*	
	Colaborar con información, folletos, promoción y la participación en foros relacionados con la actividad cinegética y de pesca deportiva.	*SECTUR Estatal*	

Proyecto para incentivar la diversificación de productos y servicios turísticos.	*Establecer vinculación con los prestadores de servicios cinegéticos y de pesca deportiva para posicionar a Mazatlán en estos segmentos.*	*SECTUR Estatal*	*Históricamente en el destino las actividades cinegéticas y de pesca deportiva han sido populares, sobre todo para el turismo extranjero ya que el destino cuenta con los recursos de infraestructura y naturales para ello.*
	Coordinar esfuerzos entre hoteleros y estos dos segmentos para ofrecer promociones a través de productos y paquetes innovadores complementarios.	*SECTUR Estatal*	
	Revisión de regulación para el desarrollo del turismo cinegético para agilizar la tramitología de la actividad.	*SECTUR Estatal*	
	Colaborar con información, folletos, promoción y la participación en foros relacionados con la actividad cinegética y de pesca deportiva.	*SECTUR Estatal*	

Proyecto para incentivar la diversificación de productos y servicios turísticos.	*Establecer vinculación con los prestadores de servicios cinegéticos y de pesca deportiva para posicionar a Mazatlán en estos segmentos.*	*SECTUR Estatal*	*Históricamente en el destino las actividades cinegéticas y de pesca deportiva han sido populares, sobre todo para el turismo extranjero ya que el destino cuenta con los recursos de infraestructura y naturales para ello.*
	Coordinar esfuerzos entre hoteleros y estos dos segmentos para ofrecer promociones a través de productos y paquetes innovadores complementarios.	*SECTUR Estatal*	
	Revisión de regulación para el desarrollo del turismo cinegético para agilizar la tramitología de la actividad.	*SECTUR Estatal*	
	Colaborar con información, folletos, promoción y la participación en foros relacionados con la actividad cinegética y de pesca deportiva.	*SECTUR Estatal*	

Proyecto para incentivar la diversificación de productos y servicios turísticos.	*Establecer vinculación con los prestadores de servicios cinegéticos y de pesca deportiva para posicionar a Mazatlán en estos segmentos.*	*SECTUR Estatal*	*Históricamente en el destino las actividades cinegéticas y de pesca deportiva han sido populares, sobre todo para el turismo extranjero ya que el destino cuenta con los recursos de infraestructura y naturales para ello.*
	Coordinar esfuerzos entre hoteleros y estos dos segmentos para ofrecer promociones a través de productos y paquetes innovadores complementarios.	*SECTUR Estatal*	
	Revisión de regulación para el desarrollo del turismo cinegético para agilizar la tramitología de la actividad.	*SECTUR Estatal*	
	Colaborar con información, folletos, promoción y la participación en foros relacionados con la actividad cinegética y de pesca deportiva.	*SECTUR Estatal*	

Proyecto para incentivar la diversificación de productos y servicios turísticos.	*Establecer vinculación con los prestadores de servicios cinegéticos y de pesca deportiva para posicionar a Mazatlán en estos segmentos.*	*SECTUR Estatal*	*Históricamente en el destino las actividades cinegéticas y de pesca deportiva han sido populares, sobre todo para el turismo extranjero ya que el destino cuenta con los recursos de infraestructura y naturales para ello.*
	Coordinar esfuerzos entre hoteleros y estos dos segmentos para ofrecer promociones a través de productos y paquetes innovadores complementarios.	*SECTUR Estatal*	
	Revisión de regulación para el desarrollo del turismo cinegético para agilizar la tramitología de la actividad.	*SECTUR Estatal*	
	Colaborar con información, folletos, promoción y la participación en foros relacionados con la actividad cinegética y de pesca deportiva.	*SECTUR Estatal*	

Proyecto para incentivar la diversificación de productos y servicios turísticos.	*Establecer vinculación con los prestadores de servicios cinegéticos y de pesca deportiva para posicionar a Mazatlán en estos segmentos.*	*SECTUR Estatal*	*Históricamente en el destino las actividades cinegéticas y de pesca deportiva han sido populares, sobre todo para el turismo extranjero ya que el destino cuenta con los recursos de infraestructura y naturales para ello.*
	Coordinar esfuerzos entre hoteleros y estos dos segmentos para ofrecer promociones a través de productos y paquetes innovadores complementarios.	*SECTUR Estatal*	
	Revisión de regulación para el desarrollo del turismo cinegético para agilizar la tramitología de la actividad.	*SECTUR Estatal*	
	Colaborar con información, folletos, promoción y la participación en foros relacionados con la actividad cinegética y de pesca deportiva.	*SECTUR Estatal*	

Proyecto para incentivar la diversificación de productos y servicios turísticos.	*Establecer vinculación con los prestadores de servicios cinegéticos y de pesca deportiva para posicionar a Mazatlán en estos segmentos.*	*SECTUR Estatal*	*Históricamente en el destino las actividades cinegéticas y de pesca deportiva han sido populares, sobre todo para el turismo extranjero ya que el destino cuenta con los recursos de infraestructura y naturales para ello.*
	Coordinar esfuerzos entre hoteleros y estos dos segmentos para ofrecer promociones a través de productos y paquetes innovadores complementarios.	*SECTUR Estatal*	
	Revisión de regulación para el desarrollo del turismo cinegético para agilizar la tramitología de la actividad.	*SECTUR Estatal*	
	Colaborar con información, folletos, promoción y la participación en foros relacionados con la actividad cinegética y de pesca deportiva.	*SECTUR Estatal*	

Proyecto para incentivar la diversificación de productos y servicios turísticos.	*Establecer vinculación con los prestadores de servicios cinegéticos y de pesca deportiva para posicionar a Mazatlán en estos segmentos.*	*SECTUR Estatal*	*Históricamente en el destino las actividades cinegéticas y de pesca deportiva han sido populares, sobre todo para el turismo extranjero ya que el destino cuenta con los recursos de infraestructura y naturales para ello.*
	Coordinar esfuerzos entre hoteleros y estos dos segmentos para ofrecer promociones a través de productos y paquetes innovadores complementarios.	*SECTUR Estatal*	
	Revisión de regulación para el desarrollo del turismo cinegético para agilizar la tramitología de la actividad.	*SECTUR Estatal*	
	Colaborar con información, folletos, promoción y la participación en foros relacionados con la actividad cinegética y de pesca deportiva.	*SECTUR Estatal*	

Proyecto para incentivar la diversificación de productos y servicios turísticos.	*Establecer vinculación con los prestadores de servicios cinegéticos y de pesca deportiva para posicionar a Mazatlán en estos segmentos.*	*SECTUR Estatal*	*Históricamente en el destino las actividades cinegéticas y de pesca deportiva han sido populares, sobre todo para el turismo extranjero ya que el destino cuenta con los recursos de infraestructura y naturales para ello.*
	Coordinar esfuerzos entre hoteleros y estos dos segmentos para ofrecer promociones a través de productos y paquetes innovadores complementarios.	*SECTUR Estatal*	
	Revisión de regulación para el desarrollo del turismo cinegético para agilizar la tramitología de la actividad.	*SECTUR Estatal*	
	Colaborar con información, folletos, promoción y la participación en foros relacionados con la actividad cinegética y de pesca deportiva.	*SECTUR Estatal*	

Proyecto para incentivar la diversificación de productos y servicios turísticos.	*Establecer vinculación con los prestadores de servicios cinegéticos y de pesca deportiva para posicionar a Mazatlán en estos segmentos.*	*SECTUR Estatal*	*Históricamente en el destino las actividades cinegéticas y de pesca deportiva han sido populares, sobre todo para el turismo extranjero ya que el destino cuenta con los recursos de infraestructura y naturales para ello.*
	Coordinar esfuerzos entre hoteleros y estos dos segmentos para ofrecer promociones a través de productos y paquetes innovadores complementarios.	*SECTUR Estatal*	
	Revisión de regulación para el desarrollo del turismo cinegético para agilizar la tramitología de la actividad.	*SECTUR Estatal*	
	Colaborar con información, folletos, promoción y la participación en foros relacionados con la actividad cinegética y de pesca deportiva.	*SECTUR Estatal*	

Proyecto para incentivar la diversificación de productos y servicios turísticos.	*Establecer vinculación con los prestadores de servicios cinegéticos y de pesca deportiva para posicionar a Mazatlán en estos segmentos.*	*SECTUR Estatal*	*Históricamente en el destino las actividades cinegéticas y de pesca deportiva han sido populares, sobre todo para el turismo extranjero ya que el destino cuenta con los recursos de infraestructura y naturales para ello.*
	Coordinar esfuerzos entre hoteleros y estos dos segmentos para ofrecer promociones a través de productos y paquetes innovadores complementarios.	*SECTUR Estatal*	
	Revisión de regulación para el desarrollo del turismo cinegético para agilizar la tramitología de la actividad.	*SECTUR Estatal*	
	Colaborar con información, folletos, promoción y la participación en foros relacionados con la actividad cinegética y de pesca deportiva.	*SECTUR Estatal*	

Proyecto para incentivar la diversificación de productos y servicios turísticos.	*Establecer vinculación con los prestadores de servicios cinegéticos y de pesca deportiva para posicionar a Mazatlán en estos segmentos.*	*SECTUR Estatal*	*Históricamente en el destino las actividades cinegéticas y de pesca deportiva han sido populares, sobre todo para el turismo extranjero ya que el destino cuenta con los recursos de infraestructura y naturales para ello.*
	Coordinar esfuerzos entre hoteleros y estos dos segmentos para ofrecer promociones a través de productos y paquetes innovadores complementarios.	*SECTUR Estatal*	
	Revisión de regulación para el desarrollo del turismo cinegético para agilizar la tramitología de la actividad.	*SECTUR Estatal*	
	Colaborar con información, folletos, promoción y la participación en foros relacionados con la actividad cinegética y de pesca deportiva.	*SECTUR Estatal*	

Proyecto para incentivar la diversificación de productos y servicios turísticos.	*Establecer vinculación con los prestadores de servicios cinegéticos y de pesca deportiva para posicionar a Mazatlán en estos segmentos.*	*SECTUR Estatal*	*Históricamente en el destino las actividades cinegéticas y de pesca deportiva han sido populares, sobre todo para el turismo extranjero ya que el destino cuenta con los recursos de infraestructura y naturales para ello.*
	Coordinar esfuerzos entre hoteleros y estos dos segmentos para ofrecer promociones a través de productos y paquetes innovadores complementarios.	*SECTUR Estatal*	
	Revisión de regulación para el desarrollo del turismo cinegético para agilizar la tramitología de la actividad.	*SECTUR Estatal*	
	Colaborar con información, folletos, promoción y la participación en foros relacionados con la actividad cinegética y de pesca deportiva.	*SECTUR Estatal*	

Proyecto para incentivar la diversificación de productos y servicios turísticos.	*Establecer vinculación con los prestadores de servicios cinegéticos y de pesca deportiva para posicionar a Mazatlán en estos segmentos.*	*SECTUR Estatal*	*Históricamente en el destino las actividades cinegéticas y de pesca deportiva han sido populares, sobre todo para el turismo extranjero ya que el destino cuenta con los recursos de infraestructura y naturales para ello.*
	Coordinar esfuerzos entre hoteleros y estos dos segmentos para ofrecer promociones a través de productos y paquetes innovadores complementarios.	*SECTUR Estatal*	
	Revisión de regulación para el desarrollo del turismo cinegético para agilizar la tramitología de la actividad.	*SECTUR Estatal*	
	Colaborar con información, folletos, promoción y la participación en foros relacionados con la actividad cinegética y de pesca deportiva.	*SECTUR Estatal*	

Proyecto para incentivar la diversificación de productos y servicios turísticos.	*Establecer vinculación con los prestadores de servicios cinegéticos y de pesca deportiva para posicionar a Mazatlán en estos segmentos.*	*SECTUR Estatal*	*Históricamente en el destino las actividades cinegéticas y de pesca deportiva han sido populares, sobre todo para el turismo extranjero ya que el destino cuenta con los recursos de infraestructura y naturales para ello.*
	Coordinar esfuerzos entre hoteleros y estos dos segmentos para ofrecer promociones a través de productos y paquetes innovadores complementarios.	*SECTUR Estatal*	
	Revisión de regulación para el desarrollo del turismo cinegético para agilizar la tramitología de la actividad.	*SECTUR Estatal*	
	Colaborar con información, folletos, promoción y la participación en foros relacionados con la actividad cinegética y de pesca deportiva.	*SECTUR Estatal*	

Proyecto para incentivar la diversificación de productos y servicios turísticos.	*Establecer vinculación con los prestadores de servicios cinegéticos y de pesca deportiva para posicionar a Mazatlán en estos segmentos.*	*SECTUR Estatal*	*Históricamente en el destino las actividades cinegéticas y de pesca deportiva han sido populares, sobre todo para el turismo extranjero ya que el destino cuenta con los recursos de infraestructura y naturales para ello.*
	Coordinar esfuerzos entre hoteleros y estos dos segmentos para ofrecer promociones a través de productos y paquetes innovadores complementarios.	*SECTUR Estatal*	
	Revisión de regulación para el desarrollo del turismo cinegético para agilizar la tramitología de la actividad.	*SECTUR Estatal*	
	Colaborar con información, folletos, promoción y la participación en foros relacionados con la actividad cinegética y de pesca deportiva.	*SECTUR Estatal*	

Proyecto para incentivar la diversificación de productos y servicios turísticos.	*Establecer vinculación con los prestadores de servicios cinegéticos y de pesca deportiva para posicionar a Mazatlán en estos segmentos.*	*SECTUR Estatal*	*Históricamente en el destino las actividades cinegéticas y de pesca deportiva han sido populares, sobre todo para el turismo extranjero ya que el destino cuenta con los recursos de infraestructura y naturales para ello.*
	Coordinar esfuerzos entre hoteleros y estos dos segmentos para ofrecer promociones a través de productos y paquetes innovadores complementarios.	*SECTUR Estatal*	
	Revisión de regulación para el desarrollo del turismo cinegético para agilizar la tramitología de la actividad.	*SECTUR Estatal*	
	Colaborar con información, folletos, promoción y la participación en foros relacionados con la actividad cinegética y de pesca deportiva.	*SECTUR Estatal*	

Proyecto para incentivar la diversificación de productos y servicios turísticos.	*Establecer vinculación con los prestadores de servicios cinegéticos y de pesca deportiva para posicionar a Mazatlán en estos segmentos.*	*SECTUR Estatal*	*Históricamente en el destino las actividades cinegéticas y de pesca deportiva han sido populares, sobre todo para el turismo extranjero ya que el destino cuenta con los recursos de infraestructura y naturales para ello.*
	Coordinar esfuerzos entre hoteleros y estos dos segmentos para ofrecer promociones a través de productos y paquetes innovadores complementarios.	*SECTUR Estatal*	
	Revisión de regulación para el desarrollo del turismo cinegético para agilizar la tramitología de la actividad.	*SECTUR Estatal*	
	Colaborar con información, folletos, promoción y la participación en foros relacionados con la actividad cinegética y de pesca deportiva.	*SECTUR Estatal*	

Proyecto para incentivar la diversificación de productos y servicios turísticos.	*Establecer vinculación con los prestadores de servicios cinegéticos y de pesca deportiva para posicionar a Mazatlán en estos segmentos.*	*SECTUR Estatal*	*Históricamente en el destino las actividades cinegéticas y de pesca deportiva han sido populares, sobre todo para el turismo extranjero ya que el destino cuenta con los recursos de infraestructura y naturales para ello.*
	Coordinar esfuerzos entre hoteleros y estos dos segmentos para ofrecer promociones a través de productos y paquetes innovadores complementarios.	*SECTUR Estatal*	
	Revisión de regulación para el desarrollo del turismo cinegético para agilizar la tramitología de la actividad.	*SECTUR Estatal*	
	Colaborar con información, folletos, promoción y la participación en foros relacionados con la actividad cinegética y de pesca deportiva.	*SECTUR Estatal*	

Proyecto para incentivar la diversificación de productos y servicios turísticos.	*Establecer vinculación con los prestadores de servicios cinegéticos y de pesca deportiva para posicionar a Mazatlán en estos segmentos.*	*SECTUR Estatal*	*Históricamente en el destino las actividades cinegéticas y de pesca deportiva han sido populares, sobre todo para el turismo extranjero ya que el destino cuenta con los recursos de infraestructura y naturales para ello.*
	Coordinar esfuerzos entre hoteleros y estos dos segmentos para ofrecer promociones a través de productos y paquetes innovadores complementarios.	*SECTUR Estatal*	
	Revisión de regulación para el desarrollo del turismo cinegético para agilizar la tramitología de la actividad.	*SECTUR Estatal*	
	Colaborar con información, folletos, promoción y la participación en foros relacionados con la actividad cinegética y de pesca deportiva.	*SECTUR Estatal*	

Proyecto para incentivar la diversificación de productos y servicios turísticos.	*Establecer vinculación con los prestadores de servicios cinegéticos y de pesca deportiva para posicionar a Mazatlán en estos segmentos.*	*SECTUR Estatal*	*Históricamente en el destino las actividades cinegéticas y de pesca deportiva han sido populares, sobre todo para el turismo extranjero ya que el destino cuenta con los recursos de infraestructura y naturales para ello.*
	Coordinar esfuerzos entre hoteleros y estos dos segmentos para ofrecer promociones a través de productos y paquetes innovadores complementarios.	*SECTUR Estatal*	
	Revisión de regulación para el desarrollo del turismo cinegético para agilizar la tramitología de la actividad.	*SECTUR Estatal*	
	Colaborar con información, folletos, promoción y la participación en foros relacionados con la actividad cinegética y de pesca deportiva.	*SECTUR Estatal*	

Proyecto para incentivar la diversificación de productos y servicios turísticos.	*Establecer vinculación con los prestadores de servicios cinegéticos y de pesca deportiva para posicionar a Mazatlán en estos segmentos.*	*SECTUR Estatal*	*Históricamente en el destino las actividades cinegéticas y de pesca deportiva han sido populares, sobre todo para el turismo extranjero ya que el destino cuenta con los recursos de infraestructura y naturales para ello.*
	Coordinar esfuerzos entre hoteleros y estos dos segmentos para ofrecer promociones a través de productos y paquetes innovadores complementarios.	*SECTUR Estatal*	
	Revisión de regulación para el desarrollo del turismo cinegético para agilizar la tramitología de la actividad.	*SECTUR Estatal*	
	Colaborar con información, folletos, promoción y la participación en foros relacionados con la actividad cinegética y de pesca deportiva.	*SECTUR Estatal*	

Proyecto para incentivar la diversificación de productos y servicios turísticos.	*Establecer vinculación con los prestadores de servicios cinegéticos y de pesca deportiva para posicionar a Mazatlán en estos segmentos.*	*SECTUR Estatal*	*Históricamente en el destino las actividades cinegéticas y de pesca deportiva han sido populares, sobre todo para el turismo extranjero ya que el destino cuenta con los recursos de infraestructura y naturales para ello.*
	Coordinar esfuerzos entre hoteleros y estos dos segmentos para ofrecer promociones a través de productos y paquetes innovadores complementarios.	*SECTUR Estatal*	
	Revisión de regulación para el desarrollo del turismo cinegético para agilizar la tramitología de la actividad.	*SECTUR Estatal*	
	Colaborar con información, folletos, promoción y la participación en foros relacionados con la actividad cinegética y de pesca deportiva.	*SECTUR Estatal*	

Proyecto para incentivar la diversificación de productos y servicios turísticos.	*Establecer vinculación con los prestadores de servicios cinegéticos y de pesca deportiva para posicionar a Mazatlán en estos segmentos.*	*SECTUR Estatal*	*Históricamente en el destino las actividades cinegéticas y de pesca deportiva han sido populares, sobre todo para el turismo extranjero ya que el destino cuenta con los recursos de infraestructura y naturales para ello.*
	Coordinar esfuerzos entre hoteleros y estos dos segmentos para ofrecer promociones a través de productos y paquetes innovadores complementarios.	*SECTUR Estatal*	
	Revisión de regulación para el desarrollo del turismo cinegético para agilizar la tramitología de la actividad.	*SECTUR Estatal*	
	Colaborar con información, folletos, promoción y la participación en foros relacionados con la actividad cinegética y de pesca deportiva.	*SECTUR Estatal*	

Proyecto para incentivar la diversificación de productos y servicios turísticos.	*Establecer vinculación con los prestadores de servicios cinegéticos y de pesca deportiva para posicionar a Mazatlán en estos segmentos.*	*SECTUR Estatal*	*Históricamente en el destino las actividades cinegéticas y de pesca deportiva han sido populares, sobre todo para el turismo extranjero ya que el destino cuenta con los recursos de infraestructura y naturales para ello.*
	Coordinar esfuerzos entre hoteleros y estos dos segmentos para ofrecer promociones a través de productos y paquetes innovadores complementarios.	*SECTUR Estatal*	
	Revisión de regulación para el desarrollo del turismo cinegético para agilizar la tramitología de la actividad.	*SECTUR Estatal*	
	Colaborar con información, folletos, promoción y la participación en foros relacionados con la actividad cinegética y de pesca deportiva.	*SECTUR Estatal*	

Proyecto para incentivar la diversificación de productos y servicios turísticos.	*Establecer vinculación con los prestadores de servicios cinegéticos y de pesca deportiva para posicionar a Mazatlán en estos segmentos.*	*SECTUR Estatal*	*Históricamente en el destino las actividades cinegéticas y de pesca deportiva han sido populares, sobre todo para el turismo extranjero ya que el destino cuenta con los recursos de infraestructura y naturales para ello.*
	Coordinar esfuerzos entre hoteleros y estos dos segmentos para ofrecer promociones a través de productos y paquetes innovadores complementarios.	*SECTUR Estatal*	
	Revisión de regulación para el desarrollo del turismo cinegético para agilizar la tramitología de la actividad.	*SECTUR Estatal*	
	Colaborar con información, folletos, promoción y la participación en foros relacionados con la actividad cinegética y de pesca deportiva.	*SECTUR Estatal*	

Proyecto para incentivar la diversificación de productos y servicios turísticos.	*Establecer vinculación con los prestadores de servicios cinegéticos y de pesca deportiva para posicionar a Mazatlán en estos segmentos.*	*SECTUR Estatal*	*Históricamente en el destino las actividades cinegéticas y de pesca deportiva han sido populares, sobre todo para el turismo extranjero ya que el destino cuenta con los recursos de infraestructura y naturales para ello.*
	Coordinar esfuerzos entre hoteleros y estos dos segmentos para ofrecer promociones a través de productos y paquetes innovadores complementarios.	*SECTUR Estatal*	
	Revisión de regulación para el desarrollo del turismo cinegético para agilizar la tramitología de la actividad.	*SECTUR Estatal*	
	Colaborar con información, folletos, promoción y la participación en foros relacionados con la actividad cinegética y de pesca deportiva.	*SECTUR Estatal*	

Proyecto para incentivar la diversificación de productos y servicios turísticos.	*Establecer vinculación con los prestadores de servicios cinegéticos y de pesca deportiva para posicionar a Mazatlán en estos segmentos.*	*SECTUR Estatal*	*Históricamente en el destino las actividades cinegéticas y de pesca deportiva han sido populares, sobre todo para el turismo extranjero ya que el destino cuenta con los recursos de infraestructura y naturales para ello.*
	Coordinar esfuerzos entre hoteleros y estos dos segmentos para ofrecer promociones a través de productos y paquetes innovadores complementarios.	*SECTUR Estatal*	
	Revisión de regulación para el desarrollo del turismo cinegético para agilizar la tramitología de la actividad.	*SECTUR Estatal*	
	Colaborar con información, folletos, promoción y la participación en foros relacionados con la actividad cinegética y de pesca deportiva.	*SECTUR Estatal*	

Proyecto para incentivar la diversificación de productos y servicios turísticos.	*Establecer vinculación con los prestadores de servicios cinegéticos y de pesca deportiva para posicionar a Mazatlán en estos segmentos.*	*SECTUR Estatal*	*Históricamente en el destino las actividades cinegéticas y de pesca deportiva han sido populares, sobre todo para el turismo extranjero ya que el destino cuenta con los recursos de infraestructura y naturales para ello.*
	Coordinar esfuerzos entre hoteleros y estos dos segmentos para ofrecer promociones a través de productos y paquetes innovadores complementarios.	*SECTUR Estatal*	
	Revisión de regulación para el desarrollo del turismo cinegético para agilizar la tramitología de la actividad.	*SECTUR Estatal*	
	Colaborar con información, folletos, promoción y la participación en foros relacionados con la actividad cinegética y de pesca deportiva.	*SECTUR Estatal*	

Proyecto para incentivar la diversificación de productos y servicios turísticos.	*Establecer vinculación con los prestadores de servicios cinegéticos y de pesca deportiva para posicionar a Mazatlán en estos segmentos.*	*SECTUR Estatal*	*Históricamente en el destino las actividades cinegéticas y de pesca deportiva han sido populares, sobre todo para el turismo extranjero ya que el destino cuenta con los recursos de infraestructura y naturales para ello.*
	Coordinar esfuerzos entre hoteleros y estos dos segmentos para ofrecer promociones a través de productos y paquetes innovadores complementarios.	*SECTUR Estatal*	
	Revisión de regulación para el desarrollo del turismo cinegético para agilizar la tramitología de la actividad.	*SECTUR Estatal*	
	Colaborar con información, folletos, promoción y la participación en foros relacionados con la actividad cinegética y de pesca deportiva.	*SECTUR Estatal*	

Proyecto para incentivar la diversificación de productos y servicios turísticos.	*Establecer vinculación con los prestadores de servicios cinegéticos y de pesca deportiva para posicionar a Mazatlán en estos segmentos.*	*SECTUR Estatal*	*Históricamente en el destino las actividades cinegéticas y de pesca deportiva han sido populares, sobre todo para el turismo extranjero ya que el destino cuenta con los recursos de infraestructura y naturales para ello.*
	Coordinar esfuerzos entre hoteleros y estos dos segmentos para ofrecer promociones a través de productos y paquetes innovadores complementarios.	*SECTUR Estatal*	
	Revisión de regulación para el desarrollo del turismo cinegético para agilizar la tramitología de la actividad.	*SECTUR Estatal*	
	Colaborar con información, folletos, promoción y la participación en foros relacionados con la actividad cinegética y de pesca deportiva.	*SECTUR Estatal*	

Proyecto para incentivar la diversificación de productos y servicios turísticos.	*Establecer vinculación con los prestadores de servicios cinegéticos y de pesca deportiva para posicionar a Mazatlán en estos segmentos.*	*SECTUR Estatal*	*Históricamente en el destino las actividades cinegéticas y de pesca deportiva han sido populares, sobre todo para el turismo extranjero ya que el destino cuenta con los recursos de infraestructura y naturales para ello.*
	Coordinar esfuerzos entre hoteleros y estos dos segmentos para ofrecer promociones a través de productos y paquetes innovadores complementarios.	*SECTUR Estatal*	
	Revisión de regulación para el desarrollo del turismo cinegético para agilizar la tramitología de la actividad.	*SECTUR Estatal*	
	Colaborar con información, folletos, promoción y la participación en foros relacionados con la actividad cinegética y de pesca deportiva.	*SECTUR Estatal*	

Proyecto para incentivar la diversificación de productos y servicios turísticos.	*Establecer vinculación con los prestadores de servicios cinegéticos y de pesca deportiva para posicionar a Mazatlán en estos segmentos.*	*SECTUR Estatal*	*Históricamente en el destino las actividades cinegéticas y de pesca deportiva han sido populares, sobre todo para el turismo extranjero ya que el destino cuenta con los recursos de infraestructura y naturales para ello.*
	Coordinar esfuerzos entre hoteleros y estos dos segmentos para ofrecer promociones a través de productos y paquetes innovadores complementarios.	*SECTUR Estatal*	
	Revisión de regulación para el desarrollo del turismo cinegético para agilizar la tramitología de la actividad.	*SECTUR Estatal*	
	Colaborar con información, folletos, promoción y la participación en foros relacionados con la actividad cinegética y de pesca deportiva.	*SECTUR Estatal*	

Proyecto para incentivar la diversificación de productos y servicios turísticos.	*Establecer vinculación con los prestadores de servicios cinegéticos y de pesca deportiva para posicionar a Mazatlán en estos segmentos.*	*SECTUR Estatal*	*Históricamente en el destino las actividades cinegéticas y de pesca deportiva han sido populares, sobre todo para el turismo extranjero ya que el destino cuenta con los recursos de infraestructura y naturales para ello.*
	Coordinar esfuerzos entre hoteleros y estos dos segmentos para ofrecer promociones a través de productos y paquetes innovadores complementarios.	*SECTUR Estatal*	
	Revisión de regulación para el desarrollo del turismo cinegético para agilizar la tramitología de la actividad.	*SECTUR Estatal*	
	Colaborar con información, folletos, promoción y la participación en foros relacionados con la actividad cinegética y de pesca deportiva.	*SECTUR Estatal*	

Proyecto para incentivar la diversificación de productos y servicios turísticos.	*Establecer vinculación con los prestadores de servicios cinegéticos y de pesca deportiva para posicionar a Mazatlán en estos segmentos.*	*SECTUR Estatal*	*Históricamente en el destino las actividades cinegéticas y de pesca deportiva han sido populares, sobre todo para el turismo extranjero ya que el destino cuenta con los recursos de infraestructura y naturales para ello.*
	Coordinar esfuerzos entre hoteleros y estos dos segmentos para ofrecer promociones a través de productos y paquetes innovadores complementarios.	*SECTUR Estatal*	
	Revisión de regulación para el desarrollo del turismo cinegético para agilizar la tramitología de la actividad.	*SECTUR Estatal*	
	Colaborar con información, folletos, promoción y la participación en foros relacionados con la actividad cinegética y de pesca deportiva.	*SECTUR Estatal*	

Proyecto para incentivar la diversificación de productos y servicios turísticos.	*Establecer vinculación con los prestadores de servicios cinegéticos y de pesca deportiva para posicionar a Mazatlán en estos segmentos.*	*SECTUR Estatal*	*Históricamente en el destino las actividades cinegéticas y de pesca deportiva han sido populares, sobre todo para el turismo extranjero ya que el destino cuenta con los recursos de infraestructura y naturales para ello.*
	Coordinar esfuerzos entre hoteleros y estos dos segmentos para ofrecer promociones a través de productos y paquetes innovadores complementarios.	*SECTUR Estatal*	
	Revisión de regulación para el desarrollo del turismo cinegético para agilizar la tramitología de la actividad.	*SECTUR Estatal*	
	Colaborar con información, folletos, promoción y la participación en foros relacionados con la actividad cinegética y de pesca deportiva.	*SECTUR Estatal*	

Proyecto para incentivar la diversificación de productos y servicios turísticos.	*Establecer vinculación con los prestadores de servicios cinegéticos y de pesca deportiva para posicionar a Mazatlán en estos segmentos.*	*SECTUR Estatal*	*Históricamente en el destino las actividades cinegéticas y de pesca deportiva han sido populares, sobre todo para el turismo extranjero ya que el destino cuenta con los recursos de infraestructura y naturales para ello.*
	Coordinar esfuerzos entre hoteleros y estos dos segmentos para ofrecer promociones a través de productos y paquetes innovadores complementarios.	*SECTUR Estatal*	
	Revisión de regulación para el desarrollo del turismo cinegético para agilizar la tramitología de la actividad.	*SECTUR Estatal*	
	Colaborar con información, folletos, promoción y la participación en foros relacionados con la actividad cinegética y de pesca deportiva.	*SECTUR Estatal*	

Proyecto para incentivar la diversificación de productos y servicios turísticos.	*Establecer vinculación con los prestadores de servicios cinegéticos y de pesca deportiva para posicionar a Mazatlán en estos segmentos.*	*SECTUR Estatal*	*Históricamente en el destino las actividades cinegéticas y de pesca deportiva han sido populares, sobre todo para el turismo extranjero ya que el destino cuenta con los recursos de infraestructura y naturales para ello.*
	Coordinar esfuerzos entre hoteleros y estos dos segmentos para ofrecer promociones a través de productos y paquetes innovadores complementarios.	*SECTUR Estatal*	
	Revisión de regulación para el desarrollo del turismo cinegético para agilizar la tramitología de la actividad.	*SECTUR Estatal*	
	Colaborar con información, folletos, promoción y la participación en foros relacionados con la actividad cinegética y de pesca deportiva.	*SECTUR Estatal*	

Proyecto para incentivar la diversificación de productos y servicios turísticos.	*Establecer vinculación con los prestadores de servicios cinegéticos y de pesca deportiva para posicionar a Mazatlán en estos segmentos.*	*SECTUR Estatal*	*Históricamente en el destino las actividades cinegéticas y de pesca deportiva han sido populares, sobre todo para el turismo extranjero ya que el destino cuenta con los recursos de infraestructura y naturales para ello.*
	Coordinar esfuerzos entre hoteleros y estos dos segmentos para ofrecer promociones a través de productos y paquetes innovadores complementarios.	*SECTUR Estatal*	
	Revisión de regulación para el desarrollo del turismo cinegético para agilizar la tramitología de la actividad.	*SECTUR Estatal*	
	Colaborar con información, folletos, promoción y la participación en foros relacionados con la actividad cinegética y de pesca deportiva.	*SECTUR Estatal*	

Proyecto para incentivar la diversificación de productos y servicios turísticos.	*Establecer vinculación con los prestadores de servicios cinegéticos y de pesca deportiva para posicionar a Mazatlán en estos segmentos.*	*SECTUR Estatal*	*Históricamente en el destino las actividades cinegéticas y de pesca deportiva han sido populares, sobre todo para el turismo extranjero ya que el destino cuenta con los recursos de infraestructura y naturales para ello.*
	Coordinar esfuerzos entre hoteleros y estos dos segmentos para ofrecer promociones a través de productos y paquetes innovadores complementarios.	*SECTUR Estatal*	
	Revisión de regulación para el desarrollo del turismo cinegético para agilizar la tramitología de la actividad.	*SECTUR Estatal*	
	Colaborar con información, folletos, promoción y la participación en foros relacionados con la actividad cinegética y de pesca deportiva.	*SECTUR Estatal*	

Proyecto para incentivar la diversificación de productos y servicios turísticos.	*Establecer vinculación con los prestadores de servicios cinegéticos y de pesca deportiva para posicionar a Mazatlán en estos segmentos.*	*SECTUR Estatal*	*Históricamente en el destino las actividades cinegéticas y de pesca deportiva han sido populares, sobre todo para el turismo extranjero ya que el destino cuenta con los recursos de infraestructura y naturales para ello.*
	Coordinar esfuerzos entre hoteleros y estos dos segmentos para ofrecer promociones a través de productos y paquetes innovadores complementarios.	*SECTUR Estatal*	
	Revisión de regulación para el desarrollo del turismo cinegético para agilizar la tramitología de la actividad.	*SECTUR Estatal*	
	Colaborar con información, folletos, promoción y la participación en foros relacionados con la actividad cinegética y de pesca deportiva.	*SECTUR Estatal*	

Proyecto para incentivar la diversificación de productos y servicios turísticos.	*Establecer vinculación con los prestadores de servicios cinegéticos y de pesca deportiva para posicionar a Mazatlán en estos segmentos.*	*SECTUR Estatal*	*Históricamente en el destino las actividades cinegéticas y de pesca deportiva han sido populares, sobre todo para el turismo extranjero ya que el destino cuenta con los recursos de infraestructura y naturales para ello.*
	Coordinar esfuerzos entre hoteleros y estos dos segmentos para ofrecer promociones a través de productos y paquetes innovadores complementarios.	*SECTUR Estatal*	
	Revisión de regulación para el desarrollo del turismo cinegético para agilizar la tramitología de la actividad.	*SECTUR Estatal*	
	Colaborar con información, folletos, promoción y la participación en foros relacionados con la actividad cinegética y de pesca deportiva.	*SECTUR Estatal*	

Proyecto para incentivar la diversificación de productos y servicios turísticos.	*Establecer vinculación con los prestadores de servicios cinegéticos y de pesca deportiva para posicionar a Mazatlán en estos segmentos.*	*SECTUR Estatal*	*Históricamente en el destino las actividades cinegéticas y de pesca deportiva han sido populares, sobre todo para el turismo extranjero ya que el destino cuenta con los recursos de infraestructura y naturales para ello.*
	Coordinar esfuerzos entre hoteleros y estos dos segmentos para ofrecer promociones a través de productos y paquetes innovadores complementarios.	*SECTUR Estatal*	
	Revisión de regulación para el desarrollo del turismo cinegético para agilizar la tramitología de la actividad.	*SECTUR Estatal*	
	Colaborar con información, folletos, promoción y la participación en foros relacionados con la actividad cinegética y de pesca deportiva.	*SECTUR Estatal*	

Proyecto para incentivar la diversificación de productos y servicios turísticos.	*Establecer vinculación con los prestadores de servicios cinegéticos y de pesca deportiva para posicionar a Mazatlán en estos segmentos.*	*SECTUR Estatal*	*Históricamente en el destino las actividades cinegéticas y de pesca deportiva han sido populares, sobre todo para el turismo extranjero ya que el destino cuenta con los recursos de infraestructura y naturales para ello.*
	Coordinar esfuerzos entre hoteleros y estos dos segmentos para ofrecer promociones a través de productos y paquetes innovadores complementarios.	*SECTUR Estatal*	
	Revisión de regulación para el desarrollo del turismo cinegético para agilizar la tramitología de la actividad.	*SECTUR Estatal*	
	Colaborar con información, folletos, promoción y la participación en foros relacionados con la actividad cinegética y de pesca deportiva.	*SECTUR Estatal*	

Proyecto para incentivar la diversificación de productos y servicios turísticos.	*Establecer vinculación con los prestadores de servicios cinegéticos y de pesca deportiva para posicionar a Mazatlán en estos segmentos.*	*SECTUR Estatal*	*Históricamente en el destino las actividades cinegéticas y de pesca deportiva han sido populares, sobre todo para el turismo extranjero ya que el destino cuenta con los recursos de infraestructura y naturales para ello.*
	Coordinar esfuerzos entre hoteleros y estos dos segmentos para ofrecer promociones a través de productos y paquetes innovadores complementarios.	*SECTUR Estatal*	
	Revisión de regulación para el desarrollo del turismo cinegético para agilizar la tramitología de la actividad.	*SECTUR Estatal*	
	Colaborar con información, folletos, promoción y la participación en foros relacionados con la actividad cinegética y de pesca deportiva.	*SECTUR Estatal*	

Proyecto para incentivar la diversificación de productos y servicios turísticos.	*Establecer vinculación con los prestadores de servicios cinegéticos y de pesca deportiva para posicionar a Mazatlán en estos segmentos.*	*SECTUR Estatal*	*Históricamente en el destino las actividades cinegéticas y de pesca deportiva han sido populares, sobre todo para el turismo extranjero ya que el destino cuenta con los recursos de infraestructura y naturales para ello.*
	Coordinar esfuerzos entre hoteleros y estos dos segmentos para ofrecer promociones a través de productos y paquetes innovadores complementarios.	*SECTUR Estatal*	
	Revisión de regulación para el desarrollo del turismo cinegético para agilizar la tramitología de la actividad.	*SECTUR Estatal*	
	Colaborar con información, folletos, promoción y la participación en foros relacionados con la actividad cinegética y de pesca deportiva.	*SECTUR Estatal*	

Proyecto para incentivar la diversificación de productos y servicios turísticos.	*Establecer vinculación con los prestadores de servicios cinegéticos y de pesca deportiva para posicionar a Mazatlán en estos segmentos.*	*SECTUR Estatal*	*Históricamente en el destino las actividades cinegéticas y de pesca deportiva han sido populares, sobre todo para el turismo extranjero ya que el destino cuenta con los recursos de infraestructura y naturales para ello.*
	Coordinar esfuerzos entre hoteleros y estos dos segmentos para ofrecer promociones a través de productos y paquetes innovadores complementarios.	*SECTUR Estatal*	
	Revisión de regulación para el desarrollo del turismo cinegético para agilizar la tramitología de la actividad.	*SECTUR Estatal*	
	Colaborar con información, folletos, promoción y la participación en foros relacionados con la actividad cinegética y de pesca deportiva.	*SECTUR Estatal*	

Proyecto para incentivar la diversificación de productos y servicios turísticos.	*Establecer vinculación con los prestadores de servicios cinegéticos y de pesca deportiva para posicionar a Mazatlán en estos segmentos.*	*SECTUR Estatal*	*Históricamente en el destino las actividades cinegéticas y de pesca deportiva han sido populares, sobre todo para el turismo extranjero ya que el destino cuenta con los recursos de infraestructura y naturales para ello.*
	Coordinar esfuerzos entre hoteleros y estos dos segmentos para ofrecer promociones a través de productos y paquetes innovadores complementarios.	*SECTUR Estatal*	
	Revisión de regulación para el desarrollo del turismo cinegético para agilizar la tramitología de la actividad.	*SECTUR Estatal*	
	Colaborar con información, folletos, promoción y la participación en foros relacionados con la actividad cinegética y de pesca deportiva.	*SECTUR Estatal*	

Proyecto para incentivar la diversificación de productos y servicios turísticos.	*Establecer vinculación con los prestadores de servicios cinegéticos y de pesca deportiva para posicionar a Mazatlán en estos segmentos.*	*SECTUR Estatal*	*Históricamente en el destino las actividades cinegéticas y de pesca deportiva han sido populares, sobre todo para el turismo extranjero ya que el destino cuenta con los recursos de infraestructura y naturales para ello.*
	Coordinar esfuerzos entre hoteleros y estos dos segmentos para ofrecer promociones a través de productos y paquetes innovadores complementarios.	*SECTUR Estatal*	
	Revisión de regulación para el desarrollo del turismo cinegético para agilizar la tramitología de la actividad.	*SECTUR Estatal*	
	Colaborar con información, folletos, promoción y la participación en foros relacionados con la actividad cinegética y de pesca deportiva.	*SECTUR Estatal*	

Proyecto para incentivar la diversificación de productos y servicios turísticos.	*Establecer vinculación con los prestadores de servicios cinegéticos y de pesca deportiva para posicionar a Mazatlán en estos segmentos.*	*SECTUR Estatal*	*Históricamente en el destino las actividades cinegéticas y de pesca deportiva han sido populares, sobre todo para el turismo extranjero ya que el destino cuenta con los recursos de infraestructura y naturales para ello.*
	Coordinar esfuerzos entre hoteleros y estos dos segmentos para ofrecer promociones a través de productos y paquetes innovadores complementarios.	*SECTUR Estatal*	
	Revisión de regulación para el desarrollo del turismo cinegético para agilizar la tramitología de la actividad.	*SECTUR Estatal*	
	Colaborar con información, folletos, promoción y la participación en foros relacionados con la actividad cinegética y de pesca deportiva.	*SECTUR Estatal*	

Proyecto para incentivar la diversificación de productos y servicios turísticos.	*Establecer vinculación con los prestadores de servicios cinegéticos y de pesca deportiva para posicionar a Mazatlán en estos segmentos.*	*SECTUR Estatal*	*Históricamente en el destino las actividades cinegéticas y de pesca deportiva han sido populares, sobre todo para el turismo extranjero ya que el destino cuenta con los recursos de infraestructura y naturales para ello.*
	Coordinar esfuerzos entre hoteleros y estos dos segmentos para ofrecer promociones a través de productos y paquetes innovadores complementarios.	*SECTUR Estatal*	
	Revisión de regulación para el desarrollo del turismo cinegético para agilizar la tramitología de la actividad.	*SECTUR Estatal*	
	Colaborar con información, folletos, promoción y la participación en foros relacionados con la actividad cinegética y de pesca deportiva.	*SECTUR Estatal*	

Proyecto para incentivar la diversificación de productos y servicios turísticos.	*Establecer vinculación con los prestadores de servicios cinegéticos y de pesca deportiva para posicionar a Mazatlán en estos segmentos.*	*SECTUR Estatal*	*Históricamente en el destino las actividades cinegéticas y de pesca deportiva han sido populares, sobre todo para el turismo extranjero ya que el destino cuenta con los recursos de infraestructura y naturales para ello.*
	Coordinar esfuerzos entre hoteleros y estos dos segmentos para ofrecer promociones a través de productos y paquetes innovadores complementarios.	*SECTUR Estatal*	
	Revisión de regulación para el desarrollo del turismo cinegético para agilizar la tramitología de la actividad.	*SECTUR Estatal*	
	Colaborar con información, folletos, promoción y la participación en foros relacionados con la actividad cinegética y de pesca deportiva.	*SECTUR Estatal*	

Proyecto para incentivar la diversificación de productos y servicios turísticos.	*Establecer vinculación con los prestadores de servicios cinegéticos y de pesca deportiva para posicionar a Mazatlán en estos segmentos.*	*SECTUR Estatal*	*Históricamente en el destino las actividades cinegéticas y de pesca deportiva han sido populares, sobre todo para el turismo extranjero ya que el destino cuenta con los recursos de infraestructura y naturales para ello.*
	Coordinar esfuerzos entre hoteleros y estos dos segmentos para ofrecer promociones a través de productos y paquetes innovadores complementarios.	*SECTUR Estatal*	
	Revisión de regulación para el desarrollo del turismo cinegético para agilizar la tramitología de la actividad.	*SECTUR Estatal*	
	Colaborar con información, folletos, promoción y la participación en foros relacionados con la actividad cinegética y de pesca deportiva.	*SECTUR Estatal*	

Proyecto para incentivar la diversificación de productos y servicios turísticos.	*Establecer vinculación con los prestadores de servicios cinegéticos y de pesca deportiva para posicionar a Mazatlán en estos segmentos.*	*SECTUR Estatal*	*Históricamente en el destino las actividades cinegéticas y de pesca deportiva han sido populares, sobre todo para el turismo extranjero ya que el destino cuenta con los recursos de infraestructura y naturales para ello.*
	Coordinar esfuerzos entre hoteleros y estos dos segmentos para ofrecer promociones a través de productos y paquetes innovadores complementarios.	*SECTUR Estatal*	
	Revisión de regulación para el desarrollo del turismo cinegético para agilizar la tramitología de la actividad.	*SECTUR Estatal*	
	Colaborar con información, folletos, promoción y la participación en foros relacionados con la actividad cinegética y de pesca deportiva.	*SECTUR Estatal*	

Proyecto para incentivar la diversificación de productos y servicios turísticos.	*Establecer vinculación con los prestadores de servicios cinegéticos y de pesca deportiva para posicionar a Mazatlán en estos segmentos.*	*SECTUR Estatal*	*Históricamente en el destino las actividades cinegéticas y de pesca deportiva han sido populares, sobre todo para el turismo extranjero ya que el destino cuenta con los recursos de infraestructura y naturales para ello.*
	Coordinar esfuerzos entre hoteleros y estos dos segmentos para ofrecer promociones a través de productos y paquetes innovadores complementarios.	*SECTUR Estatal*	
	Revisión de regulación para el desarrollo del turismo cinegético para agilizar la tramitología de la actividad.	*SECTUR Estatal*	
	Colaborar con información, folletos, promoción y la participación en foros relacionados con la actividad cinegética y de pesca deportiva.	*SECTUR Estatal*	

Proyecto para incentivar la diversificación de productos y servicios turísticos.	*Establecer vinculación con los prestadores de servicios cinegéticos y de pesca deportiva para posicionar a Mazatlán en estos segmentos.*	*SECTUR Estatal*	*Históricamente en el destino las actividades cinegéticas y de pesca deportiva han sido populares, sobre todo para el turismo extranjero ya que el destino cuenta con los recursos de infraestructura y naturales para ello.*
	Coordinar esfuerzos entre hoteleros y estos dos segmentos para ofrecer promociones a través de productos y paquetes innovadores complementarios.	*SECTUR Estatal*	
	Revisión de regulación para el desarrollo del turismo cinegético para agilizar la tramitología de la actividad.	*SECTUR Estatal*	
	Colaborar con información, folletos, promoción y la participación en foros relacionados con la actividad cinegética y de pesca deportiva.	*SECTUR Estatal*	

Proyecto para incentivar la diversificación de productos y servicios turísticos.	*Establecer vinculación con los prestadores de servicios cinegéticos y de pesca deportiva para posicionar a Mazatlán en estos segmentos.*	*SECTUR Estatal*	*Históricamente en el destino las actividades cinegéticas y de pesca deportiva han sido populares, sobre todo para el turismo extranjero ya que el destino cuenta con los recursos de infraestructura y naturales para ello.*
	Coordinar esfuerzos entre hoteleros y estos dos segmentos para ofrecer promociones a través de productos y paquetes innovadores complementarios.	*SECTUR Estatal*	
	Revisión de regulación para el desarrollo del turismo cinegético para agilizar la tramitología de la actividad.	*SECTUR Estatal*	
	Colaborar con información, folletos, promoción y la participación en foros relacionados con la actividad cinegética y de pesca deportiva.	*SECTUR Estatal*	

Proyecto para incentivar la diversificación de productos y servicios turísticos.	*Establecer vinculación con los prestadores de servicios cinegéticos y de pesca deportiva para posicionar a Mazatlán en estos segmentos.*	*SECTUR Estatal*	*Históricamente en el destino las actividades cinegéticas y de pesca deportiva han sido populares, sobre todo para el turismo extranjero ya que el destino cuenta con los recursos de infraestructura y naturales para ello.*
	Coordinar esfuerzos entre hoteleros y estos dos segmentos para ofrecer promociones a través de productos y paquetes innovadores complementarios.	*SECTUR Estatal*	
	Revisión de regulación para el desarrollo del turismo cinegético para agilizar la tramitología de la actividad.	*SECTUR Estatal*	
	Colaborar con información, folletos, promoción y la participación en foros relacionados con la actividad cinegética y de pesca deportiva.	*SECTUR Estatal*	

Proyecto para incentivar la diversificación de productos y servicios turísticos.	*Establecer vinculación con los prestadores de servicios cinegéticos y de pesca deportiva para posicionar a Mazatlán en estos segmentos.*	*SECTUR Estatal*	*Históricamente en el destino las actividades cinegéticas y de pesca deportiva han sido populares, sobre todo para el turismo extranjero ya que el destino cuenta con los recursos de infraestructura y naturales para ello.*
	Coordinar esfuerzos entre hoteleros y estos dos segmentos para ofrecer promociones a través de productos y paquetes innovadores complementarios.	*SECTUR Estatal*	
	Revisión de regulación para el desarrollo del turismo cinegético para agilizar la tramitología de la actividad.	*SECTUR Estatal*	
	Colaborar con información, folletos, promoción y la participación en foros relacionados con la actividad cinegética y de pesca deportiva.	*SECTUR Estatal*	

Proyecto para incentivar la diversificación de productos y servicios turísticos.	*Establecer vinculación con los prestadores de servicios cinegéticos y de pesca deportiva para posicionar a Mazatlán en estos segmentos.*	*SECTUR Estatal*	*Históricamente en el destino las actividades cinegéticas y de pesca deportiva han sido populares, sobre todo para el turismo extranjero ya que el destino cuenta con los recursos de infraestructura y naturales para ello.*
	Coordinar esfuerzos entre hoteleros y estos dos segmentos para ofrecer promociones a través de productos y paquetes innovadores complementarios.	*SECTUR Estatal*	
	Revisión de regulación para el desarrollo del turismo cinegético para agilizar la tramitología de la actividad.	*SECTUR Estatal*	
	Colaborar con información, folletos, promoción y la participación en foros relacionados con la actividad cinegética y de pesca deportiva.	*SECTUR Estatal*	

Proyecto para incentivar la diversificación de productos y servicios turísticos.	*Establecer vinculación con los prestadores de servicios cinegéticos y de pesca deportiva para posicionar a Mazatlán en estos segmentos.*	*SECTUR Estatal*	*Históricamente en el destino las actividades cinegéticas y de pesca deportiva han sido populares, sobre todo para el turismo extranjero ya que el destino cuenta con los recursos de infraestructura y naturales para ello.*
	Coordinar esfuerzos entre hoteleros y estos dos segmentos para ofrecer promociones a través de productos y paquetes innovadores complementarios.	*SECTUR Estatal*	
	Revisión de regulación para el desarrollo del turismo cinegético para agilizar la tramitología de la actividad.	*SECTUR Estatal*	
	Colaborar con información, folletos, promoción y la participación en foros relacionados con la actividad cinegética y de pesca deportiva.	*SECTUR Estatal*	

Proyecto para incentivar la diversificación de productos y servicios turísticos.	*Establecer vinculación con los prestadores de servicios cinegéticos y de pesca deportiva para posicionar a Mazatlán en estos segmentos.*	*SECTUR Estatal*	*Históricamente en el destino las actividades cinegéticas y de pesca deportiva han sido populares, sobre todo para el turismo extranjero ya que el destino cuenta con los recursos de infraestructura y naturales para ello.*
	Coordinar esfuerzos entre hoteleros y estos dos segmentos para ofrecer promociones a través de productos y paquetes innovadores complementarios.	*SECTUR Estatal*	
	Revisión de regulación para el desarrollo del turismo cinegético para agilizar la tramitología de la actividad.	*SECTUR Estatal*	
	Colaborar con información, folletos, promoción y la participación en foros relacionados con la actividad cinegética y de pesca deportiva.	*SECTUR Estatal*	

Proyecto para incentivar la diversificación de productos y servicios turísticos.	*Establecer vinculación con los prestadores de servicios cinegéticos y de pesca deportiva para posicionar a Mazatlán en estos segmentos.*	*SECTUR Estatal*	*Históricamente en el destino las actividades cinegéticas y de pesca deportiva han sido populares, sobre todo para el turismo extranjero ya que el destino cuenta con los recursos de infraestructura y naturales para ello.*
	Coordinar esfuerzos entre hoteleros y estos dos segmentos para ofrecer promociones a través de productos y paquetes innovadores complementarios.	*SECTUR Estatal*	
	Revisión de regulación para el desarrollo del turismo cinegético para agilizar la tramitología de la actividad.	*SECTUR Estatal*	
	Colaborar con información, folletos, promoción y la participación en foros relacionados con la actividad cinegética y de pesca deportiva.	*SECTUR Estatal*	

Proyecto para incentivar la diversificación de productos y servicios turísticos.	*Establecer vinculación con los prestadores de servicios cinegéticos y de pesca deportiva para posicionar a Mazatlán en estos segmentos.*	*SECTUR Estatal*	*Históricamente en el destino las actividades cinegéticas y de pesca deportiva han sido populares, sobre todo para el turismo extranjero ya que el destino cuenta con los recursos de infraestructura y naturales para ello.*
	Coordinar esfuerzos entre hoteleros y estos dos segmentos para ofrecer promociones a través de productos y paquetes innovadores complementarios.	*SECTUR Estatal*	
	Revisión de regulación para el desarrollo del turismo cinegético para agilizar la tramitología de la actividad.	*SECTUR Estatal*	
	Colaborar con información, folletos, promoción y la participación en foros relacionados con la actividad cinegética y de pesca deportiva.	*SECTUR Estatal*	

Proyecto para incentivar la diversificación de productos y servicios turísticos.	*Establecer vinculación con los prestadores de servicios cinegéticos y de pesca deportiva para posicionar a Mazatlán en estos segmentos.*	*SECTUR Estatal*	*Históricamente en el destino las actividades cinegéticas y de pesca deportiva han sido populares, sobre todo para el turismo extranjero ya que el destino cuenta con los recursos de infraestructura y naturales para ello.*
	Coordinar esfuerzos entre hoteleros y estos dos segmentos para ofrecer promociones a través de productos y paquetes innovadores complementarios.	*SECTUR Estatal*	
	Revisión de regulación para el desarrollo del turismo cinegético para agilizar la tramitología de la actividad.	*SECTUR Estatal*	
	Colaborar con información, folletos, promoción y la participación en foros relacionados con la actividad cinegética y de pesca deportiva.	*SECTUR Estatal*	

Proyecto para incentivar la diversificación de productos y servicios turísticos.	*Establecer vinculación con los prestadores de servicios cinegéticos y de pesca deportiva para posicionar a Mazatlán en estos segmentos.*	*SECTUR Estatal*	*Históricamente en el destino las actividades cinegéticas y de pesca deportiva han sido populares, sobre todo para el turismo extranjero ya que el destino cuenta con los recursos de infraestructura y naturales para ello.*
	Coordinar esfuerzos entre hoteleros y estos dos segmentos para ofrecer promociones a través de productos y paquetes innovadores complementarios.	*SECTUR Estatal*	
	Revisión de regulación para el desarrollo del turismo cinegético para agilizar la tramitología de la actividad.	*SECTUR Estatal*	
	Colaborar con información, folletos, promoción y la participación en foros relacionados con la actividad cinegética y de pesca deportiva.	*SECTUR Estatal*	

Proyecto para incentivar la diversificación de productos y servicios turísticos.	*Establecer vinculación con los prestadores de servicios cinegéticos y de pesca deportiva para posicionar a Mazatlán en estos segmentos.*	*SECTUR Estatal*	*Históricamente en el destino las actividades cinegéticas y de pesca deportiva han sido populares, sobre todo para el turismo extranjero ya que el destino cuenta con los recursos de infraestructura y naturales para ello.*
	Coordinar esfuerzos entre hoteleros y estos dos segmentos para ofrecer promociones a través de productos y paquetes innovadores complementarios.	*SECTUR Estatal*	
	Revisión de regulación para el desarrollo del turismo cinegético para agilizar la tramitología de la actividad.	*SECTUR Estatal*	
	Colaborar con información, folletos, promoción y la participación en foros relacionados con la actividad cinegética y de pesca deportiva.	*SECTUR Estatal*	

Proyecto para incentivar la diversificación de productos y servicios turísticos.	*Establecer vinculación con los prestadores de servicios cinegéticos y de pesca deportiva para posicionar a Mazatlán en estos segmentos.*	*SECTUR Estatal*	*Históricamente en el destino las actividades cinegéticas y de pesca deportiva han sido populares, sobre todo para el turismo extranjero ya que el destino cuenta con los recursos de infraestructura y naturales para ello.*
	Coordinar esfuerzos entre hoteleros y estos dos segmentos para ofrecer promociones a través de productos y paquetes innovadores complementarios.	*SECTUR Estatal*	
	Revisión de regulación para el desarrollo del turismo cinegético para agilizar la tramitología de la actividad.	*SECTUR Estatal*	
	Colaborar con información, folletos, promoción y la participación en foros relacionados con la actividad cinegética y de pesca deportiva.	*SECTUR Estatal*	

Proyecto para incentivar la diversificación de productos y servicios turísticos.	*Establecer vinculación con los prestadores de servicios cinegéticos y de pesca deportiva para posicionar a Mazatlán en estos segmentos.*	*SECTUR Estatal*	*Históricamente en el destino las actividades cinegéticas y de pesca deportiva han sido populares, sobre todo para el turismo extranjero ya que el destino cuenta con los recursos de infraestructura y naturales para ello.*
	Coordinar esfuerzos entre hoteleros y estos dos segmentos para ofrecer promociones a través de productos y paquetes innovadores complementarios.	*SECTUR Estatal*	
	Revisión de regulación para el desarrollo del turismo cinegético para agilizar la tramitología de la actividad.	*SECTUR Estatal*	
	Colaborar con información, folletos, promoción y la participación en foros relacionados con la actividad cinegética y de pesca deportiva.	*SECTUR Estatal*	

Proyecto para incentivar la diversificación de productos y servicios turísticos.	*Establecer vinculación con los prestadores de servicios cinegéticos y de pesca deportiva para posicionar a Mazatlán en estos segmentos.*	*SECTUR Estatal*	*Históricamente en el destino las actividades cinegéticas y de pesca deportiva han sido populares, sobre todo para el turismo extranjero ya que el destino cuenta con los recursos de infraestructura y naturales para ello.*
	Coordinar esfuerzos entre hoteleros y estos dos segmentos para ofrecer promociones a través de productos y paquetes innovadores complementarios.	*SECTUR Estatal*	
	Revisión de regulación para el desarrollo del turismo cinegético para agilizar la tramitología de la actividad.	*SECTUR Estatal*	
	Colaborar con información, folletos, promoción y la participación en foros relacionados con la actividad cinegética y de pesca deportiva.	*SECTUR Estatal*	

Proyecto para incentivar la diversificación de productos y servicios turísticos.	*Establecer vinculación con los prestadores de servicios cinegéticos y de pesca deportiva para posicionar a Mazatlán en estos segmentos.*	*SECTUR Estatal*	*Históricamente en el destino las actividades cinegéticas y de pesca deportiva han sido populares, sobre todo para el turismo extranjero ya que el destino cuenta con los recursos de infraestructura y naturales para ello.*
	Coordinar esfuerzos entre hoteleros y estos dos segmentos para ofrecer promociones a través de productos y paquetes innovadores complementarios.	*SECTUR Estatal*	
	Revisión de regulación para el desarrollo del turismo cinegético para agilizar la tramitología de la actividad.	*SECTUR Estatal*	
	Colaborar con información, folletos, promoción y la participación en foros relacionados con la actividad cinegética y de pesca deportiva.	*SECTUR Estatal*	

Proyecto para incentivar la diversificación de productos y servicios turísticos.	*Establecer vinculación con los prestadores de servicios cinegéticos y de pesca deportiva para posicionar a Mazatlán en estos segmentos.*	*SECTUR Estatal*	*Históricamente en el destino las actividades cinegéticas y de pesca deportiva han sido populares, sobre todo para el turismo extranjero ya que el destino cuenta con los recursos de infraestructura y naturales para ello.*
	Coordinar esfuerzos entre hoteleros y estos dos segmentos para ofrecer promociones a través de productos y paquetes innovadores complementarios.	*SECTUR Estatal*	
	Revisión de regulación para el desarrollo del turismo cinegético para agilizar la tramitología de la actividad.	*SECTUR Estatal*	
	Colaborar con información, folletos, promoción y la participación en foros relacionados con la actividad cinegética y de pesca deportiva.	*SECTUR Estatal*	

Proyecto para incentivar la diversificación de productos y servicios turísticos.	*Establecer vinculación con los prestadores de servicios cinegéticos y de pesca deportiva para posicionar a Mazatlán en estos segmentos.*	*SECTUR Estatal*	*Históricamente en el destino las actividades cinegéticas y de pesca deportiva han sido populares, sobre todo para el turismo extranjero ya que el destino cuenta con los recursos de infraestructura y naturales para ello.*
	Coordinar esfuerzos entre hoteleros y estos dos segmentos para ofrecer promociones a través de productos y paquetes innovadores complementarios.	*SECTUR Estatal*	
	Revisión de regulación para el desarrollo del turismo cinegético para agilizar la tramitología de la actividad.	*SECTUR Estatal*	
	Colaborar con información, folletos, promoción y la participación en foros relacionados con la actividad cinegética y de pesca deportiva.	*SECTUR Estatal*	

Proyecto para incentivar la diversificación de productos y servicios turísticos.	*Establecer vinculación con los prestadores de servicios cinegéticos y de pesca deportiva para posicionar a Mazatlán en estos segmentos.*	*SECTUR Estatal*	*Históricamente en el destino las actividades cinegéticas y de pesca deportiva han sido populares, sobre todo para el turismo extranjero ya que el destino cuenta con los recursos de infraestructura y naturales para ello.*
	Coordinar esfuerzos entre hoteleros y estos dos segmentos para ofrecer promociones a través de productos y paquetes innovadores complementarios.	*SECTUR Estatal*	
	Revisión de regulación para el desarrollo del turismo cinegético para agilizar la tramitología de la actividad.	*SECTUR Estatal*	
	Colaborar con información, folletos, promoción y la participación en foros relacionados con la actividad cinegética y de pesca deportiva.	*SECTUR Estatal*	

Proyecto para incentivar la diversificación de productos y servicios turísticos.	*Establecer vinculación con los prestadores de servicios cinegéticos y de pesca deportiva para posicionar a Mazatlán en estos segmentos.*	*SECTUR Estatal*	*Históricamente en el destino las actividades cinegéticas y de pesca deportiva han sido populares, sobre todo para el turismo extranjero ya que el destino cuenta con los recursos de infraestructura y naturales para ello.*
	Coordinar esfuerzos entre hoteleros y estos dos segmentos para ofrecer promociones a través de productos y paquetes innovadores complementarios.	*SECTUR Estatal*	
	Revisión de regulación para el desarrollo del turismo cinegético para agilizar la tramitología de la actividad.	*SECTUR Estatal*	
	Colaborar con información, folletos, promoción y la participación en foros relacionados con la actividad cinegética y de pesca deportiva.	*SECTUR Estatal*	

Proyecto para incentivar la diversificación de productos y servicios turísticos.	*Establecer vinculación con los prestadores de servicios cinegéticos y de pesca deportiva para posicionar a Mazatlán en estos segmentos.*	*SECTUR Estatal*	*Históricamente en el destino las actividades cinegéticas y de pesca deportiva han sido populares, sobre todo para el turismo extranjero ya que el destino cuenta con los recursos de infraestructura y naturales para ello.*
	Coordinar esfuerzos entre hoteleros y estos dos segmentos para ofrecer promociones a través de productos y paquetes innovadores complementarios.	*SECTUR Estatal*	
	Revisión de regulación para el desarrollo del turismo cinegético para agilizar la tramitología de la actividad.	*SECTUR Estatal*	
	Colaborar con información, folletos, promoción y la participación en foros relacionados con la actividad cinegética y de pesca deportiva.	*SECTUR Estatal*	

Proyecto para incentivar la diversificación de productos y servicios turísticos.	*Establecer vinculación con los prestadores de servicios cinegéticos y de pesca deportiva para posicionar a Mazatlán en estos segmentos.*	*SECTUR Estatal*	*Históricamente en el destino las actividades cinegéticas y de pesca deportiva han sido populares, sobre todo para el turismo extranjero ya que el destino cuenta con los recursos de infraestructura y naturales para ello.*
	Coordinar esfuerzos entre hoteleros y estos dos segmentos para ofrecer promociones a través de productos y paquetes innovadores complementarios.	*SECTUR Estatal*	
	Revisión de regulación para el desarrollo del turismo cinegético para agilizar la tramitología de la actividad.	*SECTUR Estatal*	
	Colaborar con información, folletos, promoción y la participación en foros relacionados con la actividad cinegética y de pesca deportiva.	*SECTUR Estatal*	

Proyecto para incentivar la diversificación de productos y servicios turísticos.	*Establecer vinculación con los prestadores de servicios cinegéticos y de pesca deportiva para posicionar a Mazatlán en estos segmentos.*	*SECTUR Estatal*	*Históricamente en el destino las actividades cinegéticas y de pesca deportiva han sido populares, sobre todo para el turismo extranjero ya que el destino cuenta con los recursos de infraestructura y naturales para ello.*
	Coordinar esfuerzos entre hoteleros y estos dos segmentos para ofrecer promociones a través de productos y paquetes innovadores complementarios.	*SECTUR Estatal*	
	Revisión de regulación para el desarrollo del turismo cinegético para agilizar la tramitología de la actividad.	*SECTUR Estatal*	
	Colaborar con información, folletos, promoción y la participación en foros relacionados con la actividad cinegética y de pesca deportiva.	*SECTUR Estatal*	

Proyecto para incentivar la diversificación de productos y servicios turísticos.	*Establecer vinculación con los prestadores de servicios cinegéticos y de pesca deportiva para posicionar a Mazatlán en estos segmentos.*	*SECTUR Estatal*	*Históricamente en el destino las actividades cinegéticas y de pesca deportiva han sido populares, sobre todo para el turismo extranjero ya que el destino cuenta con los recursos de infraestructura y naturales para ello.*
	Coordinar esfuerzos entre hoteleros y estos dos segmentos para ofrecer promociones a través de productos y paquetes innovadores complementarios.	*SECTUR Estatal*	
	Revisión de regulación para el desarrollo del turismo cinegético para agilizar la tramitología de la actividad.	*SECTUR Estatal*	
	Colaborar con información, folletos, promoción y la participación en foros relacionados con la actividad cinegética y de pesca deportiva.	*SECTUR Estatal*	

Proyecto para incentivar la diversificación de productos y servicios turísticos.	*Establecer vinculación con los prestadores de servicios cinegéticos y de pesca deportiva para posicionar a Mazatlán en estos segmentos.*	*SECTUR Estatal*	*Históricamente en el destino las actividades cinegéticas y de pesca deportiva han sido populares, sobre todo para el turismo extranjero ya que el destino cuenta con los recursos de infraestructura y naturales para ello.*
	Coordinar esfuerzos entre hoteleros y estos dos segmentos para ofrecer promociones a través de productos y paquetes innovadores complementarios.	*SECTUR Estatal*	
	Revisión de regulación para el desarrollo del turismo cinegético para agilizar la tramitología de la actividad.	*SECTUR Estatal*	
	Colaborar con información, folletos, promoción y la participación en foros relacionados con la actividad cinegética y de pesca deportiva.	*SECTUR Estatal*	

Proyecto para incentivar la diversificación de productos y servicios turísticos.	*Establecer vinculación con los prestadores de servicios cinegéticos y de pesca deportiva para posicionar a Mazatlán en estos segmentos.*	*SECTUR Estatal*	*Históricamente en el destino las actividades cinegéticas y de pesca deportiva han sido populares, sobre todo para el turismo extranjero ya que el destino cuenta con los recursos de infraestructura y naturales para ello.*
	Coordinar esfuerzos entre hoteleros y estos dos segmentos para ofrecer promociones a través de productos y paquetes innovadores complementarios.	*SECTUR Estatal*	
	Revisión de regulación para el desarrollo del turismo cinegético para agilizar la tramitología de la actividad.	*SECTUR Estatal*	
	Colaborar con información, folletos, promoción y la participación en foros relacionados con la actividad cinegética y de pesca deportiva.	*SECTUR Estatal*	

Proyecto para incentivar la diversificación de productos y servicios turísticos.	*Establecer vinculación con los prestadores de servicios cinegéticos y de pesca deportiva para posicionar a Mazatlán en estos segmentos.*	*SECTUR Estatal*	*Históricamente en el destino las actividades cinegéticas y de pesca deportiva han sido populares, sobre todo para el turismo extranjero ya que el destino cuenta con los recursos de infraestructura y naturales para ello.*
	Coordinar esfuerzos entre hoteleros y estos dos segmentos para ofrecer promociones a través de productos y paquetes innovadores complementarios.	*SECTUR Estatal*	
	Revisión de regulación para el desarrollo del turismo cinegético para agilizar la tramitología de la actividad.	*SECTUR Estatal*	
	Colaborar con información, folletos, promoción y la participación en foros relacionados con la actividad cinegética y de pesca deportiva.	*SECTUR Estatal*	

Proyecto para incentivar la diversificación de productos y servicios turísticos.	*Establecer vinculación con los prestadores de servicios cinegéticos y de pesca deportiva para posicionar a Mazatlán en estos segmentos.*	*SECTUR Estatal*	*Históricamente en el destino las actividades cinegéticas y de pesca deportiva han sido populares, sobre todo para el turismo extranjero ya que el destino cuenta con los recursos de infraestructura y naturales para ello.*
	Coordinar esfuerzos entre hoteleros y estos dos segmentos para ofrecer promociones a través de productos y paquetes innovadores complementarios.	*SECTUR Estatal*	
	Revisión de regulación para el desarrollo del turismo cinegético para agilizar la tramitología de la actividad.	*SECTUR Estatal*	
	Colaborar con información, folletos, promoción y la participación en foros relacionados con la actividad cinegética y de pesca deportiva.	*SECTUR Estatal*	

Proyecto para incentivar la diversificación de productos y servicios turísticos.	*Establecer vinculación con los prestadores de servicios cinegéticos y de pesca deportiva para posicionar a Mazatlán en estos segmentos.*	*SECTUR Estatal*	*Históricamente en el destino las actividades cinegéticas y de pesca deportiva han sido populares, sobre todo para el turismo extranjero ya que el destino cuenta con los recursos de infraestructura y naturales para ello.*
	Coordinar esfuerzos entre hoteleros y estos dos segmentos para ofrecer promociones a través de productos y paquetes innovadores complementarios.	*SECTUR Estatal*	
	Revisión de regulación para el desarrollo del turismo cinegético para agilizar la tramitología de la actividad.	*SECTUR Estatal*	
	Colaborar con información, folletos, promoción y la participación en foros relacionados con la actividad cinegética y de pesca deportiva.	*SECTUR Estatal*	

Proyecto para incentivar la diversificación de productos y servicios turísticos.	*Establecer vinculación con los prestadores de servicios cinegéticos y de pesca deportiva para posicionar a Mazatlán en estos segmentos.*	*SECTUR Estatal*	*Históricamente en el destino las actividades cinegéticas y de pesca deportiva han sido populares, sobre todo para el turismo extranjero ya que el destino cuenta con los recursos de infraestructura y naturales para ello.*
	Coordinar esfuerzos entre hoteleros y estos dos segmentos para ofrecer promociones a través de productos y paquetes innovadores complementarios.	*SECTUR Estatal*	
	Revisión de regulación para el desarrollo del turismo cinegético para agilizar la tramitología de la actividad.	*SECTUR Estatal*	
	Colaborar con información, folletos, promoción y la participación en foros relacionados con la actividad cinegética y de pesca deportiva.	*SECTUR Estatal*	

Proyecto para incentivar la diversificación de productos y servicios turísticos.	*Establecer vinculación con los prestadores de servicios cinegéticos y de pesca deportiva para posicionar a Mazatlán en estos segmentos.*	*SECTUR Estatal*	*Históricamente en el destino las actividades cinegéticas y de pesca deportiva han sido populares, sobre todo para el turismo extranjero ya que el destino cuenta con los recursos de infraestructura y naturales para ello.*
	Coordinar esfuerzos entre hoteleros y estos dos segmentos para ofrecer promociones a través de productos y paquetes innovadores complementarios.	*SECTUR Estatal*	
	Revisión de regulación para el desarrollo del turismo cinegético para agilizar la tramitología de la actividad.	*SECTUR Estatal*	
	Colaborar con información, folletos, promoción y la participación en foros relacionados con la actividad cinegética y de pesca deportiva.	*SECTUR Estatal*	

Proyecto para incentivar la diversificación de productos y servicios turísticos.	*Establecer vinculación con los prestadores de servicios cinegéticos y de pesca deportiva para posicionar a Mazatlán en estos segmentos.*	*SECTUR Estatal*	*Históricamente en el destino las actividades cinegéticas y de pesca deportiva han sido populares, sobre todo para el turismo extranjero ya que el destino cuenta con los recursos de infraestructura y naturales para ello.*
	Coordinar esfuerzos entre hoteleros y estos dos segmentos para ofrecer promociones a través de productos y paquetes innovadores complementarios.	*SECTUR Estatal*	
	Revisión de regulación para el desarrollo del turismo cinegético para agilizar la tramitología de la actividad.	*SECTUR Estatal*	
	Colaborar con información, folletos, promoción y la participación en foros relacionados con la actividad cinegética y de pesca deportiva.	*SECTUR Estatal*	

Proyecto para incentivar la diversificación de productos y servicios turísticos.	*Establecer vinculación con los prestadores de servicios cinegéticos y de pesca deportiva para posicionar a Mazatlán en estos segmentos.*	*SECTUR Estatal*	*Históricamente en el destino las actividades cinegéticas y de pesca deportiva han sido populares, sobre todo para el turismo extranjero ya que el destino cuenta con los recursos de infraestructura y naturales para ello.*
	Coordinar esfuerzos entre hoteleros y estos dos segmentos para ofrecer promociones a través de productos y paquetes innovadores complementarios.	*SECTUR Estatal*	
	Revisión de regulación para el desarrollo del turismo cinegético para agilizar la tramitología de la actividad.	*SECTUR Estatal*	
	Colaborar con información, folletos, promoción y la participación en foros relacionados con la actividad cinegética y de pesca deportiva.	*SECTUR Estatal*	

Proyecto para incentivar la diversificación de productos y servicios turísticos.	*Establecer vinculación con los prestadores de servicios cinegéticos y de pesca deportiva para posicionar a Mazatlán en estos segmentos.*	*SECTUR Estatal*	*Históricamente en el destino las actividades cinegéticas y de pesca deportiva han sido populares, sobre todo para el turismo extranjero ya que el destino cuenta con los recursos de infraestructura y naturales para ello.*
	Coordinar esfuerzos entre hoteleros y estos dos segmentos para ofrecer promociones a través de productos y paquetes innovadores complementarios.	*SECTUR Estatal*	
	Revisión de regulación para el desarrollo del turismo cinegético para agilizar la tramitología de la actividad.	*SECTUR Estatal*	
	Colaborar con información, folletos, promoción y la participación en foros relacionados con la actividad cinegética y de pesca deportiva.	*SECTUR Estatal*	

Proyecto para incentivar la diversificación de productos y servicios turísticos.	*Establecer vinculación con los prestadores de servicios cinegéticos y de pesca deportiva para posicionar a Mazatlán en estos segmentos.*	*SECTUR Estatal*	*Históricamente en el destino las actividades cinegéticas y de pesca deportiva han sido populares, sobre todo para el turismo extranjero ya que el destino cuenta con los recursos de infraestructura y naturales para ello.*
	Coordinar esfuerzos entre hoteleros y estos dos segmentos para ofrecer promociones a través de productos y paquetes innovadores complementarios.	*SECTUR Estatal*	
	Revisión de regulación para el desarrollo del turismo cinegético para agilizar la tramitología de la actividad.	*SECTUR Estatal*	
	Colaborar con información, folletos, promoción y la participación en foros relacionados con la actividad cinegética y de pesca deportiva.	*SECTUR Estatal*	

Proyecto para incentivar la diversificación de productos y servicios turísticos.	*Establecer vinculación con los prestadores de servicios cinegéticos y de pesca deportiva para posicionar a Mazatlán en estos segmentos.*	*SECTUR Estatal*	*Históricamente en el destino las actividades cinegéticas y de pesca deportiva han sido populares, sobre todo para el turismo extranjero ya que el destino cuenta con los recursos de infraestructura y naturales para ello.*
	Coordinar esfuerzos entre hoteleros y estos dos segmentos para ofrecer promociones a través de productos y paquetes innovadores complementarios.	*SECTUR Estatal*	
	Revisión de regulación para el desarrollo del turismo cinegético para agilizar la tramitología de la actividad.	*SECTUR Estatal*	
	Colaborar con información, folletos, promoción y la participación en foros relacionados con la actividad cinegética y de pesca deportiva.	*SECTUR Estatal*	

Proyecto para incentivar la diversificación de productos y servicios turísticos.	*Establecer vinculación con los prestadores de servicios cinegéticos y de pesca deportiva para posicionar a Mazatlán en estos segmentos.*	*SECTUR Estatal*	*Históricamente en el destino las actividades cinegéticas y de pesca deportiva han sido populares, sobre todo para el turismo extranjero ya que el destino cuenta con los recursos de infraestructura y naturales para ello.*
	Coordinar esfuerzos entre hoteleros y estos dos segmentos para ofrecer promociones a través de productos y paquetes innovadores complementarios.	*SECTUR Estatal*	
	Revisión de regulación para el desarrollo del turismo cinegético para agilizar la tramitología de la actividad.	*SECTUR Estatal*	
	Colaborar con información, folletos, promoción y la participación en foros relacionados con la actividad cinegética y de pesca deportiva.	*SECTUR Estatal*	

Proyecto para incentivar la diversificación de productos y servicios turísticos.	*Establecer vinculación con los prestadores de servicios cinegéticos y de pesca deportiva para posicionar a Mazatlán en estos segmentos.*	*SECTUR Estatal*	*Históricamente en el destino las actividades cinegéticas y de pesca deportiva han sido populares, sobre todo para el turismo extranjero ya que el destino cuenta con los recursos de infraestructura y naturales para ello.*
	Coordinar esfuerzos entre hoteleros y estos dos segmentos para ofrecer promociones a través de productos y paquetes innovadores complementarios.	*SECTUR Estatal*	
	Revisión de regulación para el desarrollo del turismo cinegético para agilizar la tramitología de la actividad.	*SECTUR Estatal*	
	Colaborar con información, folletos, promoción y la participación en foros relacionados con la actividad cinegética y de pesca deportiva.	*SECTUR Estatal*	

Proyecto para incentivar la diversificación de productos y servicios turísticos.	*Establecer vinculación con los prestadores de servicios cinegéticos y de pesca deportiva para posicionar a Mazatlán en estos segmentos.*	*SECTUR Estatal*	*Históricamente en el destino las actividades cinegéticas y de pesca deportiva han sido populares, sobre todo para el turismo extranjero ya que el destino cuenta con los recursos de infraestructura y naturales para ello.*
	Coordinar esfuerzos entre hoteleros y estos dos segmentos para ofrecer promociones a través de productos y paquetes innovadores complementarios.	*SECTUR Estatal*	
	Revisión de regulación para el desarrollo del turismo cinegético para agilizar la tramitología de la actividad.	*SECTUR Estatal*	
	Colaborar con información, folletos, promoción y la participación en foros relacionados con la actividad cinegética y de pesca deportiva.	*SECTUR Estatal*	

Proyecto para incentivar la diversificación de productos y servicios turísticos.	*Establecer vinculación con los prestadores de servicios cinegéticos y de pesca deportiva para posicionar a Mazatlán en estos segmentos.*	*SECTUR Estatal*	*Históricamente en el destino las actividades cinegéticas y de pesca deportiva han sido populares, sobre todo para el turismo extranjero ya que el destino cuenta con los recursos de infraestructura y naturales para ello.*
	Coordinar esfuerzos entre hoteleros y estos dos segmentos para ofrecer promociones a través de productos y paquetes innovadores complementarios.	*SECTUR Estatal*	
	Revisión de regulación para el desarrollo del turismo cinegético para agilizar la tramitología de la actividad.	*SECTUR Estatal*	
	Colaborar con información, folletos, promoción y la participación en foros relacionados con la actividad cinegética y de pesca deportiva.	*SECTUR Estatal*	

Proyecto para incentivar la diversificación de productos y servicios turísticos.	*Establecer vinculación con los prestadores de servicios cinegéticos y de pesca deportiva para posicionar a Mazatlán en estos segmentos.*	*SECTUR Estatal*	*Históricamente en el destino las actividades cinegéticas y de pesca deportiva han sido populares, sobre todo para el turismo extranjero ya que el destino cuenta con los recursos de infraestructura y naturales para ello.*
	Coordinar esfuerzos entre hoteleros y estos dos segmentos para ofrecer promociones a través de productos y paquetes innovadores complementarios.	*SECTUR Estatal*	
	Revisión de regulación para el desarrollo del turismo cinegético para agilizar la tramitología de la actividad.	*SECTUR Estatal*	
	Colaborar con información, folletos, promoción y la participación en foros relacionados con la actividad cinegética y de pesca deportiva.	*SECTUR Estatal*	

Proyecto para incentivar la diversificación de productos y servicios turísticos.	*Establecer vinculación con los prestadores de servicios cinegéticos y de pesca deportiva para posicionar a Mazatlán en estos segmentos.*	*SECTUR Estatal*	*Históricamente en el destino las actividades cinegéticas y de pesca deportiva han sido populares, sobre todo para el turismo extranjero ya que el destino cuenta con los recursos de infraestructura y naturales para ello.*
	Coordinar esfuerzos entre hoteleros y estos dos segmentos para ofrecer promociones a través de productos y paquetes innovadores complementarios.	*SECTUR Estatal*	
	Revisión de regulación para el desarrollo del turismo cinegético para agilizar la tramitología de la actividad.	*SECTUR Estatal*	
	Colaborar con información, folletos, promoción y la participación en foros relacionados con la actividad cinegética y de pesca deportiva.	*SECTUR Estatal*	

Proyecto para incentivar la diversificación de productos y servicios turísticos.	*Establecer vinculación con los prestadores de servicios cinegéticos y de pesca deportiva para posicionar a Mazatlán en estos segmentos.*	*SECTUR Estatal*	*Históricamente en el destino las actividades cinegéticas y de pesca deportiva han sido populares, sobre todo para el turismo extranjero ya que el destino cuenta con los recursos de infraestructura y naturales para ello.*
	Coordinar esfuerzos entre hoteleros y estos dos segmentos para ofrecer promociones a través de productos y paquetes innovadores complementarios.	*SECTUR Estatal*	
	Revisión de regulación para el desarrollo del turismo cinegético para agilizar la tramitología de la actividad.	*SECTUR Estatal*	
	Colaborar con información, folletos, promoción y la participación en foros relacionados con la actividad cinegética y de pesca deportiva.	*SECTUR Estatal*	

Proyecto para incentivar la diversificación de productos y servicios turísticos.	*Establecer vinculación con los prestadores de servicios cinegéticos y de pesca deportiva para posicionar a Mazatlán en estos segmentos.*	*SECTUR Estatal*	*Históricamente en el destino las actividades cinegéticas y de pesca deportiva han sido populares, sobre todo para el turismo extranjero ya que el destino cuenta con los recursos de infraestructura y naturales para ello.*
	Coordinar esfuerzos entre hoteleros y estos dos segmentos para ofrecer promociones a través de productos y paquetes innovadores complementarios.	*SECTUR Estatal*	
	Revisión de regulación para el desarrollo del turismo cinegético para agilizar la tramitología de la actividad.	*SECTUR Estatal*	
	Colaborar con información, folletos, promoción y la participación en foros relacionados con la actividad cinegética y de pesca deportiva.	*SECTUR Estatal*	

Proyecto para incentivar la diversificación de productos y servicios turísticos.	*Establecer vinculación con los prestadores de servicios cinegéticos y de pesca deportiva para posicionar a Mazatlán en estos segmentos.*	*SECTUR Estatal*	*Históricamente en el destino las actividades cinegéticas y de pesca deportiva han sido populares, sobre todo para el turismo extranjero ya que el destino cuenta con los recursos de infraestructura y naturales para ello.*
	Coordinar esfuerzos entre hoteleros y estos dos segmentos para ofrecer promociones a través de productos y paquetes innovadores complementarios.	*SECTUR Estatal*	
	Revisión de regulación para el desarrollo del turismo cinegético para agilizar la tramitología de la actividad.	*SECTUR Estatal*	
	Colaborar con información, folletos, promoción y la participación en foros relacionados con la actividad cinegética y de pesca deportiva.	*SECTUR Estatal*	

Proyecto para incentivar la diversificación de productos y servicios turísticos.	*Establecer vinculación con los prestadores de servicios cinegéticos y de pesca deportiva para posicionar a Mazatlán en estos segmentos.*	*SECTUR Estatal*	*Históricamente en el destino las actividades cinegéticas y de pesca deportiva han sido populares, sobre todo para el turismo extranjero ya que el destino cuenta con los recursos de infraestructura y naturales para ello.*
	Coordinar esfuerzos entre hoteleros y estos dos segmentos para ofrecer promociones a través de productos y paquetes innovadores complementarios.	*SECTUR Estatal*	
	Revisión de regulación para el desarrollo del turismo cinegético para agilizar la tramitología de la actividad.	*SECTUR Estatal*	
	Colaborar con información, folletos, promoción y la participación en foros relacionados con la actividad cinegética y de pesca deportiva.	*SECTUR Estatal*	

Proyecto para incentivar la diversificación de productos y servicios turísticos.	*Establecer vinculación con los prestadores de servicios cinegéticos y de pesca deportiva para posicionar a Mazatlán en estos segmentos.*	*SECTUR Estatal*	*Históricamente en el destino las actividades cinegéticas y de pesca deportiva han sido populares, sobre todo para el turismo extranjero ya que el destino cuenta con los recursos de infraestructura y naturales para ello.*
	Coordinar esfuerzos entre hoteleros y estos dos segmentos para ofrecer promociones a través de productos y paquetes innovadores complementarios.	*SECTUR Estatal*	
	Revisión de regulación para el desarrollo del turismo cinegético para agilizar la tramitología de la actividad.	*SECTUR Estatal*	
	Colaborar con información, folletos, promoción y la participación en foros relacionados con la actividad cinegética y de pesca deportiva.	*SECTUR Estatal*	

Proyecto para incentivar la diversificación de productos y servicios turísticos.	*Establecer vinculación con los prestadores de servicios cinegéticos y de pesca deportiva para posicionar a Mazatlán en estos segmentos.*	*SECTUR Estatal*	*Históricamente en el destino las actividades cinegéticas y de pesca deportiva han sido populares, sobre todo para el turismo extranjero ya que el destino cuenta con los recursos de infraestructura y naturales para ello.*
	Coordinar esfuerzos entre hoteleros y estos dos segmentos para ofrecer promociones a través de productos y paquetes innovadores complementarios.	*SECTUR Estatal*	
	Revisión de regulación para el desarrollo del turismo cinegético para agilizar la tramitología de la actividad.	*SECTUR Estatal*	
	Colaborar con información, folletos, promoción y la participación en foros relacionados con la actividad cinegética y de pesca deportiva.	*SECTUR Estatal*	

Proyecto para incentivar la diversificación de productos y servicios turísticos.	*Establecer vinculación con los prestadores de servicios cinegéticos y de pesca deportiva para posicionar a Mazatlán en estos segmentos.*	*SECTUR Estatal*	*Históricamente en el destino las actividades cinegéticas y de pesca deportiva han sido populares, sobre todo para el turismo extranjero ya que el destino cuenta con los recursos de infraestructura y naturales para ello.*
	Coordinar esfuerzos entre hoteleros y estos dos segmentos para ofrecer promociones a través de productos y paquetes innovadores complementarios.	*SECTUR Estatal*	
	Revisión de regulación para el desarrollo del turismo cinegético para agilizar la tramitología de la actividad.	*SECTUR Estatal*	
	Colaborar con información, folletos, promoción y la participación en foros relacionados con la actividad cinegética y de pesca deportiva.	*SECTUR Estatal*	

Proyecto para incentivar la diversificación de productos y servicios turísticos.	*Establecer vinculación con los prestadores de servicios cinegéticos y de pesca deportiva para posicionar a Mazatlán en estos segmentos.*	*SECTUR Estatal*	*Históricamente en el destino las actividades cinegéticas y de pesca deportiva han sido populares, sobre todo para el turismo extranjero ya que el destino cuenta con los recursos de infraestructura y naturales para ello.*
	Coordinar esfuerzos entre hoteleros y estos dos segmentos para ofrecer promociones a través de productos y paquetes innovadores complementarios.	*SECTUR Estatal*	
	Revisión de regulación para el desarrollo del turismo cinegético para agilizar la tramitología de la actividad.	*SECTUR Estatal*	
	Colaborar con información, folletos, promoción y la participación en foros relacionados con la actividad cinegética y de pesca deportiva.	*SECTUR Estatal*	

Proyecto para incentivar la diversificación de productos y servicios turísticos.	*Establecer vinculación con los prestadores de servicios cinegéticos y de pesca deportiva para posicionar a Mazatlán en estos segmentos.*	*SECTUR Estatal*	*Históricamente en el destino las actividades cinegéticas y de pesca deportiva han sido populares, sobre todo para el turismo extranjero ya que el destino cuenta con los recursos de infraestructura y naturales para ello.*
	Coordinar esfuerzos entre hoteleros y estos dos segmentos para ofrecer promociones a través de productos y paquetes innovadores complementarios.	*SECTUR Estatal*	
	Revisión de regulación para el desarrollo del turismo cinegético para agilizar la tramitología de la actividad.	*SECTUR Estatal*	
	Colaborar con información, folletos, promoción y la participación en foros relacionados con la actividad cinegética y de pesca deportiva.	*SECTUR Estatal*	

Proyecto para incentivar la diversificación de productos y servicios turísticos.	*Establecer vinculación con los prestadores de servicios cinegéticos y de pesca deportiva para posicionar a Mazatlán en estos segmentos.*	*SECTUR Estatal*	*Históricamente en el destino las actividades cinegéticas y de pesca deportiva han sido populares, sobre todo para el turismo extranjero ya que el destino cuenta con los recursos de infraestructura y naturales para ello.*
	Coordinar esfuerzos entre hoteleros y estos dos segmentos para ofrecer promociones a través de productos y paquetes innovadores complementarios.	*SECTUR Estatal*	
	Revisión de regulación para el desarrollo del turismo cinegético para agilizar la tramitología de la actividad.	*SECTUR Estatal*	
	Colaborar con información, folletos, promoción y la participación en foros relacionados con la actividad cinegética y de pesca deportiva.	*SECTUR Estatal*	

Proyecto para incentivar la diversificación de productos y servicios turísticos.	*Establecer vinculación con los prestadores de servicios cinegéticos y de pesca deportiva para posicionar a Mazatlán en estos segmentos.*	*SECTUR Estatal*	*Históricamente en el destino las actividades cinegéticas y de pesca deportiva han sido populares, sobre todo para el turismo extranjero ya que el destino cuenta con los recursos de infraestructura y naturales para ello.*
	Coordinar esfuerzos entre hoteleros y estos dos segmentos para ofrecer promociones a través de productos y paquetes innovadores complementarios.	*SECTUR Estatal*	
	Revisión de regulación para el desarrollo del turismo cinegético para agilizar la tramitología de la actividad.	*SECTUR Estatal*	
	Colaborar con información, folletos, promoción y la participación en foros relacionados con la actividad cinegética y de pesca deportiva.	*SECTUR Estatal*	

Proyecto para incentivar la diversificación de productos y servicios turísticos.	*Establecer vinculación con los prestadores de servicios cinegéticos y de pesca deportiva para posicionar a Mazatlán en estos segmentos.*	*SECTUR Estatal*	*Históricamente en el destino las actividades cinegéticas y de pesca deportiva han sido populares, sobre todo para el turismo extranjero ya que el destino cuenta con los recursos de infraestructura y naturales para ello.*
	Coordinar esfuerzos entre hoteleros y estos dos segmentos para ofrecer promociones a través de productos y paquetes innovadores complementarios.	*SECTUR Estatal*	
	Revisión de regulación para el desarrollo del turismo cinegético para agilizar la tramitología de la actividad.	*SECTUR Estatal*	
	Colaborar con información, folletos, promoción y la participación en foros relacionados con la actividad cinegética y de pesca deportiva.	*SECTUR Estatal*	

Proyecto para incentivar la diversificación de productos y servicios turísticos.	*Establecer vinculación con los prestadores de servicios cinegéticos y de pesca deportiva para posicionar a Mazatlán en estos segmentos.*	*SECTUR Estatal*	*Históricamente en el destino las actividades cinegéticas y de pesca deportiva han sido populares, sobre todo para el turismo extranjero ya que el destino cuenta con los recursos de infraestructura y naturales para ello.*
	Coordinar esfuerzos entre hoteleros y estos dos segmentos para ofrecer promociones a través de productos y paquetes innovadores complementarios.	*SECTUR Estatal*	
	Revisión de regulación para el desarrollo del turismo cinegético para agilizar la tramitología de la actividad.	*SECTUR Estatal*	
	Colaborar con información, folletos, promoción y la participación en foros relacionados con la actividad cinegética y de pesca deportiva.	*SECTUR Estatal*	

Proyecto para incentivar la diversificación de productos y servicios turísticos.	*Establecer vinculación con los prestadores de servicios cinegéticos y de pesca deportiva para posicionar a Mazatlán en estos segmentos.*	*SECTUR Estatal*	*Históricamente en el destino las actividades cinegéticas y de pesca deportiva han sido populares, sobre todo para el turismo extranjero ya que el destino cuenta con los recursos de infraestructura y naturales para ello.*
	Coordinar esfuerzos entre hoteleros y estos dos segmentos para ofrecer promociones a través de productos y paquetes innovadores complementarios.	*SECTUR Estatal*	
	Revisión de regulación para el desarrollo del turismo cinegético para agilizar la tramitología de la actividad.	*SECTUR Estatal*	
	Colaborar con información, folletos, promoción y la participación en foros relacionados con la actividad cinegética y de pesca deportiva.	*SECTUR Estatal*	

Proyecto para incentivar la diversificación de productos y servicios turísticos.	*Establecer vinculación con los prestadores de servicios cinegéticos y de pesca deportiva para posicionar a Mazatlán en estos segmentos.*	*SECTUR Estatal*	*Históricamente en el destino las actividades cinegéticas y de pesca deportiva han sido populares, sobre todo para el turismo extranjero ya que el destino cuenta con los recursos de infraestructura y naturales para ello.*
	Coordinar esfuerzos entre hoteleros y estos dos segmentos para ofrecer promociones a través de productos y paquetes innovadores complementarios.	*SECTUR Estatal*	
	Revisión de regulación para el desarrollo del turismo cinegético para agilizar la tramitología de la actividad.	*SECTUR Estatal*	
	Colaborar con información, folletos, promoción y la participación en foros relacionados con la actividad cinegética y de pesca deportiva.	*SECTUR Estatal*	

Proyecto para incentivar la diversificación de productos y servicios turísticos.	*Establecer vinculación con los prestadores de servicios cinegéticos y de pesca deportiva para posicionar a Mazatlán en estos segmentos.*	*SECTUR Estatal*	*Históricamente en el destino las actividades cinegéticas y de pesca deportiva han sido populares, sobre todo para el turismo extranjero ya que el destino cuenta con los recursos de infraestructura y naturales para ello.*
	Coordinar esfuerzos entre hoteleros y estos dos segmentos para ofrecer promociones a través de productos y paquetes innovadores complementarios.	*SECTUR Estatal*	
	Revisión de regulación para el desarrollo del turismo cinegético para agilizar la tramitología de la actividad.	*SECTUR Estatal*	
	Colaborar con información, folletos, promoción y la participación en foros relacionados con la actividad cinegética y de pesca deportiva.	*SECTUR Estatal*	

Proyecto para incentivar la diversificación de productos y servicios turísticos.	*Establecer vinculación con los prestadores de servicios cinegéticos y de pesca deportiva para posicionar a Mazatlán en estos segmentos.*	*SECTUR Estatal*	*Históricamente en el destino las actividades cinegéticas y de pesca deportiva han sido populares, sobre todo para el turismo extranjero ya que el destino cuenta con los recursos de infraestructura y naturales para ello.*
	Coordinar esfuerzos entre hoteleros y estos dos segmentos para ofrecer promociones a través de productos y paquetes innovadores complementarios.	*SECTUR Estatal*	
	Revisión de regulación para el desarrollo del turismo cinegético para agilizar la tramitología de la actividad.	*SECTUR Estatal*	
	Colaborar con información, folletos, promoción y la participación en foros relacionados con la actividad cinegética y de pesca deportiva.	*SECTUR Estatal*	

Proyecto para incentivar la diversificación de productos y servicios turísticos.	*Establecer vinculación con los prestadores de servicios cinegéticos y de pesca deportiva para posicionar a Mazatlán en estos segmentos.*	*SECTUR Estatal*	*Históricamente en el destino las actividades cinegéticas y de pesca deportiva han sido populares, sobre todo para el turismo extranjero ya que el destino cuenta con los recursos de infraestructura y naturales para ello.*
	Coordinar esfuerzos entre hoteleros y estos dos segmentos para ofrecer promociones a través de productos y paquetes innovadores complementarios.	*SECTUR Estatal*	
	Revisión de regulación para el desarrollo del turismo cinegético para agilizar la tramitología de la actividad.	*SECTUR Estatal*	
	Colaborar con información, folletos, promoción y la participación en foros relacionados con la actividad cinegética y de pesca deportiva.	*SECTUR Estatal*	

Proyecto para incentivar la diversificación de productos y servicios turísticos.	*Establecer vinculación con los prestadores de servicios cinegéticos y de pesca deportiva para posicionar a Mazatlán en estos segmentos.*	*SECTUR Estatal*	*Históricamente en el destino las actividades cinegéticas y de pesca deportiva han sido populares, sobre todo para el turismo extranjero ya que el destino cuenta con los recursos de infraestructura y naturales para ello.*
	Coordinar esfuerzos entre hoteleros y estos dos segmentos para ofrecer promociones a través de productos y paquetes innovadores complementarios.	*SECTUR Estatal*	
	Revisión de regulación para el desarrollo del turismo cinegético para agilizar la tramitología de la actividad.	*SECTUR Estatal*	
	Colaborar con información, folletos, promoción y la participación en foros relacionados con la actividad cinegética y de pesca deportiva.	*SECTUR Estatal*	

Proyecto para incentivar la diversificación de productos y servicios turísticos.	*Establecer vinculación con los prestadores de servicios cinegéticos y de pesca deportiva para posicionar a Mazatlán en estos segmentos.*	*SECTUR Estatal*	*Históricamente en el destino las actividades cinegéticas y de pesca deportiva han sido populares, sobre todo para el turismo extranjero ya que el destino cuenta con los recursos de infraestructura y naturales para ello.*
	Coordinar esfuerzos entre hoteleros y estos dos segmentos para ofrecer promociones a través de productos y paquetes innovadores complementarios.	*SECTUR Estatal*	
	Revisión de regulación para el desarrollo del turismo cinegético para agilizar la tramitología de la actividad.	*SECTUR Estatal*	
	Colaborar con información, folletos, promoción y la participación en foros relacionados con la actividad cinegética y de pesca deportiva.	*SECTUR Estatal*	

Proyecto para incentivar la diversificación de productos y servicios turísticos.	*Establecer vinculación con los prestadores de servicios cinegéticos y de pesca deportiva para posicionar a Mazatlán en estos segmentos.*	*SECTUR Estatal*	*Históricamente en el destino las actividades cinegéticas y de pesca deportiva han sido populares, sobre todo para el turismo extranjero ya que el destino cuenta con los recursos de infraestructura y naturales para ello.*
	Coordinar esfuerzos entre hoteleros y estos dos segmentos para ofrecer promociones a través de productos y paquetes innovadores complementarios.	*SECTUR Estatal*	
	Revisión de regulación para el desarrollo del turismo cinegético para agilizar la tramitología de la actividad.	*SECTUR Estatal*	
	Colaborar con información, folletos, promoción y la participación en foros relacionados con la actividad cinegética y de pesca deportiva.	*SECTUR Estatal*	

Proyecto para incentivar la diversificación de productos y servicios turísticos.	*Establecer vinculación con los prestadores de servicios cinegéticos y de pesca deportiva para posicionar a Mazatlán en estos segmentos.*	*SECTUR Estatal*	*Históricamente en el destino las actividades cinegéticas y de pesca deportiva han sido populares, sobre todo para el turismo extranjero ya que el destino cuenta con los recursos de infraestructura y naturales para ello.*
	Coordinar esfuerzos entre hoteleros y estos dos segmentos para ofrecer promociones a través de productos y paquetes innovadores complementarios.	*SECTUR Estatal*	
	Revisión de regulación para el desarrollo del turismo cinegético para agilizar la tramitología de la actividad.	*SECTUR Estatal*	
	Colaborar con información, folletos, promoción y la participación en foros relacionados con la actividad cinegética y de pesca deportiva.	*SECTUR Estatal*	

Proyecto para incentivar la diversificación de productos y servicios turísticos.	*Establecer vinculación con los prestadores de servicios cinegéticos y de pesca deportiva para posicionar a Mazatlán en estos segmentos.*	*SECTUR Estatal*	*Históricamente en el destino las actividades cinegéticas y de pesca deportiva han sido populares, sobre todo para el turismo extranjero ya que el destino cuenta con los recursos de infraestructura y naturales para ello.*
	Coordinar esfuerzos entre hoteleros y estos dos segmentos para ofrecer promociones a través de productos y paquetes innovadores complementarios.	*SECTUR Estatal*	
	Revisión de regulación para el desarrollo del turismo cinegético para agilizar la tramitología de la actividad.	*SECTUR Estatal*	
	Colaborar con información, folletos, promoción y la participación en foros relacionados con la actividad cinegética y de pesca deportiva.	*SECTUR Estatal*	

Proyecto para incentivar la diversificación de productos y servicios turísticos.	*Establecer vinculación con los prestadores de servicios cinegéticos y de pesca deportiva para posicionar a Mazatlán en estos segmentos.*	*SECTUR Estatal*	*Históricamente en el destino las actividades cinegéticas y de pesca deportiva han sido populares, sobre todo para el turismo extranjero ya que el destino cuenta con los recursos de infraestructura y naturales para ello.*
	Coordinar esfuerzos entre hoteleros y estos dos segmentos para ofrecer promociones a través de productos y paquetes innovadores complementarios.	*SECTUR Estatal*	
	Revisión de regulación para el desarrollo del turismo cinegético para agilizar la tramitología de la actividad.	*SECTUR Estatal*	
	Colaborar con información, folletos, promoción y la participación en foros relacionados con la actividad cinegética y de pesca deportiva.	*SECTUR Estatal*	

Proyecto para incentivar la diversificación de productos y servicios turísticos.	*Establecer vinculación con los prestadores de servicios cinegéticos y de pesca deportiva para posicionar a Mazatlán en estos segmentos.*	*SECTUR Estatal*	*Históricamente en el destino las actividades cinegéticas y de pesca deportiva han sido populares, sobre todo para el turismo extranjero ya que el destino cuenta con los recursos de infraestructura y naturales para ello.*
	Coordinar esfuerzos entre hoteleros y estos dos segmentos para ofrecer promociones a través de productos y paquetes innovadores complementarios.	*SECTUR Estatal*	
	Revisión de regulación para el desarrollo del turismo cinegético para agilizar la tramitología de la actividad.	*SECTUR Estatal*	
	Colaborar con información, folletos, promoción y la participación en foros relacionados con la actividad cinegética y de pesca deportiva.	*SECTUR Estatal*	

Proyecto para incentivar la diversificación de productos y servicios turísticos.	*Establecer vinculación con los prestadores de servicios cinegéticos y de pesca deportiva para posicionar a Mazatlán en estos segmentos.*	*SECTUR Estatal*	*Históricamente en el destino las actividades cinegéticas y de pesca deportiva han sido populares, sobre todo para el turismo extranjero ya que el destino cuenta con los recursos de infraestructura y naturales para ello.*
	Coordinar esfuerzos entre hoteleros y estos dos segmentos para ofrecer promociones a través de productos y paquetes innovadores complementarios.	*SECTUR Estatal*	
	Revisión de regulación para el desarrollo del turismo cinegético para agilizar la tramitología de la actividad.	*SECTUR Estatal*	
	Colaborar con información, folletos, promoción y la participación en foros relacionados con la actividad cinegética y de pesca deportiva.	*SECTUR Estatal*	

Proyecto para incentivar la diversificación de productos y servicios turísticos.	*Establecer vinculación con los prestadores de servicios cinegéticos y de pesca deportiva para posicionar a Mazatlán en estos segmentos.*	*SECTUR Estatal*	*Históricamente en el destino las actividades cinegéticas y de pesca deportiva han sido populares, sobre todo para el turismo extranjero ya que el destino cuenta con los recursos de infraestructura y naturales para ello.*
	Coordinar esfuerzos entre hoteleros y estos dos segmentos para ofrecer promociones a través de productos y paquetes innovadores complementarios.	*SECTUR Estatal*	
	Revisión de regulación para el desarrollo del turismo cinegético para agilizar la tramitología de la actividad.	*SECTUR Estatal*	
	Colaborar con información, folletos, promoción y la participación en foros relacionados con la actividad cinegética y de pesca deportiva.	*SECTUR Estatal*	

Proyecto para incentivar la diversificación de productos y servicios turísticos.	*Establecer vinculación con los prestadores de servicios cinegéticos y de pesca deportiva para posicionar a Mazatlán en estos segmentos.*	*SECTUR Estatal*	*Históricamente en el destino las actividades cinegéticas y de pesca deportiva han sido populares, sobre todo para el turismo extranjero ya que el destino cuenta con los recursos de infraestructura y naturales para ello.*
	Coordinar esfuerzos entre hoteleros y estos dos segmentos para ofrecer promociones a través de productos y paquetes innovadores complementarios.	*SECTUR Estatal*	
	Revisión de regulación para el desarrollo del turismo cinegético para agilizar la tramitología de la actividad.	*SECTUR Estatal*	
	Colaborar con información, folletos, promoción y la participación en foros relacionados con la actividad cinegética y de pesca deportiva.	*SECTUR Estatal*	

Proyecto para incentivar la diversificación de productos y servicios turísticos.	*Establecer vinculación con los prestadores de servicios cinegéticos y de pesca deportiva para posicionar a Mazatlán en estos segmentos.*	*SECTUR Estatal*	*Históricamente en el destino las actividades cinegéticas y de pesca deportiva han sido populares, sobre todo para el turismo extranjero ya que el destino cuenta con los recursos de infraestructura y naturales para ello.*
	Coordinar esfuerzos entre hoteleros y estos dos segmentos para ofrecer promociones a través de productos y paquetes innovadores complementarios.	*SECTUR Estatal*	
	Revisión de regulación para el desarrollo del turismo cinegético para agilizar la tramitología de la actividad.	*SECTUR Estatal*	
	Colaborar con información, folletos, promoción y la participación en foros relacionados con la actividad cinegética y de pesca deportiva.	*SECTUR Estatal*	

Proyecto para incentivar la diversificación de productos y servicios turísticos.	*Establecer vinculación con los prestadores de servicios cinegéticos y de pesca deportiva para posicionar a Mazatlán en estos segmentos.*	*SECTUR Estatal*	*Históricamente en el destino las actividades cinegéticas y de pesca deportiva han sido populares, sobre todo para el turismo extranjero ya que el destino cuenta con los recursos de infraestructura y naturales para ello.*
	Coordinar esfuerzos entre hoteleros y estos dos segmentos para ofrecer promociones a través de productos y paquetes innovadores complementarios.	*SECTUR Estatal*	
	Revisión de regulación para el desarrollo del turismo cinegético para agilizar la tramitología de la actividad.	*SECTUR Estatal*	
	Colaborar con información, folletos, promoción y la participación en foros relacionados con la actividad cinegética y de pesca deportiva.	*SECTUR Estatal*	

Proyecto para incentivar la diversificación de productos y servicios turísticos.	*Establecer vinculación con los prestadores de servicios cinegéticos y de pesca deportiva para posicionar a Mazatlán en estos segmentos.*	*SECTUR Estatal*	*Históricamente en el destino las actividades cinegéticas y de pesca deportiva han sido populares, sobre todo para el turismo extranjero ya que el destino cuenta con los recursos de infraestructura y naturales para ello.*
	Coordinar esfuerzos entre hoteleros y estos dos segmentos para ofrecer promociones a través de productos y paquetes innovadores complementarios.	*SECTUR Estatal*	
	Revisión de regulación para el desarrollo del turismo cinegético para agilizar la tramitología de la actividad.	*SECTUR Estatal*	
	Colaborar con información, folletos, promoción y la participación en foros relacionados con la actividad cinegética y de pesca deportiva.	*SECTUR Estatal*	

Proyecto para incentivar la diversificación de productos y servicios turísticos.	*Establecer vinculación con los prestadores de servicios cinegéticos y de pesca deportiva para posicionar a Mazatlán en estos segmentos.*	*SECTUR Estatal*	*Históricamente en el destino las actividades cinegéticas y de pesca deportiva han sido populares, sobre todo para el turismo extranjero ya que el destino cuenta con los recursos de infraestructura y naturales para ello.*
	Coordinar esfuerzos entre hoteleros y estos dos segmentos para ofrecer promociones a través de productos y paquetes innovadores complementarios.	*SECTUR Estatal*	
	Revisión de regulación para el desarrollo del turismo cinegético para agilizar la tramitología de la actividad.	*SECTUR Estatal*	
	Colaborar con información, folletos, promoción y la participación en foros relacionados con la actividad cinegética y de pesca deportiva.	*SECTUR Estatal*	

Proyecto para incentivar la diversificación de productos y servicios turísticos.	*Establecer vinculación con los prestadores de servicios cinegéticos y de pesca deportiva para posicionar a Mazatlán en estos segmentos.*	*SECTUR Estatal*	*Históricamente en el destino las actividades cinegéticas y de pesca deportiva han sido populares, sobre todo para el turismo extranjero ya que el destino cuenta con los recursos de infraestructura y naturales para ello.*
	Coordinar esfuerzos entre hoteleros y estos dos segmentos para ofrecer promociones a través de productos y paquetes innovadores complementarios.	*SECTUR Estatal*	
	Revisión de regulación para el desarrollo del turismo cinegético para agilizar la tramitología de la actividad.	*SECTUR Estatal*	
	Colaborar con información, folletos, promoción y la participación en foros relacionados con la actividad cinegética y de pesca deportiva.	*SECTUR Estatal*	

Proyecto para incentivar la diversificación de productos y servicios turísticos.	*Establecer vinculación con los prestadores de servicios cinegéticos y de pesca deportiva para posicionar a Mazatlán en estos segmentos.*	*SECTUR Estatal*	*Históricamente en el destino las actividades cinegéticas y de pesca deportiva han sido populares, sobre todo para el turismo extranjero ya que el destino cuenta con los recursos de infraestructura y naturales para ello.*
	Coordinar esfuerzos entre hoteleros y estos dos segmentos para ofrecer promociones a través de productos y paquetes innovadores complementarios.	*SECTUR Estatal*	
	Revisión de regulación para el desarrollo del turismo cinegético para agilizar la tramitología de la actividad.	*SECTUR Estatal*	
	Colaborar con información, folletos, promoción y la participación en foros relacionados con la actividad cinegética y de pesca deportiva.	*SECTUR Estatal*	

Proyecto para incentivar la diversificación de productos y servicios turísticos.	*Establecer vinculación con los prestadores de servicios cinegéticos y de pesca deportiva para posicionar a Mazatlán en estos segmentos.*	*SECTUR Estatal*	*Históricamente en el destino las actividades cinegéticas y de pesca deportiva han sido populares, sobre todo para el turismo extranjero ya que el destino cuenta con los recursos de infraestructura y naturales para ello.*
	Coordinar esfuerzos entre hoteleros y estos dos segmentos para ofrecer promociones a través de productos y paquetes innovadores complementarios.	*SECTUR Estatal*	
	Revisión de regulación para el desarrollo del turismo cinegético para agilizar la tramitología de la actividad.	*SECTUR Estatal*	
	Colaborar con información, folletos, promoción y la participación en foros relacionados con la actividad cinegética y de pesca deportiva.	*SECTUR Estatal*	

Proyecto para incentivar la diversificación de productos y servicios turísticos.	*Establecer vinculación con los prestadores de servicios cinegéticos y de pesca deportiva para posicionar a Mazatlán en estos segmentos.*	*SECTUR Estatal*	*Históricamente en el destino las actividades cinegéticas y de pesca deportiva han sido populares, sobre todo para el turismo extranjero ya que el destino cuenta con los recursos de infraestructura y naturales para ello.*
	Coordinar esfuerzos entre hoteleros y estos dos segmentos para ofrecer promociones a través de productos y paquetes innovadores complementarios.	*SECTUR Estatal*	
	Revisión de regulación para el desarrollo del turismo cinegético para agilizar la tramitología de la actividad.	*SECTUR Estatal*	
	Colaborar con información, folletos, promoción y la participación en foros relacionados con la actividad cinegética y de pesca deportiva.	*SECTUR Estatal*	

Proyecto para incentivar la diversificación de productos y servicios turísticos.	*Establecer vinculación con los prestadores de servicios cinegéticos y de pesca deportiva para posicionar a Mazatlán en estos segmentos.*	*SECTUR Estatal*	*Históricamente en el destino las actividades cinegéticas y de pesca deportiva han sido populares, sobre todo para el turismo extranjero ya que el destino cuenta con los recursos de infraestructura y naturales para ello.*
	Coordinar esfuerzos entre hoteleros y estos dos segmentos para ofrecer promociones a través de productos y paquetes innovadores complementarios.	*SECTUR Estatal*	
	Revisión de regulación para el desarrollo del turismo cinegético para agilizar la tramitología de la actividad.	*SECTUR Estatal*	
	Colaborar con información, folletos, promoción y la participación en foros relacionados con la actividad cinegética y de pesca deportiva.	*SECTUR Estatal*	

Proyecto para incentivar la diversificación de productos y servicios turísticos.	*Establecer vinculación con los prestadores de servicios cinegéticos y de pesca deportiva para posicionar a Mazatlán en estos segmentos.*	*SECTUR Estatal*	*Históricamente en el destino las actividades cinegéticas y de pesca deportiva han sido populares, sobre todo para el turismo extranjero ya que el destino cuenta con los recursos de infraestructura y naturales para ello.*
	Coordinar esfuerzos entre hoteleros y estos dos segmentos para ofrecer promociones a través de productos y paquetes innovadores complementarios.	*SECTUR Estatal*	
	Revisión de regulación para el desarrollo del turismo cinegético para agilizar la tramitología de la actividad.	*SECTUR Estatal*	
	Colaborar con información, folletos, promoción y la participación en foros relacionados con la actividad cinegética y de pesca deportiva.	*SECTUR Estatal*	

Proyecto para incentivar la diversificación de productos y servicios turísticos.	*Establecer vinculación con los prestadores de servicios cinegéticos y de pesca deportiva para posicionar a Mazatlán en estos segmentos.*	*SECTUR Estatal*	*Históricamente en el destino las actividades cinegéticas y de pesca deportiva han sido populares, sobre todo para el turismo extranjero ya que el destino cuenta con los recursos de infraestructura y naturales para ello.*
	Coordinar esfuerzos entre hoteleros y estos dos segmentos para ofrecer promociones a través de productos y paquetes innovadores complementarios.	*SECTUR Estatal*	
	Revisión de regulación para el desarrollo del turismo cinegético para agilizar la tramitología de la actividad.	*SECTUR Estatal*	
	Colaborar con información, folletos, promoción y la participación en foros relacionados con la actividad cinegética y de pesca deportiva.	*SECTUR Estatal*	

Proyecto para incentivar la diversificación de productos y servicios turísticos.	*Establecer vinculación con los prestadores de servicios cinegéticos y de pesca deportiva para posicionar a Mazatlán en estos segmentos.*	*SECTUR Estatal*	*Históricamente en el destino las actividades cinegéticas y de pesca deportiva han sido populares, sobre todo para el turismo extranjero ya que el destino cuenta con los recursos de infraestructura y naturales para ello.*
	Coordinar esfuerzos entre hoteleros y estos dos segmentos para ofrecer promociones a través de productos y paquetes innovadores complementarios.	*SECTUR Estatal*	
	Revisión de regulación para el desarrollo del turismo cinegético para agilizar la tramitología de la actividad.	*SECTUR Estatal*	
	Colaborar con información, folletos, promoción y la participación en foros relacionados con la actividad cinegética y de pesca deportiva.	*SECTUR Estatal*	

Proyecto para incentivar la diversificación de productos y servicios turísticos.	*Establecer vinculación con los prestadores de servicios cinegéticos y de pesca deportiva para posicionar a Mazatlán en estos segmentos.*	*SECTUR Estatal*	*Históricamente en el destino las actividades cinegéticas y de pesca deportiva han sido populares, sobre todo para el turismo extranjero ya que el destino cuenta con los recursos de infraestructura y naturales para ello.*
	Coordinar esfuerzos entre hoteleros y estos dos segmentos para ofrecer promociones a través de productos y paquetes innovadores complementarios.	*SECTUR Estatal*	
	Revisión de regulación para el desarrollo del turismo cinegético para agilizar la tramitología de la actividad.	*SECTUR Estatal*	
	Colaborar con información, folletos, promoción y la participación en foros relacionados con la actividad cinegética y de pesca deportiva.	*SECTUR Estatal*	

Proyecto para incentivar la diversificación de productos y servicios turísticos.	*Establecer vinculación con los prestadores de servicios cinegéticos y de pesca deportiva para posicionar a Mazatlán en estos segmentos.*	*SECTUR Estatal*	*Históricamente en el destino las actividades cinegéticas y de pesca deportiva han sido populares, sobre todo para el turismo extranjero ya que el destino cuenta con los recursos de infraestructura y naturales para ello.*
	Coordinar esfuerzos entre hoteleros y estos dos segmentos para ofrecer promociones a través de productos y paquetes innovadores complementarios.	*SECTUR Estatal*	
	Revisión de regulación para el desarrollo del turismo cinegético para agilizar la tramitología de la actividad.	*SECTUR Estatal*	
	Colaborar con información, folletos, promoción y la participación en foros relacionados con la actividad cinegética y de pesca deportiva.	*SECTUR Estatal*	

Proyecto para incentivar la diversificación de productos y servicios turísticos.	*Establecer vinculación con los prestadores de servicios cinegéticos y de pesca deportiva para posicionar a Mazatlán en estos segmentos.*	*SECTUR Estatal*	*Históricamente en el destino las actividades cinegéticas y de pesca deportiva han sido populares, sobre todo para el turismo extranjero ya que el destino cuenta con los recursos de infraestructura y naturales para ello.*
	Coordinar esfuerzos entre hoteleros y estos dos segmentos para ofrecer promociones a través de productos y paquetes innovadores complementarios.	*SECTUR Estatal*	
	Revisión de regulación para el desarrollo del turismo cinegético para agilizar la tramitología de la actividad.	*SECTUR Estatal*	
	Colaborar con información, folletos, promoción y la participación en foros relacionados con la actividad cinegética y de pesca deportiva.	*SECTUR Estatal*	

Proyecto para incentivar la diversificación de productos y servicios turísticos.	*Establecer vinculación con los prestadores de servicios cinegéticos y de pesca deportiva para posicionar a Mazatlán en estos segmentos.*	*SECTUR Estatal*	*Históricamente en el destino las actividades cinegéticas y de pesca deportiva han sido populares, sobre todo para el turismo extranjero ya que el destino cuenta con los recursos de infraestructura y naturales para ello.*
	Coordinar esfuerzos entre hoteleros y estos dos segmentos para ofrecer promociones a través de productos y paquetes innovadores complementarios.	*SECTUR Estatal*	
	Revisión de regulación para el desarrollo del turismo cinegético para agilizar la tramitología de la actividad.	*SECTUR Estatal*	
	Colaborar con información, folletos, promoción y la participación en foros relacionados con la actividad cinegética y de pesca deportiva.	*SECTUR Estatal*	

Proyecto para incentivar la diversificación de productos y servicios turísticos.	*Establecer vinculación con los prestadores de servicios cinegéticos y de pesca deportiva para posicionar a Mazatlán en estos segmentos.*	*SECTUR Estatal*	*Históricamente en el destino las actividades cinegéticas y de pesca deportiva han sido populares, sobre todo para el turismo extranjero ya que el destino cuenta con los recursos de infraestructura y naturales para ello.*
	Coordinar esfuerzos entre hoteleros y estos dos segmentos para ofrecer promociones a través de productos y paquetes innovadores complementarios.	*SECTUR Estatal*	
	Revisión de regulación para el desarrollo del turismo cinegético para agilizar la tramitología de la actividad.	*SECTUR Estatal*	
	Colaborar con información, folletos, promoción y la participación en foros relacionados con la actividad cinegética y de pesca deportiva.	*SECTUR Estatal*	

Proyecto para incentivar la diversificación de productos y servicios turísticos.	*Establecer vinculación con los prestadores de servicios cinegéticos y de pesca deportiva para posicionar a Mazatlán en estos segmentos.*	*SECTUR Estatal*	*Históricamente en el destino las actividades cinegéticas y de pesca deportiva han sido populares, sobre todo para el turismo extranjero ya que el destino cuenta con los recursos de infraestructura y naturales para ello.*
	Coordinar esfuerzos entre hoteleros y estos dos segmentos para ofrecer promociones a través de productos y paquetes innovadores complementarios.	*SECTUR Estatal*	
	Revisión de regulación para el desarrollo del turismo cinegético para agilizar la tramitología de la actividad.	*SECTUR Estatal*	
	Colaborar con información, folletos, promoción y la participación en foros relacionados con la actividad cinegética y de pesca deportiva.	*SECTUR Estatal*	

Proyecto para incentivar la diversificación de productos y servicios turísticos.	*Establecer vinculación con los prestadores de servicios cinegéticos y de pesca deportiva para posicionar a Mazatlán en estos segmentos.*	*SECTUR Estatal*	*Históricamente en el destino las actividades cinegéticas y de pesca deportiva han sido populares, sobre todo para el turismo extranjero ya que el destino cuenta con los recursos de infraestructura y naturales para ello.*
	Coordinar esfuerzos entre hoteleros y estos dos segmentos para ofrecer promociones a través de productos y paquetes innovadores complementarios.	*SECTUR Estatal*	
	Revisión de regulación para el desarrollo del turismo cinegético para agilizar la tramitología de la actividad.	*SECTUR Estatal*	
	Colaborar con información, folletos, promoción y la participación en foros relacionados con la actividad cinegética y de pesca deportiva.	*SECTUR Estatal*	

Proyecto para incentivar la diversificación de productos y servicios turísticos.	*Establecer vinculación con los prestadores de servicios cinegéticos y de pesca deportiva para posicionar a Mazatlán en estos segmentos.*	*SECTUR Estatal*	*Históricamente en el destino las actividades cinegéticas y de pesca deportiva han sido populares, sobre todo para el turismo extranjero ya que el destino cuenta con los recursos de infraestructura y naturales para ello.*
	Coordinar esfuerzos entre hoteleros y estos dos segmentos para ofrecer promociones a través de productos y paquetes innovadores complementarios.	*SECTUR Estatal*	
	Revisión de regulación para el desarrollo del turismo cinegético para agilizar la tramitología de la actividad.	*SECTUR Estatal*	
	Colaborar con información, folletos, promoción y la participación en foros relacionados con la actividad cinegética y de pesca deportiva.	*SECTUR Estatal*	

Proyecto para incentivar la diversificación de productos y servicios turísticos.	*Establecer vinculación con los prestadores de servicios cinegéticos y de pesca deportiva para posicionar a Mazatlán en estos segmentos.*	*SECTUR Estatal*	*Históricamente en el destino las actividades cinegéticas y de pesca deportiva han sido populares, sobre todo para el turismo extranjero ya que el destino cuenta con los recursos de infraestructura y naturales para ello.*
	Coordinar esfuerzos entre hoteleros y estos dos segmentos para ofrecer promociones a través de productos y paquetes innovadores complementarios.	*SECTUR Estatal*	
	Revisión de regulación para el desarrollo del turismo cinegético para agilizar la tramitología de la actividad.	*SECTUR Estatal*	
	Colaborar con información, folletos, promoción y la participación en foros relacionados con la actividad cinegética y de pesca deportiva.	*SECTUR Estatal*	

Proyecto para incentivar la diversificación de productos y servicios turísticos.	*Establecer vinculación con los prestadores de servicios cinegéticos y de pesca deportiva para posicionar a Mazatlán en estos segmentos.*	*SECTUR Estatal*	*Históricamente en el destino las actividades cinegéticas y de pesca deportiva han sido populares, sobre todo para el turismo extranjero ya que el destino cuenta con los recursos de infraestructura y naturales para ello.*
	Coordinar esfuerzos entre hoteleros y estos dos segmentos para ofrecer promociones a través de productos y paquetes innovadores complementarios.	*SECTUR Estatal*	
	Revisión de regulación para el desarrollo del turismo cinegético para agilizar la tramitología de la actividad.	*SECTUR Estatal*	
	Colaborar con información, folletos, promoción y la participación en foros relacionados con la actividad cinegética y de pesca deportiva.	*SECTUR Estatal*	

Proyecto para incentivar la diversificación de productos y servicios turísticos.	*Establecer vinculación con los prestadores de servicios cinegéticos y de pesca deportiva para posicionar a Mazatlán en estos segmentos.*	*SECTUR Estatal*	*Históricamente en el destino las actividades cinegéticas y de pesca deportiva han sido populares, sobre todo para el turismo extranjero ya que el destino cuenta con los recursos de infraestructura y naturales para ello.*
	Coordinar esfuerzos entre hoteleros y estos dos segmentos para ofrecer promociones a través de productos y paquetes innovadores complementarios.	*SECTUR Estatal*	
	Revisión de regulación para el desarrollo del turismo cinegético para agilizar la tramitología de la actividad.	*SECTUR Estatal*	
	Colaborar con información, folletos, promoción y la participación en foros relacionados con la actividad cinegética y de pesca deportiva.	*SECTUR Estatal*	

Proyecto para incentivar la diversificación de productos y servicios turísticos.	*Establecer vinculación con los prestadores de servicios cinegéticos y de pesca deportiva para posicionar a Mazatlán en estos segmentos.*	*SECTUR Estatal*	*Históricamente en el destino las actividades cinegéticas y de pesca deportiva han sido populares, sobre todo para el turismo extranjero ya que el destino cuenta con los recursos de infraestructura y naturales para ello.*
	Coordinar esfuerzos entre hoteleros y estos dos segmentos para ofrecer promociones a través de productos y paquetes innovadores complementarios.	*SECTUR Estatal*	
	Revisión de regulación para el desarrollo del turismo cinegético para agilizar la tramitología de la actividad.	*SECTUR Estatal*	
	Colaborar con información, folletos, promoción y la participación en foros relacionados con la actividad cinegética y de pesca deportiva.	*SECTUR Estatal*	

Proyecto para incentivar la diversificación de productos y servicios turísticos.	*Establecer vinculación con los prestadores de servicios cinegéticos y de pesca deportiva para posicionar a Mazatlán en estos segmentos.*	*SECTUR Estatal*	*Históricamente en el destino las actividades cinegéticas y de pesca deportiva han sido populares, sobre todo para el turismo extranjero ya que el destino cuenta con los recursos de infraestructura y naturales para ello.*
	Coordinar esfuerzos entre hoteleros y estos dos segmentos para ofrecer promociones a través de productos y paquetes innovadores complementarios.	*SECTUR Estatal*	
	Revisión de regulación para el desarrollo del turismo cinegético para agilizar la tramitología de la actividad.	*SECTUR Estatal*	
	Colaborar con información, folletos, promoción y la participación en foros relacionados con la actividad cinegética y de pesca deportiva.	*SECTUR Estatal*	

Proyecto para incentivar la diversificación de productos y servicios turísticos.	*Establecer vinculación con los prestadores de servicios cinegéticos y de pesca deportiva para posicionar a Mazatlán en estos segmentos.*	*SECTUR Estatal*	*Históricamente en el destino las actividades cinegéticas y de pesca deportiva han sido populares, sobre todo para el turismo extranjero ya que el destino cuenta con los recursos de infraestructura y naturales para ello.*
	Coordinar esfuerzos entre hoteleros y estos dos segmentos para ofrecer promociones a través de productos y paquetes innovadores complementarios.	*SECTUR Estatal*	
	Revisión de regulación para el desarrollo del turismo cinegético para agilizar la tramitología de la actividad.	*SECTUR Estatal*	
	Colaborar con información, folletos, promoción y la participación en foros relacionados con la actividad cinegética y de pesca deportiva.	*SECTUR Estatal*	

Proyecto para incentivar la diversificación de productos y servicios turísticos.	*Establecer vinculación con los prestadores de servicios cinegéticos y de pesca deportiva para posicionar a Mazatlán en estos segmentos.*	*SECTUR Estatal*	*Históricamente en el destino las actividades cinegéticas y de pesca deportiva han sido populares, sobre todo para el turismo extranjero ya que el destino cuenta con los recursos de infraestructura y naturales para ello.*
	Coordinar esfuerzos entre hoteleros y estos dos segmentos para ofrecer promociones a través de productos y paquetes innovadores complementarios.	*SECTUR Estatal*	
	Revisión de regulación para el desarrollo del turismo cinegético para agilizar la tramitología de la actividad.	*SECTUR Estatal*	
	Colaborar con información, folletos, promoción y la participación en foros relacionados con la actividad cinegética y de pesca deportiva.	*SECTUR Estatal*	

Proyecto para incentivar la diversificación de productos y servicios turísticos.	*Establecer vinculación con los prestadores de servicios cinegéticos y de pesca deportiva para posicionar a Mazatlán en estos segmentos.*	*SECTUR Estatal*	*Históricamente en el destino las actividades cinegéticas y de pesca deportiva han sido populares, sobre todo para el turismo extranjero ya que el destino cuenta con los recursos de infraestructura y naturales para ello.*
	Coordinar esfuerzos entre hoteleros y estos dos segmentos para ofrecer promociones a través de productos y paquetes innovadores complementarios.	*SECTUR Estatal*	
	Revisión de regulación para el desarrollo del turismo cinegético para agilizar la tramitología de la actividad.	*SECTUR Estatal*	
	Colaborar con información, folletos, promoción y la participación en foros relacionados con la actividad cinegética y de pesca deportiva.	*SECTUR Estatal*	

Proyecto para incentivar la diversificación de productos y servicios turísticos.	*Establecer vinculación con los prestadores de servicios cinegéticos y de pesca deportiva para posicionar a Mazatlán en estos segmentos.*	*SECTUR Estatal*	*Históricamente en el destino las actividades cinegéticas y de pesca deportiva han sido populares, sobre todo para el turismo extranjero ya que el destino cuenta con los recursos de infraestructura y naturales para ello.*
	Coordinar esfuerzos entre hoteleros y estos dos segmentos para ofrecer promociones a través de productos y paquetes innovadores complementarios.	*SECTUR Estatal*	
	Revisión de regulación para el desarrollo del turismo cinegético para agilizar la tramitología de la actividad.	*SECTUR Estatal*	
	Colaborar con información, folletos, promoción y la participación en foros relacionados con la actividad cinegética y de pesca deportiva.	*SECTUR Estatal*	

Proyecto para incentivar la diversificación de productos y servicios turísticos.	*Establecer vinculación con los prestadores de servicios cinegéticos y de pesca deportiva para posicionar a Mazatlán en estos segmentos.*	*SECTUR Estatal*	*Históricamente en el destino las actividades cinegéticas y de pesca deportiva han sido populares, sobre todo para el turismo extranjero ya que el destino cuenta con los recursos de infraestructura y naturales para ello.*
	Coordinar esfuerzos entre hoteleros y estos dos segmentos para ofrecer promociones a través de productos y paquetes innovadores complementarios.	*SECTUR Estatal*	
	Revisión de regulación para el desarrollo del turismo cinegético para agilizar la tramitología de la actividad.	*SECTUR Estatal*	
	Colaborar con información, folletos, promoción y la participación en foros relacionados con la actividad cinegética y de pesca deportiva.	*SECTUR Estatal*	

Proyecto para incentivar la diversificación de productos y servicios turísticos.	*Establecer vinculación con los prestadores de servicios cinegéticos y de pesca deportiva para posicionar a Mazatlán en estos segmentos.*	*SECTUR Estatal*	*Históricamente en el destino las actividades cinegéticas y de pesca deportiva han sido populares, sobre todo para el turismo extranjero ya que el destino cuenta con los recursos de infraestructura y naturales para ello.*
	Coordinar esfuerzos entre hoteleros y estos dos segmentos para ofrecer promociones a través de productos y paquetes innovadores complementarios.	*SECTUR Estatal*	
	Revisión de regulación para el desarrollo del turismo cinegético para agilizar la tramitología de la actividad.	*SECTUR Estatal*	
	Colaborar con información, folletos, promoción y la participación en foros relacionados con la actividad cinegética y de pesca deportiva.	*SECTUR Estatal*	

Proyecto para incentivar la diversificación de productos y servicios turísticos.	*Establecer vinculación con los prestadores de servicios cinegéticos y de pesca deportiva para posicionar a Mazatlán en estos segmentos.*	*SECTUR Estatal*	*Históricamente en el destino las actividades cinegéticas y de pesca deportiva han sido populares, sobre todo para el turismo extranjero ya que el destino cuenta con los recursos de infraestructura y naturales para ello.*
	Coordinar esfuerzos entre hoteleros y estos dos segmentos para ofrecer promociones a través de productos y paquetes innovadores complementarios.	*SECTUR Estatal*	
	Revisión de regulación para el desarrollo del turismo cinegético para agilizar la tramitología de la actividad.	*SECTUR Estatal*	
	Colaborar con información, folletos, promoción y la participación en foros relacionados con la actividad cinegética y de pesca deportiva.	*SECTUR Estatal*	

Proyecto para incentivar la diversificación de productos y servicios turísticos.	*Establecer vinculación con los prestadores de servicios cinegéticos y de pesca deportiva para posicionar a Mazatlán en estos segmentos.*	*SECTUR Estatal*	*Históricamente en el destino las actividades cinegéticas y de pesca deportiva han sido populares, sobre todo para el turismo extranjero ya que el destino cuenta con los recursos de infraestructura y naturales para ello.*
	Coordinar esfuerzos entre hoteleros y estos dos segmentos para ofrecer promociones a través de productos y paquetes innovadores complementarios.	*SECTUR Estatal*	
	Revisión de regulación para el desarrollo del turismo cinegético para agilizar la tramitología de la actividad.	*SECTUR Estatal*	
	Colaborar con información, folletos, promoción y la participación en foros relacionados con la actividad cinegética y de pesca deportiva.	*SECTUR Estatal*	

Proyecto para incentivar la diversificación de productos y servicios turísticos.	*Establecer vinculación con los prestadores de servicios cinegéticos y de pesca deportiva para posicionar a Mazatlán en estos segmentos.*	*SECTUR Estatal*	*Históricamente en el destino las actividades cinegéticas y de pesca deportiva han sido populares, sobre todo para el turismo extranjero ya que el destino cuenta con los recursos de infraestructura y naturales para ello.*
	Coordinar esfuerzos entre hoteleros y estos dos segmentos para ofrecer promociones a través de productos y paquetes innovadores complementarios.	*SECTUR Estatal*	
	Revisión de regulación para el desarrollo del turismo cinegético para agilizar la tramitología de la actividad.	*SECTUR Estatal*	
	Colaborar con información, folletos, promoción y la participación en foros relacionados con la actividad cinegética y de pesca deportiva.	*SECTUR Estatal*	

Proyecto para incentivar la diversificación de productos y servicios turísticos.	*Establecer vinculación con los prestadores de servicios cinegéticos y de pesca deportiva para posicionar a Mazatlán en estos segmentos.*	*SECTUR Estatal*	*Históricamente en el destino las actividades cinegéticas y de pesca deportiva han sido populares, sobre todo para el turismo extranjero ya que el destino cuenta con los recursos de infraestructura y naturales para ello.*
	Coordinar esfuerzos entre hoteleros y estos dos segmentos para ofrecer promociones a través de productos y paquetes innovadores complementarios.	*SECTUR Estatal*	
	Revisión de regulación para el desarrollo del turismo cinegético para agilizar la tramitología de la actividad.	*SECTUR Estatal*	
	Colaborar con información, folletos, promoción y la participación en foros relacionados con la actividad cinegética y de pesca deportiva.	*SECTUR Estatal*	

Proyecto para incentivar la diversificación de productos y servicios turísticos.	*Establecer vinculación con los prestadores de servicios cinegéticos y de pesca deportiva para posicionar a Mazatlán en estos segmentos.*	*SECTUR Estatal*	*Históricamente en el destino las actividades cinegéticas y de pesca deportiva han sido populares, sobre todo para el turismo extranjero ya que el destino cuenta con los recursos de infraestructura y naturales para ello.*
	Coordinar esfuerzos entre hoteleros y estos dos segmentos para ofrecer promociones a través de productos y paquetes innovadores complementarios.	*SECTUR Estatal*	
	Revisión de regulación para el desarrollo del turismo cinegético para agilizar la tramitología de la actividad.	*SECTUR Estatal*	
	Colaborar con información, folletos, promoción y la participación en foros relacionados con la actividad cinegética y de pesca deportiva.	*SECTUR Estatal*	

Proyecto para incentivar la diversificación de productos y servicios turísticos.	*Establecer vinculación con los prestadores de servicios cinegéticos y de pesca deportiva para posicionar a Mazatlán en estos segmentos.*	*SECTUR Estatal*	*Históricamente en el destino las actividades cinegéticas y de pesca deportiva han sido populares, sobre todo para el turismo extranjero ya que el destino cuenta con los recursos de infraestructura y naturales para ello.*
	Coordinar esfuerzos entre hoteleros y estos dos segmentos para ofrecer promociones a través de productos y paquetes innovadores complementarios.	*SECTUR Estatal*	
	Revisión de regulación para el desarrollo del turismo cinegético para agilizar la tramitología de la actividad.	*SECTUR Estatal*	
	Colaborar con información, folletos, promoción y la participación en foros relacionados con la actividad cinegética y de pesca deportiva.	*SECTUR Estatal*	

Proyecto para incentivar la diversificación de productos y servicios turísticos.	*Establecer vinculación con los prestadores de servicios cinegéticos y de pesca deportiva para posicionar a Mazatlán en estos segmentos.*	*SECTUR Estatal*	*Históricamente en el destino las actividades cinegéticas y de pesca deportiva han sido populares, sobre todo para el turismo extranjero ya que el destino cuenta con los recursos de infraestructura y naturales para ello.*
	Coordinar esfuerzos entre hoteleros y estos dos segmentos para ofrecer promociones a través de productos y paquetes innovadores complementarios.	*SECTUR Estatal*	
	Revisión de regulación para el desarrollo del turismo cinegético para agilizar la tramitología de la actividad.	*SECTUR Estatal*	
	Colaborar con información, folletos, promoción y la participación en foros relacionados con la actividad cinegética y de pesca deportiva.	*SECTUR Estatal*	

Proyecto para incentivar la diversificación de productos y servicios turísticos.	*Establecer vinculación con los prestadores de servicios cinegéticos y de pesca deportiva para posicionar a Mazatlán en estos segmentos.*	*SECTUR Estatal*	*Históricamente en el destino las actividades cinegéticas y de pesca deportiva han sido populares, sobre todo para el turismo extranjero ya que el destino cuenta con los recursos de infraestructura y naturales para ello.*
	Coordinar esfuerzos entre hoteleros y estos dos segmentos para ofrecer promociones a través de productos y paquetes innovadores complementarios.	*SECTUR Estatal*	
	Revisión de regulación para el desarrollo del turismo cinegético para agilizar la tramitología de la actividad.	*SECTUR Estatal*	
	Colaborar con información, folletos, promoción y la participación en foros relacionados con la actividad cinegética y de pesca deportiva.	*SECTUR Estatal*	

Proyecto para incentivar la diversificación de productos y servicios turísticos.	*Establecer vinculación con los prestadores de servicios cinegéticos y de pesca deportiva para posicionar a Mazatlán en estos segmentos.*	*SECTUR Estatal*	*Históricamente en el destino las actividades cinegéticas y de pesca deportiva han sido populares, sobre todo para el turismo extranjero ya que el destino cuenta con los recursos de infraestructura y naturales para ello.*
	Coordinar esfuerzos entre hoteleros y estos dos segmentos para ofrecer promociones a través de productos y paquetes innovadores complementarios.	*SECTUR Estatal*	
	Revisión de regulación para el desarrollo del turismo cinegético para agilizar la tramitología de la actividad.	*SECTUR Estatal*	
	Colaborar con información, folletos, promoción y la participación en foros relacionados con la actividad cinegética y de pesca deportiva.	*SECTUR Estatal*	

Proyecto para incentivar la diversificación de productos y servicios turísticos.	*Establecer vinculación con los prestadores de servicios cinegéticos y de pesca deportiva para posicionar a Mazatlán en estos segmentos.*	*SECTUR Estatal*	*Históricamente en el destino las actividades cinegéticas y de pesca deportiva han sido populares, sobre todo para el turismo extranjero ya que el destino cuenta con los recursos de infraestructura y naturales para ello.*
	Coordinar esfuerzos entre hoteleros y estos dos segmentos para ofrecer promociones a través de productos y paquetes innovadores complementarios.	*SECTUR Estatal*	
	Revisión de regulación para el desarrollo del turismo cinegético para agilizar la tramitología de la actividad.	*SECTUR Estatal*	
	Colaborar con información, folletos, promoción y la participación en foros relacionados con la actividad cinegética y de pesca deportiva.	*SECTUR Estatal*	

Proyecto para incentivar la diversificación de productos y servicios turísticos.	*Establecer vinculación con los prestadores de servicios cinegéticos y de pesca deportiva para posicionar a Mazatlán en estos segmentos.*	*SECTUR Estatal*	*Históricamente en el destino las actividades cinegéticas y de pesca deportiva han sido populares, sobre todo para el turismo extranjero ya que el destino cuenta con los recursos de infraestructura y naturales para ello.*
	Coordinar esfuerzos entre hoteleros y estos dos segmentos para ofrecer promociones a través de productos y paquetes innovadores complementarios.	*SECTUR Estatal*	
	Revisión de regulación para el desarrollo del turismo cinegético para agilizar la tramitología de la actividad.	*SECTUR Estatal*	
	Colaborar con información, folletos, promoción y la participación en foros relacionados con la actividad cinegética y de pesca deportiva.	*SECTUR Estatal*	

Proyecto para incentivar la diversificación de productos y servicios turísticos.	*Establecer vinculación con los prestadores de servicios cinegéticos y de pesca deportiva para posicionar a Mazatlán en estos segmentos.*	*SECTUR Estatal*	*Históricamente en el destino las actividades cinegéticas y de pesca deportiva han sido populares, sobre todo para el turismo extranjero ya que el destino cuenta con los recursos de infraestructura y naturales para ello.*
	Coordinar esfuerzos entre hoteleros y estos dos segmentos para ofrecer promociones a través de productos y paquetes innovadores complementarios.	*SECTUR Estatal*	
	Revisión de regulación para el desarrollo del turismo cinegético para agilizar la tramitología de la actividad.	*SECTUR Estatal*	
	Colaborar con información, folletos, promoción y la participación en foros relacionados con la actividad cinegética y de pesca deportiva.	*SECTUR Estatal*	

Proyecto para incentivar la diversificación de productos y servicios turísticos.	*Establecer vinculación con los prestadores de servicios cinegéticos y de pesca deportiva para posicionar a Mazatlán en estos segmentos.*	*SECTUR Estatal*	*Históricamente en el destino las actividades cinegéticas y de pesca deportiva han sido populares, sobre todo para el turismo extranjero ya que el destino cuenta con los recursos de infraestructura y naturales para ello.*
	Coordinar esfuerzos entre hoteleros y estos dos segmentos para ofrecer promociones a través de productos y paquetes innovadores complementarios.	*SECTUR Estatal*	
	Revisión de regulación para el desarrollo del turismo cinegético para agilizar la tramitología de la actividad.	*SECTUR Estatal*	
	Colaborar con información, folletos, promoción y la participación en foros relacionados con la actividad cinegética y de pesca deportiva.	*SECTUR Estatal*	

Proyecto para incentivar la diversificación de productos y servicios turísticos.	*Establecer vinculación con los prestadores de servicios cinegéticos y de pesca deportiva para posicionar a Mazatlán en estos segmentos.*	*SECTUR Estatal*	*Históricamente en el destino las actividades cinegéticas y de pesca deportiva han sido populares, sobre todo para el turismo extranjero ya que el destino cuenta con los recursos de infraestructura y naturales para ello.*
	Coordinar esfuerzos entre hoteleros y estos dos segmentos para ofrecer promociones a través de productos y paquetes innovadores complementarios.	*SECTUR Estatal*	
	Revisión de regulación para el desarrollo del turismo cinegético para agilizar la tramitología de la actividad.	*SECTUR Estatal*	
	Colaborar con información, folletos, promoción y la participación en foros relacionados con la actividad cinegética y de pesca deportiva.	*SECTUR Estatal*	

Proyecto para incentivar la diversificación de productos y servicios turísticos.	*Establecer vinculación con los prestadores de servicios cinegéticos y de pesca deportiva para posicionar a Mazatlán en estos segmentos.*	*SECTUR Estatal*	*Históricamente en el destino las actividades cinegéticas y de pesca deportiva han sido populares, sobre todo para el turismo extranjero ya que el destino cuenta con los recursos de infraestructura y naturales para ello.*
	Coordinar esfuerzos entre hoteleros y estos dos segmentos para ofrecer promociones a través de productos y paquetes innovadores complementarios.	*SECTUR Estatal*	
	Revisión de regulación para el desarrollo del turismo cinegético para agilizar la tramitología de la actividad.	*SECTUR Estatal*	
	Colaborar con información, folletos, promoción y la participación en foros relacionados con la actividad cinegética y de pesca deportiva.	*SECTUR Estatal*	

Proyecto para incentivar la diversificación de productos y servicios turísticos.	*Establecer vinculación con los prestadores de servicios cinegéticos y de pesca deportiva para posicionar a Mazatlán en estos segmentos.*	*SECTUR Estatal*	*Históricamente en el destino las actividades cinegéticas y de pesca deportiva han sido populares, sobre todo para el turismo extranjero ya que el destino cuenta con los recursos de infraestructura y naturales para ello.*
	Coordinar esfuerzos entre hoteleros y estos dos segmentos para ofrecer promociones a través de productos y paquetes innovadores complementarios.	*SECTUR Estatal*	
	Revisión de regulación para el desarrollo del turismo cinegético para agilizar la tramitología de la actividad.	*SECTUR Estatal*	
	Colaborar con información, folletos, promoción y la participación en foros relacionados con la actividad cinegética y de pesca deportiva.	*SECTUR Estatal*	

Proyecto para incentivar la diversificación de productos y servicios turísticos.	*Establecer vinculación con los prestadores de servicios cinegéticos y de pesca deportiva para posicionar a Mazatlán en estos segmentos.*	*SECTUR Estatal*	*Históricamente en el destino las actividades cinegéticas y de pesca deportiva han sido populares, sobre todo para el turismo extranjero ya que el destino cuenta con los recursos de infraestructura y naturales para ello.*
	Coordinar esfuerzos entre hoteleros y estos dos segmentos para ofrecer promociones a través de productos y paquetes innovadores complementarios.	*SECTUR Estatal*	
	Revisión de regulación para el desarrollo del turismo cinegético para agilizar la tramitología de la actividad.	*SECTUR Estatal*	
	Colaborar con información, folletos, promoción y la participación en foros relacionados con la actividad cinegética y de pesca deportiva.	*SECTUR Estatal*	

Proyecto para incentivar la diversificación de productos y servicios turísticos.	*Establecer vinculación con los prestadores de servicios cinegéticos y de pesca deportiva para posicionar a Mazatlán en estos segmentos.*	*SECTUR Estatal*	*Históricamente en el destino las actividades cinegéticas y de pesca deportiva han sido populares, sobre todo para el turismo extranjero ya que el destino cuenta con los recursos de infraestructura y naturales para ello.*
	Coordinar esfuerzos entre hoteleros y estos dos segmentos para ofrecer promociones a través de productos y paquetes innovadores complementarios.	*SECTUR Estatal*	
	Revisión de regulación para el desarrollo del turismo cinegético para agilizar la tramitología de la actividad.	*SECTUR Estatal*	
	Colaborar con información, folletos, promoción y la participación en foros relacionados con la actividad cinegética y de pesca deportiva.	*SECTUR Estatal*	

Proyecto para incentivar la diversificación de productos y servicios turísticos.	*Establecer vinculación con los prestadores de servicios cinegéticos y de pesca deportiva para posicionar a Mazatlán en estos segmentos.*	*SECTUR Estatal*	*Históricamente en el destino las actividades cinegéticas y de pesca deportiva han sido populares, sobre todo para el turismo extranjero ya que el destino cuenta con los recursos de infraestructura y naturales para ello.*
	Coordinar esfuerzos entre hoteleros y estos dos segmentos para ofrecer promociones a través de productos y paquetes innovadores complementarios.	*SECTUR Estatal*	
	Revisión de regulación para el desarrollo del turismo cinegético para agilizar la tramitología de la actividad.	*SECTUR Estatal*	
	Colaborar con información, folletos, promoción y la participación en foros relacionados con la actividad cinegética y de pesca deportiva.	*SECTUR Estatal*	

Proyecto para incentivar la diversificación de productos y servicios turísticos.	*Establecer vinculación con los prestadores de servicios cinegéticos y de pesca deportiva para posicionar a Mazatlán en estos segmentos.*	*SECTUR Estatal*	*Históricamente en el destino las actividades cinegéticas y de pesca deportiva han sido populares, sobre todo para el turismo extranjero ya que el destino cuenta con los recursos de infraestructura y naturales para ello.*
	Coordinar esfuerzos entre hoteleros y estos dos segmentos para ofrecer promociones a través de productos y paquetes innovadores complementarios.	*SECTUR Estatal*	
	Revisión de regulación para el desarrollo del turismo cinegético para agilizar la tramitología de la actividad.	*SECTUR Estatal*	
	Colaborar con información, folletos, promoción y la participación en foros relacionados con la actividad cinegética y de pesca deportiva.	*SECTUR Estatal*	

Proyecto para incentivar la diversificación de productos y servicios turísticos.	*Establecer vinculación con los prestadores de servicios cinegéticos y de pesca deportiva para posicionar a Mazatlán en estos segmentos.*	*SECTUR Estatal*	*Históricamente en el destino las actividades cinegéticas y de pesca deportiva han sido populares, sobre todo para el turismo extranjero ya que el destino cuenta con los recursos de infraestructura y naturales para ello.*
	Coordinar esfuerzos entre hoteleros y estos dos segmentos para ofrecer promociones a través de productos y paquetes innovadores complementarios.	*SECTUR Estatal*	
	Revisión de regulación para el desarrollo del turismo cinegético para agilizar la tramitología de la actividad.	*SECTUR Estatal*	
	Colaborar con información, folletos, promoción y la participación en foros relacionados con la actividad cinegética y de pesca deportiva.	*SECTUR Estatal*	

Proyecto para incentivar la diversificación de productos y servicios turísticos.	*Establecer vinculación con los prestadores de servicios cinegéticos y de pesca deportiva para posicionar a Mazatlán en estos segmentos.*	*SECTUR Estatal*	*Históricamente en el destino las actividades cinegéticas y de pesca deportiva han sido populares, sobre todo para el turismo extranjero ya que el destino cuenta con los recursos de infraestructura y naturales para ello.*
	Coordinar esfuerzos entre hoteleros y estos dos segmentos para ofrecer promociones a través de productos y paquetes innovadores complementarios.	*SECTUR Estatal*	
	Revisión de regulación para el desarrollo del turismo cinegético para agilizar la tramitología de la actividad.	*SECTUR Estatal*	
	Colaborar con información, folletos, promoción y la participación en foros relacionados con la actividad cinegética y de pesca deportiva.	*SECTUR Estatal*	

Proyecto para incentivar la diversificación de productos y servicios turísticos.	*Establecer vinculación con los prestadores de servicios cinegéticos y de pesca deportiva para posicionar a Mazatlán en estos segmentos.*	*SECTUR Estatal*	*Históricamente en el destino las actividades cinegéticas y de pesca deportiva han sido populares, sobre todo para el turismo extranjero ya que el destino cuenta con los recursos de infraestructura y naturales para ello.*
	Coordinar esfuerzos entre hoteleros y estos dos segmentos para ofrecer promociones a través de productos y paquetes innovadores complementarios.	*SECTUR Estatal*	
	Revisión de regulación para el desarrollo del turismo cinegético para agilizar la tramitología de la actividad.	*SECTUR Estatal*	
	Colaborar con información, folletos, promoción y la participación en foros relacionados con la actividad cinegética y de pesca deportiva.	*SECTUR Estatal*	

Proyecto para incentivar la diversificación de productos y servicios turísticos.	*Establecer vinculación con los prestadores de servicios cinegéticos y de pesca deportiva para posicionar a Mazatlán en estos segmentos.*	*SECTUR Estatal*	*Históricamente en el destino las actividades cinegéticas y de pesca deportiva han sido populares, sobre todo para el turismo extranjero ya que el destino cuenta con los recursos de infraestructura y naturales para ello.*
	Coordinar esfuerzos entre hoteleros y estos dos segmentos para ofrecer promociones a través de productos y paquetes innovadores complementarios.	*SECTUR Estatal*	
	Revisión de regulación para el desarrollo del turismo cinegético para agilizar la tramitología de la actividad.	*SECTUR Estatal*	
	Colaborar con información, folletos, promoción y la participación en foros relacionados con la actividad cinegética y de pesca deportiva.	*SECTUR Estatal*	

Proyecto para incentivar la diversificación de productos y servicios turísticos.	*Establecer vinculación con los prestadores de servicios cinegéticos y de pesca deportiva para posicionar a Mazatlán en estos segmentos.*	*SECTUR Estatal*	*Históricamente en el destino las actividades cinegéticas y de pesca deportiva han sido populares, sobre todo para el turismo extranjero ya que el destino cuenta con los recursos de infraestructura y naturales para ello.*
	Coordinar esfuerzos entre hoteleros y estos dos segmentos para ofrecer promociones a través de productos y paquetes innovadores complementarios.	*SECTUR Estatal*	
	Revisión de regulación para el desarrollo del turismo cinegético para agilizar la tramitología de la actividad.	*SECTUR Estatal*	
	Colaborar con información, folletos, promoción y la participación en foros relacionados con la actividad cinegética y de pesca deportiva.	*SECTUR Estatal*	

Proyecto para incentivar la diversificación de productos y servicios turísticos.	*Establecer vinculación con los prestadores de servicios cinegéticos y de pesca deportiva para posicionar a Mazatlán en estos segmentos.*	*SECTUR Estatal*	*Históricamente en el destino las actividades cinegéticas y de pesca deportiva han sido populares, sobre todo para el turismo extranjero ya que el destino cuenta con los recursos de infraestructura y naturales para ello.*
	Coordinar esfuerzos entre hoteleros y estos dos segmentos para ofrecer promociones a través de productos y paquetes innovadores complementarios.	*SECTUR Estatal*	
	Revisión de regulación para el desarrollo del turismo cinegético para agilizar la tramitología de la actividad.	*SECTUR Estatal*	
	Colaborar con información, folletos, promoción y la participación en foros relacionados con la actividad cinegética y de pesca deportiva.	*SECTUR Estatal*	

Proyecto para incentivar la diversificación de productos y servicios turísticos.	*Establecer vinculación con los prestadores de servicios cinegéticos y de pesca deportiva para posicionar a Mazatlán en estos segmentos.*	*SECTUR Estatal*	*Históricamente en el destino las actividades cinegéticas y de pesca deportiva han sido populares, sobre todo para el turismo extranjero ya que el destino cuenta con los recursos de infraestructura y naturales para ello.*
	Coordinar esfuerzos entre hoteleros y estos dos segmentos para ofrecer promociones a través de productos y paquetes innovadores complementarios.	*SECTUR Estatal*	
	Revisión de regulación para el desarrollo del turismo cinegético para agilizar la tramitología de la actividad.	*SECTUR Estatal*	
	Colaborar con información, folletos, promoción y la participación en foros relacionados con la actividad cinegética y de pesca deportiva.	*SECTUR Estatal*	

Proyecto para incentivar la diversificación de productos y servicios turísticos.	*Establecer vinculación con los prestadores de servicios cinegéticos y de pesca deportiva para posicionar a Mazatlán en estos segmentos.*	*SECTUR Estatal*	*Históricamente en el destino las actividades cinegéticas y de pesca deportiva han sido populares, sobre todo para el turismo extranjero ya que el destino cuenta con los recursos de infraestructura y naturales para ello.*
	Coordinar esfuerzos entre hoteleros y estos dos segmentos para ofrecer promociones a través de productos y paquetes innovadores complementarios.	*SECTUR Estatal*	
	Revisión de regulación para el desarrollo del turismo cinegético para agilizar la tramitología de la actividad.	*SECTUR Estatal*	
	Colaborar con información, folletos, promoción y la participación en foros relacionados con la actividad cinegética y de pesca deportiva.	*SECTUR Estatal*	

Proyecto para incentivar la diversificación de productos y servicios turísticos.	*Establecer vinculación con los prestadores de servicios cinegéticos y de pesca deportiva para posicionar a Mazatlán en estos segmentos.*	*SECTUR Estatal*	*Históricamente en el destino las actividades cinegéticas y de pesca deportiva han sido populares, sobre todo para el turismo extranjero ya que el destino cuenta con los recursos de infraestructura y naturales para ello.*
	Coordinar esfuerzos entre hoteleros y estos dos segmentos para ofrecer promociones a través de productos y paquetes innovadores complementarios.	*SECTUR Estatal*	
	Revisión de regulación para el desarrollo del turismo cinegético para agilizar la tramitología de la actividad.	*SECTUR Estatal*	
	Colaborar con información, folletos, promoción y la participación en foros relacionados con la actividad cinegética y de pesca deportiva.	*SECTUR Estatal*	

Proyecto para incentivar la diversificación de productos y servicios turísticos.	*Establecer vinculación con los prestadores de servicios cinegéticos y de pesca deportiva para posicionar a Mazatlán en estos segmentos.*	*SECTUR Estatal*	*Históricamente en el destino las actividades cinegéticas y de pesca deportiva han sido populares, sobre todo para el turismo extranjero ya que el destino cuenta con los recursos de infraestructura y naturales para ello.*
	Coordinar esfuerzos entre hoteleros y estos dos segmentos para ofrecer promociones a través de productos y paquetes innovadores complementarios.	*SECTUR Estatal*	
	Revisión de regulación para el desarrollo del turismo cinegético para agilizar la tramitología de la actividad.	*SECTUR Estatal*	
	Colaborar con información, folletos, promoción y la participación en foros relacionados con la actividad cinegética y de pesca deportiva.	*SECTUR Estatal*	

Proyecto para incentivar la diversificación de productos y servicios turísticos.	*Establecer vinculación con los prestadores de servicios cinegéticos y de pesca deportiva para posicionar a Mazatlán en estos segmentos.*	*SECTUR Estatal*	*Históricamente en el destino las actividades cinegéticas y de pesca deportiva han sido populares, sobre todo para el turismo extranjero ya que el destino cuenta con los recursos de infraestructura y naturales para ello.*
	Coordinar esfuerzos entre hoteleros y estos dos segmentos para ofrecer promociones a través de productos y paquetes innovadores complementarios.	*SECTUR Estatal*	
	Revisión de regulación para el desarrollo del turismo cinegético para agilizar la tramitología de la actividad.	*SECTUR Estatal*	
	Colaborar con información, folletos, promoción y la participación en foros relacionados con la actividad cinegética y de pesca deportiva.	*SECTUR Estatal*	

Proyecto para incentivar la diversificación de productos y servicios turísticos.	*Establecer vinculación con los prestadores de servicios cinegéticos y de pesca deportiva para posicionar a Mazatlán en estos segmentos.*	*SECTUR Estatal*	*Históricamente en el destino las actividades cinegéticas y de pesca deportiva han sido populares, sobre todo para el turismo extranjero ya que el destino cuenta con los recursos de infraestructura y naturales para ello.*
	Coordinar esfuerzos entre hoteleros y estos dos segmentos para ofrecer promociones a través de productos y paquetes innovadores complementarios.	*SECTUR Estatal*	
	Revisión de regulación para el desarrollo del turismo cinegético para agilizar la tramitología de la actividad.	*SECTUR Estatal*	
	Colaborar con información, folletos, promoción y la participación en foros relacionados con la actividad cinegética y de pesca deportiva.	*SECTUR Estatal*	

Proyecto para incentivar la diversificación de productos y servicios turísticos.	*Establecer vinculación con los prestadores de servicios cinegéticos y de pesca deportiva para posicionar a Mazatlán en estos segmentos.*	*SECTUR Estatal*	*Históricamente en el destino las actividades cinegéticas y de pesca deportiva han sido populares, sobre todo para el turismo extranjero ya que el destino cuenta con los recursos de infraestructura y naturales para ello.*
	Coordinar esfuerzos entre hoteleros y estos dos segmentos para ofrecer promociones a través de productos y paquetes innovadores complementarios.	*SECTUR Estatal*	
	Revisión de regulación para el desarrollo del turismo cinegético para agilizar la tramitología de la actividad.	*SECTUR Estatal*	
	Colaborar con información, folletos, promoción y la participación en foros relacionados con la actividad cinegética y de pesca deportiva.	*SECTUR Estatal*	

Proyecto para incentivar la diversificación de productos y servicios turísticos.	*Establecer vinculación con los prestadores de servicios cinegéticos y de pesca deportiva para posicionar a Mazatlán en estos segmentos.*	*SECTUR Estatal*	*Históricamente en el destino las actividades cinegéticas y de pesca deportiva han sido populares, sobre todo para el turismo extranjero ya que el destino cuenta con los recursos de infraestructura y naturales para ello.*
	Coordinar esfuerzos entre hoteleros y estos dos segmentos para ofrecer promociones a través de productos y paquetes innovadores complementarios.	*SECTUR Estatal*	
	Revisión de regulación para el desarrollo del turismo cinegético para agilizar la tramitología de la actividad.	*SECTUR Estatal*	
	Colaborar con información, folletos, promoción y la participación en foros relacionados con la actividad cinegética y de pesca deportiva.	*SECTUR Estatal*	

Proyecto para incentivar la diversificación de productos y servicios turísticos.	*Establecer vinculación con los prestadores de servicios cinegéticos y de pesca deportiva para posicionar a Mazatlán en estos segmentos.*	*SECTUR Estatal*	*Históricamente en el destino las actividades cinegéticas y de pesca deportiva han sido populares, sobre todo para el turismo extranjero ya que el destino cuenta con los recursos de infraestructura y naturales para ello.*
	Coordinar esfuerzos entre hoteleros y estos dos segmentos para ofrecer promociones a través de productos y paquetes innovadores complementarios.	*SECTUR Estatal*	
	Revisión de regulación para el desarrollo del turismo cinegético para agilizar la tramitología de la actividad.	*SECTUR Estatal*	
	Colaborar con información, folletos, promoción y la participación en foros relacionados con la actividad cinegética y de pesca deportiva.	*SECTUR Estatal*	

Proyecto para incentivar la diversificación de productos y servicios turísticos.	*Establecer vinculación con los prestadores de servicios cinegéticos y de pesca deportiva para posicionar a Mazatlán en estos segmentos.*	*SECTUR Estatal*	*Históricamente en el destino las actividades cinegéticas y de pesca deportiva han sido populares, sobre todo para el turismo extranjero ya que el destino cuenta con los recursos de infraestructura y naturales para ello.*
	Coordinar esfuerzos entre hoteleros y estos dos segmentos para ofrecer promociones a través de productos y paquetes innovadores complementarios.	*SECTUR Estatal*	
	Revisión de regulación para el desarrollo del turismo cinegético para agilizar la tramitología de la actividad.	*SECTUR Estatal*	
	Colaborar con información, folletos, promoción y la participación en foros relacionados con la actividad cinegética y de pesca deportiva.	*SECTUR Estatal*	

Proyecto para incentivar la diversificación de productos y servicios turísticos.	*Establecer vinculación con los prestadores de servicios cinegéticos y de pesca deportiva para posicionar a Mazatlán en estos segmentos.*	*SECTUR Estatal*	*Históricamente en el destino las actividades cinegéticas y de pesca deportiva han sido populares, sobre todo para el turismo extranjero ya que el destino cuenta con los recursos de infraestructura y naturales para ello.*
	Coordinar esfuerzos entre hoteleros y estos dos segmentos para ofrecer promociones a través de productos y paquetes innovadores complementarios.	*SECTUR Estatal*	
	Revisión de regulación para el desarrollo del turismo cinegético para agilizar la tramitología de la actividad.	*SECTUR Estatal*	
	Colaborar con información, folletos, promoción y la participación en foros relacionados con la actividad cinegética y de pesca deportiva.	*SECTUR Estatal*	

Proyecto para incentivar la diversificación de productos y servicios turísticos.	*Establecer vinculación con los prestadores de servicios cinegéticos y de pesca deportiva para posicionar a Mazatlán en estos segmentos.*	*SECTUR Estatal*	*Históricamente en el destino las actividades cinegéticas y de pesca deportiva han sido populares, sobre todo para el turismo extranjero ya que el destino cuenta con los recursos de infraestructura y naturales para ello.*
	Coordinar esfuerzos entre hoteleros y estos dos segmentos para ofrecer promociones a través de productos y paquetes innovadores complementarios.	*SECTUR Estatal*	
	Revisión de regulación para el desarrollo del turismo cinegético para agilizar la tramitología de la actividad.	*SECTUR Estatal*	
	Colaborar con información, folletos, promoción y la participación en foros relacionados con la actividad cinegética y de pesca deportiva.	*SECTUR Estatal*	

Proyecto para incentivar la diversificación de productos y servicios turísticos.	*Establecer vinculación con los prestadores de servicios cinegéticos y de pesca deportiva para posicionar a Mazatlán en estos segmentos.*	*SECTUR Estatal*	*Históricamente en el destino las actividades cinegéticas y de pesca deportiva han sido populares, sobre todo para el turismo extranjero ya que el destino cuenta con los recursos de infraestructura y naturales para ello.*
	Coordinar esfuerzos entre hoteleros y estos dos segmentos para ofrecer promociones a través de productos y paquetes innovadores complementarios.	*SECTUR Estatal*	
	Revisión de regulación para el desarrollo del turismo cinegético para agilizar la tramitología de la actividad.	*SECTUR Estatal*	
	Colaborar con información, folletos, promoción y la participación en foros relacionados con la actividad cinegética y de pesca deportiva.	*SECTUR Estatal*	

Proyecto para incentivar la diversificación de productos y servicios turísticos.	*Establecer vinculación con los prestadores de servicios cinegéticos y de pesca deportiva para posicionar a Mazatlán en estos segmentos.*	*SECTUR Estatal*	*Históricamente en el destino las actividades cinegéticas y de pesca deportiva han sido populares, sobre todo para el turismo extranjero ya que el destino cuenta con los recursos de infraestructura y naturales para ello.*
	Coordinar esfuerzos entre hoteleros y estos dos segmentos para ofrecer promociones a través de productos y paquetes innovadores complementarios.	*SECTUR Estatal*	
	Revisión de regulación para el desarrollo del turismo cinegético para agilizar la tramitología de la actividad.	*SECTUR Estatal*	
	Colaborar con información, folletos, promoción y la participación en foros relacionados con la actividad cinegética y de pesca deportiva.	*SECTUR Estatal*	

Proyecto para incentivar la diversificación de productos y servicios turísticos.	*Establecer vinculación con los prestadores de servicios cinegéticos y de pesca deportiva para posicionar a Mazatlán en estos segmentos.*	*SECTUR Estatal*	*Históricamente en el destino las actividades cinegéticas y de pesca deportiva han sido populares, sobre todo para el turismo extranjero ya que el destino cuenta con los recursos de infraestructura y naturales para ello.*
	Coordinar esfuerzos entre hoteleros y estos dos segmentos para ofrecer promociones a través de productos y paquetes innovadores complementarios.	*SECTUR Estatal*	
	Revisión de regulación para el desarrollo del turismo cinegético para agilizar la tramitología de la actividad.	*SECTUR Estatal*	
	Colaborar con información, folletos, promoción y la participación en foros relacionados con la actividad cinegética y de pesca deportiva.	*SECTUR Estatal*	

Proyecto para incentivar la diversificación de productos y servicios turísticos.	*Establecer vinculación con los prestadores de servicios cinegéticos y de pesca deportiva para posicionar a Mazatlán en estos segmentos.*	*SECTUR Estatal*	*Históricamente en el destino las actividades cinegéticas y de pesca deportiva han sido populares, sobre todo para el turismo extranjero ya que el destino cuenta con los recursos de infraestructura y naturales para ello.*
	Coordinar esfuerzos entre hoteleros y estos dos segmentos para ofrecer promociones a través de productos y paquetes innovadores complementarios.	*SECTUR Estatal*	
	Revisión de regulación para el desarrollo del turismo cinegético para agilizar la tramitología de la actividad.	*SECTUR Estatal*	
	Colaborar con información, folletos, promoción y la participación en foros relacionados con la actividad cinegética y de pesca deportiva.	*SECTUR Estatal*	

Proyecto para incentivar la diversificación de productos y servicios turísticos.	*Establecer vinculación con los prestadores de servicios cinegéticos y de pesca deportiva para posicionar a Mazatlán en estos segmentos.*	*SECTUR Estatal*	*Históricamente en el destino las actividades cinegéticas y de pesca deportiva han sido populares, sobre todo para el turismo extranjero ya que el destino cuenta con los recursos de infraestructura y naturales para ello.*
	Coordinar esfuerzos entre hoteleros y estos dos segmentos para ofrecer promociones a través de productos y paquetes innovadores complementarios.	*SECTUR Estatal*	
	Revisión de regulación para el desarrollo del turismo cinegético para agilizar la tramitología de la actividad.	*SECTUR Estatal*	
	Colaborar con información, folletos, promoción y la participación en foros relacionados con la actividad cinegética y de pesca deportiva.	*SECTUR Estatal*	

Proyecto para incentivar la diversificación de productos y servicios turísticos.	*Establecer vinculación con los prestadores de servicios cinegéticos y de pesca deportiva para posicionar a Mazatlán en estos segmentos.*	*SECTUR Estatal*	*Históricamente en el destino las actividades cinegéticas y de pesca deportiva han sido populares, sobre todo para el turismo extranjero ya que el destino cuenta con los recursos de infraestructura y naturales para ello.*
	Coordinar esfuerzos entre hoteleros y estos dos segmentos para ofrecer promociones a través de productos y paquetes innovadores complementarios.	*SECTUR Estatal*	
	Revisión de regulación para el desarrollo del turismo cinegético para agilizar la tramitología de la actividad.	*SECTUR Estatal*	
	Colaborar con información, folletos, promoción y la participación en foros relacionados con la actividad cinegética y de pesca deportiva.	*SECTUR Estatal*	

Proyecto para incentivar la diversificación de productos y servicios turísticos.	*Establecer vinculación con los prestadores de servicios cinegéticos y de pesca deportiva para posicionar a Mazatlán en estos segmentos.*	*SECTUR Estatal*	*Históricamente en el destino las actividades cinegéticas y de pesca deportiva han sido populares, sobre todo para el turismo extranjero ya que el destino cuenta con los recursos de infraestructura y naturales para ello.*
	Coordinar esfuerzos entre hoteleros y estos dos segmentos para ofrecer promociones a través de productos y paquetes innovadores complementarios.	*SECTUR Estatal*	
	Revisión de regulación para el desarrollo del turismo cinegético para agilizar la tramitología de la actividad.	*SECTUR Estatal*	
	Colaborar con información, folletos, promoción y la participación en foros relacionados con la actividad cinegética y de pesca deportiva.	*SECTUR Estatal*	

Proyecto para incentivar la diversificación de productos y servicios turísticos.	*Establecer vinculación con los prestadores de servicios cinegéticos y de pesca deportiva para posicionar a Mazatlán en estos segmentos.*	*SECTUR Estatal*	*Históricamente en el destino las actividades cinegéticas y de pesca deportiva han sido populares, sobre todo para el turismo extranjero ya que el destino cuenta con los recursos de infraestructura y naturales para ello.*
	Coordinar esfuerzos entre hoteleros y estos dos segmentos para ofrecer promociones a través de productos y paquetes innovadores complementarios.	*SECTUR Estatal*	
	Revisión de regulación para el desarrollo del turismo cinegético para agilizar la tramitología de la actividad.	*SECTUR Estatal*	
	Colaborar con información, folletos, promoción y la participación en foros relacionados con la actividad cinegética y de pesca deportiva.	*SECTUR Estatal*	

Proyecto para incentivar la diversificación de productos y servicios turísticos.	*Establecer vinculación con los prestadores de servicios cinegéticos y de pesca deportiva para posicionar a Mazatlán en estos segmentos.*	*SECTUR Estatal*	*Históricamente en el destino las actividades cinegéticas y de pesca deportiva han sido populares, sobre todo para el turismo extranjero ya que el destino cuenta con los recursos de infraestructura y naturales para ello.*
	Coordinar esfuerzos entre hoteleros y estos dos segmentos para ofrecer promociones a través de productos y paquetes innovadores complementarios.	*SECTUR Estatal*	
	Revisión de regulación para el desarrollo del turismo cinegético para agilizar la tramitología de la actividad.	*SECTUR Estatal*	
	Colaborar con información, folletos, promoción y la participación en foros relacionados con la actividad cinegética y de pesca deportiva.	*SECTUR Estatal*	

Proyecto para incentivar la diversificación de productos y servicios turísticos.	*Establecer vinculación con los prestadores de servicios cinegéticos y de pesca deportiva para posicionar a Mazatlán en estos segmentos.*	*SECTUR Estatal*	*Históricamente en el destino las actividades cinegéticas y de pesca deportiva han sido populares, sobre todo para el turismo extranjero ya que el destino cuenta con los recursos de infraestructura y naturales para ello.*
	Coordinar esfuerzos entre hoteleros y estos dos segmentos para ofrecer promociones a través de productos y paquetes innovadores complementarios.	*SECTUR Estatal*	
	Revisión de regulación para el desarrollo del turismo cinegético para agilizar la tramitología de la actividad.	*SECTUR Estatal*	
	Colaborar con información, folletos, promoción y la participación en foros relacionados con la actividad cinegética y de pesca deportiva.	*SECTUR Estatal*	

Proyecto para incentivar la diversificación de productos y servicios turísticos.	*Establecer vinculación con los prestadores de servicios cinegéticos y de pesca deportiva para posicionar a Mazatlán en estos segmentos.*	*SECTUR Estatal*	*Históricamente en el destino las actividades cinegéticas y de pesca deportiva han sido populares, sobre todo para el turismo extranjero ya que el destino cuenta con los recursos de infraestructura y naturales para ello.*
	Coordinar esfuerzos entre hoteleros y estos dos segmentos para ofrecer promociones a través de productos y paquetes innovadores complementarios.	*SECTUR Estatal*	
	Revisión de regulación para el desarrollo del turismo cinegético para agilizar la tramitología de la actividad.	*SECTUR Estatal*	
	Colaborar con información, folletos, promoción y la participación en foros relacionados con la actividad cinegética y de pesca deportiva.	*SECTUR Estatal*	

Proyecto para incentivar la diversificación de productos y servicios turísticos.	*Establecer vinculación con los prestadores de servicios cinegéticos y de pesca deportiva para posicionar a Mazatlán en estos segmentos.*	*SECTUR Estatal*	*Históricamente en el destino las actividades cinegéticas y de pesca deportiva han sido populares, sobre todo para el turismo extranjero ya que el destino cuenta con los recursos de infraestructura y naturales para ello.*
	Coordinar esfuerzos entre hoteleros y estos dos segmentos para ofrecer promociones a través de productos y paquetes innovadores complementarios.	*SECTUR Estatal*	
	Revisión de regulación para el desarrollo del turismo cinegético para agilizar la tramitología de la actividad.	*SECTUR Estatal*	
	Colaborar con información, folletos, promoción y la participación en foros relacionados con la actividad cinegética y de pesca deportiva.	*SECTUR Estatal*	

Proyecto para incentivar la diversificación de productos y servicios turísticos.	*Establecer vinculación con los prestadores de servicios cinegéticos y de pesca deportiva para posicionar a Mazatlán en estos segmentos.*	*SECTUR Estatal*	*Históricamente en el destino las actividades cinegéticas y de pesca deportiva han sido populares, sobre todo para el turismo extranjero ya que el destino cuenta con los recursos de infraestructura y naturales para ello.*
	Coordinar esfuerzos entre hoteleros y estos dos segmentos para ofrecer promociones a través de productos y paquetes innovadores complementarios.	*SECTUR Estatal*	
	Revisión de regulación para el desarrollo del turismo cinegético para agilizar la tramitología de la actividad.	*SECTUR Estatal*	
	Colaborar con información, folletos, promoción y la participación en foros relacionados con la actividad cinegética y de pesca deportiva.	*SECTUR Estatal*	

Proyecto para incentivar la diversificación de productos y servicios turísticos.	*Establecer vinculación con los prestadores de servicios cinegéticos y de pesca deportiva para posicionar a Mazatlán en estos segmentos.*	*SECTUR Estatal*	*Históricamente en el destino las actividades cinegéticas y de pesca deportiva han sido populares, sobre todo para el turismo extranjero ya que el destino cuenta con los recursos de infraestructura y naturales para ello.*
	Coordinar esfuerzos entre hoteleros y estos dos segmentos para ofrecer promociones a través de productos y paquetes innovadores complementarios.	*SECTUR Estatal*	
	Revisión de regulación para el desarrollo del turismo cinegético para agilizar la tramitología de la actividad.	*SECTUR Estatal*	
	Colaborar con información, folletos, promoción y la participación en foros relacionados con la actividad cinegética y de pesca deportiva.	*SECTUR Estatal*	

Proyecto para incentivar la diversificación de productos y servicios turísticos.	*Establecer vinculación con los prestadores de servicios cinegéticos y de pesca deportiva para posicionar a Mazatlán en estos segmentos.*	*SECTUR Estatal*	*Históricamente en el destino las actividades cinegéticas y de pesca deportiva han sido populares, sobre todo para el turismo extranjero ya que el destino cuenta con los recursos de infraestructura y naturales para ello.*
	Coordinar esfuerzos entre hoteleros y estos dos segmentos para ofrecer promociones a través de productos y paquetes innovadores complementarios.	*SECTUR Estatal*	
	Revisión de regulación para el desarrollo del turismo cinegético para agilizar la tramitología de la actividad.	*SECTUR Estatal*	
	Colaborar con información, folletos, promoción y la participación en foros relacionados con la actividad cinegética y de pesca deportiva.	*SECTUR Estatal*	

Proyecto para incentivar la diversificación de productos y servicios turísticos.	*Establecer vinculación con los prestadores de servicios cinegéticos y de pesca deportiva para posicionar a Mazatlán en estos segmentos.*	*SECTUR Estatal*	*Históricamente en el destino las actividades cinegéticas y de pesca deportiva han sido populares, sobre todo para el turismo extranjero ya que el destino cuenta con los recursos de infraestructura y naturales para ello.*
	Coordinar esfuerzos entre hoteleros y estos dos segmentos para ofrecer promociones a través de productos y paquetes innovadores complementarios.	*SECTUR Estatal*	
	Revisión de regulación para el desarrollo del turismo cinegético para agilizar la tramitología de la actividad.	*SECTUR Estatal*	
	Colaborar con información, folletos, promoción y la participación en foros relacionados con la actividad cinegética y de pesca deportiva.	*SECTUR Estatal*	

Proyecto para incentivar la diversificación de productos y servicios turísticos.	*Establecer vinculación con los prestadores de servicios cinegéticos y de pesca deportiva para posicionar a Mazatlán en estos segmentos.*	*SECTUR Estatal*	*Históricamente en el destino las actividades cinegéticas y de pesca deportiva han sido populares, sobre todo para el turismo extranjero ya que el destino cuenta con los recursos de infraestructura y naturales para ello.*
	Coordinar esfuerzos entre hoteleros y estos dos segmentos para ofrecer promociones a través de productos y paquetes innovadores complementarios.	*SECTUR Estatal*	
	Revisión de regulación para el desarrollo del turismo cinegético para agilizar la tramitología de la actividad.	*SECTUR Estatal*	
	Colaborar con información, folletos, promoción y la participación en foros relacionados con la actividad cinegética y de pesca deportiva.	*SECTUR Estatal*	

Proyecto para incentivar la diversificación de productos y servicios turísticos.	*Establecer vinculación con los prestadores de servicios cinegéticos y de pesca deportiva para posicionar a Mazatlán en estos segmentos.*	*SECTUR Estatal*	*Históricamente en el destino las actividades cinegéticas y de pesca deportiva han sido populares, sobre todo para el turismo extranjero ya que el destino cuenta con los recursos de infraestructura y naturales para ello.*
	Coordinar esfuerzos entre hoteleros y estos dos segmentos para ofrecer promociones a través de productos y paquetes innovadores complementarios.	*SECTUR Estatal*	
	Revisión de regulación para el desarrollo del turismo cinegético para agilizar la tramitología de la actividad.	*SECTUR Estatal*	
	Colaborar con información, folletos, promoción y la participación en foros relacionados con la actividad cinegética y de pesca deportiva.	*SECTUR Estatal*	

Proyecto para incentivar la diversificación de productos y servicios turísticos.	*Establecer vinculación con los prestadores de servicios cinegéticos y de pesca deportiva para posicionar a Mazatlán en estos segmentos.*	*SECTUR Estatal*	*Históricamente en el destino las actividades cinegéticas y de pesca deportiva han sido populares, sobre todo para el turismo extranjero ya que el destino cuenta con los recursos de infraestructura y naturales para ello.*
	Coordinar esfuerzos entre hoteleros y estos dos segmentos para ofrecer promociones a través de productos y paquetes innovadores complementarios.	*SECTUR Estatal*	
	Revisión de regulación para el desarrollo del turismo cinegético para agilizar la tramitología de la actividad.	*SECTUR Estatal*	
	Colaborar con información, folletos, promoción y la participación en foros relacionados con la actividad cinegética y de pesca deportiva.	*SECTUR Estatal*	

Proyecto para incentivar la diversificación de productos y servicios turísticos.	*Establecer vinculación con los prestadores de servicios cinegéticos y de pesca deportiva para posicionar a Mazatlán en estos segmentos.*	*SECTUR Estatal*	*Históricamente en el destino las actividades cinegéticas y de pesca deportiva han sido populares, sobre todo para el turismo extranjero ya que el destino cuenta con los recursos de infraestructura y naturales para ello.*
	Coordinar esfuerzos entre hoteleros y estos dos segmentos para ofrecer promociones a través de productos y paquetes innovadores complementarios.	*SECTUR Estatal*	
	Revisión de regulación para el desarrollo del turismo cinegético para agilizar la tramitología de la actividad.	*SECTUR Estatal*	
	Colaborar con información, folletos, promoción y la participación en foros relacionados con la actividad cinegética y de pesca deportiva.	*SECTUR Estatal*	

Proyecto para incentivar la diversificación de productos y servicios turísticos.	*Establecer vinculación con los prestadores de servicios cinegéticos y de pesca deportiva para posicionar a Mazatlán en estos segmentos.*	*SECTUR Estatal*	*Históricamente en el destino las actividades cinegéticas y de pesca deportiva han sido populares, sobre todo para el turismo extranjero ya que el destino cuenta con los recursos de infraestructura y naturales para ello.*
	Coordinar esfuerzos entre hoteleros y estos dos segmentos para ofrecer promociones a través de productos y paquetes innovadores complementarios.	*SECTUR Estatal*	
	Revisión de regulación para el desarrollo del turismo cinegético para agilizar la tramitología de la actividad.	*SECTUR Estatal*	
	Colaborar con información, folletos, promoción y la participación en foros relacionados con la actividad cinegética y de pesca deportiva.	*SECTUR Estatal*	

Proyecto para incentivar la diversificación de productos y servicios turísticos.	*Establecer vinculación con los prestadores de servicios cinegéticos y de pesca deportiva para posicionar a Mazatlán en estos segmentos.*	*SECTUR Estatal*	*Históricamente en el destino las actividades cinegéticas y de pesca deportiva han sido populares, sobre todo para el turismo extranjero ya que el destino cuenta con los recursos de infraestructura y naturales para ello.*
	Coordinar esfuerzos entre hoteleros y estos dos segmentos para ofrecer promociones a través de productos y paquetes innovadores complementarios.	*SECTUR Estatal*	
	Revisión de regulación para el desarrollo del turismo cinegético para agilizar la tramitología de la actividad.	*SECTUR Estatal*	
	Colaborar con información, folletos, promoción y la participación en foros relacionados con la actividad cinegética y de pesca deportiva.	*SECTUR Estatal*	

Proyecto para incentivar la diversificación de productos y servicios turísticos.	*Establecer vinculación con los prestadores de servicios cinegéticos y de pesca deportiva para posicionar a Mazatlán en estos segmentos.*	*SECTUR Estatal*	*Históricamente en el destino las actividades cinegéticas y de pesca deportiva han sido populares, sobre todo para el turismo extranjero ya que el destino cuenta con los recursos de infraestructura y naturales para ello.*
	Coordinar esfuerzos entre hoteleros y estos dos segmentos para ofrecer promociones a través de productos y paquetes innovadores complementarios.	*SECTUR Estatal*	
	Revisión de regulación para el desarrollo del turismo cinegético para agilizar la tramitología de la actividad.	*SECTUR Estatal*	
	Colaborar con información, folletos, promoción y la participación en foros relacionados con la actividad cinegética y de pesca deportiva.	*SECTUR Estatal*	

Proyecto para incentivar la diversificación de productos y servicios turísticos.	*Establecer vinculación con los prestadores de servicios cinegéticos y de pesca deportiva para posicionar a Mazatlán en estos segmentos.*	*SECTUR Estatal*	*Históricamente en el destino las actividades cinegéticas y de pesca deportiva han sido populares, sobre todo para el turismo extranjero ya que el destino cuenta con los recursos de infraestructura y naturales para ello.*
	Coordinar esfuerzos entre hoteleros y estos dos segmentos para ofrecer promociones a través de productos y paquetes innovadores complementarios.	*SECTUR Estatal*	
	Revisión de regulación para el desarrollo del turismo cinegético para agilizar la tramitología de la actividad.	*SECTUR Estatal*	
	Colaborar con información, folletos, promoción y la participación en foros relacionados con la actividad cinegética y de pesca deportiva.	*SECTUR Estatal*	

Proyecto para incentivar la diversificación de productos y servicios turísticos.	*Establecer vinculación con los prestadores de servicios cinegéticos y de pesca deportiva para posicionar a Mazatlán en estos segmentos.*	*SECTUR Estatal*	*Históricamente en el destino las actividades cinegéticas y de pesca deportiva han sido populares, sobre todo para el turismo extranjero ya que el destino cuenta con los recursos de infraestructura y naturales para ello.*
	Coordinar esfuerzos entre hoteleros y estos dos segmentos para ofrecer promociones a través de productos y paquetes innovadores complementarios.	*SECTUR Estatal*	
	Revisión de regulación para el desarrollo del turismo cinegético para agilizar la tramitología de la actividad.	*SECTUR Estatal*	
	Colaborar con información, folletos, promoción y la participación en foros relacionados con la actividad cinegética y de pesca deportiva.	*SECTUR Estatal*	

Proyecto para incentivar la diversificación de productos y servicios turísticos.	*Establecer vinculación con los prestadores de servicios cinegéticos y de pesca deportiva para posicionar a Mazatlán en estos segmentos.*	*SECTUR Estatal*	*Históricamente en el destino las actividades cinegéticas y de pesca deportiva han sido populares, sobre todo para el turismo extranjero ya que el destino cuenta con los recursos de infraestructura y naturales para ello.*
	Coordinar esfuerzos entre hoteleros y estos dos segmentos para ofrecer promociones a través de productos y paquetes innovadores complementarios.	*SECTUR Estatal*	
	Revisión de regulación para el desarrollo del turismo cinegético para agilizar la tramitología de la actividad.	*SECTUR Estatal*	
	Colaborar con información, folletos, promoción y la participación en foros relacionados con la actividad cinegética y de pesca deportiva.	*SECTUR Estatal*	

Proyecto para incentivar la diversificación de productos y servicios turísticos.	*Establecer vinculación con los prestadores de servicios cinegéticos y de pesca deportiva para posicionar a Mazatlán en estos segmentos.*	*SECTUR Estatal*	*Históricamente en el destino las actividades cinegéticas y de pesca deportiva han sido populares, sobre todo para el turismo extranjero ya que el destino cuenta con los recursos de infraestructura y naturales para ello.*
	Coordinar esfuerzos entre hoteleros y estos dos segmentos para ofrecer promociones a través de productos y paquetes innovadores complementarios.	*SECTUR Estatal*	
	Revisión de regulación para el desarrollo del turismo cinegético para agilizar la tramitología de la actividad.	*SECTUR Estatal*	
	Colaborar con información, folletos, promoción y la participación en foros relacionados con la actividad cinegética y de pesca deportiva.	*SECTUR Estatal*	

Proyecto para incentivar la diversificación de productos y servicios turísticos.	*Establecer vinculación con los prestadores de servicios cinegéticos y de pesca deportiva para posicionar a Mazatlán en estos segmentos.*	*SECTUR Estatal*	*Históricamente en el destino las actividades cinegéticas y de pesca deportiva han sido populares, sobre todo para el turismo extranjero ya que el destino cuenta con los recursos de infraestructura y naturales para ello.*
	Coordinar esfuerzos entre hoteleros y estos dos segmentos para ofrecer promociones a través de productos y paquetes innovadores complementarios.	*SECTUR Estatal*	
	Revisión de regulación para el desarrollo del turismo cinegético para agilizar la tramitología de la actividad.	*SECTUR Estatal*	
	Colaborar con información, folletos, promoción y la participación en foros relacionados con la actividad cinegética y de pesca deportiva.	*SECTUR Estatal*	

Proyecto para incentivar la diversificación de productos y servicios turísticos.	*Establecer vinculación con los prestadores de servicios cinegéticos y de pesca deportiva para posicionar a Mazatlán en estos segmentos.*	*SECTUR Estatal*	*Históricamente en el destino las actividades cinegéticas y de pesca deportiva han sido populares, sobre todo para el turismo extranjero ya que el destino cuenta con los recursos de infraestructura y naturales para ello.*
	Coordinar esfuerzos entre hoteleros y estos dos segmentos para ofrecer promociones a través de productos y paquetes innovadores complementarios.	*SECTUR Estatal*	
	Revisión de regulación para el desarrollo del turismo cinegético para agilizar la tramitología de la actividad.	*SECTUR Estatal*	
	Colaborar con información, folletos, promoción y la participación en foros relacionados con la actividad cinegética y de pesca deportiva.	*SECTUR Estatal*	

Proyecto para incentivar la diversificación de productos y servicios turísticos.	*Establecer vinculación con los prestadores de servicios cinegéticos y de pesca deportiva para posicionar a Mazatlán en estos segmentos.*	*SECTUR Estatal*	*Históricamente en el destino las actividades cinegéticas y de pesca deportiva han sido populares, sobre todo para el turismo extranjero ya que el destino cuenta con los recursos de infraestructura y naturales para ello.*
	Coordinar esfuerzos entre hoteleros y estos dos segmentos para ofrecer promociones a través de productos y paquetes innovadores complementarios.	*SECTUR Estatal*	
	Revisión de regulación para el desarrollo del turismo cinegético para agilizar la tramitología de la actividad.	*SECTUR Estatal*	
	Colaborar con información, folletos, promoción y la participación en foros relacionados con la actividad cinegética y de pesca deportiva.	*SECTUR Estatal*	

Proyecto para incentivar la diversificación de productos y servicios turísticos.	*Establecer vinculación con los prestadores de servicios cinegéticos y de pesca deportiva para posicionar a Mazatlán en estos segmentos.*	*SECTUR Estatal*	*Históricamente en el destino las actividades cinegéticas y de pesca deportiva han sido populares, sobre todo para el turismo extranjero ya que el destino cuenta con los recursos de infraestructura y naturales para ello.*
	Coordinar esfuerzos entre hoteleros y estos dos segmentos para ofrecer promociones a través de productos y paquetes innovadores complementarios.	*SECTUR Estatal*	
	Revisión de regulación para el desarrollo del turismo cinegético para agilizar la tramitología de la actividad.	*SECTUR Estatal*	
	Colaborar con información, folletos, promoción y la participación en foros relacionados con la actividad cinegética y de pesca deportiva.	*SECTUR Estatal*	

Proyecto para incentivar la diversificación de productos y servicios turísticos.	*Establecer vinculación con los prestadores de servicios cinegéticos y de pesca deportiva para posicionar a Mazatlán en estos segmentos.*	*SECTUR Estatal*	*Históricamente en el destino las actividades cinegéticas y de pesca deportiva han sido populares, sobre todo para el turismo extranjero ya que el destino cuenta con los recursos de infraestructura y naturales para ello.*
	Coordinar esfuerzos entre hoteleros y estos dos segmentos para ofrecer promociones a través de productos y paquetes innovadores complementarios.	*SECTUR Estatal*	
	Revisión de regulación para el desarrollo del turismo cinegético para agilizar la tramitología de la actividad.	*SECTUR Estatal*	
	Colaborar con información, folletos, promoción y la participación en foros relacionados con la actividad cinegética y de pesca deportiva.	*SECTUR Estatal*	

Proyecto para incentivar la diversificación de productos y servicios turísticos.	*Establecer vinculación con los prestadores de servicios cinegéticos y de pesca deportiva para posicionar a Mazatlán en estos segmentos.*	*SECTUR Estatal*	*Históricamente en el destino las actividades cinegéticas y de pesca deportiva han sido populares, sobre todo para el turismo extranjero ya que el destino cuenta con los recursos de infraestructura y naturales para ello.*
	Coordinar esfuerzos entre hoteleros y estos dos segmentos para ofrecer promociones a través de productos y paquetes innovadores complementarios.	*SECTUR Estatal*	
	Revisión de regulación para el desarrollo del turismo cinegético para agilizar la tramitología de la actividad.	*SECTUR Estatal*	
	Colaborar con información, folletos, promoción y la participación en foros relacionados con la actividad cinegética y de pesca deportiva.	*SECTUR Estatal*	

Proyecto para incentivar la diversificación de productos y servicios turísticos.	*Establecer vinculación con los prestadores de servicios cinegéticos y de pesca deportiva para posicionar a Mazatlán en estos segmentos.*	*SECTUR Estatal*	*Históricamente en el destino las actividades cinegéticas y de pesca deportiva han sido populares, sobre todo para el turismo extranjero ya que el destino cuenta con los recursos de infraestructura y naturales para ello.*
	Coordinar esfuerzos entre hoteleros y estos dos segmentos para ofrecer promociones a través de productos y paquetes innovadores complementarios.	*SECTUR Estatal*	
	Revisión de regulación para el desarrollo del turismo cinegético para agilizar la tramitología de la actividad.	*SECTUR Estatal*	
	Colaborar con información, folletos, promoción y la participación en foros relacionados con la actividad cinegética y de pesca deportiva.	*SECTUR Estatal*	

Proyecto para incentivar la diversificación de productos y servicios turísticos.	*Establecer vinculación con los prestadores de servicios cinegéticos y de pesca deportiva para posicionar a Mazatlán en estos segmentos.*	*SECTUR Estatal*	*Históricamente en el destino las actividades cinegéticas y de pesca deportiva han sido populares, sobre todo para el turismo extranjero ya que el destino cuenta con los recursos de infraestructura y naturales para ello.*
	Coordinar esfuerzos entre hoteleros y estos dos segmentos para ofrecer promociones a través de productos y paquetes innovadores complementarios.	*SECTUR Estatal*	
	Revisión de regulación para el desarrollo del turismo cinegético para agilizar la tramitología de la actividad.	*SECTUR Estatal*	
	Colaborar con información, folletos, promoción y la participación en foros relacionados con la actividad cinegética y de pesca deportiva.	*SECTUR Estatal*	

Proyecto para incentivar la diversificación de productos y servicios turísticos.	*Establecer vinculación con los prestadores de servicios cinegéticos y de pesca deportiva para posicionar a Mazatlán en estos segmentos.*	*SECTUR Estatal*	*Históricamente en el destino las actividades cinegéticas y de pesca deportiva han sido populares, sobre todo para el turismo extranjero ya que el destino cuenta con los recursos de infraestructura y naturales para ello.*
	Coordinar esfuerzos entre hoteleros y estos dos segmentos para ofrecer promociones a través de productos y paquetes innovadores complementarios.	*SECTUR Estatal*	
	Revisión de regulación para el desarrollo del turismo cinegético para agilizar la tramitología de la actividad.	*SECTUR Estatal*	
	Colaborar con información, folletos, promoción y la participación en foros relacionados con la actividad cinegética y de pesca deportiva.	*SECTUR Estatal*	

Proyecto para incentivar la diversificación de productos y servicios turísticos.	*Establecer vinculación con los prestadores de servicios cinegéticos y de pesca deportiva para posicionar a Mazatlán en estos segmentos.*	*SECTUR Estatal*	*Históricamente en el destino las actividades cinegéticas y de pesca deportiva han sido populares, sobre todo para el turismo extranjero ya que el destino cuenta con los recursos de infraestructura y naturales para ello.*
	Coordinar esfuerzos entre hoteleros y estos dos segmentos para ofrecer promociones a través de productos y paquetes innovadores complementarios.	*SECTUR Estatal*	
	Revisión de regulación para el desarrollo del turismo cinegético para agilizar la tramitología de la actividad.	*SECTUR Estatal*	
	Colaborar con información, folletos, promoción y la participación en foros relacionados con la actividad cinegética y de pesca deportiva.	*SECTUR Estatal*	

Proyecto para incentivar la diversificación de productos y servicios turísticos.	*Establecer vinculación con los prestadores de servicios cinegéticos y de pesca deportiva para posicionar a Mazatlán en estos segmentos.*	*SECTUR Estatal*	*Históricamente en el destino las actividades cinegéticas y de pesca deportiva han sido populares, sobre todo para el turismo extranjero ya que el destino cuenta con los recursos de infraestructura y naturales para ello.*
	Coordinar esfuerzos entre hoteleros y estos dos segmentos para ofrecer promociones a través de productos y paquetes innovadores complementarios.	*SECTUR Estatal*	
	Revisión de regulación para el desarrollo del turismo cinegético para agilizar la tramitología de la actividad.	*SECTUR Estatal*	
	Colaborar con información, folletos, promoción y la participación en foros relacionados con la actividad cinegética y de pesca deportiva.	*SECTUR Estatal*	

Proyecto para incentivar la diversificación de productos y servicios turísticos.	*Establecer vinculación con los prestadores de servicios cinegéticos y de pesca deportiva para posicionar a Mazatlán en estos segmentos.*	*SECTUR Estatal*	*Históricamente en el destino las actividades cinegéticas y de pesca deportiva han sido populares, sobre todo para el turismo extranjero ya que el destino cuenta con los recursos de infraestructura y naturales para ello.*
	Coordinar esfuerzos entre hoteleros y estos dos segmentos para ofrecer promociones a través de productos y paquetes innovadores complementarios.	*SECTUR Estatal*	
	Revisión de regulación para el desarrollo del turismo cinegético para agilizar la tramitología de la actividad.	*SECTUR Estatal*	
	Colaborar con información, folletos, promoción y la participación en foros relacionados con la actividad cinegética y de pesca deportiva.	*SECTUR Estatal*	

Proyecto para incentivar la diversificación de productos y servicios turísticos.	*Establecer vinculación con los prestadores de servicios cinegéticos y de pesca deportiva para posicionar a Mazatlán en estos segmentos.*	*SECTUR Estatal*	*Históricamente en el destino las actividades cinegéticas y de pesca deportiva han sido populares, sobre todo para el turismo extranjero ya que el destino cuenta con los recursos de infraestructura y naturales para ello.*
	Coordinar esfuerzos entre hoteleros y estos dos segmentos para ofrecer promociones a través de productos y paquetes innovadores complementarios.	*SECTUR Estatal*	
	Revisión de regulación para el desarrollo del turismo cinegético para agilizar la tramitología de la actividad.	*SECTUR Estatal*	
	Colaborar con información, folletos, promoción y la participación en foros relacionados con la actividad cinegética y de pesca deportiva.	*SECTUR Estatal*	

Proyecto para incentivar la diversificación de productos y servicios turísticos.	*Establecer vinculación con los prestadores de servicios cinegéticos y de pesca deportiva para posicionar a Mazatlán en estos segmentos.*	*SECTUR Estatal*	*Históricamente en el destino las actividades cinegéticas y de pesca deportiva han sido populares, sobre todo para el turismo extranjero ya que el destino cuenta con los recursos de infraestructura y naturales para ello.*
	Coordinar esfuerzos entre hoteleros y estos dos segmentos para ofrecer promociones a través de productos y paquetes innovadores complementarios.	*SECTUR Estatal*	
	Revisión de regulación para el desarrollo del turismo cinegético para agilizar la tramitología de la actividad.	*SECTUR Estatal*	
	Colaborar con información, folletos, promoción y la participación en foros relacionados con la actividad cinegética y de pesca deportiva.	*SECTUR Estatal*	

Proyecto para incentivar la diversificación de productos y servicios turísticos.	*Establecer vinculación con los prestadores de servicios cinegéticos y de pesca deportiva para posicionar a Mazatlán en estos segmentos.*	*SECTUR Estatal*	*Históricamente en el destino las actividades cinegéticas y de pesca deportiva han sido populares, sobre todo para el turismo extranjero ya que el destino cuenta con los recursos de infraestructura y naturales para ello.*
	Coordinar esfuerzos entre hoteleros y estos dos segmentos para ofrecer promociones a través de productos y paquetes innovadores complementarios.	*SECTUR Estatal*	
	Revisión de regulación para el desarrollo del turismo cinegético para agilizar la tramitología de la actividad.	*SECTUR Estatal*	
	Colaborar con información, folletos, promoción y la participación en foros relacionados con la actividad cinegética y de pesca deportiva.	*SECTUR Estatal*	

Proyecto para incentivar la diversificación de productos y servicios turísticos.	*Establecer vinculación con los prestadores de servicios cinegéticos y de pesca deportiva para posicionar a Mazatlán en estos segmentos.*	*SECTUR Estatal*	*Históricamente en el destino las actividades cinegéticas y de pesca deportiva han sido populares, sobre todo para el turismo extranjero ya que el destino cuenta con los recursos de infraestructura y naturales para ello.*
	Coordinar esfuerzos entre hoteleros y estos dos segmentos para ofrecer promociones a través de productos y paquetes innovadores complementarios.	*SECTUR Estatal*	
	Revisión de regulación para el desarrollo del turismo cinegético para agilizar la tramitología de la actividad.	*SECTUR Estatal*	
	Colaborar con información, folletos, promoción y la participación en foros relacionados con la actividad cinegética y de pesca deportiva.	*SECTUR Estatal*	

Proyecto para incentivar la diversificación de productos y servicios turísticos.	*Establecer vinculación con los prestadores de servicios cinegéticos y de pesca deportiva para posicionar a Mazatlán en estos segmentos.*	*SECTUR Estatal*	*Históricamente en el destino las actividades cinegéticas y de pesca deportiva han sido populares, sobre todo para el turismo extranjero ya que el destino cuenta con los recursos de infraestructura y naturales para ello.*
	Coordinar esfuerzos entre hoteleros y estos dos segmentos para ofrecer promociones a través de productos y paquetes innovadores complementarios.	*SECTUR Estatal*	
	Revisión de regulación para el desarrollo del turismo cinegético para agilizar la tramitología de la actividad.	*SECTUR Estatal*	
	Colaborar con información, folletos, promoción y la participación en foros relacionados con la actividad cinegética y de pesca deportiva.	*SECTUR Estatal*	

Proyecto para incentivar la diversificación de productos y servicios turísticos.	*Establecer vinculación con los prestadores de servicios cinegéticos y de pesca deportiva para posicionar a Mazatlán en estos segmentos.*	*SECTUR Estatal*	*Históricamente en el destino las actividades cinegéticas y de pesca deportiva han sido populares, sobre todo para el turismo extranjero ya que el destino cuenta con los recursos de infraestructura y naturales para ello.*
	Coordinar esfuerzos entre hoteleros y estos dos segmentos para ofrecer promociones a través de productos y paquetes innovadores complementarios.	*SECTUR Estatal*	
	Revisión de regulación para el desarrollo del turismo cinegético para agilizar la tramitología de la actividad.	*SECTUR Estatal*	
	Colaborar con información, folletos, promoción y la participación en foros relacionados con la actividad cinegética y de pesca deportiva.	*SECTUR Estatal*	

Proyecto para incentivar la diversificación de productos y servicios turísticos.	*Establecer vinculación con los prestadores de servicios cinegéticos y de pesca deportiva para posicionar a Mazatlán en estos segmentos.*	*SECTUR Estatal*	*Históricamente en el destino las actividades cinegéticas y de pesca deportiva han sido populares, sobre todo para el turismo extranjero ya que el destino cuenta con los recursos de infraestructura y naturales para ello.*
	Coordinar esfuerzos entre hoteleros y estos dos segmentos para ofrecer promociones a través de productos y paquetes innovadores complementarios.	*SECTUR Estatal*	
	Revisión de regulación para el desarrollo del turismo cinegético para agilizar la tramitología de la actividad.	*SECTUR Estatal*	
	Colaborar con información, folletos, promoción y la participación en foros relacionados con la actividad cinegética y de pesca deportiva.	*SECTUR Estatal*	

Proyecto para incentivar la diversificación de productos y servicios turísticos.	*Establecer vinculación con los prestadores de servicios cinegéticos y de pesca deportiva para posicionar a Mazatlán en estos segmentos.*	*SECTUR Estatal*	*Históricamente en el destino las actividades cinegéticas y de pesca deportiva han sido populares, sobre todo para el turismo extranjero ya que el destino cuenta con los recursos de infraestructura y naturales para ello.*
	Coordinar esfuerzos entre hoteleros y estos dos segmentos para ofrecer promociones a través de productos y paquetes innovadores complementarios.	*SECTUR Estatal*	
	Revisión de regulación para el desarrollo del turismo cinegético para agilizar la tramitología de la actividad.	*SECTUR Estatal*	
	Colaborar con información, folletos, promoción y la participación en foros relacionados con la actividad cinegética y de pesca deportiva.	*SECTUR Estatal*	

Proyecto para incentivar la diversificación de productos y servicios turísticos.	*Establecer vinculación con los prestadores de servicios cinegéticos y de pesca deportiva para posicionar a Mazatlán en estos segmentos.*	*SECTUR Estatal*	*Históricamente en el destino las actividades cinegéticas y de pesca deportiva han sido populares, sobre todo para el turismo extranjero ya que el destino cuenta con los recursos de infraestructura y naturales para ello.*
	Coordinar esfuerzos entre hoteleros y estos dos segmentos para ofrecer promociones a través de productos y paquetes innovadores complementarios.	*SECTUR Estatal*	
	Revisión de regulación para el desarrollo del turismo cinegético para agilizar la tramitología de la actividad.	*SECTUR Estatal*	
	Colaborar con información, folletos, promoción y la participación en foros relacionados con la actividad cinegética y de pesca deportiva.	*SECTUR Estatal*	

Proyecto para incentivar la diversificación de productos y servicios turísticos.	*Establecer vinculación con los prestadores de servicios cinegéticos y de pesca deportiva para posicionar a Mazatlán en estos segmentos.*	*SECTUR Estatal*	*Históricamente en el destino las actividades cinegéticas y de pesca deportiva han sido populares, sobre todo para el turismo extranjero ya que el destino cuenta con los recursos de infraestructura y naturales para ello.*
	Coordinar esfuerzos entre hoteleros y estos dos segmentos para ofrecer promociones a través de productos y paquetes innovadores complementarios.	*SECTUR Estatal*	
	Revisión de regulación para el desarrollo del turismo cinegético para agilizar la tramitología de la actividad.	*SECTUR Estatal*	
	Colaborar con información, folletos, promoción y la participación en foros relacionados con la actividad cinegética y de pesca deportiva.	*SECTUR Estatal*	

Proyecto para incentivar la diversificación de productos y servicios turísticos.	*Establecer vinculación con los prestadores de servicios cinegéticos y de pesca deportiva para posicionar a Mazatlán en estos segmentos.*	*SECTUR Estatal*	*Históricamente en el destino las actividades cinegéticas y de pesca deportiva han sido populares, sobre todo para el turismo extranjero ya que el destino cuenta con los recursos de infraestructura y naturales para ello.*
	Coordinar esfuerzos entre hoteleros y estos dos segmentos para ofrecer promociones a través de productos y paquetes innovadores complementarios.	*SECTUR Estatal*	
	Revisión de regulación para el desarrollo del turismo cinegético para agilizar la tramitología de la actividad.	*SECTUR Estatal*	
	Colaborar con información, folletos, promoción y la participación en foros relacionados con la actividad cinegética y de pesca deportiva.	*SECTUR Estatal*	

Proyecto para incentivar la diversificación de productos y servicios turísticos.	*Establecer vinculación con los prestadores de servicios cinegéticos y de pesca deportiva para posicionar a Mazatlán en estos segmentos.*	*SECTUR Estatal*	*Históricamente en el destino las actividades cinegéticas y de pesca deportiva han sido populares, sobre todo para el turismo extranjero ya que el destino cuenta con los recursos de infraestructura y naturales para ello.*
	Coordinar esfuerzos entre hoteleros y estos dos segmentos para ofrecer promociones a través de productos y paquetes innovadores complementarios.	*SECTUR Estatal*	
	Revisión de regulación para el desarrollo del turismo cinegético para agilizar la tramitología de la actividad.	*SECTUR Estatal*	
	Colaborar con información, folletos, promoción y la participación en foros relacionados con la actividad cinegética y de pesca deportiva.	*SECTUR Estatal*	

Proyecto para incentivar la diversificación de productos y servicios turísticos.	*Establecer vinculación con los prestadores de servicios cinegéticos y de pesca deportiva para posicionar a Mazatlán en estos segmentos.*	*SECTUR Estatal*	*Históricamente en el destino las actividades cinegéticas y de pesca deportiva han sido populares, sobre todo para el turismo extranjero ya que el destino cuenta con los recursos de infraestructura y naturales para ello.*
	Coordinar esfuerzos entre hoteleros y estos dos segmentos para ofrecer promociones a través de productos y paquetes innovadores complementarios.	*SECTUR Estatal*	
	Revisión de regulación para el desarrollo del turismo cinegético para agilizar la tramitología de la actividad.	*SECTUR Estatal*	
	Colaborar con información, folletos, promoción y la participación en foros relacionados con la actividad cinegética y de pesca deportiva.	*SECTUR Estatal*	

Proyecto para incentivar la diversificación de productos y servicios turísticos.	*Establecer vinculación con los prestadores de servicios cinegéticos y de pesca deportiva para posicionar a Mazatlán en estos segmentos.*	*SECTUR Estatal*	*Históricamente en el destino las actividades cinegéticas y de pesca deportiva han sido populares, sobre todo para el turismo extranjero ya que el destino cuenta con los recursos de infraestructura y naturales para ello.*
	Coordinar esfuerzos entre hoteleros y estos dos segmentos para ofrecer promociones a través de productos y paquetes innovadores complementarios.	*SECTUR Estatal*	
	Revisión de regulación para el desarrollo del turismo cinegético para agilizar la tramitología de la actividad.	*SECTUR Estatal*	
	Colaborar con información, folletos, promoción y la participación en foros relacionados con la actividad cinegética y de pesca deportiva.	*SECTUR Estatal*	

Proyecto para incentivar la diversificación de productos y servicios turísticos.	*Establecer vinculación con los prestadores de servicios cinegéticos y de pesca deportiva para posicionar a Mazatlán en estos segmentos.*	*SECTUR Estatal*	*Históricamente en el destino las actividades cinegéticas y de pesca deportiva han sido populares, sobre todo para el turismo extranjero ya que el destino cuenta con los recursos de infraestructura y naturales para ello.*
	Coordinar esfuerzos entre hoteleros y estos dos segmentos para ofrecer promociones a través de productos y paquetes innovadores complementarios.	*SECTUR Estatal*	
	Revisión de regulación para el desarrollo del turismo cinegético para agilizar la tramitología de la actividad.	*SECTUR Estatal*	
	Colaborar con información, folletos, promoción y la participación en foros relacionados con la actividad cinegética y de pesca deportiva.	*SECTUR Estatal*	

Proyecto para incentivar la diversificación de productos y servicios turísticos.	*Establecer vinculación con los prestadores de servicios cinegéticos y de pesca deportiva para posicionar a Mazatlán en estos segmentos.*	*SECTUR Estatal*	*Históricamente en el destino las actividades cinegéticas y de pesca deportiva han sido populares, sobre todo para el turismo extranjero ya que el destino cuenta con los recursos de infraestructura y naturales para ello.*
	Coordinar esfuerzos entre hoteleros y estos dos segmentos para ofrecer promociones a través de productos y paquetes innovadores complementarios.	*SECTUR Estatal*	
	Revisión de regulación para el desarrollo del turismo cinegético para agilizar la tramitología de la actividad.	*SECTUR Estatal*	
	Colaborar con información, folletos, promoción y la participación en foros relacionados con la actividad cinegética y de pesca deportiva.	*SECTUR Estatal*	

Proyecto para incentivar la diversificación de productos y servicios turísticos.	*Establecer vinculación con los prestadores de servicios cinegéticos y de pesca deportiva para posicionar a Mazatlán en estos segmentos.*	*SECTUR Estatal*	*Históricamente en el destino las actividades cinegéticas y de pesca deportiva han sido populares, sobre todo para el turismo extranjero ya que el destino cuenta con los recursos de infraestructura y naturales para ello.*
	Coordinar esfuerzos entre hoteleros y estos dos segmentos para ofrecer promociones a través de productos y paquetes innovadores complementarios.	*SECTUR Estatal*	
	Revisión de regulación para el desarrollo del turismo cinegético para agilizar la tramitología de la actividad.	*SECTUR Estatal*	
	Colaborar con información, folletos, promoción y la participación en foros relacionados con la actividad cinegética y de pesca deportiva.	*SECTUR Estatal*	

Proyecto para incentivar la diversificación de productos y servicios turísticos.	*Establecer vinculación con los prestadores de servicios cinegéticos y de pesca deportiva para posicionar a Mazatlán en estos segmentos.*	*SECTUR Estatal*	*Históricamente en el destino las actividades cinegéticas y de pesca deportiva han sido populares, sobre todo para el turismo extranjero ya que el destino cuenta con los recursos de infraestructura y naturales para ello.*
	Coordinar esfuerzos entre hoteleros y estos dos segmentos para ofrecer promociones a través de productos y paquetes innovadores complementarios.	*SECTUR Estatal*	
	Revisión de regulación para el desarrollo del turismo cinegético para agilizar la tramitología de la actividad.	*SECTUR Estatal*	
	Colaborar con información, folletos, promoción y la participación en foros relacionados con la actividad cinegética y de pesca deportiva.	*SECTUR Estatal*	

Proyecto para incentivar la diversificación de productos y servicios turísticos.	*Establecer vinculación con los prestadores de servicios cinegéticos y de pesca deportiva para posicionar a Mazatlán en estos segmentos.*	*SECTUR Estatal*	*Históricamente en el destino las actividades cinegéticas y de pesca deportiva han sido populares, sobre todo para el turismo extranjero ya que el destino cuenta con los recursos de infraestructura y naturales para ello.*
	Coordinar esfuerzos entre hoteleros y estos dos segmentos para ofrecer promociones a través de productos y paquetes innovadores complementarios.	*SECTUR Estatal*	
	Revisión de regulación para el desarrollo del turismo cinegético para agilizar la tramitología de la actividad.	*SECTUR Estatal*	
	Colaborar con información, folletos, promoción y la participación en foros relacionados con la actividad cinegética y de pesca deportiva.	*SECTUR Estatal*	

Proyecto para incentivar la diversificación de productos y servicios turísticos.	*Establecer vinculación con los prestadores de servicios cinegéticos y de pesca deportiva para posicionar a Mazatlán en estos segmentos.*	*SECTUR Estatal*	*Históricamente en el destino las actividades cinegéticas y de pesca deportiva han sido populares, sobre todo para el turismo extranjero ya que el destino cuenta con los recursos de infraestructura y naturales para ello.*
	Coordinar esfuerzos entre hoteleros y estos dos segmentos para ofrecer promociones a través de productos y paquetes innovadores complementarios.	*SECTUR Estatal*	
	Revisión de regulación para el desarrollo del turismo cinegético para agilizar la tramitología de la actividad.	*SECTUR Estatal*	
	Colaborar con información, folletos, promoción y la participación en foros relacionados con la actividad cinegética y de pesca deportiva.	*SECTUR Estatal*	

Proyecto para incentivar la diversificación de productos y servicios turísticos.	*Establecer vinculación con los prestadores de servicios cinegéticos y de pesca deportiva para posicionar a Mazatlán en estos segmentos.*	*SECTUR Estatal*	*Históricamente en el destino las actividades cinegéticas y de pesca deportiva han sido populares, sobre todo para el turismo extranjero ya que el destino cuenta con los recursos de infraestructura y naturales para ello.*
	Coordinar esfuerzos entre hoteleros y estos dos segmentos para ofrecer promociones a través de productos y paquetes innovadores complementarios.	*SECTUR Estatal*	
	Revisión de regulación para el desarrollo del turismo cinegético para agilizar la tramitología de la actividad.	*SECTUR Estatal*	
	Colaborar con información, folletos, promoción y la participación en foros relacionados con la actividad cinegética y de pesca deportiva.	*SECTUR Estatal*	

Proyecto para incentivar la diversificación de productos y servicios turísticos.	*Establecer vinculación con los prestadores de servicios cinegéticos y de pesca deportiva para posicionar a Mazatlán en estos segmentos.*	*SECTUR Estatal*	*Históricamente en el destino las actividades cinegéticas y de pesca deportiva han sido populares, sobre todo para el turismo extranjero ya que el destino cuenta con los recursos de infraestructura y naturales para ello.*
	Coordinar esfuerzos entre hoteleros y estos dos segmentos para ofrecer promociones a través de productos y paquetes innovadores complementarios.	*SECTUR Estatal*	
	Revisión de regulación para el desarrollo del turismo cinegético para agilizar la tramitología de la actividad.	*SECTUR Estatal*	
	Colaborar con información, folletos, promoción y la participación en foros relacionados con la actividad cinegética y de pesca deportiva.	*SECTUR Estatal*	

Proyecto para incentivar la diversificación de productos y servicios turísticos.	*Establecer vinculación con los prestadores de servicios cinegéticos y de pesca deportiva para posicionar a Mazatlán en estos segmentos.*	*SECTUR Estatal*	*Históricamente en el destino las actividades cinegéticas y de pesca deportiva han sido populares, sobre todo para el turismo extranjero ya que el destino cuenta con los recursos de infraestructura y naturales para ello.*
	Coordinar esfuerzos entre hoteleros y estos dos segmentos para ofrecer promociones a través de productos y paquetes innovadores complementarios.	*SECTUR Estatal*	
	Revisión de regulación para el desarrollo del turismo cinegético para agilizar la tramitología de la actividad.	*SECTUR Estatal*	
	Colaborar con información, folletos, promoción y la participación en foros relacionados con la actividad cinegética y de pesca deportiva.	*SECTUR Estatal*	

Proyecto para incentivar la diversificación de productos y servicios turísticos.	*Establecer vinculación con los prestadores de servicios cinegéticos y de pesca deportiva para posicionar a Mazatlán en estos segmentos.*	*SECTUR Estatal*	*Históricamente en el destino las actividades cinegéticas y de pesca deportiva han sido populares, sobre todo para el turismo extranjero ya que el destino cuenta con los recursos de infraestructura y naturales para ello.*
	Coordinar esfuerzos entre hoteleros y estos dos segmentos para ofrecer promociones a través de productos y paquetes innovadores complementarios.	*SECTUR Estatal*	
	Revisión de regulación para el desarrollo del turismo cinegético para agilizar la tramitología de la actividad.	*SECTUR Estatal*	
	Colaborar con información, folletos, promoción y la participación en foros relacionados con la actividad cinegética y de pesca deportiva.	*SECTUR Estatal*	

Proyecto para incentivar la diversificación de productos y servicios turísticos.	*Establecer vinculación con los prestadores de servicios cinegéticos y de pesca deportiva para posicionar a Mazatlán en estos segmentos.*	*SECTUR Estatal*	*Históricamente en el destino las actividades cinegéticas y de pesca deportiva han sido populares, sobre todo para el turismo extranjero ya que el destino cuenta con los recursos de infraestructura y naturales para ello.*
	Coordinar esfuerzos entre hoteleros y estos dos segmentos para ofrecer promociones a través de productos y paquetes innovadores complementarios.	*SECTUR Estatal*	
	Revisión de regulación para el desarrollo del turismo cinegético para agilizar la tramitología de la actividad.	*SECTUR Estatal*	
	Colaborar con información, folletos, promoción y la participación en foros relacionados con la actividad cinegética y de pesca deportiva.	*SECTUR Estatal*	

Proyecto para incentivar la diversificación de productos y servicios turísticos.	*Establecer vinculación con los prestadores de servicios cinegéticos y de pesca deportiva para posicionar a Mazatlán en estos segmentos.*	*SECTUR Estatal*	*Históricamente en el destino las actividades cinegéticas y de pesca deportiva han sido populares, sobre todo para el turismo extranjero ya que el destino cuenta con los recursos de infraestructura y naturales para ello.*
	Coordinar esfuerzos entre hoteleros y estos dos segmentos para ofrecer promociones a través de productos y paquetes innovadores complementarios.	*SECTUR Estatal*	
	Revisión de regulación para el desarrollo del turismo cinegético para agilizar la tramitología de la actividad.	*SECTUR Estatal*	
	Colaborar con información, folletos, promoción y la participación en foros relacionados con la actividad cinegética y de pesca deportiva.	*SECTUR Estatal*	

Proyecto para incentivar la diversificación de productos y servicios turísticos.	*Establecer vinculación con los prestadores de servicios cinegéticos y de pesca deportiva para posicionar a Mazatlán en estos segmentos.*	*SECTUR Estatal*	*Históricamente en el destino las actividades cinegéticas y de pesca deportiva han sido populares, sobre todo para el turismo extranjero ya que el destino cuenta con los recursos de infraestructura y naturales para ello.*
	Coordinar esfuerzos entre hoteleros y estos dos segmentos para ofrecer promociones a través de productos y paquetes innovadores complementarios.	*SECTUR Estatal*	
	Revisión de regulación para el desarrollo del turismo cinegético para agilizar la tramitología de la actividad.	*SECTUR Estatal*	
	Colaborar con información, folletos, promoción y la participación en foros relacionados con la actividad cinegética y de pesca deportiva.	*SECTUR Estatal*	

Proyecto para incentivar la diversificación de productos y servicios turísticos.	*Establecer vinculación con los prestadores de servicios cinegéticos y de pesca deportiva para posicionar a Mazatlán en estos segmentos.*	*SECTUR Estatal*	*Históricamente en el destino las actividades cinegéticas y de pesca deportiva han sido populares, sobre todo para el turismo extranjero ya que el destino cuenta con los recursos de infraestructura y naturales para ello.*
	Coordinar esfuerzos entre hoteleros y estos dos segmentos para ofrecer promociones a través de productos y paquetes innovadores complementarios.	*SECTUR Estatal*	
	Revisión de regulación para el desarrollo del turismo cinegético para agilizar la tramitología de la actividad.	*SECTUR Estatal*	
	Colaborar con información, folletos, promoción y la participación en foros relacionados con la actividad cinegética y de pesca deportiva.	*SECTUR Estatal*	

Proyecto para incentivar la diversificación de productos y servicios turísticos.	*Establecer vinculación con los prestadores de servicios cinegéticos y de pesca deportiva para posicionar a Mazatlán en estos segmentos.*	*SECTUR Estatal*	*Históricamente en el destino las actividades cinegéticas y de pesca deportiva han sido populares, sobre todo para el turismo extranjero ya que el destino cuenta con los recursos de infraestructura y naturales para ello.*
	Coordinar esfuerzos entre hoteleros y estos dos segmentos para ofrecer promociones a través de productos y paquetes innovadores complementarios.	*SECTUR Estatal*	
	Revisión de regulación para el desarrollo del turismo cinegético para agilizar la tramitología de la actividad.	*SECTUR Estatal*	
	Colaborar con información, folletos, promoción y la participación en foros relacionados con la actividad cinegética y de pesca deportiva.	*SECTUR Estatal*	

Proyecto para incentivar la diversificación de productos y servicios turísticos.	*Establecer vinculación con los prestadores de servicios cinegéticos y de pesca deportiva para posicionar a Mazatlán en estos segmentos.*	*SECTUR Estatal*	*Históricamente en el destino las actividades cinegéticas y de pesca deportiva han sido populares, sobre todo para el turismo extranjero ya que el destino cuenta con los recursos de infraestructura y naturales para ello.*
	Coordinar esfuerzos entre hoteleros y estos dos segmentos para ofrecer promociones a través de productos y paquetes innovadores complementarios.	*SECTUR Estatal*	
	Revisión de regulación para el desarrollo del turismo cinegético para agilizar la tramitología de la actividad.	*SECTUR Estatal*	
	Colaborar con información, folletos, promoción y la participación en foros relacionados con la actividad cinegética y de pesca deportiva.	*SECTUR Estatal*	

Proyecto para incentivar la diversificación de productos y servicios turísticos.	*Establecer vinculación con los prestadores de servicios cinegéticos y de pesca deportiva para posicionar a Mazatlán en estos segmentos.*	*SECTUR Estatal*	*Históricamente en el destino las actividades cinegéticas y de pesca deportiva han sido populares, sobre todo para el turismo extranjero ya que el destino cuenta con los recursos de infraestructura y naturales para ello.*
	Coordinar esfuerzos entre hoteleros y estos dos segmentos para ofrecer promociones a través de productos y paquetes innovadores complementarios.	*SECTUR Estatal*	
	Revisión de regulación para el desarrollo del turismo cinegético para agilizar la tramitología de la actividad.	*SECTUR Estatal*	
	Colaborar con información, folletos, promoción y la participación en foros relacionados con la actividad cinegética y de pesca deportiva.	*SECTUR Estatal*	

Proyecto para incentivar la diversificación de productos y servicios turísticos.	*Establecer vinculación con los prestadores de servicios cinegéticos y de pesca deportiva para posicionar a Mazatlán en estos segmentos.*	*SECTUR Estatal*	*Históricamente en el destino las actividades cinegéticas y de pesca deportiva han sido populares, sobre todo para el turismo extranjero ya que el destino cuenta con los recursos de infraestructura y naturales para ello.*
	Coordinar esfuerzos entre hoteleros y estos dos segmentos para ofrecer promociones a través de productos y paquetes innovadores complementarios.	*SECTUR Estatal*	
	Revisión de regulación para el desarrollo del turismo cinegético para agilizar la tramitología de la actividad.	*SECTUR Estatal*	
	Colaborar con información, folletos, promoción y la participación en foros relacionados con la actividad cinegética y de pesca deportiva.	*SECTUR Estatal*	

Proyecto para incentivar la diversificación de productos y servicios turísticos.	*Establecer vinculación con los prestadores de servicios cinegéticos y de pesca deportiva para posicionar a Mazatlán en estos segmentos.*	*SECTUR Estatal*	*Históricamente en el destino las actividades cinegéticas y de pesca deportiva han sido populares, sobre todo para el turismo extranjero ya que el destino cuenta con los recursos de infraestructura y naturales para ello.*
	Coordinar esfuerzos entre hoteleros y estos dos segmentos para ofrecer promociones a través de productos y paquetes innovadores complementarios.	*SECTUR Estatal*	
	Revisión de regulación para el desarrollo del turismo cinegético para agilizar la tramitología de la actividad.	*SECTUR Estatal*	
	Colaborar con información, folletos, promoción y la participación en foros relacionados con la actividad cinegética y de pesca deportiva.	*SECTUR Estatal*	

Proyecto para incentivar la diversificación de productos y servicios turísticos.	*Establecer vinculación con los prestadores de servicios cinegéticos y de pesca deportiva para posicionar a Mazatlán en estos segmentos.*	*SECTUR Estatal*	*Históricamente en el destino las actividades cinegéticas y de pesca deportiva han sido populares, sobre todo para el turismo extranjero ya que el destino cuenta con los recursos de infraestructura y naturales para ello.*
	Coordinar esfuerzos entre hoteleros y estos dos segmentos para ofrecer promociones a través de productos y paquetes innovadores complementarios.	*SECTUR Estatal*	
	Revisión de regulación para el desarrollo del turismo cinegético para agilizar la tramitología de la actividad.	*SECTUR Estatal*	
	Colaborar con información, folletos, promoción y la participación en foros relacionados con la actividad cinegética y de pesca deportiva.	*SECTUR Estatal*	

Proyecto para incentivar la diversificación de productos y servicios turísticos.	*Establecer vinculación con los prestadores de servicios cinegéticos y de pesca deportiva para posicionar a Mazatlán en estos segmentos.*	*SECTUR Estatal*	*Históricamente en el destino las actividades cinegéticas y de pesca deportiva han sido populares, sobre todo para el turismo extranjero ya que el destino cuenta con los recursos de infraestructura y naturales para ello.*
	Coordinar esfuerzos entre hoteleros y estos dos segmentos para ofrecer promociones a través de productos y paquetes innovadores complementarios.	*SECTUR Estatal*	
	Revisión de regulación para el desarrollo del turismo cinegético para agilizar la tramitología de la actividad.	*SECTUR Estatal*	
	Colaborar con información, folletos, promoción y la participación en foros relacionados con la actividad cinegética y de pesca deportiva.	*SECTUR Estatal*	

Proyecto para incentivar la diversificación de productos y servicios turísticos.	*Establecer vinculación con los prestadores de servicios cinegéticos y de pesca deportiva para posicionar a Mazatlán en estos segmentos.*	*SECTUR Estatal*	*Históricamente en el destino las actividades cinegéticas y de pesca deportiva han sido populares, sobre todo para el turismo extranjero ya que el destino cuenta con los recursos de infraestructura y naturales para ello.*
	Coordinar esfuerzos entre hoteleros y estos dos segmentos para ofrecer promociones a través de productos y paquetes innovadores complementarios.	*SECTUR Estatal*	
	Revisión de regulación para el desarrollo del turismo cinegético para agilizar la tramitología de la actividad.	*SECTUR Estatal*	
	Colaborar con información, folletos, promoción y la participación en foros relacionados con la actividad cinegética y de pesca deportiva.	*SECTUR Estatal*	

Proyecto para incentivar la diversificación de productos y servicios turísticos.	*Establecer vinculación con los prestadores de servicios cinegéticos y de pesca deportiva para posicionar a Mazatlán en estos segmentos.*	*SECTUR Estatal*	*Históricamente en el destino las actividades cinegéticas y de pesca deportiva han sido populares, sobre todo para el turismo extranjero ya que el destino cuenta con los recursos de infraestructura y naturales para ello.*
	Coordinar esfuerzos entre hoteleros y estos dos segmentos para ofrecer promociones a través de productos y paquetes innovadores complementarios.	*SECTUR Estatal*	
	Revisión de regulación para el desarrollo del turismo cinegético para agilizar la tramitología de la actividad.	*SECTUR Estatal*	
	Colaborar con información, folletos, promoción y la participación en foros relacionados con la actividad cinegética y de pesca deportiva.	*SECTUR Estatal*	

Proyecto para incentivar la diversificación de productos y servicios turísticos.	*Establecer vinculación con los prestadores de servicios cinegéticos y de pesca deportiva para posicionar a Mazatlán en estos segmentos.*	*SECTUR Estatal*	*Históricamente en el destino las actividades cinegéticas y de pesca deportiva han sido populares, sobre todo para el turismo extranjero ya que el destino cuenta con los recursos de infraestructura y naturales para ello.*
	Coordinar esfuerzos entre hoteleros y estos dos segmentos para ofrecer promociones a través de productos y paquetes innovadores complementarios.	*SECTUR Estatal*	
	Revisión de regulación para el desarrollo del turismo cinegético para agilizar la tramitología de la actividad.	*SECTUR Estatal*	
	Colaborar con información, folletos, promoción y la participación en foros relacionados con la actividad cinegética y de pesca deportiva.	*SECTUR Estatal*	

Proyecto para incentivar la diversificación de productos y servicios turísticos.	*Establecer vinculación con los prestadores de servicios cinegéticos y de pesca deportiva para posicionar a Mazatlán en estos segmentos.*	*SECTUR Estatal*	*Históricamente en el destino las actividades cinegéticas y de pesca deportiva han sido populares, sobre todo para el turismo extranjero ya que el destino cuenta con los recursos de infraestructura y naturales para ello.*
	Coordinar esfuerzos entre hoteleros y estos dos segmentos para ofrecer promociones a través de productos y paquetes innovadores complementarios.	*SECTUR Estatal*	
	Revisión de regulación para el desarrollo del turismo cinegético para agilizar la tramitología de la actividad.	*SECTUR Estatal*	
	Colaborar con información, folletos, promoción y la participación en foros relacionados con la actividad cinegética y de pesca deportiva.	*SECTUR Estatal*	

Proyecto para incentivar la diversificación de productos y servicios turísticos.	*Establecer vinculación con los prestadores de servicios cinegéticos y de pesca deportiva para posicionar a Mazatlán en estos segmentos.*	*SECTUR Estatal*	*Históricamente en el destino las actividades cinegéticas y de pesca deportiva han sido populares, sobre todo para el turismo extranjero ya que el destino cuenta con los recursos de infraestructura y naturales para ello.*
	Coordinar esfuerzos entre hoteleros y estos dos segmentos para ofrecer promociones a través de productos y paquetes innovadores complementarios.	*SECTUR Estatal*	
	Revisión de regulación para el desarrollo del turismo cinegético para agilizar la tramitología de la actividad.	*SECTUR Estatal*	
	Colaborar con información, folletos, promoción y la participación en foros relacionados con la actividad cinegética y de pesca deportiva.	*SECTUR Estatal*	

Proyecto para incentivar la diversificación de productos y servicios turísticos.	*Establecer vinculación con los prestadores de servicios cinegéticos y de pesca deportiva para posicionar a Mazatlán en estos segmentos.*	*SECTUR Estatal*	*Históricamente en el destino las actividades cinegéticas y de pesca deportiva han sido populares, sobre todo para el turismo extranjero ya que el destino cuenta con los recursos de infraestructura y naturales para ello.*
	Coordinar esfuerzos entre hoteleros y estos dos segmentos para ofrecer promociones a través de productos y paquetes innovadores complementarios.	*SECTUR Estatal*	
	Revisión de regulación para el desarrollo del turismo cinegético para agilizar la tramitología de la actividad.	*SECTUR Estatal*	
	Colaborar con información, folletos, promoción y la participación en foros relacionados con la actividad cinegética y de pesca deportiva.	*SECTUR Estatal*	

Proyecto para incentivar la diversificación de productos y servicios turísticos.	*Establecer vinculación con los prestadores de servicios cinegéticos y de pesca deportiva para posicionar a Mazatlán en estos segmentos.*	*SECTUR Estatal*	*Históricamente en el destino las actividades cinegéticas y de pesca deportiva han sido populares, sobre todo para el turismo extranjero ya que el destino cuenta con los recursos de infraestructura y naturales para ello.*
	Coordinar esfuerzos entre hoteleros y estos dos segmentos para ofrecer promociones a través de productos y paquetes innovadores complementarios.	*SECTUR Estatal*	
	Revisión de regulación para el desarrollo del turismo cinegético para agilizar la tramitología de la actividad.	*SECTUR Estatal*	
	Colaborar con información, folletos, promoción y la participación en foros relacionados con la actividad cinegética y de pesca deportiva.	*SECTUR Estatal*	

Proyecto para incentivar la diversificación de productos y servicios turísticos.	*Establecer vinculación con los prestadores de servicios cinegéticos y de pesca deportiva para posicionar a Mazatlán en estos segmentos.*	*SECTUR Estatal*	*Históricamente en el destino las actividades cinegéticas y de pesca deportiva han sido populares, sobre todo para el turismo extranjero ya que el destino cuenta con los recursos de infraestructura y naturales para ello.*
	Coordinar esfuerzos entre hoteleros y estos dos segmentos para ofrecer promociones a través de productos y paquetes innovadores complementarios.	*SECTUR Estatal*	
	Revisión de regulación para el desarrollo del turismo cinegético para agilizar la tramitología de la actividad.	*SECTUR Estatal*	
	Colaborar con información, folletos, promoción y la participación en foros relacionados con la actividad cinegética y de pesca deportiva.	*SECTUR Estatal*	

Proyecto para incentivar la diversificación de productos y servicios turísticos.	*Establecer vinculación con los prestadores de servicios cinegéticos y de pesca deportiva para posicionar a Mazatlán en estos segmentos.*	*SECTUR Estatal*	*Históricamente en el destino las actividades cinegéticas y de pesca deportiva han sido populares, sobre todo para el turismo extranjero ya que el destino cuenta con los recursos de infraestructura y naturales para ello.*
	Coordinar esfuerzos entre hoteleros y estos dos segmentos para ofrecer promociones a través de productos y paquetes innovadores complementarios.	*SECTUR Estatal*	
	Revisión de regulación para el desarrollo del turismo cinegético para agilizar la tramitología de la actividad.	*SECTUR Estatal*	
	Colaborar con información, folletos, promoción y la participación en foros relacionados con la actividad cinegética y de pesca deportiva.	*SECTUR Estatal*	

Proyecto para incentivar la diversificación de productos y servicios turísticos.	*Establecer vinculación con los prestadores de servicios cinegéticos y de pesca deportiva para posicionar a Mazatlán en estos segmentos.*	*SECTUR Estatal*	*Históricamente en el destino las actividades cinegéticas y de pesca deportiva han sido populares, sobre todo para el turismo extranjero ya que el destino cuenta con los recursos de infraestructura y naturales para ello.*
	Coordinar esfuerzos entre hoteleros y estos dos segmentos para ofrecer promociones a través de productos y paquetes innovadores complementarios.	*SECTUR Estatal*	
	Revisión de regulación para el desarrollo del turismo cinegético para agilizar la tramitología de la actividad.	*SECTUR Estatal*	
	Colaborar con información, folletos, promoción y la participación en foros relacionados con la actividad cinegética y de pesca deportiva.	*SECTUR Estatal*	

Proyecto para incentivar la diversificación de productos y servicios turísticos.	*Establecer vinculación con los prestadores de servicios cinegéticos y de pesca deportiva para posicionar a Mazatlán en estos segmentos.*	*SECTUR Estatal*	*Históricamente en el destino las actividades cinegéticas y de pesca deportiva han sido populares, sobre todo para el turismo extranjero ya que el destino cuenta con los recursos de infraestructura y naturales para ello.*
	Coordinar esfuerzos entre hoteleros y estos dos segmentos para ofrecer promociones a través de productos y paquetes innovadores complementarios.	*SECTUR Estatal*	
	Revisión de regulación para el desarrollo del turismo cinegético para agilizar la tramitología de la actividad.	*SECTUR Estatal*	
	Colaborar con información, folletos, promoción y la participación en foros relacionados con la actividad cinegética y de pesca deportiva.	*SECTUR Estatal*	

Proyecto para incentivar la diversificación de productos y servicios turísticos.	*Establecer vinculación con los prestadores de servicios cinegéticos y de pesca deportiva para posicionar a Mazatlán en estos segmentos.*	*SECTUR Estatal*	*Históricamente en el destino las actividades cinegéticas y de pesca deportiva han sido populares, sobre todo para el turismo extranjero ya que el destino cuenta con los recursos de infraestructura y naturales para ello.*
	Coordinar esfuerzos entre hoteleros y estos dos segmentos para ofrecer promociones a través de productos y paquetes innovadores complementarios.	*SECTUR Estatal*	
	Revisión de regulación para el desarrollo del turismo cinegético para agilizar la tramitología de la actividad.	*SECTUR Estatal*	
	Colaborar con información, folletos, promoción y la participación en foros relacionados con la actividad cinegética y de pesca deportiva.	*SECTUR Estatal*	

Proyecto para incentivar la diversificación de productos y servicios turísticos.	*Establecer vinculación con los prestadores de servicios cinegéticos y de pesca deportiva para posicionar a Mazatlán en estos segmentos.*	*SECTUR Estatal*	*Históricamente en el destino las actividades cinegéticas y de pesca deportiva han sido populares, sobre todo para el turismo extranjero ya que el destino cuenta con los recursos de infraestructura y naturales para ello.*
	Coordinar esfuerzos entre hoteleros y estos dos segmentos para ofrecer promociones a través de productos y paquetes innovadores complementarios.	*SECTUR Estatal*	
	Revisión de regulación para el desarrollo del turismo cinegético para agilizar la tramitología de la actividad.	*SECTUR Estatal*	
	Colaborar con información, folletos, promoción y la participación en foros relacionados con la actividad cinegética y de pesca deportiva.	*SECTUR Estatal*	

Proyecto para incentivar la diversificación de productos y servicios turísticos.	*Establecer vinculación con los prestadores de servicios cinegéticos y de pesca deportiva para posicionar a Mazatlán en estos segmentos.*	*SECTUR Estatal*	*Históricamente en el destino las actividades cinegéticas y de pesca deportiva han sido populares, sobre todo para el turismo extranjero ya que el destino cuenta con los recursos de infraestructura y naturales para ello.*
	Coordinar esfuerzos entre hoteleros y estos dos segmentos para ofrecer promociones a través de productos y paquetes innovadores complementarios.	*SECTUR Estatal*	
	Revisión de regulación para el desarrollo del turismo cinegético para agilizar la tramitología de la actividad.	*SECTUR Estatal*	
	Colaborar con información, folletos, promoción y la participación en foros relacionados con la actividad cinegética y de pesca deportiva.	*SECTUR Estatal*	

Proyecto para incentivar la diversificación de productos y servicios turísticos.	*Establecer vinculación con los prestadores de servicios cinegéticos y de pesca deportiva para posicionar a Mazatlán en estos segmentos.*	*SECTUR Estatal*	*Históricamente en el destino las actividades cinegéticas y de pesca deportiva han sido populares, sobre todo para el turismo extranjero ya que el destino cuenta con los recursos de infraestructura y naturales para ello.*
	Coordinar esfuerzos entre hoteleros y estos dos segmentos para ofrecer promociones a través de productos y paquetes innovadores complementarios.	*SECTUR Estatal*	
	Revisión de regulación para el desarrollo del turismo cinegético para agilizar la tramitología de la actividad.	*SECTUR Estatal*	
	Colaborar con información, folletos, promoción y la participación en foros relacionados con la actividad cinegética y de pesca deportiva.	*SECTUR Estatal*	

Proyecto para incentivar la diversificación de productos y servicios turísticos.	*Establecer vinculación con los prestadores de servicios cinegéticos y de pesca deportiva para posicionar a Mazatlán en estos segmentos.*	*SECTUR Estatal*	*Históricamente en el destino las actividades cinegéticas y de pesca deportiva han sido populares, sobre todo para el turismo extranjero ya que el destino cuenta con los recursos de infraestructura y naturales para ello.*
	Coordinar esfuerzos entre hoteleros y estos dos segmentos para ofrecer promociones a través de productos y paquetes innovadores complementarios.	*SECTUR Estatal*	
	Revisión de regulación para el desarrollo del turismo cinegético para agilizar la tramitología de la actividad.	*SECTUR Estatal*	
	Colaborar con información, folletos, promoción y la participación en foros relacionados con la actividad cinegética y de pesca deportiva.	*SECTUR Estatal*	

Proyecto para incentivar la diversificación de productos y servicios turísticos.	*Establecer vinculación con los prestadores de servicios cinegéticos y de pesca deportiva para posicionar a Mazatlán en estos segmentos.*	*SECTUR Estatal*	*Históricamente en el destino las actividades cinegéticas y de pesca deportiva han sido populares, sobre todo para el turismo extranjero ya que el destino cuenta con los recursos de infraestructura y naturales para ello.*
	Coordinar esfuerzos entre hoteleros y estos dos segmentos para ofrecer promociones a través de productos y paquetes innovadores complementarios.	*SECTUR Estatal*	
	Revisión de regulación para el desarrollo del turismo cinegético para agilizar la tramitología de la actividad.	*SECTUR Estatal*	
	Colaborar con información, folletos, promoción y la participación en foros relacionados con la actividad cinegética y de pesca deportiva.	*SECTUR Estatal*	

Proyecto para incentivar la diversificación de productos y servicios turísticos.	*Establecer vinculación con los prestadores de servicios cinegéticos y de pesca deportiva para posicionar a Mazatlán en estos segmentos.*	*SECTUR Estatal*	*Históricamente en el destino las actividades cinegéticas y de pesca deportiva han sido populares, sobre todo para el turismo extranjero ya que el destino cuenta con los recursos de infraestructura y naturales para ello.*
	Coordinar esfuerzos entre hoteleros y estos dos segmentos para ofrecer promociones a través de productos y paquetes innovadores complementarios.	*SECTUR Estatal*	
	Revisión de regulación para el desarrollo del turismo cinegético para agilizar la tramitología de la actividad.	*SECTUR Estatal*	
	Colaborar con información, folletos, promoción y la participación en foros relacionados con la actividad cinegética y de pesca deportiva.	*SECTUR Estatal*	

Proyecto para incentivar la diversificación de productos y servicios turísticos.	*Establecer vinculación con los prestadores de servicios cinegéticos y de pesca deportiva para posicionar a Mazatlán en estos segmentos.*	*SECTUR Estatal*	*Históricamente en el destino las actividades cinegéticas y de pesca deportiva han sido populares, sobre todo para el turismo extranjero ya que el destino cuenta con los recursos de infraestructura y naturales para ello.*
	Coordinar esfuerzos entre hoteleros y estos dos segmentos para ofrecer promociones a través de productos y paquetes innovadores complementarios.	*SECTUR Estatal*	
	Revisión de regulación para el desarrollo del turismo cinegético para agilizar la tramitología de la actividad.	*SECTUR Estatal*	
	Colaborar con información, folletos, promoción y la participación en foros relacionados con la actividad cinegética y de pesca deportiva.	*SECTUR Estatal*	

Proyecto para incentivar la diversificación de productos y servicios turísticos.	*Establecer vinculación con los prestadores de servicios cinegéticos y de pesca deportiva para posicionar a Mazatlán en estos segmentos.*	*SECTUR Estatal*	*Históricamente en el destino las actividades cinegéticas y de pesca deportiva han sido populares, sobre todo para el turismo extranjero ya que el destino cuenta con los recursos de infraestructura y naturales para ello.*
	Coordinar esfuerzos entre hoteleros y estos dos segmentos para ofrecer promociones a través de productos y paquetes innovadores complementarios.	*SECTUR Estatal*	
	Revisión de regulación para el desarrollo del turismo cinegético para agilizar la tramitología de la actividad.	*SECTUR Estatal*	
	Colaborar con información, folletos, promoción y la participación en foros relacionados con la actividad cinegética y de pesca deportiva.	*SECTUR Estatal*	

Proyecto para incentivar la diversificación de productos y servicios turísticos.	*Establecer vinculación con los prestadores de servicios cinegéticos y de pesca deportiva para posicionar a Mazatlán en estos segmentos.*	*SECTUR Estatal*	*Históricamente en el destino las actividades cinegéticas y de pesca deportiva han sido populares, sobre todo para el turismo extranjero ya que el destino cuenta con los recursos de infraestructura y naturales para ello.*
	Coordinar esfuerzos entre hoteleros y estos dos segmentos para ofrecer promociones a través de productos y paquetes innovadores complementarios.	*SECTUR Estatal*	
	Revisión de regulación para el desarrollo del turismo cinegético para agilizar la tramitología de la actividad.	*SECTUR Estatal*	
	Colaborar con información, folletos, promoción y la participación en foros relacionados con la actividad cinegética y de pesca deportiva.	*SECTUR Estatal*	

Proyecto para incentivar la diversificación de productos y servicios turísticos.	*Establecer vinculación con los prestadores de servicios cinegéticos y de pesca deportiva para posicionar a Mazatlán en estos segmentos.*	*SECTUR Estatal*	*Históricamente en el destino las actividades cinegéticas y de pesca deportiva han sido populares, sobre todo para el turismo extranjero ya que el destino cuenta con los recursos de infraestructura y naturales para ello.*
	Coordinar esfuerzos entre hoteleros y estos dos segmentos para ofrecer promociones a través de productos y paquetes innovadores complementarios.	*SECTUR Estatal*	
	Revisión de regulación para el desarrollo del turismo cinegético para agilizar la tramitología de la actividad.	*SECTUR Estatal*	
	Colaborar con información, folletos, promoción y la participación en foros relacionados con la actividad cinegética y de pesca deportiva.	*SECTUR Estatal*	

Proyecto para incentivar la diversificación de productos y servicios turísticos.	*Establecer vinculación con los prestadores de servicios cinegéticos y de pesca deportiva para posicionar a Mazatlán en estos segmentos.*	*SECTUR Estatal*	*Históricamente en el destino las actividades cinegéticas y de pesca deportiva han sido populares, sobre todo para el turismo extranjero ya que el destino cuenta con los recursos de infraestructura y naturales para ello.*
	Coordinar esfuerzos entre hoteleros y estos dos segmentos para ofrecer promociones a través de productos y paquetes innovadores complementarios.	*SECTUR Estatal*	
	Revisión de regulación para el desarrollo del turismo cinegético para agilizar la tramitología de la actividad.	*SECTUR Estatal*	
	Colaborar con información, folletos, promoción y la participación en foros relacionados con la actividad cinegética y de pesca deportiva.	*SECTUR Estatal*	

Proyecto para incentivar la diversificación de productos y servicios turísticos.	*Establecer vinculación con los prestadores de servicios cinegéticos y de pesca deportiva para posicionar a Mazatlán en estos segmentos.*	*SECTUR Estatal*	*Históricamente en el destino las actividades cinegéticas y de pesca deportiva han sido populares, sobre todo para el turismo extranjero ya que el destino cuenta con los recursos de infraestructura y naturales para ello.*
	Coordinar esfuerzos entre hoteleros y estos dos segmentos para ofrecer promociones a través de productos y paquetes innovadores complementarios.	*SECTUR Estatal*	
	Revisión de regulación para el desarrollo del turismo cinegético para agilizar la tramitología de la actividad.	*SECTUR Estatal*	
	Colaborar con información, folletos, promoción y la participación en foros relacionados con la actividad cinegética y de pesca deportiva.	*SECTUR Estatal*	

Proyecto para incentivar la diversificación de productos y servicios turísticos.	*Establecer vinculación con los prestadores de servicios cinegéticos y de pesca deportiva para posicionar a Mazatlán en estos segmentos.*	*SECTUR Estatal*	*Históricamente en el destino las actividades cinegéticas y de pesca deportiva han sido populares, sobre todo para el turismo extranjero ya que el destino cuenta con los recursos de infraestructura y naturales para ello.*
	Coordinar esfuerzos entre hoteleros y estos dos segmentos para ofrecer promociones a través de productos y paquetes innovadores complementarios.	*SECTUR Estatal*	
	Revisión de regulación para el desarrollo del turismo cinegético para agilizar la tramitología de la actividad.	*SECTUR Estatal*	
	Colaborar con información, folletos, promoción y la participación en foros relacionados con la actividad cinegética y de pesca deportiva.	*SECTUR Estatal*	

Proyecto para incentivar la diversificación de productos y servicios turísticos.	*Establecer vinculación con los prestadores de servicios cinegéticos y de pesca deportiva para posicionar a Mazatlán en estos segmentos.*	*SECTUR Estatal*	*Históricamente en el destino las actividades cinegéticas y de pesca deportiva han sido populares, sobre todo para el turismo extranjero ya que el destino cuenta con los recursos de infraestructura y naturales para ello.*
	Coordinar esfuerzos entre hoteleros y estos dos segmentos para ofrecer promociones a través de productos y paquetes innovadores complementarios.	*SECTUR Estatal*	
	Revisión de regulación para el desarrollo del turismo cinegético para agilizar la tramitología de la actividad.	*SECTUR Estatal*	
	Colaborar con información, folletos, promoción y la participación en foros relacionados con la actividad cinegética y de pesca deportiva.	*SECTUR Estatal*	

Proyecto para incentivar la diversificación de productos y servicios turísticos.	*Establecer vinculación con los prestadores de servicios cinegéticos y de pesca deportiva para posicionar a Mazatlán en estos segmentos.*	*SECTUR Estatal*	*Históricamente en el destino las actividades cinegéticas y de pesca deportiva han sido populares, sobre todo para el turismo extranjero ya que el destino cuenta con los recursos de infraestructura y naturales para ello.*
	Coordinar esfuerzos entre hoteleros y estos dos segmentos para ofrecer promociones a través de productos y paquetes innovadores complementarios.	*SECTUR Estatal*	
	Revisión de regulación para el desarrollo del turismo cinegético para agilizar la tramitología de la actividad.	*SECTUR Estatal*	
	Colaborar con información, folletos, promoción y la participación en foros relacionados con la actividad cinegética y de pesca deportiva.	*SECTUR Estatal*	

Proyecto para incentivar la diversificación de productos y servicios turísticos.	*Establecer vinculación con los prestadores de servicios cinegéticos y de pesca deportiva para posicionar a Mazatlán en estos segmentos.*	*SECTUR Estatal*	*Históricamente en el destino las actividades cinegéticas y de pesca deportiva han sido populares, sobre todo para el turismo extranjero ya que el destino cuenta con los recursos de infraestructura y naturales para ello.*
	Coordinar esfuerzos entre hoteleros y estos dos segmentos para ofrecer promociones a través de productos y paquetes innovadores complementarios.	*SECTUR Estatal*	
	Revisión de regulación para el desarrollo del turismo cinegético para agilizar la tramitología de la actividad.	*SECTUR Estatal*	
	Colaborar con información, folletos, promoción y la participación en foros relacionados con la actividad cinegética y de pesca deportiva.	*SECTUR Estatal*	

Proyecto para incentivar la diversificación de productos y servicios turísticos.	*Establecer vinculación con los prestadores de servicios cinegéticos y de pesca deportiva para posicionar a Mazatlán en estos segmentos.*	*SECTUR Estatal*	*Históricamente en el destino las actividades cinegéticas y de pesca deportiva han sido populares, sobre todo para el turismo extranjero ya que el destino cuenta con los recursos de infraestructura y naturales para ello.*
	Coordinar esfuerzos entre hoteleros y estos dos segmentos para ofrecer promociones a través de productos y paquetes innovadores complementarios.	*SECTUR Estatal*	
	Revisión de regulación para el desarrollo del turismo cinegético para agilizar la tramitología de la actividad.	*SECTUR Estatal*	
	Colaborar con información, folletos, promoción y la participación en foros relacionados con la actividad cinegética y de pesca deportiva.	*SECTUR Estatal*	

Proyecto para incentivar la diversificación de productos y servicios turísticos.	*Establecer vinculación con los prestadores de servicios cinegéticos y de pesca deportiva para posicionar a Mazatlán en estos segmentos.*	*SECTUR Estatal*	*Históricamente en el destino las actividades cinegéticas y de pesca deportiva han sido populares, sobre todo para el turismo extranjero ya que el destino cuenta con los recursos de infraestructura y naturales para ello.*
	Coordinar esfuerzos entre hoteleros y estos dos segmentos para ofrecer promociones a través de productos y paquetes innovadores complementarios.	*SECTUR Estatal*	
	Revisión de regulación para el desarrollo del turismo cinegético para agilizar la tramitología de la actividad.	*SECTUR Estatal*	
	Colaborar con información, folletos, promoción y la participación en foros relacionados con la actividad cinegética y de pesca deportiva.	*SECTUR Estatal*	

Proyecto para incentivar la diversificación de productos y servicios turísticos.	*Establecer vinculación con los prestadores de servicios cinegéticos y de pesca deportiva para posicionar a Mazatlán en estos segmentos.*	*SECTUR Estatal*	*Históricamente en el destino las actividades cinegéticas y de pesca deportiva han sido populares, sobre todo para el turismo extranjero ya que el destino cuenta con los recursos de infraestructura y naturales para ello.*
	Coordinar esfuerzos entre hoteleros y estos dos segmentos para ofrecer promociones a través de productos y paquetes innovadores complementarios.	*SECTUR Estatal*	
	Revisión de regulación para el desarrollo del turismo cinegético para agilizar la tramitología de la actividad.	*SECTUR Estatal*	
	Colaborar con información, folletos, promoción y la participación en foros relacionados con la actividad cinegética y de pesca deportiva.	*SECTUR Estatal*	

Proyecto para incentivar la diversificación de productos y servicios turísticos.	*Establecer vinculación con los prestadores de servicios cinegéticos y de pesca deportiva para posicionar a Mazatlán en estos segmentos.*	*SECTUR Estatal*	*Históricamente en el destino las actividades cinegéticas y de pesca deportiva han sido populares, sobre todo para el turismo extranjero ya que el destino cuenta con los recursos de infraestructura y naturales para ello.*
	Coordinar esfuerzos entre hoteleros y estos dos segmentos para ofrecer promociones a través de productos y paquetes innovadores complementarios.	*SECTUR Estatal*	
	Revisión de regulación para el desarrollo del turismo cinegético para agilizar la tramitología de la actividad.	*SECTUR Estatal*	
	Colaborar con información, folletos, promoción y la participación en foros relacionados con la actividad cinegética y de pesca deportiva.	*SECTUR Estatal*	

Proyecto para incentivar la diversificación de productos y servicios turísticos.	*Establecer vinculación con los prestadores de servicios cinegéticos y de pesca deportiva para posicionar a Mazatlán en estos segmentos.*	*SECTUR Estatal*	*Históricamente en el destino las actividades cinegéticas y de pesca deportiva han sido populares, sobre todo para el turismo extranjero ya que el destino cuenta con los recursos de infraestructura y naturales para ello.*
	Coordinar esfuerzos entre hoteleros y estos dos segmentos para ofrecer promociones a través de productos y paquetes innovadores complementarios.	*SECTUR Estatal*	
	Revisión de regulación para el desarrollo del turismo cinegético para agilizar la tramitología de la actividad.	*SECTUR Estatal*	
	Colaborar con información, folletos, promoción y la participación en foros relacionados con la actividad cinegética y de pesca deportiva.	*SECTUR Estatal*	

Proyecto para incentivar la diversificación de productos y servicios turísticos.	*Establecer vinculación con los prestadores de servicios cinegéticos y de pesca deportiva para posicionar a Mazatlán en estos segmentos.*	*SECTUR Estatal*	*Históricamente en el destino las actividades cinegéticas y de pesca deportiva han sido populares, sobre todo para el turismo extranjero ya que el destino cuenta con los recursos de infraestructura y naturales para ello.*
	Coordinar esfuerzos entre hoteleros y estos dos segmentos para ofrecer promociones a través de productos y paquetes innovadores complementarios.	*SECTUR Estatal*	
	Revisión de regulación para el desarrollo del turismo cinegético para agilizar la tramitología de la actividad.	*SECTUR Estatal*	
	Colaborar con información, folletos, promoción y la participación en foros relacionados con la actividad cinegética y de pesca deportiva.	*SECTUR Estatal*	

Proyecto para incentivar la diversificación de productos y servicios turísticos.	*Establecer vinculación con los prestadores de servicios cinegéticos y de pesca deportiva para posicionar a Mazatlán en estos segmentos.*	*SECTUR Estatal*	*Históricamente en el destino las actividades cinegéticas y de pesca deportiva han sido populares, sobre todo para el turismo extranjero ya que el destino cuenta con los recursos de infraestructura y naturales para ello.*
	Coordinar esfuerzos entre hoteleros y estos dos segmentos para ofrecer promociones a través de productos y paquetes innovadores complementarios.	*SECTUR Estatal*	
	Revisión de regulación para el desarrollo del turismo cinegético para agilizar la tramitología de la actividad.	*SECTUR Estatal*	
	Colaborar con información, folletos, promoción y la participación en foros relacionados con la actividad cinegética y de pesca deportiva.	*SECTUR Estatal*	

Proyecto para incentivar la diversificación de productos y servicios turísticos.	*Establecer vinculación con los prestadores de servicios cinegéticos y de pesca deportiva para posicionar a Mazatlán en estos segmentos.*	*SECTUR Estatal*	*Históricamente en el destino las actividades cinegéticas y de pesca deportiva han sido populares, sobre todo para el turismo extranjero ya que el destino cuenta con los recursos de infraestructura y naturales para ello.*
	Coordinar esfuerzos entre hoteleros y estos dos segmentos para ofrecer promociones a través de productos y paquetes innovadores complementarios.	*SECTUR Estatal*	
	Revisión de regulación para el desarrollo del turismo cinegético para agilizar la tramitología de la actividad.	*SECTUR Estatal*	
	Colaborar con información, folletos, promoción y la participación en foros relacionados con la actividad cinegética y de pesca deportiva.	*SECTUR Estatal*	

Proyecto para incentivar la diversificación de productos y servicios turísticos.	*Establecer vinculación con los prestadores de servicios cinegéticos y de pesca deportiva para posicionar a Mazatlán en estos segmentos.*	*SECTUR Estatal*	*Históricamente en el destino las actividades cinegéticas y de pesca deportiva han sido populares, sobre todo para el turismo extranjero ya que el destino cuenta con los recursos de infraestructura y naturales para ello.*
	Coordinar esfuerzos entre hoteleros y estos dos segmentos para ofrecer promociones a través de productos y paquetes innovadores complementarios.	*SECTUR Estatal*	
	Revisión de regulación para el desarrollo del turismo cinegético para agilizar la tramitología de la actividad.	*SECTUR Estatal*	
	Colaborar con información, folletos, promoción y la participación en foros relacionados con la actividad cinegética y de pesca deportiva.	*SECTUR Estatal*	

Proyecto para incentivar la diversificación de productos y servicios turísticos.	*Establecer vinculación con los prestadores de servicios cinegéticos y de pesca deportiva para posicionar a Mazatlán en estos segmentos.*	*SECTUR Estatal*	*Históricamente en el destino las actividades cinegéticas y de pesca deportiva han sido populares, sobre todo para el turismo extranjero ya que el destino cuenta con los recursos de infraestructura y naturales para ello.*
	Coordinar esfuerzos entre hoteleros y estos dos segmentos para ofrecer promociones a través de productos y paquetes innovadores complementarios.	*SECTUR Estatal*	
	Revisión de regulación para el desarrollo del turismo cinegético para agilizar la tramitología de la actividad.	*SECTUR Estatal*	
	Colaborar con información, folletos, promoción y la participación en foros relacionados con la actividad cinegética y de pesca deportiva.	*SECTUR Estatal*	

Proyecto para incentivar la diversificación de productos y servicios turísticos.	*Establecer vinculación con los prestadores de servicios cinegéticos y de pesca deportiva para posicionar a Mazatlán en estos segmentos.*	*SECTUR Estatal*	*Históricamente en el destino las actividades cinegéticas y de pesca deportiva han sido populares, sobre todo para el turismo extranjero ya que el destino cuenta con los recursos de infraestructura y naturales para ello.*
	Coordinar esfuerzos entre hoteleros y estos dos segmentos para ofrecer promociones a través de productos y paquetes innovadores complementarios.	*SECTUR Estatal*	
	Revisión de regulación para el desarrollo del turismo cinegético para agilizar la tramitología de la actividad.	*SECTUR Estatal*	
	Colaborar con información, folletos, promoción y la participación en foros relacionados con la actividad cinegética y de pesca deportiva.	*SECTUR Estatal*	

Proyecto para incentivar la diversificación de productos y servicios turísticos.	*Establecer vinculación con los prestadores de servicios cinegéticos y de pesca deportiva para posicionar a Mazatlán en estos segmentos.*	*SECTUR Estatal*	*Históricamente en el destino las actividades cinegéticas y de pesca deportiva han sido populares, sobre todo para el turismo extranjero ya que el destino cuenta con los recursos de infraestructura y naturales para ello.*
	Coordinar esfuerzos entre hoteleros y estos dos segmentos para ofrecer promociones a través de productos y paquetes innovadores complementarios.	*SECTUR Estatal*	
	Revisión de regulación para el desarrollo del turismo cinegético para agilizar la tramitología de la actividad.	*SECTUR Estatal*	
	Colaborar con información, folletos, promoción y la participación en foros relacionados con la actividad cinegética y de pesca deportiva.	*SECTUR Estatal*	

Proyecto para incentivar la diversificación de productos y servicios turísticos.	*Establecer vinculación con los prestadores de servicios cinegéticos y de pesca deportiva para posicionar a Mazatlán en estos segmentos.*	*SECTUR Estatal*	*Históricamente en el destino las actividades cinegéticas y de pesca deportiva han sido populares, sobre todo para el turismo extranjero ya que el destino cuenta con los recursos de infraestructura y naturales para ello.*
	Coordinar esfuerzos entre hoteleros y estos dos segmentos para ofrecer promociones a través de productos y paquetes innovadores complementarios.	*SECTUR Estatal*	
	Revisión de regulación para el desarrollo del turismo cinegético para agilizar la tramitología de la actividad.	*SECTUR Estatal*	
	Colaborar con información, folletos, promoción y la participación en foros relacionados con la actividad cinegética y de pesca deportiva.	*SECTUR Estatal*	

Proyecto para incentivar la diversificación de productos y servicios turísticos.	*Establecer vinculación con los prestadores de servicios cinegéticos y de pesca deportiva para posicionar a Mazatlán en estos segmentos.*	*SECTUR Estatal*	*Históricamente en el destino las actividades cinegéticas y de pesca deportiva han sido populares, sobre todo para el turismo extranjero ya que el destino cuenta con los recursos de infraestructura y naturales para ello.*
	Coordinar esfuerzos entre hoteleros y estos dos segmentos para ofrecer promociones a través de productos y paquetes innovadores complementarios.	*SECTUR Estatal*	
	Revisión de regulación para el desarrollo del turismo cinegético para agilizar la tramitología de la actividad.	*SECTUR Estatal*	
	Colaborar con información, folletos, promoción y la participación en foros relacionados con la actividad cinegética y de pesca deportiva.	*SECTUR Estatal*	

Proyecto para incentivar la diversificación de productos y servicios turísticos.	*Establecer vinculación con los prestadores de servicios cinegéticos y de pesca deportiva para posicionar a Mazatlán en estos segmentos.*	*SECTUR Estatal*	*Históricamente en el destino las actividades cinegéticas y de pesca deportiva han sido populares, sobre todo para el turismo extranjero ya que el destino cuenta con los recursos de infraestructura y naturales para ello.*
	Coordinar esfuerzos entre hoteleros y estos dos segmentos para ofrecer promociones a través de productos y paquetes innovadores complementarios.	*SECTUR Estatal*	
	Revisión de regulación para el desarrollo del turismo cinegético para agilizar la tramitología de la actividad.	*SECTUR Estatal*	
	Colaborar con información, folletos, promoción y la participación en foros relacionados con la actividad cinegética y de pesca deportiva.	*SECTUR Estatal*	

Proyecto para incentivar la diversificación de productos y servicios turísticos.	*Establecer vinculación con los prestadores de servicios cinegéticos y de pesca deportiva para posicionar a Mazatlán en estos segmentos.*	*SECTUR Estatal*	*Históricamente en el destino las actividades cinegéticas y de pesca deportiva han sido populares, sobre todo para el turismo extranjero ya que el destino cuenta con los recursos de infraestructura y naturales para ello.*
	Coordinar esfuerzos entre hoteleros y estos dos segmentos para ofrecer promociones a través de productos y paquetes innovadores complementarios.	*SECTUR Estatal*	
	Revisión de regulación para el desarrollo del turismo cinegético para agilizar la tramitología de la actividad.	*SECTUR Estatal*	
	Colaborar con información, folletos, promoción y la participación en foros relacionados con la actividad cinegética y de pesca deportiva.	*SECTUR Estatal*	

Proyecto para incentivar la diversificación de productos y servicios turísticos.	*Establecer vinculación con los prestadores de servicios cinegéticos y de pesca deportiva para posicionar a Mazatlán en estos segmentos.*	*SECTUR Estatal*	*Históricamente en el destino las actividades cinegéticas y de pesca deportiva han sido populares, sobre todo para el turismo extranjero ya que el destino cuenta con los recursos de infraestructura y naturales para ello.*
	Coordinar esfuerzos entre hoteleros y estos dos segmentos para ofrecer promociones a través de productos y paquetes innovadores complementarios.	*SECTUR Estatal*	
	Revisión de regulación para el desarrollo del turismo cinegético para agilizar la tramitología de la actividad.	*SECTUR Estatal*	
	Colaborar con información, folletos, promoción y la participación en foros relacionados con la actividad cinegética y de pesca deportiva.	*SECTUR Estatal*	

Proyecto para incentivar la diversificación de productos y servicios turísticos.	*Establecer vinculación con los prestadores de servicios cinegéticos y de pesca deportiva para posicionar a Mazatlán en estos segmentos.*	*SECTUR Estatal*	*Históricamente en el destino las actividades cinegéticas y de pesca deportiva han sido populares, sobre todo para el turismo extranjero ya que el destino cuenta con los recursos de infraestructura y naturales para ello.*
	Coordinar esfuerzos entre hoteleros y estos dos segmentos para ofrecer promociones a través de productos y paquetes innovadores complementarios.	*SECTUR Estatal*	
	Revisión de regulación para el desarrollo del turismo cinegético para agilizar la tramitología de la actividad.	*SECTUR Estatal*	
	Colaborar con información, folletos, promoción y la participación en foros relacionados con la actividad cinegética y de pesca deportiva.	*SECTUR Estatal*	

Proyecto para incentivar la diversificación de productos y servicios turísticos.	*Establecer vinculación con los prestadores de servicios cinegéticos y de pesca deportiva para posicionar a Mazatlán en estos segmentos.*	*SECTUR Estatal*	*Históricamente en el destino las actividades cinegéticas y de pesca deportiva han sido populares, sobre todo para el turismo extranjero ya que el destino cuenta con los recursos de infraestructura y naturales para ello.*
	Coordinar esfuerzos entre hoteleros y estos dos segmentos para ofrecer promociones a través de productos y paquetes innovadores complementarios.	*SECTUR Estatal*	
	Revisión de regulación para el desarrollo del turismo cinegético para agilizar la tramitología de la actividad.	*SECTUR Estatal*	
	Colaborar con información, folletos, promoción y la participación en foros relacionados con la actividad cinegética y de pesca deportiva.	*SECTUR Estatal*	

Proyecto para incentivar la diversificación de productos y servicios turísticos.	*Establecer vinculación con los prestadores de servicios cinegéticos y de pesca deportiva para posicionar a Mazatlán en estos segmentos.*	*SECTUR Estatal*	*Históricamente en el destino las actividades cinegéticas y de pesca deportiva han sido populares, sobre todo para el turismo extranjero ya que el destino cuenta con los recursos de infraestructura y naturales para ello.*
	Coordinar esfuerzos entre hoteleros y estos dos segmentos para ofrecer promociones a través de productos y paquetes innovadores complementarios.	*SECTUR Estatal*	
	Revisión de regulación para el desarrollo del turismo cinegético para agilizar la tramitología de la actividad.	*SECTUR Estatal*	
	Colaborar con información, folletos, promoción y la participación en foros relacionados con la actividad cinegética y de pesca deportiva.	*SECTUR Estatal*	

Proyecto para incentivar la diversificación de productos y servicios turísticos.	*Establecer vinculación con los prestadores de servicios cinegéticos y de pesca deportiva para posicionar a Mazatlán en estos segmentos.*	*SECTUR Estatal*	*Históricamente en el destino las actividades cinegéticas y de pesca deportiva han sido populares, sobre todo para el turismo extranjero ya que el destino cuenta con los recursos de infraestructura y naturales para ello.*
	Coordinar esfuerzos entre hoteleros y estos dos segmentos para ofrecer promociones a través de productos y paquetes innovadores complementarios.	*SECTUR Estatal*	
	Revisión de regulación para el desarrollo del turismo cinegético para agilizar la tramitología de la actividad.	*SECTUR Estatal*	
	Colaborar con información, folletos, promoción y la participación en foros relacionados con la actividad cinegética y de pesca deportiva.	*SECTUR Estatal*	

Proyecto para incentivar la diversificación de productos y servicios turísticos.	*Establecer vinculación con los prestadores de servicios cinegéticos y de pesca deportiva para posicionar a Mazatlán en estos segmentos.*	*SECTUR Estatal*	*Históricamente en el destino las actividades cinegéticas y de pesca deportiva han sido populares, sobre todo para el turismo extranjero ya que el destino cuenta con los recursos de infraestructura y naturales para ello.*
	Coordinar esfuerzos entre hoteleros y estos dos segmentos para ofrecer promociones a través de productos y paquetes innovadores complementarios.	*SECTUR Estatal*	
	Revisión de regulación para el desarrollo del turismo cinegético para agilizar la tramitología de la actividad.	*SECTUR Estatal*	
	Colaborar con información, folletos, promoción y la participación en foros relacionados con la actividad cinegética y de pesca deportiva.	*SECTUR Estatal*	

Proyecto para incentivar la diversificación de productos y servicios turísticos.	*Establecer vinculación con los prestadores de servicios cinegéticos y de pesca deportiva para posicionar a Mazatlán en estos segmentos.*	*SECTUR Estatal*	*Históricamente en el destino las actividades cinegéticas y de pesca deportiva han sido populares, sobre todo para el turismo extranjero ya que el destino cuenta con los recursos de infraestructura y naturales para ello.*
	Coordinar esfuerzos entre hoteleros y estos dos segmentos para ofrecer promociones a través de productos y paquetes innovadores complementarios.	*SECTUR Estatal*	
	Revisión de regulación para el desarrollo del turismo cinegético para agilizar la tramitología de la actividad.	*SECTUR Estatal*	
	Colaborar con información, folletos, promoción y la participación en foros relacionados con la actividad cinegética y de pesca deportiva.	*SECTUR Estatal*	

Proyecto para incentivar la diversificación de productos y servicios turísticos.	*Establecer vinculación con los prestadores de servicios cinegéticos y de pesca deportiva para posicionar a Mazatlán en estos segmentos.*	*SECTUR Estatal*	*Históricamente en el destino las actividades cinegéticas y de pesca deportiva han sido populares, sobre todo para el turismo extranjero ya que el destino cuenta con los recursos de infraestructura y naturales para ello.*
	Coordinar esfuerzos entre hoteleros y estos dos segmentos para ofrecer promociones a través de productos y paquetes innovadores complementarios.	*SECTUR Estatal*	
	Revisión de regulación para el desarrollo del turismo cinegético para agilizar la tramitología de la actividad.	*SECTUR Estatal*	
	Colaborar con información, folletos, promoción y la participación en foros relacionados con la actividad cinegética y de pesca deportiva.	*SECTUR Estatal*	

Proyecto para incentivar la diversificación de productos y servicios turísticos.	*Establecer vinculación con los prestadores de servicios cinegéticos y de pesca deportiva para posicionar a Mazatlán en estos segmentos.*	*SECTUR Estatal*	*Históricamente en el destino las actividades cinegéticas y de pesca deportiva han sido populares, sobre todo para el turismo extranjero ya que el destino cuenta con los recursos de infraestructura y naturales para ello.*
	Coordinar esfuerzos entre hoteleros y estos dos segmentos para ofrecer promociones a través de productos y paquetes innovadores complementarios.	*SECTUR Estatal*	
	Revisión de regulación para el desarrollo del turismo cinegético para agilizar la tramitología de la actividad.	*SECTUR Estatal*	
	Colaborar con información, folletos, promoción y la participación en foros relacionados con la actividad cinegética y de pesca deportiva.	*SECTUR Estatal*	

Proyecto para incentivar la diversificación de productos y servicios turísticos.	*Establecer vinculación con los prestadores de servicios cinegéticos y de pesca deportiva para posicionar a Mazatlán en estos segmentos.*	*SECTUR Estatal*	*Históricamente en el destino las actividades cinegéticas y de pesca deportiva han sido populares, sobre todo para el turismo extranjero ya que el destino cuenta con los recursos de infraestructura y naturales para ello.*
	Coordinar esfuerzos entre hoteleros y estos dos segmentos para ofrecer promociones a través de productos y paquetes innovadores complementarios.	*SECTUR Estatal*	
	Revisión de regulación para el desarrollo del turismo cinegético para agilizar la tramitología de la actividad.	*SECTUR Estatal*	
	Colaborar con información, folletos, promoción y la participación en foros relacionados con la actividad cinegética y de pesca deportiva.	*SECTUR Estatal*	

Proyecto para incentivar la diversificación de productos y servicios turísticos.	*Establecer vinculación con los prestadores de servicios cinegéticos y de pesca deportiva para posicionar a Mazatlán en estos segmentos.*	*SECTUR Estatal*	*Históricamente en el destino las actividades cinegéticas y de pesca deportiva han sido populares, sobre todo para el turismo extranjero ya que el destino cuenta con los recursos de infraestructura y naturales para ello.*
	Coordinar esfuerzos entre hoteleros y estos dos segmentos para ofrecer promociones a través de productos y paquetes innovadores complementarios.	*SECTUR Estatal*	
	Revisión de regulación para el desarrollo del turismo cinegético para agilizar la tramitología de la actividad.	*SECTUR Estatal*	
	Colaborar con información, folletos, promoción y la participación en foros relacionados con la actividad cinegética y de pesca deportiva.	*SECTUR Estatal*	

Proyecto para incentivar la diversificación de productos y servicios turísticos.	*Establecer vinculación con los prestadores de servicios cinegéticos y de pesca deportiva para posicionar a Mazatlán en estos segmentos.*	*SECTUR Estatal*	*Históricamente en el destino las actividades cinegéticas y de pesca deportiva han sido populares, sobre todo para el turismo extranjero ya que el destino cuenta con los recursos de infraestructura y naturales para ello.*
	Coordinar esfuerzos entre hoteleros y estos dos segmentos para ofrecer promociones a través de productos y paquetes innovadores complementarios.	*SECTUR Estatal*	
	Revisión de regulación para el desarrollo del turismo cinegético para agilizar la tramitología de la actividad.	*SECTUR Estatal*	
	Colaborar con información, folletos, promoción y la participación en foros relacionados con la actividad cinegética y de pesca deportiva.	*SECTUR Estatal*	

Proyecto para incentivar la diversificación de productos y servicios turísticos.	*Establecer vinculación con los prestadores de servicios cinegéticos y de pesca deportiva para posicionar a Mazatlán en estos segmentos.*	*SECTUR Estatal*	*Históricamente en el destino las actividades cinegéticas y de pesca deportiva han sido populares, sobre todo para el turismo extranjero ya que el destino cuenta con los recursos de infraestructura y naturales para ello.*
	Coordinar esfuerzos entre hoteleros y estos dos segmentos para ofrecer promociones a través de productos y paquetes innovadores complementarios.	*SECTUR Estatal*	
	Revisión de regulación para el desarrollo del turismo cinegético para agilizar la tramitología de la actividad.	*SECTUR Estatal*	
	Colaborar con información, folletos, promoción y la participación en foros relacionados con la actividad cinegética y de pesca deportiva.	*SECTUR Estatal*	

Proyecto para incentivar la diversificación de productos y servicios turísticos.	*Establecer vinculación con los prestadores de servicios cinegéticos y de pesca deportiva para posicionar a Mazatlán en estos segmentos.*	*SECTUR Estatal*	*Históricamente en el destino las actividades cinegéticas y de pesca deportiva han sido populares, sobre todo para el turismo extranjero ya que el destino cuenta con los recursos de infraestructura y naturales para ello.*
	Coordinar esfuerzos entre hoteleros y estos dos segmentos para ofrecer promociones a través de productos y paquetes innovadores complementarios.	*SECTUR Estatal*	
	Revisión de regulación para el desarrollo del turismo cinegético para agilizar la tramitología de la actividad.	*SECTUR Estatal*	
	Colaborar con información, folletos, promoción y la participación en foros relacionados con la actividad cinegética y de pesca deportiva.	*SECTUR Estatal*	

Proyecto para incentivar la diversificación de productos y servicios turísticos.	*Establecer vinculación con los prestadores de servicios cinegéticos y de pesca deportiva para posicionar a Mazatlán en estos segmentos.*	*SECTUR Estatal*	*Históricamente en el destino las actividades cinegéticas y de pesca deportiva han sido populares, sobre todo para el turismo extranjero ya que el destino cuenta con los recursos de infraestructura y naturales para ello.*
	Coordinar esfuerzos entre hoteleros y estos dos segmentos para ofrecer promociones a través de productos y paquetes innovadores complementarios.	*SECTUR Estatal*	
	Revisión de regulación para el desarrollo del turismo cinegético para agilizar la tramitología de la actividad.	*SECTUR Estatal*	
	Colaborar con información, folletos, promoción y la participación en foros relacionados con la actividad cinegética y de pesca deportiva.	*SECTUR Estatal*	

Proyecto para incentivar la diversificación de productos y servicios turísticos.	*Establecer vinculación con los prestadores de servicios cinegéticos y de pesca deportiva para posicionar a Mazatlán en estos segmentos.*	*SECTUR Estatal*	*Históricamente en el destino las actividades cinegéticas y de pesca deportiva han sido populares, sobre todo para el turismo extranjero ya que el destino cuenta con los recursos de infraestructura y naturales para ello.*
	Coordinar esfuerzos entre hoteleros y estos dos segmentos para ofrecer promociones a través de productos y paquetes innovadores complementarios.	*SECTUR Estatal*	
	Revisión de regulación para el desarrollo del turismo cinegético para agilizar la tramitología de la actividad.	*SECTUR Estatal*	
	Colaborar con información, folletos, promoción y la participación en foros relacionados con la actividad cinegética y de pesca deportiva.	*SECTUR Estatal*	

Proyecto para incentivar la diversificación de productos y servicios turísticos.	*Establecer vinculación con los prestadores de servicios cinegéticos y de pesca deportiva para posicionar a Mazatlán en estos segmentos.*	*SECTUR Estatal*	*Históricamente en el destino las actividades cinegéticas y de pesca deportiva han sido populares, sobre todo para el turismo extranjero ya que el destino cuenta con los recursos de infraestructura y naturales para ello.*
	Coordinar esfuerzos entre hoteleros y estos dos segmentos para ofrecer promociones a través de productos y paquetes innovadores complementarios.	*SECTUR Estatal*	
	Revisión de regulación para el desarrollo del turismo cinegético para agilizar la tramitología de la actividad.	*SECTUR Estatal*	
	Colaborar con información, folletos, promoción y la participación en foros relacionados con la actividad cinegética y de pesca deportiva.	*SECTUR Estatal*	

Proyecto para incentivar la diversificación de productos y servicios turísticos.	*Establecer vinculación con los prestadores de servicios cinegéticos y de pesca deportiva para posicionar a Mazatlán en estos segmentos.*	*SECTUR Estatal*	*Históricamente en el destino las actividades cinegéticas y de pesca deportiva han sido populares, sobre todo para el turismo extranjero ya que el destino cuenta con los recursos de infraestructura y naturales para ello.*
	Coordinar esfuerzos entre hoteleros y estos dos segmentos para ofrecer promociones a través de productos y paquetes innovadores complementarios.	*SECTUR Estatal*	
	Revisión de regulación para el desarrollo del turismo cinegético para agilizar la tramitología de la actividad.	*SECTUR Estatal*	
	Colaborar con información, folletos, promoción y la participación en foros relacionados con la actividad cinegética y de pesca deportiva.	*SECTUR Estatal*	

Proyecto para incentivar la diversificación de productos y servicios turísticos.	*Establecer vinculación con los prestadores de servicios cinegéticos y de pesca deportiva para posicionar a Mazatlán en estos segmentos.*	*SECTUR Estatal*	*Históricamente en el destino las actividades cinegéticas y de pesca deportiva han sido populares, sobre todo para el turismo extranjero ya que el destino cuenta con los recursos de infraestructura y naturales para ello.*
	Coordinar esfuerzos entre hoteleros y estos dos segmentos para ofrecer promociones a través de productos y paquetes innovadores complementarios.	*SECTUR Estatal*	
	Revisión de regulación para el desarrollo del turismo cinegético para agilizar la tramitología de la actividad.	*SECTUR Estatal*	
	Colaborar con información, folletos, promoción y la participación en foros relacionados con la actividad cinegética y de pesca deportiva.	*SECTUR Estatal*	

Proyecto para incentivar la diversificación de productos y servicios turísticos.	*Establecer vinculación con los prestadores de servicios cinegéticos y de pesca deportiva para posicionar a Mazatlán en estos segmentos.*	*SECTUR Estatal*	*Históricamente en el destino las actividades cinegéticas y de pesca deportiva han sido populares, sobre todo para el turismo extranjero ya que el destino cuenta con los recursos de infraestructura y naturales para ello.*
	Coordinar esfuerzos entre hoteleros y estos dos segmentos para ofrecer promociones a través de productos y paquetes innovadores complementarios.	*SECTUR Estatal*	
	Revisión de regulación para el desarrollo del turismo cinegético para agilizar la tramitología de la actividad.	*SECTUR Estatal*	
	Colaborar con información, folletos, promoción y la participación en foros relacionados con la actividad cinegética y de pesca deportiva.	*SECTUR Estatal*	

Proyecto para incentivar la diversificación de productos y servicios turísticos.	*Establecer vinculación con los prestadores de servicios cinegéticos y de pesca deportiva para posicionar a Mazatlán en estos segmentos.*	*SECTUR Estatal*	*Históricamente en el destino las actividades cinegéticas y de pesca deportiva han sido populares, sobre todo para el turismo extranjero ya que el destino cuenta con los recursos de infraestructura y naturales para ello.*
	Coordinar esfuerzos entre hoteleros y estos dos segmentos para ofrecer promociones a través de productos y paquetes innovadores complementarios.	*SECTUR Estatal*	
	Revisión de regulación para el desarrollo del turismo cinegético para agilizar la tramitología de la actividad.	*SECTUR Estatal*	
	Colaborar con información, folletos, promoción y la participación en foros relacionados con la actividad cinegética y de pesca deportiva.	*SECTUR Estatal*	

Proyecto para incentivar la diversificación de productos y servicios turísticos.	*Establecer vinculación con los prestadores de servicios cinegéticos y de pesca deportiva para posicionar a Mazatlán en estos segmentos.*	*SECTUR Estatal*	*Históricamente en el destino las actividades cinegéticas y de pesca deportiva han sido populares, sobre todo para el turismo extranjero ya que el destino cuenta con los recursos de infraestructura y naturales para ello.*
	Coordinar esfuerzos entre hoteleros y estos dos segmentos para ofrecer promociones a través de productos y paquetes innovadores complementarios.	*SECTUR Estatal*	
	Revisión de regulación para el desarrollo del turismo cinegético para agilizar la tramitología de la actividad.	*SECTUR Estatal*	
	Colaborar con información, folletos, promoción y la participación en foros relacionados con la actividad cinegética y de pesca deportiva.	*SECTUR Estatal*	

Proyecto para incentivar la diversificación de productos y servicios turísticos.	*Establecer vinculación con los prestadores de servicios cinegéticos y de pesca deportiva para posicionar a Mazatlán en estos segmentos.*	*SECTUR Estatal*	*Históricamente en el destino las actividades cinegéticas y de pesca deportiva han sido populares, sobre todo para el turismo extranjero ya que el destino cuenta con los recursos de infraestructura y naturales para ello.*
	Coordinar esfuerzos entre hoteleros y estos dos segmentos para ofrecer promociones a través de productos y paquetes innovadores complementarios.	*SECTUR Estatal*	
	Revisión de regulación para el desarrollo del turismo cinegético para agilizar la tramitología de la actividad.	*SECTUR Estatal*	
	Colaborar con información, folletos, promoción y la participación en foros relacionados con la actividad cinegética y de pesca deportiva.	*SECTUR Estatal*	

Proyecto para incentivar la diversificación de productos y servicios turísticos.	*Establecer vinculación con los prestadores de servicios cinegéticos y de pesca deportiva para posicionar a Mazatlán en estos segmentos.*	*SECTUR Estatal*	*Históricamente en el destino las actividades cinegéticas y de pesca deportiva han sido populares, sobre todo para el turismo extranjero ya que el destino cuenta con los recursos de infraestructura y naturales para ello.*
	Coordinar esfuerzos entre hoteleros y estos dos segmentos para ofrecer promociones a través de productos y paquetes innovadores complementarios.	*SECTUR Estatal*	
	Revisión de regulación para el desarrollo del turismo cinegético para agilizar la tramitología de la actividad.	*SECTUR Estatal*	
	Colaborar con información, folletos, promoción y la participación en foros relacionados con la actividad cinegética y de pesca deportiva.	*SECTUR Estatal*	

Proyecto para incentivar la diversificación de productos y servicios turísticos.	*Establecer vinculación con los prestadores de servicios cinegéticos y de pesca deportiva para posicionar a Mazatlán en estos segmentos.*	*SECTUR Estatal*	*Históricamente en el destino las actividades cinegéticas y de pesca deportiva han sido populares, sobre todo para el turismo extranjero ya que el destino cuenta con los recursos de infraestructura y naturales para ello.*
	Coordinar esfuerzos entre hoteleros y estos dos segmentos para ofrecer promociones a través de productos y paquetes innovadores complementarios.	*SECTUR Estatal*	
	Revisión de regulación para el desarrollo del turismo cinegético para agilizar la tramitología de la actividad.	*SECTUR Estatal*	
	Colaborar con información, folletos, promoción y la participación en foros relacionados con la actividad cinegética y de pesca deportiva.	*SECTUR Estatal*	

Proyecto para incentivar la diversificación de productos y servicios turísticos.	*Establecer vinculación con los prestadores de servicios cinegéticos y de pesca deportiva para posicionar a Mazatlán en estos segmentos.*	*SECTUR Estatal*	*Históricamente en el destino las actividades cinegéticas y de pesca deportiva han sido populares, sobre todo para el turismo extranjero ya que el destino cuenta con los recursos de infraestructura y naturales para ello.*
	Coordinar esfuerzos entre hoteleros y estos dos segmentos para ofrecer promociones a través de productos y paquetes innovadores complementarios.	*SECTUR Estatal*	
	Revisión de regulación para el desarrollo del turismo cinegético para agilizar la tramitología de la actividad.	*SECTUR Estatal*	
	Colaborar con información, folletos, promoción y la participación en foros relacionados con la actividad cinegética y de pesca deportiva.	*SECTUR Estatal*	

Proyecto para incentivar la diversificación de productos y servicios turísticos.	*Establecer vinculación con los prestadores de servicios cinegéticos y de pesca deportiva para posicionar a Mazatlán en estos segmentos.*	*SECTUR Estatal*	*Históricamente en el destino las actividades cinegéticas y de pesca deportiva han sido populares, sobre todo para el turismo extranjero ya que el destino cuenta con los recursos de infraestructura y naturales para ello.*
	Coordinar esfuerzos entre hoteleros y estos dos segmentos para ofrecer promociones a través de productos y paquetes innovadores complementarios.	*SECTUR Estatal*	
	Revisión de regulación para el desarrollo del turismo cinegético para agilizar la tramitología de la actividad.	*SECTUR Estatal*	
	Colaborar con información, folletos, promoción y la participación en foros relacionados con la actividad cinegética y de pesca deportiva.	*SECTUR Estatal*	

Proyecto para incentivar la diversificación de productos y servicios turísticos.	*Establecer vinculación con los prestadores de servicios cinegéticos y de pesca deportiva para posicionar a Mazatlán en estos segmentos.*	*SECTUR Estatal*	*Históricamente en el destino las actividades cinegéticas y de pesca deportiva han sido populares, sobre todo para el turismo extranjero ya que el destino cuenta con los recursos de infraestructura y naturales para ello.*
	Coordinar esfuerzos entre hoteleros y estos dos segmentos para ofrecer promociones a través de productos y paquetes innovadores complementarios.	*SECTUR Estatal*	
	Revisión de regulación para el desarrollo del turismo cinegético para agilizar la tramitología de la actividad.	*SECTUR Estatal*	
	Colaborar con información, folletos, promoción y la participación en foros relacionados con la actividad cinegética y de pesca deportiva.	*SECTUR Estatal*	

Proyecto para incentivar la diversificación de productos y servicios turísticos.	*Establecer vinculación con los prestadores de servicios cinegéticos y de pesca deportiva para posicionar a Mazatlán en estos segmentos.*	*SECTUR Estatal*	*Históricamente en el destino las actividades cinegéticas y de pesca deportiva han sido populares, sobre todo para el turismo extranjero ya que el destino cuenta con los recursos de infraestructura y naturales para ello.*
	Coordinar esfuerzos entre hoteleros y estos dos segmentos para ofrecer promociones a través de productos y paquetes innovadores complementarios.	*SECTUR Estatal*	
	Revisión de regulación para el desarrollo del turismo cinegético para agilizar la tramitología de la actividad.	*SECTUR Estatal*	
	Colaborar con información, folletos, promoción y la participación en foros relacionados con la actividad cinegética y de pesca deportiva.	*SECTUR Estatal*	

Proyecto para incentivar la diversificación de productos y servicios turísticos.	*Establecer vinculación con los prestadores de servicios cinegéticos y de pesca deportiva para posicionar a Mazatlán en estos segmentos.*	*SECTUR Estatal*	*Históricamente en el destino las actividades cinegéticas y de pesca deportiva han sido populares, sobre todo para el turismo extranjero ya que el destino cuenta con los recursos de infraestructura y naturales para ello.*
	Coordinar esfuerzos entre hoteleros y estos dos segmentos para ofrecer promociones a través de productos y paquetes innovadores complementarios.	*SECTUR Estatal*	
	Revisión de regulación para el desarrollo del turismo cinegético para agilizar la tramitología de la actividad.	*SECTUR Estatal*	
	Colaborar con información, folletos, promoción y la participación en foros relacionados con la actividad cinegética y de pesca deportiva.	*SECTUR Estatal*	

Proyecto para incentivar la diversificación de productos y servicios turísticos.	*Establecer vinculación con los prestadores de servicios cinegéticos y de pesca deportiva para posicionar a Mazatlán en estos segmentos.*	*SECTUR Estatal*	*Históricamente en el destino las actividades cinegéticas y de pesca deportiva han sido populares, sobre todo para el turismo extranjero ya que el destino cuenta con los recursos de infraestructura y naturales para ello.*
	Coordinar esfuerzos entre hoteleros y estos dos segmentos para ofrecer promociones a través de productos y paquetes innovadores complementarios.	*SECTUR Estatal*	
	Revisión de regulación para el desarrollo del turismo cinegético para agilizar la tramitología de la actividad.	*SECTUR Estatal*	
	Colaborar con información, folletos, promoción y la participación en foros relacionados con la actividad cinegética y de pesca deportiva.	*SECTUR Estatal*	

Proyecto para incentivar la diversificación de productos y servicios turísticos.	*Establecer vinculación con los prestadores de servicios cinegéticos y de pesca deportiva para posicionar a Mazatlán en estos segmentos.*	*SECTUR Estatal*	*Históricamente en el destino las actividades cinegéticas y de pesca deportiva han sido populares, sobre todo para el turismo extranjero ya que el destino cuenta con los recursos de infraestructura y naturales para ello.*
	Coordinar esfuerzos entre hoteleros y estos dos segmentos para ofrecer promociones a través de productos y paquetes innovadores complementarios.	*SECTUR Estatal*	
	Revisión de regulación para el desarrollo del turismo cinegético para agilizar la tramitología de la actividad.	*SECTUR Estatal*	
	Colaborar con información, folletos, promoción y la participación en foros relacionados con la actividad cinegética y de pesca deportiva.	*SECTUR Estatal*	

Proyecto para incentivar la diversificación de productos y servicios turísticos.	*Establecer vinculación con los prestadores de servicios cinegéticos y de pesca deportiva para posicionar a Mazatlán en estos segmentos.*	*SECTUR Estatal*	*Históricamente en el destino las actividades cinegéticas y de pesca deportiva han sido populares, sobre todo para el turismo extranjero ya que el destino cuenta con los recursos de infraestructura y naturales para ello.*
	Coordinar esfuerzos entre hoteleros y estos dos segmentos para ofrecer promociones a través de productos y paquetes innovadores complementarios.	*SECTUR Estatal*	
	Revisión de regulación para el desarrollo del turismo cinegético para agilizar la tramitología de la actividad.	*SECTUR Estatal*	
	Colaborar con información, folletos, promoción y la participación en foros relacionados con la actividad cinegética y de pesca deportiva.	*SECTUR Estatal*	

Proyecto para incentivar la diversificación de productos y servicios turísticos.	*Establecer vinculación con los prestadores de servicios cinegéticos y de pesca deportiva para posicionar a Mazatlán en estos segmentos.*	*SECTUR Estatal*	*Históricamente en el destino las actividades cinegéticas y de pesca deportiva han sido populares, sobre todo para el turismo extranjero ya que el destino cuenta con los recursos de infraestructura y naturales para ello.*
	Coordinar esfuerzos entre hoteleros y estos dos segmentos para ofrecer promociones a través de productos y paquetes innovadores complementarios.	*SECTUR Estatal*	
	Revisión de regulación para el desarrollo del turismo cinegético para agilizar la tramitología de la actividad.	*SECTUR Estatal*	
	Colaborar con información, folletos, promoción y la participación en foros relacionados con la actividad cinegética y de pesca deportiva.	*SECTUR Estatal*	

Proyecto para incentivar la diversificación de productos y servicios turísticos.	*Establecer vinculación con los prestadores de servicios cinegéticos y de pesca deportiva para posicionar a Mazatlán en estos segmentos.*	*SECTUR Estatal*	*Históricamente en el destino las actividades cinegéticas y de pesca deportiva han sido populares, sobre todo para el turismo extranjero ya que el destino cuenta con los recursos de infraestructura y naturales para ello.*
	Coordinar esfuerzos entre hoteleros y estos dos segmentos para ofrecer promociones a través de productos y paquetes innovadores complementarios.	*SECTUR Estatal*	
	Revisión de regulación para el desarrollo del turismo cinegético para agilizar la tramitología de la actividad.	*SECTUR Estatal*	
	Colaborar con información, folletos, promoción y la participación en foros relacionados con la actividad cinegética y de pesca deportiva.	*SECTUR Estatal*	

Proyecto para incentivar la diversificación de productos y servicios turísticos.	*Establecer vinculación con los prestadores de servicios cinegéticos y de pesca deportiva para posicionar a Mazatlán en estos segmentos.*	*SECTUR Estatal*	*Históricamente en el destino las actividades cinegéticas y de pesca deportiva han sido populares, sobre todo para el turismo extranjero ya que el destino cuenta con los recursos de infraestructura y naturales para ello.*
	Coordinar esfuerzos entre hoteleros y estos dos segmentos para ofrecer promociones a través de productos y paquetes innovadores complementarios.	*SECTUR Estatal*	
	Revisión de regulación para el desarrollo del turismo cinegético para agilizar la tramitología de la actividad.	*SECTUR Estatal*	
	Colaborar con información, folletos, promoción y la participación en foros relacionados con la actividad cinegética y de pesca deportiva.	*SECTUR Estatal*	

Proyecto para incentivar la diversificación de productos y servicios turísticos.	*Establecer vinculación con los prestadores de servicios cinegéticos y de pesca deportiva para posicionar a Mazatlán en estos segmentos.*	*SECTUR Estatal*	*Históricamente en el destino las actividades cinegéticas y de pesca deportiva han sido populares, sobre todo para el turismo extranjero ya que el destino cuenta con los recursos de infraestructura y naturales para ello.*
	Coordinar esfuerzos entre hoteleros y estos dos segmentos para ofrecer promociones a través de productos y paquetes innovadores complementarios.	*SECTUR Estatal*	
	Revisión de regulación para el desarrollo del turismo cinegético para agilizar la tramitología de la actividad.	*SECTUR Estatal*	
	Colaborar con información, folletos, promoción y la participación en foros relacionados con la actividad cinegética y de pesca deportiva.	*SECTUR Estatal*	

Proyecto para incentivar la diversificación de productos y servicios turísticos.	*Establecer vinculación con los prestadores de servicios cinegéticos y de pesca deportiva para posicionar a Mazatlán en estos segmentos.*	*SECTUR Estatal*	*Históricamente en el destino las actividades cinegéticas y de pesca deportiva han sido populares, sobre todo para el turismo extranjero ya que el destino cuenta con los recursos de infraestructura y naturales para ello.*
	Coordinar esfuerzos entre hoteleros y estos dos segmentos para ofrecer promociones a través de productos y paquetes innovadores complementarios.	*SECTUR Estatal*	
	Revisión de regulación para el desarrollo del turismo cinegético para agilizar la tramitología de la actividad.	*SECTUR Estatal*	
	Colaborar con información, folletos, promoción y la participación en foros relacionados con la actividad cinegética y de pesca deportiva.	*SECTUR Estatal*	

Proyecto para incentivar la diversificación de productos y servicios turísticos.	*Establecer vinculación con los prestadores de servicios cinegéticos y de pesca deportiva para posicionar a Mazatlán en estos segmentos.*	*SECTUR Estatal*	*Históricamente en el destino las actividades cinegéticas y de pesca deportiva han sido populares, sobre todo para el turismo extranjero ya que el destino cuenta con los recursos de infraestructura y naturales para ello.*
	Coordinar esfuerzos entre hoteleros y estos dos segmentos para ofrecer promociones a través de productos y paquetes innovadores complementarios.	*SECTUR Estatal*	
	Revisión de regulación para el desarrollo del turismo cinegético para agilizar la tramitología de la actividad.	*SECTUR Estatal*	
	Colaborar con información, folletos, promoción y la participación en foros relacionados con la actividad cinegética y de pesca deportiva.	*SECTUR Estatal*	

Proyecto para incentivar la diversificación de productos y servicios turísticos.	*Establecer vinculación con los prestadores de servicios cinegéticos y de pesca deportiva para posicionar a Mazatlán en estos segmentos.*	*SECTUR Estatal*	*Históricamente en el destino las actividades cinegéticas y de pesca deportiva han sido populares, sobre todo para el turismo extranjero ya que el destino cuenta con los recursos de infraestructura y naturales para ello.*
	Coordinar esfuerzos entre hoteleros y estos dos segmentos para ofrecer promociones a través de productos y paquetes innovadores complementarios.	*SECTUR Estatal*	
	Revisión de regulación para el desarrollo del turismo cinegético para agilizar la tramitología de la actividad.	*SECTUR Estatal*	
	Colaborar con información, folletos, promoción y la participación en foros relacionados con la actividad cinegética y de pesca deportiva.	*SECTUR Estatal*	

Proyecto para incentivar la diversificación de productos y servicios turísticos.	*Establecer vinculación con los prestadores de servicios cinegéticos y de pesca deportiva para posicionar a Mazatlán en estos segmentos.*	*SECTUR Estatal*	*Históricamente en el destino las actividades cinegéticas y de pesca deportiva han sido populares, sobre todo para el turismo extranjero ya que el destino cuenta con los recursos de infraestructura y naturales para ello.*
	Coordinar esfuerzos entre hoteleros y estos dos segmentos para ofrecer promociones a través de productos y paquetes innovadores complementarios.	*SECTUR Estatal*	
	Revisión de regulación para el desarrollo del turismo cinegético para agilizar la tramitología de la actividad.	*SECTUR Estatal*	
	Colaborar con información, folletos, promoción y la participación en foros relacionados con la actividad cinegética y de pesca deportiva.	*SECTUR Estatal*	

Proyecto para incentivar la diversificación de productos y servicios turísticos.	*Establecer vinculación con los prestadores de servicios cinegéticos y de pesca deportiva para posicionar a Mazatlán en estos segmentos.*	*SECTUR Estatal*	*Históricamente en el destino las actividades cinegéticas y de pesca deportiva han sido populares, sobre todo para el turismo extranjero ya que el destino cuenta con los recursos de infraestructura y naturales para ello.*
	Coordinar esfuerzos entre hoteleros y estos dos segmentos para ofrecer promociones a través de productos y paquetes innovadores complementarios.	*SECTUR Estatal*	
	Revisión de regulación para el desarrollo del turismo cinegético para agilizar la tramitología de la actividad.	*SECTUR Estatal*	
	Colaborar con información, folletos, promoción y la participación en foros relacionados con la actividad cinegética y de pesca deportiva.	*SECTUR Estatal*	

Proyecto para incentivar la diversificación de productos y servicios turísticos.	*Establecer vinculación con los prestadores de servicios cinegéticos y de pesca deportiva para posicionar a Mazatlán en estos segmentos.*	*SECTUR Estatal*	*Históricamente en el destino las actividades cinegéticas y de pesca deportiva han sido populares, sobre todo para el turismo extranjero ya que el destino cuenta con los recursos de infraestructura y naturales para ello.*
	Coordinar esfuerzos entre hoteleros y estos dos segmentos para ofrecer promociones a través de productos y paquetes innovadores complementarios.	*SECTUR Estatal*	
	Revisión de regulación para el desarrollo del turismo cinegético para agilizar la tramitología de la actividad.	*SECTUR Estatal*	
	Colaborar con información, folletos, promoción y la participación en foros relacionados con la actividad cinegética y de pesca deportiva.	*SECTUR Estatal*	

Proyecto para incentivar la diversificación de productos y servicios turísticos.	*Establecer vinculación con los prestadores de servicios cinegéticos y de pesca deportiva para posicionar a Mazatlán en estos segmentos.*	*SECTUR Estatal*	*Históricamente en el destino las actividades cinegéticas y de pesca deportiva han sido populares, sobre todo para el turismo extranjero ya que el destino cuenta con los recursos de infraestructura y naturales para ello.*
	Coordinar esfuerzos entre hoteleros y estos dos segmentos para ofrecer promociones a través de productos y paquetes innovadores complementarios.	*SECTUR Estatal*	
	Revisión de regulación para el desarrollo del turismo cinegético para agilizar la tramitología de la actividad.	*SECTUR Estatal*	
	Colaborar con información, folletos, promoción y la participación en foros relacionados con la actividad cinegética y de pesca deportiva.	*SECTUR Estatal*	

Proyecto para incentivar la diversificación de productos y servicios turísticos.	*Establecer vinculación con los prestadores de servicios cinegéticos y de pesca deportiva para posicionar a Mazatlán en estos segmentos.*	*SECTUR Estatal*	*Históricamente en el destino las actividades cinegéticas y de pesca deportiva han sido populares, sobre todo para el turismo extranjero ya que el destino cuenta con los recursos de infraestructura y naturales para ello.*
	Coordinar esfuerzos entre hoteleros y estos dos segmentos para ofrecer promociones a través de productos y paquetes innovadores complementarios.	*SECTUR Estatal*	
	Revisión de regulación para el desarrollo del turismo cinegético para agilizar la tramitología de la actividad.	*SECTUR Estatal*	
	Colaborar con información, folletos, promoción y la participación en foros relacionados con la actividad cinegética y de pesca deportiva.	*SECTUR Estatal*	

Proyecto para incentivar la diversificación de productos y servicios turísticos.	*Establecer vinculación con los prestadores de servicios cinegéticos y de pesca deportiva para posicionar a Mazatlán en estos segmentos.*	*SECTUR Estatal*	*Históricamente en el destino las actividades cinegéticas y de pesca deportiva han sido populares, sobre todo para el turismo extranjero ya que el destino cuenta con los recursos de infraestructura y naturales para ello.*
	Coordinar esfuerzos entre hoteleros y estos dos segmentos para ofrecer promociones a través de productos y paquetes innovadores complementarios.	*SECTUR Estatal*	
	Revisión de regulación para el desarrollo del turismo cinegético para agilizar la tramitología de la actividad.	*SECTUR Estatal*	
	Colaborar con información, folletos, promoción y la participación en foros relacionados con la actividad cinegética y de pesca deportiva.	*SECTUR Estatal*	

Proyecto para incentivar la diversificación de productos y servicios turísticos.	*Establecer vinculación con los prestadores de servicios cinegéticos y de pesca deportiva para posicionar a Mazatlán en estos segmentos.*	*SECTUR Estatal*	*Históricamente en el destino las actividades cinegéticas y de pesca deportiva han sido populares, sobre todo para el turismo extranjero ya que el destino cuenta con los recursos de infraestructura y naturales para ello.*
	Coordinar esfuerzos entre hoteleros y estos dos segmentos para ofrecer promociones a través de productos y paquetes innovadores complementarios.	*SECTUR Estatal*	
	Revisión de regulación para el desarrollo del turismo cinegético para agilizar la tramitología de la actividad.	*SECTUR Estatal*	
	Colaborar con información, folletos, promoción y la participación en foros relacionados con la actividad cinegética y de pesca deportiva.	*SECTUR Estatal*	

Proyecto para incentivar la diversificación de productos y servicios turísticos.	*Establecer vinculación con los prestadores de servicios cinegéticos y de pesca deportiva para posicionar a Mazatlán en estos segmentos.*	*SECTUR Estatal*	*Históricamente en el destino las actividades cinegéticas y de pesca deportiva han sido populares, sobre todo para el turismo extranjero ya que el destino cuenta con los recursos de infraestructura y naturales para ello.*
	Coordinar esfuerzos entre hoteleros y estos dos segmentos para ofrecer promociones a través de productos y paquetes innovadores complementarios.	*SECTUR Estatal*	
	Revisión de regulación para el desarrollo del turismo cinegético para agilizar la tramitología de la actividad.	*SECTUR Estatal*	
	Colaborar con información, folletos, promoción y la participación en foros relacionados con la actividad cinegética y de pesca deportiva.	*SECTUR Estatal*	

Proyecto para incentivar la diversificación de productos y servicios turísticos.	*Establecer vinculación con los prestadores de servicios cinegéticos y de pesca deportiva para posicionar a Mazatlán en estos segmentos.*	*SECTUR Estatal*	*Históricamente en el destino las actividades cinegéticas y de pesca deportiva han sido populares, sobre todo para el turismo extranjero ya que el destino cuenta con los recursos de infraestructura y naturales para ello.*
	Coordinar esfuerzos entre hoteleros y estos dos segmentos para ofrecer promociones a través de productos y paquetes innovadores complementarios.	*SECTUR Estatal*	
	Revisión de regulación para el desarrollo del turismo cinegético para agilizar la tramitología de la actividad.	*SECTUR Estatal*	
	Colaborar con información, folletos, promoción y la participación en foros relacionados con la actividad cinegética y de pesca deportiva.	*SECTUR Estatal*	

Proyecto para incentivar la diversificación de productos y servicios turísticos.	*Establecer vinculación con los prestadores de servicios cinegéticos y de pesca deportiva para posicionar a Mazatlán en estos segmentos.*	*SECTUR Estatal*	*Históricamente en el destino las actividades cinegéticas y de pesca deportiva han sido populares, sobre todo para el turismo extranjero ya que el destino cuenta con los recursos de infraestructura y naturales para ello.*
	Coordinar esfuerzos entre hoteleros y estos dos segmentos para ofrecer promociones a través de productos y paquetes innovadores complementarios.	*SECTUR Estatal*	
	Revisión de regulación para el desarrollo del turismo cinegético para agilizar la tramitología de la actividad.	*SECTUR Estatal*	
	Colaborar con información, folletos, promoción y la participación en foros relacionados con la actividad cinegética y de pesca deportiva.	*SECTUR Estatal*	

Proyecto para incentivar la diversificación de productos y servicios turísticos.	*Establecer vinculación con los prestadores de servicios cinegéticos y de pesca deportiva para posicionar a Mazatlán en estos segmentos.*	*SECTUR Estatal*	*Históricamente en el destino las actividades cinegéticas y de pesca deportiva han sido populares, sobre todo para el turismo extranjero ya que el destino cuenta con los recursos de infraestructura y naturales para ello.*
	Coordinar esfuerzos entre hoteleros y estos dos segmentos para ofrecer promociones a través de productos y paquetes innovadores complementarios.	*SECTUR Estatal*	
	Revisión de regulación para el desarrollo del turismo cinegético para agilizar la tramitología de la actividad.	*SECTUR Estatal*	
	Colaborar con información, folletos, promoción y la participación en foros relacionados con la actividad cinegética y de pesca deportiva.	*SECTUR Estatal*	

Proyecto para incentivar la diversificación de productos y servicios turísticos.	*Establecer vinculación con los prestadores de servicios cinegéticos y de pesca deportiva para posicionar a Mazatlán en estos segmentos.*	*SECTUR Estatal*	*Históricamente en el destino las actividades cinegéticas y de pesca deportiva han sido populares, sobre todo para el turismo extranjero ya que el destino cuenta con los recursos de infraestructura y naturales para ello.*
	Coordinar esfuerzos entre hoteleros y estos dos segmentos para ofrecer promociones a través de productos y paquetes innovadores complementarios.	*SECTUR Estatal*	
	Revisión de regulación para el desarrollo del turismo cinegético para agilizar la tramitología de la actividad.	*SECTUR Estatal*	
	Colaborar con información, folletos, promoción y la participación en foros relacionados con la actividad cinegética y de pesca deportiva.	*SECTUR Estatal*	

Proyecto para incentivar la diversificación de productos y servicios turísticos.	*Establecer vinculación con los prestadores de servicios cinegéticos y de pesca deportiva para posicionar a Mazatlán en estos segmentos.*	*SECTUR Estatal*	*Históricamente en el destino las actividades cinegéticas y de pesca deportiva han sido populares, sobre todo para el turismo extranjero ya que el destino cuenta con los recursos de infraestructura y naturales para ello.*
	Coordinar esfuerzos entre hoteleros y estos dos segmentos para ofrecer promociones a través de productos y paquetes innovadores complementarios.	*SECTUR Estatal*	
	Revisión de regulación para el desarrollo del turismo cinegético para agilizar la tramitología de la actividad.	*SECTUR Estatal*	
	Colaborar con información, folletos, promoción y la participación en foros relacionados con la actividad cinegética y de pesca deportiva.	*SECTUR Estatal*	

Proyecto para incentivar la diversificación de productos y servicios turísticos.	*Establecer vinculación con los prestadores de servicios cinegéticos y de pesca deportiva para posicionar a Mazatlán en estos segmentos.*	*SECTUR Estatal*	*Históricamente en el destino las actividades cinegéticas y de pesca deportiva han sido populares, sobre todo para el turismo extranjero ya que el destino cuenta con los recursos de infraestructura y naturales para ello.*
	Coordinar esfuerzos entre hoteleros y estos dos segmentos para ofrecer promociones a través de productos y paquetes innovadores complementarios.	*SECTUR Estatal*	
	Revisión de regulación para el desarrollo del turismo cinegético para agilizar la tramitología de la actividad.	*SECTUR Estatal*	
	Colaborar con información, folletos, promoción y la participación en foros relacionados con la actividad cinegética y de pesca deportiva.	*SECTUR Estatal*	

Proyecto para incentivar la diversificación de productos y servicios turísticos.	*Establecer vinculación con los prestadores de servicios cinegéticos y de pesca deportiva para posicionar a Mazatlán en estos segmentos.*	*SECTUR Estatal*	*Históricamente en el destino las actividades cinegéticas y de pesca deportiva han sido populares, sobre todo para el turismo extranjero ya que el destino cuenta con los recursos de infraestructura y naturales para ello.*
	Coordinar esfuerzos entre hoteleros y estos dos segmentos para ofrecer promociones a través de productos y paquetes innovadores complementarios.	*SECTUR Estatal*	
	Revisión de regulación para el desarrollo del turismo cinegético para agilizar la tramitología de la actividad.	*SECTUR Estatal*	
	Colaborar con información, folletos, promoción y la participación en foros relacionados con la actividad cinegética y de pesca deportiva.	*SECTUR Estatal*	

Proyecto para incentivar la diversificación de productos y servicios turísticos.	*Establecer vinculación con los prestadores de servicios cinegéticos y de pesca deportiva para posicionar a Mazatlán en estos segmentos.*	*SECTUR Estatal*	*Históricamente en el destino las actividades cinegéticas y de pesca deportiva han sido populares, sobre todo para el turismo extranjero ya que el destino cuenta con los recursos de infraestructura y naturales para ello.*
	Coordinar esfuerzos entre hoteleros y estos dos segmentos para ofrecer promociones a través de productos y paquetes innovadores complementarios.	*SECTUR Estatal*	
	Revisión de regulación para el desarrollo del turismo cinegético para agilizar la tramitología de la actividad.	*SECTUR Estatal*	
	Colaborar con información, folletos, promoción y la participación en foros relacionados con la actividad cinegética y de pesca deportiva.	*SECTUR Estatal*	

Proyecto para incentivar la diversificación de productos y servicios turísticos.	*Establecer vinculación con los prestadores de servicios cinegéticos y de pesca deportiva para posicionar a Mazatlán en estos segmentos.*	*SECTUR Estatal*	*Históricamente en el destino las actividades cinegéticas y de pesca deportiva han sido populares, sobre todo para el turismo extranjero ya que el destino cuenta con los recursos de infraestructura y naturales para ello.*
	Coordinar esfuerzos entre hoteleros y estos dos segmentos para ofrecer promociones a través de productos y paquetes innovadores complementarios.	*SECTUR Estatal*	
	Revisión de regulación para el desarrollo del turismo cinegético para agilizar la tramitología de la actividad.	*SECTUR Estatal*	
	Colaborar con información, folletos, promoción y la participación en foros relacionados con la actividad cinegética y de pesca deportiva.	*SECTUR Estatal*	

Proyecto para incentivar la diversificación de productos y servicios turísticos.	*Establecer vinculación con los prestadores de servicios cinegéticos y de pesca deportiva para posicionar a Mazatlán en estos segmentos.*	*SECTUR Estatal*	*Históricamente en el destino las actividades cinegéticas y de pesca deportiva han sido populares, sobre todo para el turismo extranjero ya que el destino cuenta con los recursos de infraestructura y naturales para ello.*
	Coordinar esfuerzos entre hoteleros y estos dos segmentos para ofrecer promociones a través de productos y paquetes innovadores complementarios.	*SECTUR Estatal*	
	Revisión de regulación para el desarrollo del turismo cinegético para agilizar la tramitología de la actividad.	*SECTUR Estatal*	
	Colaborar con información, folletos, promoción y la participación en foros relacionados con la actividad cinegética y de pesca deportiva.	*SECTUR Estatal*	

Proyecto para incentivar la diversificación de productos y servicios turísticos.	*Establecer vinculación con los prestadores de servicios cinegéticos y de pesca deportiva para posicionar a Mazatlán en estos segmentos.*	*SECTUR Estatal*	*Históricamente en el destino las actividades cinegéticas y de pesca deportiva han sido populares, sobre todo para el turismo extranjero ya que el destino cuenta con los recursos de infraestructura y naturales para ello.*
	Coordinar esfuerzos entre hoteleros y estos dos segmentos para ofrecer promociones a través de productos y paquetes innovadores complementarios.	*SECTUR Estatal*	
	Revisión de regulación para el desarrollo del turismo cinegético para agilizar la tramitología de la actividad.	*SECTUR Estatal*	
	Colaborar con información, folletos, promoción y la participación en foros relacionados con la actividad cinegética y de pesca deportiva.	*SECTUR Estatal*	

Proyecto para incentivar la diversificación de productos y servicios turísticos.	*Establecer vinculación con los prestadores de servicios cinegéticos y de pesca deportiva para posicionar a Mazatlán en estos segmentos.*	*SECTUR Estatal*	*Históricamente en el destino las actividades cinegéticas y de pesca deportiva han sido populares, sobre todo para el turismo extranjero ya que el destino cuenta con los recursos de infraestructura y naturales para ello.*
	Coordinar esfuerzos entre hoteleros y estos dos segmentos para ofrecer promociones a través de productos y paquetes innovadores complementarios.	*SECTUR Estatal*	
	Revisión de regulación para el desarrollo del turismo cinegético para agilizar la tramitología de la actividad.	*SECTUR Estatal*	
	Colaborar con información, folletos, promoción y la participación en foros relacionados con la actividad cinegética y de pesca deportiva.	*SECTUR Estatal*	

Proyecto para incentivar la diversificación de productos y servicios turísticos.	*Establecer vinculación con los prestadores de servicios cinegéticos y de pesca deportiva para posicionar a Mazatlán en estos segmentos.*	*SECTUR Estatal*	*Históricamente en el destino las actividades cinegéticas y de pesca deportiva han sido populares, sobre todo para el turismo extranjero ya que el destino cuenta con los recursos de infraestructura y naturales para ello.*
	Coordinar esfuerzos entre hoteleros y estos dos segmentos para ofrecer promociones a través de productos y paquetes innovadores complementarios.	*SECTUR Estatal*	
	Revisión de regulación para el desarrollo del turismo cinegético para agilizar la tramitología de la actividad.	*SECTUR Estatal*	
	Colaborar con información, folletos, promoción y la participación en foros relacionados con la actividad cinegética y de pesca deportiva.	*SECTUR Estatal*	

Proyecto para incentivar la diversificación de productos y servicios turísticos.	*Establecer vinculación con los prestadores de servicios cinegéticos y de pesca deportiva para posicionar a Mazatlán en estos segmentos.*	*SECTUR Estatal*	*Históricamente en el destino las actividades cinegéticas y de pesca deportiva han sido populares, sobre todo para el turismo extranjero ya que el destino cuenta con los recursos de infraestructura y naturales para ello.*
	Coordinar esfuerzos entre hoteleros y estos dos segmentos para ofrecer promociones a través de productos y paquetes innovadores complementarios.	*SECTUR Estatal*	
	Revisión de regulación para el desarrollo del turismo cinegético para agilizar la tramitología de la actividad.	*SECTUR Estatal*	
	Colaborar con información, folletos, promoción y la participación en foros relacionados con la actividad cinegética y de pesca deportiva.	*SECTUR Estatal*	

Proyecto para incentivar la diversificación de productos y servicios turísticos.	*Establecer vinculación con los prestadores de servicios cinegéticos y de pesca deportiva para posicionar a Mazatlán en estos segmentos.*	*SECTUR Estatal*	*Históricamente en el destino las actividades cinegéticas y de pesca deportiva han sido populares, sobre todo para el turismo extranjero ya que el destino cuenta con los recursos de infraestructura y naturales para ello.*
	Coordinar esfuerzos entre hoteleros y estos dos segmentos para ofrecer promociones a través de productos y paquetes innovadores complementarios.	*SECTUR Estatal*	
	Revisión de regulación para el desarrollo del turismo cinegético para agilizar la tramitología de la actividad.	*SECTUR Estatal*	
	Colaborar con información, folletos, promoción y la participación en foros relacionados con la actividad cinegética y de pesca deportiva.	*SECTUR Estatal*	

Proyecto para incentivar la diversificación de productos y servicios turísticos.	*Establecer vinculación con los prestadores de servicios cinegéticos y de pesca deportiva para posicionar a Mazatlán en estos segmentos.*	*SECTUR Estatal*	*Históricamente en el destino las actividades cinegéticas y de pesca deportiva han sido populares, sobre todo para el turismo extranjero ya que el destino cuenta con los recursos de infraestructura y naturales para ello.*
	Coordinar esfuerzos entre hoteleros y estos dos segmentos para ofrecer promociones a través de productos y paquetes innovadores complementarios.	*SECTUR Estatal*	
	Revisión de regulación para el desarrollo del turismo cinegético para agilizar la tramitología de la actividad.	*SECTUR Estatal*	
	Colaborar con información, folletos, promoción y la participación en foros relacionados con la actividad cinegética y de pesca deportiva.	*SECTUR Estatal*	

Proyecto para incentivar la diversificación de productos y servicios turísticos.	*Establecer vinculación con los prestadores de servicios cinegéticos y de pesca deportiva para posicionar a Mazatlán en estos segmentos.*	*SECTUR Estatal*	*Históricamente en el destino las actividades cinegéticas y de pesca deportiva han sido populares, sobre todo para el turismo extranjero ya que el destino cuenta con los recursos de infraestructura y naturales para ello.*
	Coordinar esfuerzos entre hoteleros y estos dos segmentos para ofrecer promociones a través de productos y paquetes innovadores complementarios.	*SECTUR Estatal*	
	Revisión de regulación para el desarrollo del turismo cinegético para agilizar la tramitología de la actividad.	*SECTUR Estatal*	
	Colaborar con información, folletos, promoción y la participación en foros relacionados con la actividad cinegética y de pesca deportiva.	*SECTUR Estatal*	

Proyecto para incentivar la diversificación de productos y servicios turísticos.	*Establecer vinculación con los prestadores de servicios cinegéticos y de pesca deportiva para posicionar a Mazatlán en estos segmentos.*	*SECTUR Estatal*	*Históricamente en el destino las actividades cinegéticas y de pesca deportiva han sido populares, sobre todo para el turismo extranjero ya que el destino cuenta con los recursos de infraestructura y naturales para ello.*
	Coordinar esfuerzos entre hoteleros y estos dos segmentos para ofrecer promociones a través de productos y paquetes innovadores complementarios.	*SECTUR Estatal*	
	Revisión de regulación para el desarrollo del turismo cinegético para agilizar la tramitología de la actividad.	*SECTUR Estatal*	
	Colaborar con información, folletos, promoción y la participación en foros relacionados con la actividad cinegética y de pesca deportiva.	*SECTUR Estatal*	

Proyecto para incentivar la diversificación de productos y servicios turísticos.	*Establecer vinculación con los prestadores de servicios cinegéticos y de pesca deportiva para posicionar a Mazatlán en estos segmentos.*	*SECTUR Estatal*	*Históricamente en el destino las actividades cinegéticas y de pesca deportiva han sido populares, sobre todo para el turismo extranjero ya que el destino cuenta con los recursos de infraestructura y naturales para ello.*
	Coordinar esfuerzos entre hoteleros y estos dos segmentos para ofrecer promociones a través de productos y paquetes innovadores complementarios.	*SECTUR Estatal*	
	Revisión de regulación para el desarrollo del turismo cinegético para agilizar la tramitología de la actividad.	*SECTUR Estatal*	
	Colaborar con información, folletos, promoción y la participación en foros relacionados con la actividad cinegética y de pesca deportiva.	*SECTUR Estatal*	

Proyecto para incentivar la diversificación de productos y servicios turísticos.	*Establecer vinculación con los prestadores de servicios cinegéticos y de pesca deportiva para posicionar a Mazatlán en estos segmentos.*	*SECTUR Estatal*	*Históricamente en el destino las actividades cinegéticas y de pesca deportiva han sido populares, sobre todo para el turismo extranjero ya que el destino cuenta con los recursos de infraestructura y naturales para ello.*
	Coordinar esfuerzos entre hoteleros y estos dos segmentos para ofrecer promociones a través de productos y paquetes innovadores complementarios.	*SECTUR Estatal*	
	Revisión de regulación para el desarrollo del turismo cinegético para agilizar la tramitología de la actividad.	*SECTUR Estatal*	
	Colaborar con información, folletos, promoción y la participación en foros relacionados con la actividad cinegética y de pesca deportiva.	*SECTUR Estatal*	

Proyecto para incentivar la diversificación de productos y servicios turísticos.	*Establecer vinculación con los prestadores de servicios cinegéticos y de pesca deportiva para posicionar a Mazatlán en estos segmentos.*	*SECTUR Estatal*	*Históricamente en el destino las actividades cinegéticas y de pesca deportiva han sido populares, sobre todo para el turismo extranjero ya que el destino cuenta con los recursos de infraestructura y naturales para ello.*
	Coordinar esfuerzos entre hoteleros y estos dos segmentos para ofrecer promociones a través de productos y paquetes innovadores complementarios.	*SECTUR Estatal*	
	Revisión de regulación para el desarrollo del turismo cinegético para agilizar la tramitología de la actividad.	*SECTUR Estatal*	
	Colaborar con información, folletos, promoción y la participación en foros relacionados con la actividad cinegética y de pesca deportiva.	*SECTUR Estatal*	

Proyecto para incentivar la diversificación de productos y servicios turísticos.	*Establecer vinculación con los prestadores de servicios cinegéticos y de pesca deportiva para posicionar a Mazatlán en estos segmentos.*	*SECTUR Estatal*	*Históricamente en el destino las actividades cinegéticas y de pesca deportiva han sido populares, sobre todo para el turismo extranjero ya que el destino cuenta con los recursos de infraestructura y naturales para ello.*
	Coordinar esfuerzos entre hoteleros y estos dos segmentos para ofrecer promociones a través de productos y paquetes innovadores complementarios.	*SECTUR Estatal*	
	Revisión de regulación para el desarrollo del turismo cinegético para agilizar la tramitología de la actividad.	*SECTUR Estatal*	
	Colaborar con información, folletos, promoción y la participación en foros relacionados con la actividad cinegética y de pesca deportiva.	*SECTUR Estatal*	

Proyecto para incentivar la diversificación de productos y servicios turísticos.	*Establecer vinculación con los prestadores de servicios cinegéticos y de pesca deportiva para posicionar a Mazatlán en estos segmentos.*	*SECTUR Estatal*	*Históricamente en el destino las actividades cinegéticas y de pesca deportiva han sido populares, sobre todo para el turismo extranjero ya que el destino cuenta con los recursos de infraestructura y naturales para ello.*
	Coordinar esfuerzos entre hoteleros y estos dos segmentos para ofrecer promociones a través de productos y paquetes innovadores complementarios.	*SECTUR Estatal*	
	Revisión de regulación para el desarrollo del turismo cinegético para agilizar la tramitología de la actividad.	*SECTUR Estatal*	
	Colaborar con información, folletos, promoción y la participación en foros relacionados con la actividad cinegética y de pesca deportiva.	*SECTUR Estatal*	

Proyecto para incentivar la diversificación de productos y servicios turísticos.	*Establecer vinculación con los prestadores de servicios cinegéticos y de pesca deportiva para posicionar a Mazatlán en estos segmentos.*	*SECTUR Estatal*	*Históricamente en el destino las actividades cinegéticas y de pesca deportiva han sido populares, sobre todo para el turismo extranjero ya que el destino cuenta con los recursos de infraestructura y naturales para ello.*
	Coordinar esfuerzos entre hoteleros y estos dos segmentos para ofrecer promociones a través de productos y paquetes innovadores complementarios.	*SECTUR Estatal*	
	Revisión de regulación para el desarrollo del turismo cinegético para agilizar la tramitología de la actividad.	*SECTUR Estatal*	
	Colaborar con información, folletos, promoción y la participación en foros relacionados con la actividad cinegética y de pesca deportiva.	*SECTUR Estatal*	

Proyecto para incentivar la diversificación de productos y servicios turísticos.	*Establecer vinculación con los prestadores de servicios cinegéticos y de pesca deportiva para posicionar a Mazatlán en estos segmentos.*	*SECTUR Estatal*	*Históricamente en el destino las actividades cinegéticas y de pesca deportiva han sido populares, sobre todo para el turismo extranjero ya que el destino cuenta con los recursos de infraestructura y naturales para ello.*
	Coordinar esfuerzos entre hoteleros y estos dos segmentos para ofrecer promociones a través de productos y paquetes innovadores complementarios.	*SECTUR Estatal*	
	Revisión de regulación para el desarrollo del turismo cinegético para agilizar la tramitología de la actividad.	*SECTUR Estatal*	
	Colaborar con información, folletos, promoción y la participación en foros relacionados con la actividad cinegética y de pesca deportiva.	*SECTUR Estatal*	

Proyecto para incentivar la diversificación de productos y servicios turísticos.	*Establecer vinculación con los prestadores de servicios cinegéticos y de pesca deportiva para posicionar a Mazatlán en estos segmentos.*	*SECTUR Estatal*	*Históricamente en el destino las actividades cinegéticas y de pesca deportiva han sido populares, sobre todo para el turismo extranjero ya que el destino cuenta con los recursos de infraestructura y naturales para ello.*
	Coordinar esfuerzos entre hoteleros y estos dos segmentos para ofrecer promociones a través de productos y paquetes innovadores complementarios.	*SECTUR Estatal*	
	Revisión de regulación para el desarrollo del turismo cinegético para agilizar la tramitología de la actividad.	*SECTUR Estatal*	
	Colaborar con información, folletos, promoción y la participación en foros relacionados con la actividad cinegética y de pesca deportiva.	*SECTUR Estatal*	

Proyecto para incentivar la diversificación de productos y servicios turísticos.	*Establecer vinculación con los prestadores de servicios cinegéticos y de pesca deportiva para posicionar a Mazatlán en estos segmentos.*	*SECTUR Estatal*	*Históricamente en el destino las actividades cinegéticas y de pesca deportiva han sido populares, sobre todo para el turismo extranjero ya que el destino cuenta con los recursos de infraestructura y naturales para ello.*
	Coordinar esfuerzos entre hoteleros y estos dos segmentos para ofrecer promociones a través de productos y paquetes innovadores complementarios.	*SECTUR Estatal*	
	Revisión de regulación para el desarrollo del turismo cinegético para agilizar la tramitología de la actividad.	*SECTUR Estatal*	
	Colaborar con información, folletos, promoción y la participación en foros relacionados con la actividad cinegética y de pesca deportiva.	*SECTUR Estatal*	

Proyecto para incentivar la diversificación de productos y servicios turísticos.	*Establecer vinculación con los prestadores de servicios cinegéticos y de pesca deportiva para posicionar a Mazatlán en estos segmentos.*	*SECTUR Estatal*	*Históricamente en el destino las actividades cinegéticas y de pesca deportiva han sido populares, sobre todo para el turismo extranjero ya que el destino cuenta con los recursos de infraestructura y naturales para ello.*
	Coordinar esfuerzos entre hoteleros y estos dos segmentos para ofrecer promociones a través de productos y paquetes innovadores complementarios.	*SECTUR Estatal*	
	Revisión de regulación para el desarrollo del turismo cinegético para agilizar la tramitología de la actividad.	*SECTUR Estatal*	
	Colaborar con información, folletos, promoción y la participación en foros relacionados con la actividad cinegética y de pesca deportiva.	*SECTUR Estatal*	

Proyecto para incentivar la diversificación de productos y servicios turísticos.	*Establecer vinculación con los prestadores de servicios cinegéticos y de pesca deportiva para posicionar a Mazatlán en estos segmentos.*	*SECTUR Estatal*	*Históricamente en el destino las actividades cinegéticas y de pesca deportiva han sido populares, sobre todo para el turismo extranjero ya que el destino cuenta con los recursos de infraestructura y naturales para ello.*
	Coordinar esfuerzos entre hoteleros y estos dos segmentos para ofrecer promociones a través de productos y paquetes innovadores complementarios.	*SECTUR Estatal*	
	Revisión de regulación para el desarrollo del turismo cinegético para agilizar la tramitología de la actividad.	*SECTUR Estatal*	
	Colaborar con información, folletos, promoción y la participación en foros relacionados con la actividad cinegética y de pesca deportiva.	*SECTUR Estatal*	

Proyecto para incentivar la diversificación de productos y servicios turísticos.	*Establecer vinculación con los prestadores de servicios cinegéticos y de pesca deportiva para posicionar a Mazatlán en estos segmentos.*	*SECTUR Estatal*	*Históricamente en el destino las actividades cinegéticas y de pesca deportiva han sido populares, sobre todo para el turismo extranjero ya que el destino cuenta con los recursos de infraestructura y naturales para ello.*
	Coordinar esfuerzos entre hoteleros y estos dos segmentos para ofrecer promociones a través de productos y paquetes innovadores complementarios.	*SECTUR Estatal*	
	Revisión de regulación para el desarrollo del turismo cinegético para agilizar la tramitología de la actividad.	*SECTUR Estatal*	
	Colaborar con información, folletos, promoción y la participación en foros relacionados con la actividad cinegética y de pesca deportiva.	*SECTUR Estatal*	

Proyecto para incentivar la diversificación de productos y servicios turísticos.	*Establecer vinculación con los prestadores de servicios cinegéticos y de pesca deportiva para posicionar a Mazatlán en estos segmentos.*	*SECTUR Estatal*	*Históricamente en el destino las actividades cinegéticas y de pesca deportiva han sido populares, sobre todo para el turismo extranjero ya que el destino cuenta con los recursos de infraestructura y naturales para ello.*
	Coordinar esfuerzos entre hoteleros y estos dos segmentos para ofrecer promociones a través de productos y paquetes innovadores complementarios.	*SECTUR Estatal*	
	Revisión de regulación para el desarrollo del turismo cinegético para agilizar la tramitología de la actividad.	*SECTUR Estatal*	
	Colaborar con información, folletos, promoción y la participación en foros relacionados con la actividad cinegética y de pesca deportiva.	*SECTUR Estatal*	

Proyecto para incentivar la diversificación de productos y servicios turísticos.	*Establecer vinculación con los prestadores de servicios cinegéticos y de pesca deportiva para posicionar a Mazatlán en estos segmentos.*	*SECTUR Estatal*	*Históricamente en el destino las actividades cinegéticas y de pesca deportiva han sido populares, sobre todo para el turismo extranjero ya que el destino cuenta con los recursos de infraestructura y naturales para ello.*
	Coordinar esfuerzos entre hoteleros y estos dos segmentos para ofrecer promociones a través de productos y paquetes innovadores complementarios.	*SECTUR Estatal*	
	Revisión de regulación para el desarrollo del turismo cinegético para agilizar la tramitología de la actividad.	*SECTUR Estatal*	
	Colaborar con información, folletos, promoción y la participación en foros relacionados con la actividad cinegética y de pesca deportiva.	*SECTUR Estatal*	

Proyecto para incentivar la diversificación de productos y servicios turísticos.	*Establecer vinculación con los prestadores de servicios cinegéticos y de pesca deportiva para posicionar a Mazatlán en estos segmentos.*	*SECTUR Estatal*	*Históricamente en el destino las actividades cinegéticas y de pesca deportiva han sido populares, sobre todo para el turismo extranjero ya que el destino cuenta con los recursos de infraestructura y naturales para ello.*
	Coordinar esfuerzos entre hoteleros y estos dos segmentos para ofrecer promociones a través de productos y paquetes innovadores complementarios.	*SECTUR Estatal*	
	Revisión de regulación para el desarrollo del turismo cinegético para agilizar la tramitología de la actividad.	*SECTUR Estatal*	
	Colaborar con información, folletos, promoción y la participación en foros relacionados con la actividad cinegética y de pesca deportiva.	*SECTUR Estatal*	

Proyecto para incentivar la diversificación de productos y servicios turísticos.	*Establecer vinculación con los prestadores de servicios cinegéticos y de pesca deportiva para posicionar a Mazatlán en estos segmentos.*	*SECTUR Estatal*	*Históricamente en el destino las actividades cinegéticas y de pesca deportiva han sido populares, sobre todo para el turismo extranjero ya que el destino cuenta con los recursos de infraestructura y naturales para ello.*
	Coordinar esfuerzos entre hoteleros y estos dos segmentos para ofrecer promociones a través de productos y paquetes innovadores complementarios.	*SECTUR Estatal*	
	Revisión de regulación para el desarrollo del turismo cinegético para agilizar la tramitología de la actividad.	*SECTUR Estatal*	
	Colaborar con información, folletos, promoción y la participación en foros relacionados con la actividad cinegética y de pesca deportiva.	*SECTUR Estatal*	

Proyecto para incentivar la diversificación de productos y servicios turísticos.	*Establecer vinculación con los prestadores de servicios cinegéticos y de pesca deportiva para posicionar a Mazatlán en estos segmentos.*	*SECTUR Estatal*	*Históricamente en el destino las actividades cinegéticas y de pesca deportiva han sido populares, sobre todo para el turismo extranjero ya que el destino cuenta con los recursos de infraestructura y naturales para ello.*
	Coordinar esfuerzos entre hoteleros y estos dos segmentos para ofrecer promociones a través de productos y paquetes innovadores complementarios.	*SECTUR Estatal*	
	Revisión de regulación para el desarrollo del turismo cinegético para agilizar la tramitología de la actividad.	*SECTUR Estatal*	
	Colaborar con información, folletos, promoción y la participación en foros relacionados con la actividad cinegética y de pesca deportiva.	*SECTUR Estatal*	

Proyecto para incentivar la diversificación de productos y servicios turísticos.	*Establecer vinculación con los prestadores de servicios cinegéticos y de pesca deportiva para posicionar a Mazatlán en estos segmentos.*	*SECTUR Estatal*	*Históricamente en el destino las actividades cinegéticas y de pesca deportiva han sido populares, sobre todo para el turismo extranjero ya que el destino cuenta con los recursos de infraestructura y naturales para ello.*
	Coordinar esfuerzos entre hoteleros y estos dos segmentos para ofrecer promociones a través de productos y paquetes innovadores complementarios.	*SECTUR Estatal*	
	Revisión de regulación para el desarrollo del turismo cinegético para agilizar la tramitología de la actividad.	*SECTUR Estatal*	
	Colaborar con información, folletos, promoción y la participación en foros relacionados con la actividad cinegética y de pesca deportiva.	*SECTUR Estatal*	

Proyecto para incentivar la diversificación de productos y servicios turísticos.	*Establecer vinculación con los prestadores de servicios cinegéticos y de pesca deportiva para posicionar a Mazatlán en estos segmentos.*	*SECTUR Estatal*	*Históricamente en el destino las actividades cinegéticas y de pesca deportiva han sido populares, sobre todo para el turismo extranjero ya que el destino cuenta con los recursos de infraestructura y naturales para ello.*
	Coordinar esfuerzos entre hoteleros y estos dos segmentos para ofrecer promociones a través de productos y paquetes innovadores complementarios.	*SECTUR Estatal*	
	Revisión de regulación para el desarrollo del turismo cinegético para agilizar la tramitología de la actividad.	*SECTUR Estatal*	
	Colaborar con información, folletos, promoción y la participación en foros relacionados con la actividad cinegética y de pesca deportiva.	*SECTUR Estatal*	

Proyecto para incentivar la diversificación de productos y servicios turísticos.	*Establecer vinculación con los prestadores de servicios cinegéticos y de pesca deportiva para posicionar a Mazatlán en estos segmentos.*	*SECTUR Estatal*	*Históricamente en el destino las actividades cinegéticas y de pesca deportiva han sido populares, sobre todo para el turismo extranjero ya que el destino cuenta con los recursos de infraestructura y naturales para ello.*
	Coordinar esfuerzos entre hoteleros y estos dos segmentos para ofrecer promociones a través de productos y paquetes innovadores complementarios.	*SECTUR Estatal*	
	Revisión de regulación para el desarrollo del turismo cinegético para agilizar la tramitología de la actividad.	*SECTUR Estatal*	
	Colaborar con información, folletos, promoción y la participación en foros relacionados con la actividad cinegética y de pesca deportiva.	*SECTUR Estatal*	

Proyecto para incentivar la diversificación de productos y servicios turísticos.	*Establecer vinculación con los prestadores de servicios cinegéticos y de pesca deportiva para posicionar a Mazatlán en estos segmentos.*	*SECTUR Estatal*	*Históricamente en el destino las actividades cinegéticas y de pesca deportiva han sido populares, sobre todo para el turismo extranjero ya que el destino cuenta con los recursos de infraestructura y naturales para ello.*
	Coordinar esfuerzos entre hoteleros y estos dos segmentos para ofrecer promociones a través de productos y paquetes innovadores complementarios.	*SECTUR Estatal*	
	Revisión de regulación para el desarrollo del turismo cinegético para agilizar la tramitología de la actividad.	*SECTUR Estatal*	
	Colaborar con información, folletos, promoción y la participación en foros relacionados con la actividad cinegética y de pesca deportiva.	*SECTUR Estatal*	

Proyecto para incentivar la diversificación de productos y servicios turísticos.	*Establecer vinculación con los prestadores de servicios cinegéticos y de pesca deportiva para posicionar a Mazatlán en estos segmentos.*	*SECTUR Estatal*	*Históricamente en el destino las actividades cinegéticas y de pesca deportiva han sido populares, sobre todo para el turismo extranjero ya que el destino cuenta con los recursos de infraestructura y naturales para ello.*
	Coordinar esfuerzos entre hoteleros y estos dos segmentos para ofrecer promociones a través de productos y paquetes innovadores complementarios.	*SECTUR Estatal*	
	Revisión de regulación para el desarrollo del turismo cinegético para agilizar la tramitología de la actividad.	*SECTUR Estatal*	
	Colaborar con información, folletos, promoción y la participación en foros relacionados con la actividad cinegética y de pesca deportiva.	*SECTUR Estatal*	

Proyecto para incentivar la diversificación de productos y servicios turísticos.	*Establecer vinculación con los prestadores de servicios cinegéticos y de pesca deportiva para posicionar a Mazatlán en estos segmentos.*	*SECTUR Estatal*	*Históricamente en el destino las actividades cinegéticas y de pesca deportiva han sido populares, sobre todo para el turismo extranjero ya que el destino cuenta con los recursos de infraestructura y naturales para ello.*
	Coordinar esfuerzos entre hoteleros y estos dos segmentos para ofrecer promociones a través de productos y paquetes innovadores complementarios.	*SECTUR Estatal*	
	Revisión de regulación para el desarrollo del turismo cinegético para agilizar la tramitología de la actividad.	*SECTUR Estatal*	
	Colaborar con información, folletos, promoción y la participación en foros relacionados con la actividad cinegética y de pesca deportiva.	*SECTUR Estatal*	

Proyecto para incentivar la diversificación de productos y servicios turísticos.	*Establecer vinculación con los prestadores de servicios cinegéticos y de pesca deportiva para posicionar a Mazatlán en estos segmentos.*	*SECTUR Estatal*	*Históricamente en el destino las actividades cinegéticas y de pesca deportiva han sido populares, sobre todo para el turismo extranjero ya que el destino cuenta con los recursos de infraestructura y naturales para ello.*
	Coordinar esfuerzos entre hoteleros y estos dos segmentos para ofrecer promociones a través de productos y paquetes innovadores complementarios.	*SECTUR Estatal*	
	Revisión de regulación para el desarrollo del turismo cinegético para agilizar la tramitología de la actividad.	*SECTUR Estatal*	
	Colaborar con información, folletos, promoción y la participación en foros relacionados con la actividad cinegética y de pesca deportiva.	*SECTUR Estatal*	

Proyecto para incentivar la diversificación de productos y servicios turísticos.	*Establecer vinculación con los prestadores de servicios cinegéticos y de pesca deportiva para posicionar a Mazatlán en estos segmentos.*	*SECTUR Estatal*	*Históricamente en el destino las actividades cinegéticas y de pesca deportiva han sido populares, sobre todo para el turismo extranjero ya que el destino cuenta con los recursos de infraestructura y naturales para ello.*
	Coordinar esfuerzos entre hoteleros y estos dos segmentos para ofrecer promociones a través de productos y paquetes innovadores complementarios.	*SECTUR Estatal*	
	Revisión de regulación para el desarrollo del turismo cinegético para agilizar la tramitología de la actividad.	*SECTUR Estatal*	
	Colaborar con información, folletos, promoción y la participación en foros relacionados con la actividad cinegética y de pesca deportiva.	*SECTUR Estatal*	

Proyecto para incentivar la diversificación de productos y servicios turísticos.	*Establecer vinculación con los prestadores de servicios cinegéticos y de pesca deportiva para posicionar a Mazatlán en estos segmentos.*	*SECTUR Estatal*	*Históricamente en el destino las actividades cinegéticas y de pesca deportiva han sido populares, sobre todo para el turismo extranjero ya que el destino cuenta con los recursos de infraestructura y naturales para ello.*
	Coordinar esfuerzos entre hoteleros y estos dos segmentos para ofrecer promociones a través de productos y paquetes innovadores complementarios.	*SECTUR Estatal*	
	Revisión de regulación para el desarrollo del turismo cinegético para agilizar la tramitología de la actividad.	*SECTUR Estatal*	
	Colaborar con información, folletos, promoción y la participación en foros relacionados con la actividad cinegética y de pesca deportiva.	*SECTUR Estatal*	

Proyecto para incentivar la diversificación de productos y servicios turísticos.	*Establecer vinculación con los prestadores de servicios cinegéticos y de pesca deportiva para posicionar a Mazatlán en estos segmentos.*	*SECTUR Estatal*	*Históricamente en el destino las actividades cinegéticas y de pesca deportiva han sido populares, sobre todo para el turismo extranjero ya que el destino cuenta con los recursos de infraestructura y naturales para ello.*
	Coordinar esfuerzos entre hoteleros y estos dos segmentos para ofrecer promociones a través de productos y paquetes innovadores complementarios.	*SECTUR Estatal*	
	Revisión de regulación para el desarrollo del turismo cinegético para agilizar la tramitología de la actividad.	*SECTUR Estatal*	
	Colaborar con información, folletos, promoción y la participación en foros relacionados con la actividad cinegética y de pesca deportiva.	*SECTUR Estatal*	

Proyecto para incentivar la diversificación de productos y servicios turísticos.	*Establecer vinculación con los prestadores de servicios cinegéticos y de pesca deportiva para posicionar a Mazatlán en estos segmentos.*	*SECTUR Estatal*	*Históricamente en el destino las actividades cinegéticas y de pesca deportiva han sido populares, sobre todo para el turismo extranjero ya que el destino cuenta con los recursos de infraestructura y naturales para ello.*
	Coordinar esfuerzos entre hoteleros y estos dos segmentos para ofrecer promociones a través de productos y paquetes innovadores complementarios.	*SECTUR Estatal*	
	Revisión de regulación para el desarrollo del turismo cinegético para agilizar la tramitología de la actividad.	*SECTUR Estatal*	
	Colaborar con información, folletos, promoción y la participación en foros relacionados con la actividad cinegética y de pesca deportiva.	*SECTUR Estatal*	

Proyecto para incentivar la diversificación de productos y servicios turísticos.	*Establecer vinculación con los prestadores de servicios cinegéticos y de pesca deportiva para posicionar a Mazatlán en estos segmentos.*	*SECTUR Estatal*	*Históricamente en el destino las actividades cinegéticas y de pesca deportiva han sido populares, sobre todo para el turismo extranjero ya que el destino cuenta con los recursos de infraestructura y naturales para ello.*
	Coordinar esfuerzos entre hoteleros y estos dos segmentos para ofrecer promociones a través de productos y paquetes innovadores complementarios.	*SECTUR Estatal*	
	Revisión de regulación para el desarrollo del turismo cinegético para agilizar la tramitología de la actividad.	*SECTUR Estatal*	
	Colaborar con información, folletos, promoción y la participación en foros relacionados con la actividad cinegética y de pesca deportiva.	*SECTUR Estatal*	

Proyecto para incentivar la diversificación de productos y servicios turísticos.	*Establecer vinculación con los prestadores de servicios cinegéticos y de pesca deportiva para posicionar a Mazatlán en estos segmentos.*	*SECTUR Estatal*	*Históricamente en el destino las actividades cinegéticas y de pesca deportiva han sido populares, sobre todo para el turismo extranjero ya que el destino cuenta con los recursos de infraestructura y naturales para ello.*
	Coordinar esfuerzos entre hoteleros y estos dos segmentos para ofrecer promociones a través de productos y paquetes innovadores complementarios.	*SECTUR Estatal*	
	Revisión de regulación para el desarrollo del turismo cinegético para agilizar la tramitología de la actividad.	*SECTUR Estatal*	
	Colaborar con información, folletos, promoción y la participación en foros relacionados con la actividad cinegética y de pesca deportiva.	*SECTUR Estatal*	

Proyecto para incentivar la diversificación de productos y servicios turísticos.	*Establecer vinculación con los prestadores de servicios cinegéticos y de pesca deportiva para posicionar a Mazatlán en estos segmentos.*	*SECTUR Estatal*	*Históricamente en el destino las actividades cinegéticas y de pesca deportiva han sido populares, sobre todo para el turismo extranjero ya que el destino cuenta con los recursos de infraestructura y naturales para ello.*
	Coordinar esfuerzos entre hoteleros y estos dos segmentos para ofrecer promociones a través de productos y paquetes innovadores complementarios.	*SECTUR Estatal*	
	Revisión de regulación para el desarrollo del turismo cinegético para agilizar la tramitología de la actividad.	*SECTUR Estatal*	
	Colaborar con información, folletos, promoción y la participación en foros relacionados con la actividad cinegética y de pesca deportiva.	*SECTUR Estatal*	

Proyecto para incentivar la diversificación de productos y servicios turísticos.	*Establecer vinculación con los prestadores de servicios cinegéticos y de pesca deportiva para posicionar a Mazatlán en estos segmentos.*	*SECTUR Estatal*	*Históricamente en el destino las actividades cinegéticas y de pesca deportiva han sido populares, sobre todo para el turismo extranjero ya que el destino cuenta con los recursos de infraestructura y naturales para ello.*
	Coordinar esfuerzos entre hoteleros y estos dos segmentos para ofrecer promociones a través de productos y paquetes innovadores complementarios.	*SECTUR Estatal*	
	Revisión de regulación para el desarrollo del turismo cinegético para agilizar la tramitología de la actividad.	*SECTUR Estatal*	
	Colaborar con información, folletos, promoción y la participación en foros relacionados con la actividad cinegética y de pesca deportiva.	*SECTUR Estatal*	

Proyecto para incentivar la diversificación de productos y servicios turísticos.	*Establecer vinculación con los prestadores de servicios cinegéticos y de pesca deportiva para posicionar a Mazatlán en estos segmentos.*	*SECTUR Estatal*	*Históricamente en el destino las actividades cinegéticas y de pesca deportiva han sido populares, sobre todo para el turismo extranjero ya que el destino cuenta con los recursos de infraestructura y naturales para ello.*
	Coordinar esfuerzos entre hoteleros y estos dos segmentos para ofrecer promociones a través de productos y paquetes innovadores complementarios.	*SECTUR Estatal*	
	Revisión de regulación para el desarrollo del turismo cinegético para agilizar la tramitología de la actividad.	*SECTUR Estatal*	
	Colaborar con información, folletos, promoción y la participación en foros relacionados con la actividad cinegética y de pesca deportiva.	*SECTUR Estatal*	

Proyecto para incentivar la diversificación de productos y servicios turísticos.	*Establecer vinculación con los prestadores de servicios cinegéticos y de pesca deportiva para posicionar a Mazatlán en estos segmentos.*	*SECTUR Estatal*	*Históricamente en el destino las actividades cinegéticas y de pesca deportiva han sido populares, sobre todo para el turismo extranjero ya que el destino cuenta con los recursos de infraestructura y naturales para ello.*
	Coordinar esfuerzos entre hoteleros y estos dos segmentos para ofrecer promociones a través de productos y paquetes innovadores complementarios.	*SECTUR Estatal*	
	Revisión de regulación para el desarrollo del turismo cinegético para agilizar la tramitología de la actividad.	*SECTUR Estatal*	
	Colaborar con información, folletos, promoción y la participación en foros relacionados con la actividad cinegética y de pesca deportiva.	*SECTUR Estatal*	

Proyecto para incentivar la diversificación de productos y servicios turísticos.	*Establecer vinculación con los prestadores de servicios cinegéticos y de pesca deportiva para posicionar a Mazatlán en estos segmentos.*	*SECTUR Estatal*	*Históricamente en el destino las actividades cinegéticas y de pesca deportiva han sido populares, sobre todo para el turismo extranjero ya que el destino cuenta con los recursos de infraestructura y naturales para ello.*
	Coordinar esfuerzos entre hoteleros y estos dos segmentos para ofrecer promociones a través de productos y paquetes innovadores complementarios.	*SECTUR Estatal*	
	Revisión de regulación para el desarrollo del turismo cinegético para agilizar la tramitología de la actividad.	*SECTUR Estatal*	
	Colaborar con información, folletos, promoción y la participación en foros relacionados con la actividad cinegética y de pesca deportiva.	*SECTUR Estatal*	

Proyecto para incentivar la diversificación de productos y servicios turísticos.	*Establecer vinculación con los prestadores de servicios cinegéticos y de pesca deportiva para posicionar a Mazatlán en estos segmentos.*	*SECTUR Estatal*	*Históricamente en el destino las actividades cinegéticas y de pesca deportiva han sido populares, sobre todo para el turismo extranjero ya que el destino cuenta con los recursos de infraestructura y naturales para ello.*
	Coordinar esfuerzos entre hoteleros y estos dos segmentos para ofrecer promociones a través de productos y paquetes innovadores complementarios.	*SECTUR Estatal*	
	Revisión de regulación para el desarrollo del turismo cinegético para agilizar la tramitología de la actividad.	*SECTUR Estatal*	
	Colaborar con información, folletos, promoción y la participación en foros relacionados con la actividad cinegética y de pesca deportiva.	*SECTUR Estatal*	

Proyecto para incentivar la diversificación de productos y servicios turísticos.	*Establecer vinculación con los prestadores de servicios cinegéticos y de pesca deportiva para posicionar a Mazatlán en estos segmentos.*	*SECTUR Estatal*	*Históricamente en el destino las actividades cinegéticas y de pesca deportiva han sido populares, sobre todo para el turismo extranjero ya que el destino cuenta con los recursos de infraestructura y naturales para ello.*
	Coordinar esfuerzos entre hoteleros y estos dos segmentos para ofrecer promociones a través de productos y paquetes innovadores complementarios.	*SECTUR Estatal*	
	Revisión de regulación para el desarrollo del turismo cinegético para agilizar la tramitología de la actividad.	*SECTUR Estatal*	
	Colaborar con información, folletos, promoción y la participación en foros relacionados con la actividad cinegética y de pesca deportiva.	*SECTUR Estatal*	

Proyecto para incentivar la diversificación de productos y servicios turísticos.	*Establecer vinculación con los prestadores de servicios cinegéticos y de pesca deportiva para posicionar a Mazatlán en estos segmentos.*	*SECTUR Estatal*	*Históricamente en el destino las actividades cinegéticas y de pesca deportiva han sido populares, sobre todo para el turismo extranjero ya que el destino cuenta con los recursos de infraestructura y naturales para ello.*
	Coordinar esfuerzos entre hoteleros y estos dos segmentos para ofrecer promociones a través de productos y paquetes innovadores complementarios.	*SECTUR Estatal*	
	Revisión de regulación para el desarrollo del turismo cinegético para agilizar la tramitología de la actividad.	*SECTUR Estatal*	
	Colaborar con información, folletos, promoción y la participación en foros relacionados con la actividad cinegética y de pesca deportiva.	*SECTUR Estatal*	

Proyecto para incentivar la diversificación de productos y servicios turísticos.	*Establecer vinculación con los prestadores de servicios cinegéticos y de pesca deportiva para posicionar a Mazatlán en estos segmentos.*	*SECTUR Estatal*	*Históricamente en el destino las actividades cinegéticas y de pesca deportiva han sido populares, sobre todo para el turismo extranjero ya que el destino cuenta con los recursos de infraestructura y naturales para ello.*
	Coordinar esfuerzos entre hoteleros y estos dos segmentos para ofrecer promociones a través de productos y paquetes innovadores complementarios.	*SECTUR Estatal*	
	Revisión de regulación para el desarrollo del turismo cinegético para agilizar la tramitología de la actividad.	*SECTUR Estatal*	
	Colaborar con información, folletos, promoción y la participación en foros relacionados con la actividad cinegética y de pesca deportiva.	*SECTUR Estatal*	

Proyecto para incentivar la diversificación de productos y servicios turísticos.	*Establecer vinculación con los prestadores de servicios cinegéticos y de pesca deportiva para posicionar a Mazatlán en estos segmentos.*	*SECTUR Estatal*	*Históricamente en el destino las actividades cinegéticas y de pesca deportiva han sido populares, sobre todo para el turismo extranjero ya que el destino cuenta con los recursos de infraestructura y naturales para ello.*
	Coordinar esfuerzos entre hoteleros y estos dos segmentos para ofrecer promociones a través de productos y paquetes innovadores complementarios.	*SECTUR Estatal*	
	Revisión de regulación para el desarrollo del turismo cinegético para agilizar la tramitología de la actividad.	*SECTUR Estatal*	
	Colaborar con información, folletos, promoción y la participación en foros relacionados con la actividad cinegética y de pesca deportiva.	*SECTUR Estatal*	

Proyecto para incentivar la diversificación de productos y servicios turísticos.	*Establecer vinculación con los prestadores de servicios cinegéticos y de pesca deportiva para posicionar a Mazatlán en estos segmentos.*	*SECTUR Estatal*	*Históricamente en el destino las actividades cinegéticas y de pesca deportiva han sido populares, sobre todo para el turismo extranjero ya que el destino cuenta con los recursos de infraestructura y naturales para ello.*
	Coordinar esfuerzos entre hoteleros y estos dos segmentos para ofrecer promociones a través de productos y paquetes innovadores complementarios.	*SECTUR Estatal*	
	Revisión de regulación para el desarrollo del turismo cinegético para agilizar la tramitología de la actividad.	*SECTUR Estatal*	
	Colaborar con información, folletos, promoción y la participación en foros relacionados con la actividad cinegética y de pesca deportiva.	*SECTUR Estatal*	

Proyecto para incentivar la diversificación de productos y servicios turísticos.	*Establecer vinculación con los prestadores de servicios cinegéticos y de pesca deportiva para posicionar a Mazatlán en estos segmentos.*	*SECTUR Estatal*	*Históricamente en el destino las actividades cinegéticas y de pesca deportiva han sido populares, sobre todo para el turismo extranjero ya que el destino cuenta con los recursos de infraestructura y naturales para ello.*
	Coordinar esfuerzos entre hoteleros y estos dos segmentos para ofrecer promociones a través de productos y paquetes innovadores complementarios.	*SECTUR Estatal*	
	Revisión de regulación para el desarrollo del turismo cinegético para agilizar la tramitología de la actividad.	*SECTUR Estatal*	
	Colaborar con información, folletos, promoción y la participación en foros relacionados con la actividad cinegética y de pesca deportiva.	*SECTUR Estatal*	

Proyecto para incentivar la diversificación de productos y servicios turísticos.	*Establecer vinculación con los prestadores de servicios cinegéticos y de pesca deportiva para posicionar a Mazatlán en estos segmentos.*	*SECTUR Estatal*	*Históricamente en el destino las actividades cinegéticas y de pesca deportiva han sido populares, sobre todo para el turismo extranjero ya que el destino cuenta con los recursos de infraestructura y naturales para ello.*
	Coordinar esfuerzos entre hoteleros y estos dos segmentos para ofrecer promociones a través de productos y paquetes innovadores complementarios.	*SECTUR Estatal*	
	Revisión de regulación para el desarrollo del turismo cinegético para agilizar la tramitología de la actividad.	*SECTUR Estatal*	
	Colaborar con información, folletos, promoción y la participación en foros relacionados con la actividad cinegética y de pesca deportiva.	*SECTUR Estatal*	

Proyecto para incentivar la diversificación de productos y servicios turísticos.	*Establecer vinculación con los prestadores de servicios cinegéticos y de pesca deportiva para posicionar a Mazatlán en estos segmentos.*	*SECTUR Estatal*	*Históricamente en el destino las actividades cinegéticas y de pesca deportiva han sido populares, sobre todo para el turismo extranjero ya que el destino cuenta con los recursos de infraestructura y naturales para ello.*
	Coordinar esfuerzos entre hoteleros y estos dos segmentos para ofrecer promociones a través de productos y paquetes innovadores complementarios.	*SECTUR Estatal*	
	Revisión de regulación para el desarrollo del turismo cinegético para agilizar la tramitología de la actividad.	*SECTUR Estatal*	
	Colaborar con información, folletos, promoción y la participación en foros relacionados con la actividad cinegética y de pesca deportiva.	*SECTUR Estatal*	

Proyecto para incentivar la diversificación de productos y servicios turísticos.	*Establecer vinculación con los prestadores de servicios cinegéticos y de pesca deportiva para posicionar a Mazatlán en estos segmentos.*	*SECTUR Estatal*	*Históricamente en el destino las actividades cinegéticas y de pesca deportiva han sido populares, sobre todo para el turismo extranjero ya que el destino cuenta con los recursos de infraestructura y naturales para ello.*
	Coordinar esfuerzos entre hoteleros y estos dos segmentos para ofrecer promociones a través de productos y paquetes innovadores complementarios.	*SECTUR Estatal*	
	Revisión de regulación para el desarrollo del turismo cinegético para agilizar la tramitología de la actividad.	*SECTUR Estatal*	
	Colaborar con información, folletos, promoción y la participación en foros relacionados con la actividad cinegética y de pesca deportiva.	*SECTUR Estatal*	

Proyecto para incentivar la diversificación de productos y servicios turísticos.	*Establecer vinculación con los prestadores de servicios cinegéticos y de pesca deportiva para posicionar a Mazatlán en estos segmentos.*	*SECTUR Estatal*	*Históricamente en el destino las actividades cinegéticas y de pesca deportiva han sido populares, sobre todo para el turismo extranjero ya que el destino cuenta con los recursos de infraestructura y naturales para ello.*
	Coordinar esfuerzos entre hoteleros y estos dos segmentos para ofrecer promociones a través de productos y paquetes innovadores complementarios.	*SECTUR Estatal*	
	Revisión de regulación para el desarrollo del turismo cinegético para agilizar la tramitología de la actividad.	*SECTUR Estatal*	
	Colaborar con información, folletos, promoción y la participación en foros relacionados con la actividad cinegética y de pesca deportiva.	*SECTUR Estatal*	

Proyecto para incentivar la diversificación de productos y servicios turísticos.	*Establecer vinculación con los prestadores de servicios cinegéticos y de pesca deportiva para posicionar a Mazatlán en estos segmentos.*	*SECTUR Estatal*	*Históricamente en el destino las actividades cinegéticas y de pesca deportiva han sido populares, sobre todo para el turismo extranjero ya que el destino cuenta con los recursos de infraestructura y naturales para ello.*
	Coordinar esfuerzos entre hoteleros y estos dos segmentos para ofrecer promociones a través de productos y paquetes innovadores complementarios.	*SECTUR Estatal*	
	Revisión de regulación para el desarrollo del turismo cinegético para agilizar la tramitología de la actividad.	*SECTUR Estatal*	
	Colaborar con información, folletos, promoción y la participación en foros relacionados con la actividad cinegética y de pesca deportiva.	*SECTUR Estatal*	

Proyecto para incentivar la diversificación de productos y servicios turísticos.	*Establecer vinculación con los prestadores de servicios cinegéticos y de pesca deportiva para posicionar a Mazatlán en estos segmentos.*	*SECTUR Estatal*	*Históricamente en el destino las actividades cinegéticas y de pesca deportiva han sido populares, sobre todo para el turismo extranjero ya que el destino cuenta con los recursos de infraestructura y naturales para ello.*
	Coordinar esfuerzos entre hoteleros y estos dos segmentos para ofrecer promociones a través de productos y paquetes innovadores complementarios.	*SECTUR Estatal*	
	Revisión de regulación para el desarrollo del turismo cinegético para agilizar la tramitología de la actividad.	*SECTUR Estatal*	
	Colaborar con información, folletos, promoción y la participación en foros relacionados con la actividad cinegética y de pesca deportiva.	*SECTUR Estatal*	

Proyecto para incentivar la diversificación de productos y servicios turísticos.	*Establecer vinculación con los prestadores de servicios cinegéticos y de pesca deportiva para posicionar a Mazatlán en estos segmentos.*	*SECTUR Estatal*	*Históricamente en el destino las actividades cinegéticas y de pesca deportiva han sido populares, sobre todo para el turismo extranjero ya que el destino cuenta con los recursos de infraestructura y naturales para ello.*
	Coordinar esfuerzos entre hoteleros y estos dos segmentos para ofrecer promociones a través de productos y paquetes innovadores complementarios.	*SECTUR Estatal*	
	Revisión de regulación para el desarrollo del turismo cinegético para agilizar la tramitología de la actividad.	*SECTUR Estatal*	
	Colaborar con información, folletos, promoción y la participación en foros relacionados con la actividad cinegética y de pesca deportiva.	*SECTUR Estatal*	

Proyecto para incentivar la diversificación de productos y servicios turísticos.	*Establecer vinculación con los prestadores de servicios cinegéticos y de pesca deportiva para posicionar a Mazatlán en estos segmentos.*	*SECTUR Estatal*	*Históricamente en el destino las actividades cinegéticas y de pesca deportiva han sido populares, sobre todo para el turismo extranjero ya que el destino cuenta con los recursos de infraestructura y naturales para ello.*
	Coordinar esfuerzos entre hoteleros y estos dos segmentos para ofrecer promociones a través de productos y paquetes innovadores complementarios.	*SECTUR Estatal*	
	Revisión de regulación para el desarrollo del turismo cinegético para agilizar la tramitología de la actividad.	*SECTUR Estatal*	
	Colaborar con información, folletos, promoción y la participación en foros relacionados con la actividad cinegética y de pesca deportiva.	*SECTUR Estatal*	

Proyecto para incentivar la diversificación de productos y servicios turísticos.	*Establecer vinculación con los prestadores de servicios cinegéticos y de pesca deportiva para posicionar a Mazatlán en estos segmentos.*	*SECTUR Estatal*	*Históricamente en el destino las actividades cinegéticas y de pesca deportiva han sido populares, sobre todo para el turismo extranjero ya que el destino cuenta con los recursos de infraestructura y naturales para ello.*
	Coordinar esfuerzos entre hoteleros y estos dos segmentos para ofrecer promociones a través de productos y paquetes innovadores complementarios.	*SECTUR Estatal*	
	Revisión de regulación para el desarrollo del turismo cinegético para agilizar la tramitología de la actividad.	*SECTUR Estatal*	
	Colaborar con información, folletos, promoción y la participación en foros relacionados con la actividad cinegética y de pesca deportiva.	*SECTUR Estatal*	

Proyecto para incentivar la diversificación de productos y servicios turísticos.	*Establecer vinculación con los prestadores de servicios cinegéticos y de pesca deportiva para posicionar a Mazatlán en estos segmentos.*	*SECTUR Estatal*	*Históricamente en el destino las actividades cinegéticas y de pesca deportiva han sido populares, sobre todo para el turismo extranjero ya que el destino cuenta con los recursos de infraestructura y naturales para ello.*
	Coordinar esfuerzos entre hoteleros y estos dos segmentos para ofrecer promociones a través de productos y paquetes innovadores complementarios.	*SECTUR Estatal*	
	Revisión de regulación para el desarrollo del turismo cinegético para agilizar la tramitología de la actividad.	*SECTUR Estatal*	
	Colaborar con información, folletos, promoción y la participación en foros relacionados con la actividad cinegética y de pesca deportiva.	*SECTUR Estatal*	

Proyecto para incentivar la diversificación de productos y servicios turísticos.	*Establecer vinculación con los prestadores de servicios cinegéticos y de pesca deportiva para posicionar a Mazatlán en estos segmentos.*	*SECTUR Estatal*	*Históricamente en el destino las actividades cinegéticas y de pesca deportiva han sido populares, sobre todo para el turismo extranjero ya que el destino cuenta con los recursos de infraestructura y naturales para ello.*
	Coordinar esfuerzos entre hoteleros y estos dos segmentos para ofrecer promociones a través de productos y paquetes innovadores complementarios.	*SECTUR Estatal*	
	Revisión de regulación para el desarrollo del turismo cinegético para agilizar la tramitología de la actividad.	*SECTUR Estatal*	
	Colaborar con información, folletos, promoción y la participación en foros relacionados con la actividad cinegética y de pesca deportiva.	*SECTUR Estatal*	

Proyecto para incentivar la diversificación de productos y servicios turísticos.	*Establecer vinculación con los prestadores de servicios cinegéticos y de pesca deportiva para posicionar a Mazatlán en estos segmentos.*	*SECTUR Estatal*	*Históricamente en el destino las actividades cinegéticas y de pesca deportiva han sido populares, sobre todo para el turismo extranjero ya que el destino cuenta con los recursos de infraestructura y naturales para ello.*
	Coordinar esfuerzos entre hoteleros y estos dos segmentos para ofrecer promociones a través de productos y paquetes innovadores complementarios.	*SECTUR Estatal*	
	Revisión de regulación para el desarrollo del turismo cinegético para agilizar la tramitología de la actividad.	*SECTUR Estatal*	
	Colaborar con información, folletos, promoción y la participación en foros relacionados con la actividad cinegética y de pesca deportiva.	*SECTUR Estatal*	

Proyecto para incentivar la diversificación de productos y servicios turísticos.	*Establecer vinculación con los prestadores de servicios cinegéticos y de pesca deportiva para posicionar a Mazatlán en estos segmentos.*	*SECTUR Estatal*	*Históricamente en el destino las actividades cinegéticas y de pesca deportiva han sido populares, sobre todo para el turismo extranjero ya que el destino cuenta con los recursos de infraestructura y naturales para ello.*
	Coordinar esfuerzos entre hoteleros y estos dos segmentos para ofrecer promociones a través de productos y paquetes innovadores complementarios.	*SECTUR Estatal*	
	Revisión de regulación para el desarrollo del turismo cinegético para agilizar la tramitología de la actividad.	*SECTUR Estatal*	
	Colaborar con información, folletos, promoción y la participación en foros relacionados con la actividad cinegética y de pesca deportiva.	*SECTUR Estatal*	

Proyecto para incentivar la diversificación de productos y servicios turísticos.	*Establecer vinculación con los prestadores de servicios cinegéticos y de pesca deportiva para posicionar a Mazatlán en estos segmentos.*	*SECTUR Estatal*	*Históricamente en el destino las actividades cinegéticas y de pesca deportiva han sido populares, sobre todo para el turismo extranjero ya que el destino cuenta con los recursos de infraestructura y naturales para ello.*
	Coordinar esfuerzos entre hoteleros y estos dos segmentos para ofrecer promociones a través de productos y paquetes innovadores complementarios.	*SECTUR Estatal*	
	Revisión de regulación para el desarrollo del turismo cinegético para agilizar la tramitología de la actividad.	*SECTUR Estatal*	
	Colaborar con información, folletos, promoción y la participación en foros relacionados con la actividad cinegética y de pesca deportiva.	*SECTUR Estatal*	

Proyecto para incentivar la diversificación de productos y servicios turísticos.	*Establecer vinculación con los prestadores de servicios cinegéticos y de pesca deportiva para posicionar a Mazatlán en estos segmentos.*	*SECTUR Estatal*	*Históricamente en el destino las actividades cinegéticas y de pesca deportiva han sido populares, sobre todo para el turismo extranjero ya que el destino cuenta con los recursos de infraestructura y naturales para ello.*
	Coordinar esfuerzos entre hoteleros y estos dos segmentos para ofrecer promociones a través de productos y paquetes innovadores complementarios.	*SECTUR Estatal*	
	Revisión de regulación para el desarrollo del turismo cinegético para agilizar la tramitología de la actividad.	*SECTUR Estatal*	
	Colaborar con información, folletos, promoción y la participación en foros relacionados con la actividad cinegética y de pesca deportiva.	*SECTUR Estatal*	

Proyecto para incentivar la diversificación de productos y servicios turísticos.	*Establecer vinculación con los prestadores de servicios cinegéticos y de pesca deportiva para posicionar a Mazatlán en estos segmentos.*	*SECTUR Estatal*	*Históricamente en el destino las actividades cinegéticas y de pesca deportiva han sido populares, sobre todo para el turismo extranjero ya que el destino cuenta con los recursos de infraestructura y naturales para ello.*
	Coordinar esfuerzos entre hoteleros y estos dos segmentos para ofrecer promociones a través de productos y paquetes innovadores complementarios.	*SECTUR Estatal*	
	Revisión de regulación para el desarrollo del turismo cinegético para agilizar la tramitología de la actividad.	*SECTUR Estatal*	
	Colaborar con información, folletos, promoción y la participación en foros relacionados con la actividad cinegética y de pesca deportiva.	*SECTUR Estatal*	

Proyecto para incentivar la diversificación de productos y servicios turísticos.	*Establecer vinculación con los prestadores de servicios cinegéticos y de pesca deportiva para posicionar a Mazatlán en estos segmentos.*	*SECTUR Estatal*	*Históricamente en el destino las actividades cinegéticas y de pesca deportiva han sido populares, sobre todo para el turismo extranjero ya que el destino cuenta con los recursos de infraestructura y naturales para ello.*
	Coordinar esfuerzos entre hoteleros y estos dos segmentos para ofrecer promociones a través de productos y paquetes innovadores complementarios.	*SECTUR Estatal*	
	Revisión de regulación para el desarrollo del turismo cinegético para agilizar la tramitología de la actividad.	*SECTUR Estatal*	
	Colaborar con información, folletos, promoción y la participación en foros relacionados con la actividad cinegética y de pesca deportiva.	*SECTUR Estatal*	

Proyecto para incentivar la diversificación de productos y servicios turísticos.	*Establecer vinculación con los prestadores de servicios cinegéticos y de pesca deportiva para posicionar a Mazatlán en estos segmentos.*	*SECTUR Estatal*	*Históricamente en el destino las actividades cinegéticas y de pesca deportiva han sido populares, sobre todo para el turismo extranjero ya que el destino cuenta con los recursos de infraestructura y naturales para ello.*
	Coordinar esfuerzos entre hoteleros y estos dos segmentos para ofrecer promociones a través de productos y paquetes innovadores complementarios.	*SECTUR Estatal*	
	Revisión de regulación para el desarrollo del turismo cinegético para agilizar la tramitología de la actividad.	*SECTUR Estatal*	
	Colaborar con información, folletos, promoción y la participación en foros relacionados con la actividad cinegética y de pesca deportiva.	*SECTUR Estatal*	

Proyecto para incentivar la diversificación de productos y servicios turísticos.	*Establecer vinculación con los prestadores de servicios cinegéticos y de pesca deportiva para posicionar a Mazatlán en estos segmentos.*	*SECTUR Estatal*	*Históricamente en el destino las actividades cinegéticas y de pesca deportiva han sido populares, sobre todo para el turismo extranjero ya que el destino cuenta con los recursos de infraestructura y naturales para ello.*
	Coordinar esfuerzos entre hoteleros y estos dos segmentos para ofrecer promociones a través de productos y paquetes innovadores complementarios.	*SECTUR Estatal*	
	Revisión de regulación para el desarrollo del turismo cinegético para agilizar la tramitología de la actividad.	*SECTUR Estatal*	
	Colaborar con información, folletos, promoción y la participación en foros relacionados con la actividad cinegética y de pesca deportiva.	*SECTUR Estatal*	

Proyecto para incentivar la diversificación de productos y servicios turísticos.	*Establecer vinculación con los prestadores de servicios cinegéticos y de pesca deportiva para posicionar a Mazatlán en estos segmentos.*	*SECTUR Estatal*	*Históricamente en el destino las actividades cinegéticas y de pesca deportiva han sido populares, sobre todo para el turismo extranjero ya que el destino cuenta con los recursos de infraestructura y naturales para ello.*
	Coordinar esfuerzos entre hoteleros y estos dos segmentos para ofrecer promociones a través de productos y paquetes innovadores complementarios.	*SECTUR Estatal*	
	Revisión de regulación para el desarrollo del turismo cinegético para agilizar la tramitología de la actividad.	*SECTUR Estatal*	
	Colaborar con información, folletos, promoción y la participación en foros relacionados con la actividad cinegética y de pesca deportiva.	*SECTUR Estatal*	

Proyecto para incentivar la diversificación de productos y servicios turísticos.	*Establecer vinculación con los prestadores de servicios cinegéticos y de pesca deportiva para posicionar a Mazatlán en estos segmentos.*	*SECTUR Estatal*	*Históricamente en el destino las actividades cinegéticas y de pesca deportiva han sido populares, sobre todo para el turismo extranjero ya que el destino cuenta con los recursos de infraestructura y naturales para ello.*
	Coordinar esfuerzos entre hoteleros y estos dos segmentos para ofrecer promociones a través de productos y paquetes innovadores complementarios.	*SECTUR Estatal*	
	Revisión de regulación para el desarrollo del turismo cinegético para agilizar la tramitología de la actividad.	*SECTUR Estatal*	
	Colaborar con información, folletos, promoción y la participación en foros relacionados con la actividad cinegética y de pesca deportiva.	*SECTUR Estatal*	

Proyecto para incentivar la diversificación de productos y servicios turísticos.	*Establecer vinculación con los prestadores de servicios cinegéticos y de pesca deportiva para posicionar a Mazatlán en estos segmentos.*	*SECTUR Estatal*	*Históricamente en el destino las actividades cinegéticas y de pesca deportiva han sido populares, sobre todo para el turismo extranjero ya que el destino cuenta con los recursos de infraestructura y naturales para ello.*
	Coordinar esfuerzos entre hoteleros y estos dos segmentos para ofrecer promociones a través de productos y paquetes innovadores complementarios.	*SECTUR Estatal*	
	Revisión de regulación para el desarrollo del turismo cinegético para agilizar la tramitología de la actividad.	*SECTUR Estatal*	
	Colaborar con información, folletos, promoción y la participación en foros relacionados con la actividad cinegética y de pesca deportiva.	*SECTUR Estatal*	

Proyecto para incentivar la diversificación de productos y servicios turísticos.	*Establecer vinculación con los prestadores de servicios cinegéticos y de pesca deportiva para posicionar a Mazatlán en estos segmentos.*	*SECTUR Estatal*	*Históricamente en el destino las actividades cinegéticas y de pesca deportiva han sido populares, sobre todo para el turismo extranjero ya que el destino cuenta con los recursos de infraestructura y naturales para ello.*
	Coordinar esfuerzos entre hoteleros y estos dos segmentos para ofrecer promociones a través de productos y paquetes innovadores complementarios.	*SECTUR Estatal*	
	Revisión de regulación para el desarrollo del turismo cinegético para agilizar la tramitología de la actividad.	*SECTUR Estatal*	
	Colaborar con información, folletos, promoción y la participación en foros relacionados con la actividad cinegética y de pesca deportiva.	*SECTUR Estatal*	

Proyecto para incentivar la diversificación de productos y servicios turísticos.	*Establecer vinculación con los prestadores de servicios cinegéticos y de pesca deportiva para posicionar a Mazatlán en estos segmentos.*	*SECTUR Estatal*	*Históricamente en el destino las actividades cinegéticas y de pesca deportiva han sido populares, sobre todo para el turismo extranjero ya que el destino cuenta con los recursos de infraestructura y naturales para ello.*
	Coordinar esfuerzos entre hoteleros y estos dos segmentos para ofrecer promociones a través de productos y paquetes innovadores complementarios.	*SECTUR Estatal*	
	Revisión de regulación para el desarrollo del turismo cinegético para agilizar la tramitología de la actividad.	*SECTUR Estatal*	
	Colaborar con información, folletos, promoción y la participación en foros relacionados con la actividad cinegética y de pesca deportiva.	*SECTUR Estatal*	

Proyecto para incentivar la diversificación de productos y servicios turísticos.	*Establecer vinculación con los prestadores de servicios cinegéticos y de pesca deportiva para posicionar a Mazatlán en estos segmentos.*	*SECTUR Estatal*	*Históricamente en el destino las actividades cinegéticas y de pesca deportiva han sido populares, sobre todo para el turismo extranjero ya que el destino cuenta con los recursos de infraestructura y naturales para ello.*
	Coordinar esfuerzos entre hoteleros y estos dos segmentos para ofrecer promociones a través de productos y paquetes innovadores complementarios.	*SECTUR Estatal*	
	Revisión de regulación para el desarrollo del turismo cinegético para agilizar la tramitología de la actividad.	*SECTUR Estatal*	
	Colaborar con información, folletos, promoción y la participación en foros relacionados con la actividad cinegética y de pesca deportiva.	*SECTUR Estatal*	

Proyecto para incentivar la diversificación de productos y servicios turísticos.	*Establecer vinculación con los prestadores de servicios cinegéticos y de pesca deportiva para posicionar a Mazatlán en estos segmentos.*	*SECTUR Estatal*	*Históricamente en el destino las actividades cinegéticas y de pesca deportiva han sido populares, sobre todo para el turismo extranjero ya que el destino cuenta con los recursos de infraestructura y naturales para ello.*
	Coordinar esfuerzos entre hoteleros y estos dos segmentos para ofrecer promociones a través de productos y paquetes innovadores complementarios.	*SECTUR Estatal*	
	Revisión de regulación para el desarrollo del turismo cinegético para agilizar la tramitología de la actividad.	*SECTUR Estatal*	
	Colaborar con información, folletos, promoción y la participación en foros relacionados con la actividad cinegética y de pesca deportiva.	*SECTUR Estatal*	

Proyecto para incentivar la diversificación de productos y servicios turísticos.	*Establecer vinculación con los prestadores de servicios cinegéticos y de pesca deportiva para posicionar a Mazatlán en estos segmentos.*	*SECTUR Estatal*	*Históricamente en el destino las actividades cinegéticas y de pesca deportiva han sido populares, sobre todo para el turismo extranjero ya que el destino cuenta con los recursos de infraestructura y naturales para ello.*
	Coordinar esfuerzos entre hoteleros y estos dos segmentos para ofrecer promociones a través de productos y paquetes innovadores complementarios.	*SECTUR Estatal*	
	Revisión de regulación para el desarrollo del turismo cinegético para agilizar la tramitología de la actividad.	*SECTUR Estatal*	
	Colaborar con información, folletos, promoción y la participación en foros relacionados con la actividad cinegética y de pesca deportiva.	*SECTUR Estatal*	

Proyecto para incentivar la diversificación de productos y servicios turísticos.	*Establecer vinculación con los prestadores de servicios cinegéticos y de pesca deportiva para posicionar a Mazatlán en estos segmentos.*	*SECTUR Estatal*	*Históricamente en el destino las actividades cinegéticas y de pesca deportiva han sido populares, sobre todo para el turismo extranjero ya que el destino cuenta con los recursos de infraestructura y naturales para ello.*
	Coordinar esfuerzos entre hoteleros y estos dos segmentos para ofrecer promociones a través de productos y paquetes innovadores complementarios.	*SECTUR Estatal*	
	Revisión de regulación para el desarrollo del turismo cinegético para agilizar la tramitología de la actividad.	*SECTUR Estatal*	
	Colaborar con información, folletos, promoción y la participación en foros relacionados con la actividad cinegética y de pesca deportiva.	*SECTUR Estatal*	

Proyecto para incentivar la diversificación de productos y servicios turísticos.	*Establecer vinculación con los prestadores de servicios cinegéticos y de pesca deportiva para posicionar a Mazatlán en estos segmentos.*	*SECTUR Estatal*	*Históricamente en el destino las actividades cinegéticas y de pesca deportiva han sido populares, sobre todo para el turismo extranjero ya que el destino cuenta con los recursos de infraestructura y naturales para ello.*
	Coordinar esfuerzos entre hoteleros y estos dos segmentos para ofrecer promociones a través de productos y paquetes innovadores complementarios.	*SECTUR Estatal*	
	Revisión de regulación para el desarrollo del turismo cinegético para agilizar la tramitología de la actividad.	*SECTUR Estatal*	
	Colaborar con información, folletos, promoción y la participación en foros relacionados con la actividad cinegética y de pesca deportiva.	*SECTUR Estatal*	

Proyecto para incentivar la diversificación de productos y servicios turísticos.	*Establecer vinculación con los prestadores de servicios cinegéticos y de pesca deportiva para posicionar a Mazatlán en estos segmentos.*	*SECTUR Estatal*	*Históricamente en el destino las actividades cinegéticas y de pesca deportiva han sido populares, sobre todo para el turismo extranjero ya que el destino cuenta con los recursos de infraestructura y naturales para ello.*
	Coordinar esfuerzos entre hoteleros y estos dos segmentos para ofrecer promociones a través de productos y paquetes innovadores complementarios.	*SECTUR Estatal*	
	Revisión de regulación para el desarrollo del turismo cinegético para agilizar la tramitología de la actividad.	*SECTUR Estatal*	
	Colaborar con información, folletos, promoción y la participación en foros relacionados con la actividad cinegética y de pesca deportiva.	*SECTUR Estatal*	

Proyecto para incentivar la diversificación de productos y servicios turísticos.	*Establecer vinculación con los prestadores de servicios cinegéticos y de pesca deportiva para posicionar a Mazatlán en estos segmentos.*	*SECTUR Estatal*	*Históricamente en el destino las actividades cinegéticas y de pesca deportiva han sido populares, sobre todo para el turismo extranjero ya que el destino cuenta con los recursos de infraestructura y naturales para ello.*
	Coordinar esfuerzos entre hoteleros y estos dos segmentos para ofrecer promociones a través de productos y paquetes innovadores complementarios.	*SECTUR Estatal*	
	Revisión de regulación para el desarrollo del turismo cinegético para agilizar la tramitología de la actividad.	*SECTUR Estatal*	
	Colaborar con información, folletos, promoción y la participación en foros relacionados con la actividad cinegética y de pesca deportiva.	*SECTUR Estatal*	

Proyecto para incentivar la diversificación de productos y servicios turísticos.	*Establecer vinculación con los prestadores de servicios cinegéticos y de pesca deportiva para posicionar a Mazatlán en estos segmentos.*	*SECTUR Estatal*	*Históricamente en el destino las actividades cinegéticas y de pesca deportiva han sido populares, sobre todo para el turismo extranjero ya que el destino cuenta con los recursos de infraestructura y naturales para ello.*
	Coordinar esfuerzos entre hoteleros y estos dos segmentos para ofrecer promociones a través de productos y paquetes innovadores complementarios.	*SECTUR Estatal*	
	Revisión de regulación para el desarrollo del turismo cinegético para agilizar la tramitología de la actividad.	*SECTUR Estatal*	
	Colaborar con información, folletos, promoción y la participación en foros relacionados con la actividad cinegética y de pesca deportiva.	*SECTUR Estatal*	

Proyecto para incentivar la diversificación de productos y servicios turísticos.	*Establecer vinculación con los prestadores de servicios cinegéticos y de pesca deportiva para posicionar a Mazatlán en estos segmentos.*	*SECTUR Estatal*	*Históricamente en el destino las actividades cinegéticas y de pesca deportiva han sido populares, sobre todo para el turismo extranjero ya que el destino cuenta con los recursos de infraestructura y naturales para ello.*
	Coordinar esfuerzos entre hoteleros y estos dos segmentos para ofrecer promociones a través de productos y paquetes innovadores complementarios.	*SECTUR Estatal*	
	Revisión de regulación para el desarrollo del turismo cinegético para agilizar la tramitología de la actividad.	*SECTUR Estatal*	
	Colaborar con información, folletos, promoción y la participación en foros relacionados con la actividad cinegética y de pesca deportiva.	*SECTUR Estatal*	

Proyecto para incentivar la diversificación de productos y servicios turísticos.	*Establecer vinculación con los prestadores de servicios cinegéticos y de pesca deportiva para posicionar a Mazatlán en estos segmentos.*	*SECTUR Estatal*	*Históricamente en el destino las actividades cinegéticas y de pesca deportiva han sido populares, sobre todo para el turismo extranjero ya que el destino cuenta con los recursos de infraestructura y naturales para ello.*
	Coordinar esfuerzos entre hoteleros y estos dos segmentos para ofrecer promociones a través de productos y paquetes innovadores complementarios.	*SECTUR Estatal*	
	Revisión de regulación para el desarrollo del turismo cinegético para agilizar la tramitología de la actividad.	*SECTUR Estatal*	
	Colaborar con información, folletos, promoción y la participación en foros relacionados con la actividad cinegética y de pesca deportiva.	*SECTUR Estatal*	

Proyecto para incentivar la diversificación de productos y servicios turísticos.	*Establecer vinculación con los prestadores de servicios cinegéticos y de pesca deportiva para posicionar a Mazatlán en estos segmentos.*	*SECTUR Estatal*	*Históricamente en el destino las actividades cinegéticas y de pesca deportiva han sido populares, sobre todo para el turismo extranjero ya que el destino cuenta con los recursos de infraestructura y naturales para ello.*
	Coordinar esfuerzos entre hoteleros y estos dos segmentos para ofrecer promociones a través de productos y paquetes innovadores complementarios.	*SECTUR Estatal*	
	Revisión de regulación para el desarrollo del turismo cinegético para agilizar la tramitología de la actividad.	*SECTUR Estatal*	
	Colaborar con información, folletos, promoción y la participación en foros relacionados con la actividad cinegética y de pesca deportiva.	*SECTUR Estatal*	

Proyecto para incentivar la diversificación de productos y servicios turísticos.	*Establecer vinculación con los prestadores de servicios cinegéticos y de pesca deportiva para posicionar a Mazatlán en estos segmentos.*	*SECTUR Estatal*	*Históricamente en el destino las actividades cinegéticas y de pesca deportiva han sido populares, sobre todo para el turismo extranjero ya que el destino cuenta con los recursos de infraestructura y naturales para ello.*
	Coordinar esfuerzos entre hoteleros y estos dos segmentos para ofrecer promociones a través de productos y paquetes innovadores complementarios.	*SECTUR Estatal*	
	Revisión de regulación para el desarrollo del turismo cinegético para agilizar la tramitología de la actividad.	*SECTUR Estatal*	
	Colaborar con información, folletos, promoción y la participación en foros relacionados con la actividad cinegética y de pesca deportiva.	*SECTUR Estatal*	

Proyecto para incentivar la diversificación de productos y servicios turísticos.	*Establecer vinculación con los prestadores de servicios cinegéticos y de pesca deportiva para posicionar a Mazatlán en estos segmentos.*	*SECTUR Estatal*	*Históricamente en el destino las actividades cinegéticas y de pesca deportiva han sido populares, sobre todo para el turismo extranjero ya que el destino cuenta con los recursos de infraestructura y naturales para ello.*
	Coordinar esfuerzos entre hoteleros y estos dos segmentos para ofrecer promociones a través de productos y paquetes innovadores complementarios.	*SECTUR Estatal*	
	Revisión de regulación para el desarrollo del turismo cinegético para agilizar la tramitología de la actividad.	*SECTUR Estatal*	
	Colaborar con información, folletos, promoción y la participación en foros relacionados con la actividad cinegética y de pesca deportiva.	*SECTUR Estatal*	

Proyecto para incentivar la diversificación de productos y servicios turísticos.	*Establecer vinculación con los prestadores de servicios cinegéticos y de pesca deportiva para posicionar a Mazatlán en estos segmentos.*	*SECTUR Estatal*	*Históricamente en el destino las actividades cinegéticas y de pesca deportiva han sido populares, sobre todo para el turismo extranjero ya que el destino cuenta con los recursos de infraestructura y naturales para ello.*
	Coordinar esfuerzos entre hoteleros y estos dos segmentos para ofrecer promociones a través de productos y paquetes innovadores complementarios.	*SECTUR Estatal*	
	Revisión de regulación para el desarrollo del turismo cinegético para agilizar la tramitología de la actividad.	*SECTUR Estatal*	
	Colaborar con información, folletos, promoción y la participación en foros relacionados con la actividad cinegética y de pesca deportiva.	*SECTUR Estatal*	

Proyecto para incentivar la diversificación de productos y servicios turísticos.	*Establecer vinculación con los prestadores de servicios cinegéticos y de pesca deportiva para posicionar a Mazatlán en estos segmentos.*	*SECTUR Estatal*	*Históricamente en el destino las actividades cinegéticas y de pesca deportiva han sido populares, sobre todo para el turismo extranjero ya que el destino cuenta con los recursos de infraestructura y naturales para ello.*
	Coordinar esfuerzos entre hoteleros y estos dos segmentos para ofrecer promociones a través de productos y paquetes innovadores complementarios.	*SECTUR Estatal*	
	Revisión de regulación para el desarrollo del turismo cinegético para agilizar la tramitología de la actividad.	*SECTUR Estatal*	
	Colaborar con información, folletos, promoción y la participación en foros relacionados con la actividad cinegética y de pesca deportiva.	*SECTUR Estatal*	

Proyecto para incentivar la diversificación de productos y servicios turísticos.	*Establecer vinculación con los prestadores de servicios cinegéticos y de pesca deportiva para posicionar a Mazatlán en estos segmentos.*	*SECTUR Estatal*	*Históricamente en el destino las actividades cinegéticas y de pesca deportiva han sido populares, sobre todo para el turismo extranjero ya que el destino cuenta con los recursos de infraestructura y naturales para ello.*
	Coordinar esfuerzos entre hoteleros y estos dos segmentos para ofrecer promociones a través de productos y paquetes innovadores complementarios.	*SECTUR Estatal*	
	Revisión de regulación para el desarrollo del turismo cinegético para agilizar la tramitología de la actividad.	*SECTUR Estatal*	
	Colaborar con información, folletos, promoción y la participación en foros relacionados con la actividad cinegética y de pesca deportiva.	*SECTUR Estatal*	

Proyecto para incentivar la diversificación de productos y servicios turísticos.	*Establecer vinculación con los prestadores de servicios cinegéticos y de pesca deportiva para posicionar a Mazatlán en estos segmentos.*	*SECTUR Estatal*	*Históricamente en el destino las actividades cinegéticas y de pesca deportiva han sido populares, sobre todo para el turismo extranjero ya que el destino cuenta con los recursos de infraestructura y naturales para ello.*
	Coordinar esfuerzos entre hoteleros y estos dos segmentos para ofrecer promociones a través de productos y paquetes innovadores complementarios.	*SECTUR Estatal*	
	Revisión de regulación para el desarrollo del turismo cinegético para agilizar la tramitología de la actividad.	*SECTUR Estatal*	
	Colaborar con información, folletos, promoción y la participación en foros relacionados con la actividad cinegética y de pesca deportiva.	*SECTUR Estatal*	

Proyecto para incentivar la diversificación de productos y servicios turísticos.	*Establecer vinculación con los prestadores de servicios cinegéticos y de pesca deportiva para posicionar a Mazatlán en estos segmentos.*	*SECTUR Estatal*	*Históricamente en el destino las actividades cinegéticas y de pesca deportiva han sido populares, sobre todo para el turismo extranjero ya que el destino cuenta con los recursos de infraestructura y naturales para ello.*
	Coordinar esfuerzos entre hoteleros y estos dos segmentos para ofrecer promociones a través de productos y paquetes innovadores complementarios.	*SECTUR Estatal*	
	Revisión de regulación para el desarrollo del turismo cinegético para agilizar la tramitología de la actividad.	*SECTUR Estatal*	
	Colaborar con información, folletos, promoción y la participación en foros relacionados con la actividad cinegética y de pesca deportiva.	*SECTUR Estatal*	

Proyecto para incentivar la diversificación de productos y servicios turísticos.	*Establecer vinculación con los prestadores de servicios cinegéticos y de pesca deportiva para posicionar a Mazatlán en estos segmentos.*	*SECTUR Estatal*	*Históricamente en el destino las actividades cinegéticas y de pesca deportiva han sido populares, sobre todo para el turismo extranjero ya que el destino cuenta con los recursos de infraestructura y naturales para ello.*
	Coordinar esfuerzos entre hoteleros y estos dos segmentos para ofrecer promociones a través de productos y paquetes innovadores complementarios.	*SECTUR Estatal*	
	Revisión de regulación para el desarrollo del turismo cinegético para agilizar la tramitología de la actividad.	*SECTUR Estatal*	
	Colaborar con información, folletos, promoción y la participación en foros relacionados con la actividad cinegética y de pesca deportiva.	*SECTUR Estatal*	

Proyecto para incentivar la diversificación de productos y servicios turísticos.	*Establecer vinculación con los prestadores de servicios cinegéticos y de pesca deportiva para posicionar a Mazatlán en estos segmentos.*	*SECTUR Estatal*	*Históricamente en el destino las actividades cinegéticas y de pesca deportiva han sido populares, sobre todo para el turismo extranjero ya que el destino cuenta con los recursos de infraestructura y naturales para ello.*
	Coordinar esfuerzos entre hoteleros y estos dos segmentos para ofrecer promociones a través de productos y paquetes innovadores complementarios.	*SECTUR Estatal*	
	Revisión de regulación para el desarrollo del turismo cinegético para agilizar la tramitología de la actividad.	*SECTUR Estatal*	
	Colaborar con información, folletos, promoción y la participación en foros relacionados con la actividad cinegética y de pesca deportiva.	*SECTUR Estatal*	

Proyecto para incentivar la diversificación de productos y servicios turísticos.	*Establecer vinculación con los prestadores de servicios cinegéticos y de pesca deportiva para posicionar a Mazatlán en estos segmentos.*	*SECTUR Estatal*	*Históricamente en el destino las actividades cinegéticas y de pesca deportiva han sido populares, sobre todo para el turismo extranjero ya que el destino cuenta con los recursos de infraestructura y naturales para ello.*
	Coordinar esfuerzos entre hoteleros y estos dos segmentos para ofrecer promociones a través de productos y paquetes innovadores complementarios.	*SECTUR Estatal*	
	Revisión de regulación para el desarrollo del turismo cinegético para agilizar la tramitología de la actividad.	*SECTUR Estatal*	
	Colaborar con información, folletos, promoción y la participación en foros relacionados con la actividad cinegética y de pesca deportiva.	*SECTUR Estatal*	

Proyecto para incentivar la diversificación de productos y servicios turísticos.	*Establecer vinculación con los prestadores de servicios cinegéticos y de pesca deportiva para posicionar a Mazatlán en estos segmentos.*	*SECTUR Estatal*	*Históricamente en el destino las actividades cinegéticas y de pesca deportiva han sido populares, sobre todo para el turismo extranjero ya que el destino cuenta con los recursos de infraestructura y naturales para ello.*
	Coordinar esfuerzos entre hoteleros y estos dos segmentos para ofrecer promociones a través de productos y paquetes innovadores complementarios.	*SECTUR Estatal*	
	Revisión de regulación para el desarrollo del turismo cinegético para agilizar la tramitología de la actividad.	*SECTUR Estatal*	
	Colaborar con información, folletos, promoción y la participación en foros relacionados con la actividad cinegética y de pesca deportiva.	*SECTUR Estatal*	

Proyecto para incentivar la diversificación de productos y servicios turísticos.	*Establecer vinculación con los prestadores de servicios cinegéticos y de pesca deportiva para posicionar a Mazatlán en estos segmentos.*	*SECTUR Estatal*	*Históricamente en el destino las actividades cinegéticas y de pesca deportiva han sido populares, sobre todo para el turismo extranjero ya que el destino cuenta con los recursos de infraestructura y naturales para ello.*
	Coordinar esfuerzos entre hoteleros y estos dos segmentos para ofrecer promociones a través de productos y paquetes innovadores complementarios.	*SECTUR Estatal*	
	Revisión de regulación para el desarrollo del turismo cinegético para agilizar la tramitología de la actividad.	*SECTUR Estatal*	
	Colaborar con información, folletos, promoción y la participación en foros relacionados con la actividad cinegética y de pesca deportiva.	*SECTUR Estatal*	

Proyecto para incentivar la diversificación de productos y servicios turísticos.	*Establecer vinculación con los prestadores de servicios cinegéticos y de pesca deportiva para posicionar a Mazatlán en estos segmentos.*	*SECTUR Estatal*	*Históricamente en el destino las actividades cinegéticas y de pesca deportiva han sido populares, sobre todo para el turismo extranjero ya que el destino cuenta con los recursos de infraestructura y naturales para ello.*
	Coordinar esfuerzos entre hoteleros y estos dos segmentos para ofrecer promociones a través de productos y paquetes innovadores complementarios.	*SECTUR Estatal*	
	Revisión de regulación para el desarrollo del turismo cinegético para agilizar la tramitología de la actividad.	*SECTUR Estatal*	
	Colaborar con información, folletos, promoción y la participación en foros relacionados con la actividad cinegética y de pesca deportiva.	*SECTUR Estatal*	

Proyecto para incentivar la diversificación de productos y servicios turísticos.	*Establecer vinculación con los prestadores de servicios cinegéticos y de pesca deportiva para posicionar a Mazatlán en estos segmentos.*	*SECTUR Estatal*	*Históricamente en el destino las actividades cinegéticas y de pesca deportiva han sido populares, sobre todo para el turismo extranjero ya que el destino cuenta con los recursos de infraestructura y naturales para ello.*
	Coordinar esfuerzos entre hoteleros y estos dos segmentos para ofrecer promociones a través de productos y paquetes innovadores complementarios.	*SECTUR Estatal*	
	Revisión de regulación para el desarrollo del turismo cinegético para agilizar la tramitología de la actividad.	*SECTUR Estatal*	
	Colaborar con información, folletos, promoción y la participación en foros relacionados con la actividad cinegética y de pesca deportiva.	*SECTUR Estatal*	

Proyecto para incentivar la diversificación de productos y servicios turísticos.	*Establecer vinculación con los prestadores de servicios cinegéticos y de pesca deportiva para posicionar a Mazatlán en estos segmentos.*	*SECTUR Estatal*	*Históricamente en el destino las actividades cinegéticas y de pesca deportiva han sido populares, sobre todo para el turismo extranjero ya que el destino cuenta con los recursos de infraestructura y naturales para ello.*
	Coordinar esfuerzos entre hoteleros y estos dos segmentos para ofrecer promociones a través de productos y paquetes innovadores complementarios.	*SECTUR Estatal*	
	Revisión de regulación para el desarrollo del turismo cinegético para agilizar la tramitología de la actividad.	*SECTUR Estatal*	
	Colaborar con información, folletos, promoción y la participación en foros relacionados con la actividad cinegética y de pesca deportiva.	*SECTUR Estatal*	

Proyecto para incentivar la diversificación de productos y servicios turísticos.	*Establecer vinculación con los prestadores de servicios cinegéticos y de pesca deportiva para posicionar a Mazatlán en estos segmentos.*	*SECTUR Estatal*	*Históricamente en el destino las actividades cinegéticas y de pesca deportiva han sido populares, sobre todo para el turismo extranjero ya que el destino cuenta con los recursos de infraestructura y naturales para ello.*
	Coordinar esfuerzos entre hoteleros y estos dos segmentos para ofrecer promociones a través de productos y paquetes innovadores complementarios.	*SECTUR Estatal*	
	Revisión de regulación para el desarrollo del turismo cinegético para agilizar la tramitología de la actividad.	*SECTUR Estatal*	
	Colaborar con información, folletos, promoción y la participación en foros relacionados con la actividad cinegética y de pesca deportiva.	*SECTUR Estatal*	

Proyecto para incentivar la diversificación de productos y servicios turísticos.	*Establecer vinculación con los prestadores de servicios cinegéticos y de pesca deportiva para posicionar a Mazatlán en estos segmentos.*	*SECTUR Estatal*	*Históricamente en el destino las actividades cinegéticas y de pesca deportiva han sido populares, sobre todo para el turismo extranjero ya que el destino cuenta con los recursos de infraestructura y naturales para ello.*
	Coordinar esfuerzos entre hoteleros y estos dos segmentos para ofrecer promociones a través de productos y paquetes innovadores complementarios.	*SECTUR Estatal*	
	Revisión de regulación para el desarrollo del turismo cinegético para agilizar la tramitología de la actividad.	*SECTUR Estatal*	
	Colaborar con información, folletos, promoción y la participación en foros relacionados con la actividad cinegética y de pesca deportiva.	*SECTUR Estatal*	

Proyecto para incentivar la diversificación de productos y servicios turísticos.	*Establecer vinculación con los prestadores de servicios cinegéticos y de pesca deportiva para posicionar a Mazatlán en estos segmentos.*	*SECTUR Estatal*	*Históricamente en el destino las actividades cinegéticas y de pesca deportiva han sido populares, sobre todo para el turismo extranjero ya que el destino cuenta con los recursos de infraestructura y naturales para ello.*
	Coordinar esfuerzos entre hoteleros y estos dos segmentos para ofrecer promociones a través de productos y paquetes innovadores complementarios.	*SECTUR Estatal*	
	Revisión de regulación para el desarrollo del turismo cinegético para agilizar la tramitología de la actividad.	*SECTUR Estatal*	
	Colaborar con información, folletos, promoción y la participación en foros relacionados con la actividad cinegética y de pesca deportiva.	*SECTUR Estatal*	

Proyecto para incentivar la diversificación de productos y servicios turísticos.	*Establecer vinculación con los prestadores de servicios cinegéticos y de pesca deportiva para posicionar a Mazatlán en estos segmentos.*	*SECTUR Estatal*	*Históricamente en el destino las actividades cinegéticas y de pesca deportiva han sido populares, sobre todo para el turismo extranjero ya que el destino cuenta con los recursos de infraestructura y naturales para ello.*
	Coordinar esfuerzos entre hoteleros y estos dos segmentos para ofrecer promociones a través de productos y paquetes innovadores complementarios.	*SECTUR Estatal*	
	Revisión de regulación para el desarrollo del turismo cinegético para agilizar la tramitología de la actividad.	*SECTUR Estatal*	
	Colaborar con información, folletos, promoción y la participación en foros relacionados con la actividad cinegética y de pesca deportiva.	*SECTUR Estatal*	

Proyecto para incentivar la diversificación de productos y servicios turísticos.	*Establecer vinculación con los prestadores de servicios cinegéticos y de pesca deportiva para posicionar a Mazatlán en estos segmentos.*	*SECTUR Estatal*	*Históricamente en el destino las actividades cinegéticas y de pesca deportiva han sido populares, sobre todo para el turismo extranjero ya que el destino cuenta con los recursos de infraestructura y naturales para ello.*
	Coordinar esfuerzos entre hoteleros y estos dos segmentos para ofrecer promociones a través de productos y paquetes innovadores complementarios.	*SECTUR Estatal*	
	Revisión de regulación para el desarrollo del turismo cinegético para agilizar la tramitología de la actividad.	*SECTUR Estatal*	
	Colaborar con información, folletos, promoción y la participación en foros relacionados con la actividad cinegética y de pesca deportiva.	*SECTUR Estatal*	

Proyecto para incentivar la diversificación de productos y servicios turísticos.	*Establecer vinculación con los prestadores de servicios cinegéticos y de pesca deportiva para posicionar a Mazatlán en estos segmentos.*	*SECTUR Estatal*	*Históricamente en el destino las actividades cinegéticas y de pesca deportiva han sido populares, sobre todo para el turismo extranjero ya que el destino cuenta con los recursos de infraestructura y naturales para ello.*
	Coordinar esfuerzos entre hoteleros y estos dos segmentos para ofrecer promociones a través de productos y paquetes innovadores complementarios.	*SECTUR Estatal*	
	Revisión de regulación para el desarrollo del turismo cinegético para agilizar la tramitología de la actividad.	*SECTUR Estatal*	
	Colaborar con información, folletos, promoción y la participación en foros relacionados con la actividad cinegética y de pesca deportiva.	*SECTUR Estatal*	

Proyecto para incentivar la diversificación de productos y servicios turísticos.	*Establecer vinculación con los prestadores de servicios cinegéticos y de pesca deportiva para posicionar a Mazatlán en estos segmentos.*	*SECTUR Estatal*	*Históricamente en el destino las actividades cinegéticas y de pesca deportiva han sido populares, sobre todo para el turismo extranjero ya que el destino cuenta con los recursos de infraestructura y naturales para ello.*
	Coordinar esfuerzos entre hoteleros y estos dos segmentos para ofrecer promociones a través de productos y paquetes innovadores complementarios.	*SECTUR Estatal*	
	Revisión de regulación para el desarrollo del turismo cinegético para agilizar la tramitología de la actividad.	*SECTUR Estatal*	
	Colaborar con información, folletos, promoción y la participación en foros relacionados con la actividad cinegética y de pesca deportiva.	*SECTUR Estatal*	

Proyecto para incentivar la diversificación de productos y servicios turísticos.	*Establecer vinculación con los prestadores de servicios cinegéticos y de pesca deportiva para posicionar a Mazatlán en estos segmentos.*	*SECTUR Estatal*	*Históricamente en el destino las actividades cinegéticas y de pesca deportiva han sido populares, sobre todo para el turismo extranjero ya que el destino cuenta con los recursos de infraestructura y naturales para ello.*
	Coordinar esfuerzos entre hoteleros y estos dos segmentos para ofrecer promociones a través de productos y paquetes innovadores complementarios.	*SECTUR Estatal*	
	Revisión de regulación para el desarrollo del turismo cinegético para agilizar la tramitología de la actividad.	*SECTUR Estatal*	
	Colaborar con información, folletos, promoción y la participación en foros relacionados con la actividad cinegética y de pesca deportiva.	*SECTUR Estatal*	

Proyecto para incentivar la diversificación de productos y servicios turísticos.	*Establecer vinculación con los prestadores de servicios cinegéticos y de pesca deportiva para posicionar a Mazatlán en estos segmentos.*	*SECTUR Estatal*	*Históricamente en el destino las actividades cinegéticas y de pesca deportiva han sido populares, sobre todo para el turismo extranjero ya que el destino cuenta con los recursos de infraestructura y naturales para ello.*
	Coordinar esfuerzos entre hoteleros y estos dos segmentos para ofrecer promociones a través de productos y paquetes innovadores complementarios.	*SECTUR Estatal*	
	Revisión de regulación para el desarrollo del turismo cinegético para agilizar la tramitología de la actividad.	*SECTUR Estatal*	
	Colaborar con información, folletos, promoción y la participación en foros relacionados con la actividad cinegética y de pesca deportiva.	*SECTUR Estatal*	

Proyecto para incentivar la diversificación de productos y servicios turísticos.	*Establecer vinculación con los prestadores de servicios cinegéticos y de pesca deportiva para posicionar a Mazatlán en estos segmentos.*	*SECTUR Estatal*	*Históricamente en el destino las actividades cinegéticas y de pesca deportiva han sido populares, sobre todo para el turismo extranjero ya que el destino cuenta con los recursos de infraestructura y naturales para ello.*
	Coordinar esfuerzos entre hoteleros y estos dos segmentos para ofrecer promociones a través de productos y paquetes innovadores complementarios.	*SECTUR Estatal*	
	Revisión de regulación para el desarrollo del turismo cinegético para agilizar la tramitología de la actividad.	*SECTUR Estatal*	
	Colaborar con información, folletos, promoción y la participación en foros relacionados con la actividad cinegética y de pesca deportiva.	*SECTUR Estatal*	

Proyecto para incentivar la diversificación de productos y servicios turísticos.	*Establecer vinculación con los prestadores de servicios cinegéticos y de pesca deportiva para posicionar a Mazatlán en estos segmentos.*	*SECTUR Estatal*	*Históricamente en el destino las actividades cinegéticas y de pesca deportiva han sido populares, sobre todo para el turismo extranjero ya que el destino cuenta con los recursos de infraestructura y naturales para ello.*
	Coordinar esfuerzos entre hoteleros y estos dos segmentos para ofrecer promociones a través de productos y paquetes innovadores complementarios.	*SECTUR Estatal*	
	Revisión de regulación para el desarrollo del turismo cinegético para agilizar la tramitología de la actividad.	*SECTUR Estatal*	
	Colaborar con información, folletos, promoción y la participación en foros relacionados con la actividad cinegética y de pesca deportiva.	*SECTUR Estatal*	

Proyecto para incentivar la diversificación de productos y servicios turísticos.	*Establecer vinculación con los prestadores de servicios cinegéticos y de pesca deportiva para posicionar a Mazatlán en estos segmentos.*	*SECTUR Estatal*	*Históricamente en el destino las actividades cinegéticas y de pesca deportiva han sido populares, sobre todo para el turismo extranjero ya que el destino cuenta con los recursos de infraestructura y naturales para ello.*
	Coordinar esfuerzos entre hoteleros y estos dos segmentos para ofrecer promociones a través de productos y paquetes innovadores complementarios.	*SECTUR Estatal*	
	Revisión de regulación para el desarrollo del turismo cinegético para agilizar la tramitología de la actividad.	*SECTUR Estatal*	
	Colaborar con información, folletos, promoción y la participación en foros relacionados con la actividad cinegética y de pesca deportiva.	*SECTUR Estatal*	

Proyecto para incentivar la diversificación de productos y servicios turísticos.	*Establecer vinculación con los prestadores de servicios cinegéticos y de pesca deportiva para posicionar a Mazatlán en estos segmentos.*	*SECTUR Estatal*	*Históricamente en el destino las actividades cinegéticas y de pesca deportiva han sido populares, sobre todo para el turismo extranjero ya que el destino cuenta con los recursos de infraestructura y naturales para ello.*
	Coordinar esfuerzos entre hoteleros y estos dos segmentos para ofrecer promociones a través de productos y paquetes innovadores complementarios.	*SECTUR Estatal*	
	Revisión de regulación para el desarrollo del turismo cinegético para agilizar la tramitología de la actividad.	*SECTUR Estatal*	
	Colaborar con información, folletos, promoción y la participación en foros relacionados con la actividad cinegética y de pesca deportiva.	*SECTUR Estatal*	

Proyecto para incentivar la diversificación de productos y servicios turísticos.	*Establecer vinculación con los prestadores de servicios cinegéticos y de pesca deportiva para posicionar a Mazatlán en estos segmentos.*	*SECTUR Estatal*	*Históricamente en el destino las actividades cinegéticas y de pesca deportiva han sido populares, sobre todo para el turismo extranjero ya que el destino cuenta con los recursos de infraestructura y naturales para ello.*
	Coordinar esfuerzos entre hoteleros y estos dos segmentos para ofrecer promociones a través de productos y paquetes innovadores complementarios.	*SECTUR Estatal*	
	Revisión de regulación para el desarrollo del turismo cinegético para agilizar la tramitología de la actividad.	*SECTUR Estatal*	
	Colaborar con información, folletos, promoción y la participación en foros relacionados con la actividad cinegética y de pesca deportiva.	*SECTUR Estatal*	

Proyecto para incentivar la diversificación de productos y servicios turísticos.	*Establecer vinculación con los prestadores de servicios cinegéticos y de pesca deportiva para posicionar a Mazatlán en estos segmentos.*	*SECTUR Estatal*	*Históricamente en el destino las actividades cinegéticas y de pesca deportiva han sido populares, sobre todo para el turismo extranjero ya que el destino cuenta con los recursos de infraestructura y naturales para ello.*
	Coordinar esfuerzos entre hoteleros y estos dos segmentos para ofrecer promociones a través de productos y paquetes innovadores complementarios.	*SECTUR Estatal*	
	Revisión de regulación para el desarrollo del turismo cinegético para agilizar la tramitología de la actividad.	*SECTUR Estatal*	
	Colaborar con información, folletos, promoción y la participación en foros relacionados con la actividad cinegética y de pesca deportiva.	*SECTUR Estatal*	

Proyecto para incentivar la diversificación de productos y servicios turísticos.	*Establecer vinculación con los prestadores de servicios cinegéticos y de pesca deportiva para posicionar a Mazatlán en estos segmentos.*	*SECTUR Estatal*	*Históricamente en el destino las actividades cinegéticas y de pesca deportiva han sido populares, sobre todo para el turismo extranjero ya que el destino cuenta con los recursos de infraestructura y naturales para ello.*
	Coordinar esfuerzos entre hoteleros y estos dos segmentos para ofrecer promociones a través de productos y paquetes innovadores complementarios.	*SECTUR Estatal*	
	Revisión de regulación para el desarrollo del turismo cinegético para agilizar la tramitología de la actividad.	*SECTUR Estatal*	
	Colaborar con información, folletos, promoción y la participación en foros relacionados con la actividad cinegética y de pesca deportiva.	*SECTUR Estatal*	

Proyecto para incentivar la diversificación de productos y servicios turísticos.	*Establecer vinculación con los prestadores de servicios cinegéticos y de pesca deportiva para posicionar a Mazatlán en estos segmentos.*	*SECTUR Estatal*	*Históricamente en el destino las actividades cinegéticas y de pesca deportiva han sido populares, sobre todo para el turismo extranjero ya que el destino cuenta con los recursos de infraestructura y naturales para ello.*
	Coordinar esfuerzos entre hoteleros y estos dos segmentos para ofrecer promociones a través de productos y paquetes innovadores complementarios.	*SECTUR Estatal*	
	Revisión de regulación para el desarrollo del turismo cinegético para agilizar la tramitología de la actividad.	*SECTUR Estatal*	
	Colaborar con información, folletos, promoción y la participación en foros relacionados con la actividad cinegética y de pesca deportiva.	*SECTUR Estatal*	

Proyecto para incentivar la diversificación de productos y servicios turísticos.	*Establecer vinculación con los prestadores de servicios cinegéticos y de pesca deportiva para posicionar a Mazatlán en estos segmentos.*	*SECTUR Estatal*	*Históricamente en el destino las actividades cinegéticas y de pesca deportiva han sido populares, sobre todo para el turismo extranjero ya que el destino cuenta con los recursos de infraestructura y naturales para ello.*
	Coordinar esfuerzos entre hoteleros y estos dos segmentos para ofrecer promociones a través de productos y paquetes innovadores complementarios.	*SECTUR Estatal*	
	Revisión de regulación para el desarrollo del turismo cinegético para agilizar la tramitología de la actividad.	*SECTUR Estatal*	
	Colaborar con información, folletos, promoción y la participación en foros relacionados con la actividad cinegética y de pesca deportiva.	*SECTUR Estatal*	

Proyecto para incentivar la diversificación de productos y servicios turísticos.	*Establecer vinculación con los prestadores de servicios cinegéticos y de pesca deportiva para posicionar a Mazatlán en estos segmentos.*	*SECTUR Estatal*	*Históricamente en el destino las actividades cinegéticas y de pesca deportiva han sido populares, sobre todo para el turismo extranjero ya que el destino cuenta con los recursos de infraestructura y naturales para ello.*
	Coordinar esfuerzos entre hoteleros y estos dos segmentos para ofrecer promociones a través de productos y paquetes innovadores complementarios.	*SECTUR Estatal*	
	Revisión de regulación para el desarrollo del turismo cinegético para agilizar la tramitología de la actividad.	*SECTUR Estatal*	
	Colaborar con información, folletos, promoción y la participación en foros relacionados con la actividad cinegética y de pesca deportiva.	*SECTUR Estatal*	

Proyecto para incentivar la diversificación de productos y servicios turísticos.	*Establecer vinculación con los prestadores de servicios cinegéticos y de pesca deportiva para posicionar a Mazatlán en estos segmentos.*	*SECTUR Estatal*	*Históricamente en el destino las actividades cinegéticas y de pesca deportiva han sido populares, sobre todo para el turismo extranjero ya que el destino cuenta con los recursos de infraestructura y naturales para ello.*
	Coordinar esfuerzos entre hoteleros y estos dos segmentos para ofrecer promociones a través de productos y paquetes innovadores complementarios.	*SECTUR Estatal*	
	Revisión de regulación para el desarrollo del turismo cinegético para agilizar la tramitología de la actividad.	*SECTUR Estatal*	
	Colaborar con información, folletos, promoción y la participación en foros relacionados con la actividad cinegética y de pesca deportiva.	*SECTUR Estatal*	

Proyecto para incentivar la diversificación de productos y servicios turísticos.	*Establecer vinculación con los prestadores de servicios cinegéticos y de pesca deportiva para posicionar a Mazatlán en estos segmentos.*	*SECTUR Estatal*	*Históricamente en el destino las actividades cinegéticas y de pesca deportiva han sido populares, sobre todo para el turismo extranjero ya que el destino cuenta con los recursos de infraestructura y naturales para ello.*
	Coordinar esfuerzos entre hoteleros y estos dos segmentos para ofrecer promociones a través de productos y paquetes innovadores complementarios.	*SECTUR Estatal*	
	Revisión de regulación para el desarrollo del turismo cinegético para agilizar la tramitología de la actividad.	*SECTUR Estatal*	
	Colaborar con información, folletos, promoción y la participación en foros relacionados con la actividad cinegética y de pesca deportiva.	*SECTUR Estatal*	

Proyecto para incentivar la diversificación de productos y servicios turísticos.	*Establecer vinculación con los prestadores de servicios cinegéticos y de pesca deportiva para posicionar a Mazatlán en estos segmentos.*	*SECTUR Estatal*	*Históricamente en el destino las actividades cinegéticas y de pesca deportiva han sido populares, sobre todo para el turismo extranjero ya que el destino cuenta con los recursos de infraestructura y naturales para ello.*
	Coordinar esfuerzos entre hoteleros y estos dos segmentos para ofrecer promociones a través de productos y paquetes innovadores complementarios.	*SECTUR Estatal*	
	Revisión de regulación para el desarrollo del turismo cinegético para agilizar la tramitología de la actividad.	*SECTUR Estatal*	
	Colaborar con información, folletos, promoción y la participación en foros relacionados con la actividad cinegética y de pesca deportiva.	*SECTUR Estatal*	

Proyecto para incentivar la diversificación de productos y servicios turísticos.	*Establecer vinculación con los prestadores de servicios cinegéticos y de pesca deportiva para posicionar a Mazatlán en estos segmentos.*	*SECTUR Estatal*	*Históricamente en el destino las actividades cinegéticas y de pesca deportiva han sido populares, sobre todo para el turismo extranjero ya que el destino cuenta con los recursos de infraestructura y naturales para ello.*
	Coordinar esfuerzos entre hoteleros y estos dos segmentos para ofrecer promociones a través de productos y paquetes innovadores complementarios.	*SECTUR Estatal*	
	Revisión de regulación para el desarrollo del turismo cinegético para agilizar la tramitología de la actividad.	*SECTUR Estatal*	
	Colaborar con información, folletos, promoción y la participación en foros relacionados con la actividad cinegética y de pesca deportiva.	*SECTUR Estatal*	

Proyecto para incentivar la diversificación de productos y servicios turísticos.	*Establecer vinculación con los prestadores de servicios cinegéticos y de pesca deportiva para posicionar a Mazatlán en estos segmentos.*	*SECTUR Estatal*	*Históricamente en el destino las actividades cinegéticas y de pesca deportiva han sido populares, sobre todo para el turismo extranjero ya que el destino cuenta con los recursos de infraestructura y naturales para ello.*
	Coordinar esfuerzos entre hoteleros y estos dos segmentos para ofrecer promociones a través de productos y paquetes innovadores complementarios.	*SECTUR Estatal*	
	Revisión de regulación para el desarrollo del turismo cinegético para agilizar la tramitología de la actividad.	*SECTUR Estatal*	
	Colaborar con información, folletos, promoción y la participación en foros relacionados con la actividad cinegética y de pesca deportiva.	*SECTUR Estatal*	

Proyecto para incentivar la diversificación de productos y servicios turísticos.	*Establecer vinculación con los prestadores de servicios cinegéticos y de pesca deportiva para posicionar a Mazatlán en estos segmentos.*	*SECTUR Estatal*	*Históricamente en el destino las actividades cinegéticas y de pesca deportiva han sido populares, sobre todo para el turismo extranjero ya que el destino cuenta con los recursos de infraestructura y naturales para ello.*
	Coordinar esfuerzos entre hoteleros y estos dos segmentos para ofrecer promociones a través de productos y paquetes innovadores complementarios.	*SECTUR Estatal*	
	Revisión de regulación para el desarrollo del turismo cinegético para agilizar la tramitología de la actividad.	*SECTUR Estatal*	
	Colaborar con información, folletos, promoción y la participación en foros relacionados con la actividad cinegética y de pesca deportiva.	*SECTUR Estatal*	

Proyecto para incentivar la diversificación de productos y servicios turísticos.	*Establecer vinculación con los prestadores de servicios cinegéticos y de pesca deportiva para posicionar a Mazatlán en estos segmentos.*	*SECTUR Estatal*	*Históricamente en el destino las actividades cinegéticas y de pesca deportiva han sido populares, sobre todo para el turismo extranjero ya que el destino cuenta con los recursos de infraestructura y naturales para ello.*
	Coordinar esfuerzos entre hoteleros y estos dos segmentos para ofrecer promociones a través de productos y paquetes innovadores complementarios.	*SECTUR Estatal*	
	Revisión de regulación para el desarrollo del turismo cinegético para agilizar la tramitología de la actividad.	*SECTUR Estatal*	
	Colaborar con información, folletos, promoción y la participación en foros relacionados con la actividad cinegética y de pesca deportiva.	*SECTUR Estatal*	

Proyecto para incentivar la diversificación de productos y servicios turísticos.	*Establecer vinculación con los prestadores de servicios cinegéticos y de pesca deportiva para posicionar a Mazatlán en estos segmentos.*	*SECTUR Estatal*	*Históricamente en el destino las actividades cinegéticas y de pesca deportiva han sido populares, sobre todo para el turismo extranjero ya que el destino cuenta con los recursos de infraestructura y naturales para ello.*
	Coordinar esfuerzos entre hoteleros y estos dos segmentos para ofrecer promociones a través de productos y paquetes innovadores complementarios.	*SECTUR Estatal*	
	Revisión de regulación para el desarrollo del turismo cinegético para agilizar la tramitología de la actividad.	*SECTUR Estatal*	
	Colaborar con información, folletos, promoción y la participación en foros relacionados con la actividad cinegética y de pesca deportiva.	*SECTUR Estatal*	

Proyecto para incentivar la diversificación de productos y servicios turísticos.	*Establecer vinculación con los prestadores de servicios cinegéticos y de pesca deportiva para posicionar a Mazatlán en estos segmentos.*	*SECTUR Estatal*	*Históricamente en el destino las actividades cinegéticas y de pesca deportiva han sido populares, sobre todo para el turismo extranjero ya que el destino cuenta con los recursos de infraestructura y naturales para ello.*
	Coordinar esfuerzos entre hoteleros y estos dos segmentos para ofrecer promociones a través de productos y paquetes innovadores complementarios.	*SECTUR Estatal*	
	Revisión de regulación para el desarrollo del turismo cinegético para agilizar la tramitología de la actividad.	*SECTUR Estatal*	
	Colaborar con información, folletos, promoción y la participación en foros relacionados con la actividad cinegética y de pesca deportiva.	*SECTUR Estatal*	

Proyecto para incentivar la diversificación de productos y servicios turísticos.	*Establecer vinculación con los prestadores de servicios cinegéticos y de pesca deportiva para posicionar a Mazatlán en estos segmentos.*	*SECTUR Estatal*	*Históricamente en el destino las actividades cinegéticas y de pesca deportiva han sido populares, sobre todo para el turismo extranjero ya que el destino cuenta con los recursos de infraestructura y naturales para ello.*
	Coordinar esfuerzos entre hoteleros y estos dos segmentos para ofrecer promociones a través de productos y paquetes innovadores complementarios.	*SECTUR Estatal*	
	Revisión de regulación para el desarrollo del turismo cinegético para agilizar la tramitología de la actividad.	*SECTUR Estatal*	
	Colaborar con información, folletos, promoción y la participación en foros relacionados con la actividad cinegética y de pesca deportiva.	*SECTUR Estatal*	

Proyecto para incentivar la diversificación de productos y servicios turísticos.	*Establecer vinculación con los prestadores de servicios cinegéticos y de pesca deportiva para posicionar a Mazatlán en estos segmentos.*	*SECTUR Estatal*	*Históricamente en el destino las actividades cinegéticas y de pesca deportiva han sido populares, sobre todo para el turismo extranjero ya que el destino cuenta con los recursos de infraestructura y naturales para ello.*
	Coordinar esfuerzos entre hoteleros y estos dos segmentos para ofrecer promociones a través de productos y paquetes innovadores complementarios.	*SECTUR Estatal*	
	Revisión de regulación para el desarrollo del turismo cinegético para agilizar la tramitología de la actividad.	*SECTUR Estatal*	
	Colaborar con información, folletos, promoción y la participación en foros relacionados con la actividad cinegética y de pesca deportiva.	*SECTUR Estatal*	

Proyecto para incentivar la diversificación de productos y servicios turísticos.	*Establecer vinculación con los prestadores de servicios cinegéticos y de pesca deportiva para posicionar a Mazatlán en estos segmentos.*	*SECTUR Estatal*	*Históricamente en el destino las actividades cinegéticas y de pesca deportiva han sido populares, sobre todo para el turismo extranjero ya que el destino cuenta con los recursos de infraestructura y naturales para ello.*
	Coordinar esfuerzos entre hoteleros y estos dos segmentos para ofrecer promociones a través de productos y paquetes innovadores complementarios.	*SECTUR Estatal*	
	Revisión de regulación para el desarrollo del turismo cinegético para agilizar la tramitología de la actividad.	*SECTUR Estatal*	
	Colaborar con información, folletos, promoción y la participación en foros relacionados con la actividad cinegética y de pesca deportiva.	*SECTUR Estatal*	

Proyecto para incentivar la diversificación de productos y servicios turísticos.	*Establecer vinculación con los prestadores de servicios cinegéticos y de pesca deportiva para posicionar a Mazatlán en estos segmentos.*	*SECTUR Estatal*	*Históricamente en el destino las actividades cinegéticas y de pesca deportiva han sido populares, sobre todo para el turismo extranjero ya que el destino cuenta con los recursos de infraestructura y naturales para ello.*
	Coordinar esfuerzos entre hoteleros y estos dos segmentos para ofrecer promociones a través de productos y paquetes innovadores complementarios.	*SECTUR Estatal*	
	Revisión de regulación para el desarrollo del turismo cinegético para agilizar la tramitología de la actividad.	*SECTUR Estatal*	
	Colaborar con información, folletos, promoción y la participación en foros relacionados con la actividad cinegética y de pesca deportiva.	*SECTUR Estatal*	

Proyecto para incentivar la diversificación de productos y servicios turísticos.	*Establecer vinculación con los prestadores de servicios cinegéticos y de pesca deportiva para posicionar a Mazatlán en estos segmentos.*	*SECTUR Estatal*	*Históricamente en el destino las actividades cinegéticas y de pesca deportiva han sido populares, sobre todo para el turismo extranjero ya que el destino cuenta con los recursos de infraestructura y naturales para ello.*
	Coordinar esfuerzos entre hoteleros y estos dos segmentos para ofrecer promociones a través de productos y paquetes innovadores complementarios.	*SECTUR Estatal*	
	Revisión de regulación para el desarrollo del turismo cinegético para agilizar la tramitología de la actividad.	*SECTUR Estatal*	
	Colaborar con información, folletos, promoción y la participación en foros relacionados con la actividad cinegética y de pesca deportiva.	*SECTUR Estatal*	

Proyecto para incentivar la diversificación de productos y servicios turísticos.	*Establecer vinculación con los prestadores de servicios cinegéticos y de pesca deportiva para posicionar a Mazatlán en estos segmentos.*	*SECTUR Estatal*	*Históricamente en el destino las actividades cinegéticas y de pesca deportiva han sido populares, sobre todo para el turismo extranjero ya que el destino cuenta con los recursos de infraestructura y naturales para ello.*
	Coordinar esfuerzos entre hoteleros y estos dos segmentos para ofrecer promociones a través de productos y paquetes innovadores complementarios.	*SECTUR Estatal*	
	Revisión de regulación para el desarrollo del turismo cinegético para agilizar la tramitología de la actividad.	*SECTUR Estatal*	
	Colaborar con información, folletos, promoción y la participación en foros relacionados con la actividad cinegética y de pesca deportiva.	*SECTUR Estatal*	

Proyecto para incentivar la diversificación de productos y servicios turísticos.	*Establecer vinculación con los prestadores de servicios cinegéticos y de pesca deportiva para posicionar a Mazatlán en estos segmentos.*	*SECTUR Estatal*	*Históricamente en el destino las actividades cinegéticas y de pesca deportiva han sido populares, sobre todo para el turismo extranjero ya que el destino cuenta con los recursos de infraestructura y naturales para ello.*
	Coordinar esfuerzos entre hoteleros y estos dos segmentos para ofrecer promociones a través de productos y paquetes innovadores complementarios.	*SECTUR Estatal*	
	Revisión de regulación para el desarrollo del turismo cinegético para agilizar la tramitología de la actividad.	*SECTUR Estatal*	
	Colaborar con información, folletos, promoción y la participación en foros relacionados con la actividad cinegética y de pesca deportiva.	*SECTUR Estatal*	

Proyecto para incentivar la diversificación de productos y servicios turísticos.	*Establecer vinculación con los prestadores de servicios cinegéticos y de pesca deportiva para posicionar a Mazatlán en estos segmentos.*	*SECTUR Estatal*	*Históricamente en el destino las actividades cinegéticas y de pesca deportiva han sido populares, sobre todo para el turismo extranjero ya que el destino cuenta con los recursos de infraestructura y naturales para ello.*
	Coordinar esfuerzos entre hoteleros y estos dos segmentos para ofrecer promociones a través de productos y paquetes innovadores complementarios.	*SECTUR Estatal*	
	Revisión de regulación para el desarrollo del turismo cinegético para agilizar la tramitología de la actividad.	*SECTUR Estatal*	
	Colaborar con información, folletos, promoción y la participación en foros relacionados con la actividad cinegética y de pesca deportiva.	*SECTUR Estatal*	

Proyecto para incentivar la diversificación de productos y servicios turísticos.	*Establecer vinculación con los prestadores de servicios cinegéticos y de pesca deportiva para posicionar a Mazatlán en estos segmentos.*	*SECTUR Estatal*	*Históricamente en el destino las actividades cinegéticas y de pesca deportiva han sido populares, sobre todo para el turismo extranjero ya que el destino cuenta con los recursos de infraestructura y naturales para ello.*
	Coordinar esfuerzos entre hoteleros y estos dos segmentos para ofrecer promociones a través de productos y paquetes innovadores complementarios.	*SECTUR Estatal*	
	Revisión de regulación para el desarrollo del turismo cinegético para agilizar la tramitología de la actividad.	*SECTUR Estatal*	
	Colaborar con información, folletos, promoción y la participación en foros relacionados con la actividad cinegética y de pesca deportiva.	*SECTUR Estatal*	

Proyecto para incentivar la diversificación de productos y servicios turísticos.	*Establecer vinculación con los prestadores de servicios cinegéticos y de pesca deportiva para posicionar a Mazatlán en estos segmentos.*	*SECTUR Estatal*	*Históricamente en el destino las actividades cinegéticas y de pesca deportiva han sido populares, sobre todo para el turismo extranjero ya que el destino cuenta con los recursos de infraestructura y naturales para ello.*
	Coordinar esfuerzos entre hoteleros y estos dos segmentos para ofrecer promociones a través de productos y paquetes innovadores complementarios.	*SECTUR Estatal*	
	Revisión de regulación para el desarrollo del turismo cinegético para agilizar la tramitología de la actividad.	*SECTUR Estatal*	
	Colaborar con información, folletos, promoción y la participación en foros relacionados con la actividad cinegética y de pesca deportiva.	*SECTUR Estatal*	

Proyecto para incentivar la diversificación de productos y servicios turísticos.	*Establecer vinculación con los prestadores de servicios cinegéticos y de pesca deportiva para posicionar a Mazatlán en estos segmentos.*	*SECTUR Estatal*	*Históricamente en el destino las actividades cinegéticas y de pesca deportiva han sido populares, sobre todo para el turismo extranjero ya que el destino cuenta con los recursos de infraestructura y naturales para ello.*
	Coordinar esfuerzos entre hoteleros y estos dos segmentos para ofrecer promociones a través de productos y paquetes innovadores complementarios.	*SECTUR Estatal*	
	Revisión de regulación para el desarrollo del turismo cinegético para agilizar la tramitología de la actividad.	*SECTUR Estatal*	
	Colaborar con información, folletos, promoción y la participación en foros relacionados con la actividad cinegética y de pesca deportiva.	*SECTUR Estatal*	

Proyecto para incentivar la diversificación de productos y servicios turísticos.	*Establecer vinculación con los prestadores de servicios cinegéticos y de pesca deportiva para posicionar a Mazatlán en estos segmentos.*	*SECTUR Estatal*	*Históricamente en el destino las actividades cinegéticas y de pesca deportiva han sido populares, sobre todo para el turismo extranjero ya que el destino cuenta con los recursos de infraestructura y naturales para ello.*
	Coordinar esfuerzos entre hoteleros y estos dos segmentos para ofrecer promociones a través de productos y paquetes innovadores complementarios.	*SECTUR Estatal*	
	Revisión de regulación para el desarrollo del turismo cinegético para agilizar la tramitología de la actividad.	*SECTUR Estatal*	
	Colaborar con información, folletos, promoción y la participación en foros relacionados con la actividad cinegética y de pesca deportiva.	*SECTUR Estatal*	

Proyecto para incentivar la diversificación de productos y servicios turísticos.	*Establecer vinculación con los prestadores de servicios cinegéticos y de pesca deportiva para posicionar a Mazatlán en estos segmentos.*	*SECTUR Estatal*	*Históricamente en el destino las actividades cinegéticas y de pesca deportiva han sido populares, sobre todo para el turismo extranjero ya que el destino cuenta con los recursos de infraestructura y naturales para ello.*
	Coordinar esfuerzos entre hoteleros y estos dos segmentos para ofrecer promociones a través de productos y paquetes innovadores complementarios.	*SECTUR Estatal*	
	Revisión de regulación para el desarrollo del turismo cinegético para agilizar la tramitología de la actividad.	*SECTUR Estatal*	
	Colaborar con información, folletos, promoción y la participación en foros relacionados con la actividad cinegética y de pesca deportiva.	*SECTUR Estatal*	

Proyecto para incentivar la diversificación de productos y servicios turísticos.	*Establecer vinculación con los prestadores de servicios cinegéticos y de pesca deportiva para posicionar a Mazatlán en estos segmentos.*	*SECTUR Estatal*	*Históricamente en el destino las actividades cinegéticas y de pesca deportiva han sido populares, sobre todo para el turismo extranjero ya que el destino cuenta con los recursos de infraestructura y naturales para ello.*
	Coordinar esfuerzos entre hoteleros y estos dos segmentos para ofrecer promociones a través de productos y paquetes innovadores complementarios.	*SECTUR Estatal*	
	Revisión de regulación para el desarrollo del turismo cinegético para agilizar la tramitología de la actividad.	*SECTUR Estatal*	
	Colaborar con información, folletos, promoción y la participación en foros relacionados con la actividad cinegética y de pesca deportiva.	*SECTUR Estatal*	

Proyecto para incentivar la diversificación de productos y servicios turísticos.	*Establecer vinculación con los prestadores de servicios cinegéticos y de pesca deportiva para posicionar a Mazatlán en estos segmentos.*	*SECTUR Estatal*	*Históricamente en el destino las actividades cinegéticas y de pesca deportiva han sido populares, sobre todo para el turismo extranjero ya que el destino cuenta con los recursos de infraestructura y naturales para ello.*
	Coordinar esfuerzos entre hoteleros y estos dos segmentos para ofrecer promociones a través de productos y paquetes innovadores complementarios.	*SECTUR Estatal*	
	Revisión de regulación para el desarrollo del turismo cinegético para agilizar la tramitología de la actividad.	*SECTUR Estatal*	
	Colaborar con información, folletos, promoción y la participación en foros relacionados con la actividad cinegética y de pesca deportiva.	*SECTUR Estatal*	

Proyecto para incentivar la diversificación de productos y servicios turísticos.	*Establecer vinculación con los prestadores de servicios cinegéticos y de pesca deportiva para posicionar a Mazatlán en estos segmentos.*	*SECTUR Estatal*	*Históricamente en el destino las actividades cinegéticas y de pesca deportiva han sido populares, sobre todo para el turismo extranjero ya que el destino cuenta con los recursos de infraestructura y naturales para ello.*
	Coordinar esfuerzos entre hoteleros y estos dos segmentos para ofrecer promociones a través de productos y paquetes innovadores complementarios.	*SECTUR Estatal*	
	Revisión de regulación para el desarrollo del turismo cinegético para agilizar la tramitología de la actividad.	*SECTUR Estatal*	
	Colaborar con información, folletos, promoción y la participación en foros relacionados con la actividad cinegética y de pesca deportiva.	*SECTUR Estatal*	

Proyecto para incentivar la diversificación de productos y servicios turísticos.	*Establecer vinculación con los prestadores de servicios cinegéticos y de pesca deportiva para posicionar a Mazatlán en estos segmentos.*	*SECTUR Estatal*	*Históricamente en el destino las actividades cinegéticas y de pesca deportiva han sido populares, sobre todo para el turismo extranjero ya que el destino cuenta con los recursos de infraestructura y naturales para ello.*
	Coordinar esfuerzos entre hoteleros y estos dos segmentos para ofrecer promociones a través de productos y paquetes innovadores complementarios.	*SECTUR Estatal*	
	Revisión de regulación para el desarrollo del turismo cinegético para agilizar la tramitología de la actividad.	*SECTUR Estatal*	
	Colaborar con información, folletos, promoción y la participación en foros relacionados con la actividad cinegética y de pesca deportiva.	*SECTUR Estatal*	

Proyecto para incentivar la diversificación de productos y servicios turísticos.	*Establecer vinculación con los prestadores de servicios cinegéticos y de pesca deportiva para posicionar a Mazatlán en estos segmentos.*	*SECTUR Estatal*	*Históricamente en el destino las actividades cinegéticas y de pesca deportiva han sido populares, sobre todo para el turismo extranjero ya que el destino cuenta con los recursos de infraestructura y naturales para ello.*
	Coordinar esfuerzos entre hoteleros y estos dos segmentos para ofrecer promociones a través de productos y paquetes innovadores complementarios.	*SECTUR Estatal*	
	Revisión de regulación para el desarrollo del turismo cinegético para agilizar la tramitología de la actividad.	*SECTUR Estatal*	
	Colaborar con información, folletos, promoción y la participación en foros relacionados con la actividad cinegética y de pesca deportiva.	*SECTUR Estatal*	

Proyecto para incentivar la diversificación de productos y servicios turísticos.	*Establecer vinculación con los prestadores de servicios cinegéticos y de pesca deportiva para posicionar a Mazatlán en estos segmentos.*	*SECTUR Estatal*	*Históricamente en el destino las actividades cinegéticas y de pesca deportiva han sido populares, sobre todo para el turismo extranjero ya que el destino cuenta con los recursos de infraestructura y naturales para ello.*
	Coordinar esfuerzos entre hoteleros y estos dos segmentos para ofrecer promociones a través de productos y paquetes innovadores complementarios.	*SECTUR Estatal*	
	Revisión de regulación para el desarrollo del turismo cinegético para agilizar la tramitología de la actividad.	*SECTUR Estatal*	
	Colaborar con información, folletos, promoción y la participación en foros relacionados con la actividad cinegética y de pesca deportiva.	*SECTUR Estatal*	

Proyecto para incentivar la diversificación de productos y servicios turísticos.	*Establecer vinculación con los prestadores de servicios cinegéticos y de pesca deportiva para posicionar a Mazatlán en estos segmentos.*	*SECTUR Estatal*	*Históricamente en el destino las actividades cinegéticas y de pesca deportiva han sido populares, sobre todo para el turismo extranjero ya que el destino cuenta con los recursos de infraestructura y naturales para ello.*
	Coordinar esfuerzos entre hoteleros y estos dos segmentos para ofrecer promociones a través de productos y paquetes innovadores complementarios.	*SECTUR Estatal*	
	Revisión de regulación para el desarrollo del turismo cinegético para agilizar la tramitología de la actividad.	*SECTUR Estatal*	
	Colaborar con información, folletos, promoción y la participación en foros relacionados con la actividad cinegética y de pesca deportiva.	*SECTUR Estatal*	

Proyecto para incentivar la diversificación de productos y servicios turísticos.	*Establecer vinculación con los prestadores de servicios cinegéticos y de pesca deportiva para posicionar a Mazatlán en estos segmentos.*	*SECTUR Estatal*	*Históricamente en el destino las actividades cinegéticas y de pesca deportiva han sido populares, sobre todo para el turismo extranjero ya que el destino cuenta con los recursos de infraestructura y naturales para ello.*
	Coordinar esfuerzos entre hoteleros y estos dos segmentos para ofrecer promociones a través de productos y paquetes innovadores complementarios.	*SECTUR Estatal*	
	Revisión de regulación para el desarrollo del turismo cinegético para agilizar la tramitología de la actividad.	*SECTUR Estatal*	
	Colaborar con información, folletos, promoción y la participación en foros relacionados con la actividad cinegética y de pesca deportiva.	*SECTUR Estatal*	

Proyecto para incentivar la diversificación de productos y servicios turísticos.	*Establecer vinculación con los prestadores de servicios cinegéticos y de pesca deportiva para posicionar a Mazatlán en estos segmentos.*	*SECTUR Estatal*	*Históricamente en el destino las actividades cinegéticas y de pesca deportiva han sido populares, sobre todo para el turismo extranjero ya que el destino cuenta con los recursos de infraestructura y naturales para ello.*
	Coordinar esfuerzos entre hoteleros y estos dos segmentos para ofrecer promociones a través de productos y paquetes innovadores complementarios.	*SECTUR Estatal*	
	Revisión de regulación para el desarrollo del turismo cinegético para agilizar la tramitología de la actividad.	*SECTUR Estatal*	
	Colaborar con información, folletos, promoción y la participación en foros relacionados con la actividad cinegética y de pesca deportiva.	*SECTUR Estatal*	

Proyecto para incentivar la diversificación de productos y servicios turísticos.	*Establecer vinculación con los prestadores de servicios cinegéticos y de pesca deportiva para posicionar a Mazatlán en estos segmentos.*	*SECTUR Estatal*	*Históricamente en el destino las actividades cinegéticas y de pesca deportiva han sido populares, sobre todo para el turismo extranjero ya que el destino cuenta con los recursos de infraestructura y naturales para ello.*
	Coordinar esfuerzos entre hoteleros y estos dos segmentos para ofrecer promociones a través de productos y paquetes innovadores complementarios.	*SECTUR Estatal*	
	Revisión de regulación para el desarrollo del turismo cinegético para agilizar la tramitología de la actividad.	*SECTUR Estatal*	
	Colaborar con información, folletos, promoción y la participación en foros relacionados con la actividad cinegética y de pesca deportiva.	*SECTUR Estatal*	

Proyecto para incentivar la diversificación de productos y servicios turísticos.	*Establecer vinculación con los prestadores de servicios cinegéticos y de pesca deportiva para posicionar a Mazatlán en estos segmentos.*	*SECTUR Estatal*	*Históricamente en el destino las actividades cinegéticas y de pesca deportiva han sido populares, sobre todo para el turismo extranjero ya que el destino cuenta con los recursos de infraestructura y naturales para ello.*
	Coordinar esfuerzos entre hoteleros y estos dos segmentos para ofrecer promociones a través de productos y paquetes innovadores complementarios.	*SECTUR Estatal*	
	Revisión de regulación para el desarrollo del turismo cinegético para agilizar la tramitología de la actividad.	*SECTUR Estatal*	
	Colaborar con información, folletos, promoción y la participación en foros relacionados con la actividad cinegética y de pesca deportiva.	*SECTUR Estatal*	

Proyecto para incentivar la diversificación de productos y servicios turísticos.	*Establecer vinculación con los prestadores de servicios cinegéticos y de pesca deportiva para posicionar a Mazatlán en estos segmentos.*	*SECTUR Estatal*	*Históricamente en el destino las actividades cinegéticas y de pesca deportiva han sido populares, sobre todo para el turismo extranjero ya que el destino cuenta con los recursos de infraestructura y naturales para ello.*
	Coordinar esfuerzos entre hoteleros y estos dos segmentos para ofrecer promociones a través de productos y paquetes innovadores complementarios.	*SECTUR Estatal*	
	Revisión de regulación para el desarrollo del turismo cinegético para agilizar la tramitología de la actividad.	*SECTUR Estatal*	
	Colaborar con información, folletos, promoción y la participación en foros relacionados con la actividad cinegética y de pesca deportiva.	*SECTUR Estatal*	

Proyecto para incentivar la diversificación de productos y servicios turísticos.	*Establecer vinculación con los prestadores de servicios cinegéticos y de pesca deportiva para posicionar a Mazatlán en estos segmentos.*	*SECTUR Estatal*	*Históricamente en el destino las actividades cinegéticas y de pesca deportiva han sido populares, sobre todo para el turismo extranjero ya que el destino cuenta con los recursos de infraestructura y naturales para ello.*
	Coordinar esfuerzos entre hoteleros y estos dos segmentos para ofrecer promociones a través de productos y paquetes innovadores complementarios.	*SECTUR Estatal*	
	Revisión de regulación para el desarrollo del turismo cinegético para agilizar la tramitología de la actividad.	*SECTUR Estatal*	
	Colaborar con información, folletos, promoción y la participación en foros relacionados con la actividad cinegética y de pesca deportiva.	*SECTUR Estatal*	

Proyecto para incentivar la diversificación de productos y servicios turísticos.	*Establecer vinculación con los prestadores de servicios cinegéticos y de pesca deportiva para posicionar a Mazatlán en estos segmentos.*	*SECTUR Estatal*	*Históricamente en el destino las actividades cinegéticas y de pesca deportiva han sido populares, sobre todo para el turismo extranjero ya que el destino cuenta con los recursos de infraestructura y naturales para ello.*
	Coordinar esfuerzos entre hoteleros y estos dos segmentos para ofrecer promociones a través de productos y paquetes innovadores complementarios.	*SECTUR Estatal*	
	Revisión de regulación para el desarrollo del turismo cinegético para agilizar la tramitología de la actividad.	*SECTUR Estatal*	
	Colaborar con información, folletos, promoción y la participación en foros relacionados con la actividad cinegética y de pesca deportiva.	*SECTUR Estatal*	

Proyecto para incentivar la diversificación de productos y servicios turísticos.	*Establecer vinculación con los prestadores de servicios cinegéticos y de pesca deportiva para posicionar a Mazatlán en estos segmentos.*	*SECTUR Estatal*	*Históricamente en el destino las actividades cinegéticas y de pesca deportiva han sido populares, sobre todo para el turismo extranjero ya que el destino cuenta con los recursos de infraestructura y naturales para ello.*
	Coordinar esfuerzos entre hoteleros y estos dos segmentos para ofrecer promociones a través de productos y paquetes innovadores complementarios.	*SECTUR Estatal*	
	Revisión de regulación para el desarrollo del turismo cinegético para agilizar la tramitología de la actividad.	*SECTUR Estatal*	
	Colaborar con información, folletos, promoción y la participación en foros relacionados con la actividad cinegética y de pesca deportiva.	*SECTUR Estatal*	

Proyecto para incentivar la diversificación de productos y servicios turísticos.	*Establecer vinculación con los prestadores de servicios cinegéticos y de pesca deportiva para posicionar a Mazatlán en estos segmentos.*	*SECTUR Estatal*	*Históricamente en el destino las actividades cinegéticas y de pesca deportiva han sido populares, sobre todo para el turismo extranjero ya que el destino cuenta con los recursos de infraestructura y naturales para ello.*
	Coordinar esfuerzos entre hoteleros y estos dos segmentos para ofrecer promociones a través de productos y paquetes innovadores complementarios.	*SECTUR Estatal*	
	Revisión de regulación para el desarrollo del turismo cinegético para agilizar la tramitología de la actividad.	*SECTUR Estatal*	
	Colaborar con información, folletos, promoción y la participación en foros relacionados con la actividad cinegética y de pesca deportiva.	*SECTUR Estatal*	

Proyecto para incentivar la diversificación de productos y servicios turísticos.	*Establecer vinculación con los prestadores de servicios cinegéticos y de pesca deportiva para posicionar a Mazatlán en estos segmentos.*	*SECTUR Estatal*	*Históricamente en el destino las actividades cinegéticas y de pesca deportiva han sido populares, sobre todo para el turismo extranjero ya que el destino cuenta con los recursos de infraestructura y naturales para ello.*
	Coordinar esfuerzos entre hoteleros y estos dos segmentos para ofrecer promociones a través de productos y paquetes innovadores complementarios.	*SECTUR Estatal*	
	Revisión de regulación para el desarrollo del turismo cinegético para agilizar la tramitología de la actividad.	*SECTUR Estatal*	
	Colaborar con información, folletos, promoción y la participación en foros relacionados con la actividad cinegética y de pesca deportiva.	*SECTUR Estatal*	

Proyecto para incentivar la diversificación de productos y servicios turísticos.	*Establecer vinculación con los prestadores de servicios cinegéticos y de pesca deportiva para posicionar a Mazatlán en estos segmentos.*	*SECTUR Estatal*	*Históricamente en el destino las actividades cinegéticas y de pesca deportiva han sido populares, sobre todo para el turismo extranjero ya que el destino cuenta con los recursos de infraestructura y naturales para ello.*
	Coordinar esfuerzos entre hoteleros y estos dos segmentos para ofrecer promociones a través de productos y paquetes innovadores complementarios.	*SECTUR Estatal*	
	Revisión de regulación para el desarrollo del turismo cinegético para agilizar la tramitología de la actividad.	*SECTUR Estatal*	
	Colaborar con información, folletos, promoción y la participación en foros relacionados con la actividad cinegética y de pesca deportiva.	*SECTUR Estatal*	

Proyecto para incentivar la diversificación de productos y servicios turísticos.	*Establecer vinculación con los prestadores de servicios cinegéticos y de pesca deportiva para posicionar a Mazatlán en estos segmentos.*	*SECTUR Estatal*	*Históricamente en el destino las actividades cinegéticas y de pesca deportiva han sido populares, sobre todo para el turismo extranjero ya que el destino cuenta con los recursos de infraestructura y naturales para ello.*
	Coordinar esfuerzos entre hoteleros y estos dos segmentos para ofrecer promociones a través de productos y paquetes innovadores complementarios.	*SECTUR Estatal*	
	Revisión de regulación para el desarrollo del turismo cinegético para agilizar la tramitología de la actividad.	*SECTUR Estatal*	
	Colaborar con información, folletos, promoción y la participación en foros relacionados con la actividad cinegética y de pesca deportiva.	*SECTUR Estatal*	

Proyecto para incentivar la diversificación de productos y servicios turísticos.	*Establecer vinculación con los prestadores de servicios cinegéticos y de pesca deportiva para posicionar a Mazatlán en estos segmentos.*	*SECTUR Estatal*	*Históricamente en el destino las actividades cinegéticas y de pesca deportiva han sido populares, sobre todo para el turismo extranjero ya que el destino cuenta con los recursos de infraestructura y naturales para ello.*
	Coordinar esfuerzos entre hoteleros y estos dos segmentos para ofrecer promociones a través de productos y paquetes innovadores complementarios.	*SECTUR Estatal*	
	Revisión de regulación para el desarrollo del turismo cinegético para agilizar la tramitología de la actividad.	*SECTUR Estatal*	
	Colaborar con información, folletos, promoción y la participación en foros relacionados con la actividad cinegética y de pesca deportiva.	*SECTUR Estatal*	

Proyecto para incentivar la diversificación de productos y servicios turísticos.	*Establecer vinculación con los prestadores de servicios cinegéticos y de pesca deportiva para posicionar a Mazatlán en estos segmentos.*	*SECTUR Estatal*	*Históricamente en el destino las actividades cinegéticas y de pesca deportiva han sido populares, sobre todo para el turismo extranjero ya que el destino cuenta con los recursos de infraestructura y naturales para ello.*
	Coordinar esfuerzos entre hoteleros y estos dos segmentos para ofrecer promociones a través de productos y paquetes innovadores complementarios.	*SECTUR Estatal*	
	Revisión de regulación para el desarrollo del turismo cinegético para agilizar la tramitología de la actividad.	*SECTUR Estatal*	
	Colaborar con información, folletos, promoción y la participación en foros relacionados con la actividad cinegética y de pesca deportiva.	*SECTUR Estatal*	

Proyecto para incentivar la diversificación de productos y servicios turísticos.	*Establecer vinculación con los prestadores de servicios cinegéticos y de pesca deportiva para posicionar a Mazatlán en estos segmentos.*	*SECTUR Estatal*	*Históricamente en el destino las actividades cinegéticas y de pesca deportiva han sido populares, sobre todo para el turismo extranjero ya que el destino cuenta con los recursos de infraestructura y naturales para ello.*
	Coordinar esfuerzos entre hoteleros y estos dos segmentos para ofrecer promociones a través de productos y paquetes innovadores complementarios.	*SECTUR Estatal*	
	Revisión de regulación para el desarrollo del turismo cinegético para agilizar la tramitología de la actividad.	*SECTUR Estatal*	
	Colaborar con información, folletos, promoción y la participación en foros relacionados con la actividad cinegética y de pesca deportiva.	*SECTUR Estatal*	

Proyecto para incentivar la diversificación de productos y servicios turísticos.	*Establecer vinculación con los prestadores de servicios cinegéticos y de pesca deportiva para posicionar a Mazatlán en estos segmentos.*	*SECTUR Estatal*	*Históricamente en el destino las actividades cinegéticas y de pesca deportiva han sido populares, sobre todo para el turismo extranjero ya que el destino cuenta con los recursos de infraestructura y naturales para ello.*
	Coordinar esfuerzos entre hoteleros y estos dos segmentos para ofrecer promociones a través de productos y paquetes innovadores complementarios.	*SECTUR Estatal*	
	Revisión de regulación para el desarrollo del turismo cinegético para agilizar la tramitología de la actividad.	*SECTUR Estatal*	
	Colaborar con información, folletos, promoción y la participación en foros relacionados con la actividad cinegética y de pesca deportiva.	*SECTUR Estatal*	

Proyecto para incentivar la diversificación de productos y servicios turísticos.	*Establecer vinculación con los prestadores de servicios cinegéticos y de pesca deportiva para posicionar a Mazatlán en estos segmentos.*	*SECTUR Estatal*	*Históricamente en el destino las actividades cinegéticas y de pesca deportiva han sido populares, sobre todo para el turismo extranjero ya que el destino cuenta con los recursos de infraestructura y naturales para ello.*
	Coordinar esfuerzos entre hoteleros y estos dos segmentos para ofrecer promociones a través de productos y paquetes innovadores complementarios.	*SECTUR Estatal*	
	Revisión de regulación para el desarrollo del turismo cinegético para agilizar la tramitología de la actividad.	*SECTUR Estatal*	
	Colaborar con información, folletos, promoción y la participación en foros relacionados con la actividad cinegética y de pesca deportiva.	*SECTUR Estatal*	

Proyecto para incentivar la diversificación de productos y servicios turísticos.	*Establecer vinculación con los prestadores de servicios cinegéticos y de pesca deportiva para posicionar a Mazatlán en estos segmentos.*	*SECTUR Estatal*	*Históricamente en el destino las actividades cinegéticas y de pesca deportiva han sido populares, sobre todo para el turismo extranjero ya que el destino cuenta con los recursos de infraestructura y naturales para ello.*
	Coordinar esfuerzos entre hoteleros y estos dos segmentos para ofrecer promociones a través de productos y paquetes innovadores complementarios.	*SECTUR Estatal*	
	Revisión de regulación para el desarrollo del turismo cinegético para agilizar la tramitología de la actividad.	*SECTUR Estatal*	
	Colaborar con información, folletos, promoción y la participación en foros relacionados con la actividad cinegética y de pesca deportiva.	*SECTUR Estatal*	

Proyecto para incentivar la diversificación de productos y servicios turísticos.	*Establecer vinculación con los prestadores de servicios cinegéticos y de pesca deportiva para posicionar a Mazatlán en estos segmentos.*	*SECTUR Estatal*	*Históricamente en el destino las actividades cinegéticas y de pesca deportiva han sido populares, sobre todo para el turismo extranjero ya que el destino cuenta con los recursos de infraestructura y naturales para ello.*
	Coordinar esfuerzos entre hoteleros y estos dos segmentos para ofrecer promociones a través de productos y paquetes innovadores complementarios.	*SECTUR Estatal*	
	Revisión de regulación para el desarrollo del turismo cinegético para agilizar la tramitología de la actividad.	*SECTUR Estatal*	
	Colaborar con información, folletos, promoción y la participación en foros relacionados con la actividad cinegética y de pesca deportiva.	*SECTUR Estatal*	

Proyecto para incentivar la diversificación de productos y servicios turísticos.	*Establecer vinculación con los prestadores de servicios cinegéticos y de pesca deportiva para posicionar a Mazatlán en estos segmentos.*	*SECTUR Estatal*	*Históricamente en el destino las actividades cinegéticas y de pesca deportiva han sido populares, sobre todo para el turismo extranjero ya que el destino cuenta con los recursos de infraestructura y naturales para ello.*
	Coordinar esfuerzos entre hoteleros y estos dos segmentos para ofrecer promociones a través de productos y paquetes innovadores complementarios.	*SECTUR Estatal*	
	Revisión de regulación para el desarrollo del turismo cinegético para agilizar la tramitología de la actividad.	*SECTUR Estatal*	
	Colaborar con información, folletos, promoción y la participación en foros relacionados con la actividad cinegética y de pesca deportiva.	*SECTUR Estatal*	

Proyecto para incentivar la diversificación de productos y servicios turísticos.	*Establecer vinculación con los prestadores de servicios cinegéticos y de pesca deportiva para posicionar a Mazatlán en estos segmentos.*	*SECTUR Estatal*	*Históricamente en el destino las actividades cinegéticas y de pesca deportiva han sido populares, sobre todo para el turismo extranjero ya que el destino cuenta con los recursos de infraestructura y naturales para ello.*
	Coordinar esfuerzos entre hoteleros y estos dos segmentos para ofrecer promociones a través de productos y paquetes innovadores complementarios.	*SECTUR Estatal*	
	Revisión de regulación para el desarrollo del turismo cinegético para agilizar la tramitología de la actividad.	*SECTUR Estatal*	
	Colaborar con información, folletos, promoción y la participación en foros relacionados con la actividad cinegética y de pesca deportiva.	*SECTUR Estatal*	

Proyecto para incentivar la diversificación de productos y servicios turísticos.	*Establecer vinculación con los prestadores de servicios cinegéticos y de pesca deportiva para posicionar a Mazatlán en estos segmentos.*	*SECTUR Estatal*	*Históricamente en el destino las actividades cinegéticas y de pesca deportiva han sido populares, sobre todo para el turismo extranjero ya que el destino cuenta con los recursos de infraestructura y naturales para ello.*
	Coordinar esfuerzos entre hoteleros y estos dos segmentos para ofrecer promociones a través de productos y paquetes innovadores complementarios.	*SECTUR Estatal*	
	Revisión de regulación para el desarrollo del turismo cinegético para agilizar la tramitología de la actividad.	*SECTUR Estatal*	
	Colaborar con información, folletos, promoción y la participación en foros relacionados con la actividad cinegética y de pesca deportiva.	*SECTUR Estatal*	

Proyecto para incentivar la diversificación de productos y servicios turísticos.	*Establecer vinculación con los prestadores de servicios cinegéticos y de pesca deportiva para posicionar a Mazatlán en estos segmentos.*	*SECTUR Estatal*	*Históricamente en el destino las actividades cinegéticas y de pesca deportiva han sido populares, sobre todo para el turismo extranjero ya que el destino cuenta con los recursos de infraestructura y naturales para ello.*
	Coordinar esfuerzos entre hoteleros y estos dos segmentos para ofrecer promociones a través de productos y paquetes innovadores complementarios.	*SECTUR Estatal*	
	Revisión de regulación para el desarrollo del turismo cinegético para agilizar la tramitología de la actividad.	*SECTUR Estatal*	
	Colaborar con información, folletos, promoción y la participación en foros relacionados con la actividad cinegética y de pesca deportiva.	*SECTUR Estatal*	

Proyecto para incentivar la diversificación de productos y servicios turísticos.	*Establecer vinculación con los prestadores de servicios cinegéticos y de pesca deportiva para posicionar a Mazatlán en estos segmentos.*	*SECTUR Estatal*	*Históricamente en el destino las actividades cinegéticas y de pesca deportiva han sido populares, sobre todo para el turismo extranjero ya que el destino cuenta con los recursos de infraestructura y naturales para ello.*
	Coordinar esfuerzos entre hoteleros y estos dos segmentos para ofrecer promociones a través de productos y paquetes innovadores complementarios.	*SECTUR Estatal*	
	Revisión de regulación para el desarrollo del turismo cinegético para agilizar la tramitología de la actividad.	*SECTUR Estatal*	
	Colaborar con información, folletos, promoción y la participación en foros relacionados con la actividad cinegética y de pesca deportiva.	*SECTUR Estatal*	

Proyecto para incentivar la diversificación de productos y servicios turísticos.	*Establecer vinculación con los prestadores de servicios cinegéticos y de pesca deportiva para posicionar a Mazatlán en estos segmentos.*	*SECTUR Estatal*	*Históricamente en el destino las actividades cinegéticas y de pesca deportiva han sido populares, sobre todo para el turismo extranjero ya que el destino cuenta con los recursos de infraestructura y naturales para ello.*
	Coordinar esfuerzos entre hoteleros y estos dos segmentos para ofrecer promociones a través de productos y paquetes innovadores complementarios.	*SECTUR Estatal*	
	Revisión de regulación para el desarrollo del turismo cinegético para agilizar la tramitología de la actividad.	*SECTUR Estatal*	
	Colaborar con información, folletos, promoción y la participación en foros relacionados con la actividad cinegética y de pesca deportiva.	*SECTUR Estatal*	

Proyecto para incentivar la diversificación de productos y servicios turísticos.	*Establecer vinculación con los prestadores de servicios cinegéticos y de pesca deportiva para posicionar a Mazatlán en estos segmentos.*	*SECTUR Estatal*	*Históricamente en el destino las actividades cinegéticas y de pesca deportiva han sido populares, sobre todo para el turismo extranjero ya que el destino cuenta con los recursos de infraestructura y naturales para ello.*
	Coordinar esfuerzos entre hoteleros y estos dos segmentos para ofrecer promociones a través de productos y paquetes innovadores complementarios.	*SECTUR Estatal*	
	Revisión de regulación para el desarrollo del turismo cinegético para agilizar la tramitología de la actividad.	*SECTUR Estatal*	
	Colaborar con información, folletos, promoción y la participación en foros relacionados con la actividad cinegética y de pesca deportiva.	*SECTUR Estatal*	

Proyecto para incentivar la diversificación de productos y servicios turísticos.	*Establecer vinculación con los prestadores de servicios cinegéticos y de pesca deportiva para posicionar a Mazatlán en estos segmentos.*	*SECTUR Estatal*	*Históricamente en el destino las actividades cinegéticas y de pesca deportiva han sido populares, sobre todo para el turismo extranjero ya que el destino cuenta con los recursos de infraestructura y naturales para ello.*
	Coordinar esfuerzos entre hoteleros y estos dos segmentos para ofrecer promociones a través de productos y paquetes innovadores complementarios.	*SECTUR Estatal*	
	Revisión de regulación para el desarrollo del turismo cinegético para agilizar la tramitología de la actividad.	*SECTUR Estatal*	
	Colaborar con información, folletos, promoción y la participación en foros relacionados con la actividad cinegética y de pesca deportiva.	*SECTUR Estatal*	

Proyecto para incentivar la diversificación de productos y servicios turísticos.	*Establecer vinculación con los prestadores de servicios cinegéticos y de pesca deportiva para posicionar a Mazatlán en estos segmentos.*	*SECTUR Estatal*	*Históricamente en el destino las actividades cinegéticas y de pesca deportiva han sido populares, sobre todo para el turismo extranjero ya que el destino cuenta con los recursos de infraestructura y naturales para ello.*
	Coordinar esfuerzos entre hoteleros y estos dos segmentos para ofrecer promociones a través de productos y paquetes innovadores complementarios.	*SECTUR Estatal*	
	Revisión de regulación para el desarrollo del turismo cinegético para agilizar la tramitología de la actividad.	*SECTUR Estatal*	
	Colaborar con información, folletos, promoción y la participación en foros relacionados con la actividad cinegética y de pesca deportiva.	*SECTUR Estatal*	

Proyecto para incentivar la diversificación de productos y servicios turísticos.	*Establecer vinculación con los prestadores de servicios cinegéticos y de pesca deportiva para posicionar a Mazatlán en estos segmentos.*	*SECTUR Estatal*	*Históricamente en el destino las actividades cinegéticas y de pesca deportiva han sido populares, sobre todo para el turismo extranjero ya que el destino cuenta con los recursos de infraestructura y naturales para ello.*
	Coordinar esfuerzos entre hoteleros y estos dos segmentos para ofrecer promociones a través de productos y paquetes innovadores complementarios.	*SECTUR Estatal*	
	Revisión de regulación para el desarrollo del turismo cinegético para agilizar la tramitología de la actividad.	*SECTUR Estatal*	
	Colaborar con información, folletos, promoción y la participación en foros relacionados con la actividad cinegética y de pesca deportiva.	*SECTUR Estatal*	

Proyecto para incentivar la diversificación de productos y servicios turísticos.	*Establecer vinculación con los prestadores de servicios cinegéticos y de pesca deportiva para posicionar a Mazatlán en estos segmentos.*	*SECTUR Estatal*	*Históricamente en el destino las actividades cinegéticas y de pesca deportiva han sido populares, sobre todo para el turismo extranjero ya que el destino cuenta con los recursos de infraestructura y naturales para ello.*
	Coordinar esfuerzos entre hoteleros y estos dos segmentos para ofrecer promociones a través de productos y paquetes innovadores complementarios.	*SECTUR Estatal*	
	Revisión de regulación para el desarrollo del turismo cinegético para agilizar la tramitología de la actividad.	*SECTUR Estatal*	
	Colaborar con información, folletos, promoción y la participación en foros relacionados con la actividad cinegética y de pesca deportiva.	*SECTUR Estatal*	

Proyecto para incentivar la diversificación de productos y servicios turísticos.	*Establecer vinculación con los prestadores de servicios cinegéticos y de pesca deportiva para posicionar a Mazatlán en estos segmentos.*	*SECTUR Estatal*	*Históricamente en el destino las actividades cinegéticas y de pesca deportiva han sido populares, sobre todo para el turismo extranjero ya que el destino cuenta con los recursos de infraestructura y naturales para ello.*
	Coordinar esfuerzos entre hoteleros y estos dos segmentos para ofrecer promociones a través de productos y paquetes innovadores complementarios.	*SECTUR Estatal*	
	Revisión de regulación para el desarrollo del turismo cinegético para agilizar la tramitología de la actividad.	*SECTUR Estatal*	
	Colaborar con información, folletos, promoción y la participación en foros relacionados con la actividad cinegética y de pesca deportiva.	*SECTUR Estatal*	

Proyecto para incentivar la diversificación de productos y servicios turísticos.	*Establecer vinculación con los prestadores de servicios cinegéticos y de pesca deportiva para posicionar a Mazatlán en estos segmentos.*	*SECTUR Estatal*	*Históricamente en el destino las actividades cinegéticas y de pesca deportiva han sido populares, sobre todo para el turismo extranjero ya que el destino cuenta con los recursos de infraestructura y naturales para ello.*
	Coordinar esfuerzos entre hoteleros y estos dos segmentos para ofrecer promociones a través de productos y paquetes innovadores complementarios.	*SECTUR Estatal*	
	Revisión de regulación para el desarrollo del turismo cinegético para agilizar la tramitología de la actividad.	*SECTUR Estatal*	
	Colaborar con información, folletos, promoción y la participación en foros relacionados con la actividad cinegética y de pesca deportiva.	*SECTUR Estatal*	

Proyecto para incentivar la diversificación de productos y servicios turísticos.	*Establecer vinculación con los prestadores de servicios cinegéticos y de pesca deportiva para posicionar a Mazatlán en estos segmentos.*	*SECTUR Estatal*	*Históricamente en el destino las actividades cinegéticas y de pesca deportiva han sido populares, sobre todo para el turismo extranjero ya que el destino cuenta con los recursos de infraestructura y naturales para ello.*
	Coordinar esfuerzos entre hoteleros y estos dos segmentos para ofrecer promociones a través de productos y paquetes innovadores complementarios.	*SECTUR Estatal*	
	Revisión de regulación para el desarrollo del turismo cinegético para agilizar la tramitología de la actividad.	*SECTUR Estatal*	
	Colaborar con información, folletos, promoción y la participación en foros relacionados con la actividad cinegética y de pesca deportiva.	*SECTUR Estatal*	

Proyecto para incentivar la diversificación de productos y servicios turísticos.	*Establecer vinculación con los prestadores de servicios cinegéticos y de pesca deportiva para posicionar a Mazatlán en estos segmentos.*	*SECTUR Estatal*	*Históricamente en el destino las actividades cinegéticas y de pesca deportiva han sido populares, sobre todo para el turismo extranjero ya que el destino cuenta con los recursos de infraestructura y naturales para ello.*
	Coordinar esfuerzos entre hoteleros y estos dos segmentos para ofrecer promociones a través de productos y paquetes innovadores complementarios.	*SECTUR Estatal*	
	Revisión de regulación para el desarrollo del turismo cinegético para agilizar la tramitología de la actividad.	*SECTUR Estatal*	
	Colaborar con información, folletos, promoción y la participación en foros relacionados con la actividad cinegética y de pesca deportiva.	*SECTUR Estatal*	

Proyecto para incentivar la diversificación de productos y servicios turísticos.	*Establecer vinculación con los prestadores de servicios cinegéticos y de pesca deportiva para posicionar a Mazatlán en estos segmentos.*	*SECTUR Estatal*	*Históricamente en el destino las actividades cinegéticas y de pesca deportiva han sido populares, sobre todo para el turismo extranjero ya que el destino cuenta con los recursos de infraestructura y naturales para ello.*
	Coordinar esfuerzos entre hoteleros y estos dos segmentos para ofrecer promociones a través de productos y paquetes innovadores complementarios.	*SECTUR Estatal*	
	Revisión de regulación para el desarrollo del turismo cinegético para agilizar la tramitología de la actividad.	*SECTUR Estatal*	
	Colaborar con información, folletos, promoción y la participación en foros relacionados con la actividad cinegética y de pesca deportiva.	*SECTUR Estatal*	

Proyecto para incentivar la diversificación de productos y servicios turísticos.	*Establecer vinculación con los prestadores de servicios cinegéticos y de pesca deportiva para posicionar a Mazatlán en estos segmentos.*	*SECTUR Estatal*	*Históricamente en el destino las actividades cinegéticas y de pesca deportiva han sido populares, sobre todo para el turismo extranjero ya que el destino cuenta con los recursos de infraestructura y naturales para ello.*
	Coordinar esfuerzos entre hoteleros y estos dos segmentos para ofrecer promociones a través de productos y paquetes innovadores complementarios.	*SECTUR Estatal*	
	Revisión de regulación para el desarrollo del turismo cinegético para agilizar la tramitología de la actividad.	*SECTUR Estatal*	
	Colaborar con información, folletos, promoción y la participación en foros relacionados con la actividad cinegética y de pesca deportiva.	*SECTUR Estatal*	

Proyecto para incentivar la diversificación de productos y servicios turísticos.	*Establecer vinculación con los prestadores de servicios cinegéticos y de pesca deportiva para posicionar a Mazatlán en estos segmentos.*	*SECTUR Estatal*	*Históricamente en el destino las actividades cinegéticas y de pesca deportiva han sido populares, sobre todo para el turismo extranjero ya que el destino cuenta con los recursos de infraestructura y naturales para ello.*
	Coordinar esfuerzos entre hoteleros y estos dos segmentos para ofrecer promociones a través de productos y paquetes innovadores complementarios.	*SECTUR Estatal*	
	Revisión de regulación para el desarrollo del turismo cinegético para agilizar la tramitología de la actividad.	*SECTUR Estatal*	
	Colaborar con información, folletos, promoción y la participación en foros relacionados con la actividad cinegética y de pesca deportiva.	*SECTUR Estatal*	

Proyecto para incentivar la diversificación de productos y servicios turísticos.	*Establecer vinculación con los prestadores de servicios cinegéticos y de pesca deportiva para posicionar a Mazatlán en estos segmentos.*	*SECTUR Estatal*	*Históricamente en el destino las actividades cinegéticas y de pesca deportiva han sido populares, sobre todo para el turismo extranjero ya que el destino cuenta con los recursos de infraestructura y naturales para ello.*
	Coordinar esfuerzos entre hoteleros y estos dos segmentos para ofrecer promociones a través de productos y paquetes innovadores complementarios.	*SECTUR Estatal*	
	Revisión de regulación para el desarrollo del turismo cinegético para agilizar la tramitología de la actividad.	*SECTUR Estatal*	
	Colaborar con información, folletos, promoción y la participación en foros relacionados con la actividad cinegética y de pesca deportiva.	*SECTUR Estatal*	

Proyecto para incentivar la diversificación de productos y servicios turísticos.	*Establecer vinculación con los prestadores de servicios cinegéticos y de pesca deportiva para posicionar a Mazatlán en estos segmentos.*	*SECTUR Estatal*	*Históricamente en el destino las actividades cinegéticas y de pesca deportiva han sido populares, sobre todo para el turismo extranjero ya que el destino cuenta con los recursos de infraestructura y naturales para ello.*
	Coordinar esfuerzos entre hoteleros y estos dos segmentos para ofrecer promociones a través de productos y paquetes innovadores complementarios.	*SECTUR Estatal*	
	Revisión de regulación para el desarrollo del turismo cinegético para agilizar la tramitología de la actividad.	*SECTUR Estatal*	
	Colaborar con información, folletos, promoción y la participación en foros relacionados con la actividad cinegética y de pesca deportiva.	*SECTUR Estatal*	

Proyecto para incentivar la diversificación de productos y servicios turísticos.	*Establecer vinculación con los prestadores de servicios cinegéticos y de pesca deportiva para posicionar a Mazatlán en estos segmentos.*	*SECTUR Estatal*	*Históricamente en el destino las actividades cinegéticas y de pesca deportiva han sido populares, sobre todo para el turismo extranjero ya que el destino cuenta con los recursos de infraestructura y naturales para ello.*
	Coordinar esfuerzos entre hoteleros y estos dos segmentos para ofrecer promociones a través de productos y paquetes innovadores complementarios.	*SECTUR Estatal*	
	Revisión de regulación para el desarrollo del turismo cinegético para agilizar la tramitología de la actividad.	*SECTUR Estatal*	
	Colaborar con información, folletos, promoción y la participación en foros relacionados con la actividad cinegética y de pesca deportiva.	*SECTUR Estatal*	

Proyecto para incentivar la diversificación de productos y servicios turísticos.	*Establecer vinculación con los prestadores de servicios cinegéticos y de pesca deportiva para posicionar a Mazatlán en estos segmentos.*	*SECTUR Estatal*	*Históricamente en el destino las actividades cinegéticas y de pesca deportiva han sido populares, sobre todo para el turismo extranjero ya que el destino cuenta con los recursos de infraestructura y naturales para ello.*
	Coordinar esfuerzos entre hoteleros y estos dos segmentos para ofrecer promociones a través de productos y paquetes innovadores complementarios.	*SECTUR Estatal*	
	Revisión de regulación para el desarrollo del turismo cinegético para agilizar la tramitología de la actividad.	*SECTUR Estatal*	
	Colaborar con información, folletos, promoción y la participación en foros relacionados con la actividad cinegética y de pesca deportiva.	*SECTUR Estatal*	

Proyecto para incentivar la diversificación de productos y servicios turísticos.	*Establecer vinculación con los prestadores de servicios cinegéticos y de pesca deportiva para posicionar a Mazatlán en estos segmentos.*	*SECTUR Estatal*	*Históricamente en el destino las actividades cinegéticas y de pesca deportiva han sido populares, sobre todo para el turismo extranjero ya que el destino cuenta con los recursos de infraestructura y naturales para ello.*
	Coordinar esfuerzos entre hoteleros y estos dos segmentos para ofrecer promociones a través de productos y paquetes innovadores complementarios.	*SECTUR Estatal*	
	Revisión de regulación para el desarrollo del turismo cinegético para agilizar la tramitología de la actividad.	*SECTUR Estatal*	
	Colaborar con información, folletos, promoción y la participación en foros relacionados con la actividad cinegética y de pesca deportiva.	*SECTUR Estatal*	

Proyecto para incentivar la diversificación de productos y servicios turísticos.	*Establecer vinculación con los prestadores de servicios cinegéticos y de pesca deportiva para posicionar a Mazatlán en estos segmentos.*	*SECTUR Estatal*	*Históricamente en el destino las actividades cinegéticas y de pesca deportiva han sido populares, sobre todo para el turismo extranjero ya que el destino cuenta con los recursos de infraestructura y naturales para ello.*
	Coordinar esfuerzos entre hoteleros y estos dos segmentos para ofrecer promociones a través de productos y paquetes innovadores complementarios.	*SECTUR Estatal*	
	Revisión de regulación para el desarrollo del turismo cinegético para agilizar la tramitología de la actividad.	*SECTUR Estatal*	
	Colaborar con información, folletos, promoción y la participación en foros relacionados con la actividad cinegética y de pesca deportiva.	*SECTUR Estatal*	

Proyecto para incentivar la diversificación de productos y servicios turísticos.	*Establecer vinculación con los prestadores de servicios cinegéticos y de pesca deportiva para posicionar a Mazatlán en estos segmentos.*	*SECTUR Estatal*	*Históricamente en el destino las actividades cinegéticas y de pesca deportiva han sido populares, sobre todo para el turismo extranjero ya que el destino cuenta con los recursos de infraestructura y naturales para ello.*
	Coordinar esfuerzos entre hoteleros y estos dos segmentos para ofrecer promociones a través de productos y paquetes innovadores complementarios.	*SECTUR Estatal*	
	Revisión de regulación para el desarrollo del turismo cinegético para agilizar la tramitología de la actividad.	*SECTUR Estatal*	
	Colaborar con información, folletos, promoción y la participación en foros relacionados con la actividad cinegética y de pesca deportiva.	*SECTUR Estatal*	

Proyecto para incentivar la diversificación de productos y servicios turísticos.	*Establecer vinculación con los prestadores de servicios cinegéticos y de pesca deportiva para posicionar a Mazatlán en estos segmentos.*	*SECTUR Estatal*	*Históricamente en el destino las actividades cinegéticas y de pesca deportiva han sido populares, sobre todo para el turismo extranjero ya que el destino cuenta con los recursos de infraestructura y naturales para ello.*
	Coordinar esfuerzos entre hoteleros y estos dos segmentos para ofrecer promociones a través de productos y paquetes innovadores complementarios.	*SECTUR Estatal*	
	Revisión de regulación para el desarrollo del turismo cinegético para agilizar la tramitología de la actividad.	*SECTUR Estatal*	
	Colaborar con información, folletos, promoción y la participación en foros relacionados con la actividad cinegética y de pesca deportiva.	*SECTUR Estatal*	

Proyecto para incentivar la diversificación de productos y servicios turísticos.	*Establecer vinculación con los prestadores de servicios cinegéticos y de pesca deportiva para posicionar a Mazatlán en estos segmentos.*	*SECTUR Estatal*	*Históricamente en el destino las actividades cinegéticas y de pesca deportiva han sido populares, sobre todo para el turismo extranjero ya que el destino cuenta con los recursos de infraestructura y naturales para ello.*
	Coordinar esfuerzos entre hoteleros y estos dos segmentos para ofrecer promociones a través de productos y paquetes innovadores complementarios.	*SECTUR Estatal*	
	Revisión de regulación para el desarrollo del turismo cinegético para agilizar la tramitología de la actividad.	*SECTUR Estatal*	
	Colaborar con información, folletos, promoción y la participación en foros relacionados con la actividad cinegética y de pesca deportiva.	*SECTUR Estatal*	

Proyecto para incentivar la diversificación de productos y servicios turísticos.	*Establecer vinculación con los prestadores de servicios cinegéticos y de pesca deportiva para posicionar a Mazatlán en estos segmentos.*	*SECTUR Estatal*	*Históricamente en el destino las actividades cinegéticas y de pesca deportiva han sido populares, sobre todo para el turismo extranjero ya que el destino cuenta con los recursos de infraestructura y naturales para ello.*
	Coordinar esfuerzos entre hoteleros y estos dos segmentos para ofrecer promociones a través de productos y paquetes innovadores complementarios.	*SECTUR Estatal*	
	Revisión de regulación para el desarrollo del turismo cinegético para agilizar la tramitología de la actividad.	*SECTUR Estatal*	
	Colaborar con información, folletos, promoción y la participación en foros relacionados con la actividad cinegética y de pesca deportiva.	*SECTUR Estatal*	

Proyecto para incentivar la diversificación de productos y servicios turísticos.	*Establecer vinculación con los prestadores de servicios cinegéticos y de pesca deportiva para posicionar a Mazatlán en estos segmentos.*	*SECTUR Estatal*	*Históricamente en el destino las actividades cinegéticas y de pesca deportiva han sido populares, sobre todo para el turismo extranjero ya que el destino cuenta con los recursos de infraestructura y naturales para ello.*
	Coordinar esfuerzos entre hoteleros y estos dos segmentos para ofrecer promociones a través de productos y paquetes innovadores complementarios.	*SECTUR Estatal*	
	Revisión de regulación para el desarrollo del turismo cinegético para agilizar la tramitología de la actividad.	*SECTUR Estatal*	
	Colaborar con información, folletos, promoción y la participación en foros relacionados con la actividad cinegética y de pesca deportiva.	*SECTUR Estatal*	

Proyecto para incentivar la diversificación de productos y servicios turísticos.	*Establecer vinculación con los prestadores de servicios cinegéticos y de pesca deportiva para posicionar a Mazatlán en estos segmentos.*	*SECTUR Estatal*	*Históricamente en el destino las actividades cinegéticas y de pesca deportiva han sido populares, sobre todo para el turismo extranjero ya que el destino cuenta con los recursos de infraestructura y naturales para ello.*
	Coordinar esfuerzos entre hoteleros y estos dos segmentos para ofrecer promociones a través de productos y paquetes innovadores complementarios.	*SECTUR Estatal*	
	Revisión de regulación para el desarrollo del turismo cinegético para agilizar la tramitología de la actividad.	*SECTUR Estatal*	
	Colaborar con información, folletos, promoción y la participación en foros relacionados con la actividad cinegética y de pesca deportiva.	*SECTUR Estatal*	

Proyecto para incentivar la diversificación de productos y servicios turísticos.	*Establecer vinculación con los prestadores de servicios cinegéticos y de pesca deportiva para posicionar a Mazatlán en estos segmentos.*	*SECTUR Estatal*	*Históricamente en el destino las actividades cinegéticas y de pesca deportiva han sido populares, sobre todo para el turismo extranjero ya que el destino cuenta con los recursos de infraestructura y naturales para ello.*
	Coordinar esfuerzos entre hoteleros y estos dos segmentos para ofrecer promociones a través de productos y paquetes innovadores complementarios.	*SECTUR Estatal*	
	Revisión de regulación para el desarrollo del turismo cinegético para agilizar la tramitología de la actividad.	*SECTUR Estatal*	
	Colaborar con información, folletos, promoción y la participación en foros relacionados con la actividad cinegética y de pesca deportiva.	*SECTUR Estatal*	

Proyecto para incentivar la diversificación de productos y servicios turísticos.	*Establecer vinculación con los prestadores de servicios cinegéticos y de pesca deportiva para posicionar a Mazatlán en estos segmentos.*	*SECTUR Estatal*	*Históricamente en el destino las actividades cinegéticas y de pesca deportiva han sido populares, sobre todo para el turismo extranjero ya que el destino cuenta con los recursos de infraestructura y naturales para ello.*
	Coordinar esfuerzos entre hoteleros y estos dos segmentos para ofrecer promociones a través de productos y paquetes innovadores complementarios.	*SECTUR Estatal*	
	Revisión de regulación para el desarrollo del turismo cinegético para agilizar la tramitología de la actividad.	*SECTUR Estatal*	
	Colaborar con información, folletos, promoción y la participación en foros relacionados con la actividad cinegética y de pesca deportiva.	*SECTUR Estatal*	

Proyecto para incentivar la diversificación de productos y servicios turísticos.	*Establecer vinculación con los prestadores de servicios cinegéticos y de pesca deportiva para posicionar a Mazatlán en estos segmentos.*	*SECTUR Estatal*	*Históricamente en el destino las actividades cinegéticas y de pesca deportiva han sido populares, sobre todo para el turismo extranjero ya que el destino cuenta con los recursos de infraestructura y naturales para ello.*
	Coordinar esfuerzos entre hoteleros y estos dos segmentos para ofrecer promociones a través de productos y paquetes innovadores complementarios.	*SECTUR Estatal*	
	Revisión de regulación para el desarrollo del turismo cinegético para agilizar la tramitología de la actividad.	*SECTUR Estatal*	
	Colaborar con información, folletos, promoción y la participación en foros relacionados con la actividad cinegética y de pesca deportiva.	*SECTUR Estatal*	

Proyecto para incentivar la diversificación de productos y servicios turísticos.	*Establecer vinculación con los prestadores de servicios cinegéticos y de pesca deportiva para posicionar a Mazatlán en estos segmentos.*	*SECTUR Estatal*	*Históricamente en el destino las actividades cinegéticas y de pesca deportiva han sido populares, sobre todo para el turismo extranjero ya que el destino cuenta con los recursos de infraestructura y naturales para ello.*
	Coordinar esfuerzos entre hoteleros y estos dos segmentos para ofrecer promociones a través de productos y paquetes innovadores complementarios.	*SECTUR Estatal*	
	Revisión de regulación para el desarrollo del turismo cinegético para agilizar la tramitología de la actividad.	*SECTUR Estatal*	
	Colaborar con información, folletos, promoción y la participación en foros relacionados con la actividad cinegética y de pesca deportiva.	*SECTUR Estatal*	

Proyecto para incentivar la diversificación de productos y servicios turísticos.	*Establecer vinculación con los prestadores de servicios cinegéticos y de pesca deportiva para posicionar a Mazatlán en estos segmentos.*	*SECTUR Estatal*	*Históricamente en el destino las actividades cinegéticas y de pesca deportiva han sido populares, sobre todo para el turismo extranjero ya que el destino cuenta con los recursos de infraestructura y naturales para ello.*
	Coordinar esfuerzos entre hoteleros y estos dos segmentos para ofrecer promociones a través de productos y paquetes innovadores complementarios.	*SECTUR Estatal*	
	Revisión de regulación para el desarrollo del turismo cinegético para agilizar la tramitología de la actividad.	*SECTUR Estatal*	
	Colaborar con información, folletos, promoción y la participación en foros relacionados con la actividad cinegética y de pesca deportiva.	*SECTUR Estatal*	

Proyecto para incentivar la diversificación de productos y servicios turísticos.	*Establecer vinculación con los prestadores de servicios cinegéticos y de pesca deportiva para posicionar a Mazatlán en estos segmentos.*	*SECTUR Estatal*	*Históricamente en el destino las actividades cinegéticas y de pesca deportiva han sido populares, sobre todo para el turismo extranjero ya que el destino cuenta con los recursos de infraestructura y naturales para ello.*
	Coordinar esfuerzos entre hoteleros y estos dos segmentos para ofrecer promociones a través de productos y paquetes innovadores complementarios.	*SECTUR Estatal*	
	Revisión de regulación para el desarrollo del turismo cinegético para agilizar la tramitología de la actividad.	*SECTUR Estatal*	
	Colaborar con información, folletos, promoción y la participación en foros relacionados con la actividad cinegética y de pesca deportiva.	*SECTUR Estatal*	

Proyecto para incentivar la diversificación de productos y servicios turísticos.	*Establecer vinculación con los prestadores de servicios cinegéticos y de pesca deportiva para posicionar a Mazatlán en estos segmentos.*	*SECTUR Estatal*	*Históricamente en el destino las actividades cinegéticas y de pesca deportiva han sido populares, sobre todo para el turismo extranjero ya que el destino cuenta con los recursos de infraestructura y naturales para ello.*
	Coordinar esfuerzos entre hoteleros y estos dos segmentos para ofrecer promociones a través de productos y paquetes innovadores complementarios.	*SECTUR Estatal*	
	Revisión de regulación para el desarrollo del turismo cinegético para agilizar la tramitología de la actividad.	*SECTUR Estatal*	
	Colaborar con información, folletos, promoción y la participación en foros relacionados con la actividad cinegética y de pesca deportiva.	*SECTUR Estatal*	

Proyecto para incentivar la diversificación de productos y servicios turísticos.	*Establecer vinculación con los prestadores de servicios cinegéticos y de pesca deportiva para posicionar a Mazatlán en estos segmentos.*	*SECTUR Estatal*	*Históricamente en el destino las actividades cinegéticas y de pesca deportiva han sido populares, sobre todo para el turismo extranjero ya que el destino cuenta con los recursos de infraestructura y naturales para ello.*
	Coordinar esfuerzos entre hoteleros y estos dos segmentos para ofrecer promociones a través de productos y paquetes innovadores complementarios.	*SECTUR Estatal*	
	Revisión de regulación para el desarrollo del turismo cinegético para agilizar la tramitología de la actividad.	*SECTUR Estatal*	
	Colaborar con información, folletos, promoción y la participación en foros relacionados con la actividad cinegética y de pesca deportiva.	*SECTUR Estatal*	

Proyecto para incentivar la diversificación de productos y servicios turísticos.	*Establecer vinculación con los prestadores de servicios cinegéticos y de pesca deportiva para posicionar a Mazatlán en estos segmentos.*	*SECTUR Estatal*	*Históricamente en el destino las actividades cinegéticas y de pesca deportiva han sido populares, sobre todo para el turismo extranjero ya que el destino cuenta con los recursos de infraestructura y naturales para ello.*
	Coordinar esfuerzos entre hoteleros y estos dos segmentos para ofrecer promociones a través de productos y paquetes innovadores complementarios.	*SECTUR Estatal*	
	Revisión de regulación para el desarrollo del turismo cinegético para agilizar la tramitología de la actividad.	*SECTUR Estatal*	
	Colaborar con información, folletos, promoción y la participación en foros relacionados con la actividad cinegética y de pesca deportiva.	*SECTUR Estatal*	

Proyecto para incentivar la diversificación de productos y servicios turísticos.	*Establecer vinculación con los prestadores de servicios cinegéticos y de pesca deportiva para posicionar a Mazatlán en estos segmentos.*	*SECTUR Estatal*	*Históricamente en el destino las actividades cinegéticas y de pesca deportiva han sido populares, sobre todo para el turismo extranjero ya que el destino cuenta con los recursos de infraestructura y naturales para ello.*
	Coordinar esfuerzos entre hoteleros y estos dos segmentos para ofrecer promociones a través de productos y paquetes innovadores complementarios.	*SECTUR Estatal*	
	Revisión de regulación para el desarrollo del turismo cinegético para agilizar la tramitología de la actividad.	*SECTUR Estatal*	
	Colaborar con información, folletos, promoción y la participación en foros relacionados con la actividad cinegética y de pesca deportiva.	*SECTUR Estatal*	

Proyecto para incentivar la diversificación de productos y servicios turísticos.	*Establecer vinculación con los prestadores de servicios cinegéticos y de pesca deportiva para posicionar a Mazatlán en estos segmentos.*	*SECTUR Estatal*	*Históricamente en el destino las actividades cinegéticas y de pesca deportiva han sido populares, sobre todo para el turismo extranjero ya que el destino cuenta con los recursos de infraestructura y naturales para ello.*
	Coordinar esfuerzos entre hoteleros y estos dos segmentos para ofrecer promociones a través de productos y paquetes innovadores complementarios.	*SECTUR Estatal*	
	Revisión de regulación para el desarrollo del turismo cinegético para agilizar la tramitología de la actividad.	*SECTUR Estatal*	
	Colaborar con información, folletos, promoción y la participación en foros relacionados con la actividad cinegética y de pesca deportiva.	*SECTUR Estatal*	

Proyecto para incentivar la diversificación de productos y servicios turísticos.	*Establecer vinculación con los prestadores de servicios cinegéticos y de pesca deportiva para posicionar a Mazatlán en estos segmentos.*	*SECTUR Estatal*	*Históricamente en el destino las actividades cinegéticas y de pesca deportiva han sido populares, sobre todo para el turismo extranjero ya que el destino cuenta con los recursos de infraestructura y naturales para ello.*
	Coordinar esfuerzos entre hoteleros y estos dos segmentos para ofrecer promociones a través de productos y paquetes innovadores complementarios.	*SECTUR Estatal*	
	Revisión de regulación para el desarrollo del turismo cinegético para agilizar la tramitología de la actividad.	*SECTUR Estatal*	
	Colaborar con información, folletos, promoción y la participación en foros relacionados con la actividad cinegética y de pesca deportiva.	*SECTUR Estatal*	

Proyecto para incentivar la diversificación de productos y servicios turísticos.	*Establecer vinculación con los prestadores de servicios cinegéticos y de pesca deportiva para posicionar a Mazatlán en estos segmentos.*	*SECTUR Estatal*	*Históricamente en el destino las actividades cinegéticas y de pesca deportiva han sido populares, sobre todo para el turismo extranjero ya que el destino cuenta con los recursos de infraestructura y naturales para ello.*
	Coordinar esfuerzos entre hoteleros y estos dos segmentos para ofrecer promociones a través de productos y paquetes innovadores complementarios.	*SECTUR Estatal*	
	Revisión de regulación para el desarrollo del turismo cinegético para agilizar la tramitología de la actividad.	*SECTUR Estatal*	
	Colaborar con información, folletos, promoción y la participación en foros relacionados con la actividad cinegética y de pesca deportiva.	*SECTUR Estatal*	

Proyecto para incentivar la diversificación de productos y servicios turísticos.	*Establecer vinculación con los prestadores de servicios cinegéticos y de pesca deportiva para posicionar a Mazatlán en estos segmentos.*	*SECTUR Estatal*	*Históricamente en el destino las actividades cinegéticas y de pesca deportiva han sido populares, sobre todo para el turismo extranjero ya que el destino cuenta con los recursos de infraestructura y naturales para ello.*
	Coordinar esfuerzos entre hoteleros y estos dos segmentos para ofrecer promociones a través de productos y paquetes innovadores complementarios.	*SECTUR Estatal*	
	Revisión de regulación para el desarrollo del turismo cinegético para agilizar la tramitología de la actividad.	*SECTUR Estatal*	
	Colaborar con información, folletos, promoción y la participación en foros relacionados con la actividad cinegética y de pesca deportiva.	*SECTUR Estatal*	

Proyecto para incentivar la diversificación de productos y servicios turísticos.	*Establecer vinculación con los prestadores de servicios cinegéticos y de pesca deportiva para posicionar a Mazatlán en estos segmentos.*	*SECTUR Estatal*	*Históricamente en el destino las actividades cinegéticas y de pesca deportiva han sido populares, sobre todo para el turismo extranjero ya que el destino cuenta con los recursos de infraestructura y naturales para ello.*
	Coordinar esfuerzos entre hoteleros y estos dos segmentos para ofrecer promociones a través de productos y paquetes innovadores complementarios.	*SECTUR Estatal*	
	Revisión de regulación para el desarrollo del turismo cinegético para agilizar la tramitología de la actividad.	*SECTUR Estatal*	
	Colaborar con información, folletos, promoción y la participación en foros relacionados con la actividad cinegética y de pesca deportiva.	*SECTUR Estatal*	

Proyecto para incentivar la diversificación de productos y servicios turísticos.	*Establecer vinculación con los prestadores de servicios cinegéticos y de pesca deportiva para posicionar a Mazatlán en estos segmentos.*	*SECTUR Estatal*	*Históricamente en el destino las actividades cinegéticas y de pesca deportiva han sido populares, sobre todo para el turismo extranjero ya que el destino cuenta con los recursos de infraestructura y naturales para ello.*
	Coordinar esfuerzos entre hoteleros y estos dos segmentos para ofrecer promociones a través de productos y paquetes innovadores complementarios.	*SECTUR Estatal*	
	Revisión de regulación para el desarrollo del turismo cinegético para agilizar la tramitología de la actividad.	*SECTUR Estatal*	
	Colaborar con información, folletos, promoción y la participación en foros relacionados con la actividad cinegética y de pesca deportiva.	*SECTUR Estatal*	

Proyecto para incentivar la diversificación de productos y servicios turísticos.	*Establecer vinculación con los prestadores de servicios cinegéticos y de pesca deportiva para posicionar a Mazatlán en estos segmentos.*	*SECTUR Estatal*	*Históricamente en el destino las actividades cinegéticas y de pesca deportiva han sido populares, sobre todo para el turismo extranjero ya que el destino cuenta con los recursos de infraestructura y naturales para ello.*
	Coordinar esfuerzos entre hoteleros y estos dos segmentos para ofrecer promociones a través de productos y paquetes innovadores complementarios.	*SECTUR Estatal*	
	Revisión de regulación para el desarrollo del turismo cinegético para agilizar la tramitología de la actividad.	*SECTUR Estatal*	
	Colaborar con información, folletos, promoción y la participación en foros relacionados con la actividad cinegética y de pesca deportiva.	*SECTUR Estatal*	

Proyecto para incentivar la diversificación de productos y servicios turísticos.	*Establecer vinculación con los prestadores de servicios cinegéticos y de pesca deportiva para posicionar a Mazatlán en estos segmentos.*	*SECTUR Estatal*	*Históricamente en el destino las actividades cinegéticas y de pesca deportiva han sido populares, sobre todo para el turismo extranjero ya que el destino cuenta con los recursos de infraestructura y naturales para ello.*
	Coordinar esfuerzos entre hoteleros y estos dos segmentos para ofrecer promociones a través de productos y paquetes innovadores complementarios.	*SECTUR Estatal*	
	Revisión de regulación para el desarrollo del turismo cinegético para agilizar la tramitología de la actividad.	*SECTUR Estatal*	
	Colaborar con información, folletos, promoción y la participación en foros relacionados con la actividad cinegética y de pesca deportiva.	*SECTUR Estatal*	

Proyecto para incentivar la diversificación de productos y servicios turísticos.	*Establecer vinculación con los prestadores de servicios cinegéticos y de pesca deportiva para posicionar a Mazatlán en estos segmentos.*	*SECTUR Estatal*	*Históricamente en el destino las actividades cinegéticas y de pesca deportiva han sido populares, sobre todo para el turismo extranjero ya que el destino cuenta con los recursos de infraestructura y naturales para ello.*
	Coordinar esfuerzos entre hoteleros y estos dos segmentos para ofrecer promociones a través de productos y paquetes innovadores complementarios.	*SECTUR Estatal*	
	Revisión de regulación para el desarrollo del turismo cinegético para agilizar la tramitología de la actividad.	*SECTUR Estatal*	
	Colaborar con información, folletos, promoción y la participación en foros relacionados con la actividad cinegética y de pesca deportiva.	*SECTUR Estatal*	

Proyecto para incentivar la diversificación de productos y servicios turísticos.	*Establecer vinculación con los prestadores de servicios cinegéticos y de pesca deportiva para posicionar a Mazatlán en estos segmentos.*	*SECTUR Estatal*	*Históricamente en el destino las actividades cinegéticas y de pesca deportiva han sido populares, sobre todo para el turismo extranjero ya que el destino cuenta con los recursos de infraestructura y naturales para ello.*
	Coordinar esfuerzos entre hoteleros y estos dos segmentos para ofrecer promociones a través de productos y paquetes innovadores complementarios.	*SECTUR Estatal*	
	Revisión de regulación para el desarrollo del turismo cinegético para agilizar la tramitología de la actividad.	*SECTUR Estatal*	
	Colaborar con información, folletos, promoción y la participación en foros relacionados con la actividad cinegética y de pesca deportiva.	*SECTUR Estatal*	

Proyecto para incentivar la diversificación de productos y servicios turísticos.	*Establecer vinculación con los prestadores de servicios cinegéticos y de pesca deportiva para posicionar a Mazatlán en estos segmentos.*	*SECTUR Estatal*	*Históricamente en el destino las actividades cinegéticas y de pesca deportiva han sido populares, sobre todo para el turismo extranjero ya que el destino cuenta con los recursos de infraestructura y naturales para ello.*
	Coordinar esfuerzos entre hoteleros y estos dos segmentos para ofrecer promociones a través de productos y paquetes innovadores complementarios.	*SECTUR Estatal*	
	Revisión de regulación para el desarrollo del turismo cinegético para agilizar la tramitología de la actividad.	*SECTUR Estatal*	
	Colaborar con información, folletos, promoción y la participación en foros relacionados con la actividad cinegética y de pesca deportiva.	*SECTUR Estatal*	

Proyecto para incentivar la diversificación de productos y servicios turísticos.	*Establecer vinculación con los prestadores de servicios cinegéticos y de pesca deportiva para posicionar a Mazatlán en estos segmentos.*	*SECTUR Estatal*	*Históricamente en el destino las actividades cinegéticas y de pesca deportiva han sido populares, sobre todo para el turismo extranjero ya que el destino cuenta con los recursos de infraestructura y naturales para ello.*
	Coordinar esfuerzos entre hoteleros y estos dos segmentos para ofrecer promociones a través de productos y paquetes innovadores complementarios.	*SECTUR Estatal*	
	Revisión de regulación para el desarrollo del turismo cinegético para agilizar la tramitología de la actividad.	*SECTUR Estatal*	
	Colaborar con información, folletos, promoción y la participación en foros relacionados con la actividad cinegética y de pesca deportiva.	*SECTUR Estatal*	

Proyecto para incentivar la diversificación de productos y servicios turísticos.	*Establecer vinculación con los prestadores de servicios cinegéticos y de pesca deportiva para posicionar a Mazatlán en estos segmentos.*	*SECTUR Estatal*	*Históricamente en el destino las actividades cinegéticas y de pesca deportiva han sido populares, sobre todo para el turismo extranjero ya que el destino cuenta con los recursos de infraestructura y naturales para ello.*
	Coordinar esfuerzos entre hoteleros y estos dos segmentos para ofrecer promociones a través de productos y paquetes innovadores complementarios.	*SECTUR Estatal*	
	Revisión de regulación para el desarrollo del turismo cinegético para agilizar la tramitología de la actividad.	*SECTUR Estatal*	
	Colaborar con información, folletos, promoción y la participación en foros relacionados con la actividad cinegética y de pesca deportiva.	*SECTUR Estatal*	

Proyecto para incentivar la diversificación de productos y servicios turísticos.	*Establecer vinculación con los prestadores de servicios cinegéticos y de pesca deportiva para posicionar a Mazatlán en estos segmentos.*	*SECTUR Estatal*	*Históricamente en el destino las actividades cinegéticas y de pesca deportiva han sido populares, sobre todo para el turismo extranjero ya que el destino cuenta con los recursos de infraestructura y naturales para ello.*
	Coordinar esfuerzos entre hoteleros y estos dos segmentos para ofrecer promociones a través de productos y paquetes innovadores complementarios.	*SECTUR Estatal*	
	Revisión de regulación para el desarrollo del turismo cinegético para agilizar la tramitología de la actividad.	*SECTUR Estatal*	
	Colaborar con información, folletos, promoción y la participación en foros relacionados con la actividad cinegética y de pesca deportiva.	*SECTUR Estatal*	

Proyecto para incentivar la diversificación de productos y servicios turísticos.	*Establecer vinculación con los prestadores de servicios cinegéticos y de pesca deportiva para posicionar a Mazatlán en estos segmentos.*	*SECTUR Estatal*	*Históricamente en el destino las actividades cinegéticas y de pesca deportiva han sido populares, sobre todo para el turismo extranjero ya que el destino cuenta con los recursos de infraestructura y naturales para ello.*
	Coordinar esfuerzos entre hoteleros y estos dos segmentos para ofrecer promociones a través de productos y paquetes innovadores complementarios.	*SECTUR Estatal*	
	Revisión de regulación para el desarrollo del turismo cinegético para agilizar la tramitología de la actividad.	*SECTUR Estatal*	
	Colaborar con información, folletos, promoción y la participación en foros relacionados con la actividad cinegética y de pesca deportiva.	*SECTUR Estatal*	

Proyecto para incentivar la diversificación de productos y servicios turísticos.	*Establecer vinculación con los prestadores de servicios cinegéticos y de pesca deportiva para posicionar a Mazatlán en estos segmentos.*	*SECTUR Estatal*	*Históricamente en el destino las actividades cinegéticas y de pesca deportiva han sido populares, sobre todo para el turismo extranjero ya que el destino cuenta con los recursos de infraestructura y naturales para ello.*
	Coordinar esfuerzos entre hoteleros y estos dos segmentos para ofrecer promociones a través de productos y paquetes innovadores complementarios.	*SECTUR Estatal*	
	Revisión de regulación para el desarrollo del turismo cinegético para agilizar la tramitología de la actividad.	*SECTUR Estatal*	
	Colaborar con información, folletos, promoción y la participación en foros relacionados con la actividad cinegética y de pesca deportiva.	*SECTUR Estatal*	

Proyecto para incentivar la diversificación de productos y servicios turísticos.	*Establecer vinculación con los prestadores de servicios cinegéticos y de pesca deportiva para posicionar a Mazatlán en estos segmentos.*	*SECTUR Estatal*	*Históricamente en el destino las actividades cinegéticas y de pesca deportiva han sido populares, sobre todo para el turismo extranjero ya que el destino cuenta con los recursos de infraestructura y naturales para ello.*
	Coordinar esfuerzos entre hoteleros y estos dos segmentos para ofrecer promociones a través de productos y paquetes innovadores complementarios.	*SECTUR Estatal*	
	Revisión de regulación para el desarrollo del turismo cinegético para agilizar la tramitología de la actividad.	*SECTUR Estatal*	
	Colaborar con información, folletos, promoción y la participación en foros relacionados con la actividad cinegética y de pesca deportiva.	*SECTUR Estatal*	

Proyecto para incentivar la diversificación de productos y servicios turísticos.	*Establecer vinculación con los prestadores de servicios cinegéticos y de pesca deportiva para posicionar a Mazatlán en estos segmentos.*	*SECTUR Estatal*	*Históricamente en el destino las actividades cinegéticas y de pesca deportiva han sido populares, sobre todo para el turismo extranjero ya que el destino cuenta con los recursos de infraestructura y naturales para ello.*
	Coordinar esfuerzos entre hoteleros y estos dos segmentos para ofrecer promociones a través de productos y paquetes innovadores complementarios.	*SECTUR Estatal*	
	Revisión de regulación para el desarrollo del turismo cinegético para agilizar la tramitología de la actividad.	*SECTUR Estatal*	
	Colaborar con información, folletos, promoción y la participación en foros relacionados con la actividad cinegética y de pesca deportiva.	*SECTUR Estatal*	

Proyecto para incentivar la diversificación de productos y servicios turísticos.	*Establecer vinculación con los prestadores de servicios cinegéticos y de pesca deportiva para posicionar a Mazatlán en estos segmentos.*	*SECTUR Estatal*	*Históricamente en el destino las actividades cinegéticas y de pesca deportiva han sido populares, sobre todo para el turismo extranjero ya que el destino cuenta con los recursos de infraestructura y naturales para ello.*
	Coordinar esfuerzos entre hoteleros y estos dos segmentos para ofrecer promociones a través de productos y paquetes innovadores complementarios.	*SECTUR Estatal*	
	Revisión de regulación para el desarrollo del turismo cinegético para agilizar la tramitología de la actividad.	*SECTUR Estatal*	
	Colaborar con información, folletos, promoción y la participación en foros relacionados con la actividad cinegética y de pesca deportiva.	*SECTUR Estatal*	

Proyecto para incentivar la diversificación de productos y servicios turísticos.	*Establecer vinculación con los prestadores de servicios cinegéticos y de pesca deportiva para posicionar a Mazatlán en estos segmentos.*	*SECTUR Estatal*	*Históricamente en el destino las actividades cinegéticas y de pesca deportiva han sido populares, sobre todo para el turismo extranjero ya que el destino cuenta con los recursos de infraestructura y naturales para ello.*
	Coordinar esfuerzos entre hoteleros y estos dos segmentos para ofrecer promociones a través de productos y paquetes innovadores complementarios.	*SECTUR Estatal*	
	Revisión de regulación para el desarrollo del turismo cinegético para agilizar la tramitología de la actividad.	*SECTUR Estatal*	
	Colaborar con información, folletos, promoción y la participación en foros relacionados con la actividad cinegética y de pesca deportiva.	*SECTUR Estatal*	

Proyecto para incentivar la diversificación de productos y servicios turísticos.	*Establecer vinculación con los prestadores de servicios cinegéticos y de pesca deportiva para posicionar a Mazatlán en estos segmentos.*	*SECTUR Estatal*	*Históricamente en el destino las actividades cinegéticas y de pesca deportiva han sido populares, sobre todo para el turismo extranjero ya que el destino cuenta con los recursos de infraestructura y naturales para ello.*
	Coordinar esfuerzos entre hoteleros y estos dos segmentos para ofrecer promociones a través de productos y paquetes innovadores complementarios.	*SECTUR Estatal*	
	Revisión de regulación para el desarrollo del turismo cinegético para agilizar la tramitología de la actividad.	*SECTUR Estatal*	
	Colaborar con información, folletos, promoción y la participación en foros relacionados con la actividad cinegética y de pesca deportiva.	*SECTUR Estatal*	

Proyecto para incentivar la diversificación de productos y servicios turísticos.	*Establecer vinculación con los prestadores de servicios cinegéticos y de pesca deportiva para posicionar a Mazatlán en estos segmentos.*	*SECTUR Estatal*	*Históricamente en el destino las actividades cinegéticas y de pesca deportiva han sido populares, sobre todo para el turismo extranjero ya que el destino cuenta con los recursos de infraestructura y naturales para ello.*
	Coordinar esfuerzos entre hoteleros y estos dos segmentos para ofrecer promociones a través de productos y paquetes innovadores complementarios.	*SECTUR Estatal*	
	Revisión de regulación para el desarrollo del turismo cinegético para agilizar la tramitología de la actividad.	*SECTUR Estatal*	
	Colaborar con información, folletos, promoción y la participación en foros relacionados con la actividad cinegética y de pesca deportiva.	*SECTUR Estatal*	

Proyecto para incentivar la diversificación de productos y servicios turísticos.	*Establecer vinculación con los prestadores de servicios cinegéticos y de pesca deportiva para posicionar a Mazatlán en estos segmentos.*	*SECTUR Estatal*	*Históricamente en el destino las actividades cinegéticas y de pesca deportiva han sido populares, sobre todo para el turismo extranjero ya que el destino cuenta con los recursos de infraestructura y naturales para ello.*
	Coordinar esfuerzos entre hoteleros y estos dos segmentos para ofrecer promociones a través de productos y paquetes innovadores complementarios.	*SECTUR Estatal*	
	Revisión de regulación para el desarrollo del turismo cinegético para agilizar la tramitología de la actividad.	*SECTUR Estatal*	
	Colaborar con información, folletos, promoción y la participación en foros relacionados con la actividad cinegética y de pesca deportiva.	*SECTUR Estatal*	

Proyecto para incentivar la diversificación de productos y servicios turísticos.	*Establecer vinculación con los prestadores de servicios cinegéticos y de pesca deportiva para posicionar a Mazatlán en estos segmentos.*	*SECTUR Estatal*	*Históricamente en el destino las actividades cinegéticas y de pesca deportiva han sido populares, sobre todo para el turismo extranjero ya que el destino cuenta con los recursos de infraestructura y naturales para ello.*
	Coordinar esfuerzos entre hoteleros y estos dos segmentos para ofrecer promociones a través de productos y paquetes innovadores complementarios.	*SECTUR Estatal*	
	Revisión de regulación para el desarrollo del turismo cinegético para agilizar la tramitología de la actividad.	*SECTUR Estatal*	
	Colaborar con información, folletos, promoción y la participación en foros relacionados con la actividad cinegética y de pesca deportiva.	*SECTUR Estatal*	

Proyecto para incentivar la diversificación de productos y servicios turísticos.	*Establecer vinculación con los prestadores de servicios cinegéticos y de pesca deportiva para posicionar a Mazatlán en estos segmentos.*	*SECTUR Estatal*	*Históricamente en el destino las actividades cinegéticas y de pesca deportiva han sido populares, sobre todo para el turismo extranjero ya que el destino cuenta con los recursos de infraestructura y naturales para ello.*
	Coordinar esfuerzos entre hoteleros y estos dos segmentos para ofrecer promociones a través de productos y paquetes innovadores complementarios.	*SECTUR Estatal*	
	Revisión de regulación para el desarrollo del turismo cinegético para agilizar la tramitología de la actividad.	*SECTUR Estatal*	
	Colaborar con información, folletos, promoción y la participación en foros relacionados con la actividad cinegética y de pesca deportiva.	*SECTUR Estatal*	

Proyecto para incentivar la diversificación de productos y servicios turísticos.	*Establecer vinculación con los prestadores de servicios cinegéticos y de pesca deportiva para posicionar a Mazatlán en estos segmentos.*	*SECTUR Estatal*	*Históricamente en el destino las actividades cinegéticas y de pesca deportiva han sido populares, sobre todo para el turismo extranjero ya que el destino cuenta con los recursos de infraestructura y naturales para ello.*
	Coordinar esfuerzos entre hoteleros y estos dos segmentos para ofrecer promociones a través de productos y paquetes innovadores complementarios.	*SECTUR Estatal*	
	Revisión de regulación para el desarrollo del turismo cinegético para agilizar la tramitología de la actividad.	*SECTUR Estatal*	
	Colaborar con información, folletos, promoción y la participación en foros relacionados con la actividad cinegética y de pesca deportiva.	*SECTUR Estatal*	

Proyecto para incentivar la diversificación de productos y servicios turísticos.	*Establecer vinculación con los prestadores de servicios cinegéticos y de pesca deportiva para posicionar a Mazatlán en estos segmentos.*	*SECTUR Estatal*	*Históricamente en el destino las actividades cinegéticas y de pesca deportiva han sido populares, sobre todo para el turismo extranjero ya que el destino cuenta con los recursos de infraestructura y naturales para ello.*
	Coordinar esfuerzos entre hoteleros y estos dos segmentos para ofrecer promociones a través de productos y paquetes innovadores complementarios.	*SECTUR Estatal*	
	Revisión de regulación para el desarrollo del turismo cinegético para agilizar la tramitología de la actividad.	*SECTUR Estatal*	
	Colaborar con información, folletos, promoción y la participación en foros relacionados con la actividad cinegética y de pesca deportiva.	*SECTUR Estatal*	

Proyecto para incentivar la diversificación de productos y servicios turísticos.	*Establecer vinculación con los prestadores de servicios cinegéticos y de pesca deportiva para posicionar a Mazatlán en estos segmentos.*	*SECTUR Estatal*	*Históricamente en el destino las actividades cinegéticas y de pesca deportiva han sido populares, sobre todo para el turismo extranjero ya que el destino cuenta con los recursos de infraestructura y naturales para ello.*
	Coordinar esfuerzos entre hoteleros y estos dos segmentos para ofrecer promociones a través de productos y paquetes innovadores complementarios.	*SECTUR Estatal*	
	Revisión de regulación para el desarrollo del turismo cinegético para agilizar la tramitología de la actividad.	*SECTUR Estatal*	
	Colaborar con información, folletos, promoción y la participación en foros relacionados con la actividad cinegética y de pesca deportiva.	*SECTUR Estatal*	

Proyecto para incentivar la diversificación de productos y servicios turísticos.	*Establecer vinculación con los prestadores de servicios cinegéticos y de pesca deportiva para posicionar a Mazatlán en estos segmentos.*	*SECTUR Estatal*	*Históricamente en el destino las actividades cinegéticas y de pesca deportiva han sido populares, sobre todo para el turismo extranjero ya que el destino cuenta con los recursos de infraestructura y naturales para ello.*
	Coordinar esfuerzos entre hoteleros y estos dos segmentos para ofrecer promociones a través de productos y paquetes innovadores complementarios.	*SECTUR Estatal*	
	Revisión de regulación para el desarrollo del turismo cinegético para agilizar la tramitología de la actividad.	*SECTUR Estatal*	
	Colaborar con información, folletos, promoción y la participación en foros relacionados con la actividad cinegética y de pesca deportiva.	*SECTUR Estatal*	

Proyecto para incentivar la diversificación de productos y servicios turísticos.	*Establecer vinculación con los prestadores de servicios cinegéticos y de pesca deportiva para posicionar a Mazatlán en estos segmentos.*	*SECTUR Estatal*	*Históricamente en el destino las actividades cinegéticas y de pesca deportiva han sido populares, sobre todo para el turismo extranjero ya que el destino cuenta con los recursos de infraestructura y naturales para ello.*
	Coordinar esfuerzos entre hoteleros y estos dos segmentos para ofrecer promociones a través de productos y paquetes innovadores complementarios.	*SECTUR Estatal*	
	Revisión de regulación para el desarrollo del turismo cinegético para agilizar la tramitología de la actividad.	*SECTUR Estatal*	
	Colaborar con información, folletos, promoción y la participación en foros relacionados con la actividad cinegética y de pesca deportiva.	*SECTUR Estatal*	

Proyecto para incentivar la diversificación de productos y servicios turísticos.	*Establecer vinculación con los prestadores de servicios cinegéticos y de pesca deportiva para posicionar a Mazatlán en estos segmentos.*	*SECTUR Estatal*	*Históricamente en el destino las actividades cinegéticas y de pesca deportiva han sido populares, sobre todo para el turismo extranjero ya que el destino cuenta con los recursos de infraestructura y naturales para ello.*
	Coordinar esfuerzos entre hoteleros y estos dos segmentos para ofrecer promociones a través de productos y paquetes innovadores complementarios.	*SECTUR Estatal*	
	Revisión de regulación para el desarrollo del turismo cinegético para agilizar la tramitología de la actividad.	*SECTUR Estatal*	
	Colaborar con información, folletos, promoción y la participación en foros relacionados con la actividad cinegética y de pesca deportiva.	*SECTUR Estatal*	

Proyecto para incentivar la diversificación de productos y servicios turísticos.	*Establecer vinculación con los prestadores de servicios cinegéticos y de pesca deportiva para posicionar a Mazatlán en estos segmentos.*	*SECTUR Estatal*	*Históricamente en el destino las actividades cinegéticas y de pesca deportiva han sido populares, sobre todo para el turismo extranjero ya que el destino cuenta con los recursos de infraestructura y naturales para ello.*
	Coordinar esfuerzos entre hoteleros y estos dos segmentos para ofrecer promociones a través de productos y paquetes innovadores complementarios.	*SECTUR Estatal*	
	Revisión de regulación para el desarrollo del turismo cinegético para agilizar la tramitología de la actividad.	*SECTUR Estatal*	
	Colaborar con información, folletos, promoción y la participación en foros relacionados con la actividad cinegética y de pesca deportiva.	*SECTUR Estatal*	

Proyecto para incentivar la diversificación de productos y servicios turísticos.	*Establecer vinculación con los prestadores de servicios cinegéticos y de pesca deportiva para posicionar a Mazatlán en estos segmentos.*	*SECTUR Estatal*	*Históricamente en el destino las actividades cinegéticas y de pesca deportiva han sido populares, sobre todo para el turismo extranjero ya que el destino cuenta con los recursos de infraestructura y naturales para ello.*
	Coordinar esfuerzos entre hoteleros y estos dos segmentos para ofrecer promociones a través de productos y paquetes innovadores complementarios.	*SECTUR Estatal*	
	Revisión de regulación para el desarrollo del turismo cinegético para agilizar la tramitología de la actividad.	*SECTUR Estatal*	
	Colaborar con información, folletos, promoción y la participación en foros relacionados con la actividad cinegética y de pesca deportiva.	*SECTUR Estatal*	

Proyecto para incentivar la diversificación de productos y servicios turísticos.	*Establecer vinculación con los prestadores de servicios cinegéticos y de pesca deportiva para posicionar a Mazatlán en estos segmentos.*	*SECTUR Estatal*	*Históricamente en el destino las actividades cinegéticas y de pesca deportiva han sido populares, sobre todo para el turismo extranjero ya que el destino cuenta con los recursos de infraestructura y naturales para ello.*
	Coordinar esfuerzos entre hoteleros y estos dos segmentos para ofrecer promociones a través de productos y paquetes innovadores complementarios.	*SECTUR Estatal*	
	Revisión de regulación para el desarrollo del turismo cinegético para agilizar la tramitología de la actividad.	*SECTUR Estatal*	
	Colaborar con información, folletos, promoción y la participación en foros relacionados con la actividad cinegética y de pesca deportiva.	*SECTUR Estatal*	

Proyecto para incentivar la diversificación de productos y servicios turísticos.	*Establecer vinculación con los prestadores de servicios cinegéticos y de pesca deportiva para posicionar a Mazatlán en estos segmentos.*	*SECTUR Estatal*	*Históricamente en el destino las actividades cinegéticas y de pesca deportiva han sido populares, sobre todo para el turismo extranjero ya que el destino cuenta con los recursos de infraestructura y naturales para ello.*
	Coordinar esfuerzos entre hoteleros y estos dos segmentos para ofrecer promociones a través de productos y paquetes innovadores complementarios.	*SECTUR Estatal*	
	Revisión de regulación para el desarrollo del turismo cinegético para agilizar la tramitología de la actividad.	*SECTUR Estatal*	
	Colaborar con información, folletos, promoción y la participación en foros relacionados con la actividad cinegética y de pesca deportiva.	*SECTUR Estatal*	

Proyecto para incentivar la diversificación de productos y servicios turísticos.	*Establecer vinculación con los prestadores de servicios cinegéticos y de pesca deportiva para posicionar a Mazatlán en estos segmentos.*	*SECTUR Estatal*	*Históricamente en el destino las actividades cinegéticas y de pesca deportiva han sido populares, sobre todo para el turismo extranjero ya que el destino cuenta con los recursos de infraestructura y naturales para ello.*
	Coordinar esfuerzos entre hoteleros y estos dos segmentos para ofrecer promociones a través de productos y paquetes innovadores complementarios.	*SECTUR Estatal*	
	Revisión de regulación para el desarrollo del turismo cinegético para agilizar la tramitología de la actividad.	*SECTUR Estatal*	
	Colaborar con información, folletos, promoción y la participación en foros relacionados con la actividad cinegética y de pesca deportiva.	*SECTUR Estatal*	

Proyecto para incentivar la diversificación de productos y servicios turísticos.	*Establecer vinculación con los prestadores de servicios cinegéticos y de pesca deportiva para posicionar a Mazatlán en estos segmentos.*	*SECTUR Estatal*	*Históricamente en el destino las actividades cinegéticas y de pesca deportiva han sido populares, sobre todo para el turismo extranjero ya que el destino cuenta con los recursos de infraestructura y naturales para ello.*
	Coordinar esfuerzos entre hoteleros y estos dos segmentos para ofrecer promociones a través de productos y paquetes innovadores complementarios.	*SECTUR Estatal*	
	Revisión de regulación para el desarrollo del turismo cinegético para agilizar la tramitología de la actividad.	*SECTUR Estatal*	
	Colaborar con información, folletos, promoción y la participación en foros relacionados con la actividad cinegética y de pesca deportiva.	*SECTUR Estatal*	

Proyecto para incentivar la diversificación de productos y servicios turísticos.	*Establecer vinculación con los prestadores de servicios cinegéticos y de pesca deportiva para posicionar a Mazatlán en estos segmentos.*	*SECTUR Estatal*	*Históricamente en el destino las actividades cinegéticas y de pesca deportiva han sido populares, sobre todo para el turismo extranjero ya que el destino cuenta con los recursos de infraestructura y naturales para ello.*
	Coordinar esfuerzos entre hoteleros y estos dos segmentos para ofrecer promociones a través de productos y paquetes innovadores complementarios.	*SECTUR Estatal*	
	Revisión de regulación para el desarrollo del turismo cinegético para agilizar la tramitología de la actividad.	*SECTUR Estatal*	
	Colaborar con información, folletos, promoción y la participación en foros relacionados con la actividad cinegética y de pesca deportiva.	*SECTUR Estatal*	

Proyecto para incentivar la diversificación de productos y servicios turísticos.	*Establecer vinculación con los prestadores de servicios cinegéticos y de pesca deportiva para posicionar a Mazatlán en estos segmentos.*	*SECTUR Estatal*	*Históricamente en el destino las actividades cinegéticas y de pesca deportiva han sido populares, sobre todo para el turismo extranjero ya que el destino cuenta con los recursos de infraestructura y naturales para ello.*
	Coordinar esfuerzos entre hoteleros y estos dos segmentos para ofrecer promociones a través de productos y paquetes innovadores complementarios.	*SECTUR Estatal*	
	Revisión de regulación para el desarrollo del turismo cinegético para agilizar la tramitología de la actividad.	*SECTUR Estatal*	
	Colaborar con información, folletos, promoción y la participación en foros relacionados con la actividad cinegética y de pesca deportiva.	*SECTUR Estatal*	

Proyecto para incentivar la diversificación de productos y servicios turísticos.	*Establecer vinculación con los prestadores de servicios cinegéticos y de pesca deportiva para posicionar a Mazatlán en estos segmentos.*	*SECTUR Estatal*	*Históricamente en el destino las actividades cinegéticas y de pesca deportiva han sido populares, sobre todo para el turismo extranjero ya que el destino cuenta con los recursos de infraestructura y naturales para ello.*
	Coordinar esfuerzos entre hoteleros y estos dos segmentos para ofrecer promociones a través de productos y paquetes innovadores complementarios.	*SECTUR Estatal*	
	Revisión de regulación para el desarrollo del turismo cinegético para agilizar la tramitología de la actividad.	*SECTUR Estatal*	
	Colaborar con información, folletos, promoción y la participación en foros relacionados con la actividad cinegética y de pesca deportiva.	*SECTUR Estatal*	

Proyecto para incentivar la diversificación de productos y servicios turísticos.	*Establecer vinculación con los prestadores de servicios cinegéticos y de pesca deportiva para posicionar a Mazatlán en estos segmentos.*	*SECTUR Estatal*	*Históricamente en el destino las actividades cinegéticas y de pesca deportiva han sido populares, sobre todo para el turismo extranjero ya que el destino cuenta con los recursos de infraestructura y naturales para ello.*
	Coordinar esfuerzos entre hoteleros y estos dos segmentos para ofrecer promociones a través de productos y paquetes innovadores complementarios.	*SECTUR Estatal*	
	Revisión de regulación para el desarrollo del turismo cinegético para agilizar la tramitología de la actividad.	*SECTUR Estatal*	
	Colaborar con información, folletos, promoción y la participación en foros relacionados con la actividad cinegética y de pesca deportiva.	*SECTUR Estatal*	

Proyecto para incentivar la diversificación de productos y servicios turísticos.	*Establecer vinculación con los prestadores de servicios cinegéticos y de pesca deportiva para posicionar a Mazatlán en estos segmentos.*	*SECTUR Estatal*	*Históricamente en el destino las actividades cinegéticas y de pesca deportiva han sido populares, sobre todo para el turismo extranjero ya que el destino cuenta con los recursos de infraestructura y naturales para ello.*
	Coordinar esfuerzos entre hoteleros y estos dos segmentos para ofrecer promociones a través de productos y paquetes innovadores complementarios.	*SECTUR Estatal*	
	Revisión de regulación para el desarrollo del turismo cinegético para agilizar la tramitología de la actividad.	*SECTUR Estatal*	
	Colaborar con información, folletos, promoción y la participación en foros relacionados con la actividad cinegética y de pesca deportiva.	*SECTUR Estatal*	

Proyecto para incentivar la diversificación de productos y servicios turísticos.	*Establecer vinculación con los prestadores de servicios cinegéticos y de pesca deportiva para posicionar a Mazatlán en estos segmentos.*	*SECTUR Estatal*	*Históricamente en el destino las actividades cinegéticas y de pesca deportiva han sido populares, sobre todo para el turismo extranjero ya que el destino cuenta con los recursos de infraestructura y naturales para ello.*
	Coordinar esfuerzos entre hoteleros y estos dos segmentos para ofrecer promociones a través de productos y paquetes innovadores complementarios.	*SECTUR Estatal*	
	Revisión de regulación para el desarrollo del turismo cinegético para agilizar la tramitología de la actividad.	*SECTUR Estatal*	
	Colaborar con información, folletos, promoción y la participación en foros relacionados con la actividad cinegética y de pesca deportiva.	*SECTUR Estatal*	

Proyecto para incentivar la diversificación de productos y servicios turísticos.	*Establecer vinculación con los prestadores de servicios cinegéticos y de pesca deportiva para posicionar a Mazatlán en estos segmentos.*	*SECTUR Estatal*	*Históricamente en el destino las actividades cinegéticas y de pesca deportiva han sido populares, sobre todo para el turismo extranjero ya que el destino cuenta con los recursos de infraestructura y naturales para ello.*
	Coordinar esfuerzos entre hoteleros y estos dos segmentos para ofrecer promociones a través de productos y paquetes innovadores complementarios.	*SECTUR Estatal*	
	Revisión de regulación para el desarrollo del turismo cinegético para agilizar la tramitología de la actividad.	*SECTUR Estatal*	
	Colaborar con información, folletos, promoción y la participación en foros relacionados con la actividad cinegética y de pesca deportiva.	*SECTUR Estatal*	

Proyecto para incentivar la diversificación de productos y servicios turísticos.	*Establecer vinculación con los prestadores de servicios cinegéticos y de pesca deportiva para posicionar a Mazatlán en estos segmentos.*	*SECTUR Estatal*	*Históricamente en el destino las actividades cinegéticas y de pesca deportiva han sido populares, sobre todo para el turismo extranjero ya que el destino cuenta con los recursos de infraestructura y naturales para ello.*
	Coordinar esfuerzos entre hoteleros y estos dos segmentos para ofrecer promociones a través de productos y paquetes innovadores complementarios.	*SECTUR Estatal*	
	Revisión de regulación para el desarrollo del turismo cinegético para agilizar la tramitología de la actividad.	*SECTUR Estatal*	
	Colaborar con información, folletos, promoción y la participación en foros relacionados con la actividad cinegética y de pesca deportiva.	*SECTUR Estatal*	

Proyecto para incentivar la diversificación de productos y servicios turísticos.	*Establecer vinculación con los prestadores de servicios cinegéticos y de pesca deportiva para posicionar a Mazatlán en estos segmentos.*	*SECTUR Estatal*	*Históricamente en el destino las actividades cinegéticas y de pesca deportiva han sido populares, sobre todo para el turismo extranjero ya que el destino cuenta con los recursos de infraestructura y naturales para ello.*
	Coordinar esfuerzos entre hoteleros y estos dos segmentos para ofrecer promociones a través de productos y paquetes innovadores complementarios.	*SECTUR Estatal*	
	Revisión de regulación para el desarrollo del turismo cinegético para agilizar la tramitología de la actividad.	*SECTUR Estatal*	
	Colaborar con información, folletos, promoción y la participación en foros relacionados con la actividad cinegética y de pesca deportiva.	*SECTUR Estatal*	

Proyecto para incentivar la diversificación de productos y servicios turísticos.	*Establecer vinculación con los prestadores de servicios cinegéticos y de pesca deportiva para posicionar a Mazatlán en estos segmentos.*	*SECTUR Estatal*	*Históricamente en el destino las actividades cinegéticas y de pesca deportiva han sido populares, sobre todo para el turismo extranjero ya que el destino cuenta con los recursos de infraestructura y naturales para ello.*
	Coordinar esfuerzos entre hoteleros y estos dos segmentos para ofrecer promociones a través de productos y paquetes innovadores complementarios.	*SECTUR Estatal*	
	Revisión de regulación para el desarrollo del turismo cinegético para agilizar la tramitología de la actividad.	*SECTUR Estatal*	
	Colaborar con información, folletos, promoción y la participación en foros relacionados con la actividad cinegética y de pesca deportiva.	*SECTUR Estatal*	

Proyecto para incentivar la diversificación de productos y servicios turísticos.	*Establecer vinculación con los prestadores de servicios cinegéticos y de pesca deportiva para posicionar a Mazatlán en estos segmentos.*	*SECTUR Estatal*	*Históricamente en el destino las actividades cinegéticas y de pesca deportiva han sido populares, sobre todo para el turismo extranjero ya que el destino cuenta con los recursos de infraestructura y naturales para ello.*
	Coordinar esfuerzos entre hoteleros y estos dos segmentos para ofrecer promociones a través de productos y paquetes innovadores complementarios.	*SECTUR Estatal*	
	Revisión de regulación para el desarrollo del turismo cinegético para agilizar la tramitología de la actividad.	*SECTUR Estatal*	
	Colaborar con información, folletos, promoción y la participación en foros relacionados con la actividad cinegética y de pesca deportiva.	*SECTUR Estatal*	

Proyecto para incentivar la diversificación de productos y servicios turísticos.	*Establecer vinculación con los prestadores de servicios cinegéticos y de pesca deportiva para posicionar a Mazatlán en estos segmentos.*	*SECTUR Estatal*	*Históricamente en el destino las actividades cinegéticas y de pesca deportiva han sido populares, sobre todo para el turismo extranjero ya que el destino cuenta con los recursos de infraestructura y naturales para ello.*
	Coordinar esfuerzos entre hoteleros y estos dos segmentos para ofrecer promociones a través de productos y paquetes innovadores complementarios.	*SECTUR Estatal*	
	Revisión de regulación para el desarrollo del turismo cinegético para agilizar la tramitología de la actividad.	*SECTUR Estatal*	
	Colaborar con información, folletos, promoción y la participación en foros relacionados con la actividad cinegética y de pesca deportiva.	*SECTUR Estatal*	

Proyecto para incentivar la diversificación de productos y servicios turísticos.	*Establecer vinculación con los prestadores de servicios cinegéticos y de pesca deportiva para posicionar a Mazatlán en estos segmentos.*	*SECTUR Estatal*	*Históricamente en el destino las actividades cinegéticas y de pesca deportiva han sido populares, sobre todo para el turismo extranjero ya que el destino cuenta con los recursos de infraestructura y naturales para ello.*
	Coordinar esfuerzos entre hoteleros y estos dos segmentos para ofrecer promociones a través de productos y paquetes innovadores complementarios.	*SECTUR Estatal*	
	Revisión de regulación para el desarrollo del turismo cinegético para agilizar la tramitología de la actividad.	*SECTUR Estatal*	
	Colaborar con información, folletos, promoción y la participación en foros relacionados con la actividad cinegética y de pesca deportiva.	*SECTUR Estatal*	

Proyecto para incentivar la diversificación de productos y servicios turísticos.	*Establecer vinculación con los prestadores de servicios cinegéticos y de pesca deportiva para posicionar a Mazatlán en estos segmentos.*	*SECTUR Estatal*	*Históricamente en el destino las actividades cinegéticas y de pesca deportiva han sido populares, sobre todo para el turismo extranjero ya que el destino cuenta con los recursos de infraestructura y naturales para ello.*
	Coordinar esfuerzos entre hoteleros y estos dos segmentos para ofrecer promociones a través de productos y paquetes innovadores complementarios.	*SECTUR Estatal*	
	Revisión de regulación para el desarrollo del turismo cinegético para agilizar la tramitología de la actividad.	*SECTUR Estatal*	
	Colaborar con información, folletos, promoción y la participación en foros relacionados con la actividad cinegética y de pesca deportiva.	*SECTUR Estatal*	

Proyecto para incentivar la diversificación de productos y servicios turísticos.	*Establecer vinculación con los prestadores de servicios cinegéticos y de pesca deportiva para posicionar a Mazatlán en estos segmentos.*	*SECTUR Estatal*	*Históricamente en el destino las actividades cinegéticas y de pesca deportiva han sido populares, sobre todo para el turismo extranjero ya que el destino cuenta con los recursos de infraestructura y naturales para ello.*
	Coordinar esfuerzos entre hoteleros y estos dos segmentos para ofrecer promociones a través de productos y paquetes innovadores complementarios.	*SECTUR Estatal*	
	Revisión de regulación para el desarrollo del turismo cinegético para agilizar la tramitología de la actividad.	*SECTUR Estatal*	
	Colaborar con información, folletos, promoción y la participación en foros relacionados con la actividad cinegética y de pesca deportiva.	*SECTUR Estatal*	

Proyecto para incentivar la diversificación de productos y servicios turísticos.	*Establecer vinculación con los prestadores de servicios cinegéticos y de pesca deportiva para posicionar a Mazatlán en estos segmentos.*	*SECTUR Estatal*	*Históricamente en el destino las actividades cinegéticas y de pesca deportiva han sido populares, sobre todo para el turismo extranjero ya que el destino cuenta con los recursos de infraestructura y naturales para ello.*
	Coordinar esfuerzos entre hoteleros y estos dos segmentos para ofrecer promociones a través de productos y paquetes innovadores complementarios.	*SECTUR Estatal*	
	Revisión de regulación para el desarrollo del turismo cinegético para agilizar la tramitología de la actividad.	*SECTUR Estatal*	
	Colaborar con información, folletos, promoción y la participación en foros relacionados con la actividad cinegética y de pesca deportiva.	*SECTUR Estatal*	

Proyecto para incentivar la diversificación de productos y servicios turísticos.	*Establecer vinculación con los prestadores de servicios cinegéticos y de pesca deportiva para posicionar a Mazatlán en estos segmentos.*	*SECTUR Estatal*	*Históricamente en el destino las actividades cinegéticas y de pesca deportiva han sido populares, sobre todo para el turismo extranjero ya que el destino cuenta con los recursos de infraestructura y naturales para ello.*
	Coordinar esfuerzos entre hoteleros y estos dos segmentos para ofrecer promociones a través de productos y paquetes innovadores complementarios.	*SECTUR Estatal*	
	Revisión de regulación para el desarrollo del turismo cinegético para agilizar la tramitología de la actividad.	*SECTUR Estatal*	
	Colaborar con información, folletos, promoción y la participación en foros relacionados con la actividad cinegética y de pesca deportiva.	*SECTUR Estatal*	

Proyecto para incentivar la diversificación de productos y servicios turísticos.	*Establecer vinculación con los prestadores de servicios cinegéticos y de pesca deportiva para posicionar a Mazatlán en estos segmentos.*	*SECTUR Estatal*	*Históricamente en el destino las actividades cinegéticas y de pesca deportiva han sido populares, sobre todo para el turismo extranjero ya que el destino cuenta con los recursos de infraestructura y naturales para ello.*
	Coordinar esfuerzos entre hoteleros y estos dos segmentos para ofrecer promociones a través de productos y paquetes innovadores complementarios.	*SECTUR Estatal*	
	Revisión de regulación para el desarrollo del turismo cinegético para agilizar la tramitología de la actividad.	*SECTUR Estatal*	
	Colaborar con información, folletos, promoción y la participación en foros relacionados con la actividad cinegética y de pesca deportiva.	*SECTUR Estatal*	

Proyecto para incentivar la diversificación de productos y servicios turísticos.	*Establecer vinculación con los prestadores de servicios cinegéticos y de pesca deportiva para posicionar a Mazatlán en estos segmentos.*	*SECTUR Estatal*	*Históricamente en el destino las actividades cinegéticas y de pesca deportiva han sido populares, sobre todo para el turismo extranjero ya que el destino cuenta con los recursos de infraestructura y naturales para ello.*
	Coordinar esfuerzos entre hoteleros y estos dos segmentos para ofrecer promociones a través de productos y paquetes innovadores complementarios.	*SECTUR Estatal*	
	Revisión de regulación para el desarrollo del turismo cinegético para agilizar la tramitología de la actividad.	*SECTUR Estatal*	
	Colaborar con información, folletos, promoción y la participación en foros relacionados con la actividad cinegética y de pesca deportiva.	*SECTUR Estatal*	

Proyecto para incentivar la diversificación de productos y servicios turísticos.	*Establecer vinculación con los prestadores de servicios cinegéticos y de pesca deportiva para posicionar a Mazatlán en estos segmentos.*	*SECTUR Estatal*	*Históricamente en el destino las actividades cinegéticas y de pesca deportiva han sido populares, sobre todo para el turismo extranjero ya que el destino cuenta con los recursos de infraestructura y naturales para ello.*
	Coordinar esfuerzos entre hoteleros y estos dos segmentos para ofrecer promociones a través de productos y paquetes innovadores complementarios.	*SECTUR Estatal*	
	Revisión de regulación para el desarrollo del turismo cinegético para agilizar la tramitología de la actividad.	*SECTUR Estatal*	
	Colaborar con información, folletos, promoción y la participación en foros relacionados con la actividad cinegética y de pesca deportiva.	*SECTUR Estatal*	

Proyecto para incentivar la diversificación de productos y servicios turísticos.	*Establecer vinculación con los prestadores de servicios cinegéticos y de pesca deportiva para posicionar a Mazatlán en estos segmentos.*	*SECTUR Estatal*	*Históricamente en el destino las actividades cinegéticas y de pesca deportiva han sido populares, sobre todo para el turismo extranjero ya que el destino cuenta con los recursos de infraestructura y naturales para ello.*
	Coordinar esfuerzos entre hoteleros y estos dos segmentos para ofrecer promociones a través de productos y paquetes innovadores complementarios.	*SECTUR Estatal*	
	Revisión de regulación para el desarrollo del turismo cinegético para agilizar la tramitología de la actividad.	*SECTUR Estatal*	
	Colaborar con información, folletos, promoción y la participación en foros relacionados con la actividad cinegética y de pesca deportiva.	*SECTUR Estatal*	

Proyecto para incentivar la diversificación de productos y servicios turísticos.	*Establecer vinculación con los prestadores de servicios cinegéticos y de pesca deportiva para posicionar a Mazatlán en estos segmentos.*	*SECTUR Estatal*	*Históricamente en el destino las actividades cinegéticas y de pesca deportiva han sido populares, sobre todo para el turismo extranjero ya que el destino cuenta con los recursos de infraestructura y naturales para ello.*
	Coordinar esfuerzos entre hoteleros y estos dos segmentos para ofrecer promociones a través de productos y paquetes innovadores complementarios.	*SECTUR Estatal*	
	Revisión de regulación para el desarrollo del turismo cinegético para agilizar la tramitología de la actividad.	*SECTUR Estatal*	
	Colaborar con información, folletos, promoción y la participación en foros relacionados con la actividad cinegética y de pesca deportiva.	*SECTUR Estatal*	

Proyecto para incentivar la diversificación de productos y servicios turísticos.	*Establecer vinculación con los prestadores de servicios cinegéticos y de pesca deportiva para posicionar a Mazatlán en estos segmentos.*	*SECTUR Estatal*	*Históricamente en el destino las actividades cinegéticas y de pesca deportiva han sido populares, sobre todo para el turismo extranjero ya que el destino cuenta con los recursos de infraestructura y naturales para ello.*
	Coordinar esfuerzos entre hoteleros y estos dos segmentos para ofrecer promociones a través de productos y paquetes innovadores complementarios.	*SECTUR Estatal*	
	Revisión de regulación para el desarrollo del turismo cinegético para agilizar la tramitología de la actividad.	*SECTUR Estatal*	
	Colaborar con información, folletos, promoción y la participación en foros relacionados con la actividad cinegética y de pesca deportiva.	*SECTUR Estatal*	

Proyecto para incentivar la diversificación de productos y servicios turísticos.	*Establecer vinculación con los prestadores de servicios cinegéticos y de pesca deportiva para posicionar a Mazatlán en estos segmentos.*	*SECTUR Estatal*	*Históricamente en el destino las actividades cinegéticas y de pesca deportiva han sido populares, sobre todo para el turismo extranjero ya que el destino cuenta con los recursos de infraestructura y naturales para ello.*
	Coordinar esfuerzos entre hoteleros y estos dos segmentos para ofrecer promociones a través de productos y paquetes innovadores complementarios.	*SECTUR Estatal*	
	Revisión de regulación para el desarrollo del turismo cinegético para agilizar la tramitología de la actividad.	*SECTUR Estatal*	
	Colaborar con información, folletos, promoción y la participación en foros relacionados con la actividad cinegética y de pesca deportiva.	*SECTUR Estatal*	

Proyecto para incentivar la diversificación de productos y servicios turísticos.	*Establecer vinculación con los prestadores de servicios cinegéticos y de pesca deportiva para posicionar a Mazatlán en estos segmentos.*	*SECTUR Estatal*	*Históricamente en el destino las actividades cinegéticas y de pesca deportiva han sido populares, sobre todo para el turismo extranjero ya que el destino cuenta con los recursos de infraestructura y naturales para ello.*
	Coordinar esfuerzos entre hoteleros y estos dos segmentos para ofrecer promociones a través de productos y paquetes innovadores complementarios.	*SECTUR Estatal*	
	Revisión de regulación para el desarrollo del turismo cinegético para agilizar la tramitología de la actividad.	*SECTUR Estatal*	
	Colaborar con información, folletos, promoción y la participación en foros relacionados con la actividad cinegética y de pesca deportiva.	*SECTUR Estatal*	

Proyecto para incentivar la diversificación de productos y servicios turísticos.	*Establecer vinculación con los prestadores de servicios cinegéticos y de pesca deportiva para posicionar a Mazatlán en estos segmentos.*	*SECTUR Estatal*	*Históricamente en el destino las actividades cinegéticas y de pesca deportiva han sido populares, sobre todo para el turismo extranjero ya que el destino cuenta con los recursos de infraestructura y naturales para ello.*
	Coordinar esfuerzos entre hoteleros y estos dos segmentos para ofrecer promociones a través de productos y paquetes innovadores complementarios.	*SECTUR Estatal*	
	Revisión de regulación para el desarrollo del turismo cinegético para agilizar la tramitología de la actividad.	*SECTUR Estatal*	
	Colaborar con información, folletos, promoción y la participación en foros relacionados con la actividad cinegética y de pesca deportiva.	*SECTUR Estatal*	

Proyecto para incentivar la diversificación de productos y servicios turísticos.	*Establecer vinculación con los prestadores de servicios cinegéticos y de pesca deportiva para posicionar a Mazatlán en estos segmentos.*	*SECTUR Estatal*	*Históricamente en el destino las actividades cinegéticas y de pesca deportiva han sido populares, sobre todo para el turismo extranjero ya que el destino cuenta con los recursos de infraestructura y naturales para ello.*
	Coordinar esfuerzos entre hoteleros y estos dos segmentos para ofrecer promociones a través de productos y paquetes innovadores complementarios.	*SECTUR Estatal*	
	Revisión de regulación para el desarrollo del turismo cinegético para agilizar la tramitología de la actividad.	*SECTUR Estatal*	
	Colaborar con información, folletos, promoción y la participación en foros relacionados con la actividad cinegética y de pesca deportiva.	*SECTUR Estatal*	

Proyecto para incentivar la diversificación de productos y servicios turísticos.	*Establecer vinculación con los prestadores de servicios cinegéticos y de pesca deportiva para posicionar a Mazatlán en estos segmentos.*	*SECTUR Estatal*	*Históricamente en el destino las actividades cinegéticas y de pesca deportiva han sido populares, sobre todo para el turismo extranjero ya que el destino cuenta con los recursos de infraestructura y naturales para ello.*
	Coordinar esfuerzos entre hoteleros y estos dos segmentos para ofrecer promociones a través de productos y paquetes innovadores complementarios.	*SECTUR Estatal*	
	Revisión de regulación para el desarrollo del turismo cinegético para agilizar la tramitología de la actividad.	*SECTUR Estatal*	
	Colaborar con información, folletos, promoción y la participación en foros relacionados con la actividad cinegética y de pesca deportiva.	*SECTUR Estatal*	

Proyecto para incentivar la diversificación de productos y servicios turísticos.	*Establecer vinculación con los prestadores de servicios cinegéticos y de pesca deportiva para posicionar a Mazatlán en estos segmentos.*	*SECTUR Estatal*	*Históricamente en el destino las actividades cinegéticas y de pesca deportiva han sido populares, sobre todo para el turismo extranjero ya que el destino cuenta con los recursos de infraestructura y naturales para ello.*
	Coordinar esfuerzos entre hoteleros y estos dos segmentos para ofrecer promociones a través de productos y paquetes innovadores complementarios.	*SECTUR Estatal*	
	Revisión de regulación para el desarrollo del turismo cinegético para agilizar la tramitología de la actividad.	*SECTUR Estatal*	
	Colaborar con información, folletos, promoción y la participación en foros relacionados con la actividad cinegética y de pesca deportiva.	*SECTUR Estatal*	

Proyecto para incentivar la diversificación de productos y servicios turísticos.	*Establecer vinculación con los prestadores de servicios cinegéticos y de pesca deportiva para posicionar a Mazatlán en estos segmentos.*	*SECTUR Estatal*	*Históricamente en el destino las actividades cinegéticas y de pesca deportiva han sido populares, sobre todo para el turismo extranjero ya que el destino cuenta con los recursos de infraestructura y naturales para ello.*
	Coordinar esfuerzos entre hoteleros y estos dos segmentos para ofrecer promociones a través de productos y paquetes innovadores complementarios.	*SECTUR Estatal*	
	Revisión de regulación para el desarrollo del turismo cinegético para agilizar la tramitología de la actividad.	*SECTUR Estatal*	
	Colaborar con información, folletos, promoción y la participación en foros relacionados con la actividad cinegética y de pesca deportiva.	*SECTUR Estatal*	

Proyecto para incentivar la diversificación de productos y servicios turísticos.	*Establecer vinculación con los prestadores de servicios cinegéticos y de pesca deportiva para posicionar a Mazatlán en estos segmentos.*	*SECTUR Estatal*	*Históricamente en el destino las actividades cinegéticas y de pesca deportiva han sido populares, sobre todo para el turismo extranjero ya que el destino cuenta con los recursos de infraestructura y naturales para ello.*
	Coordinar esfuerzos entre hoteleros y estos dos segmentos para ofrecer promociones a través de productos y paquetes innovadores complementarios.	*SECTUR Estatal*	
	Revisión de regulación para el desarrollo del turismo cinegético para agilizar la tramitología de la actividad.	*SECTUR Estatal*	
	Colaborar con información, folletos, promoción y la participación en foros relacionados con la actividad cinegética y de pesca deportiva.	*SECTUR Estatal*	

Proyecto para incentivar la diversificación de productos y servicios turísticos.	*Establecer vinculación con los prestadores de servicios cinegéticos y de pesca deportiva para posicionar a Mazatlán en estos segmentos.*	*SECTUR Estatal*	*Históricamente en el destino las actividades cinegéticas y de pesca deportiva han sido populares, sobre todo para el turismo extranjero ya que el destino cuenta con los recursos de infraestructura y naturales para ello.*
	Coordinar esfuerzos entre hoteleros y estos dos segmentos para ofrecer promociones a través de productos y paquetes innovadores complementarios.	*SECTUR Estatal*	
	Revisión de regulación para el desarrollo del turismo cinegético para agilizar la tramitología de la actividad.	*SECTUR Estatal*	
	Colaborar con información, folletos, promoción y la participación en foros relacionados con la actividad cinegética y de pesca deportiva.	*SECTUR Estatal*	

Proyecto para incentivar la diversificación de productos y servicios turísticos.	*Establecer vinculación con los prestadores de servicios cinegéticos y de pesca deportiva para posicionar a Mazatlán en estos segmentos.*	*SECTUR Estatal*	*Históricamente en el destino las actividades cinegéticas y de pesca deportiva han sido populares, sobre todo para el turismo extranjero ya que el destino cuenta con los recursos de infraestructura y naturales para ello.*
	Coordinar esfuerzos entre hoteleros y estos dos segmentos para ofrecer promociones a través de productos y paquetes innovadores complementarios.	*SECTUR Estatal*	
	Revisión de regulación para el desarrollo del turismo cinegético para agilizar la tramitología de la actividad.	*SECTUR Estatal*	
	Colaborar con información, folletos, promoción y la participación en foros relacionados con la actividad cinegética y de pesca deportiva.	*SECTUR Estatal*	

Proyecto para incentivar la diversificación de productos y servicios turísticos.	*Establecer vinculación con los prestadores de servicios cinegéticos y de pesca deportiva para posicionar a Mazatlán en estos segmentos.*	*SECTUR Estatal*	*Históricamente en el destino las actividades cinegéticas y de pesca deportiva han sido populares, sobre todo para el turismo extranjero ya que el destino cuenta con los recursos de infraestructura y naturales para ello.*
	Coordinar esfuerzos entre hoteleros y estos dos segmentos para ofrecer promociones a través de productos y paquetes innovadores complementarios.	*SECTUR Estatal*	
	Revisión de regulación para el desarrollo del turismo cinegético para agilizar la tramitología de la actividad.	*SECTUR Estatal*	
	Colaborar con información, folletos, promoción y la participación en foros relacionados con la actividad cinegética y de pesca deportiva.	*SECTUR Estatal*	

Proyecto para incentivar la diversificación de productos y servicios turísticos.	*Establecer vinculación con los prestadores de servicios cinegéticos y de pesca deportiva para posicionar a Mazatlán en estos segmentos.*	*SECTUR Estatal*	*Históricamente en el destino las actividades cinegéticas y de pesca deportiva han sido populares, sobre todo para el turismo extranjero ya que el destino cuenta con los recursos de infraestructura y naturales para ello.*
	Coordinar esfuerzos entre hoteleros y estos dos segmentos para ofrecer promociones a través de productos y paquetes innovadores complementarios.	*SECTUR Estatal*	
	Revisión de regulación para el desarrollo del turismo cinegético para agilizar la tramitología de la actividad.	*SECTUR Estatal*	
	Colaborar con información, folletos, promoción y la participación en foros relacionados con la actividad cinegética y de pesca deportiva.	*SECTUR Estatal*	

Proyecto para incentivar la diversificación de productos y servicios turísticos.	*Establecer vinculación con los prestadores de servicios cinegéticos y de pesca deportiva para posicionar a Mazatlán en estos segmentos.*	*SECTUR Estatal*	*Históricamente en el destino las actividades cinegéticas y de pesca deportiva han sido populares, sobre todo para el turismo extranjero ya que el destino cuenta con los recursos de infraestructura y naturales para ello.*
	Coordinar esfuerzos entre hoteleros y estos dos segmentos para ofrecer promociones a través de productos y paquetes innovadores complementarios.	*SECTUR Estatal*	
	Revisión de regulación para el desarrollo del turismo cinegético para agilizar la tramitología de la actividad.	*SECTUR Estatal*	
	Colaborar con información, folletos, promoción y la participación en foros relacionados con la actividad cinegética y de pesca deportiva.	*SECTUR Estatal*	

Proyecto para incentivar la diversificación de productos y servicios turísticos.	*Establecer vinculación con los prestadores de servicios cinegéticos y de pesca deportiva para posicionar a Mazatlán en estos segmentos.*	*SECTUR Estatal*	*Históricamente en el destino las actividades cinegéticas y de pesca deportiva han sido populares, sobre todo para el turismo extranjero ya que el destino cuenta con los recursos de infraestructura y naturales para ello.*
	Coordinar esfuerzos entre hoteleros y estos dos segmentos para ofrecer promociones a través de productos y paquetes innovadores complementarios.	*SECTUR Estatal*	
	Revisión de regulación para el desarrollo del turismo cinegético para agilizar la tramitología de la actividad.	*SECTUR Estatal*	
	Colaborar con información, folletos, promoción y la participación en foros relacionados con la actividad cinegética y de pesca deportiva.	*SECTUR Estatal*	

Proyecto para incentivar la diversificación de productos y servicios turísticos.	*Establecer vinculación con los prestadores de servicios cinegéticos y de pesca deportiva para posicionar a Mazatlán en estos segmentos.*	*SECTUR Estatal*	*Históricamente en el destino las actividades cinegéticas y de pesca deportiva han sido populares, sobre todo para el turismo extranjero ya que el destino cuenta con los recursos de infraestructura y naturales para ello.*
	Coordinar esfuerzos entre hoteleros y estos dos segmentos para ofrecer promociones a través de productos y paquetes innovadores complementarios.	*SECTUR Estatal*	
	Revisión de regulación para el desarrollo del turismo cinegético para agilizar la tramitología de la actividad.	*SECTUR Estatal*	
	Colaborar con información, folletos, promoción y la participación en foros relacionados con la actividad cinegética y de pesca deportiva.	*SECTUR Estatal*	

Proyecto para incentivar la diversificación de productos y servicios turísticos.	*Establecer vinculación con los prestadores de servicios cinegéticos y de pesca deportiva para posicionar a Mazatlán en estos segmentos.*	*SECTUR Estatal*	*Históricamente en el destino las actividades cinegéticas y de pesca deportiva han sido populares, sobre todo para el turismo extranjero ya que el destino cuenta con los recursos de infraestructura y naturales para ello.*
	Coordinar esfuerzos entre hoteleros y estos dos segmentos para ofrecer promociones a través de productos y paquetes innovadores complementarios.	*SECTUR Estatal*	
	Revisión de regulación para el desarrollo del turismo cinegético para agilizar la tramitología de la actividad.	*SECTUR Estatal*	
	Colaborar con información, folletos, promoción y la participación en foros relacionados con la actividad cinegética y de pesca deportiva.	*SECTUR Estatal*	

Proyecto para incentivar la diversificación de productos y servicios turísticos.	*Establecer vinculación con los prestadores de servicios cinegéticos y de pesca deportiva para posicionar a Mazatlán en estos segmentos.*	*SECTUR Estatal*	*Históricamente en el destino las actividades cinegéticas y de pesca deportiva han sido populares, sobre todo para el turismo extranjero ya que el destino cuenta con los recursos de infraestructura y naturales para ello.*
	Coordinar esfuerzos entre hoteleros y estos dos segmentos para ofrecer promociones a través de productos y paquetes innovadores complementarios.	*SECTUR Estatal*	
	Revisión de regulación para el desarrollo del turismo cinegético para agilizar la tramitología de la actividad.	*SECTUR Estatal*	
	Colaborar con información, folletos, promoción y la participación en foros relacionados con la actividad cinegética y de pesca deportiva.	*SECTUR Estatal*	

Proyecto para incentivar la diversificación de productos y servicios turísticos.	*Establecer vinculación con los prestadores de servicios cinegéticos y de pesca deportiva para posicionar a Mazatlán en estos segmentos.*	*SECTUR Estatal*	*Históricamente en el destino las actividades cinegéticas y de pesca deportiva han sido populares, sobre todo para el turismo extranjero ya que el destino cuenta con los recursos de infraestructura y naturales para ello.*
	Coordinar esfuerzos entre hoteleros y estos dos segmentos para ofrecer promociones a través de productos y paquetes innovadores complementarios.	*SECTUR Estatal*	
	Revisión de regulación para el desarrollo del turismo cinegético para agilizar la tramitología de la actividad.	*SECTUR Estatal*	
	Colaborar con información, folletos, promoción y la participación en foros relacionados con la actividad cinegética y de pesca deportiva.	*SECTUR Estatal*	

Proyecto para incentivar la diversificación de productos y servicios turísticos.	*Establecer vinculación con los prestadores de servicios cinegéticos y de pesca deportiva para posicionar a Mazatlán en estos segmentos.*	*SECTUR Estatal*	*Históricamente en el destino las actividades cinegéticas y de pesca deportiva han sido populares, sobre todo para el turismo extranjero ya que el destino cuenta con los recursos de infraestructura y naturales para ello.*
	Coordinar esfuerzos entre hoteleros y estos dos segmentos para ofrecer promociones a través de productos y paquetes innovadores complementarios.	*SECTUR Estatal*	
	Revisión de regulación para el desarrollo del turismo cinegético para agilizar la tramitología de la actividad.	*SECTUR Estatal*	
	Colaborar con información, folletos, promoción y la participación en foros relacionados con la actividad cinegética y de pesca deportiva.	*SECTUR Estatal*	

Proyecto para incentivar la diversificación de productos y servicios turísticos.	*Establecer vinculación con los prestadores de servicios cinegéticos y de pesca deportiva para posicionar a Mazatlán en estos segmentos.*	*SECTUR Estatal*	*Históricamente en el destino las actividades cinegéticas y de pesca deportiva han sido populares, sobre todo para el turismo extranjero ya que el destino cuenta con los recursos de infraestructura y naturales para ello.*
	Coordinar esfuerzos entre hoteleros y estos dos segmentos para ofrecer promociones a través de productos y paquetes innovadores complementarios.	*SECTUR Estatal*	
	Revisión de regulación para el desarrollo del turismo cinegético para agilizar la tramitología de la actividad.	*SECTUR Estatal*	
	Colaborar con información, folletos, promoción y la participación en foros relacionados con la actividad cinegética y de pesca deportiva.	*SECTUR Estatal*	

Proyecto para incentivar la diversificación de productos y servicios turísticos.	*Establecer vinculación con los prestadores de servicios cinegéticos y de pesca deportiva para posicionar a Mazatlán en estos segmentos.*	*SECTUR Estatal*	*Históricamente en el destino las actividades cinegéticas y de pesca deportiva han sido populares, sobre todo para el turismo extranjero ya que el destino cuenta con los recursos de infraestructura y naturales para ello.*
	Coordinar esfuerzos entre hoteleros y estos dos segmentos para ofrecer promociones a través de productos y paquetes innovadores complementarios.	*SECTUR Estatal*	
	Revisión de regulación para el desarrollo del turismo cinegético para agilizar la tramitología de la actividad.	*SECTUR Estatal*	
	Colaborar con información, folletos, promoción y la participación en foros relacionados con la actividad cinegética y de pesca deportiva.	*SECTUR Estatal*	

Proyecto para incentivar la diversificación de productos y servicios turísticos.	*Establecer vinculación con los prestadores de servicios cinegéticos y de pesca deportiva para posicionar a Mazatlán en estos segmentos.*	*SECTUR Estatal*	*Históricamente en el destino las actividades cinegéticas y de pesca deportiva han sido populares, sobre todo para el turismo extranjero ya que el destino cuenta con los recursos de infraestructura y naturales para ello.*
	Coordinar esfuerzos entre hoteleros y estos dos segmentos para ofrecer promociones a través de productos y paquetes innovadores complementarios.	*SECTUR Estatal*	
	Revisión de regulación para el desarrollo del turismo cinegético para agilizar la tramitología de la actividad.	*SECTUR Estatal*	
	Colaborar con información, folletos, promoción y la participación en foros relacionados con la actividad cinegética y de pesca deportiva.	*SECTUR Estatal*	

Proyecto para incentivar la diversificación de productos y servicios turísticos.	*Establecer vinculación con los prestadores de servicios cinegéticos y de pesca deportiva para posicionar a Mazatlán en estos segmentos.*	*SECTUR Estatal*	*Históricamente en el destino las actividades cinegéticas y de pesca deportiva han sido populares, sobre todo para el turismo extranjero ya que el destino cuenta con los recursos de infraestructura y naturales para ello.*
	Coordinar esfuerzos entre hoteleros y estos dos segmentos para ofrecer promociones a través de productos y paquetes innovadores complementarios.	*SECTUR Estatal*	
	Revisión de regulación para el desarrollo del turismo cinegético para agilizar la tramitología de la actividad.	*SECTUR Estatal*	
	Colaborar con información, folletos, promoción y la participación en foros relacionados con la actividad cinegética y de pesca deportiva.	*SECTUR Estatal*	

Proyecto para incentivar la diversificación de productos y servicios turísticos.	*Establecer vinculación con los prestadores de servicios cinegéticos y de pesca deportiva para posicionar a Mazatlán en estos segmentos.*	*SECTUR Estatal*	*Históricamente en el destino las actividades cinegéticas y de pesca deportiva han sido populares, sobre todo para el turismo extranjero ya que el destino cuenta con los recursos de infraestructura y naturales para ello.*
	Coordinar esfuerzos entre hoteleros y estos dos segmentos para ofrecer promociones a través de productos y paquetes innovadores complementarios.	*SECTUR Estatal*	
	Revisión de regulación para el desarrollo del turismo cinegético para agilizar la tramitología de la actividad.	*SECTUR Estatal*	
	Colaborar con información, folletos, promoción y la participación en foros relacionados con la actividad cinegética y de pesca deportiva.	*SECTUR Estatal*	

Proyecto para incentivar la diversificación de productos y servicios turísticos.	*Establecer vinculación con los prestadores de servicios cinegéticos y de pesca deportiva para posicionar a Mazatlán en estos segmentos.*	*SECTUR Estatal*	*Históricamente en el destino las actividades cinegéticas y de pesca deportiva han sido populares, sobre todo para el turismo extranjero ya que el destino cuenta con los recursos de infraestructura y naturales para ello.*
	Coordinar esfuerzos entre hoteleros y estos dos segmentos para ofrecer promociones a través de productos y paquetes innovadores complementarios.	*SECTUR Estatal*	
	Revisión de regulación para el desarrollo del turismo cinegético para agilizar la tramitología de la actividad.	*SECTUR Estatal*	
	Colaborar con información, folletos, promoción y la participación en foros relacionados con la actividad cinegética y de pesca deportiva.	*SECTUR Estatal*	

Proyecto para incentivar la diversificación de productos y servicios turísticos.	*Establecer vinculación con los prestadores de servicios cinegéticos y de pesca deportiva para posicionar a Mazatlán en estos segmentos.*	*SECTUR Estatal*	*Históricamente en el destino las actividades cinegéticas y de pesca deportiva han sido populares, sobre todo para el turismo extranjero ya que el destino cuenta con los recursos de infraestructura y naturales para ello.*
	Coordinar esfuerzos entre hoteleros y estos dos segmentos para ofrecer promociones a través de productos y paquetes innovadores complementarios.	*SECTUR Estatal*	
	Revisión de regulación para el desarrollo del turismo cinegético para agilizar la tramitología de la actividad.	*SECTUR Estatal*	
	Colaborar con información, folletos, promoción y la participación en foros relacionados con la actividad cinegética y de pesca deportiva.	*SECTUR Estatal*	

Proyecto para incentivar la diversificación de productos y servicios turísticos.	*Establecer vinculación con los prestadores de servicios cinegéticos y de pesca deportiva para posicionar a Mazatlán en estos segmentos.*	*SECTUR Estatal*	*Históricamente en el destino las actividades cinegéticas y de pesca deportiva han sido populares, sobre todo para el turismo extranjero ya que el destino cuenta con los recursos de infraestructura y naturales para ello.*
	Coordinar esfuerzos entre hoteleros y estos dos segmentos para ofrecer promociones a través de productos y paquetes innovadores complementarios.	*SECTUR Estatal*	
	Revisión de regulación para el desarrollo del turismo cinegético para agilizar la tramitología de la actividad.	*SECTUR Estatal*	
	Colaborar con información, folletos, promoción y la participación en foros relacionados con la actividad cinegética y de pesca deportiva.	*SECTUR Estatal*	

Proyecto para incentivar la diversificación de productos y servicios turísticos.	*Establecer vinculación con los prestadores de servicios cinegéticos y de pesca deportiva para posicionar a Mazatlán en estos segmentos.*	*SECTUR Estatal*	*Históricamente en el destino las actividades cinegéticas y de pesca deportiva han sido populares, sobre todo para el turismo extranjero ya que el destino cuenta con los recursos de infraestructura y naturales para ello.*
	Coordinar esfuerzos entre hoteleros y estos dos segmentos para ofrecer promociones a través de productos y paquetes innovadores complementarios.	*SECTUR Estatal*	
	Revisión de regulación para el desarrollo del turismo cinegético para agilizar la tramitología de la actividad.	*SECTUR Estatal*	
	Colaborar con información, folletos, promoción y la participación en foros relacionados con la actividad cinegética y de pesca deportiva.	*SECTUR Estatal*	

Proyecto para incentivar la diversificación de productos y servicios turísticos.	*Establecer vinculación con los prestadores de servicios cinegéticos y de pesca deportiva para posicionar a Mazatlán en estos segmentos.*	*SECTUR Estatal*	*Históricamente en el destino las actividades cinegéticas y de pesca deportiva han sido populares, sobre todo para el turismo extranjero ya que el destino cuenta con los recursos de infraestructura y naturales para ello.*
	Coordinar esfuerzos entre hoteleros y estos dos segmentos para ofrecer promociones a través de productos y paquetes innovadores complementarios.	*SECTUR Estatal*	
	Revisión de regulación para el desarrollo del turismo cinegético para agilizar la tramitología de la actividad.	*SECTUR Estatal*	
	Colaborar con información, folletos, promoción y la participación en foros relacionados con la actividad cinegética y de pesca deportiva.	*SECTUR Estatal*	

Proyecto para incentivar la diversificación de productos y servicios turísticos.	*Establecer vinculación con los prestadores de servicios cinegéticos y de pesca deportiva para posicionar a Mazatlán en estos segmentos.*	*SECTUR Estatal*	*Históricamente en el destino las actividades cinegéticas y de pesca deportiva han sido populares, sobre todo para el turismo extranjero ya que el destino cuenta con los recursos de infraestructura y naturales para ello.*
	Coordinar esfuerzos entre hoteleros y estos dos segmentos para ofrecer promociones a través de productos y paquetes innovadores complementarios.	*SECTUR Estatal*	
	Revisión de regulación para el desarrollo del turismo cinegético para agilizar la tramitología de la actividad.	*SECTUR Estatal*	
	Colaborar con información, folletos, promoción y la participación en foros relacionados con la actividad cinegética y de pesca deportiva.	*SECTUR Estatal*	

Proyecto para incentivar la diversificación de productos y servicios turísticos.	*Establecer vinculación con los prestadores de servicios cinegéticos y de pesca deportiva para posicionar a Mazatlán en estos segmentos.*	*SECTUR Estatal*	*Históricamente en el destino las actividades cinegéticas y de pesca deportiva han sido populares, sobre todo para el turismo extranjero ya que el destino cuenta con los recursos de infraestructura y naturales para ello.*
	Coordinar esfuerzos entre hoteleros y estos dos segmentos para ofrecer promociones a través de productos y paquetes innovadores complementarios.	*SECTUR Estatal*	
	Revisión de regulación para el desarrollo del turismo cinegético para agilizar la tramitología de la actividad.	*SECTUR Estatal*	
	Colaborar con información, folletos, promoción y la participación en foros relacionados con la actividad cinegética y de pesca deportiva.	*SECTUR Estatal*	

Proyecto para incentivar la diversificación de productos y servicios turísticos.	*Establecer vinculación con los prestadores de servicios cinegéticos y de pesca deportiva para posicionar a Mazatlán en estos segmentos.*	*SECTUR Estatal*	*Históricamente en el destino las actividades cinegéticas y de pesca deportiva han sido populares, sobre todo para el turismo extranjero ya que el destino cuenta con los recursos de infraestructura y naturales para ello.*
	Coordinar esfuerzos entre hoteleros y estos dos segmentos para ofrecer promociones a través de productos y paquetes innovadores complementarios.	*SECTUR Estatal*	
	Revisión de regulación para el desarrollo del turismo cinegético para agilizar la tramitología de la actividad.	*SECTUR Estatal*	
	Colaborar con información, folletos, promoción y la participación en foros relacionados con la actividad cinegética y de pesca deportiva.	*SECTUR Estatal*	

Proyecto para incentivar la diversificación de productos y servicios turísticos.	*Establecer vinculación con los prestadores de servicios cinegéticos y de pesca deportiva para posicionar a Mazatlán en estos segmentos.*	*SECTUR Estatal*	*Históricamente en el destino las actividades cinegéticas y de pesca deportiva han sido populares, sobre todo para el turismo extranjero ya que el destino cuenta con los recursos de infraestructura y naturales para ello.*
	Coordinar esfuerzos entre hoteleros y estos dos segmentos para ofrecer promociones a través de productos y paquetes innovadores complementarios.	*SECTUR Estatal*	
	Revisión de regulación para el desarrollo del turismo cinegético para agilizar la tramitología de la actividad.	*SECTUR Estatal*	
	Colaborar con información, folletos, promoción y la participación en foros relacionados con la actividad cinegética y de pesca deportiva.	*SECTUR Estatal*	

Proyecto para incentivar la diversificación de productos y servicios turísticos.	*Establecer vinculación con los prestadores de servicios cinegéticos y de pesca deportiva para posicionar a Mazatlán en estos segmentos.*	*SECTUR Estatal*	*Históricamente en el destino las actividades cinegéticas y de pesca deportiva han sido populares, sobre todo para el turismo extranjero ya que el destino cuenta con los recursos de infraestructura y naturales para ello.*
	Coordinar esfuerzos entre hoteleros y estos dos segmentos para ofrecer promociones a través de productos y paquetes innovadores complementarios.	*SECTUR Estatal*	
	Revisión de regulación para el desarrollo del turismo cinegético para agilizar la tramitología de la actividad.	*SECTUR Estatal*	
	Colaborar con información, folletos, promoción y la participación en foros relacionados con la actividad cinegética y de pesca deportiva.	*SECTUR Estatal*	

Proyecto para incentivar la diversificación de productos y servicios turísticos.	*Establecer vinculación con los prestadores de servicios cinegéticos y de pesca deportiva para posicionar a Mazatlán en estos segmentos.*	*SECTUR Estatal*	*Históricamente en el destino las actividades cinegéticas y de pesca deportiva han sido populares, sobre todo para el turismo extranjero ya que el destino cuenta con los recursos de infraestructura y naturales para ello.*
	Coordinar esfuerzos entre hoteleros y estos dos segmentos para ofrecer promociones a través de productos y paquetes innovadores complementarios.	*SECTUR Estatal*	
	Revisión de regulación para el desarrollo del turismo cinegético para agilizar la tramitología de la actividad.	*SECTUR Estatal*	
	Colaborar con información, folletos, promoción y la participación en foros relacionados con la actividad cinegética y de pesca deportiva.	*SECTUR Estatal*	

Proyecto para incentivar la diversificación de productos y servicios turísticos.	*Establecer vinculación con los prestadores de servicios cinegéticos y de pesca deportiva para posicionar a Mazatlán en estos segmentos.*	*SECTUR Estatal*	*Históricamente en el destino las actividades cinegéticas y de pesca deportiva han sido populares, sobre todo para el turismo extranjero ya que el destino cuenta con los recursos de infraestructura y naturales para ello.*
	Coordinar esfuerzos entre hoteleros y estos dos segmentos para ofrecer promociones a través de productos y paquetes innovadores complementarios.	*SECTUR Estatal*	
	Revisión de regulación para el desarrollo del turismo cinegético para agilizar la tramitología de la actividad.	*SECTUR Estatal*	
	Colaborar con información, folletos, promoción y la participación en foros relacionados con la actividad cinegética y de pesca deportiva.	*SECTUR Estatal*	

Proyecto para incentivar la diversificación de productos y servicios turísticos.	*Establecer vinculación con los prestadores de servicios cinegéticos y de pesca deportiva para posicionar a Mazatlán en estos segmentos.*	*SECTUR Estatal*	*Históricamente en el destino las actividades cinegéticas y de pesca deportiva han sido populares, sobre todo para el turismo extranjero ya que el destino cuenta con los recursos de infraestructura y naturales para ello.*
	Coordinar esfuerzos entre hoteleros y estos dos segmentos para ofrecer promociones a través de productos y paquetes innovadores complementarios.	*SECTUR Estatal*	
	Revisión de regulación para el desarrollo del turismo cinegético para agilizar la tramitología de la actividad.	*SECTUR Estatal*	
	Colaborar con información, folletos, promoción y la participación en foros relacionados con la actividad cinegética y de pesca deportiva.	*SECTUR Estatal*	

Proyecto para incentivar la diversificación de productos y servicios turísticos.	*Establecer vinculación con los prestadores de servicios cinegéticos y de pesca deportiva para posicionar a Mazatlán en estos segmentos.*	*SECTUR Estatal*	*Históricamente en el destino las actividades cinegéticas y de pesca deportiva han sido populares, sobre todo para el turismo extranjero ya que el destino cuenta con los recursos de infraestructura y naturales para ello.*
	Coordinar esfuerzos entre hoteleros y estos dos segmentos para ofrecer promociones a través de productos y paquetes innovadores complementarios.	*SECTUR Estatal*	
	Revisión de regulación para el desarrollo del turismo cinegético para agilizar la tramitología de la actividad.	*SECTUR Estatal*	
	Colaborar con información, folletos, promoción y la participación en foros relacionados con la actividad cinegética y de pesca deportiva.	*SECTUR Estatal*	

Proyecto para incentivar la diversificación de productos y servicios turísticos.	*Establecer vinculación con los prestadores de servicios cinegéticos y de pesca deportiva para posicionar a Mazatlán en estos segmentos.*	*SECTUR Estatal*	*Históricamente en el destino las actividades cinegéticas y de pesca deportiva han sido populares, sobre todo para el turismo extranjero ya que el destino cuenta con los recursos de infraestructura y naturales para ello.*
	Coordinar esfuerzos entre hoteleros y estos dos segmentos para ofrecer promociones a través de productos y paquetes innovadores complementarios.	*SECTUR Estatal*	
	Revisión de regulación para el desarrollo del turismo cinegético para agilizar la tramitología de la actividad.	*SECTUR Estatal*	
	Colaborar con información, folletos, promoción y la participación en foros relacionados con la actividad cinegética y de pesca deportiva.	*SECTUR Estatal*	

Proyecto para incentivar la diversificación de productos y servicios turísticos.	*Establecer vinculación con los prestadores de servicios cinegéticos y de pesca deportiva para posicionar a Mazatlán en estos segmentos.*	*SECTUR Estatal*	*Históricamente en el destino las actividades cinegéticas y de pesca deportiva han sido populares, sobre todo para el turismo extranjero ya que el destino cuenta con los recursos de infraestructura y naturales para ello.*
	Coordinar esfuerzos entre hoteleros y estos dos segmentos para ofrecer promociones a través de productos y paquetes innovadores complementarios.	*SECTUR Estatal*	
	Revisión de regulación para el desarrollo del turismo cinegético para agilizar la tramitología de la actividad.	*SECTUR Estatal*	
	Colaborar con información, folletos, promoción y la participación en foros relacionados con la actividad cinegética y de pesca deportiva.	*SECTUR Estatal*	

Proyecto para incentivar la diversificación de productos y servicios turísticos.	*Establecer vinculación con los prestadores de servicios cinegéticos y de pesca deportiva para posicionar a Mazatlán en estos segmentos.*	*SECTUR Estatal*	*Históricamente en el destino las actividades cinegéticas y de pesca deportiva han sido populares, sobre todo para el turismo extranjero ya que el destino cuenta con los recursos de infraestructura y naturales para ello.*
	Coordinar esfuerzos entre hoteleros y estos dos segmentos para ofrecer promociones a través de productos y paquetes innovadores complementarios.	*SECTUR Estatal*	
	Revisión de regulación para el desarrollo del turismo cinegético para agilizar la tramitología de la actividad.	*SECTUR Estatal*	
	Colaborar con información, folletos, promoción y la participación en foros relacionados con la actividad cinegética y de pesca deportiva.	*SECTUR Estatal*	

Proyecto para incentivar la diversificación de productos y servicios turísticos.	*Establecer vinculación con los prestadores de servicios cinegéticos y de pesca deportiva para posicionar a Mazatlán en estos segmentos.*	*SECTUR Estatal*	*Históricamente en el destino las actividades cinegéticas y de pesca deportiva han sido populares, sobre todo para el turismo extranjero ya que el destino cuenta con los recursos de infraestructura y naturales para ello.*
	Coordinar esfuerzos entre hoteleros y estos dos segmentos para ofrecer promociones a través de productos y paquetes innovadores complementarios.	*SECTUR Estatal*	
	Revisión de regulación para el desarrollo del turismo cinegético para agilizar la tramitología de la actividad.	*SECTUR Estatal*	
	Colaborar con información, folletos, promoción y la participación en foros relacionados con la actividad cinegética y de pesca deportiva.	*SECTUR Estatal*	

Proyecto para incentivar la diversificación de productos y servicios turísticos.	*Establecer vinculación con los prestadores de servicios cinegéticos y de pesca deportiva para posicionar a Mazatlán en estos segmentos.*	*SECTUR Estatal*	*Históricamente en el destino las actividades cinegéticas y de pesca deportiva han sido populares, sobre todo para el turismo extranjero ya que el destino cuenta con los recursos de infraestructura y naturales para ello.*
	Coordinar esfuerzos entre hoteleros y estos dos segmentos para ofrecer promociones a través de productos y paquetes innovadores complementarios.	*SECTUR Estatal*	
	Revisión de regulación para el desarrollo del turismo cinegético para agilizar la tramitología de la actividad.	*SECTUR Estatal*	
	Colaborar con información, folletos, promoción y la participación en foros relacionados con la actividad cinegética y de pesca deportiva.	*SECTUR Estatal*	

Proyecto para incentivar la diversificación de productos y servicios turísticos.	*Establecer vinculación con los prestadores de servicios cinegéticos y de pesca deportiva para posicionar a Mazatlán en estos segmentos.*	*SECTUR Estatal*	*Históricamente en el destino las actividades cinegéticas y de pesca deportiva han sido populares, sobre todo para el turismo extranjero ya que el destino cuenta con los recursos de infraestructura y naturales para ello.*
	Coordinar esfuerzos entre hoteleros y estos dos segmentos para ofrecer promociones a través de productos y paquetes innovadores complementarios.	*SECTUR Estatal*	
	Revisión de regulación para el desarrollo del turismo cinegético para agilizar la tramitología de la actividad.	*SECTUR Estatal*	
	Colaborar con información, folletos, promoción y la participación en foros relacionados con la actividad cinegética y de pesca deportiva.	*SECTUR Estatal*	

Proyecto para incentivar la diversificación de productos y servicios turísticos.	*Establecer vinculación con los prestadores de servicios cinegéticos y de pesca deportiva para posicionar a Mazatlán en estos segmentos.*	*SECTUR Estatal*	*Históricamente en el destino las actividades cinegéticas y de pesca deportiva han sido populares, sobre todo para el turismo extranjero ya que el destino cuenta con los recursos de infraestructura y naturales para ello.*
	Coordinar esfuerzos entre hoteleros y estos dos segmentos para ofrecer promociones a través de productos y paquetes innovadores complementarios.	*SECTUR Estatal*	
	Revisión de regulación para el desarrollo del turismo cinegético para agilizar la tramitología de la actividad.	*SECTUR Estatal*	
	Colaborar con información, folletos, promoción y la participación en foros relacionados con la actividad cinegética y de pesca deportiva.	*SECTUR Estatal*	

Proyecto para incentivar la diversificación de productos y servicios turísticos.	*Establecer vinculación con los prestadores de servicios cinegéticos y de pesca deportiva para posicionar a Mazatlán en estos segmentos.*	*SECTUR Estatal*	*Históricamente en el destino las actividades cinegéticas y de pesca deportiva han sido populares, sobre todo para el turismo extranjero ya que el destino cuenta con los recursos de infraestructura y naturales para ello.*
	Coordinar esfuerzos entre hoteleros y estos dos segmentos para ofrecer promociones a través de productos y paquetes innovadores complementarios.	*SECTUR Estatal*	
	Revisión de regulación para el desarrollo del turismo cinegético para agilizar la tramitología de la actividad.	*SECTUR Estatal*	
	Colaborar con información, folletos, promoción y la participación en foros relacionados con la actividad cinegética y de pesca deportiva.	*SECTUR Estatal*	

Proyecto para incentivar la diversificación de productos y servicios turísticos.	*Establecer vinculación con los prestadores de servicios cinegéticos y de pesca deportiva para posicionar a Mazatlán en estos segmentos.*	*SECTUR Estatal*	*Históricamente en el destino las actividades cinegéticas y de pesca deportiva han sido populares, sobre todo para el turismo extranjero ya que el destino cuenta con los recursos de infraestructura y naturales para ello.*
	Coordinar esfuerzos entre hoteleros y estos dos segmentos para ofrecer promociones a través de productos y paquetes innovadores complementarios.	*SECTUR Estatal*	
	Revisión de regulación para el desarrollo del turismo cinegético para agilizar la tramitología de la actividad.	*SECTUR Estatal*	
	Colaborar con información, folletos, promoción y la participación en foros relacionados con la actividad cinegética y de pesca deportiva.	*SECTUR Estatal*	

Proyecto para incentivar la diversificación de productos y servicios turísticos.	*Establecer vinculación con los prestadores de servicios cinegéticos y de pesca deportiva para posicionar a Mazatlán en estos segmentos.*	*SECTUR Estatal*	*Históricamente en el destino las actividades cinegéticas y de pesca deportiva han sido populares, sobre todo para el turismo extranjero ya que el destino cuenta con los recursos de infraestructura y naturales para ello.*
	Coordinar esfuerzos entre hoteleros y estos dos segmentos para ofrecer promociones a través de productos y paquetes innovadores complementarios.	*SECTUR Estatal*	
	Revisión de regulación para el desarrollo del turismo cinegético para agilizar la tramitología de la actividad.	*SECTUR Estatal*	
	Colaborar con información, folletos, promoción y la participación en foros relacionados con la actividad cinegética y de pesca deportiva.	*SECTUR Estatal*	

Proyecto para incentivar la diversificación de productos y servicios turísticos.	*Establecer vinculación con los prestadores de servicios cinegéticos y de pesca deportiva para posicionar a Mazatlán en estos segmentos.*	*SECTUR Estatal*	*Históricamente en el destino las actividades cinegéticas y de pesca deportiva han sido populares, sobre todo para el turismo extranjero ya que el destino cuenta con los recursos de infraestructura y naturales para ello.*
	Coordinar esfuerzos entre hoteleros y estos dos segmentos para ofrecer promociones a través de productos y paquetes innovadores complementarios.	*SECTUR Estatal*	
	Revisión de regulación para el desarrollo del turismo cinegético para agilizar la tramitología de la actividad.	*SECTUR Estatal*	
	Colaborar con información, folletos, promoción y la participación en foros relacionados con la actividad cinegética y de pesca deportiva.	*SECTUR Estatal*	

Proyecto para incentivar la diversificación de productos y servicios turísticos.	*Establecer vinculación con los prestadores de servicios cinegéticos y de pesca deportiva para posicionar a Mazatlán en estos segmentos.*	*SECTUR Estatal*	*Históricamente en el destino las actividades cinegéticas y de pesca deportiva han sido populares, sobre todo para el turismo extranjero ya que el destino cuenta con los recursos de infraestructura y naturales para ello.*
	Coordinar esfuerzos entre hoteleros y estos dos segmentos para ofrecer promociones a través de productos y paquetes innovadores complementarios.	*SECTUR Estatal*	
	Revisión de regulación para el desarrollo del turismo cinegético para agilizar la tramitología de la actividad.	*SECTUR Estatal*	
	Colaborar con información, folletos, promoción y la participación en foros relacionados con la actividad cinegética y de pesca deportiva.	*SECTUR Estatal*	

Proyecto para incentivar la diversificación de productos y servicios turísticos.	*Establecer vinculación con los prestadores de servicios cinegéticos y de pesca deportiva para posicionar a Mazatlán en estos segmentos.*	*SECTUR Estatal*	*Históricamente en el destino las actividades cinegéticas y de pesca deportiva han sido populares, sobre todo para el turismo extranjero ya que el destino cuenta con los recursos de infraestructura y naturales para ello.*
	Coordinar esfuerzos entre hoteleros y estos dos segmentos para ofrecer promociones a través de productos y paquetes innovadores complementarios.	*SECTUR Estatal*	
	Revisión de regulación para el desarrollo del turismo cinegético para agilizar la tramitología de la actividad.	*SECTUR Estatal*	
	Colaborar con información, folletos, promoción y la participación en foros relacionados con la actividad cinegética y de pesca deportiva.	*SECTUR Estatal*	

Proyecto para incentivar la diversificación de productos y servicios turísticos.	*Establecer vinculación con los prestadores de servicios cinegéticos y de pesca deportiva para posicionar a Mazatlán en estos segmentos.*	*SECTUR Estatal*	*Históricamente en el destino las actividades cinegéticas y de pesca deportiva han sido populares, sobre todo para el turismo extranjero ya que el destino cuenta con los recursos de infraestructura y naturales para ello.*
	Coordinar esfuerzos entre hoteleros y estos dos segmentos para ofrecer promociones a través de productos y paquetes innovadores complementarios.	*SECTUR Estatal*	
	Revisión de regulación para el desarrollo del turismo cinegético para agilizar la tramitología de la actividad.	*SECTUR Estatal*	
	Colaborar con información, folletos, promoción y la participación en foros relacionados con la actividad cinegética y de pesca deportiva.	*SECTUR Estatal*	

Proyecto para incentivar la diversificación de productos y servicios turísticos.	*Establecer vinculación con los prestadores de servicios cinegéticos y de pesca deportiva para posicionar a Mazatlán en estos segmentos.*	*SECTUR Estatal*	*Históricamente en el destino las actividades cinegéticas y de pesca deportiva han sido populares, sobre todo para el turismo extranjero ya que el destino cuenta con los recursos de infraestructura y naturales para ello.*
	Coordinar esfuerzos entre hoteleros y estos dos segmentos para ofrecer promociones a través de productos y paquetes innovadores complementarios.	*SECTUR Estatal*	
	Revisión de regulación para el desarrollo del turismo cinegético para agilizar la tramitología de la actividad.	*SECTUR Estatal*	
	Colaborar con información, folletos, promoción y la participación en foros relacionados con la actividad cinegética y de pesca deportiva.	*SECTUR Estatal*	

Proyecto para incentivar la diversificación de productos y servicios turísticos.	*Establecer vinculación con los prestadores de servicios cinegéticos y de pesca deportiva para posicionar a Mazatlán en estos segmentos.*	*SECTUR Estatal*	*Históricamente en el destino las actividades cinegéticas y de pesca deportiva han sido populares, sobre todo para el turismo extranjero ya que el destino cuenta con los recursos de infraestructura y naturales para ello.*
	Coordinar esfuerzos entre hoteleros y estos dos segmentos para ofrecer promociones a través de productos y paquetes innovadores complementarios.	*SECTUR Estatal*	
	Revisión de regulación para el desarrollo del turismo cinegético para agilizar la tramitología de la actividad.	*SECTUR Estatal*	
	Colaborar con información, folletos, promoción y la participación en foros relacionados con la actividad cinegética y de pesca deportiva.	*SECTUR Estatal*	

Proyecto para incentivar la diversificación de productos y servicios turísticos.	*Establecer vinculación con los prestadores de servicios cinegéticos y de pesca deportiva para posicionar a Mazatlán en estos segmentos.*	*SECTUR Estatal*	*Históricamente en el destino las actividades cinegéticas y de pesca deportiva han sido populares, sobre todo para el turismo extranjero ya que el destino cuenta con los recursos de infraestructura y naturales para ello.*
	Coordinar esfuerzos entre hoteleros y estos dos segmentos para ofrecer promociones a través de productos y paquetes innovadores complementarios.	*SECTUR Estatal*	
	Revisión de regulación para el desarrollo del turismo cinegético para agilizar la tramitología de la actividad.	*SECTUR Estatal*	
	Colaborar con información, folletos, promoción y la participación en foros relacionados con la actividad cinegética y de pesca deportiva.	*SECTUR Estatal*	

Proyecto para incentivar la diversificación de productos y servicios turísticos.	*Establecer vinculación con los prestadores de servicios cinegéticos y de pesca deportiva para posicionar a Mazatlán en estos segmentos.*	*SECTUR Estatal*	*Históricamente en el destino las actividades cinegéticas y de pesca deportiva han sido populares, sobre todo para el turismo extranjero ya que el destino cuenta con los recursos de infraestructura y naturales para ello.*
	Coordinar esfuerzos entre hoteleros y estos dos segmentos para ofrecer promociones a través de productos y paquetes innovadores complementarios.	*SECTUR Estatal*	
	Revisión de regulación para el desarrollo del turismo cinegético para agilizar la tramitología de la actividad.	*SECTUR Estatal*	
	Colaborar con información, folletos, promoción y la participación en foros relacionados con la actividad cinegética y de pesca deportiva.	*SECTUR Estatal*	

Proyecto para incentivar la diversificación de productos y servicios turísticos.	*Establecer vinculación con los prestadores de servicios cinegéticos y de pesca deportiva para posicionar a Mazatlán en estos segmentos.*	*SECTUR Estatal*	*Históricamente en el destino las actividades cinegéticas y de pesca deportiva han sido populares, sobre todo para el turismo extranjero ya que el destino cuenta con los recursos de infraestructura y naturales para ello.*
	Coordinar esfuerzos entre hoteleros y estos dos segmentos para ofrecer promociones a través de productos y paquetes innovadores complementarios.	*SECTUR Estatal*	
	Revisión de regulación para el desarrollo del turismo cinegético para agilizar la tramitología de la actividad.	*SECTUR Estatal*	
	Colaborar con información, folletos, promoción y la participación en foros relacionados con la actividad cinegética y de pesca deportiva.	*SECTUR Estatal*	

Proyecto para incentivar la diversificación de productos y servicios turísticos.	*Establecer vinculación con los prestadores de servicios cinegéticos y de pesca deportiva para posicionar a Mazatlán en estos segmentos.*	*SECTUR Estatal*	*Históricamente en el destino las actividades cinegéticas y de pesca deportiva han sido populares, sobre todo para el turismo extranjero ya que el destino cuenta con los recursos de infraestructura y naturales para ello.*
	Coordinar esfuerzos entre hoteleros y estos dos segmentos para ofrecer promociones a través de productos y paquetes innovadores complementarios.	*SECTUR Estatal*	
	Revisión de regulación para el desarrollo del turismo cinegético para agilizar la tramitología de la actividad.	*SECTUR Estatal*	
	Colaborar con información, folletos, promoción y la participación en foros relacionados con la actividad cinegética y de pesca deportiva.	*SECTUR Estatal*	

Proyecto para incentivar la diversificación de productos y servicios turísticos.	*Establecer vinculación con los prestadores de servicios cinegéticos y de pesca deportiva para posicionar a Mazatlán en estos segmentos.*	*SECTUR Estatal*	*Históricamente en el destino las actividades cinegéticas y de pesca deportiva han sido populares, sobre todo para el turismo extranjero ya que el destino cuenta con los recursos de infraestructura y naturales para ello.*
	Coordinar esfuerzos entre hoteleros y estos dos segmentos para ofrecer promociones a través de productos y paquetes innovadores complementarios.	*SECTUR Estatal*	
	Revisión de regulación para el desarrollo del turismo cinegético para agilizar la tramitología de la actividad.	*SECTUR Estatal*	
	Colaborar con información, folletos, promoción y la participación en foros relacionados con la actividad cinegética y de pesca deportiva.	*SECTUR Estatal*	

Proyecto para incentivar la diversificación de productos y servicios turísticos.	*Establecer vinculación con los prestadores de servicios cinegéticos y de pesca deportiva para posicionar a Mazatlán en estos segmentos.*	*SECTUR Estatal*	*Históricamente en el destino las actividades cinegéticas y de pesca deportiva han sido populares, sobre todo para el turismo extranjero ya que el destino cuenta con los recursos de infraestructura y naturales para ello.*
	Coordinar esfuerzos entre hoteleros y estos dos segmentos para ofrecer promociones a través de productos y paquetes innovadores complementarios.	*SECTUR Estatal*	
	Revisión de regulación para el desarrollo del turismo cinegético para agilizar la tramitología de la actividad.	*SECTUR Estatal*	
	Colaborar con información, folletos, promoción y la participación en foros relacionados con la actividad cinegética y de pesca deportiva.	*SECTUR Estatal*	

Proyecto para incentivar la diversificación de productos y servicios turísticos.	*Establecer vinculación con los prestadores de servicios cinegéticos y de pesca deportiva para posicionar a Mazatlán en estos segmentos.*	*SECTUR Estatal*	*Históricamente en el destino las actividades cinegéticas y de pesca deportiva han sido populares, sobre todo para el turismo extranjero ya que el destino cuenta con los recursos de infraestructura y naturales para ello.*
	Coordinar esfuerzos entre hoteleros y estos dos segmentos para ofrecer promociones a través de productos y paquetes innovadores complementarios.	*SECTUR Estatal*	
	Revisión de regulación para el desarrollo del turismo cinegético para agilizar la tramitología de la actividad.	*SECTUR Estatal*	
	Colaborar con información, folletos, promoción y la participación en foros relacionados con la actividad cinegética y de pesca deportiva.	*SECTUR Estatal*	

Proyecto para incentivar la diversificación de productos y servicios turísticos.	*Establecer vinculación con los prestadores de servicios cinegéticos y de pesca deportiva para posicionar a Mazatlán en estos segmentos.*	*SECTUR Estatal*	*Históricamente en el destino las actividades cinegéticas y de pesca deportiva han sido populares, sobre todo para el turismo extranjero ya que el destino cuenta con los recursos de infraestructura y naturales para ello.*
	Coordinar esfuerzos entre hoteleros y estos dos segmentos para ofrecer promociones a través de productos y paquetes innovadores complementarios.	*SECTUR Estatal*	
	Revisión de regulación para el desarrollo del turismo cinegético para agilizar la tramitología de la actividad.	*SECTUR Estatal*	
	Colaborar con información, folletos, promoción y la participación en foros relacionados con la actividad cinegética y de pesca deportiva.	*SECTUR Estatal*	

Proyecto para incentivar la diversificación de productos y servicios turísticos.	*Establecer vinculación con los prestadores de servicios cinegéticos y de pesca deportiva para posicionar a Mazatlán en estos segmentos.*	*SECTUR Estatal*	*Históricamente en el destino las actividades cinegéticas y de pesca deportiva han sido populares, sobre todo para el turismo extranjero ya que el destino cuenta con los recursos de infraestructura y naturales para ello.*
	Coordinar esfuerzos entre hoteleros y estos dos segmentos para ofrecer promociones a través de productos y paquetes innovadores complementarios.	*SECTUR Estatal*	
	Revisión de regulación para el desarrollo del turismo cinegético para agilizar la tramitología de la actividad.	*SECTUR Estatal*	
	Colaborar con información, folletos, promoción y la participación en foros relacionados con la actividad cinegética y de pesca deportiva.	*SECTUR Estatal*	

Proyecto para incentivar la diversificación de productos y servicios turísticos.	*Establecer vinculación con los prestadores de servicios cinegéticos y de pesca deportiva para posicionar a Mazatlán en estos segmentos.*	*SECTUR Estatal*	*Históricamente en el destino las actividades cinegéticas y de pesca deportiva han sido populares, sobre todo para el turismo extranjero ya que el destino cuenta con los recursos de infraestructura y naturales para ello.*
	Coordinar esfuerzos entre hoteleros y estos dos segmentos para ofrecer promociones a través de productos y paquetes innovadores complementarios.	*SECTUR Estatal*	
	Revisión de regulación para el desarrollo del turismo cinegético para agilizar la tramitología de la actividad.	*SECTUR Estatal*	
	Colaborar con información, folletos, promoción y la participación en foros relacionados con la actividad cinegética y de pesca deportiva.	*SECTUR Estatal*	

Proyecto para incentivar la diversificación de productos y servicios turísticos.	*Establecer vinculación con los prestadores de servicios cinegéticos y de pesca deportiva para posicionar a Mazatlán en estos segmentos.*	*SECTUR Estatal*	*Históricamente en el destino las actividades cinegéticas y de pesca deportiva han sido populares, sobre todo para el turismo extranjero ya que el destino cuenta con los recursos de infraestructura y naturales para ello.*
	Coordinar esfuerzos entre hoteleros y estos dos segmentos para ofrecer promociones a través de productos y paquetes innovadores complementarios.	*SECTUR Estatal*	
	Revisión de regulación para el desarrollo del turismo cinegético para agilizar la tramitología de la actividad.	*SECTUR Estatal*	
	Colaborar con información, folletos, promoción y la participación en foros relacionados con la actividad cinegética y de pesca deportiva.	*SECTUR Estatal*	

Proyecto para incentivar la diversificación de productos y servicios turísticos.	*Establecer vinculación con los prestadores de servicios cinegéticos y de pesca deportiva para posicionar a Mazatlán en estos segmentos.*	*SECTUR Estatal*	*Históricamente en el destino las actividades cinegéticas y de pesca deportiva han sido populares, sobre todo para el turismo extranjero ya que el destino cuenta con los recursos de infraestructura y naturales para ello.*
	Coordinar esfuerzos entre hoteleros y estos dos segmentos para ofrecer promociones a través de productos y paquetes innovadores complementarios.	*SECTUR Estatal*	
	Revisión de regulación para el desarrollo del turismo cinegético para agilizar la tramitología de la actividad.	*SECTUR Estatal*	
	Colaborar con información, folletos, promoción y la participación en foros relacionados con la actividad cinegética y de pesca deportiva.	*SECTUR Estatal*	

Proyecto para incentivar la diversificación de productos y servicios turísticos.	*Establecer vinculación con los prestadores de servicios cinegéticos y de pesca deportiva para posicionar a Mazatlán en estos segmentos.*	*SECTUR Estatal*	*Históricamente en el destino las actividades cinegéticas y de pesca deportiva han sido populares, sobre todo para el turismo extranjero ya que el destino cuenta con los recursos de infraestructura y naturales para ello.*
	Coordinar esfuerzos entre hoteleros y estos dos segmentos para ofrecer promociones a través de productos y paquetes innovadores complementarios.	*SECTUR Estatal*	
	Revisión de regulación para el desarrollo del turismo cinegético para agilizar la tramitología de la actividad.	*SECTUR Estatal*	
	Colaborar con información, folletos, promoción y la participación en foros relacionados con la actividad cinegética y de pesca deportiva.	*SECTUR Estatal*	

Proyecto para incentivar la diversificación de productos y servicios turísticos.	*Establecer vinculación con los prestadores de servicios cinegéticos y de pesca deportiva para posicionar a Mazatlán en estos segmentos.*	*SECTUR Estatal*	*Históricamente en el destino las actividades cinegéticas y de pesca deportiva han sido populares, sobre todo para el turismo extranjero ya que el destino cuenta con los recursos de infraestructura y naturales para ello.*
	Coordinar esfuerzos entre hoteleros y estos dos segmentos para ofrecer promociones a través de productos y paquetes innovadores complementarios.	*SECTUR Estatal*	
	Revisión de regulación para el desarrollo del turismo cinegético para agilizar la tramitología de la actividad.	*SECTUR Estatal*	
	Colaborar con información, folletos, promoción y la participación en foros relacionados con la actividad cinegética y de pesca deportiva.	*SECTUR Estatal*	

Proyecto para incentivar la diversificación de productos y servicios turísticos.	*Establecer vinculación con los prestadores de servicios cinegéticos y de pesca deportiva para posicionar a Mazatlán en estos segmentos.*	*SECTUR Estatal*	*Históricamente en el destino las actividades cinegéticas y de pesca deportiva han sido populares, sobre todo para el turismo extranjero ya que el destino cuenta con los recursos de infraestructura y naturales para ello.*
	Coordinar esfuerzos entre hoteleros y estos dos segmentos para ofrecer promociones a través de productos y paquetes innovadores complementarios.	*SECTUR Estatal*	
	Revisión de regulación para el desarrollo del turismo cinegético para agilizar la tramitología de la actividad.	*SECTUR Estatal*	
	Colaborar con información, folletos, promoción y la participación en foros relacionados con la actividad cinegética y de pesca deportiva.	*SECTUR Estatal*	

Proyecto para incentivar la diversificación de productos y servicios turísticos.	*Establecer vinculación con los prestadores de servicios cinegéticos y de pesca deportiva para posicionar a Mazatlán en estos segmentos.*	*SECTUR Estatal*	*Históricamente en el destino las actividades cinegéticas y de pesca deportiva han sido populares, sobre todo para el turismo extranjero ya que el destino cuenta con los recursos de infraestructura y naturales para ello.*
	Coordinar esfuerzos entre hoteleros y estos dos segmentos para ofrecer promociones a través de productos y paquetes innovadores complementarios.	*SECTUR Estatal*	
	Revisión de regulación para el desarrollo del turismo cinegético para agilizar la tramitología de la actividad.	*SECTUR Estatal*	
	Colaborar con información, folletos, promoción y la participación en foros relacionados con la actividad cinegética y de pesca deportiva.	*SECTUR Estatal*	

Proyecto para incentivar la diversificación de productos y servicios turísticos.	*Establecer vinculación con los prestadores de servicios cinegéticos y de pesca deportiva para posicionar a Mazatlán en estos segmentos.*	*SECTUR Estatal*	*Históricamente en el destino las actividades cinegéticas y de pesca deportiva han sido populares, sobre todo para el turismo extranjero ya que el destino cuenta con los recursos de infraestructura y naturales para ello.*
	Coordinar esfuerzos entre hoteleros y estos dos segmentos para ofrecer promociones a través de productos y paquetes innovadores complementarios.	*SECTUR Estatal*	
	Revisión de regulación para el desarrollo del turismo cinegético para agilizar la tramitología de la actividad.	*SECTUR Estatal*	
	Colaborar con información, folletos, promoción y la participación en foros relacionados con la actividad cinegética y de pesca deportiva.	*SECTUR Estatal*	

Proyecto para incentivar la diversificación de productos y servicios turísticos.	*Establecer vinculación con los prestadores de servicios cinegéticos y de pesca deportiva para posicionar a Mazatlán en estos segmentos.*	*SECTUR Estatal*	*Históricamente en el destino las actividades cinegéticas y de pesca deportiva han sido populares, sobre todo para el turismo extranjero ya que el destino cuenta con los recursos de infraestructura y naturales para ello.*
	Coordinar esfuerzos entre hoteleros y estos dos segmentos para ofrecer promociones a través de productos y paquetes innovadores complementarios.	*SECTUR Estatal*	
	Revisión de regulación para el desarrollo del turismo cinegético para agilizar la tramitología de la actividad.	*SECTUR Estatal*	
	Colaborar con información, folletos, promoción y la participación en foros relacionados con la actividad cinegética y de pesca deportiva.	*SECTUR Estatal*	

Proyecto para incentivar la diversificación de productos y servicios turísticos.	*Establecer vinculación con los prestadores de servicios cinegéticos y de pesca deportiva para posicionar a Mazatlán en estos segmentos.*	*SECTUR Estatal*	*Históricamente en el destino las actividades cinegéticas y de pesca deportiva han sido populares, sobre todo para el turismo extranjero ya que el destino cuenta con los recursos de infraestructura y naturales para ello.*
	Coordinar esfuerzos entre hoteleros y estos dos segmentos para ofrecer promociones a través de productos y paquetes innovadores complementarios.	*SECTUR Estatal*	
	Revisión de regulación para el desarrollo del turismo cinegético para agilizar la tramitología de la actividad.	*SECTUR Estatal*	
	Colaborar con información, folletos, promoción y la participación en foros relacionados con la actividad cinegética y de pesca deportiva.	*SECTUR Estatal*	

Proyecto para incentivar la diversificación de productos y servicios turísticos.	*Establecer vinculación con los prestadores de servicios cinegéticos y de pesca deportiva para posicionar a Mazatlán en estos segmentos.*	*SECTUR Estatal*	*Históricamente en el destino las actividades cinegéticas y de pesca deportiva han sido populares, sobre todo para el turismo extranjero ya que el destino cuenta con los recursos de infraestructura y naturales para ello.*
	Coordinar esfuerzos entre hoteleros y estos dos segmentos para ofrecer promociones a través de productos y paquetes innovadores complementarios.	*SECTUR Estatal*	
	Revisión de regulación para el desarrollo del turismo cinegético para agilizar la tramitología de la actividad.	*SECTUR Estatal*	
	Colaborar con información, folletos, promoción y la participación en foros relacionados con la actividad cinegética y de pesca deportiva.	*SECTUR Estatal*	

Proyecto para incentivar la diversificación de productos y servicios turísticos.	*Establecer vinculación con los prestadores de servicios cinegéticos y de pesca deportiva para posicionar a Mazatlán en estos segmentos.*	*SECTUR Estatal*	*Históricamente en el destino las actividades cinegéticas y de pesca deportiva han sido populares, sobre todo para el turismo extranjero ya que el destino cuenta con los recursos de infraestructura y naturales para ello.*
	Coordinar esfuerzos entre hoteleros y estos dos segmentos para ofrecer promociones a través de productos y paquetes innovadores complementarios.	*SECTUR Estatal*	
	Revisión de regulación para el desarrollo del turismo cinegético para agilizar la tramitología de la actividad.	*SECTUR Estatal*	
	Colaborar con información, folletos, promoción y la participación en foros relacionados con la actividad cinegética y de pesca deportiva.	*SECTUR Estatal*	

Proyecto para incentivar la diversificación de productos y servicios turísticos.	*Establecer vinculación con los prestadores de servicios cinegéticos y de pesca deportiva para posicionar a Mazatlán en estos segmentos.*	*SECTUR Estatal*	*Históricamente en el destino las actividades cinegéticas y de pesca deportiva han sido populares, sobre todo para el turismo extranjero ya que el destino cuenta con los recursos de infraestructura y naturales para ello.*
	Coordinar esfuerzos entre hoteleros y estos dos segmentos para ofrecer promociones a través de productos y paquetes innovadores complementarios.	*SECTUR Estatal*	
	Revisión de regulación para el desarrollo del turismo cinegético para agilizar la tramitología de la actividad.	*SECTUR Estatal*	
	Colaborar con información, folletos, promoción y la participación en foros relacionados con la actividad cinegética y de pesca deportiva.	*SECTUR Estatal*	

Proyecto para incentivar la diversificación de productos y servicios turísticos.	*Establecer vinculación con los prestadores de servicios cinegéticos y de pesca deportiva para posicionar a Mazatlán en estos segmentos.*	*SECTUR Estatal*	*Históricamente en el destino las actividades cinegéticas y de pesca deportiva han sido populares, sobre todo para el turismo extranjero ya que el destino cuenta con los recursos de infraestructura y naturales para ello.*
	Coordinar esfuerzos entre hoteleros y estos dos segmentos para ofrecer promociones a través de productos y paquetes innovadores complementarios.	*SECTUR Estatal*	
	Revisión de regulación para el desarrollo del turismo cinegético para agilizar la tramitología de la actividad.	*SECTUR Estatal*	
	Colaborar con información, folletos, promoción y la participación en foros relacionados con la actividad cinegética y de pesca deportiva.	*SECTUR Estatal*	

Proyecto para incentivar la diversificación de productos y servicios turísticos.	*Establecer vinculación con los prestadores de servicios cinegéticos y de pesca deportiva para posicionar a Mazatlán en estos segmentos.*	*SECTUR Estatal*	*Históricamente en el destino las actividades cinegéticas y de pesca deportiva han sido populares, sobre todo para el turismo extranjero ya que el destino cuenta con los recursos de infraestructura y naturales para ello.*
	Coordinar esfuerzos entre hoteleros y estos dos segmentos para ofrecer promociones a través de productos y paquetes innovadores complementarios.	*SECTUR Estatal*	
	Revisión de regulación para el desarrollo del turismo cinegético para agilizar la tramitología de la actividad.	*SECTUR Estatal*	
	Colaborar con información, folletos, promoción y la participación en foros relacionados con la actividad cinegética y de pesca deportiva.	*SECTUR Estatal*	

Proyecto para incentivar la diversificación de productos y servicios turísticos.	*Establecer vinculación con los prestadores de servicios cinegéticos y de pesca deportiva para posicionar a Mazatlán en estos segmentos.*	*SECTUR Estatal*	*Históricamente en el destino las actividades cinegéticas y de pesca deportiva han sido populares, sobre todo para el turismo extranjero ya que el destino cuenta con los recursos de infraestructura y naturales para ello.*
	Coordinar esfuerzos entre hoteleros y estos dos segmentos para ofrecer promociones a través de productos y paquetes innovadores complementarios.	*SECTUR Estatal*	
	Revisión de regulación para el desarrollo del turismo cinegético para agilizar la tramitología de la actividad.	*SECTUR Estatal*	
	Colaborar con información, folletos, promoción y la participación en foros relacionados con la actividad cinegética y de pesca deportiva.	*SECTUR Estatal*	

Proyecto para incentivar la diversificación de productos y servicios turísticos.	*Establecer vinculación con los prestadores de servicios cinegéticos y de pesca deportiva para posicionar a Mazatlán en estos segmentos.*	*SECTUR Estatal*	*Históricamente en el destino las actividades cinegéticas y de pesca deportiva han sido populares, sobre todo para el turismo extranjero ya que el destino cuenta con los recursos de infraestructura y naturales para ello.*
	Coordinar esfuerzos entre hoteleros y estos dos segmentos para ofrecer promociones a través de productos y paquetes innovadores complementarios.	*SECTUR Estatal*	
	Revisión de regulación para el desarrollo del turismo cinegético para agilizar la tramitología de la actividad.	*SECTUR Estatal*	
	Colaborar con información, folletos, promoción y la participación en foros relacionados con la actividad cinegética y de pesca deportiva.	*SECTUR Estatal*	

Proyecto para incentivar la diversificación de productos y servicios turísticos.	*Establecer vinculación con los prestadores de servicios cinegéticos y de pesca deportiva para posicionar a Mazatlán en estos segmentos.*	*SECTUR Estatal*	*Históricamente en el destino las actividades cinegéticas y de pesca deportiva han sido populares, sobre todo para el turismo extranjero ya que el destino cuenta con los recursos de infraestructura y naturales para ello.*
	Coordinar esfuerzos entre hoteleros y estos dos segmentos para ofrecer promociones a través de productos y paquetes innovadores complementarios.	*SECTUR Estatal*	
	Revisión de regulación para el desarrollo del turismo cinegético para agilizar la tramitología de la actividad.	*SECTUR Estatal*	
	Colaborar con información, folletos, promoción y la participación en foros relacionados con la actividad cinegética y de pesca deportiva.	*SECTUR Estatal*	

Proyecto para incentivar la diversificación de productos y servicios turísticos.	*Establecer vinculación con los prestadores de servicios cinegéticos y de pesca deportiva para posicionar a Mazatlán en estos segmentos.*	*SECTUR Estatal*	*Históricamente en el destino las actividades cinegéticas y de pesca deportiva han sido populares, sobre todo para el turismo extranjero ya que el destino cuenta con los recursos de infraestructura y naturales para ello.*
	Coordinar esfuerzos entre hoteleros y estos dos segmentos para ofrecer promociones a través de productos y paquetes innovadores complementarios.	*SECTUR Estatal*	
	Revisión de regulación para el desarrollo del turismo cinegético para agilizar la tramitología de la actividad.	*SECTUR Estatal*	
	Colaborar con información, folletos, promoción y la participación en foros relacionados con la actividad cinegética y de pesca deportiva.	*SECTUR Estatal*	

Proyecto para incentivar la diversificación de productos y servicios turísticos.	*Establecer vinculación con los prestadores de servicios cinegéticos y de pesca deportiva para posicionar a Mazatlán en estos segmentos.*	*SECTUR Estatal*	*Históricamente en el destino las actividades cinegéticas y de pesca deportiva han sido populares, sobre todo para el turismo extranjero ya que el destino cuenta con los recursos de infraestructura y naturales para ello.*
	Coordinar esfuerzos entre hoteleros y estos dos segmentos para ofrecer promociones a través de productos y paquetes innovadores complementarios.	*SECTUR Estatal*	
	Revisión de regulación para el desarrollo del turismo cinegético para agilizar la tramitología de la actividad.	*SECTUR Estatal*	
	Colaborar con información, folletos, promoción y la participación en foros relacionados con la actividad cinegética y de pesca deportiva.	*SECTUR Estatal*	

Proyecto para incentivar la diversificación de productos y servicios turísticos.	*Establecer vinculación con los prestadores de servicios cinegéticos y de pesca deportiva para posicionar a Mazatlán en estos segmentos.*	*SECTUR Estatal*	*Históricamente en el destino las actividades cinegéticas y de pesca deportiva han sido populares, sobre todo para el turismo extranjero ya que el destino cuenta con los recursos de infraestructura y naturales para ello.*
	Coordinar esfuerzos entre hoteleros y estos dos segmentos para ofrecer promociones a través de productos y paquetes innovadores complementarios.	*SECTUR Estatal*	
	Revisión de regulación para el desarrollo del turismo cinegético para agilizar la tramitología de la actividad.	*SECTUR Estatal*	
	Colaborar con información, folletos, promoción y la participación en foros relacionados con la actividad cinegética y de pesca deportiva.	*SECTUR Estatal*	

Proyecto para incentivar la diversificación de productos y servicios turísticos.	*Establecer vinculación con los prestadores de servicios cinegéticos y de pesca deportiva para posicionar a Mazatlán en estos segmentos.*	*SECTUR Estatal*	*Históricamente en el destino las actividades cinegéticas y de pesca deportiva han sido populares, sobre todo para el turismo extranjero ya que el destino cuenta con los recursos de infraestructura y naturales para ello.*
	Coordinar esfuerzos entre hoteleros y estos dos segmentos para ofrecer promociones a través de productos y paquetes innovadores complementarios.	*SECTUR Estatal*	
	Revisión de regulación para el desarrollo del turismo cinegético para agilizar la tramitología de la actividad.	*SECTUR Estatal*	
	Colaborar con información, folletos, promoción y la participación en foros relacionados con la actividad cinegética y de pesca deportiva.	*SECTUR Estatal*	

Proyecto para incentivar la diversificación de productos y servicios turísticos.	*Establecer vinculación con los prestadores de servicios cinegéticos y de pesca deportiva para posicionar a Mazatlán en estos segmentos.*	*SECTUR Estatal*	*Históricamente en el destino las actividades cinegéticas y de pesca deportiva han sido populares, sobre todo para el turismo extranjero ya que el destino cuenta con los recursos de infraestructura y naturales para ello.*
	Coordinar esfuerzos entre hoteleros y estos dos segmentos para ofrecer promociones a través de productos y paquetes innovadores complementarios.	*SECTUR Estatal*	
	Revisión de regulación para el desarrollo del turismo cinegético para agilizar la tramitología de la actividad.	*SECTUR Estatal*	
	Colaborar con información, folletos, promoción y la participación en foros relacionados con la actividad cinegética y de pesca deportiva.	*SECTUR Estatal*	

Proyecto para incentivar la diversificación de productos y servicios turísticos.	*Establecer vinculación con los prestadores de servicios cinegéticos y de pesca deportiva para posicionar a Mazatlán en estos segmentos.*	*SECTUR Estatal*	*Históricamente en el destino las actividades cinegéticas y de pesca deportiva han sido populares, sobre todo para el turismo extranjero ya que el destino cuenta con los recursos de infraestructura y naturales para ello.*
	Coordinar esfuerzos entre hoteleros y estos dos segmentos para ofrecer promociones a través de productos y paquetes innovadores complementarios.	*SECTUR Estatal*	
	Revisión de regulación para el desarrollo del turismo cinegético para agilizar la tramitología de la actividad.	*SECTUR Estatal*	
	Colaborar con información, folletos, promoción y la participación en foros relacionados con la actividad cinegética y de pesca deportiva.	*SECTUR Estatal*	

Proyecto para incentivar la diversificación de productos y servicios turísticos.	*Establecer vinculación con los prestadores de servicios cinegéticos y de pesca deportiva para posicionar a Mazatlán en estos segmentos.*	*SECTUR Estatal*	*Históricamente en el destino las actividades cinegéticas y de pesca deportiva han sido populares, sobre todo para el turismo extranjero ya que el destino cuenta con los recursos de infraestructura y naturales para ello.*
	Coordinar esfuerzos entre hoteleros y estos dos segmentos para ofrecer promociones a través de productos y paquetes innovadores complementarios.	*SECTUR Estatal*	
	Revisión de regulación para el desarrollo del turismo cinegético para agilizar la tramitología de la actividad.	*SECTUR Estatal*	
	Colaborar con información, folletos, promoción y la participación en foros relacionados con la actividad cinegética y de pesca deportiva.	*SECTUR Estatal*	

Proyecto para incentivar la diversificación de productos y servicios turísticos.	*Establecer vinculación con los prestadores de servicios cinegéticos y de pesca deportiva para posicionar a Mazatlán en estos segmentos.*	*SECTUR Estatal*	*Históricamente en el destino las actividades cinegéticas y de pesca deportiva han sido populares, sobre todo para el turismo extranjero ya que el destino cuenta con los recursos de infraestructura y naturales para ello.*
	Coordinar esfuerzos entre hoteleros y estos dos segmentos para ofrecer promociones a través de productos y paquetes innovadores complementarios.	*SECTUR Estatal*	
	Revisión de regulación para el desarrollo del turismo cinegético para agilizar la tramitología de la actividad.	*SECTUR Estatal*	
	Colaborar con información, folletos, promoción y la participación en foros relacionados con la actividad cinegética y de pesca deportiva.	*SECTUR Estatal*	

Proyecto para incentivar la diversificación de productos y servicios turísticos.	*Establecer vinculación con los prestadores de servicios cinegéticos y de pesca deportiva para posicionar a Mazatlán en estos segmentos.*	*SECTUR Estatal*	*Históricamente en el destino las actividades cinegéticas y de pesca deportiva han sido populares, sobre todo para el turismo extranjero ya que el destino cuenta con los recursos de infraestructura y naturales para ello.*
	Coordinar esfuerzos entre hoteleros y estos dos segmentos para ofrecer promociones a través de productos y paquetes innovadores complementarios.	*SECTUR Estatal*	
	Revisión de regulación para el desarrollo del turismo cinegético para agilizar la tramitología de la actividad.	*SECTUR Estatal*	
	Colaborar con información, folletos, promoción y la participación en foros relacionados con la actividad cinegética y de pesca deportiva.	*SECTUR Estatal*	

Proyecto para incentivar la diversificación de productos y servicios turísticos.	*Establecer vinculación con los prestadores de servicios cinegéticos y de pesca deportiva para posicionar a Mazatlán en estos segmentos.*	*SECTUR Estatal*	*Históricamente en el destino las actividades cinegéticas y de pesca deportiva han sido populares, sobre todo para el turismo extranjero ya que el destino cuenta con los recursos de infraestructura y naturales para ello.*
	Coordinar esfuerzos entre hoteleros y estos dos segmentos para ofrecer promociones a través de productos y paquetes innovadores complementarios.	*SECTUR Estatal*	
	Revisión de regulación para el desarrollo del turismo cinegético para agilizar la tramitología de la actividad.	*SECTUR Estatal*	
	Colaborar con información, folletos, promoción y la participación en foros relacionados con la actividad cinegética y de pesca deportiva.	*SECTUR Estatal*	

Proyecto para incentivar la diversificación de productos y servicios turísticos.	*Establecer vinculación con los prestadores de servicios cinegéticos y de pesca deportiva para posicionar a Mazatlán en estos segmentos.*	*SECTUR Estatal*	*Históricamente en el destino las actividades cinegéticas y de pesca deportiva han sido populares, sobre todo para el turismo extranjero ya que el destino cuenta con los recursos de infraestructura y naturales para ello.*
	Coordinar esfuerzos entre hoteleros y estos dos segmentos para ofrecer promociones a través de productos y paquetes innovadores complementarios.	*SECTUR Estatal*	
	Revisión de regulación para el desarrollo del turismo cinegético para agilizar la tramitología de la actividad.	*SECTUR Estatal*	
	Colaborar con información, folletos, promoción y la participación en foros relacionados con la actividad cinegética y de pesca deportiva.	*SECTUR Estatal*	

Proyecto para incentivar la diversificación de productos y servicios turísticos.	*Establecer vinculación con los prestadores de servicios cinegéticos y de pesca deportiva para posicionar a Mazatlán en estos segmentos.*	*SECTUR Estatal*	*Históricamente en el destino las actividades cinegéticas y de pesca deportiva han sido populares, sobre todo para el turismo extranjero ya que el destino cuenta con los recursos de infraestructura y naturales para ello.*
	Coordinar esfuerzos entre hoteleros y estos dos segmentos para ofrecer promociones a través de productos y paquetes innovadores complementarios.	*SECTUR Estatal*	
	Revisión de regulación para el desarrollo del turismo cinegético para agilizar la tramitología de la actividad.	*SECTUR Estatal*	
	Colaborar con información, folletos, promoción y la participación en foros relacionados con la actividad cinegética y de pesca deportiva.	*SECTUR Estatal*	

Proyecto para incentivar la diversificación de productos y servicios turísticos.	*Establecer vinculación con los prestadores de servicios cinegéticos y de pesca deportiva para posicionar a Mazatlán en estos segmentos.*	*SECTUR Estatal*	*Históricamente en el destino las actividades cinegéticas y de pesca deportiva han sido populares, sobre todo para el turismo extranjero ya que el destino cuenta con los recursos de infraestructura y naturales para ello.*
	Coordinar esfuerzos entre hoteleros y estos dos segmentos para ofrecer promociones a través de productos y paquetes innovadores complementarios.	*SECTUR Estatal*	
	Revisión de regulación para el desarrollo del turismo cinegético para agilizar la tramitología de la actividad.	*SECTUR Estatal*	
	Colaborar con información, folletos, promoción y la participación en foros relacionados con la actividad cinegética y de pesca deportiva.	*SECTUR Estatal*	

Proyecto para incentivar la diversificación de productos y servicios turísticos.	*Establecer vinculación con los prestadores de servicios cinegéticos y de pesca deportiva para posicionar a Mazatlán en estos segmentos.*	*SECTUR Estatal*	*Históricamente en el destino las actividades cinegéticas y de pesca deportiva han sido populares, sobre todo para el turismo extranjero ya que el destino cuenta con los recursos de infraestructura y naturales para ello.*
	Coordinar esfuerzos entre hoteleros y estos dos segmentos para ofrecer promociones a través de productos y paquetes innovadores complementarios.	*SECTUR Estatal*	
	Revisión de regulación para el desarrollo del turismo cinegético para agilizar la tramitología de la actividad.	*SECTUR Estatal*	
	Colaborar con información, folletos, promoción y la participación en foros relacionados con la actividad cinegética y de pesca deportiva.	*SECTUR Estatal*	

Proyecto para incentivar la diversificación de productos y servicios turísticos.	*Establecer vinculación con los prestadores de servicios cinegéticos y de pesca deportiva para posicionar a Mazatlán en estos segmentos.*	*SECTUR Estatal*	*Históricamente en el destino las actividades cinegéticas y de pesca deportiva han sido populares, sobre todo para el turismo extranjero ya que el destino cuenta con los recursos de infraestructura y naturales para ello.*
	Coordinar esfuerzos entre hoteleros y estos dos segmentos para ofrecer promociones a través de productos y paquetes innovadores complementarios.	*SECTUR Estatal*	
	Revisión de regulación para el desarrollo del turismo cinegético para agilizar la tramitología de la actividad.	*SECTUR Estatal*	
	Colaborar con información, folletos, promoción y la participación en foros relacionados con la actividad cinegética y de pesca deportiva.	*SECTUR Estatal*	

Proyecto para incentivar la diversificación de productos y servicios turísticos.	*Establecer vinculación con los prestadores de servicios cinegéticos y de pesca deportiva para posicionar a Mazatlán en estos segmentos.*	*SECTUR Estatal*	*Históricamente en el destino las actividades cinegéticas y de pesca deportiva han sido populares, sobre todo para el turismo extranjero ya que el destino cuenta con los recursos de infraestructura y naturales para ello.*
	Coordinar esfuerzos entre hoteleros y estos dos segmentos para ofrecer promociones a través de productos y paquetes innovadores complementarios.	*SECTUR Estatal*	
	Revisión de regulación para el desarrollo del turismo cinegético para agilizar la tramitología de la actividad.	*SECTUR Estatal*	
	Colaborar con información, folletos, promoción y la participación en foros relacionados con la actividad cinegética y de pesca deportiva.	*SECTUR Estatal*	

Proyecto para incentivar la diversificación de productos y servicios turísticos.	*Establecer vinculación con los prestadores de servicios cinegéticos y de pesca deportiva para posicionar a Mazatlán en estos segmentos.*	*SECTUR Estatal*	*Históricamente en el destino las actividades cinegéticas y de pesca deportiva han sido populares, sobre todo para el turismo extranjero ya que el destino cuenta con los recursos de infraestructura y naturales para ello.*
	Coordinar esfuerzos entre hoteleros y estos dos segmentos para ofrecer promociones a través de productos y paquetes innovadores complementarios.	*SECTUR Estatal*	
	Revisión de regulación para el desarrollo del turismo cinegético para agilizar la tramitología de la actividad.	*SECTUR Estatal*	
	Colaborar con información, folletos, promoción y la participación en foros relacionados con la actividad cinegética y de pesca deportiva.	*SECTUR Estatal*	

Proyecto para incentivar la diversificación de productos y servicios turísticos.	*Establecer vinculación con los prestadores de servicios cinegéticos y de pesca deportiva para posicionar a Mazatlán en estos segmentos.*	*SECTUR Estatal*	*Históricamente en el destino las actividades cinegéticas y de pesca deportiva han sido populares, sobre todo para el turismo extranjero ya que el destino cuenta con los recursos de infraestructura y naturales para ello.*
	Coordinar esfuerzos entre hoteleros y estos dos segmentos para ofrecer promociones a través de productos y paquetes innovadores complementarios.	*SECTUR Estatal*	
	Revisión de regulación para el desarrollo del turismo cinegético para agilizar la tramitología de la actividad.	*SECTUR Estatal*	
	Colaborar con información, folletos, promoción y la participación en foros relacionados con la actividad cinegética y de pesca deportiva.	*SECTUR Estatal*	

Proyecto para incentivar la diversificación de productos y servicios turísticos.	*Establecer vinculación con los prestadores de servicios cinegéticos y de pesca deportiva para posicionar a Mazatlán en estos segmentos.*	*SECTUR Estatal*	*Históricamente en el destino las actividades cinegéticas y de pesca deportiva han sido populares, sobre todo para el turismo extranjero ya que el destino cuenta con los recursos de infraestructura y naturales para ello.*
	Coordinar esfuerzos entre hoteleros y estos dos segmentos para ofrecer promociones a través de productos y paquetes innovadores complementarios.	*SECTUR Estatal*	
	Revisión de regulación para el desarrollo del turismo cinegético para agilizar la tramitología de la actividad.	*SECTUR Estatal*	
	Colaborar con información, folletos, promoción y la participación en foros relacionados con la actividad cinegética y de pesca deportiva.	*SECTUR Estatal*	

Proyecto para incentivar la diversificación de productos y servicios turísticos.	*Establecer vinculación con los prestadores de servicios cinegéticos y de pesca deportiva para posicionar a Mazatlán en estos segmentos.*	*SECTUR Estatal*	*Históricamente en el destino las actividades cinegéticas y de pesca deportiva han sido populares, sobre todo para el turismo extranjero ya que el destino cuenta con los recursos de infraestructura y naturales para ello.*
	Coordinar esfuerzos entre hoteleros y estos dos segmentos para ofrecer promociones a través de productos y paquetes innovadores complementarios.	*SECTUR Estatal*	
	Revisión de regulación para el desarrollo del turismo cinegético para agilizar la tramitología de la actividad.	*SECTUR Estatal*	
	Colaborar con información, folletos, promoción y la participación en foros relacionados con la actividad cinegética y de pesca deportiva.	*SECTUR Estatal*	

Proyecto para incentivar la diversificación de productos y servicios turísticos.	*Establecer vinculación con los prestadores de servicios cinegéticos y de pesca deportiva para posicionar a Mazatlán en estos segmentos.*	*SECTUR Estatal*	*Históricamente en el destino las actividades cinegéticas y de pesca deportiva han sido populares, sobre todo para el turismo extranjero ya que el destino cuenta con los recursos de infraestructura y naturales para ello.*
	Coordinar esfuerzos entre hoteleros y estos dos segmentos para ofrecer promociones a través de productos y paquetes innovadores complementarios.	*SECTUR Estatal*	
	Revisión de regulación para el desarrollo del turismo cinegético para agilizar la tramitología de la actividad.	*SECTUR Estatal*	
	Colaborar con información, folletos, promoción y la participación en foros relacionados con la actividad cinegética y de pesca deportiva.	*SECTUR Estatal*	

Proyecto para incentivar la diversificación de productos y servicios turísticos.	*Establecer vinculación con los prestadores de servicios cinegéticos y de pesca deportiva para posicionar a Mazatlán en estos segmentos.*	*SECTUR Estatal*	*Históricamente en el destino las actividades cinegéticas y de pesca deportiva han sido populares, sobre todo para el turismo extranjero ya que el destino cuenta con los recursos de infraestructura y naturales para ello.*
	Coordinar esfuerzos entre hoteleros y estos dos segmentos para ofrecer promociones a través de productos y paquetes innovadores complementarios.	*SECTUR Estatal*	
	Revisión de regulación para el desarrollo del turismo cinegético para agilizar la tramitología de la actividad.	*SECTUR Estatal*	
	Colaborar con información, folletos, promoción y la participación en foros relacionados con la actividad cinegética y de pesca deportiva.	*SECTUR Estatal*	

Proyecto para incentivar la diversificación de productos y servicios turísticos.	*Establecer vinculación con los prestadores de servicios cinegéticos y de pesca deportiva para posicionar a Mazatlán en estos segmentos.*	*SECTUR Estatal*	*Históricamente en el destino las actividades cinegéticas y de pesca deportiva han sido populares, sobre todo para el turismo extranjero ya que el destino cuenta con los recursos de infraestructura y naturales para ello.*
	Coordinar esfuerzos entre hoteleros y estos dos segmentos para ofrecer promociones a través de productos y paquetes innovadores complementarios.	*SECTUR Estatal*	
	Revisión de regulación para el desarrollo del turismo cinegético para agilizar la tramitología de la actividad.	*SECTUR Estatal*	
	Colaborar con información, folletos, promoción y la participación en foros relacionados con la actividad cinegética y de pesca deportiva.	*SECTUR Estatal*	

Proyecto para incentivar la diversificación de productos y servicios turísticos.	*Establecer vinculación con los prestadores de servicios cinegéticos y de pesca deportiva para posicionar a Mazatlán en estos segmentos.*	*SECTUR Estatal*	*Históricamente en el destino las actividades cinegéticas y de pesca deportiva han sido populares, sobre todo para el turismo extranjero ya que el destino cuenta con los recursos de infraestructura y naturales para ello.*
	Coordinar esfuerzos entre hoteleros y estos dos segmentos para ofrecer promociones a través de productos y paquetes innovadores complementarios.	*SECTUR Estatal*	
	Revisión de regulación para el desarrollo del turismo cinegético para agilizar la tramitología de la actividad.	*SECTUR Estatal*	
	Colaborar con información, folletos, promoción y la participación en foros relacionados con la actividad cinegética y de pesca deportiva.	*SECTUR Estatal*	

Proyecto para incentivar la diversificación de productos y servicios turísticos.	*Establecer vinculación con los prestadores de servicios cinegéticos y de pesca deportiva para posicionar a Mazatlán en estos segmentos.*	*SECTUR Estatal*	*Históricamente en el destino las actividades cinegéticas y de pesca deportiva han sido populares, sobre todo para el turismo extranjero ya que el destino cuenta con los recursos de infraestructura y naturales para ello.*
	Coordinar esfuerzos entre hoteleros y estos dos segmentos para ofrecer promociones a través de productos y paquetes innovadores complementarios.	*SECTUR Estatal*	
	Revisión de regulación para el desarrollo del turismo cinegético para agilizar la tramitología de la actividad.	*SECTUR Estatal*	
	Colaborar con información, folletos, promoción y la participación en foros relacionados con la actividad cinegética y de pesca deportiva.	*SECTUR Estatal*	

Proyecto para incentivar la diversificación de productos y servicios turísticos.	*Establecer vinculación con los prestadores de servicios cinegéticos y de pesca deportiva para posicionar a Mazatlán en estos segmentos.*	*SECTUR Estatal*	*Históricamente en el destino las actividades cinegéticas y de pesca deportiva han sido populares, sobre todo para el turismo extranjero ya que el destino cuenta con los recursos de infraestructura y naturales para ello.*
	Coordinar esfuerzos entre hoteleros y estos dos segmentos para ofrecer promociones a través de productos y paquetes innovadores complementarios.	*SECTUR Estatal*	
	Revisión de regulación para el desarrollo del turismo cinegético para agilizar la tramitología de la actividad.	*SECTUR Estatal*	
	Colaborar con información, folletos, promoción y la participación en foros relacionados con la actividad cinegética y de pesca deportiva.	*SECTUR Estatal*	

Proyecto para incentivar la diversificación de productos y servicios turísticos.	*Establecer vinculación con los prestadores de servicios cinegéticos y de pesca deportiva para posicionar a Mazatlán en estos segmentos.*	*SECTUR Estatal*	*Históricamente en el destino las actividades cinegéticas y de pesca deportiva han sido populares, sobre todo para el turismo extranjero ya que el destino cuenta con los recursos de infraestructura y naturales para ello.*
	Coordinar esfuerzos entre hoteleros y estos dos segmentos para ofrecer promociones a través de productos y paquetes innovadores complementarios.	*SECTUR Estatal*	
	Revisión de regulación para el desarrollo del turismo cinegético para agilizar la tramitología de la actividad.	*SECTUR Estatal*	
	Colaborar con información, folletos, promoción y la participación en foros relacionados con la actividad cinegética y de pesca deportiva.	*SECTUR Estatal*	

Proyecto para incentivar la diversificación de productos y servicios turísticos.	*Establecer vinculación con los prestadores de servicios cinegéticos y de pesca deportiva para posicionar a Mazatlán en estos segmentos.*	*SECTUR Estatal*	*Históricamente en el destino las actividades cinegéticas y de pesca deportiva han sido populares, sobre todo para el turismo extranjero ya que el destino cuenta con los recursos de infraestructura y naturales para ello.*
	Coordinar esfuerzos entre hoteleros y estos dos segmentos para ofrecer promociones a través de productos y paquetes innovadores complementarios.	*SECTUR Estatal*	
	Revisión de regulación para el desarrollo del turismo cinegético para agilizar la tramitología de la actividad.	*SECTUR Estatal*	
	Colaborar con información, folletos, promoción y la participación en foros relacionados con la actividad cinegética y de pesca deportiva.	*SECTUR Estatal*	

Proyecto para incentivar la diversificación de productos y servicios turísticos.	*Establecer vinculación con los prestadores de servicios cinegéticos y de pesca deportiva para posicionar a Mazatlán en estos segmentos.*	*SECTUR Estatal*	*Históricamente en el destino las actividades cinegéticas y de pesca deportiva han sido populares, sobre todo para el turismo extranjero ya que el destino cuenta con los recursos de infraestructura y naturales para ello.*
	Coordinar esfuerzos entre hoteleros y estos dos segmentos para ofrecer promociones a través de productos y paquetes innovadores complementarios.	*SECTUR Estatal*	
	Revisión de regulación para el desarrollo del turismo cinegético para agilizar la tramitología de la actividad.	*SECTUR Estatal*	
	Colaborar con información, folletos, promoción y la participación en foros relacionados con la actividad cinegética y de pesca deportiva.	*SECTUR Estatal*	

Proyecto para incentivar la diversificación de productos y servicios turísticos.	*Establecer vinculación con los prestadores de servicios cinegéticos y de pesca deportiva para posicionar a Mazatlán en estos segmentos.*	*SECTUR Estatal*	*Históricamente en el destino las actividades cinegéticas y de pesca deportiva han sido populares, sobre todo para el turismo extranjero ya que el destino cuenta con los recursos de infraestructura y naturales para ello.*
	Coordinar esfuerzos entre hoteleros y estos dos segmentos para ofrecer promociones a través de productos y paquetes innovadores complementarios.	*SECTUR Estatal*	
	Revisión de regulación para el desarrollo del turismo cinegético para agilizar la tramitología de la actividad.	*SECTUR Estatal*	
	Colaborar con información, folletos, promoción y la participación en foros relacionados con la actividad cinegética y de pesca deportiva.	*SECTUR Estatal*	

Proyecto para incentivar la diversificación de productos y servicios turísticos.	*Establecer vinculación con los prestadores de servicios cinegéticos y de pesca deportiva para posicionar a Mazatlán en estos segmentos.*	*SECTUR Estatal*	*Históricamente en el destino las actividades cinegéticas y de pesca deportiva han sido populares, sobre todo para el turismo extranjero ya que el destino cuenta con los recursos de infraestructura y naturales para ello.*
	Coordinar esfuerzos entre hoteleros y estos dos segmentos para ofrecer promociones a través de productos y paquetes innovadores complementarios.	*SECTUR Estatal*	
	Revisión de regulación para el desarrollo del turismo cinegético para agilizar la tramitología de la actividad.	*SECTUR Estatal*	
	Colaborar con información, folletos, promoción y la participación en foros relacionados con la actividad cinegética y de pesca deportiva.	*SECTUR Estatal*	

Proyecto para incentivar la diversificación de productos y servicios turísticos.	*Establecer vinculación con los prestadores de servicios cinegéticos y de pesca deportiva para posicionar a Mazatlán en estos segmentos.*	*SECTUR Estatal*	*Históricamente en el destino las actividades cinegéticas y de pesca deportiva han sido populares, sobre todo para el turismo extranjero ya que el destino cuenta con los recursos de infraestructura y naturales para ello.*
	Coordinar esfuerzos entre hoteleros y estos dos segmentos para ofrecer promociones a través de productos y paquetes innovadores complementarios.	*SECTUR Estatal*	
	Revisión de regulación para el desarrollo del turismo cinegético para agilizar la tramitología de la actividad.	*SECTUR Estatal*	
	Colaborar con información, folletos, promoción y la participación en foros relacionados con la actividad cinegética y de pesca deportiva.	*SECTUR Estatal*	

Proyecto para incentivar la diversificación de productos y servicios turísticos.	*Establecer vinculación con los prestadores de servicios cinegéticos y de pesca deportiva para posicionar a Mazatlán en estos segmentos.*	*SECTUR Estatal*	*Históricamente en el destino las actividades cinegéticas y de pesca deportiva han sido populares, sobre todo para el turismo extranjero ya que el destino cuenta con los recursos de infraestructura y naturales para ello.*
	Coordinar esfuerzos entre hoteleros y estos dos segmentos para ofrecer promociones a través de productos y paquetes innovadores complementarios.	*SECTUR Estatal*	
	Revisión de regulación para el desarrollo del turismo cinegético para agilizar la tramitología de la actividad.	*SECTUR Estatal*	
	Colaborar con información, folletos, promoción y la participación en foros relacionados con la actividad cinegética y de pesca deportiva.	*SECTUR Estatal*	

Proyecto para incentivar la diversificación de productos y servicios turísticos.	*Establecer vinculación con los prestadores de servicios cinegéticos y de pesca deportiva para posicionar a Mazatlán en estos segmentos.*	*SECTUR Estatal*	*Históricamente en el destino las actividades cinegéticas y de pesca deportiva han sido populares, sobre todo para el turismo extranjero ya que el destino cuenta con los recursos de infraestructura y naturales para ello.*
	Coordinar esfuerzos entre hoteleros y estos dos segmentos para ofrecer promociones a través de productos y paquetes innovadores complementarios.	*SECTUR Estatal*	
	Revisión de regulación para el desarrollo del turismo cinegético para agilizar la tramitología de la actividad.	*SECTUR Estatal*	
	Colaborar con información, folletos, promoción y la participación en foros relacionados con la actividad cinegética y de pesca deportiva.	*SECTUR Estatal*	

Proyecto para incentivar la diversificación de productos y servicios turísticos.	*Establecer vinculación con los prestadores de servicios cinegéticos y de pesca deportiva para posicionar a Mazatlán en estos segmentos.*	*SECTUR Estatal*	*Históricamente en el destino las actividades cinegéticas y de pesca deportiva han sido populares, sobre todo para el turismo extranjero ya que el destino cuenta con los recursos de infraestructura y naturales para ello.*
	Coordinar esfuerzos entre hoteleros y estos dos segmentos para ofrecer promociones a través de productos y paquetes innovadores complementarios.	*SECTUR Estatal*	
	Revisión de regulación para el desarrollo del turismo cinegético para agilizar la tramitología de la actividad.	*SECTUR Estatal*	
	Colaborar con información, folletos, promoción y la participación en foros relacionados con la actividad cinegética y de pesca deportiva.	*SECTUR Estatal*	

Proyecto para incentivar la diversificación de productos y servicios turísticos.	*Establecer vinculación con los prestadores de servicios cinegéticos y de pesca deportiva para posicionar a Mazatlán en estos segmentos.*	*SECTUR Estatal*	*Históricamente en el destino las actividades cinegéticas y de pesca deportiva han sido populares, sobre todo para el turismo extranjero ya que el destino cuenta con los recursos de infraestructura y naturales para ello.*
	Coordinar esfuerzos entre hoteleros y estos dos segmentos para ofrecer promociones a través de productos y paquetes innovadores complementarios.	*SECTUR Estatal*	
	Revisión de regulación para el desarrollo del turismo cinegético para agilizar la tramitología de la actividad.	*SECTUR Estatal*	
	Colaborar con información, folletos, promoción y la participación en foros relacionados con la actividad cinegética y de pesca deportiva.	*SECTUR Estatal*	

Proyecto para incentivar la diversificación de productos y servicios turísticos.	*Establecer vinculación con los prestadores de servicios cinegéticos y de pesca deportiva para posicionar a Mazatlán en estos segmentos.*	*SECTUR Estatal*	*Históricamente en el destino las actividades cinegéticas y de pesca deportiva han sido populares, sobre todo para el turismo extranjero ya que el destino cuenta con los recursos de infraestructura y naturales para ello.*
	Coordinar esfuerzos entre hoteleros y estos dos segmentos para ofrecer promociones a través de productos y paquetes innovadores complementarios.	*SECTUR Estatal*	
	Revisión de regulación para el desarrollo del turismo cinegético para agilizar la tramitología de la actividad.	*SECTUR Estatal*	
	Colaborar con información, folletos, promoción y la participación en foros relacionados con la actividad cinegética y de pesca deportiva.	*SECTUR Estatal*	

Proyecto para incentivar la diversificación de productos y servicios turísticos.	*Establecer vinculación con los prestadores de servicios cinegéticos y de pesca deportiva para posicionar a Mazatlán en estos segmentos.*	*SECTUR Estatal*	*Históricamente en el destino las actividades cinegéticas y de pesca deportiva han sido populares, sobre todo para el turismo extranjero ya que el destino cuenta con los recursos de infraestructura y naturales para ello.*
	Coordinar esfuerzos entre hoteleros y estos dos segmentos para ofrecer promociones a través de productos y paquetes innovadores complementarios.	*SECTUR Estatal*	
	Revisión de regulación para el desarrollo del turismo cinegético para agilizar la tramitología de la actividad.	*SECTUR Estatal*	
	Colaborar con información, folletos, promoción y la participación en foros relacionados con la actividad cinegética y de pesca deportiva.	*SECTUR Estatal*	

Proyecto para incentivar la diversificación de productos y servicios turísticos.	*Establecer vinculación con los prestadores de servicios cinegéticos y de pesca deportiva para posicionar a Mazatlán en estos segmentos.*	*SECTUR Estatal*	*Históricamente en el destino las actividades cinegéticas y de pesca deportiva han sido populares, sobre todo para el turismo extranjero ya que el destino cuenta con los recursos de infraestructura y naturales para ello.*
	Coordinar esfuerzos entre hoteleros y estos dos segmentos para ofrecer promociones a través de productos y paquetes innovadores complementarios.	*SECTUR Estatal*	
	Revisión de regulación para el desarrollo del turismo cinegético para agilizar la tramitología de la actividad.	*SECTUR Estatal*	
	Colaborar con información, folletos, promoción y la participación en foros relacionados con la actividad cinegética y de pesca deportiva.	*SECTUR Estatal*	

Proyecto para incentivar la diversificación de productos y servicios turísticos.	*Establecer vinculación con los prestadores de servicios cinegéticos y de pesca deportiva para posicionar a Mazatlán en estos segmentos.*	*SECTUR Estatal*	*Históricamente en el destino las actividades cinegéticas y de pesca deportiva han sido populares, sobre todo para el turismo extranjero ya que el destino cuenta con los recursos de infraestructura y naturales para ello.*
	Coordinar esfuerzos entre hoteleros y estos dos segmentos para ofrecer promociones a través de productos y paquetes innovadores complementarios.	*SECTUR Estatal*	
	Revisión de regulación para el desarrollo del turismo cinegético para agilizar la tramitología de la actividad.	*SECTUR Estatal*	
	Colaborar con información, folletos, promoción y la participación en foros relacionados con la actividad cinegética y de pesca deportiva.	*SECTUR Estatal*	

Proyecto para incentivar la diversificación de productos y servicios turísticos.	*Establecer vinculación con los prestadores de servicios cinegéticos y de pesca deportiva para posicionar a Mazatlán en estos segmentos.*	*SECTUR Estatal*	*Históricamente en el destino las actividades cinegéticas y de pesca deportiva han sido populares, sobre todo para el turismo extranjero ya que el destino cuenta con los recursos de infraestructura y naturales para ello.*
	Coordinar esfuerzos entre hoteleros y estos dos segmentos para ofrecer promociones a través de productos y paquetes innovadores complementarios.	*SECTUR Estatal*	
	Revisión de regulación para el desarrollo del turismo cinegético para agilizar la tramitología de la actividad.	*SECTUR Estatal*	
	Colaborar con información, folletos, promoción y la participación en foros relacionados con la actividad cinegética y de pesca deportiva.	*SECTUR Estatal*	

Proyecto para incentivar la diversificación de productos y servicios turísticos.	*Establecer vinculación con los prestadores de servicios cinegéticos y de pesca deportiva para posicionar a Mazatlán en estos segmentos.*	*SECTUR Estatal*	*Históricamente en el destino las actividades cinegéticas y de pesca deportiva han sido populares, sobre todo para el turismo extranjero ya que el destino cuenta con los recursos de infraestructura y naturales para ello.*
	Coordinar esfuerzos entre hoteleros y estos dos segmentos para ofrecer promociones a través de productos y paquetes innovadores complementarios.	*SECTUR Estatal*	
	Revisión de regulación para el desarrollo del turismo cinegético para agilizar la tramitología de la actividad.	*SECTUR Estatal*	
	Colaborar con información, folletos, promoción y la participación en foros relacionados con la actividad cinegética y de pesca deportiva.	*SECTUR Estatal*	

Proyecto para incentivar la diversificación de productos y servicios turísticos.	*Establecer vinculación con los prestadores de servicios cinegéticos y de pesca deportiva para posicionar a Mazatlán en estos segmentos.*	*SECTUR Estatal*	*Históricamente en el destino las actividades cinegéticas y de pesca deportiva han sido populares, sobre todo para el turismo extranjero ya que el destino cuenta con los recursos de infraestructura y naturales para ello.*
	Coordinar esfuerzos entre hoteleros y estos dos segmentos para ofrecer promociones a través de productos y paquetes innovadores complementarios.	*SECTUR Estatal*	
	Revisión de regulación para el desarrollo del turismo cinegético para agilizar la tramitología de la actividad.	*SECTUR Estatal*	
	Colaborar con información, folletos, promoción y la participación en foros relacionados con la actividad cinegética y de pesca deportiva.	*SECTUR Estatal*	

Proyecto para incentivar la diversificación de productos y servicios turísticos.	*Establecer vinculación con los prestadores de servicios cinegéticos y de pesca deportiva para posicionar a Mazatlán en estos segmentos.*	*SECTUR Estatal*	*Históricamente en el destino las actividades cinegéticas y de pesca deportiva han sido populares, sobre todo para el turismo extranjero ya que el destino cuenta con los recursos de infraestructura y naturales para ello.*
	Coordinar esfuerzos entre hoteleros y estos dos segmentos para ofrecer promociones a través de productos y paquetes innovadores complementarios.	*SECTUR Estatal*	
	Revisión de regulación para el desarrollo del turismo cinegético para agilizar la tramitología de la actividad.	*SECTUR Estatal*	
	Colaborar con información, folletos, promoción y la participación en foros relacionados con la actividad cinegética y de pesca deportiva.	*SECTUR Estatal*	

Proyecto para incentivar la diversificación de productos y servicios turísticos.	*Establecer vinculación con los prestadores de servicios cinegéticos y de pesca deportiva para posicionar a Mazatlán en estos segmentos.*	*SECTUR Estatal*	*Históricamente en el destino las actividades cinegéticas y de pesca deportiva han sido populares, sobre todo para el turismo extranjero ya que el destino cuenta con los recursos de infraestructura y naturales para ello.*
	Coordinar esfuerzos entre hoteleros y estos dos segmentos para ofrecer promociones a través de productos y paquetes innovadores complementarios.	*SECTUR Estatal*	
	Revisión de regulación para el desarrollo del turismo cinegético para agilizar la tramitología de la actividad.	*SECTUR Estatal*	
	Colaborar con información, folletos, promoción y la participación en foros relacionados con la actividad cinegética y de pesca deportiva.	*SECTUR Estatal*	

Proyecto para incentivar la diversificación de productos y servicios turísticos.	*Establecer vinculación con los prestadores de servicios cinegéticos y de pesca deportiva para posicionar a Mazatlán en estos segmentos.*	*SECTUR Estatal*	*Históricamente en el destino las actividades cinegéticas y de pesca deportiva han sido populares, sobre todo para el turismo extranjero ya que el destino cuenta con los recursos de infraestructura y naturales para ello.*
	Coordinar esfuerzos entre hoteleros y estos dos segmentos para ofrecer promociones a través de productos y paquetes innovadores complementarios.	*SECTUR Estatal*	
	Revisión de regulación para el desarrollo del turismo cinegético para agilizar la tramitología de la actividad.	*SECTUR Estatal*	
	Colaborar con información, folletos, promoción y la participación en foros relacionados con la actividad cinegética y de pesca deportiva.	*SECTUR Estatal*	

Proyecto para incentivar la diversificación de productos y servicios turísticos.	*Establecer vinculación con los prestadores de servicios cinegéticos y de pesca deportiva para posicionar a Mazatlán en estos segmentos.*	*SECTUR Estatal*	*Históricamente en el destino las actividades cinegéticas y de pesca deportiva han sido populares, sobre todo para el turismo extranjero ya que el destino cuenta con los recursos de infraestructura y naturales para ello.*
	Coordinar esfuerzos entre hoteleros y estos dos segmentos para ofrecer promociones a través de productos y paquetes innovadores complementarios.	*SECTUR Estatal*	
	Revisión de regulación para el desarrollo del turismo cinegético para agilizar la tramitología de la actividad.	*SECTUR Estatal*	
	Colaborar con información, folletos, promoción y la participación en foros relacionados con la actividad cinegética y de pesca deportiva.	*SECTUR Estatal*	

Proyecto para incentivar la diversificación de productos y servicios turísticos.	*Establecer vinculación con los prestadores de servicios cinegéticos y de pesca deportiva para posicionar a Mazatlán en estos segmentos.*	*SECTUR Estatal*	*Históricamente en el destino las actividades cinegéticas y de pesca deportiva han sido populares, sobre todo para el turismo extranjero ya que el destino cuenta con los recursos de infraestructura y naturales para ello.*
	Coordinar esfuerzos entre hoteleros y estos dos segmentos para ofrecer promociones a través de productos y paquetes innovadores complementarios.	*SECTUR Estatal*	
	Revisión de regulación para el desarrollo del turismo cinegético para agilizar la tramitología de la actividad.	*SECTUR Estatal*	
	Colaborar con información, folletos, promoción y la participación en foros relacionados con la actividad cinegética y de pesca deportiva.	*SECTUR Estatal*	

Proyecto para incentivar la diversificación de productos y servicios turísticos.	*Establecer vinculación con los prestadores de servicios cinegéticos y de pesca deportiva para posicionar a Mazatlán en estos segmentos.*	*SECTUR Estatal*	*Históricamente en el destino las actividades cinegéticas y de pesca deportiva han sido populares, sobre todo para el turismo extranjero ya que el destino cuenta con los recursos de infraestructura y naturales para ello.*
	Coordinar esfuerzos entre hoteleros y estos dos segmentos para ofrecer promociones a través de productos y paquetes innovadores complementarios.	*SECTUR Estatal*	
	Revisión de regulación para el desarrollo del turismo cinegético para agilizar la tramitología de la actividad.	*SECTUR Estatal*	
	Colaborar con información, folletos, promoción y la participación en foros relacionados con la actividad cinegética y de pesca deportiva.	*SECTUR Estatal*	

Proyecto para incentivar la diversificación de productos y servicios turísticos.	*Establecer vinculación con los prestadores de servicios cinegéticos y de pesca deportiva para posicionar a Mazatlán en estos segmentos.*	*SECTUR Estatal*	*Históricamente en el destino las actividades cinegéticas y de pesca deportiva han sido populares, sobre todo para el turismo extranjero ya que el destino cuenta con los recursos de infraestructura y naturales para ello.*
	Coordinar esfuerzos entre hoteleros y estos dos segmentos para ofrecer promociones a través de productos y paquetes innovadores complementarios.	*SECTUR Estatal*	
	Revisión de regulación para el desarrollo del turismo cinegético para agilizar la tramitología de la actividad.	*SECTUR Estatal*	
	Colaborar con información, folletos, promoción y la participación en foros relacionados con la actividad cinegética y de pesca deportiva.	*SECTUR Estatal*	

Proyecto para incentivar la diversificación de productos y servicios turísticos.	*Establecer vinculación con los prestadores de servicios cinegéticos y de pesca deportiva para posicionar a Mazatlán en estos segmentos.*	*SECTUR Estatal*	*Históricamente en el destino las actividades cinegéticas y de pesca deportiva han sido populares, sobre todo para el turismo extranjero ya que el destino cuenta con los recursos de infraestructura y naturales para ello.*
	Coordinar esfuerzos entre hoteleros y estos dos segmentos para ofrecer promociones a través de productos y paquetes innovadores complementarios.	*SECTUR Estatal*	
	Revisión de regulación para el desarrollo del turismo cinegético para agilizar la tramitología de la actividad.	*SECTUR Estatal*	
	Colaborar con información, folletos, promoción y la participación en foros relacionados con la actividad cinegética y de pesca deportiva.	*SECTUR Estatal*	

Proyecto para incentivar la diversificación de productos y servicios turísticos.	*Establecer vinculación con los prestadores de servicios cinegéticos y de pesca deportiva para posicionar a Mazatlán en estos segmentos.*	*SECTUR Estatal*	*Históricamente en el destino las actividades cinegéticas y de pesca deportiva han sido populares, sobre todo para el turismo extranjero ya que el destino cuenta con los recursos de infraestructura y naturales para ello.*
	Coordinar esfuerzos entre hoteleros y estos dos segmentos para ofrecer promociones a través de productos y paquetes innovadores complementarios.	*SECTUR Estatal*	
	Revisión de regulación para el desarrollo del turismo cinegético para agilizar la tramitología de la actividad.	*SECTUR Estatal*	
	Colaborar con información, folletos, promoción y la participación en foros relacionados con la actividad cinegética y de pesca deportiva.	*SECTUR Estatal*	

Proyecto para incentivar la diversificación de productos y servicios turísticos.	*Establecer vinculación con los prestadores de servicios cinegéticos y de pesca deportiva para posicionar a Mazatlán en estos segmentos.*	*SECTUR Estatal*	*Históricamente en el destino las actividades cinegéticas y de pesca deportiva han sido populares, sobre todo para el turismo extranjero ya que el destino cuenta con los recursos de infraestructura y naturales para ello.*
	Coordinar esfuerzos entre hoteleros y estos dos segmentos para ofrecer promociones a través de productos y paquetes innovadores complementarios.	*SECTUR Estatal*	
	Revisión de regulación para el desarrollo del turismo cinegético para agilizar la tramitología de la actividad.	*SECTUR Estatal*	
	Colaborar con información, folletos, promoción y la participación en foros relacionados con la actividad cinegética y de pesca deportiva.	*SECTUR Estatal*	

Proyecto para incentivar la diversificación de productos y servicios turísticos.	*Establecer vinculación con los prestadores de servicios cinegéticos y de pesca deportiva para posicionar a Mazatlán en estos segmentos.*	*SECTUR Estatal*	*Históricamente en el destino las actividades cinegéticas y de pesca deportiva han sido populares, sobre todo para el turismo extranjero ya que el destino cuenta con los recursos de infraestructura y naturales para ello.*
	Coordinar esfuerzos entre hoteleros y estos dos segmentos para ofrecer promociones a través de productos y paquetes innovadores complementarios.	*SECTUR Estatal*	
	Revisión de regulación para el desarrollo del turismo cinegético para agilizar la tramitología de la actividad.	*SECTUR Estatal*	
	Colaborar con información, folletos, promoción y la participación en foros relacionados con la actividad cinegética y de pesca deportiva.	*SECTUR Estatal*	

Proyecto para incentivar la diversificación de productos y servicios turísticos.	*Establecer vinculación con los prestadores de servicios cinegéticos y de pesca deportiva para posicionar a Mazatlán en estos segmentos.*	*SECTUR Estatal*	*Históricamente en el destino las actividades cinegéticas y de pesca deportiva han sido populares, sobre todo para el turismo extranjero ya que el destino cuenta con los recursos de infraestructura y naturales para ello.*
	Coordinar esfuerzos entre hoteleros y estos dos segmentos para ofrecer promociones a través de productos y paquetes innovadores complementarios.	*SECTUR Estatal*	
	Revisión de regulación para el desarrollo del turismo cinegético para agilizar la tramitología de la actividad.	*SECTUR Estatal*	
	Colaborar con información, folletos, promoción y la participación en foros relacionados con la actividad cinegética y de pesca deportiva.	*SECTUR Estatal*	

Proyecto para incentivar la diversificación de productos y servicios turísticos.	*Establecer vinculación con los prestadores de servicios cinegéticos y de pesca deportiva para posicionar a Mazatlán en estos segmentos.*	*SECTUR Estatal*	*Históricamente en el destino las actividades cinegéticas y de pesca deportiva han sido populares, sobre todo para el turismo extranjero ya que el destino cuenta con los recursos de infraestructura y naturales para ello.*
	Coordinar esfuerzos entre hoteleros y estos dos segmentos para ofrecer promociones a través de productos y paquetes innovadores complementarios.	*SECTUR Estatal*	
	Revisión de regulación para el desarrollo del turismo cinegético para agilizar la tramitología de la actividad.	*SECTUR Estatal*	
	Colaborar con información, folletos, promoción y la participación en foros relacionados con la actividad cinegética y de pesca deportiva.	*SECTUR Estatal*	

Proyecto para incentivar la diversificación de productos y servicios turísticos.	*Establecer vinculación con los prestadores de servicios cinegéticos y de pesca deportiva para posicionar a Mazatlán en estos segmentos.*	*SECTUR Estatal*	*Históricamente en el destino las actividades cinegéticas y de pesca deportiva han sido populares, sobre todo para el turismo extranjero ya que el destino cuenta con los recursos de infraestructura y naturales para ello.*
	Coordinar esfuerzos entre hoteleros y estos dos segmentos para ofrecer promociones a través de productos y paquetes innovadores complementarios.	*SECTUR Estatal*	
	Revisión de regulación para el desarrollo del turismo cinegético para agilizar la tramitología de la actividad.	*SECTUR Estatal*	
	Colaborar con información, folletos, promoción y la participación en foros relacionados con la actividad cinegética y de pesca deportiva.	*SECTUR Estatal*	

Proyecto para incentivar la diversificación de productos y servicios turísticos.	*Establecer vinculación con los prestadores de servicios cinegéticos y de pesca deportiva para posicionar a Mazatlán en estos segmentos.*	*SECTUR Estatal*	*Históricamente en el destino las actividades cinegéticas y de pesca deportiva han sido populares, sobre todo para el turismo extranjero ya que el destino cuenta con los recursos de infraestructura y naturales para ello.*
	Coordinar esfuerzos entre hoteleros y estos dos segmentos para ofrecer promociones a través de productos y paquetes innovadores complementarios.	*SECTUR Estatal*	
	Revisión de regulación para el desarrollo del turismo cinegético para agilizar la tramitología de la actividad.	*SECTUR Estatal*	
	Colaborar con información, folletos, promoción y la participación en foros relacionados con la actividad cinegética y de pesca deportiva.	*SECTUR Estatal*	

Proyecto para incentivar la diversificación de productos y servicios turísticos.	*Establecer vinculación con los prestadores de servicios cinegéticos y de pesca deportiva para posicionar a Mazatlán en estos segmentos.*	*SECTUR Estatal*	*Históricamente en el destino las actividades cinegéticas y de pesca deportiva han sido populares, sobre todo para el turismo extranjero ya que el destino cuenta con los recursos de infraestructura y naturales para ello.*
	Coordinar esfuerzos entre hoteleros y estos dos segmentos para ofrecer promociones a través de productos y paquetes innovadores complementarios.	*SECTUR Estatal*	
	Revisión de regulación para el desarrollo del turismo cinegético para agilizar la tramitología de la actividad.	*SECTUR Estatal*	
	Colaborar con información, folletos, promoción y la participación en foros relacionados con la actividad cinegética y de pesca deportiva.	*SECTUR Estatal*	

Proyecto para incentivar la diversificación de productos y servicios turísticos.	*Establecer vinculación con los prestadores de servicios cinegéticos y de pesca deportiva para posicionar a Mazatlán en estos segmentos.*	*SECTUR Estatal*	*Históricamente en el destino las actividades cinegéticas y de pesca deportiva han sido populares, sobre todo para el turismo extranjero ya que el destino cuenta con los recursos de infraestructura y naturales para ello.*
	Coordinar esfuerzos entre hoteleros y estos dos segmentos para ofrecer promociones a través de productos y paquetes innovadores complementarios.	*SECTUR Estatal*	
	Revisión de regulación para el desarrollo del turismo cinegético para agilizar la tramitología de la actividad.	*SECTUR Estatal*	
	Colaborar con información, folletos, promoción y la participación en foros relacionados con la actividad cinegética y de pesca deportiva.	*SECTUR Estatal*	

Proyecto para incentivar la diversificación de productos y servicios turísticos.	*Establecer vinculación con los prestadores de servicios cinegéticos y de pesca deportiva para posicionar a Mazatlán en estos segmentos.*	*SECTUR Estatal*	*Históricamente en el destino las actividades cinegéticas y de pesca deportiva han sido populares, sobre todo para el turismo extranjero ya que el destino cuenta con los recursos de infraestructura y naturales para ello.*
	Coordinar esfuerzos entre hoteleros y estos dos segmentos para ofrecer promociones a través de productos y paquetes innovadores complementarios.	*SECTUR Estatal*	
	Revisión de regulación para el desarrollo del turismo cinegético para agilizar la tramitología de la actividad.	*SECTUR Estatal*	
	Colaborar con información, folletos, promoción y la participación en foros relacionados con la actividad cinegética y de pesca deportiva.	*SECTUR Estatal*	

Proyecto para incentivar la diversificación de productos y servicios turísticos.	*Establecer vinculación con los prestadores de servicios cinegéticos y de pesca deportiva para posicionar a Mazatlán en estos segmentos.*	*SECTUR Estatal*	*Históricamente en el destino las actividades cinegéticas y de pesca deportiva han sido populares, sobre todo para el turismo extranjero ya que el destino cuenta con los recursos de infraestructura y naturales para ello.*
	Coordinar esfuerzos entre hoteleros y estos dos segmentos para ofrecer promociones a través de productos y paquetes innovadores complementarios.	*SECTUR Estatal*	
	Revisión de regulación para el desarrollo del turismo cinegético para agilizar la tramitología de la actividad.	*SECTUR Estatal*	
	Colaborar con información, folletos, promoción y la participación en foros relacionados con la actividad cinegética y de pesca deportiva.	*SECTUR Estatal*	

Proyecto para incentivar la diversificación de productos y servicios turísticos.	*Establecer vinculación con los prestadores de servicios cinegéticos y de pesca deportiva para posicionar a Mazatlán en estos segmentos.*	*SECTUR Estatal*	*Históricamente en el destino las actividades cinegéticas y de pesca deportiva han sido populares, sobre todo para el turismo extranjero ya que el destino cuenta con los recursos de infraestructura y naturales para ello.*
	Coordinar esfuerzos entre hoteleros y estos dos segmentos para ofrecer promociones a través de productos y paquetes innovadores complementarios.	*SECTUR Estatal*	
	Revisión de regulación para el desarrollo del turismo cinegético para agilizar la tramitología de la actividad.	*SECTUR Estatal*	
	Colaborar con información, folletos, promoción y la participación en foros relacionados con la actividad cinegética y de pesca deportiva.	*SECTUR Estatal*	

Proyecto para incentivar la diversificación de productos y servicios turísticos.	*Establecer vinculación con los prestadores de servicios cinegéticos y de pesca deportiva para posicionar a Mazatlán en estos segmentos.*	*SECTUR Estatal*	*Históricamente en el destino las actividades cinegéticas y de pesca deportiva han sido populares, sobre todo para el turismo extranjero ya que el destino cuenta con los recursos de infraestructura y naturales para ello.*
	Coordinar esfuerzos entre hoteleros y estos dos segmentos para ofrecer promociones a través de productos y paquetes innovadores complementarios.	*SECTUR Estatal*	
	Revisión de regulación para el desarrollo del turismo cinegético para agilizar la tramitología de la actividad.	*SECTUR Estatal*	
	Colaborar con información, folletos, promoción y la participación en foros relacionados con la actividad cinegética y de pesca deportiva.	*SECTUR Estatal*	

Proyecto para incentivar la diversificación de productos y servicios turísticos.	*Establecer vinculación con los prestadores de servicios cinegéticos y de pesca deportiva para posicionar a Mazatlán en estos segmentos.*	*SECTUR Estatal*	*Históricamente en el destino las actividades cinegéticas y de pesca deportiva han sido populares, sobre todo para el turismo extranjero ya que el destino cuenta con los recursos de infraestructura y naturales para ello.*
	Coordinar esfuerzos entre hoteleros y estos dos segmentos para ofrecer promociones a través de productos y paquetes innovadores complementarios.	*SECTUR Estatal*	
	Revisión de regulación para el desarrollo del turismo cinegético para agilizar la tramitología de la actividad.	*SECTUR Estatal*	
	Colaborar con información, folletos, promoción y la participación en foros relacionados con la actividad cinegética y de pesca deportiva.	*SECTUR Estatal*	

Proyecto para incentivar la diversificación de productos y servicios turísticos.	*Establecer vinculación con los prestadores de servicios cinegéticos y de pesca deportiva para posicionar a Mazatlán en estos segmentos.*	*SECTUR Estatal*	*Históricamente en el destino las actividades cinegéticas y de pesca deportiva han sido populares, sobre todo para el turismo extranjero ya que el destino cuenta con los recursos de infraestructura y naturales para ello.*
	Coordinar esfuerzos entre hoteleros y estos dos segmentos para ofrecer promociones a través de productos y paquetes innovadores complementarios.	*SECTUR Estatal*	
	Revisión de regulación para el desarrollo del turismo cinegético para agilizar la tramitología de la actividad.	*SECTUR Estatal*	
	Colaborar con información, folletos, promoción y la participación en foros relacionados con la actividad cinegética y de pesca deportiva.	*SECTUR Estatal*	

Proyecto para incentivar la diversificación de productos y servicios turísticos.	*Establecer vinculación con los prestadores de servicios cinegéticos y de pesca deportiva para posicionar a Mazatlán en estos segmentos.*	*SECTUR Estatal*	*Históricamente en el destino las actividades cinegéticas y de pesca deportiva han sido populares, sobre todo para el turismo extranjero ya que el destino cuenta con los recursos de infraestructura y naturales para ello.*
	Coordinar esfuerzos entre hoteleros y estos dos segmentos para ofrecer promociones a través de productos y paquetes innovadores complementarios.	*SECTUR Estatal*	
	Revisión de regulación para el desarrollo del turismo cinegético para agilizar la tramitología de la actividad.	*SECTUR Estatal*	
	Colaborar con información, folletos, promoción y la participación en foros relacionados con la actividad cinegética y de pesca deportiva.	*SECTUR Estatal*	

Proyecto para incentivar la diversificación de productos y servicios turísticos.	*Establecer vinculación con los prestadores de servicios cinegéticos y de pesca deportiva para posicionar a Mazatlán en estos segmentos.*	*SECTUR Estatal*	*Históricamente en el destino las actividades cinegéticas y de pesca deportiva han sido populares, sobre todo para el turismo extranjero ya que el destino cuenta con los recursos de infraestructura y naturales para ello.*
	Coordinar esfuerzos entre hoteleros y estos dos segmentos para ofrecer promociones a través de productos y paquetes innovadores complementarios.	*SECTUR Estatal*	
	Revisión de regulación para el desarrollo del turismo cinegético para agilizar la tramitología de la actividad.	*SECTUR Estatal*	
	Colaborar con información, folletos, promoción y la participación en foros relacionados con la actividad cinegética y de pesca deportiva.	*SECTUR Estatal*	

Proyecto para incentivar la diversificación de productos y servicios turísticos.	*Establecer vinculación con los prestadores de servicios cinegéticos y de pesca deportiva para posicionar a Mazatlán en estos segmentos.*	*SECTUR Estatal*	*Históricamente en el destino las actividades cinegéticas y de pesca deportiva han sido populares, sobre todo para el turismo extranjero ya que el destino cuenta con los recursos de infraestructura y naturales para ello.*
	Coordinar esfuerzos entre hoteleros y estos dos segmentos para ofrecer promociones a través de productos y paquetes innovadores complementarios.	*SECTUR Estatal*	
	Revisión de regulación para el desarrollo del turismo cinegético para agilizar la tramitología de la actividad.	*SECTUR Estatal*	
	Colaborar con información, folletos, promoción y la participación en foros relacionados con la actividad cinegética y de pesca deportiva.	*SECTUR Estatal*	

Proyecto para incentivar la diversificación de productos y servicios turísticos.	*Establecer vinculación con los prestadores de servicios cinegéticos y de pesca deportiva para posicionar a Mazatlán en estos segmentos.*	*SECTUR Estatal*	*Históricamente en el destino las actividades cinegéticas y de pesca deportiva han sido populares, sobre todo para el turismo extranjero ya que el destino cuenta con los recursos de infraestructura y naturales para ello.*
	Coordinar esfuerzos entre hoteleros y estos dos segmentos para ofrecer promociones a través de productos y paquetes innovadores complementarios.	*SECTUR Estatal*	
	Revisión de regulación para el desarrollo del turismo cinegético para agilizar la tramitología de la actividad.	*SECTUR Estatal*	
	Colaborar con información, folletos, promoción y la participación en foros relacionados con la actividad cinegética y de pesca deportiva.	*SECTUR Estatal*	

Proyecto para incentivar la diversificación de productos y servicios turísticos.	*Establecer vinculación con los prestadores de servicios cinegéticos y de pesca deportiva para posicionar a Mazatlán en estos segmentos.*	*SECTUR Estatal*	*Históricamente en el destino las actividades cinegéticas y de pesca deportiva han sido populares, sobre todo para el turismo extranjero ya que el destino cuenta con los recursos de infraestructura y naturales para ello.*
	Coordinar esfuerzos entre hoteleros y estos dos segmentos para ofrecer promociones a través de productos y paquetes innovadores complementarios.	*SECTUR Estatal*	
	Revisión de regulación para el desarrollo del turismo cinegético para agilizar la tramitología de la actividad.	*SECTUR Estatal*	
	Colaborar con información, folletos, promoción y la participación en foros relacionados con la actividad cinegética y de pesca deportiva.	*SECTUR Estatal*	

Proyecto para incentivar la diversificación de productos y servicios turísticos.	*Establecer vinculación con los prestadores de servicios cinegéticos y de pesca deportiva para posicionar a Mazatlán en estos segmentos.*	*SECTUR Estatal*	*Históricamente en el destino las actividades cinegéticas y de pesca deportiva han sido populares, sobre todo para el turismo extranjero ya que el destino cuenta con los recursos de infraestructura y naturales para ello.*
	Coordinar esfuerzos entre hoteleros y estos dos segmentos para ofrecer promociones a través de productos y paquetes innovadores complementarios.	*SECTUR Estatal*	
	Revisión de regulación para el desarrollo del turismo cinegético para agilizar la tramitología de la actividad.	*SECTUR Estatal*	
	Colaborar con información, folletos, promoción y la participación en foros relacionados con la actividad cinegética y de pesca deportiva.	*SECTUR Estatal*	

Proyecto para incentivar la diversificación de productos y servicios turísticos.	*Establecer vinculación con los prestadores de servicios cinegéticos y de pesca deportiva para posicionar a Mazatlán en estos segmentos.*	*SECTUR Estatal*	*Históricamente en el destino las actividades cinegéticas y de pesca deportiva han sido populares, sobre todo para el turismo extranjero ya que el destino cuenta con los recursos de infraestructura y naturales para ello.*
	Coordinar esfuerzos entre hoteleros y estos dos segmentos para ofrecer promociones a través de productos y paquetes innovadores complementarios.	*SECTUR Estatal*	
	Revisión de regulación para el desarrollo del turismo cinegético para agilizar la tramitología de la actividad.	*SECTUR Estatal*	
	Colaborar con información, folletos, promoción y la participación en foros relacionados con la actividad cinegética y de pesca deportiva.	*SECTUR Estatal*	

Proyecto para incentivar la diversificación de productos y servicios turísticos.	*Establecer vinculación con los prestadores de servicios cinegéticos y de pesca deportiva para posicionar a Mazatlán en estos segmentos.*	*SECTUR Estatal*	*Históricamente en el destino las actividades cinegéticas y de pesca deportiva han sido populares, sobre todo para el turismo extranjero ya que el destino cuenta con los recursos de infraestructura y naturales para ello.*
	Coordinar esfuerzos entre hoteleros y estos dos segmentos para ofrecer promociones a través de productos y paquetes innovadores complementarios.	*SECTUR Estatal*	
	Revisión de regulación para el desarrollo del turismo cinegético para agilizar la tramitología de la actividad.	*SECTUR Estatal*	
	Colaborar con información, folletos, promoción y la participación en foros relacionados con la actividad cinegética y de pesca deportiva.	*SECTUR Estatal*	

Proyecto para incentivar la diversificación de productos y servicios turísticos.	*Establecer vinculación con los prestadores de servicios cinegéticos y de pesca deportiva para posicionar a Mazatlán en estos segmentos.*	*SECTUR Estatal*	*Históricamente en el destino las actividades cinegéticas y de pesca deportiva han sido populares, sobre todo para el turismo extranjero ya que el destino cuenta con los recursos de infraestructura y naturales para ello.*
	Coordinar esfuerzos entre hoteleros y estos dos segmentos para ofrecer promociones a través de productos y paquetes innovadores complementarios.	*SECTUR Estatal*	
	Revisión de regulación para el desarrollo del turismo cinegético para agilizar la tramitología de la actividad.	*SECTUR Estatal*	
	Colaborar con información, folletos, promoción y la participación en foros relacionados con la actividad cinegética y de pesca deportiva.	*SECTUR Estatal*	

Proyecto para incentivar la diversificación de productos y servicios turísticos.	*Establecer vinculación con los prestadores de servicios cinegéticos y de pesca deportiva para posicionar a Mazatlán en estos segmentos.*	*SECTUR Estatal*	*Históricamente en el destino las actividades cinegéticas y de pesca deportiva han sido populares, sobre todo para el turismo extranjero ya que el destino cuenta con los recursos de infraestructura y naturales para ello.*
	Coordinar esfuerzos entre hoteleros y estos dos segmentos para ofrecer promociones a través de productos y paquetes innovadores complementarios.	*SECTUR Estatal*	
	Revisión de regulación para el desarrollo del turismo cinegético para agilizar la tramitología de la actividad.	*SECTUR Estatal*	
	Colaborar con información, folletos, promoción y la participación en foros relacionados con la actividad cinegética y de pesca deportiva.	*SECTUR Estatal*	

Proyecto para incentivar la diversificación de productos y servicios turísticos.	*Establecer vinculación con los prestadores de servicios cinegéticos y de pesca deportiva para posicionar a Mazatlán en estos segmentos.*	*SECTUR Estatal*	*Históricamente en el destino las actividades cinegéticas y de pesca deportiva han sido populares, sobre todo para el turismo extranjero ya que el destino cuenta con los recursos de infraestructura y naturales para ello.*
	Coordinar esfuerzos entre hoteleros y estos dos segmentos para ofrecer promociones a través de productos y paquetes innovadores complementarios.	*SECTUR Estatal*	
	Revisión de regulación para el desarrollo del turismo cinegético para agilizar la tramitología de la actividad.	*SECTUR Estatal*	
	Colaborar con información, folletos, promoción y la participación en foros relacionados con la actividad cinegética y de pesca deportiva.	*SECTUR Estatal*	

Proyecto para incentivar la diversificación de productos y servicios turísticos.	*Establecer vinculación con los prestadores de servicios cinegéticos y de pesca deportiva para posicionar a Mazatlán en estos segmentos.*	*SECTUR Estatal*	*Históricamente en el destino las actividades cinegéticas y de pesca deportiva han sido populares, sobre todo para el turismo extranjero ya que el destino cuenta con los recursos de infraestructura y naturales para ello.*
	Coordinar esfuerzos entre hoteleros y estos dos segmentos para ofrecer promociones a través de productos y paquetes innovadores complementarios.	*SECTUR Estatal*	
	Revisión de regulación para el desarrollo del turismo cinegético para agilizar la tramitología de la actividad.	*SECTUR Estatal*	
	Colaborar con información, folletos, promoción y la participación en foros relacionados con la actividad cinegética y de pesca deportiva.	*SECTUR Estatal*	

Proyecto para incentivar la diversificación de productos y servicios turísticos.	*Establecer vinculación con los prestadores de servicios cinegéticos y de pesca deportiva para posicionar a Mazatlán en estos segmentos.*	*SECTUR Estatal*	*Históricamente en el destino las actividades cinegéticas y de pesca deportiva han sido populares, sobre todo para el turismo extranjero ya que el destino cuenta con los recursos de infraestructura y naturales para ello.*
	Coordinar esfuerzos entre hoteleros y estos dos segmentos para ofrecer promociones a través de productos y paquetes innovadores complementarios.	*SECTUR Estatal*	
	Revisión de regulación para el desarrollo del turismo cinegético para agilizar la tramitología de la actividad.	*SECTUR Estatal*	
	Colaborar con información, folletos, promoción y la participación en foros relacionados con la actividad cinegética y de pesca deportiva.	*SECTUR Estatal*	

Proyecto para incentivar la diversificación de productos y servicios turísticos.	*Establecer vinculación con los prestadores de servicios cinegéticos y de pesca deportiva para posicionar a Mazatlán en estos segmentos.*	*SECTUR Estatal*	*Históricamente en el destino las actividades cinegéticas y de pesca deportiva han sido populares, sobre todo para el turismo extranjero ya que el destino cuenta con los recursos de infraestructura y naturales para ello.*
	Coordinar esfuerzos entre hoteleros y estos dos segmentos para ofrecer promociones a través de productos y paquetes innovadores complementarios.	*SECTUR Estatal*	
	Revisión de regulación para el desarrollo del turismo cinegético para agilizar la tramitología de la actividad.	*SECTUR Estatal*	
	Colaborar con información, folletos, promoción y la participación en foros relacionados con la actividad cinegética y de pesca deportiva.	*SECTUR Estatal*	

Proyecto para incentivar la diversificación de productos y servicios turísticos.	*Establecer vinculación con los prestadores de servicios cinegéticos y de pesca deportiva para posicionar a Mazatlán en estos segmentos.*	*SECTUR Estatal*	*Históricamente en el destino las actividades cinegéticas y de pesca deportiva han sido populares, sobre todo para el turismo extranjero ya que el destino cuenta con los recursos de infraestructura y naturales para ello.*
	Coordinar esfuerzos entre hoteleros y estos dos segmentos para ofrecer promociones a través de productos y paquetes innovadores complementarios.	*SECTUR Estatal*	
	Revisión de regulación para el desarrollo del turismo cinegético para agilizar la tramitología de la actividad.	*SECTUR Estatal*	
	Colaborar con información, folletos, promoción y la participación en foros relacionados con la actividad cinegética y de pesca deportiva.	*SECTUR Estatal*	

Proyecto para incentivar la diversificación de productos y servicios turísticos.	*Establecer vinculación con los prestadores de servicios cinegéticos y de pesca deportiva para posicionar a Mazatlán en estos segmentos.*	*SECTUR Estatal*	*Históricamente en el destino las actividades cinegéticas y de pesca deportiva han sido populares, sobre todo para el turismo extranjero ya que el destino cuenta con los recursos de infraestructura y naturales para ello.*
	Coordinar esfuerzos entre hoteleros y estos dos segmentos para ofrecer promociones a través de productos y paquetes innovadores complementarios.	*SECTUR Estatal*	
	Revisión de regulación para el desarrollo del turismo cinegético para agilizar la tramitología de la actividad.	*SECTUR Estatal*	
	Colaborar con información, folletos, promoción y la participación en foros relacionados con la actividad cinegética y de pesca deportiva.	*SECTUR Estatal*	

Proyecto para incentivar la diversificación de productos y servicios turísticos.	*Establecer vinculación con los prestadores de servicios cinegéticos y de pesca deportiva para posicionar a Mazatlán en estos segmentos.*	*SECTUR Estatal*	*Históricamente en el destino las actividades cinegéticas y de pesca deportiva han sido populares, sobre todo para el turismo extranjero ya que el destino cuenta con los recursos de infraestructura y naturales para ello.*
	Coordinar esfuerzos entre hoteleros y estos dos segmentos para ofrecer promociones a través de productos y paquetes innovadores complementarios.	*SECTUR Estatal*	
	Revisión de regulación para el desarrollo del turismo cinegético para agilizar la tramitología de la actividad.	*SECTUR Estatal*	
	Colaborar con información, folletos, promoción y la participación en foros relacionados con la actividad cinegética y de pesca deportiva.	*SECTUR Estatal*	

Proyecto para incentivar la diversificación de productos y servicios turísticos.	*Establecer vinculación con los prestadores de servicios cinegéticos y de pesca deportiva para posicionar a Mazatlán en estos segmentos.*	*SECTUR Estatal*	*Históricamente en el destino las actividades cinegéticas y de pesca deportiva han sido populares, sobre todo para el turismo extranjero ya que el destino cuenta con los recursos de infraestructura y naturales para ello.*
	Coordinar esfuerzos entre hoteleros y estos dos segmentos para ofrecer promociones a través de productos y paquetes innovadores complementarios.	*SECTUR Estatal*	
	Revisión de regulación para el desarrollo del turismo cinegético para agilizar la tramitología de la actividad.	*SECTUR Estatal*	
	Colaborar con información, folletos, promoción y la participación en foros relacionados con la actividad cinegética y de pesca deportiva.	*SECTUR Estatal*	

Proyecto para incentivar la diversificación de productos y servicios turísticos.	*Establecer vinculación con los prestadores de servicios cinegéticos y de pesca deportiva para posicionar a Mazatlán en estos segmentos.*	*SECTUR Estatal*	*Históricamente en el destino las actividades cinegéticas y de pesca deportiva han sido populares, sobre todo para el turismo extranjero ya que el destino cuenta con los recursos de infraestructura y naturales para ello.*
	Coordinar esfuerzos entre hoteleros y estos dos segmentos para ofrecer promociones a través de productos y paquetes innovadores complementarios.	*SECTUR Estatal*	
	Revisión de regulación para el desarrollo del turismo cinegético para agilizar la tramitología de la actividad.	*SECTUR Estatal*	
	Colaborar con información, folletos, promoción y la participación en foros relacionados con la actividad cinegética y de pesca deportiva.	*SECTUR Estatal*	

Proyecto para incentivar la diversificación de productos y servicios turísticos.	*Establecer vinculación con los prestadores de servicios cinegéticos y de pesca deportiva para posicionar a Mazatlán en estos segmentos.*	*SECTUR Estatal*	*Históricamente en el destino las actividades cinegéticas y de pesca deportiva han sido populares, sobre todo para el turismo extranjero ya que el destino cuenta con los recursos de infraestructura y naturales para ello.*
	Coordinar esfuerzos entre hoteleros y estos dos segmentos para ofrecer promociones a través de productos y paquetes innovadores complementarios.	*SECTUR Estatal*	
	Revisión de regulación para el desarrollo del turismo cinegético para agilizar la tramitología de la actividad.	*SECTUR Estatal*	
	Colaborar con información, folletos, promoción y la participación en foros relacionados con la actividad cinegética y de pesca deportiva.	*SECTUR Estatal*	

Proyecto para incentivar la diversificación de productos y servicios turísticos.	*Establecer vinculación con los prestadores de servicios cinegéticos y de pesca deportiva para posicionar a Mazatlán en estos segmentos.*	*SECTUR Estatal*	*Históricamente en el destino las actividades cinegéticas y de pesca deportiva han sido populares, sobre todo para el turismo extranjero ya que el destino cuenta con los recursos de infraestructura y naturales para ello.*
	Coordinar esfuerzos entre hoteleros y estos dos segmentos para ofrecer promociones a través de productos y paquetes innovadores complementarios.	*SECTUR Estatal*	
	Revisión de regulación para el desarrollo del turismo cinegético para agilizar la tramitología de la actividad.	*SECTUR Estatal*	
	Colaborar con información, folletos, promoción y la participación en foros relacionados con la actividad cinegética y de pesca deportiva.	*SECTUR Estatal*	

Proyecto para incentivar la diversificación de productos y servicios turísticos.	*Establecer vinculación con los prestadores de servicios cinegéticos y de pesca deportiva para posicionar a Mazatlán en estos segmentos.*	*SECTUR Estatal*	*Históricamente en el destino las actividades cinegéticas y de pesca deportiva han sido populares, sobre todo para el turismo extranjero ya que el destino cuenta con los recursos de infraestructura y naturales para ello.*
	Coordinar esfuerzos entre hoteleros y estos dos segmentos para ofrecer promociones a través de productos y paquetes innovadores complementarios.	*SECTUR Estatal*	
	Revisión de regulación para el desarrollo del turismo cinegético para agilizar la tramitología de la actividad.	*SECTUR Estatal*	
	Colaborar con información, folletos, promoción y la participación en foros relacionados con la actividad cinegética y de pesca deportiva.	*SECTUR Estatal*	

Proyecto para incentivar la diversificación de productos y servicios turísticos.	*Establecer vinculación con los prestadores de servicios cinegéticos y de pesca deportiva para posicionar a Mazatlán en estos segmentos.*	*SECTUR Estatal*	*Históricamente en el destino las actividades cinegéticas y de pesca deportiva han sido populares, sobre todo para el turismo extranjero ya que el destino cuenta con los recursos de infraestructura y naturales para ello.*
	Coordinar esfuerzos entre hoteleros y estos dos segmentos para ofrecer promociones a través de productos y paquetes innovadores complementarios.	*SECTUR Estatal*	
	Revisión de regulación para el desarrollo del turismo cinegético para agilizar la tramitología de la actividad.	*SECTUR Estatal*	
	Colaborar con información, folletos, promoción y la participación en foros relacionados con la actividad cinegética y de pesca deportiva.	*SECTUR Estatal*	

Proyecto para incentivar la diversificación de productos y servicios turísticos.	*Establecer vinculación con los prestadores de servicios cinegéticos y de pesca deportiva para posicionar a Mazatlán en estos segmentos.*	*SECTUR Estatal*	*Históricamente en el destino las actividades cinegéticas y de pesca deportiva han sido populares, sobre todo para el turismo extranjero ya que el destino cuenta con los recursos de infraestructura y naturales para ello.*
	Coordinar esfuerzos entre hoteleros y estos dos segmentos para ofrecer promociones a través de productos y paquetes innovadores complementarios.	*SECTUR Estatal*	
	Revisión de regulación para el desarrollo del turismo cinegético para agilizar la tramitología de la actividad.	*SECTUR Estatal*	
	Colaborar con información, folletos, promoción y la participación en foros relacionados con la actividad cinegética y de pesca deportiva.	*SECTUR Estatal*	

Proyecto para incentivar la diversificación de productos y servicios turísticos.	*Establecer vinculación con los prestadores de servicios cinegéticos y de pesca deportiva para posicionar a Mazatlán en estos segmentos.*	*SECTUR Estatal*	*Históricamente en el destino las actividades cinegéticas y de pesca deportiva han sido populares, sobre todo para el turismo extranjero ya que el destino cuenta con los recursos de infraestructura y naturales para ello.*
	Coordinar esfuerzos entre hoteleros y estos dos segmentos para ofrecer promociones a través de productos y paquetes innovadores complementarios.	*SECTUR Estatal*	
	Revisión de regulación para el desarrollo del turismo cinegético para agilizar la tramitología de la actividad.	*SECTUR Estatal*	
	Colaborar con información, folletos, promoción y la participación en foros relacionados con la actividad cinegética y de pesca deportiva.	*SECTUR Estatal*	

Proyecto para incentivar la diversificación de productos y servicios turísticos.	*Establecer vinculación con los prestadores de servicios cinegéticos y de pesca deportiva para posicionar a Mazatlán en estos segmentos.*	*SECTUR Estatal*	*Históricamente en el destino las actividades cinegéticas y de pesca deportiva han sido populares, sobre todo para el turismo extranjero ya que el destino cuenta con los recursos de infraestructura y naturales para ello.*
	Coordinar esfuerzos entre hoteleros y estos dos segmentos para ofrecer promociones a través de productos y paquetes innovadores complementarios.	*SECTUR Estatal*	
	Revisión de regulación para el desarrollo del turismo cinegético para agilizar la tramitología de la actividad.	*SECTUR Estatal*	
	Colaborar con información, folletos, promoción y la participación en foros relacionados con la actividad cinegética y de pesca deportiva.	*SECTUR Estatal*	

Proyecto para incentivar la diversificación de productos y servicios turísticos.	*Establecer vinculación con los prestadores de servicios cinegéticos y de pesca deportiva para posicionar a Mazatlán en estos segmentos.*	*SECTUR Estatal*	*Históricamente en el destino las actividades cinegéticas y de pesca deportiva han sido populares, sobre todo para el turismo extranjero ya que el destino cuenta con los recursos de infraestructura y naturales para ello.*
	Coordinar esfuerzos entre hoteleros y estos dos segmentos para ofrecer promociones a través de productos y paquetes innovadores complementarios.	*SECTUR Estatal*	
	Revisión de regulación para el desarrollo del turismo cinegético para agilizar la tramitología de la actividad.	*SECTUR Estatal*	
	Colaborar con información, folletos, promoción y la participación en foros relacionados con la actividad cinegética y de pesca deportiva.	*SECTUR Estatal*	

Proyecto para incentivar la diversificación de productos y servicios turísticos.	*Establecer vinculación con los prestadores de servicios cinegéticos y de pesca deportiva para posicionar a Mazatlán en estos segmentos.*	*SECTUR Estatal*	*Históricamente en el destino las actividades cinegéticas y de pesca deportiva han sido populares, sobre todo para el turismo extranjero ya que el destino cuenta con los recursos de infraestructura y naturales para ello.*
	Coordinar esfuerzos entre hoteleros y estos dos segmentos para ofrecer promociones a través de productos y paquetes innovadores complementarios.	*SECTUR Estatal*	
	Revisión de regulación para el desarrollo del turismo cinegético para agilizar la tramitología de la actividad.	*SECTUR Estatal*	
	Colaborar con información, folletos, promoción y la participación en foros relacionados con la actividad cinegética y de pesca deportiva.	*SECTUR Estatal*	

Proyecto para incentivar la diversificación de productos y servicios turísticos.	*Establecer vinculación con los prestadores de servicios cinegéticos y de pesca deportiva para posicionar a Mazatlán en estos segmentos.*	*SECTUR Estatal*	*Históricamente en el destino las actividades cinegéticas y de pesca deportiva han sido populares, sobre todo para el turismo extranjero ya que el destino cuenta con los recursos de infraestructura y naturales para ello.*
	Coordinar esfuerzos entre hoteleros y estos dos segmentos para ofrecer promociones a través de productos y paquetes innovadores complementarios.	*SECTUR Estatal*	
	Revisión de regulación para el desarrollo del turismo cinegético para agilizar la tramitología de la actividad.	*SECTUR Estatal*	
	Colaborar con información, folletos, promoción y la participación en foros relacionados con la actividad cinegética y de pesca deportiva.	*SECTUR Estatal*	

Proyecto para incentivar la diversificación de productos y servicios turísticos.	*Establecer vinculación con los prestadores de servicios cinegéticos y de pesca deportiva para posicionar a Mazatlán en estos segmentos.*	*SECTUR Estatal*	*Históricamente en el destino las actividades cinegéticas y de pesca deportiva han sido populares, sobre todo para el turismo extranjero ya que el destino cuenta con los recursos de infraestructura y naturales para ello.*
	Coordinar esfuerzos entre hoteleros y estos dos segmentos para ofrecer promociones a través de productos y paquetes innovadores complementarios.	*SECTUR Estatal*	
	Revisión de regulación para el desarrollo del turismo cinegético para agilizar la tramitología de la actividad.	*SECTUR Estatal*	
	Colaborar con información, folletos, promoción y la participación en foros relacionados con la actividad cinegética y de pesca deportiva.	*SECTUR Estatal*	

Proyecto para incentivar la diversificación de productos y servicios turísticos.	*Establecer vinculación con los prestadores de servicios cinegéticos y de pesca deportiva para posicionar a Mazatlán en estos segmentos.*	*SECTUR Estatal*	*Históricamente en el destino las actividades cinegéticas y de pesca deportiva han sido populares, sobre todo para el turismo extranjero ya que el destino cuenta con los recursos de infraestructura y naturales para ello.*
	Coordinar esfuerzos entre hoteleros y estos dos segmentos para ofrecer promociones a través de productos y paquetes innovadores complementarios.	*SECTUR Estatal*	
	Revisión de regulación para el desarrollo del turismo cinegético para agilizar la tramitología de la actividad.	*SECTUR Estatal*	
	Colaborar con información, folletos, promoción y la participación en foros relacionados con la actividad cinegética y de pesca deportiva.	*SECTUR Estatal*	

Proyecto para incentivar la diversificación de productos y servicios turísticos.	*Establecer vinculación con los prestadores de servicios cinegéticos y de pesca deportiva para posicionar a Mazatlán en estos segmentos.*	*SECTUR Estatal*	*Históricamente en el destino las actividades cinegéticas y de pesca deportiva han sido populares, sobre todo para el turismo extranjero ya que el destino cuenta con los recursos de infraestructura y naturales para ello.*
	Coordinar esfuerzos entre hoteleros y estos dos segmentos para ofrecer promociones a través de productos y paquetes innovadores complementarios.	*SECTUR Estatal*	
	Revisión de regulación para el desarrollo del turismo cinegético para agilizar la tramitología de la actividad.	*SECTUR Estatal*	
	Colaborar con información, folletos, promoción y la participación en foros relacionados con la actividad cinegética y de pesca deportiva.	*SECTUR Estatal*	

Proyecto para incentivar la diversificación de productos y servicios turísticos.	*Establecer vinculación con los prestadores de servicios cinegéticos y de pesca deportiva para posicionar a Mazatlán en estos segmentos.*	*SECTUR Estatal*	*Históricamente en el destino las actividades cinegéticas y de pesca deportiva han sido populares, sobre todo para el turismo extranjero ya que el destino cuenta con los recursos de infraestructura y naturales para ello.*
	Coordinar esfuerzos entre hoteleros y estos dos segmentos para ofrecer promociones a través de productos y paquetes innovadores complementarios.	*SECTUR Estatal*	
	Revisión de regulación para el desarrollo del turismo cinegético para agilizar la tramitología de la actividad.	*SECTUR Estatal*	
	Colaborar con información, folletos, promoción y la participación en foros relacionados con la actividad cinegética y de pesca deportiva.	*SECTUR Estatal*	

Proyecto para incentivar la diversificación de productos y servicios turísticos.	*Establecer vinculación con los prestadores de servicios cinegéticos y de pesca deportiva para posicionar a Mazatlán en estos segmentos.*	*SECTUR Estatal*	*Históricamente en el destino las actividades cinegéticas y de pesca deportiva han sido populares, sobre todo para el turismo extranjero ya que el destino cuenta con los recursos de infraestructura y naturales para ello.*
	Coordinar esfuerzos entre hoteleros y estos dos segmentos para ofrecer promociones a través de productos y paquetes innovadores complementarios.	*SECTUR Estatal*	
	Revisión de regulación para el desarrollo del turismo cinegético para agilizar la tramitología de la actividad.	*SECTUR Estatal*	
	Colaborar con información, folletos, promoción y la participación en foros relacionados con la actividad cinegética y de pesca deportiva.	*SECTUR Estatal*	

Proyecto para incentivar la diversificación de productos y servicios turísticos.	*Establecer vinculación con los prestadores de servicios cinegéticos y de pesca deportiva para posicionar a Mazatlán en estos segmentos.*	*SECTUR Estatal*	*Históricamente en el destino las actividades cinegéticas y de pesca deportiva han sido populares, sobre todo para el turismo extranjero ya que el destino cuenta con los recursos de infraestructura y naturales para ello.*
	Coordinar esfuerzos entre hoteleros y estos dos segmentos para ofrecer promociones a través de productos y paquetes innovadores complementarios.	*SECTUR Estatal*	
	Revisión de regulación para el desarrollo del turismo cinegético para agilizar la tramitología de la actividad.	*SECTUR Estatal*	
	Colaborar con información, folletos, promoción y la participación en foros relacionados con la actividad cinegética y de pesca deportiva.	*SECTUR Estatal*	

Proyecto para incentivar la diversificación de productos y servicios turísticos.	*Establecer vinculación con los prestadores de servicios cinegéticos y de pesca deportiva para posicionar a Mazatlán en estos segmentos.*	*SECTUR Estatal*	*Históricamente en el destino las actividades cinegéticas y de pesca deportiva han sido populares, sobre todo para el turismo extranjero ya que el destino cuenta con los recursos de infraestructura y naturales para ello.*
	Coordinar esfuerzos entre hoteleros y estos dos segmentos para ofrecer promociones a través de productos y paquetes innovadores complementarios.	*SECTUR Estatal*	
	Revisión de regulación para el desarrollo del turismo cinegético para agilizar la tramitología de la actividad.	*SECTUR Estatal*	
	Colaborar con información, folletos, promoción y la participación en foros relacionados con la actividad cinegética y de pesca deportiva.	*SECTUR Estatal*	

Proyecto para incentivar la diversificación de productos y servicios turísticos.	*Establecer vinculación con los prestadores de servicios cinegéticos y de pesca deportiva para posicionar a Mazatlán en estos segmentos.*	*SECTUR Estatal*	*Históricamente en el destino las actividades cinegéticas y de pesca deportiva han sido populares, sobre todo para el turismo extranjero ya que el destino cuenta con los recursos de infraestructura y naturales para ello.*
	Coordinar esfuerzos entre hoteleros y estos dos segmentos para ofrecer promociones a través de productos y paquetes innovadores complementarios.	*SECTUR Estatal*	
	Revisión de regulación para el desarrollo del turismo cinegético para agilizar la tramitología de la actividad.	*SECTUR Estatal*	
	Colaborar con información, folletos, promoción y la participación en foros relacionados con la actividad cinegética y de pesca deportiva.	*SECTUR Estatal*	

Proyecto para incentivar la diversificación de productos y servicios turísticos.	*Establecer vinculación con los prestadores de servicios cinegéticos y de pesca deportiva para posicionar a Mazatlán en estos segmentos.*	*SECTUR Estatal*	*Históricamente en el destino las actividades cinegéticas y de pesca deportiva han sido populares, sobre todo para el turismo extranjero ya que el destino cuenta con los recursos de infraestructura y naturales para ello.*
	Coordinar esfuerzos entre hoteleros y estos dos segmentos para ofrecer promociones a través de productos y paquetes innovadores complementarios.	*SECTUR Estatal*	
	Revisión de regulación para el desarrollo del turismo cinegético para agilizar la tramitología de la actividad.	*SECTUR Estatal*	
	Colaborar con información, folletos, promoción y la participación en foros relacionados con la actividad cinegética y de pesca deportiva.	*SECTUR Estatal*	

Proyecto para incentivar la diversificación de productos y servicios turísticos.	*Establecer vinculación con los prestadores de servicios cinegéticos y de pesca deportiva para posicionar a Mazatlán en estos segmentos.*	*SECTUR Estatal*	*Históricamente en el destino las actividades cinegéticas y de pesca deportiva han sido populares, sobre todo para el turismo extranjero ya que el destino cuenta con los recursos de infraestructura y naturales para ello.*
	Coordinar esfuerzos entre hoteleros y estos dos segmentos para ofrecer promociones a través de productos y paquetes innovadores complementarios.	*SECTUR Estatal*	
	Revisión de regulación para el desarrollo del turismo cinegético para agilizar la tramitología de la actividad.	*SECTUR Estatal*	
	Colaborar con información, folletos, promoción y la participación en foros relacionados con la actividad cinegética y de pesca deportiva.	*SECTUR Estatal*	

Proyecto para incentivar la diversificación de productos y servicios turísticos.	*Establecer vinculación con los prestadores de servicios cinegéticos y de pesca deportiva para posicionar a Mazatlán en estos segmentos.*	*SECTUR Estatal*	*Históricamente en el destino las actividades cinegéticas y de pesca deportiva han sido populares, sobre todo para el turismo extranjero ya que el destino cuenta con los recursos de infraestructura y naturales para ello.*
	Coordinar esfuerzos entre hoteleros y estos dos segmentos para ofrecer promociones a través de productos y paquetes innovadores complementarios.	*SECTUR Estatal*	
	Revisión de regulación para el desarrollo del turismo cinegético para agilizar la tramitología de la actividad.	*SECTUR Estatal*	
	Colaborar con información, folletos, promoción y la participación en foros relacionados con la actividad cinegética y de pesca deportiva.	*SECTUR Estatal*	

Proyecto para incentivar la diversificación de productos y servicios turísticos.	*Establecer vinculación con los prestadores de servicios cinegéticos y de pesca deportiva para posicionar a Mazatlán en estos segmentos.*	*SECTUR Estatal*	*Históricamente en el destino las actividades cinegéticas y de pesca deportiva han sido populares, sobre todo para el turismo extranjero ya que el destino cuenta con los recursos de infraestructura y naturales para ello.*
	Coordinar esfuerzos entre hoteleros y estos dos segmentos para ofrecer promociones a través de productos y paquetes innovadores complementarios.	*SECTUR Estatal*	
	Revisión de regulación para el desarrollo del turismo cinegético para agilizar la tramitología de la actividad.	*SECTUR Estatal*	
	Colaborar con información, folletos, promoción y la participación en foros relacionados con la actividad cinegética y de pesca deportiva.	*SECTUR Estatal*	

Proyecto para incentivar la diversificación de productos y servicios turísticos.	*Establecer vinculación con los prestadores de servicios cinegéticos y de pesca deportiva para posicionar a Mazatlán en estos segmentos.*	*SECTUR Estatal*	*Históricamente en el destino las actividades cinegéticas y de pesca deportiva han sido populares, sobre todo para el turismo extranjero ya que el destino cuenta con los recursos de infraestructura y naturales para ello.*
	Coordinar esfuerzos entre hoteleros y estos dos segmentos para ofrecer promociones a través de productos y paquetes innovadores complementarios.	*SECTUR Estatal*	
	Revisión de regulación para el desarrollo del turismo cinegético para agilizar la tramitología de la actividad.	*SECTUR Estatal*	
	Colaborar con información, folletos, promoción y la participación en foros relacionados con la actividad cinegética y de pesca deportiva.	*SECTUR Estatal*	

Proyecto para incentivar la diversificación de productos y servicios turísticos.	*Establecer vinculación con los prestadores de servicios cinegéticos y de pesca deportiva para posicionar a Mazatlán en estos segmentos.*	*SECTUR Estatal*	*Históricamente en el destino las actividades cinegéticas y de pesca deportiva han sido populares, sobre todo para el turismo extranjero ya que el destino cuenta con los recursos de infraestructura y naturales para ello.*
	Coordinar esfuerzos entre hoteleros y estos dos segmentos para ofrecer promociones a través de productos y paquetes innovadores complementarios.	*SECTUR Estatal*	
	Revisión de regulación para el desarrollo del turismo cinegético para agilizar la tramitología de la actividad.	*SECTUR Estatal*	
	Colaborar con información, folletos, promoción y la participación en foros relacionados con la actividad cinegética y de pesca deportiva.	*SECTUR Estatal*	

Proyecto para incentivar la diversificación de productos y servicios turísticos.	*Establecer vinculación con los prestadores de servicios cinegéticos y de pesca deportiva para posicionar a Mazatlán en estos segmentos.*	*SECTUR Estatal*	*Históricamente en el destino las actividades cinegéticas y de pesca deportiva han sido populares, sobre todo para el turismo extranjero ya que el destino cuenta con los recursos de infraestructura y naturales para ello.*
	Coordinar esfuerzos entre hoteleros y estos dos segmentos para ofrecer promociones a través de productos y paquetes innovadores complementarios.	*SECTUR Estatal*	
	Revisión de regulación para el desarrollo del turismo cinegético para agilizar la tramitología de la actividad.	*SECTUR Estatal*	
	Colaborar con información, folletos, promoción y la participación en foros relacionados con la actividad cinegética y de pesca deportiva.	*SECTUR Estatal*	

Proyecto para incentivar la diversificación de productos y servicios turísticos.	*Establecer vinculación con los prestadores de servicios cinegéticos y de pesca deportiva para posicionar a Mazatlán en estos segmentos.*	*SECTUR Estatal*	*Históricamente en el destino las actividades cinegéticas y de pesca deportiva han sido populares, sobre todo para el turismo extranjero ya que el destino cuenta con los recursos de infraestructura y naturales para ello.*
	Coordinar esfuerzos entre hoteleros y estos dos segmentos para ofrecer promociones a través de productos y paquetes innovadores complementarios.	*SECTUR Estatal*	
	Revisión de regulación para el desarrollo del turismo cinegético para agilizar la tramitología de la actividad.	*SECTUR Estatal*	
	Colaborar con información, folletos, promoción y la participación en foros relacionados con la actividad cinegética y de pesca deportiva.	*SECTUR Estatal*	

Proyecto para incentivar la diversificación de productos y servicios turísticos.	*Establecer vinculación con los prestadores de servicios cinegéticos y de pesca deportiva para posicionar a Mazatlán en estos segmentos.*	*SECTUR Estatal*	*Históricamente en el destino las actividades cinegéticas y de pesca deportiva han sido populares, sobre todo para el turismo extranjero ya que el destino cuenta con los recursos de infraestructura y naturales para ello.*
	Coordinar esfuerzos entre hoteleros y estos dos segmentos para ofrecer promociones a través de productos y paquetes innovadores complementarios.	*SECTUR Estatal*	
	Revisión de regulación para el desarrollo del turismo cinegético para agilizar la tramitología de la actividad.	*SECTUR Estatal*	
	Colaborar con información, folletos, promoción y la participación en foros relacionados con la actividad cinegética y de pesca deportiva.	*SECTUR Estatal*	

Proyecto para incentivar la diversificación de productos y servicios turísticos.	*Establecer vinculación con los prestadores de servicios cinegéticos y de pesca deportiva para posicionar a Mazatlán en estos segmentos.*	*SECTUR Estatal*	*Históricamente en el destino las actividades cinegéticas y de pesca deportiva han sido populares, sobre todo para el turismo extranjero ya que el destino cuenta con los recursos de infraestructura y naturales para ello.*
	Coordinar esfuerzos entre hoteleros y estos dos segmentos para ofrecer promociones a través de productos y paquetes innovadores complementarios.	*SECTUR Estatal*	
	Revisión de regulación para el desarrollo del turismo cinegético para agilizar la tramitología de la actividad.	*SECTUR Estatal*	
	Colaborar con información, folletos, promoción y la participación en foros relacionados con la actividad cinegética y de pesca deportiva.	*SECTUR Estatal*	

Proyecto para incentivar la diversificación de productos y servicios turísticos.	*Establecer vinculación con los prestadores de servicios cinegéticos y de pesca deportiva para posicionar a Mazatlán en estos segmentos.*	*SECTUR Estatal*	*Históricamente en el destino las actividades cinegéticas y de pesca deportiva han sido populares, sobre todo para el turismo extranjero ya que el destino cuenta con los recursos de infraestructura y naturales para ello.*
	Coordinar esfuerzos entre hoteleros y estos dos segmentos para ofrecer promociones a través de productos y paquetes innovadores complementarios.	*SECTUR Estatal*	
	Revisión de regulación para el desarrollo del turismo cinegético para agilizar la tramitología de la actividad.	*SECTUR Estatal*	
	Colaborar con información, folletos, promoción y la participación en foros relacionados con la actividad cinegética y de pesca deportiva.	*SECTUR Estatal*	

Proyecto para incentivar la diversificación de productos y servicios turísticos.	*Establecer vinculación con los prestadores de servicios cinegéticos y de pesca deportiva para posicionar a Mazatlán en estos segmentos.*	*SECTUR Estatal*	*Históricamente en el destino las actividades cinegéticas y de pesca deportiva han sido populares, sobre todo para el turismo extranjero ya que el destino cuenta con los recursos de infraestructura y naturales para ello.*
	Coordinar esfuerzos entre hoteleros y estos dos segmentos para ofrecer promociones a través de productos y paquetes innovadores complementarios.	*SECTUR Estatal*	
	Revisión de regulación para el desarrollo del turismo cinegético para agilizar la tramitología de la actividad.	*SECTUR Estatal*	
	Colaborar con información, folletos, promoción y la participación en foros relacionados con la actividad cinegética y de pesca deportiva.	*SECTUR Estatal*	

Proyecto para incentivar la diversificación de productos y servicios turísticos.	*Establecer vinculación con los prestadores de servicios cinegéticos y de pesca deportiva para posicionar a Mazatlán en estos segmentos.*	*SECTUR Estatal*	*Históricamente en el destino las actividades cinegéticas y de pesca deportiva han sido populares, sobre todo para el turismo extranjero ya que el destino cuenta con los recursos de infraestructura y naturales para ello.*
	Coordinar esfuerzos entre hoteleros y estos dos segmentos para ofrecer promociones a través de productos y paquetes innovadores complementarios.	*SECTUR Estatal*	
	Revisión de regulación para el desarrollo del turismo cinegético para agilizar la tramitología de la actividad.	*SECTUR Estatal*	
	Colaborar con información, folletos, promoción y la participación en foros relacionados con la actividad cinegética y de pesca deportiva.	*SECTUR Estatal*	

Proyecto para incentivar la diversificación de productos y servicios turísticos.	*Establecer vinculación con los prestadores de servicios cinegéticos y de pesca deportiva para posicionar a Mazatlán en estos segmentos.*	*SECTUR Estatal*	*Históricamente en el destino las actividades cinegéticas y de pesca deportiva han sido populares, sobre todo para el turismo extranjero ya que el destino cuenta con los recursos de infraestructura y naturales para ello.*
	Coordinar esfuerzos entre hoteleros y estos dos segmentos para ofrecer promociones a través de productos y paquetes innovadores complementarios.	*SECTUR Estatal*	
	Revisión de regulación para el desarrollo del turismo cinegético para agilizar la tramitología de la actividad.	*SECTUR Estatal*	
	Colaborar con información, folletos, promoción y la participación en foros relacionados con la actividad cinegética y de pesca deportiva.	*SECTUR Estatal*	

Proyecto para incentivar la diversificación de productos y servicios turísticos.	*Establecer vinculación con los prestadores de servicios cinegéticos y de pesca deportiva para posicionar a Mazatlán en estos segmentos.*	*SECTUR Estatal*	*Históricamente en el destino las actividades cinegéticas y de pesca deportiva han sido populares, sobre todo para el turismo extranjero ya que el destino cuenta con los recursos de infraestructura y naturales para ello.*
	Coordinar esfuerzos entre hoteleros y estos dos segmentos para ofrecer promociones a través de productos y paquetes innovadores complementarios.	*SECTUR Estatal*	
	Revisión de regulación para el desarrollo del turismo cinegético para agilizar la tramitología de la actividad.	*SECTUR Estatal*	
	Colaborar con información, folletos, promoción y la participación en foros relacionados con la actividad cinegética y de pesca deportiva.	*SECTUR Estatal*	

Proyecto para incentivar la diversificación de productos y servicios turísticos.	*Establecer vinculación con los prestadores de servicios cinegéticos y de pesca deportiva para posicionar a Mazatlán en estos segmentos.*	*SECTUR Estatal*	*Históricamente en el destino las actividades cinegéticas y de pesca deportiva han sido populares, sobre todo para el turismo extranjero ya que el destino cuenta con los recursos de infraestructura y naturales para ello.*
	Coordinar esfuerzos entre hoteleros y estos dos segmentos para ofrecer promociones a través de productos y paquetes innovadores complementarios.	*SECTUR Estatal*	
	Revisión de regulación para el desarrollo del turismo cinegético para agilizar la tramitología de la actividad.	*SECTUR Estatal*	
	Colaborar con información, folletos, promoción y la participación en foros relacionados con la actividad cinegética y de pesca deportiva.	*SECTUR Estatal*	

Proyecto para incentivar la diversificación de productos y servicios turísticos.	*Establecer vinculación con los prestadores de servicios cinegéticos y de pesca deportiva para posicionar a Mazatlán en estos segmentos.*	*SECTUR Estatal*	*Históricamente en el destino las actividades cinegéticas y de pesca deportiva han sido populares, sobre todo para el turismo extranjero ya que el destino cuenta con los recursos de infraestructura y naturales para ello.*
	Coordinar esfuerzos entre hoteleros y estos dos segmentos para ofrecer promociones a través de productos y paquetes innovadores complementarios.	*SECTUR Estatal*	
	Revisión de regulación para el desarrollo del turismo cinegético para agilizar la tramitología de la actividad.	*SECTUR Estatal*	
	Colaborar con información, folletos, promoción y la participación en foros relacionados con la actividad cinegética y de pesca deportiva.	*SECTUR Estatal*	

Proyecto para incentivar la diversificación de productos y servicios turísticos.	*Establecer vinculación con los prestadores de servicios cinegéticos y de pesca deportiva para posicionar a Mazatlán en estos segmentos.*	*SECTUR Estatal*	*Históricamente en el destino las actividades cinegéticas y de pesca deportiva han sido populares, sobre todo para el turismo extranjero ya que el destino cuenta con los recursos de infraestructura y naturales para ello.*
	Coordinar esfuerzos entre hoteleros y estos dos segmentos para ofrecer promociones a través de productos y paquetes innovadores complementarios.	*SECTUR Estatal*	
	Revisión de regulación para el desarrollo del turismo cinegético para agilizar la tramitología de la actividad.	*SECTUR Estatal*	
	Colaborar con información, folletos, promoción y la participación en foros relacionados con la actividad cinegética y de pesca deportiva.	*SECTUR Estatal*	

Proyecto para incentivar la diversificación de productos y servicios turísticos.	*Establecer vinculación con los prestadores de servicios cinegéticos y de pesca deportiva para posicionar a Mazatlán en estos segmentos.*	*SECTUR Estatal*	*Históricamente en el destino las actividades cinegéticas y de pesca deportiva han sido populares, sobre todo para el turismo extranjero ya que el destino cuenta con los recursos de infraestructura y naturales para ello.*
	Coordinar esfuerzos entre hoteleros y estos dos segmentos para ofrecer promociones a través de productos y paquetes innovadores complementarios.	*SECTUR Estatal*	
	Revisión de regulación para el desarrollo del turismo cinegético para agilizar la tramitología de la actividad.	*SECTUR Estatal*	
	Colaborar con información, folletos, promoción y la participación en foros relacionados con la actividad cinegética y de pesca deportiva.	*SECTUR Estatal*	

Proyecto para incentivar la diversificación de productos y servicios turísticos.	*Establecer vinculación con los prestadores de servicios cinegéticos y de pesca deportiva para posicionar a Mazatlán en estos segmentos.*	*SECTUR Estatal*	*Históricamente en el destino las actividades cinegéticas y de pesca deportiva han sido populares, sobre todo para el turismo extranjero ya que el destino cuenta con los recursos de infraestructura y naturales para ello.*
	Coordinar esfuerzos entre hoteleros y estos dos segmentos para ofrecer promociones a través de productos y paquetes innovadores complementarios.	*SECTUR Estatal*	
	Revisión de regulación para el desarrollo del turismo cinegético para agilizar la tramitología de la actividad.	*SECTUR Estatal*	
	Colaborar con información, folletos, promoción y la participación en foros relacionados con la actividad cinegética y de pesca deportiva.	*SECTUR Estatal*	

Proyecto para incentivar la diversificación de productos y servicios turísticos.	*Establecer vinculación con los prestadores de servicios cinegéticos y de pesca deportiva para posicionar a Mazatlán en estos segmentos.*	*SECTUR Estatal*	*Históricamente en el destino las actividades cinegéticas y de pesca deportiva han sido populares, sobre todo para el turismo extranjero ya que el destino cuenta con los recursos de infraestructura y naturales para ello.*
	Coordinar esfuerzos entre hoteleros y estos dos segmentos para ofrecer promociones a través de productos y paquetes innovadores complementarios.	*SECTUR Estatal*	
	Revisión de regulación para el desarrollo del turismo cinegético para agilizar la tramitología de la actividad.	*SECTUR Estatal*	
	Colaborar con información, folletos, promoción y la participación en foros relacionados con la actividad cinegética y de pesca deportiva.	*SECTUR Estatal*	

Proyecto para incentivar la diversificación de productos y servicios turísticos.	*Establecer vinculación con los prestadores de servicios cinegéticos y de pesca deportiva para posicionar a Mazatlán en estos segmentos.*	*SECTUR Estatal*	*Históricamente en el destino las actividades cinegéticas y de pesca deportiva han sido populares, sobre todo para el turismo extranjero ya que el destino cuenta con los recursos de infraestructura y naturales para ello.*
	Coordinar esfuerzos entre hoteleros y estos dos segmentos para ofrecer promociones a través de productos y paquetes innovadores complementarios.	*SECTUR Estatal*	
	Revisión de regulación para el desarrollo del turismo cinegético para agilizar la tramitología de la actividad.	*SECTUR Estatal*	
	Colaborar con información, folletos, promoción y la participación en foros relacionados con la actividad cinegética y de pesca deportiva.	*SECTUR Estatal*	

Proyecto para incentivar la diversificación de productos y servicios turísticos.	*Establecer vinculación con los prestadores de servicios cinegéticos y de pesca deportiva para posicionar a Mazatlán en estos segmentos.*	*SECTUR Estatal*	*Históricamente en el destino las actividades cinegéticas y de pesca deportiva han sido populares, sobre todo para el turismo extranjero ya que el destino cuenta con los recursos de infraestructura y naturales para ello.*
	Coordinar esfuerzos entre hoteleros y estos dos segmentos para ofrecer promociones a través de productos y paquetes innovadores complementarios.	*SECTUR Estatal*	
	Revisión de regulación para el desarrollo del turismo cinegético para agilizar la tramitología de la actividad.	*SECTUR Estatal*	
	Colaborar con información, folletos, promoción y la participación en foros relacionados con la actividad cinegética y de pesca deportiva.	*SECTUR Estatal*	

Proyecto para incentivar la diversificación de productos y servicios turísticos.	*Establecer vinculación con los prestadores de servicios cinegéticos y de pesca deportiva para posicionar a Mazatlán en estos segmentos.*	*SECTUR Estatal*	*Históricamente en el destino las actividades cinegéticas y de pesca deportiva han sido populares, sobre todo para el turismo extranjero ya que el destino cuenta con los recursos de infraestructura y naturales para ello.*
	Coordinar esfuerzos entre hoteleros y estos dos segmentos para ofrecer promociones a través de productos y paquetes innovadores complementarios.	*SECTUR Estatal*	
	Revisión de regulación para el desarrollo del turismo cinegético para agilizar la tramitología de la actividad.	*SECTUR Estatal*	
	Colaborar con información, folletos, promoción y la participación en foros relacionados con la actividad cinegética y de pesca deportiva.	*SECTUR Estatal*	

Proyecto para incentivar la diversificación de productos y servicios turísticos.	*Establecer vinculación con los prestadores de servicios cinegéticos y de pesca deportiva para posicionar a Mazatlán en estos segmentos.*	*SECTUR Estatal*	*Históricamente en el destino las actividades cinegéticas y de pesca deportiva han sido populares, sobre todo para el turismo extranjero ya que el destino cuenta con los recursos de infraestructura y naturales para ello.*
	Coordinar esfuerzos entre hoteleros y estos dos segmentos para ofrecer promociones a través de productos y paquetes innovadores complementarios.	*SECTUR Estatal*	
	Revisión de regulación para el desarrollo del turismo cinegético para agilizar la tramitología de la actividad.	*SECTUR Estatal*	
	Colaborar con información, folletos, promoción y la participación en foros relacionados con la actividad cinegética y de pesca deportiva.	*SECTUR Estatal*	

Proyecto para incentivar la diversificación de productos y servicios turísticos.	*Establecer vinculación con los prestadores de servicios cinegéticos y de pesca deportiva para posicionar a Mazatlán en estos segmentos.*	*SECTUR Estatal*	*Históricamente en el destino las actividades cinegéticas y de pesca deportiva han sido populares, sobre todo para el turismo extranjero ya que el destino cuenta con los recursos de infraestructura y naturales para ello.*
	Coordinar esfuerzos entre hoteleros y estos dos segmentos para ofrecer promociones a través de productos y paquetes innovadores complementarios.	*SECTUR Estatal*	
	Revisión de regulación para el desarrollo del turismo cinegético para agilizar la tramitología de la actividad.	*SECTUR Estatal*	
	Colaborar con información, folletos, promoción y la participación en foros relacionados con la actividad cinegética y de pesca deportiva.	*SECTUR Estatal*	

Proyecto para incentivar la diversificación de productos y servicios turísticos.	*Establecer vinculación con los prestadores de servicios cinegéticos y de pesca deportiva para posicionar a Mazatlán en estos segmentos.*	*SECTUR Estatal*	*Históricamente en el destino las actividades cinegéticas y de pesca deportiva han sido populares, sobre todo para el turismo extranjero ya que el destino cuenta con los recursos de infraestructura y naturales para ello.*
	Coordinar esfuerzos entre hoteleros y estos dos segmentos para ofrecer promociones a través de productos y paquetes innovadores complementarios.	*SECTUR Estatal*	
	Revisión de regulación para el desarrollo del turismo cinegético para agilizar la tramitología de la actividad.	*SECTUR Estatal*	
	Colaborar con información, folletos, promoción y la participación en foros relacionados con la actividad cinegética y de pesca deportiva.	*SECTUR Estatal*	

Proyecto para incentivar la diversificación de productos y servicios turísticos.	*Establecer vinculación con los prestadores de servicios cinegéticos y de pesca deportiva para posicionar a Mazatlán en estos segmentos.*	*SECTUR Estatal*	*Históricamente en el destino las actividades cinegéticas y de pesca deportiva han sido populares, sobre todo para el turismo extranjero ya que el destino cuenta con los recursos de infraestructura y naturales para ello.*
	Coordinar esfuerzos entre hoteleros y estos dos segmentos para ofrecer promociones a través de productos y paquetes innovadores complementarios.	*SECTUR Estatal*	
	Revisión de regulación para el desarrollo del turismo cinegético para agilizar la tramitología de la actividad.	*SECTUR Estatal*	
	Colaborar con información, folletos, promoción y la participación en foros relacionados con la actividad cinegética y de pesca deportiva.	*SECTUR Estatal*	

Proyecto para incentivar la diversificación de productos y servicios turísticos.	*Establecer vinculación con los prestadores de servicios cinegéticos y de pesca deportiva para posicionar a Mazatlán en estos segmentos.*	*SECTUR Estatal*	*Históricamente en el destino las actividades cinegéticas y de pesca deportiva han sido populares, sobre todo para el turismo extranjero ya que el destino cuenta con los recursos de infraestructura y naturales para ello.*
	Coordinar esfuerzos entre hoteleros y estos dos segmentos para ofrecer promociones a través de productos y paquetes innovadores complementarios.	*SECTUR Estatal*	
	Revisión de regulación para el desarrollo del turismo cinegético para agilizar la tramitología de la actividad.	*SECTUR Estatal*	
	Colaborar con información, folletos, promoción y la participación en foros relacionados con la actividad cinegética y de pesca deportiva.	*SECTUR Estatal*	

Proyecto para incentivar la diversificación de productos y servicios turísticos.	*Establecer vinculación con los prestadores de servicios cinegéticos y de pesca deportiva para posicionar a Mazatlán en estos segmentos.*	*SECTUR Estatal*	*Históricamente en el destino las actividades cinegéticas y de pesca deportiva han sido populares, sobre todo para el turismo extranjero ya que el destino cuenta con los recursos de infraestructura y naturales para ello.*
	Coordinar esfuerzos entre hoteleros y estos dos segmentos para ofrecer promociones a través de productos y paquetes innovadores complementarios.	*SECTUR Estatal*	
	Revisión de regulación para el desarrollo del turismo cinegético para agilizar la tramitología de la actividad.	*SECTUR Estatal*	
	Colaborar con información, folletos, promoción y la participación en foros relacionados con la actividad cinegética y de pesca deportiva.	*SECTUR Estatal*	

Proyecto para incentivar la diversificación de productos y servicios turísticos.	*Establecer vinculación con los prestadores de servicios cinegéticos y de pesca deportiva para posicionar a Mazatlán en estos segmentos.*	*SECTUR Estatal*	*Históricamente en el destino las actividades cinegéticas y de pesca deportiva han sido populares, sobre todo para el turismo extranjero ya que el destino cuenta con los recursos de infraestructura y naturales para ello.*
	Coordinar esfuerzos entre hoteleros y estos dos segmentos para ofrecer promociones a través de productos y paquetes innovadores complementarios.	*SECTUR Estatal*	
	Revisión de regulación para el desarrollo del turismo cinegético para agilizar la tramitología de la actividad.	*SECTUR Estatal*	
	Colaborar con información, folletos, promoción y la participación en foros relacionados con la actividad cinegética y de pesca deportiva.	*SECTUR Estatal*	

Proyecto para incentivar la diversificación de productos y servicios turísticos.	*Establecer vinculación con los prestadores de servicios cinegéticos y de pesca deportiva para posicionar a Mazatlán en estos segmentos.*	*SECTUR Estatal*	*Históricamente en el destino las actividades cinegéticas y de pesca deportiva han sido populares, sobre todo para el turismo extranjero ya que el destino cuenta con los recursos de infraestructura y naturales para ello.*
	Coordinar esfuerzos entre hoteleros y estos dos segmentos para ofrecer promociones a través de productos y paquetes innovadores complementarios.	*SECTUR Estatal*	
	Revisión de regulación para el desarrollo del turismo cinegético para agilizar la tramitología de la actividad.	*SECTUR Estatal*	
	Colaborar con información, folletos, promoción y la participación en foros relacionados con la actividad cinegética y de pesca deportiva.	*SECTUR Estatal*	

Proyecto para incentivar la diversificación de productos y servicios turísticos.	*Establecer vinculación con los prestadores de servicios cinegéticos y de pesca deportiva para posicionar a Mazatlán en estos segmentos.*	*SECTUR Estatal*	*Históricamente en el destino las actividades cinegéticas y de pesca deportiva han sido populares, sobre todo para el turismo extranjero ya que el destino cuenta con los recursos de infraestructura y naturales para ello.*
	Coordinar esfuerzos entre hoteleros y estos dos segmentos para ofrecer promociones a través de productos y paquetes innovadores complementarios.	*SECTUR Estatal*	
	Revisión de regulación para el desarrollo del turismo cinegético para agilizar la tramitología de la actividad.	*SECTUR Estatal*	
	Colaborar con información, folletos, promoción y la participación en foros relacionados con la actividad cinegética y de pesca deportiva.	*SECTUR Estatal*	

Proyecto para incentivar la diversificación de productos y servicios turísticos.	*Establecer vinculación con los prestadores de servicios cinegéticos y de pesca deportiva para posicionar a Mazatlán en estos segmentos.*	*SECTUR Estatal*	*Históricamente en el destino las actividades cinegéticas y de pesca deportiva han sido populares, sobre todo para el turismo extranjero ya que el destino cuenta con los recursos de infraestructura y naturales para ello.*
	Coordinar esfuerzos entre hoteleros y estos dos segmentos para ofrecer promociones a través de productos y paquetes innovadores complementarios.	*SECTUR Estatal*	
	Revisión de regulación para el desarrollo del turismo cinegético para agilizar la tramitología de la actividad.	*SECTUR Estatal*	
	Colaborar con información, folletos, promoción y la participación en foros relacionados con la actividad cinegética y de pesca deportiva.	*SECTUR Estatal*	

Proyecto para incentivar la diversificación de productos y servicios turísticos.	*Establecer vinculación con los prestadores de servicios cinegéticos y de pesca deportiva para posicionar a Mazatlán en estos segmentos.*	*SECTUR Estatal*	*Históricamente en el destino las actividades cinegéticas y de pesca deportiva han sido populares, sobre todo para el turismo extranjero ya que el destino cuenta con los recursos de infraestructura y naturales para ello.*
	Coordinar esfuerzos entre hoteleros y estos dos segmentos para ofrecer promociones a través de productos y paquetes innovadores complementarios.	*SECTUR Estatal*	
	Revisión de regulación para el desarrollo del turismo cinegético para agilizar la tramitología de la actividad.	*SECTUR Estatal*	
	Colaborar con información, folletos, promoción y la participación en foros relacionados con la actividad cinegética y de pesca deportiva.	*SECTUR Estatal*	

Proyecto para incentivar la diversificación de productos y servicios turísticos.	*Establecer vinculación con los prestadores de servicios cinegéticos y de pesca deportiva para posicionar a Mazatlán en estos segmentos.*	*SECTUR Estatal*	*Históricamente en el destino las actividades cinegéticas y de pesca deportiva han sido populares, sobre todo para el turismo extranjero ya que el destino cuenta con los recursos de infraestructura y naturales para ello.*
	Coordinar esfuerzos entre hoteleros y estos dos segmentos para ofrecer promociones a través de productos y paquetes innovadores complementarios.	*SECTUR Estatal*	
	Revisión de regulación para el desarrollo del turismo cinegético para agilizar la tramitología de la actividad.	*SECTUR Estatal*	
	Colaborar con información, folletos, promoción y la participación en foros relacionados con la actividad cinegética y de pesca deportiva.	*SECTUR Estatal*	

Proyecto para incentivar la diversificación de productos y servicios turísticos.	*Establecer vinculación con los prestadores de servicios cinegéticos y de pesca deportiva para posicionar a Mazatlán en estos segmentos.*	*SECTUR Estatal*	*Históricamente en el destino las actividades cinegéticas y de pesca deportiva han sido populares, sobre todo para el turismo extranjero ya que el destino cuenta con los recursos de infraestructura y naturales para ello.*
	Coordinar esfuerzos entre hoteleros y estos dos segmentos para ofrecer promociones a través de productos y paquetes innovadores complementarios.	*SECTUR Estatal*	
	Revisión de regulación para el desarrollo del turismo cinegético para agilizar la tramitología de la actividad.	*SECTUR Estatal*	
	Colaborar con información, folletos, promoción y la participación en foros relacionados con la actividad cinegética y de pesca deportiva.	*SECTUR Estatal*	

Proyecto para incentivar la diversificación de productos y servicios turísticos.	*Establecer vinculación con los prestadores de servicios cinegéticos y de pesca deportiva para posicionar a Mazatlán en estos segmentos.*	*SECTUR Estatal*	*Históricamente en el destino las actividades cinegéticas y de pesca deportiva han sido populares, sobre todo para el turismo extranjero ya que el destino cuenta con los recursos de infraestructura y naturales para ello.*
	Coordinar esfuerzos entre hoteleros y estos dos segmentos para ofrecer promociones a través de productos y paquetes innovadores complementarios.	*SECTUR Estatal*	
	Revisión de regulación para el desarrollo del turismo cinegético para agilizar la tramitología de la actividad.	*SECTUR Estatal*	
	Colaborar con información, folletos, promoción y la participación en foros relacionados con la actividad cinegética y de pesca deportiva.	*SECTUR Estatal*	

Proyecto para incentivar la diversificación de productos y servicios turísticos.	*Establecer vinculación con los prestadores de servicios cinegéticos y de pesca deportiva para posicionar a Mazatlán en estos segmentos.*	*SECTUR Estatal*	*Históricamente en el destino las actividades cinegéticas y de pesca deportiva han sido populares, sobre todo para el turismo extranjero ya que el destino cuenta con los recursos de infraestructura y naturales para ello.*
	Coordinar esfuerzos entre hoteleros y estos dos segmentos para ofrecer promociones a través de productos y paquetes innovadores complementarios.	*SECTUR Estatal*	
	Revisión de regulación para el desarrollo del turismo cinegético para agilizar la tramitología de la actividad.	*SECTUR Estatal*	
	Colaborar con información, folletos, promoción y la participación en foros relacionados con la actividad cinegética y de pesca deportiva.	*SECTUR Estatal*	

Proyecto para incentivar la diversificación de productos y servicios turísticos.	*Establecer vinculación con los prestadores de servicios cinegéticos y de pesca deportiva para posicionar a Mazatlán en estos segmentos.*	*SECTUR Estatal*	*Históricamente en el destino las actividades cinegéticas y de pesca deportiva han sido populares, sobre todo para el turismo extranjero ya que el destino cuenta con los recursos de infraestructura y naturales para ello.*
	Coordinar esfuerzos entre hoteleros y estos dos segmentos para ofrecer promociones a través de productos y paquetes innovadores complementarios.	*SECTUR Estatal*	
	Revisión de regulación para el desarrollo del turismo cinegético para agilizar la tramitología de la actividad.	*SECTUR Estatal*	
	Colaborar con información, folletos, promoción y la participación en foros relacionados con la actividad cinegética y de pesca deportiva.	*SECTUR Estatal*	

Proyecto para incentivar la diversificación de productos y servicios turísticos.	*Establecer vinculación con los prestadores de servicios cinegéticos y de pesca deportiva para posicionar a Mazatlán en estos segmentos.*	*SECTUR Estatal*	*Históricamente en el destino las actividades cinegéticas y de pesca deportiva han sido populares, sobre todo para el turismo extranjero ya que el destino cuenta con los recursos de infraestructura y naturales para ello.*
	Coordinar esfuerzos entre hoteleros y estos dos segmentos para ofrecer promociones a través de productos y paquetes innovadores complementarios.	*SECTUR Estatal*	
	Revisión de regulación para el desarrollo del turismo cinegético para agilizar la tramitología de la actividad.	*SECTUR Estatal*	
	Colaborar con información, folletos, promoción y la participación en foros relacionados con la actividad cinegética y de pesca deportiva.	*SECTUR Estatal*	

Proyecto para incentivar la diversificación de productos y servicios turísticos.	*Establecer vinculación con los prestadores de servicios cinegéticos y de pesca deportiva para posicionar a Mazatlán en estos segmentos.*	*SECTUR Estatal*	*Históricamente en el destino las actividades cinegéticas y de pesca deportiva han sido populares, sobre todo para el turismo extranjero ya que el destino cuenta con los recursos de infraestructura y naturales para ello.*
	Coordinar esfuerzos entre hoteleros y estos dos segmentos para ofrecer promociones a través de productos y paquetes innovadores complementarios.	*SECTUR Estatal*	
	Revisión de regulación para el desarrollo del turismo cinegético para agilizar la tramitología de la actividad.	*SECTUR Estatal*	
	Colaborar con información, folletos, promoción y la participación en foros relacionados con la actividad cinegética y de pesca deportiva.	*SECTUR Estatal*	

Proyecto para incentivar la diversificación de productos y servicios turísticos.	*Establecer vinculación con los prestadores de servicios cinegéticos y de pesca deportiva para posicionar a Mazatlán en estos segmentos.*	*SECTUR Estatal*	*Históricamente en el destino las actividades cinegéticas y de pesca deportiva han sido populares, sobre todo para el turismo extranjero ya que el destino cuenta con los recursos de infraestructura y naturales para ello.*
	Coordinar esfuerzos entre hoteleros y estos dos segmentos para ofrecer promociones a través de productos y paquetes innovadores complementarios.	*SECTUR Estatal*	
	Revisión de regulación para el desarrollo del turismo cinegético para agilizar la tramitología de la actividad.	*SECTUR Estatal*	
	Colaborar con información, folletos, promoción y la participación en foros relacionados con la actividad cinegética y de pesca deportiva.	*SECTUR Estatal*	

Proyecto para incentivar la diversificación de productos y servicios turísticos.	*Establecer vinculación con los prestadores de servicios cinegéticos y de pesca deportiva para posicionar a Mazatlán en estos segmentos.*	*SECTUR Estatal*	*Históricamente en el destino las actividades cinegéticas y de pesca deportiva han sido populares, sobre todo para el turismo extranjero ya que el destino cuenta con los recursos de infraestructura y naturales para ello.*
	Coordinar esfuerzos entre hoteleros y estos dos segmentos para ofrecer promociones a través de productos y paquetes innovadores complementarios.	*SECTUR Estatal*	
	Revisión de regulación para el desarrollo del turismo cinegético para agilizar la tramitología de la actividad.	*SECTUR Estatal*	
	Colaborar con información, folletos, promoción y la participación en foros relacionados con la actividad cinegética y de pesca deportiva.	*SECTUR Estatal*	

Proyecto para incentivar la diversificación de productos y servicios turísticos.	*Establecer vinculación con los prestadores de servicios cinegéticos y de pesca deportiva para posicionar a Mazatlán en estos segmentos.*	*SECTUR Estatal*	*Históricamente en el destino las actividades cinegéticas y de pesca deportiva han sido populares, sobre todo para el turismo extranjero ya que el destino cuenta con los recursos de infraestructura y naturales para ello.*
	Coordinar esfuerzos entre hoteleros y estos dos segmentos para ofrecer promociones a través de productos y paquetes innovadores complementarios.	*SECTUR Estatal*	
	Revisión de regulación para el desarrollo del turismo cinegético para agilizar la tramitología de la actividad.	*SECTUR Estatal*	
	Colaborar con información, folletos, promoción y la participación en foros relacionados con la actividad cinegética y de pesca deportiva.	*SECTUR Estatal*	

Proyecto para incentivar la diversificación de productos y servicios turísticos.	*Establecer vinculación con los prestadores de servicios cinegéticos y de pesca deportiva para posicionar a Mazatlán en estos segmentos.*	*SECTUR Estatal*	*Históricamente en el destino las actividades cinegéticas y de pesca deportiva han sido populares, sobre todo para el turismo extranjero ya que el destino cuenta con los recursos de infraestructura y naturales para ello.*
	Coordinar esfuerzos entre hoteleros y estos dos segmentos para ofrecer promociones a través de productos y paquetes innovadores complementarios.	*SECTUR Estatal*	
	Revisión de regulación para el desarrollo del turismo cinegético para agilizar la tramitología de la actividad.	*SECTUR Estatal*	
	Colaborar con información, folletos, promoción y la participación en foros relacionados con la actividad cinegética y de pesca deportiva.	*SECTUR Estatal*	

Proyecto para incentivar la diversificación de productos y servicios turísticos.	*Establecer vinculación con los prestadores de servicios cinegéticos y de pesca deportiva para posicionar a Mazatlán en estos segmentos.*	*SECTUR Estatal*	*Históricamente en el destino las actividades cinegéticas y de pesca deportiva han sido populares, sobre todo para el turismo extranjero ya que el destino cuenta con los recursos de infraestructura y naturales para ello.*
	Coordinar esfuerzos entre hoteleros y estos dos segmentos para ofrecer promociones a través de productos y paquetes innovadores complementarios.	*SECTUR Estatal*	
	Revisión de regulación para el desarrollo del turismo cinegético para agilizar la tramitología de la actividad.	*SECTUR Estatal*	
	Colaborar con información, folletos, promoción y la participación en foros relacionados con la actividad cinegética y de pesca deportiva.	*SECTUR Estatal*	

Proyecto para incentivar la diversificación de productos y servicios turísticos.	*Establecer vinculación con los prestadores de servicios cinegéticos y de pesca deportiva para posicionar a Mazatlán en estos segmentos.*	*SECTUR Estatal*	*Históricamente en el destino las actividades cinegéticas y de pesca deportiva han sido populares, sobre todo para el turismo extranjero ya que el destino cuenta con los recursos de infraestructura y naturales para ello.*
	Coordinar esfuerzos entre hoteleros y estos dos segmentos para ofrecer promociones a través de productos y paquetes innovadores complementarios.	*SECTUR Estatal*	
	Revisión de regulación para el desarrollo del turismo cinegético para agilizar la tramitología de la actividad.	*SECTUR Estatal*	
	Colaborar con información, folletos, promoción y la participación en foros relacionados con la actividad cinegética y de pesca deportiva.	*SECTUR Estatal*	

Proyecto para incentivar la diversificación de productos y servicios turísticos.	*Establecer vinculación con los prestadores de servicios cinegéticos y de pesca deportiva para posicionar a Mazatlán en estos segmentos.*	*SECTUR Estatal*	*Históricamente en el destino las actividades cinegéticas y de pesca deportiva han sido populares, sobre todo para el turismo extranjero ya que el destino cuenta con los recursos de infraestructura y naturales para ello.*
	Coordinar esfuerzos entre hoteleros y estos dos segmentos para ofrecer promociones a través de productos y paquetes innovadores complementarios.	*SECTUR Estatal*	
	Revisión de regulación para el desarrollo del turismo cinegético para agilizar la tramitología de la actividad.	*SECTUR Estatal*	
	Colaborar con información, folletos, promoción y la participación en foros relacionados con la actividad cinegética y de pesca deportiva.	*SECTUR Estatal*	

Proyecto para incentivar la diversificación de productos y servicios turísticos.	*Establecer vinculación con los prestadores de servicios cinegéticos y de pesca deportiva para posicionar a Mazatlán en estos segmentos.*	*SECTUR Estatal*	*Históricamente en el destino las actividades cinegéticas y de pesca deportiva han sido populares, sobre todo para el turismo extranjero ya que el destino cuenta con los recursos de infraestructura y naturales para ello.*
	Coordinar esfuerzos entre hoteleros y estos dos segmentos para ofrecer promociones a través de productos y paquetes innovadores complementarios.	*SECTUR Estatal*	
	Revisión de regulación para el desarrollo del turismo cinegético para agilizar la tramitología de la actividad.	*SECTUR Estatal*	
	Colaborar con información, folletos, promoción y la participación en foros relacionados con la actividad cinegética y de pesca deportiva.	*SECTUR Estatal*	

Proyecto para incentivar la diversificación de productos y servicios turísticos.	*Establecer vinculación con los prestadores de servicios cinegéticos y de pesca deportiva para posicionar a Mazatlán en estos segmentos.*	*SECTUR Estatal*	*Históricamente en el destino las actividades cinegéticas y de pesca deportiva han sido populares, sobre todo para el turismo extranjero ya que el destino cuenta con los recursos de infraestructura y naturales para ello.*
	Coordinar esfuerzos entre hoteleros y estos dos segmentos para ofrecer promociones a través de productos y paquetes innovadores complementarios.	*SECTUR Estatal*	
	Revisión de regulación para el desarrollo del turismo cinegético para agilizar la tramitología de la actividad.	*SECTUR Estatal*	
	Colaborar con información, folletos, promoción y la participación en foros relacionados con la actividad cinegética y de pesca deportiva.	*SECTUR Estatal*	

Proyecto para incentivar la diversificación de productos y servicios turísticos.	*Establecer vinculación con los prestadores de servicios cinegéticos y de pesca deportiva para posicionar a Mazatlán en estos segmentos.*	*SECTUR Estatal*	*Históricamente en el destino las actividades cinegéticas y de pesca deportiva han sido populares, sobre todo para el turismo extranjero ya que el destino cuenta con los recursos de infraestructura y naturales para ello.*
	Coordinar esfuerzos entre hoteleros y estos dos segmentos para ofrecer promociones a través de productos y paquetes innovadores complementarios.	*SECTUR Estatal*	
	Revisión de regulación para el desarrollo del turismo cinegético para agilizar la tramitología de la actividad.	*SECTUR Estatal*	
	Colaborar con información, folletos, promoción y la participación en foros relacionados con la actividad cinegética y de pesca deportiva.	*SECTUR Estatal*	

Proyecto para incentivar la diversificación de productos y servicios turísticos.	*Establecer vinculación con los prestadores de servicios cinegéticos y de pesca deportiva para posicionar a Mazatlán en estos segmentos.*	*SECTUR Estatal*	*Históricamente en el destino las actividades cinegéticas y de pesca deportiva han sido populares, sobre todo para el turismo extranjero ya que el destino cuenta con los recursos de infraestructura y naturales para ello.*
	Coordinar esfuerzos entre hoteleros y estos dos segmentos para ofrecer promociones a través de productos y paquetes innovadores complementarios.	*SECTUR Estatal*	
	Revisión de regulación para el desarrollo del turismo cinegético para agilizar la tramitología de la actividad.	*SECTUR Estatal*	
	Colaborar con información, folletos, promoción y la participación en foros relacionados con la actividad cinegética y de pesca deportiva.	*SECTUR Estatal*	

Proyecto para incentivar la diversificación de productos y servicios turísticos.	*Establecer vinculación con los prestadores de servicios cinegéticos y de pesca deportiva para posicionar a Mazatlán en estos segmentos.*	*SECTUR Estatal*	*Históricamente en el destino las actividades cinegéticas y de pesca deportiva han sido populares, sobre todo para el turismo extranjero ya que el destino cuenta con los recursos de infraestructura y naturales para ello.*
	Coordinar esfuerzos entre hoteleros y estos dos segmentos para ofrecer promociones a través de productos y paquetes innovadores complementarios.	*SECTUR Estatal*	
	Revisión de regulación para el desarrollo del turismo cinegético para agilizar la tramitología de la actividad.	*SECTUR Estatal*	
	Colaborar con información, folletos, promoción y la participación en foros relacionados con la actividad cinegética y de pesca deportiva.	*SECTUR Estatal*	

Proyecto para incentivar la diversificación de productos y servicios turísticos.	*Establecer vinculación con los prestadores de servicios cinegéticos y de pesca deportiva para posicionar a Mazatlán en estos segmentos.*	*SECTUR Estatal*	*Históricamente en el destino las actividades cinegéticas y de pesca deportiva han sido populares, sobre todo para el turismo extranjero ya que el destino cuenta con los recursos de infraestructura y naturales para ello.*
	Coordinar esfuerzos entre hoteleros y estos dos segmentos para ofrecer promociones a través de productos y paquetes innovadores complementarios.	*SECTUR Estatal*	
	Revisión de regulación para el desarrollo del turismo cinegético para agilizar la tramitología de la actividad.	*SECTUR Estatal*	
	Colaborar con información, folletos, promoción y la participación en foros relacionados con la actividad cinegética y de pesca deportiva.	*SECTUR Estatal*	

Proyecto para incentivar la diversificación de productos y servicios turísticos.	*Establecer vinculación con los prestadores de servicios cinegéticos y de pesca deportiva para posicionar a Mazatlán en estos segmentos.*	*SECTUR Estatal*	*Históricamente en el destino las actividades cinegéticas y de pesca deportiva han sido populares, sobre todo para el turismo extranjero ya que el destino cuenta con los recursos de infraestructura y naturales para ello.*
	Coordinar esfuerzos entre hoteleros y estos dos segmentos para ofrecer promociones a través de productos y paquetes innovadores complementarios.	*SECTUR Estatal*	
	Revisión de regulación para el desarrollo del turismo cinegético para agilizar la tramitología de la actividad.	*SECTUR Estatal*	
	Colaborar con información, folletos, promoción y la participación en foros relacionados con la actividad cinegética y de pesca deportiva.	*SECTUR Estatal*	

Proyecto para incentivar la diversificación de productos y servicios turísticos.	*Establecer vinculación con los prestadores de servicios cinegéticos y de pesca deportiva para posicionar a Mazatlán en estos segmentos.*	*SECTUR Estatal*	*Históricamente en el destino las actividades cinegéticas y de pesca deportiva han sido populares, sobre todo para el turismo extranjero ya que el destino cuenta con los recursos de infraestructura y naturales para ello.*
	Coordinar esfuerzos entre hoteleros y estos dos segmentos para ofrecer promociones a través de productos y paquetes innovadores complementarios.	*SECTUR Estatal*	
	Revisión de regulación para el desarrollo del turismo cinegético para agilizar la tramitología de la actividad.	*SECTUR Estatal*	
	Colaborar con información, folletos, promoción y la participación en foros relacionados con la actividad cinegética y de pesca deportiva.	*SECTUR Estatal*	

Proyecto para incentivar la diversificación de productos y servicios turísticos.	*Establecer vinculación con los prestadores de servicios cinegéticos y de pesca deportiva para posicionar a Mazatlán en estos segmentos.*	*SECTUR Estatal*	*Históricamente en el destino las actividades cinegéticas y de pesca deportiva han sido populares, sobre todo para el turismo extranjero ya que el destino cuenta con los recursos de infraestructura y naturales para ello.*
	Coordinar esfuerzos entre hoteleros y estos dos segmentos para ofrecer promociones a través de productos y paquetes innovadores complementarios.	*SECTUR Estatal*	
	Revisión de regulación para el desarrollo del turismo cinegético para agilizar la tramitología de la actividad.	*SECTUR Estatal*	
	Colaborar con información, folletos, promoción y la participación en foros relacionados con la actividad cinegética y de pesca deportiva.	*SECTUR Estatal*	

Proyecto para incentivar la diversificación de productos y servicios turísticos.	*Establecer vinculación con los prestadores de servicios cinegéticos y de pesca deportiva para posicionar a Mazatlán en estos segmentos.*	*SECTUR Estatal*	*Históricamente en el destino las actividades cinegéticas y de pesca deportiva han sido populares, sobre todo para el turismo extranjero ya que el destino cuenta con los recursos de infraestructura y naturales para ello.*
	Coordinar esfuerzos entre hoteleros y estos dos segmentos para ofrecer promociones a través de productos y paquetes innovadores complementarios.	*SECTUR Estatal*	
	Revisión de regulación para el desarrollo del turismo cinegético para agilizar la tramitología de la actividad.	*SECTUR Estatal*	
	Colaborar con información, folletos, promoción y la participación en foros relacionados con la actividad cinegética y de pesca deportiva.	*SECTUR Estatal*	

Proyecto para incentivar la diversificación de productos y servicios turísticos.	*Establecer vinculación con los prestadores de servicios cinegéticos y de pesca deportiva para posicionar a Mazatlán en estos segmentos.*	*SECTUR Estatal*	*Históricamente en el destino las actividades cinegéticas y de pesca deportiva han sido populares, sobre todo para el turismo extranjero ya que el destino cuenta con los recursos de infraestructura y naturales para ello.*
	Coordinar esfuerzos entre hoteleros y estos dos segmentos para ofrecer promociones a través de productos y paquetes innovadores complementarios.	*SECTUR Estatal*	
	Revisión de regulación para el desarrollo del turismo cinegético para agilizar la tramitología de la actividad.	*SECTUR Estatal*	
	Colaborar con información, folletos, promoción y la participación en foros relacionados con la actividad cinegética y de pesca deportiva.	*SECTUR Estatal*	

Proyecto para incentivar la diversificación de productos y servicios turísticos.	*Establecer vinculación con los prestadores de servicios cinegéticos y de pesca deportiva para posicionar a Mazatlán en estos segmentos.*	*SECTUR Estatal*	*Históricamente en el destino las actividades cinegéticas y de pesca deportiva han sido populares, sobre todo para el turismo extranjero ya que el destino cuenta con los recursos de infraestructura y naturales para ello.*
	Coordinar esfuerzos entre hoteleros y estos dos segmentos para ofrecer promociones a través de productos y paquetes innovadores complementarios.	*SECTUR Estatal*	
	Revisión de regulación para el desarrollo del turismo cinegético para agilizar la tramitología de la actividad.	*SECTUR Estatal*	
	Colaborar con información, folletos, promoción y la participación en foros relacionados con la actividad cinegética y de pesca deportiva.	*SECTUR Estatal*	

Proyecto para incentivar la diversificación de productos y servicios turísticos.	*Establecer vinculación con los prestadores de servicios cinegéticos y de pesca deportiva para posicionar a Mazatlán en estos segmentos.*	*SECTUR Estatal*	*Históricamente en el destino las actividades cinegéticas y de pesca deportiva han sido populares, sobre todo para el turismo extranjero ya que el destino cuenta con los recursos de infraestructura y naturales para ello.*
	Coordinar esfuerzos entre hoteleros y estos dos segmentos para ofrecer promociones a través de productos y paquetes innovadores complementarios.	*SECTUR Estatal*	
	Revisión de regulación para el desarrollo del turismo cinegético para agilizar la tramitología de la actividad.	*SECTUR Estatal*	
	Colaborar con información, folletos, promoción y la participación en foros relacionados con la actividad cinegética y de pesca deportiva.	*SECTUR Estatal*	

Proyecto para incentivar la diversificación de productos y servicios turísticos.	*Establecer vinculación con los prestadores de servicios cinegéticos y de pesca deportiva para posicionar a Mazatlán en estos segmentos.*	*SECTUR Estatal*	*Históricamente en el destino las actividades cinegéticas y de pesca deportiva han sido populares, sobre todo para el turismo extranjero ya que el destino cuenta con los recursos de infraestructura y naturales para ello.*
	Coordinar esfuerzos entre hoteleros y estos dos segmentos para ofrecer promociones a través de productos y paquetes innovadores complementarios.	*SECTUR Estatal*	
	Revisión de regulación para el desarrollo del turismo cinegético para agilizar la tramitología de la actividad.	*SECTUR Estatal*	
	Colaborar con información, folletos, promoción y la participación en foros relacionados con la actividad cinegética y de pesca deportiva.	*SECTUR Estatal*	

Proyecto para incentivar la diversificación de productos y servicios turísticos.	*Establecer vinculación con los prestadores de servicios cinegéticos y de pesca deportiva para posicionar a Mazatlán en estos segmentos.*	*SECTUR Estatal*	*Históricamente en el destino las actividades cinegéticas y de pesca deportiva han sido populares, sobre todo para el turismo extranjero ya que el destino cuenta con los recursos de infraestructura y naturales para ello.*
	Coordinar esfuerzos entre hoteleros y estos dos segmentos para ofrecer promociones a través de productos y paquetes innovadores complementarios.	*SECTUR Estatal*	
	Revisión de regulación para el desarrollo del turismo cinegético para agilizar la tramitología de la actividad.	*SECTUR Estatal*	
	Colaborar con información, folletos, promoción y la participación en foros relacionados con la actividad cinegética y de pesca deportiva.	*SECTUR Estatal*	

Proyecto para incentivar la diversificación de productos y servicios turísticos.	*Establecer vinculación con los prestadores de servicios cinegéticos y de pesca deportiva para posicionar a Mazatlán en estos segmentos.*	*SECTUR Estatal*	*Históricamente en el destino las actividades cinegéticas y de pesca deportiva han sido populares, sobre todo para el turismo extranjero ya que el destino cuenta con los recursos de infraestructura y naturales para ello.*
	Coordinar esfuerzos entre hoteleros y estos dos segmentos para ofrecer promociones a través de productos y paquetes innovadores complementarios.	*SECTUR Estatal*	
	Revisión de regulación para el desarrollo del turismo cinegético para agilizar la tramitología de la actividad.	*SECTUR Estatal*	
	Colaborar con información, folletos, promoción y la participación en foros relacionados con la actividad cinegética y de pesca deportiva.	*SECTUR Estatal*	

Proyecto para incentivar la diversificación de productos y servicios turísticos.	*Establecer vinculación con los prestadores de servicios cinegéticos y de pesca deportiva para posicionar a Mazatlán en estos segmentos.*	*SECTUR Estatal*	*Históricamente en el destino las actividades cinegéticas y de pesca deportiva han sido populares, sobre todo para el turismo extranjero ya que el destino cuenta con los recursos de infraestructura y naturales para ello.*
	Coordinar esfuerzos entre hoteleros y estos dos segmentos para ofrecer promociones a través de productos y paquetes innovadores complementarios.	*SECTUR Estatal*	
	Revisión de regulación para el desarrollo del turismo cinegético para agilizar la tramitología de la actividad.	*SECTUR Estatal*	
	Colaborar con información, folletos, promoción y la participación en foros relacionados con la actividad cinegética y de pesca deportiva.	*SECTUR Estatal*	

Proyecto para incentivar la diversificación de productos y servicios turísticos.	*Establecer vinculación con los prestadores de servicios cinegéticos y de pesca deportiva para posicionar a Mazatlán en estos segmentos.*	*SECTUR Estatal*	*Históricamente en el destino las actividades cinegéticas y de pesca deportiva han sido populares, sobre todo para el turismo extranjero ya que el destino cuenta con los recursos de infraestructura y naturales para ello.*
	Coordinar esfuerzos entre hoteleros y estos dos segmentos para ofrecer promociones a través de productos y paquetes innovadores complementarios.	*SECTUR Estatal*	
	Revisión de regulación para el desarrollo del turismo cinegético para agilizar la tramitología de la actividad.	*SECTUR Estatal*	
	Colaborar con información, folletos, promoción y la participación en foros relacionados con la actividad cinegética y de pesca deportiva.	*SECTUR Estatal*	

Proyecto para incentivar la diversificación de productos y servicios turísticos.	*Establecer vinculación con los prestadores de servicios cinegéticos y de pesca deportiva para posicionar a Mazatlán en estos segmentos.*	*SECTUR Estatal*	*Históricamente en el destino las actividades cinegéticas y de pesca deportiva han sido populares, sobre todo para el turismo extranjero ya que el destino cuenta con los recursos de infraestructura y naturales para ello.*
	Coordinar esfuerzos entre hoteleros y estos dos segmentos para ofrecer promociones a través de productos y paquetes innovadores complementarios.	*SECTUR Estatal*	
	Revisión de regulación para el desarrollo del turismo cinegético para agilizar la tramitología de la actividad.	*SECTUR Estatal*	
	Colaborar con información, folletos, promoción y la participación en foros relacionados con la actividad cinegética y de pesca deportiva.	*SECTUR Estatal*	

Proyecto para incentivar la diversificación de productos y servicios turísticos.	*Establecer vinculación con los prestadores de servicios cinegéticos y de pesca deportiva para posicionar a Mazatlán en estos segmentos.*	*SECTUR Estatal*	*Históricamente en el destino las actividades cinegéticas y de pesca deportiva han sido populares, sobre todo para el turismo extranjero ya que el destino cuenta con los recursos de infraestructura y naturales para ello.*
	Coordinar esfuerzos entre hoteleros y estos dos segmentos para ofrecer promociones a través de productos y paquetes innovadores complementarios.	*SECTUR Estatal*	
	Revisión de regulación para el desarrollo del turismo cinegético para agilizar la tramitología de la actividad.	*SECTUR Estatal*	
	Colaborar con información, folletos, promoción y la participación en foros relacionados con la actividad cinegética y de pesca deportiva.	*SECTUR Estatal*	

Proyecto para incentivar la diversificación de productos y servicios turísticos.	*Establecer vinculación con los prestadores de servicios cinegéticos y de pesca deportiva para posicionar a Mazatlán en estos segmentos.*	*SECTUR Estatal*	*Históricamente en el destino las actividades cinegéticas y de pesca deportiva han sido populares, sobre todo para el turismo extranjero ya que el destino cuenta con los recursos de infraestructura y naturales para ello.*
	Coordinar esfuerzos entre hoteleros y estos dos segmentos para ofrecer promociones a través de productos y paquetes innovadores complementarios.	*SECTUR Estatal*	
	Revisión de regulación para el desarrollo del turismo cinegético para agilizar la tramitología de la actividad.	*SECTUR Estatal*	
	Colaborar con información, folletos, promoción y la participación en foros relacionados con la actividad cinegética y de pesca deportiva.	*SECTUR Estatal*	

Proyecto para incentivar la diversificación de productos y servicios turísticos.	*Establecer vinculación con los prestadores de servicios cinegéticos y de pesca deportiva para posicionar a Mazatlán en estos segmentos.*	*SECTUR Estatal*	*Históricamente en el destino las actividades cinegéticas y de pesca deportiva han sido populares, sobre todo para el turismo extranjero ya que el destino cuenta con los recursos de infraestructura y naturales para ello.*
	Coordinar esfuerzos entre hoteleros y estos dos segmentos para ofrecer promociones a través de productos y paquetes innovadores complementarios.	*SECTUR Estatal*	
	Revisión de regulación para el desarrollo del turismo cinegético para agilizar la tramitología de la actividad.	*SECTUR Estatal*	
	Colaborar con información, folletos, promoción y la participación en foros relacionados con la actividad cinegética y de pesca deportiva.	*SECTUR Estatal*	

Proyecto para incentivar la diversificación de productos y servicios turísticos.	*Establecer vinculación con los prestadores de servicios cinegéticos y de pesca deportiva para posicionar a Mazatlán en estos segmentos.*	*SECTUR Estatal*	*Históricamente en el destino las actividades cinegéticas y de pesca deportiva han sido populares, sobre todo para el turismo extranjero ya que el destino cuenta con los recursos de infraestructura y naturales para ello.*
	Coordinar esfuerzos entre hoteleros y estos dos segmentos para ofrecer promociones a través de productos y paquetes innovadores complementarios.	*SECTUR Estatal*	
	Revisión de regulación para el desarrollo del turismo cinegético para agilizar la tramitología de la actividad.	*SECTUR Estatal*	
	Colaborar con información, folletos, promoción y la participación en foros relacionados con la actividad cinegética y de pesca deportiva.	*SECTUR Estatal*	

Proyecto para incentivar la diversificación de productos y servicios turísticos.	*Establecer vinculación con los prestadores de servicios cinegéticos y de pesca deportiva para posicionar a Mazatlán en estos segmentos.*	*SECTUR Estatal*	*Históricamente en el destino las actividades cinegéticas y de pesca deportiva han sido populares, sobre todo para el turismo extranjero ya que el destino cuenta con los recursos de infraestructura y naturales para ello.*
	Coordinar esfuerzos entre hoteleros y estos dos segmentos para ofrecer promociones a través de productos y paquetes innovadores complementarios.	*SECTUR Estatal*	
	Revisión de regulación para el desarrollo del turismo cinegético para agilizar la tramitología de la actividad.	*SECTUR Estatal*	
	Colaborar con información, folletos, promoción y la participación en foros relacionados con la actividad cinegética y de pesca deportiva.	*SECTUR Estatal*	

Proyecto para incentivar la diversificación de productos y servicios turísticos.	*Establecer vinculación con los prestadores de servicios cinegéticos y de pesca deportiva para posicionar a Mazatlán en estos segmentos.*	*SECTUR Estatal*	*Históricamente en el destino las actividades cinegéticas y de pesca deportiva han sido populares, sobre todo para el turismo extranjero ya que el destino cuenta con los recursos de infraestructura y naturales para ello.*
	Coordinar esfuerzos entre hoteleros y estos dos segmentos para ofrecer promociones a través de productos y paquetes innovadores complementarios.	*SECTUR Estatal*	
	Revisión de regulación para el desarrollo del turismo cinegético para agilizar la tramitología de la actividad.	*SECTUR Estatal*	
	Colaborar con información, folletos, promoción y la participación en foros relacionados con la actividad cinegética y de pesca deportiva.	*SECTUR Estatal*	

Proyecto para incentivar la diversificación de productos y servicios turísticos.	*Establecer vinculación con los prestadores de servicios cinegéticos y de pesca deportiva para posicionar a Mazatlán en estos segmentos.*	*SECTUR Estatal*	*Históricamente en el destino las actividades cinegéticas y de pesca deportiva han sido populares, sobre todo para el turismo extranjero ya que el destino cuenta con los recursos de infraestructura y naturales para ello.*
	Coordinar esfuerzos entre hoteleros y estos dos segmentos para ofrecer promociones a través de productos y paquetes innovadores complementarios.	*SECTUR Estatal*	
	Revisión de regulación para el desarrollo del turismo cinegético para agilizar la tramitología de la actividad.	*SECTUR Estatal*	
	Colaborar con información, folletos, promoción y la participación en foros relacionados con la actividad cinegética y de pesca deportiva.	*SECTUR Estatal*	

Proyecto para incentivar la diversificación de productos y servicios turísticos.	*Establecer vinculación con los prestadores de servicios cinegéticos y de pesca deportiva para posicionar a Mazatlán en estos segmentos.*	*SECTUR Estatal*	*Históricamente en el destino las actividades cinegéticas y de pesca deportiva han sido populares, sobre todo para el turismo extranjero ya que el destino cuenta con los recursos de infraestructura y naturales para ello.*
	Coordinar esfuerzos entre hoteleros y estos dos segmentos para ofrecer promociones a través de productos y paquetes innovadores complementarios.	*SECTUR Estatal*	
	Revisión de regulación para el desarrollo del turismo cinegético para agilizar la tramitología de la actividad.	*SECTUR Estatal*	
	Colaborar con información, folletos, promoción y la participación en foros relacionados con la actividad cinegética y de pesca deportiva.	*SECTUR Estatal*	

Proyecto para incentivar la diversificación de productos y servicios turísticos.	*Establecer vinculación con los prestadores de servicios cinegéticos y de pesca deportiva para posicionar a Mazatlán en estos segmentos.*	*SECTUR Estatal*	*Históricamente en el destino las actividades cinegéticas y de pesca deportiva han sido populares, sobre todo para el turismo extranjero ya que el destino cuenta con los recursos de infraestructura y naturales para ello.*
	Coordinar esfuerzos entre hoteleros y estos dos segmentos para ofrecer promociones a través de productos y paquetes innovadores complementarios.	*SECTUR Estatal*	
	Revisión de regulación para el desarrollo del turismo cinegético para agilizar la tramitología de la actividad.	*SECTUR Estatal*	
	Colaborar con información, folletos, promoción y la participación en foros relacionados con la actividad cinegética y de pesca deportiva.	*SECTUR Estatal*	

Proyecto para incentivar la diversificación de productos y servicios turísticos.	*Establecer vinculación con los prestadores de servicios cinegéticos y de pesca deportiva para posicionar a Mazatlán en estos segmentos.*	*SECTUR Estatal*	*Históricamente en el destino las actividades cinegéticas y de pesca deportiva han sido populares, sobre todo para el turismo extranjero ya que el destino cuenta con los recursos de infraestructura y naturales para ello.*
	Coordinar esfuerzos entre hoteleros y estos dos segmentos para ofrecer promociones a través de productos y paquetes innovadores complementarios.	*SECTUR Estatal*	
	Revisión de regulación para el desarrollo del turismo cinegético para agilizar la tramitología de la actividad.	*SECTUR Estatal*	
	Colaborar con información, folletos, promoción y la participación en foros relacionados con la actividad cinegética y de pesca deportiva.	*SECTUR Estatal*	

Proyecto para incentivar la diversificación de productos y servicios turísticos.	*Establecer vinculación con los prestadores de servicios cinegéticos y de pesca deportiva para posicionar a Mazatlán en estos segmentos.*	*SECTUR Estatal*	*Históricamente en el destino las actividades cinegéticas y de pesca deportiva han sido populares, sobre todo para el turismo extranjero ya que el destino cuenta con los recursos de infraestructura y naturales para ello.*
	Coordinar esfuerzos entre hoteleros y estos dos segmentos para ofrecer promociones a través de productos y paquetes innovadores complementarios.	*SECTUR Estatal*	
	Revisión de regulación para el desarrollo del turismo cinegético para agilizar la tramitología de la actividad.	*SECTUR Estatal*	
	Colaborar con información, folletos, promoción y la participación en foros relacionados con la actividad cinegética y de pesca deportiva.	*SECTUR Estatal*	

Proyecto para incentivar la diversificación de productos y servicios turísticos.	*Establecer vinculación con los prestadores de servicios cinegéticos y de pesca deportiva para posicionar a Mazatlán en estos segmentos.*	*SECTUR Estatal*	*Históricamente en el destino las actividades cinegéticas y de pesca deportiva han sido populares, sobre todo para el turismo extranjero ya que el destino cuenta con los recursos de infraestructura y naturales para ello.*
	Coordinar esfuerzos entre hoteleros y estos dos segmentos para ofrecer promociones a través de productos y paquetes innovadores complementarios.	*SECTUR Estatal*	
	Revisión de regulación para el desarrollo del turismo cinegético para agilizar la tramitología de la actividad.	*SECTUR Estatal*	
	Colaborar con información, folletos, promoción y la participación en foros relacionados con la actividad cinegética y de pesca deportiva.	*SECTUR Estatal*	

Proyecto para incentivar la diversificación de productos y servicios turísticos.	*Establecer vinculación con los prestadores de servicios cinegéticos y de pesca deportiva para posicionar a Mazatlán en estos segmentos.*	*SECTUR Estatal*	*Históricamente en el destino las actividades cinegéticas y de pesca deportiva han sido populares, sobre todo para el turismo extranjero ya que el destino cuenta con los recursos de infraestructura y naturales para ello.*
	Coordinar esfuerzos entre hoteleros y estos dos segmentos para ofrecer promociones a través de productos y paquetes innovadores complementarios.	*SECTUR Estatal*	
	Revisión de regulación para el desarrollo del turismo cinegético para agilizar la tramitología de la actividad.	*SECTUR Estatal*	
	Colaborar con información, folletos, promoción y la participación en foros relacionados con la actividad cinegética y de pesca deportiva.	*SECTUR Estatal*	

Proyecto para incentivar la diversificación de productos y servicios turísticos.	*Establecer vinculación con los prestadores de servicios cinegéticos y de pesca deportiva para posicionar a Mazatlán en estos segmentos.*	*SECTUR Estatal*	*Históricamente en el destino las actividades cinegéticas y de pesca deportiva han sido populares, sobre todo para el turismo extranjero ya que el destino cuenta con los recursos de infraestructura y naturales para ello.*
	Coordinar esfuerzos entre hoteleros y estos dos segmentos para ofrecer promociones a través de productos y paquetes innovadores complementarios.	*SECTUR Estatal*	
	Revisión de regulación para el desarrollo del turismo cinegético para agilizar la tramitología de la actividad.	*SECTUR Estatal*	
	Colaborar con información, folletos, promoción y la participación en foros relacionados con la actividad cinegética y de pesca deportiva.	*SECTUR Estatal*	

Proyecto para incentivar la diversificación de productos y servicios turísticos.	*Establecer vinculación con los prestadores de servicios cinegéticos y de pesca deportiva para posicionar a Mazatlán en estos segmentos.*	*SECTUR Estatal*	*Históricamente en el destino las actividades cinegéticas y de pesca deportiva han sido populares, sobre todo para el turismo extranjero ya que el destino cuenta con los recursos de infraestructura y naturales para ello.*
	Coordinar esfuerzos entre hoteleros y estos dos segmentos para ofrecer promociones a través de productos y paquetes innovadores complementarios.	*SECTUR Estatal*	
	Revisión de regulación para el desarrollo del turismo cinegético para agilizar la tramitología de la actividad.	*SECTUR Estatal*	
	Colaborar con información, folletos, promoción y la participación en foros relacionados con la actividad cinegética y de pesca deportiva.	*SECTUR Estatal*	

Proyecto para incentivar la diversificación de productos y servicios turísticos.	*Establecer vinculación con los prestadores de servicios cinegéticos y de pesca deportiva para posicionar a Mazatlán en estos segmentos.*	*SECTUR Estatal*	*Históricamente en el destino las actividades cinegéticas y de pesca deportiva han sido populares, sobre todo para el turismo extranjero ya que el destino cuenta con los recursos de infraestructura y naturales para ello.*
	Coordinar esfuerzos entre hoteleros y estos dos segmentos para ofrecer promociones a través de productos y paquetes innovadores complementarios.	*SECTUR Estatal*	
	Revisión de regulación para el desarrollo del turismo cinegético para agilizar la tramitología de la actividad.	*SECTUR Estatal*	
	Colaborar con información, folletos, promoción y la participación en foros relacionados con la actividad cinegética y de pesca deportiva.	*SECTUR Estatal*	

Proyecto para incentivar la diversificación de productos y servicios turísticos.	*Establecer vinculación con los prestadores de servicios cinegéticos y de pesca deportiva para posicionar a Mazatlán en estos segmentos.*	*SECTUR Estatal*	*Históricamente en el destino las actividades cinegéticas y de pesca deportiva han sido populares, sobre todo para el turismo extranjero ya que el destino cuenta con los recursos de infraestructura y naturales para ello.*
	Coordinar esfuerzos entre hoteleros y estos dos segmentos para ofrecer promociones a través de productos y paquetes innovadores complementarios.	*SECTUR Estatal*	
	Revisión de regulación para el desarrollo del turismo cinegético para agilizar la tramitología de la actividad.	*SECTUR Estatal*	
	Colaborar con información, folletos, promoción y la participación en foros relacionados con la actividad cinegética y de pesca deportiva.	*SECTUR Estatal*	

Proyecto para incentivar la diversificación de productos y servicios turísticos.	*Establecer vinculación con los prestadores de servicios cinegéticos y de pesca deportiva para posicionar a Mazatlán en estos segmentos.*	*SECTUR Estatal*	*Históricamente en el destino las actividades cinegéticas y de pesca deportiva han sido populares, sobre todo para el turismo extranjero ya que el destino cuenta con los recursos de infraestructura y naturales para ello.*
	Coordinar esfuerzos entre hoteleros y estos dos segmentos para ofrecer promociones a través de productos y paquetes innovadores complementarios.	*SECTUR Estatal*	
	Revisión de regulación para el desarrollo del turismo cinegético para agilizar la tramitología de la actividad.	*SECTUR Estatal*	
	Colaborar con información, folletos, promoción y la participación en foros relacionados con la actividad cinegética y de pesca deportiva.	*SECTUR Estatal*	

Proyecto para incentivar la diversificación de productos y servicios turísticos.	*Establecer vinculación con los prestadores de servicios cinegéticos y de pesca deportiva para posicionar a Mazatlán en estos segmentos.*	*SECTUR Estatal*	*Históricamente en el destino las actividades cinegéticas y de pesca deportiva han sido populares, sobre todo para el turismo extranjero ya que el destino cuenta con los recursos de infraestructura y naturales para ello.*
	Coordinar esfuerzos entre hoteleros y estos dos segmentos para ofrecer promociones a través de productos y paquetes innovadores complementarios.	*SECTUR Estatal*	
	Revisión de regulación para el desarrollo del turismo cinegético para agilizar la tramitología de la actividad.	*SECTUR Estatal*	
	Colaborar con información, folletos, promoción y la participación en foros relacionados con la actividad cinegética y de pesca deportiva.	*SECTUR Estatal*	

Proyecto para incentivar la diversificación de productos y servicios turísticos.	*Establecer vinculación con los prestadores de servicios cinegéticos y de pesca deportiva para posicionar a Mazatlán en estos segmentos.*	*SECTUR Estatal*	*Históricamente en el destino las actividades cinegéticas y de pesca deportiva han sido populares, sobre todo para el turismo extranjero ya que el destino cuenta con los recursos de infraestructura y naturales para ello.*
	Coordinar esfuerzos entre hoteleros y estos dos segmentos para ofrecer promociones a través de productos y paquetes innovadores complementarios.	*SECTUR Estatal*	
	Revisión de regulación para el desarrollo del turismo cinegético para agilizar la tramitología de la actividad.	*SECTUR Estatal*	
	Colaborar con información, folletos, promoción y la participación en foros relacionados con la actividad cinegética y de pesca deportiva.	*SECTUR Estatal*	

Proyecto para incentivar la diversificación de productos y servicios turísticos.	*Establecer vinculación con los prestadores de servicios cinegéticos y de pesca deportiva para posicionar a Mazatlán en estos segmentos.*	*SECTUR Estatal*	*Históricamente en el destino las actividades cinegéticas y de pesca deportiva han sido populares, sobre todo para el turismo extranjero ya que el destino cuenta con los recursos de infraestructura y naturales para ello.*
	Coordinar esfuerzos entre hoteleros y estos dos segmentos para ofrecer promociones a través de productos y paquetes innovadores complementarios.	*SECTUR Estatal*	
	Revisión de regulación para el desarrollo del turismo cinegético para agilizar la tramitología de la actividad.	*SECTUR Estatal*	
	Colaborar con información, folletos, promoción y la participación en foros relacionados con la actividad cinegética y de pesca deportiva.	*SECTUR Estatal*	

Proyecto para incentivar la diversificación de productos y servicios turísticos.	*Establecer vinculación con los prestadores de servicios cinegéticos y de pesca deportiva para posicionar a Mazatlán en estos segmentos.*	*SECTUR Estatal*	*Históricamente en el destino las actividades cinegéticas y de pesca deportiva han sido populares, sobre todo para el turismo extranjero ya que el destino cuenta con los recursos de infraestructura y naturales para ello.*
	Coordinar esfuerzos entre hoteleros y estos dos segmentos para ofrecer promociones a través de productos y paquetes innovadores complementarios.	*SECTUR Estatal*	
	Revisión de regulación para el desarrollo del turismo cinegético para agilizar la tramitología de la actividad.	*SECTUR Estatal*	
	Colaborar con información, folletos, promoción y la participación en foros relacionados con la actividad cinegética y de pesca deportiva.	*SECTUR Estatal*	

Proyecto para incentivar la diversificación de productos y servicios turísticos.	*Establecer vinculación con los prestadores de servicios cinegéticos y de pesca deportiva para posicionar a Mazatlán en estos segmentos.*	*SECTUR Estatal*	*Históricamente en el destino las actividades cinegéticas y de pesca deportiva han sido populares, sobre todo para el turismo extranjero ya que el destino cuenta con los recursos de infraestructura y naturales para ello.*
	Coordinar esfuerzos entre hoteleros y estos dos segmentos para ofrecer promociones a través de productos y paquetes innovadores complementarios.	*SECTUR Estatal*	
	Revisión de regulación para el desarrollo del turismo cinegético para agilizar la tramitología de la actividad.	*SECTUR Estatal*	
	Colaborar con información, folletos, promoción y la participación en foros relacionados con la actividad cinegética y de pesca deportiva.	*SECTUR Estatal*	

Proyecto para incentivar la diversificación de productos y servicios turísticos.	*Establecer vinculación con los prestadores de servicios cinegéticos y de pesca deportiva para posicionar a Mazatlán en estos segmentos.*	*SECTUR Estatal*	*Históricamente en el destino las actividades cinegéticas y de pesca deportiva han sido populares, sobre todo para el turismo extranjero ya que el destino cuenta con los recursos de infraestructura y naturales para ello.*
	Coordinar esfuerzos entre hoteleros y estos dos segmentos para ofrecer promociones a través de productos y paquetes innovadores complementarios.	*SECTUR Estatal*	
	Revisión de regulación para el desarrollo del turismo cinegético para agilizar la tramitología de la actividad.	*SECTUR Estatal*	
	Colaborar con información, folletos, promoción y la participación en foros relacionados con la actividad cinegética y de pesca deportiva.	*SECTUR Estatal*	

Proyecto para incentivar la diversificación de productos y servicios turísticos.	*Establecer vinculación con los prestadores de servicios cinegéticos y de pesca deportiva para posicionar a Mazatlán en estos segmentos.*	*SECTUR Estatal*	*Históricamente en el destino las actividades cinegéticas y de pesca deportiva han sido populares, sobre todo para el turismo extranjero ya que el destino cuenta con los recursos de infraestructura y naturales para ello.*
	Coordinar esfuerzos entre hoteleros y estos dos segmentos para ofrecer promociones a través de productos y paquetes innovadores complementarios.	*SECTUR Estatal*	
	Revisión de regulación para el desarrollo del turismo cinegético para agilizar la tramitología de la actividad.	*SECTUR Estatal*	
	Colaborar con información, folletos, promoción y la participación en foros relacionados con la actividad cinegética y de pesca deportiva.	*SECTUR Estatal*	

Proyecto para incentivar la diversificación de productos y servicios turísticos.	*Establecer vinculación con los prestadores de servicios cinegéticos y de pesca deportiva para posicionar a Mazatlán en estos segmentos.*	*SECTUR Estatal*	*Históricamente en el destino las actividades cinegéticas y de pesca deportiva han sido populares, sobre todo para el turismo extranjero ya que el destino cuenta con los recursos de infraestructura y naturales para ello.*
	Coordinar esfuerzos entre hoteleros y estos dos segmentos para ofrecer promociones a través de productos y paquetes innovadores complementarios.	*SECTUR Estatal*	
	Revisión de regulación para el desarrollo del turismo cinegético para agilizar la tramitología de la actividad.	*SECTUR Estatal*	
	Colaborar con información, folletos, promoción y la participación en foros relacionados con la actividad cinegética y de pesca deportiva.	*SECTUR Estatal*	

Proyecto para incentivar la diversificación de productos y servicios turísticos.	*Establecer vinculación con los prestadores de servicios cinegéticos y de pesca deportiva para posicionar a Mazatlán en estos segmentos.*	*SECTUR Estatal*	*Históricamente en el destino las actividades cinegéticas y de pesca deportiva han sido populares, sobre todo para el turismo extranjero ya que el destino cuenta con los recursos de infraestructura y naturales para ello.*
	Coordinar esfuerzos entre hoteleros y estos dos segmentos para ofrecer promociones a través de productos y paquetes innovadores complementarios.	*SECTUR Estatal*	
	Revisión de regulación para el desarrollo del turismo cinegético para agilizar la tramitología de la actividad.	*SECTUR Estatal*	
	Colaborar con información, folletos, promoción y la participación en foros relacionados con la actividad cinegética y de pesca deportiva.	*SECTUR Estatal*	

Proyecto para incentivar la diversificación de productos y servicios turísticos.	*Establecer vinculación con los prestadores de servicios cinegéticos y de pesca deportiva para posicionar a Mazatlán en estos segmentos.*	*SECTUR Estatal*	*Históricamente en el destino las actividades cinegéticas y de pesca deportiva han sido populares, sobre todo para el turismo extranjero ya que el destino cuenta con los recursos de infraestructura y naturales para ello.*
	Coordinar esfuerzos entre hoteleros y estos dos segmentos para ofrecer promociones a través de productos y paquetes innovadores complementarios.	*SECTUR Estatal*	
	Revisión de regulación para el desarrollo del turismo cinegético para agilizar la tramitología de la actividad.	*SECTUR Estatal*	
	Colaborar con información, folletos, promoción y la participación en foros relacionados con la actividad cinegética y de pesca deportiva.	*SECTUR Estatal*	

Proyecto para incentivar la diversificación de productos y servicios turísticos.	*Establecer vinculación con los prestadores de servicios cinegéticos y de pesca deportiva para posicionar a Mazatlán en estos segmentos.*	*SECTUR Estatal*	*Históricamente en el destino las actividades cinegéticas y de pesca deportiva han sido populares, sobre todo para el turismo extranjero ya que el destino cuenta con los recursos de infraestructura y naturales para ello.*
	Coordinar esfuerzos entre hoteleros y estos dos segmentos para ofrecer promociones a través de productos y paquetes innovadores complementarios.	*SECTUR Estatal*	
	Revisión de regulación para el desarrollo del turismo cinegético para agilizar la tramitología de la actividad.	*SECTUR Estatal*	
	Colaborar con información, folletos, promoción y la participación en foros relacionados con la actividad cinegética y de pesca deportiva.	*SECTUR Estatal*	

Proyecto para incentivar la diversificación de productos y servicios turísticos.	*Establecer vinculación con los prestadores de servicios cinegéticos y de pesca deportiva para posicionar a Mazatlán en estos segmentos.*	*SECTUR Estatal*	*Históricamente en el destino las actividades cinegéticas y de pesca deportiva han sido populares, sobre todo para el turismo extranjero ya que el destino cuenta con los recursos de infraestructura y naturales para ello.*
	Coordinar esfuerzos entre hoteleros y estos dos segmentos para ofrecer promociones a través de productos y paquetes innovadores complementarios.	*SECTUR Estatal*	
	Revisión de regulación para el desarrollo del turismo cinegético para agilizar la tramitología de la actividad.	*SECTUR Estatal*	
	Colaborar con información, folletos, promoción y la participación en foros relacionados con la actividad cinegética y de pesca deportiva.	*SECTUR Estatal*	

Proyecto para incentivar la diversificación de productos y servicios turísticos.	*Establecer vinculación con los prestadores de servicios cinegéticos y de pesca deportiva para posicionar a Mazatlán en estos segmentos.*	*SECTUR Estatal*	*Históricamente en el destino las actividades cinegéticas y de pesca deportiva han sido populares, sobre todo para el turismo extranjero ya que el destino cuenta con los recursos de infraestructura y naturales para ello.*
	Coordinar esfuerzos entre hoteleros y estos dos segmentos para ofrecer promociones a través de productos y paquetes innovadores complementarios.	*SECTUR Estatal*	
	Revisión de regulación para el desarrollo del turismo cinegético para agilizar la tramitología de la actividad.	*SECTUR Estatal*	
	Colaborar con información, folletos, promoción y la participación en foros relacionados con la actividad cinegética y de pesca deportiva.	*SECTUR Estatal*	

Proyecto para incentivar la diversificación de productos y servicios turísticos.	*Establecer vinculación con los prestadores de servicios cinegéticos y de pesca deportiva para posicionar a Mazatlán en estos segmentos.*	*SECTUR Estatal*	*Históricamente en el destino las actividades cinegéticas y de pesca deportiva han sido populares, sobre todo para el turismo extranjero ya que el destino cuenta con los recursos de infraestructura y naturales para ello.*
	Coordinar esfuerzos entre hoteleros y estos dos segmentos para ofrecer promociones a través de productos y paquetes innovadores complementarios.	*SECTUR Estatal*	
	Revisión de regulación para el desarrollo del turismo cinegético para agilizar la tramitología de la actividad.	*SECTUR Estatal*	
	Colaborar con información, folletos, promoción y la participación en foros relacionados con la actividad cinegética y de pesca deportiva.	*SECTUR Estatal*	

Proyecto para incentivar la diversificación de productos y servicios turísticos.	*Establecer vinculación con los prestadores de servicios cinegéticos y de pesca deportiva para posicionar a Mazatlán en estos segmentos.*	*SECTUR Estatal*	*Históricamente en el destino las actividades cinegéticas y de pesca deportiva han sido populares, sobre todo para el turismo extranjero ya que el destino cuenta con los recursos de infraestructura y naturales para ello.*
	Coordinar esfuerzos entre hoteleros y estos dos segmentos para ofrecer promociones a través de productos y paquetes innovadores complementarios.	*SECTUR Estatal*	
	Revisión de regulación para el desarrollo del turismo cinegético para agilizar la tramitología de la actividad.	*SECTUR Estatal*	
	Colaborar con información, folletos, promoción y la participación en foros relacionados con la actividad cinegética y de pesca deportiva.	*SECTUR Estatal*	

Proyecto para incentivar la diversificación de productos y servicios turísticos.	*Establecer vinculación con los prestadores de servicios cinegéticos y de pesca deportiva para posicionar a Mazatlán en estos segmentos.*	*SECTUR Estatal*	*Históricamente en el destino las actividades cinegéticas y de pesca deportiva han sido populares, sobre todo para el turismo extranjero ya que el destino cuenta con los recursos de infraestructura y naturales para ello.*
	Coordinar esfuerzos entre hoteleros y estos dos segmentos para ofrecer promociones a través de productos y paquetes innovadores complementarios.	*SECTUR Estatal*	
	Revisión de regulación para el desarrollo del turismo cinegético para agilizar la tramitología de la actividad.	*SECTUR Estatal*	
	Colaborar con información, folletos, promoción y la participación en foros relacionados con la actividad cinegética y de pesca deportiva.	*SECTUR Estatal*	

Proyecto para incentivar la diversificación de productos y servicios turísticos.	*Establecer vinculación con los prestadores de servicios cinegéticos y de pesca deportiva para posicionar a Mazatlán en estos segmentos.*	*SECTUR Estatal*	*Históricamente en el destino las actividades cinegéticas y de pesca deportiva han sido populares, sobre todo para el turismo extranjero ya que el destino cuenta con los recursos de infraestructura y naturales para ello.*
	Coordinar esfuerzos entre hoteleros y estos dos segmentos para ofrecer promociones a través de productos y paquetes innovadores complementarios.	*SECTUR Estatal*	
	Revisión de regulación para el desarrollo del turismo cinegético para agilizar la tramitología de la actividad.	*SECTUR Estatal*	
	Colaborar con información, folletos, promoción y la participación en foros relacionados con la actividad cinegética y de pesca deportiva.	*SECTUR Estatal*	

Proyecto para incentivar la diversificación de productos y servicios turísticos.	*Establecer vinculación con los prestadores de servicios cinegéticos y de pesca deportiva para posicionar a Mazatlán en estos segmentos.*	*SECTUR Estatal*	*Históricamente en el destino las actividades cinegéticas y de pesca deportiva han sido populares, sobre todo para el turismo extranjero ya que el destino cuenta con los recursos de infraestructura y naturales para ello.*
	Coordinar esfuerzos entre hoteleros y estos dos segmentos para ofrecer promociones a través de productos y paquetes innovadores complementarios.	*SECTUR Estatal*	
	Revisión de regulación para el desarrollo del turismo cinegético para agilizar la tramitología de la actividad.	*SECTUR Estatal*	
	Colaborar con información, folletos, promoción y la participación en foros relacionados con la actividad cinegética y de pesca deportiva.	*SECTUR Estatal*	

Proyecto para incentivar la diversificación de productos y servicios turísticos.	*Establecer vinculación con los prestadores de servicios cinegéticos y de pesca deportiva para posicionar a Mazatlán en estos segmentos.*	*SECTUR Estatal*	*Históricamente en el destino las actividades cinegéticas y de pesca deportiva han sido populares, sobre todo para el turismo extranjero ya que el destino cuenta con los recursos de infraestructura y naturales para ello.*
	Coordinar esfuerzos entre hoteleros y estos dos segmentos para ofrecer promociones a través de productos y paquetes innovadores complementarios.	*SECTUR Estatal*	
	Revisión de regulación para el desarrollo del turismo cinegético para agilizar la tramitología de la actividad.	*SECTUR Estatal*	
	Colaborar con información, folletos, promoción y la participación en foros relacionados con la actividad cinegética y de pesca deportiva.	*SECTUR Estatal*	

Proyecto para incentivar la diversificación de productos y servicios turísticos.	*Establecer vinculación con los prestadores de servicios cinegéticos y de pesca deportiva para posicionar a Mazatlán en estos segmentos.*	*SECTUR Estatal*	*Históricamente en el destino las actividades cinegéticas y de pesca deportiva han sido populares, sobre todo para el turismo extranjero ya que el destino cuenta con los recursos de infraestructura y naturales para ello.*
	Coordinar esfuerzos entre hoteleros y estos dos segmentos para ofrecer promociones a través de productos y paquetes innovadores complementarios.	*SECTUR Estatal*	
	Revisión de regulación para el desarrollo del turismo cinegético para agilizar la tramitología de la actividad.	*SECTUR Estatal*	
	Colaborar con información, folletos, promoción y la participación en foros relacionados con la actividad cinegética y de pesca deportiva.	*SECTUR Estatal*	

Proyecto para incentivar la diversificación de productos y servicios turísticos.	*Establecer vinculación con los prestadores de servicios cinegéticos y de pesca deportiva para posicionar a Mazatlán en estos segmentos.*	*SECTUR Estatal*	*Históricamente en el destino las actividades cinegéticas y de pesca deportiva han sido populares, sobre todo para el turismo extranjero ya que el destino cuenta con los recursos de infraestructura y naturales para ello.*
	Coordinar esfuerzos entre hoteleros y estos dos segmentos para ofrecer promociones a través de productos y paquetes innovadores complementarios.	*SECTUR Estatal*	
	Revisión de regulación para el desarrollo del turismo cinegético para agilizar la tramitología de la actividad.	*SECTUR Estatal*	
	Colaborar con información, folletos, promoción y la participación en foros relacionados con la actividad cinegética y de pesca deportiva.	*SECTUR Estatal*	

Proyecto para incentivar la diversificación de productos y servicios turísticos.	*Establecer vinculación con los prestadores de servicios cinegéticos y de pesca deportiva para posicionar a Mazatlán en estos segmentos.*	*SECTUR Estatal*	*Históricamente en el destino las actividades cinegéticas y de pesca deportiva han sido populares, sobre todo para el turismo extranjero ya que el destino cuenta con los recursos de infraestructura y naturales para ello.*
	Coordinar esfuerzos entre hoteleros y estos dos segmentos para ofrecer promociones a través de productos y paquetes innovadores complementarios.	*SECTUR Estatal*	
	Revisión de regulación para el desarrollo del turismo cinegético para agilizar la tramitología de la actividad.	*SECTUR Estatal*	
	Colaborar con información, folletos, promoción y la participación en foros relacionados con la actividad cinegética y de pesca deportiva.	*SECTUR Estatal*	

Proyecto para incentivar la diversificación de productos y servicios turísticos.	*Establecer vinculación con los prestadores de servicios cinegéticos y de pesca deportiva para posicionar a Mazatlán en estos segmentos.*	*SECTUR Estatal*	*Históricamente en el destino las actividades cinegéticas y de pesca deportiva han sido populares, sobre todo para el turismo extranjero ya que el destino cuenta con los recursos de infraestructura y naturales para ello.*
	Coordinar esfuerzos entre hoteleros y estos dos segmentos para ofrecer promociones a través de productos y paquetes innovadores complementarios.	*SECTUR Estatal*	
	Revisión de regulación para el desarrollo del turismo cinegético para agilizar la tramitología de la actividad.	*SECTUR Estatal*	
	Colaborar con información, folletos, promoción y la participación en foros relacionados con la actividad cinegética y de pesca deportiva.	*SECTUR Estatal*	

Proyecto para incentivar la diversificación de productos y servicios turísticos.	*Establecer vinculación con los prestadores de servicios cinegéticos y de pesca deportiva para posicionar a Mazatlán en estos segmentos.*	*SECTUR Estatal*	*Históricamente en el destino las actividades cinegéticas y de pesca deportiva han sido populares, sobre todo para el turismo extranjero ya que el destino cuenta con los recursos de infraestructura y naturales para ello.*
	Coordinar esfuerzos entre hoteleros y estos dos segmentos para ofrecer promociones a través de productos y paquetes innovadores complementarios.	*SECTUR Estatal*	
	Revisión de regulación para el desarrollo del turismo cinegético para agilizar la tramitología de la actividad.	*SECTUR Estatal*	
	Colaborar con información, folletos, promoción y la participación en foros relacionados con la actividad cinegética y de pesca deportiva.	*SECTUR Estatal*	

Proyecto para incentivar la diversificación de productos y servicios turísticos.	*Establecer vinculación con los prestadores de servicios cinegéticos y de pesca deportiva para posicionar a Mazatlán en estos segmentos.*	*SECTUR Estatal*	*Históricamente en el destino las actividades cinegéticas y de pesca deportiva han sido populares, sobre todo para el turismo extranjero ya que el destino cuenta con los recursos de infraestructura y naturales para ello.*
	Coordinar esfuerzos entre hoteleros y estos dos segmentos para ofrecer promociones a través de productos y paquetes innovadores complementarios.	*SECTUR Estatal*	
	Revisión de regulación para el desarrollo del turismo cinegético para agilizar la tramitología de la actividad.	*SECTUR Estatal*	
	Colaborar con información, folletos, promoción y la participación en foros relacionados con la actividad cinegética y de pesca deportiva.	*SECTUR Estatal*	

Proyecto para incentivar la diversificación de productos y servicios turísticos.	*Establecer vinculación con los prestadores de servicios cinegéticos y de pesca deportiva para posicionar a Mazatlán en estos segmentos.*	*SECTUR Estatal*	*Históricamente en el destino las actividades cinegéticas y de pesca deportiva han sido populares, sobre todo para el turismo extranjero ya que el destino cuenta con los recursos de infraestructura y naturales para ello.*
	Coordinar esfuerzos entre hoteleros y estos dos segmentos para ofrecer promociones a través de productos y paquetes innovadores complementarios.	*SECTUR Estatal*	
	Revisión de regulación para el desarrollo del turismo cinegético para agilizar la tramitología de la actividad.	*SECTUR Estatal*	
	Colaborar con información, folletos, promoción y la participación en foros relacionados con la actividad cinegética y de pesca deportiva.	*SECTUR Estatal*	

Proyecto para incentivar la diversificación de productos y servicios turísticos.	*Establecer vinculación con los prestadores de servicios cinegéticos y de pesca deportiva para posicionar a Mazatlán en estos segmentos.*	*SECTUR Estatal*	*Históricamente en el destino las actividades cinegéticas y de pesca deportiva han sido populares, sobre todo para el turismo extranjero ya que el destino cuenta con los recursos de infraestructura y naturales para ello.*
	Coordinar esfuerzos entre hoteleros y estos dos segmentos para ofrecer promociones a través de productos y paquetes innovadores complementarios.	*SECTUR Estatal*	
	Revisión de regulación para el desarrollo del turismo cinegético para agilizar la tramitología de la actividad.	*SECTUR Estatal*	
	Colaborar con información, folletos, promoción y la participación en foros relacionados con la actividad cinegética y de pesca deportiva.	*SECTUR Estatal*	

Proyecto para incentivar la diversificación de productos y servicios turísticos.	*Establecer vinculación con los prestadores de servicios cinegéticos y de pesca deportiva para posicionar a Mazatlán en estos segmentos.*	*SECTUR Estatal*	*Históricamente en el destino las actividades cinegéticas y de pesca deportiva han sido populares, sobre todo para el turismo extranjero ya que el destino cuenta con los recursos de infraestructura y naturales para ello.*
	Coordinar esfuerzos entre hoteleros y estos dos segmentos para ofrecer promociones a través de productos y paquetes innovadores complementarios.	*SECTUR Estatal*	
	Revisión de regulación para el desarrollo del turismo cinegético para agilizar la tramitología de la actividad.	*SECTUR Estatal*	
	Colaborar con información, folletos, promoción y la participación en foros relacionados con la actividad cinegética y de pesca deportiva.	*SECTUR Estatal*	

Proyecto para incentivar la diversificación de productos y servicios turísticos.	*Establecer vinculación con los prestadores de servicios cinegéticos y de pesca deportiva para posicionar a Mazatlán en estos segmentos.*	*SECTUR Estatal*	*Históricamente en el destino las actividades cinegéticas y de pesca deportiva han sido populares, sobre todo para el turismo extranjero ya que el destino cuenta con los recursos de infraestructura y naturales para ello.*
	Coordinar esfuerzos entre hoteleros y estos dos segmentos para ofrecer promociones a través de productos y paquetes innovadores complementarios.	*SECTUR Estatal*	
	Revisión de regulación para el desarrollo del turismo cinegético para agilizar la tramitología de la actividad.	*SECTUR Estatal*	
	Colaborar con información, folletos, promoción y la participación en foros relacionados con la actividad cinegética y de pesca deportiva.	*SECTUR Estatal*	

Proyecto para incentivar la diversificación de productos y servicios turísticos.	*Establecer vinculación con los prestadores de servicios cinegéticos y de pesca deportiva para posicionar a Mazatlán en estos segmentos.*	*SECTUR Estatal*	*Históricamente en el destino las actividades cinegéticas y de pesca deportiva han sido populares, sobre todo para el turismo extranjero ya que el destino cuenta con los recursos de infraestructura y naturales para ello.*
	Coordinar esfuerzos entre hoteleros y estos dos segmentos para ofrecer promociones a través de productos y paquetes innovadores complementarios.	*SECTUR Estatal*	
	Revisión de regulación para el desarrollo del turismo cinegético para agilizar la tramitología de la actividad.	*SECTUR Estatal*	
	Colaborar con información, folletos, promoción y la participación en foros relacionados con la actividad cinegética y de pesca deportiva.	*SECTUR Estatal*	

Proyecto para incentivar la diversificación de productos y servicios turísticos.	*Establecer vinculación con los prestadores de servicios cinegéticos y de pesca deportiva para posicionar a Mazatlán en estos segmentos.*	*SECTUR Estatal*	*Históricamente en el destino las actividades cinegéticas y de pesca deportiva han sido populares, sobre todo para el turismo extranjero ya que el destino cuenta con los recursos de infraestructura y naturales para ello.*
	Coordinar esfuerzos entre hoteleros y estos dos segmentos para ofrecer promociones a través de productos y paquetes innovadores complementarios.	*SECTUR Estatal*	
	Revisión de regulación para el desarrollo del turismo cinegético para agilizar la tramitología de la actividad.	*SECTUR Estatal*	
	Colaborar con información, folletos, promoción y la participación en foros relacionados con la actividad cinegética y de pesca deportiva.	*SECTUR Estatal*	

Proyecto para incentivar la diversificación de productos y servicios turísticos.	*Establecer vinculación con los prestadores de servicios cinegéticos y de pesca deportiva para posicionar a Mazatlán en estos segmentos.*	*SECTUR Estatal*	*Históricamente en el destino las actividades cinegéticas y de pesca deportiva han sido populares, sobre todo para el turismo extranjero ya que el destino cuenta con los recursos de infraestructura y naturales para ello.*
	Coordinar esfuerzos entre hoteleros y estos dos segmentos para ofrecer promociones a través de productos y paquetes innovadores complementarios.	*SECTUR Estatal*	
	Revisión de regulación para el desarrollo del turismo cinegético para agilizar la tramitología de la actividad.	*SECTUR Estatal*	
	Colaborar con información, folletos, promoción y la participación en foros relacionados con la actividad cinegética y de pesca deportiva.	*SECTUR Estatal*	

Proyecto para incentivar la diversificación de productos y servicios turísticos.	*Establecer vinculación con los prestadores de servicios cinegéticos y de pesca deportiva para posicionar a Mazatlán en estos segmentos.*	*SECTUR Estatal*	*Históricamente en el destino las actividades cinegéticas y de pesca deportiva han sido populares, sobre todo para el turismo extranjero ya que el destino cuenta con los recursos de infraestructura y naturales para ello.*
	Coordinar esfuerzos entre hoteleros y estos dos segmentos para ofrecer promociones a través de productos y paquetes innovadores complementarios.	*SECTUR Estatal*	
	Revisión de regulación para el desarrollo del turismo cinegético para agilizar la tramitología de la actividad.	*SECTUR Estatal*	
	Colaborar con información, folletos, promoción y la participación en foros relacionados con la actividad cinegética y de pesca deportiva.	*SECTUR Estatal*	

Proyecto para incentivar la diversificación de productos y servicios turísticos.	*Establecer vinculación con los prestadores de servicios cinegéticos y de pesca deportiva para posicionar a Mazatlán en estos segmentos.*	*SECTUR Estatal*	*Históricamente en el destino las actividades cinegéticas y de pesca deportiva han sido populares, sobre todo para el turismo extranjero ya que el destino cuenta con los recursos de infraestructura y naturales para ello.*
	Coordinar esfuerzos entre hoteleros y estos dos segmentos para ofrecer promociones a través de productos y paquetes innovadores complementarios.	*SECTUR Estatal*	
	Revisión de regulación para el desarrollo del turismo cinegético para agilizar la tramitología de la actividad.	*SECTUR Estatal*	
	Colaborar con información, folletos, promoción y la participación en foros relacionados con la actividad cinegética y de pesca deportiva.	*SECTUR Estatal*	

Proyecto para incentivar la diversificación de productos y servicios turísticos.	*Establecer vinculación con los prestadores de servicios cinegéticos y de pesca deportiva para posicionar a Mazatlán en estos segmentos.*	*SECTUR Estatal*	*Históricamente en el destino las actividades cinegéticas y de pesca deportiva han sido populares, sobre todo para el turismo extranjero ya que el destino cuenta con los recursos de infraestructura y naturales para ello.*
	Coordinar esfuerzos entre hoteleros y estos dos segmentos para ofrecer promociones a través de productos y paquetes innovadores complementarios.	*SECTUR Estatal*	
	Revisión de regulación para el desarrollo del turismo cinegético para agilizar la tramitología de la actividad.	*SECTUR Estatal*	
	Colaborar con información, folletos, promoción y la participación en foros relacionados con la actividad cinegética y de pesca deportiva.	*SECTUR Estatal*	

Proyecto para incentivar la diversificación de productos y servicios turísticos.	*Establecer vinculación con los prestadores de servicios cinegéticos y de pesca deportiva para posicionar a Mazatlán en estos segmentos.*	*SECTUR Estatal*	*Históricamente en el destino las actividades cinegéticas y de pesca deportiva han sido populares, sobre todo para el turismo extranjero ya que el destino cuenta con los recursos de infraestructura y naturales para ello.*
	Coordinar esfuerzos entre hoteleros y estos dos segmentos para ofrecer promociones a través de productos y paquetes innovadores complementarios.	*SECTUR Estatal*	
	Revisión de regulación para el desarrollo del turismo cinegético para agilizar la tramitología de la actividad.	*SECTUR Estatal*	
	Colaborar con información, folletos, promoción y la participación en foros relacionados con la actividad cinegética y de pesca deportiva.	*SECTUR Estatal*	

Proyecto para incentivar la diversificación de productos y servicios turísticos.	*Establecer vinculación con los prestadores de servicios cinegéticos y de pesca deportiva para posicionar a Mazatlán en estos segmentos.*	*SECTUR Estatal*	*Históricamente en el destino las actividades cinegéticas y de pesca deportiva han sido populares, sobre todo para el turismo extranjero ya que el destino cuenta con los recursos de infraestructura y naturales para ello.*
	Coordinar esfuerzos entre hoteleros y estos dos segmentos para ofrecer promociones a través de productos y paquetes innovadores complementarios.	*SECTUR Estatal*	
	Revisión de regulación para el desarrollo del turismo cinegético para agilizar la tramitología de la actividad.	*SECTUR Estatal*	
	Colaborar con información, folletos, promoción y la participación en foros relacionados con la actividad cinegética y de pesca deportiva.	*SECTUR Estatal*	

Proyecto para incentivar la diversificación de productos y servicios turísticos.	*Establecer vinculación con los prestadores de servicios cinegéticos y de pesca deportiva para posicionar a Mazatlán en estos segmentos.*	*SECTUR Estatal*	*Históricamente en el destino las actividades cinegéticas y de pesca deportiva han sido populares, sobre todo para el turismo extranjero ya que el destino cuenta con los recursos de infraestructura y naturales para ello.*
	Coordinar esfuerzos entre hoteleros y estos dos segmentos para ofrecer promociones a través de productos y paquetes innovadores complementarios.	*SECTUR Estatal*	
	Revisión de regulación para el desarrollo del turismo cinegético para agilizar la tramitología de la actividad.	*SECTUR Estatal*	
	Colaborar con información, folletos, promoción y la participación en foros relacionados con la actividad cinegética y de pesca deportiva.	*SECTUR Estatal*	

Proyecto para incentivar la diversificación de productos y servicios turísticos.	*Establecer vinculación con los prestadores de servicios cinegéticos y de pesca deportiva para posicionar a Mazatlán en estos segmentos.*	*SECTUR Estatal*	*Históricamente en el destino las actividades cinegéticas y de pesca deportiva han sido populares, sobre todo para el turismo extranjero ya que el destino cuenta con los recursos de infraestructura y naturales para ello.*
	Coordinar esfuerzos entre hoteleros y estos dos segmentos para ofrecer promociones a través de productos y paquetes innovadores complementarios.	*SECTUR Estatal*	
	Revisión de regulación para el desarrollo del turismo cinegético para agilizar la tramitología de la actividad.	*SECTUR Estatal*	
	Colaborar con información, folletos, promoción y la participación en foros relacionados con la actividad cinegética y de pesca deportiva.	*SECTUR Estatal*	

Proyecto para incentivar la diversificación de productos y servicios turísticos.	*Establecer vinculación con los prestadores de servicios cinegéticos y de pesca deportiva para posicionar a Mazatlán en estos segmentos.*	*SECTUR Estatal*	*Históricamente en el destino las actividades cinegéticas y de pesca deportiva han sido populares, sobre todo para el turismo extranjero ya que el destino cuenta con los recursos de infraestructura y naturales para ello.*
	Coordinar esfuerzos entre hoteleros y estos dos segmentos para ofrecer promociones a través de productos y paquetes innovadores complementarios.	*SECTUR Estatal*	
	Revisión de regulación para el desarrollo del turismo cinegético para agilizar la tramitología de la actividad.	*SECTUR Estatal*	
	Colaborar con información, folletos, promoción y la participación en foros relacionados con la actividad cinegética y de pesca deportiva.	*SECTUR Estatal*	

Proyecto para incentivar la diversificación de productos y servicios turísticos.	*Establecer vinculación con los prestadores de servicios cinegéticos y de pesca deportiva para posicionar a Mazatlán en estos segmentos.*	*SECTUR Estatal*	*Históricamente en el destino las actividades cinegéticas y de pesca deportiva han sido populares, sobre todo para el turismo extranjero ya que el destino cuenta con los recursos de infraestructura y naturales para ello.*
	Coordinar esfuerzos entre hoteleros y estos dos segmentos para ofrecer promociones a través de productos y paquetes innovadores complementarios.	*SECTUR Estatal*	
	Revisión de regulación para el desarrollo del turismo cinegético para agilizar la tramitología de la actividad.	*SECTUR Estatal*	
	Colaborar con información, folletos, promoción y la participación en foros relacionados con la actividad cinegética y de pesca deportiva.	*SECTUR Estatal*	

Proyecto para incentivar la diversificación de productos y servicios turísticos.	*Establecer vinculación con los prestadores de servicios cinegéticos y de pesca deportiva para posicionar a Mazatlán en estos segmentos.*	*SECTUR Estatal*	*Históricamente en el destino las actividades cinegéticas y de pesca deportiva han sido populares, sobre todo para el turismo extranjero ya que el destino cuenta con los recursos de infraestructura y naturales para ello.*
	Coordinar esfuerzos entre hoteleros y estos dos segmentos para ofrecer promociones a través de productos y paquetes innovadores complementarios.	*SECTUR Estatal*	
	Revisión de regulación para el desarrollo del turismo cinegético para agilizar la tramitología de la actividad.	*SECTUR Estatal*	
	Colaborar con información, folletos, promoción y la participación en foros relacionados con la actividad cinegética y de pesca deportiva.	*SECTUR Estatal*	

Proyecto para incentivar la diversificación de productos y servicios turísticos.	*Establecer vinculación con los prestadores de servicios cinegéticos y de pesca deportiva para posicionar a Mazatlán en estos segmentos.*	*SECTUR Estatal*	*Históricamente en el destino las actividades cinegéticas y de pesca deportiva han sido populares, sobre todo para el turismo extranjero ya que el destino cuenta con los recursos de infraestructura y naturales para ello.*
	Coordinar esfuerzos entre hoteleros y estos dos segmentos para ofrecer promociones a través de productos y paquetes innovadores complementarios.	*SECTUR Estatal*	
	Revisión de regulación para el desarrollo del turismo cinegético para agilizar la tramitología de la actividad.	*SECTUR Estatal*	
	Colaborar con información, folletos, promoción y la participación en foros relacionados con la actividad cinegética y de pesca deportiva.	*SECTUR Estatal*	

Proyecto para incentivar la diversificación de productos y servicios turísticos.	*Establecer vinculación con los prestadores de servicios cinegéticos y de pesca deportiva para posicionar a Mazatlán en estos segmentos.*	*SECTUR Estatal*	*Históricamente en el destino las actividades cinegéticas y de pesca deportiva han sido populares, sobre todo para el turismo extranjero ya que el destino cuenta con los recursos de infraestructura y naturales para ello.*
	Coordinar esfuerzos entre hoteleros y estos dos segmentos para ofrecer promociones a través de productos y paquetes innovadores complementarios.	*SECTUR Estatal*	
	Revisión de regulación para el desarrollo del turismo cinegético para agilizar la tramitología de la actividad.	*SECTUR Estatal*	
	Colaborar con información, folletos, promoción y la participación en foros relacionados con la actividad cinegética y de pesca deportiva.	*SECTUR Estatal*	

Proyecto para incentivar la diversificación de productos y servicios turísticos.	*Establecer vinculación con los prestadores de servicios cinegéticos y de pesca deportiva para posicionar a Mazatlán en estos segmentos.*	*SECTUR Estatal*	*Históricamente en el destino las actividades cinegéticas y de pesca deportiva han sido populares, sobre todo para el turismo extranjero ya que el destino cuenta con los recursos de infraestructura y naturales para ello.*
	Coordinar esfuerzos entre hoteleros y estos dos segmentos para ofrecer promociones a través de productos y paquetes innovadores complementarios.	*SECTUR Estatal*	
	Revisión de regulación para el desarrollo del turismo cinegético para agilizar la tramitología de la actividad.	*SECTUR Estatal*	
	Colaborar con información, folletos, promoción y la participación en foros relacionados con la actividad cinegética y de pesca deportiva.	*SECTUR Estatal*	

Proyecto para incentivar la diversificación de productos y servicios turísticos.	*Establecer vinculación con los prestadores de servicios cinegéticos y de pesca deportiva para posicionar a Mazatlán en estos segmentos.*	*SECTUR Estatal*	*Históricamente en el destino las actividades cinegéticas y de pesca deportiva han sido populares, sobre todo para el turismo extranjero ya que el destino cuenta con los recursos de infraestructura y naturales para ello.*
	Coordinar esfuerzos entre hoteleros y estos dos segmentos para ofrecer promociones a través de productos y paquetes innovadores complementarios.	*SECTUR Estatal*	
	Revisión de regulación para el desarrollo del turismo cinegético para agilizar la tramitología de la actividad.	*SECTUR Estatal*	
	Colaborar con información, folletos, promoción y la participación en foros relacionados con la actividad cinegética y de pesca deportiva.	*SECTUR Estatal*	

Proyecto para incentivar la diversificación de productos y servicios turísticos.	*Establecer vinculación con los prestadores de servicios cinegéticos y de pesca deportiva para posicionar a Mazatlán en estos segmentos.*	*SECTUR Estatal*	*Históricamente en el destino las actividades cinegéticas y de pesca deportiva han sido populares, sobre todo para el turismo extranjero ya que el destino cuenta con los recursos de infraestructura y naturales para ello.*
	Coordinar esfuerzos entre hoteleros y estos dos segmentos para ofrecer promociones a través de productos y paquetes innovadores complementarios.	*SECTUR Estatal*	
	Revisión de regulación para el desarrollo del turismo cinegético para agilizar la tramitología de la actividad.	*SECTUR Estatal*	
	Colaborar con información, folletos, promoción y la participación en foros relacionados con la actividad cinegética y de pesca deportiva.	*SECTUR Estatal*	

Proyecto para incentivar la diversificación de productos y servicios turísticos.	*Establecer vinculación con los prestadores de servicios cinegéticos y de pesca deportiva para posicionar a Mazatlán en estos segmentos.*	*SECTUR Estatal*	*Históricamente en el destino las actividades cinegéticas y de pesca deportiva han sido populares, sobre todo para el turismo extranjero ya que el destino cuenta con los recursos de infraestructura y naturales para ello.*
	Coordinar esfuerzos entre hoteleros y estos dos segmentos para ofrecer promociones a través de productos y paquetes innovadores complementarios.	*SECTUR Estatal*	
	Revisión de regulación para el desarrollo del turismo cinegético para agilizar la tramitología de la actividad.	*SECTUR Estatal*	
	Colaborar con información, folletos, promoción y la participación en foros relacionados con la actividad cinegética y de pesca deportiva.	*SECTUR Estatal*	

Proyecto para incentivar la diversificación de productos y servicios turísticos.	*Establecer vinculación con los prestadores de servicios cinegéticos y de pesca deportiva para posicionar a Mazatlán en estos segmentos.*	*SECTUR Estatal*	*Históricamente en el destino las actividades cinegéticas y de pesca deportiva han sido populares, sobre todo para el turismo extranjero ya que el destino cuenta con los recursos de infraestructura y naturales para ello.*
	Coordinar esfuerzos entre hoteleros y estos dos segmentos para ofrecer promociones a través de productos y paquetes innovadores complementarios.	*SECTUR Estatal*	
	Revisión de regulación para el desarrollo del turismo cinegético para agilizar la tramitología de la actividad.	*SECTUR Estatal*	
	Colaborar con información, folletos, promoción y la participación en foros relacionados con la actividad cinegética y de pesca deportiva.	*SECTUR Estatal*	

Proyecto para incentivar la diversificación de productos y servicios turísticos.	*Establecer vinculación con los prestadores de servicios cinegéticos y de pesca deportiva para posicionar a Mazatlán en estos segmentos.*	*SECTUR Estatal*	*Históricamente en el destino las actividades cinegéticas y de pesca deportiva han sido populares, sobre todo para el turismo extranjero ya que el destino cuenta con los recursos de infraestructura y naturales para ello.*
	Coordinar esfuerzos entre hoteleros y estos dos segmentos para ofrecer promociones a través de productos y paquetes innovadores complementarios.	*SECTUR Estatal*	
	Revisión de regulación para el desarrollo del turismo cinegético para agilizar la tramitología de la actividad.	*SECTUR Estatal*	
	Colaborar con información, folletos, promoción y la participación en foros relacionados con la actividad cinegética y de pesca deportiva.	*SECTUR Estatal*	

Proyecto para incentivar la diversificación de productos y servicios turísticos.	*Establecer vinculación con los prestadores de servicios cinegéticos y de pesca deportiva para posicionar a Mazatlán en estos segmentos.*	*SECTUR Estatal*	*Históricamente en el destino las actividades cinegéticas y de pesca deportiva han sido populares, sobre todo para el turismo extranjero ya que el destino cuenta con los recursos de infraestructura y naturales para ello.*
	Coordinar esfuerzos entre hoteleros y estos dos segmentos para ofrecer promociones a través de productos y paquetes innovadores complementarios.	*SECTUR Estatal*	
	Revisión de regulación para el desarrollo del turismo cinegético para agilizar la tramitología de la actividad.	*SECTUR Estatal*	
	Colaborar con información, folletos, promoción y la participación en foros relacionados con la actividad cinegética y de pesca deportiva.	*SECTUR Estatal*	

Proyecto para incentivar la diversificación de productos y servicios turísticos.	*Establecer vinculación con los prestadores de servicios cinegéticos y de pesca deportiva para posicionar a Mazatlán en estos segmentos.*	*SECTUR Estatal*	*Históricamente en el destino las actividades cinegéticas y de pesca deportiva han sido populares, sobre todo para el turismo extranjero ya que el destino cuenta con los recursos de infraestructura y naturales para ello.*
	Coordinar esfuerzos entre hoteleros y estos dos segmentos para ofrecer promociones a través de productos y paquetes innovadores complementarios.	*SECTUR Estatal*	
	Revisión de regulación para el desarrollo del turismo cinegético para agilizar la tramitología de la actividad.	*SECTUR Estatal*	
	Colaborar con información, folletos, promoción y la participación en foros relacionados con la actividad cinegética y de pesca deportiva.	*SECTUR Estatal*	

Proyecto para incentivar la diversificación de productos y servicios turísticos.	*Establecer vinculación con los prestadores de servicios cinegéticos y de pesca deportiva para posicionar a Mazatlán en estos segmentos.*	*SECTUR Estatal*	*Históricamente en el destino las actividades cinegéticas y de pesca deportiva han sido populares, sobre todo para el turismo extranjero ya que el destino cuenta con los recursos de infraestructura y naturales para ello.*
	Coordinar esfuerzos entre hoteleros y estos dos segmentos para ofrecer promociones a través de productos y paquetes innovadores complementarios.	*SECTUR Estatal*	
	Revisión de regulación para el desarrollo del turismo cinegético para agilizar la tramitología de la actividad.	*SECTUR Estatal*	
	Colaborar con información, folletos, promoción y la participación en foros relacionados con la actividad cinegética y de pesca deportiva.	*SECTUR Estatal*	

Proyecto para incentivar la diversificación de productos y servicios turísticos.	*Establecer vinculación con los prestadores de servicios cinegéticos y de pesca deportiva para posicionar a Mazatlán en estos segmentos.*	*SECTUR Estatal*	*Históricamente en el destino las actividades cinegéticas y de pesca deportiva han sido populares, sobre todo para el turismo extranjero ya que el destino cuenta con los recursos de infraestructura y naturales para ello.*
	Coordinar esfuerzos entre hoteleros y estos dos segmentos para ofrecer promociones a través de productos y paquetes innovadores complementarios.	*SECTUR Estatal*	
	Revisión de regulación para el desarrollo del turismo cinegético para agilizar la tramitología de la actividad.	*SECTUR Estatal*	
	Colaborar con información, folletos, promoción y la participación en foros relacionados con la actividad cinegética y de pesca deportiva.	*SECTUR Estatal*	

Proyecto para incentivar la diversificación de productos y servicios turísticos.	*Establecer vinculación con los prestadores de servicios cinegéticos y de pesca deportiva para posicionar a Mazatlán en estos segmentos.*	*SECTUR Estatal*	*Históricamente en el destino las actividades cinegéticas y de pesca deportiva han sido populares, sobre todo para el turismo extranjero ya que el destino cuenta con los recursos de infraestructura y naturales para ello.*
	Coordinar esfuerzos entre hoteleros y estos dos segmentos para ofrecer promociones a través de productos y paquetes innovadores complementarios.	*SECTUR Estatal*	
	Revisión de regulación para el desarrollo del turismo cinegético para agilizar la tramitología de la actividad.	*SECTUR Estatal*	
	Colaborar con información, folletos, promoción y la participación en foros relacionados con la actividad cinegética y de pesca deportiva.	*SECTUR Estatal*	

Proyecto para incentivar la diversificación de productos y servicios turísticos.	*Establecer vinculación con los prestadores de servicios cinegéticos y de pesca deportiva para posicionar a Mazatlán en estos segmentos.*	*SECTUR Estatal*	*Históricamente en el destino las actividades cinegéticas y de pesca deportiva han sido populares, sobre todo para el turismo extranjero ya que el destino cuenta con los recursos de infraestructura y naturales para ello.*
	Coordinar esfuerzos entre hoteleros y estos dos segmentos para ofrecer promociones a través de productos y paquetes innovadores complementarios.	*SECTUR Estatal*	
	Revisión de regulación para el desarrollo del turismo cinegético para agilizar la tramitología de la actividad.	*SECTUR Estatal*	
	Colaborar con información, folletos, promoción y la participación en foros relacionados con la actividad cinegética y de pesca deportiva.	*SECTUR Estatal*	

Proyecto para incentivar la diversificación de productos y servicios turísticos.	*Establecer vinculación con los prestadores de servicios cinegéticos y de pesca deportiva para posicionar a Mazatlán en estos segmentos.*	*SECTUR Estatal*	*Históricamente en el destino las actividades cinegéticas y de pesca deportiva han sido populares, sobre todo para el turismo extranjero ya que el destino cuenta con los recursos de infraestructura y naturales para ello.*
	Coordinar esfuerzos entre hoteleros y estos dos segmentos para ofrecer promociones a través de productos y paquetes innovadores complementarios.	*SECTUR Estatal*	
	Revisión de regulación para el desarrollo del turismo cinegético para agilizar la tramitología de la actividad.	*SECTUR Estatal*	
	Colaborar con información, folletos, promoción y la participación en foros relacionados con la actividad cinegética y de pesca deportiva.	*SECTUR Estatal*	

Proyecto para incentivar la diversificación de productos y servicios turísticos.	*Establecer vinculación con los prestadores de servicios cinegéticos y de pesca deportiva para posicionar a Mazatlán en estos segmentos.*	*SECTUR Estatal*	*Históricamente en el destino las actividades cinegéticas y de pesca deportiva han sido populares, sobre todo para el turismo extranjero ya que el destino cuenta con los recursos de infraestructura y naturales para ello.*
	Coordinar esfuerzos entre hoteleros y estos dos segmentos para ofrecer promociones a través de productos y paquetes innovadores complementarios.	*SECTUR Estatal*	
	Revisión de regulación para el desarrollo del turismo cinegético para agilizar la tramitología de la actividad.	*SECTUR Estatal*	
	Colaborar con información, folletos, promoción y la participación en foros relacionados con la actividad cinegética y de pesca deportiva.	*SECTUR Estatal*	

Proyecto para incentivar la diversificación de productos y servicios turísticos.	*Establecer vinculación con los prestadores de servicios cinegéticos y de pesca deportiva para posicionar a Mazatlán en estos segmentos.*	*SECTUR Estatal*	*Históricamente en el destino las actividades cinegéticas y de pesca deportiva han sido populares, sobre todo para el turismo extranjero ya que el destino cuenta con los recursos de infraestructura y naturales para ello.*
	Coordinar esfuerzos entre hoteleros y estos dos segmentos para ofrecer promociones a través de productos y paquetes innovadores complementarios.	*SECTUR Estatal*	
	Revisión de regulación para el desarrollo del turismo cinegético para agilizar la tramitología de la actividad.	*SECTUR Estatal*	
	Colaborar con información, folletos, promoción y la participación en foros relacionados con la actividad cinegética y de pesca deportiva.	*SECTUR Estatal*	

Proyecto para incentivar la diversificación de productos y servicios turísticos.	*Establecer vinculación con los prestadores de servicios cinegéticos y de pesca deportiva para posicionar a Mazatlán en estos segmentos.*	*SECTUR Estatal*	*Históricamente en el destino las actividades cinegéticas y de pesca deportiva han sido populares, sobre todo para el turismo extranjero ya que el destino cuenta con los recursos de infraestructura y naturales para ello.*
	Coordinar esfuerzos entre hoteleros y estos dos segmentos para ofrecer promociones a través de productos y paquetes innovadores complementarios.	*SECTUR Estatal*	
	Revisión de regulación para el desarrollo del turismo cinegético para agilizar la tramitología de la actividad.	*SECTUR Estatal*	
	Colaborar con información, folletos, promoción y la participación en foros relacionados con la actividad cinegética y de pesca deportiva.	*SECTUR Estatal*	

Proyecto para incentivar la diversificación de productos y servicios turísticos.	*Establecer vinculación con los prestadores de servicios cinegéticos y de pesca deportiva para posicionar a Mazatlán en estos segmentos.*	*SECTUR Estatal*	*Históricamente en el destino las actividades cinegéticas y de pesca deportiva han sido populares, sobre todo para el turismo extranjero ya que el destino cuenta con los recursos de infraestructura y naturales para ello.*
	Coordinar esfuerzos entre hoteleros y estos dos segmentos para ofrecer promociones a través de productos y paquetes innovadores complementarios.	*SECTUR Estatal*	
	Revisión de regulación para el desarrollo del turismo cinegético para agilizar la tramitología de la actividad.	*SECTUR Estatal*	
	Colaborar con información, folletos, promoción y la participación en foros relacionados con la actividad cinegética y de pesca deportiva.	*SECTUR Estatal*	

Proyecto para incentivar la diversificación de productos y servicios turísticos.	*Establecer vinculación con los prestadores de servicios cinegéticos y de pesca deportiva para posicionar a Mazatlán en estos segmentos.*	*SECTUR Estatal*	*Históricamente en el destino las actividades cinegéticas y de pesca deportiva han sido populares, sobre todo para el turismo extranjero ya que el destino cuenta con los recursos de infraestructura y naturales para ello.*
	Coordinar esfuerzos entre hoteleros y estos dos segmentos para ofrecer promociones a través de productos y paquetes innovadores complementarios.	*SECTUR Estatal*	
	Revisión de regulación para el desarrollo del turismo cinegético para agilizar la tramitología de la actividad.	*SECTUR Estatal*	
	Colaborar con información, folletos, promoción y la participación en foros relacionados con la actividad cinegética y de pesca deportiva.	*SECTUR Estatal*	

Proyecto para incentivar la diversificación de productos y servicios turísticos.	*Establecer vinculación con los prestadores de servicios cinegéticos y de pesca deportiva para posicionar a Mazatlán en estos segmentos.*	*SECTUR Estatal*	*Históricamente en el destino las actividades cinegéticas y de pesca deportiva han sido populares, sobre todo para el turismo extranjero ya que el destino cuenta con los recursos de infraestructura y naturales para ello.*
	Coordinar esfuerzos entre hoteleros y estos dos segmentos para ofrecer promociones a través de productos y paquetes innovadores complementarios.	*SECTUR Estatal*	
	Revisión de regulación para el desarrollo del turismo cinegético para agilizar la tramitología de la actividad.	*SECTUR Estatal*	
	Colaborar con información, folletos, promoción y la participación en foros relacionados con la actividad cinegética y de pesca deportiva.	*SECTUR Estatal*	

Proyecto para incentivar la diversificación de productos y servicios turísticos.	*Establecer vinculación con los prestadores de servicios cinegéticos y de pesca deportiva para posicionar a Mazatlán en estos segmentos.*	*SECTUR Estatal*	*Históricamente en el destino las actividades cinegéticas y de pesca deportiva han sido populares, sobre todo para el turismo extranjero ya que el destino cuenta con los recursos de infraestructura y naturales para ello.*
	Coordinar esfuerzos entre hoteleros y estos dos segmentos para ofrecer promociones a través de productos y paquetes innovadores complementarios.	*SECTUR Estatal*	
	Revisión de regulación para el desarrollo del turismo cinegético para agilizar la tramitología de la actividad.	*SECTUR Estatal*	
	Colaborar con información, folletos, promoción y la participación en foros relacionados con la actividad cinegética y de pesca deportiva.	*SECTUR Estatal*	

Proyecto para incentivar la diversificación de productos y servicios turísticos.	*Establecer vinculación con los prestadores de servicios cinegéticos y de pesca deportiva para posicionar a Mazatlán en estos segmentos.*	*SECTUR Estatal*	*Históricamente en el destino las actividades cinegéticas y de pesca deportiva han sido populares, sobre todo para el turismo extranjero ya que el destino cuenta con los recursos de infraestructura y naturales para ello.*
	Coordinar esfuerzos entre hoteleros y estos dos segmentos para ofrecer promociones a través de productos y paquetes innovadores complementarios.	*SECTUR Estatal*	
	Revisión de regulación para el desarrollo del turismo cinegético para agilizar la tramitología de la actividad.	*SECTUR Estatal*	
	Colaborar con información, folletos, promoción y la participación en foros relacionados con la actividad cinegética y de pesca deportiva.	*SECTUR Estatal*	

Proyecto para incentivar la diversificación de productos y servicios turísticos.	*Establecer vinculación con los prestadores de servicios cinegéticos y de pesca deportiva para posicionar a Mazatlán en estos segmentos.*	*SECTUR Estatal*	*Históricamente en el destino las actividades cinegéticas y de pesca deportiva han sido populares, sobre todo para el turismo extranjero ya que el destino cuenta con los recursos de infraestructura y naturales para ello.*
	Coordinar esfuerzos entre hoteleros y estos dos segmentos para ofrecer promociones a través de productos y paquetes innovadores complementarios.	*SECTUR Estatal*	
	Revisión de regulación para el desarrollo del turismo cinegético para agilizar la tramitología de la actividad.	*SECTUR Estatal*	
	Colaborar con información, folletos, promoción y la participación en foros relacionados con la actividad cinegética y de pesca deportiva.	*SECTUR Estatal*	

Proyecto para incentivar la diversificación de productos y servicios turísticos.	*Establecer vinculación con los prestadores de servicios cinegéticos y de pesca deportiva para posicionar a Mazatlán en estos segmentos.*	*SECTUR Estatal*	*Históricamente en el destino las actividades cinegéticas y de pesca deportiva han sido populares, sobre todo para el turismo extranjero ya que el destino cuenta con los recursos de infraestructura y naturales para ello.*
	Coordinar esfuerzos entre hoteleros y estos dos segmentos para ofrecer promociones a través de productos y paquetes innovadores complementarios.	*SECTUR Estatal*	
	Revisión de regulación para el desarrollo del turismo cinegético para agilizar la tramitología de la actividad.	*SECTUR Estatal*	
	Colaborar con información, folletos, promoción y la participación en foros relacionados con la actividad cinegética y de pesca deportiva.	*SECTUR Estatal*	

Proyecto para incentivar la diversificación de productos y servicios turísticos.	*Establecer vinculación con los prestadores de servicios cinegéticos y de pesca deportiva para posicionar a Mazatlán en estos segmentos.*	*SECTUR Estatal*	*Históricamente en el destino las actividades cinegéticas y de pesca deportiva han sido populares, sobre todo para el turismo extranjero ya que el destino cuenta con los recursos de infraestructura y naturales para ello.*
	Coordinar esfuerzos entre hoteleros y estos dos segmentos para ofrecer promociones a través de productos y paquetes innovadores complementarios.	*SECTUR Estatal*	
	Revisión de regulación para el desarrollo del turismo cinegético para agilizar la tramitología de la actividad.	*SECTUR Estatal*	
	Colaborar con información, folletos, promoción y la participación en foros relacionados con la actividad cinegética y de pesca deportiva.	*SECTUR Estatal*	

Proyecto para incentivar la diversificación de productos y servicios turísticos.	*Establecer vinculación con los prestadores de servicios cinegéticos y de pesca deportiva para posicionar a Mazatlán en estos segmentos.*	*SECTUR Estatal*	*Históricamente en el destino las actividades cinegéticas y de pesca deportiva han sido populares, sobre todo para el turismo extranjero ya que el destino cuenta con los recursos de infraestructura y naturales para ello.*
	Coordinar esfuerzos entre hoteleros y estos dos segmentos para ofrecer promociones a través de productos y paquetes innovadores complementarios.	*SECTUR Estatal*	
	Revisión de regulación para el desarrollo del turismo cinegético para agilizar la tramitología de la actividad.	*SECTUR Estatal*	
	Colaborar con información, folletos, promoción y la participación en foros relacionados con la actividad cinegética y de pesca deportiva.	*SECTUR Estatal*	

Proyecto para incentivar la diversificación de productos y servicios turísticos.	*Establecer vinculación con los prestadores de servicios cinegéticos y de pesca deportiva para posicionar a Mazatlán en estos segmentos.*	*SECTUR Estatal*	*Históricamente en el destino las actividades cinegéticas y de pesca deportiva han sido populares, sobre todo para el turismo extranjero ya que el destino cuenta con los recursos de infraestructura y naturales para ello.*
	Coordinar esfuerzos entre hoteleros y estos dos segmentos para ofrecer promociones a través de productos y paquetes innovadores complementarios.	*SECTUR Estatal*	
	Revisión de regulación para el desarrollo del turismo cinegético para agilizar la tramitología de la actividad.	*SECTUR Estatal*	
	Colaborar con información, folletos, promoción y la participación en foros relacionados con la actividad cinegética y de pesca deportiva.	*SECTUR Estatal*	

Proyecto para incentivar la diversificación de productos y servicios turísticos.	*Establecer vinculación con los prestadores de servicios cinegéticos y de pesca deportiva para posicionar a Mazatlán en estos segmentos.*	*SECTUR Estatal*	*Históricamente en el destino las actividades cinegéticas y de pesca deportiva han sido populares, sobre todo para el turismo extranjero ya que el destino cuenta con los recursos de infraestructura y naturales para ello.*
	Coordinar esfuerzos entre hoteleros y estos dos segmentos para ofrecer promociones a través de productos y paquetes innovadores complementarios.	*SECTUR Estatal*	
	Revisión de regulación para el desarrollo del turismo cinegético para agilizar la tramitología de la actividad.	*SECTUR Estatal*	
	Colaborar con información, folletos, promoción y la participación en foros relacionados con la actividad cinegética y de pesca deportiva.	*SECTUR Estatal*	

Proyecto para incentivar la diversificación de productos y servicios turísticos.	*Establecer vinculación con los prestadores de servicios cinegéticos y de pesca deportiva para posicionar a Mazatlán en estos segmentos.*	*SECTUR Estatal*	*Históricamente en el destino las actividades cinegéticas y de pesca deportiva han sido populares, sobre todo para el turismo extranjero ya que el destino cuenta con los recursos de infraestructura y naturales para ello.*
	Coordinar esfuerzos entre hoteleros y estos dos segmentos para ofrecer promociones a través de productos y paquetes innovadores complementarios.	*SECTUR Estatal*	
	Revisión de regulación para el desarrollo del turismo cinegético para agilizar la tramitología de la actividad.	*SECTUR Estatal*	
	Colaborar con información, folletos, promoción y la participación en foros relacionados con la actividad cinegética y de pesca deportiva.	*SECTUR Estatal*	

Proyecto para incentivar la diversificación de productos y servicios turísticos.	*Establecer vinculación con los prestadores de servicios cinegéticos y de pesca deportiva para posicionar a Mazatlán en estos segmentos.*	*SECTUR Estatal*	*Históricamente en el destino las actividades cinegéticas y de pesca deportiva han sido populares, sobre todo para el turismo extranjero ya que el destino cuenta con los recursos de infraestructura y naturales para ello.*
	Coordinar esfuerzos entre hoteleros y estos dos segmentos para ofrecer promociones a través de productos y paquetes innovadores complementarios.	*SECTUR Estatal*	
	Revisión de regulación para el desarrollo del turismo cinegético para agilizar la tramitología de la actividad.	*SECTUR Estatal*	
	Colaborar con información, folletos, promoción y la participación en foros relacionados con la actividad cinegética y de pesca deportiva.	*SECTUR Estatal*	

Proyecto para incentivar la diversificación de productos y servicios turísticos.	*Establecer vinculación con los prestadores de servicios cinegéticos y de pesca deportiva para posicionar a Mazatlán en estos segmentos.*	*SECTUR Estatal*	*Históricamente en el destino las actividades cinegéticas y de pesca deportiva han sido populares, sobre todo para el turismo extranjero ya que el destino cuenta con los recursos de infraestructura y naturales para ello.*
	Coordinar esfuerzos entre hoteleros y estos dos segmentos para ofrecer promociones a través de productos y paquetes innovadores complementarios.	*SECTUR Estatal*	
	Revisión de regulación para el desarrollo del turismo cinegético para agilizar la tramitología de la actividad.	*SECTUR Estatal*	
	Colaborar con información, folletos, promoción y la participación en foros relacionados con la actividad cinegética y de pesca deportiva.	*SECTUR Estatal*	

Proyecto para incentivar la diversificación de productos y servicios turísticos.	*Establecer vinculación con los prestadores de servicios cinegéticos y de pesca deportiva para posicionar a Mazatlán en estos segmentos.*	*SECTUR Estatal*	*Históricamente en el destino las actividades cinegéticas y de pesca deportiva han sido populares, sobre todo para el turismo extranjero ya que el destino cuenta con los recursos de infraestructura y naturales para ello.*
	Coordinar esfuerzos entre hoteleros y estos dos segmentos para ofrecer promociones a través de productos y paquetes innovadores complementarios.	*SECTUR Estatal*	
	Revisión de regulación para el desarrollo del turismo cinegético para agilizar la tramitología de la actividad.	*SECTUR Estatal*	
	Colaborar con información, folletos, promoción y la participación en foros relacionados con la actividad cinegética y de pesca deportiva.	*SECTUR Estatal*	

Proyecto para incentivar la diversificación de productos y servicios turísticos.	*Establecer vinculación con los prestadores de servicios cinegéticos y de pesca deportiva para posicionar a Mazatlán en estos segmentos.*	*SECTUR Estatal*	*Históricamente en el destino las actividades cinegéticas y de pesca deportiva han sido populares, sobre todo para el turismo extranjero ya que el destino cuenta con los recursos de infraestructura y naturales para ello.*
	Coordinar esfuerzos entre hoteleros y estos dos segmentos para ofrecer promociones a través de productos y paquetes innovadores complementarios.	*SECTUR Estatal*	
	Revisión de regulación para el desarrollo del turismo cinegético para agilizar la tramitología de la actividad.	*SECTUR Estatal*	
	Colaborar con información, folletos, promoción y la participación en foros relacionados con la actividad cinegética y de pesca deportiva.	*SECTUR Estatal*	

Proyecto para incentivar la diversificación de productos y servicios turísticos.	*Establecer vinculación con los prestadores de servicios cinegéticos y de pesca deportiva para posicionar a Mazatlán en estos segmentos.*	*SECTUR Estatal*	*Históricamente en el destino las actividades cinegéticas y de pesca deportiva han sido populares, sobre todo para el turismo extranjero ya que el destino cuenta con los recursos de infraestructura y naturales para ello.*
	Coordinar esfuerzos entre hoteleros y estos dos segmentos para ofrecer promociones a través de productos y paquetes innovadores complementarios.	*SECTUR Estatal*	
	Revisión de regulación para el desarrollo del turismo cinegético para agilizar la tramitología de la actividad.	*SECTUR Estatal*	
	Colaborar con información, folletos, promoción y la participación en foros relacionados con la actividad cinegética y de pesca deportiva.	*SECTUR Estatal*	

Proyecto para incentivar la diversificación de productos y servicios turísticos.	*Establecer vinculación con los prestadores de servicios cinegéticos y de pesca deportiva para posicionar a Mazatlán en estos segmentos.*	*SECTUR Estatal*	*Históricamente en el destino las actividades cinegéticas y de pesca deportiva han sido populares, sobre todo para el turismo extranjero ya que el destino cuenta con los recursos de infraestructura y naturales para ello.*
	Coordinar esfuerzos entre hoteleros y estos dos segmentos para ofrecer promociones a través de productos y paquetes innovadores complementarios.	*SECTUR Estatal*	
	Revisión de regulación para el desarrollo del turismo cinegético para agilizar la tramitología de la actividad.	*SECTUR Estatal*	
	Colaborar con información, folletos, promoción y la participación en foros relacionados con la actividad cinegética y de pesca deportiva.	*SECTUR Estatal*	

Proyecto para incentivar la diversificación de productos y servicios turísticos.	*Establecer vinculación con los prestadores de servicios cinegéticos y de pesca deportiva para posicionar a Mazatlán en estos segmentos.*	*SECTUR Estatal*	*Históricamente en el destino las actividades cinegéticas y de pesca deportiva han sido populares, sobre todo para el turismo extranjero ya que el destino cuenta con los recursos de infraestructura y naturales para ello.*
	Coordinar esfuerzos entre hoteleros y estos dos segmentos para ofrecer promociones a través de productos y paquetes innovadores complementarios.	*SECTUR Estatal*	
	Revisión de regulación para el desarrollo del turismo cinegético para agilizar la tramitología de la actividad.	*SECTUR Estatal*	
	Colaborar con información, folletos, promoción y la participación en foros relacionados con la actividad cinegética y de pesca deportiva.	*SECTUR Estatal*	

Proyecto para incentivar la diversificación de productos y servicios turísticos.	*Establecer vinculación con los prestadores de servicios cinegéticos y de pesca deportiva para posicionar a Mazatlán en estos segmentos.*	*SECTUR Estatal*	*Históricamente en el destino las actividades cinegéticas y de pesca deportiva han sido populares, sobre todo para el turismo extranjero ya que el destino cuenta con los recursos de infraestructura y naturales para ello.*
	Coordinar esfuerzos entre hoteleros y estos dos segmentos para ofrecer promociones a través de productos y paquetes innovadores complementarios.	*SECTUR Estatal*	
	Revisión de regulación para el desarrollo del turismo cinegético para agilizar la tramitología de la actividad.	*SECTUR Estatal*	
	Colaborar con información, folletos, promoción y la participación en foros relacionados con la actividad cinegética y de pesca deportiva.	*SECTUR Estatal*	

Proyecto para incentivar la diversificación de productos y servicios turísticos.	*Establecer vinculación con los prestadores de servicios cinegéticos y de pesca deportiva para posicionar a Mazatlán en estos segmentos.*	*SECTUR Estatal*	*Históricamente en el destino las actividades cinegéticas y de pesca deportiva han sido populares, sobre todo para el turismo extranjero ya que el destino cuenta con los recursos de infraestructura y naturales para ello.*
	Coordinar esfuerzos entre hoteleros y estos dos segmentos para ofrecer promociones a través de productos y paquetes innovadores complementarios.	*SECTUR Estatal*	
	Revisión de regulación para el desarrollo del turismo cinegético para agilizar la tramitología de la actividad.	*SECTUR Estatal*	
	Colaborar con información, folletos, promoción y la participación en foros relacionados con la actividad cinegética y de pesca deportiva.	*SECTUR Estatal*	

Proyecto para incentivar la diversificación de productos y servicios turísticos.	*Establecer vinculación con los prestadores de servicios cinegéticos y de pesca deportiva para posicionar a Mazatlán en estos segmentos.*	*SECTUR Estatal*	*Históricamente en el destino las actividades cinegéticas y de pesca deportiva han sido populares, sobre todo para el turismo extranjero ya que el destino cuenta con los recursos de infraestructura y naturales para ello.*
	Coordinar esfuerzos entre hoteleros y estos dos segmentos para ofrecer promociones a través de productos y paquetes innovadores complementarios.	*SECTUR Estatal*	
	Revisión de regulación para el desarrollo del turismo cinegético para agilizar la tramitología de la actividad.	*SECTUR Estatal*	
	Colaborar con información, folletos, promoción y la participación en foros relacionados con la actividad cinegética y de pesca deportiva.	*SECTUR Estatal*	

Proyecto para incentivar la diversificación de productos y servicios turísticos.	*Establecer vinculación con los prestadores de servicios cinegéticos y de pesca deportiva para posicionar a Mazatlán en estos segmentos.*	*SECTUR Estatal*	*Históricamente en el destino las actividades cinegéticas y de pesca deportiva han sido populares, sobre todo para el turismo extranjero ya que el destino cuenta con los recursos de infraestructura y naturales para ello.*
	Coordinar esfuerzos entre hoteleros y estos dos segmentos para ofrecer promociones a través de productos y paquetes innovadores complementarios.	*SECTUR Estatal*	
	Revisión de regulación para el desarrollo del turismo cinegético para agilizar la tramitología de la actividad.	*SECTUR Estatal*	
	Colaborar con información, folletos, promoción y la participación en foros relacionados con la actividad cinegética y de pesca deportiva.	*SECTUR Estatal*	

Proyecto para incentivar la diversificación de productos y servicios turísticos.	*Establecer vinculación con los prestadores de servicios cinegéticos y de pesca deportiva para posicionar a Mazatlán en estos segmentos.*	*SECTUR Estatal*	*Históricamente en el destino las actividades cinegéticas y de pesca deportiva han sido populares, sobre todo para el turismo extranjero ya que el destino cuenta con los recursos de infraestructura y naturales para ello.*
	Coordinar esfuerzos entre hoteleros y estos dos segmentos para ofrecer promociones a través de productos y paquetes innovadores complementarios.	*SECTUR Estatal*	
	Revisión de regulación para el desarrollo del turismo cinegético para agilizar la tramitología de la actividad.	*SECTUR Estatal*	
	Colaborar con información, folletos, promoción y la participación en foros relacionados con la actividad cinegética y de pesca deportiva.	*SECTUR Estatal*	

Proyecto para incentivar la diversificación de productos y servicios turísticos.	*Establecer vinculación con los prestadores de servicios cinegéticos y de pesca deportiva para posicionar a Mazatlán en estos segmentos.*	*SECTUR Estatal*	*Históricamente en el destino las actividades cinegéticas y de pesca deportiva han sido populares, sobre todo para el turismo extranjero ya que el destino cuenta con los recursos de infraestructura y naturales para ello.*
	Coordinar esfuerzos entre hoteleros y estos dos segmentos para ofrecer promociones a través de productos y paquetes innovadores complementarios.	*SECTUR Estatal*	
	Revisión de regulación para el desarrollo del turismo cinegético para agilizar la tramitología de la actividad.	*SECTUR Estatal*	
	Colaborar con información, folletos, promoción y la participación en foros relacionados con la actividad cinegética y de pesca deportiva.	*SECTUR Estatal*	

Proyecto para incentivar la diversificación de productos y servicios turísticos.	*Establecer vinculación con los prestadores de servicios cinegéticos y de pesca deportiva para posicionar a Mazatlán en estos segmentos.*	*SECTUR Estatal*	*Históricamente en el destino las actividades cinegéticas y de pesca deportiva han sido populares, sobre todo para el turismo extranjero ya que el destino cuenta con los recursos de infraestructura y naturales para ello.*
	Coordinar esfuerzos entre hoteleros y estos dos segmentos para ofrecer promociones a través de productos y paquetes innovadores complementarios.	*SECTUR Estatal*	
	Revisión de regulación para el desarrollo del turismo cinegético para agilizar la tramitología de la actividad.	*SECTUR Estatal*	
	Colaborar con información, folletos, promoción y la participación en foros relacionados con la actividad cinegética y de pesca deportiva.	*SECTUR Estatal*	

Proyecto para incentivar la diversificación de productos y servicios turísticos.	*Establecer vinculación con los prestadores de servicios cinegéticos y de pesca deportiva para posicionar a Mazatlán en estos segmentos.*	*SECTUR Estatal*	*Históricamente en el destino las actividades cinegéticas y de pesca deportiva han sido populares, sobre todo para el turismo extranjero ya que el destino cuenta con los recursos de infraestructura y naturales para ello.*
	Coordinar esfuerzos entre hoteleros y estos dos segmentos para ofrecer promociones a través de productos y paquetes innovadores complementarios.	*SECTUR Estatal*	
	Revisión de regulación para el desarrollo del turismo cinegético para agilizar la tramitología de la actividad.	*SECTUR Estatal*	
	Colaborar con información, folletos, promoción y la participación en foros relacionados con la actividad cinegética y de pesca deportiva.	*SECTUR Estatal*	

Proyecto para incentivar la diversificación de productos y servicios turísticos.	*Establecer vinculación con los prestadores de servicios cinegéticos y de pesca deportiva para posicionar a Mazatlán en estos segmentos.*	*SECTUR Estatal*	*Históricamente en el destino las actividades cinegéticas y de pesca deportiva han sido populares, sobre todo para el turismo extranjero ya que el destino cuenta con los recursos de infraestructura y naturales para ello.*
	Coordinar esfuerzos entre hoteleros y estos dos segmentos para ofrecer promociones a través de productos y paquetes innovadores complementarios.	*SECTUR Estatal*	
	Revisión de regulación para el desarrollo del turismo cinegético para agilizar la tramitología de la actividad.	*SECTUR Estatal*	
	Colaborar con información, folletos, promoción y la participación en foros relacionados con la actividad cinegética y de pesca deportiva.	*SECTUR Estatal*	

Proyecto para incentivar la diversificación de productos y servicios turísticos.	*Establecer vinculación con los prestadores de servicios cinegéticos y de pesca deportiva para posicionar a Mazatlán en estos segmentos.*	*SECTUR Estatal*	*Históricamente en el destino las actividades cinegéticas y de pesca deportiva han sido populares, sobre todo para el turismo extranjero ya que el destino cuenta con los recursos de infraestructura y naturales para ello.*
	Coordinar esfuerzos entre hoteleros y estos dos segmentos para ofrecer promociones a través de productos y paquetes innovadores complementarios.	*SECTUR Estatal*	
	Revisión de regulación para el desarrollo del turismo cinegético para agilizar la tramitología de la actividad.	*SECTUR Estatal*	
	Colaborar con información, folletos, promoción y la participación en foros relacionados con la actividad cinegética y de pesca deportiva.	*SECTUR Estatal*	

Proyecto para incentivar la diversificación de productos y servicios turísticos.	*Establecer vinculación con los prestadores de servicios cinegéticos y de pesca deportiva para posicionar a Mazatlán en estos segmentos.*	*SECTUR Estatal*	*Históricamente en el destino las actividades cinegéticas y de pesca deportiva han sido populares, sobre todo para el turismo extranjero ya que el destino cuenta con los recursos de infraestructura y naturales para ello.*
	Coordinar esfuerzos entre hoteleros y estos dos segmentos para ofrecer promociones a través de productos y paquetes innovadores complementarios.	*SECTUR Estatal*	
	Revisión de regulación para el desarrollo del turismo cinegético para agilizar la tramitología de la actividad.	*SECTUR Estatal*	
	Colaborar con información, folletos, promoción y la participación en foros relacionados con la actividad cinegética y de pesca deportiva.	*SECTUR Estatal*	

Proyecto para incentivar la diversificación de productos y servicios turísticos.	*Establecer vinculación con los prestadores de servicios cinegéticos y de pesca deportiva para posicionar a Mazatlán en estos segmentos.*	*SECTUR Estatal*	*Históricamente en el destino las actividades cinegéticas y de pesca deportiva han sido populares, sobre todo para el turismo extranjero ya que el destino cuenta con los recursos de infraestructura y naturales para ello.*
	Coordinar esfuerzos entre hoteleros y estos dos segmentos para ofrecer promociones a través de productos y paquetes innovadores complementarios.	*SECTUR Estatal*	
	Revisión de regulación para el desarrollo del turismo cinegético para agilizar la tramitología de la actividad.	*SECTUR Estatal*	
	Colaborar con información, folletos, promoción y la participación en foros relacionados con la actividad cinegética y de pesca deportiva.	*SECTUR Estatal*	

Proyecto para incentivar la diversificación de productos y servicios turísticos.	*Establecer vinculación con los prestadores de servicios cinegéticos y de pesca deportiva para posicionar a Mazatlán en estos segmentos.*	*SECTUR Estatal*	*Históricamente en el destino las actividades cinegéticas y de pesca deportiva han sido populares, sobre todo para el turismo extranjero ya que el destino cuenta con los recursos de infraestructura y naturales para ello.*
	Coordinar esfuerzos entre hoteleros y estos dos segmentos para ofrecer promociones a través de productos y paquetes innovadores complementarios.	*SECTUR Estatal*	
	Revisión de regulación para el desarrollo del turismo cinegético para agilizar la tramitología de la actividad.	*SECTUR Estatal*	
	Colaborar con información, folletos, promoción y la participación en foros relacionados con la actividad cinegética y de pesca deportiva.	*SECTUR Estatal*	

Proyecto para incentivar la diversificación de productos y servicios turísticos.	*Establecer vinculación con los prestadores de servicios cinegéticos y de pesca deportiva para posicionar a Mazatlán en estos segmentos.*	*SECTUR Estatal*	*Históricamente en el destino las actividades cinegéticas y de pesca deportiva han sido populares, sobre todo para el turismo extranjero ya que el destino cuenta con los recursos de infraestructura y naturales para ello.*
	Coordinar esfuerzos entre hoteleros y estos dos segmentos para ofrecer promociones a través de productos y paquetes innovadores complementarios.	*SECTUR Estatal*	
	Revisión de regulación para el desarrollo del turismo cinegético para agilizar la tramitología de la actividad.	*SECTUR Estatal*	
	Colaborar con información, folletos, promoción y la participación en foros relacionados con la actividad cinegética y de pesca deportiva.	*SECTUR Estatal*	

Proyecto para incentivar la diversificación de productos y servicios turísticos.	*Establecer vinculación con los prestadores de servicios cinegéticos y de pesca deportiva para posicionar a Mazatlán en estos segmentos.*	*SECTUR Estatal*	*Históricamente en el destino las actividades cinegéticas y de pesca deportiva han sido populares, sobre todo para el turismo extranjero ya que el destino cuenta con los recursos de infraestructura y naturales para ello.*
	Coordinar esfuerzos entre hoteleros y estos dos segmentos para ofrecer promociones a través de productos y paquetes innovadores complementarios.	*SECTUR Estatal*	
	Revisión de regulación para el desarrollo del turismo cinegético para agilizar la tramitología de la actividad.	*SECTUR Estatal*	
	Colaborar con información, folletos, promoción y la participación en foros relacionados con la actividad cinegética y de pesca deportiva.	*SECTUR Estatal*	

Proyecto para incentivar la diversificación de productos y servicios turísticos.	*Establecer vinculación con los prestadores de servicios cinegéticos y de pesca deportiva para posicionar a Mazatlán en estos segmentos.*	*SECTUR Estatal*	*Históricamente en el destino las actividades cinegéticas y de pesca deportiva han sido populares, sobre todo para el turismo extranjero ya que el destino cuenta con los recursos de infraestructura y naturales para ello.*
	Coordinar esfuerzos entre hoteleros y estos dos segmentos para ofrecer promociones a través de productos y paquetes innovadores complementarios.	*SECTUR Estatal*	
	Revisión de regulación para el desarrollo del turismo cinegético para agilizar la tramitología de la actividad.	*SECTUR Estatal*	
	Colaborar con información, folletos, promoción y la participación en foros relacionados con la actividad cinegética y de pesca deportiva.	*SECTUR Estatal*	

Proyecto para incentivar la diversificación de productos y servicios turísticos.	*Establecer vinculación con los prestadores de servicios cinegéticos y de pesca deportiva para posicionar a Mazatlán en estos segmentos.*	*SECTUR Estatal*	*Históricamente en el destino las actividades cinegéticas y de pesca deportiva han sido populares, sobre todo para el turismo extranjero ya que el destino cuenta con los recursos de infraestructura y naturales para ello.*
	Coordinar esfuerzos entre hoteleros y estos dos segmentos para ofrecer promociones a través de productos y paquetes innovadores complementarios.	*SECTUR Estatal*	
	Revisión de regulación para el desarrollo del turismo cinegético para agilizar la tramitología de la actividad.	*SECTUR Estatal*	
	Colaborar con información, folletos, promoción y la participación en foros relacionados con la actividad cinegética y de pesca deportiva.	*SECTUR Estatal*	

Proyecto para incentivar la diversificación de productos y servicios turísticos.	*Establecer vinculación con los prestadores de servicios cinegéticos y de pesca deportiva para posicionar a Mazatlán en estos segmentos.*	*SECTUR Estatal*	*Históricamente en el destino las actividades cinegéticas y de pesca deportiva han sido populares, sobre todo para el turismo extranjero ya que el destino cuenta con los recursos de infraestructura y naturales para ello.*
	Coordinar esfuerzos entre hoteleros y estos dos segmentos para ofrecer promociones a través de productos y paquetes innovadores complementarios.	*SECTUR Estatal*	
	Revisión de regulación para el desarrollo del turismo cinegético para agilizar la tramitología de la actividad.	*SECTUR Estatal*	
	Colaborar con información, folletos, promoción y la participación en foros relacionados con la actividad cinegética y de pesca deportiva.	*SECTUR Estatal*	

Proyecto para incentivar la diversificación de productos y servicios turísticos.	*Establecer vinculación con los prestadores de servicios cinegéticos y de pesca deportiva para posicionar a Mazatlán en estos segmentos.*	*SECTUR Estatal*	*Históricamente en el destino las actividades cinegéticas y de pesca deportiva han sido populares, sobre todo para el turismo extranjero ya que el destino cuenta con los recursos de infraestructura y naturales para ello.*
	Coordinar esfuerzos entre hoteleros y estos dos segmentos para ofrecer promociones a través de productos y paquetes innovadores complementarios.	*SECTUR Estatal*	
	Revisión de regulación para el desarrollo del turismo cinegético para agilizar la tramitología de la actividad.	*SECTUR Estatal*	
	Colaborar con información, folletos, promoción y la participación en foros relacionados con la actividad cinegética y de pesca deportiva.	*SECTUR Estatal*	

Proyecto para incentivar la diversificación de productos y servicios turísticos.	*Establecer vinculación con los prestadores de servicios cinegéticos y de pesca deportiva para posicionar a Mazatlán en estos segmentos.*	*SECTUR Estatal*	*Históricamente en el destino las actividades cinegéticas y de pesca deportiva han sido populares, sobre todo para el turismo extranjero ya que el destino cuenta con los recursos de infraestructura y naturales para ello.*
	Coordinar esfuerzos entre hoteleros y estos dos segmentos para ofrecer promociones a través de productos y paquetes innovadores complementarios.	*SECTUR Estatal*	
	Revisión de regulación para el desarrollo del turismo cinegético para agilizar la tramitología de la actividad.	*SECTUR Estatal*	
	Colaborar con información, folletos, promoción y la participación en foros relacionados con la actividad cinegética y de pesca deportiva.	*SECTUR Estatal*	

Proyecto para incentivar la diversificación de productos y servicios turísticos.	*Establecer vinculación con los prestadores de servicios cinegéticos y de pesca deportiva para posicionar a Mazatlán en estos segmentos.*	*SECTUR Estatal*	*Históricamente en el destino las actividades cinegéticas y de pesca deportiva han sido populares, sobre todo para el turismo extranjero ya que el destino cuenta con los recursos de infraestructura y naturales para ello.*
	Coordinar esfuerzos entre hoteleros y estos dos segmentos para ofrecer promociones a través de productos y paquetes innovadores complementarios.	*SECTUR Estatal*	
	Revisión de regulación para el desarrollo del turismo cinegético para agilizar la tramitología de la actividad.	*SECTUR Estatal*	
	Colaborar con información, folletos, promoción y la participación en foros relacionados con la actividad cinegética y de pesca deportiva.	*SECTUR Estatal*	

Proyecto para incentivar la diversificación de productos y servicios turísticos.	*Establecer vinculación con los prestadores de servicios cinegéticos y de pesca deportiva para posicionar a Mazatlán en estos segmentos.*	*SECTUR Estatal*	*Históricamente en el destino las actividades cinegéticas y de pesca deportiva han sido populares, sobre todo para el turismo extranjero ya que el destino cuenta con los recursos de infraestructura y naturales para ello.*
	Coordinar esfuerzos entre hoteleros y estos dos segmentos para ofrecer promociones a través de productos y paquetes innovadores complementarios.	*SECTUR Estatal*	
	Revisión de regulación para el desarrollo del turismo cinegético para agilizar la tramitología de la actividad.	*SECTUR Estatal*	
	Colaborar con información, folletos, promoción y la participación en foros relacionados con la actividad cinegética y de pesca deportiva.	*SECTUR Estatal*	

Proyecto para incentivar la diversificación de productos y servicios turísticos.	*Establecer vinculación con los prestadores de servicios cinegéticos y de pesca deportiva para posicionar a Mazatlán en estos segmentos.*	*SECTUR Estatal*	*Históricamente en el destino las actividades cinegéticas y de pesca deportiva han sido populares, sobre todo para el turismo extranjero ya que el destino cuenta con los recursos de infraestructura y naturales para ello.*
	Coordinar esfuerzos entre hoteleros y estos dos segmentos para ofrecer promociones a través de productos y paquetes innovadores complementarios.	*SECTUR Estatal*	
	Revisión de regulación para el desarrollo del turismo cinegético para agilizar la tramitología de la actividad.	*SECTUR Estatal*	
	Colaborar con información, folletos, promoción y la participación en foros relacionados con la actividad cinegética y de pesca deportiva.	*SECTUR Estatal*	

Proyecto para incentivar la diversificación de productos y servicios turísticos.	*Establecer vinculación con los prestadores de servicios cinegéticos y de pesca deportiva para posicionar a Mazatlán en estos segmentos.*	*SECTUR Estatal*	*Históricamente en el destino las actividades cinegéticas y de pesca deportiva han sido populares, sobre todo para el turismo extranjero ya que el destino cuenta con los recursos de infraestructura y naturales para ello.*
	Coordinar esfuerzos entre hoteleros y estos dos segmentos para ofrecer promociones a través de productos y paquetes innovadores complementarios.	*SECTUR Estatal*	
	Revisión de regulación para el desarrollo del turismo cinegético para agilizar la tramitología de la actividad.	*SECTUR Estatal*	
	Colaborar con información, folletos, promoción y la participación en foros relacionados con la actividad cinegética y de pesca deportiva.	*SECTUR Estatal*	

Proyecto para incentivar la diversificación de productos y servicios turísticos.	*Establecer vinculación con los prestadores de servicios cinegéticos y de pesca deportiva para posicionar a Mazatlán en estos segmentos.*	*SECTUR Estatal*	*Históricamente en el destino las actividades cinegéticas y de pesca deportiva han sido populares, sobre todo para el turismo extranjero ya que el destino cuenta con los recursos de infraestructura y naturales para ello.*
	Coordinar esfuerzos entre hoteleros y estos dos segmentos para ofrecer promociones a través de productos y paquetes innovadores complementarios.	*SECTUR Estatal*	
	Revisión de regulación para el desarrollo del turismo cinegético para agilizar la tramitología de la actividad.	*SECTUR Estatal*	
	Colaborar con información, folletos, promoción y la participación en foros relacionados con la actividad cinegética y de pesca deportiva.	*SECTUR Estatal*	

Proyecto para incentivar la diversificación de productos y servicios turísticos.	*Establecer vinculación con los prestadores de servicios cinegéticos y de pesca deportiva para posicionar a Mazatlán en estos segmentos.*	*SECTUR Estatal*	*Históricamente en el destino las actividades cinegéticas y de pesca deportiva han sido populares, sobre todo para el turismo extranjero ya que el destino cuenta con los recursos de infraestructura y naturales para ello.*
	Coordinar esfuerzos entre hoteleros y estos dos segmentos para ofrecer promociones a través de productos y paquetes innovadores complementarios.	*SECTUR Estatal*	
	Revisión de regulación para el desarrollo del turismo cinegético para agilizar la tramitología de la actividad.	*SECTUR Estatal*	
	Colaborar con información, folletos, promoción y la participación en foros relacionados con la actividad cinegética y de pesca deportiva.	*SECTUR Estatal*	

Proyecto para incentivar la diversificación de productos y servicios turísticos.	*Establecer vinculación con los prestadores de servicios cinegéticos y de pesca deportiva para posicionar a Mazatlán en estos segmentos.*	*SECTUR Estatal*	*Históricamente en el destino las actividades cinegéticas y de pesca deportiva han sido populares, sobre todo para el turismo extranjero ya que el destino cuenta con los recursos de infraestructura y naturales para ello.*
	Coordinar esfuerzos entre hoteleros y estos dos segmentos para ofrecer promociones a través de productos y paquetes innovadores complementarios.	*SECTUR Estatal*	
	Revisión de regulación para el desarrollo del turismo cinegético para agilizar la tramitología de la actividad.	*SECTUR Estatal*	
	Colaborar con información, folletos, promoción y la participación en foros relacionados con la actividad cinegética y de pesca deportiva.	*SECTUR Estatal*	

Proyecto para incentivar la diversificación de productos y servicios turísticos.	*Establecer vinculación con los prestadores de servicios cinegéticos y de pesca deportiva para posicionar a Mazatlán en estos segmentos.*	*SECTUR Estatal*	*Históricamente en el destino las actividades cinegéticas y de pesca deportiva han sido populares, sobre todo para el turismo extranjero ya que el destino cuenta con los recursos de infraestructura y naturales para ello.*
	Coordinar esfuerzos entre hoteleros y estos dos segmentos para ofrecer promociones a través de productos y paquetes innovadores complementarios.	*SECTUR Estatal*	
	Revisión de regulación para el desarrollo del turismo cinegético para agilizar la tramitología de la actividad.	*SECTUR Estatal*	
	Colaborar con información, folletos, promoción y la participación en foros relacionados con la actividad cinegética y de pesca deportiva.	*SECTUR Estatal*	

Proyecto para incentivar la diversificación de productos y servicios turísticos.	*Establecer vinculación con los prestadores de servicios cinegéticos y de pesca deportiva para posicionar a Mazatlán en estos segmentos.*	*SECTUR Estatal*	*Históricamente en el destino las actividades cinegéticas y de pesca deportiva han sido populares, sobre todo para el turismo extranjero ya que el destino cuenta con los recursos de infraestructura y naturales para ello.*
	Coordinar esfuerzos entre hoteleros y estos dos segmentos para ofrecer promociones a través de productos y paquetes innovadores complementarios.	*SECTUR Estatal*	
	Revisión de regulación para el desarrollo del turismo cinegético para agilizar la tramitología de la actividad.	*SECTUR Estatal*	
	Colaborar con información, folletos, promoción y la participación en foros relacionados con la actividad cinegética y de pesca deportiva.	*SECTUR Estatal*	

Proyecto para incentivar la diversificación de productos y servicios turísticos.	*Establecer vinculación con los prestadores de servicios cinegéticos y de pesca deportiva para posicionar a Mazatlán en estos segmentos.*	*SECTUR Estatal*	*Históricamente en el destino las actividades cinegéticas y de pesca deportiva han sido populares, sobre todo para el turismo extranjero ya que el destino cuenta con los recursos de infraestructura y naturales para ello.*
	Coordinar esfuerzos entre hoteleros y estos dos segmentos para ofrecer promociones a través de productos y paquetes innovadores complementarios.	*SECTUR Estatal*	
	Revisión de regulación para el desarrollo del turismo cinegético para agilizar la tramitología de la actividad.	*SECTUR Estatal*	
	Colaborar con información, folletos, promoción y la participación en foros relacionados con la actividad cinegética y de pesca deportiva.	*SECTUR Estatal*	

Proyecto para incentivar la diversificación de productos y servicios turísticos.	*Establecer vinculación con los prestadores de servicios cinegéticos y de pesca deportiva para posicionar a Mazatlán en estos segmentos.*	*SECTUR Estatal*	*Históricamente en el destino las actividades cinegéticas y de pesca deportiva han sido populares, sobre todo para el turismo extranjero ya que el destino cuenta con los recursos de infraestructura y naturales para ello.*
	Coordinar esfuerzos entre hoteleros y estos dos segmentos para ofrecer promociones a través de productos y paquetes innovadores complementarios.	*SECTUR Estatal*	
	Revisión de regulación para el desarrollo del turismo cinegético para agilizar la tramitología de la actividad.	*SECTUR Estatal*	
	Colaborar con información, folletos, promoción y la participación en foros relacionados con la actividad cinegética y de pesca deportiva.	*SECTUR Estatal*	

Proyecto para incentivar la diversificación de productos y servicios turísticos.	*Establecer vinculación con los prestadores de servicios cinegéticos y de pesca deportiva para posicionar a Mazatlán en estos segmentos.*	*SECTUR Estatal*	*Históricamente en el destino las actividades cinegéticas y de pesca deportiva han sido populares, sobre todo para el turismo extranjero ya que el destino cuenta con los recursos de infraestructura y naturales para ello.*
	Coordinar esfuerzos entre hoteleros y estos dos segmentos para ofrecer promociones a través de productos y paquetes innovadores complementarios.	*SECTUR Estatal*	
	Revisión de regulación para el desarrollo del turismo cinegético para agilizar la tramitología de la actividad.	*SECTUR Estatal*	
	Colaborar con información, folletos, promoción y la participación en foros relacionados con la actividad cinegética y de pesca deportiva.	*SECTUR Estatal*	

Proyecto para incentivar la diversificación de productos y servicios turísticos.	*Establecer vinculación con los prestadores de servicios cinegéticos y de pesca deportiva para posicionar a Mazatlán en estos segmentos.*	*SECTUR Estatal*	*Históricamente en el destino las actividades cinegéticas y de pesca deportiva han sido populares, sobre todo para el turismo extranjero ya que el destino cuenta con los recursos de infraestructura y naturales para ello.*
	Coordinar esfuerzos entre hoteleros y estos dos segmentos para ofrecer promociones a través de productos y paquetes innovadores complementarios.	*SECTUR Estatal*	
	Revisión de regulación para el desarrollo del turismo cinegético para agilizar la tramitología de la actividad.	*SECTUR Estatal*	
	Colaborar con información, folletos, promoción y la participación en foros relacionados con la actividad cinegética y de pesca deportiva.	*SECTUR Estatal*	

Proyecto para incentivar la diversificación de productos y servicios turísticos.	*Establecer vinculación con los prestadores de servicios cinegéticos y de pesca deportiva para posicionar a Mazatlán en estos segmentos.*	*SECTUR Estatal*	*Históricamente en el destino las actividades cinegéticas y de pesca deportiva han sido populares, sobre todo para el turismo extranjero ya que el destino cuenta con los recursos de infraestructura y naturales para ello.*
	Coordinar esfuerzos entre hoteleros y estos dos segmentos para ofrecer promociones a través de productos y paquetes innovadores complementarios.	*SECTUR Estatal*	
	Revisión de regulación para el desarrollo del turismo cinegético para agilizar la tramitología de la actividad.	*SECTUR Estatal*	
	Colaborar con información, folletos, promoción y la participación en foros relacionados con la actividad cinegética y de pesca deportiva.	*SECTUR Estatal*	

Proyecto para incentivar la diversificación de productos y servicios turísticos.	*Establecer vinculación con los prestadores de servicios cinegéticos y de pesca deportiva para posicionar a Mazatlán en estos segmentos.*	*SECTUR Estatal*	*Históricamente en el destino las actividades cinegéticas y de pesca deportiva han sido populares, sobre todo para el turismo extranjero ya que el destino cuenta con los recursos de infraestructura y naturales para ello.*
	Coordinar esfuerzos entre hoteleros y estos dos segmentos para ofrecer promociones a través de productos y paquetes innovadores complementarios.	*SECTUR Estatal*	
	Revisión de regulación para el desarrollo del turismo cinegético para agilizar la tramitología de la actividad.	*SECTUR Estatal*	
	Colaborar con información, folletos, promoción y la participación en foros relacionados con la actividad cinegética y de pesca deportiva.	*SECTUR Estatal*	

Proyecto para incentivar la diversificación de productos y servicios turísticos.	*Establecer vinculación con los prestadores de servicios cinegéticos y de pesca deportiva para posicionar a Mazatlán en estos segmentos.*	*SECTUR Estatal*	*Históricamente en el destino las actividades cinegéticas y de pesca deportiva han sido populares, sobre todo para el turismo extranjero ya que el destino cuenta con los recursos de infraestructura y naturales para ello.*
	Coordinar esfuerzos entre hoteleros y estos dos segmentos para ofrecer promociones a través de productos y paquetes innovadores complementarios.	*SECTUR Estatal*	
	Revisión de regulación para el desarrollo del turismo cinegético para agilizar la tramitología de la actividad.	*SECTUR Estatal*	
	Colaborar con información, folletos, promoción y la participación en foros relacionados con la actividad cinegética y de pesca deportiva.	*SECTUR Estatal*	

Proyecto para incentivar la diversificación de productos y servicios turísticos.	*Establecer vinculación con los prestadores de servicios cinegéticos y de pesca deportiva para posicionar a Mazatlán en estos segmentos.*	*SECTUR Estatal*	*Históricamente en el destino las actividades cinegéticas y de pesca deportiva han sido populares, sobre todo para el turismo extranjero ya que el destino cuenta con los recursos de infraestructura y naturales para ello.*
	Coordinar esfuerzos entre hoteleros y estos dos segmentos para ofrecer promociones a través de productos y paquetes innovadores complementarios.	*SECTUR Estatal*	
	Revisión de regulación para el desarrollo del turismo cinegético para agilizar la tramitología de la actividad.	*SECTUR Estatal*	
	Colaborar con información, folletos, promoción y la participación en foros relacionados con la actividad cinegética y de pesca deportiva.	*SECTUR Estatal*	

Proyecto para incentivar la diversificación de productos y servicios turísticos.	*Establecer vinculación con los prestadores de servicios cinegéticos y de pesca deportiva para posicionar a Mazatlán en estos segmentos.*	*SECTUR Estatal*	*Históricamente en el destino las actividades cinegéticas y de pesca deportiva han sido populares, sobre todo para el turismo extranjero ya que el destino cuenta con los recursos de infraestructura y naturales para ello.*
	Coordinar esfuerzos entre hoteleros y estos dos segmentos para ofrecer promociones a través de productos y paquetes innovadores complementarios.	*SECTUR Estatal*	
	Revisión de regulación para el desarrollo del turismo cinegético para agilizar la tramitología de la actividad.	*SECTUR Estatal*	
	Colaborar con información, folletos, promoción y la participación en foros relacionados con la actividad cinegética y de pesca deportiva.	*SECTUR Estatal*	

Proyecto para incentivar la diversificación de productos y servicios turísticos.	*Establecer vinculación con los prestadores de servicios cinegéticos y de pesca deportiva para posicionar a Mazatlán en estos segmentos.*	*SECTUR Estatal*	*Históricamente en el destino las actividades cinegéticas y de pesca deportiva han sido populares, sobre todo para el turismo extranjero ya que el destino cuenta con los recursos de infraestructura y naturales para ello.*
	Coordinar esfuerzos entre hoteleros y estos dos segmentos para ofrecer promociones a través de productos y paquetes innovadores complementarios.	*SECTUR Estatal*	
	Revisión de regulación para el desarrollo del turismo cinegético para agilizar la tramitología de la actividad.	*SECTUR Estatal*	
	Colaborar con información, folletos, promoción y la participación en foros relacionados con la actividad cinegética y de pesca deportiva.	*SECTUR Estatal*	

Proyecto para incentivar la diversificación de productos y servicios turísticos.	*Establecer vinculación con los prestadores de servicios cinegéticos y de pesca deportiva para posicionar a Mazatlán en estos segmentos.*	*SECTUR Estatal*	*Históricamente en el destino las actividades cinegéticas y de pesca deportiva han sido populares, sobre todo para el turismo extranjero ya que el destino cuenta con los recursos de infraestructura y naturales para ello.*
	Coordinar esfuerzos entre hoteleros y estos dos segmentos para ofrecer promociones a través de productos y paquetes innovadores complementarios.	*SECTUR Estatal*	
	Revisión de regulación para el desarrollo del turismo cinegético para agilizar la tramitología de la actividad.	*SECTUR Estatal*	
	Colaborar con información, folletos, promoción y la participación en foros relacionados con la actividad cinegética y de pesca deportiva.	*SECTUR Estatal*	

Proyecto para incentivar la diversificación de productos y servicios turísticos.	*Establecer vinculación con los prestadores de servicios cinegéticos y de pesca deportiva para posicionar a Mazatlán en estos segmentos.*	*SECTUR Estatal*	*Históricamente en el destino las actividades cinegéticas y de pesca deportiva han sido populares, sobre todo para el turismo extranjero ya que el destino cuenta con los recursos de infraestructura y naturales para ello.*
	Coordinar esfuerzos entre hoteleros y estos dos segmentos para ofrecer promociones a través de productos y paquetes innovadores complementarios.	*SECTUR Estatal*	
	Revisión de regulación para el desarrollo del turismo cinegético para agilizar la tramitología de la actividad.	*SECTUR Estatal*	
	Colaborar con información, folletos, promoción y la participación en foros relacionados con la actividad cinegética y de pesca deportiva.	*SECTUR Estatal*	

Proyecto para incentivar la diversificación de productos y servicios turísticos.	*Establecer vinculación con los prestadores de servicios cinegéticos y de pesca deportiva para posicionar a Mazatlán en estos segmentos.*	*SECTUR Estatal*	*Históricamente en el destino las actividades cinegéticas y de pesca deportiva han sido populares, sobre todo para el turismo extranjero ya que el destino cuenta con los recursos de infraestructura y naturales para ello.*
	Coordinar esfuerzos entre hoteleros y estos dos segmentos para ofrecer promociones a través de productos y paquetes innovadores complementarios.	*SECTUR Estatal*	
	Revisión de regulación para el desarrollo del turismo cinegético para agilizar la tramitología de la actividad.	*SECTUR Estatal*	
	Colaborar con información, folletos, promoción y la participación en foros relacionados con la actividad cinegética y de pesca deportiva.	*SECTUR Estatal*	

Proyecto para incentivar la diversificación de productos y servicios turísticos.	*Establecer vinculación con los prestadores de servicios cinegéticos y de pesca deportiva para posicionar a Mazatlán en estos segmentos.*	*SECTUR Estatal*	*Históricamente en el destino las actividades cinegéticas y de pesca deportiva han sido populares, sobre todo para el turismo extranjero ya que el destino cuenta con los recursos de infraestructura y naturales para ello.*
	Coordinar esfuerzos entre hoteleros y estos dos segmentos para ofrecer promociones a través de productos y paquetes innovadores complementarios.	*SECTUR Estatal*	
	Revisión de regulación para el desarrollo del turismo cinegético para agilizar la tramitología de la actividad.	*SECTUR Estatal*	
	Colaborar con información, folletos, promoción y la participación en foros relacionados con la actividad cinegética y de pesca deportiva.	*SECTUR Estatal*	

Proyecto para incentivar la diversificación de productos y servicios turísticos.	*Establecer vinculación con los prestadores de servicios cinegéticos y de pesca deportiva para posicionar a Mazatlán en estos segmentos.*	*SECTUR Estatal*	*Históricamente en el destino las actividades cinegéticas y de pesca deportiva han sido populares, sobre todo para el turismo extranjero ya que el destino cuenta con los recursos de infraestructura y naturales para ello.*
	Coordinar esfuerzos entre hoteleros y estos dos segmentos para ofrecer promociones a través de productos y paquetes innovadores complementarios.	*SECTUR Estatal*	
	Revisión de regulación para el desarrollo del turismo cinegético para agilizar la tramitología de la actividad.	*SECTUR Estatal*	
	Colaborar con información, folletos, promoción y la participación en foros relacionados con la actividad cinegética y de pesca deportiva.	*SECTUR Estatal*	

Proyecto para incentivar la diversificación de productos y servicios turísticos.	*Establecer vinculación con los prestadores de servicios cinegéticos y de pesca deportiva para posicionar a Mazatlán en estos segmentos.*	*SECTUR Estatal*	*Históricamente en el destino las actividades cinegéticas y de pesca deportiva han sido populares, sobre todo para el turismo extranjero ya que el destino cuenta con los recursos de infraestructura y naturales para ello.*
	Coordinar esfuerzos entre hoteleros y estos dos segmentos para ofrecer promociones a través de productos y paquetes innovadores complementarios.	*SECTUR Estatal*	
	Revisión de regulación para el desarrollo del turismo cinegético para agilizar la tramitología de la actividad.	*SECTUR Estatal*	
	Colaborar con información, folletos, promoción y la participación en foros relacionados con la actividad cinegética y de pesca deportiva.	*SECTUR Estatal*	

Proyecto para incentivar la diversificación de productos y servicios turísticos.	*Establecer vinculación con los prestadores de servicios cinegéticos y de pesca deportiva para posicionar a Mazatlán en estos segmentos.*	*SECTUR Estatal*	*Históricamente en el destino las actividades cinegéticas y de pesca deportiva han sido populares, sobre todo para el turismo extranjero ya que el destino cuenta con los recursos de infraestructura y naturales para ello.*
	Coordinar esfuerzos entre hoteleros y estos dos segmentos para ofrecer promociones a través de productos y paquetes innovadores complementarios.	*SECTUR Estatal*	
	Revisión de regulación para el desarrollo del turismo cinegético para agilizar la tramitología de la actividad.	*SECTUR Estatal*	
	Colaborar con información, folletos, promoción y la participación en foros relacionados con la actividad cinegética y de pesca deportiva.	*SECTUR Estatal*	

Proyecto para incentivar la diversificación de productos y servicios turísticos.	*Establecer vinculación con los prestadores de servicios cinegéticos y de pesca deportiva para posicionar a Mazatlán en estos segmentos.*	*SECTUR Estatal*	*Históricamente en el destino las actividades cinegéticas y de pesca deportiva han sido populares, sobre todo para el turismo extranjero ya que el destino cuenta con los recursos de infraestructura y naturales para ello.*
	Coordinar esfuerzos entre hoteleros y estos dos segmentos para ofrecer promociones a través de productos y paquetes innovadores complementarios.	*SECTUR Estatal*	
	Revisión de regulación para el desarrollo del turismo cinegético para agilizar la tramitología de la actividad.	*SECTUR Estatal*	
	Colaborar con información, folletos, promoción y la participación en foros relacionados con la actividad cinegética y de pesca deportiva.	*SECTUR Estatal*	

Proyecto para incentivar la diversificación de productos y servicios turísticos.	*Establecer vinculación con los prestadores de servicios cinegéticos y de pesca deportiva para posicionar a Mazatlán en estos segmentos.*	*SECTUR Estatal*	*Históricamente en el destino las actividades cinegéticas y de pesca deportiva han sido populares, sobre todo para el turismo extranjero ya que el destino cuenta con los recursos de infraestructura y naturales para ello.*
	Coordinar esfuerzos entre hoteleros y estos dos segmentos para ofrecer promociones a través de productos y paquetes innovadores complementarios.	*SECTUR Estatal*	
	Revisión de regulación para el desarrollo del turismo cinegético para agilizar la tramitología de la actividad.	*SECTUR Estatal*	
	Colaborar con información, folletos, promoción y la participación en foros relacionados con la actividad cinegética y de pesca deportiva.	*SECTUR Estatal*	

Proyecto para incentivar la diversificación de productos y servicios turísticos.	*Establecer vinculación con los prestadores de servicios cinegéticos y de pesca deportiva para posicionar a Mazatlán en estos segmentos.*	*SECTUR Estatal*	*Históricamente en el destino las actividades cinegéticas y de pesca deportiva han sido populares, sobre todo para el turismo extranjero ya que el destino cuenta con los recursos de infraestructura y naturales para ello.*
	Coordinar esfuerzos entre hoteleros y estos dos segmentos para ofrecer promociones a través de productos y paquetes innovadores complementarios.	*SECTUR Estatal*	
	Revisión de regulación para el desarrollo del turismo cinegético para agilizar la tramitología de la actividad.	*SECTUR Estatal*	
	Colaborar con información, folletos, promoción y la participación en foros relacionados con la actividad cinegética y de pesca deportiva.	*SECTUR Estatal*	

Proyecto para incentivar la diversificación de productos y servicios turísticos.	*Establecer vinculación con los prestadores de servicios cinegéticos y de pesca deportiva para posicionar a Mazatlán en estos segmentos.*	*SECTUR Estatal*	*Históricamente en el destino las actividades cinegéticas y de pesca deportiva han sido populares, sobre todo para el turismo extranjero ya que el destino cuenta con los recursos de infraestructura y naturales para ello.*
	Coordinar esfuerzos entre hoteleros y estos dos segmentos para ofrecer promociones a través de productos y paquetes innovadores complementarios.	*SECTUR Estatal*	
	Revisión de regulación para el desarrollo del turismo cinegético para agilizar la tramitología de la actividad.	*SECTUR Estatal*	
	Colaborar con información, folletos, promoción y la participación en foros relacionados con la actividad cinegética y de pesca deportiva.	*SECTUR Estatal*	

Proyecto para incentivar la diversificación de productos y servicios turísticos.	*Establecer vinculación con los prestadores de servicios cinegéticos y de pesca deportiva para posicionar a Mazatlán en estos segmentos.*	*SECTUR Estatal*	*Históricamente en el destino las actividades cinegéticas y de pesca deportiva han sido populares, sobre todo para el turismo extranjero ya que el destino cuenta con los recursos de infraestructura y naturales para ello.*
	Coordinar esfuerzos entre hoteleros y estos dos segmentos para ofrecer promociones a través de productos y paquetes innovadores complementarios.	*SECTUR Estatal*	
	Revisión de regulación para el desarrollo del turismo cinegético para agilizar la tramitología de la actividad.	*SECTUR Estatal*	
	Colaborar con información, folletos, promoción y la participación en foros relacionados con la actividad cinegética y de pesca deportiva.	*SECTUR Estatal*	

Proyecto para incentivar la diversificación de productos y servicios turísticos.	*Establecer vinculación con los prestadores de servicios cinegéticos y de pesca deportiva para posicionar a Mazatlán en estos segmentos.*	*SECTUR Estatal*	*Históricamente en el destino las actividades cinegéticas y de pesca deportiva han sido populares, sobre todo para el turismo extranjero ya que el destino cuenta con los recursos de infraestructura y naturales para ello.*
	Coordinar esfuerzos entre hoteleros y estos dos segmentos para ofrecer promociones a través de productos y paquetes innovadores complementarios.	*SECTUR Estatal*	
	Revisión de regulación para el desarrollo del turismo cinegético para agilizar la tramitología de la actividad.	*SECTUR Estatal*	
	Colaborar con información, folletos, promoción y la participación en foros relacionados con la actividad cinegética y de pesca deportiva.	*SECTUR Estatal*	

Proyecto para incentivar la diversificación de productos y servicios turísticos.	*Establecer vinculación con los prestadores de servicios cinegéticos y de pesca deportiva para posicionar a Mazatlán en estos segmentos.*	*SECTUR Estatal*	*Históricamente en el destino las actividades cinegéticas y de pesca deportiva han sido populares, sobre todo para el turismo extranjero ya que el destino cuenta con los recursos de infraestructura y naturales para ello.*
	Coordinar esfuerzos entre hoteleros y estos dos segmentos para ofrecer promociones a través de productos y paquetes innovadores complementarios.	*SECTUR Estatal*	
	Revisión de regulación para el desarrollo del turismo cinegético para agilizar la tramitología de la actividad.	*SECTUR Estatal*	
	Colaborar con información, folletos, promoción y la participación en foros relacionados con la actividad cinegética y de pesca deportiva.	*SECTUR Estatal*	

Proyecto para incentivar la diversificación de productos y servicios turísticos.	*Establecer vinculación con los prestadores de servicios cinegéticos y de pesca deportiva para posicionar a Mazatlán en estos segmentos.*	*SECTUR Estatal*	*Históricamente en el destino las actividades cinegéticas y de pesca deportiva han sido populares, sobre todo para el turismo extranjero ya que el destino cuenta con los recursos de infraestructura y naturales para ello.*
	Coordinar esfuerzos entre hoteleros y estos dos segmentos para ofrecer promociones a través de productos y paquetes innovadores complementarios.	*SECTUR Estatal*	
	Revisión de regulación para el desarrollo del turismo cinegético para agilizar la tramitología de la actividad.	*SECTUR Estatal*	
	Colaborar con información, folletos, promoción y la participación en foros relacionados con la actividad cinegética y de pesca deportiva.	*SECTUR Estatal*	

Proyecto para incentivar la diversificación de productos y servicios turísticos.	*Establecer vinculación con los prestadores de servicios cinegéticos y de pesca deportiva para posicionar a Mazatlán en estos segmentos.*	*SECTUR Estatal*	*Históricamente en el destino las actividades cinegéticas y de pesca deportiva han sido populares, sobre todo para el turismo extranjero ya que el destino cuenta con los recursos de infraestructura y naturales para ello.*
	Coordinar esfuerzos entre hoteleros y estos dos segmentos para ofrecer promociones a través de productos y paquetes innovadores complementarios.	*SECTUR Estatal*	
	Revisión de regulación para el desarrollo del turismo cinegético para agilizar la tramitología de la actividad.	*SECTUR Estatal*	
	Colaborar con información, folletos, promoción y la participación en foros relacionados con la actividad cinegética y de pesca deportiva.	*SECTUR Estatal*	

Proyecto para incentivar la diversificación de productos y servicios turísticos.	*Establecer vinculación con los prestadores de servicios cinegéticos y de pesca deportiva para posicionar a Mazatlán en estos segmentos.*	*SECTUR Estatal*	*Históricamente en el destino las actividades cinegéticas y de pesca deportiva han sido populares, sobre todo para el turismo extranjero ya que el destino cuenta con los recursos de infraestructura y naturales para ello.*
	Coordinar esfuerzos entre hoteleros y estos dos segmentos para ofrecer promociones a través de productos y paquetes innovadores complementarios.	*SECTUR Estatal*	
	Revisión de regulación para el desarrollo del turismo cinegético para agilizar la tramitología de la actividad.	*SECTUR Estatal*	
	Colaborar con información, folletos, promoción y la participación en foros relacionados con la actividad cinegética y de pesca deportiva.	*SECTUR Estatal*	

Proyecto para incentivar la diversificación de productos y servicios turísticos.	*Establecer vinculación con los prestadores de servicios cinegéticos y de pesca deportiva para posicionar a Mazatlán en estos segmentos.*	*SECTUR Estatal*	*Históricamente en el destino las actividades cinegéticas y de pesca deportiva han sido populares, sobre todo para el turismo extranjero ya que el destino cuenta con los recursos de infraestructura y naturales para ello.*
	Coordinar esfuerzos entre hoteleros y estos dos segmentos para ofrecer promociones a través de productos y paquetes innovadores complementarios.	*SECTUR Estatal*	
	Revisión de regulación para el desarrollo del turismo cinegético para agilizar la tramitología de la actividad.	*SECTUR Estatal*	
	Colaborar con información, folletos, promoción y la participación en foros relacionados con la actividad cinegética y de pesca deportiva.	*SECTUR Estatal*	

Proyecto para incentivar la diversificación de productos y servicios turísticos.	*Establecer vinculación con los prestadores de servicios cinegéticos y de pesca deportiva para posicionar a Mazatlán en estos segmentos.*	*SECTUR Estatal*	*Históricamente en el destino las actividades cinegéticas y de pesca deportiva han sido populares, sobre todo para el turismo extranjero ya que el destino cuenta con los recursos de infraestructura y naturales para ello.*
	Coordinar esfuerzos entre hoteleros y estos dos segmentos para ofrecer promociones a través de productos y paquetes innovadores complementarios.	*SECTUR Estatal*	
	Revisión de regulación para el desarrollo del turismo cinegético para agilizar la tramitología de la actividad.	*SECTUR Estatal*	
	Colaborar con información, folletos, promoción y la participación en foros relacionados con la actividad cinegética y de pesca deportiva.	*SECTUR Estatal*	

Proyecto para incentivar la diversificación de productos y servicios turísticos.	*Establecer vinculación con los prestadores de servicios cinegéticos y de pesca deportiva para posicionar a Mazatlán en estos segmentos.*	*SECTUR Estatal*	*Históricamente en el destino las actividades cinegéticas y de pesca deportiva han sido populares, sobre todo para el turismo extranjero ya que el destino cuenta con los recursos de infraestructura y naturales para ello.*
	Coordinar esfuerzos entre hoteleros y estos dos segmentos para ofrecer promociones a través de productos y paquetes innovadores complementarios.	*SECTUR Estatal*	
	Revisión de regulación para el desarrollo del turismo cinegético para agilizar la tramitología de la actividad.	*SECTUR Estatal*	
	Colaborar con información, folletos, promoción y la participación en foros relacionados con la actividad cinegética y de pesca deportiva.	*SECTUR Estatal*	

Proyecto para incentivar la diversificación de productos y servicios turísticos.	*Establecer vinculación con los prestadores de servicios cinegéticos y de pesca deportiva para posicionar a Mazatlán en estos segmentos.*	*SECTUR Estatal*	*Históricamente en el destino las actividades cinegéticas y de pesca deportiva han sido populares, sobre todo para el turismo extranjero ya que el destino cuenta con los recursos de infraestructura y naturales para ello.*
	Coordinar esfuerzos entre hoteleros y estos dos segmentos para ofrecer promociones a través de productos y paquetes innovadores complementarios.	*SECTUR Estatal*	
	Revisión de regulación para el desarrollo del turismo cinegético para agilizar la tramitología de la actividad.	*SECTUR Estatal*	
	Colaborar con información, folletos, promoción y la participación en foros relacionados con la actividad cinegética y de pesca deportiva.	*SECTUR Estatal*	

Proyecto para incentivar la diversificación de productos y servicios turísticos.	*Establecer vinculación con los prestadores de servicios cinegéticos y de pesca deportiva para posicionar a Mazatlán en estos segmentos.*	*SECTUR Estatal*	*Históricamente en el destino las actividades cinegéticas y de pesca deportiva han sido populares, sobre todo para el turismo extranjero ya que el destino cuenta con los recursos de infraestructura y naturales para ello.*
	Coordinar esfuerzos entre hoteleros y estos dos segmentos para ofrecer promociones a través de productos y paquetes innovadores complementarios.	*SECTUR Estatal*	
	Revisión de regulación para el desarrollo del turismo cinegético para agilizar la tramitología de la actividad.	*SECTUR Estatal*	
	Colaborar con información, folletos, promoción y la participación en foros relacionados con la actividad cinegética y de pesca deportiva.	*SECTUR Estatal*	

Proyecto para incentivar la diversificación de productos y servicios turísticos.	*Establecer vinculación con los prestadores de servicios cinegéticos y de pesca deportiva para posicionar a Mazatlán en estos segmentos.*	*SECTUR Estatal*	*Históricamente en el destino las actividades cinegéticas y de pesca deportiva han sido populares, sobre todo para el turismo extranjero ya que el destino cuenta con los recursos de infraestructura y naturales para ello.*
	Coordinar esfuerzos entre hoteleros y estos dos segmentos para ofrecer promociones a través de productos y paquetes innovadores complementarios.	*SECTUR Estatal*	
	Revisión de regulación para el desarrollo del turismo cinegético para agilizar la tramitología de la actividad.	*SECTUR Estatal*	
	Colaborar con información, folletos, promoción y la participación en foros relacionados con la actividad cinegética y de pesca deportiva.	*SECTUR Estatal*	

Proyecto para incentivar la diversificación de productos y servicios turísticos.	*Establecer vinculación con los prestadores de servicios cinegéticos y de pesca deportiva para posicionar a Mazatlán en estos segmentos.*	*SECTUR Estatal*	*Históricamente en el destino las actividades cinegéticas y de pesca deportiva han sido populares, sobre todo para el turismo extranjero ya que el destino cuenta con los recursos de infraestructura y naturales para ello.*
	Coordinar esfuerzos entre hoteleros y estos dos segmentos para ofrecer promociones a través de productos y paquetes innovadores complementarios.	*SECTUR Estatal*	
	Revisión de regulación para el desarrollo del turismo cinegético para agilizar la tramitología de la actividad.	*SECTUR Estatal*	
	Colaborar con información, folletos, promoción y la participación en foros relacionados con la actividad cinegética y de pesca deportiva.	*SECTUR Estatal*	

Proyecto para incentivar la diversificación de productos y servicios turísticos.	*Establecer vinculación con los prestadores de servicios cinegéticos y de pesca deportiva para posicionar a Mazatlán en estos segmentos.*	*SECTUR Estatal*	*Históricamente en el destino las actividades cinegéticas y de pesca deportiva han sido populares, sobre todo para el turismo extranjero ya que el destino cuenta con los recursos de infraestructura y naturales para ello.*
	Coordinar esfuerzos entre hoteleros y estos dos segmentos para ofrecer promociones a través de productos y paquetes innovadores complementarios.	*SECTUR Estatal*	
	Revisión de regulación para el desarrollo del turismo cinegético para agilizar la tramitología de la actividad.	*SECTUR Estatal*	
	Colaborar con información, folletos, promoción y la participación en foros relacionados con la actividad cinegética y de pesca deportiva.	*SECTUR Estatal*	

Proyecto para incentivar la diversificación de productos y servicios turísticos.	*Establecer vinculación con los prestadores de servicios cinegéticos y de pesca deportiva para posicionar a Mazatlán en estos segmentos.*	*SECTUR Estatal*	*Históricamente en el destino las actividades cinegéticas y de pesca deportiva han sido populares, sobre todo para el turismo extranjero ya que el destino cuenta con los recursos de infraestructura y naturales para ello.*
	Coordinar esfuerzos entre hoteleros y estos dos segmentos para ofrecer promociones a través de productos y paquetes innovadores complementarios.	*SECTUR Estatal*	
	Revisión de regulación para el desarrollo del turismo cinegético para agilizar la tramitología de la actividad.	*SECTUR Estatal*	
	Colaborar con información, folletos, promoción y la participación en foros relacionados con la actividad cinegética y de pesca deportiva.	*SECTUR Estatal*	

Proyecto para incentivar la diversificación de productos y servicios turísticos.	*Establecer vinculación con los prestadores de servicios cinegéticos y de pesca deportiva para posicionar a Mazatlán en estos segmentos.*	*SECTUR Estatal*	*Históricamente en el destino las actividades cinegéticas y de pesca deportiva han sido populares, sobre todo para el turismo extranjero ya que el destino cuenta con los recursos de infraestructura y naturales para ello.*
	Coordinar esfuerzos entre hoteleros y estos dos segmentos para ofrecer promociones a través de productos y paquetes innovadores complementarios.	*SECTUR Estatal*	
	Revisión de regulación para el desarrollo del turismo cinegético para agilizar la tramitología de la actividad.	*SECTUR Estatal*	
	Colaborar con información, folletos, promoción y la participación en foros relacionados con la actividad cinegética y de pesca deportiva.	*SECTUR Estatal*	

Proyecto para incentivar la diversificación de productos y servicios turísticos.	*Establecer vinculación con los prestadores de servicios cinegéticos y de pesca deportiva para posicionar a Mazatlán en estos segmentos.*	*SECTUR Estatal*	*Históricamente en el destino las actividades cinegéticas y de pesca deportiva han sido populares, sobre todo para el turismo extranjero ya que el destino cuenta con los recursos de infraestructura y naturales para ello.*
	Coordinar esfuerzos entre hoteleros y estos dos segmentos para ofrecer promociones a través de productos y paquetes innovadores complementarios.	*SECTUR Estatal*	
	Revisión de regulación para el desarrollo del turismo cinegético para agilizar la tramitología de la actividad.	*SECTUR Estatal*	
	Colaborar con información, folletos, promoción y la participación en foros relacionados con la actividad cinegética y de pesca deportiva.	*SECTUR Estatal*	

Proyecto para incentivar la diversificación de productos y servicios turísticos.	*Establecer vinculación con los prestadores de servicios cinegéticos y de pesca deportiva para posicionar a Mazatlán en estos segmentos.*	*SECTUR Estatal*	*Históricamente en el destino las actividades cinegéticas y de pesca deportiva han sido populares, sobre todo para el turismo extranjero ya que el destino cuenta con los recursos de infraestructura y naturales para ello.*
	Coordinar esfuerzos entre hoteleros y estos dos segmentos para ofrecer promociones a través de productos y paquetes innovadores complementarios.	*SECTUR Estatal*	
	Revisión de regulación para el desarrollo del turismo cinegético para agilizar la tramitología de la actividad.	*SECTUR Estatal*	
	Colaborar con información, folletos, promoción y la participación en foros relacionados con la actividad cinegética y de pesca deportiva.	*SECTUR Estatal*	

Proyecto para incentivar la diversificación de productos y servicios turísticos.	*Establecer vinculación con los prestadores de servicios cinegéticos y de pesca deportiva para posicionar a Mazatlán en estos segmentos.*	*SECTUR Estatal*	*Históricamente en el destino las actividades cinegéticas y de pesca deportiva han sido populares, sobre todo para el turismo extranjero ya que el destino cuenta con los recursos de infraestructura y naturales para ello.*
	Coordinar esfuerzos entre hoteleros y estos dos segmentos para ofrecer promociones a través de productos y paquetes innovadores complementarios.	*SECTUR Estatal*	
	Revisión de regulación para el desarrollo del turismo cinegético para agilizar la tramitología de la actividad.	*SECTUR Estatal*	
	Colaborar con información, folletos, promoción y la participación en foros relacionados con la actividad cinegética y de pesca deportiva.	*SECTUR Estatal*	

Proyecto para incentivar la diversificación de productos y servicios turísticos.	*Establecer vinculación con los prestadores de servicios cinegéticos y de pesca deportiva para posicionar a Mazatlán en estos segmentos.*	*SECTUR Estatal*	*Históricamente en el destino las actividades cinegéticas y de pesca deportiva han sido populares, sobre todo para el turismo extranjero ya que el destino cuenta con los recursos de infraestructura y naturales para ello.*
	Coordinar esfuerzos entre hoteleros y estos dos segmentos para ofrecer promociones a través de productos y paquetes innovadores complementarios.	*SECTUR Estatal*	
	Revisión de regulación para el desarrollo del turismo cinegético para agilizar la tramitología de la actividad.	*SECTUR Estatal*	
	Colaborar con información, folletos, promoción y la participación en foros relacionados con la actividad cinegética y de pesca deportiva.	*SECTUR Estatal*	

Proyecto para incentivar la diversificación de productos y servicios turísticos.	*Establecer vinculación con los prestadores de servicios cinegéticos y de pesca deportiva para posicionar a Mazatlán en estos segmentos.*	*SECTUR Estatal*	*Históricamente en el destino las actividades cinegéticas y de pesca deportiva han sido populares, sobre todo para el turismo extranjero ya que el destino cuenta con los recursos de infraestructura y naturales para ello.*
	Coordinar esfuerzos entre hoteleros y estos dos segmentos para ofrecer promociones a través de productos y paquetes innovadores complementarios.	*SECTUR Estatal*	
	Revisión de regulación para el desarrollo del turismo cinegético para agilizar la tramitología de la actividad.	*SECTUR Estatal*	
	Colaborar con información, folletos, promoción y la participación en foros relacionados con la actividad cinegética y de pesca deportiva.	*SECTUR Estatal*	

Proyecto para incentivar la diversificación de productos y servicios turísticos.	*Establecer vinculación con los prestadores de servicios cinegéticos y de pesca deportiva para posicionar a Mazatlán en estos segmentos.*	*SECTUR Estatal*	*Históricamente en el destino las actividades cinegéticas y de pesca deportiva han sido populares, sobre todo para el turismo extranjero ya que el destino cuenta con los recursos de infraestructura y naturales para ello.*
	Coordinar esfuerzos entre hoteleros y estos dos segmentos para ofrecer promociones a través de productos y paquetes innovadores complementarios.	*SECTUR Estatal*	
	Revisión de regulación para el desarrollo del turismo cinegético para agilizar la tramitología de la actividad.	*SECTUR Estatal*	
	Colaborar con información, folletos, promoción y la participación en foros relacionados con la actividad cinegética y de pesca deportiva.	*SECTUR Estatal*	

Proyecto para incentivar la diversificación de productos y servicios turísticos.	*Establecer vinculación con los prestadores de servicios cinegéticos y de pesca deportiva para posicionar a Mazatlán en estos segmentos.*	*SECTUR Estatal*	*Históricamente en el destino las actividades cinegéticas y de pesca deportiva han sido populares, sobre todo para el turismo extranjero ya que el destino cuenta con los recursos de infraestructura y naturales para ello.*
	Coordinar esfuerzos entre hoteleros y estos dos segmentos para ofrecer promociones a través de productos y paquetes innovadores complementarios.	*SECTUR Estatal*	
	Revisión de regulación para el desarrollo del turismo cinegético para agilizar la tramitología de la actividad.	*SECTUR Estatal*	
	Colaborar con información, folletos, promoción y la participación en foros relacionados con la actividad cinegética y de pesca deportiva.	*SECTUR Estatal*	

Proyecto para incentivar la diversificación de productos y servicios turísticos.	*Establecer vinculación con los prestadores de servicios cinegéticos y de pesca deportiva para posicionar a Mazatlán en estos segmentos.*	*SECTUR Estatal*	*Históricamente en el destino las actividades cinegéticas y de pesca deportiva han sido populares, sobre todo para el turismo extranjero ya que el destino cuenta con los recursos de infraestructura y naturales para ello.*
	Coordinar esfuerzos entre hoteleros y estos dos segmentos para ofrecer promociones a través de productos y paquetes innovadores complementarios.	*SECTUR Estatal*	
	Revisión de regulación para el desarrollo del turismo cinegético para agilizar la tramitología de la actividad.	*SECTUR Estatal*	
	Colaborar con información, folletos, promoción y la participación en foros relacionados con la actividad cinegética y de pesca deportiva.	*SECTUR Estatal*	

Proyecto para incentivar la diversificación de productos y servicios turísticos.	*Establecer vinculación con los prestadores de servicios cinegéticos y de pesca deportiva para posicionar a Mazatlán en estos segmentos.*	*SECTUR Estatal*	*Históricamente en el destino las actividades cinegéticas y de pesca deportiva han sido populares, sobre todo para el turismo extranjero ya que el destino cuenta con los recursos de infraestructura y naturales para ello.*
	Coordinar esfuerzos entre hoteleros y estos dos segmentos para ofrecer promociones a través de productos y paquetes innovadores complementarios.	*SECTUR Estatal*	
	Revisión de regulación para el desarrollo del turismo cinegético para agilizar la tramitología de la actividad.	*SECTUR Estatal*	
	Colaborar con información, folletos, promoción y la participación en foros relacionados con la actividad cinegética y de pesca deportiva.	*SECTUR Estatal*	

Proyecto para incentivar la diversificación de productos y servicios turísticos.	*Establecer vinculación con los prestadores de servicios cinegéticos y de pesca deportiva para posicionar a Mazatlán en estos segmentos.*	*SECTUR Estatal*	*Históricamente en el destino las actividades cinegéticas y de pesca deportiva han sido populares, sobre todo para el turismo extranjero ya que el destino cuenta con los recursos de infraestructura y naturales para ello.*
	Coordinar esfuerzos entre hoteleros y estos dos segmentos para ofrecer promociones a través de productos y paquetes innovadores complementarios.	*SECTUR Estatal*	
	Revisión de regulación para el desarrollo del turismo cinegético para agilizar la tramitología de la actividad.	*SECTUR Estatal*	
	Colaborar con información, folletos, promoción y la participación en foros relacionados con la actividad cinegética y de pesca deportiva.	*SECTUR Estatal*	

Proyecto para incentivar la diversificación de productos y servicios turísticos.	*Establecer vinculación con los prestadores de servicios cinegéticos y de pesca deportiva para posicionar a Mazatlán en estos segmentos.*	*SECTUR Estatal*	*Históricamente en el destino las actividades cinegéticas y de pesca deportiva han sido populares, sobre todo para el turismo extranjero ya que el destino cuenta con los recursos de infraestructura y naturales para ello.*
	Coordinar esfuerzos entre hoteleros y estos dos segmentos para ofrecer promociones a través de productos y paquetes innovadores complementarios.	*SECTUR Estatal*	
	Revisión de regulación para el desarrollo del turismo cinegético para agilizar la tramitología de la actividad.	*SECTUR Estatal*	
	Colaborar con información, folletos, promoción y la participación en foros relacionados con la actividad cinegética y de pesca deportiva.	*SECTUR Estatal*	

Proyecto para incentivar la diversificación de productos y servicios turísticos.	*Establecer vinculación con los prestadores de servicios cinegéticos y de pesca deportiva para posicionar a Mazatlán en estos segmentos.*	*SECTUR Estatal*	*Históricamente en el destino las actividades cinegéticas y de pesca deportiva han sido populares, sobre todo para el turismo extranjero ya que el destino cuenta con los recursos de infraestructura y naturales para ello.*
	Coordinar esfuerzos entre hoteleros y estos dos segmentos para ofrecer promociones a través de productos y paquetes innovadores complementarios.	*SECTUR Estatal*	
	Revisión de regulación para el desarrollo del turismo cinegético para agilizar la tramitología de la actividad.	*SECTUR Estatal*	
	Colaborar con información, folletos, promoción y la participación en foros relacionados con la actividad cinegética y de pesca deportiva.	*SECTUR Estatal*	

Proyecto para incentivar la diversificación de productos y servicios turísticos.	*Establecer vinculación con los prestadores de servicios cinegéticos y de pesca deportiva para posicionar a Mazatlán en estos segmentos.*	*SECTUR Estatal*	*Históricamente en el destino las actividades cinegéticas y de pesca deportiva han sido populares, sobre todo para el turismo extranjero ya que el destino cuenta con los recursos de infraestructura y naturales para ello.*
	Coordinar esfuerzos entre hoteleros y estos dos segmentos para ofrecer promociones a través de productos y paquetes innovadores complementarios.	*SECTUR Estatal*	
	Revisión de regulación para el desarrollo del turismo cinegético para agilizar la tramitología de la actividad.	*SECTUR Estatal*	
	Colaborar con información, folletos, promoción y la participación en foros relacionados con la actividad cinegética y de pesca deportiva.	*SECTUR Estatal*	

Proyecto para incentivar la diversificación de productos y servicios turísticos.	*Establecer vinculación con los prestadores de servicios cinegéticos y de pesca deportiva para posicionar a Mazatlán en estos segmentos.*	*SECTUR Estatal*	*Históricamente en el destino las actividades cinegéticas y de pesca deportiva han sido populares, sobre todo para el turismo extranjero ya que el destino cuenta con los recursos de infraestructura y naturales para ello.*
	Coordinar esfuerzos entre hoteleros y estos dos segmentos para ofrecer promociones a través de productos y paquetes innovadores complementarios.	*SECTUR Estatal*	
	Revisión de regulación para el desarrollo del turismo cinegético para agilizar la tramitología de la actividad.	*SECTUR Estatal*	
	Colaborar con información, folletos, promoción y la participación en foros relacionados con la actividad cinegética y de pesca deportiva.	*SECTUR Estatal*	

Proyecto para incentivar la diversificación de productos y servicios turísticos.	*Establecer vinculación con los prestadores de servicios cinegéticos y de pesca deportiva para posicionar a Mazatlán en estos segmentos.*	*SECTUR Estatal*	*Históricamente en el destino las actividades cinegéticas y de pesca deportiva han sido populares, sobre todo para el turismo extranjero ya que el destino cuenta con los recursos de infraestructura y naturales para ello.*
	Coordinar esfuerzos entre hoteleros y estos dos segmentos para ofrecer promociones a través de productos y paquetes innovadores complementarios.	*SECTUR Estatal*	
	Revisión de regulación para el desarrollo del turismo cinegético para agilizar la tramitología de la actividad.	*SECTUR Estatal*	
	Colaborar con información, folletos, promoción y la participación en foros relacionados con la actividad cinegética y de pesca deportiva.	*SECTUR Estatal*	

Proyecto para incentivar la diversificación de productos y servicios turísticos.	*Establecer vinculación con los prestadores de servicios cinegéticos y de pesca deportiva para posicionar a Mazatlán en estos segmentos.*	*SECTUR Estatal*	*Históricamente en el destino las actividades cinegéticas y de pesca deportiva han sido populares, sobre todo para el turismo extranjero ya que el destino cuenta con los recursos de infraestructura y naturales para ello.*
	Coordinar esfuerzos entre hoteleros y estos dos segmentos para ofrecer promociones a través de productos y paquetes innovadores complementarios.	*SECTUR Estatal*	
	Revisión de regulación para el desarrollo del turismo cinegético para agilizar la tramitología de la actividad.	*SECTUR Estatal*	
	Colaborar con información, folletos, promoción y la participación en foros relacionados con la actividad cinegética y de pesca deportiva.	*SECTUR Estatal*	

Proyecto para incentivar la diversificación de productos y servicios turísticos.	*Establecer vinculación con los prestadores de servicios cinegéticos y de pesca deportiva para posicionar a Mazatlán en estos segmentos.*	*SECTUR Estatal*	*Históricamente en el destino las actividades cinegéticas y de pesca deportiva han sido populares, sobre todo para el turismo extranjero ya que el destino cuenta con los recursos de infraestructura y naturales para ello.*
	Coordinar esfuerzos entre hoteleros y estos dos segmentos para ofrecer promociones a través de productos y paquetes innovadores complementarios.	*SECTUR Estatal*	
	Revisión de regulación para el desarrollo del turismo cinegético para agilizar la tramitología de la actividad.	*SECTUR Estatal*	
	Colaborar con información, folletos, promoción y la participación en foros relacionados con la actividad cinegética y de pesca deportiva.	*SECTUR Estatal*	

Proyecto para incentivar la diversificación de productos y servicios turísticos.	*Establecer vinculación con los prestadores de servicios cinegéticos y de pesca deportiva para posicionar a Mazatlán en estos segmentos.*	*SECTUR Estatal*	*Históricamente en el destino las actividades cinegéticas y de pesca deportiva han sido populares, sobre todo para el turismo extranjero ya que el destino cuenta con los recursos de infraestructura y naturales para ello.*
	Coordinar esfuerzos entre hoteleros y estos dos segmentos para ofrecer promociones a través de productos y paquetes innovadores complementarios.	*SECTUR Estatal*	
	Revisión de regulación para el desarrollo del turismo cinegético para agilizar la tramitología de la actividad.	*SECTUR Estatal*	
	Colaborar con información, folletos, promoción y la participación en foros relacionados con la actividad cinegética y de pesca deportiva.	*SECTUR Estatal*	

Proyecto para incentivar la diversificación de productos y servicios turísticos.	*Establecer vinculación con los prestadores de servicios cinegéticos y de pesca deportiva para posicionar a Mazatlán en estos segmentos.*	*SECTUR Estatal*	*Históricamente en el destino las actividades cinegéticas y de pesca deportiva han sido populares, sobre todo para el turismo extranjero ya que el destino cuenta con los recursos de infraestructura y naturales para ello.*
	Coordinar esfuerzos entre hoteleros y estos dos segmentos para ofrecer promociones a través de productos y paquetes innovadores complementarios.	*SECTUR Estatal*	
	Revisión de regulación para el desarrollo del turismo cinegético para agilizar la tramitología de la actividad.	*SECTUR Estatal*	
	Colaborar con información, folletos, promoción y la participación en foros relacionados con la actividad cinegética y de pesca deportiva.	*SECTUR Estatal*	

Proyecto para incentivar la diversificación de productos y servicios turísticos.	*Establecer vinculación con los prestadores de servicios cinegéticos y de pesca deportiva para posicionar a Mazatlán en estos segmentos.*	*SECTUR Estatal*	*Históricamente en el destino las actividades cinegéticas y de pesca deportiva han sido populares, sobre todo para el turismo extranjero ya que el destino cuenta con los recursos de infraestructura y naturales para ello.*
	Coordinar esfuerzos entre hoteleros y estos dos segmentos para ofrecer promociones a través de productos y paquetes innovadores complementarios.	*SECTUR Estatal*	
	Revisión de regulación para el desarrollo del turismo cinegético para agilizar la tramitología de la actividad.	*SECTUR Estatal*	
	Colaborar con información, folletos, promoción y la participación en foros relacionados con la actividad cinegética y de pesca deportiva.	*SECTUR Estatal*	

Proyecto para incentivar la diversificación de productos y servicios turísticos.	*Establecer vinculación con los prestadores de servicios cinegéticos y de pesca deportiva para posicionar a Mazatlán en estos segmentos.*	*SECTUR Estatal*	*Históricamente en el destino las actividades cinegéticas y de pesca deportiva han sido populares, sobre todo para el turismo extranjero ya que el destino cuenta con los recursos de infraestructura y naturales para ello.*
	Coordinar esfuerzos entre hoteleros y estos dos segmentos para ofrecer promociones a través de productos y paquetes innovadores complementarios.	*SECTUR Estatal*	
	Revisión de regulación para el desarrollo del turismo cinegético para agilizar la tramitología de la actividad.	*SECTUR Estatal*	
	Colaborar con información, folletos, promoción y la participación en foros relacionados con la actividad cinegética y de pesca deportiva.	*SECTUR Estatal*	

Proyecto para incentivar la diversificación de productos y servicios turísticos.	*Establecer vinculación con los prestadores de servicios cinegéticos y de pesca deportiva para posicionar a Mazatlán en estos segmentos.*	*SECTUR Estatal*	*Históricamente en el destino las actividades cinegéticas y de pesca deportiva han sido populares, sobre todo para el turismo extranjero ya que el destino cuenta con los recursos de infraestructura y naturales para ello.*
	Coordinar esfuerzos entre hoteleros y estos dos segmentos para ofrecer promociones a través de productos y paquetes innovadores complementarios.	*SECTUR Estatal*	
	Revisión de regulación para el desarrollo del turismo cinegético para agilizar la tramitología de la actividad.	*SECTUR Estatal*	
	Colaborar con información, folletos, promoción y la participación en foros relacionados con la actividad cinegética y de pesca deportiva.	*SECTUR Estatal*	

Proyecto para incentivar la diversificación de productos y servicios turísticos.	*Establecer vinculación con los prestadores de servicios cinegéticos y de pesca deportiva para posicionar a Mazatlán en estos segmentos.*	*SECTUR Estatal*	*Históricamente en el destino las actividades cinegéticas y de pesca deportiva han sido populares, sobre todo para el turismo extranjero ya que el destino cuenta con los recursos de infraestructura y naturales para ello.*
	Coordinar esfuerzos entre hoteleros y estos dos segmentos para ofrecer promociones a través de productos y paquetes innovadores complementarios.	*SECTUR Estatal*	
	Revisión de regulación para el desarrollo del turismo cinegético para agilizar la tramitología de la actividad.	*SECTUR Estatal*	
	Colaborar con información, folletos, promoción y la participación en foros relacionados con la actividad cinegética y de pesca deportiva.	*SECTUR Estatal*	

Proyecto para incentivar la diversificación de productos y servicios turísticos.	*Establecer vinculación con los prestadores de servicios cinegéticos y de pesca deportiva para posicionar a Mazatlán en estos segmentos.*	*SECTUR Estatal*	*Históricamente en el destino las actividades cinegéticas y de pesca deportiva han sido populares, sobre todo para el turismo extranjero ya que el destino cuenta con los recursos de infraestructura y naturales para ello.*
	Coordinar esfuerzos entre hoteleros y estos dos segmentos para ofrecer promociones a través de productos y paquetes innovadores complementarios.	*SECTUR Estatal*	
	Revisión de regulación para el desarrollo del turismo cinegético para agilizar la tramitología de la actividad.	*SECTUR Estatal*	
	Colaborar con información, folletos, promoción y la participación en foros relacionados con la actividad cinegética y de pesca deportiva.	*SECTUR Estatal*	

Proyecto para incentivar la diversificación de productos y servicios turísticos.	*Establecer vinculación con los prestadores de servicios cinegéticos y de pesca deportiva para posicionar a Mazatlán en estos segmentos.*	*SECTUR Estatal*	*Históricamente en el destino las actividades cinegéticas y de pesca deportiva han sido populares, sobre todo para el turismo extranjero ya que el destino cuenta con los recursos de infraestructura y naturales para ello.*
	Coordinar esfuerzos entre hoteleros y estos dos segmentos para ofrecer promociones a través de productos y paquetes innovadores complementarios.	*SECTUR Estatal*	
	Revisión de regulación para el desarrollo del turismo cinegético para agilizar la tramitología de la actividad.	*SECTUR Estatal*	
	Colaborar con información, folletos, promoción y la participación en foros relacionados con la actividad cinegética y de pesca deportiva.	*SECTUR Estatal*	

Proyecto para incentivar la diversificación de productos y servicios turísticos.	*Establecer vinculación con los prestadores de servicios cinegéticos y de pesca deportiva para posicionar a Mazatlán en estos segmentos.*	*SECTUR Estatal*	*Históricamente en el destino las actividades cinegéticas y de pesca deportiva han sido populares, sobre todo para el turismo extranjero ya que el destino cuenta con los recursos de infraestructura y naturales para ello.*
	Coordinar esfuerzos entre hoteleros y estos dos segmentos para ofrecer promociones a través de productos y paquetes innovadores complementarios.	*SECTUR Estatal*	
	Revisión de regulación para el desarrollo del turismo cinegético para agilizar la tramitología de la actividad.	*SECTUR Estatal*	
	Colaborar con información, folletos, promoción y la participación en foros relacionados con la actividad cinegética y de pesca deportiva.	*SECTUR Estatal*	

Proyecto para incentivar la diversificación de productos y servicios turísticos.	*Establecer vinculación con los prestadores de servicios cinegéticos y de pesca deportiva para posicionar a Mazatlán en estos segmentos.*	*SECTUR Estatal*	*Históricamente en el destino las actividades cinegéticas y de pesca deportiva han sido populares, sobre todo para el turismo extranjero ya que el destino cuenta con los recursos de infraestructura y naturales para ello.*
	Coordinar esfuerzos entre hoteleros y estos dos segmentos para ofrecer promociones a través de productos y paquetes innovadores complementarios.	*SECTUR Estatal*	
	Revisión de regulación para el desarrollo del turismo cinegético para agilizar la tramitología de la actividad.	*SECTUR Estatal*	
	Colaborar con información, folletos, promoción y la participación en foros relacionados con la actividad cinegética y de pesca deportiva.	*SECTUR Estatal*	

Proyecto para incentivar la diversificación de productos y servicios turísticos.	*Establecer vinculación con los prestadores de servicios cinegéticos y de pesca deportiva para posicionar a Mazatlán en estos segmentos.*	*SECTUR Estatal*	*Históricamente en el destino las actividades cinegéticas y de pesca deportiva han sido populares, sobre todo para el turismo extranjero ya que el destino cuenta con los recursos de infraestructura y naturales para ello.*
	Coordinar esfuerzos entre hoteleros y estos dos segmentos para ofrecer promociones a través de productos y paquetes innovadores complementarios.	*SECTUR Estatal*	
	Revisión de regulación para el desarrollo del turismo cinegético para agilizar la tramitología de la actividad.	*SECTUR Estatal*	
	Colaborar con información, folletos, promoción y la participación en foros relacionados con la actividad cinegética y de pesca deportiva.	*SECTUR Estatal*	

Proyecto para incentivar la diversificación de productos y servicios turísticos.	*Establecer vinculación con los prestadores de servicios cinegéticos y de pesca deportiva para posicionar a Mazatlán en estos segmentos.*	*SECTUR Estatal*	*Históricamente en el destino las actividades cinegéticas y de pesca deportiva han sido populares, sobre todo para el turismo extranjero ya que el destino cuenta con los recursos de infraestructura y naturales para ello.*
	Coordinar esfuerzos entre hoteleros y estos dos segmentos para ofrecer promociones a través de productos y paquetes innovadores complementarios.	*SECTUR Estatal*	
	Revisión de regulación para el desarrollo del turismo cinegético para agilizar la tramitología de la actividad.	*SECTUR Estatal*	
	Colaborar con información, folletos, promoción y la participación en foros relacionados con la actividad cinegética y de pesca deportiva.	*SECTUR Estatal*	

Proyecto para incentivar la diversificación de productos y servicios turísticos.	*Establecer vinculación con los prestadores de servicios cinegéticos y de pesca deportiva para posicionar a Mazatlán en estos segmentos.*	*SECTUR Estatal*	*Históricamente en el destino las actividades cinegéticas y de pesca deportiva han sido populares, sobre todo para el turismo extranjero ya que el destino cuenta con los recursos de infraestructura y naturales para ello.*
	Coordinar esfuerzos entre hoteleros y estos dos segmentos para ofrecer promociones a través de productos y paquetes innovadores complementarios.	*SECTUR Estatal*	
	Revisión de regulación para el desarrollo del turismo cinegético para agilizar la tramitología de la actividad.	*SECTUR Estatal*	
	Colaborar con información, folletos, promoción y la participación en foros relacionados con la actividad cinegética y de pesca deportiva.	*SECTUR Estatal*	

Proyecto para incentivar la diversificación de productos y servicios turísticos.	*Establecer vinculación con los prestadores de servicios cinegéticos y de pesca deportiva para posicionar a Mazatlán en estos segmentos.*	*SECTUR Estatal*	*Históricamente en el destino las actividades cinegéticas y de pesca deportiva han sido populares, sobre todo para el turismo extranjero ya que el destino cuenta con los recursos de infraestructura y naturales para ello.*
	Coordinar esfuerzos entre hoteleros y estos dos segmentos para ofrecer promociones a través de productos y paquetes innovadores complementarios.	*SECTUR Estatal*	
	Revisión de regulación para el desarrollo del turismo cinegético para agilizar la tramitología de la actividad.	*SECTUR Estatal*	
	Colaborar con información, folletos, promoción y la participación en foros relacionados con la actividad cinegética y de pesca deportiva.	*SECTUR Estatal*	

Proyecto para incentivar la diversificación de productos y servicios turísticos.	*Establecer vinculación con los prestadores de servicios cinegéticos y de pesca deportiva para posicionar a Mazatlán en estos segmentos.*	*SECTUR Estatal*	*Históricamente en el destino las actividades cinegéticas y de pesca deportiva han sido populares, sobre todo para el turismo extranjero ya que el destino cuenta con los recursos de infraestructura y naturales para ello.*
	Coordinar esfuerzos entre hoteleros y estos dos segmentos para ofrecer promociones a través de productos y paquetes innovadores complementarios.	*SECTUR Estatal*	
	Revisión de regulación para el desarrollo del turismo cinegético para agilizar la tramitología de la actividad.	*SECTUR Estatal*	
	Colaborar con información, folletos, promoción y la participación en foros relacionados con la actividad cinegética y de pesca deportiva.	*SECTUR Estatal*	

Proyecto para incentivar la diversificación de productos y servicios turísticos.	*Establecer vinculación con los prestadores de servicios cinegéticos y de pesca deportiva para posicionar a Mazatlán en estos segmentos.*	*SECTUR Estatal*	*Históricamente en el destino las actividades cinegéticas y de pesca deportiva han sido populares, sobre todo para el turismo extranjero ya que el destino cuenta con los recursos de infraestructura y naturales para ello.*
	Coordinar esfuerzos entre hoteleros y estos dos segmentos para ofrecer promociones a través de productos y paquetes innovadores complementarios.	*SECTUR Estatal*	
	Revisión de regulación para el desarrollo del turismo cinegético para agilizar la tramitología de la actividad.	*SECTUR Estatal*	
	Colaborar con información, folletos, promoción y la participación en foros relacionados con la actividad cinegética y de pesca deportiva.	*SECTUR Estatal*	

Proyecto para incentivar la diversificación de productos y servicios turísticos.	*Establecer vinculación con los prestadores de servicios cinegéticos y de pesca deportiva para posicionar a Mazatlán en estos segmentos.*	*SECTUR Estatal*	*Históricamente en el destino las actividades cinegéticas y de pesca deportiva han sido populares, sobre todo para el turismo extranjero ya que el destino cuenta con los recursos de infraestructura y naturales para ello.*
	Coordinar esfuerzos entre hoteleros y estos dos segmentos para ofrecer promociones a través de productos y paquetes innovadores complementarios.	*SECTUR Estatal*	
	Revisión de regulación para el desarrollo del turismo cinegético para agilizar la tramitología de la actividad.	*SECTUR Estatal*	
	Colaborar con información, folletos, promoción y la participación en foros relacionados con la actividad cinegética y de pesca deportiva.	*SECTUR Estatal*	

Proyecto para incentivar la diversificación de productos y servicios turísticos.	*Establecer vinculación con los prestadores de servicios cinegéticos y de pesca deportiva para posicionar a Mazatlán en estos segmentos.*	*SECTUR Estatal*	*Históricamente en el destino las actividades cinegéticas y de pesca deportiva han sido populares, sobre todo para el turismo extranjero ya que el destino cuenta con los recursos de infraestructura y naturales para ello.*
	Coordinar esfuerzos entre hoteleros y estos dos segmentos para ofrecer promociones a través de productos y paquetes innovadores complementarios.	*SECTUR Estatal*	
	Revisión de regulación para el desarrollo del turismo cinegético para agilizar la tramitología de la actividad.	*SECTUR Estatal*	
	Colaborar con información, folletos, promoción y la participación en foros relacionados con la actividad cinegética y de pesca deportiva.	*SECTUR Estatal*	

Proyecto para incentivar la diversificación de productos y servicios turísticos.	*Establecer vinculación con los prestadores de servicios cinegéticos y de pesca deportiva para posicionar a Mazatlán en estos segmentos.*	*SECTUR Estatal*	*Históricamente en el destino las actividades cinegéticas y de pesca deportiva han sido populares, sobre todo para el turismo extranjero ya que el destino cuenta con los recursos de infraestructura y naturales para ello.*
	Coordinar esfuerzos entre hoteleros y estos dos segmentos para ofrecer promociones a través de productos y paquetes innovadores complementarios.	*SECTUR Estatal*	
	Revisión de regulación para el desarrollo del turismo cinegético para agilizar la tramitología de la actividad.	*SECTUR Estatal*	
	Colaborar con información, folletos, promoción y la participación en foros relacionados con la actividad cinegética y de pesca deportiva.	*SECTUR Estatal*	

Proyecto para incentivar la diversificación de productos y servicios turísticos.	*Establecer vinculación con los prestadores de servicios cinegéticos y de pesca deportiva para posicionar a Mazatlán en estos segmentos.*	*SECTUR Estatal*	*Históricamente en el destino las actividades cinegéticas y de pesca deportiva han sido populares, sobre todo para el turismo extranjero ya que el destino cuenta con los recursos de infraestructura y naturales para ello.*
	Coordinar esfuerzos entre hoteleros y estos dos segmentos para ofrecer promociones a través de productos y paquetes innovadores complementarios.	*SECTUR Estatal*	
	Revisión de regulación para el desarrollo del turismo cinegético para agilizar la tramitología de la actividad.	*SECTUR Estatal*	
	Colaborar con información, folletos, promoción y la participación en foros relacionados con la actividad cinegética y de pesca deportiva.	*SECTUR Estatal*	

Proyecto para incentivar la diversificación de productos y servicios turísticos.	*Establecer vinculación con los prestadores de servicios cinegéticos y de pesca deportiva para posicionar a Mazatlán en estos segmentos.*	*SECTUR Estatal*	*Históricamente en el destino las actividades cinegéticas y de pesca deportiva han sido populares, sobre todo para el turismo extranjero ya que el destino cuenta con los recursos de infraestructura y naturales para ello.*
	Coordinar esfuerzos entre hoteleros y estos dos segmentos para ofrecer promociones a través de productos y paquetes innovadores complementarios.	*SECTUR Estatal*	
	Revisión de regulación para el desarrollo del turismo cinegético para agilizar la tramitología de la actividad.	*SECTUR Estatal*	
	Colaborar con información, folletos, promoción y la participación en foros relacionados con la actividad cinegética y de pesca deportiva.	*SECTUR Estatal*	

Proyecto para incentivar la diversificación de productos y servicios turísticos.	*Establecer vinculación con los prestadores de servicios cinegéticos y de pesca deportiva para posicionar a Mazatlán en estos segmentos.*	*SECTUR Estatal*	*Históricamente en el destino las actividades cinegéticas y de pesca deportiva han sido populares, sobre todo para el turismo extranjero ya que el destino cuenta con los recursos de infraestructura y naturales para ello.*
	Coordinar esfuerzos entre hoteleros y estos dos segmentos para ofrecer promociones a través de productos y paquetes innovadores complementarios.	*SECTUR Estatal*	
	Revisión de regulación para el desarrollo del turismo cinegético para agilizar la tramitología de la actividad.	*SECTUR Estatal*	
	Colaborar con información, folletos, promoción y la participación en foros relacionados con la actividad cinegética y de pesca deportiva.	*SECTUR Estatal*	

Proyecto para incentivar la diversificación de productos y servicios turísticos.	*Establecer vinculación con los prestadores de servicios cinegéticos y de pesca deportiva para posicionar a Mazatlán en estos segmentos.*	*SECTUR Estatal*	*Históricamente en el destino las actividades cinegéticas y de pesca deportiva han sido populares, sobre todo para el turismo extranjero ya que el destino cuenta con los recursos de infraestructura y naturales para ello.*
	Coordinar esfuerzos entre hoteleros y estos dos segmentos para ofrecer promociones a través de productos y paquetes innovadores complementarios.	*SECTUR Estatal*	
	Revisión de regulación para el desarrollo del turismo cinegético para agilizar la tramitología de la actividad.	*SECTUR Estatal*	
	Colaborar con información, folletos, promoción y la participación en foros relacionados con la actividad cinegética y de pesca deportiva.	*SECTUR Estatal*	

Proyecto para incentivar la diversificación de productos y servicios turísticos.	*Establecer vinculación con los prestadores de servicios cinegéticos y de pesca deportiva para posicionar a Mazatlán en estos segmentos.*	*SECTUR Estatal*	*Históricamente en el destino las actividades cinegéticas y de pesca deportiva han sido populares, sobre todo para el turismo extranjero ya que el destino cuenta con los recursos de infraestructura y naturales para ello.*
	Coordinar esfuerzos entre hoteleros y estos dos segmentos para ofrecer promociones a través de productos y paquetes innovadores complementarios.	*SECTUR Estatal*	
	Revisión de regulación para el desarrollo del turismo cinegético para agilizar la tramitología de la actividad.	*SECTUR Estatal*	
	Colaborar con información, folletos, promoción y la participación en foros relacionados con la actividad cinegética y de pesca deportiva.	*SECTUR Estatal*	

Proyecto para incentivar la diversificación de productos y servicios turísticos.	*Establecer vinculación con los prestadores de servicios cinegéticos y de pesca deportiva para posicionar a Mazatlán en estos segmentos.*	*SECTUR Estatal*	*Históricamente en el destino las actividades cinegéticas y de pesca deportiva han sido populares, sobre todo para el turismo extranjero ya que el destino cuenta con los recursos de infraestructura y naturales para ello.*
	Coordinar esfuerzos entre hoteleros y estos dos segmentos para ofrecer promociones a través de productos y paquetes innovadores complementarios.	*SECTUR Estatal*	
	Revisión de regulación para el desarrollo del turismo cinegético para agilizar la tramitología de la actividad.	*SECTUR Estatal*	
	Colaborar con información, folletos, promoción y la participación en foros relacionados con la actividad cinegética y de pesca deportiva.	*SECTUR Estatal*	

Proyecto para incentivar la diversificación de productos y servicios turísticos.	*Establecer vinculación con los prestadores de servicios cinegéticos y de pesca deportiva para posicionar a Mazatlán en estos segmentos.*	*SECTUR Estatal*	*Históricamente en el destino las actividades cinegéticas y de pesca deportiva han sido populares, sobre todo para el turismo extranjero ya que el destino cuenta con los recursos de infraestructura y naturales para ello.*
	Coordinar esfuerzos entre hoteleros y estos dos segmentos para ofrecer promociones a través de productos y paquetes innovadores complementarios.	*SECTUR Estatal*	
	Revisión de regulación para el desarrollo del turismo cinegético para agilizar la tramitología de la actividad.	*SECTUR Estatal*	
	Colaborar con información, folletos, promoción y la participación en foros relacionados con la actividad cinegética y de pesca deportiva.	*SECTUR Estatal*	

Proyecto para incentivar la diversificación de productos y servicios turísticos.	*Establecer vinculación con los prestadores de servicios cinegéticos y de pesca deportiva para posicionar a Mazatlán en estos segmentos.*	*SECTUR Estatal*	*Históricamente en el destino las actividades cinegéticas y de pesca deportiva han sido populares, sobre todo para el turismo extranjero ya que el destino cuenta con los recursos de infraestructura y naturales para ello.*
	Coordinar esfuerzos entre hoteleros y estos dos segmentos para ofrecer promociones a través de productos y paquetes innovadores complementarios.	*SECTUR Estatal*	
	Revisión de regulación para el desarrollo del turismo cinegético para agilizar la tramitología de la actividad.	*SECTUR Estatal*	
	Colaborar con información, folletos, promoción y la participación en foros relacionados con la actividad cinegética y de pesca deportiva.	*SECTUR Estatal*	

Proyecto para incentivar la diversificación de productos y servicios turísticos.	*Establecer vinculación con los prestadores de servicios cinegéticos y de pesca deportiva para posicionar a Mazatlán en estos segmentos.*	*SECTUR Estatal*	*Históricamente en el destino las actividades cinegéticas y de pesca deportiva han sido populares, sobre todo para el turismo extranjero ya que el destino cuenta con los recursos de infraestructura y naturales para ello.*
	Coordinar esfuerzos entre hoteleros y estos dos segmentos para ofrecer promociones a través de productos y paquetes innovadores complementarios.	*SECTUR Estatal*	
	Revisión de regulación para el desarrollo del turismo cinegético para agilizar la tramitología de la actividad.	*SECTUR Estatal*	
	Colaborar con información, folletos, promoción y la participación en foros relacionados con la actividad cinegética y de pesca deportiva.	*SECTUR Estatal*	

Proyecto para incentivar la diversificación de productos y servicios turísticos.	*Establecer vinculación con los prestadores de servicios cinegéticos y de pesca deportiva para posicionar a Mazatlán en estos segmentos.*	*SECTUR Estatal*	*Históricamente en el destino las actividades cinegéticas y de pesca deportiva han sido populares, sobre todo para el turismo extranjero ya que el destino cuenta con los recursos de infraestructura y naturales para ello.*
	Coordinar esfuerzos entre hoteleros y estos dos segmentos para ofrecer promociones a través de productos y paquetes innovadores complementarios.	*SECTUR Estatal*	
	Revisión de regulación para el desarrollo del turismo cinegético para agilizar la tramitología de la actividad.	*SECTUR Estatal*	
	Colaborar con información, folletos, promoción y la participación en foros relacionados con la actividad cinegética y de pesca deportiva.	*SECTUR Estatal*	

Proyecto para incentivar la diversificación de productos y servicios turísticos.	*Establecer vinculación con los prestadores de servicios cinegéticos y de pesca deportiva para posicionar a Mazatlán en estos segmentos.*	*SECTUR Estatal*	*Históricamente en el destino las actividades cinegéticas y de pesca deportiva han sido populares, sobre todo para el turismo extranjero ya que el destino cuenta con los recursos de infraestructura y naturales para ello.*
	Coordinar esfuerzos entre hoteleros y estos dos segmentos para ofrecer promociones a través de productos y paquetes innovadores complementarios.	*SECTUR Estatal*	
	Revisión de regulación para el desarrollo del turismo cinegético para agilizar la tramitología de la actividad.	*SECTUR Estatal*	
	Colaborar con información, folletos, promoción y la participación en foros relacionados con la actividad cinegética y de pesca deportiva.	*SECTUR Estatal*	

Proyecto para incentivar la diversificación de productos y servicios turísticos.	*Establecer vinculación con los prestadores de servicios cinegéticos y de pesca deportiva para posicionar a Mazatlán en estos segmentos.*	*SECTUR Estatal*	*Históricamente en el destino las actividades cinegéticas y de pesca deportiva han sido populares, sobre todo para el turismo extranjero ya que el destino cuenta con los recursos de infraestructura y naturales para ello.*
	Coordinar esfuerzos entre hoteleros y estos dos segmentos para ofrecer promociones a través de productos y paquetes innovadores complementarios.	*SECTUR Estatal*	
	Revisión de regulación para el desarrollo del turismo cinegético para agilizar la tramitología de la actividad.	*SECTUR Estatal*	
	Colaborar con información, folletos, promoción y la participación en foros relacionados con la actividad cinegética y de pesca deportiva.	*SECTUR Estatal*	

Proyecto para incentivar la diversificación de productos y servicios turísticos.	*Establecer vinculación con los prestadores de servicios cinegéticos y de pesca deportiva para posicionar a Mazatlán en estos segmentos.*	*SECTUR Estatal*	*Históricamente en el destino las actividades cinegéticas y de pesca deportiva han sido populares, sobre todo para el turismo extranjero ya que el destino cuenta con los recursos de infraestructura y naturales para ello.*
	Coordinar esfuerzos entre hoteleros y estos dos segmentos para ofrecer promociones a través de productos y paquetes innovadores complementarios.	*SECTUR Estatal*	
	Revisión de regulación para el desarrollo del turismo cinegético para agilizar la tramitología de la actividad.	*SECTUR Estatal*	
	Colaborar con información, folletos, promoción y la participación en foros relacionados con la actividad cinegética y de pesca deportiva.	*SECTUR Estatal*	

Proyecto para incentivar la diversificación de productos y servicios turísticos.	*Establecer vinculación con los prestadores de servicios cinegéticos y de pesca deportiva para posicionar a Mazatlán en estos segmentos.*	*SECTUR Estatal*	*Históricamente en el destino las actividades cinegéticas y de pesca deportiva han sido populares, sobre todo para el turismo extranjero ya que el destino cuenta con los recursos de infraestructura y naturales para ello.*
	Coordinar esfuerzos entre hoteleros y estos dos segmentos para ofrecer promociones a través de productos y paquetes innovadores complementarios.	*SECTUR Estatal*	
	Revisión de regulación para el desarrollo del turismo cinegético para agilizar la tramitología de la actividad.	*SECTUR Estatal*	
	Colaborar con información, folletos, promoción y la participación en foros relacionados con la actividad cinegética y de pesca deportiva.	*SECTUR Estatal*	

Proyecto para incentivar la diversificación de productos y servicios turísticos.	*Establecer vinculación con los prestadores de servicios cinegéticos y de pesca deportiva para posicionar a Mazatlán en estos segmentos.*	*SECTUR Estatal*	*Históricamente en el destino las actividades cinegéticas y de pesca deportiva han sido populares, sobre todo para el turismo extranjero ya que el destino cuenta con los recursos de infraestructura y naturales para ello.*
	Coordinar esfuerzos entre hoteleros y estos dos segmentos para ofrecer promociones a través de productos y paquetes innovadores complementarios.	*SECTUR Estatal*	
	Revisión de regulación para el desarrollo del turismo cinegético para agilizar la tramitología de la actividad.	*SECTUR Estatal*	
	Colaborar con información, folletos, promoción y la participación en foros relacionados con la actividad cinegética y de pesca deportiva.	*SECTUR Estatal*	

Proyecto para incentivar la diversificación de productos y servicios turísticos.	*Establecer vinculación con los prestadores de servicios cinegéticos y de pesca deportiva para posicionar a Mazatlán en estos segmentos.*	*SECTUR Estatal*	*Históricamente en el destino las actividades cinegéticas y de pesca deportiva han sido populares, sobre todo para el turismo extranjero ya que el destino cuenta con los recursos de infraestructura y naturales para ello.*
	Coordinar esfuerzos entre hoteleros y estos dos segmentos para ofrecer promociones a través de productos y paquetes innovadores complementarios.	*SECTUR Estatal*	
	Revisión de regulación para el desarrollo del turismo cinegético para agilizar la tramitología de la actividad.	*SECTUR Estatal*	
	Colaborar con información, folletos, promoción y la participación en foros relacionados con la actividad cinegética y de pesca deportiva.	*SECTUR Estatal*	

Proyecto para incentivar la diversificación de productos y servicios turísticos.	*Establecer vinculación con los prestadores de servicios cinegéticos y de pesca deportiva para posicionar a Mazatlán en estos segmentos.*	*SECTUR Estatal*	*Históricamente en el destino las actividades cinegéticas y de pesca deportiva han sido populares, sobre todo para el turismo extranjero ya que el destino cuenta con los recursos de infraestructura y naturales para ello.*
	Coordinar esfuerzos entre hoteleros y estos dos segmentos para ofrecer promociones a través de productos y paquetes innovadores complementarios.	*SECTUR Estatal*	
	Revisión de regulación para el desarrollo del turismo cinegético para agilizar la tramitología de la actividad.	*SECTUR Estatal*	
	Colaborar con información, folletos, promoción y la participación en foros relacionados con la actividad cinegética y de pesca deportiva.	*SECTUR Estatal*	

Proyecto para incentivar la diversificación de productos y servicios turísticos.	*Establecer vinculación con los prestadores de servicios cinegéticos y de pesca deportiva para posicionar a Mazatlán en estos segmentos.*	*SECTUR Estatal*	*Históricamente en el destino las actividades cinegéticas y de pesca deportiva han sido populares, sobre todo para el turismo extranjero ya que el destino cuenta con los recursos de infraestructura y naturales para ello.*
	Coordinar esfuerzos entre hoteleros y estos dos segmentos para ofrecer promociones a través de productos y paquetes innovadores complementarios.	*SECTUR Estatal*	
	Revisión de regulación para el desarrollo del turismo cinegético para agilizar la tramitología de la actividad.	*SECTUR Estatal*	
	Colaborar con información, folletos, promoción y la participación en foros relacionados con la actividad cinegética y de pesca deportiva.	*SECTUR Estatal*	

Proyecto para incentivar la diversificación de productos y servicios turísticos.	*Establecer vinculación con los prestadores de servicios cinegéticos y de pesca deportiva para posicionar a Mazatlán en estos segmentos.*	*SECTUR Estatal*	*Históricamente en el destino las actividades cinegéticas y de pesca deportiva han sido populares, sobre todo para el turismo extranjero ya que el destino cuenta con los recursos de infraestructura y naturales para ello.*
	Coordinar esfuerzos entre hoteleros y estos dos segmentos para ofrecer promociones a través de productos y paquetes innovadores complementarios.	*SECTUR Estatal*	
	Revisión de regulación para el desarrollo del turismo cinegético para agilizar la tramitología de la actividad.	*SECTUR Estatal*	
	Colaborar con información, folletos, promoción y la participación en foros relacionados con la actividad cinegética y de pesca deportiva.	*SECTUR Estatal*	

Proyecto para incentivar la diversificación de productos y servicios turísticos.	*Establecer vinculación con los prestadores de servicios cinegéticos y de pesca deportiva para posicionar a Mazatlán en estos segmentos.*	*SECTUR Estatal*	*Históricamente en el destino las actividades cinegéticas y de pesca deportiva han sido populares, sobre todo para el turismo extranjero ya que el destino cuenta con los recursos de infraestructura y naturales para ello.*
	Coordinar esfuerzos entre hoteleros y estos dos segmentos para ofrecer promociones a través de productos y paquetes innovadores complementarios.	*SECTUR Estatal*	
	Revisión de regulación para el desarrollo del turismo cinegético para agilizar la tramitología de la actividad.	*SECTUR Estatal*	
	Colaborar con información, folletos, promoción y la participación en foros relacionados con la actividad cinegética y de pesca deportiva.	*SECTUR Estatal*	

Proyecto para incentivar la diversificación de productos y servicios turísticos.	*Establecer vinculación con los prestadores de servicios cinegéticos y de pesca deportiva para posicionar a Mazatlán en estos segmentos.*	*SECTUR Estatal*	*Históricamente en el destino las actividades cinegéticas y de pesca deportiva han sido populares, sobre todo para el turismo extranjero ya que el destino cuenta con los recursos de infraestructura y naturales para ello.*
	Coordinar esfuerzos entre hoteleros y estos dos segmentos para ofrecer promociones a través de productos y paquetes innovadores complementarios.	*SECTUR Estatal*	
	Revisión de regulación para el desarrollo del turismo cinegético para agilizar la tramitología de la actividad.	*SECTUR Estatal*	
	Colaborar con información, folletos, promoción y la participación en foros relacionados con la actividad cinegética y de pesca deportiva.	*SECTUR Estatal*	

Proyecto para incentivar la diversificación de productos y servicios turísticos.	*Establecer vinculación con los prestadores de servicios cinegéticos y de pesca deportiva para posicionar a Mazatlán en estos segmentos.*	*SECTUR Estatal*	*Históricamente en el destino las actividades cinegéticas y de pesca deportiva han sido populares, sobre todo para el turismo extranjero ya que el destino cuenta con los recursos de infraestructura y naturales para ello.*
	Coordinar esfuerzos entre hoteleros y estos dos segmentos para ofrecer promociones a través de productos y paquetes innovadores complementarios.	*SECTUR Estatal*	
	Revisión de regulación para el desarrollo del turismo cinegético para agilizar la tramitología de la actividad.	*SECTUR Estatal*	
	Colaborar con información, folletos, promoción y la participación en foros relacionados con la actividad cinegética y de pesca deportiva.	*SECTUR Estatal*	

Proyecto para incentivar la diversificación de productos y servicios turísticos.	*Establecer vinculación con los prestadores de servicios cinegéticos y de pesca deportiva para posicionar a Mazatlán en estos segmentos.*	*SECTUR Estatal*	*Históricamente en el destino las actividades cinegéticas y de pesca deportiva han sido populares, sobre todo para el turismo extranjero ya que el destino cuenta con los recursos de infraestructura y naturales para ello.*
	Coordinar esfuerzos entre hoteleros y estos dos segmentos para ofrecer promociones a través de productos y paquetes innovadores complementarios.	*SECTUR Estatal*	
	Revisión de regulación para el desarrollo del turismo cinegético para agilizar la tramitología de la actividad.	*SECTUR Estatal*	
	Colaborar con información, folletos, promoción y la participación en foros relacionados con la actividad cinegética y de pesca deportiva.	*SECTUR Estatal*	

Proyecto para incentivar la diversificación de productos y servicios turísticos.	*Establecer vinculación con los prestadores de servicios cinegéticos y de pesca deportiva para posicionar a Mazatlán en estos segmentos.*	*SECTUR Estatal*	*Históricamente en el destino las actividades cinegéticas y de pesca deportiva han sido populares, sobre todo para el turismo extranjero ya que el destino cuenta con los recursos de infraestructura y naturales para ello.*
	Coordinar esfuerzos entre hoteleros y estos dos segmentos para ofrecer promociones a través de productos y paquetes innovadores complementarios.	*SECTUR Estatal*	
	Revisión de regulación para el desarrollo del turismo cinegético para agilizar la tramitología de la actividad.	*SECTUR Estatal*	
	Colaborar con información, folletos, promoción y la participación en foros relacionados con la actividad cinegética y de pesca deportiva.	*SECTUR Estatal*	

Proyecto para incentivar la diversificación de productos y servicios turísticos.	*Establecer vinculación con los prestadores de servicios cinegéticos y de pesca deportiva para posicionar a Mazatlán en estos segmentos.*	*SECTUR Estatal*	*Históricamente en el destino las actividades cinegéticas y de pesca deportiva han sido populares, sobre todo para el turismo extranjero ya que el destino cuenta con los recursos de infraestructura y naturales para ello.*
	Coordinar esfuerzos entre hoteleros y estos dos segmentos para ofrecer promociones a través de productos y paquetes innovadores complementarios.	*SECTUR Estatal*	
	Revisión de regulación para el desarrollo del turismo cinegético para agilizar la tramitología de la actividad.	*SECTUR Estatal*	
	Colaborar con información, folletos, promoción y la participación en foros relacionados con la actividad cinegética y de pesca deportiva.	*SECTUR Estatal*	

Proyecto para incentivar la diversificación de productos y servicios turísticos.	*Establecer vinculación con los prestadores de servicios cinegéticos y de pesca deportiva para posicionar a Mazatlán en estos segmentos.*	*SECTUR Estatal*	*Históricamente en el destino las actividades cinegéticas y de pesca deportiva han sido populares, sobre todo para el turismo extranjero ya que el destino cuenta con los recursos de infraestructura y naturales para ello.*
	Coordinar esfuerzos entre hoteleros y estos dos segmentos para ofrecer promociones a través de productos y paquetes innovadores complementarios.	*SECTUR Estatal*	
	Revisión de regulación para el desarrollo del turismo cinegético para agilizar la tramitología de la actividad.	*SECTUR Estatal*	
	Colaborar con información, folletos, promoción y la participación en foros relacionados con la actividad cinegética y de pesca deportiva.	*SECTUR Estatal*	

Proyecto para incentivar la diversificación de productos y servicios turísticos.	*Establecer vinculación con los prestadores de servicios cinegéticos y de pesca deportiva para posicionar a Mazatlán en estos segmentos.*	*SECTUR Estatal*	*Históricamente en el destino las actividades cinegéticas y de pesca deportiva han sido populares, sobre todo para el turismo extranjero ya que el destino cuenta con los recursos de infraestructura y naturales para ello.*
	Coordinar esfuerzos entre hoteleros y estos dos segmentos para ofrecer promociones a través de productos y paquetes innovadores complementarios.	*SECTUR Estatal*	
	Revisión de regulación para el desarrollo del turismo cinegético para agilizar la tramitología de la actividad.	*SECTUR Estatal*	
	Colaborar con información, folletos, promoción y la participación en foros relacionados con la actividad cinegética y de pesca deportiva.	*SECTUR Estatal*	

Proyecto para incentivar la diversificación de productos y servicios turísticos.	*Establecer vinculación con los prestadores de servicios cinegéticos y de pesca deportiva para posicionar a Mazatlán en estos segmentos.*	*SECTUR Estatal*	*Históricamente en el destino las actividades cinegéticas y de pesca deportiva han sido populares, sobre todo para el turismo extranjero ya que el destino cuenta con los recursos de infraestructura y naturales para ello.*
	Coordinar esfuerzos entre hoteleros y estos dos segmentos para ofrecer promociones a través de productos y paquetes innovadores complementarios.	*SECTUR Estatal*	
	Revisión de regulación para el desarrollo del turismo cinegético para agilizar la tramitología de la actividad.	*SECTUR Estatal*	
	Colaborar con información, folletos, promoción y la participación en foros relacionados con la actividad cinegética y de pesca deportiva.	*SECTUR Estatal*	

Proyecto para incentivar la diversificación de productos y servicios turísticos.	*Establecer vinculación con los prestadores de servicios cinegéticos y de pesca deportiva para posicionar a Mazatlán en estos segmentos.*	*SECTUR Estatal*	*Históricamente en el destino las actividades cinegéticas y de pesca deportiva han sido populares, sobre todo para el turismo extranjero ya que el destino cuenta con los recursos de infraestructura y naturales para ello.*
	Coordinar esfuerzos entre hoteleros y estos dos segmentos para ofrecer promociones a través de productos y paquetes innovadores complementarios.	*SECTUR Estatal*	
	Revisión de regulación para el desarrollo del turismo cinegético para agilizar la tramitología de la actividad.	*SECTUR Estatal*	
	Colaborar con información, folletos, promoción y la participación en foros relacionados con la actividad cinegética y de pesca deportiva.	*SECTUR Estatal*	

Proyecto para incentivar la diversificación de productos y servicios turísticos.	*Establecer vinculación con los prestadores de servicios cinegéticos y de pesca deportiva para posicionar a Mazatlán en estos segmentos.*	*SECTUR Estatal*	*Históricamente en el destino las actividades cinegéticas y de pesca deportiva han sido populares, sobre todo para el turismo extranjero ya que el destino cuenta con los recursos de infraestructura y naturales para ello.*
	Coordinar esfuerzos entre hoteleros y estos dos segmentos para ofrecer promociones a través de productos y paquetes innovadores complementarios.	*SECTUR Estatal*	
	Revisión de regulación para el desarrollo del turismo cinegético para agilizar la tramitología de la actividad.	*SECTUR Estatal*	
	Colaborar con información, folletos, promoción y la participación en foros relacionados con la actividad cinegética y de pesca deportiva.	*SECTUR Estatal*	

Proyecto para incentivar la diversificación de productos y servicios turísticos.	*Establecer vinculación con los prestadores de servicios cinegéticos y de pesca deportiva para posicionar a Mazatlán en estos segmentos.*	*SECTUR Estatal*	*Históricamente en el destino las actividades cinegéticas y de pesca deportiva han sido populares, sobre todo para el turismo extranjero ya que el destino cuenta con los recursos de infraestructura y naturales para ello.*
	Coordinar esfuerzos entre hoteleros y estos dos segmentos para ofrecer promociones a través de productos y paquetes innovadores complementarios.	*SECTUR Estatal*	
	Revisión de regulación para el desarrollo del turismo cinegético para agilizar la tramitología de la actividad.	*SECTUR Estatal*	
	Colaborar con información, folletos, promoción y la participación en foros relacionados con la actividad cinegética y de pesca deportiva.	*SECTUR Estatal*	

Proyecto para incentivar la diversificación de productos y servicios turísticos.	*Establecer vinculación con los prestadores de servicios cinegéticos y de pesca deportiva para posicionar a Mazatlán en estos segmentos.*	*SECTUR Estatal*	*Históricamente en el destino las actividades cinegéticas y de pesca deportiva han sido populares, sobre todo para el turismo extranjero ya que el destino cuenta con los recursos de infraestructura y naturales para ello.*
	Coordinar esfuerzos entre hoteleros y estos dos segmentos para ofrecer promociones a través de productos y paquetes innovadores complementarios.	*SECTUR Estatal*	
	Revisión de regulación para el desarrollo del turismo cinegético para agilizar la tramitología de la actividad.	*SECTUR Estatal*	
	Colaborar con información, folletos, promoción y la participación en foros relacionados con la actividad cinegética y de pesca deportiva.	*SECTUR Estatal*	

Proyecto para incentivar la diversificación de productos y servicios turísticos.	*Establecer vinculación con los prestadores de servicios cinegéticos y de pesca deportiva para posicionar a Mazatlán en estos segmentos.*	*SECTUR Estatal*	*Históricamente en el destino las actividades cinegéticas y de pesca deportiva han sido populares, sobre todo para el turismo extranjero ya que el destino cuenta con los recursos de infraestructura y naturales para ello.*
	Coordinar esfuerzos entre hoteleros y estos dos segmentos para ofrecer promociones a través de productos y paquetes innovadores complementarios.	*SECTUR Estatal*	
	Revisión de regulación para el desarrollo del turismo cinegético para agilizar la tramitología de la actividad.	*SECTUR Estatal*	
	Colaborar con información, folletos, promoción y la participación en foros relacionados con la actividad cinegética y de pesca deportiva.	*SECTUR Estatal*	

Proyecto para incentivar la diversificación de productos y servicios turísticos.	*Establecer vinculación con los prestadores de servicios cinegéticos y de pesca deportiva para posicionar a Mazatlán en estos segmentos.*	*SECTUR Estatal*	*Históricamente en el destino las actividades cinegéticas y de pesca deportiva han sido populares, sobre todo para el turismo extranjero ya que el destino cuenta con los recursos de infraestructura y naturales para ello.*
	Coordinar esfuerzos entre hoteleros y estos dos segmentos para ofrecer promociones a través de productos y paquetes innovadores complementarios.	*SECTUR Estatal*	
	Revisión de regulación para el desarrollo del turismo cinegético para agilizar la tramitología de la actividad.	*SECTUR Estatal*	
	Colaborar con información, folletos, promoción y la participación en foros relacionados con la actividad cinegética y de pesca deportiva.	*SECTUR Estatal*	

Proyecto para incentivar la diversificación de productos y servicios turísticos.	*Establecer vinculación con los prestadores de servicios cinegéticos y de pesca deportiva para posicionar a Mazatlán en estos segmentos.*	*SECTUR Estatal*	*Históricamente en el destino las actividades cinegéticas y de pesca deportiva han sido populares, sobre todo para el turismo extranjero ya que el destino cuenta con los recursos de infraestructura y naturales para ello.*
	Coordinar esfuerzos entre hoteleros y estos dos segmentos para ofrecer promociones a través de productos y paquetes innovadores complementarios.	*SECTUR Estatal*	
	Revisión de regulación para el desarrollo del turismo cinegético para agilizar la tramitología de la actividad.	*SECTUR Estatal*	
	Colaborar con información, folletos, promoción y la participación en foros relacionados con la actividad cinegética y de pesca deportiva.	*SECTUR Estatal*	

Proyecto para incentivar la diversificación de productos y servicios turísticos.	*Establecer vinculación con los prestadores de servicios cinegéticos y de pesca deportiva para posicionar a Mazatlán en estos segmentos.*	*SECTUR Estatal*	*Históricamente en el destino las actividades cinegéticas y de pesca deportiva han sido populares, sobre todo para el turismo extranjero ya que el destino cuenta con los recursos de infraestructura y naturales para ello.*
	Coordinar esfuerzos entre hoteleros y estos dos segmentos para ofrecer promociones a través de productos y paquetes innovadores complementarios.	*SECTUR Estatal*	
	Revisión de regulación para el desarrollo del turismo cinegético para agilizar la tramitología de la actividad.	*SECTUR Estatal*	
	Colaborar con información, folletos, promoción y la participación en foros relacionados con la actividad cinegética y de pesca deportiva.	*SECTUR Estatal*	

Proyecto para incentivar la diversificación de productos y servicios turísticos.	*Establecer vinculación con los prestadores de servicios cinegéticos y de pesca deportiva para posicionar a Mazatlán en estos segmentos.*	*SECTUR Estatal*	*Históricamente en el destino las actividades cinegéticas y de pesca deportiva han sido populares, sobre todo para el turismo extranjero ya que el destino cuenta con los recursos de infraestructura y naturales para ello.*
	Coordinar esfuerzos entre hoteleros y estos dos segmentos para ofrecer promociones a través de productos y paquetes innovadores complementarios.	*SECTUR Estatal*	
	Revisión de regulación para el desarrollo del turismo cinegético para agilizar la tramitología de la actividad.	*SECTUR Estatal*	
	Colaborar con información, folletos, promoción y la participación en foros relacionados con la actividad cinegética y de pesca deportiva.	*SECTUR Estatal*	

Proyecto para incentivar la diversificación de productos y servicios turísticos.	*Establecer vinculación con los prestadores de servicios cinegéticos y de pesca deportiva para posicionar a Mazatlán en estos segmentos.*	*SECTUR Estatal*	*Históricamente en el destino las actividades cinegéticas y de pesca deportiva han sido populares, sobre todo para el turismo extranjero ya que el destino cuenta con los recursos de infraestructura y naturales para ello.*
	Coordinar esfuerzos entre hoteleros y estos dos segmentos para ofrecer promociones a través de productos y paquetes innovadores complementarios.	*SECTUR Estatal*	
	Revisión de regulación para el desarrollo del turismo cinegético para agilizar la tramitología de la actividad.	*SECTUR Estatal*	
	Colaborar con información, folletos, promoción y la participación en foros relacionados con la actividad cinegética y de pesca deportiva.	*SECTUR Estatal*	

Proyecto para incentivar la diversificación de productos y servicios turísticos.	*Establecer vinculación con los prestadores de servicios cinegéticos y de pesca deportiva para posicionar a Mazatlán en estos segmentos.*	*SECTUR Estatal*	*Históricamente en el destino las actividades cinegéticas y de pesca deportiva han sido populares, sobre todo para el turismo extranjero ya que el destino cuenta con los recursos de infraestructura y naturales para ello.*
	Coordinar esfuerzos entre hoteleros y estos dos segmentos para ofrecer promociones a través de productos y paquetes innovadores complementarios.	*SECTUR Estatal*	
	Revisión de regulación para el desarrollo del turismo cinegético para agilizar la tramitología de la actividad.	*SECTUR Estatal*	
	Colaborar con información, folletos, promoción y la participación en foros relacionados con la actividad cinegética y de pesca deportiva.	*SECTUR Estatal*	

Proyecto para incentivar la diversificación de productos y servicios turísticos.	*Establecer vinculación con los prestadores de servicios cinegéticos y de pesca deportiva para posicionar a Mazatlán en estos segmentos.*	*SECTUR Estatal*	*Históricamente en el destino las actividades cinegéticas y de pesca deportiva han sido populares, sobre todo para el turismo extranjero ya que el destino cuenta con los recursos de infraestructura y naturales para ello.*
	Coordinar esfuerzos entre hoteleros y estos dos segmentos para ofrecer promociones a través de productos y paquetes innovadores complementarios.	*SECTUR Estatal*	
	Revisión de regulación para el desarrollo del turismo cinegético para agilizar la tramitología de la actividad.	*SECTUR Estatal*	
	Colaborar con información, folletos, promoción y la participación en foros relacionados con la actividad cinegética y de pesca deportiva.	*SECTUR Estatal*	

Proyecto para incentivar la diversificación de productos y servicios turísticos.	*Establecer vinculación con los prestadores de servicios cinegéticos y de pesca deportiva para posicionar a Mazatlán en estos segmentos.*	*SECTUR Estatal*	*Históricamente en el destino las actividades cinegéticas y de pesca deportiva han sido populares, sobre todo para el turismo extranjero ya que el destino cuenta con los recursos de infraestructura y naturales para ello.*
	Coordinar esfuerzos entre hoteleros y estos dos segmentos para ofrecer promociones a través de productos y paquetes innovadores complementarios.	*SECTUR Estatal*	
	Revisión de regulación para el desarrollo del turismo cinegético para agilizar la tramitología de la actividad.	*SECTUR Estatal*	
	Colaborar con información, folletos, promoción y la participación en foros relacionados con la actividad cinegética y de pesca deportiva.	*SECTUR Estatal*	

Proyecto para incentivar la diversificación de productos y servicios turísticos.	*Establecer vinculación con los prestadores de servicios cinegéticos y de pesca deportiva para posicionar a Mazatlán en estos segmentos.*	*SECTUR Estatal*	*Históricamente en el destino las actividades cinegéticas y de pesca deportiva han sido populares, sobre todo para el turismo extranjero ya que el destino cuenta con los recursos de infraestructura y naturales para ello.*
	Coordinar esfuerzos entre hoteleros y estos dos segmentos para ofrecer promociones a través de productos y paquetes innovadores complementarios.	*SECTUR Estatal*	
	Revisión de regulación para el desarrollo del turismo cinegético para agilizar la tramitología de la actividad.	*SECTUR Estatal*	
	Colaborar con información, folletos, promoción y la participación en foros relacionados con la actividad cinegética y de pesca deportiva.	*SECTUR Estatal*	

Proyecto para incentivar la diversificación de productos y servicios turísticos.	*Establecer vinculación con los prestadores de servicios cinegéticos y de pesca deportiva para posicionar a Mazatlán en estos segmentos.*	*SECTUR Estatal*	*Históricamente en el destino las actividades cinegéticas y de pesca deportiva han sido populares, sobre todo para el turismo extranjero ya que el destino cuenta con los recursos de infraestructura y naturales para ello.*
	Coordinar esfuerzos entre hoteleros y estos dos segmentos para ofrecer promociones a través de productos y paquetes innovadores complementarios.	*SECTUR Estatal*	
	Revisión de regulación para el desarrollo del turismo cinegético para agilizar la tramitología de la actividad.	*SECTUR Estatal*	
	Colaborar con información, folletos, promoción y la participación en foros relacionados con la actividad cinegética y de pesca deportiva.	*SECTUR Estatal*	

Proyecto para incentivar la diversificación de productos y servicios turísticos.	*Establecer vinculación con los prestadores de servicios cinegéticos y de pesca deportiva para posicionar a Mazatlán en estos segmentos.*	*SECTUR Estatal*	*Históricamente en el destino las actividades cinegéticas y de pesca deportiva han sido populares, sobre todo para el turismo extranjero ya que el destino cuenta con los recursos de infraestructura y naturales para ello.*
	Coordinar esfuerzos entre hoteleros y estos dos segmentos para ofrecer promociones a través de productos y paquetes innovadores complementarios.	*SECTUR Estatal*	
	Revisión de regulación para el desarrollo del turismo cinegético para agilizar la tramitología de la actividad.	*SECTUR Estatal*	
	Colaborar con información, folletos, promoción y la participación en foros relacionados con la actividad cinegética y de pesca deportiva.	*SECTUR Estatal*	

Proyecto para incentivar la diversificación de productos y servicios turísticos.	*Establecer vinculación con los prestadores de servicios cinegéticos y de pesca deportiva para posicionar a Mazatlán en estos segmentos.*	*SECTUR Estatal*	*Históricamente en el destino las actividades cinegéticas y de pesca deportiva han sido populares, sobre todo para el turismo extranjero ya que el destino cuenta con los recursos de infraestructura y naturales para ello.*
	Coordinar esfuerzos entre hoteleros y estos dos segmentos para ofrecer promociones a través de productos y paquetes innovadores complementarios.	*SECTUR Estatal*	
	Revisión de regulación para el desarrollo del turismo cinegético para agilizar la tramitología de la actividad.	*SECTUR Estatal*	
	Colaborar con información, folletos, promoción y la participación en foros relacionados con la actividad cinegética y de pesca deportiva.	*SECTUR Estatal*	

Proyecto para incentivar la diversificación de productos y servicios turísticos.	*Establecer vinculación con los prestadores de servicios cinegéticos y de pesca deportiva para posicionar a Mazatlán en estos segmentos.*	*SECTUR Estatal*	*Históricamente en el destino las actividades cinegéticas y de pesca deportiva han sido populares, sobre todo para el turismo extranjero ya que el destino cuenta con los recursos de infraestructura y naturales para ello.*
	Coordinar esfuerzos entre hoteleros y estos dos segmentos para ofrecer promociones a través de productos y paquetes innovadores complementarios.	*SECTUR Estatal*	
	Revisión de regulación para el desarrollo del turismo cinegético para agilizar la tramitología de la actividad.	*SECTUR Estatal*	
	Colaborar con información, folletos, promoción y la participación en foros relacionados con la actividad cinegética y de pesca deportiva.	*SECTUR Estatal*	

Proyecto para incentivar la diversificación de productos y servicios turísticos.	*Establecer vinculación con los prestadores de servicios cinegéticos y de pesca deportiva para posicionar a Mazatlán en estos segmentos.*	*SECTUR Estatal*	*Históricamente en el destino las actividades cinegéticas y de pesca deportiva han sido populares, sobre todo para el turismo extranjero ya que el destino cuenta con los recursos de infraestructura y naturales para ello.*
	Coordinar esfuerzos entre hoteleros y estos dos segmentos para ofrecer promociones a través de productos y paquetes innovadores complementarios.	*SECTUR Estatal*	
	Revisión de regulación para el desarrollo del turismo cinegético para agilizar la tramitología de la actividad.	*SECTUR Estatal*	
	Colaborar con información, folletos, promoción y la participación en foros relacionados con la actividad cinegética y de pesca deportiva.	*SECTUR Estatal*	

Proyecto para incentivar la diversificación de productos y servicios turísticos.	*Establecer vinculación con los prestadores de servicios cinegéticos y de pesca deportiva para posicionar a Mazatlán en estos segmentos.*	*SECTUR Estatal*	*Históricamente en el destino las actividades cinegéticas y de pesca deportiva han sido populares, sobre todo para el turismo extranjero ya que el destino cuenta con los recursos de infraestructura y naturales para ello.*
	Coordinar esfuerzos entre hoteleros y estos dos segmentos para ofrecer promociones a través de productos y paquetes innovadores complementarios.	*SECTUR Estatal*	
	Revisión de regulación para el desarrollo del turismo cinegético para agilizar la tramitología de la actividad.	*SECTUR Estatal*	
	Colaborar con información, folletos, promoción y la participación en foros relacionados con la actividad cinegética y de pesca deportiva.	*SECTUR Estatal*	

Proyecto para incentivar la diversificación de productos y servicios turísticos.	*Establecer vinculación con los prestadores de servicios cinegéticos y de pesca deportiva para posicionar a Mazatlán en estos segmentos.*	*SECTUR Estatal*	*Históricamente en el destino las actividades cinegéticas y de pesca deportiva han sido populares, sobre todo para el turismo extranjero ya que el destino cuenta con los recursos de infraestructura y naturales para ello.*
	Coordinar esfuerzos entre hoteleros y estos dos segmentos para ofrecer promociones a través de productos y paquetes innovadores complementarios.	*SECTUR Estatal*	
	Revisión de regulación para el desarrollo del turismo cinegético para agilizar la tramitología de la actividad.	*SECTUR Estatal*	
	Colaborar con información, folletos, promoción y la participación en foros relacionados con la actividad cinegética y de pesca deportiva.	*SECTUR Estatal*	

Proyecto para incentivar la diversificación de productos y servicios turísticos.	*Establecer vinculación con los prestadores de servicios cinegéticos y de pesca deportiva para posicionar a Mazatlán en estos segmentos.*	*SECTUR Estatal*	*Históricamente en el destino las actividades cinegéticas y de pesca deportiva han sido populares, sobre todo para el turismo extranjero ya que el destino cuenta con los recursos de infraestructura y naturales para ello.*
	Coordinar esfuerzos entre hoteleros y estos dos segmentos para ofrecer promociones a través de productos y paquetes innovadores complementarios.	*SECTUR Estatal*	
	Revisión de regulación para el desarrollo del turismo cinegético para agilizar la tramitología de la actividad.	*SECTUR Estatal*	
	Colaborar con información, folletos, promoción y la participación en foros relacionados con la actividad cinegética y de pesca deportiva.	*SECTUR Estatal*	

Proyecto para incentivar la diversificación de productos y servicios turísticos.	*Establecer vinculación con los prestadores de servicios cinegéticos y de pesca deportiva para posicionar a Mazatlán en estos segmentos.*	*SECTUR Estatal*	*Históricamente en el destino las actividades cinegéticas y de pesca deportiva han sido populares, sobre todo para el turismo extranjero ya que el destino cuenta con los recursos de infraestructura y naturales para ello.*
	Coordinar esfuerzos entre hoteleros y estos dos segmentos para ofrecer promociones a través de productos y paquetes innovadores complementarios.	*SECTUR Estatal*	
	Revisión de regulación para el desarrollo del turismo cinegético para agilizar la tramitología de la actividad.	*SECTUR Estatal*	
	Colaborar con información, folletos, promoción y la participación en foros relacionados con la actividad cinegética y de pesca deportiva.	*SECTUR Estatal*	

Proyecto para incentivar la diversificación de productos y servicios turísticos.	*Establecer vinculación con los prestadores de servicios cinegéticos y de pesca deportiva para posicionar a Mazatlán en estos segmentos.*	*SECTUR Estatal*	*Históricamente en el destino las actividades cinegéticas y de pesca deportiva han sido populares, sobre todo para el turismo extranjero ya que el destino cuenta con los recursos de infraestructura y naturales para ello.*
	Coordinar esfuerzos entre hoteleros y estos dos segmentos para ofrecer promociones a través de productos y paquetes innovadores complementarios.	*SECTUR Estatal*	
	Revisión de regulación para el desarrollo del turismo cinegético para agilizar la tramitología de la actividad.	*SECTUR Estatal*	
	Colaborar con información, folletos, promoción y la participación en foros relacionados con la actividad cinegética y de pesca deportiva.	*SECTUR Estatal*	

Proyecto para incentivar la diversificación de productos y servicios turísticos.	*Establecer vinculación con los prestadores de servicios cinegéticos y de pesca deportiva para posicionar a Mazatlán en estos segmentos.*	*SECTUR Estatal*	*Históricamente en el destino las actividades cinegéticas y de pesca deportiva han sido populares, sobre todo para el turismo extranjero ya que el destino cuenta con los recursos de infraestructura y naturales para ello.*
	Coordinar esfuerzos entre hoteleros y estos dos segmentos para ofrecer promociones a través de productos y paquetes innovadores complementarios.	*SECTUR Estatal*	
	Revisión de regulación para el desarrollo del turismo cinegético para agilizar la tramitología de la actividad.	*SECTUR Estatal*	
	Colaborar con información, folletos, promoción y la participación en foros relacionados con la actividad cinegética y de pesca deportiva.	*SECTUR Estatal*	

Proyecto para incentivar la diversificación de productos y servicios turísticos.	*Establecer vinculación con los prestadores de servicios cinegéticos y de pesca deportiva para posicionar a Mazatlán en estos segmentos.*	*SECTUR Estatal*	*Históricamente en el destino las actividades cinegéticas y de pesca deportiva han sido populares, sobre todo para el turismo extranjero ya que el destino cuenta con los recursos de infraestructura y naturales para ello.*
	Coordinar esfuerzos entre hoteleros y estos dos segmentos para ofrecer promociones a través de productos y paquetes innovadores complementarios.	*SECTUR Estatal*	
	Revisión de regulación para el desarrollo del turismo cinegético para agilizar la tramitología de la actividad.	*SECTUR Estatal*	
	Colaborar con información, folletos, promoción y la participación en foros relacionados con la actividad cinegética y de pesca deportiva.	*SECTUR Estatal*	

Proyecto para incentivar la diversificación de productos y servicios turísticos.	*Establecer vinculación con los prestadores de servicios cinegéticos y de pesca deportiva para posicionar a Mazatlán en estos segmentos.*	*SECTUR Estatal*	*Históricamente en el destino las actividades cinegéticas y de pesca deportiva han sido populares, sobre todo para el turismo extranjero ya que el destino cuenta con los recursos de infraestructura y naturales para ello.*
	Coordinar esfuerzos entre hoteleros y estos dos segmentos para ofrecer promociones a través de productos y paquetes innovadores complementarios.	*SECTUR Estatal*	
	Revisión de regulación para el desarrollo del turismo cinegético para agilizar la tramitología de la actividad.	*SECTUR Estatal*	
	Colaborar con información, folletos, promoción y la participación en foros relacionados con la actividad cinegética y de pesca deportiva.	*SECTUR Estatal*	

Proyecto para incentivar la diversificación de productos y servicios turísticos.	*Establecer vinculación con los prestadores de servicios cinegéticos y de pesca deportiva para posicionar a Mazatlán en estos segmentos.*	*SECTUR Estatal*	*Históricamente en el destino las actividades cinegéticas y de pesca deportiva han sido populares, sobre todo para el turismo extranjero ya que el destino cuenta con los recursos de infraestructura y naturales para ello.*
	Coordinar esfuerzos entre hoteleros y estos dos segmentos para ofrecer promociones a través de productos y paquetes innovadores complementarios.	*SECTUR Estatal*	
	Revisión de regulación para el desarrollo del turismo cinegético para agilizar la tramitología de la actividad.	*SECTUR Estatal*	
	Colaborar con información, folletos, promoción y la participación en foros relacionados con la actividad cinegética y de pesca deportiva.	*SECTUR Estatal*	

Proyecto para incentivar la diversificación de productos y servicios turísticos.	*Establecer vinculación con los prestadores de servicios cinegéticos y de pesca deportiva para posicionar a Mazatlán en estos segmentos.*	*SECTUR Estatal*	*Históricamente en el destino las actividades cinegéticas y de pesca deportiva han sido populares, sobre todo para el turismo extranjero ya que el destino cuenta con los recursos de infraestructura y naturales para ello.*
	Coordinar esfuerzos entre hoteleros y estos dos segmentos para ofrecer promociones a través de productos y paquetes innovadores complementarios.	*SECTUR Estatal*	
	Revisión de regulación para el desarrollo del turismo cinegético para agilizar la tramitología de la actividad.	*SECTUR Estatal*	
	Colaborar con información, folletos, promoción y la participación en foros relacionados con la actividad cinegética y de pesca deportiva.	*SECTUR Estatal*	

Proyecto para incentivar la diversificación de productos y servicios turísticos.	*Establecer vinculación con los prestadores de servicios cinegéticos y de pesca deportiva para posicionar a Mazatlán en estos segmentos.*	*SECTUR Estatal*	*Históricamente en el destino las actividades cinegéticas y de pesca deportiva han sido populares, sobre todo para el turismo extranjero ya que el destino cuenta con los recursos de infraestructura y naturales para ello.*
	Coordinar esfuerzos entre hoteleros y estos dos segmentos para ofrecer promociones a través de productos y paquetes innovadores complementarios.	*SECTUR Estatal*	
	Revisión de regulación para el desarrollo del turismo cinegético para agilizar la tramitología de la actividad.	*SECTUR Estatal*	
	Colaborar con información, folletos, promoción y la participación en foros relacionados con la actividad cinegética y de pesca deportiva.	*SECTUR Estatal*	

Proyecto para incentivar la diversificación de productos y servicios turísticos.	*Establecer vinculación con los prestadores de servicios cinegéticos y de pesca deportiva para posicionar a Mazatlán en estos segmentos.*	*SECTUR Estatal*	*Históricamente en el destino las actividades cinegéticas y de pesca deportiva han sido populares, sobre todo para el turismo extranjero ya que el destino cuenta con los recursos de infraestructura y naturales para ello.*
	Coordinar esfuerzos entre hoteleros y estos dos segmentos para ofrecer promociones a través de productos y paquetes innovadores complementarios.	*SECTUR Estatal*	
	Revisión de regulación para el desarrollo del turismo cinegético para agilizar la tramitología de la actividad.	*SECTUR Estatal*	
	Colaborar con información, folletos, promoción y la participación en foros relacionados con la actividad cinegética y de pesca deportiva.	*SECTUR Estatal*	

Proyecto para incentivar la diversificación de productos y servicios turísticos.	*Establecer vinculación con los prestadores de servicios cinegéticos y de pesca deportiva para posicionar a Mazatlán en estos segmentos.*	*SECTUR Estatal*	*Históricamente en el destino las actividades cinegéticas y de pesca deportiva han sido populares, sobre todo para el turismo extranjero ya que el destino cuenta con los recursos de infraestructura y naturales para ello.*
	Coordinar esfuerzos entre hoteleros y estos dos segmentos para ofrecer promociones a través de productos y paquetes innovadores complementarios.	*SECTUR Estatal*	
	Revisión de regulación para el desarrollo del turismo cinegético para agilizar la tramitología de la actividad.	*SECTUR Estatal*	
	Colaborar con información, folletos, promoción y la participación en foros relacionados con la actividad cinegética y de pesca deportiva.	*SECTUR Estatal*	

Proyecto para incentivar la diversificación de productos y servicios turísticos.	*Establecer vinculación con los prestadores de servicios cinegéticos y de pesca deportiva para posicionar a Mazatlán en estos segmentos.*	*SECTUR Estatal*	*Históricamente en el destino las actividades cinegéticas y de pesca deportiva han sido populares, sobre todo para el turismo extranjero ya que el destino cuenta con los recursos de infraestructura y naturales para ello.*
	Coordinar esfuerzos entre hoteleros y estos dos segmentos para ofrecer promociones a través de productos y paquetes innovadores complementarios.	*SECTUR Estatal*	
	Revisión de regulación para el desarrollo del turismo cinegético para agilizar la tramitología de la actividad.	*SECTUR Estatal*	
	Colaborar con información, folletos, promoción y la participación en foros relacionados con la actividad cinegética y de pesca deportiva.	*SECTUR Estatal*	

Proyecto para incentivar la diversificación de productos y servicios turísticos.	*Establecer vinculación con los prestadores de servicios cinegéticos y de pesca deportiva para posicionar a Mazatlán en estos segmentos.*	*SECTUR Estatal*	*Históricamente en el destino las actividades cinegéticas y de pesca deportiva han sido populares, sobre todo para el turismo extranjero ya que el destino cuenta con los recursos de infraestructura y naturales para ello.*
	Coordinar esfuerzos entre hoteleros y estos dos segmentos para ofrecer promociones a través de productos y paquetes innovadores complementarios.	*SECTUR Estatal*	
	Revisión de regulación para el desarrollo del turismo cinegético para agilizar la tramitología de la actividad.	*SECTUR Estatal*	
	Colaborar con información, folletos, promoción y la participación en foros relacionados con la actividad cinegética y de pesca deportiva.	*SECTUR Estatal*	

Proyecto para incentivar la diversificación de productos y servicios turísticos.	*Establecer vinculación con los prestadores de servicios cinegéticos y de pesca deportiva para posicionar a Mazatlán en estos segmentos.*	*SECTUR Estatal*	*Históricamente en el destino las actividades cinegéticas y de pesca deportiva han sido populares, sobre todo para el turismo extranjero ya que el destino cuenta con los recursos de infraestructura y naturales para ello.*
	Coordinar esfuerzos entre hoteleros y estos dos segmentos para ofrecer promociones a través de productos y paquetes innovadores complementarios.	*SECTUR Estatal*	
	Revisión de regulación para el desarrollo del turismo cinegético para agilizar la tramitología de la actividad.	*SECTUR Estatal*	
	Colaborar con información, folletos, promoción y la participación en foros relacionados con la actividad cinegética y de pesca deportiva.	*SECTUR Estatal*	

Proyecto para incentivar la diversificación de productos y servicios turísticos.	*Establecer vinculación con los prestadores de servicios cinegéticos y de pesca deportiva para posicionar a Mazatlán en estos segmentos.*	*SECTUR Estatal*	*Históricamente en el destino las actividades cinegéticas y de pesca deportiva han sido populares, sobre todo para el turismo extranjero ya que el destino cuenta con los recursos de infraestructura y naturales para ello.*
	Coordinar esfuerzos entre hoteleros y estos dos segmentos para ofrecer promociones a través de productos y paquetes innovadores complementarios.	*SECTUR Estatal*	
	Revisión de regulación para el desarrollo del turismo cinegético para agilizar la tramitología de la actividad.	*SECTUR Estatal*	
	Colaborar con información, folletos, promoción y la participación en foros relacionados con la actividad cinegética y de pesca deportiva.	*SECTUR Estatal*	

Proyecto para incentivar la diversificación de productos y servicios turísticos.	*Establecer vinculación con los prestadores de servicios cinegéticos y de pesca deportiva para posicionar a Mazatlán en estos segmentos.*	*SECTUR Estatal*	*Históricamente en el destino las actividades cinegéticas y de pesca deportiva han sido populares, sobre todo para el turismo extranjero ya que el destino cuenta con los recursos de infraestructura y naturales para ello.*
	Coordinar esfuerzos entre hoteleros y estos dos segmentos para ofrecer promociones a través de productos y paquetes innovadores complementarios.	*SECTUR Estatal*	
	Revisión de regulación para el desarrollo del turismo cinegético para agilizar la tramitología de la actividad.	*SECTUR Estatal*	
	Colaborar con información, folletos, promoción y la participación en foros relacionados con la actividad cinegética y de pesca deportiva.	*SECTUR Estatal*	

Proyecto para incentivar la diversificación de productos y servicios turísticos.	*Establecer vinculación con los prestadores de servicios cinegéticos y de pesca deportiva para posicionar a Mazatlán en estos segmentos.*	*SECTUR Estatal*	*Históricamente en el destino las actividades cinegéticas y de pesca deportiva han sido populares, sobre todo para el turismo extranjero ya que el destino cuenta con los recursos de infraestructura y naturales para ello.*
	Coordinar esfuerzos entre hoteleros y estos dos segmentos para ofrecer promociones a través de productos y paquetes innovadores complementarios.	*SECTUR Estatal*	
	Revisión de regulación para el desarrollo del turismo cinegético para agilizar la tramitología de la actividad.	*SECTUR Estatal*	
	Colaborar con información, folletos, promoción y la participación en foros relacionados con la actividad cinegética y de pesca deportiva.	*SECTUR Estatal*	

Proyecto para incentivar la diversificación de productos y servicios turísticos.	*Establecer vinculación con los prestadores de servicios cinegéticos y de pesca deportiva para posicionar a Mazatlán en estos segmentos.*	*SECTUR Estatal*	*Históricamente en el destino las actividades cinegéticas y de pesca deportiva han sido populares, sobre todo para el turismo extranjero ya que el destino cuenta con los recursos de infraestructura y naturales para ello.*
	Coordinar esfuerzos entre hoteleros y estos dos segmentos para ofrecer promociones a través de productos y paquetes innovadores complementarios.	*SECTUR Estatal*	
	Revisión de regulación para el desarrollo del turismo cinegético para agilizar la tramitología de la actividad.	*SECTUR Estatal*	
	Colaborar con información, folletos, promoción y la participación en foros relacionados con la actividad cinegética y de pesca deportiva.	*SECTUR Estatal*	

Proyecto para incentivar la diversificación de productos y servicios turísticos.	*Establecer vinculación con los prestadores de servicios cinegéticos y de pesca deportiva para posicionar a Mazatlán en estos segmentos.*	*SECTUR Estatal*	*Históricamente en el destino las actividades cinegéticas y de pesca deportiva han sido populares, sobre todo para el turismo extranjero ya que el destino cuenta con los recursos de infraestructura y naturales para ello.*
	Coordinar esfuerzos entre hoteleros y estos dos segmentos para ofrecer promociones a través de productos y paquetes innovadores complementarios.	*SECTUR Estatal*	
	Revisión de regulación para el desarrollo del turismo cinegético para agilizar la tramitología de la actividad.	*SECTUR Estatal*	
	Colaborar con información, folletos, promoción y la participación en foros relacionados con la actividad cinegética y de pesca deportiva.	*SECTUR Estatal*	

Proyecto para incentivar la diversificación de productos y servicios turísticos.	*Establecer vinculación con los prestadores de servicios cinegéticos y de pesca deportiva para posicionar a Mazatlán en estos segmentos.*	*SECTUR Estatal*	*Históricamente en el destino las actividades cinegéticas y de pesca deportiva han sido populares, sobre todo para el turismo extranjero ya que el destino cuenta con los recursos de infraestructura y naturales para ello.*
	Coordinar esfuerzos entre hoteleros y estos dos segmentos para ofrecer promociones a través de productos y paquetes innovadores complementarios.	*SECTUR Estatal*	
	Revisión de regulación para el desarrollo del turismo cinegético para agilizar la tramitología de la actividad.	*SECTUR Estatal*	
	Colaborar con información, folletos, promoción y la participación en foros relacionados con la actividad cinegética y de pesca deportiva.	*SECTUR Estatal*	

Proyecto para incentivar la diversificación de productos y servicios turísticos.	*Establecer vinculación con los prestadores de servicios cinegéticos y de pesca deportiva para posicionar a Mazatlán en estos segmentos.*	*SECTUR Estatal*	*Históricamente en el destino las actividades cinegéticas y de pesca deportiva han sido populares, sobre todo para el turismo extranjero ya que el destino cuenta con los recursos de infraestructura y naturales para ello.*
	Coordinar esfuerzos entre hoteleros y estos dos segmentos para ofrecer promociones a través de productos y paquetes innovadores complementarios.	*SECTUR Estatal*	
	Revisión de regulación para el desarrollo del turismo cinegético para agilizar la tramitología de la actividad.	*SECTUR Estatal*	
	Colaborar con información, folletos, promoción y la participación en foros relacionados con la actividad cinegética y de pesca deportiva.	*SECTUR Estatal*	

Proyecto para incentivar la diversificación de productos y servicios turísticos.	*Establecer vinculación con los prestadores de servicios cinegéticos y de pesca deportiva para posicionar a Mazatlán en estos segmentos.*	*SECTUR Estatal*	*Históricamente en el destino las actividades cinegéticas y de pesca deportiva han sido populares, sobre todo para el turismo extranjero ya que el destino cuenta con los recursos de infraestructura y naturales para ello.*
	Coordinar esfuerzos entre hoteleros y estos dos segmentos para ofrecer promociones a través de productos y paquetes innovadores complementarios.	*SECTUR Estatal*	
	Revisión de regulación para el desarrollo del turismo cinegético para agilizar la tramitología de la actividad.	*SECTUR Estatal*	
	Colaborar con información, folletos, promoción y la participación en foros relacionados con la actividad cinegética y de pesca deportiva.	*SECTUR Estatal*	

Proyecto para incentivar la diversificación de productos y servicios turísticos.	*Establecer vinculación con los prestadores de servicios cinegéticos y de pesca deportiva para posicionar a Mazatlán en estos segmentos.*	*SECTUR Estatal*	*Históricamente en el destino las actividades cinegéticas y de pesca deportiva han sido populares, sobre todo para el turismo extranjero ya que el destino cuenta con los recursos de infraestructura y naturales para ello.*
	Coordinar esfuerzos entre hoteleros y estos dos segmentos para ofrecer promociones a través de productos y paquetes innovadores complementarios.	*SECTUR Estatal*	
	Revisión de regulación para el desarrollo del turismo cinegético para agilizar la tramitología de la actividad.	*SECTUR Estatal*	
	Colaborar con información, folletos, promoción y la participación en foros relacionados con la actividad cinegética y de pesca deportiva.	*SECTUR Estatal*	

Proyecto para incentivar la diversificación de productos y servicios turísticos.	*Establecer vinculación con los prestadores de servicios cinegéticos y de pesca deportiva para posicionar a Mazatlán en estos segmentos.*	*SECTUR Estatal*	*Históricamente en el destino las actividades cinegéticas y de pesca deportiva han sido populares, sobre todo para el turismo extranjero ya que el destino cuenta con los recursos de infraestructura y naturales para ello.*
	Coordinar esfuerzos entre hoteleros y estos dos segmentos para ofrecer promociones a través de productos y paquetes innovadores complementarios.	*SECTUR Estatal*	
	Revisión de regulación para el desarrollo del turismo cinegético para agilizar la tramitología de la actividad.	*SECTUR Estatal*	
	Colaborar con información, folletos, promoción y la participación en foros relacionados con la actividad cinegética y de pesca deportiva.	*SECTUR Estatal*	

Proyecto para incentivar la diversificación de productos y servicios turísticos.	*Establecer vinculación con los prestadores de servicios cinegéticos y de pesca deportiva para posicionar a Mazatlán en estos segmentos.*	*SECTUR Estatal*	*Históricamente en el destino las actividades cinegéticas y de pesca deportiva han sido populares, sobre todo para el turismo extranjero ya que el destino cuenta con los recursos de infraestructura y naturales para ello.*
	Coordinar esfuerzos entre hoteleros y estos dos segmentos para ofrecer promociones a través de productos y paquetes innovadores complementarios.	*SECTUR Estatal*	
	Revisión de regulación para el desarrollo del turismo cinegético para agilizar la tramitología de la actividad.	*SECTUR Estatal*	
	Colaborar con información, folletos, promoción y la participación en foros relacionados con la actividad cinegética y de pesca deportiva.	*SECTUR Estatal*	

Proyecto para incentivar la diversificación de productos y servicios turísticos.	*Establecer vinculación con los prestadores de servicios cinegéticos y de pesca deportiva para posicionar a Mazatlán en estos segmentos.*	*SECTUR Estatal*	*Históricamente en el destino las actividades cinegéticas y de pesca deportiva han sido populares, sobre todo para el turismo extranjero ya que el destino cuenta con los recursos de infraestructura y naturales para ello.*
	Coordinar esfuerzos entre hoteleros y estos dos segmentos para ofrecer promociones a través de productos y paquetes innovadores complementarios.	*SECTUR Estatal*	
	Revisión de regulación para el desarrollo del turismo cinegético para agilizar la tramitología de la actividad.	*SECTUR Estatal*	
	Colaborar con información, folletos, promoción y la participación en foros relacionados con la actividad cinegética y de pesca deportiva.	*SECTUR Estatal*	

Proyecto para incentivar la diversificación de productos y servicios turísticos.	*Establecer vinculación con los prestadores de servicios cinegéticos y de pesca deportiva para posicionar a Mazatlán en estos segmentos.*	*SECTUR Estatal*	*Históricamente en el destino las actividades cinegéticas y de pesca deportiva han sido populares, sobre todo para el turismo extranjero ya que el destino cuenta con los recursos de infraestructura y naturales para ello.*
	Coordinar esfuerzos entre hoteleros y estos dos segmentos para ofrecer promociones a través de productos y paquetes innovadores complementarios.	*SECTUR Estatal*	
	Revisión de regulación para el desarrollo del turismo cinegético para agilizar la tramitología de la actividad.	*SECTUR Estatal*	
	Colaborar con información, folletos, promoción y la participación en foros relacionados con la actividad cinegética y de pesca deportiva.	*SECTUR Estatal*	

Proyecto para incentivar la diversificación de productos y servicios turísticos.	*Establecer vinculación con los prestadores de servicios cinegéticos y de pesca deportiva para posicionar a Mazatlán en estos segmentos.*	*SECTUR Estatal*	*Históricamente en el destino las actividades cinegéticas y de pesca deportiva han sido populares, sobre todo para el turismo extranjero ya que el destino cuenta con los recursos de infraestructura y naturales para ello.*
	Coordinar esfuerzos entre hoteleros y estos dos segmentos para ofrecer promociones a través de productos y paquetes innovadores complementarios.	*SECTUR Estatal*	
	Revisión de regulación para el desarrollo del turismo cinegético para agilizar la tramitología de la actividad.	*SECTUR Estatal*	
	Colaborar con información, folletos, promoción y la participación en foros relacionados con la actividad cinegética y de pesca deportiva.	*SECTUR Estatal*	

Proyecto para incentivar la diversificación de productos y servicios turísticos.	*Establecer vinculación con los prestadores de servicios cinegéticos y de pesca deportiva para posicionar a Mazatlán en estos segmentos.*	*SECTUR Estatal*	*Históricamente en el destino las actividades cinegéticas y de pesca deportiva han sido populares, sobre todo para el turismo extranjero ya que el destino cuenta con los recursos de infraestructura y naturales para ello.*
	Coordinar esfuerzos entre hoteleros y estos dos segmentos para ofrecer promociones a través de productos y paquetes innovadores complementarios.	*SECTUR Estatal*	
	Revisión de regulación para el desarrollo del turismo cinegético para agilizar la tramitología de la actividad.	*SECTUR Estatal*	
	Colaborar con información, folletos, promoción y la participación en foros relacionados con la actividad cinegética y de pesca deportiva.	*SECTUR Estatal*	

Proyecto para incentivar la diversificación de productos y servicios turísticos.	*Establecer vinculación con los prestadores de servicios cinegéticos y de pesca deportiva para posicionar a Mazatlán en estos segmentos.*	*SECTUR Estatal*	*Históricamente en el destino las actividades cinegéticas y de pesca deportiva han sido populares, sobre todo para el turismo extranjero ya que el destino cuenta con los recursos de infraestructura y naturales para ello.*
	Coordinar esfuerzos entre hoteleros y estos dos segmentos para ofrecer promociones a través de productos y paquetes innovadores complementarios.	*SECTUR Estatal*	
	Revisión de regulación para el desarrollo del turismo cinegético para agilizar la tramitología de la actividad.	*SECTUR Estatal*	
	Colaborar con información, folletos, promoción y la participación en foros relacionados con la actividad cinegética y de pesca deportiva.	*SECTUR Estatal*	

Proyecto para incentivar la diversificación de productos y servicios turísticos.	*Establecer vinculación con los prestadores de servicios cinegéticos y de pesca deportiva para posicionar a Mazatlán en estos segmentos.*	*SECTUR Estatal*	*Históricamente en el destino las actividades cinegéticas y de pesca deportiva han sido populares, sobre todo para el turismo extranjero ya que el destino cuenta con los recursos de infraestructura y naturales para ello.*
	Coordinar esfuerzos entre hoteleros y estos dos segmentos para ofrecer promociones a través de productos y paquetes innovadores complementarios.	*SECTUR Estatal*	
	Revisión de regulación para el desarrollo del turismo cinegético para agilizar la tramitología de la actividad.	*SECTUR Estatal*	
	Colaborar con información, folletos, promoción y la participación en foros relacionados con la actividad cinegética y de pesca deportiva.	*SECTUR Estatal*	

Proyecto para incentivar la diversificación de productos y servicios turísticos.	*Establecer vinculación con los prestadores de servicios cinegéticos y de pesca deportiva para posicionar a Mazatlán en estos segmentos.*	*SECTUR Estatal*	*Históricamente en el destino las actividades cinegéticas y de pesca deportiva han sido populares, sobre todo para el turismo extranjero ya que el destino cuenta con los recursos de infraestructura y naturales para ello.*
	Coordinar esfuerzos entre hoteleros y estos dos segmentos para ofrecer promociones a través de productos y paquetes innovadores complementarios.	*SECTUR Estatal*	
	Revisión de regulación para el desarrollo del turismo cinegético para agilizar la tramitología de la actividad.	*SECTUR Estatal*	
	Colaborar con información, folletos, promoción y la participación en foros relacionados con la actividad cinegética y de pesca deportiva.	*SECTUR Estatal*	

Proyecto para incentivar la diversificación de productos y servicios turísticos.	*Establecer vinculación con los prestadores de servicios cinegéticos y de pesca deportiva para posicionar a Mazatlán en estos segmentos.*	*SECTUR Estatal*	*Históricamente en el destino las actividades cinegéticas y de pesca deportiva han sido populares, sobre todo para el turismo extranjero ya que el destino cuenta con los recursos de infraestructura y naturales para ello.*
	Coordinar esfuerzos entre hoteleros y estos dos segmentos para ofrecer promociones a través de productos y paquetes innovadores complementarios.	*SECTUR Estatal*	
	Revisión de regulación para el desarrollo del turismo cinegético para agilizar la tramitología de la actividad.	*SECTUR Estatal*	
	Colaborar con información, folletos, promoción y la participación en foros relacionados con la actividad cinegética y de pesca deportiva.	*SECTUR Estatal*	

Proyecto para incentivar la diversificación de productos y servicios turísticos.	*Establecer vinculación con los prestadores de servicios cinegéticos y de pesca deportiva para posicionar a Mazatlán en estos segmentos.*	*SECTUR Estatal*	*Históricamente en el destino las actividades cinegéticas y de pesca deportiva han sido populares, sobre todo para el turismo extranjero ya que el destino cuenta con los recursos de infraestructura y naturales para ello.*
	Coordinar esfuerzos entre hoteleros y estos dos segmentos para ofrecer promociones a través de productos y paquetes innovadores complementarios.	*SECTUR Estatal*	
	Revisión de regulación para el desarrollo del turismo cinegético para agilizar la tramitología de la actividad.	*SECTUR Estatal*	
	Colaborar con información, folletos, promoción y la participación en foros relacionados con la actividad cinegética y de pesca deportiva.	*SECTUR Estatal*	

Proyecto para incentivar la diversificación de productos y servicios turísticos.	*Establecer vinculación con los prestadores de servicios cinegéticos y de pesca deportiva para posicionar a Mazatlán en estos segmentos.*	*SECTUR Estatal*	*Históricamente en el destino las actividades cinegéticas y de pesca deportiva han sido populares, sobre todo para el turismo extranjero ya que el destino cuenta con los recursos de infraestructura y naturales para ello.*
	Coordinar esfuerzos entre hoteleros y estos dos segmentos para ofrecer promociones a través de productos y paquetes innovadores complementarios.	*SECTUR Estatal*	
	Revisión de regulación para el desarrollo del turismo cinegético para agilizar la tramitología de la actividad.	*SECTUR Estatal*	
	Colaborar con información, folletos, promoción y la participación en foros relacionados con la actividad cinegética y de pesca deportiva.	*SECTUR Estatal*	

Proyecto para incentivar la diversificación de productos y servicios turísticos.	*Establecer vinculación con los prestadores de servicios cinegéticos y de pesca deportiva para posicionar a Mazatlán en estos segmentos.*	*SECTUR Estatal*	*Históricamente en el destino las actividades cinegéticas y de pesca deportiva han sido populares, sobre todo para el turismo extranjero ya que el destino cuenta con los recursos de infraestructura y naturales para ello.*
	Coordinar esfuerzos entre hoteleros y estos dos segmentos para ofrecer promociones a través de productos y paquetes innovadores complementarios.	*SECTUR Estatal*	
	Revisión de regulación para el desarrollo del turismo cinegético para agilizar la tramitología de la actividad.	*SECTUR Estatal*	
	Colaborar con información, folletos, promoción y la participación en foros relacionados con la actividad cinegética y de pesca deportiva.	*SECTUR Estatal*	

Proyecto para incentivar la diversificación de productos y servicios turísticos.	*Establecer vinculación con los prestadores de servicios cinegéticos y de pesca deportiva para posicionar a Mazatlán en estos segmentos.*	*SECTUR Estatal*	*Históricamente en el destino las actividades cinegéticas y de pesca deportiva han sido populares, sobre todo para el turismo extranjero ya que el destino cuenta con los recursos de infraestructura y naturales para ello.*
	Coordinar esfuerzos entre hoteleros y estos dos segmentos para ofrecer promociones a través de productos y paquetes innovadores complementarios.	*SECTUR Estatal*	
	Revisión de regulación para el desarrollo del turismo cinegético para agilizar la tramitología de la actividad.	*SECTUR Estatal*	
	Colaborar con información, folletos, promoción y la participación en foros relacionados con la actividad cinegética y de pesca deportiva.	*SECTUR Estatal*	

Proyecto para incentivar la diversificación de productos y servicios turísticos.	*Establecer vinculación con los prestadores de servicios cinegéticos y de pesca deportiva para posicionar a Mazatlán en estos segmentos.*	*SECTUR Estatal*	*Históricamente en el destino las actividades cinegéticas y de pesca deportiva han sido populares, sobre todo para el turismo extranjero ya que el destino cuenta con los recursos de infraestructura y naturales para ello.*
	Coordinar esfuerzos entre hoteleros y estos dos segmentos para ofrecer promociones a través de productos y paquetes innovadores complementarios.	*SECTUR Estatal*	
	Revisión de regulación para el desarrollo del turismo cinegético para agilizar la tramitología de la actividad.	*SECTUR Estatal*	
	Colaborar con información, folletos, promoción y la participación en foros relacionados con la actividad cinegética y de pesca deportiva.	*SECTUR Estatal*	

Proyecto para incentivar la diversificación de productos y servicios turísticos.	*Establecer vinculación con los prestadores de servicios cinegéticos y de pesca deportiva para posicionar a Mazatlán en estos segmentos.*	*SECTUR Estatal*	*Históricamente en el destino las actividades cinegéticas y de pesca deportiva han sido populares, sobre todo para el turismo extranjero ya que el destino cuenta con los recursos de infraestructura y naturales para ello.*
	Coordinar esfuerzos entre hoteleros y estos dos segmentos para ofrecer promociones a través de productos y paquetes innovadores complementarios.	*SECTUR Estatal*	
	Revisión de regulación para el desarrollo del turismo cinegético para agilizar la tramitología de la actividad.	*SECTUR Estatal*	
	Colaborar con información, folletos, promoción y la participación en foros relacionados con la actividad cinegética y de pesca deportiva.	*SECTUR Estatal*	

Proyecto para incentivar la diversificación de productos y servicios turísticos.	*Establecer vinculación con los prestadores de servicios cinegéticos y de pesca deportiva para posicionar a Mazatlán en estos segmentos.*	*SECTUR Estatal*	*Históricamente en el destino las actividades cinegéticas y de pesca deportiva han sido populares, sobre todo para el turismo extranjero ya que el destino cuenta con los recursos de infraestructura y naturales para ello.*
	Coordinar esfuerzos entre hoteleros y estos dos segmentos para ofrecer promociones a través de productos y paquetes innovadores complementarios.	*SECTUR Estatal*	
	Revisión de regulación para el desarrollo del turismo cinegético para agilizar la tramitología de la actividad.	*SECTUR Estatal*	
	Colaborar con información, folletos, promoción y la participación en foros relacionados con la actividad cinegética y de pesca deportiva.	*SECTUR Estatal*	

Proyecto para incentivar la diversificación de productos y servicios turísticos.	*Establecer vinculación con los prestadores de servicios cinegéticos y de pesca deportiva para posicionar a Mazatlán en estos segmentos.*	*SECTUR Estatal*	*Históricamente en el destino las actividades cinegéticas y de pesca deportiva han sido populares, sobre todo para el turismo extranjero ya que el destino cuenta con los recursos de infraestructura y naturales para ello.*
	Coordinar esfuerzos entre hoteleros y estos dos segmentos para ofrecer promociones a través de productos y paquetes innovadores complementarios.	*SECTUR Estatal*	
	Revisión de regulación para el desarrollo del turismo cinegético para agilizar la tramitología de la actividad.	*SECTUR Estatal*	
	Colaborar con información, folletos, promoción y la participación en foros relacionados con la actividad cinegética y de pesca deportiva.	*SECTUR Estatal*	

Proyecto para incentivar la diversificación de productos y servicios turísticos.	*Establecer vinculación con los prestadores de servicios cinegéticos y de pesca deportiva para posicionar a Mazatlán en estos segmentos.*	*SECTUR Estatal*	*Históricamente en el destino las actividades cinegéticas y de pesca deportiva han sido populares, sobre todo para el turismo extranjero ya que el destino cuenta con los recursos de infraestructura y naturales para ello.*
	Coordinar esfuerzos entre hoteleros y estos dos segmentos para ofrecer promociones a través de productos y paquetes innovadores complementarios.	*SECTUR Estatal*	
	Revisión de regulación para el desarrollo del turismo cinegético para agilizar la tramitología de la actividad.	*SECTUR Estatal*	
	Colaborar con información, folletos, promoción y la participación en foros relacionados con la actividad cinegética y de pesca deportiva.	*SECTUR Estatal*	

Proyecto para incentivar la diversificación de productos y servicios turísticos.	*Establecer vinculación con los prestadores de servicios cinegéticos y de pesca deportiva para posicionar a Mazatlán en estos segmentos.*	*SECTUR Estatal*	*Históricamente en el destino las actividades cinegéticas y de pesca deportiva han sido populares, sobre todo para el turismo extranjero ya que el destino cuenta con los recursos de infraestructura y naturales para ello.*
	Coordinar esfuerzos entre hoteleros y estos dos segmentos para ofrecer promociones a través de productos y paquetes innovadores complementarios.	*SECTUR Estatal*	
	Revisión de regulación para el desarrollo del turismo cinegético para agilizar la tramitología de la actividad.	*SECTUR Estatal*	
	Colaborar con información, folletos, promoción y la participación en foros relacionados con la actividad cinegética y de pesca deportiva.	*SECTUR Estatal*	

Proyecto para incentivar la diversificación de productos y servicios turísticos.	*Establecer vinculación con los prestadores de servicios cinegéticos y de pesca deportiva para posicionar a Mazatlán en estos segmentos.*	*SECTUR Estatal*	*Históricamente en el destino las actividades cinegéticas y de pesca deportiva han sido populares, sobre todo para el turismo extranjero ya que el destino cuenta con los recursos de infraestructura y naturales para ello.*
	Coordinar esfuerzos entre hoteleros y estos dos segmentos para ofrecer promociones a través de productos y paquetes innovadores complementarios.	*SECTUR Estatal*	
	Revisión de regulación para el desarrollo del turismo cinegético para agilizar la tramitología de la actividad.	*SECTUR Estatal*	
	Colaborar con información, folletos, promoción y la participación en foros relacionados con la actividad cinegética y de pesca deportiva.	*SECTUR Estatal*	

Proyecto para incentivar la diversificación de productos y servicios turísticos.	*Establecer vinculación con los prestadores de servicios cinegéticos y de pesca deportiva para posicionar a Mazatlán en estos segmentos.*	*SECTUR Estatal*	*Históricamente en el destino las actividades cinegéticas y de pesca deportiva han sido populares, sobre todo para el turismo extranjero ya que el destino cuenta con los recursos de infraestructura y naturales para ello.*
	Coordinar esfuerzos entre hoteleros y estos dos segmentos para ofrecer promociones a través de productos y paquetes innovadores complementarios.	*SECTUR Estatal*	
	Revisión de regulación para el desarrollo del turismo cinegético para agilizar la tramitología de la actividad.	*SECTUR Estatal*	
	Colaborar con información, folletos, promoción y la participación en foros relacionados con la actividad cinegética y de pesca deportiva.	*SECTUR Estatal*	

Proyecto para incentivar la diversificación de productos y servicios turísticos.	*Establecer vinculación con los prestadores de servicios cinegéticos y de pesca deportiva para posicionar a Mazatlán en estos segmentos.*	*SECTUR Estatal*	*Históricamente en el destino las actividades cinegéticas y de pesca deportiva han sido populares, sobre todo para el turismo extranjero ya que el destino cuenta con los recursos de infraestructura y naturales para ello.*
	Coordinar esfuerzos entre hoteleros y estos dos segmentos para ofrecer promociones a través de productos y paquetes innovadores complementarios.	*SECTUR Estatal*	
	Revisión de regulación para el desarrollo del turismo cinegético para agilizar la tramitología de la actividad.	*SECTUR Estatal*	
	Colaborar con información, folletos, promoción y la participación en foros relacionados con la actividad cinegética y de pesca deportiva.	*SECTUR Estatal*	

Proyecto para incentivar la diversificación de productos y servicios turísticos.	*Establecer vinculación con los prestadores de servicios cinegéticos y de pesca deportiva para posicionar a Mazatlán en estos segmentos.*	*SECTUR Estatal*	*Históricamente en el destino las actividades cinegéticas y de pesca deportiva han sido populares, sobre todo para el turismo extranjero ya que el destino cuenta con los recursos de infraestructura y naturales para ello.*
	Coordinar esfuerzos entre hoteleros y estos dos segmentos para ofrecer promociones a través de productos y paquetes innovadores complementarios.	*SECTUR Estatal*	
	Revisión de regulación para el desarrollo del turismo cinegético para agilizar la tramitología de la actividad.	*SECTUR Estatal*	
	Colaborar con información, folletos, promoción y la participación en foros relacionados con la actividad cinegética y de pesca deportiva.	*SECTUR Estatal*	

Proyecto para incentivar la diversificación de productos y servicios turísticos.	*Establecer vinculación con los prestadores de servicios cinegéticos y de pesca deportiva para posicionar a Mazatlán en estos segmentos.*	*SECTUR Estatal*	*Históricamente en el destino las actividades cinegéticas y de pesca deportiva han sido populares, sobre todo para el turismo extranjero ya que el destino cuenta con los recursos de infraestructura y naturales para ello.*
	Coordinar esfuerzos entre hoteleros y estos dos segmentos para ofrecer promociones a través de productos y paquetes innovadores complementarios.	*SECTUR Estatal*	
	Revisión de regulación para el desarrollo del turismo cinegético para agilizar la tramitología de la actividad.	*SECTUR Estatal*	
	Colaborar con información, folletos, promoción y la participación en foros relacionados con la actividad cinegética y de pesca deportiva.	*SECTUR Estatal*	

Proyecto para incentivar la diversificación de productos y servicios turísticos.	*Establecer vinculación con los prestadores de servicios cinegéticos y de pesca deportiva para posicionar a Mazatlán en estos segmentos.*	*SECTUR Estatal*	*Históricamente en el destino las actividades cinegéticas y de pesca deportiva han sido populares, sobre todo para el turismo extranjero ya que el destino cuenta con los recursos de infraestructura y naturales para ello.*
	Coordinar esfuerzos entre hoteleros y estos dos segmentos para ofrecer promociones a través de productos y paquetes innovadores complementarios.	*SECTUR Estatal*	
	Revisión de regulación para el desarrollo del turismo cinegético para agilizar la tramitología de la actividad.	*SECTUR Estatal*	
	Colaborar con información, folletos, promoción y la participación en foros relacionados con la actividad cinegética y de pesca deportiva.	*SECTUR Estatal*	

Proyecto para incentivar la diversificación de productos y servicios turísticos.	*Establecer vinculación con los prestadores de servicios cinegéticos y de pesca deportiva para posicionar a Mazatlán en estos segmentos.*	*SECTUR Estatal*	*Históricamente en el destino las actividades cinegéticas y de pesca deportiva han sido populares, sobre todo para el turismo extranjero ya que el destino cuenta con los recursos de infraestructura y naturales para ello.*
	Coordinar esfuerzos entre hoteleros y estos dos segmentos para ofrecer promociones a través de productos y paquetes innovadores complementarios.	*SECTUR Estatal*	
	Revisión de regulación para el desarrollo del turismo cinegético para agilizar la tramitología de la actividad.	*SECTUR Estatal*	
	Colaborar con información, folletos, promoción y la participación en foros relacionados con la actividad cinegética y de pesca deportiva.	*SECTUR Estatal*	

Proyecto para incentivar la diversificación de productos y servicios turísticos.	*Establecer vinculación con los prestadores de servicios cinegéticos y de pesca deportiva para posicionar a Mazatlán en estos segmentos.*	*SECTUR Estatal*	*Históricamente en el destino las actividades cinegéticas y de pesca deportiva han sido populares, sobre todo para el turismo extranjero ya que el destino cuenta con los recursos de infraestructura y naturales para ello.*
	Coordinar esfuerzos entre hoteleros y estos dos segmentos para ofrecer promociones a través de productos y paquetes innovadores complementarios.	*SECTUR Estatal*	
	Revisión de regulación para el desarrollo del turismo cinegético para agilizar la tramitología de la actividad.	*SECTUR Estatal*	
	Colaborar con información, folletos, promoción y la participación en foros relacionados con la actividad cinegética y de pesca deportiva.	*SECTUR Estatal*	

Proyecto para incentivar la diversificación de productos y servicios turísticos.	*Establecer vinculación con los prestadores de servicios cinegéticos y de pesca deportiva para posicionar a Mazatlán en estos segmentos.*	*SECTUR Estatal*	*Históricamente en el destino las actividades cinegéticas y de pesca deportiva han sido populares, sobre todo para el turismo extranjero ya que el destino cuenta con los recursos de infraestructura y naturales para ello.*
	Coordinar esfuerzos entre hoteleros y estos dos segmentos para ofrecer promociones a través de productos y paquetes innovadores complementarios.	*SECTUR Estatal*	
	Revisión de regulación para el desarrollo del turismo cinegético para agilizar la tramitología de la actividad.	*SECTUR Estatal*	
	Colaborar con información, folletos, promoción y la participación en foros relacionados con la actividad cinegética y de pesca deportiva.	*SECTUR Estatal*	

Proyecto para incentivar la diversificación de productos y servicios turísticos.	*Establecer vinculación con los prestadores de servicios cinegéticos y de pesca deportiva para posicionar a Mazatlán en estos segmentos.*	*SECTUR Estatal*	*Históricamente en el destino las actividades cinegéticas y de pesca deportiva han sido populares, sobre todo para el turismo extranjero ya que el destino cuenta con los recursos de infraestructura y naturales para ello.*
	Coordinar esfuerzos entre hoteleros y estos dos segmentos para ofrecer promociones a través de productos y paquetes innovadores complementarios.	*SECTUR Estatal*	
	Revisión de regulación para el desarrollo del turismo cinegético para agilizar la tramitología de la actividad.	*SECTUR Estatal*	
	Colaborar con información, folletos, promoción y la participación en foros relacionados con la actividad cinegética y de pesca deportiva.	*SECTUR Estatal*	

Proyecto para incentivar la diversificación de productos y servicios turísticos.	*Establecer vinculación con los prestadores de servicios cinegéticos y de pesca deportiva para posicionar a Mazatlán en estos segmentos.*	*SECTUR Estatal*	*Históricamente en el destino las actividades cinegéticas y de pesca deportiva han sido populares, sobre todo para el turismo extranjero ya que el destino cuenta con los recursos de infraestructura y naturales para ello.*
	Coordinar esfuerzos entre hoteleros y estos dos segmentos para ofrecer promociones a través de productos y paquetes innovadores complementarios.	*SECTUR Estatal*	
	Revisión de regulación para el desarrollo del turismo cinegético para agilizar la tramitología de la actividad.	*SECTUR Estatal*	
	Colaborar con información, folletos, promoción y la participación en foros relacionados con la actividad cinegética y de pesca deportiva.	*SECTUR Estatal*	

Proyecto para incentivar la diversificación de productos y servicios turísticos.	*Establecer vinculación con los prestadores de servicios cinegéticos y de pesca deportiva para posicionar a Mazatlán en estos segmentos.*	*SECTUR Estatal*	*Históricamente en el destino las actividades cinegéticas y de pesca deportiva han sido populares, sobre todo para el turismo extranjero ya que el destino cuenta con los recursos de infraestructura y naturales para ello.*
	Coordinar esfuerzos entre hoteleros y estos dos segmentos para ofrecer promociones a través de productos y paquetes innovadores complementarios.	*SECTUR Estatal*	
	Revisión de regulación para el desarrollo del turismo cinegético para agilizar la tramitología de la actividad.	*SECTUR Estatal*	
	Colaborar con información, folletos, promoción y la participación en foros relacionados con la actividad cinegética y de pesca deportiva.	*SECTUR Estatal*	

Proyecto para incentivar la diversificación de productos y servicios turísticos.	*Establecer vinculación con los prestadores de servicios cinegéticos y de pesca deportiva para posicionar a Mazatlán en estos segmentos.*	*SECTUR Estatal*	*Históricamente en el destino las actividades cinegéticas y de pesca deportiva han sido populares, sobre todo para el turismo extranjero ya que el destino cuenta con los recursos de infraestructura y naturales para ello.*
	Coordinar esfuerzos entre hoteleros y estos dos segmentos para ofrecer promociones a través de productos y paquetes innovadores complementarios.	*SECTUR Estatal*	
	Revisión de regulación para el desarrollo del turismo cinegético para agilizar la tramitología de la actividad.	*SECTUR Estatal*	
	Colaborar con información, folletos, promoción y la participación en foros relacionados con la actividad cinegética y de pesca deportiva.	*SECTUR Estatal*	

Proyecto para incentivar la diversificación de productos y servicios turísticos.	*Establecer vinculación con los prestadores de servicios cinegéticos y de pesca deportiva para posicionar a Mazatlán en estos segmentos.*	*SECTUR Estatal*	*Históricamente en el destino las actividades cinegéticas y de pesca deportiva han sido populares, sobre todo para el turismo extranjero ya que el destino cuenta con los recursos de infraestructura y naturales para ello.*
	Coordinar esfuerzos entre hoteleros y estos dos segmentos para ofrecer promociones a través de productos y paquetes innovadores complementarios.	*SECTUR Estatal*	
	Revisión de regulación para el desarrollo del turismo cinegético para agilizar la tramitología de la actividad.	*SECTUR Estatal*	
	Colaborar con información, folletos, promoción y la participación en foros relacionados con la actividad cinegética y de pesca deportiva.	*SECTUR Estatal*	

Proyecto para incentivar la diversificación de productos y servicios turísticos.	*Establecer vinculación con los prestadores de servicios cinegéticos y de pesca deportiva para posicionar a Mazatlán en estos segmentos.*	*SECTUR Estatal*	*Históricamente en el destino las actividades cinegéticas y de pesca deportiva han sido populares, sobre todo para el turismo extranjero ya que el destino cuenta con los recursos de infraestructura y naturales para ello.*
	Coordinar esfuerzos entre hoteleros y estos dos segmentos para ofrecer promociones a través de productos y paquetes innovadores complementarios.	*SECTUR Estatal*	
	Revisión de regulación para el desarrollo del turismo cinegético para agilizar la tramitología de la actividad.	*SECTUR Estatal*	
	Colaborar con información, folletos, promoción y la participación en foros relacionados con la actividad cinegética y de pesca deportiva.	*SECTUR Estatal*	

Proyecto para incentivar la diversificación de productos y servicios turísticos.	*Establecer vinculación con los prestadores de servicios cinegéticos y de pesca deportiva para posicionar a Mazatlán en estos segmentos.*	*SECTUR Estatal*	*Históricamente en el destino las actividades cinegéticas y de pesca deportiva han sido populares, sobre todo para el turismo extranjero ya que el destino cuenta con los recursos de infraestructura y naturales para ello.*
	Coordinar esfuerzos entre hoteleros y estos dos segmentos para ofrecer promociones a través de productos y paquetes innovadores complementarios.	*SECTUR Estatal*	
	Revisión de regulación para el desarrollo del turismo cinegético para agilizar la tramitología de la actividad.	*SECTUR Estatal*	
	Colaborar con información, folletos, promoción y la participación en foros relacionados con la actividad cinegética y de pesca deportiva.	*SECTUR Estatal*	

Proyecto para incentivar la diversificación de productos y servicios turísticos.	*Establecer vinculación con los prestadores de servicios cinegéticos y de pesca deportiva para posicionar a Mazatlán en estos segmentos.*	*SECTUR Estatal*	*Históricamente en el destino las actividades cinegéticas y de pesca deportiva han sido populares, sobre todo para el turismo extranjero ya que el destino cuenta con los recursos de infraestructura y naturales para ello.*
	Coordinar esfuerzos entre hoteleros y estos dos segmentos para ofrecer promociones a través de productos y paquetes innovadores complementarios.	*SECTUR Estatal*	
	Revisión de regulación para el desarrollo del turismo cinegético para agilizar la tramitología de la actividad.	*SECTUR Estatal*	
	Colaborar con información, folletos, promoción y la participación en foros relacionados con la actividad cinegética y de pesca deportiva.	*SECTUR Estatal*	

Proyecto para incentivar la diversificación de productos y servicios turísticos.	*Establecer vinculación con los prestadores de servicios cinegéticos y de pesca deportiva para posicionar a Mazatlán en estos segmentos.*	*SECTUR Estatal*	*Históricamente en el destino las actividades cinegéticas y de pesca deportiva han sido populares, sobre todo para el turismo extranjero ya que el destino cuenta con los recursos de infraestructura y naturales para ello.*
	Coordinar esfuerzos entre hoteleros y estos dos segmentos para ofrecer promociones a través de productos y paquetes innovadores complementarios.	*SECTUR Estatal*	
	Revisión de regulación para el desarrollo del turismo cinegético para agilizar la tramitología de la actividad.	*SECTUR Estatal*	
	Colaborar con información, folletos, promoción y la participación en foros relacionados con la actividad cinegética y de pesca deportiva.	*SECTUR Estatal*	

Proyecto para incentivar la diversificación de productos y servicios turísticos.	*Establecer vinculación con los prestadores de servicios cinegéticos y de pesca deportiva para posicionar a Mazatlán en estos segmentos.*	*SECTUR Estatal*	*Históricamente en el destino las actividades cinegéticas y de pesca deportiva han sido populares, sobre todo para el turismo extranjero ya que el destino cuenta con los recursos de infraestructura y naturales para ello.*
	Coordinar esfuerzos entre hoteleros y estos dos segmentos para ofrecer promociones a través de productos y paquetes innovadores complementarios.	*SECTUR Estatal*	
	Revisión de regulación para el desarrollo del turismo cinegético para agilizar la tramitología de la actividad.	*SECTUR Estatal*	
	Colaborar con información, folletos, promoción y la participación en foros relacionados con la actividad cinegética y de pesca deportiva.	*SECTUR Estatal*	

Proyecto para incentivar la diversificación de productos y servicios turísticos.	*Establecer vinculación con los prestadores de servicios cinegéticos y de pesca deportiva para posicionar a Mazatlán en estos segmentos.*	*SECTUR Estatal*	*Históricamente en el destino las actividades cinegéticas y de pesca deportiva han sido populares, sobre todo para el turismo extranjero ya que el destino cuenta con los recursos de infraestructura y naturales para ello.*
	Coordinar esfuerzos entre hoteleros y estos dos segmentos para ofrecer promociones a través de productos y paquetes innovadores complementarios.	*SECTUR Estatal*	
	Revisión de regulación para el desarrollo del turismo cinegético para agilizar la tramitología de la actividad.	*SECTUR Estatal*	
	Colaborar con información, folletos, promoción y la participación en foros relacionados con la actividad cinegética y de pesca deportiva.	*SECTUR Estatal*	

Proyecto para incentivar la diversificación de productos y servicios turísticos.	*Establecer vinculación con los prestadores de servicios cinegéticos y de pesca deportiva para posicionar a Mazatlán en estos segmentos.*	*SECTUR Estatal*	*Históricamente en el destino las actividades cinegéticas y de pesca deportiva han sido populares, sobre todo para el turismo extranjero ya que el destino cuenta con los recursos de infraestructura y naturales para ello.*
	Coordinar esfuerzos entre hoteleros y estos dos segmentos para ofrecer promociones a través de productos y paquetes innovadores complementarios.	*SECTUR Estatal*	
	Revisión de regulación para el desarrollo del turismo cinegético para agilizar la tramitología de la actividad.	*SECTUR Estatal*	
	Colaborar con información, folletos, promoción y la participación en foros relacionados con la actividad cinegética y de pesca deportiva.	*SECTUR Estatal*	

Proyecto para incentivar la diversificación de productos y servicios turísticos.	*Establecer vinculación con los prestadores de servicios cinegéticos y de pesca deportiva para posicionar a Mazatlán en estos segmentos.*	*SECTUR Estatal*	*Históricamente en el destino las actividades cinegéticas y de pesca deportiva han sido populares, sobre todo para el turismo extranjero ya que el destino cuenta con los recursos de infraestructura y naturales para ello.*
	Coordinar esfuerzos entre hoteleros y estos dos segmentos para ofrecer promociones a través de productos y paquetes innovadores complementarios.	*SECTUR Estatal*	
	Revisión de regulación para el desarrollo del turismo cinegético para agilizar la tramitología de la actividad.	*SECTUR Estatal*	
	Colaborar con información, folletos, promoción y la participación en foros relacionados con la actividad cinegética y de pesca deportiva.	*SECTUR Estatal*	

Proyecto para incentivar la diversificación de productos y servicios turísticos.	*Establecer vinculación con los prestadores de servicios cinegéticos y de pesca deportiva para posicionar a Mazatlán en estos segmentos.*	*SECTUR Estatal*	*Históricamente en el destino las actividades cinegéticas y de pesca deportiva han sido populares, sobre todo para el turismo extranjero ya que el destino cuenta con los recursos de infraestructura y naturales para ello.*
	Coordinar esfuerzos entre hoteleros y estos dos segmentos para ofrecer promociones a través de productos y paquetes innovadores complementarios.	*SECTUR Estatal*	
	Revisión de regulación para el desarrollo del turismo cinegético para agilizar la tramitología de la actividad.	*SECTUR Estatal*	
	Colaborar con información, folletos, promoción y la participación en foros relacionados con la actividad cinegética y de pesca deportiva.	*SECTUR Estatal*	

Proyecto para incentivar la diversificación de productos y servicios turísticos.	*Establecer vinculación con los prestadores de servicios cinegéticos y de pesca deportiva para posicionar a Mazatlán en estos segmentos.*	*SECTUR Estatal*	*Históricamente en el destino las actividades cinegéticas y de pesca deportiva han sido populares, sobre todo para el turismo extranjero ya que el destino cuenta con los recursos de infraestructura y naturales para ello.*
	Coordinar esfuerzos entre hoteleros y estos dos segmentos para ofrecer promociones a través de productos y paquetes innovadores complementarios.	*SECTUR Estatal*	
	Revisión de regulación para el desarrollo del turismo cinegético para agilizar la tramitología de la actividad.	*SECTUR Estatal*	
	Colaborar con información, folletos, promoción y la participación en foros relacionados con la actividad cinegética y de pesca deportiva.	*SECTUR Estatal*	

Proyecto para incentivar la diversificación de productos y servicios turísticos.	*Establecer vinculación con los prestadores de servicios cinegéticos y de pesca deportiva para posicionar a Mazatlán en estos segmentos.*	*SECTUR Estatal*	*Históricamente en el destino las actividades cinegéticas y de pesca deportiva han sido populares, sobre todo para el turismo extranjero ya que el destino cuenta con los recursos de infraestructura y naturales para ello.*
	Coordinar esfuerzos entre hoteleros y estos dos segmentos para ofrecer promociones a través de productos y paquetes innovadores complementarios.	*SECTUR Estatal*	
	Revisión de regulación para el desarrollo del turismo cinegético para agilizar la tramitología de la actividad.	*SECTUR Estatal*	
	Colaborar con información, folletos, promoción y la participación en foros relacionados con la actividad cinegética y de pesca deportiva.	*SECTUR Estatal*	

Proyecto para incentivar la diversificación de productos y servicios turísticos.	*Establecer vinculación con los prestadores de servicios cinegéticos y de pesca deportiva para posicionar a Mazatlán en estos segmentos.*	*SECTUR Estatal*	*Históricamente en el destino las actividades cinegéticas y de pesca deportiva han sido populares, sobre todo para el turismo extranjero ya que el destino cuenta con los recursos de infraestructura y naturales para ello.*
	Coordinar esfuerzos entre hoteleros y estos dos segmentos para ofrecer promociones a través de productos y paquetes innovadores complementarios.	*SECTUR Estatal*	
	Revisión de regulación para el desarrollo del turismo cinegético para agilizar la tramitología de la actividad.	*SECTUR Estatal*	
	Colaborar con información, folletos, promoción y la participación en foros relacionados con la actividad cinegética y de pesca deportiva.	*SECTUR Estatal*	

Proyecto para incentivar la diversificación de productos y servicios turísticos.	*Establecer vinculación con los prestadores de servicios cinegéticos y de pesca deportiva para posicionar a Mazatlán en estos segmentos.*	*SECTUR Estatal*	*Históricamente en el destino las actividades cinegéticas y de pesca deportiva han sido populares, sobre todo para el turismo extranjero ya que el destino cuenta con los recursos de infraestructura y naturales para ello.*
	Coordinar esfuerzos entre hoteleros y estos dos segmentos para ofrecer promociones a través de productos y paquetes innovadores complementarios.	*SECTUR Estatal*	
	Revisión de regulación para el desarrollo del turismo cinegético para agilizar la tramitología de la actividad.	*SECTUR Estatal*	
	Colaborar con información, folletos, promoción y la participación en foros relacionados con la actividad cinegética y de pesca deportiva.	*SECTUR Estatal*	

Proyecto para incentivar la diversificación de productos y servicios turísticos.	*Establecer vinculación con los prestadores de servicios cinegéticos y de pesca deportiva para posicionar a Mazatlán en estos segmentos.*	*SECTUR Estatal*	*Históricamente en el destino las actividades cinegéticas y de pesca deportiva han sido populares, sobre todo para el turismo extranjero ya que el destino cuenta con los recursos de infraestructura y naturales para ello.*
	Coordinar esfuerzos entre hoteleros y estos dos segmentos para ofrecer promociones a través de productos y paquetes innovadores complementarios.	*SECTUR Estatal*	
	Revisión de regulación para el desarrollo del turismo cinegético para agilizar la tramitología de la actividad.	*SECTUR Estatal*	
	Colaborar con información, folletos, promoción y la participación en foros relacionados con la actividad cinegética y de pesca deportiva.	*SECTUR Estatal*	

Proyecto para incentivar la diversificación de productos y servicios turísticos.	*Establecer vinculación con los prestadores de servicios cinegéticos y de pesca deportiva para posicionar a Mazatlán en estos segmentos.*	*SECTUR Estatal*	*Históricamente en el destino las actividades cinegéticas y de pesca deportiva han sido populares, sobre todo para el turismo extranjero ya que el destino cuenta con los recursos de infraestructura y naturales para ello.*
	Coordinar esfuerzos entre hoteleros y estos dos segmentos para ofrecer promociones a través de productos y paquetes innovadores complementarios.	*SECTUR Estatal*	
	Revisión de regulación para el desarrollo del turismo cinegético para agilizar la tramitología de la actividad.	*SECTUR Estatal*	
	Colaborar con información, folletos, promoción y la participación en foros relacionados con la actividad cinegética y de pesca deportiva.	*SECTUR Estatal*	

Proyecto para incentivar la diversificación de productos y servicios turísticos.	*Establecer vinculación con los prestadores de servicios cinegéticos y de pesca deportiva para posicionar a Mazatlán en estos segmentos.*	*SECTUR Estatal*	*Históricamente en el destino las actividades cinegéticas y de pesca deportiva han sido populares, sobre todo para el turismo extranjero ya que el destino cuenta con los recursos de infraestructura y naturales para ello.*
	Coordinar esfuerzos entre hoteleros y estos dos segmentos para ofrecer promociones a través de productos y paquetes innovadores complementarios.	*SECTUR Estatal*	
	Revisión de regulación para el desarrollo del turismo cinegético para agilizar la tramitología de la actividad.	*SECTUR Estatal*	
	Colaborar con información, folletos, promoción y la participación en foros relacionados con la actividad cinegética y de pesca deportiva.	*SECTUR Estatal*	

Proyecto para incentivar la diversificación de productos y servicios turísticos.	*Establecer vinculación con los prestadores de servicios cinegéticos y de pesca deportiva para posicionar a Mazatlán en estos segmentos.*	*SECTUR Estatal*	*Históricamente en el destino las actividades cinegéticas y de pesca deportiva han sido populares, sobre todo para el turismo extranjero ya que el destino cuenta con los recursos de infraestructura y naturales para ello.*
	Coordinar esfuerzos entre hoteleros y estos dos segmentos para ofrecer promociones a través de productos y paquetes innovadores complementarios.	*SECTUR Estatal*	
	Revisión de regulación para el desarrollo del turismo cinegético para agilizar la tramitología de la actividad.	*SECTUR Estatal*	
	Colaborar con información, folletos, promoción y la participación en foros relacionados con la actividad cinegética y de pesca deportiva.	*SECTUR Estatal*	

Proyecto para incentivar la diversificación de productos y servicios turísticos.	*Establecer vinculación con los prestadores de servicios cinegéticos y de pesca deportiva para posicionar a Mazatlán en estos segmentos.*	*SECTUR Estatal*	*Históricamente en el destino las actividades cinegéticas y de pesca deportiva han sido populares, sobre todo para el turismo extranjero ya que el destino cuenta con los recursos de infraestructura y naturales para ello.*
	Coordinar esfuerzos entre hoteleros y estos dos segmentos para ofrecer promociones a través de productos y paquetes innovadores complementarios.	*SECTUR Estatal*	
	Revisión de regulación para el desarrollo del turismo cinegético para agilizar la tramitología de la actividad.	*SECTUR Estatal*	
	Colaborar con información, folletos, promoción y la participación en foros relacionados con la actividad cinegética y de pesca deportiva.	*SECTUR Estatal*	

Proyecto para incentivar la diversificación de productos y servicios turísticos.	*Establecer vinculación con los prestadores de servicios cinegéticos y de pesca deportiva para posicionar a Mazatlán en estos segmentos.*	*SECTUR Estatal*	*Históricamente en el destino las actividades cinegéticas y de pesca deportiva han sido populares, sobre todo para el turismo extranjero ya que el destino cuenta con los recursos de infraestructura y naturales para ello.*
	Coordinar esfuerzos entre hoteleros y estos dos segmentos para ofrecer promociones a través de productos y paquetes innovadores complementarios.	*SECTUR Estatal*	
	Revisión de regulación para el desarrollo del turismo cinegético para agilizar la tramitología de la actividad.	*SECTUR Estatal*	
	Colaborar con información, folletos, promoción y la participación en foros relacionados con la actividad cinegética y de pesca deportiva.	*SECTUR Estatal*	

Proyecto para incentivar la diversificación de productos y servicios turísticos.	*Establecer vinculación con los prestadores de servicios cinegéticos y de pesca deportiva para posicionar a Mazatlán en estos segmentos.*	*SECTUR Estatal*	*Históricamente en el destino las actividades cinegéticas y de pesca deportiva han sido populares, sobre todo para el turismo extranjero ya que el destino cuenta con los recursos de infraestructura y naturales para ello.*
	Coordinar esfuerzos entre hoteleros y estos dos segmentos para ofrecer promociones a través de productos y paquetes innovadores complementarios.	*SECTUR Estatal*	
	Revisión de regulación para el desarrollo del turismo cinegético para agilizar la tramitología de la actividad.	*SECTUR Estatal*	
	Colaborar con información, folletos, promoción y la participación en foros relacionados con la actividad cinegética y de pesca deportiva.	*SECTUR Estatal*	

Proyecto para incentivar la diversificación de productos y servicios turísticos.	*Establecer vinculación con los prestadores de servicios cinegéticos y de pesca deportiva para posicionar a Mazatlán en estos segmentos.*	*SECTUR Estatal*	*Históricamente en el destino las actividades cinegéticas y de pesca deportiva han sido populares, sobre todo para el turismo extranjero ya que el destino cuenta con los recursos de infraestructura y naturales para ello.*
	Coordinar esfuerzos entre hoteleros y estos dos segmentos para ofrecer promociones a través de productos y paquetes innovadores complementarios.	*SECTUR Estatal*	
	Revisión de regulación para el desarrollo del turismo cinegético para agilizar la tramitología de la actividad.	*SECTUR Estatal*	
	Colaborar con información, folletos, promoción y la participación en foros relacionados con la actividad cinegética y de pesca deportiva.	*SECTUR Estatal*	

Proyecto para incentivar la diversificación de productos y servicios turísticos.	*Establecer vinculación con los prestadores de servicios cinegéticos y de pesca deportiva para posicionar a Mazatlán en estos segmentos.*	*SECTUR Estatal*	*Históricamente en el destino las actividades cinegéticas y de pesca deportiva han sido populares, sobre todo para el turismo extranjero ya que el destino cuenta con los recursos de infraestructura y naturales para ello.*
	Coordinar esfuerzos entre hoteleros y estos dos segmentos para ofrecer promociones a través de productos y paquetes innovadores complementarios.	*SECTUR Estatal*	
	Revisión de regulación para el desarrollo del turismo cinegético para agilizar la tramitología de la actividad.	*SECTUR Estatal*	
	Colaborar con información, folletos, promoción y la participación en foros relacionados con la actividad cinegética y de pesca deportiva.	*SECTUR Estatal*	

Proyecto para incentivar la diversificación de productos y servicios turísticos.	*Establecer vinculación con los prestadores de servicios cinegéticos y de pesca deportiva para posicionar a Mazatlán en estos segmentos.*	*SECTUR Estatal*	*Históricamente en el destino las actividades cinegéticas y de pesca deportiva han sido populares, sobre todo para el turismo extranjero ya que el destino cuenta con los recursos de infraestructura y naturales para ello.*
	Coordinar esfuerzos entre hoteleros y estos dos segmentos para ofrecer promociones a través de productos y paquetes innovadores complementarios.	*SECTUR Estatal*	
	Revisión de regulación para el desarrollo del turismo cinegético para agilizar la tramitología de la actividad.	*SECTUR Estatal*	
	Colaborar con información, folletos, promoción y la participación en foros relacionados con la actividad cinegética y de pesca deportiva.	*SECTUR Estatal*	

Proyecto para incentivar la diversificación de productos y servicios turísticos.	*Establecer vinculación con los prestadores de servicios cinegéticos y de pesca deportiva para posicionar a Mazatlán en estos segmentos.*	*SECTUR Estatal*	*Históricamente en el destino las actividades cinegéticas y de pesca deportiva han sido populares, sobre todo para el turismo extranjero ya que el destino cuenta con los recursos de infraestructura y naturales para ello.*
	Coordinar esfuerzos entre hoteleros y estos dos segmentos para ofrecer promociones a través de productos y paquetes innovadores complementarios.	*SECTUR Estatal*	
	Revisión de regulación para el desarrollo del turismo cinegético para agilizar la tramitología de la actividad.	*SECTUR Estatal*	
	Colaborar con información, folletos, promoción y la participación en foros relacionados con la actividad cinegética y de pesca deportiva.	*SECTUR Estatal*	

Proyecto para incentivar la diversificación de productos y servicios turísticos.	*Establecer vinculación con los prestadores de servicios cinegéticos y de pesca deportiva para posicionar a Mazatlán en estos segmentos.*	*SECTUR Estatal*	*Históricamente en el destino las actividades cinegéticas y de pesca deportiva han sido populares, sobre todo para el turismo extranjero ya que el destino cuenta con los recursos de infraestructura y naturales para ello.*
	Coordinar esfuerzos entre hoteleros y estos dos segmentos para ofrecer promociones a través de productos y paquetes innovadores complementarios.	*SECTUR Estatal*	
	Revisión de regulación para el desarrollo del turismo cinegético para agilizar la tramitología de la actividad.	*SECTUR Estatal*	
	Colaborar con información, folletos, promoción y la participación en foros relacionados con la actividad cinegética y de pesca deportiva.	*SECTUR Estatal*	

Proyecto para incentivar la diversificación de productos y servicios turísticos.	*Establecer vinculación con los prestadores de servicios cinegéticos y de pesca deportiva para posicionar a Mazatlán en estos segmentos.*	*SECTUR Estatal*	*Históricamente en el destino las actividades cinegéticas y de pesca deportiva han sido populares, sobre todo para el turismo extranjero ya que el destino cuenta con los recursos de infraestructura y naturales para ello.*
	Coordinar esfuerzos entre hoteleros y estos dos segmentos para ofrecer promociones a través de productos y paquetes innovadores complementarios.	*SECTUR Estatal*	
	Revisión de regulación para el desarrollo del turismo cinegético para agilizar la tramitología de la actividad.	*SECTUR Estatal*	
	Colaborar con información, folletos, promoción y la participación en foros relacionados con la actividad cinegética y de pesca deportiva.	*SECTUR Estatal*	

Proyecto para incentivar la diversificación de productos y servicios turísticos.	*Establecer vinculación con los prestadores de servicios cinegéticos y de pesca deportiva para posicionar a Mazatlán en estos segmentos.*	*SECTUR Estatal*	*Históricamente en el destino las actividades cinegéticas y de pesca deportiva han sido populares, sobre todo para el turismo extranjero ya que el destino cuenta con los recursos de infraestructura y naturales para ello.*
	Coordinar esfuerzos entre hoteleros y estos dos segmentos para ofrecer promociones a través de productos y paquetes innovadores complementarios.	*SECTUR Estatal*	
	Revisión de regulación para el desarrollo del turismo cinegético para agilizar la tramitología de la actividad.	*SECTUR Estatal*	
	Colaborar con información, folletos, promoción y la participación en foros relacionados con la actividad cinegética y de pesca deportiva.	*SECTUR Estatal*	

Proyecto para incentivar la diversificación de productos y servicios turísticos.	*Establecer vinculación con los prestadores de servicios cinegéticos y de pesca deportiva para posicionar a Mazatlán en estos segmentos.*	*SECTUR Estatal*	*Históricamente en el destino las actividades cinegéticas y de pesca deportiva han sido populares, sobre todo para el turismo extranjero ya que el destino cuenta con los recursos de infraestructura y naturales para ello.*
	Coordinar esfuerzos entre hoteleros y estos dos segmentos para ofrecer promociones a través de productos y paquetes innovadores complementarios.	*SECTUR Estatal*	
	Revisión de regulación para el desarrollo del turismo cinegético para agilizar la tramitología de la actividad.	*SECTUR Estatal*	
	Colaborar con información, folletos, promoción y la participación en foros relacionados con la actividad cinegética y de pesca deportiva.	*SECTUR Estatal*	

Proyecto para incentivar la diversificación de productos y servicios turísticos.	*Establecer vinculación con los prestadores de servicios cinegéticos y de pesca deportiva para posicionar a Mazatlán en estos segmentos.*	*SECTUR Estatal*	*Históricamente en el destino las actividades cinegéticas y de pesca deportiva han sido populares, sobre todo para el turismo extranjero ya que el destino cuenta con los recursos de infraestructura y naturales para ello.*
	Coordinar esfuerzos entre hoteleros y estos dos segmentos para ofrecer promociones a través de productos y paquetes innovadores complementarios.	*SECTUR Estatal*	
	Revisión de regulación para el desarrollo del turismo cinegético para agilizar la tramitología de la actividad.	*SECTUR Estatal*	
	Colaborar con información, folletos, promoción y la participación en foros relacionados con la actividad cinegética y de pesca deportiva.	*SECTUR Estatal*	

Proyecto para incentivar la diversificación de productos y servicios turísticos.	*Establecer vinculación con los prestadores de servicios cinegéticos y de pesca deportiva para posicionar a Mazatlán en estos segmentos.*	*SECTUR Estatal*	*Históricamente en el destino las actividades cinegéticas y de pesca deportiva han sido populares, sobre todo para el turismo extranjero ya que el destino cuenta con los recursos de infraestructura y naturales para ello.*
	Coordinar esfuerzos entre hoteleros y estos dos segmentos para ofrecer promociones a través de productos y paquetes innovadores complementarios.	*SECTUR Estatal*	
	Revisión de regulación para el desarrollo del turismo cinegético para agilizar la tramitología de la actividad.	*SECTUR Estatal*	
	Colaborar con información, folletos, promoción y la participación en foros relacionados con la actividad cinegética y de pesca deportiva.	*SECTUR Estatal*	

Proyecto para incentivar la diversificación de productos y servicios turísticos.	*Establecer vinculación con los prestadores de servicios cinegéticos y de pesca deportiva para posicionar a Mazatlán en estos segmentos.*	*SECTUR Estatal*	*Históricamente en el destino las actividades cinegéticas y de pesca deportiva han sido populares, sobre todo para el turismo extranjero ya que el destino cuenta con los recursos de infraestructura y naturales para ello.*
	Coordinar esfuerzos entre hoteleros y estos dos segmentos para ofrecer promociones a través de productos y paquetes innovadores complementarios.	*SECTUR Estatal*	
	Revisión de regulación para el desarrollo del turismo cinegético para agilizar la tramitología de la actividad.	*SECTUR Estatal*	
	Colaborar con información, folletos, promoción y la participación en foros relacionados con la actividad cinegética y de pesca deportiva.	*SECTUR Estatal*	

Proyecto para incentivar la diversificación de productos y servicios turísticos.	*Establecer vinculación con los prestadores de servicios cinegéticos y de pesca deportiva para posicionar a Mazatlán en estos segmentos.*	*SECTUR Estatal*	*Históricamente en el destino las actividades cinegéticas y de pesca deportiva han sido populares, sobre todo para el turismo extranjero ya que el destino cuenta con los recursos de infraestructura y naturales para ello.*
	Coordinar esfuerzos entre hoteleros y estos dos segmentos para ofrecer promociones a través de productos y paquetes innovadores complementarios.	*SECTUR Estatal*	
	Revisión de regulación para el desarrollo del turismo cinegético para agilizar la tramitología de la actividad.	*SECTUR Estatal*	
	Colaborar con información, folletos, promoción y la participación en foros relacionados con la actividad cinegética y de pesca deportiva.	*SECTUR Estatal*	

Proyecto para incentivar la diversificación de productos y servicios turísticos.	*Establecer vinculación con los prestadores de servicios cinegéticos y de pesca deportiva para posicionar a Mazatlán en estos segmentos.*	*SECTUR Estatal*	*Históricamente en el destino las actividades cinegéticas y de pesca deportiva han sido populares, sobre todo para el turismo extranjero ya que el destino cuenta con los recursos de infraestructura y naturales para ello.*
	Coordinar esfuerzos entre hoteleros y estos dos segmentos para ofrecer promociones a través de productos y paquetes innovadores complementarios.	*SECTUR Estatal*	
	Revisión de regulación para el desarrollo del turismo cinegético para agilizar la tramitología de la actividad.	*SECTUR Estatal*	
	Colaborar con información, folletos, promoción y la participación en foros relacionados con la actividad cinegética y de pesca deportiva.	*SECTUR Estatal*	

Proyecto para incentivar la diversificación de productos y servicios turísticos.	*Establecer vinculación con los prestadores de servicios cinegéticos y de pesca deportiva para posicionar a Mazatlán en estos segmentos.*	*SECTUR Estatal*	*Históricamente en el destino las actividades cinegéticas y de pesca deportiva han sido populares, sobre todo para el turismo extranjero ya que el destino cuenta con los recursos de infraestructura y naturales para ello.*
	Coordinar esfuerzos entre hoteleros y estos dos segmentos para ofrecer promociones a través de productos y paquetes innovadores complementarios.	*SECTUR Estatal*	
	Revisión de regulación para el desarrollo del turismo cinegético para agilizar la tramitología de la actividad.	*SECTUR Estatal*	
	Colaborar con información, folletos, promoción y la participación en foros relacionados con la actividad cinegética y de pesca deportiva.	*SECTUR Estatal*	

Proyecto para incentivar la diversificación de productos y servicios turísticos.	*Establecer vinculación con los prestadores de servicios cinegéticos y de pesca deportiva para posicionar a Mazatlán en estos segmentos.*	*SECTUR Estatal*	*Históricamente en el destino las actividades cinegéticas y de pesca deportiva han sido populares, sobre todo para el turismo extranjero ya que el destino cuenta con los recursos de infraestructura y naturales para ello.*
	Coordinar esfuerzos entre hoteleros y estos dos segmentos para ofrecer promociones a través de productos y paquetes innovadores complementarios.	*SECTUR Estatal*	
	Revisión de regulación para el desarrollo del turismo cinegético para agilizar la tramitología de la actividad.	*SECTUR Estatal*	
	Colaborar con información, folletos, promoción y la participación en foros relacionados con la actividad cinegética y de pesca deportiva.	*SECTUR Estatal*	

Proyecto para incentivar la diversificación de productos y servicios turísticos.	*Establecer vinculación con los prestadores de servicios cinegéticos y de pesca deportiva para posicionar a Mazatlán en estos segmentos.*	*SECTUR Estatal*	*Históricamente en el destino las actividades cinegéticas y de pesca deportiva han sido populares, sobre todo para el turismo extranjero ya que el destino cuenta con los recursos de infraestructura y naturales para ello.*
	Coordinar esfuerzos entre hoteleros y estos dos segmentos para ofrecer promociones a través de productos y paquetes innovadores complementarios.	*SECTUR Estatal*	
	Revisión de regulación para el desarrollo del turismo cinegético para agilizar la tramitología de la actividad.	*SECTUR Estatal*	
	Colaborar con información, folletos, promoción y la participación en foros relacionados con la actividad cinegética y de pesca deportiva.	*SECTUR Estatal*	

Proyecto para incentivar la diversificación de productos y servicios turísticos.	*Establecer vinculación con los prestadores de servicios cinegéticos y de pesca deportiva para posicionar a Mazatlán en estos segmentos.*	*SECTUR Estatal*	*Históricamente en el destino las actividades cinegéticas y de pesca deportiva han sido populares, sobre todo para el turismo extranjero ya que el destino cuenta con los recursos de infraestructura y naturales para ello.*
	Coordinar esfuerzos entre hoteleros y estos dos segmentos para ofrecer promociones a través de productos y paquetes innovadores complementarios.	*SECTUR Estatal*	
	Revisión de regulación para el desarrollo del turismo cinegético para agilizar la tramitología de la actividad.	*SECTUR Estatal*	
	Colaborar con información, folletos, promoción y la participación en foros relacionados con la actividad cinegética y de pesca deportiva.	*SECTUR Estatal*	

Proyecto para incentivar la diversificación de productos y servicios turísticos.	*Establecer vinculación con los prestadores de servicios cinegéticos y de pesca deportiva para posicionar a Mazatlán en estos segmentos.*	*SECTUR Estatal*	*Históricamente en el destino las actividades cinegéticas y de pesca deportiva han sido populares, sobre todo para el turismo extranjero ya que el destino cuenta con los recursos de infraestructura y naturales para ello.*
	Coordinar esfuerzos entre hoteleros y estos dos segmentos para ofrecer promociones a través de productos y paquetes innovadores complementarios.	*SECTUR Estatal*	
	Revisión de regulación para el desarrollo del turismo cinegético para agilizar la tramitología de la actividad.	*SECTUR Estatal*	
	Colaborar con información, folletos, promoción y la participación en foros relacionados con la actividad cinegética y de pesca deportiva.	*SECTUR Estatal*	

Proyecto para incentivar la diversificación de productos y servicios turísticos.	*Establecer vinculación con los prestadores de servicios cinegéticos y de pesca deportiva para posicionar a Mazatlán en estos segmentos.*	*SECTUR Estatal*	*Históricamente en el destino las actividades cinegéticas y de pesca deportiva han sido populares, sobre todo para el turismo extranjero ya que el destino cuenta con los recursos de infraestructura y naturales para ello.*
	Coordinar esfuerzos entre hoteleros y estos dos segmentos para ofrecer promociones a través de productos y paquetes innovadores complementarios.	*SECTUR Estatal*	
	Revisión de regulación para el desarrollo del turismo cinegético para agilizar la tramitología de la actividad.	*SECTUR Estatal*	
	Colaborar con información, folletos, promoción y la participación en foros relacionados con la actividad cinegética y de pesca deportiva.	*SECTUR Estatal*	

Proyecto para incentivar la diversificación de productos y servicios turísticos.	*Establecer vinculación con los prestadores de servicios cinegéticos y de pesca deportiva para posicionar a Mazatlán en estos segmentos.*	*SECTUR Estatal*	*Históricamente en el destino las actividades cinegéticas y de pesca deportiva han sido populares, sobre todo para el turismo extranjero ya que el destino cuenta con los recursos de infraestructura y naturales para ello.*
	Coordinar esfuerzos entre hoteleros y estos dos segmentos para ofrecer promociones a través de productos y paquetes innovadores complementarios.	*SECTUR Estatal*	
	Revisión de regulación para el desarrollo del turismo cinegético para agilizar la tramitología de la actividad.	*SECTUR Estatal*	
	Colaborar con información, folletos, promoción y la participación en foros relacionados con la actividad cinegética y de pesca deportiva.	*SECTUR Estatal*	

Proyecto para incentivar la diversificación de productos y servicios turísticos.	*Establecer vinculación con los prestadores de servicios cinegéticos y de pesca deportiva para posicionar a Mazatlán en estos segmentos.*	*SECTUR Estatal*	*Históricamente en el destino las actividades cinegéticas y de pesca deportiva han sido populares, sobre todo para el turismo extranjero ya que el destino cuenta con los recursos de infraestructura y naturales para ello.*
	Coordinar esfuerzos entre hoteleros y estos dos segmentos para ofrecer promociones a través de productos y paquetes innovadores complementarios.	*SECTUR Estatal*	
	Revisión de regulación para el desarrollo del turismo cinegético para agilizar la tramitología de la actividad.	*SECTUR Estatal*	
	Colaborar con información, folletos, promoción y la participación en foros relacionados con la actividad cinegética y de pesca deportiva.	*SECTUR Estatal*	

Proyecto para incentivar la diversificación de productos y servicios turísticos.	*Establecer vinculación con los prestadores de servicios cinegéticos y de pesca deportiva para posicionar a Mazatlán en estos segmentos.*	*SECTUR Estatal*	*Históricamente en el destino las actividades cinegéticas y de pesca deportiva han sido populares, sobre todo para el turismo extranjero ya que el destino cuenta con los recursos de infraestructura y naturales para ello.*
	Coordinar esfuerzos entre hoteleros y estos dos segmentos para ofrecer promociones a través de productos y paquetes innovadores complementarios.	*SECTUR Estatal*	
	Revisión de regulación para el desarrollo del turismo cinegético para agilizar la tramitología de la actividad.	*SECTUR Estatal*	
	Colaborar con información, folletos, promoción y la participación en foros relacionados con la actividad cinegética y de pesca deportiva.	*SECTUR Estatal*	

Proyecto para incentivar la diversificación de productos y servicios turísticos.	*Establecer vinculación con los prestadores de servicios cinegéticos y de pesca deportiva para posicionar a Mazatlán en estos segmentos.*	*SECTUR Estatal*	*Históricamente en el destino las actividades cinegéticas y de pesca deportiva han sido populares, sobre todo para el turismo extranjero ya que el destino cuenta con los recursos de infraestructura y naturales para ello.*
	Coordinar esfuerzos entre hoteleros y estos dos segmentos para ofrecer promociones a través de productos y paquetes innovadores complementarios.	*SECTUR Estatal*	
	Revisión de regulación para el desarrollo del turismo cinegético para agilizar la tramitología de la actividad.	*SECTUR Estatal*	
	Colaborar con información, folletos, promoción y la participación en foros relacionados con la actividad cinegética y de pesca deportiva.	*SECTUR Estatal*	

Proyecto para incentivar la diversificación de productos y servicios turísticos.	*Establecer vinculación con los prestadores de servicios cinegéticos y de pesca deportiva para posicionar a Mazatlán en estos segmentos.*	*SECTUR Estatal*	*Históricamente en el destino las actividades cinegéticas y de pesca deportiva han sido populares, sobre todo para el turismo extranjero ya que el destino cuenta con los recursos de infraestructura y naturales para ello.*
	Coordinar esfuerzos entre hoteleros y estos dos segmentos para ofrecer promociones a través de productos y paquetes innovadores complementarios.	*SECTUR Estatal*	
	Revisión de regulación para el desarrollo del turismo cinegético para agilizar la tramitología de la actividad.	*SECTUR Estatal*	
	Colaborar con información, folletos, promoción y la participación en foros relacionados con la actividad cinegética y de pesca deportiva.	*SECTUR Estatal*	

Proyecto para incentivar la diversificación de productos y servicios turísticos.	*Establecer vinculación con los prestadores de servicios cinegéticos y de pesca deportiva para posicionar a Mazatlán en estos segmentos.*	*SECTUR Estatal*	*Históricamente en el destino las actividades cinegéticas y de pesca deportiva han sido populares, sobre todo para el turismo extranjero ya que el destino cuenta con los recursos de infraestructura y naturales para ello.*
	Coordinar esfuerzos entre hoteleros y estos dos segmentos para ofrecer promociones a través de productos y paquetes innovadores complementarios.	*SECTUR Estatal*	
	Revisión de regulación para el desarrollo del turismo cinegético para agilizar la tramitología de la actividad.	*SECTUR Estatal*	
	Colaborar con información, folletos, promoción y la participación en foros relacionados con la actividad cinegética y de pesca deportiva.	*SECTUR Estatal*	

Proyecto para incentivar la diversificación de productos y servicios turísticos.	*Establecer vinculación con los prestadores de servicios cinegéticos y de pesca deportiva para posicionar a Mazatlán en estos segmentos.*	*SECTUR Estatal*	*Históricamente en el destino las actividades cinegéticas y de pesca deportiva han sido populares, sobre todo para el turismo extranjero ya que el destino cuenta con los recursos de infraestructura y naturales para ello.*
	Coordinar esfuerzos entre hoteleros y estos dos segmentos para ofrecer promociones a través de productos y paquetes innovadores complementarios.	*SECTUR Estatal*	
	Revisión de regulación para el desarrollo del turismo cinegético para agilizar la tramitología de la actividad.	*SECTUR Estatal*	
	Colaborar con información, folletos, promoción y la participación en foros relacionados con la actividad cinegética y de pesca deportiva.	*SECTUR Estatal*	

Proyecto para incentivar la diversificación de productos y servicios turísticos.	*Establecer vinculación con los prestadores de servicios cinegéticos y de pesca deportiva para posicionar a Mazatlán en estos segmentos.*	*SECTUR Estatal*	*Históricamente en el destino las actividades cinegéticas y de pesca deportiva han sido populares, sobre todo para el turismo extranjero ya que el destino cuenta con los recursos de infraestructura y naturales para ello.*
	Coordinar esfuerzos entre hoteleros y estos dos segmentos para ofrecer promociones a través de productos y paquetes innovadores complementarios.	*SECTUR Estatal*	
	Revisión de regulación para el desarrollo del turismo cinegético para agilizar la tramitología de la actividad.	*SECTUR Estatal*	
	Colaborar con información, folletos, promoción y la participación en foros relacionados con la actividad cinegética y de pesca deportiva.	*SECTUR Estatal*	

Proyecto para incentivar la diversificación de productos y servicios turísticos.	*Establecer vinculación con los prestadores de servicios cinegéticos y de pesca deportiva para posicionar a Mazatlán en estos segmentos.*	*SECTUR Estatal*	*Históricamente en el destino las actividades cinegéticas y de pesca deportiva han sido populares, sobre todo para el turismo extranjero ya que el destino cuenta con los recursos de infraestructura y naturales para ello.*
	Coordinar esfuerzos entre hoteleros y estos dos segmentos para ofrecer promociones a través de productos y paquetes innovadores complementarios.	*SECTUR Estatal*	
	Revisión de regulación para el desarrollo del turismo cinegético para agilizar la tramitología de la actividad.	*SECTUR Estatal*	
	Colaborar con información, folletos, promoción y la participación en foros relacionados con la actividad cinegética y de pesca deportiva.	*SECTUR Estatal*	

Proyecto para incentivar la diversificación de productos y servicios turísticos.	*Establecer vinculación con los prestadores de servicios cinegéticos y de pesca deportiva para posicionar a Mazatlán en estos segmentos.*	*SECTUR Estatal*	*Históricamente en el destino las actividades cinegéticas y de pesca deportiva han sido populares, sobre todo para el turismo extranjero ya que el destino cuenta con los recursos de infraestructura y naturales para ello.*
	Coordinar esfuerzos entre hoteleros y estos dos segmentos para ofrecer promociones a través de productos y paquetes innovadores complementarios.	*SECTUR Estatal*	
	Revisión de regulación para el desarrollo del turismo cinegético para agilizar la tramitología de la actividad.	*SECTUR Estatal*	
	Colaborar con información, folletos, promoción y la participación en foros relacionados con la actividad cinegética y de pesca deportiva.	*SECTUR Estatal*	

Proyecto para incentivar la diversificación de productos y servicios turísticos.	*Establecer vinculación con los prestadores de servicios cinegéticos y de pesca deportiva para posicionar a Mazatlán en estos segmentos.*	*SECTUR Estatal*	*Históricamente en el destino las actividades cinegéticas y de pesca deportiva han sido populares, sobre todo para el turismo extranjero ya que el destino cuenta con los recursos de infraestructura y naturales para ello.*
	Coordinar esfuerzos entre hoteleros y estos dos segmentos para ofrecer promociones a través de productos y paquetes innovadores complementarios.	*SECTUR Estatal*	
	Revisión de regulación para el desarrollo del turismo cinegético para agilizar la tramitología de la actividad.	*SECTUR Estatal*	
	Colaborar con información, folletos, promoción y la participación en foros relacionados con la actividad cinegética y de pesca deportiva.	*SECTUR Estatal*	

Proyecto para incentivar la diversificación de productos y servicios turísticos.	*Establecer vinculación con los prestadores de servicios cinegéticos y de pesca deportiva para posicionar a Mazatlán en estos segmentos.*	*SECTUR Estatal*	*Históricamente en el destino las actividades cinegéticas y de pesca deportiva han sido populares, sobre todo para el turismo extranjero ya que el destino cuenta con los recursos de infraestructura y naturales para ello.*
	Coordinar esfuerzos entre hoteleros y estos dos segmentos para ofrecer promociones a través de productos y paquetes innovadores complementarios.	*SECTUR Estatal*	
	Revisión de regulación para el desarrollo del turismo cinegético para agilizar la tramitología de la actividad.	*SECTUR Estatal*	
	Colaborar con información, folletos, promoción y la participación en foros relacionados con la actividad cinegética y de pesca deportiva.	*SECTUR Estatal*	

Proyecto para incentivar la diversificación de productos y servicios turísticos.	*Establecer vinculación con los prestadores de servicios cinegéticos y de pesca deportiva para posicionar a Mazatlán en estos segmentos.*	*SECTUR Estatal*	*Históricamente en el destino las actividades cinegéticas y de pesca deportiva han sido populares, sobre todo para el turismo extranjero ya que el destino cuenta con los recursos de infraestructura y naturales para ello.*
	Coordinar esfuerzos entre hoteleros y estos dos segmentos para ofrecer promociones a través de productos y paquetes innovadores complementarios.	*SECTUR Estatal*	
	Revisión de regulación para el desarrollo del turismo cinegético para agilizar la tramitología de la actividad.	*SECTUR Estatal*	
	Colaborar con información, folletos, promoción y la participación en foros relacionados con la actividad cinegética y de pesca deportiva.	*SECTUR Estatal*	

Proyecto para incentivar la diversificación de productos y servicios turísticos.	*Establecer vinculación con los prestadores de servicios cinegéticos y de pesca deportiva para posicionar a Mazatlán en estos segmentos.*	*SECTUR Estatal*	*Históricamente en el destino las actividades cinegéticas y de pesca deportiva han sido populares, sobre todo para el turismo extranjero ya que el destino cuenta con los recursos de infraestructura y naturales para ello.*
	Coordinar esfuerzos entre hoteleros y estos dos segmentos para ofrecer promociones a través de productos y paquetes innovadores complementarios.	*SECTUR Estatal*	
	Revisión de regulación para el desarrollo del turismo cinegético para agilizar la tramitología de la actividad.	*SECTUR Estatal*	
	Colaborar con información, folletos, promoción y la participación en foros relacionados con la actividad cinegética y de pesca deportiva.	*SECTUR Estatal*	

Proyecto para incentivar la diversificación de productos y servicios turísticos.	*Establecer vinculación con los prestadores de servicios cinegéticos y de pesca deportiva para posicionar a Mazatlán en estos segmentos.*	*SECTUR Estatal*	*Históricamente en el destino las actividades cinegéticas y de pesca deportiva han sido populares, sobre todo para el turismo extranjero ya que el destino cuenta con los recursos de infraestructura y naturales para ello.*
	Coordinar esfuerzos entre hoteleros y estos dos segmentos para ofrecer promociones a través de productos y paquetes innovadores complementarios.	*SECTUR Estatal*	
	Revisión de regulación para el desarrollo del turismo cinegético para agilizar la tramitología de la actividad.	*SECTUR Estatal*	
	Colaborar con información, folletos, promoción y la participación en foros relacionados con la actividad cinegética y de pesca deportiva.	*SECTUR Estatal*	

Proyecto para incentivar la diversificación de productos y servicios turísticos.	*Establecer vinculación con los prestadores de servicios cinegéticos y de pesca deportiva para posicionar a Mazatlán en estos segmentos.*	*SECTUR Estatal*	*Históricamente en el destino las actividades cinegéticas y de pesca deportiva han sido populares, sobre todo para el turismo extranjero ya que el destino cuenta con los recursos de infraestructura y naturales para ello.*
	Coordinar esfuerzos entre hoteleros y estos dos segmentos para ofrecer promociones a través de productos y paquetes innovadores complementarios.	*SECTUR Estatal*	
	Revisión de regulación para el desarrollo del turismo cinegético para agilizar la tramitología de la actividad.	*SECTUR Estatal*	
	Colaborar con información, folletos, promoción y la participación en foros relacionados con la actividad cinegética y de pesca deportiva.	*SECTUR Estatal*	

Proyecto para incentivar la diversificación de productos y servicios turísticos.	*Establecer vinculación con los prestadores de servicios cinegéticos y de pesca deportiva para posicionar a Mazatlán en estos segmentos.*	*SECTUR Estatal*	*Históricamente en el destino las actividades cinegéticas y de pesca deportiva han sido populares, sobre todo para el turismo extranjero ya que el destino cuenta con los recursos de infraestructura y naturales para ello.*
	Coordinar esfuerzos entre hoteleros y estos dos segmentos para ofrecer promociones a través de productos y paquetes innovadores complementarios.	*SECTUR Estatal*	
	Revisión de regulación para el desarrollo del turismo cinegético para agilizar la tramitología de la actividad.	*SECTUR Estatal*	
	Colaborar con información, folletos, promoción y la participación en foros relacionados con la actividad cinegética y de pesca deportiva.	*SECTUR Estatal*	

Proyecto para incentivar la diversificación de productos y servicios turísticos.	*Establecer vinculación con los prestadores de servicios cinegéticos y de pesca deportiva para posicionar a Mazatlán en estos segmentos.*	*SECTUR Estatal*	*Históricamente en el destino las actividades cinegéticas y de pesca deportiva han sido populares, sobre todo para el turismo extranjero ya que el destino cuenta con los recursos de infraestructura y naturales para ello.*
	Coordinar esfuerzos entre hoteleros y estos dos segmentos para ofrecer promociones a través de productos y paquetes innovadores complementarios.	*SECTUR Estatal*	
	Revisión de regulación para el desarrollo del turismo cinegético para agilizar la tramitología de la actividad.	*SECTUR Estatal*	
	Colaborar con información, folletos, promoción y la participación en foros relacionados con la actividad cinegética y de pesca deportiva.	*SECTUR Estatal*	

Proyecto para incentivar la diversificación de productos y servicios turísticos.	*Establecer vinculación con los prestadores de servicios cinegéticos y de pesca deportiva para posicionar a Mazatlán en estos segmentos.*	*SECTUR Estatal*	*Históricamente en el destino las actividades cinegéticas y de pesca deportiva han sido populares, sobre todo para el turismo extranjero ya que el destino cuenta con los recursos de infraestructura y naturales para ello.*
	Coordinar esfuerzos entre hoteleros y estos dos segmentos para ofrecer promociones a través de productos y paquetes innovadores complementarios.	*SECTUR Estatal*	
	Revisión de regulación para el desarrollo del turismo cinegético para agilizar la tramitología de la actividad.	*SECTUR Estatal*	
	Colaborar con información, folletos, promoción y la participación en foros relacionados con la actividad cinegética y de pesca deportiva.	*SECTUR Estatal*	

Proyecto para incentivar la diversificación de productos y servicios turísticos.	*Establecer vinculación con los prestadores de servicios cinegéticos y de pesca deportiva para posicionar a Mazatlán en estos segmentos.*	*SECTUR Estatal*	*Históricamente en el destino las actividades cinegéticas y de pesca deportiva han sido populares, sobre todo para el turismo extranjero ya que el destino cuenta con los recursos de infraestructura y naturales para ello.*
	Coordinar esfuerzos entre hoteleros y estos dos segmentos para ofrecer promociones a través de productos y paquetes innovadores complementarios.	*SECTUR Estatal*	
	Revisión de regulación para el desarrollo del turismo cinegético para agilizar la tramitología de la actividad.	*SECTUR Estatal*	
	Colaborar con información, folletos, promoción y la participación en foros relacionados con la actividad cinegética y de pesca deportiva.	*SECTUR Estatal*	

Proyecto para incentivar la diversificación de productos y servicios turísticos.	*Establecer vinculación con los prestadores de servicios cinegéticos y de pesca deportiva para posicionar a Mazatlán en estos segmentos.*	*SECTUR Estatal*	*Históricamente en el destino las actividades cinegéticas y de pesca deportiva han sido populares, sobre todo para el turismo extranjero ya que el destino cuenta con los recursos de infraestructura y naturales para ello.*
	Coordinar esfuerzos entre hoteleros y estos dos segmentos para ofrecer promociones a través de productos y paquetes innovadores complementarios.	*SECTUR Estatal*	
	Revisión de regulación para el desarrollo del turismo cinegético para agilizar la tramitología de la actividad.	*SECTUR Estatal*	
	Colaborar con información, folletos, promoción y la participación en foros relacionados con la actividad cinegética y de pesca deportiva.	*SECTUR Estatal*	

Proyecto para incentivar la diversificación de productos y servicios turísticos.	*Establecer vinculación con los prestadores de servicios cinegéticos y de pesca deportiva para posicionar a Mazatlán en estos segmentos.*	*SECTUR Estatal*	*Históricamente en el destino las actividades cinegéticas y de pesca deportiva han sido populares, sobre todo para el turismo extranjero ya que el destino cuenta con los recursos de infraestructura y naturales para ello.*
	Coordinar esfuerzos entre hoteleros y estos dos segmentos para ofrecer promociones a través de productos y paquetes innovadores complementarios.	*SECTUR Estatal*	
	Revisión de regulación para el desarrollo del turismo cinegético para agilizar la tramitología de la actividad.	*SECTUR Estatal*	
	Colaborar con información, folletos, promoción y la participación en foros relacionados con la actividad cinegética y de pesca deportiva.	*SECTUR Estatal*	

Proyecto para incentivar la diversificación de productos y servicios turísticos.	*Establecer vinculación con los prestadores de servicios cinegéticos y de pesca deportiva para posicionar a Mazatlán en estos segmentos.*	*SECTUR Estatal*	*Históricamente en el destino las actividades cinegéticas y de pesca deportiva han sido populares, sobre todo para el turismo extranjero ya que el destino cuenta con los recursos de infraestructura y naturales para ello.*
	Coordinar esfuerzos entre hoteleros y estos dos segmentos para ofrecer promociones a través de productos y paquetes innovadores complementarios.	*SECTUR Estatal*	
	Revisión de regulación para el desarrollo del turismo cinegético para agilizar la tramitología de la actividad.	*SECTUR Estatal*	
	Colaborar con información, folletos, promoción y la participación en foros relacionados con la actividad cinegética y de pesca deportiva.	*SECTUR Estatal*	

Proyecto para incentivar la diversificación de productos y servicios turísticos.	*Establecer vinculación con los prestadores de servicios cinegéticos y de pesca deportiva para posicionar a Mazatlán en estos segmentos.*	*SECTUR Estatal*	*Históricamente en el destino las actividades cinegéticas y de pesca deportiva han sido populares, sobre todo para el turismo extranjero ya que el destino cuenta con los recursos de infraestructura y naturales para ello.*
	Coordinar esfuerzos entre hoteleros y estos dos segmentos para ofrecer promociones a través de productos y paquetes innovadores complementarios.	*SECTUR Estatal*	
	Revisión de regulación para el desarrollo del turismo cinegético para agilizar la tramitología de la actividad.	*SECTUR Estatal*	
	Colaborar con información, folletos, promoción y la participación en foros relacionados con la actividad cinegética y de pesca deportiva.	*SECTUR Estatal*	

Proyecto para incentivar la diversificación de productos y servicios turísticos.	*Establecer vinculación con los prestadores de servicios cinegéticos y de pesca deportiva para posicionar a Mazatlán en estos segmentos.*	*SECTUR Estatal*	*Históricamente en el destino las actividades cinegéticas y de pesca deportiva han sido populares, sobre todo para el turismo extranjero ya que el destino cuenta con los recursos de infraestructura y naturales para ello.*
	Coordinar esfuerzos entre hoteleros y estos dos segmentos para ofrecer promociones a través de productos y paquetes innovadores complementarios.	*SECTUR Estatal*	
	Revisión de regulación para el desarrollo del turismo cinegético para agilizar la tramitología de la actividad.	*SECTUR Estatal*	
	Colaborar con información, folletos, promoción y la participación en foros relacionados con la actividad cinegética y de pesca deportiva.	*SECTUR Estatal*	

Proyecto para incentivar la diversificación de productos y servicios turísticos.	*Establecer vinculación con los prestadores de servicios cinegéticos y de pesca deportiva para posicionar a Mazatlán en estos segmentos.*	*SECTUR Estatal*	*Históricamente en el destino las actividades cinegéticas y de pesca deportiva han sido populares, sobre todo para el turismo extranjero ya que el destino cuenta con los recursos de infraestructura y naturales para ello.*
	Coordinar esfuerzos entre hoteleros y estos dos segmentos para ofrecer promociones a través de productos y paquetes innovadores complementarios.	*SECTUR Estatal*	
	Revisión de regulación para el desarrollo del turismo cinegético para agilizar la tramitología de la actividad.	*SECTUR Estatal*	
	Colaborar con información, folletos, promoción y la participación en foros relacionados con la actividad cinegética y de pesca deportiva.	*SECTUR Estatal*	

Proyecto para incentivar la diversificación de productos y servicios turísticos.	*Establecer vinculación con los prestadores de servicios cinegéticos y de pesca deportiva para posicionar a Mazatlán en estos segmentos.*	*SECTUR Estatal*	*Históricamente en el destino las actividades cinegéticas y de pesca deportiva han sido populares, sobre todo para el turismo extranjero ya que el destino cuenta con los recursos de infraestructura y naturales para ello.*
	Coordinar esfuerzos entre hoteleros y estos dos segmentos para ofrecer promociones a través de productos y paquetes innovadores complementarios.	*SECTUR Estatal*	
	Revisión de regulación para el desarrollo del turismo cinegético para agilizar la tramitología de la actividad.	*SECTUR Estatal*	
	Colaborar con información, folletos, promoción y la participación en foros relacionados con la actividad cinegética y de pesca deportiva.	*SECTUR Estatal*	

Proyecto para incentivar la diversificación de productos y servicios turísticos.	*Establecer vinculación con los prestadores de servicios cinegéticos y de pesca deportiva para posicionar a Mazatlán en estos segmentos.*	*SECTUR Estatal*	*Históricamente en el destino las actividades cinegéticas y de pesca deportiva han sido populares, sobre todo para el turismo extranjero ya que el destino cuenta con los recursos de infraestructura y naturales para ello.*
	Coordinar esfuerzos entre hoteleros y estos dos segmentos para ofrecer promociones a través de productos y paquetes innovadores complementarios.	*SECTUR Estatal*	
	Revisión de regulación para el desarrollo del turismo cinegético para agilizar la tramitología de la actividad.	*SECTUR Estatal*	
	Colaborar con información, folletos, promoción y la participación en foros relacionados con la actividad cinegética y de pesca deportiva.	*SECTUR Estatal*	

Proyecto para incentivar la diversificación de productos y servicios turísticos.	*Establecer vinculación con los prestadores de servicios cinegéticos y de pesca deportiva para posicionar a Mazatlán en estos segmentos.*	*SECTUR Estatal*	*Históricamente en el destino las actividades cinegéticas y de pesca deportiva han sido populares, sobre todo para el turismo extranjero ya que el destino cuenta con los recursos de infraestructura y naturales para ello.*
	Coordinar esfuerzos entre hoteleros y estos dos segmentos para ofrecer promociones a través de productos y paquetes innovadores complementarios.	*SECTUR Estatal*	
	Revisión de regulación para el desarrollo del turismo cinegético para agilizar la tramitología de la actividad.	*SECTUR Estatal*	
	Colaborar con información, folletos, promoción y la participación en foros relacionados con la actividad cinegética y de pesca deportiva.	*SECTUR Estatal*	

Proyecto para incentivar la diversificación de productos y servicios turísticos.	*Establecer vinculación con los prestadores de servicios cinegéticos y de pesca deportiva para posicionar a Mazatlán en estos segmentos.*	*SECTUR Estatal*	*Históricamente en el destino las actividades cinegéticas y de pesca deportiva han sido populares, sobre todo para el turismo extranjero ya que el destino cuenta con los recursos de infraestructura y naturales para ello.*
	Coordinar esfuerzos entre hoteleros y estos dos segmentos para ofrecer promociones a través de productos y paquetes innovadores complementarios.	*SECTUR Estatal*	
	Revisión de regulación para el desarrollo del turismo cinegético para agilizar la tramitología de la actividad.	*SECTUR Estatal*	
	Colaborar con información, folletos, promoción y la participación en foros relacionados con la actividad cinegética y de pesca deportiva.	*SECTUR Estatal*	

Proyecto para incentivar la diversificación de productos y servicios turísticos.	*Establecer vinculación con los prestadores de servicios cinegéticos y de pesca deportiva para posicionar a Mazatlán en estos segmentos.*	*SECTUR Estatal*	*Históricamente en el destino las actividades cinegéticas y de pesca deportiva han sido populares, sobre todo para el turismo extranjero ya que el destino cuenta con los recursos de infraestructura y naturales para ello.*
	Coordinar esfuerzos entre hoteleros y estos dos segmentos para ofrecer promociones a través de productos y paquetes innovadores complementarios.	*SECTUR Estatal*	
	Revisión de regulación para el desarrollo del turismo cinegético para agilizar la tramitología de la actividad.	*SECTUR Estatal*	
	Colaborar con información, folletos, promoción y la participación en foros relacionados con la actividad cinegética y de pesca deportiva.	*SECTUR Estatal*	

Proyecto para incentivar la diversificación de productos y servicios turísticos.	*Establecer vinculación con los prestadores de servicios cinegéticos y de pesca deportiva para posicionar a Mazatlán en estos segmentos.*	*SECTUR Estatal*	*Históricamente en el destino las actividades cinegéticas y de pesca deportiva han sido populares, sobre todo para el turismo extranjero ya que el destino cuenta con los recursos de infraestructura y naturales para ello.*
	Coordinar esfuerzos entre hoteleros y estos dos segmentos para ofrecer promociones a través de productos y paquetes innovadores complementarios.	*SECTUR Estatal*	
	Revisión de regulación para el desarrollo del turismo cinegético para agilizar la tramitología de la actividad.	*SECTUR Estatal*	
	Colaborar con información, folletos, promoción y la participación en foros relacionados con la actividad cinegética y de pesca deportiva.	*SECTUR Estatal*	

Proyecto para incentivar la diversificación de productos y servicios turísticos.	*Establecer vinculación con los prestadores de servicios cinegéticos y de pesca deportiva para posicionar a Mazatlán en estos segmentos.*	*SECTUR Estatal*	*Históricamente en el destino las actividades cinegéticas y de pesca deportiva han sido populares, sobre todo para el turismo extranjero ya que el destino cuenta con los recursos de infraestructura y naturales para ello.*
	Coordinar esfuerzos entre hoteleros y estos dos segmentos para ofrecer promociones a través de productos y paquetes innovadores complementarios.	*SECTUR Estatal*	
	Revisión de regulación para el desarrollo del turismo cinegético para agilizar la tramitología de la actividad.	*SECTUR Estatal*	
	Colaborar con información, folletos, promoción y la participación en foros relacionados con la actividad cinegética y de pesca deportiva.	*SECTUR Estatal*	

Proyecto para incentivar la diversificación de productos y servicios turísticos.	*Establecer vinculación con los prestadores de servicios cinegéticos y de pesca deportiva para posicionar a Mazatlán en estos segmentos.*	*SECTUR Estatal*	*Históricamente en el destino las actividades cinegéticas y de pesca deportiva han sido populares, sobre todo para el turismo extranjero ya que el destino cuenta con los recursos de infraestructura y naturales para ello.*
	Coordinar esfuerzos entre hoteleros y estos dos segmentos para ofrecer promociones a través de productos y paquetes innovadores complementarios.	*SECTUR Estatal*	
	Revisión de regulación para el desarrollo del turismo cinegético para agilizar la tramitología de la actividad.	*SECTUR Estatal*	
	Colaborar con información, folletos, promoción y la participación en foros relacionados con la actividad cinegética y de pesca deportiva.	*SECTUR Estatal*	

Proyecto para incentivar la diversificación de productos y servicios turísticos.	*Establecer vinculación con los prestadores de servicios cinegéticos y de pesca deportiva para posicionar a Mazatlán en estos segmentos.*	*SECTUR Estatal*	*Históricamente en el destino las actividades cinegéticas y de pesca deportiva han sido populares, sobre todo para el turismo extranjero ya que el destino cuenta con los recursos de infraestructura y naturales para ello.*
	Coordinar esfuerzos entre hoteleros y estos dos segmentos para ofrecer promociones a través de productos y paquetes innovadores complementarios.	*SECTUR Estatal*	
	Revisión de regulación para el desarrollo del turismo cinegético para agilizar la tramitología de la actividad.	*SECTUR Estatal*	
	Colaborar con información, folletos, promoción y la participación en foros relacionados con la actividad cinegética y de pesca deportiva.	*SECTUR Estatal*	

Proyecto para incentivar la diversificación de productos y servicios turísticos.	*Establecer vinculación con los prestadores de servicios cinegéticos y de pesca deportiva para posicionar a Mazatlán en estos segmentos.*	*SECTUR Estatal*	*Históricamente en el destino las actividades cinegéticas y de pesca deportiva han sido populares, sobre todo para el turismo extranjero ya que el destino cuenta con los recursos de infraestructura y naturales para ello.*
	Coordinar esfuerzos entre hoteleros y estos dos segmentos para ofrecer promociones a través de productos y paquetes innovadores complementarios.	*SECTUR Estatal*	
	Revisión de regulación para el desarrollo del turismo cinegético para agilizar la tramitología de la actividad.	*SECTUR Estatal*	
	Colaborar con información, folletos, promoción y la participación en foros relacionados con la actividad cinegética y de pesca deportiva.	*SECTUR Estatal*	

Proyecto para incentivar la diversificación de productos y servicios turísticos.	*Establecer vinculación con los prestadores de servicios cinegéticos y de pesca deportiva para posicionar a Mazatlán en estos segmentos.*	*SECTUR Estatal*	*Históricamente en el destino las actividades cinegéticas y de pesca deportiva han sido populares, sobre todo para el turismo extranjero ya que el destino cuenta con los recursos de infraestructura y naturales para ello.*
	Coordinar esfuerzos entre hoteleros y estos dos segmentos para ofrecer promociones a través de productos y paquetes innovadores complementarios.	*SECTUR Estatal*	
	Revisión de regulación para el desarrollo del turismo cinegético para agilizar la tramitología de la actividad.	*SECTUR Estatal*	
	Colaborar con información, folletos, promoción y la participación en foros relacionados con la actividad cinegética y de pesca deportiva.	*SECTUR Estatal*	

Proyecto para incentivar la diversificación de productos y servicios turísticos.	*Establecer vinculación con los prestadores de servicios cinegéticos y de pesca deportiva para posicionar a Mazatlán en estos segmentos.*	*SECTUR Estatal*	*Históricamente en el destino las actividades cinegéticas y de pesca deportiva han sido populares, sobre todo para el turismo extranjero ya que el destino cuenta con los recursos de infraestructura y naturales para ello.*
	Coordinar esfuerzos entre hoteleros y estos dos segmentos para ofrecer promociones a través de productos y paquetes innovadores complementarios.	*SECTUR Estatal*	
	Revisión de regulación para el desarrollo del turismo cinegético para agilizar la tramitología de la actividad.	*SECTUR Estatal*	
	Colaborar con información, folletos, promoción y la participación en foros relacionados con la actividad cinegética y de pesca deportiva.	*SECTUR Estatal*	

Proyecto para incentivar la diversificación de productos y servicios turísticos.	*Establecer vinculación con los prestadores de servicios cinegéticos y de pesca deportiva para posicionar a Mazatlán en estos segmentos.*	*SECTUR Estatal*	*Históricamente en el destino las actividades cinegéticas y de pesca deportiva han sido populares, sobre todo para el turismo extranjero ya que el destino cuenta con los recursos de infraestructura y naturales para ello.*
	Coordinar esfuerzos entre hoteleros y estos dos segmentos para ofrecer promociones a través de productos y paquetes innovadores complementarios.	*SECTUR Estatal*	
	Revisión de regulación para el desarrollo del turismo cinegético para agilizar la tramitología de la actividad.	*SECTUR Estatal*	
	Colaborar con información, folletos, promoción y la participación en foros relacionados con la actividad cinegética y de pesca deportiva.	*SECTUR Estatal*	

Proyecto para incentivar la diversificación de productos y servicios turísticos.	*Establecer vinculación con los prestadores de servicios cinegéticos y de pesca deportiva para posicionar a Mazatlán en estos segmentos.*	*SECTUR Estatal*	*Históricamente en el destino las actividades cinegéticas y de pesca deportiva han sido populares, sobre todo para el turismo extranjero ya que el destino cuenta con los recursos de infraestructura y naturales para ello.*
	Coordinar esfuerzos entre hoteleros y estos dos segmentos para ofrecer promociones a través de productos y paquetes innovadores complementarios.	*SECTUR Estatal*	
	Revisión de regulación para el desarrollo del turismo cinegético para agilizar la tramitología de la actividad.	*SECTUR Estatal*	
	Colaborar con información, folletos, promoción y la participación en foros relacionados con la actividad cinegética y de pesca deportiva.	*SECTUR Estatal*	

Proyecto para incentivar la diversificación de productos y servicios turísticos.	*Establecer vinculación con los prestadores de servicios cinegéticos y de pesca deportiva para posicionar a Mazatlán en estos segmentos.*	*SECTUR Estatal*	*Históricamente en el destino las actividades cinegéticas y de pesca deportiva han sido populares, sobre todo para el turismo extranjero ya que el destino cuenta con los recursos de infraestructura y naturales para ello.*
	Coordinar esfuerzos entre hoteleros y estos dos segmentos para ofrecer promociones a través de productos y paquetes innovadores complementarios.	*SECTUR Estatal*	
	Revisión de regulación para el desarrollo del turismo cinegético para agilizar la tramitología de la actividad.	*SECTUR Estatal*	
	Colaborar con información, folletos, promoción y la participación en foros relacionados con la actividad cinegética y de pesca deportiva.	*SECTUR Estatal*	

Proyecto para incentivar la diversificación de productos y servicios turísticos.	*Establecer vinculación con los prestadores de servicios cinegéticos y de pesca deportiva para posicionar a Mazatlán en estos segmentos.*	*SECTUR Estatal*	*Históricamente en el destino las actividades cinegéticas y de pesca deportiva han sido populares, sobre todo para el turismo extranjero ya que el destino cuenta con los recursos de infraestructura y naturales para ello.*
	Coordinar esfuerzos entre hoteleros y estos dos segmentos para ofrecer promociones a través de productos y paquetes innovadores complementarios.	*SECTUR Estatal*	
	Revisión de regulación para el desarrollo del turismo cinegético para agilizar la tramitología de la actividad.	*SECTUR Estatal*	
	Colaborar con información, folletos, promoción y la participación en foros relacionados con la actividad cinegética y de pesca deportiva.	*SECTUR Estatal*	

Proyecto para incentivar la diversificación de productos y servicios turísticos.	*Establecer vinculación con los prestadores de servicios cinegéticos y de pesca deportiva para posicionar a Mazatlán en estos segmentos.*	*SECTUR Estatal*	*Históricamente en el destino las actividades cinegéticas y de pesca deportiva han sido populares, sobre todo para el turismo extranjero ya que el destino cuenta con los recursos de infraestructura y naturales para ello.*
	Coordinar esfuerzos entre hoteleros y estos dos segmentos para ofrecer promociones a través de productos y paquetes innovadores complementarios.	*SECTUR Estatal*	
	Revisión de regulación para el desarrollo del turismo cinegético para agilizar la tramitología de la actividad.	*SECTUR Estatal*	
	Colaborar con información, folletos, promoción y la participación en foros relacionados con la actividad cinegética y de pesca deportiva.	*SECTUR Estatal*	

Proyecto para incentivar la diversificación de productos y servicios turísticos.	*Establecer vinculación con los prestadores de servicios cinegéticos y de pesca deportiva para posicionar a Mazatlán en estos segmentos.*	*SECTUR Estatal*	*Históricamente en el destino las actividades cinegéticas y de pesca deportiva han sido populares, sobre todo para el turismo extranjero ya que el destino cuenta con los recursos de infraestructura y naturales para ello.*
	Coordinar esfuerzos entre hoteleros y estos dos segmentos para ofrecer promociones a través de productos y paquetes innovadores complementarios.	*SECTUR Estatal*	
	Revisión de regulación para el desarrollo del turismo cinegético para agilizar la tramitología de la actividad.	*SECTUR Estatal*	
	Colaborar con información, folletos, promoción y la participación en foros relacionados con la actividad cinegética y de pesca deportiva.	*SECTUR Estatal*	

Proyecto para incentivar la diversificación de productos y servicios turísticos.	*Establecer vinculación con los prestadores de servicios cinegéticos y de pesca deportiva para posicionar a Mazatlán en estos segmentos.*	*SECTUR Estatal*	*Históricamente en el destino las actividades cinegéticas y de pesca deportiva han sido populares, sobre todo para el turismo extranjero ya que el destino cuenta con los recursos de infraestructura y naturales para ello.*
	Coordinar esfuerzos entre hoteleros y estos dos segmentos para ofrecer promociones a través de productos y paquetes innovadores complementarios.	*SECTUR Estatal*	
	Revisión de regulación para el desarrollo del turismo cinegético para agilizar la tramitología de la actividad.	*SECTUR Estatal*	
	Colaborar con información, folletos, promoción y la participación en foros relacionados con la actividad cinegética y de pesca deportiva.	*SECTUR Estatal*	

Proyecto para incentivar la diversificación de productos y servicios turísticos.	*Establecer vinculación con los prestadores de servicios cinegéticos y de pesca deportiva para posicionar a Mazatlán en estos segmentos.*	*SECTUR Estatal*	*Históricamente en el destino las actividades cinegéticas y de pesca deportiva han sido populares, sobre todo para el turismo extranjero ya que el destino cuenta con los recursos de infraestructura y naturales para ello.*
	Coordinar esfuerzos entre hoteleros y estos dos segmentos para ofrecer promociones a través de productos y paquetes innovadores complementarios.	*SECTUR Estatal*	
	Revisión de regulación para el desarrollo del turismo cinegético para agilizar la tramitología de la actividad.	*SECTUR Estatal*	
	Colaborar con información, folletos, promoción y la participación en foros relacionados con la actividad cinegética y de pesca deportiva.	*SECTUR Estatal*	

Proyecto para incentivar la diversificación de productos y servicios turísticos.	*Establecer vinculación con los prestadores de servicios cinegéticos y de pesca deportiva para posicionar a Mazatlán en estos segmentos.*	*SECTUR Estatal*	*Históricamente en el destino las actividades cinegéticas y de pesca deportiva han sido populares, sobre todo para el turismo extranjero ya que el destino cuenta con los recursos de infraestructura y naturales para ello.*
	Coordinar esfuerzos entre hoteleros y estos dos segmentos para ofrecer promociones a través de productos y paquetes innovadores complementarios.	*SECTUR Estatal*	
	Revisión de regulación para el desarrollo del turismo cinegético para agilizar la tramitología de la actividad.	*SECTUR Estatal*	
	Colaborar con información, folletos, promoción y la participación en foros relacionados con la actividad cinegética y de pesca deportiva.	*SECTUR Estatal*	

Proyecto para incentivar la diversificación de productos y servicios turísticos.	*Establecer vinculación con los prestadores de servicios cinegéticos y de pesca deportiva para posicionar a Mazatlán en estos segmentos.*	*SECTUR Estatal*	*Históricamente en el destino las actividades cinegéticas y de pesca deportiva han sido populares, sobre todo para el turismo extranjero ya que el destino cuenta con los recursos de infraestructura y naturales para ello.*
	Coordinar esfuerzos entre hoteleros y estos dos segmentos para ofrecer promociones a través de productos y paquetes innovadores complementarios.	*SECTUR Estatal*	
	Revisión de regulación para el desarrollo del turismo cinegético para agilizar la tramitología de la actividad.	*SECTUR Estatal*	
	Colaborar con información, folletos, promoción y la participación en foros relacionados con la actividad cinegética y de pesca deportiva.	*SECTUR Estatal*	

Proyecto para incentivar la diversificación de productos y servicios turísticos.	*Establecer vinculación con los prestadores de servicios cinegéticos y de pesca deportiva para posicionar a Mazatlán en estos segmentos.*	*SECTUR Estatal*	*Históricamente en el destino las actividades cinegéticas y de pesca deportiva han sido populares, sobre todo para el turismo extranjero ya que el destino cuenta con los recursos de infraestructura y naturales para ello.*
	Coordinar esfuerzos entre hoteleros y estos dos segmentos para ofrecer promociones a través de productos y paquetes innovadores complementarios.	*SECTUR Estatal*	
	Revisión de regulación para el desarrollo del turismo cinegético para agilizar la tramitología de la actividad.	*SECTUR Estatal*	
	Colaborar con información, folletos, promoción y la participación en foros relacionados con la actividad cinegética y de pesca deportiva.	*SECTUR Estatal*	

Proyecto para incentivar la diversificación de productos y servicios turísticos.	*Establecer vinculación con los prestadores de servicios cinegéticos y de pesca deportiva para posicionar a Mazatlán en estos segmentos.*	*SECTUR Estatal*	*Históricamente en el destino las actividades cinegéticas y de pesca deportiva han sido populares, sobre todo para el turismo extranjero ya que el destino cuenta con los recursos de infraestructura y naturales para ello.*
	Coordinar esfuerzos entre hoteleros y estos dos segmentos para ofrecer promociones a través de productos y paquetes innovadores complementarios.	*SECTUR Estatal*	
	Revisión de regulación para el desarrollo del turismo cinegético para agilizar la tramitología de la actividad.	*SECTUR Estatal*	
	Colaborar con información, folletos, promoción y la participación en foros relacionados con la actividad cinegética y de pesca deportiva.	*SECTUR Estatal*	

Proyecto para incentivar la diversificación de productos y servicios turísticos.	*Establecer vinculación con los prestadores de servicios cinegéticos y de pesca deportiva para posicionar a Mazatlán en estos segmentos.*	*SECTUR Estatal*	*Históricamente en el destino las actividades cinegéticas y de pesca deportiva han sido populares, sobre todo para el turismo extranjero ya que el destino cuenta con los recursos de infraestructura y naturales para ello.*
	Coordinar esfuerzos entre hoteleros y estos dos segmentos para ofrecer promociones a través de productos y paquetes innovadores complementarios.	*SECTUR Estatal*	
	Revisión de regulación para el desarrollo del turismo cinegético para agilizar la tramitología de la actividad.	*SECTUR Estatal*	
	Colaborar con información, folletos, promoción y la participación en foros relacionados con la actividad cinegética y de pesca deportiva.	*SECTUR Estatal*	

Proyecto para incentivar la diversificación de productos y servicios turísticos.	*Establecer vinculación con los prestadores de servicios cinegéticos y de pesca deportiva para posicionar a Mazatlán en estos segmentos.*	*SECTUR Estatal*	*Históricamente en el destino las actividades cinegéticas y de pesca deportiva han sido populares, sobre todo para el turismo extranjero ya que el destino cuenta con los recursos de infraestructura y naturales para ello.*
	Coordinar esfuerzos entre hoteleros y estos dos segmentos para ofrecer promociones a través de productos y paquetes innovadores complementarios.	*SECTUR Estatal*	
	Revisión de regulación para el desarrollo del turismo cinegético para agilizar la tramitología de la actividad.	*SECTUR Estatal*	
	Colaborar con información, folletos, promoción y la participación en foros relacionados con la actividad cinegética y de pesca deportiva.	*SECTUR Estatal*	

Proyecto para incentivar la diversificación de productos y servicios turísticos.	*Establecer vinculación con los prestadores de servicios cinegéticos y de pesca deportiva para posicionar a Mazatlán en estos segmentos.*	*SECTUR Estatal*	*Históricamente en el destino las actividades cinegéticas y de pesca deportiva han sido populares, sobre todo para el turismo extranjero ya que el destino cuenta con los recursos de infraestructura y naturales para ello.*
	Coordinar esfuerzos entre hoteleros y estos dos segmentos para ofrecer promociones a través de productos y paquetes innovadores complementarios.	*SECTUR Estatal*	
	Revisión de regulación para el desarrollo del turismo cinegético para agilizar la tramitología de la actividad.	*SECTUR Estatal*	
	Colaborar con información, folletos, promoción y la participación en foros relacionados con la actividad cinegética y de pesca deportiva.	*SECTUR Estatal*	

Proyecto para incentivar la diversificación de productos y servicios turísticos.	*Establecer vinculación con los prestadores de servicios cinegéticos y de pesca deportiva para posicionar a Mazatlán en estos segmentos.*	*SECTUR Estatal*	*Históricamente en el destino las actividades cinegéticas y de pesca deportiva han sido populares, sobre todo para el turismo extranjero ya que el destino cuenta con los recursos de infraestructura y naturales para ello.*
	Coordinar esfuerzos entre hoteleros y estos dos segmentos para ofrecer promociones a través de productos y paquetes innovadores complementarios.	*SECTUR Estatal*	
	Revisión de regulación para el desarrollo del turismo cinegético para agilizar la tramitología de la actividad.	*SECTUR Estatal*	
	Colaborar con información, folletos, promoción y la participación en foros relacionados con la actividad cinegética y de pesca deportiva.	*SECTUR Estatal*	

Proyecto para incentivar la diversificación de productos y servicios turísticos.	*Establecer vinculación con los prestadores de servicios cinegéticos y de pesca deportiva para posicionar a Mazatlán en estos segmentos.*	*SECTUR Estatal*	*Históricamente en el destino las actividades cinegéticas y de pesca deportiva han sido populares, sobre todo para el turismo extranjero ya que el destino cuenta con los recursos de infraestructura y naturales para ello.*
	Coordinar esfuerzos entre hoteleros y estos dos segmentos para ofrecer promociones a través de productos y paquetes innovadores complementarios.	*SECTUR Estatal*	
	Revisión de regulación para el desarrollo del turismo cinegético para agilizar la tramitología de la actividad.	*SECTUR Estatal*	
	Colaborar con información, folletos, promoción y la participación en foros relacionados con la actividad cinegética y de pesca deportiva.	*SECTUR Estatal*	

Proyecto para incentivar la diversificación de productos y servicios turísticos.	*Establecer vinculación con los prestadores de servicios cinegéticos y de pesca deportiva para posicionar a Mazatlán en estos segmentos.*	*SECTUR Estatal*	*Históricamente en el destino las actividades cinegéticas y de pesca deportiva han sido populares, sobre todo para el turismo extranjero ya que el destino cuenta con los recursos de infraestructura y naturales para ello.*
	Coordinar esfuerzos entre hoteleros y estos dos segmentos para ofrecer promociones a través de productos y paquetes innovadores complementarios.	*SECTUR Estatal*	
	Revisión de regulación para el desarrollo del turismo cinegético para agilizar la tramitología de la actividad.	*SECTUR Estatal*	
	Colaborar con información, folletos, promoción y la participación en foros relacionados con la actividad cinegética y de pesca deportiva.	*SECTUR Estatal*	

Proyecto para incentivar la diversificación de productos y servicios turísticos.	*Establecer vinculación con los prestadores de servicios cinegéticos y de pesca deportiva para posicionar a Mazatlán en estos segmentos.*	*SECTUR Estatal*	*Históricamente en el destino las actividades cinegéticas y de pesca deportiva han sido populares, sobre todo para el turismo extranjero ya que el destino cuenta con los recursos de infraestructura y naturales para ello.*
	Coordinar esfuerzos entre hoteleros y estos dos segmentos para ofrecer promociones a través de productos y paquetes innovadores complementarios.	*SECTUR Estatal*	
	Revisión de regulación para el desarrollo del turismo cinegético para agilizar la tramitología de la actividad.	*SECTUR Estatal*	
	Colaborar con información, folletos, promoción y la participación en foros relacionados con la actividad cinegética y de pesca deportiva.	*SECTUR Estatal*	

Proyecto para incentivar la diversificación de productos y servicios turísticos.	*Establecer vinculación con los prestadores de servicios cinegéticos y de pesca deportiva para posicionar a Mazatlán en estos segmentos.*	*SECTUR Estatal*	*Históricamente en el destino las actividades cinegéticas y de pesca deportiva han sido populares, sobre todo para el turismo extranjero ya que el destino cuenta con los recursos de infraestructura y naturales para ello.*
	Coordinar esfuerzos entre hoteleros y estos dos segmentos para ofrecer promociones a través de productos y paquetes innovadores complementarios.	*SECTUR Estatal*	
	Revisión de regulación para el desarrollo del turismo cinegético para agilizar la tramitología de la actividad.	*SECTUR Estatal*	
	Colaborar con información, folletos, promoción y la participación en foros relacionados con la actividad cinegética y de pesca deportiva.	*SECTUR Estatal*	

Proyecto para incentivar la diversificación de productos y servicios turísticos.	*Establecer vinculación con los prestadores de servicios cinegéticos y de pesca deportiva para posicionar a Mazatlán en estos segmentos.*	*SECTUR Estatal*	*Históricamente en el destino las actividades cinegéticas y de pesca deportiva han sido populares, sobre todo para el turismo extranjero ya que el destino cuenta con los recursos de infraestructura y naturales para ello.*
	Coordinar esfuerzos entre hoteleros y estos dos segmentos para ofrecer promociones a través de productos y paquetes innovadores complementarios.	*SECTUR Estatal*	
	Revisión de regulación para el desarrollo del turismo cinegético para agilizar la tramitología de la actividad.	*SECTUR Estatal*	
	Colaborar con información, folletos, promoción y la participación en foros relacionados con la actividad cinegética y de pesca deportiva.	*SECTUR Estatal*	

Proyecto para incentivar la diversificación de productos y servicios turísticos.	*Establecer vinculación con los prestadores de servicios cinegéticos y de pesca deportiva para posicionar a Mazatlán en estos segmentos.*	*SECTUR Estatal*	*Históricamente en el destino las actividades cinegéticas y de pesca deportiva han sido populares, sobre todo para el turismo extranjero ya que el destino cuenta con los recursos de infraestructura y naturales para ello.*
	Coordinar esfuerzos entre hoteleros y estos dos segmentos para ofrecer promociones a través de productos y paquetes innovadores complementarios.	*SECTUR Estatal*	
	Revisión de regulación para el desarrollo del turismo cinegético para agilizar la tramitología de la actividad.	*SECTUR Estatal*	
	Colaborar con información, folletos, promoción y la participación en foros relacionados con la actividad cinegética y de pesca deportiva.	*SECTUR Estatal*	

Proyecto para incentivar la diversificación de productos y servicios turísticos.	*Establecer vinculación con los prestadores de servicios cinegéticos y de pesca deportiva para posicionar a Mazatlán en estos segmentos.*	*SECTUR Estatal*	*Históricamente en el destino las actividades cinegéticas y de pesca deportiva han sido populares, sobre todo para el turismo extranjero ya que el destino cuenta con los recursos de infraestructura y naturales para ello.*
	Coordinar esfuerzos entre hoteleros y estos dos segmentos para ofrecer promociones a través de productos y paquetes innovadores complementarios.	*SECTUR Estatal*	
	Revisión de regulación para el desarrollo del turismo cinegético para agilizar la tramitología de la actividad.	*SECTUR Estatal*	
	Colaborar con información, folletos, promoción y la participación en foros relacionados con la actividad cinegética y de pesca deportiva.	*SECTUR Estatal*	

Proyecto para incentivar la diversificación de productos y servicios turísticos.	*Establecer vinculación con los prestadores de servicios cinegéticos y de pesca deportiva para posicionar a Mazatlán en estos segmentos.*	*SECTUR Estatal*	*Históricamente en el destino las actividades cinegéticas y de pesca deportiva han sido populares, sobre todo para el turismo extranjero ya que el destino cuenta con los recursos de infraestructura y naturales para ello.*
	Coordinar esfuerzos entre hoteleros y estos dos segmentos para ofrecer promociones a través de productos y paquetes innovadores complementarios.	*SECTUR Estatal*	
	Revisión de regulación para el desarrollo del turismo cinegético para agilizar la tramitología de la actividad.	*SECTUR Estatal*	
	Colaborar con información, folletos, promoción y la participación en foros relacionados con la actividad cinegética y de pesca deportiva.	*SECTUR Estatal*	

Proyecto para incentivar la diversificación de productos y servicios turísticos.	*Establecer vinculación con los prestadores de servicios cinegéticos y de pesca deportiva para posicionar a Mazatlán en estos segmentos.*	*SECTUR Estatal*	*Históricamente en el destino las actividades cinegéticas y de pesca deportiva han sido populares, sobre todo para el turismo extranjero ya que el destino cuenta con los recursos de infraestructura y naturales para ello.*
	Coordinar esfuerzos entre hoteleros y estos dos segmentos para ofrecer promociones a través de productos y paquetes innovadores complementarios.	*SECTUR Estatal*	
	Revisión de regulación para el desarrollo del turismo cinegético para agilizar la tramitología de la actividad.	*SECTUR Estatal*	
	Colaborar con información, folletos, promoción y la participación en foros relacionados con la actividad cinegética y de pesca deportiva.	*SECTUR Estatal*	

Proyecto para incentivar la diversificación de productos y servicios turísticos.	*Establecer vinculación con los prestadores de servicios cinegéticos y de pesca deportiva para posicionar a Mazatlán en estos segmentos.*	*SECTUR Estatal*	*Históricamente en el destino las actividades cinegéticas y de pesca deportiva han sido populares, sobre todo para el turismo extranjero ya que el destino cuenta con los recursos de infraestructura y naturales para ello.*
	Coordinar esfuerzos entre hoteleros y estos dos segmentos para ofrecer promociones a través de productos y paquetes innovadores complementarios.	*SECTUR Estatal*	
	Revisión de regulación para el desarrollo del turismo cinegético para agilizar la tramitología de la actividad.	*SECTUR Estatal*	
	Colaborar con información, folletos, promoción y la participación en foros relacionados con la actividad cinegética y de pesca deportiva.	*SECTUR Estatal*	

Proyecto para incentivar la diversificación de productos y servicios turísticos.	*Establecer vinculación con los prestadores de servicios cinegéticos y de pesca deportiva para posicionar a Mazatlán en estos segmentos.*	*SECTUR Estatal*	*Históricamente en el destino las actividades cinegéticas y de pesca deportiva han sido populares, sobre todo para el turismo extranjero ya que el destino cuenta con los recursos de infraestructura y naturales para ello.*
	Coordinar esfuerzos entre hoteleros y estos dos segmentos para ofrecer promociones a través de productos y paquetes innovadores complementarios.	*SECTUR Estatal*	
	Revisión de regulación para el desarrollo del turismo cinegético para agilizar la tramitología de la actividad.	*SECTUR Estatal*	
	Colaborar con información, folletos, promoción y la participación en foros relacionados con la actividad cinegética y de pesca deportiva.	*SECTUR Estatal*	

Proyecto para incentivar la diversificación de productos y servicios turísticos.	*Establecer vinculación con los prestadores de servicios cinegéticos y de pesca deportiva para posicionar a Mazatlán en estos segmentos.*	*SECTUR Estatal*	*Históricamente en el destino las actividades cinegéticas y de pesca deportiva han sido populares, sobre todo para el turismo extranjero ya que el destino cuenta con los recursos de infraestructura y naturales para ello.*
	Coordinar esfuerzos entre hoteleros y estos dos segmentos para ofrecer promociones a través de productos y paquetes innovadores complementarios.	*SECTUR Estatal*	
	Revisión de regulación para el desarrollo del turismo cinegético para agilizar la tramitología de la actividad.	*SECTUR Estatal*	
	Colaborar con información, folletos, promoción y la participación en foros relacionados con la actividad cinegética y de pesca deportiva.	*SECTUR Estatal*	

Proyecto para incentivar la diversificación de productos y servicios turísticos.	*Establecer vinculación con los prestadores de servicios cinegéticos y de pesca deportiva para posicionar a Mazatlán en estos segmentos.*	*SECTUR Estatal*	*Históricamente en el destino las actividades cinegéticas y de pesca deportiva han sido populares, sobre todo para el turismo extranjero ya que el destino cuenta con los recursos de infraestructura y naturales para ello.*
	Coordinar esfuerzos entre hoteleros y estos dos segmentos para ofrecer promociones a través de productos y paquetes innovadores complementarios.	*SECTUR Estatal*	
	Revisión de regulación para el desarrollo del turismo cinegético para agilizar la tramitología de la actividad.	*SECTUR Estatal*	
	Colaborar con información, folletos, promoción y la participación en foros relacionados con la actividad cinegética y de pesca deportiva.	*SECTUR Estatal*	

Proyecto para incentivar la diversificación de productos y servicios turísticos.	*Establecer vinculación con los prestadores de servicios cinegéticos y de pesca deportiva para posicionar a Mazatlán en estos segmentos.*	*SECTUR Estatal*	*Históricamente en el destino las actividades cinegéticas y de pesca deportiva han sido populares, sobre todo para el turismo extranjero ya que el destino cuenta con los recursos de infraestructura y naturales para ello.*
	Coordinar esfuerzos entre hoteleros y estos dos segmentos para ofrecer promociones a través de productos y paquetes innovadores complementarios.	*SECTUR Estatal*	
	Revisión de regulación para el desarrollo del turismo cinegético para agilizar la tramitología de la actividad.	*SECTUR Estatal*	
	Colaborar con información, folletos, promoción y la participación en foros relacionados con la actividad cinegética y de pesca deportiva.	*SECTUR Estatal*	

Proyecto para incentivar la diversificación de productos y servicios turísticos.	*Establecer vinculación con los prestadores de servicios cinegéticos y de pesca deportiva para posicionar a Mazatlán en estos segmentos.*	*SECTUR Estatal*	*Históricamente en el destino las actividades cinegéticas y de pesca deportiva han sido populares, sobre todo para el turismo extranjero ya que el destino cuenta con los recursos de infraestructura y naturales para ello.*
	Coordinar esfuerzos entre hoteleros y estos dos segmentos para ofrecer promociones a través de productos y paquetes innovadores complementarios.	*SECTUR Estatal*	
	Revisión de regulación para el desarrollo del turismo cinegético para agilizar la tramitología de la actividad.	*SECTUR Estatal*	
	Colaborar con información, folletos, promoción y la participación en foros relacionados con la actividad cinegética y de pesca deportiva.	*SECTUR Estatal*	

Proyecto para incentivar la diversificación de productos y servicios turísticos.	*Establecer vinculación con los prestadores de servicios cinegéticos y de pesca deportiva para posicionar a Mazatlán en estos segmentos.*	*SECTUR Estatal*	*Históricamente en el destino las actividades cinegéticas y de pesca deportiva han sido populares, sobre todo para el turismo extranjero ya que el destino cuenta con los recursos de infraestructura y naturales para ello.*
	Coordinar esfuerzos entre hoteleros y estos dos segmentos para ofrecer promociones a través de productos y paquetes innovadores complementarios.	*SECTUR Estatal*	
	Revisión de regulación para el desarrollo del turismo cinegético para agilizar la tramitología de la actividad.	*SECTUR Estatal*	
	Colaborar con información, folletos, promoción y la participación en foros relacionados con la actividad cinegética y de pesca deportiva.	*SECTUR Estatal*	

Proyecto para incentivar la diversificación de productos y servicios turísticos.	*Establecer vinculación con los prestadores de servicios cinegéticos y de pesca deportiva para posicionar a Mazatlán en estos segmentos.*	*SECTUR Estatal*	*Históricamente en el destino las actividades cinegéticas y de pesca deportiva han sido populares, sobre todo para el turismo extranjero ya que el destino cuenta con los recursos de infraestructura y naturales para ello.*
	Coordinar esfuerzos entre hoteleros y estos dos segmentos para ofrecer promociones a través de productos y paquetes innovadores complementarios.	*SECTUR Estatal*	
	Revisión de regulación para el desarrollo del turismo cinegético para agilizar la tramitología de la actividad.	*SECTUR Estatal*	
	Colaborar con información, folletos, promoción y la participación en foros relacionados con la actividad cinegética y de pesca deportiva.	*SECTUR Estatal*	

Proyecto para incentivar la diversificación de productos y servicios turísticos.	*Establecer vinculación con los prestadores de servicios cinegéticos y de pesca deportiva para posicionar a Mazatlán en estos segmentos.*	*SECTUR Estatal*	*Históricamente en el destino las actividades cinegéticas y de pesca deportiva han sido populares, sobre todo para el turismo extranjero ya que el destino cuenta con los recursos de infraestructura y naturales para ello.*
	Coordinar esfuerzos entre hoteleros y estos dos segmentos para ofrecer promociones a través de productos y paquetes innovadores complementarios.	*SECTUR Estatal*	
	Revisión de regulación para el desarrollo del turismo cinegético para agilizar la tramitología de la actividad.	*SECTUR Estatal*	
	Colaborar con información, folletos, promoción y la participación en foros relacionados con la actividad cinegética y de pesca deportiva.	*SECTUR Estatal*	

Proyecto para incentivar la diversificación de productos y servicios turísticos.	*Establecer vinculación con los prestadores de servicios cinegéticos y de pesca deportiva para posicionar a Mazatlán en estos segmentos.*	*SECTUR Estatal*	*Históricamente en el destino las actividades cinegéticas y de pesca deportiva han sido populares, sobre todo para el turismo extranjero ya que el destino cuenta con los recursos de infraestructura y naturales para ello.*
	Coordinar esfuerzos entre hoteleros y estos dos segmentos para ofrecer promociones a través de productos y paquetes innovadores complementarios.	*SECTUR Estatal*	
	Revisión de regulación para el desarrollo del turismo cinegético para agilizar la tramitología de la actividad.	*SECTUR Estatal*	
	Colaborar con información, folletos, promoción y la participación en foros relacionados con la actividad cinegética y de pesca deportiva.	*SECTUR Estatal*	

Proyecto para incentivar la diversificación de productos y servicios turísticos.	*Establecer vinculación con los prestadores de servicios cinegéticos y de pesca deportiva para posicionar a Mazatlán en estos segmentos.*	*SECTUR Estatal*	*Históricamente en el destino las actividades cinegéticas y de pesca deportiva han sido populares, sobre todo para el turismo extranjero ya que el destino cuenta con los recursos de infraestructura y naturales para ello.*
	Coordinar esfuerzos entre hoteleros y estos dos segmentos para ofrecer promociones a través de productos y paquetes innovadores complementarios.	*SECTUR Estatal*	
	Revisión de regulación para el desarrollo del turismo cinegético para agilizar la tramitología de la actividad.	*SECTUR Estatal*	
	Colaborar con información, folletos, promoción y la participación en foros relacionados con la actividad cinegética y de pesca deportiva.	*SECTUR Estatal*	

Proyecto para incentivar la diversificación de productos y servicios turísticos.	*Establecer vinculación con los prestadores de servicios cinegéticos y de pesca deportiva para posicionar a Mazatlán en estos segmentos.*	*SECTUR Estatal*	*Históricamente en el destino las actividades cinegéticas y de pesca deportiva han sido populares, sobre todo para el turismo extranjero ya que el destino cuenta con los recursos de infraestructura y naturales para ello.*
	Coordinar esfuerzos entre hoteleros y estos dos segmentos para ofrecer promociones a través de productos y paquetes innovadores complementarios.	*SECTUR Estatal*	
	Revisión de regulación para el desarrollo del turismo cinegético para agilizar la tramitología de la actividad.	*SECTUR Estatal*	
	Colaborar con información, folletos, promoción y la participación en foros relacionados con la actividad cinegética y de pesca deportiva.	*SECTUR Estatal*	

Proyecto para incentivar la diversificación de productos y servicios turísticos.	*Establecer vinculación con los prestadores de servicios cinegéticos y de pesca deportiva para posicionar a Mazatlán en estos segmentos.*	*SECTUR Estatal*	*Históricamente en el destino las actividades cinegéticas y de pesca deportiva han sido populares, sobre todo para el turismo extranjero ya que el destino cuenta con los recursos de infraestructura y naturales para ello.*
	Coordinar esfuerzos entre hoteleros y estos dos segmentos para ofrecer promociones a través de productos y paquetes innovadores complementarios.	*SECTUR Estatal*	
	Revisión de regulación para el desarrollo del turismo cinegético para agilizar la tramitología de la actividad.	*SECTUR Estatal*	
	Colaborar con información, folletos, promoción y la participación en foros relacionados con la actividad cinegética y de pesca deportiva.	*SECTUR Estatal*	

Proyecto para incentivar la diversificación de productos y servicios turísticos.	*Establecer vinculación con los prestadores de servicios cinegéticos y de pesca deportiva para posicionar a Mazatlán en estos segmentos.*	*SECTUR Estatal*	*Históricamente en el destino las actividades cinegéticas y de pesca deportiva han sido populares, sobre todo para el turismo extranjero ya que el destino cuenta con los recursos de infraestructura y naturales para ello.*
	Coordinar esfuerzos entre hoteleros y estos dos segmentos para ofrecer promociones a través de productos y paquetes innovadores complementarios.	*SECTUR Estatal*	
	Revisión de regulación para el desarrollo del turismo cinegético para agilizar la tramitología de la actividad.	*SECTUR Estatal*	
	Colaborar con información, folletos, promoción y la participación en foros relacionados con la actividad cinegética y de pesca deportiva.	*SECTUR Estatal*	

Proyecto para incentivar la diversificación de productos y servicios turísticos.	*Establecer vinculación con los prestadores de servicios cinegéticos y de pesca deportiva para posicionar a Mazatlán en estos segmentos.*	*SECTUR Estatal*	*Históricamente en el destino las actividades cinegéticas y de pesca deportiva han sido populares, sobre todo para el turismo extranjero ya que el destino cuenta con los recursos de infraestructura y naturales para ello.*
	Coordinar esfuerzos entre hoteleros y estos dos segmentos para ofrecer promociones a través de productos y paquetes innovadores complementarios.	*SECTUR Estatal*	
	Revisión de regulación para el desarrollo del turismo cinegético para agilizar la tramitología de la actividad.	*SECTUR Estatal*	
	Colaborar con información, folletos, promoción y la participación en foros relacionados con la actividad cinegética y de pesca deportiva.	*SECTUR Estatal*	

Proyecto para incentivar la diversificación de productos y servicios turísticos.	*Establecer vinculación con los prestadores de servicios cinegéticos y de pesca deportiva para posicionar a Mazatlán en estos segmentos.*	*SECTUR Estatal*	*Históricamente en el destino las actividades cinegéticas y de pesca deportiva han sido populares, sobre todo para el turismo extranjero ya que el destino cuenta con los recursos de infraestructura y naturales para ello.*
	Coordinar esfuerzos entre hoteleros y estos dos segmentos para ofrecer promociones a través de productos y paquetes innovadores complementarios.	*SECTUR Estatal*	
	Revisión de regulación para el desarrollo del turismo cinegético para agilizar la tramitología de la actividad.	*SECTUR Estatal*	
	Colaborar con información, folletos, promoción y la participación en foros relacionados con la actividad cinegética y de pesca deportiva.	*SECTUR Estatal*	

Proyecto para incentivar la diversificación de productos y servicios turísticos.	*Establecer vinculación con los prestadores de servicios cinegéticos y de pesca deportiva para posicionar a Mazatlán en estos segmentos.*	*SECTUR Estatal*	*Históricamente en el destino las actividades cinegéticas y de pesca deportiva han sido populares, sobre todo para el turismo extranjero ya que el destino cuenta con los recursos de infraestructura y naturales para ello.*
	Coordinar esfuerzos entre hoteleros y estos dos segmentos para ofrecer promociones a través de productos y paquetes innovadores complementarios.	*SECTUR Estatal*	
	Revisión de regulación para el desarrollo del turismo cinegético para agilizar la tramitología de la actividad.	*SECTUR Estatal*	
	Colaborar con información, folletos, promoción y la participación en foros relacionados con la actividad cinegética y de pesca deportiva.	*SECTUR Estatal*	

Proyecto para incentivar la diversificación de productos y servicios turísticos.	*Establecer vinculación con los prestadores de servicios cinegéticos y de pesca deportiva para posicionar a Mazatlán en estos segmentos.*	*SECTUR Estatal*	*Históricamente en el destino las actividades cinegéticas y de pesca deportiva han sido populares, sobre todo para el turismo extranjero ya que el destino cuenta con los recursos de infraestructura y naturales para ello.*
	Coordinar esfuerzos entre hoteleros y estos dos segmentos para ofrecer promociones a través de productos y paquetes innovadores complementarios.	*SECTUR Estatal*	
	Revisión de regulación para el desarrollo del turismo cinegético para agilizar la tramitología de la actividad.	*SECTUR Estatal*	
	Colaborar con información, folletos, promoción y la participación en foros relacionados con la actividad cinegética y de pesca deportiva.	*SECTUR Estatal*	

Proyecto para incentivar la diversificación de productos y servicios turísticos.	*Establecer vinculación con los prestadores de servicios cinegéticos y de pesca deportiva para posicionar a Mazatlán en estos segmentos.*	*SECTUR Estatal*	*Históricamente en el destino las actividades cinegéticas y de pesca deportiva han sido populares, sobre todo para el turismo extranjero ya que el destino cuenta con los recursos de infraestructura y naturales para ello.*
	Coordinar esfuerzos entre hoteleros y estos dos segmentos para ofrecer promociones a través de productos y paquetes innovadores complementarios.	*SECTUR Estatal*	
	Revisión de regulación para el desarrollo del turismo cinegético para agilizar la tramitología de la actividad.	*SECTUR Estatal*	
	Colaborar con información, folletos, promoción y la participación en foros relacionados con la actividad cinegética y de pesca deportiva.	*SECTUR Estatal*	

Proyecto para incentivar la diversificación de productos y servicios turísticos.	*Establecer vinculación con los prestadores de servicios cinegéticos y de pesca deportiva para posicionar a Mazatlán en estos segmentos.*	*SECTUR Estatal*	*Históricamente en el destino las actividades cinegéticas y de pesca deportiva han sido populares, sobre todo para el turismo extranjero ya que el destino cuenta con los recursos de infraestructura y naturales para ello.*
	Coordinar esfuerzos entre hoteleros y estos dos segmentos para ofrecer promociones a través de productos y paquetes innovadores complementarios.	*SECTUR Estatal*	
	Revisión de regulación para el desarrollo del turismo cinegético para agilizar la tramitología de la actividad.	*SECTUR Estatal*	
	Colaborar con información, folletos, promoción y la participación en foros relacionados con la actividad cinegética y de pesca deportiva.	*SECTUR Estatal*	

Proyecto para incentivar la diversificación de productos y servicios turísticos.	*Establecer vinculación con los prestadores de servicios cinegéticos y de pesca deportiva para posicionar a Mazatlán en estos segmentos.*	*SECTUR Estatal*	*Históricamente en el destino las actividades cinegéticas y de pesca deportiva han sido populares, sobre todo para el turismo extranjero ya que el destino cuenta con los recursos de infraestructura y naturales para ello.*
	Coordinar esfuerzos entre hoteleros y estos dos segmentos para ofrecer promociones a través de productos y paquetes innovadores complementarios.	*SECTUR Estatal*	
	Revisión de regulación para el desarrollo del turismo cinegético para agilizar la tramitología de la actividad.	*SECTUR Estatal*	
	Colaborar con información, folletos, promoción y la participación en foros relacionados con la actividad cinegética y de pesca deportiva.	*SECTUR Estatal*	

Proyecto para incentivar la diversificación de productos y servicios turísticos.	*Establecer vinculación con los prestadores de servicios cinegéticos y de pesca deportiva para posicionar a Mazatlán en estos segmentos.*	*SECTUR Estatal*	*Históricamente en el destino las actividades cinegéticas y de pesca deportiva han sido populares, sobre todo para el turismo extranjero ya que el destino cuenta con los recursos de infraestructura y naturales para ello.*
	Coordinar esfuerzos entre hoteleros y estos dos segmentos para ofrecer promociones a través de productos y paquetes innovadores complementarios.	*SECTUR Estatal*	
	Revisión de regulación para el desarrollo del turismo cinegético para agilizar la tramitología de la actividad.	*SECTUR Estatal*	
	Colaborar con información, folletos, promoción y la participación en foros relacionados con la actividad cinegética y de pesca deportiva.	*SECTUR Estatal*	

Proyecto para incentivar la diversificación de productos y servicios turísticos.	*Establecer vinculación con los prestadores de servicios cinegéticos y de pesca deportiva para posicionar a Mazatlán en estos segmentos.*	*SECTUR Estatal*	*Históricamente en el destino las actividades cinegéticas y de pesca deportiva han sido populares, sobre todo para el turismo extranjero ya que el destino cuenta con los recursos de infraestructura y naturales para ello.*
	Coordinar esfuerzos entre hoteleros y estos dos segmentos para ofrecer promociones a través de productos y paquetes innovadores complementarios.	*SECTUR Estatal*	
	Revisión de regulación para el desarrollo del turismo cinegético para agilizar la tramitología de la actividad.	*SECTUR Estatal*	
	Colaborar con información, folletos, promoción y la participación en foros relacionados con la actividad cinegética y de pesca deportiva.	*SECTUR Estatal*	

Proyecto para incentivar la diversificación de productos y servicios turísticos.	*Establecer vinculación con los prestadores de servicios cinegéticos y de pesca deportiva para posicionar a Mazatlán en estos segmentos.*	*SECTUR Estatal*	*Históricamente en el destino las actividades cinegéticas y de pesca deportiva han sido populares, sobre todo para el turismo extranjero ya que el destino cuenta con los recursos de infraestructura y naturales para ello.*
	Coordinar esfuerzos entre hoteleros y estos dos segmentos para ofrecer promociones a través de productos y paquetes innovadores complementarios.	*SECTUR Estatal*	
	Revisión de regulación para el desarrollo del turismo cinegético para agilizar la tramitología de la actividad.	*SECTUR Estatal*	
	Colaborar con información, folletos, promoción y la participación en foros relacionados con la actividad cinegética y de pesca deportiva.	*SECTUR Estatal*	

Proyecto para incentivar la diversificación de productos y servicios turísticos.	*Establecer vinculación con los prestadores de servicios cinegéticos y de pesca deportiva para posicionar a Mazatlán en estos segmentos.*	*SECTUR Estatal*	*Históricamente en el destino las actividades cinegéticas y de pesca deportiva han sido populares, sobre todo para el turismo extranjero ya que el destino cuenta con los recursos de infraestructura y naturales para ello.*
	Coordinar esfuerzos entre hoteleros y estos dos segmentos para ofrecer promociones a través de productos y paquetes innovadores complementarios.	*SECTUR Estatal*	
	Revisión de regulación para el desarrollo del turismo cinegético para agilizar la tramitología de la actividad.	*SECTUR Estatal*	
	Colaborar con información, folletos, promoción y la participación en foros relacionados con la actividad cinegética y de pesca deportiva.	*SECTUR Estatal*	

Proyecto para incentivar la diversificación de productos y servicios turísticos.	*Establecer vinculación con los prestadores de servicios cinegéticos y de pesca deportiva para posicionar a Mazatlán en estos segmentos.*	*SECTUR Estatal*	*Históricamente en el destino las actividades cinegéticas y de pesca deportiva han sido populares, sobre todo para el turismo extranjero ya que el destino cuenta con los recursos de infraestructura y naturales para ello.*
	Coordinar esfuerzos entre hoteleros y estos dos segmentos para ofrecer promociones a través de productos y paquetes innovadores complementarios.	*SECTUR Estatal*	
	Revisión de regulación para el desarrollo del turismo cinegético para agilizar la tramitología de la actividad.	*SECTUR Estatal*	
	Colaborar con información, folletos, promoción y la participación en foros relacionados con la actividad cinegética y de pesca deportiva.	*SECTUR Estatal*	

Proyecto para incentivar la diversificación de productos y servicios turísticos.	*Establecer vinculación con los prestadores de servicios cinegéticos y de pesca deportiva para posicionar a Mazatlán en estos segmentos.*	*SECTUR Estatal*	*Históricamente en el destino las actividades cinegéticas y de pesca deportiva han sido populares, sobre todo para el turismo extranjero ya que el destino cuenta con los recursos de infraestructura y naturales para ello.*
	Coordinar esfuerzos entre hoteleros y estos dos segmentos para ofrecer promociones a través de productos y paquetes innovadores complementarios.	*SECTUR Estatal*	
	Revisión de regulación para el desarrollo del turismo cinegético para agilizar la tramitología de la actividad.	*SECTUR Estatal*	
	Colaborar con información, folletos, promoción y la participación en foros relacionados con la actividad cinegética y de pesca deportiva.	*SECTUR Estatal*	

Proyecto para incentivar la diversificación de productos y servicios turísticos.	*Establecer vinculación con los prestadores de servicios cinegéticos y de pesca deportiva para posicionar a Mazatlán en estos segmentos.*	*SECTUR Estatal*	*Históricamente en el destino las actividades cinegéticas y de pesca deportiva han sido populares, sobre todo para el turismo extranjero ya que el destino cuenta con los recursos de infraestructura y naturales para ello.*
	Coordinar esfuerzos entre hoteleros y estos dos segmentos para ofrecer promociones a través de productos y paquetes innovadores complementarios.	*SECTUR Estatal*	
	Revisión de regulación para el desarrollo del turismo cinegético para agilizar la tramitología de la actividad.	*SECTUR Estatal*	
	Colaborar con información, folletos, promoción y la participación en foros relacionados con la actividad cinegética y de pesca deportiva.	*SECTUR Estatal*	

Proyecto para incentivar la diversificación de productos y servicios turísticos.	*Establecer vinculación con los prestadores de servicios cinegéticos y de pesca deportiva para posicionar a Mazatlán en estos segmentos.*	*SECTUR Estatal*	*Históricamente en el destino las actividades cinegéticas y de pesca deportiva han sido populares, sobre todo para el turismo extranjero ya que el destino cuenta con los recursos de infraestructura y naturales para ello.*
	Coordinar esfuerzos entre hoteleros y estos dos segmentos para ofrecer promociones a través de productos y paquetes innovadores complementarios.	*SECTUR Estatal*	
	Revisión de regulación para el desarrollo del turismo cinegético para agilizar la tramitología de la actividad.	*SECTUR Estatal*	
	Colaborar con información, folletos, promoción y la participación en foros relacionados con la actividad cinegética y de pesca deportiva.	*SECTUR Estatal*	

Proyecto para incentivar la diversificación de productos y servicios turísticos.	*Establecer vinculación con los prestadores de servicios cinegéticos y de pesca deportiva para posicionar a Mazatlán en estos segmentos.*	*SECTUR Estatal*	*Históricamente en el destino las actividades cinegéticas y de pesca deportiva han sido populares, sobre todo para el turismo extranjero ya que el destino cuenta con los recursos de infraestructura y naturales para ello.*
	Coordinar esfuerzos entre hoteleros y estos dos segmentos para ofrecer promociones a través de productos y paquetes innovadores complementarios.	*SECTUR Estatal*	
	Revisión de regulación para el desarrollo del turismo cinegético para agilizar la tramitología de la actividad.	*SECTUR Estatal*	
	Colaborar con información, folletos, promoción y la participación en foros relacionados con la actividad cinegética y de pesca deportiva.	*SECTUR Estatal*	

Proyecto para incentivar la diversificación de productos y servicios turísticos.	*Establecer vinculación con los prestadores de servicios cinegéticos y de pesca deportiva para posicionar a Mazatlán en estos segmentos.*	*SECTUR Estatal*	*Históricamente en el destino las actividades cinegéticas y de pesca deportiva han sido populares, sobre todo para el turismo extranjero ya que el destino cuenta con los recursos de infraestructura y naturales para ello.*
	Coordinar esfuerzos entre hoteleros y estos dos segmentos para ofrecer promociones a través de productos y paquetes innovadores complementarios.	*SECTUR Estatal*	
	Revisión de regulación para el desarrollo del turismo cinegético para agilizar la tramitología de la actividad.	*SECTUR Estatal*	
	Colaborar con información, folletos, promoción y la participación en foros relacionados con la actividad cinegética y de pesca deportiva.	*SECTUR Estatal*	

Proyecto para incentivar la diversificación de productos y servicios turísticos.	*Establecer vinculación con los prestadores de servicios cinegéticos y de pesca deportiva para posicionar a Mazatlán en estos segmentos.*	*SECTUR Estatal*	*Históricamente en el destino las actividades cinegéticas y de pesca deportiva han sido populares, sobre todo para el turismo extranjero ya que el destino cuenta con los recursos de infraestructura y naturales para ello.*
	Coordinar esfuerzos entre hoteleros y estos dos segmentos para ofrecer promociones a través de productos y paquetes innovadores complementarios.	*SECTUR Estatal*	
	Revisión de regulación para el desarrollo del turismo cinegético para agilizar la tramitología de la actividad.	*SECTUR Estatal*	
	Colaborar con información, folletos, promoción y la participación en foros relacionados con la actividad cinegética y de pesca deportiva.	*SECTUR Estatal*	

Proyecto para incentivar la diversificación de productos y servicios turísticos.	*Establecer vinculación con los prestadores de servicios cinegéticos y de pesca deportiva para posicionar a Mazatlán en estos segmentos.*	*SECTUR Estatal*	*Históricamente en el destino las actividades cinegéticas y de pesca deportiva han sido populares, sobre todo para el turismo extranjero ya que el destino cuenta con los recursos de infraestructura y naturales para ello.*
	Coordinar esfuerzos entre hoteleros y estos dos segmentos para ofrecer promociones a través de productos y paquetes innovadores complementarios.	*SECTUR Estatal*	
	Revisión de regulación para el desarrollo del turismo cinegético para agilizar la tramitología de la actividad.	*SECTUR Estatal*	
	Colaborar con información, folletos, promoción y la participación en foros relacionados con la actividad cinegética y de pesca deportiva.	*SECTUR Estatal*	

Proyecto para incentivar la diversificación de productos y servicios turísticos.	*Establecer vinculación con los prestadores de servicios cinegéticos y de pesca deportiva para posicionar a Mazatlán en estos segmentos.*	*SECTUR Estatal*	*Históricamente en el destino las actividades cinegéticas y de pesca deportiva han sido populares, sobre todo para el turismo extranjero ya que el destino cuenta con los recursos de infraestructura y naturales para ello.*
	Coordinar esfuerzos entre hoteleros y estos dos segmentos para ofrecer promociones a través de productos y paquetes innovadores complementarios.	*SECTUR Estatal*	
	Revisión de regulación para el desarrollo del turismo cinegético para agilizar la tramitología de la actividad.	*SECTUR Estatal*	
	Colaborar con información, folletos, promoción y la participación en foros relacionados con la actividad cinegética y de pesca deportiva.	*SECTUR Estatal*	

Proyecto para incentivar la diversificación de productos y servicios turísticos.	*Establecer vinculación con los prestadores de servicios cinegéticos y de pesca deportiva para posicionar a Mazatlán en estos segmentos.*	*SECTUR Estatal*	*Históricamente en el destino las actividades cinegéticas y de pesca deportiva han sido populares, sobre todo para el turismo extranjero ya que el destino cuenta con los recursos de infraestructura y naturales para ello.*
	Coordinar esfuerzos entre hoteleros y estos dos segmentos para ofrecer promociones a través de productos y paquetes innovadores complementarios.	*SECTUR Estatal*	
	Revisión de regulación para el desarrollo del turismo cinegético para agilizar la tramitología de la actividad.	*SECTUR Estatal*	
	Colaborar con información, folletos, promoción y la participación en foros relacionados con la actividad cinegética y de pesca deportiva.	*SECTUR Estatal*	

Proyecto para incentivar la diversificación de productos y servicios turísticos.	*Establecer vinculación con los prestadores de servicios cinegéticos y de pesca deportiva para posicionar a Mazatlán en estos segmentos.*	*SECTUR Estatal*	*Históricamente en el destino las actividades cinegéticas y de pesca deportiva han sido populares, sobre todo para el turismo extranjero ya que el destino cuenta con los recursos de infraestructura y naturales para ello.*
	Coordinar esfuerzos entre hoteleros y estos dos segmentos para ofrecer promociones a través de productos y paquetes innovadores complementarios.	*SECTUR Estatal*	
	Revisión de regulación para el desarrollo del turismo cinegético para agilizar la tramitología de la actividad.	*SECTUR Estatal*	
	Colaborar con información, folletos, promoción y la participación en foros relacionados con la actividad cinegética y de pesca deportiva.	*SECTUR Estatal*	

Proyecto para incentivar la diversificación de productos y servicios turísticos.	*Establecer vinculación con los prestadores de servicios cinegéticos y de pesca deportiva para posicionar a Mazatlán en estos segmentos.*	*SECTUR Estatal*	*Históricamente en el destino las actividades cinegéticas y de pesca deportiva han sido populares, sobre todo para el turismo extranjero ya que el destino cuenta con los recursos de infraestructura y naturales para ello.*
	Coordinar esfuerzos entre hoteleros y estos dos segmentos para ofrecer promociones a través de productos y paquetes innovadores complementarios.	*SECTUR Estatal*	
	Revisión de regulación para el desarrollo del turismo cinegético para agilizar la tramitología de la actividad.	*SECTUR Estatal*	
	Colaborar con información, folletos, promoción y la participación en foros relacionados con la actividad cinegética y de pesca deportiva.	*SECTUR Estatal*	

Proyecto para incentivar la diversificación de productos y servicios turísticos.	*Establecer vinculación con los prestadores de servicios cinegéticos y de pesca deportiva para posicionar a Mazatlán en estos segmentos.*	*SECTUR Estatal*	*Históricamente en el destino las actividades cinegéticas y de pesca deportiva han sido populares, sobre todo para el turismo extranjero ya que el destino cuenta con los recursos de infraestructura y naturales para ello.*
	Coordinar esfuerzos entre hoteleros y estos dos segmentos para ofrecer promociones a través de productos y paquetes innovadores complementarios.	*SECTUR Estatal*	
	Revisión de regulación para el desarrollo del turismo cinegético para agilizar la tramitología de la actividad.	*SECTUR Estatal*	
	Colaborar con información, folletos, promoción y la participación en foros relacionados con la actividad cinegética y de pesca deportiva.	*SECTUR Estatal*	

Proyecto para incentivar la diversificación de productos y servicios turísticos.	*Establecer vinculación con los prestadores de servicios cinegéticos y de pesca deportiva para posicionar a Mazatlán en estos segmentos.*	*SECTUR Estatal*	*Históricamente en el destino las actividades cinegéticas y de pesca deportiva han sido populares, sobre todo para el turismo extranjero ya que el destino cuenta con los recursos de infraestructura y naturales para ello.*
	Coordinar esfuerzos entre hoteleros y estos dos segmentos para ofrecer promociones a través de productos y paquetes innovadores complementarios.	*SECTUR Estatal*	
	Revisión de regulación para el desarrollo del turismo cinegético para agilizar la tramitología de la actividad.	*SECTUR Estatal*	
	Colaborar con información, folletos, promoción y la participación en foros relacionados con la actividad cinegética y de pesca deportiva.	*SECTUR Estatal*	

Proyecto para incentivar la diversificación de productos y servicios turísticos.	*Establecer vinculación con los prestadores de servicios cinegéticos y de pesca deportiva para posicionar a Mazatlán en estos segmentos.*	*SECTUR Estatal*	*Históricamente en el destino las actividades cinegéticas y de pesca deportiva han sido populares, sobre todo para el turismo extranjero ya que el destino cuenta con los recursos de infraestructura y naturales para ello.*
	Coordinar esfuerzos entre hoteleros y estos dos segmentos para ofrecer promociones a través de productos y paquetes innovadores complementarios.	*SECTUR Estatal*	
	Revisión de regulación para el desarrollo del turismo cinegético para agilizar la tramitología de la actividad.	*SECTUR Estatal*	
	Colaborar con información, folletos, promoción y la participación en foros relacionados con la actividad cinegética y de pesca deportiva.	*SECTUR Estatal*	

Proyecto para incentivar la diversificación de productos y servicios turísticos.	*Establecer vinculación con los prestadores de servicios cinegéticos y de pesca deportiva para posicionar a Mazatlán en estos segmentos.*	*SECTUR Estatal*	*Históricamente en el destino las actividades cinegéticas y de pesca deportiva han sido populares, sobre todo para el turismo extranjero ya que el destino cuenta con los recursos de infraestructura y naturales para ello.*
	Coordinar esfuerzos entre hoteleros y estos dos segmentos para ofrecer promociones a través de productos y paquetes innovadores complementarios.	*SECTUR Estatal*	
	Revisión de regulación para el desarrollo del turismo cinegético para agilizar la tramitología de la actividad.	*SECTUR Estatal*	
	Colaborar con información, folletos, promoción y la participación en foros relacionados con la actividad cinegética y de pesca deportiva.	*SECTUR Estatal*	

Proyecto para incentivar la diversificación de productos y servicios turísticos.	*Establecer vinculación con los prestadores de servicios cinegéticos y de pesca deportiva para posicionar a Mazatlán en estos segmentos.*	*SECTUR Estatal*	*Históricamente en el destino las actividades cinegéticas y de pesca deportiva han sido populares, sobre todo para el turismo extranjero ya que el destino cuenta con los recursos de infraestructura y naturales para ello.*
	Coordinar esfuerzos entre hoteleros y estos dos segmentos para ofrecer promociones a través de productos y paquetes innovadores complementarios.	*SECTUR Estatal*	
	Revisión de regulación para el desarrollo del turismo cinegético para agilizar la tramitología de la actividad.	*SECTUR Estatal*	
	Colaborar con información, folletos, promoción y la participación en foros relacionados con la actividad cinegética y de pesca deportiva.	*SECTUR Estatal*	

Proyecto para incentivar la diversificación de productos y servicios turísticos.	*Establecer vinculación con los prestadores de servicios cinegéticos y de pesca deportiva para posicionar a Mazatlán en estos segmentos.*	*SECTUR Estatal*	*Históricamente en el destino las actividades cinegéticas y de pesca deportiva han sido populares, sobre todo para el turismo extranjero ya que el destino cuenta con los recursos de infraestructura y naturales para ello.*
	Coordinar esfuerzos entre hoteleros y estos dos segmentos para ofrecer promociones a través de productos y paquetes innovadores complementarios.	*SECTUR Estatal*	
	Revisión de regulación para el desarrollo del turismo cinegético para agilizar la tramitología de la actividad.	*SECTUR Estatal*	
	Colaborar con información, folletos, promoción y la participación en foros relacionados con la actividad cinegética y de pesca deportiva.	*SECTUR Estatal*	

Proyecto para incentivar la diversificación de productos y servicios turísticos.	*Establecer vinculación con los prestadores de servicios cinegéticos y de pesca deportiva para posicionar a Mazatlán en estos segmentos.*	*SECTUR Estatal*	*Históricamente en el destino las actividades cinegéticas y de pesca deportiva han sido populares, sobre todo para el turismo extranjero ya que el destino cuenta con los recursos de infraestructura y naturales para ello.*
	Coordinar esfuerzos entre hoteleros y estos dos segmentos para ofrecer promociones a través de productos y paquetes innovadores complementarios.	*SECTUR Estatal*	
	Revisión de regulación para el desarrollo del turismo cinegético para agilizar la tramitología de la actividad.	*SECTUR Estatal*	
	Colaborar con información, folletos, promoción y la participación en foros relacionados con la actividad cinegética y de pesca deportiva.	*SECTUR Estatal*	

Proyecto para incentivar la diversificación de productos y servicios turísticos.	*Establecer vinculación con los prestadores de servicios cinegéticos y de pesca deportiva para posicionar a Mazatlán en estos segmentos.*	*SECTUR Estatal*	*Históricamente en el destino las actividades cinegéticas y de pesca deportiva han sido populares, sobre todo para el turismo extranjero ya que el destino cuenta con los recursos de infraestructura y naturales para ello.*
	Coordinar esfuerzos entre hoteleros y estos dos segmentos para ofrecer promociones a través de productos y paquetes innovadores complementarios.	*SECTUR Estatal*	
	Revisión de regulación para el desarrollo del turismo cinegético para agilizar la tramitología de la actividad.	*SECTUR Estatal*	
	Colaborar con información, folletos, promoción y la participación en foros relacionados con la actividad cinegética y de pesca deportiva.	*SECTUR Estatal*	

Proyecto para incentivar la diversificación de productos y servicios turísticos.	*Establecer vinculación con los prestadores de servicios cinegéticos y de pesca deportiva para posicionar a Mazatlán en estos segmentos.*	*SECTUR Estatal*	*Históricamente en el destino las actividades cinegéticas y de pesca deportiva han sido populares, sobre todo para el turismo extranjero ya que el destino cuenta con los recursos de infraestructura y naturales para ello.*
	Coordinar esfuerzos entre hoteleros y estos dos segmentos para ofrecer promociones a través de productos y paquetes innovadores complementarios.	*SECTUR Estatal*	
	Revisión de regulación para el desarrollo del turismo cinegético para agilizar la tramitología de la actividad.	*SECTUR Estatal*	
	Colaborar con información, folletos, promoción y la participación en foros relacionados con la actividad cinegética y de pesca deportiva.	*SECTUR Estatal*	

Proyecto para incentivar la diversificación de productos y servicios turísticos.	*Establecer vinculación con los prestadores de servicios cinegéticos y de pesca deportiva para posicionar a Mazatlán en estos segmentos.*	*SECTUR Estatal*	*Históricamente en el destino las actividades cinegéticas y de pesca deportiva han sido populares, sobre todo para el turismo extranjero ya que el destino cuenta con los recursos de infraestructura y naturales para ello.*
	Coordinar esfuerzos entre hoteleros y estos dos segmentos para ofrecer promociones a través de productos y paquetes innovadores complementarios.	*SECTUR Estatal*	
	Revisión de regulación para el desarrollo del turismo cinegético para agilizar la tramitología de la actividad.	*SECTUR Estatal*	
	Colaborar con información, folletos, promoción y la participación en foros relacionados con la actividad cinegética y de pesca deportiva.	*SECTUR Estatal*	

Proyecto para incentivar la diversificación de productos y servicios turísticos.	*Establecer vinculación con los prestadores de servicios cinegéticos y de pesca deportiva para posicionar a Mazatlán en estos segmentos.*	*SECTUR Estatal*	*Históricamente en el destino las actividades cinegéticas y de pesca deportiva han sido populares, sobre todo para el turismo extranjero ya que el destino cuenta con los recursos de infraestructura y naturales para ello.*
	Coordinar esfuerzos entre hoteleros y estos dos segmentos para ofrecer promociones a través de productos y paquetes innovadores complementarios.	*SECTUR Estatal*	
	Revisión de regulación para el desarrollo del turismo cinegético para agilizar la tramitología de la actividad.	*SECTUR Estatal*	
	Colaborar con información, folletos, promoción y la participación en foros relacionados con la actividad cinegética y de pesca deportiva.	*SECTUR Estatal*	

Proyecto para incentivar la diversificación de productos y servicios turísticos.	*Establecer vinculación con los prestadores de servicios cinegéticos y de pesca deportiva para posicionar a Mazatlán en estos segmentos.*	*SECTUR Estatal*	*Históricamente en el destino las actividades cinegéticas y de pesca deportiva han sido populares, sobre todo para el turismo extranjero ya que el destino cuenta con los recursos de infraestructura y naturales para ello.*
	Coordinar esfuerzos entre hoteleros y estos dos segmentos para ofrecer promociones a través de productos y paquetes innovadores complementarios.	*SECTUR Estatal*	
	Revisión de regulación para el desarrollo del turismo cinegético para agilizar la tramitología de la actividad.	*SECTUR Estatal*	
	Colaborar con información, folletos, promoción y la participación en foros relacionados con la actividad cinegética y de pesca deportiva.	*SECTUR Estatal*	

Proyecto para incentivar la diversificación de productos y servicios turísticos.	*Establecer vinculación con los prestadores de servicios cinegéticos y de pesca deportiva para posicionar a Mazatlán en estos segmentos.*	*SECTUR Estatal*	*Históricamente en el destino las actividades cinegéticas y de pesca deportiva han sido populares, sobre todo para el turismo extranjero ya que el destino cuenta con los recursos de infraestructura y naturales para ello.*
	Coordinar esfuerzos entre hoteleros y estos dos segmentos para ofrecer promociones a través de productos y paquetes innovadores complementarios.	*SECTUR Estatal*	
	Revisión de regulación para el desarrollo del turismo cinegético para agilizar la tramitología de la actividad.	*SECTUR Estatal*	
	Colaborar con información, folletos, promoción y la participación en foros relacionados con la actividad cinegética y de pesca deportiva.	*SECTUR Estatal*	

Proyecto para incentivar la diversificación de productos y servicios turísticos.	*Establecer vinculación con los prestadores de servicios cinegéticos y de pesca deportiva para posicionar a Mazatlán en estos segmentos.*	*SECTUR Estatal*	*Históricamente en el destino las actividades cinegéticas y de pesca deportiva han sido populares, sobre todo para el turismo extranjero ya que el destino cuenta con los recursos de infraestructura y naturales para ello.*
	Coordinar esfuerzos entre hoteleros y estos dos segmentos para ofrecer promociones a través de productos y paquetes innovadores complementarios.	*SECTUR Estatal*	
	Revisión de regulación para el desarrollo del turismo cinegético para agilizar la tramitología de la actividad.	*SECTUR Estatal*	
	Colaborar con información, folletos, promoción y la participación en foros relacionados con la actividad cinegética y de pesca deportiva.	*SECTUR Estatal*	

Proyecto para incentivar la diversificación de productos y servicios turísticos.	*Establecer vinculación con los prestadores de servicios cinegéticos y de pesca deportiva para posicionar a Mazatlán en estos segmentos.*	*SECTUR Estatal*	*Históricamente en el destino las actividades cinegéticas y de pesca deportiva han sido populares, sobre todo para el turismo extranjero ya que el destino cuenta con los recursos de infraestructura y naturales para ello.*
	Coordinar esfuerzos entre hoteleros y estos dos segmentos para ofrecer promociones a través de productos y paquetes innovadores complementarios.	*SECTUR Estatal*	
	Revisión de regulación para el desarrollo del turismo cinegético para agilizar la tramitología de la actividad.	*SECTUR Estatal*	
	Colaborar con información, folletos, promoción y la participación en foros relacionados con la actividad cinegética y de pesca deportiva.	*SECTUR Estatal*	

Proyecto para incentivar la diversificación de productos y servicios turísticos.	*Establecer vinculación con los prestadores de servicios cinegéticos y de pesca deportiva para posicionar a Mazatlán en estos segmentos.*	*SECTUR Estatal*	*Históricamente en el destino las actividades cinegéticas y de pesca deportiva han sido populares, sobre todo para el turismo extranjero ya que el destino cuenta con los recursos de infraestructura y naturales para ello.*
	Coordinar esfuerzos entre hoteleros y estos dos segmentos para ofrecer promociones a través de productos y paquetes innovadores complementarios.	*SECTUR Estatal*	
	Revisión de regulación para el desarrollo del turismo cinegético para agilizar la tramitología de la actividad.	*SECTUR Estatal*	
	Colaborar con información, folletos, promoción y la participación en foros relacionados con la actividad cinegética y de pesca deportiva.	*SECTUR Estatal*	

Proyecto para incentivar la diversificación de productos y servicios turísticos.	*Establecer vinculación con los prestadores de servicios cinegéticos y de pesca deportiva para posicionar a Mazatlán en estos segmentos.*	*SECTUR Estatal*	*Históricamente en el destino las actividades cinegéticas y de pesca deportiva han sido populares, sobre todo para el turismo extranjero ya que el destino cuenta con los recursos de infraestructura y naturales para ello.*
	Coordinar esfuerzos entre hoteleros y estos dos segmentos para ofrecer promociones a través de productos y paquetes innovadores complementarios.	*SECTUR Estatal*	
	Revisión de regulación para el desarrollo del turismo cinegético para agilizar la tramitología de la actividad.	*SECTUR Estatal*	
	Colaborar con información, folletos, promoción y la participación en foros relacionados con la actividad cinegética y de pesca deportiva.	*SECTUR Estatal*	

Proyecto para incentivar la diversificación de productos y servicios turísticos.	*Establecer vinculación con los prestadores de servicios cinegéticos y de pesca deportiva para posicionar a Mazatlán en estos segmentos.*	*SECTUR Estatal*	*Históricamente en el destino las actividades cinegéticas y de pesca deportiva han sido populares, sobre todo para el turismo extranjero ya que el destino cuenta con los recursos de infraestructura y naturales para ello.*
	Coordinar esfuerzos entre hoteleros y estos dos segmentos para ofrecer promociones a través de productos y paquetes innovadores complementarios.	*SECTUR Estatal*	
	Revisión de regulación para el desarrollo del turismo cinegético para agilizar la tramitología de la actividad.	*SECTUR Estatal*	
	Colaborar con información, folletos, promoción y la participación en foros relacionados con la actividad cinegética y de pesca deportiva.	*SECTUR Estatal*	

Proyecto para incentivar la diversificación de productos y servicios turísticos.	*Establecer vinculación con los prestadores de servicios cinegéticos y de pesca deportiva para posicionar a Mazatlán en estos segmentos.*	*SECTUR Estatal*	*Históricamente en el destino las actividades cinegéticas y de pesca deportiva han sido populares, sobre todo para el turismo extranjero ya que el destino cuenta con los recursos de infraestructura y naturales para ello.*
	Coordinar esfuerzos entre hoteleros y estos dos segmentos para ofrecer promociones a través de productos y paquetes innovadores complementarios.	*SECTUR Estatal*	
	Revisión de regulación para el desarrollo del turismo cinegético para agilizar la tramitología de la actividad.	*SECTUR Estatal*	
	Colaborar con información, folletos, promoción y la participación en foros relacionados con la actividad cinegética y de pesca deportiva.	*SECTUR Estatal*	

Proyecto para incentivar la diversificación de productos y servicios turísticos.	*Establecer vinculación con los prestadores de servicios cinegéticos y de pesca deportiva para posicionar a Mazatlán en estos segmentos.*	*SECTUR Estatal*	*Históricamente en el destino las actividades cinegéticas y de pesca deportiva han sido populares, sobre todo para el turismo extranjero ya que el destino cuenta con los recursos de infraestructura y naturales para ello.*
	Coordinar esfuerzos entre hoteleros y estos dos segmentos para ofrecer promociones a través de productos y paquetes innovadores complementarios.	*SECTUR Estatal*	
	Revisión de regulación para el desarrollo del turismo cinegético para agilizar la tramitología de la actividad.	*SECTUR Estatal*	
	Colaborar con información, folletos, promoción y la participación en foros relacionados con la actividad cinegética y de pesca deportiva.	*SECTUR Estatal*	

Proyecto para incentivar la diversificación de productos y servicios turísticos.	*Establecer vinculación con los prestadores de servicios cinegéticos y de pesca deportiva para posicionar a Mazatlán en estos segmentos.*	*SECTUR Estatal*	*Históricamente en el destino las actividades cinegéticas y de pesca deportiva han sido populares, sobre todo para el turismo extranjero ya que el destino cuenta con los recursos de infraestructura y naturales para ello.*
	Coordinar esfuerzos entre hoteleros y estos dos segmentos para ofrecer promociones a través de productos y paquetes innovadores complementarios.	*SECTUR Estatal*	
	Revisión de regulación para el desarrollo del turismo cinegético para agilizar la tramitología de la actividad.	*SECTUR Estatal*	
	Colaborar con información, folletos, promoción y la participación en foros relacionados con la actividad cinegética y de pesca deportiva.	*SECTUR Estatal*	

Proyecto para incentivar la diversificación de productos y servicios turísticos.	*Establecer vinculación con los prestadores de servicios cinegéticos y de pesca deportiva para posicionar a Mazatlán en estos segmentos.*	*SECTUR Estatal*	*Históricamente en el destino las actividades cinegéticas y de pesca deportiva han sido populares, sobre todo para el turismo extranjero ya que el destino cuenta con los recursos de infraestructura y naturales para ello.*
	Coordinar esfuerzos entre hoteleros y estos dos segmentos para ofrecer promociones a través de productos y paquetes innovadores complementarios.	*SECTUR Estatal*	
	Revisión de regulación para el desarrollo del turismo cinegético para agilizar la tramitología de la actividad.	*SECTUR Estatal*	
	Colaborar con información, folletos, promoción y la participación en foros relacionados con la actividad cinegética y de pesca deportiva.	*SECTUR Estatal*	

Proyecto para incentivar la diversificación de productos y servicios turísticos.	*Establecer vinculación con los prestadores de servicios cinegéticos y de pesca deportiva para posicionar a Mazatlán en estos segmentos.*	*SECTUR Estatal*	*Históricamente en el destino las actividades cinegéticas y de pesca deportiva han sido populares, sobre todo para el turismo extranjero ya que el destino cuenta con los recursos de infraestructura y naturales para ello.*
	Coordinar esfuerzos entre hoteleros y estos dos segmentos para ofrecer promociones a través de productos y paquetes innovadores complementarios.	*SECTUR Estatal*	
	Revisión de regulación para el desarrollo del turismo cinegético para agilizar la tramitología de la actividad.	*SECTUR Estatal*	
	Colaborar con información, folletos, promoción y la participación en foros relacionados con la actividad cinegética y de pesca deportiva.	*SECTUR Estatal*	

Proyecto para incentivar la diversificación de productos y servicios turísticos.	*Establecer vinculación con los prestadores de servicios cinegéticos y de pesca deportiva para posicionar a Mazatlán en estos segmentos.*	*SECTUR Estatal*	*Históricamente en el destino las actividades cinegéticas y de pesca deportiva han sido populares, sobre todo para el turismo extranjero ya que el destino cuenta con los recursos de infraestructura y naturales para ello.*
	Coordinar esfuerzos entre hoteleros y estos dos segmentos para ofrecer promociones a través de productos y paquetes innovadores complementarios.	*SECTUR Estatal*	
	Revisión de regulación para el desarrollo del turismo cinegético para agilizar la tramitología de la actividad.	*SECTUR Estatal*	
	Colaborar con información, folletos, promoción y la participación en foros relacionados con la actividad cinegética y de pesca deportiva.	*SECTUR Estatal*	

Proyecto para incentivar la diversificación de productos y servicios turísticos.	*Establecer vinculación con los prestadores de servicios cinegéticos y de pesca deportiva para posicionar a Mazatlán en estos segmentos.*	*SECTUR Estatal*	*Históricamente en el destino las actividades cinegéticas y de pesca deportiva han sido populares, sobre todo para el turismo extranjero ya que el destino cuenta con los recursos de infraestructura y naturales para ello.*
	Coordinar esfuerzos entre hoteleros y estos dos segmentos para ofrecer promociones a través de productos y paquetes innovadores complementarios.	*SECTUR Estatal*	
	Revisión de regulación para el desarrollo del turismo cinegético para agilizar la tramitología de la actividad.	*SECTUR Estatal*	
	Colaborar con información, folletos, promoción y la participación en foros relacionados con la actividad cinegética y de pesca deportiva.	*SECTUR Estatal*	

Proyecto para incentivar la diversificación de productos y servicios turísticos.	*Establecer vinculación con los prestadores de servicios cinegéticos y de pesca deportiva para posicionar a Mazatlán en estos segmentos.*	*SECTUR Estatal*	*Históricamente en el destino las actividades cinegéticas y de pesca deportiva han sido populares, sobre todo para el turismo extranjero ya que el destino cuenta con los recursos de infraestructura y naturales para ello.*
	Coordinar esfuerzos entre hoteleros y estos dos segmentos para ofrecer promociones a través de productos y paquetes innovadores complementarios.	*SECTUR Estatal*	
	Revisión de regulación para el desarrollo del turismo cinegético para agilizar la tramitología de la actividad.	*SECTUR Estatal*	
	Colaborar con información, folletos, promoción y la participación en foros relacionados con la actividad cinegética y de pesca deportiva.	*SECTUR Estatal*	

Proyecto para incentivar la diversificación de productos y servicios turísticos.	*Establecer vinculación con los prestadores de servicios cinegéticos y de pesca deportiva para posicionar a Mazatlán en estos segmentos.*	*SECTUR Estatal*	*Históricamente en el destino las actividades cinegéticas y de pesca deportiva han sido populares, sobre todo para el turismo extranjero ya que el destino cuenta con los recursos de infraestructura y naturales para ello.*
	Coordinar esfuerzos entre hoteleros y estos dos segmentos para ofrecer promociones a través de productos y paquetes innovadores complementarios.	*SECTUR Estatal*	
	Revisión de regulación para el desarrollo del turismo cinegético para agilizar la tramitología de la actividad.	*SECTUR Estatal*	
	Colaborar con información, folletos, promoción y la participación en foros relacionados con la actividad cinegética y de pesca deportiva.	*SECTUR Estatal*	

Proyecto para incentivar la diversificación de productos y servicios turísticos.	*Establecer vinculación con los prestadores de servicios cinegéticos y de pesca deportiva para posicionar a Mazatlán en estos segmentos.*	*SECTUR Estatal*	*Históricamente en el destino las actividades cinegéticas y de pesca deportiva han sido populares, sobre todo para el turismo extranjero ya que el destino cuenta con los recursos de infraestructura y naturales para ello.*
	Coordinar esfuerzos entre hoteleros y estos dos segmentos para ofrecer promociones a través de productos y paquetes innovadores complementarios.	*SECTUR Estatal*	
	Revisión de regulación para el desarrollo del turismo cinegético para agilizar la tramitología de la actividad.	*SECTUR Estatal*	
	Colaborar con información, folletos, promoción y la participación en foros relacionados con la actividad cinegética y de pesca deportiva.	*SECTUR Estatal*	

Proyecto para incentivar la diversificación de productos y servicios turísticos.	*Establecer vinculación con los prestadores de servicios cinegéticos y de pesca deportiva para posicionar a Mazatlán en estos segmentos.*	*SECTUR Estatal*	*Históricamente en el destino las actividades cinegéticas y de pesca deportiva han sido populares, sobre todo para el turismo extranjero ya que el destino cuenta con los recursos de infraestructura y naturales para ello.*
	Coordinar esfuerzos entre hoteleros y estos dos segmentos para ofrecer promociones a través de productos y paquetes innovadores complementarios.	*SECTUR Estatal*	
	Revisión de regulación para el desarrollo del turismo cinegético para agilizar la tramitología de la actividad.	*SECTUR Estatal*	
	Colaborar con información, folletos, promoción y la participación en foros relacionados con la actividad cinegética y de pesca deportiva.	*SECTUR Estatal*	

Proyecto para incentivar la diversificación de productos y servicios turísticos.	*Establecer vinculación con los prestadores de servicios cinegéticos y de pesca deportiva para posicionar a Mazatlán en estos segmentos.*	*SECTUR Estatal*	*Históricamente en el destino las actividades cinegéticas y de pesca deportiva han sido populares, sobre todo para el turismo extranjero ya que el destino cuenta con los recursos de infraestructura y naturales para ello.*
	Coordinar esfuerzos entre hoteleros y estos dos segmentos para ofrecer promociones a través de productos y paquetes innovadores complementarios.	*SECTUR Estatal*	
	Revisión de regulación para el desarrollo del turismo cinegético para agilizar la tramitología de la actividad.	*SECTUR Estatal*	
	Colaborar con información, folletos, promoción y la participación en foros relacionados con la actividad cinegética y de pesca deportiva.	*SECTUR Estatal*	

Proyecto para incentivar la diversificación de productos y servicios turísticos.	*Establecer vinculación con los prestadores de servicios cinegéticos y de pesca deportiva para posicionar a Mazatlán en estos segmentos.*	*SECTUR Estatal*	*Históricamente en el destino las actividades cinegéticas y de pesca deportiva han sido populares, sobre todo para el turismo extranjero ya que el destino cuenta con los recursos de infraestructura y naturales para ello.*
	Coordinar esfuerzos entre hoteleros y estos dos segmentos para ofrecer promociones a través de productos y paquetes innovadores complementarios.	*SECTUR Estatal*	
	Revisión de regulación para el desarrollo del turismo cinegético para agilizar la tramitología de la actividad.	*SECTUR Estatal*	
	Colaborar con información, folletos, promoción y la participación en foros relacionados con la actividad cinegética y de pesca deportiva.	*SECTUR Estatal*	

Proyecto para incentivar la diversificación de productos y servicios turísticos.	*Establecer vinculación con los prestadores de servicios cinegéticos y de pesca deportiva para posicionar a Mazatlán en estos segmentos.*	*SECTUR Estatal*	*Históricamente en el destino las actividades cinegéticas y de pesca deportiva han sido populares, sobre todo para el turismo extranjero ya que el destino cuenta con los recursos de infraestructura y naturales para ello.*
	Coordinar esfuerzos entre hoteleros y estos dos segmentos para ofrecer promociones a través de productos y paquetes innovadores complementarios.	*SECTUR Estatal*	
	Revisión de regulación para el desarrollo del turismo cinegético para agilizar la tramitología de la actividad.	*SECTUR Estatal*	
	Colaborar con información, folletos, promoción y la participación en foros relacionados con la actividad cinegética y de pesca deportiva.	*SECTUR Estatal*	

Proyecto para incentivar la diversificación de productos y servicios turísticos.	*Establecer vinculación con los prestadores de servicios cinegéticos y de pesca deportiva para posicionar a Mazatlán en estos segmentos.*	*SECTUR Estatal*	*Históricamente en el destino las actividades cinegéticas y de pesca deportiva han sido populares, sobre todo para el turismo extranjero ya que el destino cuenta con los recursos de infraestructura y naturales para ello.*
	Coordinar esfuerzos entre hoteleros y estos dos segmentos para ofrecer promociones a través de productos y paquetes innovadores complementarios.	*SECTUR Estatal*	
	Revisión de regulación para el desarrollo del turismo cinegético para agilizar la tramitología de la actividad.	*SECTUR Estatal*	
	Colaborar con información, folletos, promoción y la participación en foros relacionados con la actividad cinegética y de pesca deportiva.	*SECTUR Estatal*	

Proyecto para incentivar la diversificación de productos y servicios turísticos.	*Establecer vinculación con los prestadores de servicios cinegéticos y de pesca deportiva para posicionar a Mazatlán en estos segmentos.*	*SECTUR Estatal*	*Históricamente en el destino las actividades cinegéticas y de pesca deportiva han sido populares, sobre todo para el turismo extranjero ya que el destino cuenta con los recursos de infraestructura y naturales para ello.*
	Coordinar esfuerzos entre hoteleros y estos dos segmentos para ofrecer promociones a través de productos y paquetes innovadores complementarios.	*SECTUR Estatal*	
	Revisión de regulación para el desarrollo del turismo cinegético para agilizar la tramitología de la actividad.	*SECTUR Estatal*	
	Colaborar con información, folletos, promoción y la participación en foros relacionados con la actividad cinegética y de pesca deportiva.	*SECTUR Estatal*	

Proyecto para incentivar la diversificación de productos y servicios turísticos.	*Establecer vinculación con los prestadores de servicios cinegéticos y de pesca deportiva para posicionar a Mazatlán en estos segmentos.*	*SECTUR Estatal*	*Históricamente en el destino las actividades cinegéticas y de pesca deportiva han sido populares, sobre todo para el turismo extranjero ya que el destino cuenta con los recursos de infraestructura y naturales para ello.*
	Coordinar esfuerzos entre hoteleros y estos dos segmentos para ofrecer promociones a través de productos y paquetes innovadores complementarios.	*SECTUR Estatal*	
	Revisión de regulación para el desarrollo del turismo cinegético para agilizar la tramitología de la actividad.	*SECTUR Estatal*	
	Colaborar con información, folletos, promoción y la participación en foros relacionados con la actividad cinegética y de pesca deportiva.	*SECTUR Estatal*	

Proyecto para incentivar la diversificación de productos y servicios turísticos.	*Establecer vinculación con los prestadores de servicios cinegéticos y de pesca deportiva para posicionar a Mazatlán en estos segmentos.*	*SECTUR Estatal*	*Históricamente en el destino las actividades cinegéticas y de pesca deportiva han sido populares, sobre todo para el turismo extranjero ya que el destino cuenta con los recursos de infraestructura y naturales para ello.*
	Coordinar esfuerzos entre hoteleros y estos dos segmentos para ofrecer promociones a través de productos y paquetes innovadores complementarios.	*SECTUR Estatal*	
	Revisión de regulación para el desarrollo del turismo cinegético para agilizar la tramitología de la actividad.	*SECTUR Estatal*	
	Colaborar con información, folletos, promoción y la participación en foros relacionados con la actividad cinegética y de pesca deportiva.	*SECTUR Estatal*	

Proyecto para incentivar la diversificación de productos y servicios turísticos.	*Establecer vinculación con los prestadores de servicios cinegéticos y de pesca deportiva para posicionar a Mazatlán en estos segmentos.*	*SECTUR Estatal*	*Históricamente en el destino las actividades cinegéticas y de pesca deportiva han sido populares, sobre todo para el turismo extranjero ya que el destino cuenta con los recursos de infraestructura y naturales para ello.*
	Coordinar esfuerzos entre hoteleros y estos dos segmentos para ofrecer promociones a través de productos y paquetes innovadores complementarios.	*SECTUR Estatal*	
	Revisión de regulación para el desarrollo del turismo cinegético para agilizar la tramitología de la actividad.	*SECTUR Estatal*	
	Colaborar con información, folletos, promoción y la participación en foros relacionados con la actividad cinegética y de pesca deportiva.	*SECTUR Estatal*	

Proyecto para incentivar la diversificación de productos y servicios turísticos.	*Establecer vinculación con los prestadores de servicios cinegéticos y de pesca deportiva para posicionar a Mazatlán en estos segmentos.*	*SECTUR Estatal*	*Históricamente en el destino las actividades cinegéticas y de pesca deportiva han sido populares, sobre todo para el turismo extranjero ya que el destino cuenta con los recursos de infraestructura y naturales para ello.*
	Coordinar esfuerzos entre hoteleros y estos dos segmentos para ofrecer promociones a través de productos y paquetes innovadores complementarios.	*SECTUR Estatal*	
	Revisión de regulación para el desarrollo del turismo cinegético para agilizar la tramitología de la actividad.	*SECTUR Estatal*	
	Colaborar con información, folletos, promoción y la participación en foros relacionados con la actividad cinegética y de pesca deportiva.	*SECTUR Estatal*	

Proyecto para incentivar la diversificación de productos y servicios turísticos.	*Establecer vinculación con los prestadores de servicios cinegéticos y de pesca deportiva para posicionar a Mazatlán en estos segmentos.*	*SECTUR Estatal*	*Históricamente en el destino las actividades cinegéticas y de pesca deportiva han sido populares, sobre todo para el turismo extranjero ya que el destino cuenta con los recursos de infraestructura y naturales para ello.*
	Coordinar esfuerzos entre hoteleros y estos dos segmentos para ofrecer promociones a través de productos y paquetes innovadores complementarios.	*SECTUR Estatal*	
	Revisión de regulación para el desarrollo del turismo cinegético para agilizar la tramitología de la actividad.	*SECTUR Estatal*	
	Colaborar con información, folletos, promoción y la participación en foros relacionados con la actividad cinegética y de pesca deportiva.	*SECTUR Estatal*	

Proyecto para incentivar la diversificación de productos y servicios turísticos.	*Establecer vinculación con los prestadores de servicios cinegéticos y de pesca deportiva para posicionar a Mazatlán en estos segmentos.*	*SECTUR Estatal*	*Históricamente en el destino las actividades cinegéticas y de pesca deportiva han sido populares, sobre todo para el turismo extranjero ya que el destino cuenta con los recursos de infraestructura y naturales para ello.*
	Coordinar esfuerzos entre hoteleros y estos dos segmentos para ofrecer promociones a través de productos y paquetes innovadores complementarios.	*SECTUR Estatal*	
	Revisión de regulación para el desarrollo del turismo cinegético para agilizar la tramitología de la actividad.	*SECTUR Estatal*	
	Colaborar con información, folletos, promoción y la participación en foros relacionados con la actividad cinegética y de pesca deportiva.	*SECTUR Estatal*	

Proyecto para incentivar la diversificación de productos y servicios turísticos.	*Establecer vinculación con los prestadores de servicios cinegéticos y de pesca deportiva para posicionar a Mazatlán en estos segmentos.*	*SECTUR Estatal*	*Históricamente en el destino las actividades cinegéticas y de pesca deportiva han sido populares, sobre todo para el turismo extranjero ya que el destino cuenta con los recursos de infraestructura y naturales para ello.*
	Coordinar esfuerzos entre hoteleros y estos dos segmentos para ofrecer promociones a través de productos y paquetes innovadores complementarios.	*SECTUR Estatal*	
	Revisión de regulación para el desarrollo del turismo cinegético para agilizar la tramitología de la actividad.	*SECTUR Estatal*	
	Colaborar con información, folletos, promoción y la participación en foros relacionados con la actividad cinegética y de pesca deportiva.	*SECTUR Estatal*	

Proyecto para incentivar la diversificación de productos y servicios turísticos.	*Establecer vinculación con los prestadores de servicios cinegéticos y de pesca deportiva para posicionar a Mazatlán en estos segmentos.*	*SECTUR Estatal*	*Históricamente en el destino las actividades cinegéticas y de pesca deportiva han sido populares, sobre todo para el turismo extranjero ya que el destino cuenta con los recursos de infraestructura y naturales para ello.*
	Coordinar esfuerzos entre hoteleros y estos dos segmentos para ofrecer promociones a través de productos y paquetes innovadores complementarios.	*SECTUR Estatal*	
	Revisión de regulación para el desarrollo del turismo cinegético para agilizar la tramitología de la actividad.	*SECTUR Estatal*	
	Colaborar con información, folletos, promoción y la participación en foros relacionados con la actividad cinegética y de pesca deportiva.	*SECTUR Estatal*	

Proyecto para incentivar la diversificación de productos y servicios turísticos.	*Establecer vinculación con los prestadores de servicios cinegéticos y de pesca deportiva para posicionar a Mazatlán en estos segmentos.*	*SECTUR Estatal*	*Históricamente en el destino las actividades cinegéticas y de pesca deportiva han sido populares, sobre todo para el turismo extranjero ya que el destino cuenta con los recursos de infraestructura y naturales para ello.*
	Coordinar esfuerzos entre hoteleros y estos dos segmentos para ofrecer promociones a través de productos y paquetes innovadores complementarios.	*SECTUR Estatal*	
	Revisión de regulación para el desarrollo del turismo cinegético para agilizar la tramitología de la actividad.	*SECTUR Estatal*	
	Colaborar con información, folletos, promoción y la participación en foros relacionados con la actividad cinegética y de pesca deportiva.	*SECTUR Estatal*	

Proyecto para incentivar la diversificación de productos y servicios turísticos.	*Establecer vinculación con los prestadores de servicios cinegéticos y de pesca deportiva para posicionar a Mazatlán en estos segmentos.*	*SECTUR Estatal*	*Históricamente en el destino las actividades cinegéticas y de pesca deportiva han sido populares, sobre todo para el turismo extranjero ya que el destino cuenta con los recursos de infraestructura y naturales para ello.*
	Coordinar esfuerzos entre hoteleros y estos dos segmentos para ofrecer promociones a través de productos y paquetes innovadores complementarios.	*SECTUR Estatal*	
	Revisión de regulación para el desarrollo del turismo cinegético para agilizar la tramitología de la actividad.	*SECTUR Estatal*	
	Colaborar con información, folletos, promoción y la participación en foros relacionados con la actividad cinegética y de pesca deportiva.	*SECTUR Estatal*	

Proyecto para incentivar la diversificación de productos y servicios turísticos.	*Establecer vinculación con los prestadores de servicios cinegéticos y de pesca deportiva para posicionar a Mazatlán en estos segmentos.*	*SECTUR Estatal*	*Históricamente en el destino las actividades cinegéticas y de pesca deportiva han sido populares, sobre todo para el turismo extranjero ya que el destino cuenta con los recursos de infraestructura y naturales para ello.*
	Coordinar esfuerzos entre hoteleros y estos dos segmentos para ofrecer promociones a través de productos y paquetes innovadores complementarios.	*SECTUR Estatal*	
	Revisión de regulación para el desarrollo del turismo cinegético para agilizar la tramitología de la actividad.	*SECTUR Estatal*	
	Colaborar con información, folletos, promoción y la participación en foros relacionados con la actividad cinegética y de pesca deportiva.	*SECTUR Estatal*	

Proyecto para incentivar la diversificación de productos y servicios turísticos.	*Establecer vinculación con los prestadores de servicios cinegéticos y de pesca deportiva para posicionar a Mazatlán en estos segmentos.*	*SECTUR Estatal*	*Históricamente en el destino las actividades cinegéticas y de pesca deportiva han sido populares, sobre todo para el turismo extranjero ya que el destino cuenta con los recursos de infraestructura y naturales para ello.*
	Coordinar esfuerzos entre hoteleros y estos dos segmentos para ofrecer promociones a través de productos y paquetes innovadores complementarios.	*SECTUR Estatal*	
	Revisión de regulación para el desarrollo del turismo cinegético para agilizar la tramitología de la actividad.	*SECTUR Estatal*	
	Colaborar con información, folletos, promoción y la participación en foros relacionados con la actividad cinegética y de pesca deportiva.	*SECTUR Estatal*	

Proyecto para incentivar la diversificación de productos y servicios turísticos.	*Establecer vinculación con los prestadores de servicios cinegéticos y de pesca deportiva para posicionar a Mazatlán en estos segmentos.*	*SECTUR Estatal*	*Históricamente en el destino las actividades cinegéticas y de pesca deportiva han sido populares, sobre todo para el turismo extranjero ya que el destino cuenta con los recursos de infraestructura y naturales para ello.*
	Coordinar esfuerzos entre hoteleros y estos dos segmentos para ofrecer promociones a través de productos y paquetes innovadores complementarios.	*SECTUR Estatal*	
	Revisión de regulación para el desarrollo del turismo cinegético para agilizar la tramitología de la actividad.	*SECTUR Estatal*	
	Colaborar con información, folletos, promoción y la participación en foros relacionados con la actividad cinegética y de pesca deportiva.	*SECTUR Estatal*	

Proyecto para incentivar la diversificación de productos y servicios turísticos.	*Establecer vinculación con los prestadores de servicios cinegéticos y de pesca deportiva para posicionar a Mazatlán en estos segmentos.*	*SECTUR Estatal*	*Históricamente en el destino las actividades cinegéticas y de pesca deportiva han sido populares, sobre todo para el turismo extranjero ya que el destino cuenta con los recursos de infraestructura y naturales para ello.*
	Coordinar esfuerzos entre hoteleros y estos dos segmentos para ofrecer promociones a través de productos y paquetes innovadores complementarios.	*SECTUR Estatal*	
	Revisión de regulación para el desarrollo del turismo cinegético para agilizar la tramitología de la actividad.	*SECTUR Estatal*	
	Colaborar con información, folletos, promoción y la participación en foros relacionados con la actividad cinegética y de pesca deportiva.	*SECTUR Estatal*	

Proyecto para incentivar la diversificación de productos y servicios turísticos.	*Establecer vinculación con los prestadores de servicios cinegéticos y de pesca deportiva para posicionar a Mazatlán en estos segmentos.*	*SECTUR Estatal*	*Históricamente en el destino las actividades cinegéticas y de pesca deportiva han sido populares, sobre todo para el turismo extranjero ya que el destino cuenta con los recursos de infraestructura y naturales para ello.*
	Coordinar esfuerzos entre hoteleros y estos dos segmentos para ofrecer promociones a través de productos y paquetes innovadores complementarios.	*SECTUR Estatal*	
	Revisión de regulación para el desarrollo del turismo cinegético para agilizar la tramitología de la actividad.	*SECTUR Estatal*	
	Colaborar con información, folletos, promoción y la participación en foros relacionados con la actividad cinegética y de pesca deportiva.	*SECTUR Estatal*	

Proyecto para incentivar la diversificación de productos y servicios turísticos.	*Establecer vinculación con los prestadores de servicios cinegéticos y de pesca deportiva para posicionar a Mazatlán en estos segmentos.*	*SECTUR Estatal*	*Históricamente en el destino las actividades cinegéticas y de pesca deportiva han sido populares, sobre todo para el turismo extranjero ya que el destino cuenta con los recursos de infraestructura y naturales para ello.*
	Coordinar esfuerzos entre hoteleros y estos dos segmentos para ofrecer promociones a través de productos y paquetes innovadores complementarios.	*SECTUR Estatal*	
	Revisión de regulación para el desarrollo del turismo cinegético para agilizar la tramitología de la actividad.	*SECTUR Estatal*	
	Colaborar con información, folletos, promoción y la participación en foros relacionados con la actividad cinegética y de pesca deportiva.	*SECTUR Estatal*	

Proyecto para incentivar la diversificación de productos y servicios turísticos.	*Establecer vinculación con los prestadores de servicios cinegéticos y de pesca deportiva para posicionar a Mazatlán en estos segmentos.*	*SECTUR Estatal*	*Históricamente en el destino las actividades cinegéticas y de pesca deportiva han sido populares, sobre todo para el turismo extranjero ya que el destino cuenta con los recursos de infraestructura y naturales para ello.*
	Coordinar esfuerzos entre hoteleros y estos dos segmentos para ofrecer promociones a través de productos y paquetes innovadores complementarios.	*SECTUR Estatal*	
	Revisión de regulación para el desarrollo del turismo cinegético para agilizar la tramitología de la actividad.	*SECTUR Estatal*	
	Colaborar con información, folletos, promoción y la participación en foros relacionados con la actividad cinegética y de pesca deportiva.	*SECTUR Estatal*	

Proyecto para incentivar la diversificación de productos y servicios turísticos.	*Establecer vinculación con los prestadores de servicios cinegéticos y de pesca deportiva para posicionar a Mazatlán en estos segmentos.*	*SECTUR Estatal*	*Históricamente en el destino las actividades cinegéticas y de pesca deportiva han sido populares, sobre todo para el turismo extranjero ya que el destino cuenta con los recursos de infraestructura y naturales para ello.*
	Coordinar esfuerzos entre hoteleros y estos dos segmentos para ofrecer promociones a través de productos y paquetes innovadores complementarios.	*SECTUR Estatal*	
	Revisión de regulación para el desarrollo del turismo cinegético para agilizar la tramitología de la actividad.	*SECTUR Estatal*	
	Colaborar con información, folletos, promoción y la participación en foros relacionados con la actividad cinegética y de pesca deportiva.	*SECTUR Estatal*	

Proyecto para incentivar la diversificación de productos y servicios turísticos.	*Establecer vinculación con los prestadores de servicios cinegéticos y de pesca deportiva para posicionar a Mazatlán en estos segmentos.*	*SECTUR Estatal*	*Históricamente en el destino las actividades cinegéticas y de pesca deportiva han sido populares, sobre todo para el turismo extranjero ya que el destino cuenta con los recursos de infraestructura y naturales para ello.*
	Coordinar esfuerzos entre hoteleros y estos dos segmentos para ofrecer promociones a través de productos y paquetes innovadores complementarios.	*SECTUR Estatal*	
	Revisión de regulación para el desarrollo del turismo cinegético para agilizar la tramitología de la actividad.	*SECTUR Estatal*	
	Colaborar con información, folletos, promoción y la participación en foros relacionados con la actividad cinegética y de pesca deportiva.	*SECTUR Estatal*	

Proyecto para incentivar la diversificación de productos y servicios turísticos.	*Establecer vinculación con los prestadores de servicios cinegéticos y de pesca deportiva para posicionar a Mazatlán en estos segmentos.*	*SECTUR Estatal*	*Históricamente en el destino las actividades cinegéticas y de pesca deportiva han sido populares, sobre todo para el turismo extranjero ya que el destino cuenta con los recursos de infraestructura y naturales para ello.*
	Coordinar esfuerzos entre hoteleros y estos dos segmentos para ofrecer promociones a través de productos y paquetes innovadores complementarios.	*SECTUR Estatal*	
	Revisión de regulación para el desarrollo del turismo cinegético para agilizar la tramitología de la actividad.	*SECTUR Estatal*	
	Colaborar con información, folletos, promoción y la participación en foros relacionados con la actividad cinegética y de pesca deportiva.	*SECTUR Estatal*	

Proyecto para incentivar la diversificación de productos y servicios turísticos.	*Establecer vinculación con los prestadores de servicios cinegéticos y de pesca deportiva para posicionar a Mazatlán en estos segmentos.*	*SECTUR Estatal*	*Históricamente en el destino las actividades cinegéticas y de pesca deportiva han sido populares, sobre todo para el turismo extranjero ya que el destino cuenta con los recursos de infraestructura y naturales para ello.*
	Coordinar esfuerzos entre hoteleros y estos dos segmentos para ofrecer promociones a través de productos y paquetes innovadores complementarios.	*SECTUR Estatal*	
	Revisión de regulación para el desarrollo del turismo cinegético para agilizar la tramitología de la actividad.	*SECTUR Estatal*	
	Colaborar con información, folletos, promoción y la participación en foros relacionados con la actividad cinegética y de pesca deportiva.	*SECTUR Estatal*	

Proyecto para incentivar la diversificación de productos y servicios turísticos.	*Establecer vinculación con los prestadores de servicios cinegéticos y de pesca deportiva para posicionar a Mazatlán en estos segmentos.*	*SECTUR Estatal*	*Históricamente en el destino las actividades cinegéticas y de pesca deportiva han sido populares, sobre todo para el turismo extranjero ya que el destino cuenta con los recursos de infraestructura y naturales para ello.*
	Coordinar esfuerzos entre hoteleros y estos dos segmentos para ofrecer promociones a través de productos y paquetes innovadores complementarios.	*SECTUR Estatal*	
	Revisión de regulación para el desarrollo del turismo cinegético para agilizar la tramitología de la actividad.	*SECTUR Estatal*	
	Colaborar con información, folletos, promoción y la participación en foros relacionados con la actividad cinegética y de pesca deportiva.	*SECTUR Estatal*	

Proyecto para incentivar la diversificación de productos y servicios turísticos.	*Establecer vinculación con los prestadores de servicios cinegéticos y de pesca deportiva para posicionar a Mazatlán en estos segmentos.*	*SECTUR Estatal*	*Históricamente en el destino las actividades cinegéticas y de pesca deportiva han sido populares, sobre todo para el turismo extranjero ya que el destino cuenta con los recursos de infraestructura y naturales para ello.*
	Coordinar esfuerzos entre hoteleros y estos dos segmentos para ofrecer promociones a través de productos y paquetes innovadores complementarios.	*SECTUR Estatal*	
	Revisión de regulación para el desarrollo del turismo cinegético para agilizar la tramitología de la actividad.	*SECTUR Estatal*	
	Colaborar con información, folletos, promoción y la participación en foros relacionados con la actividad cinegética y de pesca deportiva.	*SECTUR Estatal*	

Proyecto para incentivar la diversificación de productos y servicios turísticos.	*Establecer vinculación con los prestadores de servicios cinegéticos y de pesca deportiva para posicionar a Mazatlán en estos segmentos.*	*SECTUR Estatal*	*Históricamente en el destino las actividades cinegéticas y de pesca deportiva han sido populares, sobre todo para el turismo extranjero ya que el destino cuenta con los recursos de infraestructura y naturales para ello.*
	Coordinar esfuerzos entre hoteleros y estos dos segmentos para ofrecer promociones a través de productos y paquetes innovadores complementarios.	*SECTUR Estatal*	
	Revisión de regulación para el desarrollo del turismo cinegético para agilizar la tramitología de la actividad.	*SECTUR Estatal*	
	Colaborar con información, folletos, promoción y la participación en foros relacionados con la actividad cinegética y de pesca deportiva.	*SECTUR Estatal*	

Proyecto para incentivar la diversificación de productos y servicios turísticos.	*Establecer vinculación con los prestadores de servicios cinegéticos y de pesca deportiva para posicionar a Mazatlán en estos segmentos.*	*SECTUR Estatal*	*Históricamente en el destino las actividades cinegéticas y de pesca deportiva han sido populares, sobre todo para el turismo extranjero ya que el destino cuenta con los recursos de infraestructura y naturales para ello.*
	Coordinar esfuerzos entre hoteleros y estos dos segmentos para ofrecer promociones a través de productos y paquetes innovadores complementarios.	*SECTUR Estatal*	
	Revisión de regulación para el desarrollo del turismo cinegético para agilizar la tramitología de la actividad.	*SECTUR Estatal*	
	Colaborar con información, folletos, promoción y la participación en foros relacionados con la actividad cinegética y de pesca deportiva.	*SECTUR Estatal*	

Proyecto para incentivar la diversificación de productos y servicios turísticos.	*Establecer vinculación con los prestadores de servicios cinegéticos y de pesca deportiva para posicionar a Mazatlán en estos segmentos.*	*SECTUR Estatal*	*Históricamente en el destino las actividades cinegéticas y de pesca deportiva han sido populares, sobre todo para el turismo extranjero ya que el destino cuenta con los recursos de infraestructura y naturales para ello.*
	Coordinar esfuerzos entre hoteleros y estos dos segmentos para ofrecer promociones a través de productos y paquetes innovadores complementarios.	*SECTUR Estatal*	
	Revisión de regulación para el desarrollo del turismo cinegético para agilizar la tramitología de la actividad.	*SECTUR Estatal*	
	Colaborar con información, folletos, promoción y la participación en foros relacionados con la actividad cinegética y de pesca deportiva.	*SECTUR Estatal*	

Proyecto para incentivar la diversificación de productos y servicios turísticos.	*Establecer vinculación con los prestadores de servicios cinegéticos y de pesca deportiva para posicionar a Mazatlán en estos segmentos.*	*SECTUR Estatal*	*Históricamente en el destino las actividades cinegéticas y de pesca deportiva han sido populares, sobre todo para el turismo extranjero ya que el destino cuenta con los recursos de infraestructura y naturales para ello.*
	Coordinar esfuerzos entre hoteleros y estos dos segmentos para ofrecer promociones a través de productos y paquetes innovadores complementarios.	*SECTUR Estatal*	
	Revisión de regulación para el desarrollo del turismo cinegético para agilizar la tramitología de la actividad.	*SECTUR Estatal*	
	Colaborar con información, folletos, promoción y la participación en foros relacionados con la actividad cinegética y de pesca deportiva.	*SECTUR Estatal*	

Proyecto para incentivar la diversificación de productos y servicios turísticos.	*Establecer vinculación con los prestadores de servicios cinegéticos y de pesca deportiva para posicionar a Mazatlán en estos segmentos.*	*SECTUR Estatal*	*Históricamente en el destino las actividades cinegéticas y de pesca deportiva han sido populares, sobre todo para el turismo extranjero ya que el destino cuenta con los recursos de infraestructura y naturales para ello.*
	Coordinar esfuerzos entre hoteleros y estos dos segmentos para ofrecer promociones a través de productos y paquetes innovadores complementarios.	*SECTUR Estatal*	
	Revisión de regulación para el desarrollo del turismo cinegético para agilizar la tramitología de la actividad.	*SECTUR Estatal*	
	Colaborar con información, folletos, promoción y la participación en foros relacionados con la actividad cinegética y de pesca deportiva.	*SECTUR Estatal*	

Proyecto para incentivar la diversificación de productos y servicios turísticos.	*Establecer vinculación con los prestadores de servicios cinegéticos y de pesca deportiva para posicionar a Mazatlán en estos segmentos.*	*SECTUR Estatal*	*Históricamente en el destino las actividades cinegéticas y de pesca deportiva han sido populares, sobre todo para el turismo extranjero ya que el destino cuenta con los recursos de infraestructura y naturales para ello.*
	Coordinar esfuerzos entre hoteleros y estos dos segmentos para ofrecer promociones a través de productos y paquetes innovadores complementarios.	*SECTUR Estatal*	
	Revisión de regulación para el desarrollo del turismo cinegético para agilizar la tramitología de la actividad.	*SECTUR Estatal*	
	Colaborar con información, folletos, promoción y la participación en foros relacionados con la actividad cinegética y de pesca deportiva.	*SECTUR Estatal*	

Proyecto para incentivar la diversificación de productos y servicios turísticos.	*Establecer vinculación con los prestadores de servicios cinegéticos y de pesca deportiva para posicionar a Mazatlán en estos segmentos.*	*SECTUR Estatal*	*Históricamente en el destino las actividades cinegéticas y de pesca deportiva han sido populares, sobre todo para el turismo extranjero ya que el destino cuenta con los recursos de infraestructura y naturales para ello.*
	Coordinar esfuerzos entre hoteleros y estos dos segmentos para ofrecer promociones a través de productos y paquetes innovadores complementarios.	*SECTUR Estatal*	
	Revisión de regulación para el desarrollo del turismo cinegético para agilizar la tramitología de la actividad.	*SECTUR Estatal*	
	Colaborar con información, folletos, promoción y la participación en foros relacionados con la actividad cinegética y de pesca deportiva.	*SECTUR Estatal*	

Proyecto para incentivar la diversificación de productos y servicios turísticos.	*Establecer vinculación con los prestadores de servicios cinegéticos y de pesca deportiva para posicionar a Mazatlán en estos segmentos.*	*SECTUR Estatal*	*Históricamente en el destino las actividades cinegéticas y de pesca deportiva han sido populares, sobre todo para el turismo extranjero ya que el destino cuenta con los recursos de infraestructura y naturales para ello.*
	Coordinar esfuerzos entre hoteleros y estos dos segmentos para ofrecer promociones a través de productos y paquetes innovadores complementarios.	*SECTUR Estatal*	
	Revisión de regulación para el desarrollo del turismo cinegético para agilizar la tramitología de la actividad.	*SECTUR Estatal*	
	Colaborar con información, folletos, promoción y la participación en foros relacionados con la actividad cinegética y de pesca deportiva.	*SECTUR Estatal*	

Proyecto para incentivar la diversificación de productos y servicios turísticos.	*Establecer vinculación con los prestadores de servicios cinegéticos y de pesca deportiva para posicionar a Mazatlán en estos segmentos.*	*SECTUR Estatal*	*Históricamente en el destino las actividades cinegéticas y de pesca deportiva han sido populares, sobre todo para el turismo extranjero ya que el destino cuenta con los recursos de infraestructura y naturales para ello.*
	Coordinar esfuerzos entre hoteleros y estos dos segmentos para ofrecer promociones a través de productos y paquetes innovadores complementarios.	*SECTUR Estatal*	
	Revisión de regulación para el desarrollo del turismo cinegético para agilizar la tramitología de la actividad.	*SECTUR Estatal*	
	Colaborar con información, folletos, promoción y la participación en foros relacionados con la actividad cinegética y de pesca deportiva.	*SECTUR Estatal*	

Proyecto para incentivar la diversificación de productos y servicios turísticos.	*Establecer vinculación con los prestadores de servicios cinegéticos y de pesca deportiva para posicionar a Mazatlán en estos segmentos.*	*SECTUR Estatal*	*Históricamente en el destino las actividades cinegéticas y de pesca deportiva han sido populares, sobre todo para el turismo extranjero ya que el destino cuenta con los recursos de infraestructura y naturales para ello.*
	Coordinar esfuerzos entre hoteleros y estos dos segmentos para ofrecer promociones a través de productos y paquetes innovadores complementarios.	*SECTUR Estatal*	
	Revisión de regulación para el desarrollo del turismo cinegético para agilizar la tramitología de la actividad.	*SECTUR Estatal*	
	Colaborar con información, folletos, promoción y la participación en foros relacionados con la actividad cinegética y de pesca deportiva.	*SECTUR Estatal*	

Proyecto para incentivar la diversificación de productos y servicios turísticos.	*Establecer vinculación con los prestadores de servicios cinegéticos y de pesca deportiva para posicionar a Mazatlán en estos segmentos.*	*SECTUR Estatal*	*Históricamente en el destino las actividades cinegéticas y de pesca deportiva han sido populares, sobre todo para el turismo extranjero ya que el destino cuenta con los recursos de infraestructura y naturales para ello.*
	Coordinar esfuerzos entre hoteleros y estos dos segmentos para ofrecer promociones a través de productos y paquetes innovadores complementarios.	*SECTUR Estatal*	
	Revisión de regulación para el desarrollo del turismo cinegético para agilizar la tramitología de la actividad.	*SECTUR Estatal*	
	Colaborar con información, folletos, promoción y la participación en foros relacionados con la actividad cinegética y de pesca deportiva.	*SECTUR Estatal*	

Proyecto para incentivar la diversificación de productos y servicios turísticos.	*Establecer vinculación con los prestadores de servicios cinegéticos y de pesca deportiva para posicionar a Mazatlán en estos segmentos.*	*SECTUR Estatal*	*Históricamente en el destino las actividades cinegéticas y de pesca deportiva han sido populares, sobre todo para el turismo extranjero ya que el destino cuenta con los recursos de infraestructura y naturales para ello.*
	Coordinar esfuerzos entre hoteleros y estos dos segmentos para ofrecer promociones a través de productos y paquetes innovadores complementarios.	*SECTUR Estatal*	
	Revisión de regulación para el desarrollo del turismo cinegético para agilizar la tramitología de la actividad.	*SECTUR Estatal*	
	Colaborar con información, folletos, promoción y la participación en foros relacionados con la actividad cinegética y de pesca deportiva.	*SECTUR Estatal*	

Proyecto para incentivar la diversificación de productos y servicios turísticos.	*Establecer vinculación con los prestadores de servicios cinegéticos y de pesca deportiva para posicionar a Mazatlán en estos segmentos.*	*SECTUR Estatal*	*Históricamente en el destino las actividades cinegéticas y de pesca deportiva han sido populares, sobre todo para el turismo extranjero ya que el destino cuenta con los recursos de infraestructura y naturales para ello.*
	Coordinar esfuerzos entre hoteleros y estos dos segmentos para ofrecer promociones a través de productos y paquetes innovadores complementarios.	*SECTUR Estatal*	
	Revisión de regulación para el desarrollo del turismo cinegético para agilizar la tramitología de la actividad.	*SECTUR Estatal*	
	Colaborar con información, folletos, promoción y la participación en foros relacionados con la actividad cinegética y de pesca deportiva.	*SECTUR Estatal*	

Proyecto para incentivar la diversificación de productos y servicios turísticos.	*Establecer vinculación con los prestadores de servicios cinegéticos y de pesca deportiva para posicionar a Mazatlán en estos segmentos.*	*SECTUR Estatal*	*Históricamente en el destino las actividades cinegéticas y de pesca deportiva han sido populares, sobre todo para el turismo extranjero ya que el destino cuenta con los recursos de infraestructura y naturales para ello.*
	Coordinar esfuerzos entre hoteleros y estos dos segmentos para ofrecer promociones a través de productos y paquetes innovadores complementarios.	*SECTUR Estatal*	
	Revisión de regulación para el desarrollo del turismo cinegético para agilizar la tramitología de la actividad.	*SECTUR Estatal*	
	Colaborar con información, folletos, promoción y la participación en foros relacionados con la actividad cinegética y de pesca deportiva.	*SECTUR Estatal*	

Proyecto para incentivar la diversificación de productos y servicios turísticos.	*Establecer vinculación con los prestadores de servicios cinegéticos y de pesca deportiva para posicionar a Mazatlán en estos segmentos.*	*SECTUR Estatal*	*Históricamente en el destino las actividades cinegéticas y de pesca deportiva han sido populares, sobre todo para el turismo extranjero ya que el destino cuenta con los recursos de infraestructura y naturales para ello.*
	Coordinar esfuerzos entre hoteleros y estos dos segmentos para ofrecer promociones a través de productos y paquetes innovadores complementarios.	*SECTUR Estatal*	
	Revisión de regulación para el desarrollo del turismo cinegético para agilizar la tramitología de la actividad.	*SECTUR Estatal*	
	Colaborar con información, folletos, promoción y la participación en foros relacionados con la actividad cinegética y de pesca deportiva.	*SECTUR Estatal*	

Proyecto para incentivar la diversificación de productos y servicios turísticos.	*Establecer vinculación con los prestadores de servicios cinegéticos y de pesca deportiva para posicionar a Mazatlán en estos segmentos.*	*SECTUR Estatal*	*Históricamente en el destino las actividades cinegéticas y de pesca deportiva han sido populares, sobre todo para el turismo extranjero ya que el destino cuenta con los recursos de infraestructura y naturales para ello.*
	Coordinar esfuerzos entre hoteleros y estos dos segmentos para ofrecer promociones a través de productos y paquetes innovadores complementarios.	*SECTUR Estatal*	
	Revisión de regulación para el desarrollo del turismo cinegético para agilizar la tramitología de la actividad.	*SECTUR Estatal*	
	Colaborar con información, folletos, promoción y la participación en foros relacionados con la actividad cinegética y de pesca deportiva.	*SECTUR Estatal*	

Proyecto para incentivar la diversificación de productos y servicios turísticos.	*Establecer vinculación con los prestadores de servicios cinegéticos y de pesca deportiva para posicionar a Mazatlán en estos segmentos.*	*SECTUR Estatal*	*Históricamente en el destino las actividades cinegéticas y de pesca deportiva han sido populares, sobre todo para el turismo extranjero ya que el destino cuenta con los recursos de infraestructura y naturales para ello.*
	Coordinar esfuerzos entre hoteleros y estos dos segmentos para ofrecer promociones a través de productos y paquetes innovadores complementarios.	*SECTUR Estatal*	
	Revisión de regulación para el desarrollo del turismo cinegético para agilizar la tramitología de la actividad.	*SECTUR Estatal*	
	Colaborar con información, folletos, promoción y la participación en foros relacionados con la actividad cinegética y de pesca deportiva.	*SECTUR Estatal*	

Proyecto para incentivar la diversificación de productos y servicios turísticos.	*Establecer vinculación con los prestadores de servicios cinegéticos y de pesca deportiva para posicionar a Mazatlán en estos segmentos.*	*SECTUR Estatal*	*Históricamente en el destino las actividades cinegéticas y de pesca deportiva han sido populares, sobre todo para el turismo extranjero ya que el destino cuenta con los recursos de infraestructura y naturales para ello.*
	Coordinar esfuerzos entre hoteleros y estos dos segmentos para ofrecer promociones a través de productos y paquetes innovadores complementarios.	*SECTUR Estatal*	
	Revisión de regulación para el desarrollo del turismo cinegético para agilizar la tramitología de la actividad.	*SECTUR Estatal*	
	Colaborar con información, folletos, promoción y la participación en foros relacionados con la actividad cinegética y de pesca deportiva.	*SECTUR Estatal*	

Proyecto para incentivar la diversificación de productos y servicios turísticos.	*Establecer vinculación con los prestadores de servicios cinegéticos y de pesca deportiva para posicionar a Mazatlán en estos segmentos.*	*SECTUR Estatal*	*Históricamente en el destino las actividades cinegéticas y de pesca deportiva han sido populares, sobre todo para el turismo extranjero ya que el destino cuenta con los recursos de infraestructura y naturales para ello.*
	Coordinar esfuerzos entre hoteleros y estos dos segmentos para ofrecer promociones a través de productos y paquetes innovadores complementarios.	*SECTUR Estatal*	
	Revisión de regulación para el desarrollo del turismo cinegético para agilizar la tramitología de la actividad.	*SECTUR Estatal*	
	Colaborar con información, folletos, promoción y la participación en foros relacionados con la actividad cinegética y de pesca deportiva.	*SECTUR Estatal*	

Proyecto para incentivar la diversificación de productos y servicios turísticos.	*Establecer vinculación con los prestadores de servicios cinegéticos y de pesca deportiva para posicionar a Mazatlán en estos segmentos.*	*SECTUR Estatal*	*Históricamente en el destino las actividades cinegéticas y de pesca deportiva han sido populares, sobre todo para el turismo extranjero ya que el destino cuenta con los recursos de infraestructura y naturales para ello.*
	Coordinar esfuerzos entre hoteleros y estos dos segmentos para ofrecer promociones a través de productos y paquetes innovadores complementarios.	*SECTUR Estatal*	
	Revisión de regulación para el desarrollo del turismo cinegético para agilizar la tramitología de la actividad.	*SECTUR Estatal*	
	Colaborar con información, folletos, promoción y la participación en foros relacionados con la actividad cinegética y de pesca deportiva.	*SECTUR Estatal*	

Proyecto para incentivar la diversificación de productos y servicios turísticos.	*Establecer vinculación con los prestadores de servicios cinegéticos y de pesca deportiva para posicionar a Mazatlán en estos segmentos.*	*SECTUR Estatal*	*Históricamente en el destino las actividades cinegéticas y de pesca deportiva han sido populares, sobre todo para el turismo extranjero ya que el destino cuenta con los recursos de infraestructura y naturales para ello.*
	Coordinar esfuerzos entre hoteleros y estos dos segmentos para ofrecer promociones a través de productos y paquetes innovadores complementarios.	*SECTUR Estatal*	
	Revisión de regulación para el desarrollo del turismo cinegético para agilizar la tramitología de la actividad.	*SECTUR Estatal*	
	Colaborar con información, folletos, promoción y la participación en foros relacionados con la actividad cinegética y de pesca deportiva.	*SECTUR Estatal*	

Proyecto para incentivar la diversificación de productos y servicios turísticos.	*Establecer vinculación con los prestadores de servicios cinegéticos y de pesca deportiva para posicionar a Mazatlán en estos segmentos.*	*SECTUR Estatal*	*Históricamente en el destino las actividades cinegéticas y de pesca deportiva han sido populares, sobre todo para el turismo extranjero ya que el destino cuenta con los recursos de infraestructura y naturales para ello.*
	Coordinar esfuerzos entre hoteleros y estos dos segmentos para ofrecer promociones a través de productos y paquetes innovadores complementarios.	*SECTUR Estatal*	
	Revisión de regulación para el desarrollo del turismo cinegético para agilizar la tramitología de la actividad.	*SECTUR Estatal*	
	Colaborar con información, folletos, promoción y la participación en foros relacionados con la actividad cinegética y de pesca deportiva.	*SECTUR Estatal*	

Proyecto para incentivar la diversificación de productos y servicios turísticos.	*Establecer vinculación con los prestadores de servicios cinegéticos y de pesca deportiva para posicionar a Mazatlán en estos segmentos.*	*SECTUR Estatal*	*Históricamente en el destino las actividades cinegéticas y de pesca deportiva han sido populares, sobre todo para el turismo extranjero ya que el destino cuenta con los recursos de infraestructura y naturales para ello.*
	Coordinar esfuerzos entre hoteleros y estos dos segmentos para ofrecer promociones a través de productos y paquetes innovadores complementarios.	*SECTUR Estatal*	
	Revisión de regulación para el desarrollo del turismo cinegético para agilizar la tramitología de la actividad.	*SECTUR Estatal*	
	Colaborar con información, folletos, promoción y la participación en foros relacionados con la actividad cinegética y de pesca deportiva.	*SECTUR Estatal*	

Proyecto para incentivar la diversificación de productos y servicios turísticos.	*Establecer vinculación con los prestadores de servicios cinegéticos y de pesca deportiva para posicionar a Mazatlán en estos segmentos.*	*SECTUR Estatal*	*Históricamente en el destino las actividades cinegéticas y de pesca deportiva han sido populares, sobre todo para el turismo extranjero ya que el destino cuenta con los recursos de infraestructura y naturales para ello.*
	Coordinar esfuerzos entre hoteleros y estos dos segmentos para ofrecer promociones a través de productos y paquetes innovadores complementarios.	*SECTUR Estatal*	
	Revisión de regulación para el desarrollo del turismo cinegético para agilizar la tramitología de la actividad.	*SECTUR Estatal*	
	Colaborar con información, folletos, promoción y la participación en foros relacionados con la actividad cinegética y de pesca deportiva.	*SECTUR Estatal*	

Proyecto para incentivar la diversificación de productos y servicios turísticos.	*Establecer vinculación con los prestadores de servicios cinegéticos y de pesca deportiva para posicionar a Mazatlán en estos segmentos.*	*SECTUR Estatal*	*Históricamente en el destino las actividades cinegéticas y de pesca deportiva han sido populares, sobre todo para el turismo extranjero ya que el destino cuenta con los recursos de infraestructura y naturales para ello.*
	Coordinar esfuerzos entre hoteleros y estos dos segmentos para ofrecer promociones a través de productos y paquetes innovadores complementarios.	*SECTUR Estatal*	
	Revisión de regulación para el desarrollo del turismo cinegético para agilizar la tramitología de la actividad.	*SECTUR Estatal*	
	Colaborar con información, folletos, promoción y la participación en foros relacionados con la actividad cinegética y de pesca deportiva.	*SECTUR Estatal*	

Proyecto para incentivar la diversificación de productos y servicios turísticos.	*Establecer vinculación con los prestadores de servicios cinegéticos y de pesca deportiva para posicionar a Mazatlán en estos segmentos.*	*SECTUR Estatal*	*Históricamente en el destino las actividades cinegéticas y de pesca deportiva han sido populares, sobre todo para el turismo extranjero ya que el destino cuenta con los recursos de infraestructura y naturales para ello.*
	Coordinar esfuerzos entre hoteleros y estos dos segmentos para ofrecer promociones a través de productos y paquetes innovadores complementarios.	*SECTUR Estatal*	
	Revisión de regulación para el desarrollo del turismo cinegético para agilizar la tramitología de la actividad.	*SECTUR Estatal*	
	Colaborar con información, folletos, promoción y la participación en foros relacionados con la actividad cinegética y de pesca deportiva.	*SECTUR Estatal*	

Proyecto para incentivar la diversificación de productos y servicios turísticos.	*Establecer vinculación con los prestadores de servicios cinegéticos y de pesca deportiva para posicionar a Mazatlán en estos segmentos.*	*SECTUR Estatal*	*Históricamente en el destino las actividades cinegéticas y de pesca deportiva han sido populares, sobre todo para el turismo extranjero ya que el destino cuenta con los recursos de infraestructura y naturales para ello.*
	Coordinar esfuerzos entre hoteleros y estos dos segmentos para ofrecer promociones a través de productos y paquetes innovadores complementarios.	*SECTUR Estatal*	
	Revisión de regulación para el desarrollo del turismo cinegético para agilizar la tramitología de la actividad.	*SECTUR Estatal*	
	Colaborar con información, folletos, promoción y la participación en foros relacionados con la actividad cinegética y de pesca deportiva.	*SECTUR Estatal*	

Proyecto para incentivar la diversificación de productos y servicios turísticos.	*Establecer vinculación con los prestadores de servicios cinegéticos y de pesca deportiva para posicionar a Mazatlán en estos segmentos.*	*SECTUR Estatal*	*Históricamente en el destino las actividades cinegéticas y de pesca deportiva han sido populares, sobre todo para el turismo extranjero ya que el destino cuenta con los recursos de infraestructura y naturales para ello.*
	Coordinar esfuerzos entre hoteleros y estos dos segmentos para ofrecer promociones a través de productos y paquetes innovadores complementarios.	*SECTUR Estatal*	
	Revisión de regulación para el desarrollo del turismo cinegético para agilizar la tramitología de la actividad.	*SECTUR Estatal*	
	Colaborar con información, folletos, promoción y la participación en foros relacionados con la actividad cinegética y de pesca deportiva.	*SECTUR Estatal*	

Proyecto para incentivar la diversificación de productos y servicios turísticos.	*Establecer vinculación con los prestadores de servicios cinegéticos y de pesca deportiva para posicionar a Mazatlán en estos segmentos.*	*SECTUR Estatal*	*Históricamente en el destino las actividades cinegéticas y de pesca deportiva han sido populares, sobre todo para el turismo extranjero ya que el destino cuenta con los recursos de infraestructura y naturales para ello.*
	Coordinar esfuerzos entre hoteleros y estos dos segmentos para ofrecer promociones a través de productos y paquetes innovadores complementarios.	*SECTUR Estatal*	
	Revisión de regulación para el desarrollo del turismo cinegético para agilizar la tramitología de la actividad.	*SECTUR Estatal*	
	Colaborar con información, folletos, promoción y la participación en foros relacionados con la actividad cinegética y de pesca deportiva.	*SECTUR Estatal*	

Proyecto para incentivar la diversificación de productos y servicios turísticos.	*Establecer vinculación con los prestadores de servicios cinegéticos y de pesca deportiva para posicionar a Mazatlán en estos segmentos.*	*SECTUR Estatal*	*Históricamente en el destino las actividades cinegéticas y de pesca deportiva han sido populares, sobre todo para el turismo extranjero ya que el destino cuenta con los recursos de infraestructura y naturales para ello.*
	Coordinar esfuerzos entre hoteleros y estos dos segmentos para ofrecer promociones a través de productos y paquetes innovadores complementarios.	*SECTUR Estatal*	
	Revisión de regulación para el desarrollo del turismo cinegético para agilizar la tramitología de la actividad.	*SECTUR Estatal*	
	Colaborar con información, folletos, promoción y la participación en foros relacionados con la actividad cinegética y de pesca deportiva.	*SECTUR Estatal*	

Proyecto para incentivar la diversificación de productos y servicios turísticos.	*Establecer vinculación con los prestadores de servicios cinegéticos y de pesca deportiva para posicionar a Mazatlán en estos segmentos.*	*SECTUR Estatal*	*Históricamente en el destino las actividades cinegéticas y de pesca deportiva han sido populares, sobre todo para el turismo extranjero ya que el destino cuenta con los recursos de infraestructura y naturales para ello.*
	Coordinar esfuerzos entre hoteleros y estos dos segmentos para ofrecer promociones a través de productos y paquetes innovadores complementarios.	*SECTUR Estatal*	
	Revisión de regulación para el desarrollo del turismo cinegético para agilizar la tramitología de la actividad.	*SECTUR Estatal*	
	Colaborar con información, folletos, promoción y la participación en foros relacionados con la actividad cinegética y de pesca deportiva.	*SECTUR Estatal*	

Proyecto para incentivar la diversificación de productos y servicios turísticos.	*Establecer vinculación con los prestadores de servicios cinegéticos y de pesca deportiva para posicionar a Mazatlán en estos segmentos.*	*SECTUR Estatal*	*Históricamente en el destino las actividades cinegéticas y de pesca deportiva han sido populares, sobre todo para el turismo extranjero ya que el destino cuenta con los recursos de infraestructura y naturales para ello.*
	Coordinar esfuerzos entre hoteleros y estos dos segmentos para ofrecer promociones a través de productos y paquetes innovadores complementarios.	*SECTUR Estatal*	
	Revisión de regulación para el desarrollo del turismo cinegético para agilizar la tramitología de la actividad.	*SECTUR Estatal*	
	Colaborar con información, folletos, promoción y la participación en foros relacionados con la actividad cinegética y de pesca deportiva.	*SECTUR Estatal*	

Proyecto para incentivar la diversificación de productos y servicios turísticos.	*Establecer vinculación con los prestadores de servicios cinegéticos y de pesca deportiva para posicionar a Mazatlán en estos segmentos.*	*SECTUR Estatal*	*Históricamente en el destino las actividades cinegéticas y de pesca deportiva han sido populares, sobre todo para el turismo extranjero ya que el destino cuenta con los recursos de infraestructura y naturales para ello.*
	Coordinar esfuerzos entre hoteleros y estos dos segmentos para ofrecer promociones a través de productos y paquetes innovadores complementarios.	*SECTUR Estatal*	
	Revisión de regulación para el desarrollo del turismo cinegético para agilizar la tramitología de la actividad.	*SECTUR Estatal*	
	Colaborar con información, folletos, promoción y la participación en foros relacionados con la actividad cinegética y de pesca deportiva.	*SECTUR Estatal*	

Proyecto para incentivar la diversificación de productos y servicios turísticos.	*Establecer vinculación con los prestadores de servicios cinegéticos y de pesca deportiva para posicionar a Mazatlán en estos segmentos.*	*SECTUR Estatal*	*Históricamente en el destino las actividades cinegéticas y de pesca deportiva han sido populares, sobre todo para el turismo extranjero ya que el destino cuenta con los recursos de infraestructura y naturales para ello.*
	Coordinar esfuerzos entre hoteleros y estos dos segmentos para ofrecer promociones a través de productos y paquetes innovadores complementarios.	*SECTUR Estatal*	
	Revisión de regulación para el desarrollo del turismo cinegético para agilizar la tramitología de la actividad.	*SECTUR Estatal*	
	Colaborar con información, folletos, promoción y la participación en foros relacionados con la actividad cinegética y de pesca deportiva.	*SECTUR Estatal*	

Proyecto para incentivar la diversificación de productos y servicios turísticos.	*Establecer vinculación con los prestadores de servicios cinegéticos y de pesca deportiva para posicionar a Mazatlán en estos segmentos.*	*SECTUR Estatal*	*Históricamente en el destino las actividades cinegéticas y de pesca deportiva han sido populares, sobre todo para el turismo extranjero ya que el destino cuenta con los recursos de infraestructura y naturales para ello.*
	Coordinar esfuerzos entre hoteleros y estos dos segmentos para ofrecer promociones a través de productos y paquetes innovadores complementarios.	*SECTUR Estatal*	
	Revisión de regulación para el desarrollo del turismo cinegético para agilizar la tramitología de la actividad.	*SECTUR Estatal*	
	Colaborar con información, folletos, promoción y la participación en foros relacionados con la actividad cinegética y de pesca deportiva.	*SECTUR Estatal*	

Proyecto para incentivar la diversificación de productos y servicios turísticos.	*Establecer vinculación con los prestadores de servicios cinegéticos y de pesca deportiva para posicionar a Mazatlán en estos segmentos.*	*SECTUR Estatal*	*Históricamente en el destino las actividades cinegéticas y de pesca deportiva han sido populares, sobre todo para el turismo extranjero ya que el destino cuenta con los recursos de infraestructura y naturales para ello.*
	Coordinar esfuerzos entre hoteleros y estos dos segmentos para ofrecer promociones a través de productos y paquetes innovadores complementarios.	*SECTUR Estatal*	
	Revisión de regulación para el desarrollo del turismo cinegético para agilizar la tramitología de la actividad.	*SECTUR Estatal*	
	Colaborar con información, folletos, promoción y la participación en foros relacionados con la actividad cinegética y de pesca deportiva.	*SECTUR Estatal*	

Proyecto para incentivar la diversificación de productos y servicios turísticos.	*Establecer vinculación con los prestadores de servicios cinegéticos y de pesca deportiva para posicionar a Mazatlán en estos segmentos.*	*SECTUR Estatal*	*Históricamente en el destino las actividades cinegéticas y de pesca deportiva han sido populares, sobre todo para el turismo extranjero ya que el destino cuenta con los recursos de infraestructura y naturales para ello.*
	Coordinar esfuerzos entre hoteleros y estos dos segmentos para ofrecer promociones a través de productos y paquetes innovadores complementarios.	*SECTUR Estatal*	
	Revisión de regulación para el desarrollo del turismo cinegético para agilizar la tramitología de la actividad.	*SECTUR Estatal*	
	Colaborar con información, folletos, promoción y la participación en foros relacionados con la actividad cinegética y de pesca deportiva.	*SECTUR Estatal*	

Proyecto para incentivar la diversificación de productos y servicios turísticos.	*Establecer vinculación con los prestadores de servicios cinegéticos y de pesca deportiva para posicionar a Mazatlán en estos segmentos.*	*SECTUR Estatal*	*Históricamente en el destino las actividades cinegéticas y de pesca deportiva han sido populares, sobre todo para el turismo extranjero ya que el destino cuenta con los recursos de infraestructura y naturales para ello.*
	Coordinar esfuerzos entre hoteleros y estos dos segmentos para ofrecer promociones a través de productos y paquetes innovadores complementarios.	*SECTUR Estatal*	
	Revisión de regulación para el desarrollo del turismo cinegético para agilizar la tramitología de la actividad.	*SECTUR Estatal*	
	Colaborar con información, folletos, promoción y la participación en foros relacionados con la actividad cinegética y de pesca deportiva.	*SECTUR Estatal*	

Proyecto para incentivar la diversificación de productos y servicios turísticos.	*Establecer vinculación con los prestadores de servicios cinegéticos y de pesca deportiva para posicionar a Mazatlán en estos segmentos.*	*SECTUR Estatal*	*Históricamente en el destino las actividades cinegéticas y de pesca deportiva han sido populares, sobre todo para el turismo extranjero ya que el destino cuenta con los recursos de infraestructura y naturales para ello.*
	Coordinar esfuerzos entre hoteleros y estos dos segmentos para ofrecer promociones a través de productos y paquetes innovadores complementarios.	*SECTUR Estatal*	
	Revisión de regulación para el desarrollo del turismo cinegético para agilizar la tramitología de la actividad.	*SECTUR Estatal*	
	Colaborar con información, folletos, promoción y la participación en foros relacionados con la actividad cinegética y de pesca deportiva.	*SECTUR Estatal*	

Proyecto para incentivar la diversificación de productos y servicios turísticos.	*Establecer vinculación con los prestadores de servicios cinegéticos y de pesca deportiva para posicionar a Mazatlán en estos segmentos.*	*SECTUR Estatal*	*Históricamente en el destino las actividades cinegéticas y de pesca deportiva han sido populares, sobre todo para el turismo extranjero ya que el destino cuenta con los recursos de infraestructura y naturales para ello.*
	Coordinar esfuerzos entre hoteleros y estos dos segmentos para ofrecer promociones a través de productos y paquetes innovadores complementarios.	*SECTUR Estatal*	
	Revisión de regulación para el desarrollo del turismo cinegético para agilizar la tramitología de la actividad.	*SECTUR Estatal*	
	Colaborar con información, folletos, promoción y la participación en foros relacionados con la actividad cinegética y de pesca deportiva.	*SECTUR Estatal*	

Proyecto para incentivar la diversificación de productos y servicios turísticos.	*Establecer vinculación con los prestadores de servicios cinegéticos y de pesca deportiva para posicionar a Mazatlán en estos segmentos.*	*SECTUR Estatal*	*Históricamente en el destino las actividades cinegéticas y de pesca deportiva han sido populares, sobre todo para el turismo extranjero ya que el destino cuenta con los recursos de infraestructura y naturales para ello.*
	Coordinar esfuerzos entre hoteleros y estos dos segmentos para ofrecer promociones a través de productos y paquetes innovadores complementarios.	*SECTUR Estatal*	
	Revisión de regulación para el desarrollo del turismo cinegético para agilizar la tramitología de la actividad.	*SECTUR Estatal*	
	Colaborar con información, folletos, promoción y la participación en foros relacionados con la actividad cinegética y de pesca deportiva.	*SECTUR Estatal*	

Proyecto para incentivar la diversificación de productos y servicios turísticos.	*Establecer vinculación con los prestadores de servicios cinegéticos y de pesca deportiva para posicionar a Mazatlán en estos segmentos.*	*SECTUR Estatal*	*Históricamente en el destino las actividades cinegéticas y de pesca deportiva han sido populares, sobre todo para el turismo extranjero ya que el destino cuenta con los recursos de infraestructura y naturales para ello.*
	Coordinar esfuerzos entre hoteleros y estos dos segmentos para ofrecer promociones a través de productos y paquetes innovadores complementarios.	*SECTUR Estatal*	
	Revisión de regulación para el desarrollo del turismo cinegético para agilizar la tramitología de la actividad.	*SECTUR Estatal*	
	Colaborar con información, folletos, promoción y la participación en foros relacionados con la actividad cinegética y de pesca deportiva.	*SECTUR Estatal*	

Proyecto para incentivar la diversificación de productos y servicios turísticos.	*Establecer vinculación con los prestadores de servicios cinegéticos y de pesca deportiva para posicionar a Mazatlán en estos segmentos.*	*SECTUR Estatal*	*Históricamente en el destino las actividades cinegéticas y de pesca deportiva han sido populares, sobre todo para el turismo extranjero ya que el destino cuenta con los recursos de infraestructura y naturales para ello.*
	Coordinar esfuerzos entre hoteleros y estos dos segmentos para ofrecer promociones a través de productos y paquetes innovadores complementarios.	*SECTUR Estatal*	
	Revisión de regulación para el desarrollo del turismo cinegético para agilizar la tramitología de la actividad.	*SECTUR Estatal*	
	Colaborar con información, folletos, promoción y la participación en foros relacionados con la actividad cinegética y de pesca deportiva.	*SECTUR Estatal*	

Proyecto para incentivar la diversificación de productos y servicios turísticos.	*Establecer vinculación con los prestadores de servicios cinegéticos y de pesca deportiva para posicionar a Mazatlán en estos segmentos.*	*SECTUR Estatal*	*Históricamente en el destino las actividades cinegéticas y de pesca deportiva han sido populares, sobre todo para el turismo extranjero ya que el destino cuenta con los recursos de infraestructura y naturales para ello.*
	Coordinar esfuerzos entre hoteleros y estos dos segmentos para ofrecer promociones a través de productos y paquetes innovadores complementarios.	*SECTUR Estatal*	
	Revisión de regulación para el desarrollo del turismo cinegético para agilizar la tramitología de la actividad.	*SECTUR Estatal*	
	Colaborar con información, folletos, promoción y la participación en foros relacionados con la actividad cinegética y de pesca deportiva.	*SECTUR Estatal*	

Proyecto para incentivar la diversificación de productos y servicios turísticos.	*Establecer vinculación con los prestadores de servicios cinegéticos y de pesca deportiva para posicionar a Mazatlán en estos segmentos.*	*SECTUR Estatal*	*Históricamente en el destino las actividades cinegéticas y de pesca deportiva han sido populares, sobre todo para el turismo extranjero ya que el destino cuenta con los recursos de infraestructura y naturales para ello.*
	Coordinar esfuerzos entre hoteleros y estos dos segmentos para ofrecer promociones a través de productos y paquetes innovadores complementarios.	*SECTUR Estatal*	
	Revisión de regulación para el desarrollo del turismo cinegético para agilizar la tramitología de la actividad.	*SECTUR Estatal*	
	Colaborar con información, folletos, promoción y la participación en foros relacionados con la actividad cinegética y de pesca deportiva.	*SECTUR Estatal*	

Proyecto para incentivar la diversificación de productos y servicios turísticos.	*Establecer vinculación con los prestadores de servicios cinegéticos y de pesca deportiva para posicionar a Mazatlán en estos segmentos.*	*SECTUR Estatal*	*Históricamente en el destino las actividades cinegéticas y de pesca deportiva han sido populares, sobre todo para el turismo extranjero ya que el destino cuenta con los recursos de infraestructura y naturales para ello.*
	Coordinar esfuerzos entre hoteleros y estos dos segmentos para ofrecer promociones a través de productos y paquetes innovadores complementarios.	*SECTUR Estatal*	
	Revisión de regulación para el desarrollo del turismo cinegético para agilizar la tramitología de la actividad.	*SECTUR Estatal*	
	Colaborar con información, folletos, promoción y la participación en foros relacionados con la actividad cinegética y de pesca deportiva.	*SECTUR Estatal*	

Proyecto para incentivar la diversificación de productos y servicios turísticos.	*Establecer vinculación con los prestadores de servicios cinegéticos y de pesca deportiva para posicionar a Mazatlán en estos segmentos.*	*SECTUR Estatal*	*Históricamente en el destino las actividades cinegéticas y de pesca deportiva han sido populares, sobre todo para el turismo extranjero ya que el destino cuenta con los recursos de infraestructura y naturales para ello.*
	Coordinar esfuerzos entre hoteleros y estos dos segmentos para ofrecer promociones a través de productos y paquetes innovadores complementarios.	*SECTUR Estatal*	
	Revisión de regulación para el desarrollo del turismo cinegético para agilizar la tramitología de la actividad.	*SECTUR Estatal*	
	Colaborar con información, folletos, promoción y la participación en foros relacionados con la actividad cinegética y de pesca deportiva.	*SECTUR Estatal*	

Proyecto para incentivar la diversificación de productos y servicios turísticos.	*Establecer vinculación con los prestadores de servicios cinegéticos y de pesca deportiva para posicionar a Mazatlán en estos segmentos.*	*SECTUR Estatal*	*Históricamente en el destino las actividades cinegéticas y de pesca deportiva han sido populares, sobre todo para el turismo extranjero ya que el destino cuenta con los recursos de infraestructura y naturales para ello.*
	Coordinar esfuerzos entre hoteleros y estos dos segmentos para ofrecer promociones a través de productos y paquetes innovadores complementarios.	*SECTUR Estatal*	
	Revisión de regulación para el desarrollo del turismo cinegético para agilizar la tramitología de la actividad.	*SECTUR Estatal*	
	Colaborar con información, folletos, promoción y la participación en foros relacionados con la actividad cinegética y de pesca deportiva.	*SECTUR Estatal*	

Proyecto para incentivar la diversificación de productos y servicios turísticos.	*Establecer vinculación con los prestadores de servicios cinegéticos y de pesca deportiva para posicionar a Mazatlán en estos segmentos.*	*SECTUR Estatal*	*Históricamente en el destino las actividades cinegéticas y de pesca deportiva han sido populares, sobre todo para el turismo extranjero ya que el destino cuenta con los recursos de infraestructura y naturales para ello.*
	Coordinar esfuerzos entre hoteleros y estos dos segmentos para ofrecer promociones a través de productos y paquetes innovadores complementarios.	*SECTUR Estatal*	
	Revisión de regulación para el desarrollo del turismo cinegético para agilizar la tramitología de la actividad.	*SECTUR Estatal*	
	Colaborar con información, folletos, promoción y la participación en foros relacionados con la actividad cinegética y de pesca deportiva.	*SECTUR Estatal*	

Proyecto para incentivar la diversificación de productos y servicios turísticos.	*Establecer vinculación con los prestadores de servicios cinegéticos y de pesca deportiva para posicionar a Mazatlán en estos segmentos.*	*SECTUR Estatal*	*Históricamente en el destino las actividades cinegéticas y de pesca deportiva han sido populares, sobre todo para el turismo extranjero ya que el destino cuenta con los recursos de infraestructura y naturales para ello.*
	Coordinar esfuerzos entre hoteleros y estos dos segmentos para ofrecer promociones a través de productos y paquetes innovadores complementarios.	*SECTUR Estatal*	
	Revisión de regulación para el desarrollo del turismo cinegético para agilizar la tramitología de la actividad.	*SECTUR Estatal*	
	Colaborar con información, folletos, promoción y la participación en foros relacionados con la actividad cinegética y de pesca deportiva.	*SECTUR Estatal*	

Proyecto para incentivar la diversificación de productos y servicios turísticos.	*Establecer vinculación con los prestadores de servicios cinegéticos y de pesca deportiva para posicionar a Mazatlán en estos segmentos.*	*SECTUR Estatal*	*Históricamente en el destino las actividades cinegéticas y de pesca deportiva han sido populares, sobre todo para el turismo extranjero ya que el destino cuenta con los recursos de infraestructura y naturales para ello.*
	Coordinar esfuerzos entre hoteleros y estos dos segmentos para ofrecer promociones a través de productos y paquetes innovadores complementarios.	*SECTUR Estatal*	
	Revisión de regulación para el desarrollo del turismo cinegético para agilizar la tramitología de la actividad.	*SECTUR Estatal*	
	Colaborar con información, folletos, promoción y la participación en foros relacionados con la actividad cinegética y de pesca deportiva.	*SECTUR Estatal*	

Proyecto para incentivar la diversificación de productos y servicios turísticos.	*Establecer vinculación con los prestadores de servicios cinegéticos y de pesca deportiva para posicionar a Mazatlán en estos segmentos.*	*SECTUR Estatal*	*Históricamente en el destino las actividades cinegéticas y de pesca deportiva han sido populares, sobre todo para el turismo extranjero ya que el destino cuenta con los recursos de infraestructura y naturales para ello.*
	Coordinar esfuerzos entre hoteleros y estos dos segmentos para ofrecer promociones a través de productos y paquetes innovadores complementarios.	*SECTUR Estatal*	
	Revisión de regulación para el desarrollo del turismo cinegético para agilizar la tramitología de la actividad.	*SECTUR Estatal*	
	Colaborar con información, folletos, promoción y la participación en foros relacionados con la actividad cinegética y de pesca deportiva.	*SECTUR Estatal*	

Proyecto para incentivar la diversificación de productos y servicios turísticos.	*Establecer vinculación con los prestadores de servicios cinegéticos y de pesca deportiva para posicionar a Mazatlán en estos segmentos.*	*SECTUR Estatal*	*Históricamente en el destino las actividades cinegéticas y de pesca deportiva han sido populares, sobre todo para el turismo extranjero ya que el destino cuenta con los recursos de infraestructura y naturales para ello.*
	Coordinar esfuerzos entre hoteleros y estos dos segmentos para ofrecer promociones a través de productos y paquetes innovadores complementarios.	*SECTUR Estatal*	
	Revisión de regulación para el desarrollo del turismo cinegético para agilizar la tramitología de la actividad.	*SECTUR Estatal*	
	Colaborar con información, folletos, promoción y la participación en foros relacionados con la actividad cinegética y de pesca deportiva.	*SECTUR Estatal*	

Proyecto para incentivar la diversificación de productos y servicios turísticos.	*Establecer vinculación con los prestadores de servicios cinegéticos y de pesca deportiva para posicionar a Mazatlán en estos segmentos.*	*SECTUR Estatal*	*Históricamente en el destino las actividades cinegéticas y de pesca deportiva han sido populares, sobre todo para el turismo extranjero ya que el destino cuenta con los recursos de infraestructura y naturales para ello.*
	Coordinar esfuerzos entre hoteleros y estos dos segmentos para ofrecer promociones a través de productos y paquetes innovadores complementarios.	*SECTUR Estatal*	
	Revisión de regulación para el desarrollo del turismo cinegético para agilizar la tramitología de la actividad.	*SECTUR Estatal*	
	Colaborar con información, folletos, promoción y la participación en foros relacionados con la actividad cinegética y de pesca deportiva.	*SECTUR Estatal*	

Proyecto para incentivar la diversificación de productos y servicios turísticos.	*Establecer vinculación con los prestadores de servicios cinegéticos y de pesca deportiva para posicionar a Mazatlán en estos segmentos.*	*SECTUR Estatal*	*Históricamente en el destino las actividades cinegéticas y de pesca deportiva han sido populares, sobre todo para el turismo extranjero ya que el destino cuenta con los recursos de infraestructura y naturales para ello.*
	Coordinar esfuerzos entre hoteleros y estos dos segmentos para ofrecer promociones a través de productos y paquetes innovadores complementarios.	*SECTUR Estatal*	
	Revisión de regulación para el desarrollo del turismo cinegético para agilizar la tramitología de la actividad.	*SECTUR Estatal*	
	Colaborar con información, folletos, promoción y la participación en foros relacionados con la actividad cinegética y de pesca deportiva.	*SECTUR Estatal*	

Proyecto para incentivar la diversificación de productos y servicios turísticos.	*Establecer vinculación con los prestadores de servicios cinegéticos y de pesca deportiva para posicionar a Mazatlán en estos segmentos.*	*SECTUR Estatal*	*Históricamente en el destino las actividades cinegéticas y de pesca deportiva han sido populares, sobre todo para el turismo extranjero ya que el destino cuenta con los recursos de infraestructura y naturales para ello.*
	Coordinar esfuerzos entre hoteleros y estos dos segmentos para ofrecer promociones a través de productos y paquetes innovadores complementarios.	*SECTUR Estatal*	
	Revisión de regulación para el desarrollo del turismo cinegético para agilizar la tramitología de la actividad.	*SECTUR Estatal*	
	Colaborar con información, folletos, promoción y la participación en foros relacionados con la actividad cinegética y de pesca deportiva.	*SECTUR Estatal*	

Proyecto para incentivar la diversificación de productos y servicios turísticos.	*Establecer vinculación con los prestadores de servicios cinegéticos y de pesca deportiva para posicionar a Mazatlán en estos segmentos.*	*SECTUR Estatal*	*Históricamente en el destino las actividades cinegéticas y de pesca deportiva han sido populares, sobre todo para el turismo extranjero ya que el destino cuenta con los recursos de infraestructura y naturales para ello.*
	Coordinar esfuerzos entre hoteleros y estos dos segmentos para ofrecer promociones a través de productos y paquetes innovadores complementarios.	*SECTUR Estatal*	
	Revisión de regulación para el desarrollo del turismo cinegético para agilizar la tramitología de la actividad.	*SECTUR Estatal*	
	Colaborar con información, folletos, promoción y la participación en foros relacionados con la actividad cinegética y de pesca deportiva.	*SECTUR Estatal*	

Proyecto para incentivar la diversificación de productos y servicios turísticos.	*Establecer vinculación con los prestadores de servicios cinegéticos y de pesca deportiva para posicionar a Mazatlán en estos segmentos.*	*SECTUR Estatal*	*Históricamente en el destino las actividades cinegéticas y de pesca deportiva han sido populares, sobre todo para el turismo extranjero ya que el destino cuenta con los recursos de infraestructura y naturales para ello.*
	Coordinar esfuerzos entre hoteleros y estos dos segmentos para ofrecer promociones a través de productos y paquetes innovadores complementarios.	*SECTUR Estatal*	
	Revisión de regulación para el desarrollo del turismo cinegético para agilizar la tramitología de la actividad.	*SECTUR Estatal*	
	Colaborar con información, folletos, promoción y la participación en foros relacionados con la actividad cinegética y de pesca deportiva.	*SECTUR Estatal*	

Proyecto para incentivar la diversificación de productos y servicios turísticos.	*Establecer vinculación con los prestadores de servicios cinegéticos y de pesca deportiva para posicionar a Mazatlán en estos segmentos.*	*SECTUR Estatal*	*Históricamente en el destino las actividades cinegéticas y de pesca deportiva han sido populares, sobre todo para el turismo extranjero ya que el destino cuenta con los recursos de infraestructura y naturales para ello.*
	Coordinar esfuerzos entre hoteleros y estos dos segmentos para ofrecer promociones a través de productos y paquetes innovadores complementarios.	*SECTUR Estatal*	
	Revisión de regulación para el desarrollo del turismo cinegético para agilizar la tramitología de la actividad.	*SECTUR Estatal*	
	Colaborar con información, folletos, promoción y la participación en foros relacionados con la actividad cinegética y de pesca deportiva.	*SECTUR Estatal*	

Proyecto para incentivar la diversificación de productos y servicios turísticos.	*Establecer vinculación con los prestadores de servicios cinegéticos y de pesca deportiva para posicionar a Mazatlán en estos segmentos.*	*SECTUR Estatal*	*Históricamente en el destino las actividades cinegéticas y de pesca deportiva han sido populares, sobre todo para el turismo extranjero ya que el destino cuenta con los recursos de infraestructura y naturales para ello.*
	Coordinar esfuerzos entre hoteleros y estos dos segmentos para ofrecer promociones a través de productos y paquetes innovadores complementarios.	*SECTUR Estatal*	
	Revisión de regulación para el desarrollo del turismo cinegético para agilizar la tramitología de la actividad.	*SECTUR Estatal*	
	Colaborar con información, folletos, promoción y la participación en foros relacionados con la actividad cinegética y de pesca deportiva.	*SECTUR Estatal*	

Proyecto para incentivar la diversificación de productos y servicios turísticos.	*Establecer vinculación con los prestadores de servicios cinegéticos y de pesca deportiva para posicionar a Mazatlán en estos segmentos.*	*SECTUR Estatal*	*Históricamente en el destino las actividades cinegéticas y de pesca deportiva han sido populares, sobre todo para el turismo extranjero ya que el destino cuenta con los recursos de infraestructura y naturales para ello.*
	Coordinar esfuerzos entre hoteleros y estos dos segmentos para ofrecer promociones a través de productos y paquetes innovadores complementarios.	*SECTUR Estatal*	
	Revisión de regulación para el desarrollo del turismo cinegético para agilizar la tramitología de la actividad.	*SECTUR Estatal*	
	Colaborar con información, folletos, promoción y la participación en foros relacionados con la actividad cinegética y de pesca deportiva.	*SECTUR Estatal*	

Proyecto para incentivar la diversificación de productos y servicios turísticos.	*Establecer vinculación con los prestadores de servicios cinegéticos y de pesca deportiva para posicionar a Mazatlán en estos segmentos.*	*SECTUR Estatal*	*Históricamente en el destino las actividades cinegéticas y de pesca deportiva han sido populares, sobre todo para el turismo extranjero ya que el destino cuenta con los recursos de infraestructura y naturales para ello.*
	Coordinar esfuerzos entre hoteleros y estos dos segmentos para ofrecer promociones a través de productos y paquetes innovadores complementarios.	*SECTUR Estatal*	
	Revisión de regulación para el desarrollo del turismo cinegético para agilizar la tramitología de la actividad.	*SECTUR Estatal*	
	Colaborar con información, folletos, promoción y la participación en foros relacionados con la actividad cinegética y de pesca deportiva.	*SECTUR Estatal*	

Proyecto para incentivar la diversificación de productos y servicios turísticos.	*Establecer vinculación con los prestadores de servicios cinegéticos y de pesca deportiva para posicionar a Mazatlán en estos segmentos.*	*SECTUR Estatal*	*Históricamente en el destino las actividades cinegéticas y de pesca deportiva han sido populares, sobre todo para el turismo extranjero ya que el destino cuenta con los recursos de infraestructura y naturales para ello.*
	Coordinar esfuerzos entre hoteleros y estos dos segmentos para ofrecer promociones a través de productos y paquetes innovadores complementarios.	*SECTUR Estatal*	
	Revisión de regulación para el desarrollo del turismo cinegético para agilizar la tramitología de la actividad.	*SECTUR Estatal*	
	Colaborar con información, folletos, promoción y la participación en foros relacionados con la actividad cinegética y de pesca deportiva.	*SECTUR Estatal*	

Proyecto para incentivar la diversificación de productos y servicios turísticos.	*Establecer vinculación con los prestadores de servicios cinegéticos y de pesca deportiva para posicionar a Mazatlán en estos segmentos.*	*SECTUR Estatal*	*Históricamente en el destino las actividades cinegéticas y de pesca deportiva han sido populares, sobre todo para el turismo extranjero ya que el destino cuenta con los recursos de infraestructura y naturales para ello.*
	Coordinar esfuerzos entre hoteleros y estos dos segmentos para ofrecer promociones a través de productos y paquetes innovadores complementarios.	*SECTUR Estatal*	
	Revisión de regulación para el desarrollo del turismo cinegético para agilizar la tramitología de la actividad.	*SECTUR Estatal*	
	Colaborar con información, folletos, promoción y la participación en foros relacionados con la actividad cinegética y de pesca deportiva.	*SECTUR Estatal*	

Proyecto para incentivar la diversificación de productos y servicios turísticos.	*Establecer vinculación con los prestadores de servicios cinegéticos y de pesca deportiva para posicionar a Mazatlán en estos segmentos.*	*SECTUR Estatal*	*Históricamente en el destino las actividades cinegéticas y de pesca deportiva han sido populares, sobre todo para el turismo extranjero ya que el destino cuenta con los recursos de infraestructura y naturales para ello.*
	Coordinar esfuerzos entre hoteleros y estos dos segmentos para ofrecer promociones a través de productos y paquetes innovadores complementarios.	*SECTUR Estatal*	
	Revisión de regulación para el desarrollo del turismo cinegético para agilizar la tramitología de la actividad.	*SECTUR Estatal*	
	Colaborar con información, folletos, promoción y la participación en foros relacionados con la actividad cinegética y de pesca deportiva.	*SECTUR Estatal*	

Proyecto para incentivar la diversificación de productos y servicios turísticos.	*Establecer vinculación con los prestadores de servicios cinegéticos y de pesca deportiva para posicionar a Mazatlán en estos segmentos.*	*SECTUR Estatal*	*Históricamente en el destino las actividades cinegéticas y de pesca deportiva han sido populares, sobre todo para el turismo extranjero ya que el destino cuenta con los recursos de infraestructura y naturales para ello.*
	Coordinar esfuerzos entre hoteleros y estos dos segmentos para ofrecer promociones a través de productos y paquetes innovadores complementarios.	*SECTUR Estatal*	
	Revisión de regulación para el desarrollo del turismo cinegético para agilizar la tramitología de la actividad.	*SECTUR Estatal*	
	Colaborar con información, folletos, promoción y la participación en foros relacionados con la actividad cinegética y de pesca deportiva.	*SECTUR Estatal*	

Proyecto para incentivar la diversificación de productos y servicios turísticos.	*Establecer vinculación con los prestadores de servicios cinegéticos y de pesca deportiva para posicionar a Mazatlán en estos segmentos.*	*SECTUR Estatal*	*Históricamente en el destino las actividades cinegéticas y de pesca deportiva han sido populares, sobre todo para el turismo extranjero ya que el destino cuenta con los recursos de infraestructura y naturales para ello.*
	Coordinar esfuerzos entre hoteleros y estos dos segmentos para ofrecer promociones a través de productos y paquetes innovadores complementarios.	*SECTUR Estatal*	
	Revisión de regulación para el desarrollo del turismo cinegético para agilizar la tramitología de la actividad.	*SECTUR Estatal*	
	Colaborar con información, folletos, promoción y la participación en foros relacionados con la actividad cinegética y de pesca deportiva.	*SECTUR Estatal*	

Proyecto para incentivar la diversificación de productos y servicios turísticos.	*Establecer vinculación con los prestadores de servicios cinegéticos y de pesca deportiva para posicionar a Mazatlán en estos segmentos.*	*SECTUR Estatal*	*Históricamente en el destino las actividades cinegéticas y de pesca deportiva han sido populares, sobre todo para el turismo extranjero ya que el destino cuenta con los recursos de infraestructura y naturales para ello.*
	Coordinar esfuerzos entre hoteleros y estos dos segmentos para ofrecer promociones a través de productos y paquetes innovadores complementarios.	*SECTUR Estatal*	
	Revisión de regulación para el desarrollo del turismo cinegético para agilizar la tramitología de la actividad.	*SECTUR Estatal*	
	Colaborar con información, folletos, promoción y la participación en foros relacionados con la actividad cinegética y de pesca deportiva.	*SECTUR Estatal*	

Proyecto para incentivar la diversificación de productos y servicios turísticos.	*Establecer vinculación con los prestadores de servicios cinegéticos y de pesca deportiva para posicionar a Mazatlán en estos segmentos.*	*SECTUR Estatal*	*Históricamente en el destino las actividades cinegéticas y de pesca deportiva han sido populares, sobre todo para el turismo extranjero ya que el destino cuenta con los recursos de infraestructura y naturales para ello.*
	Coordinar esfuerzos entre hoteleros y estos dos segmentos para ofrecer promociones a través de productos y paquetes innovadores complementarios.	*SECTUR Estatal*	
	Revisión de regulación para el desarrollo del turismo cinegético para agilizar la tramitología de la actividad.	*SECTUR Estatal*	
	Colaborar con información, folletos, promoción y la participación en foros relacionados con la actividad cinegética y de pesca deportiva.	*SECTUR Estatal*	

Proyecto para incentivar la diversificación de productos y servicios turísticos.	*Establecer vinculación con los prestadores de servicios cinegéticos y de pesca deportiva para posicionar a Mazatlán en estos segmentos.*	*SECTUR Estatal*	*Históricamente en el destino las actividades cinegéticas y de pesca deportiva han sido populares, sobre todo para el turismo extranjero ya que el destino cuenta con los recursos de infraestructura y naturales para ello.*
	Coordinar esfuerzos entre hoteleros y estos dos segmentos para ofrecer promociones a través de productos y paquetes innovadores complementarios.	*SECTUR Estatal*	
	Revisión de regulación para el desarrollo del turismo cinegético para agilizar la tramitología de la actividad.	*SECTUR Estatal*	
	Colaborar con información, folletos, promoción y la participación en foros relacionados con la actividad cinegética y de pesca deportiva.	*SECTUR Estatal*	

Proyecto para incentivar la diversificación de productos y servicios turísticos.	*Establecer vinculación con los prestadores de servicios cinegéticos y de pesca deportiva para posicionar a Mazatlán en estos segmentos.*	*SECTUR Estatal*	*Históricamente en el destino las actividades cinegéticas y de pesca deportiva han sido populares, sobre todo para el turismo extranjero ya que el destino cuenta con los recursos de infraestructura y naturales para ello.*
	Coordinar esfuerzos entre hoteleros y estos dos segmentos para ofrecer promociones a través de productos y paquetes innovadores complementarios.	*SECTUR Estatal*	
	Revisión de regulación para el desarrollo del turismo cinegético para agilizar la tramitología de la actividad.	*SECTUR Estatal*	
	Colaborar con información, folletos, promoción y la participación en foros relacionados con la actividad cinegética y de pesca deportiva.	*SECTUR Estatal*	

Proyecto para incentivar la diversificación de productos y servicios turísticos.	*Establecer vinculación con los prestadores de servicios cinegéticos y de pesca deportiva para posicionar a Mazatlán en estos segmentos.*	*SECTUR Estatal*	*Históricamente en el destino las actividades cinegéticas y de pesca deportiva han sido populares, sobre todo para el turismo extranjero ya que el destino cuenta con los recursos de infraestructura y naturales para ello.*
	Coordinar esfuerzos entre hoteleros y estos dos segmentos para ofrecer promociones a través de productos y paquetes innovadores complementarios.	*SECTUR Estatal*	
	Revisión de regulación para el desarrollo del turismo cinegético para agilizar la tramitología de la actividad.	*SECTUR Estatal*	
	Colaborar con información, folletos, promoción y la participación en foros relacionados con la actividad cinegética y de pesca deportiva.	*SECTUR Estatal*	

Proyecto para incentivar la diversificación de productos y servicios turísticos.	*Establecer vinculación con los prestadores de servicios cinegéticos y de pesca deportiva para posicionar a Mazatlán en estos segmentos.*	*SECTUR Estatal*	*Históricamente en el destino las actividades cinegéticas y de pesca deportiva han sido populares, sobre todo para el turismo extranjero ya que el destino cuenta con los recursos de infraestructura y naturales para ello.*
	Coordinar esfuerzos entre hoteleros y estos dos segmentos para ofrecer promociones a través de productos y paquetes innovadores complementarios.	*SECTUR Estatal*	
	Revisión de regulación para el desarrollo del turismo cinegético para agilizar la tramitología de la actividad.	*SECTUR Estatal*	
	Colaborar con información, folletos, promoción y la participación en foros relacionados con la actividad cinegética y de pesca deportiva.	*SECTUR Estatal*	

Proyecto para incentivar la diversificación de productos y servicios turísticos.	*Establecer vinculación con los prestadores de servicios cinegéticos y de pesca deportiva para posicionar a Mazatlán en estos segmentos.*	*SECTUR Estatal*	*Históricamente en el destino las actividades cinegéticas y de pesca deportiva han sido populares, sobre todo para el turismo extranjero ya que el destino cuenta con los recursos de infraestructura y naturales para ello.*
	Coordinar esfuerzos entre hoteleros y estos dos segmentos para ofrecer promociones a través de productos y paquetes innovadores complementarios.	*SECTUR Estatal*	
	Revisión de regulación para el desarrollo del turismo cinegético para agilizar la tramitología de la actividad.	*SECTUR Estatal*	
	Colaborar con información, folletos, promoción y la participación en foros relacionados con la actividad cinegética y de pesca deportiva.	*SECTUR Estatal*	

Proyecto para incentivar la diversificación de productos y servicios turísticos.	*Establecer vinculación con los prestadores de servicios cinegéticos y de pesca deportiva para posicionar a Mazatlán en estos segmentos.*	*SECTUR Estatal*	*Históricamente en el destino las actividades cinegéticas y de pesca deportiva han sido populares, sobre todo para el turismo extranjero ya que el destino cuenta con los recursos de infraestructura y naturales para ello.*
	Coordinar esfuerzos entre hoteleros y estos dos segmentos para ofrecer promociones a través de productos y paquetes innovadores complementarios.	*SECTUR Estatal*	
	Revisión de regulación para el desarrollo del turismo cinegético para agilizar la tramitología de la actividad.	*SECTUR Estatal*	
	Colaborar con información, folletos, promoción y la participación en foros relacionados con la actividad cinegética y de pesca deportiva.	*SECTUR Estatal*	

Proyecto para incentivar la diversificación de productos y servicios turísticos.	*Establecer vinculación con los prestadores de servicios cinegéticos y de pesca deportiva para posicionar a Mazatlán en estos segmentos.*	*SECTUR Estatal*	*Históricamente en el destino las actividades cinegéticas y de pesca deportiva han sido populares, sobre todo para el turismo extranjero ya que el destino cuenta con los recursos de infraestructura y naturales para ello.*
	Coordinar esfuerzos entre hoteleros y estos dos segmentos para ofrecer promociones a través de productos y paquetes innovadores complementarios.	*SECTUR Estatal*	
	Revisión de regulación para el desarrollo del turismo cinegético para agilizar la tramitología de la actividad.	*SECTUR Estatal*	
	Colaborar con información, folletos, promoción y la participación en foros relacionados con la actividad cinegética y de pesca deportiva.	*SECTUR Estatal*	

Proyecto para incentivar la diversificación de productos y servicios turísticos.	*Establecer vinculación con los prestadores de servicios cinegéticos y de pesca deportiva para posicionar a Mazatlán en estos segmentos.*	*SECTUR Estatal*	*Históricamente en el destino las actividades cinegéticas y de pesca deportiva han sido populares, sobre todo para el turismo extranjero ya que el destino cuenta con los recursos de infraestructura y naturales para ello.*
	Coordinar esfuerzos entre hoteleros y estos dos segmentos para ofrecer promociones a través de productos y paquetes innovadores complementarios.	*SECTUR Estatal*	
	Revisión de regulación para el desarrollo del turismo cinegético para agilizar la tramitología de la actividad.	*SECTUR Estatal*	
	Colaborar con información, folletos, promoción y la participación en foros relacionados con la actividad cinegética y de pesca deportiva.	*SECTUR Estatal*	

Proyecto para incentivar la diversificación de productos y servicios turísticos.	*Establecer vinculación con los prestadores de servicios cinegéticos y de pesca deportiva para posicionar a Mazatlán en estos segmentos.*	*SECTUR Estatal*	*Históricamente en el destino las actividades cinegéticas y de pesca deportiva han sido populares, sobre todo para el turismo extranjero ya que el destino cuenta con los recursos de infraestructura y naturales para ello.*
	Coordinar esfuerzos entre hoteleros y estos dos segmentos para ofrecer promociones a través de productos y paquetes innovadores complementarios.	*SECTUR Estatal*	
	Revisión de regulación para el desarrollo del turismo cinegético para agilizar la tramitología de la actividad.	*SECTUR Estatal*	
	Colaborar con información, folletos, promoción y la participación en foros relacionados con la actividad cinegética y de pesca deportiva.	*SECTUR Estatal*	

Proyecto para incentivar la diversificación de productos y servicios turísticos.	*Establecer vinculación con los prestadores de servicios cinegéticos y de pesca deportiva para posicionar a Mazatlán en estos segmentos.*	*SECTUR Estatal*	*Históricamente en el destino las actividades cinegéticas y de pesca deportiva han sido populares, sobre todo para el turismo extranjero ya que el destino cuenta con los recursos de infraestructura y naturales para ello.*
	Coordinar esfuerzos entre hoteleros y estos dos segmentos para ofrecer promociones a través de productos y paquetes innovadores complementarios.	*SECTUR Estatal*	
	Revisión de regulación para el desarrollo del turismo cinegético para agilizar la tramitología de la actividad.	*SECTUR Estatal*	
	Colaborar con información, folletos, promoción y la participación en foros relacionados con la actividad cinegética y de pesca deportiva.	*SECTUR Estatal*	

Proyecto para incentivar la diversificación de productos y servicios turísticos.	*Establecer vinculación con los prestadores de servicios cinegéticos y de pesca deportiva para posicionar a Mazatlán en estos segmentos.*	*SECTUR Estatal*	*Históricamente en el destino las actividades cinegéticas y de pesca deportiva han sido populares, sobre todo para el turismo extranjero ya que el destino cuenta con los recursos de infraestructura y naturales para ello.*
	Coordinar esfuerzos entre hoteleros y estos dos segmentos para ofrecer promociones a través de productos y paquetes innovadores complementarios.	*SECTUR Estatal*	
	Revisión de regulación para el desarrollo del turismo cinegético para agilizar la tramitología de la actividad.	*SECTUR Estatal*	
	Colaborar con información, folletos, promoción y la participación en foros relacionados con la actividad cinegética y de pesca deportiva.	*SECTUR Estatal*	

Proyecto para incentivar la diversificación de productos y servicios turísticos.	*Establecer vinculación con los prestadores de servicios cinegéticos y de pesca deportiva para posicionar a Mazatlán en estos segmentos.*	*SECTUR Estatal*	*Históricamente en el destino las actividades cinegéticas y de pesca deportiva han sido populares, sobre todo para el turismo extranjero ya que el destino cuenta con los recursos de infraestructura y naturales para ello.*
	Coordinar esfuerzos entre hoteleros y estos dos segmentos para ofrecer promociones a través de productos y paquetes innovadores complementarios.	*SECTUR Estatal*	
	Revisión de regulación para el desarrollo del turismo cinegético para agilizar la tramitología de la actividad.	*SECTUR Estatal*	
	Colaborar con información, folletos, promoción y la participación en foros relacionados con la actividad cinegética y de pesca deportiva.	*SECTUR Estatal*	

Proyecto para incentivar la diversificación de productos y servicios turísticos.	*Establecer vinculación con los prestadores de servicios cinegéticos y de pesca deportiva para posicionar a Mazatlán en estos segmentos.*	*SECTUR Estatal*	*Históricamente en el destino las actividades cinegéticas y de pesca deportiva han sido populares, sobre todo para el turismo extranjero ya que el destino cuenta con los recursos de infraestructura y naturales para ello.*
	Coordinar esfuerzos entre hoteleros y estos dos segmentos para ofrecer promociones a través de productos y paquetes innovadores complementarios.	*SECTUR Estatal*	
	Revisión de regulación para el desarrollo del turismo cinegético para agilizar la tramitología de la actividad.	*SECTUR Estatal*	
	Colaborar con información, folletos, promoción y la participación en foros relacionados con la actividad cinegética y de pesca deportiva.	*SECTUR Estatal*	

Proyecto para incentivar la diversificación de productos y servicios turísticos.	*Establecer vinculación con los prestadores de servicios cinegéticos y de pesca deportiva para posicionar a Mazatlán en estos segmentos.*	*SECTUR Estatal*	*Históricamente en el destino las actividades cinegéticas y de pesca deportiva han sido populares, sobre todo para el turismo extranjero ya que el destino cuenta con los recursos de infraestructura y naturales para ello.*
	Coordinar esfuerzos entre hoteleros y estos dos segmentos para ofrecer promociones a través de productos y paquetes innovadores complementarios.	*SECTUR Estatal*	
	Revisión de regulación para el desarrollo del turismo cinegético para agilizar la tramitología de la actividad.	*SECTUR Estatal*	
	Colaborar con información, folletos, promoción y la participación en foros relacionados con la actividad cinegética y de pesca deportiva.	*SECTUR Estatal*	

Proyecto para incentivar la diversificación de productos y servicios turísticos.	*Establecer vinculación con los prestadores de servicios cinegéticos y de pesca deportiva para posicionar a Mazatlán en estos segmentos.*	*SECTUR Estatal*	*Históricamente en el destino las actividades cinegéticas y de pesca deportiva han sido populares, sobre todo para el turismo extranjero ya que el destino cuenta con los recursos de infraestructura y naturales para ello.*
	Coordinar esfuerzos entre hoteleros y estos dos segmentos para ofrecer promociones a través de productos y paquetes innovadores complementarios.	*SECTUR Estatal*	
	Revisión de regulación para el desarrollo del turismo cinegético para agilizar la tramitología de la actividad.	*SECTUR Estatal*	
	Colaborar con información, folletos, promoción y la participación en foros relacionados con la actividad cinegética y de pesca deportiva.	*SECTUR Estatal*	

Proyecto para incentivar la diversificación de productos y servicios turísticos.	*Establecer vinculación con los prestadores de servicios cinegéticos y de pesca deportiva para posicionar a Mazatlán en estos segmentos.*	*SECTUR Estatal*	*Históricamente en el destino las actividades cinegéticas y de pesca deportiva han sido populares, sobre todo para el turismo extranjero ya que el destino cuenta con los recursos de infraestructura y naturales para ello.*
	Coordinar esfuerzos entre hoteleros y estos dos segmentos para ofrecer promociones a través de productos y paquetes innovadores complementarios.	*SECTUR Estatal*	
	Revisión de regulación para el desarrollo del turismo cinegético para agilizar la tramitología de la actividad.	*SECTUR Estatal*	
	Colaborar con información, folletos, promoción y la participación en foros relacionados con la actividad cinegética y de pesca deportiva.	*SECTUR Estatal*	

Proyecto para incentivar la diversificación de productos y servicios turísticos.	*Establecer vinculación con los prestadores de servicios cinegéticos y de pesca deportiva para posicionar a Mazatlán en estos segmentos.*	*SECTUR Estatal*	*Históricamente en el destino las actividades cinegéticas y de pesca deportiva han sido populares, sobre todo para el turismo extranjero ya que el destino cuenta con los recursos de infraestructura y naturales para ello.*
	Coordinar esfuerzos entre hoteleros y estos dos segmentos para ofrecer promociones a través de productos y paquetes innovadores complementarios.	*SECTUR Estatal*	
	Revisión de regulación para el desarrollo del turismo cinegético para agilizar la tramitología de la actividad.	*SECTUR Estatal*	
	Colaborar con información, folletos, promoción y la participación en foros relacionados con la actividad cinegética y de pesca deportiva.	*SECTUR Estatal*	

Proyecto para incentivar la diversificación de productos y servicios turísticos.	*Establecer vinculación con los prestadores de servicios cinegéticos y de pesca deportiva para posicionar a Mazatlán en estos segmentos.*	*SECTUR Estatal*	*Históricamente en el destino las actividades cinegéticas y de pesca deportiva han sido populares, sobre todo para el turismo extranjero ya que el destino cuenta con los recursos de infraestructura y naturales para ello.*
	Coordinar esfuerzos entre hoteleros y estos dos segmentos para ofrecer promociones a través de productos y paquetes innovadores complementarios.	*SECTUR Estatal*	
	Revisión de regulación para el desarrollo del turismo cinegético para agilizar la tramitología de la actividad.	*SECTUR Estatal*	
	Colaborar con información, folletos, promoción y la participación en foros relacionados con la actividad cinegética y de pesca deportiva.	*SECTUR Estatal*	

Proyecto para incentivar la diversificación de productos y servicios turísticos.	*Establecer vinculación con los prestadores de servicios cinegéticos y de pesca deportiva para posicionar a Mazatlán en estos segmentos.*	*SECTUR Estatal*	*Históricamente en el destino las actividades cinegéticas y de pesca deportiva han sido populares, sobre todo para el turismo extranjero ya que el destino cuenta con los recursos de infraestructura y naturales para ello.*
	Coordinar esfuerzos entre hoteleros y estos dos segmentos para ofrecer promociones a través de productos y paquetes innovadores complementarios.	*SECTUR Estatal*	
	Revisión de regulación para el desarrollo del turismo cinegético para agilizar la tramitología de la actividad.	*SECTUR Estatal*	
	Colaborar con información, folletos, promoción y la participación en foros relacionados con la actividad cinegética y de pesca deportiva.	*SECTUR Estatal*	

Proyecto para incentivar la diversificación de productos y servicios turísticos.	*Establecer vinculación con los prestadores de servicios cinegéticos y de pesca deportiva para posicionar a Mazatlán en estos segmentos.*	*SECTUR Estatal*	*Históricamente en el destino las actividades cinegéticas y de pesca deportiva han sido populares, sobre todo para el turismo extranjero ya que el destino cuenta con los recursos de infraestructura y naturales para ello.*
	Coordinar esfuerzos entre hoteleros y estos dos segmentos para ofrecer promociones a través de productos y paquetes innovadores complementarios.	*SECTUR Estatal*	
	Revisión de regulación para el desarrollo del turismo cinegético para agilizar la tramitología de la actividad.	*SECTUR Estatal*	
	Colaborar con información, folletos, promoción y la participación en foros relacionados con la actividad cinegética y de pesca deportiva.	*SECTUR Estatal*	

Proyecto para incentivar la diversificación de productos y servicios turísticos.	*Establecer vinculación con los prestadores de servicios cinegéticos y de pesca deportiva para posicionar a Mazatlán en estos segmentos.*	*SECTUR Estatal*	*Históricamente en el destino las actividades cinegéticas y de pesca deportiva han sido populares, sobre todo para el turismo extranjero ya que el destino cuenta con los recursos de infraestructura y naturales para ello.*
	Coordinar esfuerzos entre hoteleros y estos dos segmentos para ofrecer promociones a través de productos y paquetes innovadores complementarios.	*SECTUR Estatal*	
	Revisión de regulación para el desarrollo del turismo cinegético para agilizar la tramitología de la actividad.	*SECTUR Estatal*	
	Colaborar con información, folletos, promoción y la participación en foros relacionados con la actividad cinegética y de pesca deportiva.	*SECTUR Estatal*	

Proyecto para incentivar la diversificación de productos y servicios turísticos.	*Establecer vinculación con los prestadores de servicios cinegéticos y de pesca deportiva para posicionar a Mazatlán en estos segmentos.*	*SECTUR Estatal*	*Históricamente en el destino las actividades cinegéticas y de pesca deportiva han sido populares, sobre todo para el turismo extranjero ya que el destino cuenta con los recursos de infraestructura y naturales para ello.*
	Coordinar esfuerzos entre hoteleros y estos dos segmentos para ofrecer promociones a través de productos y paquetes innovadores complementarios.	*SECTUR Estatal*	
	Revisión de regulación para el desarrollo del turismo cinegético para agilizar la tramitología de la actividad.	*SECTUR Estatal*	
	Colaborar con información, folletos, promoción y la participación en foros relacionados con la actividad cinegética y de pesca deportiva.	*SECTUR Estatal*	

Proyecto para incentivar la diversificación de productos y servicios turísticos.	*Establecer vinculación con los prestadores de servicios cinegéticos y de pesca deportiva para posicionar a Mazatlán en estos segmentos.*	*SECTUR Estatal*	*Históricamente en el destino las actividades cinegéticas y de pesca deportiva han sido populares, sobre todo para el turismo extranjero ya que el destino cuenta con los recursos de infraestructura y naturales para ello.*
	Coordinar esfuerzos entre hoteleros y estos dos segmentos para ofrecer promociones a través de productos y paquetes innovadores complementarios.	*SECTUR Estatal*	
	Revisión de regulación para el desarrollo del turismo cinegético para agilizar la tramitología de la actividad.	*SECTUR Estatal*	
	Colaborar con información, folletos, promoción y la participación en foros relacionados con la actividad cinegética y de pesca deportiva.	*SECTUR Estatal*	

Proyecto para incentivar la diversificación de productos y servicios turísticos.	*Establecer vinculación con los prestadores de servicios cinegéticos y de pesca deportiva para posicionar a Mazatlán en estos segmentos.*	*SECTUR Estatal*	*Históricamente en el destino las actividades cinegéticas y de pesca deportiva han sido populares, sobre todo para el turismo extranjero ya que el destino cuenta con los recursos de infraestructura y naturales para ello.*
	Coordinar esfuerzos entre hoteleros y estos dos segmentos para ofrecer promociones a través de productos y paquetes innovadores complementarios.	*SECTUR Estatal*	
	Revisión de regulación para el desarrollo del turismo cinegético para agilizar la tramitología de la actividad.	*SECTUR Estatal*	
	Colaborar con información, folletos, promoción y la participación en foros relacionados con la actividad cinegética y de pesca deportiva.	*SECTUR Estatal*	

Proyecto para incentivar la diversificación de productos y servicios turísticos.	*Establecer vinculación con los prestadores de servicios cinegéticos y de pesca deportiva para posicionar a Mazatlán en estos segmentos.*	*SECTUR Estatal*	*Históricamente en el destino las actividades cinegéticas y de pesca deportiva han sido populares, sobre todo para el turismo extranjero ya que el destino cuenta con los recursos de infraestructura y naturales para ello.*
	Coordinar esfuerzos entre hoteleros y estos dos segmentos para ofrecer promociones a través de productos y paquetes innovadores complementarios.	*SECTUR Estatal*	
	Revisión de regulación para el desarrollo del turismo cinegético para agilizar la tramitología de la actividad.	*SECTUR Estatal*	
	Colaborar con información, folletos, promoción y la participación en foros relacionados con la actividad cinegética y de pesca deportiva.	*SECTUR Estatal*	

Proyecto para incentivar la diversificación de productos y servicios turísticos.	*Establecer vinculación con los prestadores de servicios cinegéticos y de pesca deportiva para posicionar a Mazatlán en estos segmentos.*	*SECTUR Estatal*	*Históricamente en el destino las actividades cinegéticas y de pesca deportiva han sido populares, sobre todo para el turismo extranjero ya que el destino cuenta con los recursos de infraestructura y naturales para ello.*
	Coordinar esfuerzos entre hoteleros y estos dos segmentos para ofrecer promociones a través de productos y paquetes innovadores complementarios.	*SECTUR Estatal*	
	Revisión de regulación para el desarrollo del turismo cinegético para agilizar la tramitología de la actividad.	*SECTUR Estatal*	
	Colaborar con información, folletos, promoción y la participación en foros relacionados con la actividad cinegética y de pesca deportiva.	*SECTUR Estatal*	

Proyecto para incentivar la diversificación de productos y servicios turísticos.	*Establecer vinculación con los prestadores de servicios cinegéticos y de pesca deportiva para posicionar a Mazatlán en estos segmentos.*	*SECTUR Estatal*	*Históricamente en el destino las actividades cinegéticas y de pesca deportiva han sido populares, sobre todo para el turismo extranjero ya que el destino cuenta con los recursos de infraestructura y naturales para ello.*
	Coordinar esfuerzos entre hoteleros y estos dos segmentos para ofrecer promociones a través de productos y paquetes innovadores complementarios.	*SECTUR Estatal*	
	Revisión de regulación para el desarrollo del turismo cinegético para agilizar la tramitología de la actividad.	*SECTUR Estatal*	
	Colaborar con información, folletos, promoción y la participación en foros relacionados con la actividad cinegética y de pesca deportiva.	*SECTUR Estatal*	

Proyecto para incentivar la diversificación de productos y servicios turísticos.	*Establecer vinculación con los prestadores de servicios cinegéticos y de pesca deportiva para posicionar a Mazatlán en estos segmentos.*	*SECTUR Estatal*	*Históricamente en el destino las actividades cinegéticas y de pesca deportiva han sido populares, sobre todo para el turismo extranjero ya que el destino cuenta con los recursos de infraestructura y naturales para ello.*
	Coordinar esfuerzos entre hoteleros y estos dos segmentos para ofrecer promociones a través de productos y paquetes innovadores complementarios.	*SECTUR Estatal*	
	Revisión de regulación para el desarrollo del turismo cinegético para agilizar la tramitología de la actividad.	*SECTUR Estatal*	
	Colaborar con información, folletos, promoción y la participación en foros relacionados con la actividad cinegética y de pesca deportiva.	*SECTUR Estatal*	

Proyecto para incentivar la diversificación de productos y servicios turísticos.	*Establecer vinculación con los prestadores de servicios cinegéticos y de pesca deportiva para posicionar a Mazatlán en estos segmentos.*	*SECTUR Estatal*	*Históricamente en el destino las actividades cinegéticas y de pesca deportiva han sido populares, sobre todo para el turismo extranjero ya que el destino cuenta con los recursos de infraestructura y naturales para ello.*
	Coordinar esfuerzos entre hoteleros y estos dos segmentos para ofrecer promociones a través de productos y paquetes innovadores complementarios.	*SECTUR Estatal*	
	Revisión de regulación para el desarrollo del turismo cinegético para agilizar la tramitología de la actividad.	*SECTUR Estatal*	
	Colaborar con información, folletos, promoción y la participación en foros relacionados con la actividad cinegética y de pesca deportiva.	*SECTUR Estatal*	

Proyecto para incentivar la diversificación de productos y servicios turísticos.	*Establecer vinculación con los prestadores de servicios cinegéticos y de pesca deportiva para posicionar a Mazatlán en estos segmentos.*	*SECTUR Estatal*	*Históricamente en el destino las actividades cinegéticas y de pesca deportiva han sido populares, sobre todo para el turismo extranjero ya que el destino cuenta con los recursos de infraestructura y naturales para ello.*
	Coordinar esfuerzos entre hoteleros y estos dos segmentos para ofrecer promociones a través de productos y paquetes innovadores complementarios.	*SECTUR Estatal*	
	Revisión de regulación para el desarrollo del turismo cinegético para agilizar la tramitología de la actividad.	*SECTUR Estatal*	
	Colaborar con información, folletos, promoción y la participación en foros relacionados con la actividad cinegética y de pesca deportiva.	*SECTUR Estatal*	

Proyecto para incentivar la diversificación de productos y servicios turísticos.	*Establecer vinculación con los prestadores de servicios cinegéticos y de pesca deportiva para posicionar a Mazatlán en estos segmentos.*	*SECTUR Estatal*	*Históricamente en el destino las actividades cinegéticas y de pesca deportiva han sido populares, sobre todo para el turismo extranjero ya que el destino cuenta con los recursos de infraestructura y naturales para ello.*
	Coordinar esfuerzos entre hoteleros y estos dos segmentos para ofrecer promociones a través de productos y paquetes innovadores complementarios.	*SECTUR Estatal*	
	Revisión de regulación para el desarrollo del turismo cinegético para agilizar la tramitología de la actividad.	*SECTUR Estatal*	
	Colaborar con información, folletos, promoción y la participación en foros relacionados con la actividad cinegética y de pesca deportiva.	*SECTUR Estatal*	

Proyecto para incentivar la diversificación de productos y servicios turísticos.	*Establecer vinculación con los prestadores de servicios cinegéticos y de pesca deportiva para posicionar a Mazatlán en estos segmentos.*	*SECTUR Estatal*	*Históricamente en el destino las actividades cinegéticas y de pesca deportiva han sido populares, sobre todo para el turismo extranjero ya que el destino cuenta con los recursos de infraestructura y naturales para ello.*
	Coordinar esfuerzos entre hoteleros y estos dos segmentos para ofrecer promociones a través de productos y paquetes innovadores complementarios.	*SECTUR Estatal*	
	Revisión de regulación para el desarrollo del turismo cinegético para agilizar la tramitología de la actividad.	*SECTUR Estatal*	
	Colaborar con información, folletos, promoción y la participación en foros relacionados con la actividad cinegética y de pesca deportiva.	*SECTUR Estatal*	

Proyecto para incentivar la diversificación de productos y servicios turísticos.	*Establecer vinculación con los prestadores de servicios cinegéticos y de pesca deportiva para posicionar a Mazatlán en estos segmentos.*	*SECTUR Estatal*	*Históricamente en el destino las actividades cinegéticas y de pesca deportiva han sido populares, sobre todo para el turismo extranjero ya que el destino cuenta con los recursos de infraestructura y naturales para ello.*
	Coordinar esfuerzos entre hoteleros y estos dos segmentos para ofrecer promociones a través de productos y paquetes innovadores complementarios.	*SECTUR Estatal*	
	Revisión de regulación para el desarrollo del turismo cinegético para agilizar la tramitología de la actividad.	*SECTUR Estatal*	
	Colaborar con información, folletos, promoción y la participación en foros relacionados con la actividad cinegética y de pesca deportiva.	*SECTUR Estatal*	

Proyecto para incentivar la diversificación de productos y servicios turísticos.	*Establecer vinculación con los prestadores de servicios cinegéticos y de pesca deportiva para posicionar a Mazatlán en estos segmentos.*	*SECTUR Estatal*	*Históricamente en el destino las actividades cinegéticas y de pesca deportiva han sido populares, sobre todo para el turismo extranjero ya que el destino cuenta con los recursos de infraestructura y naturales para ello.*
	Coordinar esfuerzos entre hoteleros y estos dos segmentos para ofrecer promociones a través de productos y paquetes innovadores complementarios.	*SECTUR Estatal*	
	Revisión de regulación para el desarrollo del turismo cinegético para agilizar la tramitología de la actividad.	*SECTUR Estatal*	
	Colaborar con información, folletos, promoción y la participación en foros relacionados con la actividad cinegética y de pesca deportiva.	*SECTUR Estatal*	

Proyecto para incentivar la diversificación de productos y servicios turísticos.	*Establecer vinculación con los prestadores de servicios cinegéticos y de pesca deportiva para posicionar a Mazatlán en estos segmentos.*	*SECTUR Estatal*	*Históricamente en el destino las actividades cinegéticas y de pesca deportiva han sido populares, sobre todo para el turismo extranjero ya que el destino cuenta con los recursos de infraestructura y naturales para ello.*
	Coordinar esfuerzos entre hoteleros y estos dos segmentos para ofrecer promociones a través de productos y paquetes innovadores complementarios.	*SECTUR Estatal*	
	Revisión de regulación para el desarrollo del turismo cinegético para agilizar la tramitología de la actividad.	*SECTUR Estatal*	
	Colaborar con información, folletos, promoción y la participación en foros relacionados con la actividad cinegética y de pesca deportiva.	*SECTUR Estatal*	

Proyecto para incentivar la diversificación de productos y servicios turísticos.	*Establecer vinculación con los prestadores de servicios cinegéticos y de pesca deportiva para posicionar a Mazatlán en estos segmentos.*	*SECTUR Estatal*	*Históricamente en el destino las actividades cinegéticas y de pesca deportiva han sido populares, sobre todo para el turismo extranjero ya que el destino cuenta con los recursos de infraestructura y naturales para ello.*
	Coordinar esfuerzos entre hoteleros y estos dos segmentos para ofrecer promociones a través de productos y paquetes innovadores complementarios.	*SECTUR Estatal*	
	Revisión de regulación para el desarrollo del turismo cinegético para agilizar la tramitología de la actividad.	*SECTUR Estatal*	
	Colaborar con información, folletos, promoción y la participación en foros relacionados con la actividad cinegética y de pesca deportiva.	*SECTUR Estatal*	

Proyecto para incentivar la diversificación de productos y servicios turísticos.	*Establecer vinculación con los prestadores de servicios cinegéticos y de pesca deportiva para posicionar a Mazatlán en estos segmentos.*	*SECTUR Estatal*	*Históricamente en el destino las actividades cinegéticas y de pesca deportiva han sido populares, sobre todo para el turismo extranjero ya que el destino cuenta con los recursos de infraestructura y naturales para ello.*
	Coordinar esfuerzos entre hoteleros y estos dos segmentos para ofrecer promociones a través de productos y paquetes innovadores complementarios.	*SECTUR Estatal*	
	Revisión de regulación para el desarrollo del turismo cinegético para agilizar la tramitología de la actividad.	*SECTUR Estatal*	
	Colaborar con información, folletos, promoción y la participación en foros relacionados con la actividad cinegética y de pesca deportiva.	*SECTUR Estatal*	

Proyecto para incentivar la diversificación de productos y servicios turísticos.	*Establecer vinculación con los prestadores de servicios cinegéticos y de pesca deportiva para posicionar a Mazatlán en estos segmentos.*	*SECTUR Estatal*	*Históricamente en el destino las actividades cinegéticas y de pesca deportiva han sido populares, sobre todo para el turismo extranjero ya que el destino cuenta con los recursos de infraestructura y naturales para ello.*
	Coordinar esfuerzos entre hoteleros y estos dos segmentos para ofrecer promociones a través de productos y paquetes innovadores complementarios.	*SECTUR Estatal*	
	Revisión de regulación para el desarrollo del turismo cinegético para agilizar la tramitología de la actividad.	*SECTUR Estatal*	
	Colaborar con información, folletos, promoción y la participación en foros relacionados con la actividad cinegética y de pesca deportiva.	*SECTUR Estatal*	

Proyecto para incentivar la diversificación de productos y servicios turísticos.	*Establecer vinculación con los prestadores de servicios cinegéticos y de pesca deportiva para posicionar a Mazatlán en estos segmentos.*	*SECTUR Estatal*	*Históricamente en el destino las actividades cinegéticas y de pesca deportiva han sido populares, sobre todo para el turismo extranjero ya que el destino cuenta con los recursos de infraestructura y naturales para ello.*
	Coordinar esfuerzos entre hoteleros y estos dos segmentos para ofrecer promociones a través de productos y paquetes innovadores complementarios.	*SECTUR Estatal*	
	Revisión de regulación para el desarrollo del turismo cinegético para agilizar la tramitología de la actividad.	*SECTUR Estatal*	
	Colaborar con información, folletos, promoción y la participación en foros relacionados con la actividad cinegética y de pesca deportiva.	*SECTUR Estatal*	

Proyecto para incentivar la diversificación de productos y servicios turísticos.	*Establecer vinculación con los prestadores de servicios cinegéticos y de pesca deportiva para posicionar a Mazatlán en estos segmentos.*	*SECTUR Estatal*	*Históricamente en el destino las actividades cinegéticas y de pesca deportiva han sido populares, sobre todo para el turismo extranjero ya que el destino cuenta con los recursos de infraestructura y naturales para ello.*
	Coordinar esfuerzos entre hoteleros y estos dos segmentos para ofrecer promociones a través de productos y paquetes innovadores complementarios.	*SECTUR Estatal*	
	Revisión de regulación para el desarrollo del turismo cinegético para agilizar la tramitología de la actividad.	*SECTUR Estatal*	
	Colaborar con información, folletos, promoción y la participación en foros relacionados con la actividad cinegética y de pesca deportiva.	*SECTUR Estatal*	

Proyecto para incentivar la diversificación de productos y servicios turísticos.	*Establecer vinculación con los prestadores de servicios cinegéticos y de pesca deportiva para posicionar a Mazatlán en estos segmentos.*	*SECTUR Estatal*	*Históricamente en el destino las actividades cinegéticas y de pesca deportiva han sido populares, sobre todo para el turismo extranjero ya que el destino cuenta con los recursos de infraestructura y naturales para ello.*
	Coordinar esfuerzos entre hoteleros y estos dos segmentos para ofrecer promociones a través de productos y paquetes innovadores complementarios.	*SECTUR Estatal*	
	Revisión de regulación para el desarrollo del turismo cinegético para agilizar la tramitología de la actividad.	*SECTUR Estatal*	
	Colaborar con información, folletos, promoción y la participación en foros relacionados con la actividad cinegética y de pesca deportiva.	*SECTUR Estatal*	

Proyecto para incentivar la diversificación de productos y servicios turísticos.	*Establecer vinculación con los prestadores de servicios cinegéticos y de pesca deportiva para posicionar a Mazatlán en estos segmentos.*	*SECTUR Estatal*	*Históricamente en el destino las actividades cinegéticas y de pesca deportiva han sido populares, sobre todo para el turismo extranjero ya que el destino cuenta con los recursos de infraestructura y naturales para ello.*
	Coordinar esfuerzos entre hoteleros y estos dos segmentos para ofrecer promociones a través de productos y paquetes innovadores complementarios.	*SECTUR Estatal*	
	Revisión de regulación para el desarrollo del turismo cinegético para agilizar la tramitología de la actividad.	*SECTUR Estatal*	
	Colaborar con información, folletos, promoción y la participación en foros relacionados con la actividad cinegética y de pesca deportiva.	*SECTUR Estatal*	

Proyecto para incentivar la diversificación de productos y servicios turísticos.	*Establecer vinculación con los prestadores de servicios cinegéticos y de pesca deportiva para posicionar a Mazatlán en estos segmentos.*	*SECTUR Estatal*	*Históricamente en el destino las actividades cinegéticas y de pesca deportiva han sido populares, sobre todo para el turismo extranjero ya que el destino cuenta con los recursos de infraestructura y naturales para ello.*
	Coordinar esfuerzos entre hoteleros y estos dos segmentos para ofrecer promociones a través de productos y paquetes innovadores complementarios.	*SECTUR Estatal*	
	Revisión de regulación para el desarrollo del turismo cinegético para agilizar la tramitología de la actividad.	*SECTUR Estatal*	
	Colaborar con información, folletos, promoción y la participación en foros relacionados con la actividad cinegética y de pesca deportiva.	*SECTUR Estatal*	

Proyecto para incentivar la diversificación de productos y servicios turísticos.	*Establecer vinculación con los prestadores de servicios cinegéticos y de pesca deportiva para posicionar a Mazatlán en estos segmentos.*	*SECTUR Estatal*	*Históricamente en el destino las actividades cinegéticas y de pesca deportiva han sido populares, sobre todo para el turismo extranjero ya que el destino cuenta con los recursos de infraestructura y naturales para ello.*
	Coordinar esfuerzos entre hoteleros y estos dos segmentos para ofrecer promociones a través de productos y paquetes innovadores complementarios.	*SECTUR Estatal*	
	Revisión de regulación para el desarrollo del turismo cinegético para agilizar la tramitología de la actividad.	*SECTUR Estatal*	
	Colaborar con información, folletos, promoción y la participación en foros relacionados con la actividad cinegética y de pesca deportiva.	*SECTUR Estatal*	

Proyecto para incentivar la diversificación de productos y servicios turísticos.	*Establecer vinculación con los prestadores de servicios cinegéticos y de pesca deportiva para posicionar a Mazatlán en estos segmentos.*	*SECTUR Estatal*	*Históricamente en el destino las actividades cinegéticas y de pesca deportiva han sido populares, sobre todo para el turismo extranjero ya que el destino cuenta con los recursos de infraestructura y naturales para ello.*
	Coordinar esfuerzos entre hoteleros y estos dos segmentos para ofrecer promociones a través de productos y paquetes innovadores complementarios.	*SECTUR Estatal*	
	Revisión de regulación para el desarrollo del turismo cinegético para agilizar la tramitología de la actividad.	*SECTUR Estatal*	
	Colaborar con información, folletos, promoción y la participación en foros relacionados con la actividad cinegética y de pesca deportiva.	*SECTUR Estatal*	

Proyecto para incentivar la diversificación de productos y servicios turísticos.	*Establecer vinculación con los prestadores de servicios cinegéticos y de pesca deportiva para posicionar a Mazatlán en estos segmentos.*	*SECTUR Estatal*	*Históricamente en el destino las actividades cinegéticas y de pesca deportiva han sido populares, sobre todo para el turismo extranjero ya que el destino cuenta con los recursos de infraestructura y naturales para ello.*
	Coordinar esfuerzos entre hoteleros y estos dos segmentos para ofrecer promociones a través de productos y paquetes innovadores complementarios.	*SECTUR Estatal*	
	Revisión de regulación para el desarrollo del turismo cinegético para agilizar la tramitología de la actividad.	*SECTUR Estatal*	
	Colaborar con información, folletos, promoción y la participación en foros relacionados con la actividad cinegética y de pesca deportiva.	*SECTUR Estatal*	

Proyecto para incentivar la diversificación de productos y servicios turísticos.	*Establecer vinculación con los prestadores de servicios cinegéticos y de pesca deportiva para posicionar a Mazatlán en estos segmentos.*	*SECTUR Estatal*	*Históricamente en el destino las actividades cinegéticas y de pesca deportiva han sido populares, sobre todo para el turismo extranjero ya que el destino cuenta con los recursos de infraestructura y naturales para ello.*
	Coordinar esfuerzos entre hoteleros y estos dos segmentos para ofrecer promociones a través de productos y paquetes innovadores complementarios.	*SECTUR Estatal*	
	Revisión de regulación para el desarrollo del turismo cinegético para agilizar la tramitología de la actividad.	*SECTUR Estatal*	
	Colaborar con información, folletos, promoción y la participación en foros relacionados con la actividad cinegética y de pesca deportiva.	*SECTUR Estatal*	

Proyecto para incentivar la diversificación de productos y servicios turísticos.	*Establecer vinculación con los prestadores de servicios cinegéticos y de pesca deportiva para posicionar a Mazatlán en estos segmentos.*	*SECTUR Estatal*	*Históricamente en el destino las actividades cinegéticas y de pesca deportiva han sido populares, sobre todo para el turismo extranjero ya que el destino cuenta con los recursos de infraestructura y naturales para ello.*
	Coordinar esfuerzos entre hoteleros y estos dos segmentos para ofrecer promociones a través de productos y paquetes innovadores complementarios.	*SECTUR Estatal*	
	Revisión de regulación para el desarrollo del turismo cinegético para agilizar la tramitología de la actividad.	*SECTUR Estatal*	
	Colaborar con información, folletos, promoción y la participación en foros relacionados con la actividad cinegética y de pesca deportiva.	*SECTUR Estatal*	

Proyecto para incentivar la diversificación de productos y servicios turísticos.	*Establecer vinculación con los prestadores de servicios cinegéticos y de pesca deportiva para posicionar a Mazatlán en estos segmentos.*	*SECTUR Estatal*	*Históricamente en el destino las actividades cinegéticas y de pesca deportiva han sido populares, sobre todo para el turismo extranjero ya que el destino cuenta con los recursos de infraestructura y naturales para ello.*
	Coordinar esfuerzos entre hoteleros y estos dos segmentos para ofrecer promociones a través de productos y paquetes innovadores complementarios.	*SECTUR Estatal*	
	Revisión de regulación para el desarrollo del turismo cinegético para agilizar la tramitología de la actividad.	*SECTUR Estatal*	
	Colaborar con información, folletos, promoción y la participación en foros relacionados con la actividad cinegética y de pesca deportiva.	*SECTUR Estatal*	

Proyecto para incentivar la diversificación de productos y servicios turísticos.	*Establecer vinculación con los prestadores de servicios cinegéticos y de pesca deportiva para posicionar a Mazatlán en estos segmentos.*	*SECTUR Estatal*	*Históricamente en el destino las actividades cinegéticas y de pesca deportiva han sido populares, sobre todo para el turismo extranjero ya que el destino cuenta con los recursos de infraestructura y naturales para ello.*
	Coordinar esfuerzos entre hoteleros y estos dos segmentos para ofrecer promociones a través de productos y paquetes innovadores complementarios.	*SECTUR Estatal*	
	Revisión de regulación para el desarrollo del turismo cinegético para agilizar la tramitología de la actividad.	*SECTUR Estatal*	
	Colaborar con información, folletos, promoción y la participación en foros relacionados con la actividad cinegética y de pesca deportiva.	*SECTUR Estatal*	

Proyecto para incentivar la diversificación de productos y servicios turísticos.	*Establecer vinculación con los prestadores de servicios cinegéticos y de pesca deportiva para posicionar a Mazatlán en estos segmentos.*	*SECTUR Estatal*	*Históricamente en el destino las actividades cinegéticas y de pesca deportiva han sido populares, sobre todo para el turismo extranjero ya que el destino cuenta con los recursos de infraestructura y naturales para ello.*
	Coordinar esfuerzos entre hoteleros y estos dos segmentos para ofrecer promociones a través de productos y paquetes innovadores complementarios.	*SECTUR Estatal*	
	Revisión de regulación para el desarrollo del turismo cinegético para agilizar la tramitología de la actividad.	*SECTUR Estatal*	
	Colaborar con información, folletos, promoción y la participación en foros relacionados con la actividad cinegética y de pesca deportiva.	*SECTUR Estatal*	

Proyecto para incentivar la diversificación de productos y servicios turísticos.	*Establecer vinculación con los prestadores de servicios cinegéticos y de pesca deportiva para posicionar a Mazatlán en estos segmentos.*	*SECTUR Estatal*	*Históricamente en el destino las actividades cinegéticas y de pesca deportiva han sido populares, sobre todo para el turismo extranjero ya que el destino cuenta con los recursos de infraestructura y naturales para ello.*
	Coordinar esfuerzos entre hoteleros y estos dos segmentos para ofrecer promociones a través de productos y paquetes innovadores complementarios.	*SECTUR Estatal*	
	Revisión de regulación para el desarrollo del turismo cinegético para agilizar la tramitología de la actividad.	*SECTUR Estatal*	
	Colaborar con información, folletos, promoción y la participación en foros relacionados con la actividad cinegética y de pesca deportiva.	*SECTUR Estatal*	

Proyecto para incentivar la diversificación de productos y servicios turísticos.	*Establecer vinculación con los prestadores de servicios cinegéticos y de pesca deportiva para posicionar a Mazatlán en estos segmentos.*	*SECTUR Estatal*	*Históricamente en el destino las actividades cinegéticas y de pesca deportiva han sido populares, sobre todo para el turismo extranjero ya que el destino cuenta con los recursos de infraestructura y naturales para ello.*
	Coordinar esfuerzos entre hoteleros y estos dos segmentos para ofrecer promociones a través de productos y paquetes innovadores complementarios.	*SECTUR Estatal*	
	Revisión de regulación para el desarrollo del turismo cinegético para agilizar la tramitología de la actividad.	*SECTUR Estatal*	
	Colaborar con información, folletos, promoción y la participación en foros relacionados con la actividad cinegética y de pesca deportiva.	*SECTUR Estatal*	

Proyecto para incentivar la diversificación de productos y servicios turísticos.	*Establecer vinculación con los prestadores de servicios cinegéticos y de pesca deportiva para posicionar a Mazatlán en estos segmentos.*	*SECTUR Estatal*	*Históricamente en el destino las actividades cinegéticas y de pesca deportiva han sido populares, sobre todo para el turismo extranjero ya que el destino cuenta con los recursos de infraestructura y naturales para ello.*
	Coordinar esfuerzos entre hoteleros y estos dos segmentos para ofrecer promociones a través de productos y paquetes innovadores complementarios.	*SECTUR Estatal*	
	Revisión de regulación para el desarrollo del turismo cinegético para agilizar la tramitología de la actividad.	*SECTUR Estatal*	
	Colaborar con información, folletos, promoción y la participación en foros relacionados con la actividad cinegética y de pesca deportiva.	*SECTUR Estatal*	

Proyecto para incentivar la diversificación de productos y servicios turísticos.	*Establecer vinculación con los prestadores de servicios cinegéticos y de pesca deportiva para posicionar a Mazatlán en estos segmentos.*	*SECTUR Estatal*	*Históricamente en el destino las actividades cinegéticas y de pesca deportiva han sido populares, sobre todo para el turismo extranjero ya que el destino cuenta con los recursos de infraestructura y naturales para ello.*
	Coordinar esfuerzos entre hoteleros y estos dos segmentos para ofrecer promociones a través de productos y paquetes innovadores complementarios.	*SECTUR Estatal*	
	Revisión de regulación para el desarrollo del turismo cinegético para agilizar la tramitología de la actividad.	*SECTUR Estatal*	
	Colaborar con información, folletos, promoción y la participación en foros relacionados con la actividad cinegética y de pesca deportiva.	*SECTUR Estatal*	

Proyecto para incentivar la diversificación de productos y servicios turísticos.	*Establecer vinculación con los prestadores de servicios cinegéticos y de pesca deportiva para posicionar a Mazatlán en estos segmentos.*	*SECTUR Estatal*	*Históricamente en el destino las actividades cinegéticas y de pesca deportiva han sido populares, sobre todo para el turismo extranjero ya que el destino cuenta con los recursos de infraestructura y naturales para ello.*
	Coordinar esfuerzos entre hoteleros y estos dos segmentos para ofrecer promociones a través de productos y paquetes innovadores complementarios.	*SECTUR Estatal*	
	Revisión de regulación para el desarrollo del turismo cinegético para agilizar la tramitología de la actividad.	*SECTUR Estatal*	
	Colaborar con información, folletos, promoción y la participación en foros relacionados con la actividad cinegética y de pesca deportiva.	*SECTUR Estatal*	

Proyecto para incentivar la diversificación de productos y servicios turísticos.	*Establecer vinculación con los prestadores de servicios cinegéticos y de pesca deportiva para posicionar a Mazatlán en estos segmentos.*	*SECTUR Estatal*	*Históricamente en el destino las actividades cinegéticas y de pesca deportiva han sido populares, sobre todo para el turismo extranjero ya que el destino cuenta con los recursos de infraestructura y naturales para ello.*
	Coordinar esfuerzos entre hoteleros y estos dos segmentos para ofrecer promociones a través de productos y paquetes innovadores complementarios.	*SECTUR Estatal*	
	Revisión de regulación para el desarrollo del turismo cinegético para agilizar la tramitología de la actividad.	*SECTUR Estatal*	
	Colaborar con información, folletos, promoción y la participación en foros relacionados con la actividad cinegética y de pesca deportiva.	*SECTUR Estatal*	

Proyecto para incentivar la diversificación de productos y servicios turísticos.	*Establecer vinculación con los prestadores de servicios cinegéticos y de pesca deportiva para posicionar a Mazatlán en estos segmentos.*	*SECTUR Estatal*	*Históricamente en el destino las actividades cinegéticas y de pesca deportiva han sido populares, sobre todo para el turismo extranjero ya que el destino cuenta con los recursos de infraestructura y naturales para ello.*
	Coordinar esfuerzos entre hoteleros y estos dos segmentos para ofrecer promociones a través de productos y paquetes innovadores complementarios.	*SECTUR Estatal*	
	Revisión de regulación para el desarrollo del turismo cinegético para agilizar la tramitología de la actividad.	*SECTUR Estatal*	
	Colaborar con información, folletos, promoción y la participación en foros relacionados con la actividad cinegética y de pesca deportiva.	*SECTUR Estatal*	

Proyecto para incentivar la diversificación de productos y servicios turísticos.	*Establecer vinculación con los prestadores de servicios cinegéticos y de pesca deportiva para posicionar a Mazatlán en estos segmentos.*	*SECTUR Estatal*	*Históricamente en el destino las actividades cinegéticas y de pesca deportiva han sido populares, sobre todo para el turismo extranjero ya que el destino cuenta con los recursos de infraestructura y naturales para ello.*
	Coordinar esfuerzos entre hoteleros y estos dos segmentos para ofrecer promociones a través de productos y paquetes innovadores complementarios.	*SECTUR Estatal*	
	Revisión de regulación para el desarrollo del turismo cinegético para agilizar la tramitología de la actividad.	*SECTUR Estatal*	
	Colaborar con información, folletos, promoción y la participación en foros relacionados con la actividad cinegética y de pesca deportiva.	*SECTUR Estatal*	

Proyecto para incentivar la diversificación de productos y servicios turísticos.	*Establecer vinculación con los prestadores de servicios cinegéticos y de pesca deportiva para posicionar a Mazatlán en estos segmentos.*	*SECTUR Estatal*	*Históricamente en el destino las actividades cinegéticas y de pesca deportiva han sido populares, sobre todo para el turismo extranjero ya que el destino cuenta con los recursos de infraestructura y naturales para ello.*
	Coordinar esfuerzos entre hoteleros y estos dos segmentos para ofrecer promociones a través de productos y paquetes innovadores complementarios.	*SECTUR Estatal*	
	Revisión de regulación para el desarrollo del turismo cinegético para agilizar la tramitología de la actividad.	*SECTUR Estatal*	
	Colaborar con información, folletos, promoción y la participación en foros relacionados con la actividad cinegética y de pesca deportiva.	*SECTUR Estatal*	

Proyecto para incentivar la diversificación de productos y servicios turísticos.	*Establecer vinculación con los prestadores de servicios cinegéticos y de pesca deportiva para posicionar a Mazatlán en estos segmentos.*	*SECTUR Estatal*	*Históricamente en el destino las actividades cinegéticas y de pesca deportiva han sido populares, sobre todo para el turismo extranjero ya que el destino cuenta con los recursos de infraestructura y naturales para ello.*
	Coordinar esfuerzos entre hoteleros y estos dos segmentos para ofrecer promociones a través de productos y paquetes innovadores complementarios.	*SECTUR Estatal*	
	Revisión de regulación para el desarrollo del turismo cinegético para agilizar la tramitología de la actividad.	*SECTUR Estatal*	
	Colaborar con información, folletos, promoción y la participación en foros relacionados con la actividad cinegética y de pesca deportiva.	*SECTUR Estatal*	

Proyecto para incentivar la diversificación de productos y servicios turísticos.	*Establecer vinculación con los prestadores de servicios cinegéticos y de pesca deportiva para posicionar a Mazatlán en estos segmentos.*	*SECTUR Estatal*	*Históricamente en el destino las actividades cinegéticas y de pesca deportiva han sido populares, sobre todo para el turismo extranjero ya que el destino cuenta con los recursos de infraestructura y naturales para ello.*
	Coordinar esfuerzos entre hoteleros y estos dos segmentos para ofrecer promociones a través de productos y paquetes innovadores complementarios.	*SECTUR Estatal*	
	Revisión de regulación para el desarrollo del turismo cinegético para agilizar la tramitología de la actividad.	*SECTUR Estatal*	
	Colaborar con información, folletos, promoción y la participación en foros relacionados con la actividad cinegética y de pesca deportiva.	*SECTUR Estatal*	

Proyecto para incentivar la diversificación de productos y servicios turísticos.	*Establecer vinculación con los prestadores de servicios cinegéticos y de pesca deportiva para posicionar a Mazatlán en estos segmentos.*	*SECTUR Estatal*	*Históricamente en el destino las actividades cinegéticas y de pesca deportiva han sido populares, sobre todo para el turismo extranjero ya que el destino cuenta con los recursos de infraestructura y naturales para ello.*
	Coordinar esfuerzos entre hoteleros y estos dos segmentos para ofrecer promociones a través de productos y paquetes innovadores complementarios.	*SECTUR Estatal*	
	Revisión de regulación para el desarrollo del turismo cinegético para agilizar la tramitología de la actividad.	*SECTUR Estatal*	
	Colaborar con información, folletos, promoción y la participación en foros relacionados con la actividad cinegética y de pesca deportiva.	*SECTUR Estatal*	

Proyecto para incentivar la diversificación de productos y servicios turísticos.	*Establecer vinculación con los prestadores de servicios cinegéticos y de pesca deportiva para posicionar a Mazatlán en estos segmentos.*	*SECTUR Estatal*	*Históricamente en el destino las actividades cinegéticas y de pesca deportiva han sido populares, sobre todo para el turismo extranjero ya que el destino cuenta con los recursos de infraestructura y naturales para ello.*
	Coordinar esfuerzos entre hoteleros y estos dos segmentos para ofrecer promociones a través de productos y paquetes innovadores complementarios.	*SECTUR Estatal*	
	Revisión de regulación para el desarrollo del turismo cinegético para agilizar la tramitología de la actividad.	*SECTUR Estatal*	
	Colaborar con información, folletos, promoción y la participación en foros relacionados con la actividad cinegética y de pesca deportiva.	*SECTUR Estatal*	

Proyecto para incentivar la diversificación de productos y servicios turísticos.	*Establecer vinculación con los prestadores de servicios cinegéticos y de pesca deportiva para posicionar a Mazatlán en estos segmentos.*	*SECTUR Estatal*	*Históricamente en el destino las actividades cinegéticas y de pesca deportiva han sido populares, sobre todo para el turismo extranjero ya que el destino cuenta con los recursos de infraestructura y naturales para ello.*
	Coordinar esfuerzos entre hoteleros y estos dos segmentos para ofrecer promociones a través de productos y paquetes innovadores complementarios.	*SECTUR Estatal*	
	Revisión de regulación para el desarrollo del turismo cinegético para agilizar la tramitología de la actividad.	*SECTUR Estatal*	
	Colaborar con información, folletos, promoción y la participación en foros relacionados con la actividad cinegética y de pesca deportiva.	*SECTUR Estatal*	

Proyecto para incentivar la diversificación de productos y servicios turísticos.	*Establecer vinculación con los prestadores de servicios cinegéticos y de pesca deportiva para posicionar a Mazatlán en estos segmentos.*	*SECTUR Estatal*	*Históricamente en el destino las actividades cinegéticas y de pesca deportiva han sido populares, sobre todo para el turismo extranjero ya que el destino cuenta con los recursos de infraestructura y naturales para ello.*
	Coordinar esfuerzos entre hoteleros y estos dos segmentos para ofrecer promociones a través de productos y paquetes innovadores complementarios.	*SECTUR Estatal*	
	Revisión de regulación para el desarrollo del turismo cinegético para agilizar la tramitología de la actividad.	*SECTUR Estatal*	
	Colaborar con información, folletos, promoción y la participación en foros relacionados con la actividad cinegética y de pesca deportiva.	*SECTUR Estatal*	

Proyecto para incentivar la diversificación de productos y servicios turísticos.	*Establecer vinculación con los prestadores de servicios cinegéticos y de pesca deportiva para posicionar a Mazatlán en estos segmentos.*	*SECTUR Estatal*	*Históricamente en el destino las actividades cinegéticas y de pesca deportiva han sido populares, sobre todo para el turismo extranjero ya que el destino cuenta con los recursos de infraestructura y naturales para ello.*
	Coordinar esfuerzos entre hoteleros y estos dos segmentos para ofrecer promociones a través de productos y paquetes innovadores complementarios.	*SECTUR Estatal*	
	Revisión de regulación para el desarrollo del turismo cinegético para agilizar la tramitología de la actividad.	*SECTUR Estatal*	
	Colaborar con información, folletos, promoción y la participación en foros relacionados con la actividad cinegética y de pesca deportiva.	*SECTUR Estatal*	

Proyecto para incentivar la diversificación de productos y servicios turísticos.	*Establecer vinculación con los prestadores de servicios cinegéticos y de pesca deportiva para posicionar a Mazatlán en estos segmentos.*	*SECTUR Estatal*	*Históricamente en el destino las actividades cinegéticas y de pesca deportiva han sido populares, sobre todo para el turismo extranjero ya que el destino cuenta con los recursos de infraestructura y naturales para ello.*
	Coordinar esfuerzos entre hoteleros y estos dos segmentos para ofrecer promociones a través de productos y paquetes innovadores complementarios.	*SECTUR Estatal*	
	Revisión de regulación para el desarrollo del turismo cinegético para agilizar la tramitología de la actividad.	*SECTUR Estatal*	
	Colaborar con información, folletos, promoción y la participación en foros relacionados con la actividad cinegética y de pesca deportiva.	*SECTUR Estatal*	

Proyecto para incentivar la diversificación de productos y servicios turísticos.	*Establecer vinculación con los prestadores de servicios cinegéticos y de pesca deportiva para posicionar a Mazatlán en estos segmentos.*	*SECTUR Estatal*	*Históricamente en el destino las actividades cinegéticas y de pesca deportiva han sido populares, sobre todo para el turismo extranjero ya que el destino cuenta con los recursos de infraestructura y naturales para ello.*
	Coordinar esfuerzos entre hoteleros y estos dos segmentos para ofrecer promociones a través de productos y paquetes innovadores complementarios.	*SECTUR Estatal*	
	Revisión de regulación para el desarrollo del turismo cinegético para agilizar la tramitología de la actividad.	*SECTUR Estatal*	
	Colaborar con información, folletos, promoción y la participación en foros relacionados con la actividad cinegética y de pesca deportiva.	*SECTUR Estatal*	

Proyecto para incentivar la diversificación de productos y servicios turísticos.	*Establecer vinculación con los prestadores de servicios cinegéticos y de pesca deportiva para posicionar a Mazatlán en estos segmentos.*	*SECTUR Estatal*	*Históricamente en el destino las actividades cinegéticas y de pesca deportiva han sido populares, sobre todo para el turismo extranjero ya que el destino cuenta con los recursos de infraestructura y naturales para ello.*
	Coordinar esfuerzos entre hoteleros y estos dos segmentos para ofrecer promociones a través de productos y paquetes innovadores complementarios.	*SECTUR Estatal*	
	Revisión de regulación para el desarrollo del turismo cinegético para agilizar la tramitología de la actividad.	*SECTUR Estatal*	
	Colaborar con información, folletos, promoción y la participación en foros relacionados con la actividad cinegética y de pesca deportiva.	*SECTUR Estatal*	

Proyecto para incentivar la diversificación de productos y servicios turísticos.	*Establecer vinculación con los prestadores de servicios cinegéticos y de pesca deportiva para posicionar a Mazatlán en estos segmentos.*	*SECTUR Estatal*	*Históricamente en el destino las actividades cinegéticas y de pesca deportiva han sido populares, sobre todo para el turismo extranjero ya que el destino cuenta con los recursos de infraestructura y naturales para ello.*
	Coordinar esfuerzos entre hoteleros y estos dos segmentos para ofrecer promociones a través de productos y paquetes innovadores complementarios.	*SECTUR Estatal*	
	Revisión de regulación para el desarrollo del turismo cinegético para agilizar la tramitología de la actividad.	*SECTUR Estatal*	
	Colaborar con información, folletos, promoción y la participación en foros relacionados con la actividad cinegética y de pesca deportiva.	*SECTUR Estatal*	

Proyecto para incentivar la diversificación de productos y servicios turísticos.	*Establecer vinculación con los prestadores de servicios cinegéticos y de pesca deportiva para posicionar a Mazatlán en estos segmentos.*	*SECTUR Estatal*	*Históricamente en el destino las actividades cinegéticas y de pesca deportiva han sido populares, sobre todo para el turismo extranjero ya que el destino cuenta con los recursos de infraestructura y naturales para ello.*
	Coordinar esfuerzos entre hoteleros y estos dos segmentos para ofrecer promociones a través de productos y paquetes innovadores complementarios.	*SECTUR Estatal*	
	Revisión de regulación para el desarrollo del turismo cinegético para agilizar la tramitología de la actividad.	*SECTUR Estatal*	
	Colaborar con información, folletos, promoción y la participación en foros relacionados con la actividad cinegética y de pesca deportiva.	*SECTUR Estatal*	

Proyecto para incentivar la diversificación de productos y servicios turísticos.	*Establecer vinculación con los prestadores de servicios cinegéticos y de pesca deportiva para posicionar a Mazatlán en estos segmentos.*	*SECTUR Estatal*	*Históricamente en el destino las actividades cinegéticas y de pesca deportiva han sido populares, sobre todo para el turismo extranjero ya que el destino cuenta con los recursos de infraestructura y naturales para ello.*
	Coordinar esfuerzos entre hoteleros y estos dos segmentos para ofrecer promociones a través de productos y paquetes innovadores complementarios.	*SECTUR Estatal*	
	Revisión de regulación para el desarrollo del turismo cinegético para agilizar la tramitología de la actividad.	*SECTUR Estatal*	
	Colaborar con información, folletos, promoción y la participación en foros relacionados con la actividad cinegética y de pesca deportiva.	*SECTUR Estatal*	

Proyecto para incentivar la diversificación de productos y servicios turísticos.	*Establecer vinculación con los prestadores de servicios cinegéticos y de pesca deportiva para posicionar a Mazatlán en estos segmentos.*	*SECTUR Estatal*	*Históricamente en el destino las actividades cinegéticas y de pesca deportiva han sido populares, sobre todo para el turismo extranjero ya que el destino cuenta con los recursos de infraestructura y naturales para ello.*
	Coordinar esfuerzos entre hoteleros y estos dos segmentos para ofrecer promociones a través de productos y paquetes innovadores complementarios.	*SECTUR Estatal*	
	Revisión de regulación para el desarrollo del turismo cinegético para agilizar la tramitología de la actividad.	*SECTUR Estatal*	
	Colaborar con información, folletos, promoción y la participación en foros relacionados con la actividad cinegética y de pesca deportiva.	*SECTUR Estatal*	

Proyecto para incentivar la diversificación de productos y servicios turísticos.	*Establecer vinculación con los prestadores de servicios cinegéticos y de pesca deportiva para posicionar a Mazatlán en estos segmentos.*	*SECTUR Estatal*	*Históricamente en el destino las actividades cinegéticas y de pesca deportiva han sido populares, sobre todo para el turismo extranjero ya que el destino cuenta con los recursos de infraestructura y naturales para ello.*
	Coordinar esfuerzos entre hoteleros y estos dos segmentos para ofrecer promociones a través de productos y paquetes innovadores complementarios.	*SECTUR Estatal*	
	Revisión de regulación para el desarrollo del turismo cinegético para agilizar la tramitología de la actividad.	*SECTUR Estatal*	
	Colaborar con información, folletos, promoción y la participación en foros relacionados con la actividad cinegética y de pesca deportiva.	*SECTUR Estatal*	

Proyecto para incentivar la diversificación de productos y servicios turísticos.	*Establecer vinculación con los prestadores de servicios cinegéticos y de pesca deportiva para posicionar a Mazatlán en estos segmentos.*	*SECTUR Estatal*	*Históricamente en el destino las actividades cinegéticas y de pesca deportiva han sido populares, sobre todo para el turismo extranjero ya que el destino cuenta con los recursos de infraestructura y naturales para ello.*
	Coordinar esfuerzos entre hoteleros y estos dos segmentos para ofrecer promociones a través de productos y paquetes innovadores complementarios.	*SECTUR Estatal*	
	Revisión de regulación para el desarrollo del turismo cinegético para agilizar la tramitología de la actividad.	*SECTUR Estatal*	
	Colaborar con información, folletos, promoción y la participación en foros relacionados con la actividad cinegética y de pesca deportiva.	*SECTUR Estatal*	

Proyecto para incentivar la diversificación de productos y servicios turísticos.	*Establecer vinculación con los prestadores de servicios cinegéticos y de pesca deportiva para posicionar a Mazatlán en estos segmentos.*	*SECTUR Estatal*	*Históricamente en el destino las actividades cinegéticas y de pesca deportiva han sido populares, sobre todo para el turismo extranjero ya que el destino cuenta con los recursos de infraestructura y naturales para ello.*
	Coordinar esfuerzos entre hoteleros y estos dos segmentos para ofrecer promociones a través de productos y paquetes innovadores complementarios.	*SECTUR Estatal*	
	Revisión de regulación para el desarrollo del turismo cinegético para agilizar la tramitología de la actividad.	*SECTUR Estatal*	
	Colaborar con información, folletos, promoción y la participación en foros relacionados con la actividad cinegética y de pesca deportiva.	*SECTUR Estatal*	

Proyecto para incentivar la diversificación de productos y servicios turísticos.	*Establecer vinculación con los prestadores de servicios cinegéticos y de pesca deportiva para posicionar a Mazatlán en estos segmentos.*	*SECTUR Estatal*	*Históricamente en el destino las actividades cinegéticas y de pesca deportiva han sido populares, sobre todo para el turismo extranjero ya que el destino cuenta con los recursos de infraestructura y naturales para ello.*
	Coordinar esfuerzos entre hoteleros y estos dos segmentos para ofrecer promociones a través de productos y paquetes innovadores complementarios.	*SECTUR Estatal*	
	Revisión de regulación para el desarrollo del turismo cinegético para agilizar la tramitología de la actividad.	*SECTUR Estatal*	
	Colaborar con información, folletos, promoción y la participación en foros relacionados con la actividad cinegética y de pesca deportiva.	*SECTUR Estatal*	

Proyecto para incentivar la diversificación de productos y servicios turísticos.	*Establecer vinculación con los prestadores de servicios cinegéticos y de pesca deportiva para posicionar a Mazatlán en estos segmentos.*	*SECTUR Estatal*	*Históricamente en el destino las actividades cinegéticas y de pesca deportiva han sido populares, sobre todo para el turismo extranjero ya que el destino cuenta con los recursos de infraestructura y naturales para ello.*
	Coordinar esfuerzos entre hoteleros y estos dos segmentos para ofrecer promociones a través de productos y paquetes innovadores complementarios.	*SECTUR Estatal*	
	Revisión de regulación para el desarrollo del turismo cinegético para agilizar la tramitología de la actividad.	*SECTUR Estatal*	
	Colaborar con información, folletos, promoción y la participación en foros relacionados con la actividad cinegética y de pesca deportiva.	*SECTUR Estatal*	

Proyecto para incentivar la diversificación de productos y servicios turísticos.	*Establecer vinculación con los prestadores de servicios cinegéticos y de pesca deportiva para posicionar a Mazatlán en estos segmentos.*	*SECTUR Estatal*	*Históricamente en el destino las actividades cinegéticas y de pesca deportiva han sido populares, sobre todo para el turismo extranjero ya que el destino cuenta con los recursos de infraestructura y naturales para ello.*
	Coordinar esfuerzos entre hoteleros y estos dos segmentos para ofrecer promociones a través de productos y paquetes innovadores complementarios.	*SECTUR Estatal*	
	Revisión de regulación para el desarrollo del turismo cinegético para agilizar la tramitología de la actividad.	*SECTUR Estatal*	
	Colaborar con información, folletos, promoción y la participación en foros relacionados con la actividad cinegética y de pesca deportiva.	*SECTUR Estatal*	

Proyecto para incentivar la diversificación de productos y servicios turísticos.	*Establecer vinculación con los prestadores de servicios cinegéticos y de pesca deportiva para posicionar a Mazatlán en estos segmentos.*	*SECTUR Estatal*	*Históricamente en el destino las actividades cinegéticas y de pesca deportiva han sido populares, sobre todo para el turismo extranjero ya que el destino cuenta con los recursos de infraestructura y naturales para ello.*
	Coordinar esfuerzos entre hoteleros y estos dos segmentos para ofrecer promociones a través de productos y paquetes innovadores complementarios.	*SECTUR Estatal*	
	Revisión de regulación para el desarrollo del turismo cinegético para agilizar la tramitología de la actividad.	*SECTUR Estatal*	
	Colaborar con información, folletos, promoción y la participación en foros relacionados con la actividad cinegética y de pesca deportiva.	*SECTUR Estatal*	

Proyecto para incentivar la diversificación de productos y servicios turísticos.	*Establecer vinculación con los prestadores de servicios cinegéticos y de pesca deportiva para posicionar a Mazatlán en estos segmentos.*	*SECTUR Estatal*	*Históricamente en el destino las actividades cinegéticas y de pesca deportiva han sido populares, sobre todo para el turismo extranjero ya que el destino cuenta con los recursos de infraestructura y naturales para ello.*
	Coordinar esfuerzos entre hoteleros y estos dos segmentos para ofrecer promociones a través de productos y paquetes innovadores complementarios.	*SECTUR Estatal*	
	Revisión de regulación para el desarrollo del turismo cinegético para agilizar la tramitología de la actividad.	*SECTUR Estatal*	
	Colaborar con información, folletos, promoción y la participación en foros relacionados con la actividad cinegética y de pesca deportiva.	*SECTUR Estatal*	

Proyecto para incentivar la diversificación de productos y servicios turísticos.	*Establecer vinculación con los prestadores de servicios cinegéticos y de pesca deportiva para posicionar a Mazatlán en estos segmentos.*	*SECTUR Estatal*	*Históricamente en el destino las actividades cinegéticas y de pesca deportiva han sido populares, sobre todo para el turismo extranjero ya que el destino cuenta con los recursos de infraestructura y naturales para ello.*
	Coordinar esfuerzos entre hoteleros y estos dos segmentos para ofrecer promociones a través de productos y paquetes innovadores complementarios.	*SECTUR Estatal*	
	Revisión de regulación para el desarrollo del turismo cinegético para agilizar la tramitología de la actividad.	*SECTUR Estatal*	
	Colaborar con información, folletos, promoción y la participación en foros relacionados con la actividad cinegética y de pesca deportiva.	*SECTUR Estatal*	

Proyecto para incentivar la diversificación de productos y servicios turísticos.	*Establecer vinculación con los prestadores de servicios cinegéticos y de pesca deportiva para posicionar a Mazatlán en estos segmentos.*	*SECTUR Estatal*	*Históricamente en el destino las actividades cinegéticas y de pesca deportiva han sido populares, sobre todo para el turismo extranjero ya que el destino cuenta con los recursos de infraestructura y naturales para ello.*
	Coordinar esfuerzos entre hoteleros y estos dos segmentos para ofrecer promociones a través de productos y paquetes innovadores complementarios.	*SECTUR Estatal*	
	Revisión de regulación para el desarrollo del turismo cinegético para agilizar la tramitología de la actividad.	*SECTUR Estatal*	
	Colaborar con información, folletos, promoción y la participación en foros relacionados con la actividad cinegética y de pesca deportiva.	*SECTUR Estatal*	

Proyecto para incentivar la diversificación de productos y servicios turísticos.	*Establecer vinculación con los prestadores de servicios cinegéticos y de pesca deportiva para posicionar a Mazatlán en estos segmentos.*	*SECTUR Estatal*	*Históricamente en el destino las actividades cinegéticas y de pesca deportiva han sido populares, sobre todo para el turismo extranjero ya que el destino cuenta con los recursos de infraestructura y naturales para ello.*
	Coordinar esfuerzos entre hoteleros y estos dos segmentos para ofrecer promociones a través de productos y paquetes innovadores complementarios.	*SECTUR Estatal*	
	Revisión de regulación para el desarrollo del turismo cinegético para agilizar la tramitología de la actividad.	*SECTUR Estatal*	
	Colaborar con información, folletos, promoción y la participación en foros relacionados con la actividad cinegética y de pesca deportiva.	*SECTUR Estatal*	

Proyecto para incentivar la diversificación de productos y servicios turísticos.	*Establecer vinculación con los prestadores de servicios cinegéticos y de pesca deportiva para posicionar a Mazatlán en estos segmentos.*	*SECTUR Estatal*	*Históricamente en el destino las actividades cinegéticas y de pesca deportiva han sido populares, sobre todo para el turismo extranjero ya que el destino cuenta con los recursos de infraestructura y naturales para ello.*
	Coordinar esfuerzos entre hoteleros y estos dos segmentos para ofrecer promociones a través de productos y paquetes innovadores complementarios.	*SECTUR Estatal*	
	Revisión de regulación para el desarrollo del turismo cinegético para agilizar la tramitología de la actividad.	*SECTUR Estatal*	
	Colaborar con información, folletos, promoción y la participación en foros relacionados con la actividad cinegética y de pesca deportiva.	*SECTUR Estatal*	

Proyecto para incentivar la diversificación de productos y servicios turísticos.	*Establecer vinculación con los prestadores de servicios cinegéticos y de pesca deportiva para posicionar a Mazatlán en estos segmentos.*	*SECTUR Estatal*	*Históricamente en el destino las actividades cinegéticas y de pesca deportiva han sido populares, sobre todo para el turismo extranjero ya que el destino cuenta con los recursos de infraestructura y naturales para ello.*
	Coordinar esfuerzos entre hoteleros y estos dos segmentos para ofrecer promociones a través de productos y paquetes innovadores complementarios.	*SECTUR Estatal*	
	Revisión de regulación para el desarrollo del turismo cinegético para agilizar la tramitología de la actividad.	*SECTUR Estatal*	
	Colaborar con información, folletos, promoción y la participación en foros relacionados con la actividad cinegética y de pesca deportiva.	*SECTUR Estatal*	

Proyecto para incentivar la diversificación de productos y servicios turísticos.	*Establecer vinculación con los prestadores de servicios cinegéticos y de pesca deportiva para posicionar a Mazatlán en estos segmentos.*	*SECTUR Estatal*	*Históricamente en el destino las actividades cinegéticas y de pesca deportiva han sido populares, sobre todo para el turismo extranjero ya que el destino cuenta con los recursos de infraestructura y naturales para ello.*
	Coordinar esfuerzos entre hoteleros y estos dos segmentos para ofrecer promociones a través de productos y paquetes innovadores complementarios.	*SECTUR Estatal*	
	Revisión de regulación para el desarrollo del turismo cinegético para agilizar la tramitología de la actividad.	*SECTUR Estatal*	
	Colaborar con información, folletos, promoción y la participación en foros relacionados con la actividad cinegética y de pesca deportiva.	*SECTUR Estatal*	

Proyecto para incentivar la diversificación de productos y servicios turísticos.	*Establecer vinculación con los prestadores de servicios cinegéticos y de pesca deportiva para posicionar a Mazatlán en estos segmentos.*	*SECTUR Estatal*	*Históricamente en el destino las actividades cinegéticas y de pesca deportiva han sido populares, sobre todo para el turismo extranjero ya que el destino cuenta con los recursos de infraestructura y naturales para ello.*
	Coordinar esfuerzos entre hoteleros y estos dos segmentos para ofrecer promociones a través de productos y paquetes innovadores complementarios.	*SECTUR Estatal*	
	Revisión de regulación para el desarrollo del turismo cinegético para agilizar la tramitología de la actividad.	*SECTUR Estatal*	
	Colaborar con información, folletos, promoción y la participación en foros relacionados con la actividad cinegética y de pesca deportiva.	*SECTUR Estatal*	

Proyecto para incentivar la diversificación de productos y servicios turísticos.	*Establecer vinculación con los prestadores de servicios cinegéticos y de pesca deportiva para posicionar a Mazatlán en estos segmentos.*	*SECTUR Estatal*	*Históricamente en el destino las actividades cinegéticas y de pesca deportiva han sido populares, sobre todo para el turismo extranjero ya que el destino cuenta con los recursos de infraestructura y naturales para ello.*
	Coordinar esfuerzos entre hoteleros y estos dos segmentos para ofrecer promociones a través de productos y paquetes innovadores complementarios.	*SECTUR Estatal*	
	Revisión de regulación para el desarrollo del turismo cinegético para agilizar la tramitología de la actividad.	*SECTUR Estatal*	
	Colaborar con información, folletos, promoción y la participación en foros relacionados con la actividad cinegética y de pesca deportiva.	*SECTUR Estatal*	

Proyecto para incentivar la diversificación de productos y servicios turísticos.	*Establecer vinculación con los prestadores de servicios cinegéticos y de pesca deportiva para posicionar a Mazatlán en estos segmentos.*	*SECTUR Estatal*	*Históricamente en el destino las actividades cinegéticas y de pesca deportiva han sido populares, sobre todo para el turismo extranjero ya que el destino cuenta con los recursos de infraestructura y naturales para ello.*
	Coordinar esfuerzos entre hoteleros y estos dos segmentos para ofrecer promociones a través de productos y paquetes innovadores complementarios.	*SECTUR Estatal*	
	Revisión de regulación para el desarrollo del turismo cinegético para agilizar la tramitología de la actividad.	*SECTUR Estatal*	
	Colaborar con información, folletos, promoción y la participación en foros relacionados con la actividad cinegética y de pesca deportiva.	*SECTUR Estatal*	

Proyecto para incentivar la diversificación de productos y servicios turísticos.	*Establecer vinculación con los prestadores de servicios cinegéticos y de pesca deportiva para posicionar a Mazatlán en estos segmentos.*	*SECTUR Estatal*	*Históricamente en el destino las actividades cinegéticas y de pesca deportiva han sido populares, sobre todo para el turismo extranjero ya que el destino cuenta con los recursos de infraestructura y naturales para ello.*
	Coordinar esfuerzos entre hoteleros y estos dos segmentos para ofrecer promociones a través de productos y paquetes innovadores complementarios.	*SECTUR Estatal*	
	Revisión de regulación para el desarrollo del turismo cinegético para agilizar la tramitología de la actividad.	*SECTUR Estatal*	
	Colaborar con información, folletos, promoción y la participación en foros relacionados con la actividad cinegética y de pesca deportiva.	*SECTUR Estatal*	

Proyecto para incentivar la diversificación de productos y servicios turísticos.	*Establecer vinculación con los prestadores de servicios cinegéticos y de pesca deportiva para posicionar a Mazatlán en estos segmentos.*	*SECTUR Estatal*	*Históricamente en el destino las actividades cinegéticas y de pesca deportiva han sido populares, sobre todo para el turismo extranjero ya que el destino cuenta con los recursos de infraestructura y naturales para ello.*
	Coordinar esfuerzos entre hoteleros y estos dos segmentos para ofrecer promociones a través de productos y paquetes innovadores complementarios.	*SECTUR Estatal*	
	Revisión de regulación para el desarrollo del turismo cinegético para agilizar la tramitología de la actividad.	*SECTUR Estatal*	
	Colaborar con información, folletos, promoción y la participación en foros relacionados con la actividad cinegética y de pesca deportiva.	*SECTUR Estatal*	

Proyecto para incentivar la diversificación de productos y servicios turísticos.	*Establecer vinculación con los prestadores de servicios cinegéticos y de pesca deportiva para posicionar a Mazatlán en estos segmentos.*	*SECTUR Estatal*	*Históricamente en el destino las actividades cinegéticas y de pesca deportiva han sido populares, sobre todo para el turismo extranjero ya que el destino cuenta con los recursos de infraestructura y naturales para ello.*
	Coordinar esfuerzos entre hoteleros y estos dos segmentos para ofrecer promociones a través de productos y paquetes innovadores complementarios.	*SECTUR Estatal*	
	Revisión de regulación para el desarrollo del turismo cinegético para agilizar la tramitología de la actividad.	*SECTUR Estatal*	
	Colaborar con información, folletos, promoción y la participación en foros relacionados con la actividad cinegética y de pesca deportiva.	*SECTUR Estatal*	

Proyecto para incentivar la diversificación de productos y servicios turísticos.	*Establecer vinculación con los prestadores de servicios cinegéticos y de pesca deportiva para posicionar a Mazatlán en estos segmentos.*	*SECTUR Estatal*	*Históricamente en el destino las actividades cinegéticas y de pesca deportiva han sido populares, sobre todo para el turismo extranjero ya que el destino cuenta con los recursos de infraestructura y naturales para ello.*
	Coordinar esfuerzos entre hoteleros y estos dos segmentos para ofrecer promociones a través de productos y paquetes innovadores complementarios.	*SECTUR Estatal*	
	Revisión de regulación para el desarrollo del turismo cinegético para agilizar la tramitología de la actividad.	*SECTUR Estatal*	
	Colaborar con información, folletos, promoción y la participación en foros relacionados con la actividad cinegética y de pesca deportiva.	*SECTUR Estatal*	

Proyecto para incentivar la diversificación de productos y servicios turísticos.	*Establecer vinculación con los prestadores de servicios cinegéticos y de pesca deportiva para posicionar a Mazatlán en estos segmentos.*	*SECTUR Estatal*	*Históricamente en el destino las actividades cinegéticas y de pesca deportiva han sido populares, sobre todo para el turismo extranjero ya que el destino cuenta con los recursos de infraestructura y naturales para ello.*
	Coordinar esfuerzos entre hoteleros y estos dos segmentos para ofrecer promociones a través de productos y paquetes innovadores complementarios.	*SECTUR Estatal*	
	Revisión de regulación para el desarrollo del turismo cinegético para agilizar la tramitología de la actividad.	*SECTUR Estatal*	
	Colaborar con información, folletos, promoción y la participación en foros relacionados con la actividad cinegética y de pesca deportiva.	*SECTUR Estatal*	

Proyecto para incentivar la diversificación de productos y servicios turísticos.	*Establecer vinculación con los prestadores de servicios cinegéticos y de pesca deportiva para posicionar a Mazatlán en estos segmentos.*	*SECTUR Estatal*	*Históricamente en el destino las actividades cinegéticas y de pesca deportiva han sido populares, sobre todo para el turismo extranjero ya que el destino cuenta con los recursos de infraestructura y naturales para ello.*
	Coordinar esfuerzos entre hoteleros y estos dos segmentos para ofrecer promociones a través de productos y paquetes innovadores complementarios.	*SECTUR Estatal*	
	Revisión de regulación para el desarrollo del turismo cinegético para agilizar la tramitología de la actividad.	*SECTUR Estatal*	
	Colaborar con información, folletos, promoción y la participación en foros relacionados con la actividad cinegética y de pesca deportiva.	*SECTUR Estatal*	

Proyecto para incentivar la diversificación de productos y servicios turísticos.	*Establecer vinculación con los prestadores de servicios cinegéticos y de pesca deportiva para posicionar a Mazatlán en estos segmentos.*	*SECTUR Estatal*	*Históricamente en el destino las actividades cinegéticas y de pesca deportiva han sido populares, sobre todo para el turismo extranjero ya que el destino cuenta con los recursos de infraestructura y naturales para ello.*
	Coordinar esfuerzos entre hoteleros y estos dos segmentos para ofrecer promociones a través de productos y paquetes innovadores complementarios.	*SECTUR Estatal*	
	Revisión de regulación para el desarrollo del turismo cinegético para agilizar la tramitología de la actividad.	*SECTUR Estatal*	
	Colaborar con información, folletos, promoción y la participación en foros relacionados con la actividad cinegética y de pesca deportiva.	*SECTUR Estatal*	

Proyecto para incentivar la diversificación de productos y servicios turísticos.	*Establecer vinculación con los prestadores de servicios cinegéticos y de pesca deportiva para posicionar a Mazatlán en estos segmentos.*	*SECTUR Estatal*	*Históricamente en el destino las actividades cinegéticas y de pesca deportiva han sido populares, sobre todo para el turismo extranjero ya que el destino cuenta con los recursos de infraestructura y naturales para ello.*
	Coordinar esfuerzos entre hoteleros y estos dos segmentos para ofrecer promociones a través de productos y paquetes innovadores complementarios.	*SECTUR Estatal*	
	Revisión de regulación para el desarrollo del turismo cinegético para agilizar la tramitología de la actividad.	*SECTUR Estatal*	
	Colaborar con información, folletos, promoción y la participación en foros relacionados con la actividad cinegética y de pesca deportiva.	*SECTUR Estatal*	

Proyecto para incentivar la diversificación de productos y servicios turísticos.	*Establecer vinculación con los prestadores de servicios cinegéticos y de pesca deportiva para posicionar a Mazatlán en estos segmentos.*	*SECTUR Estatal*	*Históricamente en el destino las actividades cinegéticas y de pesca deportiva han sido populares, sobre todo para el turismo extranjero ya que el destino cuenta con los recursos de infraestructura y naturales para ello.*
	Coordinar esfuerzos entre hoteleros y estos dos segmentos para ofrecer promociones a través de productos y paquetes innovadores complementarios.	*SECTUR Estatal*	
	Revisión de regulación para el desarrollo del turismo cinegético para agilizar la tramitología de la actividad.	*SECTUR Estatal*	
	Colaborar con información, folletos, promoción y la participación en foros relacionados con la actividad cinegética y de pesca deportiva.	*SECTUR Estatal*	

Proyecto para incentivar la diversificación de productos y servicios turísticos.	*Establecer vinculación con los prestadores de servicios cinegéticos y de pesca deportiva para posicionar a Mazatlán en estos segmentos.*	*SECTUR Estatal*	*Históricamente en el destino las actividades cinegéticas y de pesca deportiva han sido populares, sobre todo para el turismo extranjero ya que el destino cuenta con los recursos de infraestructura y naturales para ello.*
	Coordinar esfuerzos entre hoteleros y estos dos segmentos para ofrecer promociones a través de productos y paquetes innovadores complementarios.	*SECTUR Estatal*	
	Revisión de regulación para el desarrollo del turismo cinegético para agilizar la tramitología de la actividad.	*SECTUR Estatal*	
	Colaborar con información, folletos, promoción y la participación en foros relacionados con la actividad cinegética y de pesca deportiva.	*SECTUR Estatal*	

Proyecto para incentivar la diversificación de productos y servicios turísticos.	*Establecer vinculación con los prestadores de servicios cinegéticos y de pesca deportiva para posicionar a Mazatlán en estos segmentos.*	*SECTUR Estatal*	*Históricamente en el destino las actividades cinegéticas y de pesca deportiva han sido populares, sobre todo para el turismo extranjero ya que el destino cuenta con los recursos de infraestructura y naturales para ello.*
	Coordinar esfuerzos entre hoteleros y estos dos segmentos para ofrecer promociones a través de productos y paquetes innovadores complementarios.	*SECTUR Estatal*	
	Revisión de regulación para el desarrollo del turismo cinegético para agilizar la tramitología de la actividad.	*SECTUR Estatal*	
	Colaborar con información, folletos, promoción y la participación en foros relacionados con la actividad cinegética y de pesca deportiva.	*SECTUR Estatal*	

Proyecto para incentivar la diversificación de productos y servicios turísticos.	*Establecer vinculación con los prestadores de servicios cinegéticos y de pesca deportiva para posicionar a Mazatlán en estos segmentos.*	*SECTUR Estatal*	*Históricamente en el destino las actividades cinegéticas y de pesca deportiva han sido populares, sobre todo para el turismo extranjero ya que el destino cuenta con los recursos de infraestructura y naturales para ello.*
	Coordinar esfuerzos entre hoteleros y estos dos segmentos para ofrecer promociones a través de productos y paquetes innovadores complementarios.	*SECTUR Estatal*	
	Revisión de regulación para el desarrollo del turismo cinegético para agilizar la tramitología de la actividad.	*SECTUR Estatal*	
	Colaborar con información, folletos, promoción y la participación en foros relacionados con la actividad cinegética y de pesca deportiva.	*SECTUR Estatal*	

Proyecto para incentivar la diversificación de productos y servicios turísticos.	*Establecer vinculación con los prestadores de servicios cinegéticos y de pesca deportiva para posicionar a Mazatlán en estos segmentos.*	*SECTUR Estatal*	*Históricamente en el destino las actividades cinegéticas y de pesca deportiva han sido populares, sobre todo para el turismo extranjero ya que el destino cuenta con los recursos de infraestructura y naturales para ello.*
	Coordinar esfuerzos entre hoteleros y estos dos segmentos para ofrecer promociones a través de productos y paquetes innovadores complementarios.	*SECTUR Estatal*	
	Revisión de regulación para el desarrollo del turismo cinegético para agilizar la tramitología de la actividad.	*SECTUR Estatal*	
	Colaborar con información, folletos, promoción y la participación en foros relacionados con la actividad cinegética y de pesca deportiva.	*SECTUR Estatal*	

Proyecto para incentivar la diversificación de productos y servicios turísticos.	*Establecer vinculación con los prestadores de servicios cinegéticos y de pesca deportiva para posicionar a Mazatlán en estos segmentos.*	*SECTUR Estatal*	*Históricamente en el destino las actividades cinegéticas y de pesca deportiva han sido populares, sobre todo para el turismo extranjero ya que el destino cuenta con los recursos de infraestructura y naturales para ello.*
	Coordinar esfuerzos entre hoteleros y estos dos segmentos para ofrecer promociones a través de productos y paquetes innovadores complementarios.	*SECTUR Estatal*	
	Revisión de regulación para el desarrollo del turismo cinegético para agilizar la tramitología de la actividad.	*SECTUR Estatal*	
	Colaborar con información, folletos, promoción y la participación en foros relacionados con la actividad cinegética y de pesca deportiva.	*SECTUR Estatal*	

Proyecto para incentivar la diversificación de productos y servicios turísticos.	*Establecer vinculación con los prestadores de servicios cinegéticos y de pesca deportiva para posicionar a Mazatlán en estos segmentos.*	*SECTUR Estatal*	*Históricamente en el destino las actividades cinegéticas y de pesca deportiva han sido populares, sobre todo para el turismo extranjero ya que el destino cuenta con los recursos de infraestructura y naturales para ello.*
	Coordinar esfuerzos entre hoteleros y estos dos segmentos para ofrecer promociones a través de productos y paquetes innovadores complementarios.	*SECTUR Estatal*	
	Revisión de regulación para el desarrollo del turismo cinegético para agilizar la tramitología de la actividad.	*SECTUR Estatal*	
	Colaborar con información, folletos, promoción y la participación en foros relacionados con la actividad cinegética y de pesca deportiva.	*SECTUR Estatal*	

Proyecto para incentivar la diversificación de productos y servicios turísticos.	*Establecer vinculación con los prestadores de servicios cinegéticos y de pesca deportiva para posicionar a Mazatlán en estos segmentos.*	*SECTUR Estatal*	*Históricamente en el destino las actividades cinegéticas y de pesca deportiva han sido populares, sobre todo para el turismo extranjero ya que el destino cuenta con los recursos de infraestructura y naturales para ello.*
	Coordinar esfuerzos entre hoteleros y estos dos segmentos para ofrecer promociones a través de productos y paquetes innovadores complementarios.	*SECTUR Estatal*	
	Revisión de regulación para el desarrollo del turismo cinegético para agilizar la tramitología de la actividad.	*SECTUR Estatal*	
	Colaborar con información, folletos, promoción y la participación en foros relacionados con la actividad cinegética y de pesca deportiva.	*SECTUR Estatal*	

Proyecto para incentivar la diversificación de productos y servicios turísticos.	*Establecer vinculación con los prestadores de servicios cinegéticos y de pesca deportiva para posicionar a Mazatlán en estos segmentos.*	*SECTUR Estatal*	*Históricamente en el destino las actividades cinegéticas y de pesca deportiva han sido populares, sobre todo para el turismo extranjero ya que el destino cuenta con los recursos de infraestructura y naturales para ello.*
	Coordinar esfuerzos entre hoteleros y estos dos segmentos para ofrecer promociones a través de productos y paquetes innovadores complementarios.	*SECTUR Estatal*	
	Revisión de regulación para el desarrollo del turismo cinegético para agilizar la tramitología de la actividad.	*SECTUR Estatal*	
	Colaborar con información, folletos, promoción y la participación en foros relacionados con la actividad cinegética y de pesca deportiva.	*SECTUR Estatal*	

Proyecto para incentivar la diversificación de productos y servicios turísticos.	*Establecer vinculación con los prestadores de servicios cinegéticos y de pesca deportiva para posicionar a Mazatlán en estos segmentos.*	*SECTUR Estatal*	*Históricamente en el destino las actividades cinegéticas y de pesca deportiva han sido populares, sobre todo para el turismo extranjero ya que el destino cuenta con los recursos de infraestructura y naturales para ello.*
	Coordinar esfuerzos entre hoteleros y estos dos segmentos para ofrecer promociones a través de productos y paquetes innovadores complementarios.	*SECTUR Estatal*	
	Revisión de regulación para el desarrollo del turismo cinegético para agilizar la tramitología de la actividad.	*SECTUR Estatal*	
	Colaborar con información, folletos, promoción y la participación en foros relacionados con la actividad cinegética y de pesca deportiva.	*SECTUR Estatal*	

Proyecto para incentivar la diversificación de productos y servicios turísticos.	*Establecer vinculación con los prestadores de servicios cinegéticos y de pesca deportiva para posicionar a Mazatlán en estos segmentos.*	*SECTUR Estatal*	*Históricamente en el destino las actividades cinegéticas y de pesca deportiva han sido populares, sobre todo para el turismo extranjero ya que el destino cuenta con los recursos de infraestructura y naturales para ello.*
	Coordinar esfuerzos entre hoteleros y estos dos segmentos para ofrecer promociones a través de productos y paquetes innovadores complementarios.	*SECTUR Estatal*	
	Revisión de regulación para el desarrollo del turismo cinegético para agilizar la tramitología de la actividad.	*SECTUR Estatal*	
	Colaborar con información, folletos, promoción y la participación en foros relacionados con la actividad cinegética y de pesca deportiva.	*SECTUR Estatal*	

Proyecto para incentivar la diversificación de productos y servicios turísticos.	*Establecer vinculación con los prestadores de servicios cinegéticos y de pesca deportiva para posicionar a Mazatlán en estos segmentos.*	*SECTUR Estatal*	*Históricamente en el destino las actividades cinegéticas y de pesca deportiva han sido populares, sobre todo para el turismo extranjero ya que el destino cuenta con los recursos de infraestructura y naturales para ello.*
	Coordinar esfuerzos entre hoteleros y estos dos segmentos para ofrecer promociones a través de productos y paquetes innovadores complementarios.	*SECTUR Estatal*	
	Revisión de regulación para el desarrollo del turismo cinegético para agilizar la tramitología de la actividad.	*SECTUR Estatal*	
	Colaborar con información, folletos, promoción y la participación en foros relacionados con la actividad cinegética y de pesca deportiva.	*SECTUR Estatal*	

Proyecto para incentivar la diversificación de productos y servicios turísticos.	*Establecer vinculación con los prestadores de servicios cinegéticos y de pesca deportiva para posicionar a Mazatlán en estos segmentos.*	*SECTUR Estatal*	*Históricamente en el destino las actividades cinegéticas y de pesca deportiva han sido populares, sobre todo para el turismo extranjero ya que el destino cuenta con los recursos de infraestructura y naturales para ello.*
	Coordinar esfuerzos entre hoteleros y estos dos segmentos para ofrecer promociones a través de productos y paquetes innovadores complementarios.	*SECTUR Estatal*	
	Revisión de regulación para el desarrollo del turismo cinegético para agilizar la tramitología de la actividad.	*SECTUR Estatal*	
	Colaborar con información, folletos, promoción y la participación en foros relacionados con la actividad cinegética y de pesca deportiva.	*SECTUR Estatal*	

Proyecto para incentivar la diversificación de productos y servicios turísticos.	*Establecer vinculación con los prestadores de servicios cinegéticos y de pesca deportiva para posicionar a Mazatlán en estos segmentos.*	*SECTUR Estatal*	*Históricamente en el destino las actividades cinegéticas y de pesca deportiva han sido populares, sobre todo para el turismo extranjero ya que el destino cuenta con los recursos de infraestructura y naturales para ello.*
	Coordinar esfuerzos entre hoteleros y estos dos segmentos para ofrecer promociones a través de productos y paquetes innovadores complementarios.	*SECTUR Estatal*	
	Revisión de regulación para el desarrollo del turismo cinegético para agilizar la tramitología de la actividad.	*SECTUR Estatal*	
	Colaborar con información, folletos, promoción y la participación en foros relacionados con la actividad cinegética y de pesca deportiva.	*SECTUR Estatal*	

Proyecto para incentivar la diversificación de productos y servicios turísticos.	*Establecer vinculación con los prestadores de servicios cinegéticos y de pesca deportiva para posicionar a Mazatlán en estos segmentos.*	*SECTUR Estatal*	*Históricamente en el destino las actividades cinegéticas y de pesca deportiva han sido populares, sobre todo para el turismo extranjero ya que el destino cuenta con los recursos de infraestructura y naturales para ello.*
	Coordinar esfuerzos entre hoteleros y estos dos segmentos para ofrecer promociones a través de productos y paquetes innovadores complementarios.	*SECTUR Estatal*	
	Revisión de regulación para el desarrollo del turismo cinegético para agilizar la tramitología de la actividad.	*SECTUR Estatal*	
	Colaborar con información, folletos, promoción y la participación en foros relacionados con la actividad cinegética y de pesca deportiva.	*SECTUR Estatal*	

Proyecto para incentivar la diversificación de productos y servicios turísticos.	*Establecer vinculación con los prestadores de servicios cinegéticos y de pesca deportiva para posicionar a Mazatlán en estos segmentos.*	*SECTUR Estatal*	*Históricamente en el destino las actividades cinegéticas y de pesca deportiva han sido populares, sobre todo para el turismo extranjero ya que el destino cuenta con los recursos de infraestructura y naturales para ello.*
	Coordinar esfuerzos entre hoteleros y estos dos segmentos para ofrecer promociones a través de productos y paquetes innovadores complementarios.	*SECTUR Estatal*	
	Revisión de regulación para el desarrollo del turismo cinegético para agilizar la tramitología de la actividad.	*SECTUR Estatal*	
	Colaborar con información, folletos, promoción y la participación en foros relacionados con la actividad cinegética y de pesca deportiva.	*SECTUR Estatal*	

Proyecto para incentivar la diversificación de productos y servicios turísticos.	*Establecer vinculación con los prestadores de servicios cinegéticos y de pesca deportiva para posicionar a Mazatlán en estos segmentos.*	*SECTUR Estatal*	*Históricamente en el destino las actividades cinegéticas y de pesca deportiva han sido populares, sobre todo para el turismo extranjero ya que el destino cuenta con los recursos de infraestructura y naturales para ello.*
	Coordinar esfuerzos entre hoteleros y estos dos segmentos para ofrecer promociones a través de productos y paquetes innovadores complementarios.	*SECTUR Estatal*	
	Revisión de regulación para el desarrollo del turismo cinegético para agilizar la tramitología de la actividad.	*SECTUR Estatal*	
	Colaborar con información, folletos, promoción y la participación en foros relacionados con la actividad cinegética y de pesca deportiva.	*SECTUR Estatal*	

Proyecto para incentivar la diversificación de productos y servicios turísticos.	*Establecer vinculación con los prestadores de servicios cinegéticos y de pesca deportiva para posicionar a Mazatlán en estos segmentos.*	*SECTUR Estatal*	*Históricamente en el destino las actividades cinegéticas y de pesca deportiva han sido populares, sobre todo para el turismo extranjero ya que el destino cuenta con los recursos de infraestructura y naturales para ello.*
	Coordinar esfuerzos entre hoteleros y estos dos segmentos para ofrecer promociones a través de productos y paquetes innovadores complementarios.	*SECTUR Estatal*	
	Revisión de regulación para el desarrollo del turismo cinegético para agilizar la tramitología de la actividad.	*SECTUR Estatal*	
	Colaborar con información, folletos, promoción y la participación en foros relacionados con la actividad cinegética y de pesca deportiva.	*SECTUR Estatal*	

Proyecto para incentivar la diversificación de productos y servicios turísticos.	*Establecer vinculación con los prestadores de servicios cinegéticos y de pesca deportiva para posicionar a Mazatlán en estos segmentos.*	*SECTUR Estatal*	*Históricamente en el destino las actividades cinegéticas y de pesca deportiva han sido populares, sobre todo para el turismo extranjero ya que el destino cuenta con los recursos de infraestructura y naturales para ello.*
	Coordinar esfuerzos entre hoteleros y estos dos segmentos para ofrecer promociones a través de productos y paquetes innovadores complementarios.	*SECTUR Estatal*	
	Revisión de regulación para el desarrollo del turismo cinegético para agilizar la tramitología de la actividad.	*SECTUR Estatal*	
	Colaborar con información, folletos, promoción y la participación en foros relacionados con la actividad cinegética y de pesca deportiva.	*SECTUR Estatal*	

Proyecto para incentivar la diversificación de productos y servicios turísticos.	*Establecer vinculación con los prestadores de servicios cinegéticos y de pesca deportiva para posicionar a Mazatlán en estos segmentos.*	*SECTUR Estatal*	*Históricamente en el destino las actividades cinegéticas y de pesca deportiva han sido populares, sobre todo para el turismo extranjero ya que el destino cuenta con los recursos de infraestructura y naturales para ello.*
	Coordinar esfuerzos entre hoteleros y estos dos segmentos para ofrecer promociones a través de productos y paquetes innovadores complementarios.	*SECTUR Estatal*	
	Revisión de regulación para el desarrollo del turismo cinegético para agilizar la tramitología de la actividad.	*SECTUR Estatal*	
	Colaborar con información, folletos, promoción y la participación en foros relacionados con la actividad cinegética y de pesca deportiva.	*SECTUR Estatal*	

Proyecto para incentivar la diversificación de productos y servicios turísticos.	*Establecer vinculación con los prestadores de servicios cinegéticos y de pesca deportiva para posicionar a Mazatlán en estos segmentos.*	*SECTUR Estatal*	*Históricamente en el destino las actividades cinegéticas y de pesca deportiva han sido populares, sobre todo para el turismo extranjero ya que el destino cuenta con los recursos de infraestructura y naturales para ello.*
	Coordinar esfuerzos entre hoteleros y estos dos segmentos para ofrecer promociones a través de productos y paquetes innovadores complementarios.	*SECTUR Estatal*	
	Revisión de regulación para el desarrollo del turismo cinegético para agilizar la tramitología de la actividad.	*SECTUR Estatal*	
	Colaborar con información, folletos, promoción y la participación en foros relacionados con la actividad cinegética y de pesca deportiva.	*SECTUR Estatal*	

Proyecto para incentivar la diversificación de productos y servicios turísticos.	*Establecer vinculación con los prestadores de servicios cinegéticos y de pesca deportiva para posicionar a Mazatlán en estos segmentos.*	*SECTUR Estatal*	*Históricamente en el destino las actividades cinegéticas y de pesca deportiva han sido populares, sobre todo para el turismo extranjero ya que el destino cuenta con los recursos de infraestructura y naturales para ello.*
	Coordinar esfuerzos entre hoteleros y estos dos segmentos para ofrecer promociones a través de productos y paquetes innovadores complementarios.	*SECTUR Estatal*	
	Revisión de regulación para el desarrollo del turismo cinegético para agilizar la tramitología de la actividad.	*SECTUR Estatal*	
	Colaborar con información, folletos, promoción y la participación en foros relacionados con la actividad cinegética y de pesca deportiva.	*SECTUR Estatal*	

Proyecto para incentivar la diversificación de productos y servicios turísticos.	*Establecer vinculación con los prestadores de servicios cinegéticos y de pesca deportiva para posicionar a Mazatlán en estos segmentos.*	*SECTUR Estatal*	*Históricamente en el destino las actividades cinegéticas y de pesca deportiva han sido populares, sobre todo para el turismo extranjero ya que el destino cuenta con los recursos de infraestructura y naturales para ello.*
	Coordinar esfuerzos entre hoteleros y estos dos segmentos para ofrecer promociones a través de productos y paquetes innovadores complementarios.	*SECTUR Estatal*	
	Revisión de regulación para el desarrollo del turismo cinegético para agilizar la tramitología de la actividad.	*SECTUR Estatal*	
	Colaborar con información, folletos, promoción y la participación en foros relacionados con la actividad cinegética y de pesca deportiva.	*SECTUR Estatal*	

Proyecto para incentivar la diversificación de productos y servicios turísticos.	*Establecer vinculación con los prestadores de servicios cinegéticos y de pesca deportiva para posicionar a Mazatlán en estos segmentos.*	*SECTUR Estatal*	*Históricamente en el destino las actividades cinegéticas y de pesca deportiva han sido populares, sobre todo para el turismo extranjero ya que el destino cuenta con los recursos de infraestructura y naturales para ello.*
	Coordinar esfuerzos entre hoteleros y estos dos segmentos para ofrecer promociones a través de productos y paquetes innovadores complementarios.	*SECTUR Estatal*	
	Revisión de regulación para el desarrollo del turismo cinegético para agilizar la tramitología de la actividad.	*SECTUR Estatal*	
	Colaborar con información, folletos, promoción y la participación en foros relacionados con la actividad cinegética y de pesca deportiva.	*SECTUR Estatal*	

Proyecto para incentivar la diversificación de productos y servicios turísticos.	*Establecer vinculación con los prestadores de servicios cinegéticos y de pesca deportiva para posicionar a Mazatlán en estos segmentos.*	*SECTUR Estatal*	*Históricamente en el destino las actividades cinegéticas y de pesca deportiva han sido populares, sobre todo para el turismo extranjero ya que el destino cuenta con los recursos de infraestructura y naturales para ello.*
	Coordinar esfuerzos entre hoteleros y estos dos segmentos para ofrecer promociones a través de productos y paquetes innovadores complementarios.	*SECTUR Estatal*	
	Revisión de regulación para el desarrollo del turismo cinegético para agilizar la tramitología de la actividad.	*SECTUR Estatal*	
	Colaborar con información, folletos, promoción y la participación en foros relacionados con la actividad cinegética y de pesca deportiva.	*SECTUR Estatal*	

Proyecto para incentivar la diversificación de productos y servicios turísticos.	*Establecer vinculación con los prestadores de servicios cinegéticos y de pesca deportiva para posicionar a Mazatlán en estos segmentos.*	*SECTUR Estatal*	*Históricamente en el destino las actividades cinegéticas y de pesca deportiva han sido populares, sobre todo para el turismo extranjero ya que el destino cuenta con los recursos de infraestructura y naturales para ello.*
	Coordinar esfuerzos entre hoteleros y estos dos segmentos para ofrecer promociones a través de productos y paquetes innovadores complementarios.	*SECTUR Estatal*	
	Revisión de regulación para el desarrollo del turismo cinegético para agilizar la tramitología de la actividad.	*SECTUR Estatal*	
	Colaborar con información, folletos, promoción y la participación en foros relacionados con la actividad cinegética y de pesca deportiva.	*SECTUR Estatal*	

Proyecto para incentivar la diversificación de productos y servicios turísticos.	*Establecer vinculación con los prestadores de servicios cinegéticos y de pesca deportiva para posicionar a Mazatlán en estos segmentos.*	*SECTUR Estatal*	*Históricamente en el destino las actividades cinegéticas y de pesca deportiva han sido populares, sobre todo para el turismo extranjero ya que el destino cuenta con los recursos de infraestructura y naturales para ello.*
	Coordinar esfuerzos entre hoteleros y estos dos segmentos para ofrecer promociones a través de productos y paquetes innovadores complementarios.	*SECTUR Estatal*	
	Revisión de regulación para el desarrollo del turismo cinegético para agilizar la tramitología de la actividad.	*SECTUR Estatal*	
	Colaborar con información, folletos, promoción y la participación en foros relacionados con la actividad cinegética y de pesca deportiva.	*SECTUR Estatal*	

Proyecto para incentivar la diversificación de productos y servicios turísticos.	*Establecer vinculación con los prestadores de servicios cinegéticos y de pesca deportiva para posicionar a Mazatlán en estos segmentos.*	*SECTUR Estatal*	*Históricamente en el destino las actividades cinegéticas y de pesca deportiva han sido populares, sobre todo para el turismo extranjero ya que el destino cuenta con los recursos de infraestructura y naturales para ello.*
	Coordinar esfuerzos entre hoteleros y estos dos segmentos para ofrecer promociones a través de productos y paquetes innovadores complementarios.	*SECTUR Estatal*	
	Revisión de regulación para el desarrollo del turismo cinegético para agilizar la tramitología de la actividad.	*SECTUR Estatal*	
	Colaborar con información, folletos, promoción y la participación en foros relacionados con la actividad cinegética y de pesca deportiva.	*SECTUR Estatal*	

Proyecto para incentivar la diversificación de productos y servicios turísticos.	*Establecer vinculación con los prestadores de servicios cinegéticos y de pesca deportiva para posicionar a Mazatlán en estos segmentos.*	*SECTUR Estatal*	*Históricamente en el destino las actividades cinegéticas y de pesca deportiva han sido populares, sobre todo para el turismo extranjero ya que el destino cuenta con los recursos de infraestructura y naturales para ello.*
	Coordinar esfuerzos entre hoteleros y estos dos segmentos para ofrecer promociones a través de productos y paquetes innovadores complementarios.	*SECTUR Estatal*	
	Revisión de regulación para el desarrollo del turismo cinegético para agilizar la tramitología de la actividad.	*SECTUR Estatal*	
	Colaborar con información, folletos, promoción y la participación en foros relacionados con la actividad cinegética y de pesca deportiva.	*SECTUR Estatal*	

Proyecto para incentivar la diversificación de productos y servicios turísticos.	*Establecer vinculación con los prestadores de servicios cinegéticos y de pesca deportiva para posicionar a Mazatlán en estos segmentos.*	*SECTUR Estatal*	*Históricamente en el destino las actividades cinegéticas y de pesca deportiva han sido populares, sobre todo para el turismo extranjero ya que el destino cuenta con los recursos de infraestructura y naturales para ello.*
	Coordinar esfuerzos entre hoteleros y estos dos segmentos para ofrecer promociones a través de productos y paquetes innovadores complementarios.	*SECTUR Estatal*	
	Revisión de regulación para el desarrollo del turismo cinegético para agilizar la tramitología de la actividad.	*SECTUR Estatal*	
	Colaborar con información, folletos, promoción y la participación en foros relacionados con la actividad cinegética y de pesca deportiva.	*SECTUR Estatal*	

Proyecto para incentivar la diversificación de productos y servicios turísticos.	*Establecer vinculación con los prestadores de servicios cinegéticos y de pesca deportiva para posicionar a Mazatlán en estos segmentos.*	*SECTUR Estatal*	*Históricamente en el destino las actividades cinegéticas y de pesca deportiva han sido populares, sobre todo para el turismo extranjero ya que el destino cuenta con los recursos de infraestructura y naturales para ello.*
	Coordinar esfuerzos entre hoteleros y estos dos segmentos para ofrecer promociones a través de productos y paquetes innovadores complementarios.	*SECTUR Estatal*	
	Revisión de regulación para el desarrollo del turismo cinegético para agilizar la tramitología de la actividad.	*SECTUR Estatal*	
	Colaborar con información, folletos, promoción y la participación en foros relacionados con la actividad cinegética y de pesca deportiva.	*SECTUR Estatal*	

Proyecto para incentivar la diversificación de productos y servicios turísticos.	*Establecer vinculación con los prestadores de servicios cinegéticos y de pesca deportiva para posicionar a Mazatlán en estos segmentos.*	*SECTUR Estatal*	*Históricamente en el destino las actividades cinegéticas y de pesca deportiva han sido populares, sobre todo para el turismo extranjero ya que el destino cuenta con los recursos de infraestructura y naturales para ello.*
	Coordinar esfuerzos entre hoteleros y estos dos segmentos para ofrecer promociones a través de productos y paquetes innovadores complementarios.	*SECTUR Estatal*	
	Revisión de regulación para el desarrollo del turismo cinegético para agilizar la tramitología de la actividad.	*SECTUR Estatal*	
	Colaborar con información, folletos, promoción y la participación en foros relacionados con la actividad cinegética y de pesca deportiva.	*SECTUR Estatal*	

Proyecto para incentivar la diversificación de productos y servicios turísticos.	*Establecer vinculación con los prestadores de servicios cinegéticos y de pesca deportiva para posicionar a Mazatlán en estos segmentos.*	*SECTUR Estatal*	*Históricamente en el destino las actividades cinegéticas y de pesca deportiva han sido populares, sobre todo para el turismo extranjero ya que el destino cuenta con los recursos de infraestructura y naturales para ello.*
	Coordinar esfuerzos entre hoteleros y estos dos segmentos para ofrecer promociones a través de productos y paquetes innovadores complementarios.	*SECTUR Estatal*	
	Revisión de regulación para el desarrollo del turismo cinegético para agilizar la tramitología de la actividad.	*SECTUR Estatal*	
	Colaborar con información, folletos, promoción y la participación en foros relacionados con la actividad cinegética y de pesca deportiva.	*SECTUR Estatal*	

Proyecto para incentivar la diversificación de productos y servicios turísticos.	*Establecer vinculación con los prestadores de servicios cinegéticos y de pesca deportiva para posicionar a Mazatlán en estos segmentos.*	*SECTUR Estatal*	*Históricamente en el destino las actividades cinegéticas y de pesca deportiva han sido populares, sobre todo para el turismo extranjero ya que el destino cuenta con los recursos de infraestructura y naturales para ello.*
	Coordinar esfuerzos entre hoteleros y estos dos segmentos para ofrecer promociones a través de productos y paquetes innovadores complementarios.	*SECTUR Estatal*	
	Revisión de regulación para el desarrollo del turismo cinegético para agilizar la tramitología de la actividad.	*SECTUR Estatal*	
	Colaborar con información, folletos, promoción y la participación en foros relacionados con la actividad cinegética y de pesca deportiva.	*SECTUR Estatal*	

Proyecto para incentivar la diversificación de productos y servicios turísticos.	*Establecer vinculación con los prestadores de servicios cinegéticos y de pesca deportiva para posicionar a Mazatlán en estos segmentos.*	*SECTUR Estatal*	*Históricamente en el destino las actividades cinegéticas y de pesca deportiva han sido populares, sobre todo para el turismo extranjero ya que el destino cuenta con los recursos de infraestructura y naturales para ello.*
	Coordinar esfuerzos entre hoteleros y estos dos segmentos para ofrecer promociones a través de productos y paquetes innovadores complementarios.	*SECTUR Estatal*	
	Revisión de regulación para el desarrollo del turismo cinegético para agilizar la tramitología de la actividad.	*SECTUR Estatal*	
	Colaborar con información, folletos, promoción y la participación en foros relacionados con la actividad cinegética y de pesca deportiva.	*SECTUR Estatal*	

Proyecto para incentivar la diversificación de productos y servicios turísticos.	*Establecer vinculación con los prestadores de servicios cinegéticos y de pesca deportiva para posicionar a Mazatlán en estos segmentos.*	*SECTUR Estatal*	*Históricamente en el destino las actividades cinegéticas y de pesca deportiva han sido populares, sobre todo para el turismo extranjero ya que el destino cuenta con los recursos de infraestructura y naturales para ello.*
	Coordinar esfuerzos entre hoteleros y estos dos segmentos para ofrecer promociones a través de productos y paquetes innovadores complementarios.	*SECTUR Estatal*	
	Revisión de regulación para el desarrollo del turismo cinegético para agilizar la tramitología de la actividad.	*SECTUR Estatal*	
	Colaborar con información, folletos, promoción y la participación en foros relacionados con la actividad cinegética y de pesca deportiva.	*SECTUR Estatal*	

Proyecto para incentivar la diversificación de productos y servicios turísticos.	*Establecer vinculación con los prestadores de servicios cinegéticos y de pesca deportiva para posicionar a Mazatlán en estos segmentos.*	*SECTUR Estatal*	*Históricamente en el destino las actividades cinegéticas y de pesca deportiva han sido populares, sobre todo para el turismo extranjero ya que el destino cuenta con los recursos de infraestructura y naturales para ello.*
	Coordinar esfuerzos entre hoteleros y estos dos segmentos para ofrecer promociones a través de productos y paquetes innovadores complementarios.	*SECTUR Estatal*	
	Revisión de regulación para el desarrollo del turismo cinegético para agilizar la tramitología de la actividad.	*SECTUR Estatal*	
	Colaborar con información, folletos, promoción y la participación en foros relacionados con la actividad cinegética y de pesca deportiva.	*SECTUR Estatal*	

Proyecto para incentivar la diversificación de productos y servicios turísticos.	*Establecer vinculación con los prestadores de servicios cinegéticos y de pesca deportiva para posicionar a Mazatlán en estos segmentos.*	*SECTUR Estatal*	*Históricamente en el destino las actividades cinegéticas y de pesca deportiva han sido populares, sobre todo para el turismo extranjero ya que el destino cuenta con los recursos de infraestructura y naturales para ello.*
	Coordinar esfuerzos entre hoteleros y estos dos segmentos para ofrecer promociones a través de productos y paquetes innovadores complementarios.	*SECTUR Estatal*	
	Revisión de regulación para el desarrollo del turismo cinegético para agilizar la tramitología de la actividad.	*SECTUR Estatal*	
	Colaborar con información, folletos, promoción y la participación en foros relacionados con la actividad cinegética y de pesca deportiva.	*SECTUR Estatal*	

Proyecto para incentivar la diversificación de productos y servicios turísticos.	*Establecer vinculación con los prestadores de servicios cinegéticos y de pesca deportiva para posicionar a Mazatlán en estos segmentos.*	*SECTUR Estatal*	*Históricamente en el destino las actividades cinegéticas y de pesca deportiva han sido populares, sobre todo para el turismo extranjero ya que el destino cuenta con los recursos de infraestructura y naturales para ello.*
	Coordinar esfuerzos entre hoteleros y estos dos segmentos para ofrecer promociones a través de productos y paquetes innovadores complementarios.	*SECTUR Estatal*	
	Revisión de regulación para el desarrollo del turismo cinegético para agilizar la tramitología de la actividad.	*SECTUR Estatal*	
	Colaborar con información, folletos, promoción y la participación en foros relacionados con la actividad cinegética y de pesca deportiva.	*SECTUR Estatal*	

Proyecto para incentivar la diversificación de productos y servicios turísticos.	*Establecer vinculación con los prestadores de servicios cinegéticos y de pesca deportiva para posicionar a Mazatlán en estos segmentos.*	*SECTUR Estatal*	*Históricamente en el destino las actividades cinegéticas y de pesca deportiva han sido populares, sobre todo para el turismo extranjero ya que el destino cuenta con los recursos de infraestructura y naturales para ello.*
	Coordinar esfuerzos entre hoteleros y estos dos segmentos para ofrecer promociones a través de productos y paquetes innovadores complementarios.	*SECTUR Estatal*	
	Revisión de regulación para el desarrollo del turismo cinegético para agilizar la tramitología de la actividad.	*SECTUR Estatal*	
	Colaborar con información, folletos, promoción y la participación en foros relacionados con la actividad cinegética y de pesca deportiva.	*SECTUR Estatal*	

Proyecto para incentivar la diversificación de productos y servicios turísticos.	*Establecer vinculación con los prestadores de servicios cinegéticos y de pesca deportiva para posicionar a Mazatlán en estos segmentos.*	*SECTUR Estatal*	*Históricamente en el destino las actividades cinegéticas y de pesca deportiva han sido populares, sobre todo para el turismo extranjero ya que el destino cuenta con los recursos de infraestructura y naturales para ello.*
	Coordinar esfuerzos entre hoteleros y estos dos segmentos para ofrecer promociones a través de productos y paquetes innovadores complementarios.	*SECTUR Estatal*	
	Revisión de regulación para el desarrollo del turismo cinegético para agilizar la tramitología de la actividad.	*SECTUR Estatal*	
	Colaborar con información, folletos, promoción y la participación en foros relacionados con la actividad cinegética y de pesca deportiva.	*SECTUR Estatal*	

Proyecto para incentivar la diversificación de productos y servicios turísticos.	*Establecer vinculación con los prestadores de servicios cinegéticos y de pesca deportiva para posicionar a Mazatlán en estos segmentos.*	*SECTUR Estatal*	*Históricamente en el destino las actividades cinegéticas y de pesca deportiva han sido populares, sobre todo para el turismo extranjero ya que el destino cuenta con los recursos de infraestructura y naturales para ello.*
	Coordinar esfuerzos entre hoteleros y estos dos segmentos para ofrecer promociones a través de productos y paquetes innovadores complementarios.	*SECTUR Estatal*	
	Revisión de regulación para el desarrollo del turismo cinegético para agilizar la tramitología de la actividad.	*SECTUR Estatal*	
	Colaborar con información, folletos, promoción y la participación en foros relacionados con la actividad cinegética y de pesca deportiva.	*SECTUR Estatal*	

Proyecto para incentivar la diversificación de productos y servicios turísticos.	*Establecer vinculación con los prestadores de servicios cinegéticos y de pesca deportiva para posicionar a Mazatlán en estos segmentos.*	*SECTUR Estatal*	*Históricamente en el destino las actividades cinegéticas y de pesca deportiva han sido populares, sobre todo para el turismo extranjero ya que el destino cuenta con los recursos de infraestructura y naturales para ello.*
	Coordinar esfuerzos entre hoteleros y estos dos segmentos para ofrecer promociones a través de productos y paquetes innovadores complementarios.	*SECTUR Estatal*	
	Revisión de regulación para el desarrollo del turismo cinegético para agilizar la tramitología de la actividad.	*SECTUR Estatal*	
	Colaborar con información, folletos, promoción y la participación en foros relacionados con la actividad cinegética y de pesca deportiva.	*SECTUR Estatal*	

Proyecto para incentivar la diversificación de productos y servicios turísticos.	*Establecer vinculación con los prestadores de servicios cinegéticos y de pesca deportiva para posicionar a Mazatlán en estos segmentos.*	*SECTUR Estatal*	*Históricamente en el destino las actividades cinegéticas y de pesca deportiva han sido populares, sobre todo para el turismo extranjero ya que el destino cuenta con los recursos de infraestructura y naturales para ello.*
	Coordinar esfuerzos entre hoteleros y estos dos segmentos para ofrecer promociones a través de productos y paquetes innovadores complementarios.	*SECTUR Estatal*	
	Revisión de regulación para el desarrollo del turismo cinegético para agilizar la tramitología de la actividad.	*SECTUR Estatal*	
	Colaborar con información, folletos, promoción y la participación en foros relacionados con la actividad cinegética y de pesca deportiva.	*SECTUR Estatal*	

Proyecto para incentivar la diversificación de productos y servicios turísticos.	*Establecer vinculación con los prestadores de servicios cinegéticos y de pesca deportiva para posicionar a Mazatlán en estos segmentos.*	*SECTUR Estatal*	*Históricamente en el destino las actividades cinegéticas y de pesca deportiva han sido populares, sobre todo para el turismo extranjero ya que el destino cuenta con los recursos de infraestructura y naturales para ello.*
	Coordinar esfuerzos entre hoteleros y estos dos segmentos para ofrecer promociones a través de productos y paquetes innovadores complementarios.	*SECTUR Estatal*	
	Revisión de regulación para el desarrollo del turismo cinegético para agilizar la tramitología de la actividad.	*SECTUR Estatal*	
	Colaborar con información, folletos, promoción y la participación en foros relacionados con la actividad cinegética y de pesca deportiva.	*SECTUR Estatal*	

Proyecto para incentivar la diversificación de productos y servicios turísticos.	*Establecer vinculación con los prestadores de servicios cinegéticos y de pesca deportiva para posicionar a Mazatlán en estos segmentos.*	*SECTUR Estatal*	*Históricamente en el destino las actividades cinegéticas y de pesca deportiva han sido populares, sobre todo para el turismo extranjero ya que el destino cuenta con los recursos de infraestructura y naturales para ello.*
	Coordinar esfuerzos entre hoteleros y estos dos segmentos para ofrecer promociones a través de productos y paquetes innovadores complementarios.	*SECTUR Estatal*	
	Revisión de regulación para el desarrollo del turismo cinegético para agilizar la tramitología de la actividad.	*SECTUR Estatal*	
	Colaborar con información, folletos, promoción y la participación en foros relacionados con la actividad cinegética y de pesca deportiva.	*SECTUR Estatal*	

Proyecto para incentivar la diversificación de productos y servicios turísticos.	*Establecer vinculación con los prestadores de servicios cinegéticos y de pesca deportiva para posicionar a Mazatlán en estos segmentos.*	*SECTUR Estatal*	*Históricamente en el destino las actividades cinegéticas y de pesca deportiva han sido populares, sobre todo para el turismo extranjero ya que el destino cuenta con los recursos de infraestructura y naturales para ello.*
	Coordinar esfuerzos entre hoteleros y estos dos segmentos para ofrecer promociones a través de productos y paquetes innovadores complementarios.	*SECTUR Estatal*	
	Revisión de regulación para el desarrollo del turismo cinegético para agilizar la tramitología de la actividad.	*SECTUR Estatal*	
	Colaborar con información, folletos, promoción y la participación en foros relacionados con la actividad cinegética y de pesca deportiva.	*SECTUR Estatal*	

Proyecto para incentivar la diversificación de productos y servicios turísticos.	*Establecer vinculación con los prestadores de servicios cinegéticos y de pesca deportiva para posicionar a Mazatlán en estos segmentos.*	*SECTUR Estatal*	*Históricamente en el destino las actividades cinegéticas y de pesca deportiva han sido populares, sobre todo para el turismo extranjero ya que el destino cuenta con los recursos de infraestructura y naturales para ello.*
	Coordinar esfuerzos entre hoteleros y estos dos segmentos para ofrecer promociones a través de productos y paquetes innovadores complementarios.	*SECTUR Estatal*	
	Revisión de regulación para el desarrollo del turismo cinegético para agilizar la tramitología de la actividad.	*SECTUR Estatal*	
	Colaborar con información, folletos, promoción y la participación en foros relacionados con la actividad cinegética y de pesca deportiva.	*SECTUR Estatal*	

Proyecto para incentivar la diversificación de productos y servicios turísticos.	*Establecer vinculación con los prestadores de servicios cinegéticos y de pesca deportiva para posicionar a Mazatlán en estos segmentos.*	*SECTUR Estatal*	*Históricamente en el destino las actividades cinegéticas y de pesca deportiva han sido populares, sobre todo para el turismo extranjero ya que el destino cuenta con los recursos de infraestructura y naturales para ello.*
	Coordinar esfuerzos entre hoteleros y estos dos segmentos para ofrecer promociones a través de productos y paquetes innovadores complementarios.	*SECTUR Estatal*	
	Revisión de regulación para el desarrollo del turismo cinegético para agilizar la tramitología de la actividad.	*SECTUR Estatal*	
	Colaborar con información, folletos, promoción y la participación en foros relacionados con la actividad cinegética y de pesca deportiva.	*SECTUR Estatal*	

Proyecto para incentivar la diversificación de productos y servicios turísticos.	*Establecer vinculación con los prestadores de servicios cinegéticos y de pesca deportiva para posicionar a Mazatlán en estos segmentos.*	*SECTUR Estatal*	*Históricamente en el destino las actividades cinegéticas y de pesca deportiva han sido populares, sobre todo para el turismo extranjero ya que el destino cuenta con los recursos de infraestructura y naturales para ello.*
	Coordinar esfuerzos entre hoteleros y estos dos segmentos para ofrecer promociones a través de productos y paquetes innovadores complementarios.	*SECTUR Estatal*	
	Revisión de regulación para el desarrollo del turismo cinegético para agilizar la tramitología de la actividad.	*SECTUR Estatal*	
	Colaborar con información, folletos, promoción y la participación en foros relacionados con la actividad cinegética y de pesca deportiva.	*SECTUR Estatal*	

Proyecto para incentivar la diversificación de productos y servicios turísticos.	*Establecer vinculación con los prestadores de servicios cinegéticos y de pesca deportiva para posicionar a Mazatlán en estos segmentos.*	*SECTUR Estatal*	*Históricamente en el destino las actividades cinegéticas y de pesca deportiva han sido populares, sobre todo para el turismo extranjero ya que el destino cuenta con los recursos de infraestructura y naturales para ello.*
	Coordinar esfuerzos entre hoteleros y estos dos segmentos para ofrecer promociones a través de productos y paquetes innovadores complementarios.	*SECTUR Estatal*	
	Revisión de regulación para el desarrollo del turismo cinegético para agilizar la tramitología de la actividad.	*SECTUR Estatal*	
	Colaborar con información, folletos, promoción y la participación en foros relacionados con la actividad cinegética y de pesca deportiva.	*SECTUR Estatal*	

Proyecto para incentivar la diversificación de productos y servicios turísticos.	*Establecer vinculación con los prestadores de servicios cinegéticos y de pesca deportiva para posicionar a Mazatlán en estos segmentos.*	*SECTUR Estatal*	*Históricamente en el destino las actividades cinegéticas y de pesca deportiva han sido populares, sobre todo para el turismo extranjero ya que el destino cuenta con los recursos de infraestructura y naturales para ello.*
	Coordinar esfuerzos entre hoteleros y estos dos segmentos para ofrecer promociones a través de productos y paquetes innovadores complementarios.	*SECTUR Estatal*	
	Revisión de regulación para el desarrollo del turismo cinegético para agilizar la tramitología de la actividad.	*SECTUR Estatal*	
	Colaborar con información, folletos, promoción y la participación en foros relacionados con la actividad cinegética y de pesca deportiva.	*SECTUR Estatal*	

Proyecto para incentivar la diversificación de productos y servicios turísticos.	*Establecer vinculación con los prestadores de servicios cinegéticos y de pesca deportiva para posicionar a Mazatlán en estos segmentos.*	*SECTUR Estatal*	*Históricamente en el destino las actividades cinegéticas y de pesca deportiva han sido populares, sobre todo para el turismo extranjero ya que el destino cuenta con los recursos de infraestructura y naturales para ello.*
	Coordinar esfuerzos entre hoteleros y estos dos segmentos para ofrecer promociones a través de productos y paquetes innovadores complementarios.	*SECTUR Estatal*	
	Revisión de regulación para el desarrollo del turismo cinegético para agilizar la tramitología de la actividad.	*SECTUR Estatal*	
	Colaborar con información, folletos, promoción y la participación en foros relacionados con la actividad cinegética y de pesca deportiva.	*SECTUR Estatal*	

Proyecto para incentivar la diversificación de productos y servicios turísticos.	*Establecer vinculación con los prestadores de servicios cinegéticos y de pesca deportiva para posicionar a Mazatlán en estos segmentos.*	*SECTUR Estatal*	*Históricamente en el destino las actividades cinegéticas y de pesca deportiva han sido populares, sobre todo para el turismo extranjero ya que el destino cuenta con los recursos de infraestructura y naturales para ello.*
	Coordinar esfuerzos entre hoteleros y estos dos segmentos para ofrecer promociones a través de productos y paquetes innovadores complementarios.	*SECTUR Estatal*	
	Revisión de regulación para el desarrollo del turismo cinegético para agilizar la tramitología de la actividad.	*SECTUR Estatal*	
	Colaborar con información, folletos, promoción y la participación en foros relacionados con la actividad cinegética y de pesca deportiva.	*SECTUR Estatal*	

Proyecto para incentivar la diversificación de productos y servicios turísticos.	*Establecer vinculación con los prestadores de servicios cinegéticos y de pesca deportiva para posicionar a Mazatlán en estos segmentos.*	*SECTUR Estatal*	*Históricamente en el destino las actividades cinegéticas y de pesca deportiva han sido populares, sobre todo para el turismo extranjero ya que el destino cuenta con los recursos de infraestructura y naturales para ello.*
	Coordinar esfuerzos entre hoteleros y estos dos segmentos para ofrecer promociones a través de productos y paquetes innovadores complementarios.	*SECTUR Estatal*	
	Revisión de regulación para el desarrollo del turismo cinegético para agilizar la tramitología de la actividad.	*SECTUR Estatal*	
	Colaborar con información, folletos, promoción y la participación en foros relacionados con la actividad cinegética y de pesca deportiva.	*SECTUR Estatal*	

Proyecto para incentivar la diversificación de productos y servicios turísticos.	*Establecer vinculación con los prestadores de servicios cinegéticos y de pesca deportiva para posicionar a Mazatlán en estos segmentos.*	*SECTUR Estatal*	*Históricamente en el destino las actividades cinegéticas y de pesca deportiva han sido populares, sobre todo para el turismo extranjero ya que el destino cuenta con los recursos de infraestructura y naturales para ello.*
	Coordinar esfuerzos entre hoteleros y estos dos segmentos para ofrecer promociones a través de productos y paquetes innovadores complementarios.	*SECTUR Estatal*	
	Revisión de regulación para el desarrollo del turismo cinegético para agilizar la tramitología de la actividad.	*SECTUR Estatal*	
	Colaborar con información, folletos, promoción y la participación en foros relacionados con la actividad cinegética y de pesca deportiva.	*SECTUR Estatal*	

Proyecto para incentivar la diversificación de productos y servicios turísticos.	*Establecer vinculación con los prestadores de servicios cinegéticos y de pesca deportiva para posicionar a Mazatlán en estos segmentos.*	*SECTUR Estatal*	*Históricamente en el destino las actividades cinegéticas y de pesca deportiva han sido populares, sobre todo para el turismo extranjero ya que el destino cuenta con los recursos de infraestructura y naturales para ello.*
	Coordinar esfuerzos entre hoteleros y estos dos segmentos para ofrecer promociones a través de productos y paquetes innovadores complementarios.	*SECTUR Estatal*	
	Revisión de regulación para el desarrollo del turismo cinegético para agilizar la tramitología de la actividad.	*SECTUR Estatal*	
	Colaborar con información, folletos, promoción y la participación en foros relacionados con la actividad cinegética y de pesca deportiva.	*SECTUR Estatal*	

Proyecto para incentivar la diversificación de productos y servicios turísticos.	*Establecer vinculación con los prestadores de servicios cinegéticos y de pesca deportiva para posicionar a Mazatlán en estos segmentos.*	*SECTUR Estatal*	*Históricamente en el destino las actividades cinegéticas y de pesca deportiva han sido populares, sobre todo para el turismo extranjero ya que el destino cuenta con los recursos de infraestructura y naturales para ello.*
	Coordinar esfuerzos entre hoteleros y estos dos segmentos para ofrecer promociones a través de productos y paquetes innovadores complementarios.	*SECTUR Estatal*	
	Revisión de regulación para el desarrollo del turismo cinegético para agilizar la tramitología de la actividad.	*SECTUR Estatal*	
	Colaborar con información, folletos, promoción y la participación en foros relacionados con la actividad cinegética y de pesca deportiva.	*SECTUR Estatal*	

Proyecto para incentivar la diversificación de productos y servicios turísticos.	*Establecer vinculación con los prestadores de servicios cinegéticos y de pesca deportiva para posicionar a Mazatlán en estos segmentos.*	*SECTUR Estatal*	*Históricamente en el destino las actividades cinegéticas y de pesca deportiva han sido populares, sobre todo para el turismo extranjero ya que el destino cuenta con los recursos de infraestructura y naturales para ello.*
	Coordinar esfuerzos entre hoteleros y estos dos segmentos para ofrecer promociones a través de productos y paquetes innovadores complementarios.	*SECTUR Estatal*	
	Revisión de regulación para el desarrollo del turismo cinegético para agilizar la tramitología de la actividad.	*SECTUR Estatal*	
	Colaborar con información, folletos, promoción y la participación en foros relacionados con la actividad cinegética y de pesca deportiva.	*SECTUR Estatal*	

Proyecto para incentivar la diversificación de productos y servicios turísticos.	*Establecer vinculación con los prestadores de servicios cinegéticos y de pesca deportiva para posicionar a Mazatlán en estos segmentos.*	*SECTUR Estatal*	*Históricamente en el destino las actividades cinegéticas y de pesca deportiva han sido populares, sobre todo para el turismo extranjero ya que el destino cuenta con los recursos de infraestructura y naturales para ello.*
	Coordinar esfuerzos entre hoteleros y estos dos segmentos para ofrecer promociones a través de productos y paquetes innovadores complementarios.	*SECTUR Estatal*	
	Revisión de regulación para el desarrollo del turismo cinegético para agilizar la tramitología de la actividad.	*SECTUR Estatal*	
	Colaborar con información, folletos, promoción y la participación en foros relacionados con la actividad cinegética y de pesca deportiva.	*SECTUR Estatal*	

Proyecto para incentivar la diversificación de productos y servicios turísticos.	*Establecer vinculación con los prestadores de servicios cinegéticos y de pesca deportiva para posicionar a Mazatlán en estos segmentos.*	*SECTUR Estatal*	*Históricamente en el destino las actividades cinegéticas y de pesca deportiva han sido populares, sobre todo para el turismo extranjero ya que el destino cuenta con los recursos de infraestructura y naturales para ello.*
	Coordinar esfuerzos entre hoteleros y estos dos segmentos para ofrecer promociones a través de productos y paquetes innovadores complementarios.	*SECTUR Estatal*	
	Revisión de regulación para el desarrollo del turismo cinegético para agilizar la tramitología de la actividad.	*SECTUR Estatal*	
	Colaborar con información, folletos, promoción y la participación en foros relacionados con la actividad cinegética y de pesca deportiva.	*SECTUR Estatal*	

Proyecto para incentivar la diversificación de productos y servicios turísticos.	*Establecer vinculación con los prestadores de servicios cinegéticos y de pesca deportiva para posicionar a Mazatlán en estos segmentos.*	*SECTUR Estatal*	*Históricamente en el destino las actividades cinegéticas y de pesca deportiva han sido populares, sobre todo para el turismo extranjero ya que el destino cuenta con los recursos de infraestructura y naturales para ello.*
	Coordinar esfuerzos entre hoteleros y estos dos segmentos para ofrecer promociones a través de productos y paquetes innovadores complementarios.	*SECTUR Estatal*	
	Revisión de regulación para el desarrollo del turismo cinegético para agilizar la tramitología de la actividad.	*SECTUR Estatal*	
	Colaborar con información, folletos, promoción y la participación en foros relacionados con la actividad cinegética y de pesca deportiva.	*SECTUR Estatal*	

Proyecto para incentivar la diversificación de productos y servicios turísticos.	*Establecer vinculación con los prestadores de servicios cinegéticos y de pesca deportiva para posicionar a Mazatlán en estos segmentos.*	*SECTUR Estatal*	*Históricamente en el destino las actividades cinegéticas y de pesca deportiva han sido populares, sobre todo para el turismo extranjero ya que el destino cuenta con los recursos de infraestructura y naturales para ello.*
	Coordinar esfuerzos entre hoteleros y estos dos segmentos para ofrecer promociones a través de productos y paquetes innovadores complementarios.	*SECTUR Estatal*	
	Revisión de regulación para el desarrollo del turismo cinegético para agilizar la tramitología de la actividad.	*SECTUR Estatal*	
	Colaborar con información, folletos, promoción y la participación en foros relacionados con la actividad cinegética y de pesca deportiva.	*SECTUR Estatal*	

Proyecto para incentivar la diversificación de productos y servicios turísticos.	*Establecer vinculación con los prestadores de servicios cinegéticos y de pesca deportiva para posicionar a Mazatlán en estos segmentos.*	*SECTUR Estatal*	*Históricamente en el destino las actividades cinegéticas y de pesca deportiva han sido populares, sobre todo para el turismo extranjero ya que el destino cuenta con los recursos de infraestructura y naturales para ello.*
	Coordinar esfuerzos entre hoteleros y estos dos segmentos para ofrecer promociones a través de productos y paquetes innovadores complementarios.	*SECTUR Estatal*	
	Revisión de regulación para el desarrollo del turismo cinegético para agilizar la tramitología de la actividad.	*SECTUR Estatal*	
	Colaborar con información, folletos, promoción y la participación en foros relacionados con la actividad cinegética y de pesca deportiva.	*SECTUR Estatal*	

Proyecto para incentivar la diversificación de productos y servicios turísticos.	*Establecer vinculación con los prestadores de servicios cinegéticos y de pesca deportiva para posicionar a Mazatlán en estos segmentos.*	*SECTUR Estatal*	*Históricamente en el destino las actividades cinegéticas y de pesca deportiva han sido populares, sobre todo para el turismo extranjero ya que el destino cuenta con los recursos de infraestructura y naturales para ello.*
	Coordinar esfuerzos entre hoteleros y estos dos segmentos para ofrecer promociones a través de productos y paquetes innovadores complementarios.	*SECTUR Estatal*	
	Revisión de regulación para el desarrollo del turismo cinegético para agilizar la tramitología de la actividad.	*SECTUR Estatal*	
	Colaborar con información, folletos, promoción y la participación en foros relacionados con la actividad cinegética y de pesca deportiva.	*SECTUR Estatal*	

Proyecto para incentivar la diversificación de productos y servicios turísticos.	*Establecer vinculación con los prestadores de servicios cinegéticos y de pesca deportiva para posicionar a Mazatlán en estos segmentos.*	*SECTUR Estatal*	*Históricamente en el destino las actividades cinegéticas y de pesca deportiva han sido populares, sobre todo para el turismo extranjero ya que el destino cuenta con los recursos de infraestructura y naturales para ello.*
	Coordinar esfuerzos entre hoteleros y estos dos segmentos para ofrecer promociones a través de productos y paquetes innovadores complementarios.	*SECTUR Estatal*	
	Revisión de regulación para el desarrollo del turismo cinegético para agilizar la tramitología de la actividad.	*SECTUR Estatal*	
	Colaborar con información, folletos, promoción y la participación en foros relacionados con la actividad cinegética y de pesca deportiva.	*SECTUR Estatal*	

Proyecto para incentivar la diversificación de productos y servicios turísticos.	*Establecer vinculación con los prestadores de servicios cinegéticos y de pesca deportiva para posicionar a Mazatlán en estos segmentos.*	*SECTUR Estatal*	*Históricamente en el destino las actividades cinegéticas y de pesca deportiva han sido populares, sobre todo para el turismo extranjero ya que el destino cuenta con los recursos de infraestructura y naturales para ello.*
	Coordinar esfuerzos entre hoteleros y estos dos segmentos para ofrecer promociones a través de productos y paquetes innovadores complementarios.	*SECTUR Estatal*	
	Revisión de regulación para el desarrollo del turismo cinegético para agilizar la tramitología de la actividad.	*SECTUR Estatal*	
	Colaborar con información, folletos, promoción y la participación en foros relacionados con la actividad cinegética y de pesca deportiva.	*SECTUR Estatal*	

Proyecto para incentivar la diversificación de productos y servicios turísticos.	*Establecer vinculación con los prestadores de servicios cinegéticos y de pesca deportiva para posicionar a Mazatlán en estos segmentos.*	*SECTUR Estatal*	*Históricamente en el destino las actividades cinegéticas y de pesca deportiva han sido populares, sobre todo para el turismo extranjero ya que el destino cuenta con los recursos de infraestructura y naturales para ello.*
	Coordinar esfuerzos entre hoteleros y estos dos segmentos para ofrecer promociones a través de productos y paquetes innovadores complementarios.	*SECTUR Estatal*	
	Revisión de regulación para el desarrollo del turismo cinegético para agilizar la tramitología de la actividad.	*SECTUR Estatal*	
	Colaborar con información, folletos, promoción y la participación en foros relacionados con la actividad cinegética y de pesca deportiva.	*SECTUR Estatal*	

Proyecto para incentivar la diversificación de productos y servicios turísticos.	*Establecer vinculación con los prestadores de servicios cinegéticos y de pesca deportiva para posicionar a Mazatlán en estos segmentos.*	*SECTUR Estatal*	*Históricamente en el destino las actividades cinegéticas y de pesca deportiva han sido populares, sobre todo para el turismo extranjero ya que el destino cuenta con los recursos de infraestructura y naturales para ello.*
	Coordinar esfuerzos entre hoteleros y estos dos segmentos para ofrecer promociones a través de productos y paquetes innovadores complementarios.	*SECTUR Estatal*	
	Revisión de regulación para el desarrollo del turismo cinegético para agilizar la tramitología de la actividad.	*SECTUR Estatal*	
	Colaborar con información, folletos, promoción y la participación en foros relacionados con la actividad cinegética y de pesca deportiva.	*SECTUR Estatal*	

Proyecto para incentivar la diversificación de productos y servicios turísticos.	*Establecer vinculación con los prestadores de servicios cinegéticos y de pesca deportiva para posicionar a Mazatlán en estos segmentos.*	*SECTUR Estatal*	*Históricamente en el destino las actividades cinegéticas y de pesca deportiva han sido populares, sobre todo para el turismo extranjero ya que el destino cuenta con los recursos de infraestructura y naturales para ello.*
	Coordinar esfuerzos entre hoteleros y estos dos segmentos para ofrecer promociones a través de productos y paquetes innovadores complementarios.	*SECTUR Estatal*	
	Revisión de regulación para el desarrollo del turismo cinegético para agilizar la tramitología de la actividad.	*SECTUR Estatal*	
	Colaborar con información, folletos, promoción y la participación en foros relacionados con la actividad cinegética y de pesca deportiva.	*SECTUR Estatal*	

Proyecto para incentivar la diversificación de productos y servicios turísticos.	*Establecer vinculación con los prestadores de servicios cinegéticos y de pesca deportiva para posicionar a Mazatlán en estos segmentos.*	*SECTUR Estatal*	*Históricamente en el destino las actividades cinegéticas y de pesca deportiva han sido populares, sobre todo para el turismo extranjero ya que el destino cuenta con los recursos de infraestructura y naturales para ello.*
	Coordinar esfuerzos entre hoteleros y estos dos segmentos para ofrecer promociones a través de productos y paquetes innovadores complementarios.	*SECTUR Estatal*	
	Revisión de regulación para el desarrollo del turismo cinegético para agilizar la tramitología de la actividad.	*SECTUR Estatal*	
	Colaborar con información, folletos, promoción y la participación en foros relacionados con la actividad cinegética y de pesca deportiva.	*SECTUR Estatal*	

Proyecto para incentivar la diversificación de productos y servicios turísticos.	*Establecer vinculación con los prestadores de servicios cinegéticos y de pesca deportiva para posicionar a Mazatlán en estos segmentos.*	*SECTUR Estatal*	*Históricamente en el destino las actividades cinegéticas y de pesca deportiva han sido populares, sobre todo para el turismo extranjero ya que el destino cuenta con los recursos de infraestructura y naturales para ello.*
	Coordinar esfuerzos entre hoteleros y estos dos segmentos para ofrecer promociones a través de productos y paquetes innovadores complementarios.	*SECTUR Estatal*	
	Revisión de regulación para el desarrollo del turismo cinegético para agilizar la tramitología de la actividad.	*SECTUR Estatal*	
	Colaborar con información, folletos, promoción y la participación en foros relacionados con la actividad cinegética y de pesca deportiva.	*SECTUR Estatal*	

Proyecto para incentivar la diversificación de productos y servicios turísticos.	*Establecer vinculación con los prestadores de servicios cinegéticos y de pesca deportiva para posicionar a Mazatlán en estos segmentos.*	*SECTUR Estatal*	*Históricamente en el destino las actividades cinegéticas y de pesca deportiva han sido populares, sobre todo para el turismo extranjero ya que el destino cuenta con los recursos de infraestructura y naturales para ello.*
	Coordinar esfuerzos entre hoteleros y estos dos segmentos para ofrecer promociones a través de productos y paquetes innovadores complementarios.	*SECTUR Estatal*	
	Revisión de regulación para el desarrollo del turismo cinegético para agilizar la tramitología de la actividad.	*SECTUR Estatal*	
	Colaborar con información, folletos, promoción y la participación en foros relacionados con la actividad cinegética y de pesca deportiva.	*SECTUR Estatal*	

Proyecto para incentivar la diversificación de productos y servicios turísticos.	*Establecer vinculación con los prestadores de servicios cinegéticos y de pesca deportiva para posicionar a Mazatlán en estos segmentos.*	*SECTUR Estatal*	*Históricamente en el destino las actividades cinegéticas y de pesca deportiva han sido populares, sobre todo para el turismo extranjero ya que el destino cuenta con los recursos de infraestructura y naturales para ello.*
	Coordinar esfuerzos entre hoteleros y estos dos segmentos para ofrecer promociones a través de productos y paquetes innovadores complementarios.	*SECTUR Estatal*	
	Revisión de regulación para el desarrollo del turismo cinegético para agilizar la tramitología de la actividad.	*SECTUR Estatal*	
	Colaborar con información, folletos, promoción y la participación en foros relacionados con la actividad cinegética y de pesca deportiva.	*SECTUR Estatal*	

Proyecto para incentivar la diversificación de productos y servicios turísticos.	*Establecer vinculación con los prestadores de servicios cinegéticos y de pesca deportiva para posicionar a Mazatlán en estos segmentos.*	*SECTUR Estatal*	*Históricamente en el destino las actividades cinegéticas y de pesca deportiva han sido populares, sobre todo para el turismo extranjero ya que el destino cuenta con los recursos de infraestructura y naturales para ello.*
	Coordinar esfuerzos entre hoteleros y estos dos segmentos para ofrecer promociones a través de productos y paquetes innovadores complementarios.	*SECTUR Estatal*	
	Revisión de regulación para el desarrollo del turismo cinegético para agilizar la tramitología de la actividad.	*SECTUR Estatal*	
	Colaborar con información, folletos, promoción y la participación en foros relacionados con la actividad cinegética y de pesca deportiva.	*SECTUR Estatal*	

Proyecto para incentivar la diversificación de productos y servicios turísticos.	*Establecer vinculación con los prestadores de servicios cinegéticos y de pesca deportiva para posicionar a Mazatlán en estos segmentos.*	*SECTUR Estatal*	*Históricamente en el destino las actividades cinegéticas y de pesca deportiva han sido populares, sobre todo para el turismo extranjero ya que el destino cuenta con los recursos de infraestructura y naturales para ello.*
	Coordinar esfuerzos entre hoteleros y estos dos segmentos para ofrecer promociones a través de productos y paquetes innovadores complementarios.	*SECTUR Estatal*	
	Revisión de regulación para el desarrollo del turismo cinegético para agilizar la tramitología de la actividad.	*SECTUR Estatal*	
	Colaborar con información, folletos, promoción y la participación en foros relacionados con la actividad cinegética y de pesca deportiva.	*SECTUR Estatal*	

Proyecto para incentivar la diversificación de productos y servicios turísticos.	*Establecer vinculación con los prestadores de servicios cinegéticos y de pesca deportiva para posicionar a Mazatlán en estos segmentos.*	*SECTUR Estatal*	*Históricamente en el destino las actividades cinegéticas y de pesca deportiva han sido populares, sobre todo para el turismo extranjero ya que el destino cuenta con los recursos de infraestructura y naturales para ello.*
	Coordinar esfuerzos entre hoteleros y estos dos segmentos para ofrecer promociones a través de productos y paquetes innovadores complementarios.	*SECTUR Estatal*	
	Revisión de regulación para el desarrollo del turismo cinegético para agilizar la tramitología de la actividad.	*SECTUR Estatal*	
	Colaborar con información, folletos, promoción y la participación en foros relacionados con la actividad cinegética y de pesca deportiva.	*SECTUR Estatal*	

Proyecto para incentivar la diversificación de productos y servicios turísticos.	*Establecer vinculación con los prestadores de servicios cinegéticos y de pesca deportiva para posicionar a Mazatlán en estos segmentos.*	*SECTUR Estatal*	*Históricamente en el destino las actividades cinegéticas y de pesca deportiva han sido populares, sobre todo para el turismo extranjero ya que el destino cuenta con los recursos de infraestructura y naturales para ello.*
	Coordinar esfuerzos entre hoteleros y estos dos segmentos para ofrecer promociones a través de productos y paquetes innovadores complementarios.	*SECTUR Estatal*	
	Revisión de regulación para el desarrollo del turismo cinegético para agilizar la tramitología de la actividad.	*SECTUR Estatal*	
	Colaborar con información, folletos, promoción y la participación en foros relacionados con la actividad cinegética y de pesca deportiva.	*SECTUR Estatal*	

Proyecto para incentivar la diversificación de productos y servicios turísticos.	*Establecer vinculación con los prestadores de servicios cinegéticos y de pesca deportiva para posicionar a Mazatlán en estos segmentos.*	*SECTUR Estatal*	*Históricamente en el destino las actividades cinegéticas y de pesca deportiva han sido populares, sobre todo para el turismo extranjero ya que el destino cuenta con los recursos de infraestructura y naturales para ello.*
	Coordinar esfuerzos entre hoteleros y estos dos segmentos para ofrecer promociones a través de productos y paquetes innovadores complementarios.	*SECTUR Estatal*	
	Revisión de regulación para el desarrollo del turismo cinegético para agilizar la tramitología de la actividad.	*SECTUR Estatal*	
	Colaborar con información, folletos, promoción y la participación en foros relacionados con la actividad cinegética y de pesca deportiva.	*SECTUR Estatal*	

Proyecto para incentivar la diversificación de productos y servicios turísticos.	*Establecer vinculación con los prestadores de servicios cinegéticos y de pesca deportiva para posicionar a Mazatlán en estos segmentos.*	*SECTUR Estatal*	*Históricamente en el destino las actividades cinegéticas y de pesca deportiva han sido populares, sobre todo para el turismo extranjero ya que el destino cuenta con los recursos de infraestructura y naturales para ello.*
	Coordinar esfuerzos entre hoteleros y estos dos segmentos para ofrecer promociones a través de productos y paquetes innovadores complementarios.	*SECTUR Estatal*	
	Revisión de regulación para el desarrollo del turismo cinegético para agilizar la tramitología de la actividad.	*SECTUR Estatal*	
	Colaborar con información, folletos, promoción y la participación en foros relacionados con la actividad cinegética y de pesca deportiva.	*SECTUR Estatal*	

Proyecto para incentivar la diversificación de productos y servicios turísticos.	*Establecer vinculación con los prestadores de servicios cinegéticos y de pesca deportiva para posicionar a Mazatlán en estos segmentos.*	*SECTUR Estatal*	*Históricamente en el destino las actividades cinegéticas y de pesca deportiva han sido populares, sobre todo para el turismo extranjero ya que el destino cuenta con los recursos de infraestructura y naturales para ello.*
	Coordinar esfuerzos entre hoteleros y estos dos segmentos para ofrecer promociones a través de productos y paquetes innovadores complementarios.	*SECTUR Estatal*	
	Revisión de regulación para el desarrollo del turismo cinegético para agilizar la tramitología de la actividad.	*SECTUR Estatal*	
	Colaborar con información, folletos, promoción y la participación en foros relacionados con la actividad cinegética y de pesca deportiva.	*SECTUR Estatal*	

Proyecto para incentivar la diversificación de productos y servicios turísticos.	*Establecer vinculación con los prestadores de servicios cinegéticos y de pesca deportiva para posicionar a Mazatlán en estos segmentos.*	*SECTUR Estatal*	*Históricamente en el destino las actividades cinegéticas y de pesca deportiva han sido populares, sobre todo para el turismo extranjero ya que el destino cuenta con los recursos de infraestructura y naturales para ello.*
	Coordinar esfuerzos entre hoteleros y estos dos segmentos para ofrecer promociones a través de productos y paquetes innovadores complementarios.	*SECTUR Estatal*	
	Revisión de regulación para el desarrollo del turismo cinegético para agilizar la tramitología de la actividad.	*SECTUR Estatal*	
	Colaborar con información, folletos, promoción y la participación en foros relacionados con la actividad cinegética y de pesca deportiva.	*SECTUR Estatal*	

Proyecto para incentivar la diversificación de productos y servicios turísticos.	*Establecer vinculación con los prestadores de servicios cinegéticos y de pesca deportiva para posicionar a Mazatlán en estos segmentos.*	*SECTUR Estatal*	*Históricamente en el destino las actividades cinegéticas y de pesca deportiva han sido populares, sobre todo para el turismo extranjero ya que el destino cuenta con los recursos de infraestructura y naturales para ello.*
	Coordinar esfuerzos entre hoteleros y estos dos segmentos para ofrecer promociones a través de productos y paquetes innovadores complementarios.	*SECTUR Estatal*	
	Revisión de regulación para el desarrollo del turismo cinegético para agilizar la tramitología de la actividad.	*SECTUR Estatal*	
	Colaborar con información, folletos, promoción y la participación en foros relacionados con la actividad cinegética y de pesca deportiva.	*SECTUR Estatal*	

Proyecto para incentivar la diversificación de productos y servicios turísticos.	*Establecer vinculación con los prestadores de servicios cinegéticos y de pesca deportiva para posicionar a Mazatlán en estos segmentos.*	*SECTUR Estatal*	*Históricamente en el destino las actividades cinegéticas y de pesca deportiva han sido populares, sobre todo para el turismo extranjero ya que el destino cuenta con los recursos de infraestructura y naturales para ello.*
	Coordinar esfuerzos entre hoteleros y estos dos segmentos para ofrecer promociones a través de productos y paquetes innovadores complementarios.	*SECTUR Estatal*	
	Revisión de regulación para el desarrollo del turismo cinegético para agilizar la tramitología de la actividad.	*SECTUR Estatal*	
	Colaborar con información, folletos, promoción y la participación en foros relacionados con la actividad cinegética y de pesca deportiva.	*SECTUR Estatal*	

Proyecto para incentivar la diversificación de productos y servicios turísticos.	*Establecer vinculación con los prestadores de servicios cinegéticos y de pesca deportiva para posicionar a Mazatlán en estos segmentos.*	*SECTUR Estatal*	*Históricamente en el destino las actividades cinegéticas y de pesca deportiva han sido populares, sobre todo para el turismo extranjero ya que el destino cuenta con los recursos de infraestructura y naturales para ello.*
	Coordinar esfuerzos entre hoteleros y estos dos segmentos para ofrecer promociones a través de productos y paquetes innovadores complementarios.	*SECTUR Estatal*	
	Revisión de regulación para el desarrollo del turismo cinegético para agilizar la tramitología de la actividad.	*SECTUR Estatal*	
	Colaborar con información, folletos, promoción y la participación en foros relacionados con la actividad cinegética y de pesca deportiva.	*SECTUR Estatal*	

Proyecto para incentivar la diversificación de productos y servicios turísticos.	*Establecer vinculación con los prestadores de servicios cinegéticos y de pesca deportiva para posicionar a Mazatlán en estos segmentos.*	*SECTUR Estatal*	*Históricamente en el destino las actividades cinegéticas y de pesca deportiva han sido populares, sobre todo para el turismo extranjero ya que el destino cuenta con los recursos de infraestructura y naturales para ello.*
	Coordinar esfuerzos entre hoteleros y estos dos segmentos para ofrecer promociones a través de productos y paquetes innovadores complementarios.	*SECTUR Estatal*	
	Revisión de regulación para el desarrollo del turismo cinegético para agilizar la tramitología de la actividad.	*SECTUR Estatal*	
	Colaborar con información, folletos, promoción y la participación en foros relacionados con la actividad cinegética y de pesca deportiva.	*SECTUR Estatal*	

Proyecto para incentivar la diversificación de productos y servicios turísticos.	*Establecer vinculación con los prestadores de servicios cinegéticos y de pesca deportiva para posicionar a Mazatlán en estos segmentos.*	*SECTUR Estatal*	*Históricamente en el destino las actividades cinegéticas y de pesca deportiva han sido populares, sobre todo para el turismo extranjero ya que el destino cuenta con los recursos de infraestructura y naturales para ello.*
	Coordinar esfuerzos entre hoteleros y estos dos segmentos para ofrecer promociones a través de productos y paquetes innovadores complementarios.	*SECTUR Estatal*	
	Revisión de regulación para el desarrollo del turismo cinegético para agilizar la tramitología de la actividad.	*SECTUR Estatal*	
	Colaborar con información, folletos, promoción y la participación en foros relacionados con la actividad cinegética y de pesca deportiva.	*SECTUR Estatal*	

Proyecto para incentivar la diversificación de productos y servicios turísticos.	*Establecer vinculación con los prestadores de servicios cinegéticos y de pesca deportiva para posicionar a Mazatlán en estos segmentos.*	*SECTUR Estatal*	*Históricamente en el destino las actividades cinegéticas y de pesca deportiva han sido populares, sobre todo para el turismo extranjero ya que el destino cuenta con los recursos de infraestructura y naturales para ello.*
	Coordinar esfuerzos entre hoteleros y estos dos segmentos para ofrecer promociones a través de productos y paquetes innovadores complementarios.	*SECTUR Estatal*	
	Revisión de regulación para el desarrollo del turismo cinegético para agilizar la tramitología de la actividad.	*SECTUR Estatal*	
	Colaborar con información, folletos, promoción y la participación en foros relacionados con la actividad cinegética y de pesca deportiva.	*SECTUR Estatal*	

Proyecto para incentivar la diversificación de productos y servicios turísticos.	*Establecer vinculación con los prestadores de servicios cinegéticos y de pesca deportiva para posicionar a Mazatlán en estos segmentos.*	*SECTUR Estatal*	*Históricamente en el destino las actividades cinegéticas y de pesca deportiva han sido populares, sobre todo para el turismo extranjero ya que el destino cuenta con los recursos de infraestructura y naturales para ello.*
	Coordinar esfuerzos entre hoteleros y estos dos segmentos para ofrecer promociones a través de productos y paquetes innovadores complementarios.	*SECTUR Estatal*	
	Revisión de regulación para el desarrollo del turismo cinegético para agilizar la tramitología de la actividad.	*SECTUR Estatal*	
	Colaborar con información, folletos, promoción y la participación en foros relacionados con la actividad cinegética y de pesca deportiva.	*SECTUR Estatal*	

Proyecto para incentivar la diversificación de productos y servicios turísticos.	*Establecer vinculación con los prestadores de servicios cinegéticos y de pesca deportiva para posicionar a Mazatlán en estos segmentos.*	*SECTUR Estatal*	*Históricamente en el destino las actividades cinegéticas y de pesca deportiva han sido populares, sobre todo para el turismo extranjero ya que el destino cuenta con los recursos de infraestructura y naturales para ello.*
	Coordinar esfuerzos entre hoteleros y estos dos segmentos para ofrecer promociones a través de productos y paquetes innovadores complementarios.	*SECTUR Estatal*	
	Revisión de regulación para el desarrollo del turismo cinegético para agilizar la tramitología de la actividad.	*SECTUR Estatal*	
	Colaborar con información, folletos, promoción y la participación en foros relacionados con la actividad cinegética y de pesca deportiva.	*SECTUR Estatal*	

Proyecto para incentivar la diversificación de productos y servicios turísticos.	*Establecer vinculación con los prestadores de servicios cinegéticos y de pesca deportiva para posicionar a Mazatlán en estos segmentos.*	*SECTUR Estatal*	*Históricamente en el destino las actividades cinegéticas y de pesca deportiva han sido populares, sobre todo para el turismo extranjero ya que el destino cuenta con los recursos de infraestructura y naturales para ello.*
	Coordinar esfuerzos entre hoteleros y estos dos segmentos para ofrecer promociones a través de productos y paquetes innovadores complementarios.	*SECTUR Estatal*	
	Revisión de regulación para el desarrollo del turismo cinegético para agilizar la tramitología de la actividad.	*SECTUR Estatal*	
	Colaborar con información, folletos, promoción y la participación en foros relacionados con la actividad cinegética y de pesca deportiva.	*SECTUR Estatal*	

Proyecto para incentivar la diversificación de productos y servicios turísticos.	*Establecer vinculación con los prestadores de servicios cinegéticos y de pesca deportiva para posicionar a Mazatlán en estos segmentos.*	*SECTUR Estatal*	*Históricamente en el destino las actividades cinegéticas y de pesca deportiva han sido populares, sobre todo para el turismo extranjero ya que el destino cuenta con los recursos de infraestructura y naturales para ello.*
	Coordinar esfuerzos entre hoteleros y estos dos segmentos para ofrecer promociones a través de productos y paquetes innovadores complementarios.	*SECTUR Estatal*	
	Revisión de regulación para el desarrollo del turismo cinegético para agilizar la tramitología de la actividad.	*SECTUR Estatal*	
	Colaborar con información, folletos, promoción y la participación en foros relacionados con la actividad cinegética y de pesca deportiva.	*SECTUR Estatal*	

Proyecto para incentivar la diversificación de productos y servicios turísticos.	*Establecer vinculación con los prestadores de servicios cinegéticos y de pesca deportiva para posicionar a Mazatlán en estos segmentos.*	*SECTUR Estatal*	*Históricamente en el destino las actividades cinegéticas y de pesca deportiva han sido populares, sobre todo para el turismo extranjero ya que el destino cuenta con los recursos de infraestructura y naturales para ello.*
	Coordinar esfuerzos entre hoteleros y estos dos segmentos para ofrecer promociones a través de productos y paquetes innovadores complementarios.	*SECTUR Estatal*	
	Revisión de regulación para el desarrollo del turismo cinegético para agilizar la tramitología de la actividad.	*SECTUR Estatal*	
	Colaborar con información, folletos, promoción y la participación en foros relacionados con la actividad cinegética y de pesca deportiva.	*SECTUR Estatal*	

Proyecto para incentivar la diversificación de productos y servicios turísticos.	*Establecer vinculación con los prestadores de servicios cinegéticos y de pesca deportiva para posicionar a Mazatlán en estos segmentos.*	*SECTUR Estatal*	*Históricamente en el destino las actividades cinegéticas y de pesca deportiva han sido populares, sobre todo para el turismo extranjero ya que el destino cuenta con los recursos de infraestructura y naturales para ello.*
	Coordinar esfuerzos entre hoteleros y estos dos segmentos para ofrecer promociones a través de productos y paquetes innovadores complementarios.	*SECTUR Estatal*	
	Revisión de regulación para el desarrollo del turismo cinegético para agilizar la tramitología de la actividad.	*SECTUR Estatal*	
	Colaborar con información, folletos, promoción y la participación en foros relacionados con la actividad cinegética y de pesca deportiva.	*SECTUR Estatal*	

Proyecto para incentivar la diversificación de productos y servicios turísticos.	*Establecer vinculación con los prestadores de servicios cinegéticos y de pesca deportiva para posicionar a Mazatlán en estos segmentos.*	*SECTUR Estatal*	*Históricamente en el destino las actividades cinegéticas y de pesca deportiva han sido populares, sobre todo para el turismo extranjero ya que el destino cuenta con los recursos de infraestructura y naturales para ello.*
	Coordinar esfuerzos entre hoteleros y estos dos segmentos para ofrecer promociones a través de productos y paquetes innovadores complementarios.	*SECTUR Estatal*	
	Revisión de regulación para el desarrollo del turismo cinegético para agilizar la tramitología de la actividad.	*SECTUR Estatal*	
	Colaborar con información, folletos, promoción y la participación en foros relacionados con la actividad cinegética y de pesca deportiva.	*SECTUR Estatal*	

Proyecto para incentivar la diversificación de productos y servicios turísticos.	*Establecer vinculación con los prestadores de servicios cinegéticos y de pesca deportiva para posicionar a Mazatlán en estos segmentos.*	*SECTUR Estatal*	*Históricamente en el destino las actividades cinegéticas y de pesca deportiva han sido populares, sobre todo para el turismo extranjero ya que el destino cuenta con los recursos de infraestructura y naturales para ello.*
	Coordinar esfuerzos entre hoteleros y estos dos segmentos para ofrecer promociones a través de productos y paquetes innovadores complementarios.	*SECTUR Estatal*	
	Revisión de regulación para el desarrollo del turismo cinegético para agilizar la tramitología de la actividad.	*SECTUR Estatal*	
	Colaborar con información, folletos, promoción y la participación en foros relacionados con la actividad cinegética y de pesca deportiva.	*SECTUR Estatal*	

Proyecto para incentivar la diversificación de productos y servicios turísticos.	*Establecer vinculación con los prestadores de servicios cinegéticos y de pesca deportiva para posicionar a Mazatlán en estos segmentos.*	*SECTUR Estatal*	*Históricamente en el destino las actividades cinegéticas y de pesca deportiva han sido populares, sobre todo para el turismo extranjero ya que el destino cuenta con los recursos de infraestructura y naturales para ello.*
	Coordinar esfuerzos entre hoteleros y estos dos segmentos para ofrecer promociones a través de productos y paquetes innovadores complementarios.	*SECTUR Estatal*	
	Revisión de regulación para el desarrollo del turismo cinegético para agilizar la tramitología de la actividad.	*SECTUR Estatal*	
	Colaborar con información, folletos, promoción y la participación en foros relacionados con la actividad cinegética y de pesca deportiva.	*SECTUR Estatal*	

Proyecto para incentivar la diversificación de productos y servicios turísticos.	*Establecer vinculación con los prestadores de servicios cinegéticos y de pesca deportiva para posicionar a Mazatlán en estos segmentos.*	*SECTUR Estatal*	*Históricamente en el destino las actividades cinegéticas y de pesca deportiva han sido populares, sobre todo para el turismo extranjero ya que el destino cuenta con los recursos de infraestructura y naturales para ello.*
	Coordinar esfuerzos entre hoteleros y estos dos segmentos para ofrecer promociones a través de productos y paquetes innovadores complementarios.	*SECTUR Estatal*	
	Revisión de regulación para el desarrollo del turismo cinegético para agilizar la tramitología de la actividad.	*SECTUR Estatal*	
	Colaborar con información, folletos, promoción y la participación en foros relacionados con la actividad cinegética y de pesca deportiva.	*SECTUR Estatal*	

Proyecto para incentivar la diversificación de productos y servicios turísticos.	*Establecer vinculación con los prestadores de servicios cinegéticos y de pesca deportiva para posicionar a Mazatlán en estos segmentos.*	*SECTUR Estatal*	*Históricamente en el destino las actividades cinegéticas y de pesca deportiva han sido populares, sobre todo para el turismo extranjero ya que el destino cuenta con los recursos de infraestructura y naturales para ello.*
	Coordinar esfuerzos entre hoteleros y estos dos segmentos para ofrecer promociones a través de productos y paquetes innovadores complementarios.	*SECTUR Estatal*	
	Revisión de regulación para el desarrollo del turismo cinegético para agilizar la tramitología de la actividad.	*SECTUR Estatal*	
	Colaborar con información, folletos, promoción y la participación en foros relacionados con la actividad cinegética y de pesca deportiva.	*SECTUR Estatal*	

Proyecto para incentivar la diversificación de productos y servicios turísticos.	*Establecer vinculación con los prestadores de servicios cinegéticos y de pesca deportiva para posicionar a Mazatlán en estos segmentos.*	*SECTUR Estatal*	*Históricamente en el destino las actividades cinegéticas y de pesca deportiva han sido populares, sobre todo para el turismo extranjero ya que el destino cuenta con los recursos de infraestructura y naturales para ello.*
	Coordinar esfuerzos entre hoteleros y estos dos segmentos para ofrecer promociones a través de productos y paquetes innovadores complementarios.	*SECTUR Estatal*	
	Revisión de regulación para el desarrollo del turismo cinegético para agilizar la tramitología de la actividad.	*SECTUR Estatal*	
	Colaborar con información, folletos, promoción y la participación en foros relacionados con la actividad cinegética y de pesca deportiva.	*SECTUR Estatal*	

Proyecto para incentivar la diversificación de productos y servicios turísticos.	*Establecer vinculación con los prestadores de servicios cinegéticos y de pesca deportiva para posicionar a Mazatlán en estos segmentos.*	*SECTUR Estatal*	*Históricamente en el destino las actividades cinegéticas y de pesca deportiva han sido populares, sobre todo para el turismo extranjero ya que el destino cuenta con los recursos de infraestructura y naturales para ello.*
	Coordinar esfuerzos entre hoteleros y estos dos segmentos para ofrecer promociones a través de productos y paquetes innovadores complementarios.	*SECTUR Estatal*	
	Revisión de regulación para el desarrollo del turismo cinegético para agilizar la tramitología de la actividad.	*SECTUR Estatal*	
	Colaborar con información, folletos, promoción y la participación en foros relacionados con la actividad cinegética y de pesca deportiva.	*SECTUR Estatal*	

Proyecto para incentivar la diversificación de productos y servicios turísticos.	*Establecer vinculación con los prestadores de servicios cinegéticos y de pesca deportiva para posicionar a Mazatlán en estos segmentos.*	*SECTUR Estatal*	*Históricamente en el destino las actividades cinegéticas y de pesca deportiva han sido populares, sobre todo para el turismo extranjero ya que el destino cuenta con los recursos de infraestructura y naturales para ello.*
	Coordinar esfuerzos entre hoteleros y estos dos segmentos para ofrecer promociones a través de productos y paquetes innovadores complementarios.	*SECTUR Estatal*	
	Revisión de regulación para el desarrollo del turismo cinegético para agilizar la tramitología de la actividad.	*SECTUR Estatal*	
	Colaborar con información, folletos, promoción y la participación en foros relacionados con la actividad cinegética y de pesca deportiva.	*SECTUR Estatal*	

Proyecto para incentivar la diversificación de productos y servicios turísticos.	*Establecer vinculación con los prestadores de servicios cinegéticos y de pesca deportiva para posicionar a Mazatlán en estos segmentos.*	*SECTUR Estatal*	*Históricamente en el destino las actividades cinegéticas y de pesca deportiva han sido populares, sobre todo para el turismo extranjero ya que el destino cuenta con los recursos de infraestructura y naturales para ello.*
	Coordinar esfuerzos entre hoteleros y estos dos segmentos para ofrecer promociones a través de productos y paquetes innovadores complementarios.	*SECTUR Estatal*	
	Revisión de regulación para el desarrollo del turismo cinegético para agilizar la tramitología de la actividad.	*SECTUR Estatal*	
	Colaborar con información, folletos, promoción y la participación en foros relacionados con la actividad cinegética y de pesca deportiva.	*SECTUR Estatal*	

Proyecto para incentivar la diversificación de productos y servicios turísticos.	*Establecer vinculación con los prestadores de servicios cinegéticos y de pesca deportiva para posicionar a Mazatlán en estos segmentos.*	*SECTUR Estatal*	*Históricamente en el destino las actividades cinegéticas y de pesca deportiva han sido populares, sobre todo para el turismo extranjero ya que el destino cuenta con los recursos de infraestructura y naturales para ello.*
	Coordinar esfuerzos entre hoteleros y estos dos segmentos para ofrecer promociones a través de productos y paquetes innovadores complementarios.	*SECTUR Estatal*	
	Revisión de regulación para el desarrollo del turismo cinegético para agilizar la tramitología de la actividad.	*SECTUR Estatal*	
	Colaborar con información, folletos, promoción y la participación en foros relacionados con la actividad cinegética y de pesca deportiva.	*SECTUR Estatal*	

Proyecto para incentivar la diversificación de productos y servicios turísticos.	*Establecer vinculación con los prestadores de servicios cinegéticos y de pesca deportiva para posicionar a Mazatlán en estos segmentos.*	*SECTUR Estatal*	*Históricamente en el destino las actividades cinegéticas y de pesca deportiva han sido populares, sobre todo para el turismo extranjero ya que el destino cuenta con los recursos de infraestructura y naturales para ello.*
	Coordinar esfuerzos entre hoteleros y estos dos segmentos para ofrecer promociones a través de productos y paquetes innovadores complementarios.	*SECTUR Estatal*	
	Revisión de regulación para el desarrollo del turismo cinegético para agilizar la tramitología de la actividad.	*SECTUR Estatal*	
	Colaborar con información, folletos, promoción y la participación en foros relacionados con la actividad cinegética y de pesca deportiva.	*SECTUR Estatal*	

Proyecto para incentivar la diversificación de productos y servicios turísticos.	*Establecer vinculación con los prestadores de servicios cinegéticos y de pesca deportiva para posicionar a Mazatlán en estos segmentos.*	*SECTUR Estatal*	*Históricamente en el destino las actividades cinegéticas y de pesca deportiva han sido populares, sobre todo para el turismo extranjero ya que el destino cuenta con los recursos de infraestructura y naturales para ello.*
	Coordinar esfuerzos entre hoteleros y estos dos segmentos para ofrecer promociones a través de productos y paquetes innovadores complementarios.	*SECTUR Estatal*	
	Revisión de regulación para el desarrollo del turismo cinegético para agilizar la tramitología de la actividad.	*SECTUR Estatal*	
	Colaborar con información, folletos, promoción y la participación en foros relacionados con la actividad cinegética y de pesca deportiva.	*SECTUR Estatal*	

Proyecto para incentivar la diversificación de productos y servicios turísticos.	*Establecer vinculación con los prestadores de servicios cinegéticos y de pesca deportiva para posicionar a Mazatlán en estos segmentos.*	*SECTUR Estatal*	*Históricamente en el destino las actividades cinegéticas y de pesca deportiva han sido populares, sobre todo para el turismo extranjero ya que el destino cuenta con los recursos de infraestructura y naturales para ello.*
	Coordinar esfuerzos entre hoteleros y estos dos segmentos para ofrecer promociones a través de productos y paquetes innovadores complementarios.	*SECTUR Estatal*	
	Revisión de regulación para el desarrollo del turismo cinegético para agilizar la tramitología de la actividad.	*SECTUR Estatal*	
	Colaborar con información, folletos, promoción y la participación en foros relacionados con la actividad cinegética y de pesca deportiva.	*SECTUR Estatal*	

Proyecto para incentivar la diversificación de productos y servicios turísticos.	*Establecer vinculación con los prestadores de servicios cinegéticos y de pesca deportiva para posicionar a Mazatlán en estos segmentos.*	*SECTUR Estatal*	*Históricamente en el destino las actividades cinegéticas y de pesca deportiva han sido populares, sobre todo para el turismo extranjero ya que el destino cuenta con los recursos de infraestructura y naturales para ello.*
	Coordinar esfuerzos entre hoteleros y estos dos segmentos para ofrecer promociones a través de productos y paquetes innovadores complementarios.	*SECTUR Estatal*	
	Revisión de regulación para el desarrollo del turismo cinegético para agilizar la tramitología de la actividad.	*SECTUR Estatal*	
	Colaborar con información, folletos, promoción y la participación en foros relacionados con la actividad cinegética y de pesca deportiva.	*SECTUR Estatal*	

Proyecto para incentivar la diversificación de productos y servicios turísticos.	*Establecer vinculación con los prestadores de servicios cinegéticos y de pesca deportiva para posicionar a Mazatlán en estos segmentos.*	*SECTUR Estatal*	*Históricamente en el destino las actividades cinegéticas y de pesca deportiva han sido populares, sobre todo para el turismo extranjero ya que el destino cuenta con los recursos de infraestructura y naturales para ello.*
	Coordinar esfuerzos entre hoteleros y estos dos segmentos para ofrecer promociones a través de productos y paquetes innovadores complementarios.	*SECTUR Estatal*	
	Revisión de regulación para el desarrollo del turismo cinegético para agilizar la tramitología de la actividad.	*SECTUR Estatal*	
	Colaborar con información, folletos, promoción y la participación en foros relacionados con la actividad cinegética y de pesca deportiva.	*SECTUR Estatal*	

Proyecto para incentivar la diversificación de productos y servicios turísticos.	*Establecer vinculación con los prestadores de servicios cinegéticos y de pesca deportiva para posicionar a Mazatlán en estos segmentos.*	*SECTUR Estatal*	*Históricamente en el destino las actividades cinegéticas y de pesca deportiva han sido populares, sobre todo para el turismo extranjero ya que el destino cuenta con los recursos de infraestructura y naturales para ello.*
	Coordinar esfuerzos entre hoteleros y estos dos segmentos para ofrecer promociones a través de productos y paquetes innovadores complementarios.	*SECTUR Estatal*	
	Revisión de regulación para el desarrollo del turismo cinegético para agilizar la tramitología de la actividad.	*SECTUR Estatal*	
	Colaborar con información, folletos, promoción y la participación en foros relacionados con la actividad cinegética y de pesca deportiva.	*SECTUR Estatal*	

Proyecto para incentivar la diversificación de productos y servicios turísticos.	*Establecer vinculación con los prestadores de servicios cinegéticos y de pesca deportiva para posicionar a Mazatlán en estos segmentos.*	*SECTUR Estatal*	*Históricamente en el destino las actividades cinegéticas y de pesca deportiva han sido populares, sobre todo para el turismo extranjero ya que el destino cuenta con los recursos de infraestructura y naturales para ello.*
	Coordinar esfuerzos entre hoteleros y estos dos segmentos para ofrecer promociones a través de productos y paquetes innovadores complementarios.	*SECTUR Estatal*	
	Revisión de regulación para el desarrollo del turismo cinegético para agilizar la tramitología de la actividad.	*SECTUR Estatal*	
	Colaborar con información, folletos, promoción y la participación en foros relacionados con la actividad cinegética y de pesca deportiva.	*SECTUR Estatal*	

Proyecto para incentivar la diversificación de productos y servicios turísticos.	*Establecer vinculación con los prestadores de servicios cinegéticos y de pesca deportiva para posicionar a Mazatlán en estos segmentos.*	*SECTUR Estatal*	*Históricamente en el destino las actividades cinegéticas y de pesca deportiva han sido populares, sobre todo para el turismo extranjero ya que el destino cuenta con los recursos de infraestructura y naturales para ello.*
	Coordinar esfuerzos entre hoteleros y estos dos segmentos para ofrecer promociones a través de productos y paquetes innovadores complementarios.	*SECTUR Estatal*	
	Revisión de regulación para el desarrollo del turismo cinegético para agilizar la tramitología de la actividad.	*SECTUR Estatal*	
	Colaborar con información, folletos, promoción y la participación en foros relacionados con la actividad cinegética y de pesca deportiva.	*SECTUR Estatal*	

Proyecto para incentivar la diversificación de productos y servicios turísticos.	*Establecer vinculación con los prestadores de servicios cinegéticos y de pesca deportiva para posicionar a Mazatlán en estos segmentos.*	*SECTUR Estatal*	*Históricamente en el destino las actividades cinegéticas y de pesca deportiva han sido populares, sobre todo para el turismo extranjero ya que el destino cuenta con los recursos de infraestructura y naturales para ello.*
	Coordinar esfuerzos entre hoteleros y estos dos segmentos para ofrecer promociones a través de productos y paquetes innovadores complementarios.	*SECTUR Estatal*	
	Revisión de regulación para el desarrollo del turismo cinegético para agilizar la tramitología de la actividad.	*SECTUR Estatal*	
	Colaborar con información, folletos, promoción y la participación en foros relacionados con la actividad cinegética y de pesca deportiva.	*SECTUR Estatal*	

Proyecto para incentivar la diversificación de productos y servicios turísticos.	*Establecer vinculación con los prestadores de servicios cinegéticos y de pesca deportiva para posicionar a Mazatlán en estos segmentos.*	*SECTUR Estatal*	*Históricamente en el destino las actividades cinegéticas y de pesca deportiva han sido populares, sobre todo para el turismo extranjero ya que el destino cuenta con los recursos de infraestructura y naturales para ello.*
	Coordinar esfuerzos entre hoteleros y estos dos segmentos para ofrecer promociones a través de productos y paquetes innovadores complementarios.	*SECTUR Estatal*	
	Revisión de regulación para el desarrollo del turismo cinegético para agilizar la tramitología de la actividad.	*SECTUR Estatal*	
	Colaborar con información, folletos, promoción y la participación en foros relacionados con la actividad cinegética y de pesca deportiva.	*SECTUR Estatal*	

Proyecto para incentivar la diversificación de productos y servicios turísticos.	*Establecer vinculación con los prestadores de servicios cinegéticos y de pesca deportiva para posicionar a Mazatlán en estos segmentos.*	*SECTUR Estatal*	*Históricamente en el destino las actividades cinegéticas y de pesca deportiva han sido populares, sobre todo para el turismo extranjero ya que el destino cuenta con los recursos de infraestructura y naturales para ello.*
	Coordinar esfuerzos entre hoteleros y estos dos segmentos para ofrecer promociones a través de productos y paquetes innovadores complementarios.	*SECTUR Estatal*	
	Revisión de regulación para el desarrollo del turismo cinegético para agilizar la tramitología de la actividad.	*SECTUR Estatal*	
	Colaborar con información, folletos, promoción y la participación en foros relacionados con la actividad cinegética y de pesca deportiva.	*SECTUR Estatal*	

Proyecto para incentivar la diversificación de productos y servicios turísticos.	*Establecer vinculación con los prestadores de servicios cinegéticos y de pesca deportiva para posicionar a Mazatlán en estos segmentos.*	*SECTUR Estatal*	*Históricamente en el destino las actividades cinegéticas y de pesca deportiva han sido populares, sobre todo para el turismo extranjero ya que el destino cuenta con los recursos de infraestructura y naturales para ello.*
	Coordinar esfuerzos entre hoteleros y estos dos segmentos para ofrecer promociones a través de productos y paquetes innovadores complementarios.	*SECTUR Estatal*	
	Revisión de regulación para el desarrollo del turismo cinegético para agilizar la tramitología de la actividad.	*SECTUR Estatal*	
	Colaborar con información, folletos, promoción y la participación en foros relacionados con la actividad cinegética y de pesca deportiva.	*SECTUR Estatal*	

Proyecto para incentivar la diversificación de productos y servicios turísticos.	*Establecer vinculación con los prestadores de servicios cinegéticos y de pesca deportiva para posicionar a Mazatlán en estos segmentos.*	*SECTUR Estatal*	*Históricamente en el destino las actividades cinegéticas y de pesca deportiva han sido populares, sobre todo para el turismo extranjero ya que el destino cuenta con los recursos de infraestructura y naturales para ello.*
	Coordinar esfuerzos entre hoteleros y estos dos segmentos para ofrecer promociones a través de productos y paquetes innovadores complementarios.	*SECTUR Estatal*	
	Revisión de regulación para el desarrollo del turismo cinegético para agilizar la tramitología de la actividad.	*SECTUR Estatal*	
	Colaborar con información, folletos, promoción y la participación en foros relacionados con la actividad cinegética y de pesca deportiva.	*SECTUR Estatal*	

Proyecto para incentivar la diversificación de productos y servicios turísticos.	*Establecer vinculación con los prestadores de servicios cinegéticos y de pesca deportiva para posicionar a Mazatlán en estos segmentos.*	*SECTUR Estatal*	*Históricamente en el destino las actividades cinegéticas y de pesca deportiva han sido populares, sobre todo para el turismo extranjero ya que el destino cuenta con los recursos de infraestructura y naturales para ello.*
	Coordinar esfuerzos entre hoteleros y estos dos segmentos para ofrecer promociones a través de productos y paquetes innovadores complementarios.	*SECTUR Estatal*	
	Revisión de regulación para el desarrollo del turismo cinegético para agilizar la tramitología de la actividad.	*SECTUR Estatal*	
	Colaborar con información, folletos, promoción y la participación en foros relacionados con la actividad cinegética y de pesca deportiva.	*SECTUR Estatal*	

Proyecto para incentivar la diversificación de productos y servicios turísticos.	*Establecer vinculación con los prestadores de servicios cinegéticos y de pesca deportiva para posicionar a Mazatlán en estos segmentos.*	*SECTUR Estatal*	*Históricamente en el destino las actividades cinegéticas y de pesca deportiva han sido populares, sobre todo para el turismo extranjero ya que el destino cuenta con los recursos de infraestructura y naturales para ello.*
	Coordinar esfuerzos entre hoteleros y estos dos segmentos para ofrecer promociones a través de productos y paquetes innovadores complementarios.	*SECTUR Estatal*	
	Revisión de regulación para el desarrollo del turismo cinegético para agilizar la tramitología de la actividad.	*SECTUR Estatal*	
	Colaborar con información, folletos, promoción y la participación en foros relacionados con la actividad cinegética y de pesca deportiva.	*SECTUR Estatal*	

Proyecto para incentivar la diversificación de productos y servicios turísticos.	*Establecer vinculación con los prestadores de servicios cinegéticos y de pesca deportiva para posicionar a Mazatlán en estos segmentos.*	*SECTUR Estatal*	*Históricamente en el destino las actividades cinegéticas y de pesca deportiva han sido populares, sobre todo para el turismo extranjero ya que el destino cuenta con los recursos de infraestructura y naturales para ello.*
	Coordinar esfuerzos entre hoteleros y estos dos segmentos para ofrecer promociones a través de productos y paquetes innovadores complementarios.	*SECTUR Estatal*	
	Revisión de regulación para el desarrollo del turismo cinegético para agilizar la tramitología de la actividad.	*SECTUR Estatal*	
	Colaborar con información, folletos, promoción y la participación en foros relacionados con la actividad cinegética y de pesca deportiva.	*SECTUR Estatal*	

Proyecto para incentivar la diversificación de productos y servicios turísticos.	*Establecer vinculación con los prestadores de servicios cinegéticos y de pesca deportiva para posicionar a Mazatlán en estos segmentos.*	*SECTUR Estatal*	*Históricamente en el destino las actividades cinegéticas y de pesca deportiva han sido populares, sobre todo para el turismo extranjero ya que el destino cuenta con los recursos de infraestructura y naturales para ello.*
	Coordinar esfuerzos entre hoteleros y estos dos segmentos para ofrecer promociones a través de productos y paquetes innovadores complementarios.	*SECTUR Estatal*	
	Revisión de regulación para el desarrollo del turismo cinegético para agilizar la tramitología de la actividad.	*SECTUR Estatal*	
	Colaborar con información, folletos, promoción y la participación en foros relacionados con la actividad cinegética y de pesca deportiva.	*SECTUR Estatal*	

Proyecto para incentivar la diversificación de productos y servicios turísticos.	*Establecer vinculación con los prestadores de servicios cinegéticos y de pesca deportiva para posicionar a Mazatlán en estos segmentos.*	*SECTUR Estatal*	*Históricamente en el destino las actividades cinegéticas y de pesca deportiva han sido populares, sobre todo para el turismo extranjero ya que el destino cuenta con los recursos de infraestructura y naturales para ello.*
	Coordinar esfuerzos entre hoteleros y estos dos segmentos para ofrecer promociones a través de productos y paquetes innovadores complementarios.	*SECTUR Estatal*	
	Revisión de regulación para el desarrollo del turismo cinegético para agilizar la tramitología de la actividad.	*SECTUR Estatal*	
	Colaborar con información, folletos, promoción y la participación en foros relacionados con la actividad cinegética y de pesca deportiva.	*SECTUR Estatal*	

Proyecto para incentivar la diversificación de productos y servicios turísticos.	*Establecer vinculación con los prestadores de servicios cinegéticos y de pesca deportiva para posicionar a Mazatlán en estos segmentos.*	*SECTUR Estatal*	*Históricamente en el destino las actividades cinegéticas y de pesca deportiva han sido populares, sobre todo para el turismo extranjero ya que el destino cuenta con los recursos de infraestructura y naturales para ello.*
	Coordinar esfuerzos entre hoteleros y estos dos segmentos para ofrecer promociones a través de productos y paquetes innovadores complementarios.	*SECTUR Estatal*	
	Revisión de regulación para el desarrollo del turismo cinegético para agilizar la tramitología de la actividad.	*SECTUR Estatal*	
	Colaborar con información, folletos, promoción y la participación en foros relacionados con la actividad cinegética y de pesca deportiva.	*SECTUR Estatal*	

Proyecto para incentivar la diversificación de productos y servicios turísticos.	*Establecer vinculación con los prestadores de servicios cinegéticos y de pesca deportiva para posicionar a Mazatlán en estos segmentos.*	*SECTUR Estatal*	*Históricamente en el destino las actividades cinegéticas y de pesca deportiva han sido populares, sobre todo para el turismo extranjero ya que el destino cuenta con los recursos de infraestructura y naturales para ello.*
	Coordinar esfuerzos entre hoteleros y estos dos segmentos para ofrecer promociones a través de productos y paquetes innovadores complementarios.	*SECTUR Estatal*	
	Revisión de regulación para el desarrollo del turismo cinegético para agilizar la tramitología de la actividad.	*SECTUR Estatal*	
	Colaborar con información, folletos, promoción y la participación en foros relacionados con la actividad cinegética y de pesca deportiva.	*SECTUR Estatal*	

Proyecto para incentivar la diversificación de productos y servicios turísticos.	*Establecer vinculación con los prestadores de servicios cinegéticos y de pesca deportiva para posicionar a Mazatlán en estos segmentos.*	*SECTUR Estatal*	*Históricamente en el destino las actividades cinegéticas y de pesca deportiva han sido populares, sobre todo para el turismo extranjero ya que el destino cuenta con los recursos de infraestructura y naturales para ello.*
	Coordinar esfuerzos entre hoteleros y estos dos segmentos para ofrecer promociones a través de productos y paquetes innovadores complementarios.	*SECTUR Estatal*	
	Revisión de regulación para el desarrollo del turismo cinegético para agilizar la tramitología de la actividad.	*SECTUR Estatal*	
	Colaborar con información, folletos, promoción y la participación en foros relacionados con la actividad cinegética y de pesca deportiva.	*SECTUR Estatal*	

Proyecto para incentivar la diversificación de productos y servicios turísticos.	*Establecer vinculación con los prestadores de servicios cinegéticos y de pesca deportiva para posicionar a Mazatlán en estos segmentos.*	*SECTUR Estatal*	*Históricamente en el destino las actividades cinegéticas y de pesca deportiva han sido populares, sobre todo para el turismo extranjero ya que el destino cuenta con los recursos de infraestructura y naturales para ello.*
	Coordinar esfuerzos entre hoteleros y estos dos segmentos para ofrecer promociones a través de productos y paquetes innovadores complementarios.	*SECTUR Estatal*	
	Revisión de regulación para el desarrollo del turismo cinegético para agilizar la tramitología de la actividad.	*SECTUR Estatal*	
	Colaborar con información, folletos, promoción y la participación en foros relacionados con la actividad cinegética y de pesca deportiva.	*SECTUR Estatal*	

Proyecto para incentivar la diversificación de productos y servicios turísticos.	*Establecer vinculación con los prestadores de servicios cinegéticos y de pesca deportiva para posicionar a Mazatlán en estos segmentos.*	*SECTUR Estatal*	*Históricamente en el destino las actividades cinegéticas y de pesca deportiva han sido populares, sobre todo para el turismo extranjero ya que el destino cuenta con los recursos de infraestructura y naturales para ello.*
	Coordinar esfuerzos entre hoteleros y estos dos segmentos para ofrecer promociones a través de productos y paquetes innovadores complementarios.	*SECTUR Estatal*	
	Revisión de regulación para el desarrollo del turismo cinegético para agilizar la tramitología de la actividad.	*SECTUR Estatal*	
	Colaborar con información, folletos, promoción y la participación en foros relacionados con la actividad cinegética y de pesca deportiva.	*SECTUR Estatal*	

Proyecto para incentivar la diversificación de productos y servicios turísticos.	*Establecer vinculación con los prestadores de servicios cinegéticos y de pesca deportiva para posicionar a Mazatlán en estos segmentos.*	*SECTUR Estatal*	*Históricamente en el destino las actividades cinegéticas y de pesca deportiva han sido populares, sobre todo para el turismo extranjero ya que el destino cuenta con los recursos de infraestructura y naturales para ello.*
	Coordinar esfuerzos entre hoteleros y estos dos segmentos para ofrecer promociones a través de productos y paquetes innovadores complementarios.	*SECTUR Estatal*	
	Revisión de regulación para el desarrollo del turismo cinegético para agilizar la tramitología de la actividad.	*SECTUR Estatal*	
	Colaborar con información, folletos, promoción y la participación en foros relacionados con la actividad cinegética y de pesca deportiva.	*SECTUR Estatal*	

Proyecto para incentivar la diversificación de productos y servicios turísticos.	*Establecer vinculación con los prestadores de servicios cinegéticos y de pesca deportiva para posicionar a Mazatlán en estos segmentos.*	*SECTUR Estatal*	*Históricamente en el destino las actividades cinegéticas y de pesca deportiva han sido populares, sobre todo para el turismo extranjero ya que el destino cuenta con los recursos de infraestructura y naturales para ello.*
	Coordinar esfuerzos entre hoteleros y estos dos segmentos para ofrecer promociones a través de productos y paquetes innovadores complementarios.	*SECTUR Estatal*	
	Revisión de regulación para el desarrollo del turismo cinegético para agilizar la tramitología de la actividad.	*SECTUR Estatal*	
	Colaborar con información, folletos, promoción y la participación en foros relacionados con la actividad cinegética y de pesca deportiva.	*SECTUR Estatal*	

Proyecto para incentivar la diversificación de productos y servicios turísticos.	*Establecer vinculación con los prestadores de servicios cinegéticos y de pesca deportiva para posicionar a Mazatlán en estos segmentos.*	*SECTUR Estatal*	*Históricamente en el destino las actividades cinegéticas y de pesca deportiva han sido populares, sobre todo para el turismo extranjero ya que el destino cuenta con los recursos de infraestructura y naturales para ello.*
	Coordinar esfuerzos entre hoteleros y estos dos segmentos para ofrecer promociones a través de productos y paquetes innovadores complementarios.	*SECTUR Estatal*	
	Revisión de regulación para el desarrollo del turismo cinegético para agilizar la tramitología de la actividad.	*SECTUR Estatal*	
	Colaborar con información, folletos, promoción y la participación en foros relacionados con la actividad cinegética y de pesca deportiva.	*SECTUR Estatal*	

Proyecto para incentivar la diversificación de productos y servicios turísticos.	*Establecer vinculación con los prestadores de servicios cinegéticos y de pesca deportiva para posicionar a Mazatlán en estos segmentos.*	*SECTUR Estatal*	*Históricamente en el destino las actividades cinegéticas y de pesca deportiva han sido populares, sobre todo para el turismo extranjero ya que el destino cuenta con los recursos de infraestructura y naturales para ello.*
	Coordinar esfuerzos entre hoteleros y estos dos segmentos para ofrecer promociones a través de productos y paquetes innovadores complementarios.	*SECTUR Estatal*	
	Revisión de regulación para el desarrollo del turismo cinegético para agilizar la tramitología de la actividad.	*SECTUR Estatal*	
	Colaborar con información, folletos, promoción y la participación en foros relacionados con la actividad cinegética y de pesca deportiva.	*SECTUR Estatal*	

Proyecto para incentivar la diversificación de productos y servicios turísticos.	*Establecer vinculación con los prestadores de servicios cinegéticos y de pesca deportiva para posicionar a Mazatlán en estos segmentos.*	*SECTUR Estatal*	*Históricamente en el destino las actividades cinegéticas y de pesca deportiva han sido populares, sobre todo para el turismo extranjero ya que el destino cuenta con los recursos de infraestructura y naturales para ello.*
	Coordinar esfuerzos entre hoteleros y estos dos segmentos para ofrecer promociones a través de productos y paquetes innovadores complementarios.	*SECTUR Estatal*	
	Revisión de regulación para el desarrollo del turismo cinegético para agilizar la tramitología de la actividad.	*SECTUR Estatal*	
	Colaborar con información, folletos, promoción y la participación en foros relacionados con la actividad cinegética y de pesca deportiva.	*SECTUR Estatal*	

Proyecto para incentivar la diversificación de productos y servicios turísticos.	*Establecer vinculación con los prestadores de servicios cinegéticos y de pesca deportiva para posicionar a Mazatlán en estos segmentos.*	*SECTUR Estatal*	*Históricamente en el destino las actividades cinegéticas y de pesca deportiva han sido populares, sobre todo para el turismo extranjero ya que el destino cuenta con los recursos de infraestructura y naturales para ello.*
	Coordinar esfuerzos entre hoteleros y estos dos segmentos para ofrecer promociones a través de productos y paquetes innovadores complementarios.	*SECTUR Estatal*	
	Revisión de regulación para el desarrollo del turismo cinegético para agilizar la tramitología de la actividad.	*SECTUR Estatal*	
	Colaborar con información, folletos, promoción y la participación en foros relacionados con la actividad cinegética y de pesca deportiva.	*SECTUR Estatal*	

Proyecto para incentivar la diversificación de productos y servicios turísticos.	*Establecer vinculación con los prestadores de servicios cinegéticos y de pesca deportiva para posicionar a Mazatlán en estos segmentos.*	*SECTUR Estatal*	*Históricamente en el destino las actividades cinegéticas y de pesca deportiva han sido populares, sobre todo para el turismo extranjero ya que el destino cuenta con los recursos de infraestructura y naturales para ello.*
	Coordinar esfuerzos entre hoteleros y estos dos segmentos para ofrecer promociones a través de productos y paquetes innovadores complementarios.	*SECTUR Estatal*	
	Revisión de regulación para el desarrollo del turismo cinegético para agilizar la tramitología de la actividad.	*SECTUR Estatal*	
	Colaborar con información, folletos, promoción y la participación en foros relacionados con la actividad cinegética y de pesca deportiva.	*SECTUR Estatal*	

Proyecto para incentivar la diversificación de productos y servicios turísticos.	*Establecer vinculación con los prestadores de servicios cinegéticos y de pesca deportiva para posicionar a Mazatlán en estos segmentos.*	*SECTUR Estatal*	*Históricamente en el destino las actividades cinegéticas y de pesca deportiva han sido populares, sobre todo para el turismo extranjero ya que el destino cuenta con los recursos de infraestructura y naturales para ello.*
	Coordinar esfuerzos entre hoteleros y estos dos segmentos para ofrecer promociones a través de productos y paquetes innovadores complementarios.	*SECTUR Estatal*	
	Revisión de regulación para el desarrollo del turismo cinegético para agilizar la tramitología de la actividad.	*SECTUR Estatal*	
	Colaborar con información, folletos, promoción y la participación en foros relacionados con la actividad cinegética y de pesca deportiva.	*SECTUR Estatal*	

Proyecto para incentivar la diversificación de productos y servicios turísticos.	*Establecer vinculación con los prestadores de servicios cinegéticos y de pesca deportiva para posicionar a Mazatlán en estos segmentos.*	*SECTUR Estatal*	*Históricamente en el destino las actividades cinegéticas y de pesca deportiva han sido populares, sobre todo para el turismo extranjero ya que el destino cuenta con los recursos de infraestructura y naturales para ello.*
	Coordinar esfuerzos entre hoteleros y estos dos segmentos para ofrecer promociones a través de productos y paquetes innovadores complementarios.	*SECTUR Estatal*	
	Revisión de regulación para el desarrollo del turismo cinegético para agilizar la tramitología de la actividad.	*SECTUR Estatal*	
	Colaborar con información, folletos, promoción y la participación en foros relacionados con la actividad cinegética y de pesca deportiva.	*SECTUR Estatal*	

Proyecto para incentivar la diversificación de productos y servicios turísticos.	*Establecer vinculación con los prestadores de servicios cinegéticos y de pesca deportiva para posicionar a Mazatlán en estos segmentos.*	*SECTUR Estatal*	*Históricamente en el destino las actividades cinegéticas y de pesca deportiva han sido populares, sobre todo para el turismo extranjero ya que el destino cuenta con los recursos de infraestructura y naturales para ello.*
	Coordinar esfuerzos entre hoteleros y estos dos segmentos para ofrecer promociones a través de productos y paquetes innovadores complementarios.	*SECTUR Estatal*	
	Revisión de regulación para el desarrollo del turismo cinegético para agilizar la tramitología de la actividad.	*SECTUR Estatal*	
	Colaborar con información, folletos, promoción y la participación en foros relacionados con la actividad cinegética y de pesca deportiva.	*SECTUR Estatal*	

Proyecto para incentivar la diversificación de productos y servicios turísticos.	*Establecer vinculación con los prestadores de servicios cinegéticos y de pesca deportiva para posicionar a Mazatlán en estos segmentos.*	*SECTUR Estatal*	*Históricamente en el destino las actividades cinegéticas y de pesca deportiva han sido populares, sobre todo para el turismo extranjero ya que el destino cuenta con los recursos de infraestructura y naturales para ello.*
	Coordinar esfuerzos entre hoteleros y estos dos segmentos para ofrecer promociones a través de productos y paquetes innovadores complementarios.	*SECTUR Estatal*	
	Revisión de regulación para el desarrollo del turismo cinegético para agilizar la tramitología de la actividad.	*SECTUR Estatal*	
	Colaborar con información, folletos, promoción y la participación en foros relacionados con la actividad cinegética y de pesca deportiva.	*SECTUR Estatal*	

Proyecto para incentivar la diversificación de productos y servicios turísticos.	*Establecer vinculación con los prestadores de servicios cinegéticos y de pesca deportiva para posicionar a Mazatlán en estos segmentos.*	*SECTUR Estatal*	*Históricamente en el destino las actividades cinegéticas y de pesca deportiva han sido populares, sobre todo para el turismo extranjero ya que el destino cuenta con los recursos de infraestructura y naturales para ello.*
	Coordinar esfuerzos entre hoteleros y estos dos segmentos para ofrecer promociones a través de productos y paquetes innovadores complementarios.	*SECTUR Estatal*	
	Revisión de regulación para el desarrollo del turismo cinegético para agilizar la tramitología de la actividad.	*SECTUR Estatal*	
	Colaborar con información, folletos, promoción y la participación en foros relacionados con la actividad cinegética y de pesca deportiva.	*SECTUR Estatal*	

Proyecto para incentivar la diversificación de productos y servicios turísticos.	*Establecer vinculación con los prestadores de servicios cinegéticos y de pesca deportiva para posicionar a Mazatlán en estos segmentos.*	*SECTUR Estatal*	*Históricamente en el destino las actividades cinegéticas y de pesca deportiva han sido populares, sobre todo para el turismo extranjero ya que el destino cuenta con los recursos de infraestructura y naturales para ello.*
	Coordinar esfuerzos entre hoteleros y estos dos segmentos para ofrecer promociones a través de productos y paquetes innovadores complementarios.	*SECTUR Estatal*	
	Revisión de regulación para el desarrollo del turismo cinegético para agilizar la tramitología de la actividad.	*SECTUR Estatal*	
	Colaborar con información, folletos, promoción y la participación en foros relacionados con la actividad cinegética y de pesca deportiva.	*SECTUR Estatal*	

Proyecto para incentivar la diversificación de productos y servicios turísticos.	*Establecer vinculación con los prestadores de servicios cinegéticos y de pesca deportiva para posicionar a Mazatlán en estos segmentos.*	*SECTUR Estatal*	*Históricamente en el destino las actividades cinegéticas y de pesca deportiva han sido populares, sobre todo para el turismo extranjero ya que el destino cuenta con los recursos de infraestructura y naturales para ello.*
	Coordinar esfuerzos entre hoteleros y estos dos segmentos para ofrecer promociones a través de productos y paquetes innovadores complementarios.	*SECTUR Estatal*	
	Revisión de regulación para el desarrollo del turismo cinegético para agilizar la tramitología de la actividad.	*SECTUR Estatal*	
	Colaborar con información, folletos, promoción y la participación en foros relacionados con la actividad cinegética y de pesca deportiva.	*SECTUR Estatal*	

Proyecto para incentivar la diversificación de productos y servicios turísticos.	*Establecer vinculación con los prestadores de servicios cinegéticos y de pesca deportiva para posicionar a Mazatlán en estos segmentos.*	*SECTUR Estatal*	*Históricamente en el destino las actividades cinegéticas y de pesca deportiva han sido populares, sobre todo para el turismo extranjero ya que el destino cuenta con los recursos de infraestructura y naturales para ello.*
	Coordinar esfuerzos entre hoteleros y estos dos segmentos para ofrecer promociones a través de productos y paquetes innovadores complementarios.	*SECTUR Estatal*	
	Revisión de regulación para el desarrollo del turismo cinegético para agilizar la tramitología de la actividad.	*SECTUR Estatal*	
	Colaborar con información, folletos, promoción y la participación en foros relacionados con la actividad cinegética y de pesca deportiva.	*SECTUR Estatal*	

Proyecto para incentivar la diversificación de productos y servicios turísticos.	*Establecer vinculación con los prestadores de servicios cinegéticos y de pesca deportiva para posicionar a Mazatlán en estos segmentos.*	*SECTUR Estatal*	*Históricamente en el destino las actividades cinegéticas y de pesca deportiva han sido populares, sobre todo para el turismo extranjero ya que el destino cuenta con los recursos de infraestructura y naturales para ello.*
	Coordinar esfuerzos entre hoteleros y estos dos segmentos para ofrecer promociones a través de productos y paquetes innovadores complementarios.	*SECTUR Estatal*	
	Revisión de regulación para el desarrollo del turismo cinegético para agilizar la tramitología de la actividad.	*SECTUR Estatal*	
	Colaborar con información, folletos, promoción y la participación en foros relacionados con la actividad cinegética y de pesca deportiva.	*SECTUR Estatal*	

Proyecto para incentivar la diversificación de productos y servicios turísticos.	*Establecer vinculación con los prestadores de servicios cinegéticos y de pesca deportiva para posicionar a Mazatlán en estos segmentos.*	*SECTUR Estatal*	*Históricamente en el destino las actividades cinegéticas y de pesca deportiva han sido populares, sobre todo para el turismo extranjero ya que el destino cuenta con los recursos de infraestructura y naturales para ello.*
	Coordinar esfuerzos entre hoteleros y estos dos segmentos para ofrecer promociones a través de productos y paquetes innovadores complementarios.	*SECTUR Estatal*	
	Revisión de regulación para el desarrollo del turismo cinegético para agilizar la tramitología de la actividad.	*SECTUR Estatal*	
	Colaborar con información, folletos, promoción y la participación en foros relacionados con la actividad cinegética y de pesca deportiva.	*SECTUR Estatal*	

Proyecto para incentivar la diversificación de productos y servicios turísticos.	*Establecer vinculación con los prestadores de servicios cinegéticos y de pesca deportiva para posicionar a Mazatlán en estos segmentos.*	*SECTUR Estatal*	*Históricamente en el destino las actividades cinegéticas y de pesca deportiva han sido populares, sobre todo para el turismo extranjero ya que el destino cuenta con los recursos de infraestructura y naturales para ello.*
	Coordinar esfuerzos entre hoteleros y estos dos segmentos para ofrecer promociones a través de productos y paquetes innovadores complementarios.	*SECTUR Estatal*	
	Revisión de regulación para el desarrollo del turismo cinegético para agilizar la tramitología de la actividad.	*SECTUR Estatal*	
	Colaborar con información, folletos, promoción y la participación en foros relacionados con la actividad cinegética y de pesca deportiva.	*SECTUR Estatal*	

Proyecto para incentivar la diversificación de productos y servicios turísticos.	*Establecer vinculación con los prestadores de servicios cinegéticos y de pesca deportiva para posicionar a Mazatlán en estos segmentos.*	*SECTUR Estatal*	*Históricamente en el destino las actividades cinegéticas y de pesca deportiva han sido populares, sobre todo para el turismo extranjero ya que el destino cuenta con los recursos de infraestructura y naturales para ello.*
	Coordinar esfuerzos entre hoteleros y estos dos segmentos para ofrecer promociones a través de productos y paquetes innovadores complementarios.	*SECTUR Estatal*	
	Revisión de regulación para el desarrollo del turismo cinegético para agilizar la tramitología de la actividad.	*SECTUR Estatal*	
	Colaborar con información, folletos, promoción y la participación en foros relacionados con la actividad cinegética y de pesca deportiva.	*SECTUR Estatal*	

Proyecto para incentivar la diversificación de productos y servicios turísticos.	*Establecer vinculación con los prestadores de servicios cinegéticos y de pesca deportiva para posicionar a Mazatlán en estos segmentos.*	*SECTUR Estatal*	*Históricamente en el destino las actividades cinegéticas y de pesca deportiva han sido populares, sobre todo para el turismo extranjero ya que el destino cuenta con los recursos de infraestructura y naturales para ello.*
	Coordinar esfuerzos entre hoteleros y estos dos segmentos para ofrecer promociones a través de productos y paquetes innovadores complementarios.	*SECTUR Estatal*	
	Revisión de regulación para el desarrollo del turismo cinegético para agilizar la tramitología de la actividad.	*SECTUR Estatal*	
	Colaborar con información, folletos, promoción y la participación en foros relacionados con la actividad cinegética y de pesca deportiva.	*SECTUR Estatal*	

Proyecto para incentivar la diversificación de productos y servicios turísticos.	*Establecer vinculación con los prestadores de servicios cinegéticos y de pesca deportiva para posicionar a Mazatlán en estos segmentos.*	*SECTUR Estatal*	*Históricamente en el destino las actividades cinegéticas y de pesca deportiva han sido populares, sobre todo para el turismo extranjero ya que el destino cuenta con los recursos de infraestructura y naturales para ello.*
	Coordinar esfuerzos entre hoteleros y estos dos segmentos para ofrecer promociones a través de productos y paquetes innovadores complementarios.	*SECTUR Estatal*	
	Revisión de regulación para el desarrollo del turismo cinegético para agilizar la tramitología de la actividad.	*SECTUR Estatal*	
	Colaborar con información, folletos, promoción y la participación en foros relacionados con la actividad cinegética y de pesca deportiva.	*SECTUR Estatal*	

Proyecto para incentivar la diversificación de productos y servicios turísticos.	*Establecer vinculación con los prestadores de servicios cinegéticos y de pesca deportiva para posicionar a Mazatlán en estos segmentos.*	*SECTUR Estatal*	*Históricamente en el destino las actividades cinegéticas y de pesca deportiva han sido populares, sobre todo para el turismo extranjero ya que el destino cuenta con los recursos de infraestructura y naturales para ello.*
	Coordinar esfuerzos entre hoteleros y estos dos segmentos para ofrecer promociones a través de productos y paquetes innovadores complementarios.	*SECTUR Estatal*	
	Revisión de regulación para el desarrollo del turismo cinegético para agilizar la tramitología de la actividad.	*SECTUR Estatal*	
	Colaborar con información, folletos, promoción y la participación en foros relacionados con la actividad cinegética y de pesca deportiva.	*SECTUR Estatal*	

Proyecto para incentivar la diversificación de productos y servicios turísticos.	*Establecer vinculación con los prestadores de servicios cinegéticos y de pesca deportiva para posicionar a Mazatlán en estos segmentos.*	*SECTUR Estatal*	*Históricamente en el destino las actividades cinegéticas y de pesca deportiva han sido populares, sobre todo para el turismo extranjero ya que el destino cuenta con los recursos de infraestructura y naturales para ello.*
	Coordinar esfuerzos entre hoteleros y estos dos segmentos para ofrecer promociones a través de productos y paquetes innovadores complementarios.	*SECTUR Estatal*	
	Revisión de regulación para el desarrollo del turismo cinegético para agilizar la tramitología de la actividad.	*SECTUR Estatal*	
	Colaborar con información, folletos, promoción y la participación en foros relacionados con la actividad cinegética y de pesca deportiva.	*SECTUR Estatal*	

Proyecto para incentivar la diversificación de productos y servicios turísticos.	*Establecer vinculación con los prestadores de servicios cinegéticos y de pesca deportiva para posicionar a Mazatlán en estos segmentos.*	*SECTUR Estatal*	*Históricamente en el destino las actividades cinegéticas y de pesca deportiva han sido populares, sobre todo para el turismo extranjero ya que el destino cuenta con los recursos de infraestructura y naturales para ello.*
	Coordinar esfuerzos entre hoteleros y estos dos segmentos para ofrecer promociones a través de productos y paquetes innovadores complementarios.	*SECTUR Estatal*	
	Revisión de regulación para el desarrollo del turismo cinegético para agilizar la tramitología de la actividad.	*SECTUR Estatal*	
	Colaborar con información, folletos, promoción y la participación en foros relacionados con la actividad cinegética y de pesca deportiva.	*SECTUR Estatal*	

Proyecto para incentivar la diversificación de productos y servicios turísticos.	*Establecer vinculación con los prestadores de servicios cinegéticos y de pesca deportiva para posicionar a Mazatlán en estos segmentos.*	*SECTUR Estatal*	*Históricamente en el destino las actividades cinegéticas y de pesca deportiva han sido populares, sobre todo para el turismo extranjero ya que el destino cuenta con los recursos de infraestructura y naturales para ello.*
	Coordinar esfuerzos entre hoteleros y estos dos segmentos para ofrecer promociones a través de productos y paquetes innovadores complementarios.	*SECTUR Estatal*	
	Revisión de regulación para el desarrollo del turismo cinegético para agilizar la tramitología de la actividad.	*SECTUR Estatal*	
	Colaborar con información, folletos, promoción y la participación en foros relacionados con la actividad cinegética y de pesca deportiva.	*SECTUR Estatal*	

Proyecto para incentivar la diversificación de productos y servicios turísticos.	*Establecer vinculación con los prestadores de servicios cinegéticos y de pesca deportiva para posicionar a Mazatlán en estos segmentos.*	*SECTUR Estatal*	*Históricamente en el destino las actividades cinegéticas y de pesca deportiva han sido populares, sobre todo para el turismo extranjero ya que el destino cuenta con los recursos de infraestructura y naturales para ello.*
	Coordinar esfuerzos entre hoteleros y estos dos segmentos para ofrecer promociones a través de productos y paquetes innovadores complementarios.	*SECTUR Estatal*	
	Revisión de regulación para el desarrollo del turismo cinegético para agilizar la tramitología de la actividad.	*SECTUR Estatal*	
	Colaborar con información, folletos, promoción y la participación en foros relacionados con la actividad cinegética y de pesca deportiva.	*SECTUR Estatal*	

Proyecto para incentivar la diversificación de productos y servicios turísticos.	*Establecer vinculación con los prestadores de servicios cinegéticos y de pesca deportiva para posicionar a Mazatlán en estos segmentos.*	*SECTUR Estatal*	*Históricamente en el destino las actividades cinegéticas y de pesca deportiva han sido populares, sobre todo para el turismo extranjero ya que el destino cuenta con los recursos de infraestructura y naturales para ello.*
	Coordinar esfuerzos entre hoteleros y estos dos segmentos para ofrecer promociones a través de productos y paquetes innovadores complementarios.	*SECTUR Estatal*	
	Revisión de regulación para el desarrollo del turismo cinegético para agilizar la tramitología de la actividad.	*SECTUR Estatal*	
	Colaborar con información, folletos, promoción y la participación en foros relacionados con la actividad cinegética y de pesca deportiva.	*SECTUR Estatal*	

Proyecto para incentivar la diversificación de productos y servicios turísticos.	*Establecer vinculación con los prestadores de servicios cinegéticos y de pesca deportiva para posicionar a Mazatlán en estos segmentos.*	*SECTUR Estatal*	*Históricamente en el destino las actividades cinegéticas y de pesca deportiva han sido populares, sobre todo para el turismo extranjero ya que el destino cuenta con los recursos de infraestructura y naturales para ello.*
	Coordinar esfuerzos entre hoteleros y estos dos segmentos para ofrecer promociones a través de productos y paquetes innovadores complementarios.	*SECTUR Estatal*	
	Revisión de regulación para el desarrollo del turismo cinegético para agilizar la tramitología de la actividad.	*SECTUR Estatal*	
	Colaborar con información, folletos, promoción y la participación en foros relacionados con la actividad cinegética y de pesca deportiva.	*SECTUR Estatal*	

Proyecto para incentivar la diversificación de productos y servicios turísticos.	*Establecer vinculación con los prestadores de servicios cinegéticos y de pesca deportiva para posicionar a Mazatlán en estos segmentos.*	*SECTUR Estatal*	*Históricamente en el destino las actividades cinegéticas y de pesca deportiva han sido populares, sobre todo para el turismo extranjero ya que el destino cuenta con los recursos de infraestructura y naturales para ello.*
	Coordinar esfuerzos entre hoteleros y estos dos segmentos para ofrecer promociones a través de productos y paquetes innovadores complementarios.	*SECTUR Estatal*	
	Revisión de regulación para el desarrollo del turismo cinegético para agilizar la tramitología de la actividad.	*SECTUR Estatal*	
	Colaborar con información, folletos, promoción y la participación en foros relacionados con la actividad cinegética y de pesca deportiva.	*SECTUR Estatal*	

Proyecto para incentivar la diversificación de productos y servicios turísticos.	*Establecer vinculación con los prestadores de servicios cinegéticos y de pesca deportiva para posicionar a Mazatlán en estos segmentos.*	*SECTUR Estatal*	*Históricamente en el destino las actividades cinegéticas y de pesca deportiva han sido populares, sobre todo para el turismo extranjero ya que el destino cuenta con los recursos de infraestructura y naturales para ello.*
	Coordinar esfuerzos entre hoteleros y estos dos segmentos para ofrecer promociones a través de productos y paquetes innovadores complementarios.	*SECTUR Estatal*	
	Revisión de regulación para el desarrollo del turismo cinegético para agilizar la tramitología de la actividad.	*SECTUR Estatal*	
	Colaborar con información, folletos, promoción y la participación en foros relacionados con la actividad cinegética y de pesca deportiva.	*SECTUR Estatal*	

Proyecto para incentivar la diversificación de productos y servicios turísticos.	*Establecer vinculación con los prestadores de servicios cinegéticos y de pesca deportiva para posicionar a Mazatlán en estos segmentos.*	*SECTUR Estatal*	*Históricamente en el destino las actividades cinegéticas y de pesca deportiva han sido populares, sobre todo para el turismo extranjero ya que el destino cuenta con los recursos de infraestructura y naturales para ello.*
	Coordinar esfuerzos entre hoteleros y estos dos segmentos para ofrecer promociones a través de productos y paquetes innovadores complementarios.	*SECTUR Estatal*	
	Revisión de regulación para el desarrollo del turismo cinegético para agilizar la tramitología de la actividad.	*SECTUR Estatal*	
	Colaborar con información, folletos, promoción y la participación en foros relacionados con la actividad cinegética y de pesca deportiva.	*SECTUR Estatal*	

Proyecto para incentivar la diversificación de productos y servicios turísticos.	*Establecer vinculación con los prestadores de servicios cinegéticos y de pesca deportiva para posicionar a Mazatlán en estos segmentos.*	*SECTUR Estatal*	*Históricamente en el destino las actividades cinegéticas y de pesca deportiva han sido populares, sobre todo para el turismo extranjero ya que el destino cuenta con los recursos de infraestructura y naturales para ello.*
	Coordinar esfuerzos entre hoteleros y estos dos segmentos para ofrecer promociones a través de productos y paquetes innovadores complementarios.	*SECTUR Estatal*	
	Revisión de regulación para el desarrollo del turismo cinegético para agilizar la tramitología de la actividad.	*SECTUR Estatal*	
	Colaborar con información, folletos, promoción y la participación en foros relacionados con la actividad cinegética y de pesca deportiva.	*SECTUR Estatal*	

Proyecto para incentivar la diversificación de productos y servicios turísticos.	*Establecer vinculación con los prestadores de servicios cinegéticos y de pesca deportiva para posicionar a Mazatlán en estos segmentos.*	*SECTUR Estatal*	*Históricamente en el destino las actividades cinegéticas y de pesca deportiva han sido populares, sobre todo para el turismo extranjero ya que el destino cuenta con los recursos de infraestructura y naturales para ello.*
	Coordinar esfuerzos entre hoteleros y estos dos segmentos para ofrecer promociones a través de productos y paquetes innovadores complementarios.	*SECTUR Estatal*	
	Revisión de regulación para el desarrollo del turismo cinegético para agilizar la tramitología de la actividad.	*SECTUR Estatal*	
	Colaborar con información, folletos, promoción y la participación en foros relacionados con la actividad cinegética y de pesca deportiva.	*SECTUR Estatal*	

Proyecto para incentivar la diversificación de productos y servicios turísticos.	*Establecer vinculación con los prestadores de servicios cinegéticos y de pesca deportiva para posicionar a Mazatlán en estos segmentos.*	*SECTUR Estatal*	*Históricamente en el destino las actividades cinegéticas y de pesca deportiva han sido populares, sobre todo para el turismo extranjero ya que el destino cuenta con los recursos de infraestructura y naturales para ello.*
	Coordinar esfuerzos entre hoteleros y estos dos segmentos para ofrecer promociones a través de productos y paquetes innovadores complementarios.	*SECTUR Estatal*	
	Revisión de regulación para el desarrollo del turismo cinegético para agilizar la tramitología de la actividad.	*SECTUR Estatal*	
	Colaborar con información, folletos, promoción y la participación en foros relacionados con la actividad cinegética y de pesca deportiva.	*SECTUR Estatal*	

Proyecto para incentivar la diversificación de productos y servicios turísticos.	*Establecer vinculación con los prestadores de servicios cinegéticos y de pesca deportiva para posicionar a Mazatlán en estos segmentos.*	*SECTUR Estatal*	*Históricamente en el destino las actividades cinegéticas y de pesca deportiva han sido populares, sobre todo para el turismo extranjero ya que el destino cuenta con los recursos de infraestructura y naturales para ello.*
	Coordinar esfuerzos entre hoteleros y estos dos segmentos para ofrecer promociones a través de productos y paquetes innovadores complementarios.	*SECTUR Estatal*	
	Revisión de regulación para el desarrollo del turismo cinegético para agilizar la tramitología de la actividad.	*SECTUR Estatal*	
	Colaborar con información, folletos, promoción y la participación en foros relacionados con la actividad cinegética y de pesca deportiva.	*SECTUR Estatal*	

Proyecto para incentivar la diversificación de productos y servicios turísticos.	*Establecer vinculación con los prestadores de servicios cinegéticos y de pesca deportiva para posicionar a Mazatlán en estos segmentos.*	*SECTUR Estatal*	*Históricamente en el destino las actividades cinegéticas y de pesca deportiva han sido populares, sobre todo para el turismo extranjero ya que el destino cuenta con los recursos de infraestructura y naturales para ello.*
	Coordinar esfuerzos entre hoteleros y estos dos segmentos para ofrecer promociones a través de productos y paquetes innovadores complementarios.	*SECTUR Estatal*	
	Revisión de regulación para el desarrollo del turismo cinegético para agilizar la tramitología de la actividad.	*SECTUR Estatal*	
	Colaborar con información, folletos, promoción y la participación en foros relacionados con la actividad cinegética y de pesca deportiva.	*SECTUR Estatal*	

Proyecto para incentivar la diversificación de productos y servicios turísticos.	*Establecer vinculación con los prestadores de servicios cinegéticos y de pesca deportiva para posicionar a Mazatlán en estos segmentos.*	*SECTUR Estatal*	*Históricamente en el destino las actividades cinegéticas y de pesca deportiva han sido populares, sobre todo para el turismo extranjero ya que el destino cuenta con los recursos de infraestructura y naturales para ello.*
	Coordinar esfuerzos entre hoteleros y estos dos segmentos para ofrecer promociones a través de productos y paquetes innovadores complementarios.	*SECTUR Estatal*	
	Revisión de regulación para el desarrollo del turismo cinegético para agilizar la tramitología de la actividad.	*SECTUR Estatal*	
	Colaborar con información, folletos, promoción y la participación en foros relacionados con la actividad cinegética y de pesca deportiva.	*SECTUR Estatal*	

Proyecto para incentivar la diversificación de productos y servicios turísticos.	*Establecer vinculación con los prestadores de servicios cinegéticos y de pesca deportiva para posicionar a Mazatlán en estos segmentos.*	*SECTUR Estatal*	*Históricamente en el destino las actividades cinegéticas y de pesca deportiva han sido populares, sobre todo para el turismo extranjero ya que el destino cuenta con los recursos de infraestructura y naturales para ello.*
	Coordinar esfuerzos entre hoteleros y estos dos segmentos para ofrecer promociones a través de productos y paquetes innovadores complementarios.	*SECTUR Estatal*	
	Revisión de regulación para el desarrollo del turismo cinegético para agilizar la tramitología de la actividad.	*SECTUR Estatal*	
	Colaborar con información, folletos, promoción y la participación en foros relacionados con la actividad cinegética y de pesca deportiva.	*SECTUR Estatal*	

Proyecto para incentivar la diversificación de productos y servicios turísticos.	*Establecer vinculación con los prestadores de servicios cinegéticos y de pesca deportiva para posicionar a Mazatlán en estos segmentos.*	*SECTUR Estatal*	*Históricamente en el destino las actividades cinegéticas y de pesca deportiva han sido populares, sobre todo para el turismo extranjero ya que el destino cuenta con los recursos de infraestructura y naturales para ello.*
	Coordinar esfuerzos entre hoteleros y estos dos segmentos para ofrecer promociones a través de productos y paquetes innovadores complementarios.	*SECTUR Estatal*	
	Revisión de regulación para el desarrollo del turismo cinegético para agilizar la tramitología de la actividad.	*SECTUR Estatal*	
	Colaborar con información, folletos, promoción y la participación en foros relacionados con la actividad cinegética y de pesca deportiva.	*SECTUR Estatal*	

Proyecto para incentivar la diversificación de productos y servicios turísticos.	*Establecer vinculación con los prestadores de servicios cinegéticos y de pesca deportiva para posicionar a Mazatlán en estos segmentos.*	*SECTUR Estatal*	*Históricamente en el destino las actividades cinegéticas y de pesca deportiva han sido populares, sobre todo para el turismo extranjero ya que el destino cuenta con los recursos de infraestructura y naturales para ello.*
	Coordinar esfuerzos entre hoteleros y estos dos segmentos para ofrecer promociones a través de productos y paquetes innovadores complementarios.	*SECTUR Estatal*	
	Revisión de regulación para el desarrollo del turismo cinegético para agilizar la tramitología de la actividad.	*SECTUR Estatal*	
	Colaborar con información, folletos, promoción y la participación en foros relacionados con la actividad cinegética y de pesca deportiva.	*SECTUR Estatal*	

Proyecto para incentivar la diversificación de productos y servicios turísticos.	*Establecer vinculación con los prestadores de servicios cinegéticos y de pesca deportiva para posicionar a Mazatlán en estos segmentos.*	*SECTUR Estatal*	*Históricamente en el destino las actividades cinegéticas y de pesca deportiva han sido populares, sobre todo para el turismo extranjero ya que el destino cuenta con los recursos de infraestructura y naturales para ello.*
	Coordinar esfuerzos entre hoteleros y estos dos segmentos para ofrecer promociones a través de productos y paquetes innovadores complementarios.	*SECTUR Estatal*	
	Revisión de regulación para el desarrollo del turismo cinegético para agilizar la tramitología de la actividad.	*SECTUR Estatal*	
	Colaborar con información, folletos, promoción y la participación en foros relacionados con la actividad cinegética y de pesca deportiva.	*SECTUR Estatal*	

Proyecto para incentivar la diversificación de productos y servicios turísticos.	*Establecer vinculación con los prestadores de servicios cinegéticos y de pesca deportiva para posicionar a Mazatlán en estos segmentos.*	*SECTUR Estatal*	*Históricamente en el destino las actividades cinegéticas y de pesca deportiva han sido populares, sobre todo para el turismo extranjero ya que el destino cuenta con los recursos de infraestructura y naturales para ello.*
	Coordinar esfuerzos entre hoteleros y estos dos segmentos para ofrecer promociones a través de productos y paquetes innovadores complementarios.	*SECTUR Estatal*	
	Revisión de regulación para el desarrollo del turismo cinegético para agilizar la tramitología de la actividad.	*SECTUR Estatal*	
	Colaborar con información, folletos, promoción y la participación en foros relacionados con la actividad cinegética y de pesca deportiva.	*SECTUR Estatal*	

Proyecto para incentivar la diversificación de productos y servicios turísticos.	*Establecer vinculación con los prestadores de servicios cinegéticos y de pesca deportiva para posicionar a Mazatlán en estos segmentos.*	*SECTUR Estatal*	*Históricamente en el destino las actividades cinegéticas y de pesca deportiva han sido populares, sobre todo para el turismo extranjero ya que el destino cuenta con los recursos de infraestructura y naturales para ello.*
	Coordinar esfuerzos entre hoteleros y estos dos segmentos para ofrecer promociones a través de productos y paquetes innovadores complementarios.	*SECTUR Estatal*	
	Revisión de regulación para el desarrollo del turismo cinegético para agilizar la tramitología de la actividad.	*SECTUR Estatal*	
	Colaborar con información, folletos, promoción y la participación en foros relacionados con la actividad cinegética y de pesca deportiva.	*SECTUR Estatal*	

Proyecto para incentivar la diversificación de productos y servicios turísticos.	*Establecer vinculación con los prestadores de servicios cinegéticos y de pesca deportiva para posicionar a Mazatlán en estos segmentos.*	*SECTUR Estatal*	*Históricamente en el destino las actividades cinegéticas y de pesca deportiva han sido populares, sobre todo para el turismo extranjero ya que el destino cuenta con los recursos de infraestructura y naturales para ello.*
	Coordinar esfuerzos entre hoteleros y estos dos segmentos para ofrecer promociones a través de productos y paquetes innovadores complementarios.	*SECTUR Estatal*	
	Revisión de regulación para el desarrollo del turismo cinegético para agilizar la tramitología de la actividad.	*SECTUR Estatal*	
	Colaborar con información, folletos, promoción y la participación en foros relacionados con la actividad cinegética y de pesca deportiva.	*SECTUR Estatal*	

Proyecto para incentivar la diversificación de productos y servicios turísticos.	*Establecer vinculación con los prestadores de servicios cinegéticos y de pesca deportiva para posicionar a Mazatlán en estos segmentos.*	*SECTUR Estatal*	*Históricamente en el destino las actividades cinegéticas y de pesca deportiva han sido populares, sobre todo para el turismo extranjero ya que el destino cuenta con los recursos de infraestructura y naturales para ello.*
	Coordinar esfuerzos entre hoteleros y estos dos segmentos para ofrecer promociones a través de productos y paquetes innovadores complementarios.	*SECTUR Estatal*	
	Revisión de regulación para el desarrollo del turismo cinegético para agilizar la tramitología de la actividad.	*SECTUR Estatal*	
	Colaborar con información, folletos, promoción y la participación en foros relacionados con la actividad cinegética y de pesca deportiva.	*SECTUR Estatal*	

Proyecto para incentivar la diversificación de productos y servicios turísticos.	*Establecer vinculación con los prestadores de servicios cinegéticos y de pesca deportiva para posicionar a Mazatlán en estos segmentos.*	*SECTUR Estatal*	*Históricamente en el destino las actividades cinegéticas y de pesca deportiva han sido populares, sobre todo para el turismo extranjero ya que el destino cuenta con los recursos de infraestructura y naturales para ello.*
	Coordinar esfuerzos entre hoteleros y estos dos segmentos para ofrecer promociones a través de productos y paquetes innovadores complementarios.	*SECTUR Estatal*	
	Revisión de regulación para el desarrollo del turismo cinegético para agilizar la tramitología de la actividad.	*SECTUR Estatal*	
	Colaborar con información, folletos, promoción y la participación en foros relacionados con la actividad cinegética y de pesca deportiva.	*SECTUR Estatal*	

Proyecto para incentivar la diversificación de productos y servicios turísticos.	*Establecer vinculación con los prestadores de servicios cinegéticos y de pesca deportiva para posicionar a Mazatlán en estos segmentos.*	*SECTUR Estatal*	*Históricamente en el destino las actividades cinegéticas y de pesca deportiva han sido populares, sobre todo para el turismo extranjero ya que el destino cuenta con los recursos de infraestructura y naturales para ello.*
	Coordinar esfuerzos entre hoteleros y estos dos segmentos para ofrecer promociones a través de productos y paquetes innovadores complementarios.	*SECTUR Estatal*	
	Revisión de regulación para el desarrollo del turismo cinegético para agilizar la tramitología de la actividad.	*SECTUR Estatal*	
	Colaborar con información, folletos, promoción y la participación en foros relacionados con la actividad cinegética y de pesca deportiva.	*SECTUR Estatal*	

Proyecto para incentivar la diversificación de productos y servicios turísticos.	*Establecer vinculación con los prestadores de servicios cinegéticos y de pesca deportiva para posicionar a Mazatlán en estos segmentos.*	*SECTUR Estatal*	*Históricamente en el destino las actividades cinegéticas y de pesca deportiva han sido populares, sobre todo para el turismo extranjero ya que el destino cuenta con los recursos de infraestructura y naturales para ello.*
	Coordinar esfuerzos entre hoteleros y estos dos segmentos para ofrecer promociones a través de productos y paquetes innovadores complementarios.	*SECTUR Estatal*	
	Revisión de regulación para el desarrollo del turismo cinegético para agilizar la tramitología de la actividad.	*SECTUR Estatal*	
	Colaborar con información, folletos, promoción y la participación en foros relacionados con la actividad cinegética y de pesca deportiva.	*SECTUR Estatal*	

Proyecto para incentivar la diversificación de productos y servicios turísticos.	*Establecer vinculación con los prestadores de servicios cinegéticos y de pesca deportiva para posicionar a Mazatlán en estos segmentos.*	*SECTUR Estatal*	*Históricamente en el destino las actividades cinegéticas y de pesca deportiva han sido populares, sobre todo para el turismo extranjero ya que el destino cuenta con los recursos de infraestructura y naturales para ello.*
	Coordinar esfuerzos entre hoteleros y estos dos segmentos para ofrecer promociones a través de productos y paquetes innovadores complementarios.	*SECTUR Estatal*	
	Revisión de regulación para el desarrollo del turismo cinegético para agilizar la tramitología de la actividad.	*SECTUR Estatal*	
	Colaborar con información, folletos, promoción y la participación en foros relacionados con la actividad cinegética y de pesca deportiva.	*SECTUR Estatal*	

Proyecto para incentivar la diversificación de productos y servicios turísticos.	*Establecer vinculación con los prestadores de servicios cinegéticos y de pesca deportiva para posicionar a Mazatlán en estos segmentos.*	*SECTUR Estatal*	*Históricamente en el destino las actividades cinegéticas y de pesca deportiva han sido populares, sobre todo para el turismo extranjero ya que el destino cuenta con los recursos de infraestructura y naturales para ello.*
	Coordinar esfuerzos entre hoteleros y estos dos segmentos para ofrecer promociones a través de productos y paquetes innovadores complementarios.	*SECTUR Estatal*	
	Revisión de regulación para el desarrollo del turismo cinegético para agilizar la tramitología de la actividad.	*SECTUR Estatal*	
	Colaborar con información, folletos, promoción y la participación en foros relacionados con la actividad cinegética y de pesca deportiva.	*SECTUR Estatal*	

Proyecto para incentivar la diversificación de productos y servicios turísticos.	*Establecer vinculación con los prestadores de servicios cinegéticos y de pesca deportiva para posicionar a Mazatlán en estos segmentos.*	*SECTUR Estatal*	*Históricamente en el destino las actividades cinegéticas y de pesca deportiva han sido populares, sobre todo para el turismo extranjero ya que el destino cuenta con los recursos de infraestructura y naturales para ello.*
	Coordinar esfuerzos entre hoteleros y estos dos segmentos para ofrecer promociones a través de productos y paquetes innovadores complementarios.	*SECTUR Estatal*	
	Revisión de regulación para el desarrollo del turismo cinegético para agilizar la tramitología de la actividad.	*SECTUR Estatal*	
	Colaborar con información, folletos, promoción y la participación en foros relacionados con la actividad cinegética y de pesca deportiva.	*SECTUR Estatal*	

Proyecto para incentivar la diversificación de productos y servicios turísticos.	*Establecer vinculación con los prestadores de servicios cinegéticos y de pesca deportiva para posicionar a Mazatlán en estos segmentos.*	*SECTUR Estatal*	*Históricamente en el destino las actividades cinegéticas y de pesca deportiva han sido populares, sobre todo para el turismo extranjero ya que el destino cuenta con los recursos de infraestructura y naturales para ello.*
	Coordinar esfuerzos entre hoteleros y estos dos segmentos para ofrecer promociones a través de productos y paquetes innovadores complementarios.	*SECTUR Estatal*	
	Revisión de regulación para el desarrollo del turismo cinegético para agilizar la tramitología de la actividad.	*SECTUR Estatal*	
	Colaborar con información, folletos, promoción y la participación en foros relacionados con la actividad cinegética y de pesca deportiva.	*SECTUR Estatal*	

Proyecto para incentivar la diversificación de productos y servicios turísticos.	*Establecer vinculación con los prestadores de servicios cinegéticos y de pesca deportiva para posicionar a Mazatlán en estos segmentos.*	*SECTUR Estatal*	*Históricamente en el destino las actividades cinegéticas y de pesca deportiva han sido populares, sobre todo para el turismo extranjero ya que el destino cuenta con los recursos de infraestructura y naturales para ello.*
	Coordinar esfuerzos entre hoteleros y estos dos segmentos para ofrecer promociones a través de productos y paquetes innovadores complementarios.	*SECTUR Estatal*	
	Revisión de regulación para el desarrollo del turismo cinegético para agilizar la tramitología de la actividad.	*SECTUR Estatal*	
	Colaborar con información, folletos, promoción y la participación en foros relacionados con la actividad cinegética y de pesca deportiva.	*SECTUR Estatal*	

Proyecto para incentivar la diversificación de productos y servicios turísticos.	*Establecer vinculación con los prestadores de servicios cinegéticos y de pesca deportiva para posicionar a Mazatlán en estos segmentos.*	*SECTUR Estatal*	*Históricamente en el destino las actividades cinegéticas y de pesca deportiva han sido populares, sobre todo para el turismo extranjero ya que el destino cuenta con los recursos de infraestructura y naturales para ello.*
	Coordinar esfuerzos entre hoteleros y estos dos segmentos para ofrecer promociones a través de productos y paquetes innovadores complementarios.	*SECTUR Estatal*	
	Revisión de regulación para el desarrollo del turismo cinegético para agilizar la tramitología de la actividad.	*SECTUR Estatal*	
	Colaborar con información, folletos, promoción y la participación en foros relacionados con la actividad cinegética y de pesca deportiva.	*SECTUR Estatal*	

Proyecto para incentivar la diversificación de productos y servicios turísticos.	*Establecer vinculación con los prestadores de servicios cinegéticos y de pesca deportiva para posicionar a Mazatlán en estos segmentos.*	*SECTUR Estatal*	*Históricamente en el destino las actividades cinegéticas y de pesca deportiva han sido populares, sobre todo para el turismo extranjero ya que el destino cuenta con los recursos de infraestructura y naturales para ello.*
	Coordinar esfuerzos entre hoteleros y estos dos segmentos para ofrecer promociones a través de productos y paquetes innovadores complementarios.	*SECTUR Estatal*	
	Revisión de regulación para el desarrollo del turismo cinegético para agilizar la tramitología de la actividad.	*SECTUR Estatal*	
	Colaborar con información, folletos, promoción y la participación en foros relacionados con la actividad cinegética y de pesca deportiva.	*SECTUR Estatal*	

Proyecto para incentivar la diversificación de productos y servicios turísticos.	*Establecer vinculación con los prestadores de servicios cinegéticos y de pesca deportiva para posicionar a Mazatlán en estos segmentos.*	*SECTUR Estatal*	*Históricamente en el destino las actividades cinegéticas y de pesca deportiva han sido populares, sobre todo para el turismo extranjero ya que el destino cuenta con los recursos de infraestructura y naturales para ello.*
	Coordinar esfuerzos entre hoteleros y estos dos segmentos para ofrecer promociones a través de productos y paquetes innovadores complementarios.	*SECTUR Estatal*	
	Revisión de regulación para el desarrollo del turismo cinegético para agilizar la tramitología de la actividad.	*SECTUR Estatal*	
	Colaborar con información, folletos, promoción y la participación en foros relacionados con la actividad cinegética y de pesca deportiva.	*SECTUR Estatal*	

Proyecto para incentivar la diversificación de productos y servicios turísticos.	*Establecer vinculación con los prestadores de servicios cinegéticos y de pesca deportiva para posicionar a Mazatlán en estos segmentos.*	*SECTUR Estatal*	*Históricamente en el destino las actividades cinegéticas y de pesca deportiva han sido populares, sobre todo para el turismo extranjero ya que el destino cuenta con los recursos de infraestructura y naturales para ello.*
	Coordinar esfuerzos entre hoteleros y estos dos segmentos para ofrecer promociones a través de productos y paquetes innovadores complementarios.	*SECTUR Estatal*	
	Revisión de regulación para el desarrollo del turismo cinegético para agilizar la tramitología de la actividad.	*SECTUR Estatal*	
	Colaborar con información, folletos, promoción y la participación en foros relacionados con la actividad cinegética y de pesca deportiva.	*SECTUR Estatal*	

Proyecto para incentivar la diversificación de productos y servicios turísticos.	*Establecer vinculación con los prestadores de servicios cinegéticos y de pesca deportiva para posicionar a Mazatlán en estos segmentos.*	*SECTUR Estatal*	*Históricamente en el destino las actividades cinegéticas y de pesca deportiva han sido populares, sobre todo para el turismo extranjero ya que el destino cuenta con los recursos de infraestructura y naturales para ello.*
	Coordinar esfuerzos entre hoteleros y estos dos segmentos para ofrecer promociones a través de productos y paquetes innovadores complementarios.	*SECTUR Estatal*	
	Revisión de regulación para el desarrollo del turismo cinegético para agilizar la tramitología de la actividad.	*SECTUR Estatal*	
	Colaborar con información, folletos, promoción y la participación en foros relacionados con la actividad cinegética y de pesca deportiva.	*SECTUR Estatal*	

Proyecto para incentivar la diversificación de productos y servicios turísticos.	*Establecer vinculación con los prestadores de servicios cinegéticos y de pesca deportiva para posicionar a Mazatlán en estos segmentos.*	*SECTUR Estatal*	*Históricamente en el destino las actividades cinegéticas y de pesca deportiva han sido populares, sobre todo para el turismo extranjero ya que el destino cuenta con los recursos de infraestructura y naturales para ello.*
	Coordinar esfuerzos entre hoteleros y estos dos segmentos para ofrecer promociones a través de productos y paquetes innovadores complementarios.	*SECTUR Estatal*	
	Revisión de regulación para el desarrollo del turismo cinegético para agilizar la tramitología de la actividad.	*SECTUR Estatal*	
	Colaborar con información, folletos, promoción y la participación en foros relacionados con la actividad cinegética y de pesca deportiva.	*SECTUR Estatal*	

Proyecto para incentivar la diversificación de productos y servicios turísticos.	*Establecer vinculación con los prestadores de servicios cinegéticos y de pesca deportiva para posicionar a Mazatlán en estos segmentos.*	*SECTUR Estatal*	*Históricamente en el destino las actividades cinegéticas y de pesca deportiva han sido populares, sobre todo para el turismo extranjero ya que el destino cuenta con los recursos de infraestructura y naturales para ello.*
	Coordinar esfuerzos entre hoteleros y estos dos segmentos para ofrecer promociones a través de productos y paquetes innovadores complementarios.	*SECTUR Estatal*	
	Revisión de regulación para el desarrollo del turismo cinegético para agilizar la tramitología de la actividad.	*SECTUR Estatal*	
	Colaborar con información, folletos, promoción y la participación en foros relacionados con la actividad cinegética y de pesca deportiva.	*SECTUR Estatal*	

Proyecto para incentivar la diversificación de productos y servicios turísticos.	*Establecer vinculación con los prestadores de servicios cinegéticos y de pesca deportiva para posicionar a Mazatlán en estos segmentos.*	*SECTUR Estatal*	*Históricamente en el destino las actividades cinegéticas y de pesca deportiva han sido populares, sobre todo para el turismo extranjero ya que el destino cuenta con los recursos de infraestructura y naturales para ello.*
	Coordinar esfuerzos entre hoteleros y estos dos segmentos para ofrecer promociones a través de productos y paquetes innovadores complementarios.	*SECTUR Estatal*	
	Revisión de regulación para el desarrollo del turismo cinegético para agilizar la tramitología de la actividad.	*SECTUR Estatal*	
	Colaborar con información, folletos, promoción y la participación en foros relacionados con la actividad cinegética y de pesca deportiva.	*SECTUR Estatal*	

Proyecto para incentivar la diversificación de productos y servicios turísticos.	*Establecer vinculación con los prestadores de servicios cinegéticos y de pesca deportiva para posicionar a Mazatlán en estos segmentos.*	*SECTUR Estatal*	*Históricamente en el destino las actividades cinegéticas y de pesca deportiva han sido populares, sobre todo para el turismo extranjero ya que el destino cuenta con los recursos de infraestructura y naturales para ello.*
	Coordinar esfuerzos entre hoteleros y estos dos segmentos para ofrecer promociones a través de productos y paquetes innovadores complementarios.	*SECTUR Estatal*	
	Revisión de regulación para el desarrollo del turismo cinegético para agilizar la tramitología de la actividad.	*SECTUR Estatal*	
	Colaborar con información, folletos, promoción y la participación en foros relacionados con la actividad cinegética y de pesca deportiva.	*SECTUR Estatal*	

Proyecto para incentivar la diversificación de productos y servicios turísticos.	*Establecer vinculación con los prestadores de servicios cinegéticos y de pesca deportiva para posicionar a Mazatlán en estos segmentos.*	*SECTUR Estatal*	*Históricamente en el destino las actividades cinegéticas y de pesca deportiva han sido populares, sobre todo para el turismo extranjero ya que el destino cuenta con los recursos de infraestructura y naturales para ello.*
	Coordinar esfuerzos entre hoteleros y estos dos segmentos para ofrecer promociones a través de productos y paquetes innovadores complementarios.	*SECTUR Estatal*	
	Revisión de regulación para el desarrollo del turismo cinegético para agilizar la tramitología de la actividad.	*SECTUR Estatal*	
	Colaborar con información, folletos, promoción y la participación en foros relacionados con la actividad cinegética y de pesca deportiva.	*SECTUR Estatal*	

Proyecto para incentivar la diversificación de productos y servicios turísticos.	*Establecer vinculación con los prestadores de servicios cinegéticos y de pesca deportiva para posicionar a Mazatlán en estos segmentos.*	*SECTUR Estatal*	*Históricamente en el destino las actividades cinegéticas y de pesca deportiva han sido populares, sobre todo para el turismo extranjero ya que el destino cuenta con los recursos de infraestructura y naturales para ello.*
	Coordinar esfuerzos entre hoteleros y estos dos segmentos para ofrecer promociones a través de productos y paquetes innovadores complementarios.	*SECTUR Estatal*	
	Revisión de regulación para el desarrollo del turismo cinegético para agilizar la tramitología de la actividad.	*SECTUR Estatal*	
	Colaborar con información, folletos, promoción y la participación en foros relacionados con la actividad cinegética y de pesca deportiva.	*SECTUR Estatal*	

Proyecto para incentivar la diversificación de productos y servicios turísticos.	*Establecer vinculación con los prestadores de servicios cinegéticos y de pesca deportiva para posicionar a Mazatlán en estos segmentos.*	*SECTUR Estatal*	*Históricamente en el destino las actividades cinegéticas y de pesca deportiva han sido populares, sobre todo para el turismo extranjero ya que el destino cuenta con los recursos de infraestructura y naturales para ello.*
	Coordinar esfuerzos entre hoteleros y estos dos segmentos para ofrecer promociones a través de productos y paquetes innovadores complementarios.	*SECTUR Estatal*	
	Revisión de regulación para el desarrollo del turismo cinegético para agilizar la tramitología de la actividad.	*SECTUR Estatal*	
	Colaborar con información, folletos, promoción y la participación en foros relacionados con la actividad cinegética y de pesca deportiva.	*SECTUR Estatal*	

Proyecto para incentivar la diversificación de productos y servicios turísticos.	*Establecer vinculación con los prestadores de servicios cinegéticos y de pesca deportiva para posicionar a Mazatlán en estos segmentos.*	*SECTUR Estatal*	*Históricamente en el destino las actividades cinegéticas y de pesca deportiva han sido populares, sobre todo para el turismo extranjero ya que el destino cuenta con los recursos de infraestructura y naturales para ello.*
	Coordinar esfuerzos entre hoteleros y estos dos segmentos para ofrecer promociones a través de productos y paquetes innovadores complementarios.	*SECTUR Estatal*	
	Revisión de regulación para el desarrollo del turismo cinegético para agilizar la tramitología de la actividad.	*SECTUR Estatal*	
	Colaborar con información, folletos, promoción y la participación en foros relacionados con la actividad cinegética y de pesca deportiva.	*SECTUR Estatal*	

Proyecto para incentivar la diversificación de productos y servicios turísticos.	*Establecer vinculación con los prestadores de servicios cinegéticos y de pesca deportiva para posicionar a Mazatlán en estos segmentos.*	*SECTUR Estatal*	*Históricamente en el destino las actividades cinegéticas y de pesca deportiva han sido populares, sobre todo para el turismo extranjero ya que el destino cuenta con los recursos de infraestructura y naturales para ello.*
	Coordinar esfuerzos entre hoteleros y estos dos segmentos para ofrecer promociones a través de productos y paquetes innovadores complementarios.	*SECTUR Estatal*	
	Revisión de regulación para el desarrollo del turismo cinegético para agilizar la tramitología de la actividad.	*SECTUR Estatal*	
	Colaborar con información, folletos, promoción y la participación en foros relacionados con la actividad cinegética y de pesca deportiva.	*SECTUR Estatal*	

Proyecto para incentivar la diversificación de productos y servicios turísticos.	*Establecer vinculación con los prestadores de servicios cinegéticos y de pesca deportiva para posicionar a Mazatlán en estos segmentos.*	*SECTUR Estatal*	*Históricamente en el destino las actividades cinegéticas y de pesca deportiva han sido populares, sobre todo para el turismo extranjero ya que el destino cuenta con los recursos de infraestructura y naturales para ello.*
	Coordinar esfuerzos entre hoteleros y estos dos segmentos para ofrecer promociones a través de productos y paquetes innovadores complementarios.	*SECTUR Estatal*	
	Revisión de regulación para el desarrollo del turismo cinegético para agilizar la tramitología de la actividad.	*SECTUR Estatal*	
	Colaborar con información, folletos, promoción y la participación en foros relacionados con la actividad cinegética y de pesca deportiva.	*SECTUR Estatal*	

Proyecto para incentivar la diversificación de productos y servicios turísticos.	*Establecer vinculación con los prestadores de servicios cinegéticos y de pesca deportiva para posicionar a Mazatlán en estos segmentos.*	*SECTUR Estatal*	*Históricamente en el destino las actividades cinegéticas y de pesca deportiva han sido populares, sobre todo para el turismo extranjero ya que el destino cuenta con los recursos de infraestructura y naturales para ello.*
	Coordinar esfuerzos entre hoteleros y estos dos segmentos para ofrecer promociones a través de productos y paquetes innovadores complementarios.	*SECTUR Estatal*	
	Revisión de regulación para el desarrollo del turismo cinegético para agilizar la tramitología de la actividad.	*SECTUR Estatal*	
	Colaborar con información, folletos, promoción y la participación en foros relacionados con la actividad cinegética y de pesca deportiva.	*SECTUR Estatal*	

Proyecto para incentivar la diversificación de productos y servicios turísticos.	*Establecer vinculación con los prestadores de servicios cinegéticos y de pesca deportiva para posicionar a Mazatlán en estos segmentos.*	*SECTUR Estatal*	*Históricamente en el destino las actividades cinegéticas y de pesca deportiva han sido populares, sobre todo para el turismo extranjero ya que el destino cuenta con los recursos de infraestructura y naturales para ello.*
	Coordinar esfuerzos entre hoteleros y estos dos segmentos para ofrecer promociones a través de productos y paquetes innovadores complementarios.	*SECTUR Estatal*	
	Revisión de regulación para el desarrollo del turismo cinegético para agilizar la tramitología de la actividad.	*SECTUR Estatal*	
	Colaborar con información, folletos, promoción y la participación en foros relacionados con la actividad cinegética y de pesca deportiva.	*SECTUR Estatal*	

Proyecto para incentivar la diversificación de productos y servicios turísticos.	*Establecer vinculación con los prestadores de servicios cinegéticos y de pesca deportiva para posicionar a Mazatlán en estos segmentos.*	*SECTUR Estatal*	*Históricamente en el destino las actividades cinegéticas y de pesca deportiva han sido populares, sobre todo para el turismo extranjero ya que el destino cuenta con los recursos de infraestructura y naturales para ello.*
	Coordinar esfuerzos entre hoteleros y estos dos segmentos para ofrecer promociones a través de productos y paquetes innovadores complementarios.	*SECTUR Estatal*	
	Revisión de regulación para el desarrollo del turismo cinegético para agilizar la tramitología de la actividad.	*SECTUR Estatal*	
	Colaborar con información, folletos, promoción y la participación en foros relacionados con la actividad cinegética y de pesca deportiva.	*SECTUR Estatal*	

Proyecto para incentivar la diversificación de productos y servicios turísticos.	*Establecer vinculación con los prestadores de servicios cinegéticos y de pesca deportiva para posicionar a Mazatlán en estos segmentos.*	*SECTUR Estatal*	*Históricamente en el destino las actividades cinegéticas y de pesca deportiva han sido populares, sobre todo para el turismo extranjero ya que el destino cuenta con los recursos de infraestructura y naturales para ello.*
	Coordinar esfuerzos entre hoteleros y estos dos segmentos para ofrecer promociones a través de productos y paquetes innovadores complementarios.	*SECTUR Estatal*	
	Revisión de regulación para el desarrollo del turismo cinegético para agilizar la tramitología de la actividad.	*SECTUR Estatal*	
	Colaborar con información, folletos, promoción y la participación en foros relacionados con la actividad cinegética y de pesca deportiva.	*SECTUR Estatal*	

Proyecto para incentivar la diversificación de productos y servicios turísticos.	*Establecer vinculación con los prestadores de servicios cinegéticos y de pesca deportiva para posicionar a Mazatlán en estos segmentos.*	*SECTUR Estatal*	*Históricamente en el destino las actividades cinegéticas y de pesca deportiva han sido populares, sobre todo para el turismo extranjero ya que el destino cuenta con los recursos de infraestructura y naturales para ello.*
	Coordinar esfuerzos entre hoteleros y estos dos segmentos para ofrecer promociones a través de productos y paquetes innovadores complementarios.	*SECTUR Estatal*	
	Revisión de regulación para el desarrollo del turismo cinegético para agilizar la tramitología de la actividad.	*SECTUR Estatal*	
	Colaborar con información, folletos, promoción y la participación en foros relacionados con la actividad cinegética y de pesca deportiva.	*SECTUR Estatal*	

Proyecto para incentivar la diversificación de productos y servicios turísticos.	*Establecer vinculación con los prestadores de servicios cinegéticos y de pesca deportiva para posicionar a Mazatlán en estos segmentos.*	*SECTUR Estatal*	*Históricamente en el destino las actividades cinegéticas y de pesca deportiva han sido populares, sobre todo para el turismo extranjero ya que el destino cuenta con los recursos de infraestructura y naturales para ello.*
	Coordinar esfuerzos entre hoteleros y estos dos segmentos para ofrecer promociones a través de productos y paquetes innovadores complementarios.	*SECTUR Estatal*	
	Revisión de regulación para el desarrollo del turismo cinegético para agilizar la tramitología de la actividad.	*SECTUR Estatal*	
	Colaborar con información, folletos, promoción y la participación en foros relacionados con la actividad cinegética y de pesca deportiva.	*SECTUR Estatal*	

Proyecto para incentivar la diversificación de productos y servicios turísticos.	*Establecer vinculación con los prestadores de servicios cinegéticos y de pesca deportiva para posicionar a Mazatlán en estos segmentos.*	*SECTUR Estatal*	*Históricamente en el destino las actividades cinegéticas y de pesca deportiva han sido populares, sobre todo para el turismo extranjero ya que el destino cuenta con los recursos de infraestructura y naturales para ello.*
	Coordinar esfuerzos entre hoteleros y estos dos segmentos para ofrecer promociones a través de productos y paquetes innovadores complementarios.	*SECTUR Estatal*	
	Revisión de regulación para el desarrollo del turismo cinegético para agilizar la tramitología de la actividad.	*SECTUR Estatal*	
	Colaborar con información, folletos, promoción y la participación en foros relacionados con la actividad cinegética y de pesca deportiva.	*SECTUR Estatal*	

Proyecto para incentivar la diversificación de productos y servicios turísticos.	*Establecer vinculación con los prestadores de servicios cinegéticos y de pesca deportiva para posicionar a Mazatlán en estos segmentos.*	*SECTUR Estatal*	*Históricamente en el destino las actividades cinegéticas y de pesca deportiva han sido populares, sobre todo para el turismo extranjero ya que el destino cuenta con los recursos de infraestructura y naturales para ello.*
	Coordinar esfuerzos entre hoteleros y estos dos segmentos para ofrecer promociones a través de productos y paquetes innovadores complementarios.	*SECTUR Estatal*	
	Revisión de regulación para el desarrollo del turismo cinegético para agilizar la tramitología de la actividad.	*SECTUR Estatal*	
	Colaborar con información, folletos, promoción y la participación en foros relacionados con la actividad cinegética y de pesca deportiva.	*SECTUR Estatal*	

Proyecto para incentivar la diversificación de productos y servicios turísticos.	*Establecer vinculación con los prestadores de servicios cinegéticos y de pesca deportiva para posicionar a Mazatlán en estos segmentos.*	*SECTUR Estatal*	*Históricamente en el destino las actividades cinegéticas y de pesca deportiva han sido populares, sobre todo para el turismo extranjero ya que el destino cuenta con los recursos de infraestructura y naturales para ello.*
	Coordinar esfuerzos entre hoteleros y estos dos segmentos para ofrecer promociones a través de productos y paquetes innovadores complementarios.	*SECTUR Estatal*	
	Revisión de regulación para el desarrollo del turismo cinegético para agilizar la tramitología de la actividad.	*SECTUR Estatal*	
	Colaborar con información, folletos, promoción y la participación en foros relacionados con la actividad cinegética y de pesca deportiva.	*SECTUR Estatal*	

Proyecto para incentivar la diversificación de productos y servicios turísticos.	*Establecer vinculación con los prestadores de servicios cinegéticos y de pesca deportiva para posicionar a Mazatlán en estos segmentos.*	*SECTUR Estatal*	*Históricamente en el destino las actividades cinegéticas y de pesca deportiva han sido populares, sobre todo para el turismo extranjero ya que el destino cuenta con los recursos de infraestructura y naturales para ello.*
	Coordinar esfuerzos entre hoteleros y estos dos segmentos para ofrecer promociones a través de productos y paquetes innovadores complementarios.	*SECTUR Estatal*	
	Revisión de regulación para el desarrollo del turismo cinegético para agilizar la tramitología de la actividad.	*SECTUR Estatal*	
	Colaborar con información, folletos, promoción y la participación en foros relacionados con la actividad cinegética y de pesca deportiva.	*SECTUR Estatal*	

Proyecto para incentivar la diversificación de productos y servicios turísticos.	*Establecer vinculación con los prestadores de servicios cinegéticos y de pesca deportiva para posicionar a Mazatlán en estos segmentos.*	*SECTUR Estatal*	*Históricamente en el destino las actividades cinegéticas y de pesca deportiva han sido populares, sobre todo para el turismo extranjero ya que el destino cuenta con los recursos de infraestructura y naturales para ello.*
	Coordinar esfuerzos entre hoteleros y estos dos segmentos para ofrecer promociones a través de productos y paquetes innovadores complementarios.	*SECTUR Estatal*	
	Revisión de regulación para el desarrollo del turismo cinegético para agilizar la tramitología de la actividad.	*SECTUR Estatal*	
	Colaborar con información, folletos, promoción y la participación en foros relacionados con la actividad cinegética y de pesca deportiva.	*SECTUR Estatal*	

Proyecto para incentivar la diversificación de productos y servicios turísticos.	*Establecer vinculación con los prestadores de servicios cinegéticos y de pesca deportiva para posicionar a Mazatlán en estos segmentos.*	*SECTUR Estatal*	*Históricamente en el destino las actividades cinegéticas y de pesca deportiva han sido populares, sobre todo para el turismo extranjero ya que el destino cuenta con los recursos de infraestructura y naturales para ello.*
	Coordinar esfuerzos entre hoteleros y estos dos segmentos para ofrecer promociones a través de productos y paquetes innovadores complementarios.	*SECTUR Estatal*	
	Revisión de regulación para el desarrollo del turismo cinegético para agilizar la tramitología de la actividad.	*SECTUR Estatal*	
	Colaborar con información, folletos, promoción y la participación en foros relacionados con la actividad cinegética y de pesca deportiva.	*SECTUR Estatal*	

Proyecto para incentivar la diversificación de productos y servicios turísticos.	*Establecer vinculación con los prestadores de servicios cinegéticos y de pesca deportiva para posicionar a Mazatlán en estos segmentos.*	*SECTUR Estatal*	*Históricamente en el destino las actividades cinegéticas y de pesca deportiva han sido populares, sobre todo para el turismo extranjero ya que el destino cuenta con los recursos de infraestructura y naturales para ello.*
	Coordinar esfuerzos entre hoteleros y estos dos segmentos para ofrecer promociones a través de productos y paquetes innovadores complementarios.	*SECTUR Estatal*	
	Revisión de regulación para el desarrollo del turismo cinegético para agilizar la tramitología de la actividad.	*SECTUR Estatal*	
	Colaborar con información, folletos, promoción y la participación en foros relacionados con la actividad cinegética y de pesca deportiva.	*SECTUR Estatal*	

Proyecto para incentivar la diversificación de productos y servicios turísticos.	*Establecer vinculación con los prestadores de servicios cinegéticos y de pesca deportiva para posicionar a Mazatlán en estos segmentos.*	*SECTUR Estatal*	*Históricamente en el destino las actividades cinegéticas y de pesca deportiva han sido populares, sobre todo para el turismo extranjero ya que el destino cuenta con los recursos de infraestructura y naturales para ello.*
	Coordinar esfuerzos entre hoteleros y estos dos segmentos para ofrecer promociones a través de productos y paquetes innovadores complementarios.	*SECTUR Estatal*	
	Revisión de regulación para el desarrollo del turismo cinegético para agilizar la tramitología de la actividad.	*SECTUR Estatal*	
	Colaborar con información, folletos, promoción y la participación en foros relacionados con la actividad cinegética y de pesca deportiva.	*SECTUR Estatal*	

Proyecto para incentivar la diversificación de productos y servicios turísticos.	*Establecer vinculación con los prestadores de servicios cinegéticos y de pesca deportiva para posicionar a Mazatlán en estos segmentos.*	*SECTUR Estatal*	*Históricamente en el destino las actividades cinegéticas y de pesca deportiva han sido populares, sobre todo para el turismo extranjero ya que el destino cuenta con los recursos de infraestructura y naturales para ello.*
	Coordinar esfuerzos entre hoteleros y estos dos segmentos para ofrecer promociones a través de productos y paquetes innovadores complementarios.	*SECTUR Estatal*	
	Revisión de regulación para el desarrollo del turismo cinegético para agilizar la tramitología de la actividad.	*SECTUR Estatal*	
	Colaborar con información, folletos, promoción y la participación en foros relacionados con la actividad cinegética y de pesca deportiva.	*SECTUR Estatal*	

Proyecto para incentivar la diversificación de productos y servicios turísticos.	*Establecer vinculación con los prestadores de servicios cinegéticos y de pesca deportiva para posicionar a Mazatlán en estos segmentos.*	*SECTUR Estatal*	*Históricamente en el destino las actividades cinegéticas y de pesca deportiva han sido populares, sobre todo para el turismo extranjero ya que el destino cuenta con los recursos de infraestructura y naturales para ello.*
	Coordinar esfuerzos entre hoteleros y estos dos segmentos para ofrecer promociones a través de productos y paquetes innovadores complementarios.	*SECTUR Estatal*	
	Revisión de regulación para el desarrollo del turismo cinegético para agilizar la tramitología de la actividad.	*SECTUR Estatal*	
	Colaborar con información, folletos, promoción y la participación en foros relacionados con la actividad cinegética y de pesca deportiva.	*SECTUR Estatal*	

Proyecto para incentivar la diversificación de productos y servicios turísticos.	*Establecer vinculación con los prestadores de servicios cinegéticos y de pesca deportiva para posicionar a Mazatlán en estos segmentos.*	*SECTUR Estatal*	*Históricamente en el destino las actividades cinegéticas y de pesca deportiva han sido populares, sobre todo para el turismo extranjero ya que el destino cuenta con los recursos de infraestructura y naturales para ello.*
	Coordinar esfuerzos entre hoteleros y estos dos segmentos para ofrecer promociones a través de productos y paquetes innovadores complementarios.	*SECTUR Estatal*	
	Revisión de regulación para el desarrollo del turismo cinegético para agilizar la tramitología de la actividad.	*SECTUR Estatal*	
	Colaborar con información, folletos, promoción y la participación en foros relacionados con la actividad cinegética y de pesca deportiva.	*SECTUR Estatal*	

Proyecto para incentivar la diversificación de productos y servicios turísticos.	*Establecer vinculación con los prestadores de servicios cinegéticos y de pesca deportiva para posicionar a Mazatlán en estos segmentos.*	*SECTUR Estatal*	*Históricamente en el destino las actividades cinegéticas y de pesca deportiva han sido populares, sobre todo para el turismo extranjero ya que el destino cuenta con los recursos de infraestructura y naturales para ello.*
	Coordinar esfuerzos entre hoteleros y estos dos segmentos para ofrecer promociones a través de productos y paquetes innovadores complementarios.	*SECTUR Estatal*	
	Revisión de regulación para el desarrollo del turismo cinegético para agilizar la tramitología de la actividad.	*SECTUR Estatal*	
	Colaborar con información, folletos, promoción y la participación en foros relacionados con la actividad cinegética y de pesca deportiva.	*SECTUR Estatal*	

Proyecto para incentivar la diversificación de productos y servicios turísticos.	*Establecer vinculación con los prestadores de servicios cinegéticos y de pesca deportiva para posicionar a Mazatlán en estos segmentos.*	*SECTUR Estatal*	*Históricamente en el destino las actividades cinegéticas y de pesca deportiva han sido populares, sobre todo para el turismo extranjero ya que el destino cuenta con los recursos de infraestructura y naturales para ello.*
	Coordinar esfuerzos entre hoteleros y estos dos segmentos para ofrecer promociones a través de productos y paquetes innovadores complementarios.	*SECTUR Estatal*	
	Revisión de regulación para el desarrollo del turismo cinegético para agilizar la tramitología de la actividad.	*SECTUR Estatal*	
	Colaborar con información, folletos, promoción y la participación en foros relacionados con la actividad cinegética y de pesca deportiva.	*SECTUR Estatal*	

Proyecto para incentivar la diversificación de productos y servicios turísticos.	*Establecer vinculación con los prestadores de servicios cinegéticos y de pesca deportiva para posicionar a Mazatlán en estos segmentos.*	*SECTUR Estatal*	*Históricamente en el destino las actividades cinegéticas y de pesca deportiva han sido populares, sobre todo para el turismo extranjero ya que el destino cuenta con los recursos de infraestructura y naturales para ello.*
	Coordinar esfuerzos entre hoteleros y estos dos segmentos para ofrecer promociones a través de productos y paquetes innovadores complementarios.	*SECTUR Estatal*	
	Revisión de regulación para el desarrollo del turismo cinegético para agilizar la tramitología de la actividad.	*SECTUR Estatal*	
	Colaborar con información, folletos, promoción y la participación en foros relacionados con la actividad cinegética y de pesca deportiva.	*SECTUR Estatal*	

Proyecto para incentivar la diversificación de productos y servicios turísticos.	*Establecer vinculación con los prestadores de servicios cinegéticos y de pesca deportiva para posicionar a Mazatlán en estos segmentos.*	*SECTUR Estatal*	*Históricamente en el destino las actividades cinegéticas y de pesca deportiva han sido populares, sobre todo para el turismo extranjero ya que el destino cuenta con los recursos de infraestructura y naturales para ello.*
	Coordinar esfuerzos entre hoteleros y estos dos segmentos para ofrecer promociones a través de productos y paquetes innovadores complementarios.	*SECTUR Estatal*	
	Revisión de regulación para el desarrollo del turismo cinegético para agilizar la tramitología de la actividad.	*SECTUR Estatal*	
	Colaborar con información, folletos, promoción y la participación en foros relacionados con la actividad cinegética y de pesca deportiva.	*SECTUR Estatal*	

Proyecto para incentivar la diversificación de productos y servicios turísticos.	*Establecer vinculación con los prestadores de servicios cinegéticos y de pesca deportiva para posicionar a Mazatlán en estos segmentos.*	*SECTUR Estatal*	*Históricamente en el destino las actividades cinegéticas y de pesca deportiva han sido populares, sobre todo para el turismo extranjero ya que el destino cuenta con los recursos de infraestructura y naturales para ello.*
	Coordinar esfuerzos entre hoteleros y estos dos segmentos para ofrecer promociones a través de productos y paquetes innovadores complementarios.	*SECTUR Estatal*	
	Revisión de regulación para el desarrollo del turismo cinegético para agilizar la tramitología de la actividad.	*SECTUR Estatal*	
	Colaborar con información, folletos, promoción y la participación en foros relacionados con la actividad cinegética y de pesca deportiva.	*SECTUR Estatal*	

Proyecto para incentivar la diversificación de productos y servicios turísticos.	*Establecer vinculación con los prestadores de servicios cinegéticos y de pesca deportiva para posicionar a Mazatlán en estos segmentos.*	*SECTUR Estatal*	*Históricamente en el destino las actividades cinegéticas y de pesca deportiva han sido populares, sobre todo para el turismo extranjero ya que el destino cuenta con los recursos de infraestructura y naturales para ello.*
	Coordinar esfuerzos entre hoteleros y estos dos segmentos para ofrecer promociones a través de productos y paquetes innovadores complementarios.	*SECTUR Estatal*	
	Revisión de regulación para el desarrollo del turismo cinegético para agilizar la tramitología de la actividad.	*SECTUR Estatal*	
	Colaborar con información, folletos, promoción y la participación en foros relacionados con la actividad cinegética y de pesca deportiva.	*SECTUR Estatal*	

Proyecto para incentivar la diversificación de productos y servicios turísticos.	*Establecer vinculación con los prestadores de servicios cinegéticos y de pesca deportiva para posicionar a Mazatlán en estos segmentos.*	*SECTUR Estatal*	*Históricamente en el destino las actividades cinegéticas y de pesca deportiva han sido populares, sobre todo para el turismo extranjero ya que el destino cuenta con los recursos de infraestructura y naturales para ello.*
	Coordinar esfuerzos entre hoteleros y estos dos segmentos para ofrecer promociones a través de productos y paquetes innovadores complementarios.	*SECTUR Estatal*	
	Revisión de regulación para el desarrollo del turismo cinegético para agilizar la tramitología de la actividad.	*SECTUR Estatal*	
	Colaborar con información, folletos, promoción y la participación en foros relacionados con la actividad cinegética y de pesca deportiva.	*SECTUR Estatal*	

Proyecto para incentivar la diversificación de productos y servicios turísticos.	*Establecer vinculación con los prestadores de servicios cinegéticos y de pesca deportiva para posicionar a Mazatlán en estos segmentos.*	*SECTUR Estatal*	*Históricamente en el destino las actividades cinegéticas y de pesca deportiva han sido populares, sobre todo para el turismo extranjero ya que el destino cuenta con los recursos de infraestructura y naturales para ello.*
	Coordinar esfuerzos entre hoteleros y estos dos segmentos para ofrecer promociones a través de productos y paquetes innovadores complementarios.	*SECTUR Estatal*	
	Revisión de regulación para el desarrollo del turismo cinegético para agilizar la tramitología de la actividad.	*SECTUR Estatal*	
	Colaborar con información, folletos, promoción y la participación en foros relacionados con la actividad cinegética y de pesca deportiva.	*SECTUR Estatal*	

Proyecto para incentivar la diversificación de productos y servicios turísticos.	*Establecer vinculación con los prestadores de servicios cinegéticos y de pesca deportiva para posicionar a Mazatlán en estos segmentos.*	*SECTUR Estatal*	*Históricamente en el destino las actividades cinegéticas y de pesca deportiva han sido populares, sobre todo para el turismo extranjero ya que el destino cuenta con los recursos de infraestructura y naturales para ello.*
	Coordinar esfuerzos entre hoteleros y estos dos segmentos para ofrecer promociones a través de productos y paquetes innovadores complementarios.	*SECTUR Estatal*	
	Revisión de regulación para el desarrollo del turismo cinegético para agilizar la tramitología de la actividad.	*SECTUR Estatal*	
	Colaborar con información, folletos, promoción y la participación en foros relacionados con la actividad cinegética y de pesca deportiva.	*SECTUR Estatal*	

Proyecto para incentivar la diversificación de productos y servicios turísticos.	*Establecer vinculación con los prestadores de servicios cinegéticos y de pesca deportiva para posicionar a Mazatlán en estos segmentos.*	*SECTUR Estatal*	*Históricamente en el destino las actividades cinegéticas y de pesca deportiva han sido populares, sobre todo para el turismo extranjero ya que el destino cuenta con los recursos de infraestructura y naturales para ello.*
	Coordinar esfuerzos entre hoteleros y estos dos segmentos para ofrecer promociones a través de productos y paquetes innovadores complementarios.	*SECTUR Estatal*	
	Revisión de regulación para el desarrollo del turismo cinegético para agilizar la tramitología de la actividad.	*SECTUR Estatal*	
	Colaborar con información, folletos, promoción y la participación en foros relacionados con la actividad cinegética y de pesca deportiva.	*SECTUR Estatal*	

Proyecto para incentivar la diversificación de productos y servicios turísticos.	*Establecer vinculación con los prestadores de servicios cinegéticos y de pesca deportiva para posicionar a Mazatlán en estos segmentos.*	*SECTUR Estatal*	*Históricamente en el destino las actividades cinegéticas y de pesca deportiva han sido populares, sobre todo para el turismo extranjero ya que el destino cuenta con los recursos de infraestructura y naturales para ello.*
	Coordinar esfuerzos entre hoteleros y estos dos segmentos para ofrecer promociones a través de productos y paquetes innovadores complementarios.	*SECTUR Estatal*	
	Revisión de regulación para el desarrollo del turismo cinegético para agilizar la tramitología de la actividad.	*SECTUR Estatal*	
	Colaborar con información, folletos, promoción y la participación en foros relacionados con la actividad cinegética y de pesca deportiva.	*SECTUR Estatal*	

Proyecto para incentivar la diversificación de productos y servicios turísticos.	*Establecer vinculación con los prestadores de servicios cinegéticos y de pesca deportiva para posicionar a Mazatlán en estos segmentos.*	*SECTUR Estatal*	*Históricamente en el destino las actividades cinegéticas y de pesca deportiva han sido populares, sobre todo para el turismo extranjero ya que el destino cuenta con los recursos de infraestructura y naturales para ello.*
	Coordinar esfuerzos entre hoteleros y estos dos segmentos para ofrecer promociones a través de productos y paquetes innovadores complementarios.	*SECTUR Estatal*	
	Revisión de regulación para el desarrollo del turismo cinegético para agilizar la tramitología de la actividad.	*SECTUR Estatal*	
	Colaborar con información, folletos, promoción y la participación en foros relacionados con la actividad cinegética y de pesca deportiva.	*SECTUR Estatal*	

Proyecto para incentivar la diversificación de productos y servicios turísticos.	*Establecer vinculación con los prestadores de servicios cinegéticos y de pesca deportiva para posicionar a Mazatlán en estos segmentos.*	*SECTUR Estatal*	*Históricamente en el destino las actividades cinegéticas y de pesca deportiva han sido populares, sobre todo para el turismo extranjero ya que el destino cuenta con los recursos de infraestructura y naturales para ello.*
	Coordinar esfuerzos entre hoteleros y estos dos segmentos para ofrecer promociones a través de productos y paquetes innovadores complementarios.	*SECTUR Estatal*	
	Revisión de regulación para el desarrollo del turismo cinegético para agilizar la tramitología de la actividad.	*SECTUR Estatal*	
	Colaborar con información, folletos, promoción y la participación en foros relacionados con la actividad cinegética y de pesca deportiva.	*SECTUR Estatal*	

Proyecto para incentivar la diversificación de productos y servicios turísticos.	*Establecer vinculación con los prestadores de servicios cinegéticos y de pesca deportiva para posicionar a Mazatlán en estos segmentos.*	*SECTUR Estatal*	*Históricamente en el destino las actividades cinegéticas y de pesca deportiva han sido populares, sobre todo para el turismo extranjero ya que el destino cuenta con los recursos de infraestructura y naturales para ello.*
	Coordinar esfuerzos entre hoteleros y estos dos segmentos para ofrecer promociones a través de productos y paquetes innovadores complementarios.	*SECTUR Estatal*	
	Revisión de regulación para el desarrollo del turismo cinegético para agilizar la tramitología de la actividad.	*SECTUR Estatal*	
	Colaborar con información, folletos, promoción y la participación en foros relacionados con la actividad cinegética y de pesca deportiva.	*SECTUR Estatal*	

Proyecto para incentivar la diversificación de productos y servicios turísticos.	*Establecer vinculación con los prestadores de servicios cinegéticos y de pesca deportiva para posicionar a Mazatlán en estos segmentos.*	*SECTUR Estatal*	*Históricamente en el destino las actividades cinegéticas y de pesca deportiva han sido populares, sobre todo para el turismo extranjero ya que el destino cuenta con los recursos de infraestructura y naturales para ello.*
	Coordinar esfuerzos entre hoteleros y estos dos segmentos para ofrecer promociones a través de productos y paquetes innovadores complementarios.	*SECTUR Estatal*	
	Revisión de regulación para el desarrollo del turismo cinegético para agilizar la tramitología de la actividad.	*SECTUR Estatal*	
	Colaborar con información, folletos, promoción y la participación en foros relacionados con la actividad cinegética y de pesca deportiva.	*SECTUR Estatal*	

Proyecto para incentivar la diversificación de productos y servicios turísticos.	*Establecer vinculación con los prestadores de servicios cinegéticos y de pesca deportiva para posicionar a Mazatlán en estos segmentos.*	*SECTUR Estatal*	*Históricamente en el destino las actividades cinegéticas y de pesca deportiva han sido populares, sobre todo para el turismo extranjero ya que el destino cuenta con los recursos de infraestructura y naturales para ello.*
	Coordinar esfuerzos entre hoteleros y estos dos segmentos para ofrecer promociones a través de productos y paquetes innovadores complementarios.	*SECTUR Estatal*	
	Revisión de regulación para el desarrollo del turismo cinegético para agilizar la tramitología de la actividad.	*SECTUR Estatal*	
	Colaborar con información, folletos, promoción y la participación en foros relacionados con la actividad cinegética y de pesca deportiva.	*SECTUR Estatal*	

Proyecto para incentivar la diversificación de productos y servicios turísticos.	*Establecer vinculación con los prestadores de servicios cinegéticos y de pesca deportiva para posicionar a Mazatlán en estos segmentos.*	*SECTUR Estatal*	*Históricamente en el destino las actividades cinegéticas y de pesca deportiva han sido populares, sobre todo para el turismo extranjero ya que el destino cuenta con los recursos de infraestructura y naturales para ello.*
	Coordinar esfuerzos entre hoteleros y estos dos segmentos para ofrecer promociones a través de productos y paquetes innovadores complementarios.	*SECTUR Estatal*	
	Revisión de regulación para el desarrollo del turismo cinegético para agilizar la tramitología de la actividad.	*SECTUR Estatal*	
	Colaborar con información, folletos, promoción y la participación en foros relacionados con la actividad cinegética y de pesca deportiva.	*SECTUR Estatal*	

Proyecto para incentivar la diversificación de productos y servicios turísticos.	*Establecer vinculación con los prestadores de servicios cinegéticos y de pesca deportiva para posicionar a Mazatlán en estos segmentos.*	*SECTUR Estatal*	*Históricamente en el destino las actividades cinegéticas y de pesca deportiva han sido populares, sobre todo para el turismo extranjero ya que el destino cuenta con los recursos de infraestructura y naturales para ello.*
	Coordinar esfuerzos entre hoteleros y estos dos segmentos para ofrecer promociones a través de productos y paquetes innovadores complementarios.	*SECTUR Estatal*	
	Revisión de regulación para el desarrollo del turismo cinegético para agilizar la tramitología de la actividad.	*SECTUR Estatal*	
	Colaborar con información, folletos, promoción y la participación en foros relacionados con la actividad cinegética y de pesca deportiva.	*SECTUR Estatal*	

Proyecto para incentivar la diversificación de productos y servicios turísticos.	*Establecer vinculación con los prestadores de servicios cinegéticos y de pesca deportiva para posicionar a Mazatlán en estos segmentos.*	*SECTUR Estatal*	*Históricamente en el destino las actividades cinegéticas y de pesca deportiva han sido populares, sobre todo para el turismo extranjero ya que el destino cuenta con los recursos de infraestructura y naturales para ello.*
	Coordinar esfuerzos entre hoteleros y estos dos segmentos para ofrecer promociones a través de productos y paquetes innovadores complementarios.	*SECTUR Estatal*	
	Revisión de regulación para el desarrollo del turismo cinegético para agilizar la tramitología de la actividad.	*SECTUR Estatal*	
	Colaborar con información, folletos, promoción y la participación en foros relacionados con la actividad cinegética y de pesca deportiva.	*SECTUR Estatal*	

Proyecto para incentivar la diversificación de productos y servicios turísticos.	*Establecer vinculación con los prestadores de servicios cinegéticos y de pesca deportiva para posicionar a Mazatlán en estos segmentos.*	*SECTUR Estatal*	*Históricamente en el destino las actividades cinegéticas y de pesca deportiva han sido populares, sobre todo para el turismo extranjero ya que el destino cuenta con los recursos de infraestructura y naturales para ello.*
	Coordinar esfuerzos entre hoteleros y estos dos segmentos para ofrecer promociones a través de productos y paquetes innovadores complementarios.	*SECTUR Estatal*	
	Revisión de regulación para el desarrollo del turismo cinegético para agilizar la tramitología de la actividad.	*SECTUR Estatal*	
	Colaborar con información, folletos, promoción y la participación en foros relacionados con la actividad cinegética y de pesca deportiva.	*SECTUR Estatal*	

Proyecto para incentivar la diversificación de productos y servicios turísticos.	*Establecer vinculación con los prestadores de servicios cinegéticos y de pesca deportiva para posicionar a Mazatlán en estos segmentos.*	*SECTUR Estatal*	*Históricamente en el destino las actividades cinegéticas y de pesca deportiva han sido populares, sobre todo para el turismo extranjero ya que el destino cuenta con los recursos de infraestructura y naturales para ello.*
	Coordinar esfuerzos entre hoteleros y estos dos segmentos para ofrecer promociones a través de productos y paquetes innovadores complementarios.	*SECTUR Estatal*	
	Revisión de regulación para el desarrollo del turismo cinegético para agilizar la tramitología de la actividad.	*SECTUR Estatal*	
	Colaborar con información, folletos, promoción y la participación en foros relacionados con la actividad cinegética y de pesca deportiva.	*SECTUR Estatal*	

Proyecto para incentivar la diversificación de productos y servicios turísticos.	*Establecer vinculación con los prestadores de servicios cinegéticos y de pesca deportiva para posicionar a Mazatlán en estos segmentos.*	*SECTUR Estatal*	*Históricamente en el destino las actividades cinegéticas y de pesca deportiva han sido populares, sobre todo para el turismo extranjero ya que el destino cuenta con los recursos de infraestructura y naturales para ello.*
	Coordinar esfuerzos entre hoteleros y estos dos segmentos para ofrecer promociones a través de productos y paquetes innovadores complementarios.	*SECTUR Estatal*	
	Revisión de regulación para el desarrollo del turismo cinegético para agilizar la tramitología de la actividad.	*SECTUR Estatal*	
	Colaborar con información, folletos, promoción y la participación en foros relacionados con la actividad cinegética y de pesca deportiva.	*SECTUR Estatal*	

Proyecto para incentivar la diversificación de productos y servicios turísticos.	*Establecer vinculación con los prestadores de servicios cinegéticos y de pesca deportiva para posicionar a Mazatlán en estos segmentos.*	*SECTUR Estatal*	*Históricamente en el destino las actividades cinegéticas y de pesca deportiva han sido populares, sobre todo para el turismo extranjero ya que el destino cuenta con los recursos de infraestructura y naturales para ello.*
	Coordinar esfuerzos entre hoteleros y estos dos segmentos para ofrecer promociones a través de productos y paquetes innovadores complementarios.	*SECTUR Estatal*	
	Revisión de regulación para el desarrollo del turismo cinegético para agilizar la tramitología de la actividad.	*SECTUR Estatal*	
	Colaborar con información, folletos, promoción y la participación en foros relacionados con la actividad cinegética y de pesca deportiva.	*SECTUR Estatal*	

Proyecto para incentivar la diversificación de productos y servicios turísticos.	*Establecer vinculación con los prestadores de servicios cinegéticos y de pesca deportiva para posicionar a Mazatlán en estos segmentos.*	*SECTUR Estatal*	*Históricamente en el destino las actividades cinegéticas y de pesca deportiva han sido populares, sobre todo para el turismo extranjero ya que el destino cuenta con los recursos de infraestructura y naturales para ello.*
	Coordinar esfuerzos entre hoteleros y estos dos segmentos para ofrecer promociones a través de productos y paquetes innovadores complementarios.	*SECTUR Estatal*	
	Revisión de regulación para el desarrollo del turismo cinegético para agilizar la tramitología de la actividad.	*SECTUR Estatal*	
	Colaborar con información, folletos, promoción y la participación en foros relacionados con la actividad cinegética y de pesca deportiva.	*SECTUR Estatal*	

Proyecto para incentivar la diversificación de productos y servicios turísticos.	*Establecer vinculación con los prestadores de servicios cinegéticos y de pesca deportiva para posicionar a Mazatlán en estos segmentos.*	*SECTUR Estatal*	*Históricamente en el destino las actividades cinegéticas y de pesca deportiva han sido populares, sobre todo para el turismo extranjero ya que el destino cuenta con los recursos de infraestructura y naturales para ello.*
	Coordinar esfuerzos entre hoteleros y estos dos segmentos para ofrecer promociones a través de productos y paquetes innovadores complementarios.	*SECTUR Estatal*	
	Revisión de regulación para el desarrollo del turismo cinegético para agilizar la tramitología de la actividad.	*SECTUR Estatal*	
	Colaborar con información, folletos, promoción y la participación en foros relacionados con la actividad cinegética y de pesca deportiva.	*SECTUR Estatal*	

Proyecto para incentivar la diversificación de productos y servicios turísticos.	*Establecer vinculación con los prestadores de servicios cinegéticos y de pesca deportiva para posicionar a Mazatlán en estos segmentos.*	*SECTUR Estatal*	*Históricamente en el destino las actividades cinegéticas y de pesca deportiva han sido populares, sobre todo para el turismo extranjero ya que el destino cuenta con los recursos de infraestructura y naturales para ello.*
	Coordinar esfuerzos entre hoteleros y estos dos segmentos para ofrecer promociones a través de productos y paquetes innovadores complementarios.	*SECTUR Estatal*	
	Revisión de regulación para el desarrollo del turismo cinegético para agilizar la tramitología de la actividad.	*SECTUR Estatal*	
	Colaborar con información, folletos, promoción y la participación en foros relacionados con la actividad cinegética y de pesca deportiva.	*SECTUR Estatal*	

Proyecto para incentivar la diversificación de productos y servicios turísticos.	*Establecer vinculación con los prestadores de servicios cinegéticos y de pesca deportiva para posicionar a Mazatlán en estos segmentos.*	*SECTUR Estatal*	*Históricamente en el destino las actividades cinegéticas y de pesca deportiva han sido populares, sobre todo para el turismo extranjero ya que el destino cuenta con los recursos de infraestructura y naturales para ello.*
	Coordinar esfuerzos entre hoteleros y estos dos segmentos para ofrecer promociones a través de productos y paquetes innovadores complementarios.	*SECTUR Estatal*	
	Revisión de regulación para el desarrollo del turismo cinegético para agilizar la tramitología de la actividad.	*SECTUR Estatal*	
	Colaborar con información, folletos, promoción y la participación en foros relacionados con la actividad cinegética y de pesca deportiva.	*SECTUR Estatal*	

Proyecto para incentivar la diversificación de productos y servicios turísticos.	*Establecer vinculación con los prestadores de servicios cinegéticos y de pesca deportiva para posicionar a Mazatlán en estos segmentos.*	*SECTUR Estatal*	*Históricamente en el destino las actividades cinegéticas y de pesca deportiva han sido populares, sobre todo para el turismo extranjero ya que el destino cuenta con los recursos de infraestructura y naturales para ello.*
	Coordinar esfuerzos entre hoteleros y estos dos segmentos para ofrecer promociones a través de productos y paquetes innovadores complementarios.	*SECTUR Estatal*	
	Revisión de regulación para el desarrollo del turismo cinegético para agilizar la tramitología de la actividad.	*SECTUR Estatal*	
	Colaborar con información, folletos, promoción y la participación en foros relacionados con la actividad cinegética y de pesca deportiva.	*SECTUR Estatal*	

Proyecto para incentivar la diversificación de productos y servicios turísticos.	*Establecer vinculación con los prestadores de servicios cinegéticos y de pesca deportiva para posicionar a Mazatlán en estos segmentos.*	*SECTUR Estatal*	*Históricamente en el destino las actividades cinegéticas y de pesca deportiva han sido populares, sobre todo para el turismo extranjero ya que el destino cuenta con los recursos de infraestructura y naturales para ello.*
	Coordinar esfuerzos entre hoteleros y estos dos segmentos para ofrecer promociones a través de productos y paquetes innovadores complementarios.	*SECTUR Estatal*	
	Revisión de regulación para el desarrollo del turismo cinegético para agilizar la tramitología de la actividad.	*SECTUR Estatal*	
	Colaborar con información, folletos, promoción y la participación en foros relacionados con la actividad cinegética y de pesca deportiva.	*SECTUR Estatal*	

Proyecto para incentivar la diversificación de productos y servicios turísticos.	*Establecer vinculación con los prestadores de servicios cinegéticos y de pesca deportiva para posicionar a Mazatlán en estos segmentos.*	*SECTUR Estatal*	*Históricamente en el destino las actividades cinegéticas y de pesca deportiva han sido populares, sobre todo para el turismo extranjero ya que el destino cuenta con los recursos de infraestructura y naturales para ello.*
	Coordinar esfuerzos entre hoteleros y estos dos segmentos para ofrecer promociones a través de productos y paquetes innovadores complementarios.	*SECTUR Estatal*	
	Revisión de regulación para el desarrollo del turismo cinegético para agilizar la tramitología de la actividad.	*SECTUR Estatal*	
	Colaborar con información, folletos, promoción y la participación en foros relacionados con la actividad cinegética y de pesca deportiva.	*SECTUR Estatal*	

Proyecto para incentivar la diversificación de productos y servicios turísticos.	*Establecer vinculación con los prestadores de servicios cinegéticos y de pesca deportiva para posicionar a Mazatlán en estos segmentos.*	*SECTUR Estatal*	*Históricamente en el destino las actividades cinegéticas y de pesca deportiva han sido populares, sobre todo para el turismo extranjero ya que el destino cuenta con los recursos de infraestructura y naturales para ello.*
	Coordinar esfuerzos entre hoteleros y estos dos segmentos para ofrecer promociones a través de productos y paquetes innovadores complementarios.	*SECTUR Estatal*	
	Revisión de regulación para el desarrollo del turismo cinegético para agilizar la tramitología de la actividad.	*SECTUR Estatal*	
	Colaborar con información, folletos, promoción y la participación en foros relacionados con la actividad cinegética y de pesca deportiva.	*SECTUR Estatal*	

Proyecto para incentivar la diversificación de productos y servicios turísticos.	*Establecer vinculación con los prestadores de servicios cinegéticos y de pesca deportiva para posicionar a Mazatlán en estos segmentos.*	*SECTUR Estatal*	*Históricamente en el destino las actividades cinegéticas y de pesca deportiva han sido populares, sobre todo para el turismo extranjero ya que el destino cuenta con los recursos de infraestructura y naturales para ello.*
	Coordinar esfuerzos entre hoteleros y estos dos segmentos para ofrecer promociones a través de productos y paquetes innovadores complementarios.	*SECTUR Estatal*	
	Revisión de regulación para el desarrollo del turismo cinegético para agilizar la tramitología de la actividad.	*SECTUR Estatal*	
	Colaborar con información, folletos, promoción y la participación en foros relacionados con la actividad cinegética y de pesca deportiva.	*SECTUR Estatal*	

Proyecto para incentivar la diversificación de productos y servicios turísticos.	*Establecer vinculación con los prestadores de servicios cinegéticos y de pesca deportiva para posicionar a Mazatlán en estos segmentos.*	*SECTUR Estatal*	*Históricamente en el destino las actividades cinegéticas y de pesca deportiva han sido populares, sobre todo para el turismo extranjero ya que el destino cuenta con los recursos de infraestructura y naturales para ello.*
	Coordinar esfuerzos entre hoteleros y estos dos segmentos para ofrecer promociones a través de productos y paquetes innovadores complementarios.	*SECTUR Estatal*	
	Revisión de regulación para el desarrollo del turismo cinegético para agilizar la tramitología de la actividad.	*SECTUR Estatal*	
	Colaborar con información, folletos, promoción y la participación en foros relacionados con la actividad cinegética y de pesca deportiva.	*SECTUR Estatal*	

Proyecto para incentivar la diversificación de productos y servicios turísticos.	*Establecer vinculación con los prestadores de servicios cinegéticos y de pesca deportiva para posicionar a Mazatlán en estos segmentos.*	*SECTUR Estatal*	*Históricamente en el destino las actividades cinegéticas y de pesca deportiva han sido populares, sobre todo para el turismo extranjero ya que el destino cuenta con los recursos de infraestructura y naturales para ello.*
	Coordinar esfuerzos entre hoteleros y estos dos segmentos para ofrecer promociones a través de productos y paquetes innovadores complementarios.	*SECTUR Estatal*	
	Revisión de regulación para el desarrollo del turismo cinegético para agilizar la tramitología de la actividad.	*SECTUR Estatal*	
	Colaborar con información, folletos, promoción y la participación en foros relacionados con la actividad cinegética y de pesca deportiva.	*SECTUR Estatal*	

Proyecto para incentivar la diversificación de productos y servicios turísticos.	*Establecer vinculación con los prestadores de servicios cinegéticos y de pesca deportiva para posicionar a Mazatlán en estos segmentos.*	*SECTUR Estatal*	*Históricamente en el destino las actividades cinegéticas y de pesca deportiva han sido populares, sobre todo para el turismo extranjero ya que el destino cuenta con los recursos de infraestructura y naturales para ello.*
	Coordinar esfuerzos entre hoteleros y estos dos segmentos para ofrecer promociones a través de productos y paquetes innovadores complementarios.	*SECTUR Estatal*	
	Revisión de regulación para el desarrollo del turismo cinegético para agilizar la tramitología de la actividad.	*SECTUR Estatal*	
	Colaborar con información, folletos, promoción y la participación en foros relacionados con la actividad cinegética y de pesca deportiva.	*SECTUR Estatal*	

Proyecto para incentivar la diversificación de productos y servicios turísticos.	*Establecer vinculación con los prestadores de servicios cinegéticos y de pesca deportiva para posicionar a Mazatlán en estos segmentos.*	*SECTUR Estatal*	*Históricamente en el destino las actividades cinegéticas y de pesca deportiva han sido populares, sobre todo para el turismo extranjero ya que el destino cuenta con los recursos de infraestructura y naturales para ello.*
	Coordinar esfuerzos entre hoteleros y estos dos segmentos para ofrecer promociones a través de productos y paquetes innovadores complementarios.	*SECTUR Estatal*	
	Revisión de regulación para el desarrollo del turismo cinegético para agilizar la tramitología de la actividad.	*SECTUR Estatal*	
	Colaborar con información, folletos, promoción y la participación en foros relacionados con la actividad cinegética y de pesca deportiva.	*SECTUR Estatal*	

Proyecto para incentivar la diversificación de productos y servicios turísticos.	*Establecer vinculación con los prestadores de servicios cinegéticos y de pesca deportiva para posicionar a Mazatlán en estos segmentos.*	*SECTUR Estatal*	*Históricamente en el destino las actividades cinegéticas y de pesca deportiva han sido populares, sobre todo para el turismo extranjero ya que el destino cuenta con los recursos de infraestructura y naturales para ello.*
	Coordinar esfuerzos entre hoteleros y estos dos segmentos para ofrecer promociones a través de productos y paquetes innovadores complementarios.	*SECTUR Estatal*	
	Revisión de regulación para el desarrollo del turismo cinegético para agilizar la tramitología de la actividad.	*SECTUR Estatal*	
	Colaborar con información, folletos, promoción y la participación en foros relacionados con la actividad cinegética y de pesca deportiva.	*SECTUR Estatal*	

Proyecto para incentivar la diversificación de productos y servicios turísticos.	*Establecer vinculación con los prestadores de servicios cinegéticos y de pesca deportiva para posicionar a Mazatlán en estos segmentos.*	*SECTUR Estatal*	*Históricamente en el destino las actividades cinegéticas y de pesca deportiva han sido populares, sobre todo para el turismo extranjero ya que el destino cuenta con los recursos de infraestructura y naturales para ello.*
	Coordinar esfuerzos entre hoteleros y estos dos segmentos para ofrecer promociones a través de productos y paquetes innovadores complementarios.	*SECTUR Estatal*	
	Revisión de regulación para el desarrollo del turismo cinegético para agilizar la tramitología de la actividad.	*SECTUR Estatal*	
	Colaborar con información, folletos, promoción y la participación en foros relacionados con la actividad cinegética y de pesca deportiva.	*SECTUR Estatal*	

Proyecto para incentivar la diversificación de productos y servicios turísticos.	*Establecer vinculación con los prestadores de servicios cinegéticos y de pesca deportiva para posicionar a Mazatlán en estos segmentos.*	*SECTUR Estatal*	*Históricamente en el destino las actividades cinegéticas y de pesca deportiva han sido populares, sobre todo para el turismo extranjero ya que el destino cuenta con los recursos de infraestructura y naturales para ello.*
	Coordinar esfuerzos entre hoteleros y estos dos segmentos para ofrecer promociones a través de productos y paquetes innovadores complementarios.	*SECTUR Estatal*	
	Revisión de regulación para el desarrollo del turismo cinegético para agilizar la tramitología de la actividad.	*SECTUR Estatal*	
	Colaborar con información, folletos, promoción y la participación en foros relacionados con la actividad cinegética y de pesca deportiva.	*SECTUR Estatal*	

Proyecto para incentivar la diversificación de productos y servicios turísticos.	*Establecer vinculación con los prestadores de servicios cinegéticos y de pesca deportiva para posicionar a Mazatlán en estos segmentos.*	*SECTUR Estatal*	*Históricamente en el destino las actividades cinegéticas y de pesca deportiva han sido populares, sobre todo para el turismo extranjero ya que el destino cuenta con los recursos de infraestructura y naturales para ello.*
	Coordinar esfuerzos entre hoteleros y estos dos segmentos para ofrecer promociones a través de productos y paquetes innovadores complementarios.	*SECTUR Estatal*	
	Revisión de regulación para el desarrollo del turismo cinegético para agilizar la tramitología de la actividad.	*SECTUR Estatal*	
	Colaborar con información, folletos, promoción y la participación en foros relacionados con la actividad cinegética y de pesca deportiva.	*SECTUR Estatal*	

Proyecto para incentivar la diversificación de productos y servicios turísticos.	*Establecer vinculación con los prestadores de servicios cinegéticos y de pesca deportiva para posicionar a Mazatlán en estos segmentos.*	*SECTUR Estatal*	*Históricamente en el destino las actividades cinegéticas y de pesca deportiva han sido populares, sobre todo para el turismo extranjero ya que el destino cuenta con los recursos de infraestructura y naturales para ello.*
	Coordinar esfuerzos entre hoteleros y estos dos segmentos para ofrecer promociones a través de productos y paquetes innovadores complementarios.	*SECTUR Estatal*	
	Revisión de regulación para el desarrollo del turismo cinegético para agilizar la tramitología de la actividad.	*SECTUR Estatal*	
	Colaborar con información, folletos, promoción y la participación en foros relacionados con la actividad cinegética y de pesca deportiva.	*SECTUR Estatal*	

Proyecto para incentivar la diversificación de productos y servicios turísticos.	*Establecer vinculación con los prestadores de servicios cinegéticos y de pesca deportiva para posicionar a Mazatlán en estos segmentos.*	*SECTUR Estatal*	*Históricamente en el destino las actividades cinegéticas y de pesca deportiva han sido populares, sobre todo para el turismo extranjero ya que el destino cuenta con los recursos de infraestructura y naturales para ello.*
	Coordinar esfuerzos entre hoteleros y estos dos segmentos para ofrecer promociones a través de productos y paquetes innovadores complementarios.	*SECTUR Estatal*	
	Revisión de regulación para el desarrollo del turismo cinegético para agilizar la tramitología de la actividad.	*SECTUR Estatal*	
	Colaborar con información, folletos, promoción y la participación en foros relacionados con la actividad cinegética y de pesca deportiva.	*SECTUR Estatal*	

Proyecto para incentivar la diversificación de productos y servicios turísticos.	*Establecer vinculación con los prestadores de servicios cinegéticos y de pesca deportiva para posicionar a Mazatlán en estos segmentos.*	*SECTUR Estatal*	*Históricamente en el destino las actividades cinegéticas y de pesca deportiva han sido populares, sobre todo para el turismo extranjero ya que el destino cuenta con los recursos de infraestructura y naturales para ello.*
	Coordinar esfuerzos entre hoteleros y estos dos segmentos para ofrecer promociones a través de productos y paquetes innovadores complementarios.	*SECTUR Estatal*	
	Revisión de regulación para el desarrollo del turismo cinegético para agilizar la tramitología de la actividad.	*SECTUR Estatal*	
	Colaborar con información, folletos, promoción y la participación en foros relacionados con la actividad cinegética y de pesca deportiva.	*SECTUR Estatal*	

Proyecto para incentivar la diversificación de productos y servicios turísticos.	*Establecer vinculación con los prestadores de servicios cinegéticos y de pesca deportiva para posicionar a Mazatlán en estos segmentos.*	*SECTUR Estatal*	*Históricamente en el destino las actividades cinegéticas y de pesca deportiva han sido populares, sobre todo para el turismo extranjero ya que el destino cuenta con los recursos de infraestructura y naturales para ello.*
	Coordinar esfuerzos entre hoteleros y estos dos segmentos para ofrecer promociones a través de productos y paquetes innovadores complementarios.	*SECTUR Estatal*	
	Revisión de regulación para el desarrollo del turismo cinegético para agilizar la tramitología de la actividad.	*SECTUR Estatal*	
	Colaborar con información, folletos, promoción y la participación en foros relacionados con la actividad cinegética y de pesca deportiva.	*SECTUR Estatal*	

Proyecto para incentivar la diversificación de productos y servicios turísticos.	*Establecer vinculación con los prestadores de servicios cinegéticos y de pesca deportiva para posicionar a Mazatlán en estos segmentos.*	*SECTUR Estatal*	*Históricamente en el destino las actividades cinegéticas y de pesca deportiva han sido populares, sobre todo para el turismo extranjero ya que el destino cuenta con los recursos de infraestructura y naturales para ello.*
	Coordinar esfuerzos entre hoteleros y estos dos segmentos para ofrecer promociones a través de productos y paquetes innovadores complementarios.	*SECTUR Estatal*	
	Revisión de regulación para el desarrollo del turismo cinegético para agilizar la tramitología de la actividad.	*SECTUR Estatal*	
	Colaborar con información, folletos, promoción y la participación en foros relacionados con la actividad cinegética y de pesca deportiva.	*SECTUR Estatal*	

Proyecto para incentivar la diversificación de productos y servicios turísticos.	*Establecer vinculación con los prestadores de servicios cinegéticos y de pesca deportiva para posicionar a Mazatlán en estos segmentos.*	*SECTUR Estatal*	*Históricamente en el destino las actividades cinegéticas y de pesca deportiva han sido populares, sobre todo para el turismo extranjero ya que el destino cuenta con los recursos de infraestructura y naturales para ello.*
	Coordinar esfuerzos entre hoteleros y estos dos segmentos para ofrecer promociones a través de productos y paquetes innovadores complementarios.	*SECTUR Estatal*	
	Revisión de regulación para el desarrollo del turismo cinegético para agilizar la tramitología de la actividad.	*SECTUR Estatal*	
	Colaborar con información, folletos, promoción y la participación en foros relacionados con la actividad cinegética y de pesca deportiva.	*SECTUR Estatal*	

Proyecto para incentivar la diversificación de productos y servicios turísticos.	*Establecer vinculación con los prestadores de servicios cinegéticos y de pesca deportiva para posicionar a Mazatlán en estos segmentos.*	*SECTUR Estatal*	*Históricamente en el destino las actividades cinegéticas y de pesca deportiva han sido populares, sobre todo para el turismo extranjero ya que el destino cuenta con los recursos de infraestructura y naturales para ello.*
	Coordinar esfuerzos entre hoteleros y estos dos segmentos para ofrecer promociones a través de productos y paquetes innovadores complementarios.	*SECTUR Estatal*	
	Revisión de regulación para el desarrollo del turismo cinegético para agilizar la tramitología de la actividad.	*SECTUR Estatal*	
	Colaborar con información, folletos, promoción y la participación en foros relacionados con la actividad cinegética y de pesca deportiva.	*SECTUR Estatal*	

Proyecto para incentivar la diversificación de productos y servicios turísticos.	*Establecer vinculación con los prestadores de servicios cinegéticos y de pesca deportiva para posicionar a Mazatlán en estos segmentos.*	*SECTUR Estatal*	*Históricamente en el destino las actividades cinegéticas y de pesca deportiva han sido populares, sobre todo para el turismo extranjero ya que el destino cuenta con los recursos de infraestructura y naturales para ello.*
	Coordinar esfuerzos entre hoteleros y estos dos segmentos para ofrecer promociones a través de productos y paquetes innovadores complementarios.	*SECTUR Estatal*	
	Revisión de regulación para el desarrollo del turismo cinegético para agilizar la tramitología de la actividad.	*SECTUR Estatal*	
	Colaborar con información, folletos, promoción y la participación en foros relacionados con la actividad cinegética y de pesca deportiva.	*SECTUR Estatal*	

Proyecto para incentivar la diversificación de productos y servicios turísticos.	*Establecer vinculación con los prestadores de servicios cinegéticos y de pesca deportiva para posicionar a Mazatlán en estos segmentos.*	*SECTUR Estatal*	*Históricamente en el destino las actividades cinegéticas y de pesca deportiva han sido populares, sobre todo para el turismo extranjero ya que el destino cuenta con los recursos de infraestructura y naturales para ello.*
	Coordinar esfuerzos entre hoteleros y estos dos segmentos para ofrecer promociones a través de productos y paquetes innovadores complementarios.	*SECTUR Estatal*	
	Revisión de regulación para el desarrollo del turismo cinegético para agilizar la tramitología de la actividad.	*SECTUR Estatal*	
	Colaborar con información, folletos, promoción y la participación en foros relacionados con la actividad cinegética y de pesca deportiva.	*SECTUR Estatal*	

Proyecto para incentivar la diversificación de productos y servicios turísticos.	*Establecer vinculación con los prestadores de servicios cinegéticos y de pesca deportiva para posicionar a Mazatlán en estos segmentos.*	*SECTUR Estatal*	*Históricamente en el destino las actividades cinegéticas y de pesca deportiva han sido populares, sobre todo para el turismo extranjero ya que el destino cuenta con los recursos de infraestructura y naturales para ello.*
	Coordinar esfuerzos entre hoteleros y estos dos segmentos para ofrecer promociones a través de productos y paquetes innovadores complementarios.	*SECTUR Estatal*	
	Revisión de regulación para el desarrollo del turismo cinegético para agilizar la tramitología de la actividad.	*SECTUR Estatal*	
	Colaborar con información, folletos, promoción y la participación en foros relacionados con la actividad cinegética y de pesca deportiva.	*SECTUR Estatal*	

Proyecto para incentivar la diversificación de productos y servicios turísticos.	*Establecer vinculación con los prestadores de servicios cinegéticos y de pesca deportiva para posicionar a Mazatlán en estos segmentos.*	*SECTUR Estatal*	*Históricamente en el destino las actividades cinegéticas y de pesca deportiva han sido populares, sobre todo para el turismo extranjero ya que el destino cuenta con los recursos de infraestructura y naturales para ello.*
	Coordinar esfuerzos entre hoteleros y estos dos segmentos para ofrecer promociones a través de productos y paquetes innovadores complementarios.	*SECTUR Estatal*	
	Revisión de regulación para el desarrollo del turismo cinegético para agilizar la tramitología de la actividad.	*SECTUR Estatal*	
	Colaborar con información, folletos, promoción y la participación en foros relacionados con la actividad cinegética y de pesca deportiva.	*SECTUR Estatal*	

Proyecto para incentivar la diversificación de productos y servicios turísticos.	*Establecer vinculación con los prestadores de servicios cinegéticos y de pesca deportiva para posicionar a Mazatlán en estos segmentos.*	*SECTUR Estatal*	*Históricamente en el destino las actividades cinegéticas y de pesca deportiva han sido populares, sobre todo para el turismo extranjero ya que el destino cuenta con los recursos de infraestructura y naturales para ello.*
	Coordinar esfuerzos entre hoteleros y estos dos segmentos para ofrecer promociones a través de productos y paquetes innovadores complementarios.	*SECTUR Estatal*	
	Revisión de regulación para el desarrollo del turismo cinegético para agilizar la tramitología de la actividad.	*SECTUR Estatal*	
	Colaborar con información, folletos, promoción y la participación en foros relacionados con la actividad cinegética y de pesca deportiva.	*SECTUR Estatal*	

Proyecto para incentivar la diversificación de productos y servicios turísticos.	*Establecer vinculación con los prestadores de servicios cinegéticos y de pesca deportiva para posicionar a Mazatlán en estos segmentos.*	*SECTUR Estatal*	*Históricamente en el destino las actividades cinegéticas y de pesca deportiva han sido populares, sobre todo para el turismo extranjero ya que el destino cuenta con los recursos de infraestructura y naturales para ello.*
	Coordinar esfuerzos entre hoteleros y estos dos segmentos para ofrecer promociones a través de productos y paquetes innovadores complementarios.	*SECTUR Estatal*	
	Revisión de regulación para el desarrollo del turismo cinegético para agilizar la tramitología de la actividad.	*SECTUR Estatal*	
	Colaborar con información, folletos, promoción y la participación en foros relacionados con la actividad cinegética y de pesca deportiva.	*SECTUR Estatal*	

Proyecto para incentivar la diversificación de productos y servicios turísticos.	*Establecer vinculación con los prestadores de servicios cinegéticos y de pesca deportiva para posicionar a Mazatlán en estos segmentos.*	*SECTUR Estatal*	*Históricamente en el destino las actividades cinegéticas y de pesca deportiva han sido populares, sobre todo para el turismo extranjero ya que el destino cuenta con los recursos de infraestructura y naturales para ello.*
	Coordinar esfuerzos entre hoteleros y estos dos segmentos para ofrecer promociones a través de productos y paquetes innovadores complementarios.	*SECTUR Estatal*	
	Revisión de regulación para el desarrollo del turismo cinegético para agilizar la tramitología de la actividad.	*SECTUR Estatal*	
	Colaborar con información, folletos, promoción y la participación en foros relacionados con la actividad cinegética y de pesca deportiva.	*SECTUR Estatal*	

Proyecto para incentivar la diversificación de productos y servicios turísticos.	*Establecer vinculación con los prestadores de servicios cinegéticos y de pesca deportiva para posicionar a Mazatlán en estos segmentos.*	*SECTUR Estatal*	*Históricamente en el destino las actividades cinegéticas y de pesca deportiva han sido populares, sobre todo para el turismo extranjero ya que el destino cuenta con los recursos de infraestructura y naturales para ello.*
	Coordinar esfuerzos entre hoteleros y estos dos segmentos para ofrecer promociones a través de productos y paquetes innovadores complementarios.	*SECTUR Estatal*	
	Revisión de regulación para el desarrollo del turismo cinegético para agilizar la tramitología de la actividad.	*SECTUR Estatal*	
	Colaborar con información, folletos, promoción y la participación en foros relacionados con la actividad cinegética y de pesca deportiva.	*SECTUR Estatal*	

Proyecto para incentivar la diversificación de productos y servicios turísticos.	*Establecer vinculación con los prestadores de servicios cinegéticos y de pesca deportiva para posicionar a Mazatlán en estos segmentos.*	*SECTUR Estatal*	*Históricamente en el destino las actividades cinegéticas y de pesca deportiva han sido populares, sobre todo para el turismo extranjero ya que el destino cuenta con los recursos de infraestructura y naturales para ello.*
	Coordinar esfuerzos entre hoteleros y estos dos segmentos para ofrecer promociones a través de productos y paquetes innovadores complementarios.	*SECTUR Estatal*	
	Revisión de regulación para el desarrollo del turismo cinegético para agilizar la tramitología de la actividad.	*SECTUR Estatal*	
	Colaborar con información, folletos, promoción y la participación en foros relacionados con la actividad cinegética y de pesca deportiva.	*SECTUR Estatal*	

Proyecto para incentivar la diversificación de productos y servicios turísticos.	*Establecer vinculación con los prestadores de servicios cinegéticos y de pesca deportiva para posicionar a Mazatlán en estos segmentos.*	*SECTUR Estatal*	*Históricamente en el destino las actividades cinegéticas y de pesca deportiva han sido populares, sobre todo para el turismo extranjero ya que el destino cuenta con los recursos de infraestructura y naturales para ello.*
	Coordinar esfuerzos entre hoteleros y estos dos segmentos para ofrecer promociones a través de productos y paquetes innovadores complementarios.	*SECTUR Estatal*	
	Revisión de regulación para el desarrollo del turismo cinegético para agilizar la tramitología de la actividad.	*SECTUR Estatal*	
	Colaborar con información, folletos, promoción y la participación en foros relacionados con la actividad cinegética y de pesca deportiva.	*SECTUR Estatal*	

Proyecto para incentivar la diversificación de productos y servicios turísticos.	*Establecer vinculación con los prestadores de servicios cinegéticos y de pesca deportiva para posicionar a Mazatlán en estos segmentos.*	*SECTUR Estatal*	*Históricamente en el destino las actividades cinegéticas y de pesca deportiva han sido populares, sobre todo para el turismo extranjero ya que el destino cuenta con los recursos de infraestructura y naturales para ello.*
	Coordinar esfuerzos entre hoteleros y estos dos segmentos para ofrecer promociones a través de productos y paquetes innovadores complementarios.	*SECTUR Estatal*	
	Revisión de regulación para el desarrollo del turismo cinegético para agilizar la tramitología de la actividad.	*SECTUR Estatal*	
	Colaborar con información, folletos, promoción y la participación en foros relacionados con la actividad cinegética y de pesca deportiva.	*SECTUR Estatal*	

Proyecto para incentivar la diversificación de productos y servicios turísticos.	*Establecer vinculación con los prestadores de servicios cinegéticos y de pesca deportiva para posicionar a Mazatlán en estos segmentos.*	*SECTUR Estatal*	*Históricamente en el destino las actividades cinegéticas y de pesca deportiva han sido populares, sobre todo para el turismo extranjero ya que el destino cuenta con los recursos de infraestructura y naturales para ello.*
	Coordinar esfuerzos entre hoteleros y estos dos segmentos para ofrecer promociones a través de productos y paquetes innovadores complementarios.	*SECTUR Estatal*	
	Revisión de regulación para el desarrollo del turismo cinegético para agilizar la tramitología de la actividad.	*SECTUR Estatal*	
	Colaborar con información, folletos, promoción y la participación en foros relacionados con la actividad cinegética y de pesca deportiva.	*SECTUR Estatal*	

Proyecto para incentivar la diversificación de productos y servicios turísticos.	*Establecer vinculación con los prestadores de servicios cinegéticos y de pesca deportiva para posicionar a Mazatlán en estos segmentos.*	*SECTUR Estatal*	*Históricamente en el destino las actividades cinegéticas y de pesca deportiva han sido populares, sobre todo para el turismo extranjero ya que el destino cuenta con los recursos de infraestructura y naturales para ello.*
	Coordinar esfuerzos entre hoteleros y estos dos segmentos para ofrecer promociones a través de productos y paquetes innovadores complementarios.	*SECTUR Estatal*	
	Revisión de regulación para el desarrollo del turismo cinegético para agilizar la tramitología de la actividad.	*SECTUR Estatal*	
	Colaborar con información, folletos, promoción y la participación en foros relacionados con la actividad cinegética y de pesca deportiva.	*SECTUR Estatal*	

Proyecto para incentivar la diversificación de productos y servicios turísticos.	*Establecer vinculación con los prestadores de servicios cinegéticos y de pesca deportiva para posicionar a Mazatlán en estos segmentos.*	*SECTUR Estatal*	*Históricamente en el destino las actividades cinegéticas y de pesca deportiva han sido populares, sobre todo para el turismo extranjero ya que el destino cuenta con los recursos de infraestructura y naturales para ello.*
	Coordinar esfuerzos entre hoteleros y estos dos segmentos para ofrecer promociones a través de productos y paquetes innovadores complementarios.	*SECTUR Estatal*	
	Revisión de regulación para el desarrollo del turismo cinegético para agilizar la tramitología de la actividad.	*SECTUR Estatal*	
	Colaborar con información, folletos, promoción y la participación en foros relacionados con la actividad cinegética y de pesca deportiva.	*SECTUR Estatal*	

Proyecto para incentivar la diversificación de productos y servicios turísticos.	*Establecer vinculación con los prestadores de servicios cinegéticos y de pesca deportiva para posicionar a Mazatlán en estos segmentos.*	*SECTUR Estatal*	*Históricamente en el destino las actividades cinegéticas y de pesca deportiva han sido populares, sobre todo para el turismo extranjero ya que el destino cuenta con los recursos de infraestructura y naturales para ello.*
	Coordinar esfuerzos entre hoteleros y estos dos segmentos para ofrecer promociones a través de productos y paquetes innovadores complementarios.	*SECTUR Estatal*	
	Revisión de regulación para el desarrollo del turismo cinegético para agilizar la tramitología de la actividad.	*SECTUR Estatal*	
	Colaborar con información, folletos, promoción y la participación en foros relacionados con la actividad cinegética y de pesca deportiva.	*SECTUR Estatal*	

Proyecto para incentivar la diversificación de productos y servicios turísticos.	*Establecer vinculación con los prestadores de servicios cinegéticos y de pesca deportiva para posicionar a Mazatlán en estos segmentos.*	*SECTUR Estatal*	*Históricamente en el destino las actividades cinegéticas y de pesca deportiva han sido populares, sobre todo para el turismo extranjero ya que el destino cuenta con los recursos de infraestructura y naturales para ello.*
	Coordinar esfuerzos entre hoteleros y estos dos segmentos para ofrecer promociones a través de productos y paquetes innovadores complementarios.	*SECTUR Estatal*	
	Revisión de regulación para el desarrollo del turismo cinegético para agilizar la tramitología de la actividad.	*SECTUR Estatal*	
	Colaborar con información, folletos, promoción y la participación en foros relacionados con la actividad cinegética y de pesca deportiva.	*SECTUR Estatal*	

Proyecto para incentivar la diversificación de productos y servicios turísticos.	*Establecer vinculación con los prestadores de servicios cinegéticos y de pesca deportiva para posicionar a Mazatlán en estos segmentos.*	*SECTUR Estatal*	*Históricamente en el destino las actividades cinegéticas y de pesca deportiva han sido populares, sobre todo para el turismo extranjero ya que el destino cuenta con los recursos de infraestructura y naturales para ello.*
	Coordinar esfuerzos entre hoteleros y estos dos segmentos para ofrecer promociones a través de productos y paquetes innovadores complementarios.	*SECTUR Estatal*	
	Revisión de regulación para el desarrollo del turismo cinegético para agilizar la tramitología de la actividad.	*SECTUR Estatal*	
	Colaborar con información, folletos, promoción y la participación en foros relacionados con la actividad cinegética y de pesca deportiva.	*SECTUR Estatal*	

Proyecto para incentivar la diversificación de productos y servicios turísticos.	*Establecer vinculación con los prestadores de servicios cinegéticos y de pesca deportiva para posicionar a Mazatlán en estos segmentos.*	*SECTUR Estatal*	*Históricamente en el destino las actividades cinegéticas y de pesca deportiva han sido populares, sobre todo para el turismo extranjero ya que el destino cuenta con los recursos de infraestructura y naturales para ello.*
	Coordinar esfuerzos entre hoteleros y estos dos segmentos para ofrecer promociones a través de productos y paquetes innovadores complementarios.	*SECTUR Estatal*	
	Revisión de regulación para el desarrollo del turismo cinegético para agilizar la tramitología de la actividad.	*SECTUR Estatal*	
	Colaborar con información, folletos, promoción y la participación en foros relacionados con la actividad cinegética y de pesca deportiva.	*SECTUR Estatal*	

Proyecto para incentivar la diversificación de productos y servicios turísticos.	*Establecer vinculación con los prestadores de servicios cinegéticos y de pesca deportiva para posicionar a Mazatlán en estos segmentos.*	*SECTUR Estatal*	*Históricamente en el destino las actividades cinegéticas y de pesca deportiva han sido populares, sobre todo para el turismo extranjero ya que el destino cuenta con los recursos de infraestructura y naturales para ello.*
	Coordinar esfuerzos entre hoteleros y estos dos segmentos para ofrecer promociones a través de productos y paquetes innovadores complementarios.	*SECTUR Estatal*	
	Revisión de regulación para el desarrollo del turismo cinegético para agilizar la tramitología de la actividad.	*SECTUR Estatal*	
	Colaborar con información, folletos, promoción y la participación en foros relacionados con la actividad cinegética y de pesca deportiva.	*SECTUR Estatal*	

Proyecto para incentivar la diversificación de productos y servicios turísticos.	*Establecer vinculación con los prestadores de servicios cinegéticos y de pesca deportiva para posicionar a Mazatlán en estos segmentos.*	*SECTUR Estatal*	*Históricamente en el destino las actividades cinegéticas y de pesca deportiva han sido populares, sobre todo para el turismo extranjero ya que el destino cuenta con los recursos de infraestructura y naturales para ello.*
	Coordinar esfuerzos entre hoteleros y estos dos segmentos para ofrecer promociones a través de productos y paquetes innovadores complementarios.	*SECTUR Estatal*	
	Revisión de regulación para el desarrollo del turismo cinegético para agilizar la tramitología de la actividad.	*SECTUR Estatal*	
	Colaborar con información, folletos, promoción y la participación en foros relacionados con la actividad cinegética y de pesca deportiva.	*SECTUR Estatal*	

Proyecto para incentivar la diversificación de productos y servicios turísticos.	*Establecer vinculación con los prestadores de servicios cinegéticos y de pesca deportiva para posicionar a Mazatlán en estos segmentos.*	*SECTUR Estatal*	*Históricamente en el destino las actividades cinegéticas y de pesca deportiva han sido populares, sobre todo para el turismo extranjero ya que el destino cuenta con los recursos de infraestructura y naturales para ello.*
	Coordinar esfuerzos entre hoteleros y estos dos segmentos para ofrecer promociones a través de productos y paquetes innovadores complementarios.	*SECTUR Estatal*	
	Revisión de regulación para el desarrollo del turismo cinegético para agilizar la tramitología de la actividad.	*SECTUR Estatal*	
	Colaborar con información, folletos, promoción y la participación en foros relacionados con la actividad cinegética y de pesca deportiva.	*SECTUR Estatal*	

Proyecto para incentivar la diversificación de productos y servicios turísticos.	*Establecer vinculación con los prestadores de servicios cinegéticos y de pesca deportiva para posicionar a Mazatlán en estos segmentos.*	*SECTUR Estatal*	*Históricamente en el destino las actividades cinegéticas y de pesca deportiva han sido populares, sobre todo para el turismo extranjero ya que el destino cuenta con los recursos de infraestructura y naturales para ello.*
	Coordinar esfuerzos entre hoteleros y estos dos segmentos para ofrecer promociones a través de productos y paquetes innovadores complementarios.	*SECTUR Estatal*	
	Revisión de regulación para el desarrollo del turismo cinegético para agilizar la tramitología de la actividad.	*SECTUR Estatal*	
	Colaborar con información, folletos, promoción y la participación en foros relacionados con la actividad cinegética y de pesca deportiva.	*SECTUR Estatal*	

Proyecto para incentivar la diversificación de productos y servicios turísticos.	*Establecer vinculación con los prestadores de servicios cinegéticos y de pesca deportiva para posicionar a Mazatlán en estos segmentos.*	*SECTUR Estatal*	*Históricamente en el destino las actividades cinegéticas y de pesca deportiva han sido populares, sobre todo para el turismo extranjero ya que el destino cuenta con los recursos de infraestructura y naturales para ello.*
	Coordinar esfuerzos entre hoteleros y estos dos segmentos para ofrecer promociones a través de productos y paquetes innovadores complementarios.	*SECTUR Estatal*	
	Revisión de regulación para el desarrollo del turismo cinegético para agilizar la tramitología de la actividad.	*SECTUR Estatal*	
	Colaborar con información, folletos, promoción y la participación en foros relacionados con la actividad cinegética y de pesca deportiva.	*SECTUR Estatal*	

Proyecto para incentivar la diversificación de productos y servicios turísticos.	*Establecer vinculación con los prestadores de servicios cinegéticos y de pesca deportiva para posicionar a Mazatlán en estos segmentos.*	*SECTUR Estatal*	*Históricamente en el destino las actividades cinegéticas y de pesca deportiva han sido populares, sobre todo para el turismo extranjero ya que el destino cuenta con los recursos de infraestructura y naturales para ello.*
	Coordinar esfuerzos entre hoteleros y estos dos segmentos para ofrecer promociones a través de productos y paquetes innovadores complementarios.	*SECTUR Estatal*	
	Revisión de regulación para el desarrollo del turismo cinegético para agilizar la tramitología de la actividad.	*SECTUR Estatal*	
	Colaborar con información, folletos, promoción y la participación en foros relacionados con la actividad cinegética y de pesca deportiva.	*SECTUR Estatal*	

Proyecto para incentivar la diversificación de productos y servicios turísticos.	*Establecer vinculación con los prestadores de servicios cinegéticos y de pesca deportiva para posicionar a Mazatlán en estos segmentos.*	*SECTUR Estatal*	*Históricamente en el destino las actividades cinegéticas y de pesca deportiva han sido populares, sobre todo para el turismo extranjero ya que el destino cuenta con los recursos de infraestructura y naturales para ello.*
	Coordinar esfuerzos entre hoteleros y estos dos segmentos para ofrecer promociones a través de productos y paquetes innovadores complementarios.	*SECTUR Estatal*	
	Revisión de regulación para el desarrollo del turismo cinegético para agilizar la tramitología de la actividad.	*SECTUR Estatal*	
	Colaborar con información, folletos, promoción y la participación en foros relacionados con la actividad cinegética y de pesca deportiva.	*SECTUR Estatal*	

Proyecto para incentivar la diversificación de productos y servicios turísticos.	*Establecer vinculación con los prestadores de servicios cinegéticos y de pesca deportiva para posicionar a Mazatlán en estos segmentos.*	*SECTUR Estatal*	*Históricamente en el destino las actividades cinegéticas y de pesca deportiva han sido populares, sobre todo para el turismo extranjero ya que el destino cuenta con los recursos de infraestructura y naturales para ello.*
	Coordinar esfuerzos entre hoteleros y estos dos segmentos para ofrecer promociones a través de productos y paquetes innovadores complementarios.	*SECTUR Estatal*	
	Revisión de regulación para el desarrollo del turismo cinegético para agilizar la tramitología de la actividad.	*SECTUR Estatal*	
	Colaborar con información, folletos, promoción y la participación en foros relacionados con la actividad cinegética y de pesca deportiva.	*SECTUR Estatal*	

Proyecto para incentivar la diversificación de productos y servicios turísticos.	*Establecer vinculación con los prestadores de servicios cinegéticos y de pesca deportiva para posicionar a Mazatlán en estos segmentos.*	*SECTUR Estatal*	*Históricamente en el destino las actividades cinegéticas y de pesca deportiva han sido populares, sobre todo para el turismo extranjero ya que el destino cuenta con los recursos de infraestructura y naturales para ello.*
	Coordinar esfuerzos entre hoteleros y estos dos segmentos para ofrecer promociones a través de productos y paquetes innovadores complementarios.	*SECTUR Estatal*	
	Revisión de regulación para el desarrollo del turismo cinegético para agilizar la tramitología de la actividad.	*SECTUR Estatal*	
	Colaborar con información, folletos, promoción y la participación en foros relacionados con la actividad cinegética y de pesca deportiva.	*SECTUR Estatal*	

Proyecto para incentivar la diversificación de productos y servicios turísticos.	*Establecer vinculación con los prestadores de servicios cinegéticos y de pesca deportiva para posicionar a Mazatlán en estos segmentos.*	*SECTUR Estatal*	*Históricamente en el destino las actividades cinegéticas y de pesca deportiva han sido populares, sobre todo para el turismo extranjero ya que el destino cuenta con los recursos de infraestructura y naturales para ello.*
	Coordinar esfuerzos entre hoteleros y estos dos segmentos para ofrecer promociones a través de productos y paquetes innovadores complementarios.	*SECTUR Estatal*	
	Revisión de regulación para el desarrollo del turismo cinegético para agilizar la tramitología de la actividad.	*SECTUR Estatal*	
	Colaborar con información, folletos, promoción y la participación en foros relacionados con la actividad cinegética y de pesca deportiva.	*SECTUR Estatal*	

Proyecto para incentivar la diversificación de productos y servicios turísticos.	*Establecer vinculación con los prestadores de servicios cinegéticos y de pesca deportiva para posicionar a Mazatlán en estos segmentos.*	*SECTUR Estatal*	*Históricamente en el destino las actividades cinegéticas y de pesca deportiva han sido populares, sobre todo para el turismo extranjero ya que el destino cuenta con los recursos de infraestructura y naturales para ello.*
	Coordinar esfuerzos entre hoteleros y estos dos segmentos para ofrecer promociones a través de productos y paquetes innovadores complementarios.	*SECTUR Estatal*	
	Revisión de regulación para el desarrollo del turismo cinegético para agilizar la tramitología de la actividad.	*SECTUR Estatal*	
	Colaborar con información, folletos, promoción y la participación en foros relacionados con la actividad cinegética y de pesca deportiva.	*SECTUR Estatal*	

Proyecto para incentivar la diversificación de productos y servicios turísticos.	*Establecer vinculación con los prestadores de servicios cinegéticos y de pesca deportiva para posicionar a Mazatlán en estos segmentos.*	*SECTUR Estatal*	*Históricamente en el destino las actividades cinegéticas y de pesca deportiva han sido populares, sobre todo para el turismo extranjero ya que el destino cuenta con los recursos de infraestructura y naturales para ello.*
	Coordinar esfuerzos entre hoteleros y estos dos segmentos para ofrecer promociones a través de productos y paquetes innovadores complementarios.	*SECTUR Estatal*	
	Revisión de regulación para el desarrollo del turismo cinegético para agilizar la tramitología de la actividad.	*SECTUR Estatal*	
	Colaborar con información, folletos, promoción y la participación en foros relacionados con la actividad cinegética y de pesca deportiva.	*SECTUR Estatal*	

Proyecto para incentivar la diversificación de productos y servicios turísticos.	*Establecer vinculación con los prestadores de servicios cinegéticos y de pesca deportiva para posicionar a Mazatlán en estos segmentos.*	*SECTUR Estatal*	*Históricamente en el destino las actividades cinegéticas y de pesca deportiva han sido populares, sobre todo para el turismo extranjero ya que el destino cuenta con los recursos de infraestructura y naturales para ello.*
	Coordinar esfuerzos entre hoteleros y estos dos segmentos para ofrecer promociones a través de productos y paquetes innovadores complementarios.	*SECTUR Estatal*	
	Revisión de regulación para el desarrollo del turismo cinegético para agilizar la tramitología de la actividad.	*SECTUR Estatal*	
	Colaborar con información, folletos, promoción y la participación en foros relacionados con la actividad cinegética y de pesca deportiva.	*SECTUR Estatal*	

Proyecto para incentivar la diversificación de productos y servicios turísticos.	*Establecer vinculación con los prestadores de servicios cinegéticos y de pesca deportiva para posicionar a Mazatlán en estos segmentos.*	*SECTUR Estatal*	*Históricamente en el destino las actividades cinegéticas y de pesca deportiva han sido populares, sobre todo para el turismo extranjero ya que el destino cuenta con los recursos de infraestructura y naturales para ello.*
	Coordinar esfuerzos entre hoteleros y estos dos segmentos para ofrecer promociones a través de productos y paquetes innovadores complementarios.	*SECTUR Estatal*	
	Revisión de regulación para el desarrollo del turismo cinegético para agilizar la tramitología de la actividad.	*SECTUR Estatal*	
	Colaborar con información, folletos, promoción y la participación en foros relacionados con la actividad cinegética y de pesca deportiva.	*SECTUR Estatal*	

Proyecto para incentivar la diversificación de productos y servicios turísticos.	*Establecer vinculación con los prestadores de servicios cinegéticos y de pesca deportiva para posicionar a Mazatlán en estos segmentos.*	*SECTUR Estatal*	*Históricamente en el destino las actividades cinegéticas y de pesca deportiva han sido populares, sobre todo para el turismo extranjero ya que el destino cuenta con los recursos de infraestructura y naturales para ello.*
	Coordinar esfuerzos entre hoteleros y estos dos segmentos para ofrecer promociones a través de productos y paquetes innovadores complementarios.	*SECTUR Estatal*	
	Revisión de regulación para el desarrollo del turismo cinegético para agilizar la tramitología de la actividad.	*SECTUR Estatal*	
	Colaborar con información, folletos, promoción y la participación en foros relacionados con la actividad cinegética y de pesca deportiva.	*SECTUR Estatal*	

Proyecto para incentivar la diversificación de productos y servicios turísticos.	*Establecer vinculación con los prestadores de servicios cinegéticos y de pesca deportiva para posicionar a Mazatlán en estos segmentos.*	*SECTUR Estatal*	*Históricamente en el destino las actividades cinegéticas y de pesca deportiva han sido populares, sobre todo para el turismo extranjero ya que el destino cuenta con los recursos de infraestructura y naturales para ello.*
	Coordinar esfuerzos entre hoteleros y estos dos segmentos para ofrecer promociones a través de productos y paquetes innovadores complementarios.	*SECTUR Estatal*	
	Revisión de regulación para el desarrollo del turismo cinegético para agilizar la tramitología de la actividad.	*SECTUR Estatal*	
	Colaborar con información, folletos, promoción y la participación en foros relacionados con la actividad cinegética y de pesca deportiva.	*SECTUR Estatal*	

Proyecto para incentivar la diversificación de productos y servicios turísticos.	*Establecer vinculación con los prestadores de servicios cinegéticos y de pesca deportiva para posicionar a Mazatlán en estos segmentos.*	*SECTUR Estatal*	*Históricamente en el destino las actividades cinegéticas y de pesca deportiva han sido populares, sobre todo para el turismo extranjero ya que el destino cuenta con los recursos de infraestructura y naturales para ello.*
	Coordinar esfuerzos entre hoteleros y estos dos segmentos para ofrecer promociones a través de productos y paquetes innovadores complementarios.	*SECTUR Estatal*	
	Revisión de regulación para el desarrollo del turismo cinegético para agilizar la tramitología de la actividad.	*SECTUR Estatal*	
	Colaborar con información, folletos, promoción y la participación en foros relacionados con la actividad cinegética y de pesca deportiva.	*SECTUR Estatal*	

Proyecto para incentivar la diversificación de productos y servicios turísticos.	*Establecer vinculación con los prestadores de servicios cinegéticos y de pesca deportiva para posicionar a Mazatlán en estos segmentos.*	*SECTUR Estatal*	*Históricamente en el destino las actividades cinegéticas y de pesca deportiva han sido populares, sobre todo para el turismo extranjero ya que el destino cuenta con los recursos de infraestructura y naturales para ello.*
	Coordinar esfuerzos entre hoteleros y estos dos segmentos para ofrecer promociones a través de productos y paquetes innovadores complementarios.	*SECTUR Estatal*	
	Revisión de regulación para el desarrollo del turismo cinegético para agilizar la tramitología de la actividad.	*SECTUR Estatal*	
	Colaborar con información, folletos, promoción y la participación en foros relacionados con la actividad cinegética y de pesca deportiva.	*SECTUR Estatal*	

Proyecto para incentivar la diversificación de productos y servicios turísticos.	*Establecer vinculación con los prestadores de servicios cinegéticos y de pesca deportiva para posicionar a Mazatlán en estos segmentos.*	*SECTUR Estatal*	*Históricamente en el destino las actividades cinegéticas y de pesca deportiva han sido populares, sobre todo para el turismo extranjero ya que el destino cuenta con los recursos de infraestructura y naturales para ello.*
	Coordinar esfuerzos entre hoteleros y estos dos segmentos para ofrecer promociones a través de productos y paquetes innovadores complementarios.	*SECTUR Estatal*	
	Revisión de regulación para el desarrollo del turismo cinegético para agilizar la tramitología de la actividad.	*SECTUR Estatal*	
	Colaborar con información, folletos, promoción y la participación en foros relacionados con la actividad cinegética y de pesca deportiva.	*SECTUR Estatal*	

Proyecto para incentivar la diversificación de productos y servicios turísticos.	*Establecer vinculación con los prestadores de servicios cinegéticos y de pesca deportiva para posicionar a Mazatlán en estos segmentos.*	*SECTUR Estatal*	*Históricamente en el destino las actividades cinegéticas y de pesca deportiva han sido populares, sobre todo para el turismo extranjero ya que el destino cuenta con los recursos de infraestructura y naturales para ello.*
	Coordinar esfuerzos entre hoteleros y estos dos segmentos para ofrecer promociones a través de productos y paquetes innovadores complementarios.	*SECTUR Estatal*	
	Revisión de regulación para el desarrollo del turismo cinegético para agilizar la tramitología de la actividad.	*SECTUR Estatal*	
	Colaborar con información, folletos, promoción y la participación en foros relacionados con la actividad cinegética y de pesca deportiva.	*SECTUR Estatal*	

Proyecto para incentivar la diversificación de productos y servicios turísticos.	*Establecer vinculación con los prestadores de servicios cinegéticos y de pesca deportiva para posicionar a Mazatlán en estos segmentos.*	*SECTUR Estatal*	*Históricamente en el destino las actividades cinegéticas y de pesca deportiva han sido populares, sobre todo para el turismo extranjero ya que el destino cuenta con los recursos de infraestructura y naturales para ello.*
	Coordinar esfuerzos entre hoteleros y estos dos segmentos para ofrecer promociones a través de productos y paquetes innovadores complementarios.	*SECTUR Estatal*	
	Revisión de regulación para el desarrollo del turismo cinegético para agilizar la tramitología de la actividad.	*SECTUR Estatal*	
	Colaborar con información, folletos, promoción y la participación en foros relacionados con la actividad cinegética y de pesca deportiva.	*SECTUR Estatal*	

Proyecto para incentivar la diversificación de productos y servicios turísticos.	*Establecer vinculación con los prestadores de servicios cinegéticos y de pesca deportiva para posicionar a Mazatlán en estos segmentos.*	*SECTUR Estatal*	*Históricamente en el destino las actividades cinegéticas y de pesca deportiva han sido populares, sobre todo para el turismo extranjero ya que el destino cuenta con los recursos de infraestructura y naturales para ello.*
	Coordinar esfuerzos entre hoteleros y estos dos segmentos para ofrecer promociones a través de productos y paquetes innovadores complementarios.	*SECTUR Estatal*	
	Revisión de regulación para el desarrollo del turismo cinegético para agilizar la tramitología de la actividad.	*SECTUR Estatal*	
	Colaborar con información, folletos, promoción y la participación en foros relacionados con la actividad cinegética y de pesca deportiva.	*SECTUR Estatal*	

Proyecto para incentivar la diversificación de productos y servicios turísticos.	*Establecer vinculación con los prestadores de servicios cinegéticos y de pesca deportiva para posicionar a Mazatlán en estos segmentos.*	*SECTUR Estatal*	*Históricamente en el destino las actividades cinegéticas y de pesca deportiva han sido populares, sobre todo para el turismo extranjero ya que el destino cuenta con los recursos de infraestructura y naturales para ello.*
	Coordinar esfuerzos entre hoteleros y estos dos segmentos para ofrecer promociones a través de productos y paquetes innovadores complementarios.	*SECTUR Estatal*	
	Revisión de regulación para el desarrollo del turismo cinegético para agilizar la tramitología de la actividad.	*SECTUR Estatal*	
	Colaborar con información, folletos, promoción y la participación en foros relacionados con la actividad cinegética y de pesca deportiva.	*SECTUR Estatal*	

Proyecto para incentivar la diversificación de productos y servicios turísticos.	*Establecer vinculación con los prestadores de servicios cinegéticos y de pesca deportiva para posicionar a Mazatlán en estos segmentos.*	*SECTUR Estatal*	*Históricamente en el destino las actividades cinegéticas y de pesca deportiva han sido populares, sobre todo para el turismo extranjero ya que el destino cuenta con los recursos de infraestructura y naturales para ello.*
	Coordinar esfuerzos entre hoteleros y estos dos segmentos para ofrecer promociones a través de productos y paquetes innovadores complementarios.	*SECTUR Estatal*	
	Revisión de regulación para el desarrollo del turismo cinegético para agilizar la tramitología de la actividad.	*SECTUR Estatal*	
	Colaborar con información, folletos, promoción y la participación en foros relacionados con la actividad cinegética y de pesca deportiva.	*SECTUR Estatal*	

Proyecto para incentivar la diversificación de productos y servicios turísticos.	*Establecer vinculación con los prestadores de servicios cinegéticos y de pesca deportiva para posicionar a Mazatlán en estos segmentos.*	*SECTUR Estatal*	*Históricamente en el destino las actividades cinegéticas y de pesca deportiva han sido populares, sobre todo para el turismo extranjero ya que el destino cuenta con los recursos de infraestructura y naturales para ello.*
	Coordinar esfuerzos entre hoteleros y estos dos segmentos para ofrecer promociones a través de productos y paquetes innovadores complementarios.	*SECTUR Estatal*	
	Revisión de regulación para el desarrollo del turismo cinegético para agilizar la tramitología de la actividad.	*SECTUR Estatal*	
	Colaborar con información, folletos, promoción y la participación en foros relacionados con la actividad cinegética y de pesca deportiva.	*SECTUR Estatal*	

Proyecto para incentivar la diversificación de productos y servicios turísticos.	*Establecer vinculación con los prestadores de servicios cinegéticos y de pesca deportiva para posicionar a Mazatlán en estos segmentos.*	*SECTUR Estatal*	*Históricamente en el destino las actividades cinegéticas y de pesca deportiva han sido populares, sobre todo para el turismo extranjero ya que el destino cuenta con los recursos de infraestructura y naturales para ello.*
	Coordinar esfuerzos entre hoteleros y estos dos segmentos para ofrecer promociones a través de productos y paquetes innovadores complementarios.	*SECTUR Estatal*	
	Revisión de regulación para el desarrollo del turismo cinegético para agilizar la tramitología de la actividad.	*SECTUR Estatal*	
	Colaborar con información, folletos, promoción y la participación en foros relacionados con la actividad cinegética y de pesca deportiva.	*SECTUR Estatal*	

Proyecto para incentivar la diversificación de productos y servicios turísticos.	*Establecer vinculación con los prestadores de servicios cinegéticos y de pesca deportiva para posicionar a Mazatlán en estos segmentos.*	*SECTUR Estatal*	*Históricamente en el destino las actividades cinegéticas y de pesca deportiva han sido populares, sobre todo para el turismo extranjero ya que el destino cuenta con los recursos de infraestructura y naturales para ello.*
	Coordinar esfuerzos entre hoteleros y estos dos segmentos para ofrecer promociones a través de productos y paquetes innovadores complementarios.	*SECTUR Estatal*	
	Revisión de regulación para el desarrollo del turismo cinegético para agilizar la tramitología de la actividad.	*SECTUR Estatal*	
	Colaborar con información, folletos, promoción y la participación en foros relacionados con la actividad cinegética y de pesca deportiva.	*SECTUR Estatal*	

Proyecto para incentivar la diversificación de productos y servicios turísticos.	*Establecer vinculación con los prestadores de servicios cinegéticos y de pesca deportiva para posicionar a Mazatlán en estos segmentos.*	*SECTUR Estatal*	*Históricamente en el destino las actividades cinegéticas y de pesca deportiva han sido populares, sobre todo para el turismo extranjero ya que el destino cuenta con los recursos de infraestructura y naturales para ello.*
	Coordinar esfuerzos entre hoteleros y estos dos segmentos para ofrecer promociones a través de productos y paquetes innovadores complementarios.	*SECTUR Estatal*	
	Revisión de regulación para el desarrollo del turismo cinegético para agilizar la tramitología de la actividad.	*SECTUR Estatal*	
	Colaborar con información, folletos, promoción y la participación en foros relacionados con la actividad cinegética y de pesca deportiva.	*SECTUR Estatal*	

Proyecto para incentivar la diversificación de productos y servicios turísticos.	*Establecer vinculación con los prestadores de servicios cinegéticos y de pesca deportiva para posicionar a Mazatlán en estos segmentos.*	*SECTUR Estatal*	*Históricamente en el destino las actividades cinegéticas y de pesca deportiva han sido populares, sobre todo para el turismo extranjero ya que el destino cuenta con los recursos de infraestructura y naturales para ello.*
	Coordinar esfuerzos entre hoteleros y estos dos segmentos para ofrecer promociones a través de productos y paquetes innovadores complementarios.	*SECTUR Estatal*	
	Revisión de regulación para el desarrollo del turismo cinegético para agilizar la tramitología de la actividad.	*SECTUR Estatal*	
	Colaborar con información, folletos, promoción y la participación en foros relacionados con la actividad cinegética y de pesca deportiva.	*SECTUR Estatal*	

Proyecto para incentivar la diversificación de productos y servicios turísticos.	*Establecer vinculación con los prestadores de servicios cinegéticos y de pesca deportiva para posicionar a Mazatlán en estos segmentos.*	*SECTUR Estatal*	*Históricamente en el destino las actividades cinegéticas y de pesca deportiva han sido populares, sobre todo para el turismo extranjero ya que el destino cuenta con los recursos de infraestructura y naturales para ello.*
	Coordinar esfuerzos entre hoteleros y estos dos segmentos para ofrecer promociones a través de productos y paquetes innovadores complementarios.	*SECTUR Estatal*	
	Revisión de regulación para el desarrollo del turismo cinegético para agilizar la tramitología de la actividad.	*SECTUR Estatal*	
	Colaborar con información, folletos, promoción y la participación en foros relacionados con la actividad cinegética y de pesca deportiva.	*SECTUR Estatal*	

Proyecto para incentivar la diversificación de productos y servicios turísticos.	*Establecer vinculación con los prestadores de servicios cinegéticos y de pesca deportiva para posicionar a Mazatlán en estos segmentos.*	*SECTUR Estatal*	*Históricamente en el destino las actividades cinegéticas y de pesca deportiva han sido populares, sobre todo para el turismo extranjero ya que el destino cuenta con los recursos de infraestructura y naturales para ello.*
	Coordinar esfuerzos entre hoteleros y estos dos segmentos para ofrecer promociones a través de productos y paquetes innovadores complementarios.	*SECTUR Estatal*	
	Revisión de regulación para el desarrollo del turismo cinegético para agilizar la tramitología de la actividad.	*SECTUR Estatal*	
	Colaborar con información, folletos, promoción y la participación en foros relacionados con la actividad cinegética y de pesca deportiva.	*SECTUR Estatal*	

Proyecto para incentivar la diversificación de productos y servicios turísticos.	*Establecer vinculación con los prestadores de servicios cinegéticos y de pesca deportiva para posicionar a Mazatlán en estos segmentos.*	*SECTUR Estatal*	*Históricamente en el destino las actividades cinegéticas y de pesca deportiva han sido populares, sobre todo para el turismo extranjero ya que el destino cuenta con los recursos de infraestructura y naturales para ello.*
	Coordinar esfuerzos entre hoteleros y estos dos segmentos para ofrecer promociones a través de productos y paquetes innovadores complementarios.	*SECTUR Estatal*	
	Revisión de regulación para el desarrollo del turismo cinegético para agilizar la tramitología de la actividad.	*SECTUR Estatal*	
	Colaborar con información, folletos, promoción y la participación en foros relacionados con la actividad cinegética y de pesca deportiva.	*SECTUR Estatal*	

Proyecto para incentivar la diversificación de productos y servicios turísticos.	*Establecer vinculación con los prestadores de servicios cinegéticos y de pesca deportiva para posicionar a Mazatlán en estos segmentos.*	*SECTUR Estatal*	*Históricamente en el destino las actividades cinegéticas y de pesca deportiva han sido populares, sobre todo para el turismo extranjero ya que el destino cuenta con los recursos de infraestructura y naturales para ello.*
	Coordinar esfuerzos entre hoteleros y estos dos segmentos para ofrecer promociones a través de productos y paquetes innovadores complementarios.	*SECTUR Estatal*	
	Revisión de regulación para el desarrollo del turismo cinegético para agilizar la tramitología de la actividad.	*SECTUR Estatal*	
	Colaborar con información, folletos, promoción y la participación en foros relacionados con la actividad cinegética y de pesca deportiva.	*SECTUR Estatal*	

Proyecto para incentivar la diversificación de productos y servicios turísticos.	*Establecer vinculación con los prestadores de servicios cinegéticos y de pesca deportiva para posicionar a Mazatlán en estos segmentos.*	*SECTUR Estatal*	*Históricamente en el destino las actividades cinegéticas y de pesca deportiva han sido populares, sobre todo para el turismo extranjero ya que el destino cuenta con los recursos de infraestructura y naturales para ello.*
	Coordinar esfuerzos entre hoteleros y estos dos segmentos para ofrecer promociones a través de productos y paquetes innovadores complementarios.	*SECTUR Estatal*	
	Revisión de regulación para el desarrollo del turismo cinegético para agilizar la tramitología de la actividad.	*SECTUR Estatal*	
	Colaborar con información, folletos, promoción y la participación en foros relacionados con la actividad cinegética y de pesca deportiva.	*SECTUR Estatal*	

Proyecto para incentivar la diversificación de productos y servicios turísticos.	*Establecer vinculación con los prestadores de servicios cinegéticos y de pesca deportiva para posicionar a Mazatlán en estos segmentos.*	*SECTUR Estatal*	*Históricamente en el destino las actividades cinegéticas y de pesca deportiva han sido populares, sobre todo para el turismo extranjero ya que el destino cuenta con los recursos de infraestructura y naturales para ello.*
	Coordinar esfuerzos entre hoteleros y estos dos segmentos para ofrecer promociones a través de productos y paquetes innovadores complementarios.	*SECTUR Estatal*	
	Revisión de regulación para el desarrollo del turismo cinegético para agilizar la tramitología de la actividad.	*SECTUR Estatal*	
	Colaborar con información, folletos, promoción y la participación en foros relacionados con la actividad cinegética y de pesca deportiva.	*SECTUR Estatal*	

Proyecto para incentivar la diversificación de productos y servicios turísticos.	*Establecer vinculación con los prestadores de servicios cinegéticos y de pesca deportiva para posicionar a Mazatlán en estos segmentos.*	*SECTUR Estatal*	*Históricamente en el destino las actividades cinegéticas y de pesca deportiva han sido populares, sobre todo para el turismo extranjero ya que el destino cuenta con los recursos de infraestructura y naturales para ello.*
	Coordinar esfuerzos entre hoteleros y estos dos segmentos para ofrecer promociones a través de productos y paquetes innovadores complementarios.	*SECTUR Estatal*	
	Revisión de regulación para el desarrollo del turismo cinegético para agilizar la tramitología de la actividad.	*SECTUR Estatal*	
	Colaborar con información, folletos, promoción y la participación en foros relacionados con la actividad cinegética y de pesca deportiva.	*SECTUR Estatal*	

Proyecto para incentivar la diversificación de productos y servicios turísticos.	*Establecer vinculación con los prestadores de servicios cinegéticos y de pesca deportiva para posicionar a Mazatlán en estos segmentos.*	*SECTUR Estatal*	*Históricamente en el destino las actividades cinegéticas y de pesca deportiva han sido populares, sobre todo para el turismo extranjero ya que el destino cuenta con los recursos de infraestructura y naturales para ello.*
	Coordinar esfuerzos entre hoteleros y estos dos segmentos para ofrecer promociones a través de productos y paquetes innovadores complementarios.	*SECTUR Estatal*	
	Revisión de regulación para el desarrollo del turismo cinegético para agilizar la tramitología de la actividad.	*SECTUR Estatal*	
	Colaborar con información, folletos, promoción y la participación en foros relacionados con la actividad cinegética y de pesca deportiva.	*SECTUR Estatal*	

Proyecto para incentivar la diversificación de productos y servicios turísticos.	*Establecer vinculación con los prestadores de servicios cinegéticos y de pesca deportiva para posicionar a Mazatlán en estos segmentos.*	*SECTUR Estatal*	*Históricamente en el destino las actividades cinegéticas y de pesca deportiva han sido populares, sobre todo para el turismo extranjero ya que el destino cuenta con los recursos de infraestructura y naturales para ello.*
	Coordinar esfuerzos entre hoteleros y estos dos segmentos para ofrecer promociones a través de productos y paquetes innovadores complementarios.	*SECTUR Estatal*	
	Revisión de regulación para el desarrollo del turismo cinegético para agilizar la tramitología de la actividad.	*SECTUR Estatal*	
	Colaborar con información, folletos, promoción y la participación en foros relacionados con la actividad cinegética y de pesca deportiva.	*SECTUR Estatal*	

Proyecto para incentivar la diversificación de productos y servicios turísticos.	*Establecer vinculación con los prestadores de servicios cinegéticos y de pesca deportiva para posicionar a Mazatlán en estos segmentos.*	*SECTUR Estatal*	*Históricamente en el destino las actividades cinegéticas y de pesca deportiva han sido populares, sobre todo para el turismo extranjero ya que el destino cuenta con los recursos de infraestructura y naturales para ello.*
	Coordinar esfuerzos entre hoteleros y estos dos segmentos para ofrecer promociones a través de productos y paquetes innovadores complementarios.	*SECTUR Estatal*	
	Revisión de regulación para el desarrollo del turismo cinegético para agilizar la tramitología de la actividad.	*SECTUR Estatal*	
	Colaborar con información, folletos, promoción y la participación en foros relacionados con la actividad cinegética y de pesca deportiva.	*SECTUR Estatal*	

Proyecto para incentivar la diversificación de productos y servicios turísticos.	*Establecer vinculación con los prestadores de servicios cinegéticos y de pesca deportiva para posicionar a Mazatlán en estos segmentos.*	*SECTUR Estatal*	*Históricamente en el destino las actividades cinegéticas y de pesca deportiva han sido populares, sobre todo para el turismo extranjero ya que el destino cuenta con los recursos de infraestructura y naturales para ello.*
	Coordinar esfuerzos entre hoteleros y estos dos segmentos para ofrecer promociones a través de productos y paquetes innovadores complementarios.	*SECTUR Estatal*	
	Revisión de regulación para el desarrollo del turismo cinegético para agilizar la tramitología de la actividad.	*SECTUR Estatal*	
	Colaborar con información, folletos, promoción y la participación en foros relacionados con la actividad cinegética y de pesca deportiva.	*SECTUR Estatal*	

Proyecto para incentivar la diversificación de productos y servicios turísticos.	*Establecer vinculación con los prestadores de servicios cinegéticos y de pesca deportiva para posicionar a Mazatlán en estos segmentos.*	*SECTUR Estatal*	*Históricamente en el destino las actividades cinegéticas y de pesca deportiva han sido populares, sobre todo para el turismo extranjero ya que el destino cuenta con los recursos de infraestructura y naturales para ello.*
	Coordinar esfuerzos entre hoteleros y estos dos segmentos para ofrecer promociones a través de productos y paquetes innovadores complementarios.	*SECTUR Estatal*	
	Revisión de regulación para el desarrollo del turismo cinegético para agilizar la tramitología de la actividad.	*SECTUR Estatal*	
	Colaborar con información, folletos, promoción y la participación en foros relacionados con la actividad cinegética y de pesca deportiva.	*SECTUR Estatal*	

Proyecto para incentivar la diversificación de productos y servicios turísticos.	*Establecer vinculación con los prestadores de servicios cinegéticos y de pesca deportiva para posicionar a Mazatlán en estos segmentos.*	*SECTUR Estatal*	*Históricamente en el destino las actividades cinegéticas y de pesca deportiva han sido populares, sobre todo para el turismo extranjero ya que el destino cuenta con los recursos de infraestructura y naturales para ello.*
	Coordinar esfuerzos entre hoteleros y estos dos segmentos para ofrecer promociones a través de productos y paquetes innovadores complementarios.	*SECTUR Estatal*	
	Revisión de regulación para el desarrollo del turismo cinegético para agilizar la tramitología de la actividad.	*SECTUR Estatal*	
	Colaborar con información, folletos, promoción y la participación en foros relacionados con la actividad cinegética y de pesca deportiva.	*SECTUR Estatal*	

Proyecto para incentivar la diversificación de productos y servicios turísticos.	*Establecer vinculación con los prestadores de servicios cinegéticos y de pesca deportiva para posicionar a Mazatlán en estos segmentos.*	*SECTUR Estatal*	*Históricamente en el destino las actividades cinegéticas y de pesca deportiva han sido populares, sobre todo para el turismo extranjero ya que el destino cuenta con los recursos de infraestructura y naturales para ello.*
	Coordinar esfuerzos entre hoteleros y estos dos segmentos para ofrecer promociones a través de productos y paquetes innovadores complementarios.	*SECTUR Estatal*	
	Revisión de regulación para el desarrollo del turismo cinegético para agilizar la tramitología de la actividad.	*SECTUR Estatal*	
	Colaborar con información, folletos, promoción y la participación en foros relacionados con la actividad cinegética y de pesca deportiva.	*SECTUR Estatal*	

Proyecto para incentivar la diversificación de productos y servicios turísticos.	*Establecer vinculación con los prestadores de servicios cinegéticos y de pesca deportiva para posicionar a Mazatlán en estos segmentos.*	*SECTUR Estatal*	*Históricamente en el destino las actividades cinegéticas y de pesca deportiva han sido populares, sobre todo para el turismo extranjero ya que el destino cuenta con los recursos de infraestructura y naturales para ello.*
	Coordinar esfuerzos entre hoteleros y estos dos segmentos para ofrecer promociones a través de productos y paquetes innovadores complementarios.	*SECTUR Estatal*	
	Revisión de regulación para el desarrollo del turismo cinegético para agilizar la tramitología de la actividad.	*SECTUR Estatal*	
	Colaborar con información, folletos, promoción y la participación en foros relacionados con la actividad cinegética y de pesca deportiva.	*SECTUR Estatal*	

Proyecto para incentivar la diversificación de productos y servicios turísticos.	*Establecer vinculación con los prestadores de servicios cinegéticos y de pesca deportiva para posicionar a Mazatlán en estos segmentos.*	*SECTUR Estatal*	*Históricamente en el destino las actividades cinegéticas y de pesca deportiva han sido populares, sobre todo para el turismo extranjero ya que el destino cuenta con los recursos de infraestructura y naturales para ello.*
	Coordinar esfuerzos entre hoteleros y estos dos segmentos para ofrecer promociones a través de productos y paquetes innovadores complementarios.	*SECTUR Estatal*	
	Revisión de regulación para el desarrollo del turismo cinegético para agilizar la tramitología de la actividad.	*SECTUR Estatal*	
	Colaborar con información, folletos, promoción y la participación en foros relacionados con la actividad cinegética y de pesca deportiva.	*SECTUR Estatal*	

Proyecto para incentivar la diversificación de productos y servicios turísticos.	*Establecer vinculación con los prestadores de servicios cinegéticos y de pesca deportiva para posicionar a Mazatlán en estos segmentos.*	*SECTUR Estatal*	*Históricamente en el destino las actividades cinegéticas y de pesca deportiva han sido populares, sobre todo para el turismo extranjero ya que el destino cuenta con los recursos de infraestructura y naturales para ello.*
	Coordinar esfuerzos entre hoteleros y estos dos segmentos para ofrecer promociones a través de productos y paquetes innovadores complementarios.	*SECTUR Estatal*	
	Revisión de regulación para el desarrollo del turismo cinegético para agilizar la tramitología de la actividad.	*SECTUR Estatal*	
	Colaborar con información, folletos, promoción y la participación en foros relacionados con la actividad cinegética y de pesca deportiva.	*SECTUR Estatal*	

Proyecto para incentivar la diversificación de productos y servicios turísticos.	*Establecer vinculación con los prestadores de servicios cinegéticos y de pesca deportiva para posicionar a Mazatlán en estos segmentos.*	*SECTUR Estatal*	*Históricamente en el destino las actividades cinegéticas y de pesca deportiva han sido populares, sobre todo para el turismo extranjero ya que el destino cuenta con los recursos de infraestructura y naturales para ello.*
	Coordinar esfuerzos entre hoteleros y estos dos segmentos para ofrecer promociones a través de productos y paquetes innovadores complementarios.	*SECTUR Estatal*	
	Revisión de regulación para el desarrollo del turismo cinegético para agilizar la tramitología de la actividad.	*SECTUR Estatal*	
	Colaborar con información, folletos, promoción y la participación en foros relacionados con la actividad cinegética y de pesca deportiva.	*SECTUR Estatal*	

Proyecto para incentivar la diversificación de productos y servicios turísticos.	*Establecer vinculación con los prestadores de servicios cinegéticos y de pesca deportiva para posicionar a Mazatlán en estos segmentos.*	*SECTUR Estatal*	*Históricamente en el destino las actividades cinegéticas y de pesca deportiva han sido populares, sobre todo para el turismo extranjero ya que el destino cuenta con los recursos de infraestructura y naturales para ello.*
	Coordinar esfuerzos entre hoteleros y estos dos segmentos para ofrecer promociones a través de productos y paquetes innovadores complementarios.	*SECTUR Estatal*	
	Revisión de regulación para el desarrollo del turismo cinegético para agilizar la tramitología de la actividad.	*SECTUR Estatal*	
	Colaborar con información, folletos, promoción y la participación en foros relacionados con la actividad cinegética y de pesca deportiva.	*SECTUR Estatal*	

Proyecto para incentivar la diversificación de productos y servicios turísticos.	*Establecer vinculación con los prestadores de servicios cinegéticos y de pesca deportiva para posicionar a Mazatlán en estos segmentos.*	*SECTUR Estatal*	*Históricamente en el destino las actividades cinegéticas y de pesca deportiva han sido populares, sobre todo para el turismo extranjero ya que el destino cuenta con los recursos de infraestructura y naturales para ello.*
	Coordinar esfuerzos entre hoteleros y estos dos segmentos para ofrecer promociones a través de productos y paquetes innovadores complementarios.	*SECTUR Estatal*	
	Revisión de regulación para el desarrollo del turismo cinegético para agilizar la tramitología de la actividad.	*SECTUR Estatal*	
	Colaborar con información, folletos, promoción y la participación en foros relacionados con la actividad cinegética y de pesca deportiva.	*SECTUR Estatal*	

Proyecto para incentivar la diversificación de productos y servicios turísticos.	*Establecer vinculación con los prestadores de servicios cinegéticos y de pesca deportiva para posicionar a Mazatlán en estos segmentos.*	*SECTUR Estatal*	*Históricamente en el destino las actividades cinegéticas y de pesca deportiva han sido populares, sobre todo para el turismo extranjero ya que el destino cuenta con los recursos de infraestructura y naturales para ello.*
	Coordinar esfuerzos entre hoteleros y estos dos segmentos para ofrecer promociones a través de productos y paquetes innovadores complementarios.	*SECTUR Estatal*	
	Revisión de regulación para el desarrollo del turismo cinegético para agilizar la tramitología de la actividad.	*SECTUR Estatal*	
	Colaborar con información, folletos, promoción y la participación en foros relacionados con la actividad cinegética y de pesca deportiva.	*SECTUR Estatal*	

Proyecto para incentivar la diversificación de productos y servicios turísticos.	*Establecer vinculación con los prestadores de servicios cinegéticos y de pesca deportiva para posicionar a Mazatlán en estos segmentos.*	*SECTUR Estatal*	*Históricamente en el destino las actividades cinegéticas y de pesca deportiva han sido populares, sobre todo para el turismo extranjero ya que el destino cuenta con los recursos de infraestructura y naturales para ello.*
	Coordinar esfuerzos entre hoteleros y estos dos segmentos para ofrecer promociones a través de productos y paquetes innovadores complementarios.	*SECTUR Estatal*	
	Revisión de regulación para el desarrollo del turismo cinegético para agilizar la tramitología de la actividad.	*SECTUR Estatal*	
	Colaborar con información, folletos, promoción y la participación en foros relacionados con la actividad cinegética y de pesca deportiva.	*SECTUR Estatal*	

Proyecto para incentivar la diversificación de productos y servicios turísticos.	*Establecer vinculación con los prestadores de servicios cinegéticos y de pesca deportiva para posicionar a Mazatlán en estos segmentos.*	*SECTUR Estatal*	*Históricamente en el destino las actividades cinegéticas y de pesca deportiva han sido populares, sobre todo para el turismo extranjero ya que el destino cuenta con los recursos de infraestructura y naturales para ello.*
	Coordinar esfuerzos entre hoteleros y estos dos segmentos para ofrecer promociones a través de productos y paquetes innovadores complementarios.	*SECTUR Estatal*	
	Revisión de regulación para el desarrollo del turismo cinegético para agilizar la tramitología de la actividad.	*SECTUR Estatal*	
	Colaborar con información, folletos, promoción y la participación en foros relacionados con la actividad cinegética y de pesca deportiva.	*SECTUR Estatal*	

Proyecto para incentivar la diversificación de productos y servicios turísticos.	*Establecer vinculación con los prestadores de servicios cinegéticos y de pesca deportiva para posicionar a Mazatlán en estos segmentos.*	*SECTUR Estatal*	*Históricamente en el destino las actividades cinegéticas y de pesca deportiva han sido populares, sobre todo para el turismo extranjero ya que el destino cuenta con los recursos de infraestructura y naturales para ello.*
	Coordinar esfuerzos entre hoteleros y estos dos segmentos para ofrecer promociones a través de productos y paquetes innovadores complementarios.	*SECTUR Estatal*	
	Revisión de regulación para el desarrollo del turismo cinegético para agilizar la tramitología de la actividad.	*SECTUR Estatal*	
	Colaborar con información, folletos, promoción y la participación en foros relacionados con la actividad cinegética y de pesca deportiva.	*SECTUR Estatal*	

Proyecto para incentivar la diversificación de productos y servicios turísticos.	*Establecer vinculación con los prestadores de servicios cinegéticos y de pesca deportiva para posicionar a Mazatlán en estos segmentos.*	*SECTUR Estatal*	*Históricamente en el destino las actividades cinegéticas y de pesca deportiva han sido populares, sobre todo para el turismo extranjero ya que el destino cuenta con los recursos de infraestructura y naturales para ello.*
	Coordinar esfuerzos entre hoteleros y estos dos segmentos para ofrecer promociones a través de productos y paquetes innovadores complementarios.	*SECTUR Estatal*	
	Revisión de regulación para el desarrollo del turismo cinegético para agilizar la tramitología de la actividad.	*SECTUR Estatal*	
	Colaborar con información, folletos, promoción y la participación en foros relacionados con la actividad cinegética y de pesca deportiva.	*SECTUR Estatal*	

Proyecto para incentivar la diversificación de productos y servicios turísticos.	*Establecer vinculación con los prestadores de servicios cinegéticos y de pesca deportiva para posicionar a Mazatlán en estos segmentos.*	*SECTUR Estatal*	*Históricamente en el destino las actividades cinegéticas y de pesca deportiva han sido populares, sobre todo para el turismo extranjero ya que el destino cuenta con los recursos de infraestructura y naturales para ello.*
	Coordinar esfuerzos entre hoteleros y estos dos segmentos para ofrecer promociones a través de productos y paquetes innovadores complementarios.	*SECTUR Estatal*	
	Revisión de regulación para el desarrollo del turismo cinegético para agilizar la tramitología de la actividad.	*SECTUR Estatal*	
	Colaborar con información, folletos, promoción y la participación en foros relacionados con la actividad cinegética y de pesca deportiva.	*SECTUR Estatal*	

Proyecto para incentivar la diversificación de productos y servicios turísticos.	*Establecer vinculación con los prestadores de servicios cinegéticos y de pesca deportiva para posicionar a Mazatlán en estos segmentos.*	*SECTUR Estatal*	*Históricamente en el destino las actividades cinegéticas y de pesca deportiva han sido populares, sobre todo para el turismo extranjero ya que el destino cuenta con los recursos de infraestructura y naturales para ello.*
	Coordinar esfuerzos entre hoteleros y estos dos segmentos para ofrecer promociones a través de productos y paquetes innovadores complementarios.	*SECTUR Estatal*	
	Revisión de regulación para el desarrollo del turismo cinegético para agilizar la tramitología de la actividad.	*SECTUR Estatal*	
	Colaborar con información, folletos, promoción y la participación en foros relacionados con la actividad cinegética y de pesca deportiva.	*SECTUR Estatal*	

Proyecto para incentivar la diversificación de productos y servicios turísticos.	*Establecer vinculación con los prestadores de servicios cinegéticos y de pesca deportiva para posicionar a Mazatlán en estos segmentos.*	*SECTUR Estatal*	*Históricamente en el destino las actividades cinegéticas y de pesca deportiva han sido populares, sobre todo para el turismo extranjero ya que el destino cuenta con los recursos de infraestructura y naturales para ello.*
	Coordinar esfuerzos entre hoteleros y estos dos segmentos para ofrecer promociones a través de productos y paquetes innovadores complementarios.	*SECTUR Estatal*	
	Revisión de regulación para el desarrollo del turismo cinegético para agilizar la tramitología de la actividad.	*SECTUR Estatal*	
	Colaborar con información, folletos, promoción y la participación en foros relacionados con la actividad cinegética y de pesca deportiva.	*SECTUR Estatal*	

Proyecto para incentivar la diversificación de productos y servicios turísticos.	*Establecer vinculación con los prestadores de servicios cinegéticos y de pesca deportiva para posicionar a Mazatlán en estos segmentos.*	*SECTUR Estatal*	*Históricamente en el destino las actividades cinegéticas y de pesca deportiva han sido populares, sobre todo para el turismo extranjero ya que el destino cuenta con los recursos de infraestructura y naturales para ello.*
	Coordinar esfuerzos entre hoteleros y estos dos segmentos para ofrecer promociones a través de productos y paquetes innovadores complementarios.	*SECTUR Estatal*	
	Revisión de regulación para el desarrollo del turismo cinegético para agilizar la tramitología de la actividad.	*SECTUR Estatal*	
	Colaborar con información, folletos, promoción y la participación en foros relacionados con la actividad cinegética y de pesca deportiva.	*SECTUR Estatal*	

Proyecto para incentivar la diversificación de productos y servicios turísticos.	*Establecer vinculación con los prestadores de servicios cinegéticos y de pesca deportiva para posicionar a Mazatlán en estos segmentos.*	*SECTUR Estatal*	*Históricamente en el destino las actividades cinegéticas y de pesca deportiva han sido populares, sobre todo para el turismo extranjero ya que el destino cuenta con los recursos de infraestructura y naturales para ello.*
	Coordinar esfuerzos entre hoteleros y estos dos segmentos para ofrecer promociones a través de productos y paquetes innovadores complementarios.	*SECTUR Estatal*	
	Revisión de regulación para el desarrollo del turismo cinegético para agilizar la tramitología de la actividad.	*SECTUR Estatal*	
	Colaborar con información, folletos, promoción y la participación en foros relacionados con la actividad cinegética y de pesca deportiva.	*SECTUR Estatal*	

Proyecto para incentivar la diversificación de productos y servicios turísticos.	*Establecer vinculación con los prestadores de servicios cinegéticos y de pesca deportiva para posicionar a Mazatlán en estos segmentos.*	*SECTUR Estatal*	*Históricamente en el destino las actividades cinegéticas y de pesca deportiva han sido populares, sobre todo para el turismo extranjero ya que el destino cuenta con los recursos de infraestructura y naturales para ello.*
	Coordinar esfuerzos entre hoteleros y estos dos segmentos para ofrecer promociones a través de productos y paquetes innovadores complementarios.	*SECTUR Estatal*	
	Revisión de regulación para el desarrollo del turismo cinegético para agilizar la tramitología de la actividad.	*SECTUR Estatal*	
	Colaborar con información, folletos, promoción y la participación en foros relacionados con la actividad cinegética y de pesca deportiva.	*SECTUR Estatal*	

Proyecto para incentivar la diversificación de productos y servicios turísticos.	*Establecer vinculación con los prestadores de servicios cinegéticos y de pesca deportiva para posicionar a Mazatlán en estos segmentos.*	*SECTUR Estatal*	*Históricamente en el destino las actividades cinegéticas y de pesca deportiva han sido populares, sobre todo para el turismo extranjero ya que el destino cuenta con los recursos de infraestructura y naturales para ello.*
	Coordinar esfuerzos entre hoteleros y estos dos segmentos para ofrecer promociones a través de productos y paquetes innovadores complementarios.	*SECTUR Estatal*	
	Revisión de regulación para el desarrollo del turismo cinegético para agilizar la tramitología de la actividad.	*SECTUR Estatal*	
	Colaborar con información, folletos, promoción y la participación en foros relacionados con la actividad cinegética y de pesca deportiva.	*SECTUR Estatal*	

Proyecto para incentivar la diversificación de productos y servicios turísticos.	*Establecer vinculación con los prestadores de servicios cinegéticos y de pesca deportiva para posicionar a Mazatlán en estos segmentos.*	*SECTUR Estatal*	*Históricamente en el destino las actividades cinegéticas y de pesca deportiva han sido populares, sobre todo para el turismo extranjero ya que el destino cuenta con los recursos de infraestructura y naturales para ello.*
	Coordinar esfuerzos entre hoteleros y estos dos segmentos para ofrecer promociones a través de productos y paquetes innovadores complementarios.	*SECTUR Estatal*	
	Revisión de regulación para el desarrollo del turismo cinegético para agilizar la tramitología de la actividad.	*SECTUR Estatal*	
	Colaborar con información, folletos, promoción y la participación en foros relacionados con la actividad cinegética y de pesca deportiva.	*SECTUR Estatal*	

Proyecto para incentivar la diversificación de productos y servicios turísticos.	*Establecer vinculación con los prestadores de servicios cinegéticos y de pesca deportiva para posicionar a Mazatlán en estos segmentos.*	*SECTUR Estatal*	*Históricamente en el destino las actividades cinegéticas y de pesca deportiva han sido populares, sobre todo para el turismo extranjero ya que el destino cuenta con los recursos de infraestructura y naturales para ello.*
	Coordinar esfuerzos entre hoteleros y estos dos segmentos para ofrecer promociones a través de productos y paquetes innovadores complementarios.	*SECTUR Estatal*	
	Revisión de regulación para el desarrollo del turismo cinegético para agilizar la tramitología de la actividad.	*SECTUR Estatal*	
	Colaborar con información, folletos, promoción y la participación en foros relacionados con la actividad cinegética y de pesca deportiva.	*SECTUR Estatal*	

Proyecto para incentivar la diversificación de productos y servicios turísticos.	*Establecer vinculación con los prestadores de servicios cinegéticos y de pesca deportiva para posicionar a Mazatlán en estos segmentos.*	*SECTUR Estatal*	*Históricamente en el destino las actividades cinegéticas y de pesca deportiva han sido populares, sobre todo para el turismo extranjero ya que el destino cuenta con los recursos de infraestructura y naturales para ello.*
	Coordinar esfuerzos entre hoteleros y estos dos segmentos para ofrecer promociones a través de productos y paquetes innovadores complementarios.	*SECTUR Estatal*	
	Revisión de regulación para el desarrollo del turismo cinegético para agilizar la tramitología de la actividad.	*SECTUR Estatal*	
	Colaborar con información, folletos, promoción y la participación en foros relacionados con la actividad cinegética y de pesca deportiva.	*SECTUR Estatal*	

Proyecto para incentivar la diversificación de productos y servicios turísticos.	*Establecer vinculación con los prestadores de servicios cinegéticos y de pesca deportiva para posicionar a Mazatlán en estos segmentos.*	*SECTUR Estatal*	*Históricamente en el destino las actividades cinegéticas y de pesca deportiva han sido populares, sobre todo para el turismo extranjero ya que el destino cuenta con los recursos de infraestructura y naturales para ello.*
	Coordinar esfuerzos entre hoteleros y estos dos segmentos para ofrecer promociones a través de productos y paquetes innovadores complementarios.	*SECTUR Estatal*	
	Revisión de regulación para el desarrollo del turismo cinegético para agilizar la tramitología de la actividad.	*SECTUR Estatal*	
	Colaborar con información, folletos, promoción y la participación en foros relacionados con la actividad cinegética y de pesca deportiva.	*SECTUR Estatal*	

Proyecto para incentivar la diversificación de productos y servicios turísticos.	*Establecer vinculación con los prestadores de servicios cinegéticos y de pesca deportiva para posicionar a Mazatlán en estos segmentos.*	*SECTUR Estatal*	*Históricamente en el destino las actividades cinegéticas y de pesca deportiva han sido populares, sobre todo para el turismo extranjero ya que el destino cuenta con los recursos de infraestructura y naturales para ello.*
	Coordinar esfuerzos entre hoteleros y estos dos segmentos para ofrecer promociones a través de productos y paquetes innovadores complementarios.	*SECTUR Estatal*	
	Revisión de regulación para el desarrollo del turismo cinegético para agilizar la tramitología de la actividad.	*SECTUR Estatal*	
	Colaborar con información, folletos, promoción y la participación en foros relacionados con la actividad cinegética y de pesca deportiva.	*SECTUR Estatal*	

Proyecto para incentivar la diversificación de productos y servicios turísticos.	*Establecer vinculación con los prestadores de servicios cinegéticos y de pesca deportiva para posicionar a Mazatlán en estos segmentos.*	*SECTUR Estatal*	*Históricamente en el destino las actividades cinegéticas y de pesca deportiva han sido populares, sobre todo para el turismo extranjero ya que el destino cuenta con los recursos de infraestructura y naturales para ello.*
	Coordinar esfuerzos entre hoteleros y estos dos segmentos para ofrecer promociones a través de productos y paquetes innovadores complementarios.	*SECTUR Estatal*	
	Revisión de regulación para el desarrollo del turismo cinegético para agilizar la tramitología de la actividad.	*SECTUR Estatal*	
	Colaborar con información, folletos, promoción y la participación en foros relacionados con la actividad cinegética y de pesca deportiva.	*SECTUR Estatal*	

Proyecto para incentivar la diversificación de productos y servicios turísticos.	*Establecer vinculación con los prestadores de servicios cinegéticos y de pesca deportiva para posicionar a Mazatlán en estos segmentos.*	*SECTUR Estatal*	*Históricamente en el destino las actividades cinegéticas y de pesca deportiva han sido populares, sobre todo para el turismo extranjero ya que el destino cuenta con los recursos de infraestructura y naturales para ello.*
	Coordinar esfuerzos entre hoteleros y estos dos segmentos para ofrecer promociones a través de productos y paquetes innovadores complementarios.	*SECTUR Estatal*	
	Revisión de regulación para el desarrollo del turismo cinegético para agilizar la tramitología de la actividad.	*SECTUR Estatal*	
	Colaborar con información, folletos, promoción y la participación en foros relacionados con la actividad cinegética y de pesca deportiva.	*SECTUR Estatal*	

Proyecto para incentivar la diversificación de productos y servicios turísticos.	*Establecer vinculación con los prestadores de servicios cinegéticos y de pesca deportiva para posicionar a Mazatlán en estos segmentos.*	*SECTUR Estatal*	*Históricamente en el destino las actividades cinegéticas y de pesca deportiva han sido populares, sobre todo para el turismo extranjero ya que el destino cuenta con los recursos de infraestructura y naturales para ello.*
	Coordinar esfuerzos entre hoteleros y estos dos segmentos para ofrecer promociones a través de productos y paquetes innovadores complementarios.	*SECTUR Estatal*	
	Revisión de regulación para el desarrollo del turismo cinegético para agilizar la tramitología de la actividad.	*SECTUR Estatal*	
	Colaborar con información, folletos, promoción y la participación en foros relacionados con la actividad cinegética y de pesca deportiva.	*SECTUR Estatal*	

Proyecto para incentivar la diversificación de productos y servicios turísticos.	*Establecer vinculación con los prestadores de servicios cinegéticos y de pesca deportiva para posicionar a Mazatlán en estos segmentos.*	*SECTUR Estatal*	*Históricamente en el destino las actividades cinegéticas y de pesca deportiva han sido populares, sobre todo para el turismo extranjero ya que el destino cuenta con los recursos de infraestructura y naturales para ello.*
	Coordinar esfuerzos entre hoteleros y estos dos segmentos para ofrecer promociones a través de productos y paquetes innovadores complementarios.	*SECTUR Estatal*	
	Revisión de regulación para el desarrollo del turismo cinegético para agilizar la tramitología de la actividad.	*SECTUR Estatal*	
	Colaborar con información, folletos, promoción y la participación en foros relacionados con la actividad cinegética y de pesca deportiva.	*SECTUR Estatal*	

Proyecto para incentivar la diversificación de productos y servicios turísticos.	*Establecer vinculación con los prestadores de servicios cinegéticos y de pesca deportiva para posicionar a Mazatlán en estos segmentos.*	*SECTUR Estatal*	*Históricamente en el destino las actividades cinegéticas y de pesca deportiva han sido populares, sobre todo para el turismo extranjero ya que el destino cuenta con los recursos de infraestructura y naturales para ello.*
	Coordinar esfuerzos entre hoteleros y estos dos segmentos para ofrecer promociones a través de productos y paquetes innovadores complementarios.	*SECTUR Estatal*	
	Revisión de regulación para el desarrollo del turismo cinegético para agilizar la tramitología de la actividad.	*SECTUR Estatal*	
	Colaborar con información, folletos, promoción y la participación en foros relacionados con la actividad cinegética y de pesca deportiva.	*SECTUR Estatal*	

Proyecto para incentivar la diversificación de productos y servicios turísticos.	*Establecer vinculación con los prestadores de servicios cinegéticos y de pesca deportiva para posicionar a Mazatlán en estos segmentos.*	*SECTUR Estatal*	*Históricamente en el destino las actividades cinegéticas y de pesca deportiva han sido populares, sobre todo para el turismo extranjero ya que el destino cuenta con los recursos de infraestructura y naturales para ello.*
	Coordinar esfuerzos entre hoteleros y estos dos segmentos para ofrecer promociones a través de productos y paquetes innovadores complementarios.	*SECTUR Estatal*	
	Revisión de regulación para el desarrollo del turismo cinegético para agilizar la tramitología de la actividad.	*SECTUR Estatal*	
	Colaborar con información, folletos, promoción y la participación en foros relacionados con la actividad cinegética y de pesca deportiva.	*SECTUR Estatal*	

Proyecto para incentivar la diversificación de productos y servicios turísticos.	*Establecer vinculación con los prestadores de servicios cinegéticos y de pesca deportiva para posicionar a Mazatlán en estos segmentos.*	*SECTUR Estatal*	*Históricamente en el destino las actividades cinegéticas y de pesca deportiva han sido populares, sobre todo para el turismo extranjero ya que el destino cuenta con los recursos de infraestructura y naturales para ello.*
	Coordinar esfuerzos entre hoteleros y estos dos segmentos para ofrecer promociones a través de productos y paquetes innovadores complementarios.	*SECTUR Estatal*	
	Revisión de regulación para el desarrollo del turismo cinegético para agilizar la tramitología de la actividad.	*SECTUR Estatal*	
	Colaborar con información, folletos, promoción y la participación en foros relacionados con la actividad cinegética y de pesca deportiva.	*SECTUR Estatal*	

Proyecto para incentivar la diversificación de productos y servicios turísticos.	*Establecer vinculación con los prestadores de servicios cinegéticos y de pesca deportiva para posicionar a Mazatlán en estos segmentos.*	*SECTUR Estatal*	*Históricamente en el destino las actividades cinegéticas y de pesca deportiva han sido populares, sobre todo para el turismo extranjero ya que el destino cuenta con los recursos de infraestructura y naturales para ello.*
	Coordinar esfuerzos entre hoteleros y estos dos segmentos para ofrecer promociones a través de productos y paquetes innovadores complementarios.	*SECTUR Estatal*	
	Revisión de regulación para el desarrollo del turismo cinegético para agilizar la tramitología de la actividad.	*SECTUR Estatal*	
	Colaborar con información, folletos, promoción y la participación en foros relacionados con la actividad cinegética y de pesca deportiva.	*SECTUR Estatal*	

Proyecto para incentivar la diversificación de productos y servicios turísticos.	*Establecer vinculación con los prestadores de servicios cinegéticos y de pesca deportiva para posicionar a Mazatlán en estos segmentos.*	*SECTUR Estatal*	*Históricamente en el destino las actividades cinegéticas y de pesca deportiva han sido populares, sobre todo para el turismo extranjero ya que el destino cuenta con los recursos de infraestructura y naturales para ello.*
	Coordinar esfuerzos entre hoteleros y estos dos segmentos para ofrecer promociones a través de productos y paquetes innovadores complementarios.	*SECTUR Estatal*	
	Revisión de regulación para el desarrollo del turismo cinegético para agilizar la tramitología de la actividad.	*SECTUR Estatal*	
	Colaborar con información, folletos, promoción y la participación en foros relacionados con la actividad cinegética y de pesca deportiva.	*SECTUR Estatal*	

Proyecto para incentivar la diversificación de productos y servicios turísticos.	*Establecer vinculación con los prestadores de servicios cinegéticos y de pesca deportiva para posicionar a Mazatlán en estos segmentos.*	*SECTUR Estatal*	*Históricamente en el destino las actividades cinegéticas y de pesca deportiva han sido populares, sobre todo para el turismo extranjero ya que el destino cuenta con los recursos de infraestructura y naturales para ello.*
	Coordinar esfuerzos entre hoteleros y estos dos segmentos para ofrecer promociones a través de productos y paquetes innovadores complementarios.	*SECTUR Estatal*	
	Revisión de regulación para el desarrollo del turismo cinegético para agilizar la tramitología de la actividad.	*SECTUR Estatal*	
	Colaborar con información, folletos, promoción y la participación en foros relacionados con la actividad cinegética y de pesca deportiva.	*SECTUR Estatal*	

Proyecto para incentivar la diversificación de productos y servicios turísticos.	*Establecer vinculación con los prestadores de servicios cinegéticos y de pesca deportiva para posicionar a Mazatlán en estos segmentos.*	*SECTUR Estatal*	*Históricamente en el destino las actividades cinegéticas y de pesca deportiva han sido populares, sobre todo para el turismo extranjero ya que el destino cuenta con los recursos de infraestructura y naturales para ello.*
	Coordinar esfuerzos entre hoteleros y estos dos segmentos para ofrecer promociones a través de productos y paquetes innovadores complementarios.	*SECTUR Estatal*	
	Revisión de regulación para el desarrollo del turismo cinegético para agilizar la tramitología de la actividad.	*SECTUR Estatal*	
	Colaborar con información, folletos, promoción y la participación en foros relacionados con la actividad cinegética y de pesca deportiva.	*SECTUR Estatal*	

Proyecto para incentivar la diversificación de productos y servicios turísticos.	*Establecer vinculación con los prestadores de servicios cinegéticos y de pesca deportiva para posicionar a Mazatlán en estos segmentos.*	*SECTUR Estatal*	*Históricamente en el destino las actividades cinegéticas y de pesca deportiva han sido populares, sobre todo para el turismo extranjero ya que el destino cuenta con los recursos de infraestructura y naturales para ello.*
	Coordinar esfuerzos entre hoteleros y estos dos segmentos para ofrecer promociones a través de productos y paquetes innovadores complementarios.	*SECTUR Estatal*	
	Revisión de regulación para el desarrollo del turismo cinegético para agilizar la tramitología de la actividad.	*SECTUR Estatal*	
	Colaborar con información, folletos, promoción y la participación en foros relacionados con la actividad cinegética y de pesca deportiva.	*SECTUR Estatal*	

Proyecto para incentivar la diversificación de productos y servicios turísticos.	*Establecer vinculación con los prestadores de servicios cinegéticos y de pesca deportiva para posicionar a Mazatlán en estos segmentos.*	*SECTUR Estatal*	*Históricamente en el destino las actividades cinegéticas y de pesca deportiva han sido populares, sobre todo para el turismo extranjero ya que el destino cuenta con los recursos de infraestructura y naturales para ello.*
	Coordinar esfuerzos entre hoteleros y estos dos segmentos para ofrecer promociones a través de productos y paquetes innovadores complementarios.	*SECTUR Estatal*	
	Revisión de regulación para el desarrollo del turismo cinegético para agilizar la tramitología de la actividad.	*SECTUR Estatal*	
	Colaborar con información, folletos, promoción y la participación en foros relacionados con la actividad cinegética y de pesca deportiva.	*SECTUR Estatal*	

Proyecto para incentivar la diversificación de productos y servicios turísticos.	*Establecer vinculación con los prestadores de servicios cinegéticos y de pesca deportiva para posicionar a Mazatlán en estos segmentos.*	*SECTUR Estatal*	*Históricamente en el destino las actividades cinegéticas y de pesca deportiva han sido populares, sobre todo para el turismo extranjero ya que el destino cuenta con los recursos de infraestructura y naturales para ello.*
	Coordinar esfuerzos entre hoteleros y estos dos segmentos para ofrecer promociones a través de productos y paquetes innovadores complementarios.	*SECTUR Estatal*	
	Revisión de regulación para el desarrollo del turismo cinegético para agilizar la tramitología de la actividad.	*SECTUR Estatal*	
	Colaborar con información, folletos, promoción y la participación en foros relacionados con la actividad cinegética y de pesca deportiva.	*SECTUR Estatal*	

Proyecto para incentivar la diversificación de productos y servicios turísticos.	*Establecer vinculación con los prestadores de servicios cinegéticos y de pesca deportiva para posicionar a Mazatlán en estos segmentos.*	*SECTUR Estatal*	*Históricamente en el destino las actividades cinegéticas y de pesca deportiva han sido populares, sobre todo para el turismo extranjero ya que el destino cuenta con los recursos de infraestructura y naturales para ello.*
	Coordinar esfuerzos entre hoteleros y estos dos segmentos para ofrecer promociones a través de productos y paquetes innovadores complementarios.	*SECTUR Estatal*	
	Revisión de regulación para el desarrollo del turismo cinegético para agilizar la tramitología de la actividad.	*SECTUR Estatal*	
	Colaborar con información, folletos, promoción y la participación en foros relacionados con la actividad cinegética y de pesca deportiva.	*SECTUR Estatal*	

Proyecto para incentivar la diversificación de productos y servicios turísticos.	*Establecer vinculación con los prestadores de servicios cinegéticos y de pesca deportiva para posicionar a Mazatlán en estos segmentos.*	*SECTUR Estatal*	*Históricamente en el destino las actividades cinegéticas y de pesca deportiva han sido populares, sobre todo para el turismo extranjero ya que el destino cuenta con los recursos de infraestructura y naturales para ello.*
	Coordinar esfuerzos entre hoteleros y estos dos segmentos para ofrecer promociones a través de productos y paquetes innovadores complementarios.	*SECTUR Estatal*	
	Revisión de regulación para el desarrollo del turismo cinegético para agilizar la tramitología de la actividad.	*SECTUR Estatal*	
	Colaborar con información, folletos, promoción y la participación en foros relacionados con la actividad cinegética y de pesca deportiva.	*SECTUR Estatal*	

Proyecto para incentivar la diversificación de productos y servicios turísticos.	*Establecer vinculación con los prestadores de servicios cinegéticos y de pesca deportiva para posicionar a Mazatlán en estos segmentos.*	*SECTUR Estatal*	*Históricamente en el destino las actividades cinegéticas y de pesca deportiva han sido populares, sobre todo para el turismo extranjero ya que el destino cuenta con los recursos de infraestructura y naturales para ello.*
	Coordinar esfuerzos entre hoteleros y estos dos segmentos para ofrecer promociones a través de productos y paquetes innovadores complementarios.	*SECTUR Estatal*	
	Revisión de regulación para el desarrollo del turismo cinegético para agilizar la tramitología de la actividad.	*SECTUR Estatal*	
	Colaborar con información, folletos, promoción y la participación en foros relacionados con la actividad cinegética y de pesca deportiva.	*SECTUR Estatal*	

Proyecto para incentivar la diversificación de productos y servicios turísticos.	*Establecer vinculación con los prestadores de servicios cinegéticos y de pesca deportiva para posicionar a Mazatlán en estos segmentos.*	*SECTUR Estatal*	*Históricamente en el destino las actividades cinegéticas y de pesca deportiva han sido populares, sobre todo para el turismo extranjero ya que el destino cuenta con los recursos de infraestructura y naturales para ello.*
	Coordinar esfuerzos entre hoteleros y estos dos segmentos para ofrecer promociones a través de productos y paquetes innovadores complementarios.	*SECTUR Estatal*	
	Revisión de regulación para el desarrollo del turismo cinegético para agilizar la tramitología de la actividad.	*SECTUR Estatal*	
	Colaborar con información, folletos, promoción y la participación en foros relacionados con la actividad cinegética y de pesca deportiva.	*SECTUR Estatal*	

Proyecto para incentivar la diversificación de productos y servicios turísticos.	*Establecer vinculación con los prestadores de servicios cinegéticos y de pesca deportiva para posicionar a Mazatlán en estos segmentos.*	*SECTUR Estatal*	*Históricamente en el destino las actividades cinegéticas y de pesca deportiva han sido populares, sobre todo para el turismo extranjero ya que el destino cuenta con los recursos de infraestructura y naturales para ello.*
	Coordinar esfuerzos entre hoteleros y estos dos segmentos para ofrecer promociones a través de productos y paquetes innovadores complementarios.	*SECTUR Estatal*	
	Revisión de regulación para el desarrollo del turismo cinegético para agilizar la tramitología de la actividad.	*SECTUR Estatal*	
	Colaborar con información, folletos, promoción y la participación en foros relacionados con la actividad cinegética y de pesca deportiva.	*SECTUR Estatal*	

Proyecto para incentivar la diversificación de productos y servicios turísticos.	*Establecer vinculación con los prestadores de servicios cinegéticos y de pesca deportiva para posicionar a Mazatlán en estos segmentos.*	*SECTUR Estatal*	*Históricamente en el destino las actividades cinegéticas y de pesca deportiva han sido populares, sobre todo para el turismo extranjero ya que el destino cuenta con los recursos de infraestructura y naturales para ello.*
	Coordinar esfuerzos entre hoteleros y estos dos segmentos para ofrecer promociones a través de productos y paquetes innovadores complementarios.	*SECTUR Estatal*	
	Revisión de regulación para el desarrollo del turismo cinegético para agilizar la tramitología de la actividad.	*SECTUR Estatal*	
	Colaborar con información, folletos, promoción y la participación en foros relacionados con la actividad cinegética y de pesca deportiva.	*SECTUR Estatal*	

Proyecto para incentivar la diversificación de productos y servicios turísticos.	*Establecer vinculación con los prestadores de servicios cinegéticos y de pesca deportiva para posicionar a Mazatlán en estos segmentos.*	*SECTUR Estatal*	*Históricamente en el destino las actividades cinegéticas y de pesca deportiva han sido populares, sobre todo para el turismo extranjero ya que el destino cuenta con los recursos de infraestructura y naturales para ello.*
	Coordinar esfuerzos entre hoteleros y estos dos segmentos para ofrecer promociones a través de productos y paquetes innovadores complementarios.	*SECTUR Estatal*	
	Revisión de regulación para el desarrollo del turismo cinegético para agilizar la tramitología de la actividad.	*SECTUR Estatal*	
	Colaborar con información, folletos, promoción y la participación en foros relacionados con la actividad cinegética y de pesca deportiva.	*SECTUR Estatal*	

Proyecto para incentivar la diversificación de productos y servicios turísticos.	*Establecer vinculación con los prestadores de servicios cinegéticos y de pesca deportiva para posicionar a Mazatlán en estos segmentos.*	*SECTUR Estatal*	*Históricamente en el destino las actividades cinegéticas y de pesca deportiva han sido populares, sobre todo para el turismo extranjero ya que el destino cuenta con los recursos de infraestructura y naturales para ello.*
	Coordinar esfuerzos entre hoteleros y estos dos segmentos para ofrecer promociones a través de productos y paquetes innovadores complementarios.	*SECTUR Estatal*	
	Revisión de regulación para el desarrollo del turismo cinegético para agilizar la tramitología de la actividad.	*SECTUR Estatal*	
	Colaborar con información, folletos, promoción y la participación en foros relacionados con la actividad cinegética y de pesca deportiva.	*SECTUR Estatal*	

Proyecto para incentivar la diversificación de productos y servicios turísticos.	*Establecer vinculación con los prestadores de servicios cinegéticos y de pesca deportiva para posicionar a Mazatlán en estos segmentos.*	*SECTUR Estatal*	*Históricamente en el destino las actividades cinegéticas y de pesca deportiva han sido populares, sobre todo para el turismo extranjero ya que el destino cuenta con los recursos de infraestructura y naturales para ello.*
	Coordinar esfuerzos entre hoteleros y estos dos segmentos para ofrecer promociones a través de productos y paquetes innovadores complementarios.	*SECTUR Estatal*	
	Revisión de regulación para el desarrollo del turismo cinegético para agilizar la tramitología de la actividad.	*SECTUR Estatal*	
	Colaborar con información, folletos, promoción y la participación en foros relacionados con la actividad cinegética y de pesca deportiva.	*SECTUR Estatal*	

Proyecto para incentivar la diversificación de productos y servicios turísticos.	*Establecer vinculación con los prestadores de servicios cinegéticos y de pesca deportiva para posicionar a Mazatlán en estos segmentos.*	*SECTUR Estatal*	*Históricamente en el destino las actividades cinegéticas y de pesca deportiva han sido populares, sobre todo para el turismo extranjero ya que el destino cuenta con los recursos de infraestructura y naturales para ello.*
	Coordinar esfuerzos entre hoteleros y estos dos segmentos para ofrecer promociones a través de productos y paquetes innovadores complementarios.	*SECTUR Estatal*	
	Revisión de regulación para el desarrollo del turismo cinegético para agilizar la tramitología de la actividad.	*SECTUR Estatal*	
	Colaborar con información, folletos, promoción y la participación en foros relacionados con la actividad cinegética y de pesca deportiva.	*SECTUR Estatal*	

Proyecto para incentivar la diversificación de productos y servicios turísticos.	*Establecer vinculación con los prestadores de servicios cinegéticos y de pesca deportiva para posicionar a Mazatlán en estos segmentos.*	*SECTUR Estatal*	*Históricamente en el destino las actividades cinegéticas y de pesca deportiva han sido populares, sobre todo para el turismo extranjero ya que el destino cuenta con los recursos de infraestructura y naturales para ello.*
	Coordinar esfuerzos entre hoteleros y estos dos segmentos para ofrecer promociones a través de productos y paquetes innovadores complementarios.	*SECTUR Estatal*	
	Revisión de regulación para el desarrollo del turismo cinegético para agilizar la tramitología de la actividad.	*SECTUR Estatal*	
	Colaborar con información, folletos, promoción y la participación en foros relacionados con la actividad cinegética y de pesca deportiva.	*SECTUR Estatal*	

Proyecto para incentivar la diversificación de productos y servicios turísticos.	*Establecer vinculación con los prestadores de servicios cinegéticos y de pesca deportiva para posicionar a Mazatlán en estos segmentos.*	*SECTUR Estatal*	*Históricamente en el destino las actividades cinegéticas y de pesca deportiva han sido populares, sobre todo para el turismo extranjero ya que el destino cuenta con los recursos de infraestructura y naturales para ello.*
	Coordinar esfuerzos entre hoteleros y estos dos segmentos para ofrecer promociones a través de productos y paquetes innovadores complementarios.	*SECTUR Estatal*	
	Revisión de regulación para el desarrollo del turismo cinegético para agilizar la tramitología de la actividad.	*SECTUR Estatal*	
	Colaborar con información, folletos, promoción y la participación en foros relacionados con la actividad cinegética y de pesca deportiva.	*SECTUR Estatal*	

Proyecto para incentivar la diversificación de productos y servicios turísticos.	*Establecer vinculación con los prestadores de servicios cinegéticos y de pesca deportiva para posicionar a Mazatlán en estos segmentos.*	*SECTUR Estatal*	*Históricamente en el destino las actividades cinegéticas y de pesca deportiva han sido populares, sobre todo para el turismo extranjero ya que el destino cuenta con los recursos de infraestructura y naturales para ello.*
	Coordinar esfuerzos entre hoteleros y estos dos segmentos para ofrecer promociones a través de productos y paquetes innovadores complementarios.	*SECTUR Estatal*	
	Revisión de regulación para el desarrollo del turismo cinegético para agilizar la tramitología de la actividad.	*SECTUR Estatal*	
	Colaborar con información, folletos, promoción y la participación en foros relacionados con la actividad cinegética y de pesca deportiva.	*SECTUR Estatal*	

Proyecto para incentivar la diversificación de productos y servicios turísticos.	*Establecer vinculación con los prestadores de servicios cinegéticos y de pesca deportiva para posicionar a Mazatlán en estos segmentos.*	*SECTUR Estatal*	*Históricamente en el destino las actividades cinegéticas y de pesca deportiva han sido populares, sobre todo para el turismo extranjero ya que el destino cuenta con los recursos de infraestructura y naturales para ello.*
	Coordinar esfuerzos entre hoteleros y estos dos segmentos para ofrecer promociones a través de productos y paquetes innovadores complementarios.	*SECTUR Estatal*	
	Revisión de regulación para el desarrollo del turismo cinegético para agilizar la tramitología de la actividad.	*SECTUR Estatal*	
	Colaborar con información, folletos, promoción y la participación en foros relacionados con la actividad cinegética y de pesca deportiva.	*SECTUR Estatal*	

Proyecto para incentivar la diversificación de productos y servicios turísticos.	*Establecer vinculación con los prestadores de servicios cinegéticos y de pesca deportiva para posicionar a Mazatlán en estos segmentos.*	*SECTUR Estatal*	*Históricamente en el destino las actividades cinegéticas y de pesca deportiva han sido populares, sobre todo para el turismo extranjero ya que el destino cuenta con los recursos de infraestructura y naturales para ello.*
	Coordinar esfuerzos entre hoteleros y estos dos segmentos para ofrecer promociones a través de productos y paquetes innovadores complementarios.	*SECTUR Estatal*	
	Revisión de regulación para el desarrollo del turismo cinegético para agilizar la tramitología de la actividad.	*SECTUR Estatal*	
	Colaborar con información, folletos, promoción y la participación en foros relacionados con la actividad cinegética y de pesca deportiva.	*SECTUR Estatal*	

Proyecto para incentivar la diversificación de productos y servicios turísticos.	*Establecer vinculación con los prestadores de servicios cinegéticos y de pesca deportiva para posicionar a Mazatlán en estos segmentos.*	*SECTUR Estatal*	*Históricamente en el destino las actividades cinegéticas y de pesca deportiva han sido populares, sobre todo para el turismo extranjero ya que el destino cuenta con los recursos de infraestructura y naturales para ello.*
	Coordinar esfuerzos entre hoteleros y estos dos segmentos para ofrecer promociones a través de productos y paquetes innovadores complementarios.	*SECTUR Estatal*	
	Revisión de regulación para el desarrollo del turismo cinegético para agilizar la tramitología de la actividad.	*SECTUR Estatal*	
	Colaborar con información, folletos, promoción y la participación en foros relacionados con la actividad cinegética y de pesca deportiva.	*SECTUR Estatal*	

Proyecto para incentivar la diversificación de productos y servicios turísticos.	*Establecer vinculación con los prestadores de servicios cinegéticos y de pesca deportiva para posicionar a Mazatlán en estos segmentos.*	*SECTUR Estatal*	*Históricamente en el destino las actividades cinegéticas y de pesca deportiva han sido populares, sobre todo para el turismo extranjero ya que el destino cuenta con los recursos de infraestructura y naturales para ello.*
	Coordinar esfuerzos entre hoteleros y estos dos segmentos para ofrecer promociones a través de productos y paquetes innovadores complementarios.	*SECTUR Estatal*	
	Revisión de regulación para el desarrollo del turismo cinegético para agilizar la tramitología de la actividad.	*SECTUR Estatal*	
	Colaborar con información, folletos, promoción y la participación en foros relacionados con la actividad cinegética y de pesca deportiva.	*SECTUR Estatal*	

Proyecto para incentivar la diversificación de productos y servicios turísticos.	*Establecer vinculación con los prestadores de servicios cinegéticos y de pesca deportiva para posicionar a Mazatlán en estos segmentos.*	*SECTUR Estatal*	*Históricamente en el destino las actividades cinegéticas y de pesca deportiva han sido populares, sobre todo para el turismo extranjero ya que el destino cuenta con los recursos de infraestructura y naturales para ello.*
	Coordinar esfuerzos entre hoteleros y estos dos segmentos para ofrecer promociones a través de productos y paquetes innovadores complementarios.	*SECTUR Estatal*	
	Revisión de regulación para el desarrollo del turismo cinegético para agilizar la tramitología de la actividad.	*SECTUR Estatal*	
	Colaborar con información, folletos, promoción y la participación en foros relacionados con la actividad cinegética y de pesca deportiva.	*SECTUR Estatal*	

Proyecto para incentivar la diversificación de productos y servicios turísticos.	*Establecer vinculación con los prestadores de servicios cinegéticos y de pesca deportiva para posicionar a Mazatlán en estos segmentos.*	*SECTUR Estatal*	*Históricamente en el destino las actividades cinegéticas y de pesca deportiva han sido populares, sobre todo para el turismo extranjero ya que el destino cuenta con los recursos de infraestructura y naturales para ello.*
	Coordinar esfuerzos entre hoteleros y estos dos segmentos para ofrecer promociones a través de productos y paquetes innovadores complementarios.	*SECTUR Estatal*	
	Revisión de regulación para el desarrollo del turismo cinegético para agilizar la tramitología de la actividad.	*SECTUR Estatal*	
	Colaborar con información, folletos, promoción y la participación en foros relacionados con la actividad cinegética y de pesca deportiva.	*SECTUR Estatal*	

Proyecto para incentivar la diversificación de productos y servicios turísticos.	*Establecer vinculación con los prestadores de servicios cinegéticos y de pesca deportiva para posicionar a Mazatlán en estos segmentos.*	*SECTUR Estatal*	*Históricamente en el destino las actividades cinegéticas y de pesca deportiva han sido populares, sobre todo para el turismo extranjero ya que el destino cuenta con los recursos de infraestructura y naturales para ello.*
	Coordinar esfuerzos entre hoteleros y estos dos segmentos para ofrecer promociones a través de productos y paquetes innovadores complementarios.	*SECTUR Estatal*	
	Revisión de regulación para el desarrollo del turismo cinegético para agilizar la tramitología de la actividad.	*SECTUR Estatal*	
	Colaborar con información, folletos, promoción y la participación en foros relacionados con la actividad cinegética y de pesca deportiva.	*SECTUR Estatal*	

Proyecto para incentivar la diversificación de productos y servicios turísticos.	*Establecer vinculación con los prestadores de servicios cinegéticos y de pesca deportiva para posicionar a Mazatlán en estos segmentos.*	*SECTUR Estatal*	*Históricamente en el destino las actividades cinegéticas y de pesca deportiva han sido populares, sobre todo para el turismo extranjero ya que el destino cuenta con los recursos de infraestructura y naturales para ello.*
	Coordinar esfuerzos entre hoteleros y estos dos segmentos para ofrecer promociones a través de productos y paquetes innovadores complementarios.	*SECTUR Estatal*	
	Revisión de regulación para el desarrollo del turismo cinegético para agilizar la tramitología de la actividad.	*SECTUR Estatal*	
	Colaborar con información, folletos, promoción y la participación en foros relacionados con la actividad cinegética y de pesca deportiva.	*SECTUR Estatal*	

Proyecto para incentivar la diversificación de productos y servicios turísticos.	*Establecer vinculación con los prestadores de servicios cinegéticos y de pesca deportiva para posicionar a Mazatlán en estos segmentos.*	*SECTUR Estatal*	*Históricamente en el destino las actividades cinegéticas y de pesca deportiva han sido populares, sobre todo para el turismo extranjero ya que el destino cuenta con los recursos de infraestructura y naturales para ello.*
	Coordinar esfuerzos entre hoteleros y estos dos segmentos para ofrecer promociones a través de productos y paquetes innovadores complementarios.	*SECTUR Estatal*	
	Revisión de regulación para el desarrollo del turismo cinegético para agilizar la tramitología de la actividad.	*SECTUR Estatal*	
	Colaborar con información, folletos, promoción y la participación en foros relacionados con la actividad cinegética y de pesca deportiva.	*SECTUR Estatal*	

Proyecto para incentivar la diversificación de productos y servicios turísticos.	*Establecer vinculación con los prestadores de servicios cinegéticos y de pesca deportiva para posicionar a Mazatlán en estos segmentos.*	*SECTUR Estatal*	*Históricamente en el destino las actividades cinegéticas y de pesca deportiva han sido populares, sobre todo para el turismo extranjero ya que el destino cuenta con los recursos de infraestructura y naturales para ello.*
	Coordinar esfuerzos entre hoteleros y estos dos segmentos para ofrecer promociones a través de productos y paquetes innovadores complementarios.	*SECTUR Estatal*	
	Revisión de regulación para el desarrollo del turismo cinegético para agilizar la tramitología de la actividad.	*SECTUR Estatal*	
	Colaborar con información, folletos, promoción y la participación en foros relacionados con la actividad cinegética y de pesca deportiva.	*SECTUR Estatal*	

Proyecto para incentivar la diversificación de productos y servicios turísticos.	*Establecer vinculación con los prestadores de servicios cinegéticos y de pesca deportiva para posicionar a Mazatlán en estos segmentos.*	*SECTUR Estatal*	*Históricamente en el destino las actividades cinegéticas y de pesca deportiva han sido populares, sobre todo para el turismo extranjero ya que el destino cuenta con los recursos de infraestructura y naturales para ello.*
	Coordinar esfuerzos entre hoteleros y estos dos segmentos para ofrecer promociones a través de productos y paquetes innovadores complementarios.	*SECTUR Estatal*	
	Revisión de regulación para el desarrollo del turismo cinegético para agilizar la tramitología de la actividad.	*SECTUR Estatal*	
	Colaborar con información, folletos, promoción y la participación en foros relacionados con la actividad cinegética y de pesca deportiva.	*SECTUR Estatal*	

Proyecto para incentivar la diversificación de productos y servicios turísticos.	*Establecer vinculación con los prestadores de servicios cinegéticos y de pesca deportiva para posicionar a Mazatlán en estos segmentos.*	*SECTUR Estatal*	*Históricamente en el destino las actividades cinegéticas y de pesca deportiva han sido populares, sobre todo para el turismo extranjero ya que el destino cuenta con los recursos de infraestructura y naturales para ello.*
	Coordinar esfuerzos entre hoteleros y estos dos segmentos para ofrecer promociones a través de productos y paquetes innovadores complementarios.	*SECTUR Estatal*	
	Revisión de regulación para el desarrollo del turismo cinegético para agilizar la tramitología de la actividad.	*SECTUR Estatal*	
	Colaborar con información, folletos, promoción y la participación en foros relacionados con la actividad cinegética y de pesca deportiva.	*SECTUR Estatal*	

Proyecto para incentivar la diversificación de productos y servicios turísticos.	*Establecer vinculación con los prestadores de servicios cinegéticos y de pesca deportiva para posicionar a Mazatlán en estos segmentos.*	*SECTUR Estatal*	*Históricamente en el destino las actividades cinegéticas y de pesca deportiva han sido populares, sobre todo para el turismo extranjero ya que el destino cuenta con los recursos de infraestructura y naturales para ello.*
	Coordinar esfuerzos entre hoteleros y estos dos segmentos para ofrecer promociones a través de productos y paquetes innovadores complementarios.	*SECTUR Estatal*	
	Revisión de regulación para el desarrollo del turismo cinegético para agilizar la tramitología de la actividad.	*SECTUR Estatal*	
	Colaborar con información, folletos, promoción y la participación en foros relacionados con la actividad cinegética y de pesca deportiva.	*SECTUR Estatal*	

Proyecto para incentivar la diversificación de productos y servicios turísticos.	*Establecer vinculación con los prestadores de servicios cinegéticos y de pesca deportiva para posicionar a Mazatlán en estos segmentos.*	*SECTUR Estatal*	*Históricamente en el destino las actividades cinegéticas y de pesca deportiva han sido populares, sobre todo para el turismo extranjero ya que el destino cuenta con los recursos de infraestructura y naturales para ello.*
	Coordinar esfuerzos entre hoteleros y estos dos segmentos para ofrecer promociones a través de productos y paquetes innovadores complementarios.	*SECTUR Estatal*	
	Revisión de regulación para el desarrollo del turismo cinegético para agilizar la tramitología de la actividad.	*SECTUR Estatal*	
	Colaborar con información, folletos, promoción y la participación en foros relacionados con la actividad cinegética y de pesca deportiva.	*SECTUR Estatal*	

Proyecto para incentivar la diversificación de productos y servicios turísticos.	*Establecer vinculación con los prestadores de servicios cinegéticos y de pesca deportiva para posicionar a Mazatlán en estos segmentos.*	*SECTUR Estatal*	*Históricamente en el destino las actividades cinegéticas y de pesca deportiva han sido populares, sobre todo para el turismo extranjero ya que el destino cuenta con los recursos de infraestructura y naturales para ello.*
	Coordinar esfuerzos entre hoteleros y estos dos segmentos para ofrecer promociones a través de productos y paquetes innovadores complementarios.	*SECTUR Estatal*	
	Revisión de regulación para el desarrollo del turismo cinegético para agilizar la tramitología de la actividad.	*SECTUR Estatal*	
	Colaborar con información, folletos, promoción y la participación en foros relacionados con la actividad cinegética y de pesca deportiva.	*SECTUR Estatal*	

Proyecto para incentivar la diversificación de productos y servicios turísticos.	*Establecer vinculación con los prestadores de servicios cinegéticos y de pesca deportiva para posicionar a Mazatlán en estos segmentos.*	*SECTUR Estatal*	*Históricamente en el destino las actividades cinegéticas y de pesca deportiva han sido populares, sobre todo para el turismo extranjero ya que el destino cuenta con los recursos de infraestructura y naturales para ello.*
	Coordinar esfuerzos entre hoteleros y estos dos segmentos para ofrecer promociones a través de productos y paquetes innovadores complementarios.	*SECTUR Estatal*	
	Revisión de regulación para el desarrollo del turismo cinegético para agilizar la tramitología de la actividad.	*SECTUR Estatal*	
	Colaborar con información, folletos, promoción y la participación en foros relacionados con la actividad cinegética y de pesca deportiva.	*SECTUR Estatal*	

Proyecto para incentivar la diversificación de productos y servicios turísticos.	*Establecer vinculación con los prestadores de servicios cinegéticos y de pesca deportiva para posicionar a Mazatlán en estos segmentos.*	*SECTUR Estatal*	*Históricamente en el destino las actividades cinegéticas y de pesca deportiva han sido populares, sobre todo para el turismo extranjero ya que el destino cuenta con los recursos de infraestructura y naturales para ello.*
	Coordinar esfuerzos entre hoteleros y estos dos segmentos para ofrecer promociones a través de productos y paquetes innovadores complementarios.	*SECTUR Estatal*	
	Revisión de regulación para el desarrollo del turismo cinegético para agilizar la tramitología de la actividad.	*SECTUR Estatal*	
	Colaborar con información, folletos, promoción y la participación en foros relacionados con la actividad cinegética y de pesca deportiva.	*SECTUR Estatal*	

Proyecto para incentivar la diversificación de productos y servicios turísticos.	*Establecer vinculación con los prestadores de servicios cinegéticos y de pesca deportiva para posicionar a Mazatlán en estos segmentos.*	*SECTUR Estatal*	*Históricamente en el destino las actividades cinegéticas y de pesca deportiva han sido populares, sobre todo para el turismo extranjero ya que el destino cuenta con los recursos de infraestructura y naturales para ello.*
	Coordinar esfuerzos entre hoteleros y estos dos segmentos para ofrecer promociones a través de productos y paquetes innovadores complementarios.	*SECTUR Estatal*	
	Revisión de regulación para el desarrollo del turismo cinegético para agilizar la tramitología de la actividad.	*SECTUR Estatal*	
	Colaborar con información, folletos, promoción y la participación en foros relacionados con la actividad cinegética y de pesca deportiva.	*SECTUR Estatal*	

Proyecto para incentivar la diversificación de productos y servicios turísticos.	*Establecer vinculación con los prestadores de servicios cinegéticos y de pesca deportiva para posicionar a Mazatlán en estos segmentos.*	*SECTUR Estatal*	*Históricamente en el destino las actividades cinegéticas y de pesca deportiva han sido populares, sobre todo para el turismo extranjero ya que el destino cuenta con los recursos de infraestructura y naturales para ello.*
	Coordinar esfuerzos entre hoteleros y estos dos segmentos para ofrecer promociones a través de productos y paquetes innovadores complementarios.	*SECTUR Estatal*	
	Revisión de regulación para el desarrollo del turismo cinegético para agilizar la tramitología de la actividad.	*SECTUR Estatal*	
	Colaborar con información, folletos, promoción y la participación en foros relacionados con la actividad cinegética y de pesca deportiva.	*SECTUR Estatal*	

Proyecto para incentivar la diversificación de productos y servicios turísticos.	*Establecer vinculación con los prestadores de servicios cinegéticos y de pesca deportiva para posicionar a Mazatlán en estos segmentos.*	*SECTUR Estatal*	*Históricamente en el destino las actividades cinegéticas y de pesca deportiva han sido populares, sobre todo para el turismo extranjero ya que el destino cuenta con los recursos de infraestructura y naturales para ello.*
	Coordinar esfuerzos entre hoteleros y estos dos segmentos para ofrecer promociones a través de productos y paquetes innovadores complementarios.	*SECTUR Estatal*	
	Revisión de regulación para el desarrollo del turismo cinegético para agilizar la tramitología de la actividad.	*SECTUR Estatal*	
	Colaborar con información, folletos, promoción y la participación en foros relacionados con la actividad cinegética y de pesca deportiva.	*SECTUR Estatal*	

Proyecto para incentivar la diversificación de productos y servicios turísticos.	*Establecer vinculación con los prestadores de servicios cinegéticos y de pesca deportiva para posicionar a Mazatlán en estos segmentos.*	*SECTUR Estatal*	*Históricamente en el destino las actividades cinegéticas y de pesca deportiva han sido populares, sobre todo para el turismo extranjero ya que el destino cuenta con los recursos de infraestructura y naturales para ello.*
	Coordinar esfuerzos entre hoteleros y estos dos segmentos para ofrecer promociones a través de productos y paquetes innovadores complementarios.	*SECTUR Estatal*	
	Revisión de regulación para el desarrollo del turismo cinegético para agilizar la tramitología de la actividad.	*SECTUR Estatal*	
	Colaborar con información, folletos, promoción y la participación en foros relacionados con la actividad cinegética y de pesca deportiva.	*SECTUR Estatal*	

Proyecto para incentivar la diversificación de productos y servicios turísticos.	*Establecer vinculación con los prestadores de servicios cinegéticos y de pesca deportiva para posicionar a Mazatlán en estos segmentos.*	*SECTUR Estatal*	*Históricamente en el destino las actividades cinegéticas y de pesca deportiva han sido populares, sobre todo para el turismo extranjero ya que el destino cuenta con los recursos de infraestructura y naturales para ello.*
	Coordinar esfuerzos entre hoteleros y estos dos segmentos para ofrecer promociones a través de productos y paquetes innovadores complementarios.	*SECTUR Estatal*	
	Revisión de regulación para el desarrollo del turismo cinegético para agilizar la tramitología de la actividad.	*SECTUR Estatal*	
	Colaborar con información, folletos, promoción y la participación en foros relacionados con la actividad cinegética y de pesca deportiva.	*SECTUR Estatal*	

Proyecto para incentivar la diversificación de productos y servicios turísticos.	*Establecer vinculación con los prestadores de servicios cinegéticos y de pesca deportiva para posicionar a Mazatlán en estos segmentos.*	*SECTUR Estatal*	*Históricamente en el destino las actividades cinegéticas y de pesca deportiva han sido populares, sobre todo para el turismo extranjero ya que el destino cuenta con los recursos de infraestructura y naturales para ello.*
	Coordinar esfuerzos entre hoteleros y estos dos segmentos para ofrecer promociones a través de productos y paquetes innovadores complementarios.	*SECTUR Estatal*	
	Revisión de regulación para el desarrollo del turismo cinegético para agilizar la tramitología de la actividad.	*SECTUR Estatal*	
	Colaborar con información, folletos, promoción y la participación en foros relacionados con la actividad cinegética y de pesca deportiva.	*SECTUR Estatal*	

Proyecto para incentivar la diversificación de productos y servicios turísticos.	*Establecer vinculación con los prestadores de servicios cinegéticos y de pesca deportiva para posicionar a Mazatlán en estos segmentos.*	*SECTUR Estatal*	*Históricamente en el destino las actividades cinegéticas y de pesca deportiva han sido populares, sobre todo para el turismo extranjero ya que el destino cuenta con los recursos de infraestructura y naturales para ello.*
	Coordinar esfuerzos entre hoteleros y estos dos segmentos para ofrecer promociones a través de productos y paquetes innovadores complementarios.	*SECTUR Estatal*	
	Revisión de regulación para el desarrollo del turismo cinegético para agilizar la tramitología de la actividad.	*SECTUR Estatal*	
	Colaborar con información, folletos, promoción y la participación en foros relacionados con la actividad cinegética y de pesca deportiva.	*SECTUR Estatal*	

Proyecto para incentivar la diversificación de productos y servicios turísticos.	*Establecer vinculación con los prestadores de servicios cinegéticos y de pesca deportiva para posicionar a Mazatlán en estos segmentos.*	*SECTUR Estatal*	*Históricamente en el destino las actividades cinegéticas y de pesca deportiva han sido populares, sobre todo para el turismo extranjero ya que el destino cuenta con los recursos de infraestructura y naturales para ello.*
	Coordinar esfuerzos entre hoteleros y estos dos segmentos para ofrecer promociones a través de productos y paquetes innovadores complementarios.	*SECTUR Estatal*	
	Revisión de regulación para el desarrollo del turismo cinegético para agilizar la tramitología de la actividad.	*SECTUR Estatal*	
	Colaborar con información, folletos, promoción y la participación en foros relacionados con la actividad cinegética y de pesca deportiva.	*SECTUR Estatal*	

Proyecto para incentivar la diversificación de productos y servicios turísticos.	*Establecer vinculación con los prestadores de servicios cinegéticos y de pesca deportiva para posicionar a Mazatlán en estos segmentos.*	*SECTUR Estatal*	*Históricamente en el destino las actividades cinegéticas y de pesca deportiva han sido populares, sobre todo para el turismo extranjero ya que el destino cuenta con los recursos de infraestructura y naturales para ello.*
	Coordinar esfuerzos entre hoteleros y estos dos segmentos para ofrecer promociones a través de productos y paquetes innovadores complementarios.	*SECTUR Estatal*	
	Revisión de regulación para el desarrollo del turismo cinegético para agilizar la tramitología de la actividad.	*SECTUR Estatal*	
	Colaborar con información, folletos, promoción y la participación en foros relacionados con la actividad cinegética y de pesca deportiva.	*SECTUR Estatal*	

Proyecto para incentivar la diversificación de productos y servicios turísticos.	*Establecer vinculación con los prestadores de servicios cinegéticos y de pesca deportiva para posicionar a Mazatlán en estos segmentos.*	*SECTUR Estatal*	*Históricamente en el destino las actividades cinegéticas y de pesca deportiva han sido populares, sobre todo para el turismo extranjero ya que el destino cuenta con los recursos de infraestructura y naturales para ello.*
	Coordinar esfuerzos entre hoteleros y estos dos segmentos para ofrecer promociones a través de productos y paquetes innovadores complementarios.	*SECTUR Estatal*	
	Revisión de regulación para el desarrollo del turismo cinegético para agilizar la tramitología de la actividad.	*SECTUR Estatal*	
	Colaborar con información, folletos, promoción y la participación en foros relacionados con la actividad cinegética y de pesca deportiva.	*SECTUR Estatal*	

Proyecto para incentivar la diversificación de productos y servicios turísticos.	*Establecer vinculación con los prestadores de servicios cinegéticos y de pesca deportiva para posicionar a Mazatlán en estos segmentos.*	*SECTUR Estatal*	*Históricamente en el destino las actividades cinegéticas y de pesca deportiva han sido populares, sobre todo para el turismo extranjero ya que el destino cuenta con los recursos de infraestructura y naturales para ello.*
	Coordinar esfuerzos entre hoteleros y estos dos segmentos para ofrecer promociones a través de productos y paquetes innovadores complementarios.	*SECTUR Estatal*	
	Revisión de regulación para el desarrollo del turismo cinegético para agilizar la tramitología de la actividad.	*SECTUR Estatal*	
	Colaborar con información, folletos, promoción y la participación en foros relacionados con la actividad cinegética y de pesca deportiva.	*SECTUR Estatal*	

Proyecto para incentivar la diversificación de productos y servicios turísticos.	*Establecer vinculación con los prestadores de servicios cinegéticos y de pesca deportiva para posicionar a Mazatlán en estos segmentos.*	*SECTUR Estatal*	*Históricamente en el destino las actividades cinegéticas y de pesca deportiva han sido populares, sobre todo para el turismo extranjero ya que el destino cuenta con los recursos de infraestructura y naturales para ello.*
	Coordinar esfuerzos entre hoteleros y estos dos segmentos para ofrecer promociones a través de productos y paquetes innovadores complementarios.	*SECTUR Estatal*	
	Revisión de regulación para el desarrollo del turismo cinegético para agilizar la tramitología de la actividad.	*SECTUR Estatal*	
	Colaborar con información, folletos, promoción y la participación en foros relacionados con la actividad cinegética y de pesca deportiva.	*SECTUR Estatal*	

Proyecto para incentivar la diversificación de productos y servicios turísticos.	*Establecer vinculación con los prestadores de servicios cinegéticos y de pesca deportiva para posicionar a Mazatlán en estos segmentos.*	*SECTUR Estatal*	*Históricamente en el destino las actividades cinegéticas y de pesca deportiva han sido populares, sobre todo para el turismo extranjero ya que el destino cuenta con los recursos de infraestructura y naturales para ello.*
	Coordinar esfuerzos entre hoteleros y estos dos segmentos para ofrecer promociones a través de productos y paquetes innovadores complementarios.	*SECTUR Estatal*	
	Revisión de regulación para el desarrollo del turismo cinegético para agilizar la tramitología de la actividad.	*SECTUR Estatal*	
	Colaborar con información, folletos, promoción y la participación en foros relacionados con la actividad cinegética y de pesca deportiva.	*SECTUR Estatal*	

Proyecto para incentivar la diversificación de productos y servicios turísticos.	*Establecer vinculación con los prestadores de servicios cinegéticos y de pesca deportiva para posicionar a Mazatlán en estos segmentos.*	*SECTUR Estatal*	*Históricamente en el destino las actividades cinegéticas y de pesca deportiva han sido populares, sobre todo para el turismo extranjero ya que el destino cuenta con los recursos de infraestructura y naturales para ello.*
	Coordinar esfuerzos entre hoteleros y estos dos segmentos para ofrecer promociones a través de productos y paquetes innovadores complementarios.	*SECTUR Estatal*	
	Revisión de regulación para el desarrollo del turismo cinegético para agilizar la tramitología de la actividad.	*SECTUR Estatal*	
	Colaborar con información, folletos, promoción y la participación en foros relacionados con la actividad cinegética y de pesca deportiva.	*SECTUR Estatal*	

Proyecto para incentivar la diversificación de productos y servicios turísticos.	*Establecer vinculación con los prestadores de servicios cinegéticos y de pesca deportiva para posicionar a Mazatlán en estos segmentos.*	*SECTUR Estatal*	*Históricamente en el destino las actividades cinegéticas y de pesca deportiva han sido populares, sobre todo para el turismo extranjero ya que el destino cuenta con los recursos de infraestructura y naturales para ello.*
	Coordinar esfuerzos entre hoteleros y estos dos segmentos para ofrecer promociones a través de productos y paquetes innovadores complementarios.	*SECTUR Estatal*	
	Revisión de regulación para el desarrollo del turismo cinegético para agilizar la tramitología de la actividad.	*SECTUR Estatal*	
	Colaborar con información, folletos, promoción y la participación en foros relacionados con la actividad cinegética y de pesca deportiva.	*SECTUR Estatal*	

Proyecto para incentivar la diversificación de productos y servicios turísticos.	*Establecer vinculación con los prestadores de servicios cinegéticos y de pesca deportiva para posicionar a Mazatlán en estos segmentos.*	*SECTUR Estatal*	*Históricamente en el destino las actividades cinegéticas y de pesca deportiva han sido populares, sobre todo para el turismo extranjero ya que el destino cuenta con los recursos de infraestructura y naturales para ello.*
	Coordinar esfuerzos entre hoteleros y estos dos segmentos para ofrecer promociones a través de productos y paquetes innovadores complementarios.	*SECTUR Estatal*	
	Revisión de regulación para el desarrollo del turismo cinegético para agilizar la tramitología de la actividad.	*SECTUR Estatal*	
	Colaborar con información, folletos, promoción y la participación en foros relacionados con la actividad cinegética y de pesca deportiva.	*SECTUR Estatal*	

Proyecto para incentivar la diversificación de productos y servicios turísticos.	*Establecer vinculación con los prestadores de servicios cinegéticos y de pesca deportiva para posicionar a Mazatlán en estos segmentos.*	*SECTUR Estatal*	*Históricamente en el destino las actividades cinegéticas y de pesca deportiva han sido populares, sobre todo para el turismo extranjero ya que el destino cuenta con los recursos de infraestructura y naturales para ello.*
	Coordinar esfuerzos entre hoteleros y estos dos segmentos para ofrecer promociones a través de productos y paquetes innovadores complementarios.	*SECTUR Estatal*	
	Revisión de regulación para el desarrollo del turismo cinegético para agilizar la tramitología de la actividad.	*SECTUR Estatal*	
	Colaborar con información, folletos, promoción y la participación en foros relacionados con la actividad cinegética y de pesca deportiva.	*SECTUR Estatal*	

Proyecto para incentivar la diversificación de productos y servicios turísticos.	*Establecer vinculación con los prestadores de servicios cinegéticos y de pesca deportiva para posicionar a Mazatlán en estos segmentos.*	*SECTUR Estatal*	*Históricamente en el destino las actividades cinegéticas y de pesca deportiva han sido populares, sobre todo para el turismo extranjero ya que el destino cuenta con los recursos de infraestructura y naturales para ello.*
	Coordinar esfuerzos entre hoteleros y estos dos segmentos para ofrecer promociones a través de productos y paquetes innovadores complementarios.	*SECTUR Estatal*	
	Revisión de regulación para el desarrollo del turismo cinegético para agilizar la tramitología de la actividad.	*SECTUR Estatal*	
	Colaborar con información, folletos, promoción y la participación en foros relacionados con la actividad cinegética y de pesca deportiva.	*SECTUR Estatal*	

Proyecto para incentivar la diversificación de productos y servicios turísticos.	*Establecer vinculación con los prestadores de servicios cinegéticos y de pesca deportiva para posicionar a Mazatlán en estos segmentos.*	*SECTUR Estatal*	*Históricamente en el destino las actividades cinegéticas y de pesca deportiva han sido populares, sobre todo para el turismo extranjero ya que el destino cuenta con los recursos de infraestructura y naturales para ello.*
	Coordinar esfuerzos entre hoteleros y estos dos segmentos para ofrecer promociones a través de productos y paquetes innovadores complementarios.	*SECTUR Estatal*	
	Revisión de regulación para el desarrollo del turismo cinegético para agilizar la tramitología de la actividad.	*SECTUR Estatal*	
	Colaborar con información, folletos, promoción y la participación en foros relacionados con la actividad cinegética y de pesca deportiva.	*SECTUR Estatal*	

Proyecto para incentivar la diversificación de productos y servicios turísticos.	*Establecer vinculación con los prestadores de servicios cinegéticos y de pesca deportiva para posicionar a Mazatlán en estos segmentos.*	*SECTUR Estatal*	*Históricamente en el destino las actividades cinegéticas y de pesca deportiva han sido populares, sobre todo para el turismo extranjero ya que el destino cuenta con los recursos de infraestructura y naturales para ello.*
	Coordinar esfuerzos entre hoteleros y estos dos segmentos para ofrecer promociones a través de productos y paquetes innovadores complementarios.	*SECTUR Estatal*	
	Revisión de regulación para el desarrollo del turismo cinegético para agilizar la tramitología de la actividad.	*SECTUR Estatal*	
	Colaborar con información, folletos, promoción y la participación en foros relacionados con la actividad cinegética y de pesca deportiva.	*SECTUR Estatal*	

Proyecto para incentivar la diversificación de productos y servicios turísticos.	*Establecer vinculación con los prestadores de servicios cinegéticos y de pesca deportiva para posicionar a Mazatlán en estos segmentos.*	*SECTUR Estatal*	*Históricamente en el destino las actividades cinegéticas y de pesca deportiva han sido populares, sobre todo para el turismo extranjero ya que el destino cuenta con los recursos de infraestructura y naturales para ello.*
	Coordinar esfuerzos entre hoteleros y estos dos segmentos para ofrecer promociones a través de productos y paquetes innovadores complementarios.	*SECTUR Estatal*	
	Revisión de regulación para el desarrollo del turismo cinegético para agilizar la tramitología de la actividad.	*SECTUR Estatal*	
	Colaborar con información, folletos, promoción y la participación en foros relacionados con la actividad cinegética y de pesca deportiva.	*SECTUR Estatal*	

Proyecto para incentivar la diversificación de productos y servicios turísticos.	*Establecer vinculación con los prestadores de servicios cinegéticos y de pesca deportiva para posicionar a Mazatlán en estos segmentos.*	*SECTUR Estatal*	*Históricamente en el destino las actividades cinegéticas y de pesca deportiva han sido populares, sobre todo para el turismo extranjero ya que el destino cuenta con los recursos de infraestructura y naturales para ello.*
	Coordinar esfuerzos entre hoteleros y estos dos segmentos para ofrecer promociones a través de productos y paquetes innovadores complementarios.	*SECTUR Estatal*	
	Revisión de regulación para el desarrollo del turismo cinegético para agilizar la tramitología de la actividad.	*SECTUR Estatal*	
	Colaborar con información, folletos, promoción y la participación en foros relacionados con la actividad cinegética y de pesca deportiva.	*SECTUR Estatal*	

Proyecto para incentivar la diversificación de productos y servicios turísticos.	*Establecer vinculación con los prestadores de servicios cinegéticos y de pesca deportiva para posicionar a Mazatlán en estos segmentos.*	*SECTUR Estatal*	*Históricamente en el destino las actividades cinegéticas y de pesca deportiva han sido populares, sobre todo para el turismo extranjero ya que el destino cuenta con los recursos de infraestructura y naturales para ello.*
	Coordinar esfuerzos entre hoteleros y estos dos segmentos para ofrecer promociones a través de productos y paquetes innovadores complementarios.	*SECTUR Estatal*	
	Revisión de regulación para el desarrollo del turismo cinegético para agilizar la tramitología de la actividad.	*SECTUR Estatal*	
	Colaborar con información, folletos, promoción y la participación en foros relacionados con la actividad cinegética y de pesca deportiva.	*SECTUR Estatal*	

Proyecto para incentivar la diversificación de productos y servicios turísticos.	*Establecer vinculación con los prestadores de servicios cinegéticos y de pesca deportiva para posicionar a Mazatlán en estos segmentos.*	*SECTUR Estatal*	*Históricamente en el destino las actividades cinegéticas y de pesca deportiva han sido populares, sobre todo para el turismo extranjero ya que el destino cuenta con los recursos de infraestructura y naturales para ello.*
	Coordinar esfuerzos entre hoteleros y estos dos segmentos para ofrecer promociones a través de productos y paquetes innovadores complementarios.	*SECTUR Estatal*	
	Revisión de regulación para el desarrollo del turismo cinegético para agilizar la tramitología de la actividad.	*SECTUR Estatal*	
	Colaborar con información, folletos, promoción y la participación en foros relacionados con la actividad cinegética y de pesca deportiva.	*SECTUR Estatal*	

Proyecto para incentivar la diversificación de productos y servicios turísticos.	*Establecer vinculación con los prestadores de servicios cinegéticos y de pesca deportiva para posicionar a Mazatlán en estos segmentos.*	*SECTUR Estatal*	*Históricamente en el destino las actividades cinegéticas y de pesca deportiva han sido populares, sobre todo para el turismo extranjero ya que el destino cuenta con los recursos de infraestructura y naturales para ello.*
	Coordinar esfuerzos entre hoteleros y estos dos segmentos para ofrecer promociones a través de productos y paquetes innovadores complementarios.	*SECTUR Estatal*	
	Revisión de regulación para el desarrollo del turismo cinegético para agilizar la tramitología de la actividad.	*SECTUR Estatal*	
	Colaborar con información, folletos, promoción y la participación en foros relacionados con la actividad cinegética y de pesca deportiva.	*SECTUR Estatal*	

Proyecto para incentivar la diversificación de productos y servicios turísticos.	*Establecer vinculación con los prestadores de servicios cinegéticos y de pesca deportiva para posicionar a Mazatlán en estos segmentos.*	*SECTUR Estatal*	*Históricamente en el destino las actividades cinegéticas y de pesca deportiva han sido populares, sobre todo para el turismo extranjero ya que el destino cuenta con los recursos de infraestructura y naturales para ello.*
	Coordinar esfuerzos entre hoteleros y estos dos segmentos para ofrecer promociones a través de productos y paquetes innovadores complementarios.	*SECTUR Estatal*	
	Revisión de regulación para el desarrollo del turismo cinegético para agilizar la tramitología de la actividad.	*SECTUR Estatal*	
	Colaborar con información, folletos, promoción y la participación en foros relacionados con la actividad cinegética y de pesca deportiva.	*SECTUR Estatal*	

Proyecto para incentivar la diversificación de productos y servicios turísticos.	*Establecer vinculación con los prestadores de servicios cinegéticos y de pesca deportiva para posicionar a Mazatlán en estos segmentos.*	*SECTUR Estatal*	*Históricamente en el destino las actividades cinegéticas y de pesca deportiva han sido populares, sobre todo para el turismo extranjero ya que el destino cuenta con los recursos de infraestructura y naturales para ello.*
	Coordinar esfuerzos entre hoteleros y estos dos segmentos para ofrecer promociones a través de productos y paquetes innovadores complementarios.	*SECTUR Estatal*	
	Revisión de regulación para el desarrollo del turismo cinegético para agilizar la tramitología de la actividad.	*SECTUR Estatal*	
	Colaborar con información, folletos, promoción y la participación en foros relacionados con la actividad cinegética y de pesca deportiva.	*SECTUR Estatal*	

Proyecto para incentivar la diversificación de productos y servicios turísticos.	*Establecer vinculación con los prestadores de servicios cinegéticos y de pesca deportiva para posicionar a Mazatlán en estos segmentos.*	*SECTUR Estatal*	*Históricamente en el destino las actividades cinegéticas y de pesca deportiva han sido populares, sobre todo para el turismo extranjero ya que el destino cuenta con los recursos de infraestructura y naturales para ello.*
	Coordinar esfuerzos entre hoteleros y estos dos segmentos para ofrecer promociones a través de productos y paquetes innovadores complementarios.	*SECTUR Estatal*	
	Revisión de regulación para el desarrollo del turismo cinegético para agilizar la tramitología de la actividad.	*SECTUR Estatal*	
	Colaborar con información, folletos, promoción y la participación en foros relacionados con la actividad cinegética y de pesca deportiva.	*SECTUR Estatal*	

Proyecto para incentivar la diversificación de productos y servicios turísticos.	*Establecer vinculación con los prestadores de servicios cinegéticos y de pesca deportiva para posicionar a Mazatlán en estos segmentos.*	*SECTUR Estatal*	*Históricamente en el destino las actividades cinegéticas y de pesca deportiva han sido populares, sobre todo para el turismo extranjero ya que el destino cuenta con los recursos de infraestructura y naturales para ello.*
	Coordinar esfuerzos entre hoteleros y estos dos segmentos para ofrecer promociones a través de productos y paquetes innovadores complementarios.	*SECTUR Estatal*	
	Revisión de regulación para el desarrollo del turismo cinegético para agilizar la tramitología de la actividad.	*SECTUR Estatal*	
	Colaborar con información, folletos, promoción y la participación en foros relacionados con la actividad cinegética y de pesca deportiva.	*SECTUR Estatal*	

Proyecto para incentivar la diversificación de productos y servicios turísticos.	*Establecer vinculación con los prestadores de servicios cinegéticos y de pesca deportiva para posicionar a Mazatlán en estos segmentos.*	*SECTUR Estatal*	*Históricamente en el destino las actividades cinegéticas y de pesca deportiva han sido populares, sobre todo para el turismo extranjero ya que el destino cuenta con los recursos de infraestructura y naturales para ello.*
	Coordinar esfuerzos entre hoteleros y estos dos segmentos para ofrecer promociones a través de productos y paquetes innovadores complementarios.	*SECTUR Estatal*	
	Revisión de regulación para el desarrollo del turismo cinegético para agilizar la tramitología de la actividad.	*SECTUR Estatal*	
	Colaborar con información, folletos, promoción y la participación en foros relacionados con la actividad cinegética y de pesca deportiva.	*SECTUR Estatal*	

Proyecto para incentivar la diversificación de productos y servicios turísticos.	*Establecer vinculación con los prestadores de servicios cinegéticos y de pesca deportiva para posicionar a Mazatlán en estos segmentos.*	*SECTUR Estatal*	*Históricamente en el destino las actividades cinegéticas y de pesca deportiva han sido populares, sobre todo para el turismo extranjero ya que el destino cuenta con los recursos de infraestructura y naturales para ello.*
	Coordinar esfuerzos entre hoteleros y estos dos segmentos para ofrecer promociones a través de productos y paquetes innovadores complementarios.	*SECTUR Estatal*	
	Revisión de regulación para el desarrollo del turismo cinegético para agilizar la tramitología de la actividad.	*SECTUR Estatal*	
	Colaborar con información, folletos, promoción y la participación en foros relacionados con la actividad cinegética y de pesca deportiva.	*SECTUR Estatal*	

Proyecto para incentivar la diversificación de productos y servicios turísticos.	*Establecer vinculación con los prestadores de servicios cinegéticos y de pesca deportiva para posicionar a Mazatlán en estos segmentos.*	*SECTUR Estatal*	*Históricamente en el destino las actividades cinegéticas y de pesca deportiva han sido populares, sobre todo para el turismo extranjero ya que el destino cuenta con los recursos de infraestructura y naturales para ello.*
	Coordinar esfuerzos entre hoteleros y estos dos segmentos para ofrecer promociones a través de productos y paquetes innovadores complementarios.	*SECTUR Estatal*	
	Revisión de regulación para el desarrollo del turismo cinegético para agilizar la tramitología de la actividad.	*SECTUR Estatal*	
	Colaborar con información, folletos, promoción y la participación en foros relacionados con la actividad cinegética y de pesca deportiva.	*SECTUR Estatal*	

Proyecto para incentivar la diversificación de productos y servicios turísticos.	*Establecer vinculación con los prestadores de servicios cinegéticos y de pesca deportiva para posicionar a Mazatlán en estos segmentos.*	*SECTUR Estatal*	*Históricamente en el destino las actividades cinegéticas y de pesca deportiva han sido populares, sobre todo para el turismo extranjero ya que el destino cuenta con los recursos de infraestructura y naturales para ello.*
	Coordinar esfuerzos entre hoteleros y estos dos segmentos para ofrecer promociones a través de productos y paquetes innovadores complementarios.	*SECTUR Estatal*	
	Revisión de regulación para el desarrollo del turismo cinegético para agilizar la tramitología de la actividad.	*SECTUR Estatal*	
	Colaborar con información, folletos, promoción y la participación en foros relacionados con la actividad cinegética y de pesca deportiva.	*SECTUR Estatal*	

Proyecto para incentivar la diversificación de productos y servicios turísticos.	*Establecer vinculación con los prestadores de servicios cinegéticos y de pesca deportiva para posicionar a Mazatlán en estos segmentos.*	*SECTUR Estatal*	*Históricamente en el destino las actividades cinegéticas y de pesca deportiva han sido populares, sobre todo para el turismo extranjero ya que el destino cuenta con los recursos de infraestructura y naturales para ello.*
	Coordinar esfuerzos entre hoteleros y estos dos segmentos para ofrecer promociones a través de productos y paquetes innovadores complementarios.	*SECTUR Estatal*	
	Revisión de regulación para el desarrollo del turismo cinegético para agilizar la tramitología de la actividad.	*SECTUR Estatal*	
	Colaborar con información, folletos, promoción y la participación en foros relacionados con la actividad cinegética y de pesca deportiva.	*SECTUR Estatal*	

Proyecto para incentivar la diversificación de productos y servicios turísticos.	*Establecer vinculación con los prestadores de servicios cinegéticos y de pesca deportiva para posicionar a Mazatlán en estos segmentos.*	*SECTUR Estatal*	*Históricamente en el destino las actividades cinegéticas y de pesca deportiva han sido populares, sobre todo para el turismo extranjero ya que el destino cuenta con los recursos de infraestructura y naturales para ello.*
	Coordinar esfuerzos entre hoteleros y estos dos segmentos para ofrecer promociones a través de productos y paquetes innovadores complementarios.	*SECTUR Estatal*	
	Revisión de regulación para el desarrollo del turismo cinegético para agilizar la tramitología de la actividad.	*SECTUR Estatal*	
	Colaborar con información, folletos, promoción y la participación en foros relacionados con la actividad cinegética y de pesca deportiva.	*SECTUR Estatal*	

Proyecto para incentivar la diversificación de productos y servicios turísticos.	*Establecer vinculación con los prestadores de servicios cinegéticos y de pesca deportiva para posicionar a Mazatlán en estos segmentos.*	*SECTUR Estatal*	*Históricamente en el destino las actividades cinegéticas y de pesca deportiva han sido populares, sobre todo para el turismo extranjero ya que el destino cuenta con los recursos de infraestructura y naturales para ello.*
	Coordinar esfuerzos entre hoteleros y estos dos segmentos para ofrecer promociones a través de productos y paquetes innovadores complementarios.	*SECTUR Estatal*	
	Revisión de regulación para el desarrollo del turismo cinegético para agilizar la tramitología de la actividad.	*SECTUR Estatal*	
	Colaborar con información, folletos, promoción y la participación en foros relacionados con la actividad cinegética y de pesca deportiva.	*SECTUR Estatal*	

Proyecto para incentivar la diversificación de productos y servicios turísticos.	*Establecer vinculación con los prestadores de servicios cinegéticos y de pesca deportiva para posicionar a Mazatlán en estos segmentos.*	*SECTUR Estatal*	*Históricamente en el destino las actividades cinegéticas y de pesca deportiva han sido populares, sobre todo para el turismo extranjero ya que el destino cuenta con los recursos de infraestructura y naturales para ello.*
	Coordinar esfuerzos entre hoteleros y estos dos segmentos para ofrecer promociones a través de productos y paquetes innovadores complementarios.	*SECTUR Estatal*	
	Revisión de regulación para el desarrollo del turismo cinegético para agilizar la tramitología de la actividad.	*SECTUR Estatal*	
	Colaborar con información, folletos, promoción y la participación en foros relacionados con la actividad cinegética y de pesca deportiva.	*SECTUR Estatal*	

Proyecto para incentivar la diversificación de productos y servicios turísticos.	*Establecer vinculación con los prestadores de servicios cinegéticos y de pesca deportiva para posicionar a Mazatlán en estos segmentos.*	*SECTUR Estatal*	*Históricamente en el destino las actividades cinegéticas y de pesca deportiva han sido populares, sobre todo para el turismo extranjero ya que el destino cuenta con los recursos de infraestructura y naturales para ello.*
	Coordinar esfuerzos entre hoteleros y estos dos segmentos para ofrecer promociones a través de productos y paquetes innovadores complementarios.	*SECTUR Estatal*	
	Revisión de regulación para el desarrollo del turismo cinegético para agilizar la tramitología de la actividad.	*SECTUR Estatal*	
	Colaborar con información, folletos, promoción y la participación en foros relacionados con la actividad cinegética y de pesca deportiva.	*SECTUR Estatal*	

Proyecto para incentivar la diversificación de productos y servicios turísticos.	*Establecer vinculación con los prestadores de servicios cinegéticos y de pesca deportiva para posicionar a Mazatlán en estos segmentos.*	*SECTUR Estatal*	*Históricamente en el destino las actividades cinegéticas y de pesca deportiva han sido populares, sobre todo para el turismo extranjero ya que el destino cuenta con los recursos de infraestructura y naturales para ello.*
	Coordinar esfuerzos entre hoteleros y estos dos segmentos para ofrecer promociones a través de productos y paquetes innovadores complementarios.	*SECTUR Estatal*	
	Revisión de regulación para el desarrollo del turismo cinegético para agilizar la tramitología de la actividad.	*SECTUR Estatal*	
	Colaborar con información, folletos, promoción y la participación en foros relacionados con la actividad cinegética y de pesca deportiva.	*SECTUR Estatal*	

Proyecto para incentivar la diversificación de productos y servicios turísticos.	*Establecer vinculación con los prestadores de servicios cinegéticos y de pesca deportiva para posicionar a Mazatlán en estos segmentos.*	*SECTUR Estatal*	*Históricamente en el destino las actividades cinegéticas y de pesca deportiva han sido populares, sobre todo para el turismo extranjero ya que el destino cuenta con los recursos de infraestructura y naturales para ello.*
	Coordinar esfuerzos entre hoteleros y estos dos segmentos para ofrecer promociones a través de productos y paquetes innovadores complementarios.	*SECTUR Estatal*	
	Revisión de regulación para el desarrollo del turismo cinegético para agilizar la tramitología de la actividad.	*SECTUR Estatal*	
	Colaborar con información, folletos, promoción y la participación en foros relacionados con la actividad cinegética y de pesca deportiva.	*SECTUR Estatal*	

Proyecto para incentivar la diversificación de productos y servicios turísticos.	*Establecer vinculación con los prestadores de servicios cinegéticos y de pesca deportiva para posicionar a Mazatlán en estos segmentos.*	*SECTUR Estatal*	*Históricamente en el destino las actividades cinegéticas y de pesca deportiva han sido populares, sobre todo para el turismo extranjero ya que el destino cuenta con los recursos de infraestructura y naturales para ello.*
	Coordinar esfuerzos entre hoteleros y estos dos segmentos para ofrecer promociones a través de productos y paquetes innovadores complementarios.	*SECTUR Estatal*	
	Revisión de regulación para el desarrollo del turismo cinegético para agilizar la tramitología de la actividad.	*SECTUR Estatal*	
	Colaborar con información, folletos, promoción y la participación en foros relacionados con la actividad cinegética y de pesca deportiva.	*SECTUR Estatal*	

Proyecto para incentivar la diversificación de productos y servicios turísticos.	*Establecer vinculación con los prestadores de servicios cinegéticos y de pesca deportiva para posicionar a Mazatlán en estos segmentos.*	*SECTUR Estatal*	*Históricamente en el destino las actividades cinegéticas y de pesca deportiva han sido populares, sobre todo para el turismo extranjero ya que el destino cuenta con los recursos de infraestructura y naturales para ello.*
	Coordinar esfuerzos entre hoteleros y estos dos segmentos para ofrecer promociones a través de productos y paquetes innovadores complementarios.	*SECTUR Estatal*	
	Revisión de regulación para el desarrollo del turismo cinegético para agilizar la tramitología de la actividad.	*SECTUR Estatal*	
	Colaborar con información, folletos, promoción y la participación en foros relacionados con la actividad cinegética y de pesca deportiva.	*SECTUR Estatal*	

Proyecto para incentivar la diversificación de productos y servicios turísticos.	*Establecer vinculación con los prestadores de servicios cinegéticos y de pesca deportiva para posicionar a Mazatlán en estos segmentos.*	*SECTUR Estatal*	*Históricamente en el destino las actividades cinegéticas y de pesca deportiva han sido populares, sobre todo para el turismo extranjero ya que el destino cuenta con los recursos de infraestructura y naturales para ello.*
	Coordinar esfuerzos entre hoteleros y estos dos segmentos para ofrecer promociones a través de productos y paquetes innovadores complementarios.	*SECTUR Estatal*	
	Revisión de regulación para el desarrollo del turismo cinegético para agilizar la tramitología de la actividad.	*SECTUR Estatal*	
	Colaborar con información, folletos, promoción y la participación en foros relacionados con la actividad cinegética y de pesca deportiva.	*SECTUR Estatal*	

Proyecto para incentivar la diversificación de productos y servicios turísticos.	*Establecer vinculación con los prestadores de servicios cinegéticos y de pesca deportiva para posicionar a Mazatlán en estos segmentos.*	*SECTUR Estatal*	*Históricamente en el destino las actividades cinegéticas y de pesca deportiva han sido populares, sobre todo para el turismo extranjero ya que el destino cuenta con los recursos de infraestructura y naturales para ello.*
	Coordinar esfuerzos entre hoteleros y estos dos segmentos para ofrecer promociones a través de productos y paquetes innovadores complementarios.	*SECTUR Estatal*	
	Revisión de regulación para el desarrollo del turismo cinegético para agilizar la tramitología de la actividad.	*SECTUR Estatal*	
	Colaborar con información, folletos, promoción y la participación en foros relacionados con la actividad cinegética y de pesca deportiva.	*SECTUR Estatal*	

Proyecto para incentivar la diversificación de productos y servicios turísticos.	*Establecer vinculación con los prestadores de servicios cinegéticos y de pesca deportiva para posicionar a Mazatlán en estos segmentos.*	*SECTUR Estatal*	*Históricamente en el destino las actividades cinegéticas y de pesca deportiva han sido populares, sobre todo para el turismo extranjero ya que el destino cuenta con los recursos de infraestructura y naturales para ello.*
	Coordinar esfuerzos entre hoteleros y estos dos segmentos para ofrecer promociones a través de productos y paquetes innovadores complementarios.	*SECTUR Estatal*	
	Revisión de regulación para el desarrollo del turismo cinegético para agilizar la tramitología de la actividad.	*SECTUR Estatal*	
	Colaborar con información, folletos, promoción y la participación en foros relacionados con la actividad cinegética y de pesca deportiva.	*SECTUR Estatal*	

Proyecto para incentivar la diversificación de productos y servicios turísticos.	*Establecer vinculación con los prestadores de servicios cinegéticos y de pesca deportiva para posicionar a Mazatlán en estos segmentos.*	*SECTUR Estatal*	*Históricamente en el destino las actividades cinegéticas y de pesca deportiva han sido populares, sobre todo para el turismo extranjero ya que el destino cuenta con los recursos de infraestructura y naturales para ello.*
	Coordinar esfuerzos entre hoteleros y estos dos segmentos para ofrecer promociones a través de productos y paquetes innovadores complementarios.	*SECTUR Estatal*	
	Revisión de regulación para el desarrollo del turismo cinegético para agilizar la tramitología de la actividad.	*SECTUR Estatal*	
	Colaborar con información, folletos, promoción y la participación en foros relacionados con la actividad cinegética y de pesca deportiva.	*SECTUR Estatal*	

Proyecto para incentivar la diversificación de productos y servicios turísticos.	*Establecer vinculación con los prestadores de servicios cinegéticos y de pesca deportiva para posicionar a Mazatlán en estos segmentos.*	*SECTUR Estatal*	*Históricamente en el destino las actividades cinegéticas y de pesca deportiva han sido populares, sobre todo para el turismo extranjero ya que el destino cuenta con los recursos de infraestructura y naturales para ello.*
	Coordinar esfuerzos entre hoteleros y estos dos segmentos para ofrecer promociones a través de productos y paquetes innovadores complementarios.	*SECTUR Estatal*	
	Revisión de regulación para el desarrollo del turismo cinegético para agilizar la tramitología de la actividad.	*SECTUR Estatal*	
	Colaborar con información, folletos, promoción y la participación en foros relacionados con la actividad cinegética y de pesca deportiva.	*SECTUR Estatal*	

Proyecto para incentivar la diversificación de productos y servicios turísticos.	*Establecer vinculación con los prestadores de servicios cinegéticos y de pesca deportiva para posicionar a Mazatlán en estos segmentos.*	*SECTUR Estatal*	*Históricamente en el destino las actividades cinegéticas y de pesca deportiva han sido populares, sobre todo para el turismo extranjero ya que el destino cuenta con los recursos de infraestructura y naturales para ello.*
	Coordinar esfuerzos entre hoteleros y estos dos segmentos para ofrecer promociones a través de productos y paquetes innovadores complementarios.	*SECTUR Estatal*	
	Revisión de regulación para el desarrollo del turismo cinegético para agilizar la tramitología de la actividad.	*SECTUR Estatal*	
	Colaborar con información, folletos, promoción y la participación en foros relacionados con la actividad cinegética y de pesca deportiva.	*SECTUR Estatal*	

Proyecto para incentivar la diversificación de productos y servicios turísticos.	*Establecer vinculación con los prestadores de servicios cinegéticos y de pesca deportiva para posicionar a Mazatlán en estos segmentos.*	*SECTUR Estatal*	*Históricamente en el destino las actividades cinegéticas y de pesca deportiva han sido populares, sobre todo para el turismo extranjero ya que el destino cuenta con los recursos de infraestructura y naturales para ello.*
	Coordinar esfuerzos entre hoteleros y estos dos segmentos para ofrecer promociones a través de productos y paquetes innovadores complementarios.	*SECTUR Estatal*	
	Revisión de regulación para el desarrollo del turismo cinegético para agilizar la tramitología de la actividad.	*SECTUR Estatal*	
	Colaborar con información, folletos, promoción y la participación en foros relacionados con la actividad cinegética y de pesca deportiva.	*SECTUR Estatal*	

Proyecto para incentivar la diversificación de productos y servicios turísticos.	*Establecer vinculación con los prestadores de servicios cinegéticos y de pesca deportiva para posicionar a Mazatlán en estos segmentos.*	*SECTUR Estatal*	*Históricamente en el destino las actividades cinegéticas y de pesca deportiva han sido populares, sobre todo para el turismo extranjero ya que el destino cuenta con los recursos de infraestructura y naturales para ello.*
	Coordinar esfuerzos entre hoteleros y estos dos segmentos para ofrecer promociones a través de productos y paquetes innovadores complementarios.	*SECTUR Estatal*	
	Revisión de regulación para el desarrollo del turismo cinegético para agilizar la tramitología de la actividad.	*SECTUR Estatal*	
	Colaborar con información, folletos, promoción y la participación en foros relacionados con la actividad cinegética y de pesca deportiva.	*SECTUR Estatal*	

Proyecto para incentivar la diversificación de productos y servicios turísticos.	*Establecer vinculación con los prestadores de servicios cinegéticos y de pesca deportiva para posicionar a Mazatlán en estos segmentos.*	*SECTUR Estatal*	*Históricamente en el destino las actividades cinegéticas y de pesca deportiva han sido populares, sobre todo para el turismo extranjero ya que el destino cuenta con los recursos de infraestructura y naturales para ello.*
	Coordinar esfuerzos entre hoteleros y estos dos segmentos para ofrecer promociones a través de productos y paquetes innovadores complementarios.	*SECTUR Estatal*	
	Revisión de regulación para el desarrollo del turismo cinegético para agilizar la tramitología de la actividad.	*SECTUR Estatal*	
	Colaborar con información, folletos, promoción y la participación en foros relacionados con la actividad cinegética y de pesca deportiva.	*SECTUR Estatal*	

Proyecto para incentivar la diversificación de productos y servicios turísticos.	*Establecer vinculación con los prestadores de servicios cinegéticos y de pesca deportiva para posicionar a Mazatlán en estos segmentos.*	*SECTUR Estatal*	*Históricamente en el destino las actividades cinegéticas y de pesca deportiva han sido populares, sobre todo para el turismo extranjero ya que el destino cuenta con los recursos de infraestructura y naturales para ello.*
	Coordinar esfuerzos entre hoteleros y estos dos segmentos para ofrecer promociones a través de productos y paquetes innovadores complementarios.	*SECTUR Estatal*	
	Revisión de regulación para el desarrollo del turismo cinegético para agilizar la tramitología de la actividad.	*SECTUR Estatal*	
	Colaborar con información, folletos, promoción y la participación en foros relacionados con la actividad cinegética y de pesca deportiva.	*SECTUR Estatal*	

Proyecto para incentivar la diversificación de productos y servicios turísticos.	*Establecer vinculación con los prestadores de servicios cinegéticos y de pesca deportiva para posicionar a Mazatlán en estos segmentos.*	*SECTUR Estatal*	*Históricamente en el destino las actividades cinegéticas y de pesca deportiva han sido populares, sobre todo para el turismo extranjero ya que el destino cuenta con los recursos de infraestructura y naturales para ello.*
	Coordinar esfuerzos entre hoteleros y estos dos segmentos para ofrecer promociones a través de productos y paquetes innovadores complementarios.	*SECTUR Estatal*	
	Revisión de regulación para el desarrollo del turismo cinegético para agilizar la tramitología de la actividad.	*SECTUR Estatal*	
	Colaborar con información, folletos, promoción y la participación en foros relacionados con la actividad cinegética y de pesca deportiva.	*SECTUR Estatal*	

Proyecto para incentivar la diversificación de productos y servicios turísticos.	*Establecer vinculación con los prestadores de servicios cinegéticos y de pesca deportiva para posicionar a Mazatlán en estos segmentos.*	*SECTUR Estatal*	*Históricamente en el destino las actividades cinegéticas y de pesca deportiva han sido populares, sobre todo para el turismo extranjero ya que el destino cuenta con los recursos de infraestructura y naturales para ello.*
	Coordinar esfuerzos entre hoteleros y estos dos segmentos para ofrecer promociones a través de productos y paquetes innovadores complementarios.	*SECTUR Estatal*	
	Revisión de regulación para el desarrollo del turismo cinegético para agilizar la tramitología de la actividad.	*SECTUR Estatal*	
	Colaborar con información, folletos, promoción y la participación en foros relacionados con la actividad cinegética y de pesca deportiva.	*SECTUR Estatal*	

Proyecto para incentivar la diversificación de productos y servicios turísticos.	*Establecer vinculación con los prestadores de servicios cinegéticos y de pesca deportiva para posicionar a Mazatlán en estos segmentos.*	*SECTUR Estatal*	*Históricamente en el destino las actividades cinegéticas y de pesca deportiva han sido populares, sobre todo para el turismo extranjero ya que el destino cuenta con los recursos de infraestructura y naturales para ello.*
	Coordinar esfuerzos entre hoteleros y estos dos segmentos para ofrecer promociones a través de productos y paquetes innovadores complementarios.	*SECTUR Estatal*	
	Revisión de regulación para el desarrollo del turismo cinegético para agilizar la tramitología de la actividad.	*SECTUR Estatal*	
	Colaborar con información, folletos, promoción y la participación en foros relacionados con la actividad cinegética y de pesca deportiva.	*SECTUR Estatal*	

Proyecto para incentivar la diversificación de productos y servicios turísticos.	*Establecer vinculación con los prestadores de servicios cinegéticos y de pesca deportiva para posicionar a Mazatlán en estos segmentos.*	*SECTUR Estatal*	*Históricamente en el destino las actividades cinegéticas y de pesca deportiva han sido populares, sobre todo para el turismo extranjero ya que el destino cuenta con los recursos de infraestructura y naturales para ello.*
	Coordinar esfuerzos entre hoteleros y estos dos segmentos para ofrecer promociones a través de productos y paquetes innovadores complementarios.	*SECTUR Estatal*	
	Revisión de regulación para el desarrollo del turismo cinegético para agilizar la tramitología de la actividad.	*SECTUR Estatal*	
	Colaborar con información, folletos, promoción y la participación en foros relacionados con la actividad cinegética y de pesca deportiva.	*SECTUR Estatal*	

Proyecto para incentivar la diversificación de productos y servicios turísticos.	*Establecer vinculación con los prestadores de servicios cinegéticos y de pesca deportiva para posicionar a Mazatlán en estos segmentos.*	*SECTUR Estatal*	*Históricamente en el destino las actividades cinegéticas y de pesca deportiva han sido populares, sobre todo para el turismo extranjero ya que el destino cuenta con los recursos de infraestructura y naturales para ello.*
	Coordinar esfuerzos entre hoteleros y estos dos segmentos para ofrecer promociones a través de productos y paquetes innovadores complementarios.	*SECTUR Estatal*	
	Revisión de regulación para el desarrollo del turismo cinegético para agilizar la tramitología de la actividad.	*SECTUR Estatal*	
	Colaborar con información, folletos, promoción y la participación en foros relacionados con la actividad cinegética y de pesca deportiva.	*SECTUR Estatal*	

Proyecto para incentivar la diversificación de productos y servicios turísticos.	*Establecer vinculación con los prestadores de servicios cinegéticos y de pesca deportiva para posicionar a Mazatlán en estos segmentos.*	*SECTUR Estatal*	*Históricamente en el destino las actividades cinegéticas y de pesca deportiva han sido populares, sobre todo para el turismo extranjero ya que el destino cuenta con los recursos de infraestructura y naturales para ello.*
	Coordinar esfuerzos entre hoteleros y estos dos segmentos para ofrecer promociones a través de productos y paquetes innovadores complementarios.	*SECTUR Estatal*	
	Revisión de regulación para el desarrollo del turismo cinegético para agilizar la tramitología de la actividad.	*SECTUR Estatal*	
	Colaborar con información, folletos, promoción y la participación en foros relacionados con la actividad cinegética y de pesca deportiva.	*SECTUR Estatal*	

Proyecto para incentivar la diversificación de productos y servicios turísticos.	*Establecer vinculación con los prestadores de servicios cinegéticos y de pesca deportiva para posicionar a Mazatlán en estos segmentos.*	*SECTUR Estatal*	*Históricamente en el destino las actividades cinegéticas y de pesca deportiva han sido populares, sobre todo para el turismo extranjero ya que el destino cuenta con los recursos de infraestructura y naturales para ello.*
	Coordinar esfuerzos entre hoteleros y estos dos segmentos para ofrecer promociones a través de productos y paquetes innovadores complementarios.	*SECTUR Estatal*	
	Revisión de regulación para el desarrollo del turismo cinegético para agilizar la tramitología de la actividad.	*SECTUR Estatal*	
	Colaborar con información, folletos, promoción y la participación en foros relacionados con la actividad cinegética y de pesca deportiva.	*SECTUR Estatal*	

Proyecto para incentivar la diversificación de productos y servicios turísticos.	*Establecer vinculación con los prestadores de servicios cinegéticos y de pesca deportiva para posicionar a Mazatlán en estos segmentos.*	*SECTUR Estatal*	*Históricamente en el destino las actividades cinegéticas y de pesca deportiva han sido populares, sobre todo para el turismo extranjero ya que el destino cuenta con los recursos de infraestructura y naturales para ello.*
	Coordinar esfuerzos entre hoteleros y estos dos segmentos para ofrecer promociones a través de productos y paquetes innovadores complementarios.	*SECTUR Estatal*	
	Revisión de regulación para el desarrollo del turismo cinegético para agilizar la tramitología de la actividad.	*SECTUR Estatal*	
	Colaborar con información, folletos, promoción y la participación en foros relacionados con la actividad cinegética y de pesca deportiva.	*SECTUR Estatal*	

Proyecto para incentivar la diversificación de productos y servicios turísticos.	*Establecer vinculación con los prestadores de servicios cinegéticos y de pesca deportiva para posicionar a Mazatlán en estos segmentos.*	*SECTUR Estatal*	*Históricamente en el destino las actividades cinegéticas y de pesca deportiva han sido populares, sobre todo para el turismo extranjero ya que el destino cuenta con los recursos de infraestructura y naturales para ello.*
	Coordinar esfuerzos entre hoteleros y estos dos segmentos para ofrecer promociones a través de productos y paquetes innovadores complementarios.	*SECTUR Estatal*	
	Revisión de regulación para el desarrollo del turismo cinegético para agilizar la tramitología de la actividad.	*SECTUR Estatal*	
	Colaborar con información, folletos, promoción y la participación en foros relacionados con la actividad cinegética y de pesca deportiva.	*SECTUR Estatal*	

Proyecto para incentivar la diversificación de productos y servicios turísticos.	*Establecer vinculación con los prestadores de servicios cinegéticos y de pesca deportiva para posicionar a Mazatlán en estos segmentos.*	*SECTUR Estatal*	*Históricamente en el destino las actividades cinegéticas y de pesca deportiva han sido populares, sobre todo para el turismo extranjero ya que el destino cuenta con los recursos de infraestructura y naturales para ello.*
	Coordinar esfuerzos entre hoteleros y estos dos segmentos para ofrecer promociones a través de productos y paquetes innovadores complementarios.	*SECTUR Estatal*	
	Revisión de regulación para el desarrollo del turismo cinegético para agilizar la tramitología de la actividad.	*SECTUR Estatal*	
	Colaborar con información, folletos, promoción y la participación en foros relacionados con la actividad cinegética y de pesca deportiva.	*SECTUR Estatal*	

Proyecto para incentivar la diversificación de productos y servicios turísticos.	*Establecer vinculación con los prestadores de servicios cinegéticos y de pesca deportiva para posicionar a Mazatlán en estos segmentos.*	*SECTUR Estatal*	*Históricamente en el destino las actividades cinegéticas y de pesca deportiva han sido populares, sobre todo para el turismo extranjero ya que el destino cuenta con los recursos de infraestructura y naturales para ello.*
	Coordinar esfuerzos entre hoteleros y estos dos segmentos para ofrecer promociones a través de productos y paquetes innovadores complementarios.	*SECTUR Estatal*	
	Revisión de regulación para el desarrollo del turismo cinegético para agilizar la tramitología de la actividad.	*SECTUR Estatal*	
	Colaborar con información, folletos, promoción y la participación en foros relacionados con la actividad cinegética y de pesca deportiva.	*SECTUR Estatal*	

Proyecto para incentivar la diversificación de productos y servicios turísticos.	*Establecer vinculación con los prestadores de servicios cinegéticos y de pesca deportiva para posicionar a Mazatlán en estos segmentos.*	*SECTUR Estatal*	*Históricamente en el destino las actividades cinegéticas y de pesca deportiva han sido populares, sobre todo para el turismo extranjero ya que el destino cuenta con los recursos de infraestructura y naturales para ello.*
	Coordinar esfuerzos entre hoteleros y estos dos segmentos para ofrecer promociones a través de productos y paquetes innovadores complementarios.	*SECTUR Estatal*	
	Revisión de regulación para el desarrollo del turismo cinegético para agilizar la tramitología de la actividad.	*SECTUR Estatal*	
	Colaborar con información, folletos, promoción y la participación en foros relacionados con la actividad cinegética y de pesca deportiva.	*SECTUR Estatal*	

Proyecto para incentivar la diversificación de productos y servicios turísticos.	*Establecer vinculación con los prestadores de servicios cinegéticos y de pesca deportiva para posicionar a Mazatlán en estos segmentos.*	*SECTUR Estatal*	*Históricamente en el destino las actividades cinegéticas y de pesca deportiva han sido populares, sobre todo para el turismo extranjero ya que el destino cuenta con los recursos de infraestructura y naturales para ello.*
	Coordinar esfuerzos entre hoteleros y estos dos segmentos para ofrecer promociones a través de productos y paquetes innovadores complementarios.	*SECTUR Estatal*	
	Revisión de regulación para el desarrollo del turismo cinegético para agilizar la tramitología de la actividad.	*SECTUR Estatal*	
	Colaborar con información, folletos, promoción y la participación en foros relacionados con la actividad cinegética y de pesca deportiva.	*SECTUR Estatal*	

Proyecto para incentivar la diversificación de productos y servicios turísticos.	*Establecer vinculación con los prestadores de servicios cinegéticos y de pesca deportiva para posicionar a Mazatlán en estos segmentos.*	*SECTUR Estatal*	*Históricamente en el destino las actividades cinegéticas y de pesca deportiva han sido populares, sobre todo para el turismo extranjero ya que el destino cuenta con los recursos de infraestructura y naturales para ello.*
	Coordinar esfuerzos entre hoteleros y estos dos segmentos para ofrecer promociones a través de productos y paquetes innovadores complementarios.	*SECTUR Estatal*	
	Revisión de regulación para el desarrollo del turismo cinegético para agilizar la tramitología de la actividad.	*SECTUR Estatal*	
	Colaborar con información, folletos, promoción y la participación en foros relacionados con la actividad cinegética y de pesca deportiva.	*SECTUR Estatal*	

Proyecto para incentivar la diversificación de productos y servicios turísticos.	*Establecer vinculación con los prestadores de servicios cinegéticos y de pesca deportiva para posicionar a Mazatlán en estos segmentos.*	*SECTUR Estatal*	*Históricamente en el destino las actividades cinegéticas y de pesca deportiva han sido populares, sobre todo para el turismo extranjero ya que el destino cuenta con los recursos de infraestructura y naturales para ello.*
	Coordinar esfuerzos entre hoteleros y estos dos segmentos para ofrecer promociones a través de productos y paquetes innovadores complementarios.	*SECTUR Estatal*	
	Revisión de regulación para el desarrollo del turismo cinegético para agilizar la tramitología de la actividad.	*SECTUR Estatal*	
	Colaborar con información, folletos, promoción y la participación en foros relacionados con la actividad cinegética y de pesca deportiva.	*SECTUR Estatal*	

Proyecto para incentivar la diversificación de productos y servicios turísticos.	*Establecer vinculación con los prestadores de servicios cinegéticos y de pesca deportiva para posicionar a Mazatlán en estos segmentos.*	*SECTUR Estatal*	*Históricamente en el destino las actividades cinegéticas y de pesca deportiva han sido populares, sobre todo para el turismo extranjero ya que el destino cuenta con los recursos de infraestructura y naturales para ello.*
	Coordinar esfuerzos entre hoteleros y estos dos segmentos para ofrecer promociones a través de productos y paquetes innovadores complementarios.	*SECTUR Estatal*	
	Revisión de regulación para el desarrollo del turismo cinegético para agilizar la tramitología de la actividad.	*SECTUR Estatal*	
	Colaborar con información, folletos, promoción y la participación en foros relacionados con la actividad cinegética y de pesca deportiva.	*SECTUR Estatal*	

Proyecto para incentivar la diversificación de productos y servicios turísticos.	*Establecer vinculación con los prestadores de servicios cinegéticos y de pesca deportiva para posicionar a Mazatlán en estos segmentos.*	*SECTUR Estatal*	*Históricamente en el destino las actividades cinegéticas y de pesca deportiva han sido populares, sobre todo para el turismo extranjero ya que el destino cuenta con los recursos de infraestructura y naturales para ello.*
	Coordinar esfuerzos entre hoteleros y estos dos segmentos para ofrecer promociones a través de productos y paquetes innovadores complementarios.	*SECTUR Estatal*	
	Revisión de regulación para el desarrollo del turismo cinegético para agilizar la tramitología de la actividad.	*SECTUR Estatal*	
	Colaborar con información, folletos, promoción y la participación en foros relacionados con la actividad cinegética y de pesca deportiva.	*SECTUR Estatal*	

Proyecto para incentivar la diversificación de productos y servicios turísticos.	*Establecer vinculación con los prestadores de servicios cinegéticos y de pesca deportiva para posicionar a Mazatlán en estos segmentos.*	*SECTUR Estatal*	*Históricamente en el destino las actividades cinegéticas y de pesca deportiva han sido populares, sobre todo para el turismo extranjero ya que el destino cuenta con los recursos de infraestructura y naturales para ello.*
	Coordinar esfuerzos entre hoteleros y estos dos segmentos para ofrecer promociones a través de productos y paquetes innovadores complementarios.	*SECTUR Estatal*	
	Revisión de regulación para el desarrollo del turismo cinegético para agilizar la tramitología de la actividad.	*SECTUR Estatal*	
	Colaborar con información, folletos, promoción y la participación en foros relacionados con la actividad cinegética y de pesca deportiva.	*SECTUR Estatal*	

Proyecto para incentivar la diversificación de productos y servicios turísticos.	*Establecer vinculación con los prestadores de servicios cinegéticos y de pesca deportiva para posicionar a Mazatlán en estos segmentos.*	*SECTUR Estatal*	*Históricamente en el destino las actividades cinegéticas y de pesca deportiva han sido populares, sobre todo para el turismo extranjero ya que el destino cuenta con los recursos de infraestructura y naturales para ello.*
	Coordinar esfuerzos entre hoteleros y estos dos segmentos para ofrecer promociones a través de productos y paquetes innovadores complementarios.	*SECTUR Estatal*	
	Revisión de regulación para el desarrollo del turismo cinegético para agilizar la tramitología de la actividad.	*SECTUR Estatal*	
	Colaborar con información, folletos, promoción y la participación en foros relacionados con la actividad cinegética y de pesca deportiva.	*SECTUR Estatal*	

Proyecto para incentivar la diversificación de productos y servicios turísticos.	*Establecer vinculación con los prestadores de servicios cinegéticos y de pesca deportiva para posicionar a Mazatlán en estos segmentos.*	*SECTUR Estatal*	*Históricamente en el destino las actividades cinegéticas y de pesca deportiva han sido populares, sobre todo para el turismo extranjero ya que el destino cuenta con los recursos de infraestructura y naturales para ello.*
	Coordinar esfuerzos entre hoteleros y estos dos segmentos para ofrecer promociones a través de productos y paquetes innovadores complementarios.	*SECTUR Estatal*	
	Revisión de regulación para el desarrollo del turismo cinegético para agilizar la tramitología de la actividad.	*SECTUR Estatal*	
	Colaborar con información, folletos, promoción y la participación en foros relacionados con la actividad cinegética y de pesca deportiva.	*SECTUR Estatal*	

Proyecto para incentivar la diversificación de productos y servicios turísticos.	*Establecer vinculación con los prestadores de servicios cinegéticos y de pesca deportiva para posicionar a Mazatlán en estos segmentos.*	*SECTUR Estatal*	*Históricamente en el destino las actividades cinegéticas y de pesca deportiva han sido populares, sobre todo para el turismo extranjero ya que el destino cuenta con los recursos de infraestructura y naturales para ello.*
	Coordinar esfuerzos entre hoteleros y estos dos segmentos para ofrecer promociones a través de productos y paquetes innovadores complementarios.	*SECTUR Estatal*	
	Revisión de regulación para el desarrollo del turismo cinegético para agilizar la tramitología de la actividad.	*SECTUR Estatal*	
	Colaborar con información, folletos, promoción y la participación en foros relacionados con la actividad cinegética y de pesca deportiva.	*SECTUR Estatal*	

Proyecto para incentivar la diversificación de productos y servicios turísticos.	*Establecer vinculación con los prestadores de servicios cinegéticos y de pesca deportiva para posicionar a Mazatlán en estos segmentos.*	*SECTUR Estatal*	*Históricamente en el destino las actividades cinegéticas y de pesca deportiva han sido populares, sobre todo para el turismo extranjero ya que el destino cuenta con los recursos de infraestructura y naturales para ello.*
	Coordinar esfuerzos entre hoteleros y estos dos segmentos para ofrecer promociones a través de productos y paquetes innovadores complementarios.	*SECTUR Estatal*	
	Revisión de regulación para el desarrollo del turismo cinegético para agilizar la tramitología de la actividad.	*SECTUR Estatal*	
	Colaborar con información, folletos, promoción y la participación en foros relacionados con la actividad cinegética y de pesca deportiva.	*SECTUR Estatal*	

Proyecto para incentivar la diversificación de productos y servicios turísticos.	*Establecer vinculación con los prestadores de servicios cinegéticos y de pesca deportiva para posicionar a Mazatlán en estos segmentos.*	*SECTUR Estatal*	*Históricamente en el destino las actividades cinegéticas y de pesca deportiva han sido populares, sobre todo para el turismo extranjero ya que el destino cuenta con los recursos de infraestructura y naturales para ello.*
	Coordinar esfuerzos entre hoteleros y estos dos segmentos para ofrecer promociones a través de productos y paquetes innovadores complementarios.	*SECTUR Estatal*	
	Revisión de regulación para el desarrollo del turismo cinegético para agilizar la tramitología de la actividad.	*SECTUR Estatal*	
	Colaborar con información, folletos, promoción y la participación en foros relacionados con la actividad cinegética y de pesca deportiva.	*SECTUR Estatal*	

Proyecto para incentivar la diversificación de productos y servicios turísticos.	*Establecer vinculación con los prestadores de servicios cinegéticos y de pesca deportiva para posicionar a Mazatlán en estos segmentos.*	*SECTUR Estatal*	*Históricamente en el destino las actividades cinegéticas y de pesca deportiva han sido populares, sobre todo para el turismo extranjero ya que el destino cuenta con los recursos de infraestructura y naturales para ello.*
	Coordinar esfuerzos entre hoteleros y estos dos segmentos para ofrecer promociones a través de productos y paquetes innovadores complementarios.	*SECTUR Estatal*	
	Revisión de regulación para el desarrollo del turismo cinegético para agilizar la tramitología de la actividad.	*SECTUR Estatal*	
	Colaborar con información, folletos, promoción y la participación en foros relacionados con la actividad cinegética y de pesca deportiva.	*SECTUR Estatal*	

Proyecto para incentivar la diversificación de productos y servicios turísticos.	*Establecer vinculación con los prestadores de servicios cinegéticos y de pesca deportiva para posicionar a Mazatlán en estos segmentos.*	*SECTUR Estatal*	*Históricamente en el destino las actividades cinegéticas y de pesca deportiva han sido populares, sobre todo para el turismo extranjero ya que el destino cuenta con los recursos de infraestructura y naturales para ello.*
	Coordinar esfuerzos entre hoteleros y estos dos segmentos para ofrecer promociones a través de productos y paquetes innovadores complementarios.	*SECTUR Estatal*	
	Revisión de regulación para el desarrollo del turismo cinegético para agilizar la tramitología de la actividad.	*SECTUR Estatal*	
	Colaborar con información, folletos, promoción y la participación en foros relacionados con la actividad cinegética y de pesca deportiva.	*SECTUR Estatal*	

Proyecto para incentivar la diversificación de productos y servicios turísticos.	*Establecer vinculación con los prestadores de servicios cinegéticos y de pesca deportiva para posicionar a Mazatlán en estos segmentos.*	*SECTUR Estatal*	*Históricamente en el destino las actividades cinegéticas y de pesca deportiva han sido populares, sobre todo para el turismo extranjero ya que el destino cuenta con los recursos de infraestructura y naturales para ello.*
	Coordinar esfuerzos entre hoteleros y estos dos segmentos para ofrecer promociones a través de productos y paquetes innovadores complementarios.	*SECTUR Estatal*	
	Revisión de regulación para el desarrollo del turismo cinegético para agilizar la tramitología de la actividad.	*SECTUR Estatal*	
	Colaborar con información, folletos, promoción y la participación en foros relacionados con la actividad cinegética y de pesca deportiva.	*SECTUR Estatal*	

Proyecto para incentivar la diversificación de productos y servicios turísticos.	*Establecer vinculación con los prestadores de servicios cinegéticos y de pesca deportiva para posicionar a Mazatlán en estos segmentos.*	*SECTUR Estatal*	*Históricamente en el destino las actividades cinegéticas y de pesca deportiva han sido populares, sobre todo para el turismo extranjero ya que el destino cuenta con los recursos de infraestructura y naturales para ello.*
	Coordinar esfuerzos entre hoteleros y estos dos segmentos para ofrecer promociones a través de productos y paquetes innovadores complementarios.	*SECTUR Estatal*	
	Revisión de regulación para el desarrollo del turismo cinegético para agilizar la tramitología de la actividad.	*SECTUR Estatal*	
	Colaborar con información, folletos, promoción y la participación en foros relacionados con la actividad cinegética y de pesca deportiva.	*SECTUR Estatal*	

Proyecto para incentivar la diversificación de productos y servicios turísticos.	*Establecer vinculación con los prestadores de servicios cinegéticos y de pesca deportiva para posicionar a Mazatlán en estos segmentos.*	*SECTUR Estatal*	*Históricamente en el destino las actividades cinegéticas y de pesca deportiva han sido populares, sobre todo para el turismo extranjero ya que el destino cuenta con los recursos de infraestructura y naturales para ello.*
	Coordinar esfuerzos entre hoteleros y estos dos segmentos para ofrecer promociones a través de productos y paquetes innovadores complementarios.	*SECTUR Estatal*	
	Revisión de regulación para el desarrollo del turismo cinegético para agilizar la tramitología de la actividad.	*SECTUR Estatal*	
	Colaborar con información, folletos, promoción y la participación en foros relacionados con la actividad cinegética y de pesca deportiva.	*SECTUR Estatal*	

Proyecto para incentivar la diversificación de productos y servicios turísticos.	*Establecer vinculación con los prestadores de servicios cinegéticos y de pesca deportiva para posicionar a Mazatlán en estos segmentos.*	*SECTUR Estatal*	*Históricamente en el destino las actividades cinegéticas y de pesca deportiva han sido populares, sobre todo para el turismo extranjero ya que el destino cuenta con los recursos de infraestructura y naturales para ello.*
	Coordinar esfuerzos entre hoteleros y estos dos segmentos para ofrecer promociones a través de productos y paquetes innovadores complementarios.	*SECTUR Estatal*	
	Revisión de regulación para el desarrollo del turismo cinegético para agilizar la tramitología de la actividad.	*SECTUR Estatal*	
	Colaborar con información, folletos, promoción y la participación en foros relacionados con la actividad cinegética y de pesca deportiva.	*SECTUR Estatal*	

Proyecto para incentivar la diversificación de productos y servicios turísticos.	*Establecer vinculación con los prestadores de servicios cinegéticos y de pesca deportiva para posicionar a Mazatlán en estos segmentos.*	*SECTUR Estatal*	*Históricamente en el destino las actividades cinegéticas y de pesca deportiva han sido populares, sobre todo para el turismo extranjero ya que el destino cuenta con los recursos de infraestructura y naturales para ello.*
	Coordinar esfuerzos entre hoteleros y estos dos segmentos para ofrecer promociones a través de productos y paquetes innovadores complementarios.	*SECTUR Estatal*	
	Revisión de regulación para el desarrollo del turismo cinegético para agilizar la tramitología de la actividad.	*SECTUR Estatal*	
	Colaborar con información, folletos, promoción y la participación en foros relacionados con la actividad cinegética y de pesca deportiva.	*SECTUR Estatal*	

Proyecto para incentivar la diversificación de productos y servicios turísticos.	*Establecer vinculación con los prestadores de servicios cinegéticos y de pesca deportiva para posicionar a Mazatlán en estos segmentos.*	*SECTUR Estatal*	*Históricamente en el destino las actividades cinegéticas y de pesca deportiva han sido populares, sobre todo para el turismo extranjero ya que el destino cuenta con los recursos de infraestructura y naturales para ello.*
	Coordinar esfuerzos entre hoteleros y estos dos segmentos para ofrecer promociones a través de productos y paquetes innovadores complementarios.	*SECTUR Estatal*	
	Revisión de regulación para el desarrollo del turismo cinegético para agilizar la tramitología de la actividad.	*SECTUR Estatal*	
	Colaborar con información, folletos, promoción y la participación en foros relacionados con la actividad cinegética y de pesca deportiva.	*SECTUR Estatal*	

Proyecto para incentivar la diversificación de productos y servicios turísticos.	*Establecer vinculación con los prestadores de servicios cinegéticos y de pesca deportiva para posicionar a Mazatlán en estos segmentos.*	*SECTUR Estatal*	*Históricamente en el destino las actividades cinegéticas y de pesca deportiva han sido populares, sobre todo para el turismo extranjero ya que el destino cuenta con los recursos de infraestructura y naturales para ello.*
	Coordinar esfuerzos entre hoteleros y estos dos segmentos para ofrecer promociones a través de productos y paquetes innovadores complementarios.	*SECTUR Estatal*	
	Revisión de regulación para el desarrollo del turismo cinegético para agilizar la tramitología de la actividad.	*SECTUR Estatal*	
	Colaborar con información, folletos, promoción y la participación en foros relacionados con la actividad cinegética y de pesca deportiva.	*SECTUR Estatal*	

Proyecto para incentivar la diversificación de productos y servicios turísticos.	*Establecer vinculación con los prestadores de servicios cinegéticos y de pesca deportiva para posicionar a Mazatlán en estos segmentos.*	*SECTUR Estatal*	*Históricamente en el destino las actividades cinegéticas y de pesca deportiva han sido populares, sobre todo para el turismo extranjero ya que el destino cuenta con los recursos de infraestructura y naturales para ello.*
	Coordinar esfuerzos entre hoteleros y estos dos segmentos para ofrecer promociones a través de productos y paquetes innovadores complementarios.	*SECTUR Estatal*	
	Revisión de regulación para el desarrollo del turismo cinegético para agilizar la tramitología de la actividad.	*SECTUR Estatal*	
	Colaborar con información, folletos, promoción y la participación en foros relacionados con la actividad cinegética y de pesca deportiva.	*SECTUR Estatal*	

Proyecto para incentivar la diversificación de productos y servicios turísticos.	*Establecer vinculación con los prestadores de servicios cinegéticos y de pesca deportiva para posicionar a Mazatlán en estos segmentos.*	*SECTUR Estatal*	*Históricamente en el destino las actividades cinegéticas y de pesca deportiva han sido populares, sobre todo para el turismo extranjero ya que el destino cuenta con los recursos de infraestructura y naturales para ello.*
	Coordinar esfuerzos entre hoteleros y estos dos segmentos para ofrecer promociones a través de productos y paquetes innovadores complementarios.	*SECTUR Estatal*	
	Revisión de regulación para el desarrollo del turismo cinegético para agilizar la tramitología de la actividad.	*SECTUR Estatal*	
	Colaborar con información, folletos, promoción y la participación en foros relacionados con la actividad cinegética y de pesca deportiva.	*SECTUR Estatal*	

Proyecto para incentivar la diversificación de productos y servicios turísticos.	*Establecer vinculación con los prestadores de servicios cinegéticos y de pesca deportiva para posicionar a Mazatlán en estos segmentos.*	*SECTUR Estatal*	*Históricamente en el destino las actividades cinegéticas y de pesca deportiva han sido populares, sobre todo para el turismo extranjero ya que el destino cuenta con los recursos de infraestructura y naturales para ello.*
	Coordinar esfuerzos entre hoteleros y estos dos segmentos para ofrecer promociones a través de productos y paquetes innovadores complementarios.	*SECTUR Estatal*	
	Revisión de regulación para el desarrollo del turismo cinegético para agilizar la tramitología de la actividad.	*SECTUR Estatal*	
	Colaborar con información, folletos, promoción y la participación en foros relacionados con la actividad cinegética y de pesca deportiva.	*SECTUR Estatal*	

Proyecto para incentivar la diversificación de productos y servicios turísticos.	*Establecer vinculación con los prestadores de servicios cinegéticos y de pesca deportiva para posicionar a Mazatlán en estos segmentos.*	*SECTUR Estatal*	*Históricamente en el destino las actividades cinegéticas y de pesca deportiva han sido populares, sobre todo para el turismo extranjero ya que el destino cuenta con los recursos de infraestructura y naturales para ello.*
	Coordinar esfuerzos entre hoteleros y estos dos segmentos para ofrecer promociones a través de productos y paquetes innovadores complementarios.	*SECTUR Estatal*	
	Revisión de regulación para el desarrollo del turismo cinegético para agilizar la tramitología de la actividad.	*SECTUR Estatal*	
	Colaborar con información, folletos, promoción y la participación en foros relacionados con la actividad cinegética y de pesca deportiva.	*SECTUR Estatal*	

Proyecto para incentivar la diversificación de productos y servicios turísticos.	*Establecer vinculación con los prestadores de servicios cinegéticos y de pesca deportiva para posicionar a Mazatlán en estos segmentos.*	*SECTUR Estatal*	*Históricamente en el destino las actividades cinegéticas y de pesca deportiva han sido populares, sobre todo para el turismo extranjero ya que el destino cuenta con los recursos de infraestructura y naturales para ello.*
	Coordinar esfuerzos entre hoteleros y estos dos segmentos para ofrecer promociones a través de productos y paquetes innovadores complementarios.	*SECTUR Estatal*	
	Revisión de regulación para el desarrollo del turismo cinegético para agilizar la tramitología de la actividad.	*SECTUR Estatal*	
	Colaborar con información, folletos, promoción y la participación en foros relacionados con la actividad cinegética y de pesca deportiva.	*SECTUR Estatal*	

Proyecto para incentivar la diversificación de productos y servicios turísticos.	*Establecer vinculación con los prestadores de servicios cinegéticos y de pesca deportiva para posicionar a Mazatlán en estos segmentos.*	*SECTUR Estatal*	*Históricamente en el destino las actividades cinegéticas y de pesca deportiva han sido populares, sobre todo para el turismo extranjero ya que el destino cuenta con los recursos de infraestructura y naturales para ello.*
	Coordinar esfuerzos entre hoteleros y estos dos segmentos para ofrecer promociones a través de productos y paquetes innovadores complementarios.	*SECTUR Estatal*	
	Revisión de regulación para el desarrollo del turismo cinegético para agilizar la tramitología de la actividad.	*SECTUR Estatal*	
	Colaborar con información, folletos, promoción y la participación en foros relacionados con la actividad cinegética y de pesca deportiva.	*SECTUR Estatal*	

Proyecto para incentivar la diversificación de productos y servicios turísticos.	*Establecer vinculación con los prestadores de servicios cinegéticos y de pesca deportiva para posicionar a Mazatlán en estos segmentos.*	*SECTUR Estatal*	*Históricamente en el destino las actividades cinegéticas y de pesca deportiva han sido populares, sobre todo para el turismo extranjero ya que el destino cuenta con los recursos de infraestructura y naturales para ello.*
	Coordinar esfuerzos entre hoteleros y estos dos segmentos para ofrecer promociones a través de productos y paquetes innovadores complementarios.	*SECTUR Estatal*	
	Revisión de regulación para el desarrollo del turismo cinegético para agilizar la tramitología de la actividad.	*SECTUR Estatal*	
	Colaborar con información, folletos, promoción y la participación en foros relacionados con la actividad cinegética y de pesca deportiva.	*SECTUR Estatal*	

Proyecto para incentivar la diversificación de productos y servicios turísticos.	*Establecer vinculación con los prestadores de servicios cinegéticos y de pesca deportiva para posicionar a Mazatlán en estos segmentos.*	*SECTUR Estatal*	*Históricamente en el destino las actividades cinegéticas y de pesca deportiva han sido populares, sobre todo para el turismo extranjero ya que el destino cuenta con los recursos de infraestructura y naturales para ello.*
	Coordinar esfuerzos entre hoteleros y estos dos segmentos para ofrecer promociones a través de productos y paquetes innovadores complementarios.	*SECTUR Estatal*	
	Revisión de regulación para el desarrollo del turismo cinegético para agilizar la tramitología de la actividad.	*SECTUR Estatal*	
	Colaborar con información, folletos, promoción y la participación en foros relacionados con la actividad cinegética y de pesca deportiva.	*SECTUR Estatal*	

Proyecto para incentivar la diversificación de productos y servicios turísticos.	*Establecer vinculación con los prestadores de servicios cinegéticos y de pesca deportiva para posicionar a Mazatlán en estos segmentos.*	*SECTUR Estatal*	*Históricamente en el destino las actividades cinegéticas y de pesca deportiva han sido populares, sobre todo para el turismo extranjero ya que el destino cuenta con los recursos de infraestructura y naturales para ello.*
	Coordinar esfuerzos entre hoteleros y estos dos segmentos para ofrecer promociones a través de productos y paquetes innovadores complementarios.	*SECTUR Estatal*	
	Revisión de regulación para el desarrollo del turismo cinegético para agilizar la tramitología de la actividad.	*SECTUR Estatal*	
	Colaborar con información, folletos, promoción y la participación en foros relacionados con la actividad cinegética y de pesca deportiva.	*SECTUR Estatal*	

Proyecto para incentivar la diversificación de productos y servicios turísticos.	*Establecer vinculación con los prestadores de servicios cinegéticos y de pesca deportiva para posicionar a Mazatlán en estos segmentos.*	*SECTUR Estatal*	*Históricamente en el destino las actividades cinegéticas y de pesca deportiva han sido populares, sobre todo para el turismo extranjero ya que el destino cuenta con los recursos de infraestructura y naturales para ello.*
	Coordinar esfuerzos entre hoteleros y estos dos segmentos para ofrecer promociones a través de productos y paquetes innovadores complementarios.	*SECTUR Estatal*	
	Revisión de regulación para el desarrollo del turismo cinegético para agilizar la tramitología de la actividad.	*SECTUR Estatal*	
	Colaborar con información, folletos, promoción y la participación en foros relacionados con la actividad cinegética y de pesca deportiva.	*SECTUR Estatal*	

Proyecto para incentivar la diversificación de productos y servicios turísticos.	*Establecer vinculación con los prestadores de servicios cinegéticos y de pesca deportiva para posicionar a Mazatlán en estos segmentos.*	*SECTUR Estatal*	*Históricamente en el destino las actividades cinegéticas y de pesca deportiva han sido populares, sobre todo para el turismo extranjero ya que el destino cuenta con los recursos de infraestructura y naturales para ello.*
	Coordinar esfuerzos entre hoteleros y estos dos segmentos para ofrecer promociones a través de productos y paquetes innovadores complementarios.	*SECTUR Estatal*	
	Revisión de regulación para el desarrollo del turismo cinegético para agilizar la tramitología de la actividad.	*SECTUR Estatal*	
	Colaborar con información, folletos, promoción y la participación en foros relacionados con la actividad cinegética y de pesca deportiva.	*SECTUR Estatal*	

Proyecto para incentivar la diversificación de productos y servicios turísticos.	*Establecer vinculación con los prestadores de servicios cinegéticos y de pesca deportiva para posicionar a Mazatlán en estos segmentos.*	*SECTUR Estatal*	*Históricamente en el destino las actividades cinegéticas y de pesca deportiva han sido populares, sobre todo para el turismo extranjero ya que el destino cuenta con los recursos de infraestructura y naturales para ello.*
	Coordinar esfuerzos entre hoteleros y estos dos segmentos para ofrecer promociones a través de productos y paquetes innovadores complementarios.	*SECTUR Estatal*	
	Revisión de regulación para el desarrollo del turismo cinegético para agilizar la tramitología de la actividad.	*SECTUR Estatal*	
	Colaborar con información, folletos, promoción y la participación en foros relacionados con la actividad cinegética y de pesca deportiva.	*SECTUR Estatal*	

Proyecto para incentivar la diversificación de productos y servicios turísticos.	*Establecer vinculación con los prestadores de servicios cinegéticos y de pesca deportiva para posicionar a Mazatlán en estos segmentos.*	*SECTUR Estatal*	*Históricamente en el destino las actividades cinegéticas y de pesca deportiva han sido populares, sobre todo para el turismo extranjero ya que el destino cuenta con los recursos de infraestructura y naturales para ello.*
	Coordinar esfuerzos entre hoteleros y estos dos segmentos para ofrecer promociones a través de productos y paquetes innovadores complementarios.	*SECTUR Estatal*	
	Revisión de regulación para el desarrollo del turismo cinegético para agilizar la tramitología de la actividad.	*SECTUR Estatal*	
	Colaborar con información, folletos, promoción y la participación en foros relacionados con la actividad cinegética y de pesca deportiva.	*SECTUR Estatal*	

Proyecto para incentivar la diversificación de productos y servicios turísticos.	*Establecer vinculación con los prestadores de servicios cinegéticos y de pesca deportiva para posicionar a Mazatlán en estos segmentos.*	*SECTUR Estatal*	*Históricamente en el destino las actividades cinegéticas y de pesca deportiva han sido populares, sobre todo para el turismo extranjero ya que el destino cuenta con los recursos de infraestructura y naturales para ello.*
	Coordinar esfuerzos entre hoteleros y estos dos segmentos para ofrecer promociones a través de productos y paquetes innovadores complementarios.	*SECTUR Estatal*	
	Revisión de regulación para el desarrollo del turismo cinegético para agilizar la tramitología de la actividad.	*SECTUR Estatal*	
	Colaborar con información, folletos, promoción y la participación en foros relacionados con la actividad cinegética y de pesca deportiva.	*SECTUR Estatal*	

Proyecto para incentivar la diversificación de productos y servicios turísticos.	*Establecer vinculación con los prestadores de servicios cinegéticos y de pesca deportiva para posicionar a Mazatlán en estos segmentos.*	*SECTUR Estatal*	*Históricamente en el destino las actividades cinegéticas y de pesca deportiva han sido populares, sobre todo para el turismo extranjero ya que el destino cuenta con los recursos de infraestructura y naturales para ello.*
	Coordinar esfuerzos entre hoteleros y estos dos segmentos para ofrecer promociones a través de productos y paquetes innovadores complementarios.	*SECTUR Estatal*	
	Revisión de regulación para el desarrollo del turismo cinegético para agilizar la tramitología de la actividad.	*SECTUR Estatal*	
	Colaborar con información, folletos, promoción y la participación en foros relacionados con la actividad cinegética y de pesca deportiva.	*SECTUR Estatal*	

Proyecto para incentivar la diversificación de productos y servicios turísticos.	*Establecer vinculación con los prestadores de servicios cinegéticos y de pesca deportiva para posicionar a Mazatlán en estos segmentos.*	*SECTUR Estatal*	*Históricamente en el destino las actividades cinegéticas y de pesca deportiva han sido populares, sobre todo para el turismo extranjero ya que el destino cuenta con los recursos de infraestructura y naturales para ello.*
	Coordinar esfuerzos entre hoteleros y estos dos segmentos para ofrecer promociones a través de productos y paquetes innovadores complementarios.	*SECTUR Estatal*	
	Revisión de regulación para el desarrollo del turismo cinegético para agilizar la tramitología de la actividad.	*SECTUR Estatal*	
	Colaborar con información, folletos, promoción y la participación en foros relacionados con la actividad cinegética y de pesca deportiva.	*SECTUR Estatal*	

Proyecto para incentivar la diversificación de productos y servicios turísticos.	*Establecer vinculación con los prestadores de servicios cinegéticos y de pesca deportiva para posicionar a Mazatlán en estos segmentos.*	*SECTUR Estatal*	*Históricamente en el destino las actividades cinegéticas y de pesca deportiva han sido populares, sobre todo para el turismo extranjero ya que el destino cuenta con los recursos de infraestructura y naturales para ello.*
	Coordinar esfuerzos entre hoteleros y estos dos segmentos para ofrecer promociones a través de productos y paquetes innovadores complementarios.	*SECTUR Estatal*	
	Revisión de regulación para el desarrollo del turismo cinegético para agilizar la tramitología de la actividad.	*SECTUR Estatal*	
	Colaborar con información, folletos, promoción y la participación en foros relacionados con la actividad cinegética y de pesca deportiva.	*SECTUR Estatal*	

Proyecto para incentivar la diversificación de productos y servicios turísticos.	*Establecer vinculación con los prestadores de servicios cinegéticos y de pesca deportiva para posicionar a Mazatlán en estos segmentos.*	*SECTUR Estatal*	*Históricamente en el destino las actividades cinegéticas y de pesca deportiva han sido populares, sobre todo para el turismo extranjero ya que el destino cuenta con los recursos de infraestructura y naturales para ello.*
	Coordinar esfuerzos entre hoteleros y estos dos segmentos para ofrecer promociones a través de productos y paquetes innovadores complementarios.	*SECTUR Estatal*	
	Revisión de regulación para el desarrollo del turismo cinegético para agilizar la tramitología de la actividad.	*SECTUR Estatal*	
	Colaborar con información, folletos, promoción y la participación en foros relacionados con la actividad cinegética y de pesca deportiva.	*SECTUR Estatal*	

Proyecto para incentivar la diversificación de productos y servicios turísticos.	*Establecer vinculación con los prestadores de servicios cinegéticos y de pesca deportiva para posicionar a Mazatlán en estos segmentos.*	*SECTUR Estatal*	*Históricamente en el destino las actividades cinegéticas y de pesca deportiva han sido populares, sobre todo para el turismo extranjero ya que el destino cuenta con los recursos de infraestructura y naturales para ello.*
	Coordinar esfuerzos entre hoteleros y estos dos segmentos para ofrecer promociones a través de productos y paquetes innovadores complementarios.	*SECTUR Estatal*	
	Revisión de regulación para el desarrollo del turismo cinegético para agilizar la tramitología de la actividad.	*SECTUR Estatal*	
	Colaborar con información, folletos, promoción y la participación en foros relacionados con la actividad cinegética y de pesca deportiva.	*SECTUR Estatal*	

Proyecto para incentivar la diversificación de productos y servicios turísticos.	*Establecer vinculación con los prestadores de servicios cinegéticos y de pesca deportiva para posicionar a Mazatlán en estos segmentos.*	*SECTUR Estatal*	*Históricamente en el destino las actividades cinegéticas y de pesca deportiva han sido populares, sobre todo para el turismo extranjero ya que el destino cuenta con los recursos de infraestructura y naturales para ello.*
	Coordinar esfuerzos entre hoteleros y estos dos segmentos para ofrecer promociones a través de productos y paquetes innovadores complementarios.	*SECTUR Estatal*	
	Revisión de regulación para el desarrollo del turismo cinegético para agilizar la tramitología de la actividad.	*SECTUR Estatal*	
	Colaborar con información, folletos, promoción y la participación en foros relacionados con la actividad cinegética y de pesca deportiva.	*SECTUR Estatal*	

Proyecto para incentivar la diversificación de productos y servicios turísticos.	*Establecer vinculación con los prestadores de servicios cinegéticos y de pesca deportiva para posicionar a Mazatlán en estos segmentos.*	*SECTUR Estatal*	*Históricamente en el destino las actividades cinegéticas y de pesca deportiva han sido populares, sobre todo para el turismo extranjero ya que el destino cuenta con los recursos de infraestructura y naturales para ello.*
	Coordinar esfuerzos entre hoteleros y estos dos segmentos para ofrecer promociones a través de productos y paquetes innovadores complementarios.	*SECTUR Estatal*	
	Revisión de regulación para el desarrollo del turismo cinegético para agilizar la tramitología de la actividad.	*SECTUR Estatal*	
	Colaborar con información, folletos, promoción y la participación en foros relacionados con la actividad cinegética y de pesca deportiva.	*SECTUR Estatal*	

Proyecto para incentivar la diversificación de productos y servicios turísticos.	*Establecer vinculación con los prestadores de servicios cinegéticos y de pesca deportiva para posicionar a Mazatlán en estos segmentos.*	*SECTUR Estatal*	*Históricamente en el destino las actividades cinegéticas y de pesca deportiva han sido populares, sobre todo para el turismo extranjero ya que el destino cuenta con los recursos de infraestructura y naturales para ello.*
	Coordinar esfuerzos entre hoteleros y estos dos segmentos para ofrecer promociones a través de productos y paquetes innovadores complementarios.	*SECTUR Estatal*	
	Revisión de regulación para el desarrollo del turismo cinegético para agilizar la tramitología de la actividad.	*SECTUR Estatal*	
	Colaborar con información, folletos, promoción y la participación en foros relacionados con la actividad cinegética y de pesca deportiva.	*SECTUR Estatal*	

Proyecto para incentivar la diversificación de productos y servicios turísticos.	*Establecer vinculación con los prestadores de servicios cinegéticos y de pesca deportiva para posicionar a Mazatlán en estos segmentos.*	*SECTUR Estatal*	*Históricamente en el destino las actividades cinegéticas y de pesca deportiva han sido populares, sobre todo para el turismo extranjero ya que el destino cuenta con los recursos de infraestructura y naturales para ello.*
	Coordinar esfuerzos entre hoteleros y estos dos segmentos para ofrecer promociones a través de productos y paquetes innovadores complementarios.	*SECTUR Estatal*	
	Revisión de regulación para el desarrollo del turismo cinegético para agilizar la tramitología de la actividad.	*SECTUR Estatal*	
	Colaborar con información, folletos, promoción y la participación en foros relacionados con la actividad cinegética y de pesca deportiva.	*SECTUR Estatal*	

Proyecto para incentivar la diversificación de productos y servicios turísticos.	*Establecer vinculación con los prestadores de servicios cinegéticos y de pesca deportiva para posicionar a Mazatlán en estos segmentos.*	*SECTUR Estatal*	*Históricamente en el destino las actividades cinegéticas y de pesca deportiva han sido populares, sobre todo para el turismo extranjero ya que el destino cuenta con los recursos de infraestructura y naturales para ello.*
	Coordinar esfuerzos entre hoteleros y estos dos segmentos para ofrecer promociones a través de productos y paquetes innovadores complementarios.	*SECTUR Estatal*	
	Revisión de regulación para el desarrollo del turismo cinegético para agilizar la tramitología de la actividad.	*SECTUR Estatal*	
	Colaborar con información, folletos, promoción y la participación en foros relacionados con la actividad cinegética y de pesca deportiva.	*SECTUR Estatal*	

Proyecto para incentivar la diversificación de productos y servicios turísticos.	*Establecer vinculación con los prestadores de servicios cinegéticos y de pesca deportiva para posicionar a Mazatlán en estos segmentos.*	*SECTUR Estatal*	*Históricamente en el destino las actividades cinegéticas y de pesca deportiva han sido populares, sobre todo para el turismo extranjero ya que el destino cuenta con los recursos de infraestructura y naturales para ello.*
	Coordinar esfuerzos entre hoteleros y estos dos segmentos para ofrecer promociones a través de productos y paquetes innovadores complementarios.	*SECTUR Estatal*	
	Revisión de regulación para el desarrollo del turismo cinegético para agilizar la tramitología de la actividad.	*SECTUR Estatal*	
	Colaborar con información, folletos, promoción y la participación en foros relacionados con la actividad cinegética y de pesca deportiva.	*SECTUR Estatal*	

Proyecto para incentivar la diversificación de productos y servicios turísticos.	*Establecer vinculación con los prestadores de servicios cinegéticos y de pesca deportiva para posicionar a Mazatlán en estos segmentos.*	*SECTUR Estatal*	*Históricamente en el destino las actividades cinegéticas y de pesca deportiva han sido populares, sobre todo para el turismo extranjero ya que el destino cuenta con los recursos de infraestructura y naturales para ello.*
	Coordinar esfuerzos entre hoteleros y estos dos segmentos para ofrecer promociones a través de productos y paquetes innovadores complementarios.	*SECTUR Estatal*	
	Revisión de regulación para el desarrollo del turismo cinegético para agilizar la tramitología de la actividad.	*SECTUR Estatal*	
	Colaborar con información, folletos, promoción y la participación en foros relacionados con la actividad cinegética y de pesca deportiva.	*SECTUR Estatal*	

Proyecto para incentivar la diversificación de productos y servicios turísticos.	*Establecer vinculación con los prestadores de servicios cinegéticos y de pesca deportiva para posicionar a Mazatlán en estos segmentos.*	*SECTUR Estatal*	*Históricamente en el destino las actividades cinegéticas y de pesca deportiva han sido populares, sobre todo para el turismo extranjero ya que el destino cuenta con los recursos de infraestructura y naturales para ello.*
	Coordinar esfuerzos entre hoteleros y estos dos segmentos para ofrecer promociones a través de productos y paquetes innovadores complementarios.	*SECTUR Estatal*	
	Revisión de regulación para el desarrollo del turismo cinegético para agilizar la tramitología de la actividad.	*SECTUR Estatal*	
	Colaborar con información, folletos, promoción y la participación en foros relacionados con la actividad cinegética y de pesca deportiva.	*SECTUR Estatal*	

Proyecto para incentivar la diversificación de productos y servicios turísticos.	*Establecer vinculación con los prestadores de servicios cinegéticos y de pesca deportiva para posicionar a Mazatlán en estos segmentos.*	*SECTUR Estatal*	*Históricamente en el destino las actividades cinegéticas y de pesca deportiva han sido populares, sobre todo para el turismo extranjero ya que el destino cuenta con los recursos de infraestructura y naturales para ello.*
	Coordinar esfuerzos entre hoteleros y estos dos segmentos para ofrecer promociones a través de productos y paquetes innovadores complementarios.	*SECTUR Estatal*	
	Revisión de regulación para el desarrollo del turismo cinegético para agilizar la tramitología de la actividad.	*SECTUR Estatal*	
	Colaborar con información, folletos, promoción y la participación en foros relacionados con la actividad cinegética y de pesca deportiva.	*SECTUR Estatal*	

Proyecto para incentivar la diversificación de productos y servicios turísticos.	*Establecer vinculación con los prestadores de servicios cinegéticos y de pesca deportiva para posicionar a Mazatlán en estos segmentos.*	*SECTUR Estatal*	*Históricamente en el destino las actividades cinegéticas y de pesca deportiva han sido populares, sobre todo para el turismo extranjero ya que el destino cuenta con los recursos de infraestructura y naturales para ello.*
	Coordinar esfuerzos entre hoteleros y estos dos segmentos para ofrecer promociones a través de productos y paquetes innovadores complementarios.	*SECTUR Estatal*	
	Revisión de regulación para el desarrollo del turismo cinegético para agilizar la tramitología de la actividad.	*SECTUR Estatal*	
	Colaborar con información, folletos, promoción y la participación en foros relacionados con la actividad cinegética y de pesca deportiva.	*SECTUR Estatal*	

Proyecto para incentivar la diversificación de productos y servicios turísticos.	*Establecer vinculación con los prestadores de servicios cinegéticos y de pesca deportiva para posicionar a Mazatlán en estos segmentos.*	*SECTUR Estatal*	*Históricamente en el destino las actividades cinegéticas y de pesca deportiva han sido populares, sobre todo para el turismo extranjero ya que el destino cuenta con los recursos de infraestructura y naturales para ello.*
	Coordinar esfuerzos entre hoteleros y estos dos segmentos para ofrecer promociones a través de productos y paquetes innovadores complementarios.	*SECTUR Estatal*	
	Revisión de regulación para el desarrollo del turismo cinegético para agilizar la tramitología de la actividad.	*SECTUR Estatal*	
	Colaborar con información, folletos, promoción y la participación en foros relacionados con la actividad cinegética y de pesca deportiva.	*SECTUR Estatal*	

Proyecto para incentivar la diversificación de productos y servicios turísticos.	*Establecer vinculación con los prestadores de servicios cinegéticos y de pesca deportiva para posicionar a Mazatlán en estos segmentos.*	*SECTUR Estatal*	*Históricamente en el destino las actividades cinegéticas y de pesca deportiva han sido populares, sobre todo para el turismo extranjero ya que el destino cuenta con los recursos de infraestructura y naturales para ello.*
	Coordinar esfuerzos entre hoteleros y estos dos segmentos para ofrecer promociones a través de productos y paquetes innovadores complementarios.	*SECTUR Estatal*	
	Revisión de regulación para el desarrollo del turismo cinegético para agilizar la tramitología de la actividad.	*SECTUR Estatal*	
	Colaborar con información, folletos, promoción y la participación en foros relacionados con la actividad cinegética y de pesca deportiva.	*SECTUR Estatal*	

Proyecto para incentivar la diversificación de productos y servicios turísticos.	*Establecer vinculación con los prestadores de servicios cinegéticos y de pesca deportiva para posicionar a Mazatlán en estos segmentos.*	*SECTUR Estatal*	*Históricamente en el destino las actividades cinegéticas y de pesca deportiva han sido populares, sobre todo para el turismo extranjero ya que el destino cuenta con los recursos de infraestructura y naturales para ello.*
	Coordinar esfuerzos entre hoteleros y estos dos segmentos para ofrecer promociones a través de productos y paquetes innovadores complementarios.	*SECTUR Estatal*	
	Revisión de regulación para el desarrollo del turismo cinegético para agilizar la tramitología de la actividad.	*SECTUR Estatal*	
	Colaborar con información, folletos, promoción y la participación en foros relacionados con la actividad cinegética y de pesca deportiva.	*SECTUR Estatal*	

Proyecto para incentivar la diversificación de productos y servicios turísticos.	*Establecer vinculación con los prestadores de servicios cinegéticos y de pesca deportiva para posicionar a Mazatlán en estos segmentos.*	*SECTUR Estatal*	*Históricamente en el destino las actividades cinegéticas y de pesca deportiva han sido populares, sobre todo para el turismo extranjero ya que el destino cuenta con los recursos de infraestructura y naturales para ello.*
	Coordinar esfuerzos entre hoteleros y estos dos segmentos para ofrecer promociones a través de productos y paquetes innovadores complementarios.	*SECTUR Estatal*	
	Revisión de regulación para el desarrollo del turismo cinegético para agilizar la tramitología de la actividad.	*SECTUR Estatal*	
	Colaborar con información, folletos, promoción y la participación en foros relacionados con la actividad cinegética y de pesca deportiva.	*SECTUR Estatal*	

Proyecto para incentivar la diversificación de productos y servicios turísticos.	*Establecer vinculación con los prestadores de servicios cinegéticos y de pesca deportiva para posicionar a Mazatlán en estos segmentos.*	*SECTUR Estatal*	*Históricamente en el destino las actividades cinegéticas y de pesca deportiva han sido populares, sobre todo para el turismo extranjero ya que el destino cuenta con los recursos de infraestructura y naturales para ello.*
	Coordinar esfuerzos entre hoteleros y estos dos segmentos para ofrecer promociones a través de productos y paquetes innovadores complementarios.	*SECTUR Estatal*	
	Revisión de regulación para el desarrollo del turismo cinegético para agilizar la tramitología de la actividad.	*SECTUR Estatal*	
	Colaborar con información, folletos, promoción y la participación en foros relacionados con la actividad cinegética y de pesca deportiva.	*SECTUR Estatal*	

Proyecto para incentivar la diversificación de productos y servicios turísticos.	*Establecer vinculación con los prestadores de servicios cinegéticos y de pesca deportiva para posicionar a Mazatlán en estos segmentos.*	*SECTUR Estatal*	*Históricamente en el destino las actividades cinegéticas y de pesca deportiva han sido populares, sobre todo para el turismo extranjero ya que el destino cuenta con los recursos de infraestructura y naturales para ello.*
	Coordinar esfuerzos entre hoteleros y estos dos segmentos para ofrecer promociones a través de productos y paquetes innovadores complementarios.	*SECTUR Estatal*	
	Revisión de regulación para el desarrollo del turismo cinegético para agilizar la tramitología de la actividad.	*SECTUR Estatal*	
	Colaborar con información, folletos, promoción y la participación en foros relacionados con la actividad cinegética y de pesca deportiva.	*SECTUR Estatal*	

Proyecto para incentivar la diversificación de productos y servicios turísticos.	*Establecer vinculación con los prestadores de servicios cinegéticos y de pesca deportiva para posicionar a Mazatlán en estos segmentos.*	*SECTUR Estatal*	*Históricamente en el destino las actividades cinegéticas y de pesca deportiva han sido populares, sobre todo para el turismo extranjero ya que el destino cuenta con los recursos de infraestructura y naturales para ello.*
	Coordinar esfuerzos entre hoteleros y estos dos segmentos para ofrecer promociones a través de productos y paquetes innovadores complementarios.	*SECTUR Estatal*	
	Revisión de regulación para el desarrollo del turismo cinegético para agilizar la tramitología de la actividad.	*SECTUR Estatal*	
	Colaborar con información, folletos, promoción y la participación en foros relacionados con la actividad cinegética y de pesca deportiva.	*SECTUR Estatal*	

Proyecto para incentivar la diversificación de productos y servicios turísticos.	*Establecer vinculación con los prestadores de servicios cinegéticos y de pesca deportiva para posicionar a Mazatlán en estos segmentos.*	*SECTUR Estatal*	*Históricamente en el destino las actividades cinegéticas y de pesca deportiva han sido populares, sobre todo para el turismo extranjero ya que el destino cuenta con los recursos de infraestructura y naturales para ello.*
	Coordinar esfuerzos entre hoteleros y estos dos segmentos para ofrecer promociones a través de productos y paquetes innovadores complementarios.	*SECTUR Estatal*	
	Revisión de regulación para el desarrollo del turismo cinegético para agilizar la tramitología de la actividad.	*SECTUR Estatal*	
	Colaborar con información, folletos, promoción y la participación en foros relacionados con la actividad cinegética y de pesca deportiva.	*SECTUR Estatal*	

Proyecto para incentivar la diversificación de productos y servicios turísticos.	*Establecer vinculación con los prestadores de servicios cinegéticos y de pesca deportiva para posicionar a Mazatlán en estos segmentos.*	*SECTUR Estatal*	*Históricamente en el destino las actividades cinegéticas y de pesca deportiva han sido populares, sobre todo para el turismo extranjero ya que el destino cuenta con los recursos de infraestructura y naturales para ello.*
	Coordinar esfuerzos entre hoteleros y estos dos segmentos para ofrecer promociones a través de productos y paquetes innovadores complementarios.	*SECTUR Estatal*	
	Revisión de regulación para el desarrollo del turismo cinegético para agilizar la tramitología de la actividad.	*SECTUR Estatal*	
	Colaborar con información, folletos, promoción y la participación en foros relacionados con la actividad cinegética y de pesca deportiva.	*SECTUR Estatal*	

Proyecto para incentivar la diversificación de productos y servicios turísticos.	*Establecer vinculación con los prestadores de servicios cinegéticos y de pesca deportiva para posicionar a Mazatlán en estos segmentos.*	*SECTUR Estatal*	*Históricamente en el destino las actividades cinegéticas y de pesca deportiva han sido populares, sobre todo para el turismo extranjero ya que el destino cuenta con los recursos de infraestructura y naturales para ello.*
	Coordinar esfuerzos entre hoteleros y estos dos segmentos para ofrecer promociones a través de productos y paquetes innovadores complementarios.	*SECTUR Estatal*	
	Revisión de regulación para el desarrollo del turismo cinegético para agilizar la tramitología de la actividad.	*SECTUR Estatal*	
	Colaborar con información, folletos, promoción y la participación en foros relacionados con la actividad cinegética y de pesca deportiva.	*SECTUR Estatal*	

Proyecto para incentivar la diversificación de productos y servicios turísticos.	*Establecer vinculación con los prestadores de servicios cinegéticos y de pesca deportiva para posicionar a Mazatlán en estos segmentos.*	*SECTUR Estatal*	*Históricamente en el destino las actividades cinegéticas y de pesca deportiva han sido populares, sobre todo para el turismo extranjero ya que el destino cuenta con los recursos de infraestructura y naturales para ello.*
	Coordinar esfuerzos entre hoteleros y estos dos segmentos para ofrecer promociones a través de productos y paquetes innovadores complementarios.	*SECTUR Estatal*	
	Revisión de regulación para el desarrollo del turismo cinegético para agilizar la tramitología de la actividad.	*SECTUR Estatal*	
	Colaborar con información, folletos, promoción y la participación en foros relacionados con la actividad cinegética y de pesca deportiva.	*SECTUR Estatal*	

Proyecto para incentivar la diversificación de productos y servicios turísticos.	*Establecer vinculación con los prestadores de servicios cinegéticos y de pesca deportiva para posicionar a Mazatlán en estos segmentos.*	*SECTUR Estatal*	*Históricamente en el destino las actividades cinegéticas y de pesca deportiva han sido populares, sobre todo para el turismo extranjero ya que el destino cuenta con los recursos de infraestructura y naturales para ello.*
	Coordinar esfuerzos entre hoteleros y estos dos segmentos para ofrecer promociones a través de productos y paquetes innovadores complementarios.	*SECTUR Estatal*	
	Revisión de regulación para el desarrollo del turismo cinegético para agilizar la tramitología de la actividad.	*SECTUR Estatal*	
	Colaborar con información, folletos, promoción y la participación en foros relacionados con la actividad cinegética y de pesca deportiva.	*SECTUR Estatal*	

Proyecto para incentivar la diversificación de productos y servicios turísticos.	*Establecer vinculación con los prestadores de servicios cinegéticos y de pesca deportiva para posicionar a Mazatlán en estos segmentos.*	*SECTUR Estatal*	*Históricamente en el destino las actividades cinegéticas y de pesca deportiva han sido populares, sobre todo para el turismo extranjero ya que el destino cuenta con los recursos de infraestructura y naturales para ello.*
	Coordinar esfuerzos entre hoteleros y estos dos segmentos para ofrecer promociones a través de productos y paquetes innovadores complementarios.	*SECTUR Estatal*	
	Revisión de regulación para el desarrollo del turismo cinegético para agilizar la tramitología de la actividad.	*SECTUR Estatal*	
	Colaborar con información, folletos, promoción y la participación en foros relacionados con la actividad cinegética y de pesca deportiva.	*SECTUR Estatal*	

Proyecto para incentivar la diversificación de productos y servicios turísticos.	*Establecer vinculación con los prestadores de servicios cinegéticos y de pesca deportiva para posicionar a Mazatlán en estos segmentos.*	*SECTUR Estatal*	*Históricamente en el destino las actividades cinegéticas y de pesca deportiva han sido populares, sobre todo para el turismo extranjero ya que el destino cuenta con los recursos de infraestructura y naturales para ello.*
	Coordinar esfuerzos entre hoteleros y estos dos segmentos para ofrecer promociones a través de productos y paquetes innovadores complementarios.	*SECTUR Estatal*	
	Revisión de regulación para el desarrollo del turismo cinegético para agilizar la tramitología de la actividad.	*SECTUR Estatal*	
	Colaborar con información, folletos, promoción y la participación en foros relacionados con la actividad cinegética y de pesca deportiva.	*SECTUR Estatal*	

Proyecto para incentivar la diversificación de productos y servicios turísticos.	*Establecer vinculación con los prestadores de servicios cinegéticos y de pesca deportiva para posicionar a Mazatlán en estos segmentos.*	*SECTUR Estatal*	*Históricamente en el destino las actividades cinegéticas y de pesca deportiva han sido populares, sobre todo para el turismo extranjero ya que el destino cuenta con los recursos de infraestructura y naturales para ello.*
	Coordinar esfuerzos entre hoteleros y estos dos segmentos para ofrecer promociones a través de productos y paquetes innovadores complementarios.	*SECTUR Estatal*	
	Revisión de regulación para el desarrollo del turismo cinegético para agilizar la tramitología de la actividad.	*SECTUR Estatal*	
	Colaborar con información, folletos, promoción y la participación en foros relacionados con la actividad cinegética y de pesca deportiva.	*SECTUR Estatal*	

Proyecto para incentivar la diversificación de productos y servicios turísticos.	*Establecer vinculación con los prestadores de servicios cinegéticos y de pesca deportiva para posicionar a Mazatlán en estos segmentos.*	*SECTUR Estatal*	*Históricamente en el destino las actividades cinegéticas y de pesca deportiva han sido populares, sobre todo para el turismo extranjero ya que el destino cuenta con los recursos de infraestructura y naturales para ello.*
	Coordinar esfuerzos entre hoteleros y estos dos segmentos para ofrecer promociones a través de productos y paquetes innovadores complementarios.	*SECTUR Estatal*	
	Revisión de regulación para el desarrollo del turismo cinegético para agilizar la tramitología de la actividad.	*SECTUR Estatal*	
	Colaborar con información, folletos, promoción y la participación en foros relacionados con la actividad cinegética y de pesca deportiva.	*SECTUR Estatal*	

Proyecto para incentivar la diversificación de productos y servicios turísticos.	*Establecer vinculación con los prestadores de servicios cinegéticos y de pesca deportiva para posicionar a Mazatlán en estos segmentos.*	*SECTUR Estatal*	*Históricamente en el destino las actividades cinegéticas y de pesca deportiva han sido populares, sobre todo para el turismo extranjero ya que el destino cuenta con los recursos de infraestructura y naturales para ello.*
	Coordinar esfuerzos entre hoteleros y estos dos segmentos para ofrecer promociones a través de productos y paquetes innovadores complementarios.	*SECTUR Estatal*	
	Revisión de regulación para el desarrollo del turismo cinegético para agilizar la tramitología de la actividad.	*SECTUR Estatal*	
	Colaborar con información, folletos, promoción y la participación en foros relacionados con la actividad cinegética y de pesca deportiva.	*SECTUR Estatal*	

Proyecto para incentivar la diversificación de productos y servicios turísticos.	*Establecer vinculación con los prestadores de servicios cinegéticos y de pesca deportiva para posicionar a Mazatlán en estos segmentos.*	*SECTUR Estatal*	*Históricamente en el destino las actividades cinegéticas y de pesca deportiva han sido populares, sobre todo para el turismo extranjero ya que el destino cuenta con los recursos de infraestructura y naturales para ello.*
	Coordinar esfuerzos entre hoteleros y estos dos segmentos para ofrecer promociones a través de productos y paquetes innovadores complementarios.	*SECTUR Estatal*	
	Revisión de regulación para el desarrollo del turismo cinegético para agilizar la tramitología de la actividad.	*SECTUR Estatal*	
	Colaborar con información, folletos, promoción y la participación en foros relacionados con la actividad cinegética y de pesca deportiva.	*SECTUR Estatal*	

Proyecto para incentivar la diversificación de productos y servicios turísticos.	*Establecer vinculación con los prestadores de servicios cinegéticos y de pesca deportiva para posicionar a Mazatlán en estos segmentos.*	*SECTUR Estatal*	*Históricamente en el destino las actividades cinegéticas y de pesca deportiva han sido populares, sobre todo para el turismo extranjero ya que el destino cuenta con los recursos de infraestructura y naturales para ello.*
	Coordinar esfuerzos entre hoteleros y estos dos segmentos para ofrecer promociones a través de productos y paquetes innovadores complementarios.	*SECTUR Estatal*	
	Revisión de regulación para el desarrollo del turismo cinegético para agilizar la tramitología de la actividad.	*SECTUR Estatal*	
	Colaborar con información, folletos, promoción y la participación en foros relacionados con la actividad cinegética y de pesca deportiva.	*SECTUR Estatal*	

Proyecto para incentivar la diversificación de productos y servicios turísticos.	*Establecer vinculación con los prestadores de servicios cinegéticos y de pesca deportiva para posicionar a Mazatlán en estos segmentos.*	*SECTUR Estatal*	*Históricamente en el destino las actividades cinegéticas y de pesca deportiva han sido populares, sobre todo para el turismo extranjero ya que el destino cuenta con los recursos de infraestructura y naturales para ello.*
	Coordinar esfuerzos entre hoteleros y estos dos segmentos para ofrecer promociones a través de productos y paquetes innovadores complementarios.	*SECTUR Estatal*	
	Revisión de regulación para el desarrollo del turismo cinegético para agilizar la tramitología de la actividad.	*SECTUR Estatal*	
	Colaborar con información, folletos, promoción y la participación en foros relacionados con la actividad cinegética y de pesca deportiva.	*SECTUR Estatal*	

Proyecto para incentivar la diversificación de productos y servicios turísticos.	*Establecer vinculación con los prestadores de servicios cinegéticos y de pesca deportiva para posicionar a Mazatlán en estos segmentos.*	*SECTUR Estatal*	*Históricamente en el destino las actividades cinegéticas y de pesca deportiva han sido populares, sobre todo para el turismo extranjero ya que el destino cuenta con los recursos de infraestructura y naturales para ello.*
	Coordinar esfuerzos entre hoteleros y estos dos segmentos para ofrecer promociones a través de productos y paquetes innovadores complementarios.	*SECTUR Estatal*	
	Revisión de regulación para el desarrollo del turismo cinegético para agilizar la tramitología de la actividad.	*SECTUR Estatal*	
	Colaborar con información, folletos, promoción y la participación en foros relacionados con la actividad cinegética y de pesca deportiva.	*SECTUR Estatal*	

Proyecto para incentivar la diversificación de productos y servicios turísticos.	*Establecer vinculación con los prestadores de servicios cinegéticos y de pesca deportiva para posicionar a Mazatlán en estos segmentos.*	*SECTUR Estatal*	*Históricamente en el destino las actividades cinegéticas y de pesca deportiva han sido populares, sobre todo para el turismo extranjero ya que el destino cuenta con los recursos de infraestructura y naturales para ello.*
	Coordinar esfuerzos entre hoteleros y estos dos segmentos para ofrecer promociones a través de productos y paquetes innovadores complementarios.	*SECTUR Estatal*	
	Revisión de regulación para el desarrollo del turismo cinegético para agilizar la tramitología de la actividad.	*SECTUR Estatal*	
	Colaborar con información, folletos, promoción y la participación en foros relacionados con la actividad cinegética y de pesca deportiva.	*SECTUR Estatal*	

Proyecto para incentivar la diversificación de productos y servicios turísticos.	*Establecer vinculación con los prestadores de servicios cinegéticos y de pesca deportiva para posicionar a Mazatlán en estos segmentos.*	*SECTUR Estatal*	*Históricamente en el destino las actividades cinegéticas y de pesca deportiva han sido populares, sobre todo para el turismo extranjero ya que el destino cuenta con los recursos de infraestructura y naturales para ello.*
	Coordinar esfuerzos entre hoteleros y estos dos segmentos para ofrecer promociones a través de productos y paquetes innovadores complementarios.	*SECTUR Estatal*	
	Revisión de regulación para el desarrollo del turismo cinegético para agilizar la tramitología de la actividad.	*SECTUR Estatal*	
	Colaborar con información, folletos, promoción y la participación en foros relacionados con la actividad cinegética y de pesca deportiva.	*SECTUR Estatal*	

Proyecto para incentivar la diversificación de productos y servicios turísticos.	*Establecer vinculación con los prestadores de servicios cinegéticos y de pesca deportiva para posicionar a Mazatlán en estos segmentos.*	*SECTUR Estatal*	*Históricamente en el destino las actividades cinegéticas y de pesca deportiva han sido populares, sobre todo para el turismo extranjero ya que el destino cuenta con los recursos de infraestructura y naturales para ello.*
	Coordinar esfuerzos entre hoteleros y estos dos segmentos para ofrecer promociones a través de productos y paquetes innovadores complementarios.	*SECTUR Estatal*	
	Revisión de regulación para el desarrollo del turismo cinegético para agilizar la tramitología de la actividad.	*SECTUR Estatal*	
	Colaborar con información, folletos, promoción y la participación en foros relacionados con la actividad cinegética y de pesca deportiva.	*SECTUR Estatal*	

Proyecto para incentivar la diversificación de productos y servicios turísticos.	*Establecer vinculación con los prestadores de servicios cinegéticos y de pesca deportiva para posicionar a Mazatlán en estos segmentos.*	*SECTUR Estatal*	*Históricamente en el destino las actividades cinegéticas y de pesca deportiva han sido populares, sobre todo para el turismo extranjero ya que el destino cuenta con los recursos de infraestructura y naturales para ello.*
	Coordinar esfuerzos entre hoteleros y estos dos segmentos para ofrecer promociones a través de productos y paquetes innovadores complementarios.	*SECTUR Estatal*	
	Revisión de regulación para el desarrollo del turismo cinegético para agilizar la tramitología de la actividad.	*SECTUR Estatal*	
	Colaborar con información, folletos, promoción y la participación en foros relacionados con la actividad cinegética y de pesca deportiva.	*SECTUR Estatal*	

Proyecto para incentivar la diversificación de productos y servicios turísticos.	*Establecer vinculación con los prestadores de servicios cinegéticos y de pesca deportiva para posicionar a Mazatlán en estos segmentos.*	*SECTUR Estatal*	*Históricamente en el destino las actividades cinegéticas y de pesca deportiva han sido populares, sobre todo para el turismo extranjero ya que el destino cuenta con los recursos de infraestructura y naturales para ello.*
	Coordinar esfuerzos entre hoteleros y estos dos segmentos para ofrecer promociones a través de productos y paquetes innovadores complementarios.	*SECTUR Estatal*	
	Revisión de regulación para el desarrollo del turismo cinegético para agilizar la tramitología de la actividad.	*SECTUR Estatal*	
	Colaborar con información, folletos, promoción y la participación en foros relacionados con la actividad cinegética y de pesca deportiva.	*SECTUR Estatal*	

Proyecto para incentivar la diversificación de productos y servicios turísticos.	*Establecer vinculación con los prestadores de servicios cinegéticos y de pesca deportiva para posicionar a Mazatlán en estos segmentos.*	*SECTUR Estatal*	*Históricamente en el destino las actividades cinegéticas y de pesca deportiva han sido populares, sobre todo para el turismo extranjero ya que el destino cuenta con los recursos de infraestructura y naturales para ello.*
	Coordinar esfuerzos entre hoteleros y estos dos segmentos para ofrecer promociones a través de productos y paquetes innovadores complementarios.	*SECTUR Estatal*	
	Revisión de regulación para el desarrollo del turismo cinegético para agilizar la tramitología de la actividad.	*SECTUR Estatal*	
	Colaborar con información, folletos, promoción y la participación en foros relacionados con la actividad cinegética y de pesca deportiva.	*SECTUR Estatal*	

Proyecto para incentivar la diversificación de productos y servicios turísticos.	*Establecer vinculación con los prestadores de servicios cinegéticos y de pesca deportiva para posicionar a Mazatlán en estos segmentos.*	*SECTUR Estatal*	*Históricamente en el destino las actividades cinegéticas y de pesca deportiva han sido populares, sobre todo para el turismo extranjero ya que el destino cuenta con los recursos de infraestructura y naturales para ello.*
	Coordinar esfuerzos entre hoteleros y estos dos segmentos para ofrecer promociones a través de productos y paquetes innovadores complementarios.	*SECTUR Estatal*	
	Revisión de regulación para el desarrollo del turismo cinegético para agilizar la tramitología de la actividad.	*SECTUR Estatal*	
	Colaborar con información, folletos, promoción y la participación en foros relacionados con la actividad cinegética y de pesca deportiva.	*SECTUR Estatal*	

Proyecto para incentivar la diversificación de productos y servicios turísticos.	*Establecer vinculación con los prestadores de servicios cinegéticos y de pesca deportiva para posicionar a Mazatlán en estos segmentos.*	*SECTUR Estatal*	*Históricamente en el destino las actividades cinegéticas y de pesca deportiva han sido populares, sobre todo para el turismo extranjero ya que el destino cuenta con los recursos de infraestructura y naturales para ello.*
	Coordinar esfuerzos entre hoteleros y estos dos segmentos para ofrecer promociones a través de productos y paquetes innovadores complementarios.	*SECTUR Estatal*	
	Revisión de regulación para el desarrollo del turismo cinegético para agilizar la tramitología de la actividad.	*SECTUR Estatal*	
	Colaborar con información, folletos, promoción y la participación en foros relacionados con la actividad cinegética y de pesca deportiva.	*SECTUR Estatal*	

Proyecto para incentivar la diversificación de productos y servicios turísticos.	*Establecer vinculación con los prestadores de servicios cinegéticos y de pesca deportiva para posicionar a Mazatlán en estos segmentos.*	*SECTUR Estatal*	*Históricamente en el destino las actividades cinegéticas y de pesca deportiva han sido populares, sobre todo para el turismo extranjero ya que el destino cuenta con los recursos de infraestructura y naturales para ello.*
	Coordinar esfuerzos entre hoteleros y estos dos segmentos para ofrecer promociones a través de productos y paquetes innovadores complementarios.	*SECTUR Estatal*	
	Revisión de regulación para el desarrollo del turismo cinegético para agilizar la tramitología de la actividad.	*SECTUR Estatal*	
	Colaborar con información, folletos, promoción y la participación en foros relacionados con la actividad cinegética y de pesca deportiva.	*SECTUR Estatal*	

Proyecto para incentivar la diversificación de productos y servicios turísticos.	*Establecer vinculación con los prestadores de servicios cinegéticos y de pesca deportiva para posicionar a Mazatlán en estos segmentos.*	*SECTUR Estatal*	*Históricamente en el destino las actividades cinegéticas y de pesca deportiva han sido populares, sobre todo para el turismo extranjero ya que el destino cuenta con los recursos de infraestructura y naturales para ello.*
	Coordinar esfuerzos entre hoteleros y estos dos segmentos para ofrecer promociones a través de productos y paquetes innovadores complementarios.	*SECTUR Estatal*	
	Revisión de regulación para el desarrollo del turismo cinegético para agilizar la tramitología de la actividad.	*SECTUR Estatal*	
	Colaborar con información, folletos, promoción y la participación en foros relacionados con la actividad cinegética y de pesca deportiva.	*SECTUR Estatal*	

Proyecto para incentivar la diversificación de productos y servicios turísticos.	*Establecer vinculación con los prestadores de servicios cinegéticos y de pesca deportiva para posicionar a Mazatlán en estos segmentos.*	*SECTUR Estatal*	*Históricamente en el destino las actividades cinegéticas y de pesca deportiva han sido populares, sobre todo para el turismo extranjero ya que el destino cuenta con los recursos de infraestructura y naturales para ello.*
	Coordinar esfuerzos entre hoteleros y estos dos segmentos para ofrecer promociones a través de productos y paquetes innovadores complementarios.	*SECTUR Estatal*	
	Revisión de regulación para el desarrollo del turismo cinegético para agilizar la tramitología de la actividad.	*SECTUR Estatal*	
	Colaborar con información, folletos, promoción y la participación en foros relacionados con la actividad cinegética y de pesca deportiva.	*SECTUR Estatal*	

Proyecto para incentivar la diversificación de productos y servicios turísticos.	*Establecer vinculación con los prestadores de servicios cinegéticos y de pesca deportiva para posicionar a Mazatlán en estos segmentos.*	*SECTUR Estatal*	*Históricamente en el destino las actividades cinegéticas y de pesca deportiva han sido populares, sobre todo para el turismo extranjero ya que el destino cuenta con los recursos de infraestructura y naturales para ello.*
	Coordinar esfuerzos entre hoteleros y estos dos segmentos para ofrecer promociones a través de productos y paquetes innovadores complementarios.	*SECTUR Estatal*	
	Revisión de regulación para el desarrollo del turismo cinegético para agilizar la tramitología de la actividad.	*SECTUR Estatal*	
	Colaborar con información, folletos, promoción y la participación en foros relacionados con la actividad cinegética y de pesca deportiva.	*SECTUR Estatal*	

Proyecto para incentivar la diversificación de productos y servicios turísticos.	*Establecer vinculación con los prestadores de servicios cinegéticos y de pesca deportiva para posicionar a Mazatlán en estos segmentos.*	*SECTUR Estatal*	*Históricamente en el destino las actividades cinegéticas y de pesca deportiva han sido populares, sobre todo para el turismo extranjero ya que el destino cuenta con los recursos de infraestructura y naturales para ello.*
	Coordinar esfuerzos entre hoteleros y estos dos segmentos para ofrecer promociones a través de productos y paquetes innovadores complementarios.	*SECTUR Estatal*	
	Revisión de regulación para el desarrollo del turismo cinegético para agilizar la tramitología de la actividad.	*SECTUR Estatal*	
	Colaborar con información, folletos, promoción y la participación en foros relacionados con la actividad cinegética y de pesca deportiva.	*SECTUR Estatal*	

Proyecto para incentivar la diversificación de productos y servicios turísticos.	*Establecer vinculación con los prestadores de servicios cinegéticos y de pesca deportiva para posicionar a Mazatlán en estos segmentos.*	*SECTUR Estatal*	*Históricamente en el destino las actividades cinegéticas y de pesca deportiva han sido populares, sobre todo para el turismo extranjero ya que el destino cuenta con los recursos de infraestructura y naturales para ello.*
	Coordinar esfuerzos entre hoteleros y estos dos segmentos para ofrecer promociones a través de productos y paquetes innovadores complementarios.	*SECTUR Estatal*	
	Revisión de regulación para el desarrollo del turismo cinegético para agilizar la tramitología de la actividad.	*SECTUR Estatal*	
	Colaborar con información, folletos, promoción y la participación en foros relacionados con la actividad cinegética y de pesca deportiva.	*SECTUR Estatal*	

Proyecto para incentivar la diversificación de productos y servicios turísticos.	*Establecer vinculación con los prestadores de servicios cinegéticos y de pesca deportiva para posicionar a Mazatlán en estos segmentos.*	*SECTUR Estatal*	*Históricamente en el destino las actividades cinegéticas y de pesca deportiva han sido populares, sobre todo para el turismo extranjero ya que el destino cuenta con los recursos de infraestructura y naturales para ello.*
	Coordinar esfuerzos entre hoteleros y estos dos segmentos para ofrecer promociones a través de productos y paquetes innovadores complementarios.	*SECTUR Estatal*	
	Revisión de regulación para el desarrollo del turismo cinegético para agilizar la tramitología de la actividad.	*SECTUR Estatal*	
	Colaborar con información, folletos, promoción y la participación en foros relacionados con la actividad cinegética y de pesca deportiva.	*SECTUR Estatal*	

Proyecto para incentivar la diversificación de productos y servicios turísticos.	*Establecer vinculación con los prestadores de servicios cinegéticos y de pesca deportiva para posicionar a Mazatlán en estos segmentos.*	*SECTUR Estatal*	*Históricamente en el destino las actividades cinegéticas y de pesca deportiva han sido populares, sobre todo para el turismo extranjero ya que el destino cuenta con los recursos de infraestructura y naturales para ello.*
	Coordinar esfuerzos entre hoteleros y estos dos segmentos para ofrecer promociones a través de productos y paquetes innovadores complementarios.	*SECTUR Estatal*	
	Revisión de regulación para el desarrollo del turismo cinegético para agilizar la tramitología de la actividad.	*SECTUR Estatal*	
	Colaborar con información, folletos, promoción y la participación en foros relacionados con la actividad cinegética y de pesca deportiva.	*SECTUR Estatal*	

Proyecto para incentivar la diversificación de productos y servicios turísticos.	*Establecer vinculación con los prestadores de servicios cinegéticos y de pesca deportiva para posicionar a Mazatlán en estos segmentos.*	*SECTUR Estatal*	*Históricamente en el destino las actividades cinegéticas y de pesca deportiva han sido populares, sobre todo para el turismo extranjero ya que el destino cuenta con los recursos de infraestructura y naturales para ello.*
	Coordinar esfuerzos entre hoteleros y estos dos segmentos para ofrecer promociones a través de productos y paquetes innovadores complementarios.	*SECTUR Estatal*	
	Revisión de regulación para el desarrollo del turismo cinegético para agilizar la tramitología de la actividad.	*SECTUR Estatal*	
	Colaborar con información, folletos, promoción y la participación en foros relacionados con la actividad cinegética y de pesca deportiva.	*SECTUR Estatal*	

Proyecto para incentivar la diversificación de productos y servicios turísticos.	*Establecer vinculación con los prestadores de servicios cinegéticos y de pesca deportiva para posicionar a Mazatlán en estos segmentos.*	*SECTUR Estatal*	*Históricamente en el destino las actividades cinegéticas y de pesca deportiva han sido populares, sobre todo para el turismo extranjero ya que el destino cuenta con los recursos de infraestructura y naturales para ello.*
	Coordinar esfuerzos entre hoteleros y estos dos segmentos para ofrecer promociones a través de productos y paquetes innovadores complementarios.	*SECTUR Estatal*	
	Revisión de regulación para el desarrollo del turismo cinegético para agilizar la tramitología de la actividad.	*SECTUR Estatal*	
	Colaborar con información, folletos, promoción y la participación en foros relacionados con la actividad cinegética y de pesca deportiva.	*SECTUR Estatal*	

Proyecto para incentivar la diversificación de productos y servicios turísticos.	*Establecer vinculación con los prestadores de servicios cinegéticos y de pesca deportiva para posicionar a Mazatlán en estos segmentos.*	*SECTUR Estatal*	*Históricamente en el destino las actividades cinegéticas y de pesca deportiva han sido populares, sobre todo para el turismo extranjero ya que el destino cuenta con los recursos de infraestructura y naturales para ello.*
	Coordinar esfuerzos entre hoteleros y estos dos segmentos para ofrecer promociones a través de productos y paquetes innovadores complementarios.	*SECTUR Estatal*	
	Revisión de regulación para el desarrollo del turismo cinegético para agilizar la tramitología de la actividad.	*SECTUR Estatal*	
	Colaborar con información, folletos, promoción y la participación en foros relacionados con la actividad cinegética y de pesca deportiva.	*SECTUR Estatal*	

Proyecto para incentivar la diversificación de productos y servicios turísticos.	*Establecer vinculación con los prestadores de servicios cinegéticos y de pesca deportiva para posicionar a Mazatlán en estos segmentos.*	*SECTUR Estatal*	*Históricamente en el destino las actividades cinegéticas y de pesca deportiva han sido populares, sobre todo para el turismo extranjero ya que el destino cuenta con los recursos de infraestructura y naturales para ello.*
	Coordinar esfuerzos entre hoteleros y estos dos segmentos para ofrecer promociones a través de productos y paquetes innovadores complementarios.	*SECTUR Estatal*	
	Revisión de regulación para el desarrollo del turismo cinegético para agilizar la tramitología de la actividad.	*SECTUR Estatal*	
	Colaborar con información, folletos, promoción y la participación en foros relacionados con la actividad cinegética y de pesca deportiva.	*SECTUR Estatal*	

Proyecto para incentivar la diversificación de productos y servicios turísticos.	*Establecer vinculación con los prestadores de servicios cinegéticos y de pesca deportiva para posicionar a Mazatlán en estos segmentos.*	*SECTUR Estatal*	*Históricamente en el destino las actividades cinegéticas y de pesca deportiva han sido populares, sobre todo para el turismo extranjero ya que el destino cuenta con los recursos de infraestructura y naturales para ello.*
	Coordinar esfuerzos entre hoteleros y estos dos segmentos para ofrecer promociones a través de productos y paquetes innovadores complementarios.	*SECTUR Estatal*	
	Revisión de regulación para el desarrollo del turismo cinegético para agilizar la tramitología de la actividad.	*SECTUR Estatal*	
	Colaborar con información, folletos, promoción y la participación en foros relacionados con la actividad cinegética y de pesca deportiva.	*SECTUR Estatal*	

Proyecto para incentivar la diversificación de productos y servicios turísticos.	*Establecer vinculación con los prestadores de servicios cinegéticos y de pesca deportiva para posicionar a Mazatlán en estos segmentos.*	*SECTUR Estatal*	*Históricamente en el destino las actividades cinegéticas y de pesca deportiva han sido populares, sobre todo para el turismo extranjero ya que el destino cuenta con los recursos de infraestructura y naturales para ello.*
	Coordinar esfuerzos entre hoteleros y estos dos segmentos para ofrecer promociones a través de productos y paquetes innovadores complementarios.	*SECTUR Estatal*	
	Revisión de regulación para el desarrollo del turismo cinegético para agilizar la tramitología de la actividad.	*SECTUR Estatal*	
	Colaborar con información, folletos, promoción y la participación en foros relacionados con la actividad cinegética y de pesca deportiva.	*SECTUR Estatal*	

Proyecto para incentivar la diversificación de productos y servicios turísticos.	*Establecer vinculación con los prestadores de servicios cinegéticos y de pesca deportiva para posicionar a Mazatlán en estos segmentos.*	*SECTUR Estatal*	*Históricamente en el destino las actividades cinegéticas y de pesca deportiva han sido populares, sobre todo para el turismo extranjero ya que el destino cuenta con los recursos de infraestructura y naturales para ello.*
	Coordinar esfuerzos entre hoteleros y estos dos segmentos para ofrecer promociones a través de productos y paquetes innovadores complementarios.	*SECTUR Estatal*	
	Revisión de regulación para el desarrollo del turismo cinegético para agilizar la tramitología de la actividad.	*SECTUR Estatal*	
	Colaborar con información, folletos, promoción y la participación en foros relacionados con la actividad cinegética y de pesca deportiva.	*SECTUR Estatal*	

Proyecto para incentivar la diversificación de productos y servicios turísticos.	*Establecer vinculación con los prestadores de servicios cinegéticos y de pesca deportiva para posicionar a Mazatlán en estos segmentos.*	*SECTUR Estatal*	*Históricamente en el destino las actividades cinegéticas y de pesca deportiva han sido populares, sobre todo para el turismo extranjero ya que el destino cuenta con los recursos de infraestructura y naturales para ello.*
	Coordinar esfuerzos entre hoteleros y estos dos segmentos para ofrecer promociones a través de productos y paquetes innovadores complementarios.	*SECTUR Estatal*	
	Revisión de regulación para el desarrollo del turismo cinegético para agilizar la tramitología de la actividad.	*SECTUR Estatal*	
	Colaborar con información, folletos, promoción y la participación en foros relacionados con la actividad cinegética y de pesca deportiva.	*SECTUR Estatal*	

Proyecto para incentivar la diversificación de productos y servicios turísticos.	*Establecer vinculación con los prestadores de servicios cinegéticos y de pesca deportiva para posicionar a Mazatlán en estos segmentos.*	*SECTUR Estatal*	*Históricamente en el destino las actividades cinegéticas y de pesca deportiva han sido populares, sobre todo para el turismo extranjero ya que el destino cuenta con los recursos de infraestructura y naturales para ello.*
	Coordinar esfuerzos entre hoteleros y estos dos segmentos para ofrecer promociones a través de productos y paquetes innovadores complementarios.	*SECTUR Estatal*	
	Revisión de regulación para el desarrollo del turismo cinegético para agilizar la tramitología de la actividad.	*SECTUR Estatal*	
	Colaborar con información, folletos, promoción y la participación en foros relacionados con la actividad cinegética y de pesca deportiva.	*SECTUR Estatal*	

Proyecto para incentivar la diversificación de productos y servicios turísticos.	*Establecer vinculación con los prestadores de servicios cinegéticos y de pesca deportiva para posicionar a Mazatlán en estos segmentos.*	*SECTUR Estatal*	*Históricamente en el destino las actividades cinegéticas y de pesca deportiva han sido populares, sobre todo para el turismo extranjero ya que el destino cuenta con los recursos de infraestructura y naturales para ello.*
	Coordinar esfuerzos entre hoteleros y estos dos segmentos para ofrecer promociones a través de productos y paquetes innovadores complementarios.	*SECTUR Estatal*	
	Revisión de regulación para el desarrollo del turismo cinegético para agilizar la tramitología de la actividad.	*SECTUR Estatal*	
	Colaborar con información, folletos, promoción y la participación en foros relacionados con la actividad cinegética y de pesca deportiva.	*SECTUR Estatal*	

Proyecto para incentivar la diversificación de productos y servicios turísticos.	*Establecer vinculación con los prestadores de servicios cinegéticos y de pesca deportiva para posicionar a Mazatlán en estos segmentos.*	*SECTUR Estatal*	*Históricamente en el destino las actividades cinegéticas y de pesca deportiva han sido populares, sobre todo para el turismo extranjero ya que el destino cuenta con los recursos de infraestructura y naturales para ello.*
	Coordinar esfuerzos entre hoteleros y estos dos segmentos para ofrecer promociones a través de productos y paquetes innovadores complementarios.	*SECTUR Estatal*	
	Revisión de regulación para el desarrollo del turismo cinegético para agilizar la tramitología de la actividad.	*SECTUR Estatal*	
	Colaborar con información, folletos, promoción y la participación en foros relacionados con la actividad cinegética y de pesca deportiva.	*SECTUR Estatal*	

Proyecto para incentivar la diversificación de productos y servicios turísticos.	*Establecer vinculación con los prestadores de servicios cinegéticos y de pesca deportiva para posicionar a Mazatlán en estos segmentos.*	*SECTUR Estatal*	*Históricamente en el destino las actividades cinegéticas y de pesca deportiva han sido populares, sobre todo para el turismo extranjero ya que el destino cuenta con los recursos de infraestructura y naturales para ello.*
	Coordinar esfuerzos entre hoteleros y estos dos segmentos para ofrecer promociones a través de productos y paquetes innovadores complementarios.	*SECTUR Estatal*	
	Revisión de regulación para el desarrollo del turismo cinegético para agilizar la tramitología de la actividad.	*SECTUR Estatal*	
	Colaborar con información, folletos, promoción y la participación en foros relacionados con la actividad cinegética y de pesca deportiva.	*SECTUR Estatal*	

Proyecto para incentivar la diversificación de productos y servicios turísticos.	*Establecer vinculación con los prestadores de servicios cinegéticos y de pesca deportiva para posicionar a Mazatlán en estos segmentos.*	*SECTUR Estatal*	*Históricamente en el destino las actividades cinegéticas y de pesca deportiva han sido populares, sobre todo para el turismo extranjero ya que el destino cuenta con los recursos de infraestructura y naturales para ello.*
	Coordinar esfuerzos entre hoteleros y estos dos segmentos para ofrecer promociones a través de productos y paquetes innovadores complementarios.	*SECTUR Estatal*	
	Revisión de regulación para el desarrollo del turismo cinegético para agilizar la tramitología de la actividad.	*SECTUR Estatal*	
	Colaborar con información, folletos, promoción y la participación en foros relacionados con la actividad cinegética y de pesca deportiva.	*SECTUR Estatal*	

Proyecto para incentivar la diversificación de productos y servicios turísticos.	*Establecer vinculación con los prestadores de servicios cinegéticos y de pesca deportiva para posicionar a Mazatlán en estos segmentos.*	*SECTUR Estatal*	*Históricamente en el destino las actividades cinegéticas y de pesca deportiva han sido populares, sobre todo para el turismo extranjero ya que el destino cuenta con los recursos de infraestructura y naturales para ello.*
	Coordinar esfuerzos entre hoteleros y estos dos segmentos para ofrecer promociones a través de productos y paquetes innovadores complementarios.	*SECTUR Estatal*	
	Revisión de regulación para el desarrollo del turismo cinegético para agilizar la tramitología de la actividad.	*SECTUR Estatal*	
	Colaborar con información, folletos, promoción y la participación en foros relacionados con la actividad cinegética y de pesca deportiva.	*SECTUR Estatal*	

Proyecto para incentivar la diversificación de productos y servicios turísticos.	*Establecer vinculación con los prestadores de servicios cinegéticos y de pesca deportiva para posicionar a Mazatlán en estos segmentos.*	*SECTUR Estatal*	*Históricamente en el destino las actividades cinegéticas y de pesca deportiva han sido populares, sobre todo para el turismo extranjero ya que el destino cuenta con los recursos de infraestructura y naturales para ello.*
	Coordinar esfuerzos entre hoteleros y estos dos segmentos para ofrecer promociones a través de productos y paquetes innovadores complementarios.	*SECTUR Estatal*	
	Revisión de regulación para el desarrollo del turismo cinegético para agilizar la tramitología de la actividad.	*SECTUR Estatal*	
	Colaborar con información, folletos, promoción y la participación en foros relacionados con la actividad cinegética y de pesca deportiva.	*SECTUR Estatal*	

Proyecto para incentivar la diversificación de productos y servicios turísticos.	*Establecer vinculación con los prestadores de servicios cinegéticos y de pesca deportiva para posicionar a Mazatlán en estos segmentos.*	*SECTUR Estatal*	*Históricamente en el destino las actividades cinegéticas y de pesca deportiva han sido populares, sobre todo para el turismo extranjero ya que el destino cuenta con los recursos de infraestructura y naturales para ello.*
	Coordinar esfuerzos entre hoteleros y estos dos segmentos para ofrecer promociones a través de productos y paquetes innovadores complementarios.	*SECTUR Estatal*	
	Revisión de regulación para el desarrollo del turismo cinegético para agilizar la tramitología de la actividad.	*SECTUR Estatal*	
	Colaborar con información, folletos, promoción y la participación en foros relacionados con la actividad cinegética y de pesca deportiva.	*SECTUR Estatal*	

Proyecto para incentivar la diversificación de productos y servicios turísticos.	*Establecer vinculación con los prestadores de servicios cinegéticos y de pesca deportiva para posicionar a Mazatlán en estos segmentos.*	*SECTUR Estatal*	*Históricamente en el destino las actividades cinegéticas y de pesca deportiva han sido populares, sobre todo para el turismo extranjero ya que el destino cuenta con los recursos de infraestructura y naturales para ello.*
	Coordinar esfuerzos entre hoteleros y estos dos segmentos para ofrecer promociones a través de productos y paquetes innovadores complementarios.	*SECTUR Estatal*	
	Revisión de regulación para el desarrollo del turismo cinegético para agilizar la tramitología de la actividad.	*SECTUR Estatal*	
	Colaborar con información, folletos, promoción y la participación en foros relacionados con la actividad cinegética y de pesca deportiva.	*SECTUR Estatal*	

Proyecto para incentivar la diversificación de productos y servicios turísticos.	*Establecer vinculación con los prestadores de servicios cinegéticos y de pesca deportiva para posicionar a Mazatlán en estos segmentos.*	*SECTUR Estatal*	*Históricamente en el destino las actividades cinegéticas y de pesca deportiva han sido populares, sobre todo para el turismo extranjero ya que el destino cuenta con los recursos de infraestructura y naturales para ello.*
	Coordinar esfuerzos entre hoteleros y estos dos segmentos para ofrecer promociones a través de productos y paquetes innovadores complementarios.	*SECTUR Estatal*	
	Revisión de regulación para el desarrollo del turismo cinegético para agilizar la tramitología de la actividad.	*SECTUR Estatal*	
	Colaborar con información, folletos, promoción y la participación en foros relacionados con la actividad cinegética y de pesca deportiva.	*SECTUR Estatal*	

Proyecto para incentivar la diversificación de productos y servicios turísticos.	*Establecer vinculación con los prestadores de servicios cinegéticos y de pesca deportiva para posicionar a Mazatlán en estos segmentos.*	*SECTUR Estatal*	*Históricamente en el destino las actividades cinegéticas y de pesca deportiva han sido populares, sobre todo para el turismo extranjero ya que el destino cuenta con los recursos de infraestructura y naturales para ello.*
	Coordinar esfuerzos entre hoteleros y estos dos segmentos para ofrecer promociones a través de productos y paquetes innovadores complementarios.	*SECTUR Estatal*	
	Revisión de regulación para el desarrollo del turismo cinegético para agilizar la tramitología de la actividad.	*SECTUR Estatal*	
	Colaborar con información, folletos, promoción y la participación en foros relacionados con la actividad cinegética y de pesca deportiva.	*SECTUR Estatal*	

Proyecto para incentivar la diversificación de productos y servicios turísticos.	*Establecer vinculación con los prestadores de servicios cinegéticos y de pesca deportiva para posicionar a Mazatlán en estos segmentos.*	*SECTUR Estatal*	*Históricamente en el destino las actividades cinegéticas y de pesca deportiva han sido populares, sobre todo para el turismo extranjero ya que el destino cuenta con los recursos de infraestructura y naturales para ello.*
	Coordinar esfuerzos entre hoteleros y estos dos segmentos para ofrecer promociones a través de productos y paquetes innovadores complementarios.	*SECTUR Estatal*	
	Revisión de regulación para el desarrollo del turismo cinegético para agilizar la tramitología de la actividad.	*SECTUR Estatal*	
	Colaborar con información, folletos, promoción y la participación en foros relacionados con la actividad cinegética y de pesca deportiva.	*SECTUR Estatal*	

Proyecto para incentivar la diversificación de productos y servicios turísticos.	*Establecer vinculación con los prestadores de servicios cinegéticos y de pesca deportiva para posicionar a Mazatlán en estos segmentos.*	*SECTUR Estatal*	*Históricamente en el destino las actividades cinegéticas y de pesca deportiva han sido populares, sobre todo para el turismo extranjero ya que el destino cuenta con los recursos de infraestructura y naturales para ello.*
	Coordinar esfuerzos entre hoteleros y estos dos segmentos para ofrecer promociones a través de productos y paquetes innovadores complementarios.	*SECTUR Estatal*	
	Revisión de regulación para el desarrollo del turismo cinegético para agilizar la tramitología de la actividad.	*SECTUR Estatal*	
	Colaborar con información, folletos, promoción y la participación en foros relacionados con la actividad cinegética y de pesca deportiva.	*SECTUR Estatal*	

Proyecto para incentivar la diversificación de productos y servicios turísticos.	*Establecer vinculación con los prestadores de servicios cinegéticos y de pesca deportiva para posicionar a Mazatlán en estos segmentos.*	*SECTUR Estatal*	*Históricamente en el destino las actividades cinegéticas y de pesca deportiva han sido populares, sobre todo para el turismo extranjero ya que el destino cuenta con los recursos de infraestructura y naturales para ello.*
	Coordinar esfuerzos entre hoteleros y estos dos segmentos para ofrecer promociones a través de productos y paquetes innovadores complementarios.	*SECTUR Estatal*	
	Revisión de regulación para el desarrollo del turismo cinegético para agilizar la tramitología de la actividad.	*SECTUR Estatal*	
	Colaborar con información, folletos, promoción y la participación en foros relacionados con la actividad cinegética y de pesca deportiva.	*SECTUR Estatal*	

Proyecto para incentivar la diversificación de productos y servicios turísticos.	*Establecer vinculación con los prestadores de servicios cinegéticos y de pesca deportiva para posicionar a Mazatlán en estos segmentos.*	*SECTUR Estatal*	*Históricamente en el destino las actividades cinegéticas y de pesca deportiva han sido populares, sobre todo para el turismo extranjero ya que el destino cuenta con los recursos de infraestructura y naturales para ello.*
	Coordinar esfuerzos entre hoteleros y estos dos segmentos para ofrecer promociones a través de productos y paquetes innovadores complementarios.	*SECTUR Estatal*	
	Revisión de regulación para el desarrollo del turismo cinegético para agilizar la tramitología de la actividad.	*SECTUR Estatal*	
	Colaborar con información, folletos, promoción y la participación en foros relacionados con la actividad cinegética y de pesca deportiva.	*SECTUR Estatal*	

Proyecto para incentivar la diversificación de productos y servicios turísticos.	*Establecer vinculación con los prestadores de servicios cinegéticos y de pesca deportiva para posicionar a Mazatlán en estos segmentos.*	*SECTUR Estatal*	*Históricamente en el destino las actividades cinegéticas y de pesca deportiva han sido populares, sobre todo para el turismo extranjero ya que el destino cuenta con los recursos de infraestructura y naturales para ello.*
	Coordinar esfuerzos entre hoteleros y estos dos segmentos para ofrecer promociones a través de productos y paquetes innovadores complementarios.	*SECTUR Estatal*	
	Revisión de regulación para el desarrollo del turismo cinegético para agilizar la tramitología de la actividad.	*SECTUR Estatal*	
	Colaborar con información, folletos, promoción y la participación en foros relacionados con la actividad cinegética y de pesca deportiva.	*SECTUR Estatal*	

Proyecto para incentivar la diversificación de productos y servicios turísticos.	*Establecer vinculación con los prestadores de servicios cinegéticos y de pesca deportiva para posicionar a Mazatlán en estos segmentos.*	*SECTUR Estatal*	*Históricamente en el destino las actividades cinegéticas y de pesca deportiva han sido populares, sobre todo para el turismo extranjero ya que el destino cuenta con los recursos de infraestructura y naturales para ello.*
	Coordinar esfuerzos entre hoteleros y estos dos segmentos para ofrecer promociones a través de productos y paquetes innovadores complementarios.	*SECTUR Estatal*	
	Revisión de regulación para el desarrollo del turismo cinegético para agilizar la tramitología de la actividad.	*SECTUR Estatal*	
	Colaborar con información, folletos, promoción y la participación en foros relacionados con la actividad cinegética y de pesca deportiva.	*SECTUR Estatal*	

Proyecto para incentivar la diversificación de productos y servicios turísticos.	*Establecer vinculación con los prestadores de servicios cinegéticos y de pesca deportiva para posicionar a Mazatlán en estos segmentos.*	*SECTUR Estatal*	*Históricamente en el destino las actividades cinegéticas y de pesca deportiva han sido populares, sobre todo para el turismo extranjero ya que el destino cuenta con los recursos de infraestructura y naturales para ello.*
	Coordinar esfuerzos entre hoteleros y estos dos segmentos para ofrecer promociones a través de productos y paquetes innovadores complementarios.	*SECTUR Estatal*	
	Revisión de regulación para el desarrollo del turismo cinegético para agilizar la tramitología de la actividad.	*SECTUR Estatal*	
	Colaborar con información, folletos, promoción y la participación en foros relacionados con la actividad cinegética y de pesca deportiva.	*SECTUR Estatal*	

Proyecto para incentivar la diversificación de productos y servicios turísticos.	*Establecer vinculación con los prestadores de servicios cinegéticos y de pesca deportiva para posicionar a Mazatlán en estos segmentos.*	*SECTUR Estatal*	*Históricamente en el destino las actividades cinegéticas y de pesca deportiva han sido populares, sobre todo para el turismo extranjero ya que el destino cuenta con los recursos de infraestructura y naturales para ello.*
	Coordinar esfuerzos entre hoteleros y estos dos segmentos para ofrecer promociones a través de productos y paquetes innovadores complementarios.	*SECTUR Estatal*	
	Revisión de regulación para el desarrollo del turismo cinegético para agilizar la tramitología de la actividad.	*SECTUR Estatal*	
	Colaborar con información, folletos, promoción y la participación en foros relacionados con la actividad cinegética y de pesca deportiva.	*SECTUR Estatal*	

Proyecto para incentivar la diversificación de productos y servicios turísticos.	*Establecer vinculación con los prestadores de servicios cinegéticos y de pesca deportiva para posicionar a Mazatlán en estos segmentos.*	*SECTUR Estatal*	*Históricamente en el destino las actividades cinegéticas y de pesca deportiva han sido populares, sobre todo para el turismo extranjero ya que el destino cuenta con los recursos de infraestructura y naturales para ello.*
	Coordinar esfuerzos entre hoteleros y estos dos segmentos para ofrecer promociones a través de productos y paquetes innovadores complementarios.	*SECTUR Estatal*	
	Revisión de regulación para el desarrollo del turismo cinegético para agilizar la tramitología de la actividad.	*SECTUR Estatal*	
	Colaborar con información, folletos, promoción y la participación en foros relacionados con la actividad cinegética y de pesca deportiva.	*SECTUR Estatal*	

Proyecto para incentivar la diversificación de productos y servicios turísticos.	*Establecer vinculación con los prestadores de servicios cinegéticos y de pesca deportiva para posicionar a Mazatlán en estos segmentos.*	*SECTUR Estatal*	*Históricamente en el destino las actividades cinegéticas y de pesca deportiva han sido populares, sobre todo para el turismo extranjero ya que el destino cuenta con los recursos de infraestructura y naturales para ello.*
	Coordinar esfuerzos entre hoteleros y estos dos segmentos para ofrecer promociones a través de productos y paquetes innovadores complementarios.	*SECTUR Estatal*	
	Revisión de regulación para el desarrollo del turismo cinegético para agilizar la tramitología de la actividad.	*SECTUR Estatal*	
	Colaborar con información, folletos, promoción y la participación en foros relacionados con la actividad cinegética y de pesca deportiva.	*SECTUR Estatal*	

Proyecto para incentivar la diversificación de productos y servicios turísticos.	*Establecer vinculación con los prestadores de servicios cinegéticos y de pesca deportiva para posicionar a Mazatlán en estos segmentos.*	*SECTUR Estatal*	*Históricamente en el destino las actividades cinegéticas y de pesca deportiva han sido populares, sobre todo para el turismo extranjero ya que el destino cuenta con los recursos de infraestructura y naturales para ello.*
	Coordinar esfuerzos entre hoteleros y estos dos segmentos para ofrecer promociones a través de productos y paquetes innovadores complementarios.	*SECTUR Estatal*	
	Revisión de regulación para el desarrollo del turismo cinegético para agilizar la tramitología de la actividad.	*SECTUR Estatal*	
	Colaborar con información, folletos, promoción y la participación en foros relacionados con la actividad cinegética y de pesca deportiva.	*SECTUR Estatal*	

Proyecto para incentivar la diversificación de productos y servicios turísticos.	*Establecer vinculación con los prestadores de servicios cinegéticos y de pesca deportiva para posicionar a Mazatlán en estos segmentos.*	*SECTUR Estatal*	*Históricamente en el destino las actividades cinegéticas y de pesca deportiva han sido populares, sobre todo para el turismo extranjero ya que el destino cuenta con los recursos de infraestructura y naturales para ello.*
	Coordinar esfuerzos entre hoteleros y estos dos segmentos para ofrecer promociones a través de productos y paquetes innovadores complementarios.	*SECTUR Estatal*	
	Revisión de regulación para el desarrollo del turismo cinegético para agilizar la tramitología de la actividad.	*SECTUR Estatal*	
	Colaborar con información, folletos, promoción y la participación en foros relacionados con la actividad cinegética y de pesca deportiva.	*SECTUR Estatal*	

Proyecto para incentivar la diversificación de productos y servicios turísticos.	*Establecer vinculación con los prestadores de servicios cinegéticos y de pesca deportiva para posicionar a Mazatlán en estos segmentos.*	*SECTUR Estatal*	*Históricamente en el destino las actividades cinegéticas y de pesca deportiva han sido populares, sobre todo para el turismo extranjero ya que el destino cuenta con los recursos de infraestructura y naturales para ello.*
	Coordinar esfuerzos entre hoteleros y estos dos segmentos para ofrecer promociones a través de productos y paquetes innovadores complementarios.	*SECTUR Estatal*	
	Revisión de regulación para el desarrollo del turismo cinegético para agilizar la tramitología de la actividad.	*SECTUR Estatal*	
	Colaborar con información, folletos, promoción y la participación en foros relacionados con la actividad cinegética y de pesca deportiva.	*SECTUR Estatal*	

Proyecto para incentivar la diversificación de productos y servicios turísticos.	*Establecer vinculación con los prestadores de servicios cinegéticos y de pesca deportiva para posicionar a Mazatlán en estos segmentos.*	*SECTUR Estatal*	*Históricamente en el destino las actividades cinegéticas y de pesca deportiva han sido populares, sobre todo para el turismo extranjero ya que el destino cuenta con los recursos de infraestructura y naturales para ello.*
	Coordinar esfuerzos entre hoteleros y estos dos segmentos para ofrecer promociones a través de productos y paquetes innovadores complementarios.	*SECTUR Estatal*	
	Revisión de regulación para el desarrollo del turismo cinegético para agilizar la tramitología de la actividad.	*SECTUR Estatal*	
	Colaborar con información, folletos, promoción y la participación en foros relacionados con la actividad cinegética y de pesca deportiva.	*SECTUR Estatal*	

Proyecto para incentivar la diversificación de productos y servicios turísticos.	*Establecer vinculación con los prestadores de servicios cinegéticos y de pesca deportiva para posicionar a Mazatlán en estos segmentos.*	*SECTUR Estatal*	*Históricamente en el destino las actividades cinegéticas y de pesca deportiva han sido populares, sobre todo para el turismo extranjero ya que el destino cuenta con los recursos de infraestructura y naturales para ello.*
	Coordinar esfuerzos entre hoteleros y estos dos segmentos para ofrecer promociones a través de productos y paquetes innovadores complementarios.	*SECTUR Estatal*	
	Revisión de regulación para el desarrollo del turismo cinegético para agilizar la tramitología de la actividad.	*SECTUR Estatal*	
	Colaborar con información, folletos, promoción y la participación en foros relacionados con la actividad cinegética y de pesca deportiva.	*SECTUR Estatal*	

Proyecto para incentivar la diversificación de productos y servicios turísticos.	*Establecer vinculación con los prestadores de servicios cinegéticos y de pesca deportiva para posicionar a Mazatlán en estos segmentos.*	*SECTUR Estatal*	*Históricamente en el destino las actividades cinegéticas y de pesca deportiva han sido populares, sobre todo para el turismo extranjero ya que el destino cuenta con los recursos de infraestructura y naturales para ello.*
	Coordinar esfuerzos entre hoteleros y estos dos segmentos para ofrecer promociones a través de productos y paquetes innovadores complementarios.	*SECTUR Estatal*	
	Revisión de regulación para el desarrollo del turismo cinegético para agilizar la tramitología de la actividad.	*SECTUR Estatal*	
	Colaborar con información, folletos, promoción y la participación en foros relacionados con la actividad cinegética y de pesca deportiva.	*SECTUR Estatal*	

Proyecto para incentivar la diversificación de productos y servicios turísticos.	*Establecer vinculación con los prestadores de servicios cinegéticos y de pesca deportiva para posicionar a Mazatlán en estos segmentos.*	*SECTUR Estatal*	*Históricamente en el destino las actividades cinegéticas y de pesca deportiva han sido populares, sobre todo para el turismo extranjero ya que el destino cuenta con los recursos de infraestructura y naturales para ello.*
	Coordinar esfuerzos entre hoteleros y estos dos segmentos para ofrecer promociones a través de productos y paquetes innovadores complementarios.	*SECTUR Estatal*	
	Revisión de regulación para el desarrollo del turismo cinegético para agilizar la tramitología de la actividad.	*SECTUR Estatal*	
	Colaborar con información, folletos, promoción y la participación en foros relacionados con la actividad cinegética y de pesca deportiva.	*SECTUR Estatal*	

Proyecto para incentivar la diversificación de productos y servicios turísticos.	*Establecer vinculación con los prestadores de servicios cinegéticos y de pesca deportiva para posicionar a Mazatlán en estos segmentos.*	*SECTUR Estatal*	*Históricamente en el destino las actividades cinegéticas y de pesca deportiva han sido populares, sobre todo para el turismo extranjero ya que el destino cuenta con los recursos de infraestructura y naturales para ello.*
	Coordinar esfuerzos entre hoteleros y estos dos segmentos para ofrecer promociones a través de productos y paquetes innovadores complementarios.	*SECTUR Estatal*	
	Revisión de regulación para el desarrollo del turismo cinegético para agilizar la tramitología de la actividad.	*SECTUR Estatal*	
	Colaborar con información, folletos, promoción y la participación en foros relacionados con la actividad cinegética y de pesca deportiva.	*SECTUR Estatal*	

Proyecto para incentivar la diversificación de productos y servicios turísticos.	*Establecer vinculación con los prestadores de servicios cinegéticos y de pesca deportiva para posicionar a Mazatlán en estos segmentos.*	*SECTUR Estatal*	*Históricamente en el destino las actividades cinegéticas y de pesca deportiva han sido populares, sobre todo para el turismo extranjero ya que el destino cuenta con los recursos de infraestructura y naturales para ello.*
	Coordinar esfuerzos entre hoteleros y estos dos segmentos para ofrecer promociones a través de productos y paquetes innovadores complementarios.	*SECTUR Estatal*	
	Revisión de regulación para el desarrollo del turismo cinegético para agilizar la tramitología de la actividad.	*SECTUR Estatal*	
	Colaborar con información, folletos, promoción y la participación en foros relacionados con la actividad cinegética y de pesca deportiva.	*SECTUR Estatal*	

Proyecto para incentivar la diversificación de productos y servicios turísticos.	*Establecer vinculación con los prestadores de servicios cinegéticos y de pesca deportiva para posicionar a Mazatlán en estos segmentos.*	*SECTUR Estatal*	*Históricamente en el destino las actividades cinegéticas y de pesca deportiva han sido populares, sobre todo para el turismo extranjero ya que el destino cuenta con los recursos de infraestructura y naturales para ello.*
	Coordinar esfuerzos entre hoteleros y estos dos segmentos para ofrecer promociones a través de productos y paquetes innovadores complementarios.	*SECTUR Estatal*	
	Revisión de regulación para el desarrollo del turismo cinegético para agilizar la tramitología de la actividad.	*SECTUR Estatal*	
	Colaborar con información, folletos, promoción y la participación en foros relacionados con la actividad cinegética y de pesca deportiva.	*SECTUR Estatal*	

Proyecto para incentivar la diversificación de productos y servicios turísticos.	*Establecer vinculación con los prestadores de servicios cinegéticos y de pesca deportiva para posicionar a Mazatlán en estos segmentos.*	*SECTUR Estatal*	*Históricamente en el destino las actividades cinegéticas y de pesca deportiva han sido populares, sobre todo para el turismo extranjero ya que el destino cuenta con los recursos de infraestructura y naturales para ello.*
	Coordinar esfuerzos entre hoteleros y estos dos segmentos para ofrecer promociones a través de productos y paquetes innovadores complementarios.	*SECTUR Estatal*	
	Revisión de regulación para el desarrollo del turismo cinegético para agilizar la tramitología de la actividad.	*SECTUR Estatal*	
	Colaborar con información, folletos, promoción y la participación en foros relacionados con la actividad cinegética y de pesca deportiva.	*SECTUR Estatal*	

Proyecto para incentivar la diversificación de productos y servicios turísticos.	*Establecer vinculación con los prestadores de servicios cinegéticos y de pesca deportiva para posicionar a Mazatlán en estos segmentos.*	*SECTUR Estatal*	*Históricamente en el destino las actividades cinegéticas y de pesca deportiva han sido populares, sobre todo para el turismo extranjero ya que el destino cuenta con los recursos de infraestructura y naturales para ello.*
	Coordinar esfuerzos entre hoteleros y estos dos segmentos para ofrecer promociones a través de productos y paquetes innovadores complementarios.	*SECTUR Estatal*	
	Revisión de regulación para el desarrollo del turismo cinegético para agilizar la tramitología de la actividad.	*SECTUR Estatal*	
	Colaborar con información, folletos, promoción y la participación en foros relacionados con la actividad cinegética y de pesca deportiva.	*SECTUR Estatal*	

Proyecto para incentivar la diversificación de productos y servicios turísticos.	*Establecer vinculación con los prestadores de servicios cinegéticos y de pesca deportiva para posicionar a Mazatlán en estos segmentos.*	*SECTUR Estatal*	*Históricamente en el destino las actividades cinegéticas y de pesca deportiva han sido populares, sobre todo para el turismo extranjero ya que el destino cuenta con los recursos de infraestructura y naturales para ello.*
	Coordinar esfuerzos entre hoteleros y estos dos segmentos para ofrecer promociones a través de productos y paquetes innovadores complementarios.	*SECTUR Estatal*	
	Revisión de regulación para el desarrollo del turismo cinegético para agilizar la tramitología de la actividad.	*SECTUR Estatal*	
	Colaborar con información, folletos, promoción y la participación en foros relacionados con la actividad cinegética y de pesca deportiva.	*SECTUR Estatal*	

Proyecto para incentivar la diversificación de productos y servicios turísticos.	*Establecer vinculación con los prestadores de servicios cinegéticos y de pesca deportiva para posicionar a Mazatlán en estos segmentos.*	*SECTUR Estatal*	*Históricamente en el destino las actividades cinegéticas y de pesca deportiva han sido populares, sobre todo para el turismo extranjero ya que el destino cuenta con los recursos de infraestructura y naturales para ello.*
	Coordinar esfuerzos entre hoteleros y estos dos segmentos para ofrecer promociones a través de productos y paquetes innovadores complementarios.	*SECTUR Estatal*	
	Revisión de regulación para el desarrollo del turismo cinegético para agilizar la tramitología de la actividad.	*SECTUR Estatal*	
	Colaborar con información, folletos, promoción y la participación en foros relacionados con la actividad cinegética y de pesca deportiva.	*SECTUR Estatal*	

Proyecto para incentivar la diversificación de productos y servicios turísticos.	*Establecer vinculación con los prestadores de servicios cinegéticos y de pesca deportiva para posicionar a Mazatlán en estos segmentos.*	*SECTUR Estatal*	*Históricamente en el destino las actividades cinegéticas y de pesca deportiva han sido populares, sobre todo para el turismo extranjero ya que el destino cuenta con los recursos de infraestructura y naturales para ello.*
	Coordinar esfuerzos entre hoteleros y estos dos segmentos para ofrecer promociones a través de productos y paquetes innovadores complementarios.	*SECTUR Estatal*	
	Revisión de regulación para el desarrollo del turismo cinegético para agilizar la tramitología de la actividad.	*SECTUR Estatal*	
	Colaborar con información, folletos, promoción y la participación en foros relacionados con la actividad cinegética y de pesca deportiva.	*SECTUR Estatal*	

Proyecto para incentivar la diversificación de productos y servicios turísticos.	*Establecer vinculación con los prestadores de servicios cinegéticos y de pesca deportiva para posicionar a Mazatlán en estos segmentos.*	*SECTUR Estatal*	*Históricamente en el destino las actividades cinegéticas y de pesca deportiva han sido populares, sobre todo para el turismo extranjero ya que el destino cuenta con los recursos de infraestructura y naturales para ello.*
	Coordinar esfuerzos entre hoteleros y estos dos segmentos para ofrecer promociones a través de productos y paquetes innovadores complementarios.	*SECTUR Estatal*	
	Revisión de regulación para el desarrollo del turismo cinegético para agilizar la tramitología de la actividad.	*SECTUR Estatal*	
	Colaborar con información, folletos, promoción y la participación en foros relacionados con la actividad cinegética y de pesca deportiva.	*SECTUR Estatal*	

Proyecto para incentivar la diversificación de productos y servicios turísticos.	*Establecer vinculación con los prestadores de servicios cinegéticos y de pesca deportiva para posicionar a Mazatlán en estos segmentos.*	*SECTUR Estatal*	*Históricamente en el destino las actividades cinegéticas y de pesca deportiva han sido populares, sobre todo para el turismo extranjero ya que el destino cuenta con los recursos de infraestructura y naturales para ello.*
	Coordinar esfuerzos entre hoteleros y estos dos segmentos para ofrecer promociones a través de productos y paquetes innovadores complementarios.	*SECTUR Estatal*	
	Revisión de regulación para el desarrollo del turismo cinegético para agilizar la tramitología de la actividad.	*SECTUR Estatal*	
	Colaborar con información, folletos, promoción y la participación en foros relacionados con la actividad cinegética y de pesca deportiva.	*SECTUR Estatal*	

Proyecto para incentivar la diversificación de productos y servicios turísticos.	*Establecer vinculación con los prestadores de servicios cinegéticos y de pesca deportiva para posicionar a Mazatlán en estos segmentos.*	*SECTUR Estatal*	*Históricamente en el destino las actividades cinegéticas y de pesca deportiva han sido populares, sobre todo para el turismo extranjero ya que el destino cuenta con los recursos de infraestructura y naturales para ello.*
	Coordinar esfuerzos entre hoteleros y estos dos segmentos para ofrecer promociones a través de productos y paquetes innovadores complementarios.	*SECTUR Estatal*	
	Revisión de regulación para el desarrollo del turismo cinegético para agilizar la tramitología de la actividad.	*SECTUR Estatal*	
	Colaborar con información, folletos, promoción y la participación en foros relacionados con la actividad cinegética y de pesca deportiva.	*SECTUR Estatal*	

Proyecto para incentivar la diversificación de productos y servicios turísticos.	*Establecer vinculación con los prestadores de servicios cinegéticos y de pesca deportiva para posicionar a Mazatlán en estos segmentos.*	*SECTUR Estatal*	*Históricamente en el destino las actividades cinegéticas y de pesca deportiva han sido populares, sobre todo para el turismo extranjero ya que el destino cuenta con los recursos de infraestructura y naturales para ello.*
	Coordinar esfuerzos entre hoteleros y estos dos segmentos para ofrecer promociones a través de productos y paquetes innovadores complementarios.	*SECTUR Estatal*	
	Revisión de regulación para el desarrollo del turismo cinegético para agilizar la tramitología de la actividad.	*SECTUR Estatal*	
	Colaborar con información, folletos, promoción y la participación en foros relacionados con la actividad cinegética y de pesca deportiva.	*SECTUR Estatal*	

Proyecto para incentivar la diversificación de productos y servicios turísticos.	*Establecer vinculación con los prestadores de servicios cinegéticos y de pesca deportiva para posicionar a Mazatlán en estos segmentos.*	*SECTUR Estatal*	*Históricamente en el destino las actividades cinegéticas y de pesca deportiva han sido populares, sobre todo para el turismo extranjero ya que el destino cuenta con los recursos de infraestructura y naturales para ello.*
	Coordinar esfuerzos entre hoteleros y estos dos segmentos para ofrecer promociones a través de productos y paquetes innovadores complementarios.	*SECTUR Estatal*	
	Revisión de regulación para el desarrollo del turismo cinegético para agilizar la tramitología de la actividad.	*SECTUR Estatal*	
	Colaborar con información, folletos, promoción y la participación en foros relacionados con la actividad cinegética y de pesca deportiva.	*SECTUR Estatal*	

Proyecto para incentivar la diversificación de productos y servicios turísticos.	*Establecer vinculación con los prestadores de servicios cinegéticos y de pesca deportiva para posicionar a Mazatlán en estos segmentos.*	*SECTUR Estatal*	*Históricamente en el destino las actividades cinegéticas y de pesca deportiva han sido populares, sobre todo para el turismo extranjero ya que el destino cuenta con los recursos de infraestructura y naturales para ello.*
	Coordinar esfuerzos entre hoteleros y estos dos segmentos para ofrecer promociones a través de productos y paquetes innovadores complementarios.	*SECTUR Estatal*	
	Revisión de regulación para el desarrollo del turismo cinegético para agilizar la tramitología de la actividad.	*SECTUR Estatal*	
	Colaborar con información, folletos, promoción y la participación en foros relacionados con la actividad cinegética y de pesca deportiva.	*SECTUR Estatal*	

Proyecto para incentivar la diversificación de productos y servicios turísticos.	*Establecer vinculación con los prestadores de servicios cinegéticos y de pesca deportiva para posicionar a Mazatlán en estos segmentos.*	*SECTUR Estatal*	*Históricamente en el destino las actividades cinegéticas y de pesca deportiva han sido populares, sobre todo para el turismo extranjero ya que el destino cuenta con los recursos de infraestructura y naturales para ello.*
	Coordinar esfuerzos entre hoteleros y estos dos segmentos para ofrecer promociones a través de productos y paquetes innovadores complementarios.	*SECTUR Estatal*	
	Revisión de regulación para el desarrollo del turismo cinegético para agilizar la tramitología de la actividad.	*SECTUR Estatal*	
	Colaborar con información, folletos, promoción y la participación en foros relacionados con la actividad cinegética y de pesca deportiva.	*SECTUR Estatal*	

Proyecto para incentivar la diversificación de productos y servicios turísticos.	*Establecer vinculación con los prestadores de servicios cinegéticos y de pesca deportiva para posicionar a Mazatlán en estos segmentos.*	*SECTUR Estatal*	*Históricamente en el destino las actividades cinegéticas y de pesca deportiva han sido populares, sobre todo para el turismo extranjero ya que el destino cuenta con los recursos de infraestructura y naturales para ello.*
	Coordinar esfuerzos entre hoteleros y estos dos segmentos para ofrecer promociones a través de productos y paquetes innovadores complementarios.	*SECTUR Estatal*	
	Revisión de regulación para el desarrollo del turismo cinegético para agilizar la tramitología de la actividad.	*SECTUR Estatal*	
	Colaborar con información, folletos, promoción y la participación en foros relacionados con la actividad cinegética y de pesca deportiva.	*SECTUR Estatal*	

Proyecto para incentivar la diversificación de productos y servicios turísticos.	*Establecer vinculación con los prestadores de servicios cinegéticos y de pesca deportiva para posicionar a Mazatlán en estos segmentos.*	*SECTUR Estatal*	*Históricamente en el destino las actividades cinegéticas y de pesca deportiva han sido populares, sobre todo para el turismo extranjero ya que el destino cuenta con los recursos de infraestructura y naturales para ello.*
	Coordinar esfuerzos entre hoteleros y estos dos segmentos para ofrecer promociones a través de productos y paquetes innovadores complementarios.	*SECTUR Estatal*	
	Revisión de regulación para el desarrollo del turismo cinegético para agilizar la tramitología de la actividad.	*SECTUR Estatal*	
	Colaborar con información, folletos, promoción y la participación en foros relacionados con la actividad cinegética y de pesca deportiva.	*SECTUR Estatal*	

Proyecto para incentivar la diversificación de productos y servicios turísticos.	*Establecer vinculación con los prestadores de servicios cinegéticos y de pesca deportiva para posicionar a Mazatlán en estos segmentos.*	*SECTUR Estatal*	*Históricamente en el destino las actividades cinegéticas y de pesca deportiva han sido populares, sobre todo para el turismo extranjero ya que el destino cuenta con los recursos de infraestructura y naturales para ello.*
	Coordinar esfuerzos entre hoteleros y estos dos segmentos para ofrecer promociones a través de productos y paquetes innovadores complementarios.	*SECTUR Estatal*	
	Revisión de regulación para el desarrollo del turismo cinegético para agilizar la tramitología de la actividad.	*SECTUR Estatal*	
	Colaborar con información, folletos, promoción y la participación en foros relacionados con la actividad cinegética y de pesca deportiva.	*SECTUR Estatal*	

Proyecto para incentivar la diversificación de productos y servicios turísticos.	*Establecer vinculación con los prestadores de servicios cinegéticos y de pesca deportiva para posicionar a Mazatlán en estos segmentos.*	*SECTUR Estatal*	*Históricamente en el destino las actividades cinegéticas y de pesca deportiva han sido populares, sobre todo para el turismo extranjero ya que el destino cuenta con los recursos de infraestructura y naturales para ello.*
	Coordinar esfuerzos entre hoteleros y estos dos segmentos para ofrecer promociones a través de productos y paquetes innovadores complementarios.	*SECTUR Estatal*	
	Revisión de regulación para el desarrollo del turismo cinegético para agilizar la tramitología de la actividad.	*SECTUR Estatal*	
	Colaborar con información, folletos, promoción y la participación en foros relacionados con la actividad cinegética y de pesca deportiva.	*SECTUR Estatal*	

Proyecto para incentivar la diversificación de productos y servicios turísticos.	*Establecer vinculación con los prestadores de servicios cinegéticos y de pesca deportiva para posicionar a Mazatlán en estos segmentos.*	*SECTUR Estatal*	*Históricamente en el destino las actividades cinegéticas y de pesca deportiva han sido populares, sobre todo para el turismo extranjero ya que el destino cuenta con los recursos de infraestructura y naturales para ello.*
	Coordinar esfuerzos entre hoteleros y estos dos segmentos para ofrecer promociones a través de productos y paquetes innovadores complementarios.	*SECTUR Estatal*	
	Revisión de regulación para el desarrollo del turismo cinegético para agilizar la tramitología de la actividad.	*SECTUR Estatal*	
	Colaborar con información, folletos, promoción y la participación en foros relacionados con la actividad cinegética y de pesca deportiva.	*SECTUR Estatal*	

Proyecto para incentivar la diversificación de productos y servicios turísticos.	*Establecer vinculación con los prestadores de servicios cinegéticos y de pesca deportiva para posicionar a Mazatlán en estos segmentos.*	*SECTUR Estatal*	*Históricamente en el destino las actividades cinegéticas y de pesca deportiva han sido populares, sobre todo para el turismo extranjero ya que el destino cuenta con los recursos de infraestructura y naturales para ello.*
	Coordinar esfuerzos entre hoteleros y estos dos segmentos para ofrecer promociones a través de productos y paquetes innovadores complementarios.	*SECTUR Estatal*	
	Revisión de regulación para el desarrollo del turismo cinegético para agilizar la tramitología de la actividad.	*SECTUR Estatal*	
	Colaborar con información, folletos, promoción y la participación en foros relacionados con la actividad cinegética y de pesca deportiva.	*SECTUR Estatal*	

Proyecto para incentivar la diversificación de productos y servicios turísticos.	*Establecer vinculación con los prestadores de servicios cinegéticos y de pesca deportiva para posicionar a Mazatlán en estos segmentos.*	*SECTUR Estatal*	*Históricamente en el destino las actividades cinegéticas y de pesca deportiva han sido populares, sobre todo para el turismo extranjero ya que el destino cuenta con los recursos de infraestructura y naturales para ello.*
	Coordinar esfuerzos entre hoteleros y estos dos segmentos para ofrecer promociones a través de productos y paquetes innovadores complementarios.	*SECTUR Estatal*	
	Revisión de regulación para el desarrollo del turismo cinegético para agilizar la tramitología de la actividad.	*SECTUR Estatal*	
	Colaborar con información, folletos, promoción y la participación en foros relacionados con la actividad cinegética y de pesca deportiva.	*SECTUR Estatal*	

Proyecto para incentivar la diversificación de productos y servicios turísticos.	*Establecer vinculación con los prestadores de servicios cinegéticos y de pesca deportiva para posicionar a Mazatlán en estos segmentos.*	*SECTUR Estatal*	*Históricamente en el destino las actividades cinegéticas y de pesca deportiva han sido populares, sobre todo para el turismo extranjero ya que el destino cuenta con los recursos de infraestructura y naturales para ello.*
	Coordinar esfuerzos entre hoteleros y estos dos segmentos para ofrecer promociones a través de productos y paquetes innovadores complementarios.	*SECTUR Estatal*	
	Revisión de regulación para el desarrollo del turismo cinegético para agilizar la tramitología de la actividad.	*SECTUR Estatal*	
	Colaborar con información, folletos, promoción y la participación en foros relacionados con la actividad cinegética y de pesca deportiva.	*SECTUR Estatal*	

Proyecto para incentivar la diversificación de productos y servicios turísticos.	*Establecer vinculación con los prestadores de servicios cinegéticos y de pesca deportiva para posicionar a Mazatlán en estos segmentos.*	*SECTUR Estatal*	*Históricamente en el destino las actividades cinegéticas y de pesca deportiva han sido populares, sobre todo para el turismo extranjero ya que el destino cuenta con los recursos de infraestructura y naturales para ello.*
	Coordinar esfuerzos entre hoteleros y estos dos segmentos para ofrecer promociones a través de productos y paquetes innovadores complementarios.	*SECTUR Estatal*	
	Revisión de regulación para el desarrollo del turismo cinegético para agilizar la tramitología de la actividad.	*SECTUR Estatal*	
	Colaborar con información, folletos, promoción y la participación en foros relacionados con la actividad cinegética y de pesca deportiva.	*SECTUR Estatal*	

Proyecto para incentivar la diversificación de productos y servicios turísticos.	*Establecer vinculación con los prestadores de servicios cinegéticos y de pesca deportiva para posicionar a Mazatlán en estos segmentos.*	*SECTUR Estatal*	*Históricamente en el destino las actividades cinegéticas y de pesca deportiva han sido populares, sobre todo para el turismo extranjero ya que el destino cuenta con los recursos de infraestructura y naturales para ello.*
	Coordinar esfuerzos entre hoteleros y estos dos segmentos para ofrecer promociones a través de productos y paquetes innovadores complementarios.	*SECTUR Estatal*	
	Revisión de regulación para el desarrollo del turismo cinegético para agilizar la tramitología de la actividad.	*SECTUR Estatal*	
	Colaborar con información, folletos, promoción y la participación en foros relacionados con la actividad cinegética y de pesca deportiva.	*SECTUR Estatal*	

Proyecto para incentivar la diversificación de productos y servicios turísticos.	*Establecer vinculación con los prestadores de servicios cinegéticos y de pesca deportiva para posicionar a Mazatlán en estos segmentos.*	*SECTUR Estatal*	*Históricamente en el destino las actividades cinegéticas y de pesca deportiva han sido populares, sobre todo para el turismo extranjero ya que el destino cuenta con los recursos de infraestructura y naturales para ello.*
	Coordinar esfuerzos entre hoteleros y estos dos segmentos para ofrecer promociones a través de productos y paquetes innovadores complementarios.	*SECTUR Estatal*	
	Revisión de regulación para el desarrollo del turismo cinegético para agilizar la tramitología de la actividad.	*SECTUR Estatal*	
	Colaborar con información, folletos, promoción y la participación en foros relacionados con la actividad cinegética y de pesca deportiva.	*SECTUR Estatal*	

Proyecto para incentivar la diversificación de productos y servicios turísticos.	*Establecer vinculación con los prestadores de servicios cinegéticos y de pesca deportiva para posicionar a Mazatlán en estos segmentos.*	*SECTUR Estatal*	*Históricamente en el destino las actividades cinegéticas y de pesca deportiva han sido populares, sobre todo para el turismo extranjero ya que el destino cuenta con los recursos de infraestructura y naturales para ello.*
	Coordinar esfuerzos entre hoteleros y estos dos segmentos para ofrecer promociones a través de productos y paquetes innovadores complementarios.	*SECTUR Estatal*	
	Revisión de regulación para el desarrollo del turismo cinegético para agilizar la tramitología de la actividad.	*SECTUR Estatal*	
	Colaborar con información, folletos, promoción y la participación en foros relacionados con la actividad cinegética y de pesca deportiva.	*SECTUR Estatal*	

Proyecto para incentivar la diversificación de productos y servicios turísticos.	*Establecer vinculación con los prestadores de servicios cinegéticos y de pesca deportiva para posicionar a Mazatlán en estos segmentos.*	*SECTUR Estatal*	*Históricamente en el destino las actividades cinegéticas y de pesca deportiva han sido populares, sobre todo para el turismo extranjero ya que el destino cuenta con los recursos de infraestructura y naturales para ello.*
	Coordinar esfuerzos entre hoteleros y estos dos segmentos para ofrecer promociones a través de productos y paquetes innovadores complementarios.	*SECTUR Estatal*	
	Revisión de regulación para el desarrollo del turismo cinegético para agilizar la tramitología de la actividad.	*SECTUR Estatal*	
	Colaborar con información, folletos, promoción y la participación en foros relacionados con la actividad cinegética y de pesca deportiva.	*SECTUR Estatal*	

Proyecto para incentivar la diversificación de productos y servicios turísticos.	*Establecer vinculación con los prestadores de servicios cinegéticos y de pesca deportiva para posicionar a Mazatlán en estos segmentos.*	*SECTUR Estatal*	*Históricamente en el destino las actividades cinegéticas y de pesca deportiva han sido populares, sobre todo para el turismo extranjero ya que el destino cuenta con los recursos de infraestructura y naturales para ello.*
	Coordinar esfuerzos entre hoteleros y estos dos segmentos para ofrecer promociones a través de productos y paquetes innovadores complementarios.	*SECTUR Estatal*	
	Revisión de regulación para el desarrollo del turismo cinegético para agilizar la tramitología de la actividad.	*SECTUR Estatal*	
	Colaborar con información, folletos, promoción y la participación en foros relacionados con la actividad cinegética y de pesca deportiva.	*SECTUR Estatal*	

Proyecto para incentivar la diversificación de productos y servicios turísticos.	*Establecer vinculación con los prestadores de servicios cinegéticos y de pesca deportiva para posicionar a Mazatlán en estos segmentos.*	*SECTUR Estatal*	*Históricamente en el destino las actividades cinegéticas y de pesca deportiva han sido populares, sobre todo para el turismo extranjero ya que el destino cuenta con los recursos de infraestructura y naturales para ello.*
	Coordinar esfuerzos entre hoteleros y estos dos segmentos para ofrecer promociones a través de productos y paquetes innovadores complementarios.	*SECTUR Estatal*	
	Revisión de regulación para el desarrollo del turismo cinegético para agilizar la tramitología de la actividad.	*SECTUR Estatal*	
	Colaborar con información, folletos, promoción y la participación en foros relacionados con la actividad cinegética y de pesca deportiva.	*SECTUR Estatal*	

Proyecto para incentivar la diversificación de productos y servicios turísticos.	*Establecer vinculación con los prestadores de servicios cinegéticos y de pesca deportiva para posicionar a Mazatlán en estos segmentos.*	*SECTUR Estatal*	*Históricamente en el destino las actividades cinegéticas y de pesca deportiva han sido populares, sobre todo para el turismo extranjero ya que el destino cuenta con los recursos de infraestructura y naturales para ello.*
	Coordinar esfuerzos entre hoteleros y estos dos segmentos para ofrecer promociones a través de productos y paquetes innovadores complementarios.	*SECTUR Estatal*	
	Revisión de regulación para el desarrollo del turismo cinegético para agilizar la tramitología de la actividad.	*SECTUR Estatal*	
	Colaborar con información, folletos, promoción y la participación en foros relacionados con la actividad cinegética y de pesca deportiva.	*SECTUR Estatal*	

Proyecto para incentivar la diversificación de productos y servicios turísticos.	*Establecer vinculación con los prestadores de servicios cinegéticos y de pesca deportiva para posicionar a Mazatlán en estos segmentos.*	*SECTUR Estatal*	*Históricamente en el destino las actividades cinegéticas y de pesca deportiva han sido populares, sobre todo para el turismo extranjero ya que el destino cuenta con los recursos de infraestructura y naturales para ello.*
	Coordinar esfuerzos entre hoteleros y estos dos segmentos para ofrecer promociones a través de productos y paquetes innovadores complementarios.	*SECTUR Estatal*	
	Revisión de regulación para el desarrollo del turismo cinegético para agilizar la tramitología de la actividad.	*SECTUR Estatal*	
	Colaborar con información, folletos, promoción y la participación en foros relacionados con la actividad cinegética y de pesca deportiva.	*SECTUR Estatal*	

Proyecto para incentivar la diversificación de productos y servicios turísticos.	*Establecer vinculación con los prestadores de servicios cinegéticos y de pesca deportiva para posicionar a Mazatlán en estos segmentos.*	*SECTUR Estatal*	*Históricamente en el destino las actividades cinegéticas y de pesca deportiva han sido populares, sobre todo para el turismo extranjero ya que el destino cuenta con los recursos de infraestructura y naturales para ello.*
	Coordinar esfuerzos entre hoteleros y estos dos segmentos para ofrecer promociones a través de productos y paquetes innovadores complementarios.	*SECTUR Estatal*	
	Revisión de regulación para el desarrollo del turismo cinegético para agilizar la tramitología de la actividad.	*SECTUR Estatal*	
	Colaborar con información, folletos, promoción y la participación en foros relacionados con la actividad cinegética y de pesca deportiva.	*SECTUR Estatal*	

Proyecto para incentivar la diversificación de productos y servicios turísticos.	*Establecer vinculación con los prestadores de servicios cinegéticos y de pesca deportiva para posicionar a Mazatlán en estos segmentos.*	*SECTUR Estatal*	*Históricamente en el destino las actividades cinegéticas y de pesca deportiva han sido populares, sobre todo para el turismo extranjero ya que el destino cuenta con los recursos de infraestructura y naturales para ello.*
	Coordinar esfuerzos entre hoteleros y estos dos segmentos para ofrecer promociones a través de productos y paquetes innovadores complementarios.	*SECTUR Estatal*	
	Revisión de regulación para el desarrollo del turismo cinegético para agilizar la tramitología de la actividad.	*SECTUR Estatal*	
	Colaborar con información, folletos, promoción y la participación en foros relacionados con la actividad cinegética y de pesca deportiva.	*SECTUR Estatal*	

Proyecto para incentivar la diversificación de productos y servicios turísticos.	*Establecer vinculación con los prestadores de servicios cinegéticos y de pesca deportiva para posicionar a Mazatlán en estos segmentos.*	*SECTUR Estatal*	*Históricamente en el destino las actividades cinegéticas y de pesca deportiva han sido populares, sobre todo para el turismo extranjero ya que el destino cuenta con los recursos de infraestructura y naturales para ello.*
	Coordinar esfuerzos entre hoteleros y estos dos segmentos para ofrecer promociones a través de productos y paquetes innovadores complementarios.	*SECTUR Estatal*	
	Revisión de regulación para el desarrollo del turismo cinegético para agilizar la tramitología de la actividad.	*SECTUR Estatal*	
	Colaborar con información, folletos, promoción y la participación en foros relacionados con la actividad cinegética y de pesca deportiva.	*SECTUR Estatal*	

Proyecto para incentivar la diversificación de productos y servicios turísticos.	*Establecer vinculación con los prestadores de servicios cinegéticos y de pesca deportiva para posicionar a Mazatlán en estos segmentos.*	*SECTUR Estatal*	*Históricamente en el destino las actividades cinegéticas y de pesca deportiva han sido populares, sobre todo para el turismo extranjero ya que el destino cuenta con los recursos de infraestructura y naturales para ello.*
	Coordinar esfuerzos entre hoteleros y estos dos segmentos para ofrecer promociones a través de productos y paquetes innovadores complementarios.	*SECTUR Estatal*	
	Revisión de regulación para el desarrollo del turismo cinegético para agilizar la tramitología de la actividad.	*SECTUR Estatal*	
	Colaborar con información, folletos, promoción y la participación en foros relacionados con la actividad cinegética y de pesca deportiva.	*SECTUR Estatal*	

Proyecto para incentivar la diversificación de productos y servicios turísticos.	*Establecer vinculación con los prestadores de servicios cinegéticos y de pesca deportiva para posicionar a Mazatlán en estos segmentos.*	*SECTUR Estatal*	*Históricamente en el destino las actividades cinegéticas y de pesca deportiva han sido populares, sobre todo para el turismo extranjero ya que el destino cuenta con los recursos de infraestructura y naturales para ello.*
	Coordinar esfuerzos entre hoteleros y estos dos segmentos para ofrecer promociones a través de productos y paquetes innovadores complementarios.	*SECTUR Estatal*	
	Revisión de regulación para el desarrollo del turismo cinegético para agilizar la tramitología de la actividad.	*SECTUR Estatal*	
	Colaborar con información, folletos, promoción y la participación en foros relacionados con la actividad cinegética y de pesca deportiva.	*SECTUR Estatal*	

Proyecto para incentivar la diversificación de productos y servicios turísticos.	*Establecer vinculación con los prestadores de servicios cinegéticos y de pesca deportiva para posicionar a Mazatlán en estos segmentos.*	*SECTUR Estatal*	*Históricamente en el destino las actividades cinegéticas y de pesca deportiva han sido populares, sobre todo para el turismo extranjero ya que el destino cuenta con los recursos de infraestructura y naturales para ello.*
	Coordinar esfuerzos entre hoteleros y estos dos segmentos para ofrecer promociones a través de productos y paquetes innovadores complementarios.	*SECTUR Estatal*	
	Revisión de regulación para el desarrollo del turismo cinegético para agilizar la tramitología de la actividad.	*SECTUR Estatal*	
	Colaborar con información, folletos, promoción y la participación en foros relacionados con la actividad cinegética y de pesca deportiva.	*SECTUR Estatal*	

Proyecto para incentivar la diversificación de productos y servicios turísticos.	*Establecer vinculación con los prestadores de servicios cinegéticos y de pesca deportiva para posicionar a Mazatlán en estos segmentos.*	*SECTUR Estatal*	*Históricamente en el destino las actividades cinegéticas y de pesca deportiva han sido populares, sobre todo para el turismo extranjero ya que el destino cuenta con los recursos de infraestructura y naturales para ello.*
	Coordinar esfuerzos entre hoteleros y estos dos segmentos para ofrecer promociones a través de productos y paquetes innovadores complementarios.	*SECTUR Estatal*	
	Revisión de regulación para el desarrollo del turismo cinegético para agilizar la tramitología de la actividad.	*SECTUR Estatal*	
	Colaborar con información, folletos, promoción y la participación en foros relacionados con la actividad cinegética y de pesca deportiva.	*SECTUR Estatal*	

Proyecto para incentivar la diversificación de productos y servicios turísticos.	*Establecer vinculación con los prestadores de servicios cinegéticos y de pesca deportiva para posicionar a Mazatlán en estos segmentos.*	*SECTUR Estatal*	*Históricamente en el destino las actividades cinegéticas y de pesca deportiva han sido populares, sobre todo para el turismo extranjero ya que el destino cuenta con los recursos de infraestructura y naturales para ello.*
	Coordinar esfuerzos entre hoteleros y estos dos segmentos para ofrecer promociones a través de productos y paquetes innovadores complementarios.	*SECTUR Estatal*	
	Revisión de regulación para el desarrollo del turismo cinegético para agilizar la tramitología de la actividad.	*SECTUR Estatal*	
	Colaborar con información, folletos, promoción y la participación en foros relacionados con la actividad cinegética y de pesca deportiva.	*SECTUR Estatal*	

Proyecto para incentivar la diversificación de productos y servicios turísticos.	*Establecer vinculación con los prestadores de servicios cinegéticos y de pesca deportiva para posicionar a Mazatlán en estos segmentos.*	*SECTUR Estatal*	*Históricamente en el destino las actividades cinegéticas y de pesca deportiva han sido populares, sobre todo para el turismo extranjero ya que el destino cuenta con los recursos de infraestructura y naturales para ello.*
	Coordinar esfuerzos entre hoteleros y estos dos segmentos para ofrecer promociones a través de productos y paquetes innovadores complementarios.	*SECTUR Estatal*	
	Revisión de regulación para el desarrollo del turismo cinegético para agilizar la tramitología de la actividad.	*SECTUR Estatal*	
	Colaborar con información, folletos, promoción y la participación en foros relacionados con la actividad cinegética y de pesca deportiva.	*SECTUR Estatal*	

Proyecto para incentivar la diversificación de productos y servicios turísticos.	*Establecer vinculación con los prestadores de servicios cinegéticos y de pesca deportiva para posicionar a Mazatlán en estos segmentos.*	*SECTUR Estatal*	*Históricamente en el destino las actividades cinegéticas y de pesca deportiva han sido populares, sobre todo para el turismo extranjero ya que el destino cuenta con los recursos de infraestructura y naturales para ello.*
	Coordinar esfuerzos entre hoteleros y estos dos segmentos para ofrecer promociones a través de productos y paquetes innovadores complementarios.	*SECTUR Estatal*	
	Revisión de regulación para el desarrollo del turismo cinegético para agilizar la tramitología de la actividad.	*SECTUR Estatal*	
	Colaborar con información, folletos, promoción y la participación en foros relacionados con la actividad cinegética y de pesca deportiva.	*SECTUR Estatal*	

Proyecto para incentivar la diversificación de productos y servicios turísticos.	*Establecer vinculación con los prestadores de servicios cinegéticos y de pesca deportiva para posicionar a Mazatlán en estos segmentos.*	*SECTUR Estatal*	*Históricamente en el destino las actividades cinegéticas y de pesca deportiva han sido populares, sobre todo para el turismo extranjero ya que el destino cuenta con los recursos de infraestructura y naturales para ello.*
	Coordinar esfuerzos entre hoteleros y estos dos segmentos para ofrecer promociones a través de productos y paquetes innovadores complementarios.	*SECTUR Estatal*	
	Revisión de regulación para el desarrollo del turismo cinegético para agilizar la tramitología de la actividad.	*SECTUR Estatal*	
	Colaborar con información, folletos, promoción y la participación en foros relacionados con la actividad cinegética y de pesca deportiva.	*SECTUR Estatal*	

Proyecto para incentivar la diversificación de productos y servicios turísticos.	*Establecer vinculación con los prestadores de servicios cinegéticos y de pesca deportiva para posicionar a Mazatlán en estos segmentos.*	*SECTUR Estatal*	*Históricamente en el destino las actividades cinegéticas y de pesca deportiva han sido populares, sobre todo para el turismo extranjero ya que el destino cuenta con los recursos de infraestructura y naturales para ello.*
	Coordinar esfuerzos entre hoteleros y estos dos segmentos para ofrecer promociones a través de productos y paquetes innovadores complementarios.	*SECTUR Estatal*	
	Revisión de regulación para el desarrollo del turismo cinegético para agilizar la tramitología de la actividad.	*SECTUR Estatal*	
	Colaborar con información, folletos, promoción y la participación en foros relacionados con la actividad cinegética y de pesca deportiva.	*SECTUR Estatal*	

Proyecto para incentivar la diversificación de productos y servicios turísticos.	*Establecer vinculación con los prestadores de servicios cinegéticos y de pesca deportiva para posicionar a Mazatlán en estos segmentos.*	*SECTUR Estatal*	*Históricamente en el destino las actividades cinegéticas y de pesca deportiva han sido populares, sobre todo para el turismo extranjero ya que el destino cuenta con los recursos de infraestructura y naturales para ello.*
	Coordinar esfuerzos entre hoteleros y estos dos segmentos para ofrecer promociones a través de productos y paquetes innovadores complementarios.	*SECTUR Estatal*	
	Revisión de regulación para el desarrollo del turismo cinegético para agilizar la tramitología de la actividad.	*SECTUR Estatal*	
	Colaborar con información, folletos, promoción y la participación en foros relacionados con la actividad cinegética y de pesca deportiva.	*SECTUR Estatal*	

Proyecto para incentivar la diversificación de productos y servicios turísticos.	*Establecer vinculación con los prestadores de servicios cinegéticos y de pesca deportiva para posicionar a Mazatlán en estos segmentos.*	*SECTUR Estatal*	*Históricamente en el destino las actividades cinegéticas y de pesca deportiva han sido populares, sobre todo para el turismo extranjero ya que el destino cuenta con los recursos de infraestructura y naturales para ello.*
	Coordinar esfuerzos entre hoteleros y estos dos segmentos para ofrecer promociones a través de productos y paquetes innovadores complementarios.	*SECTUR Estatal*	
	Revisión de regulación para el desarrollo del turismo cinegético para agilizar la tramitología de la actividad.	*SECTUR Estatal*	
	Colaborar con información, folletos, promoción y la participación en foros relacionados con la actividad cinegética y de pesca deportiva.	*SECTUR Estatal*	

Proyecto para incentivar la diversificación de productos y servicios turísticos.	*Establecer vinculación con los prestadores de servicios cinegéticos y de pesca deportiva para posicionar a Mazatlán en estos segmentos.*	*SECTUR Estatal*	*Históricamente en el destino las actividades cinegéticas y de pesca deportiva han sido populares, sobre todo para el turismo extranjero ya que el destino cuenta con los recursos de infraestructura y naturales para ello.*
	Coordinar esfuerzos entre hoteleros y estos dos segmentos para ofrecer promociones a través de productos y paquetes innovadores complementarios.	*SECTUR Estatal*	
	Revisión de regulación para el desarrollo del turismo cinegético para agilizar la tramitología de la actividad.	*SECTUR Estatal*	
	Colaborar con información, folletos, promoción y la participación en foros relacionados con la actividad cinegética y de pesca deportiva.	*SECTUR Estatal*	

Proyecto para incentivar la diversificación de productos y servicios turísticos.	*Establecer vinculación con los prestadores de servicios cinegéticos y de pesca deportiva para posicionar a Mazatlán en estos segmentos.*	*SECTUR Estatal*	*Históricamente en el destino las actividades cinegéticas y de pesca deportiva han sido populares, sobre todo para el turismo extranjero ya que el destino cuenta con los recursos de infraestructura y naturales para ello.*
	Coordinar esfuerzos entre hoteleros y estos dos segmentos para ofrecer promociones a través de productos y paquetes innovadores complementarios.	*SECTUR Estatal*	
	Revisión de regulación para el desarrollo del turismo cinegético para agilizar la tramitología de la actividad.	*SECTUR Estatal*	
	Colaborar con información, folletos, promoción y la participación en foros relacionados con la actividad cinegética y de pesca deportiva.	*SECTUR Estatal*	

Proyecto para incentivar la diversificación de productos y servicios turísticos.	*Establecer vinculación con los prestadores de servicios cinegéticos y de pesca deportiva para posicionar a Mazatlán en estos segmentos.*	*SECTUR Estatal*	*Históricamente en el destino las actividades cinegéticas y de pesca deportiva han sido populares, sobre todo para el turismo extranjero ya que el destino cuenta con los recursos de infraestructura y naturales para ello.*
	Coordinar esfuerzos entre hoteleros y estos dos segmentos para ofrecer promociones a través de productos y paquetes innovadores complementarios.	*SECTUR Estatal*	
	Revisión de regulación para el desarrollo del turismo cinegético para agilizar la tramitología de la actividad.	*SECTUR Estatal*	
	Colaborar con información, folletos, promoción y la participación en foros relacionados con la actividad cinegética y de pesca deportiva.	*SECTUR Estatal*	

Proyecto para incentivar la diversificación de productos y servicios turísticos.	*Establecer vinculación con los prestadores de servicios cinegéticos y de pesca deportiva para posicionar a Mazatlán en estos segmentos.*	*SECTUR Estatal*	*Históricamente en el destino las actividades cinegéticas y de pesca deportiva han sido populares, sobre todo para el turismo extranjero ya que el destino cuenta con los recursos de infraestructura y naturales para ello.*
	Coordinar esfuerzos entre hoteleros y estos dos segmentos para ofrecer promociones a través de productos y paquetes innovadores complementarios.	*SECTUR Estatal*	
	Revisión de regulación para el desarrollo del turismo cinegético para agilizar la tramitología de la actividad.	*SECTUR Estatal*	
	Colaborar con información, folletos, promoción y la participación en foros relacionados con la actividad cinegética y de pesca deportiva.	*SECTUR Estatal*	

Proyecto para incentivar la diversificación de productos y servicios turísticos.	*Establecer vinculación con los prestadores de servicios cinegéticos y de pesca deportiva para posicionar a Mazatlán en estos segmentos.*	*SECTUR Estatal*	*Históricamente en el destino las actividades cinegéticas y de pesca deportiva han sido populares, sobre todo para el turismo extranjero ya que el destino cuenta con los recursos de infraestructura y naturales para ello.*
	Coordinar esfuerzos entre hoteleros y estos dos segmentos para ofrecer promociones a través de productos y paquetes innovadores complementarios.	*SECTUR Estatal*	
	Revisión de regulación para el desarrollo del turismo cinegético para agilizar la tramitología de la actividad.	*SECTUR Estatal*	
	Colaborar con información, folletos, promoción y la participación en foros relacionados con la actividad cinegética y de pesca deportiva.	*SECTUR Estatal*	

Proyecto para incentivar la diversificación de productos y servicios turísticos.	*Establecer vinculación con los prestadores de servicios cinegéticos y de pesca deportiva para posicionar a Mazatlán en estos segmentos.*	*SECTUR Estatal*	*Históricamente en el destino las actividades cinegéticas y de pesca deportiva han sido populares, sobre todo para el turismo extranjero ya que el destino cuenta con los recursos de infraestructura y naturales para ello.*
	Coordinar esfuerzos entre hoteleros y estos dos segmentos para ofrecer promociones a través de productos y paquetes innovadores complementarios.	*SECTUR Estatal*	
	Revisión de regulación para el desarrollo del turismo cinegético para agilizar la tramitología de la actividad.	*SECTUR Estatal*	
	Colaborar con información, folletos, promoción y la participación en foros relacionados con la actividad cinegética y de pesca deportiva.	*SECTUR Estatal*	

Proyecto para incentivar la diversificación de productos y servicios turísticos.	*Establecer vinculación con los prestadores de servicios cinegéticos y de pesca deportiva para posicionar a Mazatlán en estos segmentos.*	*SECTUR Estatal*	*Históricamente en el destino las actividades cinegéticas y de pesca deportiva han sido populares, sobre todo para el turismo extranjero ya que el destino cuenta con los recursos de infraestructura y naturales para ello.*
	Coordinar esfuerzos entre hoteleros y estos dos segmentos para ofrecer promociones a través de productos y paquetes innovadores complementarios.	*SECTUR Estatal*	
	Revisión de regulación para el desarrollo del turismo cinegético para agilizar la tramitología de la actividad.	*SECTUR Estatal*	
	Colaborar con información, folletos, promoción y la participación en foros relacionados con la actividad cinegética y de pesca deportiva.	*SECTUR Estatal*	

Proyecto para incentivar la diversificación de productos y servicios turísticos.	*Establecer vinculación con los prestadores de servicios cinegéticos y de pesca deportiva para posicionar a Mazatlán en estos segmentos.*	*SECTUR Estatal*	*Históricamente en el destino las actividades cinegéticas y de pesca deportiva han sido populares, sobre todo para el turismo extranjero ya que el destino cuenta con los recursos de infraestructura y naturales para ello.*
	Coordinar esfuerzos entre hoteleros y estos dos segmentos para ofrecer promociones a través de productos y paquetes innovadores complementarios.	*SECTUR Estatal*	
	Revisión de regulación para el desarrollo del turismo cinegético para agilizar la tramitología de la actividad.	*SECTUR Estatal*	
	Colaborar con información, folletos, promoción y la participación en foros relacionados con la actividad cinegética y de pesca deportiva.	*SECTUR Estatal*	

Proyecto para incentivar la diversificación de productos y servicios turísticos.	*Establecer vinculación con los prestadores de servicios cinegéticos y de pesca deportiva para posicionar a Mazatlán en estos segmentos.*	*SECTUR Estatal*	*Históricamente en el destino las actividades cinegéticas y de pesca deportiva han sido populares, sobre todo para el turismo extranjero ya que el destino cuenta con los recursos de infraestructura y naturales para ello.*
	Coordinar esfuerzos entre hoteleros y estos dos segmentos para ofrecer promociones a través de productos y paquetes innovadores complementarios.	*SECTUR Estatal*	
	Revisión de regulación para el desarrollo del turismo cinegético para agilizar la tramitología de la actividad.	*SECTUR Estatal*	
	Colaborar con información, folletos, promoción y la participación en foros relacionados con la actividad cinegética y de pesca deportiva.	*SECTUR Estatal*	

Proyecto para incentivar la diversificación de productos y servicios turísticos.	*Establecer vinculación con los prestadores de servicios cinegéticos y de pesca deportiva para posicionar a Mazatlán en estos segmentos.*	*SECTUR Estatal*	*Históricamente en el destino las actividades cinegéticas y de pesca deportiva han sido populares, sobre todo para el turismo extranjero ya que el destino cuenta con los recursos de infraestructura y naturales para ello.*
	Coordinar esfuerzos entre hoteleros y estos dos segmentos para ofrecer promociones a través de productos y paquetes innovadores complementarios.	*SECTUR Estatal*	
	Revisión de regulación para el desarrollo del turismo cinegético para agilizar la tramitología de la actividad.	*SECTUR Estatal*	
	Colaborar con información, folletos, promoción y la participación en foros relacionados con la actividad cinegética y de pesca deportiva.	*SECTUR Estatal*	

Proyecto para incentivar la diversificación de productos y servicios turísticos.	*Establecer vinculación con los prestadores de servicios cinegéticos y de pesca deportiva para posicionar a Mazatlán en estos segmentos.*	*SECTUR Estatal*	*Históricamente en el destino las actividades cinegéticas y de pesca deportiva han sido populares, sobre todo para el turismo extranjero ya que el destino cuenta con los recursos de infraestructura y naturales para ello.*
	Coordinar esfuerzos entre hoteleros y estos dos segmentos para ofrecer promociones a través de productos y paquetes innovadores complementarios.	*SECTUR Estatal*	
	Revisión de regulación para el desarrollo del turismo cinegético para agilizar la tramitología de la actividad.	*SECTUR Estatal*	
	Colaborar con información, folletos, promoción y la participación en foros relacionados con la actividad cinegética y de pesca deportiva.	*SECTUR Estatal*	

Proyecto para incentivar la diversificación de productos y servicios turísticos.	*Establecer vinculación con los prestadores de servicios cinegéticos y de pesca deportiva para posicionar a Mazatlán en estos segmentos.*	*SECTUR Estatal*	*Históricamente en el destino las actividades cinegéticas y de pesca deportiva han sido populares, sobre todo para el turismo extranjero ya que el destino cuenta con los recursos de infraestructura y naturales para ello.*
	Coordinar esfuerzos entre hoteleros y estos dos segmentos para ofrecer promociones a través de productos y paquetes innovadores complementarios.	*SECTUR Estatal*	
	Revisión de regulación para el desarrollo del turismo cinegético para agilizar la tramitología de la actividad.	*SECTUR Estatal*	
	Colaborar con información, folletos, promoción y la participación en foros relacionados con la actividad cinegética y de pesca deportiva.	*SECTUR Estatal*	

Proyecto para incentivar la diversificación de productos y servicios turísticos.	*Establecer vinculación con los prestadores de servicios cinegéticos y de pesca deportiva para posicionar a Mazatlán en estos segmentos.*	*SECTUR Estatal*	*Históricamente en el destino las actividades cinegéticas y de pesca deportiva han sido populares, sobre todo para el turismo extranjero ya que el destino cuenta con los recursos de infraestructura y naturales para ello.*
	Coordinar esfuerzos entre hoteleros y estos dos segmentos para ofrecer promociones a través de productos y paquetes innovadores complementarios.	*SECTUR Estatal*	
	Revisión de regulación para el desarrollo del turismo cinegético para agilizar la tramitología de la actividad.	*SECTUR Estatal*	
	Colaborar con información, folletos, promoción y la participación en foros relacionados con la actividad cinegética y de pesca deportiva.	*SECTUR Estatal*	

Proyecto para incentivar la diversificación de productos y servicios turísticos.	*Establecer vinculación con los prestadores de servicios cinegéticos y de pesca deportiva para posicionar a Mazatlán en estos segmentos.*	*SECTUR Estatal*	*Históricamente en el destino las actividades cinegéticas y de pesca deportiva han sido populares, sobre todo para el turismo extranjero ya que el destino cuenta con los recursos de infraestructura y naturales para ello.*
	Coordinar esfuerzos entre hoteleros y estos dos segmentos para ofrecer promociones a través de productos y paquetes innovadores complementarios.	*SECTUR Estatal*	
	Revisión de regulación para el desarrollo del turismo cinegético para agilizar la tramitología de la actividad.	*SECTUR Estatal*	
	Colaborar con información, folletos, promoción y la participación en foros relacionados con la actividad cinegética y de pesca deportiva.	*SECTUR Estatal*	

Proyecto para incentivar la diversificación de productos y servicios turísticos.	*Establecer vinculación con los prestadores de servicios cinegéticos y de pesca deportiva para posicionar a Mazatlán en estos segmentos.*	*SECTUR Estatal*	*Históricamente en el destino las actividades cinegéticas y de pesca deportiva han sido populares, sobre todo para el turismo extranjero ya que el destino cuenta con los recursos de infraestructura y naturales para ello.*
	Coordinar esfuerzos entre hoteleros y estos dos segmentos para ofrecer promociones a través de productos y paquetes innovadores complementarios.	*SECTUR Estatal*	
	Revisión de regulación para el desarrollo del turismo cinegético para agilizar la tramitología de la actividad.	*SECTUR Estatal*	
	Colaborar con información, folletos, promoción y la participación en foros relacionados con la actividad cinegética y de pesca deportiva.	*SECTUR Estatal*	

Proyecto para incentivar la diversificación de productos y servicios turísticos.	*Establecer vinculación con los prestadores de servicios cinegéticos y de pesca deportiva para posicionar a Mazatlán en estos segmentos.*	*SECTUR Estatal*	*Históricamente en el destino las actividades cinegéticas y de pesca deportiva han sido populares, sobre todo para el turismo extranjero ya que el destino cuenta con los recursos de infraestructura y naturales para ello.*
	Coordinar esfuerzos entre hoteleros y estos dos segmentos para ofrecer promociones a través de productos y paquetes innovadores complementarios.	*SECTUR Estatal*	
	Revisión de regulación para el desarrollo del turismo cinegético para agilizar la tramitología de la actividad.	*SECTUR Estatal*	
	Colaborar con información, folletos, promoción y la participación en foros relacionados con la actividad cinegética y de pesca deportiva.	*SECTUR Estatal*	

Proyecto para incentivar la diversificación de productos y servicios turísticos.	*Establecer vinculación con los prestadores de servicios cinegéticos y de pesca deportiva para posicionar a Mazatlán en estos segmentos.*	*SECTUR Estatal*	*Históricamente en el destino las actividades cinegéticas y de pesca deportiva han sido populares, sobre todo para el turismo extranjero ya que el destino cuenta con los recursos de infraestructura y naturales para ello.*
	Coordinar esfuerzos entre hoteleros y estos dos segmentos para ofrecer promociones a través de productos y paquetes innovadores complementarios.	*SECTUR Estatal*	
	Revisión de regulación para el desarrollo del turismo cinegético para agilizar la tramitología de la actividad.	*SECTUR Estatal*	
	Colaborar con información, folletos, promoción y la participación en foros relacionados con la actividad cinegética y de pesca deportiva.	*SECTUR Estatal*	

Proyecto para incentivar la diversificación de productos y servicios turísticos.	*Establecer vinculación con los prestadores de servicios cinegéticos y de pesca deportiva para posicionar a Mazatlán en estos segmentos.*	*SECTUR Estatal*	*Históricamente en el destino las actividades cinegéticas y de pesca deportiva han sido populares, sobre todo para el turismo extranjero ya que el destino cuenta con los recursos de infraestructura y naturales para ello.*
	Coordinar esfuerzos entre hoteleros y estos dos segmentos para ofrecer promociones a través de productos y paquetes innovadores complementarios.	*SECTUR Estatal*	
	Revisión de regulación para el desarrollo del turismo cinegético para agilizar la tramitología de la actividad.	*SECTUR Estatal*	
	Colaborar con información, folletos, promoción y la participación en foros relacionados con la actividad cinegética y de pesca deportiva.	*SECTUR Estatal*	

Proyecto para incentivar la diversificación de productos y servicios turísticos.	*Establecer vinculación con los prestadores de servicios cinegéticos y de pesca deportiva para posicionar a Mazatlán en estos segmentos.*	*SECTUR Estatal*	*Históricamente en el destino las actividades cinegéticas y de pesca deportiva han sido populares, sobre todo para el turismo extranjero ya que el destino cuenta con los recursos de infraestructura y naturales para ello.*
	Coordinar esfuerzos entre hoteleros y estos dos segmentos para ofrecer promociones a través de productos y paquetes innovadores complementarios.	*SECTUR Estatal*	
	Revisión de regulación para el desarrollo del turismo cinegético para agilizar la tramitología de la actividad.	*SECTUR Estatal*	
	Colaborar con información, folletos, promoción y la participación en foros relacionados con la actividad cinegética y de pesca deportiva.	*SECTUR Estatal*	

Proyecto para incentivar la diversificación de productos y servicios turísticos.	*Establecer vinculación con los prestadores de servicios cinegéticos y de pesca deportiva para posicionar a Mazatlán en estos segmentos.*	*SECTUR Estatal*	*Históricamente en el destino las actividades cinegéticas y de pesca deportiva han sido populares, sobre todo para el turismo extranjero ya que el destino cuenta con los recursos de infraestructura y naturales para ello.*
	Coordinar esfuerzos entre hoteleros y estos dos segmentos para ofrecer promociones a través de productos y paquetes innovadores complementarios.	*SECTUR Estatal*	
	Revisión de regulación para el desarrollo del turismo cinegético para agilizar la tramitología de la actividad.	*SECTUR Estatal*	
	Colaborar con información, folletos, promoción y la participación en foros relacionados con la actividad cinegética y de pesca deportiva.	*SECTUR Estatal*	

Proyecto para incentivar la diversificación de productos y servicios turísticos.	*Establecer vinculación con los prestadores de servicios cinegéticos y de pesca deportiva para posicionar a Mazatlán en estos segmentos.*	*SECTUR Estatal*	*Históricamente en el destino las actividades cinegéticas y de pesca deportiva han sido populares, sobre todo para el turismo extranjero ya que el destino cuenta con los recursos de infraestructura y naturales para ello.*
	Coordinar esfuerzos entre hoteleros y estos dos segmentos para ofrecer promociones a través de productos y paquetes innovadores complementarios.	*SECTUR Estatal*	
	Revisión de regulación para el desarrollo del turismo cinegético para agilizar la tramitología de la actividad.	*SECTUR Estatal*	
	Colaborar con información, folletos, promoción y la participación en foros relacionados con la actividad cinegética y de pesca deportiva.	*SECTUR Estatal*	

Proyecto para incentivar la diversificación de productos y servicios turísticos.	*Establecer vinculación con los prestadores de servicios cinegéticos y de pesca deportiva para posicionar a Mazatlán en estos segmentos.*	*SECTUR Estatal*	*Históricamente en el destino las actividades cinegéticas y de pesca deportiva han sido populares, sobre todo para el turismo extranjero ya que el destino cuenta con los recursos de infraestructura y naturales para ello.*
	Coordinar esfuerzos entre hoteleros y estos dos segmentos para ofrecer promociones a través de productos y paquetes innovadores complementarios.	*SECTUR Estatal*	
	Revisión de regulación para el desarrollo del turismo cinegético para agilizar la tramitología de la actividad.	*SECTUR Estatal*	
	Colaborar con información, folletos, promoción y la participación en foros relacionados con la actividad cinegética y de pesca deportiva.	*SECTUR Estatal*	

Proyecto para incentivar la diversificación de productos y servicios turísticos.	*Establecer vinculación con los prestadores de servicios cinegéticos y de pesca deportiva para posicionar a Mazatlán en estos segmentos.*	*SECTUR Estatal*	*Históricamente en el destino las actividades cinegéticas y de pesca deportiva han sido populares, sobre todo para el turismo extranjero ya que el destino cuenta con los recursos de infraestructura y naturales para ello.*
	Coordinar esfuerzos entre hoteleros y estos dos segmentos para ofrecer promociones a través de productos y paquetes innovadores complementarios.	*SECTUR Estatal*	
	Revisión de regulación para el desarrollo del turismo cinegético para agilizar la tramitología de la actividad.	*SECTUR Estatal*	
	Colaborar con información, folletos, promoción y la participación en foros relacionados con la actividad cinegética y de pesca deportiva.	*SECTUR Estatal*	

Proyecto para incentivar la diversificación de productos y servicios turísticos.	*Establecer vinculación con los prestadores de servicios cinegéticos y de pesca deportiva para posicionar a Mazatlán en estos segmentos.*	*SECTUR Estatal*	*Históricamente en el destino las actividades cinegéticas y de pesca deportiva han sido populares, sobre todo para el turismo extranjero ya que el destino cuenta con los recursos de infraestructura y naturales para ello.*
	Coordinar esfuerzos entre hoteleros y estos dos segmentos para ofrecer promociones a través de productos y paquetes innovadores complementarios.	*SECTUR Estatal*	
	Revisión de regulación para el desarrollo del turismo cinegético para agilizar la tramitología de la actividad.	*SECTUR Estatal*	
	Colaborar con información, folletos, promoción y la participación en foros relacionados con la actividad cinegética y de pesca deportiva.	*SECTUR Estatal*	

Proyecto para incentivar la diversificación de productos y servicios turísticos.	*Establecer vinculación con los prestadores de servicios cinegéticos y de pesca deportiva para posicionar a Mazatlán en estos segmentos.*	*SECTUR Estatal*	*Históricamente en el destino las actividades cinegéticas y de pesca deportiva han sido populares, sobre todo para el turismo extranjero ya que el destino cuenta con los recursos de infraestructura y naturales para ello.*
	Coordinar esfuerzos entre hoteleros y estos dos segmentos para ofrecer promociones a través de productos y paquetes innovadores complementarios.	*SECTUR Estatal*	
	Revisión de regulación para el desarrollo del turismo cinegético para agilizar la tramitología de la actividad.	*SECTUR Estatal*	
	Colaborar con información, folletos, promoción y la participación en foros relacionados con la actividad cinegética y de pesca deportiva.	*SECTUR Estatal*	

Proyecto para incentivar la diversificación de productos y servicios turísticos.	*Establecer vinculación con los prestadores de servicios cinegéticos y de pesca deportiva para posicionar a Mazatlán en estos segmentos.*	*SECTUR Estatal*	*Históricamente en el destino las actividades cinegéticas y de pesca deportiva han sido populares, sobre todo para el turismo extranjero ya que el destino cuenta con los recursos de infraestructura y naturales para ello.*
	Coordinar esfuerzos entre hoteleros y estos dos segmentos para ofrecer promociones a través de productos y paquetes innovadores complementarios.	*SECTUR Estatal*	
	Revisión de regulación para el desarrollo del turismo cinegético para agilizar la tramitología de la actividad.	*SECTUR Estatal*	
	Colaborar con información, folletos, promoción y la participación en foros relacionados con la actividad cinegética y de pesca deportiva.	*SECTUR Estatal*	

Proyecto para incentivar la diversificación de productos y servicios turísticos.	*Establecer vinculación con los prestadores de servicios cinegéticos y de pesca deportiva para posicionar a Mazatlán en estos segmentos.*	*SECTUR Estatal*	*Históricamente en el destino las actividades cinegéticas y de pesca deportiva han sido populares, sobre todo para el turismo extranjero ya que el destino cuenta con los recursos de infraestructura y naturales para ello.*
	Coordinar esfuerzos entre hoteleros y estos dos segmentos para ofrecer promociones a través de productos y paquetes innovadores complementarios.	*SECTUR Estatal*	
	Revisión de regulación para el desarrollo del turismo cinegético para agilizar la tramitología de la actividad.	*SECTUR Estatal*	
	Colaborar con información, folletos, promoción y la participación en foros relacionados con la actividad cinegética y de pesca deportiva.	*SECTUR Estatal*	

Proyecto para incentivar la diversificación de productos y servicios turísticos.	*Establecer vinculación con los prestadores de servicios cinegéticos y de pesca deportiva para posicionar a Mazatlán en estos segmentos.*	*SECTUR Estatal*	*Históricamente en el destino las actividades cinegéticas y de pesca deportiva han sido populares, sobre todo para el turismo extranjero ya que el destino cuenta con los recursos de infraestructura y naturales para ello.*
	Coordinar esfuerzos entre hoteleros y estos dos segmentos para ofrecer promociones a través de productos y paquetes innovadores complementarios.	*SECTUR Estatal*	
	Revisión de regulación para el desarrollo del turismo cinegético para agilizar la tramitología de la actividad.	*SECTUR Estatal*	
	Colaborar con información, folletos, promoción y la participación en foros relacionados con la actividad cinegética y de pesca deportiva.	*SECTUR Estatal*	

Proyecto para incentivar la diversificación de productos y servicios turísticos.	*Establecer vinculación con los prestadores de servicios cinegéticos y de pesca deportiva para posicionar a Mazatlán en estos segmentos.*	*SECTUR Estatal*	*Históricamente en el destino las actividades cinegéticas y de pesca deportiva han sido populares, sobre todo para el turismo extranjero ya que el destino cuenta con los recursos de infraestructura y naturales para ello.*
	Coordinar esfuerzos entre hoteleros y estos dos segmentos para ofrecer promociones a través de productos y paquetes innovadores complementarios.	*SECTUR Estatal*	
	Revisión de regulación para el desarrollo del turismo cinegético para agilizar la tramitología de la actividad.	*SECTUR Estatal*	
	Colaborar con información, folletos, promoción y la participación en foros relacionados con la actividad cinegética y de pesca deportiva.	*SECTUR Estatal*	

Proyecto para incentivar la diversificación de productos y servicios turísticos.	*Establecer vinculación con los prestadores de servicios cinegéticos y de pesca deportiva para posicionar a Mazatlán en estos segmentos.*	*SECTUR Estatal*	*Históricamente en el destino las actividades cinegéticas y de pesca deportiva han sido populares, sobre todo para el turismo extranjero ya que el destino cuenta con los recursos de infraestructura y naturales para ello.*
	Coordinar esfuerzos entre hoteleros y estos dos segmentos para ofrecer promociones a través de productos y paquetes innovadores complementarios.	*SECTUR Estatal*	
	Revisión de regulación para el desarrollo del turismo cinegético para agilizar la tramitología de la actividad.	*SECTUR Estatal*	
	Colaborar con información, folletos, promoción y la participación en foros relacionados con la actividad cinegética y de pesca deportiva.	*SECTUR Estatal*	

Proyecto para incentivar la diversificación de productos y servicios turísticos.	*Establecer vinculación con los prestadores de servicios cinegéticos y de pesca deportiva para posicionar a Mazatlán en estos segmentos.*	*SECTUR Estatal*	*Históricamente en el destino las actividades cinegéticas y de pesca deportiva han sido populares, sobre todo para el turismo extranjero ya que el destino cuenta con los recursos de infraestructura y naturales para ello.*
	Coordinar esfuerzos entre hoteleros y estos dos segmentos para ofrecer promociones a través de productos y paquetes innovadores complementarios.	*SECTUR Estatal*	
	Revisión de regulación para el desarrollo del turismo cinegético para agilizar la tramitología de la actividad.	*SECTUR Estatal*	
	Colaborar con información, folletos, promoción y la participación en foros relacionados con la actividad cinegética y de pesca deportiva.	*SECTUR Estatal*	

Proyecto para incentivar la diversificación de productos y servicios turísticos.	*Establecer vinculación con los prestadores de servicios cinegéticos y de pesca deportiva para posicionar a Mazatlán en estos segmentos.*	*SECTUR Estatal*	*Históricamente en el destino las actividades cinegéticas y de pesca deportiva han sido populares, sobre todo para el turismo extranjero ya que el destino cuenta con los recursos de infraestructura y naturales para ello.*
	Coordinar esfuerzos entre hoteleros y estos dos segmentos para ofrecer promociones a través de productos y paquetes innovadores complementarios.	*SECTUR Estatal*	
	Revisión de regulación para el desarrollo del turismo cinegético para agilizar la tramitología de la actividad.	*SECTUR Estatal*	
	Colaborar con información, folletos, promoción y la participación en foros relacionados con la actividad cinegética y de pesca deportiva.	*SECTUR Estatal*	

Proyecto para incentivar la diversificación de productos y servicios turísticos.	*Establecer vinculación con los prestadores de servicios cinegéticos y de pesca deportiva para posicionar a Mazatlán en estos segmentos.*	*SECTUR Estatal*	*Históricamente en el destino las actividades cinegéticas y de pesca deportiva han sido populares, sobre todo para el turismo extranjero ya que el destino cuenta con los recursos de infraestructura y naturales para ello.*
	Coordinar esfuerzos entre hoteleros y estos dos segmentos para ofrecer promociones a través de productos y paquetes innovadores complementarios.	*SECTUR Estatal*	
	Revisión de regulación para el desarrollo del turismo cinegético para agilizar la tramitología de la actividad.	*SECTUR Estatal*	
	Colaborar con información, folletos, promoción y la participación en foros relacionados con la actividad cinegética y de pesca deportiva.	*SECTUR Estatal*	

Proyecto para incentivar la diversificación de productos y servicios turísticos.	*Establecer vinculación con los prestadores de servicios cinegéticos y de pesca deportiva para posicionar a Mazatlán en estos segmentos.*	*SECTUR Estatal*	*Históricamente en el destino las actividades cinegéticas y de pesca deportiva han sido populares, sobre todo para el turismo extranjero ya que el destino cuenta con los recursos de infraestructura y naturales para ello.*
	Coordinar esfuerzos entre hoteleros y estos dos segmentos para ofrecer promociones a través de productos y paquetes innovadores complementarios.	*SECTUR Estatal*	
	Revisión de regulación para el desarrollo del turismo cinegético para agilizar la tramitología de la actividad.	*SECTUR Estatal*	
	Colaborar con información, folletos, promoción y la participación en foros relacionados con la actividad cinegética y de pesca deportiva.	*SECTUR Estatal*	

Proyecto para incentivar la diversificación de productos y servicios turísticos.	*Establecer vinculación con los prestadores de servicios cinegéticos y de pesca deportiva para posicionar a Mazatlán en estos segmentos.*	*SECTUR Estatal*	*Históricamente en el destino las actividades cinegéticas y de pesca deportiva han sido populares, sobre todo para el turismo extranjero ya que el destino cuenta con los recursos de infraestructura y naturales para ello.*
	Coordinar esfuerzos entre hoteleros y estos dos segmentos para ofrecer promociones a través de productos y paquetes innovadores complementarios.	*SECTUR Estatal*	
	Revisión de regulación para el desarrollo del turismo cinegético para agilizar la tramitología de la actividad.	*SECTUR Estatal*	
	Colaborar con información, folletos, promoción y la participación en foros relacionados con la actividad cinegética y de pesca deportiva.	*SECTUR Estatal*	

Proyecto para incentivar la diversificación de productos y servicios turísticos.	*Establecer vinculación con los prestadores de servicios cinegéticos y de pesca deportiva para posicionar a Mazatlán en estos segmentos.*	*SECTUR Estatal*	*Históricamente en el destino las actividades cinegéticas y de pesca deportiva han sido populares, sobre todo para el turismo extranjero ya que el destino cuenta con los recursos de infraestructura y naturales para ello.*
	Coordinar esfuerzos entre hoteleros y estos dos segmentos para ofrecer promociones a través de productos y paquetes innovadores complementarios.	*SECTUR Estatal*	
	Revisión de regulación para el desarrollo del turismo cinegético para agilizar la tramitología de la actividad.	*SECTUR Estatal*	
	Colaborar con información, folletos, promoción y la participación en foros relacionados con la actividad cinegética y de pesca deportiva.	*SECTUR Estatal*	

Proyecto para incentivar la diversificación de productos y servicios turísticos.	*Establecer vinculación con los prestadores de servicios cinegéticos y de pesca deportiva para posicionar a Mazatlán en estos segmentos.*	*SECTUR Estatal*	*Históricamente en el destino las actividades cinegéticas y de pesca deportiva han sido populares, sobre todo para el turismo extranjero ya que el destino cuenta con los recursos de infraestructura y naturales para ello.*
	Coordinar esfuerzos entre hoteleros y estos dos segmentos para ofrecer promociones a través de productos y paquetes innovadores complementarios.	*SECTUR Estatal*	
	Revisión de regulación para el desarrollo del turismo cinegético para agilizar la tramitología de la actividad.	*SECTUR Estatal*	
	Colaborar con información, folletos, promoción y la participación en foros relacionados con la actividad cinegética y de pesca deportiva.	*SECTUR Estatal*	

Proyecto para incentivar la diversificación de productos y servicios turísticos.	*Establecer vinculación con los prestadores de servicios cinegéticos y de pesca deportiva para posicionar a Mazatlán en estos segmentos.*	*SECTUR Estatal*	*Históricamente en el destino las actividades cinegéticas y de pesca deportiva han sido populares, sobre todo para el turismo extranjero ya que el destino cuenta con los recursos de infraestructura y naturales para ello.*
	Coordinar esfuerzos entre hoteleros y estos dos segmentos para ofrecer promociones a través de productos y paquetes innovadores complementarios.	*SECTUR Estatal*	
	Revisión de regulación para el desarrollo del turismo cinegético para agilizar la tramitología de la actividad.	*SECTUR Estatal*	
	Colaborar con información, folletos, promoción y la participación en foros relacionados con la actividad cinegética y de pesca deportiva.	*SECTUR Estatal*	

Proyecto para incentivar la diversificación de productos y servicios turísticos.	*Establecer vinculación con los prestadores de servicios cinegéticos y de pesca deportiva para posicionar a Mazatlán en estos segmentos.*	*SECTUR Estatal*	*Históricamente en el destino las actividades cinegéticas y de pesca deportiva han sido populares, sobre todo para el turismo extranjero ya que el destino cuenta con los recursos de infraestructura y naturales para ello.*
	Coordinar esfuerzos entre hoteleros y estos dos segmentos para ofrecer promociones a través de productos y paquetes innovadores complementarios.	*SECTUR Estatal*	
	Revisión de regulación para el desarrollo del turismo cinegético para agilizar la tramitología de la actividad.	*SECTUR Estatal*	
	Colaborar con información, folletos, promoción y la participación en foros relacionados con la actividad cinegética y de pesca deportiva.	*SECTUR Estatal*	

Proyecto para incentivar la diversificación de productos y servicios turísticos.	*Establecer vinculación con los prestadores de servicios cinegéticos y de pesca deportiva para posicionar a Mazatlán en estos segmentos.*	*SECTUR Estatal*	*Históricamente en el destino las actividades cinegéticas y de pesca deportiva han sido populares, sobre todo para el turismo extranjero ya que el destino cuenta con los recursos de infraestructura y naturales para ello.*
	Coordinar esfuerzos entre hoteleros y estos dos segmentos para ofrecer promociones a través de productos y paquetes innovadores complementarios.	*SECTUR Estatal*	
	Revisión de regulación para el desarrollo del turismo cinegético para agilizar la tramitología de la actividad.	*SECTUR Estatal*	
	Colaborar con información, folletos, promoción y la participación en foros relacionados con la actividad cinegética y de pesca deportiva.	*SECTUR Estatal*	

Proyecto para incentivar la diversificación de productos y servicios turísticos.	*Establecer vinculación con los prestadores de servicios cinegéticos y de pesca deportiva para posicionar a Mazatlán en estos segmentos.*	*SECTUR Estatal*	*Históricamente en el destino las actividades cinegéticas y de pesca deportiva han sido populares, sobre todo para el turismo extranjero ya que el destino cuenta con los recursos de infraestructura y naturales para ello.*
	Coordinar esfuerzos entre hoteleros y estos dos segmentos para ofrecer promociones a través de productos y paquetes innovadores complementarios.	*SECTUR Estatal*	
	Revisión de regulación para el desarrollo del turismo cinegético para agilizar la tramitología de la actividad.	*SECTUR Estatal*	
	Colaborar con información, folletos, promoción y la participación en foros relacionados con la actividad cinegética y de pesca deportiva.	*SECTUR Estatal*	

Proyecto para incentivar la diversificación de productos y servicios turísticos.	*Establecer vinculación con los prestadores de servicios cinegéticos y de pesca deportiva para posicionar a Mazatlán en estos segmentos.*	*SECTUR Estatal*	*Históricamente en el destino las actividades cinegéticas y de pesca deportiva han sido populares, sobre todo para el turismo extranjero ya que el destino cuenta con los recursos de infraestructura y naturales para ello.*
	Coordinar esfuerzos entre hoteleros y estos dos segmentos para ofrecer promociones a través de productos y paquetes innovadores complementarios.	*SECTUR Estatal*	
	Revisión de regulación para el desarrollo del turismo cinegético para agilizar la tramitología de la actividad.	*SECTUR Estatal*	
	Colaborar con información, folletos, promoción y la participación en foros relacionados con la actividad cinegética y de pesca deportiva.	*SECTUR Estatal*	

Proyecto para incentivar la diversificación de productos y servicios turísticos.	*Establecer vinculación con los prestadores de servicios cinegéticos y de pesca deportiva para posicionar a Mazatlán en estos segmentos.*	*SECTUR Estatal*	*Históricamente en el destino las actividades cinegéticas y de pesca deportiva han sido populares, sobre todo para el turismo extranjero ya que el destino cuenta con los recursos de infraestructura y naturales para ello.*
	Coordinar esfuerzos entre hoteleros y estos dos segmentos para ofrecer promociones a través de productos y paquetes innovadores complementarios.	*SECTUR Estatal*	
	Revisión de regulación para el desarrollo del turismo cinegético para agilizar la tramitología de la actividad.	*SECTUR Estatal*	
	Colaborar con información, folletos, promoción y la participación en foros relacionados con la actividad cinegética y de pesca deportiva.	*SECTUR Estatal*	

Proyecto para incentivar la diversificación de productos y servicios turísticos.	*Establecer vinculación con los prestadores de servicios cinegéticos y de pesca deportiva para posicionar a Mazatlán en estos segmentos.*	*SECTUR Estatal*	*Históricamente en el destino las actividades cinegéticas y de pesca deportiva han sido populares, sobre todo para el turismo extranjero ya que el destino cuenta con los recursos de infraestructura y naturales para ello.*
	Coordinar esfuerzos entre hoteleros y estos dos segmentos para ofrecer promociones a través de productos y paquetes innovadores complementarios.	*SECTUR Estatal*	
	Revisión de regulación para el desarrollo del turismo cinegético para agilizar la tramitología de la actividad.	*SECTUR Estatal*	
	Colaborar con información, folletos, promoción y la participación en foros relacionados con la actividad cinegética y de pesca deportiva.	*SECTUR Estatal*	

Proyecto para incentivar la diversificación de productos y servicios turísticos.	*Establecer vinculación con los prestadores de servicios cinegéticos y de pesca deportiva para posicionar a Mazatlán en estos segmentos.*	*SECTUR Estatal*	*Históricamente en el destino las actividades cinegéticas y de pesca deportiva han sido populares, sobre todo para el turismo extranjero ya que el destino cuenta con los recursos de infraestructura y naturales para ello.*
	Coordinar esfuerzos entre hoteleros y estos dos segmentos para ofrecer promociones a través de productos y paquetes innovadores complementarios.	*SECTUR Estatal*	
	Revisión de regulación para el desarrollo del turismo cinegético para agilizar la tramitología de la actividad.	*SECTUR Estatal*	
	Colaborar con información, folletos, promoción y la participación en foros relacionados con la actividad cinegética y de pesca deportiva.	*SECTUR Estatal*	

Proyecto para incentivar la diversificación de productos y servicios turísticos.	*Establecer vinculación con los prestadores de servicios cinegéticos y de pesca deportiva para posicionar a Mazatlán en estos segmentos.*	*SECTUR Estatal*	*Históricamente en el destino las actividades cinegéticas y de pesca deportiva han sido populares, sobre todo para el turismo extranjero ya que el destino cuenta con los recursos de infraestructura y naturales para ello.*
	Coordinar esfuerzos entre hoteleros y estos dos segmentos para ofrecer promociones a través de productos y paquetes innovadores complementarios.	*SECTUR Estatal*	
	Revisión de regulación para el desarrollo del turismo cinegético para agilizar la tramitología de la actividad.	*SECTUR Estatal*	
	Colaborar con información, folletos, promoción y la participación en foros relacionados con la actividad cinegética y de pesca deportiva.	*SECTUR Estatal*	

Proyecto para incentivar la diversificación de productos y servicios turísticos.	*Establecer vinculación con los prestadores de servicios cinegéticos y de pesca deportiva para posicionar a Mazatlán en estos segmentos.*	*SECTUR Estatal*	*Históricamente en el destino las actividades cinegéticas y de pesca deportiva han sido populares, sobre todo para el turismo extranjero ya que el destino cuenta con los recursos de infraestructura y naturales para ello.*
	Coordinar esfuerzos entre hoteleros y estos dos segmentos para ofrecer promociones a través de productos y paquetes innovadores complementarios.	*SECTUR Estatal*	
	Revisión de regulación para el desarrollo del turismo cinegético para agilizar la tramitología de la actividad.	*SECTUR Estatal*	
	Colaborar con información, folletos, promoción y la participación en foros relacionados con la actividad cinegética y de pesca deportiva.	*SECTUR Estatal*	

Proyecto para incentivar la diversificación de productos y servicios turísticos.	*Establecer vinculación con los prestadores de servicios cinegéticos y de pesca deportiva para posicionar a Mazatlán en estos segmentos.*	*SECTUR Estatal*	*Históricamente en el destino las actividades cinegéticas y de pesca deportiva han sido populares, sobre todo para el turismo extranjero ya que el destino cuenta con los recursos de infraestructura y naturales para ello.*
	Coordinar esfuerzos entre hoteleros y estos dos segmentos para ofrecer promociones a través de productos y paquetes innovadores complementarios.	*SECTUR Estatal*	
	Revisión de regulación para el desarrollo del turismo cinegético para agilizar la tramitología de la actividad.	*SECTUR Estatal*	
	Colaborar con información, folletos, promoción y la participación en foros relacionados con la actividad cinegética y de pesca deportiva.	*SECTUR Estatal*	

Proyecto para incentivar la diversificación de productos y servicios turísticos.	*Establecer vinculación con los prestadores de servicios cinegéticos y de pesca deportiva para posicionar a Mazatlán en estos segmentos.*	*SECTUR Estatal*	*Históricamente en el destino las actividades cinegéticas y de pesca deportiva han sido populares, sobre todo para el turismo extranjero ya que el destino cuenta con los recursos de infraestructura y naturales para ello.*
	Coordinar esfuerzos entre hoteleros y estos dos segmentos para ofrecer promociones a través de productos y paquetes innovadores complementarios.	*SECTUR Estatal*	
	Revisión de regulación para el desarrollo del turismo cinegético para agilizar la tramitología de la actividad.	*SECTUR Estatal*	
	Colaborar con información, folletos, promoción y la participación en foros relacionados con la actividad cinegética y de pesca deportiva.	*SECTUR Estatal*	

Proyecto para incentivar la diversificación de productos y servicios turísticos.	*Establecer vinculación con los prestadores de servicios cinegéticos y de pesca deportiva para posicionar a Mazatlán en estos segmentos.*	*SECTUR Estatal*	*Históricamente en el destino las actividades cinegéticas y de pesca deportiva han sido populares, sobre todo para el turismo extranjero ya que el destino cuenta con los recursos de infraestructura y naturales para ello.*
	Coordinar esfuerzos entre hoteleros y estos dos segmentos para ofrecer promociones a través de productos y paquetes innovadores complementarios.	*SECTUR Estatal*	
	Revisión de regulación para el desarrollo del turismo cinegético para agilizar la tramitología de la actividad.	*SECTUR Estatal*	
	Colaborar con información, folletos, promoción y la participación en foros relacionados con la actividad cinegética y de pesca deportiva.	*SECTUR Estatal*	

Proyecto para incentivar la diversificación de productos y servicios turísticos.	*Establecer vinculación con los prestadores de servicios cinegéticos y de pesca deportiva para posicionar a Mazatlán en estos segmentos.*	*SECTUR Estatal*	*Históricamente en el destino las actividades cinegéticas y de pesca deportiva han sido populares, sobre todo para el turismo extranjero ya que el destino cuenta con los recursos de infraestructura y naturales para ello.*
	Coordinar esfuerzos entre hoteleros y estos dos segmentos para ofrecer promociones a través de productos y paquetes innovadores complementarios.	*SECTUR Estatal*	
	Revisión de regulación para el desarrollo del turismo cinegético para agilizar la tramitología de la actividad.	*SECTUR Estatal*	
	Colaborar con información, folletos, promoción y la participación en foros relacionados con la actividad cinegética y de pesca deportiva.	*SECTUR Estatal*	

Proyecto para incentivar la diversificación de productos y servicios turísticos.	*Establecer vinculación con los prestadores de servicios cinegéticos y de pesca deportiva para posicionar a Mazatlán en estos segmentos.*	*SECTUR Estatal*	*Históricamente en el destino las actividades cinegéticas y de pesca deportiva han sido populares, sobre todo para el turismo extranjero ya que el destino cuenta con los recursos de infraestructura y naturales para ello.*
	Coordinar esfuerzos entre hoteleros y estos dos segmentos para ofrecer promociones a través de productos y paquetes innovadores complementarios.	*SECTUR Estatal*	
	Revisión de regulación para el desarrollo del turismo cinegético para agilizar la tramitología de la actividad.	*SECTUR Estatal*	
	Colaborar con información, folletos, promoción y la participación en foros relacionados con la actividad cinegética y de pesca deportiva.	*SECTUR Estatal*	

Proyecto para incentivar la diversificación de productos y servicios turísticos.	*Establecer vinculación con los prestadores de servicios cinegéticos y de pesca deportiva para posicionar a Mazatlán en estos segmentos.*	*SECTUR Estatal*	*Históricamente en el destino las actividades cinegéticas y de pesca deportiva han sido populares, sobre todo para el turismo extranjero ya que el destino cuenta con los recursos de infraestructura y naturales para ello.*
	Coordinar esfuerzos entre hoteleros y estos dos segmentos para ofrecer promociones a través de productos y paquetes innovadores complementarios.	*SECTUR Estatal*	
	Revisión de regulación para el desarrollo del turismo cinegético para agilizar la tramitología de la actividad.	*SECTUR Estatal*	
	Colaborar con información, folletos, promoción y la participación en foros relacionados con la actividad cinegética y de pesca deportiva.	*SECTUR Estatal*	

Proyecto para incentivar la diversificación de productos y servicios turísticos.	*Establecer vinculación con los prestadores de servicios cinegéticos y de pesca deportiva para posicionar a Mazatlán en estos segmentos.*	*SECTUR Estatal*	*Históricamente en el destino las actividades cinegéticas y de pesca deportiva han sido populares, sobre todo para el turismo extranjero ya que el destino cuenta con los recursos de infraestructura y naturales para ello.*
	Coordinar esfuerzos entre hoteleros y estos dos segmentos para ofrecer promociones a través de productos y paquetes innovadores complementarios.	*SECTUR Estatal*	
	Revisión de regulación para el desarrollo del turismo cinegético para agilizar la tramitología de la actividad.	*SECTUR Estatal*	
	Colaborar con información, folletos, promoción y la participación en foros relacionados con la actividad cinegética y de pesca deportiva.	*SECTUR Estatal*	

Proyecto para incentivar la diversificación de productos y servicios turísticos.	*Establecer vinculación con los prestadores de servicios cinegéticos y de pesca deportiva para posicionar a Mazatlán en estos segmentos.*	*SECTUR Estatal*	*Históricamente en el destino las actividades cinegéticas y de pesca deportiva han sido populares, sobre todo para el turismo extranjero ya que el destino cuenta con los recursos de infraestructura y naturales para ello.*
	Coordinar esfuerzos entre hoteleros y estos dos segmentos para ofrecer promociones a través de productos y paquetes innovadores complementarios.	*SECTUR Estatal*	
	Revisión de regulación para el desarrollo del turismo cinegético para agilizar la tramitología de la actividad.	*SECTUR Estatal*	
	Colaborar con información, folletos, promoción y la participación en foros relacionados con la actividad cinegética y de pesca deportiva.	*SECTUR Estatal*	

Proyecto para incentivar la diversificación de productos y servicios turísticos.	*Establecer vinculación con los prestadores de servicios cinegéticos y de pesca deportiva para posicionar a Mazatlán en estos segmentos.*	*SECTUR Estatal*	*Históricamente en el destino las actividades cinegéticas y de pesca deportiva han sido populares, sobre todo para el turismo extranjero ya que el destino cuenta con los recursos de infraestructura y naturales para ello.*
	Coordinar esfuerzos entre hoteleros y estos dos segmentos para ofrecer promociones a través de productos y paquetes innovadores complementarios.	*SECTUR Estatal*	
	Revisión de regulación para el desarrollo del turismo cinegético para agilizar la tramitología de la actividad.	*SECTUR Estatal*	
	Colaborar con información, folletos, promoción y la participación en foros relacionados con la actividad cinegética y de pesca deportiva.	*SECTUR Estatal*	

Proyecto para incentivar la diversificación de productos y servicios turísticos.	*Establecer vinculación con los prestadores de servicios cinegéticos y de pesca deportiva para posicionar a Mazatlán en estos segmentos.*	*SECTUR Estatal*	*Históricamente en el destino las actividades cinegéticas y de pesca deportiva han sido populares, sobre todo para el turismo extranjero ya que el destino cuenta con los recursos de infraestructura y naturales para ello.*
	Coordinar esfuerzos entre hoteleros y estos dos segmentos para ofrecer promociones a través de productos y paquetes innovadores complementarios.	*SECTUR Estatal*	
	Revisión de regulación para el desarrollo del turismo cinegético para agilizar la tramitología de la actividad.	*SECTUR Estatal*	
	Colaborar con información, folletos, promoción y la participación en foros relacionados con la actividad cinegética y de pesca deportiva.	*SECTUR Estatal*	

Proyecto para incentivar la diversificación de productos y servicios turísticos.	*Establecer vinculación con los prestadores de servicios cinegéticos y de pesca deportiva para posicionar a Mazatlán en estos segmentos.*	*SECTUR Estatal*	*Históricamente en el destino las actividades cinegéticas y de pesca deportiva han sido populares, sobre todo para el turismo extranjero ya que el destino cuenta con los recursos de infraestructura y naturales para ello.*
	Coordinar esfuerzos entre hoteleros y estos dos segmentos para ofrecer promociones a través de productos y paquetes innovadores complementarios.	*SECTUR Estatal*	
	Revisión de regulación para el desarrollo del turismo cinegético para agilizar la tramitología de la actividad.	*SECTUR Estatal*	
	Colaborar con información, folletos, promoción y la participación en foros relacionados con la actividad cinegética y de pesca deportiva.	*SECTUR Estatal*	

Proyecto para incentivar la diversificación de productos y servicios turísticos.	*Establecer vinculación con los prestadores de servicios cinegéticos y de pesca deportiva para posicionar a Mazatlán en estos segmentos.*	*SECTUR Estatal*	*Históricamente en el destino las actividades cinegéticas y de pesca deportiva han sido populares, sobre todo para el turismo extranjero ya que el destino cuenta con los recursos de infraestructura y naturales para ello.*
	Coordinar esfuerzos entre hoteleros y estos dos segmentos para ofrecer promociones a través de productos y paquetes innovadores complementarios.	*SECTUR Estatal*	
	Revisión de regulación para el desarrollo del turismo cinegético para agilizar la tramitología de la actividad.	*SECTUR Estatal*	
	Colaborar con información, folletos, promoción y la participación en foros relacionados con la actividad cinegética y de pesca deportiva.	*SECTUR Estatal*	

Proyecto para incentivar la diversificación de productos y servicios turísticos.	*Establecer vinculación con los prestadores de servicios cinegéticos y de pesca deportiva para posicionar a Mazatlán en estos segmentos.*	*SECTUR Estatal*	*Históricamente en el destino las actividades cinegéticas y de pesca deportiva han sido populares, sobre todo para el turismo extranjero ya que el destino cuenta con los recursos de infraestructura y naturales para ello.*
	Coordinar esfuerzos entre hoteleros y estos dos segmentos para ofrecer promociones a través de productos y paquetes innovadores complementarios.	*SECTUR Estatal*	
	Revisión de regulación para el desarrollo del turismo cinegético para agilizar la tramitología de la actividad.	*SECTUR Estatal*	
	Colaborar con información, folletos, promoción y la participación en foros relacionados con la actividad cinegética y de pesca deportiva.	*SECTUR Estatal*	

Proyecto para incentivar la diversificación de productos y servicios turísticos.	*Establecer vinculación con los prestadores de servicios cinegéticos y de pesca deportiva para posicionar a Mazatlán en estos segmentos.*	*SECTUR Estatal*	*Históricamente en el destino las actividades cinegéticas y de pesca deportiva han sido populares, sobre todo para el turismo extranjero ya que el destino cuenta con los recursos de infraestructura y naturales para ello.*
	Coordinar esfuerzos entre hoteleros y estos dos segmentos para ofrecer promociones a través de productos y paquetes innovadores complementarios.	*SECTUR Estatal*	
	Revisión de regulación para el desarrollo del turismo cinegético para agilizar la tramitología de la actividad.	*SECTUR Estatal*	
	Colaborar con información, folletos, promoción y la participación en foros relacionados con la actividad cinegética y de pesca deportiva.	*SECTUR Estatal*	

Proyecto para incentivar la diversificación de productos y servicios turísticos.	*Establecer vinculación con los prestadores de servicios cinegéticos y de pesca deportiva para posicionar a Mazatlán en estos segmentos.*	*SECTUR Estatal*	*Históricamente en el destino las actividades cinegéticas y de pesca deportiva han sido populares, sobre todo para el turismo extranjero ya que el destino cuenta con los recursos de infraestructura y naturales para ello.*
	Coordinar esfuerzos entre hoteleros y estos dos segmentos para ofrecer promociones a través de productos y paquetes innovadores complementarios.	*SECTUR Estatal*	
	Revisión de regulación para el desarrollo del turismo cinegético para agilizar la tramitología de la actividad.	*SECTUR Estatal*	
	Colaborar con información, folletos, promoción y la participación en foros relacionados con la actividad cinegética y de pesca deportiva.	*SECTUR Estatal*	

Proyecto para incentivar la diversificación de productos y servicios turísticos.	*Establecer vinculación con los prestadores de servicios cinegéticos y de pesca deportiva para posicionar a Mazatlán en estos segmentos.*	*SECTUR Estatal*	*Históricamente en el destino las actividades cinegéticas y de pesca deportiva han sido populares, sobre todo para el turismo extranjero ya que el destino cuenta con los recursos de infraestructura y naturales para ello.*
	Coordinar esfuerzos entre hoteleros y estos dos segmentos para ofrecer promociones a través de productos y paquetes innovadores complementarios.	*SECTUR Estatal*	
	Revisión de regulación para el desarrollo del turismo cinegético para agilizar la tramitología de la actividad.	*SECTUR Estatal*	
	Colaborar con información, folletos, promoción y la participación en foros relacionados con la actividad cinegética y de pesca deportiva.	*SECTUR Estatal*	

Proyecto para incentivar la diversificación de productos y servicios turísticos.	*Establecer vinculación con los prestadores de servicios cinegéticos y de pesca deportiva para posicionar a Mazatlán en estos segmentos.*	*SECTUR Estatal*	*Históricamente en el destino las actividades cinegéticas y de pesca deportiva han sido populares, sobre todo para el turismo extranjero ya que el destino cuenta con los recursos de infraestructura y naturales para ello.*
	Coordinar esfuerzos entre hoteleros y estos dos segmentos para ofrecer promociones a través de productos y paquetes innovadores complementarios.	*SECTUR Estatal*	
	Revisión de regulación para el desarrollo del turismo cinegético para agilizar la tramitología de la actividad.	*SECTUR Estatal*	
	Colaborar con información, folletos, promoción y la participación en foros relacionados con la actividad cinegética y de pesca deportiva.	*SECTUR Estatal*	

Proyecto para incentivar la diversificación de productos y servicios turísticos.	*Establecer vinculación con los prestadores de servicios cinegéticos y de pesca deportiva para posicionar a Mazatlán en estos segmentos.*	*SECTUR Estatal*	*Históricamente en el destino las actividades cinegéticas y de pesca deportiva han sido populares, sobre todo para el turismo extranjero ya que el destino cuenta con los recursos de infraestructura y naturales para ello.*
	Coordinar esfuerzos entre hoteleros y estos dos segmentos para ofrecer promociones a través de productos y paquetes innovadores complementarios.	*SECTUR Estatal*	
	Revisión de regulación para el desarrollo del turismo cinegético para agilizar la tramitología de la actividad.	*SECTUR Estatal*	
	Colaborar con información, folletos, promoción y la participación en foros relacionados con la actividad cinegética y de pesca deportiva.	*SECTUR Estatal*	

Proyecto para incentivar la diversificación de productos y servicios turísticos.	*Establecer vinculación con los prestadores de servicios cinegéticos y de pesca deportiva para posicionar a Mazatlán en estos segmentos.*	*SECTUR Estatal*	*Históricamente en el destino las actividades cinegéticas y de pesca deportiva han sido populares, sobre todo para el turismo extranjero ya que el destino cuenta con los recursos de infraestructura y naturales para ello.*
	Coordinar esfuerzos entre hoteleros y estos dos segmentos para ofrecer promociones a través de productos y paquetes innovadores complementarios.	*SECTUR Estatal*	
	Revisión de regulación para el desarrollo del turismo cinegético para agilizar la tramitología de la actividad.	*SECTUR Estatal*	
	Colaborar con información, folletos, promoción y la participación en foros relacionados con la actividad cinegética y de pesca deportiva.	*SECTUR Estatal*	

Proyecto para incentivar la diversificación de productos y servicios turísticos.	*Establecer vinculación con los prestadores de servicios cinegéticos y de pesca deportiva para posicionar a Mazatlán en estos segmentos.*	*SECTUR Estatal*	*Históricamente en el destino las actividades cinegéticas y de pesca deportiva han sido populares, sobre todo para el turismo extranjero ya que el destino cuenta con los recursos de infraestructura y naturales para ello.*
	Coordinar esfuerzos entre hoteleros y estos dos segmentos para ofrecer promociones a través de productos y paquetes innovadores complementarios.	*SECTUR Estatal*	
	Revisión de regulación para el desarrollo del turismo cinegético para agilizar la tramitología de la actividad.	*SECTUR Estatal*	
	Colaborar con información, folletos, promoción y la participación en foros relacionados con la actividad cinegética y de pesca deportiva.	*SECTUR Estatal*	

Proyecto para incentivar la diversificación de productos y servicios turísticos.	*Establecer vinculación con los prestadores de servicios cinegéticos y de pesca deportiva para posicionar a Mazatlán en estos segmentos.*	*SECTUR Estatal*	*Históricamente en el destino las actividades cinegéticas y de pesca deportiva han sido populares, sobre todo para el turismo extranjero ya que el destino cuenta con los recursos de infraestructura y naturales para ello.*
	Coordinar esfuerzos entre hoteleros y estos dos segmentos para ofrecer promociones a través de productos y paquetes innovadores complementarios.	*SECTUR Estatal*	
	Revisión de regulación para el desarrollo del turismo cinegético para agilizar la tramitología de la actividad.	*SECTUR Estatal*	
	Colaborar con información, folletos, promoción y la participación en foros relacionados con la actividad cinegética y de pesca deportiva.	*SECTUR Estatal*	

Proyecto para incentivar la diversificación de productos y servicios turísticos.	*Establecer vinculación con los prestadores de servicios cinegéticos y de pesca deportiva para posicionar a Mazatlán en estos segmentos.*	*SECTUR Estatal*	*Históricamente en el destino las actividades cinegéticas y de pesca deportiva han sido populares, sobre todo para el turismo extranjero ya que el destino cuenta con los recursos de infraestructura y naturales para ello.*
	Coordinar esfuerzos entre hoteleros y estos dos segmentos para ofrecer promociones a través de productos y paquetes innovadores complementarios.	*SECTUR Estatal*	
	Revisión de regulación para el desarrollo del turismo cinegético para agilizar la tramitología de la actividad.	*SECTUR Estatal*	
	Colaborar con información, folletos, promoción y la participación en foros relacionados con la actividad cinegética y de pesca deportiva.	*SECTUR Estatal*	

Proyecto para incentivar la diversificación de productos y servicios turísticos.	*Establecer vinculación con los prestadores de servicios cinegéticos y de pesca deportiva para posicionar a Mazatlán en estos segmentos.*	*SECTUR Estatal*	*Históricamente en el destino las actividades cinegéticas y de pesca deportiva han sido populares, sobre todo para el turismo extranjero ya que el destino cuenta con los recursos de infraestructura y naturales para ello.*
	Coordinar esfuerzos entre hoteleros y estos dos segmentos para ofrecer promociones a través de productos y paquetes innovadores complementarios.	*SECTUR Estatal*	
	Revisión de regulación para el desarrollo del turismo cinegético para agilizar la tramitología de la actividad.	*SECTUR Estatal*	
	Colaborar con información, folletos, promoción y la participación en foros relacionados con la actividad cinegética y de pesca deportiva.	*SECTUR Estatal*	

Proyecto para incentivar la diversificación de productos y servicios turísticos.	*Establecer vinculación con los prestadores de servicios cinegéticos y de pesca deportiva para posicionar a Mazatlán en estos segmentos.*	*SECTUR Estatal*	*Históricamente en el destino las actividades cinegéticas y de pesca deportiva han sido populares, sobre todo para el turismo extranjero ya que el destino cuenta con los recursos de infraestructura y naturales para ello.*
	Coordinar esfuerzos entre hoteleros y estos dos segmentos para ofrecer promociones a través de productos y paquetes innovadores complementarios.	*SECTUR Estatal*	
	Revisión de regulación para el desarrollo del turismo cinegético para agilizar la tramitología de la actividad.	*SECTUR Estatal*	
	Colaborar con información, folletos, promoción y la participación en foros relacionados con la actividad cinegética y de pesca deportiva.	*SECTUR Estatal*	

Proyecto para incentivar la diversificación de productos y servicios turísticos.	*Establecer vinculación con los prestadores de servicios cinegéticos y de pesca deportiva para posicionar a Mazatlán en estos segmentos.*	*SECTUR Estatal*	*Históricamente en el destino las actividades cinegéticas y de pesca deportiva han sido populares, sobre todo para el turismo extranjero ya que el destino cuenta con los recursos de infraestructura y naturales para ello.*
	Coordinar esfuerzos entre hoteleros y estos dos segmentos para ofrecer promociones a través de productos y paquetes innovadores complementarios.	*SECTUR Estatal*	
	Revisión de regulación para el desarrollo del turismo cinegético para agilizar la tramitología de la actividad.	*SECTUR Estatal*	
	Colaborar con información, folletos, promoción y la participación en foros relacionados con la actividad cinegética y de pesca deportiva.	*SECTUR Estatal*	

Proyecto para incentivar la diversificación de productos y servicios turísticos.	*Establecer vinculación con los prestadores de servicios cinegéticos y de pesca deportiva para posicionar a Mazatlán en estos segmentos.*	*SECTUR Estatal*	*Históricamente en el destino las actividades cinegéticas y de pesca deportiva han sido populares, sobre todo para el turismo extranjero ya que el destino cuenta con los recursos de infraestructura y naturales para ello.*
	Coordinar esfuerzos entre hoteleros y estos dos segmentos para ofrecer promociones a través de productos y paquetes innovadores complementarios.	*SECTUR Estatal*	
	Revisión de regulación para el desarrollo del turismo cinegético para agilizar la tramitología de la actividad.	*SECTUR Estatal*	
	Colaborar con información, folletos, promoción y la participación en foros relacionados con la actividad cinegética y de pesca deportiva.	*SECTUR Estatal*	

Proyecto para incentivar la diversificación de productos y servicios turísticos.	*Establecer vinculación con los prestadores de servicios cinegéticos y de pesca deportiva para posicionar a Mazatlán en estos segmentos.*	*SECTUR Estatal*	*Históricamente en el destino las actividades cinegéticas y de pesca deportiva han sido populares, sobre todo para el turismo extranjero ya que el destino cuenta con los recursos de infraestructura y naturales para ello.*
	Coordinar esfuerzos entre hoteleros y estos dos segmentos para ofrecer promociones a través de productos y paquetes innovadores complementarios.	*SECTUR Estatal*	
	Revisión de regulación para el desarrollo del turismo cinegético para agilizar la tramitología de la actividad.	*SECTUR Estatal*	
	Colaborar con información, folletos, promoción y la participación en foros relacionados con la actividad cinegética y de pesca deportiva.	*SECTUR Estatal*	

Proyecto para incentivar la diversificación de productos y servicios turísticos.	*Establecer vinculación con los prestadores de servicios cinegéticos y de pesca deportiva para posicionar a Mazatlán en estos segmentos.*	*SECTUR Estatal*	*Históricamente en el destino las actividades cinegéticas y de pesca deportiva han sido populares, sobre todo para el turismo extranjero ya que el destino cuenta con los recursos de infraestructura y naturales para ello.*
	Coordinar esfuerzos entre hoteleros y estos dos segmentos para ofrecer promociones a través de productos y paquetes innovadores complementarios.	*SECTUR Estatal*	
	Revisión de regulación para el desarrollo del turismo cinegético para agilizar la tramitología de la actividad.	*SECTUR Estatal*	
	Colaborar con información, folletos, promoción y la participación en foros relacionados con la actividad cinegética y de pesca deportiva.	*SECTUR Estatal*	

Proyecto para incentivar la diversificación de productos y servicios turísticos.	*Establecer vinculación con los prestadores de servicios cinegéticos y de pesca deportiva para posicionar a Mazatlán en estos segmentos.*	*SECTUR Estatal*	*Históricamente en el destino las actividades cinegéticas y de pesca deportiva han sido populares, sobre todo para el turismo extranjero ya que el destino cuenta con los recursos de infraestructura y naturales para ello.*
	Coordinar esfuerzos entre hoteleros y estos dos segmentos para ofrecer promociones a través de productos y paquetes innovadores complementarios.	*SECTUR Estatal*	
	Revisión de regulación para el desarrollo del turismo cinegético para agilizar la tramitología de la actividad.	*SECTUR Estatal*	
	Colaborar con información, folletos, promoción y la participación en foros relacionados con la actividad cinegética y de pesca deportiva.	*SECTUR Estatal*	

Proyecto para incentivar la diversificación de productos y servicios turísticos.	*Establecer vinculación con los prestadores de servicios cinegéticos y de pesca deportiva para posicionar a Mazatlán en estos segmentos.*	*SECTUR Estatal*	*Históricamente en el destino las actividades cinegéticas y de pesca deportiva han sido populares, sobre todo para el turismo extranjero ya que el destino cuenta con los recursos de infraestructura y naturales para ello.*
	Coordinar esfuerzos entre hoteleros y estos dos segmentos para ofrecer promociones a través de productos y paquetes innovadores complementarios.	*SECTUR Estatal*	
	Revisión de regulación para el desarrollo del turismo cinegético para agilizar la tramitología de la actividad.	*SECTUR Estatal*	
	Colaborar con información, folletos, promoción y la participación en foros relacionados con la actividad cinegética y de pesca deportiva.	*SECTUR Estatal*	

Proyecto para incentivar la diversificación de productos y servicios turísticos.	*Establecer vinculación con los prestadores de servicios cinegéticos y de pesca deportiva para posicionar a Mazatlán en estos segmentos.*	*SECTUR Estatal*	*Históricamente en el destino las actividades cinegéticas y de pesca deportiva han sido populares, sobre todo para el turismo extranjero ya que el destino cuenta con los recursos de infraestructura y naturales para ello.*
	Coordinar esfuerzos entre hoteleros y estos dos segmentos para ofrecer promociones a través de productos y paquetes innovadores complementarios.	*SECTUR Estatal*	
	Revisión de regulación para el desarrollo del turismo cinegético para agilizar la tramitología de la actividad.	*SECTUR Estatal*	
	Colaborar con información, folletos, promoción y la participación en foros relacionados con la actividad cinegética y de pesca deportiva.	*SECTUR Estatal*	

Proyecto para incentivar la diversificación de productos y servicios turísticos.	*Establecer vinculación con los prestadores de servicios cinegéticos y de pesca deportiva para posicionar a Mazatlán en estos segmentos.*	*SECTUR Estatal*	*Históricamente en el destino las actividades cinegéticas y de pesca deportiva han sido populares, sobre todo para el turismo extranjero ya que el destino cuenta con los recursos de infraestructura y naturales para ello.*
	Coordinar esfuerzos entre hoteleros y estos dos segmentos para ofrecer promociones a través de productos y paquetes innovadores complementarios.	*SECTUR Estatal*	
	Revisión de regulación para el desarrollo del turismo cinegético para agilizar la tramitología de la actividad.	*SECTUR Estatal*	
	Colaborar con información, folletos, promoción y la participación en foros relacionados con la actividad cinegética y de pesca deportiva.	*SECTUR Estatal*	

Proyecto para incentivar la diversificación de productos y servicios turísticos.	*Establecer vinculación con los prestadores de servicios cinegéticos y de pesca deportiva para posicionar a Mazatlán en estos segmentos.*	*SECTUR Estatal*	*Históricamente en el destino las actividades cinegéticas y de pesca deportiva han sido populares, sobre todo para el turismo extranjero ya que el destino cuenta con los recursos de infraestructura y naturales para ello.*
	Coordinar esfuerzos entre hoteleros y estos dos segmentos para ofrecer promociones a través de productos y paquetes innovadores complementarios.	*SECTUR Estatal*	
	Revisión de regulación para el desarrollo del turismo cinegético para agilizar la tramitología de la actividad.	*SECTUR Estatal*	
	Colaborar con información, folletos, promoción y la participación en foros relacionados con la actividad cinegética y de pesca deportiva.	*SECTUR Estatal*	

Proyecto para incentivar la diversificación de productos y servicios turísticos.	*Establecer vinculación con los prestadores de servicios cinegéticos y de pesca deportiva para posicionar a Mazatlán en estos segmentos.*	*SECTUR Estatal*	*Históricamente en el destino las actividades cinegéticas y de pesca deportiva han sido populares, sobre todo para el turismo extranjero ya que el destino cuenta con los recursos de infraestructura y naturales para ello.*
	Coordinar esfuerzos entre hoteleros y estos dos segmentos para ofrecer promociones a través de productos y paquetes innovadores complementarios.	*SECTUR Estatal*	
	Revisión de regulación para el desarrollo del turismo cinegético para agilizar la tramitología de la actividad.	*SECTUR Estatal*	
	Colaborar con información, folletos, promoción y la participación en foros relacionados con la actividad cinegética y de pesca deportiva.	*SECTUR Estatal*	

Proyecto para incentivar la diversificación de productos y servicios turísticos.	*Establecer vinculación con los prestadores de servicios cinegéticos y de pesca deportiva para posicionar a Mazatlán en estos segmentos.*	*SECTUR Estatal*	*Históricamente en el destino las actividades cinegéticas y de pesca deportiva han sido populares, sobre todo para el turismo extranjero ya que el destino cuenta con los recursos de infraestructura y naturales para ello.*
	Coordinar esfuerzos entre hoteleros y estos dos segmentos para ofrecer promociones a través de productos y paquetes innovadores complementarios.	*SECTUR Estatal*	
	Revisión de regulación para el desarrollo del turismo cinegético para agilizar la tramitología de la actividad.	*SECTUR Estatal*	
	Colaborar con información, folletos, promoción y la participación en foros relacionados con la actividad cinegética y de pesca deportiva.	*SECTUR Estatal*	

Proyecto para incentivar la diversificación de productos y servicios turísticos.	*Establecer vinculación con los prestadores de servicios cinegéticos y de pesca deportiva para posicionar a Mazatlán en estos segmentos.*	*SECTUR Estatal*	*Históricamente en el destino las actividades cinegéticas y de pesca deportiva han sido populares, sobre todo para el turismo extranjero ya que el destino cuenta con los recursos de infraestructura y naturales para ello.*
	Coordinar esfuerzos entre hoteleros y estos dos segmentos para ofrecer promociones a través de productos y paquetes innovadores complementarios.	*SECTUR Estatal*	
	Revisión de regulación para el desarrollo del turismo cinegético para agilizar la tramitología de la actividad.	*SECTUR Estatal*	
	Colaborar con información, folletos, promoción y la participación en foros relacionados con la actividad cinegética y de pesca deportiva.	*SECTUR Estatal*	

Proyecto para incentivar la diversificación de productos y servicios turísticos.	*Establecer vinculación con los prestadores de servicios cinegéticos y de pesca deportiva para posicionar a Mazatlán en estos segmentos.*	*SECTUR Estatal*	*Históricamente en el destino las actividades cinegéticas y de pesca deportiva han sido populares, sobre todo para el turismo extranjero ya que el destino cuenta con los recursos de infraestructura y naturales para ello.*
	Coordinar esfuerzos entre hoteleros y estos dos segmentos para ofrecer promociones a través de productos y paquetes innovadores complementarios.	*SECTUR Estatal*	
	Revisión de regulación para el desarrollo del turismo cinegético para agilizar la tramitología de la actividad.	*SECTUR Estatal*	
	Colaborar con información, folletos, promoción y la participación en foros relacionados con la actividad cinegética y de pesca deportiva.	*SECTUR Estatal*	

Proyecto para incentivar la diversificación de productos y servicios turísticos.	*Establecer vinculación con los prestadores de servicios cinegéticos y de pesca deportiva para posicionar a Mazatlán en estos segmentos.*	*SECTUR Estatal*	*Históricamente en el destino las actividades cinegéticas y de pesca deportiva han sido populares, sobre todo para el turismo extranjero ya que el destino cuenta con los recursos de infraestructura y naturales para ello.*
	Coordinar esfuerzos entre hoteleros y estos dos segmentos para ofrecer promociones a través de productos y paquetes innovadores complementarios.	*SECTUR Estatal*	
	Revisión de regulación para el desarrollo del turismo cinegético para agilizar la tramitología de la actividad.	*SECTUR Estatal*	
	Colaborar con información, folletos, promoción y la participación en foros relacionados con la actividad cinegética y de pesca deportiva.	*SECTUR Estatal*	

Proyecto para incentivar la diversificación de productos y servicios turísticos.	*Establecer vinculación con los prestadores de servicios cinegéticos y de pesca deportiva para posicionar a Mazatlán en estos segmentos.*	*SECTUR Estatal*	*Históricamente en el destino las actividades cinegéticas y de pesca deportiva han sido populares, sobre todo para el turismo extranjero ya que el destino cuenta con los recursos de infraestructura y naturales para ello.*
	Coordinar esfuerzos entre hoteleros y estos dos segmentos para ofrecer promociones a través de productos y paquetes innovadores complementarios.	*SECTUR Estatal*	
	Revisión de regulación para el desarrollo del turismo cinegético para agilizar la tramitología de la actividad.	*SECTUR Estatal*	
	Colaborar con información, folletos, promoción y la participación en foros relacionados con la actividad cinegética y de pesca deportiva.	*SECTUR Estatal*	

Proyecto para incentivar la diversificación de productos y servicios turísticos.	*Establecer vinculación con los prestadores de servicios cinegéticos y de pesca deportiva para posicionar a Mazatlán en estos segmentos.*	*SECTUR Estatal*	*Históricamente en el destino las actividades cinegéticas y de pesca deportiva han sido populares, sobre todo para el turismo extranjero ya que el destino cuenta con los recursos de infraestructura y naturales para ello.*
	Coordinar esfuerzos entre hoteleros y estos dos segmentos para ofrecer promociones a través de productos y paquetes innovadores complementarios.	*SECTUR Estatal*	
	Revisión de regulación para el desarrollo del turismo cinegético para agilizar la tramitología de la actividad.	*SECTUR Estatal*	
	Colaborar con información, folletos, promoción y la participación en foros relacionados con la actividad cinegética y de pesca deportiva.	*SECTUR Estatal*	

Proyecto para incentivar la diversificación de productos y servicios turísticos.	*Establecer vinculación con los prestadores de servicios cinegéticos y de pesca deportiva para posicionar a Mazatlán en estos segmentos.*	*SECTUR Estatal*	*Históricamente en el destino las actividades cinegéticas y de pesca deportiva han sido populares, sobre todo para el turismo extranjero ya que el destino cuenta con los recursos de infraestructura y naturales para ello.*
	Coordinar esfuerzos entre hoteleros y estos dos segmentos para ofrecer promociones a través de productos y paquetes innovadores complementarios.	*SECTUR Estatal*	
	Revisión de regulación para el desarrollo del turismo cinegético para agilizar la tramitología de la actividad.	*SECTUR Estatal*	
	Colaborar con información, folletos, promoción y la participación en foros relacionados con la actividad cinegética y de pesca deportiva.	*SECTUR Estatal*	

Proyecto para incentivar la diversificación de productos y servicios turísticos.	*Establecer vinculación con los prestadores de servicios cinegéticos y de pesca deportiva para posicionar a Mazatlán en estos segmentos.*	*SECTUR Estatal*	*Históricamente en el destino las actividades cinegéticas y de pesca deportiva han sido populares, sobre todo para el turismo extranjero ya que el destino cuenta con los recursos de infraestructura y naturales para ello.*
	Coordinar esfuerzos entre hoteleros y estos dos segmentos para ofrecer promociones a través de productos y paquetes innovadores complementarios.	*SECTUR Estatal*	
	Revisión de regulación para el desarrollo del turismo cinegético para agilizar la tramitología de la actividad.	*SECTUR Estatal*	
	Colaborar con información, folletos, promoción y la participación en foros relacionados con la actividad cinegética y de pesca deportiva.	*SECTUR Estatal*	

Proyecto para incentivar la diversificación de productos y servicios turísticos.	*Establecer vinculación con los prestadores de servicios cinegéticos y de pesca deportiva para posicionar a Mazatlán en estos segmentos.*	*SECTUR Estatal*	*Históricamente en el destino las actividades cinegéticas y de pesca deportiva han sido populares, sobre todo para el turismo extranjero ya que el destino cuenta con los recursos de infraestructura y naturales para ello.*
	Coordinar esfuerzos entre hoteleros y estos dos segmentos para ofrecer promociones a través de productos y paquetes innovadores complementarios.	*SECTUR Estatal*	
	Revisión de regulación para el desarrollo del turismo cinegético para agilizar la tramitología de la actividad.	*SECTUR Estatal*	
	Colaborar con información, folletos, promoción y la participación en foros relacionados con la actividad cinegética y de pesca deportiva.	*SECTUR Estatal*	

Proyecto para incentivar la diversificación de productos y servicios turísticos.	*Establecer vinculación con los prestadores de servicios cinegéticos y de pesca deportiva para posicionar a Mazatlán en estos segmentos.*	*SECTUR Estatal*	*Históricamente en el destino las actividades cinegéticas y de pesca deportiva han sido populares, sobre todo para el turismo extranjero ya que el destino cuenta con los recursos de infraestructura y naturales para ello.*
	Coordinar esfuerzos entre hoteleros y estos dos segmentos para ofrecer promociones a través de productos y paquetes innovadores complementarios.	*SECTUR Estatal*	
	Revisión de regulación para el desarrollo del turismo cinegético para agilizar la tramitología de la actividad.	*SECTUR Estatal*	
	Colaborar con información, folletos, promoción y la participación en foros relacionados con la actividad cinegética y de pesca deportiva.	*SECTUR Estatal*	

Proyecto para incentivar la diversificación de productos y servicios turísticos.	*Establecer vinculación con los prestadores de servicios cinegéticos y de pesca deportiva para posicionar a Mazatlán en estos segmentos.*	*SECTUR Estatal*	*Históricamente en el destino las actividades cinegéticas y de pesca deportiva han sido populares, sobre todo para el turismo extranjero ya que el destino cuenta con los recursos de infraestructura y naturales para ello.*
	Coordinar esfuerzos entre hoteleros y estos dos segmentos para ofrecer promociones a través de productos y paquetes innovadores complementarios.	*SECTUR Estatal*	
	Revisión de regulación para el desarrollo del turismo cinegético para agilizar la tramitología de la actividad.	*SECTUR Estatal*	
	Colaborar con información, folletos, promoción y la participación en foros relacionados con la actividad cinegética y de pesca deportiva.	*SECTUR Estatal*	

Proyecto para incentivar la diversificación de productos y servicios turísticos.	*Establecer vinculación con los prestadores de servicios cinegéticos y de pesca deportiva para posicionar a Mazatlán en estos segmentos.*	*SECTUR Estatal*	*Históricamente en el destino las actividades cinegéticas y de pesca deportiva han sido populares, sobre todo para el turismo extranjero ya que el destino cuenta con los recursos de infraestructura y naturales para ello.*
	Coordinar esfuerzos entre hoteleros y estos dos segmentos para ofrecer promociones a través de productos y paquetes innovadores complementarios.	*SECTUR Estatal*	
	Revisión de regulación para el desarrollo del turismo cinegético para agilizar la tramitología de la actividad.	*SECTUR Estatal*	
	Colaborar con información, folletos, promoción y la participación en foros relacionados con la actividad cinegética y de pesca deportiva.	*SECTUR Estatal*	

Proyecto para incentivar la diversificación de productos y servicios turísticos.	*Establecer vinculación con los prestadores de servicios cinegéticos y de pesca deportiva para posicionar a Mazatlán en estos segmentos.*	*SECTUR Estatal*	*Históricamente en el destino las actividades cinegéticas y de pesca deportiva han sido populares, sobre todo para el turismo extranjero ya que el destino cuenta con los recursos de infraestructura y naturales para ello.*
	Coordinar esfuerzos entre hoteleros y estos dos segmentos para ofrecer promociones a través de productos y paquetes innovadores complementarios.	*SECTUR Estatal*	
	Revisión de regulación para el desarrollo del turismo cinegético para agilizar la tramitología de la actividad.	*SECTUR Estatal*	
	Colaborar con información, folletos, promoción y la participación en foros relacionados con la actividad cinegética y de pesca deportiva.	*SECTUR Estatal*	

Proyecto para incentivar la diversificación de productos y servicios turísticos.	*Establecer vinculación con los prestadores de servicios cinegéticos y de pesca deportiva para posicionar a Mazatlán en estos segmentos.*	*SECTUR Estatal*	*Históricamente en el destino las actividades cinegéticas y de pesca deportiva han sido populares, sobre todo para el turismo extranjero ya que el destino cuenta con los recursos de infraestructura y naturales para ello.*
	Coordinar esfuerzos entre hoteleros y estos dos segmentos para ofrecer promociones a través de productos y paquetes innovadores complementarios.	*SECTUR Estatal*	
	Revisión de regulación para el desarrollo del turismo cinegético para agilizar la tramitología de la actividad.	*SECTUR Estatal*	
	Colaborar con información, folletos, promoción y la participación en foros relacionados con la actividad cinegética y de pesca deportiva.	*SECTUR Estatal*	

Proyecto para incentivar la diversificación de productos y servicios turísticos.	*Establecer vinculación con los prestadores de servicios cinegéticos y de pesca deportiva para posicionar a Mazatlán en estos segmentos.*	*SECTUR Estatal*	*Históricamente en el destino las actividades cinegéticas y de pesca deportiva han sido populares, sobre todo para el turismo extranjero ya que el destino cuenta con los recursos de infraestructura y naturales para ello.*
	Coordinar esfuerzos entre hoteleros y estos dos segmentos para ofrecer promociones a través de productos y paquetes innovadores complementarios.	*SECTUR Estatal*	
	Revisión de regulación para el desarrollo del turismo cinegético para agilizar la tramitología de la actividad.	*SECTUR Estatal*	
	Colaborar con información, folletos, promoción y la participación en foros relacionados con la actividad cinegética y de pesca deportiva.	*SECTUR Estatal*	

Proyecto para incentivar la diversificación de productos y servicios turísticos.	*Establecer vinculación con los prestadores de servicios cinegéticos y de pesca deportiva para posicionar a Mazatlán en estos segmentos.*	*SECTUR Estatal*	*Históricamente en el destino las actividades cinegéticas y de pesca deportiva han sido populares, sobre todo para el turismo extranjero ya que el destino cuenta con los recursos de infraestructura y naturales para ello.*
	Coordinar esfuerzos entre hoteleros y estos dos segmentos para ofrecer promociones a través de productos y paquetes innovadores complementarios.	*SECTUR Estatal*	
	Revisión de regulación para el desarrollo del turismo cinegético para agilizar la tramitología de la actividad.	*SECTUR Estatal*	
	Colaborar con información, folletos, promoción y la participación en foros relacionados con la actividad cinegética y de pesca deportiva.	*SECTUR Estatal*	

Proyecto para incentivar la diversificación de productos y servicios turísticos.	*Establecer vinculación con los prestadores de servicios cinegéticos y de pesca deportiva para posicionar a Mazatlán en estos segmentos.*	*SECTUR Estatal*	*Históricamente en el destino las actividades cinegéticas y de pesca deportiva han sido populares, sobre todo para el turismo extranjero ya que el destino cuenta con los recursos de infraestructura y naturales para ello.*
	Coordinar esfuerzos entre hoteleros y estos dos segmentos para ofrecer promociones a través de productos y paquetes innovadores complementarios.	*SECTUR Estatal*	
	Revisión de regulación para el desarrollo del turismo cinegético para agilizar la tramitología de la actividad.	*SECTUR Estatal*	
	Colaborar con información, folletos, promoción y la participación en foros relacionados con la actividad cinegética y de pesca deportiva.	*SECTUR Estatal*	

Proyecto para incentivar la diversificación de productos y servicios turísticos.	*Establecer vinculación con los prestadores de servicios cinegéticos y de pesca deportiva para posicionar a Mazatlán en estos segmentos.*	*SECTUR Estatal*	*Históricamente en el destino las actividades cinegéticas y de pesca deportiva han sido populares, sobre todo para el turismo extranjero ya que el destino cuenta con los recursos de infraestructura y naturales para ello.*
	Coordinar esfuerzos entre hoteleros y estos dos segmentos para ofrecer promociones a través de productos y paquetes innovadores complementarios.	*SECTUR Estatal*	
	Revisión de regulación para el desarrollo del turismo cinegético para agilizar la tramitología de la actividad.	*SECTUR Estatal*	
	Colaborar con información, folletos, promoción y la participación en foros relacionados con la actividad cinegética y de pesca deportiva.	*SECTUR Estatal*	

Proyecto para incentivar la diversificación de productos y servicios turísticos.	*Establecer vinculación con los prestadores de servicios cinegéticos y de pesca deportiva para posicionar a Mazatlán en estos segmentos.*	*SECTUR Estatal*	*Históricamente en el destino las actividades cinegéticas y de pesca deportiva han sido populares, sobre todo para el turismo extranjero ya que el destino cuenta con los recursos de infraestructura y naturales para ello.*
	Coordinar esfuerzos entre hoteleros y estos dos segmentos para ofrecer promociones a través de productos y paquetes innovadores complementarios.	*SECTUR Estatal*	
	Revisión de regulación para el desarrollo del turismo cinegético para agilizar la tramitología de la actividad.	*SECTUR Estatal*	
	Colaborar con información, folletos, promoción y la participación en foros relacionados con la actividad cinegética y de pesca deportiva.	*SECTUR Estatal*	

Proyecto para incentivar la diversificación de productos y servicios turísticos.	*Establecer vinculación con los prestadores de servicios cinegéticos y de pesca deportiva para posicionar a Mazatlán en estos segmentos.*	*SECTUR Estatal*	*Históricamente en el destino las actividades cinegéticas y de pesca deportiva han sido populares, sobre todo para el turismo extranjero ya que el destino cuenta con los recursos de infraestructura y naturales para ello.*
	Coordinar esfuerzos entre hoteleros y estos dos segmentos para ofrecer promociones a través de productos y paquetes innovadores complementarios.	*SECTUR Estatal*	
	Revisión de regulación para el desarrollo del turismo cinegético para agilizar la tramitología de la actividad.	*SECTUR Estatal*	
	Colaborar con información, folletos, promoción y la participación en foros relacionados con la actividad cinegética y de pesca deportiva.	*SECTUR Estatal*	

Proyecto para incentivar la diversificación de productos y servicios turísticos.	*Establecer vinculación con los prestadores de servicios cinegéticos y de pesca deportiva para posicionar a Mazatlán en estos segmentos.*	*SECTUR Estatal*	*Históricamente en el destino las actividades cinegéticas y de pesca deportiva han sido populares, sobre todo para el turismo extranjero ya que el destino cuenta con los recursos de infraestructura y naturales para ello.*
	Coordinar esfuerzos entre hoteleros y estos dos segmentos para ofrecer promociones a través de productos y paquetes innovadores complementarios.	*SECTUR Estatal*	
	Revisión de regulación para el desarrollo del turismo cinegético para agilizar la tramitología de la actividad.	*SECTUR Estatal*	
	Colaborar con información, folletos, promoción y la participación en foros relacionados con la actividad cinegética y de pesca deportiva.	*SECTUR Estatal*	

Proyecto para incentivar la diversificación de productos y servicios turísticos.	*Establecer vinculación con los prestadores de servicios cinegéticos y de pesca deportiva para posicionar a Mazatlán en estos segmentos.*	*SECTUR Estatal*	*Históricamente en el destino las actividades cinegéticas y de pesca deportiva han sido populares, sobre todo para el turismo extranjero ya que el destino cuenta con los recursos de infraestructura y naturales para ello.*
	Coordinar esfuerzos entre hoteleros y estos dos segmentos para ofrecer promociones a través de productos y paquetes innovadores complementarios.	*SECTUR Estatal*	
	Revisión de regulación para el desarrollo del turismo cinegético para agilizar la tramitología de la actividad.	*SECTUR Estatal*	
	Colaborar con información, folletos, promoción y la participación en foros relacionados con la actividad cinegética y de pesca deportiva.	*SECTUR Estatal*	

Proyecto para incentivar la diversificación de productos y servicios turísticos.	*Establecer vinculación con los prestadores de servicios cinegéticos y de pesca deportiva para posicionar a Mazatlán en estos segmentos.*	*SECTUR Estatal*	*Históricamente en el destino las actividades cinegéticas y de pesca deportiva han sido populares, sobre todo para el turismo extranjero ya que el destino cuenta con los recursos de infraestructura y naturales para ello.*
	Coordinar esfuerzos entre hoteleros y estos dos segmentos para ofrecer promociones a través de productos y paquetes innovadores complementarios.	*SECTUR Estatal*	
	Revisión de regulación para el desarrollo del turismo cinegético para agilizar la tramitología de la actividad.	*SECTUR Estatal*	
	Colaborar con información, folletos, promoción y la participación en foros relacionados con la actividad cinegética y de pesca deportiva.	*SECTUR Estatal*	

Proyecto para incentivar la diversificación de productos y servicios turísticos.	*Establecer vinculación con los prestadores de servicios cinegéticos y de pesca deportiva para posicionar a Mazatlán en estos segmentos.*	*SECTUR Estatal*	*Históricamente en el destino las actividades cinegéticas y de pesca deportiva han sido populares, sobre todo para el turismo extranjero ya que el destino cuenta con los recursos de infraestructura y naturales para ello.*
	Coordinar esfuerzos entre hoteleros y estos dos segmentos para ofrecer promociones a través de productos y paquetes innovadores complementarios.	*SECTUR Estatal*	
	Revisión de regulación para el desarrollo del turismo cinegético para agilizar la tramitología de la actividad.	*SECTUR Estatal*	
	Colaborar con información, folletos, promoción y la participación en foros relacionados con la actividad cinegética y de pesca deportiva.	*SECTUR Estatal*	

Proyecto para incentivar la diversificación de productos y servicios turísticos.	*Establecer vinculación con los prestadores de servicios cinegéticos y de pesca deportiva para posicionar a Mazatlán en estos segmentos.*	*SECTUR Estatal*	*Históricamente en el destino las actividades cinegéticas y de pesca deportiva han sido populares, sobre todo para el turismo extranjero ya que el destino cuenta con los recursos de infraestructura y naturales para ello.*
	Coordinar esfuerzos entre hoteleros y estos dos segmentos para ofrecer promociones a través de productos y paquetes innovadores complementarios.	*SECTUR Estatal*	
	Revisión de regulación para el desarrollo del turismo cinegético para agilizar la tramitología de la actividad.	*SECTUR Estatal*	
	Colaborar con información, folletos, promoción y la participación en foros relacionados con la actividad cinegética y de pesca deportiva.	*SECTUR Estatal*	

Proyecto para incentivar la diversificación de productos y servicios turísticos.	*Establecer vinculación con los prestadores de servicios cinegéticos y de pesca deportiva para posicionar a Mazatlán en estos segmentos.*	*SECTUR Estatal*	*Históricamente en el destino las actividades cinegéticas y de pesca deportiva han sido populares, sobre todo para el turismo extranjero ya que el destino cuenta con los recursos de infraestructura y naturales para ello.*
	Coordinar esfuerzos entre hoteleros y estos dos segmentos para ofrecer promociones a través de productos y paquetes innovadores complementarios.	*SECTUR Estatal*	
	Revisión de regulación para el desarrollo del turismo cinegético para agilizar la tramitología de la actividad.	*SECTUR Estatal*	
	Colaborar con información, folletos, promoción y la participación en foros relacionados con la actividad cinegética y de pesca deportiva.	*SECTUR Estatal*	

Proyecto para incentivar la diversificación de productos y servicios turísticos.	*Establecer vinculación con los prestadores de servicios cinegéticos y de pesca deportiva para posicionar a Mazatlán en estos segmentos.*	*SECTUR Estatal*	*Históricamente en el destino las actividades cinegéticas y de pesca deportiva han sido populares, sobre todo para el turismo extranjero ya que el destino cuenta con los recursos de infraestructura y naturales para ello.*
	Coordinar esfuerzos entre hoteleros y estos dos segmentos para ofrecer promociones a través de productos y paquetes innovadores complementarios.	*SECTUR Estatal*	
	Revisión de regulación para el desarrollo del turismo cinegético para agilizar la tramitología de la actividad.	*SECTUR Estatal*	
	Colaborar con información, folletos, promoción y la participación en foros relacionados con la actividad cinegética y de pesca deportiva.	*SECTUR Estatal*	

Proyecto para incentivar la diversificación de productos y servicios turísticos.	*Establecer vinculación con los prestadores de servicios cinegéticos y de pesca deportiva para posicionar a Mazatlán en estos segmentos.*	*SECTUR Estatal*	*Históricamente en el destino las actividades cinegéticas y de pesca deportiva han sido populares, sobre todo para el turismo extranjero ya que el destino cuenta con los recursos de infraestructura y naturales para ello.*
	Coordinar esfuerzos entre hoteleros y estos dos segmentos para ofrecer promociones a través de productos y paquetes innovadores complementarios.	*SECTUR Estatal*	
	Revisión de regulación para el desarrollo del turismo cinegético para agilizar la tramitología de la actividad.	*SECTUR Estatal*	
	Colaborar con información, folletos, promoción y la participación en foros relacionados con la actividad cinegética y de pesca deportiva.	*SECTUR Estatal*	

Proyecto para incentivar la diversificación de productos y servicios turísticos.	*Establecer vinculación con los prestadores de servicios cinegéticos y de pesca deportiva para posicionar a Mazatlán en estos segmentos.*	*SECTUR Estatal*	*Históricamente en el destino las actividades cinegéticas y de pesca deportiva han sido populares, sobre todo para el turismo extranjero ya que el destino cuenta con los recursos de infraestructura y naturales para ello.*
	Coordinar esfuerzos entre hoteleros y estos dos segmentos para ofrecer promociones a través de productos y paquetes innovadores complementarios.	*SECTUR Estatal*	
	Revisión de regulación para el desarrollo del turismo cinegético para agilizar la tramitología de la actividad.	*SECTUR Estatal*	
	Colaborar con información, folletos, promoción y la participación en foros relacionados con la actividad cinegética y de pesca deportiva.	*SECTUR Estatal*	

Proyecto para incentivar la diversificación de productos y servicios turísticos.	*Establecer vinculación con los prestadores de servicios cinegéticos y de pesca deportiva para posicionar a Mazatlán en estos segmentos.*	*SECTUR Estatal*	*Históricamente en el destino las actividades cinegéticas y de pesca deportiva han sido populares, sobre todo para el turismo extranjero ya que el destino cuenta con los recursos de infraestructura y naturales para ello.*
	Coordinar esfuerzos entre hoteleros y estos dos segmentos para ofrecer promociones a través de productos y paquetes innovadores complementarios.	*SECTUR Estatal*	
	Revisión de regulación para el desarrollo del turismo cinegético para agilizar la tramitología de la actividad.	*SECTUR Estatal*	
	Colaborar con información, folletos, promoción y la participación en foros relacionados con la actividad cinegética y de pesca deportiva.	*SECTUR Estatal*	

Proyecto para incentivar la diversificación de productos y servicios turísticos.	*Establecer vinculación con los prestadores de servicios cinegéticos y de pesca deportiva para posicionar a Mazatlán en estos segmentos.*	*SECTUR Estatal*	*Históricamente en el destino las actividades cinegéticas y de pesca deportiva han sido populares, sobre todo para el turismo extranjero ya que el destino cuenta con los recursos de infraestructura y naturales para ello.*
	Coordinar esfuerzos entre hoteleros y estos dos segmentos para ofrecer promociones a través de productos y paquetes innovadores complementarios.	*SECTUR Estatal*	
	Revisión de regulación para el desarrollo del turismo cinegético para agilizar la tramitología de la actividad.	*SECTUR Estatal*	
	Colaborar con información, folletos, promoción y la participación en foros relacionados con la actividad cinegética y de pesca deportiva.	*SECTUR Estatal*	

Proyecto para incentivar la diversificación de productos y servicios turísticos.	*Establecer vinculación con los prestadores de servicios cinegéticos y de pesca deportiva para posicionar a Mazatlán en estos segmentos.*	*SECTUR Estatal*	*Históricamente en el destino las actividades cinegéticas y de pesca deportiva han sido populares, sobre todo para el turismo extranjero ya que el destino cuenta con los recursos de infraestructura y naturales para ello.*
	Coordinar esfuerzos entre hoteleros y estos dos segmentos para ofrecer promociones a través de productos y paquetes innovadores complementarios.	*SECTUR Estatal*	
	Revisión de regulación para el desarrollo del turismo cinegético para agilizar la tramitología de la actividad.	*SECTUR Estatal*	
	Colaborar con información, folletos, promoción y la participación en foros relacionados con la actividad cinegética y de pesca deportiva.	*SECTUR Estatal*	

Proyecto para incentivar la diversificación de productos y servicios turísticos.	*Establecer vinculación con los prestadores de servicios cinegéticos y de pesca deportiva para posicionar a Mazatlán en estos segmentos.*	*SECTUR Estatal*	*Históricamente en el destino las actividades cinegéticas y de pesca deportiva han sido populares, sobre todo para el turismo extranjero ya que el destino cuenta con los recursos de infraestructura y naturales para ello.*
	Coordinar esfuerzos entre hoteleros y estos dos segmentos para ofrecer promociones a través de productos y paquetes innovadores complementarios.	*SECTUR Estatal*	
	Revisión de regulación para el desarrollo del turismo cinegético para agilizar la tramitología de la actividad.	*SECTUR Estatal*	
	Colaborar con información, folletos, promoción y la participación en foros relacionados con la actividad cinegética y de pesca deportiva.	*SECTUR Estatal*	

Proyecto para incentivar la diversificación de productos y servicios turísticos.	*Establecer vinculación con los prestadores de servicios cinegéticos y de pesca deportiva para posicionar a Mazatlán en estos segmentos.*	*SECTUR Estatal*	*Históricamente en el destino las actividades cinegéticas y de pesca deportiva han sido populares, sobre todo para el turismo extranjero ya que el destino cuenta con los recursos de infraestructura y naturales para ello.*
	Coordinar esfuerzos entre hoteleros y estos dos segmentos para ofrecer promociones a través de productos y paquetes innovadores complementarios.	*SECTUR Estatal*	
	Revisión de regulación para el desarrollo del turismo cinegético para agilizar la tramitología de la actividad.	*SECTUR Estatal*	
	Colaborar con información, folletos, promoción y la participación en foros relacionados con la actividad cinegética y de pesca deportiva.	*SECTUR Estatal*	

Proyecto para incentivar la diversificación de productos y servicios turísticos.	*Establecer vinculación con los prestadores de servicios cinegéticos y de pesca deportiva para posicionar a Mazatlán en estos segmentos.*	*SECTUR Estatal*	*Históricamente en el destino las actividades cinegéticas y de pesca deportiva han sido populares, sobre todo para el turismo extranjero ya que el destino cuenta con los recursos de infraestructura y naturales para ello.*
	Coordinar esfuerzos entre hoteleros y estos dos segmentos para ofrecer promociones a través de productos y paquetes innovadores complementarios.	*SECTUR Estatal*	
	Revisión de regulación para el desarrollo del turismo cinegético para agilizar la tramitología de la actividad.	*SECTUR Estatal*	
	Colaborar con información, folletos, promoción y la participación en foros relacionados con la actividad cinegética y de pesca deportiva.	*SECTUR Estatal*	

Proyecto para incentivar la diversificación de productos y servicios turísticos.	*Establecer vinculación con los prestadores de servicios cinegéticos y de pesca deportiva para posicionar a Mazatlán en estos segmentos.*	*SECTUR Estatal*	*Históricamente en el destino las actividades cinegéticas y de pesca deportiva han sido populares, sobre todo para el turismo extranjero ya que el destino cuenta con los recursos de infraestructura y naturales para ello.*
	Coordinar esfuerzos entre hoteleros y estos dos segmentos para ofrecer promociones a través de productos y paquetes innovadores complementarios.	*SECTUR Estatal*	
	Revisión de regulación para el desarrollo del turismo cinegético para agilizar la tramitología de la actividad.	*SECTUR Estatal*	
	Colaborar con información, folletos, promoción y la participación en foros relacionados con la actividad cinegética y de pesca deportiva.	*SECTUR Estatal*	

Proyecto para incentivar la diversificación de productos y servicios turísticos.	*Establecer vinculación con los prestadores de servicios cinegéticos y de pesca deportiva para posicionar a Mazatlán en estos segmentos.*	*SECTUR Estatal*	*Históricamente en el destino las actividades cinegéticas y de pesca deportiva han sido populares, sobre todo para el turismo extranjero ya que el destino cuenta con los recursos de infraestructura y naturales para ello.*
	Coordinar esfuerzos entre hoteleros y estos dos segmentos para ofrecer promociones a través de productos y paquetes innovadores complementarios.	*SECTUR Estatal*	
	Revisión de regulación para el desarrollo del turismo cinegético para agilizar la tramitología de la actividad.	*SECTUR Estatal*	
	Colaborar con información, folletos, promoción y la participación en foros relacionados con la actividad cinegética y de pesca deportiva.	*SECTUR Estatal*	

Proyecto para incentivar la diversificación de productos y servicios turísticos.	*Establecer vinculación con los prestadores de servicios cinegéticos y de pesca deportiva para posicionar a Mazatlán en estos segmentos.*	*SECTUR Estatal*	*Históricamente en el destino las actividades cinegéticas y de pesca deportiva han sido populares, sobre todo para el turismo extranjero ya que el destino cuenta con los recursos de infraestructura y naturales para ello.*
	Coordinar esfuerzos entre hoteleros y estos dos segmentos para ofrecer promociones a través de productos y paquetes innovadores complementarios.	*SECTUR Estatal*	
	Revisión de regulación para el desarrollo del turismo cinegético para agilizar la tramitología de la actividad.	*SECTUR Estatal*	
	Colaborar con información, folletos, promoción y la participación en foros relacionados con la actividad cinegética y de pesca deportiva.	*SECTUR Estatal*	

Proyecto para incentivar la diversificación de productos y servicios turísticos.	*Establecer vinculación con los prestadores de servicios cinegéticos y de pesca deportiva para posicionar a Mazatlán en estos segmentos.*	*SECTUR Estatal*	*Históricamente en el destino las actividades cinegéticas y de pesca deportiva han sido populares, sobre todo para el turismo extranjero ya que el destino cuenta con los recursos de infraestructura y naturales para ello.*
	Coordinar esfuerzos entre hoteleros y estos dos segmentos para ofrecer promociones a través de productos y paquetes innovadores complementarios.	*SECTUR Estatal*	
	Revisión de regulación para el desarrollo del turismo cinegético para agilizar la tramitología de la actividad.	*SECTUR Estatal*	
	Colaborar con información, folletos, promoción y la participación en foros relacionados con la actividad cinegética y de pesca deportiva.	*SECTUR Estatal*	

Proyecto para incentivar la diversificación de productos y servicios turísticos.	*Establecer vinculación con los prestadores de servicios cinegéticos y de pesca deportiva para posicionar a Mazatlán en estos segmentos.*	*SECTUR Estatal*	*Históricamente en el destino las actividades cinegéticas y de pesca deportiva han sido populares, sobre todo para el turismo extranjero ya que el destino cuenta con los recursos de infraestructura y naturales para ello.*
	Coordinar esfuerzos entre hoteleros y estos dos segmentos para ofrecer promociones a través de productos y paquetes innovadores complementarios.	*SECTUR Estatal*	
	Revisión de regulación para el desarrollo del turismo cinegético para agilizar la tramitología de la actividad.	*SECTUR Estatal*	
	Colaborar con información, folletos, promoción y la participación en foros relacionados con la actividad cinegética y de pesca deportiva.	*SECTUR Estatal*	

Proyecto para incentivar la diversificación de productos y servicios turísticos.	*Establecer vinculación con los prestadores de servicios cinegéticos y de pesca deportiva para posicionar a Mazatlán en estos segmentos.*	*SECTUR Estatal*	*Históricamente en el destino las actividades cinegéticas y de pesca deportiva han sido populares, sobre todo para el turismo extranjero ya que el destino cuenta con los recursos de infraestructura y naturales para ello.*
	Coordinar esfuerzos entre hoteleros y estos dos segmentos para ofrecer promociones a través de productos y paquetes innovadores complementarios.	*SECTUR Estatal*	
	Revisión de regulación para el desarrollo del turismo cinegético para agilizar la tramitología de la actividad.	*SECTUR Estatal*	
	Colaborar con información, folletos, promoción y la participación en foros relacionados con la actividad cinegética y de pesca deportiva.	*SECTUR Estatal*	

Proyecto para incentivar la diversificación de productos y servicios turísticos.	*Establecer vinculación con los prestadores de servicios cinegéticos y de pesca deportiva para posicionar a Mazatlán en estos segmentos.*	*SECTUR Estatal*	*Históricamente en el destino las actividades cinegéticas y de pesca deportiva han sido populares, sobre todo para el turismo extranjero ya que el destino cuenta con los recursos de infraestructura y naturales para ello.*
	Coordinar esfuerzos entre hoteleros y estos dos segmentos para ofrecer promociones a través de productos y paquetes innovadores complementarios.	*SECTUR Estatal*	
	Revisión de regulación para el desarrollo del turismo cinegético para agilizar la tramitología de la actividad.	*SECTUR Estatal*	
	Colaborar con información, folletos, promoción y la participación en foros relacionados con la actividad cinegética y de pesca deportiva.	*SECTUR Estatal*	

Proyecto para incentivar la diversificación de productos y servicios turísticos.	*Establecer vinculación con los prestadores de servicios cinegéticos y de pesca deportiva para posicionar a Mazatlán en estos segmentos.*	*SECTUR Estatal*	*Históricamente en el destino las actividades cinegéticas y de pesca deportiva han sido populares, sobre todo para el turismo extranjero ya que el destino cuenta con los recursos de infraestructura y naturales para ello.*
	Coordinar esfuerzos entre hoteleros y estos dos segmentos para ofrecer promociones a través de productos y paquetes innovadores complementarios.	*SECTUR Estatal*	
	Revisión de regulación para el desarrollo del turismo cinegético para agilizar la tramitología de la actividad.	*SECTUR Estatal*	
	Colaborar con información, folletos, promoción y la participación en foros relacionados con la actividad cinegética y de pesca deportiva.	*SECTUR Estatal*	

Proyecto para incentivar la diversificación de productos y servicios turísticos.	*Establecer vinculación con los prestadores de servicios cinegéticos y de pesca deportiva para posicionar a Mazatlán en estos segmentos.*	*SECTUR Estatal*	*Históricamente en el destino las actividades cinegéticas y de pesca deportiva han sido populares, sobre todo para el turismo extranjero ya que el destino cuenta con los recursos de infraestructura y naturales para ello.*
	Coordinar esfuerzos entre hoteleros y estos dos segmentos para ofrecer promociones a través de productos y paquetes innovadores complementarios.	*SECTUR Estatal*	
	Revisión de regulación para el desarrollo del turismo cinegético para agilizar la tramitología de la actividad.	*SECTUR Estatal*	
	Colaborar con información, folletos, promoción y la participación en foros relacionados con la actividad cinegética y de pesca deportiva.	*SECTUR Estatal*	

Proyecto para incentivar la diversificación de productos y servicios turísticos.	*Establecer vinculación con los prestadores de servicios cinegéticos y de pesca deportiva para posicionar a Mazatlán en estos segmentos.*	*SECTUR Estatal*	*Históricamente en el destino las actividades cinegéticas y de pesca deportiva han sido populares, sobre todo para el turismo extranjero ya que el destino cuenta con los recursos de infraestructura y naturales para ello.*
	Coordinar esfuerzos entre hoteleros y estos dos segmentos para ofrecer promociones a través de productos y paquetes innovadores complementarios.	*SECTUR Estatal*	
	Revisión de regulación para el desarrollo del turismo cinegético para agilizar la tramitología de la actividad.	*SECTUR Estatal*	
	Colaborar con información, folletos, promoción y la participación en foros relacionados con la actividad cinegética y de pesca deportiva.	*SECTUR Estatal*	

Proyecto para incentivar la diversificación de productos y servicios turísticos.	*Establecer vinculación con los prestadores de servicios cinegéticos y de pesca deportiva para posicionar a Mazatlán en estos segmentos.*	*SECTUR Estatal*	*Históricamente en el destino las actividades cinegéticas y de pesca deportiva han sido populares, sobre todo para el turismo extranjero ya que el destino cuenta con los recursos de infraestructura y naturales para ello.*
	Coordinar esfuerzos entre hoteleros y estos dos segmentos para ofrecer promociones a través de productos y paquetes innovadores complementarios.	*SECTUR Estatal*	
	Revisión de regulación para el desarrollo del turismo cinegético para agilizar la tramitología de la actividad.	*SECTUR Estatal*	
	Colaborar con información, folletos, promoción y la participación en foros relacionados con la actividad cinegética y de pesca deportiva.	*SECTUR Estatal*	

Proyecto para incentivar la diversificación de productos y servicios turísticos.	*Establecer vinculación con los prestadores de servicios cinegéticos y de pesca deportiva para posicionar a Mazatlán en estos segmentos.*	*SECTUR Estatal*	*Históricamente en el destino las actividades cinegéticas y de pesca deportiva han sido populares, sobre todo para el turismo extranjero ya que el destino cuenta con los recursos de infraestructura y naturales para ello.*
	Coordinar esfuerzos entre hoteleros y estos dos segmentos para ofrecer promociones a través de productos y paquetes innovadores complementarios.	*SECTUR Estatal*	
	Revisión de regulación para el desarrollo del turismo cinegético para agilizar la tramitología de la actividad.	*SECTUR Estatal*	
	Colaborar con información, folletos, promoción y la participación en foros relacionados con la actividad cinegética y de pesca deportiva.	*SECTUR Estatal*	

Proyecto para incentivar la diversificación de productos y servicios turísticos.	*Establecer vinculación con los prestadores de servicios cinegéticos y de pesca deportiva para posicionar a Mazatlán en estos segmentos.*	*SECTUR Estatal*	*Históricamente en el destino las actividades cinegéticas y de pesca deportiva han sido populares, sobre todo para el turismo extranjero ya que el destino cuenta con los recursos de infraestructura y naturales para ello.*
	Coordinar esfuerzos entre hoteleros y estos dos segmentos para ofrecer promociones a través de productos y paquetes innovadores complementarios.	*SECTUR Estatal*	
	Revisión de regulación para el desarrollo del turismo cinegético para agilizar la tramitología de la actividad.	*SECTUR Estatal*	
	Colaborar con información, folletos, promoción y la participación en foros relacionados con la actividad cinegética y de pesca deportiva.	*SECTUR Estatal*	

Proyecto para incentivar la diversificación de productos y servicios turísticos.	*Establecer vinculación con los prestadores de servicios cinegéticos y de pesca deportiva para posicionar a Mazatlán en estos segmentos.*	*SECTUR Estatal*	*Históricamente en el destino las actividades cinegéticas y de pesca deportiva han sido populares, sobre todo para el turismo extranjero ya que el destino cuenta con los recursos de infraestructura y naturales para ello.*
	Coordinar esfuerzos entre hoteleros y estos dos segmentos para ofrecer promociones a través de productos y paquetes innovadores complementarios.	*SECTUR Estatal*	
	Revisión de regulación para el desarrollo del turismo cinegético para agilizar la tramitología de la actividad.	*SECTUR Estatal*	
	Colaborar con información, folletos, promoción y la participación en foros relacionados con la actividad cinegética y de pesca deportiva.	*SECTUR Estatal*	

Proyecto para incentivar la diversificación de productos y servicios turísticos.	*Establecer vinculación con los prestadores de servicios cinegéticos y de pesca deportiva para posicionar a Mazatlán en estos segmentos.*	*SECTUR Estatal*	*Históricamente en el destino las actividades cinegéticas y de pesca deportiva han sido populares, sobre todo para el turismo extranjero ya que el destino cuenta con los recursos de infraestructura y naturales para ello.*
	Coordinar esfuerzos entre hoteleros y estos dos segmentos para ofrecer promociones a través de productos y paquetes innovadores complementarios.	*SECTUR Estatal*	
	Revisión de regulación para el desarrollo del turismo cinegético para agilizar la tramitología de la actividad.	*SECTUR Estatal*	
	Colaborar con información, folletos, promoción y la participación en foros relacionados con la actividad cinegética y de pesca deportiva.	*SECTUR Estatal*	

Proyecto para incentivar la diversificación de productos y servicios turísticos.	*Establecer vinculación con los prestadores de servicios cinegéticos y de pesca deportiva para posicionar a Mazatlán en estos segmentos.*	*SECTUR Estatal*	*Históricamente en el destino las actividades cinegéticas y de pesca deportiva han sido populares, sobre todo para el turismo extranjero ya que el destino cuenta con los recursos de infraestructura y naturales para ello.*
	Coordinar esfuerzos entre hoteleros y estos dos segmentos para ofrecer promociones a través de productos y paquetes innovadores complementarios.	*SECTUR Estatal*	
	Revisión de regulación para el desarrollo del turismo cinegético para agilizar la tramitología de la actividad.	*SECTUR Estatal*	
	Colaborar con información, folletos, promoción y la participación en foros relacionados con la actividad cinegética y de pesca deportiva.	*SECTUR Estatal*	

Proyecto para incentivar la diversificación de productos y servicios turísticos.	*Establecer vinculación con los prestadores de servicios cinegéticos y de pesca deportiva para posicionar a Mazatlán en estos segmentos.*	*SECTUR Estatal*	*Históricamente en el destino las actividades cinegéticas y de pesca deportiva han sido populares, sobre todo para el turismo extranjero ya que el destino cuenta con los recursos de infraestructura y naturales para ello.*
	Coordinar esfuerzos entre hoteleros y estos dos segmentos para ofrecer promociones a través de productos y paquetes innovadores complementarios.	*SECTUR Estatal*	
	Revisión de regulación para el desarrollo del turismo cinegético para agilizar la tramitología de la actividad.	*SECTUR Estatal*	
	Colaborar con información, folletos, promoción y la participación en foros relacionados con la actividad cinegética y de pesca deportiva.	*SECTUR Estatal*	

Proyecto para incentivar la diversificación de productos y servicios turísticos.	*Establecer vinculación con los prestadores de servicios cinegéticos y de pesca deportiva para posicionar a Mazatlán en estos segmentos.*	*SECTUR Estatal*	*Históricamente en el destino las actividades cinegéticas y de pesca deportiva han sido populares, sobre todo para el turismo extranjero ya que el destino cuenta con los recursos de infraestructura y naturales para ello.*
	Coordinar esfuerzos entre hoteleros y estos dos segmentos para ofrecer promociones a través de productos y paquetes innovadores complementarios.	*SECTUR Estatal*	
	Revisión de regulación para el desarrollo del turismo cinegético para agilizar la tramitología de la actividad.	*SECTUR Estatal*	
	Colaborar con información, folletos, promoción y la participación en foros relacionados con la actividad cinegética y de pesca deportiva.	*SECTUR Estatal*	

Proyecto para incentivar la diversificación de productos y servicios turísticos.	*Establecer vinculación con los prestadores de servicios cinegéticos y de pesca deportiva para posicionar a Mazatlán en estos segmentos.*	*SECTUR Estatal*	*Históricamente en el destino las actividades cinegéticas y de pesca deportiva han sido populares, sobre todo para el turismo extranjero ya que el destino cuenta con los recursos de infraestructura y naturales para ello.*
	Coordinar esfuerzos entre hoteleros y estos dos segmentos para ofrecer promociones a través de productos y paquetes innovadores complementarios.	*SECTUR Estatal*	
	Revisión de regulación para el desarrollo del turismo cinegético para agilizar la tramitología de la actividad.	*SECTUR Estatal*	
	Colaborar con información, folletos, promoción y la participación en foros relacionados con la actividad cinegética y de pesca deportiva.	*SECTUR Estatal*	

Proyecto para incentivar la diversificación de productos y servicios turísticos.	*Establecer vinculación con los prestadores de servicios cinegéticos y de pesca deportiva para posicionar a Mazatlán en estos segmentos.*	*SECTUR Estatal*	*Históricamente en el destino las actividades cinegéticas y de pesca deportiva han sido populares, sobre todo para el turismo extranjero ya que el destino cuenta con los recursos de infraestructura y naturales para ello.*
	Coordinar esfuerzos entre hoteleros y estos dos segmentos para ofrecer promociones a través de productos y paquetes innovadores complementarios.	*SECTUR Estatal*	
	Revisión de regulación para el desarrollo del turismo cinegético para agilizar la tramitología de la actividad.	*SECTUR Estatal*	
	Colaborar con información, folletos, promoción y la participación en foros relacionados con la actividad cinegética y de pesca deportiva.	*SECTUR Estatal*	

Proyecto para incentivar la diversificación de productos y servicios turísticos.	*Establecer vinculación con los prestadores de servicios cinegéticos y de pesca deportiva para posicionar a Mazatlán en estos segmentos.*	*SECTUR Estatal*	*Históricamente en el destino las actividades cinegéticas y de pesca deportiva han sido populares, sobre todo para el turismo extranjero ya que el destino cuenta con los recursos de infraestructura y naturales para ello.*
	Coordinar esfuerzos entre hoteleros y estos dos segmentos para ofrecer promociones a través de productos y paquetes innovadores complementarios.	*SECTUR Estatal*	
	Revisión de regulación para el desarrollo del turismo cinegético para agilizar la tramitología de la actividad.	*SECTUR Estatal*	
	Colaborar con información, folletos, promoción y la participación en foros relacionados con la actividad cinegética y de pesca deportiva.	*SECTUR Estatal*	

Proyecto para incentivar la diversificación de productos y servicios turísticos.	*Establecer vinculación con los prestadores de servicios cinegéticos y de pesca deportiva para posicionar a Mazatlán en estos segmentos.*	*SECTUR Estatal*	*Históricamente en el destino las actividades cinegéticas y de pesca deportiva han sido populares, sobre todo para el turismo extranjero ya que el destino cuenta con los recursos de infraestructura y naturales para ello.*
	Coordinar esfuerzos entre hoteleros y estos dos segmentos para ofrecer promociones a través de productos y paquetes innovadores complementarios.	*SECTUR Estatal*	
	Revisión de regulación para el desarrollo del turismo cinegético para agilizar la tramitología de la actividad.	*SECTUR Estatal*	
	Colaborar con información, folletos, promoción y la participación en foros relacionados con la actividad cinegética y de pesca deportiva.	*SECTUR Estatal*	

Proyecto para incentivar la diversificación de productos y servicios turísticos.	*Establecer vinculación con los prestadores de servicios cinegéticos y de pesca deportiva para posicionar a Mazatlán en estos segmentos.*	*SECTUR Estatal*	*Históricamente en el destino las actividades cinegéticas y de pesca deportiva han sido populares, sobre todo para el turismo extranjero ya que el destino cuenta con los recursos de infraestructura y naturales para ello.*
	Coordinar esfuerzos entre hoteleros y estos dos segmentos para ofrecer promociones a través de productos y paquetes innovadores complementarios.	*SECTUR Estatal*	
	Revisión de regulación para el desarrollo del turismo cinegético para agilizar la tramitología de la actividad.	*SECTUR Estatal*	
	Colaborar con información, folletos, promoción y la participación en foros relacionados con la actividad cinegética y de pesca deportiva.	*SECTUR Estatal*	

Proyecto para incentivar la diversificación de productos y servicios turísticos.	*Establecer vinculación con los prestadores de servicios cinegéticos y de pesca deportiva para posicionar a Mazatlán en estos segmentos.*	*SECTUR Estatal*	*Históricamente en el destino las actividades cinegéticas y de pesca deportiva han sido populares, sobre todo para el turismo extranjero ya que el destino cuenta con los recursos de infraestructura y naturales para ello.*
	Coordinar esfuerzos entre hoteleros y estos dos segmentos para ofrecer promociones a través de productos y paquetes innovadores complementarios.	*SECTUR Estatal*	
	Revisión de regulación para el desarrollo del turismo cinegético para agilizar la tramitología de la actividad.	*SECTUR Estatal*	
	Colaborar con información, folletos, promoción y la participación en foros relacionados con la actividad cinegética y de pesca deportiva.	*SECTUR Estatal*	

Proyecto para incentivar la diversificación de productos y servicios turísticos.	*Establecer vinculación con los prestadores de servicios cinegéticos y de pesca deportiva para posicionar a Mazatlán en estos segmentos.*	*SECTUR Estatal*	*Históricamente en el destino las actividades cinegéticas y de pesca deportiva han sido populares, sobre todo para el turismo extranjero ya que el destino cuenta con los recursos de infraestructura y naturales para ello.*
	Coordinar esfuerzos entre hoteleros y estos dos segmentos para ofrecer promociones a través de productos y paquetes innovadores complementarios.	*SECTUR Estatal*	
	Revisión de regulación para el desarrollo del turismo cinegético para agilizar la tramitología de la actividad.	*SECTUR Estatal*	
	Colaborar con información, folletos, promoción y la participación en foros relacionados con la actividad cinegética y de pesca deportiva.	*SECTUR Estatal*	

Proyecto para incentivar la diversificación de productos y servicios turísticos.	*Establecer vinculación con los prestadores de servicios cinegéticos y de pesca deportiva para posicionar a Mazatlán en estos segmentos.*	*SECTUR Estatal*	*Históricamente en el destino las actividades cinegéticas y de pesca deportiva han sido populares, sobre todo para el turismo extranjero ya que el destino cuenta con los recursos de infraestructura y naturales para ello.*
	Coordinar esfuerzos entre hoteleros y estos dos segmentos para ofrecer promociones a través de productos y paquetes innovadores complementarios.	*SECTUR Estatal*	
	Revisión de regulación para el desarrollo del turismo cinegético para agilizar la tramitología de la actividad.	*SECTUR Estatal*	
	Colaborar con información, folletos, promoción y la participación en foros relacionados con la actividad cinegética y de pesca deportiva.	*SECTUR Estatal*	

Proyecto para incentivar la diversificación de productos y servicios turísticos.	*Establecer vinculación con los prestadores de servicios cinegéticos y de pesca deportiva para posicionar a Mazatlán en estos segmentos.*	*SECTUR Estatal*	*Históricamente en el destino las actividades cinegéticas y de pesca deportiva han sido populares, sobre todo para el turismo extranjero ya que el destino cuenta con los recursos de infraestructura y naturales para ello.*
	Coordinar esfuerzos entre hoteleros y estos dos segmentos para ofrecer promociones a través de productos y paquetes innovadores complementarios.	*SECTUR Estatal*	
	Revisión de regulación para el desarrollo del turismo cinegético para agilizar la tramitología de la actividad.	*SECTUR Estatal*	
	Colaborar con información, folletos, promoción y la participación en foros relacionados con la actividad cinegética y de pesca deportiva.	*SECTUR Estatal*	

Proyecto para incentivar la diversificación de productos y servicios turísticos.	*Establecer vinculación con los prestadores de servicios cinegéticos y de pesca deportiva para posicionar a Mazatlán en estos segmentos.*	*SECTUR Estatal*	*Históricamente en el destino las actividades cinegéticas y de pesca deportiva han sido populares, sobre todo para el turismo extranjero ya que el destino cuenta con los recursos de infraestructura y naturales para ello.*
	Coordinar esfuerzos entre hoteleros y estos dos segmentos para ofrecer promociones a través de productos y paquetes innovadores complementarios.	*SECTUR Estatal*	
	Revisión de regulación para el desarrollo del turismo cinegético para agilizar la tramitología de la actividad.	*SECTUR Estatal*	
	Colaborar con información, folletos, promoción y la participación en foros relacionados con la actividad cinegética y de pesca deportiva.	*SECTUR Estatal*	

Proyecto para incentivar la diversificación de productos y servicios turísticos.	*Establecer vinculación con los prestadores de servicios cinegéticos y de pesca deportiva para posicionar a Mazatlán en estos segmentos.*	*SECTUR Estatal*	*Históricamente en el destino las actividades cinegéticas y de pesca deportiva han sido populares, sobre todo para el turismo extranjero ya que el destino cuenta con los recursos de infraestructura y naturales para ello.*
	Coordinar esfuerzos entre hoteleros y estos dos segmentos para ofrecer promociones a través de productos y paquetes innovadores complementarios.	*SECTUR Estatal*	
	Revisión de regulación para el desarrollo del turismo cinegético para agilizar la tramitología de la actividad.	*SECTUR Estatal*	
	Colaborar con información, folletos, promoción y la participación en foros relacionados con la actividad cinegética y de pesca deportiva.	*SECTUR Estatal*	

Proyecto para incentivar la diversificación de productos y servicios turísticos.	*Establecer vinculación con los prestadores de servicios cinegéticos y de pesca deportiva para posicionar a Mazatlán en estos segmentos.*	*SECTUR Estatal*	*Históricamente en el destino las actividades cinegéticas y de pesca deportiva han sido populares, sobre todo para el turismo extranjero ya que el destino cuenta con los recursos de infraestructura y naturales para ello.*
	Coordinar esfuerzos entre hoteleros y estos dos segmentos para ofrecer promociones a través de productos y paquetes innovadores complementarios.	*SECTUR Estatal*	
	Revisión de regulación para el desarrollo del turismo cinegético para agilizar la tramitología de la actividad.	*SECTUR Estatal*	
	Colaborar con información, folletos, promoción y la participación en foros relacionados con la actividad cinegética y de pesca deportiva.	*SECTUR Estatal*	

Proyecto para incentivar la diversificación de productos y servicios turísticos.	*Establecer vinculación con los prestadores de servicios cinegéticos y de pesca deportiva para posicionar a Mazatlán en estos segmentos.*	*SECTUR Estatal*	*Históricamente en el destino las actividades cinegéticas y de pesca deportiva han sido populares, sobre todo para el turismo extranjero ya que el destino cuenta con los recursos de infraestructura y naturales para ello.*
	Coordinar esfuerzos entre hoteleros y estos dos segmentos para ofrecer promociones a través de productos y paquetes innovadores complementarios.	*SECTUR Estatal*	
	Revisión de regulación para el desarrollo del turismo cinegético para agilizar la tramitología de la actividad.	*SECTUR Estatal*	
	Colaborar con información, folletos, promoción y la participación en foros relacionados con la actividad cinegética y de pesca deportiva.	*SECTUR Estatal*	

Proyecto para incentivar la diversificación de productos y servicios turísticos.	*Establecer vinculación con los prestadores de servicios cinegéticos y de pesca deportiva para posicionar a Mazatlán en estos segmentos.*	*SECTUR Estatal*	*Históricamente en el destino las actividades cinegéticas y de pesca deportiva han sido populares, sobre todo para el turismo extranjero ya que el destino cuenta con los recursos de infraestructura y naturales para ello.*
	Coordinar esfuerzos entre hoteleros y estos dos segmentos para ofrecer promociones a través de productos y paquetes innovadores complementarios.	*SECTUR Estatal*	
	Revisión de regulación para el desarrollo del turismo cinegético para agilizar la tramitología de la actividad.	*SECTUR Estatal*	
	Colaborar con información, folletos, promoción y la participación en foros relacionados con la actividad cinegética y de pesca deportiva.	*SECTUR Estatal*	

Proyecto para incentivar la diversificación de productos y servicios turísticos.	*Establecer vinculación con los prestadores de servicios cinegéticos y de pesca deportiva para posicionar a Mazatlán en estos segmentos.*	*SECTUR Estatal*	*Históricamente en el destino las actividades cinegéticas y de pesca deportiva han sido populares, sobre todo para el turismo extranjero ya que el destino cuenta con los recursos de infraestructura y naturales para ello.*
	Coordinar esfuerzos entre hoteleros y estos dos segmentos para ofrecer promociones a través de productos y paquetes innovadores complementarios.	*SECTUR Estatal*	
	Revisión de regulación para el desarrollo del turismo cinegético para agilizar la tramitología de la actividad.	*SECTUR Estatal*	
	Colaborar con información, folletos, promoción y la participación en foros relacionados con la actividad cinegética y de pesca deportiva.	*SECTUR Estatal*	

Proyecto para incentivar la diversificación de productos y servicios turísticos.	*Establecer vinculación con los prestadores de servicios cinegéticos y de pesca deportiva para posicionar a Mazatlán en estos segmentos.*	*SECTUR Estatal*	*Históricamente en el destino las actividades cinegéticas y de pesca deportiva han sido populares, sobre todo para el turismo extranjero ya que el destino cuenta con los recursos de infraestructura y naturales para ello.*
	Coordinar esfuerzos entre hoteleros y estos dos segmentos para ofrecer promociones a través de productos y paquetes innovadores complementarios.	*SECTUR Estatal*	
	Revisión de regulación para el desarrollo del turismo cinegético para agilizar la tramitología de la actividad.	*SECTUR Estatal*	
	Colaborar con información, folletos, promoción y la participación en foros relacionados con la actividad cinegética y de pesca deportiva.	*SECTUR Estatal*	

Proyecto para incentivar la diversificación de productos y servicios turísticos.	*Establecer vinculación con los prestadores de servicios cinegéticos y de pesca deportiva para posicionar a Mazatlán en estos segmentos.*	*SECTUR Estatal*	*Históricamente en el destino las actividades cinegéticas y de pesca deportiva han sido populares, sobre todo para el turismo extranjero ya que el destino cuenta con los recursos de infraestructura y naturales para ello.*
	Coordinar esfuerzos entre hoteleros y estos dos segmentos para ofrecer promociones a través de productos y paquetes innovadores complementarios.	*SECTUR Estatal*	
	Revisión de regulación para el desarrollo del turismo cinegético para agilizar la tramitología de la actividad.	*SECTUR Estatal*	
	Colaborar con información, folletos, promoción y la participación en foros relacionados con la actividad cinegética y de pesca deportiva.	*SECTUR Estatal*	

Proyecto para incentivar la diversificación de productos y servicios turísticos.	*Establecer vinculación con los prestadores de servicios cinegéticos y de pesca deportiva para posicionar a Mazatlán en estos segmentos.*	*SECTUR Estatal*	*Históricamente en el destino las actividades cinegéticas y de pesca deportiva han sido populares, sobre todo para el turismo extranjero ya que el destino cuenta con los recursos de infraestructura y naturales para ello.*
	Coordinar esfuerzos entre hoteleros y estos dos segmentos para ofrecer promociones a través de productos y paquetes innovadores complementarios.	*SECTUR Estatal*	
	Revisión de regulación para el desarrollo del turismo cinegético para agilizar la tramitología de la actividad.	*SECTUR Estatal*	
	Colaborar con información, folletos, promoción y la participación en foros relacionados con la actividad cinegética y de pesca deportiva.	*SECTUR Estatal*	

Proyecto para incentivar la diversificación de productos y servicios turísticos.	*Establecer vinculación con los prestadores de servicios cinegéticos y de pesca deportiva para posicionar a Mazatlán en estos segmentos.*	*SECTUR Estatal*	*Históricamente en el destino las actividades cinegéticas y de pesca deportiva han sido populares, sobre todo para el turismo extranjero ya que el destino cuenta con los recursos de infraestructura y naturales para ello.*
	Coordinar esfuerzos entre hoteleros y estos dos segmentos para ofrecer promociones a través de productos y paquetes innovadores complementarios.	*SECTUR Estatal*	
	Revisión de regulación para el desarrollo del turismo cinegético para agilizar la tramitología de la actividad.	*SECTUR Estatal*	
	Colaborar con información, folletos, promoción y la participación en foros relacionados con la actividad cinegética y de pesca deportiva.	*SECTUR Estatal*	

Proyecto para incentivar la diversificación de productos y servicios turísticos.	*Establecer vinculación con los prestadores de servicios cinegéticos y de pesca deportiva para posicionar a Mazatlán en estos segmentos.*	*SECTUR Estatal*	*Históricamente en el destino las actividades cinegéticas y de pesca deportiva han sido populares, sobre todo para el turismo extranjero ya que el destino cuenta con los recursos de infraestructura y naturales para ello.*
	Coordinar esfuerzos entre hoteleros y estos dos segmentos para ofrecer promociones a través de productos y paquetes innovadores complementarios.	*SECTUR Estatal*	
	Revisión de regulación para el desarrollo del turismo cinegético para agilizar la tramitología de la actividad.	*SECTUR Estatal*	
	Colaborar con información, folletos, promoción y la participación en foros relacionados con la actividad cinegética y de pesca deportiva.	*SECTUR Estatal*	

Proyecto para incentivar la diversificación de productos y servicios turísticos.	*Establecer vinculación con los prestadores de servicios cinegéticos y de pesca deportiva para posicionar a Mazatlán en estos segmentos.*	*SECTUR Estatal*	*Históricamente en el destino las actividades cinegéticas y de pesca deportiva han sido populares, sobre todo para el turismo extranjero ya que el destino cuenta con los recursos de infraestructura y naturales para ello.*
	Coordinar esfuerzos entre hoteleros y estos dos segmentos para ofrecer promociones a través de productos y paquetes innovadores complementarios.	*SECTUR Estatal*	
	Revisión de regulación para el desarrollo del turismo cinegético para agilizar la tramitología de la actividad.	*SECTUR Estatal*	
	Colaborar con información, folletos, promoción y la participación en foros relacionados con la actividad cinegética y de pesca deportiva.	*SECTUR Estatal*	

Proyecto para incentivar la diversificación de productos y servicios turísticos.	*Establecer vinculación con los prestadores de servicios cinegéticos y de pesca deportiva para posicionar a Mazatlán en estos segmentos.*	*SECTUR Estatal*	*Históricamente en el destino las actividades cinegéticas y de pesca deportiva han sido populares, sobre todo para el turismo extranjero ya que el destino cuenta con los recursos de infraestructura y naturales para ello.*
	Coordinar esfuerzos entre hoteleros y estos dos segmentos para ofrecer promociones a través de productos y paquetes innovadores complementarios.	*SECTUR Estatal*	
	Revisión de regulación para el desarrollo del turismo cinegético para agilizar la tramitología de la actividad.	*SECTUR Estatal*	
	Colaborar con información, folletos, promoción y la participación en foros relacionados con la actividad cinegética y de pesca deportiva.	*SECTUR Estatal*	

Proyecto para incentivar la diversificación de productos y servicios turísticos.	*Establecer vinculación con los prestadores de servicios cinegéticos y de pesca deportiva para posicionar a Mazatlán en estos segmentos.*	*SECTUR Estatal*	*Históricamente en el destino las actividades cinegéticas y de pesca deportiva han sido populares, sobre todo para el turismo extranjero ya que el destino cuenta con los recursos de infraestructura y naturales para ello.*
	Coordinar esfuerzos entre hoteleros y estos dos segmentos para ofrecer promociones a través de productos y paquetes innovadores complementarios.	*SECTUR Estatal*	
	Revisión de regulación para el desarrollo del turismo cinegético para agilizar la tramitología de la actividad.	*SECTUR Estatal*	
	Colaborar con información, folletos, promoción y la participación en foros relacionados con la actividad cinegética y de pesca deportiva.	*SECTUR Estatal*	

Proyecto para incentivar la diversificación de productos y servicios turísticos.	*Establecer vinculación con los prestadores de servicios cinegéticos y de pesca deportiva para posicionar a Mazatlán en estos segmentos.*	*SECTUR Estatal*	*Históricamente en el destino las actividades cinegéticas y de pesca deportiva han sido populares, sobre todo para el turismo extranjero ya que el destino cuenta con los recursos de infraestructura y naturales para ello.*
	Coordinar esfuerzos entre hoteleros y estos dos segmentos para ofrecer promociones a través de productos y paquetes innovadores complementarios.	*SECTUR Estatal*	
	Revisión de regulación para el desarrollo del turismo cinegético para agilizar la tramitología de la actividad.	*SECTUR Estatal*	
	Colaborar con información, folletos, promoción y la participación en foros relacionados con la actividad cinegética y de pesca deportiva.	*SECTUR Estatal*	

Proyecto para incentivar la diversificación de productos y servicios turísticos.	*Establecer vinculación con los prestadores de servicios cinegéticos y de pesca deportiva para posicionar a Mazatlán en estos segmentos.*	*SECTUR Estatal*	*Históricamente en el destino las actividades cinegéticas y de pesca deportiva han sido populares, sobre todo para el turismo extranjero ya que el destino cuenta con los recursos de infraestructura y naturales para ello.*
	Coordinar esfuerzos entre hoteleros y estos dos segmentos para ofrecer promociones a través de productos y paquetes innovadores complementarios.	*SECTUR Estatal*	
	Revisión de regulación para el desarrollo del turismo cinegético para agilizar la tramitología de la actividad.	*SECTUR Estatal*	
	Colaborar con información, folletos, promoción y la participación en foros relacionados con la actividad cinegética y de pesca deportiva.	*SECTUR Estatal*	

Proyecto para incentivar la diversificación de productos y servicios turísticos.	*Establecer vinculación con los prestadores de servicios cinegéticos y de pesca deportiva para posicionar a Mazatlán en estos segmentos.*	*SECTUR Estatal*	*Históricamente en el destino las actividades cinegéticas y de pesca deportiva han sido populares, sobre todo para el turismo extranjero ya que el destino cuenta con los recursos de infraestructura y naturales para ello.*
	Coordinar esfuerzos entre hoteleros y estos dos segmentos para ofrecer promociones a través de productos y paquetes innovadores complementarios.	*SECTUR Estatal*	
	Revisión de regulación para el desarrollo del turismo cinegético para agilizar la tramitología de la actividad.	*SECTUR Estatal*	
	Colaborar con información, folletos, promoción y la participación en foros relacionados con la actividad cinegética y de pesca deportiva.	*SECTUR Estatal*	

Proyecto para incentivar la diversificación de productos y servicios turísticos.	*Establecer vinculación con los prestadores de servicios cinegéticos y de pesca deportiva para posicionar a Mazatlán en estos segmentos.*	*SECTUR Estatal*	*Históricamente en el destino las actividades cinegéticas y de pesca deportiva han sido populares, sobre todo para el turismo extranjero ya que el destino cuenta con los recursos de infraestructura y naturales para ello.*
	Coordinar esfuerzos entre hoteleros y estos dos segmentos para ofrecer promociones a través de productos y paquetes innovadores complementarios.	*SECTUR Estatal*	
	Revisión de regulación para el desarrollo del turismo cinegético para agilizar la tramitología de la actividad.	*SECTUR Estatal*	
	Colaborar con información, folletos, promoción y la participación en foros relacionados con la actividad cinegética y de pesca deportiva.	*SECTUR Estatal*	

Proyecto para incentivar la diversificación de productos y servicios turísticos.	*Establecer vinculación con los prestadores de servicios cinegéticos y de pesca deportiva para posicionar a Mazatlán en estos segmentos.*	*SECTUR Estatal*	*Históricamente en el destino las actividades cinegéticas y de pesca deportiva han sido populares, sobre todo para el turismo extranjero ya que el destino cuenta con los recursos de infraestructura y naturales para ello.*
	Coordinar esfuerzos entre hoteleros y estos dos segmentos para ofrecer promociones a través de productos y paquetes innovadores complementarios.	*SECTUR Estatal*	
	Revisión de regulación para el desarrollo del turismo cinegético para agilizar la tramitología de la actividad.	*SECTUR Estatal*	
	Colaborar con información, folletos, promoción y la participación en foros relacionados con la actividad cinegética y de pesca deportiva.	*SECTUR Estatal*	

Proyecto para incentivar la diversificación de productos y servicios turísticos.	*Establecer vinculación con los prestadores de servicios cinegéticos y de pesca deportiva para posicionar a Mazatlán en estos segmentos.*	*SECTUR Estatal*	*Históricamente en el destino las actividades cinegéticas y de pesca deportiva han sido populares, sobre todo para el turismo extranjero ya que el destino cuenta con los recursos de infraestructura y naturales para ello.*
	Coordinar esfuerzos entre hoteleros y estos dos segmentos para ofrecer promociones a través de productos y paquetes innovadores complementarios.	*SECTUR Estatal*	
	Revisión de regulación para el desarrollo del turismo cinegético para agilizar la tramitología de la actividad.	*SECTUR Estatal*	
	Colaborar con información, folletos, promoción y la participación en foros relacionados con la actividad cinegética y de pesca deportiva.	*SECTUR Estatal*	

Proyecto para incentivar la diversificación de productos y servicios turísticos.	*Establecer vinculación con los prestadores de servicios cinegéticos y de pesca deportiva para posicionar a Mazatlán en estos segmentos.*	*SECTUR Estatal*	*Históricamente en el destino las actividades cinegéticas y de pesca deportiva han sido populares, sobre todo para el turismo extranjero ya que el destino cuenta con los recursos de infraestructura y naturales para ello.*
	Coordinar esfuerzos entre hoteleros y estos dos segmentos para ofrecer promociones a través de productos y paquetes innovadores complementarios.	*SECTUR Estatal*	
	Revisión de regulación para el desarrollo del turismo cinegético para agilizar la tramitología de la actividad.	*SECTUR Estatal*	
	Colaborar con información, folletos, promoción y la participación en foros relacionados con la actividad cinegética y de pesca deportiva.	*SECTUR Estatal*	

Proyecto para incentivar la diversificación de productos y servicios turísticos.	*Establecer vinculación con los prestadores de servicios cinegéticos y de pesca deportiva para posicionar a Mazatlán en estos segmentos.*	*SECTUR Estatal*	*Históricamente en el destino las actividades cinegéticas y de pesca deportiva han sido populares, sobre todo para el turismo extranjero ya que el destino cuenta con los recursos de infraestructura y naturales para ello.*
	Coordinar esfuerzos entre hoteleros y estos dos segmentos para ofrecer promociones a través de productos y paquetes innovadores complementarios.	*SECTUR Estatal*	
	Revisión de regulación para el desarrollo del turismo cinegético para agilizar la tramitología de la actividad.	*SECTUR Estatal*	
	Colaborar con información, folletos, promoción y la participación en foros relacionados con la actividad cinegética y de pesca deportiva.	*SECTUR Estatal*	

Proyecto para incentivar la diversificación de productos y servicios turísticos.	*Establecer vinculación con los prestadores de servicios cinegéticos y de pesca deportiva para posicionar a Mazatlán en estos segmentos.*	*SECTUR Estatal*	*Históricamente en el destino las actividades cinegéticas y de pesca deportiva han sido populares, sobre todo para el turismo extranjero ya que el destino cuenta con los recursos de infraestructura y naturales para ello.*
	Coordinar esfuerzos entre hoteleros y estos dos segmentos para ofrecer promociones a través de productos y paquetes innovadores complementarios.	*SECTUR Estatal*	
	Revisión de regulación para el desarrollo del turismo cinegético para agilizar la tramitología de la actividad.	*SECTUR Estatal*	
	Colaborar con información, folletos, promoción y la participación en foros relacionados con la actividad cinegética y de pesca deportiva.	*SECTUR Estatal*	

Proyecto para incentivar la diversificación de productos y servicios turísticos.	*Establecer vinculación con los prestadores de servicios cinegéticos y de pesca deportiva para posicionar a Mazatlán en estos segmentos.*	*SECTUR Estatal*	*Históricamente en el destino las actividades cinegéticas y de pesca deportiva han sido populares, sobre todo para el turismo extranjero ya que el destino cuenta con los recursos de infraestructura y naturales para ello.*
	Coordinar esfuerzos entre hoteleros y estos dos segmentos para ofrecer promociones a través de productos y paquetes innovadores complementarios.	*SECTUR Estatal*	
	Revisión de regulación para el desarrollo del turismo cinegético para agilizar la tramitología de la actividad.	*SECTUR Estatal*	
	Colaborar con información, folletos, promoción y la participación en foros relacionados con la actividad cinegética y de pesca deportiva.	*SECTUR Estatal*	

Proyecto para incentivar la diversificación de productos y servicios turísticos.	*Establecer vinculación con los prestadores de servicios cinegéticos y de pesca deportiva para posicionar a Mazatlán en estos segmentos.*	*SECTUR Estatal*	*Históricamente en el destino las actividades cinegéticas y de pesca deportiva han sido populares, sobre todo para el turismo extranjero ya que el destino cuenta con los recursos de infraestructura y naturales para ello.*
	Coordinar esfuerzos entre hoteleros y estos dos segmentos para ofrecer promociones a través de productos y paquetes innovadores complementarios.	*SECTUR Estatal*	
	Revisión de regulación para el desarrollo del turismo cinegético para agilizar la tramitología de la actividad.	*SECTUR Estatal*	
	Colaborar con información, folletos, promoción y la participación en foros relacionados con la actividad cinegética y de pesca deportiva.	*SECTUR Estatal*	

Proyecto para incentivar la diversificación de productos y servicios turísticos.	*Establecer vinculación con los prestadores de servicios cinegéticos y de pesca deportiva para posicionar a Mazatlán en estos segmentos.*	*SECTUR Estatal*	*Históricamente en el destino las actividades cinegéticas y de pesca deportiva han sido populares, sobre todo para el turismo extranjero ya que el destino cuenta con los recursos de infraestructura y naturales para ello.*
	Coordinar esfuerzos entre hoteleros y estos dos segmentos para ofrecer promociones a través de productos y paquetes innovadores complementarios.	*SECTUR Estatal*	
	Revisión de regulación para el desarrollo del turismo cinegético para agilizar la tramitología de la actividad.	*SECTUR Estatal*	
	Colaborar con información, folletos, promoción y la participación en foros relacionados con la actividad cinegética y de pesca deportiva.	*SECTUR Estatal*	

Proyecto para incentivar la diversificación de productos y servicios turísticos.	*Establecer vinculación con los prestadores de servicios cinegéticos y de pesca deportiva para posicionar a Mazatlán en estos segmentos.*	*SECTUR Estatal*	*Históricamente en el destino las actividades cinegéticas y de pesca deportiva han sido populares, sobre todo para el turismo extranjero ya que el destino cuenta con los recursos de infraestructura y naturales para ello.*
	Coordinar esfuerzos entre hoteleros y estos dos segmentos para ofrecer promociones a través de productos y paquetes innovadores complementarios.	*SECTUR Estatal*	
	Revisión de regulación para el desarrollo del turismo cinegético para agilizar la tramitología de la actividad.	*SECTUR Estatal*	
	Colaborar con información, folletos, promoción y la participación en foros relacionados con la actividad cinegética y de pesca deportiva.	*SECTUR Estatal*	

Proyecto para incentivar la diversificación de productos y servicios turísticos.	*Establecer vinculación con los prestadores de servicios cinegéticos y de pesca deportiva para posicionar a Mazatlán en estos segmentos.*	*SECTUR Estatal*	*Históricamente en el destino las actividades cinegéticas y de pesca deportiva han sido populares, sobre todo para el turismo extranjero ya que el destino cuenta con los recursos de infraestructura y naturales para ello.*
	Coordinar esfuerzos entre hoteleros y estos dos segmentos para ofrecer promociones a través de productos y paquetes innovadores complementarios.	*SECTUR Estatal*	
	Revisión de regulación para el desarrollo del turismo cinegético para agilizar la tramitología de la actividad.	*SECTUR Estatal*	
	Colaborar con información, folletos, promoción y la participación en foros relacionados con la actividad cinegética y de pesca deportiva.	*SECTUR Estatal*	

Proyecto para incentivar la diversificación de productos y servicios turísticos.	*Establecer vinculación con los prestadores de servicios cinegéticos y de pesca deportiva para posicionar a Mazatlán en estos segmentos.*	*SECTUR Estatal*	*Históricamente en el destino las actividades cinegéticas y de pesca deportiva han sido populares, sobre todo para el turismo extranjero ya que el destino cuenta con los recursos de infraestructura y naturales para ello.*
	Coordinar esfuerzos entre hoteleros y estos dos segmentos para ofrecer promociones a través de productos y paquetes innovadores complementarios.	*SECTUR Estatal*	
	Revisión de regulación para el desarrollo del turismo cinegético para agilizar la tramitología de la actividad.	*SECTUR Estatal*	
	Colaborar con información, folletos, promoción y la participación en foros relacionados con la actividad cinegética y de pesca deportiva.	*SECTUR Estatal*	

Proyecto para incentivar la diversificación de productos y servicios turísticos.	*Establecer vinculación con los prestadores de servicios cinegéticos y de pesca deportiva para posicionar a Mazatlán en estos segmentos.*	*SECTUR Estatal*	*Históricamente en el destino las actividades cinegéticas y de pesca deportiva han sido populares, sobre todo para el turismo extranjero ya que el destino cuenta con los recursos de infraestructura y naturales para ello.*
	Coordinar esfuerzos entre hoteleros y estos dos segmentos para ofrecer promociones a través de productos y paquetes innovadores complementarios.	*SECTUR Estatal*	
	Revisión de regulación para el desarrollo del turismo cinegético para agilizar la tramitología de la actividad.	*SECTUR Estatal*	
	Colaborar con información, folletos, promoción y la participación en foros relacionados con la actividad cinegética y de pesca deportiva.	*SECTUR Estatal*	

Proyecto para incentivar la diversificación de productos y servicios turísticos.	*Establecer vinculación con los prestadores de servicios cinegéticos y de pesca deportiva para posicionar a Mazatlán en estos segmentos.*	*SECTUR Estatal*	*Históricamente en el destino las actividades cinegéticas y de pesca deportiva han sido populares, sobre todo para el turismo extranjero ya que el destino cuenta con los recursos de infraestructura y naturales para ello.*
	Coordinar esfuerzos entre hoteleros y estos dos segmentos para ofrecer promociones a través de productos y paquetes innovadores complementarios.	*SECTUR Estatal*	
	Revisión de regulación para el desarrollo del turismo cinegético para agilizar la tramitología de la actividad.	*SECTUR Estatal*	
	Colaborar con información, folletos, promoción y la participación en foros relacionados con la actividad cinegética y de pesca deportiva.	*SECTUR Estatal*	

Proyecto para incentivar la diversificación de productos y servicios turísticos.	*Establecer vinculación con los prestadores de servicios cinegéticos y de pesca deportiva para posicionar a Mazatlán en estos segmentos.*	*SECTUR Estatal*	*Históricamente en el destino las actividades cinegéticas y de pesca deportiva han sido populares, sobre todo para el turismo extranjero ya que el destino cuenta con los recursos de infraestructura y naturales para ello.*
	Coordinar esfuerzos entre hoteleros y estos dos segmentos para ofrecer promociones a través de productos y paquetes innovadores complementarios.	*SECTUR Estatal*	
	Revisión de regulación para el desarrollo del turismo cinegético para agilizar la tramitología de la actividad.	*SECTUR Estatal*	
	Colaborar con información, folletos, promoción y la participación en foros relacionados con la actividad cinegética y de pesca deportiva.	*SECTUR Estatal*	

Proyecto para incentivar la diversificación de productos y servicios turísticos.	*Establecer vinculación con los prestadores de servicios cinegéticos y de pesca deportiva para posicionar a Mazatlán en estos segmentos.*	*SECTUR Estatal*	*Históricamente en el destino las actividades cinegéticas y de pesca deportiva han sido populares, sobre todo para el turismo extranjero ya que el destino cuenta con los recursos de infraestructura y naturales para ello.*
	Coordinar esfuerzos entre hoteleros y estos dos segmentos para ofrecer promociones a través de productos y paquetes innovadores complementarios.	*SECTUR Estatal*	
	Revisión de regulación para el desarrollo del turismo cinegético para agilizar la tramitología de la actividad.	*SECTUR Estatal*	
	Colaborar con información, folletos, promoción y la participación en foros relacionados con la actividad cinegética y de pesca deportiva.	*SECTUR Estatal*	

Proyecto para incentivar la diversificación de productos y servicios turísticos.	*Establecer vinculación con los prestadores de servicios cinegéticos y de pesca deportiva para posicionar a Mazatlán en estos segmentos.*	*SECTUR Estatal*	*Históricamente en el destino las actividades cinegéticas y de pesca deportiva han sido populares, sobre todo para el turismo extranjero ya que el destino cuenta con los recursos de infraestructura y naturales para ello.*
	Coordinar esfuerzos entre hoteleros y estos dos segmentos para ofrecer promociones a través de productos y paquetes innovadores complementarios.	*SECTUR Estatal*	
	Revisión de regulación para el desarrollo del turismo cinegético para agilizar la tramitología de la actividad.	*SECTUR Estatal*	
	Colaborar con información, folletos, promoción y la participación en foros relacionados con la actividad cinegética y de pesca deportiva.	*SECTUR Estatal*	

Proyecto para incentivar la diversificación de productos y servicios turísticos.	*Establecer vinculación con los prestadores de servicios cinegéticos y de pesca deportiva para posicionar a Mazatlán en estos segmentos.*	*SECTUR Estatal*	*Históricamente en el destino las actividades cinegéticas y de pesca deportiva han sido populares, sobre todo para el turismo extranjero ya que el destino cuenta con los recursos de infraestructura y naturales para ello.*
	Coordinar esfuerzos entre hoteleros y estos dos segmentos para ofrecer promociones a través de productos y paquetes innovadores complementarios.	*SECTUR Estatal*	
	Revisión de regulación para el desarrollo del turismo cinegético para agilizar la tramitología de la actividad.	*SECTUR Estatal*	
	Colaborar con información, folletos, promoción y la participación en foros relacionados con la actividad cinegética y de pesca deportiva.	*SECTUR Estatal*	

Proyecto para incentivar la diversificación de productos y servicios turísticos.	*Establecer vinculación con los prestadores de servicios cinegéticos y de pesca deportiva para posicionar a Mazatlán en estos segmentos.*	*SECTUR Estatal*	*Históricamente en el destino las actividades cinegéticas y de pesca deportiva han sido populares, sobre todo para el turismo extranjero ya que el destino cuenta con los recursos de infraestructura y naturales para ello.*
	Coordinar esfuerzos entre hoteleros y estos dos segmentos para ofrecer promociones a través de productos y paquetes innovadores complementarios.	*SECTUR Estatal*	
	Revisión de regulación para el desarrollo del turismo cinegético para agilizar la tramitología de la actividad.	*SECTUR Estatal*	
	Colaborar con información, folletos, promoción y la participación en foros relacionados con la actividad cinegética y de pesca deportiva.	*SECTUR Estatal*	

Proyecto para incentivar la diversificación de productos y servicios turísticos.	*Establecer vinculación con los prestadores de servicios cinegéticos y de pesca deportiva para posicionar a Mazatlán en estos segmentos.*	*SECTUR Estatal*	*Históricamente en el destino las actividades cinegéticas y de pesca deportiva han sido populares, sobre todo para el turismo extranjero ya que el destino cuenta con los recursos de infraestructura y naturales para ello.*
	Coordinar esfuerzos entre hoteleros y estos dos segmentos para ofrecer promociones a través de productos y paquetes innovadores complementarios.	*SECTUR Estatal*	
	Revisión de regulación para el desarrollo del turismo cinegético para agilizar la tramitología de la actividad.	*SECTUR Estatal*	
	Colaborar con información, folletos, promoción y la participación en foros relacionados con la actividad cinegética y de pesca deportiva.	*SECTUR Estatal*	

Proyecto para incentivar la diversificación de productos y servicios turísticos.	*Establecer vinculación con los prestadores de servicios cinegéticos y de pesca deportiva para posicionar a Mazatlán en estos segmentos.*	*SECTUR Estatal*	*Históricamente en el destino las actividades cinegéticas y de pesca deportiva han sido populares, sobre todo para el turismo extranjero ya que el destino cuenta con los recursos de infraestructura y naturales para ello.*
	Coordinar esfuerzos entre hoteleros y estos dos segmentos para ofrecer promociones a través de productos y paquetes innovadores complementarios.	*SECTUR Estatal*	
	Revisión de regulación para el desarrollo del turismo cinegético para agilizar la tramitología de la actividad.	*SECTUR Estatal*	
	Colaborar con información, folletos, promoción y la participación en foros relacionados con la actividad cinegética y de pesca deportiva.	*SECTUR Estatal*	

Proyecto para incentivar la diversificación de productos y servicios turísticos.	*Establecer vinculación con los prestadores de servicios cinegéticos y de pesca deportiva para posicionar a Mazatlán en estos segmentos.*	*SECTUR Estatal*	*Históricamente en el destino las actividades cinegéticas y de pesca deportiva han sido populares, sobre todo para el turismo extranjero ya que el destino cuenta con los recursos de infraestructura y naturales para ello.*
	Coordinar esfuerzos entre hoteleros y estos dos segmentos para ofrecer promociones a través de productos y paquetes innovadores complementarios.	*SECTUR Estatal*	
	Revisión de regulación para el desarrollo del turismo cinegético para agilizar la tramitología de la actividad.	*SECTUR Estatal*	
	Colaborar con información, folletos, promoción y la participación en foros relacionados con la actividad cinegética y de pesca deportiva.	*SECTUR Estatal*	

Proyecto para incentivar la diversificación de productos y servicios turísticos.	*Establecer vinculación con los prestadores de servicios cinegéticos y de pesca deportiva para posicionar a Mazatlán en estos segmentos.*	*SECTUR Estatal*	*Históricamente en el destino las actividades cinegéticas y de pesca deportiva han sido populares, sobre todo para el turismo extranjero ya que el destino cuenta con los recursos de infraestructura y naturales para ello.*
	Coordinar esfuerzos entre hoteleros y estos dos segmentos para ofrecer promociones a través de productos y paquetes innovadores complementarios.	*SECTUR Estatal*	
	Revisión de regulación para el desarrollo del turismo cinegético para agilizar la tramitología de la actividad.	*SECTUR Estatal*	
	Colaborar con información, folletos, promoción y la participación en foros relacionados con la actividad cinegética y de pesca deportiva.	*SECTUR Estatal*	

Proyecto para incentivar la diversificación de productos y servicios turísticos.	*Establecer vinculación con los prestadores de servicios cinegéticos y de pesca deportiva para posicionar a Mazatlán en estos segmentos.*	*SECTUR Estatal*	*Históricamente en el destino las actividades cinegéticas y de pesca deportiva han sido populares, sobre todo para el turismo extranjero ya que el destino cuenta con los recursos de infraestructura y naturales para ello.*
	Coordinar esfuerzos entre hoteleros y estos dos segmentos para ofrecer promociones a través de productos y paquetes innovadores complementarios.	*SECTUR Estatal*	
	Revisión de regulación para el desarrollo del turismo cinegético para agilizar la tramitología de la actividad.	*SECTUR Estatal*	
	Colaborar con información, folletos, promoción y la participación en foros relacionados con la actividad cinegética y de pesca deportiva.	*SECTUR Estatal*	

Proyecto para incentivar la diversificación de productos y servicios turísticos.	*Establecer vinculación con los prestadores de servicios cinegéticos y de pesca deportiva para posicionar a Mazatlán en estos segmentos.*	*SECTUR Estatal*	*Históricamente en el destino las actividades cinegéticas y de pesca deportiva han sido populares, sobre todo para el turismo extranjero ya que el destino cuenta con los recursos de infraestructura y naturales para ello.*
	Coordinar esfuerzos entre hoteleros y estos dos segmentos para ofrecer promociones a través de productos y paquetes innovadores complementarios.	*SECTUR Estatal*	
	Revisión de regulación para el desarrollo del turismo cinegético para agilizar la tramitología de la actividad.	*SECTUR Estatal*	
	Colaborar con información, folletos, promoción y la participación en foros relacionados con la actividad cinegética y de pesca deportiva.	*SECTUR Estatal*	

Proyecto para incentivar la diversificación de productos y servicios turísticos.	*Establecer vinculación con los prestadores de servicios cinegéticos y de pesca deportiva para posicionar a Mazatlán en estos segmentos.*	*SECTUR Estatal*	*Históricamente en el destino las actividades cinegéticas y de pesca deportiva han sido populares, sobre todo para el turismo extranjero ya que el destino cuenta con los recursos de infraestructura y naturales para ello.*
	Coordinar esfuerzos entre hoteleros y estos dos segmentos para ofrecer promociones a través de productos y paquetes innovadores complementarios.	*SECTUR Estatal*	
	Revisión de regulación para el desarrollo del turismo cinegético para agilizar la tramitología de la actividad.	*SECTUR Estatal*	
	Colaborar con información, folletos, promoción y la participación en foros relacionados con la actividad cinegética y de pesca deportiva.	*SECTUR Estatal*	

Proyecto para incentivar la diversificación de productos y servicios turísticos.	*Establecer vinculación con los prestadores de servicios cinegéticos y de pesca deportiva para posicionar a Mazatlán en estos segmentos.*	*SECTUR Estatal*	*Históricamente en el destino las actividades cinegéticas y de pesca deportiva han sido populares, sobre todo para el turismo extranjero ya que el destino cuenta con los recursos de infraestructura y naturales para ello.*
	Coordinar esfuerzos entre hoteleros y estos dos segmentos para ofrecer promociones a través de productos y paquetes innovadores complementarios.	*SECTUR Estatal*	
	Revisión de regulación para el desarrollo del turismo cinegético para agilizar la tramitología de la actividad.	*SECTUR Estatal*	
	Colaborar con información, folletos, promoción y la participación en foros relacionados con la actividad cinegética y de pesca deportiva.	*SECTUR Estatal*	

Proyecto para incentivar la diversificación de productos y servicios turísticos.	*Establecer vinculación con los prestadores de servicios cinegéticos y de pesca deportiva para posicionar a Mazatlán en estos segmentos.*	*SECTUR Estatal*	*Históricamente en el destino las actividades cinegéticas y de pesca deportiva han sido populares, sobre todo para el turismo extranjero ya que el destino cuenta con los recursos de infraestructura y naturales para ello.*
	Coordinar esfuerzos entre hoteleros y estos dos segmentos para ofrecer promociones a través de productos y paquetes innovadores complementarios.	*SECTUR Estatal*	
	Revisión de regulación para el desarrollo del turismo cinegético para agilizar la tramitología de la actividad.	*SECTUR Estatal*	
	Colaborar con información, folletos, promoción y la participación en foros relacionados con la actividad cinegética y de pesca deportiva.	*SECTUR Estatal*	

Proyecto para incentivar la diversificación de productos y servicios turísticos.	*Establecer vinculación con los prestadores de servicios cinegéticos y de pesca deportiva para posicionar a Mazatlán en estos segmentos.*	*SECTUR Estatal*	*Históricamente en el destino las actividades cinegéticas y de pesca deportiva han sido populares, sobre todo para el turismo extranjero ya que el destino cuenta con los recursos de infraestructura y naturales para ello.*
	Coordinar esfuerzos entre hoteleros y estos dos segmentos para ofrecer promociones a través de productos y paquetes innovadores complementarios.	*SECTUR Estatal*	
	Revisión de regulación para el desarrollo del turismo cinegético para agilizar la tramitología de la actividad.	*SECTUR Estatal*	
	Colaborar con información, folletos, promoción y la participación en foros relacionados con la actividad cinegética y de pesca deportiva.	*SECTUR Estatal*	

Proyecto para incentivar la diversificación de productos y servicios turísticos.	*Establecer vinculación con los prestadores de servicios cinegéticos y de pesca deportiva para posicionar a Mazatlán en estos segmentos.*	*SECTUR Estatal*	*Históricamente en el destino las actividades cinegéticas y de pesca deportiva han sido populares, sobre todo para el turismo extranjero ya que el destino cuenta con los recursos de infraestructura y naturales para ello.*
	Coordinar esfuerzos entre hoteleros y estos dos segmentos para ofrecer promociones a través de productos y paquetes innovadores complementarios.	*SECTUR Estatal*	
	Revisión de regulación para el desarrollo del turismo cinegético para agilizar la tramitología de la actividad.	*SECTUR Estatal*	
	Colaborar con información, folletos, promoción y la participación en foros relacionados con la actividad cinegética y de pesca deportiva.	*SECTUR Estatal*	

Proyecto para incentivar la diversificación de productos y servicios turísticos.	*Establecer vinculación con los prestadores de servicios cinegéticos y de pesca deportiva para posicionar a Mazatlán en estos segmentos.*	*SECTUR Estatal*	*Históricamente en el destino las actividades cinegéticas y de pesca deportiva han sido populares, sobre todo para el turismo extranjero ya que el destino cuenta con los recursos de infraestructura y naturales para ello.*
	Coordinar esfuerzos entre hoteleros y estos dos segmentos para ofrecer promociones a través de productos y paquetes innovadores complementarios.	*SECTUR Estatal*	
	Revisión de regulación para el desarrollo del turismo cinegético para agilizar la tramitología de la actividad.	*SECTUR Estatal*	
	Colaborar con información, folletos, promoción y la participación en foros relacionados con la actividad cinegética y de pesca deportiva.	*SECTUR Estatal*	

Proyecto para incentivar la diversificación de productos y servicios turísticos.	*Establecer vinculación con los prestadores de servicios cinegéticos y de pesca deportiva para posicionar a Mazatlán en estos segmentos.*	*SECTUR Estatal*	*Históricamente en el destino las actividades cinegéticas y de pesca deportiva han sido populares, sobre todo para el turismo extranjero ya que el destino cuenta con los recursos de infraestructura y naturales para ello.*
	Coordinar esfuerzos entre hoteleros y estos dos segmentos para ofrecer promociones a través de productos y paquetes innovadores complementarios.	*SECTUR Estatal*	
	Revisión de regulación para el desarrollo del turismo cinegético para agilizar la tramitología de la actividad.	*SECTUR Estatal*	
	Colaborar con información, folletos, promoción y la participación en foros relacionados con la actividad cinegética y de pesca deportiva.	*SECTUR Estatal*	

Proyecto para incentivar la diversificación de productos y servicios turísticos.	*Establecer vinculación con los prestadores de servicios cinegéticos y de pesca deportiva para posicionar a Mazatlán en estos segmentos.*	*SECTUR Estatal*	*Históricamente en el destino las actividades cinegéticas y de pesca deportiva han sido populares, sobre todo para el turismo extranjero ya que el destino cuenta con los recursos de infraestructura y naturales para ello.*
	Coordinar esfuerzos entre hoteleros y estos dos segmentos para ofrecer promociones a través de productos y paquetes innovadores complementarios.	*SECTUR Estatal*	
	Revisión de regulación para el desarrollo del turismo cinegético para agilizar la tramitología de la actividad.	*SECTUR Estatal*	
	Colaborar con información, folletos, promoción y la participación en foros relacionados con la actividad cinegética y de pesca deportiva.	*SECTUR Estatal*	

Proyecto para incentivar la diversificación de productos y servicios turísticos.	*Establecer vinculación con los prestadores de servicios cinegéticos y de pesca deportiva para posicionar a Mazatlán en estos segmentos.*	*SECTUR Estatal*	*Históricamente en el destino las actividades cinegéticas y de pesca deportiva han sido populares, sobre todo para el turismo extranjero ya que el destino cuenta con los recursos de infraestructura y naturales para ello.*
	Coordinar esfuerzos entre hoteleros y estos dos segmentos para ofrecer promociones a través de productos y paquetes innovadores complementarios.	*SECTUR Estatal*	
	Revisión de regulación para el desarrollo del turismo cinegético para agilizar la tramitología de la actividad.	*SECTUR Estatal*	
	Colaborar con información, folletos, promoción y la participación en foros relacionados con la actividad cinegética y de pesca deportiva.	*SECTUR Estatal*	

Proyecto para incentivar la diversificación de productos y servicios turísticos.	*Establecer vinculación con los prestadores de servicios cinegéticos y de pesca deportiva para posicionar a Mazatlán en estos segmentos.*	*SECTUR Estatal*	*Históricamente en el destino las actividades cinegéticas y de pesca deportiva han sido populares, sobre todo para el turismo extranjero ya que el destino cuenta con los recursos de infraestructura y naturales para ello.*
	Coordinar esfuerzos entre hoteleros y estos dos segmentos para ofrecer promociones a través de productos y paquetes innovadores complementarios.	*SECTUR Estatal*	
	Revisión de regulación para el desarrollo del turismo cinegético para agilizar la tramitología de la actividad.	*SECTUR Estatal*	
	Colaborar con información, folletos, promoción y la participación en foros relacionados con la actividad cinegética y de pesca deportiva.	*SECTUR Estatal*	

Proyecto para incentivar la diversificación de productos y servicios turísticos.	*Establecer vinculación con los prestadores de servicios cinegéticos y de pesca deportiva para posicionar a Mazatlán en estos segmentos.*	*SECTUR Estatal*	*Históricamente en el destino las actividades cinegéticas y de pesca deportiva han sido populares, sobre todo para el turismo extranjero ya que el destino cuenta con los recursos de infraestructura y naturales para ello.*
	Coordinar esfuerzos entre hoteleros y estos dos segmentos para ofrecer promociones a través de productos y paquetes innovadores complementarios.	*SECTUR Estatal*	
	Revisión de regulación para el desarrollo del turismo cinegético para agilizar la tramitología de la actividad.	*SECTUR Estatal*	
	Colaborar con información, folletos, promoción y la participación en foros relacionados con la actividad cinegética y de pesca deportiva.	*SECTUR Estatal*	

Proyecto para incentivar la diversificación de productos y servicios turísticos.	*Establecer vinculación con los prestadores de servicios cinegéticos y de pesca deportiva para posicionar a Mazatlán en estos segmentos.*	*SECTUR Estatal*	*Históricamente en el destino las actividades cinegéticas y de pesca deportiva han sido populares, sobre todo para el turismo extranjero ya que el destino cuenta con los recursos de infraestructura y naturales para ello.*
	Coordinar esfuerzos entre hoteleros y estos dos segmentos para ofrecer promociones a través de productos y paquetes innovadores complementarios.	*SECTUR Estatal*	
	Revisión de regulación para el desarrollo del turismo cinegético para agilizar la tramitología de la actividad.	*SECTUR Estatal*	
	Colaborar con información, folletos, promoción y la participación en foros relacionados con la actividad cinegética y de pesca deportiva.	*SECTUR Estatal*	

Proyecto para incentivar la diversificación de productos y servicios turísticos.	*Establecer vinculación con los prestadores de servicios cinegéticos y de pesca deportiva para posicionar a Mazatlán en estos segmentos.*	*SECTUR Estatal*	*Históricamente en el destino las actividades cinegéticas y de pesca deportiva han sido populares, sobre todo para el turismo extranjero ya que el destino cuenta con los recursos de infraestructura y naturales para ello.*
	Coordinar esfuerzos entre hoteleros y estos dos segmentos para ofrecer promociones a través de productos y paquetes innovadores complementarios.	*SECTUR Estatal*	
	Revisión de regulación para el desarrollo del turismo cinegético para agilizar la tramitología de la actividad.	*SECTUR Estatal*	
	Colaborar con información, folletos, promoción y la participación en foros relacionados con la actividad cinegética y de pesca deportiva.	*SECTUR Estatal*	

Proyecto para incentivar la diversificación de productos y servicios turísticos.	*Establecer vinculación con los prestadores de servicios cinegéticos y de pesca deportiva para posicionar a Mazatlán en estos segmentos.*	*SECTUR Estatal*	*Históricamente en el destino las actividades cinegéticas y de pesca deportiva han sido populares, sobre todo para el turismo extranjero ya que el destino cuenta con los recursos de infraestructura y naturales para ello.*
	Coordinar esfuerzos entre hoteleros y estos dos segmentos para ofrecer promociones a través de productos y paquetes innovadores complementarios.	*SECTUR Estatal*	
	Revisión de regulación para el desarrollo del turismo cinegético para agilizar la tramitología de la actividad.	*SECTUR Estatal*	
	Colaborar con información, folletos, promoción y la participación en foros relacionados con la actividad cinegética y de pesca deportiva.	*SECTUR Estatal*	

Proyecto para incentivar la diversificación de productos y servicios turísticos.	*Establecer vinculación con los prestadores de servicios cinegéticos y de pesca deportiva para posicionar a Mazatlán en estos segmentos.*	*SECTUR Estatal*	*Históricamente en el destino las actividades cinegéticas y de pesca deportiva han sido populares, sobre todo para el turismo extranjero ya que el destino cuenta con los recursos de infraestructura y naturales para ello.*
	Coordinar esfuerzos entre hoteleros y estos dos segmentos para ofrecer promociones a través de productos y paquetes innovadores complementarios.	*SECTUR Estatal*	
	Revisión de regulación para el desarrollo del turismo cinegético para agilizar la tramitología de la actividad.	*SECTUR Estatal*	
	Colaborar con información, folletos, promoción y la participación en foros relacionados con la actividad cinegética y de pesca deportiva.	*SECTUR Estatal*	

Proyecto para incentivar la diversificación de productos y servicios turísticos.	*Establecer vinculación con los prestadores de servicios cinegéticos y de pesca deportiva para posicionar a Mazatlán en estos segmentos.*	*SECTUR Estatal*	*Históricamente en el destino las actividades cinegéticas y de pesca deportiva han sido populares, sobre todo para el turismo extranjero ya que el destino cuenta con los recursos de infraestructura y naturales para ello.*
	Coordinar esfuerzos entre hoteleros y estos dos segmentos para ofrecer promociones a través de productos y paquetes innovadores complementarios.	*SECTUR Estatal*	
	Revisión de regulación para el desarrollo del turismo cinegético para agilizar la tramitología de la actividad.	*SECTUR Estatal*	
	Colaborar con información, folletos, promoción y la participación en foros relacionados con la actividad cinegética y de pesca deportiva.	*SECTUR Estatal*	

Proyecto para incentivar la diversificación de productos y servicios turísticos.	*Establecer vinculación con los prestadores de servicios cinegéticos y de pesca deportiva para posicionar a Mazatlán en estos segmentos.*	*SECTUR Estatal*	*Históricamente en el destino las actividades cinegéticas y de pesca deportiva han sido populares, sobre todo para el turismo extranjero ya que el destino cuenta con los recursos de infraestructura y naturales para ello.*
	Coordinar esfuerzos entre hoteleros y estos dos segmentos para ofrecer promociones a través de productos y paquetes innovadores complementarios.	*SECTUR Estatal*	
	Revisión de regulación para el desarrollo del turismo cinegético para agilizar la tramitología de la actividad.	*SECTUR Estatal*	
	Colaborar con información, folletos, promoción y la participación en foros relacionados con la actividad cinegética y de pesca deportiva.	*SECTUR Estatal*	

Proyecto para incentivar la diversificación de productos y servicios turísticos.	*Establecer vinculación con los prestadores de servicios cinegéticos y de pesca deportiva para posicionar a Mazatlán en estos segmentos.*	*SECTUR Estatal*	*Históricamente en el destino las actividades cinegéticas y de pesca deportiva han sido populares, sobre todo para el turismo extranjero ya que el destino cuenta con los recursos de infraestructura y naturales para ello.*
	Coordinar esfuerzos entre hoteleros y estos dos segmentos para ofrecer promociones a través de productos y paquetes innovadores complementarios.	*SECTUR Estatal*	
	Revisión de regulación para el desarrollo del turismo cinegético para agilizar la tramitología de la actividad.	*SECTUR Estatal*	
	Colaborar con información, folletos, promoción y la participación en foros relacionados con la actividad cinegética y de pesca deportiva.	*SECTUR Estatal*	

Proyecto para incentivar la diversificación de productos y servicios turísticos.	*Establecer vinculación con los prestadores de servicios cinegéticos y de pesca deportiva para posicionar a Mazatlán en estos segmentos.*	*SECTUR Estatal*	*Históricamente en el destino las actividades cinegéticas y de pesca deportiva han sido populares, sobre todo para el turismo extranjero ya que el destino cuenta con los recursos de infraestructura y naturales para ello.*
	Coordinar esfuerzos entre hoteleros y estos dos segmentos para ofrecer promociones a través de productos y paquetes innovadores complementarios.	*SECTUR Estatal*	
	Revisión de regulación para el desarrollo del turismo cinegético para agilizar la tramitología de la actividad.	*SECTUR Estatal*	
	Colaborar con información, folletos, promoción y la participación en foros relacionados con la actividad cinegética y de pesca deportiva.	*SECTUR Estatal*	

Proyecto para incentivar la diversificación de productos y servicios turísticos.	*Establecer vinculación con los prestadores de servicios cinegéticos y de pesca deportiva para posicionar a Mazatlán en estos segmentos.*	*SECTUR Estatal*	*Históricamente en el destino las actividades cinegéticas y de pesca deportiva han sido populares, sobre todo para el turismo extranjero ya que el destino cuenta con los recursos de infraestructura y naturales para ello.*
	Coordinar esfuerzos entre hoteleros y estos dos segmentos para ofrecer promociones a través de productos y paquetes innovadores complementarios.	*SECTUR Estatal*	
	Revisión de regulación para el desarrollo del turismo cinegético para agilizar la tramitología de la actividad.	*SECTUR Estatal*	
	Colaborar con información, folletos, promoción y la participación en foros relacionados con la actividad cinegética y de pesca deportiva.	*SECTUR Estatal*	

Proyecto para incentivar la diversificación de productos y servicios turísticos.	*Establecer vinculación con los prestadores de servicios cinegéticos y de pesca deportiva para posicionar a Mazatlán en estos segmentos.*	*SECTUR Estatal*	*Históricamente en el destino las actividades cinegéticas y de pesca deportiva han sido populares, sobre todo para el turismo extranjero ya que el destino cuenta con los recursos de infraestructura y naturales para ello.*
	Coordinar esfuerzos entre hoteleros y estos dos segmentos para ofrecer promociones a través de productos y paquetes innovadores complementarios.	*SECTUR Estatal*	
	Revisión de regulación para el desarrollo del turismo cinegético para agilizar la tramitología de la actividad.	*SECTUR Estatal*	
	Colaborar con información, folletos, promoción y la participación en foros relacionados con la actividad cinegética y de pesca deportiva.	*SECTUR Estatal*	

Proyecto para incentivar la diversificación de productos y servicios turísticos.	*Establecer vinculación con los prestadores de servicios cinegéticos y de pesca deportiva para posicionar a Mazatlán en estos segmentos.*	*SECTUR Estatal*	*Históricamente en el destino las actividades cinegéticas y de pesca deportiva han sido populares, sobre todo para el turismo extranjero ya que el destino cuenta con los recursos de infraestructura y naturales para ello.*
	Coordinar esfuerzos entre hoteleros y estos dos segmentos para ofrecer promociones a través de productos y paquetes innovadores complementarios.	*SECTUR Estatal*	
	Revisión de regulación para el desarrollo del turismo cinegético para agilizar la tramitología de la actividad.	*SECTUR Estatal*	
	Colaborar con información, folletos, promoción y la participación en foros relacionados con la actividad cinegética y de pesca deportiva.	*SECTUR Estatal*	

Proyecto para incentivar la diversificación de productos y servicios turísticos.	*Establecer vinculación con los prestadores de servicios cinegéticos y de pesca deportiva para posicionar a Mazatlán en estos segmentos.*	*SECTUR Estatal*	*Históricamente en el destino las actividades cinegéticas y de pesca deportiva han sido populares, sobre todo para el turismo extranjero ya que el destino cuenta con los recursos de infraestructura y naturales para ello.*
	Coordinar esfuerzos entre hoteleros y estos dos segmentos para ofrecer promociones a través de productos y paquetes innovadores complementarios.	*SECTUR Estatal*	
	Revisión de regulación para el desarrollo del turismo cinegético para agilizar la tramitología de la actividad.	*SECTUR Estatal*	
	Colaborar con información, folletos, promoción y la participación en foros relacionados con la actividad cinegética y de pesca deportiva.	*SECTUR Estatal*	

Proyecto para incentivar la diversificación de productos y servicios turísticos.	*Establecer vinculación con los prestadores de servicios cinegéticos y de pesca deportiva para posicionar a Mazatlán en estos segmentos.*	*SECTUR Estatal*	*Históricamente en el destino las actividades cinegéticas y de pesca deportiva han sido populares, sobre todo para el turismo extranjero ya que el destino cuenta con los recursos de infraestructura y naturales para ello.*
	Coordinar esfuerzos entre hoteleros y estos dos segmentos para ofrecer promociones a través de productos y paquetes innovadores complementarios.	*SECTUR Estatal*	
	Revisión de regulación para el desarrollo del turismo cinegético para agilizar la tramitología de la actividad.	*SECTUR Estatal*	
	Colaborar con información, folletos, promoción y la participación en foros relacionados con la actividad cinegética y de pesca deportiva.	*SECTUR Estatal*	

Proyecto para incentivar la diversificación de productos y servicios turísticos.	*Establecer vinculación con los prestadores de servicios cinegéticos y de pesca deportiva para posicionar a Mazatlán en estos segmentos.*	*SECTUR Estatal*	*Históricamente en el destino las actividades cinegéticas y de pesca deportiva han sido populares, sobre todo para el turismo extranjero ya que el destino cuenta con los recursos de infraestructura y naturales para ello.*
	Coordinar esfuerzos entre hoteleros y estos dos segmentos para ofrecer promociones a través de productos y paquetes innovadores complementarios.	*SECTUR Estatal*	
	Revisión de regulación para el desarrollo del turismo cinegético para agilizar la tramitología de la actividad.	*SECTUR Estatal*	
	Colaborar con información, folletos, promoción y la participación en foros relacionados con la actividad cinegética y de pesca deportiva.	*SECTUR Estatal*	

Proyecto para incentivar la diversificación de productos y servicios turísticos.	*Establecer vinculación con los prestadores de servicios cinegéticos y de pesca deportiva para posicionar a Mazatlán en estos segmentos.*	*SECTUR Estatal*	*Históricamente en el destino las actividades cinegéticas y de pesca deportiva han sido populares, sobre todo para el turismo extranjero ya que el destino cuenta con los recursos de infraestructura y naturales para ello.*
	Coordinar esfuerzos entre hoteleros y estos dos segmentos para ofrecer promociones a través de productos y paquetes innovadores complementarios.	*SECTUR Estatal*	
	Revisión de regulación para el desarrollo del turismo cinegético para agilizar la tramitología de la actividad.	*SECTUR Estatal*	
	Colaborar con información, folletos, promoción y la participación en foros relacionados con la actividad cinegética y de pesca deportiva.	*SECTUR Estatal*	

Proyecto para incentivar la diversificación de productos y servicios turísticos.	*Establecer vinculación con los prestadores de servicios cinegéticos y de pesca deportiva para posicionar a Mazatlán en estos segmentos.*	*SECTUR Estatal*	*Históricamente en el destino las actividades cinegéticas y de pesca deportiva han sido populares, sobre todo para el turismo extranjero ya que el destino cuenta con los recursos de infraestructura y naturales para ello.*
	Coordinar esfuerzos entre hoteleros y estos dos segmentos para ofrecer promociones a través de productos y paquetes innovadores complementarios.	*SECTUR Estatal*	
	Revisión de regulación para el desarrollo del turismo cinegético para agilizar la tramitología de la actividad.	*SECTUR Estatal*	
	Colaborar con información, folletos, promoción y la participación en foros relacionados con la actividad cinegética y de pesca deportiva.	*SECTUR Estatal*	

Proyecto para incentivar la diversificación de productos y servicios turísticos.	*Establecer vinculación con los prestadores de servicios cinegéticos y de pesca deportiva para posicionar a Mazatlán en estos segmentos.*	*SECTUR Estatal*	*Históricamente en el destino las actividades cinegéticas y de pesca deportiva han sido populares, sobre todo para el turismo extranjero ya que el destino cuenta con los recursos de infraestructura y naturales para ello.*
	Coordinar esfuerzos entre hoteleros y estos dos segmentos para ofrecer promociones a través de productos y paquetes innovadores complementarios.	*SECTUR Estatal*	
	Revisión de regulación para el desarrollo del turismo cinegético para agilizar la tramitología de la actividad.	*SECTUR Estatal*	
	Colaborar con información, folletos, promoción y la participación en foros relacionados con la actividad cinegética y de pesca deportiva.	*SECTUR Estatal*	

Proyecto para incentivar la diversificación de productos y servicios turísticos.	*Establecer vinculación con los prestadores de servicios cinegéticos y de pesca deportiva para posicionar a Mazatlán en estos segmentos.*	*SECTUR Estatal*	*Históricamente en el destino las actividades cinegéticas y de pesca deportiva han sido populares, sobre todo para el turismo extranjero ya que el destino cuenta con los recursos de infraestructura y naturales para ello.*
	Coordinar esfuerzos entre hoteleros y estos dos segmentos para ofrecer promociones a través de productos y paquetes innovadores complementarios.	*SECTUR Estatal*	
	Revisión de regulación para el desarrollo del turismo cinegético para agilizar la tramitología de la actividad.	*SECTUR Estatal*	
	Colaborar con información, folletos, promoción y la participación en foros relacionados con la actividad cinegética y de pesca deportiva.	*SECTUR Estatal*	

Proyecto para incentivar la diversificación de productos y servicios turísticos.	*Establecer vinculación con los prestadores de servicios cinegéticos y de pesca deportiva para posicionar a Mazatlán en estos segmentos.*	*SECTUR Estatal*	*Históricamente en el destino las actividades cinegéticas y de pesca deportiva han sido populares, sobre todo para el turismo extranjero ya que el destino cuenta con los recursos de infraestructura y naturales para ello.*
	Coordinar esfuerzos entre hoteleros y estos dos segmentos para ofrecer promociones a través de productos y paquetes innovadores complementarios.	*SECTUR Estatal*	
	Revisión de regulación para el desarrollo del turismo cinegético para agilizar la tramitología de la actividad.	*SECTUR Estatal*	
	Colaborar con información, folletos, promoción y la participación en foros relacionados con la actividad cinegética y de pesca deportiva.	*SECTUR Estatal*	

Proyecto para incentivar la diversificación de productos y servicios turísticos.	*Establecer vinculación con los prestadores de servicios cinegéticos y de pesca deportiva para posicionar a Mazatlán en estos segmentos.*	*SECTUR Estatal*	*Históricamente en el destino las actividades cinegéticas y de pesca deportiva han sido populares, sobre todo para el turismo extranjero ya que el destino cuenta con los recursos de infraestructura y naturales para ello.*
	Coordinar esfuerzos entre hoteleros y estos dos segmentos para ofrecer promociones a través de productos y paquetes innovadores complementarios.	*SECTUR Estatal*	
	Revisión de regulación para el desarrollo del turismo cinegético para agilizar la tramitología de la actividad.	*SECTUR Estatal*	
	Colaborar con información, folletos, promoción y la participación en foros relacionados con la actividad cinegética y de pesca deportiva.	*SECTUR Estatal*	

Proyecto para incentivar la diversificación de productos y servicios turísticos.	*Establecer vinculación con los prestadores de servicios cinegéticos y de pesca deportiva para posicionar a Mazatlán en estos segmentos.*	*SECTUR Estatal*	*Históricamente en el destino las actividades cinegéticas y de pesca deportiva han sido populares, sobre todo para el turismo extranjero ya que el destino cuenta con los recursos de infraestructura y naturales para ello.*
	Coordinar esfuerzos entre hoteleros y estos dos segmentos para ofrecer promociones a través de productos y paquetes innovadores complementarios.	*SECTUR Estatal*	
	Revisión de regulación para el desarrollo del turismo cinegético para agilizar la tramitología de la actividad.	*SECTUR Estatal*	
	Colaborar con información, folletos, promoción y la participación en foros relacionados con la actividad cinegética y de pesca deportiva.	*SECTUR Estatal*	

Proyecto para incentivar la diversificación de productos y servicios turísticos.	*Establecer vinculación con los prestadores de servicios cinegéticos y de pesca deportiva para posicionar a Mazatlán en estos segmentos.*	*SECTUR Estatal*	*Históricamente en el destino las actividades cinegéticas y de pesca deportiva han sido populares, sobre todo para el turismo extranjero ya que el destino cuenta con los recursos de infraestructura y naturales para ello.*
	Coordinar esfuerzos entre hoteleros y estos dos segmentos para ofrecer promociones a través de productos y paquetes innovadores complementarios.	*SECTUR Estatal*	
	Revisión de regulación para el desarrollo del turismo cinegético para agilizar la tramitología de la actividad.	*SECTUR Estatal*	
	Colaborar con información, folletos, promoción y la participación en foros relacionados con la actividad cinegética y de pesca deportiva.	*SECTUR Estatal*	

Proyecto para incentivar la diversificación de productos y servicios turísticos.	*Establecer vinculación con los prestadores de servicios cinegéticos y de pesca deportiva para posicionar a Mazatlán en estos segmentos.*	*SECTUR Estatal*	*Históricamente en el destino las actividades cinegéticas y de pesca deportiva han sido populares, sobre todo para el turismo extranjero ya que el destino cuenta con los recursos de infraestructura y naturales para ello.*
	Coordinar esfuerzos entre hoteleros y estos dos segmentos para ofrecer promociones a través de productos y paquetes innovadores complementarios.	*SECTUR Estatal*	
	Revisión de regulación para el desarrollo del turismo cinegético para agilizar la tramitología de la actividad.	*SECTUR Estatal*	
	Colaborar con información, folletos, promoción y la participación en foros relacionados con la actividad cinegética y de pesca deportiva.	*SECTUR Estatal*	

Proyecto para incentivar la diversificación de productos y servicios turísticos.	*Establecer vinculación con los prestadores de servicios cinegéticos y de pesca deportiva para posicionar a Mazatlán en estos segmentos.*	*SECTUR Estatal*	*Históricamente en el destino las actividades cinegéticas y de pesca deportiva han sido populares, sobre todo para el turismo extranjero ya que el destino cuenta con los recursos de infraestructura y naturales para ello.*
	Coordinar esfuerzos entre hoteleros y estos dos segmentos para ofrecer promociones a través de productos y paquetes innovadores complementarios.	*SECTUR Estatal*	
	Revisión de regulación para el desarrollo del turismo cinegético para agilizar la tramitología de la actividad.	*SECTUR Estatal*	
	Colaborar con información, folletos, promoción y la participación en foros relacionados con la actividad cinegética y de pesca deportiva.	*SECTUR Estatal*	

Proyecto para incentivar la diversificación de productos y servicios turísticos.	*Establecer vinculación con los prestadores de servicios cinegéticos y de pesca deportiva para posicionar a Mazatlán en estos segmentos.*	*SECTUR Estatal*	*Históricamente en el destino las actividades cinegéticas y de pesca deportiva han sido populares, sobre todo para el turismo extranjero ya que el destino cuenta con los recursos de infraestructura y naturales para ello.*
	Coordinar esfuerzos entre hoteleros y estos dos segmentos para ofrecer promociones a través de productos y paquetes innovadores complementarios.	*SECTUR Estatal*	
	Revisión de regulación para el desarrollo del turismo cinegético para agilizar la tramitología de la actividad.	*SECTUR Estatal*	
	Colaborar con información, folletos, promoción y la participación en foros relacionados con la actividad cinegética y de pesca deportiva.	*SECTUR Estatal*	

Proyecto para incentivar la diversificación de productos y servicios turísticos.	*Establecer vinculación con los prestadores de servicios cinegéticos y de pesca deportiva para posicionar a Mazatlán en estos segmentos.*	*SECTUR Estatal*	*Históricamente en el destino las actividades cinegéticas y de pesca deportiva han sido populares, sobre todo para el turismo extranjero ya que el destino cuenta con los recursos de infraestructura y naturales para ello.*
	Coordinar esfuerzos entre hoteleros y estos dos segmentos para ofrecer promociones a través de productos y paquetes innovadores complementarios.	*SECTUR Estatal*	
	Revisión de regulación para el desarrollo del turismo cinegético para agilizar la tramitología de la actividad.	*SECTUR Estatal*	
	Colaborar con información, folletos, promoción y la participación en foros relacionados con la actividad cinegética y de pesca deportiva.	*SECTUR Estatal*	

Proyecto para incentivar la diversificación de productos y servicios turísticos.	*Establecer vinculación con los prestadores de servicios cinegéticos y de pesca deportiva para posicionar a Mazatlán en estos segmentos.*	*SECTUR Estatal*	*Históricamente en el destino las actividades cinegéticas y de pesca deportiva han sido populares, sobre todo para el turismo extranjero ya que el destino cuenta con los recursos de infraestructura y naturales para ello.*
	Coordinar esfuerzos entre hoteleros y estos dos segmentos para ofrecer promociones a través de productos y paquetes innovadores complementarios.	*SECTUR Estatal*	
	Revisión de regulación para el desarrollo del turismo cinegético para agilizar la tramitología de la actividad.	*SECTUR Estatal*	
	Colaborar con información, folletos, promoción y la participación en foros relacionados con la actividad cinegética y de pesca deportiva.	*SECTUR Estatal*	

Proyecto para incentivar la diversificación de productos y servicios turísticos.	*Establecer vinculación con los prestadores de servicios cinegéticos y de pesca deportiva para posicionar a Mazatlán en estos segmentos.*	*SECTUR Estatal*	*Históricamente en el destino las actividades cinegéticas y de pesca deportiva han sido populares, sobre todo para el turismo extranjero ya que el destino cuenta con los recursos de infraestructura y naturales para ello.*
	Coordinar esfuerzos entre hoteleros y estos dos segmentos para ofrecer promociones a través de productos y paquetes innovadores complementarios.	*SECTUR Estatal*	
	Revisión de regulación para el desarrollo del turismo cinegético para agilizar la tramitología de la actividad.	*SECTUR Estatal*	
	Colaborar con información, folletos, promoción y la participación en foros relacionados con la actividad cinegética y de pesca deportiva.	*SECTUR Estatal*	

Proyecto para incentivar la diversificación de productos y servicios turísticos.	*Establecer vinculación con los prestadores de servicios cinegéticos y de pesca deportiva para posicionar a Mazatlán en estos segmentos.*	*SECTUR Estatal*	*Históricamente en el destino las actividades cinegéticas y de pesca deportiva han sido populares, sobre todo para el turismo extranjero ya que el destino cuenta con los recursos de infraestructura y naturales para ello.*
	Coordinar esfuerzos entre hoteleros y estos dos segmentos para ofrecer promociones a través de productos y paquetes innovadores complementarios.	*SECTUR Estatal*	
	Revisión de regulación para el desarrollo del turismo cinegético para agilizar la tramitología de la actividad.	*SECTUR Estatal*	
	Colaborar con información, folletos, promoción y la participación en foros relacionados con la actividad cinegética y de pesca deportiva.	*SECTUR Estatal*	

Proyecto para incentivar la diversificación de productos y servicios turísticos.	*Establecer vinculación con los prestadores de servicios cinegéticos y de pesca deportiva para posicionar a Mazatlán en estos segmentos.*	*SECTUR Estatal*	*Históricamente en el destino las actividades cinegéticas y de pesca deportiva han sido populares, sobre todo para el turismo extranjero ya que el destino cuenta con los recursos de infraestructura y naturales para ello.*
	Coordinar esfuerzos entre hoteleros y estos dos segmentos para ofrecer promociones a través de productos y paquetes innovadores complementarios.	*SECTUR Estatal*	
	Revisión de regulación para el desarrollo del turismo cinegético para agilizar la tramitología de la actividad.	*SECTUR Estatal*	
	Colaborar con información, folletos, promoción y la participación en foros relacionados con la actividad cinegética y de pesca deportiva.	*SECTUR Estatal*	

Proyecto para incentivar la diversificación de productos y servicios turísticos.	*Establecer vinculación con los prestadores de servicios cinegéticos y de pesca deportiva para posicionar a Mazatlán en estos segmentos.*	*SECTUR Estatal*	*Históricamente en el destino las actividades cinegéticas y de pesca deportiva han sido populares, sobre todo para el turismo extranjero ya que el destino cuenta con los recursos de infraestructura y naturales para ello.*
	Coordinar esfuerzos entre hoteleros y estos dos segmentos para ofrecer promociones a través de productos y paquetes innovadores complementarios.	*SECTUR Estatal*	
	Revisión de regulación para el desarrollo del turismo cinegético para agilizar la tramitología de la actividad.	*SECTUR Estatal*	
	Colaborar con información, folletos, promoción y la participación en foros relacionados con la actividad cinegética y de pesca deportiva.	*SECTUR Estatal*	

Proyecto para incentivar la diversificación de productos y servicios turísticos.	*Establecer vinculación con los prestadores de servicios cinegéticos y de pesca deportiva para posicionar a Mazatlán en estos segmentos.*	*SECTUR Estatal*	*Históricamente en el destino las actividades cinegéticas y de pesca deportiva han sido populares, sobre todo para el turismo extranjero ya que el destino cuenta con los recursos de infraestructura y naturales para ello.*
	Coordinar esfuerzos entre hoteleros y estos dos segmentos para ofrecer promociones a través de productos y paquetes innovadores complementarios.	*SECTUR Estatal*	
	Revisión de regulación para el desarrollo del turismo cinegético para agilizar la tramitología de la actividad.	*SECTUR Estatal*	
	Colaborar con información, folletos, promoción y la participación en foros relacionados con la actividad cinegética y de pesca deportiva.	*SECTUR Estatal*	

Proyecto para incentivar la diversificación de productos y servicios turísticos.	*Establecer vinculación con los prestadores de servicios cinegéticos y de pesca deportiva para posicionar a Mazatlán en estos segmentos.*	*SECTUR Estatal*	*Históricamente en el destino las actividades cinegéticas y de pesca deportiva han sido populares, sobre todo para el turismo extranjero ya que el destino cuenta con los recursos de infraestructura y naturales para ello.*
	Coordinar esfuerzos entre hoteleros y estos dos segmentos para ofrecer promociones a través de productos y paquetes innovadores complementarios.	*SECTUR Estatal*	
	Revisión de regulación para el desarrollo del turismo cinegético para agilizar la tramitología de la actividad.	*SECTUR Estatal*	
	Colaborar con información, folletos, promoción y la participación en foros relacionados con la actividad cinegética y de pesca deportiva.	*SECTUR Estatal*	

Proyecto para incentivar la diversificación de productos y servicios turísticos.	*Establecer vinculación con los prestadores de servicios cinegéticos y de pesca deportiva para posicionar a Mazatlán en estos segmentos.*	*SECTUR Estatal*	*Históricamente en el destino las actividades cinegéticas y de pesca deportiva han sido populares, sobre todo para el turismo extranjero ya que el destino cuenta con los recursos de infraestructura y naturales para ello.*
	Coordinar esfuerzos entre hoteleros y estos dos segmentos para ofrecer promociones a través de productos y paquetes innovadores complementarios.	*SECTUR Estatal*	
	Revisión de regulación para el desarrollo del turismo cinegético para agilizar la tramitología de la actividad.	*SECTUR Estatal*	
	Colaborar con información, folletos, promoción y la participación en foros relacionados con la actividad cinegética y de pesca deportiva.	*SECTUR Estatal*	

Proyecto para incentivar la diversificación de productos y servicios turísticos.	*Establecer vinculación con los prestadores de servicios cinegéticos y de pesca deportiva para posicionar a Mazatlán en estos segmentos.*	*SECTUR Estatal*	*Históricamente en el destino las actividades cinegéticas y de pesca deportiva han sido populares, sobre todo para el turismo extranjero ya que el destino cuenta con los recursos de infraestructura y naturales para ello.*
	Coordinar esfuerzos entre hoteleros y estos dos segmentos para ofrecer promociones a través de productos y paquetes innovadores complementarios.	*SECTUR Estatal*	
	Revisión de regulación para el desarrollo del turismo cinegético para agilizar la tramitología de la actividad.	*SECTUR Estatal*	
	Colaborar con información, folletos, promoción y la participación en foros relacionados con la actividad cinegética y de pesca deportiva.	*SECTUR Estatal*	

Proyecto para incentivar la diversificación de productos y servicios turísticos.	*Establecer vinculación con los prestadores de servicios cinegéticos y de pesca deportiva para posicionar a Mazatlán en estos segmentos.*	*SECTUR Estatal*	*Históricamente en el destino las actividades cinegéticas y de pesca deportiva han sido populares, sobre todo para el turismo extranjero ya que el destino cuenta con los recursos de infraestructura y naturales para ello.*
	Coordinar esfuerzos entre hoteleros y estos dos segmentos para ofrecer promociones a través de productos y paquetes innovadores complementarios.	*SECTUR Estatal*	
	Revisión de regulación para el desarrollo del turismo cinegético para agilizar la tramitología de la actividad.	*SECTUR Estatal*	
	Colaborar con información, folletos, promoción y la participación en foros relacionados con la actividad cinegética y de pesca deportiva.	*SECTUR Estatal*	

Proyecto para incentivar la diversificación de productos y servicios turísticos.	*Establecer vinculación con los prestadores de servicios cinegéticos y de pesca deportiva para posicionar a Mazatlán en estos segmentos.*	*SECTUR Estatal*	*Históricamente en el destino las actividades cinegéticas y de pesca deportiva han sido populares, sobre todo para el turismo extranjero ya que el destino cuenta con los recursos de infraestructura y naturales para ello.*
	Coordinar esfuerzos entre hoteleros y estos dos segmentos para ofrecer promociones a través de productos y paquetes innovadores complementarios.	*SECTUR Estatal*	
	Revisión de regulación para el desarrollo del turismo cinegético para agilizar la tramitología de la actividad.	*SECTUR Estatal*	
	Colaborar con información, folletos, promoción y la participación en foros relacionados con la actividad cinegética y de pesca deportiva.	*SECTUR Estatal*	

Proyecto para incentivar la diversificación de productos y servicios turísticos.	*Establecer vinculación con los prestadores de servicios cinegéticos y de pesca deportiva para posicionar a Mazatlán en estos segmentos.*	*SECTUR Estatal*	*Históricamente en el destino las actividades cinegéticas y de pesca deportiva han sido populares, sobre todo para el turismo extranjero ya que el destino cuenta con los recursos de infraestructura y naturales para ello.*
	Coordinar esfuerzos entre hoteleros y estos dos segmentos para ofrecer promociones a través de productos y paquetes innovadores complementarios.	*SECTUR Estatal*	
	Revisión de regulación para el desarrollo del turismo cinegético para agilizar la tramitología de la actividad.	*SECTUR Estatal*	
	Colaborar con información, folletos, promoción y la participación en foros relacionados con la actividad cinegética y de pesca deportiva.	*SECTUR Estatal*	

Proyecto para incentivar la diversificación de productos y servicios turísticos.	*Establecer vinculación con los prestadores de servicios cinegéticos y de pesca deportiva para posicionar a Mazatlán en estos segmentos.*	*SECTUR Estatal*	*Históricamente en el destino las actividades cinegéticas y de pesca deportiva han sido populares, sobre todo para el turismo extranjero ya que el destino cuenta con los recursos de infraestructura y naturales para ello.*
	Coordinar esfuerzos entre hoteleros y estos dos segmentos para ofrecer promociones a través de productos y paquetes innovadores complementarios.	*SECTUR Estatal*	
	Revisión de regulación para el desarrollo del turismo cinegético para agilizar la tramitología de la actividad.	*SECTUR Estatal*	
	Colaborar con información, folletos, promoción y la participación en foros relacionados con la actividad cinegética y de pesca deportiva.	*SECTUR Estatal*	

Proyecto para incentivar la diversificación de productos y servicios turísticos.	*Establecer vinculación con los prestadores de servicios cinegéticos y de pesca deportiva para posicionar a Mazatlán en estos segmentos.*	*SECTUR Estatal*	*Históricamente en el destino las actividades cinegéticas y de pesca deportiva han sido populares, sobre todo para el turismo extranjero ya que el destino cuenta con los recursos de infraestructura y naturales para ello.*
	Coordinar esfuerzos entre hoteleros y estos dos segmentos para ofrecer promociones a través de productos y paquetes innovadores complementarios.	*SECTUR Estatal*	
	Revisión de regulación para el desarrollo del turismo cinegético para agilizar la tramitología de la actividad.	*SECTUR Estatal*	
	Colaborar con información, folletos, promoción y la participación en foros relacionados con la actividad cinegética y de pesca deportiva.	*SECTUR Estatal*	

Proyecto para incentivar la diversificación de productos y servicios turísticos.	*Establecer vinculación con los prestadores de servicios cinegéticos y de pesca deportiva para posicionar a Mazatlán en estos segmentos.*	*SECTUR Estatal*	*Históricamente en el destino las actividades cinegéticas y de pesca deportiva han sido populares, sobre todo para el turismo extranjero ya que el destino cuenta con los recursos de infraestructura y naturales para ello.*
	Coordinar esfuerzos entre hoteleros y estos dos segmentos para ofrecer promociones a través de productos y paquetes innovadores complementarios.	*SECTUR Estatal*	
	Revisión de regulación para el desarrollo del turismo cinegético para agilizar la tramitología de la actividad.	*SECTUR Estatal*	
	Colaborar con información, folletos, promoción y la participación en foros relacionados con la actividad cinegética y de pesca deportiva.	*SECTUR Estatal*	

Proyecto para incentivar la diversificación de productos y servicios turísticos.	*Establecer vinculación con los prestadores de servicios cinegéticos y de pesca deportiva para posicionar a Mazatlán en estos segmentos.*	*SECTUR Estatal*	*Históricamente en el destino las actividades cinegéticas y de pesca deportiva han sido populares, sobre todo para el turismo extranjero ya que el destino cuenta con los recursos de infraestructura y naturales para ello.*
	Coordinar esfuerzos entre hoteleros y estos dos segmentos para ofrecer promociones a través de productos y paquetes innovadores complementarios.	*SECTUR Estatal*	
	Revisión de regulación para el desarrollo del turismo cinegético para agilizar la tramitología de la actividad.	*SECTUR Estatal*	
	Colaborar con información, folletos, promoción y la participación en foros relacionados con la actividad cinegética y de pesca deportiva.	*SECTUR Estatal*	

Proyecto para incentivar la diversificación de productos y servicios turísticos.	*Establecer vinculación con los prestadores de servicios cinegéticos y de pesca deportiva para posicionar a Mazatlán en estos segmentos.*	*SECTUR Estatal*	*Históricamente en el destino las actividades cinegéticas y de pesca deportiva han sido populares, sobre todo para el turismo extranjero ya que el destino cuenta con los recursos de infraestructura y naturales para ello.*
	Coordinar esfuerzos entre hoteleros y estos dos segmentos para ofrecer promociones a través de productos y paquetes innovadores complementarios.	*SECTUR Estatal*	
	Revisión de regulación para el desarrollo del turismo cinegético para agilizar la tramitología de la actividad.	*SECTUR Estatal*	
	Colaborar con información, folletos, promoción y la participación en foros relacionados con la actividad cinegética y de pesca deportiva.	*SECTUR Estatal*	

Proyecto para incentivar la diversificación de productos y servicios turísticos.	*Establecer vinculación con los prestadores de servicios cinegéticos y de pesca deportiva para posicionar a Mazatlán en estos segmentos.*	*SECTUR Estatal*	*Históricamente en el destino las actividades cinegéticas y de pesca deportiva han sido populares, sobre todo para el turismo extranjero ya que el destino cuenta con los recursos de infraestructura y naturales para ello.*
	Coordinar esfuerzos entre hoteleros y estos dos segmentos para ofrecer promociones a través de productos y paquetes innovadores complementarios.	*SECTUR Estatal*	
	Revisión de regulación para el desarrollo del turismo cinegético para agilizar la tramitología de la actividad.	*SECTUR Estatal*	
	Colaborar con información, folletos, promoción y la participación en foros relacionados con la actividad cinegética y de pesca deportiva.	*SECTUR Estatal*	

Proyecto para incentivar la diversificación de productos y servicios turísticos.	*Establecer vinculación con los prestadores de servicios cinegéticos y de pesca deportiva para posicionar a Mazatlán en estos segmentos.*	*SECTUR Estatal*	*Históricamente en el destino las actividades cinegéticas y de pesca deportiva han sido populares, sobre todo para el turismo extranjero ya que el destino cuenta con los recursos de infraestructura y naturales para ello.*
	Coordinar esfuerzos entre hoteleros y estos dos segmentos para ofrecer promociones a través de productos y paquetes innovadores complementarios.	*SECTUR Estatal*	
	Revisión de regulación para el desarrollo del turismo cinegético para agilizar la tramitología de la actividad.	*SECTUR Estatal*	
	Colaborar con información, folletos, promoción y la participación en foros relacionados con la actividad cinegética y de pesca deportiva.	*SECTUR Estatal*	

Proyecto para incentivar la diversificación de productos y servicios turísticos.	*Establecer vinculación con los prestadores de servicios cinegéticos y de pesca deportiva para posicionar a Mazatlán en estos segmentos.*	*SECTUR Estatal*	*Históricamente en el destino las actividades cinegéticas y de pesca deportiva han sido populares, sobre todo para el turismo extranjero ya que el destino cuenta con los recursos de infraestructura y naturales para ello.*
	Coordinar esfuerzos entre hoteleros y estos dos segmentos para ofrecer promociones a través de productos y paquetes innovadores complementarios.	*SECTUR Estatal*	
	Revisión de regulación para el desarrollo del turismo cinegético para agilizar la tramitología de la actividad.	*SECTUR Estatal*	
	Colaborar con información, folletos, promoción y la participación en foros relacionados con la actividad cinegética y de pesca deportiva.	*SECTUR Estatal*	

Proyecto para incentivar la diversificación de productos y servicios turísticos.	*Establecer vinculación con los prestadores de servicios cinegéticos y de pesca deportiva para posicionar a Mazatlán en estos segmentos.*	*SECTUR Estatal*	*Históricamente en el destino las actividades cinegéticas y de pesca deportiva han sido populares, sobre todo para el turismo extranjero ya que el destino cuenta con los recursos de infraestructura y naturales para ello.*
	Coordinar esfuerzos entre hoteleros y estos dos segmentos para ofrecer promociones a través de productos y paquetes innovadores complementarios.	*SECTUR Estatal*	
	Revisión de regulación para el desarrollo del turismo cinegético para agilizar la tramitología de la actividad.	*SECTUR Estatal*	
	Colaborar con información, folletos, promoción y la participación en foros relacionados con la actividad cinegética y de pesca deportiva.	*SECTUR Estatal*	

Proyecto para incentivar la diversificación de productos y servicios turísticos.	*Establecer vinculación con los prestadores de servicios cinegéticos y de pesca deportiva para posicionar a Mazatlán en estos segmentos.*	*SECTUR Estatal*	*Históricamente en el destino las actividades cinegéticas y de pesca deportiva han sido populares, sobre todo para el turismo extranjero ya que el destino cuenta con los recursos de infraestructura y naturales para ello.*
	Coordinar esfuerzos entre hoteleros y estos dos segmentos para ofrecer promociones a través de productos y paquetes innovadores complementarios.	*SECTUR Estatal*	
	Revisión de regulación para el desarrollo del turismo cinegético para agilizar la tramitología de la actividad.	*SECTUR Estatal*	
	Colaborar con información, folletos, promoción y la participación en foros relacionados con la actividad cinegética y de pesca deportiva.	*SECTUR Estatal*	

Proyecto para incentivar la diversificación de productos y servicios turísticos.	*Establecer vinculación con los prestadores de servicios cinegéticos y de pesca deportiva para posicionar a Mazatlán en estos segmentos.*	*SECTUR Estatal*	*Históricamente en el destino las actividades cinegéticas y de pesca deportiva han sido populares, sobre todo para el turismo extranjero ya que el destino cuenta con los recursos de infraestructura y naturales para ello.*
	Coordinar esfuerzos entre hoteleros y estos dos segmentos para ofrecer promociones a través de productos y paquetes innovadores complementarios.	*SECTUR Estatal*	
	Revisión de regulación para el desarrollo del turismo cinegético para agilizar la tramitología de la actividad.	*SECTUR Estatal*	
	Colaborar con información, folletos, promoción y la participación en foros relacionados con la actividad cinegética y de pesca deportiva.	*SECTUR Estatal*	

Proyecto para incentivar la diversificación de productos y servicios turísticos.	*Establecer vinculación con los prestadores de servicios cinegéticos y de pesca deportiva para posicionar a Mazatlán en estos segmentos.*	*SECTUR Estatal*	*Históricamente en el destino las actividades cinegéticas y de pesca deportiva han sido populares, sobre todo para el turismo extranjero ya que el destino cuenta con los recursos de infraestructura y naturales para ello.*
	Coordinar esfuerzos entre hoteleros y estos dos segmentos para ofrecer promociones a través de productos y paquetes innovadores complementarios.	*SECTUR Estatal*	
	Revisión de regulación para el desarrollo del turismo cinegético para agilizar la tramitología de la actividad.	*SECTUR Estatal*	
	Colaborar con información, folletos, promoción y la participación en foros relacionados con la actividad cinegética y de pesca deportiva.	*SECTUR Estatal*	

Proyecto para incentivar la diversificación de productos y servicios turísticos.	*Establecer vinculación con los prestadores de servicios cinegéticos y de pesca deportiva para posicionar a Mazatlán en estos segmentos.*	*SECTUR Estatal*	*Históricamente en el destino las actividades cinegéticas y de pesca deportiva han sido populares, sobre todo para el turismo extranjero ya que el destino cuenta con los recursos de infraestructura y naturales para ello.*
	Coordinar esfuerzos entre hoteleros y estos dos segmentos para ofrecer promociones a través de productos y paquetes innovadores complementarios.	*SECTUR Estatal*	
	Revisión de regulación para el desarrollo del turismo cinegético para agilizar la tramitología de la actividad.	*SECTUR Estatal*	
	Colaborar con información, folletos, promoción y la participación en foros relacionados con la actividad cinegética y de pesca deportiva.	*SECTUR Estatal*	

Proyecto para incentivar la diversificación de productos y servicios turísticos.	*Establecer vinculación con los prestadores de servicios cinegéticos y de pesca deportiva para posicionar a Mazatlán en estos segmentos.*	*SECTUR Estatal*	*Históricamente en el destino las actividades cinegéticas y de pesca deportiva han sido populares, sobre todo para el turismo extranjero ya que el destino cuenta con los recursos de infraestructura y naturales para ello.*
	Coordinar esfuerzos entre hoteleros y estos dos segmentos para ofrecer promociones a través de productos y paquetes innovadores complementarios.	*SECTUR Estatal*	
	Revisión de regulación para el desarrollo del turismo cinegético para agilizar la tramitología de la actividad.	*SECTUR Estatal*	
	Colaborar con información, folletos, promoción y la participación en foros relacionados con la actividad cinegética y de pesca deportiva.	*SECTUR Estatal*	

Proyecto para incentivar la diversificación de productos y servicios turísticos.	*Establecer vinculación con los prestadores de servicios cinegéticos y de pesca deportiva para posicionar a Mazatlán en estos segmentos.*	*SECTUR Estatal*	*Históricamente en el destino las actividades cinegéticas y de pesca deportiva han sido populares, sobre todo para el turismo extranjero ya que el destino cuenta con los recursos de infraestructura y naturales para ello.*
	Coordinar esfuerzos entre hoteleros y estos dos segmentos para ofrecer promociones a través de productos y paquetes innovadores complementarios.	*SECTUR Estatal*	
	Revisión de regulación para el desarrollo del turismo cinegético para agilizar la tramitología de la actividad.	*SECTUR Estatal*	
	Colaborar con información, folletos, promoción y la participación en foros relacionados con la actividad cinegética y de pesca deportiva.	*SECTUR Estatal*	

Proyecto para incentivar la diversificación de productos y servicios turísticos.	*Establecer vinculación con los prestadores de servicios cinegéticos y de pesca deportiva para posicionar a Mazatlán en estos segmentos.*	*SECTUR Estatal*	*Históricamente en el destino las actividades cinegéticas y de pesca deportiva han sido populares, sobre todo para el turismo extranjero ya que el destino cuenta con los recursos de infraestructura y naturales para ello.*
	Coordinar esfuerzos entre hoteleros y estos dos segmentos para ofrecer promociones a través de productos y paquetes innovadores complementarios.	*SECTUR Estatal*	
	Revisión de regulación para el desarrollo del turismo cinegético para agilizar la tramitología de la actividad.	*SECTUR Estatal*	
	Colaborar con información, folletos, promoción y la participación en foros relacionados con la actividad cinegética y de pesca deportiva.	*SECTUR Estatal*	

Proyecto para incentivar la diversificación de productos y servicios turísticos.	*Establecer vinculación con los prestadores de servicios cinegéticos y de pesca deportiva para posicionar a Mazatlán en estos segmentos.*	*SECTUR Estatal*	*Históricamente en el destino las actividades cinegéticas y de pesca deportiva han sido populares, sobre todo para el turismo extranjero ya que el destino cuenta con los recursos de infraestructura y naturales para ello.*
	Coordinar esfuerzos entre hoteleros y estos dos segmentos para ofrecer promociones a través de productos y paquetes innovadores complementarios.	*SECTUR Estatal*	
	Revisión de regulación para el desarrollo del turismo cinegético para agilizar la tramitología de la actividad.	*SECTUR Estatal*	
	Colaborar con información, folletos, promoción y la participación en foros relacionados con la actividad cinegética y de pesca deportiva.	*SECTUR Estatal*	

Proyecto para incentivar la diversificación de productos y servicios turísticos.	*Establecer vinculación con los prestadores de servicios cinegéticos y de pesca deportiva para posicionar a Mazatlán en estos segmentos.*	*SECTUR Estatal*	*Históricamente en el destino las actividades cinegéticas y de pesca deportiva han sido populares, sobre todo para el turismo extranjero ya que el destino cuenta con los recursos de infraestructura y naturales para ello.*
	Coordinar esfuerzos entre hoteleros y estos dos segmentos para ofrecer promociones a través de productos y paquetes innovadores complementarios.	*SECTUR Estatal*	
	Revisión de regulación para el desarrollo del turismo cinegético para agilizar la tramitología de la actividad.	*SECTUR Estatal*	
	Colaborar con información, folletos, promoción y la participación en foros relacionados con la actividad cinegética y de pesca deportiva.	*SECTUR Estatal*	

Proyecto para incentivar la diversificación de productos y servicios turísticos.	*Establecer vinculación con los prestadores de servicios cinegéticos y de pesca deportiva para posicionar a Mazatlán en estos segmentos.*	*SECTUR Estatal*	*Históricamente en el destino las actividades cinegéticas y de pesca deportiva han sido populares, sobre todo para el turismo extranjero ya que el destino cuenta con los recursos de infraestructura y naturales para ello.*
	Coordinar esfuerzos entre hoteleros y estos dos segmentos para ofrecer promociones a través de productos y paquetes innovadores complementarios.	*SECTUR Estatal*	
	Revisión de regulación para el desarrollo del turismo cinegético para agilizar la tramitología de la actividad.	*SECTUR Estatal*	
	Colaborar con información, folletos, promoción y la participación en foros relacionados con la actividad cinegética y de pesca deportiva.	*SECTUR Estatal*	

Proyecto para incentivar la diversificación de productos y servicios turísticos.	*Establecer vinculación con los prestadores de servicios cinegéticos y de pesca deportiva para posicionar a Mazatlán en estos segmentos.*	*SECTUR Estatal*	*Históricamente en el destino las actividades cinegéticas y de pesca deportiva han sido populares, sobre todo para el turismo extranjero ya que el destino cuenta con los recursos de infraestructura y naturales para ello.*
	Coordinar esfuerzos entre hoteleros y estos dos segmentos para ofrecer promociones a través de productos y paquetes innovadores complementarios.	*SECTUR Estatal*	
	Revisión de regulación para el desarrollo del turismo cinegético para agilizar la tramitología de la actividad.	*SECTUR Estatal*	
	Colaborar con información, folletos, promoción y la participación en foros relacionados con la actividad cinegética y de pesca deportiva.	*SECTUR Estatal*	

Proyecto para incentivar la diversificación de productos y servicios turísticos.	*Establecer vinculación con los prestadores de servicios cinegéticos y de pesca deportiva para posicionar a Mazatlán en estos segmentos.*	*SECTUR Estatal*	*Históricamente en el destino las actividades cinegéticas y de pesca deportiva han sido populares, sobre todo para el turismo extranjero ya que el destino cuenta con los recursos de infraestructura y naturales para ello.*
	Coordinar esfuerzos entre hoteleros y estos dos segmentos para ofrecer promociones a través de productos y paquetes innovadores complementarios.	*SECTUR Estatal*	
	Revisión de regulación para el desarrollo del turismo cinegético para agilizar la tramitología de la actividad.	*SECTUR Estatal*	
	Colaborar con información, folletos, promoción y la participación en foros relacionados con la actividad cinegética y de pesca deportiva.	*SECTUR Estatal*	

Proyecto para incentivar la diversificación de productos y servicios turísticos.	*Establecer vinculación con los prestadores de servicios cinegéticos y de pesca deportiva para posicionar a Mazatlán en estos segmentos.*	*SECTUR Estatal*	*Históricamente en el destino las actividades cinegéticas y de pesca deportiva han sido populares, sobre todo para el turismo extranjero ya que el destino cuenta con los recursos de infraestructura y naturales para ello.*
	Coordinar esfuerzos entre hoteleros y estos dos segmentos para ofrecer promociones a través de productos y paquetes innovadores complementarios.	*SECTUR Estatal*	
	Revisión de regulación para el desarrollo del turismo cinegético para agilizar la tramitología de la actividad.	*SECTUR Estatal*	
	Colaborar con información, folletos, promoción y la participación en foros relacionados con la actividad cinegética y de pesca deportiva.	*SECTUR Estatal*	

Proyecto para incentivar la diversificación de productos y servicios turísticos.	*Establecer vinculación con los prestadores de servicios cinegéticos y de pesca deportiva para posicionar a Mazatlán en estos segmentos.*	*SECTUR Estatal*	*Históricamente en el destino las actividades cinegéticas y de pesca deportiva han sido populares, sobre todo para el turismo extranjero ya que el destino cuenta con los recursos de infraestructura y naturales para ello.*
	Coordinar esfuerzos entre hoteleros y estos dos segmentos para ofrecer promociones a través de productos y paquetes innovadores complementarios.	*SECTUR Estatal*	
	Revisión de regulación para el desarrollo del turismo cinegético para agilizar la tramitología de la actividad.	*SECTUR Estatal*	
	Colaborar con información, folletos, promoción y la participación en foros relacionados con la actividad cinegética y de pesca deportiva.	*SECTUR Estatal*	

Proyecto para incentivar la diversificación de productos y servicios turísticos.	*Establecer vinculación con los prestadores de servicios cinegéticos y de pesca deportiva para posicionar a Mazatlán en estos segmentos.*	*SECTUR Estatal*	*Históricamente en el destino las actividades cinegéticas y de pesca deportiva han sido populares, sobre todo para el turismo extranjero ya que el destino cuenta con los recursos de infraestructura y naturales para ello.*
	Coordinar esfuerzos entre hoteleros y estos dos segmentos para ofrecer promociones a través de productos y paquetes innovadores complementarios.	*SECTUR Estatal*	
	Revisión de regulación para el desarrollo del turismo cinegético para agilizar la tramitología de la actividad.	*SECTUR Estatal*	
	Colaborar con información, folletos, promoción y la participación en foros relacionados con la actividad cinegética y de pesca deportiva.	*SECTUR Estatal*	

Proyecto para incentivar la diversificación de productos y servicios turísticos.	*Establecer vinculación con los prestadores de servicios cinegéticos y de pesca deportiva para posicionar a Mazatlán en estos segmentos.*	*SECTUR Estatal*	*Históricamente en el destino las actividades cinegéticas y de pesca deportiva han sido populares, sobre todo para el turismo extranjero ya que el destino cuenta con los recursos de infraestructura y naturales para ello.*
	Coordinar esfuerzos entre hoteleros y estos dos segmentos para ofrecer promociones a través de productos y paquetes innovadores complementarios.	*SECTUR Estatal*	
	Revisión de regulación para el desarrollo del turismo cinegético para agilizar la tramitología de la actividad.	*SECTUR Estatal*	
	Colaborar con información, folletos, promoción y la participación en foros relacionados con la actividad cinegética y de pesca deportiva.	*SECTUR Estatal*	

Proyecto para incentivar la diversificación de productos y servicios turísticos.	*Establecer vinculación con los prestadores de servicios cinegéticos y de pesca deportiva para posicionar a Mazatlán en estos segmentos.*	*SECTUR Estatal*	*Históricamente en el destino las actividades cinegéticas y de pesca deportiva han sido populares, sobre todo para el turismo extranjero ya que el destino cuenta con los recursos de infraestructura y naturales para ello.*
	Coordinar esfuerzos entre hoteleros y estos dos segmentos para ofrecer promociones a través de productos y paquetes innovadores complementarios.	*SECTUR Estatal*	
	Revisión de regulación para el desarrollo del turismo cinegético para agilizar la tramitología de la actividad.	*SECTUR Estatal*	
	Colaborar con información, folletos, promoción y la participación en foros relacionados con la actividad cinegética y de pesca deportiva.	*SECTUR Estatal*	

Proyecto para incentivar la diversificación de productos y servicios turísticos.	*Establecer vinculación con los prestadores de servicios cinegéticos y de pesca deportiva para posicionar a Mazatlán en estos segmentos.*	*SECTUR Estatal*	*Históricamente en el destino las actividades cinegéticas y de pesca deportiva han sido populares, sobre todo para el turismo extranjero ya que el destino cuenta con los recursos de infraestructura y naturales para ello.*
	Coordinar esfuerzos entre hoteleros y estos dos segmentos para ofrecer promociones a través de productos y paquetes innovadores complementarios.	*SECTUR Estatal*	
	Revisión de regulación para el desarrollo del turismo cinegético para agilizar la tramitología de la actividad.	*SECTUR Estatal*	
	Colaborar con información, folletos, promoción y la participación en foros relacionados con la actividad cinegética y de pesca deportiva.	*SECTUR Estatal*	

Proyecto para incentivar la diversificación de productos y servicios turísticos.	*Establecer vinculación con los prestadores de servicios cinegéticos y de pesca deportiva para posicionar a Mazatlán en estos segmentos.*	*SECTUR Estatal*	*Históricamente en el destino las actividades cinegéticas y de pesca deportiva han sido populares, sobre todo para el turismo extranjero ya que el destino cuenta con los recursos de infraestructura y naturales para ello.*
	Coordinar esfuerzos entre hoteleros y estos dos segmentos para ofrecer promociones a través de productos y paquetes innovadores complementarios.	*SECTUR Estatal*	
	Revisión de regulación para el desarrollo del turismo cinegético para agilizar la tramitología de la actividad.	*SECTUR Estatal*	
	Colaborar con información, folletos, promoción y la participación en foros relacionados con la actividad cinegética y de pesca deportiva.	*SECTUR Estatal*	

Proyecto para incentivar la diversificación de productos y servicios turísticos.	*Establecer vinculación con los prestadores de servicios cinegéticos y de pesca deportiva para posicionar a Mazatlán en estos segmentos.*	*SECTUR Estatal*	*Históricamente en el destino las actividades cinegéticas y de pesca deportiva han sido populares, sobre todo para el turismo extranjero ya que el destino cuenta con los recursos de infraestructura y naturales para ello.*
	Coordinar esfuerzos entre hoteleros y estos dos segmentos para ofrecer promociones a través de productos y paquetes innovadores complementarios.	*SECTUR Estatal*	
	Revisión de regulación para el desarrollo del turismo cinegético para agilizar la tramitología de la actividad.	*SECTUR Estatal*	
	Colaborar con información, folletos, promoción y la participación en foros relacionados con la actividad cinegética y de pesca deportiva.	*SECTUR Estatal*	

Proyecto para incentivar la diversificación de productos y servicios turísticos.	*Establecer vinculación con los prestadores de servicios cinegéticos y de pesca deportiva para posicionar a Mazatlán en estos segmentos.*	*SECTUR Estatal*	*Históricamente en el destino las actividades cinegéticas y de pesca deportiva han sido populares, sobre todo para el turismo extranjero ya que el destino cuenta con los recursos de infraestructura y naturales para ello.*
	Coordinar esfuerzos entre hoteleros y estos dos segmentos para ofrecer promociones a través de productos y paquetes innovadores complementarios.	*SECTUR Estatal*	
	Revisión de regulación para el desarrollo del turismo cinegético para agilizar la tramitología de la actividad.	*SECTUR Estatal*	
	Colaborar con información, folletos, promoción y la participación en foros relacionados con la actividad cinegética y de pesca deportiva.	*SECTUR Estatal*	

Proyecto para incentivar la diversificación de productos y servicios turísticos.	*Establecer vinculación con los prestadores de servicios cinegéticos y de pesca deportiva para posicionar a Mazatlán en estos segmentos.*	*SECTUR Estatal*	*Históricamente en el destino las actividades cinegéticas y de pesca deportiva han sido populares, sobre todo para el turismo extranjero ya que el destino cuenta con los recursos de infraestructura y naturales para ello.*
	Coordinar esfuerzos entre hoteleros y estos dos segmentos para ofrecer promociones a través de productos y paquetes innovadores complementarios.	*SECTUR Estatal*	
	Revisión de regulación para el desarrollo del turismo cinegético para agilizar la tramitología de la actividad.	*SECTUR Estatal*	
	Colaborar con información, folletos, promoción y la participación en foros relacionados con la actividad cinegética y de pesca deportiva.	*SECTUR Estatal*	

Proyecto para incentivar la diversificación de productos y servicios turísticos.	*Establecer vinculación con los prestadores de servicios cinegéticos y de pesca deportiva para posicionar a Mazatlán en estos segmentos.*	*SECTUR Estatal*	*Históricamente en el destino las actividades cinegéticas y de pesca deportiva han sido populares, sobre todo para el turismo extranjero ya que el destino cuenta con los recursos de infraestructura y naturales para ello.*
	Coordinar esfuerzos entre hoteleros y estos dos segmentos para ofrecer promociones a través de productos y paquetes innovadores complementarios.	*SECTUR Estatal*	
	Revisión de regulación para el desarrollo del turismo cinegético para agilizar la tramitología de la actividad.	*SECTUR Estatal*	
	Colaborar con información, folletos, promoción y la participación en foros relacionados con la actividad cinegética y de pesca deportiva.	*SECTUR Estatal*	

Proyecto para incentivar la diversificación de productos y servicios turísticos.	*Establecer vinculación con los prestadores de servicios cinegéticos y de pesca deportiva para posicionar a Mazatlán en estos segmentos.*	*SECTUR Estatal*	*Históricamente en el destino las actividades cinegéticas y de pesca deportiva han sido populares, sobre todo para el turismo extranjero ya que el destino cuenta con los recursos de infraestructura y naturales para ello.*
	Coordinar esfuerzos entre hoteleros y estos dos segmentos para ofrecer promociones a través de productos y paquetes innovadores complementarios.	*SECTUR Estatal*	
	Revisión de regulación para el desarrollo del turismo cinegético para agilizar la tramitología de la actividad.	*SECTUR Estatal*	
	Colaborar con información, folletos, promoción y la participación en foros relacionados con la actividad cinegética y de pesca deportiva.	*SECTUR Estatal*	

Proyecto para incentivar la diversificación de productos y servicios turísticos.	*Establecer vinculación con los prestadores de servicios cinegéticos y de pesca deportiva para posicionar a Mazatlán en estos segmentos.*	*SECTUR Estatal*	*Históricamente en el destino las actividades cinegéticas y de pesca deportiva han sido populares, sobre todo para el turismo extranjero ya que el destino cuenta con los recursos de infraestructura y naturales para ello.*
	Coordinar esfuerzos entre hoteleros y estos dos segmentos para ofrecer promociones a través de productos y paquetes innovadores complementarios.	*SECTUR Estatal*	
	Revisión de regulación para el desarrollo del turismo cinegético para agilizar la tramitología de la actividad.	*SECTUR Estatal*	
	Colaborar con información, folletos, promoción y la participación en foros relacionados con la actividad cinegética y de pesca deportiva.	*SECTUR Estatal*	

Proyecto para incentivar la diversificación de productos y servicios turísticos.	*Establecer vinculación con los prestadores de servicios cinegéticos y de pesca deportiva para posicionar a Mazatlán en estos segmentos.*	*SECTUR Estatal*	*Históricamente en el destino las actividades cinegéticas y de pesca deportiva han sido populares, sobre todo para el turismo extranjero ya que el destino cuenta con los recursos de infraestructura y naturales para ello.*
	Coordinar esfuerzos entre hoteleros y estos dos segmentos para ofrecer promociones a través de productos y paquetes innovadores complementarios.	*SECTUR Estatal*	
	Revisión de regulación para el desarrollo del turismo cinegético para agilizar la tramitología de la actividad.	*SECTUR Estatal*	
	Colaborar con información, folletos, promoción y la participación en foros relacionados con la actividad cinegética y de pesca deportiva.	*SECTUR Estatal*	

Proyecto para incentivar la diversificación de productos y servicios turísticos.	*Establecer vinculación con los prestadores de servicios cinegéticos y de pesca deportiva para posicionar a Mazatlán en estos segmentos.*	*SECTUR Estatal*	*Históricamente en el destino las actividades cinegéticas y de pesca deportiva han sido populares, sobre todo para el turismo extranjero ya que el destino cuenta con los recursos de infraestructura y naturales para ello.*
	Coordinar esfuerzos entre hoteleros y estos dos segmentos para ofrecer promociones a través de productos y paquetes innovadores complementarios.	*SECTUR Estatal*	
	Revisión de regulación para el desarrollo del turismo cinegético para agilizar la tramitología de la actividad.	*SECTUR Estatal*	
	Colaborar con información, folletos, promoción y la participación en foros relacionados con la actividad cinegética y de pesca deportiva.	*SECTUR Estatal*	

Proyecto para incentivar la diversificación de productos y servicios turísticos.	*Establecer vinculación con los prestadores de servicios cinegéticos y de pesca deportiva para posicionar a Mazatlán en estos segmentos.*	*SECTUR Estatal*	*Históricamente en el destino las actividades cinegéticas y de pesca deportiva han sido populares, sobre todo para el turismo extranjero ya que el destino cuenta con los recursos de infraestructura y naturales para ello.*
	Coordinar esfuerzos entre hoteleros y estos dos segmentos para ofrecer promociones a través de productos y paquetes innovadores complementarios.	*SECTUR Estatal*	
	Revisión de regulación para el desarrollo del turismo cinegético para agilizar la tramitología de la actividad.	*SECTUR Estatal*	
	Colaborar con información, folletos, promoción y la participación en foros relacionados con la actividad cinegética y de pesca deportiva.	*SECTUR Estatal*	

Proyecto para incentivar la diversificación de productos y servicios turísticos.	*Establecer vinculación con los prestadores de servicios cinegéticos y de pesca deportiva para posicionar a Mazatlán en estos segmentos.*	*SECTUR Estatal*	*Históricamente en el destino las actividades cinegéticas y de pesca deportiva han sido populares, sobre todo para el turismo extranjero ya que el destino cuenta con los recursos de infraestructura y naturales para ello.*
	Coordinar esfuerzos entre hoteleros y estos dos segmentos para ofrecer promociones a través de productos y paquetes innovadores complementarios.	*SECTUR Estatal*	
	Revisión de regulación para el desarrollo del turismo cinegético para agilizar la tramitología de la actividad.	*SECTUR Estatal*	
	Colaborar con información, folletos, promoción y la participación en foros relacionados con la actividad cinegética y de pesca deportiva.	*SECTUR Estatal*	

Proyecto para incentivar la diversificación de productos y servicios turísticos.	*Establecer vinculación con los prestadores de servicios cinegéticos y de pesca deportiva para posicionar a Mazatlán en estos segmentos.*	*SECTUR Estatal*	*Históricamente en el destino las actividades cinegéticas y de pesca deportiva han sido populares, sobre todo para el turismo extranjero ya que el destino cuenta con los recursos de infraestructura y naturales para ello.*
	Coordinar esfuerzos entre hoteleros y estos dos segmentos para ofrecer promociones a través de productos y paquetes innovadores complementarios.	*SECTUR Estatal*	
	Revisión de regulación para el desarrollo del turismo cinegético para agilizar la tramitología de la actividad.	*SECTUR Estatal*	
	Colaborar con información, folletos, promoción y la participación en foros relacionados con la actividad cinegética y de pesca deportiva.	*SECTUR Estatal*	

Proyecto para incentivar la diversificación de productos y servicios turísticos.	*Establecer vinculación con los prestadores de servicios cinegéticos y de pesca deportiva para posicionar a Mazatlán en estos segmentos.*	*SECTUR Estatal*	*Históricamente en el destino las actividades cinegéticas y de pesca deportiva han sido populares, sobre todo para el turismo extranjero ya que el destino cuenta con los recursos de infraestructura y naturales para ello.*
	Coordinar esfuerzos entre hoteleros y estos dos segmentos para ofrecer promociones a través de productos y paquetes innovadores complementarios.	*SECTUR Estatal*	
	Revisión de regulación para el desarrollo del turismo cinegético para agilizar la tramitología de la actividad.	*SECTUR Estatal*	
	Colaborar con información, folletos, promoción y la participación en foros relacionados con la actividad cinegética y de pesca deportiva.	*SECTUR Estatal*	

Proyecto para incentivar la diversificación de productos y servicios turísticos.	*Establecer vinculación con los prestadores de servicios cinegéticos y de pesca deportiva para posicionar a Mazatlán en estos segmentos.*	*SECTUR Estatal*	*Históricamente en el destino las actividades cinegéticas y de pesca deportiva han sido populares, sobre todo para el turismo extranjero ya que el destino cuenta con los recursos de infraestructura y naturales para ello.*
	Coordinar esfuerzos entre hoteleros y estos dos segmentos para ofrecer promociones a través de productos y paquetes innovadores complementarios.	*SECTUR Estatal*	
	Revisión de regulación para el desarrollo del turismo cinegético para agilizar la tramitología de la actividad.	*SECTUR Estatal*	
	Colaborar con información, folletos, promoción y la participación en foros relacionados con la actividad cinegética y de pesca deportiva.	*SECTUR Estatal*	

Proyecto para incentivar la diversificación de productos y servicios turísticos.	*Establecer vinculación con los prestadores de servicios cinegéticos y de pesca deportiva para posicionar a Mazatlán en estos segmentos.*	*SECTUR Estatal*	*Históricamente en el destino las actividades cinegéticas y de pesca deportiva han sido populares, sobre todo para el turismo extranjero ya que el destino cuenta con los recursos de infraestructura y naturales para ello.*
	Coordinar esfuerzos entre hoteleros y estos dos segmentos para ofrecer promociones a través de productos y paquetes innovadores complementarios.	*SECTUR Estatal*	
	Revisión de regulación para el desarrollo del turismo cinegético para agilizar la tramitología de la actividad.	*SECTUR Estatal*	
	Colaborar con información, folletos, promoción y la participación en foros relacionados con la actividad cinegética y de pesca deportiva.	*SECTUR Estatal*	

Proyecto para incentivar la diversificación de productos y servicios turísticos.	*Establecer vinculación con los prestadores de servicios cinegéticos y de pesca deportiva para posicionar a Mazatlán en estos segmentos.*	*SECTUR Estatal*	*Históricamente en el destino las actividades cinegéticas y de pesca deportiva han sido populares, sobre todo para el turismo extranjero ya que el destino cuenta con los recursos de infraestructura y naturales para ello.*
	Coordinar esfuerzos entre hoteleros y estos dos segmentos para ofrecer promociones a través de productos y paquetes innovadores complementarios.	*SECTUR Estatal*	
	Revisión de regulación para el desarrollo del turismo cinegético para agilizar la tramitología de la actividad.	*SECTUR Estatal*	
	Colaborar con información, folletos, promoción y la participación en foros relacionados con la actividad cinegética y de pesca deportiva.	*SECTUR Estatal*	

Proyecto para incentivar la diversificación de productos y servicios turísticos.	*Establecer vinculación con los prestadores de servicios cinegéticos y de pesca deportiva para posicionar a Mazatlán en estos segmentos.*	*SECTUR Estatal*	*Históricamente en el destino las actividades cinegéticas y de pesca deportiva han sido populares, sobre todo para el turismo extranjero ya que el destino cuenta con los recursos de infraestructura y naturales para ello.*
	Coordinar esfuerzos entre hoteleros y estos dos segmentos para ofrecer promociones a través de productos y paquetes innovadores complementarios.	*SECTUR Estatal*	
	Revisión de regulación para el desarrollo del turismo cinegético para agilizar la tramitología de la actividad.	*SECTUR Estatal*	
	Colaborar con información, folletos, promoción y la participación en foros relacionados con la actividad cinegética y de pesca deportiva.	*SECTUR Estatal*	

Proyecto para incentivar la diversificación de productos y servicios turísticos.	*Establecer vinculación con los prestadores de servicios cinegéticos y de pesca deportiva para posicionar a Mazatlán en estos segmentos.*	*SECTUR Estatal*	*Históricamente en el destino las actividades cinegéticas y de pesca deportiva han sido populares, sobre todo para el turismo extranjero ya que el destino cuenta con los recursos de infraestructura y naturales para ello.*
	Coordinar esfuerzos entre hoteleros y estos dos segmentos para ofrecer promociones a través de productos y paquetes innovadores complementarios.	*SECTUR Estatal*	
	Revisión de regulación para el desarrollo del turismo cinegético para agilizar la tramitología de la actividad.	*SECTUR Estatal*	
	Colaborar con información, folletos, promoción y la participación en foros relacionados con la actividad cinegética y de pesca deportiva.	*SECTUR Estatal*	

Proyecto para incentivar la diversificación de productos y servicios turísticos.	*Establecer vinculación con los prestadores de servicios cinegéticos y de pesca deportiva para posicionar a Mazatlán en estos segmentos.*	*SECTUR Estatal*	*Históricamente en el destino las actividades cinegéticas y de pesca deportiva han sido populares, sobre todo para el turismo extranjero ya que el destino cuenta con los recursos de infraestructura y naturales para ello.*
	Coordinar esfuerzos entre hoteleros y estos dos segmentos para ofrecer promociones a través de productos y paquetes innovadores complementarios.	*SECTUR Estatal*	
	Revisión de regulación para el desarrollo del turismo cinegético para agilizar la tramitología de la actividad.	*SECTUR Estatal*	
	Colaborar con información, folletos, promoción y la participación en foros relacionados con la actividad cinegética y de pesca deportiva.	*SECTUR Estatal*	

Proyecto para incentivar la diversificación de productos y servicios turísticos.	*Establecer vinculación con los prestadores de servicios cinegéticos y de pesca deportiva para posicionar a Mazatlán en estos segmentos.*	*SECTUR Estatal*	*Históricamente en el destino las actividades cinegéticas y de pesca deportiva han sido populares, sobre todo para el turismo extranjero ya que el destino cuenta con los recursos de infraestructura y naturales para ello.*
	Coordinar esfuerzos entre hoteleros y estos dos segmentos para ofrecer promociones a través de productos y paquetes innovadores complementarios.	*SECTUR Estatal*	
	Revisión de regulación para el desarrollo del turismo cinegético para agilizar la tramitología de la actividad.	*SECTUR Estatal*	
	Colaborar con información, folletos, promoción y la participación en foros relacionados con la actividad cinegética y de pesca deportiva.	*SECTUR Estatal*	

Proyecto para incentivar la diversificación de productos y servicios turísticos.	*Establecer vinculación con los prestadores de servicios cinegéticos y de pesca deportiva para posicionar a Mazatlán en estos segmentos.*	*SECTUR Estatal*	*Históricamente en el destino las actividades cinegéticas y de pesca deportiva han sido populares, sobre todo para el turismo extranjero ya que el destino cuenta con los recursos de infraestructura y naturales para ello.*
	Coordinar esfuerzos entre hoteleros y estos dos segmentos para ofrecer promociones a través de productos y paquetes innovadores complementarios.	*SECTUR Estatal*	
	Revisión de regulación para el desarrollo del turismo cinegético para agilizar la tramitología de la actividad.	*SECTUR Estatal*	
	Colaborar con información, folletos, promoción y la participación en foros relacionados con la actividad cinegética y de pesca deportiva.	*SECTUR Estatal*	

Proyecto para incentivar la diversificación de productos y servicios turísticos.	*Establecer vinculación con los prestadores de servicios cinegéticos y de pesca deportiva para posicionar a Mazatlán en estos segmentos.*	*SECTUR Estatal*	*Históricamente en el destino las actividades cinegéticas y de pesca deportiva han sido populares, sobre todo para el turismo extranjero ya que el destino cuenta con los recursos de infraestructura y naturales para ello.*
	Coordinar esfuerzos entre hoteleros y estos dos segmentos para ofrecer promociones a través de productos y paquetes innovadores complementarios.	*SECTUR Estatal*	
	Revisión de regulación para el desarrollo del turismo cinegético para agilizar la tramitología de la actividad.	*SECTUR Estatal*	
	Colaborar con información, folletos, promoción y la participación en foros relacionados con la actividad cinegética y de pesca deportiva.	*SECTUR Estatal*	

Proyecto para incentivar la diversificación de productos y servicios turísticos.	*Establecer vinculación con los prestadores de servicios cinegéticos y de pesca deportiva para posicionar a Mazatlán en estos segmentos.*	*SECTUR Estatal*	*Históricamente en el destino las actividades cinegéticas y de pesca deportiva han sido populares, sobre todo para el turismo extranjero ya que el destino cuenta con los recursos de infraestructura y naturales para ello.*
	Coordinar esfuerzos entre hoteleros y estos dos segmentos para ofrecer promociones a través de productos y paquetes innovadores complementarios.	*SECTUR Estatal*	
	Revisión de regulación para el desarrollo del turismo cinegético para agilizar la tramitología de la actividad.	*SECTUR Estatal*	
	Colaborar con información, folletos, promoción y la participación en foros relacionados con la actividad cinegética y de pesca deportiva.	*SECTUR Estatal*	

Proyecto para incentivar la diversificación de productos y servicios turísticos.	*Establecer vinculación con los prestadores de servicios cinegéticos y de pesca deportiva para posicionar a Mazatlán en estos segmentos.*	*SECTUR Estatal*	*Históricamente en el destino las actividades cinegéticas y de pesca deportiva han sido populares, sobre todo para el turismo extranjero ya que el destino cuenta con los recursos de infraestructura y naturales para ello.*
	Coordinar esfuerzos entre hoteleros y estos dos segmentos para ofrecer promociones a través de productos y paquetes innovadores complementarios.	*SECTUR Estatal*	
	Revisión de regulación para el desarrollo del turismo cinegético para agilizar la tramitología de la actividad.	*SECTUR Estatal*	
	Colaborar con información, folletos, promoción y la participación en foros relacionados con la actividad cinegética y de pesca deportiva.	*SECTUR Estatal*	

Proyecto para incentivar la diversificación de productos y servicios turísticos.	*Establecer vinculación con los prestadores de servicios cinegéticos y de pesca deportiva para posicionar a Mazatlán en estos segmentos.*	*SECTUR Estatal*	*Históricamente en el destino las actividades cinegéticas y de pesca deportiva han sido populares, sobre todo para el turismo extranjero ya que el destino cuenta con los recursos de infraestructura y naturales para ello.*
	Coordinar esfuerzos entre hoteleros y estos dos segmentos para ofrecer promociones a través de productos y paquetes innovadores complementarios.	*SECTUR Estatal*	
	Revisión de regulación para el desarrollo del turismo cinegético para agilizar la tramitología de la actividad.	*SECTUR Estatal*	
	Colaborar con información, folletos, promoción y la participación en foros relacionados con la actividad cinegética y de pesca deportiva.	*SECTUR Estatal*	

Proyecto para incentivar la diversificación de productos y servicios turísticos.	*Establecer vinculación con los prestadores de servicios cinegéticos y de pesca deportiva para posicionar a Mazatlán en estos segmentos.*	*SECTUR Estatal*	*Históricamente en el destino las actividades cinegéticas y de pesca deportiva han sido populares, sobre todo para el turismo extranjero ya que el destino cuenta con los recursos de infraestructura y naturales para ello.*
	Coordinar esfuerzos entre hoteleros y estos dos segmentos para ofrecer promociones a través de productos y paquetes innovadores complementarios.	*SECTUR Estatal*	
	Revisión de regulación para el desarrollo del turismo cinegético para agilizar la tramitología de la actividad.	*SECTUR Estatal*	
	Colaborar con información, folletos, promoción y la participación en foros relacionados con la actividad cinegética y de pesca deportiva.	*SECTUR Estatal*	

Proyecto para incentivar la diversificación de productos y servicios turísticos.	*Establecer vinculación con los prestadores de servicios cinegéticos y de pesca deportiva para posicionar a Mazatlán en estos segmentos.*	*SECTUR Estatal*	*Históricamente en el destino las actividades cinegéticas y de pesca deportiva han sido populares, sobre todo para el turismo extranjero ya que el destino cuenta con los recursos de infraestructura y naturales para ello.*
	Coordinar esfuerzos entre hoteleros y estos dos segmentos para ofrecer promociones a través de productos y paquetes innovadores complementarios.	*SECTUR Estatal*	
	Revisión de regulación para el desarrollo del turismo cinegético para agilizar la tramitología de la actividad.	*SECTUR Estatal*	
	Colaborar con información, folletos, promoción y la participación en foros relacionados con la actividad cinegética y de pesca deportiva.	*SECTUR Estatal*	

Proyecto para incentivar la diversificación de productos y servicios turísticos.	*Establecer vinculación con los prestadores de servicios cinegéticos y de pesca deportiva para posicionar a Mazatlán en estos segmentos.*	*SECTUR Estatal*	*Históricamente en el destino las actividades cinegéticas y de pesca deportiva han sido populares, sobre todo para el turismo extranjero ya que el destino cuenta con los recursos de infraestructura y naturales para ello.*
	Coordinar esfuerzos entre hoteleros y estos dos segmentos para ofrecer promociones a través de productos y paquetes innovadores complementarios.	*SECTUR Estatal*	
	Revisión de regulación para el desarrollo del turismo cinegético para agilizar la tramitología de la actividad.	*SECTUR Estatal*	
	Colaborar con información, folletos, promoción y la participación en foros relacionados con la actividad cinegética y de pesca deportiva.	*SECTUR Estatal*	

Proyecto para incentivar la diversificación de productos y servicios turísticos.	*Establecer vinculación con los prestadores de servicios cinegéticos y de pesca deportiva para posicionar a Mazatlán en estos segmentos.*	*SECTUR Estatal*	*Históricamente en el destino las actividades cinegéticas y de pesca deportiva han sido populares, sobre todo para el turismo extranjero ya que el destino cuenta con los recursos de infraestructura y naturales para ello.*
	Coordinar esfuerzos entre hoteleros y estos dos segmentos para ofrecer promociones a través de productos y paquetes innovadores complementarios.	*SECTUR Estatal*	
	Revisión de regulación para el desarrollo del turismo cinegético para agilizar la tramitología de la actividad.	*SECTUR Estatal*	
	Colaborar con información, folletos, promoción y la participación en foros relacionados con la actividad cinegética y de pesca deportiva.	*SECTUR Estatal*	

Proyecto para incentivar la diversificación de productos y servicios turísticos.	*Establecer vinculación con los prestadores de servicios cinegéticos y de pesca deportiva para posicionar a Mazatlán en estos segmentos.*	*SECTUR Estatal*	*Históricamente en el destino las actividades cinegéticas y de pesca deportiva han sido populares, sobre todo para el turismo extranjero ya que el destino cuenta con los recursos de infraestructura y naturales para ello.*
	Coordinar esfuerzos entre hoteleros y estos dos segmentos para ofrecer promociones a través de productos y paquetes innovadores complementarios.	*SECTUR Estatal*	
	Revisión de regulación para el desarrollo del turismo cinegético para agilizar la tramitología de la actividad.	*SECTUR Estatal*	
	Colaborar con información, folletos, promoción y la participación en foros relacionados con la actividad cinegética y de pesca deportiva.	*SECTUR Estatal*	

Proyecto para incentivar la diversificación de productos y servicios turísticos.	*Establecer vinculación con los prestadores de servicios cinegéticos y de pesca deportiva para posicionar a Mazatlán en estos segmentos.*	*SECTUR Estatal*	*Históricamente en el destino las actividades cinegéticas y de pesca deportiva han sido populares, sobre todo para el turismo extranjero ya que el destino cuenta con los recursos de infraestructura y naturales para ello.*
	Coordinar esfuerzos entre hoteleros y estos dos segmentos para ofrecer promociones a través de productos y paquetes innovadores complementarios.	*SECTUR Estatal*	
	Revisión de regulación para el desarrollo del turismo cinegético para agilizar la tramitología de la actividad.	*SECTUR Estatal*	
	Colaborar con información, folletos, promoción y la participación en foros relacionados con la actividad cinegética y de pesca deportiva.	*SECTUR Estatal*	

Proyecto para incentivar la diversificación de productos y servicios turísticos.	*Establecer vinculación con los prestadores de servicios cinegéticos y de pesca deportiva para posicionar a Mazatlán en estos segmentos.*	*SECTUR Estatal*	*Históricamente en el destino las actividades cinegéticas y de pesca deportiva han sido populares, sobre todo para el turismo extranjero ya que el destino cuenta con los recursos de infraestructura y naturales para ello.*
	Coordinar esfuerzos entre hoteleros y estos dos segmentos para ofrecer promociones a través de productos y paquetes innovadores complementarios.	*SECTUR Estatal*	
	Revisión de regulación para el desarrollo del turismo cinegético para agilizar la tramitología de la actividad.	*SECTUR Estatal*	
	Colaborar con información, folletos, promoción y la participación en foros relacionados con la actividad cinegética y de pesca deportiva.	*SECTUR Estatal*	

Proyecto para incentivar la diversificación de productos y servicios turísticos.	*Establecer vinculación con los prestadores de servicios cinegéticos y de pesca deportiva para posicionar a Mazatlán en estos segmentos.*	*SECTUR Estatal*	*Históricamente en el destino las actividades cinegéticas y de pesca deportiva han sido populares, sobre todo para el turismo extranjero ya que el destino cuenta con los recursos de infraestructura y naturales para ello.*
	Coordinar esfuerzos entre hoteleros y estos dos segmentos para ofrecer promociones a través de productos y paquetes innovadores complementarios.	*SECTUR Estatal*	
	Revisión de regulación para el desarrollo del turismo cinegético para agilizar la tramitología de la actividad.	*SECTUR Estatal*	
	Colaborar con información, folletos, promoción y la participación en foros relacionados con la actividad cinegética y de pesca deportiva.	*SECTUR Estatal*	

Proyecto para incentivar la diversificación de productos y servicios turísticos.	*Establecer vinculación con los prestadores de servicios cinegéticos y de pesca deportiva para posicionar a Mazatlán en estos segmentos.*	*SECTUR Estatal*	*Históricamente en el destino las actividades cinegéticas y de pesca deportiva han sido populares, sobre todo para el turismo extranjero ya que el destino cuenta con los recursos de infraestructura y naturales para ello.*
	Coordinar esfuerzos entre hoteleros y estos dos segmentos para ofrecer promociones a través de productos y paquetes innovadores complementarios.	*SECTUR Estatal*	
	Revisión de regulación para el desarrollo del turismo cinegético para agilizar la tramitología de la actividad.	*SECTUR Estatal*	
	Colaborar con información, folletos, promoción y la participación en foros relacionados con la actividad cinegética y de pesca deportiva.	*SECTUR Estatal*	

Proyecto para incentivar la diversificación de productos y servicios turísticos.	*Establecer vinculación con los prestadores de servicios cinegéticos y de pesca deportiva para posicionar a Mazatlán en estos segmentos.*	*SECTUR Estatal*	*Históricamente en el destino las actividades cinegéticas y de pesca deportiva han sido populares, sobre todo para el turismo extranjero ya que el destino cuenta con los recursos de infraestructura y naturales para ello.*
	Coordinar esfuerzos entre hoteleros y estos dos segmentos para ofrecer promociones a través de productos y paquetes innovadores complementarios.	*SECTUR Estatal*	
	Revisión de regulación para el desarrollo del turismo cinegético para agilizar la tramitología de la actividad.	*SECTUR Estatal*	
	Colaborar con información, folletos, promoción y la participación en foros relacionados con la actividad cinegética y de pesca deportiva.	*SECTUR Estatal*	

Proyecto para incentivar la diversificación de productos y servicios turísticos.	*Establecer vinculación con los prestadores de servicios cinegéticos y de pesca deportiva para posicionar a Mazatlán en estos segmentos.*	*SECTUR Estatal*	*Históricamente en el destino las actividades cinegéticas y de pesca deportiva han sido populares, sobre todo para el turismo extranjero ya que el destino cuenta con los recursos de infraestructura y naturales para ello.*
	Coordinar esfuerzos entre hoteleros y estos dos segmentos para ofrecer promociones a través de productos y paquetes innovadores complementarios.	*SECTUR Estatal*	
	Revisión de regulación para el desarrollo del turismo cinegético para agilizar la tramitología de la actividad.	*SECTUR Estatal*	
	Colaborar con información, folletos, promoción y la participación en foros relacionados con la actividad cinegética y de pesca deportiva.	*SECTUR Estatal*	

Proyecto para incentivar la diversificación de productos y servicios turísticos.	*Establecer vinculación con los prestadores de servicios cinegéticos y de pesca deportiva para posicionar a Mazatlán en estos segmentos.*	*SECTUR Estatal*	*Históricamente en el destino las actividades cinegéticas y de pesca deportiva han sido populares, sobre todo para el turismo extranjero ya que el destino cuenta con los recursos de infraestructura y naturales para ello.*
	Coordinar esfuerzos entre hoteleros y estos dos segmentos para ofrecer promociones a través de productos y paquetes innovadores complementarios.	*SECTUR Estatal*	
	Revisión de regulación para el desarrollo del turismo cinegético para agilizar la tramitología de la actividad.	*SECTUR Estatal*	
	Colaborar con información, folletos, promoción y la participación en foros relacionados con la actividad cinegética y de pesca deportiva.	*SECTUR Estatal*	

Proyecto para incentivar la diversificación de productos y servicios turísticos.	*Establecer vinculación con los prestadores de servicios cinegéticos y de pesca deportiva para posicionar a Mazatlán en estos segmentos.*	*SECTUR Estatal*	*Históricamente en el destino las actividades cinegéticas y de pesca deportiva han sido populares, sobre todo para el turismo extranjero ya que el destino cuenta con los recursos de infraestructura y naturales para ello.*
	Coordinar esfuerzos entre hoteleros y estos dos segmentos para ofrecer promociones a través de productos y paquetes innovadores complementarios.	*SECTUR Estatal*	
	Revisión de regulación para el desarrollo del turismo cinegético para agilizar la tramitología de la actividad.	*SECTUR Estatal*	
	Colaborar con información, folletos, promoción y la participación en foros relacionados con la actividad cinegética y de pesca deportiva.	*SECTUR Estatal*	

Proyecto para incentivar la diversificación de productos y servicios turísticos.	*Establecer vinculación con los prestadores de servicios cinegéticos y de pesca deportiva para posicionar a Mazatlán en estos segmentos.*	*SECTUR Estatal*	*Históricamente en el destino las actividades cinegéticas y de pesca deportiva han sido populares, sobre todo para el turismo extranjero ya que el destino cuenta con los recursos de infraestructura y naturales para ello.*
	Coordinar esfuerzos entre hoteleros y estos dos segmentos para ofrecer promociones a través de productos y paquetes innovadores complementarios.	*SECTUR Estatal*	
	Revisión de regulación para el desarrollo del turismo cinegético para agilizar la tramitología de la actividad.	*SECTUR Estatal*	
	Colaborar con información, folletos, promoción y la participación en foros relacionados con la actividad cinegética y de pesca deportiva.	*SECTUR Estatal*	

Proyecto para incentivar la diversificación de productos y servicios turísticos.	*Establecer vinculación con los prestadores de servicios cinegéticos y de pesca deportiva para posicionar a Mazatlán en estos segmentos.*	*SECTUR Estatal*	*Históricamente en el destino las actividades cinegéticas y de pesca deportiva han sido populares, sobre todo para el turismo extranjero ya que el destino cuenta con los recursos de infraestructura y naturales para ello.*
	Coordinar esfuerzos entre hoteleros y estos dos segmentos para ofrecer promociones a través de productos y paquetes innovadores complementarios.	*SECTUR Estatal*	
	Revisión de regulación para el desarrollo del turismo cinegético para agilizar la tramitología de la actividad.	*SECTUR Estatal*	
	Colaborar con información, folletos, promoción y la participación en foros relacionados con la actividad cinegética y de pesca deportiva.	*SECTUR Estatal*	

Proyecto para incentivar la diversificación de productos y servicios turísticos.	*Establecer vinculación con los prestadores de servicios cinegéticos y de pesca deportiva para posicionar a Mazatlán en estos segmentos.*	*SECTUR Estatal*	*Históricamente en el destino las actividades cinegéticas y de pesca deportiva han sido populares, sobre todo para el turismo extranjero ya que el destino cuenta con los recursos de infraestructura y naturales para ello.*
	Coordinar esfuerzos entre hoteleros y estos dos segmentos para ofrecer promociones a través de productos y paquetes innovadores complementarios.	*SECTUR Estatal*	
	Revisión de regulación para el desarrollo del turismo cinegético para agilizar la tramitología de la actividad.	*SECTUR Estatal*	
	Colaborar con información, folletos, promoción y la participación en foros relacionados con la actividad cinegética y de pesca deportiva.	*SECTUR Estatal*	

Proyecto para incentivar la diversificación de productos y servicios turísticos.	*Establecer vinculación con los prestadores de servicios cinegéticos y de pesca deportiva para posicionar a Mazatlán en estos segmentos.*	*SECTUR Estatal*	*Históricamente en el destino las actividades cinegéticas y de pesca deportiva han sido populares, sobre todo para el turismo extranjero ya que el destino cuenta con los recursos de infraestructura y naturales para ello.*
	Coordinar esfuerzos entre hoteleros y estos dos segmentos para ofrecer promociones a través de productos y paquetes innovadores complementarios.	*SECTUR Estatal*	
	Revisión de regulación para el desarrollo del turismo cinegético para agilizar la tramitología de la actividad.	*SECTUR Estatal*	
	Colaborar con información, folletos, promoción y la participación en foros relacionados con la actividad cinegética y de pesca deportiva.	*SECTUR Estatal*	

Proyecto para incentivar la diversificación de productos y servicios turísticos.	*Establecer vinculación con los prestadores de servicios cinegéticos y de pesca deportiva para posicionar a Mazatlán en estos segmentos.*	*SECTUR Estatal*	*Históricamente en el destino las actividades cinegéticas y de pesca deportiva han sido populares, sobre todo para el turismo extranjero ya que el destino cuenta con los recursos de infraestructura y naturales para ello.*
	Coordinar esfuerzos entre hoteleros y estos dos segmentos para ofrecer promociones a través de productos y paquetes innovadores complementarios.	*SECTUR Estatal*	
	Revisión de regulación para el desarrollo del turismo cinegético para agilizar la tramitología de la actividad.	*SECTUR Estatal*	
	Colaborar con información, folletos, promoción y la participación en foros relacionados con la actividad cinegética y de pesca deportiva.	*SECTUR Estatal*	

Proyecto para incentivar la diversificación de productos y servicios turísticos.	*Establecer vinculación con los prestadores de servicios cinegéticos y de pesca deportiva para posicionar a Mazatlán en estos segmentos.*	*SECTUR Estatal*	*Históricamente en el destino las actividades cinegéticas y de pesca deportiva han sido populares, sobre todo para el turismo extranjero ya que el destino cuenta con los recursos de infraestructura y naturales para ello.*
	Coordinar esfuerzos entre hoteleros y estos dos segmentos para ofrecer promociones a través de productos y paquetes innovadores complementarios.	*SECTUR Estatal*	
	Revisión de regulación para el desarrollo del turismo cinegético para agilizar la tramitología de la actividad.	*SECTUR Estatal*	
	Colaborar con información, folletos, promoción y la participación en foros relacionados con la actividad cinegética y de pesca deportiva.	*SECTUR Estatal*	

Proyecto para incentivar la diversificación de productos y servicios turísticos.	*Establecer vinculación con los prestadores de servicios cinegéticos y de pesca deportiva para posicionar a Mazatlán en estos segmentos.*	*SECTUR Estatal*	*Históricamente en el destino las actividades cinegéticas y de pesca deportiva han sido populares, sobre todo para el turismo extranjero ya que el destino cuenta con los recursos de infraestructura y naturales para ello.*
	Coordinar esfuerzos entre hoteleros y estos dos segmentos para ofrecer promociones a través de productos y paquetes innovadores complementarios.	*SECTUR Estatal*	
	Revisión de regulación para el desarrollo del turismo cinegético para agilizar la tramitología de la actividad.	*SECTUR Estatal*	
	Colaborar con información, folletos, promoción y la participación en foros relacionados con la actividad cinegética y de pesca deportiva.	*SECTUR Estatal*	

Proyecto para incentivar la diversificación de productos y servicios turísticos.	*Establecer vinculación con los prestadores de servicios cinegéticos y de pesca deportiva para posicionar a Mazatlán en estos segmentos.*	*SECTUR Estatal*	*Históricamente en el destino las actividades cinegéticas y de pesca deportiva han sido populares, sobre todo para el turismo extranjero ya que el destino cuenta con los recursos de infraestructura y naturales para ello.*
	Coordinar esfuerzos entre hoteleros y estos dos segmentos para ofrecer promociones a través de productos y paquetes innovadores complementarios.	*SECTUR Estatal*	
	Revisión de regulación para el desarrollo del turismo cinegético para agilizar la tramitología de la actividad.	*SECTUR Estatal*	
	Colaborar con información, folletos, promoción y la participación en foros relacionados con la actividad cinegética y de pesca deportiva.	*SECTUR Estatal*	

Proyecto para incentivar la diversificación de productos y servicios turísticos.	*Establecer vinculación con los prestadores de servicios cinegéticos y de pesca deportiva para posicionar a Mazatlán en estos segmentos.*	*SECTUR Estatal*	*Históricamente en el destino las actividades cinegéticas y de pesca deportiva han sido populares, sobre todo para el turismo extranjero ya que el destino cuenta con los recursos de infraestructura y naturales para ello.*
	Coordinar esfuerzos entre hoteleros y estos dos segmentos para ofrecer promociones a través de productos y paquetes innovadores complementarios.	*SECTUR Estatal*	
	Revisión de regulación para el desarrollo del turismo cinegético para agilizar la tramitología de la actividad.	*SECTUR Estatal*	
	Colaborar con información, folletos, promoción y la participación en foros relacionados con la actividad cinegética y de pesca deportiva.	*SECTUR Estatal*	

Proyecto para incentivar la diversificación de productos y servicios turísticos.	*Establecer vinculación con los prestadores de servicios cinegéticos y de pesca deportiva para posicionar a Mazatlán en estos segmentos.*	*SECTUR Estatal*	*Históricamente en el destino las actividades cinegéticas y de pesca deportiva han sido populares, sobre todo para el turismo extranjero ya que el destino cuenta con los recursos de infraestructura y naturales para ello.*
	Coordinar esfuerzos entre hoteleros y estos dos segmentos para ofrecer promociones a través de productos y paquetes innovadores complementarios.	*SECTUR Estatal*	
	Revisión de regulación para el desarrollo del turismo cinegético para agilizar la tramitología de la actividad.	*SECTUR Estatal*	
	Colaborar con información, folletos, promoción y la participación en foros relacionados con la actividad cinegética y de pesca deportiva.	*SECTUR Estatal*	

Proyecto para incentivar la diversificación de productos y servicios turísticos.	*Establecer vinculación con los prestadores de servicios cinegéticos y de pesca deportiva para posicionar a Mazatlán en estos segmentos.*	*SECTUR Estatal*	*Históricamente en el destino las actividades cinegéticas y de pesca deportiva han sido populares, sobre todo para el turismo extranjero ya que el destino cuenta con los recursos de infraestructura y naturales para ello.*
	Coordinar esfuerzos entre hoteleros y estos dos segmentos para ofrecer promociones a través de productos y paquetes innovadores complementarios.	*SECTUR Estatal*	
	Revisión de regulación para el desarrollo del turismo cinegético para agilizar la tramitología de la actividad.	*SECTUR Estatal*	
	Colaborar con información, folletos, promoción y la participación en foros relacionados con la actividad cinegética y de pesca deportiva.	*SECTUR Estatal*	

Proyecto para incentivar la diversificación de productos y servicios turísticos.	*Establecer vinculación con los prestadores de servicios cinegéticos y de pesca deportiva para posicionar a Mazatlán en estos segmentos.*	*SECTUR Estatal*	*Históricamente en el destino las actividades cinegéticas y de pesca deportiva han sido populares, sobre todo para el turismo extranjero ya que el destino cuenta con los recursos de infraestructura y naturales para ello.*
	Coordinar esfuerzos entre hoteleros y estos dos segmentos para ofrecer promociones a través de productos y paquetes innovadores complementarios.	*SECTUR Estatal*	
	Revisión de regulación para el desarrollo del turismo cinegético para agilizar la tramitología de la actividad.	*SECTUR Estatal*	
	Colaborar con información, folletos, promoción y la participación en foros relacionados con la actividad cinegética y de pesca deportiva.	*SECTUR Estatal*	

Proyecto para incentivar la diversificación de productos y servicios turísticos.	*Establecer vinculación con los prestadores de servicios cinegéticos y de pesca deportiva para posicionar a Mazatlán en estos segmentos.*	*SECTUR Estatal*	*Históricamente en el destino las actividades cinegéticas y de pesca deportiva han sido populares, sobre todo para el turismo extranjero ya que el destino cuenta con los recursos de infraestructura y naturales para ello.*
	Coordinar esfuerzos entre hoteleros y estos dos segmentos para ofrecer promociones a través de productos y paquetes innovadores complementarios.	*SECTUR Estatal*	
	Revisión de regulación para el desarrollo del turismo cinegético para agilizar la tramitología de la actividad.	*SECTUR Estatal*	
	Colaborar con información, folletos, promoción y la participación en foros relacionados con la actividad cinegética y de pesca deportiva.	*SECTUR Estatal*	

Proyecto para incentivar la diversificación de productos y servicios turísticos.	*Establecer vinculación con los prestadores de servicios cinegéticos y de pesca deportiva para posicionar a Mazatlán en estos segmentos.*	*SECTUR Estatal*	*Históricamente en el destino las actividades cinegéticas y de pesca deportiva han sido populares, sobre todo para el turismo extranjero ya que el destino cuenta con los recursos de infraestructura y naturales para ello.*
	Coordinar esfuerzos entre hoteleros y estos dos segmentos para ofrecer promociones a través de productos y paquetes innovadores complementarios.	*SECTUR Estatal*	
	Revisión de regulación para el desarrollo del turismo cinegético para agilizar la tramitología de la actividad.	*SECTUR Estatal*	
	Colaborar con información, folletos, promoción y la participación en foros relacionados con la actividad cinegética y de pesca deportiva.	*SECTUR Estatal*	

Proyecto para incentivar la diversificación de productos y servicios turísticos.	*Establecer vinculación con los prestadores de servicios cinegéticos y de pesca deportiva para posicionar a Mazatlán en estos segmentos.*	*SECTUR Estatal*	*Históricamente en el destino las actividades cinegéticas y de pesca deportiva han sido populares, sobre todo para el turismo extranjero ya que el destino cuenta con los recursos de infraestructura y naturales para ello.*
	Coordinar esfuerzos entre hoteleros y estos dos segmentos para ofrecer promociones a través de productos y paquetes innovadores complementarios.	*SECTUR Estatal*	
	Revisión de regulación para el desarrollo del turismo cinegético para agilizar la tramitología de la actividad.	*SECTUR Estatal*	
	Colaborar con información, folletos, promoción y la participación en foros relacionados con la actividad cinegética y de pesca deportiva.	*SECTUR Estatal*	

Proyecto para incentivar la diversificación de productos y servicios turísticos.	*Establecer vinculación con los prestadores de servicios cinegéticos y de pesca deportiva para posicionar a Mazatlán en estos segmentos.*	*SECTUR Estatal*	*Históricamente en el destino las actividades cinegéticas y de pesca deportiva han sido populares, sobre todo para el turismo extranjero ya que el destino cuenta con los recursos de infraestructura y naturales para ello.*
	Coordinar esfuerzos entre hoteleros y estos dos segmentos para ofrecer promociones a través de productos y paquetes innovadores complementarios.	*SECTUR Estatal*	
	Revisión de regulación para el desarrollo del turismo cinegético para agilizar la tramitología de la actividad.	*SECTUR Estatal*	
	Colaborar con información, folletos, promoción y la participación en foros relacionados con la actividad cinegética y de pesca deportiva.	*SECTUR Estatal*	

Proyecto para incentivar la diversificación de productos y servicios turísticos.	*Establecer vinculación con los prestadores de servicios cinegéticos y de pesca deportiva para posicionar a Mazatlán en estos segmentos.*	*SECTUR Estatal*	*Históricamente en el destino las actividades cinegéticas y de pesca deportiva han sido populares, sobre todo para el turismo extranjero ya que el destino cuenta con los recursos de infraestructura y naturales para ello.*
	Coordinar esfuerzos entre hoteleros y estos dos segmentos para ofrecer promociones a través de productos y paquetes innovadores complementarios.	*SECTUR Estatal*	
	Revisión de regulación para el desarrollo del turismo cinegético para agilizar la tramitología de la actividad.	*SECTUR Estatal*	
	Colaborar con información, folletos, promoción y la participación en foros relacionados con la actividad cinegética y de pesca deportiva.	*SECTUR Estatal*	

Proyecto para incentivar la diversificación de productos y servicios turísticos.	*Establecer vinculación con los prestadores de servicios cinegéticos y de pesca deportiva para posicionar a Mazatlán en estos segmentos.*	*SECTUR Estatal*	*Históricamente en el destino las actividades cinegéticas y de pesca deportiva han sido populares, sobre todo para el turismo extranjero ya que el destino cuenta con los recursos de infraestructura y naturales para ello.*
	Coordinar esfuerzos entre hoteleros y estos dos segmentos para ofrecer promociones a través de productos y paquetes innovadores complementarios.	*SECTUR Estatal*	
	Revisión de regulación para el desarrollo del turismo cinegético para agilizar la tramitología de la actividad.	*SECTUR Estatal*	
	Colaborar con información, folletos, promoción y la participación en foros relacionados con la actividad cinegética y de pesca deportiva.	*SECTUR Estatal*	

Proyecto para incentivar la diversificación de productos y servicios turísticos.	*Establecer vinculación con los prestadores de servicios cinegéticos y de pesca deportiva para posicionar a Mazatlán en estos segmentos.*	*SECTUR Estatal*	*Históricamente en el destino las actividades cinegéticas y de pesca deportiva han sido populares, sobre todo para el turismo extranjero ya que el destino cuenta con los recursos de infraestructura y naturales para ello.*
	Coordinar esfuerzos entre hoteleros y estos dos segmentos para ofrecer promociones a través de productos y paquetes innovadores complementarios.	*SECTUR Estatal*	
	Revisión de regulación para el desarrollo del turismo cinegético para agilizar la tramitología de la actividad.	*SECTUR Estatal*	
	Colaborar con información, folletos, promoción y la participación en foros relacionados con la actividad cinegética y de pesca deportiva.	*SECTUR Estatal*	

Proyecto para incentivar la diversificación de productos y servicios turísticos.	*Establecer vinculación con los prestadores de servicios cinegéticos y de pesca deportiva para posicionar a Mazatlán en estos segmentos.*	*SECTUR Estatal*	*Históricamente en el destino las actividades cinegéticas y de pesca deportiva han sido populares, sobre todo para el turismo extranjero ya que el destino cuenta con los recursos de infraestructura y naturales para ello.*
	Coordinar esfuerzos entre hoteleros y estos dos segmentos para ofrecer promociones a través de productos y paquetes innovadores complementarios.	*SECTUR Estatal*	
	Revisión de regulación para el desarrollo del turismo cinegético para agilizar la tramitología de la actividad.	*SECTUR Estatal*	
	Colaborar con información, folletos, promoción y la participación en foros relacionados con la actividad cinegética y de pesca deportiva.	*SECTUR Estatal*	

Proyecto para incentivar la diversificación de productos y servicios turísticos.	*Establecer vinculación con los prestadores de servicios cinegéticos y de pesca deportiva para posicionar a Mazatlán en estos segmentos.*	*SECTUR Estatal*	*Históricamente en el destino las actividades cinegéticas y de pesca deportiva han sido populares, sobre todo para el turismo extranjero ya que el destino cuenta con los recursos de infraestructura y naturales para ello.*
	Coordinar esfuerzos entre hoteleros y estos dos segmentos para ofrecer promociones a través de productos y paquetes innovadores complementarios.	*SECTUR Estatal*	
	Revisión de regulación para el desarrollo del turismo cinegético para agilizar la tramitología de la actividad.	*SECTUR Estatal*	
	Colaborar con información, folletos, promoción y la participación en foros relacionados con la actividad cinegética y de pesca deportiva.	*SECTUR Estatal*	

Proyecto para incentivar la diversificación de productos y servicios turísticos.	*Establecer vinculación con los prestadores de servicios cinegéticos y de pesca deportiva para posicionar a Mazatlán en estos segmentos.*	*SECTUR Estatal*	*Históricamente en el destino las actividades cinegéticas y de pesca deportiva han sido populares, sobre todo para el turismo extranjero ya que el destino cuenta con los recursos de infraestructura y naturales para ello.*
	Coordinar esfuerzos entre hoteleros y estos dos segmentos para ofrecer promociones a través de productos y paquetes innovadores complementarios.	*SECTUR Estatal*	
	Revisión de regulación para el desarrollo del turismo cinegético para agilizar la tramitología de la actividad.	*SECTUR Estatal*	
	Colaborar con información, folletos, promoción y la participación en foros relacionados con la actividad cinegética y de pesca deportiva.	*SECTUR Estatal*	

Proyecto para incentivar la diversificación de productos y servicios turísticos.	*Establecer vinculación con los prestadores de servicios cinegéticos y de pesca deportiva para posicionar a Mazatlán en estos segmentos.*	*SECTUR Estatal*	*Históricamente en el destino las actividades cinegéticas y de pesca deportiva han sido populares, sobre todo para el turismo extranjero ya que el destino cuenta con los recursos de infraestructura y naturales para ello.*
	Coordinar esfuerzos entre hoteleros y estos dos segmentos para ofrecer promociones a través de productos y paquetes innovadores complementarios.	*SECTUR Estatal*	
	Revisión de regulación para el desarrollo del turismo cinegético para agilizar la tramitología de la actividad.	*SECTUR Estatal*	
	Colaborar con información, folletos, promoción y la participación en foros relacionados con la actividad cinegética y de pesca deportiva.	*SECTUR Estatal*	

Proyecto para incentivar la diversificación de productos y servicios turísticos.	*Establecer vinculación con los prestadores de servicios cinegéticos y de pesca deportiva para posicionar a Mazatlán en estos segmentos.*	*SECTUR Estatal*	*Históricamente en el destino las actividades cinegéticas y de pesca deportiva han sido populares, sobre todo para el turismo extranjero ya que el destino cuenta con los recursos de infraestructura y naturales para ello.*
	Coordinar esfuerzos entre hoteleros y estos dos segmentos para ofrecer promociones a través de productos y paquetes innovadores complementarios.	*SECTUR Estatal*	
	Revisión de regulación para el desarrollo del turismo cinegético para agilizar la tramitología de la actividad.	*SECTUR Estatal*	
	Colaborar con información, folletos, promoción y la participación en foros relacionados con la actividad cinegética y de pesca deportiva.	*SECTUR Estatal*	

Proyecto para incentivar la diversificación de productos y servicios turísticos.	*Establecer vinculación con los prestadores de servicios cinegéticos y de pesca deportiva para posicionar a Mazatlán en estos segmentos.*	*SECTUR Estatal*	*Históricamente en el destino las actividades cinegéticas y de pesca deportiva han sido populares, sobre todo para el turismo extranjero ya que el destino cuenta con los recursos de infraestructura y naturales para ello.*
	Coordinar esfuerzos entre hoteleros y estos dos segmentos para ofrecer promociones a través de productos y paquetes innovadores complementarios.	*SECTUR Estatal*	
	Revisión de regulación para el desarrollo del turismo cinegético para agilizar la tramitología de la actividad.	*SECTUR Estatal*	
	Colaborar con información, folletos, promoción y la participación en foros relacionados con la actividad cinegética y de pesca deportiva.	*SECTUR Estatal*	

Proyecto para incentivar la diversificación de productos y servicios turísticos.	*Establecer vinculación con los prestadores de servicios cinegéticos y de pesca deportiva para posicionar a Mazatlán en estos segmentos.*	*SECTUR Estatal*	*Históricamente en el destino las actividades cinegéticas y de pesca deportiva han sido populares, sobre todo para el turismo extranjero ya que el destino cuenta con los recursos de infraestructura y naturales para ello.*
	Coordinar esfuerzos entre hoteleros y estos dos segmentos para ofrecer promociones a través de productos y paquetes innovadores complementarios.	*SECTUR Estatal*	
	Revisión de regulación para el desarrollo del turismo cinegético para agilizar la tramitología de la actividad.	*SECTUR Estatal*	
	Colaborar con información, folletos, promoción y la participación en foros relacionados con la actividad cinegética y de pesca deportiva.	*SECTUR Estatal*	

Proyecto para incentivar la diversificación de productos y servicios turísticos.	*Establecer vinculación con los prestadores de servicios cinegéticos y de pesca deportiva para posicionar a Mazatlán en estos segmentos.*	*SECTUR Estatal*	*Históricamente en el destino las actividades cinegéticas y de pesca deportiva han sido populares, sobre todo para el turismo extranjero ya que el destino cuenta con los recursos de infraestructura y naturales para ello.*
	Coordinar esfuerzos entre hoteleros y estos dos segmentos para ofrecer promociones a través de productos y paquetes innovadores complementarios.	*SECTUR Estatal*	
	Revisión de regulación para el desarrollo del turismo cinegético para agilizar la tramitología de la actividad.	*SECTUR Estatal*	
	Colaborar con información, folletos, promoción y la participación en foros relacionados con la actividad cinegética y de pesca deportiva.	*SECTUR Estatal*	

Proyecto para incentivar la diversificación de productos y servicios turísticos.	*Establecer vinculación con los prestadores de servicios cinegéticos y de pesca deportiva para posicionar a Mazatlán en estos segmentos.*	*SECTUR Estatal*	*Históricamente en el destino las actividades cinegéticas y de pesca deportiva han sido populares, sobre todo para el turismo extranjero ya que el destino cuenta con los recursos de infraestructura y naturales para ello.*
	Coordinar esfuerzos entre hoteleros y estos dos segmentos para ofrecer promociones a través de productos y paquetes innovadores complementarios.	*SECTUR Estatal*	
	Revisión de regulación para el desarrollo del turismo cinegético para agilizar la tramitología de la actividad.	*SECTUR Estatal*	
	Colaborar con información, folletos, promoción y la participación en foros relacionados con la actividad cinegética y de pesca deportiva.	*SECTUR Estatal*	

Proyecto para incentivar la diversificación de productos y servicios turísticos.	*Establecer vinculación con los prestadores de servicios cinegéticos y de pesca deportiva para posicionar a Mazatlán en estos segmentos.*	*SECTUR Estatal*	*Históricamente en el destino las actividades cinegéticas y de pesca deportiva han sido populares, sobre todo para el turismo extranjero ya que el destino cuenta con los recursos de infraestructura y naturales para ello.*
	Coordinar esfuerzos entre hoteleros y estos dos segmentos para ofrecer promociones a través de productos y paquetes innovadores complementarios.	*SECTUR Estatal*	
	Revisión de regulación para el desarrollo del turismo cinegético para agilizar la tramitología de la actividad.	*SECTUR Estatal*	
	Colaborar con información, folletos, promoción y la participación en foros relacionados con la actividad cinegética y de pesca deportiva.	*SECTUR Estatal*	

Proyecto para incentivar la diversificación de productos y servicios turísticos.	*Establecer vinculación con los prestadores de servicios cinegéticos y de pesca deportiva para posicionar a Mazatlán en estos segmentos.*	*SECTUR Estatal*	*Históricamente en el destino las actividades cinegéticas y de pesca deportiva han sido populares, sobre todo para el turismo extranjero ya que el destino cuenta con los recursos de infraestructura y naturales para ello.*
	Coordinar esfuerzos entre hoteleros y estos dos segmentos para ofrecer promociones a través de productos y paquetes innovadores complementarios.	*SECTUR Estatal*	
	Revisión de regulación para el desarrollo del turismo cinegético para agilizar la tramitología de la actividad.	*SECTUR Estatal*	
	Colaborar con información, folletos, promoción y la participación en foros relacionados con la actividad cinegética y de pesca deportiva.	*SECTUR Estatal*	

Proyecto para incentivar la diversificación de productos y servicios turísticos.	*Establecer vinculación con los prestadores de servicios cinegéticos y de pesca deportiva para posicionar a Mazatlán en estos segmentos.*	*SECTUR Estatal*	*Históricamente en el destino las actividades cinegéticas y de pesca deportiva han sido populares, sobre todo para el turismo extranjero ya que el destino cuenta con los recursos de infraestructura y naturales para ello.*
	Coordinar esfuerzos entre hoteleros y estos dos segmentos para ofrecer promociones a través de productos y paquetes innovadores complementarios.	*SECTUR Estatal*	
	Revisión de regulación para el desarrollo del turismo cinegético para agilizar la tramitología de la actividad.	*SECTUR Estatal*	
	Colaborar con información, folletos, promoción y la participación en foros relacionados con la actividad cinegética y de pesca deportiva.	*SECTUR Estatal*	

Proyecto para incentivar la diversificación de productos y servicios turísticos.	*Establecer vinculación con los prestadores de servicios cinegéticos y de pesca deportiva para posicionar a Mazatlán en estos segmentos.*	*SECTUR Estatal*	*Históricamente en el destino las actividades cinegéticas y de pesca deportiva han sido populares, sobre todo para el turismo extranjero ya que el destino cuenta con los recursos de infraestructura y naturales para ello.*
	Coordinar esfuerzos entre hoteleros y estos dos segmentos para ofrecer promociones a través de productos y paquetes innovadores complementarios.	*SECTUR Estatal*	
	Revisión de regulación para el desarrollo del turismo cinegético para agilizar la tramitología de la actividad.	*SECTUR Estatal*	
	Colaborar con información, folletos, promoción y la participación en foros relacionados con la actividad cinegética y de pesca deportiva.	*SECTUR Estatal*	

Proyecto para incentivar la diversificación de productos y servicios turísticos.	*Establecer vinculación con los prestadores de servicios cinegéticos y de pesca deportiva para posicionar a Mazatlán en estos segmentos.*	*SECTUR Estatal*	*Históricamente en el destino las actividades cinegéticas y de pesca deportiva han sido populares, sobre todo para el turismo extranjero ya que el destino cuenta con los recursos de infraestructura y naturales para ello.*
	Coordinar esfuerzos entre hoteleros y estos dos segmentos para ofrecer promociones a través de productos y paquetes innovadores complementarios.	*SECTUR Estatal*	
	Revisión de regulación para el desarrollo del turismo cinegético para agilizar la tramitología de la actividad.	*SECTUR Estatal*	
	Colaborar con información, folletos, promoción y la participación en foros relacionados con la actividad cinegética y de pesca deportiva.	*SECTUR Estatal*	

Proyecto para incentivar la diversificación de productos y servicios turísticos.	*Establecer vinculación con los prestadores de servicios cinegéticos y de pesca deportiva para posicionar a Mazatlán en estos segmentos.*	*SECTUR Estatal*	*Históricamente en el destino las actividades cinegéticas y de pesca deportiva han sido populares, sobre todo para el turismo extranjero ya que el destino cuenta con los recursos de infraestructura y naturales para ello.*
	Coordinar esfuerzos entre hoteleros y estos dos segmentos para ofrecer promociones a través de productos y paquetes innovadores complementarios.	*SECTUR Estatal*	
	Revisión de regulación para el desarrollo del turismo cinegético para agilizar la tramitología de la actividad.	*SECTUR Estatal*	
	Colaborar con información, folletos, promoción y la participación en foros relacionados con la actividad cinegética y de pesca deportiva.	*SECTUR Estatal*	

Proyecto para incentivar la diversificación de productos y servicios turísticos.	*Establecer vinculación con los prestadores de servicios cinegéticos y de pesca deportiva para posicionar a Mazatlán en estos segmentos.*	*SECTUR Estatal*	*Históricamente en el destino las actividades cinegéticas y de pesca deportiva han sido populares, sobre todo para el turismo extranjero ya que el destino cuenta con los recursos de infraestructura y naturales para ello.*
	Coordinar esfuerzos entre hoteleros y estos dos segmentos para ofrecer promociones a través de productos y paquetes innovadores complementarios.	*SECTUR Estatal*	
	Revisión de regulación para el desarrollo del turismo cinegético para agilizar la tramitología de la actividad.	*SECTUR Estatal*	
	Colaborar con información, folletos, promoción y la participación en foros relacionados con la actividad cinegética y de pesca deportiva.	*SECTUR Estatal*	

Proyecto para incentivar la diversificación de productos y servicios turísticos.	*Establecer vinculación con los prestadores de servicios cinegéticos y de pesca deportiva para posicionar a Mazatlán en estos segmentos.*	*SECTUR Estatal*	*Históricamente en el destino las actividades cinegéticas y de pesca deportiva han sido populares, sobre todo para el turismo extranjero ya que el destino cuenta con los recursos de infraestructura y naturales para ello.*
	Coordinar esfuerzos entre hoteleros y estos dos segmentos para ofrecer promociones a través de productos y paquetes innovadores complementarios.	*SECTUR Estatal*	
	Revisión de regulación para el desarrollo del turismo cinegético para agilizar la tramitología de la actividad.	*SECTUR Estatal*	
	Colaborar con información, folletos, promoción y la participación en foros relacionados con la actividad cinegética y de pesca deportiva.	*SECTUR Estatal*	

Proyecto para incentivar la diversificación de productos y servicios turísticos.	*Establecer vinculación con los prestadores de servicios cinegéticos y de pesca deportiva para posicionar a Mazatlán en estos segmentos.*	*SECTUR Estatal*	*Históricamente en el destino las actividades cinegéticas y de pesca deportiva han sido populares, sobre todo para el turismo extranjero ya que el destino cuenta con los recursos de infraestructura y naturales para ello.*
	Coordinar esfuerzos entre hoteleros y estos dos segmentos para ofrecer promociones a través de productos y paquetes innovadores complementarios.	*SECTUR Estatal*	
	Revisión de regulación para el desarrollo del turismo cinegético para agilizar la tramitología de la actividad.	*SECTUR Estatal*	
	Colaborar con información, folletos, promoción y la participación en foros relacionados con la actividad cinegética y de pesca deportiva.	*SECTUR Estatal*	

Proyecto para incentivar la diversificación de productos y servicios turísticos.	*Establecer vinculación con los prestadores de servicios cinegéticos y de pesca deportiva para posicionar a Mazatlán en estos segmentos.*	*SECTUR Estatal*	*Históricamente en el destino las actividades cinegéticas y de pesca deportiva han sido populares, sobre todo para el turismo extranjero ya que el destino cuenta con los recursos de infraestructura y naturales para ello.*
	Coordinar esfuerzos entre hoteleros y estos dos segmentos para ofrecer promociones a través de productos y paquetes innovadores complementarios.	*SECTUR Estatal*	
	Revisión de regulación para el desarrollo del turismo cinegético para agilizar la tramitología de la actividad.	*SECTUR Estatal*	
	Colaborar con información, folletos, promoción y la participación en foros relacionados con la actividad cinegética y de pesca deportiva.	*SECTUR Estatal*	

Proyecto para incentivar la diversificación de productos y servicios turísticos.	*Establecer vinculación con los prestadores de servicios cinegéticos y de pesca deportiva para posicionar a Mazatlán en estos segmentos.*	*SECTUR Estatal*	*Históricamente en el destino las actividades cinegéticas y de pesca deportiva han sido populares, sobre todo para el turismo extranjero ya que el destino cuenta con los recursos de infraestructura y naturales para ello.*
	Coordinar esfuerzos entre hoteleros y estos dos segmentos para ofrecer promociones a través de productos y paquetes innovadores complementarios.	*SECTUR Estatal*	
	Revisión de regulación para el desarrollo del turismo cinegético para agilizar la tramitología de la actividad.	*SECTUR Estatal*	
	Colaborar con información, folletos, promoción y la participación en foros relacionados con la actividad cinegética y de pesca deportiva.	*SECTUR Estatal*	

Proyecto para incentivar la diversificación de productos y servicios turísticos.	*Establecer vinculación con los prestadores de servicios cinegéticos y de pesca deportiva para posicionar a Mazatlán en estos segmentos.*	*SECTUR Estatal*	*Históricamente en el destino las actividades cinegéticas y de pesca deportiva han sido populares, sobre todo para el turismo extranjero ya que el destino cuenta con los recursos de infraestructura y naturales para ello.*
	Coordinar esfuerzos entre hoteleros y estos dos segmentos para ofrecer promociones a través de productos y paquetes innovadores complementarios.	*SECTUR Estatal*	
	Revisión de regulación para el desarrollo del turismo cinegético para agilizar la tramitología de la actividad.	*SECTUR Estatal*	
	Colaborar con información, folletos, promoción y la participación en foros relacionados con la actividad cinegética y de pesca deportiva.	*SECTUR Estatal*	

Proyecto para incentivar la diversificación de productos y servicios turísticos.	*Establecer vinculación con los prestadores de servicios cinegéticos y de pesca deportiva para posicionar a Mazatlán en estos segmentos.*	*SECTUR Estatal*	*Históricamente en el destino las actividades cinegéticas y de pesca deportiva han sido populares, sobre todo para el turismo extranjero ya que el destino cuenta con los recursos de infraestructura y naturales para ello.*
	Coordinar esfuerzos entre hoteleros y estos dos segmentos para ofrecer promociones a través de productos y paquetes innovadores complementarios.	*SECTUR Estatal*	
	Revisión de regulación para el desarrollo del turismo cinegético para agilizar la tramitología de la actividad.	*SECTUR Estatal*	
	Colaborar con información, folletos, promoción y la participación en foros relacionados con la actividad cinegética y de pesca deportiva.	*SECTUR Estatal*	

Proyecto para incentivar la diversificación de productos y servicios turísticos.	*Establecer vinculación con los prestadores de servicios cinegéticos y de pesca deportiva para posicionar a Mazatlán en estos segmentos.*	*SECTUR Estatal*	*Históricamente en el destino las actividades cinegéticas y de pesca deportiva han sido populares, sobre todo para el turismo extranjero ya que el destino cuenta con los recursos de infraestructura y naturales para ello.*
	Coordinar esfuerzos entre hoteleros y estos dos segmentos para ofrecer promociones a través de productos y paquetes innovadores complementarios.	*SECTUR Estatal*	
	Revisión de regulación para el desarrollo del turismo cinegético para agilizar la tramitología de la actividad.	*SECTUR Estatal*	
	Colaborar con información, folletos, promoción y la participación en foros relacionados con la actividad cinegética y de pesca deportiva.	*SECTUR Estatal*	

Proyecto para incentivar la diversificación de productos y servicios turísticos.	*Establecer vinculación con los prestadores de servicios cinegéticos y de pesca deportiva para posicionar a Mazatlán en estos segmentos.*	*SECTUR Estatal*	*Históricamente en el destino las actividades cinegéticas y de pesca deportiva han sido populares, sobre todo para el turismo extranjero ya que el destino cuenta con los recursos de infraestructura y naturales para ello.*
	Coordinar esfuerzos entre hoteleros y estos dos segmentos para ofrecer promociones a través de productos y paquetes innovadores complementarios.	*SECTUR Estatal*	
	Revisión de regulación para el desarrollo del turismo cinegético para agilizar la tramitología de la actividad.	*SECTUR Estatal*	
	Colaborar con información, folletos, promoción y la participación en foros relacionados con la actividad cinegética y de pesca deportiva.	*SECTUR Estatal*	

Proyecto para incentivar la diversificación de productos y servicios turísticos.	*Establecer vinculación con los prestadores de servicios cinegéticos y de pesca deportiva para posicionar a Mazatlán en estos segmentos.*	*SECTUR Estatal*	*Históricamente en el destino las actividades cinegéticas y de pesca deportiva han sido populares, sobre todo para el turismo extranjero ya que el destino cuenta con los recursos de infraestructura y naturales para ello.*
	Coordinar esfuerzos entre hoteleros y estos dos segmentos para ofrecer promociones a través de productos y paquetes innovadores complementarios.	*SECTUR Estatal*	
	Revisión de regulación para el desarrollo del turismo cinegético para agilizar la tramitología de la actividad.	*SECTUR Estatal*	
	Colaborar con información, folletos, promoción y la participación en foros relacionados con la actividad cinegética y de pesca deportiva.	*SECTUR Estatal*	

Proyecto para incentivar la diversificación de productos y servicios turísticos.	*Establecer vinculación con los prestadores de servicios cinegéticos y de pesca deportiva para posicionar a Mazatlán en estos segmentos.*	*SECTUR Estatal*	*Históricamente en el destino las actividades cinegéticas y de pesca deportiva han sido populares, sobre todo para el turismo extranjero ya que el destino cuenta con los recursos de infraestructura y naturales para ello.*
	Coordinar esfuerzos entre hoteleros y estos dos segmentos para ofrecer promociones a través de productos y paquetes innovadores complementarios.	*SECTUR Estatal*	
	Revisión de regulación para el desarrollo del turismo cinegético para agilizar la tramitología de la actividad.	*SECTUR Estatal*	
	Colaborar con información, folletos, promoción y la participación en foros relacionados con la actividad cinegética y de pesca deportiva.	*SECTUR Estatal*	

Proyecto para incentivar la diversificación de productos y servicios turísticos.	*Establecer vinculación con los prestadores de servicios cinegéticos y de pesca deportiva para posicionar a Mazatlán en estos segmentos.*	*SECTUR Estatal*	*Históricamente en el destino las actividades cinegéticas y de pesca deportiva han sido populares, sobre todo para el turismo extranjero ya que el destino cuenta con los recursos de infraestructura y naturales para ello.*
	Coordinar esfuerzos entre hoteleros y estos dos segmentos para ofrecer promociones a través de productos y paquetes innovadores complementarios.	*SECTUR Estatal*	
	Revisión de regulación para el desarrollo del turismo cinegético para agilizar la tramitología de la actividad.	*SECTUR Estatal*	
	Colaborar con información, folletos, promoción y la participación en foros relacionados con la actividad cinegética y de pesca deportiva.	*SECTUR Estatal*	

Proyecto para incentivar la diversificación de productos y servicios turísticos.	*Establecer vinculación con los prestadores de servicios cinegéticos y de pesca deportiva para posicionar a Mazatlán en estos segmentos.*	*SECTUR Estatal*	*Históricamente en el destino las actividades cinegéticas y de pesca deportiva han sido populares, sobre todo para el turismo extranjero ya que el destino cuenta con los recursos de infraestructura y naturales para ello.*
	Coordinar esfuerzos entre hoteleros y estos dos segmentos para ofrecer promociones a través de productos y paquetes innovadores complementarios.	*SECTUR Estatal*	
	Revisión de regulación para el desarrollo del turismo cinegético para agilizar la tramitología de la actividad.	*SECTUR Estatal*	
	Colaborar con información, folletos, promoción y la participación en foros relacionados con la actividad cinegética y de pesca deportiva.	*SECTUR Estatal*	

Proyecto para incentivar la diversificación de productos y servicios turísticos.	*Establecer vinculación con los prestadores de servicios cinegéticos y de pesca deportiva para posicionar a Mazatlán en estos segmentos.*	*SECTUR Estatal*	*Históricamente en el destino las actividades cinegéticas y de pesca deportiva han sido populares, sobre todo para el turismo extranjero ya que el destino cuenta con los recursos de infraestructura y naturales para ello.*
	Coordinar esfuerzos entre hoteleros y estos dos segmentos para ofrecer promociones a través de productos y paquetes innovadores complementarios.	*SECTUR Estatal*	
	Revisión de regulación para el desarrollo del turismo cinegético para agilizar la tramitología de la actividad.	*SECTUR Estatal*	
	Colaborar con información, folletos, promoción y la participación en foros relacionados con la actividad cinegética y de pesca deportiva.	*SECTUR Estatal*	

Proyecto para incentivar la diversificación de productos y servicios turísticos.	*Establecer vinculación con los prestadores de servicios cinegéticos y de pesca deportiva para posicionar a Mazatlán en estos segmentos.*	*SECTUR Estatal*	*Históricamente en el destino las actividades cinegéticas y de pesca deportiva han sido populares, sobre todo para el turismo extranjero ya que el destino cuenta con los recursos de infraestructura y naturales para ello.*
	Coordinar esfuerzos entre hoteleros y estos dos segmentos para ofrecer promociones a través de productos y paquetes innovadores complementarios.	*SECTUR Estatal*	
	Revisión de regulación para el desarrollo del turismo cinegético para agilizar la tramitología de la actividad.	*SECTUR Estatal*	
	Colaborar con información, folletos, promoción y la participación en foros relacionados con la actividad cinegética y de pesca deportiva.	*SECTUR Estatal*	

Proyecto para incentivar la diversificación de productos y servicios turísticos.	*Establecer vinculación con los prestadores de servicios cinegéticos y de pesca deportiva para posicionar a Mazatlán en estos segmentos.*	*SECTUR Estatal*	*Históricamente en el destino las actividades cinegéticas y de pesca deportiva han sido populares, sobre todo para el turismo extranjero ya que el destino cuenta con los recursos de infraestructura y naturales para ello.*
	Coordinar esfuerzos entre hoteleros y estos dos segmentos para ofrecer promociones a través de productos y paquetes innovadores complementarios.	*SECTUR Estatal*	
	Revisión de regulación para el desarrollo del turismo cinegético para agilizar la tramitología de la actividad.	*SECTUR Estatal*	
	Colaborar con información, folletos, promoción y la participación en foros relacionados con la actividad cinegética y de pesca deportiva.	*SECTUR Estatal*	

Proyecto para incentivar la diversificación de productos y servicios turísticos.	*Establecer vinculación con los prestadores de servicios cinegéticos y de pesca deportiva para posicionar a Mazatlán en estos segmentos.*	*SECTUR Estatal*	*Históricamente en el destino las actividades cinegéticas y de pesca deportiva han sido populares, sobre todo para el turismo extranjero ya que el destino cuenta con los recursos de infraestructura y naturales para ello.*
	Coordinar esfuerzos entre hoteleros y estos dos segmentos para ofrecer promociones a través de productos y paquetes innovadores complementarios.	*SECTUR Estatal*	
	Revisión de regulación para el desarrollo del turismo cinegético para agilizar la tramitología de la actividad.	*SECTUR Estatal*	
	Colaborar con información, folletos, promoción y la participación en foros relacionados con la actividad cinegética y de pesca deportiva.	*SECTUR Estatal*	

Proyecto para incentivar la diversificación de productos y servicios turísticos.	*Establecer vinculación con los prestadores de servicios cinegéticos y de pesca deportiva para posicionar a Mazatlán en estos segmentos.*	*SECTUR Estatal*	*Históricamente en el destino las actividades cinegéticas y de pesca deportiva han sido populares, sobre todo para el turismo extranjero ya que el destino cuenta con los recursos de infraestructura y naturales para ello.*
	Coordinar esfuerzos entre hoteleros y estos dos segmentos para ofrecer promociones a través de productos y paquetes innovadores complementarios.	*SECTUR Estatal*	
	Revisión de regulación para el desarrollo del turismo cinegético para agilizar la tramitología de la actividad.	*SECTUR Estatal*	
	Colaborar con información, folletos, promoción y la participación en foros relacionados con la actividad cinegética y de pesca deportiva.	*SECTUR Estatal*	

Proyecto para incentivar la diversificación de productos y servicios turísticos.	*Establecer vinculación con los prestadores de servicios cinegéticos y de pesca deportiva para posicionar a Mazatlán en estos segmentos.*	*SECTUR Estatal*	*Históricamente en el destino las actividades cinegéticas y de pesca deportiva han sido populares, sobre todo para el turismo extranjero ya que el destino cuenta con los recursos de infraestructura y naturales para ello.*
	Coordinar esfuerzos entre hoteleros y estos dos segmentos para ofrecer promociones a través de productos y paquetes innovadores complementarios.	*SECTUR Estatal*	
	Revisión de regulación para el desarrollo del turismo cinegético para agilizar la tramitología de la actividad.	*SECTUR Estatal*	
	Colaborar con información, folletos, promoción y la participación en foros relacionados con la actividad cinegética y de pesca deportiva.	*SECTUR Estatal*	

Proyecto para incentivar la diversificación de productos y servicios turísticos.	*Establecer vinculación con los prestadores de servicios cinegéticos y de pesca deportiva para posicionar a Mazatlán en estos segmentos.*	*SECTUR Estatal*	*Históricamente en el destino las actividades cinegéticas y de pesca deportiva han sido populares, sobre todo para el turismo extranjero ya que el destino cuenta con los recursos de infraestructura y naturales para ello.*
	Coordinar esfuerzos entre hoteleros y estos dos segmentos para ofrecer promociones a través de productos y paquetes innovadores complementarios.	*SECTUR Estatal*	
	Revisión de regulación para el desarrollo del turismo cinegético para agilizar la tramitología de la actividad.	*SECTUR Estatal*	
	Colaborar con información, folletos, promoción y la participación en foros relacionados con la actividad cinegética y de pesca deportiva.	*SECTUR Estatal*	

Proyecto para incentivar la diversificación de productos y servicios turísticos.	*Establecer vinculación con los prestadores de servicios cinegéticos y de pesca deportiva para posicionar a Mazatlán en estos segmentos.*	*SECTUR Estatal*	*Históricamente en el destino las actividades cinegéticas y de pesca deportiva han sido populares, sobre todo para el turismo extranjero ya que el destino cuenta con los recursos de infraestructura y naturales para ello.*
	Coordinar esfuerzos entre hoteleros y estos dos segmentos para ofrecer promociones a través de productos y paquetes innovadores complementarios.	*SECTUR Estatal*	
	Revisión de regulación para el desarrollo del turismo cinegético para agilizar la tramitología de la actividad.	*SECTUR Estatal*	
	Colaborar con información, folletos, promoción y la participación en foros relacionados con la actividad cinegética y de pesca deportiva.	*SECTUR Estatal*	

Proyecto para incentivar la diversificación de productos y servicios turísticos.	*Establecer vinculación con los prestadores de servicios cinegéticos y de pesca deportiva para posicionar a Mazatlán en estos segmentos.*	*SECTUR Estatal*	*Históricamente en el destino las actividades cinegéticas y de pesca deportiva han sido populares, sobre todo para el turismo extranjero ya que el destino cuenta con los recursos de infraestructura y naturales para ello.*
	Coordinar esfuerzos entre hoteleros y estos dos segmentos para ofrecer promociones a través de productos y paquetes innovadores complementarios.	*SECTUR Estatal*	
	Revisión de regulación para el desarrollo del turismo cinegético para agilizar la tramitología de la actividad.	*SECTUR Estatal*	
	Colaborar con información, folletos, promoción y la participación en foros relacionados con la actividad cinegética y de pesca deportiva.	*SECTUR Estatal*	

Proyecto para incentivar la diversificación de productos y servicios turísticos.	*Establecer vinculación con los prestadores de servicios cinegéticos y de pesca deportiva para posicionar a Mazatlán en estos segmentos.*	*SECTUR Estatal*	*Históricamente en el destino las actividades cinegéticas y de pesca deportiva han sido populares, sobre todo para el turismo extranjero ya que el destino cuenta con los recursos de infraestructura y naturales para ello.*
	Coordinar esfuerzos entre hoteleros y estos dos segmentos para ofrecer promociones a través de productos y paquetes innovadores complementarios.	*SECTUR Estatal*	
	Revisión de regulación para el desarrollo del turismo cinegético para agilizar la tramitología de la actividad.	*SECTUR Estatal*	
	Colaborar con información, folletos, promoción y la participación en foros relacionados con la actividad cinegética y de pesca deportiva.	*SECTUR Estatal*	

Proyecto para incentivar la diversificación de productos y servicios turísticos.	*Establecer vinculación con los prestadores de servicios cinegéticos y de pesca deportiva para posicionar a Mazatlán en estos segmentos.*	*SECTUR Estatal*	*Históricamente en el destino las actividades cinegéticas y de pesca deportiva han sido populares, sobre todo para el turismo extranjero ya que el destino cuenta con los recursos de infraestructura y naturales para ello.*
	Coordinar esfuerzos entre hoteleros y estos dos segmentos para ofrecer promociones a través de productos y paquetes innovadores complementarios.	*SECTUR Estatal*	
	Revisión de regulación para el desarrollo del turismo cinegético para agilizar la tramitología de la actividad.	*SECTUR Estatal*	
	Colaborar con información, folletos, promoción y la participación en foros relacionados con la actividad cinegética y de pesca deportiva.	*SECTUR Estatal*	

Proyecto para incentivar la diversificación de productos y servicios turísticos.	*Establecer vinculación con los prestadores de servicios cinegéticos y de pesca deportiva para posicionar a Mazatlán en estos segmentos.*	*SECTUR Estatal*	*Históricamente en el destino las actividades cinegéticas y de pesca deportiva han sido populares, sobre todo para el turismo extranjero ya que el destino cuenta con los recursos de infraestructura y naturales para ello.*
	Coordinar esfuerzos entre hoteleros y estos dos segmentos para ofrecer promociones a través de productos y paquetes innovadores complementarios.	*SECTUR Estatal*	
	Revisión de regulación para el desarrollo del turismo cinegético para agilizar la tramitología de la actividad.	*SECTUR Estatal*	
	Colaborar con información, folletos, promoción y la participación en foros relacionados con la actividad cinegética y de pesca deportiva.	*SECTUR Estatal*	

Proyecto para incentivar la diversificación de productos y servicios turísticos.	*Establecer vinculación con los prestadores de servicios cinegéticos y de pesca deportiva para posicionar a Mazatlán en estos segmentos.*	*SECTUR Estatal*	*Históricamente en el destino las actividades cinegéticas y de pesca deportiva han sido populares, sobre todo para el turismo extranjero ya que el destino cuenta con los recursos de infraestructura y naturales para ello.*
	Coordinar esfuerzos entre hoteleros y estos dos segmentos para ofrecer promociones a través de productos y paquetes innovadores complementarios.	*SECTUR Estatal*	
	Revisión de regulación para el desarrollo del turismo cinegético para agilizar la tramitología de la actividad.	*SECTUR Estatal*	
	Colaborar con información, folletos, promoción y la participación en foros relacionados con la actividad cinegética y de pesca deportiva.	*SECTUR Estatal*	

Proyecto para incentivar la diversificación de productos y servicios turísticos.	*Establecer vinculación con los prestadores de servicios cinegéticos y de pesca deportiva para posicionar a Mazatlán en estos segmentos.*	*SECTUR Estatal*	*Históricamente en el destino las actividades cinegéticas y de pesca deportiva han sido populares, sobre todo para el turismo extranjero ya que el destino cuenta con los recursos de infraestructura y naturales para ello.*
	Coordinar esfuerzos entre hoteleros y estos dos segmentos para ofrecer promociones a través de productos y paquetes innovadores complementarios.	*SECTUR Estatal*	
	Revisión de regulación para el desarrollo del turismo cinegético para agilizar la tramitología de la actividad.	*SECTUR Estatal*	
	Colaborar con información, folletos, promoción y la participación en foros relacionados con la actividad cinegética y de pesca deportiva.	*SECTUR Estatal*	

Proyecto para incentivar la diversificación de productos y servicios turísticos.	*Establecer vinculación con los prestadores de servicios cinegéticos y de pesca deportiva para posicionar a Mazatlán en estos segmentos.*	*SECTUR Estatal*	*Históricamente en el destino las actividades cinegéticas y de pesca deportiva han sido populares, sobre todo para el turismo extranjero ya que el destino cuenta con los recursos de infraestructura y naturales para ello.*
	Coordinar esfuerzos entre hoteleros y estos dos segmentos para ofrecer promociones a través de productos y paquetes innovadores complementarios.	*SECTUR Estatal*	
	Revisión de regulación para el desarrollo del turismo cinegético para agilizar la tramitología de la actividad.	*SECTUR Estatal*	
	Colaborar con información, folletos, promoción y la participación en foros relacionados con la actividad cinegética y de pesca deportiva.	*SECTUR Estatal*	

Proyecto para incentivar la diversificación de productos y servicios turísticos.	*Establecer vinculación con los prestadores de servicios cinegéticos y de pesca deportiva para posicionar a Mazatlán en estos segmentos.*	*SECTUR Estatal*	*Históricamente en el destino las actividades cinegéticas y de pesca deportiva han sido populares, sobre todo para el turismo extranjero ya que el destino cuenta con los recursos de infraestructura y naturales para ello.*
	Coordinar esfuerzos entre hoteleros y estos dos segmentos para ofrecer promociones a través de productos y paquetes innovadores complementarios.	*SECTUR Estatal*	
	Revisión de regulación para el desarrollo del turismo cinegético para agilizar la tramitología de la actividad.	*SECTUR Estatal*	
	Colaborar con información, folletos, promoción y la participación en foros relacionados con la actividad cinegética y de pesca deportiva.	*SECTUR Estatal*	

Proyecto para incentivar la diversificación de productos y servicios turísticos.	*Establecer vinculación con los prestadores de servicios cinegéticos y de pesca deportiva para posicionar a Mazatlán en estos segmentos.*	*SECTUR Estatal*	*Históricamente en el destino las actividades cinegéticas y de pesca deportiva han sido populares, sobre todo para el turismo extranjero ya que el destino cuenta con los recursos de infraestructura y naturales para ello.*
	Coordinar esfuerzos entre hoteleros y estos dos segmentos para ofrecer promociones a través de productos y paquetes innovadores complementarios.	*SECTUR Estatal*	
	Revisión de regulación para el desarrollo del turismo cinegético para agilizar la tramitología de la actividad.	*SECTUR Estatal*	
	Colaborar con información, folletos, promoción y la participación en foros relacionados con la actividad cinegética y de pesca deportiva.	*SECTUR Estatal*	

Proyecto para incentivar la diversificación de productos y servicios turísticos.	*Establecer vinculación con los prestadores de servicios cinegéticos y de pesca deportiva para posicionar a Mazatlán en estos segmentos.*	*SECTUR Estatal*	*Históricamente en el destino las actividades cinegéticas y de pesca deportiva han sido populares, sobre todo para el turismo extranjero ya que el destino cuenta con los recursos de infraestructura y naturales para ello.*
	Coordinar esfuerzos entre hoteleros y estos dos segmentos para ofrecer promociones a través de productos y paquetes innovadores complementarios.	*SECTUR Estatal*	
	Revisión de regulación para el desarrollo del turismo cinegético para agilizar la tramitología de la actividad.	*SECTUR Estatal*	
	Colaborar con información, folletos, promoción y la participación en foros relacionados con la actividad cinegética y de pesca deportiva.	*SECTUR Estatal*	

Proyecto para incentivar la diversificación de productos y servicios turísticos.	*Establecer vinculación con los prestadores de servicios cinegéticos y de pesca deportiva para posicionar a Mazatlán en estos segmentos.*	*SECTUR Estatal*	*Históricamente en el destino las actividades cinegéticas y de pesca deportiva han sido populares, sobre todo para el turismo extranjero ya que el destino cuenta con los recursos de infraestructura y naturales para ello.*
	Coordinar esfuerzos entre hoteleros y estos dos segmentos para ofrecer promociones a través de productos y paquetes innovadores complementarios.	*SECTUR Estatal*	
	Revisión de regulación para el desarrollo del turismo cinegético para agilizar la tramitología de la actividad.	*SECTUR Estatal*	
	Colaborar con información, folletos, promoción y la participación en foros relacionados con la actividad cinegética y de pesca deportiva.	*SECTUR Estatal*	

Proyecto para incentivar la diversificación de productos y servicios turísticos.	*Establecer vinculación con los prestadores de servicios cinegéticos y de pesca deportiva para posicionar a Mazatlán en estos segmentos.*	*SECTUR Estatal*	*Históricamente en el destino las actividades cinegéticas y de pesca deportiva han sido populares, sobre todo para el turismo extranjero ya que el destino cuenta con los recursos de infraestructura y naturales para ello.*
	Coordinar esfuerzos entre hoteleros y estos dos segmentos para ofrecer promociones a través de productos y paquetes innovadores complementarios.	*SECTUR Estatal*	
	Revisión de regulación para el desarrollo del turismo cinegético para agilizar la tramitología de la actividad.	*SECTUR Estatal*	
	Colaborar con información, folletos, promoción y la participación en foros relacionados con la actividad cinegética y de pesca deportiva.	*SECTUR Estatal*	

Proyecto para incentivar la diversificación de productos y servicios turísticos.	*Establecer vinculación con los prestadores de servicios cinegéticos y de pesca deportiva para posicionar a Mazatlán en estos segmentos.*	*SECTUR Estatal*	*Históricamente en el destino las actividades cinegéticas y de pesca deportiva han sido populares, sobre todo para el turismo extranjero ya que el destino cuenta con los recursos de infraestructura y naturales para ello.*
	Coordinar esfuerzos entre hoteleros y estos dos segmentos para ofrecer promociones a través de productos y paquetes innovadores complementarios.	*SECTUR Estatal*	
	Revisión de regulación para el desarrollo del turismo cinegético para agilizar la tramitología de la actividad.	*SECTUR Estatal*	
	Colaborar con información, folletos, promoción y la participación en foros relacionados con la actividad cinegética y de pesca deportiva.	*SECTUR Estatal*	

Proyecto para incentivar la diversificación de productos y servicios turísticos.	*Establecer vinculación con los prestadores de servicios cinegéticos y de pesca deportiva para posicionar a Mazatlán en estos segmentos.*	*SECTUR Estatal*	*Históricamente en el destino las actividades cinegéticas y de pesca deportiva han sido populares, sobre todo para el turismo extranjero ya que el destino cuenta con los recursos de infraestructura y naturales para ello.*
	Coordinar esfuerzos entre hoteleros y estos dos segmentos para ofrecer promociones a través de productos y paquetes innovadores complementarios.	*SECTUR Estatal*	
	Revisión de regulación para el desarrollo del turismo cinegético para agilizar la tramitología de la actividad.	*SECTUR Estatal*	
	Colaborar con información, folletos, promoción y la participación en foros relacionados con la actividad cinegética y de pesca deportiva.	*SECTUR Estatal*	

Proyecto para incentivar la diversificación de productos y servicios turísticos.	*Establecer vinculación con los prestadores de servicios cinegéticos y de pesca deportiva para posicionar a Mazatlán en estos segmentos.*	*SECTUR Estatal*	*Históricamente en el destino las actividades cinegéticas y de pesca deportiva han sido populares, sobre todo para el turismo extranjero ya que el destino cuenta con los recursos de infraestructura y naturales para ello.*
	Coordinar esfuerzos entre hoteleros y estos dos segmentos para ofrecer promociones a través de productos y paquetes innovadores complementarios.	*SECTUR Estatal*	
	Revisión de regulación para el desarrollo del turismo cinegético para agilizar la tramitología de la actividad.	*SECTUR Estatal*	
	Colaborar con información, folletos, promoción y la participación en foros relacionados con la actividad cinegética y de pesca deportiva.	*SECTUR Estatal*	

Proyecto para incentivar la diversificación de productos y servicios turísticos.	*Establecer vinculación con los prestadores de servicios cinegéticos y de pesca deportiva para posicionar a Mazatlán en estos segmentos.*	*SECTUR Estatal*	*Históricamente en el destino las actividades cinegéticas y de pesca deportiva han sido populares, sobre todo para el turismo extranjero ya que el destino cuenta con los recursos de infraestructura y naturales para ello.*
	Coordinar esfuerzos entre hoteleros y estos dos segmentos para ofrecer promociones a través de productos y paquetes innovadores complementarios.	*SECTUR Estatal*	
	Revisión de regulación para el desarrollo del turismo cinegético para agilizar la tramitología de la actividad.	*SECTUR Estatal*	
	Colaborar con información, folletos, promoción y la participación en foros relacionados con la actividad cinegética y de pesca deportiva.	*SECTUR Estatal*	

Proyecto para incentivar la diversificación de productos y servicios turísticos.	*Establecer vinculación con los prestadores de servicios cinegéticos y de pesca deportiva para posicionar a Mazatlán en estos segmentos.*	*SECTUR Estatal*	*Históricamente en el destino las actividades cinegéticas y de pesca deportiva han sido populares, sobre todo para el turismo extranjero ya que el destino cuenta con los recursos de infraestructura y naturales para ello.*
	Coordinar esfuerzos entre hoteleros y estos dos segmentos para ofrecer promociones a través de productos y paquetes innovadores complementarios.	*SECTUR Estatal*	
	Revisión de regulación para el desarrollo del turismo cinegético para agilizar la tramitología de la actividad.	*SECTUR Estatal*	
	Colaborar con información, folletos, promoción y la participación en foros relacionados con la actividad cinegética y de pesca deportiva.	*SECTUR Estatal*	

Proyecto para incentivar la diversificación de productos y servicios turísticos.	*Establecer vinculación con los prestadores de servicios cinegéticos y de pesca deportiva para posicionar a Mazatlán en estos segmentos.*	*SECTUR Estatal*	*Históricamente en el destino las actividades cinegéticas y de pesca deportiva han sido populares, sobre todo para el turismo extranjero ya que el destino cuenta con los recursos de infraestructura y naturales para ello.*
	Coordinar esfuerzos entre hoteleros y estos dos segmentos para ofrecer promociones a través de productos y paquetes innovadores complementarios.	*SECTUR Estatal*	
	Revisión de regulación para el desarrollo del turismo cinegético para agilizar la tramitología de la actividad.	*SECTUR Estatal*	
	Colaborar con información, folletos, promoción y la participación en foros relacionados con la actividad cinegética y de pesca deportiva.	*SECTUR Estatal*	

Proyecto para incentivar la diversificación de productos y servicios turísticos.	*Establecer vinculación con los prestadores de servicios cinegéticos y de pesca deportiva para posicionar a Mazatlán en estos segmentos.*	*SECTUR Estatal*	*Históricamente en el destino las actividades cinegéticas y de pesca deportiva han sido populares, sobre todo para el turismo extranjero ya que el destino cuenta con los recursos de infraestructura y naturales para ello.*
	Coordinar esfuerzos entre hoteleros y estos dos segmentos para ofrecer promociones a través de productos y paquetes innovadores complementarios.	*SECTUR Estatal*	
	Revisión de regulación para el desarrollo del turismo cinegético para agilizar la tramitología de la actividad.	*SECTUR Estatal*	
	Colaborar con información, folletos, promoción y la participación en foros relacionados con la actividad cinegética y de pesca deportiva.	*SECTUR Estatal*	

Proyecto para incentivar la diversificación de productos y servicios turísticos.	*Establecer vinculación con los prestadores de servicios cinegéticos y de pesca deportiva para posicionar a Mazatlán en estos segmentos.*	*SECTUR Estatal*	*Históricamente en el destino las actividades cinegéticas y de pesca deportiva han sido populares, sobre todo para el turismo extranjero ya que el destino cuenta con los recursos de infraestructura y naturales para ello.*
	Coordinar esfuerzos entre hoteleros y estos dos segmentos para ofrecer promociones a través de productos y paquetes innovadores complementarios.	*SECTUR Estatal*	
	Revisión de regulación para el desarrollo del turismo cinegético para agilizar la tramitología de la actividad.	*SECTUR Estatal*	
	Colaborar con información, folletos, promoción y la participación en foros relacionados con la actividad cinegética y de pesca deportiva.	*SECTUR Estatal*	

Proyecto para incentivar la diversificación de productos y servicios turísticos.	*Establecer vinculación con los prestadores de servicios cinegéticos y de pesca deportiva para posicionar a Mazatlán en estos segmentos.*	*SECTUR Estatal*	*Históricamente en el destino las actividades cinegéticas y de pesca deportiva han sido populares, sobre todo para el turismo extranjero ya que el destino cuenta con los recursos de infraestructura y naturales para ello.*
	Coordinar esfuerzos entre hoteleros y estos dos segmentos para ofrecer promociones a través de productos y paquetes innovadores complementarios.	*SECTUR Estatal*	
	Revisión de regulación para el desarrollo del turismo cinegético para agilizar la tramitología de la actividad.	*SECTUR Estatal*	
	Colaborar con información, folletos, promoción y la participación en foros relacionados con la actividad cinegética y de pesca deportiva.	*SECTUR Estatal*	

Proyecto para incentivar la diversificación de productos y servicios turísticos.	*Establecer vinculación con los prestadores de servicios cinegéticos y de pesca deportiva para posicionar a Mazatlán en estos segmentos.*	*SECTUR Estatal*	*Históricamente en el destino las actividades cinegéticas y de pesca deportiva han sido populares, sobre todo para el turismo extranjero ya que el destino cuenta con los recursos de infraestructura y naturales para ello.*
	Coordinar esfuerzos entre hoteleros y estos dos segmentos para ofrecer promociones a través de productos y paquetes innovadores complementarios.	*SECTUR Estatal*	
	Revisión de regulación para el desarrollo del turismo cinegético para agilizar la tramitología de la actividad.	*SECTUR Estatal*	
	Colaborar con información, folletos, promoción y la participación en foros relacionados con la actividad cinegética y de pesca deportiva.	*SECTUR Estatal*	

Proyecto para incentivar la diversificación de productos y servicios turísticos.	*Establecer vinculación con los prestadores de servicios cinegéticos y de pesca deportiva para posicionar a Mazatlán en estos segmentos.*	*SECTUR Estatal*	*Históricamente en el destino las actividades cinegéticas y de pesca deportiva han sido populares, sobre todo para el turismo extranjero ya que el destino cuenta con los recursos de infraestructura y naturales para ello.*
	Coordinar esfuerzos entre hoteleros y estos dos segmentos para ofrecer promociones a través de productos y paquetes innovadores complementarios.	*SECTUR Estatal*	
	Revisión de regulación para el desarrollo del turismo cinegético para agilizar la tramitología de la actividad.	*SECTUR Estatal*	
	Colaborar con información, folletos, promoción y la participación en foros relacionados con la actividad cinegética y de pesca deportiva.	*SECTUR Estatal*	

Proyecto para incentivar la diversificación de productos y servicios turísticos.	*Establecer vinculación con los prestadores de servicios cinegéticos y de pesca deportiva para posicionar a Mazatlán en estos segmentos.*	*SECTUR Estatal*	*Históricamente en el destino las actividades cinegéticas y de pesca deportiva han sido populares, sobre todo para el turismo extranjero ya que el destino cuenta con los recursos de infraestructura y naturales para ello.*
	Coordinar esfuerzos entre hoteleros y estos dos segmentos para ofrecer promociones a través de productos y paquetes innovadores complementarios.	*SECTUR Estatal*	
	Revisión de regulación para el desarrollo del turismo cinegético para agilizar la tramitología de la actividad.	*SECTUR Estatal*	
	Colaborar con información, folletos, promoción y la participación en foros relacionados con la actividad cinegética y de pesca deportiva.	*SECTUR Estatal*	

Proyecto para incentivar la diversificación de productos y servicios turísticos.	*Establecer vinculación con los prestadores de servicios cinegéticos y de pesca deportiva para posicionar a Mazatlán en estos segmentos.*	*SECTUR Estatal*	*Históricamente en el destino las actividades cinegéticas y de pesca deportiva han sido populares, sobre todo para el turismo extranjero ya que el destino cuenta con los recursos de infraestructura y naturales para ello.*
	Coordinar esfuerzos entre hoteleros y estos dos segmentos para ofrecer promociones a través de productos y paquetes innovadores complementarios.	*SECTUR Estatal*	
	Revisión de regulación para el desarrollo del turismo cinegético para agilizar la tramitología de la actividad.	*SECTUR Estatal*	
	Colaborar con información, folletos, promoción y la participación en foros relacionados con la actividad cinegética y de pesca deportiva.	*SECTUR Estatal*	

Proyecto para incentivar la diversificación de productos y servicios turísticos.	*Establecer vinculación con los prestadores de servicios cinegéticos y de pesca deportiva para posicionar a Mazatlán en estos segmentos.*	*SECTUR Estatal*	*Históricamente en el destino las actividades cinegéticas y de pesca deportiva han sido populares, sobre todo para el turismo extranjero ya que el destino cuenta con los recursos de infraestructura y naturales para ello.*
	Coordinar esfuerzos entre hoteleros y estos dos segmentos para ofrecer promociones a través de productos y paquetes innovadores complementarios.	*SECTUR Estatal*	
	Revisión de regulación para el desarrollo del turismo cinegético para agilizar la tramitología de la actividad.	*SECTUR Estatal*	
	Colaborar con información, folletos, promoción y la participación en foros relacionados con la actividad cinegética y de pesca deportiva.	*SECTUR Estatal*	

Proyecto para incentivar la diversificación de productos y servicios turísticos.	*Establecer vinculación con los prestadores de servicios cinegéticos y de pesca deportiva para posicionar a Mazatlán en estos segmentos.*	*SECTUR Estatal*	*Históricamente en el destino las actividades cinegéticas y de pesca deportiva han sido populares, sobre todo para el turismo extranjero ya que el destino cuenta con los recursos de infraestructura y naturales para ello.*
	Coordinar esfuerzos entre hoteleros y estos dos segmentos para ofrecer promociones a través de productos y paquetes innovadores complementarios.	*SECTUR Estatal*	
	Revisión de regulación para el desarrollo del turismo cinegético para agilizar la tramitología de la actividad.	*SECTUR Estatal*	
	Colaborar con información, folletos, promoción y la participación en foros relacionados con la actividad cinegética y de pesca deportiva.	*SECTUR Estatal*	

Proyecto para incentivar la diversificación de productos y servicios turísticos.	*Establecer vinculación con los prestadores de servicios cinegéticos y de pesca deportiva para posicionar a Mazatlán en estos segmentos.*	*SECTUR Estatal*	*Históricamente en el destino las actividades cinegéticas y de pesca deportiva han sido populares, sobre todo para el turismo extranjero ya que el destino cuenta con los recursos de infraestructura y naturales para ello.*
	Coordinar esfuerzos entre hoteleros y estos dos segmentos para ofrecer promociones a través de productos y paquetes innovadores complementarios.	*SECTUR Estatal*	
	Revisión de regulación para el desarrollo del turismo cinegético para agilizar la tramitología de la actividad.	*SECTUR Estatal*	
	Colaborar con información, folletos, promoción y la participación en foros relacionados con la actividad cinegética y de pesca deportiva.	*SECTUR Estatal*	

Proyecto para incentivar la diversificación de productos y servicios turísticos.	*Establecer vinculación con los prestadores de servicios cinegéticos y de pesca deportiva para posicionar a Mazatlán en estos segmentos.*	*SECTUR Estatal*	*Históricamente en el destino las actividades cinegéticas y de pesca deportiva han sido populares, sobre todo para el turismo extranjero ya que el destino cuenta con los recursos de infraestructura y naturales para ello.*
	Coordinar esfuerzos entre hoteleros y estos dos segmentos para ofrecer promociones a través de productos y paquetes innovadores complementarios.	*SECTUR Estatal*	
	Revisión de regulación para el desarrollo del turismo cinegético para agilizar la tramitología de la actividad.	*SECTUR Estatal*	
	Colaborar con información, folletos, promoción y la participación en foros relacionados con la actividad cinegética y de pesca deportiva.	*SECTUR Estatal*	

Proyecto para incentivar la diversificación de productos y servicios turísticos.	*Establecer vinculación con los prestadores de servicios cinegéticos y de pesca deportiva para posicionar a Mazatlán en estos segmentos.*	*SECTUR Estatal*	*Históricamente en el destino las actividades cinegéticas y de pesca deportiva han sido populares, sobre todo para el turismo extranjero ya que el destino cuenta con los recursos de infraestructura y naturales para ello.*
	Coordinar esfuerzos entre hoteleros y estos dos segmentos para ofrecer promociones a través de productos y paquetes innovadores complementarios.	*SECTUR Estatal*	
	Revisión de regulación para el desarrollo del turismo cinegético para agilizar la tramitología de la actividad.	*SECTUR Estatal*	
	Colaborar con información, folletos, promoción y la participación en foros relacionados con la actividad cinegética y de pesca deportiva.	*SECTUR Estatal*	

Proyecto para incentivar la diversificación de productos y servicios turísticos.	*Establecer vinculación con los prestadores de servicios cinegéticos y de pesca deportiva para posicionar a Mazatlán en estos segmentos.*	*SECTUR Estatal*	*Históricamente en el destino las actividades cinegéticas y de pesca deportiva han sido populares, sobre todo para el turismo extranjero ya que el destino cuenta con los recursos de infraestructura y naturales para ello.*
	Coordinar esfuerzos entre hoteleros y estos dos segmentos para ofrecer promociones a través de productos y paquetes innovadores complementarios.	*SECTUR Estatal*	
	Revisión de regulación para el desarrollo del turismo cinegético para agilizar la tramitología de la actividad.	*SECTUR Estatal*	
	Colaborar con información, folletos, promoción y la participación en foros relacionados con la actividad cinegética y de pesca deportiva.	*SECTUR Estatal*	

Proyecto para incentivar la diversificación de productos y servicios turísticos.	*Establecer vinculación con los prestadores de servicios cinegéticos y de pesca deportiva para posicionar a Mazatlán en estos segmentos.*	*SECTUR Estatal*	*Históricamente en el destino las actividades cinegéticas y de pesca deportiva han sido populares, sobre todo para el turismo extranjero ya que el destino cuenta con los recursos de infraestructura y naturales para ello.*
	Coordinar esfuerzos entre hoteleros y estos dos segmentos para ofrecer promociones a través de productos y paquetes innovadores complementarios.	*SECTUR Estatal*	
	Revisión de regulación para el desarrollo del turismo cinegético para agilizar la tramitología de la actividad.	*SECTUR Estatal*	
	Colaborar con información, folletos, promoción y la participación en foros relacionados con la actividad cinegética y de pesca deportiva.	*SECTUR Estatal*	

Proyecto para incentivar la diversificación de productos y servicios turísticos.	*Establecer vinculación con los prestadores de servicios cinegéticos y de pesca deportiva para posicionar a Mazatlán en estos segmentos.*	*SECTUR Estatal*	*Históricamente en el destino las actividades cinegéticas y de pesca deportiva han sido populares, sobre todo para el turismo extranjero ya que el destino cuenta con los recursos de infraestructura y naturales para ello.*
	Coordinar esfuerzos entre hoteleros y estos dos segmentos para ofrecer promociones a través de productos y paquetes innovadores complementarios.	*SECTUR Estatal*	
	Revisión de regulación para el desarrollo del turismo cinegético para agilizar la tramitología de la actividad.	*SECTUR Estatal*	
	Colaborar con información, folletos, promoción y la participación en foros relacionados con la actividad cinegética y de pesca deportiva.	*SECTUR Estatal*	

Proyecto para incentivar la diversificación de productos y servicios turísticos.	*Establecer vinculación con los prestadores de servicios cinegéticos y de pesca deportiva para posicionar a Mazatlán en estos segmentos.*	*SECTUR Estatal*	*Históricamente en el destino las actividades cinegéticas y de pesca deportiva han sido populares, sobre todo para el turismo extranjero ya que el destino cuenta con los recursos de infraestructura y naturales para ello.*
	Coordinar esfuerzos entre hoteleros y estos dos segmentos para ofrecer promociones a través de productos y paquetes innovadores complementarios.	*SECTUR Estatal*	
	Revisión de regulación para el desarrollo del turismo cinegético para agilizar la tramitología de la actividad.	*SECTUR Estatal*	
	Colaborar con información, folletos, promoción y la participación en foros relacionados con la actividad cinegética y de pesca deportiva.	*SECTUR Estatal*	

Proyecto para incentivar la diversificación de productos y servicios turísticos.	*Establecer vinculación con los prestadores de servicios cinegéticos y de pesca deportiva para posicionar a Mazatlán en estos segmentos.*	*SECTUR Estatal*	*Históricamente en el destino las actividades cinegéticas y de pesca deportiva han sido populares, sobre todo para el turismo extranjero ya que el destino cuenta con los recursos de infraestructura y naturales para ello.*
	Coordinar esfuerzos entre hoteleros y estos dos segmentos para ofrecer promociones a través de productos y paquetes innovadores complementarios.	*SECTUR Estatal*	
	Revisión de regulación para el desarrollo del turismo cinegético para agilizar la tramitología de la actividad.	*SECTUR Estatal*	
	Colaborar con información, folletos, promoción y la participación en foros relacionados con la actividad cinegética y de pesca deportiva.	*SECTUR Estatal*	

Proyecto para incentivar la diversificación de productos y servicios turísticos.	*Establecer vinculación con los prestadores de servicios cinegéticos y de pesca deportiva para posicionar a Mazatlán en estos segmentos.*	*SECTUR Estatal*	*Históricamente en el destino las actividades cinegéticas y de pesca deportiva han sido populares, sobre todo para el turismo extranjero ya que el destino cuenta con los recursos de infraestructura y naturales para ello.*
	Coordinar esfuerzos entre hoteleros y estos dos segmentos para ofrecer promociones a través de productos y paquetes innovadores complementarios.	*SECTUR Estatal*	
	Revisión de regulación para el desarrollo del turismo cinegético para agilizar la tramitología de la actividad.	*SECTUR Estatal*	
	Colaborar con información, folletos, promoción y la participación en foros relacionados con la actividad cinegética y de pesca deportiva.	*SECTUR Estatal*	

Proyecto para incentivar la diversificación de productos y servicios turísticos.	*Establecer vinculación con los prestadores de servicios cinegéticos y de pesca deportiva para posicionar a Mazatlán en estos segmentos.*	*SECTUR Estatal*	*Históricamente en el destino las actividades cinegéticas y de pesca deportiva han sido populares, sobre todo para el turismo extranjero ya que el destino cuenta con los recursos de infraestructura y naturales para ello.*
	Coordinar esfuerzos entre hoteleros y estos dos segmentos para ofrecer promociones a través de productos y paquetes innovadores complementarios.	*SECTUR Estatal*	
	Revisión de regulación para el desarrollo del turismo cinegético para agilizar la tramitología de la actividad.	*SECTUR Estatal*	
	Colaborar con información, folletos, promoción y la participación en foros relacionados con la actividad cinegética y de pesca deportiva.	*SECTUR Estatal*	

Proyecto para incentivar la diversificación de productos y servicios turísticos.	*Establecer vinculación con los prestadores de servicios cinegéticos y de pesca deportiva para posicionar a Mazatlán en estos segmentos.*	*SECTUR Estatal*	*Históricamente en el destino las actividades cinegéticas y de pesca deportiva han sido populares, sobre todo para el turismo extranjero ya que el destino cuenta con los recursos de infraestructura y naturales para ello.*
	Coordinar esfuerzos entre hoteleros y estos dos segmentos para ofrecer promociones a través de productos y paquetes innovadores complementarios.	*SECTUR Estatal*	
	Revisión de regulación para el desarrollo del turismo cinegético para agilizar la tramitología de la actividad.	*SECTUR Estatal*	
	Colaborar con información, folletos, promoción y la participación en foros relacionados con la actividad cinegética y de pesca deportiva.	*SECTUR Estatal*	

Proyecto para incentivar la diversificación de productos y servicios turísticos.	*Establecer vinculación con los prestadores de servicios cinegéticos y de pesca deportiva para posicionar a Mazatlán en estos segmentos.*	*SECTUR Estatal*	*Históricamente en el destino las actividades cinegéticas y de pesca deportiva han sido populares, sobre todo para el turismo extranjero ya que el destino cuenta con los recursos de infraestructura y naturales para ello.*
	Coordinar esfuerzos entre hoteleros y estos dos segmentos para ofrecer promociones a través de productos y paquetes innovadores complementarios.	*SECTUR Estatal*	
	Revisión de regulación para el desarrollo del turismo cinegético para agilizar la tramitología de la actividad.	*SECTUR Estatal*	
	Colaborar con información, folletos, promoción y la participación en foros relacionados con la actividad cinegética y de pesca deportiva.	*SECTUR Estatal*	

Proyecto para incentivar la diversificación de productos y servicios turísticos.	*Establecer vinculación con los prestadores de servicios cinegéticos y de pesca deportiva para posicionar a Mazatlán en estos segmentos.*	*SECTUR Estatal*	*Históricamente en el destino las actividades cinegéticas y de pesca deportiva han sido populares, sobre todo para el turismo extranjero ya que el destino cuenta con los recursos de infraestructura y naturales para ello.*
	Coordinar esfuerzos entre hoteleros y estos dos segmentos para ofrecer promociones a través de productos y paquetes innovadores complementarios.	*SECTUR Estatal*	
	Revisión de regulación para el desarrollo del turismo cinegético para agilizar la tramitología de la actividad.	*SECTUR Estatal*	
	Colaborar con información, folletos, promoción y la participación en foros relacionados con la actividad cinegética y de pesca deportiva.	*SECTUR Estatal*	

Proyecto para incentivar la diversificación de productos y servicios turísticos.	*Establecer vinculación con los prestadores de servicios cinegéticos y de pesca deportiva para posicionar a Mazatlán en estos segmentos.*	*SECTUR Estatal*	*Históricamente en el destino las actividades cinegéticas y de pesca deportiva han sido populares, sobre todo para el turismo extranjero ya que el destino cuenta con los recursos de infraestructura y naturales para ello.*
	Coordinar esfuerzos entre hoteleros y estos dos segmentos para ofrecer promociones a través de productos y paquetes innovadores complementarios.	*SECTUR Estatal*	
	Revisión de regulación para el desarrollo del turismo cinegético para agilizar la tramitología de la actividad.	*SECTUR Estatal*	
	Colaborar con información, folletos, promoción y la participación en foros relacionados con la actividad cinegética y de pesca deportiva.	*SECTUR Estatal*	

Proyecto para incentivar la diversificación de productos y servicios turísticos.	*Establecer vinculación con los prestadores de servicios cinegéticos y de pesca deportiva para posicionar a Mazatlán en estos segmentos.*	*SECTUR Estatal*	*Históricamente en el destino las actividades cinegéticas y de pesca deportiva han sido populares, sobre todo para el turismo extranjero ya que el destino cuenta con los recursos de infraestructura y naturales para ello.*
	Coordinar esfuerzos entre hoteleros y estos dos segmentos para ofrecer promociones a través de productos y paquetes innovadores complementarios.	*SECTUR Estatal*	
	Revisión de regulación para el desarrollo del turismo cinegético para agilizar la tramitología de la actividad.	*SECTUR Estatal*	
	Colaborar con información, folletos, promoción y la participación en foros relacionados con la actividad cinegética y de pesca deportiva.	*SECTUR Estatal*	

Proyecto para incentivar la diversificación de productos y servicios turísticos.	*Establecer vinculación con los prestadores de servicios cinegéticos y de pesca deportiva para posicionar a Mazatlán en estos segmentos.*	*SECTUR Estatal*	*Históricamente en el destino las actividades cinegéticas y de pesca deportiva han sido populares, sobre todo para el turismo extranjero ya que el destino cuenta con los recursos de infraestructura y naturales para ello.*
	Coordinar esfuerzos entre hoteleros y estos dos segmentos para ofrecer promociones a través de productos y paquetes innovadores complementarios.	*SECTUR Estatal*	
	Revisión de regulación para el desarrollo del turismo cinegético para agilizar la tramitología de la actividad.	*SECTUR Estatal*	
	Colaborar con información, folletos, promoción y la participación en foros relacionados con la actividad cinegética y de pesca deportiva.	*SECTUR Estatal*	

Proyecto para incentivar la diversificación de productos y servicios turísticos.	*Establecer vinculación con los prestadores de servicios cinegéticos y de pesca deportiva para posicionar a Mazatlán en estos segmentos.*	*SECTUR Estatal*	*Históricamente en el destino las actividades cinegéticas y de pesca deportiva han sido populares, sobre todo para el turismo extranjero ya que el destino cuenta con los recursos de infraestructura y naturales para ello.*
	Coordinar esfuerzos entre hoteleros y estos dos segmentos para ofrecer promociones a través de productos y paquetes innovadores complementarios.	*SECTUR Estatal*	
	Revisión de regulación para el desarrollo del turismo cinegético para agilizar la tramitología de la actividad.	*SECTUR Estatal*	
	Colaborar con información, folletos, promoción y la participación en foros relacionados con la actividad cinegética y de pesca deportiva.	*SECTUR Estatal*	

Proyecto para incentivar la diversificación de productos y servicios turísticos.	*Establecer vinculación con los prestadores de servicios cinegéticos y de pesca deportiva para posicionar a Mazatlán en estos segmentos.*	*SECTUR Estatal*	*Históricamente en el destino las actividades cinegéticas y de pesca deportiva han sido populares, sobre todo para el turismo extranjero ya que el destino cuenta con los recursos de infraestructura y naturales para ello.*
	Coordinar esfuerzos entre hoteleros y estos dos segmentos para ofrecer promociones a través de productos y paquetes innovadores complementarios.	*SECTUR Estatal*	
	Revisión de regulación para el desarrollo del turismo cinegético para agilizar la tramitología de la actividad.	*SECTUR Estatal*	
	Colaborar con información, folletos, promoción y la participación en foros relacionados con la actividad cinegética y de pesca deportiva.	*SECTUR Estatal*	

Proyecto para incentivar la diversificación de productos y servicios turísticos.	*Establecer vinculación con los prestadores de servicios cinegéticos y de pesca deportiva para posicionar a Mazatlán en estos segmentos.*	*SECTUR Estatal*	*Históricamente en el destino las actividades cinegéticas y de pesca deportiva han sido populares, sobre todo para el turismo extranjero ya que el destino cuenta con los recursos de infraestructura y naturales para ello.*
	Coordinar esfuerzos entre hoteleros y estos dos segmentos para ofrecer promociones a través de productos y paquetes innovadores complementarios.	*SECTUR Estatal*	
	Revisión de regulación para el desarrollo del turismo cinegético para agilizar la tramitología de la actividad.	*SECTUR Estatal*	
	Colaborar con información, folletos, promoción y la participación en foros relacionados con la actividad cinegética y de pesca deportiva.	*SECTUR Estatal*	

Proyecto para incentivar la diversificación de productos y servicios turísticos.	*Establecer vinculación con los prestadores de servicios cinegéticos y de pesca deportiva para posicionar a Mazatlán en estos segmentos.*	*SECTUR Estatal*	*Históricamente en el destino las actividades cinegéticas y de pesca deportiva han sido populares, sobre todo para el turismo extranjero ya que el destino cuenta con los recursos de infraestructura y naturales para ello.*
	Coordinar esfuerzos entre hoteleros y estos dos segmentos para ofrecer promociones a través de productos y paquetes innovadores complementarios.	*SECTUR Estatal*	
	Revisión de regulación para el desarrollo del turismo cinegético para agilizar la tramitología de la actividad.	*SECTUR Estatal*	
	Colaborar con información, folletos, promoción y la participación en foros relacionados con la actividad cinegética y de pesca deportiva.	*SECTUR Estatal*	

Proyecto para incentivar la diversificación de productos y servicios turísticos.	*Establecer vinculación con los prestadores de servicios cinegéticos y de pesca deportiva para posicionar a Mazatlán en estos segmentos.*	*SECTUR Estatal*	*Históricamente en el destino las actividades cinegéticas y de pesca deportiva han sido populares, sobre todo para el turismo extranjero ya que el destino cuenta con los recursos de infraestructura y naturales para ello.*
	Coordinar esfuerzos entre hoteleros y estos dos segmentos para ofrecer promociones a través de productos y paquetes innovadores complementarios.	*SECTUR Estatal*	
	Revisión de regulación para el desarrollo del turismo cinegético para agilizar la tramitología de la actividad.	*SECTUR Estatal*	
	Colaborar con información, folletos, promoción y la participación en foros relacionados con la actividad cinegética y de pesca deportiva.	*SECTUR Estatal*	

Proyecto para incentivar la diversificación de productos y servicios turísticos.	*Establecer vinculación con los prestadores de servicios cinegéticos y de pesca deportiva para posicionar a Mazatlán en estos segmentos.*	*SECTUR Estatal*	*Históricamente en el destino las actividades cinegéticas y de pesca deportiva han sido populares, sobre todo para el turismo extranjero ya que el destino cuenta con los recursos de infraestructura y naturales para ello.*
	Coordinar esfuerzos entre hoteleros y estos dos segmentos para ofrecer promociones a través de productos y paquetes innovadores complementarios.	*SECTUR Estatal*	
	Revisión de regulación para el desarrollo del turismo cinegético para agilizar la tramitología de la actividad.	*SECTUR Estatal*	
	Colaborar con información, folletos, promoción y la participación en foros relacionados con la actividad cinegética y de pesca deportiva.	*SECTUR Estatal*	

Proyecto para incentivar la diversificación de productos y servicios turísticos.	*Establecer vinculación con los prestadores de servicios cinegéticos y de pesca deportiva para posicionar a Mazatlán en estos segmentos.*	*SECTUR Estatal*	*Históricamente en el destino las actividades cinegéticas y de pesca deportiva han sido populares, sobre todo para el turismo extranjero ya que el destino cuenta con los recursos de infraestructura y naturales para ello.*
	Coordinar esfuerzos entre hoteleros y estos dos segmentos para ofrecer promociones a través de productos y paquetes innovadores complementarios.	*SECTUR Estatal*	
	Revisión de regulación para el desarrollo del turismo cinegético para agilizar la tramitología de la actividad.	*SECTUR Estatal*	
	Colaborar con información, folletos, promoción y la participación en foros relacionados con la actividad cinegética y de pesca deportiva.	*SECTUR Estatal*	

Proyecto para incentivar la diversificación de productos y servicios turísticos.	*Establecer vinculación con los prestadores de servicios cinegéticos y de pesca deportiva para posicionar a Mazatlán en estos segmentos.*	*SECTUR Estatal*	*Históricamente en el destino las actividades cinegéticas y de pesca deportiva han sido populares, sobre todo para el turismo extranjero ya que el destino cuenta con los recursos de infraestructura y naturales para ello.*
	Coordinar esfuerzos entre hoteleros y estos dos segmentos para ofrecer promociones a través de productos y paquetes innovadores complementarios.	*SECTUR Estatal*	
	Revisión de regulación para el desarrollo del turismo cinegético para agilizar la tramitología de la actividad.	*SECTUR Estatal*	
	Colaborar con información, folletos, promoción y la participación en foros relacionados con la actividad cinegética y de pesca deportiva.	*SECTUR Estatal*	

Proyecto para incentivar la diversificación de productos y servicios turísticos.	*Establecer vinculación con los prestadores de servicios cinegéticos y de pesca deportiva para posicionar a Mazatlán en estos segmentos.*	*SECTUR Estatal*	*Históricamente en el destino las actividades cinegéticas y de pesca deportiva han sido populares, sobre todo para el turismo extranjero ya que el destino cuenta con los recursos de infraestructura y naturales para ello.*
	Coordinar esfuerzos entre hoteleros y estos dos segmentos para ofrecer promociones a través de productos y paquetes innovadores complementarios.	*SECTUR Estatal*	
	Revisión de regulación para el desarrollo del turismo cinegético para agilizar la tramitología de la actividad.	*SECTUR Estatal*	
	Colaborar con información, folletos, promoción y la participación en foros relacionados con la actividad cinegética y de pesca deportiva.	*SECTUR Estatal*	

Proyecto para incentivar la diversificación de productos y servicios turísticos.	*Establecer vinculación con los prestadores de servicios cinegéticos y de pesca deportiva para posicionar a Mazatlán en estos segmentos.*	*SECTUR Estatal*	*Históricamente en el destino las actividades cinegéticas y de pesca deportiva han sido populares, sobre todo para el turismo extranjero ya que el destino cuenta con los recursos de infraestructura y naturales para ello.*
	Coordinar esfuerzos entre hoteleros y estos dos segmentos para ofrecer promociones a través de productos y paquetes innovadores complementarios.	*SECTUR Estatal*	
	Revisión de regulación para el desarrollo del turismo cinegético para agilizar la tramitología de la actividad.	*SECTUR Estatal*	
	Colaborar con información, folletos, promoción y la participación en foros relacionados con la actividad cinegética y de pesca deportiva.	*SECTUR Estatal*	

Proyecto para incentivar la diversificación de productos y servicios turísticos.	*Establecer vinculación con los prestadores de servicios cinegéticos y de pesca deportiva para posicionar a Mazatlán en estos segmentos.*	*SECTUR Estatal*	*Históricamente en el destino las actividades cinegéticas y de pesca deportiva han sido populares, sobre todo para el turismo extranjero ya que el destino cuenta con los recursos de infraestructura y naturales para ello.*
	Coordinar esfuerzos entre hoteleros y estos dos segmentos para ofrecer promociones a través de productos y paquetes innovadores complementarios.	*SECTUR Estatal*	
	Revisión de regulación para el desarrollo del turismo cinegético para agilizar la tramitología de la actividad.	*SECTUR Estatal*	
	Colaborar con información, folletos, promoción y la participación en foros relacionados con la actividad cinegética y de pesca deportiva.	*SECTUR Estatal*	

Proyecto para incentivar la diversificación de productos y servicios turísticos.	*Establecer vinculación con los prestadores de servicios cinegéticos y de pesca deportiva para posicionar a Mazatlán en estos segmentos.*	*SECTUR Estatal*	*Históricamente en el destino las actividades cinegéticas y de pesca deportiva han sido populares, sobre todo para el turismo extranjero ya que el destino cuenta con los recursos de infraestructura y naturales para ello.*
	Coordinar esfuerzos entre hoteleros y estos dos segmentos para ofrecer promociones a través de productos y paquetes innovadores complementarios.	*SECTUR Estatal*	
	Revisión de regulación para el desarrollo del turismo cinegético para agilizar la tramitología de la actividad.	*SECTUR Estatal*	
	Colaborar con información, folletos, promoción y la participación en foros relacionados con la actividad cinegética y de pesca deportiva.	*SECTUR Estatal*	

Proyecto para incentivar la diversificación de productos y servicios turísticos.	*Establecer vinculación con los prestadores de servicios cinegéticos y de pesca deportiva para posicionar a Mazatlán en estos segmentos.*	*SECTUR Estatal*	*Históricamente en el destino las actividades cinegéticas y de pesca deportiva han sido populares, sobre todo para el turismo extranjero ya que el destino cuenta con los recursos de infraestructura y naturales para ello.*
	Coordinar esfuerzos entre hoteleros y estos dos segmentos para ofrecer promociones a través de productos y paquetes innovadores complementarios.	*SECTUR Estatal*	
	Revisión de regulación para el desarrollo del turismo cinegético para agilizar la tramitología de la actividad.	*SECTUR Estatal*	
	Colaborar con información, folletos, promoción y la participación en foros relacionados con la actividad cinegética y de pesca deportiva.	*SECTUR Estatal*	

Proyecto para incentivar la diversificación de productos y servicios turísticos.	*Establecer vinculación con los prestadores de servicios cinegéticos y de pesca deportiva para posicionar a Mazatlán en estos segmentos.*	*SECTUR Estatal*	*Históricamente en el destino las actividades cinegéticas y de pesca deportiva han sido populares, sobre todo para el turismo extranjero ya que el destino cuenta con los recursos de infraestructura y naturales para ello.*
	Coordinar esfuerzos entre hoteleros y estos dos segmentos para ofrecer promociones a través de productos y paquetes innovadores complementarios.	*SECTUR Estatal*	
	Revisión de regulación para el desarrollo del turismo cinegético para agilizar la tramitología de la actividad.	*SECTUR Estatal*	
	Colaborar con información, folletos, promoción y la participación en foros relacionados con la actividad cinegética y de pesca deportiva.	*SECTUR Estatal*	

Proyecto para incentivar la diversificación de productos y servicios turísticos.	*Establecer vinculación con los prestadores de servicios cinegéticos y de pesca deportiva para posicionar a Mazatlán en estos segmentos.*	*SECTUR Estatal*	*Históricamente en el destino las actividades cinegéticas y de pesca deportiva han sido populares, sobre todo para el turismo extranjero ya que el destino cuenta con los recursos de infraestructura y naturales para ello.*
	Coordinar esfuerzos entre hoteleros y estos dos segmentos para ofrecer promociones a través de productos y paquetes innovadores complementarios.	*SECTUR Estatal*	
	Revisión de regulación para el desarrollo del turismo cinegético para agilizar la tramitología de la actividad.	*SECTUR Estatal*	
	Colaborar con información, folletos, promoción y la participación en foros relacionados con la actividad cinegética y de pesca deportiva.	*SECTUR Estatal*	

Proyecto para incentivar la diversificación de productos y servicios turísticos.	*Establecer vinculación con los prestadores de servicios cinegéticos y de pesca deportiva para posicionar a Mazatlán en estos segmentos.*	*SECTUR Estatal*	*Históricamente en el destino las actividades cinegéticas y de pesca deportiva han sido populares, sobre todo para el turismo extranjero ya que el destino cuenta con los recursos de infraestructura y naturales para ello.*
	Coordinar esfuerzos entre hoteleros y estos dos segmentos para ofrecer promociones a través de productos y paquetes innovadores complementarios.	*SECTUR Estatal*	
	Revisión de regulación para el desarrollo del turismo cinegético para agilizar la tramitología de la actividad.	*SECTUR Estatal*	
	Colaborar con información, folletos, promoción y la participación en foros relacionados con la actividad cinegética y de pesca deportiva.	*SECTUR Estatal*	

Proyecto para incentivar la diversificación de productos y servicios turísticos.	*Establecer vinculación con los prestadores de servicios cinegéticos y de pesca deportiva para posicionar a Mazatlán en estos segmentos.*	*SECTUR Estatal*	*Históricamente en el destino las actividades cinegéticas y de pesca deportiva han sido populares, sobre todo para el turismo extranjero ya que el destino cuenta con los recursos de infraestructura y naturales para ello.*
	Coordinar esfuerzos entre hoteleros y estos dos segmentos para ofrecer promociones a través de productos y paquetes innovadores complementarios.	*SECTUR Estatal*	
	Revisión de regulación para el desarrollo del turismo cinegético para agilizar la tramitología de la actividad.	*SECTUR Estatal*	
	Colaborar con información, folletos, promoción y la participación en foros relacionados con la actividad cinegética y de pesca deportiva.	*SECTUR Estatal*	

Proyecto para incentivar la diversificación de productos y servicios turísticos.	*Establecer vinculación con los prestadores de servicios cinegéticos y de pesca deportiva para posicionar a Mazatlán en estos segmentos.*	*SECTUR Estatal*	*Históricamente en el destino las actividades cinegéticas y de pesca deportiva han sido populares, sobre todo para el turismo extranjero ya que el destino cuenta con los recursos de infraestructura y naturales para ello.*
	Coordinar esfuerzos entre hoteleros y estos dos segmentos para ofrecer promociones a través de productos y paquetes innovadores complementarios.	*SECTUR Estatal*	
	Revisión de regulación para el desarrollo del turismo cinegético para agilizar la tramitología de la actividad.	*SECTUR Estatal*	
	Colaborar con información, folletos, promoción y la participación en foros relacionados con la actividad cinegética y de pesca deportiva.	*SECTUR Estatal*	

Proyecto para incentivar la diversificación de productos y servicios turísticos.	*Establecer vinculación con los prestadores de servicios cinegéticos y de pesca deportiva para posicionar a Mazatlán en estos segmentos.*	*SECTUR Estatal*	*Históricamente en el destino las actividades cinegéticas y de pesca deportiva han sido populares, sobre todo para el turismo extranjero ya que el destino cuenta con los recursos de infraestructura y naturales para ello.*
	Coordinar esfuerzos entre hoteleros y estos dos segmentos para ofrecer promociones a través de productos y paquetes innovadores complementarios.	*SECTUR Estatal*	
	Revisión de regulación para el desarrollo del turismo cinegético para agilizar la tramitología de la actividad.	*SECTUR Estatal*	
	Colaborar con información, folletos, promoción y la participación en foros relacionados con la actividad cinegética y de pesca deportiva.	*SECTUR Estatal*	

Proyecto para incentivar la diversificación de productos y servicios turísticos.	*Establecer vinculación con los prestadores de servicios cinegéticos y de pesca deportiva para posicionar a Mazatlán en estos segmentos.*	*SECTUR Estatal*	*Históricamente en el destino las actividades cinegéticas y de pesca deportiva han sido populares, sobre todo para el turismo extranjero ya que el destino cuenta con los recursos de infraestructura y naturales para ello.*
	Coordinar esfuerzos entre hoteleros y estos dos segmentos para ofrecer promociones a través de productos y paquetes innovadores complementarios.	*SECTUR Estatal*	
	Revisión de regulación para el desarrollo del turismo cinegético para agilizar la tramitología de la actividad.	*SECTUR Estatal*	
	Colaborar con información, folletos, promoción y la participación en foros relacionados con la actividad cinegética y de pesca deportiva.	*SECTUR Estatal*	

Proyecto para incentivar la diversificación de productos y servicios turísticos.	*Establecer vinculación con los prestadores de servicios cinegéticos y de pesca deportiva para posicionar a Mazatlán en estos segmentos.*	*SECTUR Estatal*	*Históricamente en el destino las actividades cinegéticas y de pesca deportiva han sido populares, sobre todo para el turismo extranjero ya que el destino cuenta con los recursos de infraestructura y naturales para ello.*
	Coordinar esfuerzos entre hoteleros y estos dos segmentos para ofrecer promociones a través de productos y paquetes innovadores complementarios.	*SECTUR Estatal*	
	Revisión de regulación para el desarrollo del turismo cinegético para agilizar la tramitología de la actividad.	*SECTUR Estatal*	
	Colaborar con información, folletos, promoción y la participación en foros relacionados con la actividad cinegética y de pesca deportiva.	*SECTUR Estatal*	

Proyecto para incentivar la diversificación de productos y servicios turísticos.	*Establecer vinculación con los prestadores de servicios cinegéticos y de pesca deportiva para posicionar a Mazatlán en estos segmentos.*	*SECTUR Estatal*	*Históricamente en el destino las actividades cinegéticas y de pesca deportiva han sido populares, sobre todo para el turismo extranjero ya que el destino cuenta con los recursos de infraestructura y naturales para ello.*
	Coordinar esfuerzos entre hoteleros y estos dos segmentos para ofrecer promociones a través de productos y paquetes innovadores complementarios.	*SECTUR Estatal*	
	Revisión de regulación para el desarrollo del turismo cinegético para agilizar la tramitología de la actividad.	*SECTUR Estatal*	
	Colaborar con información, folletos, promoción y la participación en foros relacionados con la actividad cinegética y de pesca deportiva.	*SECTUR Estatal*	

Proyecto para incentivar la diversificación de productos y servicios turísticos.	*Establecer vinculación con los prestadores de servicios cinegéticos y de pesca deportiva para posicionar a Mazatlán en estos segmentos.*	*SECTUR Estatal*	*Históricamente en el destino las actividades cinegéticas y de pesca deportiva han sido populares, sobre todo para el turismo extranjero ya que el destino cuenta con los recursos de infraestructura y naturales para ello.*
	Coordinar esfuerzos entre hoteleros y estos dos segmentos para ofrecer promociones a través de productos y paquetes innovadores complementarios.	*SECTUR Estatal*	
	Revisión de regulación para el desarrollo del turismo cinegético para agilizar la tramitología de la actividad.	*SECTUR Estatal*	
	Colaborar con información, folletos, promoción y la participación en foros relacionados con la actividad cinegética y de pesca deportiva.	*SECTUR Estatal*	

Proyecto para incentivar la diversificación de productos y servicios turísticos.	*Establecer vinculación con los prestadores de servicios cinegéticos y de pesca deportiva para posicionar a Mazatlán en estos segmentos.*	*SECTUR Estatal*	*Históricamente en el destino las actividades cinegéticas y de pesca deportiva han sido populares, sobre todo para el turismo extranjero ya que el destino cuenta con los recursos de infraestructura y naturales para ello.*
	Coordinar esfuerzos entre hoteleros y estos dos segmentos para ofrecer promociones a través de productos y paquetes innovadores complementarios.	*SECTUR Estatal*	
	Revisión de regulación para el desarrollo del turismo cinegético para agilizar la tramitología de la actividad.	*SECTUR Estatal*	
	Colaborar con información, folletos, promoción y la participación en foros relacionados con la actividad cinegética y de pesca deportiva.	*SECTUR Estatal*	

Proyecto para incentivar la diversificación de productos y servicios turísticos.	*Establecer vinculación con los prestadores de servicios cinegéticos y de pesca deportiva para posicionar a Mazatlán en estos segmentos.*	*SECTUR Estatal*	*Históricamente en el destino las actividades cinegéticas y de pesca deportiva han sido populares, sobre todo para el turismo extranjero ya que el destino cuenta con los recursos de infraestructura y naturales para ello.*
	Coordinar esfuerzos entre hoteleros y estos dos segmentos para ofrecer promociones a través de productos y paquetes innovadores complementarios.	*SECTUR Estatal*	
	Revisión de regulación para el desarrollo del turismo cinegético para agilizar la tramitología de la actividad.	*SECTUR Estatal*	
	Colaborar con información, folletos, promoción y la participación en foros relacionados con la actividad cinegética y de pesca deportiva.	*SECTUR Estatal*	

Proyecto para incentivar la diversificación de productos y servicios turísticos.	*Establecer vinculación con los prestadores de servicios cinegéticos y de pesca deportiva para posicionar a Mazatlán en estos segmentos.*	*SECTUR Estatal*	*Históricamente en el destino las actividades cinegéticas y de pesca deportiva han sido populares, sobre todo para el turismo extranjero ya que el destino cuenta con los recursos de infraestructura y naturales para ello.*
	Coordinar esfuerzos entre hoteleros y estos dos segmentos para ofrecer promociones a través de productos y paquetes innovadores complementarios.	*SECTUR Estatal*	
	Revisión de regulación para el desarrollo del turismo cinegético para agilizar la tramitología de la actividad.	*SECTUR Estatal*	
	Colaborar con información, folletos, promoción y la participación en foros relacionados con la actividad cinegética y de pesca deportiva.	*SECTUR Estatal*	

Proyecto para incentivar la diversificación de productos y servicios turísticos.	*Establecer vinculación con los prestadores de servicios cinegéticos y de pesca deportiva para posicionar a Mazatlán en estos segmentos.*	*SECTUR Estatal*	*Históricamente en el destino las actividades cinegéticas y de pesca deportiva han sido populares, sobre todo para el turismo extranjero ya que el destino cuenta con los recursos de infraestructura y naturales para ello.*
	Coordinar esfuerzos entre hoteleros y estos dos segmentos para ofrecer promociones a través de productos y paquetes innovadores complementarios.	*SECTUR Estatal*	
	Revisión de regulación para el desarrollo del turismo cinegético para agilizar la tramitología de la actividad.	*SECTUR Estatal*	
	Colaborar con información, folletos, promoción y la participación en foros relacionados con la actividad cinegética y de pesca deportiva.	*SECTUR Estatal*	

Proyecto para incentivar la diversificación de productos y servicios turísticos.	*Establecer vinculación con los prestadores de servicios cinegéticos y de pesca deportiva para posicionar a Mazatlán en estos segmentos.*	*SECTUR Estatal*	*Históricamente en el destino las actividades cinegéticas y de pesca deportiva han sido populares, sobre todo para el turismo extranjero ya que el destino cuenta con los recursos de infraestructura y naturales para ello.*
	Coordinar esfuerzos entre hoteleros y estos dos segmentos para ofrecer promociones a través de productos y paquetes innovadores complementarios.	*SECTUR Estatal*	
	Revisión de regulación para el desarrollo del turismo cinegético para agilizar la tramitología de la actividad.	*SECTUR Estatal*	
	Colaborar con información, folletos, promoción y la participación en foros relacionados con la actividad cinegética y de pesca deportiva.	*SECTUR Estatal*	

Proyecto para incentivar la diversificación de productos y servicios turísticos.	*Establecer vinculación con los prestadores de servicios cinegéticos y de pesca deportiva para posicionar a Mazatlán en estos segmentos.*	*SECTUR Estatal*	*Históricamente en el destino las actividades cinegéticas y de pesca deportiva han sido populares, sobre todo para el turismo extranjero ya que el destino cuenta con los recursos de infraestructura y naturales para ello.*
	Coordinar esfuerzos entre hoteleros y estos dos segmentos para ofrecer promociones a través de productos y paquetes innovadores complementarios.	*SECTUR Estatal*	
	Revisión de regulación para el desarrollo del turismo cinegético para agilizar la tramitología de la actividad.	*SECTUR Estatal*	
	Colaborar con información, folletos, promoción y la participación en foros relacionados con la actividad cinegética y de pesca deportiva.	*SECTUR Estatal*	

Proyecto para incentivar la diversificación de productos y servicios turísticos.	*Establecer vinculación con los prestadores de servicios cinegéticos y de pesca deportiva para posicionar a Mazatlán en estos segmentos.*	*SECTUR Estatal*	*Históricamente en el destino las actividades cinegéticas y de pesca deportiva han sido populares, sobre todo para el turismo extranjero ya que el destino cuenta con los recursos de infraestructura y naturales para ello.*
	Coordinar esfuerzos entre hoteleros y estos dos segmentos para ofrecer promociones a través de productos y paquetes innovadores complementarios.	*SECTUR Estatal*	
	Revisión de regulación para el desarrollo del turismo cinegético para agilizar la tramitología de la actividad.	*SECTUR Estatal*	
	Colaborar con información, folletos, promoción y la participación en foros relacionados con la actividad cinegética y de pesca deportiva.	*SECTUR Estatal*	

Proyecto para incentivar la diversificación de productos y servicios turísticos.	*Establecer vinculación con los prestadores de servicios cinegéticos y de pesca deportiva para posicionar a Mazatlán en estos segmentos.*	*SECTUR Estatal*	*Históricamente en el destino las actividades cinegéticas y de pesca deportiva han sido populares, sobre todo para el turismo extranjero ya que el destino cuenta con los recursos de infraestructura y naturales para ello.*
	Coordinar esfuerzos entre hoteleros y estos dos segmentos para ofrecer promociones a través de productos y paquetes innovadores complementarios.	*SECTUR Estatal*	
	Revisión de regulación para el desarrollo del turismo cinegético para agilizar la tramitología de la actividad.	*SECTUR Estatal*	
	Colaborar con información, folletos, promoción y la participación en foros relacionados con la actividad cinegética y de pesca deportiva.	*SECTUR Estatal*	

Proyecto para incentivar la diversificación de productos y servicios turísticos.	*Establecer vinculación con los prestadores de servicios cinegéticos y de pesca deportiva para posicionar a Mazatlán en estos segmentos.*	*SECTUR Estatal*	*Históricamente en el destino las actividades cinegéticas y de pesca deportiva han sido populares, sobre todo para el turismo extranjero ya que el destino cuenta con los recursos de infraestructura y naturales para ello.*
	Coordinar esfuerzos entre hoteleros y estos dos segmentos para ofrecer promociones a través de productos y paquetes innovadores complementarios.	*SECTUR Estatal*	
	Revisión de regulación para el desarrollo del turismo cinegético para agilizar la tramitología de la actividad.	*SECTUR Estatal*	
	Colaborar con información, folletos, promoción y la participación en foros relacionados con la actividad cinegética y de pesca deportiva.	*SECTUR Estatal*	

Proyecto para incentivar la diversificación de productos y servicios turísticos.	*Establecer vinculación con los prestadores de servicios cinegéticos y de pesca deportiva para posicionar a Mazatlán en estos segmentos.*	*SECTUR Estatal*	*Históricamente en el destino las actividades cinegéticas y de pesca deportiva han sido populares, sobre todo para el turismo extranjero ya que el destino cuenta con los recursos de infraestructura y naturales para ello.*
	Coordinar esfuerzos entre hoteleros y estos dos segmentos para ofrecer promociones a través de productos y paquetes innovadores complementarios.	*SECTUR Estatal*	
	Revisión de regulación para el desarrollo del turismo cinegético para agilizar la tramitología de la actividad.	*SECTUR Estatal*	
	Colaborar con información, folletos, promoción y la participación en foros relacionados con la actividad cinegética y de pesca deportiva.	*SECTUR Estatal*	

Proyecto para incentivar la diversificación de productos y servicios turísticos.	*Establecer vinculación con los prestadores de servicios cinegéticos y de pesca deportiva para posicionar a Mazatlán en estos segmentos.*	*SECTUR Estatal*	*Históricamente en el destino las actividades cinegéticas y de pesca deportiva han sido populares, sobre todo para el turismo extranjero ya que el destino cuenta con los recursos de infraestructura y naturales para ello.*
	Coordinar esfuerzos entre hoteleros y estos dos segmentos para ofrecer promociones a través de productos y paquetes innovadores complementarios.	*SECTUR Estatal*	
	Revisión de regulación para el desarrollo del turismo cinegético para agilizar la tramitología de la actividad.	*SECTUR Estatal*	
	Colaborar con información, folletos, promoción y la participación en foros relacionados con la actividad cinegética y de pesca deportiva.	*SECTUR Estatal*	

Proyecto para incentivar la diversificación de productos y servicios turísticos.	*Establecer vinculación con los prestadores de servicios cinegéticos y de pesca deportiva para posicionar a Mazatlán en estos segmentos.*	*SECTUR Estatal*	*Históricamente en el destino las actividades cinegéticas y de pesca deportiva han sido populares, sobre todo para el turismo extranjero ya que el destino cuenta con los recursos de infraestructura y naturales para ello.*
	Coordinar esfuerzos entre hoteleros y estos dos segmentos para ofrecer promociones a través de productos y paquetes innovadores complementarios.	*SECTUR Estatal*	
	Revisión de regulación para el desarrollo del turismo cinegético para agilizar la tramitología de la actividad.	*SECTUR Estatal*	
	Colaborar con información, folletos, promoción y la participación en foros relacionados con la actividad cinegética y de pesca deportiva.	*SECTUR Estatal*	

Proyecto para incentivar la diversificación de productos y servicios turísticos.	*Establecer vinculación con los prestadores de servicios cinegéticos y de pesca deportiva para posicionar a Mazatlán en estos segmentos.*	*SECTUR Estatal*	*Históricamente en el destino las actividades cinegéticas y de pesca deportiva han sido populares, sobre todo para el turismo extranjero ya que el destino cuenta con los recursos de infraestructura y naturales para ello.*
	Coordinar esfuerzos entre hoteleros y estos dos segmentos para ofrecer promociones a través de productos y paquetes innovadores complementarios.	*SECTUR Estatal*	
	Revisión de regulación para el desarrollo del turismo cinegético para agilizar la tramitología de la actividad.	*SECTUR Estatal*	
	Colaborar con información, folletos, promoción y la participación en foros relacionados con la actividad cinegética y de pesca deportiva.	*SECTUR Estatal*	

Proyecto para incentivar la diversificación de productos y servicios turísticos.	*Establecer vinculación con los prestadores de servicios cinegéticos y de pesca deportiva para posicionar a Mazatlán en estos segmentos.*	*SECTUR Estatal*	*Históricamente en el destino las actividades cinegéticas y de pesca deportiva han sido populares, sobre todo para el turismo extranjero ya que el destino cuenta con los recursos de infraestructura y naturales para ello.*
	Coordinar esfuerzos entre hoteleros y estos dos segmentos para ofrecer promociones a través de productos y paquetes innovadores complementarios.	*SECTUR Estatal*	
	Revisión de regulación para el desarrollo del turismo cinegético para agilizar la tramitología de la actividad.	*SECTUR Estatal*	
	Colaborar con información, folletos, promoción y la participación en foros relacionados con la actividad cinegética y de pesca deportiva.	*SECTUR Estatal*	

Proyecto para incentivar la diversificación de productos y servicios turísticos.	*Establecer vinculación con los prestadores de servicios cinegéticos y de pesca deportiva para posicionar a Mazatlán en estos segmentos.*	*SECTUR Estatal*	*Históricamente en el destino las actividades cinegéticas y de pesca deportiva han sido populares, sobre todo para el turismo extranjero ya que el destino cuenta con los recursos de infraestructura y naturales para ello.*
	Coordinar esfuerzos entre hoteleros y estos dos segmentos para ofrecer promociones a través de productos y paquetes innovadores complementarios.	*SECTUR Estatal*	
	Revisión de regulación para el desarrollo del turismo cinegético para agilizar la tramitología de la actividad.	*SECTUR Estatal*	
	Colaborar con información, folletos, promoción y la participación en foros relacionados con la actividad cinegética y de pesca deportiva.	*SECTUR Estatal*	

Proyecto para incentivar la diversificación de productos y servicios turísticos.	*Establecer vinculación con los prestadores de servicios cinegéticos y de pesca deportiva para posicionar a Mazatlán en estos segmentos.*	*SECTUR Estatal*	*Históricamente en el destino las actividades cinegéticas y de pesca deportiva han sido populares, sobre todo para el turismo extranjero ya que el destino cuenta con los recursos de infraestructura y naturales para ello.*
	Coordinar esfuerzos entre hoteleros y estos dos segmentos para ofrecer promociones a través de productos y paquetes innovadores complementarios.	*SECTUR Estatal*	
	Revisión de regulación para el desarrollo del turismo cinegético para agilizar la tramitología de la actividad.	*SECTUR Estatal*	
	Colaborar con información, folletos, promoción y la participación en foros relacionados con la actividad cinegética y de pesca deportiva.	*SECTUR Estatal*	

Proyecto para incentivar la diversificación de productos y servicios turísticos.	*Establecer vinculación con los prestadores de servicios cinegéticos y de pesca deportiva para posicionar a Mazatlán en estos segmentos.*	*SECTUR Estatal*	*Históricamente en el destino las actividades cinegéticas y de pesca deportiva han sido populares, sobre todo para el turismo extranjero ya que el destino cuenta con los recursos de infraestructura y naturales para ello.*
	Coordinar esfuerzos entre hoteleros y estos dos segmentos para ofrecer promociones a través de productos y paquetes innovadores complementarios.	*SECTUR Estatal*	
	Revisión de regulación para el desarrollo del turismo cinegético para agilizar la tramitología de la actividad.	*SECTUR Estatal*	
	Colaborar con información, folletos, promoción y la participación en foros relacionados con la actividad cinegética y de pesca deportiva.	*SECTUR Estatal*	

Proyecto para incentivar la diversificación de productos y servicios turísticos.	*Establecer vinculación con los prestadores de servicios cinegéticos y de pesca deportiva para posicionar a Mazatlán en estos segmentos.*	*SECTUR Estatal*	*Históricamente en el destino las actividades cinegéticas y de pesca deportiva han sido populares, sobre todo para el turismo extranjero ya que el destino cuenta con los recursos de infraestructura y naturales para ello.*
	Coordinar esfuerzos entre hoteleros y estos dos segmentos para ofrecer promociones a través de productos y paquetes innovadores complementarios.	*SECTUR Estatal*	
	Revisión de regulación para el desarrollo del turismo cinegético para agilizar la tramitología de la actividad.	*SECTUR Estatal*	
	Colaborar con información, folletos, promoción y la participación en foros relacionados con la actividad cinegética y de pesca deportiva.	*SECTUR Estatal*	

Proyecto para incentivar la diversificación de productos y servicios turísticos.	*Establecer vinculación con los prestadores de servicios cinegéticos y de pesca deportiva para posicionar a Mazatlán en estos segmentos.*	*SECTUR Estatal*	*Históricamente en el destino las actividades cinegéticas y de pesca deportiva han sido populares, sobre todo para el turismo extranjero ya que el destino cuenta con los recursos de infraestructura y naturales para ello.*
	Coordinar esfuerzos entre hoteleros y estos dos segmentos para ofrecer promociones a través de productos y paquetes innovadores complementarios.	*SECTUR Estatal*	
	Revisión de regulación para el desarrollo del turismo cinegético para agilizar la tramitología de la actividad.	*SECTUR Estatal*	
	Colaborar con información, folletos, promoción y la participación en foros relacionados con la actividad cinegética y de pesca deportiva.	*SECTUR Estatal*	

Proyecto para incentivar la diversificación de productos y servicios turísticos.	*Establecer vinculación con los prestadores de servicios cinegéticos y de pesca deportiva para posicionar a Mazatlán en estos segmentos.*	*SECTUR Estatal*	*Históricamente en el destino las actividades cinegéticas y de pesca deportiva han sido populares, sobre todo para el turismo extranjero ya que el destino cuenta con los recursos de infraestructura y naturales para ello.*
	Coordinar esfuerzos entre hoteleros y estos dos segmentos para ofrecer promociones a través de productos y paquetes innovadores complementarios.	*SECTUR Estatal*	
	Revisión de regulación para el desarrollo del turismo cinegético para agilizar la tramitología de la actividad.	*SECTUR Estatal*	
	Colaborar con información, folletos, promoción y la participación en foros relacionados con la actividad cinegética y de pesca deportiva.	*SECTUR Estatal*	

Proyecto para incentivar la diversificación de productos y servicios turísticos.	*Establecer vinculación con los prestadores de servicios cinegéticos y de pesca deportiva para posicionar a Mazatlán en estos segmentos.*	*SECTUR Estatal*	*Históricamente en el destino las actividades cinegéticas y de pesca deportiva han sido populares, sobre todo para el turismo extranjero ya que el destino cuenta con los recursos de infraestructura y naturales para ello.*
	Coordinar esfuerzos entre hoteleros y estos dos segmentos para ofrecer promociones a través de productos y paquetes innovadores complementarios.	*SECTUR Estatal*	
	Revisión de regulación para el desarrollo del turismo cinegético para agilizar la tramitología de la actividad.	*SECTUR Estatal*	
	Colaborar con información, folletos, promoción y la participación en foros relacionados con la actividad cinegética y de pesca deportiva.	*SECTUR Estatal*	

Proyecto para incentivar la diversificación de productos y servicios turísticos.	*Establecer vinculación con los prestadores de servicios cinegéticos y de pesca deportiva para posicionar a Mazatlán en estos segmentos.*	*SECTUR Estatal*	*Históricamente en el destino las actividades cinegéticas y de pesca deportiva han sido populares, sobre todo para el turismo extranjero ya que el destino cuenta con los recursos de infraestructura y naturales para ello.*
	Coordinar esfuerzos entre hoteleros y estos dos segmentos para ofrecer promociones a través de productos y paquetes innovadores complementarios.	*SECTUR Estatal*	
	Revisión de regulación para el desarrollo del turismo cinegético para agilizar la tramitología de la actividad.	*SECTUR Estatal*	
	Colaborar con información, folletos, promoción y la participación en foros relacionados con la actividad cinegética y de pesca deportiva.	*SECTUR Estatal*	

Proyecto para incentivar la diversificación de productos y servicios turísticos.	*Establecer vinculación con los prestadores de servicios cinegéticos y de pesca deportiva para posicionar a Mazatlán en estos segmentos.*	*SECTUR Estatal*	*Históricamente en el destino las actividades cinegéticas y de pesca deportiva han sido populares, sobre todo para el turismo extranjero ya que el destino cuenta con los recursos de infraestructura y naturales para ello.*
	Coordinar esfuerzos entre hoteleros y estos dos segmentos para ofrecer promociones a través de productos y paquetes innovadores complementarios.	*SECTUR Estatal*	
	Revisión de regulación para el desarrollo del turismo cinegético para agilizar la tramitología de la actividad.	*SECTUR Estatal*	
	Colaborar con información, folletos, promoción y la participación en foros relacionados con la actividad cinegética y de pesca deportiva.	*SECTUR Estatal*	

Proyecto para incentivar la diversificación de productos y servicios turísticos.	*Establecer vinculación con los prestadores de servicios cinegéticos y de pesca deportiva para posicionar a Mazatlán en estos segmentos.*	*SECTUR Estatal*	*Históricamente en el destino las actividades cinegéticas y de pesca deportiva han sido populares, sobre todo para el turismo extranjero ya que el destino cuenta con los recursos de infraestructura y naturales para ello.*
	Coordinar esfuerzos entre hoteleros y estos dos segmentos para ofrecer promociones a través de productos y paquetes innovadores complementarios.	*SECTUR Estatal*	
	Revisión de regulación para el desarrollo del turismo cinegético para agilizar la tramitología de la actividad.	*SECTUR Estatal*	
	Colaborar con información, folletos, promoción y la participación en foros relacionados con la actividad cinegética y de pesca deportiva.	*SECTUR Estatal*	

Proyecto para incentivar la diversificación de productos y servicios turísticos.	*Establecer vinculación con los prestadores de servicios cinegéticos y de pesca deportiva para posicionar a Mazatlán en estos segmentos.*	*SECTUR Estatal*	*Históricamente en el destino las actividades cinegéticas y de pesca deportiva han sido populares, sobre todo para el turismo extranjero ya que el destino cuenta con los recursos de infraestructura y naturales para ello.*
	Coordinar esfuerzos entre hoteleros y estos dos segmentos para ofrecer promociones a través de productos y paquetes innovadores complementarios.	*SECTUR Estatal*	
	Revisión de regulación para el desarrollo del turismo cinegético para agilizar la tramitología de la actividad.	*SECTUR Estatal*	
	Colaborar con información, folletos, promoción y la participación en foros relacionados con la actividad cinegética y de pesca deportiva.	*SECTUR Estatal*	

Proyecto para incentivar la diversificación de productos y servicios turísticos.	*Establecer vinculación con los prestadores de servicios cinegéticos y de pesca deportiva para posicionar a Mazatlán en estos segmentos.*	*SECTUR Estatal*	*Históricamente en el destino las actividades cinegéticas y de pesca deportiva han sido populares, sobre todo para el turismo extranjero ya que el destino cuenta con los recursos de infraestructura y naturales para ello.*
	Coordinar esfuerzos entre hoteleros y estos dos segmentos para ofrecer promociones a través de productos y paquetes innovadores complementarios.	*SECTUR Estatal*	
	Revisión de regulación para el desarrollo del turismo cinegético para agilizar la tramitología de la actividad.	*SECTUR Estatal*	
	Colaborar con información, folletos, promoción y la participación en foros relacionados con la actividad cinegética y de pesca deportiva.	*SECTUR Estatal*	

Proyecto para incentivar la diversificación de productos y servicios turísticos.	*Establecer vinculación con los prestadores de servicios cinegéticos y de pesca deportiva para posicionar a Mazatlán en estos segmentos.*	*SECTUR Estatal*	*Históricamente en el destino las actividades cinegéticas y de pesca deportiva han sido populares, sobre todo para el turismo extranjero ya que el destino cuenta con los recursos de infraestructura y naturales para ello.*
	Coordinar esfuerzos entre hoteleros y estos dos segmentos para ofrecer promociones a través de productos y paquetes innovadores complementarios.	*SECTUR Estatal*	
	Revisión de regulación para el desarrollo del turismo cinegético para agilizar la tramitología de la actividad.	*SECTUR Estatal*	
	Colaborar con información, folletos, promoción y la participación en foros relacionados con la actividad cinegética y de pesca deportiva.	*SECTUR Estatal*	

Proyecto para incentivar la diversificación de productos y servicios turísticos.	*Establecer vinculación con los prestadores de servicios cinegéticos y de pesca deportiva para posicionar a Mazatlán en estos segmentos.*	*SECTUR Estatal*	*Históricamente en el destino las actividades cinegéticas y de pesca deportiva han sido populares, sobre todo para el turismo extranjero ya que el destino cuenta con los recursos de infraestructura y naturales para ello.*
	Coordinar esfuerzos entre hoteleros y estos dos segmentos para ofrecer promociones a través de productos y paquetes innovadores complementarios.	*SECTUR Estatal*	
	Revisión de regulación para el desarrollo del turismo cinegético para agilizar la tramitología de la actividad.	*SECTUR Estatal*	
	Colaborar con información, folletos, promoción y la participación en foros relacionados con la actividad cinegética y de pesca deportiva.	*SECTUR Estatal*	

Proyecto para incentivar la diversificación de productos y servicios turísticos.	*Establecer vinculación con los prestadores de servicios cinegéticos y de pesca deportiva para posicionar a Mazatlán en estos segmentos.*	*SECTUR Estatal*	*Históricamente en el destino las actividades cinegéticas y de pesca deportiva han sido populares, sobre todo para el turismo extranjero ya que el destino cuenta con los recursos de infraestructura y naturales para ello.*
	Coordinar esfuerzos entre hoteleros y estos dos segmentos para ofrecer promociones a través de productos y paquetes innovadores complementarios.	*SECTUR Estatal*	
	Revisión de regulación para el desarrollo del turismo cinegético para agilizar la tramitología de la actividad.	*SECTUR Estatal*	
	Colaborar con información, folletos, promoción y la participación en foros relacionados con la actividad cinegética y de pesca deportiva.	*SECTUR Estatal*	

Proyecto para incentivar la diversificación de productos y servicios turísticos.	*Establecer vinculación con los prestadores de servicios cinegéticos y de pesca deportiva para posicionar a Mazatlán en estos segmentos.*	*SECTUR Estatal*	*Históricamente en el destino las actividades cinegéticas y de pesca deportiva han sido populares, sobre todo para el turismo extranjero ya que el destino cuenta con los recursos de infraestructura y naturales para ello.*
	Coordinar esfuerzos entre hoteleros y estos dos segmentos para ofrecer promociones a través de productos y paquetes innovadores complementarios.	*SECTUR Estatal*	
	Revisión de regulación para el desarrollo del turismo cinegético para agilizar la tramitología de la actividad.	*SECTUR Estatal*	
	Colaborar con información, folletos, promoción y la participación en foros relacionados con la actividad cinegética y de pesca deportiva.	*SECTUR Estatal*	

Proyecto para incentivar la diversificación de productos y servicios turísticos.	*Establecer vinculación con los prestadores de servicios cinegéticos y de pesca deportiva para posicionar a Mazatlán en estos segmentos.*	*SECTUR Estatal*	*Históricamente en el destino las actividades cinegéticas y de pesca deportiva han sido populares, sobre todo para el turismo extranjero ya que el destino cuenta con los recursos de infraestructura y naturales para ello.*
	Coordinar esfuerzos entre hoteleros y estos dos segmentos para ofrecer promociones a través de productos y paquetes innovadores complementarios.	*SECTUR Estatal*	
	Revisión de regulación para el desarrollo del turismo cinegético para agilizar la tramitología de la actividad.	*SECTUR Estatal*	
	Colaborar con información, folletos, promoción y la participación en foros relacionados con la actividad cinegética y de pesca deportiva.	*SECTUR Estatal*	

Proyecto para incentivar la diversificación de productos y servicios turísticos.	*Establecer vinculación con los prestadores de servicios cinegéticos y de pesca deportiva para posicionar a Mazatlán en estos segmentos.*	*SECTUR Estatal*	*Históricamente en el destino las actividades cinegéticas y de pesca deportiva han sido populares, sobre todo para el turismo extranjero ya que el destino cuenta con los recursos de infraestructura y naturales para ello.*
	Coordinar esfuerzos entre hoteleros y estos dos segmentos para ofrecer promociones a través de productos y paquetes innovadores complementarios.	*SECTUR Estatal*	
	Revisión de regulación para el desarrollo del turismo cinegético para agilizar la tramitología de la actividad.	*SECTUR Estatal*	
	Colaborar con información, folletos, promoción y la participación en foros relacionados con la actividad cinegética y de pesca deportiva.	*SECTUR Estatal*	

Proyecto para incentivar la diversificación de productos y servicios turísticos.	*Establecer vinculación con los prestadores de servicios cinegéticos y de pesca deportiva para posicionar a Mazatlán en estos segmentos.*	*SECTUR Estatal*	*Históricamente en el destino las actividades cinegéticas y de pesca deportiva han sido populares, sobre todo para el turismo extranjero ya que el destino cuenta con los recursos de infraestructura y naturales para ello.*
	Coordinar esfuerzos entre hoteleros y estos dos segmentos para ofrecer promociones a través de productos y paquetes innovadores complementarios.	*SECTUR Estatal*	
	Revisión de regulación para el desarrollo del turismo cinegético para agilizar la tramitología de la actividad.	*SECTUR Estatal*	
	Colaborar con información, folletos, promoción y la participación en foros relacionados con la actividad cinegética y de pesca deportiva.	*SECTUR Estatal*	

Proyecto para incentivar la diversificación de productos y servicios turísticos.	*Establecer vinculación con los prestadores de servicios cinegéticos y de pesca deportiva para posicionar a Mazatlán en estos segmentos.*	*SECTUR Estatal*	*Históricamente en el destino las actividades cinegéticas y de pesca deportiva han sido populares, sobre todo para el turismo extranjero ya que el destino cuenta con los recursos de infraestructura y naturales para ello.*
	Coordinar esfuerzos entre hoteleros y estos dos segmentos para ofrecer promociones a través de productos y paquetes innovadores complementarios.	*SECTUR Estatal*	
	Revisión de regulación para el desarrollo del turismo cinegético para agilizar la tramitología de la actividad.	*SECTUR Estatal*	
	Colaborar con información, folletos, promoción y la participación en foros relacionados con la actividad cinegética y de pesca deportiva.	*SECTUR Estatal*	

Proyecto para incentivar la diversificación de productos y servicios turísticos.	*Establecer vinculación con los prestadores de servicios cinegéticos y de pesca deportiva para posicionar a Mazatlán en estos segmentos.*	*SECTUR Estatal*	*Históricamente en el destino las actividades cinegéticas y de pesca deportiva han sido populares, sobre todo para el turismo extranjero ya que el destino cuenta con los recursos de infraestructura y naturales para ello.*
	Coordinar esfuerzos entre hoteleros y estos dos segmentos para ofrecer promociones a través de productos y paquetes innovadores complementarios.	*SECTUR Estatal*	
	Revisión de regulación para el desarrollo del turismo cinegético para agilizar la tramitología de la actividad.	*SECTUR Estatal*	
	Colaborar con información, folletos, promoción y la participación en foros relacionados con la actividad cinegética y de pesca deportiva.	*SECTUR Estatal*	

Proyecto para incentivar la diversificación de productos y servicios turísticos.	*Establecer vinculación con los prestadores de servicios cinegéticos y de pesca deportiva para posicionar a Mazatlán en estos segmentos.*	*SECTUR Estatal*	*Históricamente en el destino las actividades cinegéticas y de pesca deportiva han sido populares, sobre todo para el turismo extranjero ya que el destino cuenta con los recursos de infraestructura y naturales para ello.*
	Coordinar esfuerzos entre hoteleros y estos dos segmentos para ofrecer promociones a través de productos y paquetes innovadores complementarios.	*SECTUR Estatal*	
	Revisión de regulación para el desarrollo del turismo cinegético para agilizar la tramitología de la actividad.	*SECTUR Estatal*	
	Colaborar con información, folletos, promoción y la participación en foros relacionados con la actividad cinegética y de pesca deportiva.	*SECTUR Estatal*	

Proyecto para incentivar la diversificación de productos y servicios turísticos.	*Establecer vinculación con los prestadores de servicios cinegéticos y de pesca deportiva para posicionar a Mazatlán en estos segmentos.*	*SECTUR Estatal*	*Históricamente en el destino las actividades cinegéticas y de pesca deportiva han sido populares, sobre todo para el turismo extranjero ya que el destino cuenta con los recursos de infraestructura y naturales para ello.*
	Coordinar esfuerzos entre hoteleros y estos dos segmentos para ofrecer promociones a través de productos y paquetes innovadores complementarios.	*SECTUR Estatal*	
	Revisión de regulación para el desarrollo del turismo cinegético para agilizar la tramitología de la actividad.	*SECTUR Estatal*	
	Colaborar con información, folletos, promoción y la participación en foros relacionados con la actividad cinegética y de pesca deportiva.	*SECTUR Estatal*	

Proyecto para incentivar la diversificación de productos y servicios turísticos.	*Establecer vinculación con los prestadores de servicios cinegéticos y de pesca deportiva para posicionar a Mazatlán en estos segmentos.*	*SECTUR Estatal*	*Históricamente en el destino las actividades cinegéticas y de pesca deportiva han sido populares, sobre todo para el turismo extranjero ya que el destino cuenta con los recursos de infraestructura y naturales para ello.*
	Coordinar esfuerzos entre hoteleros y estos dos segmentos para ofrecer promociones a través de productos y paquetes innovadores complementarios.	*SECTUR Estatal*	
	Revisión de regulación para el desarrollo del turismo cinegético para agilizar la tramitología de la actividad.	*SECTUR Estatal*	
	Colaborar con información, folletos, promoción y la participación en foros relacionados con la actividad cinegética y de pesca deportiva.	*SECTUR Estatal*	

Proyecto para incentivar la diversificación de productos y servicios turísticos.	*Establecer vinculación con los prestadores de servicios cinegéticos y de pesca deportiva para posicionar a Mazatlán en estos segmentos.*	*SECTUR Estatal*	*Históricamente en el destino las actividades cinegéticas y de pesca deportiva han sido populares, sobre todo para el turismo extranjero ya que el destino cuenta con los recursos de infraestructura y naturales para ello.*
	Coordinar esfuerzos entre hoteleros y estos dos segmentos para ofrecer promociones a través de productos y paquetes innovadores complementarios.	*SECTUR Estatal*	
	Revisión de regulación para el desarrollo del turismo cinegético para agilizar la tramitología de la actividad.	*SECTUR Estatal*	
	Colaborar con información, folletos, promoción y la participación en foros relacionados con la actividad cinegética y de pesca deportiva.	*SECTUR Estatal*	

Proyecto para incentivar la diversificación de productos y servicios turísticos.	*Establecer vinculación con los prestadores de servicios cinegéticos y de pesca deportiva para posicionar a Mazatlán en estos segmentos.*	*SECTUR Estatal*	*Históricamente en el destino las actividades cinegéticas y de pesca deportiva han sido populares, sobre todo para el turismo extranjero ya que el destino cuenta con los recursos de infraestructura y naturales para ello.*
	Coordinar esfuerzos entre hoteleros y estos dos segmentos para ofrecer promociones a través de productos y paquetes innovadores complementarios.	*SECTUR Estatal*	
	Revisión de regulación para el desarrollo del turismo cinegético para agilizar la tramitología de la actividad.	*SECTUR Estatal*	
	Colaborar con información, folletos, promoción y la participación en foros relacionados con la actividad cinegética y de pesca deportiva.	*SECTUR Estatal*	

Proyecto para incentivar la diversificación de productos y servicios turísticos.	*Establecer vinculación con los prestadores de servicios cinegéticos y de pesca deportiva para posicionar a Mazatlán en estos segmentos.*	*SECTUR Estatal*	*Históricamente en el destino las actividades cinegéticas y de pesca deportiva han sido populares, sobre todo para el turismo extranjero ya que el destino cuenta con los recursos de infraestructura y naturales para ello.*
	Coordinar esfuerzos entre hoteleros y estos dos segmentos para ofrecer promociones a través de productos y paquetes innovadores complementarios.	*SECTUR Estatal*	
	Revisión de regulación para el desarrollo del turismo cinegético para agilizar la tramitología de la actividad.	*SECTUR Estatal*	
	Colaborar con información, folletos, promoción y la participación en foros relacionados con la actividad cinegética y de pesca deportiva.	*SECTUR Estatal*	

Proyecto para incentivar la diversificación de productos y servicios turísticos.	*Establecer vinculación con los prestadores de servicios cinegéticos y de pesca deportiva para posicionar a Mazatlán en estos segmentos.*	*SECTUR Estatal*	*Históricamente en el destino las actividades cinegéticas y de pesca deportiva han sido populares, sobre todo para el turismo extranjero ya que el destino cuenta con los recursos de infraestructura y naturales para ello.*
	Coordinar esfuerzos entre hoteleros y estos dos segmentos para ofrecer promociones a través de productos y paquetes innovadores complementarios.	*SECTUR Estatal*	
	Revisión de regulación para el desarrollo del turismo cinegético para agilizar la tramitología de la actividad.	*SECTUR Estatal*	
	Colaborar con información, folletos, promoción y la participación en foros relacionados con la actividad cinegética y de pesca deportiva.	*SECTUR Estatal*	

Proyecto para incentivar la diversificación de productos y servicios turísticos.	*Establecer vinculación con los prestadores de servicios cinegéticos y de pesca deportiva para posicionar a Mazatlán en estos segmentos.*	*SECTUR Estatal*	*Históricamente en el destino las actividades cinegéticas y de pesca deportiva han sido populares, sobre todo para el turismo extranjero ya que el destino cuenta con los recursos de infraestructura y naturales para ello.*
	Coordinar esfuerzos entre hoteleros y estos dos segmentos para ofrecer promociones a través de productos y paquetes innovadores complementarios.	*SECTUR Estatal*	
	Revisión de regulación para el desarrollo del turismo cinegético para agilizar la tramitología de la actividad.	*SECTUR Estatal*	
	Colaborar con información, folletos, promoción y la participación en foros relacionados con la actividad cinegética y de pesca deportiva.	*SECTUR Estatal*	

Proyecto para incentivar la diversificación de productos y servicios turísticos.	*Establecer vinculación con los prestadores de servicios cinegéticos y de pesca deportiva para posicionar a Mazatlán en estos segmentos.*	*SECTUR Estatal*	*Históricamente en el destino las actividades cinegéticas y de pesca deportiva han sido populares, sobre todo para el turismo extranjero ya que el destino cuenta con los recursos de infraestructura y naturales para ello.*
	Coordinar esfuerzos entre hoteleros y estos dos segmentos para ofrecer promociones a través de productos y paquetes innovadores complementarios.	*SECTUR Estatal*	
	Revisión de regulación para el desarrollo del turismo cinegético para agilizar la tramitología de la actividad.	*SECTUR Estatal*	
	Colaborar con información, folletos, promoción y la participación en foros relacionados con la actividad cinegética y de pesca deportiva.	*SECTUR Estatal*	

Proyecto para incentivar la diversificación de productos y servicios turísticos.	*Establecer vinculación con los prestadores de servicios cinegéticos y de pesca deportiva para posicionar a Mazatlán en estos segmentos.*	*SECTUR Estatal*	*Históricamente en el destino las actividades cinegéticas y de pesca deportiva han sido populares, sobre todo para el turismo extranjero ya que el destino cuenta con los recursos de infraestructura y naturales para ello.*
	Coordinar esfuerzos entre hoteleros y estos dos segmentos para ofrecer promociones a través de productos y paquetes innovadores complementarios.	*SECTUR Estatal*	
	Revisión de regulación para el desarrollo del turismo cinegético para agilizar la tramitología de la actividad.	*SECTUR Estatal*	
	Colaborar con información, folletos, promoción y la participación en foros relacionados con la actividad cinegética y de pesca deportiva.	*SECTUR Estatal*	

Proyecto para incentivar la diversificación de productos y servicios turísticos.	*Establecer vinculación con los prestadores de servicios cinegéticos y de pesca deportiva para posicionar a Mazatlán en estos segmentos.*	*SECTUR Estatal*	*Históricamente en el destino las actividades cinegéticas y de pesca deportiva han sido populares, sobre todo para el turismo extranjero ya que el destino cuenta con los recursos de infraestructura y naturales para ello.*
	Coordinar esfuerzos entre hoteleros y estos dos segmentos para ofrecer promociones a través de productos y paquetes innovadores complementarios.	*SECTUR Estatal*	
	Revisión de regulación para el desarrollo del turismo cinegético para agilizar la tramitología de la actividad.	*SECTUR Estatal*	
	Colaborar con información, folletos, promoción y la participación en foros relacionados con la actividad cinegética y de pesca deportiva.	*SECTUR Estatal*	

Proyecto para incentivar la diversificación de productos y servicios turísticos.	*Establecer vinculación con los prestadores de servicios cinegéticos y de pesca deportiva para posicionar a Mazatlán en estos segmentos.*	*SECTUR Estatal*	*Históricamente en el destino las actividades cinegéticas y de pesca deportiva han sido populares, sobre todo para el turismo extranjero ya que el destino cuenta con los recursos de infraestructura y naturales para ello.*
	Coordinar esfuerzos entre hoteleros y estos dos segmentos para ofrecer promociones a través de productos y paquetes innovadores complementarios.	*SECTUR Estatal*	
	Revisión de regulación para el desarrollo del turismo cinegético para agilizar la tramitología de la actividad.	*SECTUR Estatal*	
	Colaborar con información, folletos, promoción y la participación en foros relacionados con la actividad cinegética y de pesca deportiva.	*SECTUR Estatal*	

Proyecto para incentivar la diversificación de productos y servicios turísticos.	*Establecer vinculación con los prestadores de servicios cinegéticos y de pesca deportiva para posicionar a Mazatlán en estos segmentos.*	*SECTUR Estatal*	*Históricamente en el destino las actividades cinegéticas y de pesca deportiva han sido populares, sobre todo para el turismo extranjero ya que el destino cuenta con los recursos de infraestructura y naturales para ello.*
	Coordinar esfuerzos entre hoteleros y estos dos segmentos para ofrecer promociones a través de productos y paquetes innovadores complementarios.	*SECTUR Estatal*	
	Revisión de regulación para el desarrollo del turismo cinegético para agilizar la tramitología de la actividad.	*SECTUR Estatal*	
	Colaborar con información, folletos, promoción y la participación en foros relacionados con la actividad cinegética y de pesca deportiva.	*SECTUR Estatal*	

Proyecto para incentivar la diversificación de productos y servicios turísticos.	*Establecer vinculación con los prestadores de servicios cinegéticos y de pesca deportiva para posicionar a Mazatlán en estos segmentos.*	*SECTUR Estatal*	*Históricamente en el destino las actividades cinegéticas y de pesca deportiva han sido populares, sobre todo para el turismo extranjero ya que el destino cuenta con los recursos de infraestructura y naturales para ello.*
	Coordinar esfuerzos entre hoteleros y estos dos segmentos para ofrecer promociones a través de productos y paquetes innovadores complementarios.	*SECTUR Estatal*	
	Revisión de regulación para el desarrollo del turismo cinegético para agilizar la tramitología de la actividad.	*SECTUR Estatal*	
	Colaborar con información, folletos, promoción y la participación en foros relacionados con la actividad cinegética y de pesca deportiva.	*SECTUR Estatal*	

Proyecto para incentivar la diversificación de productos y servicios turísticos.	*Establecer vinculación con los prestadores de servicios cinegéticos y de pesca deportiva para posicionar a Mazatlán en estos segmentos.*	*SECTUR Estatal*	*Históricamente en el destino las actividades cinegéticas y de pesca deportiva han sido populares, sobre todo para el turismo extranjero ya que el destino cuenta con los recursos de infraestructura y naturales para ello.*
	Coordinar esfuerzos entre hoteleros y estos dos segmentos para ofrecer promociones a través de productos y paquetes innovadores complementarios.	*SECTUR Estatal*	
	Revisión de regulación para el desarrollo del turismo cinegético para agilizar la tramitología de la actividad.	*SECTUR Estatal*	
	Colaborar con información, folletos, promoción y la participación en foros relacionados con la actividad cinegética y de pesca deportiva.	*SECTUR Estatal*	

Proyecto para incentivar la diversificación de productos y servicios turísticos.	*Establecer vinculación con los prestadores de servicios cinegéticos y de pesca deportiva para posicionar a Mazatlán en estos segmentos.*	*SECTUR Estatal*	*Históricamente en el destino las actividades cinegéticas y de pesca deportiva han sido populares, sobre todo para el turismo extranjero ya que el destino cuenta con los recursos de infraestructura y naturales para ello.*
	Coordinar esfuerzos entre hoteleros y estos dos segmentos para ofrecer promociones a través de productos y paquetes innovadores complementarios.	*SECTUR Estatal*	
	Revisión de regulación para el desarrollo del turismo cinegético para agilizar la tramitología de la actividad.	*SECTUR Estatal*	
	Colaborar con información, folletos, promoción y la participación en foros relacionados con la actividad cinegética y de pesca deportiva.	*SECTUR Estatal*	

Proyecto para incentivar la diversificación de productos y servicios turísticos.	*Establecer vinculación con los prestadores de servicios cinegéticos y de pesca deportiva para posicionar a Mazatlán en estos segmentos.*	*SECTUR Estatal*	*Históricamente en el destino las actividades cinegéticas y de pesca deportiva han sido populares, sobre todo para el turismo extranjero ya que el destino cuenta con los recursos de infraestructura y naturales para ello.*
	Coordinar esfuerzos entre hoteleros y estos dos segmentos para ofrecer promociones a través de productos y paquetes innovadores complementarios.	*SECTUR Estatal*	
	Revisión de regulación para el desarrollo del turismo cinegético para agilizar la tramitología de la actividad.	*SECTUR Estatal*	
	Colaborar con información, folletos, promoción y la participación en foros relacionados con la actividad cinegética y de pesca deportiva.	*SECTUR Estatal*	

Proyecto para incentivar la diversificación de productos y servicios turísticos.	*Establecer vinculación con los prestadores de servicios cinegéticos y de pesca deportiva para posicionar a Mazatlán en estos segmentos.*	*SECTUR Estatal*	*Históricamente en el destino las actividades cinegéticas y de pesca deportiva han sido populares, sobre todo para el turismo extranjero ya que el destino cuenta con los recursos de infraestructura y naturales para ello.*
	Coordinar esfuerzos entre hoteleros y estos dos segmentos para ofrecer promociones a través de productos y paquetes innovadores complementarios.	*SECTUR Estatal*	
	Revisión de regulación para el desarrollo del turismo cinegético para agilizar la tramitología de la actividad.	*SECTUR Estatal*	
	Colaborar con información, folletos, promoción y la participación en foros relacionados con la actividad cinegética y de pesca deportiva.	*SECTUR Estatal*	

Proyecto para incentivar la diversificación de productos y servicios turísticos.	*Establecer vinculación con los prestadores de servicios cinegéticos y de pesca deportiva para posicionar a Mazatlán en estos segmentos.*	*SECTUR Estatal*	*Históricamente en el destino las actividades cinegéticas y de pesca deportiva han sido populares, sobre todo para el turismo extranjero ya que el destino cuenta con los recursos de infraestructura y naturales para ello.*
	Coordinar esfuerzos entre hoteleros y estos dos segmentos para ofrecer promociones a través de productos y paquetes innovadores complementarios.	*SECTUR Estatal*	
	Revisión de regulación para el desarrollo del turismo cinegético para agilizar la tramitología de la actividad.	*SECTUR Estatal*	
	Colaborar con información, folletos, promoción y la participación en foros relacionados con la actividad cinegética y de pesca deportiva.	*SECTUR Estatal*	

Proyecto para incentivar la diversificación de productos y servicios turísticos.	*Establecer vinculación con los prestadores de servicios cinegéticos y de pesca deportiva para posicionar a Mazatlán en estos segmentos.*	*SECTUR Estatal*	*Históricamente en el destino las actividades cinegéticas y de pesca deportiva han sido populares, sobre todo para el turismo extranjero ya que el destino cuenta con los recursos de infraestructura y naturales para ello.*
	Coordinar esfuerzos entre hoteleros y estos dos segmentos para ofrecer promociones a través de productos y paquetes innovadores complementarios.	*SECTUR Estatal*	
	Revisión de regulación para el desarrollo del turismo cinegético para agilizar la tramitología de la actividad.	*SECTUR Estatal*	
	Colaborar con información, folletos, promoción y la participación en foros relacionados con la actividad cinegética y de pesca deportiva.	*SECTUR Estatal*	

Proyecto para incentivar la diversificación de productos y servicios turísticos.	*Establecer vinculación con los prestadores de servicios cinegéticos y de pesca deportiva para posicionar a Mazatlán en estos segmentos.*	*SECTUR Estatal*	*Históricamente en el destino las actividades cinegéticas y de pesca deportiva han sido populares, sobre todo para el turismo extranjero ya que el destino cuenta con los recursos de infraestructura y naturales para ello.*
	Coordinar esfuerzos entre hoteleros y estos dos segmentos para ofrecer promociones a través de productos y paquetes innovadores complementarios.	*SECTUR Estatal*	
	Revisión de regulación para el desarrollo del turismo cinegético para agilizar la tramitología de la actividad.	*SECTUR Estatal*	
	Colaborar con información, folletos, promoción y la participación en foros relacionados con la actividad cinegética y de pesca deportiva.	*SECTUR Estatal*	

Proyecto para incentivar la diversificación de productos y servicios turísticos.	*Establecer vinculación con los prestadores de servicios cinegéticos y de pesca deportiva para posicionar a Mazatlán en estos segmentos.*	*SECTUR Estatal*	*Históricamente en el destino las actividades cinegéticas y de pesca deportiva han sido populares, sobre todo para el turismo extranjero ya que el destino cuenta con los recursos de infraestructura y naturales para ello.*
	Coordinar esfuerzos entre hoteleros y estos dos segmentos para ofrecer promociones a través de productos y paquetes innovadores complementarios.	*SECTUR Estatal*	
	Revisión de regulación para el desarrollo del turismo cinegético para agilizar la tramitología de la actividad.	*SECTUR Estatal*	
	Colaborar con información, folletos, promoción y la participación en foros relacionados con la actividad cinegética y de pesca deportiva.	*SECTUR Estatal*	

Proyecto para incentivar la diversificación de productos y servicios turísticos.	*Establecer vinculación con los prestadores de servicios cinegéticos y de pesca deportiva para posicionar a Mazatlán en estos segmentos.*	*SECTUR Estatal*	*Históricamente en el destino las actividades cinegéticas y de pesca deportiva han sido populares, sobre todo para el turismo extranjero ya que el destino cuenta con los recursos de infraestructura y naturales para ello.*
	Coordinar esfuerzos entre hoteleros y estos dos segmentos para ofrecer promociones a través de productos y paquetes innovadores complementarios.	*SECTUR Estatal*	
	Revisión de regulación para el desarrollo del turismo cinegético para agilizar la tramitología de la actividad.	*SECTUR Estatal*	
	Colaborar con información, folletos, promoción y la participación en foros relacionados con la actividad cinegética y de pesca deportiva.	*SECTUR Estatal*	

Proyecto para incentivar la diversificación de productos y servicios turísticos.	*Establecer vinculación con los prestadores de servicios cinegéticos y de pesca deportiva para posicionar a Mazatlán en estos segmentos.*	*SECTUR Estatal*	*Históricamente en el destino las actividades cinegéticas y de pesca deportiva han sido populares, sobre todo para el turismo extranjero ya que el destino cuenta con los recursos de infraestructura y naturales para ello.*
	Coordinar esfuerzos entre hoteleros y estos dos segmentos para ofrecer promociones a través de productos y paquetes innovadores complementarios.	*SECTUR Estatal*	
	Revisión de regulación para el desarrollo del turismo cinegético para agilizar la tramitología de la actividad.	*SECTUR Estatal*	
	Colaborar con información, folletos, promoción y la participación en foros relacionados con la actividad cinegética y de pesca deportiva.	*SECTUR Estatal*	

Proyecto para incentivar la diversificación de productos y servicios turísticos.	*Establecer vinculación con los prestadores de servicios cinegéticos y de pesca deportiva para posicionar a Mazatlán en estos segmentos.*	*SECTUR Estatal*	*Históricamente en el destino las actividades cinegéticas y de pesca deportiva han sido populares, sobre todo para el turismo extranjero ya que el destino cuenta con los recursos de infraestructura y naturales para ello.*
	Coordinar esfuerzos entre hoteleros y estos dos segmentos para ofrecer promociones a través de productos y paquetes innovadores complementarios.	*SECTUR Estatal*	
	Revisión de regulación para el desarrollo del turismo cinegético para agilizar la tramitología de la actividad.	*SECTUR Estatal*	
	Colaborar con información, folletos, promoción y la participación en foros relacionados con la actividad cinegética y de pesca deportiva.	*SECTUR Estatal*	

Proyecto para incentivar la diversificación de productos y servicios turísticos.	*Establecer vinculación con los prestadores de servicios cinegéticos y de pesca deportiva para posicionar a Mazatlán en estos segmentos.*	*SECTUR Estatal*	*Históricamente en el destino las actividades cinegéticas y de pesca deportiva han sido populares, sobre todo para el turismo extranjero ya que el destino cuenta con los recursos de infraestructura y naturales para ello.*
	Coordinar esfuerzos entre hoteleros y estos dos segmentos para ofrecer promociones a través de productos y paquetes innovadores complementarios.	*SECTUR Estatal*	
	Revisión de regulación para el desarrollo del turismo cinegético para agilizar la tramitología de la actividad.	*SECTUR Estatal*	
	Colaborar con información, folletos, promoción y la participación en foros relacionados con la actividad cinegética y de pesca deportiva.	*SECTUR Estatal*	

Proyecto para incentivar la diversificación de productos y servicios turísticos.	*Establecer vinculación con los prestadores de servicios cinegéticos y de pesca deportiva para posicionar a Mazatlán en estos segmentos.*	*SECTUR Estatal*	*Históricamente en el destino las actividades cinegéticas y de pesca deportiva han sido populares, sobre todo para el turismo extranjero ya que el destino cuenta con los recursos de infraestructura y naturales para ello.*
	Coordinar esfuerzos entre hoteleros y estos dos segmentos para ofrecer promociones a través de productos y paquetes innovadores complementarios.	*SECTUR Estatal*	
	Revisión de regulación para el desarrollo del turismo cinegético para agilizar la tramitología de la actividad.	*SECTUR Estatal*	
	Colaborar con información, folletos, promoción y la participación en foros relacionados con la actividad cinegética y de pesca deportiva.	*SECTUR Estatal*	

Proyecto para incentivar la diversificación de productos y servicios turísticos.	*Establecer vinculación con los prestadores de servicios cinegéticos y de pesca deportiva para posicionar a Mazatlán en estos segmentos.*	*SECTUR Estatal*	*Históricamente en el destino las actividades cinegéticas y de pesca deportiva han sido populares, sobre todo para el turismo extranjero ya que el destino cuenta con los recursos de infraestructura y naturales para ello.*
	Coordinar esfuerzos entre hoteleros y estos dos segmentos para ofrecer promociones a través de productos y paquetes innovadores complementarios.	*SECTUR Estatal*	
	Revisión de regulación para el desarrollo del turismo cinegético para agilizar la tramitología de la actividad.	*SECTUR Estatal*	
	Colaborar con información, folletos, promoción y la participación en foros relacionados con la actividad cinegética y de pesca deportiva.	*SECTUR Estatal*	

Proyecto para incentivar la diversificación de productos y servicios turísticos.	*Establecer vinculación con los prestadores de servicios cinegéticos y de pesca deportiva para posicionar a Mazatlán en estos segmentos.*	*SECTUR Estatal*	*Históricamente en el destino las actividades cinegéticas y de pesca deportiva han sido populares, sobre todo para el turismo extranjero ya que el destino cuenta con los recursos de infraestructura y naturales para ello.*
	Coordinar esfuerzos entre hoteleros y estos dos segmentos para ofrecer promociones a través de productos y paquetes innovadores complementarios.	*SECTUR Estatal*	
	Revisión de regulación para el desarrollo del turismo cinegético para agilizar la tramitología de la actividad.	*SECTUR Estatal*	
	Colaborar con información, folletos, promoción y la participación en foros relacionados con la actividad cinegética y de pesca deportiva.	*SECTUR Estatal*	

Proyecto para incentivar la diversificación de productos y servicios turísticos.	*Establecer vinculación con los prestadores de servicios cinegéticos y de pesca deportiva para posicionar a Mazatlán en estos segmentos.*	*SECTUR Estatal*	*Históricamente en el destino las actividades cinegéticas y de pesca deportiva han sido populares, sobre todo para el turismo extranjero ya que el destino cuenta con los recursos de infraestructura y naturales para ello.*
	Coordinar esfuerzos entre hoteleros y estos dos segmentos para ofrecer promociones a través de productos y paquetes innovadores complementarios.	*SECTUR Estatal*	
	Revisión de regulación para el desarrollo del turismo cinegético para agilizar la tramitología de la actividad.	*SECTUR Estatal*	
	Colaborar con información, folletos, promoción y la participación en foros relacionados con la actividad cinegética y de pesca deportiva.	*SECTUR Estatal*	

Proyecto para incentivar la diversificación de productos y servicios turísticos.	*Establecer vinculación con los prestadores de servicios cinegéticos y de pesca deportiva para posicionar a Mazatlán en estos segmentos.*	*SECTUR Estatal*	*Históricamente en el destino las actividades cinegéticas y de pesca deportiva han sido populares, sobre todo para el turismo extranjero ya que el destino cuenta con los recursos de infraestructura y naturales para ello.*
	Coordinar esfuerzos entre hoteleros y estos dos segmentos para ofrecer promociones a través de productos y paquetes innovadores complementarios.	*SECTUR Estatal*	
	Revisión de regulación para el desarrollo del turismo cinegético para agilizar la tramitología de la actividad.	*SECTUR Estatal*	
	Colaborar con información, folletos, promoción y la participación en foros relacionados con la actividad cinegética y de pesca deportiva.	*SECTUR Estatal*	

Proyecto para incentivar la diversificación de productos y servicios turísticos.	*Establecer vinculación con los prestadores de servicios cinegéticos y de pesca deportiva para posicionar a Mazatlán en estos segmentos.*	*SECTUR Estatal*	*Históricamente en el destino las actividades cinegéticas y de pesca deportiva han sido populares, sobre todo para el turismo extranjero ya que el destino cuenta con los recursos de infraestructura y naturales para ello.*
	Coordinar esfuerzos entre hoteleros y estos dos segmentos para ofrecer promociones a través de productos y paquetes innovadores complementarios.	*SECTUR Estatal*	
	Revisión de regulación para el desarrollo del turismo cinegético para agilizar la tramitología de la actividad.	*SECTUR Estatal*	
	Colaborar con información, folletos, promoción y la participación en foros relacionados con la actividad cinegética y de pesca deportiva.	*SECTUR Estatal*	

Proyecto para incentivar la diversificación de productos y servicios turísticos.	*Establecer vinculación con los prestadores de servicios cinegéticos y de pesca deportiva para posicionar a Mazatlán en estos segmentos.*	*SECTUR Estatal*	*Históricamente en el destino las actividades cinegéticas y de pesca deportiva han sido populares, sobre todo para el turismo extranjero ya que el destino cuenta con los recursos de infraestructura y naturales para ello.*
	Coordinar esfuerzos entre hoteleros y estos dos segmentos para ofrecer promociones a través de productos y paquetes innovadores complementarios.	*SECTUR Estatal*	
	Revisión de regulación para el desarrollo del turismo cinegético para agilizar la tramitología de la actividad.	*SECTUR Estatal*	
	Colaborar con información, folletos, promoción y la participación en foros relacionados con la actividad cinegética y de pesca deportiva.	*SECTUR Estatal*	

Proyecto para incentivar la diversificación de productos y servicios turísticos.	*Establecer vinculación con los prestadores de servicios cinegéticos y de pesca deportiva para posicionar a Mazatlán en estos segmentos.*	*SECTUR Estatal*	*Históricamente en el destino las actividades cinegéticas y de pesca deportiva han sido populares, sobre todo para el turismo extranjero ya que el destino cuenta con los recursos de infraestructura y naturales para ello.*
	Coordinar esfuerzos entre hoteleros y estos dos segmentos para ofrecer promociones a través de productos y paquetes innovadores complementarios.	*SECTUR Estatal*	
	Revisión de regulación para el desarrollo del turismo cinegético para agilizar la tramitología de la actividad.	*SECTUR Estatal*	
	Colaborar con información, folletos, promoción y la participación en foros relacionados con la actividad cinegética y de pesca deportiva.	*SECTUR Estatal*	

Proyecto para incentivar la diversificación de productos y servicios turísticos.	*Establecer vinculación con los prestadores de servicios cinegéticos y de pesca deportiva para posicionar a Mazatlán en estos segmentos.*	*SECTUR Estatal*	*Históricamente en el destino las actividades cinegéticas y de pesca deportiva han sido populares, sobre todo para el turismo extranjero ya que el destino cuenta con los recursos de infraestructura y naturales para ello.*
	Coordinar esfuerzos entre hoteleros y estos dos segmentos para ofrecer promociones a través de productos y paquetes innovadores complementarios.	*SECTUR Estatal*	
	Revisión de regulación para el desarrollo del turismo cinegético para agilizar la tramitología de la actividad.	*SECTUR Estatal*	
	Colaborar con información, folletos, promoción y la participación en foros relacionados con la actividad cinegética y de pesca deportiva.	*SECTUR Estatal*	

Proyecto para incentivar la diversificación de productos y servicios turísticos.	*Establecer vinculación con los prestadores de servicios cinegéticos y de pesca deportiva para posicionar a Mazatlán en estos segmentos.*	*SECTUR Estatal*	*Históricamente en el destino las actividades cinegéticas y de pesca deportiva han sido populares, sobre todo para el turismo extranjero ya que el destino cuenta con los recursos de infraestructura y naturales para ello.*
	Coordinar esfuerzos entre hoteleros y estos dos segmentos para ofrecer promociones a través de productos y paquetes innovadores complementarios.	*SECTUR Estatal*	
	Revisión de regulación para el desarrollo del turismo cinegético para agilizar la tramitología de la actividad.	*SECTUR Estatal*	
	Colaborar con información, folletos, promoción y la participación en foros relacionados con la actividad cinegética y de pesca deportiva.	*SECTUR Estatal*	

Proyecto para incentivar la diversificación de productos y servicios turísticos.	*Establecer vinculación con los prestadores de servicios cinegéticos y de pesca deportiva para posicionar a Mazatlán en estos segmentos.*	*SECTUR Estatal*	*Históricamente en el destino las actividades cinegéticas y de pesca deportiva han sido populares, sobre todo para el turismo extranjero ya que el destino cuenta con los recursos de infraestructura y naturales para ello.*
	Coordinar esfuerzos entre hoteleros y estos dos segmentos para ofrecer promociones a través de productos y paquetes innovadores complementarios.	*SECTUR Estatal*	
	Revisión de regulación para el desarrollo del turismo cinegético para agilizar la tramitología de la actividad.	*SECTUR Estatal*	
	Colaborar con información, folletos, promoción y la participación en foros relacionados con la actividad cinegética y de pesca deportiva.	*SECTUR Estatal*	

Proyecto para incentivar la diversificación de productos y servicios turísticos.	*Establecer vinculación con los prestadores de servicios cinegéticos y de pesca deportiva para posicionar a Mazatlán en estos segmentos.*	*SECTUR Estatal*	*Históricamente en el destino las actividades cinegéticas y de pesca deportiva han sido populares, sobre todo para el turismo extranjero ya que el destino cuenta con los recursos de infraestructura y naturales para ello.*
	Coordinar esfuerzos entre hoteleros y estos dos segmentos para ofrecer promociones a través de productos y paquetes innovadores complementarios.	*SECTUR Estatal*	
	Revisión de regulación para el desarrollo del turismo cinegético para agilizar la tramitología de la actividad.	*SECTUR Estatal*	
	Colaborar con información, folletos, promoción y la participación en foros relacionados con la actividad cinegética y de pesca deportiva.	*SECTUR Estatal*	

Proyecto para incentivar la diversificación de productos y servicios turísticos.	*Establecer vinculación con los prestadores de servicios cinegéticos y de pesca deportiva para posicionar a Mazatlán en estos segmentos.*	*SECTUR Estatal*	*Históricamente en el destino las actividades cinegéticas y de pesca deportiva han sido populares, sobre todo para el turismo extranjero ya que el destino cuenta con los recursos de infraestructura y naturales para ello.*
	Coordinar esfuerzos entre hoteleros y estos dos segmentos para ofrecer promociones a través de productos y paquetes innovadores complementarios.	*SECTUR Estatal*	
	Revisión de regulación para el desarrollo del turismo cinegético para agilizar la tramitología de la actividad.	*SECTUR Estatal*	
	Colaborar con información, folletos, promoción y la participación en foros relacionados con la actividad cinegética y de pesca deportiva.	*SECTUR Estatal*	

Proyecto para incentivar la diversificación de productos y servicios turísticos.	*Establecer vinculación con los prestadores de servicios cinegéticos y de pesca deportiva para posicionar a Mazatlán en estos segmentos.*	*SECTUR Estatal*	*Históricamente en el destino las actividades cinegéticas y de pesca deportiva han sido populares, sobre todo para el turismo extranjero ya que el destino cuenta con los recursos de infraestructura y naturales para ello.*
	Coordinar esfuerzos entre hoteleros y estos dos segmentos para ofrecer promociones a través de productos y paquetes innovadores complementarios.	*SECTUR Estatal*	
	Revisión de regulación para el desarrollo del turismo cinegético para agilizar la tramitología de la actividad.	*SECTUR Estatal*	
	Colaborar con información, folletos, promoción y la participación en foros relacionados con la actividad cinegética y de pesca deportiva.	*SECTUR Estatal*	

Proyecto para incentivar la diversificación de productos y servicios turísticos.	*Establecer vinculación con los prestadores de servicios cinegéticos y de pesca deportiva para posicionar a Mazatlán en estos segmentos.*	*SECTUR Estatal*	*Históricamente en el destino las actividades cinegéticas y de pesca deportiva han sido populares, sobre todo para el turismo extranjero ya que el destino cuenta con los recursos de infraestructura y naturales para ello.*
	Coordinar esfuerzos entre hoteleros y estos dos segmentos para ofrecer promociones a través de productos y paquetes innovadores complementarios.	*SECTUR Estatal*	
	Revisión de regulación para el desarrollo del turismo cinegético para agilizar la tramitología de la actividad.	*SECTUR Estatal*	
	Colaborar con información, folletos, promoción y la participación en foros relacionados con la actividad cinegética y de pesca deportiva.	*SECTUR Estatal*	

Proyecto para incentivar la diversificación de productos y servicios turísticos.	*Establecer vinculación con los prestadores de servicios cinegéticos y de pesca deportiva para posicionar a Mazatlán en estos segmentos.*	*SECTUR Estatal*	*Históricamente en el destino las actividades cinegéticas y de pesca deportiva han sido populares, sobre todo para el turismo extranjero ya que el destino cuenta con los recursos de infraestructura y naturales para ello.*
	Coordinar esfuerzos entre hoteleros y estos dos segmentos para ofrecer promociones a través de productos y paquetes innovadores complementarios.	*SECTUR Estatal*	
	Revisión de regulación para el desarrollo del turismo cinegético para agilizar la tramitología de la actividad.	*SECTUR Estatal*	
	Colaborar con información, folletos, promoción y la participación en foros relacionados con la actividad cinegética y de pesca deportiva.	*SECTUR Estatal*	

Proyecto para incentivar la diversificación de productos y servicios turísticos.	*Establecer vinculación con los prestadores de servicios cinegéticos y de pesca deportiva para posicionar a Mazatlán en estos segmentos.*	*SECTUR Estatal*	*Históricamente en el destino las actividades cinegéticas y de pesca deportiva han sido populares, sobre todo para el turismo extranjero ya que el destino cuenta con los recursos de infraestructura y naturales para ello.*
	Coordinar esfuerzos entre hoteleros y estos dos segmentos para ofrecer promociones a través de productos y paquetes innovadores complementarios.	*SECTUR Estatal*	
	Revisión de regulación para el desarrollo del turismo cinegético para agilizar la tramitología de la actividad.	*SECTUR Estatal*	
	Colaborar con información, folletos, promoción y la participación en foros relacionados con la actividad cinegética y de pesca deportiva.	*SECTUR Estatal*	

Proyecto para incentivar la diversificación de productos y servicios turísticos.	*Establecer vinculación con los prestadores de servicios cinegéticos y de pesca deportiva para posicionar a Mazatlán en estos segmentos.*	*SECTUR Estatal*	*Históricamente en el destino las actividades cinegéticas y de pesca deportiva han sido populares, sobre todo para el turismo extranjero ya que el destino cuenta con los recursos de infraestructura y naturales para ello.*
	Coordinar esfuerzos entre hoteleros y estos dos segmentos para ofrecer promociones a través de productos y paquetes innovadores complementarios.	*SECTUR Estatal*	
	Revisión de regulación para el desarrollo del turismo cinegético para agilizar la tramitología de la actividad.	*SECTUR Estatal*	
	Colaborar con información, folletos, promoción y la participación en foros relacionados con la actividad cinegética y de pesca deportiva.	*SECTUR Estatal*	

Proyecto para incentivar la diversificación de productos y servicios turísticos.	*Establecer vinculación con los prestadores de servicios cinegéticos y de pesca deportiva para posicionar a Mazatlán en estos segmentos.*	*SECTUR Estatal*	*Históricamente en el destino las actividades cinegéticas y de pesca deportiva han sido populares, sobre todo para el turismo extranjero ya que el destino cuenta con los recursos de infraestructura y naturales para ello.*
	Coordinar esfuerzos entre hoteleros y estos dos segmentos para ofrecer promociones a través de productos y paquetes innovadores complementarios.	*SECTUR Estatal*	
	Revisión de regulación para el desarrollo del turismo cinegético para agilizar la tramitología de la actividad.	*SECTUR Estatal*	
	Colaborar con información, folletos, promoción y la participación en foros relacionados con la actividad cinegética y de pesca deportiva.	*SECTUR Estatal*	

Proyecto para incentivar la diversificación de productos y servicios turísticos.	*Establecer vinculación con los prestadores de servicios cinegéticos y de pesca deportiva para posicionar a Mazatlán en estos segmentos.*	*SECTUR Estatal*	*Históricamente en el destino las actividades cinegéticas y de pesca deportiva han sido populares, sobre todo para el turismo extranjero ya que el destino cuenta con los recursos de infraestructura y naturales para ello.*
	Coordinar esfuerzos entre hoteleros y estos dos segmentos para ofrecer promociones a través de productos y paquetes innovadores complementarios.	*SECTUR Estatal*	
	Revisión de regulación para el desarrollo del turismo cinegético para agilizar la tramitología de la actividad.	*SECTUR Estatal*	
	Colaborar con información, folletos, promoción y la participación en foros relacionados con la actividad cinegética y de pesca deportiva.	*SECTUR Estatal*	

Proyecto para incentivar la diversificación de productos y servicios turísticos.	*Establecer vinculación con los prestadores de servicios cinegéticos y de pesca deportiva para posicionar a Mazatlán en estos segmentos.*	*SECTUR Estatal*	*Históricamente en el destino las actividades cinegéticas y de pesca deportiva han sido populares, sobre todo para el turismo extranjero ya que el destino cuenta con los recursos de infraestructura y naturales para ello.*
	Coordinar esfuerzos entre hoteleros y estos dos segmentos para ofrecer promociones a través de productos y paquetes innovadores complementarios.	*SECTUR Estatal*	
	Revisión de regulación para el desarrollo del turismo cinegético para agilizar la tramitología de la actividad.	*SECTUR Estatal*	
	Colaborar con información, folletos, promoción y la participación en foros relacionados con la actividad cinegética y de pesca deportiva.	*SECTUR Estatal*	

Proyecto para incentivar la diversificación de productos y servicios turísticos.	*Establecer vinculación con los prestadores de servicios cinegéticos y de pesca deportiva para posicionar a Mazatlán en estos segmentos.*	*SECTUR Estatal*	*Históricamente en el destino las actividades cinegéticas y de pesca deportiva han sido populares, sobre todo para el turismo extranjero ya que el destino cuenta con los recursos de infraestructura y naturales para ello.*
	Coordinar esfuerzos entre hoteleros y estos dos segmentos para ofrecer promociones a través de productos y paquetes innovadores complementarios.	*SECTUR Estatal*	
	Revisión de regulación para el desarrollo del turismo cinegético para agilizar la tramitología de la actividad.	*SECTUR Estatal*	
	Colaborar con información, folletos, promoción y la participación en foros relacionados con la actividad cinegética y de pesca deportiva.	*SECTUR Estatal*	

Proyecto para incentivar la diversificación de productos y servicios turísticos.	*Establecer vinculación con los prestadores de servicios cinegéticos y de pesca deportiva para posicionar a Mazatlán en estos segmentos.*	*SECTUR Estatal*	*Históricamente en el destino las actividades cinegéticas y de pesca deportiva han sido populares, sobre todo para el turismo extranjero ya que el destino cuenta con los recursos de infraestructura y naturales para ello.*
	Coordinar esfuerzos entre hoteleros y estos dos segmentos para ofrecer promociones a través de productos y paquetes innovadores complementarios.	*SECTUR Estatal*	
	Revisión de regulación para el desarrollo del turismo cinegético para agilizar la tramitología de la actividad.	*SECTUR Estatal*	
	Colaborar con información, folletos, promoción y la participación en foros relacionados con la actividad cinegética y de pesca deportiva.	*SECTUR Estatal*	

Proyecto para incentivar la diversificación de productos y servicios turísticos.	*Establecer vinculación con los prestadores de servicios cinegéticos y de pesca deportiva para posicionar a Mazatlán en estos segmentos.*	*SECTUR Estatal*	*Históricamente en el destino las actividades cinegéticas y de pesca deportiva han sido populares, sobre todo para el turismo extranjero ya que el destino cuenta con los recursos de infraestructura y naturales para ello.*
	Coordinar esfuerzos entre hoteleros y estos dos segmentos para ofrecer promociones a través de productos y paquetes innovadores complementarios.	*SECTUR Estatal*	
	Revisión de regulación para el desarrollo del turismo cinegético para agilizar la tramitología de la actividad.	*SECTUR Estatal*	
	Colaborar con información, folletos, promoción y la participación en foros relacionados con la actividad cinegética y de pesca deportiva.	*SECTUR Estatal*	

Proyecto para incentivar la diversificación de productos y servicios turísticos.	*Establecer vinculación con los prestadores de servicios cinegéticos y de pesca deportiva para posicionar a Mazatlán en estos segmentos.*	*SECTUR Estatal*	*Históricamente en el destino las actividades cinegéticas y de pesca deportiva han sido populares, sobre todo para el turismo extranjero ya que el destino cuenta con los recursos de infraestructura y naturales para ello.*
	Coordinar esfuerzos entre hoteleros y estos dos segmentos para ofrecer promociones a través de productos y paquetes innovadores complementarios.	*SECTUR Estatal*	
	Revisión de regulación para el desarrollo del turismo cinegético para agilizar la tramitología de la actividad.	*SECTUR Estatal*	
	Colaborar con información, folletos, promoción y la participación en foros relacionados con la actividad cinegética y de pesca deportiva.	*SECTUR Estatal*	

Proyecto para incentivar la diversificación de productos y servicios turísticos.	*Establecer vinculación con los prestadores de servicios cinegéticos y de pesca deportiva para posicionar a Mazatlán en estos segmentos.*	*SECTUR Estatal*	*Históricamente en el destino las actividades cinegéticas y de pesca deportiva han sido populares, sobre todo para el turismo extranjero ya que el destino cuenta con los recursos de infraestructura y naturales para ello.*
	Coordinar esfuerzos entre hoteleros y estos dos segmentos para ofrecer promociones a través de productos y paquetes innovadores complementarios.	*SECTUR Estatal*	
	Revisión de regulación para el desarrollo del turismo cinegético para agilizar la tramitología de la actividad.	*SECTUR Estatal*	
	Colaborar con información, folletos, promoción y la participación en foros relacionados con la actividad cinegética y de pesca deportiva.	*SECTUR Estatal*	

Proyecto para incentivar la diversificación de productos y servicios turísticos.	*Establecer vinculación con los prestadores de servicios cinegéticos y de pesca deportiva para posicionar a Mazatlán en estos segmentos.*	*SECTUR Estatal*	*Históricamente en el destino las actividades cinegéticas y de pesca deportiva han sido populares, sobre todo para el turismo extranjero ya que el destino cuenta con los recursos de infraestructura y naturales para ello.*
	Coordinar esfuerzos entre hoteleros y estos dos segmentos para ofrecer promociones a través de productos y paquetes innovadores complementarios.	*SECTUR Estatal*	
	Revisión de regulación para el desarrollo del turismo cinegético para agilizar la tramitología de la actividad.	*SECTUR Estatal*	
	Colaborar con información, folletos, promoción y la participación en foros relacionados con la actividad cinegética y de pesca deportiva.	*SECTUR Estatal*	

Proyecto para incentivar la diversificación de productos y servicios turísticos.	*Establecer vinculación con los prestadores de servicios cinegéticos y de pesca deportiva para posicionar a Mazatlán en estos segmentos.*	*SECTUR Estatal*	*Históricamente en el destino las actividades cinegéticas y de pesca deportiva han sido populares, sobre todo para el turismo extranjero ya que el destino cuenta con los recursos de infraestructura y naturales para ello.*
	Coordinar esfuerzos entre hoteleros y estos dos segmentos para ofrecer promociones a través de productos y paquetes innovadores complementarios.	*SECTUR Estatal*	
	Revisión de regulación para el desarrollo del turismo cinegético para agilizar la tramitología de la actividad.	*SECTUR Estatal*	
	Colaborar con información, folletos, promoción y la participación en foros relacionados con la actividad cinegética y de pesca deportiva.	*SECTUR Estatal*	

Proyecto para incentivar la diversificación de productos y servicios turísticos.	*Establecer vinculación con los prestadores de servicios cinegéticos y de pesca deportiva para posicionar a Mazatlán en estos segmentos.*	*SECTUR Estatal*	*Históricamente en el destino las actividades cinegéticas y de pesca deportiva han sido populares, sobre todo para el turismo extranjero ya que el destino cuenta con los recursos de infraestructura y naturales para ello.*
	Coordinar esfuerzos entre hoteleros y estos dos segmentos para ofrecer promociones a través de productos y paquetes innovadores complementarios.	*SECTUR Estatal*	
	Revisión de regulación para el desarrollo del turismo cinegético para agilizar la tramitología de la actividad.	*SECTUR Estatal*	
	Colaborar con información, folletos, promoción y la participación en foros relacionados con la actividad cinegética y de pesca deportiva.	*SECTUR Estatal*	

Proyecto para incentivar la diversificación de productos y servicios turísticos.	*Establecer vinculación con los prestadores de servicios cinegéticos y de pesca deportiva para posicionar a Mazatlán en estos segmentos.*	*SECTUR Estatal*	*Históricamente en el destino las actividades cinegéticas y de pesca deportiva han sido populares, sobre todo para el turismo extranjero ya que el destino cuenta con los recursos de infraestructura y naturales para ello.*
	Coordinar esfuerzos entre hoteleros y estos dos segmentos para ofrecer promociones a través de productos y paquetes innovadores complementarios.	*SECTUR Estatal*	
	Revisión de regulación para el desarrollo del turismo cinegético para agilizar la tramitología de la actividad.	*SECTUR Estatal*	
	Colaborar con información, folletos, promoción y la participación en foros relacionados con la actividad cinegética y de pesca deportiva.	*SECTUR Estatal*	

Proyecto para incentivar la diversificación de productos y servicios turísticos.	*Establecer vinculación con los prestadores de servicios cinegéticos y de pesca deportiva para posicionar a Mazatlán en estos segmentos.*	*SECTUR Estatal*	*Históricamente en el destino las actividades cinegéticas y de pesca deportiva han sido populares, sobre todo para el turismo extranjero ya que el destino cuenta con los recursos de infraestructura y naturales para ello.*
	Coordinar esfuerzos entre hoteleros y estos dos segmentos para ofrecer promociones a través de productos y paquetes innovadores complementarios.	*SECTUR Estatal*	
	Revisión de regulación para el desarrollo del turismo cinegético para agilizar la tramitología de la actividad.	*SECTUR Estatal*	
	Colaborar con información, folletos, promoción y la participación en foros relacionados con la actividad cinegética y de pesca deportiva.	*SECTUR Estatal*	

Proyecto para incentivar la diversificación de productos y servicios turísticos.	*Establecer vinculación con los prestadores de servicios cinegéticos y de pesca deportiva para posicionar a Mazatlán en estos segmentos.*	*SECTUR Estatal*	*Históricamente en el destino las actividades cinegéticas y de pesca deportiva han sido populares, sobre todo para el turismo extranjero ya que el destino cuenta con los recursos de infraestructura y naturales para ello.*
	Coordinar esfuerzos entre hoteleros y estos dos segmentos para ofrecer promociones a través de productos y paquetes innovadores complementarios.	*SECTUR Estatal*	
	Revisión de regulación para el desarrollo del turismo cinegético para agilizar la tramitología de la actividad.	*SECTUR Estatal*	
	Colaborar con información, folletos, promoción y la participación en foros relacionados con la actividad cinegética y de pesca deportiva.	*SECTUR Estatal*	

Proyecto para incentivar la diversificación de productos y servicios turísticos.	*Establecer vinculación con los prestadores de servicios cinegéticos y de pesca deportiva para posicionar a Mazatlán en estos segmentos.*	*SECTUR Estatal*	*Históricamente en el destino las actividades cinegéticas y de pesca deportiva han sido populares, sobre todo para el turismo extranjero ya que el destino cuenta con los recursos de infraestructura y naturales para ello.*
	Coordinar esfuerzos entre hoteleros y estos dos segmentos para ofrecer promociones a través de productos y paquetes innovadores complementarios.	*SECTUR Estatal*	
	Revisión de regulación para el desarrollo del turismo cinegético para agilizar la tramitología de la actividad.	*SECTUR Estatal*	
	Colaborar con información, folletos, promoción y la participación en foros relacionados con la actividad cinegética y de pesca deportiva.	*SECTUR Estatal*	

Proyecto para incentivar la diversificación de productos y servicios turísticos.	*Establecer vinculación con los prestadores de servicios cinegéticos y de pesca deportiva para posicionar a Mazatlán en estos segmentos.*	*SECTUR Estatal*	*Históricamente en el destino las actividades cinegéticas y de pesca deportiva han sido populares, sobre todo para el turismo extranjero ya que el destino cuenta con los recursos de infraestructura y naturales para ello.*
	Coordinar esfuerzos entre hoteleros y estos dos segmentos para ofrecer promociones a través de productos y paquetes innovadores complementarios.	*SECTUR Estatal*	
	Revisión de regulación para el desarrollo del turismo cinegético para agilizar la tramitología de la actividad.	*SECTUR Estatal*	
	Colaborar con información, folletos, promoción y la participación en foros relacionados con la actividad cinegética y de pesca deportiva.	*SECTUR Estatal*	

Proyecto para incentivar la diversificación de productos y servicios turísticos.	*Establecer vinculación con los prestadores de servicios cinegéticos y de pesca deportiva para posicionar a Mazatlán en estos segmentos.*	*SECTUR Estatal*	*Históricamente en el destino las actividades cinegéticas y de pesca deportiva han sido populares, sobre todo para el turismo extranjero ya que el destino cuenta con los recursos de infraestructura y naturales para ello.*
	Coordinar esfuerzos entre hoteleros y estos dos segmentos para ofrecer promociones a través de productos y paquetes innovadores complementarios.	*SECTUR Estatal*	
	Revisión de regulación para el desarrollo del turismo cinegético para agilizar la tramitología de la actividad.	*SECTUR Estatal*	
	Colaborar con información, folletos, promoción y la participación en foros relacionados con la actividad cinegética y de pesca deportiva.	*SECTUR Estatal*	

Proyecto para incentivar la diversificación de productos y servicios turísticos.	*Establecer vinculación con los prestadores de servicios cinegéticos y de pesca deportiva para posicionar a Mazatlán en estos segmentos.*	*SECTUR Estatal*	*Históricamente en el destino las actividades cinegéticas y de pesca deportiva han sido populares, sobre todo para el turismo extranjero ya que el destino cuenta con los recursos de infraestructura y naturales para ello.*
	Coordinar esfuerzos entre hoteleros y estos dos segmentos para ofrecer promociones a través de productos y paquetes innovadores complementarios.	*SECTUR Estatal*	
	Revisión de regulación para el desarrollo del turismo cinegético para agilizar la tramitología de la actividad.	*SECTUR Estatal*	
	Colaborar con información, folletos, promoción y la participación en foros relacionados con la actividad cinegética y de pesca deportiva.	*SECTUR Estatal*	

Proyecto para incentivar la diversificación de productos y servicios turísticos.	*Establecer vinculación con los prestadores de servicios cinegéticos y de pesca deportiva para posicionar a Mazatlán en estos segmentos.*	*SECTUR Estatal*	*Históricamente en el destino las actividades cinegéticas y de pesca deportiva han sido populares, sobre todo para el turismo extranjero ya que el destino cuenta con los recursos de infraestructura y naturales para ello.*
	Coordinar esfuerzos entre hoteleros y estos dos segmentos para ofrecer promociones a través de productos y paquetes innovadores complementarios.	*SECTUR Estatal*	
	Revisión de regulación para el desarrollo del turismo cinegético para agilizar la tramitología de la actividad.	*SECTUR Estatal*	
	Colaborar con información, folletos, promoción y la participación en foros relacionados con la actividad cinegética y de pesca deportiva.	*SECTUR Estatal*	

Proyecto para incentivar la diversificación de productos y servicios turísticos.	*Establecer vinculación con los prestadores de servicios cinegéticos y de pesca deportiva para posicionar a Mazatlán en estos segmentos.*	*SECTUR Estatal*	*Históricamente en el destino las actividades cinegéticas y de pesca deportiva han sido populares, sobre todo para el turismo extranjero ya que el destino cuenta con los recursos de infraestructura y naturales para ello.*
	Coordinar esfuerzos entre hoteleros y estos dos segmentos para ofrecer promociones a través de productos y paquetes innovadores complementarios.	*SECTUR Estatal*	
	Revisión de regulación para el desarrollo del turismo cinegético para agilizar la tramitología de la actividad.	*SECTUR Estatal*	
	Colaborar con información, folletos, promoción y la participación en foros relacionados con la actividad cinegética y de pesca deportiva.	*SECTUR Estatal*	

Proyecto para incentivar la diversificación de productos y servicios turísticos.	*Establecer vinculación con los prestadores de servicios cinegéticos y de pesca deportiva para posicionar a Mazatlán en estos segmentos.*	*SECTUR Estatal*	*Históricamente en el destino las actividades cinegéticas y de pesca deportiva han sido populares, sobre todo para el turismo extranjero ya que el destino cuenta con los recursos de infraestructura y naturales para ello.*
	Coordinar esfuerzos entre hoteleros y estos dos segmentos para ofrecer promociones a través de productos y paquetes innovadores complementarios.	*SECTUR Estatal*	
	Revisión de regulación para el desarrollo del turismo cinegético para agilizar la tramitología de la actividad.	*SECTUR Estatal*	
	Colaborar con información, folletos, promoción y la participación en foros relacionados con la actividad cinegética y de pesca deportiva.	*SECTUR Estatal*	

Proyecto para incentivar la diversificación de productos y servicios turísticos.	*Establecer vinculación con los prestadores de servicios cinegéticos y de pesca deportiva para posicionar a Mazatlán en estos segmentos.*	*SECTUR Estatal*	*Históricamente en el destino las actividades cinegéticas y de pesca deportiva han sido populares, sobre todo para el turismo extranjero ya que el destino cuenta con los recursos de infraestructura y naturales para ello.*
	Coordinar esfuerzos entre hoteleros y estos dos segmentos para ofrecer promociones a través de productos y paquetes innovadores complementarios.	*SECTUR Estatal*	
	Revisión de regulación para el desarrollo del turismo cinegético para agilizar la tramitología de la actividad.	*SECTUR Estatal*	
	Colaborar con información, folletos, promoción y la participación en foros relacionados con la actividad cinegética y de pesca deportiva.	*SECTUR Estatal*	

Proyecto para incentivar la diversificación de productos y servicios turísticos.	*Establecer vinculación con los prestadores de servicios cinegéticos y de pesca deportiva para posicionar a Mazatlán en estos segmentos.*	*SECTUR Estatal*	*Históricamente en el destino las actividades cinegéticas y de pesca deportiva han sido populares, sobre todo para el turismo extranjero ya que el destino cuenta con los recursos de infraestructura y naturales para ello.*
	Coordinar esfuerzos entre hoteleros y estos dos segmentos para ofrecer promociones a través de productos y paquetes innovadores complementarios.	*SECTUR Estatal*	
	Revisión de regulación para el desarrollo del turismo cinegético para agilizar la tramitología de la actividad.	*SECTUR Estatal*	
	Colaborar con información, folletos, promoción y la participación en foros relacionados con la actividad cinegética y de pesca deportiva.	*SECTUR Estatal*	

Proyecto para incentivar la diversificación de productos y servicios turísticos.	*Establecer vinculación con los prestadores de servicios cinegéticos y de pesca deportiva para posicionar a Mazatlán en estos segmentos.*	*SECTUR Estatal*	*Históricamente en el destino las actividades cinegéticas y de pesca deportiva han sido populares, sobre todo para el turismo extranjero ya que el destino cuenta con los recursos de infraestructura y naturales para ello.*
	Coordinar esfuerzos entre hoteleros y estos dos segmentos para ofrecer promociones a través de productos y paquetes innovadores complementarios.	*SECTUR Estatal*	
	Revisión de regulación para el desarrollo del turismo cinegético para agilizar la tramitología de la actividad.	*SECTUR Estatal*	
	Colaborar con información, folletos, promoción y la participación en foros relacionados con la actividad cinegética y de pesca deportiva.	*SECTUR Estatal*	

Proyecto para incentivar la diversificación de productos y servicios turísticos.	*Establecer vinculación con los prestadores de servicios cinegéticos y de pesca deportiva para posicionar a Mazatlán en estos segmentos.*	*SECTUR Estatal*	*Históricamente en el destino las actividades cinegéticas y de pesca deportiva han sido populares, sobre todo para el turismo extranjero ya que el destino cuenta con los recursos de infraestructura y naturales para ello.*
	Coordinar esfuerzos entre hoteleros y estos dos segmentos para ofrecer promociones a través de productos y paquetes innovadores complementarios.	*SECTUR Estatal*	
	Revisión de regulación para el desarrollo del turismo cinegético para agilizar la tramitología de la actividad.	*SECTUR Estatal*	
	Colaborar con información, folletos, promoción y la participación en foros relacionados con la actividad cinegética y de pesca deportiva.	*SECTUR Estatal*	

Proyecto para incentivar la diversificación de productos y servicios turísticos.	*Establecer vinculación con los prestadores de servicios cinegéticos y de pesca deportiva para posicionar a Mazatlán en estos segmentos.*	*SECTUR Estatal*	*Históricamente en el destino las actividades cinegéticas y de pesca deportiva han sido populares, sobre todo para el turismo extranjero ya que el destino cuenta con los recursos de infraestructura y naturales para ello.*
	Coordinar esfuerzos entre hoteleros y estos dos segmentos para ofrecer promociones a través de productos y paquetes innovadores complementarios.	*SECTUR Estatal*	
	Revisión de regulación para el desarrollo del turismo cinegético para agilizar la tramitología de la actividad.	*SECTUR Estatal*	
	Colaborar con información, folletos, promoción y la participación en foros relacionados con la actividad cinegética y de pesca deportiva.	*SECTUR Estatal*	

Proyecto para incentivar la diversificación de productos y servicios turísticos.	*Establecer vinculación con los prestadores de servicios cinegéticos y de pesca deportiva para posicionar a Mazatlán en estos segmentos.*	*SECTUR Estatal*	*Históricamente en el destino las actividades cinegéticas y de pesca deportiva han sido populares, sobre todo para el turismo extranjero ya que el destino cuenta con los recursos de infraestructura y naturales para ello.*
	Coordinar esfuerzos entre hoteleros y estos dos segmentos para ofrecer promociones a través de productos y paquetes innovadores complementarios.	*SECTUR Estatal*	
	Revisión de regulación para el desarrollo del turismo cinegético para agilizar la tramitología de la actividad.	*SECTUR Estatal*	
	Colaborar con información, folletos, promoción y la participación en foros relacionados con la actividad cinegética y de pesca deportiva.	*SECTUR Estatal*	

Proyecto para incentivar la diversificación de productos y servicios turísticos.	*Establecer vinculación con los prestadores de servicios cinegéticos y de pesca deportiva para posicionar a Mazatlán en estos segmentos.*	*SECTUR Estatal*	*Históricamente en el destino las actividades cinegéticas y de pesca deportiva han sido populares, sobre todo para el turismo extranjero ya que el destino cuenta con los recursos de infraestructura y naturales para ello.*
	Coordinar esfuerzos entre hoteleros y estos dos segmentos para ofrecer promociones a través de productos y paquetes innovadores complementarios.	*SECTUR Estatal*	
	Revisión de regulación para el desarrollo del turismo cinegético para agilizar la tramitología de la actividad.	*SECTUR Estatal*	
	Colaborar con información, folletos, promoción y la participación en foros relacionados con la actividad cinegética y de pesca deportiva.	*SECTUR Estatal*	

Proyecto para incentivar la diversificación de productos y servicios turísticos.	*Establecer vinculación con los prestadores de servicios cinegéticos y de pesca deportiva para posicionar a Mazatlán en estos segmentos.*	*SECTUR Estatal*	*Históricamente en el destino las actividades cinegéticas y de pesca deportiva han sido populares, sobre todo para el turismo extranjero ya que el destino cuenta con los recursos de infraestructura y naturales para ello.*
	Coordinar esfuerzos entre hoteleros y estos dos segmentos para ofrecer promociones a través de productos y paquetes innovadores complementarios.	*SECTUR Estatal*	
	Revisión de regulación para el desarrollo del turismo cinegético para agilizar la tramitología de la actividad.	*SECTUR Estatal*	
	Colaborar con información, folletos, promoción y la participación en foros relacionados con la actividad cinegética y de pesca deportiva.	*SECTUR Estatal*	

Proyecto para incentivar la diversificación de productos y servicios turísticos.	*Establecer vinculación con los prestadores de servicios cinegéticos y de pesca deportiva para posicionar a Mazatlán en estos segmentos.*	*SECTUR Estatal*	*Históricamente en el destino las actividades cinegéticas y de pesca deportiva han sido populares, sobre todo para el turismo extranjero ya que el destino cuenta con los recursos de infraestructura y naturales para ello.*
	Coordinar esfuerzos entre hoteleros y estos dos segmentos para ofrecer promociones a través de productos y paquetes innovadores complementarios.	*SECTUR Estatal*	
	Revisión de regulación para el desarrollo del turismo cinegético para agilizar la tramitología de la actividad.	*SECTUR Estatal*	
	Colaborar con información, folletos, promoción y la participación en foros relacionados con la actividad cinegética y de pesca deportiva.	*SECTUR Estatal*	

Proyecto para incentivar la diversificación de productos y servicios turísticos.	*Establecer vinculación con los prestadores de servicios cinegéticos y de pesca deportiva para posicionar a Mazatlán en estos segmentos.*	*SECTUR Estatal*	*Históricamente en el destino las actividades cinegéticas y de pesca deportiva han sido populares, sobre todo para el turismo extranjero ya que el destino cuenta con los recursos de infraestructura y naturales para ello.*
	Coordinar esfuerzos entre hoteleros y estos dos segmentos para ofrecer promociones a través de productos y paquetes innovadores complementarios.	*SECTUR Estatal*	
	Revisión de regulación para el desarrollo del turismo cinegético para agilizar la tramitología de la actividad.	*SECTUR Estatal*	
	Colaborar con información, folletos, promoción y la participación en foros relacionados con la actividad cinegética y de pesca deportiva.	*SECTUR Estatal*	

Proyecto para incentivar la diversificación de productos y servicios turísticos.	*Establecer vinculación con los prestadores de servicios cinegéticos y de pesca deportiva para posicionar a Mazatlán en estos segmentos.*	*SECTUR Estatal*	*Históricamente en el destino las actividades cinegéticas y de pesca deportiva han sido populares, sobre todo para el turismo extranjero ya que el destino cuenta con los recursos de infraestructura y naturales para ello.*
	Coordinar esfuerzos entre hoteleros y estos dos segmentos para ofrecer promociones a través de productos y paquetes innovadores complementarios.	*SECTUR Estatal*	
	Revisión de regulación para el desarrollo del turismo cinegético para agilizar la tramitología de la actividad.	*SECTUR Estatal*	
	Colaborar con información, folletos, promoción y la participación en foros relacionados con la actividad cinegética y de pesca deportiva.	*SECTUR Estatal*	

Proyecto para incentivar la diversificación de productos y servicios turísticos.	*Establecer vinculación con los prestadores de servicios cinegéticos y de pesca deportiva para posicionar a Mazatlán en estos segmentos.*	*SECTUR Estatal*	*Históricamente en el destino las actividades cinegéticas y de pesca deportiva han sido populares, sobre todo para el turismo extranjero ya que el destino cuenta con los recursos de infraestructura y naturales para ello.*
	Coordinar esfuerzos entre hoteleros y estos dos segmentos para ofrecer promociones a través de productos y paquetes innovadores complementarios.	*SECTUR Estatal*	
	Revisión de regulación para el desarrollo del turismo cinegético para agilizar la tramitología de la actividad.	*SECTUR Estatal*	
	Colaborar con información, folletos, promoción y la participación en foros relacionados con la actividad cinegética y de pesca deportiva.	*SECTUR Estatal*	

Proyecto para incentivar la diversificación de productos y servicios turísticos.	*Establecer vinculación con los prestadores de servicios cinegéticos y de pesca deportiva para posicionar a Mazatlán en estos segmentos.*	*SECTUR Estatal*	*Históricamente en el destino las actividades cinegéticas y de pesca deportiva han sido populares, sobre todo para el turismo extranjero ya que el destino cuenta con los recursos de infraestructura y naturales para ello.*
	Coordinar esfuerzos entre hoteleros y estos dos segmentos para ofrecer promociones a través de productos y paquetes innovadores complementarios.	*SECTUR Estatal*	
	Revisión de regulación para el desarrollo del turismo cinegético para agilizar la tramitología de la actividad.	*SECTUR Estatal*	
	Colaborar con información, folletos, promoción y la participación en foros relacionados con la actividad cinegética y de pesca deportiva.	*SECTUR Estatal*	

Proyecto para incentivar la diversificación de productos y servicios turísticos.	*Establecer vinculación con los prestadores de servicios cinegéticos y de pesca deportiva para posicionar a Mazatlán en estos segmentos.*	*SECTUR Estatal*	*Históricamente en el destino las actividades cinegéticas y de pesca deportiva han sido populares, sobre todo para el turismo extranjero ya que el destino cuenta con los recursos de infraestructura y naturales para ello.*
	Coordinar esfuerzos entre hoteleros y estos dos segmentos para ofrecer promociones a través de productos y paquetes innovadores complementarios.	*SECTUR Estatal*	
	Revisión de regulación para el desarrollo del turismo cinegético para agilizar la tramitología de la actividad.	*SECTUR Estatal*	
	Colaborar con información, folletos, promoción y la participación en foros relacionados con la actividad cinegética y de pesca deportiva.	*SECTUR Estatal*	

Proyecto para incentivar la diversificación de productos y servicios turísticos.	*Establecer vinculación con los prestadores de servicios cinegéticos y de pesca deportiva para posicionar a Mazatlán en estos segmentos.*	*SECTUR Estatal*	*Históricamente en el destino las actividades cinegéticas y de pesca deportiva han sido populares, sobre todo para el turismo extranjero ya que el destino cuenta con los recursos de infraestructura y naturales para ello.*
	Coordinar esfuerzos entre hoteleros y estos dos segmentos para ofrecer promociones a través de productos y paquetes innovadores complementarios.	*SECTUR Estatal*	
	Revisión de regulación para el desarrollo del turismo cinegético para agilizar la tramitología de la actividad.	*SECTUR Estatal*	
	Colaborar con información, folletos, promoción y la participación en foros relacionados con la actividad cinegética y de pesca deportiva.	*SECTUR Estatal*	

Proyecto para incentivar la diversificación de productos y servicios turísticos.	*Establecer vinculación con los prestadores de servicios cinegéticos y de pesca deportiva para posicionar a Mazatlán en estos segmentos.*	*SECTUR Estatal*	*Históricamente en el destino las actividades cinegéticas y de pesca deportiva han sido populares, sobre todo para el turismo extranjero ya que el destino cuenta con los recursos de infraestructura y naturales para ello.*
	Coordinar esfuerzos entre hoteleros y estos dos segmentos para ofrecer promociones a través de productos y paquetes innovadores complementarios.	*SECTUR Estatal*	
	Revisión de regulación para el desarrollo del turismo cinegético para agilizar la tramitología de la actividad.	*SECTUR Estatal*	
	Colaborar con información, folletos, promoción y la participación en foros relacionados con la actividad cinegética y de pesca deportiva.	*SECTUR Estatal*	

Proyecto para incentivar la diversificación de productos y servicios turísticos.	*Establecer vinculación con los prestadores de servicios cinegéticos y de pesca deportiva para posicionar a Mazatlán en estos segmentos.*	*SECTUR Estatal*	*Históricamente en el destino las actividades cinegéticas y de pesca deportiva han sido populares, sobre todo para el turismo extranjero ya que el destino cuenta con los recursos de infraestructura y naturales para ello.*
	Coordinar esfuerzos entre hoteleros y estos dos segmentos para ofrecer promociones a través de productos y paquetes innovadores complementarios.	*SECTUR Estatal*	
	Revisión de regulación para el desarrollo del turismo cinegético para agilizar la tramitología de la actividad.	*SECTUR Estatal*	
	Colaborar con información, folletos, promoción y la participación en foros relacionados con la actividad cinegética y de pesca deportiva.	*SECTUR Estatal*	

Proyecto para incentivar la diversificación de productos y servicios turísticos.	*Establecer vinculación con los prestadores de servicios cinegéticos y de pesca deportiva para posicionar a Mazatlán en estos segmentos.*	*SECTUR Estatal*	*Históricamente en el destino las actividades cinegéticas y de pesca deportiva han sido populares, sobre todo para el turismo extranjero ya que el destino cuenta con los recursos de infraestructura y naturales para ello.*
	Coordinar esfuerzos entre hoteleros y estos dos segmentos para ofrecer promociones a través de productos y paquetes innovadores complementarios.	*SECTUR Estatal*	
	Revisión de regulación para el desarrollo del turismo cinegético para agilizar la tramitología de la actividad.	*SECTUR Estatal*	
	Colaborar con información, folletos, promoción y la participación en foros relacionados con la actividad cinegética y de pesca deportiva.	*SECTUR Estatal*	

Proyecto para incentivar la diversificación de productos y servicios turísticos.	*Establecer vinculación con los prestadores de servicios cinegéticos y de pesca deportiva para posicionar a Mazatlán en estos segmentos.*	*SECTUR Estatal*	*Históricamente en el destino las actividades cinegéticas y de pesca deportiva han sido populares, sobre todo para el turismo extranjero ya que el destino cuenta con los recursos de infraestructura y naturales para ello.*
	Coordinar esfuerzos entre hoteleros y estos dos segmentos para ofrecer promociones a través de productos y paquetes innovadores complementarios.	*SECTUR Estatal*	
	Revisión de regulación para el desarrollo del turismo cinegético para agilizar la tramitología de la actividad.	*SECTUR Estatal*	
	Colaborar con información, folletos, promoción y la participación en foros relacionados con la actividad cinegética y de pesca deportiva.	*SECTUR Estatal*	

Proyecto para incentivar la diversificación de productos y servicios turísticos.	*Establecer vinculación con los prestadores de servicios cinegéticos y de pesca deportiva para posicionar a Mazatlán en estos segmentos.*	*SECTUR Estatal*	*Históricamente en el destino las actividades cinegéticas y de pesca deportiva han sido populares, sobre todo para el turismo extranjero ya que el destino cuenta con los recursos de infraestructura y naturales para ello.*
	Coordinar esfuerzos entre hoteleros y estos dos segmentos para ofrecer promociones a través de productos y paquetes innovadores complementarios.	*SECTUR Estatal*	
	Revisión de regulación para el desarrollo del turismo cinegético para agilizar la tramitología de la actividad.	*SECTUR Estatal*	
	Colaborar con información, folletos, promoción y la participación en foros relacionados con la actividad cinegética y de pesca deportiva.	*SECTUR Estatal*	

Proyecto para incentivar la diversificación de productos y servicios turísticos.	*Establecer vinculación con los prestadores de servicios cinegéticos y de pesca deportiva para posicionar a Mazatlán en estos segmentos.*	*SECTUR Estatal*	*Históricamente en el destino las actividades cinegéticas y de pesca deportiva han sido populares, sobre todo para el turismo extranjero ya que el destino cuenta con los recursos de infraestructura y naturales para ello.*
	Coordinar esfuerzos entre hoteleros y estos dos segmentos para ofrecer promociones a través de productos y paquetes innovadores complementarios.	*SECTUR Estatal*	
	Revisión de regulación para el desarrollo del turismo cinegético para agilizar la tramitología de la actividad.	*SECTUR Estatal*	
	Colaborar con información, folletos, promoción y la participación en foros relacionados con la actividad cinegética y de pesca deportiva.	*SECTUR Estatal*	

Proyecto para incentivar la diversificación de productos y servicios turísticos.	*Establecer vinculación con los prestadores de servicios cinegéticos y de pesca deportiva para posicionar a Mazatlán en estos segmentos.*	*SECTUR Estatal*	*Históricamente en el destino las actividades cinegéticas y de pesca deportiva han sido populares, sobre todo para el turismo extranjero ya que el destino cuenta con los recursos de infraestructura y naturales para ello.*
	Coordinar esfuerzos entre hoteleros y estos dos segmentos para ofrecer promociones a través de productos y paquetes innovadores complementarios.	*SECTUR Estatal*	
	Revisión de regulación para el desarrollo del turismo cinegético para agilizar la tramitología de la actividad.	*SECTUR Estatal*	
	Colaborar con información, folletos, promoción y la participación en foros relacionados con la actividad cinegética y de pesca deportiva.	*SECTUR Estatal*	

Proyecto para incentivar la diversificación de productos y servicios turísticos.	*Establecer vinculación con los prestadores de servicios cinegéticos y de pesca deportiva para posicionar a Mazatlán en estos segmentos.*	*SECTUR Estatal*	*Históricamente en el destino las actividades cinegéticas y de pesca deportiva han sido populares, sobre todo para el turismo extranjero ya que el destino cuenta con los recursos de infraestructura y naturales para ello.*
	Coordinar esfuerzos entre hoteleros y estos dos segmentos para ofrecer promociones a través de productos y paquetes innovadores complementarios.	*SECTUR Estatal*	
	Revisión de regulación para el desarrollo del turismo cinegético para agilizar la tramitología de la actividad.	*SECTUR Estatal*	
	Colaborar con información, folletos, promoción y la participación en foros relacionados con la actividad cinegética y de pesca deportiva.	*SECTUR Estatal*	

Proyecto para incentivar la diversificación de productos y servicios turísticos.	*Establecer vinculación con los prestadores de servicios cinegéticos y de pesca deportiva para posicionar a Mazatlán en estos segmentos.*	*SECTUR Estatal*	*Históricamente en el destino las actividades cinegéticas y de pesca deportiva han sido populares, sobre todo para el turismo extranjero ya que el destino cuenta con los recursos de infraestructura y naturales para ello.*
	Coordinar esfuerzos entre hoteleros y estos dos segmentos para ofrecer promociones a través de productos y paquetes innovadores complementarios.	*SECTUR Estatal*	
	Revisión de regulación para el desarrollo del turismo cinegético para agilizar la tramitología de la actividad.	*SECTUR Estatal*	
	Colaborar con información, folletos, promoción y la participación en foros relacionados con la actividad cinegética y de pesca deportiva.	*SECTUR Estatal*	

Proyecto para incentivar la diversificación de productos y servicios turísticos.	*Establecer vinculación con los prestadores de servicios cinegéticos y de pesca deportiva para posicionar a Mazatlán en estos segmentos.*	*SECTUR Estatal*	*Históricamente en el destino las actividades cinegéticas y de pesca deportiva han sido populares, sobre todo para el turismo extranjero ya que el destino cuenta con los recursos de infraestructura y naturales para ello.*
	Coordinar esfuerzos entre hoteleros y estos dos segmentos para ofrecer promociones a través de productos y paquetes innovadores complementarios.	*SECTUR Estatal*	
	Revisión de regulación para el desarrollo del turismo cinegético para agilizar la tramitología de la actividad.	*SECTUR Estatal*	
	Colaborar con información, folletos, promoción y la participación en foros relacionados con la actividad cinegética y de pesca deportiva.	*SECTUR Estatal*	

Proyecto para incentivar la diversificación de productos y servicios turísticos.	*Establecer vinculación con los prestadores de servicios cinegéticos y de pesca deportiva para posicionar a Mazatlán en estos segmentos.*	*SECTUR Estatal*	*Históricamente en el destino las actividades cinegéticas y de pesca deportiva han sido populares, sobre todo para el turismo extranjero ya que el destino cuenta con los recursos de infraestructura y naturales para ello.*
	Coordinar esfuerzos entre hoteleros y estos dos segmentos para ofrecer promociones a través de productos y paquetes innovadores complementarios.	*SECTUR Estatal*	
	Revisión de regulación para el desarrollo del turismo cinegético para agilizar la tramitología de la actividad.	*SECTUR Estatal*	
	Colaborar con información, folletos, promoción y la participación en foros relacionados con la actividad cinegética y de pesca deportiva.	*SECTUR Estatal*	

Proyecto para incentivar la diversificación de productos y servicios turísticos.	*Establecer vinculación con los prestadores de servicios cinegéticos y de pesca deportiva para posicionar a Mazatlán en estos segmentos.*	*SECTUR Estatal*	*Históricamente en el destino las actividades cinegéticas y de pesca deportiva han sido populares, sobre todo para el turismo extranjero ya que el destino cuenta con los recursos de infraestructura y naturales para ello.*
	Coordinar esfuerzos entre hoteleros y estos dos segmentos para ofrecer promociones a través de productos y paquetes innovadores complementarios.	*SECTUR Estatal*	
	Revisión de regulación para el desarrollo del turismo cinegético para agilizar la tramitología de la actividad.	*SECTUR Estatal*	
	Colaborar con información, folletos, promoción y la participación en foros relacionados con la actividad cinegética y de pesca deportiva.	*SECTUR Estatal*	

Proyecto para incentivar la diversificación de productos y servicios turísticos.	*Establecer vinculación con los prestadores de servicios cinegéticos y de pesca deportiva para posicionar a Mazatlán en estos segmentos.*	*SECTUR Estatal*	*Históricamente en el destino las actividades cinegéticas y de pesca deportiva han sido populares, sobre todo para el turismo extranjero ya que el destino cuenta con los recursos de infraestructura y naturales para ello.*
	Coordinar esfuerzos entre hoteleros y estos dos segmentos para ofrecer promociones a través de productos y paquetes innovadores complementarios.	*SECTUR Estatal*	
	Revisión de regulación para el desarrollo del turismo cinegético para agilizar la tramitología de la actividad.	*SECTUR Estatal*	
	Colaborar con información, folletos, promoción y la participación en foros relacionados con la actividad cinegética y de pesca deportiva.	*SECTUR Estatal*	

Proyecto para incentivar la diversificación de productos y servicios turísticos.	*Establecer vinculación con los prestadores de servicios cinegéticos y de pesca deportiva para posicionar a Mazatlán en estos segmentos.*	*SECTUR Estatal*	*Históricamente en el destino las actividades cinegéticas y de pesca deportiva han sido populares, sobre todo para el turismo extranjero ya que el destino cuenta con los recursos de infraestructura y naturales para ello.*
	Coordinar esfuerzos entre hoteleros y estos dos segmentos para ofrecer promociones a través de productos y paquetes innovadores complementarios.	*SECTUR Estatal*	
	Revisión de regulación para el desarrollo del turismo cinegético para agilizar la tramitología de la actividad.	*SECTUR Estatal*	
	Colaborar con información, folletos, promoción y la participación en foros relacionados con la actividad cinegética y de pesca deportiva.	*SECTUR Estatal*	

Proyecto para incentivar la diversificación de productos y servicios turísticos.	*Establecer vinculación con los prestadores de servicios cinegéticos y de pesca deportiva para posicionar a Mazatlán en estos segmentos.*	*SECTUR Estatal*	*Históricamente en el destino las actividades cinegéticas y de pesca deportiva han sido populares, sobre todo para el turismo extranjero ya que el destino cuenta con los recursos de infraestructura y naturales para ello.*
	Coordinar esfuerzos entre hoteleros y estos dos segmentos para ofrecer promociones a través de productos y paquetes innovadores complementarios.	*SECTUR Estatal*	
	Revisión de regulación para el desarrollo del turismo cinegético para agilizar la tramitología de la actividad.	*SECTUR Estatal*	
	Colaborar con información, folletos, promoción y la participación en foros relacionados con la actividad cinegética y de pesca deportiva.	*SECTUR Estatal*	

Proyecto para incentivar la diversificación de productos y servicios turísticos.	*Establecer vinculación con los prestadores de servicios cinegéticos y de pesca deportiva para posicionar a Mazatlán en estos segmentos.*	*SECTUR Estatal*	*Históricamente en el destino las actividades cinegéticas y de pesca deportiva han sido populares, sobre todo para el turismo extranjero ya que el destino cuenta con los recursos de infraestructura y naturales para ello.*
	Coordinar esfuerzos entre hoteleros y estos dos segmentos para ofrecer promociones a través de productos y paquetes innovadores complementarios.	*SECTUR Estatal*	
	Revisión de regulación para el desarrollo del turismo cinegético para agilizar la tramitología de la actividad.	*SECTUR Estatal*	
	Colaborar con información, folletos, promoción y la participación en foros relacionados con la actividad cinegética y de pesca deportiva.	*SECTUR Estatal*	

Proyecto para incentivar la diversificación de productos y servicios turísticos.	*Establecer vinculación con los prestadores de servicios cinegéticos y de pesca deportiva para posicionar a Mazatlán en estos segmentos.*	*SECTUR Estatal*	*Históricamente en el destino las actividades cinegéticas y de pesca deportiva han sido populares, sobre todo para el turismo extranjero ya que el destino cuenta con los recursos de infraestructura y naturales para ello.*
	Coordinar esfuerzos entre hoteleros y estos dos segmentos para ofrecer promociones a través de productos y paquetes innovadores complementarios.	*SECTUR Estatal*	
	Revisión de regulación para el desarrollo del turismo cinegético para agilizar la tramitología de la actividad.	*SECTUR Estatal*	
	Colaborar con información, folletos, promoción y la participación en foros relacionados con la actividad cinegética y de pesca deportiva.	*SECTUR Estatal*	

Proyecto para incentivar la diversificación de productos y servicios turísticos.	*Establecer vinculación con los prestadores de servicios cinegéticos y de pesca deportiva para posicionar a Mazatlán en estos segmentos.*	*SECTUR Estatal*	*Históricamente en el destino las actividades cinegéticas y de pesca deportiva han sido populares, sobre todo para el turismo extranjero ya que el destino cuenta con los recursos de infraestructura y naturales para ello.*
	Coordinar esfuerzos entre hoteleros y estos dos segmentos para ofrecer promociones a través de productos y paquetes innovadores complementarios.	*SECTUR Estatal*	
	Revisión de regulación para el desarrollo del turismo cinegético para agilizar la tramitología de la actividad.	*SECTUR Estatal*	
	Colaborar con información, folletos, promoción y la participación en foros relacionados con la actividad cinegética y de pesca deportiva.	*SECTUR Estatal*	

Proyecto para incentivar la diversificación de productos y servicios turísticos.	*Establecer vinculación con los prestadores de servicios cinegéticos y de pesca deportiva para posicionar a Mazatlán en estos segmentos.*	*SECTUR Estatal*	*Históricamente en el destino las actividades cinegéticas y de pesca deportiva han sido populares, sobre todo para el turismo extranjero ya que el destino cuenta con los recursos de infraestructura y naturales para ello.*
	Coordinar esfuerzos entre hoteleros y estos dos segmentos para ofrecer promociones a través de productos y paquetes innovadores complementarios.	*SECTUR Estatal*	
	Revisión de regulación para el desarrollo del turismo cinegético para agilizar la tramitología de la actividad.	*SECTUR Estatal*	
	Colaborar con información, folletos, promoción y la participación en foros relacionados con la actividad cinegética y de pesca deportiva.	*SECTUR Estatal*	

Proyecto para incentivar la diversificación de productos y servicios turísticos.	*Establecer vinculación con los prestadores de servicios cinegéticos y de pesca deportiva para posicionar a Mazatlán en estos segmentos.*	*SECTUR Estatal*	*Históricamente en el destino las actividades cinegéticas y de pesca deportiva han sido populares, sobre todo para el turismo extranjero ya que el destino cuenta con los recursos de infraestructura y naturales para ello.*
	Coordinar esfuerzos entre hoteleros y estos dos segmentos para ofrecer promociones a través de productos y paquetes innovadores complementarios.	*SECTUR Estatal*	
	Revisión de regulación para el desarrollo del turismo cinegético para agilizar la tramitología de la actividad.	*SECTUR Estatal*	
	Colaborar con información, folletos, promoción y la participación en foros relacionados con la actividad cinegética y de pesca deportiva.	*SECTUR Estatal*	

Proyecto para incentivar la diversificación de productos y servicios turísticos.	*Establecer vinculación con los prestadores de servicios cinegéticos y de pesca deportiva para posicionar a Mazatlán en estos segmentos.*	*SECTUR Estatal*	*Históricamente en el destino las actividades cinegéticas y de pesca deportiva han sido populares, sobre todo para el turismo extranjero ya que el destino cuenta con los recursos de infraestructura y naturales para ello.*
	Coordinar esfuerzos entre hoteleros y estos dos segmentos para ofrecer promociones a través de productos y paquetes innovadores complementarios.	*SECTUR Estatal*	
	Revisión de regulación para el desarrollo del turismo cinegético para agilizar la tramitología de la actividad.	*SECTUR Estatal*	
	Colaborar con información, folletos, promoción y la participación en foros relacionados con la actividad cinegética y de pesca deportiva.	*SECTUR Estatal*	

Proyecto para incentivar la diversificación de productos y servicios turísticos.	*Establecer vinculación con los prestadores de servicios cinegéticos y de pesca deportiva para posicionar a Mazatlán en estos segmentos.*	*SECTUR Estatal*	*Históricamente en el destino las actividades cinegéticas y de pesca deportiva han sido populares, sobre todo para el turismo extranjero ya que el destino cuenta con los recursos de infraestructura y naturales para ello.*
	Coordinar esfuerzos entre hoteleros y estos dos segmentos para ofrecer promociones a través de productos y paquetes innovadores complementarios.	*SECTUR Estatal*	
	Revisión de regulación para el desarrollo del turismo cinegético para agilizar la tramitología de la actividad.	*SECTUR Estatal*	
	Colaborar con información, folletos, promoción y la participación en foros relacionados con la actividad cinegética y de pesca deportiva.	*SECTUR Estatal*	

Proyecto para incentivar la diversificación de productos y servicios turísticos.	*Establecer vinculación con los prestadores de servicios cinegéticos y de pesca deportiva para posicionar a Mazatlán en estos segmentos.*	*SECTUR Estatal*	*Históricamente en el destino las actividades cinegéticas y de pesca deportiva han sido populares, sobre todo para el turismo extranjero ya que el destino cuenta con los recursos de infraestructura y naturales para ello.*
	Coordinar esfuerzos entre hoteleros y estos dos segmentos para ofrecer promociones a través de productos y paquetes innovadores complementarios.	*SECTUR Estatal*	
	Revisión de regulación para el desarrollo del turismo cinegético para agilizar la tramitología de la actividad.	*SECTUR Estatal*	
	Colaborar con información, folletos, promoción y la participación en foros relacionados con la actividad cinegética y de pesca deportiva.	*SECTUR Estatal*	

Proyecto para incentivar la diversificación de productos y servicios turísticos.	*Establecer vinculación con los prestadores de servicios cinegéticos y de pesca deportiva para posicionar a Mazatlán en estos segmentos.*	*SECTUR Estatal*	*Históricamente en el destino las actividades cinegéticas y de pesca deportiva han sido populares, sobre todo para el turismo extranjero ya que el destino cuenta con los recursos de infraestructura y naturales para ello.*
	Coordinar esfuerzos entre hoteleros y estos dos segmentos para ofrecer promociones a través de productos y paquetes innovadores complementarios.	*SECTUR Estatal*	
	Revisión de regulación para el desarrollo del turismo cinegético para agilizar la tramitología de la actividad.	*SECTUR Estatal*	
	Colaborar con información, folletos, promoción y la participación en foros relacionados con la actividad cinegética y de pesca deportiva.	*SECTUR Estatal*	

Proyecto para incentivar la diversificación de productos y servicios turísticos.	*Establecer vinculación con los prestadores de servicios cinegéticos y de pesca deportiva para posicionar a Mazatlán en estos segmentos.*	*SECTUR Estatal*	*Históricamente en el destino las actividades cinegéticas y de pesca deportiva han sido populares, sobre todo para el turismo extranjero ya que el destino cuenta con los recursos de infraestructura y naturales para ello.*
	Coordinar esfuerzos entre hoteleros y estos dos segmentos para ofrecer promociones a través de productos y paquetes innovadores complementarios.	*SECTUR Estatal*	
	Revisión de regulación para el desarrollo del turismo cinegético para agilizar la tramitología de la actividad.	*SECTUR Estatal*	
	Colaborar con información, folletos, promoción y la participación en foros relacionados con la actividad cinegética y de pesca deportiva.	*SECTUR Estatal*	

Proyecto para incentivar la diversificación de productos y servicios turísticos.	*Establecer vinculación con los prestadores de servicios cinegéticos y de pesca deportiva para posicionar a Mazatlán en estos segmentos.*	*SECTUR Estatal*	*Históricamente en el destino las actividades cinegéticas y de pesca deportiva han sido populares, sobre todo para el turismo extranjero ya que el destino cuenta con los recursos de infraestructura y naturales para ello.*
	Coordinar esfuerzos entre hoteleros y estos dos segmentos para ofrecer promociones a través de productos y paquetes innovadores complementarios.	*SECTUR Estatal*	
	Revisión de regulación para el desarrollo del turismo cinegético para agilizar la tramitología de la actividad.	*SECTUR Estatal*	
	Colaborar con información, folletos, promoción y la participación en foros relacionados con la actividad cinegética y de pesca deportiva.	*SECTUR Estatal*	

Proyecto para incentivar la diversificación de productos y servicios turísticos.	*Establecer vinculación con los prestadores de servicios cinegéticos y de pesca deportiva para posicionar a Mazatlán en estos segmentos.*	*SECTUR Estatal*	*Históricamente en el destino las actividades cinegéticas y de pesca deportiva han sido populares, sobre todo para el turismo extranjero ya que el destino cuenta con los recursos de infraestructura y naturales para ello.*
	Coordinar esfuerzos entre hoteleros y estos dos segmentos para ofrecer promociones a través de productos y paquetes innovadores complementarios.	*SECTUR Estatal*	
	Revisión de regulación para el desarrollo del turismo cinegético para agilizar la tramitología de la actividad.	*SECTUR Estatal*	
	Colaborar con información, folletos, promoción y la participación en foros relacionados con la actividad cinegética y de pesca deportiva.	*SECTUR Estatal*	

Proyecto para incentivar la diversificación de productos y servicios turísticos.	*Establecer vinculación con los prestadores de servicios cinegéticos y de pesca deportiva para posicionar a Mazatlán en estos segmentos.*	*SECTUR Estatal*	*Históricamente en el destino las actividades cinegéticas y de pesca deportiva han sido populares, sobre todo para el turismo extranjero ya que el destino cuenta con los recursos de infraestructura y naturales para ello.*
	Coordinar esfuerzos entre hoteleros y estos dos segmentos para ofrecer promociones a través de productos y paquetes innovadores complementarios.	*SECTUR Estatal*	
	Revisión de regulación para el desarrollo del turismo cinegético para agilizar la tramitología de la actividad.	*SECTUR Estatal*	
	Colaborar con información, folletos, promoción y la participación en foros relacionados con la actividad cinegética y de pesca deportiva.	*SECTUR Estatal*	

Proyecto para incentivar la diversificación de productos y servicios turísticos.	*Establecer vinculación con los prestadores de servicios cinegéticos y de pesca deportiva para posicionar a Mazatlán en estos segmentos.*	*SECTUR Estatal*	*Históricamente en el destino las actividades cinegéticas y de pesca deportiva han sido populares, sobre todo para el turismo extranjero ya que el destino cuenta con los recursos de infraestructura y naturales para ello.*
	Coordinar esfuerzos entre hoteleros y estos dos segmentos para ofrecer promociones a través de productos y paquetes innovadores complementarios.	*SECTUR Estatal*	
	Revisión de regulación para el desarrollo del turismo cinegético para agilizar la tramitología de la actividad.	*SECTUR Estatal*	
	Colaborar con información, folletos, promoción y la participación en foros relacionados con la actividad cinegética y de pesca deportiva.	*SECTUR Estatal*	

Proyecto para incentivar la diversificación de productos y servicios turísticos.	*Establecer vinculación con los prestadores de servicios cinegéticos y de pesca deportiva para posicionar a Mazatlán en estos segmentos.*	*SECTUR Estatal*	*Históricamente en el destino las actividades cinegéticas y de pesca deportiva han sido populares, sobre todo para el turismo extranjero ya que el destino cuenta con los recursos de infraestructura y naturales para ello.*
	Coordinar esfuerzos entre hoteleros y estos dos segmentos para ofrecer promociones a través de productos y paquetes innovadores complementarios.	*SECTUR Estatal*	
	Revisión de regulación para el desarrollo del turismo cinegético para agilizar la tramitología de la actividad.	*SECTUR Estatal*	
	Colaborar con información, folletos, promoción y la participación en foros relacionados con la actividad cinegética y de pesca deportiva.	*SECTUR Estatal*	

Proyecto para incentivar la diversificación de productos y servicios turísticos.	*Establecer vinculación con los prestadores de servicios cinegéticos y de pesca deportiva para posicionar a Mazatlán en estos segmentos.*	*SECTUR Estatal*	*Históricamente en el destino las actividades cinegéticas y de pesca deportiva han sido populares, sobre todo para el turismo extranjero ya que el destino cuenta con los recursos de infraestructura y naturales para ello.*
	Coordinar esfuerzos entre hoteleros y estos dos segmentos para ofrecer promociones a través de productos y paquetes innovadores complementarios.	*SECTUR Estatal*	
	Revisión de regulación para el desarrollo del turismo cinegético para agilizar la tramitología de la actividad.	*SECTUR Estatal*	
	Colaborar con información, folletos, promoción y la participación en foros relacionados con la actividad cinegética y de pesca deportiva.	*SECTUR Estatal*	

Proyecto para incentivar la diversificación de productos y servicios turísticos.	*Establecer vinculación con los prestadores de servicios cinegéticos y de pesca deportiva para posicionar a Mazatlán en estos segmentos.*	*SECTUR Estatal*	*Históricamente en el destino las actividades cinegéticas y de pesca deportiva han sido populares, sobre todo para el turismo extranjero ya que el destino cuenta con los recursos de infraestructura y naturales para ello.*
	Coordinar esfuerzos entre hoteleros y estos dos segmentos para ofrecer promociones a través de productos y paquetes innovadores complementarios.	*SECTUR Estatal*	
	Revisión de regulación para el desarrollo del turismo cinegético para agilizar la tramitología de la actividad.	*SECTUR Estatal*	
	Colaborar con información, folletos, promoción y la participación en foros relacionados con la actividad cinegética y de pesca deportiva.	*SECTUR Estatal*	

Proyecto para incentivar la diversificación de productos y servicios turísticos.	*Establecer vinculación con los prestadores de servicios cinegéticos y de pesca deportiva para posicionar a Mazatlán en estos segmentos.*	*SECTUR Estatal*	*Históricamente en el destino las actividades cinegéticas y de pesca deportiva han sido populares, sobre todo para el turismo extranjero ya que el destino cuenta con los recursos de infraestructura y naturales para ello.*
	Coordinar esfuerzos entre hoteleros y estos dos segmentos para ofrecer promociones a través de productos y paquetes innovadores complementarios.	*SECTUR Estatal*	
	Revisión de regulación para el desarrollo del turismo cinegético para agilizar la tramitología de la actividad.	*SECTUR Estatal*	
	Colaborar con información, folletos, promoción y la participación en foros relacionados con la actividad cinegética y de pesca deportiva.	*SECTUR Estatal*	

Proyecto para incentivar la diversificación de productos y servicios turísticos.	*Establecer vinculación con los prestadores de servicios cinegéticos y de pesca deportiva para posicionar a Mazatlán en estos segmentos.*	*SECTUR Estatal*	*Históricamente en el destino las actividades cinegéticas y de pesca deportiva han sido populares, sobre todo para el turismo extranjero ya que el destino cuenta con los recursos de infraestructura y naturales para ello.*
	Coordinar esfuerzos entre hoteleros y estos dos segmentos para ofrecer promociones a través de productos y paquetes innovadores complementarios.	*SECTUR Estatal*	
	Revisión de regulación para el desarrollo del turismo cinegético para agilizar la tramitología de la actividad.	*SECTUR Estatal*	
	Colaborar con información, folletos, promoción y la participación en foros relacionados con la actividad cinegética y de pesca deportiva.	*SECTUR Estatal*	

Proyecto para incentivar la diversificación de productos y servicios turísticos.	*Establecer vinculación con los prestadores de servicios cinegéticos y de pesca deportiva para posicionar a Mazatlán en estos segmentos.*	*SECTUR Estatal*	*Históricamente en el destino las actividades cinegéticas y de pesca deportiva han sido populares, sobre todo para el turismo extranjero ya que el destino cuenta con los recursos de infraestructura y naturales para ello.*
	Coordinar esfuerzos entre hoteleros y estos dos segmentos para ofrecer promociones a través de productos y paquetes innovadores complementarios.	*SECTUR Estatal*	
	Revisión de regulación para el desarrollo del turismo cinegético para agilizar la tramitología de la actividad.	*SECTUR Estatal*	
	Colaborar con información, folletos, promoción y la participación en foros relacionados con la actividad cinegética y de pesca deportiva.	*SECTUR Estatal*	

Proyecto para incentivar la diversificación de productos y servicios turísticos.	*Establecer vinculación con los prestadores de servicios cinegéticos y de pesca deportiva para posicionar a Mazatlán en estos segmentos.*	*SECTUR Estatal*	*Históricamente en el destino las actividades cinegéticas y de pesca deportiva han sido populares, sobre todo para el turismo extranjero ya que el destino cuenta con los recursos de infraestructura y naturales para ello.*
	Coordinar esfuerzos entre hoteleros y estos dos segmentos para ofrecer promociones a través de productos y paquetes innovadores complementarios.	*SECTUR Estatal*	
	Revisión de regulación para el desarrollo del turismo cinegético para agilizar la tramitología de la actividad.	*SECTUR Estatal*	
	Colaborar con información, folletos, promoción y la participación en foros relacionados con la actividad cinegética y de pesca deportiva.	*SECTUR Estatal*	

Proyecto para incentivar la diversificación de productos y servicios turísticos.	*Establecer vinculación con los prestadores de servicios cinegéticos y de pesca deportiva para posicionar a Mazatlán en estos segmentos.*	*SECTUR Estatal*	*Históricamente en el destino las actividades cinegéticas y de pesca deportiva han sido populares, sobre todo para el turismo extranjero ya que el destino cuenta con los recursos de infraestructura y naturales para ello.*
	Coordinar esfuerzos entre hoteleros y estos dos segmentos para ofrecer promociones a través de productos y paquetes innovadores complementarios.	*SECTUR Estatal*	
	Revisión de regulación para el desarrollo del turismo cinegético para agilizar la tramitología de la actividad.	*SECTUR Estatal*	
	Colaborar con información, folletos, promoción y la participación en foros relacionados con la actividad cinegética y de pesca deportiva.	*SECTUR Estatal*	

Proyecto para incentivar la diversificación de productos y servicios turísticos.	*Establecer vinculación con los prestadores de servicios cinegéticos y de pesca deportiva para posicionar a Mazatlán en estos segmentos.*	*SECTUR Estatal*	*Históricamente en el destino las actividades cinegéticas y de pesca deportiva han sido populares, sobre todo para el turismo extranjero ya que el destino cuenta con los recursos de infraestructura y naturales para ello.*
	Coordinar esfuerzos entre hoteleros y estos dos segmentos para ofrecer promociones a través de productos y paquetes innovadores complementarios.	*SECTUR Estatal*	
	Revisión de regulación para el desarrollo del turismo cinegético para agilizar la tramitología de la actividad.	*SECTUR Estatal*	
	Colaborar con información, folletos, promoción y la participación en foros relacionados con la actividad cinegética y de pesca deportiva.	*SECTUR Estatal*	

Proyecto para incentivar la diversificación de productos y servicios turísticos.	*Establecer vinculación con los prestadores de servicios cinegéticos y de pesca deportiva para posicionar a Mazatlán en estos segmentos.*	*SECTUR Estatal*	*Históricamente en el destino las actividades cinegéticas y de pesca deportiva han sido populares, sobre todo para el turismo extranjero ya que el destino cuenta con los recursos de infraestructura y naturales para ello.*
	Coordinar esfuerzos entre hoteleros y estos dos segmentos para ofrecer promociones a través de productos y paquetes innovadores complementarios.	*SECTUR Estatal*	
	Revisión de regulación para el desarrollo del turismo cinegético para agilizar la tramitología de la actividad.	*SECTUR Estatal*	
	Colaborar con información, folletos, promoción y la participación en foros relacionados con la actividad cinegética y de pesca deportiva.	*SECTUR Estatal*	

Proyecto para incentivar la diversificación de productos y servicios turísticos.	*Establecer vinculación con los prestadores de servicios cinegéticos y de pesca deportiva para posicionar a Mazatlán en estos segmentos.*	*SECTUR Estatal*	*Históricamente en el destino las actividades cinegéticas y de pesca deportiva han sido populares, sobre todo para el turismo extranjero ya que el destino cuenta con los recursos de infraestructura y naturales para ello.*
	Coordinar esfuerzos entre hoteleros y estos dos segmentos para ofrecer promociones a través de productos y paquetes innovadores complementarios.	*SECTUR Estatal*	
	Revisión de regulación para el desarrollo del turismo cinegético para agilizar la tramitología de la actividad.	*SECTUR Estatal*	
	Colaborar con información, folletos, promoción y la participación en foros relacionados con la actividad cinegética y de pesca deportiva.	*SECTUR Estatal*	

Proyecto para incentivar la diversificación de productos y servicios turísticos.	*Establecer vinculación con los prestadores de servicios cinegéticos y de pesca deportiva para posicionar a Mazatlán en estos segmentos.*	*SECTUR Estatal*	*Históricamente en el destino las actividades cinegéticas y de pesca deportiva han sido populares, sobre todo para el turismo extranjero ya que el destino cuenta con los recursos de infraestructura y naturales para ello.*
	Coordinar esfuerzos entre hoteleros y estos dos segmentos para ofrecer promociones a través de productos y paquetes innovadores complementarios.	*SECTUR Estatal*	
	Revisión de regulación para el desarrollo del turismo cinegético para agilizar la tramitología de la actividad.	*SECTUR Estatal*	
	Colaborar con información, folletos, promoción y la participación en foros relacionados con la actividad cinegética y de pesca deportiva.	*SECTUR Estatal*	

Proyecto para incentivar la diversificación de productos y servicios turísticos.	*Establecer vinculación con los prestadores de servicios cinegéticos y de pesca deportiva para posicionar a Mazatlán en estos segmentos.*	*SECTUR Estatal*	*Históricamente en el destino las actividades cinegéticas y de pesca deportiva han sido populares, sobre todo para el turismo extranjero ya que el destino cuenta con los recursos de infraestructura y naturales para ello.*
	Coordinar esfuerzos entre hoteleros y estos dos segmentos para ofrecer promociones a través de productos y paquetes innovadores complementarios.	*SECTUR Estatal*	
	Revisión de regulación para el desarrollo del turismo cinegético para agilizar la tramitología de la actividad.	*SECTUR Estatal*	
	Colaborar con información, folletos, promoción y la participación en foros relacionados con la actividad cinegética y de pesca deportiva.	*SECTUR Estatal*	

Proyecto para incentivar la diversificación de productos y servicios turísticos.	*Establecer vinculación con los prestadores de servicios cinegéticos y de pesca deportiva para posicionar a Mazatlán en estos segmentos.*	*SECTUR Estatal*	*Históricamente en el destino las actividades cinegéticas y de pesca deportiva han sido populares, sobre todo para el turismo extranjero ya que el destino cuenta con los recursos de infraestructura y naturales para ello.*
	Coordinar esfuerzos entre hoteleros y estos dos segmentos para ofrecer promociones a través de productos y paquetes innovadores complementarios.	*SECTUR Estatal*	
	Revisión de regulación para el desarrollo del turismo cinegético para agilizar la tramitología de la actividad.	*SECTUR Estatal*	
	Colaborar con información, folletos, promoción y la participación en foros relacionados con la actividad cinegética y de pesca deportiva.	*SECTUR Estatal*	

Proyecto para incentivar la diversificación de productos y servicios turísticos.	*Establecer vinculación con los prestadores de servicios cinegéticos y de pesca deportiva para posicionar a Mazatlán en estos segmentos.*	*SECTUR Estatal*	*Históricamente en el destino las actividades cinegéticas y de pesca deportiva han sido populares, sobre todo para el turismo extranjero ya que el destino cuenta con los recursos de infraestructura y naturales para ello.*
	Coordinar esfuerzos entre hoteleros y estos dos segmentos para ofrecer promociones a través de productos y paquetes innovadores complementarios.	*SECTUR Estatal*	
	Revisión de regulación para el desarrollo del turismo cinegético para agilizar la tramitología de la actividad.	*SECTUR Estatal*	
	Colaborar con información, folletos, promoción y la participación en foros relacionados con la actividad cinegética y de pesca deportiva.	*SECTUR Estatal*	

Proyecto para incentivar la diversificación de productos y servicios turísticos.	*Establecer vinculación con los prestadores de servicios cinegéticos y de pesca deportiva para posicionar a Mazatlán en estos segmentos.*	*SECTUR Estatal*	*Históricamente en el destino las actividades cinegéticas y de pesca deportiva han sido populares, sobre todo para el turismo extranjero ya que el destino cuenta con los recursos de infraestructura y naturales para ello.*
	Coordinar esfuerzos entre hoteleros y estos dos segmentos para ofrecer promociones a través de productos y paquetes innovadores complementarios.	*SECTUR Estatal*	
	Revisión de regulación para el desarrollo del turismo cinegético para agilizar la tramitología de la actividad.	*SECTUR Estatal*	
	Colaborar con información, folletos, promoción y la participación en foros relacionados con la actividad cinegética y de pesca deportiva.	*SECTUR Estatal*	

Proyecto para incentivar la diversificación de productos y servicios turísticos.	*Establecer vinculación con los prestadores de servicios cinegéticos y de pesca deportiva para posicionar a Mazatlán en estos segmentos.*	*SECTUR Estatal*	*Históricamente en el destino las actividades cinegéticas y de pesca deportiva han sido populares, sobre todo para el turismo extranjero ya que el destino cuenta con los recursos de infraestructura y naturales para ello.*
	Coordinar esfuerzos entre hoteleros y estos dos segmentos para ofrecer promociones a través de productos y paquetes innovadores complementarios.	*SECTUR Estatal*	
	Revisión de regulación para el desarrollo del turismo cinegético para agilizar la tramitología de la actividad.	*SECTUR Estatal*	
	Colaborar con información, folletos, promoción y la participación en foros relacionados con la actividad cinegética y de pesca deportiva.	*SECTUR Estatal*	

Proyecto para incentivar la diversificación de productos y servicios turísticos.	*Establecer vinculación con los prestadores de servicios cinegéticos y de pesca deportiva para posicionar a Mazatlán en estos segmentos.*	*SECTUR Estatal*	*Históricamente en el destino las actividades cinegéticas y de pesca deportiva han sido populares, sobre todo para el turismo extranjero ya que el destino cuenta con los recursos de infraestructura y naturales para ello.*
	Coordinar esfuerzos entre hoteleros y estos dos segmentos para ofrecer promociones a través de productos y paquetes innovadores complementarios.	*SECTUR Estatal*	
	Revisión de regulación para el desarrollo del turismo cinegético para agilizar la tramitología de la actividad.	*SECTUR Estatal*	
	Colaborar con información, folletos, promoción y la participación en foros relacionados con la actividad cinegética y de pesca deportiva.	*SECTUR Estatal*	

Proyecto para incentivar la diversificación de productos y servicios turísticos.	*Establecer vinculación con los prestadores de servicios cinegéticos y de pesca deportiva para posicionar a Mazatlán en estos segmentos.*	*SECTUR Estatal*	*Históricamente en el destino las actividades cinegéticas y de pesca deportiva han sido populares, sobre todo para el turismo extranjero ya que el destino cuenta con los recursos de infraestructura y naturales para ello.*
	Coordinar esfuerzos entre hoteleros y estos dos segmentos para ofrecer promociones a través de productos y paquetes innovadores complementarios.	*SECTUR Estatal*	
	Revisión de regulación para el desarrollo del turismo cinegético para agilizar la tramitología de la actividad.	*SECTUR Estatal*	
	Colaborar con información, folletos, promoción y la participación en foros relacionados con la actividad cinegética y de pesca deportiva.	*SECTUR Estatal*	

Proyecto para incentivar la diversificación de productos y servicios turísticos.	*Establecer vinculación con los prestadores de servicios cinegéticos y de pesca deportiva para posicionar a Mazatlán en estos segmentos.*	*SECTUR Estatal*	*Históricamente en el destino las actividades cinegéticas y de pesca deportiva han sido populares, sobre todo para el turismo extranjero ya que el destino cuenta con los recursos de infraestructura y naturales para ello.*
	Coordinar esfuerzos entre hoteleros y estos dos segmentos para ofrecer promociones a través de productos y paquetes innovadores complementarios.	*SECTUR Estatal*	
	Revisión de regulación para el desarrollo del turismo cinegético para agilizar la tramitología de la actividad.	*SECTUR Estatal*	
	Colaborar con información, folletos, promoción y la participación en foros relacionados con la actividad cinegética y de pesca deportiva.	*SECTUR Estatal*	

Proyecto para incentivar la diversificación de productos y servicios turísticos.	*Establecer vinculación con los prestadores de servicios cinegéticos y de pesca deportiva para posicionar a Mazatlán en estos segmentos.*	*SECTUR Estatal*	*Históricamente en el destino las actividades cinegéticas y de pesca deportiva han sido populares, sobre todo para el turismo extranjero ya que el destino cuenta con los recursos de infraestructura y naturales para ello.*
	Coordinar esfuerzos entre hoteleros y estos dos segmentos para ofrecer promociones a través de productos y paquetes innovadores complementarios.	*SECTUR Estatal*	
	Revisión de regulación para el desarrollo del turismo cinegético para agilizar la tramitología de la actividad.	*SECTUR Estatal*	
	Colaborar con información, folletos, promoción y la participación en foros relacionados con la actividad cinegética y de pesca deportiva.	*SECTUR Estatal*	

Proyecto para incentivar la diversificación de productos y servicios turísticos.	*Establecer vinculación con los prestadores de servicios cinegéticos y de pesca deportiva para posicionar a Mazatlán en estos segmentos.*	*SECTUR Estatal*	*Históricamente en el destino las actividades cinegéticas y de pesca deportiva han sido populares, sobre todo para el turismo extranjero ya que el destino cuenta con los recursos de infraestructura y naturales para ello.*
	Coordinar esfuerzos entre hoteleros y estos dos segmentos para ofrecer promociones a través de productos y paquetes innovadores complementarios.	*SECTUR Estatal*	
	Revisión de regulación para el desarrollo del turismo cinegético para agilizar la tramitología de la actividad.	*SECTUR Estatal*	
	Colaborar con información, folletos, promoción y la participación en foros relacionados con la actividad cinegética y de pesca deportiva.	*SECTUR Estatal*	

Proyecto para incentivar la diversificación de productos y servicios turísticos.	*Establecer vinculación con los prestadores de servicios cinegéticos y de pesca deportiva para posicionar a Mazatlán en estos segmentos.*	*SECTUR Estatal*	*Históricamente en el destino las actividades cinegéticas y de pesca deportiva han sido populares, sobre todo para el turismo extranjero ya que el destino cuenta con los recursos de infraestructura y naturales para ello.*
	Coordinar esfuerzos entre hoteleros y estos dos segmentos para ofrecer promociones a través de productos y paquetes innovadores complementarios.	*SECTUR Estatal*	
	Revisión de regulación para el desarrollo del turismo cinegético para agilizar la tramitología de la actividad.	*SECTUR Estatal*	
	Colaborar con información, folletos, promoción y la participación en foros relacionados con la actividad cinegética y de pesca deportiva.	*SECTUR Estatal*	

Proyecto para incentivar la diversificación de productos y servicios turísticos.	*Establecer vinculación con los prestadores de servicios cinegéticos y de pesca deportiva para posicionar a Mazatlán en estos segmentos.*	*SECTUR Estatal*	*Históricamente en el destino las actividades cinegéticas y de pesca deportiva han sido populares, sobre todo para el turismo extranjero ya que el destino cuenta con los recursos de infraestructura y naturales para ello.*
	Coordinar esfuerzos entre hoteleros y estos dos segmentos para ofrecer promociones a través de productos y paquetes innovadores complementarios.	*SECTUR Estatal*	
	Revisión de regulación para el desarrollo del turismo cinegético para agilizar la tramitología de la actividad.	*SECTUR Estatal*	
	Colaborar con información, folletos, promoción y la participación en foros relacionados con la actividad cinegética y de pesca deportiva.	*SECTUR Estatal*	

Proyecto para incentivar la diversificación de productos y servicios turísticos.	*Establecer vinculación con los prestadores de servicios cinegéticos y de pesca deportiva para posicionar a Mazatlán en estos segmentos.*	*SECTUR Estatal*	*Históricamente en el destino las actividades cinegéticas y de pesca deportiva han sido populares, sobre todo para el turismo extranjero ya que el destino cuenta con los recursos de infraestructura y naturales para ello.*
	Coordinar esfuerzos entre hoteleros y estos dos segmentos para ofrecer promociones a través de productos y paquetes innovadores complementarios.	*SECTUR Estatal*	
	Revisión de regulación para el desarrollo del turismo cinegético para agilizar la tramitología de la actividad.	*SECTUR Estatal*	
	Colaborar con información, folletos, promoción y la participación en foros relacionados con la actividad cinegética y de pesca deportiva.	*SECTUR Estatal*	

Proyecto para incentivar la diversificación de productos y servicios turísticos.	*Establecer vinculación con los prestadores de servicios cinegéticos y de pesca deportiva para posicionar a Mazatlán en estos segmentos.*	*SECTUR Estatal*	*Históricamente en el destino las actividades cinegéticas y de pesca deportiva han sido populares, sobre todo para el turismo extranjero ya que el destino cuenta con los recursos de infraestructura y naturales para ello.*
	Coordinar esfuerzos entre hoteleros y estos dos segmentos para ofrecer promociones a través de productos y paquetes innovadores complementarios.	*SECTUR Estatal*	
	Revisión de regulación para el desarrollo del turismo cinegético para agilizar la tramitología de la actividad.	*SECTUR Estatal*	
	Colaborar con información, folletos, promoción y la participación en foros relacionados con la actividad cinegética y de pesca deportiva.	*SECTUR Estatal*	

Proyecto para incentivar la diversificación de productos y servicios turísticos.	*Establecer vinculación con los prestadores de servicios cinegéticos y de pesca deportiva para posicionar a Mazatlán en estos segmentos.*	*SECTUR Estatal*	*Históricamente en el destino las actividades cinegéticas y de pesca deportiva han sido populares, sobre todo para el turismo extranjero ya que el destino cuenta con los recursos de infraestructura y naturales para ello.*
	Coordinar esfuerzos entre hoteleros y estos dos segmentos para ofrecer promociones a través de productos y paquetes innovadores complementarios.	*SECTUR Estatal*	
	Revisión de regulación para el desarrollo del turismo cinegético para agilizar la tramitología de la actividad.	*SECTUR Estatal*	
	Colaborar con información, folletos, promoción y la participación en foros relacionados con la actividad cinegética y de pesca deportiva.	*SECTUR Estatal*	

Proyecto para incentivar la diversificación de productos y servicios turísticos.	*Establecer vinculación con los prestadores de servicios cinegéticos y de pesca deportiva para posicionar a Mazatlán en estos segmentos.*	*SECTUR Estatal*	*Históricamente en el destino las actividades cinegéticas y de pesca deportiva han sido populares, sobre todo para el turismo extranjero ya que el destino cuenta con los recursos de infraestructura y naturales para ello.*
	Coordinar esfuerzos entre hoteleros y estos dos segmentos para ofrecer promociones a través de productos y paquetes innovadores complementarios.	*SECTUR Estatal*	
	Revisión de regulación para el desarrollo del turismo cinegético para agilizar la tramitología de la actividad.	*SECTUR Estatal*	
	Colaborar con información, folletos, promoción y la participación en foros relacionados con la actividad cinegética y de pesca deportiva.	*SECTUR Estatal*	

Proyecto para incentivar la diversificación de productos y servicios turísticos.	*Establecer vinculación con los prestadores de servicios cinegéticos y de pesca deportiva para posicionar a Mazatlán en estos segmentos.*	*SECTUR Estatal*	*Históricamente en el destino las actividades cinegéticas y de pesca deportiva han sido populares, sobre todo para el turismo extranjero ya que el destino cuenta con los recursos de infraestructura y naturales para ello.*
	Coordinar esfuerzos entre hoteleros y estos dos segmentos para ofrecer promociones a través de productos y paquetes innovadores complementarios.	*SECTUR Estatal*	
	Revisión de regulación para el desarrollo del turismo cinegético para agilizar la tramitología de la actividad.	*SECTUR Estatal*	
	Colaborar con información, folletos, promoción y la participación en foros relacionados con la actividad cinegética y de pesca deportiva.	*SECTUR Estatal*	

Proyecto para incentivar la diversificación de productos y servicios turísticos.	*Establecer vinculación con los prestadores de servicios cinegéticos y de pesca deportiva para posicionar a Mazatlán en estos segmentos.*	*SECTUR Estatal*	*Históricamente en el destino las actividades cinegéticas y de pesca deportiva han sido populares, sobre todo para el turismo extranjero ya que el destino cuenta con los recursos de infraestructura y naturales para ello.*
	Coordinar esfuerzos entre hoteleros y estos dos segmentos para ofrecer promociones a través de productos y paquetes innovadores complementarios.	*SECTUR Estatal*	
	Revisión de regulación para el desarrollo del turismo cinegético para agilizar la tramitología de la actividad.	*SECTUR Estatal*	
	Colaborar con información, folletos, promoción y la participación en foros relacionados con la actividad cinegética y de pesca deportiva.	*SECTUR Estatal*	

Proyecto para incentivar la diversificación de productos y servicios turísticos.	*Establecer vinculación con los prestadores de servicios cinegéticos y de pesca deportiva para posicionar a Mazatlán en estos segmentos.*	*SECTUR Estatal*	*Históricamente en el destino las actividades cinegéticas y de pesca deportiva han sido populares, sobre todo para el turismo extranjero ya que el destino cuenta con los recursos de infraestructura y naturales para ello.*
	Coordinar esfuerzos entre hoteleros y estos dos segmentos para ofrecer promociones a través de productos y paquetes innovadores complementarios.	*SECTUR Estatal*	
	Revisión de regulación para el desarrollo del turismo cinegético para agilizar la tramitología de la actividad.	*SECTUR Estatal*	
	Colaborar con información, folletos, promoción y la participación en foros relacionados con la actividad cinegética y de pesca deportiva.	*SECTUR Estatal*	

Proyecto para incentivar la diversificación de productos y servicios turísticos.	*Establecer vinculación con los prestadores de servicios cinegéticos y de pesca deportiva para posicionar a Mazatlán en estos segmentos.*	*SECTUR Estatal*	*Históricamente en el destino las actividades cinegéticas y de pesca deportiva han sido populares, sobre todo para el turismo extranjero ya que el destino cuenta con los recursos de infraestructura y naturales para ello.*
	Coordinar esfuerzos entre hoteleros y estos dos segmentos para ofrecer promociones a través de productos y paquetes innovadores complementarios.	*SECTUR Estatal*	
	Revisión de regulación para el desarrollo del turismo cinegético para agilizar la tramitología de la actividad.	*SECTUR Estatal*	
	Colaborar con información, folletos, promoción y la participación en foros relacionados con la actividad cinegética y de pesca deportiva.	*SECTUR Estatal*	

Proyecto para incentivar la diversificación de productos y servicios turísticos.	*Establecer vinculación con los prestadores de servicios cinegéticos y de pesca deportiva para posicionar a Mazatlán en estos segmentos.*	*SECTUR Estatal*	*Históricamente en el destino las actividades cinegéticas y de pesca deportiva han sido populares, sobre todo para el turismo extranjero ya que el destino cuenta con los recursos de infraestructura y naturales para ello.*
	Coordinar esfuerzos entre hoteleros y estos dos segmentos para ofrecer promociones a través de productos y paquetes innovadores complementarios.	*SECTUR Estatal*	
	Revisión de regulación para el desarrollo del turismo cinegético para agilizar la tramitología de la actividad.	*SECTUR Estatal*	
	Colaborar con información, folletos, promoción y la participación en foros relacionados con la actividad cinegética y de pesca deportiva.	*SECTUR Estatal*	

Proyecto para incentivar la diversificación de productos y servicios turísticos.	*Establecer vinculación con los prestadores de servicios cinegéticos y de pesca deportiva para posicionar a Mazatlán en estos segmentos.*	*SECTUR Estatal*	*Históricamente en el destino las actividades cinegéticas y de pesca deportiva han sido populares, sobre todo para el turismo extranjero ya que el destino cuenta con los recursos de infraestructura y naturales para ello.*
	Coordinar esfuerzos entre hoteleros y estos dos segmentos para ofrecer promociones a través de productos y paquetes innovadores complementarios.	*SECTUR Estatal*	
	Revisión de regulación para el desarrollo del turismo cinegético para agilizar la tramitología de la actividad.	*SECTUR Estatal*	
	Colaborar con información, folletos, promoción y la participación en foros relacionados con la actividad cinegética y de pesca deportiva.	*SECTUR Estatal*	

Proyecto para incentivar la diversificación de productos y servicios turísticos.	*Establecer vinculación con los prestadores de servicios cinegéticos y de pesca deportiva para posicionar a Mazatlán en estos segmentos.*	*SECTUR Estatal*	*Históricamente en el destino las actividades cinegéticas y de pesca deportiva han sido populares, sobre todo para el turismo extranjero ya que el destino cuenta con los recursos de infraestructura y naturales para ello.*
	Coordinar esfuerzos entre hoteleros y estos dos segmentos para ofrecer promociones a través de productos y paquetes innovadores complementarios.	*SECTUR Estatal*	
	Revisión de regulación para el desarrollo del turismo cinegético para agilizar la tramitología de la actividad.	*SECTUR Estatal*	
	Colaborar con información, folletos, promoción y la participación en foros relacionados con la actividad cinegética y de pesca deportiva.	*SECTUR Estatal*	

Proyecto para incentivar la diversificación de productos y servicios turísticos.	*Establecer vinculación con los prestadores de servicios cinegéticos y de pesca deportiva para posicionar a Mazatlán en estos segmentos.*	*SECTUR Estatal*	*Históricamente en el destino las actividades cinegéticas y de pesca deportiva han sido populares, sobre todo para el turismo extranjero ya que el destino cuenta con los recursos de infraestructura y naturales para ello.*
	Coordinar esfuerzos entre hoteleros y estos dos segmentos para ofrecer promociones a través de productos y paquetes innovadores complementarios.	*SECTUR Estatal*	
	Revisión de regulación para el desarrollo del turismo cinegético para agilizar la tramitología de la actividad.	*SECTUR Estatal*	
	Colaborar con información, folletos, promoción y la participación en foros relacionados con la actividad cinegética y de pesca deportiva.	*SECTUR Estatal*	

Proyecto para incentivar la diversificación de productos y servicios turísticos.	*Establecer vinculación con los prestadores de servicios cinegéticos y de pesca deportiva para posicionar a Mazatlán en estos segmentos.*	*SECTUR Estatal*	*Históricamente en el destino las actividades cinegéticas y de pesca deportiva han sido populares, sobre todo para el turismo extranjero ya que el destino cuenta con los recursos de infraestructura y naturales para ello.*
	Coordinar esfuerzos entre hoteleros y estos dos segmentos para ofrecer promociones a través de productos y paquetes innovadores complementarios.	*SECTUR Estatal*	
	Revisión de regulación para el desarrollo del turismo cinegético para agilizar la tramitología de la actividad.	*SECTUR Estatal*	
	Colaborar con información, folletos, promoción y la participación en foros relacionados con la actividad cinegética y de pesca deportiva.	*SECTUR Estatal*	

Proyecto para incentivar la diversificación de productos y servicios turísticos.	*Establecer vinculación con los prestadores de servicios cinegéticos y de pesca deportiva para posicionar a Mazatlán en estos segmentos.*	*SECTUR Estatal*	*Históricamente en el destino las actividades cinegéticas y de pesca deportiva han sido populares, sobre todo para el turismo extranjero ya que el destino cuenta con los recursos de infraestructura y naturales para ello.*
	Coordinar esfuerzos entre hoteleros y estos dos segmentos para ofrecer promociones a través de productos y paquetes innovadores complementarios.	*SECTUR Estatal*	
	Revisión de regulación para el desarrollo del turismo cinegético para agilizar la tramitología de la actividad.	*SECTUR Estatal*	
	Colaborar con información, folletos, promoción y la participación en foros relacionados con la actividad cinegética y de pesca deportiva.	*SECTUR Estatal*	

Proyecto para incentivar la diversificación de productos y servicios turísticos.	*Establecer vinculación con los prestadores de servicios cinegéticos y de pesca deportiva para posicionar a Mazatlán en estos segmentos.*	*SECTUR Estatal*	*Históricamente en el destino las actividades cinegéticas y de pesca deportiva han sido populares, sobre todo para el turismo extranjero ya que el destino cuenta con los recursos de infraestructura y naturales para ello.*
	Coordinar esfuerzos entre hoteleros y estos dos segmentos para ofrecer promociones a través de productos y paquetes innovadores complementarios.	*SECTUR Estatal*	
	Revisión de regulación para el desarrollo del turismo cinegético para agilizar la tramitología de la actividad.	*SECTUR Estatal*	
	Colaborar con información, folletos, promoción y la participación en foros relacionados con la actividad cinegética y de pesca deportiva.	*SECTUR Estatal*	

Proyecto para incentivar la diversificación de productos y servicios turísticos.	*Establecer vinculación con los prestadores de servicios cinegéticos y de pesca deportiva para posicionar a Mazatlán en estos segmentos.*	*SECTUR Estatal*	*Históricamente en el destino las actividades cinegéticas y de pesca deportiva han sido populares, sobre todo para el turismo extranjero ya que el destino cuenta con los recursos de infraestructura y naturales para ello.*
	Coordinar esfuerzos entre hoteleros y estos dos segmentos para ofrecer promociones a través de productos y paquetes innovadores complementarios.	*SECTUR Estatal*	
	Revisión de regulación para el desarrollo del turismo cinegético para agilizar la tramitología de la actividad.	*SECTUR Estatal*	
	Colaborar con información, folletos, promoción y la participación en foros relacionados con la actividad cinegética y de pesca deportiva.	*SECTUR Estatal*	

Proyecto para incentivar la diversificación de productos y servicios turísticos.	*Establecer vinculación con los prestadores de servicios cinegéticos y de pesca deportiva para posicionar a Mazatlán en estos segmentos.*	*SECTUR Estatal*	*Históricamente en el destino las actividades cinegéticas y de pesca deportiva han sido populares, sobre todo para el turismo extranjero ya que el destino cuenta con los recursos de infraestructura y naturales para ello.*
	Coordinar esfuerzos entre hoteleros y estos dos segmentos para ofrecer promociones a través de productos y paquetes innovadores complementarios.	*SECTUR Estatal*	
	Revisión de regulación para el desarrollo del turismo cinegético para agilizar la tramitología de la actividad.	*SECTUR Estatal*	
	Colaborar con información, folletos, promoción y la participación en foros relacionados con la actividad cinegética y de pesca deportiva.	*SECTUR Estatal*	

Proyecto para incentivar la diversificación de productos y servicios turísticos.	*Establecer vinculación con los prestadores de servicios cinegéticos y de pesca deportiva para posicionar a Mazatlán en estos segmentos.*	*SECTUR Estatal*	*Históricamente en el destino las actividades cinegéticas y de pesca deportiva han sido populares, sobre todo para el turismo extranjero ya que el destino cuenta con los recursos de infraestructura y naturales para ello.*
	Coordinar esfuerzos entre hoteleros y estos dos segmentos para ofrecer promociones a través de productos y paquetes innovadores complementarios.	*SECTUR Estatal*	
	Revisión de regulación para el desarrollo del turismo cinegético para agilizar la tramitología de la actividad.	*SECTUR Estatal*	
	Colaborar con información, folletos, promoción y la participación en foros relacionados con la actividad cinegética y de pesca deportiva.	*SECTUR Estatal*	

Proyecto para incentivar la diversificación de productos y servicios turísticos.	*Establecer vinculación con los prestadores de servicios cinegéticos y de pesca deportiva para posicionar a Mazatlán en estos segmentos.*	*SECTUR Estatal*	*Históricamente en el destino las actividades cinegéticas y de pesca deportiva han sido populares, sobre todo para el turismo extranjero ya que el destino cuenta con los recursos de infraestructura y naturales para ello.*
	Coordinar esfuerzos entre hoteleros y estos dos segmentos para ofrecer promociones a través de productos y paquetes innovadores complementarios.	*SECTUR Estatal*	
	Revisión de regulación para el desarrollo del turismo cinegético para agilizar la tramitología de la actividad.	*SECTUR Estatal*	
	Colaborar con información, folletos, promoción y la participación en foros relacionados con la actividad cinegética y de pesca deportiva.	*SECTUR Estatal*	

Proyecto para incentivar la diversificación de productos y servicios turísticos.	*Establecer vinculación con los prestadores de servicios cinegéticos y de pesca deportiva para posicionar a Mazatlán en estos segmentos.*	*SECTUR Estatal*	*Históricamente en el destino las actividades cinegéticas y de pesca deportiva han sido populares, sobre todo para el turismo extranjero ya que el destino cuenta con los recursos de infraestructura y naturales para ello.*
	Coordinar esfuerzos entre hoteleros y estos dos segmentos para ofrecer promociones a través de productos y paquetes innovadores complementarios.	*SECTUR Estatal*	
	Revisión de regulación para el desarrollo del turismo cinegético para agilizar la tramitología de la actividad.	*SECTUR Estatal*	
	Colaborar con información, folletos, promoción y la participación en foros relacionados con la actividad cinegética y de pesca deportiva.	*SECTUR Estatal*	

Proyecto para incentivar la diversificación de productos y servicios turísticos.	*Establecer vinculación con los prestadores de servicios cinegéticos y de pesca deportiva para posicionar a Mazatlán en estos segmentos.*	*SECTUR Estatal*	*Históricamente en el destino las actividades cinegéticas y de pesca deportiva han sido populares, sobre todo para el turismo extranjero ya que el destino cuenta con los recursos de infraestructura y naturales para ello.*
	Coordinar esfuerzos entre hoteleros y estos dos segmentos para ofrecer promociones a través de productos y paquetes innovadores complementarios.	*SECTUR Estatal*	
	Revisión de regulación para el desarrollo del turismo cinegético para agilizar la tramitología de la actividad.	*SECTUR Estatal*	
	Colaborar con información, folletos, promoción y la participación en foros relacionados con la actividad cinegética y de pesca deportiva.	*SECTUR Estatal*	

Proyecto para incentivar la diversificación de productos y servicios turísticos.	*Establecer vinculación con los prestadores de servicios cinegéticos y de pesca deportiva para posicionar a Mazatlán en estos segmentos.*	*SECTUR Estatal*	*Históricamente en el destino las actividades cinegéticas y de pesca deportiva han sido populares, sobre todo para el turismo extranjero ya que el destino cuenta con los recursos de infraestructura y naturales para ello.*
	Coordinar esfuerzos entre hoteleros y estos dos segmentos para ofrecer promociones a través de productos y paquetes innovadores complementarios.	*SECTUR Estatal*	
	Revisión de regulación para el desarrollo del turismo cinegético para agilizar la tramitología de la actividad.	*SECTUR Estatal*	
	Colaborar con información, folletos, promoción y la participación en foros relacionados con la actividad cinegética y de pesca deportiva.	*SECTUR Estatal*	

Proyecto para incentivar la diversificación de productos y servicios turísticos.	*Establecer vinculación con los prestadores de servicios cinegéticos y de pesca deportiva para posicionar a Mazatlán en estos segmentos.*	*SECTUR Estatal*	*Históricamente en el destino las actividades cinegéticas y de pesca deportiva han sido populares, sobre todo para el turismo extranjero ya que el destino cuenta con los recursos de infraestructura y naturales para ello.*
	Coordinar esfuerzos entre hoteleros y estos dos segmentos para ofrecer promociones a través de productos y paquetes innovadores complementarios.	*SECTUR Estatal*	
	Revisión de regulación para el desarrollo del turismo cinegético para agilizar la tramitología de la actividad.	*SECTUR Estatal*	
	Colaborar con información, folletos, promoción y la participación en foros relacionados con la actividad cinegética y de pesca deportiva.	*SECTUR Estatal*	

Proyecto para incentivar la diversificación de productos y servicios turísticos.	*Establecer vinculación con los prestadores de servicios cinegéticos y de pesca deportiva para posicionar a Mazatlán en estos segmentos.*	*SECTUR Estatal*	*Históricamente en el destino las actividades cinegéticas y de pesca deportiva han sido populares, sobre todo para el turismo extranjero ya que el destino cuenta con los recursos de infraestructura y naturales para ello.*
	Coordinar esfuerzos entre hoteleros y estos dos segmentos para ofrecer promociones a través de productos y paquetes innovadores complementarios.	*SECTUR Estatal*	
	Revisión de regulación para el desarrollo del turismo cinegético para agilizar la tramitología de la actividad.	*SECTUR Estatal*	
	Colaborar con información, folletos, promoción y la participación en foros relacionados con la actividad cinegética y de pesca deportiva.	*SECTUR Estatal*	

Proyecto para incentivar la diversificación de productos y servicios turísticos.	*Establecer vinculación con los prestadores de servicios cinegéticos y de pesca deportiva para posicionar a Mazatlán en estos segmentos.*	*SECTUR Estatal*	*Históricamente en el destino las actividades cinegéticas y de pesca deportiva han sido populares, sobre todo para el turismo extranjero ya que el destino cuenta con los recursos de infraestructura y naturales para ello.*
	Coordinar esfuerzos entre hoteleros y estos dos segmentos para ofrecer promociones a través de productos y paquetes innovadores complementarios.	*SECTUR Estatal*	
	Revisión de regulación para el desarrollo del turismo cinegético para agilizar la tramitología de la actividad.	*SECTUR Estatal*	
	Colaborar con información, folletos, promoción y la participación en foros relacionados con la actividad cinegética y de pesca deportiva.	*SECTUR Estatal*	

Proyecto para incentivar la diversificación de productos y servicios turísticos.	*Establecer vinculación con los prestadores de servicios cinegéticos y de pesca deportiva para posicionar a Mazatlán en estos segmentos.*	*SECTUR Estatal*	*Históricamente en el destino las actividades cinegéticas y de pesca deportiva han sido populares, sobre todo para el turismo extranjero ya que el destino cuenta con los recursos de infraestructura y naturales para ello.*
	Coordinar esfuerzos entre hoteleros y estos dos segmentos para ofrecer promociones a través de productos y paquetes innovadores complementarios.	*SECTUR Estatal*	
	Revisión de regulación para el desarrollo del turismo cinegético para agilizar la tramitología de la actividad.	*SECTUR Estatal*	
	Colaborar con información, folletos, promoción y la participación en foros relacionados con la actividad cinegética y de pesca deportiva.	*SECTUR Estatal*	

Proyecto para incentivar la diversificación de productos y servicios turísticos.	*Establecer vinculación con los prestadores de servicios cinegéticos y de pesca deportiva para posicionar a Mazatlán en estos segmentos.*	*SECTUR Estatal*	*Históricamente en el destino las actividades cinegéticas y de pesca deportiva han sido populares, sobre todo para el turismo extranjero ya que el destino cuenta con los recursos de infraestructura y naturales para ello.*
	Coordinar esfuerzos entre hoteleros y estos dos segmentos para ofrecer promociones a través de productos y paquetes innovadores complementarios.	*SECTUR Estatal*	
	Revisión de regulación para el desarrollo del turismo cinegético para agilizar la tramitología de la actividad.	*SECTUR Estatal*	
	Colaborar con información, folletos, promoción y la participación en foros relacionados con la actividad cinegética y de pesca deportiva.	*SECTUR Estatal*	

Proyecto para incentivar la diversificación de productos y servicios turísticos.	*Establecer vinculación con los prestadores de servicios cinegéticos y de pesca deportiva para posicionar a Mazatlán en estos segmentos.*	*SECTUR Estatal*	*Históricamente en el destino las actividades cinegéticas y de pesca deportiva han sido populares, sobre todo para el turismo extranjero ya que el destino cuenta con los recursos de infraestructura y naturales para ello.*
	Coordinar esfuerzos entre hoteleros y estos dos segmentos para ofrecer promociones a través de productos y paquetes innovadores complementarios.	*SECTUR Estatal*	
	Revisión de regulación para el desarrollo del turismo cinegético para agilizar la tramitología de la actividad.	*SECTUR Estatal*	
	Colaborar con información, folletos, promoción y la participación en foros relacionados con la actividad cinegética y de pesca deportiva.	*SECTUR Estatal*	

Proyecto para incentivar la diversificación de productos y servicios turísticos.	*Establecer vinculación con los prestadores de servicios cinegéticos y de pesca deportiva para posicionar a Mazatlán en estos segmentos.*	*SECTUR Estatal*	*Históricamente en el destino las actividades cinegéticas y de pesca deportiva han sido populares, sobre todo para el turismo extranjero ya que el destino cuenta con los recursos de infraestructura y naturales para ello.*
	Coordinar esfuerzos entre hoteleros y estos dos segmentos para ofrecer promociones a través de productos y paquetes innovadores complementarios.	*SECTUR Estatal*	
	Revisión de regulación para el desarrollo del turismo cinegético para agilizar la tramitología de la actividad.	*SECTUR Estatal*	
	Colaborar con información, folletos, promoción y la participación en foros relacionados con la actividad cinegética y de pesca deportiva.	*SECTUR Estatal*	

Proyecto para incentivar la diversificación de productos y servicios turísticos.	*Establecer vinculación con los prestadores de servicios cinegéticos y de pesca deportiva para posicionar a Mazatlán en estos segmentos.*	*SECTUR Estatal*	*Históricamente en el destino las actividades cinegéticas y de pesca deportiva han sido populares, sobre todo para el turismo extranjero ya que el destino cuenta con los recursos de infraestructura y naturales para ello.*
	Coordinar esfuerzos entre hoteleros y estos dos segmentos para ofrecer promociones a través de productos y paquetes innovadores complementarios.	*SECTUR Estatal*	
	Revisión de regulación para el desarrollo del turismo cinegético para agilizar la tramitología de la actividad.	*SECTUR Estatal*	
	Colaborar con información, folletos, promoción y la participación en foros relacionados con la actividad cinegética y de pesca deportiva.	*SECTUR Estatal*	

Proyecto para incentivar la diversificación de productos y servicios turísticos.	*Establecer vinculación con los prestadores de servicios cinegéticos y de pesca deportiva para posicionar a Mazatlán en estos segmentos.*	*SECTUR Estatal*	*Históricamente en el destino las actividades cinegéticas y de pesca deportiva han sido populares, sobre todo para el turismo extranjero ya que el destino cuenta con los recursos de infraestructura y naturales para ello.*
	Coordinar esfuerzos entre hoteleros y estos dos segmentos para ofrecer promociones a través de productos y paquetes innovadores complementarios.	*SECTUR Estatal*	
	Revisión de regulación para el desarrollo del turismo cinegético para agilizar la tramitología de la actividad.	*SECTUR Estatal*	
	Colaborar con información, folletos, promoción y la participación en foros relacionados con la actividad cinegética y de pesca deportiva.	*SECTUR Estatal*	

Proyecto para incentivar la diversificación de productos y servicios turísticos.	*Establecer vinculación con los prestadores de servicios cinegéticos y de pesca deportiva para posicionar a Mazatlán en estos segmentos.*	*SECTUR Estatal*	*Históricamente en el destino las actividades cinegéticas y de pesca deportiva han sido populares, sobre todo para el turismo extranjero ya que el destino cuenta con los recursos de infraestructura y naturales para ello.*
	Coordinar esfuerzos entre hoteleros y estos dos segmentos para ofrecer promociones a través de productos y paquetes innovadores complementarios.	*SECTUR Estatal*	
	Revisión de regulación para el desarrollo del turismo cinegético para agilizar la tramitología de la actividad.	*SECTUR Estatal*	
	Colaborar con información, folletos, promoción y la participación en foros relacionados con la actividad cinegética y de pesca deportiva.	*SECTUR Estatal*	

Proyecto para incentivar la diversificación de productos y servicios turísticos.	*Establecer vinculación con los prestadores de servicios cinegéticos y de pesca deportiva para posicionar a Mazatlán en estos segmentos.*	*SECTUR Estatal*	*Históricamente en el destino las actividades cinegéticas y de pesca deportiva han sido populares, sobre todo para el turismo extranjero ya que el destino cuenta con los recursos de infraestructura y naturales para ello.*
	Coordinar esfuerzos entre hoteleros y estos dos segmentos para ofrecer promociones a través de productos y paquetes innovadores complementarios.	*SECTUR Estatal*	
	Revisión de regulación para el desarrollo del turismo cinegético para agilizar la tramitología de la actividad.	*SECTUR Estatal*	
	Colaborar con información, folletos, promoción y la participación en foros relacionados con la actividad cinegética y de pesca deportiva.	*SECTUR Estatal*	

Proyecto para incentivar la diversificación de productos y servicios turísticos.	*Establecer vinculación con los prestadores de servicios cinegéticos y de pesca deportiva para posicionar a Mazatlán en estos segmentos.*	*SECTUR Estatal*	*Históricamente en el destino las actividades cinegéticas y de pesca deportiva han sido populares, sobre todo para el turismo extranjero ya que el destino cuenta con los recursos de infraestructura y naturales para ello.*
	Coordinar esfuerzos entre hoteleros y estos dos segmentos para ofrecer promociones a través de productos y paquetes innovadores complementarios.	*SECTUR Estatal*	
	Revisión de regulación para el desarrollo del turismo cinegético para agilizar la tramitología de la actividad.	*SECTUR Estatal*	
	Colaborar con información, folletos, promoción y la participación en foros relacionados con la actividad cinegética y de pesca deportiva.	*SECTUR Estatal*	

Proyecto para incentivar la diversificación de productos y servicios turísticos.	*Establecer vinculación con los prestadores de servicios cinegéticos y de pesca deportiva para posicionar a Mazatlán en estos segmentos.*	*SECTUR Estatal*	*Históricamente en el destino las actividades cinegéticas y de pesca deportiva han sido populares, sobre todo para el turismo extranjero ya que el destino cuenta con los recursos de infraestructura y naturales para ello.*
	Coordinar esfuerzos entre hoteleros y estos dos segmentos para ofrecer promociones a través de productos y paquetes innovadores complementarios.	*SECTUR Estatal*	
	Revisión de regulación para el desarrollo del turismo cinegético para agilizar la tramitología de la actividad.	*SECTUR Estatal*	
	Colaborar con información, folletos, promoción y la participación en foros relacionados con la actividad cinegética y de pesca deportiva.	*SECTUR Estatal*	

Proyecto para incentivar la diversificación de productos y servicios turísticos.	*Establecer vinculación con los prestadores de servicios cinegéticos y de pesca deportiva para posicionar a Mazatlán en estos segmentos.*	*SECTUR Estatal*	*Históricamente en el destino las actividades cinegéticas y de pesca deportiva han sido populares, sobre todo para el turismo extranjero ya que el destino cuenta con los recursos de infraestructura y naturales para ello.*
	Coordinar esfuerzos entre hoteleros y estos dos segmentos para ofrecer promociones a través de productos y paquetes innovadores complementarios.	*SECTUR Estatal*	
	Revisión de regulación para el desarrollo del turismo cinegético para agilizar la tramitología de la actividad.	*SECTUR Estatal*	
	Colaborar con información, folletos, promoción y la participación en foros relacionados con la actividad cinegética y de pesca deportiva.	*SECTUR Estatal*	

Proyecto para incentivar la diversificación de productos y servicios turísticos.	*Establecer vinculación con los prestadores de servicios cinegéticos y de pesca deportiva para posicionar a Mazatlán en estos segmentos.*	*SECTUR Estatal*	*Históricamente en el destino las actividades cinegéticas y de pesca deportiva han sido populares, sobre todo para el turismo extranjero ya que el destino cuenta con los recursos de infraestructura y naturales para ello.*
	Coordinar esfuerzos entre hoteleros y estos dos segmentos para ofrecer promociones a través de productos y paquetes innovadores complementarios.	*SECTUR Estatal*	
	Revisión de regulación para el desarrollo del turismo cinegético para agilizar la tramitología de la actividad.	*SECTUR Estatal*	
	Colaborar con información, folletos, promoción y la participación en foros relacionados con la actividad cinegética y de pesca deportiva.	*SECTUR Estatal*	

Proyecto para incentivar la diversificación de productos y servicios turísticos.	*Establecer vinculación con los prestadores de servicios cinegéticos y de pesca deportiva para posicionar a Mazatlán en estos segmentos.*	*SECTUR Estatal*	*Históricamente en el destino las actividades cinegéticas y de pesca deportiva han sido populares, sobre todo para el turismo extranjero ya que el destino cuenta con los recursos de infraestructura y naturales para ello.*
	Coordinar esfuerzos entre hoteleros y estos dos segmentos para ofrecer promociones a través de productos y paquetes innovadores complementarios.	*SECTUR Estatal*	
	Revisión de regulación para el desarrollo del turismo cinegético para agilizar la tramitología de la actividad.	*SECTUR Estatal*	
	Colaborar con información, folletos, promoción y la participación en foros relacionados con la actividad cinegética y de pesca deportiva.	*SECTUR Estatal*	

Proyecto para incentivar la diversificación de productos y servicios turísticos.	*Establecer vinculación con los prestadores de servicios cinegéticos y de pesca deportiva para posicionar a Mazatlán en estos segmentos.*	*SECTUR Estatal*	*Históricamente en el destino las actividades cinegéticas y de pesca deportiva han sido populares, sobre todo para el turismo extranjero ya que el destino cuenta con los recursos de infraestructura y naturales para ello.*
	Coordinar esfuerzos entre hoteleros y estos dos segmentos para ofrecer promociones a través de productos y paquetes innovadores complementarios.	*SECTUR Estatal*	
	Revisión de regulación para el desarrollo del turismo cinegético para agilizar la tramitología de la actividad.	*SECTUR Estatal*	
	Colaborar con información, folletos, promoción y la participación en foros relacionados con la actividad cinegética y de pesca deportiva.	*SECTUR Estatal*	

Proyecto para incentivar la diversificación de productos y servicios turísticos.	*Establecer vinculación con los prestadores de servicios cinegéticos y de pesca deportiva para posicionar a Mazatlán en estos segmentos.*	*SECTUR Estatal*	*Históricamente en el destino las actividades cinegéticas y de pesca deportiva han sido populares, sobre todo para el turismo extranjero ya que el destino cuenta con los recursos de infraestructura y naturales para ello.*
	Coordinar esfuerzos entre hoteleros y estos dos segmentos para ofrecer promociones a través de productos y paquetes innovadores complementarios.	*SECTUR Estatal*	
	Revisión de regulación para el desarrollo del turismo cinegético para agilizar la tramitología de la actividad.	*SECTUR Estatal*	
	Colaborar con información, folletos, promoción y la participación en foros relacionados con la actividad cinegética y de pesca deportiva.	*SECTUR Estatal*	

Proyecto para incentivar la diversificación de productos y servicios turísticos.	*Establecer vinculación con los prestadores de servicios cinegéticos y de pesca deportiva para posicionar a Mazatlán en estos segmentos.*	*SECTUR Estatal*	*Históricamente en el destino las actividades cinegéticas y de pesca deportiva han sido populares, sobre todo para el turismo extranjero ya que el destino cuenta con los recursos de infraestructura y naturales para ello.*
	Coordinar esfuerzos entre hoteleros y estos dos segmentos para ofrecer promociones a través de productos y paquetes innovadores complementarios.	*SECTUR Estatal*	
	Revisión de regulación para el desarrollo del turismo cinegético para agilizar la tramitología de la actividad.	*SECTUR Estatal*	
	Colaborar con información, folletos, promoción y la participación en foros relacionados con la actividad cinegética y de pesca deportiva.	*SECTUR Estatal*	

Proyecto para incentivar la diversificación de productos y servicios turísticos.	*Establecer vinculación con los prestadores de servicios cinegéticos y de pesca deportiva para posicionar a Mazatlán en estos segmentos.*	*SECTUR Estatal*	*Históricamente en el destino las actividades cinegéticas y de pesca deportiva han sido populares, sobre todo para el turismo extranjero ya que el destino cuenta con los recursos de infraestructura y naturales para ello.*
	Coordinar esfuerzos entre hoteleros y estos dos segmentos para ofrecer promociones a través de productos y paquetes innovadores complementarios.	*SECTUR Estatal*	
	Revisión de regulación para el desarrollo del turismo cinegético para agilizar la tramitología de la actividad.	*SECTUR Estatal*	
	Colaborar con información, folletos, promoción y la participación en foros relacionados con la actividad cinegética y de pesca deportiva.	*SECTUR Estatal*	

Proyecto para incentivar la diversificación de productos y servicios turísticos.	*Establecer vinculación con los prestadores de servicios cinegéticos y de pesca deportiva para posicionar a Mazatlán en estos segmentos.*	*SECTUR Estatal*	*Históricamente en el destino las actividades cinegéticas y de pesca deportiva han sido populares, sobre todo para el turismo extranjero ya que el destino cuenta con los recursos de infraestructura y naturales para ello.*
	Coordinar esfuerzos entre hoteleros y estos dos segmentos para ofrecer promociones a través de productos y paquetes innovadores complementarios.	*SECTUR Estatal*	
	Revisión de regulación para el desarrollo del turismo cinegético para agilizar la tramitología de la actividad.	*SECTUR Estatal*	
	Colaborar con información, folletos, promoción y la participación en foros relacionados con la actividad cinegética y de pesca deportiva.	*SECTUR Estatal*	

Proyecto para incentivar la diversificación de productos y servicios turísticos.	*Establecer vinculación con los prestadores de servicios cinegéticos y de pesca deportiva para posicionar a Mazatlán en estos segmentos.*	*SECTUR Estatal*	*Históricamente en el destino las actividades cinegéticas y de pesca deportiva han sido populares, sobre todo para el turismo extranjero ya que el destino cuenta con los recursos de infraestructura y naturales para ello.*
	Coordinar esfuerzos entre hoteleros y estos dos segmentos para ofrecer promociones a través de productos y paquetes innovadores complementarios.	*SECTUR Estatal*	
	Revisión de regulación para el desarrollo del turismo cinegético para agilizar la tramitología de la actividad.	*SECTUR Estatal*	
	Colaborar con información, folletos, promoción y la participación en foros relacionados con la actividad cinegética y de pesca deportiva.	*SECTUR Estatal*	

Proyecto para incentivar la diversificación de productos y servicios turísticos.	*Establecer vinculación con los prestadores de servicios cinegéticos y de pesca deportiva para posicionar a Mazatlán en estos segmentos.*	*SECTUR Estatal*	*Históricamente en el destino las actividades cinegéticas y de pesca deportiva han sido populares, sobre todo para el turismo extranjero ya que el destino cuenta con los recursos de infraestructura y naturales para ello.*
	Coordinar esfuerzos entre hoteleros y estos dos segmentos para ofrecer promociones a través de productos y paquetes innovadores complementarios.	*SECTUR Estatal*	
	Revisión de regulación para el desarrollo del turismo cinegético para agilizar la tramitología de la actividad.	*SECTUR Estatal*	
	Colaborar con información, folletos, promoción y la participación en foros relacionados con la actividad cinegética y de pesca deportiva.	*SECTUR Estatal*	

Proyecto para incentivar la diversificación de productos y servicios turísticos.	*Establecer vinculación con los prestadores de servicios cinegéticos y de pesca deportiva para posicionar a Mazatlán en estos segmentos.*	*SECTUR Estatal*	*Históricamente en el destino las actividades cinegéticas y de pesca deportiva han sido populares, sobre todo para el turismo extranjero ya que el destino cuenta con los recursos de infraestructura y naturales para ello.*
	Coordinar esfuerzos entre hoteleros y estos dos segmentos para ofrecer promociones a través de productos y paquetes innovadores complementarios.	*SECTUR Estatal*	
	Revisión de regulación para el desarrollo del turismo cinegético para agilizar la tramitología de la actividad.	*SECTUR Estatal*	
	Colaborar con información, folletos, promoción y la participación en foros relacionados con la actividad cinegética y de pesca deportiva.	*SECTUR Estatal*	

Proyecto para incentivar la diversificación de productos y servicios turísticos.	*Establecer vinculación con los prestadores de servicios cinegéticos y de pesca deportiva para posicionar a Mazatlán en estos segmentos.*	*SECTUR Estatal*	*Históricamente en el destino las actividades cinegéticas y de pesca deportiva han sido populares, sobre todo para el turismo extranjero ya que el destino cuenta con los recursos de infraestructura y naturales para ello.*
	Coordinar esfuerzos entre hoteleros y estos dos segmentos para ofrecer promociones a través de productos y paquetes innovadores complementarios.	*SECTUR Estatal*	
	Revisión de regulación para el desarrollo del turismo cinegético para agilizar la tramitología de la actividad.	*SECTUR Estatal*	
	Colaborar con información, folletos, promoción y la participación en foros relacionados con la actividad cinegética y de pesca deportiva.	*SECTUR Estatal*	

Proyecto para incentivar la diversificación de productos y servicios turísticos.	*Establecer vinculación con los prestadores de servicios cinegéticos y de pesca deportiva para posicionar a Mazatlán en estos segmentos.*	*SECTUR Estatal*	*Históricamente en el destino las actividades cinegéticas y de pesca deportiva han sido populares, sobre todo para el turismo extranjero ya que el destino cuenta con los recursos de infraestructura y naturales para ello.*
	Coordinar esfuerzos entre hoteleros y estos dos segmentos para ofrecer promociones a través de productos y paquetes innovadores complementarios.	*SECTUR Estatal*	
	Revisión de regulación para el desarrollo del turismo cinegético para agilizar la tramitología de la actividad.	*SECTUR Estatal*	
	Colaborar con información, folletos, promoción y la participación en foros relacionados con la actividad cinegética y de pesca deportiva.	*SECTUR Estatal*	

Proyecto para incentivar la diversificación de productos y servicios turísticos.	*Establecer vinculación con los prestadores de servicios cinegéticos y de pesca deportiva para posicionar a Mazatlán en estos segmentos.*	*SECTUR Estatal*	*Históricamente en el destino las actividades cinegéticas y de pesca deportiva han sido populares, sobre todo para el turismo extranjero ya que el destino cuenta con los recursos de infraestructura y naturales para ello.*
	Coordinar esfuerzos entre hoteleros y estos dos segmentos para ofrecer promociones a través de productos y paquetes innovadores complementarios.	*SECTUR Estatal*	
	Revisión de regulación para el desarrollo del turismo cinegético para agilizar la tramitología de la actividad.	*SECTUR Estatal*	
	Colaborar con información, folletos, promoción y la participación en foros relacionados con la actividad cinegética y de pesca deportiva.	*SECTUR Estatal*	

Proyecto para incentivar la diversificación de productos y servicios turísticos.	*Establecer vinculación con los prestadores de servicios cinegéticos y de pesca deportiva para posicionar a Mazatlán en estos segmentos.*	*SECTUR Estatal*	*Históricamente en el destino las actividades cinegéticas y de pesca deportiva han sido populares, sobre todo para el turismo extranjero ya que el destino cuenta con los recursos de infraestructura y naturales para ello.*
	Coordinar esfuerzos entre hoteleros y estos dos segmentos para ofrecer promociones a través de productos y paquetes innovadores complementarios.	*SECTUR Estatal*	
	Revisión de regulación para el desarrollo del turismo cinegético para agilizar la tramitología de la actividad.	*SECTUR Estatal*	
	Colaborar con información, folletos, promoción y la participación en foros relacionados con la actividad cinegética y de pesca deportiva.	*SECTUR Estatal*	

Proyecto para incentivar la diversificación de productos y servicios turísticos.	*Establecer vinculación con los prestadores de servicios cinegéticos y de pesca deportiva para posicionar a Mazatlán en estos segmentos.*	*SECTUR Estatal*	*Históricamente en el destino las actividades cinegéticas y de pesca deportiva han sido populares, sobre todo para el turismo extranjero ya que el destino cuenta con los recursos de infraestructura y naturales para ello.*
	Coordinar esfuerzos entre hoteleros y estos dos segmentos para ofrecer promociones a través de productos y paquetes innovadores complementarios.	*SECTUR Estatal*	
	Revisión de regulación para el desarrollo del turismo cinegético para agilizar la tramitología de la actividad.	*SECTUR Estatal*	
	Colaborar con información, folletos, promoción y la participación en foros relacionados con la actividad cinegética y de pesca deportiva.	*SECTUR Estatal*	

Proyecto para incentivar la diversificación de productos y servicios turísticos.	*Establecer vinculación con los prestadores de servicios cinegéticos y de pesca deportiva para posicionar a Mazatlán en estos segmentos.*	*SECTUR Estatal*	*Históricamente en el destino las actividades cinegéticas y de pesca deportiva han sido populares, sobre todo para el turismo extranjero ya que el destino cuenta con los recursos de infraestructura y naturales para ello.*
	Coordinar esfuerzos entre hoteleros y estos dos segmentos para ofrecer promociones a través de productos y paquetes innovadores complementarios.	*SECTUR Estatal*	
	Revisión de regulación para el desarrollo del turismo cinegético para agilizar la tramitología de la actividad.	*SECTUR Estatal*	
	Colaborar con información, folletos, promoción y la participación en foros relacionados con la actividad cinegética y de pesca deportiva.	*SECTUR Estatal*	

Proyecto para incentivar la diversificación de productos y servicios turísticos.	*Establecer vinculación con los prestadores de servicios cinegéticos y de pesca deportiva para posicionar a Mazatlán en estos segmentos.*	*SECTUR Estatal*	*Históricamente en el destino las actividades cinegéticas y de pesca deportiva han sido populares, sobre todo para el turismo extranjero ya que el destino cuenta con los recursos de infraestructura y naturales para ello.*
	Coordinar esfuerzos entre hoteleros y estos dos segmentos para ofrecer promociones a través de productos y paquetes innovadores complementarios.	*SECTUR Estatal*	
	Revisión de regulación para el desarrollo del turismo cinegético para agilizar la tramitología de la actividad.	*SECTUR Estatal*	
	Colaborar con información, folletos, promoción y la participación en foros relacionados con la actividad cinegética y de pesca deportiva.	*SECTUR Estatal*	

Proyecto para incentivar la diversificación de productos y servicios turísticos.	*Establecer vinculación con los prestadores de servicios cinegéticos y de pesca deportiva para posicionar a Mazatlán en estos segmentos.*	*SECTUR Estatal*	*Históricamente en el destino las actividades cinegéticas y de pesca deportiva han sido populares, sobre todo para el turismo extranjero ya que el destino cuenta con los recursos de infraestructura y naturales para ello.*
	Coordinar esfuerzos entre hoteleros y estos dos segmentos para ofrecer promociones a través de productos y paquetes innovadores complementarios.	*SECTUR Estatal*	
	Revisión de regulación para el desarrollo del turismo cinegético para agilizar la tramitología de la actividad.	*SECTUR Estatal*	
	Colaborar con información, folletos, promoción y la participación en foros relacionados con la actividad cinegética y de pesca deportiva.	*SECTUR Estatal*	

Proyecto para incentivar la diversificación de productos y servicios turísticos.	*Establecer vinculación con los prestadores de servicios cinegéticos y de pesca deportiva para posicionar a Mazatlán en estos segmentos.*	*SECTUR Estatal*	*Históricamente en el destino las actividades cinegéticas y de pesca deportiva han sido populares, sobre todo para el turismo extranjero ya que el destino cuenta con los recursos de infraestructura y naturales para ello.*
	Coordinar esfuerzos entre hoteleros y estos dos segmentos para ofrecer promociones a través de productos y paquetes innovadores complementarios.	*SECTUR Estatal*	
	Revisión de regulación para el desarrollo del turismo cinegético para agilizar la tramitología de la actividad.	*SECTUR Estatal*	
	Colaborar con información, folletos, promoción y la participación en foros relacionados con la actividad cinegética y de pesca deportiva.	*SECTUR Estatal*	

Proyecto para incentivar la diversificación de productos y servicios turísticos.	*Establecer vinculación con los prestadores de servicios cinegéticos y de pesca deportiva para posicionar a Mazatlán en estos segmentos.*	*SECTUR Estatal*	*Históricamente en el destino las actividades cinegéticas y de pesca deportiva han sido populares, sobre todo para el turismo extranjero ya que el destino cuenta con los recursos de infraestructura y naturales para ello.*
	Coordinar esfuerzos entre hoteleros y estos dos segmentos para ofrecer promociones a través de productos y paquetes innovadores complementarios.	*SECTUR Estatal*	
	Revisión de regulación para el desarrollo del turismo cinegético para agilizar la tramitología de la actividad.	*SECTUR Estatal*	
	Colaborar con información, folletos, promoción y la participación en foros relacionados con la actividad cinegética y de pesca deportiva.	*SECTUR Estatal*	

Proyecto para incentivar la diversificación de productos y servicios turísticos.	*Establecer vinculación con los prestadores de servicios cinegéticos y de pesca deportiva para posicionar a Mazatlán en estos segmentos.*	*SECTUR Estatal*	*Históricamente en el destino las actividades cinegéticas y de pesca deportiva han sido populares, sobre todo para el turismo extranjero ya que el destino cuenta con los recursos de infraestructura y naturales para ello.*
	Coordinar esfuerzos entre hoteleros y estos dos segmentos para ofrecer promociones a través de productos y paquetes innovadores complementarios.	*SECTUR Estatal*	
	Revisión de regulación para el desarrollo del turismo cinegético para agilizar la tramitología de la actividad.	*SECTUR Estatal*	
	Colaborar con información, folletos, promoción y la participación en foros relacionados con la actividad cinegética y de pesca deportiva.	*SECTUR Estatal*	

Proyecto para incentivar la diversificación de productos y servicios turísticos.	*Establecer vinculación con los prestadores de servicios cinegéticos y de pesca deportiva para posicionar a Mazatlán en estos segmentos.*	*SECTUR Estatal*	*Históricamente en el destino las actividades cinegéticas y de pesca deportiva han sido populares, sobre todo para el turismo extranjero ya que el destino cuenta con los recursos de infraestructura y naturales para ello.*
	Coordinar esfuerzos entre hoteleros y estos dos segmentos para ofrecer promociones a través de productos y paquetes innovadores complementarios.	*SECTUR Estatal*	
	Revisión de regulación para el desarrollo del turismo cinegético para agilizar la tramitología de la actividad.	*SECTUR Estatal*	
	Colaborar con información, folletos, promoción y la participación en foros relacionados con la actividad cinegética y de pesca deportiva.	*SECTUR Estatal*	

Proyecto para incentivar la diversificación de productos y servicios turísticos.	*Establecer vinculación con los prestadores de servicios cinegéticos y de pesca deportiva para posicionar a Mazatlán en estos segmentos.*	*SECTUR Estatal*	*Históricamente en el destino las actividades cinegéticas y de pesca deportiva han sido populares, sobre todo para el turismo extranjero ya que el destino cuenta con los recursos de infraestructura y naturales para ello.*
	Coordinar esfuerzos entre hoteleros y estos dos segmentos para ofrecer promociones a través de productos y paquetes innovadores complementarios.	*SECTUR Estatal*	
	Revisión de regulación para el desarrollo del turismo cinegético para agilizar la tramitología de la actividad.	*SECTUR Estatal*	
	Colaborar con información, folletos, promoción y la participación en foros relacionados con la actividad cinegética y de pesca deportiva.	*SECTUR Estatal*	

Proyecto para incentivar la diversificación de productos y servicios turísticos.	*Establecer vinculación con los prestadores de servicios cinegéticos y de pesca deportiva para posicionar a Mazatlán en estos segmentos.*	*SECTUR Estatal*	*Históricamente en el destino las actividades cinegéticas y de pesca deportiva han sido populares, sobre todo para el turismo extranjero ya que el destino cuenta con los recursos de infraestructura y naturales para ello.*
	Coordinar esfuerzos entre hoteleros y estos dos segmentos para ofrecer promociones a través de productos y paquetes innovadores complementarios.	*SECTUR Estatal*	
	Revisión de regulación para el desarrollo del turismo cinegético para agilizar la tramitología de la actividad.	*SECTUR Estatal*	
	Colaborar con información, folletos, promoción y la participación en foros relacionados con la actividad cinegética y de pesca deportiva.	*SECTUR Estatal*	

Proyecto para incentivar la diversificación de productos y servicios turísticos.	*Establecer vinculación con los prestadores de servicios cinegéticos y de pesca deportiva para posicionar a Mazatlán en estos segmentos.*	*SECTUR Estatal*	*Históricamente en el destino las actividades cinegéticas y de pesca deportiva han sido populares, sobre todo para el turismo extranjero ya que el destino cuenta con los recursos de infraestructura y naturales para ello.*
	Coordinar esfuerzos entre hoteleros y estos dos segmentos para ofrecer promociones a través de productos y paquetes innovadores complementarios.	*SECTUR Estatal*	
	Revisión de regulación para el desarrollo del turismo cinegético para agilizar la tramitología de la actividad.	*SECTUR Estatal*	
	Colaborar con información, folletos, promoción y la participación en foros relacionados con la actividad cinegética y de pesca deportiva.	*SECTUR Estatal*	

Proyecto para incentivar la diversificación de productos y servicios turísticos.	*Establecer vinculación con los prestadores de servicios cinegéticos y de pesca deportiva para posicionar a Mazatlán en estos segmentos.*	*SECTUR Estatal*	*Históricamente en el destino las actividades cinegéticas y de pesca deportiva han sido populares, sobre todo para el turismo extranjero ya que el destino cuenta con los recursos de infraestructura y naturales para ello.*
	Coordinar esfuerzos entre hoteleros y estos dos segmentos para ofrecer promociones a través de productos y paquetes innovadores complementarios.	*SECTUR Estatal*	
	Revisión de regulación para el desarrollo del turismo cinegético para agilizar la tramitología de la actividad.	*SECTUR Estatal*	
	Colaborar con información, folletos, promoción y la participación en foros relacionados con la actividad cinegética y de pesca deportiva.	*SECTUR Estatal*	

Proyecto para incentivar la diversificación de productos y servicios turísticos.	*Establecer vinculación con los prestadores de servicios cinegéticos y de pesca deportiva para posicionar a Mazatlán en estos segmentos.*	*SECTUR Estatal*	*Históricamente en el destino las actividades cinegéticas y de pesca deportiva han sido populares, sobre todo para el turismo extranjero ya que el destino cuenta con los recursos de infraestructura y naturales para ello.*
	Coordinar esfuerzos entre hoteleros y estos dos segmentos para ofrecer promociones a través de productos y paquetes innovadores complementarios.	*SECTUR Estatal*	
	Revisión de regulación para el desarrollo del turismo cinegético para agilizar la tramitología de la actividad.	*SECTUR Estatal*	
	Colaborar con información, folletos, promoción y la participación en foros relacionados con la actividad cinegética y de pesca deportiva.	*SECTUR Estatal*	

Proyecto para incentivar la diversificación de productos y servicios turísticos.	*Establecer vinculación con los prestadores de servicios cinegéticos y de pesca deportiva para posicionar a Mazatlán en estos segmentos.*	*SECTUR Estatal*	*Históricamente en el destino las actividades cinegéticas y de pesca deportiva han sido populares, sobre todo para el turismo extranjero ya que el destino cuenta con los recursos de infraestructura y naturales para ello.*
	Coordinar esfuerzos entre hoteleros y estos dos segmentos para ofrecer promociones a través de productos y paquetes innovadores complementarios.	*SECTUR Estatal*	
	Revisión de regulación para el desarrollo del turismo cinegético para agilizar la tramitología de la actividad.	*SECTUR Estatal*	
	Colaborar con información, folletos, promoción y la participación en foros relacionados con la actividad cinegética y de pesca deportiva.	*SECTUR Estatal*	

Proyecto para incentivar la diversificación de productos y servicios turísticos.	*Establecer vinculación con los prestadores de servicios cinegéticos y de pesca deportiva para posicionar a Mazatlán en estos segmentos.*	*SECTUR Estatal*	*Históricamente en el destino las actividades cinegéticas y de pesca deportiva han sido populares, sobre todo para el turismo extranjero ya que el destino cuenta con los recursos de infraestructura y naturales para ello.*
	Coordinar esfuerzos entre hoteleros y estos dos segmentos para ofrecer promociones a través de productos y paquetes innovadores complementarios.	*SECTUR Estatal*	
	Revisión de regulación para el desarrollo del turismo cinegético para agilizar la tramitología de la actividad.	*SECTUR Estatal*	
	Colaborar con información, folletos, promoción y la participación en foros relacionados con la actividad cinegética y de pesca deportiva.	*SECTUR Estatal*	

Proyecto para incentivar la diversificación de productos y servicios turísticos.	*Establecer vinculación con los prestadores de servicios cinegéticos y de pesca deportiva para posicionar a Mazatlán en estos segmentos.*	*SECTUR Estatal*	*Históricamente en el destino las actividades cinegéticas y de pesca deportiva han sido populares, sobre todo para el turismo extranjero ya que el destino cuenta con los recursos de infraestructura y naturales para ello.*
	Coordinar esfuerzos entre hoteleros y estos dos segmentos para ofrecer promociones a través de productos y paquetes innovadores complementarios.	*SECTUR Estatal*	
	Revisión de regulación para el desarrollo del turismo cinegético para agilizar la tramitología de la actividad.	*SECTUR Estatal*	
	Colaborar con información, folletos, promoción y la participación en foros relacionados con la actividad cinegética y de pesca deportiva.	*SECTUR Estatal*	

Proyecto para incentivar la diversificación de productos y servicios turísticos.	*Establecer vinculación con los prestadores de servicios cinegéticos y de pesca deportiva para posicionar a Mazatlán en estos segmentos.*	*SECTUR Estatal*	*Históricamente en el destino las actividades cinegéticas y de pesca deportiva han sido populares, sobre todo para el turismo extranjero ya que el destino cuenta con los recursos de infraestructura y naturales para ello.*
	Coordinar esfuerzos entre hoteleros y estos dos segmentos para ofrecer promociones a través de productos y paquetes innovadores complementarios.	*SECTUR Estatal*	
	Revisión de regulación para el desarrollo del turismo cinegético para agilizar la tramitología de la actividad.	*SECTUR Estatal*	
	Colaborar con información, folletos, promoción y la participación en foros relacionados con la actividad cinegética y de pesca deportiva.	*SECTUR Estatal*	

Proyecto para incentivar la diversificación de productos y servicios turísticos.	*Establecer vinculación con los prestadores de servicios cinegéticos y de pesca deportiva para posicionar a Mazatlán en estos segmentos.*	*SECTUR Estatal*	*Históricamente en el destino las actividades cinegéticas y de pesca deportiva han sido populares, sobre todo para el turismo extranjero ya que el destino cuenta con los recursos de infraestructura y naturales para ello.*
	Coordinar esfuerzos entre hoteleros y estos dos segmentos para ofrecer promociones a través de productos y paquetes innovadores complementarios.	*SECTUR Estatal*	
	Revisión de regulación para el desarrollo del turismo cinegético para agilizar la tramitología de la actividad.	*SECTUR Estatal*	
	Colaborar con información, folletos, promoción y la participación en foros relacionados con la actividad cinegética y de pesca deportiva.	*SECTUR Estatal*	

Proyecto para incentivar la diversificación de productos y servicios turísticos.	*Establecer vinculación con los prestadores de servicios cinegéticos y de pesca deportiva para posicionar a Mazatlán en estos segmentos.*	*SECTUR Estatal*	*Históricamente en el destino las actividades cinegéticas y de pesca deportiva han sido populares, sobre todo para el turismo extranjero ya que el destino cuenta con los recursos de infraestructura y naturales para ello.*
	Coordinar esfuerzos entre hoteleros y estos dos segmentos para ofrecer promociones a través de productos y paquetes innovadores complementarios.	*SECTUR Estatal*	
	Revisión de regulación para el desarrollo del turismo cinegético para agilizar la tramitología de la actividad.	*SECTUR Estatal*	
	Colaborar con información, folletos, promoción y la participación en foros relacionados con la actividad cinegética y de pesca deportiva.	*SECTUR Estatal*	

Proyecto para incentivar la diversificación de productos y servicios turísticos.	*Establecer vinculación con los prestadores de servicios cinegéticos y de pesca deportiva para posicionar a Mazatlán en estos segmentos.*	*SECTUR Estatal*	*Históricamente en el destino las actividades cinegéticas y de pesca deportiva han sido populares, sobre todo para el turismo extranjero ya que el destino cuenta con los recursos de infraestructura y naturales para ello.*
	Coordinar esfuerzos entre hoteleros y estos dos segmentos para ofrecer promociones a través de productos y paquetes innovadores complementarios.	*SECTUR Estatal*	
	Revisión de regulación para el desarrollo del turismo cinegético para agilizar la tramitología de la actividad.	*SECTUR Estatal*	
	Colaborar con información, folletos, promoción y la participación en foros relacionados con la actividad cinegética y de pesca deportiva.	*SECTUR Estatal*	

Proyecto para incentivar la diversificación de productos y servicios turísticos.	*Establecer vinculación con los prestadores de servicios cinegéticos y de pesca deportiva para posicionar a Mazatlán en estos segmentos.*	*SECTUR Estatal*	*Históricamente en el destino las actividades cinegéticas y de pesca deportiva han sido populares, sobre todo para el turismo extranjero ya que el destino cuenta con los recursos de infraestructura y naturales para ello.*
	Coordinar esfuerzos entre hoteleros y estos dos segmentos para ofrecer promociones a través de productos y paquetes innovadores complementarios.	*SECTUR Estatal*	
	Revisión de regulación para el desarrollo del turismo cinegético para agilizar la tramitología de la actividad.	*SECTUR Estatal*	
	Colaborar con información, folletos, promoción y la participación en foros relacionados con la actividad cinegética y de pesca deportiva.	*SECTUR Estatal*	

Proyecto para incentivar la diversificación de productos y servicios turísticos.	*Establecer vinculación con los prestadores de servicios cinegéticos y de pesca deportiva para posicionar a Mazatlán en estos segmentos.*	*SECTUR Estatal*	*Históricamente en el destino las actividades cinegéticas y de pesca deportiva han sido populares, sobre todo para el turismo extranjero ya que el destino cuenta con los recursos de infraestructura y naturales para ello.*
	Coordinar esfuerzos entre hoteleros y estos dos segmentos para ofrecer promociones a través de productos y paquetes innovadores complementarios.	*SECTUR Estatal*	
	Revisión de regulación para el desarrollo del turismo cinegético para agilizar la tramitología de la actividad.	*SECTUR Estatal*	
	Colaborar con información, folletos, promoción y la participación en foros relacionados con la actividad cinegética y de pesca deportiva.	*SECTUR Estatal*	

Proyecto para incentivar la diversificación de productos y servicios turísticos.	*Establecer vinculación con los prestadores de servicios cinegéticos y de pesca deportiva para posicionar a Mazatlán en estos segmentos.*	*SECTUR Estatal*	*Históricamente en el destino las actividades cinegéticas y de pesca deportiva han sido populares, sobre todo para el turismo extranjero ya que el destino cuenta con los recursos de infraestructura y naturales para ello.*
	Coordinar esfuerzos entre hoteleros y estos dos segmentos para ofrecer promociones a través de productos y paquetes innovadores complementarios.	*SECTUR Estatal*	
	Revisión de regulación para el desarrollo del turismo cinegético para agilizar la tramitología de la actividad.	*SECTUR Estatal*	
	Colaborar con información, folletos, promoción y la participación en foros relacionados con la actividad cinegética y de pesca deportiva.	*SECTUR Estatal*	

Proyecto para incentivar la diversificación de productos y servicios turísticos.	*Establecer vinculación con los prestadores de servicios cinegéticos y de pesca deportiva para posicionar a Mazatlán en estos segmentos.*	*SECTUR Estatal*	*Históricamente en el destino las actividades cinegéticas y de pesca deportiva han sido populares, sobre todo para el turismo extranjero ya que el destino cuenta con los recursos de infraestructura y naturales para ello.*
	Coordinar esfuerzos entre hoteleros y estos dos segmentos para ofrecer promociones a través de productos y paquetes innovadores complementarios.	*SECTUR Estatal*	
	Revisión de regulación para el desarrollo del turismo cinegético para agilizar la tramitología de la actividad.	*SECTUR Estatal*	
	Colaborar con información, folletos, promoción y la participación en foros relacionados con la actividad cinegética y de pesca deportiva.	*SECTUR Estatal*	

Proyecto para incentivar la diversificación de productos y servicios turísticos.	*Establecer vinculación con los prestadores de servicios cinegéticos y de pesca deportiva para posicionar a Mazatlán en estos segmentos.*	*SECTUR Estatal*	*Históricamente en el destino las actividades cinegéticas y de pesca deportiva han sido populares, sobre todo para el turismo extranjero ya que el destino cuenta con los recursos de infraestructura y naturales para ello.*
	Coordinar esfuerzos entre hoteleros y estos dos segmentos para ofrecer promociones a través de productos y paquetes innovadores complementarios.	*SECTUR Estatal*	
	Revisión de regulación para el desarrollo del turismo cinegético para agilizar la tramitología de la actividad.	*SECTUR Estatal*	
	Colaborar con información, folletos, promoción y la participación en foros relacionados con la actividad cinegética y de pesca deportiva.	*SECTUR Estatal*	

Proyecto para incentivar la diversificación de productos y servicios turísticos.	*Establecer vinculación con los prestadores de servicios cinegéticos y de pesca deportiva para posicionar a Mazatlán en estos segmentos.*	*SECTUR Estatal*	*Históricamente en el destino las actividades cinegéticas y de pesca deportiva han sido populares, sobre todo para el turismo extranjero ya que el destino cuenta con los recursos de infraestructura y naturales para ello.*
	Coordinar esfuerzos entre hoteleros y estos dos segmentos para ofrecer promociones a través de productos y paquetes innovadores complementarios.	*SECTUR Estatal*	
	Revisión de regulación para el desarrollo del turismo cinegético para agilizar la tramitología de la actividad.	*SECTUR Estatal*	
	Colaborar con información, folletos, promoción y la participación en foros relacionados con la actividad cinegética y de pesca deportiva.	*SECTUR Estatal*	

Proyecto para incentivar la diversificación de productos y servicios turísticos.	*Establecer vinculación con los prestadores de servicios cinegéticos y de pesca deportiva para posicionar a Mazatlán en estos segmentos.*	*SECTUR Estatal*	*Históricamente en el destino las actividades cinegéticas y de pesca deportiva han sido populares, sobre todo para el turismo extranjero ya que el destino cuenta con los recursos de infraestructura y naturales para ello.*
	Coordinar esfuerzos entre hoteleros y estos dos segmentos para ofrecer promociones a través de productos y paquetes innovadores complementarios.	*SECTUR Estatal*	
	Revisión de regulación para el desarrollo del turismo cinegético para agilizar la tramitología de la actividad.	*SECTUR Estatal*	
	Colaborar con información, folletos, promoción y la participación en foros relacionados con la actividad cinegética y de pesca deportiva.	*SECTUR Estatal*	

Proyecto para incentivar la diversificación de productos y servicios turísticos.	*Establecer vinculación con los prestadores de servicios cinegéticos y de pesca deportiva para posicionar a Mazatlán en estos segmentos.*	*SECTUR Estatal*	*Históricamente en el destino las actividades cinegéticas y de pesca deportiva han sido populares, sobre todo para el turismo extranjero ya que el destino cuenta con los recursos de infraestructura y naturales para ello.*
	Coordinar esfuerzos entre hoteleros y estos dos segmentos para ofrecer promociones a través de productos y paquetes innovadores complementarios.	*SECTUR Estatal*	
	Revisión de regulación para el desarrollo del turismo cinegético para agilizar la tramitología de la actividad.	*SECTUR Estatal*	
	Colaborar con información, folletos, promoción y la participación en foros relacionados con la actividad cinegética y de pesca deportiva.	*SECTUR Estatal*	

Proyecto para incentivar la diversificación de productos y servicios turísticos.	*Establecer vinculación con los prestadores de servicios cinegéticos y de pesca deportiva para posicionar a Mazatlán en estos segmentos.*	*SECTUR Estatal*	*Históricamente en el destino las actividades cinegéticas y de pesca deportiva han sido populares, sobre todo para el turismo extranjero ya que el destino cuenta con los recursos de infraestructura y naturales para ello.*
	Coordinar esfuerzos entre hoteleros y estos dos segmentos para ofrecer promociones a través de productos y paquetes innovadores complementarios.	*SECTUR Estatal*	
	Revisión de regulación para el desarrollo del turismo cinegético para agilizar la tramitología de la actividad.	*SECTUR Estatal*	
	Colaborar con información, folletos, promoción y la participación en foros relacionados con la actividad cinegética y de pesca deportiva.	*SECTUR Estatal*	

Proyecto para incentivar la diversificación de productos y servicios turísticos.	*Establecer vinculación con los prestadores de servicios cinegéticos y de pesca deportiva para posicionar a Mazatlán en estos segmentos.*	*SECTUR Estatal*	*Históricamente en el destino las actividades cinegéticas y de pesca deportiva han sido populares, sobre todo para el turismo extranjero ya que el destino cuenta con los recursos de infraestructura y naturales para ello.*
	Coordinar esfuerzos entre hoteleros y estos dos segmentos para ofrecer promociones a través de productos y paquetes innovadores complementarios.	*SECTUR Estatal*	
	Revisión de regulación para el desarrollo del turismo cinegético para agilizar la tramitología de la actividad.	*SECTUR Estatal*	
	Colaborar con información, folletos, promoción y la participación en foros relacionados con la actividad cinegética y de pesca deportiva.	*SECTUR Estatal*	

Proyecto para incentivar la diversificación de productos y servicios turísticos.	*Establecer vinculación con los prestadores de servicios cinegéticos y de pesca deportiva para posicionar a Mazatlán en estos segmentos.*	*SECTUR Estatal*	*Históricamente en el destino las actividades cinegéticas y de pesca deportiva han sido populares, sobre todo para el turismo extranjero ya que el destino cuenta con los recursos de infraestructura y naturales para ello.*
	Coordinar esfuerzos entre hoteleros y estos dos segmentos para ofrecer promociones a través de productos y paquetes innovadores complementarios.	*SECTUR Estatal*	
	Revisión de regulación para el desarrollo del turismo cinegético para agilizar la tramitología de la actividad.	*SECTUR Estatal*	
	Colaborar con información, folletos, promoción y la participación en foros relacionados con la actividad cinegética y de pesca deportiva.	*SECTUR Estatal*	

Proyecto para incentivar la diversificación de productos y servicios turísticos.	*Establecer vinculación con los prestadores de servicios cinegéticos y de pesca deportiva para posicionar a Mazatlán en estos segmentos.*	*SECTUR Estatal*	*Históricamente en el destino las actividades cinegéticas y de pesca deportiva han sido populares, sobre todo para el turismo extranjero ya que el destino cuenta con los recursos de infraestructura y naturales para ello.*
	Coordinar esfuerzos entre hoteleros y estos dos segmentos para ofrecer promociones a través de productos y paquetes innovadores complementarios.	*SECTUR Estatal*	
	Revisión de regulación para el desarrollo del turismo cinegético para agilizar la tramitología de la actividad.	*SECTUR Estatal*	
	Colaborar con información, folletos, promoción y la participación en foros relacionados con la actividad cinegética y de pesca deportiva.	*SECTUR Estatal*	

Proyecto para incentivar la diversificación de productos y servicios turísticos.	*Establecer vinculación con los prestadores de servicios cinegéticos y de pesca deportiva para posicionar a Mazatlán en estos segmentos.*	*SECTUR Estatal*	*Históricamente en el destino las actividades cinegéticas y de pesca deportiva han sido populares, sobre todo para el turismo extranjero ya que el destino cuenta con los recursos de infraestructura y naturales para ello.*
	Coordinar esfuerzos entre hoteleros y estos dos segmentos para ofrecer promociones a través de productos y paquetes innovadores complementarios.	*SECTUR Estatal*	
	Revisión de regulación para el desarrollo del turismo cinegético para agilizar la tramitología de la actividad.	*SECTUR Estatal*	
	Colaborar con información, folletos, promoción y la participación en foros relacionados con la actividad cinegética y de pesca deportiva.	*SECTUR Estatal*	

Proyecto para incentivar la diversificación de productos y servicios turísticos.	*Establecer vinculación con los prestadores de servicios cinegéticos y de pesca deportiva para posicionar a Mazatlán en estos segmentos.*	*SECTUR Estatal*	*Históricamente en el destino las actividades cinegéticas y de pesca deportiva han sido populares, sobre todo para el turismo extranjero ya que el destino cuenta con los recursos de infraestructura y naturales para ello.*
	Coordinar esfuerzos entre hoteleros y estos dos segmentos para ofrecer promociones a través de productos y paquetes innovadores complementarios.	*SECTUR Estatal*	
	Revisión de regulación para el desarrollo del turismo cinegético para agilizar la tramitología de la actividad.	*SECTUR Estatal*	
	Colaborar con información, folletos, promoción y la participación en foros relacionados con la actividad cinegética y de pesca deportiva.	*SECTUR Estatal*	

Proyecto para incentivar la diversificación de productos y servicios turísticos.	*Establecer vinculación con los prestadores de servicios cinegéticos y de pesca deportiva para posicionar a Mazatlán en estos segmentos.*	*SECTUR Estatal*	*Históricamente en el destino las actividades cinegéticas y de pesca deportiva han sido populares, sobre todo para el turismo extranjero ya que el destino cuenta con los recursos de infraestructura y naturales para ello.*
	Coordinar esfuerzos entre hoteleros y estos dos segmentos para ofrecer promociones a través de productos y paquetes innovadores complementarios.	*SECTUR Estatal*	
	Revisión de regulación para el desarrollo del turismo cinegético para agilizar la tramitología de la actividad.	*SECTUR Estatal*	
	Colaborar con información, folletos, promoción y la participación en foros relacionados con la actividad cinegética y de pesca deportiva.	*SECTUR Estatal*	

Proyecto para incentivar la diversificación de productos y servicios turísticos.	*Establecer vinculación con los prestadores de servicios cinegéticos y de pesca deportiva para posicionar a Mazatlán en estos segmentos.*	*SECTUR Estatal*	*Históricamente en el destino las actividades cinegéticas y de pesca deportiva han sido populares, sobre todo para el turismo extranjero ya que el destino cuenta con los recursos de infraestructura y naturales para ello.*
	Coordinar esfuerzos entre hoteleros y estos dos segmentos para ofrecer promociones a través de productos y paquetes innovadores complementarios.	*SECTUR Estatal*	
	Revisión de regulación para el desarrollo del turismo cinegético para agilizar la tramitología de la actividad.	*SECTUR Estatal*	
	Colaborar con información, folletos, promoción y la participación en foros relacionados con la actividad cinegética y de pesca deportiva.	*SECTUR Estatal*	

Proyecto para incentivar la diversificación de productos y servicios turísticos.	*Establecer vinculación con los prestadores de servicios cinegéticos y de pesca deportiva para posicionar a Mazatlán en estos segmentos.*	*SECTUR Estatal*	*Históricamente en el destino las actividades cinegéticas y de pesca deportiva han sido populares, sobre todo para el turismo extranjero ya que el destino cuenta con los recursos de infraestructura y naturales para ello.*
	Coordinar esfuerzos entre hoteleros y estos dos segmentos para ofrecer promociones a través de productos y paquetes innovadores complementarios.	*SECTUR Estatal*	
	Revisión de regulación para el desarrollo del turismo cinegético para agilizar la tramitología de la actividad.	*SECTUR Estatal*	
	Colaborar con información, folletos, promoción y la participación en foros relacionados con la actividad cinegética y de pesca deportiva.	*SECTUR Estatal*	

Proyecto para incentivar la diversificación de productos y servicios turísticos.	*Establecer vinculación con los prestadores de servicios cinegéticos y de pesca deportiva para posicionar a Mazatlán en estos segmentos.*	*SECTUR Estatal*	*Históricamente en el destino las actividades cinegéticas y de pesca deportiva han sido populares, sobre todo para el turismo extranjero ya que el destino cuenta con los recursos de infraestructura y naturales para ello.*
	Coordinar esfuerzos entre hoteleros y estos dos segmentos para ofrecer promociones a través de productos y paquetes innovadores complementarios.	*SECTUR Estatal*	
	Revisión de regulación para el desarrollo del turismo cinegético para agilizar la tramitología de la actividad.	*SECTUR Estatal*	
	Colaborar con información, folletos, promoción y la participación en foros relacionados con la actividad cinegética y de pesca deportiva.	*SECTUR Estatal*	

Proyecto para incentivar la diversificación de productos y servicios turísticos.	*Establecer vinculación con los prestadores de servicios cinegéticos y de pesca deportiva para posicionar a Mazatlán en estos segmentos.*	*SECTUR Estatal*	*Históricamente en el destino las actividades cinegéticas y de pesca deportiva han sido populares, sobre todo para el turismo extranjero ya que el destino cuenta con los recursos de infraestructura y naturales para ello.*
	Coordinar esfuerzos entre hoteleros y estos dos segmentos para ofrecer promociones a través de productos y paquetes innovadores complementarios.	*SECTUR Estatal*	
	Revisión de regulación para el desarrollo del turismo cinegético para agilizar la tramitología de la actividad.	*SECTUR Estatal*	
	Colaborar con información, folletos, promoción y la participación en foros relacionados con la actividad cinegética y de pesca deportiva.	*SECTUR Estatal*	

Proyecto para incentivar la diversificación de productos y servicios turísticos.	*Establecer vinculación con los prestadores de servicios cinegéticos y de pesca deportiva para posicionar a Mazatlán en estos segmentos.*	*SECTUR Estatal*	*Históricamente en el destino las actividades cinegéticas y de pesca deportiva han sido populares, sobre todo para el turismo extranjero ya que el destino cuenta con los recursos de infraestructura y naturales para ello.*
	Coordinar esfuerzos entre hoteleros y estos dos segmentos para ofrecer promociones a través de productos y paquetes innovadores complementarios.	*SECTUR Estatal*	
	Revisión de regulación para el desarrollo del turismo cinegético para agilizar la tramitología de la actividad.	*SECTUR Estatal*	
	Colaborar con información, folletos, promoción y la participación en foros relacionados con la actividad cinegética y de pesca deportiva.	*SECTUR Estatal*	

Proyecto para incentivar la diversificación de productos y servicios turísticos.	*Establecer vinculación con los prestadores de servicios cinegéticos y de pesca deportiva para posicionar a Mazatlán en estos segmentos.*	*SECTUR Estatal*	*Históricamente en el destino las actividades cinegéticas y de pesca deportiva han sido populares, sobre todo para el turismo extranjero ya que el destino cuenta con los recursos de infraestructura y naturales para ello.*
	Coordinar esfuerzos entre hoteleros y estos dos segmentos para ofrecer promociones a través de productos y paquetes innovadores complementarios.	*SECTUR Estatal*	
	Revisión de regulación para el desarrollo del turismo cinegético para agilizar la tramitología de la actividad.	*SECTUR Estatal*	
	Colaborar con información, folletos, promoción y la participación en foros relacionados con la actividad cinegética y de pesca deportiva.	*SECTUR Estatal*	

Proyecto para incentivar la diversificación de productos y servicios turísticos.	*Establecer vinculación con los prestadores de servicios cinegéticos y de pesca deportiva para posicionar a Mazatlán en estos segmentos.*	*SECTUR Estatal*	*Históricamente en el destino las actividades cinegéticas y de pesca deportiva han sido populares, sobre todo para el turismo extranjero ya que el destino cuenta con los recursos de infraestructura y naturales para ello.*
	Coordinar esfuerzos entre hoteleros y estos dos segmentos para ofrecer promociones a través de productos y paquetes innovadores complementarios.	*SECTUR Estatal*	
	Revisión de regulación para el desarrollo del turismo cinegético para agilizar la tramitología de la actividad.	*SECTUR Estatal*	
	Colaborar con información, folletos, promoción y la participación en foros relacionados con la actividad cinegética y de pesca deportiva.	*SECTUR Estatal*	

Proyecto para incentivar la diversificación de productos y servicios turísticos.	*Establecer vinculación con los prestadores de servicios cinegéticos y de pesca deportiva para posicionar a Mazatlán en estos segmentos.*	*SECTUR Estatal*	*Históricamente en el destino las actividades cinegéticas y de pesca deportiva han sido populares, sobre todo para el turismo extranjero ya que el destino cuenta con los recursos de infraestructura y naturales para ello.*
	Coordinar esfuerzos entre hoteleros y estos dos segmentos para ofrecer promociones a través de productos y paquetes innovadores complementarios.	*SECTUR Estatal*	
	Revisión de regulación para el desarrollo del turismo cinegético para agilizar la tramitología de la actividad.	*SECTUR Estatal*	
	Colaborar con información, folletos, promoción y la participación en foros relacionados con la actividad cinegética y de pesca deportiva.	*SECTUR Estatal*	

Proyecto para incentivar la diversificación de productos y servicios turísticos.	*Establecer vinculación con los prestadores de servicios cinegéticos y de pesca deportiva para posicionar a Mazatlán en estos segmentos.*	*SECTUR Estatal*	*Históricamente en el destino las actividades cinegéticas y de pesca deportiva han sido populares, sobre todo para el turismo extranjero ya que el destino cuenta con los recursos de infraestructura y naturales para ello.*
	Coordinar esfuerzos entre hoteleros y estos dos segmentos para ofrecer promociones a través de productos y paquetes innovadores complementarios.	*SECTUR Estatal*	
	Revisión de regulación para el desarrollo del turismo cinegético para agilizar la tramitología de la actividad.	*SECTUR Estatal*	
	Colaborar con información, folletos, promoción y la participación en foros relacionados con la actividad cinegética y de pesca deportiva.	*SECTUR Estatal*	

Proyecto para incentivar la diversificación de productos y servicios turísticos.	*Establecer vinculación con los prestadores de servicios cinegéticos y de pesca deportiva para posicionar a Mazatlán en estos segmentos.*	*SECTUR Estatal*	*Históricamente en el destino las actividades cinegéticas y de pesca deportiva han sido populares, sobre todo para el turismo extranjero ya que el destino cuenta con los recursos de infraestructura y naturales para ello.*
	Coordinar esfuerzos entre hoteleros y estos dos segmentos para ofrecer promociones a través de productos y paquetes innovadores complementarios.	*SECTUR Estatal*	
	Revisión de regulación para el desarrollo del turismo cinegético para agilizar la tramitología de la actividad.	*SECTUR Estatal*	
	Colaborar con información, folletos, promoción y la participación en foros relacionados con la actividad cinegética y de pesca deportiva.	*SECTUR Estatal*	

Proyecto para incentivar la diversificación de productos y servicios turísticos.	*Establecer vinculación con los prestadores de servicios cinegéticos y de pesca deportiva para posicionar a Mazatlán en estos segmentos.*	*SECTUR Estatal*	*Históricamente en el destino las actividades cinegéticas y de pesca deportiva han sido populares, sobre todo para el turismo extranjero ya que el destino cuenta con los recursos de infraestructura y naturales para ello.*
	Coordinar esfuerzos entre hoteleros y estos dos segmentos para ofrecer promociones a través de productos y paquetes innovadores complementarios.	*SECTUR Estatal*	
	Revisión de regulación para el desarrollo del turismo cinegético para agilizar la tramitología de la actividad.	*SECTUR Estatal*	
	Colaborar con información, folletos, promoción y la participación en foros relacionados con la actividad cinegética y de pesca deportiva.	*SECTUR Estatal*	

Proyecto para incentivar la diversificación de productos y servicios turísticos.	*Establecer vinculación con los prestadores de servicios cinegéticos y de pesca deportiva para posicionar a Mazatlán en estos segmentos.*	*SECTUR Estatal*	*Históricamente en el destino las actividades cinegéticas y de pesca deportiva han sido populares, sobre todo para el turismo extranjero ya que el destino cuenta con los recursos de infraestructura y naturales para ello.*
	Coordinar esfuerzos entre hoteleros y estos dos segmentos para ofrecer promociones a través de productos y paquetes innovadores complementarios.	*SECTUR Estatal*	
	Revisión de regulación para el desarrollo del turismo cinegético para agilizar la tramitología de la actividad.	*SECTUR Estatal*	
	Colaborar con información, folletos, promoción y la participación en foros relacionados con la actividad cinegética y de pesca deportiva.	*SECTUR Estatal*	

Proyecto para incentivar la diversificación de productos y servicios turísticos.	*Establecer vinculación con los prestadores de servicios cinegéticos y de pesca deportiva para posicionar a Mazatlán en estos segmentos.*	*SECTUR Estatal*	*Históricamente en el destino las actividades cinegéticas y de pesca deportiva han sido populares, sobre todo para el turismo extranjero ya que el destino cuenta con los recursos de infraestructura y naturales para ello.*
	Coordinar esfuerzos entre hoteleros y estos dos segmentos para ofrecer promociones a través de productos y paquetes innovadores complementarios.	*SECTUR Estatal*	
	Revisión de regulación para el desarrollo del turismo cinegético para agilizar la tramitología de la actividad.	*SECTUR Estatal*	
	Colaborar con información, folletos, promoción y la participación en foros relacionados con la actividad cinegética y de pesca deportiva.	*SECTUR Estatal*	

Proyecto para incentivar la diversificación de productos y servicios turísticos.	*Establecer vinculación con los prestadores de servicios cinegéticos y de pesca deportiva para posicionar a Mazatlán en estos segmentos.*	*SECTUR Estatal*	*Históricamente en el destino las actividades cinegéticas y de pesca deportiva han sido populares, sobre todo para el turismo extranjero ya que el destino cuenta con los recursos de infraestructura y naturales para ello.*
	Coordinar esfuerzos entre hoteleros y estos dos segmentos para ofrecer promociones a través de productos y paquetes innovadores complementarios.	*SECTUR Estatal*	
	Revisión de regulación para el desarrollo del turismo cinegético para agilizar la tramitología de la actividad.	*SECTUR Estatal*	
	Colaborar con información, folletos, promoción y la participación en foros relacionados con la actividad cinegética y de pesca deportiva.	*SECTUR Estatal*	

Proyecto para incentivar la diversificación de productos y servicios turísticos.	*Establecer vinculación con los prestadores de servicios cinegéticos y de pesca deportiva para posicionar a Mazatlán en estos segmentos.*	*SECTUR Estatal*	*Históricamente en el destino las actividades cinegéticas y de pesca deportiva han sido populares, sobre todo para el turismo extranjero ya que el destino cuenta con los recursos de infraestructura y naturales para ello.*
	Coordinar esfuerzos entre hoteleros y estos dos segmentos para ofrecer promociones a través de productos y paquetes innovadores complementarios.	*SECTUR Estatal*	
	Revisión de regulación para el desarrollo del turismo cinegético para agilizar la tramitología de la actividad.	*SECTUR Estatal*	
	Colaborar con información, folletos, promoción y la participación en foros relacionados con la actividad cinegética y de pesca deportiva.	*SECTUR Estatal*	

Proyecto para incentivar la diversificación de productos y servicios turísticos.	*Establecer vinculación con los prestadores de servicios cinegéticos y de pesca deportiva para posicionar a Mazatlán en estos segmentos.*	*SECTUR Estatal*	*Históricamente en el destino las actividades cinegéticas y de pesca deportiva han sido populares, sobre todo para el turismo extranjero ya que el destino cuenta con los recursos de infraestructura y naturales para ello.*
	Coordinar esfuerzos entre hoteleros y estos dos segmentos para ofrecer promociones a través de productos y paquetes innovadores complementarios.	*SECTUR Estatal*	
	Revisión de regulación para el desarrollo del turismo cinegético para agilizar la tramitología de la actividad.	*SECTUR Estatal*	
	Colaborar con información, folletos, promoción y la participación en foros relacionados con la actividad cinegética y de pesca deportiva.	*SECTUR Estatal*	

Proyecto para incentivar la diversificación de productos y servicios turísticos.	*Establecer vinculación con los prestadores de servicios cinegéticos y de pesca deportiva para posicionar a Mazatlán en estos segmentos.*	*SECTUR Estatal*	*Históricamente en el destino las actividades cinegéticas y de pesca deportiva han sido populares, sobre todo para el turismo extranjero ya que el destino cuenta con los recursos de infraestructura y naturales para ello.*
	Coordinar esfuerzos entre hoteleros y estos dos segmentos para ofrecer promociones a través de productos y paquetes innovadores complementarios.	*SECTUR Estatal*	
	Revisión de regulación para el desarrollo del turismo cinegético para agilizar la tramitología de la actividad.	*SECTUR Estatal*	
	Colaborar con información, folletos, promoción y la participación en foros relacionados con la actividad cinegética y de pesca deportiva.	*SECTUR Estatal*	

Proyecto para incentivar la diversificación de productos y servicios turísticos.	*Establecer vinculación con los prestadores de servicios cinegéticos y de pesca deportiva para posicionar a Mazatlán en estos segmentos.*	*SECTUR Estatal*	*Históricamente en el destino las actividades cinegéticas y de pesca deportiva han sido populares, sobre todo para el turismo extranjero ya que el destino cuenta con los recursos de infraestructura y naturales para ello.*
	Coordinar esfuerzos entre hoteleros y estos dos segmentos para ofrecer promociones a través de productos y paquetes innovadores complementarios.	*SECTUR Estatal*	
	Revisión de regulación para el desarrollo del turismo cinegético para agilizar la tramitología de la actividad.	*SECTUR Estatal*	
	Colaborar con información, folletos, promoción y la participación en foros relacionados con la actividad cinegética y de pesca deportiva.	*SECTUR Estatal*	

Proyecto para incentivar la diversificación de productos y servicios turísticos.	*Establecer vinculación con los prestadores de servicios cinegéticos y de pesca deportiva para posicionar a Mazatlán en estos segmentos.*	*SECTUR Estatal*	*Históricamente en el destino las actividades cinegéticas y de pesca deportiva han sido populares, sobre todo para el turismo extranjero ya que el destino cuenta con los recursos de infraestructura y naturales para ello.*
	Coordinar esfuerzos entre hoteleros y estos dos segmentos para ofrecer promociones a través de productos y paquetes innovadores complementarios.	*SECTUR Estatal*	
	Revisión de regulación para el desarrollo del turismo cinegético para agilizar la tramitología de la actividad.	*SECTUR Estatal*	
	Colaborar con información, folletos, promoción y la participación en foros relacionados con la actividad cinegética y de pesca deportiva.	*SECTUR Estatal*	

Proyecto para incentivar la diversificación de productos y servicios turísticos.	*Establecer vinculación con los prestadores de servicios cinegéticos y de pesca deportiva para posicionar a Mazatlán en estos segmentos.*	*SECTUR Estatal*	*Históricamente en el destino las actividades cinegéticas y de pesca deportiva han sido populares, sobre todo para el turismo extranjero ya que el destino cuenta con los recursos de infraestructura y naturales para ello.*
	Coordinar esfuerzos entre hoteleros y estos dos segmentos para ofrecer promociones a través de productos y paquetes innovadores complementarios.	*SECTUR Estatal*	
	Revisión de regulación para el desarrollo del turismo cinegético para agilizar la tramitología de la actividad.	*SECTUR Estatal*	
	Colaborar con información, folletos, promoción y la participación en foros relacionados con la actividad cinegética y de pesca deportiva.	*SECTUR Estatal*	

Proyecto para incentivar la diversificación de productos y servicios turísticos.	*Establecer vinculación con los prestadores de servicios cinegéticos y de pesca deportiva para posicionar a Mazatlán en estos segmentos.*	*SECTUR Estatal*	*Históricamente en el destino las actividades cinegéticas y de pesca deportiva han sido populares, sobre todo para el turismo extranjero ya que el destino cuenta con los recursos de infraestructura y naturales para ello.*
	Coordinar esfuerzos entre hoteleros y estos dos segmentos para ofrecer promociones a través de productos y paquetes innovadores complementarios.	*SECTUR Estatal*	
	Revisión de regulación para el desarrollo del turismo cinegético para agilizar la tramitología de la actividad.	*SECTUR Estatal*	
	Colaborar con información, folletos, promoción y la participación en foros relacionados con la actividad cinegética y de pesca deportiva.	*SECTUR Estatal*	

Proyecto para incentivar la diversificación de productos y servicios turísticos.	*Establecer vinculación con los prestadores de servicios cinegéticos y de pesca deportiva para posicionar a Mazatlán en estos segmentos.*	*SECTUR Estatal*	*Históricamente en el destino las actividades cinegéticas y de pesca deportiva han sido populares, sobre todo para el turismo extranjero ya que el destino cuenta con los recursos de infraestructura y naturales para ello.*
	Coordinar esfuerzos entre hoteleros y estos dos segmentos para ofrecer promociones a través de productos y paquetes innovadores complementarios.	*SECTUR Estatal*	
	Revisión de regulación para el desarrollo del turismo cinegético para agilizar la tramitología de la actividad.	*SECTUR Estatal*	
	Colaborar con información, folletos, promoción y la participación en foros relacionados con la actividad cinegética y de pesca deportiva.	*SECTUR Estatal*	

Proyecto para incentivar la diversificación de productos y servicios turísticos.	*Establecer vinculación con los prestadores de servicios cinegéticos y de pesca deportiva para posicionar a Mazatlán en estos segmentos.*	*SECTUR Estatal*	*Históricamente en el destino las actividades cinegéticas y de pesca deportiva han sido populares, sobre todo para el turismo extranjero ya que el destino cuenta con los recursos de infraestructura y naturales para ello.*
	Coordinar esfuerzos entre hoteleros y estos dos segmentos para ofrecer promociones a través de productos y paquetes innovadores complementarios.	*SECTUR Estatal*	
	Revisión de regulación para el desarrollo del turismo cinegético para agilizar la tramitología de la actividad.	*SECTUR Estatal*	
	Colaborar con información, folletos, promoción y la participación en foros relacionados con la actividad cinegética y de pesca deportiva.	*SECTUR Estatal*	

Proyecto para incentivar la diversificación de productos y servicios turísticos.	*Establecer vinculación con los prestadores de servicios cinegéticos y de pesca deportiva para posicionar a Mazatlán en estos segmentos.*	*SECTUR Estatal*	*Históricamente en el destino las actividades cinegéticas y de pesca deportiva han sido populares, sobre todo para el turismo extranjero ya que el destino cuenta con los recursos de infraestructura y naturales para ello.*
	Coordinar esfuerzos entre hoteleros y estos dos segmentos para ofrecer promociones a través de productos y paquetes innovadores complementarios.	*SECTUR Estatal*	
	Revisión de regulación para el desarrollo del turismo cinegético para agilizar la tramitología de la actividad.	*SECTUR Estatal*	
	Colaborar con información, folletos, promoción y la participación en foros relacionados con la actividad cinegética y de pesca deportiva.	*SECTUR Estatal*	

Proyecto para incentivar la diversificación de productos y servicios turísticos.	*Establecer vinculación con los prestadores de servicios cinegéticos y de pesca deportiva para posicionar a Mazatlán en estos segmentos.*	*SECTUR Estatal*	*Históricamente en el destino las actividades cinegéticas y de pesca deportiva han sido populares, sobre todo para el turismo extranjero ya que el destino cuenta con los recursos de infraestructura y naturales para ello.*
	Coordinar esfuerzos entre hoteleros y estos dos segmentos para ofrecer promociones a través de productos y paquetes innovadores complementarios.	*SECTUR Estatal*	
	Revisión de regulación para el desarrollo del turismo cinegético para agilizar la tramitología de la actividad.	*SECTUR Estatal*	
	Colaborar con información, folletos, promoción y la participación en foros relacionados con la actividad cinegética y de pesca deportiva.	*SECTUR Estatal*	

Proyecto para incentivar la diversificación de productos y servicios turísticos.	*Establecer vinculación con los prestadores de servicios cinegéticos y de pesca deportiva para posicionar a Mazatlán en estos segmentos.*	*SECTUR Estatal*	*Históricamente en el destino las actividades cinegéticas y de pesca deportiva han sido populares, sobre todo para el turismo extranjero ya que el destino cuenta con los recursos de infraestructura y naturales para ello.*
	Coordinar esfuerzos entre hoteleros y estos dos segmentos para ofrecer promociones a través de productos y paquetes innovadores complementarios.	*SECTUR Estatal*	
	Revisión de regulación para el desarrollo del turismo cinegético para agilizar la tramitología de la actividad.	*SECTUR Estatal*	
	Colaborar con información, folletos, promoción y la participación en foros relacionados con la actividad cinegética y de pesca deportiva.	*SECTUR Estatal*	

Proyecto para incentivar la diversificación de productos y servicios turísticos.	*Establecer vinculación con los prestadores de servicios cinegéticos y de pesca deportiva para posicionar a Mazatlán en estos segmentos.*	*SECTUR Estatal*	*Históricamente en el destino las actividades cinegéticas y de pesca deportiva han sido populares, sobre todo para el turismo extranjero ya que el destino cuenta con los recursos de infraestructura y naturales para ello.*
	Coordinar esfuerzos entre hoteleros y estos dos segmentos para ofrecer promociones a través de productos y paquetes innovadores complementarios.	*SECTUR Estatal*	
	Revisión de regulación para el desarrollo del turismo cinegético para agilizar la tramitología de la actividad.	*SECTUR Estatal*	
	Colaborar con información, folletos, promoción y la participación en foros relacionados con la actividad cinegética y de pesca deportiva.	*SECTUR Estatal*	

Proyecto para incentivar la diversificación de productos y servicios turísticos.	*Establecer vinculación con los prestadores de servicios cinegéticos y de pesca deportiva para posicionar a Mazatlán en estos segmentos.*	*SECTUR Estatal*	*Históricamente en el destino las actividades cinegéticas y de pesca deportiva han sido populares, sobre todo para el turismo extranjero ya que el destino cuenta con los recursos de infraestructura y naturales para ello.*
	Coordinar esfuerzos entre hoteleros y estos dos segmentos para ofrecer promociones a través de productos y paquetes innovadores complementarios.	*SECTUR Estatal*	
	Revisión de regulación para el desarrollo del turismo cinegético para agilizar la tramitología de la actividad.	*SECTUR Estatal*	
	Colaborar con información, folletos, promoción y la participación en foros relacionados con la actividad cinegética y de pesca deportiva.	*SECTUR Estatal*	

Proyecto para incentivar la diversificación de productos y servicios turísticos.	*Establecer vinculación con los prestadores de servicios cinegéticos y de pesca deportiva para posicionar a Mazatlán en estos segmentos.*	*SECTUR Estatal*	*Históricamente en el destino las actividades cinegéticas y de pesca deportiva han sido populares, sobre todo para el turismo extranjero ya que el destino cuenta con los recursos de infraestructura y naturales para ello.*
	Coordinar esfuerzos entre hoteleros y estos dos segmentos para ofrecer promociones a través de productos y paquetes innovadores complementarios.	*SECTUR Estatal*	
	Revisión de regulación para el desarrollo del turismo cinegético para agilizar la tramitología de la actividad.	*SECTUR Estatal*	
	Colaborar con información, folletos, promoción y la participación en foros relacionados con la actividad cinegética y de pesca deportiva.	*SECTUR Estatal*	

Proyecto para incentivar la diversificación de productos y servicios turísticos.	*Establecer vinculación con los prestadores de servicios cinegéticos y de pesca deportiva para posicionar a Mazatlán en estos segmentos.*	*SECTUR Estatal*	*Históricamente en el destino las actividades cinegéticas y de pesca deportiva han sido populares, sobre todo para el turismo extranjero ya que el destino cuenta con los recursos de infraestructura y naturales para ello.*
	Coordinar esfuerzos entre hoteleros y estos dos segmentos para ofrecer promociones a través de productos y paquetes innovadores complementarios.	*SECTUR Estatal*	
	Revisión de regulación para el desarrollo del turismo cinegético para agilizar la tramitología de la actividad.	*SECTUR Estatal*	
	Colaborar con información, folletos, promoción y la participación en foros relacionados con la actividad cinegética y de pesca deportiva.	*SECTUR Estatal*	

Proyecto para incentivar la diversificación de productos y servicios turísticos.	*Establecer vinculación con los prestadores de servicios cinegéticos y de pesca deportiva para posicionar a Mazatlán en estos segmentos.*	*SECTUR Estatal*	*Históricamente en el destino las actividades cinegéticas y de pesca deportiva han sido populares, sobre todo para el turismo extranjero ya que el destino cuenta con los recursos de infraestructura y naturales para ello.*
	Coordinar esfuerzos entre hoteleros y estos dos segmentos para ofrecer promociones a través de productos y paquetes innovadores complementarios.	*SECTUR Estatal*	
	Revisión de regulación para el desarrollo del turismo cinegético para agilizar la tramitología de la actividad.	*SECTUR Estatal*	
	Colaborar con información, folletos, promoción y la participación en foros relacionados con la actividad cinegética y de pesca deportiva.	*SECTUR Estatal*	

Proyecto para incentivar la diversificación de productos y servicios turísticos.	*Establecer vinculación con los prestadores de servicios cinegéticos y de pesca deportiva para posicionar a Mazatlán en estos segmentos.*	*SECTUR Estatal*	*Históricamente en el destino las actividades cinegéticas y de pesca deportiva han sido populares, sobre todo para el turismo extranjero ya que el destino cuenta con los recursos de infraestructura y naturales para ello.*
	Coordinar esfuerzos entre hoteleros y estos dos segmentos para ofrecer promociones a través de productos y paquetes innovadores complementarios.	*SECTUR Estatal*	
	Revisión de regulación para el desarrollo del turismo cinegético para agilizar la tramitología de la actividad.	*SECTUR Estatal*	
	Colaborar con información, folletos, promoción y la participación en foros relacionados con la actividad cinegética y de pesca deportiva.	*SECTUR Estatal*	

Proyecto para incentivar la diversificación de productos y servicios turísticos.	*Establecer vinculación con los prestadores de servicios cinegéticos y de pesca deportiva para posicionar a Mazatlán en estos segmentos.*	*SECTUR Estatal*	*Históricamente en el destino las actividades cinegéticas y de pesca deportiva han sido populares, sobre todo para el turismo extranjero ya que el destino cuenta con los recursos de infraestructura y naturales para ello.*
	Coordinar esfuerzos entre hoteleros y estos dos segmentos para ofrecer promociones a través de productos y paquetes innovadores complementarios.	*SECTUR Estatal*	
	Revisión de regulación para el desarrollo del turismo cinegético para agilizar la tramitología de la actividad.	*SECTUR Estatal*	
	Colaborar con información, folletos, promoción y la participación en foros relacionados con la actividad cinegética y de pesca deportiva.	*SECTUR Estatal*	

Proyecto para incentivar la diversificación de productos y servicios turísticos.	*Establecer vinculación con los prestadores de servicios cinegéticos y de pesca deportiva para posicionar a Mazatlán en estos segmentos.*	*SECTUR Estatal*	*Históricamente en el destino las actividades cinegéticas y de pesca deportiva han sido populares, sobre todo para el turismo extranjero ya que el destino cuenta con los recursos de infraestructura y naturales para ello.*
	Coordinar esfuerzos entre hoteleros y estos dos segmentos para ofrecer promociones a través de productos y paquetes innovadores complementarios.	*SECTUR Estatal*	
	Revisión de regulación para el desarrollo del turismo cinegético para agilizar la tramitología de la actividad.	*SECTUR Estatal*	
	Colaborar con información, folletos, promoción y la participación en foros relacionados con la actividad cinegética y de pesca deportiva.	*SECTUR Estatal*	

Proyecto para incentivar la diversificación de productos y servicios turísticos.	*Establecer vinculación con los prestadores de servicios cinegéticos y de pesca deportiva para posicionar a Mazatlán en estos segmentos.*	*SECTUR Estatal*	*Históricamente en el destino las actividades cinegéticas y de pesca deportiva han sido populares, sobre todo para el turismo extranjero ya que el destino cuenta con los recursos de infraestructura y naturales para ello.*
	Coordinar esfuerzos entre hoteleros y estos dos segmentos para ofrecer promociones a través de productos y paquetes innovadores complementarios.	*SECTUR Estatal*	
	Revisión de regulación para el desarrollo del turismo cinegético para agilizar la tramitología de la actividad.	*SECTUR Estatal*	
	Colaborar con información, folletos, promoción y la participación en foros relacionados con la actividad cinegética y de pesca deportiva.	*SECTUR Estatal*	

Proyecto para incentivar la diversificación de productos y servicios turísticos.	*Establecer vinculación con los prestadores de servicios cinegéticos y de pesca deportiva para posicionar a Mazatlán en estos segmentos.*	*SECTUR Estatal*	*Históricamente en el destino las actividades cinegéticas y de pesca deportiva han sido populares, sobre todo para el turismo extranjero ya que el destino cuenta con los recursos de infraestructura y naturales para ello.*
	Coordinar esfuerzos entre hoteleros y estos dos segmentos para ofrecer promociones a través de productos y paquetes innovadores complementarios.	*SECTUR Estatal*	
	Revisión de regulación para el desarrollo del turismo cinegético para agilizar la tramitología de la actividad.	*SECTUR Estatal*	
	Colaborar con información, folletos, promoción y la participación en foros relacionados con la actividad cinegética y de pesca deportiva.	*SECTUR Estatal*	

Proyecto para incentivar la diversificación de productos y servicios turísticos.	*Establecer vinculación con los prestadores de servicios cinegéticos y de pesca deportiva para posicionar a Mazatlán en estos segmentos.*	*SECTUR Estatal*	*Históricamente en el destino las actividades cinegéticas y de pesca deportiva han sido populares, sobre todo para el turismo extranjero ya que el destino cuenta con los recursos de infraestructura y naturales para ello.*
	Coordinar esfuerzos entre hoteleros y estos dos segmentos para ofrecer promociones a través de productos y paquetes innovadores complementarios.	*SECTUR Estatal*	
	Revisión de regulación para el desarrollo del turismo cinegético para agilizar la tramitología de la actividad.	*SECTUR Estatal*	
	Colaborar con información, folletos, promoción y la participación en foros relacionados con la actividad cinegética y de pesca deportiva.	*SECTUR Estatal*	

Proyecto para incentivar la diversificación de productos y servicios turísticos.	*Establecer vinculación con los prestadores de servicios cinegéticos y de pesca deportiva para posicionar a Mazatlán en estos segmentos.*	*SECTUR Estatal*	*Históricamente en el destino las actividades cinegéticas y de pesca deportiva han sido populares, sobre todo para el turismo extranjero ya que el destino cuenta con los recursos de infraestructura y naturales para ello.*
	Coordinar esfuerzos entre hoteleros y estos dos segmentos para ofrecer promociones a través de productos y paquetes innovadores complementarios.	*SECTUR Estatal*	
	Revisión de regulación para el desarrollo del turismo cinegético para agilizar la tramitología de la actividad.	*SECTUR Estatal*	
	Colaborar con información, folletos, promoción y la participación en foros relacionados con la actividad cinegética y de pesca deportiva.	*SECTUR Estatal*	

Proyecto para incentivar la diversificación de productos y servicios turísticos.	*Establecer vinculación con los prestadores de servicios cinegéticos y de pesca deportiva para posicionar a Mazatlán en estos segmentos.*	*SECTUR Estatal*	*Históricamente en el destino las actividades cinegéticas y de pesca deportiva han sido populares, sobre todo para el turismo extranjero ya que el destino cuenta con los recursos de infraestructura y naturales para ello.*
	Coordinar esfuerzos entre hoteleros y estos dos segmentos para ofrecer promociones a través de productos y paquetes innovadores complementarios.	*SECTUR Estatal*	
	Revisión de regulación para el desarrollo del turismo cinegético para agilizar la tramitología de la actividad.	*SECTUR Estatal*	
	Colaborar con información, folletos, promoción y la participación en foros relacionados con la actividad cinegética y de pesca deportiva.	*SECTUR Estatal*	

Proyecto para incentivar la diversificación de productos y servicios turísticos.	*Establecer vinculación con los prestadores de servicios cinegéticos y de pesca deportiva para posicionar a Mazatlán en estos segmentos.*	*SECTUR Estatal*	*Históricamente en el destino las actividades cinegéticas y de pesca deportiva han sido populares, sobre todo para el turismo extranjero ya que el destino cuenta con los recursos de infraestructura y naturales para ello.*
	Coordinar esfuerzos entre hoteleros y estos dos segmentos para ofrecer promociones a través de productos y paquetes innovadores complementarios.	*SECTUR Estatal*	
	Revisión de regulación para el desarrollo del turismo cinegético para agilizar la tramitología de la actividad.	*SECTUR Estatal*	
	Colaborar con información, folletos, promoción y la participación en foros relacionados con la actividad cinegética y de pesca deportiva.	*SECTUR Estatal*	

Proyecto para incentivar la diversificación de productos y servicios turísticos.	*Establecer vinculación con los prestadores de servicios cinegéticos y de pesca deportiva para posicionar a Mazatlán en estos segmentos.*	*SECTUR Estatal*	*Históricamente en el destino las actividades cinegéticas y de pesca deportiva han sido populares, sobre todo para el turismo extranjero ya que el destino cuenta con los recursos de infraestructura y naturales para ello.*
	Coordinar esfuerzos entre hoteleros y estos dos segmentos para ofrecer promociones a través de productos y paquetes innovadores complementarios.	*SECTUR Estatal*	
	Revisión de regulación para el desarrollo del turismo cinegético para agilizar la tramitología de la actividad.	*SECTUR Estatal*	
	Colaborar con información, folletos, promoción y la participación en foros relacionados con la actividad cinegética y de pesca deportiva.	*SECTUR Estatal*	

Proyecto para incentivar la diversificación de productos y servicios turísticos.	*Establecer vinculación con los prestadores de servicios cinegéticos y de pesca deportiva para posicionar a Mazatlán en estos segmentos.*	*SECTUR Estatal*	*Históricamente en el destino las actividades cinegéticas y de pesca deportiva han sido populares, sobre todo para el turismo extranjero ya que el destino cuenta con los recursos de infraestructura y naturales para ello.*
	Coordinar esfuerzos entre hoteleros y estos dos segmentos para ofrecer promociones a través de productos y paquetes innovadores complementarios.	*SECTUR Estatal*	
	Revisión de regulación para el desarrollo del turismo cinegético para agilizar la tramitología de la actividad.	*SECTUR Estatal*	
	Colaborar con información, folletos, promoción y la participación en foros relacionados con la actividad cinegética y de pesca deportiva.	*SECTUR Estatal*	

Proyecto para incentivar la diversificación de productos y servicios turísticos.	*Establecer vinculación con los prestadores de servicios cinegéticos y de pesca deportiva para posicionar a Mazatlán en estos segmentos.*	*SECTUR Estatal*	*Históricamente en el destino las actividades cinegéticas y de pesca deportiva han sido populares, sobre todo para el turismo extranjero ya que el destino cuenta con los recursos de infraestructura y naturales para ello.*
	Coordinar esfuerzos entre hoteleros y estos dos segmentos para ofrecer promociones a través de productos y paquetes innovadores complementarios.	*SECTUR Estatal*	
	Revisión de regulación para el desarrollo del turismo cinegético para agilizar la tramitología de la actividad.	*SECTUR Estatal*	
	Colaborar con información, folletos, promoción y la participación en foros relacionados con la actividad cinegética y de pesca deportiva.	*SECTUR Estatal*	

Proyecto para incentivar la diversificación de productos y servicios turísticos.	*Establecer vinculación con los prestadores de servicios cinegéticos y de pesca deportiva para posicionar a Mazatlán en estos segmentos.*	*SECTUR Estatal*	*Históricamente en el destino las actividades cinegéticas y de pesca deportiva han sido populares, sobre todo para el turismo extranjero ya que el destino cuenta con los recursos de infraestructura y naturales para ello.*
	Coordinar esfuerzos entre hoteleros y estos dos segmentos para ofrecer promociones a través de productos y paquetes innovadores complementarios.	*SECTUR Estatal*	
	Revisión de regulación para el desarrollo del turismo cinegético para agilizar la tramitología de la actividad.	*SECTUR Estatal*	
	Colaborar con información, folletos, promoción y la participación en foros relacionados con la actividad cinegética y de pesca deportiva.	*SECTUR Estatal*	

Proyecto para incentivar la diversificación de productos y servicios turísticos.	*Establecer vinculación con los prestadores de servicios cinegéticos y de pesca deportiva para posicionar a Mazatlán en estos segmentos.*	*SECTUR Estatal*	*Históricamente en el destino las actividades cinegéticas y de pesca deportiva han sido populares, sobre todo para el turismo extranjero ya que el destino cuenta con los recursos de infraestructura y naturales para ello.*
	Coordinar esfuerzos entre hoteleros y estos dos segmentos para ofrecer promociones a través de productos y paquetes innovadores complementarios.	*SECTUR Estatal*	
	Revisión de regulación para el desarrollo del turismo cinegético para agilizar la tramitología de la actividad.	*SECTUR Estatal*	
	Colaborar con información, folletos, promoción y la participación en foros relacionados con la actividad cinegética y de pesca deportiva.	*SECTUR Estatal*	

Proyecto para incentivar la diversificación de productos y servicios turísticos.	*Establecer vinculación con los prestadores de servicios cinegéticos y de pesca deportiva para posicionar a Mazatlán en estos segmentos.*	*SECTUR Estatal*	*Históricamente en el destino las actividades cinegéticas y de pesca deportiva han sido populares, sobre todo para el turismo extranjero ya que el destino cuenta con los recursos de infraestructura y naturales para ello.*
	Coordinar esfuerzos entre hoteleros y estos dos segmentos para ofrecer promociones a través de productos y paquetes innovadores complementarios.	*SECTUR Estatal*	
	Revisión de regulación para el desarrollo del turismo cinegético para agilizar la tramitología de la actividad.	*SECTUR Estatal*	
	Colaborar con información, folletos, promoción y la participación en foros relacionados con la actividad cinegética y de pesca deportiva.	*SECTUR Estatal*	

Proyecto para incentivar la diversificación de productos y servicios turísticos.	*Establecer vinculación con los prestadores de servicios cinegéticos y de pesca deportiva para posicionar a Mazatlán en estos segmentos.*	*SECTUR Estatal*	*Históricamente en el destino las actividades cinegéticas y de pesca deportiva han sido populares, sobre todo para el turismo extranjero ya que el destino cuenta con los recursos de infraestructura y naturales para ello.*
	Coordinar esfuerzos entre hoteleros y estos dos segmentos para ofrecer promociones a través de productos y paquetes innovadores complementarios.	*SECTUR Estatal*	
	Revisión de regulación para el desarrollo del turismo cinegético para agilizar la tramitología de la actividad.	*SECTUR Estatal*	
	Colaborar con información, folletos, promoción y la participación en foros relacionados con la actividad cinegética y de pesca deportiva.	*SECTUR Estatal*	

Proyecto para incentivar la diversificación de productos y servicios turísticos.	*Establecer vinculación con los prestadores de servicios cinegéticos y de pesca deportiva para posicionar a Mazatlán en estos segmentos.*	*SECTUR Estatal*	*Históricamente en el destino las actividades cinegéticas y de pesca deportiva han sido populares, sobre todo para el turismo extranjero ya que el destino cuenta con los recursos de infraestructura y naturales para ello.*
	Coordinar esfuerzos entre hoteleros y estos dos segmentos para ofrecer promociones a través de productos y paquetes innovadores complementarios.	*SECTUR Estatal*	
	Revisión de regulación para el desarrollo del turismo cinegético para agilizar la tramitología de la actividad.	*SECTUR Estatal*	
	Colaborar con información, folletos, promoción y la participación en foros relacionados con la actividad cinegética y de pesca deportiva.	*SECTUR Estatal*	

Proyecto para incentivar la diversificación de productos y servicios turísticos.	*Establecer vinculación con los prestadores de servicios cinegéticos y de pesca deportiva para posicionar a Mazatlán en estos segmentos.*	*SECTUR Estatal*	*Históricamente en el destino las actividades cinegéticas y de pesca deportiva han sido populares, sobre todo para el turismo extranjero ya que el destino cuenta con los recursos de infraestructura y naturales para ello.*
	Coordinar esfuerzos entre hoteleros y estos dos segmentos para ofrecer promociones a través de productos y paquetes innovadores complementarios.	*SECTUR Estatal*	
	Revisión de regulación para el desarrollo del turismo cinegético para agilizar la tramitología de la actividad.	*SECTUR Estatal*	
	Colaborar con información, folletos, promoción y la participación en foros relacionados con la actividad cinegética y de pesca deportiva.	*SECTUR Estatal*	

Proyecto para incentivar la diversificación de productos y servicios turísticos.	*Establecer vinculación con los prestadores de servicios cinegéticos y de pesca deportiva para posicionar a Mazatlán en estos segmentos.*	*SECTUR Estatal*	*Históricamente en el destino las actividades cinegéticas y de pesca deportiva han sido populares, sobre todo para el turismo extranjero ya que el destino cuenta con los recursos de infraestructura y naturales para ello.*
	Coordinar esfuerzos entre hoteleros y estos dos segmentos para ofrecer promociones a través de productos y paquetes innovadores complementarios.	*SECTUR Estatal*	
	Revisión de regulación para el desarrollo del turismo cinegético para agilizar la tramitología de la actividad.	*SECTUR Estatal*	
	Colaborar con información, folletos, promoción y la participación en foros relacionados con la actividad cinegética y de pesca deportiva.	*SECTUR Estatal*	

Proyecto para incentivar la diversificación de productos y servicios turísticos.	*Establecer vinculación con los prestadores de servicios cinegéticos y de pesca deportiva para posicionar a Mazatlán en estos segmentos.*	*SECTUR Estatal*	*Históricamente en el destino las actividades cinegéticas y de pesca deportiva han sido populares, sobre todo para el turismo extranjero ya que el destino cuenta con los recursos de infraestructura y naturales para ello.*
	Coordinar esfuerzos entre hoteleros y estos dos segmentos para ofrecer promociones a través de productos y paquetes innovadores complementarios.	*SECTUR Estatal*	
	Revisión de regulación para el desarrollo del turismo cinegético para agilizar la tramitología de la actividad.	*SECTUR Estatal*	
	Colaborar con información, folletos, promoción y la participación en foros relacionados con la actividad cinegética y de pesca deportiva.	*SECTUR Estatal*	

Proyecto para incentivar la diversificación de productos y servicios turísticos.	*Establecer vinculación con los prestadores de servicios cinegéticos y de pesca deportiva para posicionar a Mazatlán en estos segmentos.*	*SECTUR Estatal*	*Históricamente en el destino las actividades cinegéticas y de pesca deportiva han sido populares, sobre todo para el turismo extranjero ya que el destino cuenta con los recursos de infraestructura y naturales para ello.*
	Coordinar esfuerzos entre hoteleros y estos dos segmentos para ofrecer promociones a través de productos y paquetes innovadores complementarios.	*SECTUR Estatal*	
	Revisión de regulación para el desarrollo del turismo cinegético para agilizar la tramitología de la actividad.	*SECTUR Estatal*	
	Colaborar con información, folletos, promoción y la participación en foros relacionados con la actividad cinegética y de pesca deportiva.	*SECTUR Estatal*	

Proyecto para incentivar la diversificación de productos y servicios turísticos.	*Establecer vinculación con los prestadores de servicios cinegéticos y de pesca deportiva para posicionar a Mazatlán en estos segmentos.*	*SECTUR Estatal*	*Históricamente en el destino las actividades cinegéticas y de pesca deportiva han sido populares, sobre todo para el turismo extranjero ya que el destino cuenta con los recursos de infraestructura y naturales para ello.*
	Coordinar esfuerzos entre hoteleros y estos dos segmentos para ofrecer promociones a través de productos y paquetes innovadores complementarios.	*SECTUR Estatal*	
	Revisión de regulación para el desarrollo del turismo cinegético para agilizar la tramitología de la actividad.	*SECTUR Estatal*	
	Colaborar con información, folletos, promoción y la participación en foros relacionados con la actividad cinegética y de pesca deportiva.	*SECTUR Estatal*	

Proyecto para incentivar la diversificación de productos y servicios turísticos.	*Establecer vinculación con los prestadores de servicios cinegéticos y de pesca deportiva para posicionar a Mazatlán en estos segmentos.*	*SECTUR Estatal*	*Históricamente en el destino las actividades cinegéticas y de pesca deportiva han sido populares, sobre todo para el turismo extranjero ya que el destino cuenta con los recursos de infraestructura y naturales para ello.*
	Coordinar esfuerzos entre hoteleros y estos dos segmentos para ofrecer promociones a través de productos y paquetes innovadores complementarios.	*SECTUR Estatal*	
	Revisión de regulación para el desarrollo del turismo cinegético para agilizar la tramitología de la actividad.	*SECTUR Estatal*	
	Colaborar con información, folletos, promoción y la participación en foros relacionados con la actividad cinegética y de pesca deportiva.	*SECTUR Estatal*	

Proyecto para incentivar la diversificación de productos y servicios turísticos.	*Establecer vinculación con los prestadores de servicios cinegéticos y de pesca deportiva para posicionar a Mazatlán en estos segmentos.*	*SECTUR Estatal*	*Históricamente en el destino las actividades cinegéticas y de pesca deportiva han sido populares, sobre todo para el turismo extranjero ya que el destino cuenta con los recursos de infraestructura y naturales para ello.*
	Coordinar esfuerzos entre hoteleros y estos dos segmentos para ofrecer promociones a través de productos y paquetes innovadores complementarios.	*SECTUR Estatal*	
	Revisión de regulación para el desarrollo del turismo cinegético para agilizar la tramitología de la actividad.	*SECTUR Estatal*	
	Colaborar con información, folletos, promoción y la participación en foros relacionados con la actividad cinegética y de pesca deportiva.	*SECTUR Estatal*	

Proyecto para incentivar la diversificación de productos y servicios turísticos.	*Establecer vinculación con los prestadores de servicios cinegéticos y de pesca deportiva para posicionar a Mazatlán en estos segmentos.*	*SECTUR Estatal*	*Históricamente en el destino las actividades cinegéticas y de pesca deportiva han sido populares, sobre todo para el turismo extranjero ya que el destino cuenta con los recursos de infraestructura y naturales para ello.*
	Coordinar esfuerzos entre hoteleros y estos dos segmentos para ofrecer promociones a través de productos y paquetes innovadores complementarios.	*SECTUR Estatal*	
	Revisión de regulación para el desarrollo del turismo cinegético para agilizar la tramitología de la actividad.	*SECTUR Estatal*	
	Colaborar con información, folletos, promoción y la participación en foros relacionados con la actividad cinegética y de pesca deportiva.	*SECTUR Estatal*	

Proyecto para incentivar la diversificación de productos y servicios turísticos.	*Establecer vinculación con los prestadores de servicios cinegéticos y de pesca deportiva para posicionar a Mazatlán en estos segmentos.*	*SECTUR Estatal*	*Históricamente en el destino las actividades cinegéticas y de pesca deportiva han sido populares, sobre todo para el turismo extranjero ya que el destino cuenta con los recursos de infraestructura y naturales para ello.*
	Coordinar esfuerzos entre hoteleros y estos dos segmentos para ofrecer promociones a través de productos y paquetes innovadores complementarios.	*SECTUR Estatal*	
	Revisión de regulación para el desarrollo del turismo cinegético para agilizar la tramitología de la actividad.	*SECTUR Estatal*	
	Colaborar con información, folletos, promoción y la participación en foros relacionados con la actividad cinegética y de pesca deportiva.	*SECTUR Estatal*	

Proyecto para incentivar la diversificación de productos y servicios turísticos.	*Establecer vinculación con los prestadores de servicios cinegéticos y de pesca deportiva para posicionar a Mazatlán en estos segmentos.*	*SECTUR Estatal*	*Históricamente en el destino las actividades cinegéticas y de pesca deportiva han sido populares, sobre todo para el turismo extranjero ya que el destino cuenta con los recursos de infraestructura y naturales para ello.*
	Coordinar esfuerzos entre hoteleros y estos dos segmentos para ofrecer promociones a través de productos y paquetes innovadores complementarios.	*SECTUR Estatal*	
	Revisión de regulación para el desarrollo del turismo cinegético para agilizar la tramitología de la actividad.	*SECTUR Estatal*	
	Colaborar con información, folletos, promoción y la participación en foros relacionados con la actividad cinegética y de pesca deportiva.	*SECTUR Estatal*	

Proyecto para incentivar la diversificación de productos y servicios turísticos.	*Establecer vinculación con los prestadores de servicios cinegéticos y de pesca deportiva para posicionar a Mazatlán en estos segmentos.*	*SECTUR Estatal*	*Históricamente en el destino las actividades cinegéticas y de pesca deportiva han sido populares, sobre todo para el turismo extranjero ya que el destino cuenta con los recursos de infraestructura y naturales para ello.*
	Coordinar esfuerzos entre hoteleros y estos dos segmentos para ofrecer promociones a través de productos y paquetes innovadores complementarios.	*SECTUR Estatal*	
	Revisión de regulación para el desarrollo del turismo cinegético para agilizar la tramitología de la actividad.	*SECTUR Estatal*	
	Colaborar con información, folletos, promoción y la participación en foros relacionados con la actividad cinegética y de pesca deportiva.	*SECTUR Estatal*	

Proyecto para incentivar la diversificación de productos y servicios turísticos.	*Establecer vinculación con los prestadores de servicios cinegéticos y de pesca deportiva para posicionar a Mazatlán en estos segmentos.*	*SECTUR Estatal*	*Históricamente en el destino las actividades cinegéticas y de pesca deportiva han sido populares, sobre todo para el turismo extranjero ya que el destino cuenta con los recursos de infraestructura y naturales para ello.*
	Coordinar esfuerzos entre hoteleros y estos dos segmentos para ofrecer promociones a través de productos y paquetes innovadores complementarios.	*SECTUR Estatal*	
	Revisión de regulación para el desarrollo del turismo cinegético para agilizar la tramitología de la actividad.	*SECTUR Estatal*	
	Colaborar con información, folletos, promoción y la participación en foros relacionados con la actividad cinegética y de pesca deportiva.	*SECTUR Estatal*	

Proyecto para incentivar la diversificación de productos y servicios turísticos.	*Establecer vinculación con los prestadores de servicios cinegéticos y de pesca deportiva para posicionar a Mazatlán en estos segmentos.*	*SECTUR Estatal*	*Históricamente en el destino las actividades cinegéticas y de pesca deportiva han sido populares, sobre todo para el turismo extranjero ya que el destino cuenta con los recursos de infraestructura y naturales para ello.*
	Coordinar esfuerzos entre hoteleros y estos dos segmentos para ofrecer promociones a través de productos y paquetes innovadores complementarios.	*SECTUR Estatal*	
	Revisión de regulación para el desarrollo del turismo cinegético para agilizar la tramitología de la actividad.	*SECTUR Estatal*	
	Colaborar con información, folletos, promoción y la participación en foros relacionados con la actividad cinegética y de pesca deportiva.	*SECTUR Estatal*	

Proyecto para incentivar la diversificación de productos y servicios turísticos.	*Establecer vinculación con los prestadores de servicios cinegéticos y de pesca deportiva para posicionar a Mazatlán en estos segmentos.*	*SECTUR Estatal*	*Históricamente en el destino las actividades cinegéticas y de pesca deportiva han sido populares, sobre todo para el turismo extranjero ya que el destino cuenta con los recursos de infraestructura y naturales para ello.*
	Coordinar esfuerzos entre hoteleros y estos dos segmentos para ofrecer promociones a través de productos y paquetes innovadores complementarios.	*SECTUR Estatal*	
	Revisión de regulación para el desarrollo del turismo cinegético para agilizar la tramitología de la actividad.	*SECTUR Estatal*	
	Colaborar con información, folletos, promoción y la participación en foros relacionados con la actividad cinegética y de pesca deportiva.	*SECTUR Estatal*	

Proyecto para incentivar la diversificación de productos y servicios turísticos.	*Establecer vinculación con los prestadores de servicios cinegéticos y de pesca deportiva para posicionar a Mazatlán en estos segmentos.*	*SECTUR Estatal*	*Históricamente en el destino las actividades cinegéticas y de pesca deportiva han sido populares, sobre todo para el turismo extranjero ya que el destino cuenta con los recursos de infraestructura y naturales para ello.*
	Coordinar esfuerzos entre hoteleros y estos dos segmentos para ofrecer promociones a través de productos y paquetes innovadores complementarios.	*SECTUR Estatal*	
	Revisión de regulación para el desarrollo del turismo cinegético para agilizar la tramitología de la actividad.	*SECTUR Estatal*	
	Colaborar con información, folletos, promoción y la participación en foros relacionados con la actividad cinegética y de pesca deportiva.	*SECTUR Estatal*	

Proyecto para incentivar la diversificación de productos y servicios turísticos.	*Establecer vinculación con los prestadores de servicios cinegéticos y de pesca deportiva para posicionar a Mazatlán en estos segmentos.*	*SECTUR Estatal*	*Históricamente en el destino las actividades cinegéticas y de pesca deportiva han sido populares, sobre todo para el turismo extranjero ya que el destino cuenta con los recursos de infraestructura y naturales para ello.*
	Coordinar esfuerzos entre hoteleros y estos dos segmentos para ofrecer promociones a través de productos y paquetes innovadores complementarios.	*SECTUR Estatal*	
	Revisión de regulación para el desarrollo del turismo cinegético para agilizar la tramitología de la actividad.	*SECTUR Estatal*	
	Colaborar con información, folletos, promoción y la participación en foros relacionados con la actividad cinegética y de pesca deportiva.	*SECTUR Estatal*	

Proyecto para incentivar la diversificación de productos y servicios turísticos.	*Establecer vinculación con los prestadores de servicios cinegéticos y de pesca deportiva para posicionar a Mazatlán en estos segmentos.*	*SECTUR Estatal*	*Históricamente en el destino las actividades cinegéticas y de pesca deportiva han sido populares, sobre todo para el turismo extranjero ya que el destino cuenta con los recursos de infraestructura y naturales para ello.*
	Coordinar esfuerzos entre hoteleros y estos dos segmentos para ofrecer promociones a través de productos y paquetes innovadores complementarios.	*SECTUR Estatal*	
	Revisión de regulación para el desarrollo del turismo cinegético para agilizar la tramitología de la actividad.	*SECTUR Estatal*	
	Colaborar con información, folletos, promoción y la participación en foros relacionados con la actividad cinegética y de pesca deportiva.	*SECTUR Estatal*	

Proyecto para incentivar la diversificación de productos y servicios turísticos.	*Establecer vinculación con los prestadores de servicios cinegéticos y de pesca deportiva para posicionar a Mazatlán en estos segmentos.*	*SECTUR Estatal*	*Históricamente en el destino las actividades cinegéticas y de pesca deportiva han sido populares, sobre todo para el turismo extranjero ya que el destino cuenta con los recursos de infraestructura y naturales para ello.*
	Coordinar esfuerzos entre hoteleros y estos dos segmentos para ofrecer promociones a través de productos y paquetes innovadores complementarios.	*SECTUR Estatal*	
	Revisión de regulación para el desarrollo del turismo cinegético para agilizar la tramitología de la actividad.	*SECTUR Estatal*	
	Colaborar con información, folletos, promoción y la participación en foros relacionados con la actividad cinegética y de pesca deportiva.	*SECTUR Estatal*	

Proyecto para incentivar la diversificación de productos y servicios turísticos.	*Establecer vinculación con los prestadores de servicios cinegéticos y de pesca deportiva para posicionar a Mazatlán en estos segmentos.*	*SECTUR Estatal*	*Históricamente en el destino las actividades cinegéticas y de pesca deportiva han sido populares, sobre todo para el turismo extranjero ya que el destino cuenta con los recursos de infraestructura y naturales para ello.*
	Coordinar esfuerzos entre hoteleros y estos dos segmentos para ofrecer promociones a través de productos y paquetes innovadores complementarios.	*SECTUR Estatal*	
	Revisión de regulación para el desarrollo del turismo cinegético para agilizar la tramitología de la actividad.	*SECTUR Estatal*	
	Colaborar con información, folletos, promoción y la participación en foros relacionados con la actividad cinegética y de pesca deportiva.	*SECTUR Estatal*	

Proyecto para incentivar la diversificación de productos y servicios turísticos.	*Establecer vinculación con los prestadores de servicios cinegéticos y de pesca deportiva para posicionar a Mazatlán en estos segmentos.*	*SECTUR Estatal*	*Históricamente en el destino las actividades cinegéticas y de pesca deportiva han sido populares, sobre todo para el turismo extranjero ya que el destino cuenta con los recursos de infraestructura y naturales para ello.*
	Coordinar esfuerzos entre hoteleros y estos dos segmentos para ofrecer promociones a través de productos y paquetes innovadores complementarios.	*SECTUR Estatal*	
	Revisión de regulación para el desarrollo del turismo cinegético para agilizar la tramitología de la actividad.	*SECTUR Estatal*	
	Colaborar con información, folletos, promoción y la participación en foros relacionados con la actividad cinegética y de pesca deportiva.	*SECTUR Estatal*	

Proyecto para incentivar la diversificación de productos y servicios turísticos.	*Establecer vinculación con los prestadores de servicios cinegéticos y de pesca deportiva para posicionar a Mazatlán en estos segmentos.*	*SECTUR Estatal*	*Históricamente en el destino las actividades cinegéticas y de pesca deportiva han sido populares, sobre todo para el turismo extranjero ya que el destino cuenta con los recursos de infraestructura y naturales para ello.*
	Coordinar esfuerzos entre hoteleros y estos dos segmentos para ofrecer promociones a través de productos y paquetes innovadores complementarios.	*SECTUR Estatal*	
	Revisión de regulación para el desarrollo del turismo cinegético para agilizar la tramitología de la actividad.	*SECTUR Estatal*	
	Colaborar con información, folletos, promoción y la participación en foros relacionados con la actividad cinegética y de pesca deportiva.	*SECTUR Estatal*	

Proyecto para incentivar la diversificación de productos y servicios turísticos.	*Establecer vinculación con los prestadores de servicios cinegéticos y de pesca deportiva para posicionar a Mazatlán en estos segmentos.*	*SECTUR Estatal*	*Históricamente en el destino las actividades cinegéticas y de pesca deportiva han sido populares, sobre todo para el turismo extranjero ya que el destino cuenta con los recursos de infraestructura y naturales para ello.*
	Coordinar esfuerzos entre hoteleros y estos dos segmentos para ofrecer promociones a través de productos y paquetes innovadores complementarios.	*SECTUR Estatal*	
	Revisión de regulación para el desarrollo del turismo cinegético para agilizar la tramitología de la actividad.	*SECTUR Estatal*	
	Colaborar con información, folletos, promoción y la participación en foros relacionados con la actividad cinegética y de pesca deportiva.	*SECTUR Estatal*	

Proyecto para incentivar la diversificación de productos y servicios turísticos.	*Establecer vinculación con los prestadores de servicios cinegéticos y de pesca deportiva para posicionar a Mazatlán en estos segmentos.*	*SECTUR Estatal*	*Históricamente en el destino las actividades cinegéticas y de pesca deportiva han sido populares, sobre todo para el turismo extranjero ya que el destino cuenta con los recursos de infraestructura y naturales para ello.*
	Coordinar esfuerzos entre hoteleros y estos dos segmentos para ofrecer promociones a través de productos y paquetes innovadores complementarios.	*SECTUR Estatal*	
	Revisión de regulación para el desarrollo del turismo cinegético para agilizar la tramitología de la actividad.	*SECTUR Estatal*	
	Colaborar con información, folletos, promoción y la participación en foros relacionados con la actividad cinegética y de pesca deportiva.	*SECTUR Estatal*	

Proyecto para incentivar la diversificación de productos y servicios turísticos.	*Establecer vinculación con los prestadores de servicios cinegéticos y de pesca deportiva para posicionar a Mazatlán en estos segmentos.*	*SECTUR Estatal*	*Históricamente en el destino las actividades cinegéticas y de pesca deportiva han sido populares, sobre todo para el turismo extranjero ya que el destino cuenta con los recursos de infraestructura y naturales para ello.*
	Coordinar esfuerzos entre hoteleros y estos dos segmentos para ofrecer promociones a través de productos y paquetes innovadores complementarios.	*SECTUR Estatal*	
	Revisión de regulación para el desarrollo del turismo cinegético para agilizar la tramitología de la actividad.	*SECTUR Estatal*	
	Colaborar con información, folletos, promoción y la participación en foros relacionados con la actividad cinegética y de pesca deportiva.	*SECTUR Estatal*	

Proyecto para incentivar la diversificación de productos y servicios turísticos.	*Establecer vinculación con los prestadores de servicios cinegéticos y de pesca deportiva para posicionar a Mazatlán en estos segmentos.*	*SECTUR Estatal*	*Históricamente en el destino las actividades cinegéticas y de pesca deportiva han sido populares, sobre todo para el turismo extranjero ya que el destino cuenta con los recursos de infraestructura y naturales para ello.*
	Coordinar esfuerzos entre hoteleros y estos dos segmentos para ofrecer promociones a través de productos y paquetes innovadores complementarios.	*SECTUR Estatal*	
	Revisión de regulación para el desarrollo del turismo cinegético para agilizar la tramitología de la actividad.	*SECTUR Estatal*	
	Colaborar con información, folletos, promoción y la participación en foros relacionados con la actividad cinegética y de pesca deportiva.	*SECTUR Estatal*	

Proyecto para incentivar la diversificación de productos y servicios turísticos.	*Establecer vinculación con los prestadores de servicios cinegéticos y de pesca deportiva para posicionar a Mazatlán en estos segmentos.*	*SECTUR Estatal*	*Históricamente en el destino las actividades cinegéticas y de pesca deportiva han sido populares, sobre todo para el turismo extranjero ya que el destino cuenta con los recursos de infraestructura y naturales para ello.*
	Coordinar esfuerzos entre hoteleros y estos dos segmentos para ofrecer promociones a través de productos y paquetes innovadores complementarios.	*SECTUR Estatal*	
	Revisión de regulación para el desarrollo del turismo cinegético para agilizar la tramitología de la actividad.	*SECTUR Estatal*	
	Colaborar con información, folletos, promoción y la participación en foros relacionados con la actividad cinegética y de pesca deportiva.	*SECTUR Estatal*	

Proyecto para incentivar la diversificación de productos y servicios turísticos.	*Establecer vinculación con los prestadores de servicios cinegéticos y de pesca deportiva para posicionar a Mazatlán en estos segmentos.*	*SECTUR Estatal*	*Históricamente en el destino las actividades cinegéticas y de pesca deportiva han sido populares, sobre todo para el turismo extranjero ya que el destino cuenta con los recursos de infraestructura y naturales para ello.*
	Coordinar esfuerzos entre hoteleros y estos dos segmentos para ofrecer promociones a través de productos y paquetes innovadores complementarios.	*SECTUR Estatal*	
	Revisión de regulación para el desarrollo del turismo cinegético para agilizar la tramitología de la actividad.	*SECTUR Estatal*	
	Colaborar con información, folletos, promoción y la participación en foros relacionados con la actividad cinegética y de pesca deportiva.	*SECTUR Estatal*	

Proyecto para incentivar la diversificación de productos y servicios turísticos.	*Establecer vinculación con los prestadores de servicios cinegéticos y de pesca deportiva para posicionar a Mazatlán en estos segmentos.*	*SECTUR Estatal*	*Históricamente en el destino las actividades cinegéticas y de pesca deportiva han sido populares, sobre todo para el turismo extranjero ya que el destino cuenta con los recursos de infraestructura y naturales para ello.*
	Coordinar esfuerzos entre hoteleros y estos dos segmentos para ofrecer promociones a través de productos y paquetes innovadores complementarios.	*SECTUR Estatal*	
	Revisión de regulación para el desarrollo del turismo cinegético para agilizar la tramitología de la actividad.	*SECTUR Estatal*	
	Colaborar con información, folletos, promoción y la participación en foros relacionados con la actividad cinegética y de pesca deportiva.	*SECTUR Estatal*	

Proyecto para incentivar la diversificación de productos y servicios turísticos.	*Establecer vinculación con los prestadores de servicios cinegéticos y de pesca deportiva para posicionar a Mazatlán en estos segmentos.*	*SECTUR Estatal*	*Históricamente en el destino las actividades cinegéticas y de pesca deportiva han sido populares, sobre todo para el turismo extranjero ya que el destino cuenta con los recursos de infraestructura y naturales para ello.*
	Coordinar esfuerzos entre hoteleros y estos dos segmentos para ofrecer promociones a través de productos y paquetes innovadores complementarios.	*SECTUR Estatal*	
	Revisión de regulación para el desarrollo del turismo cinegético para agilizar la tramitología de la actividad.	*SECTUR Estatal*	
	Colaborar con información, folletos, promoción y la participación en foros relacionados con la actividad cinegética y de pesca deportiva.	*SECTUR Estatal*	

Proyecto para incentivar la diversificación de productos y servicios turísticos.	*Establecer vinculación con los prestadores de servicios cinegéticos y de pesca deportiva para posicionar a Mazatlán en estos segmentos.*	*SECTUR Estatal*	*Históricamente en el destino las actividades cinegéticas y de pesca deportiva han sido populares, sobre todo para el turismo extranjero ya que el destino cuenta con los recursos de infraestructura y naturales para ello.*
	Coordinar esfuerzos entre hoteleros y estos dos segmentos para ofrecer promociones a través de productos y paquetes innovadores complementarios.	*SECTUR Estatal*	
	Revisión de regulación para el desarrollo del turismo cinegético para agilizar la tramitología de la actividad.	*SECTUR Estatal*	
	Colaborar con información, folletos, promoción y la participación en foros relacionados con la actividad cinegética y de pesca deportiva.	*SECTUR Estatal*	

Proyecto para incentivar la diversificación de productos y servicios turísticos.	*Establecer vinculación con los prestadores de servicios cinegéticos y de pesca deportiva para posicionar a Mazatlán en estos segmentos.*	*SECTUR Estatal*	*Históricamente en el destino las actividades cinegéticas y de pesca deportiva han sido populares, sobre todo para el turismo extranjero ya que el destino cuenta con los recursos de infraestructura y naturales para ello.*
	Coordinar esfuerzos entre hoteleros y estos dos segmentos para ofrecer promociones a través de productos y paquetes innovadores complementarios.	*SECTUR Estatal*	
	Revisión de regulación para el desarrollo del turismo cinegético para agilizar la tramitología de la actividad.	*SECTUR Estatal*	
	Colaborar con información, folletos, promoción y la participación en foros relacionados con la actividad cinegética y de pesca deportiva.	*SECTUR Estatal*	

Proyecto para incentivar la diversificación de productos y servicios turísticos.	*Establecer vinculación con los prestadores de servicios cinegéticos y de pesca deportiva para posicionar a Mazatlán en estos segmentos.*	*SECTUR Estatal*	*Históricamente en el destino las actividades cinegéticas y de pesca deportiva han sido populares, sobre todo para el turismo extranjero ya que el destino cuenta con los recursos de infraestructura y naturales para ello.*
	Coordinar esfuerzos entre hoteleros y estos dos segmentos para ofrecer promociones a través de productos y paquetes innovadores complementarios.	*SECTUR Estatal*	
	Revisión de regulación para el desarrollo del turismo cinegético para agilizar la tramitología de la actividad.	*SECTUR Estatal*	
	Colaborar con información, folletos, promoción y la participación en foros relacionados con la actividad cinegética y de pesca deportiva.	*SECTUR Estatal*	

Proyecto para incentivar la diversificación de productos y servicios turísticos.	*Establecer vinculación con los prestadores de servicios cinegéticos y de pesca deportiva para posicionar a Mazatlán en estos segmentos.*	*SECTUR Estatal*	*Históricamente en el destino las actividades cinegéticas y de pesca deportiva han sido populares, sobre todo para el turismo extranjero ya que el destino cuenta con los recursos de infraestructura y naturales para ello.*
	Coordinar esfuerzos entre hoteleros y estos dos segmentos para ofrecer promociones a través de productos y paquetes innovadores complementarios.	*SECTUR Estatal*	
	Revisión de regulación para el desarrollo del turismo cinegético para agilizar la tramitología de la actividad.	*SECTUR Estatal*	
	Colaborar con información, folletos, promoción y la participación en foros relacionados con la actividad cinegética y de pesca deportiva.	*SECTUR Estatal*	

Proyecto para incentivar la diversificación de productos y servicios turísticos.	*Establecer vinculación con los prestadores de servicios cinegéticos y de pesca deportiva para posicionar a Mazatlán en estos segmentos.*	*SECTUR Estatal*	*Históricamente en el destino las actividades cinegéticas y de pesca deportiva han sido populares, sobre todo para el turismo extranjero ya que el destino cuenta con los recursos de infraestructura y naturales para ello.*
	Coordinar esfuerzos entre hoteleros y estos dos segmentos para ofrecer promociones a través de productos y paquetes innovadores complementarios.	*SECTUR Estatal*	
	Revisión de regulación para el desarrollo del turismo cinegético para agilizar la tramitología de la actividad.	*SECTUR Estatal*	
	Colaborar con información, folletos, promoción y la participación en foros relacionados con la actividad cinegética y de pesca deportiva.	*SECTUR Estatal*	

Proyecto para incentivar la diversificación de productos y servicios turísticos.	*Establecer vinculación con los prestadores de servicios cinegéticos y de pesca deportiva para posicionar a Mazatlán en estos segmentos.*	*SECTUR Estatal*	*Históricamente en el destino las actividades cinegéticas y de pesca deportiva han sido populares, sobre todo para el turismo extranjero ya que el destino cuenta con los recursos de infraestructura y naturales para ello.*
	Coordinar esfuerzos entre hoteleros y estos dos segmentos para ofrecer promociones a través de productos y paquetes innovadores complementarios.	*SECTUR Estatal*	
	Revisión de regulación para el desarrollo del turismo cinegético para agilizar la tramitología de la actividad.	*SECTUR Estatal*	
	Colaborar con información, folletos, promoción y la participación en foros relacionados con la actividad cinegética y de pesca deportiva.	*SECTUR Estatal*	

Proyecto para incentivar la diversificación de productos y servicios turísticos.	*Establecer vinculación con los prestadores de servicios cinegéticos y de pesca deportiva para posicionar a Mazatlán en estos segmentos.*	*SECTUR Estatal*	*Históricamente en el destino las actividades cinegéticas y de pesca deportiva han sido populares, sobre todo para el turismo extranjero ya que el destino cuenta con los recursos de infraestructura y naturales para ello.*
	Coordinar esfuerzos entre hoteleros y estos dos segmentos para ofrecer promociones a través de productos y paquetes innovadores complementarios.	*SECTUR Estatal*	
	Revisión de regulación para el desarrollo del turismo cinegético para agilizar la tramitología de la actividad.	*SECTUR Estatal*	
	Colaborar con información, folletos, promoción y la participación en foros relacionados con la actividad cinegética y de pesca deportiva.	*SECTUR Estatal*	

Proyecto para incentivar la diversificación de productos y servicios turísticos.	*Establecer vinculación con los prestadores de servicios cinegéticos y de pesca deportiva para posicionar a Mazatlán en estos segmentos.*	*SECTUR Estatal*	*Históricamente en el destino las actividades cinegéticas y de pesca deportiva han sido populares, sobre todo para el turismo extranjero ya que el destino cuenta con los recursos de infraestructura y naturales para ello.*
	Coordinar esfuerzos entre hoteleros y estos dos segmentos para ofrecer promociones a través de productos y paquetes innovadores complementarios.	*SECTUR Estatal*	
	Revisión de regulación para el desarrollo del turismo cinegético para agilizar la tramitología de la actividad.	*SECTUR Estatal*	
	Colaborar con información, folletos, promoción y la participación en foros relacionados con la actividad cinegética y de pesca deportiva.	*SECTUR Estatal*	

Proyecto para incentivar la diversificación de productos y servicios turísticos.	*Establecer vinculación con los prestadores de servicios cinegéticos y de pesca deportiva para posicionar a Mazatlán en estos segmentos.*	*SECTUR Estatal*	*Históricamente en el destino las actividades cinegéticas y de pesca deportiva han sido populares, sobre todo para el turismo extranjero ya que el destino cuenta con los recursos de infraestructura y naturales para ello.*
	Coordinar esfuerzos entre hoteleros y estos dos segmentos para ofrecer promociones a través de productos y paquetes innovadores complementarios.	*SECTUR Estatal*	
	Revisión de regulación para el desarrollo del turismo cinegético para agilizar la tramitología de la actividad.	*SECTUR Estatal*	
	Colaborar con información, folletos, promoción y la participación en foros relacionados con la actividad cinegética y de pesca deportiva.	*SECTUR Estatal*	

Proyecto para incentivar la diversificación de productos y servicios turísticos.	*Establecer vinculación con los prestadores de servicios cinegéticos y de pesca deportiva para posicionar a Mazatlán en estos segmentos.*	*SECTUR Estatal*	*Históricamente en el destino las actividades cinegéticas y de pesca deportiva han sido populares, sobre todo para el turismo extranjero ya que el destino cuenta con los recursos de infraestructura y naturales para ello.*
	Coordinar esfuerzos entre hoteleros y estos dos segmentos para ofrecer promociones a través de productos y paquetes innovadores complementarios.	*SECTUR Estatal*	
	Revisión de regulación para el desarrollo del turismo cinegético para agilizar la tramitología de la actividad.	*SECTUR Estatal*	
	Colaborar con información, folletos, promoción y la participación en foros relacionados con la actividad cinegética y de pesca deportiva.	*SECTUR Estatal*	

Proyecto para incentivar la diversificación de productos y servicios turísticos.	*Establecer vinculación con los prestadores de servicios cinegéticos y de pesca deportiva para posicionar a Mazatlán en estos segmentos.*	*SECTUR Estatal*	*Históricamente en el destino las actividades cinegéticas y de pesca deportiva han sido populares, sobre todo para el turismo extranjero ya que el destino cuenta con los recursos de infraestructura y naturales para ello.*
	Coordinar esfuerzos entre hoteleros y estos dos segmentos para ofrecer promociones a través de productos y paquetes innovadores complementarios.	*SECTUR Estatal*	
	Revisión de regulación para el desarrollo del turismo cinegético para agilizar la tramitología de la actividad.	*SECTUR Estatal*	
	Colaborar con información, folletos, promoción y la participación en foros relacionados con la actividad cinegética y de pesca deportiva.	*SECTUR Estatal*	

Proyecto para incentivar la diversificación de productos y servicios turísticos.	*Establecer vinculación con los prestadores de servicios cinegéticos y de pesca deportiva para posicionar a Mazatlán en estos segmentos.*	*SECTUR Estatal*	*Históricamente en el destino las actividades cinegéticas y de pesca deportiva han sido populares, sobre todo para el turismo extranjero ya que el destino cuenta con los recursos de infraestructura y naturales para ello.*
	Coordinar esfuerzos entre hoteleros y estos dos segmentos para ofrecer promociones a través de productos y paquetes innovadores complementarios.	*SECTUR Estatal*	
	Revisión de regulación para el desarrollo del turismo cinegético para agilizar la tramitología de la actividad.	*SECTUR Estatal*	
	Colaborar con información, folletos, promoción y la participación en foros relacionados con la actividad cinegética y de pesca deportiva.	*SECTUR Estatal*	

Proyecto para incentivar la diversificación de productos y servicios turísticos.	*Establecer vinculación con los prestadores de servicios cinegéticos y de pesca deportiva para posicionar a Mazatlán en estos segmentos.*	*SECTUR Estatal*	*Históricamente en el destino las actividades cinegéticas y de pesca deportiva han sido populares, sobre todo para el turismo extranjero ya que el destino cuenta con los recursos de infraestructura y naturales para ello.*
	Coordinar esfuerzos entre hoteleros y estos dos segmentos para ofrecer promociones a través de productos y paquetes innovadores complementarios.	*SECTUR Estatal*	
	Revisión de regulación para el desarrollo del turismo cinegético para agilizar la tramitología de la actividad.	*SECTUR Estatal*	
	Colaborar con información, folletos, promoción y la participación en foros relacionados con la actividad cinegética y de pesca deportiva.	*SECTUR Estatal*	

Proyecto para incentivar la diversificación de productos y servicios turísticos.	*Establecer vinculación con los prestadores de servicios cinegéticos y de pesca deportiva para posicionar a Mazatlán en estos segmentos.*	*SECTUR Estatal*	*Históricamente en el destino las actividades cinegéticas y de pesca deportiva han sido populares, sobre todo para el turismo extranjero ya que el destino cuenta con los recursos de infraestructura y naturales para ello.*
	Coordinar esfuerzos entre hoteleros y estos dos segmentos para ofrecer promociones a través de productos y paquetes innovadores complementarios.	*SECTUR Estatal*	
	Revisión de regulación para el desarrollo del turismo cinegético para agilizar la tramitología de la actividad.	*SECTUR Estatal*	
	Colaborar con información, folletos, promoción y la participación en foros relacionados con la actividad cinegética y de pesca deportiva.	*SECTUR Estatal*	

Proyecto para incentivar la diversificación de productos y servicios turísticos.	*Establecer vinculación con los prestadores de servicios cinegéticos y de pesca deportiva para posicionar a Mazatlán en estos segmentos.*	*SECTUR Estatal*	*Históricamente en el destino las actividades cinegéticas y de pesca deportiva han sido populares, sobre todo para el turismo extranjero ya que el destino cuenta con los recursos de infraestructura y naturales para ello.*
	Coordinar esfuerzos entre hoteleros y estos dos segmentos para ofrecer promociones a través de productos y paquetes innovadores complementarios.	*SECTUR Estatal*	
	Revisión de regulación para el desarrollo del turismo cinegético para agilizar la tramitología de la actividad.	*SECTUR Estatal*	
	Colaborar con información, folletos, promoción y la participación en foros relacionados con la actividad cinegética y de pesca deportiva.	*SECTUR Estatal*	

Proyecto para incentivar la diversificación de productos y servicios turísticos.	*Establecer vinculación con los prestadores de servicios cinegéticos y de pesca deportiva para posicionar a Mazatlán en estos segmentos.*	*SECTUR Estatal*	*Históricamente en el destino las actividades cinegéticas y de pesca deportiva han sido populares, sobre todo para el turismo extranjero ya que el destino cuenta con los recursos de infraestructura y naturales para ello.*
	Coordinar esfuerzos entre hoteleros y estos dos segmentos para ofrecer promociones a través de productos y paquetes innovadores complementarios.	*SECTUR Estatal*	
	Revisión de regulación para el desarrollo del turismo cinegético para agilizar la tramitología de la actividad.	*SECTUR Estatal*	
	Colaborar con información, folletos, promoción y la participación en foros relacionados con la actividad cinegética y de pesca deportiva.	*SECTUR Estatal*	

Proyecto para incentivar la diversificación de productos y servicios turísticos.	*Establecer vinculación con los prestadores de servicios cinegéticos y de pesca deportiva para posicionar a Mazatlán en estos segmentos.*	*SECTUR Estatal*	*Históricamente en el destino las actividades cinegéticas y de pesca deportiva han sido populares, sobre todo para el turismo extranjero ya que el destino cuenta con los recursos de infraestructura y naturales para ello.*
	Coordinar esfuerzos entre hoteleros y estos dos segmentos para ofrecer promociones a través de productos y paquetes innovadores complementarios.	*SECTUR Estatal*	
	Revisión de regulación para el desarrollo del turismo cinegético para agilizar la tramitología de la actividad.	*SECTUR Estatal*	
	Colaborar con información, folletos, promoción y la participación en foros relacionados con la actividad cinegética y de pesca deportiva.	*SECTUR Estatal*	

Proyecto para incentivar la diversificación de productos y servicios turísticos.	*Establecer vinculación con los prestadores de servicios cinegéticos y de pesca deportiva para posicionar a Mazatlán en estos segmentos.*	*SECTUR Estatal*	*Históricamente en el destino las actividades cinegéticas y de pesca deportiva han sido populares, sobre todo para el turismo extranjero ya que el destino cuenta con los recursos de infraestructura y naturales para ello.*
	Coordinar esfuerzos entre hoteleros y estos dos segmentos para ofrecer promociones a través de productos y paquetes innovadores complementarios.	*SECTUR Estatal*	
	Revisión de regulación para el desarrollo del turismo cinegético para agilizar la tramitología de la actividad.	*SECTUR Estatal*	
	Colaborar con información, folletos, promoción y la participación en foros relacionados con la actividad cinegética y de pesca deportiva.	*SECTUR Estatal*	

Proyecto para incentivar la diversificación de productos y servicios turísticos.	*Establecer vinculación con los prestadores de servicios cinegéticos y de pesca deportiva para posicionar a Mazatlán en estos segmentos.*	*SECTUR Estatal*	*Históricamente en el destino las actividades cinegéticas y de pesca deportiva han sido populares, sobre todo para el turismo extranjero ya que el destino cuenta con los recursos de infraestructura y naturales para ello.*
	Coordinar esfuerzos entre hoteleros y estos dos segmentos para ofrecer promociones a través de productos y paquetes innovadores complementarios.	*SECTUR Estatal*	
	Revisión de regulación para el desarrollo del turismo cinegético para agilizar la tramitología de la actividad.	*SECTUR Estatal*	
	Colaborar con información, folletos, promoción y la participación en foros relacionados con la actividad cinegética y de pesca deportiva.	*SECTUR Estatal*	

Proyecto para incentivar la diversificación de productos y servicios turísticos.	*Establecer vinculación con los prestadores de servicios cinegéticos y de pesca deportiva para posicionar a Mazatlán en estos segmentos.*	*SECTUR Estatal*	*Históricamente en el destino las actividades cinegéticas y de pesca deportiva han sido populares, sobre todo para el turismo extranjero ya que el destino cuenta con los recursos de infraestructura y naturales para ello.*
	Coordinar esfuerzos entre hoteleros y estos dos segmentos para ofrecer promociones a través de productos y paquetes innovadores complementarios.	*SECTUR Estatal*	
	Revisión de regulación para el desarrollo del turismo cinegético para agilizar la tramitología de la actividad.	*SECTUR Estatal*	
	Colaborar con información, folletos, promoción y la participación en foros relacionados con la actividad cinegética y de pesca deportiva.	*SECTUR Estatal*	

Proyecto para incentivar la diversificación de productos y servicios turísticos.	*Establecer vinculación con los prestadores de servicios cinegéticos y de pesca deportiva para posicionar a Mazatlán en estos segmentos.*	*SECTUR Estatal*	*Históricamente en el destino las actividades cinegéticas y de pesca deportiva han sido populares, sobre todo para el turismo extranjero ya que el destino cuenta con los recursos de infraestructura y naturales para ello.*
	Coordinar esfuerzos entre hoteleros y estos dos segmentos para ofrecer promociones a través de productos y paquetes innovadores complementarios.	*SECTUR Estatal*	
	Revisión de regulación para el desarrollo del turismo cinegético para agilizar la tramitología de la actividad.	*SECTUR Estatal*	
	Colaborar con información, folletos, promoción y la participación en foros relacionados con la actividad cinegética y de pesca deportiva.	*SECTUR Estatal*	

Proyecto para incentivar la diversificación de productos y servicios turísticos.	*Establecer vinculación con los prestadores de servicios cinegéticos y de pesca deportiva para posicionar a Mazatlán en estos segmentos.*	*SECTUR Estatal*	*Históricamente en el destino las actividades cinegéticas y de pesca deportiva han sido populares, sobre todo para el turismo extranjero ya que el destino cuenta con los recursos de infraestructura y naturales para ello.*
	Coordinar esfuerzos entre hoteleros y estos dos segmentos para ofrecer promociones a través de productos y paquetes innovadores complementarios.	*SECTUR Estatal*	
	Revisión de regulación para el desarrollo del turismo cinegético para agilizar la tramitología de la actividad.	*SECTUR Estatal*	
	Colaborar con información, folletos, promoción y la participación en foros relacionados con la actividad cinegética y de pesca deportiva.	*SECTUR Estatal*	

Proyecto para incentivar la diversificación de productos y servicios turísticos.	*Establecer vinculación con los prestadores de servicios cinegéticos y de pesca deportiva para posicionar a Mazatlán en estos segmentos.*	*SECTUR Estatal*	*Históricamente en el destino las actividades cinegéticas y de pesca deportiva han sido populares, sobre todo para el turismo extranjero ya que el destino cuenta con los recursos de infraestructura y naturales para ello.*
	Coordinar esfuerzos entre hoteleros y estos dos segmentos para ofrecer promociones a través de productos y paquetes innovadores complementarios.	*SECTUR Estatal*	
	Revisión de regulación para el desarrollo del turismo cinegético para agilizar la tramitología de la actividad.	*SECTUR Estatal*	
	Colaborar con información, folletos, promoción y la participación en foros relacionados con la actividad cinegética y de pesca deportiva.	*SECTUR Estatal*	

Proyecto para incentivar la diversificación de productos y servicios turísticos.	*Establecer vinculación con los prestadores de servicios cinegéticos y de pesca deportiva para posicionar a Mazatlán en estos segmentos.*	*SECTUR Estatal*	*Históricamente en el destino las actividades cinegéticas y de pesca deportiva han sido populares, sobre todo para el turismo extranjero ya que el destino cuenta con los recursos de infraestructura y naturales para ello.*
	Coordinar esfuerzos entre hoteleros y estos dos segmentos para ofrecer promociones a través de productos y paquetes innovadores complementarios.	*SECTUR Estatal*	
	Revisión de regulación para el desarrollo del turismo cinegético para agilizar la tramitología de la actividad.	*SECTUR Estatal*	
	Colaborar con información, folletos, promoción y la participación en foros relacionados con la actividad cinegética y de pesca deportiva.	*SECTUR Estatal*	

Proyecto para incentivar la diversificación de productos y servicios turísticos.	*Establecer vinculación con los prestadores de servicios cinegéticos y de pesca deportiva para posicionar a Mazatlán en estos segmentos.*	*SECTUR Estatal*	*Históricamente en el destino las actividades cinegéticas y de pesca deportiva han sido populares, sobre todo para el turismo extranjero ya que el destino cuenta con los recursos de infraestructura y naturales para ello.*
	Coordinar esfuerzos entre hoteleros y estos dos segmentos para ofrecer promociones a través de productos y paquetes innovadores complementarios.	*SECTUR Estatal*	
	Revisión de regulación para el desarrollo del turismo cinegético para agilizar la tramitología de la actividad.	*SECTUR Estatal*	
	Colaborar con información, folletos, promoción y la participación en foros relacionados con la actividad cinegética y de pesca deportiva.	*SECTUR Estatal*	

Proyecto para incentivar la diversificación de productos y servicios turísticos.	*Establecer vinculación con los prestadores de servicios cinegéticos y de pesca deportiva para posicionar a Mazatlán en estos segmentos.*	*SECTUR Estatal*	*Históricamente en el destino las actividades cinegéticas y de pesca deportiva han sido populares, sobre todo para el turismo extranjero ya que el destino cuenta con los recursos de infraestructura y naturales para ello.*
	Coordinar esfuerzos entre hoteleros y estos dos segmentos para ofrecer promociones a través de productos y paquetes innovadores complementarios.	*SECTUR Estatal*	
	Revisión de regulación para el desarrollo del turismo cinegético para agilizar la tramitología de la actividad.	*SECTUR Estatal*	
	Colaborar con información, folletos, promoción y la participación en foros relacionados con la actividad cinegética y de pesca deportiva.	*SECTUR Estatal*	

Proyecto para incentivar la diversificación de productos y servicios turísticos.	*Establecer vinculación con los prestadores de servicios cinegéticos y de pesca deportiva para posicionar a Mazatlán en estos segmentos.*	*SECTUR Estatal*	*Históricamente en el destino las actividades cinegéticas y de pesca deportiva han sido populares, sobre todo para el turismo extranjero ya que el destino cuenta con los recursos de infraestructura y naturales para ello.*
	Coordinar esfuerzos entre hoteleros y estos dos segmentos para ofrecer promociones a través de productos y paquetes innovadores complementarios.	*SECTUR Estatal*	
	Revisión de regulación para el desarrollo del turismo cinegético para agilizar la tramitología de la actividad.	*SECTUR Estatal*	
	Colaborar con información, folletos, promoción y la participación en foros relacionados con la actividad cinegética y de pesca deportiva.	*SECTUR Estatal*	

Proyecto para incentivar la diversificación de productos y servicios turísticos.	*Establecer vinculación con los prestadores de servicios cinegéticos y de pesca deportiva para posicionar a Mazatlán en estos segmentos.*	*SECTUR Estatal*	*Históricamente en el destino las actividades cinegéticas y de pesca deportiva han sido populares, sobre todo para el turismo extranjero ya que el destino cuenta con los recursos de infraestructura y naturales para ello.*
	Coordinar esfuerzos entre hoteleros y estos dos segmentos para ofrecer promociones a través de productos y paquetes innovadores complementarios.	*SECTUR Estatal*	
	Revisión de regulación para el desarrollo del turismo cinegético para agilizar la tramitología de la actividad.	*SECTUR Estatal*	
	Colaborar con información, folletos, promoción y la participación en foros relacionados con la actividad cinegética y de pesca deportiva.	*SECTUR Estatal*	

Proyecto para incentivar la diversificación de productos y servicios turísticos.	*Establecer vinculación con los prestadores de servicios cinegéticos y de pesca deportiva para posicionar a Mazatlán en estos segmentos.*	*SECTUR Estatal*	*Históricamente en el destino las actividades cinegéticas y de pesca deportiva han sido populares, sobre todo para el turismo extranjero ya que el destino cuenta con los recursos de infraestructura y naturales para ello.*
	Coordinar esfuerzos entre hoteleros y estos dos segmentos para ofrecer promociones a través de productos y paquetes innovadores complementarios.	*SECTUR Estatal*	
	Revisión de regulación para el desarrollo del turismo cinegético para agilizar la tramitología de la actividad.	*SECTUR Estatal*	
	Colaborar con información, folletos, promoción y la participación en foros relacionados con la actividad cinegética y de pesca deportiva.	*SECTUR Estatal*	

Proyecto para incentivar la diversificación de productos y servicios turísticos.	*Establecer vinculación con los prestadores de servicios cinegéticos y de pesca deportiva para posicionar a Mazatlán en estos segmentos.*	*SECTUR Estatal*	*Históricamente en el destino las actividades cinegéticas y de pesca deportiva han sido populares, sobre todo para el turismo extranjero ya que el destino cuenta con los recursos de infraestructura y naturales para ello.*
	Coordinar esfuerzos entre hoteleros y estos dos segmentos para ofrecer promociones a través de productos y paquetes innovadores complementarios.	*SECTUR Estatal*	
	Revisión de regulación para el desarrollo del turismo cinegético para agilizar la tramitología de la actividad.	*SECTUR Estatal*	
	Colaborar con información, folletos, promoción y la participación en foros relacionados con la actividad cinegética y de pesca deportiva.	*SECTUR Estatal*	

Proyecto para incentivar la diversificación de productos y servicios turísticos.	*Establecer vinculación con los prestadores de servicios cinegéticos y de pesca deportiva para posicionar a Mazatlán en estos segmentos.*	*SECTUR Estatal*	*Históricamente en el destino las actividades cinegéticas y de pesca deportiva han sido populares, sobre todo para el turismo extranjero ya que el destino cuenta con los recursos de infraestructura y naturales para ello.*
	Coordinar esfuerzos entre hoteleros y estos dos segmentos para ofrecer promociones a través de productos y paquetes innovadores complementarios.	*SECTUR Estatal*	
	Revisión de regulación para el desarrollo del turismo cinegético para agilizar la tramitología de la actividad.	*SECTUR Estatal*	
	Colaborar con información, folletos, promoción y la participación en foros relacionados con la actividad cinegética y de pesca deportiva.	*SECTUR Estatal*	

Proyecto para incentivar la diversificación de productos y servicios turísticos.	*Establecer vinculación con los prestadores de servicios cinegéticos y de pesca deportiva para posicionar a Mazatlán en estos segmentos.*	*SECTUR Estatal*	*Históricamente en el destino las actividades cinegéticas y de pesca deportiva han sido populares, sobre todo para el turismo extranjero ya que el destino cuenta con los recursos de infraestructura y naturales para ello.*
	Coordinar esfuerzos entre hoteleros y estos dos segmentos para ofrecer promociones a través de productos y paquetes innovadores complementarios.	*SECTUR Estatal*	
	Revisión de regulación para el desarrollo del turismo cinegético para agilizar la tramitología de la actividad.	*SECTUR Estatal*	
	Colaborar con información, folletos, promoción y la participación en foros relacionados con la actividad cinegética y de pesca deportiva.	*SECTUR Estatal*	

Proyecto para incentivar la diversificación de productos y servicios turísticos.	*Establecer vinculación con los prestadores de servicios cinegéticos y de pesca deportiva para posicionar a Mazatlán en estos segmentos.*	*SECTUR Estatal*	*Históricamente en el destino las actividades cinegéticas y de pesca deportiva han sido populares, sobre todo para el turismo extranjero ya que el destino cuenta con los recursos de infraestructura y naturales para ello.*
	Coordinar esfuerzos entre hoteleros y estos dos segmentos para ofrecer promociones a través de productos y paquetes innovadores complementarios.	*SECTUR Estatal*	
	Revisión de regulación para el desarrollo del turismo cinegético para agilizar la tramitología de la actividad.	*SECTUR Estatal*	
	Colaborar con información, folletos, promoción y la participación en foros relacionados con la actividad cinegética y de pesca deportiva.	*SECTUR Estatal*	

Proyecto para incentivar la diversificación de productos y servicios turísticos.	*Establecer vinculación con los prestadores de servicios cinegéticos y de pesca deportiva para posicionar a Mazatlán en estos segmentos.*	*SECTUR Estatal*	*Históricamente en el destino las actividades cinegéticas y de pesca deportiva han sido populares, sobre todo para el turismo extranjero ya que el destino cuenta con los recursos de infraestructura y naturales para ello.*
	Coordinar esfuerzos entre hoteleros y estos dos segmentos para ofrecer promociones a través de productos y paquetes innovadores complementarios.	*SECTUR Estatal*	
	Revisión de regulación para el desarrollo del turismo cinegético para agilizar la tramitología de la actividad.	*SECTUR Estatal*	
	Colaborar con información, folletos, promoción y la participación en foros relacionados con la actividad cinegética y de pesca deportiva.	*SECTUR Estatal*	

Proyecto para incentivar la diversificación de productos y servicios turísticos.	*Establecer vinculación con los prestadores de servicios cinegéticos y de pesca deportiva para posicionar a Mazatlán en estos segmentos.*	*SECTUR Estatal*	*Históricamente en el destino las actividades cinegéticas y de pesca deportiva han sido populares, sobre todo para el turismo extranjero ya que el destino cuenta con los recursos de infraestructura y naturales para ello.*
	Coordinar esfuerzos entre hoteleros y estos dos segmentos para ofrecer promociones a través de productos y paquetes innovadores complementarios.	*SECTUR Estatal*	
	Revisión de regulación para el desarrollo del turismo cinegético para agilizar la tramitología de la actividad.	*SECTUR Estatal*	
	Colaborar con información, folletos, promoción y la participación en foros relacionados con la actividad cinegética y de pesca deportiva.	*SECTUR Estatal*	

Proyecto para incentivar la diversificación de productos y servicios turísticos.	*Establecer vinculación con los prestadores de servicios cinegéticos y de pesca deportiva para posicionar a Mazatlán en estos segmentos.*	*SECTUR Estatal*	*Históricamente en el destino las actividades cinegéticas y de pesca deportiva han sido populares, sobre todo para el turismo extranjero ya que el destino cuenta con los recursos de infraestructura y naturales para ello.*
	Coordinar esfuerzos entre hoteleros y estos dos segmentos para ofrecer promociones a través de productos y paquetes innovadores complementarios.	*SECTUR Estatal*	
	Revisión de regulación para el desarrollo del turismo cinegético para agilizar la tramitología de la actividad.	*SECTUR Estatal*	
	Colaborar con información, folletos, promoción y la participación en foros relacionados con la actividad cinegética y de pesca deportiva.	*SECTUR Estatal*	

Proyecto para incentivar la diversificación de productos y servicios turísticos.	*Establecer vinculación con los prestadores de servicios cinegéticos y de pesca deportiva para posicionar a Mazatlán en estos segmentos.*	*SECTUR Estatal*	*Históricamente en el destino las actividades cinegéticas y de pesca deportiva han sido populares, sobre todo para el turismo extranjero ya que el destino cuenta con los recursos de infraestructura y naturales para ello.*
	Coordinar esfuerzos entre hoteleros y estos dos segmentos para ofrecer promociones a través de productos y paquetes innovadores complementarios.	*SECTUR Estatal*	
	Revisión de regulación para el desarrollo del turismo cinegético para agilizar la tramitología de la actividad.	*SECTUR Estatal*	
	Colaborar con información, folletos, promoción y la participación en foros relacionados con la actividad cinegética y de pesca deportiva.	*SECTUR Estatal*	

Proyecto para incentivar la diversificación de productos y servicios turísticos.	*Establecer vinculación con los prestadores de servicios cinegéticos y de pesca deportiva para posicionar a Mazatlán en estos segmentos.*	*SECTUR Estatal*	*Históricamente en el destino las actividades cinegéticas y de pesca deportiva han sido populares, sobre todo para el turismo extranjero ya que el destino cuenta con los recursos de infraestructura y naturales para ello.*
	Coordinar esfuerzos entre hoteleros y estos dos segmentos para ofrecer promociones a través de productos y paquetes innovadores complementarios.	*SECTUR Estatal*	
	Revisión de regulación para el desarrollo del turismo cinegético para agilizar la tramitología de la actividad.	*SECTUR Estatal*	
	Colaborar con información, folletos, promoción y la participación en foros relacionados con la actividad cinegética y de pesca deportiva.	*SECTUR Estatal*	

Proyecto para incentivar la diversificación de productos y servicios turísticos.	*Establecer vinculación con los prestadores de servicios cinegéticos y de pesca deportiva para posicionar a Mazatlán en estos segmentos.*	*SECTUR Estatal*	*Históricamente en el destino las actividades cinegéticas y de pesca deportiva han sido populares, sobre todo para el turismo extranjero ya que el destino cuenta con los recursos de infraestructura y naturales para ello.*
	Coordinar esfuerzos entre hoteleros y estos dos segmentos para ofrecer promociones a través de productos y paquetes innovadores complementarios.	*SECTUR Estatal*	
	Revisión de regulación para el desarrollo del turismo cinegético para agilizar la tramitología de la actividad.	*SECTUR Estatal*	
	Colaborar con información, folletos, promoción y la participación en foros relacionados con la actividad cinegética y de pesca deportiva.	*SECTUR Estatal*	

Proyecto para incentivar la diversificación de productos y servicios turísticos.	*Establecer vinculación con los prestadores de servicios cinegéticos y de pesca deportiva para posicionar a Mazatlán en estos segmentos.*	*SECTUR Estatal*	*Históricamente en el destino las actividades cinegéticas y de pesca deportiva han sido populares, sobre todo para el turismo extranjero ya que el destino cuenta con los recursos de infraestructura y naturales para ello.*
	Coordinar esfuerzos entre hoteleros y estos dos segmentos para ofrecer promociones a través de productos y paquetes innovadores complementarios.	*SECTUR Estatal*	
	Revisión de regulación para el desarrollo del turismo cinegético para agilizar la tramitología de la actividad.	*SECTUR Estatal*	
	Colaborar con información, folletos, promoción y la participación en foros relacionados con la actividad cinegética y de pesca deportiva.	*SECTUR Estatal*	

Proyecto para incentivar la diversificación de productos y servicios turísticos.	*Establecer vinculación con los prestadores de servicios cinegéticos y de pesca deportiva para posicionar a Mazatlán en estos segmentos.*	*SECTUR Estatal*	*Históricamente en el destino las actividades cinegéticas y de pesca deportiva han sido populares, sobre todo para el turismo extranjero ya que el destino cuenta con los recursos de infraestructura y naturales para ello.*
	Coordinar esfuerzos entre hoteleros y estos dos segmentos para ofrecer promociones a través de productos y paquetes innovadores complementarios.	*SECTUR Estatal*	
	Revisión de regulación para el desarrollo del turismo cinegético para agilizar la tramitología de la actividad.	*SECTUR Estatal*	
	Colaborar con información, folletos, promoción y la participación en foros relacionados con la actividad cinegética y de pesca deportiva.	*SECTUR Estatal*	

Proyecto para incentivar la diversificación de productos y servicios turísticos.	*Establecer vinculación con los prestadores de servicios cinegéticos y de pesca deportiva para posicionar a Mazatlán en estos segmentos.*	*SECTUR Estatal*	*Históricamente en el destino las actividades cinegéticas y de pesca deportiva han sido populares, sobre todo para el turismo extranjero ya que el destino cuenta con los recursos de infraestructura y naturales para ello.*
	Coordinar esfuerzos entre hoteleros y estos dos segmentos para ofrecer promociones a través de productos y paquetes innovadores complementarios.	*SECTUR Estatal*	
	Revisión de regulación para el desarrollo del turismo cinegético para agilizar la tramitología de la actividad.	*SECTUR Estatal*	
	Colaborar con información, folletos, promoción y la participación en foros relacionados con la actividad cinegética y de pesca deportiva.	*SECTUR Estatal*	

Proyecto para incentivar la diversificación de productos y servicios turísticos.	*Establecer vinculación con los prestadores de servicios cinegéticos y de pesca deportiva para posicionar a Mazatlán en estos segmentos.*	*SECTUR Estatal*	*Históricamente en el destino las actividades cinegéticas y de pesca deportiva han sido populares, sobre todo para el turismo extranjero ya que el destino cuenta con los recursos de infraestructura y naturales para ello.*
	Coordinar esfuerzos entre hoteleros y estos dos segmentos para ofrecer promociones a través de productos y paquetes innovadores complementarios.	*SECTUR Estatal*	
	Revisión de regulación para el desarrollo del turismo cinegético para agilizar la tramitología de la actividad.	*SECTUR Estatal*	
	Colaborar con información, folletos, promoción y la participación en foros relacionados con la actividad cinegética y de pesca deportiva.	*SECTUR Estatal*	

Proyecto para incentivar la diversificación de productos y servicios turísticos.	*Establecer vinculación con los prestadores de servicios cinegéticos y de pesca deportiva para posicionar a Mazatlán en estos segmentos.*	*SECTUR Estatal*	*Históricamente en el destino las actividades cinegéticas y de pesca deportiva han sido populares, sobre todo para el turismo extranjero ya que el destino cuenta con los recursos de infraestructura y naturales para ello.*
	Coordinar esfuerzos entre hoteleros y estos dos segmentos para ofrecer promociones a través de productos y paquetes innovadores complementarios.	*SECTUR Estatal*	
	Revisión de regulación para el desarrollo del turismo cinegético para agilizar la tramitología de la actividad.	*SECTUR Estatal*	
	Colaborar con información, folletos, promoción y la participación en foros relacionados con la actividad cinegética y de pesca deportiva.	*SECTUR Estatal*	

Proyecto para incentivar la diversificación de productos y servicios turísticos.	*Establecer vinculación con los prestadores de servicios cinegéticos y de pesca deportiva para posicionar a Mazatlán en estos segmentos.*	*SECTUR Estatal*	*Históricamente en el destino las actividades cinegéticas y de pesca deportiva han sido populares, sobre todo para el turismo extranjero ya que el destino cuenta con los recursos de infraestructura y naturales para ello.*
	Coordinar esfuerzos entre hoteleros y estos dos segmentos para ofrecer promociones a través de productos y paquetes innovadores complementarios.	*SECTUR Estatal*	
	Revisión de regulación para el desarrollo del turismo cinegético para agilizar la tramitología de la actividad.	*SECTUR Estatal*	
	Colaborar con información, folletos, promoción y la participación en foros relacionados con la actividad cinegética y de pesca deportiva.	*SECTUR Estatal*	

Proyecto para incentivar la diversificación de productos y servicios turísticos.	*Establecer vinculación con los prestadores de servicios cinegéticos y de pesca deportiva para posicionar a Mazatlán en estos segmentos.*	*SECTUR Estatal*	*Históricamente en el destino las actividades cinegéticas y de pesca deportiva han sido populares, sobre todo para el turismo extranjero ya que el destino cuenta con los recursos de infraestructura y naturales para ello.*
	Coordinar esfuerzos entre hoteleros y estos dos segmentos para ofrecer promociones a través de productos y paquetes innovadores complementarios.	*SECTUR Estatal*	
	Revisión de regulación para el desarrollo del turismo cinegético para agilizar la tramitología de la actividad.	*SECTUR Estatal*	
	Colaborar con información, folletos, promoción y la participación en foros relacionados con la actividad cinegética y de pesca deportiva.	*SECTUR Estatal*	

Proyecto para incentivar la diversificación de productos y servicios turísticos.	*Establecer vinculación con los prestadores de servicios cinegéticos y de pesca deportiva para posicionar a Mazatlán en estos segmentos.*	*SECTUR Estatal*	*Históricamente en el destino las actividades cinegéticas y de pesca deportiva han sido populares, sobre todo para el turismo extranjero ya que el destino cuenta con los recursos de infraestructura y naturales para ello.*
	Coordinar esfuerzos entre hoteleros y estos dos segmentos para ofrecer promociones a través de productos y paquetes innovadores complementarios.	*SECTUR Estatal*	
	Revisión de regulación para el desarrollo del turismo cinegético para agilizar la tramitología de la actividad.	*SECTUR Estatal*	
	Colaborar con información, folletos, promoción y la participación en foros relacionados con la actividad cinegética y de pesca deportiva.	*SECTUR Estatal*	

Proyecto para incentivar la diversificación de productos y servicios turísticos.	*Establecer vinculación con los prestadores de servicios cinegéticos y de pesca deportiva para posicionar a Mazatlán en estos segmentos.*	*SECTUR Estatal*	*Históricamente en el destino las actividades cinegéticas y de pesca deportiva han sido populares, sobre todo para el turismo extranjero ya que el destino cuenta con los recursos de infraestructura y naturales para ello.*
	Coordinar esfuerzos entre hoteleros y estos dos segmentos para ofrecer promociones a través de productos y paquetes innovadores complementarios.	*SECTUR Estatal*	
	Revisión de regulación para el desarrollo del turismo cinegético para agilizar la tramitología de la actividad.	*SECTUR Estatal*	
	Colaborar con información, folletos, promoción y la participación en foros relacionados con la actividad cinegética y de pesca deportiva.	*SECTUR Estatal*	

Proyecto para incentivar la diversificación de productos y servicios turísticos.	*Establecer vinculación con los prestadores de servicios cinegéticos y de pesca deportiva para posicionar a Mazatlán en estos segmentos.*	*SECTUR Estatal*	*Históricamente en el destino las actividades cinegéticas y de pesca deportiva han sido populares, sobre todo para el turismo extranjero ya que el destino cuenta con los recursos de infraestructura y naturales para ello.*
	Coordinar esfuerzos entre hoteleros y estos dos segmentos para ofrecer promociones a través de productos y paquetes innovadores complementarios.	*SECTUR Estatal*	
	Revisión de regulación para el desarrollo del turismo cinegético para agilizar la tramitología de la actividad.	*SECTUR Estatal*	
	Colaborar con información, folletos, promoción y la participación en foros relacionados con la actividad cinegética y de pesca deportiva.	*SECTUR Estatal*	

Proyecto para incentivar la diversificación de productos y servicios turísticos.	*Establecer vinculación con los prestadores de servicios cinegéticos y de pesca deportiva para posicionar a Mazatlán en estos segmentos.*	*SECTUR Estatal*	*Históricamente en el destino las actividades cinegéticas y de pesca deportiva han sido populares, sobre todo para el turismo extranjero ya que el destino cuenta con los recursos de infraestructura y naturales para ello.*
	Coordinar esfuerzos entre hoteleros y estos dos segmentos para ofrecer promociones a través de productos y paquetes innovadores complementarios.	*SECTUR Estatal*	
	Revisión de regulación para el desarrollo del turismo cinegético para agilizar la tramitología de la actividad.	*SECTUR Estatal*	
	Colaborar con información, folletos, promoción y la participación en foros relacionados con la actividad cinegética y de pesca deportiva.	*SECTUR Estatal*	

Proyecto para incentivar la diversificación de productos y servicios turísticos.	*Establecer vinculación con los prestadores de servicios cinegéticos y de pesca deportiva para posicionar a Mazatlán en estos segmentos.*	*SECTUR Estatal*	*Históricamente en el destino las actividades cinegéticas y de pesca deportiva han sido populares, sobre todo para el turismo extranjero ya que el destino cuenta con los recursos de infraestructura y naturales para ello.*
	Coordinar esfuerzos entre hoteleros y estos dos segmentos para ofrecer promociones a través de productos y paquetes innovadores complementarios.	*SECTUR Estatal*	
	Revisión de regulación para el desarrollo del turismo cinegético para agilizar la tramitología de la actividad.	*SECTUR Estatal*	
	Colaborar con información, folletos, promoción y la participación en foros relacionados con la actividad cinegética y de pesca deportiva.	*SECTUR Estatal*	

Proyecto para incentivar la diversificación de productos y servicios turísticos.	*Establecer vinculación con los prestadores de servicios cinegéticos y de pesca deportiva para posicionar a Mazatlán en estos segmentos.*	*SECTUR Estatal*	*Históricamente en el destino las actividades cinegéticas y de pesca deportiva han sido populares, sobre todo para el turismo extranjero ya que el destino cuenta con los recursos de infraestructura y naturales para ello.*
	Coordinar esfuerzos entre hoteleros y estos dos segmentos para ofrecer promociones a través de productos y paquetes innovadores complementarios.	*SECTUR Estatal*	
	Revisión de regulación para el desarrollo del turismo cinegético para agilizar la tramitología de la actividad.	*SECTUR Estatal*	
	Colaborar con información, folletos, promoción y la participación en foros relacionados con la actividad cinegética y de pesca deportiva.	*SECTUR Estatal*	

Proyecto para incentivar la diversificación de productos y servicios turísticos.	*Establecer vinculación con los prestadores de servicios cinegéticos y de pesca deportiva para posicionar a Mazatlán en estos segmentos.*	*SECTUR Estatal*	*Históricamente en el destino las actividades cinegéticas y de pesca deportiva han sido populares, sobre todo para el turismo extranjero ya que el destino cuenta con los recursos de infraestructura y naturales para ello.*
	Coordinar esfuerzos entre hoteleros y estos dos segmentos para ofrecer promociones a través de productos y paquetes innovadores complementarios.	*SECTUR Estatal*	
	Revisión de regulación para el desarrollo del turismo cinegético para agilizar la tramitología de la actividad.	*SECTUR Estatal*	
	Colaborar con información, folletos, promoción y la participación en foros relacionados con la actividad cinegética y de pesca deportiva.	*SECTUR Estatal*	

Proyecto para incentivar la diversificación de productos y servicios turísticos.	*Establecer vinculación con los prestadores de servicios cinegéticos y de pesca deportiva para posicionar a Mazatlán en estos segmentos.*	*SECTUR Estatal*	*Históricamente en el destino las actividades cinegéticas y de pesca deportiva han sido populares, sobre todo para el turismo extranjero ya que el destino cuenta con los recursos de infraestructura y naturales para ello.*
	Coordinar esfuerzos entre hoteleros y estos dos segmentos para ofrecer promociones a través de productos y paquetes innovadores complementarios.	*SECTUR Estatal*	
	Revisión de regulación para el desarrollo del turismo cinegético para agilizar la tramitología de la actividad.	*SECTUR Estatal*	
	Colaborar con información, folletos, promoción y la participación en foros relacionados con la actividad cinegética y de pesca deportiva.	*SECTUR Estatal*	

Proyecto para incentivar la diversificación de productos y servicios turísticos.	*Establecer vinculación con los prestadores de servicios cinegéticos y de pesca deportiva para posicionar a Mazatlán en estos segmentos.*	*SECTUR Estatal*	*Históricamente en el destino las actividades cinegéticas y de pesca deportiva han sido populares, sobre todo para el turismo extranjero ya que el destino cuenta con los recursos de infraestructura y naturales para ello.*
	Coordinar esfuerzos entre hoteleros y estos dos segmentos para ofrecer promociones a través de productos y paquetes innovadores complementarios.	*SECTUR Estatal*	
	Revisión de regulación para el desarrollo del turismo cinegético para agilizar la tramitología de la actividad.	*SECTUR Estatal*	
	Colaborar con información, folletos, promoción y la participación en foros relacionados con la actividad cinegética y de pesca deportiva.	*SECTUR Estatal*	

Proyecto para incentivar la diversificación de productos y servicios turísticos.	*Establecer vinculación con los prestadores de servicios cinegéticos y de pesca deportiva para posicionar a Mazatlán en estos segmentos.*	*SECTUR Estatal*	*Históricamente en el destino las actividades cinegéticas y de pesca deportiva han sido populares, sobre todo para el turismo extranjero ya que el destino cuenta con los recursos de infraestructura y naturales para ello.*
	Coordinar esfuerzos entre hoteleros y estos dos segmentos para ofrecer promociones a través de productos y paquetes innovadores complementarios.	*SECTUR Estatal*	
	Revisión de regulación para el desarrollo del turismo cinegético para agilizar la tramitología de la actividad.	*SECTUR Estatal*	
	Colaborar con información, folletos, promoción y la participación en foros relacionados con la actividad cinegética y de pesca deportiva.	*SECTUR Estatal*	

Proyecto para incentivar la diversificación de productos y servicios turísticos.	*Establecer vinculación con los prestadores de servicios cinegéticos y de pesca deportiva para posicionar a Mazatlán en estos segmentos.*	*SECTUR Estatal*	*Históricamente en el destino las actividades cinegéticas y de pesca deportiva han sido populares, sobre todo para el turismo extranjero ya que el destino cuenta con los recursos de infraestructura y naturales para ello.*
	Coordinar esfuerzos entre hoteleros y estos dos segmentos para ofrecer promociones a través de productos y paquetes innovadores complementarios.	*SECTUR Estatal*	
	Revisión de regulación para el desarrollo del turismo cinegético para agilizar la tramitología de la actividad.	*SECTUR Estatal*	
	Colaborar con información, folletos, promoción y la participación en foros relacionados con la actividad cinegética y de pesca deportiva.	*SECTUR Estatal*	

Proyecto para incentivar la diversificación de productos y servicios turísticos.	*Establecer vinculación con los prestadores de servicios cinegéticos y de pesca deportiva para posicionar a Mazatlán en estos segmentos.*	*SECTUR Estatal*	*Históricamente en el destino las actividades cinegéticas y de pesca deportiva han sido populares, sobre todo para el turismo extranjero ya que el destino cuenta con los recursos de infraestructura y naturales para ello.*
	Coordinar esfuerzos entre hoteleros y estos dos segmentos para ofrecer promociones a través de productos y paquetes innovadores complementarios.	*SECTUR Estatal*	
	Revisión de regulación para el desarrollo del turismo cinegético para agilizar la tramitología de la actividad.	*SECTUR Estatal*	
	Colaborar con información, folletos, promoción y la participación en foros relacionados con la actividad cinegética y de pesca deportiva.	*SECTUR Estatal*	

Proyecto para incentivar la diversificación de productos y servicios turísticos.	*Establecer vinculación con los prestadores de servicios cinegéticos y de pesca deportiva para posicionar a Mazatlán en estos segmentos.*	*SECTUR Estatal*	*Históricamente en el destino las actividades cinegéticas y de pesca deportiva han sido populares, sobre todo para el turismo extranjero ya que el destino cuenta con los recursos de infraestructura y naturales para ello.*
	Coordinar esfuerzos entre hoteleros y estos dos segmentos para ofrecer promociones a través de productos y paquetes innovadores complementarios.	*SECTUR Estatal*	
	Revisión de regulación para el desarrollo del turismo cinegético para agilizar la tramitología de la actividad.	*SECTUR Estatal*	
	Colaborar con información, folletos, promoción y la participación en foros relacionados con la actividad cinegética y de pesca deportiva.	*SECTUR Estatal*	

Proyecto para incentivar la diversificación de productos y servicios turísticos.	*Establecer vinculación con los prestadores de servicios cinegéticos y de pesca deportiva para posicionar a Mazatlán en estos segmentos.*	*SECTUR Estatal*	*Históricamente en el destino las actividades cinegéticas y de pesca deportiva han sido populares, sobre todo para el turismo extranjero ya que el destino cuenta con los recursos de infraestructura y naturales para ello.*
	Coordinar esfuerzos entre hoteleros y estos dos segmentos para ofrecer promociones a través de productos y paquetes innovadores complementarios.	*SECTUR Estatal*	
	Revisión de regulación para el desarrollo del turismo cinegético para agilizar la tramitología de la actividad.	*SECTUR Estatal*	
	Colaborar con información, folletos, promoción y la participación en foros relacionados con la actividad cinegética y de pesca deportiva.	*SECTUR Estatal*	

Proyecto para incentivar la diversificación de productos y servicios turísticos.	*Establecer vinculación con los prestadores de servicios cinegéticos y de pesca deportiva para posicionar a Mazatlán en estos segmentos.*	*SECTUR Estatal*	*Históricamente en el destino las actividades cinegéticas y de pesca deportiva han sido populares, sobre todo para el turismo extranjero ya que el destino cuenta con los recursos de infraestructura y naturales para ello.*
	Coordinar esfuerzos entre hoteleros y estos dos segmentos para ofrecer promociones a través de productos y paquetes innovadores complementarios.	*SECTUR Estatal*	
	Revisión de regulación para el desarrollo del turismo cinegético para agilizar la tramitología de la actividad.	*SECTUR Estatal*	
	Colaborar con información, folletos, promoción y la participación en foros relacionados con la actividad cinegética y de pesca deportiva.	*SECTUR Estatal*	

Proyecto para incentivar la diversificación de productos y servicios turísticos.	*Establecer vinculación con los prestadores de servicios cinegéticos y de pesca deportiva para posicionar a Mazatlán en estos segmentos.*	*SECTUR Estatal*	*Históricamente en el destino las actividades cinegéticas y de pesca deportiva han sido populares, sobre todo para el turismo extranjero ya que el destino cuenta con los recursos de infraestructura y naturales para ello.*
	Coordinar esfuerzos entre hoteleros y estos dos segmentos para ofrecer promociones a través de productos y paquetes innovadores complementarios.	*SECTUR Estatal*	
	Revisión de regulación para el desarrollo del turismo cinegético para agilizar la tramitología de la actividad.	*SECTUR Estatal*	
	Colaborar con información, folletos, promoción y la participación en foros relacionados con la actividad cinegética y de pesca deportiva.	*SECTUR Estatal*	

Proyecto para incentivar la diversificación de productos y servicios turísticos.	*Establecer vinculación con los prestadores de servicios cinegéticos y de pesca deportiva para posicionar a Mazatlán en estos segmentos.*	*SECTUR Estatal*	*Históricamente en el destino las actividades cinegéticas y de pesca deportiva han sido populares, sobre todo para el turismo extranjero ya que el destino cuenta con los recursos de infraestructura y naturales para ello.*
	Coordinar esfuerzos entre hoteleros y estos dos segmentos para ofrecer promociones a través de productos y paquetes innovadores complementarios.	*SECTUR Estatal*	
	Revisión de regulación para el desarrollo del turismo cinegético para agilizar la tramitología de la actividad.	*SECTUR Estatal*	
	Colaborar con información, folletos, promoción y la participación en foros relacionados con la actividad cinegética y de pesca deportiva.	*SECTUR Estatal*	

Proyecto para incentivar la diversificación de productos y servicios turísticos.	*Establecer vinculación con los prestadores de servicios cinegéticos y de pesca deportiva para posicionar a Mazatlán en estos segmentos.*	*SECTUR Estatal*	*Históricamente en el destino las actividades cinegéticas y de pesca deportiva han sido populares, sobre todo para el turismo extranjero ya que el destino cuenta con los recursos de infraestructura y naturales para ello.*
	Coordinar esfuerzos entre hoteleros y estos dos segmentos para ofrecer promociones a través de productos y paquetes innovadores complementarios.	*SECTUR Estatal*	
	Revisión de regulación para el desarrollo del turismo cinegético para agilizar la tramitología de la actividad.	*SECTUR Estatal*	
	Colaborar con información, folletos, promoción y la participación en foros relacionados con la actividad cinegética y de pesca deportiva.	*SECTUR Estatal*	

Proyecto para incentivar la diversificación de productos y servicios turísticos.	*Establecer vinculación con los prestadores de servicios cinegéticos y de pesca deportiva para posicionar a Mazatlán en estos segmentos.*	*SECTUR Estatal*	*Históricamente en el destino las actividades cinegéticas y de pesca deportiva han sido populares, sobre todo para el turismo extranjero ya que el destino cuenta con los recursos de infraestructura y naturales para ello.*
	Coordinar esfuerzos entre hoteleros y estos dos segmentos para ofrecer promociones a través de productos y paquetes innovadores complementarios.	*SECTUR Estatal*	
	Revisión de regulación para el desarrollo del turismo cinegético para agilizar la tramitología de la actividad.	*SECTUR Estatal*	
	Colaborar con información, folletos, promoción y la participación en foros relacionados con la actividad cinegética y de pesca deportiva.	*SECTUR Estatal*	

Proyecto para incentivar la diversificación de productos y servicios turísticos.	*Establecer vinculación con los prestadores de servicios cinegéticos y de pesca deportiva para posicionar a Mazatlán en estos segmentos.*	*SECTUR Estatal*	*Históricamente en el destino las actividades cinegéticas y de pesca deportiva han sido populares, sobre todo para el turismo extranjero ya que el destino cuenta con los recursos de infraestructura y naturales para ello.*
	Coordinar esfuerzos entre hoteleros y estos dos segmentos para ofrecer promociones a través de productos y paquetes innovadores complementarios.	*SECTUR Estatal*	
	Revisión de regulación para el desarrollo del turismo cinegético para agilizar la tramitología de la actividad.	*SECTUR Estatal*	
	Colaborar con información, folletos, promoción y la participación en foros relacionados con la actividad cinegética y de pesca deportiva.	*SECTUR Estatal*	

Proyecto para incentivar la diversificación de productos y servicios turísticos.	*Establecer vinculación con los prestadores de servicios cinegéticos y de pesca deportiva para posicionar a Mazatlán en estos segmentos.*	*SECTUR Estatal*	*Históricamente en el destino las actividades cinegéticas y de pesca deportiva han sido populares, sobre todo para el turismo extranjero ya que el destino cuenta con los recursos de infraestructura y naturales para ello.*
	Coordinar esfuerzos entre hoteleros y estos dos segmentos para ofrecer promociones a través de productos y paquetes innovadores complementarios.	*SECTUR Estatal*	
	Revisión de regulación para el desarrollo del turismo cinegético para agilizar la tramitología de la actividad.	*SECTUR Estatal*	
	Colaborar con información, folletos, promoción y la participación en foros relacionados con la actividad cinegética y de pesca deportiva.	*SECTUR Estatal*	

Proyecto para incentivar la diversificación de productos y servicios turísticos.	*Establecer vinculación con los prestadores de servicios cinegéticos y de pesca deportiva para posicionar a Mazatlán en estos segmentos.*	*SECTUR Estatal*	*Históricamente en el destino las actividades cinegéticas y de pesca deportiva han sido populares, sobre todo para el turismo extranjero ya que el destino cuenta con los recursos de infraestructura y naturales para ello.*
	Coordinar esfuerzos entre hoteleros y estos dos segmentos para ofrecer promociones a través de productos y paquetes innovadores complementarios.	*SECTUR Estatal*	
	Revisión de regulación para el desarrollo del turismo cinegético para agilizar la tramitología de la actividad.	*SECTUR Estatal*	
	Colaborar con información, folletos, promoción y la participación en foros relacionados con la actividad cinegética y de pesca deportiva.	*SECTUR Estatal*	

Proyecto para incentivar la diversificación de productos y servicios turísticos.	*Establecer vinculación con los prestadores de servicios cinegéticos y de pesca deportiva para posicionar a Mazatlán en estos segmentos.*	*SECTUR Estatal*	*Históricamente en el destino las actividades cinegéticas y de pesca deportiva han sido populares, sobre todo para el turismo extranjero ya que el destino cuenta con los recursos de infraestructura y naturales para ello.*
	Coordinar esfuerzos entre hoteleros y estos dos segmentos para ofrecer promociones a través de productos y paquetes innovadores complementarios.	*SECTUR Estatal*	
	Revisión de regulación para el desarrollo del turismo cinegético para agilizar la tramitología de la actividad.	*SECTUR Estatal*	
	Colaborar con información, folletos, promoción y la participación en foros relacionados con la actividad cinegética y de pesca deportiva.	*SECTUR Estatal*	

Proyecto para incentivar la diversificación de productos y servicios turísticos.	*Establecer vinculación con los prestadores de servicios cinegéticos y de pesca deportiva para posicionar a Mazatlán en estos segmentos.*	*SECTUR Estatal*	*Históricamente en el destino las actividades cinegéticas y de pesca deportiva han sido populares, sobre todo para el turismo extranjero ya que el destino cuenta con los recursos de infraestructura y naturales para ello.*
	Coordinar esfuerzos entre hoteleros y estos dos segmentos para ofrecer promociones a través de productos y paquetes innovadores complementarios.	*SECTUR Estatal*	
	Revisión de regulación para el desarrollo del turismo cinegético para agilizar la tramitología de la actividad.	*SECTUR Estatal*	
	Colaborar con información, folletos, promoción y la participación en foros relacionados con la actividad cinegética y de pesca deportiva.	*SECTUR Estatal*	

Proyecto para incentivar la diversificación de productos y servicios turísticos.	*Establecer vinculación con los prestadores de servicios cinegéticos y de pesca deportiva para posicionar a Mazatlán en estos segmentos.*	*SECTUR Estatal*	*Históricamente en el destino las actividades cinegéticas y de pesca deportiva han sido populares, sobre todo para el turismo extranjero ya que el destino cuenta con los recursos de infraestructura y naturales para ello.*
	Coordinar esfuerzos entre hoteleros y estos dos segmentos para ofrecer promociones a través de productos y paquetes innovadores complementarios.	*SECTUR Estatal*	
	Revisión de regulación para el desarrollo del turismo cinegético para agilizar la tramitología de la actividad.	*SECTUR Estatal*	
	Colaborar con información, folletos, promoción y la participación en foros relacionados con la actividad cinegética y de pesca deportiva.	*SECTUR Estatal*	

Proyecto para incentivar la diversificación de productos y servicios turísticos.	*Establecer vinculación con los prestadores de servicios cinegéticos y de pesca deportiva para posicionar a Mazatlán en estos segmentos.*	*SECTUR Estatal*	*Históricamente en el destino las actividades cinegéticas y de pesca deportiva han sido populares, sobre todo para el turismo extranjero ya que el destino cuenta con los recursos de infraestructura y naturales para ello.*
	Coordinar esfuerzos entre hoteleros y estos dos segmentos para ofrecer promociones a través de productos y paquetes innovadores complementarios.	*SECTUR Estatal*	
	Revisión de regulación para el desarrollo del turismo cinegético para agilizar la tramitología de la actividad.	*SECTUR Estatal*	
	Colaborar con información, folletos, promoción y la participación en foros relacionados con la actividad cinegética y de pesca deportiva.	*SECTUR Estatal*	

Proyecto para incentivar la diversificación de productos y servicios turísticos.	*Establecer vinculación con los prestadores de servicios cinegéticos y de pesca deportiva para posicionar a Mazatlán en estos segmentos.*	*SECTUR Estatal*	*Históricamente en el destino las actividades cinegéticas y de pesca deportiva han sido populares, sobre todo para el turismo extranjero ya que el destino cuenta con los recursos de infraestructura y naturales para ello.*
	Coordinar esfuerzos entre hoteleros y estos dos segmentos para ofrecer promociones a través de productos y paquetes innovadores complementarios.	*SECTUR Estatal*	
	Revisión de regulación para el desarrollo del turismo cinegético para agilizar la tramitología de la actividad.	*SECTUR Estatal*	
	Colaborar con información, folletos, promoción y la participación en foros relacionados con la actividad cinegética y de pesca deportiva.	*SECTUR Estatal*	

Proyecto para incentivar la diversificación de productos y servicios turísticos.	*Establecer vinculación con los prestadores de servicios cinegéticos y de pesca deportiva para posicionar a Mazatlán en estos segmentos.*	*SECTUR Estatal*	*Históricamente en el destino las actividades cinegéticas y de pesca deportiva han sido populares, sobre todo para el turismo extranjero ya que el destino cuenta con los recursos de infraestructura y naturales para ello.*
	Coordinar esfuerzos entre hoteleros y estos dos segmentos para ofrecer promociones a través de productos y paquetes innovadores complementarios.	*SECTUR Estatal*	
	Revisión de regulación para el desarrollo del turismo cinegético para agilizar la tramitología de la actividad.	*SECTUR Estatal*	
	Colaborar con información, folletos, promoción y la participación en foros relacionados con la actividad cinegética y de pesca deportiva.	*SECTUR Estatal*	

Proyecto para incentivar la diversificación de productos y servicios turísticos.	*Establecer vinculación con los prestadores de servicios cinegéticos y de pesca deportiva para posicionar a Mazatlán en estos segmentos.*	*SECTUR Estatal*	*Históricamente en el destino las actividades cinegéticas y de pesca deportiva han sido populares, sobre todo para el turismo extranjero ya que el destino cuenta con los recursos de infraestructura y naturales para ello.*
	Coordinar esfuerzos entre hoteleros y estos dos segmentos para ofrecer promociones a través de productos y paquetes innovadores complementarios.	*SECTUR Estatal*	
	Revisión de regulación para el desarrollo del turismo cinegético para agilizar la tramitología de la actividad.	*SECTUR Estatal*	
	Colaborar con información, folletos, promoción y la participación en foros relacionados con la actividad cinegética y de pesca deportiva.	*SECTUR Estatal*	

Proyecto para incentivar la diversificación de productos y servicios turísticos.	*Establecer vinculación con los prestadores de servicios cinegéticos y de pesca deportiva para posicionar a Mazatlán en estos segmentos.*	*SECTUR Estatal*	*Históricamente en el destino las actividades cinegéticas y de pesca deportiva han sido populares, sobre todo para el turismo extranjero ya que el destino cuenta con los recursos de infraestructura y naturales para ello.*
	Coordinar esfuerzos entre hoteleros y estos dos segmentos para ofrecer promociones a través de productos y paquetes innovadores complementarios.	*SECTUR Estatal*	
	Revisión de regulación para el desarrollo del turismo cinegético para agilizar la tramitología de la actividad.	*SECTUR Estatal*	
	Colaborar con información, folletos, promoción y la participación en foros relacionados con la actividad cinegética y de pesca deportiva.	*SECTUR Estatal*	

Proyecto para incentivar la diversificación de productos y servicios turísticos.	*Establecer vinculación con los prestadores de servicios cinegéticos y de pesca deportiva para posicionar a Mazatlán en estos segmentos.*	*SECTUR Estatal*	*Históricamente en el destino las actividades cinegéticas y de pesca deportiva han sido populares, sobre todo para el turismo extranjero ya que el destino cuenta con los recursos de infraestructura y naturales para ello.*
	Coordinar esfuerzos entre hoteleros y estos dos segmentos para ofrecer promociones a través de productos y paquetes innovadores complementarios.	*SECTUR Estatal*	
	Revisión de regulación para el desarrollo del turismo cinegético para agilizar la tramitología de la actividad.	*SECTUR Estatal*	
	Colaborar con información, folletos, promoción y la participación en foros relacionados con la actividad cinegética y de pesca deportiva.	*SECTUR Estatal*	

Proyecto para incentivar la diversificación de productos y servicios turísticos.	*Establecer vinculación con los prestadores de servicios cinegéticos y de pesca deportiva para posicionar a Mazatlán en estos segmentos.*	*SECTUR Estatal*	*Históricamente en el destino las actividades cinegéticas y de pesca deportiva han sido populares, sobre todo para el turismo extranjero ya que el destino cuenta con los recursos de infraestructura y naturales para ello.*
	Coordinar esfuerzos entre hoteleros y estos dos segmentos para ofrecer promociones a través de productos y paquetes innovadores complementarios.	*SECTUR Estatal*	
	Revisión de regulación para el desarrollo del turismo cinegético para agilizar la tramitología de la actividad.	*SECTUR Estatal*	
	Colaborar con información, folletos, promoción y la participación en foros relacionados con la actividad cinegética y de pesca deportiva.	*SECTUR Estatal*	

Proyecto para incentivar la diversificación de productos y servicios turísticos.	*Establecer vinculación con los prestadores de servicios cinegéticos y de pesca deportiva para posicionar a Mazatlán en estos segmentos.*	*SECTUR Estatal*	*Históricamente en el destino las actividades cinegéticas y de pesca deportiva han sido populares, sobre todo para el turismo extranjero ya que el destino cuenta con los recursos de infraestructura y naturales para ello.*
	Coordinar esfuerzos entre hoteleros y estos dos segmentos para ofrecer promociones a través de productos y paquetes innovadores complementarios.	*SECTUR Estatal*	
	Revisión de regulación para el desarrollo del turismo cinegético para agilizar la tramitología de la actividad.	*SECTUR Estatal*	
	Colaborar con información, folletos, promoción y la participación en foros relacionados con la actividad cinegética y de pesca deportiva.	*SECTUR Estatal*	

Proyecto para incentivar la diversificación de productos y servicios turísticos.	*Establecer vinculación con los prestadores de servicios cinegéticos y de pesca deportiva para posicionar a Mazatlán en estos segmentos.*	*SECTUR Estatal*	*Históricamente en el destino las actividades cinegéticas y de pesca deportiva han sido populares, sobre todo para el turismo extranjero ya que el destino cuenta con los recursos de infraestructura y naturales para ello.*
	Coordinar esfuerzos entre hoteleros y estos dos segmentos para ofrecer promociones a través de productos y paquetes innovadores complementarios.	*SECTUR Estatal*	
	Revisión de regulación para el desarrollo del turismo cinegético para agilizar la tramitología de la actividad.	*SECTUR Estatal*	
	Colaborar con información, folletos, promoción y la participación en foros relacionados con la actividad cinegética y de pesca deportiva.	*SECTUR Estatal*	

Proyecto para incentivar la diversificación de productos y servicios turísticos.	*Establecer vinculación con los prestadores de servicios cinegéticos y de pesca deportiva para posicionar a Mazatlán en estos segmentos.*	*SECTUR Estatal*	*Históricamente en el destino las actividades cinegéticas y de pesca deportiva han sido populares, sobre todo para el turismo extranjero ya que el destino cuenta con los recursos de infraestructura y naturales para ello.*
	Coordinar esfuerzos entre hoteleros y estos dos segmentos para ofrecer promociones a través de productos y paquetes innovadores complementarios.	*SECTUR Estatal*	
	Revisión de regulación para el desarrollo del turismo cinegético para agilizar la tramitología de la actividad.	*SECTUR Estatal*	
	Colaborar con información, folletos, promoción y la participación en foros relacionados con la actividad cinegética y de pesca deportiva.	*SECTUR Estatal*	

Proyecto para incentivar la diversificación de productos y servicios turísticos.	*Establecer vinculación con los prestadores de servicios cinegéticos y de pesca deportiva para posicionar a Mazatlán en estos segmentos.*	*SECTUR Estatal*	*Históricamente en el destino las actividades cinegéticas y de pesca deportiva han sido populares, sobre todo para el turismo extranjero ya que el destino cuenta con los recursos de infraestructura y naturales para ello.*
	Coordinar esfuerzos entre hoteleros y estos dos segmentos para ofrecer promociones a través de productos y paquetes innovadores complementarios.	*SECTUR Estatal*	
	Revisión de regulación para el desarrollo del turismo cinegético para agilizar la tramitología de la actividad.	*SECTUR Estatal*	
	Colaborar con información, folletos, promoción y la participación en foros relacionados con la actividad cinegética y de pesca deportiva.	*SECTUR Estatal*	

Proyecto para incentivar la diversificación de productos y servicios turísticos.	*Establecer vinculación con los prestadores de servicios cinegéticos y de pesca deportiva para posicionar a Mazatlán en estos segmentos.*	*SECTUR Estatal*	*Históricamente en el destino las actividades cinegéticas y de pesca deportiva han sido populares, sobre todo para el turismo extranjero ya que el destino cuenta con los recursos de infraestructura y naturales para ello.*
	Coordinar esfuerzos entre hoteleros y estos dos segmentos para ofrecer promociones a través de productos y paquetes innovadores complementarios.	*SECTUR Estatal*	
	Revisión de regulación para el desarrollo del turismo cinegético para agilizar la tramitología de la actividad.	*SECTUR Estatal*	
	Colaborar con información, folletos, promoción y la participación en foros relacionados con la actividad cinegética y de pesca deportiva.	*SECTUR Estatal*	

Proyecto para incentivar la diversificación de productos y servicios turísticos.	*Establecer vinculación con los prestadores de servicios cinegéticos y de pesca deportiva para posicionar a Mazatlán en estos segmentos.*	*SECTUR Estatal*	*Históricamente en el destino las actividades cinegéticas y de pesca deportiva han sido populares, sobre todo para el turismo extranjero ya que el destino cuenta con los recursos de infraestructura y naturales para ello.*
	Coordinar esfuerzos entre hoteleros y estos dos segmentos para ofrecer promociones a través de productos y paquetes innovadores complementarios.	*SECTUR Estatal*	
	Revisión de regulación para el desarrollo del turismo cinegético para agilizar la tramitología de la actividad.	*SECTUR Estatal*	
	Colaborar con información, folletos, promoción y la participación en foros relacionados con la actividad cinegética y de pesca deportiva.	*SECTUR Estatal*	

Proyecto para incentivar la diversificación de productos y servicios turísticos.	*Establecer vinculación con los prestadores de servicios cinegéticos y de pesca deportiva para posicionar a Mazatlán en estos segmentos.*	*SECTUR Estatal*	*Históricamente en el destino las actividades cinegéticas y de pesca deportiva han sido populares, sobre todo para el turismo extranjero ya que el destino cuenta con los recursos de infraestructura y naturales para ello.*
	Coordinar esfuerzos entre hoteleros y estos dos segmentos para ofrecer promociones a través de productos y paquetes innovadores complementarios.	*SECTUR Estatal*	
	Revisión de regulación para el desarrollo del turismo cinegético para agilizar la tramitología de la actividad.	*SECTUR Estatal*	
	Colaborar con información, folletos, promoción y la participación en foros relacionados con la actividad cinegética y de pesca deportiva.	*SECTUR Estatal*	

Proyecto para incentivar la diversificación de productos y servicios turísticos.	*Establecer vinculación con los prestadores de servicios cinegéticos y de pesca deportiva para posicionar a Mazatlán en estos segmentos.*	*SECTUR Estatal*	*Históricamente en el destino las actividades cinegéticas y de pesca deportiva han sido populares, sobre todo para el turismo extranjero ya que el destino cuenta con los recursos de infraestructura y naturales para ello.*
	Coordinar esfuerzos entre hoteleros y estos dos segmentos para ofrecer promociones a través de productos y paquetes innovadores complementarios.	*SECTUR Estatal*	
	Revisión de regulación para el desarrollo del turismo cinegético para agilizar la tramitología de la actividad.	*SECTUR Estatal*	
	Colaborar con información, folletos, promoción y la participación en foros relacionados con la actividad cinegética y de pesca deportiva.	*SECTUR Estatal*	

Proyecto para incentivar la diversificación de productos y servicios turísticos.	*Establecer vinculación con los prestadores de servicios cinegéticos y de pesca deportiva para posicionar a Mazatlán en estos segmentos.*	*SECTUR Estatal*	*Históricamente en el destino las actividades cinegéticas y de pesca deportiva han sido populares, sobre todo para el turismo extranjero ya que el destino cuenta con los recursos de infraestructura y naturales para ello.*
	Coordinar esfuerzos entre hoteleros y estos dos segmentos para ofrecer promociones a través de productos y paquetes innovadores complementarios.	*SECTUR Estatal*	
	Revisión de regulación para el desarrollo del turismo cinegético para agilizar la tramitología de la actividad.	*SECTUR Estatal*	
	Colaborar con información, folletos, promoción y la participación en foros relacionados con la actividad cinegética y de pesca deportiva.	*SECTUR Estatal*	

Proyecto para incentivar la diversificación de productos y servicios turísticos.	*Establecer vinculación con los prestadores de servicios cinegéticos y de pesca deportiva para posicionar a Mazatlán en estos segmentos.*	*SECTUR Estatal*	*Históricamente en el destino las actividades cinegéticas y de pesca deportiva han sido populares, sobre todo para el turismo extranjero ya que el destino cuenta con los recursos de infraestructura y naturales para ello.*
	Coordinar esfuerzos entre hoteleros y estos dos segmentos para ofrecer promociones a través de productos y paquetes innovadores complementarios.	*SECTUR Estatal*	
	Revisión de regulación para el desarrollo del turismo cinegético para agilizar la tramitología de la actividad.	*SECTUR Estatal*	
	Colaborar con información, folletos, promoción y la participación en foros relacionados con la actividad cinegética y de pesca deportiva.	*SECTUR Estatal*	

Proyecto para incentivar la diversificación de productos y servicios turísticos.	*Establecer vinculación con los prestadores de servicios cinegéticos y de pesca deportiva para posicionar a Mazatlán en estos segmentos.*	*SECTUR Estatal*	*Históricamente en el destino las actividades cinegéticas y de pesca deportiva han sido populares, sobre todo para el turismo extranjero ya que el destino cuenta con los recursos de infraestructura y naturales para ello.*
	Coordinar esfuerzos entre hoteleros y estos dos segmentos para ofrecer promociones a través de productos y paquetes innovadores complementarios.	*SECTUR Estatal*	
	Revisión de regulación para el desarrollo del turismo cinegético para agilizar la tramitología de la actividad.	*SECTUR Estatal*	
	Colaborar con información, folletos, promoción y la participación en foros relacionados con la actividad cinegética y de pesca deportiva.	*SECTUR Estatal*	

Proyecto para incentivar la diversificación de productos y servicios turísticos.	*Establecer vinculación con los prestadores de servicios cinegéticos y de pesca deportiva para posicionar a Mazatlán en estos segmentos.*	*SECTUR Estatal*	*Históricamente en el destino las actividades cinegéticas y de pesca deportiva han sido populares, sobre todo para el turismo extranjero ya que el destino cuenta con los recursos de infraestructura y naturales para ello.*
	Coordinar esfuerzos entre hoteleros y estos dos segmentos para ofrecer promociones a través de productos y paquetes innovadores complementarios.	*SECTUR Estatal*	
	Revisión de regulación para el desarrollo del turismo cinegético para agilizar la tramitología de la actividad.	*SECTUR Estatal*	
	Colaborar con información, folletos, promoción y la participación en foros relacionados con la actividad cinegética y de pesca deportiva.	*SECTUR Estatal*	

Proyecto para incentivar la diversificación de productos y servicios turísticos.	*Establecer vinculación con los prestadores de servicios cinegéticos y de pesca deportiva para posicionar a Mazatlán en estos segmentos.*	*SECTUR Estatal*	*Históricamente en el destino las actividades cinegéticas y de pesca deportiva han sido populares, sobre todo para el turismo extranjero ya que el destino cuenta con los recursos de infraestructura y naturales para ello.*
	Coordinar esfuerzos entre hoteleros y estos dos segmentos para ofrecer promociones a través de productos y paquetes innovadores complementarios.	*SECTUR Estatal*	
	Revisión de regulación para el desarrollo del turismo cinegético para agilizar la tramitología de la actividad.	*SECTUR Estatal*	
	Colaborar con información, folletos, promoción y la participación en foros relacionados con la actividad cinegética y de pesca deportiva.	*SECTUR Estatal*	

Proyecto para incentivar la diversificación de productos y servicios turísticos.	*Establecer vinculación con los prestadores de servicios cinegéticos y de pesca deportiva para posicionar a Mazatlán en estos segmentos.*	*SECTUR Estatal*	*Históricamente en el destino las actividades cinegéticas y de pesca deportiva han sido populares, sobre todo para el turismo extranjero ya que el destino cuenta con los recursos de infraestructura y naturales para ello.*
	Coordinar esfuerzos entre hoteleros y estos dos segmentos para ofrecer promociones a través de productos y paquetes innovadores complementarios.	*SECTUR Estatal*	
	Revisión de regulación para el desarrollo del turismo cinegético para agilizar la tramitología de la actividad.	*SECTUR Estatal*	
	Colaborar con información, folletos, promoción y la participación en foros relacionados con la actividad cinegética y de pesca deportiva.	*SECTUR Estatal*	

Proyecto para incentivar la diversificación de productos y servicios turísticos.	*Establecer vinculación con los prestadores de servicios cinegéticos y de pesca deportiva para posicionar a Mazatlán en estos segmentos.*	*SECTUR Estatal*	*Históricamente en el destino las actividades cinegéticas y de pesca deportiva han sido populares, sobre todo para el turismo extranjero ya que el destino cuenta con los recursos de infraestructura y naturales para ello.*
	Coordinar esfuerzos entre hoteleros y estos dos segmentos para ofrecer promociones a través de productos y paquetes innovadores complementarios.	*SECTUR Estatal*	
	Revisión de regulación para el desarrollo del turismo cinegético para agilizar la tramitología de la actividad.	*SECTUR Estatal*	
	Colaborar con información, folletos, promoción y la participación en foros relacionados con la actividad cinegética y de pesca deportiva.	*SECTUR Estatal*	

Proyecto para incentivar la diversificación de productos y servicios turísticos.	*Establecer vinculación con los prestadores de servicios cinegéticos y de pesca deportiva para posicionar a Mazatlán en estos segmentos.*	*SECTUR Estatal*	*Históricamente en el destino las actividades cinegéticas y de pesca deportiva han sido populares, sobre todo para el turismo extranjero ya que el destino cuenta con los recursos de infraestructura y naturales para ello.*
	Coordinar esfuerzos entre hoteleros y estos dos segmentos para ofrecer promociones a través de productos y paquetes innovadores complementarios.	*SECTUR Estatal*	
	Revisión de regulación para el desarrollo del turismo cinegético para agilizar la tramitología de la actividad.	*SECTUR Estatal*	
	Colaborar con información, folletos, promoción y la participación en foros relacionados con la actividad cinegética y de pesca deportiva.	*SECTUR Estatal*	

Proyecto para incentivar la diversificación de productos y servicios turísticos.	*Establecer vinculación con los prestadores de servicios cinegéticos y de pesca deportiva para posicionar a Mazatlán en estos segmentos.*	*SECTUR Estatal*	*Históricamente en el destino las actividades cinegéticas y de pesca deportiva han sido populares, sobre todo para el turismo extranjero ya que el destino cuenta con los recursos de infraestructura y naturales para ello.*
	Coordinar esfuerzos entre hoteleros y estos dos segmentos para ofrecer promociones a través de productos y paquetes innovadores complementarios.	*SECTUR Estatal*	
	Revisión de regulación para el desarrollo del turismo cinegético para agilizar la tramitología de la actividad.	*SECTUR Estatal*	
	Colaborar con información, folletos, promoción y la participación en foros relacionados con la actividad cinegética y de pesca deportiva.	*SECTUR Estatal*	

Proyecto para incentivar la diversificación de productos y servicios turísticos.	*Establecer vinculación con los prestadores de servicios cinegéticos y de pesca deportiva para posicionar a Mazatlán en estos segmentos.*	*SECTUR Estatal*	*Históricamente en el destino las actividades cinegéticas y de pesca deportiva han sido populares, sobre todo para el turismo extranjero ya que el destino cuenta con los recursos de infraestructura y naturales para ello.*
	Coordinar esfuerzos entre hoteleros y estos dos segmentos para ofrecer promociones a través de productos y paquetes innovadores complementarios.	*SECTUR Estatal*	
	Revisión de regulación para el desarrollo del turismo cinegético para agilizar la tramitología de la actividad.	*SECTUR Estatal*	
	Colaborar con información, folletos, promoción y la participación en foros relacionados con la actividad cinegética y de pesca deportiva.	*SECTUR Estatal*	

Proyecto para incentivar la diversificación de productos y servicios turísticos.	*Establecer vinculación con los prestadores de servicios cinegéticos y de pesca deportiva para posicionar a Mazatlán en estos segmentos.*	*SECTUR Estatal*	*Históricamente en el destino las actividades cinegéticas y de pesca deportiva han sido populares, sobre todo para el turismo extranjero ya que el destino cuenta con los recursos de infraestructura y naturales para ello.*
	Coordinar esfuerzos entre hoteleros y estos dos segmentos para ofrecer promociones a través de productos y paquetes innovadores complementarios.	*SECTUR Estatal*	
	Revisión de regulación para el desarrollo del turismo cinegético para agilizar la tramitología de la actividad.	*SECTUR Estatal*	
	Colaborar con información, folletos, promoción y la participación en foros relacionados con la actividad cinegética y de pesca deportiva.	*SECTUR Estatal*	

Proyecto para incentivar la diversificación de productos y servicios turísticos.	*Establecer vinculación con los prestadores de servicios cinegéticos y de pesca deportiva para posicionar a Mazatlán en estos segmentos.*	*SECTUR Estatal*	*Históricamente en el destino las actividades cinegéticas y de pesca deportiva han sido populares, sobre todo para el turismo extranjero ya que el destino cuenta con los recursos de infraestructura y naturales para ello.*
	Coordinar esfuerzos entre hoteleros y estos dos segmentos para ofrecer promociones a través de productos y paquetes innovadores complementarios.	*SECTUR Estatal*	
	Revisión de regulación para el desarrollo del turismo cinegético para agilizar la tramitología de la actividad.	*SECTUR Estatal*	
	Colaborar con información, folletos, promoción y la participación en foros relacionados con la actividad cinegética y de pesca deportiva.	*SECTUR Estatal*	

Proyecto para incentivar la diversificación de productos y servicios turísticos.	*Establecer vinculación con los prestadores de servicios cinegéticos y de pesca deportiva para posicionar a Mazatlán en estos segmentos.*	*SECTUR Estatal*	*Históricamente en el destino las actividades cinegéticas y de pesca deportiva han sido populares, sobre todo para el turismo extranjero ya que el destino cuenta con los recursos de infraestructura y naturales para ello.*
	Coordinar esfuerzos entre hoteleros y estos dos segmentos para ofrecer promociones a través de productos y paquetes innovadores complementarios.	*SECTUR Estatal*	
	Revisión de regulación para el desarrollo del turismo cinegético para agilizar la tramitología de la actividad.	*SECTUR Estatal*	
	Colaborar con información, folletos, promoción y la participación en foros relacionados con la actividad cinegética y de pesca deportiva.	*SECTUR Estatal*	

Proyecto para incentivar la diversificación de productos y servicios turísticos.	*Establecer vinculación con los prestadores de servicios cinegéticos y de pesca deportiva para posicionar a Mazatlán en estos segmentos.*	*SECTUR Estatal*	*Históricamente en el destino las actividades cinegéticas y de pesca deportiva han sido populares, sobre todo para el turismo extranjero ya que el destino cuenta con los recursos de infraestructura y naturales para ello.*
	Coordinar esfuerzos entre hoteleros y estos dos segmentos para ofrecer promociones a través de productos y paquetes innovadores complementarios.	*SECTUR Estatal*	
	Revisión de regulación para el desarrollo del turismo cinegético para agilizar la tramitología de la actividad.	*SECTUR Estatal*	
	Colaborar con información, folletos, promoción y la participación en foros relacionados con la actividad cinegética y de pesca deportiva.	*SECTUR Estatal*	

Proyecto para incentivar la diversificación de productos y servicios turísticos.	*Establecer vinculación con los prestadores de servicios cinegéticos y de pesca deportiva para posicionar a Mazatlán en estos segmentos.*	*SECTUR Estatal*	*Históricamente en el destino las actividades cinegéticas y de pesca deportiva han sido populares, sobre todo para el turismo extranjero ya que el destino cuenta con los recursos de infraestructura y naturales para ello.*
	Coordinar esfuerzos entre hoteleros y estos dos segmentos para ofrecer promociones a través de productos y paquetes innovadores complementarios.	*SECTUR Estatal*	
	Revisión de regulación para el desarrollo del turismo cinegético para agilizar la tramitología de la actividad.	*SECTUR Estatal*	
	Colaborar con información, folletos, promoción y la participación en foros relacionados con la actividad cinegética y de pesca deportiva.	*SECTUR Estatal*	

Proyecto para incentivar la diversificación de productos y servicios turísticos.	*Establecer vinculación con los prestadores de servicios cinegéticos y de pesca deportiva para posicionar a Mazatlán en estos segmentos.*	*SECTUR Estatal*	*Históricamente en el destino las actividades cinegéticas y de pesca deportiva han sido populares, sobre todo para el turismo extranjero ya que el destino cuenta con los recursos de infraestructura y naturales para ello.*
	Coordinar esfuerzos entre hoteleros y estos dos segmentos para ofrecer promociones a través de productos y paquetes innovadores complementarios.	*SECTUR Estatal*	
	Revisión de regulación para el desarrollo del turismo cinegético para agilizar la tramitología de la actividad.	*SECTUR Estatal*	
	Colaborar con información, folletos, promoción y la participación en foros relacionados con la actividad cinegética y de pesca deportiva.	*SECTUR Estatal*	

Proyecto para incentivar la diversificación de productos y servicios turísticos.	*Establecer vinculación con los prestadores de servicios cinegéticos y de pesca deportiva para posicionar a Mazatlán en estos segmentos.*	*SECTUR Estatal*	*Históricamente en el destino las actividades cinegéticas y de pesca deportiva han sido populares, sobre todo para el turismo extranjero ya que el destino cuenta con los recursos de infraestructura y naturales para ello.*
	Coordinar esfuerzos entre hoteleros y estos dos segmentos para ofrecer promociones a través de productos y paquetes innovadores complementarios.	*SECTUR Estatal*	
	Revisión de regulación para el desarrollo del turismo cinegético para agilizar la tramitología de la actividad.	*SECTUR Estatal*	
	Colaborar con información, folletos, promoción y la participación en foros relacionados con la actividad cinegética y de pesca deportiva.	*SECTUR Estatal*	

Proyecto para incentivar la diversificación de productos y servicios turísticos.	*Establecer vinculación con los prestadores de servicios cinegéticos y de pesca deportiva para posicionar a Mazatlán en estos segmentos.*	*SECTUR Estatal*	*Históricamente en el destino las actividades cinegéticas y de pesca deportiva han sido populares, sobre todo para el turismo extranjero ya que el destino cuenta con los recursos de infraestructura y naturales para ello.*
	Coordinar esfuerzos entre hoteleros y estos dos segmentos para ofrecer promociones a través de productos y paquetes innovadores complementarios.	*SECTUR Estatal*	
	Revisión de regulación para el desarrollo del turismo cinegético para agilizar la tramitología de la actividad.	*SECTUR Estatal*	
	Colaborar con información, folletos, promoción y la participación en foros relacionados con la actividad cinegética y de pesca deportiva.	*SECTUR Estatal*	

Proyecto para incentivar la diversificación de productos y servicios turísticos.	*Establecer vinculación con los prestadores de servicios cinegéticos y de pesca deportiva para posicionar a Mazatlán en estos segmentos.*	*SECTUR Estatal*	*Históricamente en el destino las actividades cinegéticas y de pesca deportiva han sido populares, sobre todo para el turismo extranjero ya que el destino cuenta con los recursos de infraestructura y naturales para ello.*
	Coordinar esfuerzos entre hoteleros y estos dos segmentos para ofrecer promociones a través de productos y paquetes innovadores complementarios.	*SECTUR Estatal*	
	Revisión de regulación para el desarrollo del turismo cinegético para agilizar la tramitología de la actividad.	*SECTUR Estatal*	
	Colaborar con información, folletos, promoción y la participación en foros relacionados con la actividad cinegética y de pesca deportiva.	*SECTUR Estatal*	

Proyecto para incentivar la diversificación de productos y servicios turísticos.	*Establecer vinculación con los prestadores de servicios cinegéticos y de pesca deportiva para posicionar a Mazatlán en estos segmentos.*	*SECTUR Estatal*	*Históricamente en el destino las actividades cinegéticas y de pesca deportiva han sido populares, sobre todo para el turismo extranjero ya que el destino cuenta con los recursos de infraestructura y naturales para ello.*
	Coordinar esfuerzos entre hoteleros y estos dos segmentos para ofrecer promociones a través de productos y paquetes innovadores complementarios.	*SECTUR Estatal*	
	Revisión de regulación para el desarrollo del turismo cinegético para agilizar la tramitología de la actividad.	*SECTUR Estatal*	
	Colaborar con información, folletos, promoción y la participación en foros relacionados con la actividad cinegética y de pesca deportiva.	*SECTUR Estatal*	

Proyecto para incentivar la diversificación de productos y servicios turísticos.	*Establecer vinculación con los prestadores de servicios cinegéticos y de pesca deportiva para posicionar a Mazatlán en estos segmentos.*	*SECTUR Estatal*	*Históricamente en el destino las actividades cinegéticas y de pesca deportiva han sido populares, sobre todo para el turismo extranjero ya que el destino cuenta con los recursos de infraestructura y naturales para ello.*
	Coordinar esfuerzos entre hoteleros y estos dos segmentos para ofrecer promociones a través de productos y paquetes innovadores complementarios.	*SECTUR Estatal*	
	Revisión de regulación para el desarrollo del turismo cinegético para agilizar la tramitología de la actividad.	*SECTUR Estatal*	
	Colaborar con información, folletos, promoción y la participación en foros relacionados con la actividad cinegética y de pesca deportiva.	*SECTUR Estatal*	

Proyecto para incentivar la diversificación de productos y servicios turísticos.	*Establecer vinculación con los prestadores de servicios cinegéticos y de pesca deportiva para posicionar a Mazatlán en estos segmentos.*	*SECTUR Estatal*	*Históricamente en el destino las actividades cinegéticas y de pesca deportiva han sido populares, sobre todo para el turismo extranjero ya que el destino cuenta con los recursos de infraestructura y naturales para ello.*
	Coordinar esfuerzos entre hoteleros y estos dos segmentos para ofrecer promociones a través de productos y paquetes innovadores complementarios.	*SECTUR Estatal*	
	Revisión de regulación para el desarrollo del turismo cinegético para agilizar la tramitología de la actividad.	*SECTUR Estatal*	
	Colaborar con información, folletos, promoción y la participación en foros relacionados con la actividad cinegética y de pesca deportiva.	*SECTUR Estatal*	

Proyecto para incentivar la diversificación de productos y servicios turísticos.	*Establecer vinculación con los prestadores de servicios cinegéticos y de pesca deportiva para posicionar a Mazatlán en estos segmentos.*	*SECTUR Estatal*	*Históricamente en el destino las actividades cinegéticas y de pesca deportiva han sido populares, sobre todo para el turismo extranjero ya que el destino cuenta con los recursos de infraestructura y naturales para ello.*
	Coordinar esfuerzos entre hoteleros y estos dos segmentos para ofrecer promociones a través de productos y paquetes innovadores complementarios.	*SECTUR Estatal*	
	Revisión de regulación para el desarrollo del turismo cinegético para agilizar la tramitología de la actividad.	*SECTUR Estatal*	
	Colaborar con información, folletos, promoción y la participación en foros relacionados con la actividad cinegética y de pesca deportiva.	*SECTUR Estatal*	

Proyecto para incentivar la diversificación de productos y servicios turísticos.	*Establecer vinculación con los prestadores de servicios cinegéticos y de pesca deportiva para posicionar a Mazatlán en estos segmentos.*	*SECTUR Estatal*	*Históricamente en el destino las actividades cinegéticas y de pesca deportiva han sido populares, sobre todo para el turismo extranjero ya que el destino cuenta con los recursos de infraestructura y naturales para ello.*
	Coordinar esfuerzos entre hoteleros y estos dos segmentos para ofrecer promociones a través de productos y paquetes innovadores complementarios.	*SECTUR Estatal*	
	Revisión de regulación para el desarrollo del turismo cinegético para agilizar la tramitología de la actividad.	*SECTUR Estatal*	
	Colaborar con información, folletos, promoción y la participación en foros relacionados con la actividad cinegética y de pesca deportiva.	*SECTUR Estatal*	

Proyecto para incentivar la diversificación de productos y servicios turísticos.	*Establecer vinculación con los prestadores de servicios cinegéticos y de pesca deportiva para posicionar a Mazatlán en estos segmentos.*	*SECTUR Estatal*	*Históricamente en el destino las actividades cinegéticas y de pesca deportiva han sido populares, sobre todo para el turismo extranjero ya que el destino cuenta con los recursos de infraestructura y naturales para ello.*
	Coordinar esfuerzos entre hoteleros y estos dos segmentos para ofrecer promociones a través de productos y paquetes innovadores complementarios.	*SECTUR Estatal*	
	Revisión de regulación para el desarrollo del turismo cinegético para agilizar la tramitología de la actividad.	*SECTUR Estatal*	
	Colaborar con información, folletos, promoción y la participación en foros relacionados con la actividad cinegética y de pesca deportiva.	*SECTUR Estatal*	

Proyecto para incentivar la diversificación de productos y servicios turísticos.	*Establecer vinculación con los prestadores de servicios cinegéticos y de pesca deportiva para posicionar a Mazatlán en estos segmentos.*	*SECTUR Estatal*	*Históricamente en el destino las actividades cinegéticas y de pesca deportiva han sido populares, sobre todo para el turismo extranjero ya que el destino cuenta con los recursos de infraestructura y naturales para ello.*
	Coordinar esfuerzos entre hoteleros y estos dos segmentos para ofrecer promociones a través de productos y paquetes innovadores complementarios.	*SECTUR Estatal*	
	Revisión de regulación para el desarrollo del turismo cinegético para agilizar la tramitología de la actividad.	*SECTUR Estatal*	
	Colaborar con información, folletos, promoción y la participación en foros relacionados con la actividad cinegética y de pesca deportiva.	*SECTUR Estatal*	

Proyecto para incentivar la diversificación de productos y servicios turísticos.	*Establecer vinculación con los prestadores de servicios cinegéticos y de pesca deportiva para posicionar a Mazatlán en estos segmentos.*	*SECTUR Estatal*	*Históricamente en el destino las actividades cinegéticas y de pesca deportiva han sido populares, sobre todo para el turismo extranjero ya que el destino cuenta con los recursos de infraestructura y naturales para ello.*
	Coordinar esfuerzos entre hoteleros y estos dos segmentos para ofrecer promociones a través de productos y paquetes innovadores complementarios.	*SECTUR Estatal*	
	Revisión de regulación para el desarrollo del turismo cinegético para agilizar la tramitología de la actividad.	*SECTUR Estatal*	
	Colaborar con información, folletos, promoción y la participación en foros relacionados con la actividad cinegética y de pesca deportiva.	*SECTUR Estatal*	

Proyecto para incentivar la diversificación de productos y servicios turísticos.	*Establecer vinculación con los prestadores de servicios cinegéticos y de pesca deportiva para posicionar a Mazatlán en estos segmentos.*	*SECTUR Estatal*	*Históricamente en el destino las actividades cinegéticas y de pesca deportiva han sido populares, sobre todo para el turismo extranjero ya que el destino cuenta con los recursos de infraestructura y naturales para ello.*
	Coordinar esfuerzos entre hoteleros y estos dos segmentos para ofrecer promociones a través de productos y paquetes innovadores complementarios.	*SECTUR Estatal*	
	Revisión de regulación para el desarrollo del turismo cinegético para agilizar la tramitología de la actividad.	*SECTUR Estatal*	
	Colaborar con información, folletos, promoción y la participación en foros relacionados con la actividad cinegética y de pesca deportiva.	*SECTUR Estatal*	

Proyecto para incentivar la diversificación de productos y servicios turísticos.	*Establecer vinculación con los prestadores de servicios cinegéticos y de pesca deportiva para posicionar a Mazatlán en estos segmentos.*	*SECTUR Estatal*	*Históricamente en el destino las actividades cinegéticas y de pesca deportiva han sido populares, sobre todo para el turismo extranjero ya que el destino cuenta con los recursos de infraestructura y naturales para ello.*
	Coordinar esfuerzos entre hoteleros y estos dos segmentos para ofrecer promociones a través de productos y paquetes innovadores complementarios.	*SECTUR Estatal*	
	Revisión de regulación para el desarrollo del turismo cinegético para agilizar la tramitología de la actividad.	*SECTUR Estatal*	
	Colaborar con información, folletos, promoción y la participación en foros relacionados con la actividad cinegética y de pesca deportiva.	*SECTUR Estatal*	

Proyecto para incentivar la diversificación de productos y servicios turísticos.	*Establecer vinculación con los prestadores de servicios cinegéticos y de pesca deportiva para posicionar a Mazatlán en estos segmentos.*	*SECTUR Estatal*	*Históricamente en el destino las actividades cinegéticas y de pesca deportiva han sido populares, sobre todo para el turismo extranjero ya que el destino cuenta con los recursos de infraestructura y naturales para ello.*
	Coordinar esfuerzos entre hoteleros y estos dos segmentos para ofrecer promociones a través de productos y paquetes innovadores complementarios.	*SECTUR Estatal*	
	Revisión de regulación para el desarrollo del turismo cinegético para agilizar la tramitología de la actividad.	*SECTUR Estatal*	
	Colaborar con información, folletos, promoción y la participación en foros relacionados con la actividad cinegética y de pesca deportiva.	*SECTUR Estatal*	

Proyecto para incentivar la diversificación de productos y servicios turísticos.	*Establecer vinculación con los prestadores de servicios cinegéticos y de pesca deportiva para posicionar a Mazatlán en estos segmentos.*	*SECTUR Estatal*	*Históricamente en el destino las actividades cinegéticas y de pesca deportiva han sido populares, sobre todo para el turismo extranjero ya que el destino cuenta con los recursos de infraestructura y naturales para ello.*
	Coordinar esfuerzos entre hoteleros y estos dos segmentos para ofrecer promociones a través de productos y paquetes innovadores complementarios.	*SECTUR Estatal*	
	Revisión de regulación para el desarrollo del turismo cinegético para agilizar la tramitología de la actividad.	*SECTUR Estatal*	
	Colaborar con información, folletos, promoción y la participación en foros relacionados con la actividad cinegética y de pesca deportiva.	*SECTUR Estatal*	

Proyecto para incentivar la diversificación de productos y servicios turísticos.	*Establecer vinculación con los prestadores de servicios cinegéticos y de pesca deportiva para posicionar a Mazatlán en estos segmentos.*	*SECTUR Estatal*	*Históricamente en el destino las actividades cinegéticas y de pesca deportiva han sido populares, sobre todo para el turismo extranjero ya que el destino cuenta con los recursos de infraestructura y naturales para ello.*
	Coordinar esfuerzos entre hoteleros y estos dos segmentos para ofrecer promociones a través de productos y paquetes innovadores complementarios.	*SECTUR Estatal*	
	Revisión de regulación para el desarrollo del turismo cinegético para agilizar la tramitología de la actividad.	*SECTUR Estatal*	
	Colaborar con información, folletos, promoción y la participación en foros relacionados con la actividad cinegética y de pesca deportiva.	*SECTUR Estatal*	

Proyecto para incentivar la diversificación de productos y servicios turísticos.	*Establecer vinculación con los prestadores de servicios cinegéticos y de pesca deportiva para posicionar a Mazatlán en estos segmentos.*	*SECTUR Estatal*	*Históricamente en el destino las actividades cinegéticas y de pesca deportiva han sido populares, sobre todo para el turismo extranjero ya que el destino cuenta con los recursos de infraestructura y naturales para ello.*
	Coordinar esfuerzos entre hoteleros y estos dos segmentos para ofrecer promociones a través de productos y paquetes innovadores complementarios.	*SECTUR Estatal*	
	Revisión de regulación para el desarrollo del turismo cinegético para agilizar la tramitología de la actividad.	*SECTUR Estatal*	
	Colaborar con información, folletos, promoción y la participación en foros relacionados con la actividad cinegética y de pesca deportiva.	*SECTUR Estatal*	

Proyecto para incentivar la diversificación de productos y servicios turísticos.	*Establecer vinculación con los prestadores de servicios cinegéticos y de pesca deportiva para posicionar a Mazatlán en estos segmentos.*	*SECTUR Estatal*	*Históricamente en el destino las actividades cinegéticas y de pesca deportiva han sido populares, sobre todo para el turismo extranjero ya que el destino cuenta con los recursos de infraestructura y naturales para ello.*
	Coordinar esfuerzos entre hoteleros y estos dos segmentos para ofrecer promociones a través de productos y paquetes innovadores complementarios.	*SECTUR Estatal*	
	Revisión de regulación para el desarrollo del turismo cinegético para agilizar la tramitología de la actividad.	*SECTUR Estatal*	
	Colaborar con información, folletos, promoción y la participación en foros relacionados con la actividad cinegética y de pesca deportiva.	*SECTUR Estatal*	

Proyecto para incentivar la diversificación de productos y servicios turísticos.	*Establecer vinculación con los prestadores de servicios cinegéticos y de pesca deportiva para posicionar a Mazatlán en estos segmentos.*	*SECTUR Estatal*	*Históricamente en el destino las actividades cinegéticas y de pesca deportiva han sido populares, sobre todo para el turismo extranjero ya que el destino cuenta con los recursos de infraestructura y naturales para ello.*
	Coordinar esfuerzos entre hoteleros y estos dos segmentos para ofrecer promociones a través de productos y paquetes innovadores complementarios.	*SECTUR Estatal*	
	Revisión de regulación para el desarrollo del turismo cinegético para agilizar la tramitología de la actividad.	*SECTUR Estatal*	
	Colaborar con información, folletos, promoción y la participación en foros relacionados con la actividad cinegética y de pesca deportiva.	*SECTUR Estatal*	

Proyecto para incentivar la diversificación de productos y servicios turísticos.	*Establecer vinculación con los prestadores de servicios cinegéticos y de pesca deportiva para posicionar a Mazatlán en estos segmentos.*	*SECTUR Estatal*	*Históricamente en el destino las actividades cinegéticas y de pesca deportiva han sido populares, sobre todo para el turismo extranjero ya que el destino cuenta con los recursos de infraestructura y naturales para ello.*
	Coordinar esfuerzos entre hoteleros y estos dos segmentos para ofrecer promociones a través de productos y paquetes innovadores complementarios.	*SECTUR Estatal*	
	Revisión de regulación para el desarrollo del turismo cinegético para agilizar la tramitología de la actividad.	*SECTUR Estatal*	
	Colaborar con información, folletos, promoción y la participación en foros relacionados con la actividad cinegética y de pesca deportiva.	*SECTUR Estatal*	

Proyecto para incentivar la diversificación de productos y servicios turísticos.	*Establecer vinculación con los prestadores de servicios cinegéticos y de pesca deportiva para posicionar a Mazatlán en estos segmentos.*	*SECTUR Estatal*	*Históricamente en el destino las actividades cinegéticas y de pesca deportiva han sido populares, sobre todo para el turismo extranjero ya que el destino cuenta con los recursos de infraestructura y naturales para ello.*
	Coordinar esfuerzos entre hoteleros y estos dos segmentos para ofrecer promociones a través de productos y paquetes innovadores complementarios.	*SECTUR Estatal*	
	Revisión de regulación para el desarrollo del turismo cinegético para agilizar la tramitología de la actividad.	*SECTUR Estatal*	
	Colaborar con información, folletos, promoción y la participación en foros relacionados con la actividad cinegética y de pesca deportiva.	*SECTUR Estatal*	

Proyecto para incentivar la diversificación de productos y servicios turísticos.	*Establecer vinculación con los prestadores de servicios cinegéticos y de pesca deportiva para posicionar a Mazatlán en estos segmentos.*	*SECTUR Estatal*	*Históricamente en el destino las actividades cinegéticas y de pesca deportiva han sido populares, sobre todo para el turismo extranjero ya que el destino cuenta con los recursos de infraestructura y naturales para ello.*
	Coordinar esfuerzos entre hoteleros y estos dos segmentos para ofrecer promociones a través de productos y paquetes innovadores complementarios.	*SECTUR Estatal*	
	Revisión de regulación para el desarrollo del turismo cinegético para agilizar la tramitología de la actividad.	*SECTUR Estatal*	
	Colaborar con información, folletos, promoción y la participación en foros relacionados con la actividad cinegética y de pesca deportiva.	*SECTUR Estatal*	

Proyecto para incentivar la diversificación de productos y servicios turísticos.	*Establecer vinculación con los prestadores de servicios cinegéticos y de pesca deportiva para posicionar a Mazatlán en estos segmentos.*	*SECTUR Estatal*	*Históricamente en el destino las actividades cinegéticas y de pesca deportiva han sido populares, sobre todo para el turismo extranjero ya que el destino cuenta con los recursos de infraestructura y naturales para ello.*
	Coordinar esfuerzos entre hoteleros y estos dos segmentos para ofrecer promociones a través de productos y paquetes innovadores complementarios.	*SECTUR Estatal*	
	Revisión de regulación para el desarrollo del turismo cinegético para agilizar la tramitología de la actividad.	*SECTUR Estatal*	
	Colaborar con información, folletos, promoción y la participación en foros relacionados con la actividad cinegética y de pesca deportiva.	*SECTUR Estatal*	

Proyecto para incentivar la diversificación de productos y servicios turísticos.	*Establecer vinculación con los prestadores de servicios cinegéticos y de pesca deportiva para posicionar a Mazatlán en estos segmentos.*	*SECTUR Estatal*	*Históricamente en el destino las actividades cinegéticas y de pesca deportiva han sido populares, sobre todo para el turismo extranjero ya que el destino cuenta con los recursos de infraestructura y naturales para ello.*
	Coordinar esfuerzos entre hoteleros y estos dos segmentos para ofrecer promociones a través de productos y paquetes innovadores complementarios.	*SECTUR Estatal*	
	Revisión de regulación para el desarrollo del turismo cinegético para agilizar la tramitología de la actividad.	*SECTUR Estatal*	
	Colaborar con información, folletos, promoción y la participación en foros relacionados con la actividad cinegética y de pesca deportiva.	*SECTUR Estatal*	

Proyecto para incentivar la diversificación de productos y servicios turísticos.	*Establecer vinculación con los prestadores de servicios cinegéticos y de pesca deportiva para posicionar a Mazatlán en estos segmentos.*	*SECTUR Estatal*	*Históricamente en el destino las actividades cinegéticas y de pesca deportiva han sido populares, sobre todo para el turismo extranjero ya que el destino cuenta con los recursos de infraestructura y naturales para ello.*
	Coordinar esfuerzos entre hoteleros y estos dos segmentos para ofrecer promociones a través de productos y paquetes innovadores complementarios.	*SECTUR Estatal*	
	Revisión de regulación para el desarrollo del turismo cinegético para agilizar la tramitología de la actividad.	*SECTUR Estatal*	
	Colaborar con información, folletos, promoción y la participación en foros relacionados con la actividad cinegética y de pesca deportiva.	*SECTUR Estatal*	

Proyecto para incentivar la diversificación de productos y servicios turísticos.	*Establecer vinculación con los prestadores de servicios cinegéticos y de pesca deportiva para posicionar a Mazatlán en estos segmentos.*	*SECTUR Estatal*	*Históricamente en el destino las actividades cinegéticas y de pesca deportiva han sido populares, sobre todo para el turismo extranjero ya que el destino cuenta con los recursos de infraestructura y naturales para ello.*
	Coordinar esfuerzos entre hoteleros y estos dos segmentos para ofrecer promociones a través de productos y paquetes innovadores complementarios.	*SECTUR Estatal*	
	Revisión de regulación para el desarrollo del turismo cinegético para agilizar la tramitología de la actividad.	*SECTUR Estatal*	
	Colaborar con información, folletos, promoción y la participación en foros relacionados con la actividad cinegética y de pesca deportiva.	*SECTUR Estatal*	

Proyecto para incentivar la diversificación de productos y servicios turísticos.	*Establecer vinculación con los prestadores de servicios cinegéticos y de pesca deportiva para posicionar a Mazatlán en estos segmentos.*	*SECTUR Estatal*	*Históricamente en el destino las actividades cinegéticas y de pesca deportiva han sido populares, sobre todo para el turismo extranjero ya que el destino cuenta con los recursos de infraestructura y naturales para ello.*
	Coordinar esfuerzos entre hoteleros y estos dos segmentos para ofrecer promociones a través de productos y paquetes innovadores complementarios.	*SECTUR Estatal*	
	Revisión de regulación para el desarrollo del turismo cinegético para agilizar la tramitología de la actividad.	*SECTUR Estatal*	
	Colaborar con información, folletos, promoción y la participación en foros relacionados con la actividad cinegética y de pesca deportiva.	*SECTUR Estatal*	

Proyecto para incentivar la diversificación de productos y servicios turísticos.	*Establecer vinculación con los prestadores de servicios cinegéticos y de pesca deportiva para posicionar a Mazatlán en estos segmentos.*	*SECTUR Estatal*	*Históricamente en el destino las actividades cinegéticas y de pesca deportiva han sido populares, sobre todo para el turismo extranjero ya que el destino cuenta con los recursos de infraestructura y naturales para ello.*
	Coordinar esfuerzos entre hoteleros y estos dos segmentos para ofrecer promociones a través de productos y paquetes innovadores complementarios.	*SECTUR Estatal*	
	Revisión de regulación para el desarrollo del turismo cinegético para agilizar la tramitología de la actividad.	*SECTUR Estatal*	
	Colaborar con información, folletos, promoción y la participación en foros relacionados con la actividad cinegética y de pesca deportiva.	*SECTUR Estatal*	

Proyecto para incentivar la diversificación de productos y servicios turísticos.	*Establecer vinculación con los prestadores de servicios cinegéticos y de pesca deportiva para posicionar a Mazatlán en estos segmentos.*	*SECTUR Estatal*	*Históricamente en el destino las actividades cinegéticas y de pesca deportiva han sido populares, sobre todo para el turismo extranjero ya que el destino cuenta con los recursos de infraestructura y naturales para ello.*
	Coordinar esfuerzos entre hoteleros y estos dos segmentos para ofrecer promociones a través de productos y paquetes innovadores complementarios.	*SECTUR Estatal*	
	Revisión de regulación para el desarrollo del turismo cinegético para agilizar la tramitología de la actividad.	*SECTUR Estatal*	
	Colaborar con información, folletos, promoción y la participación en foros relacionados con la actividad cinegética y de pesca deportiva.	*SECTUR Estatal*	

Proyecto para incentivar la diversificación de productos y servicios turísticos.	*Establecer vinculación con los prestadores de servicios cinegéticos y de pesca deportiva para posicionar a Mazatlán en estos segmentos.*	*SECTUR Estatal*	*Históricamente en el destino las actividades cinegéticas y de pesca deportiva han sido populares, sobre todo para el turismo extranjero ya que el destino cuenta con los recursos de infraestructura y naturales para ello.*
	Coordinar esfuerzos entre hoteleros y estos dos segmentos para ofrecer promociones a través de productos y paquetes innovadores complementarios.	*SECTUR Estatal*	
	Revisión de regulación para el desarrollo del turismo cinegético para agilizar la tramitología de la actividad.	*SECTUR Estatal*	
	Colaborar con información, folletos, promoción y la participación en foros relacionados con la actividad cinegética y de pesca deportiva.	*SECTUR Estatal*	

Proyecto para incentivar la diversificación de productos y servicios turísticos.	*Establecer vinculación con los prestadores de servicios cinegéticos y de pesca deportiva para posicionar a Mazatlán en estos segmentos.*	*SECTUR Estatal*	*Históricamente en el destino las actividades cinegéticas y de pesca deportiva han sido populares, sobre todo para el turismo extranjero ya que el destino cuenta con los recursos de infraestructura y naturales para ello.*
	Coordinar esfuerzos entre hoteleros y estos dos segmentos para ofrecer promociones a través de productos y paquetes innovadores complementarios.	*SECTUR Estatal*	
	Revisión de regulación para el desarrollo del turismo cinegético para agilizar la tramitología de la actividad.	*SECTUR Estatal*	
	Colaborar con información, folletos, promoción y la participación en foros relacionados con la actividad cinegética y de pesca deportiva.	*SECTUR Estatal*	

Proyecto para incentivar la diversificación de productos y servicios turísticos.	*Establecer vinculación con los prestadores de servicios cinegéticos y de pesca deportiva para posicionar a Mazatlán en estos segmentos.*	*SECTUR Estatal*	*Históricamente en el destino las actividades cinegéticas y de pesca deportiva han sido populares, sobre todo para el turismo extranjero ya que el destino cuenta con los recursos de infraestructura y naturales para ello.*
	Coordinar esfuerzos entre hoteleros y estos dos segmentos para ofrecer promociones a través de productos y paquetes innovadores complementarios.	*SECTUR Estatal*	
	Revisión de regulación para el desarrollo del turismo cinegético para agilizar la tramitología de la actividad.	*SECTUR Estatal*	
	Colaborar con información, folletos, promoción y la participación en foros relacionados con la actividad cinegética y de pesca deportiva.	*SECTUR Estatal*	

Proyecto para incentivar la diversificación de productos y servicios turísticos.	*Establecer vinculación con los prestadores de servicios cinegéticos y de pesca deportiva para posicionar a Mazatlán en estos segmentos.*	*SECTUR Estatal*	*Históricamente en el destino las actividades cinegéticas y de pesca deportiva han sido populares, sobre todo para el turismo extranjero ya que el destino cuenta con los recursos de infraestructura y naturales para ello.*
	Coordinar esfuerzos entre hoteleros y estos dos segmentos para ofrecer promociones a través de productos y paquetes innovadores complementarios.	*SECTUR Estatal*	
	Revisión de regulación para el desarrollo del turismo cinegético para agilizar la tramitología de la actividad.	*SECTUR Estatal*	
	Colaborar con información, folletos, promoción y la participación en foros relacionados con la actividad cinegética y de pesca deportiva.	*SECTUR Estatal*	

Proyecto para incentivar la diversificación de productos y servicios turísticos.	*Establecer vinculación con los prestadores de servicios cinegéticos y de pesca deportiva para posicionar a Mazatlán en estos segmentos.*	*SECTUR Estatal*	*Históricamente en el destino las actividades cinegéticas y de pesca deportiva han sido populares, sobre todo para el turismo extranjero ya que el destino cuenta con los recursos de infraestructura y naturales para ello.*
	Coordinar esfuerzos entre hoteleros y estos dos segmentos para ofrecer promociones a través de productos y paquetes innovadores complementarios.	*SECTUR Estatal*	
	Revisión de regulación para el desarrollo del turismo cinegético para agilizar la tramitología de la actividad.	*SECTUR Estatal*	
	Colaborar con información, folletos, promoción y la participación en foros relacionados con la actividad cinegética y de pesca deportiva.	*SECTUR Estatal*	

Proyecto para incentivar la diversificación de productos y servicios turísticos.	*Establecer vinculación con los prestadores de servicios cinegéticos y de pesca deportiva para posicionar a Mazatlán en estos segmentos.*	*SECTUR Estatal*	*Históricamente en el destino las actividades cinegéticas y de pesca deportiva han sido populares, sobre todo para el turismo extranjero ya que el destino cuenta con los recursos de infraestructura y naturales para ello.*
	Coordinar esfuerzos entre hoteleros y estos dos segmentos para ofrecer promociones a través de productos y paquetes innovadores complementarios.	*SECTUR Estatal*	
	Revisión de regulación para el desarrollo del turismo cinegético para agilizar la tramitología de la actividad.	*SECTUR Estatal*	
	Colaborar con información, folletos, promoción y la participación en foros relacionados con la actividad cinegética y de pesca deportiva.	*SECTUR Estatal*	

Proyecto para incentivar la diversificación de productos y servicios turísticos.	*Establecer vinculación con los prestadores de servicios cinegéticos y de pesca deportiva para posicionar a Mazatlán en estos segmentos.*	*SECTUR Estatal*	*Históricamente en el destino las actividades cinegéticas y de pesca deportiva han sido populares, sobre todo para el turismo extranjero ya que el destino cuenta con los recursos de infraestructura y naturales para ello.*
	Coordinar esfuerzos entre hoteleros y estos dos segmentos para ofrecer promociones a través de productos y paquetes innovadores complementarios.	*SECTUR Estatal*	
	Revisión de regulación para el desarrollo del turismo cinegético para agilizar la tramitología de la actividad.	*SECTUR Estatal*	
	Colaborar con información, folletos, promoción y la participación en foros relacionados con la actividad cinegética y de pesca deportiva.	*SECTUR Estatal*	

Proyecto para incentivar la diversificación de productos y servicios turísticos.	*Establecer vinculación con los prestadores de servicios cinegéticos y de pesca deportiva para posicionar a Mazatlán en estos segmentos.*	*SECTUR Estatal*	*Históricamente en el destino las actividades cinegéticas y de pesca deportiva han sido populares, sobre todo para el turismo extranjero ya que el destino cuenta con los recursos de infraestructura y naturales para ello.*
	Coordinar esfuerzos entre hoteleros y estos dos segmentos para ofrecer promociones a través de productos y paquetes innovadores complementarios.	*SECTUR Estatal*	
	Revisión de regulación para el desarrollo del turismo cinegético para agilizar la tramitología de la actividad.	*SECTUR Estatal*	
	Colaborar con información, folletos, promoción y la participación en foros relacionados con la actividad cinegética y de pesca deportiva.	*SECTUR Estatal*	

Proyecto para incentivar la diversificación de productos y servicios turísticos.	*Establecer vinculación con los prestadores de servicios cinegéticos y de pesca deportiva para posicionar a Mazatlán en estos segmentos.*	*SECTUR Estatal*	*Históricamente en el destino las actividades cinegéticas y de pesca deportiva han sido populares, sobre todo para el turismo extranjero ya que el destino cuenta con los recursos de infraestructura y naturales para ello.*
	Coordinar esfuerzos entre hoteleros y estos dos segmentos para ofrecer promociones a través de productos y paquetes innovadores complementarios.	*SECTUR Estatal*	
	Revisión de regulación para el desarrollo del turismo cinegético para agilizar la tramitología de la actividad.	*SECTUR Estatal*	
	Colaborar con información, folletos, promoción y la participación en foros relacionados con la actividad cinegética y de pesca deportiva.	*SECTUR Estatal*	

Proyecto para incentivar la diversificación de productos y servicios turísticos.	*Establecer vinculación con los prestadores de servicios cinegéticos y de pesca deportiva para posicionar a Mazatlán en estos segmentos.*	*SECTUR Estatal*	*Históricamente en el destino las actividades cinegéticas y de pesca deportiva han sido populares, sobre todo para el turismo extranjero ya que el destino cuenta con los recursos de infraestructura y naturales para ello.*
	Coordinar esfuerzos entre hoteleros y estos dos segmentos para ofrecer promociones a través de productos y paquetes innovadores complementarios.	*SECTUR Estatal*	
	Revisión de regulación para el desarrollo del turismo cinegético para agilizar la tramitología de la actividad.	*SECTUR Estatal*	
	Colaborar con información, folletos, promoción y la participación en foros relacionados con la actividad cinegética y de pesca deportiva.	*SECTUR Estatal*	

Proyecto para incentivar la diversificación de productos y servicios turísticos.	*Establecer vinculación con los prestadores de servicios cinegéticos y de pesca deportiva para posicionar a Mazatlán en estos segmentos.*	*SECTUR Estatal*	*Históricamente en el destino las actividades cinegéticas y de pesca deportiva han sido populares, sobre todo para el turismo extranjero ya que el destino cuenta con los recursos de infraestructura y naturales para ello.*
	Coordinar esfuerzos entre hoteleros y estos dos segmentos para ofrecer promociones a través de productos y paquetes innovadores complementarios.	*SECTUR Estatal*	
	Revisión de regulación para el desarrollo del turismo cinegético para agilizar la tramitología de la actividad.	*SECTUR Estatal*	
	Colaborar con información, folletos, promoción y la participación en foros relacionados con la actividad cinegética y de pesca deportiva.	*SECTUR Estatal*	

Proyecto para incentivar la diversificación de productos y servicios turísticos.	*Establecer vinculación con los prestadores de servicios cinegéticos y de pesca deportiva para posicionar a Mazatlán en estos segmentos.*	*SECTUR Estatal*	*Históricamente en el destino las actividades cinegéticas y de pesca deportiva han sido populares, sobre todo para el turismo extranjero ya que el destino cuenta con los recursos de infraestructura y naturales para ello.*
	Coordinar esfuerzos entre hoteleros y estos dos segmentos para ofrecer promociones a través de productos y paquetes innovadores complementarios.	*SECTUR Estatal*	
	Revisión de regulación para el desarrollo del turismo cinegético para agilizar la tramitología de la actividad.	*SECTUR Estatal*	
	Colaborar con información, folletos, promoción y la participación en foros relacionados con la actividad cinegética y de pesca deportiva.	*SECTUR Estatal*	

Proyecto para incentivar la diversificación de productos y servicios turísticos.	*Establecer vinculación con los prestadores de servicios cinegéticos y de pesca deportiva para posicionar a Mazatlán en estos segmentos.*	*SECTUR Estatal*	*Históricamente en el destino las actividades cinegéticas y de pesca deportiva han sido populares, sobre todo para el turismo extranjero ya que el destino cuenta con los recursos de infraestructura y naturales para ello.*
	Coordinar esfuerzos entre hoteleros y estos dos segmentos para ofrecer promociones a través de productos y paquetes innovadores complementarios.	*SECTUR Estatal*	
	Revisión de regulación para el desarrollo del turismo cinegético para agilizar la tramitología de la actividad.	*SECTUR Estatal*	
	Colaborar con información, folletos, promoción y la participación en foros relacionados con la actividad cinegética y de pesca deportiva.	*SECTUR Estatal*	

Proyecto para incentivar la diversificación de productos y servicios turísticos.	*Establecer vinculación con los prestadores de servicios cinegéticos y de pesca deportiva para posicionar a Mazatlán en estos segmentos.*	*SECTUR Estatal*	*Históricamente en el destino las actividades cinegéticas y de pesca deportiva han sido populares, sobre todo para el turismo extranjero ya que el destino cuenta con los recursos de infraestructura y naturales para ello.*
	Coordinar esfuerzos entre hoteleros y estos dos segmentos para ofrecer promociones a través de productos y paquetes innovadores complementarios.	*SECTUR Estatal*	
	Revisión de regulación para el desarrollo del turismo cinegético para agilizar la tramitología de la actividad.	*SECTUR Estatal*	
	Colaborar con información, folletos, promoción y la participación en foros relacionados con la actividad cinegética y de pesca deportiva.	*SECTUR Estatal*	

Proyecto para incentivar la diversificación de productos y servicios turísticos.	*Establecer vinculación con los prestadores de servicios cinegéticos y de pesca deportiva para posicionar a Mazatlán en estos segmentos.*	*SECTUR Estatal*	*Históricamente en el destino las actividades cinegéticas y de pesca deportiva han sido populares, sobre todo para el turismo extranjero ya que el destino cuenta con los recursos de infraestructura y naturales para ello.*
	Coordinar esfuerzos entre hoteleros y estos dos segmentos para ofrecer promociones a través de productos y paquetes innovadores complementarios.	*SECTUR Estatal*	
	Revisión de regulación para el desarrollo del turismo cinegético para agilizar la tramitología de la actividad.	*SECTUR Estatal*	
	Colaborar con información, folletos, promoción y la participación en foros relacionados con la actividad cinegética y de pesca deportiva.	*SECTUR Estatal*	

Proyecto para incentivar la diversificación de productos y servicios turísticos.	*Establecer vinculación con los prestadores de servicios cinegéticos y de pesca deportiva para posicionar a Mazatlán en estos segmentos.*	*SECTUR Estatal*	*Históricamente en el destino las actividades cinegéticas y de pesca deportiva han sido populares, sobre todo para el turismo extranjero ya que el destino cuenta con los recursos de infraestructura y naturales para ello.*
	Coordinar esfuerzos entre hoteleros y estos dos segmentos para ofrecer promociones a través de productos y paquetes innovadores complementarios.	*SECTUR Estatal*	
	Revisión de regulación para el desarrollo del turismo cinegético para agilizar la tramitología de la actividad.	*SECTUR Estatal*	
	Colaborar con información, folletos, promoción y la participación en foros relacionados con la actividad cinegética y de pesca deportiva.	*SECTUR Estatal*	

Proyecto para incentivar la diversificación de productos y servicios turísticos.	*Establecer vinculación con los prestadores de servicios cinegéticos y de pesca deportiva para posicionar a Mazatlán en estos segmentos.*	*SECTUR Estatal*	*Históricamente en el destino las actividades cinegéticas y de pesca deportiva han sido populares, sobre todo para el turismo extranjero ya que el destino cuenta con los recursos de infraestructura y naturales para ello.*
	Coordinar esfuerzos entre hoteleros y estos dos segmentos para ofrecer promociones a través de productos y paquetes innovadores complementarios.	*SECTUR Estatal*	
	Revisión de regulación para el desarrollo del turismo cinegético para agilizar la tramitología de la actividad.	*SECTUR Estatal*	
	Colaborar con información, folletos, promoción y la participación en foros relacionados con la actividad cinegética y de pesca deportiva.	*SECTUR Estatal*	

Proyecto para incentivar la diversificación de productos y servicios turísticos.	*Establecer vinculación con los prestadores de servicios cinegéticos y de pesca deportiva para posicionar a Mazatlán en estos segmentos.*	*SECTUR Estatal*	*Históricamente en el destino las actividades cinegéticas y de pesca deportiva han sido populares, sobre todo para el turismo extranjero ya que el destino cuenta con los recursos de infraestructura y naturales para ello.*
	Coordinar esfuerzos entre hoteleros y estos dos segmentos para ofrecer promociones a través de productos y paquetes innovadores complementarios.	*SECTUR Estatal*	
	Revisión de regulación para el desarrollo del turismo cinegético para agilizar la tramitología de la actividad.	*SECTUR Estatal*	
	Colaborar con información, folletos, promoción y la participación en foros relacionados con la actividad cinegética y de pesca deportiva.	*SECTUR Estatal*	

Proyecto para incentivar la diversificación de productos y servicios turísticos.	*Establecer vinculación con los prestadores de servicios cinegéticos y de pesca deportiva para posicionar a Mazatlán en estos segmentos.*	*SECTUR Estatal*	*Históricamente en el destino las actividades cinegéticas y de pesca deportiva han sido populares, sobre todo para el turismo extranjero ya que el destino cuenta con los recursos de infraestructura y naturales para ello.*
	Coordinar esfuerzos entre hoteleros y estos dos segmentos para ofrecer promociones a través de productos y paquetes innovadores complementarios.	*SECTUR Estatal*	
	Revisión de regulación para el desarrollo del turismo cinegético para agilizar la tramitología de la actividad.	*SECTUR Estatal*	
	Colaborar con información, folletos, promoción y la participación en foros relacionados con la actividad cinegética y de pesca deportiva.	*SECTUR Estatal*	

Proyecto para incentivar la diversificación de productos y servicios turísticos.	*Establecer vinculación con los prestadores de servicios cinegéticos y de pesca deportiva para posicionar a Mazatlán en estos segmentos.*	*SECTUR Estatal*	*Históricamente en el destino las actividades cinegéticas y de pesca deportiva han sido populares, sobre todo para el turismo extranjero ya que el destino cuenta con los recursos de infraestructura y naturales para ello.*
	Coordinar esfuerzos entre hoteleros y estos dos segmentos para ofrecer promociones a través de productos y paquetes innovadores complementarios.	*SECTUR Estatal*	
	Revisión de regulación para el desarrollo del turismo cinegético para agilizar la tramitología de la actividad.	*SECTUR Estatal*	
	Colaborar con información, folletos, promoción y la participación en foros relacionados con la actividad cinegética y de pesca deportiva.	*SECTUR Estatal*	

Proyecto para incentivar la diversificación de productos y servicios turísticos.	*Establecer vinculación con los prestadores de servicios cinegéticos y de pesca deportiva para posicionar a Mazatlán en estos segmentos.*	*SECTUR Estatal*	*Históricamente en el destino las actividades cinegéticas y de pesca deportiva han sido populares, sobre todo para el turismo extranjero ya que el destino cuenta con los recursos de infraestructura y naturales para ello.*
	Coordinar esfuerzos entre hoteleros y estos dos segmentos para ofrecer promociones a través de productos y paquetes innovadores complementarios.	*SECTUR Estatal*	
	Revisión de regulación para el desarrollo del turismo cinegético para agilizar la tramitología de la actividad.	*SECTUR Estatal*	
	Colaborar con información, folletos, promoción y la participación en foros relacionados con la actividad cinegética y de pesca deportiva.	*SECTUR Estatal*	

Proyecto para incentivar la diversificación de productos y servicios turísticos.	*Establecer vinculación con los prestadores de servicios cinegéticos y de pesca deportiva para posicionar a Mazatlán en estos segmentos.*	*SECTUR Estatal*	*Históricamente en el destino las actividades cinegéticas y de pesca deportiva han sido populares, sobre todo para el turismo extranjero ya que el destino cuenta con los recursos de infraestructura y naturales para ello.*
	Coordinar esfuerzos entre hoteleros y estos dos segmentos para ofrecer promociones a través de productos y paquetes innovadores complementarios.	*SECTUR Estatal*	
	Revisión de regulación para el desarrollo del turismo cinegético para agilizar la tramitología de la actividad.	*SECTUR Estatal*	
	Colaborar con información, folletos, promoción y la participación en foros relacionados con la actividad cinegética y de pesca deportiva.	*SECTUR Estatal*	

Proyecto para incentivar la diversificación de productos y servicios turísticos.	*Establecer vinculación con los prestadores de servicios cinegéticos y de pesca deportiva para posicionar a Mazatlán en estos segmentos.*	*SECTUR Estatal*	*Históricamente en el destino las actividades cinegéticas y de pesca deportiva han sido populares, sobre todo para el turismo extranjero ya que el destino cuenta con los recursos de infraestructura y naturales para ello.*
	Coordinar esfuerzos entre hoteleros y estos dos segmentos para ofrecer promociones a través de productos y paquetes innovadores complementarios.	*SECTUR Estatal*	
	Revisión de regulación para el desarrollo del turismo cinegético para agilizar la tramitología de la actividad.	*SECTUR Estatal*	
	Colaborar con información, folletos, promoción y la participación en foros relacionados con la actividad cinegética y de pesca deportiva.	*SECTUR Estatal*	

Proyecto para incentivar la diversificación de productos y servicios turísticos.	*Establecer vinculación con los prestadores de servicios cinegéticos y de pesca deportiva para posicionar a Mazatlán en estos segmentos.*	*SECTUR Estatal*	*Históricamente en el destino las actividades cinegéticas y de pesca deportiva han sido populares, sobre todo para el turismo extranjero ya que el destino cuenta con los recursos de infraestructura y naturales para ello.*
	Coordinar esfuerzos entre hoteleros y estos dos segmentos para ofrecer promociones a través de productos y paquetes innovadores complementarios.	*SECTUR Estatal*	
	Revisión de regulación para el desarrollo del turismo cinegético para agilizar la tramitología de la actividad.	*SECTUR Estatal*	
	Colaborar con información, folletos, promoción y la participación en foros relacionados con la actividad cinegética y de pesca deportiva.	*SECTUR Estatal*	

Proyecto para incentivar la diversificación de productos y servicios turísticos.	*Establecer vinculación con los prestadores de servicios cinegéticos y de pesca deportiva para posicionar a Mazatlán en estos segmentos.*	*SECTUR Estatal*	*Históricamente en el destino las actividades cinegéticas y de pesca deportiva han sido populares, sobre todo para el turismo extranjero ya que el destino cuenta con los recursos de infraestructura y naturales para ello.*
	Coordinar esfuerzos entre hoteleros y estos dos segmentos para ofrecer promociones a través de productos y paquetes innovadores complementarios.	*SECTUR Estatal*	
	Revisión de regulación para el desarrollo del turismo cinegético para agilizar la tramitología de la actividad.	*SECTUR Estatal*	
	Colaborar con información, folletos, promoción y la participación en foros relacionados con la actividad cinegética y de pesca deportiva.	*SECTUR Estatal*	

Proyecto para incentivar la diversificación de productos y servicios turísticos.	*Establecer vinculación con los prestadores de servicios cinegéticos y de pesca deportiva para posicionar a Mazatlán en estos segmentos.*	*SECTUR Estatal*	*Históricamente en el destino las actividades cinegéticas y de pesca deportiva han sido populares, sobre todo para el turismo extranjero ya que el destino cuenta con los recursos de infraestructura y naturales para ello.*
	Coordinar esfuerzos entre hoteleros y estos dos segmentos para ofrecer promociones a través de productos y paquetes innovadores complementarios.	*SECTUR Estatal*	
	Revisión de regulación para el desarrollo del turismo cinegético para agilizar la tramitología de la actividad.	*SECTUR Estatal*	
	Colaborar con información, folletos, promoción y la participación en foros relacionados con la actividad cinegética y de pesca deportiva.	*SECTUR Estatal*	

Proyecto para incentivar la diversificación de productos y servicios turísticos.	*Establecer vinculación con los prestadores de servicios cinegéticos y de pesca deportiva para posicionar a Mazatlán en estos segmentos.*	*SECTUR Estatal*	*Históricamente en el destino las actividades cinegéticas y de pesca deportiva han sido populares, sobre todo para el turismo extranjero ya que el destino cuenta con los recursos de infraestructura y naturales para ello.*
	Coordinar esfuerzos entre hoteleros y estos dos segmentos para ofrecer promociones a través de productos y paquetes innovadores complementarios.	*SECTUR Estatal*	
	Revisión de regulación para el desarrollo del turismo cinegético para agilizar la tramitología de la actividad.	*SECTUR Estatal*	
	Colaborar con información, folletos, promoción y la participación en foros relacionados con la actividad cinegética y de pesca deportiva.	*SECTUR Estatal*	

Proyecto para incentivar la diversificación de productos y servicios turísticos.	*Establecer vinculación con los prestadores de servicios cinegéticos y de pesca deportiva para posicionar a Mazatlán en estos segmentos.*	*SECTUR Estatal*	*Históricamente en el destino las actividades cinegéticas y de pesca deportiva han sido populares, sobre todo para el turismo extranjero ya que el destino cuenta con los recursos de infraestructura y naturales para ello.*
	Coordinar esfuerzos entre hoteleros y estos dos segmentos para ofrecer promociones a través de productos y paquetes innovadores complementarios.	*SECTUR Estatal*	
	Revisión de regulación para el desarrollo del turismo cinegético para agilizar la tramitología de la actividad.	*SECTUR Estatal*	
	Colaborar con información, folletos, promoción y la participación en foros relacionados con la actividad cinegética y de pesca deportiva.	*SECTUR Estatal*	

Proyecto para incentivar la diversificación de productos y servicios turísticos.	*Establecer vinculación con los prestadores de servicios cinegéticos y de pesca deportiva para posicionar a Mazatlán en estos segmentos.*	*SECTUR Estatal*	*Históricamente en el destino las actividades cinegéticas y de pesca deportiva han sido populares, sobre todo para el turismo extranjero ya que el destino cuenta con los recursos de infraestructura y naturales para ello.*
	Coordinar esfuerzos entre hoteleros y estos dos segmentos para ofrecer promociones a través de productos y paquetes innovadores complementarios.	*SECTUR Estatal*	
	Revisión de regulación para el desarrollo del turismo cinegético para agilizar la tramitología de la actividad.	*SECTUR Estatal*	
	Colaborar con información, folletos, promoción y la participación en foros relacionados con la actividad cinegética y de pesca deportiva.	*SECTUR Estatal*	

Proyecto para incentivar la diversificación de productos y servicios turísticos.	*Establecer vinculación con los prestadores de servicios cinegéticos y de pesca deportiva para posicionar a Mazatlán en estos segmentos.*	*SECTUR Estatal*	*Históricamente en el destino las actividades cinegéticas y de pesca deportiva han sido populares, sobre todo para el turismo extranjero ya que el destino cuenta con los recursos de infraestructura y naturales para ello.*
	Coordinar esfuerzos entre hoteleros y estos dos segmentos para ofrecer promociones a través de productos y paquetes innovadores complementarios.	*SECTUR Estatal*	
	Revisión de regulación para el desarrollo del turismo cinegético para agilizar la tramitología de la actividad.	*SECTUR Estatal*	
	Colaborar con información, folletos, promoción y la participación en foros relacionados con la actividad cinegética y de pesca deportiva.	*SECTUR Estatal*	

Proyecto para incentivar la diversificación de productos y servicios turísticos.	*Establecer vinculación con los prestadores de servicios cinegéticos y de pesca deportiva para posicionar a Mazatlán en estos segmentos.*	*SECTUR Estatal*	*Históricamente en el destino las actividades cinegéticas y de pesca deportiva han sido populares, sobre todo para el turismo extranjero ya que el destino cuenta con los recursos de infraestructura y naturales para ello.*
	Coordinar esfuerzos entre hoteleros y estos dos segmentos para ofrecer promociones a través de productos y paquetes innovadores complementarios.	*SECTUR Estatal*	
	Revisión de regulación para el desarrollo del turismo cinegético para agilizar la tramitología de la actividad.	*SECTUR Estatal*	
	Colaborar con información, folletos, promoción y la participación en foros relacionados con la actividad cinegética y de pesca deportiva.	*SECTUR Estatal*	

Proyecto para incentivar la diversificación de productos y servicios turísticos.	*Establecer vinculación con los prestadores de servicios cinegéticos y de pesca deportiva para posicionar a Mazatlán en estos segmentos.*	*SECTUR Estatal*	*Históricamente en el destino las actividades cinegéticas y de pesca deportiva han sido populares, sobre todo para el turismo extranjero ya que el destino cuenta con los recursos de infraestructura y naturales para ello.*
	Coordinar esfuerzos entre hoteleros y estos dos segmentos para ofrecer promociones a través de productos y paquetes innovadores complementarios.	*SECTUR Estatal*	
	Revisión de regulación para el desarrollo del turismo cinegético para agilizar la tramitología de la actividad.	*SECTUR Estatal*	
	Colaborar con información, folletos, promoción y la participación en foros relacionados con la actividad cinegética y de pesca deportiva.	*SECTUR Estatal*	

Proyecto para incentivar la diversificación de productos y servicios turísticos.	*Establecer vinculación con los prestadores de servicios cinegéticos y de pesca deportiva para posicionar a Mazatlán en estos segmentos.*	*SECTUR Estatal*	*Históricamente en el destino las actividades cinegéticas y de pesca deportiva han sido populares, sobre todo para el turismo extranjero ya que el destino cuenta con los recursos de infraestructura y naturales para ello.*
	Coordinar esfuerzos entre hoteleros y estos dos segmentos para ofrecer promociones a través de productos y paquetes innovadores complementarios.	*SECTUR Estatal*	
	Revisión de regulación para el desarrollo del turismo cinegético para agilizar la tramitología de la actividad.	*SECTUR Estatal*	
	Colaborar con información, folletos, promoción y la participación en foros relacionados con la actividad cinegética y de pesca deportiva.	*SECTUR Estatal*	

Proyecto para incentivar la diversificación de productos y servicios turísticos.	*Establecer vinculación con los prestadores de servicios cinegéticos y de pesca deportiva para posicionar a Mazatlán en estos segmentos.*	*SECTUR Estatal*	*Históricamente en el destino las actividades cinegéticas y de pesca deportiva han sido populares, sobre todo para el turismo extranjero ya que el destino cuenta con los recursos de infraestructura y naturales para ello.*
	Coordinar esfuerzos entre hoteleros y estos dos segmentos para ofrecer promociones a través de productos y paquetes innovadores complementarios.	*SECTUR Estatal*	
	Revisión de regulación para el desarrollo del turismo cinegético para agilizar la tramitología de la actividad.	*SECTUR Estatal*	
	Colaborar con información, folletos, promoción y la participación en foros relacionados con la actividad cinegética y de pesca deportiva.	*SECTUR Estatal*	

Proyecto para incentivar la diversificación de productos y servicios turísticos.	*Establecer vinculación con los prestadores de servicios cinegéticos y de pesca deportiva para posicionar a Mazatlán en estos segmentos.*	*SECTUR Estatal*	*Históricamente en el destino las actividades cinegéticas y de pesca deportiva han sido populares, sobre todo para el turismo extranjero ya que el destino cuenta con los recursos de infraestructura y naturales para ello.*
	Coordinar esfuerzos entre hoteleros y estos dos segmentos para ofrecer promociones a través de productos y paquetes innovadores complementarios.	*SECTUR Estatal*	
	Revisión de regulación para el desarrollo del turismo cinegético para agilizar la tramitología de la actividad.	*SECTUR Estatal*	
	Colaborar con información, folletos, promoción y la participación en foros relacionados con la actividad cinegética y de pesca deportiva.	*SECTUR Estatal*	

Proyecto para incentivar la diversificación de productos y servicios turísticos.	*Establecer vinculación con los prestadores de servicios cinegéticos y de pesca deportiva para posicionar a Mazatlán en estos segmentos.*	*SECTUR Estatal*	*Históricamente en el destino las actividades cinegéticas y de pesca deportiva han sido populares, sobre todo para el turismo extranjero ya que el destino cuenta con los recursos de infraestructura y naturales para ello.*
	Coordinar esfuerzos entre hoteleros y estos dos segmentos para ofrecer promociones a través de productos y paquetes innovadores complementarios.	*SECTUR Estatal*	
	Revisión de regulación para el desarrollo del turismo cinegético para agilizar la tramitología de la actividad.	*SECTUR Estatal*	
	Colaborar con información, folletos, promoción y la participación en foros relacionados con la actividad cinegética y de pesca deportiva.	*SECTUR Estatal*	

Proyecto para incentivar la diversificación de productos y servicios turísticos.	*Establecer vinculación con los prestadores de servicios cinegéticos y de pesca deportiva para posicionar a Mazatlán en estos segmentos.*	*SECTUR Estatal*	*Históricamente en el destino las actividades cinegéticas y de pesca deportiva han sido populares, sobre todo para el turismo extranjero ya que el destino cuenta con los recursos de infraestructura y naturales para ello.*
	Coordinar esfuerzos entre hoteleros y estos dos segmentos para ofrecer promociones a través de productos y paquetes innovadores complementarios.	*SECTUR Estatal*	
	Revisión de regulación para el desarrollo del turismo cinegético para agilizar la tramitología de la actividad.	*SECTUR Estatal*	
	Colaborar con información, folletos, promoción y la participación en foros relacionados con la actividad cinegética y de pesca deportiva.	*SECTUR Estatal*	

Proyecto para incentivar la diversificación de productos y servicios turísticos.	*Establecer vinculación con los prestadores de servicios cinegéticos y de pesca deportiva para posicionar a Mazatlán en estos segmentos.*	*SECTUR Estatal*	*Históricamente en el destino las actividades cinegéticas y de pesca deportiva han sido populares, sobre todo para el turismo extranjero ya que el destino cuenta con los recursos de infraestructura y naturales para ello.*
	Coordinar esfuerzos entre hoteleros y estos dos segmentos para ofrecer promociones a través de productos y paquetes innovadores complementarios.	*SECTUR Estatal*	
	Revisión de regulación para el desarrollo del turismo cinegético para agilizar la tramitología de la actividad.	*SECTUR Estatal*	
	Colaborar con información, folletos, promoción y la participación en foros relacionados con la actividad cinegética y de pesca deportiva.	*SECTUR Estatal*	

Proyecto para incentivar la diversificación de productos y servicios turísticos.	*Establecer vinculación con los prestadores de servicios cinegéticos y de pesca deportiva para posicionar a Mazatlán en estos segmentos.*	*SECTUR Estatal*	*Históricamente en el destino las actividades cinegéticas y de pesca deportiva han sido populares, sobre todo para el turismo extranjero ya que el destino cuenta con los recursos de infraestructura y naturales para ello.*
	Coordinar esfuerzos entre hoteleros y estos dos segmentos para ofrecer promociones a través de productos y paquetes innovadores complementarios.	*SECTUR Estatal*	
	Revisión de regulación para el desarrollo del turismo cinegético para agilizar la tramitología de la actividad.	*SECTUR Estatal*	
	Colaborar con información, folletos, promoción y la participación en foros relacionados con la actividad cinegética y de pesca deportiva.	*SECTUR Estatal*	

Proyecto para incentivar la diversificación de productos y servicios turísticos.	*Establecer vinculación con los prestadores de servicios cinegéticos y de pesca deportiva para posicionar a Mazatlán en estos segmentos.*	*SECTUR Estatal*	*Históricamente en el destino las actividades cinegéticas y de pesca deportiva han sido populares, sobre todo para el turismo extranjero ya que el destino cuenta con los recursos de infraestructura y naturales para ello.*
	Coordinar esfuerzos entre hoteleros y estos dos segmentos para ofrecer promociones a través de productos y paquetes innovadores complementarios.	*SECTUR Estatal*	
	Revisión de regulación para el desarrollo del turismo cinegético para agilizar la tramitología de la actividad.	*SECTUR Estatal*	
	Colaborar con información, folletos, promoción y la participación en foros relacionados con la actividad cinegética y de pesca deportiva.	*SECTUR Estatal*	

Proyecto para incentivar la diversificación de productos y servicios turísticos.	*Establecer vinculación con los prestadores de servicios cinegéticos y de pesca deportiva para posicionar a Mazatlán en estos segmentos.*	*SECTUR Estatal*	*Históricamente en el destino las actividades cinegéticas y de pesca deportiva han sido populares, sobre todo para el turismo extranjero ya que el destino cuenta con los recursos de infraestructura y naturales para ello.*
	Coordinar esfuerzos entre hoteleros y estos dos segmentos para ofrecer promociones a través de productos y paquetes innovadores complementarios.	*SECTUR Estatal*	
	Revisión de regulación para el desarrollo del turismo cinegético para agilizar la tramitología de la actividad.	*SECTUR Estatal*	
	Colaborar con información, folletos, promoción y la participación en foros relacionados con la actividad cinegética y de pesca deportiva.	*SECTUR Estatal*	

Proyecto para incentivar la diversificación de productos y servicios turísticos.	*Establecer vinculación con los prestadores de servicios cinegéticos y de pesca deportiva para posicionar a Mazatlán en estos segmentos.*	*SECTUR Estatal*	*Históricamente en el destino las actividades cinegéticas y de pesca deportiva han sido populares, sobre todo para el turismo extranjero ya que el destino cuenta con los recursos de infraestructura y naturales para ello.*
	Coordinar esfuerzos entre hoteleros y estos dos segmentos para ofrecer promociones a través de productos y paquetes innovadores complementarios.	*SECTUR Estatal*	
	Revisión de regulación para el desarrollo del turismo cinegético para agilizar la tramitología de la actividad.	*SECTUR Estatal*	
	Colaborar con información, folletos, promoción y la participación en foros relacionados con la actividad cinegética y de pesca deportiva.	*SECTUR Estatal*	

Proyecto para incentivar la diversificación de productos y servicios turísticos.	*Establecer vinculación con los prestadores de servicios cinegéticos y de pesca deportiva para posicionar a Mazatlán en estos segmentos.*	*SECTUR Estatal*	*Históricamente en el destino las actividades cinegéticas y de pesca deportiva han sido populares, sobre todo para el turismo extranjero ya que el destino cuenta con los recursos de infraestructura y naturales para ello.*
	Coordinar esfuerzos entre hoteleros y estos dos segmentos para ofrecer promociones a través de productos y paquetes innovadores complementarios.	*SECTUR Estatal*	
	Revisión de regulación para el desarrollo del turismo cinegético para agilizar la tramitología de la actividad.	*SECTUR Estatal*	
	Colaborar con información, folletos, promoción y la participación en foros relacionados con la actividad cinegética y de pesca deportiva.	*SECTUR Estatal*	

Proyecto para incentivar la diversificación de productos y servicios turísticos.	*Establecer vinculación con los prestadores de servicios cinegéticos y de pesca deportiva para posicionar a Mazatlán en estos segmentos.*	*SECTUR Estatal*	*Históricamente en el destino las actividades cinegéticas y de pesca deportiva han sido populares, sobre todo para el turismo extranjero ya que el destino cuenta con los recursos de infraestructura y naturales para ello.*
	Coordinar esfuerzos entre hoteleros y estos dos segmentos para ofrecer promociones a través de productos y paquetes innovadores complementarios.	*SECTUR Estatal*	
	Revisión de regulación para el desarrollo del turismo cinegético para agilizar la tramitología de la actividad.	*SECTUR Estatal*	
	Colaborar con información, folletos, promoción y la participación en foros relacionados con la actividad cinegética y de pesca deportiva.	*SECTUR Estatal*	

Proyecto para incentivar la diversificación de productos y servicios turísticos.	*Establecer vinculación con los prestadores de servicios cinegéticos y de pesca deportiva para posicionar a Mazatlán en estos segmentos.*	*SECTUR Estatal*	*Históricamente en el destino las actividades cinegéticas y de pesca deportiva han sido populares, sobre todo para el turismo extranjero ya que el destino cuenta con los recursos de infraestructura y naturales para ello.*
	Coordinar esfuerzos entre hoteleros y estos dos segmentos para ofrecer promociones a través de productos y paquetes innovadores complementarios.	*SECTUR Estatal*	
	Revisión de regulación para el desarrollo del turismo cinegético para agilizar la tramitología de la actividad.	*SECTUR Estatal*	
	Colaborar con información, folletos, promoción y la participación en foros relacionados con la actividad cinegética y de pesca deportiva.	*SECTUR Estatal*	

Proyecto para incentivar la diversificación de productos y servicios turísticos.	*Establecer vinculación con los prestadores de servicios cinegéticos y de pesca deportiva para posicionar a Mazatlán en estos segmentos.*	*SECTUR Estatal*	*Históricamente en el destino las actividades cinegéticas y de pesca deportiva han sido populares, sobre todo para el turismo extranjero ya que el destino cuenta con los recursos de infraestructura y naturales para ello.*
	Coordinar esfuerzos entre hoteleros y estos dos segmentos para ofrecer promociones a través de productos y paquetes innovadores complementarios.	*SECTUR Estatal*	
	Revisión de regulación para el desarrollo del turismo cinegético para agilizar la tramitología de la actividad.	*SECTUR Estatal*	
	Colaborar con información, folletos, promoción y la participación en foros relacionados con la actividad cinegética y de pesca deportiva.	*SECTUR Estatal*	

Proyecto para incentivar la diversificación de productos y servicios turísticos.	*Establecer vinculación con los prestadores de servicios cinegéticos y de pesca deportiva para posicionar a Mazatlán en estos segmentos.*	*SECTUR Estatal*	*Históricamente en el destino las actividades cinegéticas y de pesca deportiva han sido populares, sobre todo para el turismo extranjero ya que el destino cuenta con los recursos de infraestructura y naturales para ello.*
	Coordinar esfuerzos entre hoteleros y estos dos segmentos para ofrecer promociones a través de productos y paquetes innovadores complementarios.	*SECTUR Estatal*	
	Revisión de regulación para el desarrollo del turismo cinegético para agilizar la tramitología de la actividad.	*SECTUR Estatal*	
	Colaborar con información, folletos, promoción y la participación en foros relacionados con la actividad cinegética y de pesca deportiva.	*SECTUR Estatal*	

Proyecto para incentivar la diversificación de productos y servicios turísticos.	*Establecer vinculación con los prestadores de servicios cinegéticos y de pesca deportiva para posicionar a Mazatlán en estos segmentos.*	*SECTUR Estatal*	*Históricamente en el destino las actividades cinegéticas y de pesca deportiva han sido populares, sobre todo para el turismo extranjero ya que el destino cuenta con los recursos de infraestructura y naturales para ello.*
	Coordinar esfuerzos entre hoteleros y estos dos segmentos para ofrecer promociones a través de productos y paquetes innovadores complementarios.	*SECTUR Estatal*	
	Revisión de regulación para el desarrollo del turismo cinegético para agilizar la tramitología de la actividad.	*SECTUR Estatal*	
	Colaborar con información, folletos, promoción y la participación en foros relacionados con la actividad cinegética y de pesca deportiva.	*SECTUR Estatal*	

Proyecto para incentivar la diversificación de productos y servicios turísticos.	*Establecer vinculación con los prestadores de servicios cinegéticos y de pesca deportiva para posicionar a Mazatlán en estos segmentos.*	*SECTUR Estatal*	*Históricamente en el destino las actividades cinegéticas y de pesca deportiva han sido populares, sobre todo para el turismo extranjero ya que el destino cuenta con los recursos de infraestructura y naturales para ello.*
	Coordinar esfuerzos entre hoteleros y estos dos segmentos para ofrecer promociones a través de productos y paquetes innovadores complementarios.	*SECTUR Estatal*	
	Revisión de regulación para el desarrollo del turismo cinegético para agilizar la tramitología de la actividad.	*SECTUR Estatal*	
	Colaborar con información, folletos, promoción y la participación en foros relacionados con la actividad cinegética y de pesca deportiva.	*SECTUR Estatal*	

Proyecto para incentivar la diversificación de productos y servicios turísticos.	*Establecer vinculación con los prestadores de servicios cinegéticos y de pesca deportiva para posicionar a Mazatlán en estos segmentos.*	*SECTUR Estatal*	*Históricamente en el destino las actividades cinegéticas y de pesca deportiva han sido populares, sobre todo para el turismo extranjero ya que el destino cuenta con los recursos de infraestructura y naturales para ello.*
	Coordinar esfuerzos entre hoteleros y estos dos segmentos para ofrecer promociones a través de productos y paquetes innovadores complementarios.	*SECTUR Estatal*	
	Revisión de regulación para el desarrollo del turismo cinegético para agilizar la tramitología de la actividad.	*SECTUR Estatal*	
	Colaborar con información, folletos, promoción y la participación en foros relacionados con la actividad cinegética y de pesca deportiva.	*SECTUR Estatal*	

Proyecto para incentivar la diversificación de productos y servicios turísticos.	*Establecer vinculación con los prestadores de servicios cinegéticos y de pesca deportiva para posicionar a Mazatlán en estos segmentos.*	*SECTUR Estatal*	*Históricamente en el destino las actividades cinegéticas y de pesca deportiva han sido populares, sobre todo para el turismo extranjero ya que el destino cuenta con los recursos de infraestructura y naturales para ello.*
	Coordinar esfuerzos entre hoteleros y estos dos segmentos para ofrecer promociones a través de productos y paquetes innovadores complementarios.	*SECTUR Estatal*	
	Revisión de regulación para el desarrollo del turismo cinegético para agilizar la tramitología de la actividad.	*SECTUR Estatal*	
	Colaborar con información, folletos, promoción y la participación en foros relacionados con la actividad cinegética y de pesca deportiva.	*SECTUR Estatal*	

Proyecto para incentivar la diversificación de productos y servicios turísticos.	*Establecer vinculación con los prestadores de servicios cinegéticos y de pesca deportiva para posicionar a Mazatlán en estos segmentos.*	*SECTUR Estatal*	*Históricamente en el destino las actividades cinegéticas y de pesca deportiva han sido populares, sobre todo para el turismo extranjero ya que el destino cuenta con los recursos de infraestructura y naturales para ello.*
	Coordinar esfuerzos entre hoteleros y estos dos segmentos para ofrecer promociones a través de productos y paquetes innovadores complementarios.	*SECTUR Estatal*	
	Revisión de regulación para el desarrollo del turismo cinegético para agilizar la tramitología de la actividad.	*SECTUR Estatal*	
	Colaborar con información, folletos, promoción y la participación en foros relacionados con la actividad cinegética y de pesca deportiva.	*SECTUR Estatal*	

Proyecto para incentivar la diversificación de productos y servicios turísticos.	*Establecer vinculación con los prestadores de servicios cinegéticos y de pesca deportiva para posicionar a Mazatlán en estos segmentos.*	*SECTUR Estatal*	*Históricamente en el destino las actividades cinegéticas y de pesca deportiva han sido populares, sobre todo para el turismo extranjero ya que el destino cuenta con los recursos de infraestructura y naturales para ello.*
	Coordinar esfuerzos entre hoteleros y estos dos segmentos para ofrecer promociones a través de productos y paquetes innovadores complementarios.	*SECTUR Estatal*	
	Revisión de regulación para el desarrollo del turismo cinegético para agilizar la tramitología de la actividad.	*SECTUR Estatal*	
	Colaborar con información, folletos, promoción y la participación en foros relacionados con la actividad cinegética y de pesca deportiva.	*SECTUR Estatal*	

Proyecto para incentivar la diversificación de productos y servicios turísticos.	*Establecer vinculación con los prestadores de servicios cinegéticos y de pesca deportiva para posicionar a Mazatlán en estos segmentos.*	*SECTUR Estatal*	*Históricamente en el destino las actividades cinegéticas y de pesca deportiva han sido populares, sobre todo para el turismo extranjero ya que el destino cuenta con los recursos de infraestructura y naturales para ello.*
	Coordinar esfuerzos entre hoteleros y estos dos segmentos para ofrecer promociones a través de productos y paquetes innovadores complementarios.	*SECTUR Estatal*	
	Revisión de regulación para el desarrollo del turismo cinegético para agilizar la tramitología de la actividad.	*SECTUR Estatal*	
	Colaborar con información, folletos, promoción y la participación en foros relacionados con la actividad cinegética y de pesca deportiva.	*SECTUR Estatal*	

Proyecto para incentivar la diversificación de productos y servicios turísticos.	*Establecer vinculación con los prestadores de servicios cinegéticos y de pesca deportiva para posicionar a Mazatlán en estos segmentos.*	*SECTUR Estatal*	*Históricamente en el destino las actividades cinegéticas y de pesca deportiva han sido populares, sobre todo para el turismo extranjero ya que el destino cuenta con los recursos de infraestructura y naturales para ello.*
	Coordinar esfuerzos entre hoteleros y estos dos segmentos para ofrecer promociones a través de productos y paquetes innovadores complementarios.	*SECTUR Estatal*	
	Revisión de regulación para el desarrollo del turismo cinegético para agilizar la tramitología de la actividad.	*SECTUR Estatal*	
	Colaborar con información, folletos, promoción y la participación en foros relacionados con la actividad cinegética y de pesca deportiva.	*SECTUR Estatal*	

Proyecto para incentivar la diversificación de productos y servicios turísticos.	*Establecer vinculación con los prestadores de servicios cinegéticos y de pesca deportiva para posicionar a Mazatlán en estos segmentos.*	*SECTUR Estatal*	*Históricamente en el destino las actividades cinegéticas y de pesca deportiva han sido populares, sobre todo para el turismo extranjero ya que el destino cuenta con los recursos de infraestructura y naturales para ello.*
	Coordinar esfuerzos entre hoteleros y estos dos segmentos para ofrecer promociones a través de productos y paquetes innovadores complementarios.	*SECTUR Estatal*	
	Revisión de regulación para el desarrollo del turismo cinegético para agilizar la tramitología de la actividad.	*SECTUR Estatal*	
	Colaborar con información, folletos, promoción y la participación en foros relacionados con la actividad cinegética y de pesca deportiva.	*SECTUR Estatal*	

Proyecto para incentivar la diversificación de productos y servicios turísticos.	*Establecer vinculación con los prestadores de servicios cinegéticos y de pesca deportiva para posicionar a Mazatlán en estos segmentos.*	*SECTUR Estatal*	*Históricamente en el destino las actividades cinegéticas y de pesca deportiva han sido populares, sobre todo para el turismo extranjero ya que el destino cuenta con los recursos de infraestructura y naturales para ello.*
	Coordinar esfuerzos entre hoteleros y estos dos segmentos para ofrecer promociones a través de productos y paquetes innovadores complementarios.	*SECTUR Estatal*	
	Revisión de regulación para el desarrollo del turismo cinegético para agilizar la tramitología de la actividad.	*SECTUR Estatal*	
	Colaborar con información, folletos, promoción y la participación en foros relacionados con la actividad cinegética y de pesca deportiva.	*SECTUR Estatal*	

Proyecto para incentivar la diversificación de productos y servicios turísticos.	*Establecer vinculación con los prestadores de servicios cinegéticos y de pesca deportiva para posicionar a Mazatlán en estos segmentos.*	*SECTUR Estatal*	*Históricamente en el destino las actividades cinegéticas y de pesca deportiva han sido populares, sobre todo para el turismo extranjero ya que el destino cuenta con los recursos de infraestructura y naturales para ello.*
	Coordinar esfuerzos entre hoteleros y estos dos segmentos para ofrecer promociones a través de productos y paquetes innovadores complementarios.	*SECTUR Estatal*	
	Revisión de regulación para el desarrollo del turismo cinegético para agilizar la tramitología de la actividad.	*SECTUR Estatal*	
	Colaborar con información, folletos, promoción y la participación en foros relacionados con la actividad cinegética y de pesca deportiva.	*SECTUR Estatal*	

Proyecto para incentivar la diversificación de productos y servicios turísticos.	*Establecer vinculación con los prestadores de servicios cinegéticos y de pesca deportiva para posicionar a Mazatlán en estos segmentos.*	*SECTUR Estatal*	*Históricamente en el destino las actividades cinegéticas y de pesca deportiva han sido populares, sobre todo para el turismo extranjero ya que el destino cuenta con los recursos de infraestructura y naturales para ello.*
	Coordinar esfuerzos entre hoteleros y estos dos segmentos para ofrecer promociones a través de productos y paquetes innovadores complementarios.	*SECTUR Estatal*	
	Revisión de regulación para el desarrollo del turismo cinegético para agilizar la tramitología de la actividad.	*SECTUR Estatal*	
	Colaborar con información, folletos, promoción y la participación en foros relacionados con la actividad cinegética y de pesca deportiva.	*SECTUR Estatal*	

Proyecto para incentivar la diversificación de productos y servicios turísticos.	*Establecer vinculación con los prestadores de servicios cinegéticos y de pesca deportiva para posicionar a Mazatlán en estos segmentos.*	*SECTUR Estatal*	*Históricamente en el destino las actividades cinegéticas y de pesca deportiva han sido populares, sobre todo para el turismo extranjero ya que el destino cuenta con los recursos de infraestructura y naturales para ello.*
	Coordinar esfuerzos entre hoteleros y estos dos segmentos para ofrecer promociones a través de productos y paquetes innovadores complementarios.	*SECTUR Estatal*	
	Revisión de regulación para el desarrollo del turismo cinegético para agilizar la tramitología de la actividad.	*SECTUR Estatal*	
	Colaborar con información, folletos, promoción y la participación en foros relacionados con la actividad cinegética y de pesca deportiva.	*SECTUR Estatal*	

Proyecto para incentivar la diversificación de productos y servicios turísticos.	*Establecer vinculación con los prestadores de servicios cinegéticos y de pesca deportiva para posicionar a Mazatlán en estos segmentos.*	*SECTUR Estatal*	*Históricamente en el destino las actividades cinegéticas y de pesca deportiva han sido populares, sobre todo para el turismo extranjero ya que el destino cuenta con los recursos de infraestructura y naturales para ello.*
	Coordinar esfuerzos entre hoteleros y estos dos segmentos para ofrecer promociones a través de productos y paquetes innovadores complementarios.	*SECTUR Estatal*	
	Revisión de regulación para el desarrollo del turismo cinegético para agilizar la tramitología de la actividad.	*SECTUR Estatal*	
	Colaborar con información, folletos, promoción y la participación en foros relacionados con la actividad cinegética y de pesca deportiva.	*SECTUR Estatal*	

Proyecto para incentivar la diversificación de productos y servicios turísticos.	*Establecer vinculación con los prestadores de servicios cinegéticos y de pesca deportiva para posicionar a Mazatlán en estos segmentos.*	*SECTUR Estatal*	*Históricamente en el destino las actividades cinegéticas y de pesca deportiva han sido populares, sobre todo para el turismo extranjero ya que el destino cuenta con los recursos de infraestructura y naturales para ello.*
	Coordinar esfuerzos entre hoteleros y estos dos segmentos para ofrecer promociones a través de productos y paquetes innovadores complementarios.	*SECTUR Estatal*	
	Revisión de regulación para el desarrollo del turismo cinegético para agilizar la tramitología de la actividad.	*SECTUR Estatal*	
	Colaborar con información, folletos, promoción y la participación en foros relacionados con la actividad cinegética y de pesca deportiva.	*SECTUR Estatal*	

Proyecto para incentivar la diversificación de productos y servicios turísticos.	*Establecer vinculación con los prestadores de servicios cinegéticos y de pesca deportiva para posicionar a Mazatlán en estos segmentos.*	*SECTUR Estatal*	*Históricamente en el destino las actividades cinegéticas y de pesca deportiva han sido populares, sobre todo para el turismo extranjero ya que el destino cuenta con los recursos de infraestructura y naturales para ello.*
	Coordinar esfuerzos entre hoteleros y estos dos segmentos para ofrecer promociones a través de productos y paquetes innovadores complementarios.	*SECTUR Estatal*	
	Revisión de regulación para el desarrollo del turismo cinegético para agilizar la tramitología de la actividad.	*SECTUR Estatal*	
	Colaborar con información, folletos, promoción y la participación en foros relacionados con la actividad cinegética y de pesca deportiva.	*SECTUR Estatal*	

Proyecto para incentivar la diversificación de productos y servicios turísticos.	*Establecer vinculación con los prestadores de servicios cinegéticos y de pesca deportiva para posicionar a Mazatlán en estos segmentos.*	*SECTUR Estatal*	*Históricamente en el destino las actividades cinegéticas y de pesca deportiva han sido populares, sobre todo para el turismo extranjero ya que el destino cuenta con los recursos de infraestructura y naturales para ello.*
	Coordinar esfuerzos entre hoteleros y estos dos segmentos para ofrecer promociones a través de productos y paquetes innovadores complementarios.	*SECTUR Estatal*	
	Revisión de regulación para el desarrollo del turismo cinegético para agilizar la tramitología de la actividad.	*SECTUR Estatal*	
	Colaborar con información, folletos, promoción y la participación en foros relacionados con la actividad cinegética y de pesca deportiva.	*SECTUR Estatal*	

Proyecto para incentivar la diversificación de productos y servicios turísticos.	*Establecer vinculación con los prestadores de servicios cinegéticos y de pesca deportiva para posicionar a Mazatlán en estos segmentos.*	*SECTUR Estatal*	*Históricamente en el destino las actividades cinegéticas y de pesca deportiva han sido populares, sobre todo para el turismo extranjero ya que el destino cuenta con los recursos de infraestructura y naturales para ello.*
	Coordinar esfuerzos entre hoteleros y estos dos segmentos para ofrecer promociones a través de productos y paquetes innovadores complementarios.	*SECTUR Estatal*	
	Revisión de regulación para el desarrollo del turismo cinegético para agilizar la tramitología de la actividad.	*SECTUR Estatal*	
	Colaborar con información, folletos, promoción y la participación en foros relacionados con la actividad cinegética y de pesca deportiva.	*SECTUR Estatal*	

Proyecto para incentivar la diversificación de productos y servicios turísticos.	*Establecer vinculación con los prestadores de servicios cinegéticos y de pesca deportiva para posicionar a Mazatlán en estos segmentos.*	*SECTUR Estatal*	*Históricamente en el destino las actividades cinegéticas y de pesca deportiva han sido populares, sobre todo para el turismo extranjero ya que el destino cuenta con los recursos de infraestructura y naturales para ello.*
	Coordinar esfuerzos entre hoteleros y estos dos segmentos para ofrecer promociones a través de productos y paquetes innovadores complementarios.	*SECTUR Estatal*	
	Revisión de regulación para el desarrollo del turismo cinegético para agilizar la tramitología de la actividad.	*SECTUR Estatal*	
	Colaborar con información, folletos, promoción y la participación en foros relacionados con la actividad cinegética y de pesca deportiva.	*SECTUR Estatal*	

Proyecto para incentivar la diversificación de productos y servicios turísticos.	*Establecer vinculación con los prestadores de servicios cinegéticos y de pesca deportiva para posicionar a Mazatlán en estos segmentos.*	*SECTUR Estatal*	*Históricamente en el destino las actividades cinegéticas y de pesca deportiva han sido populares, sobre todo para el turismo extranjero ya que el destino cuenta con los recursos de infraestructura y naturales para ello.*
	Coordinar esfuerzos entre hoteleros y estos dos segmentos para ofrecer promociones a través de productos y paquetes innovadores complementarios.	*SECTUR Estatal*	
	Revisión de regulación para el desarrollo del turismo cinegético para agilizar la tramitología de la actividad.	*SECTUR Estatal*	
	Colaborar con información, folletos, promoción y la participación en foros relacionados con la actividad cinegética y de pesca deportiva.	*SECTUR Estatal*	

Proyecto para incentivar la diversificación de productos y servicios turísticos.	*Establecer vinculación con los prestadores de servicios cinegéticos y de pesca deportiva para posicionar a Mazatlán en estos segmentos.*	*SECTUR Estatal*	*Históricamente en el destino las actividades cinegéticas y de pesca deportiva han sido populares, sobre todo para el turismo extranjero ya que el destino cuenta con los recursos de infraestructura y naturales para ello.*
	Coordinar esfuerzos entre hoteleros y estos dos segmentos para ofrecer promociones a través de productos y paquetes innovadores complementarios.	*SECTUR Estatal*	
	Revisión de regulación para el desarrollo del turismo cinegético para agilizar la tramitología de la actividad.	*SECTUR Estatal*	
	Colaborar con información, folletos, promoción y la participación en foros relacionados con la actividad cinegética y de pesca deportiva.	*SECTUR Estatal*	

Proyecto para incentivar la diversificación de productos y servicios turísticos.	*Establecer vinculación con los prestadores de servicios cinegéticos y de pesca deportiva para posicionar a Mazatlán en estos segmentos.*	*SECTUR Estatal*	*Históricamente en el destino las actividades cinegéticas y de pesca deportiva han sido populares, sobre todo para el turismo extranjero ya que el destino cuenta con los recursos de infraestructura y naturales para ello.*
	Coordinar esfuerzos entre hoteleros y estos dos segmentos para ofrecer promociones a través de productos y paquetes innovadores complementarios.	*SECTUR Estatal*	
	Revisión de regulación para el desarrollo del turismo cinegético para agilizar la tramitología de la actividad.	*SECTUR Estatal*	
	Colaborar con información, folletos, promoción y la participación en foros relacionados con la actividad cinegética y de pesca deportiva.	*SECTUR Estatal*	

Proyecto para incentivar la diversificación de productos y servicios turísticos.	*Establecer vinculación con los prestadores de servicios cinegéticos y de pesca deportiva para posicionar a Mazatlán en estos segmentos.*	*SECTUR Estatal*	*Históricamente en el destino las actividades cinegéticas y de pesca deportiva han sido populares, sobre todo para el turismo extranjero ya que el destino cuenta con los recursos de infraestructura y naturales para ello.*
	Coordinar esfuerzos entre hoteleros y estos dos segmentos para ofrecer promociones a través de productos y paquetes innovadores complementarios.	*SECTUR Estatal*	
	Revisión de regulación para el desarrollo del turismo cinegético para agilizar la tramitología de la actividad.	*SECTUR Estatal*	
	Colaborar con información, folletos, promoción y la participación en foros relacionados con la actividad cinegética y de pesca deportiva.	*SECTUR Estatal*	

Proyecto para incentivar la diversificación de productos y servicios turísticos.	*Establecer vinculación con los prestadores de servicios cinegéticos y de pesca deportiva para posicionar a Mazatlán en estos segmentos.*	*SECTUR Estatal*	*Históricamente en el destino las actividades cinegéticas y de pesca deportiva han sido populares, sobre todo para el turismo extranjero ya que el destino cuenta con los recursos de infraestructura y naturales para ello.*
	Coordinar esfuerzos entre hoteleros y estos dos segmentos para ofrecer promociones a través de productos y paquetes innovadores complementarios.	*SECTUR Estatal*	
	Revisión de regulación para el desarrollo del turismo cinegético para agilizar la tramitología de la actividad.	*SECTUR Estatal*	
	Colaborar con información, folletos, promoción y la participación en foros relacionados con la actividad cinegética y de pesca deportiva.	*SECTUR Estatal*	

Proyecto para incentivar la diversificación de productos y servicios turísticos.	*Establecer vinculación con los prestadores de servicios cinegéticos y de pesca deportiva para posicionar a Mazatlán en estos segmentos.*	*SECTUR Estatal*	*Históricamente en el destino las actividades cinegéticas y de pesca deportiva han sido populares, sobre todo para el turismo extranjero ya que el destino cuenta con los recursos de infraestructura y naturales para ello.*
	Coordinar esfuerzos entre hoteleros y estos dos segmentos para ofrecer promociones a través de productos y paquetes innovadores complementarios.	*SECTUR Estatal*	
	Revisión de regulación para el desarrollo del turismo cinegético para agilizar la tramitología de la actividad.	*SECTUR Estatal*	
	Colaborar con información, folletos, promoción y la participación en foros relacionados con la actividad cinegética y de pesca deportiva.	*SECTUR Estatal*	

Proyecto para incentivar la diversificación de productos y servicios turísticos.	*Establecer vinculación con los prestadores de servicios cinegéticos y de pesca deportiva para posicionar a Mazatlán en estos segmentos.*	*SECTUR Estatal*	*Históricamente en el destino las actividades cinegéticas y de pesca deportiva han sido populares, sobre todo para el turismo extranjero ya que el destino cuenta con los recursos de infraestructura y naturales para ello.*
	Coordinar esfuerzos entre hoteleros y estos dos segmentos para ofrecer promociones a través de productos y paquetes innovadores complementarios.	*SECTUR Estatal*	
	Revisión de regulación para el desarrollo del turismo cinegético para agilizar la tramitología de la actividad.	*SECTUR Estatal*	
	Colaborar con información, folletos, promoción y la participación en foros relacionados con la actividad cinegética y de pesca deportiva.	*SECTUR Estatal*	

Proyecto para incentivar la diversificación de productos y servicios turísticos.	*Establecer vinculación con los prestadores de servicios cinegéticos y de pesca deportiva para posicionar a Mazatlán en estos segmentos.*	*SECTUR Estatal*	*Históricamente en el destino las actividades cinegéticas y de pesca deportiva han sido populares, sobre todo para el turismo extranjero ya que el destino cuenta con los recursos de infraestructura y naturales para ello.*
	Coordinar esfuerzos entre hoteleros y estos dos segmentos para ofrecer promociones a través de productos y paquetes innovadores complementarios.	*SECTUR Estatal*	
	Revisión de regulación para el desarrollo del turismo cinegético para agilizar la tramitología de la actividad.	*SECTUR Estatal*	
	Colaborar con información, folletos, promoción y la participación en foros relacionados con la actividad cinegética y de pesca deportiva.	*SECTUR Estatal*	

Proyecto para incentivar la diversificación de productos y servicios turísticos.	*Establecer vinculación con los prestadores de servicios cinegéticos y de pesca deportiva para posicionar a Mazatlán en estos segmentos.*	*SECTUR Estatal*	*Históricamente en el destino las actividades cinegéticas y de pesca deportiva han sido populares, sobre todo para el turismo extranjero ya que el destino cuenta con los recursos de infraestructura y naturales para ello.*
	Coordinar esfuerzos entre hoteleros y estos dos segmentos para ofrecer promociones a través de productos y paquetes innovadores complementarios.	*SECTUR Estatal*	
	Revisión de regulación para el desarrollo del turismo cinegético para agilizar la tramitología de la actividad.	*SECTUR Estatal*	
	Colaborar con información, folletos, promoción y la participación en foros relacionados con la actividad cinegética y de pesca deportiva.	*SECTUR Estatal*	

Proyecto para incentivar la diversificación de productos y servicios turísticos.	*Establecer vinculación con los prestadores de servicios cinegéticos y de pesca deportiva para posicionar a Mazatlán en estos segmentos.*	*SECTUR Estatal*	*Históricamente en el destino las actividades cinegéticas y de pesca deportiva han sido populares, sobre todo para el turismo extranjero ya que el destino cuenta con los recursos de infraestructura y naturales para ello.*
	Coordinar esfuerzos entre hoteleros y estos dos segmentos para ofrecer promociones a través de productos y paquetes innovadores complementarios.	*SECTUR Estatal*	
	Revisión de regulación para el desarrollo del turismo cinegético para agilizar la tramitología de la actividad.	*SECTUR Estatal*	
	Colaborar con información, folletos, promoción y la participación en foros relacionados con la actividad cinegética y de pesca deportiva.	*SECTUR Estatal*	

Proyecto para incentivar la diversificación de productos y servicios turísticos.	*Establecer vinculación con los prestadores de servicios cinegéticos y de pesca deportiva para posicionar a Mazatlán en estos segmentos.*	*SECTUR Estatal*	*Históricamente en el destino las actividades cinegéticas y de pesca deportiva han sido populares, sobre todo para el turismo extranjero ya que el destino cuenta con los recursos de infraestructura y naturales para ello.*
	Coordinar esfuerzos entre hoteleros y estos dos segmentos para ofrecer promociones a través de productos y paquetes innovadores complementarios.	*SECTUR Estatal*	
	Revisión de regulación para el desarrollo del turismo cinegético para agilizar la tramitología de la actividad.	*SECTUR Estatal*	
	Colaborar con información, folletos, promoción y la participación en foros relacionados con la actividad cinegética y de pesca deportiva.	*SECTUR Estatal*	

Proyecto para incentivar la diversificación de productos y servicios turísticos.	*Establecer vinculación con los prestadores de servicios cinegéticos y de pesca deportiva para posicionar a Mazatlán en estos segmentos.*	*SECTUR Estatal*	*Históricamente en el destino las actividades cinegéticas y de pesca deportiva han sido populares, sobre todo para el turismo extranjero ya que el destino cuenta con los recursos de infraestructura y naturales para ello.*
	Coordinar esfuerzos entre hoteleros y estos dos segmentos para ofrecer promociones a través de productos y paquetes innovadores complementarios.	*SECTUR Estatal*	
	Revisión de regulación para el desarrollo del turismo cinegético para agilizar la tramitología de la actividad.	*SECTUR Estatal*	
	Colaborar con información, folletos, promoción y la participación en foros relacionados con la actividad cinegética y de pesca deportiva.	*SECTUR Estatal*	

Proyecto para incentivar la diversificación de productos y servicios turísticos.	*Establecer vinculación con los prestadores de servicios cinegéticos y de pesca deportiva para posicionar a Mazatlán en estos segmentos.*	*SECTUR Estatal*	*Históricamente en el destino las actividades cinegéticas y de pesca deportiva han sido populares, sobre todo para el turismo extranjero ya que el destino cuenta con los recursos de infraestructura y naturales para ello.*
	Coordinar esfuerzos entre hoteleros y estos dos segmentos para ofrecer promociones a través de productos y paquetes innovadores complementarios.	*SECTUR Estatal*	
	Revisión de regulación para el desarrollo del turismo cinegético para agilizar la tramitología de la actividad.	*SECTUR Estatal*	
	Colaborar con información, folletos, promoción y la participación en foros relacionados con la actividad cinegética y de pesca deportiva.	*SECTUR Estatal*	

Proyecto para incentivar la diversificación de productos y servicios turísticos.	*Establecer vinculación con los prestadores de servicios cinegéticos y de pesca deportiva para posicionar a Mazatlán en estos segmentos.*	*SECTUR Estatal*	*Históricamente en el destino las actividades cinegéticas y de pesca deportiva han sido populares, sobre todo para el turismo extranjero ya que el destino cuenta con los recursos de infraestructura y naturales para ello.*
	Coordinar esfuerzos entre hoteleros y estos dos segmentos para ofrecer promociones a través de productos y paquetes innovadores complementarios.	*SECTUR Estatal*	
	Revisión de regulación para el desarrollo del turismo cinegético para agilizar la tramitología de la actividad.	*SECTUR Estatal*	
	Colaborar con información, folletos, promoción y la participación en foros relacionados con la actividad cinegética y de pesca deportiva.	*SECTUR Estatal*	

Proyecto para incentivar la diversificación de productos y servicios turísticos.	*Establecer vinculación con los prestadores de servicios cinegéticos y de pesca deportiva para posicionar a Mazatlán en estos segmentos.*	*SECTUR Estatal*	*Históricamente en el destino las actividades cinegéticas y de pesca deportiva han sido populares, sobre todo para el turismo extranjero ya que el destino cuenta con los recursos de infraestructura y naturales para ello.*
	Coordinar esfuerzos entre hoteleros y estos dos segmentos para ofrecer promociones a través de productos y paquetes innovadores complementarios.	*SECTUR Estatal*	
	Revisión de regulación para el desarrollo del turismo cinegético para agilizar la tramitología de la actividad.	*SECTUR Estatal*	
	Colaborar con información, folletos, promoción y la participación en foros relacionados con la actividad cinegética y de pesca deportiva.	*SECTUR Estatal*	

Proyecto para incentivar la diversificación de productos y servicios turísticos.	*Establecer vinculación con los prestadores de servicios cinegéticos y de pesca deportiva para posicionar a Mazatlán en estos segmentos.*	*SECTUR Estatal*	*Históricamente en el destino las actividades cinegéticas y de pesca deportiva han sido populares, sobre todo para el turismo extranjero ya que el destino cuenta con los recursos de infraestructura y naturales para ello.*
	Coordinar esfuerzos entre hoteleros y estos dos segmentos para ofrecer promociones a través de productos y paquetes innovadores complementarios.	*SECTUR Estatal*	
	Revisión de regulación para el desarrollo del turismo cinegético para agilizar la tramitología de la actividad.	*SECTUR Estatal*	
	Colaborar con información, folletos, promoción y la participación en foros relacionados con la actividad cinegética y de pesca deportiva.	*SECTUR Estatal*	

Proyecto para incentivar la diversificación de productos y servicios turísticos.	*Establecer vinculación con los prestadores de servicios cinegéticos y de pesca deportiva para posicionar a Mazatlán en estos segmentos.*	*SECTUR Estatal*	*Históricamente en el destino las actividades cinegéticas y de pesca deportiva han sido populares, sobre todo para el turismo extranjero ya que el destino cuenta con los recursos de infraestructura y naturales para ello.*
	Coordinar esfuerzos entre hoteleros y estos dos segmentos para ofrecer promociones a través de productos y paquetes innovadores complementarios.	*SECTUR Estatal*	
	Revisión de regulación para el desarrollo del turismo cinegético para agilizar la tramitología de la actividad.	*SECTUR Estatal*	
	Colaborar con información, folletos, promoción y la participación en foros relacionados con la actividad cinegética y de pesca deportiva.	*SECTUR Estatal*	

Proyecto para incentivar la diversificación de productos y servicios turísticos.	*Establecer vinculación con los prestadores de servicios cinegéticos y de pesca deportiva para posicionar a Mazatlán en estos segmentos.*	*SECTUR Estatal*	*Históricamente en el destino las actividades cinegéticas y de pesca deportiva han sido populares, sobre todo para el turismo extranjero ya que el destino cuenta con los recursos de infraestructura y naturales para ello.*
	Coordinar esfuerzos entre hoteleros y estos dos segmentos para ofrecer promociones a través de productos y paquetes innovadores complementarios.	*SECTUR Estatal*	
	Revisión de regulación para el desarrollo del turismo cinegético para agilizar la tramitología de la actividad.	*SECTUR Estatal*	
	Colaborar con información, folletos, promoción y la participación en foros relacionados con la actividad cinegética y de pesca deportiva.	*SECTUR Estatal*	

Proyecto para incentivar la diversificación de productos y servicios turísticos.	*Establecer vinculación con los prestadores de servicios cinegéticos y de pesca deportiva para posicionar a Mazatlán en estos segmentos.*	*SECTUR Estatal*	*Históricamente en el destino las actividades cinegéticas y de pesca deportiva han sido populares, sobre todo para el turismo extranjero ya que el destino cuenta con los recursos de infraestructura y naturales para ello.*
	Coordinar esfuerzos entre hoteleros y estos dos segmentos para ofrecer promociones a través de productos y paquetes innovadores complementarios.	*SECTUR Estatal*	
	Revisión de regulación para el desarrollo del turismo cinegético para agilizar la tramitología de la actividad.	*SECTUR Estatal*	
	Colaborar con información, folletos, promoción y la participación en foros relacionados con la actividad cinegética y de pesca deportiva.	*SECTUR Estatal*	

Proyecto para incentivar la diversificación de productos y servicios turísticos.	*Establecer vinculación con los prestadores de servicios cinegéticos y de pesca deportiva para posicionar a Mazatlán en estos segmentos.*	*SECTUR Estatal*	*Históricamente en el destino las actividades cinegéticas y de pesca deportiva han sido populares, sobre todo para el turismo extranjero ya que el destino cuenta con los recursos de infraestructura y naturales para ello.*
	Coordinar esfuerzos entre hoteleros y estos dos segmentos para ofrecer promociones a través de productos y paquetes innovadores complementarios.	*SECTUR Estatal*	
	Revisión de regulación para el desarrollo del turismo cinegético para agilizar la tramitología de la actividad.	*SECTUR Estatal*	
	Colaborar con información, folletos, promoción y la participación en foros relacionados con la actividad cinegética y de pesca deportiva.	*SECTUR Estatal*	

Proyecto para incentivar la diversificación de productos y servicios turísticos.	*Establecer vinculación con los prestadores de servicios cinegéticos y de pesca deportiva para posicionar a Mazatlán en estos segmentos.*	*SECTUR Estatal*	*Históricamente en el destino las actividades cinegéticas y de pesca deportiva han sido populares, sobre todo para el turismo extranjero ya que el destino cuenta con los recursos de infraestructura y naturales para ello.*
	Coordinar esfuerzos entre hoteleros y estos dos segmentos para ofrecer promociones a través de productos y paquetes innovadores complementarios.	*SECTUR Estatal*	
	Revisión de regulación para el desarrollo del turismo cinegético para agilizar la tramitología de la actividad.	*SECTUR Estatal*	
	Colaborar con información, folletos, promoción y la participación en foros relacionados con la actividad cinegética y de pesca deportiva.	*SECTUR Estatal*	

Proyecto para incentivar la diversificación de productos y servicios turísticos.	*Establecer vinculación con los prestadores de servicios cinegéticos y de pesca deportiva para posicionar a Mazatlán en estos segmentos.*	*SECTUR Estatal*	*Históricamente en el destino las actividades cinegéticas y de pesca deportiva han sido populares, sobre todo para el turismo extranjero ya que el destino cuenta con los recursos de infraestructura y naturales para ello.*
	Coordinar esfuerzos entre hoteleros y estos dos segmentos para ofrecer promociones a través de productos y paquetes innovadores complementarios.	*SECTUR Estatal*	
	Revisión de regulación para el desarrollo del turismo cinegético para agilizar la tramitología de la actividad.	*SECTUR Estatal*	
	Colaborar con información, folletos, promoción y la participación en foros relacionados con la actividad cinegética y de pesca deportiva.	*SECTUR Estatal*	

Proyecto para incentivar la diversificación de productos y servicios turísticos.	*Establecer vinculación con los prestadores de servicios cinegéticos y de pesca deportiva para posicionar a Mazatlán en estos segmentos.*	*SECTUR Estatal*	*Históricamente en el destino las actividades cinegéticas y de pesca deportiva han sido populares, sobre todo para el turismo extranjero ya que el destino cuenta con los recursos de infraestructura y naturales para ello.*
	Coordinar esfuerzos entre hoteleros y estos dos segmentos para ofrecer promociones a través de productos y paquetes innovadores complementarios.	*SECTUR Estatal*	
	Revisión de regulación para el desarrollo del turismo cinegético para agilizar la tramitología de la actividad.	*SECTUR Estatal*	
	Colaborar con información, folletos, promoción y la participación en foros relacionados con la actividad cinegética y de pesca deportiva.	*SECTUR Estatal*	

Proyecto para incentivar la diversificación de productos y servicios turísticos.	*Establecer vinculación con los prestadores de servicios cinegéticos y de pesca deportiva para posicionar a Mazatlán en estos segmentos.*	*SECTUR Estatal*	*Históricamente en el destino las actividades cinegéticas y de pesca deportiva han sido populares, sobre todo para el turismo extranjero ya que el destino cuenta con los recursos de infraestructura y naturales para ello.*
	Coordinar esfuerzos entre hoteleros y estos dos segmentos para ofrecer promociones a través de productos y paquetes innovadores complementarios.	*SECTUR Estatal*	
	Revisión de regulación para el desarrollo del turismo cinegético para agilizar la tramitología de la actividad.	*SECTUR Estatal*	
	Colaborar con información, folletos, promoción y la participación en foros relacionados con la actividad cinegética y de pesca deportiva.	*SECTUR Estatal*	

Proyecto para incentivar la diversificación de productos y servicios turísticos.	*Establecer vinculación con los prestadores de servicios cinegéticos y de pesca deportiva para posicionar a Mazatlán en estos segmentos.*	*SECTUR Estatal*	*Históricamente en el destino las actividades cinegéticas y de pesca deportiva han sido populares, sobre todo para el turismo extranjero ya que el destino cuenta con los recursos de infraestructura y naturales para ello.*
	Coordinar esfuerzos entre hoteleros y estos dos segmentos para ofrecer promociones a través de productos y paquetes innovadores complementarios.	*SECTUR Estatal*	
	Revisión de regulación para el desarrollo del turismo cinegético para agilizar la tramitología de la actividad.	*SECTUR Estatal*	
	Colaborar con información, folletos, promoción y la participación en foros relacionados con la actividad cinegética y de pesca deportiva.	*SECTUR Estatal*	

Proyecto para incentivar la diversificación de productos y servicios turísticos.	*Establecer vinculación con los prestadores de servicios cinegéticos y de pesca deportiva para posicionar a Mazatlán en estos segmentos.*	*SECTUR Estatal*	*Históricamente en el destino las actividades cinegéticas y de pesca deportiva han sido populares, sobre todo para el turismo extranjero ya que el destino cuenta con los recursos de infraestructura y naturales para ello.*
	Coordinar esfuerzos entre hoteleros y estos dos segmentos para ofrecer promociones a través de productos y paquetes innovadores complementarios.	*SECTUR Estatal*	
	Revisión de regulación para el desarrollo del turismo cinegético para agilizar la tramitología de la actividad.	*SECTUR Estatal*	
	Colaborar con información, folletos, promoción y la participación en foros relacionados con la actividad cinegética y de pesca deportiva.	*SECTUR Estatal*	

Proyecto para incentivar la diversificación de productos y servicios turísticos.	*Establecer vinculación con los prestadores de servicios cinegéticos y de pesca deportiva para posicionar a Mazatlán en estos segmentos.*	*SECTUR Estatal*	*Históricamente en el destino las actividades cinegéticas y de pesca deportiva han sido populares, sobre todo para el turismo extranjero ya que el destino cuenta con los recursos de infraestructura y naturales para ello.*
	Coordinar esfuerzos entre hoteleros y estos dos segmentos para ofrecer promociones a través de productos y paquetes innovadores complementarios.	*SECTUR Estatal*	
	Revisión de regulación para el desarrollo del turismo cinegético para agilizar la tramitología de la actividad.	*SECTUR Estatal*	
	Colaborar con información, folletos, promoción y la participación en foros relacionados con la actividad cinegética y de pesca deportiva.	*SECTUR Estatal*	

Proyecto para incentivar la diversificación de productos y servicios turísticos.	*Establecer vinculación con los prestadores de servicios cinegéticos y de pesca deportiva para posicionar a Mazatlán en estos segmentos.*	*SECTUR Estatal*	*Históricamente en el destino las actividades cinegéticas y de pesca deportiva han sido populares, sobre todo para el turismo extranjero ya que el destino cuenta con los recursos de infraestructura y naturales para ello.*
	Coordinar esfuerzos entre hoteleros y estos dos segmentos para ofrecer promociones a través de productos y paquetes innovadores complementarios.	*SECTUR Estatal*	
	Revisión de regulación para el desarrollo del turismo cinegético para agilizar la tramitología de la actividad.	*SECTUR Estatal*	
	Colaborar con información, folletos, promoción y la participación en foros relacionados con la actividad cinegética y de pesca deportiva.	*SECTUR Estatal*	

Proyecto para incentivar la diversificación de productos y servicios turísticos.	*Establecer vinculación con los prestadores de servicios cinegéticos y de pesca deportiva para posicionar a Mazatlán en estos segmentos.*	*SECTUR Estatal*	*Históricamente en el destino las actividades cinegéticas y de pesca deportiva han sido populares, sobre todo para el turismo extranjero ya que el destino cuenta con los recursos de infraestructura y naturales para ello.*
	Coordinar esfuerzos entre hoteleros y estos dos segmentos para ofrecer promociones a través de productos y paquetes innovadores complementarios.	*SECTUR Estatal*	
	Revisión de regulación para el desarrollo del turismo cinegético para agilizar la tramitología de la actividad.	*SECTUR Estatal*	
	Colaborar con información, folletos, promoción y la participación en foros relacionados con la actividad cinegética y de pesca deportiva.	*SECTUR Estatal*	

Proyecto para incentivar la diversificación de productos y servicios turísticos.	*Establecer vinculación con los prestadores de servicios cinegéticos y de pesca deportiva para posicionar a Mazatlán en estos segmentos.*	*SECTUR Estatal*	*Históricamente en el destino las actividades cinegéticas y de pesca deportiva han sido populares, sobre todo para el turismo extranjero ya que el destino cuenta con los recursos de infraestructura y naturales para ello.*
	Coordinar esfuerzos entre hoteleros y estos dos segmentos para ofrecer promociones a través de productos y paquetes innovadores complementarios.	*SECTUR Estatal*	
	Revisión de regulación para el desarrollo del turismo cinegético para agilizar la tramitología de la actividad.	*SECTUR Estatal*	
	Colaborar con información, folletos, promoción y la participación en foros relacionados con la actividad cinegética y de pesca deportiva.	*SECTUR Estatal*	

Proyecto para incentivar la diversificación de productos y servicios turísticos.	*Establecer vinculación con los prestadores de servicios cinegéticos y de pesca deportiva para posicionar a Mazatlán en estos segmentos.*	*SECTUR Estatal*	*Históricamente en el destino las actividades cinegéticas y de pesca deportiva han sido populares, sobre todo para el turismo extranjero ya que el destino cuenta con los recursos de infraestructura y naturales para ello.*
	Coordinar esfuerzos entre hoteleros y estos dos segmentos para ofrecer promociones a través de productos y paquetes innovadores complementarios.	*SECTUR Estatal*	
	Revisión de regulación para el desarrollo del turismo cinegético para agilizar la tramitología de la actividad.	*SECTUR Estatal*	
	Colaborar con información, folletos, promoción y la participación en foros relacionados con la actividad cinegética y de pesca deportiva.	*SECTUR Estatal*	

Proyecto para incentivar la diversificación de productos y servicios turísticos.	*Establecer vinculación con los prestadores de servicios cinegéticos y de pesca deportiva para posicionar a Mazatlán en estos segmentos.*	*SECTUR Estatal*	*Históricamente en el destino las actividades cinegéticas y de pesca deportiva han sido populares, sobre todo para el turismo extranjero ya que el destino cuenta con los recursos de infraestructura y naturales para ello.*
	Coordinar esfuerzos entre hoteleros y estos dos segmentos para ofrecer promociones a través de productos y paquetes innovadores complementarios.	*SECTUR Estatal*	
	Revisión de regulación para el desarrollo del turismo cinegético para agilizar la tramitología de la actividad.	*SECTUR Estatal*	
	Colaborar con información, folletos, promoción y la participación en foros relacionados con la actividad cinegética y de pesca deportiva.	*SECTUR Estatal*	

Proyecto para incentivar la diversificación de productos y servicios turísticos.	*Establecer vinculación con los prestadores de servicios cinegéticos y de pesca deportiva para posicionar a Mazatlán en estos segmentos.*	*SECTUR Estatal*	*Históricamente en el destino las actividades cinegéticas y de pesca deportiva han sido populares, sobre todo para el turismo extranjero ya que el destino cuenta con los recursos de infraestructura y naturales para ello.*
	Coordinar esfuerzos entre hoteleros y estos dos segmentos para ofrecer promociones a través de productos y paquetes innovadores complementarios.	*SECTUR Estatal*	
	Revisión de regulación para el desarrollo del turismo cinegético para agilizar la tramitología de la actividad.	*SECTUR Estatal*	
	Colaborar con información, folletos, promoción y la participación en foros relacionados con la actividad cinegética y de pesca deportiva.	*SECTUR Estatal*	

Proyecto para incentivar la diversificación de productos y servicios turísticos.	*Establecer vinculación con los prestadores de servicios cinegéticos y de pesca deportiva para posicionar a Mazatlán en estos segmentos.*	*SECTUR Estatal*	*Históricamente en el destino las actividades cinegéticas y de pesca deportiva han sido populares, sobre todo para el turismo extranjero ya que el destino cuenta con los recursos de infraestructura y naturales para ello.*
	Coordinar esfuerzos entre hoteleros y estos dos segmentos para ofrecer promociones a través de productos y paquetes innovadores complementarios.	*SECTUR Estatal*	
	Revisión de regulación para el desarrollo del turismo cinegético para agilizar la tramitología de la actividad.	*SECTUR Estatal*	
	Colaborar con información, folletos, promoción y la participación en foros relacionados con la actividad cinegética y de pesca deportiva.	*SECTUR Estatal*	

Proyecto para incentivar la diversificación de productos y servicios turísticos.	*Establecer vinculación con los prestadores de servicios cinegéticos y de pesca deportiva para posicionar a Mazatlán en estos segmentos.*	*SECTUR Estatal*	*Históricamente en el destino las actividades cinegéticas y de pesca deportiva han sido populares, sobre todo para el turismo extranjero ya que el destino cuenta con los recursos de infraestructura y naturales para ello.*
	Coordinar esfuerzos entre hoteleros y estos dos segmentos para ofrecer promociones a través de productos y paquetes innovadores complementarios.	*SECTUR Estatal*	
	Revisión de regulación para el desarrollo del turismo cinegético para agilizar la tramitología de la actividad.	*SECTUR Estatal*	
	Colaborar con información, folletos, promoción y la participación en foros relacionados con la actividad cinegética y de pesca deportiva.	*SECTUR Estatal*	

Proyecto para incentivar la diversificación de productos y servicios turísticos.	*Establecer vinculación con los prestadores de servicios cinegéticos y de pesca deportiva para posicionar a Mazatlán en estos segmentos.*	*SECTUR Estatal*	*Históricamente en el destino las actividades cinegéticas y de pesca deportiva han sido populares, sobre todo para el turismo extranjero ya que el destino cuenta con los recursos de infraestructura y naturales para ello.*
	Coordinar esfuerzos entre hoteleros y estos dos segmentos para ofrecer promociones a través de productos y paquetes innovadores complementarios.	*SECTUR Estatal*	
	Revisión de regulación para el desarrollo del turismo cinegético para agilizar la tramitología de la actividad.	*SECTUR Estatal*	
	Colaborar con información, folletos, promoción y la participación en foros relacionados con la actividad cinegética y de pesca deportiva.	*SECTUR Estatal*	

Proyecto para incentivar la diversificación de productos y servicios turísticos.	*Establecer vinculación con los prestadores de servicios cinegéticos y de pesca deportiva para posicionar a Mazatlán en estos segmentos.*	*SECTUR Estatal*	*Históricamente en el destino las actividades cinegéticas y de pesca deportiva han sido populares, sobre todo para el turismo extranjero ya que el destino cuenta con los recursos de infraestructura y naturales para ello.*
	Coordinar esfuerzos entre hoteleros y estos dos segmentos para ofrecer promociones a través de productos y paquetes innovadores complementarios.	*SECTUR Estatal*	
	Revisión de regulación para el desarrollo del turismo cinegético para agilizar la tramitología de la actividad.	*SECTUR Estatal*	
	Colaborar con información, folletos, promoción y la participación en foros relacionados con la actividad cinegética y de pesca deportiva.	*SECTUR Estatal*	

Proyecto para incentivar la diversificación de productos y servicios turísticos.	*Establecer vinculación con los prestadores de servicios cinegéticos y de pesca deportiva para posicionar a Mazatlán en estos segmentos.*	*SECTUR Estatal*	*Históricamente en el destino las actividades cinegéticas y de pesca deportiva han sido populares, sobre todo para el turismo extranjero ya que el destino cuenta con los recursos de infraestructura y naturales para ello.*
	Coordinar esfuerzos entre hoteleros y estos dos segmentos para ofrecer promociones a través de productos y paquetes innovadores complementarios.	*SECTUR Estatal*	
	Revisión de regulación para el desarrollo del turismo cinegético para agilizar la tramitología de la actividad.	*SECTUR Estatal*	
	Colaborar con información, folletos, promoción y la participación en foros relacionados con la actividad cinegética y de pesca deportiva.	*SECTUR Estatal*	

Proyecto para incentivar la diversificación de productos y servicios turísticos.	*Establecer vinculación con los prestadores de servicios cinegéticos y de pesca deportiva para posicionar a Mazatlán en estos segmentos.*	*SECTUR Estatal*	*Históricamente en el destino las actividades cinegéticas y de pesca deportiva han sido populares, sobre todo para el turismo extranjero ya que el destino cuenta con los recursos de infraestructura y naturales para ello.*
	Coordinar esfuerzos entre hoteleros y estos dos segmentos para ofrecer promociones a través de productos y paquetes innovadores complementarios.	*SECTUR Estatal*	
	Revisión de regulación para el desarrollo del turismo cinegético para agilizar la tramitología de la actividad.	*SECTUR Estatal*	
	Colaborar con información, folletos, promoción y la participación en foros relacionados con la actividad cinegética y de pesca deportiva.	*SECTUR Estatal*	

Proyecto para incentivar la diversificación de productos y servicios turísticos.	*Establecer vinculación con los prestadores de servicios cinegéticos y de pesca deportiva para posicionar a Mazatlán en estos segmentos.*	*SECTUR Estatal*	*Históricamente en el destino las actividades cinegéticas y de pesca deportiva han sido populares, sobre todo para el turismo extranjero ya que el destino cuenta con los recursos de infraestructura y naturales para ello.*
	Coordinar esfuerzos entre hoteleros y estos dos segmentos para ofrecer promociones a través de productos y paquetes innovadores complementarios.	*SECTUR Estatal*	
	Revisión de regulación para el desarrollo del turismo cinegético para agilizar la tramitología de la actividad.	*SECTUR Estatal*	
	Colaborar con información, folletos, promoción y la participación en foros relacionados con la actividad cinegética y de pesca deportiva.	*SECTUR Estatal*	

Proyecto para incentivar la diversificación de productos y servicios turísticos.	*Establecer vinculación con los prestadores de servicios cinegéticos y de pesca deportiva para posicionar a Mazatlán en estos segmentos.*	*SECTUR Estatal*	*Históricamente en el destino las actividades cinegéticas y de pesca deportiva han sido populares, sobre todo para el turismo extranjero ya que el destino cuenta con los recursos de infraestructura y naturales para ello.*
	Coordinar esfuerzos entre hoteleros y estos dos segmentos para ofrecer promociones a través de productos y paquetes innovadores complementarios.	*SECTUR Estatal*	
	Revisión de regulación para el desarrollo del turismo cinegético para agilizar la tramitología de la actividad.	*SECTUR Estatal*	
	Colaborar con información, folletos, promoción y la participación en foros relacionados con la actividad cinegética y de pesca deportiva.	*SECTUR Estatal*	

Proyecto para incentivar la diversificación de productos y servicios turísticos.	*Establecer vinculación con los prestadores de servicios cinegéticos y de pesca deportiva para posicionar a Mazatlán en estos segmentos.*	*SECTUR Estatal*	*Históricamente en el destino las actividades cinegéticas y de pesca deportiva han sido populares, sobre todo para el turismo extranjero ya que el destino cuenta con los recursos de infraestructura y naturales para ello.*
	Coordinar esfuerzos entre hoteleros y estos dos segmentos para ofrecer promociones a través de productos y paquetes innovadores complementarios.	*SECTUR Estatal*	
	Revisión de regulación para el desarrollo del turismo cinegético para agilizar la tramitología de la actividad.	*SECTUR Estatal*	
	Colaborar con información, folletos, promoción y la participación en foros relacionados con la actividad cinegética y de pesca deportiva.	*SECTUR Estatal*	

Proyecto para incentivar la diversificación de productos y servicios turísticos.	*Establecer vinculación con los prestadores de servicios cinegéticos y de pesca deportiva para posicionar a Mazatlán en estos segmentos.*	*SECTUR Estatal*	*Históricamente en el destino las actividades cinegéticas y de pesca deportiva han sido populares, sobre todo para el turismo extranjero ya que el destino cuenta con los recursos de infraestructura y naturales para ello.*
	Coordinar esfuerzos entre hoteleros y estos dos segmentos para ofrecer promociones a través de productos y paquetes innovadores complementarios.	*SECTUR Estatal*	
	Revisión de regulación para el desarrollo del turismo cinegético para agilizar la tramitología de la actividad.	*SECTUR Estatal*	
	Colaborar con información, folletos, promoción y la participación en foros relacionados con la actividad cinegética y de pesca deportiva.	*SECTUR Estatal*	

Proyecto para incentivar la diversificación de productos y servicios turísticos.	*Establecer vinculación con los prestadores de servicios cinegéticos y de pesca deportiva para posicionar a Mazatlán en estos segmentos.*	*SECTUR Estatal*	*Históricamente en el destino las actividades cinegéticas y de pesca deportiva han sido populares, sobre todo para el turismo extranjero ya que el destino cuenta con los recursos de infraestructura y naturales para ello.*
	Coordinar esfuerzos entre hoteleros y estos dos segmentos para ofrecer promociones a través de productos y paquetes innovadores complementarios.	*SECTUR Estatal*	
	Revisión de regulación para el desarrollo del turismo cinegético para agilizar la tramitología de la actividad.	*SECTUR Estatal*	
	Colaborar con información, folletos, promoción y la participación en foros relacionados con la actividad cinegética y de pesca deportiva.	*SECTUR Estatal*	

Proyecto para incentivar la diversificación de productos y servicios turísticos.	*Establecer vinculación con los prestadores de servicios cinegéticos y de pesca deportiva para posicionar a Mazatlán en estos segmentos.*	*SECTUR Estatal*	*Históricamente en el destino las actividades cinegéticas y de pesca deportiva han sido populares, sobre todo para el turismo extranjero ya que el destino cuenta con los recursos de infraestructura y naturales para ello.*
	Coordinar esfuerzos entre hoteleros y estos dos segmentos para ofrecer promociones a través de productos y paquetes innovadores complementarios.	*SECTUR Estatal*	
	Revisión de regulación para el desarrollo del turismo cinegético para agilizar la tramitología de la actividad.	*SECTUR Estatal*	
	Colaborar con información, folletos, promoción y la participación en foros relacionados con la actividad cinegética y de pesca deportiva.	*SECTUR Estatal*	

Proyecto para incentivar la diversificación de productos y servicios turísticos.	*Establecer vinculación con los prestadores de servicios cinegéticos y de pesca deportiva para posicionar a Mazatlán en estos segmentos.*	*SECTUR Estatal*	*Históricamente en el destino las actividades cinegéticas y de pesca deportiva han sido populares, sobre todo para el turismo extranjero ya que el destino cuenta con los recursos de infraestructura y naturales para ello.*
	Coordinar esfuerzos entre hoteleros y estos dos segmentos para ofrecer promociones a través de productos y paquetes innovadores complementarios.	*SECTUR Estatal*	
	Revisión de regulación para el desarrollo del turismo cinegético para agilizar la tramitología de la actividad.	*SECTUR Estatal*	
	Colaborar con información, folletos, promoción y la participación en foros relacionados con la actividad cinegética y de pesca deportiva.	*SECTUR Estatal*	

Proyecto para incentivar la diversificación de productos y servicios turísticos.	*Establecer vinculación con los prestadores de servicios cinegéticos y de pesca deportiva para posicionar a Mazatlán en estos segmentos.*	*SECTUR Estatal*	*Históricamente en el destino las actividades cinegéticas y de pesca deportiva han sido populares, sobre todo para el turismo extranjero ya que el destino cuenta con los recursos de infraestructura y naturales para ello.*
	Coordinar esfuerzos entre hoteleros y estos dos segmentos para ofrecer promociones a través de productos y paquetes innovadores complementarios.	*SECTUR Estatal*	
	Revisión de regulación para el desarrollo del turismo cinegético para agilizar la tramitología de la actividad.	*SECTUR Estatal*	
	Colaborar con información, folletos, promoción y la participación en foros relacionados con la actividad cinegética y de pesca deportiva.	*SECTUR Estatal*	

Proyecto para incentivar la diversificación de productos y servicios turísticos.	*Establecer vinculación con los prestadores de servicios cinegéticos y de pesca deportiva para posicionar a Mazatlán en estos segmentos.*	*SECTUR Estatal*	*Históricamente en el destino las actividades cinegéticas y de pesca deportiva han sido populares, sobre todo para el turismo extranjero ya que el destino cuenta con los recursos de infraestructura y naturales para ello.*
	Coordinar esfuerzos entre hoteleros y estos dos segmentos para ofrecer promociones a través de productos y paquetes innovadores complementarios.	*SECTUR Estatal*	
	Revisión de regulación para el desarrollo del turismo cinegético para agilizar la tramitología de la actividad.	*SECTUR Estatal*	
	Colaborar con información, folletos, promoción y la participación en foros relacionados con la actividad cinegética y de pesca deportiva.	*SECTUR Estatal*	

Proyecto para incentivar la diversificación de productos y servicios turísticos.	*Establecer vinculación con los prestadores de servicios cinegéticos y de pesca deportiva para posicionar a Mazatlán en estos segmentos.*	*SECTUR Estatal*	*Históricamente en el destino las actividades cinegéticas y de pesca deportiva han sido populares, sobre todo para el turismo extranjero ya que el destino cuenta con los recursos de infraestructura y naturales para ello.*
	Coordinar esfuerzos entre hoteleros y estos dos segmentos para ofrecer promociones a través de productos y paquetes innovadores complementarios.	*SECTUR Estatal*	
	Revisión de regulación para el desarrollo del turismo cinegético para agilizar la tramitología de la actividad.	*SECTUR Estatal*	
	Colaborar con información, folletos, promoción y la participación en foros relacionados con la actividad cinegética y de pesca deportiva.	*SECTUR Estatal*	

Proyecto para incentivar la diversificación de productos y servicios turísticos.	*Establecer vinculación con los prestadores de servicios cinegéticos y de pesca deportiva para posicionar a Mazatlán en estos segmentos.*	*SECTUR Estatal*	*Históricamente en el destino las actividades cinegéticas y de pesca deportiva han sido populares, sobre todo para el turismo extranjero ya que el destino cuenta con los recursos de infraestructura y naturales para ello.*
	Coordinar esfuerzos entre hoteleros y estos dos segmentos para ofrecer promociones a través de productos y paquetes innovadores complementarios.	*SECTUR Estatal*	
	Revisión de regulación para el desarrollo del turismo cinegético para agilizar la tramitología de la actividad.	*SECTUR Estatal*	
	Colaborar con información, folletos, promoción y la participación en foros relacionados con la actividad cinegética y de pesca deportiva.	*SECTUR Estatal*	

Proyecto para incentivar la diversificación de productos y servicios turísticos.	*Establecer vinculación con los prestadores de servicios cinegéticos y de pesca deportiva para posicionar a Mazatlán en estos segmentos.*	*SECTUR Estatal*	*Históricamente en el destino las actividades cinegéticas y de pesca deportiva han sido populares, sobre todo para el turismo extranjero ya que el destino cuenta con los recursos de infraestructura y naturales para ello.*
	Coordinar esfuerzos entre hoteleros y estos dos segmentos para ofrecer promociones a través de productos y paquetes innovadores complementarios.	*SECTUR Estatal*	
	Revisión de regulación para el desarrollo del turismo cinegético para agilizar la tramitología de la actividad.	*SECTUR Estatal*	
	Colaborar con información, folletos, promoción y la participación en foros relacionados con la actividad cinegética y de pesca deportiva.	*SECTUR Estatal*	

Proyecto para incentivar la diversificación de productos y servicios turísticos.	*Establecer vinculación con los prestadores de servicios cinegéticos y de pesca deportiva para posicionar a Mazatlán en estos segmentos.*	*SECTUR Estatal*	*Históricamente en el destino las actividades cinegéticas y de pesca deportiva han sido populares, sobre todo para el turismo extranjero ya que el destino cuenta con los recursos de infraestructura y naturales para ello.*
	Coordinar esfuerzos entre hoteleros y estos dos segmentos para ofrecer promociones a través de productos y paquetes innovadores complementarios.	*SECTUR Estatal*	
	Revisión de regulación para el desarrollo del turismo cinegético para agilizar la tramitología de la actividad.	*SECTUR Estatal*	
	Colaborar con información, folletos, promoción y la participación en foros relacionados con la actividad cinegética y de pesca deportiva.	*SECTUR Estatal*	

Proyecto para incentivar la diversificación de productos y servicios turísticos.	*Establecer vinculación con los prestadores de servicios cinegéticos y de pesca deportiva para posicionar a Mazatlán en estos segmentos.*	*SECTUR Estatal*	*Históricamente en el destino las actividades cinegéticas y de pesca deportiva han sido populares, sobre todo para el turismo extranjero ya que el destino cuenta con los recursos de infraestructura y naturales para ello.*
	Coordinar esfuerzos entre hoteleros y estos dos segmentos para ofrecer promociones a través de productos y paquetes innovadores complementarios.	*SECTUR Estatal*	
	Revisión de regulación para el desarrollo del turismo cinegético para agilizar la tramitología de la actividad.	*SECTUR Estatal*	
	Colaborar con información, folletos, promoción y la participación en foros relacionados con la actividad cinegética y de pesca deportiva.	*SECTUR Estatal*	

Proyecto para incentivar la diversificación de productos y servicios turísticos.	*Establecer vinculación con los prestadores de servicios cinegéticos y de pesca deportiva para posicionar a Mazatlán en estos segmentos.*	*SECTUR Estatal*	*Históricamente en el destino las actividades cinegéticas y de pesca deportiva han sido populares, sobre todo para el turismo extranjero ya que el destino cuenta con los recursos de infraestructura y naturales para ello.*
	Coordinar esfuerzos entre hoteleros y estos dos segmentos para ofrecer promociones a través de productos y paquetes innovadores complementarios.	*SECTUR Estatal*	
	Revisión de regulación para el desarrollo del turismo cinegético para agilizar la tramitología de la actividad.	*SECTUR Estatal*	
	Colaborar con información, folletos, promoción y la participación en foros relacionados con la actividad cinegética y de pesca deportiva.	*SECTUR Estatal*	

Proyecto para incentivar la diversificación de productos y servicios turísticos.	*Establecer vinculación con los prestadores de servicios cinegéticos y de pesca deportiva para posicionar a Mazatlán en estos segmentos.*	*SECTUR Estatal*	*Históricamente en el destino las actividades cinegéticas y de pesca deportiva han sido populares, sobre todo para el turismo extranjero ya que el destino cuenta con los recursos de infraestructura y naturales para ello.*
	Coordinar esfuerzos entre hoteleros y estos dos segmentos para ofrecer promociones a través de productos y paquetes innovadores complementarios.	*SECTUR Estatal*	
	Revisión de regulación para el desarrollo del turismo cinegético para agilizar la tramitología de la actividad.	*SECTUR Estatal*	
	Colaborar con información, folletos, promoción y la participación en foros relacionados con la actividad cinegética y de pesca deportiva.	*SECTUR Estatal*	

Proyecto para incentivar la diversificación de productos y servicios turísticos.	*Establecer vinculación con los prestadores de servicios cinegéticos y de pesca deportiva para posicionar a Mazatlán en estos segmentos.*	*SECTUR Estatal*	*Históricamente en el destino las actividades cinegéticas y de pesca deportiva han sido populares, sobre todo para el turismo extranjero ya que el destino cuenta con los recursos de infraestructura y naturales para ello.*
	Coordinar esfuerzos entre hoteleros y estos dos segmentos para ofrecer promociones a través de productos y paquetes innovadores complementarios.	*SECTUR Estatal*	
	Revisión de regulación para el desarrollo del turismo cinegético para agilizar la tramitología de la actividad.	*SECTUR Estatal*	
	Colaborar con información, folletos, promoción y la participación en foros relacionados con la actividad cinegética y de pesca deportiva.	*SECTUR Estatal*	

Proyecto para incentivar la diversificación de productos y servicios turísticos.	*Establecer vinculación con los prestadores de servicios cinegéticos y de pesca deportiva para posicionar a Mazatlán en estos segmentos.*	*SECTUR Estatal*	*Históricamente en el destino las actividades cinegéticas y de pesca deportiva han sido populares, sobre todo para el turismo extranjero ya que el destino cuenta con los recursos de infraestructura y naturales para ello.*
	Coordinar esfuerzos entre hoteleros y estos dos segmentos para ofrecer promociones a través de productos y paquetes innovadores complementarios.	*SECTUR Estatal*	
	Revisión de regulación para el desarrollo del turismo cinegético para agilizar la tramitología de la actividad.	*SECTUR Estatal*	
	Colaborar con información, folletos, promoción y la participación en foros relacionados con la actividad cinegética y de pesca deportiva.	*SECTUR Estatal*	

Proyecto para incentivar la diversificación de productos y servicios turísticos.	*Establecer vinculación con los prestadores de servicios cinegéticos y de pesca deportiva para posicionar a Mazatlán en estos segmentos.*	*SECTUR Estatal*	*Históricamente en el destino las actividades cinegéticas y de pesca deportiva han sido populares, sobre todo para el turismo extranjero ya que el destino cuenta con los recursos de infraestructura y naturales para ello.*
	Coordinar esfuerzos entre hoteleros y estos dos segmentos para ofrecer promociones a través de productos y paquetes innovadores complementarios.	*SECTUR Estatal*	
	Revisión de regulación para el desarrollo del turismo cinegético para agilizar la tramitología de la actividad.	*SECTUR Estatal*	
	Colaborar con información, folletos, promoción y la participación en foros relacionados con la actividad cinegética y de pesca deportiva.	*SECTUR Estatal*	

Proyecto para incentivar la diversificación de productos y servicios turísticos.	*Establecer vinculación con los prestadores de servicios cinegéticos y de pesca deportiva para posicionar a Mazatlán en estos segmentos.*	*SECTUR Estatal*	*Históricamente en el destino las actividades cinegéticas y de pesca deportiva han sido populares, sobre todo para el turismo extranjero ya que el destino cuenta con los recursos de infraestructura y naturales para ello.*
	Coordinar esfuerzos entre hoteleros y estos dos segmentos para ofrecer promociones a través de productos y paquetes innovadores complementarios.	*SECTUR Estatal*	
	Revisión de regulación para el desarrollo del turismo cinegético para agilizar la tramitología de la actividad.	*SECTUR Estatal*	
	Colaborar con información, folletos, promoción y la participación en foros relacionados con la actividad cinegética y de pesca deportiva.	*SECTUR Estatal*	

Proyecto para incentivar la diversificación de productos y servicios turísticos.	*Establecer vinculación con los prestadores de servicios cinegéticos y de pesca deportiva para posicionar a Mazatlán en estos segmentos.*	*SECTUR Estatal*	*Históricamente en el destino las actividades cinegéticas y de pesca deportiva han sido populares, sobre todo para el turismo extranjero ya que el destino cuenta con los recursos de infraestructura y naturales para ello.*
	Coordinar esfuerzos entre hoteleros y estos dos segmentos para ofrecer promociones a través de productos y paquetes innovadores complementarios.	*SECTUR Estatal*	
	Revisión de regulación para el desarrollo del turismo cinegético para agilizar la tramitología de la actividad.	*SECTUR Estatal*	
	Colaborar con información, folletos, promoción y la participación en foros relacionados con la actividad cinegética y de pesca deportiva.	*SECTUR Estatal*	

Proyecto para incentivar la diversificación de productos y servicios turísticos.	*Establecer vinculación con los prestadores de servicios cinegéticos y de pesca deportiva para posicionar a Mazatlán en estos segmentos.*	*SECTUR Estatal*	*Históricamente en el destino las actividades cinegéticas y de pesca deportiva han sido populares, sobre todo para el turismo extranjero ya que el destino cuenta con los recursos de infraestructura y naturales para ello.*
	Coordinar esfuerzos entre hoteleros y estos dos segmentos para ofrecer promociones a través de productos y paquetes innovadores complementarios.	*SECTUR Estatal*	
	Revisión de regulación para el desarrollo del turismo cinegético para agilizar la tramitología de la actividad.	*SECTUR Estatal*	
	Colaborar con información, folletos, promoción y la participación en foros relacionados con la actividad cinegética y de pesca deportiva.	*SECTUR Estatal*	

Proyecto para incentivar la diversificación de productos y servicios turísticos.	*Establecer vinculación con los prestadores de servicios cinegéticos y de pesca deportiva para posicionar a Mazatlán en estos segmentos.*	*SECTUR Estatal*	*Históricamente en el destino las actividades cinegéticas y de pesca deportiva han sido populares, sobre todo para el turismo extranjero ya que el destino cuenta con los recursos de infraestructura y naturales para ello.*
	Coordinar esfuerzos entre hoteleros y estos dos segmentos para ofrecer promociones a través de productos y paquetes innovadores complementarios.	*SECTUR Estatal*	
	Revisión de regulación para el desarrollo del turismo cinegético para agilizar la tramitología de la actividad.	*SECTUR Estatal*	
	Colaborar con información, folletos, promoción y la participación en foros relacionados con la actividad cinegética y de pesca deportiva.	*SECTUR Estatal*	

Proyecto para incentivar la diversificación de productos y servicios turísticos.	*Establecer vinculación con los prestadores de servicios cinegéticos y de pesca deportiva para posicionar a Mazatlán en estos segmentos.*	*SECTUR Estatal*	*Históricamente en el destino las actividades cinegéticas y de pesca deportiva han sido populares, sobre todo para el turismo extranjero ya que el destino cuenta con los recursos de infraestructura y naturales para ello.*
	Coordinar esfuerzos entre hoteleros y estos dos segmentos para ofrecer promociones a través de productos y paquetes innovadores complementarios.	*SECTUR Estatal*	
	Revisión de regulación para el desarrollo del turismo cinegético para agilizar la tramitología de la actividad.	*SECTUR Estatal*	
	Colaborar con información, folletos, promoción y la participación en foros relacionados con la actividad cinegética y de pesca deportiva.	*SECTUR Estatal*	

Proyecto para incentivar la diversificación de productos y servicios turísticos.	*Establecer vinculación con los prestadores de servicios cinegéticos y de pesca deportiva para posicionar a Mazatlán en estos segmentos.*	*SECTUR Estatal*	*Históricamente en el destino las actividades cinegéticas y de pesca deportiva han sido populares, sobre todo para el turismo extranjero ya que el destino cuenta con los recursos de infraestructura y naturales para ello.*
	Coordinar esfuerzos entre hoteleros y estos dos segmentos para ofrecer promociones a través de productos y paquetes innovadores complementarios.	*SECTUR Estatal*	
	Revisión de regulación para el desarrollo del turismo cinegético para agilizar la tramitología de la actividad.	*SECTUR Estatal*	
	Colaborar con información, folletos, promoción y la participación en foros relacionados con la actividad cinegética y de pesca deportiva.	*SECTUR Estatal*	

Proyecto para incentivar la diversificación de productos y servicios turísticos.	*Establecer vinculación con los prestadores de servicios cinegéticos y de pesca deportiva para posicionar a Mazatlán en estos segmentos.*	*SECTUR Estatal*	*Históricamente en el destino las actividades cinegéticas y de pesca deportiva han sido populares, sobre todo para el turismo extranjero ya que el destino cuenta con los recursos de infraestructura y naturales para ello.*
	Coordinar esfuerzos entre hoteleros y estos dos segmentos para ofrecer promociones a través de productos y paquetes innovadores complementarios.	*SECTUR Estatal*	
	Revisión de regulación para el desarrollo del turismo cinegético para agilizar la tramitología de la actividad.	*SECTUR Estatal*	
	Colaborar con información, folletos, promoción y la participación en foros relacionados con la actividad cinegética y de pesca deportiva.	*SECTUR Estatal*	

Proyecto para incentivar la diversificación de productos y servicios turísticos.	*Establecer vinculación con los prestadores de servicios cinegéticos y de pesca deportiva para posicionar a Mazatlán en estos segmentos.*	*SECTUR Estatal*	*Históricamente en el destino las actividades cinegéticas y de pesca deportiva han sido populares, sobre todo para el turismo extranjero ya que el destino cuenta con los recursos de infraestructura y naturales para ello.*
	Coordinar esfuerzos entre hoteleros y estos dos segmentos para ofrecer promociones a través de productos y paquetes innovadores complementarios.	*SECTUR Estatal*	
	Revisión de regulación para el desarrollo del turismo cinegético para agilizar la tramitología de la actividad.	*SECTUR Estatal*	
	Colaborar con información, folletos, promoción y la participación en foros relacionados con la actividad cinegética y de pesca deportiva.	*SECTUR Estatal*	

Proyecto para incentivar la diversificación de productos y servicios turísticos.	*Establecer vinculación con los prestadores de servicios cinegéticos y de pesca deportiva para posicionar a Mazatlán en estos segmentos.*	*SECTUR Estatal*	*Históricamente en el destino las actividades cinegéticas y de pesca deportiva han sido populares, sobre todo para el turismo extranjero ya que el destino cuenta con los recursos de infraestructura y naturales para ello.*
	Coordinar esfuerzos entre hoteleros y estos dos segmentos para ofrecer promociones a través de productos y paquetes innovadores complementarios.	*SECTUR Estatal*	
	Revisión de regulación para el desarrollo del turismo cinegético para agilizar la tramitología de la actividad.	*SECTUR Estatal*	
	Colaborar con información, folletos, promoción y la participación en foros relacionados con la actividad cinegética y de pesca deportiva.	*SECTUR Estatal*	

Proyecto para incentivar la diversificación de productos y servicios turísticos.	*Establecer vinculación con los prestadores de servicios cinegéticos y de pesca deportiva para posicionar a Mazatlán en estos segmentos.*	*SECTUR Estatal*	*Históricamente en el destino las actividades cinegéticas y de pesca deportiva han sido populares, sobre todo para el turismo extranjero ya que el destino cuenta con los recursos de infraestructura y naturales para ello.*
	Coordinar esfuerzos entre hoteleros y estos dos segmentos para ofrecer promociones a través de productos y paquetes innovadores complementarios.	*SECTUR Estatal*	
	Revisión de regulación para el desarrollo del turismo cinegético para agilizar la tramitología de la actividad.	*SECTUR Estatal*	
	Colaborar con información, folletos, promoción y la participación en foros relacionados con la actividad cinegética y de pesca deportiva.	*SECTUR Estatal*	

Proyecto para incentivar la diversificación de productos y servicios turísticos.	*Establecer vinculación con los prestadores de servicios cinegéticos y de pesca deportiva para posicionar a Mazatlán en estos segmentos.*	*SECTUR Estatal*	*Históricamente en el destino las actividades cinegéticas y de pesca deportiva han sido populares, sobre todo para el turismo extranjero ya que el destino cuenta con los recursos de infraestructura y naturales para ello.*
	Coordinar esfuerzos entre hoteleros y estos dos segmentos para ofrecer promociones a través de productos y paquetes innovadores complementarios.	*SECTUR Estatal*	
	Revisión de regulación para el desarrollo del turismo cinegético para agilizar la tramitología de la actividad.	*SECTUR Estatal*	
	Colaborar con información, folletos, promoción y la participación en foros relacionados con la actividad cinegética y de pesca deportiva.	*SECTUR Estatal*	

Proyecto para incentivar la diversificación de productos y servicios turísticos.	*Establecer vinculación con los prestadores de servicios cinegéticos y de pesca deportiva para posicionar a Mazatlán en estos segmentos.*	*SECTUR Estatal*	*Históricamente en el destino las actividades cinegéticas y de pesca deportiva han sido populares, sobre todo para el turismo extranjero ya que el destino cuenta con los recursos de infraestructura y naturales para ello.*
	Coordinar esfuerzos entre hoteleros y estos dos segmentos para ofrecer promociones a través de productos y paquetes innovadores complementarios.	*SECTUR Estatal*	
	Revisión de regulación para el desarrollo del turismo cinegético para agilizar la tramitología de la actividad.	*SECTUR Estatal*	
	Colaborar con información, folletos, promoción y la participación en foros relacionados con la actividad cinegética y de pesca deportiva.	*SECTUR Estatal*	

Proyecto para incentivar la diversificación de productos y servicios turísticos.	*Establecer vinculación con los prestadores de servicios cinegéticos y de pesca deportiva para posicionar a Mazatlán en estos segmentos.*	*SECTUR Estatal*	*Históricamente en el destino las actividades cinegéticas y de pesca deportiva han sido populares, sobre todo para el turismo extranjero ya que el destino cuenta con los recursos de infraestructura y naturales para ello.*
	Coordinar esfuerzos entre hoteleros y estos dos segmentos para ofrecer promociones a través de productos y paquetes innovadores complementarios.	*SECTUR Estatal*	
	Revisión de regulación para el desarrollo del turismo cinegético para agilizar la tramitología de la actividad.	*SECTUR Estatal*	
	Colaborar con información, folletos, promoción y la participación en foros relacionados con la actividad cinegética y de pesca deportiva.	*SECTUR Estatal*	

Proyecto para incentivar la diversificación de productos y servicios turísticos.	*Establecer vinculación con los prestadores de servicios cinegéticos y de pesca deportiva para posicionar a Mazatlán en estos segmentos.*	*SECTUR Estatal*	*Históricamente en el destino las actividades cinegéticas y de pesca deportiva han sido populares, sobre todo para el turismo extranjero ya que el destino cuenta con los recursos de infraestructura y naturales para ello.*
	Coordinar esfuerzos entre hoteleros y estos dos segmentos para ofrecer promociones a través de productos y paquetes innovadores complementarios.	*SECTUR Estatal*	
	Revisión de regulación para el desarrollo del turismo cinegético para agilizar la tramitología de la actividad.	*SECTUR Estatal*	
	Colaborar con información, folletos, promoción y la participación en foros relacionados con la actividad cinegética y de pesca deportiva.	*SECTUR Estatal*	

Proyecto para incentivar la diversificación de productos y servicios turísticos.	*Establecer vinculación con los prestadores de servicios cinegéticos y de pesca deportiva para posicionar a Mazatlán en estos segmentos.*	*SECTUR Estatal*	*Históricamente en el destino las actividades cinegéticas y de pesca deportiva han sido populares, sobre todo para el turismo extranjero ya que el destino cuenta con los recursos de infraestructura y naturales para ello.*
	Coordinar esfuerzos entre hoteleros y estos dos segmentos para ofrecer promociones a través de productos y paquetes innovadores complementarios.	*SECTUR Estatal*	
	Revisión de regulación para el desarrollo del turismo cinegético para agilizar la tramitología de la actividad.	*SECTUR Estatal*	
	Colaborar con información, folletos, promoción y la participación en foros relacionados con la actividad cinegética y de pesca deportiva.	*SECTUR Estatal*	

Proyecto para incentivar la diversificación de productos y servicios turísticos.	*Establecer vinculación con los prestadores de servicios cinegéticos y de pesca deportiva para posicionar a Mazatlán en estos segmentos.*	*SECTUR Estatal*	*Históricamente en el destino las actividades cinegéticas y de pesca deportiva han sido populares, sobre todo para el turismo extranjero ya que el destino cuenta con los recursos de infraestructura y naturales para ello.*
	Coordinar esfuerzos entre hoteleros y estos dos segmentos para ofrecer promociones a través de productos y paquetes innovadores complementarios.	*SECTUR Estatal*	
	Revisión de regulación para el desarrollo del turismo cinegético para agilizar la tramitología de la actividad.	*SECTUR Estatal*	
	Colaborar con información, folletos, promoción y la participación en foros relacionados con la actividad cinegética y de pesca deportiva.	*SECTUR Estatal*	

Proyecto para incentivar la diversificación de productos y servicios turísticos.	*Establecer vinculación con los prestadores de servicios cinegéticos y de pesca deportiva para posicionar a Mazatlán en estos segmentos.*	*SECTUR Estatal*	*Históricamente en el destino las actividades cinegéticas y de pesca deportiva han sido populares, sobre todo para el turismo extranjero ya que el destino cuenta con los recursos de infraestructura y naturales para ello.*
	Coordinar esfuerzos entre hoteleros y estos dos segmentos para ofrecer promociones a través de productos y paquetes innovadores complementarios.	*SECTUR Estatal*	
	Revisión de regulación para el desarrollo del turismo cinegético para agilizar la tramitología de la actividad.	*SECTUR Estatal*	
	Colaborar con información, folletos, promoción y la participación en foros relacionados con la actividad cinegética y de pesca deportiva.	*SECTUR Estatal*	

Proyecto para incentivar la diversificación de productos y servicios turísticos.	*Establecer vinculación con los prestadores de servicios cinegéticos y de pesca deportiva para posicionar a Mazatlán en estos segmentos.*	*SECTUR Estatal*	*Históricamente en el destino las actividades cinegéticas y de pesca deportiva han sido populares, sobre todo para el turismo extranjero ya que el destino cuenta con los recursos de infraestructura y naturales para ello.*
	Coordinar esfuerzos entre hoteleros y estos dos segmentos para ofrecer promociones a través de productos y paquetes innovadores complementarios.	*SECTUR Estatal*	
	Revisión de regulación para el desarrollo del turismo cinegético para agilizar la tramitología de la actividad.	*SECTUR Estatal*	
	Colaborar con información, folletos, promoción y la participación en foros relacionados con la actividad cinegética y de pesca deportiva.	*SECTUR Estatal*	

Proyecto para incentivar la diversificación de productos y servicios turísticos.	*Establecer vinculación con los prestadores de servicios cinegéticos y de pesca deportiva para posicionar a Mazatlán en estos segmentos.*	*SECTUR Estatal*	*Históricamente en el destino las actividades cinegéticas y de pesca deportiva han sido populares, sobre todo para el turismo extranjero ya que el destino cuenta con los recursos de infraestructura y naturales para ello.*
	Coordinar esfuerzos entre hoteleros y estos dos segmentos para ofrecer promociones a través de productos y paquetes innovadores complementarios.	*SECTUR Estatal*	
	Revisión de regulación para el desarrollo del turismo cinegético para agilizar la tramitología de la actividad.	*SECTUR Estatal*	
	Colaborar con información, folletos, promoción y la participación en foros relacionados con la actividad cinegética y de pesca deportiva.	*SECTUR Estatal*	

Proyecto para incentivar la diversificación de productos y servicios turísticos.	*Establecer vinculación con los prestadores de servicios cinegéticos y de pesca deportiva para posicionar a Mazatlán en estos segmentos.*	*SECTUR Estatal*	*Históricamente en el destino las actividades cinegéticas y de pesca deportiva han sido populares, sobre todo para el turismo extranjero ya que el destino cuenta con los recursos de infraestructura y naturales para ello.*
	Coordinar esfuerzos entre hoteleros y estos dos segmentos para ofrecer promociones a través de productos y paquetes innovadores complementarios.	*SECTUR Estatal*	
	Revisión de regulación para el desarrollo del turismo cinegético para agilizar la tramitología de la actividad.	*SECTUR Estatal*	
	Colaborar con información, folletos, promoción y la participación en foros relacionados con la actividad cinegética y de pesca deportiva.	*SECTUR Estatal*	

Proyecto para incentivar la diversificación de productos y servicios turísticos.	*Establecer vinculación con los prestadores de servicios cinegéticos y de pesca deportiva para posicionar a Mazatlán en estos segmentos.*	*SECTUR Estatal*	*Históricamente en el destino las actividades cinegéticas y de pesca deportiva han sido populares, sobre todo para el turismo extranjero ya que el destino cuenta con los recursos de infraestructura y naturales para ello.*
	Coordinar esfuerzos entre hoteleros y estos dos segmentos para ofrecer promociones a través de productos y paquetes innovadores complementarios.	*SECTUR Estatal*	
	Revisión de regulación para el desarrollo del turismo cinegético para agilizar la tramitología de la actividad.	*SECTUR Estatal*	
	Colaborar con información, folletos, promoción y la participación en foros relacionados con la actividad cinegética y de pesca deportiva.	*SECTUR Estatal*	

Proyecto para incentivar la diversificación de productos y servicios turísticos.	*Establecer vinculación con los prestadores de servicios cinegéticos y de pesca deportiva para posicionar a Mazatlán en estos segmentos.*	*SECTUR Estatal*	*Históricamente en el destino las actividades cinegéticas y de pesca deportiva han sido populares, sobre todo para el turismo extranjero ya que el destino cuenta con los recursos de infraestructura y naturales para ello.*
	Coordinar esfuerzos entre hoteleros y estos dos segmentos para ofrecer promociones a través de productos y paquetes innovadores complementarios.	*SECTUR Estatal*	
	Revisión de regulación para el desarrollo del turismo cinegético para agilizar la tramitología de la actividad.	*SECTUR Estatal*	
	Colaborar con información, folletos, promoción y la participación en foros relacionados con la actividad cinegética y de pesca deportiva.	*SECTUR Estatal*	

Proyecto para incentivar la diversificación de productos y servicios turísticos.	*Establecer vinculación con los prestadores de servicios cinegéticos y de pesca deportiva para posicionar a Mazatlán en estos segmentos.*	*SECTUR Estatal*	*Históricamente en el destino las actividades cinegéticas y de pesca deportiva han sido populares, sobre todo para el turismo extranjero ya que el destino cuenta con los recursos de infraestructura y naturales para ello.*
	Coordinar esfuerzos entre hoteleros y estos dos segmentos para ofrecer promociones a través de productos y paquetes innovadores complementarios.	*SECTUR Estatal*	
	Revisión de regulación para el desarrollo del turismo cinegético para agilizar la tramitología de la actividad.	*SECTUR Estatal*	
	Colaborar con información, folletos, promoción y la participación en foros relacionados con la actividad cinegética y de pesca deportiva.	*SECTUR Estatal*	

Proyecto para incentivar la diversificación de productos y servicios turísticos.	*Establecer vinculación con los prestadores de servicios cinegéticos y de pesca deportiva para posicionar a Mazatlán en estos segmentos.*	*SECTUR Estatal*	*Históricamente en el destino las actividades cinegéticas y de pesca deportiva han sido populares, sobre todo para el turismo extranjero ya que el destino cuenta con los recursos de infraestructura y naturales para ello.*
	Coordinar esfuerzos entre hoteleros y estos dos segmentos para ofrecer promociones a través de productos y paquetes innovadores complementarios.	*SECTUR Estatal*	
	Revisión de regulación para el desarrollo del turismo cinegético para agilizar la tramitología de la actividad.	*SECTUR Estatal*	
	Colaborar con información, folletos, promoción y la participación en foros relacionados con la actividad cinegética y de pesca deportiva.	*SECTUR Estatal*	

Proyecto para incentivar la diversificación de productos y servicios turísticos.	*Establecer vinculación con los prestadores de servicios cinegéticos y de pesca deportiva para posicionar a Mazatlán en estos segmentos.*	*SECTUR Estatal*	*Históricamente en el destino las actividades cinegéticas y de pesca deportiva han sido populares, sobre todo para el turismo extranjero ya que el destino cuenta con los recursos de infraestructura y naturales para ello.*
	Coordinar esfuerzos entre hoteleros y estos dos segmentos para ofrecer promociones a través de productos y paquetes innovadores complementarios.	*SECTUR Estatal*	
	Revisión de regulación para el desarrollo del turismo cinegético para agilizar la tramitología de la actividad.	*SECTUR Estatal*	
	Colaborar con información, folletos, promoción y la participación en foros relacionados con la actividad cinegética y de pesca deportiva.	*SECTUR Estatal*	

Proyecto para incentivar la diversificación de productos y servicios turísticos.	*Establecer vinculación con los prestadores de servicios cinegéticos y de pesca deportiva para posicionar a Mazatlán en estos segmentos.*	*SECTUR Estatal*	*Históricamente en el destino las actividades cinegéticas y de pesca deportiva han sido populares, sobre todo para el turismo extranjero ya que el destino cuenta con los recursos de infraestructura y naturales para ello.*
	Coordinar esfuerzos entre hoteleros y estos dos segmentos para ofrecer promociones a través de productos y paquetes innovadores complementarios.	*SECTUR Estatal*	
	Revisión de regulación para el desarrollo del turismo cinegético para agilizar la tramitología de la actividad.	*SECTUR Estatal*	
	Colaborar con información, folletos, promoción y la participación en foros relacionados con la actividad cinegética y de pesca deportiva.	*SECTUR Estatal*	

Proyecto para incentivar la diversificación de productos y servicios turísticos.	*Establecer vinculación con los prestadores de servicios cinegéticos y de pesca deportiva para posicionar a Mazatlán en estos segmentos.*	*SECTUR Estatal*	*Históricamente en el destino las actividades cinegéticas y de pesca deportiva han sido populares, sobre todo para el turismo extranjero ya que el destino cuenta con los recursos de infraestructura y naturales para ello.*
	Coordinar esfuerzos entre hoteleros y estos dos segmentos para ofrecer promociones a través de productos y paquetes innovadores complementarios.	*SECTUR Estatal*	
	Revisión de regulación para el desarrollo del turismo cinegético para agilizar la tramitología de la actividad.	*SECTUR Estatal*	
	Colaborar con información, folletos, promoción y la participación en foros relacionados con la actividad cinegética y de pesca deportiva.	*SECTUR Estatal*	

Proyecto para incentivar la diversificación de productos y servicios turísticos.	*Establecer vinculación con los prestadores de servicios cinegéticos y de pesca deportiva para posicionar a Mazatlán en estos segmentos.*	*SECTUR Estatal*	*Históricamente en el destino las actividades cinegéticas y de pesca deportiva han sido populares, sobre todo para el turismo extranjero ya que el destino cuenta con los recursos de infraestructura y naturales para ello.*
	Coordinar esfuerzos entre hoteleros y estos dos segmentos para ofrecer promociones a través de productos y paquetes innovadores complementarios.	*SECTUR Estatal*	
	Revisión de regulación para el desarrollo del turismo cinegético para agilizar la tramitología de la actividad.	*SECTUR Estatal*	
	Colaborar con información, folletos, promoción y la participación en foros relacionados con la actividad cinegética y de pesca deportiva.	*SECTUR Estatal*	

Proyecto para incentivar la diversificación de productos y servicios turísticos.	*Establecer vinculación con los prestadores de servicios cinegéticos y de pesca deportiva para posicionar a Mazatlán en estos segmentos.*	*SECTUR Estatal*	*Históricamente en el destino las actividades cinegéticas y de pesca deportiva han sido populares, sobre todo para el turismo extranjero ya que el destino cuenta con los recursos de infraestructura y naturales para ello.*
	Coordinar esfuerzos entre hoteleros y estos dos segmentos para ofrecer promociones a través de productos y paquetes innovadores complementarios.	*SECTUR Estatal*	
	Revisión de regulación para el desarrollo del turismo cinegético para agilizar la tramitología de la actividad.	*SECTUR Estatal*	
	Colaborar con información, folletos, promoción y la participación en foros relacionados con la actividad cinegética y de pesca deportiva.	*SECTUR Estatal*	

Proyecto para incentivar la diversificación de productos y servicios turísticos.	*Establecer vinculación con los prestadores de servicios cinegéticos y de pesca deportiva para posicionar a Mazatlán en estos segmentos.*	*SECTUR Estatal*	*Históricamente en el destino las actividades cinegéticas y de pesca deportiva han sido populares, sobre todo para el turismo extranjero ya que el destino cuenta con los recursos de infraestructura y naturales para ello.*
	Coordinar esfuerzos entre hoteleros y estos dos segmentos para ofrecer promociones a través de productos y paquetes innovadores complementarios.	*SECTUR Estatal*	
	Revisión de regulación para el desarrollo del turismo cinegético para agilizar la tramitología de la actividad.	*SECTUR Estatal*	
	Colaborar con información, folletos, promoción y la participación en foros relacionados con la actividad cinegética y de pesca deportiva.	*SECTUR Estatal*	

Proyecto para incentivar la diversificación de productos y servicios turísticos.	*Establecer vinculación con los prestadores de servicios cinegéticos y de pesca deportiva para posicionar a Mazatlán en estos segmentos.*	*SECTUR Estatal*	*Históricamente en el destino las actividades cinegéticas y de pesca deportiva han sido populares, sobre todo para el turismo extranjero ya que el destino cuenta con los recursos de infraestructura y naturales para ello.*
	Coordinar esfuerzos entre hoteleros y estos dos segmentos para ofrecer promociones a través de productos y paquetes innovadores complementarios.	*SECTUR Estatal*	
	Revisión de regulación para el desarrollo del turismo cinegético para agilizar la tramitología de la actividad.	*SECTUR Estatal*	
	Colaborar con información, folletos, promoción y la participación en foros relacionados con la actividad cinegética y de pesca deportiva.	*SECTUR Estatal*	

Proyecto para incentivar la diversificación de productos y servicios turísticos.	*Establecer vinculación con los prestadores de servicios cinegéticos y de pesca deportiva para posicionar a Mazatlán en estos segmentos.*	*SECTUR Estatal*	*Históricamente en el destino las actividades cinegéticas y de pesca deportiva han sido populares, sobre todo para el turismo extranjero ya que el destino cuenta con los recursos de infraestructura y naturales para ello.*
	Coordinar esfuerzos entre hoteleros y estos dos segmentos para ofrecer promociones a través de productos y paquetes innovadores complementarios.	*SECTUR Estatal*	
	Revisión de regulación para el desarrollo del turismo cinegético para agilizar la tramitología de la actividad.	*SECTUR Estatal*	
	Colaborar con información, folletos, promoción y la participación en foros relacionados con la actividad cinegética y de pesca deportiva.	*SECTUR Estatal*	

Proyecto para incentivar la diversificación de productos y servicios turísticos.	*Establecer vinculación con los prestadores de servicios cinegéticos y de pesca deportiva para posicionar a Mazatlán en estos segmentos.*	*SECTUR Estatal*	*Históricamente en el destino las actividades cinegéticas y de pesca deportiva han sido populares, sobre todo para el turismo extranjero ya que el destino cuenta con los recursos de infraestructura y naturales para ello.*
	Coordinar esfuerzos entre hoteleros y estos dos segmentos para ofrecer promociones a través de productos y paquetes innovadores complementarios.	*SECTUR Estatal*	
	Revisión de regulación para el desarrollo del turismo cinegético para agilizar la tramitología de la actividad.	*SECTUR Estatal*	
	Colaborar con información, folletos, promoción y la participación en foros relacionados con la actividad cinegética y de pesca deportiva.	*SECTUR Estatal*	

Proyecto para incentivar la diversificación de productos y servicios turísticos.	*Establecer vinculación con los prestadores de servicios cinegéticos y de pesca deportiva para posicionar a Mazatlán en estos segmentos.*	*SECTUR Estatal*	*Históricamente en el destino las actividades cinegéticas y de pesca deportiva han sido populares, sobre todo para el turismo extranjero ya que el destino cuenta con los recursos de infraestructura y naturales para ello.*
	Coordinar esfuerzos entre hoteleros y estos dos segmentos para ofrecer promociones a través de productos y paquetes innovadores complementarios.	*SECTUR Estatal*	
	Revisión de regulación para el desarrollo del turismo cinegético para agilizar la tramitología de la actividad.	*SECTUR Estatal*	
	Colaborar con información, folletos, promoción y la participación en foros relacionados con la actividad cinegética y de pesca deportiva.	*SECTUR Estatal*	

Proyecto para incentivar la diversificación de productos y servicios turísticos.	*Establecer vinculación con los prestadores de servicios cinegéticos y de pesca deportiva para posicionar a Mazatlán en estos segmentos.*	*SECTUR Estatal*	*Históricamente en el destino las actividades cinegéticas y de pesca deportiva han sido populares, sobre todo para el turismo extranjero ya que el destino cuenta con los recursos de infraestructura y naturales para ello.*
	Coordinar esfuerzos entre hoteleros y estos dos segmentos para ofrecer promociones a través de productos y paquetes innovadores complementarios.	*SECTUR Estatal*	
	Revisión de regulación para el desarrollo del turismo cinegético para agilizar la tramitología de la actividad.	*SECTUR Estatal*	
	Colaborar con información, folletos, promoción y la participación en foros relacionados con la actividad cinegética y de pesca deportiva.	*SECTUR Estatal*	

Proyecto para incentivar la diversificación de productos y servicios turísticos.	*Establecer vinculación con los prestadores de servicios cinegéticos y de pesca deportiva para posicionar a Mazatlán en estos segmentos.*	*SECTUR Estatal*	*Históricamente en el destino las actividades cinegéticas y de pesca deportiva han sido populares, sobre todo para el turismo extranjero ya que el destino cuenta con los recursos de infraestructura y naturales para ello.*
	Coordinar esfuerzos entre hoteleros y estos dos segmentos para ofrecer promociones a través de productos y paquetes innovadores complementarios.	*SECTUR Estatal*	
	Revisión de regulación para el desarrollo del turismo cinegético para agilizar la tramitología de la actividad.	*SECTUR Estatal*	
	Colaborar con información, folletos, promoción y la participación en foros relacionados con la actividad cinegética y de pesca deportiva.	*SECTUR Estatal*	

Proyecto para incentivar la diversificación de productos y servicios turísticos.	*Establecer vinculación con los prestadores de servicios cinegéticos y de pesca deportiva para posicionar a Mazatlán en estos segmentos.*	*SECTUR Estatal*	*Históricamente en el destino las actividades cinegéticas y de pesca deportiva han sido populares, sobre todo para el turismo extranjero ya que el destino cuenta con los recursos de infraestructura y naturales para ello.*
	Coordinar esfuerzos entre hoteleros y estos dos segmentos para ofrecer promociones a través de productos y paquetes innovadores complementarios.	*SECTUR Estatal*	
	Revisión de regulación para el desarrollo del turismo cinegético para agilizar la tramitología de la actividad.	*SECTUR Estatal*	
	Colaborar con información, folletos, promoción y la participación en foros relacionados con la actividad cinegética y de pesca deportiva.	*SECTUR Estatal*	

Proyecto para incentivar la diversificación de productos y servicios turísticos.	*Establecer vinculación con los prestadores de servicios cinegéticos y de pesca deportiva para posicionar a Mazatlán en estos segmentos.*	*SECTUR Estatal*	*Históricamente en el destino las actividades cinegéticas y de pesca deportiva han sido populares, sobre todo para el turismo extranjero ya que el destino cuenta con los recursos de infraestructura y naturales para ello.*
	Coordinar esfuerzos entre hoteleros y estos dos segmentos para ofrecer promociones a través de productos y paquetes innovadores complementarios.	*SECTUR Estatal*	
	Revisión de regulación para el desarrollo del turismo cinegético para agilizar la tramitología de la actividad.	*SECTUR Estatal*	
	Colaborar con información, folletos, promoción y la participación en foros relacionados con la actividad cinegética y de pesca deportiva.	*SECTUR Estatal*	

Proyecto para incentivar la diversificación de productos y servicios turísticos.	*Establecer vinculación con los prestadores de servicios cinegéticos y de pesca deportiva para posicionar a Mazatlán en estos segmentos.*	*SECTUR Estatal*	*Históricamente en el destino las actividades cinegéticas y de pesca deportiva han sido populares, sobre todo para el turismo extranjero ya que el destino cuenta con los recursos de infraestructura y naturales para ello.*
	Coordinar esfuerzos entre hoteleros y estos dos segmentos para ofrecer promociones a través de productos y paquetes innovadores complementarios.	*SECTUR Estatal*	
	Revisión de regulación para el desarrollo del turismo cinegético para agilizar la tramitología de la actividad.	*SECTUR Estatal*	
	Colaborar con información, folletos, promoción y la participación en foros relacionados con la actividad cinegética y de pesca deportiva.	*SECTUR Estatal*	

Proyecto para incentivar la diversificación de productos y servicios turísticos.	*Establecer vinculación con los prestadores de servicios cinegéticos y de pesca deportiva para posicionar a Mazatlán en estos segmentos.*	*SECTUR Estatal*	*Históricamente en el destino las actividades cinegéticas y de pesca deportiva han sido populares, sobre todo para el turismo extranjero ya que el destino cuenta con los recursos de infraestructura y naturales para ello.*
	Coordinar esfuerzos entre hoteleros y estos dos segmentos para ofrecer promociones a través de productos y paquetes innovadores complementarios.	*SECTUR Estatal*	
	Revisión de regulación para el desarrollo del turismo cinegético para agilizar la tramitología de la actividad.	*SECTUR Estatal*	
	Colaborar con información, folletos, promoción y la participación en foros relacionados con la actividad cinegética y de pesca deportiva.	*SECTUR Estatal*	

Proyecto para incentivar la diversificación de productos y servicios turísticos.	*Establecer vinculación con los prestadores de servicios cinegéticos y de pesca deportiva para posicionar a Mazatlán en estos segmentos.*	*SECTUR Estatal*	*Históricamente en el destino las actividades cinegéticas y de pesca deportiva han sido populares, sobre todo para el turismo extranjero ya que el destino cuenta con los recursos de infraestructura y naturales para ello.*
	Coordinar esfuerzos entre hoteleros y estos dos segmentos para ofrecer promociones a través de productos y paquetes innovadores complementarios.	*SECTUR Estatal*	
	Revisión de regulación para el desarrollo del turismo cinegético para agilizar la tramitología de la actividad.	*SECTUR Estatal*	
	Colaborar con información, folletos, promoción y la participación en foros relacionados con la actividad cinegética y de pesca deportiva.	*SECTUR Estatal*	

Proyecto para incentivar la diversificación de productos y servicios turísticos.	*Establecer vinculación con los prestadores de servicios cinegéticos y de pesca deportiva para posicionar a Mazatlán en estos segmentos.*	*SECTUR Estatal*	*Históricamente en el destino las actividades cinegéticas y de pesca deportiva han sido populares, sobre todo para el turismo extranjero ya que el destino cuenta con los recursos de infraestructura y naturales para ello.*
	Coordinar esfuerzos entre hoteleros y estos dos segmentos para ofrecer promociones a través de productos y paquetes innovadores complementarios.	*SECTUR Estatal*	
	Revisión de regulación para el desarrollo del turismo cinegético para agilizar la tramitología de la actividad.	*SECTUR Estatal*	
	Colaborar con información, folletos, promoción y la participación en foros relacionados con la actividad cinegética y de pesca deportiva.	*SECTUR Estatal*	

Proyecto para incentivar la diversificación de productos y servicios turísticos.	*Establecer vinculación con los prestadores de servicios cinegéticos y de pesca deportiva para posicionar a Mazatlán en estos segmentos.*	*SECTUR Estatal*	*Históricamente en el destino las actividades cinegéticas y de pesca deportiva han sido populares, sobre todo para el turismo extranjero ya que el destino cuenta con los recursos de infraestructura y naturales para ello.*
	Coordinar esfuerzos entre hoteleros y estos dos segmentos para ofrecer promociones a través de productos y paquetes innovadores complementarios.	*SECTUR Estatal*	
	Revisión de regulación para el desarrollo del turismo cinegético para agilizar la tramitología de la actividad.	*SECTUR Estatal*	
	Colaborar con información, folletos, promoción y la participación en foros relacionados con la actividad cinegética y de pesca deportiva.	*SECTUR Estatal*	

Proyecto para incentivar la diversificación de productos y servicios turísticos.	*Establecer vinculación con los prestadores de servicios cinegéticos y de pesca deportiva para posicionar a Mazatlán en estos segmentos.*	*SECTUR Estatal*	*Históricamente en el destino las actividades cinegéticas y de pesca deportiva han sido populares, sobre todo para el turismo extranjero ya que el destino cuenta con los recursos de infraestructura y naturales para ello.*
	Coordinar esfuerzos entre hoteleros y estos dos segmentos para ofrecer promociones a través de productos y paquetes innovadores complementarios.	*SECTUR Estatal*	
	Revisión de regulación para el desarrollo del turismo cinegético para agilizar la tramitología de la actividad.	*SECTUR Estatal*	
	Colaborar con información, folletos, promoción y la participación en foros relacionados con la actividad cinegética y de pesca deportiva.	*SECTUR Estatal*	

Proyecto para incentivar la diversificación de productos y servicios turísticos.	*Establecer vinculación con los prestadores de servicios cinegéticos y de pesca deportiva para posicionar a Mazatlán en estos segmentos.*	*SECTUR Estatal*	*Históricamente en el destino las actividades cinegéticas y de pesca deportiva han sido populares, sobre todo para el turismo extranjero ya que el destino cuenta con los recursos de infraestructura y naturales para ello.*
	Coordinar esfuerzos entre hoteleros y estos dos segmentos para ofrecer promociones a través de productos y paquetes innovadores complementarios.	*SECTUR Estatal*	
	Revisión de regulación para el desarrollo del turismo cinegético para agilizar la tramitología de la actividad.	*SECTUR Estatal*	
	Colaborar con información, folletos, promoción y la participación en foros relacionados con la actividad cinegética y de pesca deportiva.	*SECTUR Estatal*	

Proyecto para incentivar la diversificación de productos y servicios turísticos.	*Establecer vinculación con los prestadores de servicios cinegéticos y de pesca deportiva para posicionar a Mazatlán en estos segmentos.*	*SECTUR Estatal*	*Históricamente en el destino las actividades cinegéticas y de pesca deportiva han sido populares, sobre todo para el turismo extranjero ya que el destino cuenta con los recursos de infraestructura y naturales para ello.*
	Coordinar esfuerzos entre hoteleros y estos dos segmentos para ofrecer promociones a través de productos y paquetes innovadores complementarios.	*SECTUR Estatal*	
	Revisión de regulación para el desarrollo del turismo cinegético para agilizar la tramitología de la actividad.	*SECTUR Estatal*	
	Colaborar con información, folletos, promoción y la participación en foros relacionados con la actividad cinegética y de pesca deportiva.	*SECTUR Estatal*	

Proyecto para incentivar la diversificación de productos y servicios turísticos.	*Establecer vinculación con los prestadores de servicios cinegéticos y de pesca deportiva para posicionar a Mazatlán en estos segmentos.*	*SECTUR Estatal*	*Históricamente en el destino las actividades cinegéticas y de pesca deportiva han sido populares, sobre todo para el turismo extranjero ya que el destino cuenta con los recursos de infraestructura y naturales para ello.*
	Coordinar esfuerzos entre hoteleros y estos dos segmentos para ofrecer promociones a través de productos y paquetes innovadores complementarios.	*SECTUR Estatal*	
	Revisión de regulación para el desarrollo del turismo cinegético para agilizar la tramitología de la actividad.	*SECTUR Estatal*	
	Colaborar con información, folletos, promoción y la participación en foros relacionados con la actividad cinegética y de pesca deportiva.	*SECTUR Estatal*	

Proyecto para incentivar la diversificación de productos y servicios turísticos.	*Establecer vinculación con los prestadores de servicios cinegéticos y de pesca deportiva para posicionar a Mazatlán en estos segmentos.*	*SECTUR Estatal*	*Históricamente en el destino las actividades cinegéticas y de pesca deportiva han sido populares, sobre todo para el turismo extranjero ya que el destino cuenta con los recursos de infraestructura y naturales para ello.*
	Coordinar esfuerzos entre hoteleros y estos dos segmentos para ofrecer promociones a través de productos y paquetes innovadores complementarios.	*SECTUR Estatal*	
	Revisión de regulación para el desarrollo del turismo cinegético para agilizar la tramitología de la actividad.	*SECTUR Estatal*	
	Colaborar con información, folletos, promoción y la participación en foros relacionados con la actividad cinegética y de pesca deportiva.	*SECTUR Estatal*	

Proyecto para incentivar la diversificación de productos y servicios turísticos.	*Establecer vinculación con los prestadores de servicios cinegéticos y de pesca deportiva para posicionar a Mazatlán en estos segmentos.*	*SECTUR Estatal*	*Históricamente en el destino las actividades cinegéticas y de pesca deportiva han sido populares, sobre todo para el turismo extranjero ya que el destino cuenta con los recursos de infraestructura y naturales para ello.*
	Coordinar esfuerzos entre hoteleros y estos dos segmentos para ofrecer promociones a través de productos y paquetes innovadores complementarios.	*SECTUR Estatal*	
	Revisión de regulación para el desarrollo del turismo cinegético para agilizar la tramitología de la actividad.	*SECTUR Estatal*	
	Colaborar con información, folletos, promoción y la participación en foros relacionados con la actividad cinegética y de pesca deportiva.	*SECTUR Estatal*	

Proyecto para incentivar la diversificación de productos y servicios turísticos.	*Establecer vinculación con los prestadores de servicios cinegéticos y de pesca deportiva para posicionar a Mazatlán en estos segmentos.*	*SECTUR Estatal*	*Históricamente en el destino las actividades cinegéticas y de pesca deportiva han sido populares, sobre todo para el turismo extranjero ya que el destino cuenta con los recursos de infraestructura y naturales para ello.*
	Coordinar esfuerzos entre hoteleros y estos dos segmentos para ofrecer promociones a través de productos y paquetes innovadores complementarios.	*SECTUR Estatal*	
	Revisión de regulación para el desarrollo del turismo cinegético para agilizar la tramitología de la actividad.	*SECTUR Estatal*	
	Colaborar con información, folletos, promoción y la participación en foros relacionados con la actividad cinegética y de pesca deportiva.	*SECTUR Estatal*	

Proyecto para incentivar la diversificación de productos y servicios turísticos.	*Establecer vinculación con los prestadores de servicios cinegéticos y de pesca deportiva para posicionar a Mazatlán en estos segmentos.*	*SECTUR Estatal*	*Históricamente en el destino las actividades cinegéticas y de pesca deportiva han sido populares, sobre todo para el turismo extranjero ya que el destino cuenta con los recursos de infraestructura y naturales para ello.*
	Coordinar esfuerzos entre hoteleros y estos dos segmentos para ofrecer promociones a través de productos y paquetes innovadores complementarios.	*SECTUR Estatal*	
	Revisión de regulación para el desarrollo del turismo cinegético para agilizar la tramitología de la actividad.	*SECTUR Estatal*	
	Colaborar con información, folletos, promoción y la participación en foros relacionados con la actividad cinegética y de pesca deportiva.	*SECTUR Estatal*	

Proyecto para incentivar la diversificación de productos y servicios turísticos.	*Establecer vinculación con los prestadores de servicios cinegéticos y de pesca deportiva para posicionar a Mazatlán en estos segmentos.*	*SECTUR Estatal*	*Históricamente en el destino las actividades cinegéticas y de pesca deportiva han sido populares, sobre todo para el turismo extranjero ya que el destino cuenta con los recursos de infraestructura y naturales para ello.*
	Coordinar esfuerzos entre hoteleros y estos dos segmentos para ofrecer promociones a través de productos y paquetes innovadores complementarios.	*SECTUR Estatal*	
	Revisión de regulación para el desarrollo del turismo cinegético para agilizar la tramitología de la actividad.	*SECTUR Estatal*	
	Colaborar con información, folletos, promoción y la participación en foros relacionados con la actividad cinegética y de pesca deportiva.	*SECTUR Estatal*	

Proyecto para incentivar la diversificación de productos y servicios turísticos.	*Establecer vinculación con los prestadores de servicios cinegéticos y de pesca deportiva para posicionar a Mazatlán en estos segmentos.*	*SECTUR Estatal*	*Históricamente en el destino las actividades cinegéticas y de pesca deportiva han sido populares, sobre todo para el turismo extranjero ya que el destino cuenta con los recursos de infraestructura y naturales para ello.*
	Coordinar esfuerzos entre hoteleros y estos dos segmentos para ofrecer promociones a través de productos y paquetes innovadores complementarios.	*SECTUR Estatal*	
	Revisión de regulación para el desarrollo del turismo cinegético para agilizar la tramitología de la actividad.	*SECTUR Estatal*	
	Colaborar con información, folletos, promoción y la participación en foros relacionados con la actividad cinegética y de pesca deportiva.	*SECTUR Estatal*	

Proyecto para incentivar la diversificación de productos y servicios turísticos.	*Establecer vinculación con los prestadores de servicios cinegéticos y de pesca deportiva para posicionar a Mazatlán en estos segmentos.*	*SECTUR Estatal*	*Históricamente en el destino las actividades cinegéticas y de pesca deportiva han sido populares, sobre todo para el turismo extranjero ya que el destino cuenta con los recursos de infraestructura y naturales para ello.*
	Coordinar esfuerzos entre hoteleros y estos dos segmentos para ofrecer promociones a través de productos y paquetes innovadores complementarios.	*SECTUR Estatal*	
	Revisión de regulación para el desarrollo del turismo cinegético para agilizar la tramitología de la actividad.	*SECTUR Estatal*	
	Colaborar con información, folletos, promoción y la participación en foros relacionados con la actividad cinegética y de pesca deportiva.	*SECTUR Estatal*	

Proyecto para incentivar la diversificación de productos y servicios turísticos.	*Establecer vinculación con los prestadores de servicios cinegéticos y de pesca deportiva para posicionar a Mazatlán en estos segmentos.*	*SECTUR Estatal*	*Históricamente en el destino las actividades cinegéticas y de pesca deportiva han sido populares, sobre todo para el turismo extranjero ya que el destino cuenta con los recursos de infraestructura y naturales para ello.*
	Coordinar esfuerzos entre hoteleros y estos dos segmentos para ofrecer promociones a través de productos y paquetes innovadores complementarios.	*SECTUR Estatal*	
	Revisión de regulación para el desarrollo del turismo cinegético para agilizar la tramitología de la actividad.	*SECTUR Estatal*	
	Colaborar con información, folletos, promoción y la participación en foros relacionados con la actividad cinegética y de pesca deportiva.	*SECTUR Estatal*	

Proyecto para incentivar la diversificación de productos y servicios turísticos.	*Establecer vinculación con los prestadores de servicios cinegéticos y de pesca deportiva para posicionar a Mazatlán en estos segmentos.*	*SECTUR Estatal*	*Históricamente en el destino las actividades cinegéticas y de pesca deportiva han sido populares, sobre todo para el turismo extranjero ya que el destino cuenta con los recursos de infraestructura y naturales para ello.*
	Coordinar esfuerzos entre hoteleros y estos dos segmentos para ofrecer promociones a través de productos y paquetes innovadores complementarios.	*SECTUR Estatal*	
	Revisión de regulación para el desarrollo del turismo cinegético para agilizar la tramitología de la actividad.	*SECTUR Estatal*	
	Colaborar con información, folletos, promoción y la participación en foros relacionados con la actividad cinegética y de pesca deportiva.	*SECTUR Estatal*	

Proyecto para incentivar la diversificación de productos y servicios turísticos.	*Establecer vinculación con los prestadores de servicios cinegéticos y de pesca deportiva para posicionar a Mazatlán en estos segmentos.*	*SECTUR Estatal*	*Históricamente en el destino las actividades cinegéticas y de pesca deportiva han sido populares, sobre todo para el turismo extranjero ya que el destino cuenta con los recursos de infraestructura y naturales para ello.*
	Coordinar esfuerzos entre hoteleros y estos dos segmentos para ofrecer promociones a través de productos y paquetes innovadores complementarios.	*SECTUR Estatal*	
	Revisión de regulación para el desarrollo del turismo cinegético para agilizar la tramitología de la actividad.	*SECTUR Estatal*	
	Colaborar con información, folletos, promoción y la participación en foros relacionados con la actividad cinegética y de pesca deportiva.	*SECTUR Estatal*	

Proyecto para incentivar la diversificación de productos y servicios turísticos.	*Establecer vinculación con los prestadores de servicios cinegéticos y de pesca deportiva para posicionar a Mazatlán en estos segmentos.*	*SECTUR Estatal*	*Históricamente en el destino las actividades cinegéticas y de pesca deportiva han sido populares, sobre todo para el turismo extranjero ya que el destino cuenta con los recursos de infraestructura y naturales para ello.*
	Coordinar esfuerzos entre hoteleros y estos dos segmentos para ofrecer promociones a través de productos y paquetes innovadores complementarios.	*SECTUR Estatal*	
	Revisión de regulación para el desarrollo del turismo cinegético para agilizar la tramitología de la actividad.	*SECTUR Estatal*	
	Colaborar con información, folletos, promoción y la participación en foros relacionados con la actividad cinegética y de pesca deportiva.	*SECTUR Estatal*	

Proyecto para incentivar la diversificación de productos y servicios turísticos.	*Establecer vinculación con los prestadores de servicios cinegéticos y de pesca deportiva para posicionar a Mazatlán en estos segmentos.*	*SECTUR Estatal*	*Históricamente en el destino las actividades cinegéticas y de pesca deportiva han sido populares, sobre todo para el turismo extranjero ya que el destino cuenta con los recursos de infraestructura y naturales para ello.*
	Coordinar esfuerzos entre hoteleros y estos dos segmentos para ofrecer promociones a través de productos y paquetes innovadores complementarios.	*SECTUR Estatal*	
	Revisión de regulación para el desarrollo del turismo cinegético para agilizar la tramitología de la actividad.	*SECTUR Estatal*	
	Colaborar con información, folletos, promoción y la participación en foros relacionados con la actividad cinegética y de pesca deportiva.	*SECTUR Estatal*	

Proyecto para incentivar la diversificación de productos y servicios turísticos.	*Establecer vinculación con los prestadores de servicios cinegéticos y de pesca deportiva para posicionar a Mazatlán en estos segmentos.*	*SECTUR Estatal*	*Históricamente en el destino las actividades cinegéticas y de pesca deportiva han sido populares, sobre todo para el turismo extranjero ya que el destino cuenta con los recursos de infraestructura y naturales para ello.*
	Coordinar esfuerzos entre hoteleros y estos dos segmentos para ofrecer promociones a través de productos y paquetes innovadores complementarios.	*SECTUR Estatal*	
	Revisión de regulación para el desarrollo del turismo cinegético para agilizar la tramitología de la actividad.	*SECTUR Estatal*	
	Colaborar con información, folletos, promoción y la participación en foros relacionados con la actividad cinegética y de pesca deportiva.	*SECTUR Estatal*	

Proyecto para incentivar la diversificación de productos y servicios turísticos.	*Establecer vinculación con los prestadores de servicios cinegéticos y de pesca deportiva para posicionar a Mazatlán en estos segmentos.*	*SECTUR Estatal*	*Históricamente en el destino las actividades cinegéticas y de pesca deportiva han sido populares, sobre todo para el turismo extranjero ya que el destino cuenta con los recursos de infraestructura y naturales para ello.*
	Coordinar esfuerzos entre hoteleros y estos dos segmentos para ofrecer promociones a través de productos y paquetes innovadores complementarios.	*SECTUR Estatal*	
	Revisión de regulación para el desarrollo del turismo cinegético para agilizar la tramitología de la actividad.	*SECTUR Estatal*	
	Colaborar con información, folletos, promoción y la participación en foros relacionados con la actividad cinegética y de pesca deportiva.	*SECTUR Estatal*	

Proyecto para incentivar la diversificación de productos y servicios turísticos.	*Establecer vinculación con los prestadores de servicios cinegéticos y de pesca deportiva para posicionar a Mazatlán en estos segmentos.*	*SECTUR Estatal*	*Históricamente en el destino las actividades cinegéticas y de pesca deportiva han sido populares, sobre todo para el turismo extranjero ya que el destino cuenta con los recursos de infraestructura y naturales para ello.*
	Coordinar esfuerzos entre hoteleros y estos dos segmentos para ofrecer promociones a través de productos y paquetes innovadores complementarios.	*SECTUR Estatal*	
	Revisión de regulación para el desarrollo del turismo cinegético para agilizar la tramitología de la actividad.	*SECTUR Estatal*	
	Colaborar con información, folletos, promoción y la participación en foros relacionados con la actividad cinegética y de pesca deportiva.	*SECTUR Estatal*	

Proyecto para incentivar la diversificación de productos y servicios turísticos.	*Establecer vinculación con los prestadores de servicios cinegéticos y de pesca deportiva para posicionar a Mazatlán en estos segmentos.*	*SECTUR Estatal*	*Históricamente en el destino las actividades cinegéticas y de pesca deportiva han sido populares, sobre todo para el turismo extranjero ya que el destino cuenta con los recursos de infraestructura y naturales para ello.*
	Coordinar esfuerzos entre hoteleros y estos dos segmentos para ofrecer promociones a través de productos y paquetes innovadores complementarios.	*SECTUR Estatal*	
	Revisión de regulación para el desarrollo del turismo cinegético para agilizar la tramitología de la actividad.	*SECTUR Estatal*	
	Colaborar con información, folletos, promoción y la participación en foros relacionados con la actividad cinegética y de pesca deportiva.	*SECTUR Estatal*	

Proyecto para incentivar la diversificación de productos y servicios turísticos.	*Establecer vinculación con los prestadores de servicios cinegéticos y de pesca deportiva para posicionar a Mazatlán en estos segmentos.*	*SECTUR Estatal*	*Históricamente en el destino las actividades cinegéticas y de pesca deportiva han sido populares, sobre todo para el turismo extranjero ya que el destino cuenta con los recursos de infraestructura y naturales para ello.*
	Coordinar esfuerzos entre hoteleros y estos dos segmentos para ofrecer promociones a través de productos y paquetes innovadores complementarios.	*SECTUR Estatal*	
	Revisión de regulación para el desarrollo del turismo cinegético para agilizar la tramitología de la actividad.	*SECTUR Estatal*	
	Colaborar con información, folletos, promoción y la participación en foros relacionados con la actividad cinegética y de pesca deportiva.	*SECTUR Estatal*	

Proyecto para incentivar la diversificación de productos y servicios turísticos.	*Establecer vinculación con los prestadores de servicios cinegéticos y de pesca deportiva para posicionar a Mazatlán en estos segmentos.*	*SECTUR Estatal*	*Históricamente en el destino las actividades cinegéticas y de pesca deportiva han sido populares, sobre todo para el turismo extranjero ya que el destino cuenta con los recursos de infraestructura y naturales para ello.*
	Coordinar esfuerzos entre hoteleros y estos dos segmentos para ofrecer promociones a través de productos y paquetes innovadores complementarios.	*SECTUR Estatal*	
	Revisión de regulación para el desarrollo del turismo cinegético para agilizar la tramitología de la actividad.	*SECTUR Estatal*	
	Colaborar con información, folletos, promoción y la participación en foros relacionados con la actividad cinegética y de pesca deportiva.	*SECTUR Estatal*	

Proyecto para incentivar la diversificación de productos y servicios turísticos.	*Establecer vinculación con los prestadores de servicios cinegéticos y de pesca deportiva para posicionar a Mazatlán en estos segmentos.*	*SECTUR Estatal*	*Históricamente en el destino las actividades cinegéticas y de pesca deportiva han sido populares, sobre todo para el turismo extranjero ya que el destino cuenta con los recursos de infraestructura y naturales para ello.*
	Coordinar esfuerzos entre hoteleros y estos dos segmentos para ofrecer promociones a través de productos y paquetes innovadores complementarios.	*SECTUR Estatal*	
	Revisión de regulación para el desarrollo del turismo cinegético para agilizar la tramitología de la actividad.	*SECTUR Estatal*	
	Colaborar con información, folletos, promoción y la participación en foros relacionados con la actividad cinegética y de pesca deportiva.	*SECTUR Estatal*	

Proyecto para incentivar la diversificación de productos y servicios turísticos.	*Establecer vinculación con los prestadores de servicios cinegéticos y de pesca deportiva para posicionar a Mazatlán en estos segmentos.*	*SECTUR Estatal*	*Históricamente en el destino las actividades cinegéticas y de pesca deportiva han sido populares, sobre todo para el turismo extranjero ya que el destino cuenta con los recursos de infraestructura y naturales para ello.*
	Coordinar esfuerzos entre hoteleros y estos dos segmentos para ofrecer promociones a través de productos y paquetes innovadores complementarios.	*SECTUR Estatal*	
	Revisión de regulación para el desarrollo del turismo cinegético para agilizar la tramitología de la actividad.	*SECTUR Estatal*	
	Colaborar con información, folletos, promoción y la participación en foros relacionados con la actividad cinegética y de pesca deportiva.	*SECTUR Estatal*	

Proyecto para incentivar la diversificación de productos y servicios turísticos.	*Establecer vinculación con los prestadores de servicios cinegéticos y de pesca deportiva para posicionar a Mazatlán en estos segmentos.*	*SECTUR Estatal*	*Históricamente en el destino las actividades cinegéticas y de pesca deportiva han sido populares, sobre todo para el turismo extranjero ya que el destino cuenta con los recursos de infraestructura y naturales para ello.*
	Coordinar esfuerzos entre hoteleros y estos dos segmentos para ofrecer promociones a través de productos y paquetes innovadores complementarios.	*SECTUR Estatal*	
	Revisión de regulación para el desarrollo del turismo cinegético para agilizar la tramitología de la actividad.	*SECTUR Estatal*	
	Colaborar con información, folletos, promoción y la participación en foros relacionados con la actividad cinegética y de pesca deportiva.	*SECTUR Estatal*	

Proyecto para incentivar la diversificación de productos y servicios turísticos.	*Establecer vinculación con los prestadores de servicios cinegéticos y de pesca deportiva para posicionar a Mazatlán en estos segmentos.*	*SECTUR Estatal*	*Históricamente en el destino las actividades cinegéticas y de pesca deportiva han sido populares, sobre todo para el turismo extranjero ya que el destino cuenta con los recursos de infraestructura y naturales para ello.*
	Coordinar esfuerzos entre hoteleros y estos dos segmentos para ofrecer promociones a través de productos y paquetes innovadores complementarios.	*SECTUR Estatal*	
	Revisión de regulación para el desarrollo del turismo cinegético para agilizar la tramitología de la actividad.	*SECTUR Estatal*	
	Colaborar con información, folletos, promoción y la participación en foros relacionados con la actividad cinegética y de pesca deportiva.	*SECTUR Estatal*	

Proyecto para incentivar la diversificación de productos y servicios turísticos.	*Establecer vinculación con los prestadores de servicios cinegéticos y de pesca deportiva para posicionar a Mazatlán en estos segmentos.*	*SECTUR Estatal*	*Históricamente en el destino las actividades cinegéticas y de pesca deportiva han sido populares, sobre todo para el turismo extranjero ya que el destino cuenta con los recursos de infraestructura y naturales para ello.*
	Coordinar esfuerzos entre hoteleros y estos dos segmentos para ofrecer promociones a través de productos y paquetes innovadores complementarios.	*SECTUR Estatal*	
	Revisión de regulación para el desarrollo del turismo cinegético para agilizar la tramitología de la actividad.	*SECTUR Estatal*	
	Colaborar con información, folletos, promoción y la participación en foros relacionados con la actividad cinegética y de pesca deportiva.	*SECTUR Estatal*	

Proyecto para incentivar la diversificación de productos y servicios turísticos.	*Establecer vinculación con los prestadores de servicios cinegéticos y de pesca deportiva para posicionar a Mazatlán en estos segmentos.*	*SECTUR Estatal*	*Históricamente en el destino las actividades cinegéticas y de pesca deportiva han sido populares, sobre todo para el turismo extranjero ya que el destino cuenta con los recursos de infraestructura y naturales para ello.*
	Coordinar esfuerzos entre hoteleros y estos dos segmentos para ofrecer promociones a través de productos y paquetes innovadores complementarios.	*SECTUR Estatal*	
	Revisión de regulación para el desarrollo del turismo cinegético para agilizar la tramitología de la actividad.	*SECTUR Estatal*	
	Colaborar con información, folletos, promoción y la participación en foros relacionados con la actividad cinegética y de pesca deportiva.	*SECTUR Estatal*	

Proyecto para incentivar la diversificación de productos y servicios turísticos.	*Establecer vinculación con los prestadores de servicios cinegéticos y de pesca deportiva para posicionar a Mazatlán en estos segmentos.*	*SECTUR Estatal*	*Históricamente en el destino las actividades cinegéticas y de pesca deportiva han sido populares, sobre todo para el turismo extranjero ya que el destino cuenta con los recursos de infraestructura y naturales para ello.*
	Coordinar esfuerzos entre hoteleros y estos dos segmentos para ofrecer promociones a través de productos y paquetes innovadores complementarios.	*SECTUR Estatal*	
	Revisión de regulación para el desarrollo del turismo cinegético para agilizar la tramitología de la actividad.	*SECTUR Estatal*	
	Colaborar con información, folletos, promoción y la participación en foros relacionados con la actividad cinegética y de pesca deportiva.	*SECTUR Estatal*	

Proyecto para incentivar la diversificación de productos y servicios turísticos.	*Establecer vinculación con los prestadores de servicios cinegéticos y de pesca deportiva para posicionar a Mazatlán en estos segmentos.*	*SECTUR Estatal*	*Históricamente en el destino las actividades cinegéticas y de pesca deportiva han sido populares, sobre todo para el turismo extranjero ya que el destino cuenta con los recursos de infraestructura y naturales para ello.*
	Coordinar esfuerzos entre hoteleros y estos dos segmentos para ofrecer promociones a través de productos y paquetes innovadores complementarios.	*SECTUR Estatal*	
	Revisión de regulación para el desarrollo del turismo cinegético para agilizar la tramitología de la actividad.	*SECTUR Estatal*	
	Colaborar con información, folletos, promoción y la participación en foros relacionados con la actividad cinegética y de pesca deportiva.	*SECTUR Estatal*	

Proyecto para incentivar la diversificación de productos y servicios turísticos.	*Establecer vinculación con los prestadores de servicios cinegéticos y de pesca deportiva para posicionar a Mazatlán en estos segmentos.*	*SECTUR Estatal*	*Históricamente en el destino las actividades cinegéticas y de pesca deportiva han sido populares, sobre todo para el turismo extranjero ya que el destino cuenta con los recursos de infraestructura y naturales para ello.*
	Coordinar esfuerzos entre hoteleros y estos dos segmentos para ofrecer promociones a través de productos y paquetes innovadores complementarios.	*SECTUR Estatal*	
	Revisión de regulación para el desarrollo del turismo cinegético para agilizar la tramitología de la actividad.	*SECTUR Estatal*	
	Colaborar con información, folletos, promoción y la participación en foros relacionados con la actividad cinegética y de pesca deportiva.	*SECTUR Estatal*	

Proyecto para incentivar la diversificación de productos y servicios turísticos.	*Establecer vinculación con los prestadores de servicios cinegéticos y de pesca deportiva para posicionar a Mazatlán en estos segmentos.*	*SECTUR Estatal*	*Históricamente en el destino las actividades cinegéticas y de pesca deportiva han sido populares, sobre todo para el turismo extranjero ya que el destino cuenta con los recursos de infraestructura y naturales para ello.*
	Coordinar esfuerzos entre hoteleros y estos dos segmentos para ofrecer promociones a través de productos y paquetes innovadores complementarios.	*SECTUR Estatal*	
	Revisión de regulación para el desarrollo del turismo cinegético para agilizar la tramitología de la actividad.	*SECTUR Estatal*	
	Colaborar con información, folletos, promoción y la participación en foros relacionados con la actividad cinegética y de pesca deportiva.	*SECTUR Estatal*	

Proyecto para incentivar la diversificación de productos y servicios turísticos.	*Establecer vinculación con los prestadores de servicios cinegéticos y de pesca deportiva para posicionar a Mazatlán en estos segmentos.*	*SECTUR Estatal*	*Históricamente en el destino las actividades cinegéticas y de pesca deportiva han sido populares, sobre todo para el turismo extranjero ya que el destino cuenta con los recursos de infraestructura y naturales para ello.*
	Coordinar esfuerzos entre hoteleros y estos dos segmentos para ofrecer promociones a través de productos y paquetes innovadores complementarios.	*SECTUR Estatal*	
	Revisión de regulación para el desarrollo del turismo cinegético para agilizar la tramitología de la actividad.	*SECTUR Estatal*	
	Colaborar con información, folletos, promoción y la participación en foros relacionados con la actividad cinegética y de pesca deportiva.	*SECTUR Estatal*	

Proyecto para incentivar la diversificación de productos y servicios turísticos.	*Establecer vinculación con los prestadores de servicios cinegéticos y de pesca deportiva para posicionar a Mazatlán en estos segmentos.*	*SECTUR Estatal*	*Históricamente en el destino las actividades cinegéticas y de pesca deportiva han sido populares, sobre todo para el turismo extranjero ya que el destino cuenta con los recursos de infraestructura y naturales para ello.*
	Coordinar esfuerzos entre hoteleros y estos dos segmentos para ofrecer promociones a través de productos y paquetes innovadores complementarios.	*SECTUR Estatal*	
	Revisión de regulación para el desarrollo del turismo cinegético para agilizar la tramitología de la actividad.	*SECTUR Estatal*	
	Colaborar con información, folletos, promoción y la participación en foros relacionados con la actividad cinegética y de pesca deportiva.	*SECTUR Estatal*	

Proyecto para incentivar la diversificación de productos y servicios turísticos.	*Establecer vinculación con los prestadores de servicios cinegéticos y de pesca deportiva para posicionar a Mazatlán en estos segmentos.*	*SECTUR Estatal*	*Históricamente en el destino las actividades cinegéticas y de pesca deportiva han sido populares, sobre todo para el turismo extranjero ya que el destino cuenta con los recursos de infraestructura y naturales para ello.*
	Coordinar esfuerzos entre hoteleros y estos dos segmentos para ofrecer promociones a través de productos y paquetes innovadores complementarios.	*SECTUR Estatal*	
	Revisión de regulación para el desarrollo del turismo cinegético para agilizar la tramitología de la actividad.	*SECTUR Estatal*	
	Colaborar con información, folletos, promoción y la participación en foros relacionados con la actividad cinegética y de pesca deportiva.	*SECTUR Estatal*	

Proyecto para incentivar la diversificación de productos y servicios turísticos.	*Establecer vinculación con los prestadores de servicios cinegéticos y de pesca deportiva para posicionar a Mazatlán en estos segmentos.*	*SECTUR Estatal*	*Históricamente en el destino las actividades cinegéticas y de pesca deportiva han sido populares, sobre todo para el turismo extranjero ya que el destino cuenta con los recursos de infraestructura y naturales para ello.*
	Coordinar esfuerzos entre hoteleros y estos dos segmentos para ofrecer promociones a través de productos y paquetes innovadores complementarios.	*SECTUR Estatal*	
	Revisión de regulación para el desarrollo del turismo cinegético para agilizar la tramitología de la actividad.	*SECTUR Estatal*	
	Colaborar con información, folletos, promoción y la participación en foros relacionados con la actividad cinegética y de pesca deportiva.	*SECTUR Estatal*	

Proyecto para incentivar la diversificación de productos y servicios turísticos.	*Establecer vinculación con los prestadores de servicios cinegéticos y de pesca deportiva para posicionar a Mazatlán en estos segmentos.*	*SECTUR Estatal*	*Históricamente en el destino las actividades cinegéticas y de pesca deportiva han sido populares, sobre todo para el turismo extranjero ya que el destino cuenta con los recursos de infraestructura y naturales para ello.*
	Coordinar esfuerzos entre hoteleros y estos dos segmentos para ofrecer promociones a través de productos y paquetes innovadores complementarios.	*SECTUR Estatal*	
	Revisión de regulación para el desarrollo del turismo cinegético para agilizar la tramitología de la actividad.	*SECTUR Estatal*	
	Colaborar con información, folletos, promoción y la participación en foros relacionados con la actividad cinegética y de pesca deportiva.	*SECTUR Estatal*	

Proyecto para incentivar la diversificación de productos y servicios turísticos.	*Establecer vinculación con los prestadores de servicios cinegéticos y de pesca deportiva para posicionar a Mazatlán en estos segmentos.*	*SECTUR Estatal*	*Históricamente en el destino las actividades cinegéticas y de pesca deportiva han sido populares, sobre todo para el turismo extranjero ya que el destino cuenta con los recursos de infraestructura y naturales para ello.*
	Coordinar esfuerzos entre hoteleros y estos dos segmentos para ofrecer promociones a través de productos y paquetes innovadores complementarios.	*SECTUR Estatal*	
	Revisión de regulación para el desarrollo del turismo cinegético para agilizar la tramitología de la actividad.	*SECTUR Estatal*	
	Colaborar con información, folletos, promoción y la participación en foros relacionados con la actividad cinegética y de pesca deportiva.	*SECTUR Estatal*	

Proyecto para incentivar la diversificación de productos y servicios turísticos.	*Establecer vinculación con los prestadores de servicios cinegéticos y de pesca deportiva para posicionar a Mazatlán en estos segmentos.*	*SECTUR Estatal*	*Históricamente en el destino las actividades cinegéticas y de pesca deportiva han sido populares, sobre todo para el turismo extranjero ya que el destino cuenta con los recursos de infraestructura y naturales para ello.*
	Coordinar esfuerzos entre hoteleros y estos dos segmentos para ofrecer promociones a través de productos y paquetes innovadores complementarios.	*SECTUR Estatal*	
	Revisión de regulación para el desarrollo del turismo cinegético para agilizar la tramitología de la actividad.	*SECTUR Estatal*	
	Colaborar con información, folletos, promoción y la participación en foros relacionados con la actividad cinegética y de pesca deportiva.	*SECTUR Estatal*	

Proyecto para incentivar la diversificación de productos y servicios turísticos.	*Establecer vinculación con los prestadores de servicios cinegéticos y de pesca deportiva para posicionar a Mazatlán en estos segmentos.*	*SECTUR Estatal*	*Históricamente en el destino las actividades cinegéticas y de pesca deportiva han sido populares, sobre todo para el turismo extranjero ya que el destino cuenta con los recursos de infraestructura y naturales para ello.*
	Coordinar esfuerzos entre hoteleros y estos dos segmentos para ofrecer promociones a través de productos y paquetes innovadores complementarios.	*SECTUR Estatal*	
	Revisión de regulación para el desarrollo del turismo cinegético para agilizar la tramitología de la actividad.	*SECTUR Estatal*	
	Colaborar con información, folletos, promoción y la participación en foros relacionados con la actividad cinegética y de pesca deportiva.	*SECTUR Estatal*	

Proyecto para incentivar la diversificación de productos y servicios turísticos.	*Establecer vinculación con los prestadores de servicios cinegéticos y de pesca deportiva para posicionar a Mazatlán en estos segmentos.*	*SECTUR Estatal*	*Históricamente en el destino las actividades cinegéticas y de pesca deportiva han sido populares, sobre todo para el turismo extranjero ya que el destino cuenta con los recursos de infraestructura y naturales para ello.*
	Coordinar esfuerzos entre hoteleros y estos dos segmentos para ofrecer promociones a través de productos y paquetes innovadores complementarios.	*SECTUR Estatal*	
	Revisión de regulación para el desarrollo del turismo cinegético para agilizar la tramitología de la actividad.	*SECTUR Estatal*	
	Colaborar con información, folletos, promoción y la participación en foros relacionados con la actividad cinegética y de pesca deportiva.	*SECTUR Estatal*	

Proyecto para incentivar la diversificación de productos y servicios turísticos.	*Establecer vinculación con los prestadores de servicios cinegéticos y de pesca deportiva para posicionar a Mazatlán en estos segmentos.*	*SECTUR Estatal*	*Históricamente en el destino las actividades cinegéticas y de pesca deportiva han sido populares, sobre todo para el turismo extranjero ya que el destino cuenta con los recursos de infraestructura y naturales para ello.*
	Coordinar esfuerzos entre hoteleros y estos dos segmentos para ofrecer promociones a través de productos y paquetes innovadores complementarios.	*SECTUR Estatal*	
	Revisión de regulación para el desarrollo del turismo cinegético para agilizar la tramitología de la actividad.	*SECTUR Estatal*	
	Colaborar con información, folletos, promoción y la participación en foros relacionados con la actividad cinegética y de pesca deportiva.	*SECTUR Estatal*	

Proyecto para incentivar la diversificación de productos y servicios turísticos.	*Establecer vinculación con los prestadores de servicios cinegéticos y de pesca deportiva para posicionar a Mazatlán en estos segmentos.*	*SECTUR Estatal*	*Históricamente en el destino las actividades cinegéticas y de pesca deportiva han sido populares, sobre todo para el turismo extranjero ya que el destino cuenta con los recursos de infraestructura y naturales para ello.*
	Coordinar esfuerzos entre hoteleros y estos dos segmentos para ofrecer promociones a través de productos y paquetes innovadores complementarios.	*SECTUR Estatal*	
	Revisión de regulación para el desarrollo del turismo cinegético para agilizar la tramitología de la actividad.	*SECTUR Estatal*	
	Colaborar con información, folletos, promoción y la participación en foros relacionados con la actividad cinegética y de pesca deportiva.	*SECTUR Estatal*	

Proyecto para incentivar la diversificación de productos y servicios turísticos.	*Establecer vinculación con los prestadores de servicios cinegéticos y de pesca deportiva para posicionar a Mazatlán en estos segmentos.*	*SECTUR Estatal*	*Históricamente en el destino las actividades cinegéticas y de pesca deportiva han sido populares, sobre todo para el turismo extranjero ya que el destino cuenta con los recursos de infraestructura y naturales para ello.*
	Coordinar esfuerzos entre hoteleros y estos dos segmentos para ofrecer promociones a través de productos y paquetes innovadores complementarios.	*SECTUR Estatal*	
	Revisión de regulación para el desarrollo del turismo cinegético para agilizar la tramitología de la actividad.	*SECTUR Estatal*	
	Colaborar con información, folletos, promoción y la participación en foros relacionados con la actividad cinegética y de pesca deportiva.	*SECTUR Estatal*	

Proyecto para incentivar la diversificación de productos y servicios turísticos.	*Establecer vinculación con los prestadores de servicios cinegéticos y de pesca deportiva para posicionar a Mazatlán en estos segmentos.*	*SECTUR Estatal*	*Históricamente en el destino las actividades cinegéticas y de pesca deportiva han sido populares, sobre todo para el turismo extranjero ya que el destino cuenta con los recursos de infraestructura y naturales para ello.*
	Coordinar esfuerzos entre hoteleros y estos dos segmentos para ofrecer promociones a través de productos y paquetes innovadores complementarios.	*SECTUR Estatal*	
	Revisión de regulación para el desarrollo del turismo cinegético para agilizar la tramitología de la actividad.	*SECTUR Estatal*	
	Colaborar con información, folletos, promoción y la participación en foros relacionados con la actividad cinegética y de pesca deportiva.	*SECTUR Estatal*	

Proyecto para incentivar la diversificación de productos y servicios turísticos.	*Establecer vinculación con los prestadores de servicios cinegéticos y de pesca deportiva para posicionar a Mazatlán en estos segmentos.*	*SECTUR Estatal*	*Históricamente en el destino las actividades cinegéticas y de pesca deportiva han sido populares, sobre todo para el turismo extranjero ya que el destino cuenta con los recursos de infraestructura y naturales para ello.*
	Coordinar esfuerzos entre hoteleros y estos dos segmentos para ofrecer promociones a través de productos y paquetes innovadores complementarios.	*SECTUR Estatal*	
	Revisión de regulación para el desarrollo del turismo cinegético para agilizar la tramitología de la actividad.	*SECTUR Estatal*	
	Colaborar con información, folletos, promoción y la participación en foros relacionados con la actividad cinegética y de pesca deportiva.	*SECTUR Estatal*	

Proyecto para incentivar la diversificación de productos y servicios turísticos.	*Establecer vinculación con los prestadores de servicios cinegéticos y de pesca deportiva para posicionar a Mazatlán en estos segmentos.*	*SECTUR Estatal*	*Históricamente en el destino las actividades cinegéticas y de pesca deportiva han sido populares, sobre todo para el turismo extranjero ya que el destino cuenta con los recursos de infraestructura y naturales para ello.*
	Coordinar esfuerzos entre hoteleros y estos dos segmentos para ofrecer promociones a través de productos y paquetes innovadores complementarios.	*SECTUR Estatal*	
	Revisión de regulación para el desarrollo del turismo cinegético para agilizar la tramitología de la actividad.	*SECTUR Estatal*	
	Colaborar con información, folletos, promoción y la participación en foros relacionados con la actividad cinegética y de pesca deportiva.	*SECTUR Estatal*	

Proyecto para incentivar la diversificación de productos y servicios turísticos.	*Establecer vinculación con los prestadores de servicios cinegéticos y de pesca deportiva para posicionar a Mazatlán en estos segmentos.*	*SECTUR Estatal*	*Históricamente en el destino las actividades cinegéticas y de pesca deportiva han sido populares, sobre todo para el turismo extranjero ya que el destino cuenta con los recursos de infraestructura y naturales para ello.*
	Coordinar esfuerzos entre hoteleros y estos dos segmentos para ofrecer promociones a través de productos y paquetes innovadores complementarios.	*SECTUR Estatal*	
	Revisión de regulación para el desarrollo del turismo cinegético para agilizar la tramitología de la actividad.	*SECTUR Estatal*	
	Colaborar con información, folletos, promoción y la participación en foros relacionados con la actividad cinegética y de pesca deportiva.	*SECTUR Estatal*	

Proyecto para incentivar la diversificación de productos y servicios turísticos.	*Establecer vinculación con los prestadores de servicios cinegéticos y de pesca deportiva para posicionar a Mazatlán en estos segmentos.*	*SECTUR Estatal*	*Históricamente en el destino las actividades cinegéticas y de pesca deportiva han sido populares, sobre todo para el turismo extranjero ya que el destino cuenta con los recursos de infraestructura y naturales para ello.*
	Coordinar esfuerzos entre hoteleros y estos dos segmentos para ofrecer promociones a través de productos y paquetes innovadores complementarios.	*SECTUR Estatal*	
	Revisión de regulación para el desarrollo del turismo cinegético para agilizar la tramitología de la actividad.	*SECTUR Estatal*	
	Colaborar con información, folletos, promoción y la participación en foros relacionados con la actividad cinegética y de pesca deportiva.	*SECTUR Estatal*	

Proyecto para incentivar la diversificación de productos y servicios turísticos.	*Establecer vinculación con los prestadores de servicios cinegéticos y de pesca deportiva para posicionar a Mazatlán en estos segmentos.*	*SECTUR Estatal*	*Históricamente en el destino las actividades cinegéticas y de pesca deportiva han sido populares, sobre todo para el turismo extranjero ya que el destino cuenta con los recursos de infraestructura y naturales para ello.*
	Coordinar esfuerzos entre hoteleros y estos dos segmentos para ofrecer promociones a través de productos y paquetes innovadores complementarios.	*SECTUR Estatal*	
	Revisión de regulación para el desarrollo del turismo cinegético para agilizar la tramitología de la actividad.	*SECTUR Estatal*	
	Colaborar con información, folletos, promoción y la participación en foros relacionados con la actividad cinegética y de pesca deportiva.	*SECTUR Estatal*	

Proyecto para incentivar la diversificación de productos y servicios turísticos.	*Establecer vinculación con los prestadores de servicios cinegéticos y de pesca deportiva para posicionar a Mazatlán en estos segmentos.*	*SECTUR Estatal*	*Históricamente en el destino las actividades cinegéticas y de pesca deportiva han sido populares, sobre todo para el turismo extranjero ya que el destino cuenta con los recursos de infraestructura y naturales para ello.*
	Coordinar esfuerzos entre hoteleros y estos dos segmentos para ofrecer promociones a través de productos y paquetes innovadores complementarios.	*SECTUR Estatal*	
	Revisión de regulación para el desarrollo del turismo cinegético para agilizar la tramitología de la actividad.	*SECTUR Estatal*	
	Colaborar con información, folletos, promoción y la participación en foros relacionados con la actividad cinegética y de pesca deportiva.	*SECTUR Estatal*	

Proyecto para incentivar la diversificación de productos y servicios turísticos.	*Establecer vinculación con los prestadores de servicios cinegéticos y de pesca deportiva para posicionar a Mazatlán en estos segmentos.*	*SECTUR Estatal*	*Históricamente en el destino las actividades cinegéticas y de pesca deportiva han sido populares, sobre todo para el turismo extranjero ya que el destino cuenta con los recursos de infraestructura y naturales para ello.*
	Coordinar esfuerzos entre hoteleros y estos dos segmentos para ofrecer promociones a través de productos y paquetes innovadores complementarios.	*SECTUR Estatal*	
	Revisión de regulación para el desarrollo del turismo cinegético para agilizar la tramitología de la actividad.	*SECTUR Estatal*	
	Colaborar con información, folletos, promoción y la participación en foros relacionados con la actividad cinegética y de pesca deportiva.	*SECTUR Estatal*	

Proyecto para incentivar la diversificación de productos y servicios turísticos.	*Establecer vinculación con los prestadores de servicios cinegéticos y de pesca deportiva para posicionar a Mazatlán en estos segmentos.*	*SECTUR Estatal*	*Históricamente en el destino las actividades cinegéticas y de pesca deportiva han sido populares, sobre todo para el turismo extranjero ya que el destino cuenta con los recursos de infraestructura y naturales para ello.*
	Coordinar esfuerzos entre hoteleros y estos dos segmentos para ofrecer promociones a través de productos y paquetes innovadores complementarios.	*SECTUR Estatal*	
	Revisión de regulación para el desarrollo del turismo cinegético para agilizar la tramitología de la actividad.	*SECTUR Estatal*	
	Colaborar con información, folletos, promoción y la participación en foros relacionados con la actividad cinegética y de pesca deportiva.	*SECTUR Estatal*	

Proyecto para incentivar la diversificación de productos y servicios turísticos.	*Establecer vinculación con los prestadores de servicios cinegéticos y de pesca deportiva para posicionar a Mazatlán en estos segmentos.*	*SECTUR Estatal*	*Históricamente en el destino las actividades cinegéticas y de pesca deportiva han sido populares, sobre todo para el turismo extranjero ya que el destino cuenta con los recursos de infraestructura y naturales para ello.*
	Coordinar esfuerzos entre hoteleros y estos dos segmentos para ofrecer promociones a través de productos y paquetes innovadores complementarios.	*SECTUR Estatal*	
	Revisión de regulación para el desarrollo del turismo cinegético para agilizar la tramitología de la actividad.	*SECTUR Estatal*	
	Colaborar con información, folletos, promoción y la participación en foros relacionados con la actividad cinegética y de pesca deportiva.	*SECTUR Estatal*	

Proyecto para incentivar la diversificación de productos y servicios turísticos.	*Establecer vinculación con los prestadores de servicios cinegéticos y de pesca deportiva para posicionar a Mazatlán en estos segmentos.*	*SECTUR Estatal*	*Históricamente en el destino las actividades cinegéticas y de pesca deportiva han sido populares, sobre todo para el turismo extranjero ya que el destino cuenta con los recursos de infraestructura y naturales para ello.*
	Coordinar esfuerzos entre hoteleros y estos dos segmentos para ofrecer promociones a través de productos y paquetes innovadores complementarios.	*SECTUR Estatal*	
	Revisión de regulación para el desarrollo del turismo cinegético para agilizar la tramitología de la actividad.	*SECTUR Estatal*	
	Colaborar con información, folletos, promoción y la participación en foros relacionados con la actividad cinegética y de pesca deportiva.	*SECTUR Estatal*	

Proyecto para incentivar la diversificación de productos y servicios turísticos.	*Establecer vinculación con los prestadores de servicios cinegéticos y de pesca deportiva para posicionar a Mazatlán en estos segmentos.*	*SECTUR Estatal*	*Históricamente en el destino las actividades cinegéticas y de pesca deportiva han sido populares, sobre todo para el turismo extranjero ya que el destino cuenta con los recursos de infraestructura y naturales para ello.*
	Coordinar esfuerzos entre hoteleros y estos dos segmentos para ofrecer promociones a través de productos y paquetes innovadores complementarios.	*SECTUR Estatal*	
	Revisión de regulación para el desarrollo del turismo cinegético para agilizar la tramitología de la actividad.	*SECTUR Estatal*	
	Colaborar con información, folletos, promoción y la participación en foros relacionados con la actividad cinegética y de pesca deportiva.	*SECTUR Estatal*	

Proyecto para incentivar la diversificación de productos y servicios turísticos.	*Establecer vinculación con los prestadores de servicios cinegéticos y de pesca deportiva para posicionar a Mazatlán en estos segmentos.*	*SECTUR Estatal*	*Históricamente en el destino las actividades cinegéticas y de pesca deportiva han sido populares, sobre todo para el turismo extranjero ya que el destino cuenta con los recursos de infraestructura y naturales para ello.*
	Coordinar esfuerzos entre hoteleros y estos dos segmentos para ofrecer promociones a través de productos y paquetes innovadores complementarios.	*SECTUR Estatal*	
	Revisión de regulación para el desarrollo del turismo cinegético para agilizar la tramitología de la actividad.	*SECTUR Estatal*	
	Colaborar con información, folletos, promoción y la participación en foros relacionados con la actividad cinegética y de pesca deportiva.	*SECTUR Estatal*	

Proyecto para incentivar la diversificación de productos y servicios turísticos.	*Establecer vinculación con los prestadores de servicios cinegéticos y de pesca deportiva para posicionar a Mazatlán en estos segmentos.*	*SECTUR Estatal*	*Históricamente en el destino las actividades cinegéticas y de pesca deportiva han sido populares, sobre todo para el turismo extranjero ya que el destino cuenta con los recursos de infraestructura y naturales para ello.*
	Coordinar esfuerzos entre hoteleros y estos dos segmentos para ofrecer promociones a través de productos y paquetes innovadores complementarios.	*SECTUR Estatal*	
	Revisión de regulación para el desarrollo del turismo cinegético para agilizar la tramitología de la actividad.	*SECTUR Estatal*	
	Colaborar con información, folletos, promoción y la participación en foros relacionados con la actividad cinegética y de pesca deportiva.	*SECTUR Estatal*	

Proyecto para incentivar la diversificación de productos y servicios turísticos.	*Establecer vinculación con los prestadores de servicios cinegéticos y de pesca deportiva para posicionar a Mazatlán en estos segmentos.*	*SECTUR Estatal*	*Históricamente en el destino las actividades cinegéticas y de pesca deportiva han sido populares, sobre todo para el turismo extranjero ya que el destino cuenta con los recursos de infraestructura y naturales para ello.*
	Coordinar esfuerzos entre hoteleros y estos dos segmentos para ofrecer promociones a través de productos y paquetes innovadores complementarios.	*SECTUR Estatal*	
	Revisión de regulación para el desarrollo del turismo cinegético para agilizar la tramitología de la actividad.	*SECTUR Estatal*	
	Colaborar con información, folletos, promoción y la participación en foros relacionados con la actividad cinegética y de pesca deportiva.	*SECTUR Estatal*	

Proyecto para incentivar la diversificación de productos y servicios turísticos.	*Establecer vinculación con los prestadores de servicios cinegéticos y de pesca deportiva para posicionar a Mazatlán en estos segmentos.*	*SECTUR Estatal*	*Históricamente en el destino las actividades cinegéticas y de pesca deportiva han sido populares, sobre todo para el turismo extranjero ya que el destino cuenta con los recursos de infraestructura y naturales para ello.*
	Coordinar esfuerzos entre hoteleros y estos dos segmentos para ofrecer promociones a través de productos y paquetes innovadores complementarios.	*SECTUR Estatal*	
	Revisión de regulación para el desarrollo del turismo cinegético para agilizar la tramitología de la actividad.	*SECTUR Estatal*	
	Colaborar con información, folletos, promoción y la participación en foros relacionados con la actividad cinegética y de pesca deportiva.	*SECTUR Estatal*	

Proyecto para incentivar la diversificación de productos y servicios turísticos.	*Establecer vinculación con los prestadores de servicios cinegéticos y de pesca deportiva para posicionar a Mazatlán en estos segmentos.*	*SECTUR Estatal*	*Históricamente en el destino las actividades cinegéticas y de pesca deportiva han sido populares, sobre todo para el turismo extranjero ya que el destino cuenta con los recursos de infraestructura y naturales para ello.*
	Coordinar esfuerzos entre hoteleros y estos dos segmentos para ofrecer promociones a través de productos y paquetes innovadores complementarios.	*SECTUR Estatal*	
	Revisión de regulación para el desarrollo del turismo cinegético para agilizar la tramitología de la actividad.	*SECTUR Estatal*	
	Colaborar con información, folletos, promoción y la participación en foros relacionados con la actividad cinegética y de pesca deportiva.	*SECTUR Estatal*	

Proyecto para incentivar la diversificación de productos y servicios turísticos.	*Establecer vinculación con los prestadores de servicios cinegéticos y de pesca deportiva para posicionar a Mazatlán en estos segmentos.*	*SECTUR Estatal*	*Históricamente en el destino las actividades cinegéticas y de pesca deportiva han sido populares, sobre todo para el turismo extranjero ya que el destino cuenta con los recursos de infraestructura y naturales para ello.*
	Coordinar esfuerzos entre hoteleros y estos dos segmentos para ofrecer promociones a través de productos y paquetes innovadores complementarios.	*SECTUR Estatal*	
	Revisión de regulación para el desarrollo del turismo cinegético para agilizar la tramitología de la actividad.	*SECTUR Estatal*	
	Colaborar con información, folletos, promoción y la participación en foros relacionados con la actividad cinegética y de pesca deportiva.	*SECTUR Estatal*	

Proyecto para incentivar la diversificación de productos y servicios turísticos.	*Establecer vinculación con los prestadores de servicios cinegéticos y de pesca deportiva para posicionar a Mazatlán en estos segmentos.*	*SECTUR Estatal*	*Históricamente en el destino las actividades cinegéticas y de pesca deportiva han sido populares, sobre todo para el turismo extranjero ya que el destino cuenta con los recursos de infraestructura y naturales para ello.*
	Coordinar esfuerzos entre hoteleros y estos dos segmentos para ofrecer promociones a través de productos y paquetes innovadores complementarios.	*SECTUR Estatal*	
	Revisión de regulación para el desarrollo del turismo cinegético para agilizar la tramitología de la actividad.	*SECTUR Estatal*	
	Colaborar con información, folletos, promoción y la participación en foros relacionados con la actividad cinegética y de pesca deportiva.	*SECTUR Estatal*	

Proyecto para incentivar la diversificación de productos y servicios turísticos.	*Establecer vinculación con los prestadores de servicios cinegéticos y de pesca deportiva para posicionar a Mazatlán en estos segmentos.*	*SECTUR Estatal*	*Históricamente en el destino las actividades cinegéticas y de pesca deportiva han sido populares, sobre todo para el turismo extranjero ya que el destino cuenta con los recursos de infraestructura y naturales para ello.*
	Coordinar esfuerzos entre hoteleros y estos dos segmentos para ofrecer promociones a través de productos y paquetes innovadores complementarios.	*SECTUR Estatal*	
	Revisión de regulación para el desarrollo del turismo cinegético para agilizar la tramitología de la actividad.	*SECTUR Estatal*	
	Colaborar con información, folletos, promoción y la participación en foros relacionados con la actividad cinegética y de pesca deportiva.	*SECTUR Estatal*	

Proyecto para incentivar la diversificación de productos y servicios turísticos.	*Establecer vinculación con los prestadores de servicios cinegéticos y de pesca deportiva para posicionar a Mazatlán en estos segmentos.*	*SECTUR Estatal*	*Históricamente en el destino las actividades cinegéticas y de pesca deportiva han sido populares, sobre todo para el turismo extranjero ya que el destino cuenta con los recursos de infraestructura y naturales para ello.*
	Coordinar esfuerzos entre hoteleros y estos dos segmentos para ofrecer promociones a través de productos y paquetes innovadores complementarios.	*SECTUR Estatal*	
	Revisión de regulación para el desarrollo del turismo cinegético para agilizar la tramitología de la actividad.	*SECTUR Estatal*	
	Colaborar con información, folletos, promoción y la participación en foros relacionados con la actividad cinegética y de pesca deportiva.	*SECTUR Estatal*	

Proyecto para incentivar la diversificación de productos y servicios turísticos.	*Establecer vinculación con los prestadores de servicios cinegéticos y de pesca deportiva para posicionar a Mazatlán en estos segmentos.*	*SECTUR Estatal*	*Históricamente en el destino las actividades cinegéticas y de pesca deportiva han sido populares, sobre todo para el turismo extranjero ya que el destino cuenta con los recursos de infraestructura y naturales para ello.*
	Coordinar esfuerzos entre hoteleros y estos dos segmentos para ofrecer promociones a través de productos y paquetes innovadores complementarios.	*SECTUR Estatal*	
	Revisión de regulación para el desarrollo del turismo cinegético para agilizar la tramitología de la actividad.	*SECTUR Estatal*	
	Colaborar con información, folletos, promoción y la participación en foros relacionados con la actividad cinegética y de pesca deportiva.	*SECTUR Estatal*	

Proyecto para incentivar la diversificación de productos y servicios turísticos.	*Establecer vinculación con los prestadores de servicios cinegéticos y de pesca deportiva para posicionar a Mazatlán en estos segmentos.*	*SECTUR Estatal*	*Históricamente en el destino las actividades cinegéticas y de pesca deportiva han sido populares, sobre todo para el turismo extranjero ya que el destino cuenta con los recursos de infraestructura y naturales para ello.*
	Coordinar esfuerzos entre hoteleros y estos dos segmentos para ofrecer promociones a través de productos y paquetes innovadores complementarios.	*SECTUR Estatal*	
	Revisión de regulación para el desarrollo del turismo cinegético para agilizar la tramitología de la actividad.	*SECTUR Estatal*	
	Colaborar con información, folletos, promoción y la participación en foros relacionados con la actividad cinegética y de pesca deportiva.	*SECTUR Estatal*	

Proyecto para incentivar la diversificación de productos y servicios turísticos.	*Establecer vinculación con los prestadores de servicios cinegéticos y de pesca deportiva para posicionar a Mazatlán en estos segmentos.*	*SECTUR Estatal*	*Históricamente en el destino las actividades cinegéticas y de pesca deportiva han sido populares, sobre todo para el turismo extranjero ya que el destino cuenta con los recursos de infraestructura y naturales para ello.*
	Coordinar esfuerzos entre hoteleros y estos dos segmentos para ofrecer promociones a través de productos y paquetes innovadores complementarios.	*SECTUR Estatal*	
	Revisión de regulación para el desarrollo del turismo cinegético para agilizar la tramitología de la actividad.	*SECTUR Estatal*	
	Colaborar con información, folletos, promoción y la participación en foros relacionados con la actividad cinegética y de pesca deportiva.	*SECTUR Estatal*	

Proyecto para incentivar la diversificación de productos y servicios turísticos.	*Establecer vinculación con los prestadores de servicios cinegéticos y de pesca deportiva para posicionar a Mazatlán en estos segmentos.*	*SECTUR Estatal*	*Históricamente en el destino las actividades cinegéticas y de pesca deportiva han sido populares, sobre todo para el turismo extranjero ya que el destino cuenta con los recursos de infraestructura y naturales para ello.*
	Coordinar esfuerzos entre hoteleros y estos dos segmentos para ofrecer promociones a través de productos y paquetes innovadores complementarios.	*SECTUR Estatal*	
	Revisión de regulación para el desarrollo del turismo cinegético para agilizar la tramitología de la actividad.	*SECTUR Estatal*	
	Colaborar con información, folletos, promoción y la participación en foros relacionados con la actividad cinegética y de pesca deportiva.	*SECTUR Estatal*	

Proyecto para incentivar la diversificación de productos y servicios turísticos.	*Establecer vinculación con los prestadores de servicios cinegéticos y de pesca deportiva para posicionar a Mazatlán en estos segmentos.*	*SECTUR Estatal*	*Históricamente en el destino las actividades cinegéticas y de pesca deportiva han sido populares, sobre todo para el turismo extranjero ya que el destino cuenta con los recursos de infraestructura y naturales para ello.*
	Coordinar esfuerzos entre hoteleros y estos dos segmentos para ofrecer promociones a través de productos y paquetes innovadores complementarios.	*SECTUR Estatal*	
	Revisión de regulación para el desarrollo del turismo cinegético para agilizar la tramitología de la actividad.	*SECTUR Estatal*	
	Colaborar con información, folletos, promoción y la participación en foros relacionados con la actividad cinegética y de pesca deportiva.	*SECTUR Estatal*	

Proyecto para incentivar la diversificación de productos y servicios turísticos.	*Establecer vinculación con los prestadores de servicios cinegéticos y de pesca deportiva para posicionar a Mazatlán en estos segmentos.*	*SECTUR Estatal*	*Históricamente en el destino las actividades cinegéticas y de pesca deportiva han sido populares, sobre todo para el turismo extranjero ya que el destino cuenta con los recursos de infraestructura y naturales para ello.*
	Coordinar esfuerzos entre hoteleros y estos dos segmentos para ofrecer promociones a través de productos y paquetes innovadores complementarios.	*SECTUR Estatal*	
	Revisión de regulación para el desarrollo del turismo cinegético para agilizar la tramitología de la actividad.	*SECTUR Estatal*	
	Colaborar con información, folletos, promoción y la participación en foros relacionados con la actividad cinegética y de pesca deportiva.	*SECTUR Estatal*	

Proyecto para incentivar la diversificación de productos y servicios turísticos.	*Establecer vinculación con los prestadores de servicios cinegéticos y de pesca deportiva para posicionar a Mazatlán en estos segmentos.*	*SECTUR Estatal*	*Históricamente en el destino las actividades cinegéticas y de pesca deportiva han sido populares, sobre todo para el turismo extranjero ya que el destino cuenta con los recursos de infraestructura y naturales para ello.*
	Coordinar esfuerzos entre hoteleros y estos dos segmentos para ofrecer promociones a través de productos y paquetes innovadores complementarios.	*SECTUR Estatal*	
	Revisión de regulación para el desarrollo del turismo cinegético para agilizar la tramitología de la actividad.	*SECTUR Estatal*	
	Colaborar con información, folletos, promoción y la participación en foros relacionados con la actividad cinegética y de pesca deportiva.	*SECTUR Estatal*	

Proyecto para incentivar la diversificación de productos y servicios turísticos.	*Establecer vinculación con los prestadores de servicios cinegéticos y de pesca deportiva para posicionar a Mazatlán en estos segmentos.*	*SECTUR Estatal*	*Históricamente en el destino las actividades cinegéticas y de pesca deportiva han sido populares, sobre todo para el turismo extranjero ya que el destino cuenta con los recursos de infraestructura y naturales para ello.*
	Coordinar esfuerzos entre hoteleros y estos dos segmentos para ofrecer promociones a través de productos y paquetes innovadores complementarios.	*SECTUR Estatal*	
	Revisión de regulación para el desarrollo del turismo cinegético para agilizar la tramitología de la actividad.	*SECTUR Estatal*	
	Colaborar con información, folletos, promoción y la participación en foros relacionados con la actividad cinegética y de pesca deportiva.	*SECTUR Estatal*	

Proyecto para incentivar la diversificación de productos y servicios turísticos.	*Establecer vinculación con los prestadores de servicios cinegéticos y de pesca deportiva para posicionar a Mazatlán en estos segmentos.*	*SECTUR Estatal*	*Históricamente en el destino las actividades cinegéticas y de pesca deportiva han sido populares, sobre todo para el turismo extranjero ya que el destino cuenta con los recursos de infraestructura y naturales para ello.*
	Coordinar esfuerzos entre hoteleros y estos dos segmentos para ofrecer promociones a través de productos y paquetes innovadores complementarios.	*SECTUR Estatal*	
	Revisión de regulación para el desarrollo del turismo cinegético para agilizar la tramitología de la actividad.	*SECTUR Estatal*	
	Colaborar con información, folletos, promoción y la participación en foros relacionados con la actividad cinegética y de pesca deportiva.	*SECTUR Estatal*	

Proyecto para incentivar la diversificación de productos y servicios turísticos.	*Establecer vinculación con los prestadores de servicios cinegéticos y de pesca deportiva para posicionar a Mazatlán en estos segmentos.*	*SECTUR Estatal*	*Históricamente en el destino las actividades cinegéticas y de pesca deportiva han sido populares, sobre todo para el turismo extranjero ya que el destino cuenta con los recursos de infraestructura y naturales para ello.*
	Coordinar esfuerzos entre hoteleros y estos dos segmentos para ofrecer promociones a través de productos y paquetes innovadores complementarios.	*SECTUR Estatal*	
	Revisión de regulación para el desarrollo del turismo cinegético para agilizar la tramitología de la actividad.	*SECTUR Estatal*	
	Colaborar con información, folletos, promoción y la participación en foros relacionados con la actividad cinegética y de pesca deportiva.	*SECTUR Estatal*	

Proyecto para incentivar la diversificación de productos y servicios turísticos.	*Establecer vinculación con los prestadores de servicios cinegéticos y de pesca deportiva para posicionar a Mazatlán en estos segmentos.*	*SECTUR Estatal*	*Históricamente en el destino las actividades cinegéticas y de pesca deportiva han sido populares, sobre todo para el turismo extranjero ya que el destino cuenta con los recursos de infraestructura y naturales para ello.*
	Coordinar esfuerzos entre hoteleros y estos dos segmentos para ofrecer promociones a través de productos y paquetes innovadores complementarios.	*SECTUR Estatal*	
	Revisión de regulación para el desarrollo del turismo cinegético para agilizar la tramitología de la actividad.	*SECTUR Estatal*	
	Colaborar con información, folletos, promoción y la participación en foros relacionados con la actividad cinegética y de pesca deportiva.	*SECTUR Estatal*	

Proyecto para incentivar la diversificación de productos y servicios turísticos.	*Establecer vinculación con los prestadores de servicios cinegéticos y de pesca deportiva para posicionar a Mazatlán en estos segmentos.*	*SECTUR Estatal*	*Históricamente en el destino las actividades cinegéticas y de pesca deportiva han sido populares, sobre todo para el turismo extranjero ya que el destino cuenta con los recursos de infraestructura y naturales para ello.*
	Coordinar esfuerzos entre hoteleros y estos dos segmentos para ofrecer promociones a través de productos y paquetes innovadores complementarios.	*SECTUR Estatal*	
	Revisión de regulación para el desarrollo del turismo cinegético para agilizar la tramitología de la actividad.	*SECTUR Estatal*	
	Colaborar con información, folletos, promoción y la participación en foros relacionados con la actividad cinegética y de pesca deportiva.	*SECTUR Estatal*	

Proyecto para incentivar la diversificación de productos y servicios turísticos.	*Establecer vinculación con los prestadores de servicios cinegéticos y de pesca deportiva para posicionar a Mazatlán en estos segmentos.*	*SECTUR Estatal*	*Históricamente en el destino las actividades cinegéticas y de pesca deportiva han sido populares, sobre todo para el turismo extranjero ya que el destino cuenta con los recursos de infraestructura y naturales para ello.*
	Coordinar esfuerzos entre hoteleros y estos dos segmentos para ofrecer promociones a través de productos y paquetes innovadores complementarios.	*SECTUR Estatal*	
	Revisión de regulación para el desarrollo del turismo cinegético para agilizar la tramitología de la actividad.	*SECTUR Estatal*	
	Colaborar con información, folletos, promoción y la participación en foros relacionados con la actividad cinegética y de pesca deportiva.	*SECTUR Estatal*	

Proyecto para incentivar la diversificación de productos y servicios turísticos.	*Establecer vinculación con los prestadores de servicios cinegéticos y de pesca deportiva para posicionar a Mazatlán en estos segmentos.*	*SECTUR Estatal*	*Históricamente en el destino las actividades cinegéticas y de pesca deportiva han sido populares, sobre todo para el turismo extranjero ya que el destino cuenta con los recursos de infraestructura y naturales para ello.*
	Coordinar esfuerzos entre hoteleros y estos dos segmentos para ofrecer promociones a través de productos y paquetes innovadores complementarios.	*SECTUR Estatal*	
	Revisión de regulación para el desarrollo del turismo cinegético para agilizar la tramitología de la actividad.	*SECTUR Estatal*	
	Colaborar con información, folletos, promoción y la participación en foros relacionados con la actividad cinegética y de pesca deportiva.	*SECTUR Estatal*	

Proyecto para incentivar la diversificación de productos y servicios turísticos.	*Establecer vinculación con los prestadores de servicios cinegéticos y de pesca deportiva para posicionar a Mazatlán en estos segmentos.*	*SECTUR Estatal*	*Históricamente en el destino las actividades cinegéticas y de pesca deportiva han sido populares, sobre todo para el turismo extranjero ya que el destino cuenta con los recursos de infraestructura y naturales para ello.*
	Coordinar esfuerzos entre hoteleros y estos dos segmentos para ofrecer promociones a través de productos y paquetes innovadores complementarios.	*SECTUR Estatal*	
	Revisión de regulación para el desarrollo del turismo cinegético para agilizar la tramitología de la actividad.	*SECTUR Estatal*	
	Colaborar con información, folletos, promoción y la participación en foros relacionados con la actividad cinegética y de pesca deportiva.	*SECTUR Estatal*	

Proyecto para incentivar la diversificación de productos y servicios turísticos.	*Establecer vinculación con los prestadores de servicios cinegéticos y de pesca deportiva para posicionar a Mazatlán en estos segmentos.*	*SECTUR Estatal*	*Históricamente en el destino las actividades cinegéticas y de pesca deportiva han sido populares, sobre todo para el turismo extranjero ya que el destino cuenta con los recursos de infraestructura y naturales para ello.*
	Coordinar esfuerzos entre hoteleros y estos dos segmentos para ofrecer promociones a través de productos y paquetes innovadores complementarios.	*SECTUR Estatal*	
	Revisión de regulación para el desarrollo del turismo cinegético para agilizar la tramitología de la actividad.	*SECTUR Estatal*	
	Colaborar con información, folletos, promoción y la participación en foros relacionados con la actividad cinegética y de pesca deportiva.	*SECTUR Estatal*	

Proyecto para incentivar la diversificación de productos y servicios turísticos.	*Establecer vinculación con los prestadores de servicios cinegéticos y de pesca deportiva para posicionar a Mazatlán en estos segmentos.*	*SECTUR Estatal*	*Históricamente en el destino las actividades cinegéticas y de pesca deportiva han sido populares, sobre todo para el turismo extranjero ya que el destino cuenta con los recursos de infraestructura y naturales para ello.*
	Coordinar esfuerzos entre hoteleros y estos dos segmentos para ofrecer promociones a través de productos y paquetes innovadores complementarios.	*SECTUR Estatal*	
	Revisión de regulación para el desarrollo del turismo cinegético para agilizar la tramitología de la actividad.	*SECTUR Estatal*	
	Colaborar con información, folletos, promoción y la participación en foros relacionados con la actividad cinegética y de pesca deportiva.	*SECTUR Estatal*	

Proyecto para incentivar la diversificación de productos y servicios turísticos.	*Establecer vinculación con los prestadores de servicios cinegéticos y de pesca deportiva para posicionar a Mazatlán en estos segmentos.*	*SECTUR Estatal*	*Históricamente en el destino las actividades cinegéticas y de pesca deportiva han sido populares, sobre todo para el turismo extranjero ya que el destino cuenta con los recursos de infraestructura y naturales para ello.*
	Coordinar esfuerzos entre hoteleros y estos dos segmentos para ofrecer promociones a través de productos y paquetes innovadores complementarios.	*SECTUR Estatal*	
	Revisión de regulación para el desarrollo del turismo cinegético para agilizar la tramitología de la actividad.	*SECTUR Estatal*	
	Colaborar con información, folletos, promoción y la participación en foros relacionados con la actividad cinegética y de pesca deportiva.	*SECTUR Estatal*	

Proyecto para incentivar la diversificación de productos y servicios turísticos.	*Establecer vinculación con los prestadores de servicios cinegéticos y de pesca deportiva para posicionar a Mazatlán en estos segmentos.*	*SECTUR Estatal*	*Históricamente en el destino las actividades cinegéticas y de pesca deportiva han sido populares, sobre todo para el turismo extranjero ya que el destino cuenta con los recursos de infraestructura y naturales para ello.*
	Coordinar esfuerzos entre hoteleros y estos dos segmentos para ofrecer promociones a través de productos y paquetes innovadores complementarios.	*SECTUR Estatal*	
	Revisión de regulación para el desarrollo del turismo cinegético para agilizar la tramitología de la actividad.	*SECTUR Estatal*	
	Colaborar con información, folletos, promoción y la participación en foros relacionados con la actividad cinegética y de pesca deportiva.	*SECTUR Estatal*	

Proyecto para incentivar la diversificación de productos y servicios turísticos.	*Establecer vinculación con los prestadores de servicios cinegéticos y de pesca deportiva para posicionar a Mazatlán en estos segmentos.*	*SECTUR Estatal*	*Históricamente en el destino las actividades cinegéticas y de pesca deportiva han sido populares, sobre todo para el turismo extranjero ya que el destino cuenta con los recursos de infraestructura y naturales para ello.*
	Coordinar esfuerzos entre hoteleros y estos dos segmentos para ofrecer promociones a través de productos y paquetes innovadores complementarios.	*SECTUR Estatal*	
	Revisión de regulación para el desarrollo del turismo cinegético para agilizar la tramitología de la actividad.	*SECTUR Estatal*	
	Colaborar con información, folletos, promoción y la participación en foros relacionados con la actividad cinegética y de pesca deportiva.	*SECTUR Estatal*	

Proyecto para incentivar la diversificación de productos y servicios turísticos.	*Establecer vinculación con los prestadores de servicios cinegéticos y de pesca deportiva para posicionar a Mazatlán en estos segmentos.*	*SECTUR Estatal*	*Históricamente en el destino las actividades cinegéticas y de pesca deportiva han sido populares, sobre todo para el turismo extranjero ya que el destino cuenta con los recursos de infraestructura y naturales para ello.*
	Coordinar esfuerzos entre hoteleros y estos dos segmentos para ofrecer promociones a través de productos y paquetes innovadores complementarios.	*SECTUR Estatal*	
	Revisión de regulación para el desarrollo del turismo cinegético para agilizar la tramitología de la actividad.	*SECTUR Estatal*	
	Colaborar con información, folletos, promoción y la participación en foros relacionados con la actividad cinegética y de pesca deportiva.	*SECTUR Estatal*	

Proyecto para incentivar la diversificación de productos y servicios turísticos.	*Establecer vinculación con los prestadores de servicios cinegéticos y de pesca deportiva para posicionar a Mazatlán en estos segmentos.*	*SECTUR Estatal*	*Históricamente en el destino las actividades cinegéticas y de pesca deportiva han sido populares, sobre todo para el turismo extranjero ya que el destino cuenta con los recursos de infraestructura y naturales para ello.*
	Coordinar esfuerzos entre hoteleros y estos dos segmentos para ofrecer promociones a través de productos y paquetes innovadores complementarios.	*SECTUR Estatal*	
	Revisión de regulación para el desarrollo del turismo cinegético para agilizar la tramitología de la actividad.	*SECTUR Estatal*	
	Colaborar con información, folletos, promoción y la participación en foros relacionados con la actividad cinegética y de pesca deportiva.	*SECTUR Estatal*	

Proyecto para incentivar la diversificación de productos y servicios turísticos.	*Establecer vinculación con los prestadores de servicios cinegéticos y de pesca deportiva para posicionar a Mazatlán en estos segmentos.*	*SECTUR Estatal*	*Históricamente en el destino las actividades cinegéticas y de pesca deportiva han sido populares, sobre todo para el turismo extranjero ya que el destino cuenta con los recursos de infraestructura y naturales para ello.*
	Coordinar esfuerzos entre hoteleros y estos dos segmentos para ofrecer promociones a través de productos y paquetes innovadores complementarios.	*SECTUR Estatal*	
	Revisión de regulación para el desarrollo del turismo cinegético para agilizar la tramitología de la actividad.	*SECTUR Estatal*	
	Colaborar con información, folletos, promoción y la participación en foros relacionados con la actividad cinegética y de pesca deportiva.	*SECTUR Estatal*	

Proyecto para incentivar la diversificación de productos y servicios turísticos.	*Establecer vinculación con los prestadores de servicios cinegéticos y de pesca deportiva para posicionar a Mazatlán en estos segmentos.*	*SECTUR Estatal*	*Históricamente en el destino las actividades cinegéticas y de pesca deportiva han sido populares, sobre todo para el turismo extranjero ya que el destino cuenta con los recursos de infraestructura y naturales para ello.*
	Coordinar esfuerzos entre hoteleros y estos dos segmentos para ofrecer promociones a través de productos y paquetes innovadores complementarios.	*SECTUR Estatal*	
	Revisión de regulación para el desarrollo del turismo cinegético para agilizar la tramitología de la actividad.	*SECTUR Estatal*	
	Colaborar con información, folletos, promoción y la participación en foros relacionados con la actividad cinegética y de pesca deportiva.	*SECTUR Estatal*	

Proyecto para incentivar la diversificación de productos y servicios turísticos.	*Establecer vinculación con los prestadores de servicios cinegéticos y de pesca deportiva para posicionar a Mazatlán en estos segmentos.*	*SECTUR Estatal*	*Históricamente en el destino las actividades cinegéticas y de pesca deportiva han sido populares, sobre todo para el turismo extranjero ya que el destino cuenta con los recursos de infraestructura y naturales para ello.*
	Coordinar esfuerzos entre hoteleros y estos dos segmentos para ofrecer promociones a través de productos y paquetes innovadores complementarios.	*SECTUR Estatal*	
	Revisión de regulación para el desarrollo del turismo cinegético para agilizar la tramitología de la actividad.	*SECTUR Estatal*	
	Colaborar con información, folletos, promoción y la participación en foros relacionados con la actividad cinegética y de pesca deportiva.	*SECTUR Estatal*	

Proyecto para incentivar la diversificación de productos y servicios turísticos.	*Establecer vinculación con los prestadores de servicios cinegéticos y de pesca deportiva para posicionar a Mazatlán en estos segmentos.*	*SECTUR Estatal*	*Históricamente en el destino las actividades cinegéticas y de pesca deportiva han sido populares, sobre todo para el turismo extranjero ya que el destino cuenta con los recursos de infraestructura y naturales para ello.*
	Coordinar esfuerzos entre hoteleros y estos dos segmentos para ofrecer promociones a través de productos y paquetes innovadores complementarios.	*SECTUR Estatal*	
	Revisión de regulación para el desarrollo del turismo cinegético para agilizar la tramitología de la actividad.	*SECTUR Estatal*	
	Colaborar con información, folletos, promoción y la participación en foros relacionados con la actividad cinegética y de pesca deportiva.	*SECTUR Estatal*	

Proyecto para incentivar la diversificación de productos y servicios turísticos.	*Establecer vinculación con los prestadores de servicios cinegéticos y de pesca deportiva para posicionar a Mazatlán en estos segmentos.*	*SECTUR Estatal*	*Históricamente en el destino las actividades cinegéticas y de pesca deportiva han sido populares, sobre todo para el turismo extranjero ya que el destino cuenta con los recursos de infraestructura y naturales para ello.*
	Coordinar esfuerzos entre hoteleros y estos dos segmentos para ofrecer promociones a través de productos y paquetes innovadores complementarios.	*SECTUR Estatal*	
	Revisión de regulación para el desarrollo del turismo cinegético para agilizar la tramitología de la actividad.	*SECTUR Estatal*	
	Colaborar con información, folletos, promoción y la participación en foros relacionados con la actividad cinegética y de pesca deportiva.	*SECTUR Estatal*	

Proyecto para incentivar la diversificación de productos y servicios turísticos.	*Establecer vinculación con los prestadores de servicios cinegéticos y de pesca deportiva para posicionar a Mazatlán en estos segmentos.*	*SECTUR Estatal*	*Históricamente en el destino las actividades cinegéticas y de pesca deportiva han sido populares, sobre todo para el turismo extranjero ya que el destino cuenta con los recursos de infraestructura y naturales para ello.*
	Coordinar esfuerzos entre hoteleros y estos dos segmentos para ofrecer promociones a través de productos y paquetes innovadores complementarios.	*SECTUR Estatal*	
	Revisión de regulación para el desarrollo del turismo cinegético para agilizar la tramitología de la actividad.	*SECTUR Estatal*	
	Colaborar con información, folletos, promoción y la participación en foros relacionados con la actividad cinegética y de pesca deportiva.	*SECTUR Estatal*	

Proyecto para incentivar la diversificación de productos y servicios turísticos.	*Establecer vinculación con los prestadores de servicios cinegéticos y de pesca deportiva para posicionar a Mazatlán en estos segmentos.*	*SECTUR Estatal*	*Históricamente en el destino las actividades cinegéticas y de pesca deportiva han sido populares, sobre todo para el turismo extranjero ya que el destino cuenta con los recursos de infraestructura y naturales para ello.*
	Coordinar esfuerzos entre hoteleros y estos dos segmentos para ofrecer promociones a través de productos y paquetes innovadores complementarios.	*SECTUR Estatal*	
	Revisión de regulación para el desarrollo del turismo cinegético para agilizar la tramitología de la actividad.	*SECTUR Estatal*	
	Colaborar con información, folletos, promoción y la participación en foros relacionados con la actividad cinegética y de pesca deportiva.	*SECTUR Estatal*	

Proyecto para incentivar la diversificación de productos y servicios turísticos.	*Establecer vinculación con los prestadores de servicios cinegéticos y de pesca deportiva para posicionar a Mazatlán en estos segmentos.*	*SECTUR Estatal*	*Históricamente en el destino las actividades cinegéticas y de pesca deportiva han sido populares, sobre todo para el turismo extranjero ya que el destino cuenta con los recursos de infraestructura y naturales para ello.*
	Coordinar esfuerzos entre hoteleros y estos dos segmentos para ofrecer promociones a través de productos y paquetes innovadores complementarios.	*SECTUR Estatal*	
	Revisión de regulación para el desarrollo del turismo cinegético para agilizar la tramitología de la actividad.	*SECTUR Estatal*	
	Colaborar con información, folletos, promoción y la participación en foros relacionados con la actividad cinegética y de pesca deportiva.	*SECTUR Estatal*	

Proyecto para incentivar la diversificación de productos y servicios turísticos.	*Establecer vinculación con los prestadores de servicios cinegéticos y de pesca deportiva para posicionar a Mazatlán en estos segmentos.*	*SECTUR Estatal*	*Históricamente en el destino las actividades cinegéticas y de pesca deportiva han sido populares, sobre todo para el turismo extranjero ya que el destino cuenta con los recursos de infraestructura y naturales para ello.*
	Coordinar esfuerzos entre hoteleros y estos dos segmentos para ofrecer promociones a través de productos y paquetes innovadores complementarios.	*SECTUR Estatal*	
	Revisión de regulación para el desarrollo del turismo cinegético para agilizar la tramitología de la actividad.	*SECTUR Estatal*	
	Colaborar con información, folletos, promoción y la participación en foros relacionados con la actividad cinegética y de pesca deportiva.	*SECTUR Estatal*	

Proyecto para incentivar la diversificación de productos y servicios turísticos.	*Establecer vinculación con los prestadores de servicios cinegéticos y de pesca deportiva para posicionar a Mazatlán en estos segmentos.*	*SECTUR Estatal*	*Históricamente en el destino las actividades cinegéticas y de pesca deportiva han sido populares, sobre todo para el turismo extranjero ya que el destino cuenta con los recursos de infraestructura y naturales para ello.*
	Coordinar esfuerzos entre hoteleros y estos dos segmentos para ofrecer promociones a través de productos y paquetes innovadores complementarios.	*SECTUR Estatal*	
	Revisión de regulación para el desarrollo del turismo cinegético para agilizar la tramitología de la actividad.	*SECTUR Estatal*	
	Colaborar con información, folletos, promoción y la participación en foros relacionados con la actividad cinegética y de pesca deportiva.	*SECTUR Estatal*	

Proyecto para incentivar la diversificación de productos y servicios turísticos.	*Establecer vinculación con los prestadores de servicios cinegéticos y de pesca deportiva para posicionar a Mazatlán en estos segmentos.*	*SECTUR Estatal*	*Históricamente en el destino las actividades cinegéticas y de pesca deportiva han sido populares, sobre todo para el turismo extranjero ya que el destino cuenta con los recursos de infraestructura y naturales para ello.*
	Coordinar esfuerzos entre hoteleros y estos dos segmentos para ofrecer promociones a través de productos y paquetes innovadores complementarios.	*SECTUR Estatal*	
	Revisión de regulación para el desarrollo del turismo cinegético para agilizar la tramitología de la actividad.	*SECTUR Estatal*	
	Colaborar con información, folletos, promoción y la participación en foros relacionados con la actividad cinegética y de pesca deportiva.	*SECTUR Estatal*	

Proyecto para incentivar la diversificación de productos y servicios turísticos.	*Establecer vinculación con los prestadores de servicios cinegéticos y de pesca deportiva para posicionar a Mazatlán en estos segmentos.*	*SECTUR Estatal*	*Históricamente en el destino las actividades cinegéticas y de pesca deportiva han sido populares, sobre todo para el turismo extranjero ya que el destino cuenta con los recursos de infraestructura y naturales para ello.*
	Coordinar esfuerzos entre hoteleros y estos dos segmentos para ofrecer promociones a través de productos y paquetes innovadores complementarios.	*SECTUR Estatal*	
	Revisión de regulación para el desarrollo del turismo cinegético para agilizar la tramitología de la actividad.	*SECTUR Estatal*	
	Colaborar con información, folletos, promoción y la participación en foros relacionados con la actividad cinegética y de pesca deportiva.	*SECTUR Estatal*	

Proyecto para incentivar la diversificación de productos y servicios turísticos.	*Establecer vinculación con los prestadores de servicios cinegéticos y de pesca deportiva para posicionar a Mazatlán en estos segmentos.*	*SECTUR Estatal*	*Históricamente en el destino las actividades cinegéticas y de pesca deportiva han sido populares, sobre todo para el turismo extranjero ya que el destino cuenta con los recursos de infraestructura y naturales para ello.*
	Coordinar esfuerzos entre hoteleros y estos dos segmentos para ofrecer promociones a través de productos y paquetes innovadores complementarios.	*SECTUR Estatal*	
	Revisión de regulación para el desarrollo del turismo cinegético para agilizar la tramitología de la actividad.	*SECTUR Estatal*	
	Colaborar con información, folletos, promoción y la participación en foros relacionados con la actividad cinegética y de pesca deportiva.	*SECTUR Estatal*	

Proyecto para incentivar la diversificación de productos y servicios turísticos.	*Establecer vinculación con los prestadores de servicios cinegéticos y de pesca deportiva para posicionar a Mazatlán en estos segmentos.*	*SECTUR Estatal*	*Históricamente en el destino las actividades cinegéticas y de pesca deportiva han sido populares, sobre todo para el turismo extranjero ya que el destino cuenta con los recursos de infraestructura y naturales para ello.*
	Coordinar esfuerzos entre hoteleros y estos dos segmentos para ofrecer promociones a través de productos y paquetes innovadores complementarios.	*SECTUR Estatal*	
	Revisión de regulación para el desarrollo del turismo cinegético para agilizar la tramitología de la actividad.	*SECTUR Estatal*	
	Colaborar con información, folletos, promoción y la participación en foros relacionados con la actividad cinegética y de pesca deportiva.	*SECTUR Estatal*	

Proyecto para incentivar la diversificación de productos y servicios turísticos.	*Establecer vinculación con los prestadores de servicios cinegéticos y de pesca deportiva para posicionar a Mazatlán en estos segmentos.*	*SECTUR Estatal*	*Históricamente en el destino las actividades cinegéticas y de pesca deportiva han sido populares, sobre todo para el turismo extranjero ya que el destino cuenta con los recursos de infraestructura y naturales para ello.*
	Coordinar esfuerzos entre hoteleros y estos dos segmentos para ofrecer promociones a través de productos y paquetes innovadores complementarios.	*SECTUR Estatal*	
	Revisión de regulación para el desarrollo del turismo cinegético para agilizar la tramitología de la actividad.	*SECTUR Estatal*	
	Colaborar con información, folletos, promoción y la participación en foros relacionados con la actividad cinegética y de pesca deportiva.	*SECTUR Estatal*	

Proyecto para incentivar la diversificación de productos y servicios turísticos.	*Establecer vinculación con los prestadores de servicios cinegéticos y de pesca deportiva para posicionar a Mazatlán en estos segmentos.*	*SECTUR Estatal*	*Históricamente en el destino las actividades cinegéticas y de pesca deportiva han sido populares, sobre todo para el turismo extranjero ya que el destino cuenta con los recursos de infraestructura y naturales para ello.*
	Coordinar esfuerzos entre hoteleros y estos dos segmentos para ofrecer promociones a través de productos y paquetes innovadores complementarios.	*SECTUR Estatal*	
	Revisión de regulación para el desarrollo del turismo cinegético para agilizar la tramitología de la actividad.	*SECTUR Estatal*	
	Colaborar con información, folletos, promoción y la participación en foros relacionados con la actividad cinegética y de pesca deportiva.	*SECTUR Estatal*	

Proyecto para incentivar la diversificación de productos y servicios turísticos.	*Establecer vinculación con los prestadores de servicios cinegéticos y de pesca deportiva para posicionar a Mazatlán en estos segmentos.*	*SECTUR Estatal*	*Históricamente en el destino las actividades cinegéticas y de pesca deportiva han sido populares, sobre todo para el turismo extranjero ya que el destino cuenta con los recursos de infraestructura y naturales para ello.*
	Coordinar esfuerzos entre hoteleros y estos dos segmentos para ofrecer promociones a través de productos y paquetes innovadores complementarios.	*SECTUR Estatal*	
	Revisión de regulación para el desarrollo del turismo cinegético para agilizar la tramitología de la actividad.	*SECTUR Estatal*	
	Colaborar con información, folletos, promoción y la participación en foros relacionados con la actividad cinegética y de pesca deportiva.	*SECTUR Estatal*	

Proyecto para incentivar la diversificación de productos y servicios turísticos.	*Establecer vinculación con los prestadores de servicios cinegéticos y de pesca deportiva para posicionar a Mazatlán en estos segmentos.*	*SECTUR Estatal*	*Históricamente en el destino las actividades cinegéticas y de pesca deportiva han sido populares, sobre todo para el turismo extranjero ya que el destino cuenta con los recursos de infraestructura y naturales para ello.*
	Coordinar esfuerzos entre hoteleros y estos dos segmentos para ofrecer promociones a través de productos y paquetes innovadores complementarios.	*SECTUR Estatal*	
	Revisión de regulación para el desarrollo del turismo cinegético para agilizar la tramitología de la actividad.	*SECTUR Estatal*	
	Colaborar con información, folletos, promoción y la participación en foros relacionados con la actividad cinegética y de pesca deportiva.	*SECTUR Estatal*	

Proyecto para incentivar la diversificación de productos y servicios turísticos.	*Establecer vinculación con los prestadores de servicios cinegéticos y de pesca deportiva para posicionar a Mazatlán en estos segmentos.*	*SECTUR Estatal*	*Históricamente en el destino las actividades cinegéticas y de pesca deportiva han sido populares, sobre todo para el turismo extranjero ya que el destino cuenta con los recursos de infraestructura y naturales para ello.*
	Coordinar esfuerzos entre hoteleros y estos dos segmentos para ofrecer promociones a través de productos y paquetes innovadores complementarios.	*SECTUR Estatal*	
	Revisión de regulación para el desarrollo del turismo cinegético para agilizar la tramitología de la actividad.	*SECTUR Estatal*	
	Colaborar con información, folletos, promoción y la participación en foros relacionados con la actividad cinegética y de pesca deportiva.	*SECTUR Estatal*	

Proyecto para incentivar la diversificación de productos y servicios turísticos.	*Establecer vinculación con los prestadores de servicios cinegéticos y de pesca deportiva para posicionar a Mazatlán en estos segmentos.*	*SECTUR Estatal*	*Históricamente en el destino las actividades cinegéticas y de pesca deportiva han sido populares, sobre todo para el turismo extranjero ya que el destino cuenta con los recursos de infraestructura y naturales para ello.*
	Coordinar esfuerzos entre hoteleros y estos dos segmentos para ofrecer promociones a través de productos y paquetes innovadores complementarios.	*SECTUR Estatal*	
	Revisión de regulación para el desarrollo del turismo cinegético para agilizar la tramitología de la actividad.	*SECTUR Estatal*	
	Colaborar con información, folletos, promoción y la participación en foros relacionados con la actividad cinegética y de pesca deportiva.	*SECTUR Estatal*	

Proyecto para incentivar la diversificación de productos y servicios turísticos.	*Establecer vinculación con los prestadores de servicios cinegéticos y de pesca deportiva para posicionar a Mazatlán en estos segmentos.*	*SECTUR Estatal*	*Históricamente en el destino las actividades cinegéticas y de pesca deportiva han sido populares, sobre todo para el turismo extranjero ya que el destino cuenta con los recursos de infraestructura y naturales para ello.*
	Coordinar esfuerzos entre hoteleros y estos dos segmentos para ofrecer promociones a través de productos y paquetes innovadores complementarios.	*SECTUR Estatal*	
	Revisión de regulación para el desarrollo del turismo cinegético para agilizar la tramitología de la actividad.	*SECTUR Estatal*	
	Colaborar con información, folletos, promoción y la participación en foros relacionados con la actividad cinegética y de pesca deportiva.	*SECTUR Estatal*	

Proyecto para incentivar la diversificación de productos y servicios turísticos.	*Establecer vinculación con los prestadores de servicios cinegéticos y de pesca deportiva para posicionar a Mazatlán en estos segmentos.*	*SECTUR Estatal*	*Históricamente en el destino las actividades cinegéticas y de pesca deportiva han sido populares, sobre todo para el turismo extranjero ya que el destino cuenta con los recursos de infraestructura y naturales para ello.*
	Coordinar esfuerzos entre hoteleros y estos dos segmentos para ofrecer promociones a través de productos y paquetes innovadores complementarios.	*SECTUR Estatal*	
	Revisión de regulación para el desarrollo del turismo cinegético para agilizar la tramitología de la actividad.	*SECTUR Estatal*	
	Colaborar con información, folletos, promoción y la participación en foros relacionados con la actividad cinegética y de pesca deportiva.	*SECTUR Estatal*	

Proyecto para incentivar la diversificación de productos y servicios turísticos.	*Establecer vinculación con los prestadores de servicios cinegéticos y de pesca deportiva para posicionar a Mazatlán en estos segmentos.*	*SECTUR Estatal*	*Históricamente en el destino las actividades cinegéticas y de pesca deportiva han sido populares, sobre todo para el turismo extranjero ya que el destino cuenta con los recursos de infraestructura y naturales para ello.*
	Coordinar esfuerzos entre hoteleros y estos dos segmentos para ofrecer promociones a través de productos y paquetes innovadores complementarios.	*SECTUR Estatal*	
	Revisión de regulación para el desarrollo del turismo cinegético para agilizar la tramitología de la actividad.	*SECTUR Estatal*	
	Colaborar con información, folletos, promoción y la participación en foros relacionados con la actividad cinegética y de pesca deportiva.	*SECTUR Estatal*	

Proyecto para incentivar la diversificación de productos y servicios turísticos.	*Establecer vinculación con los prestadores de servicios cinegéticos y de pesca deportiva para posicionar a Mazatlán en estos segmentos.*	*SECTUR Estatal*	*Históricamente en el destino las actividades cinegéticas y de pesca deportiva han sido populares, sobre todo para el turismo extranjero ya que el destino cuenta con los recursos de infraestructura y naturales para ello.*
	Coordinar esfuerzos entre hoteleros y estos dos segmentos para ofrecer promociones a través de productos y paquetes innovadores complementarios.	*SECTUR Estatal*	
	Revisión de regulación para el desarrollo del turismo cinegético para agilizar la tramitología de la actividad.	*SECTUR Estatal*	
	Colaborar con información, folletos, promoción y la participación en foros relacionados con la actividad cinegética y de pesca deportiva.	*SECTUR Estatal*	

Proyecto para incentivar la diversificación de productos y servicios turísticos.	*Establecer vinculación con los prestadores de servicios cinegéticos y de pesca deportiva para posicionar a Mazatlán en estos segmentos.*	*SECTUR Estatal*	*Históricamente en el destino las actividades cinegéticas y de pesca deportiva han sido populares, sobre todo para el turismo extranjero ya que el destino cuenta con los recursos de infraestructura y naturales para ello.*
	Coordinar esfuerzos entre hoteleros y estos dos segmentos para ofrecer promociones a través de productos y paquetes innovadores complementarios.	*SECTUR Estatal*	
	Revisión de regulación para el desarrollo del turismo cinegético para agilizar la tramitología de la actividad.	*SECTUR Estatal*	
	Colaborar con información, folletos, promoción y la participación en foros relacionados con la actividad cinegética y de pesca deportiva.	*SECTUR Estatal*	

Proyecto para incentivar la diversificación de productos y servicios turísticos.	*Establecer vinculación con los prestadores de servicios cinegéticos y de pesca deportiva para posicionar a Mazatlán en estos segmentos.*	*SECTUR Estatal*	*Históricamente en el destino las actividades cinegéticas y de pesca deportiva han sido populares, sobre todo para el turismo extranjero ya que el destino cuenta con los recursos de infraestructura y naturales para ello.*
	Coordinar esfuerzos entre hoteleros y estos dos segmentos para ofrecer promociones a través de productos y paquetes innovadores complementarios.	*SECTUR Estatal*	
	Revisión de regulación para el desarrollo del turismo cinegético para agilizar la tramitología de la actividad.	*SECTUR Estatal*	
	Colaborar con información, folletos, promoción y la participación en foros relacionados con la actividad cinegética y de pesca deportiva.	*SECTUR Estatal*	

Proyecto para incentivar la diversificación de productos y servicios turísticos.	*Establecer vinculación con los prestadores de servicios cinegéticos y de pesca deportiva para posicionar a Mazatlán en estos segmentos.*	*SECTUR Estatal*	*Históricamente en el destino las actividades cinegéticas y de pesca deportiva han sido populares, sobre todo para el turismo extranjero ya que el destino cuenta con los recursos de infraestructura y naturales para ello.*
	Coordinar esfuerzos entre hoteleros y estos dos segmentos para ofrecer promociones a través de productos y paquetes innovadores complementarios.	*SECTUR Estatal*	
	Revisión de regulación para el desarrollo del turismo cinegético para agilizar la tramitología de la actividad.	*SECTUR Estatal*	
	Colaborar con información, folletos, promoción y la participación en foros relacionados con la actividad cinegética y de pesca deportiva.	*SECTUR Estatal*	

Proyecto para incentivar la diversificación de productos y servicios turísticos.	*Establecer vinculación con los prestadores de servicios cinegéticos y de pesca deportiva para posicionar a Mazatlán en estos segmentos.*	*SECTUR Estatal*	*Históricamente en el destino las actividades cinegéticas y de pesca deportiva han sido populares, sobre todo para el turismo extranjero ya que el destino cuenta con los recursos de infraestructura y naturales para ello.*
	Coordinar esfuerzos entre hoteleros y estos dos segmentos para ofrecer promociones a través de productos y paquetes innovadores complementarios.	*SECTUR Estatal*	
	Revisión de regulación para el desarrollo del turismo cinegético para agilizar la tramitología de la actividad.	*SECTUR Estatal*	
	Colaborar con información, folletos, promoción y la participación en foros relacionados con la actividad cinegética y de pesca deportiva.	*SECTUR Estatal*	

Proyecto para incentivar la diversificación de productos y servicios turísticos.	*Establecer vinculación con los prestadores de servicios cinegéticos y de pesca deportiva para posicionar a Mazatlán en estos segmentos.*	*SECTUR Estatal*	*Históricamente en el destino las actividades cinegéticas y de pesca deportiva han sido populares, sobre todo para el turismo extranjero ya que el destino cuenta con los recursos de infraestructura y naturales para ello.*
	Coordinar esfuerzos entre hoteleros y estos dos segmentos para ofrecer promociones a través de productos y paquetes innovadores complementarios.	*SECTUR Estatal*	
	Revisión de regulación para el desarrollo del turismo cinegético para agilizar la tramitología de la actividad.	*SECTUR Estatal*	
	Colaborar con información, folletos, promoción y la participación en foros relacionados con la actividad cinegética y de pesca deportiva.	*SECTUR Estatal*	

Proyecto para incentivar la diversificación de productos y servicios turísticos.	*Establecer vinculación con los prestadores de servicios cinegéticos y de pesca deportiva para posicionar a Mazatlán en estos segmentos.*	*SECTUR Estatal*	*Históricamente en el destino las actividades cinegéticas y de pesca deportiva han sido populares, sobre todo para el turismo extranjero ya que el destino cuenta con los recursos de infraestructura y naturales para ello.*
	Coordinar esfuerzos entre hoteleros y estos dos segmentos para ofrecer promociones a través de productos y paquetes innovadores complementarios.	*SECTUR Estatal*	
	Revisión de regulación para el desarrollo del turismo cinegético para agilizar la tramitología de la actividad.	*SECTUR Estatal*	
	Colaborar con información, folletos, promoción y la participación en foros relacionados con la actividad cinegética y de pesca deportiva.	*SECTUR Estatal*	

Proyecto para incentivar la diversificación de productos y servicios turísticos.	*Establecer vinculación con los prestadores de servicios cinegéticos y de pesca deportiva para posicionar a Mazatlán en estos segmentos.*	*SECTUR Estatal*	*Históricamente en el destino las actividades cinegéticas y de pesca deportiva han sido populares, sobre todo para el turismo extranjero ya que el destino cuenta con los recursos de infraestructura y naturales para ello.*
	Coordinar esfuerzos entre hoteleros y estos dos segmentos para ofrecer promociones a través de productos y paquetes innovadores complementarios.	*SECTUR Estatal*	
	Revisión de regulación para el desarrollo del turismo cinegético para agilizar la tramitología de la actividad.	*SECTUR Estatal*	
	Colaborar con información, folletos, promoción y la participación en foros relacionados con la actividad cinegética y de pesca deportiva.	*SECTUR Estatal*	

Proyecto para incentivar la diversificación de productos y servicios turísticos.	*Establecer vinculación con los prestadores de servicios cinegéticos y de pesca deportiva para posicionar a Mazatlán en estos segmentos.*	*SECTUR Estatal*	*Históricamente en el destino las actividades cinegéticas y de pesca deportiva han sido populares, sobre todo para el turismo extranjero ya que el destino cuenta con los recursos de infraestructura y naturales para ello.*
	Coordinar esfuerzos entre hoteleros y estos dos segmentos para ofrecer promociones a través de productos y paquetes innovadores complementarios.	*SECTUR Estatal*	
	Revisión de regulación para el desarrollo del turismo cinegético para agilizar la tramitología de la actividad.	*SECTUR Estatal*	
	Colaborar con información, folletos, promoción y la participación en foros relacionados con la actividad cinegética y de pesca deportiva.	*SECTUR Estatal*	

Proyecto para incentivar la diversificación de productos y servicios turísticos.	*Establecer vinculación con los prestadores de servicios cinegéticos y de pesca deportiva para posicionar a Mazatlán en estos segmentos.*	*SECTUR Estatal*	*Históricamente en el destino las actividades cinegéticas y de pesca deportiva han sido populares, sobre todo para el turismo extranjero ya que el destino cuenta con los recursos de infraestructura y naturales para ello.*
	Coordinar esfuerzos entre hoteleros y estos dos segmentos para ofrecer promociones a través de productos y paquetes innovadores complementarios.	*SECTUR Estatal*	
	Revisión de regulación para el desarrollo del turismo cinegético para agilizar la tramitología de la actividad.	*SECTUR Estatal*	
	Colaborar con información, folletos, promoción y la participación en foros relacionados con la actividad cinegética y de pesca deportiva.	*SECTUR Estatal*	

Proyecto para incentivar la diversificación de productos y servicios turísticos.	*Establecer vinculación con los prestadores de servicios cinegéticos y de pesca deportiva para posicionar a Mazatlán en estos segmentos.*	*SECTUR Estatal*	*Históricamente en el destino las actividades cinegéticas y de pesca deportiva han sido populares, sobre todo para el turismo extranjero ya que el destino cuenta con los recursos de infraestructura y naturales para ello.*
	Coordinar esfuerzos entre hoteleros y estos dos segmentos para ofrecer promociones a través de productos y paquetes innovadores complementarios.	*SECTUR Estatal*	
	Revisión de regulación para el desarrollo del turismo cinegético para agilizar la tramitología de la actividad.	*SECTUR Estatal*	
	Colaborar con información, folletos, promoción y la participación en foros relacionados con la actividad cinegética y de pesca deportiva.	*SECTUR Estatal*	

Proyecto para incentivar la diversificación de productos y servicios turísticos.	*Establecer vinculación con los prestadores de servicios cinegéticos y de pesca deportiva para posicionar a Mazatlán en estos segmentos.*	*SECTUR Estatal*	*Históricamente en el destino las actividades cinegéticas y de pesca deportiva han sido populares, sobre todo para el turismo extranjero ya que el destino cuenta con los recursos de infraestructura y naturales para ello.*
	Coordinar esfuerzos entre hoteleros y estos dos segmentos para ofrecer promociones a través de productos y paquetes innovadores complementarios.	*SECTUR Estatal*	
	Revisión de regulación para el desarrollo del turismo cinegético para agilizar la tramitología de la actividad.	*SECTUR Estatal*	
	Colaborar con información, folletos, promoción y la participación en foros relacionados con la actividad cinegética y de pesca deportiva.	*SECTUR Estatal*	

Proyecto para incentivar la diversificación de productos y servicios turísticos.	*Establecer vinculación con los prestadores de servicios cinegéticos y de pesca deportiva para posicionar a Mazatlán en estos segmentos.*	*SECTUR Estatal*	*Históricamente en el destino las actividades cinegéticas y de pesca deportiva han sido populares, sobre todo para el turismo extranjero ya que el destino cuenta con los recursos de infraestructura y naturales para ello.*
	Coordinar esfuerzos entre hoteleros y estos dos segmentos para ofrecer promociones a través de productos y paquetes innovadores complementarios.	*SECTUR Estatal*	
	Revisión de regulación para el desarrollo del turismo cinegético para agilizar la tramitología de la actividad.	*SECTUR Estatal*	
	Colaborar con información, folletos, promoción y la participación en foros relacionados con la actividad cinegética y de pesca deportiva.	*SECTUR Estatal*	

Proyecto para incentivar la diversificación de productos y servicios turísticos.	*Establecer vinculación con los prestadores de servicios cinegéticos y de pesca deportiva para posicionar a Mazatlán en estos segmentos.*	*SECTUR Estatal*	*Históricamente en el destino las actividades cinegéticas y de pesca deportiva han sido populares, sobre todo para el turismo extranjero ya que el destino cuenta con los recursos de infraestructura y naturales para ello.*
	Coordinar esfuerzos entre hoteleros y estos dos segmentos para ofrecer promociones a través de productos y paquetes innovadores complementarios.	*SECTUR Estatal*	
	Revisión de regulación para el desarrollo del turismo cinegético para agilizar la tramitología de la actividad.	*SECTUR Estatal*	
	Colaborar con información, folletos, promoción y la participación en foros relacionados con la actividad cinegética y de pesca deportiva.	*SECTUR Estatal*	

Proyecto para incentivar la diversificación de productos y servicios turísticos.	*Establecer vinculación con los prestadores de servicios cinegéticos y de pesca deportiva para posicionar a Mazatlán en estos segmentos.*	*SECTUR Estatal*	*Históricamente en el destino las actividades cinegéticas y de pesca deportiva han sido populares, sobre todo para el turismo extranjero ya que el destino cuenta con los recursos de infraestructura y naturales para ello.*
	Coordinar esfuerzos entre hoteleros y estos dos segmentos para ofrecer promociones a través de productos y paquetes innovadores complementarios.	*SECTUR Estatal*	
	Revisión de regulación para el desarrollo del turismo cinegético para agilizar la tramitología de la actividad.	*SECTUR Estatal*	
	Colaborar con información, folletos, promoción y la participación en foros relacionados con la actividad cinegética y de pesca deportiva.	*SECTUR Estatal*	

Proyecto para incentivar la diversificación de productos y servicios turísticos.	*Establecer vinculación con los prestadores de servicios cinegéticos y de pesca deportiva para posicionar a Mazatlán en estos segmentos.*	*SECTUR Estatal*	*Históricamente en el destino las actividades cinegéticas y de pesca deportiva han sido populares, sobre todo para el turismo extranjero ya que el destino cuenta con los recursos de infraestructura y naturales para ello.*
	Coordinar esfuerzos entre hoteleros y estos dos segmentos para ofrecer promociones a través de productos y paquetes innovadores complementarios.	*SECTUR Estatal*	
	Revisión de regulación para el desarrollo del turismo cinegético para agilizar la tramitología de la actividad.	*SECTUR Estatal*	
	Colaborar con información, folletos, promoción y la participación en foros relacionados con la actividad cinegética y de pesca deportiva.	*SECTUR Estatal*	

Proyecto para incentivar la diversificación de productos y servicios turísticos.	*Establecer vinculación con los prestadores de servicios cinegéticos y de pesca deportiva para posicionar a Mazatlán en estos segmentos.*	*SECTUR Estatal*	*Históricamente en el destino las actividades cinegéticas y de pesca deportiva han sido populares, sobre todo para el turismo extranjero ya que el destino cuenta con los recursos de infraestructura y naturales para ello.*
	Coordinar esfuerzos entre hoteleros y estos dos segmentos para ofrecer promociones a través de productos y paquetes innovadores complementarios.	*SECTUR Estatal*	
	Revisión de regulación para el desarrollo del turismo cinegético para agilizar la tramitología de la actividad.	*SECTUR Estatal*	
	Colaborar con información, folletos, promoción y la participación en foros relacionados con la actividad cinegética y de pesca deportiva.	*SECTUR Estatal*	

Proyecto para incentivar la diversificación de productos y servicios turísticos.	*Establecer vinculación con los prestadores de servicios cinegéticos y de pesca deportiva para posicionar a Mazatlán en estos segmentos.*	*SECTUR Estatal*	*Históricamente en el destino las actividades cinegéticas y de pesca deportiva han sido populares, sobre todo para el turismo extranjero ya que el destino cuenta con los recursos de infraestructura y naturales para ello.*
	Coordinar esfuerzos entre hoteleros y estos dos segmentos para ofrecer promociones a través de productos y paquetes innovadores complementarios.	*SECTUR Estatal*	
	Revisión de regulación para el desarrollo del turismo cinegético para agilizar la tramitología de la actividad.	*SECTUR Estatal*	
	Colaborar con información, folletos, promoción y la participación en foros relacionados con la actividad cinegética y de pesca deportiva.	*SECTUR Estatal*	

Proyecto para incentivar la diversificación de productos y servicios turísticos.	*Establecer vinculación con los prestadores de servicios cinegéticos y de pesca deportiva para posicionar a Mazatlán en estos segmentos.*	*SECTUR Estatal*	*Históricamente en el destino las actividades cinegéticas y de pesca deportiva han sido populares, sobre todo para el turismo extranjero ya que el destino cuenta con los recursos de infraestructura y naturales para ello.*
	Coordinar esfuerzos entre hoteleros y estos dos segmentos para ofrecer promociones a través de productos y paquetes innovadores complementarios.	*SECTUR Estatal*	
	Revisión de regulación para el desarrollo del turismo cinegético para agilizar la tramitología de la actividad.	*SECTUR Estatal*	
	Colaborar con información, folletos, promoción y la participación en foros relacionados con la actividad cinegética y de pesca deportiva.	*SECTUR Estatal*	

Proyecto para incentivar la diversificación de productos y servicios turísticos.	*Establecer vinculación con los prestadores de servicios cinegéticos y de pesca deportiva para posicionar a Mazatlán en estos segmentos.*	*SECTUR Estatal*	*Históricamente en el destino las actividades cinegéticas y de pesca deportiva han sido populares, sobre todo para el turismo extranjero ya que el destino cuenta con los recursos de infraestructura y naturales para ello.*
	Coordinar esfuerzos entre hoteleros y estos dos segmentos para ofrecer promociones a través de productos y paquetes innovadores complementarios.	*SECTUR Estatal*	
	Revisión de regulación para el desarrollo del turismo cinegético para agilizar la tramitología de la actividad.	*SECTUR Estatal*	
	Colaborar con información, folletos, promoción y la participación en foros relacionados con la actividad cinegética y de pesca deportiva.	*SECTUR Estatal*	

Proyecto para incentivar la diversificación de productos y servicios turísticos.	*Establecer vinculación con los prestadores de servicios cinegéticos y de pesca deportiva para posicionar a Mazatlán en estos segmentos.*	*SECTUR Estatal*	*Históricamente en el destino las actividades cinegéticas y de pesca deportiva han sido populares, sobre todo para el turismo extranjero ya que el destino cuenta con los recursos de infraestructura y naturales para ello.*
	Coordinar esfuerzos entre hoteleros y estos dos segmentos para ofrecer promociones a través de productos y paquetes innovadores complementarios.	*SECTUR Estatal*	
	Revisión de regulación para el desarrollo del turismo cinegético para agilizar la tramitología de la actividad.	*SECTUR Estatal*	
	Colaborar con información, folletos, promoción y la participación en foros relacionados con la actividad cinegética y de pesca deportiva.	*SECTUR Estatal*	

Proyecto para incentivar la diversificación de productos y servicios turísticos.	*Establecer vinculación con los prestadores de servicios cinegéticos y de pesca deportiva para posicionar a Mazatlán en estos segmentos.*	*SECTUR Estatal*	*Históricamente en el destino las actividades cinegéticas y de pesca deportiva han sido populares, sobre todo para el turismo extranjero ya que el destino cuenta con los recursos de infraestructura y naturales para ello.*
	Coordinar esfuerzos entre hoteleros y estos dos segmentos para ofrecer promociones a través de productos y paquetes innovadores complementarios.	*SECTUR Estatal*	
	Revisión de regulación para el desarrollo del turismo cinegético para agilizar la tramitología de la actividad.	*SECTUR Estatal*	
	Colaborar con información, folletos, promoción y la participación en foros relacionados con la actividad cinegética y de pesca deportiva.	*SECTUR Estatal*	

Proyecto para incentivar la diversificación de productos y servicios turísticos.	*Establecer vinculación con los prestadores de servicios cinegéticos y de pesca deportiva para posicionar a Mazatlán en estos segmentos.*	*SECTUR Estatal*	*Históricamente en el destino las actividades cinegéticas y de pesca deportiva han sido populares, sobre todo para el turismo extranjero ya que el destino cuenta con los recursos de infraestructura y naturales para ello.*
	Coordinar esfuerzos entre hoteleros y estos dos segmentos para ofrecer promociones a través de productos y paquetes innovadores complementarios.	*SECTUR Estatal*	
	Revisión de regulación para el desarrollo del turismo cinegético para agilizar la tramitología de la actividad.	*SECTUR Estatal*	
	Colaborar con información, folletos, promoción y la participación en foros relacionados con la actividad cinegética y de pesca deportiva.	*SECTUR Estatal*	

Proyecto para incentivar la diversificación de productos y servicios turísticos.	*Establecer vinculación con los prestadores de servicios cinegéticos y de pesca deportiva para posicionar a Mazatlán en estos segmentos.*	*SECTUR Estatal*	*Históricamente en el destino las actividades cinegéticas y de pesca deportiva han sido populares, sobre todo para el turismo extranjero ya que el destino cuenta con los recursos de infraestructura y naturales para ello.*
	Coordinar esfuerzos entre hoteleros y estos dos segmentos para ofrecer promociones a través de productos y paquetes innovadores complementarios.	*SECTUR Estatal*	
	Revisión de regulación para el desarrollo del turismo cinegético para agilizar la tramitología de la actividad.	*SECTUR Estatal*	
	Colaborar con información, folletos, promoción y la participación en foros relacionados con la actividad cinegética y de pesca deportiva.	*SECTUR Estatal*	

Proyecto para incentivar la diversificación de productos y servicios turísticos.	*Establecer vinculación con los prestadores de servicios cinegéticos y de pesca deportiva para posicionar a Mazatlán en estos segmentos.*	*SECTUR Estatal*	*Históricamente en el destino las actividades cinegéticas y de pesca deportiva han sido populares, sobre todo para el turismo extranjero ya que el destino cuenta con los recursos de infraestructura y naturales para ello.*
	Coordinar esfuerzos entre hoteleros y estos dos segmentos para ofrecer promociones a través de productos y paquetes innovadores complementarios.	*SECTUR Estatal*	
	Revisión de regulación para el desarrollo del turismo cinegético para agilizar la tramitología de la actividad.	*SECTUR Estatal*	
	Colaborar con información, folletos, promoción y la participación en foros relacionados con la actividad cinegética y de pesca deportiva.	*SECTUR Estatal*	

Proyecto para incentivar la diversificación de productos y servicios turísticos.	*Establecer vinculación con los prestadores de servicios cinegéticos y de pesca deportiva para posicionar a Mazatlán en estos segmentos.*	*SECTUR Estatal*	*Históricamente en el destino las actividades cinegéticas y de pesca deportiva han sido populares, sobre todo para el turismo extranjero ya que el destino cuenta con los recursos de infraestructura y naturales para ello.*
	Coordinar esfuerzos entre hoteleros y estos dos segmentos para ofrecer promociones a través de productos y paquetes innovadores complementarios.	*SECTUR Estatal*	
	Revisión de regulación para el desarrollo del turismo cinegético para agilizar la tramitología de la actividad.	*SECTUR Estatal*	
	Colaborar con información, folletos, promoción y la participación en foros relacionados con la actividad cinegética y de pesca deportiva.	*SECTUR Estatal*	

Proyecto para incentivar la diversificación de productos y servicios turísticos.	*Establecer vinculación con los prestadores de servicios cinegéticos y de pesca deportiva para posicionar a Mazatlán en estos segmentos.*	*SECTUR Estatal*	*Históricamente en el destino las actividades cinegéticas y de pesca deportiva han sido populares, sobre todo para el turismo extranjero ya que el destino cuenta con los recursos de infraestructura y naturales para ello.*
	Coordinar esfuerzos entre hoteleros y estos dos segmentos para ofrecer promociones a través de productos y paquetes innovadores complementarios.	*SECTUR Estatal*	
	Revisión de regulación para el desarrollo del turismo cinegético para agilizar la tramitología de la actividad.	*SECTUR Estatal*	
	Colaborar con información, folletos, promoción y la participación en foros relacionados con la actividad cinegética y de pesca deportiva.	*SECTUR Estatal*	

Proyecto para incentivar la diversificación de productos y servicios turísticos.	*Establecer vinculación con los prestadores de servicios cinegéticos y de pesca deportiva para posicionar a Mazatlán en estos segmentos.*	*SECTUR Estatal*	*Históricamente en el destino las actividades cinegéticas y de pesca deportiva han sido populares, sobre todo para el turismo extranjero ya que el destino cuenta con los recursos de infraestructura y naturales para ello.*
	Coordinar esfuerzos entre hoteleros y estos dos segmentos para ofrecer promociones a través de productos y paquetes innovadores complementarios.	*SECTUR Estatal*	
	Revisión de regulación para el desarrollo del turismo cinegético para agilizar la tramitología de la actividad.	*SECTUR Estatal*	
	Colaborar con información, folletos, promoción y la participación en foros relacionados con la actividad cinegética y de pesca deportiva.	*SECTUR Estatal*	

Proyecto para incentivar la diversificación de productos y servicios turísticos.	*Establecer vinculación con los prestadores de servicios cinegéticos y de pesca deportiva para posicionar a Mazatlán en estos segmentos.*	*SECTUR Estatal*	*Históricamente en el destino las actividades cinegéticas y de pesca deportiva han sido populares, sobre todo para el turismo extranjero ya que el destino cuenta con los recursos de infraestructura y naturales para ello.*
	Coordinar esfuerzos entre hoteleros y estos dos segmentos para ofrecer promociones a través de productos y paquetes innovadores complementarios.	*SECTUR Estatal*	
	Revisión de regulación para el desarrollo del turismo cinegético para agilizar la tramitología de la actividad.	*SECTUR Estatal*	
	Colaborar con información, folletos, promoción y la participación en foros relacionados con la actividad cinegética y de pesca deportiva.	*SECTUR Estatal*	

Proyecto para incentivar la diversificación de productos y servicios turísticos.	*Establecer vinculación con los prestadores de servicios cinegéticos y de pesca deportiva para posicionar a Mazatlán en estos segmentos.*	*SECTUR Estatal*	*Históricamente en el destino las actividades cinegéticas y de pesca deportiva han sido populares, sobre todo para el turismo extranjero ya que el destino cuenta con los recursos de infraestructura y naturales para ello.*
	Coordinar esfuerzos entre hoteleros y estos dos segmentos para ofrecer promociones a través de productos y paquetes innovadores complementarios.	*SECTUR Estatal*	
	Revisión de regulación para el desarrollo del turismo cinegético para agilizar la tramitología de la actividad.	*SECTUR Estatal*	
	Colaborar con información, folletos, promoción y la participación en foros relacionados con la actividad cinegética y de pesca deportiva.	*SECTUR Estatal*	

Proyecto para incentivar la diversificación de productos y servicios turísticos.	*Establecer vinculación con los prestadores de servicios cinegéticos y de pesca deportiva para posicionar a Mazatlán en estos segmentos.*	*SECTUR Estatal*	*Históricamente en el destino las actividades cinegéticas y de pesca deportiva han sido populares, sobre todo para el turismo extranjero ya que el destino cuenta con los recursos de infraestructura y naturales para ello.*
	Coordinar esfuerzos entre hoteleros y estos dos segmentos para ofrecer promociones a través de productos y paquetes innovadores complementarios.	*SECTUR Estatal*	
	Revisión de regulación para el desarrollo del turismo cinegético para agilizar la tramitología de la actividad.	*SECTUR Estatal*	
	Colaborar con información, folletos, promoción y la participación en foros relacionados con la actividad cinegética y de pesca deportiva.	*SECTUR Estatal*	

Proyecto para incentivar la diversificación de productos y servicios turísticos.	*Establecer vinculación con los prestadores de servicios cinegéticos y de pesca deportiva para posicionar a Mazatlán en estos segmentos.*	*SECTUR Estatal*	*Históricamente en el destino las actividades cinegéticas y de pesca deportiva han sido populares, sobre todo para el turismo extranjero ya que el destino cuenta con los recursos de infraestructura y naturales para ello.*
	Coordinar esfuerzos entre hoteleros y estos dos segmentos para ofrecer promociones a través de productos y paquetes innovadores complementarios.	*SECTUR Estatal*	
	Revisión de regulación para el desarrollo del turismo cinegético para agilizar la tramitología de la actividad.	*SECTUR Estatal*	
	Colaborar con información, folletos, promoción y la participación en foros relacionados con la actividad cinegética y de pesca deportiva.	*SECTUR Estatal*	

Proyecto para incentivar la diversificación de productos y servicios turísticos.	*Establecer vinculación con los prestadores de servicios cinegéticos y de pesca deportiva para posicionar a Mazatlán en estos segmentos.*	*SECTUR Estatal*	*Históricamente en el destino las actividades cinegéticas y de pesca deportiva han sido populares, sobre todo para el turismo extranjero ya que el destino cuenta con los recursos de infraestructura y naturales para ello.*
	Coordinar esfuerzos entre hoteleros y estos dos segmentos para ofrecer promociones a través de productos y paquetes innovadores complementarios.	*SECTUR Estatal*	
	Revisión de regulación para el desarrollo del turismo cinegético para agilizar la tramitología de la actividad.	*SECTUR Estatal*	
	Colaborar con información, folletos, promoción y la participación en foros relacionados con la actividad cinegética y de pesca deportiva.	*SECTUR Estatal*	

Proyecto para incentivar la diversificación de productos y servicios turísticos.	*Establecer vinculación con los prestadores de servicios cinegéticos y de pesca deportiva para posicionar a Mazatlán en estos segmentos.*	*SECTUR Estatal*	*Históricamente en el destino las actividades cinegéticas y de pesca deportiva han sido populares, sobre todo para el turismo extranjero ya que el destino cuenta con los recursos de infraestructura y naturales para ello.*
	Coordinar esfuerzos entre hoteleros y estos dos segmentos para ofrecer promociones a través de productos y paquetes innovadores complementarios.	*SECTUR Estatal*	
	Revisión de regulación para el desarrollo del turismo cinegético para agilizar la tramitología de la actividad.	*SECTUR Estatal*	
	Colaborar con información, folletos, promoción y la participación en foros relacionados con la actividad cinegética y de pesca deportiva.	*SECTUR Estatal*	

Proyecto para incentivar la diversificación de productos y servicios turísticos.	*Establecer vinculación con los prestadores de servicios cinegéticos y de pesca deportiva para posicionar a Mazatlán en estos segmentos.*	*SECTUR Estatal*	*Históricamente en el destino las actividades cinegéticas y de pesca deportiva han sido populares, sobre todo para el turismo extranjero ya que el destino cuenta con los recursos de infraestructura y naturales para ello.*
	Coordinar esfuerzos entre hoteleros y estos dos segmentos para ofrecer promociones a través de productos y paquetes innovadores complementarios.	*SECTUR Estatal*	
	Revisión de regulación para el desarrollo del turismo cinegético para agilizar la tramitología de la actividad.	*SECTUR Estatal*	
	Colaborar con información, folletos, promoción y la participación en foros relacionados con la actividad cinegética y de pesca deportiva.	*SECTUR Estatal*	

Proyecto para incentivar la diversificación de productos y servicios turísticos.	*Establecer vinculación con los prestadores de servicios cinegéticos y de pesca deportiva para posicionar a Mazatlán en estos segmentos.*	*SECTUR Estatal*	*Históricamente en el destino las actividades cinegéticas y de pesca deportiva han sido populares, sobre todo para el turismo extranjero ya que el destino cuenta con los recursos de infraestructura y naturales para ello.*
	Coordinar esfuerzos entre hoteleros y estos dos segmentos para ofrecer promociones a través de productos y paquetes innovadores complementarios.	*SECTUR Estatal*	
	Revisión de regulación para el desarrollo del turismo cinegético para agilizar la tramitología de la actividad.	*SECTUR Estatal*	
	Colaborar con información, folletos, promoción y la participación en foros relacionados con la actividad cinegética y de pesca deportiva.	*SECTUR Estatal*	

Proyecto para incentivar la diversificación de productos y servicios turísticos.	*Establecer vinculación con los prestadores de servicios cinegéticos y de pesca deportiva para posicionar a Mazatlán en estos segmentos.*	*SECTUR Estatal*	*Históricamente en el destino las actividades cinegéticas y de pesca deportiva han sido populares, sobre todo para el turismo extranjero ya que el destino cuenta con los recursos de infraestructura y naturales para ello.*
	Coordinar esfuerzos entre hoteleros y estos dos segmentos para ofrecer promociones a través de productos y paquetes innovadores complementarios.	*SECTUR Estatal*	
	Revisión de regulación para el desarrollo del turismo cinegético para agilizar la tramitología de la actividad.	*SECTUR Estatal*	
	Colaborar con información, folletos, promoción y la participación en foros relacionados con la actividad cinegética y de pesca deportiva.	*SECTUR Estatal*	

Proyecto para incentivar la diversificación de productos y servicios turísticos.	*Establecer vinculación con los prestadores de servicios cinegéticos y de pesca deportiva para posicionar a Mazatlán en estos segmentos.*	*SECTUR Estatal*	*Históricamente en el destino las actividades cinegéticas y de pesca deportiva han sido populares, sobre todo para el turismo extranjero ya que el destino cuenta con los recursos de infraestructura y naturales para ello.*
	Coordinar esfuerzos entre hoteleros y estos dos segmentos para ofrecer promociones a través de productos y paquetes innovadores complementarios.	*SECTUR Estatal*	
	Revisión de regulación para el desarrollo del turismo cinegético para agilizar la tramitología de la actividad.	*SECTUR Estatal*	
	Colaborar con información, folletos, promoción y la participación en foros relacionados con la actividad cinegética y de pesca deportiva.	*SECTUR Estatal*	

Proyecto para incentivar la diversificación de productos y servicios turísticos.	*Establecer vinculación con los prestadores de servicios cinegéticos y de pesca deportiva para posicionar a Mazatlán en estos segmentos.*	*SECTUR Estatal*	*Históricamente en el destino las actividades cinegéticas y de pesca deportiva han sido populares, sobre todo para el turismo extranjero ya que el destino cuenta con los recursos de infraestructura y naturales para ello.*
	Coordinar esfuerzos entre hoteleros y estos dos segmentos para ofrecer promociones a través de productos y paquetes innovadores complementarios.	*SECTUR Estatal*	
	Revisión de regulación para el desarrollo del turismo cinegético para agilizar la tramitología de la actividad.	*SECTUR Estatal*	
	Colaborar con información, folletos, promoción y la participación en foros relacionados con la actividad cinegética y de pesca deportiva.	*SECTUR Estatal*	

Proyecto para incentivar la diversificación de productos y servicios turísticos.	*Establecer vinculación con los prestadores de servicios cinegéticos y de pesca deportiva para posicionar a Mazatlán en estos segmentos.*	*SECTUR Estatal*	*Históricamente en el destino las actividades cinegéticas y de pesca deportiva han sido populares, sobre todo para el turismo extranjero ya que el destino cuenta con los recursos de infraestructura y naturales para ello.*
	Coordinar esfuerzos entre hoteleros y estos dos segmentos para ofrecer promociones a través de productos y paquetes innovadores complementarios.	*SECTUR Estatal*	
	Revisión de regulación para el desarrollo del turismo cinegético para agilizar la tramitología de la actividad.	*SECTUR Estatal*	
	Colaborar con información, folletos, promoción y la participación en foros relacionados con la actividad cinegética y de pesca deportiva.	*SECTUR Estatal*	

Proyecto para incentivar la diversificación de productos y servicios turísticos.	*Establecer vinculación con los prestadores de servicios cinegéticos y de pesca deportiva para posicionar a Mazatlán en estos segmentos.*	*SECTUR Estatal*	*Históricamente en el destino las actividades cinegéticas y de pesca deportiva han sido populares, sobre todo para el turismo extranjero ya que el destino cuenta con los recursos de infraestructura y naturales para ello.*
	Coordinar esfuerzos entre hoteleros y estos dos segmentos para ofrecer promociones a través de productos y paquetes innovadores complementarios.	*SECTUR Estatal*	
	Revisión de regulación para el desarrollo del turismo cinegético para agilizar la tramitología de la actividad.	*SECTUR Estatal*	
	Colaborar con información, folletos, promoción y la participación en foros relacionados con la actividad cinegética y de pesca deportiva.	*SECTUR Estatal*	

Proyecto para incentivar la diversificación de productos y servicios turísticos.	*Establecer vinculación con los prestadores de servicios cinegéticos y de pesca deportiva para posicionar a Mazatlán en estos segmentos.*	*SECTUR Estatal*	*Históricamente en el destino las actividades cinegéticas y de pesca deportiva han sido populares, sobre todo para el turismo extranjero ya que el destino cuenta con los recursos de infraestructura y naturales para ello.*
	Coordinar esfuerzos entre hoteleros y estos dos segmentos para ofrecer promociones a través de productos y paquetes innovadores complementarios.	*SECTUR Estatal*	
	Revisión de regulación para el desarrollo del turismo cinegético para agilizar la tramitología de la actividad.	*SECTUR Estatal*	
	Colaborar con información, folletos, promoción y la participación en foros relacionados con la actividad cinegética y de pesca deportiva.	*SECTUR Estatal*	

Proyecto para incentivar la diversificación de productos y servicios turísticos.	*Establecer vinculación con los prestadores de servicios cinegéticos y de pesca deportiva para posicionar a Mazatlán en estos segmentos.*	*SECTUR Estatal*	*Históricamente en el destino las actividades cinegéticas y de pesca deportiva han sido populares, sobre todo para el turismo extranjero ya que el destino cuenta con los recursos de infraestructura y naturales para ello.*
	Coordinar esfuerzos entre hoteleros y estos dos segmentos para ofrecer promociones a través de productos y paquetes innovadores complementarios.	*SECTUR Estatal*	
	Revisión de regulación para el desarrollo del turismo cinegético para agilizar la tramitología de la actividad.	*SECTUR Estatal*	
	Colaborar con información, folletos, promoción y la participación en foros relacionados con la actividad cinegética y de pesca deportiva.	*SECTUR Estatal*	

Proyecto para incentivar la diversificación de productos y servicios turísticos.	*Establecer vinculación con los prestadores de servicios cinegéticos y de pesca deportiva para posicionar a Mazatlán en estos segmentos.*	*SECTUR Estatal*	*Históricamente en el destino las actividades cinegéticas y de pesca deportiva han sido populares, sobre todo para el turismo extranjero ya que el destino cuenta con los recursos de infraestructura y naturales para ello.*
	Coordinar esfuerzos entre hoteleros y estos dos segmentos para ofrecer promociones a través de productos y paquetes innovadores complementarios.	*SECTUR Estatal*	
	Revisión de regulación para el desarrollo del turismo cinegético para agilizar la tramitología de la actividad.	*SECTUR Estatal*	
	Colaborar con información, folletos, promoción y la participación en foros relacionados con la actividad cinegética y de pesca deportiva.	*SECTUR Estatal*	

Proyecto para incentivar la diversificación de productos y servicios turísticos.	*Establecer vinculación con los prestadores de servicios cinegéticos y de pesca deportiva para posicionar a Mazatlán en estos segmentos.*	*SECTUR Estatal*	*Históricamente en el destino las actividades cinegéticas y de pesca deportiva han sido populares, sobre todo para el turismo extranjero ya que el destino cuenta con los recursos de infraestructura y naturales para ello.*
	Coordinar esfuerzos entre hoteleros y estos dos segmentos para ofrecer promociones a través de productos y paquetes innovadores complementarios.	*SECTUR Estatal*	
	Revisión de regulación para el desarrollo del turismo cinegético para agilizar la tramitología de la actividad.	*SECTUR Estatal*	
	Colaborar con información, folletos, promoción y la participación en foros relacionados con la actividad cinegética y de pesca deportiva.	*SECTUR Estatal*	

Proyecto para incentivar la diversificación de productos y servicios turísticos.	*Establecer vinculación con los prestadores de servicios cinegéticos y de pesca deportiva para posicionar a Mazatlán en estos segmentos.*	*SECTUR Estatal*	*Históricamente en el destino las actividades cinegéticas y de pesca deportiva han sido populares, sobre todo para el turismo extranjero ya que el destino cuenta con los recursos de infraestructura y naturales para ello.*
	Coordinar esfuerzos entre hoteleros y estos dos segmentos para ofrecer promociones a través de productos y paquetes innovadores complementarios.	*SECTUR Estatal*	
	Revisión de regulación para el desarrollo del turismo cinegético para agilizar la tramitología de la actividad.	*SECTUR Estatal*	
	Colaborar con información, folletos, promoción y la participación en foros relacionados con la actividad cinegética y de pesca deportiva.	*SECTUR Estatal*	

Proyecto para incentivar la diversificación de productos y servicios turísticos.	*Establecer vinculación con los prestadores de servicios cinegéticos y de pesca deportiva para posicionar a Mazatlán en estos segmentos.*	*SECTUR Estatal*	*Históricamente en el destino las actividades cinegéticas y de pesca deportiva han sido populares, sobre todo para el turismo extranjero ya que el destino cuenta con los recursos de infraestructura y naturales para ello.*
	Coordinar esfuerzos entre hoteleros y estos dos segmentos para ofrecer promociones a través de productos y paquetes innovadores complementarios.	*SECTUR Estatal*	
	Revisión de regulación para el desarrollo del turismo cinegético para agilizar la tramitología de la actividad.	*SECTUR Estatal*	
	Colaborar con información, folletos, promoción y la participación en foros relacionados con la actividad cinegética y de pesca deportiva.	*SECTUR Estatal*	

Proyecto para incentivar la diversificación de productos y servicios turísticos.	*Establecer vinculación con los prestadores de servicios cinegéticos y de pesca deportiva para posicionar a Mazatlán en estos segmentos.*	*SECTUR Estatal*	*Históricamente en el destino las actividades cinegéticas y de pesca deportiva han sido populares, sobre todo para el turismo extranjero ya que el destino cuenta con los recursos de infraestructura y naturales para ello.*
	Coordinar esfuerzos entre hoteleros y estos dos segmentos para ofrecer promociones a través de productos y paquetes innovadores complementarios.	*SECTUR Estatal*	
	Revisión de regulación para el desarrollo del turismo cinegético para agilizar la tramitología de la actividad.	*SECTUR Estatal*	
	Colaborar con información, folletos, promoción y la participación en foros relacionados con la actividad cinegética y de pesca deportiva.	*SECTUR Estatal*	

Proyecto para incentivar la diversificación de productos y servicios turísticos.	*Establecer vinculación con los prestadores de servicios cinegéticos y de pesca deportiva para posicionar a Mazatlán en estos segmentos.*	*SECTUR Estatal*	*Históricamente en el destino las actividades cinegéticas y de pesca deportiva han sido populares, sobre todo para el turismo extranjero ya que el destino cuenta con los recursos de infraestructura y naturales para ello.*
	Coordinar esfuerzos entre hoteleros y estos dos segmentos para ofrecer promociones a través de productos y paquetes innovadores complementarios.	*SECTUR Estatal*	
	Revisión de regulación para el desarrollo del turismo cinegético para agilizar la tramitología de la actividad.	*SECTUR Estatal*	
	Colaborar con información, folletos, promoción y la participación en foros relacionados con la actividad cinegética y de pesca deportiva.	*SECTUR Estatal*	

Proyecto para incentivar la diversificación de productos y servicios turísticos.	*Establecer vinculación con los prestadores de servicios cinegéticos y de pesca deportiva para posicionar a Mazatlán en estos segmentos.*	*SECTUR Estatal*	*Históricamente en el destino las actividades cinegéticas y de pesca deportiva han sido populares, sobre todo para el turismo extranjero ya que el destino cuenta con los recursos de infraestructura y naturales para ello.*
	Coordinar esfuerzos entre hoteleros y estos dos segmentos para ofrecer promociones a través de productos y paquetes innovadores complementarios.	*SECTUR Estatal*	
	Revisión de regulación para el desarrollo del turismo cinegético para agilizar la tramitología de la actividad.	*SECTUR Estatal*	
	Colaborar con información, folletos, promoción y la participación en foros relacionados con la actividad cinegética y de pesca deportiva.	*SECTUR Estatal*	

Proyecto para incentivar la diversificación de productos y servicios turísticos.	*Establecer vinculación con los prestadores de servicios cinegéticos y de pesca deportiva para posicionar a Mazatlán en estos segmentos.*	*SECTUR Estatal*	*Históricamente en el destino las actividades cinegéticas y de pesca deportiva han sido populares, sobre todo para el turismo extranjero ya que el destino cuenta con los recursos de infraestructura y naturales para ello.*
	Coordinar esfuerzos entre hoteleros y estos dos segmentos para ofrecer promociones a través de productos y paquetes innovadores complementarios.	*SECTUR Estatal*	
	Revisión de regulación para el desarrollo del turismo cinegético para agilizar la tramitología de la actividad.	*SECTUR Estatal*	
	Colaborar con información, folletos, promoción y la participación en foros relacionados con la actividad cinegética y de pesca deportiva.	*SECTUR Estatal*	

Proyecto para incentivar la diversificación de productos y servicios turísticos.	*Establecer vinculación con los prestadores de servicios cinegéticos y de pesca deportiva para posicionar a Mazatlán en estos segmentos.*	*SECTUR Estatal*	*Históricamente en el destino las actividades cinegéticas y de pesca deportiva han sido populares, sobre todo para el turismo extranjero ya que el destino cuenta con los recursos de infraestructura y naturales para ello.*
	Coordinar esfuerzos entre hoteleros y estos dos segmentos para ofrecer promociones a través de productos y paquetes innovadores complementarios.	*SECTUR Estatal*	
	Revisión de regulación para el desarrollo del turismo cinegético para agilizar la tramitología de la actividad.	*SECTUR Estatal*	
	Colaborar con información, folletos, promoción y la participación en foros relacionados con la actividad cinegética y de pesca deportiva.	*SECTUR Estatal*	

Proyecto para incentivar la diversificación de productos y servicios turísticos.	*Establecer vinculación con los prestadores de servicios cinegéticos y de pesca deportiva para posicionar a Mazatlán en estos segmentos.*	*SECTUR Estatal*	*Históricamente en el destino las actividades cinegéticas y de pesca deportiva han sido populares, sobre todo para el turismo extranjero ya que el destino cuenta con los recursos de infraestructura y naturales para ello.*
	Coordinar esfuerzos entre hoteleros y estos dos segmentos para ofrecer promociones a través de productos y paquetes innovadores complementarios.	*SECTUR Estatal*	
	Revisión de regulación para el desarrollo del turismo cinegético para agilizar la tramitología de la actividad.	*SECTUR Estatal*	
	Colaborar con información, folletos, promoción y la participación en foros relacionados con la actividad cinegética y de pesca deportiva.	*SECTUR Estatal*	

Proyecto para incentivar la diversificación de productos y servicios turísticos.	*Establecer vinculación con los prestadores de servicios cinegéticos y de pesca deportiva para posicionar a Mazatlán en estos segmentos.*	*SECTUR Estatal*	*Históricamente en el destino las actividades cinegéticas y de pesca deportiva han sido populares, sobre todo para el turismo extranjero ya que el destino cuenta con los recursos de infraestructura y naturales para ello.*
	Coordinar esfuerzos entre hoteleros y estos dos segmentos para ofrecer promociones a través de productos y paquetes innovadores complementarios.	*SECTUR Estatal*	
	Revisión de regulación para el desarrollo del turismo cinegético para agilizar la tramitología de la actividad.	*SECTUR Estatal*	
	Colaborar con información, folletos, promoción y la participación en foros relacionados con la actividad cinegética y de pesca deportiva.	*SECTUR Estatal*	

Proyecto para incentivar la diversificación de productos y servicios turísticos.	*Establecer vinculación con los prestadores de servicios cinegéticos y de pesca deportiva para posicionar a Mazatlán en estos segmentos.*	*SECTUR Estatal*	*Históricamente en el destino las actividades cinegéticas y de pesca deportiva han sido populares, sobre todo para el turismo extranjero ya que el destino cuenta con los recursos de infraestructura y naturales para ello.*
	Coordinar esfuerzos entre hoteleros y estos dos segmentos para ofrecer promociones a través de productos y paquetes innovadores complementarios.	*SECTUR Estatal*	
	Revisión de regulación para el desarrollo del turismo cinegético para agilizar la tramitología de la actividad.	*SECTUR Estatal*	
	Colaborar con información, folletos, promoción y la participación en foros relacionados con la actividad cinegética y de pesca deportiva.	*SECTUR Estatal*	

Proyecto para incentivar la diversificación de productos y servicios turísticos.	*Establecer vinculación con los prestadores de servicios cinegéticos y de pesca deportiva para posicionar a Mazatlán en estos segmentos.*	*SECTUR Estatal*	*Históricamente en el destino las actividades cinegéticas y de pesca deportiva han sido populares, sobre todo para el turismo extranjero ya que el destino cuenta con los recursos de infraestructura y naturales para ello.*
	Coordinar esfuerzos entre hoteleros y estos dos segmentos para ofrecer promociones a través de productos y paquetes innovadores complementarios.	*SECTUR Estatal*	
	Revisión de regulación para el desarrollo del turismo cinegético para agilizar la tramitología de la actividad.	*SECTUR Estatal*	
	Colaborar con información, folletos, promoción y la participación en foros relacionados con la actividad cinegética y de pesca deportiva.	*SECTUR Estatal*	

Proyecto para incentivar la diversificación de productos y servicios turísticos.	*Establecer vinculación con los prestadores de servicios cinegéticos y de pesca deportiva para posicionar a Mazatlán en estos segmentos.*	*SECTUR Estatal*	*Históricamente en el destino las actividades cinegéticas y de pesca deportiva han sido populares, sobre todo para el turismo extranjero ya que el destino cuenta con los recursos de infraestructura y naturales para ello.*
	Coordinar esfuerzos entre hoteleros y estos dos segmentos para ofrecer promociones a través de productos y paquetes innovadores complementarios.	*SECTUR Estatal*	
	Revisión de regulación para el desarrollo del turismo cinegético para agilizar la tramitología de la actividad.	*SECTUR Estatal*	
	Colaborar con información, folletos, promoción y la participación en foros relacionados con la actividad cinegética y de pesca deportiva.	*SECTUR Estatal*	

Proyecto para incentivar la diversificación de productos y servicios turísticos.	*Establecer vinculación con los prestadores de servicios cinegéticos y de pesca deportiva para posicionar a Mazatlán en estos segmentos.*	*SECTUR Estatal*	*Históricamente en el destino las actividades cinegéticas y de pesca deportiva han sido populares, sobre todo para el turismo extranjero ya que el destino cuenta con los recursos de infraestructura y naturales para ello.*
	Coordinar esfuerzos entre hoteleros y estos dos segmentos para ofrecer promociones a través de productos y paquetes innovadores complementarios.	*SECTUR Estatal*	
	Revisión de regulación para el desarrollo del turismo cinegético para agilizar la tramitología de la actividad.	*SECTUR Estatal*	
	Colaborar con información, folletos, promoción y la participación en foros relacionados con la actividad cinegética y de pesca deportiva.	*SECTUR Estatal*	

Proyecto para incentivar la diversificación de productos y servicios turísticos.	*Establecer vinculación con los prestadores de servicios cinegéticos y de pesca deportiva para posicionar a Mazatlán en estos segmentos.*	*SECTUR Estatal*	*Históricamente en el destino las actividades cinegéticas y de pesca deportiva han sido populares, sobre todo para el turismo extranjero ya que el destino cuenta con los recursos de infraestructura y naturales para ello.*
	Coordinar esfuerzos entre hoteleros y estos dos segmentos para ofrecer promociones a través de productos y paquetes innovadores complementarios.	*SECTUR Estatal*	
	Revisión de regulación para el desarrollo del turismo cinegético para agilizar la tramitología de la actividad.	*SECTUR Estatal*	
	Colaborar con información, folletos, promoción y la participación en foros relacionados con la actividad cinegética y de pesca deportiva.	*SECTUR Estatal*	

Proyecto para incentivar la diversificación de productos y servicios turísticos.	*Establecer vinculación con los prestadores de servicios cinegéticos y de pesca deportiva para posicionar a Mazatlán en estos segmentos.*	*SECTUR Estatal*	*Históricamente en el destino las actividades cinegéticas y de pesca deportiva han sido populares, sobre todo para el turismo extranjero ya que el destino cuenta con los recursos de infraestructura y naturales para ello.*
	Coordinar esfuerzos entre hoteleros y estos dos segmentos para ofrecer promociones a través de productos y paquetes innovadores complementarios.	*SECTUR Estatal*	
	Revisión de regulación para el desarrollo del turismo cinegético para agilizar la tramitología de la actividad.	*SECTUR Estatal*	
	Colaborar con información, folletos, promoción y la participación en foros relacionados con la actividad cinegética y de pesca deportiva.	*SECTUR Estatal*	

Proyecto para incentivar la diversificación de productos y servicios turísticos.	*Establecer vinculación con los prestadores de servicios cinegéticos y de pesca deportiva para posicionar a Mazatlán en estos segmentos.*	*SECTUR Estatal*	*Históricamente en el destino las actividades cinegéticas y de pesca deportiva han sido populares, sobre todo para el turismo extranjero ya que el destino cuenta con los recursos de infraestructura y naturales para ello.*
	Coordinar esfuerzos entre hoteleros y estos dos segmentos para ofrecer promociones a través de productos y paquetes innovadores complementarios.	*SECTUR Estatal*	
	Revisión de regulación para el desarrollo del turismo cinegético para agilizar la tramitología de la actividad.	*SECTUR Estatal*	
	Colaborar con información, folletos, promoción y la participación en foros relacionados con la actividad cinegética y de pesca deportiva.	*SECTUR Estatal*	

Proyecto para incentivar la diversificación de productos y servicios turísticos.	*Establecer vinculación con los prestadores de servicios cinegéticos y de pesca deportiva para posicionar a Mazatlán en estos segmentos.*	*SECTUR Estatal*	*Históricamente en el destino las actividades cinegéticas y de pesca deportiva han sido populares, sobre todo para el turismo extranjero ya que el destino cuenta con los recursos de infraestructura y naturales para ello.*
	Coordinar esfuerzos entre hoteleros y estos dos segmentos para ofrecer promociones a través de productos y paquetes innovadores complementarios.	*SECTUR Estatal*	
	Revisión de regulación para el desarrollo del turismo cinegético para agilizar la tramitología de la actividad.	*SECTUR Estatal*	
	Colaborar con información, folletos, promoción y la participación en foros relacionados con la actividad cinegética y de pesca deportiva.	*SECTUR Estatal*	

Proyecto para incentivar la diversificación de productos y servicios turísticos.	*Establecer vinculación con los prestadores de servicios cinegéticos y de pesca deportiva para posicionar a Mazatlán en estos segmentos.*	*SECTUR Estatal*	*Históricamente en el destino las actividades cinegéticas y de pesca deportiva han sido populares, sobre todo para el turismo extranjero ya que el destino cuenta con los recursos de infraestructura y naturales para ello.*
	Coordinar esfuerzos entre hoteleros y estos dos segmentos para ofrecer promociones a través de productos y paquetes innovadores complementarios.	*SECTUR Estatal*	
	Revisión de regulación para el desarrollo del turismo cinegético para agilizar la tramitología de la actividad.	*SECTUR Estatal*	
	Colaborar con información, folletos, promoción y la participación en foros relacionados con la actividad cinegética y de pesca deportiva.	*SECTUR Estatal*	

Proyecto para incentivar la diversificación de productos y servicios turísticos.	*Establecer vinculación con los prestadores de servicios cinegéticos y de pesca deportiva para posicionar a Mazatlán en estos segmentos.*	*SECTUR Estatal*	*Históricamente en el destino las actividades cinegéticas y de pesca deportiva han sido populares, sobre todo para el turismo extranjero ya que el destino cuenta con los recursos de infraestructura y naturales para ello.*
	Coordinar esfuerzos entre hoteleros y estos dos segmentos para ofrecer promociones a través de productos y paquetes innovadores complementarios.	*SECTUR Estatal*	
	Revisión de regulación para el desarrollo del turismo cinegético para agilizar la tramitología de la actividad.	*SECTUR Estatal*	
	Colaborar con información, folletos, promoción y la participación en foros relacionados con la actividad cinegética y de pesca deportiva.	*SECTUR Estatal*	

Proyecto para incentivar la diversificación de productos y servicios turísticos.	*Establecer vinculación con los prestadores de servicios cinegéticos y de pesca deportiva para posicionar a Mazatlán en estos segmentos.*	*SECTUR Estatal*	*Históricamente en el destino las actividades cinegéticas y de pesca deportiva han sido populares, sobre todo para el turismo extranjero ya que el destino cuenta con los recursos de infraestructura y naturales para ello.*
	Coordinar esfuerzos entre hoteleros y estos dos segmentos para ofrecer promociones a través de productos y paquetes innovadores complementarios.	*SECTUR Estatal*	
	Revisión de regulación para el desarrollo del turismo cinegético para agilizar la tramitología de la actividad.	*SECTUR Estatal*	
	Colaborar con información, folletos, promoción y la participación en foros relacionados con la actividad cinegética y de pesca deportiva.	*SECTUR Estatal*	

Proyecto para incentivar la diversificación de productos y servicios turísticos.	*Establecer vinculación con los prestadores de servicios cinegéticos y de pesca deportiva para posicionar a Mazatlán en estos segmentos.*	*SECTUR Estatal*	*Históricamente en el destino las actividades cinegéticas y de pesca deportiva han sido populares, sobre todo para el turismo extranjero ya que el destino cuenta con los recursos de infraestructura y naturales para ello.*
	Coordinar esfuerzos entre hoteleros y estos dos segmentos para ofrecer promociones a través de productos y paquetes innovadores complementarios.	*SECTUR Estatal*	
	Revisión de regulación para el desarrollo del turismo cinegético para agilizar la tramitología de la actividad.	*SECTUR Estatal*	
	Colaborar con información, folletos, promoción y la participación en foros relacionados con la actividad cinegética y de pesca deportiva.	*SECTUR Estatal*	

Proyecto para incentivar la diversificación de productos y servicios turísticos.	*Establecer vinculación con los prestadores de servicios cinegéticos y de pesca deportiva para posicionar a Mazatlán en estos segmentos.*	*SECTUR Estatal*	*Históricamente en el destino las actividades cinegéticas y de pesca deportiva han sido populares, sobre todo para el turismo extranjero ya que el destino cuenta con los recursos de infraestructura y naturales para ello.*
	Coordinar esfuerzos entre hoteleros y estos dos segmentos para ofrecer promociones a través de productos y paquetes innovadores complementarios.	*SECTUR Estatal*	
	Revisión de regulación para el desarrollo del turismo cinegético para agilizar la tramitología de la actividad.	*SECTUR Estatal*	
	Colaborar con información, folletos, promoción y la participación en foros relacionados con la actividad cinegética y de pesca deportiva.	*SECTUR Estatal*	

Proyecto para incentivar la diversificación de productos y servicios turísticos.	*Establecer vinculación con los prestadores de servicios cinegéticos y de pesca deportiva para posicionar a Mazatlán en estos segmentos.*	*SECTUR Estatal*	*Históricamente en el destino las actividades cinegéticas y de pesca deportiva han sido populares, sobre todo para el turismo extranjero ya que el destino cuenta con los recursos de infraestructura y naturales para ello.*
	Coordinar esfuerzos entre hoteleros y estos dos segmentos para ofrecer promociones a través de productos y paquetes innovadores complementarios.	*SECTUR Estatal*	
	Revisión de regulación para el desarrollo del turismo cinegético para agilizar la tramitología de la actividad.	*SECTUR Estatal*	
	Colaborar con información, folletos, promoción y la participación en foros relacionados con la actividad cinegética y de pesca deportiva.	*SECTUR Estatal*	

Proyecto para incentivar la diversificación de productos y servicios turísticos.	*Establecer vinculación con los prestadores de servicios cinegéticos y de pesca deportiva para posicionar a Mazatlán en estos segmentos.*	*SECTUR Estatal*	*Históricamente en el destino las actividades cinegéticas y de pesca deportiva han sido populares, sobre todo para el turismo extranjero ya que el destino cuenta con los recursos de infraestructura y naturales para ello.*
	Coordinar esfuerzos entre hoteleros y estos dos segmentos para ofrecer promociones a través de productos y paquetes innovadores complementarios.	*SECTUR Estatal*	
	Revisión de regulación para el desarrollo del turismo cinegético para agilizar la tramitología de la actividad.	*SECTUR Estatal*	
	Colaborar con información, folletos, promoción y la participación en foros relacionados con la actividad cinegética y de pesca deportiva.	*SECTUR Estatal*	

Proyecto para incentivar la diversificación de productos y servicios turísticos.	*Establecer vinculación con los prestadores de servicios cinegéticos y de pesca deportiva para posicionar a Mazatlán en estos segmentos.*	*SECTUR Estatal*	*Históricamente en el destino las actividades cinegéticas y de pesca deportiva han sido populares, sobre todo para el turismo extranjero ya que el destino cuenta con los recursos de infraestructura y naturales para ello.*
	Coordinar esfuerzos entre hoteleros y estos dos segmentos para ofrecer promociones a través de productos y paquetes innovadores complementarios.	*SECTUR Estatal*	
	Revisión de regulación para el desarrollo del turismo cinegético para agilizar la tramitología de la actividad.	*SECTUR Estatal*	
	Colaborar con información, folletos, promoción y la participación en foros relacionados con la actividad cinegética y de pesca deportiva.	*SECTUR Estatal*	

Proyecto para incentivar la diversificación de productos y servicios turísticos.	*Establecer vinculación con los prestadores de servicios cinegéticos y de pesca deportiva para posicionar a Mazatlán en estos segmentos.*	*SECTUR Estatal*	*Históricamente en el destino las actividades cinegéticas y de pesca deportiva han sido populares, sobre todo para el turismo extranjero ya que el destino cuenta con los recursos de infraestructura y naturales para ello.*
	Coordinar esfuerzos entre hoteleros y estos dos segmentos para ofrecer promociones a través de productos y paquetes innovadores complementarios.	*SECTUR Estatal*	
	Revisión de regulación para el desarrollo del turismo cinegético para agilizar la tramitología de la actividad.	*SECTUR Estatal*	
	Colaborar con información, folletos, promoción y la participación en foros relacionados con la actividad cinegética y de pesca deportiva.	*SECTUR Estatal*	

Proyecto para incentivar la diversificación de productos y servicios turísticos.	*Establecer vinculación con los prestadores de servicios cinegéticos y de pesca deportiva para posicionar a Mazatlán en estos segmentos.*	*SECTUR Estatal*	*Históricamente en el destino las actividades cinegéticas y de pesca deportiva han sido populares, sobre todo para el turismo extranjero ya que el destino cuenta con los recursos de infraestructura y naturales para ello.*
	Coordinar esfuerzos entre hoteleros y estos dos segmentos para ofrecer promociones a través de productos y paquetes innovadores complementarios.	*SECTUR Estatal*	
	Revisión de regulación para el desarrollo del turismo cinegético para agilizar la tramitología de la actividad.	*SECTUR Estatal*	
	Colaborar con información, folletos, promoción y la participación en foros relacionados con la actividad cinegética y de pesca deportiva.	*SECTUR Estatal*	

Proyecto para incentivar la diversificación de productos y servicios turísticos.	*Establecer vinculación con los prestadores de servicios cinegéticos y de pesca deportiva para posicionar a Mazatlán en estos segmentos.*	*SECTUR Estatal*	*Históricamente en el destino las actividades cinegéticas y de pesca deportiva han sido populares, sobre todo para el turismo extranjero ya que el destino cuenta con los recursos de infraestructura y naturales para ello.*
	Coordinar esfuerzos entre hoteleros y estos dos segmentos para ofrecer promociones a través de productos y paquetes innovadores complementarios.	*SECTUR Estatal*	
	Revisión de regulación para el desarrollo del turismo cinegético para agilizar la tramitología de la actividad.	*SECTUR Estatal*	
	Colaborar con información, folletos, promoción y la participación en foros relacionados con la actividad cinegética y de pesca deportiva.	*SECTUR Estatal*	

Proyecto para incentivar la diversificación de productos y servicios turísticos.	*Establecer vinculación con los prestadores de servicios cinegéticos y de pesca deportiva para posicionar a Mazatlán en estos segmentos.*	*SECTUR Estatal*	*Históricamente en el destino las actividades cinegéticas y de pesca deportiva han sido populares, sobre todo para el turismo extranjero ya que el destino cuenta con los recursos de infraestructura y naturales para ello.*
	Coordinar esfuerzos entre hoteleros y estos dos segmentos para ofrecer promociones a través de productos y paquetes innovadores complementarios.	*SECTUR Estatal*	
	Revisión de regulación para el desarrollo del turismo cinegético para agilizar la tramitología de la actividad.	*SECTUR Estatal*	
	Colaborar con información, folletos, promoción y la participación en foros relacionados con la actividad cinegética y de pesca deportiva.	*SECTUR Estatal*	

Proyecto para incentivar la diversificación de productos y servicios turísticos.	*Establecer vinculación con los prestadores de servicios cinegéticos y de pesca deportiva para posicionar a Mazatlán en estos segmentos.*	*SECTUR Estatal*	*Históricamente en el destino las actividades cinegéticas y de pesca deportiva han sido populares, sobre todo para el turismo extranjero ya que el destino cuenta con los recursos de infraestructura y naturales para ello.*
	Coordinar esfuerzos entre hoteleros y estos dos segmentos para ofrecer promociones a través de productos y paquetes innovadores complementarios.	*SECTUR Estatal*	
	Revisión de regulación para el desarrollo del turismo cinegético para agilizar la tramitología de la actividad.	*SECTUR Estatal*	
	Colaborar con información, folletos, promoción y la participación en foros relacionados con la actividad cinegética y de pesca deportiva.	*SECTUR Estatal*	

Proyecto para incentivar la diversificación de productos y servicios turísticos.	*Establecer vinculación con los prestadores de servicios cinegéticos y de pesca deportiva para posicionar a Mazatlán en estos segmentos.*	*SECTUR Estatal*	*Históricamente en el destino las actividades cinegéticas y de pesca deportiva han sido populares, sobre todo para el turismo extranjero ya que el destino cuenta con los recursos de infraestructura y naturales para ello.*
	Coordinar esfuerzos entre hoteleros y estos dos segmentos para ofrecer promociones a través de productos y paquetes innovadores complementarios.	*SECTUR Estatal*	
	Revisión de regulación para el desarrollo del turismo cinegético para agilizar la tramitología de la actividad.	*SECTUR Estatal*	
	Colaborar con información, folletos, promoción y la participación en foros relacionados con la actividad cinegética y de pesca deportiva.	*SECTUR Estatal*	

Proyecto para incentivar la diversificación de productos y servicios turísticos.	*Establecer vinculación con los prestadores de servicios cinegéticos y de pesca deportiva para posicionar a Mazatlán en estos segmentos.*	*SECTUR Estatal*	*Históricamente en el destino las actividades cinegéticas y de pesca deportiva han sido populares, sobre todo para el turismo extranjero ya que el destino cuenta con los recursos de infraestructura y naturales para ello.*
	Coordinar esfuerzos entre hoteleros y estos dos segmentos para ofrecer promociones a través de productos y paquetes innovadores complementarios.	*SECTUR Estatal*	
	Revisión de regulación para el desarrollo del turismo cinegético para agilizar la tramitología de la actividad.	*SECTUR Estatal*	
	Colaborar con información, folletos, promoción y la participación en foros relacionados con la actividad cinegética y de pesca deportiva.	*SECTUR Estatal*	

Proyecto para incentivar la diversificación de productos y servicios turísticos.	*Establecer vinculación con los prestadores de servicios cinegéticos y de pesca deportiva para posicionar a Mazatlán en estos segmentos.*	*SECTUR Estatal*	*Históricamente en el destino las actividades cinegéticas y de pesca deportiva han sido populares, sobre todo para el turismo extranjero ya que el destino cuenta con los recursos de infraestructura y naturales para ello.*
	Coordinar esfuerzos entre hoteleros y estos dos segmentos para ofrecer promociones a través de productos y paquetes innovadores complementarios.	*SECTUR Estatal*	
	Revisión de regulación para el desarrollo del turismo cinegético para agilizar la tramitología de la actividad.	*SECTUR Estatal*	
	Colaborar con información, folletos, promoción y la participación en foros relacionados con la actividad cinegética y de pesca deportiva.	*SECTUR Estatal*	

Proyecto para incentivar la diversificación de productos y servicios turísticos.	*Establecer vinculación con los prestadores de servicios cinegéticos y de pesca deportiva para posicionar a Mazatlán en estos segmentos.*	*SECTUR Estatal*	*Históricamente en el destino las actividades cinegéticas y de pesca deportiva han sido populares, sobre todo para el turismo extranjero ya que el destino cuenta con los recursos de infraestructura y naturales para ello.*
	Coordinar esfuerzos entre hoteleros y estos dos segmentos para ofrecer promociones a través de productos y paquetes innovadores complementarios.	*SECTUR Estatal*	
	Revisión de regulación para el desarrollo del turismo cinegético para agilizar la tramitología de la actividad.	*SECTUR Estatal*	
	Colaborar con información, folletos, promoción y la participación en foros relacionados con la actividad cinegética y de pesca deportiva.	*SECTUR Estatal*	

Proyecto para incentivar la diversificación de productos y servicios turísticos.	*Establecer vinculación con los prestadores de servicios cinegéticos y de pesca deportiva para posicionar a Mazatlán en estos segmentos.*	*SECTUR Estatal*	*Históricamente en el destino las actividades cinegéticas y de pesca deportiva han sido populares, sobre todo para el turismo extranjero ya que el destino cuenta con los recursos de infraestructura y naturales para ello.*
	Coordinar esfuerzos entre hoteleros y estos dos segmentos para ofrecer promociones a través de productos y paquetes innovadores complementarios.	*SECTUR Estatal*	
	Revisión de regulación para el desarrollo del turismo cinegético para agilizar la tramitología de la actividad.	*SECTUR Estatal*	
	Colaborar con información, folletos, promoción y la participación en foros relacionados con la actividad cinegética y de pesca deportiva.	*SECTUR Estatal*	

Proyecto para incentivar la diversificación de productos y servicios turísticos.	*Establecer vinculación con los prestadores de servicios cinegéticos y de pesca deportiva para posicionar a Mazatlán en estos segmentos.*	*SECTUR Estatal*	*Históricamente en el destino las actividades cinegéticas y de pesca deportiva han sido populares, sobre todo para el turismo extranjero ya que el destino cuenta con los recursos de infraestructura y naturales para ello.*
	Coordinar esfuerzos entre hoteleros y estos dos segmentos para ofrecer promociones a través de productos y paquetes innovadores complementarios.	*SECTUR Estatal*	
	Revisión de regulación para el desarrollo del turismo cinegético para agilizar la tramitología de la actividad.	*SECTUR Estatal*	
	Colaborar con información, folletos, promoción y la participación en foros relacionados con la actividad cinegética y de pesca deportiva.	*SECTUR Estatal*	

Proyecto para incentivar la diversificación de productos y servicios turísticos.	*Establecer vinculación con los prestadores de servicios cinegéticos y de pesca deportiva para posicionar a Mazatlán en estos segmentos.*	*SECTUR Estatal*	*Históricamente en el destino las actividades cinegéticas y de pesca deportiva han sido populares, sobre todo para el turismo extranjero ya que el destino cuenta con los recursos de infraestructura y naturales para ello.*
	Coordinar esfuerzos entre hoteleros y estos dos segmentos para ofrecer promociones a través de productos y paquetes innovadores complementarios.	*SECTUR Estatal*	
	Revisión de regulación para el desarrollo del turismo cinegético para agilizar la tramitología de la actividad.	*SECTUR Estatal*	
	Colaborar con información, folletos, promoción y la participación en foros relacionados con la actividad cinegética y de pesca deportiva.	*SECTUR Estatal*	

Proyecto para incentivar la diversificación de productos y servicios turísticos.	*Establecer vinculación con los prestadores de servicios cinegéticos y de pesca deportiva para posicionar a Mazatlán en estos segmentos.*	*SECTUR Estatal*	*Históricamente en el destino las actividades cinegéticas y de pesca deportiva han sido populares, sobre todo para el turismo extranjero ya que el destino cuenta con los recursos de infraestructura y naturales para ello.*
	Coordinar esfuerzos entre hoteleros y estos dos segmentos para ofrecer promociones a través de productos y paquetes innovadores complementarios.	*SECTUR Estatal*	
	Revisión de regulación para el desarrollo del turismo cinegético para agilizar la tramitología de la actividad.	*SECTUR Estatal*	
	Colaborar con información, folletos, promoción y la participación en foros relacionados con la actividad cinegética y de pesca deportiva.	*SECTUR Estatal*	

Proyecto para incentivar la diversificación de productos y servicios turísticos.	*Establecer vinculación con los prestadores de servicios cinegéticos y de pesca deportiva para posicionar a Mazatlán en estos segmentos.*	*SECTUR Estatal*	*Históricamente en el destino las actividades cinegéticas y de pesca deportiva han sido populares, sobre todo para el turismo extranjero ya que el destino cuenta con los recursos de infraestructura y naturales para ello.*
	Coordinar esfuerzos entre hoteleros y estos dos segmentos para ofrecer promociones a través de productos y paquetes innovadores complementarios.	*SECTUR Estatal*	
	Revisión de regulación para el desarrollo del turismo cinegético para agilizar la tramitología de la actividad.	*SECTUR Estatal*	
	Colaborar con información, folletos, promoción y la participación en foros relacionados con la actividad cinegética y de pesca deportiva.	*SECTUR Estatal*	

Proyecto para incentivar la diversificación de productos y servicios turísticos.	*Establecer vinculación con los prestadores de servicios cinegéticos y de pesca deportiva para posicionar a Mazatlán en estos segmentos.*	*SECTUR Estatal*	*Históricamente en el destino las actividades cinegéticas y de pesca deportiva han sido populares, sobre todo para el turismo extranjero ya que el destino cuenta con los recursos de infraestructura y naturales para ello.*
	Coordinar esfuerzos entre hoteleros y estos dos segmentos para ofrecer promociones a través de productos y paquetes innovadores complementarios.	*SECTUR Estatal*	
	Revisión de regulación para el desarrollo del turismo cinegético para agilizar la tramitología de la actividad.	*SECTUR Estatal*	
	Colaborar con información, folletos, promoción y la participación en foros relacionados con la actividad cinegética y de pesca deportiva.	*SECTUR Estatal*	

Proyecto para incentivar la diversificación de productos y servicios turísticos.	*Establecer vinculación con los prestadores de servicios cinegéticos y de pesca deportiva para posicionar a Mazatlán en estos segmentos.*	*SECTUR Estatal*	*Históricamente en el destino las actividades cinegéticas y de pesca deportiva han sido populares, sobre todo para el turismo extranjero ya que el destino cuenta con los recursos de infraestructura y naturales para ello.*
	Coordinar esfuerzos entre hoteleros y estos dos segmentos para ofrecer promociones a través de productos y paquetes innovadores complementarios.	*SECTUR Estatal*	
	Revisión de regulación para el desarrollo del turismo cinegético para agilizar la tramitología de la actividad.	*SECTUR Estatal*	
	Colaborar con información, folletos, promoción y la participación en foros relacionados con la actividad cinegética y de pesca deportiva.	*SECTUR Estatal*	

Proyecto para incentivar la diversificación de productos y servicios turísticos.	*Establecer vinculación con los prestadores de servicios cinegéticos y de pesca deportiva para posicionar a Mazatlán en estos segmentos.*	*SECTUR Estatal*	*Históricamente en el destino las actividades cinegéticas y de pesca deportiva han sido populares, sobre todo para el turismo extranjero ya que el destino cuenta con los recursos de infraestructura y naturales para ello.*
	Coordinar esfuerzos entre hoteleros y estos dos segmentos para ofrecer promociones a través de productos y paquetes innovadores complementarios.	*SECTUR Estatal*	
	Revisión de regulación para el desarrollo del turismo cinegético para agilizar la tramitología de la actividad.	*SECTUR Estatal*	
	Colaborar con información, folletos, promoción y la participación en foros relacionados con la actividad cinegética y de pesca deportiva.	*SECTUR Estatal*	

Proyecto para incentivar la diversificación de productos y servicios turísticos.	*Establecer vinculación con los prestadores de servicios cinegéticos y de pesca deportiva para posicionar a Mazatlán en estos segmentos.*	*SECTUR Estatal*	*Históricamente en el destino las actividades cinegéticas y de pesca deportiva han sido populares, sobre todo para el turismo extranjero ya que el destino cuenta con los recursos de infraestructura y naturales para ello.*
	Coordinar esfuerzos entre hoteleros y estos dos segmentos para ofrecer promociones a través de productos y paquetes innovadores complementarios.	*SECTUR Estatal*	
	Revisión de regulación para el desarrollo del turismo cinegético para agilizar la tramitología de la actividad.	*SECTUR Estatal*	
	Colaborar con información, folletos, promoción y la participación en foros relacionados con la actividad cinegética y de pesca deportiva.	*SECTUR Estatal*	

Proyecto para incentivar la diversificación de productos y servicios turísticos.	*Establecer vinculación con los prestadores de servicios cinegéticos y de pesca deportiva para posicionar a Mazatlán en estos segmentos.*	*SECTUR Estatal*	*Históricamente en el destino las actividades cinegéticas y de pesca deportiva han sido populares, sobre todo para el turismo extranjero ya que el destino cuenta con los recursos de infraestructura y naturales para ello.*
	Coordinar esfuerzos entre hoteleros y estos dos segmentos para ofrecer promociones a través de productos y paquetes innovadores complementarios.	*SECTUR Estatal*	
	Revisión de regulación para el desarrollo del turismo cinegético para agilizar la tramitología de la actividad.	*SECTUR Estatal*	
	Colaborar con información, folletos, promoción y la participación en foros relacionados con la actividad cinegética y de pesca deportiva.	*SECTUR Estatal*	

Proyecto para incentivar la diversificación de productos y servicios turísticos.	*Establecer vinculación con los prestadores de servicios cinegéticos y de pesca deportiva para posicionar a Mazatlán en estos segmentos.*	*SECTUR Estatal*	*Históricamente en el destino las actividades cinegéticas y de pesca deportiva han sido populares, sobre todo para el turismo extranjero ya que el destino cuenta con los recursos de infraestructura y naturales para ello.*
	Coordinar esfuerzos entre hoteleros y estos dos segmentos para ofrecer promociones a través de productos y paquetes innovadores complementarios.	*SECTUR Estatal*	
	Revisión de regulación para el desarrollo del turismo cinegético para agilizar la tramitología de la actividad.	*SECTUR Estatal*	
	Colaborar con información, folletos, promoción y la participación en foros relacionados con la actividad cinegética y de pesca deportiva.	*SECTUR Estatal*	

Proyecto para incentivar la diversificación de productos y servicios turísticos.	*Establecer vinculación con los prestadores de servicios cinegéticos y de pesca deportiva para posicionar a Mazatlán en estos segmentos.*	*SECTUR Estatal*	*Históricamente en el destino las actividades cinegéticas y de pesca deportiva han sido populares, sobre todo para el turismo extranjero ya que el destino cuenta con los recursos de infraestructura y naturales para ello.*
	Coordinar esfuerzos entre hoteleros y estos dos segmentos para ofrecer promociones a través de productos y paquetes innovadores complementarios.	*SECTUR Estatal*	
	Revisión de regulación para el desarrollo del turismo cinegético para agilizar la tramitología de la actividad.	*SECTUR Estatal*	
	Colaborar con información, folletos, promoción y la participación en foros relacionados con la actividad cinegética y de pesca deportiva.	*SECTUR Estatal*	

Proyecto para incentivar la diversificación de productos y servicios turísticos.	*Establecer vinculación con los prestadores de servicios cinegéticos y de pesca deportiva para posicionar a Mazatlán en estos segmentos.*	*SECTUR Estatal*	*Históricamente en el destino las actividades cinegéticas y de pesca deportiva han sido populares, sobre todo para el turismo extranjero ya que el destino cuenta con los recursos de infraestructura y naturales para ello.*
	Coordinar esfuerzos entre hoteleros y estos dos segmentos para ofrecer promociones a través de productos y paquetes innovadores complementarios.	*SECTUR Estatal*	
	Revisión de regulación para el desarrollo del turismo cinegético para agilizar la tramitología de la actividad.	*SECTUR Estatal*	
	Colaborar con información, folletos, promoción y la participación en foros relacionados con la actividad cinegética y de pesca deportiva.	*SECTUR Estatal*	

Proyecto para incentivar la diversificación de productos y servicios turísticos.	*Establecer vinculación con los prestadores de servicios cinegéticos y de pesca deportiva para posicionar a Mazatlán en estos segmentos.*	*SECTUR Estatal*	*Históricamente en el destino las actividades cinegéticas y de pesca deportiva han sido populares, sobre todo para el turismo extranjero ya que el destino cuenta con los recursos de infraestructura y naturales para ello.*
	Coordinar esfuerzos entre hoteleros y estos dos segmentos para ofrecer promociones a través de productos y paquetes innovadores complementarios.	*SECTUR Estatal*	
	Revisión de regulación para el desarrollo del turismo cinegético para agilizar la tramitología de la actividad.	*SECTUR Estatal*	
	Colaborar con información, folletos, promoción y la participación en foros relacionados con la actividad cinegética y de pesca deportiva.	*SECTUR Estatal*	

Proyecto para incentivar la diversificación de productos y servicios turísticos.	*Establecer vinculación con los prestadores de servicios cinegéticos y de pesca deportiva para posicionar a Mazatlán en estos segmentos.*	*SECTUR Estatal*	*Históricamente en el destino las actividades cinegéticas y de pesca deportiva han sido populares, sobre todo para el turismo extranjero ya que el destino cuenta con los recursos de infraestructura y naturales para ello.*
	Coordinar esfuerzos entre hoteleros y estos dos segmentos para ofrecer promociones a través de productos y paquetes innovadores complementarios.	*SECTUR Estatal*	
	Revisión de regulación para el desarrollo del turismo cinegético para agilizar la tramitología de la actividad.	*SECTUR Estatal*	
	Colaborar con información, folletos, promoción y la participación en foros relacionados con la actividad cinegética y de pesca deportiva.	*SECTUR Estatal*	

Proyecto para incentivar la diversificación de productos y servicios turísticos.	*Establecer vinculación con los prestadores de servicios cinegéticos y de pesca deportiva para posicionar a Mazatlán en estos segmentos.*	*SECTUR Estatal*	*Históricamente en el destino las actividades cinegéticas y de pesca deportiva han sido populares, sobre todo para el turismo extranjero ya que el destino cuenta con los recursos de infraestructura y naturales para ello.*
	Coordinar esfuerzos entre hoteleros y estos dos segmentos para ofrecer promociones a través de productos y paquetes innovadores complementarios.	*SECTUR Estatal*	
	Revisión de regulación para el desarrollo del turismo cinegético para agilizar la tramitología de la actividad.	*SECTUR Estatal*	
	Colaborar con información, folletos, promoción y la participación en foros relacionados con la actividad cinegética y de pesca deportiva.	*SECTUR Estatal*	

Proyecto para incentivar la diversificación de productos y servicios turísticos.	*Establecer vinculación con los prestadores de servicios cinegéticos y de pesca deportiva para posicionar a Mazatlán en estos segmentos.*	*SECTUR Estatal*	*Históricamente en el destino las actividades cinegéticas y de pesca deportiva han sido populares, sobre todo para el turismo extranjero ya que el destino cuenta con los recursos de infraestructura y naturales para ello.*
	Coordinar esfuerzos entre hoteleros y estos dos segmentos para ofrecer promociones a través de productos y paquetes innovadores complementarios.	*SECTUR Estatal*	
	Revisión de regulación para el desarrollo del turismo cinegético para agilizar la tramitología de la actividad.	*SECTUR Estatal*	
	Colaborar con información, folletos, promoción y la participación en foros relacionados con la actividad cinegética y de pesca deportiva.	*SECTUR Estatal*	

Proyecto para incentivar la diversificación de productos y servicios turísticos.	*Establecer vinculación con los prestadores de servicios cinegéticos y de pesca deportiva para posicionar a Mazatlán en estos segmentos.*	*SECTUR Estatal*	*Históricamente en el destino las actividades cinegéticas y de pesca deportiva han sido populares, sobre todo para el turismo extranjero ya que el destino cuenta con los recursos de infraestructura y naturales para ello.*
	Coordinar esfuerzos entre hoteleros y estos dos segmentos para ofrecer promociones a través de productos y paquetes innovadores complementarios.	*SECTUR Estatal*	
	Revisión de regulación para el desarrollo del turismo cinegético para agilizar la tramitología de la actividad.	*SECTUR Estatal*	
	Colaborar con información, folletos, promoción y la participación en foros relacionados con la actividad cinegética y de pesca deportiva.	*SECTUR Estatal*	

Proyecto para incentivar la diversificación de productos y servicios turísticos.	*Establecer vinculación con los prestadores de servicios cinegéticos y de pesca deportiva para posicionar a Mazatlán en estos segmentos.*	*SECTUR Estatal*	*Históricamente en el destino las actividades cinegéticas y de pesca deportiva han sido populares, sobre todo para el turismo extranjero ya que el destino cuenta con los recursos de infraestructura y naturales para ello.*
	Coordinar esfuerzos entre hoteleros y estos dos segmentos para ofrecer promociones a través de productos y paquetes innovadores complementarios.	*SECTUR Estatal*	
	Revisión de regulación para el desarrollo del turismo cinegético para agilizar la tramitología de la actividad.	*SECTUR Estatal*	
	Colaborar con información, folletos, promoción y la participación en foros relacionados con la actividad cinegética y de pesca deportiva.	*SECTUR Estatal*	

Proyecto para incentivar la diversificación de productos y servicios turísticos.	*Establecer vinculación con los prestadores de servicios cinegéticos y de pesca deportiva para posicionar a Mazatlán en estos segmentos.*	*SECTUR Estatal*	*Históricamente en el destino las actividades cinegéticas y de pesca deportiva han sido populares, sobre todo para el turismo extranjero ya que el destino cuenta con los recursos de infraestructura y naturales para ello.*
	Coordinar esfuerzos entre hoteleros y estos dos segmentos para ofrecer promociones a través de productos y paquetes innovadores complementarios.	*SECTUR Estatal*	
	Revisión de regulación para el desarrollo del turismo cinegético para agilizar la tramitología de la actividad.	*SECTUR Estatal*	
	Colaborar con información, folletos, promoción y la participación en foros relacionados con la actividad cinegética y de pesca deportiva.	*SECTUR Estatal*	

Proyecto para incentivar la diversificación de productos y servicios turísticos.	*Establecer vinculación con los prestadores de servicios cinegéticos y de pesca deportiva para posicionar a Mazatlán en estos segmentos.*	*SECTUR Estatal*	*Históricamente en el destino las actividades cinegéticas y de pesca deportiva han sido populares, sobre todo para el turismo extranjero ya que el destino cuenta con los recursos de infraestructura y naturales para ello.*
	Coordinar esfuerzos entre hoteleros y estos dos segmentos para ofrecer promociones a través de productos y paquetes innovadores complementarios.	*SECTUR Estatal*	
	Revisión de regulación para el desarrollo del turismo cinegético para agilizar la tramitología de la actividad.	*SECTUR Estatal*	
	Colaborar con información, folletos, promoción y la participación en foros relacionados con la actividad cinegética y de pesca deportiva.	*SECTUR Estatal*	

Proyecto para incentivar la diversificación de productos y servicios turísticos.	*Establecer vinculación con los prestadores de servicios cinegéticos y de pesca deportiva para posicionar a Mazatlán en estos segmentos.*	*SECTUR Estatal*	*Históricamente en el destino las actividades cinegéticas y de pesca deportiva han sido populares, sobre todo para el turismo extranjero ya que el destino cuenta con los recursos de infraestructura y naturales para ello.*
	Coordinar esfuerzos entre hoteleros y estos dos segmentos para ofrecer promociones a través de productos y paquetes innovadores complementarios.	*SECTUR Estatal*	
	Revisión de regulación para el desarrollo del turismo cinegético para agilizar la tramitología de la actividad.	*SECTUR Estatal*	
	Colaborar con información, folletos, promoción y la participación en foros relacionados con la actividad cinegética y de pesca deportiva.	*SECTUR Estatal*	

Proyecto para incentivar la diversificación de productos y servicios turísticos.	*Establecer vinculación con los prestadores de servicios cinegéticos y de pesca deportiva para posicionar a Mazatlán en estos segmentos.*	*SECTUR Estatal*	*Históricamente en el destino las actividades cinegéticas y de pesca deportiva han sido populares, sobre todo para el turismo extranjero ya que el destino cuenta con los recursos de infraestructura y naturales para ello.*
	Coordinar esfuerzos entre hoteleros y estos dos segmentos para ofrecer promociones a través de productos y paquetes innovadores complementarios.	*SECTUR Estatal*	
	Revisión de regulación para el desarrollo del turismo cinegético para agilizar la tramitología de la actividad.	*SECTUR Estatal*	
	Colaborar con información, folletos, promoción y la participación en foros relacionados con la actividad cinegética y de pesca deportiva.	*SECTUR Estatal*	

Proyecto para incentivar la diversificación de productos y servicios turísticos.	*Establecer vinculación con los prestadores de servicios cinegéticos y de pesca deportiva para posicionar a Mazatlán en estos segmentos.*	*SECTUR Estatal*	*Históricamente en el destino las actividades cinegéticas y de pesca deportiva han sido populares, sobre todo para el turismo extranjero ya que el destino cuenta con los recursos de infraestructura y naturales para ello.*
	Coordinar esfuerzos entre hoteleros y estos dos segmentos para ofrecer promociones a través de productos y paquetes innovadores complementarios.	*SECTUR Estatal*	
	Revisión de regulación para el desarrollo del turismo cinegético para agilizar la tramitología de la actividad.	*SECTUR Estatal*	
	Colaborar con información, folletos, promoción y la participación en foros relacionados con la actividad cinegética y de pesca deportiva.	*SECTUR Estatal*	

Proyecto para incentivar la diversificación de productos y servicios turísticos.	*Establecer vinculación con los prestadores de servicios cinegéticos y de pesca deportiva para posicionar a Mazatlán en estos segmentos.*	*SECTUR Estatal*	*Históricamente en el destino las actividades cinegéticas y de pesca deportiva han sido populares, sobre todo para el turismo extranjero ya que el destino cuenta con los recursos de infraestructura y naturales para ello.*
	Coordinar esfuerzos entre hoteleros y estos dos segmentos para ofrecer promociones a través de productos y paquetes innovadores complementarios.	*SECTUR Estatal*	
	Revisión de regulación para el desarrollo del turismo cinegético para agilizar la tramitología de la actividad.	*SECTUR Estatal*	
	Colaborar con información, folletos, promoción y la participación en foros relacionados con la actividad cinegética y de pesca deportiva.	*SECTUR Estatal*	

Proyecto para incentivar la diversificación de productos y servicios turísticos.	*Establecer vinculación con los prestadores de servicios cinegéticos y de pesca deportiva para posicionar a Mazatlán en estos segmentos.*	*SECTUR Estatal*	*Históricamente en el destino las actividades cinegéticas y de pesca deportiva han sido populares, sobre todo para el turismo extranjero ya que el destino cuenta con los recursos de infraestructura y naturales para ello.*
	Coordinar esfuerzos entre hoteleros y estos dos segmentos para ofrecer promociones a través de productos y paquetes innovadores complementarios.	*SECTUR Estatal*	
	Revisión de regulación para el desarrollo del turismo cinegético para agilizar la tramitología de la actividad.	*SECTUR Estatal*	
	Colaborar con información, folletos, promoción y la participación en foros relacionados con la actividad cinegética y de pesca deportiva.	*SECTUR Estatal*	

Proyecto para incentivar la diversificación de productos y servicios turísticos.	*Establecer vinculación con los prestadores de servicios cinegéticos y de pesca deportiva para posicionar a Mazatlán en estos segmentos.*	*SECTUR Estatal*	*Históricamente en el destino las actividades cinegéticas y de pesca deportiva han sido populares, sobre todo para el turismo extranjero ya que el destino cuenta con los recursos de infraestructura y naturales para ello.*
	Coordinar esfuerzos entre hoteleros y estos dos segmentos para ofrecer promociones a través de productos y paquetes innovadores complementarios.	*SECTUR Estatal*	
	Revisión de regulación para el desarrollo del turismo cinegético para agilizar la tramitología de la actividad.	*SECTUR Estatal*	
	Colaborar con información, folletos, promoción y la participación en foros relacionados con la actividad cinegética y de pesca deportiva.	*SECTUR Estatal*	

Proyecto para incentivar la diversificación de productos y servicios turísticos.	*Establecer vinculación con los prestadores de servicios cinegéticos y de pesca deportiva para posicionar a Mazatlán en estos segmentos.*	*SECTUR Estatal*	*Históricamente en el destino las actividades cinegéticas y de pesca deportiva han sido populares, sobre todo para el turismo extranjero ya que el destino cuenta con los recursos de infraestructura y naturales para ello.*
	Coordinar esfuerzos entre hoteleros y estos dos segmentos para ofrecer promociones a través de productos y paquetes innovadores complementarios.	*SECTUR Estatal*	
	Revisión de regulación para el desarrollo del turismo cinegético para agilizar la tramitología de la actividad.	*SECTUR Estatal*	
	Colaborar con información, folletos, promoción y la participación en foros relacionados con la actividad cinegética y de pesca deportiva.	*SECTUR Estatal*	

Proyecto para incentivar la diversificación de productos y servicios turísticos.	*Establecer vinculación con los prestadores de servicios cinegéticos y de pesca deportiva para posicionar a Mazatlán en estos segmentos.*	*SECTUR Estatal*	*Históricamente en el destino las actividades cinegéticas y de pesca deportiva han sido populares, sobre todo para el turismo extranjero ya que el destino cuenta con los recursos de infraestructura y naturales para ello.*
	Coordinar esfuerzos entre hoteleros y estos dos segmentos para ofrecer promociones a través de productos y paquetes innovadores complementarios.	*SECTUR Estatal*	
	Revisión de regulación para el desarrollo del turismo cinegético para agilizar la tramitología de la actividad.	*SECTUR Estatal*	
	Colaborar con información, folletos, promoción y la participación en foros relacionados con la actividad cinegética y de pesca deportiva.	*SECTUR Estatal*	

Proyecto para incentivar la diversificación de productos y servicios turísticos.	*Establecer vinculación con los prestadores de servicios cinegéticos y de pesca deportiva para posicionar a Mazatlán en estos segmentos.*	*SECTUR Estatal*	*Históricamente en el destino las actividades cinegéticas y de pesca deportiva han sido populares, sobre todo para el turismo extranjero ya que el destino cuenta con los recursos de infraestructura y naturales para ello.*
	Coordinar esfuerzos entre hoteleros y estos dos segmentos para ofrecer promociones a través de productos y paquetes innovadores complementarios.	*SECTUR Estatal*	
	Revisión de regulación para el desarrollo del turismo cinegético para agilizar la tramitología de la actividad.	*SECTUR Estatal*	
	Colaborar con información, folletos, promoción y la participación en foros relacionados con la actividad cinegética y de pesca deportiva.	*SECTUR Estatal*	

Proyecto para incentivar la diversificación de productos y servicios turísticos.	*Establecer vinculación con los prestadores de servicios cinegéticos y de pesca deportiva para posicionar a Mazatlán en estos segmentos.*	*SECTUR Estatal*	*Históricamente en el destino las actividades cinegéticas y de pesca deportiva han sido populares, sobre todo para el turismo extranjero ya que el destino cuenta con los recursos de infraestructura y naturales para ello.*
	Coordinar esfuerzos entre hoteleros y estos dos segmentos para ofrecer promociones a través de productos y paquetes innovadores complementarios.	*SECTUR Estatal*	
	Revisión de regulación para el desarrollo del turismo cinegético para agilizar la tramitología de la actividad.	*SECTUR Estatal*	
	Colaborar con información, folletos, promoción y la participación en foros relacionados con la actividad cinegética y de pesca deportiva.	*SECTUR Estatal*	

Proyecto para incentivar la diversificación de productos y servicios turísticos.	*Establecer vinculación con los prestadores de servicios cinegéticos y de pesca deportiva para posicionar a Mazatlán en estos segmentos.*	*SECTUR Estatal*	*Históricamente en el destino las actividades cinegéticas y de pesca deportiva han sido populares, sobre todo para el turismo extranjero ya que el destino cuenta con los recursos de infraestructura y naturales para ello.*
	Coordinar esfuerzos entre hoteleros y estos dos segmentos para ofrecer promociones a través de productos y paquetes innovadores complementarios.	*SECTUR Estatal*	
	Revisión de regulación para el desarrollo del turismo cinegético para agilizar la tramitología de la actividad.	*SECTUR Estatal*	
	Colaborar con información, folletos, promoción y la participación en foros relacionados con la actividad cinegética y de pesca deportiva.	*SECTUR Estatal*	

Proyecto para incentivar la diversificación de productos y servicios turísticos.	*Establecer vinculación con los prestadores de servicios cinegéticos y de pesca deportiva para posicionar a Mazatlán en estos segmentos.*	*SECTUR Estatal*	*Históricamente en el destino las actividades cinegéticas y de pesca deportiva han sido populares, sobre todo para el turismo extranjero ya que el destino cuenta con los recursos de infraestructura y naturales para ello.*
	Coordinar esfuerzos entre hoteleros y estos dos segmentos para ofrecer promociones a través de productos y paquetes innovadores complementarios.	*SECTUR Estatal*	
	Revisión de regulación para el desarrollo del turismo cinegético para agilizar la tramitología de la actividad.	*SECTUR Estatal*	
	Colaborar con información, folletos, promoción y la participación en foros relacionados con la actividad cinegética y de pesca deportiva.	*SECTUR Estatal*	

Proyecto para incentivar la diversificación de productos y servicios turísticos.	*Establecer vinculación con los prestadores de servicios cinegéticos y de pesca deportiva para posicionar a Mazatlán en estos segmentos.*	*SECTUR Estatal*	*Históricamente en el destino las actividades cinegéticas y de pesca deportiva han sido populares, sobre todo para el turismo extranjero ya que el destino cuenta con los recursos de infraestructura y naturales para ello.*
	Coordinar esfuerzos entre hoteleros y estos dos segmentos para ofrecer promociones a través de productos y paquetes innovadores complementarios.	*SECTUR Estatal*	
	Revisión de regulación para el desarrollo del turismo cinegético para agilizar la tramitología de la actividad.	*SECTUR Estatal*	
	Colaborar con información, folletos, promoción y la participación en foros relacionados con la actividad cinegética y de pesca deportiva.	*SECTUR Estatal*	

Proyecto para incentivar la diversificación de productos y servicios turísticos.	*Establecer vinculación con los prestadores de servicios cinegéticos y de pesca deportiva para posicionar a Mazatlán en estos segmentos.*	*SECTUR Estatal*	*Históricamente en el destino las actividades cinegéticas y de pesca deportiva han sido populares, sobre todo para el turismo extranjero ya que el destino cuenta con los recursos de infraestructura y naturales para ello.*
	Coordinar esfuerzos entre hoteleros y estos dos segmentos para ofrecer promociones a través de productos y paquetes innovadores complementarios.	*SECTUR Estatal*	
	Revisión de regulación para el desarrollo del turismo cinegético para agilizar la tramitología de la actividad.	*SECTUR Estatal*	
	Colaborar con información, folletos, promoción y la participación en foros relacionados con la actividad cinegética y de pesca deportiva.	*SECTUR Estatal*	

Proyecto para incentivar la diversificación de productos y servicios turísticos.	*Establecer vinculación con los prestadores de servicios cinegéticos y de pesca deportiva para posicionar a Mazatlán en estos segmentos.*	*SECTUR Estatal*	*Históricamente en el destino las actividades cinegéticas y de pesca deportiva han sido populares, sobre todo para el turismo extranjero ya que el destino cuenta con los recursos de infraestructura y naturales para ello.*
	Coordinar esfuerzos entre hoteleros y estos dos segmentos para ofrecer promociones a través de productos y paquetes innovadores complementarios.	*SECTUR Estatal*	
	Revisión de regulación para el desarrollo del turismo cinegético para agilizar la tramitología de la actividad.	*SECTUR Estatal*	
	Colaborar con información, folletos, promoción y la participación en foros relacionados con la actividad cinegética y de pesca deportiva.	*SECTUR Estatal*	

Proyecto para incentivar la diversificación de productos y servicios turísticos.	*Establecer vinculación con los prestadores de servicios cinegéticos y de pesca deportiva para posicionar a Mazatlán en estos segmentos.*	*SECTUR Estatal*	*Históricamente en el destino las actividades cinegéticas y de pesca deportiva han sido populares, sobre todo para el turismo extranjero ya que el destino cuenta con los recursos de infraestructura y naturales para ello.*
	Coordinar esfuerzos entre hoteleros y estos dos segmentos para ofrecer promociones a través de productos y paquetes innovadores complementarios.	*SECTUR Estatal*	
	Revisión de regulación para el desarrollo del turismo cinegético para agilizar la tramitología de la actividad.	*SECTUR Estatal*	
	Colaborar con información, folletos, promoción y la participación en foros relacionados con la actividad cinegética y de pesca deportiva.	*SECTUR Estatal*	

Proyecto para incentivar la diversificación de productos y servicios turísticos.	*Establecer vinculación con los prestadores de servicios cinegéticos y de pesca deportiva para posicionar a Mazatlán en estos segmentos.*	*SECTUR Estatal*	*Históricamente en el destino las actividades cinegéticas y de pesca deportiva han sido populares, sobre todo para el turismo extranjero ya que el destino cuenta con los recursos de infraestructura y naturales para ello.*
	Coordinar esfuerzos entre hoteleros y estos dos segmentos para ofrecer promociones a través de productos y paquetes innovadores complementarios.	*SECTUR Estatal*	
	Revisión de regulación para el desarrollo del turismo cinegético para agilizar la tramitología de la actividad.	*SECTUR Estatal*	
	Colaborar con información, folletos, promoción y la participación en foros relacionados con la actividad cinegética y de pesca deportiva.	*SECTUR Estatal*	

Proyecto para incentivar la diversificación de productos y servicios turísticos.	*Establecer vinculación con los prestadores de servicios cinegéticos y de pesca deportiva para posicionar a Mazatlán en estos segmentos.*	*SECTUR Estatal*	*Históricamente en el destino las actividades cinegéticas y de pesca deportiva han sido populares, sobre todo para el turismo extranjero ya que el destino cuenta con los recursos de infraestructura y naturales para ello.*
	Coordinar esfuerzos entre hoteleros y estos dos segmentos para ofrecer promociones a través de productos y paquetes innovadores complementarios.	*SECTUR Estatal*	
	Revisión de regulación para el desarrollo del turismo cinegético para agilizar la tramitología de la actividad.	*SECTUR Estatal*	
	Colaborar con información, folletos, promoción y la participación en foros relacionados con la actividad cinegética y de pesca deportiva.	*SECTUR Estatal*	

Proyecto para incentivar la diversificación de productos y servicios turísticos.	*Establecer vinculación con los prestadores de servicios cinegéticos y de pesca deportiva para posicionar a Mazatlán en estos segmentos.*	*SECTUR Estatal*	*Históricamente en el destino las actividades cinegéticas y de pesca deportiva han sido populares, sobre todo para el turismo extranjero ya que el destino cuenta con los recursos de infraestructura y naturales para ello.*
	Coordinar esfuerzos entre hoteleros y estos dos segmentos para ofrecer promociones a través de productos y paquetes innovadores complementarios.	*SECTUR Estatal*	
	Revisión de regulación para el desarrollo del turismo cinegético para agilizar la tramitología de la actividad.	*SECTUR Estatal*	
	Colaborar con información, folletos, promoción y la participación en foros relacionados con la actividad cinegética y de pesca deportiva.	*SECTUR Estatal*	

Proyecto para incentivar la diversificación de productos y servicios turísticos.	*Establecer vinculación con los prestadores de servicios cinegéticos y de pesca deportiva para posicionar a Mazatlán en estos segmentos.*	*SECTUR Estatal*	*Históricamente en el destino las actividades cinegéticas y de pesca deportiva han sido populares, sobre todo para el turismo extranjero ya que el destino cuenta con los recursos de infraestructura y naturales para ello.*
	Coordinar esfuerzos entre hoteleros y estos dos segmentos para ofrecer promociones a través de productos y paquetes innovadores complementarios.	*SECTUR Estatal*	
	Revisión de regulación para el desarrollo del turismo cinegético para agilizar la tramitología de la actividad.	*SECTUR Estatal*	
	Colaborar con información, folletos, promoción y la participación en foros relacionados con la actividad cinegética y de pesca deportiva.	*SECTUR Estatal*	

Proyecto para incentivar la diversificación de productos y servicios turísticos.	*Establecer vinculación con los prestadores de servicios cinegéticos y de pesca deportiva para posicionar a Mazatlán en estos segmentos.*	*SECTUR Estatal*	*Históricamente en el destino las actividades cinegéticas y de pesca deportiva han sido populares, sobre todo para el turismo extranjero ya que el destino cuenta con los recursos de infraestructura y naturales para ello.*
	Coordinar esfuerzos entre hoteleros y estos dos segmentos para ofrecer promociones a través de productos y paquetes innovadores complementarios.	*SECTUR Estatal*	
	Revisión de regulación para el desarrollo del turismo cinegético para agilizar la tramitología de la actividad.	*SECTUR Estatal*	
	Colaborar con información, folletos, promoción y la participación en foros relacionados con la actividad cinegética y de pesca deportiva.	*SECTUR Estatal*	

Proyecto para incentivar la diversificación de productos y servicios turísticos.	*Establecer vinculación con los prestadores de servicios cinegéticos y de pesca deportiva para posicionar a Mazatlán en estos segmentos.*	*SECTUR Estatal*	*Históricamente en el destino las actividades cinegéticas y de pesca deportiva han sido populares, sobre todo para el turismo extranjero ya que el destino cuenta con los recursos de infraestructura y naturales para ello.*
	Coordinar esfuerzos entre hoteleros y estos dos segmentos para ofrecer promociones a través de productos y paquetes innovadores complementarios.	*SECTUR Estatal*	
	Revisión de regulación para el desarrollo del turismo cinegético para agilizar la tramitología de la actividad.	*SECTUR Estatal*	
	Colaborar con información, folletos, promoción y la participación en foros relacionados con la actividad cinegética y de pesca deportiva.	*SECTUR Estatal*	

Proyecto para incentivar la diversificación de productos y servicios turísticos.	*Establecer vinculación con los prestadores de servicios cinegéticos y de pesca deportiva para posicionar a Mazatlán en estos segmentos.*	*SECTUR Estatal*	*Históricamente en el destino las actividades cinegéticas y de pesca deportiva han sido populares, sobre todo para el turismo extranjero ya que el destino cuenta con los recursos de infraestructura y naturales para ello.*
	Coordinar esfuerzos entre hoteleros y estos dos segmentos para ofrecer promociones a través de productos y paquetes innovadores complementarios.	*SECTUR Estatal*	
	Revisión de regulación para el desarrollo del turismo cinegético para agilizar la tramitología de la actividad.	*SECTUR Estatal*	
	Colaborar con información, folletos, promoción y la participación en foros relacionados con la actividad cinegética y de pesca deportiva.	*SECTUR Estatal*	

Proyecto para incentivar la diversificación de productos y servicios turísticos.	*Establecer vinculación con los prestadores de servicios cinegéticos y de pesca deportiva para posicionar a Mazatlán en estos segmentos.*	*SECTUR Estatal*	*Históricamente en el destino las actividades cinegéticas y de pesca deportiva han sido populares, sobre todo para el turismo extranjero ya que el destino cuenta con los recursos de infraestructura y naturales para ello.*
	Coordinar esfuerzos entre hoteleros y estos dos segmentos para ofrecer promociones a través de productos y paquetes innovadores complementarios.	*SECTUR Estatal*	
	Revisión de regulación para el desarrollo del turismo cinegético para agilizar la tramitología de la actividad.	*SECTUR Estatal*	
	Colaborar con información, folletos, promoción y la participación en foros relacionados con la actividad cinegética y de pesca deportiva.	*SECTUR Estatal*	

Proyecto para incentivar la diversificación de productos y servicios turísticos.	*Establecer vinculación con los prestadores de servicios cinegéticos y de pesca deportiva para posicionar a Mazatlán en estos segmentos.*	*SECTUR Estatal*	*Históricamente en el destino las actividades cinegéticas y de pesca deportiva han sido populares, sobre todo para el turismo extranjero ya que el destino cuenta con los recursos de infraestructura y naturales para ello.*
	Coordinar esfuerzos entre hoteleros y estos dos segmentos para ofrecer promociones a través de productos y paquetes innovadores complementarios.	*SECTUR Estatal*	
	Revisión de regulación para el desarrollo del turismo cinegético para agilizar la tramitología de la actividad.	*SECTUR Estatal*	
	Colaborar con información, folletos, promoción y la participación en foros relacionados con la actividad cinegética y de pesca deportiva.	*SECTUR Estatal*	

Proyecto para incentivar la diversificación de productos y servicios turísticos.	*Establecer vinculación con los prestadores de servicios cinegéticos y de pesca deportiva para posicionar a Mazatlán en estos segmentos.*	*SECTUR Estatal*	*Históricamente en el destino las actividades cinegéticas y de pesca deportiva han sido populares, sobre todo para el turismo extranjero ya que el destino cuenta con los recursos de infraestructura y naturales para ello.*
	Coordinar esfuerzos entre hoteleros y estos dos segmentos para ofrecer promociones a través de productos y paquetes innovadores complementarios.	*SECTUR Estatal*	
	Revisión de regulación para el desarrollo del turismo cinegético para agilizar la tramitología de la actividad.	*SECTUR Estatal*	
	Colaborar con información, folletos, promoción y la participación en foros relacionados con la actividad cinegética y de pesca deportiva.	*SECTUR Estatal*	

Proyecto para incentivar la diversificación de productos y servicios turísticos.	*Establecer vinculación con los prestadores de servicios cinegéticos y de pesca deportiva para posicionar a Mazatlán en estos segmentos.*	*SECTUR Estatal*	*Históricamente en el destino las actividades cinegéticas y de pesca deportiva han sido populares, sobre todo para el turismo extranjero ya que el destino cuenta con los recursos de infraestructura y naturales para ello.*
	Coordinar esfuerzos entre hoteleros y estos dos segmentos para ofrecer promociones a través de productos y paquetes innovadores complementarios.	*SECTUR Estatal*	
	Revisión de regulación para el desarrollo del turismo cinegético para agilizar la tramitología de la actividad.	*SECTUR Estatal*	
	Colaborar con información, folletos, promoción y la participación en foros relacionados con la actividad cinegética y de pesca deportiva.	*SECTUR Estatal*	

Proyecto para incentivar la diversificación de productos y servicios turísticos.	*Establecer vinculación con los prestadores de servicios cinegéticos y de pesca deportiva para posicionar a Mazatlán en estos segmentos.*	*SECTUR Estatal*	*Históricamente en el destino las actividades cinegéticas y de pesca deportiva han sido populares, sobre todo para el turismo extranjero ya que el destino cuenta con los recursos de infraestructura y naturales para ello.*
	Coordinar esfuerzos entre hoteleros y estos dos segmentos para ofrecer promociones a través de productos y paquetes innovadores complementarios.	*SECTUR Estatal*	
	Revisión de regulación para el desarrollo del turismo cinegético para agilizar la tramitología de la actividad.	*SECTUR Estatal*	
	Colaborar con información, folletos, promoción y la participación en foros relacionados con la actividad cinegética y de pesca deportiva.	*SECTUR Estatal*	

Proyecto para incentivar la diversificación de productos y servicios turísticos.	*Establecer vinculación con los prestadores de servicios cinegéticos y de pesca deportiva para posicionar a Mazatlán en estos segmentos.*	*SECTUR Estatal*	*Históricamente en el destino las actividades cinegéticas y de pesca deportiva han sido populares, sobre todo para el turismo extranjero ya que el destino cuenta con los recursos de infraestructura y naturales para ello.*
	Coordinar esfuerzos entre hoteleros y estos dos segmentos para ofrecer promociones a través de productos y paquetes innovadores complementarios.	*SECTUR Estatal*	
	Revisión de regulación para el desarrollo del turismo cinegético para agilizar la tramitología de la actividad.	*SECTUR Estatal*	
	Colaborar con información, folletos, promoción y la participación en foros relacionados con la actividad cinegética y de pesca deportiva.	*SECTUR Estatal*	

Proyecto para incentivar la diversificación de productos y servicios turísticos.	*Establecer vinculación con los prestadores de servicios cinegéticos y de pesca deportiva para posicionar a Mazatlán en estos segmentos.*	*SECTUR Estatal*	*Históricamente en el destino las actividades cinegéticas y de pesca deportiva han sido populares, sobre todo para el turismo extranjero ya que el destino cuenta con los recursos de infraestructura y naturales para ello.*
	Coordinar esfuerzos entre hoteleros y estos dos segmentos para ofrecer promociones a través de productos y paquetes innovadores complementarios.	*SECTUR Estatal*	
	Revisión de regulación para el desarrollo del turismo cinegético para agilizar la tramitología de la actividad.	*SECTUR Estatal*	
	Colaborar con información, folletos, promoción y la participación en foros relacionados con la actividad cinegética y de pesca deportiva.	*SECTUR Estatal*	

Proyecto para incentivar la diversificación de productos y servicios turísticos.	*Establecer vinculación con los prestadores de servicios cinegéticos y de pesca deportiva para posicionar a Mazatlán en estos segmentos.*	*SECTUR Estatal*	*Históricamente en el destino las actividades cinegéticas y de pesca deportiva han sido populares, sobre todo para el turismo extranjero ya que el destino cuenta con los recursos de infraestructura y naturales para ello.*
	Coordinar esfuerzos entre hoteleros y estos dos segmentos para ofrecer promociones a través de productos y paquetes innovadores complementarios.	*SECTUR Estatal*	
	Revisión de regulación para el desarrollo del turismo cinegético para agilizar la tramitología de la actividad.	*SECTUR Estatal*	
	Colaborar con información, folletos, promoción y la participación en foros relacionados con la actividad cinegética y de pesca deportiva.	*SECTUR Estatal*	

Proyecto para incentivar la diversificación de productos y servicios turísticos.	*Establecer vinculación con los prestadores de servicios cinegéticos y de pesca deportiva para posicionar a Mazatlán en estos segmentos.*	*SECTUR Estatal*	*Históricamente en el destino las actividades cinegéticas y de pesca deportiva han sido populares, sobre todo para el turismo extranjero ya que el destino cuenta con los recursos de infraestructura y naturales para ello.*
	Coordinar esfuerzos entre hoteleros y estos dos segmentos para ofrecer promociones a través de productos y paquetes innovadores complementarios.	*SECTUR Estatal*	
	Revisión de regulación para el desarrollo del turismo cinegético para agilizar la tramitología de la actividad.	*SECTUR Estatal*	
	Colaborar con información, folletos, promoción y la participación en foros relacionados con la actividad cinegética y de pesca deportiva.	*SECTUR Estatal*	

Proyecto para incentivar la diversificación de productos y servicios turísticos.	*Establecer vinculación con los prestadores de servicios cinegéticos y de pesca deportiva para posicionar a Mazatlán en estos segmentos.*	*SECTUR Estatal*	*Históricamente en el destino las actividades cinegéticas y de pesca deportiva han sido populares, sobre todo para el turismo extranjero ya que el destino cuenta con los recursos de infraestructura y naturales para ello.*
	Coordinar esfuerzos entre hoteleros y estos dos segmentos para ofrecer promociones a través de productos y paquetes innovadores complementarios.	*SECTUR Estatal*	
	Revisión de regulación para el desarrollo del turismo cinegético para agilizar la tramitología de la actividad.	*SECTUR Estatal*	
	Colaborar con información, folletos, promoción y la participación en foros relacionados con la actividad cinegética y de pesca deportiva.	*SECTUR Estatal*	

Proyecto para incentivar la diversificación de productos y servicios turísticos.	*Establecer vinculación con los prestadores de servicios cinegéticos y de pesca deportiva para posicionar a Mazatlán en estos segmentos.*	*SECTUR Estatal*	*Históricamente en el destino las actividades cinegéticas y de pesca deportiva han sido populares, sobre todo para el turismo extranjero ya que el destino cuenta con los recursos de infraestructura y naturales para ello.*
	Coordinar esfuerzos entre hoteleros y estos dos segmentos para ofrecer promociones a través de productos y paquetes innovadores complementarios.	*SECTUR Estatal*	
	Revisión de regulación para el desarrollo del turismo cinegético para agilizar la tramitología de la actividad.	*SECTUR Estatal*	
	Colaborar con información, folletos, promoción y la participación en foros relacionados con la actividad cinegética y de pesca deportiva.	*SECTUR Estatal*	

Proyecto para incentivar la diversificación de productos y servicios turísticos.	*Establecer vinculación con los prestadores de servicios cinegéticos y de pesca deportiva para posicionar a Mazatlán en estos segmentos.*	*SECTUR Estatal*	*Históricamente en el destino las actividades cinegéticas y de pesca deportiva han sido populares, sobre todo para el turismo extranjero ya que el destino cuenta con los recursos de infraestructura y naturales para ello.*
	Coordinar esfuerzos entre hoteleros y estos dos segmentos para ofrecer promociones a través de productos y paquetes innovadores complementarios.	*SECTUR Estatal*	
	Revisión de regulación para el desarrollo del turismo cinegético para agilizar la tramitología de la actividad.	*SECTUR Estatal*	
	Colaborar con información, folletos, promoción y la participación en foros relacionados con la actividad cinegética y de pesca deportiva.	*SECTUR Estatal*	

Proyecto para incentivar la diversificación de productos y servicios turísticos.	*Establecer vinculación con los prestadores de servicios cinegéticos y de pesca deportiva para posicionar a Mazatlán en estos segmentos.*	*SECTUR Estatal*	*Históricamente en el destino las actividades cinegéticas y de pesca deportiva han sido populares, sobre todo para el turismo extranjero ya que el destino cuenta con los recursos de infraestructura y naturales para ello.*
	Coordinar esfuerzos entre hoteleros y estos dos segmentos para ofrecer promociones a través de productos y paquetes innovadores complementarios.	*SECTUR Estatal*	
	Revisión de regulación para el desarrollo del turismo cinegético para agilizar la tramitología de la actividad.	*SECTUR Estatal*	
	Colaborar con información, folletos, promoción y la participación en foros relacionados con la actividad cinegética y de pesca deportiva.	*SECTUR Estatal*	

Proyecto para incentivar la diversificación de productos y servicios turísticos.	*Establecer vinculación con los prestadores de servicios cinegéticos y de pesca deportiva para posicionar a Mazatlán en estos segmentos.*	*SECTUR Estatal*	*Históricamente en el destino las actividades cinegéticas y de pesca deportiva han sido populares, sobre todo para el turismo extranjero ya que el destino cuenta con los recursos de infraestructura y naturales para ello.*
	Coordinar esfuerzos entre hoteleros y estos dos segmentos para ofrecer promociones a través de productos y paquetes innovadores complementarios.	*SECTUR Estatal*	
	Revisión de regulación para el desarrollo del turismo cinegético para agilizar la tramitología de la actividad.	*SECTUR Estatal*	
	Colaborar con información, folletos, promoción y la participación en foros relacionados con la actividad cinegética y de pesca deportiva.	*SECTUR Estatal*	

Proyecto para incentivar la diversificación de productos y servicios turísticos.	*Establecer vinculación con los prestadores de servicios cinegéticos y de pesca deportiva para posicionar a Mazatlán en estos segmentos.*	*SECTUR Estatal*	*Históricamente en el destino las actividades cinegéticas y de pesca deportiva han sido populares, sobre todo para el turismo extranjero ya que el destino cuenta con los recursos de infraestructura y naturales para ello.*
	Coordinar esfuerzos entre hoteleros y estos dos segmentos para ofrecer promociones a través de productos y paquetes innovadores complementarios.	*SECTUR Estatal*	
	Revisión de regulación para el desarrollo del turismo cinegético para agilizar la tramitología de la actividad.	*SECTUR Estatal*	
	Colaborar con información, folletos, promoción y la participación en foros relacionados con la actividad cinegética y de pesca deportiva.	*SECTUR Estatal*	

Proyecto para incentivar la diversificación de productos y servicios turísticos.	*Establecer vinculación con los prestadores de servicios cinegéticos y de pesca deportiva para posicionar a Mazatlán en estos segmentos.*	*SECTUR Estatal*	*Históricamente en el destino las actividades cinegéticas y de pesca deportiva han sido populares, sobre todo para el turismo extranjero ya que el destino cuenta con los recursos de infraestructura y naturales para ello.*
	Coordinar esfuerzos entre hoteleros y estos dos segmentos para ofrecer promociones a través de productos y paquetes innovadores complementarios.	*SECTUR Estatal*	
	Revisión de regulación para el desarrollo del turismo cinegético para agilizar la tramitología de la actividad.	*SECTUR Estatal*	
	Colaborar con información, folletos, promoción y la participación en foros relacionados con la actividad cinegética y de pesca deportiva.	*SECTUR Estatal*	

Proyecto para incentivar la diversificación de productos y servicios turísticos.	*Establecer vinculación con los prestadores de servicios cinegéticos y de pesca deportiva para posicionar a Mazatlán en estos segmentos.*	*SECTUR Estatal*	*Históricamente en el destino las actividades cinegéticas y de pesca deportiva han sido populares, sobre todo para el turismo extranjero ya que el destino cuenta con los recursos de infraestructura y naturales para ello.*
	Coordinar esfuerzos entre hoteleros y estos dos segmentos para ofrecer promociones a través de productos y paquetes innovadores complementarios.	*SECTUR Estatal*	
	Revisión de regulación para el desarrollo del turismo cinegético para agilizar la tramitología de la actividad.	*SECTUR Estatal*	
	Colaborar con información, folletos, promoción y la participación en foros relacionados con la actividad cinegética y de pesca deportiva.	*SECTUR Estatal*	

Proyecto para incentivar la diversificación de productos y servicios turísticos.	*Establecer vinculación con los prestadores de servicios cinegéticos y de pesca deportiva para posicionar a Mazatlán en estos segmentos.*	*SECTUR Estatal*	*Históricamente en el destino las actividades cinegéticas y de pesca deportiva han sido populares, sobre todo para el turismo extranjero ya que el destino cuenta con los recursos de infraestructura y naturales para ello.*
	Coordinar esfuerzos entre hoteleros y estos dos segmentos para ofrecer promociones a través de productos y paquetes innovadores complementarios.	*SECTUR Estatal*	
	Revisión de regulación para el desarrollo del turismo cinegético para agilizar la tramitología de la actividad.	*SECTUR Estatal*	
	Colaborar con información, folletos, promoción y la participación en foros relacionados con la actividad cinegética y de pesca deportiva.	*SECTUR Estatal*	

Proyecto para incentivar la diversificación de productos y servicios turísticos.	*Establecer vinculación con los prestadores de servicios cinegéticos y de pesca deportiva para posicionar a Mazatlán en estos segmentos.*	*SECTUR Estatal*	*Históricamente en el destino las actividades cinegéticas y de pesca deportiva han sido populares, sobre todo para el turismo extranjero ya que el destino cuenta con los recursos de infraestructura y naturales para ello.*
	Coordinar esfuerzos entre hoteleros y estos dos segmentos para ofrecer promociones a través de productos y paquetes innovadores complementarios.	*SECTUR Estatal*	
	Revisión de regulación para el desarrollo del turismo cinegético para agilizar la tramitología de la actividad.	*SECTUR Estatal*	
	Colaborar con información, folletos, promoción y la participación en foros relacionados con la actividad cinegética y de pesca deportiva.	*SECTUR Estatal*	

Proyecto para incentivar la diversificación de productos y servicios turísticos.	*Establecer vinculación con los prestadores de servicios cinegéticos y de pesca deportiva para posicionar a Mazatlán en estos segmentos.*	*SECTUR Estatal*	*Históricamente en el destino las actividades cinegéticas y de pesca deportiva han sido populares, sobre todo para el turismo extranjero ya que el destino cuenta con los recursos de infraestructura y naturales para ello.*
	Coordinar esfuerzos entre hoteleros y estos dos segmentos para ofrecer promociones a través de productos y paquetes innovadores complementarios.	*SECTUR Estatal*	
	Revisión de regulación para el desarrollo del turismo cinegético para agilizar la tramitología de la actividad.	*SECTUR Estatal*	
	Colaborar con información, folletos, promoción y la participación en foros relacionados con la actividad cinegética y de pesca deportiva.	*SECTUR Estatal*	

Proyecto para incentivar la diversificación de productos y servicios turísticos.	*Establecer vinculación con los prestadores de servicios cinegéticos y de pesca deportiva para posicionar a Mazatlán en estos segmentos.*	*SECTUR Estatal*	*Históricamente en el destino las actividades cinegéticas y de pesca deportiva han sido populares, sobre todo para el turismo extranjero ya que el destino cuenta con los recursos de infraestructura y naturales para ello.*
	Coordinar esfuerzos entre hoteleros y estos dos segmentos para ofrecer promociones a través de productos y paquetes innovadores complementarios.	*SECTUR Estatal*	
	Revisión de regulación para el desarrollo del turismo cinegético para agilizar la tramitología de la actividad.	*SECTUR Estatal*	
	Colaborar con información, folletos, promoción y la participación en foros relacionados con la actividad cinegética y de pesca deportiva.	*SECTUR Estatal*	

Proyecto para incentivar la diversificación de productos y servicios turísticos.	*Establecer vinculación con los prestadores de servicios cinegéticos y de pesca deportiva para posicionar a Mazatlán en estos segmentos.*	*SECTUR Estatal*	*Históricamente en el destino las actividades cinegéticas y de pesca deportiva han sido populares, sobre todo para el turismo extranjero ya que el destino cuenta con los recursos de infraestructura y naturales para ello.*
	Coordinar esfuerzos entre hoteleros y estos dos segmentos para ofrecer promociones a través de productos y paquetes innovadores complementarios.	*SECTUR Estatal*	
	Revisión de regulación para el desarrollo del turismo cinegético para agilizar la tramitología de la actividad.	*SECTUR Estatal*	
	Colaborar con información, folletos, promoción y la participación en foros relacionados con la actividad cinegética y de pesca deportiva.	*SECTUR Estatal*	

Proyecto para incentivar la diversificación de productos y servicios turísticos.	*Establecer vinculación con los prestadores de servicios cinegéticos y de pesca deportiva para posicionar a Mazatlán en estos segmentos.*	*SECTUR Estatal*	*Históricamente en el destino las actividades cinegéticas y de pesca deportiva han sido populares, sobre todo para el turismo extranjero ya que el destino cuenta con los recursos de infraestructura y naturales para ello.*
	Coordinar esfuerzos entre hoteleros y estos dos segmentos para ofrecer promociones a través de productos y paquetes innovadores complementarios.	*SECTUR Estatal*	
	Revisión de regulación para el desarrollo del turismo cinegético para agilizar la tramitología de la actividad.	*SECTUR Estatal*	
	Colaborar con información, folletos, promoción y la participación en foros relacionados con la actividad cinegética y de pesca deportiva.	*SECTUR Estatal*	

Proyecto para incentivar la diversificación de productos y servicios turísticos.	*Establecer vinculación con los prestadores de servicios cinegéticos y de pesca deportiva para posicionar a Mazatlán en estos segmentos.*	*SECTUR Estatal*	*Históricamente en el destino las actividades cinegéticas y de pesca deportiva han sido populares, sobre todo para el turismo extranjero ya que el destino cuenta con los recursos de infraestructura y naturales para ello.*
	Coordinar esfuerzos entre hoteleros y estos dos segmentos para ofrecer promociones a través de productos y paquetes innovadores complementarios.	*SECTUR Estatal*	
	Revisión de regulación para el desarrollo del turismo cinegético para agilizar la tramitología de la actividad.	*SECTUR Estatal*	
	Colaborar con información, folletos, promoción y la participación en foros relacionados con la actividad cinegética y de pesca deportiva.	*SECTUR Estatal*	

Proyecto para incentivar la diversificación de productos y servicios turísticos.	*Establecer vinculación con los prestadores de servicios cinegéticos y de pesca deportiva para posicionar a Mazatlán en estos segmentos.*	*SECTUR Estatal*	*Históricamente en el destino las actividades cinegéticas y de pesca deportiva han sido populares, sobre todo para el turismo extranjero ya que el destino cuenta con los recursos de infraestructura y naturales para ello.*
	Coordinar esfuerzos entre hoteleros y estos dos segmentos para ofrecer promociones a través de productos y paquetes innovadores complementarios.	*SECTUR Estatal*	
	Revisión de regulación para el desarrollo del turismo cinegético para agilizar la tramitología de la actividad.	*SECTUR Estatal*	
	Colaborar con información, folletos, promoción y la participación en foros relacionados con la actividad cinegética y de pesca deportiva.	*SECTUR Estatal*	

Proyecto para incentivar la diversificación de productos y servicios turísticos.	*Establecer vinculación con los prestadores de servicios cinegéticos y de pesca deportiva para posicionar a Mazatlán en estos segmentos.*	*SECTUR Estatal*	*Históricamente en el destino las actividades cinegéticas y de pesca deportiva han sido populares, sobre todo para el turismo extranjero ya que el destino cuenta con los recursos de infraestructura y naturales para ello.*
	Coordinar esfuerzos entre hoteleros y estos dos segmentos para ofrecer promociones a través de productos y paquetes innovadores complementarios.	*SECTUR Estatal*	
	Revisión de regulación para el desarrollo del turismo cinegético para agilizar la tramitología de la actividad.	*SECTUR Estatal*	
	Colaborar con información, folletos, promoción y la participación en foros relacionados con la actividad cinegética y de pesca deportiva.	*SECTUR Estatal*	

Proyecto para incentivar la diversificación de productos y servicios turísticos.	*Establecer vinculación con los prestadores de servicios cinegéticos y de pesca deportiva para posicionar a Mazatlán en estos segmentos.*	*SECTUR Estatal*	*Históricamente en el destino las actividades cinegéticas y de pesca deportiva han sido populares, sobre todo para el turismo extranjero ya que el destino cuenta con los recursos de infraestructura y naturales para ello.*
	Coordinar esfuerzos entre hoteleros y estos dos segmentos para ofrecer promociones a través de productos y paquetes innovadores complementarios.	*SECTUR Estatal*	
	Revisión de regulación para el desarrollo del turismo cinegético para agilizar la tramitología de la actividad.	*SECTUR Estatal*	
	Colaborar con información, folletos, promoción y la participación en foros relacionados con la actividad cinegética y de pesca deportiva.	*SECTUR Estatal*	

Proyecto para incentivar la diversificación de productos y servicios turísticos.	*Establecer vinculación con los prestadores de servicios cinegéticos y de pesca deportiva para posicionar a Mazatlán en estos segmentos.*	*SECTUR Estatal*	*Históricamente en el destino las actividades cinegéticas y de pesca deportiva han sido populares, sobre todo para el turismo extranjero ya que el destino cuenta con los recursos de infraestructura y naturales para ello.*
	Coordinar esfuerzos entre hoteleros y estos dos segmentos para ofrecer promociones a través de productos y paquetes innovadores complementarios.	*SECTUR Estatal*	
	Revisión de regulación para el desarrollo del turismo cinegético para agilizar la tramitología de la actividad.	*SECTUR Estatal*	
	Colaborar con información, folletos, promoción y la participación en foros relacionados con la actividad cinegética y de pesca deportiva.	*SECTUR Estatal*	

Proyecto para incentivar la diversificación de productos y servicios turísticos.	*Establecer vinculación con los prestadores de servicios cinegéticos y de pesca deportiva para posicionar a Mazatlán en estos segmentos.*	*SECTUR Estatal*	*Históricamente en el destino las actividades cinegéticas y de pesca deportiva han sido populares, sobre todo para el turismo extranjero ya que el destino cuenta con los recursos de infraestructura y naturales para ello.*
	Coordinar esfuerzos entre hoteleros y estos dos segmentos para ofrecer promociones a través de productos y paquetes innovadores complementarios.	*SECTUR Estatal*	
	Revisión de regulación para el desarrollo del turismo cinegético para agilizar la tramitología de la actividad.	*SECTUR Estatal*	
	Colaborar con información, folletos, promoción y la participación en foros relacionados con la actividad cinegética y de pesca deportiva.	*SECTUR Estatal*	

Proyecto para incentivar la diversificación de productos y servicios turísticos.	*Establecer vinculación con los prestadores de servicios cinegéticos y de pesca deportiva para posicionar a Mazatlán en estos segmentos.*	*SECTUR Estatal*	*Históricamente en el destino las actividades cinegéticas y de pesca deportiva han sido populares, sobre todo para el turismo extranjero ya que el destino cuenta con los recursos de infraestructura y naturales para ello.*
	Coordinar esfuerzos entre hoteleros y estos dos segmentos para ofrecer promociones a través de productos y paquetes innovadores complementarios.	*SECTUR Estatal*	
	Revisión de regulación para el desarrollo del turismo cinegético para agilizar la tramitología de la actividad.	*SECTUR Estatal*	
	Colaborar con información, folletos, promoción y la participación en foros relacionados con la actividad cinegética y de pesca deportiva.	*SECTUR Estatal*	

Proyecto para incentivar la diversificación de productos y servicios turísticos.	*Establecer vinculación con los prestadores de servicios cinegéticos y de pesca deportiva para posicionar a Mazatlán en estos segmentos.*	*SECTUR Estatal*	*Históricamente en el destino las actividades cinegéticas y de pesca deportiva han sido populares, sobre todo para el turismo extranjero ya que el destino cuenta con los recursos de infraestructura y naturales para ello.*
	Coordinar esfuerzos entre hoteleros y estos dos segmentos para ofrecer promociones a través de productos y paquetes innovadores complementarios.	*SECTUR Estatal*	
	Revisión de regulación para el desarrollo del turismo cinegético para agilizar la tramitología de la actividad.	*SECTUR Estatal*	
	Colaborar con información, folletos, promoción y la participación en foros relacionados con la actividad cinegética y de pesca deportiva.	*SECTUR Estatal*	

Proyecto para incentivar la diversificación de productos y servicios turísticos.	*Establecer vinculación con los prestadores de servicios cinegéticos y de pesca deportiva para posicionar a Mazatlán en estos segmentos.*	*SECTUR Estatal*	*Históricamente en el destino las actividades cinegéticas y de pesca deportiva han sido populares, sobre todo para el turismo extranjero ya que el destino cuenta con los recursos de infraestructura y naturales para ello.*
	Coordinar esfuerzos entre hoteleros y estos dos segmentos para ofrecer promociones a través de productos y paquetes innovadores complementarios.	*SECTUR Estatal*	
	Revisión de regulación para el desarrollo del turismo cinegético para agilizar la tramitología de la actividad.	*SECTUR Estatal*	
	Colaborar con información, folletos, promoción y la participación en foros relacionados con la actividad cinegética y de pesca deportiva.	*SECTUR Estatal*	

Proyecto para incentivar la diversificación de productos y servicios turísticos.	*Establecer vinculación con los prestadores de servicios cinegéticos y de pesca deportiva para posicionar a Mazatlán en estos segmentos.*	*SECTUR Estatal*	*Históricamente en el destino las actividades cinegéticas y de pesca deportiva han sido populares, sobre todo para el turismo extranjero ya que el destino cuenta con los recursos de infraestructura y naturales para ello.*
	Coordinar esfuerzos entre hoteleros y estos dos segmentos para ofrecer promociones a través de productos y paquetes innovadores complementarios.	*SECTUR Estatal*	
	Revisión de regulación para el desarrollo del turismo cinegético para agilizar la tramitología de la actividad.	*SECTUR Estatal*	
	Colaborar con información, folletos, promoción y la participación en foros relacionados con la actividad cinegética y de pesca deportiva.	*SECTUR Estatal*	

Proyecto para incentivar la diversificación de productos y servicios turísticos.	*Establecer vinculación con los prestadores de servicios cinegéticos y de pesca deportiva para posicionar a Mazatlán en estos segmentos.*	*SECTUR Estatal*	*Históricamente en el destino las actividades cinegéticas y de pesca deportiva han sido populares, sobre todo para el turismo extranjero ya que el destino cuenta con los recursos de infraestructura y naturales para ello.*
	Coordinar esfuerzos entre hoteleros y estos dos segmentos para ofrecer promociones a través de productos y paquetes innovadores complementarios.	*SECTUR Estatal*	
	Revisión de regulación para el desarrollo del turismo cinegético para agilizar la tramitología de la actividad.	*SECTUR Estatal*	
	Colaborar con información, folletos, promoción y la participación en foros relacionados con la actividad cinegética y de pesca deportiva.	*SECTUR Estatal*	

Proyecto para incentivar la diversificación de productos y servicios turísticos.	*Establecer vinculación con los prestadores de servicios cinegéticos y de pesca deportiva para posicionar a Mazatlán en estos segmentos.*	*SECTUR Estatal*	*Históricamente en el destino las actividades cinegéticas y de pesca deportiva han sido populares, sobre todo para el turismo extranjero ya que el destino cuenta con los recursos de infraestructura y naturales para ello.*
	Coordinar esfuerzos entre hoteleros y estos dos segmentos para ofrecer promociones a través de productos y paquetes innovadores complementarios.	*SECTUR Estatal*	
	Revisión de regulación para el desarrollo del turismo cinegético para agilizar la tramitología de la actividad.	*SECTUR Estatal*	
	Colaborar con información, folletos, promoción y la participación en foros relacionados con la actividad cinegética y de pesca deportiva.	*SECTUR Estatal*	

Proyecto para incentivar la diversificación de productos y servicios turísticos.	*Establecer vinculación con los prestadores de servicios cinegéticos y de pesca deportiva para posicionar a Mazatlán en estos segmentos.*	*SECTUR Estatal*	*Históricamente en el destino las actividades cinegéticas y de pesca deportiva han sido populares, sobre todo para el turismo extranjero ya que el destino cuenta con los recursos de infraestructura y naturales para ello.*
	Coordinar esfuerzos entre hoteleros y estos dos segmentos para ofrecer promociones a través de productos y paquetes innovadores complementarios.	*SECTUR Estatal*	
	Revisión de regulación para el desarrollo del turismo cinegético para agilizar la tramitología de la actividad.	*SECTUR Estatal*	
	Colaborar con información, folletos, promoción y la participación en foros relacionados con la actividad cinegética y de pesca deportiva.	*SECTUR Estatal*	

Proyecto para incentivar la diversificación de productos y servicios turísticos.	*Establecer vinculación con los prestadores de servicios cinegéticos y de pesca deportiva para posicionar a Mazatlán en estos segmentos.*	*SECTUR Estatal*	*Históricamente en el destino las actividades cinegéticas y de pesca deportiva han sido populares, sobre todo para el turismo extranjero ya que el destino cuenta con los recursos de infraestructura y naturales para ello.*
	Coordinar esfuerzos entre hoteleros y estos dos segmentos para ofrecer promociones a través de productos y paquetes innovadores complementarios.	*SECTUR Estatal*	
	Revisión de regulación para el desarrollo del turismo cinegético para agilizar la tramitología de la actividad.	*SECTUR Estatal*	
	Colaborar con información, folletos, promoción y la participación en foros relacionados con la actividad cinegética y de pesca deportiva.	*SECTUR Estatal*	

Proyecto para incentivar la diversificación de productos y servicios turísticos.	*Establecer vinculación con los prestadores de servicios cinegéticos y de pesca deportiva para posicionar a Mazatlán en estos segmentos.*	*SECTUR Estatal*	*Históricamente en el destino las actividades cinegéticas y de pesca deportiva han sido populares, sobre todo para el turismo extranjero ya que el destino cuenta con los recursos de infraestructura y naturales para ello.*
	Coordinar esfuerzos entre hoteleros y estos dos segmentos para ofrecer promociones a través de productos y paquetes innovadores complementarios.	*SECTUR Estatal*	
	Revisión de regulación para el desarrollo del turismo cinegético para agilizar la tramitología de la actividad.	*SECTUR Estatal*	
	Colaborar con información, folletos, promoción y la participación en foros relacionados con la actividad cinegética y de pesca deportiva.	*SECTUR Estatal*	

Proyecto para incentivar la diversificación de productos y servicios turísticos.	*Establecer vinculación con los prestadores de servicios cinegéticos y de pesca deportiva para posicionar a Mazatlán en estos segmentos.*	*SECTUR Estatal*	*Históricamente en el destino las actividades cinegéticas y de pesca deportiva han sido populares, sobre todo para el turismo extranjero ya que el destino cuenta con los recursos de infraestructura y naturales para ello.*
	Coordinar esfuerzos entre hoteleros y estos dos segmentos para ofrecer promociones a través de productos y paquetes innovadores complementarios.	*SECTUR Estatal*	
	Revisión de regulación para el desarrollo del turismo cinegético para agilizar la tramitología de la actividad.	*SECTUR Estatal*	
	Colaborar con información, folletos, promoción y la participación en foros relacionados con la actividad cinegética y de pesca deportiva.	*SECTUR Estatal*	

Proyecto para incentivar la diversificación de productos y servicios turísticos.	*Establecer vinculación con los prestadores de servicios cinegéticos y de pesca deportiva para posicionar a Mazatlán en estos segmentos.*	*SECTUR Estatal*	*Históricamente en el destino las actividades cinegéticas y de pesca deportiva han sido populares, sobre todo para el turismo extranjero ya que el destino cuenta con los recursos de infraestructura y naturales para ello.*
	Coordinar esfuerzos entre hoteleros y estos dos segmentos para ofrecer promociones a través de productos y paquetes innovadores complementarios.	*SECTUR Estatal*	
	Revisión de regulación para el desarrollo del turismo cinegético para agilizar la tramitología de la actividad.	*SECTUR Estatal*	
	Colaborar con información, folletos, promoción y la participación en foros relacionados con la actividad cinegética y de pesca deportiva.	*SECTUR Estatal*	

Proyecto para incentivar la diversificación de productos y servicios turísticos.	*Establecer vinculación con los prestadores de servicios cinegéticos y de pesca deportiva para posicionar a Mazatlán en estos segmentos.*	*SECTUR Estatal*	*Históricamente en el destino las actividades cinegéticas y de pesca deportiva han sido populares, sobre todo para el turismo extranjero ya que el destino cuenta con los recursos de infraestructura y naturales para ello.*
	Coordinar esfuerzos entre hoteleros y estos dos segmentos para ofrecer promociones a través de productos y paquetes innovadores complementarios.	*SECTUR Estatal*	
	Revisión de regulación para el desarrollo del turismo cinegético para agilizar la tramitología de la actividad.	*SECTUR Estatal*	
	Colaborar con información, folletos, promoción y la participación en foros relacionados con la actividad cinegética y de pesca deportiva.	*SECTUR Estatal*	

Proyecto para incentivar la diversificación de productos y servicios turísticos.	*Establecer vinculación con los prestadores de servicios cinegéticos y de pesca deportiva para posicionar a Mazatlán en estos segmentos.*	*SECTUR Estatal*	*Históricamente en el destino las actividades cinegéticas y de pesca deportiva han sido populares, sobre todo para el turismo extranjero ya que el destino cuenta con los recursos de infraestructura y naturales para ello.*
	Coordinar esfuerzos entre hoteleros y estos dos segmentos para ofrecer promociones a través de productos y paquetes innovadores complementarios.	*SECTUR Estatal*	
	Revisión de regulación para el desarrollo del turismo cinegético para agilizar la tramitología de la actividad.	*SECTUR Estatal*	
	Colaborar con información, folletos, promoción y la participación en foros relacionados con la actividad cinegética y de pesca deportiva.	*SECTUR Estatal*	

Proyecto para incentivar la diversificación de productos y servicios turísticos.	*Establecer vinculación con los prestadores de servicios cinegéticos y de pesca deportiva para posicionar a Mazatlán en estos segmentos.*	*SECTUR Estatal*	*Históricamente en el destino las actividades cinegéticas y de pesca deportiva han sido populares, sobre todo para el turismo extranjero ya que el destino cuenta con los recursos de infraestructura y naturales para ello.*
	Coordinar esfuerzos entre hoteleros y estos dos segmentos para ofrecer promociones a través de productos y paquetes innovadores complementarios.	*SECTUR Estatal*	
	Revisión de regulación para el desarrollo del turismo cinegético para agilizar la tramitología de la actividad.	*SECTUR Estatal*	
	Colaborar con información, folletos, promoción y la participación en foros relacionados con la actividad cinegética y de pesca deportiva.	*SECTUR Estatal*	

Proyecto para incentivar la diversificación de productos y servicios turísticos.	*Establecer vinculación con los prestadores de servicios cinegéticos y de pesca deportiva para posicionar a Mazatlán en estos segmentos.*	*SECTUR Estatal*	*Históricamente en el destino las actividades cinegéticas y de pesca deportiva han sido populares, sobre todo para el turismo extranjero ya que el destino cuenta con los recursos de infraestructura y naturales para ello.*
	Coordinar esfuerzos entre hoteleros y estos dos segmentos para ofrecer promociones a través de productos y paquetes innovadores complementarios.	*SECTUR Estatal*	
	Revisión de regulación para el desarrollo del turismo cinegético para agilizar la tramitología de la actividad.	*SECTUR Estatal*	
	Colaborar con información, folletos, promoción y la participación en foros relacionados con la actividad cinegética y de pesca deportiva.	*SECTUR Estatal*	

Proyecto para incentivar la diversificación de productos y servicios turísticos.	*Establecer vinculación con los prestadores de servicios cinegéticos y de pesca deportiva para posicionar a Mazatlán en estos segmentos.*	*SECTUR Estatal*	*Históricamente en el destino las actividades cinegéticas y de pesca deportiva han sido populares, sobre todo para el turismo extranjero ya que el destino cuenta con los recursos de infraestructura y naturales para ello.*
	Coordinar esfuerzos entre hoteleros y estos dos segmentos para ofrecer promociones a través de productos y paquetes innovadores complementarios.	*SECTUR Estatal*	
	Revisión de regulación para el desarrollo del turismo cinegético para agilizar la tramitología de la actividad.	*SECTUR Estatal*	
	Colaborar con información, folletos, promoción y la participación en foros relacionados con la actividad cinegética y de pesca deportiva.	*SECTUR Estatal*	

Proyecto para incentivar la diversificación de productos y servicios turísticos.	*Establecer vinculación con los prestadores de servicios cinegéticos y de pesca deportiva para posicionar a Mazatlán en estos segmentos.*	*SECTUR Estatal*	*Históricamente en el destino las actividades cinegéticas y de pesca deportiva han sido populares, sobre todo para el turismo extranjero ya que el destino cuenta con los recursos de infraestructura y naturales para ello.*
	Coordinar esfuerzos entre hoteleros y estos dos segmentos para ofrecer promociones a través de productos y paquetes innovadores complementarios.	*SECTUR Estatal*	
	Revisión de regulación para el desarrollo del turismo cinegético para agilizar la tramitología de la actividad.	*SECTUR Estatal*	
	Colaborar con información, folletos, promoción y la participación en foros relacionados con la actividad cinegética y de pesca deportiva.	*SECTUR Estatal*	

Proyecto para incentivar la diversificación de productos y servicios turísticos.	*Establecer vinculación con los prestadores de servicios cinegéticos y de pesca deportiva para posicionar a Mazatlán en estos segmentos.*	*SECTUR Estatal*	*Históricamente en el destino las actividades cinegéticas y de pesca deportiva han sido populares, sobre todo para el turismo extranjero ya que el destino cuenta con los recursos de infraestructura y naturales para ello.*
	Coordinar esfuerzos entre hoteleros y estos dos segmentos para ofrecer promociones a través de productos y paquetes innovadores complementarios.	*SECTUR Estatal*	
	Revisión de regulación para el desarrollo del turismo cinegético para agilizar la tramitología de la actividad.	*SECTUR Estatal*	
	Colaborar con información, folletos, promoción y la participación en foros relacionados con la actividad cinegética y de pesca deportiva.	*SECTUR Estatal*	

Proyecto para incentivar la diversificación de productos y servicios turísticos.	*Establecer vinculación con los prestadores de servicios cinegéticos y de pesca deportiva para posicionar a Mazatlán en estos segmentos.*	*SECTUR Estatal*	*Históricamente en el destino las actividades cinegéticas y de pesca deportiva han sido populares, sobre todo para el turismo extranjero ya que el destino cuenta con los recursos de infraestructura y naturales para ello.*
	Coordinar esfuerzos entre hoteleros y estos dos segmentos para ofrecer promociones a través de productos y paquetes innovadores complementarios.	*SECTUR Estatal*	
	Revisión de regulación para el desarrollo del turismo cinegético para agilizar la tramitología de la actividad.	*SECTUR Estatal*	
	Colaborar con información, folletos, promoción y la participación en foros relacionados con la actividad cinegética y de pesca deportiva.	*SECTUR Estatal*	

Proyecto para incentivar la diversificación de productos y servicios turísticos.	*Establecer vinculación con los prestadores de servicios cinegéticos y de pesca deportiva para posicionar a Mazatlán en estos segmentos.*	*SECTUR Estatal*	*Históricamente en el destino las actividades cinegéticas y de pesca deportiva han sido populares, sobre todo para el turismo extranjero ya que el destino cuenta con los recursos de infraestructura y naturales para ello.*
	Coordinar esfuerzos entre hoteleros y estos dos segmentos para ofrecer promociones a través de productos y paquetes innovadores complementarios.	*SECTUR Estatal*	
	Revisión de regulación para el desarrollo del turismo cinegético para agilizar la tramitología de la actividad.	*SECTUR Estatal*	
	Colaborar con información, folletos, promoción y la participación en foros relacionados con la actividad cinegética y de pesca deportiva.	*SECTUR Estatal*	

Proyecto para incentivar la diversificación de productos y servicios turísticos.	*Establecer vinculación con los prestadores de servicios cinegéticos y de pesca deportiva para posicionar a Mazatlán en estos segmentos.*	*SECTUR Estatal*	*Históricamente en el destino las actividades cinegéticas y de pesca deportiva han sido populares, sobre todo para el turismo extranjero ya que el destino cuenta con los recursos de infraestructura y naturales para ello.*
	Coordinar esfuerzos entre hoteleros y estos dos segmentos para ofrecer promociones a través de productos y paquetes innovadores complementarios.	*SECTUR Estatal*	
	Revisión de regulación para el desarrollo del turismo cinegético para agilizar la tramitología de la actividad.	*SECTUR Estatal*	
	Colaborar con información, folletos, promoción y la participación en foros relacionados con la actividad cinegética y de pesca deportiva.	*SECTUR Estatal*	

Proyecto para incentivar la diversificación de productos y servicios turísticos.	*Establecer vinculación con los prestadores de servicios cinegéticos y de pesca deportiva para posicionar a Mazatlán en estos segmentos.*	*SECTUR Estatal*	*Históricamente en el destino las actividades cinegéticas y de pesca deportiva han sido populares, sobre todo para el turismo extranjero ya que el destino cuenta con los recursos de infraestructura y naturales para ello.*
	Coordinar esfuerzos entre hoteleros y estos dos segmentos para ofrecer promociones a través de productos y paquetes innovadores complementarios.	*SECTUR Estatal*	
	Revisión de regulación para el desarrollo del turismo cinegético para agilizar la tramitología de la actividad.	*SECTUR Estatal*	
	Colaborar con información, folletos, promoción y la participación en foros relacionados con la actividad cinegética y de pesca deportiva.	*SECTUR Estatal*	

Proyecto para incentivar la diversificación de productos y servicios turísticos.	*Establecer vinculación con los prestadores de servicios cinegéticos y de pesca deportiva para posicionar a Mazatlán en estos segmentos.*	*SECTUR Estatal*	*Históricamente en el destino las actividades cinegéticas y de pesca deportiva han sido populares, sobre todo para el turismo extranjero ya que el destino cuenta con los recursos de infraestructura y naturales para ello.*
	Coordinar esfuerzos entre hoteleros y estos dos segmentos para ofrecer promociones a través de productos y paquetes innovadores complementarios.	*SECTUR Estatal*	
	Revisión de regulación para el desarrollo del turismo cinegético para agilizar la tramitología de la actividad.	*SECTUR Estatal*	
	Colaborar con información, folletos, promoción y la participación en foros relacionados con la actividad cinegética y de pesca deportiva.	*SECTUR Estatal*	

Proyecto para incentivar la diversificación de productos y servicios turísticos.	*Establecer vinculación con los prestadores de servicios cinegéticos y de pesca deportiva para posicionar a Mazatlán en estos segmentos.*	*SECTUR Estatal*	*Históricamente en el destino las actividades cinegéticas y de pesca deportiva han sido populares, sobre todo para el turismo extranjero ya que el destino cuenta con los recursos de infraestructura y naturales para ello.*
	Coordinar esfuerzos entre hoteleros y estos dos segmentos para ofrecer promociones a través de productos y paquetes innovadores complementarios.	*SECTUR Estatal*	
	Revisión de regulación para el desarrollo del turismo cinegético para agilizar la tramitología de la actividad.	*SECTUR Estatal*	
	Colaborar con información, folletos, promoción y la participación en foros relacionados con la actividad cinegética y de pesca deportiva.	*SECTUR Estatal*	

Proyecto para incentivar la diversificación de productos y servicios turísticos.	*Establecer vinculación con los prestadores de servicios cinegéticos y de pesca deportiva para posicionar a Mazatlán en estos segmentos.*	*SECTUR Estatal*	*Históricamente en el destino las actividades cinegéticas y de pesca deportiva han sido populares, sobre todo para el turismo extranjero ya que el destino cuenta con los recursos de infraestructura y naturales para ello.*
	Coordinar esfuerzos entre hoteleros y estos dos segmentos para ofrecer promociones a través de productos y paquetes innovadores complementarios.	*SECTUR Estatal*	
	Revisión de regulación para el desarrollo del turismo cinegético para agilizar la tramitología de la actividad.	*SECTUR Estatal*	
	Colaborar con información, folletos, promoción y la participación en foros relacionados con la actividad cinegética y de pesca deportiva.	*SECTUR Estatal*	

Proyecto para incentivar la diversificación de productos y servicios turísticos.	*Establecer vinculación con los prestadores de servicios cinegéticos y de pesca deportiva para posicionar a Mazatlán en estos segmentos.*	*SECTUR Estatal*	*Históricamente en el destino las actividades cinegéticas y de pesca deportiva han sido populares, sobre todo para el turismo extranjero ya que el destino cuenta con los recursos de infraestructura y naturales para ello.*
	Coordinar esfuerzos entre hoteleros y estos dos segmentos para ofrecer promociones a través de productos y paquetes innovadores complementarios.	*SECTUR Estatal*	
	Revisión de regulación para el desarrollo del turismo cinegético para agilizar la tramitología de la actividad.	*SECTUR Estatal*	
	Colaborar con información, folletos, promoción y la participación en foros relacionados con la actividad cinegética y de pesca deportiva.	*SECTUR Estatal*	

Proyecto para incentivar la diversificación de productos y servicios turísticos.	*Establecer vinculación con los prestadores de servicios cinegéticos y de pesca deportiva para posicionar a Mazatlán en estos segmentos.*	*SECTUR Estatal*	*Históricamente en el destino las actividades cinegéticas y de pesca deportiva han sido populares, sobre todo para el turismo extranjero ya que el destino cuenta con los recursos de infraestructura y naturales para ello.*
	Coordinar esfuerzos entre hoteleros y estos dos segmentos para ofrecer promociones a través de productos y paquetes innovadores complementarios.	*SECTUR Estatal*	
	Revisión de regulación para el desarrollo del turismo cinegético para agilizar la tramitología de la actividad.	*SECTUR Estatal*	
	Colaborar con información, folletos, promoción y la participación en foros relacionados con la actividad cinegética y de pesca deportiva.	*SECTUR Estatal*	

Proyecto para incentivar la diversificación de productos y servicios turísticos.	*Establecer vinculación con los prestadores de servicios cinegéticos y de pesca deportiva para posicionar a Mazatlán en estos segmentos.*	*SECTUR Estatal*	*Históricamente en el destino las actividades cinegéticas y de pesca deportiva han sido populares, sobre todo para el turismo extranjero ya que el destino cuenta con los recursos de infraestructura y naturales para ello.*
	Coordinar esfuerzos entre hoteleros y estos dos segmentos para ofrecer promociones a través de productos y paquetes innovadores complementarios.	*SECTUR Estatal*	
	Revisión de regulación para el desarrollo del turismo cinegético para agilizar la tramitología de la actividad.	*SECTUR Estatal*	
	Colaborar con información, folletos, promoción y la participación en foros relacionados con la actividad cinegética y de pesca deportiva.	*SECTUR Estatal*	

Proyecto para incentivar la diversificación de productos y servicios turísticos.	*Establecer vinculación con los prestadores de servicios cinegéticos y de pesca deportiva para posicionar a Mazatlán en estos segmentos.*	*SECTUR Estatal*	*Históricamente en el destino las actividades cinegéticas y de pesca deportiva han sido populares, sobre todo para el turismo extranjero ya que el destino cuenta con los recursos de infraestructura y naturales para ello.*
	Coordinar esfuerzos entre hoteleros y estos dos segmentos para ofrecer promociones a través de productos y paquetes innovadores complementarios.	*SECTUR Estatal*	
	Revisión de regulación para el desarrollo del turismo cinegético para agilizar la tramitología de la actividad.	*SECTUR Estatal*	
	Colaborar con información, folletos, promoción y la participación en foros relacionados con la actividad cinegética y de pesca deportiva.	*SECTUR Estatal*	

Proyecto para incentivar la diversificación de productos y servicios turísticos.	*Establecer vinculación con los prestadores de servicios cinegéticos y de pesca deportiva para posicionar a Mazatlán en estos segmentos.*	*SECTUR Estatal*	*Históricamente en el destino las actividades cinegéticas y de pesca deportiva han sido populares, sobre todo para el turismo extranjero ya que el destino cuenta con los recursos de infraestructura y naturales para ello.*
	Coordinar esfuerzos entre hoteleros y estos dos segmentos para ofrecer promociones a través de productos y paquetes innovadores complementarios.	*SECTUR Estatal*	
	Revisión de regulación para el desarrollo del turismo cinegético para agilizar la tramitología de la actividad.	*SECTUR Estatal*	
	Colaborar con información, folletos, promoción y la participación en foros relacionados con la actividad cinegética y de pesca deportiva.	*SECTUR Estatal*	

Proyecto para incentivar la diversificación de productos y servicios turísticos.	*Establecer vinculación con los prestadores de servicios cinegéticos y de pesca deportiva para posicionar a Mazatlán en estos segmentos.*	*SECTUR Estatal*	*Históricamente en el destino las actividades cinegéticas y de pesca deportiva han sido populares, sobre todo para el turismo extranjero ya que el destino cuenta con los recursos de infraestructura y naturales para ello.*
	Coordinar esfuerzos entre hoteleros y estos dos segmentos para ofrecer promociones a través de productos y paquetes innovadores complementarios.	*SECTUR Estatal*	
	Revisión de regulación para el desarrollo del turismo cinegético para agilizar la tramitología de la actividad.	*SECTUR Estatal*	
	Colaborar con información, folletos, promoción y la participación en foros relacionados con la actividad cinegética y de pesca deportiva.	*SECTUR Estatal*	

Proyecto para incentivar la diversificación de productos y servicios turísticos.	*Establecer vinculación con los prestadores de servicios cinegéticos y de pesca deportiva para posicionar a Mazatlán en estos segmentos.*	*SECTUR Estatal*	*Históricamente en el destino las actividades cinegéticas y de pesca deportiva han sido populares, sobre todo para el turismo extranjero ya que el destino cuenta con los recursos de infraestructura y naturales para ello.*
	Coordinar esfuerzos entre hoteleros y estos dos segmentos para ofrecer promociones a través de productos y paquetes innovadores complementarios.	*SECTUR Estatal*	
	Revisión de regulación para el desarrollo del turismo cinegético para agilizar la tramitología de la actividad.	*SECTUR Estatal*	
	Colaborar con información, folletos, promoción y la participación en foros relacionados con la actividad cinegética y de pesca deportiva.	*SECTUR Estatal*	

Proyecto para incentivar la diversificación de productos y servicios turísticos.	*Establecer vinculación con los prestadores de servicios cinegéticos y de pesca deportiva para posicionar a Mazatlán en estos segmentos.*	*SECTUR Estatal*	*Históricamente en el destino las actividades cinegéticas y de pesca deportiva han sido populares, sobre todo para el turismo extranjero ya que el destino cuenta con los recursos de infraestructura y naturales para ello.*
	Coordinar esfuerzos entre hoteleros y estos dos segmentos para ofrecer promociones a través de productos y paquetes innovadores complementarios.	*SECTUR Estatal*	
	Revisión de regulación para el desarrollo del turismo cinegético para agilizar la tramitología de la actividad.	*SECTUR Estatal*	
	Colaborar con información, folletos, promoción y la participación en foros relacionados con la actividad cinegética y de pesca deportiva.	*SECTUR Estatal*	

Proyecto para incentivar la diversificación de productos y servicios turísticos.	*Establecer vinculación con los prestadores de servicios cinegéticos y de pesca deportiva para posicionar a Mazatlán en estos segmentos.*	*SECTUR Estatal*	*Históricamente en el destino las actividades cinegéticas y de pesca deportiva han sido populares, sobre todo para el turismo extranjero ya que el destino cuenta con los recursos de infraestructura y naturales para ello.*
	Coordinar esfuerzos entre hoteleros y estos dos segmentos para ofrecer promociones a través de productos y paquetes innovadores complementarios.	*SECTUR Estatal*	
	Revisión de regulación para el desarrollo del turismo cinegético para agilizar la tramitología de la actividad.	*SECTUR Estatal*	
	Colaborar con información, folletos, promoción y la participación en foros relacionados con la actividad cinegética y de pesca deportiva.	*SECTUR Estatal*	

Proyecto para incentivar la diversificación de productos y servicios turísticos.	*Establecer vinculación con los prestadores de servicios cinegéticos y de pesca deportiva para posicionar a Mazatlán en estos segmentos.*	*SECTUR Estatal*	*Históricamente en el destino las actividades cinegéticas y de pesca deportiva han sido populares, sobre todo para el turismo extranjero ya que el destino cuenta con los recursos de infraestructura y naturales para ello.*
	Coordinar esfuerzos entre hoteleros y estos dos segmentos para ofrecer promociones a través de productos y paquetes innovadores complementarios.	*SECTUR Estatal*	
	Revisión de regulación para el desarrollo del turismo cinegético para agilizar la tramitología de la actividad.	*SECTUR Estatal*	
	Colaborar con información, folletos, promoción y la participación en foros relacionados con la actividad cinegética y de pesca deportiva.	*SECTUR Estatal*	

Proyecto para incentivar la diversificación de productos y servicios turísticos.	*Establecer vinculación con los prestadores de servicios cinegéticos y de pesca deportiva para posicionar a Mazatlán en estos segmentos.*	*SECTUR Estatal*	*Históricamente en el destino las actividades cinegéticas y de pesca deportiva han sido populares, sobre todo para el turismo extranjero ya que el destino cuenta con los recursos de infraestructura y naturales para ello.*
	Coordinar esfuerzos entre hoteleros y estos dos segmentos para ofrecer promociones a través de productos y paquetes innovadores complementarios.	*SECTUR Estatal*	
	Revisión de regulación para el desarrollo del turismo cinegético para agilizar la tramitología de la actividad.	*SECTUR Estatal*	
	Colaborar con información, folletos, promoción y la participación en foros relacionados con la actividad cinegética y de pesca deportiva.	*SECTUR Estatal*	

Proyecto para incentivar la diversificación de productos y servicios turísticos.	*Establecer vinculación con los prestadores de servicios cinegéticos y de pesca deportiva para posicionar a Mazatlán en estos segmentos.*	*SECTUR Estatal*	*Históricamente en el destino las actividades cinegéticas y de pesca deportiva han sido populares, sobre todo para el turismo extranjero ya que el destino cuenta con los recursos de infraestructura y naturales para ello.*
	Coordinar esfuerzos entre hoteleros y estos dos segmentos para ofrecer promociones a través de productos y paquetes innovadores complementarios.	*SECTUR Estatal*	
	Revisión de regulación para el desarrollo del turismo cinegético para agilizar la tramitología de la actividad.	*SECTUR Estatal*	
	Colaborar con información, folletos, promoción y la participación en foros relacionados con la actividad cinegética y de pesca deportiva.	*SECTUR Estatal*	

Proyecto para incentivar la diversificación de productos y servicios turísticos.	*Establecer vinculación con los prestadores de servicios cinegéticos y de pesca deportiva para posicionar a Mazatlán en estos segmentos.*	*SECTUR Estatal*	*Históricamente en el destino las actividades cinegéticas y de pesca deportiva han sido populares, sobre todo para el turismo extranjero ya que el destino cuenta con los recursos de infraestructura y naturales para ello.*
	Coordinar esfuerzos entre hoteleros y estos dos segmentos para ofrecer promociones a través de productos y paquetes innovadores complementarios.	*SECTUR Estatal*	
	Revisión de regulación para el desarrollo del turismo cinegético para agilizar la tramitología de la actividad.	*SECTUR Estatal*	
	Colaborar con información, folletos, promoción y la participación en foros relacionados con la actividad cinegética y de pesca deportiva.	*SECTUR Estatal*	

Proyecto para incentivar la diversificación de productos y servicios turísticos.	*Establecer vinculación con los prestadores de servicios cinegéticos y de pesca deportiva para posicionar a Mazatlán en estos segmentos.*	*SECTUR Estatal*	*Históricamente en el destino las actividades cinegéticas y de pesca deportiva han sido populares, sobre todo para el turismo extranjero ya que el destino cuenta con los recursos de infraestructura y naturales para ello.*
	Coordinar esfuerzos entre hoteleros y estos dos segmentos para ofrecer promociones a través de productos y paquetes innovadores complementarios.	*SECTUR Estatal*	
	Revisión de regulación para el desarrollo del turismo cinegético para agilizar la tramitología de la actividad.	*SECTUR Estatal*	
	Colaborar con información, folletos, promoción y la participación en foros relacionados con la actividad cinegética y de pesca deportiva.	*SECTUR Estatal*	

Proyecto para incentivar la diversificación de productos y servicios turísticos.	*Establecer vinculación con los prestadores de servicios cinegéticos y de pesca deportiva para posicionar a Mazatlán en estos segmentos.*	*SECTUR Estatal*	*Históricamente en el destino las actividades cinegéticas y de pesca deportiva han sido populares, sobre todo para el turismo extranjero ya que el destino cuenta con los recursos de infraestructura y naturales para ello.*
	Coordinar esfuerzos entre hoteleros y estos dos segmentos para ofrecer promociones a través de productos y paquetes innovadores complementarios.	*SECTUR Estatal*	
	Revisión de regulación para el desarrollo del turismo cinegético para agilizar la tramitología de la actividad.	*SECTUR Estatal*	
	Colaborar con información, folletos, promoción y la participación en foros relacionados con la actividad cinegética y de pesca deportiva.	*SECTUR Estatal*	

Proyecto para incentivar la diversificación de productos y servicios turísticos.	*Establecer vinculación con los prestadores de servicios cinegéticos y de pesca deportiva para posicionar a Mazatlán en estos segmentos.*	*SECTUR Estatal*	*Históricamente en el destino las actividades cinegéticas y de pesca deportiva han sido populares, sobre todo para el turismo extranjero ya que el destino cuenta con los recursos de infraestructura y naturales para ello.*
	Coordinar esfuerzos entre hoteleros y estos dos segmentos para ofrecer promociones a través de productos y paquetes innovadores complementarios.	*SECTUR Estatal*	
	Revisión de regulación para el desarrollo del turismo cinegético para agilizar la tramitología de la actividad.	*SECTUR Estatal*	
	Colaborar con información, folletos, promoción y la participación en foros relacionados con la actividad cinegética y de pesca deportiva.	*SECTUR Estatal*	

Proyecto para incentivar la diversificación de productos y servicios turísticos.	*Establecer vinculación con los prestadores de servicios cinegéticos y de pesca deportiva para posicionar a Mazatlán en estos segmentos.*	*SECTUR Estatal*	*Históricamente en el destino las actividades cinegéticas y de pesca deportiva han sido populares, sobre todo para el turismo extranjero ya que el destino cuenta con los recursos de infraestructura y naturales para ello.*
	Coordinar esfuerzos entre hoteleros y estos dos segmentos para ofrecer promociones a través de productos y paquetes innovadores complementarios.	*SECTUR Estatal*	
	Revisión de regulación para el desarrollo del turismo cinegético para agilizar la tramitología de la actividad.	*SECTUR Estatal*	
	Colaborar con información, folletos, promoción y la participación en foros relacionados con la actividad cinegética y de pesca deportiva.	*SECTUR Estatal*	

Proyecto para incentivar la diversificación de productos y servicios turísticos.	*Establecer vinculación con los prestadores de servicios cinegéticos y de pesca deportiva para posicionar a Mazatlán en estos segmentos.*	*SECTUR Estatal*	*Históricamente en el destino las actividades cinegéticas y de pesca deportiva han sido populares, sobre todo para el turismo extranjero ya que el destino cuenta con los recursos de infraestructura y naturales para ello.*
	Coordinar esfuerzos entre hoteleros y estos dos segmentos para ofrecer promociones a través de productos y paquetes innovadores complementarios.	*SECTUR Estatal*	
	Revisión de regulación para el desarrollo del turismo cinegético para agilizar la tramitología de la actividad.	*SECTUR Estatal*	
	Colaborar con información, folletos, promoción y la participación en foros relacionados con la actividad cinegética y de pesca deportiva.	*SECTUR Estatal*	

Proyecto para incentivar la diversificación de productos y servicios turísticos.	*Establecer vinculación con los prestadores de servicios cinegéticos y de pesca deportiva para posicionar a Mazatlán en estos segmentos.*	*SECTUR Estatal*	*Históricamente en el destino las actividades cinegéticas y de pesca deportiva han sido populares, sobre todo para el turismo extranjero ya que el destino cuenta con los recursos de infraestructura y naturales para ello.*
	Coordinar esfuerzos entre hoteleros y estos dos segmentos para ofrecer promociones a través de productos y paquetes innovadores complementarios.	*SECTUR Estatal*	
	Revisión de regulación para el desarrollo del turismo cinegético para agilizar la tramitología de la actividad.	*SECTUR Estatal*	
	Colaborar con información, folletos, promoción y la participación en foros relacionados con la actividad cinegética y de pesca deportiva.	*SECTUR Estatal*	

Proyecto para incentivar la diversificación de productos y servicios turísticos.	*Establecer vinculación con los prestadores de servicios cinegéticos y de pesca deportiva para posicionar a Mazatlán en estos segmentos.*	*SECTUR Estatal*	*Históricamente en el destino las actividades cinegéticas y de pesca deportiva han sido populares, sobre todo para el turismo extranjero ya que el destino cuenta con los recursos de infraestructura y naturales para ello.*
	Coordinar esfuerzos entre hoteleros y estos dos segmentos para ofrecer promociones a través de productos y paquetes innovadores complementarios.	*SECTUR Estatal*	
	Revisión de regulación para el desarrollo del turismo cinegético para agilizar la tramitología de la actividad.	*SECTUR Estatal*	
	Colaborar con información, folletos, promoción y la participación en foros relacionados con la actividad cinegética y de pesca deportiva.	*SECTUR Estatal*	

Proyecto para incentivar la diversificación de productos y servicios turísticos.	*Establecer vinculación con los prestadores de servicios cinegéticos y de pesca deportiva para posicionar a Mazatlán en estos segmentos.*	*SECTUR Estatal*	*Históricamente en el destino las actividades cinegéticas y de pesca deportiva han sido populares, sobre todo para el turismo extranjero ya que el destino cuenta con los recursos de infraestructura y naturales para ello.*
	Coordinar esfuerzos entre hoteleros y estos dos segmentos para ofrecer promociones a través de productos y paquetes innovadores complementarios.	*SECTUR Estatal*	
	Revisión de regulación para el desarrollo del turismo cinegético para agilizar la tramitología de la actividad.	*SECTUR Estatal*	
	Colaborar con información, folletos, promoción y la participación en foros relacionados con la actividad cinegética y de pesca deportiva.	*SECTUR Estatal*	

Proyecto para incentivar la diversificación de productos y servicios turísticos.	*Establecer vinculación con los prestadores de servicios cinegéticos y de pesca deportiva para posicionar a Mazatlán en estos segmentos.*	*SECTUR Estatal*	*Históricamente en el destino las actividades cinegéticas y de pesca deportiva han sido populares, sobre todo para el turismo extranjero ya que el destino cuenta con los recursos de infraestructura y naturales para ello.*
	Coordinar esfuerzos entre hoteleros y estos dos segmentos para ofrecer promociones a través de productos y paquetes innovadores complementarios.	*SECTUR Estatal*	
	Revisión de regulación para el desarrollo del turismo cinegético para agilizar la tramitología de la actividad.	*SECTUR Estatal*	
	Colaborar con información, folletos, promoción y la participación en foros relacionados con la actividad cinegética y de pesca deportiva.	*SECTUR Estatal*	

Proyecto para incentivar la diversificación de productos y servicios turísticos.	*Establecer vinculación con los prestadores de servicios cinegéticos y de pesca deportiva para posicionar a Mazatlán en estos segmentos.*	*SECTUR Estatal*	*Históricamente en el destino las actividades cinegéticas y de pesca deportiva han sido populares, sobre todo para el turismo extranjero ya que el destino cuenta con los recursos de infraestructura y naturales para ello.*
	Coordinar esfuerzos entre hoteleros y estos dos segmentos para ofrecer promociones a través de productos y paquetes innovadores complementarios.	*SECTUR Estatal*	
	Revisión de regulación para el desarrollo del turismo cinegético para agilizar la tramitología de la actividad.	*SECTUR Estatal*	
	Colaborar con información, folletos, promoción y la participación en foros relacionados con la actividad cinegética y de pesca deportiva.	*SECTUR Estatal*	

Proyecto para incentivar la diversificación de productos y servicios turísticos.	*Establecer vinculación con los prestadores de servicios cinegéticos y de pesca deportiva para posicionar a Mazatlán en estos segmentos.*	*SECTUR Estatal*	*Históricamente en el destino las actividades cinegéticas y de pesca deportiva han sido populares, sobre todo para el turismo extranjero ya que el destino cuenta con los recursos de infraestructura y naturales para ello.*
	Coordinar esfuerzos entre hoteleros y estos dos segmentos para ofrecer promociones a través de productos y paquetes innovadores complementarios.	*SECTUR Estatal*	
	Revisión de regulación para el desarrollo del turismo cinegético para agilizar la tramitología de la actividad.	*SECTUR Estatal*	
	Colaborar con información, folletos, promoción y la participación en foros relacionados con la actividad cinegética y de pesca deportiva.	*SECTUR Estatal*	

Proyecto para incentivar la diversificación de productos y servicios turísticos.	*Establecer vinculación con los prestadores de servicios cinegéticos y de pesca deportiva para posicionar a Mazatlán en estos segmentos.*	*SECTUR Estatal*	*Históricamente en el destino las actividades cinegéticas y de pesca deportiva han sido populares, sobre todo para el turismo extranjero ya que el destino cuenta con los recursos de infraestructura y naturales para ello.*
	Coordinar esfuerzos entre hoteleros y estos dos segmentos para ofrecer promociones a través de productos y paquetes innovadores complementarios.	*SECTUR Estatal*	
	Revisión de regulación para el desarrollo del turismo cinegético para agilizar la tramitología de la actividad.	*SECTUR Estatal*	
	Colaborar con información, folletos, promoción y la participación en foros relacionados con la actividad cinegética y de pesca deportiva.	*SECTUR Estatal*	

Proyecto para incentivar la diversificación de productos y servicios turísticos.	*Establecer vinculación con los prestadores de servicios cinegéticos y de pesca deportiva para posicionar a Mazatlán en estos segmentos.*	*SECTUR Estatal*	*Históricamente en el destino las actividades cinegéticas y de pesca deportiva han sido populares, sobre todo para el turismo extranjero ya que el destino cuenta con los recursos de infraestructura y naturales para ello.*
	Coordinar esfuerzos entre hoteleros y estos dos segmentos para ofrecer promociones a través de productos y paquetes innovadores complementarios.	*SECTUR Estatal*	
	Revisión de regulación para el desarrollo del turismo cinegético para agilizar la tramitología de la actividad.	*SECTUR Estatal*	
	Colaborar con información, folletos, promoción y la participación en foros relacionados con la actividad cinegética y de pesca deportiva.	*SECTUR Estatal*	

Proyecto para incentivar la diversificación de productos y servicios turísticos.	*Establecer vinculación con los prestadores de servicios cinegéticos y de pesca deportiva para posicionar a Mazatlán en estos segmentos.*	*SECTUR Estatal*	*Históricamente en el destino las actividades cinegéticas y de pesca deportiva han sido populares, sobre todo para el turismo extranjero ya que el destino cuenta con los recursos de infraestructura y naturales para ello.*
	Coordinar esfuerzos entre hoteleros y estos dos segmentos para ofrecer promociones a través de productos y paquetes innovadores complementarios.	*SECTUR Estatal*	
	Revisión de regulación para el desarrollo del turismo cinegético para agilizar la tramitología de la actividad.	*SECTUR Estatal*	
	Colaborar con información, folletos, promoción y la participación en foros relacionados con la actividad cinegética y de pesca deportiva.	*SECTUR Estatal*	

Proyecto para incentivar la diversificación de productos y servicios turísticos.	*Establecer vinculación con los prestadores de servicios cinegéticos y de pesca deportiva para posicionar a Mazatlán en estos segmentos.*	*SECTUR Estatal*	*Históricamente en el destino las actividades cinegéticas y de pesca deportiva han sido populares, sobre todo para el turismo extranjero ya que el destino cuenta con los recursos de infraestructura y naturales para ello.*
	Coordinar esfuerzos entre hoteleros y estos dos segmentos para ofrecer promociones a través de productos y paquetes innovadores complementarios.	*SECTUR Estatal*	
	Revisión de regulación para el desarrollo del turismo cinegético para agilizar la tramitología de la actividad.	*SECTUR Estatal*	
	Colaborar con información, folletos, promoción y la participación en foros relacionados con la actividad cinegética y de pesca deportiva.	*SECTUR Estatal*	

Proyecto para incentivar la diversificación de productos y servicios turísticos.	*Establecer vinculación con los prestadores de servicios cinegéticos y de pesca deportiva para posicionar a Mazatlán en estos segmentos.*	*SECTUR Estatal*	*Históricamente en el destino las actividades cinegéticas y de pesca deportiva han sido populares, sobre todo para el turismo extranjero ya que el destino cuenta con los recursos de infraestructura y naturales para ello.*
	Coordinar esfuerzos entre hoteleros y estos dos segmentos para ofrecer promociones a través de productos y paquetes innovadores complementarios.	*SECTUR Estatal*	
	Revisión de regulación para el desarrollo del turismo cinegético para agilizar la tramitología de la actividad.	*SECTUR Estatal*	
	Colaborar con información, folletos, promoción y la participación en foros relacionados con la actividad cinegética y de pesca deportiva.	*SECTUR Estatal*	

Proyecto para incentivar la diversificación de productos y servicios turísticos.	*Establecer vinculación con los prestadores de servicios cinegéticos y de pesca deportiva para posicionar a Mazatlán en estos segmentos.*	*SECTUR Estatal*	*Históricamente en el destino las actividades cinegéticas y de pesca deportiva han sido populares, sobre todo para el turismo extranjero ya que el destino cuenta con los recursos de infraestructura y naturales para ello.*
	Coordinar esfuerzos entre hoteleros y estos dos segmentos para ofrecer promociones a través de productos y paquetes innovadores complementarios.	*SECTUR Estatal*	
	Revisión de regulación para el desarrollo del turismo cinegético para agilizar la tramitología de la actividad.	*SECTUR Estatal*	
	Colaborar con información, folletos, promoción y la participación en foros relacionados con la actividad cinegética y de pesca deportiva.	*SECTUR Estatal*	

Proyecto para incentivar la diversificación de productos y servicios turísticos.	*Establecer vinculación con los prestadores de servicios cinegéticos y de pesca deportiva para posicionar a Mazatlán en estos segmentos.*	*SECTUR Estatal*	*Históricamente en el destino las actividades cinegéticas y de pesca deportiva han sido populares, sobre todo para el turismo extranjero ya que el destino cuenta con los recursos de infraestructura y naturales para ello.*
	Coordinar esfuerzos entre hoteleros y estos dos segmentos para ofrecer promociones a través de productos y paquetes innovadores complementarios.	*SECTUR Estatal*	
	Revisión de regulación para el desarrollo del turismo cinegético para agilizar la tramitología de la actividad.	*SECTUR Estatal*	
	Colaborar con información, folletos, promoción y la participación en foros relacionados con la actividad cinegética y de pesca deportiva.	*SECTUR Estatal*	

Proyecto para incentivar la diversificación de productos y servicios turísticos.	*Establecer vinculación con los prestadores de servicios cinegéticos y de pesca deportiva para posicionar a Mazatlán en estos segmentos.*	*SECTUR Estatal*	*Históricamente en el destino las actividades cinegéticas y de pesca deportiva han sido populares, sobre todo para el turismo extranjero ya que el destino cuenta con los recursos de infraestructura y naturales para ello.*
	Coordinar esfuerzos entre hoteleros y estos dos segmentos para ofrecer promociones a través de productos y paquetes innovadores complementarios.	*SECTUR Estatal*	
	Revisión de regulación para el desarrollo del turismo cinegético para agilizar la tramitología de la actividad.	*SECTUR Estatal*	
	Colaborar con información, folletos, promoción y la participación en foros relacionados con la actividad cinegética y de pesca deportiva.	*SECTUR Estatal*	

Proyecto para incentivar la diversificación de productos y servicios turísticos.	*Establecer vinculación con los prestadores de servicios cinegéticos y de pesca deportiva para posicionar a Mazatlán en estos segmentos.*	*SECTUR Estatal*	*Históricamente en el destino las actividades cinegéticas y de pesca deportiva han sido populares, sobre todo para el turismo extranjero ya que el destino cuenta con los recursos de infraestructura y naturales para ello.*
	Coordinar esfuerzos entre hoteleros y estos dos segmentos para ofrecer promociones a través de productos y paquetes innovadores complementarios.	*SECTUR Estatal*	
	Revisión de regulación para el desarrollo del turismo cinegético para agilizar la tramitología de la actividad.	*SECTUR Estatal*	
	Colaborar con información, folletos, promoción y la participación en foros relacionados con la actividad cinegética y de pesca deportiva.	*SECTUR Estatal*	

Proyecto para incentivar la diversificación de productos y servicios turísticos.	*Establecer vinculación con los prestadores de servicios cinegéticos y de pesca deportiva para posicionar a Mazatlán en estos segmentos.*	*SECTUR Estatal*	*Históricamente en el destino las actividades cinegéticas y de pesca deportiva han sido populares, sobre todo para el turismo extranjero ya que el destino cuenta con los recursos de infraestructura y naturales para ello.*
	Coordinar esfuerzos entre hoteleros y estos dos segmentos para ofrecer promociones a través de productos y paquetes innovadores complementarios.	*SECTUR Estatal*	
	Revisión de regulación para el desarrollo del turismo cinegético para agilizar la tramitología de la actividad.	*SECTUR Estatal*	
	Colaborar con información, folletos, promoción y la participación en foros relacionados con la actividad cinegética y de pesca deportiva.	*SECTUR Estatal*	

Proyecto para incentivar la diversificación de productos y servicios turísticos.	*Establecer vinculación con los prestadores de servicios cinegéticos y de pesca deportiva para posicionar a Mazatlán en estos segmentos.*	*SECTUR Estatal*	*Históricamente en el destino las actividades cinegéticas y de pesca deportiva han sido populares, sobre todo para el turismo extranjero ya que el destino cuenta con los recursos de infraestructura y naturales para ello.*
	Coordinar esfuerzos entre hoteleros y estos dos segmentos para ofrecer promociones a través de productos y paquetes innovadores complementarios.	*SECTUR Estatal*	
	Revisión de regulación para el desarrollo del turismo cinegético para agilizar la tramitología de la actividad.	*SECTUR Estatal*	
	Colaborar con información, folletos, promoción y la participación en foros relacionados con la actividad cinegética y de pesca deportiva.	*SECTUR Estatal*	

Proyecto para incentivar la diversificación de productos y servicios turísticos.	*Establecer vinculación con los prestadores de servicios cinegéticos y de pesca deportiva para posicionar a Mazatlán en estos segmentos.*	*SECTUR Estatal*	*Históricamente en el destino las actividades cinegéticas y de pesca deportiva han sido populares, sobre todo para el turismo extranjero ya que el destino cuenta con los recursos de infraestructura y naturales para ello.*
	Coordinar esfuerzos entre hoteleros y estos dos segmentos para ofrecer promociones a través de productos y paquetes innovadores complementarios.	*SECTUR Estatal*	
	Revisión de regulación para el desarrollo del turismo cinegético para agilizar la tramitología de la actividad.	*SECTUR Estatal*	
	Colaborar con información, folletos, promoción y la participación en foros relacionados con la actividad cinegética y de pesca deportiva.	*SECTUR Estatal*	

Proyecto para incentivar la diversificación de productos y servicios turísticos.	*Establecer vinculación con los prestadores de servicios cinegéticos y de pesca deportiva para posicionar a Mazatlán en estos segmentos.*	*SECTUR Estatal*	*Históricamente en el destino las actividades cinegéticas y de pesca deportiva han sido populares, sobre todo para el turismo extranjero ya que el destino cuenta con los recursos de infraestructura y naturales para ello.*
	Coordinar esfuerzos entre hoteleros y estos dos segmentos para ofrecer promociones a través de productos y paquetes innovadores complementarios.	*SECTUR Estatal*	
	Revisión de regulación para el desarrollo del turismo cinegético para agilizar la tramitología de la actividad.	*SECTUR Estatal*	
	Colaborar con información, folletos, promoción y la participación en foros relacionados con la actividad cinegética y de pesca deportiva.	*SECTUR Estatal*	

Proyecto para incentivar la diversificación de productos y servicios turísticos.	*Establecer vinculación con los prestadores de servicios cinegéticos y de pesca deportiva para posicionar a Mazatlán en estos segmentos.*	*SECTUR Estatal*	*Históricamente en el destino las actividades cinegéticas y de pesca deportiva han sido populares, sobre todo para el turismo extranjero ya que el destino cuenta con los recursos de infraestructura y naturales para ello.*
	Coordinar esfuerzos entre hoteleros y estos dos segmentos para ofrecer promociones a través de productos y paquetes innovadores complementarios.	*SECTUR Estatal*	
	Revisión de regulación para el desarrollo del turismo cinegético para agilizar la tramitología de la actividad.	*SECTUR Estatal*	
	Colaborar con información, folletos, promoción y la participación en foros relacionados con la actividad cinegética y de pesca deportiva.	*SECTUR Estatal*	

Proyecto para incentivar la diversificación de productos y servicios turísticos.	*Establecer vinculación con los prestadores de servicios cinegéticos y de pesca deportiva para posicionar a Mazatlán en estos segmentos.*	*SECTUR Estatal*	*Históricamente en el destino las actividades cinegéticas y de pesca deportiva han sido populares, sobre todo para el turismo extranjero ya que el destino cuenta con los recursos de infraestructura y naturales para ello.*
	Coordinar esfuerzos entre hoteleros y estos dos segmentos para ofrecer promociones a través de productos y paquetes innovadores complementarios.	*SECTUR Estatal*	
	Revisión de regulación para el desarrollo del turismo cinegético para agilizar la tramitología de la actividad.	*SECTUR Estatal*	
	Colaborar con información, folletos, promoción y la participación en foros relacionados con la actividad cinegética y de pesca deportiva.	*SECTUR Estatal*	

Proyecto para incentivar la diversificación de productos y servicios turísticos.	*Establecer vinculación con los prestadores de servicios cinegéticos y de pesca deportiva para posicionar a Mazatlán en estos segmentos.*	*SECTUR Estatal*	*Históricamente en el destino las actividades cinegéticas y de pesca deportiva han sido populares, sobre todo para el turismo extranjero ya que el destino cuenta con los recursos de infraestructura y naturales para ello.*
	Coordinar esfuerzos entre hoteleros y estos dos segmentos para ofrecer promociones a través de productos y paquetes innovadores complementarios.	*SECTUR Estatal*	
	Revisión de regulación para el desarrollo del turismo cinegético para agilizar la tramitología de la actividad.	*SECTUR Estatal*	
	Colaborar con información, folletos, promoción y la participación en foros relacionados con la actividad cinegética y de pesca deportiva.	*SECTUR Estatal*	

Proyecto para incentivar la diversificación de productos y servicios turísticos.	*Establecer vinculación con los prestadores de servicios cinegéticos y de pesca deportiva para posicionar a Mazatlán en estos segmentos.*	*SECTUR Estatal*	*Históricamente en el destino las actividades cinegéticas y de pesca deportiva han sido populares, sobre todo para el turismo extranjero ya que el destino cuenta con los recursos de infraestructura y naturales para ello.*
	Coordinar esfuerzos entre hoteleros y estos dos segmentos para ofrecer promociones a través de productos y paquetes innovadores complementarios.	*SECTUR Estatal*	
	Revisión de regulación para el desarrollo del turismo cinegético para agilizar la tramitología de la actividad.	*SECTUR Estatal*	
	Colaborar con información, folletos, promoción y la participación en foros relacionados con la actividad cinegética y de pesca deportiva.	*SECTUR Estatal*	

Proyecto para incentivar la diversificación de productos y servicios turísticos.	*Establecer vinculación con los prestadores de servicios cinegéticos y de pesca deportiva para posicionar a Mazatlán en estos segmentos.*	*SECTUR Estatal*	*Históricamente en el destino las actividades cinegéticas y de pesca deportiva han sido populares, sobre todo para el turismo extranjero ya que el destino cuenta con los recursos de infraestructura y naturales para ello.*
	Coordinar esfuerzos entre hoteleros y estos dos segmentos para ofrecer promociones a través de productos y paquetes innovadores complementarios.	*SECTUR Estatal*	
	Revisión de regulación para el desarrollo del turismo cinegético para agilizar la tramitología de la actividad.	*SECTUR Estatal*	
	Colaborar con información, folletos, promoción y la participación en foros relacionados con la actividad cinegética y de pesca deportiva.	*SECTUR Estatal*	

Proyecto para incentivar la diversificación de productos y servicios turísticos.	*Establecer vinculación con los prestadores de servicios cinegéticos y de pesca deportiva para posicionar a Mazatlán en estos segmentos.*	*SECTUR Estatal*	*Históricamente en el destino las actividades cinegéticas y de pesca deportiva han sido populares, sobre todo para el turismo extranjero ya que el destino cuenta con los recursos de infraestructura y naturales para ello.*
	Coordinar esfuerzos entre hoteleros y estos dos segmentos para ofrecer promociones a través de productos y paquetes innovadores complementarios.	*SECTUR Estatal*	
	Revisión de regulación para el desarrollo del turismo cinegético para agilizar la tramitología de la actividad.	*SECTUR Estatal*	
	Colaborar con información, folletos, promoción y la participación en foros relacionados con la actividad cinegética y de pesca deportiva.	*SECTUR Estatal*	

Proyecto para incentivar la diversificación de productos y servicios turísticos.	*Establecer vinculación con los prestadores de servicios cinegéticos y de pesca deportiva para posicionar a Mazatlán en estos segmentos.*	*SECTUR Estatal*	*Históricamente en el destino las actividades cinegéticas y de pesca deportiva han sido populares, sobre todo para el turismo extranjero ya que el destino cuenta con los recursos de infraestructura y naturales para ello.*
	Coordinar esfuerzos entre hoteleros y estos dos segmentos para ofrecer promociones a través de productos y paquetes innovadores complementarios.	*SECTUR Estatal*	
	Revisión de regulación para el desarrollo del turismo cinegético para agilizar la tramitología de la actividad.	*SECTUR Estatal*	
	Colaborar con información, folletos, promoción y la participación en foros relacionados con la actividad cinegética y de pesca deportiva.	*SECTUR Estatal*	

Proyecto para incentivar la diversificación de productos y servicios turísticos.	*Establecer vinculación con los prestadores de servicios cinegéticos y de pesca deportiva para posicionar a Mazatlán en estos segmentos.*	*SECTUR Estatal*	*Históricamente en el destino las actividades cinegéticas y de pesca deportiva han sido populares, sobre todo para el turismo extranjero ya que el destino cuenta con los recursos de infraestructura y naturales para ello.*
	Coordinar esfuerzos entre hoteleros y estos dos segmentos para ofrecer promociones a través de productos y paquetes innovadores complementarios.	*SECTUR Estatal*	
	Revisión de regulación para el desarrollo del turismo cinegético para agilizar la tramitología de la actividad.	*SECTUR Estatal*	
	Colaborar con información, folletos, promoción y la participación en foros relacionados con la actividad cinegética y de pesca deportiva.	*SECTUR Estatal*	

Proyecto para incentivar la diversificación de productos y servicios turísticos.	*Establecer vinculación con los prestadores de servicios cinegéticos y de pesca deportiva para posicionar a Mazatlán en estos segmentos.*	*SECTUR Estatal*	*Históricamente en el destino las actividades cinegéticas y de pesca deportiva han sido populares, sobre todo para el turismo extranjero ya que el destino cuenta con los recursos de infraestructura y naturales para ello.*
	Coordinar esfuerzos entre hoteleros y estos dos segmentos para ofrecer promociones a través de productos y paquetes innovadores complementarios.	*SECTUR Estatal*	
	Revisión de regulación para el desarrollo del turismo cinegético para agilizar la tramitología de la actividad.	*SECTUR Estatal*	
	Colaborar con información, folletos, promoción y la participación en foros relacionados con la actividad cinegética y de pesca deportiva.	*SECTUR Estatal*	

Proyecto para incentivar la diversificación de productos y servicios turísticos.	*Establecer vinculación con los prestadores de servicios cinegéticos y de pesca deportiva para posicionar a Mazatlán en estos segmentos.*	*SECTUR Estatal*	*Históricamente en el destino las actividades cinegéticas y de pesca deportiva han sido populares, sobre todo para el turismo extranjero ya que el destino cuenta con los recursos de infraestructura y naturales para ello.*
	Coordinar esfuerzos entre hoteleros y estos dos segmentos para ofrecer promociones a través de productos y paquetes innovadores complementarios.	*SECTUR Estatal*	
	Revisión de regulación para el desarrollo del turismo cinegético para agilizar la tramitología de la actividad.	*SECTUR Estatal*	
	Colaborar con información, folletos, promoción y la participación en foros relacionados con la actividad cinegética y de pesca deportiva.	*SECTUR Estatal*	

Proyecto para incentivar la diversificación de productos y servicios turísticos.	*Establecer vinculación con los prestadores de servicios cinegéticos y de pesca deportiva para posicionar a Mazatlán en estos segmentos.*	*SECTUR Estatal*	*Históricamente en el destino las actividades cinegéticas y de pesca deportiva han sido populares, sobre todo para el turismo extranjero ya que el destino cuenta con los recursos de infraestructura y naturales para ello.*
	Coordinar esfuerzos entre hoteleros y estos dos segmentos para ofrecer promociones a través de productos y paquetes innovadores complementarios.	*SECTUR Estatal*	
	Revisión de regulación para el desarrollo del turismo cinegético para agilizar la tramitología de la actividad.	*SECTUR Estatal*	
	Colaborar con información, folletos, promoción y la participación en foros relacionados con la actividad cinegética y de pesca deportiva.	*SECTUR Estatal*	

Proyecto para incentivar la diversificación de productos y servicios turísticos.	*Establecer vinculación con los prestadores de servicios cinegéticos y de pesca deportiva para posicionar a Mazatlán en estos segmentos.*	*SECTUR Estatal*	*Históricamente en el destino las actividades cinegéticas y de pesca deportiva han sido populares, sobre todo para el turismo extranjero ya que el destino cuenta con los recursos de infraestructura y naturales para ello.*
	Coordinar esfuerzos entre hoteleros y estos dos segmentos para ofrecer promociones a través de productos y paquetes innovadores complementarios.	*SECTUR Estatal*	
	Revisión de regulación para el desarrollo del turismo cinegético para agilizar la tramitología de la actividad.	*SECTUR Estatal*	
	Colaborar con información, folletos, promoción y la participación en foros relacionados con la actividad cinegética y de pesca deportiva.	*SECTUR Estatal*	

Proyecto para incentivar la diversificación de productos y servicios turísticos.	*Establecer vinculación con los prestadores de servicios cinegéticos y de pesca deportiva para posicionar a Mazatlán en estos segmentos.*	*SECTUR Estatal*	*Históricamente en el destino las actividades cinegéticas y de pesca deportiva han sido populares, sobre todo para el turismo extranjero ya que el destino cuenta con los recursos de infraestructura y naturales para ello.*
	Coordinar esfuerzos entre hoteleros y estos dos segmentos para ofrecer promociones a través de productos y paquetes innovadores complementarios.	*SECTUR Estatal*	
	Revisión de regulación para el desarrollo del turismo cinegético para agilizar la tramitología de la actividad.	*SECTUR Estatal*	
	Colaborar con información, folletos, promoción y la participación en foros relacionados con la actividad cinegética y de pesca deportiva.	*SECTUR Estatal*	

Proyecto para incentivar la diversificación de productos y servicios turísticos.	*Establecer vinculación con los prestadores de servicios cinegéticos y de pesca deportiva para posicionar a Mazatlán en estos segmentos.*	*SECTUR Estatal*	*Históricamente en el destino las actividades cinegéticas y de pesca deportiva han sido populares, sobre todo para el turismo extranjero ya que el destino cuenta con los recursos de infraestructura y naturales para ello.*
	Coordinar esfuerzos entre hoteleros y estos dos segmentos para ofrecer promociones a través de productos y paquetes innovadores complementarios.	*SECTUR Estatal*	
	Revisión de regulación para el desarrollo del turismo cinegético para agilizar la tramitología de la actividad.	*SECTUR Estatal*	
	Colaborar con información, folletos, promoción y la participación en foros relacionados con la actividad cinegética y de pesca deportiva.	*SECTUR Estatal*	

Proyecto para incentivar la diversificación de productos y servicios turísticos.	*Establecer vinculación con los prestadores de servicios cinegéticos y de pesca deportiva para posicionar a Mazatlán en estos segmentos.*	*SECTUR Estatal*	*Históricamente en el destino las actividades cinegéticas y de pesca deportiva han sido populares, sobre todo para el turismo extranjero ya que el destino cuenta con los recursos de infraestructura y naturales para ello.*
	Coordinar esfuerzos entre hoteleros y estos dos segmentos para ofrecer promociones a través de productos y paquetes innovadores complementarios.	*SECTUR Estatal*	
	Revisión de regulación para el desarrollo del turismo cinegético para agilizar la tramitología de la actividad.	*SECTUR Estatal*	
	Colaborar con información, folletos, promoción y la participación en foros relacionados con la actividad cinegética y de pesca deportiva.	*SECTUR Estatal*	

Proyecto para incentivar la diversificación de productos y servicios turísticos.	*Establecer vinculación con los prestadores de servicios cinegéticos y de pesca deportiva para posicionar a Mazatlán en estos segmentos.*	*SECTUR Estatal*	*Históricamente en el destino las actividades cinegéticas y de pesca deportiva han sido populares, sobre todo para el turismo extranjero ya que el destino cuenta con los recursos de infraestructura y naturales para ello.*
	Coordinar esfuerzos entre hoteleros y estos dos segmentos para ofrecer promociones a través de productos y paquetes innovadores complementarios.	*SECTUR Estatal*	
	Revisión de regulación para el desarrollo del turismo cinegético para agilizar la tramitología de la actividad.	*SECTUR Estatal*	
	Colaborar con información, folletos, promoción y la participación en foros relacionados con la actividad cinegética y de pesca deportiva.	*SECTUR Estatal*	

Proyecto para incentivar la diversificación de productos y servicios turísticos.	*Establecer vinculación con los prestadores de servicios cinegéticos y de pesca deportiva para posicionar a Mazatlán en estos segmentos.*	*SECTUR Estatal*	*Históricamente en el destino las actividades cinegéticas y de pesca deportiva han sido populares, sobre todo para el turismo extranjero ya que el destino cuenta con los recursos de infraestructura y naturales para ello.*
	Coordinar esfuerzos entre hoteleros y estos dos segmentos para ofrecer promociones a través de productos y paquetes innovadores complementarios.	*SECTUR Estatal*	
	Revisión de regulación para el desarrollo del turismo cinegético para agilizar la tramitología de la actividad.	*SECTUR Estatal*	
	Colaborar con información, folletos, promoción y la participación en foros relacionados con la actividad cinegética y de pesca deportiva.	*SECTUR Estatal*	

Proyecto para incentivar la diversificación de productos y servicios turísticos.	*Establecer vinculación con los prestadores de servicios cinegéticos y de pesca deportiva para posicionar a Mazatlán en estos segmentos.*	*SECTUR Estatal*	*Históricamente en el destino las actividades cinegéticas y de pesca deportiva han sido populares, sobre todo para el turismo extranjero ya que el destino cuenta con los recursos de infraestructura y naturales para ello.*
	Coordinar esfuerzos entre hoteleros y estos dos segmentos para ofrecer promociones a través de productos y paquetes innovadores complementarios.	*SECTUR Estatal*	
	Revisión de regulación para el desarrollo del turismo cinegético para agilizar la tramitología de la actividad.	*SECTUR Estatal*	
	Colaborar con información, folletos, promoción y la participación en foros relacionados con la actividad cinegética y de pesca deportiva.	*SECTUR Estatal*	

Proyecto para incentivar la diversificación de productos y servicios turísticos.	*Establecer vinculación con los prestadores de servicios cinegéticos y de pesca deportiva para posicionar a Mazatlán en estos segmentos.*	*SECTUR Estatal*	*Históricamente en el destino las actividades cinegéticas y de pesca deportiva han sido populares, sobre todo para el turismo extranjero ya que el destino cuenta con los recursos de infraestructura y naturales para ello.*
	Coordinar esfuerzos entre hoteleros y estos dos segmentos para ofrecer promociones a través de productos y paquetes innovadores complementarios.	*SECTUR Estatal*	
	Revisión de regulación para el desarrollo del turismo cinegético para agilizar la tramitología de la actividad.	*SECTUR Estatal*	
	Colaborar con información, folletos, promoción y la participación en foros relacionados con la actividad cinegética y de pesca deportiva.	*SECTUR Estatal*	

Proyecto para incentivar la diversificación de productos y servicios turísticos.	*Establecer vinculación con los prestadores de servicios cinegéticos y de pesca deportiva para posicionar a Mazatlán en estos segmentos.*	*SECTUR Estatal*	*Históricamente en el destino las actividades cinegéticas y de pesca deportiva han sido populares, sobre todo para el turismo extranjero ya que el destino cuenta con los recursos de infraestructura y naturales para ello.*
	Coordinar esfuerzos entre hoteleros y estos dos segmentos para ofrecer promociones a través de productos y paquetes innovadores complementarios.	*SECTUR Estatal*	
	Revisión de regulación para el desarrollo del turismo cinegético para agilizar la tramitología de la actividad.	*SECTUR Estatal*	
	Colaborar con información, folletos, promoción y la participación en foros relacionados con la actividad cinegética y de pesca deportiva.	*SECTUR Estatal*	

Proyecto para incentivar la diversificación de productos y servicios turísticos.	*Establecer vinculación con los prestadores de servicios cinegéticos y de pesca deportiva para posicionar a Mazatlán en estos segmentos.*	*SECTUR Estatal*	*Históricamente en el destino las actividades cinegéticas y de pesca deportiva han sido populares, sobre todo para el turismo extranjero ya que el destino cuenta con los recursos de infraestructura y naturales para ello.*
	Coordinar esfuerzos entre hoteleros y estos dos segmentos para ofrecer promociones a través de productos y paquetes innovadores complementarios.	*SECTUR Estatal*	
	Revisión de regulación para el desarrollo del turismo cinegético para agilizar la tramitología de la actividad.	*SECTUR Estatal*	
	Colaborar con información, folletos, promoción y la participación en foros relacionados con la actividad cinegética y de pesca deportiva.	*SECTUR Estatal*	

Proyecto para incentivar la diversificación de productos y servicios turísticos.	*Establecer vinculación con los prestadores de servicios cinegéticos y de pesca deportiva para posicionar a Mazatlán en estos segmentos.*	*SECTUR Estatal*	*Históricamente en el destino las actividades cinegéticas y de pesca deportiva han sido populares, sobre todo para el turismo extranjero ya que el destino cuenta con los recursos de infraestructura y naturales para ello.*
	Coordinar esfuerzos entre hoteleros y estos dos segmentos para ofrecer promociones a través de productos y paquetes innovadores complementarios.	*SECTUR Estatal*	
	Revisión de regulación para el desarrollo del turismo cinegético para agilizar la tramitología de la actividad.	*SECTUR Estatal*	
	Colaborar con información, folletos, promoción y la participación en foros relacionados con la actividad cinegética y de pesca deportiva.	*SECTUR Estatal*	

Proyecto para incentivar la diversificación de productos y servicios turísticos.	*Establecer vinculación con los prestadores de servicios cinegéticos y de pesca deportiva para posicionar a Mazatlán en estos segmentos.*	*SECTUR Estatal*	*Históricamente en el destino las actividades cinegéticas y de pesca deportiva han sido populares, sobre todo para el turismo extranjero ya que el destino cuenta con los recursos de infraestructura y naturales para ello.*
	Coordinar esfuerzos entre hoteleros y estos dos segmentos para ofrecer promociones a través de productos y paquetes innovadores complementarios.	*SECTUR Estatal*	
	Revisión de regulación para el desarrollo del turismo cinegético para agilizar la tramitología de la actividad.	*SECTUR Estatal*	
	Colaborar con información, folletos, promoción y la participación en foros relacionados con la actividad cinegética y de pesca deportiva.	*SECTUR Estatal*	

Proyecto para incentivar la diversificación de productos y servicios turísticos.	*Establecer vinculación con los prestadores de servicios cinegéticos y de pesca deportiva para posicionar a Mazatlán en estos segmentos.*	*SECTUR Estatal*	*Históricamente en el destino las actividades cinegéticas y de pesca deportiva han sido populares, sobre todo para el turismo extranjero ya que el destino cuenta con los recursos de infraestructura y naturales para ello.*
	Coordinar esfuerzos entre hoteleros y estos dos segmentos para ofrecer promociones a través de productos y paquetes innovadores complementarios.	*SECTUR Estatal*	
	Revisión de regulación para el desarrollo del turismo cinegético para agilizar la tramitología de la actividad.	*SECTUR Estatal*	
	Colaborar con información, folletos, promoción y la participación en foros relacionados con la actividad cinegética y de pesca deportiva.	*SECTUR Estatal*	

Proyecto para incentivar la diversificación de productos y servicios turísticos.	*Establecer vinculación con los prestadores de servicios cinegéticos y de pesca deportiva para posicionar a Mazatlán en estos segmentos.*	*SECTUR Estatal*	*Históricamente en el destino las actividades cinegéticas y de pesca deportiva han sido populares, sobre todo para el turismo extranjero ya que el destino cuenta con los recursos de infraestructura y naturales para ello.*
	Coordinar esfuerzos entre hoteleros y estos dos segmentos para ofrecer promociones a través de productos y paquetes innovadores complementarios.	*SECTUR Estatal*	
	Revisión de regulación para el desarrollo del turismo cinegético para agilizar la tramitología de la actividad.	*SECTUR Estatal*	
	Colaborar con información, folletos, promoción y la participación en foros relacionados con la actividad cinegética y de pesca deportiva.	*SECTUR Estatal*	

Proyecto para incentivar la diversificación de productos y servicios turísticos.	*Establecer vinculación con los prestadores de servicios cinegéticos y de pesca deportiva para posicionar a Mazatlán en estos segmentos.*	*SECTUR Estatal*	*Históricamente en el destino las actividades cinegéticas y de pesca deportiva han sido populares, sobre todo para el turismo extranjero ya que el destino cuenta con los recursos de infraestructura y naturales para ello.*
	Coordinar esfuerzos entre hoteleros y estos dos segmentos para ofrecer promociones a través de productos y paquetes innovadores complementarios.	*SECTUR Estatal*	
	Revisión de regulación para el desarrollo del turismo cinegético para agilizar la tramitología de la actividad.	*SECTUR Estatal*	
	Colaborar con información, folletos, promoción y la participación en foros relacionados con la actividad cinegética y de pesca deportiva.	*SECTUR Estatal*	

Proyecto para incentivar la diversificación de productos y servicios turísticos.	*Establecer vinculación con los prestadores de servicios cinegéticos y de pesca deportiva para posicionar a Mazatlán en estos segmentos.*	*SECTUR Estatal*	*Históricamente en el destino las actividades cinegéticas y de pesca deportiva han sido populares, sobre todo para el turismo extranjero ya que el destino cuenta con los recursos de infraestructura y naturales para ello.*
	Coordinar esfuerzos entre hoteleros y estos dos segmentos para ofrecer promociones a través de productos y paquetes innovadores complementarios.	*SECTUR Estatal*	
	Revisión de regulación para el desarrollo del turismo cinegético para agilizar la tramitología de la actividad.	*SECTUR Estatal*	
	Colaborar con información, folletos, promoción y la participación en foros relacionados con la actividad cinegética y de pesca deportiva.	*SECTUR Estatal*	

Proyecto para incentivar la diversificación de productos y servicios turísticos.	*Establecer vinculación con los prestadores de servicios cinegéticos y de pesca deportiva para posicionar a Mazatlán en estos segmentos.*	*SECTUR Estatal*	*Históricamente en el destino las actividades cinegéticas y de pesca deportiva han sido populares, sobre todo para el turismo extranjero ya que el destino cuenta con los recursos de infraestructura y naturales para ello.*
	Coordinar esfuerzos entre hoteleros y estos dos segmentos para ofrecer promociones a través de productos y paquetes innovadores complementarios.	*SECTUR Estatal*	
	Revisión de regulación para el desarrollo del turismo cinegético para agilizar la tramitología de la actividad.	*SECTUR Estatal*	
	Colaborar con información, folletos, promoción y la participación en foros relacionados con la actividad cinegética y de pesca deportiva.	*SECTUR Estatal*	

Proyecto para incentivar la diversificación de productos y servicios turísticos.	*Establecer vinculación con los prestadores de servicios cinegéticos y de pesca deportiva para posicionar a Mazatlán en estos segmentos.*	*SECTUR Estatal*	*Históricamente en el destino las actividades cinegéticas y de pesca deportiva han sido populares, sobre todo para el turismo extranjero ya que el destino cuenta con los recursos de infraestructura y naturales para ello.*
	Coordinar esfuerzos entre hoteleros y estos dos segmentos para ofrecer promociones a través de productos y paquetes innovadores complementarios.	*SECTUR Estatal*	
	Revisión de regulación para el desarrollo del turismo cinegético para agilizar la tramitología de la actividad.	*SECTUR Estatal*	
	Colaborar con información, folletos, promoción y la participación en foros relacionados con la actividad cinegética y de pesca deportiva.	*SECTUR Estatal*	

Proyecto para incentivar la diversificación de productos y servicios turísticos.	*Establecer vinculación con los prestadores de servicios cinegéticos y de pesca deportiva para posicionar a Mazatlán en estos segmentos.*	*SECTUR Estatal*	*Históricamente en el destino las actividades cinegéticas y de pesca deportiva han sido populares, sobre todo para el turismo extranjero ya que el destino cuenta con los recursos de infraestructura y naturales para ello.*
	Coordinar esfuerzos entre hoteleros y estos dos segmentos para ofrecer promociones a través de productos y paquetes innovadores complementarios.	*SECTUR Estatal*	
	Revisión de regulación para el desarrollo del turismo cinegético para agilizar la tramitología de la actividad.	*SECTUR Estatal*	
	Colaborar con información, folletos, promoción y la participación en foros relacionados con la actividad cinegética y de pesca deportiva.	*SECTUR Estatal*	

Proyecto para incentivar la diversificación de productos y servicios turísticos.	*Establecer vinculación con los prestadores de servicios cinegéticos y de pesca deportiva para posicionar a Mazatlán en estos segmentos.*	*SECTUR Estatal*	*Históricamente en el destino las actividades cinegéticas y de pesca deportiva han sido populares, sobre todo para el turismo extranjero ya que el destino cuenta con los recursos de infraestructura y naturales para ello.*
	Coordinar esfuerzos entre hoteleros y estos dos segmentos para ofrecer promociones a través de productos y paquetes innovadores complementarios.	*SECTUR Estatal*	
	Revisión de regulación para el desarrollo del turismo cinegético para agilizar la tramitología de la actividad.	*SECTUR Estatal*	
	Colaborar con información, folletos, promoción y la participación en foros relacionados con la actividad cinegética y de pesca deportiva.	*SECTUR Estatal*	

Proyecto para incentivar la diversificación de productos y servicios turísticos.	*Establecer vinculación con los prestadores de servicios cinegéticos y de pesca deportiva para posicionar a Mazatlán en estos segmentos.*	*SECTUR Estatal*	*Históricamente en el destino las actividades cinegéticas y de pesca deportiva han sido populares, sobre todo para el turismo extranjero ya que el destino cuenta con los recursos de infraestructura y naturales para ello.*
	Coordinar esfuerzos entre hoteleros y estos dos segmentos para ofrecer promociones a través de productos y paquetes innovadores complementarios.	*SECTUR Estatal*	
	Revisión de regulación para el desarrollo del turismo cinegético para agilizar la tramitología de la actividad.	*SECTUR Estatal*	
	Colaborar con información, folletos, promoción y la participación en foros relacionados con la actividad cinegética y de pesca deportiva.	*SECTUR Estatal*	

Proyecto para incentivar la diversificación de productos y servicios turísticos.	*Establecer vinculación con los prestadores de servicios cinegéticos y de pesca deportiva para posicionar a Mazatlán en estos segmentos.*	*SECTUR Estatal*	*Históricamente en el destino las actividades cinegéticas y de pesca deportiva han sido populares, sobre todo para el turismo extranjero ya que el destino cuenta con los recursos de infraestructura y naturales para ello.*
	Coordinar esfuerzos entre hoteleros y estos dos segmentos para ofrecer promociones a través de productos y paquetes innovadores complementarios.	*SECTUR Estatal*	
	Revisión de regulación para el desarrollo del turismo cinegético para agilizar la tramitología de la actividad.	*SECTUR Estatal*	
	Colaborar con información, folletos, promoción y la participación en foros relacionados con la actividad cinegética y de pesca deportiva.	*SECTUR Estatal*	

Proyecto para incentivar la diversificación de productos y servicios turísticos.	*Establecer vinculación con los prestadores de servicios cinegéticos y de pesca deportiva para posicionar a Mazatlán en estos segmentos.*	*SECTUR Estatal*	*Históricamente en el destino las actividades cinegéticas y de pesca deportiva han sido populares, sobre todo para el turismo extranjero ya que el destino cuenta con los recursos de infraestructura y naturales para ello.*
	Coordinar esfuerzos entre hoteleros y estos dos segmentos para ofrecer promociones a través de productos y paquetes innovadores complementarios.	*SECTUR Estatal*	
	Revisión de regulación para el desarrollo del turismo cinegético para agilizar la tramitología de la actividad.	*SECTUR Estatal*	
	Colaborar con información, folletos, promoción y la participación en foros relacionados con la actividad cinegética y de pesca deportiva.	*SECTUR Estatal*	

Proyecto para incentivar la diversificación de productos y servicios turísticos.	*Establecer vinculación con los prestadores de servicios cinegéticos y de pesca deportiva para posicionar a Mazatlán en estos segmentos.*	*SECTUR Estatal*	*Históricamente en el destino las actividades cinegéticas y de pesca deportiva han sido populares, sobre todo para el turismo extranjero ya que el destino cuenta con los recursos de infraestructura y naturales para ello.*
	Coordinar esfuerzos entre hoteleros y estos dos segmentos para ofrecer promociones a través de productos y paquetes innovadores complementarios.	*SECTUR Estatal*	
	Revisión de regulación para el desarrollo del turismo cinegético para agilizar la tramitología de la actividad.	*SECTUR Estatal*	
	Colaborar con información, folletos, promoción y la participación en foros relacionados con la actividad cinegética y de pesca deportiva.	*SECTUR Estatal*	

Proyecto para incentivar la diversificación de productos y servicios turísticos.	*Establecer vinculación con los prestadores de servicios cinegéticos y de pesca deportiva para posicionar a Mazatlán en estos segmentos.*	*SECTUR Estatal*	*Históricamente en el destino las actividades cinegéticas y de pesca deportiva han sido populares, sobre todo para el turismo extranjero ya que el destino cuenta con los recursos de infraestructura y naturales para ello.*
	Coordinar esfuerzos entre hoteleros y estos dos segmentos para ofrecer promociones a través de productos y paquetes innovadores complementarios.	*SECTUR Estatal*	
	Revisión de regulación para el desarrollo del turismo cinegético para agilizar la tramitología de la actividad.	*SECTUR Estatal*	
	Colaborar con información, folletos, promoción y la participación en foros relacionados con la actividad cinegética y de pesca deportiva.	*SECTUR Estatal*	

Proyecto para incentivar la diversificación de productos y servicios turísticos.	*Establecer vinculación con los prestadores de servicios cinegéticos y de pesca deportiva para posicionar a Mazatlán en estos segmentos.*	*SECTUR Estatal*	*Históricamente en el destino las actividades cinegéticas y de pesca deportiva han sido populares, sobre todo para el turismo extranjero ya que el destino cuenta con los recursos de infraestructura y naturales para ello.*
	Coordinar esfuerzos entre hoteleros y estos dos segmentos para ofrecer promociones a través de productos y paquetes innovadores complementarios.	*SECTUR Estatal*	
	Revisión de regulación para el desarrollo del turismo cinegético para agilizar la tramitología de la actividad.	*SECTUR Estatal*	
	Colaborar con información, folletos, promoción y la participación en foros relacionados con la actividad cinegética y de pesca deportiva.	*SECTUR Estatal*	

Proyecto para incentivar la diversificación de productos y servicios turísticos.	*Establecer vinculación con los prestadores de servicios cinegéticos y de pesca deportiva para posicionar a Mazatlán en estos segmentos.*	*SECTUR Estatal*	*Históricamente en el destino las actividades cinegéticas y de pesca deportiva han sido populares, sobre todo para el turismo extranjero ya que el destino cuenta con los recursos de infraestructura y naturales para ello.*
	Coordinar esfuerzos entre hoteleros y estos dos segmentos para ofrecer promociones a través de productos y paquetes innovadores complementarios.	*SECTUR Estatal*	
	Revisión de regulación para el desarrollo del turismo cinegético para agilizar la tramitología de la actividad.	*SECTUR Estatal*	
	Colaborar con información, folletos, promoción y la participación en foros relacionados con la actividad cinegética y de pesca deportiva.	*SECTUR Estatal*	

Proyecto para incentivar la diversificación de productos y servicios turísticos.	*Establecer vinculación con los prestadores de servicios cinegéticos y de pesca deportiva para posicionar a Mazatlán en estos segmentos.*	*SECTUR Estatal*	*Históricamente en el destino las actividades cinegéticas y de pesca deportiva han sido populares, sobre todo para el turismo extranjero ya que el destino cuenta con los recursos de infraestructura y naturales para ello.*
	Coordinar esfuerzos entre hoteleros y estos dos segmentos para ofrecer promociones a través de productos y paquetes innovadores complementarios.	*SECTUR Estatal*	
	Revisión de regulación para el desarrollo del turismo cinegético para agilizar la tramitología de la actividad.	*SECTUR Estatal*	
	Colaborar con información, folletos, promoción y la participación en foros relacionados con la actividad cinegética y de pesca deportiva.	*SECTUR Estatal*	

Proyecto para incentivar la diversificación de productos y servicios turísticos.	*Establecer vinculación con los prestadores de servicios cinegéticos y de pesca deportiva para posicionar a Mazatlán en estos segmentos.*	*SECTUR Estatal*	*Históricamente en el destino las actividades cinegéticas y de pesca deportiva han sido populares, sobre todo para el turismo extranjero ya que el destino cuenta con los recursos de infraestructura y naturales para ello.*
	Coordinar esfuerzos entre hoteleros y estos dos segmentos para ofrecer promociones a través de productos y paquetes innovadores complementarios.	*SECTUR Estatal*	
	Revisión de regulación para el desarrollo del turismo cinegético para agilizar la tramitología de la actividad.	*SECTUR Estatal*	
	Colaborar con información, folletos, promoción y la participación en foros relacionados con la actividad cinegética y de pesca deportiva.	*SECTUR Estatal*	

Proyecto para incentivar la diversificación de productos y servicios turísticos.	*Establecer vinculación con los prestadores de servicios cinegéticos y de pesca deportiva para posicionar a Mazatlán en estos segmentos.*	*SECTUR Estatal*	*Históricamente en el destino las actividades cinegéticas y de pesca deportiva han sido populares, sobre todo para el turismo extranjero ya que el destino cuenta con los recursos de infraestructura y naturales para ello.*
	Coordinar esfuerzos entre hoteleros y estos dos segmentos para ofrecer promociones a través de productos y paquetes innovadores complementarios.	*SECTUR Estatal*	
	Revisión de regulación para el desarrollo del turismo cinegético para agilizar la tramitología de la actividad.	*SECTUR Estatal*	
	Colaborar con información, folletos, promoción y la participación en foros relacionados con la actividad cinegética y de pesca deportiva.	*SECTUR Estatal*	

Proyecto para incentivar la diversificación de productos y servicios turísticos.	*Establecer vinculación con los prestadores de servicios cinegéticos y de pesca deportiva para posicionar a Mazatlán en estos segmentos.*	*SECTUR Estatal*	*Históricamente en el destino las actividades cinegéticas y de pesca deportiva han sido populares, sobre todo para el turismo extranjero ya que el destino cuenta con los recursos de infraestructura y naturales para ello.*
	Coordinar esfuerzos entre hoteleros y estos dos segmentos para ofrecer promociones a través de productos y paquetes innovadores complementarios.	*SECTUR Estatal*	
	Revisión de regulación para el desarrollo del turismo cinegético para agilizar la tramitología de la actividad.	*SECTUR Estatal*	
	Colaborar con información, folletos, promoción y la participación en foros relacionados con la actividad cinegética y de pesca deportiva.	*SECTUR Estatal*	

Proyecto para incentivar la diversificación de productos y servicios turísticos.	*Establecer vinculación con los prestadores de servicios cinegéticos y de pesca deportiva para posicionar a Mazatlán en estos segmentos.*	*SECTUR Estatal*	*Históricamente en el destino las actividades cinegéticas y de pesca deportiva han sido populares, sobre todo para el turismo extranjero ya que el destino cuenta con los recursos de infraestructura y naturales para ello.*
	Coordinar esfuerzos entre hoteleros y estos dos segmentos para ofrecer promociones a través de productos y paquetes innovadores complementarios.	*SECTUR Estatal*	
	Revisión de regulación para el desarrollo del turismo cinegético para agilizar la tramitología de la actividad.	*SECTUR Estatal*	
	Colaborar con información, folletos, promoción y la participación en foros relacionados con la actividad cinegética y de pesca deportiva.	*SECTUR Estatal*	

Proyecto para incentivar la diversificación de productos y servicios turísticos.	*Establecer vinculación con los prestadores de servicios cinegéticos y de pesca deportiva para posicionar a Mazatlán en estos segmentos.*	*SECTUR Estatal*	*Históricamente en el destino las actividades cinegéticas y de pesca deportiva han sido populares, sobre todo para el turismo extranjero ya que el destino cuenta con los recursos de infraestructura y naturales para ello.*
	Coordinar esfuerzos entre hoteleros y estos dos segmentos para ofrecer promociones a través de productos y paquetes innovadores complementarios.	*SECTUR Estatal*	
	Revisión de regulación para el desarrollo del turismo cinegético para agilizar la tramitología de la actividad.	*SECTUR Estatal*	
	Colaborar con información, folletos, promoción y la participación en foros relacionados con la actividad cinegética y de pesca deportiva.	*SECTUR Estatal*	

Proyecto para incentivar la diversificación de productos y servicios turísticos.	*Establecer vinculación con los prestadores de servicios cinegéticos y de pesca deportiva para posicionar a Mazatlán en estos segmentos.*	*SECTUR Estatal*	*Históricamente en el destino las actividades cinegéticas y de pesca deportiva han sido populares, sobre todo para el turismo extranjero ya que el destino cuenta con los recursos de infraestructura y naturales para ello.*
	Coordinar esfuerzos entre hoteleros y estos dos segmentos para ofrecer promociones a través de productos y paquetes innovadores complementarios.	*SECTUR Estatal*	
	Revisión de regulación para el desarrollo del turismo cinegético para agilizar la tramitología de la actividad.	*SECTUR Estatal*	
	Colaborar con información, folletos, promoción y la participación en foros relacionados con la actividad cinegética y de pesca deportiva.	*SECTUR Estatal*	

Proyecto para incentivar la diversificación de productos y servicios turísticos.	*Establecer vinculación con los prestadores de servicios cinegéticos y de pesca deportiva para posicionar a Mazatlán en estos segmentos.*	*SECTUR Estatal*	*Históricamente en el destino las actividades cinegéticas y de pesca deportiva han sido populares, sobre todo para el turismo extranjero ya que el destino cuenta con los recursos de infraestructura y naturales para ello.*
	Coordinar esfuerzos entre hoteleros y estos dos segmentos para ofrecer promociones a través de productos y paquetes innovadores complementarios.	*SECTUR Estatal*	
	Revisión de regulación para el desarrollo del turismo cinegético para agilizar la tramitología de la actividad.	*SECTUR Estatal*	
	Colaborar con información, folletos, promoción y la participación en foros relacionados con la actividad cinegética y de pesca deportiva.	*SECTUR Estatal*	

Proyecto para incentivar la diversificación de productos y servicios turísticos.	*Establecer vinculación con los prestadores de servicios cinegéticos y de pesca deportiva para posicionar a Mazatlán en estos segmentos.*	*SECTUR Estatal*	*Históricamente en el destino las actividades cinegéticas y de pesca deportiva han sido populares, sobre todo para el turismo extranjero ya que el destino cuenta con los recursos de infraestructura y naturales para ello.*
	Coordinar esfuerzos entre hoteleros y estos dos segmentos para ofrecer promociones a través de productos y paquetes innovadores complementarios.	*SECTUR Estatal*	
	Revisión de regulación para el desarrollo del turismo cinegético para agilizar la tramitología de la actividad.	*SECTUR Estatal*	
	Colaborar con información, folletos, promoción y la participación en foros relacionados con la actividad cinegética y de pesca deportiva.	*SECTUR Estatal*	

Proyecto para incentivar la diversificación de productos y servicios turísticos.	*Establecer vinculación con los prestadores de servicios cinegéticos y de pesca deportiva para posicionar a Mazatlán en estos segmentos.*	*SECTUR Estatal*	*Históricamente en el destino las actividades cinegéticas y de pesca deportiva han sido populares, sobre todo para el turismo extranjero ya que el destino cuenta con los recursos de infraestructura y naturales para ello.*
	Coordinar esfuerzos entre hoteleros y estos dos segmentos para ofrecer promociones a través de productos y paquetes innovadores complementarios.	*SECTUR Estatal*	
	Revisión de regulación para el desarrollo del turismo cinegético para agilizar la tramitología de la actividad.	*SECTUR Estatal*	
	Colaborar con información, folletos, promoción y la participación en foros relacionados con la actividad cinegética y de pesca deportiva.	*SECTUR Estatal*	

Proyecto para incentivar la diversificación de productos y servicios turísticos.	*Establecer vinculación con los prestadores de servicios cinegéticos y de pesca deportiva para posicionar a Mazatlán en estos segmentos.*	*SECTUR Estatal*	*Históricamente en el destino las actividades cinegéticas y de pesca deportiva han sido populares, sobre todo para el turismo extranjero ya que el destino cuenta con los recursos de infraestructura y naturales para ello.*
	Coordinar esfuerzos entre hoteleros y estos dos segmentos para ofrecer promociones a través de productos y paquetes innovadores complementarios.	*SECTUR Estatal*	
	Revisión de regulación para el desarrollo del turismo cinegético para agilizar la tramitología de la actividad.	*SECTUR Estatal*	
	Colaborar con información, folletos, promoción y la participación en foros relacionados con la actividad cinegética y de pesca deportiva.	*SECTUR Estatal*	

Proyecto para incentivar la diversificación de productos y servicios turísticos.	*Establecer vinculación con los prestadores de servicios cinegéticos y de pesca deportiva para posicionar a Mazatlán en estos segmentos.*	*SECTUR Estatal*	*Históricamente en el destino las actividades cinegéticas y de pesca deportiva han sido populares, sobre todo para el turismo extranjero ya que el destino cuenta con los recursos de infraestructura y naturales para ello.*
	Coordinar esfuerzos entre hoteleros y estos dos segmentos para ofrecer promociones a través de productos y paquetes innovadores complementarios.	*SECTUR Estatal*	
	Revisión de regulación para el desarrollo del turismo cinegético para agilizar la tramitología de la actividad.	*SECTUR Estatal*	
	Colaborar con información, folletos, promoción y la participación en foros relacionados con la actividad cinegética y de pesca deportiva.	*SECTUR Estatal*	

Proyecto para incentivar la diversificación de productos y servicios turísticos.	*Establecer vinculación con los prestadores de servicios cinegéticos y de pesca deportiva para posicionar a Mazatlán en estos segmentos.*	*SECTUR Estatal*	*Históricamente en el destino las actividades cinegéticas y de pesca deportiva han sido populares, sobre todo para el turismo extranjero ya que el destino cuenta con los recursos de infraestructura y naturales para ello.*
	Coordinar esfuerzos entre hoteleros y estos dos segmentos para ofrecer promociones a través de productos y paquetes innovadores complementarios.	*SECTUR Estatal*	
	Revisión de regulación para el desarrollo del turismo cinegético para agilizar la tramitología de la actividad.	*SECTUR Estatal*	
	Colaborar con información, folletos, promoción y la participación en foros relacionados con la actividad cinegética y de pesca deportiva.	*SECTUR Estatal*	

Proyecto para incentivar la diversificación de productos y servicios turísticos.	*Establecer vinculación con los prestadores de servicios cinegéticos y de pesca deportiva para posicionar a Mazatlán en estos segmentos.*	*SECTUR Estatal*	*Históricamente en el destino las actividades cinegéticas y de pesca deportiva han sido populares, sobre todo para el turismo extranjero ya que el destino cuenta con los recursos de infraestructura y naturales para ello.*
	Coordinar esfuerzos entre hoteleros y estos dos segmentos para ofrecer promociones a través de productos y paquetes innovadores complementarios.	*SECTUR Estatal*	
	Revisión de regulación para el desarrollo del turismo cinegético para agilizar la tramitología de la actividad.	*SECTUR Estatal*	
	Colaborar con información, folletos, promoción y la participación en foros relacionados con la actividad cinegética y de pesca deportiva.	*SECTUR Estatal*	

Proyecto para incentivar la diversificación de productos y servicios turísticos.	*Establecer vinculación con los prestadores de servicios cinegéticos y de pesca deportiva para posicionar a Mazatlán en estos segmentos.*	*SECTUR Estatal*	*Históricamente en el destino las actividades cinegéticas y de pesca deportiva han sido populares, sobre todo para el turismo extranjero ya que el destino cuenta con los recursos de infraestructura y naturales para ello.*
	Coordinar esfuerzos entre hoteleros y estos dos segmentos para ofrecer promociones a través de productos y paquetes innovadores complementarios.	*SECTUR Estatal*	
	Revisión de regulación para el desarrollo del turismo cinegético para agilizar la tramitología de la actividad.	*SECTUR Estatal*	
	Colaborar con información, folletos, promoción y la participación en foros relacionados con la actividad cinegética y de pesca deportiva.	*SECTUR Estatal*	

Proyecto para incentivar la diversificación de productos y servicios turísticos.	*Establecer vinculación con los prestadores de servicios cinegéticos y de pesca deportiva para posicionar a Mazatlán en estos segmentos.*	*SECTUR Estatal*	*Históricamente en el destino las actividades cinegéticas y de pesca deportiva han sido populares, sobre todo para el turismo extranjero ya que el destino cuenta con los recursos de infraestructura y naturales para ello.*
	Coordinar esfuerzos entre hoteleros y estos dos segmentos para ofrecer promociones a través de productos y paquetes innovadores complementarios.	*SECTUR Estatal*	
	Revisión de regulación para el desarrollo del turismo cinegético para agilizar la tramitología de la actividad.	*SECTUR Estatal*	
	Colaborar con información, folletos, promoción y la participación en foros relacionados con la actividad cinegética y de pesca deportiva.	*SECTUR Estatal*	

Proyecto para incentivar la diversificación de productos y servicios turísticos.	*Establecer vinculación con los prestadores de servicios cinegéticos y de pesca deportiva para posicionar a Mazatlán en estos segmentos.*	*SECTUR Estatal*	*Históricamente en el destino las actividades cinegéticas y de pesca deportiva han sido populares, sobre todo para el turismo extranjero ya que el destino cuenta con los recursos de infraestructura y naturales para ello.*
	Coordinar esfuerzos entre hoteleros y estos dos segmentos para ofrecer promociones a través de productos y paquetes innovadores complementarios.	*SECTUR Estatal*	
	Revisión de regulación para el desarrollo del turismo cinegético para agilizar la tramitología de la actividad.	*SECTUR Estatal*	
	Colaborar con información, folletos, promoción y la participación en foros relacionados con la actividad cinegética y de pesca deportiva.	*SECTUR Estatal*	

Proyecto para incentivar la diversificación de productos y servicios turísticos.	*Establecer vinculación con los prestadores de servicios cinegéticos y de pesca deportiva para posicionar a Mazatlán en estos segmentos.*	*SECTUR Estatal*	*Históricamente en el destino las actividades cinegéticas y de pesca deportiva han sido populares, sobre todo para el turismo extranjero ya que el destino cuenta con los recursos de infraestructura y naturales para ello.*
	Coordinar esfuerzos entre hoteleros y estos dos segmentos para ofrecer promociones a través de productos y paquetes innovadores complementarios.	*SECTUR Estatal*	
	Revisión de regulación para el desarrollo del turismo cinegético para agilizar la tramitología de la actividad.	*SECTUR Estatal*	
	Colaborar con información, folletos, promoción y la participación en foros relacionados con la actividad cinegética y de pesca deportiva.	*SECTUR Estatal*	

Proyecto para incentivar la diversificación de productos y servicios turísticos.	*Establecer vinculación con los prestadores de servicios cinegéticos y de pesca deportiva para posicionar a Mazatlán en estos segmentos.*	*SECTUR Estatal*	*Históricamente en el destino las actividades cinegéticas y de pesca deportiva han sido populares, sobre todo para el turismo extranjero ya que el destino cuenta con los recursos de infraestructura y naturales para ello.*
	Coordinar esfuerzos entre hoteleros y estos dos segmentos para ofrecer promociones a través de productos y paquetes innovadores complementarios.	*SECTUR Estatal*	
	Revisión de regulación para el desarrollo del turismo cinegético para agilizar la tramitología de la actividad.	*SECTUR Estatal*	
	Colaborar con información, folletos, promoción y la participación en foros relacionados con la actividad cinegética y de pesca deportiva.	*SECTUR Estatal*	

Proyecto para incentivar la diversificación de productos y servicios turísticos.	*Establecer vinculación con los prestadores de servicios cinegéticos y de pesca deportiva para posicionar a Mazatlán en estos segmentos.*	*SECTUR Estatal*	*Históricamente en el destino las actividades cinegéticas y de pesca deportiva han sido populares, sobre todo para el turismo extranjero ya que el destino cuenta con los recursos de infraestructura y naturales para ello.*
	Coordinar esfuerzos entre hoteleros y estos dos segmentos para ofrecer promociones a través de productos y paquetes innovadores complementarios.	*SECTUR Estatal*	
	Revisión de regulación para el desarrollo del turismo cinegético para agilizar la tramitología de la actividad.	*SECTUR Estatal*	
	Colaborar con información, folletos, promoción y la participación en foros relacionados con la actividad cinegética y de pesca deportiva.	*SECTUR Estatal*	

Proyecto para incentivar la diversificación de productos y servicios turísticos.	*Establecer vinculación con los prestadores de servicios cinegéticos y de pesca deportiva para posicionar a Mazatlán en estos segmentos.*	*SECTUR Estatal*	*Históricamente en el destino las actividades cinegéticas y de pesca deportiva han sido populares, sobre todo para el turismo extranjero ya que el destino cuenta con los recursos de infraestructura y naturales para ello.*
	Coordinar esfuerzos entre hoteleros y estos dos segmentos para ofrecer promociones a través de productos y paquetes innovadores complementarios.	*SECTUR Estatal*	
	Revisión de regulación para el desarrollo del turismo cinegético para agilizar la tramitología de la actividad.	*SECTUR Estatal*	
	Colaborar con información, folletos, promoción y la participación en foros relacionados con la actividad cinegética y de pesca deportiva.	*SECTUR Estatal*	

Proyecto para incentivar la diversificación de productos y servicios turísticos.	*Establecer vinculación con los prestadores de servicios cinegéticos y de pesca deportiva para posicionar a Mazatlán en estos segmentos.*	*SECTUR Estatal*	*Históricamente en el destino las actividades cinegéticas y de pesca deportiva han sido populares, sobre todo para el turismo extranjero ya que el destino cuenta con los recursos de infraestructura y naturales para ello.*
	Coordinar esfuerzos entre hoteleros y estos dos segmentos para ofrecer promociones a través de productos y paquetes innovadores complementarios.	*SECTUR Estatal*	
	Revisión de regulación para el desarrollo del turismo cinegético para agilizar la tramitología de la actividad.	*SECTUR Estatal*	
	Colaborar con información, folletos, promoción y la participación en foros relacionados con la actividad cinegética y de pesca deportiva.	*SECTUR Estatal*	

Proyecto para incentivar la diversificación de productos y servicios turísticos.	*Establecer vinculación con los prestadores de servicios cinegéticos y de pesca deportiva para posicionar a Mazatlán en estos segmentos.*	*SECTUR Estatal*	*Históricamente en el destino las actividades cinegéticas y de pesca deportiva han sido populares, sobre todo para el turismo extranjero ya que el destino cuenta con los recursos de infraestructura y naturales para ello.*
	Coordinar esfuerzos entre hoteleros y estos dos segmentos para ofrecer promociones a través de productos y paquetes innovadores complementarios.	*SECTUR Estatal*	
	Revisión de regulación para el desarrollo del turismo cinegético para agilizar la tramitología de la actividad.	*SECTUR Estatal*	
	Colaborar con información, folletos, promoción y la participación en foros relacionados con la actividad cinegética y de pesca deportiva.	*SECTUR Estatal*	

Proyecto para incentivar la diversificación de productos y servicios turísticos.	*Establecer vinculación con los prestadores de servicios cinegéticos y de pesca deportiva para posicionar a Mazatlán en estos segmentos.*	*SECTUR Estatal*	*Históricamente en el destino las actividades cinegéticas y de pesca deportiva han sido populares, sobre todo para el turismo extranjero ya que el destino cuenta con los recursos de infraestructura y naturales para ello.*
	Coordinar esfuerzos entre hoteleros y estos dos segmentos para ofrecer promociones a través de productos y paquetes innovadores complementarios.	*SECTUR Estatal*	
	Revisión de regulación para el desarrollo del turismo cinegético para agilizar la tramitología de la actividad.	*SECTUR Estatal*	
	Colaborar con información, folletos, promoción y la participación en foros relacionados con la actividad cinegética y de pesca deportiva.	*SECTUR Estatal*	

Proyecto para incentivar la diversificación de productos y servicios turísticos.	*Establecer vinculación con los prestadores de servicios cinegéticos y de pesca deportiva para posicionar a Mazatlán en estos segmentos.*	*SECTUR Estatal*	*Históricamente en el destino las actividades cinegéticas y de pesca deportiva han sido populares, sobre todo para el turismo extranjero ya que el destino cuenta con los recursos de infraestructura y naturales para ello.*
	Coordinar esfuerzos entre hoteleros y estos dos segmentos para ofrecer promociones a través de productos y paquetes innovadores complementarios.	*SECTUR Estatal*	
	Revisión de regulación para el desarrollo del turismo cinegético para agilizar la tramitología de la actividad.	*SECTUR Estatal*	
	Colaborar con información, folletos, promoción y la participación en foros relacionados con la actividad cinegética y de pesca deportiva.	*SECTUR Estatal*	

Proyecto para incentivar la diversificación de productos y servicios turísticos.	*Establecer vinculación con los prestadores de servicios cinegéticos y de pesca deportiva para posicionar a Mazatlán en estos segmentos.*	*SECTUR Estatal*	*Históricamente en el destino las actividades cinegéticas y de pesca deportiva han sido populares, sobre todo para el turismo extranjero ya que el destino cuenta con los recursos de infraestructura y naturales para ello.*
	Coordinar esfuerzos entre hoteleros y estos dos segmentos para ofrecer promociones a través de productos y paquetes innovadores complementarios.	*SECTUR Estatal*	
	Revisión de regulación para el desarrollo del turismo cinegético para agilizar la tramitología de la actividad.	*SECTUR Estatal*	
	Colaborar con información, folletos, promoción y la participación en foros relacionados con la actividad cinegética y de pesca deportiva.	*SECTUR Estatal*	

Proyecto para incentivar la diversificación de productos y servicios turísticos.	*Establecer vinculación con los prestadores de servicios cinegéticos y de pesca deportiva para posicionar a Mazatlán en estos segmentos.*	*SECTUR Estatal*	*Históricamente en el destino las actividades cinegéticas y de pesca deportiva han sido populares, sobre todo para el turismo extranjero ya que el destino cuenta con los recursos de infraestructura y naturales para ello.*
	Coordinar esfuerzos entre hoteleros y estos dos segmentos para ofrecer promociones a través de productos y paquetes innovadores complementarios.	*SECTUR Estatal*	
	Revisión de regulación para el desarrollo del turismo cinegético para agilizar la tramitología de la actividad.	*SECTUR Estatal*	
	Colaborar con información, folletos, promoción y la participación en foros relacionados con la actividad cinegética y de pesca deportiva.	*SECTUR Estatal*	

Proyecto para incentivar la diversificación de productos y servicios turísticos.	*Establecer vinculación con los prestadores de servicios cinegéticos y de pesca deportiva para posicionar a Mazatlán en estos segmentos.*	*SECTUR Estatal*	*Históricamente en el destino las actividades cinegéticas y de pesca deportiva han sido populares, sobre todo para el turismo extranjero ya que el destino cuenta con los recursos de infraestructura y naturales para ello.*
	Coordinar esfuerzos entre hoteleros y estos dos segmentos para ofrecer promociones a través de productos y paquetes innovadores complementarios.	*SECTUR Estatal*	
	Revisión de regulación para el desarrollo del turismo cinegético para agilizar la tramitología de la actividad.	*SECTUR Estatal*	
	Colaborar con información, folletos, promoción y la participación en foros relacionados con la actividad cinegética y de pesca deportiva.	*SECTUR Estatal*	

Proyecto para incentivar la diversificación de productos y servicios turísticos.	*Establecer vinculación con los prestadores de servicios cinegéticos y de pesca deportiva para posicionar a Mazatlán en estos segmentos.*	*SECTUR Estatal*	*Históricamente en el destino las actividades cinegéticas y de pesca deportiva han sido populares, sobre todo para el turismo extranjero ya que el destino cuenta con los recursos de infraestructura y naturales para ello.*
	Coordinar esfuerzos entre hoteleros y estos dos segmentos para ofrecer promociones a través de productos y paquetes innovadores complementarios.	*SECTUR Estatal*	
	Revisión de regulación para el desarrollo del turismo cinegético para agilizar la tramitología de la actividad.	*SECTUR Estatal*	
	Colaborar con información, folletos, promoción y la participación en foros relacionados con la actividad cinegética y de pesca deportiva.	*SECTUR Estatal*	

Proyecto para incentivar la diversificación de productos y servicios turísticos.	*Establecer vinculación con los prestadores de servicios cinegéticos y de pesca deportiva para posicionar a Mazatlán en estos segmentos.*	*SECTUR Estatal*	*Históricamente en el destino las actividades cinegéticas y de pesca deportiva han sido populares, sobre todo para el turismo extranjero ya que el destino cuenta con los recursos de infraestructura y naturales para ello.*
	Coordinar esfuerzos entre hoteleros y estos dos segmentos para ofrecer promociones a través de productos y paquetes innovadores complementarios.	*SECTUR Estatal*	
	Revisión de regulación para el desarrollo del turismo cinegético para agilizar la tramitología de la actividad.	*SECTUR Estatal*	
	Colaborar con información, folletos, promoción y la participación en foros relacionados con la actividad cinegética y de pesca deportiva.	*SECTUR Estatal*	

Proyecto para incentivar la diversificación de productos y servicios turísticos.	*Establecer vinculación con los prestadores de servicios cinegéticos y de pesca deportiva para posicionar a Mazatlán en estos segmentos.*	*SECTUR Estatal*	*Históricamente en el destino las actividades cinegéticas y de pesca deportiva han sido populares, sobre todo para el turismo extranjero ya que el destino cuenta con los recursos de infraestructura y naturales para ello.*
	Coordinar esfuerzos entre hoteleros y estos dos segmentos para ofrecer promociones a través de productos y paquetes innovadores complementarios.	*SECTUR Estatal*	
	Revisión de regulación para el desarrollo del turismo cinegético para agilizar la tramitología de la actividad.	*SECTUR Estatal*	
	Colaborar con información, folletos, promoción y la participación en foros relacionados con la actividad cinegética y de pesca deportiva.	*SECTUR Estatal*	

Proyecto para incentivar la diversificación de productos y servicios turísticos.	*Establecer vinculación con los prestadores de servicios cinegéticos y de pesca deportiva para posicionar a Mazatlán en estos segmentos.*	*SECTUR Estatal*	*Históricamente en el destino las actividades cinegéticas y de pesca deportiva han sido populares, sobre todo para el turismo extranjero ya que el destino cuenta con los recursos de infraestructura y naturales para ello.*
	Coordinar esfuerzos entre hoteleros y estos dos segmentos para ofrecer promociones a través de productos y paquetes innovadores complementarios.	*SECTUR Estatal*	
	Revisión de regulación para el desarrollo del turismo cinegético para agilizar la tramitología de la actividad.	*SECTUR Estatal*	
	Colaborar con información, folletos, promoción y la participación en foros relacionados con la actividad cinegética y de pesca deportiva.	*SECTUR Estatal*	

Proyecto para incentivar la diversificación de productos y servicios turísticos.	*Establecer vinculación con los prestadores de servicios cinegéticos y de pesca deportiva para posicionar a Mazatlán en estos segmentos.*	*SECTUR Estatal*	*Históricamente en el destino las actividades cinegéticas y de pesca deportiva han sido populares, sobre todo para el turismo extranjero ya que el destino cuenta con los recursos de infraestructura y naturales para ello.*
	Coordinar esfuerzos entre hoteleros y estos dos segmentos para ofrecer promociones a través de productos y paquetes innovadores complementarios.	*SECTUR Estatal*	
	Revisión de regulación para el desarrollo del turismo cinegético para agilizar la tramitología de la actividad.	*SECTUR Estatal*	
	Colaborar con información, folletos, promoción y la participación en foros relacionados con la actividad cinegética y de pesca deportiva.	*SECTUR Estatal*	

Proyecto para incentivar la diversificación de productos y servicios turísticos.	*Establecer vinculación con los prestadores de servicios cinegéticos y de pesca deportiva para posicionar a Mazatlán en estos segmentos.*	*SECTUR Estatal*	*Históricamente en el destino las actividades cinegéticas y de pesca deportiva han sido populares, sobre todo para el turismo extranjero ya que el destino cuenta con los recursos de infraestructura y naturales para ello.*
	Coordinar esfuerzos entre hoteleros y estos dos segmentos para ofrecer promociones a través de productos y paquetes innovadores complementarios.	*SECTUR Estatal*	
	Revisión de regulación para el desarrollo del turismo cinegético para agilizar la tramitología de la actividad.	*SECTUR Estatal*	
	Colaborar con información, folletos, promoción y la participación en foros relacionados con la actividad cinegética y de pesca deportiva.	*SECTUR Estatal*	

Proyecto para incentivar la diversificación de productos y servicios turísticos.	*Establecer vinculación con los prestadores de servicios cinegéticos y de pesca deportiva para posicionar a Mazatlán en estos segmentos.*	*SECTUR Estatal*	*Históricamente en el destino las actividades cinegéticas y de pesca deportiva han sido populares, sobre todo para el turismo extranjero ya que el destino cuenta con los recursos de infraestructura y naturales para ello.*
	Coordinar esfuerzos entre hoteleros y estos dos segmentos para ofrecer promociones a través de productos y paquetes innovadores complementarios.	*SECTUR Estatal*	
	Revisión de regulación para el desarrollo del turismo cinegético para agilizar la tramitología de la actividad.	*SECTUR Estatal*	
	Colaborar con información, folletos, promoción y la participación en foros relacionados con la actividad cinegética y de pesca deportiva.	*SECTUR Estatal*	

Proyecto para incentivar la diversificación de productos y servicios turísticos.	*Establecer vinculación con los prestadores de servicios cinegéticos y de pesca deportiva para posicionar a Mazatlán en estos segmentos.*	*SECTUR Estatal*	*Históricamente en el destino las actividades cinegéticas y de pesca deportiva han sido populares, sobre todo para el turismo extranjero ya que el destino cuenta con los recursos de infraestructura y naturales para ello.*
	Coordinar esfuerzos entre hoteleros y estos dos segmentos para ofrecer promociones a través de productos y paquetes innovadores complementarios.	*SECTUR Estatal*	
	Revisión de regulación para el desarrollo del turismo cinegético para agilizar la tramitología de la actividad.	*SECTUR Estatal*	
	Colaborar con información, folletos, promoción y la participación en foros relacionados con la actividad cinegética y de pesca deportiva.	*SECTUR Estatal*	

Proyecto para incentivar la diversificación de productos y servicios turísticos.	*Establecer vinculación con los prestadores de servicios cinegéticos y de pesca deportiva para posicionar a Mazatlán en estos segmentos.*	*SECTUR Estatal*	*Históricamente en el destino las actividades cinegéticas y de pesca deportiva han sido populares, sobre todo para el turismo extranjero ya que el destino cuenta con los recursos de infraestructura y naturales para ello.*
	Coordinar esfuerzos entre hoteleros y estos dos segmentos para ofrecer promociones a través de productos y paquetes innovadores complementarios.	*SECTUR Estatal*	
	Revisión de regulación para el desarrollo del turismo cinegético para agilizar la tramitología de la actividad.	*SECTUR Estatal*	
	Colaborar con información, folletos, promoción y la participación en foros relacionados con la actividad cinegética y de pesca deportiva.	*SECTUR Estatal*	

Proyecto para incentivar la diversificación de productos y servicios turísticos.	*Establecer vinculación con los prestadores de servicios cinegéticos y de pesca deportiva para posicionar a Mazatlán en estos segmentos.*	*SECTUR Estatal*	*Históricamente en el destino las actividades cinegéticas y de pesca deportiva han sido populares, sobre todo para el turismo extranjero ya que el destino cuenta con los recursos de infraestructura y naturales para ello.*
	Coordinar esfuerzos entre hoteleros y estos dos segmentos para ofrecer promociones a través de productos y paquetes innovadores complementarios.	*SECTUR Estatal*	
	Revisión de regulación para el desarrollo del turismo cinegético para agilizar la tramitología de la actividad.	*SECTUR Estatal*	
	Colaborar con información, folletos, promoción y la participación en foros relacionados con la actividad cinegética y de pesca deportiva.	*SECTUR Estatal*	

Proyecto para incentivar la diversificación de productos y servicios turísticos.	*Establecer vinculación con los prestadores de servicios cinegéticos y de pesca deportiva para posicionar a Mazatlán en estos segmentos.*	*SECTUR Estatal*	*Históricamente en el destino las actividades cinegéticas y de pesca deportiva han sido populares, sobre todo para el turismo extranjero ya que el destino cuenta con los recursos de infraestructura y naturales para ello.*
	Coordinar esfuerzos entre hoteleros y estos dos segmentos para ofrecer promociones a través de productos y paquetes innovadores complementarios.	*SECTUR Estatal*	
	Revisión de regulación para el desarrollo del turismo cinegético para agilizar la tramitología de la actividad.	*SECTUR Estatal*	
	Colaborar con información, folletos, promoción y la participación en foros relacionados con la actividad cinegética y de pesca deportiva.	*SECTUR Estatal*	

Proyecto para incentivar la diversificación de productos y servicios turísticos.	*Establecer vinculación con los prestadores de servicios cinegéticos y de pesca deportiva para posicionar a Mazatlán en estos segmentos.*	*SECTUR Estatal*	*Históricamente en el destino las actividades cinegéticas y de pesca deportiva han sido populares, sobre todo para el turismo extranjero ya que el destino cuenta con los recursos de infraestructura y naturales para ello.*
	Coordinar esfuerzos entre hoteleros y estos dos segmentos para ofrecer promociones a través de productos y paquetes innovadores complementarios.	*SECTUR Estatal*	
	Revisión de regulación para el desarrollo del turismo cinegético para agilizar la tramitología de la actividad.	*SECTUR Estatal*	
	Colaborar con información, folletos, promoción y la participación en foros relacionados con la actividad cinegética y de pesca deportiva.	*SECTUR Estatal*	

Proyecto para incentivar la diversificación de productos y servicios turísticos.	*Establecer vinculación con los prestadores de servicios cinegéticos y de pesca deportiva para posicionar a Mazatlán en estos segmentos.*	*SECTUR Estatal*	*Históricamente en el destino las actividades cinegéticas y de pesca deportiva han sido populares, sobre todo para el turismo extranjero ya que el destino cuenta con los recursos de infraestructura y naturales para ello.*
	Coordinar esfuerzos entre hoteleros y estos dos segmentos para ofrecer promociones a través de productos y paquetes innovadores complementarios.	*SECTUR Estatal*	
	Revisión de regulación para el desarrollo del turismo cinegético para agilizar la tramitología de la actividad.	*SECTUR Estatal*	
	Colaborar con información, folletos, promoción y la participación en foros relacionados con la actividad cinegética y de pesca deportiva.	*SECTUR Estatal*	

Proyecto para incentivar la diversificación de productos y servicios turísticos.	*Establecer vinculación con los prestadores de servicios cinegéticos y de pesca deportiva para posicionar a Mazatlán en estos segmentos.*	*SECTUR Estatal*	*Históricamente en el destino las actividades cinegéticas y de pesca deportiva han sido populares, sobre todo para el turismo extranjero ya que el destino cuenta con los recursos de infraestructura y naturales para ello.*
	Coordinar esfuerzos entre hoteleros y estos dos segmentos para ofrecer promociones a través de productos y paquetes innovadores complementarios.	*SECTUR Estatal*	
	Revisión de regulación para el desarrollo del turismo cinegético para agilizar la tramitología de la actividad.	*SECTUR Estatal*	
	Colaborar con información, folletos, promoción y la participación en foros relacionados con la actividad cinegética y de pesca deportiva.	*SECTUR Estatal*	

Proyecto para incentivar la diversificación de productos y servicios turísticos.	*Establecer vinculación con los prestadores de servicios cinegéticos y de pesca deportiva para posicionar a Mazatlán en estos segmentos.*	*SECTUR Estatal*	*Históricamente en el destino las actividades cinegéticas y de pesca deportiva han sido populares, sobre todo para el turismo extranjero ya que el destino cuenta con los recursos de infraestructura y naturales para ello.*
	Coordinar esfuerzos entre hoteleros y estos dos segmentos para ofrecer promociones a través de productos y paquetes innovadores complementarios.	*SECTUR Estatal*	
	Revisión de regulación para el desarrollo del turismo cinegético para agilizar la tramitología de la actividad.	*SECTUR Estatal*	
	Colaborar con información, folletos, promoción y la participación en foros relacionados con la actividad cinegética y de pesca deportiva.	*SECTUR Estatal*	

Proyecto para incentivar la diversificación de productos y servicios turísticos.	*Establecer vinculación con los prestadores de servicios cinegéticos y de pesca deportiva para posicionar a Mazatlán en estos segmentos.*	*SECTUR Estatal*	*Históricamente en el destino las actividades cinegéticas y de pesca deportiva han sido populares, sobre todo para el turismo extranjero ya que el destino cuenta con los recursos de infraestructura y naturales para ello.*
	Coordinar esfuerzos entre hoteleros y estos dos segmentos para ofrecer promociones a través de productos y paquetes innovadores complementarios.	*SECTUR Estatal*	
	Revisión de regulación para el desarrollo del turismo cinegético para agilizar la tramitología de la actividad.	*SECTUR Estatal*	
	Colaborar con información, folletos, promoción y la participación en foros relacionados con la actividad cinegética y de pesca deportiva.	*SECTUR Estatal*	

Proyecto para incentivar la diversificación de productos y servicios turísticos.	*Establecer vinculación con los prestadores de servicios cinegéticos y de pesca deportiva para posicionar a Mazatlán en estos segmentos.*	*SECTUR Estatal*	*Históricamente en el destino las actividades cinegéticas y de pesca deportiva han sido populares, sobre todo para el turismo extranjero ya que el destino cuenta con los recursos de infraestructura y naturales para ello.*
	Coordinar esfuerzos entre hoteleros y estos dos segmentos para ofrecer promociones a través de productos y paquetes innovadores complementarios.	*SECTUR Estatal*	
	Revisión de regulación para el desarrollo del turismo cinegético para agilizar la tramitología de la actividad.	*SECTUR Estatal*	
	Colaborar con información, folletos, promoción y la participación en foros relacionados con la actividad cinegética y de pesca deportiva.	*SECTUR Estatal*	

Proyecto para incentivar la diversificación de productos y servicios turísticos.	*Establecer vinculación con los prestadores de servicios cinegéticos y de pesca deportiva para posicionar a Mazatlán en estos segmentos.*	*SECTUR Estatal*	*Históricamente en el destino las actividades cinegéticas y de pesca deportiva han sido populares, sobre todo para el turismo extranjero ya que el destino cuenta con los recursos de infraestructura y naturales para ello.*
	Coordinar esfuerzos entre hoteleros y estos dos segmentos para ofrecer promociones a través de productos y paquetes innovadores complementarios.	*SECTUR Estatal*	
	Revisión de regulación para el desarrollo del turismo cinegético para agilizar la tramitología de la actividad.	*SECTUR Estatal*	
	Colaborar con información, folletos, promoción y la participación en foros relacionados con la actividad cinegética y de pesca deportiva.	*SECTUR Estatal*	

Proyecto para incentivar la diversificación de productos y servicios turísticos.	*Establecer vinculación con los prestadores de servicios cinegéticos y de pesca deportiva para posicionar a Mazatlán en estos segmentos.*	*SECTUR Estatal*	*Históricamente en el destino las actividades cinegéticas y de pesca deportiva han sido populares, sobre todo para el turismo extranjero ya que el destino cuenta con los recursos de infraestructura y naturales para ello.*
	Coordinar esfuerzos entre hoteleros y estos dos segmentos para ofrecer promociones a través de productos y paquetes innovadores complementarios.	*SECTUR Estatal*	
	Revisión de regulación para el desarrollo del turismo cinegético para agilizar la tramitología de la actividad.	*SECTUR Estatal*	
	Colaborar con información, folletos, promoción y la participación en foros relacionados con la actividad cinegética y de pesca deportiva.	*SECTUR Estatal*	

Proyecto para incentivar la diversificación de productos y servicios turísticos.	*Establecer vinculación con los prestadores de servicios cinegéticos y de pesca deportiva para posicionar a Mazatlán en estos segmentos.*	*SECTUR Estatal*	*Históricamente en el destino las actividades cinegéticas y de pesca deportiva han sido populares, sobre todo para el turismo extranjero ya que el destino cuenta con los recursos de infraestructura y naturales para ello.*
	Coordinar esfuerzos entre hoteleros y estos dos segmentos para ofrecer promociones a través de productos y paquetes innovadores complementarios.	*SECTUR Estatal*	
	Revisión de regulación para el desarrollo del turismo cinegético para agilizar la tramitología de la actividad.	*SECTUR Estatal*	
	Colaborar con información, folletos, promoción y la participación en foros relacionados con la actividad cinegética y de pesca deportiva.	*SECTUR Estatal*	

Proyecto para incentivar la diversificación de productos y servicios turísticos.	*Establecer vinculación con los prestadores de servicios cinegéticos y de pesca deportiva para posicionar a Mazatlán en estos segmentos.*	*SECTUR Estatal*	*Históricamente en el destino las actividades cinegéticas y de pesca deportiva han sido populares, sobre todo para el turismo extranjero ya que el destino cuenta con los recursos de infraestructura y naturales para ello.*
	Coordinar esfuerzos entre hoteleros y estos dos segmentos para ofrecer promociones a través de productos y paquetes innovadores complementarios.	*SECTUR Estatal*	
	Revisión de regulación para el desarrollo del turismo cinegético para agilizar la tramitología de la actividad.	*SECTUR Estatal*	
	Colaborar con información, folletos, promoción y la participación en foros relacionados con la actividad cinegética y de pesca deportiva.	*SECTUR Estatal*	

Proyecto para incentivar la diversificación de productos y servicios turísticos.	*Establecer vinculación con los prestadores de servicios cinegéticos y de pesca deportiva para posicionar a Mazatlán en estos segmentos.*	*SECTUR Estatal*	*Históricamente en el destino las actividades cinegéticas y de pesca deportiva han sido populares, sobre todo para el turismo extranjero ya que el destino cuenta con los recursos de infraestructura y naturales para ello.*
	Coordinar esfuerzos entre hoteleros y estos dos segmentos para ofrecer promociones a través de productos y paquetes innovadores complementarios.	*SECTUR Estatal*	
	Revisión de regulación para el desarrollo del turismo cinegético para agilizar la tramitología de la actividad.	*SECTUR Estatal*	
	Colaborar con información, folletos, promoción y la participación en foros relacionados con la actividad cinegética y de pesca deportiva.	*SECTUR Estatal*	

Proyecto para incentivar la diversificación de productos y servicios turísticos.	*Establecer vinculación con los prestadores de servicios cinegéticos y de pesca deportiva para posicionar a Mazatlán en estos segmentos.*	*SECTUR Estatal*	*Históricamente en el destino las actividades cinegéticas y de pesca deportiva han sido populares, sobre todo para el turismo extranjero ya que el destino cuenta con los recursos de infraestructura y naturales para ello.*
	Coordinar esfuerzos entre hoteleros y estos dos segmentos para ofrecer promociones a través de productos y paquetes innovadores complementarios.	*SECTUR Estatal*	
	Revisión de regulación para el desarrollo del turismo cinegético para agilizar la tramitología de la actividad.	*SECTUR Estatal*	
	Colaborar con información, folletos, promoción y la participación en foros relacionados con la actividad cinegética y de pesca deportiva.	*SECTUR Estatal*	

Proyecto para incentivar la diversificación de productos y servicios turísticos.	*Establecer vinculación con los prestadores de servicios cinegéticos y de pesca deportiva para posicionar a Mazatlán en estos segmentos.*	*SECTUR Estatal*	*Históricamente en el destino las actividades cinegéticas y de pesca deportiva han sido populares, sobre todo para el turismo extranjero ya que el destino cuenta con los recursos de infraestructura y naturales para ello.*
	Coordinar esfuerzos entre hoteleros y estos dos segmentos para ofrecer promociones a través de productos y paquetes innovadores complementarios.	*SECTUR Estatal*	
	Revisión de regulación para el desarrollo del turismo cinegético para agilizar la tramitología de la actividad.	*SECTUR Estatal*	
	Colaborar con información, folletos, promoción y la participación en foros relacionados con la actividad cinegética y de pesca deportiva.	*SECTUR Estatal*	

Proyecto para incentivar la diversificación de productos y servicios turísticos.	*Establecer vinculación con los prestadores de servicios cinegéticos y de pesca deportiva para posicionar a Mazatlán en estos segmentos.*	*SECTUR Estatal*	*Históricamente en el destino las actividades cinegéticas y de pesca deportiva han sido populares, sobre todo para el turismo extranjero ya que el destino cuenta con los recursos de infraestructura y naturales para ello.*
	Coordinar esfuerzos entre hoteleros y estos dos segmentos para ofrecer promociones a través de productos y paquetes innovadores complementarios.	*SECTUR Estatal*	
	Revisión de regulación para el desarrollo del turismo cinegético para agilizar la tramitología de la actividad.	*SECTUR Estatal*	
	Colaborar con información, folletos, promoción y la participación en foros relacionados con la actividad cinegética y de pesca deportiva.	*SECTUR Estatal*	

Proyecto para incentivar la diversificación de productos y servicios turísticos.	*Establecer vinculación con los prestadores de servicios cinegéticos y de pesca deportiva para posicionar a Mazatlán en estos segmentos.*	*SECTUR Estatal*	*Históricamente en el destino las actividades cinegéticas y de pesca deportiva han sido populares, sobre todo para el turismo extranjero ya que el destino cuenta con los recursos de infraestructura y naturales para ello.*
	Coordinar esfuerzos entre hoteleros y estos dos segmentos para ofrecer promociones a través de productos y paquetes innovadores complementarios.	*SECTUR Estatal*	
	Revisión de regulación para el desarrollo del turismo cinegético para agilizar la tramitología de la actividad.	*SECTUR Estatal*	
	Colaborar con información, folletos, promoción y la participación en foros relacionados con la actividad cinegética y de pesca deportiva.	*SECTUR Estatal*	

Proyecto para incentivar la diversificación de productos y servicios turísticos.	*Establecer vinculación con los prestadores de servicios cinegéticos y de pesca deportiva para posicionar a Mazatlán en estos segmentos.*	*SECTUR Estatal*	*Históricamente en el destino las actividades cinegéticas y de pesca deportiva han sido populares, sobre todo para el turismo extranjero ya que el destino cuenta con los recursos de infraestructura y naturales para ello.*
	Coordinar esfuerzos entre hoteleros y estos dos segmentos para ofrecer promociones a través de productos y paquetes innovadores complementarios.	*SECTUR Estatal*	
	Revisión de regulación para el desarrollo del turismo cinegético para agilizar la tramitología de la actividad.	*SECTUR Estatal*	
	Colaborar con información, folletos, promoción y la participación en foros relacionados con la actividad cinegética y de pesca deportiva.	*SECTUR Estatal*	

Proyecto para incentivar la diversificación de productos y servicios turísticos.	*Establecer vinculación con los prestadores de servicios cinegéticos y de pesca deportiva para posicionar a Mazatlán en estos segmentos.*	*SECTUR Estatal*	*Históricamente en el destino las actividades cinegéticas y de pesca deportiva han sido populares, sobre todo para el turismo extranjero ya que el destino cuenta con los recursos de infraestructura y naturales para ello.*
	Coordinar esfuerzos entre hoteleros y estos dos segmentos para ofrecer promociones a través de productos y paquetes innovadores complementarios.	*SECTUR Estatal*	
	Revisión de regulación para el desarrollo del turismo cinegético para agilizar la tramitología de la actividad.	*SECTUR Estatal*	
	Colaborar con información, folletos, promoción y la participación en foros relacionados con la actividad cinegética y de pesca deportiva.	*SECTUR Estatal*	

Proyecto para incentivar la diversificación de productos y servicios turísticos.	*Establecer vinculación con los prestadores de servicios cinegéticos y de pesca deportiva para posicionar a Mazatlán en estos segmentos.*	*SECTUR Estatal*	*Históricamente en el destino las actividades cinegéticas y de pesca deportiva han sido populares, sobre todo para el turismo extranjero ya que el destino cuenta con los recursos de infraestructura y naturales para ello.*
	Coordinar esfuerzos entre hoteleros y estos dos segmentos para ofrecer promociones a través de productos y paquetes innovadores complementarios.	*SECTUR Estatal*	
	Revisión de regulación para el desarrollo del turismo cinegético para agilizar la tramitología de la actividad.	*SECTUR Estatal*	
	Colaborar con información, folletos, promoción y la participación en foros relacionados con la actividad cinegética y de pesca deportiva.	*SECTUR Estatal*	

Proyecto para incentivar la diversificación de productos y servicios turísticos.	*Establecer vinculación con los prestadores de servicios cinegéticos y de pesca deportiva para posicionar a Mazatlán en estos segmentos.*	*SECTUR Estatal*	*Históricamente en el destino las actividades cinegéticas y de pesca deportiva han sido populares, sobre todo para el turismo extranjero ya que el destino cuenta con los recursos de infraestructura y naturales para ello.*
	Coordinar esfuerzos entre hoteleros y estos dos segmentos para ofrecer promociones a través de productos y paquetes innovadores complementarios.	*SECTUR Estatal*	
	Revisión de regulación para el desarrollo del turismo cinegético para agilizar la tramitología de la actividad.	*SECTUR Estatal*	
	Colaborar con información, folletos, promoción y la participación en foros relacionados con la actividad cinegética y de pesca deportiva.	*SECTUR Estatal*	

Proyecto para incentivar la diversificación de productos y servicios turísticos.	*Establecer vinculación con los prestadores de servicios cinegéticos y de pesca deportiva para posicionar a Mazatlán en estos segmentos.*	*SECTUR Estatal*	*Históricamente en el destino las actividades cinegéticas y de pesca deportiva han sido populares, sobre todo para el turismo extranjero ya que el destino cuenta con los recursos de infraestructura y naturales para ello.*
	Coordinar esfuerzos entre hoteleros y estos dos segmentos para ofrecer promociones a través de productos y paquetes innovadores complementarios.	*SECTUR Estatal*	
	Revisión de regulación para el desarrollo del turismo cinegético para agilizar la tramitología de la actividad.	*SECTUR Estatal*	
	Colaborar con información, folletos, promoción y la participación en foros relacionados con la actividad cinegética y de pesca deportiva.	*SECTUR Estatal*	

Proyecto para incentivar la diversificación de productos y servicios turísticos.	*Establecer vinculación con los prestadores de servicios cinegéticos y de pesca deportiva para posicionar a Mazatlán en estos segmentos.*	*SECTUR Estatal*	*Históricamente en el destino las actividades cinegéticas y de pesca deportiva han sido populares, sobre todo para el turismo extranjero ya que el destino cuenta con los recursos de infraestructura y naturales para ello.*
	Coordinar esfuerzos entre hoteleros y estos dos segmentos para ofrecer promociones a través de productos y paquetes innovadores complementarios.	*SECTUR Estatal*	
	Revisión de regulación para el desarrollo del turismo cinegético para agilizar la tramitología de la actividad.	*SECTUR Estatal*	
	Colaborar con información, folletos, promoción y la participación en foros relacionados con la actividad cinegética y de pesca deportiva.	*SECTUR Estatal*	

Proyecto para incentivar la diversificación de productos y servicios turísticos.	*Establecer vinculación con los prestadores de servicios cinegéticos y de pesca deportiva para posicionar a Mazatlán en estos segmentos.*	*SECTUR Estatal*	*Históricamente en el destino las actividades cinegéticas y de pesca deportiva han sido populares, sobre todo para el turismo extranjero ya que el destino cuenta con los recursos de infraestructura y naturales para ello.*
	Coordinar esfuerzos entre hoteleros y estos dos segmentos para ofrecer promociones a través de productos y paquetes innovadores complementarios.	*SECTUR Estatal*	
	Revisión de regulación para el desarrollo del turismo cinegético para agilizar la tramitología de la actividad.	*SECTUR Estatal*	
	Colaborar con información, folletos, promoción y la participación en foros relacionados con la actividad cinegética y de pesca deportiva.	*SECTUR Estatal*	

Proyecto para incentivar la diversificación de productos y servicios turísticos.	*Establecer vinculación con los prestadores de servicios cinegéticos y de pesca deportiva para posicionar a Mazatlán en estos segmentos.*	*SECTUR Estatal*	*Históricamente en el destino las actividades cinegéticas y de pesca deportiva han sido populares, sobre todo para el turismo extranjero ya que el destino cuenta con los recursos de infraestructura y naturales para ello.*
	Coordinar esfuerzos entre hoteleros y estos dos segmentos para ofrecer promociones a través de productos y paquetes innovadores complementarios.	*SECTUR Estatal*	
	Revisión de regulación para el desarrollo del turismo cinegético para agilizar la tramitología de la actividad.	*SECTUR Estatal*	
	Colaborar con información, folletos, promoción y la participación en foros relacionados con la actividad cinegética y de pesca deportiva.	*SECTUR Estatal*	

Proyecto para incentivar la diversificación de productos y servicios turísticos.	*Establecer vinculación con los prestadores de servicios cinegéticos y de pesca deportiva para posicionar a Mazatlán en estos segmentos.*	*SECTUR Estatal*	*Históricamente en el destino las actividades cinegéticas y de pesca deportiva han sido populares, sobre todo para el turismo extranjero ya que el destino cuenta con los recursos de infraestructura y naturales para ello.*
	Coordinar esfuerzos entre hoteleros y estos dos segmentos para ofrecer promociones a través de productos y paquetes innovadores complementarios.	*SECTUR Estatal*	
	Revisión de regulación para el desarrollo del turismo cinegético para agilizar la tramitología de la actividad.	*SECTUR Estatal*	
	Colaborar con información, folletos, promoción y la participación en foros relacionados con la actividad cinegética y de pesca deportiva.	*SECTUR Estatal*	

Proyecto para incentivar la diversificación de productos y servicios turísticos.	*Establecer vinculación con los prestadores de servicios cinegéticos y de pesca deportiva para posicionar a Mazatlán en estos segmentos.*	*SECTUR Estatal*	*Históricamente en el destino las actividades cinegéticas y de pesca deportiva han sido populares, sobre todo para el turismo extranjero ya que el destino cuenta con los recursos de infraestructura y naturales para ello.*
	Coordinar esfuerzos entre hoteleros y estos dos segmentos para ofrecer promociones a través de productos y paquetes innovadores complementarios.	*SECTUR Estatal*	
	Revisión de regulación para el desarrollo del turismo cinegético para agilizar la tramitología de la actividad.	*SECTUR Estatal*	
	Colaborar con información, folletos, promoción y la participación en foros relacionados con la actividad cinegética y de pesca deportiva.	*SECTUR Estatal*	

Proyecto para incentivar la diversificación de productos y servicios turísticos.	*Establecer vinculación con los prestadores de servicios cinegéticos y de pesca deportiva para posicionar a Mazatlán en estos segmentos.*	*SECTUR Estatal*	*Históricamente en el destino las actividades cinegéticas y de pesca deportiva han sido populares, sobre todo para el turismo extranjero ya que el destino cuenta con los recursos de infraestructura y naturales para ello.*
	Coordinar esfuerzos entre hoteleros y estos dos segmentos para ofrecer promociones a través de productos y paquetes innovadores complementarios.	*SECTUR Estatal*	
	Revisión de regulación para el desarrollo del turismo cinegético para agilizar la tramitología de la actividad.	*SECTUR Estatal*	
	Colaborar con información, folletos, promoción y la participación en foros relacionados con la actividad cinegética y de pesca deportiva.	*SECTUR Estatal*	

Proyecto para incentivar la diversificación de productos y servicios turísticos.	*Establecer vinculación con los prestadores de servicios cinegéticos y de pesca deportiva para posicionar a Mazatlán en estos segmentos.*	*SECTUR Estatal*	*Históricamente en el destino las actividades cinegéticas y de pesca deportiva han sido populares, sobre todo para el turismo extranjero ya que el destino cuenta con los recursos de infraestructura y naturales para ello.*
	Coordinar esfuerzos entre hoteleros y estos dos segmentos para ofrecer promociones a través de productos y paquetes innovadores complementarios.	*SECTUR Estatal*	
	Revisión de regulación para el desarrollo del turismo cinegético para agilizar la tramitología de la actividad.	*SECTUR Estatal*	
	Colaborar con información, folletos, promoción y la participación en foros relacionados con la actividad cinegética y de pesca deportiva.	*SECTUR Estatal*	

Proyecto para incentivar la diversificación de productos y servicios turísticos.	*Establecer vinculación con los prestadores de servicios cinegéticos y de pesca deportiva para posicionar a Mazatlán en estos segmentos.*	*SECTUR Estatal*	*Históricamente en el destino las actividades cinegéticas y de pesca deportiva han sido populares, sobre todo para el turismo extranjero ya que el destino cuenta con los recursos de infraestructura y naturales para ello.*
	Coordinar esfuerzos entre hoteleros y estos dos segmentos para ofrecer promociones a través de productos y paquetes innovadores complementarios.	*SECTUR Estatal*	
	Revisión de regulación para el desarrollo del turismo cinegético para agilizar la tramitología de la actividad.	*SECTUR Estatal*	
	Colaborar con información, folletos, promoción y la participación en foros relacionados con la actividad cinegética y de pesca deportiva.	*SECTUR Estatal*	

Proyecto para incentivar la diversificación de productos y servicios turísticos.	*Establecer vinculación con los prestadores de servicios cinegéticos y de pesca deportiva para posicionar a Mazatlán en estos segmentos.*	*SECTUR Estatal*	*Históricamente en el destino las actividades cinegéticas y de pesca deportiva han sido populares, sobre todo para el turismo extranjero ya que el destino cuenta con los recursos de infraestructura y naturales para ello.*
	Coordinar esfuerzos entre hoteleros y estos dos segmentos para ofrecer promociones a través de productos y paquetes innovadores complementarios.	*SECTUR Estatal*	
	Revisión de regulación para el desarrollo del turismo cinegético para agilizar la tramitología de la actividad.	*SECTUR Estatal*	
	Colaborar con información, folletos, promoción y la participación en foros relacionados con la actividad cinegética y de pesca deportiva.	*SECTUR Estatal*	

Proyecto para incentivar la diversificación de productos y servicios turísticos.	*Establecer vinculación con los prestadores de servicios cinegéticos y de pesca deportiva para posicionar a Mazatlán en estos segmentos.*	*SECTUR Estatal*	*Históricamente en el destino las actividades cinegéticas y de pesca deportiva han sido populares, sobre todo para el turismo extranjero ya que el destino cuenta con los recursos de infraestructura y naturales para ello.*
	Coordinar esfuerzos entre hoteleros y estos dos segmentos para ofrecer promociones a través de productos y paquetes innovadores complementarios.	*SECTUR Estatal*	
	Revisión de regulación para el desarrollo del turismo cinegético para agilizar la tramitología de la actividad.	*SECTUR Estatal*	
	Colaborar con información, folletos, promoción y la participación en foros relacionados con la actividad cinegética y de pesca deportiva.	*SECTUR Estatal*	

Proyecto para incentivar la diversificación de productos y servicios turísticos.	*Establecer vinculación con los prestadores de servicios cinegéticos y de pesca deportiva para posicionar a Mazatlán en estos segmentos.*	*SECTUR Estatal*	*Históricamente en el destino las actividades cinegéticas y de pesca deportiva han sido populares, sobre todo para el turismo extranjero ya que el destino cuenta con los recursos de infraestructura y naturales para ello.*
	Coordinar esfuerzos entre hoteleros y estos dos segmentos para ofrecer promociones a través de productos y paquetes innovadores complementarios.	*SECTUR Estatal*	
	Revisión de regulación para el desarrollo del turismo cinegético para agilizar la tramitología de la actividad.	*SECTUR Estatal*	
	Colaborar con información, folletos, promoción y la participación en foros relacionados con la actividad cinegética y de pesca deportiva.	*SECTUR Estatal*	

Proyecto para incentivar la diversificación de productos y servicios turísticos.	*Establecer vinculación con los prestadores de servicios cinegéticos y de pesca deportiva para posicionar a Mazatlán en estos segmentos.*	*SECTUR Estatal*	*Históricamente en el destino las actividades cinegéticas y de pesca deportiva han sido populares, sobre todo para el turismo extranjero ya que el destino cuenta con los recursos de infraestructura y naturales para ello.*
	Coordinar esfuerzos entre hoteleros y estos dos segmentos para ofrecer promociones a través de productos y paquetes innovadores complementarios.	*SECTUR Estatal*	
	Revisión de regulación para el desarrollo del turismo cinegético para agilizar la tramitología de la actividad.	*SECTUR Estatal*	
	Colaborar con información, folletos, promoción y la participación en foros relacionados con la actividad cinegética y de pesca deportiva.	*SECTUR Estatal*	

Proyecto para incentivar la diversificación de productos y servicios turísticos.	*Establecer vinculación con los prestadores de servicios cinegéticos y de pesca deportiva para posicionar a Mazatlán en estos segmentos.*	*SECTUR Estatal*	*Históricamente en el destino las actividades cinegéticas y de pesca deportiva han sido populares, sobre todo para el turismo extranjero ya que el destino cuenta con los recursos de infraestructura y naturales para ello.*
	Coordinar esfuerzos entre hoteleros y estos dos segmentos para ofrecer promociones a través de productos y paquetes innovadores complementarios.	*SECTUR Estatal*	
	Revisión de regulación para el desarrollo del turismo cinegético para agilizar la tramitología de la actividad.	*SECTUR Estatal*	
	Colaborar con información, folletos, promoción y la participación en foros relacionados con la actividad cinegética y de pesca deportiva.	*SECTUR Estatal*	

Proyecto para incentivar la diversificación de productos y servicios turísticos.	*Establecer vinculación con los prestadores de servicios cinegéticos y de pesca deportiva para posicionar a Mazatlán en estos segmentos.*	*SECTUR Estatal*	*Históricamente en el destino las actividades cinegéticas y de pesca deportiva han sido populares, sobre todo para el turismo extranjero ya que el destino cuenta con los recursos de infraestructura y naturales para ello.*
	Coordinar esfuerzos entre hoteleros y estos dos segmentos para ofrecer promociones a través de productos y paquetes innovadores complementarios.	*SECTUR Estatal*	
	Revisión de regulación para el desarrollo del turismo cinegético para agilizar la tramitología de la actividad.	*SECTUR Estatal*	
	Colaborar con información, folletos, promoción y la participación en foros relacionados con la actividad cinegética y de pesca deportiva.	*SECTUR Estatal*	

Proyecto para incentivar la diversificación de productos y servicios turísticos.	*Establecer vinculación con los prestadores de servicios cinegéticos y de pesca deportiva para posicionar a Mazatlán en estos segmentos.*	*SECTUR Estatal*	*Históricamente en el destino las actividades cinegéticas y de pesca deportiva han sido populares, sobre todo para el turismo extranjero ya que el destino cuenta con los recursos de infraestructura y naturales para ello.*
	Coordinar esfuerzos entre hoteleros y estos dos segmentos para ofrecer promociones a través de productos y paquetes innovadores complementarios.	*SECTUR Estatal*	
	Revisión de regulación para el desarrollo del turismo cinegético para agilizar la tramitología de la actividad.	*SECTUR Estatal*	
	Colaborar con información, folletos, promoción y la participación en foros relacionados con la actividad cinegética y de pesca deportiva.	*SECTUR Estatal*	

Proyecto para incentivar la diversificación de productos y servicios turísticos.	*Establecer vinculación con los prestadores de servicios cinegéticos y de pesca deportiva para posicionar a Mazatlán en estos segmentos.*	*SECTUR Estatal*	*Históricamente en el destino las actividades cinegéticas y de pesca deportiva han sido populares, sobre todo para el turismo extranjero ya que el destino cuenta con los recursos de infraestructura y naturales para ello.*
	Coordinar esfuerzos entre hoteleros y estos dos segmentos para ofrecer promociones a través de productos y paquetes innovadores complementarios.	*SECTUR Estatal*	
	Revisión de regulación para el desarrollo del turismo cinegético para agilizar la tramitología de la actividad.	*SECTUR Estatal*	
	Colaborar con información, folletos, promoción y la participación en foros relacionados con la actividad cinegética y de pesca deportiva.	*SECTUR Estatal*	

Proyecto para incentivar la diversificación de productos y servicios turísticos.	*Establecer vinculación con los prestadores de servicios cinegéticos y de pesca deportiva para posicionar a Mazatlán en estos segmentos.*	*SECTUR Estatal*	*Históricamente en el destino las actividades cinegéticas y de pesca deportiva han sido populares, sobre todo para el turismo extranjero ya que el destino cuenta con los recursos de infraestructura y naturales para ello.*
	Coordinar esfuerzos entre hoteleros y estos dos segmentos para ofrecer promociones a través de productos y paquetes innovadores complementarios.	*SECTUR Estatal*	
	Revisión de regulación para el desarrollo del turismo cinegético para agilizar la tramitología de la actividad.	*SECTUR Estatal*	
	Colaborar con información, folletos, promoción y la participación en foros relacionados con la actividad cinegética y de pesca deportiva.	*SECTUR Estatal*	

Proyecto para incentivar la diversificación de productos y servicios turísticos.	*Establecer vinculación con los prestadores de servicios cinegéticos y de pesca deportiva para posicionar a Mazatlán en estos segmentos.*	*SECTUR Estatal*	*Históricamente en el destino las actividades cinegéticas y de pesca deportiva han sido populares, sobre todo para el turismo extranjero ya que el destino cuenta con los recursos de infraestructura y naturales para ello.*
	Coordinar esfuerzos entre hoteleros y estos dos segmentos para ofrecer promociones a través de productos y paquetes innovadores complementarios.	*SECTUR Estatal*	
	Revisión de regulación para el desarrollo del turismo cinegético para agilizar la tramitología de la actividad.	*SECTUR Estatal*	
	Colaborar con información, folletos, promoción y la participación en foros relacionados con la actividad cinegética y de pesca deportiva.	*SECTUR Estatal*	

Proyecto para incentivar la diversificación de productos y servicios turísticos.	*Establecer vinculación con los prestadores de servicios cinegéticos y de pesca deportiva para posicionar a Mazatlán en estos segmentos.*	*SECTUR Estatal*	*Históricamente en el destino las actividades cinegéticas y de pesca deportiva han sido populares, sobre todo para el turismo extranjero ya que el destino cuenta con los recursos de infraestructura y naturales para ello.*
	Coordinar esfuerzos entre hoteleros y estos dos segmentos para ofrecer promociones a través de productos y paquetes innovadores complementarios.	*SECTUR Estatal*	
	Revisión de regulación para el desarrollo del turismo cinegético para agilizar la tramitología de la actividad.	*SECTUR Estatal*	
	Colaborar con información, folletos, promoción y la participación en foros relacionados con la actividad cinegética y de pesca deportiva.	*SECTUR Estatal*	

Proyecto para incentivar la diversificación de productos y servicios turísticos.	*Establecer vinculación con los prestadores de servicios cinegéticos y de pesca deportiva para posicionar a Mazatlán en estos segmentos.*	*SECTUR Estatal*	*Históricamente en el destino las actividades cinegéticas y de pesca deportiva han sido populares, sobre todo para el turismo extranjero ya que el destino cuenta con los recursos de infraestructura y naturales para ello.*
	Coordinar esfuerzos entre hoteleros y estos dos segmentos para ofrecer promociones a través de productos y paquetes innovadores complementarios.	*SECTUR Estatal*	
	Revisión de regulación para el desarrollo del turismo cinegético para agilizar la tramitología de la actividad.	*SECTUR Estatal*	
	Colaborar con información, folletos, promoción y la participación en foros relacionados con la actividad cinegética y de pesca deportiva.	*SECTUR Estatal*	

Proyecto para incentivar la diversificación de productos y servicios turísticos.	*Establecer vinculación con los prestadores de servicios cinegéticos y de pesca deportiva para posicionar a Mazatlán en estos segmentos.*	*SECTUR Estatal*	*Históricamente en el destino las actividades cinegéticas y de pesca deportiva han sido populares, sobre todo para el turismo extranjero ya que el destino cuenta con los recursos de infraestructura y naturales para ello.*
	Coordinar esfuerzos entre hoteleros y estos dos segmentos para ofrecer promociones a través de productos y paquetes innovadores complementarios.	*SECTUR Estatal*	
	Revisión de regulación para el desarrollo del turismo cinegético para agilizar la tramitología de la actividad.	*SECTUR Estatal*	
	Colaborar con información, folletos, promoción y la participación en foros relacionados con la actividad cinegética y de pesca deportiva.	*SECTUR Estatal*	

Proyecto para incentivar la diversificación de productos y servicios turísticos.	*Establecer vinculación con los prestadores de servicios cinegéticos y de pesca deportiva para posicionar a Mazatlán en estos segmentos.*	*SECTUR Estatal*	*Históricamente en el destino las actividades cinegéticas y de pesca deportiva han sido populares, sobre todo para el turismo extranjero ya que el destino cuenta con los recursos de infraestructura y naturales para ello.*
	Coordinar esfuerzos entre hoteleros y estos dos segmentos para ofrecer promociones a través de productos y paquetes innovadores complementarios.	*SECTUR Estatal*	
	Revisión de regulación para el desarrollo del turismo cinegético para agilizar la tramitología de la actividad.	*SECTUR Estatal*	
	Colaborar con información, folletos, promoción y la participación en foros relacionados con la actividad cinegética y de pesca deportiva.	*SECTUR Estatal*	

Proyecto para incentivar la diversificación de productos y servicios turísticos.	*Establecer vinculación con los prestadores de servicios cinegéticos y de pesca deportiva para posicionar a Mazatlán en estos segmentos.*	*SECTUR Estatal*	*Históricamente en el destino las actividades cinegéticas y de pesca deportiva han sido populares, sobre todo para el turismo extranjero ya que el destino cuenta con los recursos de infraestructura y naturales para ello.*
	Coordinar esfuerzos entre hoteleros y estos dos segmentos para ofrecer promociones a través de productos y paquetes innovadores complementarios.	*SECTUR Estatal*	
	Revisión de regulación para el desarrollo del turismo cinegético para agilizar la tramitología de la actividad.	*SECTUR Estatal*	
	Colaborar con información, folletos, promoción y la participación en foros relacionados con la actividad cinegética y de pesca deportiva.	*SECTUR Estatal*	

Proyecto para incentivar la diversificación de productos y servicios turísticos.	*Establecer vinculación con los prestadores de servicios cinegéticos y de pesca deportiva para posicionar a Mazatlán en estos segmentos.*	*SECTUR Estatal*	*Históricamente en el destino las actividades cinegéticas y de pesca deportiva han sido populares, sobre todo para el turismo extranjero ya que el destino cuenta con los recursos de infraestructura y naturales para ello.*
	Coordinar esfuerzos entre hoteleros y estos dos segmentos para ofrecer promociones a través de productos y paquetes innovadores complementarios.	*SECTUR Estatal*	
	Revisión de regulación para el desarrollo del turismo cinegético para agilizar la tramitología de la actividad.	*SECTUR Estatal*	
	Colaborar con información, folletos, promoción y la participación en foros relacionados con la actividad cinegética y de pesca deportiva.	*SECTUR Estatal*	

Proyecto para incentivar la diversificación de productos y servicios turísticos.	*Establecer vinculación con los prestadores de servicios cinegéticos y de pesca deportiva para posicionar a Mazatlán en estos segmentos.*	*SECTUR Estatal*	*Históricamente en el destino las actividades cinegéticas y de pesca deportiva han sido populares, sobre todo para el turismo extranjero ya que el destino cuenta con los recursos de infraestructura y naturales para ello.*
	Coordinar esfuerzos entre hoteleros y estos dos segmentos para ofrecer promociones a través de productos y paquetes innovadores complementarios.	*SECTUR Estatal*	
	Revisión de regulación para el desarrollo del turismo cinegético para agilizar la tramitología de la actividad.	*SECTUR Estatal*	
	Colaborar con información, folletos, promoción y la participación en foros relacionados con la actividad cinegética y de pesca deportiva.	*SECTUR Estatal*	

Proyecto para incentivar la diversificación de productos y servicios turísticos.	*Establecer vinculación con los prestadores de servicios cinegéticos y de pesca deportiva para posicionar a Mazatlán en estos segmentos.*	*SECTUR Estatal*	*Históricamente en el destino las actividades cinegéticas y de pesca deportiva han sido populares, sobre todo para el turismo extranjero ya que el destino cuenta con los recursos de infraestructura y naturales para ello.*
	Coordinar esfuerzos entre hoteleros y estos dos segmentos para ofrecer promociones a través de productos y paquetes innovadores complementarios.	*SECTUR Estatal*	
	Revisión de regulación para el desarrollo del turismo cinegético para agilizar la tramitología de la actividad.	*SECTUR Estatal*	
	Colaborar con información, folletos, promoción y la participación en foros relacionados con la actividad cinegética y de pesca deportiva.	*SECTUR Estatal*	

Proyecto para incentivar la diversificación de productos y servicios turísticos.	*Establecer vinculación con los prestadores de servicios cinegéticos y de pesca deportiva para posicionar a Mazatlán en estos segmentos.*	*SECTUR Estatal*	*Históricamente en el destino las actividades cinegéticas y de pesca deportiva han sido populares, sobre todo para el turismo extranjero ya que el destino cuenta con los recursos de infraestructura y naturales para ello.*
	Coordinar esfuerzos entre hoteleros y estos dos segmentos para ofrecer promociones a través de productos y paquetes innovadores complementarios.	*SECTUR Estatal*	
	Revisión de regulación para el desarrollo del turismo cinegético para agilizar la tramitología de la actividad.	*SECTUR Estatal*	
	Colaborar con información, folletos, promoción y la participación en foros relacionados con la actividad cinegética y de pesca deportiva.	*SECTUR Estatal*	

Proyecto para incentivar la diversificación de productos y servicios turísticos.	*Establecer vinculación con los prestadores de servicios cinegéticos y de pesca deportiva para posicionar a Mazatlán en estos segmentos.*	*SECTUR Estatal*	*Históricamente en el destino las actividades cinegéticas y de pesca deportiva han sido populares, sobre todo para el turismo extranjero ya que el destino cuenta con los recursos de infraestructura y naturales para ello.*
	Coordinar esfuerzos entre hoteleros y estos dos segmentos para ofrecer promociones a través de productos y paquetes innovadores complementarios.	*SECTUR Estatal*	
	Revisión de regulación para el desarrollo del turismo cinegético para agilizar la tramitología de la actividad.	*SECTUR Estatal*	
	Colaborar con información, folletos, promoción y la participación en foros relacionados con la actividad cinegética y de pesca deportiva.	*SECTUR Estatal*	

Proyecto para incentivar la diversificación de productos y servicios turísticos.	*Establecer vinculación con los prestadores de servicios cinegéticos y de pesca deportiva para posicionar a Mazatlán en estos segmentos.*	*SECTUR Estatal*	*Históricamente en el destino las actividades cinegéticas y de pesca deportiva han sido populares, sobre todo para el turismo extranjero ya que el destino cuenta con los recursos de infraestructura y naturales para ello.*
	Coordinar esfuerzos entre hoteleros y estos dos segmentos para ofrecer promociones a través de productos y paquetes innovadores complementarios.	*SECTUR Estatal*	
	Revisión de regulación para el desarrollo del turismo cinegético para agilizar la tramitología de la actividad.	*SECTUR Estatal*	
	Colaborar con información, folletos, promoción y la participación en foros relacionados con la actividad cinegética y de pesca deportiva.	*SECTUR Estatal*	

Proyecto para incentivar la diversificación de productos y servicios turísticos.	*Establecer vinculación con los prestadores de servicios cinegéticos y de pesca deportiva para posicionar a Mazatlán en estos segmentos.*	*SECTUR Estatal*	*Históricamente en el destino las actividades cinegéticas y de pesca deportiva han sido populares, sobre todo para el turismo extranjero ya que el destino cuenta con los recursos de infraestructura y naturales para ello.*
	Coordinar esfuerzos entre hoteleros y estos dos segmentos para ofrecer promociones a través de productos y paquetes innovadores complementarios.	*SECTUR Estatal*	
	Revisión de regulación para el desarrollo del turismo cinegético para agilizar la tramitología de la actividad.	*SECTUR Estatal*	
	Colaborar con información, folletos, promoción y la participación en foros relacionados con la actividad cinegética y de pesca deportiva.	*SECTUR Estatal*	

Proyecto para incentivar la diversificación de productos y servicios turísticos.	*Establecer vinculación con los prestadores de servicios cinegéticos y de pesca deportiva para posicionar a Mazatlán en estos segmentos.*	*SECTUR Estatal*	*Históricamente en el destino las actividades cinegéticas y de pesca deportiva han sido populares, sobre todo para el turismo extranjero ya que el destino cuenta con los recursos de infraestructura y naturales para ello.*
	Coordinar esfuerzos entre hoteleros y estos dos segmentos para ofrecer promociones a través de productos y paquetes innovadores complementarios.	*SECTUR Estatal*	
	Revisión de regulación para el desarrollo del turismo cinegético para agilizar la tramitología de la actividad.	*SECTUR Estatal*	
	Colaborar con información, folletos, promoción y la participación en foros relacionados con la actividad cinegética y de pesca deportiva.	*SECTUR Estatal*	

Proyecto para incentivar la diversificación de productos y servicios turísticos.	*Establecer vinculación con los prestadores de servicios cinegéticos y de pesca deportiva para posicionar a Mazatlán en estos segmentos.*	*SECTUR Estatal*	*Históricamente en el destino las actividades cinegéticas y de pesca deportiva han sido populares, sobre todo para el turismo extranjero ya que el destino cuenta con los recursos de infraestructura y naturales para ello.*
	Coordinar esfuerzos entre hoteleros y estos dos segmentos para ofrecer promociones a través de productos y paquetes innovadores complementarios.	*SECTUR Estatal*	
	Revisión de regulación para el desarrollo del turismo cinegético para agilizar la tramitología de la actividad.	*SECTUR Estatal*	
	Colaborar con información, folletos, promoción y la participación en foros relacionados con la actividad cinegética y de pesca deportiva.	*SECTUR Estatal*	

Proyecto para incentivar la diversificación de productos y servicios turísticos.	*Establecer vinculación con los prestadores de servicios cinegéticos y de pesca deportiva para posicionar a Mazatlán en estos segmentos.*	*SECTUR Estatal*	*Históricamente en el destino las actividades cinegéticas y de pesca deportiva han sido populares, sobre todo para el turismo extranjero ya que el destino cuenta con los recursos de infraestructura y naturales para ello.*
	Coordinar esfuerzos entre hoteleros y estos dos segmentos para ofrecer promociones a través de productos y paquetes innovadores complementarios.	*SECTUR Estatal*	
	Revisión de regulación para el desarrollo del turismo cinegético para agilizar la tramitología de la actividad.	*SECTUR Estatal*	
	Colaborar con información, folletos, promoción y la participación en foros relacionados con la actividad cinegética y de pesca deportiva.	*SECTUR Estatal*	

Proyecto para incentivar la diversificación de productos y servicios turísticos.	*Establecer vinculación con los prestadores de servicios cinegéticos y de pesca deportiva para posicionar a Mazatlán en estos segmentos.*	*SECTUR Estatal*	*Históricamente en el destino las actividades cinegéticas y de pesca deportiva han sido populares, sobre todo para el turismo extranjero ya que el destino cuenta con los recursos de infraestructura y naturales para ello.*
	Coordinar esfuerzos entre hoteleros y estos dos segmentos para ofrecer promociones a través de productos y paquetes innovadores complementarios.	*SECTUR Estatal*	
	Revisión de regulación para el desarrollo del turismo cinegético para agilizar la tramitología de la actividad.	*SECTUR Estatal*	
	Colaborar con información, folletos, promoción y la participación en foros relacionados con la actividad cinegética y de pesca deportiva.	*SECTUR Estatal*	

Proyecto para incentivar la diversificación de productos y servicios turísticos.	*Establecer vinculación con los prestadores de servicios cinegéticos y de pesca deportiva para posicionar a Mazatlán en estos segmentos.*	*SECTUR Estatal*	*Históricamente en el destino las actividades cinegéticas y de pesca deportiva han sido populares, sobre todo para el turismo extranjero ya que el destino cuenta con los recursos de infraestructura y naturales para ello.*
	Coordinar esfuerzos entre hoteleros y estos dos segmentos para ofrecer promociones a través de productos y paquetes innovadores complementarios.	*SECTUR Estatal*	
	Revisión de regulación para el desarrollo del turismo cinegético para agilizar la tramitología de la actividad.	*SECTUR Estatal*	
	Colaborar con información, folletos, promoción y la participación en foros relacionados con la actividad cinegética y de pesca deportiva.	*SECTUR Estatal*	

Proyecto para incentivar la diversificación de productos y servicios turísticos.	*Establecer vinculación con los prestadores de servicios cinegéticos y de pesca deportiva para posicionar a Mazatlán en estos segmentos.*	*SECTUR Estatal*	*Históricamente en el destino las actividades cinegéticas y de pesca deportiva han sido populares, sobre todo para el turismo extranjero ya que el destino cuenta con los recursos de infraestructura y naturales para ello.*
	Coordinar esfuerzos entre hoteleros y estos dos segmentos para ofrecer promociones a través de productos y paquetes innovadores complementarios.	*SECTUR Estatal*	
	Revisión de regulación para el desarrollo del turismo cinegético para agilizar la tramitología de la actividad.	*SECTUR Estatal*	
	Colaborar con información, folletos, promoción y la participación en foros relacionados con la actividad cinegética y de pesca deportiva.	*SECTUR Estatal*	

Proyecto para incentivar la diversificación de productos y servicios turísticos.	*Establecer vinculación con los prestadores de servicios cinegéticos y de pesca deportiva para posicionar a Mazatlán en estos segmentos.*	*SECTUR Estatal*	*Históricamente en el destino las actividades cinegéticas y de pesca deportiva han sido populares, sobre todo para el turismo extranjero ya que el destino cuenta con los recursos de infraestructura y naturales para ello.*
	Coordinar esfuerzos entre hoteleros y estos dos segmentos para ofrecer promociones a través de productos y paquetes innovadores complementarios.	*SECTUR Estatal*	
	Revisión de regulación para el desarrollo del turismo cinegético para agilizar la tramitología de la actividad.	*SECTUR Estatal*	
	Colaborar con información, folletos, promoción y la participación en foros relacionados con la actividad cinegética y de pesca deportiva.	*SECTUR Estatal*	

Proyecto para incentivar la diversificación de productos y servicios turísticos.	*Establecer vinculación con los prestadores de servicios cinegéticos y de pesca deportiva para posicionar a Mazatlán en estos segmentos.*	*SECTUR Estatal*	*Históricamente en el destino las actividades cinegéticas y de pesca deportiva han sido populares, sobre todo para el turismo extranjero ya que el destino cuenta con los recursos de infraestructura y naturales para ello.*
	Coordinar esfuerzos entre hoteleros y estos dos segmentos para ofrecer promociones a través de productos y paquetes innovadores complementarios.	*SECTUR Estatal*	
	Revisión de regulación para el desarrollo del turismo cinegético para agilizar la tramitología de la actividad.	*SECTUR Estatal*	
	Colaborar con información, folletos, promoción y la participación en foros relacionados con la actividad cinegética y de pesca deportiva.	*SECTUR Estatal*	

Proyecto para incentivar la diversificación de productos y servicios turísticos.	*Establecer vinculación con los prestadores de servicios cinegéticos y de pesca deportiva para posicionar a Mazatlán en estos segmentos.*	*SECTUR Estatal*	*Históricamente en el destino las actividades cinegéticas y de pesca deportiva han sido populares, sobre todo para el turismo extranjero ya que el destino cuenta con los recursos de infraestructura y naturales para ello.*
	Coordinar esfuerzos entre hoteleros y estos dos segmentos para ofrecer promociones a través de productos y paquetes innovadores complementarios.	*SECTUR Estatal*	
	Revisión de regulación para el desarrollo del turismo cinegético para agilizar la tramitología de la actividad.	*SECTUR Estatal*	
	Colaborar con información, folletos, promoción y la participación en foros relacionados con la actividad cinegética y de pesca deportiva.	*SECTUR Estatal*	

Proyecto para incentivar la diversificación de productos y servicios turísticos.	*Establecer vinculación con los prestadores de servicios cinegéticos y de pesca deportiva para posicionar a Mazatlán en estos segmentos.*	*SECTUR Estatal*	*Históricamente en el destino las actividades cinegéticas y de pesca deportiva han sido populares, sobre todo para el turismo extranjero ya que el destino cuenta con los recursos de infraestructura y naturales para ello.*
	Coordinar esfuerzos entre hoteleros y estos dos segmentos para ofrecer promociones a través de productos y paquetes innovadores complementarios.	*SECTUR Estatal*	
	Revisión de regulación para el desarrollo del turismo cinegético para agilizar la tramitología de la actividad.	*SECTUR Estatal*	
	Colaborar con información, folletos, promoción y la participación en foros relacionados con la actividad cinegética y de pesca deportiva.	*SECTUR Estatal*	

Proyecto para incentivar la diversificación de productos y servicios turísticos.	*Establecer vinculación con los prestadores de servicios cinegéticos y de pesca deportiva para posicionar a Mazatlán en estos segmentos.*	*SECTUR Estatal*	*Históricamente en el destino las actividades cinegéticas y de pesca deportiva han sido populares, sobre todo para el turismo extranjero ya que el destino cuenta con los recursos de infraestructura y naturales para ello.*
	Coordinar esfuerzos entre hoteleros y estos dos segmentos para ofrecer promociones a través de productos y paquetes innovadores complementarios.	*SECTUR Estatal*	
	Revisión de regulación para el desarrollo del turismo cinegético para agilizar la tramitología de la actividad.	*SECTUR Estatal*	
	Colaborar con información, folletos, promoción y la participación en foros relacionados con la actividad cinegética y de pesca deportiva.	*SECTUR Estatal*	

Proyecto para incentivar la diversificación de productos y servicios turísticos.	*Establecer vinculación con los prestadores de servicios cinegéticos y de pesca deportiva para posicionar a Mazatlán en estos segmentos.*	*SECTUR Estatal*	*Históricamente en el destino las actividades cinegéticas y de pesca deportiva han sido populares, sobre todo para el turismo extranjero ya que el destino cuenta con los recursos de infraestructura y naturales para ello.*
	Coordinar esfuerzos entre hoteleros y estos dos segmentos para ofrecer promociones a través de productos y paquetes innovadores complementarios.	*SECTUR Estatal*	
	Revisión de regulación para el desarrollo del turismo cinegético para agilizar la tramitología de la actividad.	*SECTUR Estatal*	
	Colaborar con información, folletos, promoción y la participación en foros relacionados con la actividad cinegética y de pesca deportiva.	*SECTUR Estatal*	

Proyecto para incentivar la diversificación de productos y servicios turísticos.	*Establecer vinculación con los prestadores de servicios cinegéticos y de pesca deportiva para posicionar a Mazatlán en estos segmentos.*	*SECTUR Estatal*	*Históricamente en el destino las actividades cinegéticas y de pesca deportiva han sido populares, sobre todo para el turismo extranjero ya que el destino cuenta con los recursos de infraestructura y naturales para ello.*
	Coordinar esfuerzos entre hoteleros y estos dos segmentos para ofrecer promociones a través de productos y paquetes innovadores complementarios.	*SECTUR Estatal*	
	Revisión de regulación para el desarrollo del turismo cinegético para agilizar la tramitología de la actividad.	*SECTUR Estatal*	
	Colaborar con información, folletos, promoción y la participación en foros relacionados con la actividad cinegética y de pesca deportiva.	*SECTUR Estatal*	

Proyecto para incentivar la diversificación de productos y servicios turísticos.	*Establecer vinculación con los prestadores de servicios cinegéticos y de pesca deportiva para posicionar a Mazatlán en estos segmentos.*	*SECTUR Estatal*	*Históricamente en el destino las actividades cinegéticas y de pesca deportiva han sido populares, sobre todo para el turismo extranjero ya que el destino cuenta con los recursos de infraestructura y naturales para ello.*
	Coordinar esfuerzos entre hoteleros y estos dos segmentos para ofrecer promociones a través de productos y paquetes innovadores complementarios.	*SECTUR Estatal*	
	Revisión de regulación para el desarrollo del turismo cinegético para agilizar la tramitología de la actividad.	*SECTUR Estatal*	
	Colaborar con información, folletos, promoción y la participación en foros relacionados con la actividad cinegética y de pesca deportiva.	*SECTUR Estatal*	

Proyecto para incentivar la diversificación de productos y servicios turísticos.	*Establecer vinculación con los prestadores de servicios cinegéticos y de pesca deportiva para posicionar a Mazatlán en estos segmentos.*	*SECTUR Estatal*	*Históricamente en el destino las actividades cinegéticas y de pesca deportiva han sido populares, sobre todo para el turismo extranjero ya que el destino cuenta con los recursos de infraestructura y naturales para ello.*
	Coordinar esfuerzos entre hoteleros y estos dos segmentos para ofrecer promociones a través de productos y paquetes innovadores complementarios.	*SECTUR Estatal*	
	Revisión de regulación para el desarrollo del turismo cinegético para agilizar la tramitología de la actividad.	*SECTUR Estatal*	
	Colaborar con información, folletos, promoción y la participación en foros relacionados con la actividad cinegética y de pesca deportiva.	*SECTUR Estatal*	

Proyecto para incentivar la diversificación de productos y servicios turísticos.	*Establecer vinculación con los prestadores de servicios cinegéticos y de pesca deportiva para posicionar a Mazatlán en estos segmentos.*	*SECTUR Estatal*	*Históricamente en el destino las actividades cinegéticas y de pesca deportiva han sido populares, sobre todo para el turismo extranjero ya que el destino cuenta con los recursos de infraestructura y naturales para ello.*
	Coordinar esfuerzos entre hoteleros y estos dos segmentos para ofrecer promociones a través de productos y paquetes innovadores complementarios.	*SECTUR Estatal*	
	Revisión de regulación para el desarrollo del turismo cinegético para agilizar la tramitología de la actividad.	*SECTUR Estatal*	
	Colaborar con información, folletos, promoción y la participación en foros relacionados con la actividad cinegética y de pesca deportiva.	*SECTUR Estatal*	

Proyecto para incentivar la diversificación de productos y servicios turísticos.	*Establecer vinculación con los prestadores de servicios cinegéticos y de pesca deportiva para posicionar a Mazatlán en estos segmentos.*	*SECTUR Estatal*	*Históricamente en el destino las actividades cinegéticas y de pesca deportiva han sido populares, sobre todo para el turismo extranjero ya que el destino cuenta con los recursos de infraestructura y naturales para ello.*
	Coordinar esfuerzos entre hoteleros y estos dos segmentos para ofrecer promociones a través de productos y paquetes innovadores complementarios.	*SECTUR Estatal*	
	Revisión de regulación para el desarrollo del turismo cinegético para agilizar la tramitología de la actividad.	*SECTUR Estatal*	
	Colaborar con información, folletos, promoción y la participación en foros relacionados con la actividad cinegética y de pesca deportiva.	*SECTUR Estatal*	

Proyecto para incentivar la diversificación de productos y servicios turísticos.	*Establecer vinculación con los prestadores de servicios cinegéticos y de pesca deportiva para posicionar a Mazatlán en estos segmentos.*	*SECTUR Estatal*	*Históricamente en el destino las actividades cinegéticas y de pesca deportiva han sido populares, sobre todo para el turismo extranjero ya que el destino cuenta con los recursos de infraestructura y naturales para ello.*
	Coordinar esfuerzos entre hoteleros y estos dos segmentos para ofrecer promociones a través de productos y paquetes innovadores complementarios.	*SECTUR Estatal*	
	Revisión de regulación para el desarrollo del turismo cinegético para agilizar la tramitología de la actividad.	*SECTUR Estatal*	
	Colaborar con información, folletos, promoción y la participación en foros relacionados con la actividad cinegética y de pesca deportiva.	*SECTUR Estatal*	

Proyecto para incentivar la diversificación de productos y servicios turísticos.	*Establecer vinculación con los prestadores de servicios cinegéticos y de pesca deportiva para posicionar a Mazatlán en estos segmentos.*	*SECTUR Estatal*	*Históricamente en el destino las actividades cinegéticas y de pesca deportiva han sido populares, sobre todo para el turismo extranjero ya que el destino cuenta con los recursos de infraestructura y naturales para ello.*
	Coordinar esfuerzos entre hoteleros y estos dos segmentos para ofrecer promociones a través de productos y paquetes innovadores complementarios.	*SECTUR Estatal*	
	Revisión de regulación para el desarrollo del turismo cinegético para agilizar la tramitología de la actividad.	*SECTUR Estatal*	
	Colaborar con información, folletos, promoción y la participación en foros relacionados con la actividad cinegética y de pesca deportiva.	*SECTUR Estatal*	

Proyecto para incentivar la diversificación de productos y servicios turísticos.	*Establecer vinculación con los prestadores de servicios cinegéticos y de pesca deportiva para posicionar a Mazatlán en estos segmentos.*	*SECTUR Estatal*	*Históricamente en el destino las actividades cinegéticas y de pesca deportiva han sido populares, sobre todo para el turismo extranjero ya que el destino cuenta con los recursos de infraestructura y naturales para ello.*
	Coordinar esfuerzos entre hoteleros y estos dos segmentos para ofrecer promociones a través de productos y paquetes innovadores complementarios.	*SECTUR Estatal*	
	Revisión de regulación para el desarrollo del turismo cinegético para agilizar la tramitología de la actividad.	*SECTUR Estatal*	
	Colaborar con información, folletos, promoción y la participación en foros relacionados con la actividad cinegética y de pesca deportiva.	*SECTUR Estatal*	

Proyecto para incentivar la diversificación de productos y servicios turísticos.	*Establecer vinculación con los prestadores de servicios cinegéticos y de pesca deportiva para posicionar a Mazatlán en estos segmentos.*	*SECTUR Estatal*	*Históricamente en el destino las actividades cinegéticas y de pesca deportiva han sido populares, sobre todo para el turismo extranjero ya que el destino cuenta con los recursos de infraestructura y naturales para ello.*
	Coordinar esfuerzos entre hoteleros y estos dos segmentos para ofrecer promociones a través de productos y paquetes innovadores complementarios.	*SECTUR Estatal*	
	Revisión de regulación para el desarrollo del turismo cinegético para agilizar la tramitología de la actividad.	*SECTUR Estatal*	
	Colaborar con información, folletos, promoción y la participación en foros relacionados con la actividad cinegética y de pesca deportiva.	*SECTUR Estatal*	

Proyecto para incentivar la diversificación de productos y servicios turísticos.	*Establecer vinculación con los prestadores de servicios cinegéticos y de pesca deportiva para posicionar a Mazatlán en estos segmentos.*	*SECTUR Estatal*	*Históricamente en el destino las actividades cinegéticas y de pesca deportiva han sido populares, sobre todo para el turismo extranjero ya que el destino cuenta con los recursos de infraestructura y naturales para ello.*
	Coordinar esfuerzos entre hoteleros y estos dos segmentos para ofrecer promociones a través de productos y paquetes innovadores complementarios.	*SECTUR Estatal*	
	Revisión de regulación para el desarrollo del turismo cinegético para agilizar la tramitología de la actividad.	*SECTUR Estatal*	
	Colaborar con información, folletos, promoción y la participación en foros relacionados con la actividad cinegética y de pesca deportiva.	*SECTUR Estatal*	

Proyecto para incentivar la diversificación de productos y servicios turísticos.	*Establecer vinculación con los prestadores de servicios cinegéticos y de pesca deportiva para posicionar a Mazatlán en estos segmentos.*	*SECTUR Estatal*	*Históricamente en el destino las actividades cinegéticas y de pesca deportiva han sido populares, sobre todo para el turismo extranjero ya que el destino cuenta con los recursos de infraestructura y naturales para ello.*
	Coordinar esfuerzos entre hoteleros y estos dos segmentos para ofrecer promociones a través de productos y paquetes innovadores complementarios.	*SECTUR Estatal*	
	Revisión de regulación para el desarrollo del turismo cinegético para agilizar la tramitología de la actividad.	*SECTUR Estatal*	
	Colaborar con información, folletos, promoción y la participación en foros relacionados con la actividad cinegética y de pesca deportiva.	*SECTUR Estatal*	

Proyecto para incentivar la diversificación de productos y servicios turísticos.	*Establecer vinculación con los prestadores de servicios cinegéticos y de pesca deportiva para posicionar a Mazatlán en estos segmentos.*	*SECTUR Estatal*	*Históricamente en el destino las actividades cinegéticas y de pesca deportiva han sido populares, sobre todo para el turismo extranjero ya que el destino cuenta con los recursos de infraestructura y naturales para ello.*
	Coordinar esfuerzos entre hoteleros y estos dos segmentos para ofrecer promociones a través de productos y paquetes innovadores complementarios.	*SECTUR Estatal*	
	Revisión de regulación para el desarrollo del turismo cinegético para agilizar la tramitología de la actividad.	*SECTUR Estatal*	
	Colaborar con información, folletos, promoción y la participación en foros relacionados con la actividad cinegética y de pesca deportiva.	*SECTUR Estatal*	

Proyecto para incentivar la diversificación de productos y servicios turísticos.	*Establecer vinculación con los prestadores de servicios cinegéticos y de pesca deportiva para posicionar a Mazatlán en estos segmentos.*	*SECTUR Estatal*	*Históricamente en el destino las actividades cinegéticas y de pesca deportiva han sido populares, sobre todo para el turismo extranjero ya que el destino cuenta con los recursos de infraestructura y naturales para ello.*
	Coordinar esfuerzos entre hoteleros y estos dos segmentos para ofrecer promociones a través de productos y paquetes innovadores complementarios.	*SECTUR Estatal*	
	Revisión de regulación para el desarrollo del turismo cinegético para agilizar la tramitología de la actividad.	*SECTUR Estatal*	
	Colaborar con información, folletos, promoción y la participación en foros relacionados con la actividad cinegética y de pesca deportiva.	*SECTUR Estatal*	

Proyecto para incentivar la diversificación de productos y servicios turísticos.	*Establecer vinculación con los prestadores de servicios cinegéticos y de pesca deportiva para posicionar a Mazatlán en estos segmentos.*	*SECTUR Estatal*	*Históricamente en el destino las actividades cinegéticas y de pesca deportiva han sido populares, sobre todo para el turismo extranjero ya que el destino cuenta con los recursos de infraestructura y naturales para ello.*
	Coordinar esfuerzos entre hoteleros y estos dos segmentos para ofrecer promociones a través de productos y paquetes innovadores complementarios.	*SECTUR Estatal*	
	Revisión de regulación para el desarrollo del turismo cinegético para agilizar la tramitología de la actividad.	*SECTUR Estatal*	
	Colaborar con información, folletos, promoción y la participación en foros relacionados con la actividad cinegética y de pesca deportiva.	*SECTUR Estatal*	

Proyecto para incentivar la diversificación de productos y servicios turísticos.	*Establecer vinculación con los prestadores de servicios cinegéticos y de pesca deportiva para posicionar a Mazatlán en estos segmentos.*	*SECTUR Estatal*	*Históricamente en el destino las actividades cinegéticas y de pesca deportiva han sido populares, sobre todo para el turismo extranjero ya que el destino cuenta con los recursos de infraestructura y naturales para ello.*
	Coordinar esfuerzos entre hoteleros y estos dos segmentos para ofrecer promociones a través de productos y paquetes innovadores complementarios.	*SECTUR Estatal*	
	Revisión de regulación para el desarrollo del turismo cinegético para agilizar la tramitología de la actividad.	*SECTUR Estatal*	
	Colaborar con información, folletos, promoción y la participación en foros relacionados con la actividad cinegética y de pesca deportiva.	*SECTUR Estatal*	

Proyecto para incentivar la diversificación de productos y servicios turísticos.	*Establecer vinculación con los prestadores de servicios cinegéticos y de pesca deportiva para posicionar a Mazatlán en estos segmentos.*	*SECTUR Estatal*	*Históricamente en el destino las actividades cinegéticas y de pesca deportiva han sido populares, sobre todo para el turismo extranjero ya que el destino cuenta con los recursos de infraestructura y naturales para ello.*
	Coordinar esfuerzos entre hoteleros y estos dos segmentos para ofrecer promociones a través de productos y paquetes innovadores complementarios.	*SECTUR Estatal*	
	Revisión de regulación para el desarrollo del turismo cinegético para agilizar la tramitología de la actividad.	*SECTUR Estatal*	
	Colaborar con información, folletos, promoción y la participación en foros relacionados con la actividad cinegética y de pesca deportiva.	*SECTUR Estatal*	

Proyecto para incentivar la diversificación de productos y servicios turísticos.	*Establecer vinculación con los prestadores de servicios cinegéticos y de pesca deportiva para posicionar a Mazatlán en estos segmentos.*	*SECTUR Estatal*	*Históricamente en el destino las actividades cinegéticas y de pesca deportiva han sido populares, sobre todo para el turismo extranjero ya que el destino cuenta con los recursos de infraestructura y naturales para ello.*
	Coordinar esfuerzos entre hoteleros y estos dos segmentos para ofrecer promociones a través de productos y paquetes innovadores complementarios.	*SECTUR Estatal*	
	Revisión de regulación para el desarrollo del turismo cinegético para agilizar la tramitología de la actividad.	*SECTUR Estatal*	
	Colaborar con información, folletos, promoción y la participación en foros relacionados con la actividad cinegética y de pesca deportiva.	*SECTUR Estatal*	

Proyecto para incentivar la diversificación de productos y servicios turísticos.	*Establecer vinculación con los prestadores de servicios cinegéticos y de pesca deportiva para posicionar a Mazatlán en estos segmentos.*	*SECTUR Estatal*	*Históricamente en el destino las actividades cinegéticas y de pesca deportiva han sido populares, sobre todo para el turismo extranjero ya que el destino cuenta con los recursos de infraestructura y naturales para ello.*
	Coordinar esfuerzos entre hoteleros y estos dos segmentos para ofrecer promociones a través de productos y paquetes innovadores complementarios.	*SECTUR Estatal*	
	Revisión de regulación para el desarrollo del turismo cinegético para agilizar la tramitología de la actividad.	*SECTUR Estatal*	
	Colaborar con información, folletos, promoción y la participación en foros relacionados con la actividad cinegética y de pesca deportiva.	*SECTUR Estatal*	

Proyecto para incentivar la diversificación de productos y servicios turísticos.	*Establecer vinculación con los prestadores de servicios cinegéticos y de pesca deportiva para posicionar a Mazatlán en estos segmentos.*	*SECTUR Estatal*	*Históricamente en el destino las actividades cinegéticas y de pesca deportiva han sido populares, sobre todo para el turismo extranjero ya que el destino cuenta con los recursos de infraestructura y naturales para ello.*
	Coordinar esfuerzos entre hoteleros y estos dos segmentos para ofrecer promociones a través de productos y paquetes innovadores complementarios.	*SECTUR Estatal*	
	Revisión de regulación para el desarrollo del turismo cinegético para agilizar la tramitología de la actividad.	*SECTUR Estatal*	
	Colaborar con información, folletos, promoción y la participación en foros relacionados con la actividad cinegética y de pesca deportiva.	*SECTUR Estatal*	

Proyecto para incentivar la diversificación de productos y servicios turísticos.	*Establecer vinculación con los prestadores de servicios cinegéticos y de pesca deportiva para posicionar a Mazatlán en estos segmentos.*	*SECTUR Estatal*	*Históricamente en el destino las actividades cinegéticas y de pesca deportiva han sido populares, sobre todo para el turismo extranjero ya que el destino cuenta con los recursos de infraestructura y naturales para ello.*
	Coordinar esfuerzos entre hoteleros y estos dos segmentos para ofrecer promociones a través de productos y paquetes innovadores complementarios.	*SECTUR Estatal*	
	Revisión de regulación para el desarrollo del turismo cinegético para agilizar la tramitología de la actividad.	*SECTUR Estatal*	
	Colaborar con información, folletos, promoción y la participación en foros relacionados con la actividad cinegética y de pesca deportiva.	*SECTUR Estatal*	

Proyecto para incentivar la diversificación de productos y servicios turísticos.	*Establecer vinculación con los prestadores de servicios cinegéticos y de pesca deportiva para posicionar a Mazatlán en estos segmentos.*	*SECTUR Estatal*	*Históricamente en el destino las actividades cinegéticas y de pesca deportiva han sido populares, sobre todo para el turismo extranjero ya que el destino cuenta con los recursos de infraestructura y naturales para ello.*
	Coordinar esfuerzos entre hoteleros y estos dos segmentos para ofrecer promociones a través de productos y paquetes innovadores complementarios.	*SECTUR Estatal*	
	Revisión de regulación para el desarrollo del turismo cinegético para agilizar la tramitología de la actividad.	*SECTUR Estatal*	
	Colaborar con información, folletos, promoción y la participación en foros relacionados con la actividad cinegética y de pesca deportiva.	*SECTUR Estatal*	

Proyecto para incentivar la diversificación de productos y servicios turísticos.	*Establecer vinculación con los prestadores de servicios cinegéticos y de pesca deportiva para posicionar a Mazatlán en estos segmentos.*	*SECTUR Estatal*	*Históricamente en el destino las actividades cinegéticas y de pesca deportiva han sido populares, sobre todo para el turismo extranjero ya que el destino cuenta con los recursos de infraestructura y naturales para ello.*
	Coordinar esfuerzos entre hoteleros y estos dos segmentos para ofrecer promociones a través de productos y paquetes innovadores complementarios.	*SECTUR Estatal*	
	Revisión de regulación para el desarrollo del turismo cinegético para agilizar la tramitología de la actividad.	*SECTUR Estatal*	
	Colaborar con información, folletos, promoción y la participación en foros relacionados con la actividad cinegética y de pesca deportiva.	*SECTUR Estatal*	

Proyecto para incentivar la diversificación de productos y servicios turísticos.	*Establecer vinculación con los prestadores de servicios cinegéticos y de pesca deportiva para posicionar a Mazatlán en estos segmentos.*	*SECTUR Estatal*	*Históricamente en el destino las actividades cinegéticas y de pesca deportiva han sido populares, sobre todo para el turismo extranjero ya que el destino cuenta con los recursos de infraestructura y naturales para ello.*
	Coordinar esfuerzos entre hoteleros y estos dos segmentos para ofrecer promociones a través de productos y paquetes innovadores complementarios.	*SECTUR Estatal*	
	Revisión de regulación para el desarrollo del turismo cinegético para agilizar la tramitología de la actividad.	*SECTUR Estatal*	
	Colaborar con información, folletos, promoción y la participación en foros relacionados con la actividad cinegética y de pesca deportiva.	*SECTUR Estatal*	

Proyecto para incentivar la diversificación de productos y servicios turísticos.	*Establecer vinculación con los prestadores de servicios cinegéticos y de pesca deportiva para posicionar a Mazatlán en estos segmentos.*	*SECTUR Estatal*	*Históricamente en el destino las actividades cinegéticas y de pesca deportiva han sido populares, sobre todo para el turismo extranjero ya que el destino cuenta con los recursos de infraestructura y naturales para ello.*
	Coordinar esfuerzos entre hoteleros y estos dos segmentos para ofrecer promociones a través de productos y paquetes innovadores complementarios.	*SECTUR Estatal*	
	Revisión de regulación para el desarrollo del turismo cinegético para agilizar la tramitología de la actividad.	*SECTUR Estatal*	
	Colaborar con información, folletos, promoción y la participación en foros relacionados con la actividad cinegética y de pesca deportiva.	*SECTUR Estatal*	

Proyecto para incentivar la diversificación de productos y servicios turísticos.	*Establecer vinculación con los prestadores de servicios cinegéticos y de pesca deportiva para posicionar a Mazatlán en estos segmentos.*	*SECTUR Estatal*	*Históricamente en el destino las actividades cinegéticas y de pesca deportiva han sido populares, sobre todo para el turismo extranjero ya que el destino cuenta con los recursos de infraestructura y naturales para ello.*
	Coordinar esfuerzos entre hoteleros y estos dos segmentos para ofrecer promociones a través de productos y paquetes innovadores complementarios.	*SECTUR Estatal*	
	Revisión de regulación para el desarrollo del turismo cinegético para agilizar la tramitología de la actividad.	*SECTUR Estatal*	
	Colaborar con información, folletos, promoción y la participación en foros relacionados con la actividad cinegética y de pesca deportiva.	*SECTUR Estatal*	

Proyecto para incentivar la diversificación de productos y servicios turísticos.	*Establecer vinculación con los prestadores de servicios cinegéticos y de pesca deportiva para posicionar a Mazatlán en estos segmentos.*	*SECTUR Estatal*	*Históricamente en el destino las actividades cinegéticas y de pesca deportiva han sido populares, sobre todo para el turismo extranjero ya que el destino cuenta con los recursos de infraestructura y naturales para ello.*
	Coordinar esfuerzos entre hoteleros y estos dos segmentos para ofrecer promociones a través de productos y paquetes innovadores complementarios.	*SECTUR Estatal*	
	Revisión de regulación para el desarrollo del turismo cinegético para agilizar la tramitología de la actividad.	*SECTUR Estatal*	
	Colaborar con información, folletos, promoción y la participación en foros relacionados con la actividad cinegética y de pesca deportiva.	*SECTUR Estatal*	

Proyecto para incentivar la diversificación de productos y servicios turísticos.	*Establecer vinculación con los prestadores de servicios cinegéticos y de pesca deportiva para posicionar a Mazatlán en estos segmentos.*	*SECTUR Estatal*	*Históricamente en el destino las actividades cinegéticas y de pesca deportiva han sido populares, sobre todo para el turismo extranjero ya que el destino cuenta con los recursos de infraestructura y naturales para ello.*
	Coordinar esfuerzos entre hoteleros y estos dos segmentos para ofrecer promociones a través de productos y paquetes innovadores complementarios.	*SECTUR Estatal*	
	Revisión de regulación para el desarrollo del turismo cinegético para agilizar la tramitología de la actividad.	*SECTUR Estatal*	
	Colaborar con información, folletos, promoción y la participación en foros relacionados con la actividad cinegética y de pesca deportiva.	*SECTUR Estatal*	

Proyecto para incentivar la diversificación de productos y servicios turísticos.	*Establecer vinculación con los prestadores de servicios cinegéticos y de pesca deportiva para posicionar a Mazatlán en estos segmentos.*	*SECTUR Estatal*	*Históricamente en el destino las actividades cinegéticas y de pesca deportiva han sido populares, sobre todo para el turismo extranjero ya que el destino cuenta con los recursos de infraestructura y naturales para ello.*
	Coordinar esfuerzos entre hoteleros y estos dos segmentos para ofrecer promociones a través de productos y paquetes innovadores complementarios.	*SECTUR Estatal*	
	Revisión de regulación para el desarrollo del turismo cinegético para agilizar la tramitología de la actividad.	*SECTUR Estatal*	
	Colaborar con información, folletos, promoción y la participación en foros relacionados con la actividad cinegética y de pesca deportiva.	*SECTUR Estatal*	

Proyecto para incentivar la diversificación de productos y servicios turísticos.	*Establecer vinculación con los prestadores de servicios cinegéticos y de pesca deportiva para posicionar a Mazatlán en estos segmentos.*	*SECTUR Estatal*	*Históricamente en el destino las actividades cinegéticas y de pesca deportiva han sido populares, sobre todo para el turismo extranjero ya que el destino cuenta con los recursos de infraestructura y naturales para ello.*
	Coordinar esfuerzos entre hoteleros y estos dos segmentos para ofrecer promociones a través de productos y paquetes innovadores complementarios.	*SECTUR Estatal*	
	Revisión de regulación para el desarrollo del turismo cinegético para agilizar la tramitología de la actividad.	*SECTUR Estatal*	
	Colaborar con información, folletos, promoción y la participación en foros relacionados con la actividad cinegética y de pesca deportiva.	*SECTUR Estatal*	

Proyecto para incentivar la diversificación de productos y servicios turísticos.	*Establecer vinculación con los prestadores de servicios cinegéticos y de pesca deportiva para posicionar a Mazatlán en estos segmentos.*	*SECTUR Estatal*	*Históricamente en el destino las actividades cinegéticas y de pesca deportiva han sido populares, sobre todo para el turismo extranjero ya que el destino cuenta con los recursos de infraestructura y naturales para ello.*
	Coordinar esfuerzos entre hoteleros y estos dos segmentos para ofrecer promociones a través de productos y paquetes innovadores complementarios.	*SECTUR Estatal*	
	Revisión de regulación para el desarrollo del turismo cinegético para agilizar la tramitología de la actividad.	*SECTUR Estatal*	
	Colaborar con información, folletos, promoción y la participación en foros relacionados con la actividad cinegética y de pesca deportiva.	*SECTUR Estatal*	

Proyecto para incentivar la diversificación de productos y servicios turísticos.	*Establecer vinculación con los prestadores de servicios cinegéticos y de pesca deportiva para posicionar a Mazatlán en estos segmentos.*	*SECTUR Estatal*	*Históricamente en el destino las actividades cinegéticas y de pesca deportiva han sido populares, sobre todo para el turismo extranjero ya que el destino cuenta con los recursos de infraestructura y naturales para ello.*
	Coordinar esfuerzos entre hoteleros y estos dos segmentos para ofrecer promociones a través de productos y paquetes innovadores complementarios.	*SECTUR Estatal*	
	Revisión de regulación para el desarrollo del turismo cinegético para agilizar la tramitología de la actividad.	*SECTUR Estatal*	
	Colaborar con información, folletos, promoción y la participación en foros relacionados con la actividad cinegética y de pesca deportiva.	*SECTUR Estatal*	

Proyecto para incentivar la diversificación de productos y servicios turísticos.	*Establecer vinculación con los prestadores de servicios cinegéticos y de pesca deportiva para posicionar a Mazatlán en estos segmentos.*	*SECTUR Estatal*	*Históricamente en el destino las actividades cinegéticas y de pesca deportiva han sido populares, sobre todo para el turismo extranjero ya que el destino cuenta con los recursos de infraestructura y naturales para ello.*
	Coordinar esfuerzos entre hoteleros y estos dos segmentos para ofrecer promociones a través de productos y paquetes innovadores complementarios.	*SECTUR Estatal*	
	Revisión de regulación para el desarrollo del turismo cinegético para agilizar la tramitología de la actividad.	*SECTUR Estatal*	
	Colaborar con información, folletos, promoción y la participación en foros relacionados con la actividad cinegética y de pesca deportiva.	*SECTUR Estatal*	

Proyecto para incentivar la diversificación de productos y servicios turísticos.	*Establecer vinculación con los prestadores de servicios cinegéticos y de pesca deportiva para posicionar a Mazatlán en estos segmentos.*	*SECTUR Estatal*	*Históricamente en el destino las actividades cinegéticas y de pesca deportiva han sido populares, sobre todo para el turismo extranjero ya que el destino cuenta con los recursos de infraestructura y naturales para ello.*
	Coordinar esfuerzos entre hoteleros y estos dos segmentos para ofrecer promociones a través de productos y paquetes innovadores complementarios.	*SECTUR Estatal*	
	Revisión de regulación para el desarrollo del turismo cinegético para agilizar la tramitología de la actividad.	*SECTUR Estatal*	
	Colaborar con información, folletos, promoción y la participación en foros relacionados con la actividad cinegética y de pesca deportiva.	*SECTUR Estatal*	

Proyecto para incentivar la diversificación de productos y servicios turísticos.	*Establecer vinculación con los prestadores de servicios cinegéticos y de pesca deportiva para posicionar a Mazatlán en estos segmentos.*	*SECTUR Estatal*	*Históricamente en el destino las actividades cinegéticas y de pesca deportiva han sido populares, sobre todo para el turismo extranjero ya que el destino cuenta con los recursos de infraestructura y naturales para ello.*
	Coordinar esfuerzos entre hoteleros y estos dos segmentos para ofrecer promociones a través de productos y paquetes innovadores complementarios.	*SECTUR Estatal*	
	Revisión de regulación para el desarrollo del turismo cinegético para agilizar la tramitología de la actividad.	*SECTUR Estatal*	
	Colaborar con información, folletos, promoción y la participación en foros relacionados con la actividad cinegética y de pesca deportiva.	*SECTUR Estatal*	

Proyecto para incentivar la diversificación de productos y servicios turísticos.	*Establecer vinculación con los prestadores de servicios cinegéticos y de pesca deportiva para posicionar a Mazatlán en estos segmentos.*	*SECTUR Estatal*	*Históricamente en el destino las actividades cinegéticas y de pesca deportiva han sido populares, sobre todo para el turismo extranjero ya que el destino cuenta con los recursos de infraestructura y naturales para ello.*
	Coordinar esfuerzos entre hoteleros y estos dos segmentos para ofrecer promociones a través de productos y paquetes innovadores complementarios.	*SECTUR Estatal*	
	Revisión de regulación para el desarrollo del turismo cinegético para agilizar la tramitología de la actividad.	*SECTUR Estatal*	
	Colaborar con información, folletos, promoción y la participación en foros relacionados con la actividad cinegética y de pesca deportiva.	*SECTUR Estatal*	

Proyecto para incentivar la diversificación de productos y servicios turísticos.	*Establecer vinculación con los prestadores de servicios cinegéticos y de pesca deportiva para posicionar a Mazatlán en estos segmentos.*	*SECTUR Estatal*	*Históricamente en el destino las actividades cinegéticas y de pesca deportiva han sido populares, sobre todo para el turismo extranjero ya que el destino cuenta con los recursos de infraestructura y naturales para ello.*
	Coordinar esfuerzos entre hoteleros y estos dos segmentos para ofrecer promociones a través de productos y paquetes innovadores complementarios.	*SECTUR Estatal*	
	Revisión de regulación para el desarrollo del turismo cinegético para agilizar la tramitología de la actividad.	*SECTUR Estatal*	
	Colaborar con información, folletos, promoción y la participación en foros relacionados con la actividad cinegética y de pesca deportiva.	*SECTUR Estatal*	

Proyecto para incentivar la diversificación de productos y servicios turísticos.	*Establecer vinculación con los prestadores de servicios cinegéticos y de pesca deportiva para posicionar a Mazatlán en estos segmentos.*	*SECTUR Estatal*	*Históricamente en el destino las actividades cinegéticas y de pesca deportiva han sido populares, sobre todo para el turismo extranjero ya que el destino cuenta con los recursos de infraestructura y naturales para ello.*
	Coordinar esfuerzos entre hoteleros y estos dos segmentos para ofrecer promociones a través de productos y paquetes innovadores complementarios.	*SECTUR Estatal*	
	Revisión de regulación para el desarrollo del turismo cinegético para agilizar la tramitología de la actividad.	*SECTUR Estatal*	
	Colaborar con información, folletos, promoción y la participación en foros relacionados con la actividad cinegética y de pesca deportiva.	*SECTUR Estatal*	

Proyecto para incentivar la diversificación de productos y servicios turísticos.	*Establecer vinculación con los prestadores de servicios cinegéticos y de pesca deportiva para posicionar a Mazatlán en estos segmentos.*	*SECTUR Estatal*	*Históricamente en el destino las actividades cinegéticas y de pesca deportiva han sido populares, sobre todo para el turismo extranjero ya que el destino cuenta con los recursos de infraestructura y naturales para ello.*
	Coordinar esfuerzos entre hoteleros y estos dos segmentos para ofrecer promociones a través de productos y paquetes innovadores complementarios.	*SECTUR Estatal*	
	Revisión de regulación para el desarrollo del turismo cinegético para agilizar la tramitología de la actividad.	*SECTUR Estatal*	
	Colaborar con información, folletos, promoción y la participación en foros relacionados con la actividad cinegética y de pesca deportiva.	*SECTUR Estatal*	

Proyecto para incentivar la diversificación de productos y servicios turísticos.	*Establecer vinculación con los prestadores de servicios cinegéticos y de pesca deportiva para posicionar a Mazatlán en estos segmentos.*	*SECTUR Estatal*	*Históricamente en el destino las actividades cinegéticas y de pesca deportiva han sido populares, sobre todo para el turismo extranjero ya que el destino cuenta con los recursos de infraestructura y naturales para ello.*
	Coordinar esfuerzos entre hoteleros y estos dos segmentos para ofrecer promociones a través de productos y paquetes innovadores complementarios.	*SECTUR Estatal*	
	Revisión de regulación para el desarrollo del turismo cinegético para agilizar la tramitología de la actividad.	*SECTUR Estatal*	
	Colaborar con información, folletos, promoción y la participación en foros relacionados con la actividad cinegética y de pesca deportiva.	*SECTUR Estatal*	

Proyecto para incentivar la diversificación de productos y servicios turísticos.	*Establecer vinculación con los prestadores de servicios cinegéticos y de pesca deportiva para posicionar a Mazatlán en estos segmentos.*	*SECTUR Estatal*	*Históricamente en el destino las actividades cinegéticas y de pesca deportiva han sido populares, sobre todo para el turismo extranjero ya que el destino cuenta con los recursos de infraestructura y naturales para ello.*
	Coordinar esfuerzos entre hoteleros y estos dos segmentos para ofrecer promociones a través de productos y paquetes innovadores complementarios.	*SECTUR Estatal*	
	Revisión de regulación para el desarrollo del turismo cinegético para agilizar la tramitología de la actividad.	*SECTUR Estatal*	
	Colaborar con información, folletos, promoción y la participación en foros relacionados con la actividad cinegética y de pesca deportiva.	*SECTUR Estatal*	

Proyecto para incentivar la diversificación de productos y servicios turísticos.	*Establecer vinculación con los prestadores de servicios cinegéticos y de pesca deportiva para posicionar a Mazatlán en estos segmentos.*	*SECTUR Estatal*	*Históricamente en el destino las actividades cinegéticas y de pesca deportiva han sido populares, sobre todo para el turismo extranjero ya que el destino cuenta con los recursos de infraestructura y naturales para ello.*
	Coordinar esfuerzos entre hoteleros y estos dos segmentos para ofrecer promociones a través de productos y paquetes innovadores complementarios.	*SECTUR Estatal*	
	Revisión de regulación para el desarrollo del turismo cinegético para agilizar la tramitología de la actividad.	*SECTUR Estatal*	
	Colaborar con información, folletos, promoción y la participación en foros relacionados con la actividad cinegética y de pesca deportiva.	*SECTUR Estatal*	

Proyecto para incentivar la diversificación de productos y servicios turísticos.	*Establecer vinculación con los prestadores de servicios cinegéticos y de pesca deportiva para posicionar a Mazatlán en estos segmentos.*	*SECTUR Estatal*	*Históricamente en el destino las actividades cinegéticas y de pesca deportiva han sido populares, sobre todo para el turismo extranjero ya que el destino cuenta con los recursos de infraestructura y naturales para ello.*
	Coordinar esfuerzos entre hoteleros y estos dos segmentos para ofrecer promociones a través de productos y paquetes innovadores complementarios.	*SECTUR Estatal*	
	Revisión de regulación para el desarrollo del turismo cinegético para agilizar la tramitología de la actividad.	*SECTUR Estatal*	
	Colaborar con información, folletos, promoción y la participación en foros relacionados con la actividad cinegética y de pesca deportiva.	*SECTUR Estatal*	

Proyecto para incentivar la diversificación de productos y servicios turísticos.	*Establecer vinculación con los prestadores de servicios cinegéticos y de pesca deportiva para posicionar a Mazatlán en estos segmentos.*	*SECTUR Estatal*	*Históricamente en el destino las actividades cinegéticas y de pesca deportiva han sido populares, sobre todo para el turismo extranjero ya que el destino cuenta con los recursos de infraestructura y naturales para ello.*
	Coordinar esfuerzos entre hoteleros y estos dos segmentos para ofrecer promociones a través de productos y paquetes innovadores complementarios.	*SECTUR Estatal*	
	Revisión de regulación para el desarrollo del turismo cinegético para agilizar la tramitología de la actividad.	*SECTUR Estatal*	
	Colaborar con información, folletos, promoción y la participación en foros relacionados con la actividad cinegética y de pesca deportiva.	*SECTUR Estatal*	

Proyecto para incentivar la diversificación de productos y servicios turísticos.	*Establecer vinculación con los prestadores de servicios cinegéticos y de pesca deportiva para posicionar a Mazatlán en estos segmentos.*	*SECTUR Estatal*	*Históricamente en el destino las actividades cinegéticas y de pesca deportiva han sido populares, sobre todo para el turismo extranjero ya que el destino cuenta con los recursos de infraestructura y naturales para ello.*
	Coordinar esfuerzos entre hoteleros y estos dos segmentos para ofrecer promociones a través de productos y paquetes innovadores complementarios.	*SECTUR Estatal*	
	Revisión de regulación para el desarrollo del turismo cinegético para agilizar la tramitología de la actividad.	*SECTUR Estatal*	
	Colaborar con información, folletos, promoción y la participación en foros relacionados con la actividad cinegética y de pesca deportiva.	*SECTUR Estatal*	

Proyecto para incentivar la diversificación de productos y servicios turísticos.	*Establecer vinculación con los prestadores de servicios cinegéticos y de pesca deportiva para posicionar a Mazatlán en estos segmentos.*	*SECTUR Estatal*	*Históricamente en el destino las actividades cinegéticas y de pesca deportiva han sido populares, sobre todo para el turismo extranjero ya que el destino cuenta con los recursos de infraestructura y naturales para ello.*
	Coordinar esfuerzos entre hoteleros y estos dos segmentos para ofrecer promociones a través de productos y paquetes innovadores complementarios.	*SECTUR Estatal*	
	Revisión de regulación para el desarrollo del turismo cinegético para agilizar la tramitología de la actividad.	*SECTUR Estatal*	
	Colaborar con información, folletos, promoción y la participación en foros relacionados con la actividad cinegética y de pesca deportiva.	*SECTUR Estatal*	

Proyecto para incentivar la diversificación de productos y servicios turísticos.	*Establecer vinculación con los prestadores de servicios cinegéticos y de pesca deportiva para posicionar a Mazatlán en estos segmentos.*	*SECTUR Estatal*	*Históricamente en el destino las actividades cinegéticas y de pesca deportiva han sido populares, sobre todo para el turismo extranjero ya que el destino cuenta con los recursos de infraestructura y naturales para ello.*
	Coordinar esfuerzos entre hoteleros y estos dos segmentos para ofrecer promociones a través de productos y paquetes innovadores complementarios.	*SECTUR Estatal*	
	Revisión de regulación para el desarrollo del turismo cinegético para agilizar la tramitología de la actividad.	*SECTUR Estatal*	
	Colaborar con información, folletos, promoción y la participación en foros relacionados con la actividad cinegética y de pesca deportiva.	*SECTUR Estatal*	

Proyecto para incentivar la diversificación de productos y servicios turísticos.	*Establecer vinculación con los prestadores de servicios cinegéticos y de pesca deportiva para posicionar a Mazatlán en estos segmentos.*	*SECTUR Estatal*	*Históricamente en el destino las actividades cinegéticas y de pesca deportiva han sido populares, sobre todo para el turismo extranjero ya que el destino cuenta con los recursos de infraestructura y naturales para ello.*
	Coordinar esfuerzos entre hoteleros y estos dos segmentos para ofrecer promociones a través de productos y paquetes innovadores complementarios.	*SECTUR Estatal*	
	Revisión de regulación para el desarrollo del turismo cinegético para agilizar la tramitología de la actividad.	*SECTUR Estatal*	
	Colaborar con información, folletos, promoción y la participación en foros relacionados con la actividad cinegética y de pesca deportiva.	*SECTUR Estatal*	

Proyecto para incentivar la diversificación de productos y servicios turísticos.	*Establecer vinculación con los prestadores de servicios cinegéticos y de pesca deportiva para posicionar a Mazatlán en estos segmentos.*	*SECTUR Estatal*	*Históricamente en el destino las actividades cinegéticas y de pesca deportiva han sido populares, sobre todo para el turismo extranjero ya que el destino cuenta con los recursos de infraestructura y naturales para ello.*
	Coordinar esfuerzos entre hoteleros y estos dos segmentos para ofrecer promociones a través de productos y paquetes innovadores complementarios.	*SECTUR Estatal*	
	Revisión de regulación para el desarrollo del turismo cinegético para agilizar la tramitología de la actividad.	*SECTUR Estatal*	
	Colaborar con información, folletos, promoción y la participación en foros relacionados con la actividad cinegética y de pesca deportiva.	*SECTUR Estatal*	

Proyecto para incentivar la diversificación de productos y servicios turísticos.	*Establecer vinculación con los prestadores de servicios cinegéticos y de pesca deportiva para posicionar a Mazatlán en estos segmentos.*	*SECTUR Estatal*	*Históricamente en el destino las actividades cinegéticas y de pesca deportiva han sido populares, sobre todo para el turismo extranjero ya que el destino cuenta con los recursos de infraestructura y naturales para ello.*
	Coordinar esfuerzos entre hoteleros y estos dos segmentos para ofrecer promociones a través de productos y paquetes innovadores complementarios.	*SECTUR Estatal*	
	Revisión de regulación para el desarrollo del turismo cinegético para agilizar la tramitología de la actividad.	*SECTUR Estatal*	
	Colaborar con información, folletos, promoción y la participación en foros relacionados con la actividad cinegética y de pesca deportiva.	*SECTUR Estatal*	

Proyecto para incentivar la diversificación de productos y servicios turísticos.	*Establecer vinculación con los prestadores de servicios cinegéticos y de pesca deportiva para posicionar a Mazatlán en estos segmentos.*	*SECTUR Estatal*	*Históricamente en el destino las actividades cinegéticas y de pesca deportiva han sido populares, sobre todo para el turismo extranjero ya que el destino cuenta con los recursos de infraestructura y naturales para ello.*
	Coordinar esfuerzos entre hoteleros y estos dos segmentos para ofrecer promociones a través de productos y paquetes innovadores complementarios.	*SECTUR Estatal*	
	Revisión de regulación para el desarrollo del turismo cinegético para agilizar la tramitología de la actividad.	*SECTUR Estatal*	
	Colaborar con información, folletos, promoción y la participación en foros relacionados con la actividad cinegética y de pesca deportiva.	*SECTUR Estatal*	

Proyecto para incentivar la diversificación de productos y servicios turísticos.	*Establecer vinculación con los prestadores de servicios cinegéticos y de pesca deportiva para posicionar a Mazatlán en estos segmentos.*	*SECTUR Estatal*	*Históricamente en el destino las actividades cinegéticas y de pesca deportiva han sido populares, sobre todo para el turismo extranjero ya que el destino cuenta con los recursos de infraestructura y naturales para ello.*
	Coordinar esfuerzos entre hoteleros y estos dos segmentos para ofrecer promociones a través de productos y paquetes innovadores complementarios.	*SECTUR Estatal*	
	Revisión de regulación para el desarrollo del turismo cinegético para agilizar la tramitología de la actividad.	*SECTUR Estatal*	
	Colaborar con información, folletos, promoción y la participación en foros relacionados con la actividad cinegética y de pesca deportiva.	*SECTUR Estatal*	

Proyecto para incentivar la diversificación de productos y servicios turísticos.	*Establecer vinculación con los prestadores de servicios cinegéticos y de pesca deportiva para posicionar a Mazatlán en estos segmentos.*	*SECTUR Estatal*	*Históricamente en el destino las actividades cinegéticas y de pesca deportiva han sido populares, sobre todo para el turismo extranjero ya que el destino cuenta con los recursos de infraestructura y naturales para ello.*
	Coordinar esfuerzos entre hoteleros y estos dos segmentos para ofrecer promociones a través de productos y paquetes innovadores complementarios.	*SECTUR Estatal*	
	Revisión de regulación para el desarrollo del turismo cinegético para agilizar la tramitología de la actividad.	*SECTUR Estatal*	
	Colaborar con información, folletos, promoción y la participación en foros relacionados con la actividad cinegética y de pesca deportiva.	*SECTUR Estatal*	

Proyecto para incentivar la diversificación de productos y servicios turísticos.	*Establecer vinculación con los prestadores de servicios cinegéticos y de pesca deportiva para posicionar a Mazatlán en estos segmentos.*	*SECTUR Estatal*	*Históricamente en el destino las actividades cinegéticas y de pesca deportiva han sido populares, sobre todo para el turismo extranjero ya que el destino cuenta con los recursos de infraestructura y naturales para ello.*
	Coordinar esfuerzos entre hoteleros y estos dos segmentos para ofrecer promociones a través de productos y paquetes innovadores complementarios.	*SECTUR Estatal*	
	Revisión de regulación para el desarrollo del turismo cinegético para agilizar la tramitología de la actividad.	*SECTUR Estatal*	
	Colaborar con información, folletos, promoción y la participación en foros relacionados con la actividad cinegética y de pesca deportiva.	*SECTUR Estatal*	

Proyecto para incentivar la diversificación de productos y servicios turísticos.	*Establecer vinculación con los prestadores de servicios cinegéticos y de pesca deportiva para posicionar a Mazatlán en estos segmentos.*	*SECTUR Estatal*	*Históricamente en el destino las actividades cinegéticas y de pesca deportiva han sido populares, sobre todo para el turismo extranjero ya que el destino cuenta con los recursos de infraestructura y naturales para ello.*
	Coordinar esfuerzos entre hoteleros y estos dos segmentos para ofrecer promociones a través de productos y paquetes innovadores complementarios.	*SECTUR Estatal*	
	Revisión de regulación para el desarrollo del turismo cinegético para agilizar la tramitología de la actividad.	*SECTUR Estatal*	
	Colaborar con información, folletos, promoción y la participación en foros relacionados con la actividad cinegética y de pesca deportiva.	*SECTUR Estatal*	

Proyecto para incentivar la diversificación de productos y servicios turísticos.	*Establecer vinculación con los prestadores de servicios cinegéticos y de pesca deportiva para posicionar a Mazatlán en estos segmentos.*	*SECTUR Estatal*	*Históricamente en el destino las actividades cinegéticas y de pesca deportiva han sido populares, sobre todo para el turismo extranjero ya que el destino cuenta con los recursos de infraestructura y naturales para ello.*
	Coordinar esfuerzos entre hoteleros y estos dos segmentos para ofrecer promociones a través de productos y paquetes innovadores complementarios.	*SECTUR Estatal*	
	Revisión de regulación para el desarrollo del turismo cinegético para agilizar la tramitología de la actividad.	*SECTUR Estatal*	
	Colaborar con información, folletos, promoción y la participación en foros relacionados con la actividad cinegética y de pesca deportiva.	*SECTUR Estatal*	

Proyecto para incentivar la diversificación de productos y servicios turísticos.	*Establecer vinculación con los prestadores de servicios cinegéticos y de pesca deportiva para posicionar a Mazatlán en estos segmentos.*	*SECTUR Estatal*	*Históricamente en el destino las actividades cinegéticas y de pesca deportiva han sido populares, sobre todo para el turismo extranjero ya que el destino cuenta con los recursos de infraestructura y naturales para ello.*
	Coordinar esfuerzos entre hoteleros y estos dos segmentos para ofrecer promociones a través de productos y paquetes innovadores complementarios.	*SECTUR Estatal*	
	Revisión de regulación para el desarrollo del turismo cinegético para agilizar la tramitología de la actividad.	*SECTUR Estatal*	
	Colaborar con información, folletos, promoción y la participación en foros relacionados con la actividad cinegética y de pesca deportiva.	*SECTUR Estatal*	

Proyecto para incentivar la diversificación de productos y servicios turísticos.	*Establecer vinculación con los prestadores de servicios cinegéticos y de pesca deportiva para posicionar a Mazatlán en estos segmentos.*	*SECTUR Estatal*	*Históricamente en el destino las actividades cinegéticas y de pesca deportiva han sido populares, sobre todo para el turismo extranjero ya que el destino cuenta con los recursos de infraestructura y naturales para ello.*
	Coordinar esfuerzos entre hoteleros y estos dos segmentos para ofrecer promociones a través de productos y paquetes innovadores complementarios.	*SECTUR Estatal*	
	Revisión de regulación para el desarrollo del turismo cinegético para agilizar la tramitología de la actividad.	*SECTUR Estatal*	
	Colaborar con información, folletos, promoción y la participación en foros relacionados con la actividad cinegética y de pesca deportiva.	*SECTUR Estatal*	

Proyecto para incentivar la diversificación de productos y servicios turísticos.	*Establecer vinculación con los prestadores de servicios cinegéticos y de pesca deportiva para posicionar a Mazatlán en estos segmentos.*	*SECTUR Estatal*	*Históricamente en el destino las actividades cinegéticas y de pesca deportiva han sido populares, sobre todo para el turismo extranjero ya que el destino cuenta con los recursos de infraestructura y naturales para ello.*
	Coordinar esfuerzos entre hoteleros y estos dos segmentos para ofrecer promociones a través de productos y paquetes innovadores complementarios.	*SECTUR Estatal*	
	Revisión de regulación para el desarrollo del turismo cinegético para agilizar la tramitología de la actividad.	*SECTUR Estatal*	
	Colaborar con información, folletos, promoción y la participación en foros relacionados con la actividad cinegética y de pesca deportiva.	*SECTUR Estatal*	

Proyecto para incentivar la diversificación de productos y servicios turísticos.	*Establecer vinculación con los prestadores de servicios cinegéticos y de pesca deportiva para posicionar a Mazatlán en estos segmentos.*	*SECTUR Estatal*	*Históricamente en el destino las actividades cinegéticas y de pesca deportiva han sido populares, sobre todo para el turismo extranjero ya que el destino cuenta con los recursos de infraestructura y naturales para ello.*
	Coordinar esfuerzos entre hoteleros y estos dos segmentos para ofrecer promociones a través de productos y paquetes innovadores complementarios.	*SECTUR Estatal*	
	Revisión de regulación para el desarrollo del turismo cinegético para agilizar la tramitología de la actividad.	*SECTUR Estatal*	
	Colaborar con información, folletos, promoción y la participación en foros relacionados con la actividad cinegética y de pesca deportiva.	*SECTUR Estatal*	

Proyecto para incentivar la diversificación de productos y servicios turísticos.	*Establecer vinculación con los prestadores de servicios cinegéticos y de pesca deportiva para posicionar a Mazatlán en estos segmentos.*	*SECTUR Estatal*	*Históricamente en el destino las actividades cinegéticas y de pesca deportiva han sido populares, sobre todo para el turismo extranjero ya que el destino cuenta con los recursos de infraestructura y naturales para ello.*
	Coordinar esfuerzos entre hoteleros y estos dos segmentos para ofrecer promociones a través de productos y paquetes innovadores complementarios.	*SECTUR Estatal*	
	Revisión de regulación para el desarrollo del turismo cinegético para agilizar la tramitología de la actividad.	*SECTUR Estatal*	
	Colaborar con información, folletos, promoción y la participación en foros relacionados con la actividad cinegética y de pesca deportiva.	*SECTUR Estatal*	

Proyecto para incentivar la diversificación de productos y servicios turísticos.	*Establecer vinculación con los prestadores de servicios cinegéticos y de pesca deportiva para posicionar a Mazatlán en estos segmentos.*	*SECTUR Estatal*	*Históricamente en el destino las actividades cinegéticas y de pesca deportiva han sido populares, sobre todo para el turismo extranjero ya que el destino cuenta con los recursos de infraestructura y naturales para ello.*
	Coordinar esfuerzos entre hoteleros y estos dos segmentos para ofrecer promociones a través de productos y paquetes innovadores complementarios.	*SECTUR Estatal*	
	Revisión de regulación para el desarrollo del turismo cinegético para agilizar la tramitología de la actividad.	*SECTUR Estatal*	
	Colaborar con información, folletos, promoción y la participación en foros relacionados con la actividad cinegética y de pesca deportiva.	*SECTUR Estatal*	

Proyecto para incentivar la diversificación de productos y servicios turísticos.	*Establecer vinculación con los prestadores de servicios cinegéticos y de pesca deportiva para posicionar a Mazatlán en estos segmentos.*	*SECTUR Estatal*	*Históricamente en el destino las actividades cinegéticas y de pesca deportiva han sido populares, sobre todo para el turismo extranjero ya que el destino cuenta con los recursos de infraestructura y naturales para ello.*
	Coordinar esfuerzos entre hoteleros y estos dos segmentos para ofrecer promociones a través de productos y paquetes innovadores complementarios.	*SECTUR Estatal*	
	Revisión de regulación para el desarrollo del turismo cinegético para agilizar la tramitología de la actividad.	*SECTUR Estatal*	
	Colaborar con información, folletos, promoción y la participación en foros relacionados con la actividad cinegética y de pesca deportiva.	*SECTUR Estatal*	

Proyecto para incentivar la diversificación de productos y servicios turísticos.	*Establecer vinculación con los prestadores de servicios cinegéticos y de pesca deportiva para posicionar a Mazatlán en estos segmentos.*	*SECTUR Estatal*	*Históricamente en el destino las actividades cinegéticas y de pesca deportiva han sido populares, sobre todo para el turismo extranjero ya que el destino cuenta con los recursos de infraestructura y naturales para ello.*
	Coordinar esfuerzos entre hoteleros y estos dos segmentos para ofrecer promociones a través de productos y paquetes innovadores complementarios.	*SECTUR Estatal*	
	Revisión de regulación para el desarrollo del turismo cinegético para agilizar la tramitología de la actividad.	*SECTUR Estatal*	
	Colaborar con información, folletos, promoción y la participación en foros relacionados con la actividad cinegética y de pesca deportiva.	*SECTUR Estatal*	

Proyecto para incentivar la diversificación de productos y servicios turísticos.	*Establecer vinculación con los prestadores de servicios cinegéticos y de pesca deportiva para posicionar a Mazatlán en estos segmentos.*	*SECTUR Estatal*	*Históricamente en el destino las actividades cinegéticas y de pesca deportiva han sido populares, sobre todo para el turismo extranjero ya que el destino cuenta con los recursos de infraestructura y naturales para ello.*
	Coordinar esfuerzos entre hoteleros y estos dos segmentos para ofrecer promociones a través de productos y paquetes innovadores complementarios.	*SECTUR Estatal*	
	Revisión de regulación para el desarrollo del turismo cinegético para agilizar la tramitología de la actividad.	*SECTUR Estatal*	
	Colaborar con información, folletos, promoción y la participación en foros relacionados con la actividad cinegética y de pesca deportiva.	*SECTUR Estatal*	

Proyecto para incentivar la diversificación de productos y servicios turísticos.	*Establecer vinculación con los prestadores de servicios cinegéticos y de pesca deportiva para posicionar a Mazatlán en estos segmentos.*	*SECTUR Estatal*	*Históricamente en el destino las actividades cinegéticas y de pesca deportiva han sido populares, sobre todo para el turismo extranjero ya que el destino cuenta con los recursos de infraestructura y naturales para ello.*
	Coordinar esfuerzos entre hoteleros y estos dos segmentos para ofrecer promociones a través de productos y paquetes innovadores complementarios.	*SECTUR Estatal*	
	Revisión de regulación para el desarrollo del turismo cinegético para agilizar la tramitología de la actividad.	*SECTUR Estatal*	
	Colaborar con información, folletos, promoción y la participación en foros relacionados con la actividad cinegética y de pesca deportiva.	*SECTUR Estatal*	

Proyecto para incentivar la diversificación de productos y servicios turísticos.	*Establecer vinculación con los prestadores de servicios cinegéticos y de pesca deportiva para posicionar a Mazatlán en estos segmentos.*	*SECTUR Estatal*	*Históricamente en el destino las actividades cinegéticas y de pesca deportiva han sido populares, sobre todo para el turismo extranjero ya que el destino cuenta con los recursos de infraestructura y naturales para ello.*
	Coordinar esfuerzos entre hoteleros y estos dos segmentos para ofrecer promociones a través de productos y paquetes innovadores complementarios.	*SECTUR Estatal*	
	Revisión de regulación para el desarrollo del turismo cinegético para agilizar la tramitología de la actividad.	*SECTUR Estatal*	
	Colaborar con información, folletos, promoción y la participación en foros relacionados con la actividad cinegética y de pesca deportiva.	*SECTUR Estatal*	

Proyecto para incentivar la diversificación de productos y servicios turísticos.	*Establecer vinculación con los prestadores de servicios cinegéticos y de pesca deportiva para posicionar a Mazatlán en estos segmentos.*	*SECTUR Estatal*	*Históricamente en el destino las actividades cinegéticas y de pesca deportiva han sido populares, sobre todo para el turismo extranjero ya que el destino cuenta con los recursos de infraestructura y naturales para ello.*
	Coordinar esfuerzos entre hoteleros y estos dos segmentos para ofrecer promociones a través de productos y paquetes innovadores complementarios.	*SECTUR Estatal*	
	Revisión de regulación para el desarrollo del turismo cinegético para agilizar la tramitología de la actividad.	*SECTUR Estatal*	
	Colaborar con información, folletos, promoción y la participación en foros relacionados con la actividad cinegética y de pesca deportiva.	*SECTUR Estatal*	

Proyecto para incentivar la diversificación de productos y servicios turísticos.	*Establecer vinculación con los prestadores de servicios cinegéticos y de pesca deportiva para posicionar a Mazatlán en estos segmentos.*	*SECTUR Estatal*	*Históricamente en el destino las actividades cinegéticas y de pesca deportiva han sido populares, sobre todo para el turismo extranjero ya que el destino cuenta con los recursos de infraestructura y naturales para ello.*
	Coordinar esfuerzos entre hoteleros y estos dos segmentos para ofrecer promociones a través de productos y paquetes innovadores complementarios.	*SECTUR Estatal*	
	Revisión de regulación para el desarrollo del turismo cinegético para agilizar la tramitología de la actividad.	*SECTUR Estatal*	
	Colaborar con información, folletos, promoción y la participación en foros relacionados con la actividad cinegética y de pesca deportiva.	*SECTUR Estatal*	

Proyecto para incentivar la diversificación de productos y servicios turísticos.	*Establecer vinculación con los prestadores de servicios cinegéticos y de pesca deportiva para posicionar a Mazatlán en estos segmentos.*	*SECTUR Estatal*	*Históricamente en el destino las actividades cinegéticas y de pesca deportiva han sido populares, sobre todo para el turismo extranjero ya que el destino cuenta con los recursos de infraestructura y naturales para ello.*
	Coordinar esfuerzos entre hoteleros y estos dos segmentos para ofrecer promociones a través de productos y paquetes innovadores complementarios.	*SECTUR Estatal*	
	Revisión de regulación para el desarrollo del turismo cinegético para agilizar la tramitología de la actividad.	*SECTUR Estatal*	
	Colaborar con información, folletos, promoción y la participación en foros relacionados con la actividad cinegética y de pesca deportiva.	*SECTUR Estatal*	

Proyecto para incentivar la diversificación de productos y servicios turísticos.	*Establecer vinculación con los prestadores de servicios cinegéticos y de pesca deportiva para posicionar a Mazatlán en estos segmentos.*	*SECTUR Estatal*	*Históricamente en el destino las actividades cinegéticas y de pesca deportiva han sido populares, sobre todo para el turismo extranjero ya que el destino cuenta con los recursos de infraestructura y naturales para ello.*
	Coordinar esfuerzos entre hoteleros y estos dos segmentos para ofrecer promociones a través de productos y paquetes innovadores complementarios.	*SECTUR Estatal*	
	Revisión de regulación para el desarrollo del turismo cinegético para agilizar la tramitología de la actividad.	*SECTUR Estatal*	
	Colaborar con información, folletos, promoción y la participación en foros relacionados con la actividad cinegética y de pesca deportiva.	*SECTUR Estatal*	

Proyecto para incentivar la diversificación de productos y servicios turísticos.	*Establecer vinculación con los prestadores de servicios cinegéticos y de pesca deportiva para posicionar a Mazatlán en estos segmentos.*	*SECTUR Estatal*	*Históricamente en el destino las actividades cinegéticas y de pesca deportiva han sido populares, sobre todo para el turismo extranjero ya que el destino cuenta con los recursos de infraestructura y naturales para ello.*
	Coordinar esfuerzos entre hoteleros y estos dos segmentos para ofrecer promociones a través de productos y paquetes innovadores complementarios.	*SECTUR Estatal*	
	Revisión de regulación para el desarrollo del turismo cinegético para agilizar la tramitología de la actividad.	*SECTUR Estatal*	
	Colaborar con información, folletos, promoción y la participación en foros relacionados con la actividad cinegética y de pesca deportiva.	*SECTUR Estatal*	

Proyecto para incentivar la diversificación de productos y servicios turísticos.	*Establecer vinculación con los prestadores de servicios cinegéticos y de pesca deportiva para posicionar a Mazatlán en estos segmentos.*	*SECTUR Estatal*	*Históricamente en el destino las actividades cinegéticas y de pesca deportiva han sido populares, sobre todo para el turismo extranjero ya que el destino cuenta con los recursos de infraestructura y naturales para ello.*
	Coordinar esfuerzos entre hoteleros y estos dos segmentos para ofrecer promociones a través de productos y paquetes innovadores complementarios.	*SECTUR Estatal*	
	Revisión de regulación para el desarrollo del turismo cinegético para agilizar la tramitología de la actividad.	*SECTUR Estatal*	
	Colaborar con información, folletos, promoción y la participación en foros relacionados con la actividad cinegética y de pesca deportiva.	*SECTUR Estatal*	

Proyecto para incentivar la diversificación de productos y servicios turísticos.	*Establecer vinculación con los prestadores de servicios cinegéticos y de pesca deportiva para posicionar a Mazatlán en estos segmentos.*	*SECTUR Estatal*	*Históricamente en el destino las actividades cinegéticas y de pesca deportiva han sido populares, sobre todo para el turismo extranjero ya que el destino cuenta con los recursos de infraestructura y naturales para ello.*
	Coordinar esfuerzos entre hoteleros y estos dos segmentos para ofrecer promociones a través de productos y paquetes innovadores complementarios.	*SECTUR Estatal*	
	Revisión de regulación para el desarrollo del turismo cinegético para agilizar la tramitología de la actividad.	*SECTUR Estatal*	
	Colaborar con información, folletos, promoción y la participación en foros relacionados con la actividad cinegética y de pesca deportiva.	*SECTUR Estatal*	

Proyecto para incentivar la diversificación de productos y servicios turísticos.	*Establecer vinculación con los prestadores de servicios cinegéticos y de pesca deportiva para posicionar a Mazatlán en estos segmentos.*	*SECTUR Estatal*	*Históricamente en el destino las actividades cinegéticas y de pesca deportiva han sido populares, sobre todo para el turismo extranjero ya que el destino cuenta con los recursos de infraestructura y naturales para ello.*
	Coordinar esfuerzos entre hoteleros y estos dos segmentos para ofrecer promociones a través de productos y paquetes innovadores complementarios.	*SECTUR Estatal*	
	Revisión de regulación para el desarrollo del turismo cinegético para agilizar la tramitología de la actividad.	*SECTUR Estatal*	
	Colaborar con información, folletos, promoción y la participación en foros relacionados con la actividad cinegética y de pesca deportiva.	*SECTUR Estatal*	

Proyecto para incentivar la diversificación de productos y servicios turísticos.	*Establecer vinculación con los prestadores de servicios cinegéticos y de pesca deportiva para posicionar a Mazatlán en estos segmentos.*	*SECTUR Estatal*	*Históricamente en el destino las actividades cinegéticas y de pesca deportiva han sido populares, sobre todo para el turismo extranjero ya que el destino cuenta con los recursos de infraestructura y naturales para ello.*
	Coordinar esfuerzos entre hoteleros y estos dos segmentos para ofrecer promociones a través de productos y paquetes innovadores complementarios.	*SECTUR Estatal*	
	Revisión de regulación para el desarrollo del turismo cinegético para agilizar la tramitología de la actividad.	*SECTUR Estatal*	
	Colaborar con información, folletos, promoción y la participación en foros relacionados con la actividad cinegética y de pesca deportiva.	*SECTUR Estatal*	

Proyecto para incentivar la diversificación de productos y servicios turísticos.	*Establecer vinculación con los prestadores de servicios cinegéticos y de pesca deportiva para posicionar a Mazatlán en estos segmentos.*	*SECTUR Estatal*	*Históricamente en el destino las actividades cinegéticas y de pesca deportiva han sido populares, sobre todo para el turismo extranjero ya que el destino cuenta con los recursos de infraestructura y naturales para ello.*
	Coordinar esfuerzos entre hoteleros y estos dos segmentos para ofrecer promociones a través de productos y paquetes innovadores complementarios.	*SECTUR Estatal*	
	Revisión de regulación para el desarrollo del turismo cinegético para agilizar la tramitología de la actividad.	*SECTUR Estatal*	
	Colaborar con información, folletos, promoción y la participación en foros relacionados con la actividad cinegética y de pesca deportiva.	*SECTUR Estatal*	

Proyecto para incentivar la diversificación de productos y servicios turísticos.	*Establecer vinculación con los prestadores de servicios cinegéticos y de pesca deportiva para posicionar a Mazatlán en estos segmentos.*	*SECTUR Estatal*	*Históricamente en el destino las actividades cinegéticas y de pesca deportiva han sido populares, sobre todo para el turismo extranjero ya que el destino cuenta con los recursos de infraestructura y naturales para ello.*
	Coordinar esfuerzos entre hoteleros y estos dos segmentos para ofrecer promociones a través de productos y paquetes innovadores complementarios.	*SECTUR Estatal*	
	Revisión de regulación para el desarrollo del turismo cinegético para agilizar la tramitología de la actividad.	*SECTUR Estatal*	
	Colaborar con información, folletos, promoción y la participación en foros relacionados con la actividad cinegética y de pesca deportiva.	*SECTUR Estatal*	

Proyecto para incentivar la diversificación de productos y servicios turísticos.	*Establecer vinculación con los prestadores de servicios cinegéticos y de pesca deportiva para posicionar a Mazatlán en estos segmentos.*	*SECTUR Estatal*	*Históricamente en el destino las actividades cinegéticas y de pesca deportiva han sido populares, sobre todo para el turismo extranjero ya que el destino cuenta con los recursos de infraestructura y naturales para ello.*
	Coordinar esfuerzos entre hoteleros y estos dos segmentos para ofrecer promociones a través de productos y paquetes innovadores complementarios.	*SECTUR Estatal*	
	Revisión de regulación para el desarrollo del turismo cinegético para agilizar la tramitología de la actividad.	*SECTUR Estatal*	
	Colaborar con información, folletos, promoción y la participación en foros relacionados con la actividad cinegética y de pesca deportiva.	*SECTUR Estatal*	

Proyecto para incentivar la diversificación de productos y servicios turísticos.	*Establecer vinculación con los prestadores de servicios cinegéticos y de pesca deportiva para posicionar a Mazatlán en estos segmentos.*	*SECTUR Estatal*	*Históricamente en el destino las actividades cinegéticas y de pesca deportiva han sido populares, sobre todo para el turismo extranjero ya que el destino cuenta con los recursos de infraestructura y naturales para ello.*
	Coordinar esfuerzos entre hoteleros y estos dos segmentos para ofrecer promociones a través de productos y paquetes innovadores complementarios.	*SECTUR Estatal*	
	Revisión de regulación para el desarrollo del turismo cinegético para agilizar la tramitología de la actividad.	*SECTUR Estatal*	
	Colaborar con información, folletos, promoción y la participación en foros relacionados con la actividad cinegética y de pesca deportiva.	*SECTUR Estatal*	

Proyecto para incentivar la diversificación de productos y servicios turísticos.	*Establecer vinculación con los prestadores de servicios cinegéticos y de pesca deportiva para posicionar a Mazatlán en estos segmentos.*	*SECTUR Estatal*	*Históricamente en el destino las actividades cinegéticas y de pesca deportiva han sido populares, sobre todo para el turismo extranjero ya que el destino cuenta con los recursos de infraestructura y naturales para ello.*
	Coordinar esfuerzos entre hoteleros y estos dos segmentos para ofrecer promociones a través de productos y paquetes innovadores complementarios.	*SECTUR Estatal*	
	Revisión de regulación para el desarrollo del turismo cinegético para agilizar la tramitología de la actividad.	*SECTUR Estatal*	
	Colaborar con información, folletos, promoción y la participación en foros relacionados con la actividad cinegética y de pesca deportiva.	*SECTUR Estatal*	

Proyecto para incentivar la diversificación de productos y servicios turísticos.	*Establecer vinculación con los prestadores de servicios cinegéticos y de pesca deportiva para posicionar a Mazatlán en estos segmentos.*	*SECTUR Estatal*	*Históricamente en el destino las actividades cinegéticas y de pesca deportiva han sido populares, sobre todo para el turismo extranjero ya que el destino cuenta con los recursos de infraestructura y naturales para ello.*
	Coordinar esfuerzos entre hoteleros y estos dos segmentos para ofrecer promociones a través de productos y paquetes innovadores complementarios.	*SECTUR Estatal*	
	Revisión de regulación para el desarrollo del turismo cinegético para agilizar la tramitología de la actividad.	*SECTUR Estatal*	
	Colaborar con información, folletos, promoción y la participación en foros relacionados con la actividad cinegética y de pesca deportiva.	*SECTUR Estatal*	

Proyecto para incentivar la diversificación de productos y servicios turísticos.	*Establecer vinculación con los prestadores de servicios cinegéticos y de pesca deportiva para posicionar a Mazatlán en estos segmentos.*	*SECTUR Estatal*	*Históricamente en el destino las actividades cinegéticas y de pesca deportiva han sido populares, sobre todo para el turismo extranjero ya que el destino cuenta con los recursos de infraestructura y naturales para ello.*
	Coordinar esfuerzos entre hoteleros y estos dos segmentos para ofrecer promociones a través de productos y paquetes innovadores complementarios.	*SECTUR Estatal*	
	Revisión de regulación para el desarrollo del turismo cinegético para agilizar la tramitología de la actividad.	*SECTUR Estatal*	
	Colaborar con información, folletos, promoción y la participación en foros relacionados con la actividad cinegética y de pesca deportiva.	*SECTUR Estatal*	

Proyecto para incentivar la diversificación de productos y servicios turísticos.	*Establecer vinculación con los prestadores de servicios cinegéticos y de pesca deportiva para posicionar a Mazatlán en estos segmentos.*	*SECTUR Estatal*	*Históricamente en el destino las actividades cinegéticas y de pesca deportiva han sido populares, sobre todo para el turismo extranjero ya que el destino cuenta con los recursos de infraestructura y naturales para ello.*
	Coordinar esfuerzos entre hoteleros y estos dos segmentos para ofrecer promociones a través de productos y paquetes innovadores complementarios.	*SECTUR Estatal*	
	Revisión de regulación para el desarrollo del turismo cinegético para agilizar la tramitología de la actividad.	*SECTUR Estatal*	
	Colaborar con información, folletos, promoción y la participación en foros relacionados con la actividad cinegética y de pesca deportiva.	*SECTUR Estatal*	

Proyecto para incentivar la diversificación de productos y servicios turísticos.	*Establecer vinculación con los prestadores de servicios cinegéticos y de pesca deportiva para posicionar a Mazatlán en estos segmentos.*	*SECTUR Estatal*	*Históricamente en el destino las actividades cinegéticas y de pesca deportiva han sido populares, sobre todo para el turismo extranjero ya que el destino cuenta con los recursos de infraestructura y naturales para ello.*
	Coordinar esfuerzos entre hoteleros y estos dos segmentos para ofrecer promociones a través de productos y paquetes innovadores complementarios.	*SECTUR Estatal*	
	Revisión de regulación para el desarrollo del turismo cinegético para agilizar la tramitología de la actividad.	*SECTUR Estatal*	
	Colaborar con información, folletos, promoción y la participación en foros relacionados con la actividad cinegética y de pesca deportiva.	*SECTUR Estatal*	

Proyecto para incentivar la diversificación de productos y servicios turísticos.	*Establecer vinculación con los prestadores de servicios cinegéticos y de pesca deportiva para posicionar a Mazatlán en estos segmentos.*	*SECTUR Estatal*	*Históricamente en el destino las actividades cinegéticas y de pesca deportiva han sido populares, sobre todo para el turismo extranjero ya que el destino cuenta con los recursos de infraestructura y naturales para ello.*
	Coordinar esfuerzos entre hoteleros y estos dos segmentos para ofrecer promociones a través de productos y paquetes innovadores complementarios.	*SECTUR Estatal*	
	Revisión de regulación para el desarrollo del turismo cinegético para agilizar la tramitología de la actividad.	*SECTUR Estatal*	
	Colaborar con información, folletos, promoción y la participación en foros relacionados con la actividad cinegética y de pesca deportiva.	*SECTUR Estatal*	

Proyecto para incentivar la diversificación de productos y servicios turísticos.	*Establecer vinculación con los prestadores de servicios cinegéticos y de pesca deportiva para posicionar a Mazatlán en estos segmentos.*	*SECTUR Estatal*	*Históricamente en el destino las actividades cinegéticas y de pesca deportiva han sido populares, sobre todo para el turismo extranjero ya que el destino cuenta con los recursos de infraestructura y naturales para ello.*
	Coordinar esfuerzos entre hoteleros y estos dos segmentos para ofrecer promociones a través de productos y paquetes innovadores complementarios.	*SECTUR Estatal*	
	Revisión de regulación para el desarrollo del turismo cinegético para agilizar la tramitología de la actividad.	*SECTUR Estatal*	
	Colaborar con información, folletos, promoción y la participación en foros relacionados con la actividad cinegética y de pesca deportiva.	*SECTUR Estatal*	

Proyecto para incentivar la diversificación de productos y servicios turísticos.	*Establecer vinculación con los prestadores de servicios cinegéticos y de pesca deportiva para posicionar a Mazatlán en estos segmentos.*	*SECTUR Estatal*	*Históricamente en el destino las actividades cinegéticas y de pesca deportiva han sido populares, sobre todo para el turismo extranjero ya que el destino cuenta con los recursos de infraestructura y naturales para ello.*
	Coordinar esfuerzos entre hoteleros y estos dos segmentos para ofrecer promociones a través de productos y paquetes innovadores complementarios.	*SECTUR Estatal*	
	Revisión de regulación para el desarrollo del turismo cinegético para agilizar la tramitología de la actividad.	*SECTUR Estatal*	
	Colaborar con información, folletos, promoción y la participación en foros relacionados con la actividad cinegética y de pesca deportiva.	*SECTUR Estatal*	

Proyecto para incentivar la diversificación de productos y servicios turísticos.	*Establecer vinculación con los prestadores de servicios cinegéticos y de pesca deportiva para posicionar a Mazatlán en estos segmentos.*	*SECTUR Estatal*	*Históricamente en el destino las actividades cinegéticas y de pesca deportiva han sido populares, sobre todo para el turismo extranjero ya que el destino cuenta con los recursos de infraestructura y naturales para ello.*
	Coordinar esfuerzos entre hoteleros y estos dos segmentos para ofrecer promociones a través de productos y paquetes innovadores complementarios.	*SECTUR Estatal*	
	Revisión de regulación para el desarrollo del turismo cinegético para agilizar la tramitología de la actividad.	*SECTUR Estatal*	
	Colaborar con información, folletos, promoción y la participación en foros relacionados con la actividad cinegética y de pesca deportiva.	*SECTUR Estatal*	

Proyecto para incentivar la diversificación de productos y servicios turísticos.	*Establecer vinculación con los prestadores de servicios cinegéticos y de pesca deportiva para posicionar a Mazatlán en estos segmentos.*	*SECTUR Estatal*	*Históricamente en el destino las actividades cinegéticas y de pesca deportiva han sido populares, sobre todo para el turismo extranjero ya que el destino cuenta con los recursos de infraestructura y naturales para ello.*
	Coordinar esfuerzos entre hoteleros y estos dos segmentos para ofrecer promociones a través de productos y paquetes innovadores complementarios.	*SECTUR Estatal*	
	Revisión de regulación para el desarrollo del turismo cinegético para agilizar la tramitología de la actividad.	*SECTUR Estatal*	
	Colaborar con información, folletos, promoción y la participación en foros relacionados con la actividad cinegética y de pesca deportiva.	*SECTUR Estatal*	

Proyecto para incentivar la diversificación de productos y servicios turísticos.	*Establecer vinculación con los prestadores de servicios cinegéticos y de pesca deportiva para posicionar a Mazatlán en estos segmentos.*	*SECTUR Estatal*	*Históricamente en el destino las actividades cinegéticas y de pesca deportiva han sido populares, sobre todo para el turismo extranjero ya que el destino cuenta con los recursos de infraestructura y naturales para ello.*
	Coordinar esfuerzos entre hoteleros y estos dos segmentos para ofrecer promociones a través de productos y paquetes innovadores complementarios.	*SECTUR Estatal*	
	Revisión de regulación para el desarrollo del turismo cinegético para agilizar la tramitología de la actividad.	*SECTUR Estatal*	
	Colaborar con información, folletos, promoción y la participación en foros relacionados con la actividad cinegética y de pesca deportiva.	*SECTUR Estatal*	

Proyecto para incentivar la diversificación de productos y servicios turísticos.	*Establecer vinculación con los prestadores de servicios cinegéticos y de pesca deportiva para posicionar a Mazatlán en estos segmentos.*	*SECTUR Estatal*	*Históricamente en el destino las actividades cinegéticas y de pesca deportiva han sido populares, sobre todo para el turismo extranjero ya que el destino cuenta con los recursos de infraestructura y naturales para ello.*
	Coordinar esfuerzos entre hoteleros y estos dos segmentos para ofrecer promociones a través de productos y paquetes innovadores complementarios.	*SECTUR Estatal*	
	Revisión de regulación para el desarrollo del turismo cinegético para agilizar la tramitología de la actividad.	*SECTUR Estatal*	
	Colaborar con información, folletos, promoción y la participación en foros relacionados con la actividad cinegética y de pesca deportiva.	*SECTUR Estatal*	

Proyecto para incentivar la diversificación de productos y servicios turísticos.	*Establecer vinculación con los prestadores de servicios cinegéticos y de pesca deportiva para posicionar a Mazatlán en estos segmentos.*	*SECTUR Estatal*	*Históricamente en el destino las actividades cinegéticas y de pesca deportiva han sido populares, sobre todo para el turismo extranjero ya que el destino cuenta con los recursos de infraestructura y naturales para ello.*
	Coordinar esfuerzos entre hoteleros y estos dos segmentos para ofrecer promociones a través de productos y paquetes innovadores complementarios.	*SECTUR Estatal*	
	Revisión de regulación para el desarrollo del turismo cinegético para agilizar la tramitología de la actividad.	*SECTUR Estatal*	
	Colaborar con información, folletos, promoción y la participación en foros relacionados con la actividad cinegética y de pesca deportiva.	*SECTUR Estatal*	

Proyecto para incentivar la diversificación de productos y servicios turísticos.	*Establecer vinculación con los prestadores de servicios cinegéticos y de pesca deportiva para posicionar a Mazatlán en estos segmentos.*	*SECTUR Estatal*	*Históricamente en el destino las actividades cinegéticas y de pesca deportiva han sido populares, sobre todo para el turismo extranjero ya que el destino cuenta con los recursos de infraestructura y naturales para ello.*
	Coordinar esfuerzos entre hoteleros y estos dos segmentos para ofrecer promociones a través de productos y paquetes innovadores complementarios.	*SECTUR Estatal*	
	Revisión de regulación para el desarrollo del turismo cinegético para agilizar la tramitología de la actividad.	*SECTUR Estatal*	
	Colaborar con información, folletos, promoción y la participación en foros relacionados con la actividad cinegética y de pesca deportiva.	*SECTUR Estatal*	

Proyecto para incentivar la diversificación de productos y servicios turísticos.	*Establecer vinculación con los prestadores de servicios cinegéticos y de pesca deportiva para posicionar a Mazatlán en estos segmentos.*	*SECTUR Estatal*	*Históricamente en el destino las actividades cinegéticas y de pesca deportiva han sido populares, sobre todo para el turismo extranjero ya que el destino cuenta con los recursos de infraestructura y naturales para ello.*
	Coordinar esfuerzos entre hoteleros y estos dos segmentos para ofrecer promociones a través de productos y paquetes innovadores complementarios.	*SECTUR Estatal*	
	Revisión de regulación para el desarrollo del turismo cinegético para agilizar la tramitología de la actividad.	*SECTUR Estatal*	
	Colaborar con información, folletos, promoción y la participación en foros relacionados con la actividad cinegética y de pesca deportiva.	*SECTUR Estatal*	

Proyecto para incentivar la diversificación de productos y servicios turísticos.	*Establecer vinculación con los prestadores de servicios cinegéticos y de pesca deportiva para posicionar a Mazatlán en estos segmentos.*	*SECTUR Estatal*	*Históricamente en el destino las actividades cinegéticas y de pesca deportiva han sido populares, sobre todo para el turismo extranjero ya que el destino cuenta con los recursos de infraestructura y naturales para ello.*
	Coordinar esfuerzos entre hoteleros y estos dos segmentos para ofrecer promociones a través de productos y paquetes innovadores complementarios.	*SECTUR Estatal*	
	Revisión de regulación para el desarrollo del turismo cinegético para agilizar la tramitología de la actividad.	*SECTUR Estatal*	
	Colaborar con información, folletos, promoción y la participación en foros relacionados con la actividad cinegética y de pesca deportiva.	*SECTUR Estatal*	

Proyecto para incentivar la diversificación de productos y servicios turísticos.	*Establecer vinculación con los prestadores de servicios cinegéticos y de pesca deportiva para posicionar a Mazatlán en estos segmentos.*	*SECTUR Estatal*	*Históricamente en el destino las actividades cinegéticas y de pesca deportiva han sido populares, sobre todo para el turismo extranjero ya que el destino cuenta con los recursos de infraestructura y naturales para ello.*
	Coordinar esfuerzos entre hoteleros y estos dos segmentos para ofrecer promociones a través de productos y paquetes innovadores complementarios.	*SECTUR Estatal*	
	Revisión de regulación para el desarrollo del turismo cinegético para agilizar la tramitología de la actividad.	*SECTUR Estatal*	
	Colaborar con información, folletos, promoción y la participación en foros relacionados con la actividad cinegética y de pesca deportiva.	*SECTUR Estatal*	

Proyecto para incentivar la diversificación de productos y servicios turísticos.	*Establecer vinculación con los prestadores de servicios cinegéticos y de pesca deportiva para posicionar a Mazatlán en estos segmentos.*	*SECTUR Estatal*	*Históricamente en el destino las actividades cinegéticas y de pesca deportiva han sido populares, sobre todo para el turismo extranjero ya que el destino cuenta con los recursos de infraestructura y naturales para ello.*
	Coordinar esfuerzos entre hoteleros y estos dos segmentos para ofrecer promociones a través de productos y paquetes innovadores complementarios.	*SECTUR Estatal*	
	Revisión de regulación para el desarrollo del turismo cinegético para agilizar la tramitología de la actividad.	*SECTUR Estatal*	
	Colaborar con información, folletos, promoción y la participación en foros relacionados con la actividad cinegética y de pesca deportiva.	*SECTUR Estatal*	

Proyecto para incentivar la diversificación de productos y servicios turísticos.	*Establecer vinculación con los prestadores de servicios cinegéticos y de pesca deportiva para posicionar a Mazatlán en estos segmentos.*	*SECTUR Estatal*	*Históricamente en el destino las actividades cinegéticas y de pesca deportiva han sido populares, sobre todo para el turismo extranjero ya que el destino cuenta con los recursos de infraestructura y naturales para ello.*
	Coordinar esfuerzos entre hoteleros y estos dos segmentos para ofrecer promociones a través de productos y paquetes innovadores complementarios.	*SECTUR Estatal*	
	Revisión de regulación para el desarrollo del turismo cinegético para agilizar la tramitología de la actividad.	*SECTUR Estatal*	
	Colaborar con información, folletos, promoción y la participación en foros relacionados con la actividad cinegética y de pesca deportiva.	*SECTUR Estatal*	

Proyecto para incentivar la diversificación de productos y servicios turísticos.	*Establecer vinculación con los prestadores de servicios cinegéticos y de pesca deportiva para posicionar a Mazatlán en estos segmentos.*	*SECTUR Estatal*	*Históricamente en el destino las actividades cinegéticas y de pesca deportiva han sido populares, sobre todo para el turismo extranjero ya que el destino cuenta con los recursos de infraestructura y naturales para ello.*
	Coordinar esfuerzos entre hoteleros y estos dos segmentos para ofrecer promociones a través de productos y paquetes innovadores complementarios.	*SECTUR Estatal*	
	Revisión de regulación para el desarrollo del turismo cinegético para agilizar la tramitología de la actividad.	*SECTUR Estatal*	
	Colaborar con información, folletos, promoción y la participación en foros relacionados con la actividad cinegética y de pesca deportiva.	*SECTUR Estatal*	

Proyecto para incentivar la diversificación de productos y servicios turísticos.	*Establecer vinculación con los prestadores de servicios cinegéticos y de pesca deportiva para posicionar a Mazatlán en estos segmentos.*	*SECTUR Estatal*	*Históricamente en el destino las actividades cinegéticas y de pesca deportiva han sido populares, sobre todo para el turismo extranjero ya que el destino cuenta con los recursos de infraestructura y naturales para ello.*
	Coordinar esfuerzos entre hoteleros y estos dos segmentos para ofrecer promociones a través de productos y paquetes innovadores complementarios.	*SECTUR Estatal*	
	Revisión de regulación para el desarrollo del turismo cinegético para agilizar la tramitología de la actividad.	*SECTUR Estatal*	
	Colaborar con información, folletos, promoción y la participación en foros relacionados con la actividad cinegética y de pesca deportiva.	*SECTUR Estatal*	

Proyecto para incentivar la diversificación de productos y servicios turísticos.	*Establecer vinculación con los prestadores de servicios cinegéticos y de pesca deportiva para posicionar a Mazatlán en estos segmentos.*	*SECTUR Estatal*	*Históricamente en el destino las actividades cinegéticas y de pesca deportiva han sido populares, sobre todo para el turismo extranjero ya que el destino cuenta con los recursos de infraestructura y naturales para ello.*
	Coordinar esfuerzos entre hoteleros y estos dos segmentos para ofrecer promociones a través de productos y paquetes innovadores complementarios.	*SECTUR Estatal*	
	Revisión de regulación para el desarrollo del turismo cinegético para agilizar la tramitología de la actividad.	*SECTUR Estatal*	
	Colaborar con información, folletos, promoción y la participación en foros relacionados con la actividad cinegética y de pesca deportiva.	*SECTUR Estatal*	

Proyecto para incentivar la diversificación de productos y servicios turísticos.	*Establecer vinculación con los prestadores de servicios cinegéticos y de pesca deportiva para posicionar a Mazatlán en estos segmentos.*	*SECTUR Estatal*	*Históricamente en el destino las actividades cinegéticas y de pesca deportiva han sido populares, sobre todo para el turismo extranjero ya que el destino cuenta con los recursos de infraestructura y naturales para ello.*
	Coordinar esfuerzos entre hoteleros y estos dos segmentos para ofrecer promociones a través de productos y paquetes innovadores complementarios.	*SECTUR Estatal*	
	Revisión de regulación para el desarrollo del turismo cinegético para agilizar la tramitología de la actividad.	*SECTUR Estatal*	
	Colaborar con información, folletos, promoción y la participación en foros relacionados con la actividad cinegética y de pesca deportiva.	*SECTUR Estatal*	

Proyecto para incentivar la diversificación de productos y servicios turísticos.	*Establecer vinculación con los prestadores de servicios cinegéticos y de pesca deportiva para posicionar a Mazatlán en estos segmentos.*	*SECTUR Estatal*	*Históricamente en el destino las actividades cinegéticas y de pesca deportiva han sido populares, sobre todo para el turismo extranjero ya que el destino cuenta con los recursos de infraestructura y naturales para ello.*
	Coordinar esfuerzos entre hoteleros y estos dos segmentos para ofrecer promociones a través de productos y paquetes innovadores complementarios.	*SECTUR Estatal*	
	Revisión de regulación para el desarrollo del turismo cinegético para agilizar la tramitología de la actividad.	*SECTUR Estatal*	
	Colaborar con información, folletos, promoción y la participación en foros relacionados con la actividad cinegética y de pesca deportiva.	*SECTUR Estatal*	

Proyecto para incentivar la diversificación de productos y servicios turísticos.	*Establecer vinculación con los prestadores de servicios cinegéticos y de pesca deportiva para posicionar a Mazatlán en estos segmentos.*	*SECTUR Estatal*	*Históricamente en el destino las actividades cinegéticas y de pesca deportiva han sido populares, sobre todo para el turismo extranjero ya que el destino cuenta con los recursos de infraestructura y naturales para ello.*
	Coordinar esfuerzos entre hoteleros y estos dos segmentos para ofrecer promociones a través de productos y paquetes innovadores complementarios.	*SECTUR Estatal*	
	Revisión de regulación para el desarrollo del turismo cinegético para agilizar la tramitología de la actividad.	*SECTUR Estatal*	
	Colaborar con información, folletos, promoción y la participación en foros relacionados con la actividad cinegética y de pesca deportiva.	*SECTUR Estatal*	

Proyecto para incentivar la diversificación de productos y servicios turísticos.	*Establecer vinculación con los prestadores de servicios cinegéticos y de pesca deportiva para posicionar a Mazatlán en estos segmentos.*	*SECTUR Estatal*	*Históricamente en el destino las actividades cinegéticas y de pesca deportiva han sido populares, sobre todo para el turismo extranjero ya que el destino cuenta con los recursos de infraestructura y naturales para ello.*
	Coordinar esfuerzos entre hoteleros y estos dos segmentos para ofrecer promociones a través de productos y paquetes innovadores complementarios.	*SECTUR Estatal*	
	Revisión de regulación para el desarrollo del turismo cinegético para agilizar la tramitología de la actividad.	*SECTUR Estatal*	
	Colaborar con información, folletos, promoción y la participación en foros relacionados con la actividad cinegética y de pesca deportiva.	*SECTUR Estatal*	

Proyecto para incentivar la diversificación de productos y servicios turísticos.	*Establecer vinculación con los prestadores de servicios cinegéticos y de pesca deportiva para posicionar a Mazatlán en estos segmentos.*	*SECTUR Estatal*	*Históricamente en el destino las actividades cinegéticas y de pesca deportiva han sido populares, sobre todo para el turismo extranjero ya que el destino cuenta con los recursos de infraestructura y naturales para ello.*
	Coordinar esfuerzos entre hoteleros y estos dos segmentos para ofrecer promociones a través de productos y paquetes innovadores complementarios.	*SECTUR Estatal*	
	Revisión de regulación para el desarrollo del turismo cinegético para agilizar la tramitología de la actividad.	*SECTUR Estatal*	
	Colaborar con información, folletos, promoción y la participación en foros relacionados con la actividad cinegética y de pesca deportiva.	*SECTUR Estatal*	

Proyecto para incentivar la diversificación de productos y servicios turísticos.	*Establecer vinculación con los prestadores de servicios cinegéticos y de pesca deportiva para posicionar a Mazatlán en estos segmentos.*	*SECTUR Estatal*	*Históricamente en el destino las actividades cinegéticas y de pesca deportiva han sido populares, sobre todo para el turismo extranjero ya que el destino cuenta con los recursos de infraestructura y naturales para ello.*
	Coordinar esfuerzos entre hoteleros y estos dos segmentos para ofrecer promociones a través de productos y paquetes innovadores complementarios.	*SECTUR Estatal*	
	Revisión de regulación para el desarrollo del turismo cinegético para agilizar la tramitología de la actividad.	*SECTUR Estatal*	
	Colaborar con información, folletos, promoción y la participación en foros relacionados con la actividad cinegética y de pesca deportiva.	*SECTUR Estatal*	

Proyecto para incentivar la diversificación de productos y servicios turísticos.	*Establecer vinculación con los prestadores de servicios cinegéticos y de pesca deportiva para posicionar a Mazatlán en estos segmentos.*	*SECTUR Estatal*	*Históricamente en el destino las actividades cinegéticas y de pesca deportiva han sido populares, sobre todo para el turismo extranjero ya que el destino cuenta con los recursos de infraestructura y naturales para ello.*
	Coordinar esfuerzos entre hoteleros y estos dos segmentos para ofrecer promociones a través de productos y paquetes innovadores complementarios.	*SECTUR Estatal*	
	Revisión de regulación para el desarrollo del turismo cinegético para agilizar la tramitología de la actividad.	*SECTUR Estatal*	
	Colaborar con información, folletos, promoción y la participación en foros relacionados con la actividad cinegética y de pesca deportiva.	*SECTUR Estatal*	

Proyecto para incentivar la diversificación de productos y servicios turísticos.	*Establecer vinculación con los prestadores de servicios cinegéticos y de pesca deportiva para posicionar a Mazatlán en estos segmentos.*	*SECTUR Estatal*	*Históricamente en el destino las actividades cinegéticas y de pesca deportiva han sido populares, sobre todo para el turismo extranjero ya que el destino cuenta con los recursos de infraestructura y naturales para ello.*
	Coordinar esfuerzos entre hoteleros y estos dos segmentos para ofrecer promociones a través de productos y paquetes innovadores complementarios.	*SECTUR Estatal*	
	Revisión de regulación para el desarrollo del turismo cinegético para agilizar la tramitología de la actividad.	*SECTUR Estatal*	
	Colaborar con información, folletos, promoción y la participación en foros relacionados con la actividad cinegética y de pesca deportiva.	*SECTUR Estatal*	

Proyecto para incentivar la diversificación de productos y servicios turísticos.	*Establecer vinculación con los prestadores de servicios cinegéticos y de pesca deportiva para posicionar a Mazatlán en estos segmentos.*	*SECTUR Estatal*	*Históricamente en el destino las actividades cinegéticas y de pesca deportiva han sido populares, sobre todo para el turismo extranjero ya que el destino cuenta con los recursos de infraestructura y naturales para ello.*
	Coordinar esfuerzos entre hoteleros y estos dos segmentos para ofrecer promociones a través de productos y paquetes innovadores complementarios.	*SECTUR Estatal*	
	Revisión de regulación para el desarrollo del turismo cinegético para agilizar la tramitología de la actividad.	*SECTUR Estatal*	
	Colaborar con información, folletos, promoción y la participación en foros relacionados con la actividad cinegética y de pesca deportiva.	*SECTUR Estatal*	

Proyecto para incentivar la diversificación de productos y servicios turísticos.	*Establecer vinculación con los prestadores de servicios cinegéticos y de pesca deportiva para posicionar a Mazatlán en estos segmentos.*	*SECTUR Estatal*	*Históricamente en el destino las actividades cinegéticas y de pesca deportiva han sido populares, sobre todo para el turismo extranjero ya que el destino cuenta con los recursos de infraestructura y naturales para ello.*
	Coordinar esfuerzos entre hoteleros y estos dos segmentos para ofrecer promociones a través de productos y paquetes innovadores complementarios.	*SECTUR Estatal*	
	Revisión de regulación para el desarrollo del turismo cinegético para agilizar la tramitología de la actividad.	*SECTUR Estatal*	
	Colaborar con información, folletos, promoción y la participación en foros relacionados con la actividad cinegética y de pesca deportiva.	*SECTUR Estatal*	

Proyecto para incentivar la diversificación de productos y servicios turísticos.	*Establecer vinculación con los prestadores de servicios cinegéticos y de pesca deportiva para posicionar a Mazatlán en estos segmentos.*	*SECTUR Estatal*	*Históricamente en el destino las actividades cinegéticas y de pesca deportiva han sido populares, sobre todo para el turismo extranjero ya que el destino cuenta con los recursos de infraestructura y naturales para ello.*
	Coordinar esfuerzos entre hoteleros y estos dos segmentos para ofrecer promociones a través de productos y paquetes innovadores complementarios.	*SECTUR Estatal*	
	Revisión de regulación para el desarrollo del turismo cinegético para agilizar la tramitología de la actividad.	*SECTUR Estatal*	
	Colaborar con información, folletos, promoción y la participación en foros relacionados con la actividad cinegética y de pesca deportiva.	*SECTUR Estatal*	

Proyecto para incentivar la diversificación de productos y servicios turísticos.	*Establecer vinculación con los prestadores de servicios cinegéticos y de pesca deportiva para posicionar a Mazatlán en estos segmentos.*	*SECTUR Estatal*	*Históricamente en el destino las actividades cinegéticas y de pesca deportiva han sido populares, sobre todo para el turismo extranjero ya que el destino cuenta con los recursos de infraestructura y naturales para ello.*
	Coordinar esfuerzos entre hoteleros y estos dos segmentos para ofrecer promociones a través de productos y paquetes innovadores complementarios.	*SECTUR Estatal*	
	Revisión de regulación para el desarrollo del turismo cinegético para agilizar la tramitología de la actividad.	*SECTUR Estatal*	
	Colaborar con información, folletos, promoción y la participación en foros relacionados con la actividad cinegética y de pesca deportiva.	*SECTUR Estatal*	

Proyecto para incentivar la diversificación de productos y servicios turísticos.	*Establecer vinculación con los prestadores de servicios cinegéticos y de pesca deportiva para posicionar a Mazatlán en estos segmentos.*	*SECTUR Estatal*	*Históricamente en el destino las actividades cinegéticas y de pesca deportiva han sido populares, sobre todo para el turismo extranjero ya que el destino cuenta con los recursos de infraestructura y naturales para ello.*
	Coordinar esfuerzos entre hoteleros y estos dos segmentos para ofrecer promociones a través de productos y paquetes innovadores complementarios.	*SECTUR Estatal*	
	Revisión de regulación para el desarrollo del turismo cinegético para agilizar la tramitología de la actividad.	*SECTUR Estatal*	
	Colaborar con información, folletos, promoción y la participación en foros relacionados con la actividad cinegética y de pesca deportiva.	*SECTUR Estatal*	

Proyecto para incentivar la diversificación de productos y servicios turísticos.	*Establecer vinculación con los prestadores de servicios cinegéticos y de pesca deportiva para posicionar a Mazatlán en estos segmentos.*	*SECTUR Estatal*	*Históricamente en el destino las actividades cinegéticas y de pesca deportiva han sido populares, sobre todo para el turismo extranjero ya que el destino cuenta con los recursos de infraestructura y naturales para ello.*
	Coordinar esfuerzos entre hoteleros y estos dos segmentos para ofrecer promociones a través de productos y paquetes innovadores complementarios.	*SECTUR Estatal*	
	Revisión de regulación para el desarrollo del turismo cinegético para agilizar la tramitología de la actividad.	*SECTUR Estatal*	
	Colaborar con información, folletos, promoción y la participación en foros relacionados con la actividad cinegética y de pesca deportiva.	*SECTUR Estatal*	

Proyecto para incentivar la diversificación de productos y servicios turísticos.	*Establecer vinculación con los prestadores de servicios cinegéticos y de pesca deportiva para posicionar a Mazatlán en estos segmentos.*	*SECTUR Estatal*	*Históricamente en el destino las actividades cinegéticas y de pesca deportiva han sido populares, sobre todo para el turismo extranjero ya que el destino cuenta con los recursos de infraestructura y naturales para ello.*
	Coordinar esfuerzos entre hoteleros y estos dos segmentos para ofrecer promociones a través de productos y paquetes innovadores complementarios.	*SECTUR Estatal*	
	Revisión de regulación para el desarrollo del turismo cinegético para agilizar la tramitología de la actividad.	*SECTUR Estatal*	
	Colaborar con información, folletos, promoción y la participación en foros relacionados con la actividad cinegética y de pesca deportiva.	*SECTUR Estatal*	

Proyecto para incentivar la diversificación de productos y servicios turísticos.	*Establecer vinculación con los prestadores de servicios cinegéticos y de pesca deportiva para posicionar a Mazatlán en estos segmentos.*	*SECTUR Estatal*	*Históricamente en el destino las actividades cinegéticas y de pesca deportiva han sido populares, sobre todo para el turismo extranjero ya que el destino cuenta con los recursos de infraestructura y naturales para ello.*
	Coordinar esfuerzos entre hoteleros y estos dos segmentos para ofrecer promociones a través de productos y paquetes innovadores complementarios.	*SECTUR Estatal*	
	Revisión de regulación para el desarrollo del turismo cinegético para agilizar la tramitología de la actividad.	*SECTUR Estatal*	
	Colaborar con información, folletos, promoción y la participación en foros relacionados con la actividad cinegética y de pesca deportiva.	*SECTUR Estatal*	

Proyecto para incentivar la diversificación de productos y servicios turísticos.	*Establecer vinculación con los prestadores de servicios cinegéticos y de pesca deportiva para posicionar a Mazatlán en estos segmentos.*	*SECTUR Estatal*	*Históricamente en el destino las actividades cinegéticas y de pesca deportiva han sido populares, sobre todo para el turismo extranjero ya que el destino cuenta con los recursos de infraestructura y naturales para ello.*
	Coordinar esfuerzos entre hoteleros y estos dos segmentos para ofrecer promociones a través de productos y paquetes innovadores complementarios.	*SECTUR Estatal*	
	Revisión de regulación para el desarrollo del turismo cinegético para agilizar la tramitología de la actividad.	*SECTUR Estatal*	
	Colaborar con información, folletos, promoción y la participación en foros relacionados con la actividad cinegética y de pesca deportiva.	*SECTUR Estatal*	

Proyecto para incentivar la diversificación de productos y servicios turísticos.	*Establecer vinculación con los prestadores de servicios cinegéticos y de pesca deportiva para posicionar a Mazatlán en estos segmentos.*	*SECTUR Estatal*	*Históricamente en el destino las actividades cinegéticas y de pesca deportiva han sido populares, sobre todo para el turismo extranjero ya que el destino cuenta con los recursos de infraestructura y naturales para ello.*
	Coordinar esfuerzos entre hoteleros y estos dos segmentos para ofrecer promociones a través de productos y paquetes innovadores complementarios.	*SECTUR Estatal*	
	Revisión de regulación para el desarrollo del turismo cinegético para agilizar la tramitología de la actividad.	*SECTUR Estatal*	
	Colaborar con información, folletos, promoción y la participación en foros relacionados con la actividad cinegética y de pesca deportiva.	*SECTUR Estatal*	

Proyecto para incentivar la diversificación de productos y servicios turísticos.	*Establecer vinculación con los prestadores de servicios cinegéticos y de pesca deportiva para posicionar a Mazatlán en estos segmentos.*	*SECTUR Estatal*	*Históricamente en el destino las actividades cinegéticas y de pesca deportiva han sido populares, sobre todo para el turismo extranjero ya que el destino cuenta con los recursos de infraestructura y naturales para ello.*
	Coordinar esfuerzos entre hoteleros y estos dos segmentos para ofrecer promociones a través de productos y paquetes innovadores complementarios.	*SECTUR Estatal*	
	Revisión de regulación para el desarrollo del turismo cinegético para agilizar la tramitología de la actividad.	*SECTUR Estatal*	
	Colaborar con información, folletos, promoción y la participación en foros relacionados con la actividad cinegética y de pesca deportiva.	*SECTUR Estatal*	

Proyecto para incentivar la diversificación de productos y servicios turísticos.	*Establecer vinculación con los prestadores de servicios cinegéticos y de pesca deportiva para posicionar a Mazatlán en estos segmentos.*	*SECTUR Estatal*	*Históricamente en el destino las actividades cinegéticas y de pesca deportiva han sido populares, sobre todo para el turismo extranjero ya que el destino cuenta con los recursos de infraestructura y naturales para ello.*
	Coordinar esfuerzos entre hoteleros y estos dos segmentos para ofrecer promociones a través de productos y paquetes innovadores complementarios.	*SECTUR Estatal*	
	Revisión de regulación para el desarrollo del turismo cinegético para agilizar la tramitología de la actividad.	*SECTUR Estatal*	
	Colaborar con información, folletos, promoción y la participación en foros relacionados con la actividad cinegética y de pesca deportiva.	*SECTUR Estatal*	

Proyecto para incentivar la diversificación de productos y servicios turísticos.	*Establecer vinculación con los prestadores de servicios cinegéticos y de pesca deportiva para posicionar a Mazatlán en estos segmentos.*	*SECTUR Estatal*	*Históricamente en el destino las actividades cinegéticas y de pesca deportiva han sido populares, sobre todo para el turismo extranjero ya que el destino cuenta con los recursos de infraestructura y naturales para ello.*
	Coordinar esfuerzos entre hoteleros y estos dos segmentos para ofrecer promociones a través de productos y paquetes innovadores complementarios.	*SECTUR Estatal*	
	Revisión de regulación para el desarrollo del turismo cinegético para agilizar la tramitología de la actividad.	*SECTUR Estatal*	
	Colaborar con información, folletos, promoción y la participación en foros relacionados con la actividad cinegética y de pesca deportiva.	*SECTUR Estatal*	

Proyecto para incentivar la diversificación de productos y servicios turísticos.	*Establecer vinculación con los prestadores de servicios cinegéticos y de pesca deportiva para posicionar a Mazatlán en estos segmentos.*	*SECTUR Estatal*	*Históricamente en el destino las actividades cinegéticas y de pesca deportiva han sido populares, sobre todo para el turismo extranjero ya que el destino cuenta con los recursos de infraestructura y naturales para ello.*
	Coordinar esfuerzos entre hoteleros y estos dos segmentos para ofrecer promociones a través de productos y paquetes innovadores complementarios.	*SECTUR Estatal*	
	Revisión de regulación para el desarrollo del turismo cinegético para agilizar la tramitología de la actividad.	*SECTUR Estatal*	
	Colaborar con información, folletos, promoción y la participación en foros relacionados con la actividad cinegética y de pesca deportiva.	*SECTUR Estatal*	

Proyecto para incentivar la diversificación de productos y servicios turísticos.	*Establecer vinculación con los prestadores de servicios cinegéticos y de pesca deportiva para posicionar a Mazatlán en estos segmentos.*	*SECTUR Estatal*	*Históricamente en el destino las actividades cinegéticas y de pesca deportiva han sido populares, sobre todo para el turismo extranjero ya que el destino cuenta con los recursos de infraestructura y naturales para ello.*
	Coordinar esfuerzos entre hoteleros y estos dos segmentos para ofrecer promociones a través de productos y paquetes innovadores complementarios.	*SECTUR Estatal*	
	Revisión de regulación para el desarrollo del turismo cinegético para agilizar la tramitología de la actividad.	*SECTUR Estatal*	
	Colaborar con información, folletos, promoción y la participación en foros relacionados con la actividad cinegética y de pesca deportiva.	*SECTUR Estatal*	

Proyecto para incentivar la diversificación de productos y servicios turísticos.	*Establecer vinculación con los prestadores de servicios cinegéticos y de pesca deportiva para posicionar a Mazatlán en estos segmentos.*	*SECTUR Estatal*	*Históricamente en el destino las actividades cinegéticas y de pesca deportiva han sido populares, sobre todo para el turismo extranjero ya que el destino cuenta con los recursos de infraestructura y naturales para ello.*
	Coordinar esfuerzos entre hoteleros y estos dos segmentos para ofrecer promociones a través de productos y paquetes innovadores complementarios.	*SECTUR Estatal*	
	Revisión de regulación para el desarrollo del turismo cinegético para agilizar la tramitología de la actividad.	*SECTUR Estatal*	
	Colaborar con información, folletos, promoción y la participación en foros relacionados con la actividad cinegética y de pesca deportiva.	*SECTUR Estatal*	

Proyecto para incentivar la diversificación de productos y servicios turísticos.	*Establecer vinculación con los prestadores de servicios cinegéticos y de pesca deportiva para posicionar a Mazatlán en estos segmentos.*	*SECTUR Estatal*	*Históricamente en el destino las actividades cinegéticas y de pesca deportiva han sido populares, sobre todo para el turismo extranjero ya que el destino cuenta con los recursos de infraestructura y naturales para ello.*
	Coordinar esfuerzos entre hoteleros y estos dos segmentos para ofrecer promociones a través de productos y paquetes innovadores complementarios.	*SECTUR Estatal*	
	Revisión de regulación para el desarrollo del turismo cinegético para agilizar la tramitología de la actividad.	*SECTUR Estatal*	
	Colaborar con información, folletos, promoción y la participación en foros relacionados con la actividad cinegética y de pesca deportiva.	*SECTUR Estatal*	

Proyecto para incentivar la diversificación de productos y servicios turísticos.	*Establecer vinculación con los prestadores de servicios cinegéticos y de pesca deportiva para posicionar a Mazatlán en estos segmentos.*	*SECTUR Estatal*	*Históricamente en el destino las actividades cinegéticas y de pesca deportiva han sido populares, sobre todo para el turismo extranjero ya que el destino cuenta con los recursos de infraestructura y naturales para ello.*
	Coordinar esfuerzos entre hoteleros y estos dos segmentos para ofrecer promociones a través de productos y paquetes innovadores complementarios.	*SECTUR Estatal*	
	Revisión de regulación para el desarrollo del turismo cinegético para agilizar la tramitología de la actividad.	*SECTUR Estatal*	
	Colaborar con información, folletos, promoción y la participación en foros relacionados con la actividad cinegética y de pesca deportiva.	*SECTUR Estatal*	

Proyecto para incentivar la diversificación de productos y servicios turísticos.	*Establecer vinculación con los prestadores de servicios cinegéticos y de pesca deportiva para posicionar a Mazatlán en estos segmentos.*	*SECTUR Estatal*	*Históricamente en el destino las actividades cinegéticas y de pesca deportiva han sido populares, sobre todo para el turismo extranjero ya que el destino cuenta con los recursos de infraestructura y naturales para ello.*
	Coordinar esfuerzos entre hoteleros y estos dos segmentos para ofrecer promociones a través de productos y paquetes innovadores complementarios.	*SECTUR Estatal*	
	Revisión de regulación para el desarrollo del turismo cinegético para agilizar la tramitología de la actividad.	*SECTUR Estatal*	
	Colaborar con información, folletos, promoción y la participación en foros relacionados con la actividad cinegética y de pesca deportiva.	*SECTUR Estatal*	

Proyecto para incentivar la diversificación de productos y servicios turísticos.	*Establecer vinculación con los prestadores de servicios cinegéticos y de pesca deportiva para posicionar a Mazatlán en estos segmentos.*	*SECTUR Estatal*	*Históricamente en el destino las actividades cinegéticas y de pesca deportiva han sido populares, sobre todo para el turismo extranjero ya que el destino cuenta con los recursos de infraestructura y naturales para ello.*
	Coordinar esfuerzos entre hoteleros y estos dos segmentos para ofrecer promociones a través de productos y paquetes innovadores complementarios.	*SECTUR Estatal*	
	Revisión de regulación para el desarrollo del turismo cinegético para agilizar la tramitología de la actividad.	*SECTUR Estatal*	
	Colaborar con información, folletos, promoción y la participación en foros relacionados con la actividad cinegética y de pesca deportiva.	*SECTUR Estatal*	

Proyecto para incentivar la diversificación de productos y servicios turísticos.	*Establecer vinculación con los prestadores de servicios cinegéticos y de pesca deportiva para posicionar a Mazatlán en estos segmentos.*	*SECTUR Estatal*	*Históricamente en el destino las actividades cinegéticas y de pesca deportiva han sido populares, sobre todo para el turismo extranjero ya que el destino cuenta con los recursos de infraestructura y naturales para ello.*
	Coordinar esfuerzos entre hoteleros y estos dos segmentos para ofrecer promociones a través de productos y paquetes innovadores complementarios.	*SECTUR Estatal*	
	Revisión de regulación para el desarrollo del turismo cinegético para agilizar la tramitología de la actividad.	*SECTUR Estatal*	
	Colaborar con información, folletos, promoción y la participación en foros relacionados con la actividad cinegética y de pesca deportiva.	*SECTUR Estatal*	

Proyecto para incentivar la diversificación de productos y servicios turísticos.	*Establecer vinculación con los prestadores de servicios cinegéticos y de pesca deportiva para posicionar a Mazatlán en estos segmentos.*	*SECTUR Estatal*	*Históricamente en el destino las actividades cinegéticas y de pesca deportiva han sido populares, sobre todo para el turismo extranjero ya que el destino cuenta con los recursos de infraestructura y naturales para ello.*
	Coordinar esfuerzos entre hoteleros y estos dos segmentos para ofrecer promociones a través de productos y paquetes innovadores complementarios.	*SECTUR Estatal*	
	Revisión de regulación para el desarrollo del turismo cinegético para agilizar la tramitología de la actividad.	*SECTUR Estatal*	
	Colaborar con información, folletos, promoción y la participación en foros relacionados con la actividad cinegética y de pesca deportiva.	*SECTUR Estatal*	

Proyecto para incentivar la diversificación de productos y servicios turísticos.	*Establecer vinculación con los prestadores de servicios cinegéticos y de pesca deportiva para posicionar a Mazatlán en estos segmentos.*	*SECTUR Estatal*	*Históricamente en el destino las actividades cinegéticas y de pesca deportiva han sido populares, sobre todo para el turismo extranjero ya que el destino cuenta con los recursos de infraestructura y naturales para ello.*
	Coordinar esfuerzos entre hoteleros y estos dos segmentos para ofrecer promociones a través de productos y paquetes innovadores complementarios.	*SECTUR Estatal*	
	Revisión de regulación para el desarrollo del turismo cinegético para agilizar la tramitología de la actividad.	*SECTUR Estatal*	
	Colaborar con información, folletos, promoción y la participación en foros relacionados con la actividad cinegética y de pesca deportiva.	*SECTUR Estatal*	

Proyecto para incentivar la diversificación de productos y servicios turísticos.	*Establecer vinculación con los prestadores de servicios cinegéticos y de pesca deportiva para posicionar a Mazatlán en estos segmentos.*	*SECTUR Estatal*	*Históricamente en el destino las actividades cinegéticas y de pesca deportiva han sido populares, sobre todo para el turismo extranjero ya que el destino cuenta con los recursos de infraestructura y naturales para ello.*
	Coordinar esfuerzos entre hoteleros y estos dos segmentos para ofrecer promociones a través de productos y paquetes innovadores complementarios.	*SECTUR Estatal*	
	Revisión de regulación para el desarrollo del turismo cinegético para agilizar la tramitología de la actividad.	*SECTUR Estatal*	
	Colaborar con información, folletos, promoción y la participación en foros relacionados con la actividad cinegética y de pesca deportiva.	*SECTUR Estatal*	

Proyecto para incentivar la diversificación de productos y servicios turísticos.	*Establecer vinculación con los prestadores de servicios cinegéticos y de pesca deportiva para posicionar a Mazatlán en estos segmentos.*	*SECTUR Estatal*	*Históricamente en el destino las actividades cinegéticas y de pesca deportiva han sido populares, sobre todo para el turismo extranjero ya que el destino cuenta con los recursos de infraestructura y naturales para ello.*
	Coordinar esfuerzos entre hoteleros y estos dos segmentos para ofrecer promociones a través de productos y paquetes innovadores complementarios.	*SECTUR Estatal*	
	Revisión de regulación para el desarrollo del turismo cinegético para agilizar la tramitología de la actividad.	*SECTUR Estatal*	
	Colaborar con información, folletos, promoción y la participación en foros relacionados con la actividad cinegética y de pesca deportiva.	*SECTUR Estatal*	

Proyecto para incentivar la diversificación de productos y servicios turísticos.	*Establecer vinculación con los prestadores de servicios cinegéticos y de pesca deportiva para posicionar a Mazatlán en estos segmentos.*	*SECTUR Estatal*	*Históricamente en el destino las actividades cinegéticas y de pesca deportiva han sido populares, sobre todo para el turismo extranjero ya que el destino cuenta con los recursos de infraestructura y naturales para ello.*
	Coordinar esfuerzos entre hoteleros y estos dos segmentos para ofrecer promociones a través de productos y paquetes innovadores complementarios.	*SECTUR Estatal*	
	Revisión de regulación para el desarrollo del turismo cinegético para agilizar la tramitología de la actividad.	*SECTUR Estatal*	
	Colaborar con información, folletos, promoción y la participación en foros relacionados con la actividad cinegética y de pesca deportiva.	*SECTUR Estatal*	

Proyecto para incentivar la diversificación de productos y servicios turísticos.	*Establecer vinculación con los prestadores de servicios cinegéticos y de pesca deportiva para posicionar a Mazatlán en estos segmentos.*	*SECTUR Estatal*	*Históricamente en el destino las actividades cinegéticas y de pesca deportiva han sido populares, sobre todo para el turismo extranjero ya que el destino cuenta con los recursos de infraestructura y naturales para ello.*
	Coordinar esfuerzos entre hoteleros y estos dos segmentos para ofrecer promociones a través de productos y paquetes innovadores complementarios.	*SECTUR Estatal*	
	Revisión de regulación para el desarrollo del turismo cinegético para agilizar la tramitología de la actividad.	*SECTUR Estatal*	
	Colaborar con información, folletos, promoción y la participación en foros relacionados con la actividad cinegética y de pesca deportiva.	*SECTUR Estatal*	

Proyecto para incentivar la diversificación de productos y servicios turísticos.	*Establecer vinculación con los prestadores de servicios cinegéticos y de pesca deportiva para posicionar a Mazatlán en estos segmentos.*	*SECTUR Estatal*	*Históricamente en el destino las actividades cinegéticas y de pesca deportiva han sido populares, sobre todo para el turismo extranjero ya que el destino cuenta con los recursos de infraestructura y naturales para ello.*
	Coordinar esfuerzos entre hoteleros y estos dos segmentos para ofrecer promociones a través de productos y paquetes innovadores complementarios.	*SECTUR Estatal*	
	Revisión de regulación para el desarrollo del turismo cinegético para agilizar la tramitología de la actividad.	*SECTUR Estatal*	
	Colaborar con información, folletos, promoción y la participación en foros relacionados con la actividad cinegética y de pesca deportiva.	*SECTUR Estatal*	

Proyecto para incentivar la diversificación de productos y servicios turísticos.	*Establecer vinculación con los prestadores de servicios cinegéticos y de pesca deportiva para posicionar a Mazatlán en estos segmentos.*	*SECTUR Estatal*	*Históricamente en el destino las actividades cinegéticas y de pesca deportiva han sido populares, sobre todo para el turismo extranjero ya que el destino cuenta con los recursos de infraestructura y naturales para ello.*
	Coordinar esfuerzos entre hoteleros y estos dos segmentos para ofrecer promociones a través de productos y paquetes innovadores complementarios.	*SECTUR Estatal*	
	Revisión de regulación para el desarrollo del turismo cinegético para agilizar la tramitología de la actividad.	*SECTUR Estatal*	
	Colaborar con información, folletos, promoción y la participación en foros relacionados con la actividad cinegética y de pesca deportiva.	*SECTUR Estatal*	

Proyecto para incentivar la diversificación de productos y servicios turísticos.	*Establecer vinculación con los prestadores de servicios cinegéticos y de pesca deportiva para posicionar a Mazatlán en estos segmentos.*	*SECTUR Estatal*	*Históricamente en el destino las actividades cinegéticas y de pesca deportiva han sido populares, sobre todo para el turismo extranjero ya que el destino cuenta con los recursos de infraestructura y naturales para ello.*
	Coordinar esfuerzos entre hoteleros y estos dos segmentos para ofrecer promociones a través de productos y paquetes innovadores complementarios.	*SECTUR Estatal*	
	Revisión de regulación para el desarrollo del turismo cinegético para agilizar la tramitología de la actividad.	*SECTUR Estatal*	
	Colaborar con información, folletos, promoción y la participación en foros relacionados con la actividad cinegética y de pesca deportiva.	*SECTUR Estatal*	

Proyecto para incentivar la diversificación de productos y servicios turísticos.	*Establecer vinculación con los prestadores de servicios cinegéticos y de pesca deportiva para posicionar a Mazatlán en estos segmentos.*	*SECTUR Estatal*	*Históricamente en el destino las actividades cinegéticas y de pesca deportiva han sido populares, sobre todo para el turismo extranjero ya que el destino cuenta con los recursos de infraestructura y naturales para ello.*
	Coordinar esfuerzos entre hoteleros y estos dos segmentos para ofrecer promociones a través de productos y paquetes innovadores complementarios.	*SECTUR Estatal*	
	Revisión de regulación para el desarrollo del turismo cinegético para agilizar la tramitología de la actividad.	*SECTUR Estatal*	
	Colaborar con información, folletos, promoción y la participación en foros relacionados con la actividad cinegética y de pesca deportiva.	*SECTUR Estatal*	

Proyecto para incentivar la diversificación de productos y servicios turísticos.	*Establecer vinculación con los prestadores de servicios cinegéticos y de pesca deportiva para posicionar a Mazatlán en estos segmentos.*	*SECTUR Estatal*	*Históricamente en el destino las actividades cinegéticas y de pesca deportiva han sido populares, sobre todo para el turismo extranjero ya que el destino cuenta con los recursos de infraestructura y naturales para ello.*
	Coordinar esfuerzos entre hoteleros y estos dos segmentos para ofrecer promociones a través de productos y paquetes innovadores complementarios.	*SECTUR Estatal*	
	Revisión de regulación para el desarrollo del turismo cinegético para agilizar la tramitología de la actividad.	*SECTUR Estatal*	
	Colaborar con información, folletos, promoción y la participación en foros relacionados con la actividad cinegética y de pesca deportiva.	*SECTUR Estatal*	

Proyecto para incentivar la diversificación de productos y servicios turísticos.	*Establecer vinculación con los prestadores de servicios cinegéticos y de pesca deportiva para posicionar a Mazatlán en estos segmentos.*	*SECTUR Estatal*	*Históricamente en el destino las actividades cinegéticas y de pesca deportiva han sido populares, sobre todo para el turismo extranjero ya que el destino cuenta con los recursos de infraestructura y naturales para ello.*
	Coordinar esfuerzos entre hoteleros y estos dos segmentos para ofrecer promociones a través de productos y paquetes innovadores complementarios.	*SECTUR Estatal*	
	Revisión de regulación para el desarrollo del turismo cinegético para agilizar la tramitología de la actividad.	*SECTUR Estatal*	
	Colaborar con información, folletos, promoción y la participación en foros relacionados con la actividad cinegética y de pesca deportiva.	*SECTUR Estatal*	

Proyecto para incentivar la diversificación de productos y servicios turísticos.	*Establecer vinculación con los prestadores de servicios cinegéticos y de pesca deportiva para posicionar a Mazatlán en estos segmentos.*	*SECTUR Estatal*	*Históricamente en el destino las actividades cinegéticas y de pesca deportiva han sido populares, sobre todo para el turismo extranjero ya que el destino cuenta con los recursos de infraestructura y naturales para ello.*
	Coordinar esfuerzos entre hoteleros y estos dos segmentos para ofrecer promociones a través de productos y paquetes innovadores complementarios.	*SECTUR Estatal*	
	Revisión de regulación para el desarrollo del turismo cinegético para agilizar la tramitología de la actividad.	*SECTUR Estatal*	
	Colaborar con información, folletos, promoción y la participación en foros relacionados con la actividad cinegética y de pesca deportiva.	*SECTUR Estatal*	

Proyecto para incentivar la diversificación de productos y servicios turísticos.	*Establecer vinculación con los prestadores de servicios cinegéticos y de pesca deportiva para posicionar a Mazatlán en estos segmentos.*	*SECTUR Estatal*	*Históricamente en el destino las actividades cinegéticas y de pesca deportiva han sido populares, sobre todo para el turismo extranjero ya que el destino cuenta con los recursos de infraestructura y naturales para ello.*
	Coordinar esfuerzos entre hoteleros y estos dos segmentos para ofrecer promociones a través de productos y paquetes innovadores complementarios.	*SECTUR Estatal*	
	Revisión de regulación para el desarrollo del turismo cinegético para agilizar la tramitología de la actividad.	*SECTUR Estatal*	
	Colaborar con información, folletos, promoción y la participación en foros relacionados con la actividad cinegética y de pesca deportiva.	*SECTUR Estatal*	

Proyecto para incentivar la diversificación de productos y servicios turísticos.	*Establecer vinculación con los prestadores de servicios cinegéticos y de pesca deportiva para posicionar a Mazatlán en estos segmentos.*	*SECTUR Estatal*	*Históricamente en el destino las actividades cinegéticas y de pesca deportiva han sido populares, sobre todo para el turismo extranjero ya que el destino cuenta con los recursos de infraestructura y naturales para ello.*
	Coordinar esfuerzos entre hoteleros y estos dos segmentos para ofrecer promociones a través de productos y paquetes innovadores complementarios.	*SECTUR Estatal*	
	Revisión de regulación para el desarrollo del turismo cinegético para agilizar la tramitología de la actividad.	*SECTUR Estatal*	
	Colaborar con información, folletos, promoción y la participación en foros relacionados con la actividad cinegética y de pesca deportiva.	*SECTUR Estatal*	

Proyecto para incentivar la diversificación de productos y servicios turísticos.	*Establecer vinculación con los prestadores de servicios cinegéticos y de pesca deportiva para posicionar a Mazatlán en estos segmentos.*	*SECTUR Estatal*	*Históricamente en el destino las actividades cinegéticas y de pesca deportiva han sido populares, sobre todo para el turismo extranjero ya que el destino cuenta con los recursos de infraestructura y naturales para ello.*
	Coordinar esfuerzos entre hoteleros y estos dos segmentos para ofrecer promociones a través de productos y paquetes innovadores complementarios.	*SECTUR Estatal*	
	Revisión de regulación para el desarrollo del turismo cinegético para agilizar la tramitología de la actividad.	*SECTUR Estatal*	
	Colaborar con información, folletos, promoción y la participación en foros relacionados con la actividad cinegética y de pesca deportiva.	*SECTUR Estatal*	

Proyecto para incentivar la diversificación de productos y servicios turísticos.	*Establecer vinculación con los prestadores de servicios cinegéticos y de pesca deportiva para posicionar a Mazatlán en estos segmentos.*	*SECTUR Estatal*	*Históricamente en el destino las actividades cinegéticas y de pesca deportiva han sido populares, sobre todo para el turismo extranjero ya que el destino cuenta con los recursos de infraestructura y naturales para ello.*
	Coordinar esfuerzos entre hoteleros y estos dos segmentos para ofrecer promociones a través de productos y paquetes innovadores complementarios.	*SECTUR Estatal*	
	Revisión de regulación para el desarrollo del turismo cinegético para agilizar la tramitología de la actividad.	*SECTUR Estatal*	
	Colaborar con información, folletos, promoción y la participación en foros relacionados con la actividad cinegética y de pesca deportiva.	*SECTUR Estatal*	

Proyecto para incentivar la diversificación de productos y servicios turísticos.	*Establecer vinculación con los prestadores de servicios cinegéticos y de pesca deportiva para posicionar a Mazatlán en estos segmentos.*	*SECTUR Estatal*	*Históricamente en el destino las actividades cinegéticas y de pesca deportiva han sido populares, sobre todo para el turismo extranjero ya que el destino cuenta con los recursos de infraestructura y naturales para ello.*
	Coordinar esfuerzos entre hoteleros y estos dos segmentos para ofrecer promociones a través de productos y paquetes innovadores complementarios.	*SECTUR Estatal*	
	Revisión de regulación para el desarrollo del turismo cinegético para agilizar la tramitología de la actividad.	*SECTUR Estatal*	
	Colaborar con información, folletos, promoción y la participación en foros relacionados con la actividad cinegética y de pesca deportiva.	*SECTUR Estatal*	

Proyecto para incentivar la diversificación de productos y servicios turísticos.	*Establecer vinculación con los prestadores de servicios cinegéticos y de pesca deportiva para posicionar a Mazatlán en estos segmentos.*	*SECTUR Estatal*	*Históricamente en el destino las actividades cinegéticas y de pesca deportiva han sido populares, sobre todo para el turismo extranjero ya que el destino cuenta con los recursos de infraestructura y naturales para ello.*
	Coordinar esfuerzos entre hoteleros y estos dos segmentos para ofrecer promociones a través de productos y paquetes innovadores complementarios.	*SECTUR Estatal*	
	Revisión de regulación para el desarrollo del turismo cinegético para agilizar la tramitología de la actividad.	*SECTUR Estatal*	
	Colaborar con información, folletos, promoción y la participación en foros relacionados con la actividad cinegética y de pesca deportiva.	*SECTUR Estatal*	

Proyecto para incentivar la diversificación de productos y servicios turísticos.	*Establecer vinculación con los prestadores de servicios cinegéticos y de pesca deportiva para posicionar a Mazatlán en estos segmentos.*	*SECTUR Estatal*	*Históricamente en el destino las actividades cinegéticas y de pesca deportiva han sido populares, sobre todo para el turismo extranjero ya que el destino cuenta con los recursos de infraestructura y naturales para ello.*
	Coordinar esfuerzos entre hoteleros y estos dos segmentos para ofrecer promociones a través de productos y paquetes innovadores complementarios.	*SECTUR Estatal*	
	Revisión de regulación para el desarrollo del turismo cinegético para agilizar la tramitología de la actividad.	*SECTUR Estatal*	
	Colaborar con información, folletos, promoción y la participación en foros relacionados con la actividad cinegética y de pesca deportiva.	*SECTUR Estatal*	

Proyecto para incentivar la diversificación de productos y servicios turísticos.	*Establecer vinculación con los prestadores de servicios cinegéticos y de pesca deportiva para posicionar a Mazatlán en estos segmentos.*	*SECTUR Estatal*	*Históricamente en el destino las actividades cinegéticas y de pesca deportiva han sido populares, sobre todo para el turismo extranjero ya que el destino cuenta con los recursos de infraestructura y naturales para ello.*
	Coordinar esfuerzos entre hoteleros y estos dos segmentos para ofrecer promociones a través de productos y paquetes innovadores complementarios.	*SECTUR Estatal*	
	Revisión de regulación para el desarrollo del turismo cinegético para agilizar la tramitología de la actividad.	*SECTUR Estatal*	
	Colaborar con información, folletos, promoción y la participación en foros relacionados con la actividad cinegética y de pesca deportiva.	*SECTUR Estatal*	

Proyecto para incentivar la diversificación de productos y servicios turísticos.	*Establecer vinculación con los prestadores de servicios cinegéticos y de pesca deportiva para posicionar a Mazatlán en estos segmentos.*	*SECTUR Estatal*	*Históricamente en el destino las actividades cinegéticas y de pesca deportiva han sido populares, sobre todo para el turismo extranjero ya que el destino cuenta con los recursos de infraestructura y naturales para ello.*
	Coordinar esfuerzos entre hoteleros y estos dos segmentos para ofrecer promociones a través de productos y paquetes innovadores complementarios.	*SECTUR Estatal*	
	Revisión de regulación para el desarrollo del turismo cinegético para agilizar la tramitología de la actividad.	*SECTUR Estatal*	
	Colaborar con información, folletos, promoción y la participación en foros relacionados con la actividad cinegética y de pesca deportiva.	*SECTUR Estatal*	

Proyecto para incentivar la diversificación de productos y servicios turísticos.	*Establecer vinculación con los prestadores de servicios cinegéticos y de pesca deportiva para posicionar a Mazatlán en estos segmentos.*	*SECTUR Estatal*	*Históricamente en el destino las actividades cinegéticas y de pesca deportiva han sido populares, sobre todo para el turismo extranjero ya que el destino cuenta con los recursos de infraestructura y naturales para ello.*
	Coordinar esfuerzos entre hoteleros y estos dos segmentos para ofrecer promociones a través de productos y paquetes innovadores complementarios.	*SECTUR Estatal*	
	Revisión de regulación para el desarrollo del turismo cinegético para agilizar la tramitología de la actividad.	*SECTUR Estatal*	
	Colaborar con información, folletos, promoción y la participación en foros relacionados con la actividad cinegética y de pesca deportiva.	*SECTUR Estatal*	

Proyecto para incentivar la diversificación de productos y servicios turísticos.	*Establecer vinculación con los prestadores de servicios cinegéticos y de pesca deportiva para posicionar a Mazatlán en estos segmentos.*	*SECTUR Estatal*	*Históricamente en el destino las actividades cinegéticas y de pesca deportiva han sido populares, sobre todo para el turismo extranjero ya que el destino cuenta con los recursos de infraestructura y naturales para ello.*
	Coordinar esfuerzos entre hoteleros y estos dos segmentos para ofrecer promociones a través de productos y paquetes innovadores complementarios.	*SECTUR Estatal*	
	Revisión de regulación para el desarrollo del turismo cinegético para agilizar la tramitología de la actividad.	*SECTUR Estatal*	
	Colaborar con información, folletos, promoción y la participación en foros relacionados con la actividad cinegética y de pesca deportiva.	*SECTUR Estatal*	

Proyecto para incentivar la diversificación de productos y servicios turísticos.	*Establecer vinculación con los prestadores de servicios cinegéticos y de pesca deportiva para posicionar a Mazatlán en estos segmentos.*	*SECTUR Estatal*	*Históricamente en el destino las actividades cinegéticas y de pesca deportiva han sido populares, sobre todo para el turismo extranjero ya que el destino cuenta con los recursos de infraestructura y naturales para ello.*
	Coordinar esfuerzos entre hoteleros y estos dos segmentos para ofrecer promociones a través de productos y paquetes innovadores complementarios.	*SECTUR Estatal*	
	Revisión de regulación para el desarrollo del turismo cinegético para agilizar la tramitología de la actividad.	*SECTUR Estatal*	
	Colaborar con información, folletos, promoción y la participación en foros relacionados con la actividad cinegética y de pesca deportiva.	*SECTUR Estatal*	

Proyecto para incentivar la diversificación de productos y servicios turísticos.	*Establecer vinculación con los prestadores de servicios cinegéticos y de pesca deportiva para posicionar a Mazatlán en estos segmentos.*	*SECTUR Estatal*	*Históricamente en el destino las actividades cinegéticas y de pesca deportiva han sido populares, sobre todo para el turismo extranjero ya que el destino cuenta con los recursos de infraestructura y naturales para ello.*
	Coordinar esfuerzos entre hoteleros y estos dos segmentos para ofrecer promociones a través de productos y paquetes innovadores complementarios.	*SECTUR Estatal*	
	Revisión de regulación para el desarrollo del turismo cinegético para agilizar la tramitología de la actividad.	*SECTUR Estatal*	
	Colaborar con información, folletos, promoción y la participación en foros relacionados con la actividad cinegética y de pesca deportiva.	*SECTUR Estatal*	

Proyecto para incentivar la diversificación de productos y servicios turísticos.	*Establecer vinculación con los prestadores de servicios cinegéticos y de pesca deportiva para posicionar a Mazatlán en estos segmentos.*	*SECTUR Estatal*	*Históricamente en el destino las actividades cinegéticas y de pesca deportiva han sido populares, sobre todo para el turismo extranjero ya que el destino cuenta con los recursos de infraestructura y naturales para ello.*
	Coordinar esfuerzos entre hoteleros y estos dos segmentos para ofrecer promociones a través de productos y paquetes innovadores complementarios.	*SECTUR Estatal*	
	Revisión de regulación para el desarrollo del turismo cinegético para agilizar la tramitología de la actividad.	*SECTUR Estatal*	
	Colaborar con información, folletos, promoción y la participación en foros relacionados con la actividad cinegética y de pesca deportiva.	*SECTUR Estatal*	

Proyecto para incentivar la diversificación de productos y servicios turísticos.	*Establecer vinculación con los prestadores de servicios cinegéticos y de pesca deportiva para posicionar a Mazatlán en estos segmentos.*	*SECTUR Estatal*	*Históricamente en el destino las actividades cinegéticas y de pesca deportiva han sido populares, sobre todo para el turismo extranjero ya que el destino cuenta con los recursos de infraestructura y naturales para ello.*
	Coordinar esfuerzos entre hoteleros y estos dos segmentos para ofrecer promociones a través de productos y paquetes innovadores complementarios.	*SECTUR Estatal*	
	Revisión de regulación para el desarrollo del turismo cinegético para agilizar la tramitología de la actividad.	*SECTUR Estatal*	
	Colaborar con información, folletos, promoción y la participación en foros relacionados con la actividad cinegética y de pesca deportiva.	*SECTUR Estatal*	

Proyecto para incentivar la diversificación de productos y servicios turísticos.	*Establecer vinculación con los prestadores de servicios cinegéticos y de pesca deportiva para posicionar a Mazatlán en estos segmentos.*	*SECTUR Estatal*	*Históricamente en el destino las actividades cinegéticas y de pesca deportiva han sido populares, sobre todo para el turismo extranjero ya que el destino cuenta con los recursos de infraestructura y naturales para ello.*
	Coordinar esfuerzos entre hoteleros y estos dos segmentos para ofrecer promociones a través de productos y paquetes innovadores complementarios.	*SECTUR Estatal*	
	Revisión de regulación para el desarrollo del turismo cinegético para agilizar la tramitología de la actividad.	*SECTUR Estatal*	
	Colaborar con información, folletos, promoción y la participación en foros relacionados con la actividad cinegética y de pesca deportiva.	*SECTUR Estatal*	

Proyecto para incentivar la diversificación de productos y servicios turísticos.	*Establecer vinculación con los prestadores de servicios cinegéticos y de pesca deportiva para posicionar a Mazatlán en estos segmentos.*	*SECTUR Estatal*	*Históricamente en el destino las actividades cinegéticas y de pesca deportiva han sido populares, sobre todo para el turismo extranjero ya que el destino cuenta con los recursos de infraestructura y naturales para ello.*
	Coordinar esfuerzos entre hoteleros y estos dos segmentos para ofrecer promociones a través de productos y paquetes innovadores complementarios.	*SECTUR Estatal*	
	Revisión de regulación para el desarrollo del turismo cinegético para agilizar la tramitología de la actividad.	*SECTUR Estatal*	
	Colaborar con información, folletos, promoción y la participación en foros relacionados con la actividad cinegética y de pesca deportiva.	*SECTUR Estatal*	

Proyecto para incentivar la diversificación de productos y servicios turísticos.	*Establecer vinculación con los prestadores de servicios cinegéticos y de pesca deportiva para posicionar a Mazatlán en estos segmentos.*	*SECTUR Estatal*	*Históricamente en el destino las actividades cinegéticas y de pesca deportiva han sido populares, sobre todo para el turismo extranjero ya que el destino cuenta con los recursos de infraestructura y naturales para ello.*
	Coordinar esfuerzos entre hoteleros y estos dos segmentos para ofrecer promociones a través de productos y paquetes innovadores complementarios.	*SECTUR Estatal*	
	Revisión de regulación para el desarrollo del turismo cinegético para agilizar la tramitología de la actividad.	*SECTUR Estatal*	
	Colaborar con información, folletos, promoción y la participación en foros relacionados con la actividad cinegética y de pesca deportiva.	*SECTUR Estatal*	

Proyecto para incentivar la diversificación de productos y servicios turísticos.	*Establecer vinculación con los prestadores de servicios cinegéticos y de pesca deportiva para posicionar a Mazatlán en estos segmentos.*	*SECTUR Estatal*	*Históricamente en el destino las actividades cinegéticas y de pesca deportiva han sido populares, sobre todo para el turismo extranjero ya que el destino cuenta con los recursos de infraestructura y naturales para ello.*
	Coordinar esfuerzos entre hoteleros y estos dos segmentos para ofrecer promociones a través de productos y paquetes innovadores complementarios.	*SECTUR Estatal*	
	Revisión de regulación para el desarrollo del turismo cinegético para agilizar la tramitología de la actividad.	*SECTUR Estatal*	
	Colaborar con información, folletos, promoción y la participación en foros relacionados con la actividad cinegética y de pesca deportiva.	*SECTUR Estatal*	

Proyecto para incentivar la diversificación de productos y servicios turísticos.	*Establecer vinculación con los prestadores de servicios cinegéticos y de pesca deportiva para posicionar a Mazatlán en estos segmentos.*	*SECTUR Estatal*	*Históricamente en el destino las actividades cinegéticas y de pesca deportiva han sido populares, sobre todo para el turismo extranjero ya que el destino cuenta con los recursos de infraestructura y naturales para ello.*
	Coordinar esfuerzos entre hoteleros y estos dos segmentos para ofrecer promociones a través de productos y paquetes innovadores complementarios.	*SECTUR Estatal*	
	Revisión de regulación para el desarrollo del turismo cinegético para agilizar la tramitología de la actividad.	*SECTUR Estatal*	
	Colaborar con información, folletos, promoción y la participación en foros relacionados con la actividad cinegética y de pesca deportiva.	*SECTUR Estatal*	

Proyecto para incentivar la diversificación de productos y servicios turísticos.	*Establecer vinculación con los prestadores de servicios cinegéticos y de pesca deportiva para posicionar a Mazatlán en estos segmentos.*	*SECTUR Estatal*	*Históricamente en el destino las actividades cinegéticas y de pesca deportiva han sido populares, sobre todo para el turismo extranjero ya que el destino cuenta con los recursos de infraestructura y naturales para ello.*
	Coordinar esfuerzos entre hoteleros y estos dos segmentos para ofrecer promociones a través de productos y paquetes innovadores complementarios.	*SECTUR Estatal*	
	Revisión de regulación para el desarrollo del turismo cinegético para agilizar la tramitología de la actividad.	*SECTUR Estatal*	
	Colaborar con información, folletos, promoción y la participación en foros relacionados con la actividad cinegética y de pesca deportiva.	*SECTUR Estatal*	

Proyecto para incentivar la diversificación de productos y servicios turísticos.	*Establecer vinculación con los prestadores de servicios cinegéticos y de pesca deportiva para posicionar a Mazatlán en estos segmentos.*	*SECTUR Estatal*	*Históricamente en el destino las actividades cinegéticas y de pesca deportiva han sido populares, sobre todo para el turismo extranjero ya que el destino cuenta con los recursos de infraestructura y naturales para ello.*
	Coordinar esfuerzos entre hoteleros y estos dos segmentos para ofrecer promociones a través de productos y paquetes innovadores complementarios.	*SECTUR Estatal*	
	Revisión de regulación para el desarrollo del turismo cinegético para agilizar la tramitología de la actividad.	*SECTUR Estatal*	
	Colaborar con información, folletos, promoción y la participación en foros relacionados con la actividad cinegética y de pesca deportiva.	*SECTUR Estatal*	

Proyecto para incentivar la diversificación de productos y servicios turísticos.	*Establecer vinculación con los prestadores de servicios cinegéticos y de pesca deportiva para posicionar a Mazatlán en estos segmentos.*	*SECTUR Estatal*	*Históricamente en el destino las actividades cinegéticas y de pesca deportiva han sido populares, sobre todo para el turismo extranjero ya que el destino cuenta con los recursos de infraestructura y naturales para ello.*
	Coordinar esfuerzos entre hoteleros y estos dos segmentos para ofrecer promociones a través de productos y paquetes innovadores complementarios.	*SECTUR Estatal*	
	Revisión de regulación para el desarrollo del turismo cinegético para agilizar la tramitología de la actividad.	*SECTUR Estatal*	
	Colaborar con información, folletos, promoción y la participación en foros relacionados con la actividad cinegética y de pesca deportiva.	*SECTUR Estatal*	

Proyecto para incentivar la diversificación de productos y servicios turísticos.	*Establecer vinculación con los prestadores de servicios cinegéticos y de pesca deportiva para posicionar a Mazatlán en estos segmentos.*	*SECTUR Estatal*	*Históricamente en el destino las actividades cinegéticas y de pesca deportiva han sido populares, sobre todo para el turismo extranjero ya que el destino cuenta con los recursos de infraestructura y naturales para ello.*
	Coordinar esfuerzos entre hoteleros y estos dos segmentos para ofrecer promociones a través de productos y paquetes innovadores complementarios.	*SECTUR Estatal*	
	Revisión de regulación para el desarrollo del turismo cinegético para agilizar la tramitología de la actividad.	*SECTUR Estatal*	
	Colaborar con información, folletos, promoción y la participación en foros relacionados con la actividad cinegética y de pesca deportiva.	*SECTUR Estatal*	

Proyecto para incentivar la diversificación de productos y servicios turísticos.	*Establecer vinculación con los prestadores de servicios cinegéticos y de pesca deportiva para posicionar a Mazatlán en estos segmentos.*	*SECTUR Estatal*	*Históricamente en el destino las actividades cinegéticas y de pesca deportiva han sido populares, sobre todo para el turismo extranjero ya que el destino cuenta con los recursos de infraestructura y naturales para ello.*
	Coordinar esfuerzos entre hoteleros y estos dos segmentos para ofrecer promociones a través de productos y paquetes innovadores complementarios.	*SECTUR Estatal*	
	Revisión de regulación para el desarrollo del turismo cinegético para agilizar la tramitología de la actividad.	*SECTUR Estatal*	
	Colaborar con información, folletos, promoción y la participación en foros relacionados con la actividad cinegética y de pesca deportiva.	*SECTUR Estatal*	

Proyecto para incentivar la diversificación de productos y servicios turísticos.	*Establecer vinculación con los prestadores de servicios cinegéticos y de pesca deportiva para posicionar a Mazatlán en estos segmentos.*	*SECTUR Estatal*	*Históricamente en el destino las actividades cinegéticas y de pesca deportiva han sido populares, sobre todo para el turismo extranjero ya que el destino cuenta con los recursos de infraestructura y naturales para ello.*
	Coordinar esfuerzos entre hoteleros y estos dos segmentos para ofrecer promociones a través de productos y paquetes innovadores complementarios.	*SECTUR Estatal*	
	Revisión de regulación para el desarrollo del turismo cinegético para agilizar la tramitología de la actividad.	*SECTUR Estatal*	
	Colaborar con información, folletos, promoción y la participación en foros relacionados con la actividad cinegética y de pesca deportiva.	*SECTUR Estatal*	

Proyecto para incentivar la diversificación de productos y servicios turísticos.	*Establecer vinculación con los prestadores de servicios cinegéticos y de pesca deportiva para posicionar a Mazatlán en estos segmentos.*	*SECTUR Estatal*	*Históricamente en el destino las actividades cinegéticas y de pesca deportiva han sido populares, sobre todo para el turismo extranjero ya que el destino cuenta con los recursos de infraestructura y naturales para ello.*
	Coordinar esfuerzos entre hoteleros y estos dos segmentos para ofrecer promociones a través de productos y paquetes innovadores complementarios.	*SECTUR Estatal*	
	Revisión de regulación para el desarrollo del turismo cinegético para agilizar la tramitología de la actividad.	*SECTUR Estatal*	
	Colaborar con información, folletos, promoción y la participación en foros relacionados con la actividad cinegética y de pesca deportiva.	*SECTUR Estatal*	

Proyecto para incentivar la diversificación de productos y servicios turísticos.	*Establecer vinculación con los prestadores de servicios cinegéticos y de pesca deportiva para posicionar a Mazatlán en estos segmentos.*	*SECTUR Estatal*	*Históricamente en el destino las actividades cinegéticas y de pesca deportiva han sido populares, sobre todo para el turismo extranjero ya que el destino cuenta con los recursos de infraestructura y naturales para ello.*
	Coordinar esfuerzos entre hoteleros y estos dos segmentos para ofrecer promociones a través de productos y paquetes innovadores complementarios.	*SECTUR Estatal*	
	Revisión de regulación para el desarrollo del turismo cinegético para agilizar la tramitología de la actividad.	*SECTUR Estatal*	
	Colaborar con información, folletos, promoción y la participación en foros relacionados con la actividad cinegética y de pesca deportiva.	*SECTUR Estatal*	

Proyecto para incentivar la diversificación de productos y servicios turísticos.	*Establecer vinculación con los prestadores de servicios cinegéticos y de pesca deportiva para posicionar a Mazatlán en estos segmentos.*	*SECTUR Estatal*	*Históricamente en el destino las actividades cinegéticas y de pesca deportiva han sido populares, sobre todo para el turismo extranjero ya que el destino cuenta con los recursos de infraestructura y naturales para ello.*
	Coordinar esfuerzos entre hoteleros y estos dos segmentos para ofrecer promociones a través de productos y paquetes innovadores complementarios.	*SECTUR Estatal*	
	Revisión de regulación para el desarrollo del turismo cinegético para agilizar la tramitología de la actividad.	*SECTUR Estatal*	
	Colaborar con información, folletos, promoción y la participación en foros relacionados con la actividad cinegética y de pesca deportiva.	*SECTUR Estatal*	

Proyecto para incentivar la diversificación de productos y servicios turísticos.	*Establecer vinculación con los prestadores de servicios cinegéticos y de pesca deportiva para posicionar a Mazatlán en estos segmentos.*	*SECTUR Estatal*	*Históricamente en el destino las actividades cinegéticas y de pesca deportiva han sido populares, sobre todo para el turismo extranjero ya que el destino cuenta con los recursos de infraestructura y naturales para ello.*
	Coordinar esfuerzos entre hoteleros y estos dos segmentos para ofrecer promociones a través de productos y paquetes innovadores complementarios.	*SECTUR Estatal*	
	Revisión de regulación para el desarrollo del turismo cinegético para agilizar la tramitología de la actividad.	*SECTUR Estatal*	
	Colaborar con información, folletos, promoción y la participación en foros relacionados con la actividad cinegética y de pesca deportiva.	*SECTUR Estatal*	

Proyecto para incentivar la diversificación de productos y servicios turísticos.	*Establecer vinculación con los prestadores de servicios cinegéticos y de pesca deportiva para posicionar a Mazatlán en estos segmentos.*	*SECTUR Estatal*	*Históricamente en el destino las actividades cinegéticas y de pesca deportiva han sido populares, sobre todo para el turismo extranjero ya que el destino cuenta con los recursos de infraestructura y naturales para ello.*
	Coordinar esfuerzos entre hoteleros y estos dos segmentos para ofrecer promociones a través de productos y paquetes innovadores complementarios.	*SECTUR Estatal*	
	Revisión de regulación para el desarrollo del turismo cinegético para agilizar la tramitología de la actividad.	*SECTUR Estatal*	
	Colaborar con información, folletos, promoción y la participación en foros relacionados con la actividad cinegética y de pesca deportiva.	*SECTUR Estatal*	

Proyecto para incentivar la diversificación de productos y servicios turísticos.	*Establecer vinculación con los prestadores de servicios cinegéticos y de pesca deportiva para posicionar a Mazatlán en estos segmentos.*	*SECTUR Estatal*	*Históricamente en el destino las actividades cinegéticas y de pesca deportiva han sido populares, sobre todo para el turismo extranjero ya que el destino cuenta con los recursos de infraestructura y naturales para ello.*
	Coordinar esfuerzos entre hoteleros y estos dos segmentos para ofrecer promociones a través de productos y paquetes innovadores complementarios.	*SECTUR Estatal*	
	Revisión de regulación para el desarrollo del turismo cinegético para agilizar la tramitología de la actividad.	*SECTUR Estatal*	
	Colaborar con información, folletos, promoción y la participación en foros relacionados con la actividad cinegética y de pesca deportiva.	*SECTUR Estatal*	

Proyecto para incentivar la diversificación de productos y servicios turísticos.	*Establecer vinculación con los prestadores de servicios cinegéticos y de pesca deportiva para posicionar a Mazatlán en estos segmentos.*	*SECTUR Estatal*	*Históricamente en el destino las actividades cinegéticas y de pesca deportiva han sido populares, sobre todo para el turismo extranjero ya que el destino cuenta con los recursos de infraestructura y naturales para ello.*
	Coordinar esfuerzos entre hoteleros y estos dos segmentos para ofrecer promociones a través de productos y paquetes innovadores complementarios.	*SECTUR Estatal*	
	Revisión de regulación para el desarrollo del turismo cinegético para agilizar la tramitología de la actividad.	*SECTUR Estatal*	
	Colaborar con información, folletos, promoción y la participación en foros relacionados con la actividad cinegética y de pesca deportiva.	*SECTUR Estatal*	

Proyecto para incentivar la diversificación de productos y servicios turísticos.	*Establecer vinculación con los prestadores de servicios cinegéticos y de pesca deportiva para posicionar a Mazatlán en estos segmentos.*	*SECTUR Estatal*	*Históricamente en el destino las actividades cinegéticas y de pesca deportiva han sido populares, sobre todo para el turismo extranjero ya que el destino cuenta con los recursos de infraestructura y naturales para ello.*
	Coordinar esfuerzos entre hoteleros y estos dos segmentos para ofrecer promociones a través de productos y paquetes innovadores complementarios.	*SECTUR Estatal*	
	Revisión de regulación para el desarrollo del turismo cinegético para agilizar la tramitología de la actividad.	*SECTUR Estatal*	
	Colaborar con información, folletos, promoción y la participación en foros relacionados con la actividad cinegética y de pesca deportiva.	*SECTUR Estatal*	

Proyecto para incentivar la diversificación de productos y servicios turísticos.	*Establecer vinculación con los prestadores de servicios cinegéticos y de pesca deportiva para posicionar a Mazatlán en estos segmentos.*	*SECTUR Estatal*	*Históricamente en el destino las actividades cinegéticas y de pesca deportiva han sido populares, sobre todo para el turismo extranjero ya que el destino cuenta con los recursos de infraestructura y naturales para ello.*
	Coordinar esfuerzos entre hoteleros y estos dos segmentos para ofrecer promociones a través de productos y paquetes innovadores complementarios.	*SECTUR Estatal*	
	Revisión de regulación para el desarrollo del turismo cinegético para agilizar la tramitología de la actividad.	*SECTUR Estatal*	
	Colaborar con información, folletos, promoción y la participación en foros relacionados con la actividad cinegética y de pesca deportiva.	*SECTUR Estatal*	

Proyecto para incentivar la diversificación de productos y servicios turísticos.	*Establecer vinculación con los prestadores de servicios cinegéticos y de pesca deportiva para posicionar a Mazatlán en estos segmentos.*	*SECTUR Estatal*	*Históricamente en el destino las actividades cinegéticas y de pesca deportiva han sido populares, sobre todo para el turismo extranjero ya que el destino cuenta con los recursos de infraestructura y naturales para ello.*
	Coordinar esfuerzos entre hoteleros y estos dos segmentos para ofrecer promociones a través de productos y paquetes innovadores complementarios.	*SECTUR Estatal*	
	Revisión de regulación para el desarrollo del turismo cinegético para agilizar la tramitología de la actividad.	*SECTUR Estatal*	
	Colaborar con información, folletos, promoción y la participación en foros relacionados con la actividad cinegética y de pesca deportiva.	*SECTUR Estatal*	

Proyecto para incentivar la diversificación de productos y servicios turísticos.	*Establecer vinculación con los prestadores de servicios cinegéticos y de pesca deportiva para posicionar a Mazatlán en estos segmentos.*	*SECTUR Estatal*	*Históricamente en el destino las actividades cinegéticas y de pesca deportiva han sido populares, sobre todo para el turismo extranjero ya que el destino cuenta con los recursos de infraestructura y naturales para ello.*
	Coordinar esfuerzos entre hoteleros y estos dos segmentos para ofrecer promociones a través de productos y paquetes innovadores complementarios.	*SECTUR Estatal*	
	Revisión de regulación para el desarrollo del turismo cinegético para agilizar la tramitología de la actividad.	*SECTUR Estatal*	
	Colaborar con información, folletos, promoción y la participación en foros relacionados con la actividad cinegética y de pesca deportiva.	*SECTUR Estatal*	

Proyecto para incentivar la diversificación de productos y servicios turísticos.	*Establecer vinculación con los prestadores de servicios cinegéticos y de pesca deportiva para posicionar a Mazatlán en estos segmentos.*	*SECTUR Estatal*	*Históricamente en el destino las actividades cinegéticas y de pesca deportiva han sido populares, sobre todo para el turismo extranjero ya que el destino cuenta con los recursos de infraestructura y naturales para ello.*
	Coordinar esfuerzos entre hoteleros y estos dos segmentos para ofrecer promociones a través de productos y paquetes innovadores complementarios.	*SECTUR Estatal*	
	Revisión de regulación para el desarrollo del turismo cinegético para agilizar la tramitología de la actividad.	*SECTUR Estatal*	
	Colaborar con información, folletos, promoción y la participación en foros relacionados con la actividad cinegética y de pesca deportiva.	*SECTUR Estatal*	

Proyecto para incentivar la diversificación de productos y servicios turísticos.	*Establecer vinculación con los prestadores de servicios cinegéticos y de pesca deportiva para posicionar a Mazatlán en estos segmentos.*	*SECTUR Estatal*	*Históricamente en el destino las actividades cinegéticas y de pesca deportiva han sido populares, sobre todo para el turismo extranjero ya que el destino cuenta con los recursos de infraestructura y naturales para ello.*
	Coordinar esfuerzos entre hoteleros y estos dos segmentos para ofrecer promociones a través de productos y paquetes innovadores complementarios.	*SECTUR Estatal*	
	Revisión de regulación para el desarrollo del turismo cinegético para agilizar la tramitología de la actividad.	*SECTUR Estatal*	
	Colaborar con información, folletos, promoción y la participación en foros relacionados con la actividad cinegética y de pesca deportiva.	*SECTUR Estatal*	

Proyecto para incentivar la diversificación de productos y servicios turísticos.	*Establecer vinculación con los prestadores de servicios cinegéticos y de pesca deportiva para posicionar a Mazatlán en estos segmentos.*	*SECTUR Estatal*	*Históricamente en el destino las actividades cinegéticas y de pesca deportiva han sido populares, sobre todo para el turismo extranjero ya que el destino cuenta con los recursos de infraestructura y naturales para ello.*
	Coordinar esfuerzos entre hoteleros y estos dos segmentos para ofrecer promociones a través de productos y paquetes innovadores complementarios.	*SECTUR Estatal*	
	Revisión de regulación para el desarrollo del turismo cinegético para agilizar la tramitología de la actividad.	*SECTUR Estatal*	
	Colaborar con información, folletos, promoción y la participación en foros relacionados con la actividad cinegética y de pesca deportiva.	*SECTUR Estatal*	

Proyecto para incentivar la diversificación de productos y servicios turísticos.	*Establecer vinculación con los prestadores de servicios cinegéticos y de pesca deportiva para posicionar a Mazatlán en estos segmentos.*	*SECTUR Estatal*	*Históricamente en el destino las actividades cinegéticas y de pesca deportiva han sido populares, sobre todo para el turismo extranjero ya que el destino cuenta con los recursos de infraestructura y naturales para ello.*
	Coordinar esfuerzos entre hoteleros y estos dos segmentos para ofrecer promociones a través de productos y paquetes innovadores complementarios.	*SECTUR Estatal*	
	Revisión de regulación para el desarrollo del turismo cinegético para agilizar la tramitología de la actividad.	*SECTUR Estatal*	
	Colaborar con información, folletos, promoción y la participación en foros relacionados con la actividad cinegética y de pesca deportiva.	*SECTUR Estatal*	

Proyecto para incentivar la diversificación de productos y servicios turísticos.	*Establecer vinculación con los prestadores de servicios cinegéticos y de pesca deportiva para posicionar a Mazatlán en estos segmentos.*	*SECTUR Estatal*	*Históricamente en el destino las actividades cinegéticas y de pesca deportiva han sido populares, sobre todo para el turismo extranjero ya que el destino cuenta con los recursos de infraestructura y naturales para ello.*
	Coordinar esfuerzos entre hoteleros y estos dos segmentos para ofrecer promociones a través de productos y paquetes innovadores complementarios.	*SECTUR Estatal*	
	Revisión de regulación para el desarrollo del turismo cinegético para agilizar la tramitología de la actividad.	*SECTUR Estatal*	
	Colaborar con información, folletos, promoción y la participación en foros relacionados con la actividad cinegética y de pesca deportiva.	*SECTUR Estatal*	

Proyecto para incentivar la diversificación de productos y servicios turísticos.	*Establecer vinculación con los prestadores de servicios cinegéticos y de pesca deportiva para posicionar a Mazatlán en estos segmentos.*	*SECTUR Estatal*	*Históricamente en el destino las actividades cinegéticas y de pesca deportiva han sido populares, sobre todo para el turismo extranjero ya que el destino cuenta con los recursos de infraestructura y naturales para ello.*
	Coordinar esfuerzos entre hoteleros y estos dos segmentos para ofrecer promociones a través de productos y paquetes innovadores complementarios.	*SECTUR Estatal*	
	Revisión de regulación para el desarrollo del turismo cinegético para agilizar la tramitología de la actividad.	*SECTUR Estatal*	
	Colaborar con información, folletos, promoción y la participación en foros relacionados con la actividad cinegética y de pesca deportiva.	*SECTUR Estatal*	

Proyecto para incentivar la diversificación de productos y servicios turísticos.	*Establecer vinculación con los prestadores de servicios cinegéticos y de pesca deportiva para posicionar a Mazatlán en estos segmentos.*	*SECTUR Estatal*	*Históricamente en el destino las actividades cinegéticas y de pesca deportiva han sido populares, sobre todo para el turismo extranjero ya que el destino cuenta con los recursos de infraestructura y naturales para ello.*
	Coordinar esfuerzos entre hoteleros y estos dos segmentos para ofrecer promociones a través de productos y paquetes innovadores complementarios.	*SECTUR Estatal*	
	Revisión de regulación para el desarrollo del turismo cinegético para agilizar la tramitología de la actividad.	*SECTUR Estatal*	
	Colaborar con información, folletos, promoción y la participación en foros relacionados con la actividad cinegética y de pesca deportiva.	*SECTUR Estatal*	

Proyecto para incentivar la diversificación de productos y servicios turísticos.	*Establecer vinculación con los prestadores de servicios cinegéticos y de pesca deportiva para posicionar a Mazatlán en estos segmentos.*	*SECTUR Estatal*	*Históricamente en el destino las actividades cinegéticas y de pesca deportiva han sido populares, sobre todo para el turismo extranjero ya que el destino cuenta con los recursos de infraestructura y naturales para ello.*
	Coordinar esfuerzos entre hoteleros y estos dos segmentos para ofrecer promociones a través de productos y paquetes innovadores complementarios.	*SECTUR Estatal*	
	Revisión de regulación para el desarrollo del turismo cinegético para agilizar la tramitología de la actividad.	*SECTUR Estatal*	
	Colaborar con información, folletos, promoción y la participación en foros relacionados con la actividad cinegética y de pesca deportiva.	*SECTUR Estatal*	

Proyecto para incentivar la diversificación de productos y servicios turísticos.	*Establecer vinculación con los prestadores de servicios cinegéticos y de pesca deportiva para posicionar a Mazatlán en estos segmentos.*	*SECTUR Estatal*	*Históricamente en el destino las actividades cinegéticas y de pesca deportiva han sido populares, sobre todo para el turismo extranjero ya que el destino cuenta con los recursos de infraestructura y naturales para ello.*
	Coordinar esfuerzos entre hoteleros y estos dos segmentos para ofrecer promociones a través de productos y paquetes innovadores complementarios.	*SECTUR Estatal*	
	Revisión de regulación para el desarrollo del turismo cinegético para agilizar la tramitología de la actividad.	*SECTUR Estatal*	
	Colaborar con información, folletos, promoción y la participación en foros relacionados con la actividad cinegética y de pesca deportiva.	*SECTUR Estatal*	

Proyecto para incentivar la diversificación de productos y servicios turísticos.	*Establecer vinculación con los prestadores de servicios cinegéticos y de pesca deportiva para posicionar a Mazatlán en estos segmentos.*	*SECTUR Estatal*	*Históricamente en el destino las actividades cinegéticas y de pesca deportiva han sido populares, sobre todo para el turismo extranjero ya que el destino cuenta con los recursos de infraestructura y naturales para ello.*
	Coordinar esfuerzos entre hoteleros y estos dos segmentos para ofrecer promociones a través de productos y paquetes innovadores complementarios.	*SECTUR Estatal*	
	Revisión de regulación para el desarrollo del turismo cinegético para agilizar la tramitología de la actividad.	*SECTUR Estatal*	
	Colaborar con información, folletos, promoción y la participación en foros relacionados con la actividad cinegética y de pesca deportiva.	*SECTUR Estatal*	

Proyecto para incentivar la diversificación de productos y servicios turísticos.	*Establecer vinculación con los prestadores de servicios cinegéticos y de pesca deportiva para posicionar a Mazatlán en estos segmentos.*	*SECTUR Estatal*	*Históricamente en el destino las actividades cinegéticas y de pesca deportiva han sido populares, sobre todo para el turismo extranjero ya que el destino cuenta con los recursos de infraestructura y naturales para ello.*
	Coordinar esfuerzos entre hoteleros y estos dos segmentos para ofrecer promociones a través de productos y paquetes innovadores complementarios.	*SECTUR Estatal*	
	Revisión de regulación para el desarrollo del turismo cinegético para agilizar la tramitología de la actividad.	*SECTUR Estatal*	
	Colaborar con información, folletos, promoción y la participación en foros relacionados con la actividad cinegética y de pesca deportiva.	*SECTUR Estatal*	

Proyecto para incentivar la diversificación de productos y servicios turísticos.	*Establecer vinculación con los prestadores de servicios cinegéticos y de pesca deportiva para posicionar a Mazatlán en estos segmentos.*	*SECTUR Estatal*	*Históricamente en el destino las actividades cinegéticas y de pesca deportiva han sido populares, sobre todo para el turismo extranjero ya que el destino cuenta con los recursos de infraestructura y naturales para ello.*
	Coordinar esfuerzos entre hoteleros y estos dos segmentos para ofrecer promociones a través de productos y paquetes innovadores complementarios.	*SECTUR Estatal*	
	Revisión de regulación para el desarrollo del turismo cinegético para agilizar la tramitología de la actividad.	*SECTUR Estatal*	
	Colaborar con información, folletos, promoción y la participación en foros relacionados con la actividad cinegética y de pesca deportiva.	*SECTUR Estatal*	

Proyecto para incentivar la diversificación de productos y servicios turísticos.	*Establecer vinculación con los prestadores de servicios cinegéticos y de pesca deportiva para posicionar a Mazatlán en estos segmentos.*	*SECTUR Estatal*	*Históricamente en el destino las actividades cinegéticas y de pesca deportiva han sido populares, sobre todo para el turismo extranjero ya que el destino cuenta con los recursos de infraestructura y naturales para ello.*
	Coordinar esfuerzos entre hoteleros y estos dos segmentos para ofrecer promociones a través de productos y paquetes innovadores complementarios.	*SECTUR Estatal*	
	Revisión de regulación para el desarrollo del turismo cinegético para agilizar la tramitología de la actividad.	*SECTUR Estatal*	
	Colaborar con información, folletos, promoción y la participación en foros relacionados con la actividad cinegética y de pesca deportiva.	*SECTUR Estatal*	

Proyecto para incentivar la diversificación de productos y servicios turísticos.	*Establecer vinculación con los prestadores de servicios cinegéticos y de pesca deportiva para posicionar a Mazatlán en estos segmentos.*	*SECTUR Estatal*	*Históricamente en el destino las actividades cinegéticas y de pesca deportiva han sido populares, sobre todo para el turismo extranjero ya que el destino cuenta con los recursos de infraestructura y naturales para ello.*
	Coordinar esfuerzos entre hoteleros y estos dos segmentos para ofrecer promociones a través de productos y paquetes innovadores complementarios.	*SECTUR Estatal*	
	Revisión de regulación para el desarrollo del turismo cinegético para agilizar la tramitología de la actividad.	*SECTUR Estatal*	
	Colaborar con información, folletos, promoción y la participación en foros relacionados con la actividad cinegética y de pesca deportiva.	*SECTUR Estatal*	

Proyecto para incentivar la diversificación de productos y servicios turísticos.	*Establecer vinculación con los prestadores de servicios cinegéticos y de pesca deportiva para posicionar a Mazatlán en estos segmentos.*	*SECTUR Estatal*	*Históricamente en el destino las actividades cinegéticas y de pesca deportiva han sido populares, sobre todo para el turismo extranjero ya que el destino cuenta con los recursos de infraestructura y naturales para ello.*
	Coordinar esfuerzos entre hoteleros y estos dos segmentos para ofrecer promociones a través de productos y paquetes innovadores complementarios.	*SECTUR Estatal*	
	Revisión de regulación para el desarrollo del turismo cinegético para agilizar la tramitología de la actividad.	*SECTUR Estatal*	
	Colaborar con información, folletos, promoción y la participación en foros relacionados con la actividad cinegética y de pesca deportiva.	*SECTUR Estatal*	

Proyecto para incentivar la diversificación de productos y servicios turísticos.	*Establecer vinculación con los prestadores de servicios cinegéticos y de pesca deportiva para posicionar a Mazatlán en estos segmentos.*	*SECTUR Estatal*	*Históricamente en el destino las actividades cinegéticas y de pesca deportiva han sido populares, sobre todo para el turismo extranjero ya que el destino cuenta con los recursos de infraestructura y naturales para ello.*
	Coordinar esfuerzos entre hoteleros y estos dos segmentos para ofrecer promociones a través de productos y paquetes innovadores complementarios.	*SECTUR Estatal*	
	Revisión de regulación para el desarrollo del turismo cinegético para agilizar la tramitología de la actividad.	*SECTUR Estatal*	
	Colaborar con información, folletos, promoción y la participación en foros relacionados con la actividad cinegética y de pesca deportiva.	*SECTUR Estatal*	

Proyecto para incentivar la diversificación de productos y servicios turísticos.	*Establecer vinculación con los prestadores de servicios cinegéticos y de pesca deportiva para posicionar a Mazatlán en estos segmentos.*	*SECTUR Estatal*	*Históricamente en el destino las actividades cinegéticas y de pesca deportiva han sido populares, sobre todo para el turismo extranjero ya que el destino cuenta con los recursos de infraestructura y naturales para ello.*
	Coordinar esfuerzos entre hoteleros y estos dos segmentos para ofrecer promociones a través de productos y paquetes innovadores complementarios.	*SECTUR Estatal*	
	Revisión de regulación para el desarrollo del turismo cinegético para agilizar la tramitología de la actividad.	*SECTUR Estatal*	
	Colaborar con información, folletos, promoción y la participación en foros relacionados con la actividad cinegética y de pesca deportiva.	*SECTUR Estatal*	

Proyecto para incentivar la diversificación de productos y servicios turísticos.	*Establecer vinculación con los prestadores de servicios cinegéticos y de pesca deportiva para posicionar a Mazatlán en estos segmentos.*	*SECTUR Estatal*	*Históricamente en el destino las actividades cinegéticas y de pesca deportiva han sido populares, sobre todo para el turismo extranjero ya que el destino cuenta con los recursos de infraestructura y naturales para ello.*
	Coordinar esfuerzos entre hoteleros y estos dos segmentos para ofrecer promociones a través de productos y paquetes innovadores complementarios.	*SECTUR Estatal*	
	Revisión de regulación para el desarrollo del turismo cinegético para agilizar la tramitología de la actividad.	*SECTUR Estatal*	
	Colaborar con información, folletos, promoción y la participación en foros relacionados con la actividad cinegética y de pesca deportiva.	*SECTUR Estatal*	

Proyecto para incentivar la diversificación de productos y servicios turísticos.	*Establecer vinculación con los prestadores de servicios cinegéticos y de pesca deportiva para posicionar a Mazatlán en estos segmentos.*	*SECTUR Estatal*	*Históricamente en el destino las actividades cinegéticas y de pesca deportiva han sido populares, sobre todo para el turismo extranjero ya que el destino cuenta con los recursos de infraestructura y naturales para ello.*
	Coordinar esfuerzos entre hoteleros y estos dos segmentos para ofrecer promociones a través de productos y paquetes innovadores complementarios.	*SECTUR Estatal*	
	Revisión de regulación para el desarrollo del turismo cinegético para agilizar la tramitología de la actividad.	*SECTUR Estatal*	
	Colaborar con información, folletos, promoción y la participación en foros relacionados con la actividad cinegética y de pesca deportiva.	*SECTUR Estatal*	

Proyecto para incentivar la diversificación de productos y servicios turísticos.	*Establecer vinculación con los prestadores de servicios cinegéticos y de pesca deportiva para posicionar a Mazatlán en estos segmentos.*	*SECTUR Estatal*	*Históricamente en el destino las actividades cinegéticas y de pesca deportiva han sido populares, sobre todo para el turismo extranjero ya que el destino cuenta con los recursos de infraestructura y naturales para ello.*
	Coordinar esfuerzos entre hoteleros y estos dos segmentos para ofrecer promociones a través de productos y paquetes innovadores complementarios.	*SECTUR Estatal*	
	Revisión de regulación para el desarrollo del turismo cinegético para agilizar la tramitología de la actividad.	*SECTUR Estatal*	
	Colaborar con información, folletos, promoción y la participación en foros relacionados con la actividad cinegética y de pesca deportiva.	*SECTUR Estatal*	

Proyecto para incentivar la diversificación de productos y servicios turísticos.	*Establecer vinculación con los prestadores de servicios cinegéticos y de pesca deportiva para posicionar a Mazatlán en estos segmentos.*	*SECTUR Estatal*	*Históricamente en el destino las actividades cinegéticas y de pesca deportiva han sido populares, sobre todo para el turismo extranjero ya que el destino cuenta con los recursos de infraestructura y naturales para ello.*
	Coordinar esfuerzos entre hoteleros y estos dos segmentos para ofrecer promociones a través de productos y paquetes innovadores complementarios.	*SECTUR Estatal*	
	Revisión de regulación para el desarrollo del turismo cinegético para agilizar la tramitología de la actividad.	*SECTUR Estatal*	
	Colaborar con información, folletos, promoción y la participación en foros relacionados con la actividad cinegética y de pesca deportiva.	*SECTUR Estatal*	

Proyecto para incentivar la diversificación de productos y servicios turísticos.	*Establecer vinculación con los prestadores de servicios cinegéticos y de pesca deportiva para posicionar a Mazatlán en estos segmentos.*	*SECTUR Estatal*	*Históricamente en el destino las actividades cinegéticas y de pesca deportiva han sido populares, sobre todo para el turismo extranjero ya que el destino cuenta con los recursos de infraestructura y naturales para ello.*
	Coordinar esfuerzos entre hoteleros y estos dos segmentos para ofrecer promociones a través de productos y paquetes innovadores complementarios.	*SECTUR Estatal*	
	Revisión de regulación para el desarrollo del turismo cinegético para agilizar la tramitología de la actividad.	*SECTUR Estatal*	
	Colaborar con información, folletos, promoción y la participación en foros relacionados con la actividad cinegética y de pesca deportiva.	*SECTUR Estatal*	

Proyecto para incentivar la diversificación de productos y servicios turísticos.	*Establecer vinculación con los prestadores de servicios cinegéticos y de pesca deportiva para posicionar a Mazatlán en estos segmentos.*	*SECTUR Estatal*	*Históricamente en el destino las actividades cinegéticas y de pesca deportiva han sido populares, sobre todo para el turismo extranjero ya que el destino cuenta con los recursos de infraestructura y naturales para ello.*
	Coordinar esfuerzos entre hoteleros y estos dos segmentos para ofrecer promociones a través de productos y paquetes innovadores complementarios.	*SECTUR Estatal*	
	Revisión de regulación para el desarrollo del turismo cinegético para agilizar la tramitología de la actividad.	*SECTUR Estatal*	
	Colaborar con información, folletos, promoción y la participación en foros relacionados con la actividad cinegética y de pesca deportiva.	*SECTUR Estatal*	

Proyecto para incentivar la diversificación de productos y servicios turísticos.	*Establecer vinculación con los prestadores de servicios cinegéticos y de pesca deportiva para posicionar a Mazatlán en estos segmentos.*	*SECTUR Estatal*	*Históricamente en el destino las actividades cinegéticas y de pesca deportiva han sido populares, sobre todo para el turismo extranjero ya que el destino cuenta con los recursos de infraestructura y naturales para ello.*
	Coordinar esfuerzos entre hoteleros y estos dos segmentos para ofrecer promociones a través de productos y paquetes innovadores complementarios.	*SECTUR Estatal*	
	Revisión de regulación para el desarrollo del turismo cinegético para agilizar la tramitología de la actividad.	*SECTUR Estatal*	
	Colaborar con información, folletos, promoción y la participación en foros relacionados con la actividad cinegética y de pesca deportiva.	*SECTUR Estatal*	

Proyecto para incentivar la diversificación de productos y servicios turísticos.	*Establecer vinculación con los prestadores de servicios cinegéticos y de pesca deportiva para posicionar a Mazatlán en estos segmentos.*	*SECTUR Estatal*	*Históricamente en el destino las actividades cinegéticas y de pesca deportiva han sido populares, sobre todo para el turismo extranjero ya que el destino cuenta con los recursos de infraestructura y naturales para ello.*
	Coordinar esfuerzos entre hoteleros y estos dos segmentos para ofrecer promociones a través de productos y paquetes innovadores complementarios.	*SECTUR Estatal*	
	Revisión de regulación para el desarrollo del turismo cinegético para agilizar la tramitología de la actividad.	*SECTUR Estatal*	
	Colaborar con información, folletos, promoción y la participación en foros relacionados con la actividad cinegética y de pesca deportiva.	*SECTUR Estatal*	

Proyecto para incentivar la diversificación de productos y servicios turísticos.	*Establecer vinculación con los prestadores de servicios cinegéticos y de pesca deportiva para posicionar a Mazatlán en estos segmentos.*	*SECTUR Estatal*	*Históricamente en el destino las actividades cinegéticas y de pesca deportiva han sido populares, sobre todo para el turismo extranjero ya que el destino cuenta con los recursos de infraestructura y naturales para ello.*
	Coordinar esfuerzos entre hoteleros y estos dos segmentos para ofrecer promociones a través de productos y paquetes innovadores complementarios.	*SECTUR Estatal*	
	Revisión de regulación para el desarrollo del turismo cinegético para agilizar la tramitología de la actividad.	*SECTUR Estatal*	
	Colaborar con información, folletos, promoción y la participación en foros relacionados con la actividad cinegética y de pesca deportiva.	*SECTUR Estatal*	

Proyecto para incentivar la diversificación de productos y servicios turísticos.	*Establecer vinculación con los prestadores de servicios cinegéticos y de pesca deportiva para posicionar a Mazatlán en estos segmentos.*	*SECTUR Estatal*	*Históricamente en el destino las actividades cinegéticas y de pesca deportiva han sido populares, sobre todo para el turismo extranjero ya que el destino cuenta con los recursos de infraestructura y naturales para ello.*
	Coordinar esfuerzos entre hoteleros y estos dos segmentos para ofrecer promociones a través de productos y paquetes innovadores complementarios.	*SECTUR Estatal*	
	Revisión de regulación para el desarrollo del turismo cinegético para agilizar la tramitología de la actividad.	*SECTUR Estatal*	
	Colaborar con información, folletos, promoción y la participación en foros relacionados con la actividad cinegética y de pesca deportiva.	*SECTUR Estatal*	

Proyecto para incentivar la diversificación de productos y servicios turísticos.	*Establecer vinculación con los prestadores de servicios cinegéticos y de pesca deportiva para posicionar a Mazatlán en estos segmentos.*	*SECTUR Estatal*	*Históricamente en el destino las actividades cinegéticas y de pesca deportiva han sido populares, sobre todo para el turismo extranjero ya que el destino cuenta con los recursos de infraestructura y naturales para ello.*
	Coordinar esfuerzos entre hoteleros y estos dos segmentos para ofrecer promociones a través de productos y paquetes innovadores complementarios.	*SECTUR Estatal*	
	Revisión de regulación para el desarrollo del turismo cinegético para agilizar la tramitología de la actividad.	*SECTUR Estatal*	
	Colaborar con información, folletos, promoción y la participación en foros relacionados con la actividad cinegética y de pesca deportiva.	*SECTUR Estatal*	

Proyecto para incentivar la diversificación de productos y servicios turísticos.	*Establecer vinculación con los prestadores de servicios cinegéticos y de pesca deportiva para posicionar a Mazatlán en estos segmentos.*	*SECTUR Estatal*	*Históricamente en el destino las actividades cinegéticas y de pesca deportiva han sido populares, sobre todo para el turismo extranjero ya que el destino cuenta con los recursos de infraestructura y naturales para ello.*
	Coordinar esfuerzos entre hoteleros y estos dos segmentos para ofrecer promociones a través de productos y paquetes innovadores complementarios.	*SECTUR Estatal*	
	Revisión de regulación para el desarrollo del turismo cinegético para agilizar la tramitología de la actividad.	*SECTUR Estatal*	
	Colaborar con información, folletos, promoción y la participación en foros relacionados con la actividad cinegética y de pesca deportiva.	*SECTUR Estatal*	

Proyecto para incentivar la diversificación de productos y servicios turísticos.	*Establecer vinculación con los prestadores de servicios cinegéticos y de pesca deportiva para posicionar a Mazatlán en estos segmentos.*	*SECTUR Estatal*	*Históricamente en el destino las actividades cinegéticas y de pesca deportiva han sido populares, sobre todo para el turismo extranjero ya que el destino cuenta con los recursos de infraestructura y naturales para ello.*
	Coordinar esfuerzos entre hoteleros y estos dos segmentos para ofrecer promociones a través de productos y paquetes innovadores complementarios.	*SECTUR Estatal*	
	Revisión de regulación para el desarrollo del turismo cinegético para agilizar la tramitología de la actividad.	*SECTUR Estatal*	
	Colaborar con información, folletos, promoción y la participación en foros relacionados con la actividad cinegética y de pesca deportiva.	*SECTUR Estatal*	

Proyecto para incentivar la diversificación de productos y servicios turísticos.	*Establecer vinculación con los prestadores de servicios cinegéticos y de pesca deportiva para posicionar a Mazatlán en estos segmentos.*	*SECTUR Estatal*	*Históricamente en el destino las actividades cinegéticas y de pesca deportiva han sido populares, sobre todo para el turismo extranjero ya que el destino cuenta con los recursos de infraestructura y naturales para ello.*
	Coordinar esfuerzos entre hoteleros y estos dos segmentos para ofrecer promociones a través de productos y paquetes innovadores complementarios.	*SECTUR Estatal*	
	Revisión de regulación para el desarrollo del turismo cinegético para agilizar la tramitología de la actividad.	*SECTUR Estatal*	
	Colaborar con información, folletos, promoción y la participación en foros relacionados con la actividad cinegética y de pesca deportiva.	*SECTUR Estatal*	

Proyecto para incentivar la diversificación de productos y servicios turísticos.	*Establecer vinculación con los prestadores de servicios cinegéticos y de pesca deportiva para posicionar a Mazatlán en estos segmentos.*	*SECTUR Estatal*	*Históricamente en el destino las actividades cinegéticas y de pesca deportiva han sido populares, sobre todo para el turismo extranjero ya que el destino cuenta con los recursos de infraestructura y naturales para ello.*
	Coordinar esfuerzos entre hoteleros y estos dos segmentos para ofrecer promociones a través de productos y paquetes innovadores complementarios.	*SECTUR Estatal*	
	Revisión de regulación para el desarrollo del turismo cinegético para agilizar la tramitología de la actividad.	*SECTUR Estatal*	
	Colaborar con información, folletos, promoción y la participación en foros relacionados con la actividad cinegética y de pesca deportiva.	*SECTUR Estatal*	

Proyecto para incentivar la diversificación de productos y servicios turísticos.	*Establecer vinculación con los prestadores de servicios cinegéticos y de pesca deportiva para posicionar a Mazatlán en estos segmentos.*	*SECTUR Estatal*	*Históricamente en el destino las actividades cinegéticas y de pesca deportiva han sido populares, sobre todo para el turismo extranjero ya que el destino cuenta con los recursos de infraestructura y naturales para ello.*
	Coordinar esfuerzos entre hoteleros y estos dos segmentos para ofrecer promociones a través de productos y paquetes innovadores complementarios.	*SECTUR Estatal*	
	Revisión de regulación para el desarrollo del turismo cinegético para agilizar la tramitología de la actividad.	*SECTUR Estatal*	
	Colaborar con información, folletos, promoción y la participación en foros relacionados con la actividad cinegética y de pesca deportiva.	*SECTUR Estatal*	

Proyecto para incentivar la diversificación de productos y servicios turísticos.	*Establecer vinculación con los prestadores de servicios cinegéticos y de pesca deportiva para posicionar a Mazatlán en estos segmentos.*	*SECTUR Estatal*	*Históricamente en el destino las actividades cinegéticas y de pesca deportiva han sido populares, sobre todo para el turismo extranjero ya que el destino cuenta con los recursos de infraestructura y naturales para ello.*
	Coordinar esfuerzos entre hoteleros y estos dos segmentos para ofrecer promociones a través de productos y paquetes innovadores complementarios.	*SECTUR Estatal*	
	Revisión de regulación para el desarrollo del turismo cinegético para agilizar la tramitología de la actividad.	*SECTUR Estatal*	
	Colaborar con información, folletos, promoción y la participación en foros relacionados con la actividad cinegética y de pesca deportiva.	*SECTUR Estatal*	

Proyecto para incentivar la diversificación de productos y servicios turísticos.	*Establecer vinculación con los prestadores de servicios cinegéticos y de pesca deportiva para posicionar a Mazatlán en estos segmentos.*	*SECTUR Estatal*	*Históricamente en el destino las actividades cinegéticas y de pesca deportiva han sido populares, sobre todo para el turismo extranjero ya que el destino cuenta con los recursos de infraestructura y naturales para ello.*
	Coordinar esfuerzos entre hoteleros y estos dos segmentos para ofrecer promociones a través de productos y paquetes innovadores complementarios.	*SECTUR Estatal*	
	Revisión de regulación para el desarrollo del turismo cinegético para agilizar la tramitología de la actividad.	*SECTUR Estatal*	
	Colaborar con información, folletos, promoción y la participación en foros relacionados con la actividad cinegética y de pesca deportiva.	*SECTUR Estatal*	

Proyecto para incentivar la diversificación de productos y servicios turísticos.	*Establecer vinculación con los prestadores de servicios cinegéticos y de pesca deportiva para posicionar a Mazatlán en estos segmentos.*	*SECTUR Estatal*	*Históricamente en el destino las actividades cinegéticas y de pesca deportiva han sido populares, sobre todo para el turismo extranjero ya que el destino cuenta con los recursos de infraestructura y naturales para ello.*
	Coordinar esfuerzos entre hoteleros y estos dos segmentos para ofrecer promociones a través de productos y paquetes innovadores complementarios.	*SECTUR Estatal*	
	Revisión de regulación para el desarrollo del turismo cinegético para agilizar la tramitología de la actividad.	*SECTUR Estatal*	
	Colaborar con información, folletos, promoción y la participación en foros relacionados con la actividad cinegética y de pesca deportiva.	*SECTUR Estatal*	

Proyecto para incentivar la diversificación de productos y servicios turísticos.	*Establecer vinculación con los prestadores de servicios cinegéticos y de pesca deportiva para posicionar a Mazatlán en estos segmentos.*	*SECTUR Estatal*	*Históricamente en el destino las actividades cinegéticas y de pesca deportiva han sido populares, sobre todo para el turismo extranjero ya que el destino cuenta con los recursos de infraestructura y naturales para ello.*
	Coordinar esfuerzos entre hoteleros y estos dos segmentos para ofrecer promociones a través de productos y paquetes innovadores complementarios.	*SECTUR Estatal*	
	Revisión de regulación para el desarrollo del turismo cinegético para agilizar la tramitología de la actividad.	*SECTUR Estatal*	
	Colaborar con información, folletos, promoción y la participación en foros relacionados con la actividad cinegética y de pesca deportiva.	*SECTUR Estatal*	

Proyecto para incentivar la diversificación de productos y servicios turísticos.	*Establecer vinculación con los prestadores de servicios cinegéticos y de pesca deportiva para posicionar a Mazatlán en estos segmentos.*	*SECTUR Estatal*	*Históricamente en el destino las actividades cinegéticas y de pesca deportiva han sido populares, sobre todo para el turismo extranjero ya que el destino cuenta con los recursos de infraestructura y naturales para ello.*
	Coordinar esfuerzos entre hoteleros y estos dos segmentos para ofrecer promociones a través de productos y paquetes innovadores complementarios.	*SECTUR Estatal*	
	Revisión de regulación para el desarrollo del turismo cinegético para agilizar la tramitología de la actividad.	*SECTUR Estatal*	
	Colaborar con información, folletos, promoción y la participación en foros relacionados con la actividad cinegética y de pesca deportiva.	*SECTUR Estatal*	

Proyecto para incentivar la diversificación de productos y servicios turísticos.	*Establecer vinculación con los prestadores de servicios cinegéticos y de pesca deportiva para posicionar a Mazatlán en estos segmentos.*	*SECTUR Estatal*	*Históricamente en el destino las actividades cinegéticas y de pesca deportiva han sido populares, sobre todo para el turismo extranjero ya que el destino cuenta con los recursos de infraestructura y naturales para ello.*
	Coordinar esfuerzos entre hoteleros y estos dos segmentos para ofrecer promociones a través de productos y paquetes innovadores complementarios.	*SECTUR Estatal*	
	Revisión de regulación para el desarrollo del turismo cinegético para agilizar la tramitología de la actividad.	*SECTUR Estatal*	
	Colaborar con información, folletos, promoción y la participación en foros relacionados con la actividad cinegética y de pesca deportiva.	*SECTUR Estatal*	

Proyecto para incentivar la diversificación de productos y servicios turísticos.	*Establecer vinculación con los prestadores de servicios cinegéticos y de pesca deportiva para posicionar a Mazatlán en estos segmentos.*	*SECTUR Estatal*	*Históricamente en el destino las actividades cinegéticas y de pesca deportiva han sido populares, sobre todo para el turismo extranjero ya que el destino cuenta con los recursos de infraestructura y naturales para ello.*
	Coordinar esfuerzos entre hoteleros y estos dos segmentos para ofrecer promociones a través de productos y paquetes innovadores complementarios.	*SECTUR Estatal*	
	Revisión de regulación para el desarrollo del turismo cinegético para agilizar la tramitología de la actividad.	*SECTUR Estatal*	
	Colaborar con información, folletos, promoción y la participación en foros relacionados con la actividad cinegética y de pesca deportiva.	*SECTUR Estatal*	

Proyecto para incentivar la diversificación de productos y servicios turísticos.	*Establecer vinculación con los prestadores de servicios cinegéticos y de pesca deportiva para posicionar a Mazatlán en estos segmentos.*	*SECTUR Estatal*	*Históricamente en el destino las actividades cinegéticas y de pesca deportiva han sido populares, sobre todo para el turismo extranjero ya que el destino cuenta con los recursos de infraestructura y naturales para ello.*
	Coordinar esfuerzos entre hoteleros y estos dos segmentos para ofrecer promociones a través de productos y paquetes innovadores complementarios.	*SECTUR Estatal*	
	Revisión de regulación para el desarrollo del turismo cinegético para agilizar la tramitología de la actividad.	*SECTUR Estatal*	
	Colaborar con información, folletos, promoción y la participación en foros relacionados con la actividad cinegética y de pesca deportiva.	*SECTUR Estatal*	

Proyecto para incentivar la diversificación de productos y servicios turísticos.	*Establecer vinculación con los prestadores de servicios cinegéticos y de pesca deportiva para posicionar a Mazatlán en estos segmentos.*	*SECTUR Estatal*	*Históricamente en el destino las actividades cinegéticas y de pesca deportiva han sido populares, sobre todo para el turismo extranjero ya que el destino cuenta con los recursos de infraestructura y naturales para ello.*
	Coordinar esfuerzos entre hoteleros y estos dos segmentos para ofrecer promociones a través de productos y paquetes innovadores complementarios.	*SECTUR Estatal*	
	Revisión de regulación para el desarrollo del turismo cinegético para agilizar la tramitología de la actividad.	*SECTUR Estatal*	
	Colaborar con información, folletos, promoción y la participación en foros relacionados con la actividad cinegética y de pesca deportiva.	*SECTUR Estatal*	

Proyecto para incentivar la diversificación de productos y servicios turísticos.	*Establecer vinculación con los prestadores de servicios cinegéticos y de pesca deportiva para posicionar a Mazatlán en estos segmentos.*	*SECTUR Estatal*	*Históricamente en el destino las actividades cinegéticas y de pesca deportiva han sido populares, sobre todo para el turismo extranjero ya que el destino cuenta con los recursos de infraestructura y naturales para ello.*
	Coordinar esfuerzos entre hoteleros y estos dos segmentos para ofrecer promociones a través de productos y paquetes innovadores complementarios.	*SECTUR Estatal*	
	Revisión de regulación para el desarrollo del turismo cinegético para agilizar la tramitología de la actividad.	*SECTUR Estatal*	
	Colaborar con información, folletos, promoción y la participación en foros relacionados con la actividad cinegética y de pesca deportiva.	*SECTUR Estatal*	

Proyecto para incentivar la diversificación de productos y servicios turísticos.	*Establecer vinculación con los prestadores de servicios cinegéticos y de pesca deportiva para posicionar a Mazatlán en estos segmentos.*	*SECTUR Estatal*	*Históricamente en el destino las actividades cinegéticas y de pesca deportiva han sido populares, sobre todo para el turismo extranjero ya que el destino cuenta con los recursos de infraestructura y naturales para ello.*
	Coordinar esfuerzos entre hoteleros y estos dos segmentos para ofrecer promociones a través de productos y paquetes innovadores complementarios.	*SECTUR Estatal*	
	Revisión de regulación para el desarrollo del turismo cinegético para agilizar la tramitología de la actividad.	*SECTUR Estatal*	
	Colaborar con información, folletos, promoción y la participación en foros relacionados con la actividad cinegética y de pesca deportiva.	*SECTUR Estatal*	

Proyecto para incentivar la diversificación de productos y servicios turísticos.	*Establecer vinculación con los prestadores de servicios cinegéticos y de pesca deportiva para posicionar a Mazatlán en estos segmentos.*	*SECTUR Estatal*	*Históricamente en el destino las actividades cinegéticas y de pesca deportiva han sido populares, sobre todo para el turismo extranjero ya que el destino cuenta con los recursos de infraestructura y naturales para ello.*
	Coordinar esfuerzos entre hoteleros y estos dos segmentos para ofrecer promociones a través de productos y paquetes innovadores complementarios.	*SECTUR Estatal*	
	Revisión de regulación para el desarrollo del turismo cinegético para agilizar la tramitología de la actividad.	*SECTUR Estatal*	
	Colaborar con información, folletos, promoción y la participación en foros relacionados con la actividad cinegética y de pesca deportiva.	*SECTUR Estatal*	

Proyecto para incentivar la diversificación de productos y servicios turísticos.	*Establecer vinculación con los prestadores de servicios cinegéticos y de pesca deportiva para posicionar a Mazatlán en estos segmentos.*	*SECTUR Estatal*	*Históricamente en el destino las actividades cinegéticas y de pesca deportiva han sido populares, sobre todo para el turismo extranjero ya que el destino cuenta con los recursos de infraestructura y naturales para ello.*
	Coordinar esfuerzos entre hoteleros y estos dos segmentos para ofrecer promociones a través de productos y paquetes innovadores complementarios.	*SECTUR Estatal*	
	Revisión de regulación para el desarrollo del turismo cinegético para agilizar la tramitología de la actividad.	*SECTUR Estatal*	
	Colaborar con información, folletos, promoción y la participación en foros relacionados con la actividad cinegética y de pesca deportiva.	*SECTUR Estatal*	

Proyecto para incentivar la diversificación de productos y servicios turísticos.	*Establecer vinculación con los prestadores de servicios cinegéticos y de pesca deportiva para posicionar a Mazatlán en estos segmentos.*	*SECTUR Estatal*	*Históricamente en el destino las actividades cinegéticas y de pesca deportiva han sido populares, sobre todo para el turismo extranjero ya que el destino cuenta con los recursos de infraestructura y naturales para ello.*
	Coordinar esfuerzos entre hoteleros y estos dos segmentos para ofrecer promociones a través de productos y paquetes innovadores complementarios.	*SECTUR Estatal*	
	Revisión de regulación para el desarrollo del turismo cinegético para agilizar la tramitología de la actividad.	*SECTUR Estatal*	
	Colaborar con información, folletos, promoción y la participación en foros relacionados con la actividad cinegética y de pesca deportiva.	*SECTUR Estatal*	

Proyecto para incentivar la diversificación de productos y servicios turísticos.	*Establecer vinculación con los prestadores de servicios cinegéticos y de pesca deportiva para posicionar a Mazatlán en estos segmentos.*	*SECTUR Estatal*	*Históricamente en el destino las actividades cinegéticas y de pesca deportiva han sido populares, sobre todo para el turismo extranjero ya que el destino cuenta con los recursos de infraestructura y naturales para ello.*
	Coordinar esfuerzos entre hoteleros y estos dos segmentos para ofrecer promociones a través de productos y paquetes innovadores complementarios.	*SECTUR Estatal*	
	Revisión de regulación para el desarrollo del turismo cinegético para agilizar la tramitología de la actividad.	*SECTUR Estatal*	
	Colaborar con información, folletos, promoción y la participación en foros relacionados con la actividad cinegética y de pesca deportiva.	*SECTUR Estatal*	

Proyecto para incentivar la diversificación de productos y servicios turísticos.	*Establecer vinculación con los prestadores de servicios cinegéticos y de pesca deportiva para posicionar a Mazatlán en estos segmentos.*	*SECTUR Estatal*	*Históricamente en el destino las actividades cinegéticas y de pesca deportiva han sido populares, sobre todo para el turismo extranjero ya que el destino cuenta con los recursos de infraestructura y naturales para ello.*
	Coordinar esfuerzos entre hoteleros y estos dos segmentos para ofrecer promociones a través de productos y paquetes innovadores complementarios.	*SECTUR Estatal*	
	Revisión de regulación para el desarrollo del turismo cinegético para agilizar la tramitología de la actividad.	*SECTUR Estatal*	
	Colaborar con información, folletos, promoción y la participación en foros relacionados con la actividad cinegética y de pesca deportiva.	*SECTUR Estatal*	

Proyecto para incentivar la diversificación de productos y servicios turísticos.	*Establecer vinculación con los prestadores de servicios cinegéticos y de pesca deportiva para posicionar a Mazatlán en estos segmentos.*	*SECTUR Estatal*	*Históricamente en el destino las actividades cinegéticas y de pesca deportiva han sido populares, sobre todo para el turismo extranjero ya que el destino cuenta con los recursos de infraestructura y naturales para ello.*
	Coordinar esfuerzos entre hoteleros y estos dos segmentos para ofrecer promociones a través de productos y paquetes innovadores complementarios.	*SECTUR Estatal*	
	Revisión de regulación para el desarrollo del turismo cinegético para agilizar la tramitología de la actividad.	*SECTUR Estatal*	
	Colaborar con información, folletos, promoción y la participación en foros relacionados con la actividad cinegética y de pesca deportiva.	*SECTUR Estatal*	

Proyecto para incentivar la diversificación de productos y servicios turísticos.	*Establecer vinculación con los prestadores de servicios cinegéticos y de pesca deportiva para posicionar a Mazatlán en estos segmentos.*	*SECTUR Estatal*	*Históricamente en el destino las actividades cinegéticas y de pesca deportiva han sido populares, sobre todo para el turismo extranjero ya que el destino cuenta con los recursos de infraestructura y naturales para ello.*
	Coordinar esfuerzos entre hoteleros y estos dos segmentos para ofrecer promociones a través de productos y paquetes innovadores complementarios.	*SECTUR Estatal*	
	Revisión de regulación para el desarrollo del turismo cinegético para agilizar la tramitología de la actividad.	*SECTUR Estatal*	
	Colaborar con información, folletos, promoción y la participación en foros relacionados con la actividad cinegética y de pesca deportiva.	*SECTUR Estatal*	

Proyecto para incentivar la diversificación de productos y servicios turísticos.	*Establecer vinculación con los prestadores de servicios cinegéticos y de pesca deportiva para posicionar a Mazatlán en estos segmentos.*	*SECTUR Estatal*	*Históricamente en el destino las actividades cinegéticas y de pesca deportiva han sido populares, sobre todo para el turismo extranjero ya que el destino cuenta con los recursos de infraestructura y naturales para ello.*
	Coordinar esfuerzos entre hoteleros y estos dos segmentos para ofrecer promociones a través de productos y paquetes innovadores complementarios.	*SECTUR Estatal*	
	Revisión de regulación para el desarrollo del turismo cinegético para agilizar la tramitología de la actividad.	*SECTUR Estatal*	
	Colaborar con información, folletos, promoción y la participación en foros relacionados con la actividad cinegética y de pesca deportiva.	*SECTUR Estatal*	

Proyecto para incentivar la diversificación de productos y servicios turísticos.	*Establecer vinculación con los prestadores de servicios cinegéticos y de pesca deportiva para posicionar a Mazatlán en estos segmentos.*	*SECTUR Estatal*	*Históricamente en el destino las actividades cinegéticas y de pesca deportiva han sido populares, sobre todo para el turismo extranjero ya que el destino cuenta con los recursos de infraestructura y naturales para ello.*
	Coordinar esfuerzos entre hoteleros y estos dos segmentos para ofrecer promociones a través de productos y paquetes innovadores complementarios.	*SECTUR Estatal*	
	Revisión de regulación para el desarrollo del turismo cinegético para agilizar la tramitología de la actividad.	*SECTUR Estatal*	
	Colaborar con información, folletos, promoción y la participación en foros relacionados con la actividad cinegética y de pesca deportiva.	*SECTUR Estatal*	

Proyecto para incentivar la diversificación de productos y servicios turísticos.	*Establecer vinculación con los prestadores de servicios cinegéticos y de pesca deportiva para posicionar a Mazatlán en estos segmentos.*	*SECTUR Estatal*	*Históricamente en el destino las actividades cinegéticas y de pesca deportiva han sido populares, sobre todo para el turismo extranjero ya que el destino cuenta con los recursos de infraestructura y naturales para ello.*
	Coordinar esfuerzos entre hoteleros y estos dos segmentos para ofrecer promociones a través de productos y paquetes innovadores complementarios.	*SECTUR Estatal*	
	Revisión de regulación para el desarrollo del turismo cinegético para agilizar la tramitología de la actividad.	*SECTUR Estatal*	
	Colaborar con información, folletos, promoción y la participación en foros relacionados con la actividad cinegética y de pesca deportiva.	*SECTUR Estatal*	

Proyecto para incentivar la diversificación de productos y servicios turísticos.	*Establecer vinculación con los prestadores de servicios cinegéticos y de pesca deportiva para posicionar a Mazatlán en estos segmentos.*	*SECTUR Estatal*	*Históricamente en el destino las actividades cinegéticas y de pesca deportiva han sido populares, sobre todo para el turismo extranjero ya que el destino cuenta con los recursos de infraestructura y naturales para ello.*
	Coordinar esfuerzos entre hoteleros y estos dos segmentos para ofrecer promociones a través de productos y paquetes innovadores complementarios.	*SECTUR Estatal*	
	Revisión de regulación para el desarrollo del turismo cinegético para agilizar la tramitología de la actividad.	*SECTUR Estatal*	
	Colaborar con información, folletos, promoción y la participación en foros relacionados con la actividad cinegética y de pesca deportiva.	*SECTUR Estatal*	

Proyecto para incentivar la diversificación de productos y servicios turísticos.	*Establecer vinculación con los prestadores de servicios cinegéticos y de pesca deportiva para posicionar a Mazatlán en estos segmentos.*	*SECTUR Estatal*	*Históricamente en el destino las actividades cinegéticas y de pesca deportiva han sido populares, sobre todo para el turismo extranjero ya que el destino cuenta con los recursos de infraestructura y naturales para ello.*
	Coordinar esfuerzos entre hoteleros y estos dos segmentos para ofrecer promociones a través de productos y paquetes innovadores complementarios.	*SECTUR Estatal*	
	Revisión de regulación para el desarrollo del turismo cinegético para agilizar la tramitología de la actividad.	*SECTUR Estatal*	
	Colaborar con información, folletos, promoción y la participación en foros relacionados con la actividad cinegética y de pesca deportiva.	*SECTUR Estatal*	

Proyecto para incentivar la diversificación de productos y servicios turísticos.	*Establecer vinculación con los prestadores de servicios cinegéticos y de pesca deportiva para posicionar a Mazatlán en estos segmentos.*	*SECTUR Estatal*	*Históricamente en el destino las actividades cinegéticas y de pesca deportiva han sido populares, sobre todo para el turismo extranjero ya que el destino cuenta con los recursos de infraestructura y naturales para ello.*
	Coordinar esfuerzos entre hoteleros y estos dos segmentos para ofrecer promociones a través de productos y paquetes innovadores complementarios.	*SECTUR Estatal*	
	Revisión de regulación para el desarrollo del turismo cinegético para agilizar la tramitología de la actividad.	*SECTUR Estatal*	
	Colaborar con información, folletos, promoción y la participación en foros relacionados con la actividad cinegética y de pesca deportiva.	*SECTUR Estatal*	

Proyecto para incentivar la diversificación de productos y servicios turísticos.	*Establecer vinculación con los prestadores de servicios cinegéticos y de pesca deportiva para posicionar a Mazatlán en estos segmentos.*	*SECTUR Estatal*	*Históricamente en el destino las actividades cinegéticas y de pesca deportiva han sido populares, sobre todo para el turismo extranjero ya que el destino cuenta con los recursos de infraestructura y naturales para ello.*
	Coordinar esfuerzos entre hoteleros y estos dos segmentos para ofrecer promociones a través de productos y paquetes innovadores complementarios.	*SECTUR Estatal*	
	Revisión de regulación para el desarrollo del turismo cinegético para agilizar la tramitología de la actividad.	*SECTUR Estatal*	
	Colaborar con información, folletos, promoción y la participación en foros relacionados con la actividad cinegética y de pesca deportiva.	*SECTUR Estatal*	

Proyecto para incentivar la diversificación de productos y servicios turísticos.	*Establecer vinculación con los prestadores de servicios cinegéticos y de pesca deportiva para posicionar a Mazatlán en estos segmentos.*	*SECTUR Estatal*	*Históricamente en el destino las actividades cinegéticas y de pesca deportiva han sido populares, sobre todo para el turismo extranjero ya que el destino cuenta con los recursos de infraestructura y naturales para ello.*
	Coordinar esfuerzos entre hoteleros y estos dos segmentos para ofrecer promociones a través de productos y paquetes innovadores complementarios.	*SECTUR Estatal*	
	Revisión de regulación para el desarrollo del turismo cinegético para agilizar la tramitología de la actividad.	*SECTUR Estatal*	
	Colaborar con información, folletos, promoción y la participación en foros relacionados con la actividad cinegética y de pesca deportiva.	*SECTUR Estatal*	

Proyecto para incentivar la diversificación de productos y servicios turísticos.	*Establecer vinculación con los prestadores de servicios cinegéticos y de pesca deportiva para posicionar a Mazatlán en estos segmentos.*	*SECTUR Estatal*	*Históricamente en el destino las actividades cinegéticas y de pesca deportiva han sido populares, sobre todo para el turismo extranjero ya que el destino cuenta con los recursos de infraestructura y naturales para ello.*
	Coordinar esfuerzos entre hoteleros y estos dos segmentos para ofrecer promociones a través de productos y paquetes innovadores complementarios.	*SECTUR Estatal*	
	Revisión de regulación para el desarrollo del turismo cinegético para agilizar la tramitología de la actividad.	*SECTUR Estatal*	
	Colaborar con información, folletos, promoción y la participación en foros relacionados con la actividad cinegética y de pesca deportiva.	*SECTUR Estatal*	

Proyecto para incentivar la diversificación de productos y servicios turísticos.	*Establecer vinculación con los prestadores de servicios cinegéticos y de pesca deportiva para posicionar a Mazatlán en estos segmentos.*	*SECTUR Estatal*	*Históricamente en el destino las actividades cinegéticas y de pesca deportiva han sido populares, sobre todo para el turismo extranjero ya que el destino cuenta con los recursos de infraestructura y naturales para ello.*
	Coordinar esfuerzos entre hoteleros y estos dos segmentos para ofrecer promociones a través de productos y paquetes innovadores complementarios.	*SECTUR Estatal*	
	Revisión de regulación para el desarrollo del turismo cinegético para agilizar la tramitología de la actividad.	*SECTUR Estatal*	
	Colaborar con información, folletos, promoción y la participación en foros relacionados con la actividad cinegética y de pesca deportiva.	*SECTUR Estatal*	

Proyecto para incentivar la diversificación de productos y servicios turísticos.	*Establecer vinculación con los prestadores de servicios cinegéticos y de pesca deportiva para posicionar a Mazatlán en estos segmentos.*	*SECTUR Estatal*	*Históricamente en el destino las actividades cinegéticas y de pesca deportiva han sido populares, sobre todo para el turismo extranjero ya que el destino cuenta con los recursos de infraestructura y naturales para ello.*
	Coordinar esfuerzos entre hoteleros y estos dos segmentos para ofrecer promociones a través de productos y paquetes innovadores complementarios.	*SECTUR Estatal*	
	Revisión de regulación para el desarrollo del turismo cinegético para agilizar la tramitología de la actividad.	*SECTUR Estatal*	
	Colaborar con información, folletos, promoción y la participación en foros relacionados con la actividad cinegética y de pesca deportiva.	*SECTUR Estatal*	

Proyecto para incentivar la diversificación de productos y servicios turísticos.	*Establecer vinculación con los prestadores de servicios cinegéticos y de pesca deportiva para posicionar a Mazatlán en estos segmentos.*	*SECTUR Estatal*	*Históricamente en el destino las actividades cinegéticas y de pesca deportiva han sido populares, sobre todo para el turismo extranjero ya que el destino cuenta con los recursos de infraestructura y naturales para ello.*
	Coordinar esfuerzos entre hoteleros y estos dos segmentos para ofrecer promociones a través de productos y paquetes innovadores complementarios.	*SECTUR Estatal*	
	Revisión de regulación para el desarrollo del turismo cinegético para agilizar la tramitología de la actividad.	*SECTUR Estatal*	
	Colaborar con información, folletos, promoción y la participación en foros relacionados con la actividad cinegética y de pesca deportiva.	*SECTUR Estatal*	

Proyecto para incentivar la diversificación de productos y servicios turísticos.	*Establecer vinculación con los prestadores de servicios cinegéticos y de pesca deportiva para posicionar a Mazatlán en estos segmentos.*	*SECTUR Estatal*	*Históricamente en el destino las actividades cinegéticas y de pesca deportiva han sido populares, sobre todo para el turismo extranjero ya que el destino cuenta con los recursos de infraestructura y naturales para ello.*
	Coordinar esfuerzos entre hoteleros y estos dos segmentos para ofrecer promociones a través de productos y paquetes innovadores complementarios.	*SECTUR Estatal*	
	Revisión de regulación para el desarrollo del turismo cinegético para agilizar la tramitología de la actividad.	*SECTUR Estatal*	
	Colaborar con información, folletos, promoción y la participación en foros relacionados con la actividad cinegética y de pesca deportiva.	*SECTUR Estatal*	

Proyecto para incentivar la diversificación de productos y servicios turísticos.	*Establecer vinculación con los prestadores de servicios cinegéticos y de pesca deportiva para posicionar a Mazatlán en estos segmentos.*	*SECTUR Estatal*	*Históricamente en el destino las actividades cinegéticas y de pesca deportiva han sido populares, sobre todo para el turismo extranjero ya que el destino cuenta con los recursos de infraestructura y naturales para ello.*
	Coordinar esfuerzos entre hoteleros y estos dos segmentos para ofrecer promociones a través de productos y paquetes innovadores complementarios.	*SECTUR Estatal*	
	Revisión de regulación para el desarrollo del turismo cinegético para agilizar la tramitología de la actividad.	*SECTUR Estatal*	
	Colaborar con información, folletos, promoción y la participación en foros relacionados con la actividad cinegética y de pesca deportiva.	*SECTUR Estatal*	

Proyecto para incentivar la diversificación de productos y servicios turísticos.	*Establecer vinculación con los prestadores de servicios cinegéticos y de pesca deportiva para posicionar a Mazatlán en estos segmentos.*	*SECTUR Estatal*	*Históricamente en el destino las actividades cinegéticas y de pesca deportiva han sido populares, sobre todo para el turismo extranjero ya que el destino cuenta con los recursos de infraestructura y naturales para ello.*
	Coordinar esfuerzos entre hoteleros y estos dos segmentos para ofrecer promociones a través de productos y paquetes innovadores complementarios.	*SECTUR Estatal*	
	Revisión de regulación para el desarrollo del turismo cinegético para agilizar la tramitología de la actividad.	*SECTUR Estatal*	
	Colaborar con información, folletos, promoción y la participación en foros relacionados con la actividad cinegética y de pesca deportiva.	*SECTUR Estatal*	

Proyecto para incentivar la diversificación de productos y servicios turísticos.	*Establecer vinculación con los prestadores de servicios cinegéticos y de pesca deportiva para posicionar a Mazatlán en estos segmentos.*	*SECTUR Estatal*	*Históricamente en el destino las actividades cinegéticas y de pesca deportiva han sido populares, sobre todo para el turismo extranjero ya que el destino cuenta con los recursos de infraestructura y naturales para ello.*
	Coordinar esfuerzos entre hoteleros y estos dos segmentos para ofrecer promociones a través de productos y paquetes innovadores complementarios.	*SECTUR Estatal*	
	Revisión de regulación para el desarrollo del turismo cinegético para agilizar la tramitología de la actividad.	*SECTUR Estatal*	
	Colaborar con información, folletos, promoción y la participación en foros relacionados con la actividad cinegética y de pesca deportiva.	*SECTUR Estatal*	

Proyecto para incentivar la diversificación de productos y servicios turísticos.	*Establecer vinculación con los prestadores de servicios cinegéticos y de pesca deportiva para posicionar a Mazatlán en estos segmentos.*	*SECTUR Estatal*	*Históricamente en el destino las actividades cinegéticas y de pesca deportiva han sido populares, sobre todo para el turismo extranjero ya que el destino cuenta con los recursos de infraestructura y naturales para ello.*
	Coordinar esfuerzos entre hoteleros y estos dos segmentos para ofrecer promociones a través de productos y paquetes innovadores complementarios.	*SECTUR Estatal*	
	Revisión de regulación para el desarrollo del turismo cinegético para agilizar la tramitología de la actividad.	*SECTUR Estatal*	
	Colaborar con información, folletos, promoción y la participación en foros relacionados con la actividad cinegética y de pesca deportiva.	*SECTUR Estatal*	

Proyecto para incentivar la diversificación de productos y servicios turísticos.	*Establecer vinculación con los prestadores de servicios cinegéticos y de pesca deportiva para posicionar a Mazatlán en estos segmentos.*	*SECTUR Estatal*	*Históricamente en el destino las actividades cinegéticas y de pesca deportiva han sido populares, sobre todo para el turismo extranjero ya que el destino cuenta con los recursos de infraestructura y naturales para ello.*
	Coordinar esfuerzos entre hoteleros y estos dos segmentos para ofrecer promociones a través de productos y paquetes innovadores complementarios.	*SECTUR Estatal*	
	Revisión de regulación para el desarrollo del turismo cinegético para agilizar la tramitología de la actividad.	*SECTUR Estatal*	
	Colaborar con información, folletos, promoción y la participación en foros relacionados con la actividad cinegética y de pesca deportiva.	*SECTUR Estatal*	

Proyecto para incentivar la diversificación de productos y servicios turísticos.	*Establecer vinculación con los prestadores de servicios cinegéticos y de pesca deportiva para posicionar a Mazatlán en estos segmentos.*	*SECTUR Estatal*	*Históricamente en el destino las actividades cinegéticas y de pesca deportiva han sido populares, sobre todo para el turismo extranjero ya que el destino cuenta con los recursos de infraestructura y naturales para ello.*
	Coordinar esfuerzos entre hoteleros y estos dos segmentos para ofrecer promociones a través de productos y paquetes innovadores complementarios.	*SECTUR Estatal*	
	Revisión de regulación para el desarrollo del turismo cinegético para agilizar la tramitología de la actividad.	*SECTUR Estatal*	
	Colaborar con información, folletos, promoción y la participación en foros relacionados con la actividad cinegética y de pesca deportiva.	*SECTUR Estatal*	

Proyecto para incentivar la diversificación de productos y servicios turísticos.	*Establecer vinculación con los prestadores de servicios cinegéticos y de pesca deportiva para posicionar a Mazatlán en estos segmentos.*	*SECTUR Estatal*	*Históricamente en el destino las actividades cinegéticas y de pesca deportiva han sido populares, sobre todo para el turismo extranjero ya que el destino cuenta con los recursos de infraestructura y naturales para ello.*
	Coordinar esfuerzos entre hoteleros y estos dos segmentos para ofrecer promociones a través de productos y paquetes innovadores complementarios.	*SECTUR Estatal*	
	Revisión de regulación para el desarrollo del turismo cinegético para agilizar la tramitología de la actividad.	*SECTUR Estatal*	
	Colaborar con información, folletos, promoción y la participación en foros relacionados con la actividad cinegética y de pesca deportiva.	*SECTUR Estatal*	

Proyecto para incentivar la diversificación de productos y servicios turísticos.	*Establecer vinculación con los prestadores de servicios cinegéticos y de pesca deportiva para posicionar a Mazatlán en estos segmentos.*	*SECTUR Estatal*	*Históricamente en el destino las actividades cinegéticas y de pesca deportiva han sido populares, sobre todo para el turismo extranjero ya que el destino cuenta con los recursos de infraestructura y naturales para ello.*
	Coordinar esfuerzos entre hoteleros y estos dos segmentos para ofrecer promociones a través de productos y paquetes innovadores complementarios.	*SECTUR Estatal*	
	Revisión de regulación para el desarrollo del turismo cinegético para agilizar la tramitología de la actividad.	*SECTUR Estatal*	
	Colaborar con información, folletos, promoción y la participación en foros relacionados con la actividad cinegética y de pesca deportiva.	*SECTUR Estatal*	

Proyecto para incentivar la diversificación de productos y servicios turísticos.	*Establecer vinculación con los prestadores de servicios cinegéticos y de pesca deportiva para posicionar a Mazatlán en estos segmentos.*	*SECTUR Estatal*	*Históricamente en el destino las actividades cinegéticas y de pesca deportiva han sido populares, sobre todo para el turismo extranjero ya que el destino cuenta con los recursos de infraestructura y naturales para ello.*
	Coordinar esfuerzos entre hoteleros y estos dos segmentos para ofrecer promociones a través de productos y paquetes innovadores complementarios.	*SECTUR Estatal*	
	Revisión de regulación para el desarrollo del turismo cinegético para agilizar la tramitología de la actividad.	*SECTUR Estatal*	
	Colaborar con información, folletos, promoción y la participación en foros relacionados con la actividad cinegética y de pesca deportiva.	*SECTUR Estatal*	

Proyecto para incentivar la diversificación de productos y servicios turísticos.	*Establecer vinculación con los prestadores de servicios cinegéticos y de pesca deportiva para posicionar a Mazatlán en estos segmentos.*	*SECTUR Estatal*	*Históricamente en el destino las actividades cinegéticas y de pesca deportiva han sido populares, sobre todo para el turismo extranjero ya que el destino cuenta con los recursos de infraestructura y naturales para ello.*
	Coordinar esfuerzos entre hoteleros y estos dos segmentos para ofrecer promociones a través de productos y paquetes innovadores complementarios.	*SECTUR Estatal*	
	Revisión de regulación para el desarrollo del turismo cinegético para agilizar la tramitología de la actividad.	*SECTUR Estatal*	
	Colaborar con información, folletos, promoción y la participación en foros relacionados con la actividad cinegética y de pesca deportiva.	*SECTUR Estatal*	

Proyecto para incentivar la diversificación de productos y servicios turísticos.	*Establecer vinculación con los prestadores de servicios cinegéticos y de pesca deportiva para posicionar a Mazatlán en estos segmentos.*	*SECTUR Estatal*	*Históricamente en el destino las actividades cinegéticas y de pesca deportiva han sido populares, sobre todo para el turismo extranjero ya que el destino cuenta con los recursos de infraestructura y naturales para ello.*
	Coordinar esfuerzos entre hoteleros y estos dos segmentos para ofrecer promociones a través de productos y paquetes innovadores complementarios.	*SECTUR Estatal*	
	Revisión de regulación para el desarrollo del turismo cinegético para agilizar la tramitología de la actividad.	*SECTUR Estatal*	
	Colaborar con información, folletos, promoción y la participación en foros relacionados con la actividad cinegética y de pesca deportiva.	*SECTUR Estatal*	

Proyecto para incentivar la diversificación de productos y servicios turísticos.	*Establecer vinculación con los prestadores de servicios cinegéticos y de pesca deportiva para posicionar a Mazatlán en estos segmentos.*	*SECTUR Estatal*	*Históricamente en el destino las actividades cinegéticas y de pesca deportiva han sido populares, sobre todo para el turismo extranjero ya que el destino cuenta con los recursos de infraestructura y naturales para ello.*
	Coordinar esfuerzos entre hoteleros y estos dos segmentos para ofrecer promociones a través de productos y paquetes innovadores complementarios.	*SECTUR Estatal*	
	Revisión de regulación para el desarrollo del turismo cinegético para agilizar la tramitología de la actividad.	*SECTUR Estatal*	
	Colaborar con información, folletos, promoción y la participación en foros relacionados con la actividad cinegética y de pesca deportiva.	*SECTUR Estatal*	

Proyecto para incentivar la diversificación de productos y servicios turísticos.	*Establecer vinculación con los prestadores de servicios cinegéticos y de pesca deportiva para posicionar a Mazatlán en estos segmentos.*	*SECTUR Estatal*	*Históricamente en el destino las actividades cinegéticas y de pesca deportiva han sido populares, sobre todo para el turismo extranjero ya que el destino cuenta con los recursos de infraestructura y naturales para ello.*
	Coordinar esfuerzos entre hoteleros y estos dos segmentos para ofrecer promociones a través de productos y paquetes innovadores complementarios.	*SECTUR Estatal*	
	Revisión de regulación para el desarrollo del turismo cinegético para agilizar la tramitología de la actividad.	*SECTUR Estatal*	
	Colaborar con información, folletos, promoción y la participación en foros relacionados con la actividad cinegética y de pesca deportiva.	*SECTUR Estatal*	

Proyecto para incentivar la diversificación de productos y servicios turísticos.	*Establecer vinculación con los prestadores de servicios cinegéticos y de pesca deportiva para posicionar a Mazatlán en estos segmentos.*	*SECTUR Estatal*	*Históricamente en el destino las actividades cinegéticas y de pesca deportiva han sido populares, sobre todo para el turismo extranjero ya que el destino cuenta con los recursos de infraestructura y naturales para ello.*
	Coordinar esfuerzos entre hoteleros y estos dos segmentos para ofrecer promociones a través de productos y paquetes innovadores complementarios.	*SECTUR Estatal*	
	Revisión de regulación para el desarrollo del turismo cinegético para agilizar la tramitología de la actividad.	*SECTUR Estatal*	
	Colaborar con información, folletos, promoción y la participación en foros relacionados con la actividad cinegética y de pesca deportiva.	*SECTUR Estatal*	

Proyecto para incentivar la diversificación de productos y servicios turísticos.	*Establecer vinculación con los prestadores de servicios cinegéticos y de pesca deportiva para posicionar a Mazatlán en estos segmentos.*	*SECTUR Estatal*	*Históricamente en el destino las actividades cinegéticas y de pesca deportiva han sido populares, sobre todo para el turismo extranjero ya que el destino cuenta con los recursos de infraestructura y naturales para ello.*
	Coordinar esfuerzos entre hoteleros y estos dos segmentos para ofrecer promociones a través de productos y paquetes innovadores complementarios.	*SECTUR Estatal*	
	Revisión de regulación para el desarrollo del turismo cinegético para agilizar la tramitología de la actividad.	*SECTUR Estatal*	
	Colaborar con información, folletos, promoción y la participación en foros relacionados con la actividad cinegética y de pesca deportiva.	*SECTUR Estatal*	

Proyecto para incentivar la diversificación de productos y servicios turísticos.	*Establecer vinculación con los prestadores de servicios cinegéticos y de pesca deportiva para posicionar a Mazatlán en estos segmentos.*	*SECTUR Estatal*	*Históricamente en el destino las actividades cinegéticas y de pesca deportiva han sido populares, sobre todo para el turismo extranjero ya que el destino cuenta con los recursos de infraestructura y naturales para ello.*
	Coordinar esfuerzos entre hoteleros y estos dos segmentos para ofrecer promociones a través de productos y paquetes innovadores complementarios.	*SECTUR Estatal*	
	Revisión de regulación para el desarrollo del turismo cinegético para agilizar la tramitología de la actividad.	*SECTUR Estatal*	
	Colaborar con información, folletos, promoción y la participación en foros relacionados con la actividad cinegética y de pesca deportiva.	*SECTUR Estatal*	

Proyecto para incentivar la diversificación de productos y servicios turísticos.	*Establecer vinculación con los prestadores de servicios cinegéticos y de pesca deportiva para posicionar a Mazatlán en estos segmentos.*	*SECTUR Estatal*	*Históricamente en el destino las actividades cinegéticas y de pesca deportiva han sido populares, sobre todo para el turismo extranjero ya que el destino cuenta con los recursos de infraestructura y naturales para ello.*
	Coordinar esfuerzos entre hoteleros y estos dos segmentos para ofrecer promociones a través de productos y paquetes innovadores complementarios.	*SECTUR Estatal*	
	Revisión de regulación para el desarrollo del turismo cinegético para agilizar la tramitología de la actividad.	*SECTUR Estatal*	
	Colaborar con información, folletos, promoción y la participación en foros relacionados con la actividad cinegética y de pesca deportiva.	*SECTUR Estatal*	

Proyecto para incentivar la diversificación de productos y servicios turísticos.	*Establecer vinculación con los prestadores de servicios cinegéticos y de pesca deportiva para posicionar a Mazatlán en estos segmentos.*	*SECTUR Estatal*	*Históricamente en el destino las actividades cinegéticas y de pesca deportiva han sido populares, sobre todo para el turismo extranjero ya que el destino cuenta con los recursos de infraestructura y naturales para ello.*
	Coordinar esfuerzos entre hoteleros y estos dos segmentos para ofrecer promociones a través de productos y paquetes innovadores complementarios.	*SECTUR Estatal*	
	Revisión de regulación para el desarrollo del turismo cinegético para agilizar la tramitología de la actividad.	*SECTUR Estatal*	
	Colaborar con información, folletos, promoción y la participación en foros relacionados con la actividad cinegética y de pesca deportiva.	*SECTUR Estatal*	

Proyecto para incentivar la diversificación de productos y servicios turísticos.	*Establecer vinculación con los prestadores de servicios cinegéticos y de pesca deportiva para posicionar a Mazatlán en estos segmentos.*	*SECTUR Estatal*	*Históricamente en el destino las actividades cinegéticas y de pesca deportiva han sido populares, sobre todo para el turismo extranjero ya que el destino cuenta con los recursos de infraestructura y naturales para ello.*
	Coordinar esfuerzos entre hoteleros y estos dos segmentos para ofrecer promociones a través de productos y paquetes innovadores complementarios.	*SECTUR Estatal*	
	Revisión de regulación para el desarrollo del turismo cinegético para agilizar la tramitología de la actividad.	*SECTUR Estatal*	
	Colaborar con información, folletos, promoción y la participación en foros relacionados con la actividad cinegética y de pesca deportiva.	*SECTUR Estatal*	

Proyecto para incentivar la diversificación de productos y servicios turísticos.	*Establecer vinculación con los prestadores de servicios cinegéticos y de pesca deportiva para posicionar a Mazatlán en estos segmentos.*	*SECTUR Estatal*	*Históricamente en el destino las actividades cinegéticas y de pesca deportiva han sido populares, sobre todo para el turismo extranjero ya que el destino cuenta con los recursos de infraestructura y naturales para ello.*
	Coordinar esfuerzos entre hoteleros y estos dos segmentos para ofrecer promociones a través de productos y paquetes innovadores complementarios.	*SECTUR Estatal*	
	Revisión de regulación para el desarrollo del turismo cinegético para agilizar la tramitología de la actividad.	*SECTUR Estatal*	
	Colaborar con información, folletos, promoción y la participación en foros relacionados con la actividad cinegética y de pesca deportiva.	*SECTUR Estatal*	

Proyecto para incentivar la diversificación de productos y servicios turísticos.	*Establecer vinculación con los prestadores de servicios cinegéticos y de pesca deportiva para posicionar a Mazatlán en estos segmentos.*	*SECTUR Estatal*	*Históricamente en el destino las actividades cinegéticas y de pesca deportiva han sido populares, sobre todo para el turismo extranjero ya que el destino cuenta con los recursos de infraestructura y naturales para ello.*
	Coordinar esfuerzos entre hoteleros y estos dos segmentos para ofrecer promociones a través de productos y paquetes innovadores complementarios.	*SECTUR Estatal*	
	Revisión de regulación para el desarrollo del turismo cinegético para agilizar la tramitología de la actividad.	*SECTUR Estatal*	
	Colaborar con información, folletos, promoción y la participación en foros relacionados con la actividad cinegética y de pesca deportiva.	*SECTUR Estatal*	

Proyecto para incentivar la diversificación de productos y servicios turísticos.	*Establecer vinculación con los prestadores de servicios cinegéticos y de pesca deportiva para posicionar a Mazatlán en estos segmentos.*	*SECTUR Estatal*	*Históricamente en el destino las actividades cinegéticas y de pesca deportiva han sido populares, sobre todo para el turismo extranjero ya que el destino cuenta con los recursos de infraestructura y naturales para ello.*
	Coordinar esfuerzos entre hoteleros y estos dos segmentos para ofrecer promociones a través de productos y paquetes innovadores complementarios.	*SECTUR Estatal*	
	Revisión de regulación para el desarrollo del turismo cinegético para agilizar la tramitología de la actividad.	*SECTUR Estatal*	
	Colaborar con información, folletos, promoción y la participación en foros relacionados con la actividad cinegética y de pesca deportiva.	*SECTUR Estatal*	

Proyecto para incentivar la diversificación de productos y servicios turísticos.	*Establecer vinculación con los prestadores de servicios cinegéticos y de pesca deportiva para posicionar a Mazatlán en estos segmentos.*	*SECTUR Estatal*	*Históricamente en el destino las actividades cinegéticas y de pesca deportiva han sido populares, sobre todo para el turismo extranjero ya que el destino cuenta con los recursos de infraestructura y naturales para ello.*
	Coordinar esfuerzos entre hoteleros y estos dos segmentos para ofrecer promociones a través de productos y paquetes innovadores complementarios.	*SECTUR Estatal*	
	Revisión de regulación para el desarrollo del turismo cinegético para agilizar la tramitología de la actividad.	*SECTUR Estatal*	
	Colaborar con información, folletos, promoción y la participación en foros relacionados con la actividad cinegética y de pesca deportiva.	*SECTUR Estatal*	

Proyecto para incentivar la diversificación de productos y servicios turísticos.	*Establecer vinculación con los prestadores de servicios cinegéticos y de pesca deportiva para posicionar a Mazatlán en estos segmentos.*	*SECTUR Estatal*	*Históricamente en el destino las actividades cinegéticas y de pesca deportiva han sido populares, sobre todo para el turismo extranjero ya que el destino cuenta con los recursos de infraestructura y naturales para ello.*
	Coordinar esfuerzos entre hoteleros y estos dos segmentos para ofrecer promociones a través de productos y paquetes innovadores complementarios.	*SECTUR Estatal*	
	Revisión de regulación para el desarrollo del turismo cinegético para agilizar la tramitología de la actividad.	*SECTUR Estatal*	
	Colaborar con información, folletos, promoción y la participación en foros relacionados con la actividad cinegética y de pesca deportiva.	*SECTUR Estatal*	

Proyecto para incentivar la diversificación de productos y servicios turísticos.	*Establecer vinculación con los prestadores de servicios cinegéticos y de pesca deportiva para posicionar a Mazatlán en estos segmentos.*	*SECTUR Estatal*	*Históricamente en el destino las actividades cinegéticas y de pesca deportiva han sido populares, sobre todo para el turismo extranjero ya que el destino cuenta con los recursos de infraestructura y naturales para ello.*
	Coordinar esfuerzos entre hoteleros y estos dos segmentos para ofrecer promociones a través de productos y paquetes innovadores complementarios.	*SECTUR Estatal*	
	Revisión de regulación para el desarrollo del turismo cinegético para agilizar la tramitología de la actividad.	*SECTUR Estatal*	
	Colaborar con información, folletos, promoción y la participación en foros relacionados con la actividad cinegética y de pesca deportiva.	*SECTUR Estatal*	

Proyecto para incentivar la diversificación de productos y servicios turísticos.	*Establecer vinculación con los prestadores de servicios cinegéticos y de pesca deportiva para posicionar a Mazatlán en estos segmentos.*	*SECTUR Estatal*	*Históricamente en el destino las actividades cinegéticas y de pesca deportiva han sido populares, sobre todo para el turismo extranjero ya que el destino cuenta con los recursos de infraestructura y naturales para ello.*
	Coordinar esfuerzos entre hoteleros y estos dos segmentos para ofrecer promociones a través de productos y paquetes innovadores complementarios.	*SECTUR Estatal*	
	Revisión de regulación para el desarrollo del turismo cinegético para agilizar la tramitología de la actividad.	*SECTUR Estatal*	
	Colaborar con información, folletos, promoción y la participación en foros relacionados con la actividad cinegética y de pesca deportiva.	*SECTUR Estatal*	

Proyecto para incentivar la diversificación de productos y servicios turísticos.	*Establecer vinculación con los prestadores de servicios cinegéticos y de pesca deportiva para posicionar a Mazatlán en estos segmentos.*	*SECTUR Estatal*	*Históricamente en el destino las actividades cinegéticas y de pesca deportiva han sido populares, sobre todo para el turismo extranjero ya que el destino cuenta con los recursos de infraestructura y naturales para ello.*
	Coordinar esfuerzos entre hoteleros y estos dos segmentos para ofrecer promociones a través de productos y paquetes innovadores complementarios.	*SECTUR Estatal*	
	Revisión de regulación para el desarrollo del turismo cinegético para agilizar la tramitología de la actividad.	*SECTUR Estatal*	
	Colaborar con información, folletos, promoción y la participación en foros relacionados con la actividad cinegética y de pesca deportiva.	*SECTUR Estatal*	

Proyecto para incentivar la diversificación de productos y servicios turísticos.	*Establecer vinculación con los prestadores de servicios cinegéticos y de pesca deportiva para posicionar a Mazatlán en estos segmentos.*	*SECTUR Estatal*	*Históricamente en el destino las actividades cinegéticas y de pesca deportiva han sido populares, sobre todo para el turismo extranjero ya que el destino cuenta con los recursos de infraestructura y naturales para ello.*
	Coordinar esfuerzos entre hoteleros y estos dos segmentos para ofrecer promociones a través de productos y paquetes innovadores complementarios.	*SECTUR Estatal*	
	Revisión de regulación para el desarrollo del turismo cinegético para agilizar la tramitología de la actividad.	*SECTUR Estatal*	
	Colaborar con información, folletos, promoción y la participación en foros relacionados con la actividad cinegética y de pesca deportiva.	*SECTUR Estatal*	

Proyecto para incentivar la diversificación de productos y servicios turísticos.	*Establecer vinculación con los prestadores de servicios cinegéticos y de pesca deportiva para posicionar a Mazatlán en estos segmentos.*	*SECTUR Estatal*	*Históricamente en el destino las actividades cinegéticas y de pesca deportiva han sido populares, sobre todo para el turismo extranjero ya que el destino cuenta con los recursos de infraestructura y naturales para ello.*
	Coordinar esfuerzos entre hoteleros y estos dos segmentos para ofrecer promociones a través de productos y paquetes innovadores complementarios.	*SECTUR Estatal*	
	Revisión de regulación para el desarrollo del turismo cinegético para agilizar la tramitología de la actividad.	*SECTUR Estatal*	
	Colaborar con información, folletos, promoción y la participación en foros relacionados con la actividad cinegética y de pesca deportiva.	*SECTUR Estatal*	

Proyecto para incentivar la diversificación de productos y servicios turísticos.	*Establecer vinculación con los prestadores de servicios cinegéticos y de pesca deportiva para posicionar a Mazatlán en estos segmentos.*	*SECTUR Estatal*	*Históricamente en el destino las actividades cinegéticas y de pesca deportiva han sido populares, sobre todo para el turismo extranjero ya que el destino cuenta con los recursos de infraestructura y naturales para ello.*
	Coordinar esfuerzos entre hoteleros y estos dos segmentos para ofrecer promociones a través de productos y paquetes innovadores complementarios.	*SECTUR Estatal*	
	Revisión de regulación para el desarrollo del turismo cinegético para agilizar la tramitología de la actividad.	*SECTUR Estatal*	
	Colaborar con información, folletos, promoción y la participación en foros relacionados con la actividad cinegética y de pesca deportiva.	*SECTUR Estatal*	

Proyecto para incentivar la diversificación de productos y servicios turísticos.	*Establecer vinculación con los prestadores de servicios cinegéticos y de pesca deportiva para posicionar a Mazatlán en estos segmentos.*	*SECTUR Estatal*	*Históricamente en el destino las actividades cinegéticas y de pesca deportiva han sido populares, sobre todo para el turismo extranjero ya que el destino cuenta con los recursos de infraestructura y naturales para ello.*
	Coordinar esfuerzos entre hoteleros y estos dos segmentos para ofrecer promociones a través de productos y paquetes innovadores complementarios.	*SECTUR Estatal*	
	Revisión de regulación para el desarrollo del turismo cinegético para agilizar la tramitología de la actividad.	*SECTUR Estatal*	
	Colaborar con información, folletos, promoción y la participación en foros relacionados con la actividad cinegética y de pesca deportiva.	*SECTUR Estatal*	

Proyecto para incentivar la diversificación de productos y servicios turísticos.	*Establecer vinculación con los prestadores de servicios cinegéticos y de pesca deportiva para posicionar a Mazatlán en estos segmentos.*	*SECTUR Estatal*	*Históricamente en el destino las actividades cinegéticas y de pesca deportiva han sido populares, sobre todo para el turismo extranjero ya que el destino cuenta con los recursos de infraestructura y naturales para ello.*
	Coordinar esfuerzos entre hoteleros y estos dos segmentos para ofrecer promociones a través de productos y paquetes innovadores complementarios.	*SECTUR Estatal*	
	Revisión de regulación para el desarrollo del turismo cinegético para agilizar la tramitología de la actividad.	*SECTUR Estatal*	
	Colaborar con información, folletos, promoción y la participación en foros relacionados con la actividad cinegética y de pesca deportiva.	*SECTUR Estatal*	

Proyecto para incentivar la diversificación de productos y servicios turísticos.	*Establecer vinculación con los prestadores de servicios cinegéticos y de pesca deportiva para posicionar a Mazatlán en estos segmentos.*	*SECTUR Estatal*	*Históricamente en el destino las actividades cinegéticas y de pesca deportiva han sido populares, sobre todo para el turismo extranjero ya que el destino cuenta con los recursos de infraestructura y naturales para ello.*
	Coordinar esfuerzos entre hoteleros y estos dos segmentos para ofrecer promociones a través de productos y paquetes innovadores complementarios.	*SECTUR Estatal*	
	Revisión de regulación para el desarrollo del turismo cinegético para agilizar la tramitología de la actividad.	*SECTUR Estatal*	
	Colaborar con información, folletos, promoción y la participación en foros relacionados con la actividad cinegética y de pesca deportiva.	*SECTUR Estatal*	

Proyecto para incentivar la diversificación de productos y servicios turísticos.	*Establecer vinculación con los prestadores de servicios cinegéticos y de pesca deportiva para posicionar a Mazatlán en estos segmentos.*	*SECTUR Estatal*	*Históricamente en el destino las actividades cinegéticas y de pesca deportiva han sido populares, sobre todo para el turismo extranjero ya que el destino cuenta con los recursos de infraestructura y naturales para ello.*
	Coordinar esfuerzos entre hoteleros y estos dos segmentos para ofrecer promociones a través de productos y paquetes innovadores complementarios.	*SECTUR Estatal*	
	Revisión de regulación para el desarrollo del turismo cinegético para agilizar la tramitología de la actividad.	*SECTUR Estatal*	
	Colaborar con información, folletos, promoción y la participación en foros relacionados con la actividad cinegética y de pesca deportiva.	*SECTUR Estatal*	

Proyecto para incentivar la diversificación de productos y servicios turísticos.	*Establecer vinculación con los prestadores de servicios cinegéticos y de pesca deportiva para posicionar a Mazatlán en estos segmentos.*	*SECTUR Estatal*	*Históricamente en el destino las actividades cinegéticas y de pesca deportiva han sido populares, sobre todo para el turismo extranjero ya que el destino cuenta con los recursos de infraestructura y naturales para ello.*
	Coordinar esfuerzos entre hoteleros y estos dos segmentos para ofrecer promociones a través de productos y paquetes innovadores complementarios.	*SECTUR Estatal*	
	Revisión de regulación para el desarrollo del turismo cinegético para agilizar la tramitología de la actividad.	*SECTUR Estatal*	
	Colaborar con información, folletos, promoción y la participación en foros relacionados con la actividad cinegética y de pesca deportiva.	*SECTUR Estatal*	

Proyecto para incentivar la diversificación de productos y servicios turísticos.	*Establecer vinculación con los prestadores de servicios cinegéticos y de pesca deportiva para posicionar a Mazatlán en estos segmentos.*	*SECTUR Estatal*	*Históricamente en el destino las actividades cinegéticas y de pesca deportiva han sido populares, sobre todo para el turismo extranjero ya que el destino cuenta con los recursos de infraestructura y naturales para ello.*
	Coordinar esfuerzos entre hoteleros y estos dos segmentos para ofrecer promociones a través de productos y paquetes innovadores complementarios.	*SECTUR Estatal*	
	Revisión de regulación para el desarrollo del turismo cinegético para agilizar la tramitología de la actividad.	*SECTUR Estatal*	
	Colaborar con información, folletos, promoción y la participación en foros relacionados con la actividad cinegética y de pesca deportiva.	*SECTUR Estatal*	

Proyecto para incentivar la diversificación de productos y servicios turísticos.	*Establecer vinculación con los prestadores de servicios cinegéticos y de pesca deportiva para posicionar a Mazatlán en estos segmentos.*	*SECTUR Estatal*	*Históricamente en el destino las actividades cinegéticas y de pesca deportiva han sido populares, sobre todo para el turismo extranjero ya que el destino cuenta con los recursos de infraestructura y naturales para ello.*
	Coordinar esfuerzos entre hoteleros y estos dos segmentos para ofrecer promociones a través de productos y paquetes innovadores complementarios.	*SECTUR Estatal*	
	Revisión de regulación para el desarrollo del turismo cinegético para agilizar la tramitología de la actividad.	*SECTUR Estatal*	
	Colaborar con información, folletos, promoción y la participación en foros relacionados con la actividad cinegética y de pesca deportiva.	*SECTUR Estatal*	

Proyecto para incentivar la diversificación de productos y servicios turísticos.	*Establecer vinculación con los prestadores de servicios cinegéticos y de pesca deportiva para posicionar a Mazatlán en estos segmentos.*	*SECTUR Estatal*	*Históricamente en el destino las actividades cinegéticas y de pesca deportiva han sido populares, sobre todo para el turismo extranjero ya que el destino cuenta con los recursos de infraestructura y naturales para ello.*
	Coordinar esfuerzos entre hoteleros y estos dos segmentos para ofrecer promociones a través de productos y paquetes innovadores complementarios.	*SECTUR Estatal*	
	Revisión de regulación para el desarrollo del turismo cinegético para agilizar la tramitología de la actividad.	*SECTUR Estatal*	
	Colaborar con información, folletos, promoción y la participación en foros relacionados con la actividad cinegética y de pesca deportiva.	*SECTUR Estatal*	

Proyecto para incentivar la diversificación de productos y servicios turísticos.	*Establecer vinculación con los prestadores de servicios cinegéticos y de pesca deportiva para posicionar a Mazatlán en estos segmentos.*	*SECTUR Estatal*	*Históricamente en el destino las actividades cinegéticas y de pesca deportiva han sido populares, sobre todo para el turismo extranjero ya que el destino cuenta con los recursos de infraestructura y naturales para ello.*
	Coordinar esfuerzos entre hoteleros y estos dos segmentos para ofrecer promociones a través de productos y paquetes innovadores complementarios.	*SECTUR Estatal*	
	Revisión de regulación para el desarrollo del turismo cinegético para agilizar la tramitología de la actividad.	*SECTUR Estatal*	
	Colaborar con información, folletos, promoción y la participación en foros relacionados con la actividad cinegética y de pesca deportiva.	*SECTUR Estatal*	

Proyecto para incentivar la diversificación de productos y servicios turísticos.	*Establecer vinculación con los prestadores de servicios cinegéticos y de pesca deportiva para posicionar a Mazatlán en estos segmentos.*	*SECTUR Estatal*	*Históricamente en el destino las actividades cinegéticas y de pesca deportiva han sido populares, sobre todo para el turismo extranjero ya que el destino cuenta con los recursos de infraestructura y naturales para ello.*
	Coordinar esfuerzos entre hoteleros y estos dos segmentos para ofrecer promociones a través de productos y paquetes innovadores complementarios.	*SECTUR Estatal*	
	Revisión de regulación para el desarrollo del turismo cinegético para agilizar la tramitología de la actividad.	*SECTUR Estatal*	
	Colaborar con información, folletos, promoción y la participación en foros relacionados con la actividad cinegética y de pesca deportiva.	*SECTUR Estatal*	

Proyecto para incentivar la diversificación de productos y servicios turísticos.	*Establecer vinculación con los prestadores de servicios cinegéticos y de pesca deportiva para posicionar a Mazatlán en estos segmentos.*	*SECTUR Estatal*	*Históricamente en el destino las actividades cinegéticas y de pesca deportiva han sido populares, sobre todo para el turismo extranjero ya que el destino cuenta con los recursos de infraestructura y naturales para ello.*
	Coordinar esfuerzos entre hoteleros y estos dos segmentos para ofrecer promociones a través de productos y paquetes innovadores complementarios.	*SECTUR Estatal*	
	Revisión de regulación para el desarrollo del turismo cinegético para agilizar la tramitología de la actividad.	*SECTUR Estatal*	
	Colaborar con información, folletos, promoción y la participación en foros relacionados con la actividad cinegética y de pesca deportiva.	*SECTUR Estatal*	

Proyecto para incentivar la diversificación de productos y servicios turísticos.	*Establecer vinculación con los prestadores de servicios cinegéticos y de pesca deportiva para posicionar a Mazatlán en estos segmentos.*	*SECTUR Estatal*	*Históricamente en el destino las actividades cinegéticas y de pesca deportiva han sido populares, sobre todo para el turismo extranjero ya que el destino cuenta con los recursos de infraestructura y naturales para ello.*
	Coordinar esfuerzos entre hoteleros y estos dos segmentos para ofrecer promociones a través de productos y paquetes innovadores complementarios.	*SECTUR Estatal*	
	Revisión de regulación para el desarrollo del turismo cinegético para agilizar la tramitología de la actividad.	*SECTUR Estatal*	
	Colaborar con información, folletos, promoción y la participación en foros relacionados con la actividad cinegética y de pesca deportiva.	*SECTUR Estatal*	

Proyecto para incentivar la diversificación de productos y servicios turísticos.	*Establecer vinculación con los prestadores de servicios cinegéticos y de pesca deportiva para posicionar a Mazatlán en estos segmentos.*	*SECTUR Estatal*	*Históricamente en el destino las actividades cinegéticas y de pesca deportiva han sido populares, sobre todo para el turismo extranjero ya que el destino cuenta con los recursos de infraestructura y naturales para ello.*
	Coordinar esfuerzos entre hoteleros y estos dos segmentos para ofrecer promociones a través de productos y paquetes innovadores complementarios.	*SECTUR Estatal*	
	Revisión de regulación para el desarrollo del turismo cinegético para agilizar la tramitología de la actividad.	*SECTUR Estatal*	
	Colaborar con información, folletos, promoción y la participación en foros relacionados con la actividad cinegética y de pesca deportiva.	*SECTUR Estatal*	

Proyecto para incentivar la diversificación de productos y servicios turísticos.	*Establecer vinculación con los prestadores de servicios cinegéticos y de pesca deportiva para posicionar a Mazatlán en estos segmentos.*	*SECTUR Estatal*	*Históricamente en el destino las actividades cinegéticas y de pesca deportiva han sido populares, sobre todo para el turismo extranjero ya que el destino cuenta con los recursos de infraestructura y naturales para ello.*
	Coordinar esfuerzos entre hoteleros y estos dos segmentos para ofrecer promociones a través de productos y paquetes innovadores complementarios.	*SECTUR Estatal*	
	Revisión de regulación para el desarrollo del turismo cinegético para agilizar la tramitología de la actividad.	*SECTUR Estatal*	
	Colaborar con información, folletos, promoción y la participación en foros relacionados con la actividad cinegética y de pesca deportiva.	*SECTUR Estatal*	

Proyecto para incentivar la diversificación de productos y servicios turísticos.	*Establecer vinculación con los prestadores de servicios cinegéticos y de pesca deportiva para posicionar a Mazatlán en estos segmentos.*	*SECTUR Estatal*	*Históricamente en el destino las actividades cinegéticas y de pesca deportiva han sido populares, sobre todo para el turismo extranjero ya que el destino cuenta con los recursos de infraestructura y naturales para ello.*
	Coordinar esfuerzos entre hoteleros y estos dos segmentos para ofrecer promociones a través de productos y paquetes innovadores complementarios.	*SECTUR Estatal*	
	Revisión de regulación para el desarrollo del turismo cinegético para agilizar la tramitología de la actividad.	*SECTUR Estatal*	
	Colaborar con información, folletos, promoción y la participación en foros relacionados con la actividad cinegética y de pesca deportiva.	*SECTUR Estatal*	

Proyecto para incentivar la diversificación de productos y servicios turísticos.	*Establecer vinculación con los prestadores de servicios cinegéticos y de pesca deportiva para posicionar a Mazatlán en estos segmentos.*	*SECTUR Estatal*	*Históricamente en el destino las actividades cinegéticas y de pesca deportiva han sido populares, sobre todo para el turismo extranjero ya que el destino cuenta con los recursos de infraestructura y naturales para ello.*
	Coordinar esfuerzos entre hoteleros y estos dos segmentos para ofrecer promociones a través de productos y paquetes innovadores complementarios.	*SECTUR Estatal*	
	Revisión de regulación para el desarrollo del turismo cinegético para agilizar la tramitología de la actividad.	*SECTUR Estatal*	
	Colaborar con información, folletos, promoción y la participación en foros relacionados con la actividad cinegética y de pesca deportiva.	*SECTUR Estatal*	

Proyecto para incentivar la diversificación de productos y servicios turísticos.	*Establecer vinculación con los prestadores de servicios cinegéticos y de pesca deportiva para posicionar a Mazatlán en estos segmentos.*	*SECTUR Estatal*	*Históricamente en el destino las actividades cinegéticas y de pesca deportiva han sido populares, sobre todo para el turismo extranjero ya que el destino cuenta con los recursos de infraestructura y naturales para ello.*
	Coordinar esfuerzos entre hoteleros y estos dos segmentos para ofrecer promociones a través de productos y paquetes innovadores complementarios.	*SECTUR Estatal*	
	Revisión de regulación para el desarrollo del turismo cinegético para agilizar la tramitología de la actividad.	*SECTUR Estatal*	
	Colaborar con información, folletos, promoción y la participación en foros relacionados con la actividad cinegética y de pesca deportiva.	*SECTUR Estatal*	

Proyecto para incentivar la diversificación de productos y servicios turísticos.	*Establecer vinculación con los prestadores de servicios cinegéticos y de pesca deportiva para posicionar a Mazatlán en estos segmentos.*	*SECTUR Estatal*	*Históricamente en el destino las actividades cinegéticas y de pesca deportiva han sido populares, sobre todo para el turismo extranjero ya que el destino cuenta con los recursos de infraestructura y naturales para ello.*
	Coordinar esfuerzos entre hoteleros y estos dos segmentos para ofrecer promociones a través de productos y paquetes innovadores complementarios.	*SECTUR Estatal*	
	Revisión de regulación para el desarrollo del turismo cinegético para agilizar la tramitología de la actividad.	*SECTUR Estatal*	
	Colaborar con información, folletos, promoción y la participación en foros relacionados con la actividad cinegética y de pesca deportiva.	*SECTUR Estatal*	

Proyecto para incentivar la diversificación de productos y servicios turísticos.	*Establecer vinculación con los prestadores de servicios cinegéticos y de pesca deportiva para posicionar a Mazatlán en estos segmentos.*	*SECTUR Estatal*	*Históricamente en el destino las actividades cinegéticas y de pesca deportiva han sido populares, sobre todo para el turismo extranjero ya que el destino cuenta con los recursos de infraestructura y naturales para ello.*
	Coordinar esfuerzos entre hoteleros y estos dos segmentos para ofrecer promociones a través de productos y paquetes innovadores complementarios.	*SECTUR Estatal*	
	Revisión de regulación para el desarrollo del turismo cinegético para agilizar la tramitología de la actividad.	*SECTUR Estatal*	
	Colaborar con información, folletos, promoción y la participación en foros relacionados con la actividad cinegética y de pesca deportiva.	*SECTUR Estatal*	

Proyecto para incentivar la diversificación de productos y servicios turísticos.	*Establecer vinculación con los prestadores de servicios cinegéticos y de pesca deportiva para posicionar a Mazatlán en estos segmentos.*	*SECTUR Estatal*	*Históricamente en el destino las actividades cinegéticas y de pesca deportiva han sido populares, sobre todo para el turismo extranjero ya que el destino cuenta con los recursos de infraestructura y naturales para ello.*
	Coordinar esfuerzos entre hoteleros y estos dos segmentos para ofrecer promociones a través de productos y paquetes innovadores complementarios.	*SECTUR Estatal*	
	Revisión de regulación para el desarrollo del turismo cinegético para agilizar la tramitología de la actividad.	*SECTUR Estatal*	
	Colaborar con información, folletos, promoción y la participación en foros relacionados con la actividad cinegética y de pesca deportiva.	*SECTUR Estatal*	

Proyecto para incentivar la diversificación de productos y servicios turísticos.	*Establecer vinculación con los prestadores de servicios cinegéticos y de pesca deportiva para posicionar a Mazatlán en estos segmentos.*	*SECTUR Estatal*	*Históricamente en el destino las actividades cinegéticas y de pesca deportiva han sido populares, sobre todo para el turismo extranjero ya que el destino cuenta con los recursos de infraestructura y naturales para ello.*
	Coordinar esfuerzos entre hoteleros y estos dos segmentos para ofrecer promociones a través de productos y paquetes innovadores complementarios.	*SECTUR Estatal*	
	Revisión de regulación para el desarrollo del turismo cinegético para agilizar la tramitología de la actividad.	*SECTUR Estatal*	
	Colaborar con información, folletos, promoción y la participación en foros relacionados con la actividad cinegética y de pesca deportiva.	*SECTUR Estatal*	

Proyecto para incentivar la diversificación de productos y servicios turísticos.	*Establecer vinculación con los prestadores de servicios cinegéticos y de pesca deportiva para posicionar a Mazatlán en estos segmentos.*	*SECTUR Estatal*	*Históricamente en el destino las actividades cinegéticas y de pesca deportiva han sido populares, sobre todo para el turismo extranjero ya que el destino cuenta con los recursos de infraestructura y naturales para ello.*
	Coordinar esfuerzos entre hoteleros y estos dos segmentos para ofrecer promociones a través de productos y paquetes innovadores complementarios.	*SECTUR Estatal*	
	Revisión de regulación para el desarrollo del turismo cinegético para agilizar la tramitología de la actividad.	*SECTUR Estatal*	
	Colaborar con información, folletos, promoción y la participación en foros relacionados con la actividad cinegética y de pesca deportiva.	*SECTUR Estatal*	

Proyecto para incentivar la diversificación de productos y servicios turísticos.	*Establecer vinculación con los prestadores de servicios cinegéticos y de pesca deportiva para posicionar a Mazatlán en estos segmentos.*	*SECTUR Estatal*	*Históricamente en el destino las actividades cinegéticas y de pesca deportiva han sido populares, sobre todo para el turismo extranjero ya que el destino cuenta con los recursos de infraestructura y naturales para ello.*
	Coordinar esfuerzos entre hoteleros y estos dos segmentos para ofrecer promociones a través de productos y paquetes innovadores complementarios.	*SECTUR Estatal*	
	Revisión de regulación para el desarrollo del turismo cinegético para agilizar la tramitología de la actividad.	*SECTUR Estatal*	
	Colaborar con información, folletos, promoción y la participación en foros relacionados con la actividad cinegética y de pesca deportiva.	*SECTUR Estatal*	

Proyecto para incentivar la diversificación de productos y servicios turísticos.	*Establecer vinculación con los prestadores de servicios cinegéticos y de pesca deportiva para posicionar a Mazatlán en estos segmentos.*	*SECTUR Estatal*	*Históricamente en el destino las actividades cinegéticas y de pesca deportiva han sido populares, sobre todo para el turismo extranjero ya que el destino cuenta con los recursos de infraestructura y naturales para ello.*
	Coordinar esfuerzos entre hoteleros y estos dos segmentos para ofrecer promociones a través de productos y paquetes innovadores complementarios.	*SECTUR Estatal*	
	Revisión de regulación para el desarrollo del turismo cinegético para agilizar la tramitología de la actividad.	*SECTUR Estatal*	
	Colaborar con información, folletos, promoción y la participación en foros relacionados con la actividad cinegética y de pesca deportiva.	*SECTUR Estatal*	

Proyecto para incentivar la diversificación de productos y servicios turísticos.	*Establecer vinculación con los prestadores de servicios cinegéticos y de pesca deportiva para posicionar a Mazatlán en estos segmentos.*	*SECTUR Estatal*	*Históricamente en el destino las actividades cinegéticas y de pesca deportiva han sido populares, sobre todo para el turismo extranjero ya que el destino cuenta con los recursos de infraestructura y naturales para ello.*
	Coordinar esfuerzos entre hoteleros y estos dos segmentos para ofrecer promociones a través de productos y paquetes innovadores complementarios.	*SECTUR Estatal*	
	Revisión de regulación para el desarrollo del turismo cinegético para agilizar la tramitología de la actividad.	*SECTUR Estatal*	
	Colaborar con información, folletos, promoción y la participación en foros relacionados con la actividad cinegética y de pesca deportiva.	*SECTUR Estatal*	

Proyecto para incentivar la diversificación de productos y servicios turísticos.	*Establecer vinculación con los prestadores de servicios cinegéticos y de pesca deportiva para posicionar a Mazatlán en estos segmentos.*	*SECTUR Estatal*	*Históricamente en el destino las actividades cinegéticas y de pesca deportiva han sido populares, sobre todo para el turismo extranjero ya que el destino cuenta con los recursos de infraestructura y naturales para ello.*
	Coordinar esfuerzos entre hoteleros y estos dos segmentos para ofrecer promociones a través de productos y paquetes innovadores complementarios.	*SECTUR Estatal*	
	Revisión de regulación para el desarrollo del turismo cinegético para agilizar la tramitología de la actividad.	*SECTUR Estatal*	
	Colaborar con información, folletos, promoción y la participación en foros relacionados con la actividad cinegética y de pesca deportiva.	*SECTUR Estatal*	

Proyecto para incentivar la diversificación de productos y servicios turísticos.	*Establecer vinculación con los prestadores de servicios cinegéticos y de pesca deportiva para posicionar a Mazatlán en estos segmentos.*	*SECTUR Estatal*	*Históricamente en el destino las actividades cinegéticas y de pesca deportiva han sido populares, sobre todo para el turismo extranjero ya que el destino cuenta con los recursos de infraestructura y naturales para ello.*
	Coordinar esfuerzos entre hoteleros y estos dos segmentos para ofrecer promociones a través de productos y paquetes innovadores complementarios.	*SECTUR Estatal*	
	Revisión de regulación para el desarrollo del turismo cinegético para agilizar la tramitología de la actividad.	*SECTUR Estatal*	
	Colaborar con información, folletos, promoción y la participación en foros relacionados con la actividad cinegética y de pesca deportiva.	*SECTUR Estatal*	

Proyecto para incentivar la diversificación de productos y servicios turísticos.	*Establecer vinculación con los prestadores de servicios cinegéticos y de pesca deportiva para posicionar a Mazatlán en estos segmentos.*	*SECTUR Estatal*	*Históricamente en el destino las actividades cinegéticas y de pesca deportiva han sido populares, sobre todo para el turismo extranjero ya que el destino cuenta con los recursos de infraestructura y naturales para ello.*
	Coordinar esfuerzos entre hoteleros y estos dos segmentos para ofrecer promociones a través de productos y paquetes innovadores complementarios.	*SECTUR Estatal*	
	Revisión de regulación para el desarrollo del turismo cinegético para agilizar la tramitología de la actividad.	*SECTUR Estatal*	
	Colaborar con información, folletos, promoción y la participación en foros relacionados con la actividad cinegética y de pesca deportiva.	*SECTUR Estatal*	

Proyecto para incentivar la diversificación de productos y servicios turísticos.	*Establecer vinculación con los prestadores de servicios cinegéticos y de pesca deportiva para posicionar a Mazatlán en estos segmentos.*	*SECTUR Estatal*	*Históricamente en el destino las actividades cinegéticas y de pesca deportiva han sido populares, sobre todo para el turismo extranjero ya que el destino cuenta con los recursos de infraestructura y naturales para ello.*
	Coordinar esfuerzos entre hoteleros y estos dos segmentos para ofrecer promociones a través de productos y paquetes innovadores complementarios.	*SECTUR Estatal*	
	Revisión de regulación para el desarrollo del turismo cinegético para agilizar la tramitología de la actividad.	*SECTUR Estatal*	
	Colaborar con información, folletos, promoción y la participación en foros relacionados con la actividad cinegética y de pesca deportiva.	*SECTUR Estatal*	

Proyecto para incentivar la diversificación de productos y servicios turísticos.	*Establecer vinculación con los prestadores de servicios cinegéticos y de pesca deportiva para posicionar a Mazatlán en estos segmentos.*	*SECTUR Estatal*	*Históricamente en el destino las actividades cinegéticas y de pesca deportiva han sido populares, sobre todo para el turismo extranjero ya que el destino cuenta con los recursos de infraestructura y naturales para ello.*
	Coordinar esfuerzos entre hoteleros y estos dos segmentos para ofrecer promociones a través de productos y paquetes innovadores complementarios.	*SECTUR Estatal*	
	Revisión de regulación para el desarrollo del turismo cinegético para agilizar la tramitología de la actividad.	*SECTUR Estatal*	
	Colaborar con información, folletos, promoción y la participación en foros relacionados con la actividad cinegética y de pesca deportiva.	*SECTUR Estatal*	

Proyecto para incentivar la diversificación de productos y servicios turísticos.	*Establecer vinculación con los prestadores de servicios cinegéticos y de pesca deportiva para posicionar a Mazatlán en estos segmentos.*	*SECTUR Estatal*	*Históricamente en el destino las actividades cinegéticas y de pesca deportiva han sido populares, sobre todo para el turismo extranjero ya que el destino cuenta con los recursos de infraestructura y naturales para ello.*
	Coordinar esfuerzos entre hoteleros y estos dos segmentos para ofrecer promociones a través de productos y paquetes innovadores complementarios.	*SECTUR Estatal*	
	Revisión de regulación para el desarrollo del turismo cinegético para agilizar la tramitología de la actividad.	*SECTUR Estatal*	
	Colaborar con información, folletos, promoción y la participación en foros relacionados con la actividad cinegética y de pesca deportiva.	*SECTUR Estatal*	

Proyecto para incentivar la diversificación de productos y servicios turísticos.	*Establecer vinculación con los prestadores de servicios cinegéticos y de pesca deportiva para posicionar a Mazatlán en estos segmentos.*	*SECTUR Estatal*	*Históricamente en el destino las actividades cinegéticas y de pesca deportiva han sido populares, sobre todo para el turismo extranjero ya que el destino cuenta con los recursos de infraestructura y naturales para ello.*
	Coordinar esfuerzos entre hoteleros y estos dos segmentos para ofrecer promociones a través de productos y paquetes innovadores complementarios.	*SECTUR Estatal*	
	Revisión de regulación para el desarrollo del turismo cinegético para agilizar la tramitología de la actividad.	*SECTUR Estatal*	
	Colaborar con información, folletos, promoción y la participación en foros relacionados con la actividad cinegética y de pesca deportiva.	*SECTUR Estatal*	

Proyecto para incentivar la diversificación de productos y servicios turísticos.	*Establecer vinculación con los prestadores de servicios cinegéticos y de pesca deportiva para posicionar a Mazatlán en estos segmentos.*	*SECTUR Estatal*	*Históricamente en el destino las actividades cinegéticas y de pesca deportiva han sido populares, sobre todo para el turismo extranjero ya que el destino cuenta con los recursos de infraestructura y naturales para ello.*
	Coordinar esfuerzos entre hoteleros y estos dos segmentos para ofrecer promociones a través de productos y paquetes innovadores complementarios.	*SECTUR Estatal*	
	Revisión de regulación para el desarrollo del turismo cinegético para agilizar la tramitología de la actividad.	*SECTUR Estatal*	
	Colaborar con información, folletos, promoción y la participación en foros relacionados con la actividad cinegética y de pesca deportiva.	*SECTUR Estatal*	

Proyecto para incentivar la diversificación de productos y servicios turísticos.	*Establecer vinculación con los prestadores de servicios cinegéticos y de pesca deportiva para posicionar a Mazatlán en estos segmentos.*	*SECTUR Estatal*	*Históricamente en el destino las actividades cinegéticas y de pesca deportiva han sido populares, sobre todo para el turismo extranjero ya que el destino cuenta con los recursos de infraestructura y naturales para ello.*
	Coordinar esfuerzos entre hoteleros y estos dos segmentos para ofrecer promociones a través de productos y paquetes innovadores complementarios.	*SECTUR Estatal*	
	Revisión de regulación para el desarrollo del turismo cinegético para agilizar la tramitología de la actividad.	*SECTUR Estatal*	
	Colaborar con información, folletos, promoción y la participación en foros relacionados con la actividad cinegética y de pesca deportiva.	*SECTUR Estatal*	

Proyecto para incentivar la diversificación de productos y servicios turísticos.	*Establecer vinculación con los prestadores de servicios cinegéticos y de pesca deportiva para posicionar a Mazatlán en estos segmentos.*	*SECTUR Estatal*	*Históricamente en el destino las actividades cinegéticas y de pesca deportiva han sido populares, sobre todo para el turismo extranjero ya que el destino cuenta con los recursos de infraestructura y naturales para ello.*
	Coordinar esfuerzos entre hoteleros y estos dos segmentos para ofrecer promociones a través de productos y paquetes innovadores complementarios.	*SECTUR Estatal*	
	Revisión de regulación para el desarrollo del turismo cinegético para agilizar la tramitología de la actividad.	*SECTUR Estatal*	
	Colaborar con información, folletos, promoción y la participación en foros relacionados con la actividad cinegética y de pesca deportiva.	*SECTUR Estatal*	

Proyecto para incentivar la diversificación de productos y servicios turísticos.	*Establecer vinculación con los prestadores de servicios cinegéticos y de pesca deportiva para posicionar a Mazatlán en estos segmentos.*	*SECTUR Estatal*	*Históricamente en el destino las actividades cinegéticas y de pesca deportiva han sido populares, sobre todo para el turismo extranjero ya que el destino cuenta con los recursos de infraestructura y naturales para ello.*
	Coordinar esfuerzos entre hoteleros y estos dos segmentos para ofrecer promociones a través de productos y paquetes innovadores complementarios.	*SECTUR Estatal*	
	Revisión de regulación para el desarrollo del turismo cinegético para agilizar la tramitología de la actividad.	*SECTUR Estatal*	
	Colaborar con información, folletos, promoción y la participación en foros relacionados con la actividad cinegética y de pesca deportiva.	*SECTUR Estatal*	

Proyecto para incentivar la diversificación de productos y servicios turísticos.	*Establecer vinculación con los prestadores de servicios cinegéticos y de pesca deportiva para posicionar a Mazatlán en estos segmentos.*	*SECTUR Estatal*	*Históricamente en el destino las actividades cinegéticas y de pesca deportiva han sido populares, sobre todo para el turismo extranjero ya que el destino cuenta con los recursos de infraestructura y naturales para ello.*
	Coordinar esfuerzos entre hoteleros y estos dos segmentos para ofrecer promociones a través de productos y paquetes innovadores complementarios.	*SECTUR Estatal*	
	Revisión de regulación para el desarrollo del turismo cinegético para agilizar la tramitología de la actividad.	*SECTUR Estatal*	
	Colaborar con información, folletos, promoción y la participación en foros relacionados con la actividad cinegética y de pesca deportiva.	*SECTUR Estatal*	

Proyecto para incentivar la diversificación de productos y servicios turísticos.	*Establecer vinculación con los prestadores de servicios cinegéticos y de pesca deportiva para posicionar a Mazatlán en estos segmentos.*	*SECTUR Estatal*	*Históricamente en el destino las actividades cinegéticas y de pesca deportiva han sido populares, sobre todo para el turismo extranjero ya que el destino cuenta con los recursos de infraestructura y naturales para ello.*
	Coordinar esfuerzos entre hoteleros y estos dos segmentos para ofrecer promociones a través de productos y paquetes innovadores complementarios.	*SECTUR Estatal*	
	Revisión de regulación para el desarrollo del turismo cinegético para agilizar la tramitología de la actividad.	*SECTUR Estatal*	
	Colaborar con información, folletos, promoción y la participación en foros relacionados con la actividad cinegética y de pesca deportiva.	*SECTUR Estatal*	

Proyecto para incentivar la diversificación de productos y servicios turísticos.	*Establecer vinculación con los prestadores de servicios cinegéticos y de pesca deportiva para posicionar a Mazatlán en estos segmentos.*	*SECTUR Estatal*	*Históricamente en el destino las actividades cinegéticas y de pesca deportiva han sido populares, sobre todo para el turismo extranjero ya que el destino cuenta con los recursos de infraestructura y naturales para ello.*
	Coordinar esfuerzos entre hoteleros y estos dos segmentos para ofrecer promociones a través de productos y paquetes innovadores complementarios.	*SECTUR Estatal*	
	Revisión de regulación para el desarrollo del turismo cinegético para agilizar la tramitología de la actividad.	*SECTUR Estatal*	
	Colaborar con información, folletos, promoción y la participación en foros relacionados con la actividad cinegética y de pesca deportiva.	*SECTUR Estatal*	

Proyecto para incentivar la diversificación de productos y servicios turísticos.	*Establecer vinculación con los prestadores de servicios cinegéticos y de pesca deportiva para posicionar a Mazatlán en estos segmentos.*	*SECTUR Estatal*	*Históricamente en el destino las actividades cinegéticas y de pesca deportiva han sido populares, sobre todo para el turismo extranjero ya que el destino cuenta con los recursos de infraestructura y naturales para ello.*
	Coordinar esfuerzos entre hoteleros y estos dos segmentos para ofrecer promociones a través de productos y paquetes innovadores complementarios.	*SECTUR Estatal*	
	Revisión de regulación para el desarrollo del turismo cinegético para agilizar la tramitología de la actividad.	*SECTUR Estatal*	
	Colaborar con información, folletos, promoción y la participación en foros relacionados con la actividad cinegética y de pesca deportiva.	*SECTUR Estatal*	

Proyecto para incentivar la diversificación de productos y servicios turísticos.	*Establecer vinculación con los prestadores de servicios cinegéticos y de pesca deportiva para posicionar a Mazatlán en estos segmentos.*	*SECTUR Estatal*	*Históricamente en el destino las actividades cinegéticas y de pesca deportiva han sido populares, sobre todo para el turismo extranjero ya que el destino cuenta con los recursos de infraestructura y naturales para ello.*
	Coordinar esfuerzos entre hoteleros y estos dos segmentos para ofrecer promociones a través de productos y paquetes innovadores complementarios.	*SECTUR Estatal*	
	Revisión de regulación para el desarrollo del turismo cinegético para agilizar la tramitología de la actividad.	*SECTUR Estatal*	
	Colaborar con información, folletos, promoción y la participación en foros relacionados con la actividad cinegética y de pesca deportiva.	*SECTUR Estatal*	

Proyecto para incentivar la diversificación de productos y servicios turísticos.	*Establecer vinculación con los prestadores de servicios cinegéticos y de pesca deportiva para posicionar a Mazatlán en estos segmentos.*	*SECTUR Estatal*	*Históricamente en el destino las actividades cinegéticas y de pesca deportiva han sido populares, sobre todo para el turismo extranjero ya que el destino cuenta con los recursos de infraestructura y naturales para ello.*
	Coordinar esfuerzos entre hoteleros y estos dos segmentos para ofrecer promociones a través de productos y paquetes innovadores complementarios.	*SECTUR Estatal*	
	Revisión de regulación para el desarrollo del turismo cinegético para agilizar la tramitología de la actividad.	*SECTUR Estatal*	
	Colaborar con información, folletos, promoción y la participación en foros relacionados con la actividad cinegética y de pesca deportiva.	*SECTUR Estatal*	

Proyecto para incentivar la diversificación de productos y servicios turísticos.	*Establecer vinculación con los prestadores de servicios cinegéticos y de pesca deportiva para posicionar a Mazatlán en estos segmentos.*	*SECTUR Estatal*	*Históricamente en el destino las actividades cinegéticas y de pesca deportiva han sido populares, sobre todo para el turismo extranjero ya que el destino cuenta con los recursos de infraestructura y naturales para ello.*
	Coordinar esfuerzos entre hoteleros y estos dos segmentos para ofrecer promociones a través de productos y paquetes innovadores complementarios.	*SECTUR Estatal*	
	Revisión de regulación para el desarrollo del turismo cinegético para agilizar la tramitología de la actividad.	*SECTUR Estatal*	
	Colaborar con información, folletos, promoción y la participación en foros relacionados con la actividad cinegética y de pesca deportiva.	*SECTUR Estatal*	

Proyecto para incentivar la diversificación de productos y servicios turísticos.	*Establecer vinculación con los prestadores de servicios cinegéticos y de pesca deportiva para posicionar a Mazatlán en estos segmentos.*	*SECTUR Estatal*	*Históricamente en el destino las actividades cinegéticas y de pesca deportiva han sido populares, sobre todo para el turismo extranjero ya que el destino cuenta con los recursos de infraestructura y naturales para ello.*
	Coordinar esfuerzos entre hoteleros y estos dos segmentos para ofrecer promociones a través de productos y paquetes innovadores complementarios.	*SECTUR Estatal*	
	Revisión de regulación para el desarrollo del turismo cinegético para agilizar la tramitología de la actividad.	*SECTUR Estatal*	
	Colaborar con información, folletos, promoción y la participación en foros relacionados con la actividad cinegética y de pesca deportiva.	*SECTUR Estatal*	

Proyecto para incentivar la diversificación de productos y servicios turísticos.	*Establecer vinculación con los prestadores de servicios cinegéticos y de pesca deportiva para posicionar a Mazatlán en estos segmentos.*	*SECTUR Estatal*	*Históricamente en el destino las actividades cinegéticas y de pesca deportiva han sido populares, sobre todo para el turismo extranjero ya que el destino cuenta con los recursos de infraestructura y naturales para ello.*
	Coordinar esfuerzos entre hoteleros y estos dos segmentos para ofrecer promociones a través de productos y paquetes innovadores complementarios.	*SECTUR Estatal*	
	Revisión de regulación para el desarrollo del turismo cinegético para agilizar la tramitología de la actividad.	*SECTUR Estatal*	
	Colaborar con información, folletos, promoción y la participación en foros relacionados con la actividad cinegética y de pesca deportiva.	*SECTUR Estatal*	

Proyecto para incentivar la diversificación de productos y servicios turísticos.	*Establecer vinculación con los prestadores de servicios cinegéticos y de pesca deportiva para posicionar a Mazatlán en estos segmentos.*	*SECTUR Estatal*	*Históricamente en el destino las actividades cinegéticas y de pesca deportiva han sido populares, sobre todo para el turismo extranjero ya que el destino cuenta con los recursos de infraestructura y naturales para ello.*
	Coordinar esfuerzos entre hoteleros y estos dos segmentos para ofrecer promociones a través de productos y paquetes innovadores complementarios.	*SECTUR Estatal*	
	Revisión de regulación para el desarrollo del turismo cinegético para agilizar la tramitología de la actividad.	*SECTUR Estatal*	
	Colaborar con información, folletos, promoción y la participación en foros relacionados con la actividad cinegética y de pesca deportiva.	*SECTUR Estatal*	

Proyecto para incentivar la diversificación de productos y servicios turísticos.	*Establecer vinculación con los prestadores de servicios cinegéticos y de pesca deportiva para posicionar a Mazatlán en estos segmentos.*	*SECTUR Estatal*	*Históricamente en el destino las actividades cinegéticas y de pesca deportiva han sido populares, sobre todo para el turismo extranjero ya que el destino cuenta con los recursos de infraestructura y naturales para ello.*
	Coordinar esfuerzos entre hoteleros y estos dos segmentos para ofrecer promociones a través de productos y paquetes innovadores complementarios.	*SECTUR Estatal*	
	Revisión de regulación para el desarrollo del turismo cinegético para agilizar la tramitología de la actividad.	*SECTUR Estatal*	
	Colaborar con información, folletos, promoción y la participación en foros relacionados con la actividad cinegética y de pesca deportiva.	*SECTUR Estatal*	

Proyecto para incentivar la diversificación de productos y servicios turísticos.	*Establecer vinculación con los prestadores de servicios cinegéticos y de pesca deportiva para posicionar a Mazatlán en estos segmentos.*	*SECTUR Estatal*	*Históricamente en el destino las actividades cinegéticas y de pesca deportiva han sido populares, sobre todo para el turismo extranjero ya que el destino cuenta con los recursos de infraestructura y naturales para ello.*
	Coordinar esfuerzos entre hoteleros y estos dos segmentos para ofrecer promociones a través de productos y paquetes innovadores complementarios.	*SECTUR Estatal*	
	Revisión de regulación para el desarrollo del turismo cinegético para agilizar la tramitología de la actividad.	*SECTUR Estatal*	
	Colaborar con información, folletos, promoción y la participación en foros relacionados con la actividad cinegética y de pesca deportiva.	*SECTUR Estatal*	

Proyecto para incentivar la diversificación de productos y servicios turísticos.	*Establecer vinculación con los prestadores de servicios cinegéticos y de pesca deportiva para posicionar a Mazatlán en estos segmentos.*	*SECTUR Estatal*	*Históricamente en el destino las actividades cinegéticas y de pesca deportiva han sido populares, sobre todo para el turismo extranjero ya que el destino cuenta con los recursos de infraestructura y naturales para ello.*
	Coordinar esfuerzos entre hoteleros y estos dos segmentos para ofrecer promociones a través de productos y paquetes innovadores complementarios.	*SECTUR Estatal*	
	Revisión de regulación para el desarrollo del turismo cinegético para agilizar la tramitología de la actividad.	*SECTUR Estatal*	
	Colaborar con información, folletos, promoción y la participación en foros relacionados con la actividad cinegética y de pesca deportiva.	*SECTUR Estatal*	

Proyecto para incentivar la diversificación de productos y servicios turísticos.	*Establecer vinculación con los prestadores de servicios cinegéticos y de pesca deportiva para posicionar a Mazatlán en estos segmentos.*	*SECTUR Estatal*	*Históricamente en el destino las actividades cinegéticas y de pesca deportiva han sido populares, sobre todo para el turismo extranjero ya que el destino cuenta con los recursos de infraestructura y naturales para ello.*
	Coordinar esfuerzos entre hoteleros y estos dos segmentos para ofrecer promociones a través de productos y paquetes innovadores complementarios.	*SECTUR Estatal*	
	Revisión de regulación para el desarrollo del turismo cinegético para agilizar la tramitología de la actividad.	*SECTUR Estatal*	
	Colaborar con información, folletos, promoción y la participación en foros relacionados con la actividad cinegética y de pesca deportiva.	*SECTUR Estatal*	

Proyecto para incentivar la diversificación de productos y servicios turísticos.	*Establecer vinculación con los prestadores de servicios cinegéticos y de pesca deportiva para posicionar a Mazatlán en estos segmentos.*	*SECTUR Estatal*	*Históricamente en el destino las actividades cinegéticas y de pesca deportiva han sido populares, sobre todo para el turismo extranjero ya que el destino cuenta con los recursos de infraestructura y naturales para ello.*
	Coordinar esfuerzos entre hoteleros y estos dos segmentos para ofrecer promociones a través de productos y paquetes innovadores complementarios.	*SECTUR Estatal*	
	Revisión de regulación para el desarrollo del turismo cinegético para agilizar la tramitología de la actividad.	*SECTUR Estatal*	
	Colaborar con información, folletos, promoción y la participación en foros relacionados con la actividad cinegética y de pesca deportiva.	*SECTUR Estatal*	

Proyecto para incentivar la diversificación de productos y servicios turísticos.	*Establecer vinculación con los prestadores de servicios cinegéticos y de pesca deportiva para posicionar a Mazatlán en estos segmentos.*	*SECTUR Estatal*	*Históricamente en el destino las actividades cinegéticas y de pesca deportiva han sido populares, sobre todo para el turismo extranjero ya que el destino cuenta con los recursos de infraestructura y naturales para ello.*
	Coordinar esfuerzos entre hoteleros y estos dos segmentos para ofrecer promociones a través de productos y paquetes innovadores complementarios.	*SECTUR Estatal*	
	Revisión de regulación para el desarrollo del turismo cinegético para agilizar la tramitología de la actividad.	*SECTUR Estatal*	
	Colaborar con información, folletos, promoción y la participación en foros relacionados con la actividad cinegética y de pesca deportiva.	*SECTUR Estatal*	

Proyecto para incentivar la diversificación de productos y servicios turísticos.	*Establecer vinculación con los prestadores de servicios cinegéticos y de pesca deportiva para posicionar a Mazatlán en estos segmentos.*	*SECTUR Estatal*	*Históricamente en el destino las actividades cinegéticas y de pesca deportiva han sido populares, sobre todo para el turismo extranjero ya que el destino cuenta con los recursos de infraestructura y naturales para ello.*
	Coordinar esfuerzos entre hoteleros y estos dos segmentos para ofrecer promociones a través de productos y paquetes innovadores complementarios.	*SECTUR Estatal*	
	Revisión de regulación para el desarrollo del turismo cinegético para agilizar la tramitología de la actividad.	*SECTUR Estatal*	
	Colaborar con información, folletos, promoción y la participación en foros relacionados con la actividad cinegética y de pesca deportiva.	*SECTUR Estatal*	

Proyecto para incentivar la diversificación de productos y servicios turísticos.	*Establecer vinculación con los prestadores de servicios cinegéticos y de pesca deportiva para posicionar a Mazatlán en estos segmentos.*	*SECTUR Estatal*	*Históricamente en el destino las actividades cinegéticas y de pesca deportiva han sido populares, sobre todo para el turismo extranjero ya que el destino cuenta con los recursos de infraestructura y naturales para ello.*
	Coordinar esfuerzos entre hoteleros y estos dos segmentos para ofrecer promociones a través de productos y paquetes innovadores complementarios.	*SECTUR Estatal*	
	Revisión de regulación para el desarrollo del turismo cinegético para agilizar la tramitología de la actividad.	*SECTUR Estatal*	
	Colaborar con información, folletos, promoción y la participación en foros relacionados con la actividad cinegética y de pesca deportiva.	*SECTUR Estatal*	

Proyecto para incentivar la diversificación de productos y servicios turísticos.	*Establecer vinculación con los prestadores de servicios cinegéticos y de pesca deportiva para posicionar a Mazatlán en estos segmentos.*	*SECTUR Estatal*	*Históricamente en el destino las actividades cinegéticas y de pesca deportiva han sido populares, sobre todo para el turismo extranjero ya que el destino cuenta con los recursos de infraestructura y naturales para ello.*
	Coordinar esfuerzos entre hoteleros y estos dos segmentos para ofrecer promociones a través de productos y paquetes innovadores complementarios.	*SECTUR Estatal*	
	Revisión de regulación para el desarrollo del turismo cinegético para agilizar la tramitología de la actividad.	*SECTUR Estatal*	
	Colaborar con información, folletos, promoción y la participación en foros relacionados con la actividad cinegética y de pesca deportiva.	*SECTUR Estatal*	

Proyecto para incentivar la diversificación de productos y servicios turísticos.	*Establecer vinculación con los prestadores de servicios cinegéticos y de pesca deportiva para posicionar a Mazatlán en estos segmentos.*	*SECTUR Estatal*	*Históricamente en el destino las actividades cinegéticas y de pesca deportiva han sido populares, sobre todo para el turismo extranjero ya que el destino cuenta con los recursos de infraestructura y naturales para ello.*
	Coordinar esfuerzos entre hoteleros y estos dos segmentos para ofrecer promociones a través de productos y paquetes innovadores complementarios.	*SECTUR Estatal*	
	Revisión de regulación para el desarrollo del turismo cinegético para agilizar la tramitología de la actividad.	*SECTUR Estatal*	
	Colaborar con información, folletos, promoción y la participación en foros relacionados con la actividad cinegética y de pesca deportiva.	*SECTUR Estatal*	

Proyecto para incentivar la diversificación de productos y servicios turísticos.	*Establecer vinculación con los prestadores de servicios cinegéticos y de pesca deportiva para posicionar a Mazatlán en estos segmentos.*	*SECTUR Estatal*	*Históricamente en el destino las actividades cinegéticas y de pesca deportiva han sido populares, sobre todo para el turismo extranjero ya que el destino cuenta con los recursos de infraestructura y naturales para ello.*
	Coordinar esfuerzos entre hoteleros y estos dos segmentos para ofrecer promociones a través de productos y paquetes innovadores complementarios.	*SECTUR Estatal*	
	Revisión de regulación para el desarrollo del turismo cinegético para agilizar la tramitología de la actividad.	*SECTUR Estatal*	
	Colaborar con información, folletos, promoción y la participación en foros relacionados con la actividad cinegética y de pesca deportiva.	*SECTUR Estatal*	

Proyecto para incentivar la diversificación de productos y servicios turísticos.	*Establecer vinculación con los prestadores de servicios cinegéticos y de pesca deportiva para posicionar a Mazatlán en estos segmentos.*	*SECTUR Estatal*	*Históricamente en el destino las actividades cinegéticas y de pesca deportiva han sido populares, sobre todo para el turismo extranjero ya que el destino cuenta con los recursos de infraestructura y naturales para ello.*
	Coordinar esfuerzos entre hoteleros y estos dos segmentos para ofrecer promociones a través de productos y paquetes innovadores complementarios.	*SECTUR Estatal*	
	Revisión de regulación para el desarrollo del turismo cinegético para agilizar la tramitología de la actividad.	*SECTUR Estatal*	
	Colaborar con información, folletos, promoción y la participación en foros relacionados con la actividad cinegética y de pesca deportiva.	*SECTUR Estatal*	

Proyecto para incentivar la diversificación de productos y servicios turísticos.	*Establecer vinculación con los prestadores de servicios cinegéticos y de pesca deportiva para posicionar a Mazatlán en estos segmentos.*	*SECTUR Estatal*	*Históricamente en el destino las actividades cinegéticas y de pesca deportiva han sido populares, sobre todo para el turismo extranjero ya que el destino cuenta con los recursos de infraestructura y naturales para ello.*
	Coordinar esfuerzos entre hoteleros y estos dos segmentos para ofrecer promociones a través de productos y paquetes innovadores complementarios.	*SECTUR Estatal*	
	Revisión de regulación para el desarrollo del turismo cinegético para agilizar la tramitología de la actividad.	*SECTUR Estatal*	
	Colaborar con información, folletos, promoción y la participación en foros relacionados con la actividad cinegética y de pesca deportiva.	*SECTUR Estatal*	

Proyecto para incentivar la diversificación de productos y servicios turísticos.	*Establecer vinculación con los prestadores de servicios cinegéticos y de pesca deportiva para posicionar a Mazatlán en estos segmentos.*	*SECTUR Estatal*	*Históricamente en el destino las actividades cinegéticas y de pesca deportiva han sido populares, sobre todo para el turismo extranjero ya que el destino cuenta con los recursos de infraestructura y naturales para ello.*
	Coordinar esfuerzos entre hoteleros y estos dos segmentos para ofrecer promociones a través de productos y paquetes innovadores complementarios.	*SECTUR Estatal*	
	Revisión de regulación para el desarrollo del turismo cinegético para agilizar la tramitología de la actividad.	*SECTUR Estatal*	
	Colaborar con información, folletos, promoción y la participación en foros relacionados con la actividad cinegética y de pesca deportiva.	*SECTUR Estatal*	

Proyecto para incentivar la diversificación de productos y servicios turísticos.	*Establecer vinculación con los prestadores de servicios cinegéticos y de pesca deportiva para posicionar a Mazatlán en estos segmentos.*	*SECTUR Estatal*	*Históricamente en el destino las actividades cinegéticas y de pesca deportiva han sido populares, sobre todo para el turismo extranjero ya que el destino cuenta con los recursos de infraestructura y naturales para ello.*
	Coordinar esfuerzos entre hoteleros y estos dos segmentos para ofrecer promociones a través de productos y paquetes innovadores complementarios.	*SECTUR Estatal*	
	Revisión de regulación para el desarrollo del turismo cinegético para agilizar la tramitología de la actividad.	*SECTUR Estatal*	
	Colaborar con información, folletos, promoción y la participación en foros relacionados con la actividad cinegética y de pesca deportiva.	*SECTUR Estatal*	

Proyecto para incentivar la diversificación de productos y servicios turísticos.	*Establecer vinculación con los prestadores de servicios cinegéticos y de pesca deportiva para posicionar a Mazatlán en estos segmentos.*	*SECTUR Estatal*	*Históricamente en el destino las actividades cinegéticas y de pesca deportiva han sido populares, sobre todo para el turismo extranjero ya que el destino cuenta con los recursos de infraestructura y naturales para ello.*
	Coordinar esfuerzos entre hoteleros y estos dos segmentos para ofrecer promociones a través de productos y paquetes innovadores complementarios.	*SECTUR Estatal*	
	Revisión de regulación para el desarrollo del turismo cinegético para agilizar la tramitología de la actividad.	*SECTUR Estatal*	
	Colaborar con información, folletos, promoción y la participación en foros relacionados con la actividad cinegética y de pesca deportiva.	*SECTUR Estatal*	

Proyecto para incentivar la diversificación de productos y servicios turísticos.	*Establecer vinculación con los prestadores de servicios cinegéticos y de pesca deportiva para posicionar a Mazatlán en estos segmentos.*	*SECTUR Estatal*	*Históricamente en el destino las actividades cinegéticas y de pesca deportiva han sido populares, sobre todo para el turismo extranjero ya que el destino cuenta con los recursos de infraestructura y naturales para ello.*
	Coordinar esfuerzos entre hoteleros y estos dos segmentos para ofrecer promociones a través de productos y paquetes innovadores complementarios.	*SECTUR Estatal*	
	Revisión de regulación para el desarrollo del turismo cinegético para agilizar la tramitología de la actividad.	*SECTUR Estatal*	
	Colaborar con información, folletos, promoción y la participación en foros relacionados con la actividad cinegética y de pesca deportiva.	*SECTUR Estatal*	

Proyecto para incentivar la diversificación de productos y servicios turísticos.	*Establecer vinculación con los prestadores de servicios cinegéticos y de pesca deportiva para posicionar a Mazatlán en estos segmentos.*	*SECTUR Estatal*	*Históricamente en el destino las actividades cinegéticas y de pesca deportiva han sido populares, sobre todo para el turismo extranjero ya que el destino cuenta con los recursos de infraestructura y naturales para ello.*
	Coordinar esfuerzos entre hoteleros y estos dos segmentos para ofrecer promociones a través de productos y paquetes innovadores complementarios.	*SECTUR Estatal*	
	Revisión de regulación para el desarrollo del turismo cinegético para agilizar la tramitología de la actividad.	*SECTUR Estatal*	
	Colaborar con información, folletos, promoción y la participación en foros relacionados con la actividad cinegética y de pesca deportiva.	*SECTUR Estatal*	

Proyecto para incentivar la diversificación de productos y servicios turísticos.	*Establecer vinculación con los prestadores de servicios cinegéticos y de pesca deportiva para posicionar a Mazatlán en estos segmentos.*	*SECTUR Estatal*	*Históricamente en el destino las actividades cinegéticas y de pesca deportiva han sido populares, sobre todo para el turismo extranjero ya que el destino cuenta con los recursos de infraestructura y naturales para ello.*
	Coordinar esfuerzos entre hoteleros y estos dos segmentos para ofrecer promociones a través de productos y paquetes innovadores complementarios.	*SECTUR Estatal*	
	Revisión de regulación para el desarrollo del turismo cinegético para agilizar la tramitología de la actividad.	*SECTUR Estatal*	
	Colaborar con información, folletos, promoción y la participación en foros relacionados con la actividad cinegética y de pesca deportiva.	*SECTUR Estatal*	

Proyecto para incentivar la diversificación de productos y servicios turísticos.	*Establecer vinculación con los prestadores de servicios cinegéticos y de pesca deportiva para posicionar a Mazatlán en estos segmentos.*	*SECTUR Estatal*	*Históricamente en el destino las actividades cinegéticas y de pesca deportiva han sido populares, sobre todo para el turismo extranjero ya que el destino cuenta con los recursos de infraestructura y naturales para ello.*
	Coordinar esfuerzos entre hoteleros y estos dos segmentos para ofrecer promociones a través de productos y paquetes innovadores complementarios.	*SECTUR Estatal*	
	Revisión de regulación para el desarrollo del turismo cinegético para agilizar la tramitología de la actividad.	*SECTUR Estatal*	
	Colaborar con información, folletos, promoción y la participación en foros relacionados con la actividad cinegética y de pesca deportiva.	*SECTUR Estatal*	

Proyecto para incentivar la diversificación de productos y servicios turísticos.	*Establecer vinculación con los prestadores de servicios cinegéticos y de pesca deportiva para posicionar a Mazatlán en estos segmentos.*	*SECTUR Estatal*	*Históricamente en el destino las actividades cinegéticas y de pesca deportiva han sido populares, sobre todo para el turismo extranjero ya que el destino cuenta con los recursos de infraestructura y naturales para ello.*
	Coordinar esfuerzos entre hoteleros y estos dos segmentos para ofrecer promociones a través de productos y paquetes innovadores complementarios.	*SECTUR Estatal*	
	Revisión de regulación para el desarrollo del turismo cinegético para agilizar la tramitología de la actividad.	*SECTUR Estatal*	
	Colaborar con información, folletos, promoción y la participación en foros relacionados con la actividad cinegética y de pesca deportiva.	*SECTUR Estatal*	

Proyecto para incentivar la diversificación de productos y servicios turísticos.	*Establecer vinculación con los prestadores de servicios cinegéticos y de pesca deportiva para posicionar a Mazatlán en estos segmentos.*	*SECTUR Estatal*	*Históricamente en el destino las actividades cinegéticas y de pesca deportiva han sido populares, sobre todo para el turismo extranjero ya que el destino cuenta con los recursos de infraestructura y naturales para ello.*
	Coordinar esfuerzos entre hoteleros y estos dos segmentos para ofrecer promociones a través de productos y paquetes innovadores complementarios.	*SECTUR Estatal*	
	Revisión de regulación para el desarrollo del turismo cinegético para agilizar la tramitología de la actividad.	*SECTUR Estatal*	
	Colaborar con información, folletos, promoción y la participación en foros relacionados con la actividad cinegética y de pesca deportiva.	*SECTUR Estatal*	

Proyecto para incentivar la diversificación de productos y servicios turísticos.	*Establecer vinculación con los prestadores de servicios cinegéticos y de pesca deportiva para posicionar a Mazatlán en estos segmentos.*	*SECTUR Estatal*	*Históricamente en el destino las actividades cinegéticas y de pesca deportiva han sido populares, sobre todo para el turismo extranjero ya que el destino cuenta con los recursos de infraestructura y naturales para ello.*
	Coordinar esfuerzos entre hoteleros y estos dos segmentos para ofrecer promociones a través de productos y paquetes innovadores complementarios.	*SECTUR Estatal*	
	Revisión de regulación para el desarrollo del turismo cinegético para agilizar la tramitología de la actividad.	*SECTUR Estatal*	
	Colaborar con información, folletos, promoción y la participación en foros relacionados con la actividad cinegética y de pesca deportiva.	*SECTUR Estatal*	

Proyecto para incentivar la diversificación de productos y servicios turísticos.	*Establecer vinculación con los prestadores de servicios cinegéticos y de pesca deportiva para posicionar a Mazatlán en estos segmentos.*	*SECTUR Estatal*	*Históricamente en el destino las actividades cinegéticas y de pesca deportiva han sido populares, sobre todo para el turismo extranjero ya que el destino cuenta con los recursos de infraestructura y naturales para ello.*
	Coordinar esfuerzos entre hoteleros y estos dos segmentos para ofrecer promociones a través de productos y paquetes innovadores complementarios.	*SECTUR Estatal*	
	Revisión de regulación para el desarrollo del turismo cinegético para agilizar la tramitología de la actividad.	*SECTUR Estatal*	
	Colaborar con información, folletos, promoción y la participación en foros relacionados con la actividad cinegética y de pesca deportiva.	*SECTUR Estatal*	

Proyecto para incentivar la diversificación de productos y servicios turísticos.	*Establecer vinculación con los prestadores de servicios cinegéticos y de pesca deportiva para posicionar a Mazatlán en estos segmentos.*	*SECTUR Estatal*	*Históricamente en el destino las actividades cinegéticas y de pesca deportiva han sido populares, sobre todo para el turismo extranjero ya que el destino cuenta con los recursos de infraestructura y naturales para ello.*
	Coordinar esfuerzos entre hoteleros y estos dos segmentos para ofrecer promociones a través de productos y paquetes innovadores complementarios.	*SECTUR Estatal*	
	Revisión de regulación para el desarrollo del turismo cinegético para agilizar la tramitología de la actividad.	*SECTUR Estatal*	
	Colaborar con información, folletos, promoción y la participación en foros relacionados con la actividad cinegética y de pesca deportiva.	*SECTUR Estatal*	

Proyecto para incentivar la diversificación de productos y servicios turísticos.	*Establecer vinculación con los prestadores de servicios cinegéticos y de pesca deportiva para posicionar a Mazatlán en estos segmentos.*	*SECTUR Estatal*	*Históricamente en el destino las actividades cinegéticas y de pesca deportiva han sido populares, sobre todo para el turismo extranjero ya que el destino cuenta con los recursos de infraestructura y naturales para ello.*
	Coordinar esfuerzos entre hoteleros y estos dos segmentos para ofrecer promociones a través de productos y paquetes innovadores complementarios.	*SECTUR Estatal*	
	Revisión de regulación para el desarrollo del turismo cinegético para agilizar la tramitología de la actividad.	*SECTUR Estatal*	
	Colaborar con información, folletos, promoción y la participación en foros relacionados con la actividad cinegética y de pesca deportiva.	*SECTUR Estatal*	

Proyecto para incentivar la diversificación de productos y servicios turísticos.	*Establecer vinculación con los prestadores de servicios cinegéticos y de pesca deportiva para posicionar a Mazatlán en estos segmentos.*	*SECTUR Estatal*	*Históricamente en el destino las actividades cinegéticas y de pesca deportiva han sido populares, sobre todo para el turismo extranjero ya que el destino cuenta con los recursos de infraestructura y naturales para ello.*
	Coordinar esfuerzos entre hoteleros y estos dos segmentos para ofrecer promociones a través de productos y paquetes innovadores complementarios.	*SECTUR Estatal*	
	Revisión de regulación para el desarrollo del turismo cinegético para agilizar la tramitología de la actividad.	*SECTUR Estatal*	
	Colaborar con información, folletos, promoción y la participación en foros relacionados con la actividad cinegética y de pesca deportiva.	*SECTUR Estatal*	

Proyecto para incentivar la diversificación de productos y servicios turísticos.	*Establecer vinculación con los prestadores de servicios cinegéticos y de pesca deportiva para posicionar a Mazatlán en estos segmentos.*	*SECTUR Estatal*	*Históricamente en el destino las actividades cinegéticas y de pesca deportiva han sido populares, sobre todo para el turismo extranjero ya que el destino cuenta con los recursos de infraestructura y naturales para ello.*
	Coordinar esfuerzos entre hoteleros y estos dos segmentos para ofrecer promociones a través de productos y paquetes innovadores complementarios.	*SECTUR Estatal*	
	Revisión de regulación para el desarrollo del turismo cinegético para agilizar la tramitología de la actividad.	*SECTUR Estatal*	
	Colaborar con información, folletos, promoción y la participación en foros relacionados con la actividad cinegética y de pesca deportiva.	*SECTUR Estatal*	

Proyecto para incentivar la diversificación de productos y servicios turísticos.	*Establecer vinculación con los prestadores de servicios cinegéticos y de pesca deportiva para posicionar a Mazatlán en estos segmentos.*	*SECTUR Estatal*	*Históricamente en el destino las actividades cinegéticas y de pesca deportiva han sido populares, sobre todo para el turismo extranjero ya que el destino cuenta con los recursos de infraestructura y naturales para ello.*
	Coordinar esfuerzos entre hoteleros y estos dos segmentos para ofrecer promociones a través de productos y paquetes innovadores complementarios.	*SECTUR Estatal*	
	Revisión de regulación para el desarrollo del turismo cinegético para agilizar la tramitología de la actividad.	*SECTUR Estatal*	
	Colaborar con información, folletos, promoción y la participación en foros relacionados con la actividad cinegética y de pesca deportiva.	*SECTUR Estatal*	

Proyecto para incentivar la diversificación de productos y servicios turísticos.	*Establecer vinculación con los prestadores de servicios cinegéticos y de pesca deportiva para posicionar a Mazatlán en estos segmentos.*	*SECTUR Estatal*	*Históricamente en el destino las actividades cinegéticas y de pesca deportiva han sido populares, sobre todo para el turismo extranjero ya que el destino cuenta con los recursos de infraestructura y naturales para ello.*
	Coordinar esfuerzos entre hoteleros y estos dos segmentos para ofrecer promociones a través de productos y paquetes innovadores complementarios.	*SECTUR Estatal*	
	Revisión de regulación para el desarrollo del turismo cinegético para agilizar la tramitología de la actividad.	*SECTUR Estatal*	
	Colaborar con información, folletos, promoción y la participación en foros relacionados con la actividad cinegética y de pesca deportiva.	*SECTUR Estatal*	

Proyecto para incentivar la diversificación de productos y servicios turísticos.	*Establecer vinculación con los prestadores de servicios cinegéticos y de pesca deportiva para posicionar a Mazatlán en estos segmentos.*	*SECTUR Estatal*	*Históricamente en el destino las actividades cinegéticas y de pesca deportiva han sido populares, sobre todo para el turismo extranjero ya que el destino cuenta con los recursos de infraestructura y naturales para ello.*
	Coordinar esfuerzos entre hoteleros y estos dos segmentos para ofrecer promociones a través de productos y paquetes innovadores complementarios.	*SECTUR Estatal*	
	Revisión de regulación para el desarrollo del turismo cinegético para agilizar la tramitología de la actividad.	*SECTUR Estatal*	
	Colaborar con información, folletos, promoción y la participación en foros relacionados con la actividad cinegética y de pesca deportiva.	*SECTUR Estatal*	

Proyecto para incentivar la diversificación de productos y servicios turísticos.	*Establecer vinculación con los prestadores de servicios cinegéticos y de pesca deportiva para posicionar a Mazatlán en estos segmentos.*	*SECTUR Estatal*	*Históricamente en el destino las actividades cinegéticas y de pesca deportiva han sido populares, sobre todo para el turismo extranjero ya que el destino cuenta con los recursos de infraestructura y naturales para ello.*
	Coordinar esfuerzos entre hoteleros y estos dos segmentos para ofrecer promociones a través de productos y paquetes innovadores complementarios.	*SECTUR Estatal*	
	Revisión de regulación para el desarrollo del turismo cinegético para agilizar la tramitología de la actividad.	*SECTUR Estatal*	
	Colaborar con información, folletos, promoción y la participación en foros relacionados con la actividad cinegética y de pesca deportiva.	*SECTUR Estatal*	

Proyecto para incentivar la diversificación de productos y servicios turísticos.	*Establecer vinculación con los prestadores de servicios cinegéticos y de pesca deportiva para posicionar a Mazatlán en estos segmentos.*	*SECTUR Estatal*	*Históricamente en el destino las actividades cinegéticas y de pesca deportiva han sido populares, sobre todo para el turismo extranjero ya que el destino cuenta con los recursos de infraestructura y naturales para ello.*
	Coordinar esfuerzos entre hoteleros y estos dos segmentos para ofrecer promociones a través de productos y paquetes innovadores complementarios.	*SECTUR Estatal*	
	Revisión de regulación para el desarrollo del turismo cinegético para agilizar la tramitología de la actividad.	*SECTUR Estatal*	
	Colaborar con información, folletos, promoción y la participación en foros relacionados con la actividad cinegética y de pesca deportiva.	*SECTUR Estatal*	

Proyecto para incentivar la diversificación de productos y servicios turísticos.	*Establecer vinculación con los prestadores de servicios cinegéticos y de pesca deportiva para posicionar a Mazatlán en estos segmentos.*	*SECTUR Estatal*	*Históricamente en el destino las actividades cinegéticas y de pesca deportiva han sido populares, sobre todo para el turismo extranjero ya que el destino cuenta con los recursos de infraestructura y naturales para ello.*
	Coordinar esfuerzos entre hoteleros y estos dos segmentos para ofrecer promociones a través de productos y paquetes innovadores complementarios.	*SECTUR Estatal*	
	Revisión de regulación para el desarrollo del turismo cinegético para agilizar la tramitología de la actividad.	*SECTUR Estatal*	
	Colaborar con información, folletos, promoción y la participación en foros relacionados con la actividad cinegética y de pesca deportiva.	*SECTUR Estatal*	

Proyecto para incentivar la diversificación de productos y servicios turísticos.	*Establecer vinculación con los prestadores de servicios cinegéticos y de pesca deportiva para posicionar a Mazatlán en estos segmentos.*	*SECTUR Estatal*	*Históricamente en el destino las actividades cinegéticas y de pesca deportiva han sido populares, sobre todo para el turismo extranjero ya que el destino cuenta con los recursos de infraestructura y naturales para ello.*
	Coordinar esfuerzos entre hoteleros y estos dos segmentos para ofrecer promociones a través de productos y paquetes innovadores complementarios.	*SECTUR Estatal*	
	Revisión de regulación para el desarrollo del turismo cinegético para agilizar la tramitología de la actividad.	*SECTUR Estatal*	
	Colaborar con información, folletos, promoción y la participación en foros relacionados con la actividad cinegética y de pesca deportiva.	*SECTUR Estatal*	

Proyecto para incentivar la diversificación de productos y servicios turísticos.	*Establecer vinculación con los prestadores de servicios cinegéticos y de pesca deportiva para posicionar a Mazatlán en estos segmentos.*	*SECTUR Estatal*	*Históricamente en el destino las actividades cinegéticas y de pesca deportiva han sido populares, sobre todo para el turismo extranjero ya que el destino cuenta con los recursos de infraestructura y naturales para ello.*
	Coordinar esfuerzos entre hoteleros y estos dos segmentos para ofrecer promociones a través de productos y paquetes innovadores complementarios.	*SECTUR Estatal*	
	Revisión de regulación para el desarrollo del turismo cinegético para agilizar la tramitología de la actividad.	*SECTUR Estatal*	
	Colaborar con información, folletos, promoción y la participación en foros relacionados con la actividad cinegética y de pesca deportiva.	*SECTUR Estatal*	

Proyecto para incentivar la diversificación de productos y servicios turísticos.	*Establecer vinculación con los prestadores de servicios cinegéticos y de pesca deportiva para posicionar a Mazatlán en estos segmentos.*	*SECTUR Estatal*	*Históricamente en el destino las actividades cinegéticas y de pesca deportiva han sido populares, sobre todo para el turismo extranjero ya que el destino cuenta con los recursos de infraestructura y naturales para ello.*
	Coordinar esfuerzos entre hoteleros y estos dos segmentos para ofrecer promociones a través de productos y paquetes innovadores complementarios.	*SECTUR Estatal*	
	Revisión de regulación para el desarrollo del turismo cinegético para agilizar la tramitología de la actividad.	*SECTUR Estatal*	
	Colaborar con información, folletos, promoción y la participación en foros relacionados con la actividad cinegética y de pesca deportiva.	*SECTUR Estatal*	

Proyecto para incentivar la diversificación de productos y servicios turísticos.	*Establecer vinculación con los prestadores de servicios cinegéticos y de pesca deportiva para posicionar a Mazatlán en estos segmentos.*	*SECTUR Estatal*	*Históricamente en el destino las actividades cinegéticas y de pesca deportiva han sido populares, sobre todo para el turismo extranjero ya que el destino cuenta con los recursos de infraestructura y naturales para ello.*
	Coordinar esfuerzos entre hoteleros y estos dos segmentos para ofrecer promociones a través de productos y paquetes innovadores complementarios.	*SECTUR Estatal*	
	Revisión de regulación para el desarrollo del turismo cinegético para agilizar la tramitología de la actividad.	*SECTUR Estatal*	
	Colaborar con información, folletos, promoción y la participación en foros relacionados con la actividad cinegética y de pesca deportiva.	*SECTUR Estatal*	

Proyecto para incentivar la diversificación de productos y servicios turísticos.	*Establecer vinculación con los prestadores de servicios cinegéticos y de pesca deportiva para posicionar a Mazatlán en estos segmentos.*	*SECTUR Estatal*	*Históricamente en el destino las actividades cinegéticas y de pesca deportiva han sido populares, sobre todo para el turismo extranjero ya que el destino cuenta con los recursos de infraestructura y naturales para ello.*
	Coordinar esfuerzos entre hoteleros y estos dos segmentos para ofrecer promociones a través de productos y paquetes innovadores complementarios.	*SECTUR Estatal*	
	Revisión de regulación para el desarrollo del turismo cinegético para agilizar la tramitología de la actividad.	*SECTUR Estatal*	
	Colaborar con información, folletos, promoción y la participación en foros relacionados con la actividad cinegética y de pesca deportiva.	*SECTUR Estatal*	

Proyecto para incentivar la diversificación de productos y servicios turísticos.	*Establecer vinculación con los prestadores de servicios cinegéticos y de pesca deportiva para posicionar a Mazatlán en estos segmentos.*	*SECTUR Estatal*	*Históricamente en el destino las actividades cinegéticas y de pesca deportiva han sido populares, sobre todo para el turismo extranjero ya que el destino cuenta con los recursos de infraestructura y naturales para ello.*
	Coordinar esfuerzos entre hoteleros y estos dos segmentos para ofrecer promociones a través de productos y paquetes innovadores complementarios.	*SECTUR Estatal*	
	Revisión de regulación para el desarrollo del turismo cinegético para agilizar la tramitología de la actividad.	*SECTUR Estatal*	
	Colaborar con información, folletos, promoción y la participación en foros relacionados con la actividad cinegética y de pesca deportiva.	*SECTUR Estatal*	

Proyecto para incentivar la diversificación de productos y servicios turísticos.	*Establecer vinculación con los prestadores de servicios cinegéticos y de pesca deportiva para posicionar a Mazatlán en estos segmentos.*	*SECTUR Estatal*	*Históricamente en el destino las actividades cinegéticas y de pesca deportiva han sido populares, sobre todo para el turismo extranjero ya que el destino cuenta con los recursos de infraestructura y naturales para ello.*
	Coordinar esfuerzos entre hoteleros y estos dos segmentos para ofrecer promociones a través de productos y paquetes innovadores complementarios.	*SECTUR Estatal*	
	Revisión de regulación para el desarrollo del turismo cinegético para agilizar la tramitología de la actividad.	*SECTUR Estatal*	
	Colaborar con información, folletos, promoción y la participación en foros relacionados con la actividad cinegética y de pesca deportiva.	*SECTUR Estatal*	

Proyecto para incentivar la diversificación de productos y servicios turísticos.	*Establecer vinculación con los prestadores de servicios cinegéticos y de pesca deportiva para posicionar a Mazatlán en estos segmentos.*	*SECTUR Estatal*	*Históricamente en el destino las actividades cinegéticas y de pesca deportiva han sido populares, sobre todo para el turismo extranjero ya que el destino cuenta con los recursos de infraestructura y naturales para ello.*
	Coordinar esfuerzos entre hoteleros y estos dos segmentos para ofrecer promociones a través de productos y paquetes innovadores complementarios.	*SECTUR Estatal*	
	Revisión de regulación para el desarrollo del turismo cinegético para agilizar la tramitología de la actividad.	*SECTUR Estatal*	
	Colaborar con información, folletos, promoción y la participación en foros relacionados con la actividad cinegética y de pesca deportiva.	*SECTUR Estatal*	

Proyecto para incentivar la diversificación de productos y servicios turísticos.	*Establecer vinculación con los prestadores de servicios cinegéticos y de pesca deportiva para posicionar a Mazatlán en estos segmentos.*	*SECTUR Estatal*	*Históricamente en el destino las actividades cinegéticas y de pesca deportiva han sido populares, sobre todo para el turismo extranjero ya que el destino cuenta con los recursos de infraestructura y naturales para ello.*
	Coordinar esfuerzos entre hoteleros y estos dos segmentos para ofrecer promociones a través de productos y paquetes innovadores complementarios.	*SECTUR Estatal*	
	Revisión de regulación para el desarrollo del turismo cinegético para agilizar la tramitología de la actividad.	*SECTUR Estatal*	
	Colaborar con información, folletos, promoción y la participación en foros relacionados con la actividad cinegética y de pesca deportiva.	*SECTUR Estatal*	

Proyecto para incentivar la diversificación de productos y servicios turísticos.	*Establecer vinculación con los prestadores de servicios cinegéticos y de pesca deportiva para posicionar a Mazatlán en estos segmentos.*	*SECTUR Estatal*	*Históricamente en el destino las actividades cinegéticas y de pesca deportiva han sido populares, sobre todo para el turismo extranjero ya que el destino cuenta con los recursos de infraestructura y naturales para ello.*
	Coordinar esfuerzos entre hoteleros y estos dos segmentos para ofrecer promociones a través de productos y paquetes innovadores complementarios.	*SECTUR Estatal*	
	Revisión de regulación para el desarrollo del turismo cinegético para agilizar la tramitología de la actividad.	*SECTUR Estatal*	
	Colaborar con información, folletos, promoción y la participación en foros relacionados con la actividad cinegética y de pesca deportiva.	*SECTUR Estatal*	

Proyecto para incentivar la diversificación de productos y servicios turísticos.	*Establecer vinculación con los prestadores de servicios cinegéticos y de pesca deportiva para posicionar a Mazatlán en estos segmentos.*	*SECTUR Estatal*	*Históricamente en el destino las actividades cinegéticas y de pesca deportiva han sido populares, sobre todo para el turismo extranjero ya que el destino cuenta con los recursos de infraestructura y naturales para ello.*
	Coordinar esfuerzos entre hoteleros y estos dos segmentos para ofrecer promociones a través de productos y paquetes innovadores complementarios.	*SECTUR Estatal*	
	Revisión de regulación para el desarrollo del turismo cinegético para agilizar la tramitología de la actividad.	*SECTUR Estatal*	
	Colaborar con información, folletos, promoción y la participación en foros relacionados con la actividad cinegética y de pesca deportiva.	*SECTUR Estatal*	

Proyecto para incentivar la diversificación de productos y servicios turísticos.	*Establecer vinculación con los prestadores de servicios cinegéticos y de pesca deportiva para posicionar a Mazatlán en estos segmentos.*	*SECTUR Estatal*	*Históricamente en el destino las actividades cinegéticas y de pesca deportiva han sido populares, sobre todo para el turismo extranjero ya que el destino cuenta con los recursos de infraestructura y naturales para ello.*
	Coordinar esfuerzos entre hoteleros y estos dos segmentos para ofrecer promociones a través de productos y paquetes innovadores complementarios.	*SECTUR Estatal*	
	Revisión de regulación para el desarrollo del turismo cinegético para agilizar la tramitología de la actividad.	*SECTUR Estatal*	
	Colaborar con información, folletos, promoción y la participación en foros relacionados con la actividad cinegética y de pesca deportiva.	*SECTUR Estatal*	

Proyecto para incentivar la diversificación de productos y servicios turísticos.	*Establecer vinculación con los prestadores de servicios cinegéticos y de pesca deportiva para posicionar a Mazatlán en estos segmentos.*	*SECTUR Estatal*	*Históricamente en el destino las actividades cinegéticas y de pesca deportiva han sido populares, sobre todo para el turismo extranjero ya que el destino cuenta con los recursos de infraestructura y naturales para ello.*
	Coordinar esfuerzos entre hoteleros y estos dos segmentos para ofrecer promociones a través de productos y paquetes innovadores complementarios.	*SECTUR Estatal*	
	Revisión de regulación para el desarrollo del turismo cinegético para agilizar la tramitología de la actividad.	*SECTUR Estatal*	
	Colaborar con información, folletos, promoción y la participación en foros relacionados con la actividad cinegética y de pesca deportiva.	*SECTUR Estatal*	

Proyecto para incentivar la diversificación de productos y servicios turísticos.	*Establecer vinculación con los prestadores de servicios cinegéticos y de pesca deportiva para posicionar a Mazatlán en estos segmentos.*	*SECTUR Estatal*	*Históricamente en el destino las actividades cinegéticas y de pesca deportiva han sido populares, sobre todo para el turismo extranjero ya que el destino cuenta con los recursos de infraestructura y naturales para ello.*
	Coordinar esfuerzos entre hoteleros y estos dos segmentos para ofrecer promociones a través de productos y paquetes innovadores complementarios.	*SECTUR Estatal*	
	Revisión de regulación para el desarrollo del turismo cinegético para agilizar la tramitología de la actividad.	*SECTUR Estatal*	
	Colaborar con información, folletos, promoción y la participación en foros relacionados con la actividad cinegética y de pesca deportiva.	*SECTUR Estatal*	

Proyecto para incentivar la diversificación de productos y servicios turísticos.	*Establecer vinculación con los prestadores de servicios cinegéticos y de pesca deportiva para posicionar a Mazatlán en estos segmentos.*	*SECTUR Estatal*	*Históricamente en el destino las actividades cinegéticas y de pesca deportiva han sido populares, sobre todo para el turismo extranjero ya que el destino cuenta con los recursos de infraestructura y naturales para ello.*
	Coordinar esfuerzos entre hoteleros y estos dos segmentos para ofrecer promociones a través de productos y paquetes innovadores complementarios.	*SECTUR Estatal*	
	Revisión de regulación para el desarrollo del turismo cinegético para agilizar la tramitología de la actividad.	*SECTUR Estatal*	
	Colaborar con información, folletos, promoción y la participación en foros relacionados con la actividad cinegética y de pesca deportiva.	*SECTUR Estatal*	

Proyecto para incentivar la diversificación de productos y servicios turísticos.	*Establecer vinculación con los prestadores de servicios cinegéticos y de pesca deportiva para posicionar a Mazatlán en estos segmentos.*	*SECTUR Estatal*	*Históricamente en el destino las actividades cinegéticas y de pesca deportiva han sido populares, sobre todo para el turismo extranjero ya que el destino cuenta con los recursos de infraestructura y naturales para ello.*
	Coordinar esfuerzos entre hoteleros y estos dos segmentos para ofrecer promociones a través de productos y paquetes innovadores complementarios.	*SECTUR Estatal*	
	Revisión de regulación para el desarrollo del turismo cinegético para agilizar la tramitología de la actividad.	*SECTUR Estatal*	
	Colaborar con información, folletos, promoción y la participación en foros relacionados con la actividad cinegética y de pesca deportiva.	*SECTUR Estatal*	

Proyecto para incentivar la diversificación de productos y servicios turísticos.	*Establecer vinculación con los prestadores de servicios cinegéticos y de pesca deportiva para posicionar a Mazatlán en estos segmentos.*	*SECTUR Estatal*	*Históricamente en el destino las actividades cinegéticas y de pesca deportiva han sido populares, sobre todo para el turismo extranjero ya que el destino cuenta con los recursos de infraestructura y naturales para ello.*
	Coordinar esfuerzos entre hoteleros y estos dos segmentos para ofrecer promociones a través de productos y paquetes innovadores complementarios.	*SECTUR Estatal*	
	Revisión de regulación para el desarrollo del turismo cinegético para agilizar la tramitología de la actividad.	*SECTUR Estatal*	
	Colaborar con información, folletos, promoción y la participación en foros relacionados con la actividad cinegética y de pesca deportiva.	*SECTUR Estatal*	

Proyecto para incentivar la diversificación de productos y servicios turísticos.	*Establecer vinculación con los prestadores de servicios cinegéticos y de pesca deportiva para posicionar a Mazatlán en estos segmentos.*	*SECTUR Estatal*	*Históricamente en el destino las actividades cinegéticas y de pesca deportiva han sido populares, sobre todo para el turismo extranjero ya que el destino cuenta con los recursos de infraestructura y naturales para ello.*
	Coordinar esfuerzos entre hoteleros y estos dos segmentos para ofrecer promociones a través de productos y paquetes innovadores complementarios.	*SECTUR Estatal*	
	Revisión de regulación para el desarrollo del turismo cinegético para agilizar la tramitología de la actividad.	*SECTUR Estatal*	
	Colaborar con información, folletos, promoción y la participación en foros relacionados con la actividad cinegética y de pesca deportiva.	*SECTUR Estatal*	

Proyecto para incentivar la diversificación de productos y servicios turísticos.	*Establecer vinculación con los prestadores de servicios cinegéticos y de pesca deportiva para posicionar a Mazatlán en estos segmentos.*	*SECTUR Estatal*	*Históricamente en el destino las actividades cinegéticas y de pesca deportiva han sido populares, sobre todo para el turismo extranjero ya que el destino cuenta con los recursos de infraestructura y naturales para ello.*
	Coordinar esfuerzos entre hoteleros y estos dos segmentos para ofrecer promociones a través de productos y paquetes innovadores complementarios.	*SECTUR Estatal*	
	Revisión de regulación para el desarrollo del turismo cinegético para agilizar la tramitología de la actividad.	*SECTUR Estatal*	
	Colaborar con información, folletos, promoción y la participación en foros relacionados con la actividad cinegética y de pesca deportiva.	*SECTUR Estatal*	

Proyecto para incentivar la diversificación de productos y servicios turísticos.	*Establecer vinculación con los prestadores de servicios cinegéticos y de pesca deportiva para posicionar a Mazatlán en estos segmentos.*	*SECTUR Estatal*	*Históricamente en el destino las actividades cinegéticas y de pesca deportiva han sido populares, sobre todo para el turismo extranjero ya que el destino cuenta con los recursos de infraestructura y naturales para ello.*
	Coordinar esfuerzos entre hoteleros y estos dos segmentos para ofrecer promociones a través de productos y paquetes innovadores complementarios.	*SECTUR Estatal*	
	Revisión de regulación para el desarrollo del turismo cinegético para agilizar la tramitología de la actividad.	*SECTUR Estatal*	
	Colaborar con información, folletos, promoción y la participación en foros relacionados con la actividad cinegética y de pesca deportiva.	*SECTUR Estatal*	

Proyecto para incentivar la diversificación de productos y servicios turísticos.	*Establecer vinculación con los prestadores de servicios cinegéticos y de pesca deportiva para posicionar a Mazatlán en estos segmentos.*	*SECTUR Estatal*	*Históricamente en el destino las actividades cinegéticas y de pesca deportiva han sido populares, sobre todo para el turismo extranjero ya que el destino cuenta con los recursos de infraestructura y naturales para ello.*
	Coordinar esfuerzos entre hoteleros y estos dos segmentos para ofrecer promociones a través de productos y paquetes innovadores complementarios.	*SECTUR Estatal*	
	Revisión de regulación para el desarrollo del turismo cinegético para agilizar la tramitología de la actividad.	*SECTUR Estatal*	
	Colaborar con información, folletos, promoción y la participación en foros relacionados con la actividad cinegética y de pesca deportiva.	*SECTUR Estatal*	

Proyecto para incentivar la diversificación de productos y servicios turísticos.	*Establecer vinculación con los prestadores de servicios cinegéticos y de pesca deportiva para posicionar a Mazatlán en estos segmentos.*	*SECTUR Estatal*	*Históricamente en el destino las actividades cinegéticas y de pesca deportiva han sido populares, sobre todo para el turismo extranjero ya que el destino cuenta con los recursos de infraestructura y naturales para ello.*
	Coordinar esfuerzos entre hoteleros y estos dos segmentos para ofrecer promociones a través de productos y paquetes innovadores complementarios.	*SECTUR Estatal*	
	Revisión de regulación para el desarrollo del turismo cinegético para agilizar la tramitología de la actividad.	*SECTUR Estatal*	
	Colaborar con información, folletos, promoción y la participación en foros relacionados con la actividad cinegética y de pesca deportiva.	*SECTUR Estatal*	

Proyecto para incentivar la diversificación de productos y servicios turísticos.	*Establecer vinculación con los prestadores de servicios cinegéticos y de pesca deportiva para posicionar a Mazatlán en estos segmentos.*	*SECTUR Estatal*	*Históricamente en el destino las actividades cinegéticas y de pesca deportiva han sido populares, sobre todo para el turismo extranjero ya que el destino cuenta con los recursos de infraestructura y naturales para ello.*
	Coordinar esfuerzos entre hoteleros y estos dos segmentos para ofrecer promociones a través de productos y paquetes innovadores complementarios.	*SECTUR Estatal*	
	Revisión de regulación para el desarrollo del turismo cinegético para agilizar la tramitología de la actividad.	*SECTUR Estatal*	
	Colaborar con información, folletos, promoción y la participación en foros relacionados con la actividad cinegética y de pesca deportiva.	*SECTUR Estatal*	

Proyecto para incentivar la diversificación de productos y servicios turísticos.	*Establecer vinculación con los prestadores de servicios cinegéticos y de pesca deportiva para posicionar a Mazatlán en estos segmentos.*	*SECTUR Estatal*	*Históricamente en el destino las actividades cinegéticas y de pesca deportiva han sido populares, sobre todo para el turismo extranjero ya que el destino cuenta con los recursos de infraestructura y naturales para ello.*
	Coordinar esfuerzos entre hoteleros y estos dos segmentos para ofrecer promociones a través de productos y paquetes innovadores complementarios.	*SECTUR Estatal*	
	Revisión de regulación para el desarrollo del turismo cinegético para agilizar la tramitología de la actividad.	*SECTUR Estatal*	
	Colaborar con información, folletos, promoción y la participación en foros relacionados con la actividad cinegética y de pesca deportiva.	*SECTUR Estatal*	

Proyecto para incentivar la diversificación de productos y servicios turísticos.	*Establecer vinculación con los prestadores de servicios cinegéticos y de pesca deportiva para posicionar a Mazatlán en estos segmentos.*	*SECTUR Estatal*	*Históricamente en el destino las actividades cinegéticas y de pesca deportiva han sido populares, sobre todo para el turismo extranjero ya que el destino cuenta con los recursos de infraestructura y naturales para ello.*
	Coordinar esfuerzos entre hoteleros y estos dos segmentos para ofrecer promociones a través de productos y paquetes innovadores complementarios.	*SECTUR Estatal*	
	Revisión de regulación para el desarrollo del turismo cinegético para agilizar la tramitología de la actividad.	*SECTUR Estatal*	
	Colaborar con información, folletos, promoción y la participación en foros relacionados con la actividad cinegética y de pesca deportiva.	*SECTUR Estatal*	

Proyecto para incentivar la diversificación de productos y servicios turísticos.	*Establecer vinculación con los prestadores de servicios cinegéticos y de pesca deportiva para posicionar a Mazatlán en estos segmentos.*	*SECTUR Estatal*	*Históricamente en el destino las actividades cinegéticas y de pesca deportiva han sido populares, sobre todo para el turismo extranjero ya que el destino cuenta con los recursos de infraestructura y naturales para ello.*
	Coordinar esfuerzos entre hoteleros y estos dos segmentos para ofrecer promociones a través de productos y paquetes innovadores complementarios.	*SECTUR Estatal*	
	Revisión de regulación para el desarrollo del turismo cinegético para agilizar la tramitología de la actividad.	*SECTUR Estatal*	
	Colaborar con información, folletos, promoción y la participación en foros relacionados con la actividad cinegética y de pesca deportiva.	*SECTUR Estatal*	

Proyecto para incentivar la diversificación de productos y servicios turísticos.	*Establecer vinculación con los prestadores de servicios cinegéticos y de pesca deportiva para posicionar a Mazatlán en estos segmentos.*	*SECTUR Estatal*	*Históricamente en el destino las actividades cinegéticas y de pesca deportiva han sido populares, sobre todo para el turismo extranjero ya que el destino cuenta con los recursos de infraestructura y naturales para ello.*
	Coordinar esfuerzos entre hoteleros y estos dos segmentos para ofrecer promociones a través de productos y paquetes innovadores complementarios.	*SECTUR Estatal*	
	Revisión de regulación para el desarrollo del turismo cinegético para agilizar la tramitología de la actividad.	*SECTUR Estatal*	
	Colaborar con información, folletos, promoción y la participación en foros relacionados con la actividad cinegética y de pesca deportiva.	*SECTUR Estatal*	

Proyecto para incentivar la diversificación de productos y servicios turísticos.	*Establecer vinculación con los prestadores de servicios cinegéticos y de pesca deportiva para posicionar a Mazatlán en estos segmentos.*	*SECTUR Estatal*	*Históricamente en el destino las actividades cinegéticas y de pesca deportiva han sido populares, sobre todo para el turismo extranjero ya que el destino cuenta con los recursos de infraestructura y naturales para ello.*
	Coordinar esfuerzos entre hoteleros y estos dos segmentos para ofrecer promociones a través de productos y paquetes innovadores complementarios.	*SECTUR Estatal*	
	Revisión de regulación para el desarrollo del turismo cinegético para agilizar la tramitología de la actividad.	*SECTUR Estatal*	
	Colaborar con información, folletos, promoción y la participación en foros relacionados con la actividad cinegética y de pesca deportiva.	*SECTUR Estatal*	

Proyecto para incentivar la diversificación de productos y servicios turísticos.	*Establecer vinculación con los prestadores de servicios cinegéticos y de pesca deportiva para posicionar a Mazatlán en estos segmentos.*	*SECTUR Estatal*	*Históricamente en el destino las actividades cinegéticas y de pesca deportiva han sido populares, sobre todo para el turismo extranjero ya que el destino cuenta con los recursos de infraestructura y naturales para ello.*
	Coordinar esfuerzos entre hoteleros y estos dos segmentos para ofrecer promociones a través de productos y paquetes innovadores complementarios.	*SECTUR Estatal*	
	Revisión de regulación para el desarrollo del turismo cinegético para agilizar la tramitología de la actividad.	*SECTUR Estatal*	
	Colaborar con información, folletos, promoción y la participación en foros relacionados con la actividad cinegética y de pesca deportiva.	*SECTUR Estatal*	

Proyecto para incentivar la diversificación de productos y servicios turísticos.	*Establecer vinculación con los prestadores de servicios cinegéticos y de pesca deportiva para posicionar a Mazatlán en estos segmentos.*	*SECTUR Estatal*	*Históricamente en el destino las actividades cinegéticas y de pesca deportiva han sido populares, sobre todo para el turismo extranjero ya que el destino cuenta con los recursos de infraestructura y naturales para ello.*
	Coordinar esfuerzos entre hoteleros y estos dos segmentos para ofrecer promociones a través de productos y paquetes innovadores complementarios.	*SECTUR Estatal*	
	Revisión de regulación para el desarrollo del turismo cinegético para agilizar la tramitología de la actividad.	*SECTUR Estatal*	
	Colaborar con información, folletos, promoción y la participación en foros relacionados con la actividad cinegética y de pesca deportiva.	*SECTUR Estatal*	

Proyecto para incentivar la diversificación de productos y servicios turísticos.	*Establecer vinculación con los prestadores de servicios cinegéticos y de pesca deportiva para posicionar a Mazatlán en estos segmentos.*	*SECTUR Estatal*	*Históricamente en el destino las actividades cinegéticas y de pesca deportiva han sido populares, sobre todo para el turismo extranjero ya que el destino cuenta con los recursos de infraestructura y naturales para ello.*
	Coordinar esfuerzos entre hoteleros y estos dos segmentos para ofrecer promociones a través de productos y paquetes innovadores complementarios.	*SECTUR Estatal*	
	Revisión de regulación para el desarrollo del turismo cinegético para agilizar la tramitología de la actividad.	*SECTUR Estatal*	
	Colaborar con información, folletos, promoción y la participación en foros relacionados con la actividad cinegética y de pesca deportiva.	*SECTUR Estatal*	

Proyecto para incentivar la diversificación de productos y servicios turísticos.	*Establecer vinculación con los prestadores de servicios cinegéticos y de pesca deportiva para posicionar a Mazatlán en estos segmentos.*	*SECTUR Estatal*	*Históricamente en el destino las actividades cinegéticas y de pesca deportiva han sido populares, sobre todo para el turismo extranjero ya que el destino cuenta con los recursos de infraestructura y naturales para ello.*
	Coordinar esfuerzos entre hoteleros y estos dos segmentos para ofrecer promociones a través de productos y paquetes innovadores complementarios.	*SECTUR Estatal*	
	Revisión de regulación para el desarrollo del turismo cinegético para agilizar la tramitología de la actividad.	*SECTUR Estatal*	
	Colaborar con información, folletos, promoción y la participación en foros relacionados con la actividad cinegética y de pesca deportiva.	*SECTUR Estatal*	

Proyecto para incentivar la diversificación de productos y servicios turísticos.	*Establecer vinculación con los prestadores de servicios cinegéticos y de pesca deportiva para posicionar a Mazatlán en estos segmentos.*	*SECTUR Estatal*	*Históricamente en el destino las actividades cinegéticas y de pesca deportiva han sido populares, sobre todo para el turismo extranjero ya que el destino cuenta con los recursos de infraestructura y naturales para ello.*
	Coordinar esfuerzos entre hoteleros y estos dos segmentos para ofrecer promociones a través de productos y paquetes innovadores complementarios.	*SECTUR Estatal*	
	Revisión de regulación para el desarrollo del turismo cinegético para agilizar la tramitología de la actividad.	*SECTUR Estatal*	
	Colaborar con información, folletos, promoción y la participación en foros relacionados con la actividad cinegética y de pesca deportiva.	*SECTUR Estatal*	

Proyecto para incentivar la diversificación de productos y servicios turísticos.	*Establecer vinculación con los prestadores de servicios cinegéticos y de pesca deportiva para posicionar a Mazatlán en estos segmentos.*	*SECTUR Estatal*	*Históricamente en el destino las actividades cinegéticas y de pesca deportiva han sido populares, sobre todo para el turismo extranjero ya que el destino cuenta con los recursos de infraestructura y naturales para ello.*
	Coordinar esfuerzos entre hoteleros y estos dos segmentos para ofrecer promociones a través de productos y paquetes innovadores complementarios.	*SECTUR Estatal*	
	Revisión de regulación para el desarrollo del turismo cinegético para agilizar la tramitología de la actividad.	*SECTUR Estatal*	
	Colaborar con información, folletos, promoción y la participación en foros relacionados con la actividad cinegética y de pesca deportiva.	*SECTUR Estatal*	

Proyecto para incentivar la diversificación de productos y servicios turísticos.	*Establecer vinculación con los prestadores de servicios cinegéticos y de pesca deportiva para posicionar a Mazatlán en estos segmentos.*	*SECTUR Estatal*	*Históricamente en el destino las actividades cinegéticas y de pesca deportiva han sido populares, sobre todo para el turismo extranjero ya que el destino cuenta con los recursos de infraestructura y naturales para ello.*
	Coordinar esfuerzos entre hoteleros y estos dos segmentos para ofrecer promociones a través de productos y paquetes innovadores complementarios.	*SECTUR Estatal*	
	Revisión de regulación para el desarrollo del turismo cinegético para agilizar la tramitología de la actividad.	*SECTUR Estatal*	
	Colaborar con información, folletos, promoción y la participación en foros relacionados con la actividad cinegética y de pesca deportiva.	*SECTUR Estatal*	

Proyecto para incentivar la diversificación de productos y servicios turísticos.	*Establecer vinculación con los prestadores de servicios cinegéticos y de pesca deportiva para posicionar a Mazatlán en estos segmentos.*	*SECTUR Estatal*	*Históricamente en el destino las actividades cinegéticas y de pesca deportiva han sido populares, sobre todo para el turismo extranjero ya que el destino cuenta con los recursos de infraestructura y naturales para ello.*
	Coordinar esfuerzos entre hoteleros y estos dos segmentos para ofrecer promociones a través de productos y paquetes innovadores complementarios.	*SECTUR Estatal*	
	Revisión de regulación para el desarrollo del turismo cinegético para agilizar la tramitología de la actividad.	*SECTUR Estatal*	
	Colaborar con información, folletos, promoción y la participación en foros relacionados con la actividad cinegética y de pesca deportiva.	*SECTUR Estatal*	

Proyecto para incentivar la diversificación de productos y servicios turísticos.	*Establecer vinculación con los prestadores de servicios cinegéticos y de pesca deportiva para posicionar a Mazatlán en estos segmentos.*	*SECTUR Estatal*	*Históricamente en el destino las actividades cinegéticas y de pesca deportiva han sido populares, sobre todo para el turismo extranjero ya que el destino cuenta con los recursos de infraestructura y naturales para ello.*
	Coordinar esfuerzos entre hoteleros y estos dos segmentos para ofrecer promociones a través de productos y paquetes innovadores complementarios.	*SECTUR Estatal*	
	Revisión de regulación para el desarrollo del turismo cinegético para agilizar la tramitología de la actividad.	*SECTUR Estatal*	
	Colaborar con información, folletos, promoción y la participación en foros relacionados con la actividad cinegética y de pesca deportiva.	*SECTUR Estatal*	

Proyecto para incentivar la diversificación de productos y servicios turísticos.	*Establecer vinculación con los prestadores de servicios cinegéticos y de pesca deportiva para posicionar a Mazatlán en estos segmentos.*	*SECTUR Estatal*	*Históricamente en el destino las actividades cinegéticas y de pesca deportiva han sido populares, sobre todo para el turismo extranjero ya que el destino cuenta con los recursos de infraestructura y naturales para ello.*
	Coordinar esfuerzos entre hoteleros y estos dos segmentos para ofrecer promociones a través de productos y paquetes innovadores complementarios.	*SECTUR Estatal*	
	Revisión de regulación para el desarrollo del turismo cinegético para agilizar la tramitología de la actividad.	*SECTUR Estatal*	
	Colaborar con información, folletos, promoción y la participación en foros relacionados con la actividad cinegética y de pesca deportiva.	*SECTUR Estatal*	

Proyecto para incentivar la diversificación de productos y servicios turísticos.	*Establecer vinculación con los prestadores de servicios cinegéticos y de pesca deportiva para posicionar a Mazatlán en estos segmentos.*	*SECTUR Estatal*	*Históricamente en el destino las actividades cinegéticas y de pesca deportiva han sido populares, sobre todo para el turismo extranjero ya que el destino cuenta con los recursos de infraestructura y naturales para ello.*
	Coordinar esfuerzos entre hoteleros y estos dos segmentos para ofrecer promociones a través de productos y paquetes innovadores complementarios.	*SECTUR Estatal*	
	Revisión de regulación para el desarrollo del turismo cinegético para agilizar la tramitología de la actividad.	*SECTUR Estatal*	
	Colaborar con información, folletos, promoción y la participación en foros relacionados con la actividad cinegética y de pesca deportiva.	*SECTUR Estatal*	

Proyecto para incentivar la diversificación de productos y servicios turísticos.	*Establecer vinculación con los prestadores de servicios cinegéticos y de pesca deportiva para posicionar a Mazatlán en estos segmentos.*	*SECTUR Estatal*	*Históricamente en el destino las actividades cinegéticas y de pesca deportiva han sido populares, sobre todo para el turismo extranjero ya que el destino cuenta con los recursos de infraestructura y naturales para ello.*
	Coordinar esfuerzos entre hoteleros y estos dos segmentos para ofrecer promociones a través de productos y paquetes innovadores complementarios.	*SECTUR Estatal*	
	Revisión de regulación para el desarrollo del turismo cinegético para agilizar la tramitología de la actividad.	*SECTUR Estatal*	
	Colaborar con información, folletos, promoción y la participación en foros relacionados con la actividad cinegética y de pesca deportiva.	*SECTUR Estatal*	

Proyecto para incentivar la diversificación de productos y servicios turísticos.	*Establecer vinculación con los prestadores de servicios cinegéticos y de pesca deportiva para posicionar a Mazatlán en estos segmentos.*	*SECTUR Estatal*	*Históricamente en el destino las actividades cinegéticas y de pesca deportiva han sido populares, sobre todo para el turismo extranjero ya que el destino cuenta con los recursos de infraestructura y naturales para ello.*
	Coordinar esfuerzos entre hoteleros y estos dos segmentos para ofrecer promociones a través de productos y paquetes innovadores complementarios.	*SECTUR Estatal*	
	Revisión de regulación para el desarrollo del turismo cinegético para agilizar la tramitología de la actividad.	*SECTUR Estatal*	
	Colaborar con información, folletos, promoción y la participación en foros relacionados con la actividad cinegética y de pesca deportiva.	*SECTUR Estatal*	

Proyecto para incentivar la diversificación de productos y servicios turísticos.	*Establecer vinculación con los prestadores de servicios cinegéticos y de pesca deportiva para posicionar a Mazatlán en estos segmentos.*	*SECTUR Estatal*	*Históricamente en el destino las actividades cinegéticas y de pesca deportiva han sido populares, sobre todo para el turismo extranjero ya que el destino cuenta con los recursos de infraestructura y naturales para ello.*
	Coordinar esfuerzos entre hoteleros y estos dos segmentos para ofrecer promociones a través de productos y paquetes innovadores complementarios.	*SECTUR Estatal*	
	Revisión de regulación para el desarrollo del turismo cinegético para agilizar la tramitología de la actividad.	*SECTUR Estatal*	
	Colaborar con información, folletos, promoción y la participación en foros relacionados con la actividad cinegética y de pesca deportiva.	*SECTUR Estatal*	

Proyecto para incentivar la diversificación de productos y servicios turísticos.	*Establecer vinculación con los prestadores de servicios cinegéticos y de pesca deportiva para posicionar a Mazatlán en estos segmentos.*	*SECTUR Estatal*	*Históricamente en el destino las actividades cinegéticas y de pesca deportiva han sido populares, sobre todo para el turismo extranjero ya que el destino cuenta con los recursos de infraestructura y naturales para ello.*
	Coordinar esfuerzos entre hoteleros y estos dos segmentos para ofrecer promociones a través de productos y paquetes innovadores complementarios.	*SECTUR Estatal*	
	Revisión de regulación para el desarrollo del turismo cinegético para agilizar la tramitología de la actividad.	*SECTUR Estatal*	
	Colaborar con información, folletos, promoción y la participación en foros relacionados con la actividad cinegética y de pesca deportiva.	*SECTUR Estatal*	

Proyecto para incentivar la diversificación de productos y servicios turísticos.	*Establecer vinculación con los prestadores de servicios cinegéticos y de pesca deportiva para posicionar a Mazatlán en estos segmentos.*	*SECTUR Estatal*	*Históricamente en el destino las actividades cinegéticas y de pesca deportiva han sido populares, sobre todo para el turismo extranjero ya que el destino cuenta con los recursos de infraestructura y naturales para ello.*
	Coordinar esfuerzos entre hoteleros y estos dos segmentos para ofrecer promociones a través de productos y paquetes innovadores complementarios.	*SECTUR Estatal*	
	Revisión de regulación para el desarrollo del turismo cinegético para agilizar la tramitología de la actividad.	*SECTUR Estatal*	
	Colaborar con información, folletos, promoción y la participación en foros relacionados con la actividad cinegética y de pesca deportiva.	*SECTUR Estatal*	

Proyecto para incentivar la diversificación de productos y servicios turísticos.	*Establecer vinculación con los prestadores de servicios cinegéticos y de pesca deportiva para posicionar a Mazatlán en estos segmentos.*	*SECTUR Estatal*	*Históricamente en el destino las actividades cinegéticas y de pesca deportiva han sido populares, sobre todo para el turismo extranjero ya que el destino cuenta con los recursos de infraestructura y naturales para ello.*
	Coordinar esfuerzos entre hoteleros y estos dos segmentos para ofrecer promociones a través de productos y paquetes innovadores complementarios.	*SECTUR Estatal*	
	Revisión de regulación para el desarrollo del turismo cinegético para agilizar la tramitología de la actividad.	*SECTUR Estatal*	
	Colaborar con información, folletos, promoción y la participación en foros relacionados con la actividad cinegética y de pesca deportiva.	*SECTUR Estatal*	

Proyecto para incentivar la diversificación de productos y servicios turísticos.	*Establecer vinculación con los prestadores de servicios cinegéticos y de pesca deportiva para posicionar a Mazatlán en estos segmentos.*	*SECTUR Estatal*	*Históricamente en el destino las actividades cinegéticas y de pesca deportiva han sido populares, sobre todo para el turismo extranjero ya que el destino cuenta con los recursos de infraestructura y naturales para ello.*
	Coordinar esfuerzos entre hoteleros y estos dos segmentos para ofrecer promociones a través de productos y paquetes innovadores complementarios.	*SECTUR Estatal*	
	Revisión de regulación para el desarrollo del turismo cinegético para agilizar la tramitología de la actividad.	*SECTUR Estatal*	
	Colaborar con información, folletos, promoción y la participación en foros relacionados con la actividad cinegética y de pesca deportiva.	*SECTUR Estatal*	

Proyecto para incentivar la diversificación de productos y servicios turísticos.	*Establecer vinculación con los prestadores de servicios cinegéticos y de pesca deportiva para posicionar a Mazatlán en estos segmentos.*	*SECTUR Estatal*	*Históricamente en el destino las actividades cinegéticas y de pesca deportiva han sido populares, sobre todo para el turismo extranjero ya que el destino cuenta con los recursos de infraestructura y naturales para ello.*
	Coordinar esfuerzos entre hoteleros y estos dos segmentos para ofrecer promociones a través de productos y paquetes innovadores complementarios.	*SECTUR Estatal*	
	Revisión de regulación para el desarrollo del turismo cinegético para agilizar la tramitología de la actividad.	*SECTUR Estatal*	
	Colaborar con información, folletos, promoción y la participación en foros relacionados con la actividad cinegética y de pesca deportiva.	*SECTUR Estatal*	

Proyecto para incentivar la diversificación de productos y servicios turísticos.	*Establecer vinculación con los prestadores de servicios cinegéticos y de pesca deportiva para posicionar a Mazatlán en estos segmentos.*	*SECTUR Estatal*	*Históricamente en el destino las actividades cinegéticas y de pesca deportiva han sido populares, sobre todo para el turismo extranjero ya que el destino cuenta con los recursos de infraestructura y naturales para ello.*
	Coordinar esfuerzos entre hoteleros y estos dos segmentos para ofrecer promociones a través de productos y paquetes innovadores complementarios.	*SECTUR Estatal*	
	Revisión de regulación para el desarrollo del turismo cinegético para agilizar la tramitología de la actividad.	*SECTUR Estatal*	
	Colaborar con información, folletos, promoción y la participación en foros relacionados con la actividad cinegética y de pesca deportiva.	*SECTUR Estatal*	

Proyecto para incentivar la diversificación de productos y servicios turísticos.	*Establecer vinculación con los prestadores de servicios cinegéticos y de pesca deportiva para posicionar a Mazatlán en estos segmentos.*	*SECTUR Estatal*	*Históricamente en el destino las actividades cinegéticas y de pesca deportiva han sido populares, sobre todo para el turismo extranjero ya que el destino cuenta con los recursos de infraestructura y naturales para ello.*
	Coordinar esfuerzos entre hoteleros y estos dos segmentos para ofrecer promociones a través de productos y paquetes innovadores complementarios.	*SECTUR Estatal*	
	Revisión de regulación para el desarrollo del turismo cinegético para agilizar la tramitología de la actividad.	*SECTUR Estatal*	
	Colaborar con información, folletos, promoción y la participación en foros relacionados con la actividad cinegética y de pesca deportiva.	*SECTUR Estatal*	

Proyecto para incentivar la diversificación de productos y servicios turísticos.	*Establecer vinculación con los prestadores de servicios cinegéticos y de pesca deportiva para posicionar a Mazatlán en estos segmentos.*	*SECTUR Estatal*	*Históricamente en el destino las actividades cinegéticas y de pesca deportiva han sido populares, sobre todo para el turismo extranjero ya que el destino cuenta con los recursos de infraestructura y naturales para ello.*
	Coordinar esfuerzos entre hoteleros y estos dos segmentos para ofrecer promociones a través de productos y paquetes innovadores complementarios.	*SECTUR Estatal*	
	Revisión de regulación para el desarrollo del turismo cinegético para agilizar la tramitología de la actividad.	*SECTUR Estatal*	
	Colaborar con información, folletos, promoción y la participación en foros relacionados con la actividad cinegética y de pesca deportiva.	*SECTUR Estatal*	

Proyecto para incentivar la diversificación de productos y servicios turísticos.	*Establecer vinculación con los prestadores de servicios cinegéticos y de pesca deportiva para posicionar a Mazatlán en estos segmentos.*	*SECTUR Estatal*	*Históricamente en el destino las actividades cinegéticas y de pesca deportiva han sido populares, sobre todo para el turismo extranjero ya que el destino cuenta con los recursos de infraestructura y naturales para ello.*
	Coordinar esfuerzos entre hoteleros y estos dos segmentos para ofrecer promociones a través de productos y paquetes innovadores complementarios.	*SECTUR Estatal*	
	Revisión de regulación para el desarrollo del turismo cinegético para agilizar la tramitología de la actividad.	*SECTUR Estatal*	
	Colaborar con información, folletos, promoción y la participación en foros relacionados con la actividad cinegética y de pesca deportiva.	*SECTUR Estatal*	

Proyecto para incentivar la diversificación de productos y servicios turísticos.	*Establecer vinculación con los prestadores de servicios cinegéticos y de pesca deportiva para posicionar a Mazatlán en estos segmentos.*	*SECTUR Estatal*	*Históricamente en el destino las actividades cinegéticas y de pesca deportiva han sido populares, sobre todo para el turismo extranjero ya que el destino cuenta con los recursos de infraestructura y naturales para ello.*
	Coordinar esfuerzos entre hoteleros y estos dos segmentos para ofrecer promociones a través de productos y paquetes innovadores complementarios.	*SECTUR Estatal*	
	Revisión de regulación para el desarrollo del turismo cinegético para agilizar la tramitología de la actividad.	*SECTUR Estatal*	
	Colaborar con información, folletos, promoción y la participación en foros relacionados con la actividad cinegética y de pesca deportiva.	*SECTUR Estatal*	

Proyecto para incentivar la diversificación de productos y servicios turísticos.	*Establecer vinculación con los prestadores de servicios cinegéticos y de pesca deportiva para posicionar a Mazatlán en estos segmentos.*	*SECTUR Estatal*	*Históricamente en el destino las actividades cinegéticas y de pesca deportiva han sido populares, sobre todo para el turismo extranjero ya que el destino cuenta con los recursos de infraestructura y naturales para ello.*
	Coordinar esfuerzos entre hoteleros y estos dos segmentos para ofrecer promociones a través de productos y paquetes innovadores complementarios.	*SECTUR Estatal*	
	Revisión de regulación para el desarrollo del turismo cinegético para agilizar la tramitología de la actividad.	*SECTUR Estatal*	
	Colaborar con información, folletos, promoción y la participación en foros relacionados con la actividad cinegética y de pesca deportiva.	*SECTUR Estatal*	

Proyecto para incentivar la diversificación de productos y servicios turísticos.	*Establecer vinculación con los prestadores de servicios cinegéticos y de pesca deportiva para posicionar a Mazatlán en estos segmentos.*	*SECTUR Estatal*	*Históricamente en el destino las actividades cinegéticas y de pesca deportiva han sido populares, sobre todo para el turismo extranjero ya que el destino cuenta con los recursos de infraestructura y naturales para ello.*
	Coordinar esfuerzos entre hoteleros y estos dos segmentos para ofrecer promociones a través de productos y paquetes innovadores complementarios.	*SECTUR Estatal*	
	Revisión de regulación para el desarrollo del turismo cinegético para agilizar la tramitología de la actividad.	*SECTUR Estatal*	
	Colaborar con información, folletos, promoción y la participación en foros relacionados con la actividad cinegética y de pesca deportiva.	*SECTUR Estatal*	

Proyecto para incentivar la diversificación de productos y servicios turísticos.	*Establecer vinculación con los prestadores de servicios cinegéticos y de pesca deportiva para posicionar a Mazatlán en estos segmentos.*	*SECTUR Estatal*	*Históricamente en el destino las actividades cinegéticas y de pesca deportiva han sido populares, sobre todo para el turismo extranjero ya que el destino cuenta con los recursos de infraestructura y naturales para ello.*
	Coordinar esfuerzos entre hoteleros y estos dos segmentos para ofrecer promociones a través de productos y paquetes innovadores complementarios.	*SECTUR Estatal*	
	Revisión de regulación para el desarrollo del turismo cinegético para agilizar la tramitología de la actividad.	*SECTUR Estatal*	
	Colaborar con información, folletos, promoción y la participación en foros relacionados con la actividad cinegética y de pesca deportiva.	*SECTUR Estatal*	

Proyecto para incentivar la diversificación de productos y servicios turísticos.	*Establecer vinculación con los prestadores de servicios cinegéticos y de pesca deportiva para posicionar a Mazatlán en estos segmentos.*	*SECTUR Estatal*	*Históricamente en el destino las actividades cinegéticas y de pesca deportiva han sido populares, sobre todo para el turismo extranjero ya que el destino cuenta con los recursos de infraestructura y naturales para ello.*
	Coordinar esfuerzos entre hoteleros y estos dos segmentos para ofrecer promociones a través de productos y paquetes innovadores complementarios.	*SECTUR Estatal*	
	Revisión de regulación para el desarrollo del turismo cinegético para agilizar la tramitología de la actividad.	*SECTUR Estatal*	
	Colaborar con información, folletos, promoción y la participación en foros relacionados con la actividad cinegética y de pesca deportiva.	*SECTUR Estatal*	

Proyecto para incentivar la diversificación de productos y servicios turísticos.	*Establecer vinculación con los prestadores de servicios cinegéticos y de pesca deportiva para posicionar a Mazatlán en estos segmentos.*	*SECTUR Estatal*	*Históricamente en el destino las actividades cinegéticas y de pesca deportiva han sido populares, sobre todo para el turismo extranjero ya que el destino cuenta con los recursos de infraestructura y naturales para ello.*
	Coordinar esfuerzos entre hoteleros y estos dos segmentos para ofrecer promociones a través de productos y paquetes innovadores complementarios.	*SECTUR Estatal*	
	Revisión de regulación para el desarrollo del turismo cinegético para agilizar la tramitología de la actividad.	*SECTUR Estatal*	
	Colaborar con información, folletos, promoción y la participación en foros relacionados con la actividad cinegética y de pesca deportiva.	*SECTUR Estatal*	

Proyecto para incentivar la diversificación de productos y servicios turísticos.	*Establecer vinculación con los prestadores de servicios cinegéticos y de pesca deportiva para posicionar a Mazatlán en estos segmentos.*	*SECTUR Estatal*	*Históricamente en el destino las actividades cinegéticas y de pesca deportiva han sido populares, sobre todo para el turismo extranjero ya que el destino cuenta con los recursos de infraestructura y naturales para ello.*
	Coordinar esfuerzos entre hoteleros y estos dos segmentos para ofrecer promociones a través de productos y paquetes innovadores complementarios.	*SECTUR Estatal*	
	Revisión de regulación para el desarrollo del turismo cinegético para agilizar la tramitología de la actividad.	*SECTUR Estatal*	
	Colaborar con información, folletos, promoción y la participación en foros relacionados con la actividad cinegética y de pesca deportiva.	*SECTUR Estatal*	

Proyecto para incentivar la diversificación de productos y servicios turísticos.	*Establecer vinculación con los prestadores de servicios cinegéticos y de pesca deportiva para posicionar a Mazatlán en estos segmentos.*	*SECTUR Estatal*	*Históricamente en el destino las actividades cinegéticas y de pesca deportiva han sido populares, sobre todo para el turismo extranjero ya que el destino cuenta con los recursos de infraestructura y naturales para ello.*
	Coordinar esfuerzos entre hoteleros y estos dos segmentos para ofrecer promociones a través de productos y paquetes innovadores complementarios.	*SECTUR Estatal*	
	Revisión de regulación para el desarrollo del turismo cinegético para agilizar la tramitología de la actividad.	*SECTUR Estatal*	
	Colaborar con información, folletos, promoción y la participación en foros relacionados con la actividad cinegética y de pesca deportiva.	*SECTUR Estatal*	

Proyecto para incentivar la diversificación de productos y servicios turísticos.	*Establecer vinculación con los prestadores de servicios cinegéticos y de pesca deportiva para posicionar a Mazatlán en estos segmentos.*	*SECTUR Estatal*	*Históricamente en el destino las actividades cinegéticas y de pesca deportiva han sido populares, sobre todo para el turismo extranjero ya que el destino cuenta con los recursos de infraestructura y naturales para ello.*
	Coordinar esfuerzos entre hoteleros y estos dos segmentos para ofrecer promociones a través de productos y paquetes innovadores complementarios.	*SECTUR Estatal*	
	Revisión de regulación para el desarrollo del turismo cinegético para agilizar la tramitología de la actividad.	*SECTUR Estatal*	
	Colaborar con información, folletos, promoción y la participación en foros relacionados con la actividad cinegética y de pesca deportiva.	*SECTUR Estatal*	

Proyecto para incentivar la diversificación de productos y servicios turísticos.	*Establecer vinculación con los prestadores de servicios cinegéticos y de pesca deportiva para posicionar a Mazatlán en estos segmentos.*	*SECTUR Estatal*	*Históricamente en el destino las actividades cinegéticas y de pesca deportiva han sido populares, sobre todo para el turismo extranjero ya que el destino cuenta con los recursos de infraestructura y naturales para ello.*
	Coordinar esfuerzos entre hoteleros y estos dos segmentos para ofrecer promociones a través de productos y paquetes innovadores complementarios.	*SECTUR Estatal*	
	Revisión de regulación para el desarrollo del turismo cinegético para agilizar la tramitología de la actividad.	*SECTUR Estatal*	
	Colaborar con información, folletos, promoción y la participación en foros relacionados con la actividad cinegética y de pesca deportiva.	*SECTUR Estatal*	

Proyecto para incentivar la diversificación de productos y servicios turísticos.	*Establecer vinculación con los prestadores de servicios cinegéticos y de pesca deportiva para posicionar a Mazatlán en estos segmentos.*	*SECTUR Estatal*	*Históricamente en el destino las actividades cinegéticas y de pesca deportiva han sido populares, sobre todo para el turismo extranjero ya que el destino cuenta con los recursos de infraestructura y naturales para ello.*
	Coordinar esfuerzos entre hoteleros y estos dos segmentos para ofrecer promociones a través de productos y paquetes innovadores complementarios.	*SECTUR Estatal*	
	Revisión de regulación para el desarrollo del turismo cinegético para agilizar la tramitología de la actividad.	*SECTUR Estatal*	
	Colaborar con información, folletos, promoción y la participación en foros relacionados con la actividad cinegética y de pesca deportiva.	*SECTUR Estatal*	

Proyecto para incentivar la diversificación de productos y servicios turísticos.	*Establecer vinculación con los prestadores de servicios cinegéticos y de pesca deportiva para posicionar a Mazatlán en estos segmentos.*	*SECTUR Estatal*	*Históricamente en el destino las actividades cinegéticas y de pesca deportiva han sido populares, sobre todo para el turismo extranjero ya que el destino cuenta con los recursos de infraestructura y naturales para ello.*
	Coordinar esfuerzos entre hoteleros y estos dos segmentos para ofrecer promociones a través de productos y paquetes innovadores complementarios.	*SECTUR Estatal*	
	Revisión de regulación para el desarrollo del turismo cinegético para agilizar la tramitología de la actividad.	*SECTUR Estatal*	
	Colaborar con información, folletos, promoción y la participación en foros relacionados con la actividad cinegética y de pesca deportiva.	*SECTUR Estatal*	

Proyecto para incentivar la diversificación de productos y servicios turísticos.	*Establecer vinculación con los prestadores de servicios cinegéticos y de pesca deportiva para posicionar a Mazatlán en estos segmentos.*	*SECTUR Estatal*	*Históricamente en el destino las actividades cinegéticas y de pesca deportiva han sido populares, sobre todo para el turismo extranjero ya que el destino cuenta con los recursos de infraestructura y naturales para ello.*
	Coordinar esfuerzos entre hoteleros y estos dos segmentos para ofrecer promociones a través de productos y paquetes innovadores complementarios.	*SECTUR Estatal*	
	Revisión de regulación para el desarrollo del turismo cinegético para agilizar la tramitología de la actividad.	*SECTUR Estatal*	
	Colaborar con información, folletos, promoción y la participación en foros relacionados con la actividad cinegética y de pesca deportiva.	*SECTUR Estatal*	

Proyecto para incentivar la diversificación de productos y servicios turísticos.	*Establecer vinculación con los prestadores de servicios cinegéticos y de pesca deportiva para posicionar a Mazatlán en estos segmentos.*	*SECTUR Estatal*	*Históricamente en el destino las actividades cinegéticas y de pesca deportiva han sido populares, sobre todo para el turismo extranjero ya que el destino cuenta con los recursos de infraestructura y naturales para ello.*
	Coordinar esfuerzos entre hoteleros y estos dos segmentos para ofrecer promociones a través de productos y paquetes innovadores complementarios.	*SECTUR Estatal*	
	Revisión de regulación para el desarrollo del turismo cinegético para agilizar la tramitología de la actividad.	*SECTUR Estatal*	
	Colaborar con información, folletos, promoción y la participación en foros relacionados con la actividad cinegética y de pesca deportiva.	*SECTUR Estatal*	

Proyecto para incentivar la diversificación de productos y servicios turísticos.	*Establecer vinculación con los prestadores de servicios cinegéticos y de pesca deportiva para posicionar a Mazatlán en estos segmentos.*	*SECTUR Estatal*	*Históricamente en el destino las actividades cinegéticas y de pesca deportiva han sido populares, sobre todo para el turismo extranjero ya que el destino cuenta con los recursos de infraestructura y naturales para ello.*
	Coordinar esfuerzos entre hoteleros y estos dos segmentos para ofrecer promociones a través de productos y paquetes innovadores complementarios.	*SECTUR Estatal*	
	Revisión de regulación para el desarrollo del turismo cinegético para agilizar la tramitología de la actividad.	*SECTUR Estatal*	
	Colaborar con información, folletos, promoción y la participación en foros relacionados con la actividad cinegética y de pesca deportiva.	*SECTUR Estatal*	

Proyecto para incentivar la diversificación de productos y servicios turísticos.	*Establecer vinculación con los prestadores de servicios cinegéticos y de pesca deportiva para posicionar a Mazatlán en estos segmentos.*	*SECTUR Estatal*	*Históricamente en el destino las actividades cinegéticas y de pesca deportiva han sido populares, sobre todo para el turismo extranjero ya que el destino cuenta con los recursos de infraestructura y naturales para ello.*
	Coordinar esfuerzos entre hoteleros y estos dos segmentos para ofrecer promociones a través de productos y paquetes innovadores complementarios.	*SECTUR Estatal*	
	Revisión de regulación para el desarrollo del turismo cinegético para agilizar la tramitología de la actividad.	*SECTUR Estatal*	
	Colaborar con información, folletos, promoción y la participación en foros relacionados con la actividad cinegética y de pesca deportiva.	*SECTUR Estatal*	

Proyecto para incentivar la diversificación de productos y servicios turísticos.	*Establecer vinculación con los prestadores de servicios cinegéticos y de pesca deportiva para posicionar a Mazatlán en estos segmentos.*	*SECTUR Estatal*	*Históricamente en el destino las actividades cinegéticas y de pesca deportiva han sido populares, sobre todo para el turismo extranjero ya que el destino cuenta con los recursos de infraestructura y naturales para ello.*
	Coordinar esfuerzos entre hoteleros y estos dos segmentos para ofrecer promociones a través de productos y paquetes innovadores complementarios.	*SECTUR Estatal*	
	Revisión de regulación para el desarrollo del turismo cinegético para agilizar la tramitología de la actividad.	*SECTUR Estatal*	
	Colaborar con información, folletos, promoción y la participación en foros relacionados con la actividad cinegética y de pesca deportiva.	*SECTUR Estatal*	

Proyecto para incentivar la diversificación de productos y servicios turísticos.	*Establecer vinculación con los prestadores de servicios cinegéticos y de pesca deportiva para posicionar a Mazatlán en estos segmentos.*	*SECTUR Estatal*	*Históricamente en el destino las actividades cinegéticas y de pesca deportiva han sido populares, sobre todo para el turismo extranjero ya que el destino cuenta con los recursos de infraestructura y naturales para ello.*
	Coordinar esfuerzos entre hoteleros y estos dos segmentos para ofrecer promociones a través de productos y paquetes innovadores complementarios.	*SECTUR Estatal*	
	Revisión de regulación para el desarrollo del turismo cinegético para agilizar la tramitología de la actividad.	*SECTUR Estatal*	
	Colaborar con información, folletos, promoción y la participación en foros relacionados con la actividad cinegética y de pesca deportiva.	*SECTUR Estatal*	

Proyecto para incentivar la diversificación de productos y servicios turísticos.	*Establecer vinculación con los prestadores de servicios cinegéticos y de pesca deportiva para posicionar a Mazatlán en estos segmentos.*	*SECTUR Estatal*	*Históricamente en el destino las actividades cinegéticas y de pesca deportiva han sido populares, sobre todo para el turismo extranjero ya que el destino cuenta con los recursos de infraestructura y naturales para ello.*
	Coordinar esfuerzos entre hoteleros y estos dos segmentos para ofrecer promociones a través de productos y paquetes innovadores complementarios.	*SECTUR Estatal*	
	Revisión de regulación para el desarrollo del turismo cinegético para agilizar la tramitología de la actividad.	*SECTUR Estatal*	
	Colaborar con información, folletos, promoción y la participación en foros relacionados con la actividad cinegética y de pesca deportiva.	*SECTUR Estatal*	

Proyecto para incentivar la diversificación de productos y servicios turísticos.	*Establecer vinculación con los prestadores de servicios cinegéticos y de pesca deportiva para posicionar a Mazatlán en estos segmentos.*	*SECTUR Estatal*	*Históricamente en el destino las actividades cinegéticas y de pesca deportiva han sido populares, sobre todo para el turismo extranjero ya que el destino cuenta con los recursos de infraestructura y naturales para ello.*
	Coordinar esfuerzos entre hoteleros y estos dos segmentos para ofrecer promociones a través de productos y paquetes innovadores complementarios.	*SECTUR Estatal*	
	Revisión de regulación para el desarrollo del turismo cinegético para agilizar la tramitología de la actividad.	*SECTUR Estatal*	
	Colaborar con información, folletos, promoción y la participación en foros relacionados con la actividad cinegética y de pesca deportiva.	*SECTUR Estatal*	

Proyecto para incentivar la diversificación de productos y servicios turísticos.	*Establecer vinculación con los prestadores de servicios cinegéticos y de pesca deportiva para posicionar a Mazatlán en estos segmentos.*	*SECTUR Estatal*	*Históricamente en el destino las actividades cinegéticas y de pesca deportiva han sido populares, sobre todo para el turismo extranjero ya que el destino cuenta con los recursos de infraestructura y naturales para ello.*
	Coordinar esfuerzos entre hoteleros y estos dos segmentos para ofrecer promociones a través de productos y paquetes innovadores complementarios.	*SECTUR Estatal*	
	Revisión de regulación para el desarrollo del turismo cinegético para agilizar la tramitología de la actividad.	*SECTUR Estatal*	
	Colaborar con información, folletos, promoción y la participación en foros relacionados con la actividad cinegética y de pesca deportiva.	*SECTUR Estatal*	

Proyecto para incentivar la diversificación de productos y servicios turísticos.	*Establecer vinculación con los prestadores de servicios cinegéticos y de pesca deportiva para posicionar a Mazatlán en estos segmentos.*	*SECTUR Estatal*	*Históricamente en el destino las actividades cinegéticas y de pesca deportiva han sido populares, sobre todo para el turismo extranjero ya que el destino cuenta con los recursos de infraestructura y naturales para ello.*
	Coordinar esfuerzos entre hoteleros y estos dos segmentos para ofrecer promociones a través de productos y paquetes innovadores complementarios.	*SECTUR Estatal*	
	Revisión de regulación para el desarrollo del turismo cinegético para agilizar la tramitología de la actividad.	*SECTUR Estatal*	
	Colaborar con información, folletos, promoción y la participación en foros relacionados con la actividad cinegética y de pesca deportiva.	*SECTUR Estatal*	

Proyecto para incentivar la diversificación de productos y servicios turísticos.	*Establecer vinculación con los prestadores de servicios cinegéticos y de pesca deportiva para posicionar a Mazatlán en estos segmentos.*	*SECTUR Estatal*	*Históricamente en el destino las actividades cinegéticas y de pesca deportiva han sido populares, sobre todo para el turismo extranjero ya que el destino cuenta con los recursos de infraestructura y naturales para ello.*
	Coordinar esfuerzos entre hoteleros y estos dos segmentos para ofrecer promociones a través de productos y paquetes innovadores complementarios.	*SECTUR Estatal*	
	Revisión de regulación para el desarrollo del turismo cinegético para agilizar la tramitología de la actividad.	*SECTUR Estatal*	
	Colaborar con información, folletos, promoción y la participación en foros relacionados con la actividad cinegética y de pesca deportiva.	*SECTUR Estatal*	

Proyecto para incentivar la diversificación de productos y servicios turísticos.	*Establecer vinculación con los prestadores de servicios cinegéticos y de pesca deportiva para posicionar a Mazatlán en estos segmentos.*	*SECTUR Estatal*	*Históricamente en el destino las actividades cinegéticas y de pesca deportiva han sido populares, sobre todo para el turismo extranjero ya que el destino cuenta con los recursos de infraestructura y naturales para ello.*
	Coordinar esfuerzos entre hoteleros y estos dos segmentos para ofrecer promociones a través de productos y paquetes innovadores complementarios.	*SECTUR Estatal*	
	Revisión de regulación para el desarrollo del turismo cinegético para agilizar la tramitología de la actividad.	*SECTUR Estatal*	
	Colaborar con información, folletos, promoción y la participación en foros relacionados con la actividad cinegética y de pesca deportiva.	*SECTUR Estatal*	

Proyecto para incentivar la diversificación de productos y servicios turísticos.	*Establecer vinculación con los prestadores de servicios cinegéticos y de pesca deportiva para posicionar a Mazatlán en estos segmentos.*	*SECTUR Estatal*	*Históricamente en el destino las actividades cinegéticas y de pesca deportiva han sido populares, sobre todo para el turismo extranjero ya que el destino cuenta con los recursos de infraestructura y naturales para ello.*
	Coordinar esfuerzos entre hoteleros y estos dos segmentos para ofrecer promociones a través de productos y paquetes innovadores complementarios.	*SECTUR Estatal*	
	Revisión de regulación para el desarrollo del turismo cinegético para agilizar la tramitología de la actividad.	*SECTUR Estatal*	
	Colaborar con información, folletos, promoción y la participación en foros relacionados con la actividad cinegética y de pesca deportiva.	*SECTUR Estatal*	

Proyecto para incentivar la diversificación de productos y servicios turísticos.	*Establecer vinculación con los prestadores de servicios cinegéticos y de pesca deportiva para posicionar a Mazatlán en estos segmentos.*	*SECTUR Estatal*	*Históricamente en el destino las actividades cinegéticas y de pesca deportiva han sido populares, sobre todo para el turismo extranjero ya que el destino cuenta con los recursos de infraestructura y naturales para ello.*
	Coordinar esfuerzos entre hoteleros y estos dos segmentos para ofrecer promociones a través de productos y paquetes innovadores complementarios.	*SECTUR Estatal*	
	Revisión de regulación para el desarrollo del turismo cinegético para agilizar la tramitología de la actividad.	*SECTUR Estatal*	
	Colaborar con información, folletos, promoción y la participación en foros relacionados con la actividad cinegética y de pesca deportiva.	*SECTUR Estatal*	

Proyecto para incentivar la diversificación de productos y servicios turísticos.	*Establecer vinculación con los prestadores de servicios cinegéticos y de pesca deportiva para posicionar a Mazatlán en estos segmentos.*	*SECTUR Estatal*	*Históricamente en el destino las actividades cinegéticas y de pesca deportiva han sido populares, sobre todo para el turismo extranjero ya que el destino cuenta con los recursos de infraestructura y naturales para ello.*
	Coordinar esfuerzos entre hoteleros y estos dos segmentos para ofrecer promociones a través de productos y paquetes innovadores complementarios.	*SECTUR Estatal*	
	Revisión de regulación para el desarrollo del turismo cinegético para agilizar la tramitología de la actividad.	*SECTUR Estatal*	
	Colaborar con información, folletos, promoción y la participación en foros relacionados con la actividad cinegética y de pesca deportiva.	*SECTUR Estatal*	

Proyecto para incentivar la diversificación de productos y servicios turísticos.	*Establecer vinculación con los prestadores de servicios cinegéticos y de pesca deportiva para posicionar a Mazatlán en estos segmentos.*	*SECTUR Estatal*	*Históricamente en el destino las actividades cinegéticas y de pesca deportiva han sido populares, sobre todo para el turismo extranjero ya que el destino cuenta con los recursos de infraestructura y naturales para ello.*
	Coordinar esfuerzos entre hoteleros y estos dos segmentos para ofrecer promociones a través de productos y paquetes innovadores complementarios.	*SECTUR Estatal*	
	Revisión de regulación para el desarrollo del turismo cinegético para agilizar la tramitología de la actividad.	*SECTUR Estatal*	
	Colaborar con información, folletos, promoción y la participación en foros relacionados con la actividad cinegética y de pesca deportiva.	*SECTUR Estatal*	

Proyecto para incentivar la diversificación de productos y servicios turísticos.	*Establecer vinculación con los prestadores de servicios cinegéticos y de pesca deportiva para posicionar a Mazatlán en estos segmentos.*	*SECTUR Estatal*	*Históricamente en el destino las actividades cinegéticas y de pesca deportiva han sido populares, sobre todo para el turismo extranjero ya que el destino cuenta con los recursos de infraestructura y naturales para ello.*
	Coordinar esfuerzos entre hoteleros y estos dos segmentos para ofrecer promociones a través de productos y paquetes innovadores complementarios.	*SECTUR Estatal*	
	Revisión de regulación para el desarrollo del turismo cinegético para agilizar la tramitología de la actividad.	*SECTUR Estatal*	
	Colaborar con información, folletos, promoción y la participación en foros relacionados con la actividad cinegética y de pesca deportiva.	*SECTUR Estatal*	

Proyecto para incentivar la diversificación de productos y servicios turísticos.	*Establecer vinculación con los prestadores de servicios cinegéticos y de pesca deportiva para posicionar a Mazatlán en estos segmentos.*	*SECTUR Estatal*	*Históricamente en el destino las actividades cinegéticas y de pesca deportiva han sido populares, sobre todo para el turismo extranjero ya que el destino cuenta con los recursos de infraestructura y naturales para ello.*
	Coordinar esfuerzos entre hoteleros y estos dos segmentos para ofrecer promociones a través de productos y paquetes innovadores complementarios.	*SECTUR Estatal*	
	Revisión de regulación para el desarrollo del turismo cinegético para agilizar la tramitología de la actividad.	*SECTUR Estatal*	
	Colaborar con información, folletos, promoción y la participación en foros relacionados con la actividad cinegética y de pesca deportiva.	*SECTUR Estatal*	

Proyecto para incentivar la diversificación de productos y servicios turísticos.	*Establecer vinculación con los prestadores de servicios cinegéticos y de pesca deportiva para posicionar a Mazatlán en estos segmentos.*	*SECTUR Estatal*	*Históricamente en el destino las actividades cinegéticas y de pesca deportiva han sido populares, sobre todo para el turismo extranjero ya que el destino cuenta con los recursos de infraestructura y naturales para ello.*
	Coordinar esfuerzos entre hoteleros y estos dos segmentos para ofrecer promociones a través de productos y paquetes innovadores complementarios.	*SECTUR Estatal*	
	Revisión de regulación para el desarrollo del turismo cinegético para agilizar la tramitología de la actividad.	*SECTUR Estatal*	
	Colaborar con información, folletos, promoción y la participación en foros relacionados con la actividad cinegética y de pesca deportiva.	*SECTUR Estatal*	

Proyecto para incentivar la diversificación de productos y servicios turísticos.	*Establecer vinculación con los prestadores de servicios cinegéticos y de pesca deportiva para posicionar a Mazatlán en estos segmentos.*	*SECTUR Estatal*	*Históricamente en el destino las actividades cinegéticas y de pesca deportiva han sido populares, sobre todo para el turismo extranjero ya que el destino cuenta con los recursos de infraestructura y naturales para ello.*
	Coordinar esfuerzos entre hoteleros y estos dos segmentos para ofrecer promociones a través de productos y paquetes innovadores complementarios.	*SECTUR Estatal*	
	Revisión de regulación para el desarrollo del turismo cinegético para agilizar la tramitología de la actividad.	*SECTUR Estatal*	
	Colaborar con información, folletos, promoción y la participación en foros relacionados con la actividad cinegética y de pesca deportiva.	*SECTUR Estatal*	

Proyecto para incentivar la diversificación de productos y servicios turísticos.	*Establecer vinculación con los prestadores de servicios cinegéticos y de pesca deportiva para posicionar a Mazatlán en estos segmentos.*	*SECTUR Estatal*	*Históricamente en el destino las actividades cinegéticas y de pesca deportiva han sido populares, sobre todo para el turismo extranjero ya que el destino cuenta con los recursos de infraestructura y naturales para ello.*
	Coordinar esfuerzos entre hoteleros y estos dos segmentos para ofrecer promociones a través de productos y paquetes innovadores complementarios.	*SECTUR Estatal*	
	Revisión de regulación para el desarrollo del turismo cinegético para agilizar la tramitología de la actividad.	*SECTUR Estatal*	
	Colaborar con información, folletos, promoción y la participación en foros relacionados con la actividad cinegética y de pesca deportiva.	*SECTUR Estatal*	

Proyecto para incentivar la diversificación de productos y servicios turísticos.	*Establecer vinculación con los prestadores de servicios cinegéticos y de pesca deportiva para posicionar a Mazatlán en estos segmentos.*	*SECTUR Estatal*	*Históricamente en el destino las actividades cinegéticas y de pesca deportiva han sido populares, sobre todo para el turismo extranjero ya que el destino cuenta con los recursos de infraestructura y naturales para ello.*
	Coordinar esfuerzos entre hoteleros y estos dos segmentos para ofrecer promociones a través de productos y paquetes innovadores complementarios.	*SECTUR Estatal*	
	Revisión de regulación para el desarrollo del turismo cinegético para agilizar la tramitología de la actividad.	*SECTUR Estatal*	
	Colaborar con información, folletos, promoción y la participación en foros relacionados con la actividad cinegética y de pesca deportiva.	*SECTUR Estatal*	

Proyecto para incentivar la diversificación de productos y servicios turísticos.	*Establecer vinculación con los prestadores de servicios cinegéticos y de pesca deportiva para posicionar a Mazatlán en estos segmentos.*	*SECTUR Estatal*	*Históricamente en el destino las actividades cinegéticas y de pesca deportiva han sido populares, sobre todo para el turismo extranjero ya que el destino cuenta con los recursos de infraestructura y naturales para ello.*
	Coordinar esfuerzos entre hoteleros y estos dos segmentos para ofrecer promociones a través de productos y paquetes innovadores complementarios.	*SECTUR Estatal*	
	Revisión de regulación para el desarrollo del turismo cinegético para agilizar la tramitología de la actividad.	*SECTUR Estatal*	
	Colaborar con información, folletos, promoción y la participación en foros relacionados con la actividad cinegética y de pesca deportiva.	*SECTUR Estatal*	

Proyecto para incentivar la diversificación de productos y servicios turísticos.	*Establecer vinculación con los prestadores de servicios cinegéticos y de pesca deportiva para posicionar a Mazatlán en estos segmentos.*	*SECTUR Estatal*	*Históricamente en el destino las actividades cinegéticas y de pesca deportiva han sido populares, sobre todo para el turismo extranjero ya que el destino cuenta con los recursos de infraestructura y naturales para ello.*
	Coordinar esfuerzos entre hoteleros y estos dos segmentos para ofrecer promociones a través de productos y paquetes innovadores complementarios.	*SECTUR Estatal*	
	Revisión de regulación para el desarrollo del turismo cinegético para agilizar la tramitología de la actividad.	*SECTUR Estatal*	
	Colaborar con información, folletos, promoción y la participación en foros relacionados con la actividad cinegética y de pesca deportiva.	*SECTUR Estatal*	

Proyecto para incentivar la diversificación de productos y servicios turísticos.	*Establecer vinculación con los prestadores de servicios cinegéticos y de pesca deportiva para posicionar a Mazatlán en estos segmentos.*	*SECTUR Estatal*	*Históricamente en el destino las actividades cinegéticas y de pesca deportiva han sido populares, sobre todo para el turismo extranjero ya que el destino cuenta con los recursos de infraestructura y naturales para ello.*
	Coordinar esfuerzos entre hoteleros y estos dos segmentos para ofrecer promociones a través de productos y paquetes innovadores complementarios.	*SECTUR Estatal*	
	Revisión de regulación para el desarrollo del turismo cinegético para agilizar la tramitología de la actividad.	*SECTUR Estatal*	
	Colaborar con información, folletos, promoción y la participación en foros relacionados con la actividad cinegética y de pesca deportiva.	*SECTUR Estatal*	

Proyecto para incentivar la diversificación de productos y servicios turísticos.	*Establecer vinculación con los prestadores de servicios cinegéticos y de pesca deportiva para posicionar a Mazatlán en estos segmentos.*	*SECTUR Estatal*	*Históricamente en el destino las actividades cinegéticas y de pesca deportiva han sido populares, sobre todo para el turismo extranjero ya que el destino cuenta con los recursos de infraestructura y naturales para ello.*
	Coordinar esfuerzos entre hoteleros y estos dos segmentos para ofrecer promociones a través de productos y paquetes innovadores complementarios.	*SECTUR Estatal*	
	Revisión de regulación para el desarrollo del turismo cinegético para agilizar la tramitología de la actividad.	*SECTUR Estatal*	
	Colaborar con información, folletos, promoción y la participación en foros relacionados con la actividad cinegética y de pesca deportiva.	*SECTUR Estatal*	

Proyecto para incentivar la diversificación de productos y servicios turísticos.	*Establecer vinculación con los prestadores de servicios cinegéticos y de pesca deportiva para posicionar a Mazatlán en estos segmentos.*	*SECTUR Estatal*	*Históricamente en el destino las actividades cinegéticas y de pesca deportiva han sido populares, sobre todo para el turismo extranjero ya que el destino cuenta con los recursos de infraestructura y naturales para ello.*
	Coordinar esfuerzos entre hoteleros y estos dos segmentos para ofrecer promociones a través de productos y paquetes innovadores complementarios.	*SECTUR Estatal*	
	Revisión de regulación para el desarrollo del turismo cinegético para agilizar la tramitología de la actividad.	*SECTUR Estatal*	
	Colaborar con información, folletos, promoción y la participación en foros relacionados con la actividad cinegética y de pesca deportiva.	*SECTUR Estatal*	

Proyecto para incentivar la diversificación de productos y servicios turísticos.	*Establecer vinculación con los prestadores de servicios cinegéticos y de pesca deportiva para posicionar a Mazatlán en estos segmentos.*	*SECTUR Estatal*	*Históricamente en el destino las actividades cinegéticas y de pesca deportiva han sido populares, sobre todo para el turismo extranjero ya que el destino cuenta con los recursos de infraestructura y naturales para ello.*
	Coordinar esfuerzos entre hoteleros y estos dos segmentos para ofrecer promociones a través de productos y paquetes innovadores complementarios.	*SECTUR Estatal*	
	Revisión de regulación para el desarrollo del turismo cinegético para agilizar la tramitología de la actividad.	*SECTUR Estatal*	
	Colaborar con información, folletos, promoción y la participación en foros relacionados con la actividad cinegética y de pesca deportiva.	*SECTUR Estatal*	

Proyecto para incentivar la diversificación de productos y servicios turísticos.	*Establecer vinculación con los prestadores de servicios cinegéticos y de pesca deportiva para posicionar a Mazatlán en estos segmentos.*	*SECTUR Estatal*	*Históricamente en el destino las actividades cinegéticas y de pesca deportiva han sido populares, sobre todo para el turismo extranjero ya que el destino cuenta con los recursos de infraestructura y naturales para ello.*
	Coordinar esfuerzos entre hoteleros y estos dos segmentos para ofrecer promociones a través de productos y paquetes innovadores complementarios.	*SECTUR Estatal*	
	Revisión de regulación para el desarrollo del turismo cinegético para agilizar la tramitología de la actividad.	*SECTUR Estatal*	
	Colaborar con información, folletos, promoción y la participación en foros relacionados con la actividad cinegética y de pesca deportiva.	*SECTUR Estatal*	

Proyecto para incentivar la diversificación de productos y servicios turísticos.	*Establecer vinculación con los prestadores de servicios cinegéticos y de pesca deportiva para posicionar a Mazatlán en estos segmentos.*	*SECTUR Estatal*	*Históricamente en el destino las actividades cinegéticas y de pesca deportiva han sido populares, sobre todo para el turismo extranjero ya que el destino cuenta con los recursos de infraestructura y naturales para ello.*
	Coordinar esfuerzos entre hoteleros y estos dos segmentos para ofrecer promociones a través de productos y paquetes innovadores complementarios.	*SECTUR Estatal*	
	Revisión de regulación para el desarrollo del turismo cinegético para agilizar la tramitología de la actividad.	*SECTUR Estatal*	
	Colaborar con información, folletos, promoción y la participación en foros relacionados con la actividad cinegética y de pesca deportiva.	*SECTUR Estatal*	

Proyecto para incentivar la diversificación de productos y servicios turísticos.	*Establecer vinculación con los prestadores de servicios cinegéticos y de pesca deportiva para posicionar a Mazatlán en estos segmentos.*	*SECTUR Estatal*	*Históricamente en el destino las actividades cinegéticas y de pesca deportiva han sido populares, sobre todo para el turismo extranjero ya que el destino cuenta con los recursos de infraestructura y naturales para ello.*
	Coordinar esfuerzos entre hoteleros y estos dos segmentos para ofrecer promociones a través de productos y paquetes innovadores complementarios.	*SECTUR Estatal*	
	Revisión de regulación para el desarrollo del turismo cinegético para agilizar la tramitología de la actividad.	*SECTUR Estatal*	
	Colaborar con información, folletos, promoción y la participación en foros relacionados con la actividad cinegética y de pesca deportiva.	*SECTUR Estatal*	

Proyecto para incentivar la diversificación de productos y servicios turísticos.	*Establecer vinculación con los prestadores de servicios cinegéticos y de pesca deportiva para posicionar a Mazatlán en estos segmentos.*	*SECTUR Estatal*	*Históricamente en el destino las actividades cinegéticas y de pesca deportiva han sido populares, sobre todo para el turismo extranjero ya que el destino cuenta con los recursos de infraestructura y naturales para ello.*
	Coordinar esfuerzos entre hoteleros y estos dos segmentos para ofrecer promociones a través de productos y paquetes innovadores complementarios.	*SECTUR Estatal*	
	Revisión de regulación para el desarrollo del turismo cinegético para agilizar la tramitología de la actividad.	*SECTUR Estatal*	
	Colaborar con información, folletos, promoción y la participación en foros relacionados con la actividad cinegética y de pesca deportiva.	*SECTUR Estatal*	

Proyecto para incentivar la diversificación de productos y servicios turísticos.	*Establecer vinculación con los prestadores de servicios cinegéticos y de pesca deportiva para posicionar a Mazatlán en estos segmentos.*	*SECTUR Estatal*	*Históricamente en el destino las actividades cinegéticas y de pesca deportiva han sido populares, sobre todo para el turismo extranjero ya que el destino cuenta con los recursos de infraestructura y naturales para ello.*
	Coordinar esfuerzos entre hoteleros y estos dos segmentos para ofrecer promociones a través de productos y paquetes innovadores complementarios.	*SECTUR Estatal*	
	Revisión de regulación para el desarrollo del turismo cinegético para agilizar la tramitología de la actividad.	*SECTUR Estatal*	
	Colaborar con información, folletos, promoción y la participación en foros relacionados con la actividad cinegética y de pesca deportiva.	*SECTUR Estatal*	

Proyecto para incentivar la diversificación de productos y servicios turísticos.	*Establecer vinculación con los prestadores de servicios cinegéticos y de pesca deportiva para posicionar a Mazatlán en estos segmentos.*	*SECTUR Estatal*	*Históricamente en el destino las actividades cinegéticas y de pesca deportiva han sido populares, sobre todo para el turismo extranjero ya que el destino cuenta con los recursos de infraestructura y naturales para ello.*
	Coordinar esfuerzos entre hoteleros y estos dos segmentos para ofrecer promociones a través de productos y paquetes innovadores complementarios.	*SECTUR Estatal*	
	Revisión de regulación para el desarrollo del turismo cinegético para agilizar la tramitología de la actividad.	*SECTUR Estatal*	
	Colaborar con información, folletos, promoción y la participación en foros relacionados con la actividad cinegética y de pesca deportiva.	*SECTUR Estatal*	

Proyecto para incentivar la diversificación de productos y servicios turísticos.	*Establecer vinculación con los prestadores de servicios cinegéticos y de pesca deportiva para posicionar a Mazatlán en estos segmentos.*	*SECTUR Estatal*	*Históricamente en el destino las actividades cinegéticas y de pesca deportiva han sido populares, sobre todo para el turismo extranjero ya que el destino cuenta con los recursos de infraestructura y naturales para ello.*
	Coordinar esfuerzos entre hoteleros y estos dos segmentos para ofrecer promociones a través de productos y paquetes innovadores complementarios.	*SECTUR Estatal*	
	Revisión de regulación para el desarrollo del turismo cinegético para agilizar la tramitología de la actividad.	*SECTUR Estatal*	
	Colaborar con información, folletos, promoción y la participación en foros relacionados con la actividad cinegética y de pesca deportiva.	*SECTUR Estatal*	

Proyecto para incentivar la diversificación de productos y servicios turísticos.	*Establecer vinculación con los prestadores de servicios cinegéticos y de pesca deportiva para posicionar a Mazatlán en estos segmentos.*	*SECTUR Estatal*	*Históricamente en el destino las actividades cinegéticas y de pesca deportiva han sido populares, sobre todo para el turismo extranjero ya que el destino cuenta con los recursos de infraestructura y naturales para ello.*
	Coordinar esfuerzos entre hoteleros y estos dos segmentos para ofrecer promociones a través de productos y paquetes innovadores complementarios.	*SECTUR Estatal*	
	Revisión de regulación para el desarrollo del turismo cinegético para agilizar la tramitología de la actividad.	*SECTUR Estatal*	
	Colaborar con información, folletos, promoción y la participación en foros relacionados con la actividad cinegética y de pesca deportiva.	*SECTUR Estatal*	

Proyecto para incentivar la diversificación de productos y servicios turísticos.	*Establecer vinculación con los prestadores de servicios cinegéticos y de pesca deportiva para posicionar a Mazatlán en estos segmentos.*	*SECTUR Estatal*	*Históricamente en el destino las actividades cinegéticas y de pesca deportiva han sido populares, sobre todo para el turismo extranjero ya que el destino cuenta con los recursos de infraestructura y naturales para ello.*
	Coordinar esfuerzos entre hoteleros y estos dos segmentos para ofrecer promociones a través de productos y paquetes innovadores complementarios.	*SECTUR Estatal*	
	Revisión de regulación para el desarrollo del turismo cinegético para agilizar la tramitología de la actividad.	*SECTUR Estatal*	
	Colaborar con información, folletos, promoción y la participación en foros relacionados con la actividad cinegética y de pesca deportiva.	*SECTUR Estatal*	

Proyecto para incentivar la diversificación de productos y servicios turísticos.	*Establecer vinculación con los prestadores de servicios cinegéticos y de pesca deportiva para posicionar a Mazatlán en estos segmentos.*	*SECTUR Estatal*	*Históricamente en el destino las actividades cinegéticas y de pesca deportiva han sido populares, sobre todo para el turismo extranjero ya que el destino cuenta con los recursos de infraestructura y naturales para ello.*
	Coordinar esfuerzos entre hoteleros y estos dos segmentos para ofrecer promociones a través de productos y paquetes innovadores complementarios.	*SECTUR Estatal*	
	Revisión de regulación para el desarrollo del turismo cinegético para agilizar la tramitología de la actividad.	*SECTUR Estatal*	
	Colaborar con información, folletos, promoción y la participación en foros relacionados con la actividad cinegética y de pesca deportiva.	*SECTUR Estatal*	

Proyecto para incentivar la diversificación de productos y servicios turísticos.	*Establecer vinculación con los prestadores de servicios cinegéticos y de pesca deportiva para posicionar a Mazatlán en estos segmentos.*	*SECTUR Estatal*	*Históricamente en el destino las actividades cinegéticas y de pesca deportiva han sido populares, sobre todo para el turismo extranjero ya que el destino cuenta con los recursos de infraestructura y naturales para ello.*
	Coordinar esfuerzos entre hoteleros y estos dos segmentos para ofrecer promociones a través de productos y paquetes innovadores complementarios.	*SECTUR Estatal*	
	Revisión de regulación para el desarrollo del turismo cinegético para agilizar la tramitología de la actividad.	*SECTUR Estatal*	
	Colaborar con información, folletos, promoción y la participación en foros relacionados con la actividad cinegética y de pesca deportiva.	*SECTUR Estatal*	

Proyecto para incentivar la diversificación de productos y servicios turísticos.	*Establecer vinculación con los prestadores de servicios cinegéticos y de pesca deportiva para posicionar a Mazatlán en estos segmentos.*	*SECTUR Estatal*	*Históricamente en el destino las actividades cinegéticas y de pesca deportiva han sido populares, sobre todo para el turismo extranjero ya que el destino cuenta con los recursos de infraestructura y naturales para ello.*
	Coordinar esfuerzos entre hoteleros y estos dos segmentos para ofrecer promociones a través de productos y paquetes innovadores complementarios.	*SECTUR Estatal*	
	Revisión de regulación para el desarrollo del turismo cinegético para agilizar la tramitología de la actividad.	*SECTUR Estatal*	
	Colaborar con información, folletos, promoción y la participación en foros relacionados con la actividad cinegética y de pesca deportiva.	*SECTUR Estatal*	

Proyecto para incentivar la diversificación de productos y servicios turísticos.	*Establecer vinculación con los prestadores de servicios cinegéticos y de pesca deportiva para posicionar a Mazatlán en estos segmentos.*	*SECTUR Estatal*	*Históricamente en el destino las actividades cinegéticas y de pesca deportiva han sido populares, sobre todo para el turismo extranjero ya que el destino cuenta con los recursos de infraestructura y naturales para ello.*
	Coordinar esfuerzos entre hoteleros y estos dos segmentos para ofrecer promociones a través de productos y paquetes innovadores complementarios.	*SECTUR Estatal*	
	Revisión de regulación para el desarrollo del turismo cinegético para agilizar la tramitología de la actividad.	*SECTUR Estatal*	
	Colaborar con información, folletos, promoción y la participación en foros relacionados con la actividad cinegética y de pesca deportiva.	*SECTUR Estatal*	

Proyecto para incentivar la diversificación de productos y servicios turísticos.	*Establecer vinculación con los prestadores de servicios cinegéticos y de pesca deportiva para posicionar a Mazatlán en estos segmentos.*	*SECTUR Estatal*	*Históricamente en el destino las actividades cinegéticas y de pesca deportiva han sido populares, sobre todo para el turismo extranjero ya que el destino cuenta con los recursos de infraestructura y naturales para ello.*
	Coordinar esfuerzos entre hoteleros y estos dos segmentos para ofrecer promociones a través de productos y paquetes innovadores complementarios.	*SECTUR Estatal*	
	Revisión de regulación para el desarrollo del turismo cinegético para agilizar la tramitología de la actividad.	*SECTUR Estatal*	
	Colaborar con información, folletos, promoción y la participación en foros relacionados con la actividad cinegética y de pesca deportiva.	*SECTUR Estatal*	

Proyecto para incentivar la diversificación de productos y servicios turísticos.	*Establecer vinculación con los prestadores de servicios cinegéticos y de pesca deportiva para posicionar a Mazatlán en estos segmentos.*	*SECTUR Estatal*	*Históricamente en el destino las actividades cinegéticas y de pesca deportiva han sido populares, sobre todo para el turismo extranjero ya que el destino cuenta con los recursos de infraestructura y naturales para ello.*
	Coordinar esfuerzos entre hoteleros y estos dos segmentos para ofrecer promociones a través de productos y paquetes innovadores complementarios.	*SECTUR Estatal*	
	Revisión de regulación para el desarrollo del turismo cinegético para agilizar la tramitología de la actividad.	*SECTUR Estatal*	
	Colaborar con información, folletos, promoción y la participación en foros relacionados con la actividad cinegética y de pesca deportiva.	*SECTUR Estatal*	

Proyecto para incentivar la diversificación de productos y servicios turísticos.	*Establecer vinculación con los prestadores de servicios cinegéticos y de pesca deportiva para posicionar a Mazatlán en estos segmentos.*	*SECTUR Estatal*	*Históricamente en el destino las actividades cinegéticas y de pesca deportiva han sido populares, sobre todo para el turismo extranjero ya que el destino cuenta con los recursos de infraestructura y naturales para ello.*
	Coordinar esfuerzos entre hoteleros y estos dos segmentos para ofrecer promociones a través de productos y paquetes innovadores complementarios.	*SECTUR Estatal*	
	Revisión de regulación para el desarrollo del turismo cinegético para agilizar la tramitología de la actividad.	*SECTUR Estatal*	
	Colaborar con información, folletos, promoción y la participación en foros relacionados con la actividad cinegética y de pesca deportiva.	*SECTUR Estatal*	

Proyecto para incentivar la diversificación de productos y servicios turísticos.	*Establecer vinculación con los prestadores de servicios cinegéticos y de pesca deportiva para posicionar a Mazatlán en estos segmentos.*	*SECTUR Estatal*	*Históricamente en el destino las actividades cinegéticas y de pesca deportiva han sido populares, sobre todo para el turismo extranjero ya que el destino cuenta con los recursos de infraestructura y naturales para ello.*
	Coordinar esfuerzos entre hoteleros y estos dos segmentos para ofrecer promociones a través de productos y paquetes innovadores complementarios.	*SECTUR Estatal*	
	Revisión de regulación para el desarrollo del turismo cinegético para agilizar la tramitología de la actividad.	*SECTUR Estatal*	
	Colaborar con información, folletos, promoción y la participación en foros relacionados con la actividad cinegética y de pesca deportiva.	*SECTUR Estatal*	

Proyecto para incentivar la diversificación de productos y servicios turísticos.	*Establecer vinculación con los prestadores de servicios cinegéticos y de pesca deportiva para posicionar a Mazatlán en estos segmentos.*	*SECTUR Estatal*	*Históricamente en el destino las actividades cinegéticas y de pesca deportiva han sido populares, sobre todo para el turismo extranjero ya que el destino cuenta con los recursos de infraestructura y naturales para ello.*
	Coordinar esfuerzos entre hoteleros y estos dos segmentos para ofrecer promociones a través de productos y paquetes innovadores complementarios.	*SECTUR Estatal*	
	Revisión de regulación para el desarrollo del turismo cinegético para agilizar la tramitología de la actividad.	*SECTUR Estatal*	
	Colaborar con información, folletos, promoción y la participación en foros relacionados con la actividad cinegética y de pesca deportiva.	*SECTUR Estatal*	

Proyecto para incentivar la diversificación de productos y servicios turísticos.	*Establecer vinculación con los prestadores de servicios cinegéticos y de pesca deportiva para posicionar a Mazatlán en estos segmentos.*	*SECTUR Estatal*	*Históricamente en el destino las actividades cinegéticas y de pesca deportiva han sido populares, sobre todo para el turismo extranjero ya que el destino cuenta con los recursos de infraestructura y naturales para ello.*
	Coordinar esfuerzos entre hoteleros y estos dos segmentos para ofrecer promociones a través de productos y paquetes innovadores complementarios.	*SECTUR Estatal*	
	Revisión de regulación para el desarrollo del turismo cinegético para agilizar la tramitología de la actividad.	*SECTUR Estatal*	
	Colaborar con información, folletos, promoción y la participación en foros relacionados con la actividad cinegética y de pesca deportiva.	*SECTUR Estatal*	

Proyecto para incentivar la diversificación de productos y servicios turísticos.	*Establecer vinculación con los prestadores de servicios cinegéticos y de pesca deportiva para posicionar a Mazatlán en estos segmentos.*	*SECTUR Estatal*	*Históricamente en el destino las actividades cinegéticas y de pesca deportiva han sido populares, sobre todo para el turismo extranjero ya que el destino cuenta con los recursos de infraestructura y naturales para ello.*
	Coordinar esfuerzos entre hoteleros y estos dos segmentos para ofrecer promociones a través de productos y paquetes innovadores complementarios.	*SECTUR Estatal*	
	Revisión de regulación para el desarrollo del turismo cinegético para agilizar la tramitología de la actividad.	*SECTUR Estatal*	
	Colaborar con información, folletos, promoción y la participación en foros relacionados con la actividad cinegética y de pesca deportiva.	*SECTUR Estatal*	

Proyecto para incentivar la diversificación de productos y servicios turísticos.	*Establecer vinculación con los prestadores de servicios cinegéticos y de pesca deportiva para posicionar a Mazatlán en estos segmentos.*	*SECTUR Estatal*	*Históricamente en el destino las actividades cinegéticas y de pesca deportiva han sido populares, sobre todo para el turismo extranjero ya que el destino cuenta con los recursos de infraestructura y naturales para ello.*
	Coordinar esfuerzos entre hoteleros y estos dos segmentos para ofrecer promociones a través de productos y paquetes innovadores complementarios.	*SECTUR Estatal*	
	Revisión de regulación para el desarrollo del turismo cinegético para agilizar la tramitología de la actividad.	*SECTUR Estatal*	
	Colaborar con información, folletos, promoción y la participación en foros relacionados con la actividad cinegética y de pesca deportiva.	*SECTUR Estatal*	

Proyecto para incentivar la diversificación de productos y servicios turísticos.	*Establecer vinculación con los prestadores de servicios cinegéticos y de pesca deportiva para posicionar a Mazatlán en estos segmentos.*	*SECTUR Estatal*	*Históricamente en el destino las actividades cinegéticas y de pesca deportiva han sido populares, sobre todo para el turismo extranjero ya que el destino cuenta con los recursos de infraestructura y naturales para ello.*
	Coordinar esfuerzos entre hoteleros y estos dos segmentos para ofrecer promociones a través de productos y paquetes innovadores complementarios.	*SECTUR Estatal*	
	Revisión de regulación para el desarrollo del turismo cinegético para agilizar la tramitología de la actividad.	*SECTUR Estatal*	
	Colaborar con información, folletos, promoción y la participación en foros relacionados con la actividad cinegética y de pesca deportiva.	*SECTUR Estatal*	

Proyecto para incentivar la diversificación de productos y servicios turísticos.	*Establecer vinculación con los prestadores de servicios cinegéticos y de pesca deportiva para posicionar a Mazatlán en estos segmentos.*	*SECTUR Estatal*	*Históricamente en el destino las actividades cinegéticas y de pesca deportiva han sido populares, sobre todo para el turismo extranjero ya que el destino cuenta con los recursos de infraestructura y naturales para ello.*
	Coordinar esfuerzos entre hoteleros y estos dos segmentos para ofrecer promociones a través de productos y paquetes innovadores complementarios.	*SECTUR Estatal*	
	Revisión de regulación para el desarrollo del turismo cinegético para agilizar la tramitología de la actividad.	*SECTUR Estatal*	
	Colaborar con información, folletos, promoción y la participación en foros relacionados con la actividad cinegética y de pesca deportiva.	*SECTUR Estatal*	

Proyecto para incentivar la diversificación de productos y servicios turísticos.	*Establecer vinculación con los prestadores de servicios cinegéticos y de pesca deportiva para posicionar a Mazatlán en estos segmentos.*	*SECTUR Estatal*	*Históricamente en el destino las actividades cinegéticas y de pesca deportiva han sido populares, sobre todo para el turismo extranjero ya que el destino cuenta con los recursos de infraestructura y naturales para ello.*
	Coordinar esfuerzos entre hoteleros y estos dos segmentos para ofrecer promociones a través de productos y paquetes innovadores complementarios.	*SECTUR Estatal*	
	Revisión de regulación para el desarrollo del turismo cinegético para agilizar la tramitología de la actividad.	*SECTUR Estatal*	
	Colaborar con información, folletos, promoción y la participación en foros relacionados con la actividad cinegética y de pesca deportiva.	*SECTUR Estatal*	

Proyecto para incentivar la diversificación de productos y servicios turísticos.	*Establecer vinculación con los prestadores de servicios cinegéticos y de pesca deportiva para posicionar a Mazatlán en estos segmentos.*	*SECTUR Estatal*	*Históricamente en el destino las actividades cinegéticas y de pesca deportiva han sido populares, sobre todo para el turismo extranjero ya que el destino cuenta con los recursos de infraestructura y naturales para ello.*
	Coordinar esfuerzos entre hoteleros y estos dos segmentos para ofrecer promociones a través de productos y paquetes innovadores complementarios.	*SECTUR Estatal*	
	Revisión de regulación para el desarrollo del turismo cinegético para agilizar la tramitología de la actividad.	*SECTUR Estatal*	
	Colaborar con información, folletos, promoción y la participación en foros relacionados con la actividad cinegética y de pesca deportiva.	*SECTUR Estatal*	

Proyecto para incentivar la diversificación de productos y servicios turísticos.	*Establecer vinculación con los prestadores de servicios cinegéticos y de pesca deportiva para posicionar a Mazatlán en estos segmentos.*	*SECTUR Estatal*	*Históricamente en el destino las actividades cinegéticas y de pesca deportiva han sido populares, sobre todo para el turismo extranjero ya que el destino cuenta con los recursos de infraestructura y naturales para ello.*
	Coordinar esfuerzos entre hoteleros y estos dos segmentos para ofrecer promociones a través de productos y paquetes innovadores complementarios.	*SECTUR Estatal*	
	Revisión de regulación para el desarrollo del turismo cinegético para agilizar la tramitología de la actividad.	*SECTUR Estatal*	
	Colaborar con información, folletos, promoción y la participación en foros relacionados con la actividad cinegética y de pesca deportiva.	*SECTUR Estatal*	

Proyecto para incentivar la diversificación de productos y servicios turísticos.	*Establecer vinculación con los prestadores de servicios cinegéticos y de pesca deportiva para posicionar a Mazatlán en estos segmentos.*	*SECTUR Estatal*	*Históricamente en el destino las actividades cinegéticas y de pesca deportiva han sido populares, sobre todo para el turismo extranjero ya que el destino cuenta con los recursos de infraestructura y naturales para ello.*
	Coordinar esfuerzos entre hoteleros y estos dos segmentos para ofrecer promociones a través de productos y paquetes innovadores complementarios.	*SECTUR Estatal*	
	Revisión de regulación para el desarrollo del turismo cinegético para agilizar la tramitología de la actividad.	*SECTUR Estatal*	
	Colaborar con información, folletos, promoción y la participación en foros relacionados con la actividad cinegética y de pesca deportiva.	*SECTUR Estatal*	

Proyecto para incentivar la diversificación de productos y servicios turísticos.	*Establecer vinculación con los prestadores de servicios cinegéticos y de pesca deportiva para posicionar a Mazatlán en estos segmentos.*	*SECTUR Estatal*	*Históricamente en el destino las actividades cinegéticas y de pesca deportiva han sido populares, sobre todo para el turismo extranjero ya que el destino cuenta con los recursos de infraestructura y naturales para ello.*
	Coordinar esfuerzos entre hoteleros y estos dos segmentos para ofrecer promociones a través de productos y paquetes innovadores complementarios.	*SECTUR Estatal*	
	Revisión de regulación para el desarrollo del turismo cinegético para agilizar la tramitología de la actividad.	*SECTUR Estatal*	
	Colaborar con información, folletos, promoción y la participación en foros relacionados con la actividad cinegética y de pesca deportiva.	*SECTUR Estatal*	

Proyecto para incentivar la diversificación de productos y servicios turísticos.	*Establecer vinculación con los prestadores de servicios cinegéticos y de pesca deportiva para posicionar a Mazatlán en estos segmentos.*	*SECTUR Estatal*	*Históricamente en el destino las actividades cinegéticas y de pesca deportiva han sido populares, sobre todo para el turismo extranjero ya que el destino cuenta con los recursos de infraestructura y naturales para ello.*
	Coordinar esfuerzos entre hoteleros y estos dos segmentos para ofrecer promociones a través de productos y paquetes innovadores complementarios.	*SECTUR Estatal*	
	Revisión de regulación para el desarrollo del turismo cinegético para agilizar la tramitología de la actividad.	*SECTUR Estatal*	
	Colaborar con información, folletos, promoción y la participación en foros relacionados con la actividad cinegética y de pesca deportiva.	*SECTUR Estatal*	

Proyecto para incentivar la diversificación de productos y servicios turísticos.	*Establecer vinculación con los prestadores de servicios cinegéticos y de pesca deportiva para posicionar a Mazatlán en estos segmentos.*	*SECTUR Estatal*	*Históricamente en el destino las actividades cinegéticas y de pesca deportiva han sido populares, sobre todo para el turismo extranjero ya que el destino cuenta con los recursos de infraestructura y naturales para ello.*
	Coordinar esfuerzos entre hoteleros y estos dos segmentos para ofrecer promociones a través de productos y paquetes innovadores complementarios.	*SECTUR Estatal*	
	Revisión de regulación para el desarrollo del turismo cinegético para agilizar la tramitología de la actividad.	*SECTUR Estatal*	
	Colaborar con información, folletos, promoción y la participación en foros relacionados con la actividad cinegética y de pesca deportiva.	*SECTUR Estatal*	

Proyecto para incentivar la diversificación de productos y servicios turísticos.	*Establecer vinculación con los prestadores de servicios cinegéticos y de pesca deportiva para posicionar a Mazatlán en estos segmentos.*	*SECTUR Estatal*	*Históricamente en el destino las actividades cinegéticas y de pesca deportiva han sido populares, sobre todo para el turismo extranjero ya que el destino cuenta con los recursos de infraestructura y naturales para ello.*
	Coordinar esfuerzos entre hoteleros y estos dos segmentos para ofrecer promociones a través de productos y paquetes innovadores complementarios.	*SECTUR Estatal*	
	Revisión de regulación para el desarrollo del turismo cinegético para agilizar la tramitología de la actividad.	*SECTUR Estatal*	
	Colaborar con información, folletos, promoción y la participación en foros relacionados con la actividad cinegética y de pesca deportiva.	*SECTUR Estatal*	

Proyecto para incentivar la diversificación de productos y servicios turísticos.	*Establecer vinculación con los prestadores de servicios cinegéticos y de pesca deportiva para posicionar a Mazatlán en estos segmentos.*	*SECTUR Estatal*	*Históricamente en el destino las actividades cinegéticas y de pesca deportiva han sido populares, sobre todo para el turismo extranjero ya que el destino cuenta con los recursos de infraestructura y naturales para ello.*
	Coordinar esfuerzos entre hoteleros y estos dos segmentos para ofrecer promociones a través de productos y paquetes innovadores complementarios.	*SECTUR Estatal*	
	Revisión de regulación para el desarrollo del turismo cinegético para agilizar la tramitología de la actividad.	*SECTUR Estatal*	
	Colaborar con información, folletos, promoción y la participación en foros relacionados con la actividad cinegética y de pesca deportiva.	*SECTUR Estatal*	

Proyecto para incentivar la diversificación de productos y servicios turísticos.	*Establecer vinculación con los prestadores de servicios cinegéticos y de pesca deportiva para posicionar a Mazatlán en estos segmentos.*	*SECTUR Estatal*	*Históricamente en el destino las actividades cinegéticas y de pesca deportiva han sido populares, sobre todo para el turismo extranjero ya que el destino cuenta con los recursos de infraestructura y naturales para ello.*
	Coordinar esfuerzos entre hoteleros y estos dos segmentos para ofrecer promociones a través de productos y paquetes innovadores complementarios.	*SECTUR Estatal*	
	Revisión de regulación para el desarrollo del turismo cinegético para agilizar la tramitología de la actividad.	*SECTUR Estatal*	
	Colaborar con información, folletos, promoción y la participación en foros relacionados con la actividad cinegética y de pesca deportiva.	*SECTUR Estatal*	

Proyecto para incentivar la diversificación de productos y servicios turísticos.	*Establecer vinculación con los prestadores de servicios cinegéticos y de pesca deportiva para posicionar a Mazatlán en estos segmentos.*	*SECTUR Estatal*	*Históricamente en el destino las actividades cinegéticas y de pesca deportiva han sido populares, sobre todo para el turismo extranjero ya que el destino cuenta con los recursos de infraestructura y naturales para ello.*
	Coordinar esfuerzos entre hoteleros y estos dos segmentos para ofrecer promociones a través de productos y paquetes innovadores complementarios.	*SECTUR Estatal*	
	Revisión de regulación para el desarrollo del turismo cinegético para agilizar la tramitología de la actividad.	*SECTUR Estatal*	
	Colaborar con información, folletos, promoción y la participación en foros relacionados con la actividad cinegética y de pesca deportiva.	*SECTUR Estatal*	

Proyecto para incentivar la diversificación de productos y servicios turísticos.	*Establecer vinculación con los prestadores de servicios cinegéticos y de pesca deportiva para posicionar a Mazatlán en estos segmentos.*	*SECTUR Estatal*	*Históricamente en el destino las actividades cinegéticas y de pesca deportiva han sido populares, sobre todo para el turismo extranjero ya que el destino cuenta con los recursos de infraestructura y naturales para ello.*
	Coordinar esfuerzos entre hoteleros y estos dos segmentos para ofrecer promociones a través de productos y paquetes innovadores complementarios.	*SECTUR Estatal*	
	Revisión de regulación para el desarrollo del turismo cinegético para agilizar la tramitología de la actividad.	*SECTUR Estatal*	
	Colaborar con información, folletos, promoción y la participación en foros relacionados con la actividad cinegética y de pesca deportiva.	*SECTUR Estatal*	

Proyecto para incentivar la diversificación de productos y servicios turísticos.	*Establecer vinculación con los prestadores de servicios cinegéticos y de pesca deportiva para posicionar a Mazatlán en estos segmentos.*	*SECTUR Estatal*	*Históricamente en el destino las actividades cinegéticas y de pesca deportiva han sido populares, sobre todo para el turismo extranjero ya que el destino cuenta con los recursos de infraestructura y naturales para ello.*
	Coordinar esfuerzos entre hoteleros y estos dos segmentos para ofrecer promociones a través de productos y paquetes innovadores complementarios.	*SECTUR Estatal*	
	Revisión de regulación para el desarrollo del turismo cinegético para agilizar la tramitología de la actividad.	*SECTUR Estatal*	
	Colaborar con información, folletos, promoción y la participación en foros relacionados con la actividad cinegética y de pesca deportiva.	*SECTUR Estatal*	

Proyecto para incentivar la diversificación de productos y servicios turísticos.	*Establecer vinculación con los prestadores de servicios cinegéticos y de pesca deportiva para posicionar a Mazatlán en estos segmentos.*	*SECTUR Estatal*	*Históricamente en el destino las actividades cinegéticas y de pesca deportiva han sido populares, sobre todo para el turismo extranjero ya que el destino cuenta con los recursos de infraestructura y naturales para ello.*
	Coordinar esfuerzos entre hoteleros y estos dos segmentos para ofrecer promociones a través de productos y paquetes innovadores complementarios.	*SECTUR Estatal*	
	Revisión de regulación para el desarrollo del turismo cinegético para agilizar la tramitología de la actividad.	*SECTUR Estatal*	
	Colaborar con información, folletos, promoción y la participación en foros relacionados con la actividad cinegética y de pesca deportiva.	*SECTUR Estatal*	

Proyecto para incentivar la diversificación de productos y servicios turísticos.	*Establecer vinculación con los prestadores de servicios cinegéticos y de pesca deportiva para posicionar a Mazatlán en estos segmentos.*	*SECTUR Estatal*	*Históricamente en el destino las actividades cinegéticas y de pesca deportiva han sido populares, sobre todo para el turismo extranjero ya que el destino cuenta con los recursos de infraestructura y naturales para ello.*
	Coordinar esfuerzos entre hoteleros y estos dos segmentos para ofrecer promociones a través de productos y paquetes innovadores complementarios.	*SECTUR Estatal*	
	Revisión de regulación para el desarrollo del turismo cinegético para agilizar la tramitología de la actividad.	*SECTUR Estatal*	
	Colaborar con información, folletos, promoción y la participación en foros relacionados con la actividad cinegética y de pesca deportiva.	*SECTUR Estatal*	

Proyecto para incentivar la diversificación de productos y servicios turísticos.	*Establecer vinculación con los prestadores de servicios cinegéticos y de pesca deportiva para posicionar a Mazatlán en estos segmentos.*	*SECTUR Estatal*	*Históricamente en el destino las actividades cinegéticas y de pesca deportiva han sido populares, sobre todo para el turismo extranjero ya que el destino cuenta con los recursos de infraestructura y naturales para ello.*
	Coordinar esfuerzos entre hoteleros y estos dos segmentos para ofrecer promociones a través de productos y paquetes innovadores complementarios.	*SECTUR Estatal*	
	Revisión de regulación para el desarrollo del turismo cinegético para agilizar la tramitología de la actividad.	*SECTUR Estatal*	
	Colaborar con información, folletos, promoción y la participación en foros relacionados con la actividad cinegética y de pesca deportiva.	*SECTUR Estatal*	

Proyecto para incentivar la diversificación de productos y servicios turísticos.	*Establecer vinculación con los prestadores de servicios cinegéticos y de pesca deportiva para posicionar a Mazatlán en estos segmentos.*	*SECTUR Estatal*	*Históricamente en el destino las actividades cinegéticas y de pesca deportiva han sido populares, sobre todo para el turismo extranjero ya que el destino cuenta con los recursos de infraestructura y naturales para ello.*
	Coordinar esfuerzos entre hoteleros y estos dos segmentos para ofrecer promociones a través de productos y paquetes innovadores complementarios.	*SECTUR Estatal*	
	Revisión de regulación para el desarrollo del turismo cinegético para agilizar la tramitología de la actividad.	*SECTUR Estatal*	
	Colaborar con información, folletos, promoción y la participación en foros relacionados con la actividad cinegética y de pesca deportiva.	*SECTUR Estatal*	

Proyecto para incentivar la diversificación de productos y servicios turísticos.	*Establecer vinculación con los prestadores de servicios cinegéticos y de pesca deportiva para posicionar a Mazatlán en estos segmentos.*	*SECTUR Estatal*	*Históricamente en el destino las actividades cinegéticas y de pesca deportiva han sido populares, sobre todo para el turismo extranjero ya que el destino cuenta con los recursos de infraestructura y naturales para ello.*
	Coordinar esfuerzos entre hoteleros y estos dos segmentos para ofrecer promociones a través de productos y paquetes innovadores complementarios.	*SECTUR Estatal*	
	Revisión de regulación para el desarrollo del turismo cinegético para agilizar la tramitología de la actividad.	*SECTUR Estatal*	
	Colaborar con información, folletos, promoción y la participación en foros relacionados con la actividad cinegética y de pesca deportiva.	*SECTUR Estatal*	

Proyecto para incentivar la diversificación de productos y servicios turísticos.	*Establecer vinculación con los prestadores de servicios cinegéticos y de pesca deportiva para posicionar a Mazatlán en estos segmentos.*	*SECTUR Estatal*	*Históricamente en el destino las actividades cinegéticas y de pesca deportiva han sido populares, sobre todo para el turismo extranjero ya que el destino cuenta con los recursos de infraestructura y naturales para ello.*
	Coordinar esfuerzos entre hoteleros y estos dos segmentos para ofrecer promociones a través de productos y paquetes innovadores complementarios.	*SECTUR Estatal*	
	Revisión de regulación para el desarrollo del turismo cinegético para agilizar la tramitología de la actividad.	*SECTUR Estatal*	
	Colaborar con información, folletos, promoción y la participación en foros relacionados con la actividad cinegética y de pesca deportiva.	*SECTUR Estatal*	

Proyecto para incentivar la diversificación de productos y servicios turísticos.	*Establecer vinculación con los prestadores de servicios cinegéticos y de pesca deportiva para posicionar a Mazatlán en estos segmentos.*	*SECTUR Estatal*	*Históricamente en el destino las actividades cinegéticas y de pesca deportiva han sido populares, sobre todo para el turismo extranjero ya que el destino cuenta con los recursos de infraestructura y naturales para ello.*
	Coordinar esfuerzos entre hoteleros y estos dos segmentos para ofrecer promociones a través de productos y paquetes innovadores complementarios.	*SECTUR Estatal*	
	Revisión de regulación para el desarrollo del turismo cinegético para agilizar la tramitología de la actividad.	*SECTUR Estatal*	
	Colaborar con información, folletos, promoción y la participación en foros relacionados con la actividad cinegética y de pesca deportiva.	*SECTUR Estatal*	

Proyecto para incentivar la diversificación de productos y servicios turísticos.	*Establecer vinculación con los prestadores de servicios cinegéticos y de pesca deportiva para posicionar a Mazatlán en estos segmentos.*	*SECTUR Estatal*	*Históricamente en el destino las actividades cinegéticas y de pesca deportiva han sido populares, sobre todo para el turismo extranjero ya que el destino cuenta con los recursos de infraestructura y naturales para ello.*
	Coordinar esfuerzos entre hoteleros y estos dos segmentos para ofrecer promociones a través de productos y paquetes innovadores complementarios.	*SECTUR Estatal*	
	Revisión de regulación para el desarrollo del turismo cinegético para agilizar la tramitología de la actividad.	*SECTUR Estatal*	
	Colaborar con información, folletos, promoción y la participación en foros relacionados con la actividad cinegética y de pesca deportiva.	*SECTUR Estatal*	

Proyecto para incentivar la diversificación de productos y servicios turísticos.	*Establecer vinculación con los prestadores de servicios cinegéticos y de pesca deportiva para posicionar a Mazatlán en estos segmentos.*	*SECTUR Estatal*	*Históricamente en el destino las actividades cinegéticas y de pesca deportiva han sido populares, sobre todo para el turismo extranjero ya que el destino cuenta con los recursos de infraestructura y naturales para ello.*
	Coordinar esfuerzos entre hoteleros y estos dos segmentos para ofrecer promociones a través de productos y paquetes innovadores complementarios.	*SECTUR Estatal*	
	Revisión de regulación para el desarrollo del turismo cinegético para agilizar la tramitología de la actividad.	*SECTUR Estatal*	
	Colaborar con información, folletos, promoción y la participación en foros relacionados con la actividad cinegética y de pesca deportiva.	*SECTUR Estatal*	

Proyecto para incentivar la diversificación de productos y servicios turísticos.	*Establecer vinculación con los prestadores de servicios cinegéticos y de pesca deportiva para posicionar a Mazatlán en estos segmentos.*	*SECTUR Estatal*	*Históricamente en el destino las actividades cinegéticas y de pesca deportiva han sido populares, sobre todo para el turismo extranjero ya que el destino cuenta con los recursos de infraestructura y naturales para ello.*
	Coordinar esfuerzos entre hoteleros y estos dos segmentos para ofrecer promociones a través de productos y paquetes innovadores complementarios.	*SECTUR Estatal*	
	Revisión de regulación para el desarrollo del turismo cinegético para agilizar la tramitología de la actividad.	*SECTUR Estatal*	
	Colaborar con información, folletos, promoción y la participación en foros relacionados con la actividad cinegética y de pesca deportiva.	*SECTUR Estatal*	

Proyecto para incentivar la diversificación de productos y servicios turísticos.	*Establecer vinculación con los prestadores de servicios cinegéticos y de pesca deportiva para posicionar a Mazatlán en estos segmentos.*	*SECTUR Estatal*	*Históricamente en el destino las actividades cinegéticas y de pesca deportiva han sido populares, sobre todo para el turismo extranjero ya que el destino cuenta con los recursos de infraestructura y naturales para ello.*
	Coordinar esfuerzos entre hoteleros y estos dos segmentos para ofrecer promociones a través de productos y paquetes innovadores complementarios.	*SECTUR Estatal*	
	Revisión de regulación para el desarrollo del turismo cinegético para agilizar la tramitología de la actividad.	*SECTUR Estatal*	
	Colaborar con información, folletos, promoción y la participación en foros relacionados con la actividad cinegética y de pesca deportiva.	*SECTUR Estatal*	

Proyecto para incentivar la diversificación de productos y servicios turísticos.	*Establecer vinculación con los prestadores de servicios cinegéticos y de pesca deportiva para posicionar a Mazatlán en estos segmentos.*	*SECTUR Estatal*	*Históricamente en el destino las actividades cinegéticas y de pesca deportiva han sido populares, sobre todo para el turismo extranjero ya que el destino cuenta con los recursos de infraestructura y naturales para ello.*
	Coordinar esfuerzos entre hoteleros y estos dos segmentos para ofrecer promociones a través de productos y paquetes innovadores complementarios.	*SECTUR Estatal*	
	Revisión de regulación para el desarrollo del turismo cinegético para agilizar la tramitología de la actividad.	*SECTUR Estatal*	
	Colaborar con información, folletos, promoción y la participación en foros relacionados con la actividad cinegética y de pesca deportiva.	*SECTUR Estatal*	

Proyecto para incentivar la diversificación de productos y servicios turísticos.	*Establecer vinculación con los prestadores de servicios cinegéticos y de pesca deportiva para posicionar a Mazatlán en estos segmentos.*	*SECTUR Estatal*	*Históricamente en el destino las actividades cinegéticas y de pesca deportiva han sido populares, sobre todo para el turismo extranjero ya que el destino cuenta con los recursos de infraestructura y naturales para ello.*
	Coordinar esfuerzos entre hoteleros y estos dos segmentos para ofrecer promociones a través de productos y paquetes innovadores complementarios.	*SECTUR Estatal*	
	Revisión de regulación para el desarrollo del turismo cinegético para agilizar la tramitología de la actividad.	*SECTUR Estatal*	
	Colaborar con información, folletos, promoción y la participación en foros relacionados con la actividad cinegética y de pesca deportiva.	*SECTUR Estatal*	

Proyecto para incentivar la diversificación de productos y servicios turísticos.	*Establecer vinculación con los prestadores de servicios cinegéticos y de pesca deportiva para posicionar a Mazatlán en estos segmentos.*	*SECTUR Estatal*	*Históricamente en el destino las actividades cinegéticas y de pesca deportiva han sido populares, sobre todo para el turismo extranjero ya que el destino cuenta con los recursos de infraestructura y naturales para ello.*
	Coordinar esfuerzos entre hoteleros y estos dos segmentos para ofrecer promociones a través de productos y paquetes innovadores complementarios.	*SECTUR Estatal*	
	Revisión de regulación para el desarrollo del turismo cinegético para agilizar la tramitología de la actividad.	*SECTUR Estatal*	
	Colaborar con información, folletos, promoción y la participación en foros relacionados con la actividad cinegética y de pesca deportiva.	*SECTUR Estatal*	

Proyecto para incentivar la diversificación de productos y servicios turísticos.	*Establecer vinculación con los prestadores de servicios cinegéticos y de pesca deportiva para posicionar a Mazatlán en estos segmentos.*	*SECTUR Estatal*	*Históricamente en el destino las actividades cinegéticas y de pesca deportiva han sido populares, sobre todo para el turismo extranjero ya que el destino cuenta con los recursos de infraestructura y naturales para ello.*
	Coordinar esfuerzos entre hoteleros y estos dos segmentos para ofrecer promociones a través de productos y paquetes innovadores complementarios.	*SECTUR Estatal*	
	Revisión de regulación para el desarrollo del turismo cinegético para agilizar la tramitología de la actividad.	*SECTUR Estatal*	
	Colaborar con información, folletos, promoción y la participación en foros relacionados con la actividad cinegética y de pesca deportiva.	*SECTUR Estatal*	

Proyecto para incentivar la diversificación de productos y servicios turísticos.	*Establecer vinculación con los prestadores de servicios cinegéticos y de pesca deportiva para posicionar a Mazatlán en estos segmentos.*	*SECTUR Estatal*	*Históricamente en el destino las actividades cinegéticas y de pesca deportiva han sido populares, sobre todo para el turismo extranjero ya que el destino cuenta con los recursos de infraestructura y naturales para ello.*
	Coordinar esfuerzos entre hoteleros y estos dos segmentos para ofrecer promociones a través de productos y paquetes innovadores complementarios.	*SECTUR Estatal*	
	Revisión de regulación para el desarrollo del turismo cinegético para agilizar la tramitología de la actividad.	*SECTUR Estatal*	
	Colaborar con información, folletos, promoción y la participación en foros relacionados con la actividad cinegética y de pesca deportiva.	*SECTUR Estatal*	

Proyecto para incentivar la diversificación de productos y servicios turísticos.	*Establecer vinculación con los prestadores de servicios cinegéticos y de pesca deportiva para posicionar a Mazatlán en estos segmentos.*	*SECTUR Estatal*	*Históricamente en el destino las actividades cinegéticas y de pesca deportiva han sido populares, sobre todo para el turismo extranjero ya que el destino cuenta con los recursos de infraestructura y naturales para ello.*
	Coordinar esfuerzos entre hoteleros y estos dos segmentos para ofrecer promociones a través de productos y paquetes innovadores complementarios.	*SECTUR Estatal*	
	Revisión de regulación para el desarrollo del turismo cinegético para agilizar la tramitología de la actividad.	*SECTUR Estatal*	
	Colaborar con información, folletos, promoción y la participación en foros relacionados con la actividad cinegética y de pesca deportiva.	*SECTUR Estatal*	

Proyecto para incentivar la diversificación de productos y servicios turísticos.	*Establecer vinculación con los prestadores de servicios cinegéticos y de pesca deportiva para posicionar a Mazatlán en estos segmentos.*	*SECTUR Estatal*	*Históricamente en el destino las actividades cinegéticas y de pesca deportiva han sido populares, sobre todo para el turismo extranjero ya que el destino cuenta con los recursos de infraestructura y naturales para ello.*
	Coordinar esfuerzos entre hoteleros y estos dos segmentos para ofrecer promociones a través de productos y paquetes innovadores complementarios.	*SECTUR Estatal*	
	Revisión de regulación para el desarrollo del turismo cinegético para agilizar la tramitología de la actividad.	*SECTUR Estatal*	
	Colaborar con información, folletos, promoción y la participación en foros relacionados con la actividad cinegética y de pesca deportiva.	*SECTUR Estatal*	

Proyecto para incentivar la diversificación de productos y servicios turísticos.	*Establecer vinculación con los prestadores de servicios cinegéticos y de pesca deportiva para posicionar a Mazatlán en estos segmentos.*	*SECTUR Estatal*	*Históricamente en el destino las actividades cinegéticas y de pesca deportiva han sido populares, sobre todo para el turismo extranjero ya que el destino cuenta con los recursos de infraestructura y naturales para ello.*
	Coordinar esfuerzos entre hoteleros y estos dos segmentos para ofrecer promociones a través de productos y paquetes innovadores complementarios.	*SECTUR Estatal*	
	Revisión de regulación para el desarrollo del turismo cinegético para agilizar la tramitología de la actividad.	*SECTUR Estatal*	
	Colaborar con información, folletos, promoción y la participación en foros relacionados con la actividad cinegética y de pesca deportiva.	*SECTUR Estatal*	

Proyecto para incentivar la diversificación de productos y servicios turísticos.	*Establecer vinculación con los prestadores de servicios cinegéticos y de pesca deportiva para posicionar a Mazatlán en estos segmentos.*	*SECTUR Estatal*	*Históricamente en el destino las actividades cinegéticas y de pesca deportiva han sido populares, sobre todo para el turismo extranjero ya que el destino cuenta con los recursos de infraestructura y naturales para ello.*
	Coordinar esfuerzos entre hoteleros y estos dos segmentos para ofrecer promociones a través de productos y paquetes innovadores complementarios.	*SECTUR Estatal*	
	Revisión de regulación para el desarrollo del turismo cinegético para agilizar la tramitología de la actividad.	*SECTUR Estatal*	
	Colaborar con información, folletos, promoción y la participación en foros relacionados con la actividad cinegética y de pesca deportiva.	*SECTUR Estatal*	

Proyecto para incentivar la diversificación de productos y servicios turísticos.	*Establecer vinculación con los prestadores de servicios cinegéticos y de pesca deportiva para posicionar a Mazatlán en estos segmentos.*	*SECTUR Estatal*	*Históricamente en el destino las actividades cinegéticas y de pesca deportiva han sido populares, sobre todo para el turismo extranjero ya que el destino cuenta con los recursos de infraestructura y naturales para ello.*
	Coordinar esfuerzos entre hoteleros y estos dos segmentos para ofrecer promociones a través de productos y paquetes innovadores complementarios.	*SECTUR Estatal*	
	Revisión de regulación para el desarrollo del turismo cinegético para agilizar la tramitología de la actividad.	*SECTUR Estatal*	
	Colaborar con información, folletos, promoción y la participación en foros relacionados con la actividad cinegética y de pesca deportiva.	*SECTUR Estatal*	

Proyecto para incentivar la diversificación de productos y servicios turísticos.	*Establecer vinculación con los prestadores de servicios cinegéticos y de pesca deportiva para posicionar a Mazatlán en estos segmentos.*	*SECTUR Estatal*	*Históricamente en el destino las actividades cinegéticas y de pesca deportiva han sido populares, sobre todo para el turismo extranjero ya que el destino cuenta con los recursos de infraestructura y naturales para ello.*
	Coordinar esfuerzos entre hoteleros y estos dos segmentos para ofrecer promociones a través de productos y paquetes innovadores complementarios.	*SECTUR Estatal*	
	Revisión de regulación para el desarrollo del turismo cinegético para agilizar la tramitología de la actividad.	*SECTUR Estatal*	
	Colaborar con información, folletos, promoción y la participación en foros relacionados con la actividad cinegética y de pesca deportiva.	*SECTUR Estatal*	

Proyecto para incentivar la diversificación de productos y servicios turísticos.	*Establecer vinculación con los prestadores de servicios cinegéticos y de pesca deportiva para posicionar a Mazatlán en estos segmentos.*	*SECTUR Estatal*	*Históricamente en el destino las actividades cinegéticas y de pesca deportiva han sido populares, sobre todo para el turismo extranjero ya que el destino cuenta con los recursos de infraestructura y naturales para ello.*
	Coordinar esfuerzos entre hoteleros y estos dos segmentos para ofrecer promociones a través de productos y paquetes innovadores complementarios.	*SECTUR Estatal*	
	Revisión de regulación para el desarrollo del turismo cinegético para agilizar la tramitología de la actividad.	*SECTUR Estatal*	
	Colaborar con información, folletos, promoción y la participación en foros relacionados con la actividad cinegética y de pesca deportiva.	*SECTUR Estatal*	

Proyecto para incentivar la diversificación de productos y servicios turísticos.	*Establecer vinculación con los prestadores de servicios cinegéticos y de pesca deportiva para posicionar a Mazatlán en estos segmentos.*	*SECTUR Estatal*	*Históricamente en el destino las actividades cinegéticas y de pesca deportiva han sido populares, sobre todo para el turismo extranjero ya que el destino cuenta con los recursos de infraestructura y naturales para ello.*
	Coordinar esfuerzos entre hoteleros y estos dos segmentos para ofrecer promociones a través de productos y paquetes innovadores complementarios.	*SECTUR Estatal*	
	Revisión de regulación para el desarrollo del turismo cinegético para agilizar la tramitología de la actividad.	*SECTUR Estatal*	
	Colaborar con información, folletos, promoción y la participación en foros relacionados con la actividad cinegética y de pesca deportiva.	*SECTUR Estatal*	

Proyecto para incentivar la diversificación de productos y servicios turísticos.	*Establecer vinculación con los prestadores de servicios cinegéticos y de pesca deportiva para posicionar a Mazatlán en estos segmentos.*	*SECTUR Estatal*	*Históricamente en el destino las actividades cinegéticas y de pesca deportiva han sido populares, sobre todo para el turismo extranjero ya que el destino cuenta con los recursos de infraestructura y naturales para ello.*
	Coordinar esfuerzos entre hoteleros y estos dos segmentos para ofrecer promociones a través de productos y paquetes innovadores complementarios.	*SECTUR Estatal*	
	Revisión de regulación para el desarrollo del turismo cinegético para agilizar la tramitología de la actividad.	*SECTUR Estatal*	
	Colaborar con información, folletos, promoción y la participación en foros relacionados con la actividad cinegética y de pesca deportiva.	*SECTUR Estatal*	

Proyecto para incentivar la diversificación de productos y servicios turísticos.	*Establecer vinculación con los prestadores de servicios cinegéticos y de pesca deportiva para posicionar a Mazatlán en estos segmentos.*	*SECTUR Estatal*	*Históricamente en el destino las actividades cinegéticas y de pesca deportiva han sido populares, sobre todo para el turismo extranjero ya que el destino cuenta con los recursos de infraestructura y naturales para ello.*
	Coordinar esfuerzos entre hoteleros y estos dos segmentos para ofrecer promociones a través de productos y paquetes innovadores complementarios.	*SECTUR Estatal*	
	Revisión de regulación para el desarrollo del turismo cinegético para agilizar la tramitología de la actividad.	*SECTUR Estatal*	
	Colaborar con información, folletos, promoción y la participación en foros relacionados con la actividad cinegética y de pesca deportiva.	*SECTUR Estatal*	

Proyecto para incentivar la diversificación de productos y servicios turísticos.	*Establecer vinculación con los prestadores de servicios cinegéticos y de pesca deportiva para posicionar a Mazatlán en estos segmentos.*	*SECTUR Estatal*	*Históricamente en el destino las actividades cinegéticas y de pesca deportiva han sido populares, sobre todo para el turismo extranjero ya que el destino cuenta con los recursos de infraestructura y naturales para ello.*
	Coordinar esfuerzos entre hoteleros y estos dos segmentos para ofrecer promociones a través de productos y paquetes innovadores complementarios.	*SECTUR Estatal*	
	Revisión de regulación para el desarrollo del turismo cinegético para agilizar la tramitología de la actividad.	*SECTUR Estatal*	
	Colaborar con información, folletos, promoción y la participación en foros relacionados con la actividad cinegética y de pesca deportiva.	*SECTUR Estatal*	

Proyecto para incentivar la diversificación de productos y servicios turísticos.	*Establecer vinculación con los prestadores de servicios cinegéticos y de pesca deportiva para posicionar a Mazatlán en estos segmentos.*	*SECTUR Estatal*	*Históricamente en el destino las actividades cinegéticas y de pesca deportiva han sido populares, sobre todo para el turismo extranjero ya que el destino cuenta con los recursos de infraestructura y naturales para ello.*
	Coordinar esfuerzos entre hoteleros y estos dos segmentos para ofrecer promociones a través de productos y paquetes innovadores complementarios.	*SECTUR Estatal*	
	Revisión de regulación para el desarrollo del turismo cinegético para agilizar la tramitología de la actividad.	*SECTUR Estatal*	
	Colaborar con información, folletos, promoción y la participación en foros relacionados con la actividad cinegética y de pesca deportiva.	*SECTUR Estatal*	

Proyecto para incentivar la diversificación de productos y servicios turísticos.	*Establecer vinculación con los prestadores de servicios cinegéticos y de pesca deportiva para posicionar a Mazatlán en estos segmentos.*	*SECTUR Estatal*	*Históricamente en el destino las actividades cinegéticas y de pesca deportiva han sido populares, sobre todo para el turismo extranjero ya que el destino cuenta con los recursos de infraestructura y naturales para ello.*
	Coordinar esfuerzos entre hoteleros y estos dos segmentos para ofrecer promociones a través de productos y paquetes innovadores complementarios.	*SECTUR Estatal*	
	Revisión de regulación para el desarrollo del turismo cinegético para agilizar la tramitología de la actividad.	*SECTUR Estatal*	
	Colaborar con información, folletos, promoción y la participación en foros relacionados con la actividad cinegética y de pesca deportiva.	*SECTUR Estatal*	

Proyecto para incentivar la diversificación de productos y servicios turísticos.	*Establecer vinculación con los prestadores de servicios cinegéticos y de pesca deportiva para posicionar a Mazatlán en estos segmentos.*	*SECTUR Estatal*	*Históricamente en el destino las actividades cinegéticas y de pesca deportiva han sido populares, sobre todo para el turismo extranjero ya que el destino cuenta con los recursos de infraestructura y naturales para ello.*
	Coordinar esfuerzos entre hoteleros y estos dos segmentos para ofrecer promociones a través de productos y paquetes innovadores complementarios.	*SECTUR Estatal*	
	Revisión de regulación para el desarrollo del turismo cinegético para agilizar la tramitología de la actividad.	*SECTUR Estatal*	
	Colaborar con información, folletos, promoción y la participación en foros relacionados con la actividad cinegética y de pesca deportiva.	*SECTUR Estatal*	

Proyecto para incentivar la diversificación de productos y servicios turísticos.	*Establecer vinculación con los prestadores de servicios cinegéticos y de pesca deportiva para posicionar a Mazatlán en estos segmentos.*	*SECTUR Estatal*	*Históricamente en el destino las actividades cinegéticas y de pesca deportiva han sido populares, sobre todo para el turismo extranjero ya que el destino cuenta con los recursos de infraestructura y naturales para ello.*
	Coordinar esfuerzos entre hoteleros y estos dos segmentos para ofrecer promociones a través de productos y paquetes innovadores complementarios.	*SECTUR Estatal*	
	Revisión de regulación para el desarrollo del turismo cinegético para agilizar la tramitología de la actividad.	*SECTUR Estatal*	
	Colaborar con información, folletos, promoción y la participación en foros relacionados con la actividad cinegética y de pesca deportiva.	*SECTUR Estatal*	

Proyecto para incentivar la diversificación de productos y servicios turísticos.	*Establecer vinculación con los prestadores de servicios cinegéticos y de pesca deportiva para posicionar a Mazatlán en estos segmentos.*	*SECTUR Estatal*	*Históricamente en el destino las actividades cinegéticas y de pesca deportiva han sido populares, sobre todo para el turismo extranjero ya que el destino cuenta con los recursos de infraestructura y naturales para ello.*
	Coordinar esfuerzos entre hoteleros y estos dos segmentos para ofrecer promociones a través de productos y paquetes innovadores complementarios.	*SECTUR Estatal*	
	Revisión de regulación para el desarrollo del turismo cinegético para agilizar la tramitología de la actividad.	*SECTUR Estatal*	
	Colaborar con información, folletos, promoción y la participación en foros relacionados con la actividad cinegética y de pesca deportiva.	*SECTUR Estatal*	

Proyecto para incentivar la diversificación de productos y servicios turísticos.	*Establecer vinculación con los prestadores de servicios cinegéticos y de pesca deportiva para posicionar a Mazatlán en estos segmentos.*	*SECTUR Estatal*	*Históricamente en el destino las actividades cinegéticas y de pesca deportiva han sido populares, sobre todo para el turismo extranjero ya que el destino cuenta con los recursos de infraestructura y naturales para ello.*
	Coordinar esfuerzos entre hoteleros y estos dos segmentos para ofrecer promociones a través de productos y paquetes innovadores complementarios.	*SECTUR Estatal*	
	Revisión de regulación para el desarrollo del turismo cinegético para agilizar la tramitología de la actividad.	*SECTUR Estatal*	
	Colaborar con información, folletos, promoción y la participación en foros relacionados con la actividad cinegética y de pesca deportiva.	*SECTUR Estatal*	

Proyecto para incentivar la diversificación de productos y servicios turísticos.	*Establecer vinculación con los prestadores de servicios cinegéticos y de pesca deportiva para posicionar a Mazatlán en estos segmentos.*	*SECTUR Estatal*	*Históricamente en el destino las actividades cinegéticas y de pesca deportiva han sido populares, sobre todo para el turismo extranjero ya que el destino cuenta con los recursos de infraestructura y naturales para ello.*
	Coordinar esfuerzos entre hoteleros y estos dos segmentos para ofrecer promociones a través de productos y paquetes innovadores complementarios.	*SECTUR Estatal*	
	Revisión de regulación para el desarrollo del turismo cinegético para agilizar la tramitología de la actividad.	*SECTUR Estatal*	
	Colaborar con información, folletos, promoción y la participación en foros relacionados con la actividad cinegética y de pesca deportiva.	*SECTUR Estatal*	

Proyecto para incentivar la diversificación de productos y servicios turísticos.	*Establecer vinculación con los prestadores de servicios cinegéticos y de pesca deportiva para posicionar a Mazatlán en estos segmentos.*	*SECTUR Estatal*	*Históricamente en el destino las actividades cinegéticas y de pesca deportiva han sido populares, sobre todo para el turismo extranjero ya que el destino cuenta con los recursos de infraestructura y naturales para ello.*
	Coordinar esfuerzos entre hoteleros y estos dos segmentos para ofrecer promociones a través de productos y paquetes innovadores complementarios.	*SECTUR Estatal*	
	Revisión de regulación para el desarrollo del turismo cinegético para agilizar la tramitología de la actividad.	*SECTUR Estatal*	
	Colaborar con información, folletos, promoción y la participación en foros relacionados con la actividad cinegética y de pesca deportiva.	*SECTUR Estatal*	

Proyecto para incentivar la diversificación de productos y servicios turísticos.	*Establecer vinculación con los prestadores de servicios cinegéticos y de pesca deportiva para posicionar a Mazatlán en estos segmentos.*	*SECTUR Estatal*	*Históricamente en el destino las actividades cinegéticas y de pesca deportiva han sido populares, sobre todo para el turismo extranjero ya que el destino cuenta con los recursos de infraestructura y naturales para ello.*
	Coordinar esfuerzos entre hoteleros y estos dos segmentos para ofrecer promociones a través de productos y paquetes innovadores complementarios.	*SECTUR Estatal*	
	Revisión de regulación para el desarrollo del turismo cinegético para agilizar la tramitología de la actividad.	*SECTUR Estatal*	
	Colaborar con información, folletos, promoción y la participación en foros relacionados con la actividad cinegética y de pesca deportiva.	*SECTUR Estatal*	

Proyecto para incentivar la diversificación de productos y servicios turísticos.	*Establecer vinculación con los prestadores de servicios cinegéticos y de pesca deportiva para posicionar a Mazatlán en estos segmentos.*	*SECTUR Estatal*	*Históricamente en el destino las actividades cinegéticas y de pesca deportiva han sido populares, sobre todo para el turismo extranjero ya que el destino cuenta con los recursos de infraestructura y naturales para ello.*
	Coordinar esfuerzos entre hoteleros y estos dos segmentos para ofrecer promociones a través de productos y paquetes innovadores complementarios.	*SECTUR Estatal*	
	Revisión de regulación para el desarrollo del turismo cinegético para agilizar la tramitología de la actividad.	*SECTUR Estatal*	
	Colaborar con información, folletos, promoción y la participación en foros relacionados con la actividad cinegética y de pesca deportiva.	*SECTUR Estatal*	

Proyecto para incentivar la diversificación de productos y servicios turísticos.	*Establecer vinculación con los prestadores de servicios cinegéticos y de pesca deportiva para posicionar a Mazatlán en estos segmentos.*	*SECTUR Estatal*	*Históricamente en el destino las actividades cinegéticas y de pesca deportiva han sido populares, sobre todo para el turismo extranjero ya que el destino cuenta con los recursos de infraestructura y naturales para ello.*
	Coordinar esfuerzos entre hoteleros y estos dos segmentos para ofrecer promociones a través de productos y paquetes innovadores complementarios.	*SECTUR Estatal*	
	Revisión de regulación para el desarrollo del turismo cinegético para agilizar la tramitología de la actividad.	*SECTUR Estatal*	
	Colaborar con información, folletos, promoción y la participación en foros relacionados con la actividad cinegética y de pesca deportiva.	*SECTUR Estatal*	

Proyecto para incentivar la diversificación de productos y servicios turísticos.	*Establecer vinculación con los prestadores de servicios cinegéticos y de pesca deportiva para posicionar a Mazatlán en estos segmentos.*	*SECTUR Estatal*	*Históricamente en el destino las actividades cinegéticas y de pesca deportiva han sido populares, sobre todo para el turismo extranjero ya que el destino cuenta con los recursos de infraestructura y naturales para ello.*
	Coordinar esfuerzos entre hoteleros y estos dos segmentos para ofrecer promociones a través de productos y paquetes innovadores complementarios.	*SECTUR Estatal*	
	Revisión de regulación para el desarrollo del turismo cinegético para agilizar la tramitología de la actividad.	*SECTUR Estatal*	
	Colaborar con información, folletos, promoción y la participación en foros relacionados con la actividad cinegética y de pesca deportiva.	*SECTUR Estatal*	

Proyecto para incentivar la diversificación de productos y servicios turísticos.	*Establecer vinculación con los prestadores de servicios cinegéticos y de pesca deportiva para posicionar a Mazatlán en estos segmentos.*	*SECTUR Estatal*	*Históricamente en el destino las actividades cinegéticas y de pesca deportiva han sido populares, sobre todo para el turismo extranjero ya que el destino cuenta con los recursos de infraestructura y naturales para ello.*
	Coordinar esfuerzos entre hoteleros y estos dos segmentos para ofrecer promociones a través de productos y paquetes innovadores complementarios.	*SECTUR Estatal*	
	Revisión de regulación para el desarrollo del turismo cinegético para agilizar la tramitología de la actividad.	*SECTUR Estatal*	
	Colaborar con información, folletos, promoción y la participación en foros relacionados con la actividad cinegética y de pesca deportiva.	*SECTUR Estatal*	

Proyecto para incentivar la diversificación de productos y servicios turísticos.	*Establecer vinculación con los prestadores de servicios cinegéticos y de pesca deportiva para posicionar a Mazatlán en estos segmentos.*	*SECTUR Estatal*	*Históricamente en el destino las actividades cinegéticas y de pesca deportiva han sido populares, sobre todo para el turismo extranjero ya que el destino cuenta con los recursos de infraestructura y naturales para ello.*
	Coordinar esfuerzos entre hoteleros y estos dos segmentos para ofrecer promociones a través de productos y paquetes innovadores complementarios.	*SECTUR Estatal*	
	Revisión de regulación para el desarrollo del turismo cinegético para agilizar la tramitología de la actividad.	*SECTUR Estatal*	
	Colaborar con información, folletos, promoción y la participación en foros relacionados con la actividad cinegética y de pesca deportiva.	*SECTUR Estatal*	

Proyecto para incentivar la diversificación de productos y servicios turísticos.	*Establecer vinculación con los prestadores de servicios cinegéticos y de pesca deportiva para posicionar a Mazatlán en estos segmentos.*	*SECTUR Estatal*	*Históricamente en el destino las actividades cinegéticas y de pesca deportiva han sido populares, sobre todo para el turismo extranjero ya que el destino cuenta con los recursos de infraestructura y naturales para ello.*
	Coordinar esfuerzos entre hoteleros y estos dos segmentos para ofrecer promociones a través de productos y paquetes innovadores complementarios.	*SECTUR Estatal*	
	Revisión de regulación para el desarrollo del turismo cinegético para agilizar la tramitología de la actividad.	*SECTUR Estatal*	
	Colaborar con información, folletos, promoción y la participación en foros relacionados con la actividad cinegética y de pesca deportiva.	*SECTUR Estatal*	

Proyecto para incentivar la diversificación de productos y servicios turísticos.	*Establecer vinculación con los prestadores de servicios cinegéticos y de pesca deportiva para posicionar a Mazatlán en estos segmentos.*	*SECTUR Estatal*	*Históricamente en el destino las actividades cinegéticas y de pesca deportiva han sido populares, sobre todo para el turismo extranjero ya que el destino cuenta con los recursos de infraestructura y naturales para ello.*
	Coordinar esfuerzos entre hoteleros y estos dos segmentos para ofrecer promociones a través de productos y paquetes innovadores complementarios.	*SECTUR Estatal*	
	Revisión de regulación para el desarrollo del turismo cinegético para agilizar la tramitología de la actividad.	*SECTUR Estatal*	
	Colaborar con información, folletos, promoción y la participación en foros relacionados con la actividad cinegética y de pesca deportiva.	*SECTUR Estatal*	

Proyecto para incentivar la diversificación de productos y servicios turísticos.	*Establecer vinculación con los prestadores de servicios cinegéticos y de pesca deportiva para posicionar a Mazatlán en estos segmentos.*	*SECTUR Estatal*	*Históricamente en el destino las actividades cinegéticas y de pesca deportiva han sido populares, sobre todo para el turismo extranjero ya que el destino cuenta con los recursos de infraestructura y naturales para ello.*
	Coordinar esfuerzos entre hoteleros y estos dos segmentos para ofrecer promociones a través de productos y paquetes innovadores complementarios.	*SECTUR Estatal*	
	Revisión de regulación para el desarrollo del turismo cinegético para agilizar la tramitología de la actividad.	*SECTUR Estatal*	
	Colaborar con información, folletos, promoción y la participación en foros relacionados con la actividad cinegética y de pesca deportiva.	*SECTUR Estatal*	

Proyecto para incentivar la diversificación de productos y servicios turísticos.	*Establecer vinculación con los prestadores de servicios cinegéticos y de pesca deportiva para posicionar a Mazatlán en estos segmentos.*	*SECTUR Estatal*	*Históricamente en el destino las actividades cinegéticas y de pesca deportiva han sido populares, sobre todo para el turismo extranjero ya que el destino cuenta con los recursos de infraestructura y naturales para ello.*
	Coordinar esfuerzos entre hoteleros y estos dos segmentos para ofrecer promociones a través de productos y paquetes innovadores complementarios.	*SECTUR Estatal*	
	Revisión de regulación para el desarrollo del turismo cinegético para agilizar la tramitología de la actividad.	*SECTUR Estatal*	
	Colaborar con información, folletos, promoción y la participación en foros relacionados con la actividad cinegética y de pesca deportiva.	*SECTUR Estatal*	

Proyecto para incentivar la diversificación de productos y servicios turísticos.	*Establecer vinculación con los prestadores de servicios cinegéticos y de pesca deportiva para posicionar a Mazatlán en estos segmentos.*	*SECTUR Estatal*	*Históricamente en el destino las actividades cinegéticas y de pesca deportiva han sido populares, sobre todo para el turismo extranjero ya que el destino cuenta con los recursos de infraestructura y naturales para ello.*
	Coordinar esfuerzos entre hoteleros y estos dos segmentos para ofrecer promociones a través de productos y paquetes innovadores complementarios.	*SECTUR Estatal*	
	Revisión de regulación para el desarrollo del turismo cinegético para agilizar la tramitología de la actividad.	*SECTUR Estatal*	
	Colaborar con información, folletos, promoción y la participación en foros relacionados con la actividad cinegética y de pesca deportiva.	*SECTUR Estatal*	

Proyecto para incentivar la diversificación de productos y servicios turísticos.	*Establecer vinculación con los prestadores de servicios cinegéticos y de pesca deportiva para posicionar a Mazatlán en estos segmentos.*	*SECTUR Estatal*	*Históricamente en el destino las actividades cinegéticas y de pesca deportiva han sido populares, sobre todo para el turismo extranjero ya que el destino cuenta con los recursos de infraestructura y naturales para ello.*
	Coordinar esfuerzos entre hoteleros y estos dos segmentos para ofrecer promociones a través de productos y paquetes innovadores complementarios.	*SECTUR Estatal*	
	Revisión de regulación para el desarrollo del turismo cinegético para agilizar la tramitología de la actividad.	*SECTUR Estatal*	
	Colaborar con información, folletos, promoción y la participación en foros relacionados con la actividad cinegética y de pesca deportiva.	*SECTUR Estatal*	

Proyecto para incentivar la diversificación de productos y servicios turísticos.	*Establecer vinculación con los prestadores de servicios cinegéticos y de pesca deportiva para posicionar a Mazatlán en estos segmentos.*	*SECTUR Estatal*	*Históricamente en el destino las actividades cinegéticas y de pesca deportiva han sido populares, sobre todo para el turismo extranjero ya que el destino cuenta con los recursos de infraestructura y naturales para ello.*
	Coordinar esfuerzos entre hoteleros y estos dos segmentos para ofrecer promociones a través de productos y paquetes innovadores complementarios.	*SECTUR Estatal*	
	Revisión de regulación para el desarrollo del turismo cinegético para agilizar la tramitología de la actividad.	*SECTUR Estatal*	
	Colaborar con información, folletos, promoción y la participación en foros relacionados con la actividad cinegética y de pesca deportiva.	*SECTUR Estatal*	

Proyecto para incentivar la diversificación de productos y servicios turísticos.	*Establecer vinculación con los prestadores de servicios cinegéticos y de pesca deportiva para posicionar a Mazatlán en estos segmentos.*	*SECTUR Estatal*	*Históricamente en el destino las actividades cinegéticas y de pesca deportiva han sido populares, sobre todo para el turismo extranjero ya que el destino cuenta con los recursos de infraestructura y naturales para ello.*
	Coordinar esfuerzos entre hoteleros y estos dos segmentos para ofrecer promociones a través de productos y paquetes innovadores complementarios.	*SECTUR Estatal*	
	Revisión de regulación para el desarrollo del turismo cinegético para agilizar la tramitología de la actividad.	*SECTUR Estatal*	
	Colaborar con información, folletos, promoción y la participación en foros relacionados con la actividad cinegética y de pesca deportiva.	*SECTUR Estatal*	

Proyecto para incentivar la diversificación de productos y servicios turísticos.	*Establecer vinculación con los prestadores de servicios cinegéticos y de pesca deportiva para posicionar a Mazatlán en estos segmentos.*	*SECTUR Estatal*	*Históricamente en el destino las actividades cinegéticas y de pesca deportiva han sido populares, sobre todo para el turismo extranjero ya que el destino cuenta con los recursos de infraestructura y naturales para ello.*
	Coordinar esfuerzos entre hoteleros y estos dos segmentos para ofrecer promociones a través de productos y paquetes innovadores complementarios.	*SECTUR Estatal*	
	Revisión de regulación para el desarrollo del turismo cinegético para agilizar la tramitología de la actividad.	*SECTUR Estatal*	
	Colaborar con información, folletos, promoción y la participación en foros relacionados con la actividad cinegética y de pesca deportiva.	*SECTUR Estatal*	

Proyecto para incentivar la diversificación de productos y servicios turísticos.	*Establecer vinculación con los prestadores de servicios cinegéticos y de pesca deportiva para posicionar a Mazatlán en estos segmentos.*	*SECTUR Estatal*	*Históricamente en el destino las actividades cinegéticas y de pesca deportiva han sido populares, sobre todo para el turismo extranjero ya que el destino cuenta con los recursos de infraestructura y naturales para ello.*
	Coordinar esfuerzos entre hoteleros y estos dos segmentos para ofrecer promociones a través de productos y paquetes innovadores complementarios.	*SECTUR Estatal*	
	Revisión de regulación para el desarrollo del turismo cinegético para agilizar la tramitología de la actividad.	*SECTUR Estatal*	
	Colaborar con información, folletos, promoción y la participación en foros relacionados con la actividad cinegética y de pesca deportiva.	*SECTUR Estatal*	

Proyecto para incentivar la diversificación de productos y servicios turísticos.	*Establecer vinculación con los prestadores de servicios cinegéticos y de pesca deportiva para posicionar a Mazatlán en estos segmentos.*	*SECTUR Estatal*	*Históricamente en el destino las actividades cinegéticas y de pesca deportiva han sido populares, sobre todo para el turismo extranjero ya que el destino cuenta con los recursos de infraestructura y naturales para ello.*
	Coordinar esfuerzos entre hoteleros y estos dos segmentos para ofrecer promociones a través de productos y paquetes innovadores complementarios.	*SECTUR Estatal*	
	Revisión de regulación para el desarrollo del turismo cinegético para agilizar la tramitología de la actividad.	*SECTUR Estatal*	
	Colaborar con información, folletos, promoción y la participación en foros relacionados con la actividad cinegética y de pesca deportiva.	*SECTUR Estatal*	

Proyecto para incentivar la diversificación de productos y servicios turísticos.	*Establecer vinculación con los prestadores de servicios cinegéticos y de pesca deportiva para posicionar a Mazatlán en estos segmentos.*	*SECTUR Estatal*	*Históricamente en el destino las actividades cinegéticas y de pesca deportiva han sido populares, sobre todo para el turismo extranjero ya que el destino cuenta con los recursos de infraestructura y naturales para ello.*
	Coordinar esfuerzos entre hoteleros y estos dos segmentos para ofrecer promociones a través de productos y paquetes innovadores complementarios.	*SECTUR Estatal*	
	Revisión de regulación para el desarrollo del turismo cinegético para agilizar la tramitología de la actividad.	*SECTUR Estatal*	
	Colaborar con información, folletos, promoción y la participación en foros relacionados con la actividad cinegética y de pesca deportiva.	*SECTUR Estatal*	

Proyecto para incentivar la diversificación de productos y servicios turísticos.	*Establecer vinculación con los prestadores de servicios cinegéticos y de pesca deportiva para posicionar a Mazatlán en estos segmentos.*	*SECTUR Estatal*	*Históricamente en el destino las actividades cinegéticas y de pesca deportiva han sido populares, sobre todo para el turismo extranjero ya que el destino cuenta con los recursos de infraestructura y naturales para ello.*
	Coordinar esfuerzos entre hoteleros y estos dos segmentos para ofrecer promociones a través de productos y paquetes innovadores complementarios.	*SECTUR Estatal*	
	Revisión de regulación para el desarrollo del turismo cinegético para agilizar la tramitología de la actividad.	*SECTUR Estatal*	
	Colaborar con información, folletos, promoción y la participación en foros relacionados con la actividad cinegética y de pesca deportiva.	*SECTUR Estatal*	

Proyecto para incentivar la diversificación de productos y servicios turísticos.	*Establecer vinculación con los prestadores de servicios cinegéticos y de pesca deportiva para posicionar a Mazatlán en estos segmentos.*	*SECTUR Estatal*	*Históricamente en el destino las actividades cinegéticas y de pesca deportiva han sido populares, sobre todo para el turismo extranjero ya que el destino cuenta con los recursos de infraestructura y naturales para ello.*
	Coordinar esfuerzos entre hoteleros y estos dos segmentos para ofrecer promociones a través de productos y paquetes innovadores complementarios.	*SECTUR Estatal*	
	Revisión de regulación para el desarrollo del turismo cinegético para agilizar la tramitología de la actividad.	*SECTUR Estatal*	
	Colaborar con información, folletos, promoción y la participación en foros relacionados con la actividad cinegética y de pesca deportiva.	*SECTUR Estatal*	

Proyecto para incentivar la diversificación de productos y servicios turísticos.	*Establecer vinculación con los prestadores de servicios cinegéticos y de pesca deportiva para posicionar a Mazatlán en estos segmentos.*	*SECTUR Estatal*	*Históricamente en el destino las actividades cinegéticas y de pesca deportiva han sido populares, sobre todo para el turismo extranjero ya que el destino cuenta con los recursos de infraestructura y naturales para ello.*
	Coordinar esfuerzos entre hoteleros y estos dos segmentos para ofrecer promociones a través de productos y paquetes innovadores complementarios.	*SECTUR Estatal*	
	Revisión de regulación para el desarrollo del turismo cinegético para agilizar la tramitología de la actividad.	*SECTUR Estatal*	
	Colaborar con información, folletos, promoción y la participación en foros relacionados con la actividad cinegética y de pesca deportiva.	*SECTUR Estatal*	

Proyecto para incentivar la diversificación de productos y servicios turísticos.	*Establecer vinculación con los prestadores de servicios cinegéticos y de pesca deportiva para posicionar a Mazatlán en estos segmentos.*	*SECTUR Estatal*	*Históricamente en el destino las actividades cinegéticas y de pesca deportiva han sido populares, sobre todo para el turismo extranjero ya que el destino cuenta con los recursos de infraestructura y naturales para ello.*
	Coordinar esfuerzos entre hoteleros y estos dos segmentos para ofrecer promociones a través de productos y paquetes innovadores complementarios.	*SECTUR Estatal*	
	Revisión de regulación para el desarrollo del turismo cinegético para agilizar la tramitología de la actividad.	*SECTUR Estatal*	
	Colaborar con información, folletos, promoción y la participación en foros relacionados con la actividad cinegética y de pesca deportiva.	*SECTUR Estatal*	

Proyecto para incentivar la diversificación de productos y servicios turísticos.	*Establecer vinculación con los prestadores de servicios cinegéticos y de pesca deportiva para posicionar a Mazatlán en estos segmentos.*	*SECTUR Estatal*	*Históricamente en el destino las actividades cinegéticas y de pesca deportiva han sido populares, sobre todo para el turismo extranjero ya que el destino cuenta con los recursos de infraestructura y naturales para ello.*
	Coordinar esfuerzos entre hoteleros y estos dos segmentos para ofrecer promociones a través de productos y paquetes innovadores complementarios.	*SECTUR Estatal*	
	Revisión de regulación para el desarrollo del turismo cinegético para agilizar la tramitología de la actividad.	*SECTUR Estatal*	
	Colaborar con información, folletos, promoción y la participación en foros relacionados con la actividad cinegética y de pesca deportiva.	*SECTUR Estatal*	

Proyecto para incentivar la diversificación de productos y servicios turísticos.	*Establecer vinculación con los prestadores de servicios cinegéticos y de pesca deportiva para posicionar a Mazatlán en estos segmentos.*	*SECTUR Estatal*	*Históricamente en el destino las actividades cinegéticas y de pesca deportiva han sido populares, sobre todo para el turismo extranjero ya que el destino cuenta con los recursos de infraestructura y naturales para ello.*
	Coordinar esfuerzos entre hoteleros y estos dos segmentos para ofrecer promociones a través de productos y paquetes innovadores complementarios.	*SECTUR Estatal*	
	Revisión de regulación para el desarrollo del turismo cinegético para agilizar la tramitología de la actividad.	*SECTUR Estatal*	
	Colaborar con información, folletos, promoción y la participación en foros relacionados con la actividad cinegética y de pesca deportiva.	*SECTUR Estatal*	

Proyecto para incentivar la diversificación de productos y servicios turísticos.	*Establecer vinculación con los prestadores de servicios cinegéticos y de pesca deportiva para posicionar a Mazatlán en estos segmentos.*	*SECTUR Estatal*	*Históricamente en el destino las actividades cinegéticas y de pesca deportiva han sido populares, sobre todo para el turismo extranjero ya que el destino cuenta con los recursos de infraestructura y naturales para ello.*
	Coordinar esfuerzos entre hoteleros y estos dos segmentos para ofrecer promociones a través de productos y paquetes innovadores complementarios.	*SECTUR Estatal*	
	Revisión de regulación para el desarrollo del turismo cinegético para agilizar la tramitología de la actividad.	*SECTUR Estatal*	
	Colaborar con información, folletos, promoción y la participación en foros relacionados con la actividad cinegética y de pesca deportiva.	*SECTUR Estatal*	

Proyecto para incentivar la diversificación de productos y servicios turísticos.	*Establecer vinculación con los prestadores de servicios cinegéticos y de pesca deportiva para posicionar a Mazatlán en estos segmentos.*	*SECTUR Estatal*	*Históricamente en el destino las actividades cinegéticas y de pesca deportiva han sido populares, sobre todo para el turismo extranjero ya que el destino cuenta con los recursos de infraestructura y naturales para ello.*
	Coordinar esfuerzos entre hoteleros y estos dos segmentos para ofrecer promociones a través de productos y paquetes innovadores complementarios.	*SECTUR Estatal*	
	Revisión de regulación para el desarrollo del turismo cinegético para agilizar la tramitología de la actividad.	*SECTUR Estatal*	
	Colaborar con información, folletos, promoción y la participación en foros relacionados con la actividad cinegética y de pesca deportiva.	*SECTUR Estatal*	

Proyecto para incentivar la diversificación de productos y servicios turísticos.	*Establecer vinculación con los prestadores de servicios cinegéticos y de pesca deportiva para posicionar a Mazatlán en estos segmentos.*	*SECTUR Estatal*	*Históricamente en el destino las actividades cinegéticas y de pesca deportiva han sido populares, sobre todo para el turismo extranjero ya que el destino cuenta con los recursos de infraestructura y naturales para ello.*
	Coordinar esfuerzos entre hoteleros y estos dos segmentos para ofrecer promociones a través de productos y paquetes innovadores complementarios.	*SECTUR Estatal*	
	Revisión de regulación para el desarrollo del turismo cinegético para agilizar la tramitología de la actividad.	*SECTUR Estatal*	
	Colaborar con información, folletos, promoción y la participación en foros relacionados con la actividad cinegética y de pesca deportiva.	*SECTUR Estatal*	

Proyecto para incentivar la diversificación de productos y servicios turísticos.	*Establecer vinculación con los prestadores de servicios cinegéticos y de pesca deportiva para posicionar a Mazatlán en estos segmentos.*	*SECTUR Estatal*	*Históricamente en el destino las actividades cinegéticas y de pesca deportiva han sido populares, sobre todo para el turismo extranjero ya que el destino cuenta con los recursos de infraestructura y naturales para ello.*
	Coordinar esfuerzos entre hoteleros y estos dos segmentos para ofrecer promociones a través de productos y paquetes innovadores complementarios.	*SECTUR Estatal*	
	Revisión de regulación para el desarrollo del turismo cinegético para agilizar la tramitología de la actividad.	*SECTUR Estatal*	
	Colaborar con información, folletos, promoción y la participación en foros relacionados con la actividad cinegética y de pesca deportiva.	*SECTUR Estatal*	

Proyecto para incentivar la diversificación de productos y servicios turísticos.	*Establecer vinculación con los prestadores de servicios cinegéticos y de pesca deportiva para posicionar a Mazatlán en estos segmentos.*	*SECTUR Estatal*	*Históricamente en el destino las actividades cinegéticas y de pesca deportiva han sido populares, sobre todo para el turismo extranjero ya que el destino cuenta con los recursos de infraestructura y naturales para ello.*
	Coordinar esfuerzos entre hoteleros y estos dos segmentos para ofrecer promociones a través de productos y paquetes innovadores complementarios.	*SECTUR Estatal*	
	Revisión de regulación para el desarrollo del turismo cinegético para agilizar la tramitología de la actividad.	*SECTUR Estatal*	
	Colaborar con información, folletos, promoción y la participación en foros relacionados con la actividad cinegética y de pesca deportiva.	*SECTUR Estatal*	

Proyecto para incentivar la diversificación de productos y servicios turísticos.	*Establecer vinculación con los prestadores de servicios cinegéticos y de pesca deportiva para posicionar a Mazatlán en estos segmentos.*	*SECTUR Estatal*	*Históricamente en el destino las actividades cinegéticas y de pesca deportiva han sido populares, sobre todo para el turismo extranjero ya que el destino cuenta con los recursos de infraestructura y naturales para ello.*
	Coordinar esfuerzos entre hoteleros y estos dos segmentos para ofrecer promociones a través de productos y paquetes innovadores complementarios.	*SECTUR Estatal*	
	Revisión de regulación para el desarrollo del turismo cinegético para agilizar la tramitología de la actividad.	*SECTUR Estatal*	
	Colaborar con información, folletos, promoción y la participación en foros relacionados con la actividad cinegética y de pesca deportiva.	*SECTUR Estatal*	

Proyecto para incentivar la diversificación de productos y servicios turísticos.	*Establecer vinculación con los prestadores de servicios cinegéticos y de pesca deportiva para posicionar a Mazatlán en estos segmentos.*	*SECTUR Estatal*	*Históricamente en el destino las actividades cinegéticas y de pesca deportiva han sido populares, sobre todo para el turismo extranjero ya que el destino cuenta con los recursos de infraestructura y naturales para ello.*
	Coordinar esfuerzos entre hoteleros y estos dos segmentos para ofrecer promociones a través de productos y paquetes innovadores complementarios.	*SECTUR Estatal*	
	Revisión de regulación para el desarrollo del turismo cinegético para agilizar la tramitología de la actividad.	*SECTUR Estatal*	
	Colaborar con información, folletos, promoción y la participación en foros relacionados con la actividad cinegética y de pesca deportiva.	*SECTUR Estatal*	

Proyecto para incentivar la diversificación de productos y servicios turísticos.	*Establecer vinculación con los prestadores de servicios cinegéticos y de pesca deportiva para posicionar a Mazatlán en estos segmentos.*	*SECTUR Estatal*	*Históricamente en el destino las actividades cinegéticas y de pesca deportiva han sido populares, sobre todo para el turismo extranjero ya que el destino cuenta con los recursos de infraestructura y naturales para ello.*
	Coordinar esfuerzos entre hoteleros y estos dos segmentos para ofrecer promociones a través de productos y paquetes innovadores complementarios.	*SECTUR Estatal*	
	Revisión de regulación para el desarrollo del turismo cinegético para agilizar la tramitología de la actividad.	*SECTUR Estatal*	
	Colaborar con información, folletos, promoción y la participación en foros relacionados con la actividad cinegética y de pesca deportiva.	*SECTUR Estatal*	

Proyecto para incentivar la diversificación de productos y servicios turísticos.	*Establecer vinculación con los prestadores de servicios cinegéticos y de pesca deportiva para posicionar a Mazatlán en estos segmentos.*	*SECTUR Estatal*	*Históricamente en el destino las actividades cinegéticas y de pesca deportiva han sido populares, sobre todo para el turismo extranjero ya que el destino cuenta con los recursos de infraestructura y naturales para ello.*
	Coordinar esfuerzos entre hoteleros y estos dos segmentos para ofrecer promociones a través de productos y paquetes innovadores complementarios.	*SECTUR Estatal*	
	Revisión de regulación para el desarrollo del turismo cinegético para agilizar la tramitología de la actividad.	*SECTUR Estatal*	
	Colaborar con información, folletos, promoción y la participación en foros relacionados con la actividad cinegética y de pesca deportiva.	*SECTUR Estatal*	

Proyecto para incentivar la diversificación de productos y servicios turísticos.	*Establecer vinculación con los prestadores de servicios cinegéticos y de pesca deportiva para posicionar a Mazatlán en estos segmentos.*	*SECTUR Estatal*	*Históricamente en el destino las actividades cinegéticas y de pesca deportiva han sido populares, sobre todo para el turismo extranjero ya que el destino cuenta con los recursos de infraestructura y naturales para ello.*
	Coordinar esfuerzos entre hoteleros y estos dos segmentos para ofrecer promociones a través de productos y paquetes innovadores complementarios.	*SECTUR Estatal*	
	Revisión de regulación para el desarrollo del turismo cinegético para agilizar la tramitología de la actividad.	*SECTUR Estatal*	
	Colaborar con información, folletos, promoción y la participación en foros relacionados con la actividad cinegética y de pesca deportiva.	*SECTUR Estatal*	

Proyecto para incentivar la diversificación de productos y servicios turísticos.	*Establecer vinculación con los prestadores de servicios cinegéticos y de pesca deportiva para posicionar a Mazatlán en estos segmentos.*	*SECTUR Estatal*	*Históricamente en el destino las actividades cinegéticas y de pesca deportiva han sido populares, sobre todo para el turismo extranjero ya que el destino cuenta con los recursos de infraestructura y naturales para ello.*
	Coordinar esfuerzos entre hoteleros y estos dos segmentos para ofrecer promociones a través de productos y paquetes innovadores complementarios.	*SECTUR Estatal*	
	Revisión de regulación para el desarrollo del turismo cinegético para agilizar la tramitología de la actividad.	*SECTUR Estatal*	
	Colaborar con información, folletos, promoción y la participación en foros relacionados con la actividad cinegética y de pesca deportiva.	*SECTUR Estatal*	

Proyecto para incentivar la diversificación de productos y servicios turísticos.	*Establecer vinculación con los prestadores de servicios cinegéticos y de pesca deportiva para posicionar a Mazatlán en estos segmentos.*	*SECTUR Estatal*	*Históricamente en el destino las actividades cinegéticas y de pesca deportiva han sido populares, sobre todo para el turismo extranjero ya que el destino cuenta con los recursos de infraestructura y naturales para ello.*
	Coordinar esfuerzos entre hoteleros y estos dos segmentos para ofrecer promociones a través de productos y paquetes innovadores complementarios.	*SECTUR Estatal*	
	Revisión de regulación para el desarrollo del turismo cinegético para agilizar la tramitología de la actividad.	*SECTUR Estatal*	
	Colaborar con información, folletos, promoción y la participación en foros relacionados con la actividad cinegética y de pesca deportiva.	*SECTUR Estatal*	

Proyecto para incentivar la diversificación de productos y servicios turísticos.	*Establecer vinculación con los prestadores de servicios cinegéticos y de pesca deportiva para posicionar a Mazatlán en estos segmentos.*	*SECTUR Estatal*	*Históricamente en el destino las actividades cinegéticas y de pesca deportiva han sido populares, sobre todo para el turismo extranjero ya que el destino cuenta con los recursos de infraestructura y naturales para ello.*
	Coordinar esfuerzos entre hoteleros y estos dos segmentos para ofrecer promociones a través de productos y paquetes innovadores complementarios.	*SECTUR Estatal*	
	Revisión de regulación para el desarrollo del turismo cinegético para agilizar la tramitología de la actividad.	*SECTUR Estatal*	
	Colaborar con información, folletos, promoción y la participación en foros relacionados con la actividad cinegética y de pesca deportiva.	*SECTUR Estatal*	

Proyecto para incentivar la diversificación de productos y servicios turísticos.	*Establecer vinculación con los prestadores de servicios cinegéticos y de pesca deportiva para posicionar a Mazatlán en estos segmentos.*	*SECTUR Estatal*	*Históricamente en el destino las actividades cinegéticas y de pesca deportiva han sido populares, sobre todo para el turismo extranjero ya que el destino cuenta con los recursos de infraestructura y naturales para ello.*
	Coordinar esfuerzos entre hoteleros y estos dos segmentos para ofrecer promociones a través de productos y paquetes innovadores complementarios.	*SECTUR Estatal*	
	Revisión de regulación para el desarrollo del turismo cinegético para agilizar la tramitología de la actividad.	*SECTUR Estatal*	
	Colaborar con información, folletos, promoción y la participación en foros relacionados con la actividad cinegética y de pesca deportiva.	*SECTUR Estatal*	

Proyecto para incentivar la diversificación de productos y servicios turísticos.	*Establecer vinculación con los prestadores de servicios cinegéticos y de pesca deportiva para posicionar a Mazatlán en estos segmentos.*	*SECTUR Estatal*	*Históricamente en el destino las actividades cinegéticas y de pesca deportiva han sido populares, sobre todo para el turismo extranjero ya que el destino cuenta con los recursos de infraestructura y naturales para ello.*
	Coordinar esfuerzos entre hoteleros y estos dos segmentos para ofrecer promociones a través de productos y paquetes innovadores complementarios.	*SECTUR Estatal*	
	Revisión de regulación para el desarrollo del turismo cinegético para agilizar la tramitología de la actividad.	*SECTUR Estatal*	
	Colaborar con información, folletos, promoción y la participación en foros relacionados con la actividad cinegética y de pesca deportiva.	*SECTUR Estatal*	

Proyecto para incentivar la diversificación de productos y servicios turísticos.	*Establecer vinculación con los prestadores de servicios cinegéticos y de pesca deportiva para posicionar a Mazatlán en estos segmentos.*	*SECTUR Estatal*	*Históricamente en el destino las actividades cinegéticas y de pesca deportiva han sido populares, sobre todo para el turismo extranjero ya que el destino cuenta con los recursos de infraestructura y naturales para ello.*
	Coordinar esfuerzos entre hoteleros y estos dos segmentos para ofrecer promociones a través de productos y paquetes innovadores complementarios.	*SECTUR Estatal*	
	Revisión de regulación para el desarrollo del turismo cinegético para agilizar la tramitología de la actividad.	*SECTUR Estatal*	
	Colaborar con información, folletos, promoción y la participación en foros relacionados con la actividad cinegética y de pesca deportiva.	*SECTUR Estatal*	

Proyecto para incentivar la diversificación de productos y servicios turísticos.	*Establecer vinculación con los prestadores de servicios cinegéticos y de pesca deportiva para posicionar a Mazatlán en estos segmentos.*	*SECTUR Estatal*	*Históricamente en el destino las actividades cinegéticas y de pesca deportiva han sido populares, sobre todo para el turismo extranjero ya que el destino cuenta con los recursos de infraestructura y naturales para ello.*
	Coordinar esfuerzos entre hoteleros y estos dos segmentos para ofrecer promociones a través de productos y paquetes innovadores complementarios.	*SECTUR Estatal*	
	Revisión de regulación para el desarrollo del turismo cinegético para agilizar la tramitología de la actividad.	*SECTUR Estatal*	
	Colaborar con información, folletos, promoción y la participación en foros relacionados con la actividad cinegética y de pesca deportiva.	*SECTUR Estatal*	

Proyecto para incentivar la diversificación de productos y servicios turísticos.	*Establecer vinculación con los prestadores de servicios cinegéticos y de pesca deportiva para posicionar a Mazatlán en estos segmentos.*	*SECTUR Estatal*	*Históricamente en el destino las actividades cinegéticas y de pesca deportiva han sido populares, sobre todo para el turismo extranjero ya que el destino cuenta con los recursos de infraestructura y naturales para ello.*
	Coordinar esfuerzos entre hoteleros y estos dos segmentos para ofrecer promociones a través de productos y paquetes innovadores complementarios.	*SECTUR Estatal*	
	Revisión de regulación para el desarrollo del turismo cinegético para agilizar la tramitología de la actividad.	*SECTUR Estatal*	
	Colaborar con información, folletos, promoción y la participación en foros relacionados con la actividad cinegética y de pesca deportiva.	*SECTUR Estatal*	

Proyecto para incentivar la diversificación de productos y servicios turísticos.	*Establecer vinculación con los prestadores de servicios cinegéticos y de pesca deportiva para posicionar a Mazatlán en estos segmentos.*	*SECTUR Estatal*	*Históricamente en el destino las actividades cinegéticas y de pesca deportiva han sido populares, sobre todo para el turismo extranjero ya que el destino cuenta con los recursos de infraestructura y naturales para ello.*
	Coordinar esfuerzos entre hoteleros y estos dos segmentos para ofrecer promociones a través de productos y paquetes innovadores complementarios.	*SECTUR Estatal*	
	Revisión de regulación para el desarrollo del turismo cinegético para agilizar la tramitología de la actividad.	*SECTUR Estatal*	
	Colaborar con información, folletos, promoción y la participación en foros relacionados con la actividad cinegética y de pesca deportiva.	*SECTUR Estatal*	

Proyecto para incentivar la diversificación de productos y servicios turísticos.	*Establecer vinculación con los prestadores de servicios cinegéticos y de pesca deportiva para posicionar a Mazatlán en estos segmentos.*	*SECTUR Estatal*	*Históricamente en el destino las actividades cinegéticas y de pesca deportiva han sido populares, sobre todo para el turismo extranjero ya que el destino cuenta con los recursos de infraestructura y naturales para ello.*
	Coordinar esfuerzos entre hoteleros y estos dos segmentos para ofrecer promociones a través de productos y paquetes innovadores complementarios.	*SECTUR Estatal*	
	Revisión de regulación para el desarrollo del turismo cinegético para agilizar la tramitología de la actividad.	*SECTUR Estatal*	
	Colaborar con información, folletos, promoción y la participación en foros relacionados con la actividad cinegética y de pesca deportiva.	*SECTUR Estatal*	

Proyecto para incentivar la diversificación de productos y servicios turísticos.	*Establecer vinculación con los prestadores de servicios cinegéticos y de pesca deportiva para posicionar a Mazatlán en estos segmentos.*	*SECTUR Estatal*	*Históricamente en el destino las actividades cinegéticas y de pesca deportiva han sido populares, sobre todo para el turismo extranjero ya que el destino cuenta con los recursos de infraestructura y naturales para ello.*
	Coordinar esfuerzos entre hoteleros y estos dos segmentos para ofrecer promociones a través de productos y paquetes innovadores complementarios.	*SECTUR Estatal*	
	Revisión de regulación para el desarrollo del turismo cinegético para agilizar la tramitología de la actividad.	*SECTUR Estatal*	
	Colaborar con información, folletos, promoción y la participación en foros relacionados con la actividad cinegética y de pesca deportiva.	*SECTUR Estatal*	

Proyecto para incentivar la diversificación de productos y servicios turísticos.	*Establecer vinculación con los prestadores de servicios cinegéticos y de pesca deportiva para posicionar a Mazatlán en estos segmentos.*	*SECTUR Estatal*	*Históricamente en el destino las actividades cinegéticas y de pesca deportiva han sido populares, sobre todo para el turismo extranjero ya que el destino cuenta con los recursos de infraestructura y naturales para ello.*
	Coordinar esfuerzos entre hoteleros y estos dos segmentos para ofrecer promociones a través de productos y paquetes innovadores complementarios.	*SECTUR Estatal*	
	Revisión de regulación para el desarrollo del turismo cinegético para agilizar la tramitología de la actividad.	*SECTUR Estatal*	
	Colaborar con información, folletos, promoción y la participación en foros relacionados con la actividad cinegética y de pesca deportiva.	*SECTUR Estatal*	

Proyecto para incentivar la diversificación de productos y servicios turísticos.	*Establecer vinculación con los prestadores de servicios cinegéticos y de pesca deportiva para posicionar a Mazatlán en estos segmentos.*	*SECTUR Estatal*	*Históricamente en el destino las actividades cinegéticas y de pesca deportiva han sido populares, sobre todo para el turismo extranjero ya que el destino cuenta con los recursos de infraestructura y naturales para ello.*
	Coordinar esfuerzos entre hoteleros y estos dos segmentos para ofrecer promociones a través de productos y paquetes innovadores complementarios.	*SECTUR Estatal*	
	Revisión de regulación para el desarrollo del turismo cinegético para agilizar la tramitología de la actividad.	*SECTUR Estatal*	
	Colaborar con información, folletos, promoción y la participación en foros relacionados con la actividad cinegética y de pesca deportiva.	*SECTUR Estatal*	

Proyecto para incentivar la diversificación de productos y servicios turísticos.	*Establecer vinculación con los prestadores de servicios cinegéticos y de pesca deportiva para posicionar a Mazatlán en estos segmentos.*	*SECTUR Estatal*	*Históricamente en el destino las actividades cinegéticas y de pesca deportiva han sido populares, sobre todo para el turismo extranjero ya que el destino cuenta con los recursos de infraestructura y naturales para ello.*
	Coordinar esfuerzos entre hoteleros y estos dos segmentos para ofrecer promociones a través de productos y paquetes innovadores complementarios.	*SECTUR Estatal*	
	Revisión de regulación para el desarrollo del turismo cinegético para agilizar la tramitología de la actividad.	*SECTUR Estatal*	
	Colaborar con información, folletos, promoción y la participación en foros relacionados con la actividad cinegética y de pesca deportiva.	*SECTUR Estatal*	

Proyecto para incentivar la diversificación de productos y servicios turísticos.	*Establecer vinculación con los prestadores de servicios cinegéticos y de pesca deportiva para posicionar a Mazatlán en estos segmentos.*	*SECTUR Estatal*	*Históricamente en el destino las actividades cinegéticas y de pesca deportiva han sido populares, sobre todo para el turismo extranjero ya que el destino cuenta con los recursos de infraestructura y naturales para ello.*
	Coordinar esfuerzos entre hoteleros y estos dos segmentos para ofrecer promociones a través de productos y paquetes innovadores complementarios.	*SECTUR Estatal*	
	Revisión de regulación para el desarrollo del turismo cinegético para agilizar la tramitología de la actividad.	*SECTUR Estatal*	
	Colaborar con información, folletos, promoción y la participación en foros relacionados con la actividad cinegética y de pesca deportiva.	*SECTUR Estatal*	

Proyecto para incentivar la diversificación de productos y servicios turísticos.	*Establecer vinculación con los prestadores de servicios cinegéticos y de pesca deportiva para posicionar a Mazatlán en estos segmentos.*	*SECTUR Estatal*	*Históricamente en el destino las actividades cinegéticas y de pesca deportiva han sido populares, sobre todo para el turismo extranjero ya que el destino cuenta con los recursos de infraestructura y naturales para ello.*
	Coordinar esfuerzos entre hoteleros y estos dos segmentos para ofrecer promociones a través de productos y paquetes innovadores complementarios.	*SECTUR Estatal*	
	Revisión de regulación para el desarrollo del turismo cinegético para agilizar la tramitología de la actividad.	*SECTUR Estatal*	
	Colaborar con información, folletos, promoción y la participación en foros relacionados con la actividad cinegética y de pesca deportiva.	*SECTUR Estatal*	

Proyecto para incentivar la diversificación de productos y servicios turísticos.	*Establecer vinculación con los prestadores de servicios cinegéticos y de pesca deportiva para posicionar a Mazatlán en estos segmentos.*	*SECTUR Estatal*	*Históricamente en el destino las actividades cinegéticas y de pesca deportiva han sido populares, sobre todo para el turismo extranjero ya que el destino cuenta con los recursos de infraestructura y naturales para ello.*
	Coordinar esfuerzos entre hoteleros y estos dos segmentos para ofrecer promociones a través de productos y paquetes innovadores complementarios.	*SECTUR Estatal*	
	Revisión de regulación para el desarrollo del turismo cinegético para agilizar la tramitología de la actividad.	*SECTUR Estatal*	
	Colaborar con información, folletos, promoción y la participación en foros relacionados con la actividad cinegética y de pesca deportiva.	*SECTUR Estatal*	

Proyecto para incentivar la diversificación de productos y servicios turísticos.	*Establecer vinculación con los prestadores de servicios cinegéticos y de pesca deportiva para posicionar a Mazatlán en estos segmentos.*	*SECTUR Estatal*	*Históricamente en el destino las actividades cinegéticas y de pesca deportiva han sido populares, sobre todo para el turismo extranjero ya que el destino cuenta con los recursos de infraestructura y naturales para ello.*
	Coordinar esfuerzos entre hoteleros y estos dos segmentos para ofrecer promociones a través de productos y paquetes innovadores complementarios.	*SECTUR Estatal*	
	Revisión de regulación para el desarrollo del turismo cinegético para agilizar la tramitología de la actividad.	*SECTUR Estatal*	
	Colaborar con información, folletos, promoción y la participación en foros relacionados con la actividad cinegética y de pesca deportiva.	*SECTUR Estatal*	

Proyecto para incentivar la diversificación de productos y servicios turísticos.	*Establecer vinculación con los prestadores de servicios cinegéticos y de pesca deportiva para posicionar a Mazatlán en estos segmentos.*	*SECTUR Estatal*	*Históricamente en el destino las actividades cinegéticas y de pesca deportiva han sido populares, sobre todo para el turismo extranjero ya que el destino cuenta con los recursos de infraestructura y naturales para ello.*
	Coordinar esfuerzos entre hoteleros y estos dos segmentos para ofrecer promociones a través de productos y paquetes innovadores complementarios.	*SECTUR Estatal*	
	Revisión de regulación para el desarrollo del turismo cinegético para agilizar la tramitología de la actividad.	*SECTUR Estatal*	
	Colaborar con información, folletos, promoción y la participación en foros relacionados con la actividad cinegética y de pesca deportiva.	*SECTUR Estatal*	

Proyecto para incentivar la diversificación de productos y servicios turísticos.	*Establecer vinculación con los prestadores de servicios cinegéticos y de pesca deportiva para posicionar a Mazatlán en estos segmentos.*	*SECTUR Estatal*	*Históricamente en el destino las actividades cinegéticas y de pesca deportiva han sido populares, sobre todo para el turismo extranjero ya que el destino cuenta con los recursos de infraestructura y naturales para ello.*
	Coordinar esfuerzos entre hoteleros y estos dos segmentos para ofrecer promociones a través de productos y paquetes innovadores complementarios.	*SECTUR Estatal*	
	Revisión de regulación para el desarrollo del turismo cinegético para agilizar la tramitología de la actividad.	*SECTUR Estatal*	
	Colaborar con información, folletos, promoción y la participación en foros relacionados con la actividad cinegética y de pesca deportiva.	*SECTUR Estatal*	

Proyecto para incentivar la diversificación de productos y servicios turísticos.	*Establecer vinculación con los prestadores de servicios cinegéticos y de pesca deportiva para posicionar a Mazatlán en estos segmentos.*	*SECTUR Estatal*	*Históricamente en el destino las actividades cinegéticas y de pesca deportiva han sido populares, sobre todo para el turismo extranjero ya que el destino cuenta con los recursos de infraestructura y naturales para ello.*
	Coordinar esfuerzos entre hoteleros y estos dos segmentos para ofrecer promociones a través de productos y paquetes innovadores complementarios.	*SECTUR Estatal*	
	Revisión de regulación para el desarrollo del turismo cinegético para agilizar la tramitología de la actividad.	*SECTUR Estatal*	
	Colaborar con información, folletos, promoción y la participación en foros relacionados con la actividad cinegética y de pesca deportiva.	*SECTUR Estatal*	

Proyecto para incentivar la diversificación de productos y servicios turísticos.	*Establecer vinculación con los prestadores de servicios cinegéticos y de pesca deportiva para posicionar a Mazatlán en estos segmentos.*	*SECTUR Estatal*	*Históricamente en el destino las actividades cinegéticas y de pesca deportiva han sido populares, sobre todo para el turismo extranjero ya que el destino cuenta con los recursos de infraestructura y naturales para ello.*
	Coordinar esfuerzos entre hoteleros y estos dos segmentos para ofrecer promociones a través de productos y paquetes innovadores complementarios.	*SECTUR Estatal*	
	Revisión de regulación para el desarrollo del turismo cinegético para agilizar la tramitología de la actividad.	*SECTUR Estatal*	
	Colaborar con información, folletos, promoción y la participación en foros relacionados con la actividad cinegética y de pesca deportiva.	*SECTUR Estatal*	

Proyecto para incentivar la diversificación de productos y servicios turísticos.	*Establecer vinculación con los prestadores de servicios cinegéticos y de pesca deportiva para posicionar a Mazatlán en estos segmentos.*	*SECTUR Estatal*	*Históricamente en el destino las actividades cinegéticas y de pesca deportiva han sido populares, sobre todo para el turismo extranjero ya que el destino cuenta con los recursos de infraestructura y naturales para ello.*
	Coordinar esfuerzos entre hoteleros y estos dos segmentos para ofrecer promociones a través de productos y paquetes innovadores complementarios.	*SECTUR Estatal*	
	Revisión de regulación para el desarrollo del turismo cinegético para agilizar la tramitología de la actividad.	*SECTUR Estatal*	
	Colaborar con información, folletos, promoción y la participación en foros relacionados con la actividad cinegética y de pesca deportiva.	*SECTUR Estatal*	

Proyecto para incentivar la diversificación de productos y servicios turísticos.	*Establecer vinculación con los prestadores de servicios cinegéticos y de pesca deportiva para posicionar a Mazatlán en estos segmentos.*	*SECTUR Estatal*	*Históricamente en el destino las actividades cinegéticas y de pesca deportiva han sido populares, sobre todo para el turismo extranjero ya que el destino cuenta con los recursos de infraestructura y naturales para ello.*
	Coordinar esfuerzos entre hoteleros y estos dos segmentos para ofrecer promociones a través de productos y paquetes innovadores complementarios.	*SECTUR Estatal*	
	Revisión de regulación para el desarrollo del turismo cinegético para agilizar la tramitología de la actividad.	*SECTUR Estatal*	
	Colaborar con información, folletos, promoción y la participación en foros relacionados con la actividad cinegética y de pesca deportiva.	*SECTUR Estatal*	

Proyecto para incentivar la diversificación de productos y servicios turísticos.	*Establecer vinculación con los prestadores de servicios cinegéticos y de pesca deportiva para posicionar a Mazatlán en estos segmentos.*	*SECTUR Estatal*	*Históricamente en el destino las actividades cinegéticas y de pesca deportiva han sido populares, sobre todo para el turismo extranjero ya que el destino cuenta con los recursos de infraestructura y naturales para ello.*
	Coordinar esfuerzos entre hoteleros y estos dos segmentos para ofrecer promociones a través de productos y paquetes innovadores complementarios.	*SECTUR Estatal*	
	Revisión de regulación para el desarrollo del turismo cinegético para agilizar la tramitología de la actividad.	*SECTUR Estatal*	
	Colaborar con información, folletos, promoción y la participación en foros relacionados con la actividad cinegética y de pesca deportiva.	*SECTUR Estatal*	

Proyecto para incentivar la diversificación de productos y servicios turísticos.	*Establecer vinculación con los prestadores de servicios cinegéticos y de pesca deportiva para posicionar a Mazatlán en estos segmentos.*	*SECTUR Estatal*	*Históricamente en el destino las actividades cinegéticas y de pesca deportiva han sido populares, sobre todo para el turismo extranjero ya que el destino cuenta con los recursos de infraestructura y naturales para ello.*
	Coordinar esfuerzos entre hoteleros y estos dos segmentos para ofrecer promociones a través de productos y paquetes innovadores complementarios.	*SECTUR Estatal*	
	Revisión de regulación para el desarrollo del turismo cinegético para agilizar la tramitología de la actividad.	*SECTUR Estatal*	
	Colaborar con información, folletos, promoción y la participación en foros relacionados con la actividad cinegética y de pesca deportiva.	*SECTUR Estatal*	

Proyecto para incentivar la diversificación de productos y servicios turísticos.	*Establecer vinculación con los prestadores de servicios cinegéticos y de pesca deportiva para posicionar a Mazatlán en estos segmentos.*	*SECTUR Estatal*	*Históricamente en el destino las actividades cinegéticas y de pesca deportiva han sido populares, sobre todo para el turismo extranjero ya que el destino cuenta con los recursos de infraestructura y naturales para ello.*
	Coordinar esfuerzos entre hoteleros y estos dos segmentos para ofrecer promociones a través de productos y paquetes innovadores complementarios.	*SECTUR Estatal*	
	Revisión de regulación para el desarrollo del turismo cinegético para agilizar la tramitología de la actividad.	*SECTUR Estatal*	
	Colaborar con información, folletos, promoción y la participación en foros relacionados con la actividad cinegética y de pesca deportiva.	*SECTUR Estatal*	

Proyecto para incentivar la diversificación de productos y servicios turísticos.	*Establecer vinculación con los prestadores de servicios cinegéticos y de pesca deportiva para posicionar a Mazatlán en estos segmentos.*	*SECTUR Estatal*	*Históricamente en el destino las actividades cinegéticas y de pesca deportiva han sido populares, sobre todo para el turismo extranjero ya que el destino cuenta con los recursos de infraestructura y naturales para ello.*
	Coordinar esfuerzos entre hoteleros y estos dos segmentos para ofrecer promociones a través de productos y paquetes innovadores complementarios.	*SECTUR Estatal*	
	Revisión de regulación para el desarrollo del turismo cinegético para agilizar la tramitología de la actividad.	*SECTUR Estatal*	
	Colaborar con información, folletos, promoción y la participación en foros relacionados con la actividad cinegética y de pesca deportiva.	*SECTUR Estatal*	

Proyecto para incentivar la diversificación de productos y servicios turísticos.	*Establecer vinculación con los prestadores de servicios cinegéticos y de pesca deportiva para posicionar a Mazatlán en estos segmentos.*	*SECTUR Estatal*	*Históricamente en el destino las actividades cinegéticas y de pesca deportiva han sido populares, sobre todo para el turismo extranjero ya que el destino cuenta con los recursos de infraestructura y naturales para ello.*
	Coordinar esfuerzos entre hoteleros y estos dos segmentos para ofrecer promociones a través de productos y paquetes innovadores complementarios.	*SECTUR Estatal*	
	Revisión de regulación para el desarrollo del turismo cinegético para agilizar la tramitología de la actividad.	*SECTUR Estatal*	
	Colaborar con información, folletos, promoción y la participación en foros relacionados con la actividad cinegética y de pesca deportiva.	*SECTUR Estatal*	

Proyecto para incentivar la diversificación de productos y servicios turísticos.	*Establecer vinculación con los prestadores de servicios cinegéticos y de pesca deportiva para posicionar a Mazatlán en estos segmentos.*	*SECTUR Estatal*	*Históricamente en el destino las actividades cinegéticas y de pesca deportiva han sido populares, sobre todo para el turismo extranjero ya que el destino cuenta con los recursos de infraestructura y naturales para ello.*
	Coordinar esfuerzos entre hoteleros y estos dos segmentos para ofrecer promociones a través de productos y paquetes innovadores complementarios.	*SECTUR Estatal*	
	Revisión de regulación para el desarrollo del turismo cinegético para agilizar la tramitología de la actividad.	*SECTUR Estatal*	
	Colaborar con información, folletos, promoción y la participación en foros relacionados con la actividad cinegética y de pesca deportiva.	*SECTUR Estatal*	

Proyecto para incentivar la diversificación de productos y servicios turísticos.	*Establecer vinculación con los prestadores de servicios cinegéticos y de pesca deportiva para posicionar a Mazatlán en estos segmentos.*	*SECTUR Estatal*	*Históricamente en el destino las actividades cinegéticas y de pesca deportiva han sido populares, sobre todo para el turismo extranjero ya que el destino cuenta con los recursos de infraestructura y naturales para ello.*
	Coordinar esfuerzos entre hoteleros y estos dos segmentos para ofrecer promociones a través de productos y paquetes innovadores complementarios.	*SECTUR Estatal*	
	Revisión de regulación para el desarrollo del turismo cinegético para agilizar la tramitología de la actividad.	*SECTUR Estatal*	
	Colaborar con información, folletos, promoción y la participación en foros relacionados con la actividad cinegética y de pesca deportiva.	*SECTUR Estatal*	

Proyecto para incentivar la diversificación de productos y servicios turísticos.	*Establecer vinculación con los prestadores de servicios cinegéticos y de pesca deportiva para posicionar a Mazatlán en estos segmentos.*	*SECTUR Estatal*	*Históricamente en el destino las actividades cinegéticas y de pesca deportiva han sido populares, sobre todo para el turismo extranjero ya que el destino cuenta con los recursos de infraestructura y naturales para ello.*
	Coordinar esfuerzos entre hoteleros y estos dos segmentos para ofrecer promociones a través de productos y paquetes innovadores complementarios.	*SECTUR Estatal*	
	Revisión de regulación para el desarrollo del turismo cinegético para agilizar la tramitología de la actividad.	*SECTUR Estatal*	
	Colaborar con información, folletos, promoción y la participación en foros relacionados con la actividad cinegética y de pesca deportiva.	*SECTUR Estatal*	

Proyecto para incentivar la diversificación de productos y servicios turísticos.	*Establecer vinculación con los prestadores de servicios cinegéticos y de pesca deportiva para posicionar a Mazatlán en estos segmentos.*	*SECTUR Estatal*	*Históricamente en el destino las actividades cinegéticas y de pesca deportiva han sido populares, sobre todo para el turismo extranjero ya que el destino cuenta con los recursos de infraestructura y naturales para ello.*
	Coordinar esfuerzos entre hoteleros y estos dos segmentos para ofrecer promociones a través de productos y paquetes innovadores complementarios.	*SECTUR Estatal*	
	Revisión de regulación para el desarrollo del turismo cinegético para agilizar la tramitología de la actividad.	*SECTUR Estatal*	
	Colaborar con información, folletos, promoción y la participación en foros relacionados con la actividad cinegética y de pesca deportiva.	*SECTUR Estatal*	

Proyecto para incentivar la diversificación de productos y servicios turísticos.	*Establecer vinculación con los prestadores de servicios cinegéticos y de pesca deportiva para posicionar a Mazatlán en estos segmentos.*	*SECTUR Estatal*	*Históricamente en el destino las actividades cinegéticas y de pesca deportiva han sido populares, sobre todo para el turismo extranjero ya que el destino cuenta con los recursos de infraestructura y naturales para ello.*
	Coordinar esfuerzos entre hoteleros y estos dos segmentos para ofrecer promociones a través de productos y paquetes innovadores complementarios.	*SECTUR Estatal*	
	Revisión de regulación para el desarrollo del turismo cinegético para agilizar la tramitología de la actividad.	*SECTUR Estatal*	
	Colaborar con información, folletos, promoción y la participación en foros relacionados con la actividad cinegética y de pesca deportiva.	*SECTUR Estatal*	

Proyecto para incentivar la diversificación de productos y servicios turísticos.	*Establecer vinculación con los prestadores de servicios cinegéticos y de pesca deportiva para posicionar a Mazatlán en estos segmentos.*	*SECTUR Estatal*	*Históricamente en el destino las actividades cinegéticas y de pesca deportiva han sido populares, sobre todo para el turismo extranjero ya que el destino cuenta con los recursos de infraestructura y naturales para ello.*
	Coordinar esfuerzos entre hoteleros y estos dos segmentos para ofrecer promociones a través de productos y paquetes innovadores complementarios.	*SECTUR Estatal*	
	Revisión de regulación para el desarrollo del turismo cinegético para agilizar la tramitología de la actividad.	*SECTUR Estatal*	
	Colaborar con información, folletos, promoción y la participación en foros relacionados con la actividad cinegética y de pesca deportiva.	*SECTUR Estatal*	

Proyecto para incentivar la diversificación de productos y servicios turísticos.	*Establecer vinculación con los prestadores de servicios cinegéticos y de pesca deportiva para posicionar a Mazatlán en estos segmentos.*	*SECTUR Estatal*	*Históricamente en el destino las actividades cinegéticas y de pesca deportiva han sido populares, sobre todo para el turismo extranjero ya que el destino cuenta con los recursos de infraestructura y naturales para ello.*
	Coordinar esfuerzos entre hoteleros y estos dos segmentos para ofrecer promociones a través de productos y paquetes innovadores complementarios.	*SECTUR Estatal*	
	Revisión de regulación para el desarrollo del turismo cinegético para agilizar la tramitología de la actividad.	*SECTUR Estatal*	
	Colaborar con información, folletos, promoción y la participación en foros relacionados con la actividad cinegética y de pesca deportiva.	*SECTUR Estatal*	

Proyecto para incentivar la diversificación de productos y servicios turísticos.	*Establecer vinculación con los prestadores de servicios cinegéticos y de pesca deportiva para posicionar a Mazatlán en estos segmentos.*	*SECTUR Estatal*	*Históricamente en el destino las actividades cinegéticas y de pesca deportiva han sido populares, sobre todo para el turismo extranjero ya que el destino cuenta con los recursos de infraestructura y naturales para ello.*
	Coordinar esfuerzos entre hoteleros y estos dos segmentos para ofrecer promociones a través de productos y paquetes innovadores complementarios.	*SECTUR Estatal*	
	Revisión de regulación para el desarrollo del turismo cinegético para agilizar la tramitología de la actividad.	*SECTUR Estatal*	
	Colaborar con información, folletos, promoción y la participación en foros relacionados con la actividad cinegética y de pesca deportiva.	*SECTUR Estatal*	

Proyecto para incentivar la diversificación de productos y servicios turísticos.	*Establecer vinculación con los prestadores de servicios cinegéticos y de pesca deportiva para posicionar a Mazatlán en estos segmentos.*	*SECTUR Estatal*	*Históricamente en el destino las actividades cinegéticas y de pesca deportiva han sido populares, sobre todo para el turismo extranjero ya que el destino cuenta con los recursos de infraestructura y naturales para ello.*
	Coordinar esfuerzos entre hoteleros y estos dos segmentos para ofrecer promociones a través de productos y paquetes innovadores complementarios.	*SECTUR Estatal*	
	Revisión de regulación para el desarrollo del turismo cinegético para agilizar la tramitología de la actividad.	*SECTUR Estatal*	
	Colaborar con información, folletos, promoción y la participación en foros relacionados con la actividad cinegética y de pesca deportiva.	*SECTUR Estatal*	

Proyecto para incentivar la diversificación de productos y servicios turísticos.	*Establecer vinculación con los prestadores de servicios cinegéticos y de pesca deportiva para posicionar a Mazatlán en estos segmentos.*	*SECTUR Estatal*	*Históricamente en el destino las actividades cinegéticas y de pesca deportiva han sido populares, sobre todo para el turismo extranjero ya que el destino cuenta con los recursos de infraestructura y naturales para ello.*
	Coordinar esfuerzos entre hoteleros y estos dos segmentos para ofrecer promociones a través de productos y paquetes innovadores complementarios.	*SECTUR Estatal*	
	Revisión de regulación para el desarrollo del turismo cinegético para agilizar la tramitología de la actividad.	*SECTUR Estatal*	
	Colaborar con información, folletos, promoción y la participación en foros relacionados con la actividad cinegética y de pesca deportiva.	*SECTUR Estatal*	

Proyecto para incentivar la diversificación de productos y servicios turísticos.	*Establecer vinculación con los prestadores de servicios cinegéticos y de pesca deportiva para posicionar a Mazatlán en estos segmentos.*	*SECTUR Estatal*	*Históricamente en el destino las actividades cinegéticas y de pesca deportiva han sido populares, sobre todo para el turismo extranjero ya que el destino cuenta con los recursos de infraestructura y naturales para ello.*
	Coordinar esfuerzos entre hoteleros y estos dos segmentos para ofrecer promociones a través de productos y paquetes innovadores complementarios.	*SECTUR Estatal*	
	Revisión de regulación para el desarrollo del turismo cinegético para agilizar la tramitología de la actividad.	*SECTUR Estatal*	
	Colaborar con información, folletos, promoción y la participación en foros relacionados con la actividad cinegética y de pesca deportiva.	*SECTUR Estatal*	

Proyecto para incentivar la diversificación de productos y servicios turísticos.	*Establecer vinculación con los prestadores de servicios cinegéticos y de pesca deportiva para posicionar a Mazatlán en estos segmentos.*	*SECTUR Estatal*	*Históricamente en el destino las actividades cinegéticas y de pesca deportiva han sido populares, sobre todo para el turismo extranjero ya que el destino cuenta con los recursos de infraestructura y naturales para ello.*
	Coordinar esfuerzos entre hoteleros y estos dos segmentos para ofrecer promociones a través de productos y paquetes innovadores complementarios.	*SECTUR Estatal*	
	Revisión de regulación para el desarrollo del turismo cinegético para agilizar la tramitología de la actividad.	*SECTUR Estatal*	
	Colaborar con información, folletos, promoción y la participación en foros relacionados con la actividad cinegética y de pesca deportiva.	*SECTUR Estatal*	

Proyecto para incentivar la diversificación de productos y servicios turísticos.	*Establecer vinculación con los prestadores de servicios cinegéticos y de pesca deportiva para posicionar a Mazatlán en estos segmentos.*	*SECTUR Estatal*	*Históricamente en el destino las actividades cinegéticas y de pesca deportiva han sido populares, sobre todo para el turismo extranjero ya que el destino cuenta con los recursos de infraestructura y naturales para ello.*
	Coordinar esfuerzos entre hoteleros y estos dos segmentos para ofrecer promociones a través de productos y paquetes innovadores complementarios.	*SECTUR Estatal*	
	Revisión de regulación para el desarrollo del turismo cinegético para agilizar la tramitología de la actividad.	*SECTUR Estatal*	
	Colaborar con información, folletos, promoción y la participación en foros relacionados con la actividad cinegética y de pesca deportiva.	*SECTUR Estatal*	

Proyecto para incentivar la diversificación de productos y servicios turísticos.	*Establecer vinculación con los prestadores de servicios cinegéticos y de pesca deportiva para posicionar a Mazatlán en estos segmentos.*	*SECTUR Estatal*	*Históricamente en el destino las actividades cinegéticas y de pesca deportiva han sido populares, sobre todo para el turismo extranjero ya que el destino cuenta con los recursos de infraestructura y naturales para ello.*
	Coordinar esfuerzos entre hoteleros y estos dos segmentos para ofrecer promociones a través de productos y paquetes innovadores complementarios.	*SECTUR Estatal*	
	Revisión de regulación para el desarrollo del turismo cinegético para agilizar la tramitología de la actividad.	*SECTUR Estatal*	
	Colaborar con información, folletos, promoción y la participación en foros relacionados con la actividad cinegética y de pesca deportiva.	*SECTUR Estatal*	

Proyecto para incentivar la diversificación de productos y servicios turísticos.	*Establecer vinculación con los prestadores de servicios cinegéticos y de pesca deportiva para posicionar a Mazatlán en estos segmentos.*	*SECTUR Estatal*	*Históricamente en el destino las actividades cinegéticas y de pesca deportiva han sido populares, sobre todo para el turismo extranjero ya que el destino cuenta con los recursos de infraestructura y naturales para ello.*
	Coordinar esfuerzos entre hoteleros y estos dos segmentos para ofrecer promociones a través de productos y paquetes innovadores complementarios.	*SECTUR Estatal*	
	Revisión de regulación para el desarrollo del turismo cinegético para agilizar la tramitología de la actividad.	*SECTUR Estatal*	
	Colaborar con información, folletos, promoción y la participación en foros relacionados con la actividad cinegética y de pesca deportiva.	*SECTUR Estatal*	

Proyecto para incentivar la diversificación de productos y servicios turísticos.	*Establecer vinculación con los prestadores de servicios cinegéticos y de pesca deportiva para posicionar a Mazatlán en estos segmentos.*	*SECTUR Estatal*	*Históricamente en el destino las actividades cinegéticas y de pesca deportiva han sido populares, sobre todo para el turismo extranjero ya que el destino cuenta con los recursos de infraestructura y naturales para ello.*
	Coordinar esfuerzos entre hoteleros y estos dos segmentos para ofrecer promociones a través de productos y paquetes innovadores complementarios.	*SECTUR Estatal*	
	Revisión de regulación para el desarrollo del turismo cinegético para agilizar la tramitología de la actividad.	*SECTUR Estatal*	
	Colaborar con información, folletos, promoción y la participación en foros relacionados con la actividad cinegética y de pesca deportiva.	*SECTUR Estatal*	

Proyecto para incentivar la diversificación de productos y servicios turísticos.	*Establecer vinculación con los prestadores de servicios cinegéticos y de pesca deportiva para posicionar a Mazatlán en estos segmentos.*	*SECTUR Estatal*	*Históricamente en el destino las actividades cinegéticas y de pesca deportiva han sido populares, sobre todo para el turismo extranjero ya que el destino cuenta con los recursos de infraestructura y naturales para ello.*
	Coordinar esfuerzos entre hoteleros y estos dos segmentos para ofrecer promociones a través de productos y paquetes innovadores complementarios.	*SECTUR Estatal*	
	Revisión de regulación para el desarrollo del turismo cinegético para agilizar la tramitología de la actividad.	*SECTUR Estatal*	
	Colaborar con información, folletos, promoción y la participación en foros relacionados con la actividad cinegética y de pesca deportiva.	*SECTUR Estatal*	

Proyecto para incentivar la diversificación de productos y servicios turísticos.	*Establecer vinculación con los prestadores de servicios cinegéticos y de pesca deportiva para posicionar a Mazatlán en estos segmentos.*	*SECTUR Estatal*	*Históricamente en el destino las actividades cinegéticas y de pesca deportiva han sido populares, sobre todo para el turismo extranjero ya que el destino cuenta con los recursos de infraestructura y naturales para ello.*
	Coordinar esfuerzos entre hoteleros y estos dos segmentos para ofrecer promociones a través de productos y paquetes innovadores complementarios.	*SECTUR Estatal*	
	Revisión de regulación para el desarrollo del turismo cinegético para agilizar la tramitología de la actividad.	*SECTUR Estatal*	
	Colaborar con información, folletos, promoción y la participación en foros relacionados con la actividad cinegética y de pesca deportiva.	*SECTUR Estatal*	

Proyecto para incentivar la diversificación de productos y servicios turísticos.	*Establecer vinculación con los prestadores de servicios cinegéticos y de pesca deportiva para posicionar a Mazatlán en estos segmentos.*	*SECTUR Estatal*	*Históricamente en el destino las actividades cinegéticas y de pesca deportiva han sido populares, sobre todo para el turismo extranjero ya que el destino cuenta con los recursos de infraestructura y naturales para ello.*
	Coordinar esfuerzos entre hoteleros y estos dos segmentos para ofrecer promociones a través de productos y paquetes innovadores complementarios.	*SECTUR Estatal*	
	Revisión de regulación para el desarrollo del turismo cinegético para agilizar la tramitología de la actividad.	*SECTUR Estatal*	
	Colaborar con información, folletos, promoción y la participación en foros relacionados con la actividad cinegética y de pesca deportiva.	*SECTUR Estatal*	

Proyecto para incentivar la diversificación de productos y servicios turísticos.	*Establecer vinculación con los prestadores de servicios cinegéticos y de pesca deportiva para posicionar a Mazatlán en estos segmentos.*	*SECTUR Estatal*	*Históricamente en el destino las actividades cinegéticas y de pesca deportiva han sido populares, sobre todo para el turismo extranjero ya que el destino cuenta con los recursos de infraestructura y naturales para ello.*
	Coordinar esfuerzos entre hoteleros y estos dos segmentos para ofrecer promociones a través de productos y paquetes innovadores complementarios.	*SECTUR Estatal*	
	Revisión de regulación para el desarrollo del turismo cinegético para agilizar la tramitología de la actividad.	*SECTUR Estatal*	
	Colaborar con información, folletos, promoción y la participación en foros relacionados con la actividad cinegética y de pesca deportiva.	*SECTUR Estatal*	

Proyecto para incentivar la diversificación de productos y servicios turísticos.	*Establecer vinculación con los prestadores de servicios cinegéticos y de pesca deportiva para posicionar a Mazatlán en estos segmentos.*	*SECTUR Estatal*	*Históricamente en el destino las actividades cinegéticas y de pesca deportiva han sido populares, sobre todo para el turismo extranjero ya que el destino cuenta con los recursos de infraestructura y naturales para ello.*
	Coordinar esfuerzos entre hoteleros y estos dos segmentos para ofrecer promociones a través de productos y paquetes innovadores complementarios.	*SECTUR Estatal*	
	Revisión de regulación para el desarrollo del turismo cinegético para agilizar la tramitología de la actividad.	*SECTUR Estatal*	
	Colaborar con información, folletos, promoción y la participación en foros relacionados con la actividad cinegética y de pesca deportiva.	*SECTUR Estatal*	

Proyecto para incentivar la diversificación de productos y servicios turísticos.	*Establecer vinculación con los prestadores de servicios cinegéticos y de pesca deportiva para posicionar a Mazatlán en estos segmentos.*	*SECTUR Estatal*	*Históricamente en el destino las actividades cinegéticas y de pesca deportiva han sido populares, sobre todo para el turismo extranjero ya que el destino cuenta con los recursos de infraestructura y naturales para ello.*
	Coordinar esfuerzos entre hoteleros y estos dos segmentos para ofrecer promociones a través de productos y paquetes innovadores complementarios.	*SECTUR Estatal*	
	Revisión de regulación para el desarrollo del turismo cinegético para agilizar la tramitología de la actividad.	*SECTUR Estatal*	
	Colaborar con información, folletos, promoción y la participación en foros relacionados con la actividad cinegética y de pesca deportiva.	*SECTUR Estatal*	

Proyecto para incentivar la diversificación de productos y servicios turísticos.	*Establecer vinculación con los prestadores de servicios cinegéticos y de pesca deportiva para posicionar a Mazatlán en estos segmentos.*	*SECTUR Estatal*	*Históricamente en el destino las actividades cinegéticas y de pesca deportiva han sido populares, sobre todo para el turismo extranjero ya que el destino cuenta con los recursos de infraestructura y naturales para ello.*
	Coordinar esfuerzos entre hoteleros y estos dos segmentos para ofrecer promociones a través de productos y paquetes innovadores complementarios.	*SECTUR Estatal*	
	Revisión de regulación para el desarrollo del turismo cinegético para agilizar la tramitología de la actividad.	*SECTUR Estatal*	
	Colaborar con información, folletos, promoción y la participación en foros relacionados con la actividad cinegética y de pesca deportiva.	*SECTUR Estatal*	

Proyecto para incentivar la diversificación de productos y servicios turísticos.	*Establecer vinculación con los prestadores de servicios cinegéticos y de pesca deportiva para posicionar a Mazatlán en estos segmentos.*	*SECTUR Estatal*	*Históricamente en el destino las actividades cinegéticas y de pesca deportiva han sido populares, sobre todo para el turismo extranjero ya que el destino cuenta con los recursos de infraestructura y naturales para ello.*
	Coordinar esfuerzos entre hoteleros y estos dos segmentos para ofrecer promociones a través de productos y paquetes innovadores complementarios.	*SECTUR Estatal*	
	Revisión de regulación para el desarrollo del turismo cinegético para agilizar la tramitología de la actividad.	*SECTUR Estatal*	
	Colaborar con información, folletos, promoción y la participación en foros relacionados con la actividad cinegética y de pesca deportiva.	*SECTUR Estatal*	

Proyecto para incentivar la diversificación de productos y servicios turísticos.	*Establecer vinculación con los prestadores de servicios cinegéticos y de pesca deportiva para posicionar a Mazatlán en estos segmentos.*	*SECTUR Estatal*	*Históricamente en el destino las actividades cinegéticas y de pesca deportiva han sido populares, sobre todo para el turismo extranjero ya que el destino cuenta con los recursos de infraestructura y naturales para ello.*
	Coordinar esfuerzos entre hoteleros y estos dos segmentos para ofrecer promociones a través de productos y paquetes innovadores complementarios.	*SECTUR Estatal*	
	Revisión de regulación para el desarrollo del turismo cinegético para agilizar la tramitología de la actividad.	*SECTUR Estatal*	
	Colaborar con información, folletos, promoción y la participación en foros relacionados con la actividad cinegética y de pesca deportiva.	*SECTUR Estatal*	

Proyecto para incentivar la diversificación de productos y servicios turísticos.	*Establecer vinculación con los prestadores de servicios cinegéticos y de pesca deportiva para posicionar a Mazatlán en estos segmentos.*	*SECTUR Estatal*	*Históricamente en el destino las actividades cinegéticas y de pesca deportiva han sido populares, sobre todo para el turismo extranjero ya que el destino cuenta con los recursos de infraestructura y naturales para ello.*
	Coordinar esfuerzos entre hoteleros y estos dos segmentos para ofrecer promociones a través de productos y paquetes innovadores complementarios.	*SECTUR Estatal*	
	Revisión de regulación para el desarrollo del turismo cinegético para agilizar la tramitología de la actividad.	*SECTUR Estatal*	
	Colaborar con información, folletos, promoción y la participación en foros relacionados con la actividad cinegética y de pesca deportiva.	*SECTUR Estatal*	

Proyecto para incentivar la diversificación de productos y servicios turísticos.	*Establecer vinculación con los prestadores de servicios cinegéticos y de pesca deportiva para posicionar a Mazatlán en estos segmentos.*	*SECTUR Estatal*	*Históricamente en el destino las actividades cinegéticas y de pesca deportiva han sido populares, sobre todo para el turismo extranjero ya que el destino cuenta con los recursos de infraestructura y naturales para ello.*
	Coordinar esfuerzos entre hoteleros y estos dos segmentos para ofrecer promociones a través de productos y paquetes innovadores complementarios.	*SECTUR Estatal*	
	Revisión de regulación para el desarrollo del turismo cinegético para agilizar la tramitología de la actividad.	*SECTUR Estatal*	
	Colaborar con información, folletos, promoción y la participación en foros relacionados con la actividad cinegética y de pesca deportiva.	*SECTUR Estatal*	

Proyecto para incentivar la diversificación de productos y servicios turísticos.	*Establecer vinculación con los prestadores de servicios cinegéticos y de pesca deportiva para posicionar a Mazatlán en estos segmentos.*	*SECTUR Estatal*	*Históricamente en el destino las actividades cinegéticas y de pesca deportiva han sido populares, sobre todo para el turismo extranjero ya que el destino cuenta con los recursos de infraestructura y naturales para ello.*
	Coordinar esfuerzos entre hoteleros y estos dos segmentos para ofrecer promociones a través de productos y paquetes innovadores complementarios.	*SECTUR Estatal*	
	Revisión de regulación para el desarrollo del turismo cinegético para agilizar la tramitología de la actividad.	*SECTUR Estatal*	
	Colaborar con información, folletos, promoción y la participación en foros relacionados con la actividad cinegética y de pesca deportiva.	*SECTUR Estatal*	

Proyecto para incentivar la diversificación de productos y servicios turísticos.	*Establecer vinculación con los prestadores de servicios cinegéticos y de pesca deportiva para posicionar a Mazatlán en estos segmentos.*	*SECTUR Estatal*	*Históricamente en el destino las actividades cinegéticas y de pesca deportiva han sido populares, sobre todo para el turismo extranjero ya que el destino cuenta con los recursos de infraestructura y naturales para ello.*
	Coordinar esfuerzos entre hoteleros y estos dos segmentos para ofrecer promociones a través de productos y paquetes innovadores complementarios.	*SECTUR Estatal*	
	Revisión de regulación para el desarrollo del turismo cinegético para agilizar la tramitología de la actividad.	*SECTUR Estatal*	
	Colaborar con información, folletos, promoción y la participación en foros relacionados con la actividad cinegética y de pesca deportiva.	*SECTUR Estatal*	

Proyecto para incentivar la diversificación de productos y servicios turísticos.	*Establecer vinculación con los prestadores de servicios cinegéticos y de pesca deportiva para posicionar a Mazatlán en estos segmentos.*	*SECTUR Estatal*	*Históricamente en el destino las actividades cinegéticas y de pesca deportiva han sido populares, sobre todo para el turismo extranjero ya que el destino cuenta con los recursos de infraestructura y naturales para ello.*
	Coordinar esfuerzos entre hoteleros y estos dos segmentos para ofrecer promociones a través de productos y paquetes innovadores complementarios.	*SECTUR Estatal*	
	Revisión de regulación para el desarrollo del turismo cinegético para agilizar la tramitología de la actividad.	*SECTUR Estatal*	
	Colaborar con información, folletos, promoción y la participación en foros relacionados con la actividad cinegética y de pesca deportiva.	*SECTUR Estatal*	

Proyecto para incentivar la diversificación de productos y servicios turísticos.	*Establecer vinculación con los prestadores de servicios cinegéticos y de pesca deportiva para posicionar a Mazatlán en estos segmentos.*	*SECTUR Estatal*	*Históricamente en el destino las actividades cinegéticas y de pesca deportiva han sido populares, sobre todo para el turismo extranjero ya que el destino cuenta con los recursos de infraestructura y naturales para ello.*
	Coordinar esfuerzos entre hoteleros y estos dos segmentos para ofrecer promociones a través de productos y paquetes innovadores complementarios.	*SECTUR Estatal*	
	Revisión de regulación para el desarrollo del turismo cinegético para agilizar la tramitología de la actividad.	*SECTUR Estatal*	
	Colaborar con información, folletos, promoción y la participación en foros relacionados con la actividad cinegética y de pesca deportiva.	*SECTUR Estatal*	

Proyecto para incentivar la diversificación de productos y servicios turísticos.	*Establecer vinculación con los prestadores de servicios cinegéticos y de pesca deportiva para posicionar a Mazatlán en estos segmentos.*	*SECTUR Estatal*	*Históricamente en el destino las actividades cinegéticas y de pesca deportiva han sido populares, sobre todo para el turismo extranjero ya que el destino cuenta con los recursos de infraestructura y naturales para ello.*
	Coordinar esfuerzos entre hoteleros y estos dos segmentos para ofrecer promociones a través de productos y paquetes innovadores complementarios.	*SECTUR Estatal*	
	Revisión de regulación para el desarrollo del turismo cinegético para agilizar la tramitología de la actividad.	*SECTUR Estatal*	
	Colaborar con información, folletos, promoción y la participación en foros relacionados con la actividad cinegética y de pesca deportiva.	*SECTUR Estatal*	

Proyecto para incentivar la diversificación de productos y servicios turísticos.	*Establecer vinculación con los prestadores de servicios cinegéticos y de pesca deportiva para posicionar a Mazatlán en estos segmentos.*	*SECTUR Estatal*	*Históricamente en el destino las actividades cinegéticas y de pesca deportiva han sido populares, sobre todo para el turismo extranjero ya que el destino cuenta con los recursos de infraestructura y naturales para ello.*
	Coordinar esfuerzos entre hoteleros y estos dos segmentos para ofrecer promociones a través de productos y paquetes innovadores complementarios.	*SECTUR Estatal*	
	Revisión de regulación para el desarrollo del turismo cinegético para agilizar la tramitología de la actividad.	*SECTUR Estatal*	
	Colaborar con información, folletos, promoción y la participación en foros relacionados con la actividad cinegética y de pesca deportiva.	*SECTUR Estatal*	

Proyecto para incentivar la diversificación de productos y servicios turísticos.	*Establecer vinculación con los prestadores de servicios cinegéticos y de pesca deportiva para posicionar a Mazatlán en estos segmentos.*	*SECTUR Estatal*	*Históricamente en el destino las actividades cinegéticas y de pesca deportiva han sido populares, sobre todo para el turismo extranjero ya que el destino cuenta con los recursos de infraestructura y naturales para ello.*
	Coordinar esfuerzos entre hoteleros y estos dos segmentos para ofrecer promociones a través de productos y paquetes innovadores complementarios.	*SECTUR Estatal*	
	Revisión de regulación para el desarrollo del turismo cinegético para agilizar la tramitología de la actividad.	*SECTUR Estatal*	
	Colaborar con información, folletos, promoción y la participación en foros relacionados con la actividad cinegética y de pesca deportiva.	*SECTUR Estatal*	

Proyecto para incentivar la diversificación de productos y servicios turísticos.	*Establecer vinculación con los prestadores de servicios cinegéticos y de pesca deportiva para posicionar a Mazatlán en estos segmentos.*	*SECTUR Estatal*	*Históricamente en el destino las actividades cinegéticas y de pesca deportiva han sido populares, sobre todo para el turismo extranjero ya que el destino cuenta con los recursos de infraestructura y naturales para ello.*
	Coordinar esfuerzos entre hoteleros y estos dos segmentos para ofrecer promociones a través de productos y paquetes innovadores complementarios.	*SECTUR Estatal*	
	Revisión de regulación para el desarrollo del turismo cinegético para agilizar la tramitología de la actividad.	*SECTUR Estatal*	
	Colaborar con información, folletos, promoción y la participación en foros relacionados con la actividad cinegética y de pesca deportiva.	*SECTUR Estatal*	

Proyecto para incentivar la diversificación de productos y servicios turísticos.	*Establecer vinculación con los prestadores de servicios cinegéticos y de pesca deportiva para posicionar a Mazatlán en estos segmentos.*	*SECTUR Estatal*	*Históricamente en el destino las actividades cinegéticas y de pesca deportiva han sido populares, sobre todo para el turismo extranjero ya que el destino cuenta con los recursos de infraestructura y naturales para ello.*
	Coordinar esfuerzos entre hoteleros y estos dos segmentos para ofrecer promociones a través de productos y paquetes innovadores complementarios.	*SECTUR Estatal*	
	Revisión de regulación para el desarrollo del turismo cinegético para agilizar la tramitología de la actividad.	*SECTUR Estatal*	
	Colaborar con información, folletos, promoción y la participación en foros relacionados con la actividad cinegética y de pesca deportiva.	*SECTUR Estatal*	

Proyecto para incentivar la diversificación de productos y servicios turísticos.	*Establecer vinculación con los prestadores de servicios cinegéticos y de pesca deportiva para posicionar a Mazatlán en estos segmentos.*	*SECTUR Estatal*	*Históricamente en el destino las actividades cinegéticas y de pesca deportiva han sido populares, sobre todo para el turismo extranjero ya que el destino cuenta con los recursos de infraestructura y naturales para ello.*
	Coordinar esfuerzos entre hoteleros y estos dos segmentos para ofrecer promociones a través de productos y paquetes innovadores complementarios.	*SECTUR Estatal*	
	Revisión de regulación para el desarrollo del turismo cinegético para agilizar la tramitología de la actividad.	*SECTUR Estatal*	
	Colaborar con información, folletos, promoción y la participación en foros relacionados con la actividad cinegética y de pesca deportiva.	*SECTUR Estatal*	

Proyecto para incentivar la diversificación de productos y servicios turísticos.	*Establecer vinculación con los prestadores de servicios cinegéticos y de pesca deportiva para posicionar a Mazatlán en estos segmentos.*	*SECTUR Estatal*	*Históricamente en el destino las actividades cinegéticas y de pesca deportiva han sido populares, sobre todo para el turismo extranjero ya que el destino cuenta con los recursos de infraestructura y naturales para ello.*
	Coordinar esfuerzos entre hoteleros y estos dos segmentos para ofrecer promociones a través de productos y paquetes innovadores complementarios.	*SECTUR Estatal*	
	Revisión de regulación para el desarrollo del turismo cinegético para agilizar la tramitología de la actividad.	*SECTUR Estatal*	
	Colaborar con información, folletos, promoción y la participación en foros relacionados con la actividad cinegética y de pesca deportiva.	*SECTUR Estatal*	

Proyecto para incentivar la diversificación de productos y servicios turísticos.	*Establecer vinculación con los prestadores de servicios cinegéticos y de pesca deportiva para posicionar a Mazatlán en estos segmentos.*	*SECTUR Estatal*	*Históricamente en el destino las actividades cinegéticas y de pesca deportiva han sido populares, sobre todo para el turismo extranjero ya que el destino cuenta con los recursos de infraestructura y naturales para ello.*
	Coordinar esfuerzos entre hoteleros y estos dos segmentos para ofrecer promociones a través de productos y paquetes innovadores complementarios.	*SECTUR Estatal*	
	Revisión de regulación para el desarrollo del turismo cinegético para agilizar la tramitología de la actividad.	*SECTUR Estatal*	
	Colaborar con información, folletos, promoción y la participación en foros relacionados con la actividad cinegética y de pesca deportiva.	*SECTUR Estatal*	

Proyecto para incentivar la diversificación de productos y servicios turísticos.	*Establecer vinculación con los prestadores de servicios cinegéticos y de pesca deportiva para posicionar a Mazatlán en estos segmentos.*	*SECTUR Estatal*	*Históricamente en el destino las actividades cinegéticas y de pesca deportiva han sido populares, sobre todo para el turismo extranjero ya que el destino cuenta con los recursos de infraestructura y naturales para ello.*
	Coordinar esfuerzos entre hoteleros y estos dos segmentos para ofrecer promociones a través de productos y paquetes innovadores complementarios.	*SECTUR Estatal*	
	Revisión de regulación para el desarrollo del turismo cinegético para agilizar la tramitología de la actividad.	*SECTUR Estatal*	
	Colaborar con información, folletos, promoción y la participación en foros relacionados con la actividad cinegética y de pesca deportiva.	*SECTUR Estatal*	

Proyecto para incentivar la diversificación de productos y servicios turísticos.	*Establecer vinculación con los prestadores de servicios cinegéticos y de pesca deportiva para posicionar a Mazatlán en estos segmentos.*	*SECTUR Estatal*	*Históricamente en el destino las actividades cinegéticas y de pesca deportiva han sido populares, sobre todo para el turismo extranjero ya que el destino cuenta con los recursos de infraestructura y naturales para ello.*
	Coordinar esfuerzos entre hoteleros y estos dos segmentos para ofrecer promociones a través de productos y paquetes innovadores complementarios.	*SECTUR Estatal*	
	Revisión de regulación para el desarrollo del turismo cinegético para agilizar la tramitología de la actividad.	*SECTUR Estatal*	
	Colaborar con información, folletos, promoción y la participación en foros relacionados con la actividad cinegética y de pesca deportiva.	*SECTUR Estatal*	

Proyecto para incentivar la diversificación de productos y servicios turísticos.	*Establecer vinculación con los prestadores de servicios cinegéticos y de pesca deportiva para posicionar a Mazatlán en estos segmentos.*	*SECTUR Estatal*	*Históricamente en el destino las actividades cinegéticas y de pesca deportiva han sido populares, sobre todo para el turismo extranjero ya que el destino cuenta con los recursos de infraestructura y naturales para ello.*
	Coordinar esfuerzos entre hoteleros y estos dos segmentos para ofrecer promociones a través de productos y paquetes innovadores complementarios.	*SECTUR Estatal*	
	Revisión de regulación para el desarrollo del turismo cinegético para agilizar la tramitología de la actividad.	*SECTUR Estatal*	
	Colaborar con información, folletos, promoción y la participación en foros relacionados con la actividad cinegética y de pesca deportiva.	*SECTUR Estatal*	

Proyecto para incentivar la diversificación de productos y servicios turísticos.	*Establecer vinculación con los prestadores de servicios cinegéticos y de pesca deportiva para posicionar a Mazatlán en estos segmentos.*	*SECTUR Estatal*	*Históricamente en el destino las actividades cinegéticas y de pesca deportiva han sido populares, sobre todo para el turismo extranjero ya que el destino cuenta con los recursos de infraestructura y naturales para ello.*
	Coordinar esfuerzos entre hoteleros y estos dos segmentos para ofrecer promociones a través de productos y paquetes innovadores complementarios.	*SECTUR Estatal*	
	Revisión de regulación para el desarrollo del turismo cinegético para agilizar la tramitología de la actividad.	*SECTUR Estatal*	
	Colaborar con información, folletos, promoción y la participación en foros relacionados con la actividad cinegética y de pesca deportiva.	*SECTUR Estatal*	

Proyecto para incentivar la diversificación de productos y servicios turísticos.	*Establecer vinculación con los prestadores de servicios cinegéticos y de pesca deportiva para posicionar a Mazatlán en estos segmentos.*	*SECTUR Estatal*	*Históricamente en el destino las actividades cinegéticas y de pesca deportiva han sido populares, sobre todo para el turismo extranjero ya que el destino cuenta con los recursos de infraestructura y naturales para ello.*
	Coordinar esfuerzos entre hoteleros y estos dos segmentos para ofrecer promociones a través de productos y paquetes innovadores complementarios.	*SECTUR Estatal*	
	Revisión de regulación para el desarrollo del turismo cinegético para agilizar la tramitología de la actividad.	*SECTUR Estatal*	
	Colaborar con información, folletos, promoción y la participación en foros relacionados con la actividad cinegética y de pesca deportiva.	*SECTUR Estatal*	

Proyecto para incentivar la diversificación de productos y servicios turísticos.	*Establecer vinculación con los prestadores de servicios cinegéticos y de pesca deportiva para posicionar a Mazatlán en estos segmentos.*	*SECTUR Estatal*	*Históricamente en el destino las actividades cinegéticas y de pesca deportiva han sido populares, sobre todo para el turismo extranjero ya que el destino cuenta con los recursos de infraestructura y naturales para ello.*
	Coordinar esfuerzos entre hoteleros y estos dos segmentos para ofrecer promociones a través de productos y paquetes innovadores complementarios.	*SECTUR Estatal*	
	Revisión de regulación para el desarrollo del turismo cinegético para agilizar la tramitología de la actividad.	*SECTUR Estatal*	
	Colaborar con información, folletos, promoción y la participación en foros relacionados con la actividad cinegética y de pesca deportiva.	*SECTUR Estatal*	

Proyecto para incentivar la diversificación de productos y servicios turísticos.	*Establecer vinculación con los prestadores de servicios cinegéticos y de pesca deportiva para posicionar a Mazatlán en estos segmentos.*	*SECTUR Estatal*	*Históricamente en el destino las actividades cinegéticas y de pesca deportiva han sido populares, sobre todo para el turismo extranjero ya que el destino cuenta con los recursos de infraestructura y naturales para ello.*
	Coordinar esfuerzos entre hoteleros y estos dos segmentos para ofrecer promociones a través de productos y paquetes innovadores complementarios.	*SECTUR Estatal*	
	Revisión de regulación para el desarrollo del turismo cinegético para agilizar la tramitología de la actividad.	*SECTUR Estatal*	
	Colaborar con información, folletos, promoción y la participación en foros relacionados con la actividad cinegética y de pesca deportiva.	*SECTUR Estatal*	

Proyecto para incentivar la diversificación de productos y servicios turísticos.	*Establecer vinculación con los prestadores de servicios cinegéticos y de pesca deportiva para posicionar a Mazatlán en estos segmentos.*	*SECTUR Estatal*	*Históricamente en el destino las actividades cinegéticas y de pesca deportiva han sido populares, sobre todo para el turismo extranjero ya que el destino cuenta con los recursos de infraestructura y naturales para ello.*
	Coordinar esfuerzos entre hoteleros y estos dos segmentos para ofrecer promociones a través de productos y paquetes innovadores complementarios.	*SECTUR Estatal*	
	Revisión de regulación para el desarrollo del turismo cinegético para agilizar la tramitología de la actividad.	*SECTUR Estatal*	
	Colaborar con información, folletos, promoción y la participación en foros relacionados con la actividad cinegética y de pesca deportiva.	*SECTUR Estatal*	

Proyecto para incentivar la diversificación de productos y servicios turísticos.	*Establecer vinculación con los prestadores de servicios cinegéticos y de pesca deportiva para posicionar a Mazatlán en estos segmentos.*	*SECTUR Estatal*	*Históricamente en el destino las actividades cinegéticas y de pesca deportiva han sido populares, sobre todo para el turismo extranjero ya que el destino cuenta con los recursos de infraestructura y naturales para ello.*
	Coordinar esfuerzos entre hoteleros y estos dos segmentos para ofrecer promociones a través de productos y paquetes innovadores complementarios.	*SECTUR Estatal*	
	Revisión de regulación para el desarrollo del turismo cinegético para agilizar la tramitología de la actividad.	*SECTUR Estatal*	
	Colaborar con información, folletos, promoción y la participación en foros relacionados con la actividad cinegética y de pesca deportiva.	*SECTUR Estatal*	

Proyecto para incentivar la diversificación de productos y servicios turísticos.	*Establecer vinculación con los prestadores de servicios cinegéticos y de pesca deportiva para posicionar a Mazatlán en estos segmentos.*	*SECTUR Estatal*	*Históricamente en el destino las actividades cinegéticas y de pesca deportiva han sido populares, sobre todo para el turismo extranjero ya que el destino cuenta con los recursos de infraestructura y naturales para ello.*
	Coordinar esfuerzos entre hoteleros y estos dos segmentos para ofrecer promociones a través de productos y paquetes innovadores complementarios.	*SECTUR Estatal*	
	Revisión de regulación para el desarrollo del turismo cinegético para agilizar la tramitología de la actividad.	*SECTUR Estatal*	
	Colaborar con información, folletos, promoción y la participación en foros relacionados con la actividad cinegética y de pesca deportiva.	*SECTUR Estatal*	

Proyecto para incentivar la diversificación de productos y servicios turísticos.	*Establecer vinculación con los prestadores de servicios cinegéticos y de pesca deportiva para posicionar a Mazatlán en estos segmentos.*	*SECTUR Estatal*	*Históricamente en el destino las actividades cinegéticas y de pesca deportiva han sido populares, sobre todo para el turismo extranjero ya que el destino cuenta con los recursos de infraestructura y naturales para ello.*
	Coordinar esfuerzos entre hoteleros y estos dos segmentos para ofrecer promociones a través de productos y paquetes innovadores complementarios.	*SECTUR Estatal*	
	Revisión de regulación para el desarrollo del turismo cinegético para agilizar la tramitología de la actividad.	*SECTUR Estatal*	
	Colaborar con información, folletos, promoción y la participación en foros relacionados con la actividad cinegética y de pesca deportiva.	*SECTUR Estatal*	

Proyecto para incentivar la diversificación de productos y servicios turísticos.	*Establecer vinculación con los prestadores de servicios cinegéticos y de pesca deportiva para posicionar a Mazatlán en estos segmentos.*	*SECTUR Estatal*	*Históricamente en el destino las actividades cinegéticas y de pesca deportiva han sido populares, sobre todo para el turismo extranjero ya que el destino cuenta con los recursos de infraestructura y naturales para ello.*
	Coordinar esfuerzos entre hoteleros y estos dos segmentos para ofrecer promociones a través de productos y paquetes innovadores complementarios.	*SECTUR Estatal*	
	Revisión de regulación para el desarrollo del turismo cinegético para agilizar la tramitología de la actividad.	*SECTUR Estatal*	
	Colaborar con información, folletos, promoción y la participación en foros relacionados con la actividad cinegética y de pesca deportiva.	*SECTUR Estatal*	

Proyecto para incentivar la diversificación de productos y servicios turísticos.	*Establecer vinculación con los prestadores de servicios cinegéticos y de pesca deportiva para posicionar a Mazatlán en estos segmentos.*	*SECTUR Estatal*	*Históricamente en el destino las actividades cinegéticas y de pesca deportiva han sido populares, sobre todo para el turismo extranjero ya que el destino cuenta con los recursos de infraestructura y naturales para ello.*
	Coordinar esfuerzos entre hoteleros y estos dos segmentos para ofrecer promociones a través de productos y paquetes innovadores complementarios.	*SECTUR Estatal*	
	Revisión de regulación para el desarrollo del turismo cinegético para agilizar la tramitología de la actividad.	*SECTUR Estatal*	
	Colaborar con información, folletos, promoción y la participación en foros relacionados con la actividad cinegética y de pesca deportiva.	*SECTUR Estatal*	

Proyecto para incentivar la diversificación de productos y servicios turísticos.	*Establecer vinculación con los prestadores de servicios cinegéticos y de pesca deportiva para posicionar a Mazatlán en estos segmentos.*	*SECTUR Estatal*	*Históricamente en el destino las actividades cinegéticas y de pesca deportiva han sido populares, sobre todo para el turismo extranjero ya que el destino cuenta con los recursos de infraestructura y naturales para ello.*
	Coordinar esfuerzos entre hoteleros y estos dos segmentos para ofrecer promociones a través de productos y paquetes innovadores complementarios.	*SECTUR Estatal*	
	Revisión de regulación para el desarrollo del turismo cinegético para agilizar la tramitología de la actividad.	*SECTUR Estatal*	
	Colaborar con información, folletos, promoción y la participación en foros relacionados con la actividad cinegética y de pesca deportiva.	*SECTUR Estatal*	

Proyecto para incentivar la diversificación de productos y servicios turísticos.	*Establecer vinculación con los prestadores de servicios cinegéticos y de pesca deportiva para posicionar a Mazatlán en estos segmentos.*	*SECTUR Estatal*	*Históricamente en el destino las actividades cinegéticas y de pesca deportiva han sido populares, sobre todo para el turismo extranjero ya que el destino cuenta con los recursos de infraestructura y naturales para ello.*
	Coordinar esfuerzos entre hoteleros y estos dos segmentos para ofrecer promociones a través de productos y paquetes innovadores complementarios.	*SECTUR Estatal*	
	Revisión de regulación para el desarrollo del turismo cinegético para agilizar la tramitología de la actividad.	*SECTUR Estatal*	
	Colaborar con información, folletos, promoción y la participación en foros relacionados con la actividad cinegética y de pesca deportiva.	*SECTUR Estatal*	

Proyecto para incentivar la diversificación de productos y servicios turísticos.	*Establecer vinculación con los prestadores de servicios cinegéticos y de pesca deportiva para posicionar a Mazatlán en estos segmentos.*	*SECTUR Estatal*	*Históricamente en el destino las actividades cinegéticas y de pesca deportiva han sido populares, sobre todo para el turismo extranjero ya que el destino cuenta con los recursos de infraestructura y naturales para ello.*
	Coordinar esfuerzos entre hoteleros y estos dos segmentos para ofrecer promociones a través de productos y paquetes innovadores complementarios.	*SECTUR Estatal*	
	Revisión de regulación para el desarrollo del turismo cinegético para agilizar la tramitología de la actividad.	*SECTUR Estatal*	
	Colaborar con información, folletos, promoción y la participación en foros relacionados con la actividad cinegética y de pesca deportiva.	*SECTUR Estatal*	

Proyecto para incentivar la diversificación de productos y servicios turísticos.	*Establecer vinculación con los prestadores de servicios cinegéticos y de pesca deportiva para posicionar a Mazatlán en estos segmentos.*	*SECTUR Estatal*	*Históricamente en el destino las actividades cinegéticas y de pesca deportiva han sido populares, sobre todo para el turismo extranjero ya que el destino cuenta con los recursos de infraestructura y naturales para ello.*
	Coordinar esfuerzos entre hoteleros y estos dos segmentos para ofrecer promociones a través de productos y paquetes innovadores complementarios.	*SECTUR Estatal*	
	Revisión de regulación para el desarrollo del turismo cinegético para agilizar la tramitología de la actividad.	*SECTUR Estatal*	
	Colaborar con información, folletos, promoción y la participación en foros relacionados con la actividad cinegética y de pesca deportiva.	*SECTUR Estatal*	

Proyecto para incentivar la diversificación de productos y servicios turísticos.	*Establecer vinculación con los prestadores de servicios cinegéticos y de pesca deportiva para posicionar a Mazatlán en estos segmentos.*	*SECTUR Estatal*	*Históricamente en el destino las actividades cinegéticas y de pesca deportiva han sido populares, sobre todo para el turismo extranjero ya que el destino cuenta con los recursos de infraestructura y naturales para ello.*
	Coordinar esfuerzos entre hoteleros y estos dos segmentos para ofrecer promociones a través de productos y paquetes innovadores complementarios.	*SECTUR Estatal*	
	Revisión de regulación para el desarrollo del turismo cinegético para agilizar la tramitología de la actividad.	*SECTUR Estatal*	
	Colaborar con información, folletos, promoción y la participación en foros relacionados con la actividad cinegética y de pesca deportiva.	*SECTUR Estatal*	

Proyecto para incentivar la diversificación de productos y servicios turísticos.	*Establecer vinculación con los prestadores de servicios cinegéticos y de pesca deportiva para posicionar a Mazatlán en estos segmentos.*	*SECTUR Estatal*	*Históricamente en el destino las actividades cinegéticas y de pesca deportiva han sido populares, sobre todo para el turismo extranjero ya que el destino cuenta con los recursos de infraestructura y naturales para ello.*
	Coordinar esfuerzos entre hoteleros y estos dos segmentos para ofrecer promociones a través de productos y paquetes innovadores complementarios.	*SECTUR Estatal*	
	Revisión de regulación para el desarrollo del turismo cinegético para agilizar la tramitología de la actividad.	*SECTUR Estatal*	
	Colaborar con información, folletos, promoción y la participación en foros relacionados con la actividad cinegética y de pesca deportiva.	*SECTUR Estatal*	

Proyecto para incentivar la diversificación de productos y servicios turísticos.	*Establecer vinculación con los prestadores de servicios cinegéticos y de pesca deportiva para posicionar a Mazatlán en estos segmentos.*	*SECTUR Estatal*	*Históricamente en el destino las actividades cinegéticas y de pesca deportiva han sido populares, sobre todo para el turismo extranjero ya que el destino cuenta con los recursos de infraestructura y naturales para ello.*
	Coordinar esfuerzos entre hoteleros y estos dos segmentos para ofrecer promociones a través de productos y paquetes innovadores complementarios.	*SECTUR Estatal*	
	Revisión de regulación para el desarrollo del turismo cinegético para agilizar la tramitología de la actividad.	*SECTUR Estatal*	
	Colaborar con información, folletos, promoción y la participación en foros relacionados con la actividad cinegética y de pesca deportiva.	*SECTUR Estatal*	

Proyecto para incentivar la diversificación de productos y servicios turísticos.	*Establecer vinculación con los prestadores de servicios cinegéticos y de pesca deportiva para posicionar a Mazatlán en estos segmentos.*	*SECTUR Estatal*	*Históricamente en el destino las actividades cinegéticas y de pesca deportiva han sido populares, sobre todo para el turismo extranjero ya que el destino cuenta con los recursos de infraestructura y naturales para ello.*
	Coordinar esfuerzos entre hoteleros y estos dos segmentos para ofrecer promociones a través de productos y paquetes innovadores complementarios.	*SECTUR Estatal*	
	Revisión de regulación para el desarrollo del turismo cinegético para agilizar la tramitología de la actividad.	*SECTUR Estatal*	
	Colaborar con información, folletos, promoción y la participación en foros relacionados con la actividad cinegética y de pesca deportiva.	*SECTUR Estatal*	

Proyecto para incentivar la diversificación de productos y servicios turísticos.	*Establecer vinculación con los prestadores de servicios cinegéticos y de pesca deportiva para posicionar a Mazatlán en estos segmentos.*	*SECTUR Estatal*	*Históricamente en el destino las actividades cinegéticas y de pesca deportiva han sido populares, sobre todo para el turismo extranjero ya que el destino cuenta con los recursos de infraestructura y naturales para ello.*
	Coordinar esfuerzos entre hoteleros y estos dos segmentos para ofrecer promociones a través de productos y paquetes innovadores complementarios.	*SECTUR Estatal*	
	Revisión de regulación para el desarrollo del turismo cinegético para agilizar la tramitología de la actividad.	*SECTUR Estatal*	
	Colaborar con información, folletos, promoción y la participación en foros relacionados con la actividad cinegética y de pesca deportiva.	*SECTUR Estatal*	

Proyecto para incentivar la diversificación de productos y servicios turísticos.	*Establecer vinculación con los prestadores de servicios cinegéticos y de pesca deportiva para posicionar a Mazatlán en estos segmentos.*	*SECTUR Estatal*	*Históricamente en el destino las actividades cinegéticas y de pesca deportiva han sido populares, sobre todo para el turismo extranjero ya que el destino cuenta con los recursos de infraestructura y naturales para ello.*
	Coordinar esfuerzos entre hoteleros y estos dos segmentos para ofrecer promociones a través de productos y paquetes innovadores complementarios.	*SECTUR Estatal*	
	Revisión de regulación para el desarrollo del turismo cinegético para agilizar la tramitología de la actividad.	*SECTUR Estatal*	
	Colaborar con información, folletos, promoción y la participación en foros relacionados con la actividad cinegética y de pesca deportiva.	*SECTUR Estatal*	

Proyecto para incentivar la diversificación de productos y servicios turísticos.	*Establecer vinculación con los prestadores de servicios cinegéticos y de pesca deportiva para posicionar a Mazatlán en estos segmentos.*	*SECTUR Estatal*	*Históricamente en el destino las actividades cinegéticas y de pesca deportiva han sido populares, sobre todo para el turismo extranjero ya que el destino cuenta con los recursos de infraestructura y naturales para ello.*
	Coordinar esfuerzos entre hoteleros y estos dos segmentos para ofrecer promociones a través de productos y paquetes innovadores complementarios.	*SECTUR Estatal*	
	Revisión de regulación para el desarrollo del turismo cinegético para agilizar la tramitología de la actividad.	*SECTUR Estatal*	
	Colaborar con información, folletos, promoción y la participación en foros relacionados con la actividad cinegética y de pesca deportiva.	*SECTUR Estatal*	

Proyecto para incentivar la diversificación de productos y servicios turísticos.	*Establecer vinculación con los prestadores de servicios cinegéticos y de pesca deportiva para posicionar a Mazatlán en estos segmentos.*	*SECTUR Estatal*	*Históricamente en el destino las actividades cinegéticas y de pesca deportiva han sido populares, sobre todo para el turismo extranjero ya que el destino cuenta con los recursos de infraestructura y naturales para ello.*
	Coordinar esfuerzos entre hoteleros y estos dos segmentos para ofrecer promociones a través de productos y paquetes innovadores complementarios.	*SECTUR Estatal*	
	Revisión de regulación para el desarrollo del turismo cinegético para agilizar la tramitología de la actividad.	*SECTUR Estatal*	
	Colaborar con información, folletos, promoción y la participación en foros relacionados con la actividad cinegética y de pesca deportiva.	*SECTUR Estatal*	

Proyecto para incentivar la diversificación de productos y servicios turísticos.	*Establecer vinculación con los prestadores de servicios cinegéticos y de pesca deportiva para posicionar a Mazatlán en estos segmentos.*	*SECTUR Estatal*	*Históricamente en el destino las actividades cinegéticas y de pesca deportiva han sido populares, sobre todo para el turismo extranjero ya que el destino cuenta con los recursos de infraestructura y naturales para ello.*
	Coordinar esfuerzos entre hoteleros y estos dos segmentos para ofrecer promociones a través de productos y paquetes innovadores complementarios.	*SECTUR Estatal*	
	Revisión de regulación para el desarrollo del turismo cinegético para agilizar la tramitología de la actividad.	*SECTUR Estatal*	
	Colaborar con información, folletos, promoción y la participación en foros relacionados con la actividad cinegética y de pesca deportiva.	*SECTUR Estatal*	

Proyecto para incentivar la diversificación de productos y servicios turísticos.	*Establecer vinculación con los prestadores de servicios cinegéticos y de pesca deportiva para posicionar a Mazatlán en estos segmentos.*	*SECTUR Estatal*	*Históricamente en el destino las actividades cinegéticas y de pesca deportiva han sido populares, sobre todo para el turismo extranjero ya que el destino cuenta con los recursos de infraestructura y naturales para ello.*
	Coordinar esfuerzos entre hoteleros y estos dos segmentos para ofrecer promociones a través de productos y paquetes innovadores complementarios.	*SECTUR Estatal*	
	Revisión de regulación para el desarrollo del turismo cinegético para agilizar la tramitología de la actividad.	*SECTUR Estatal*	
	Colaborar con información, folletos, promoción y la participación en foros relacionados con la actividad cinegética y de pesca deportiva.	*SECTUR Estatal*	

Proyecto para incentivar la diversificación de productos y servicios turísticos.	*Establecer vinculación con los prestadores de servicios cinegéticos y de pesca deportiva para posicionar a Mazatlán en estos segmentos.*	*SECTUR Estatal*	*Históricamente en el destino las actividades cinegéticas y de pesca deportiva han sido populares, sobre todo para el turismo extranjero ya que el destino cuenta con los recursos de infraestructura y naturales para ello.*
	Coordinar esfuerzos entre hoteleros y estos dos segmentos para ofrecer promociones a través de productos y paquetes innovadores complementarios.	*SECTUR Estatal*	
	Revisión de regulación para el desarrollo del turismo cinegético para agilizar la tramitología de la actividad.	*SECTUR Estatal*	
	Colaborar con información, folletos, promoción y la participación en foros relacionados con la actividad cinegética y de pesca deportiva.	*SECTUR Estatal*	

Proyecto para incentivar la diversificación de productos y servicios turísticos.	*Establecer vinculación con los prestadores de servicios cinegéticos y de pesca deportiva para posicionar a Mazatlán en estos segmentos.*	*SECTUR Estatal*	*Históricamente en el destino las actividades cinegéticas y de pesca deportiva han sido populares, sobre todo para el turismo extranjero ya que el destino cuenta con los recursos de infraestructura y naturales para ello.*
	Coordinar esfuerzos entre hoteleros y estos dos segmentos para ofrecer promociones a través de productos y paquetes innovadores complementarios.	*SECTUR Estatal*	
	Revisión de regulación para el desarrollo del turismo cinegético para agilizar la tramitología de la actividad.	*SECTUR Estatal*	
	Colaborar con información, folletos, promoción y la participación en foros relacionados con la actividad cinegética y de pesca deportiva.	*SECTUR Estatal*	

Proyecto para incentivar la diversificación de productos y servicios turísticos.	*Establecer vinculación con los prestadores de servicios cinegéticos y de pesca deportiva para posicionar a Mazatlán en estos segmentos.*	*SECTUR Estatal*	*Históricamente en el destino las actividades cinegéticas y de pesca deportiva han sido populares, sobre todo para el turismo extranjero ya que el destino cuenta con los recursos de infraestructura y naturales para ello.*
	Coordinar esfuerzos entre hoteleros y estos dos segmentos para ofrecer promociones a través de productos y paquetes innovadores complementarios.	*SECTUR Estatal*	
	Revisión de regulación para el desarrollo del turismo cinegético para agilizar la tramitología de la actividad.	*SECTUR Estatal*	
	Colaborar con información, folletos, promoción y la participación en foros relacionados con la actividad cinegética y de pesca deportiva.	*SECTUR Estatal*	

Proyecto para incentivar la diversificación de productos y servicios turísticos.	*Establecer vinculación con los prestadores de servicios cinegéticos y de pesca deportiva para posicionar a Mazatlán en estos segmentos.*	*SECTUR Estatal*	*Históricamente en el destino las actividades cinegéticas y de pesca deportiva han sido populares, sobre todo para el turismo extranjero ya que el destino cuenta con los recursos de infraestructura y naturales para ello.*
	Coordinar esfuerzos entre hoteleros y estos dos segmentos para ofrecer promociones a través de productos y paquetes innovadores complementarios.	*SECTUR Estatal*	
	Revisión de regulación para el desarrollo del turismo cinegético para agilizar la tramitología de la actividad.	*SECTUR Estatal*	
	Colaborar con información, folletos, promoción y la participación en foros relacionados con la actividad cinegética y de pesca deportiva.	*SECTUR Estatal*	

Proyecto para incentivar la diversificación de productos y servicios turísticos.	*Establecer vinculación con los prestadores de servicios cinegéticos y de pesca deportiva para posicionar a Mazatlán en estos segmentos.*	*SECTUR Estatal*	*Históricamente en el destino las actividades cinegéticas y de pesca deportiva han sido populares, sobre todo para el turismo extranjero ya que el destino cuenta con los recursos de infraestructura y naturales para ello.*
	Coordinar esfuerzos entre hoteleros y estos dos segmentos para ofrecer promociones a través de productos y paquetes innovadores complementarios.	*SECTUR Estatal*	
	Revisión de regulación para el desarrollo del turismo cinegético para agilizar la tramitología de la actividad.	*SECTUR Estatal*	
	Colaborar con información, folletos, promoción y la participación en foros relacionados con la actividad cinegética y de pesca deportiva.	*SECTUR Estatal*	

Proyecto para incentivar la diversificación de productos y servicios turísticos.	*Establecer vinculación con los prestadores de servicios cinegéticos y de pesca deportiva para posicionar a Mazatlán en estos segmentos.*	*SECTUR Estatal*	*Históricamente en el destino las actividades cinegéticas y de pesca deportiva han sido populares, sobre todo para el turismo extranjero ya que el destino cuenta con los recursos de infraestructura y naturales para ello.*
	Coordinar esfuerzos entre hoteleros y estos dos segmentos para ofrecer promociones a través de productos y paquetes innovadores complementarios.	*SECTUR Estatal*	
	Revisión de regulación para el desarrollo del turismo cinegético para agilizar la tramitología de la actividad.	*SECTUR Estatal*	
	Colaborar con información, folletos, promoción y la participación en foros relacionados con la actividad cinegética y de pesca deportiva.	*SECTUR Estatal*	

Proyecto para incentivar la diversificación de productos y servicios turísticos.	*Establecer vinculación con los prestadores de servicios cinegéticos y de pesca deportiva para posicionar a Mazatlán en estos segmentos.*	*SECTUR Estatal*	*Históricamente en el destino las actividades cinegéticas y de pesca deportiva han sido populares, sobre todo para el turismo extranjero ya que el destino cuenta con los recursos de infraestructura y naturales para ello.*
	Coordinar esfuerzos entre hoteleros y estos dos segmentos para ofrecer promociones a través de productos y paquetes innovadores complementarios.	*SECTUR Estatal*	
	Revisión de regulación para el desarrollo del turismo cinegético para agilizar la tramitología de la actividad.	*SECTUR Estatal*	
	Colaborar con información, folletos, promoción y la participación en foros relacionados con la actividad cinegética y de pesca deportiva.	*SECTUR Estatal*	

Proyecto para incentivar la diversificación de productos y servicios turísticos.	*Establecer vinculación con los prestadores de servicios cinegéticos y de pesca deportiva para posicionar a Mazatlán en estos segmentos.*	*SECTUR Estatal*	*Históricamente en el destino las actividades cinegéticas y de pesca deportiva han sido populares, sobre todo para el turismo extranjero ya que el destino cuenta con los recursos de infraestructura y naturales para ello.*
	Coordinar esfuerzos entre hoteleros y estos dos segmentos para ofrecer promociones a través de productos y paquetes innovadores complementarios.	*SECTUR Estatal*	
	Revisión de regulación para el desarrollo del turismo cinegético para agilizar la tramitología de la actividad.	*SECTUR Estatal*	
	Colaborar con información, folletos, promoción y la participación en foros relacionados con la actividad cinegética y de pesca deportiva.	*SECTUR Estatal*	

Proyecto para incentivar la diversificación de productos y servicios turísticos.	*Establecer vinculación con los prestadores de servicios cinegéticos y de pesca deportiva para posicionar a Mazatlán en estos segmentos.*	*SECTUR Estatal*	*Históricamente en el destino las actividades cinegéticas y de pesca deportiva han sido populares, sobre todo para el turismo extranjero ya que el destino cuenta con los recursos de infraestructura y naturales para ello.*
	Coordinar esfuerzos entre hoteleros y estos dos segmentos para ofrecer promociones a través de productos y paquetes innovadores complementarios.	*SECTUR Estatal*	
	Revisión de regulación para el desarrollo del turismo cinegético para agilizar la tramitología de la actividad.	*SECTUR Estatal*	
	Colaborar con información, folletos, promoción y la participación en foros relacionados con la actividad cinegética y de pesca deportiva.	*SECTUR Estatal*	

Proyecto para incentivar la diversificación de productos y servicios turísticos.	*Establecer vinculación con los prestadores de servicios cinegéticos y de pesca deportiva para posicionar a Mazatlán en estos segmentos.*	*SECTUR Estatal*	*Históricamente en el destino las actividades cinegéticas y de pesca deportiva han sido populares, sobre todo para el turismo extranjero ya que el destino cuenta con los recursos de infraestructura y naturales para ello.*
	Coordinar esfuerzos entre hoteleros y estos dos segmentos para ofrecer promociones a través de productos y paquetes innovadores complementarios.	*SECTUR Estatal*	
	Revisión de regulación para el desarrollo del turismo cinegético para agilizar la tramitología de la actividad.	*SECTUR Estatal*	
	Colaborar con información, folletos, promoción y la participación en foros relacionados con la actividad cinegética y de pesca deportiva.	*SECTUR Estatal*	

Proyecto para incentivar la diversificación de productos y servicios turísticos.	*Establecer vinculación con los prestadores de servicios cinegéticos y de pesca deportiva para posicionar a Mazatlán en estos segmentos.*	*SECTUR Estatal*	*Históricamente en el destino las actividades cinegéticas y de pesca deportiva han sido populares, sobre todo para el turismo extranjero ya que el destino cuenta con los recursos de infraestructura y naturales para ello.*
	Coordinar esfuerzos entre hoteleros y estos dos segmentos para ofrecer promociones a través de productos y paquetes innovadores complementarios.	*SECTUR Estatal*	
	Revisión de regulación para el desarrollo del turismo cinegético para agilizar la tramitología de la actividad.	*SECTUR Estatal*	
	Colaborar con información, folletos, promoción y la participación en foros relacionados con la actividad cinegética y de pesca deportiva.	*SECTUR Estatal*	

Proyecto para incentivar la diversificación de productos y servicios turísticos.	*Establecer vinculación con los prestadores de servicios cinegéticos y de pesca deportiva para posicionar a Mazatlán en estos segmentos.*	*SECTUR Estatal*	*Históricamente en el destino las actividades cinegéticas y de pesca deportiva han sido populares, sobre todo para el turismo extranjero ya que el destino cuenta con los recursos de infraestructura y naturales para ello.*
	Coordinar esfuerzos entre hoteleros y estos dos segmentos para ofrecer promociones a través de productos y paquetes innovadores complementarios.	*SECTUR Estatal*	
	Revisión de regulación para el desarrollo del turismo cinegético para agilizar la tramitología de la actividad.	*SECTUR Estatal*	
	Colaborar con información, folletos, promoción y la participación en foros relacionados con la actividad cinegética y de pesca deportiva.	*SECTUR Estatal*	

Proyecto para incentivar la diversificación de productos y servicios turísticos.	*Establecer vinculación con los prestadores de servicios cinegéticos y de pesca deportiva para posicionar a Mazatlán en estos segmentos.*	*SECTUR Estatal*	*Históricamente en el destino las actividades cinegéticas y de pesca deportiva han sido populares, sobre todo para el turismo extranjero ya que el destino cuenta con los recursos de infraestructura y naturales para ello.*
	Coordinar esfuerzos entre hoteleros y estos dos segmentos para ofrecer promociones a través de productos y paquetes innovadores complementarios.	*SECTUR Estatal*	
	Revisión de regulación para el desarrollo del turismo cinegético para agilizar la tramitología de la actividad.	*SECTUR Estatal*	
	Colaborar con información, folletos, promoción y la participación en foros relacionados con la actividad cinegética y de pesca deportiva.	*SECTUR Estatal*	

Proyecto para incentivar la diversificación de productos y servicios turísticos.	*Establecer vinculación con los prestadores de servicios cinegéticos y de pesca deportiva para posicionar a Mazatlán en estos segmentos.*	*SECTUR Estatal*	*Históricamente en el destino las actividades cinegéticas y de pesca deportiva han sido populares, sobre todo para el turismo extranjero ya que el destino cuenta con los recursos de infraestructura y naturales para ello.*
	Coordinar esfuerzos entre hoteleros y estos dos segmentos para ofrecer promociones a través de productos y paquetes innovadores complementarios.	*SECTUR Estatal*	
	Revisión de regulación para el desarrollo del turismo cinegético para agilizar la tramitología de la actividad.	*SECTUR Estatal*	
	Colaborar con información, folletos, promoción y la participación en foros relacionados con la actividad cinegética y de pesca deportiva.	*SECTUR Estatal*	

Proyecto para incentivar la diversificación de productos y servicios turísticos.	*Establecer vinculación con los prestadores de servicios cinegéticos y de pesca deportiva para posicionar a Mazatlán en estos segmentos.*	*SECTUR Estatal*	*Históricamente en el destino las actividades cinegéticas y de pesca deportiva han sido populares, sobre todo para el turismo extranjero ya que el destino cuenta con los recursos de infraestructura y naturales para ello.*
	Coordinar esfuerzos entre hoteleros y estos dos segmentos para ofrecer promociones a través de productos y paquetes innovadores complementarios.	*SECTUR Estatal*	
	Revisión de regulación para el desarrollo del turismo cinegético para agilizar la tramitología de la actividad.	*SECTUR Estatal*	
	Colaborar con información, folletos, promoción y la participación en foros relacionados con la actividad cinegética y de pesca deportiva.	*SECTUR Estatal*	

Proyecto para incentivar la diversificación de productos y servicios turísticos.	*Establecer vinculación con los prestadores de servicios cinegéticos y de pesca deportiva para posicionar a Mazatlán en estos segmentos.*	*SECTUR Estatal*	*Históricamente en el destino las actividades cinegéticas y de pesca deportiva han sido populares, sobre todo para el turismo extranjero ya que el destino cuenta con los recursos de infraestructura y naturales para ello.*
	Coordinar esfuerzos entre hoteleros y estos dos segmentos para ofrecer promociones a través de productos y paquetes innovadores complementarios.	*SECTUR Estatal*	
	Revisión de regulación para el desarrollo del turismo cinegético para agilizar la tramitología de la actividad.	*SECTUR Estatal*	
	Colaborar con información, folletos, promoción y la participación en foros relacionados con la actividad cinegética y de pesca deportiva.	*SECTUR Estatal*	

Proyecto para incentivar la diversificación de productos y servicios turísticos.	*Establecer vinculación con los prestadores de servicios cinegéticos y de pesca deportiva para posicionar a Mazatlán en estos segmentos.*	*SECTUR Estatal*	*Históricamente en el destino las actividades cinegéticas y de pesca deportiva han sido populares, sobre todo para el turismo extranjero ya que el destino cuenta con los recursos de infraestructura y naturales para ello.*
	Coordinar esfuerzos entre hoteleros y estos dos segmentos para ofrecer promociones a través de productos y paquetes innovadores complementarios.	*SECTUR Estatal*	
	Revisión de regulación para el desarrollo del turismo cinegético para agilizar la tramitología de la actividad.	*SECTUR Estatal*	
	Colaborar con información, folletos, promoción y la participación en foros relacionados con la actividad cinegética y de pesca deportiva.	*SECTUR Estatal*	

Proyecto para incentivar la diversificación de productos y servicios turísticos.	*Establecer vinculación con los prestadores de servicios cinegéticos y de pesca deportiva para posicionar a Mazatlán en estos segmentos.*	*SECTUR Estatal*	*Históricamente en el destino las actividades cinegéticas y de pesca deportiva han sido populares, sobre todo para el turismo extranjero ya que el destino cuenta con los recursos de infraestructura y naturales para ello.*
	Coordinar esfuerzos entre hoteleros y estos dos segmentos para ofrecer promociones a través de productos y paquetes innovadores complementarios.	*SECTUR Estatal*	
	Revisión de regulación para el desarrollo del turismo cinegético para agilizar la tramitología de la actividad.	*SECTUR Estatal*	
	Colaborar con información, folletos, promoción y la participación en foros relacionados con la actividad cinegética y de pesca deportiva.	*SECTUR Estatal*	

Proyecto para incentivar la diversificación de productos y servicios turísticos.	*Establecer vinculación con los prestadores de servicios cinegéticos y de pesca deportiva para posicionar a Mazatlán en estos segmentos.*	*SECTUR Estatal*	*Históricamente en el destino las actividades cinegéticas y de pesca deportiva han sido populares, sobre todo para el turismo extranjero ya que el destino cuenta con los recursos de infraestructura y naturales para ello.*
	Coordinar esfuerzos entre hoteleros y estos dos segmentos para ofrecer promociones a través de productos y paquetes innovadores complementarios.	*SECTUR Estatal*	
	Revisión de regulación para el desarrollo del turismo cinegético para agilizar la tramitología de la actividad.	*SECTUR Estatal*	
	Colaborar con información, folletos, promoción y la participación en foros relacionados con la actividad cinegética y de pesca deportiva.	*SECTUR Estatal*	

Proyecto para incentivar la diversificación de productos y servicios turísticos.	*Establecer vinculación con los prestadores de servicios cinegéticos y de pesca deportiva para posicionar a Mazatlán en estos segmentos.*	*SECTUR Estatal*	*Históricamente en el destino las actividades cinegéticas y de pesca deportiva han sido populares, sobre todo para el turismo extranjero ya que el destino cuenta con los recursos de infraestructura y naturales para ello.*
	Coordinar esfuerzos entre hoteleros y estos dos segmentos para ofrecer promociones a través de productos y paquetes innovadores complementarios.	*SECTUR Estatal*	
	Revisión de regulación para el desarrollo del turismo cinegético para agilizar la tramitología de la actividad.	*SECTUR Estatal*	
	Colaborar con información, folletos, promoción y la participación en foros relacionados con la actividad cinegética y de pesca deportiva.	*SECTUR Estatal*	

Proyecto para incentivar la diversificación de productos y servicios turísticos.	*Establecer vinculación con los prestadores de servicios cinegéticos y de pesca deportiva para posicionar a Mazatlán en estos segmentos.*	*SECTUR Estatal*	*Históricamente en el destino las actividades cinegéticas y de pesca deportiva han sido populares, sobre todo para el turismo extranjero ya que el destino cuenta con los recursos de infraestructura y naturales para ello.*
	Coordinar esfuerzos entre hoteleros y estos dos segmentos para ofrecer promociones a través de productos y paquetes innovadores complementarios.	*SECTUR Estatal*	
	Revisión de regulación para el desarrollo del turismo cinegético para agilizar la tramitología de la actividad.	*SECTUR Estatal*	
	Colaborar con información, folletos, promoción y la participación en foros relacionados con la actividad cinegética y de pesca deportiva.	*SECTUR Estatal*	

Proyecto para incentivar la diversificación de productos y servicios turísticos.	*Establecer vinculación con los prestadores de servicios cinegéticos y de pesca deportiva para posicionar a Mazatlán en estos segmentos.*	*SECTUR Estatal*	*Históricamente en el destino las actividades cinegéticas y de pesca deportiva han sido populares, sobre todo para el turismo extranjero ya que el destino cuenta con los recursos de infraestructura y naturales para ello.*
	Coordinar esfuerzos entre hoteleros y estos dos segmentos para ofrecer promociones a través de productos y paquetes innovadores complementarios.	*SECTUR Estatal*	
	Revisión de regulación para el desarrollo del turismo cinegético para agilizar la tramitología de la actividad.	*SECTUR Estatal*	
	Colaborar con información, folletos, promoción y la participación en foros relacionados con la actividad cinegética y de pesca deportiva.	*SECTUR Estatal*	

Proyecto para incentivar la diversificación de productos y servicios turísticos.	*Establecer vinculación con los prestadores de servicios cinegéticos y de pesca deportiva para posicionar a Mazatlán en estos segmentos.*	*SECTUR Estatal*	*Históricamente en el destino las actividades cinegéticas y de pesca deportiva han sido populares, sobre todo para el turismo extranjero ya que el destino cuenta con los recursos de infraestructura y naturales para ello.*
	Coordinar esfuerzos entre hoteleros y estos dos segmentos para ofrecer promociones a través de productos y paquetes innovadores complementarios.	*SECTUR Estatal*	
	Revisión de regulación para el desarrollo del turismo cinegético para agilizar la tramitología de la actividad.	*SECTUR Estatal*	
	Colaborar con información, folletos, promoción y la participación en foros relacionados con la actividad cinegética y de pesca deportiva.	*SECTUR Estatal*	

Proyecto para incentivar la diversificación de productos y servicios turísticos.	*Establecer vinculación con los prestadores de servicios cinegéticos y de pesca deportiva para posicionar a Mazatlán en estos segmentos.*	*SECTUR Estatal*	*Históricamente en el destino las actividades cinegéticas y de pesca deportiva han sido populares, sobre todo para el turismo extranjero ya que el destino cuenta con los recursos de infraestructura y naturales para ello.*
	Coordinar esfuerzos entre hoteleros y estos dos segmentos para ofrecer promociones a través de productos y paquetes innovadores complementarios.	*SECTUR Estatal*	
	Revisión de regulación para el desarrollo del turismo cinegético para agilizar la tramitología de la actividad.	*SECTUR Estatal*	
	Colaborar con información, folletos, promoción y la participación en foros relacionados con la actividad cinegética y de pesca deportiva.	*SECTUR Estatal*	

Proyecto para incentivar la diversificación de productos y servicios turísticos.	*Establecer vinculación con los prestadores de servicios cinegéticos y de pesca deportiva para posicionar a Mazatlán en estos segmentos.*	*SECTUR Estatal*	*Históricamente en el destino las actividades cinegéticas y de pesca deportiva han sido populares, sobre todo para el turismo extranjero ya que el destino cuenta con los recursos de infraestructura y naturales para ello.*
	Coordinar esfuerzos entre hoteleros y estos dos segmentos para ofrecer promociones a través de productos y paquetes innovadores complementarios.	*SECTUR Estatal*	
	Revisión de regulación para el desarrollo del turismo cinegético para agilizar la tramitología de la actividad.	*SECTUR Estatal*	
	Colaborar con información, folletos, promoción y la participación en foros relacionados con la actividad cinegética y de pesca deportiva.	*SECTUR Estatal*	

Proyecto para incentivar la diversificación de productos y servicios turísticos.	*Establecer vinculación con los prestadores de servicios cinegéticos y de pesca deportiva para posicionar a Mazatlán en estos segmentos.*	*SECTUR Estatal*	*Históricamente en el destino las actividades cinegéticas y de pesca deportiva han sido populares, sobre todo para el turismo extranjero ya que el destino cuenta con los recursos de infraestructura y naturales para ello.*
	Coordinar esfuerzos entre hoteleros y estos dos segmentos para ofrecer promociones a través de productos y paquetes innovadores complementarios.	*SECTUR Estatal*	
	Revisión de regulación para el desarrollo del turismo cinegético para agilizar la tramitología de la actividad.	*SECTUR Estatal*	
	Colaborar con información, folletos, promoción y la participación en foros relacionados con la actividad cinegética y de pesca deportiva.	*SECTUR Estatal*	

Proyecto para incentivar la diversificación de productos y servicios turísticos.	*Establecer vinculación con los prestadores de servicios cinegéticos y de pesca deportiva para posicionar a Mazatlán en estos segmentos.*	*SECTUR Estatal*	*Históricamente en el destino las actividades cinegéticas y de pesca deportiva han sido populares, sobre todo para el turismo extranjero ya que el destino cuenta con los recursos de infraestructura y naturales para ello.*
	Coordinar esfuerzos entre hoteleros y estos dos segmentos para ofrecer promociones a través de productos y paquetes innovadores complementarios.	*SECTUR Estatal*	
	Revisión de regulación para el desarrollo del turismo cinegético para agilizar la tramitología de la actividad.	*SECTUR Estatal*	
	Colaborar con información, folletos, promoción y la participación en foros relacionados con la actividad cinegética y de pesca deportiva.	*SECTUR Estatal*	

Proyecto para incentivar la diversificación de productos y servicios turísticos.	*Establecer vinculación con los prestadores de servicios cinegéticos y de pesca deportiva para posicionar a Mazatlán en estos segmentos.*	*SECTUR Estatal*	*Históricamente en el destino las actividades cinegéticas y de pesca deportiva han sido populares, sobre todo para el turismo extranjero ya que el destino cuenta con los recursos de infraestructura y naturales para ello.*
	Coordinar esfuerzos entre hoteleros y estos dos segmentos para ofrecer promociones a través de productos y paquetes innovadores complementarios.	*SECTUR Estatal*	
	Revisión de regulación para el desarrollo del turismo cinegético para agilizar la tramitología de la actividad.	*SECTUR Estatal*	
	Colaborar con información, folletos, promoción y la participación en foros relacionados con la actividad cinegética y de pesca deportiva.	*SECTUR Estatal*	

Proyecto para incentivar la diversificación de productos y servicios turísticos.	*Establecer vinculación con los prestadores de servicios cinegéticos y de pesca deportiva para posicionar a Mazatlán en estos segmentos.*	*SECTUR Estatal*	*Históricamente en el destino las actividades cinegéticas y de pesca deportiva han sido populares, sobre todo para el turismo extranjero ya que el destino cuenta con los recursos de infraestructura y naturales para ello.*
	Coordinar esfuerzos entre hoteleros y estos dos segmentos para ofrecer promociones a través de productos y paquetes innovadores complementarios.	*SECTUR Estatal*	
	Revisión de regulación para el desarrollo del turismo cinegético para agilizar la tramitología de la actividad.	*SECTUR Estatal*	
	Colaborar con información, folletos, promoción y la participación en foros relacionados con la actividad cinegética y de pesca deportiva.	*SECTUR Estatal*	

Proyecto para incentivar la diversificación de productos y servicios turísticos.	*Establecer vinculación con los prestadores de servicios cinegéticos y de pesca deportiva para posicionar a Mazatlán en estos segmentos.*	*SECTUR Estatal*	*Históricamente en el destino las actividades cinegéticas y de pesca deportiva han sido populares, sobre todo para el turismo extranjero ya que el destino cuenta con los recursos de infraestructura y naturales para ello.*
	Coordinar esfuerzos entre hoteleros y estos dos segmentos para ofrecer promociones a través de productos y paquetes innovadores complementarios.	*SECTUR Estatal*	
	Revisión de regulación para el desarrollo del turismo cinegético para agilizar la tramitología de la actividad.	*SECTUR Estatal*	
	Colaborar con información, folletos, promoción y la participación en foros relacionados con la actividad cinegética y de pesca deportiva.	*SECTUR Estatal*	

Proyecto para incentivar la diversificación de productos y servicios turísticos.	*Establecer vinculación con los prestadores de servicios cinegéticos y de pesca deportiva para posicionar a Mazatlán en estos segmentos.*	*SECTUR Estatal*	*Históricamente en el destino las actividades cinegéticas y de pesca deportiva han sido populares, sobre todo para el turismo extranjero ya que el destino cuenta con los recursos de infraestructura y naturales para ello.*
	Coordinar esfuerzos entre hoteleros y estos dos segmentos para ofrecer promociones a través de productos y paquetes innovadores complementarios.	*SECTUR Estatal*	
	Revisión de regulación para el desarrollo del turismo cinegético para agilizar la tramitología de la actividad.	*SECTUR Estatal*	
	Colaborar con información, folletos, promoción y la participación en foros relacionados con la actividad cinegética y de pesca deportiva.	*SECTUR Estatal*	

Proyecto para incentivar la diversificación de productos y servicios turísticos.	*Establecer vinculación con los prestadores de servicios cinegéticos y de pesca deportiva para posicionar a Mazatlán en estos segmentos.*	*SECTUR Estatal*	*Históricamente en el destino las actividades cinegéticas y de pesca deportiva han sido populares, sobre todo para el turismo extranjero ya que el destino cuenta con los recursos de infraestructura y naturales para ello.*
	Coordinar esfuerzos entre hoteleros y estos dos segmentos para ofrecer promociones a través de productos y paquetes innovadores complementarios.	*SECTUR Estatal*	
	Revisión de regulación para el desarrollo del turismo cinegético para agilizar la tramitología de la actividad.	*SECTUR Estatal*	
	Colaborar con información, folletos, promoción y la participación en foros relacionados con la actividad cinegética y de pesca deportiva.	*SECTUR Estatal*	

Proyecto para incentivar la diversificación de productos y servicios turísticos.	*Establecer vinculación con los prestadores de servicios cinegéticos y de pesca deportiva para posicionar a Mazatlán en estos segmentos.*	*SECTUR Estatal*	*Históricamente en el destino las actividades cinegéticas y de pesca deportiva han sido populares, sobre todo para el turismo extranjero ya que el destino cuenta con los recursos de infraestructura y naturales para ello.*
	Coordinar esfuerzos entre hoteleros y estos dos segmentos para ofrecer promociones a través de productos y paquetes innovadores complementarios.	*SECTUR Estatal*	
	Revisión de regulación para el desarrollo del turismo cinegético para agilizar la tramitología de la actividad.	*SECTUR Estatal*	
	Colaborar con información, folletos, promoción y la participación en foros relacionados con la actividad cinegética y de pesca deportiva.	*SECTUR Estatal*	

Proyecto para incentivar la diversificación de productos y servicios turísticos.	*Establecer vinculación con los prestadores de servicios cinegéticos y de pesca deportiva para posicionar a Mazatlán en estos segmentos.*	*SECTUR Estatal*	*Históricamente en el destino las actividades cinegéticas y de pesca deportiva han sido populares, sobre todo para el turismo extranjero ya que el destino cuenta con los recursos de infraestructura y naturales para ello.*
	Coordinar esfuerzos entre hoteleros y estos dos segmentos para ofrecer promociones a través de productos y paquetes innovadores complementarios.	*SECTUR Estatal*	
	Revisión de regulación para el desarrollo del turismo cinegético para agilizar la tramitología de la actividad.	*SECTUR Estatal*	
	Colaborar con información, folletos, promoción y la participación en foros relacionados con la actividad cinegética y de pesca deportiva.	*SECTUR Estatal*	

Proyecto para incentivar la diversificación de productos y servicios turísticos.	*Establecer vinculación con los prestadores de servicios cinegéticos y de pesca deportiva para posicionar a Mazatlán en estos segmentos.*	*SECTUR Estatal*	*Históricamente en el destino las actividades cinegéticas y de pesca deportiva han sido populares, sobre todo para el turismo extranjero ya que el destino cuenta con los recursos de infraestructura y naturales para ello.*
	Coordinar esfuerzos entre hoteleros y estos dos segmentos para ofrecer promociones a través de productos y paquetes innovadores complementarios.	*SECTUR Estatal*	
	Revisión de regulación para el desarrollo del turismo cinegético para agilizar la tramitología de la actividad.	*SECTUR Estatal*	
	Colaborar con información, folletos, promoción y la participación en foros relacionados con la actividad cinegética y de pesca deportiva.	*SECTUR Estatal*	

Proyecto para incentivar la diversificación de productos y servicios turísticos.	*Establecer vinculación con los prestadores de servicios cinegéticos y de pesca deportiva para posicionar a Mazatlán en estos segmentos.*	*SECTUR Estatal*	*Históricamente en el destino las actividades cinegéticas y de pesca deportiva han sido populares, sobre todo para el turismo extranjero ya que el destino cuenta con los recursos de infraestructura y naturales para ello.*
	Coordinar esfuerzos entre hoteleros y estos dos segmentos para ofrecer promociones a través de productos y paquetes innovadores complementarios.	*SECTUR Estatal*	
	Revisión de regulación para el desarrollo del turismo cinegético para agilizar la tramitología de la actividad.	*SECTUR Estatal*	
	Colaborar con información, folletos, promoción y la participación en foros relacionados con la actividad cinegética y de pesca deportiva.	*SECTUR Estatal*	

Proyecto para incentivar la diversificación de productos y servicios turísticos.	*Establecer vinculación con los prestadores de servicios cinegéticos y de pesca deportiva para posicionar a Mazatlán en estos segmentos.*	*SECTUR Estatal*	*Históricamente en el destino las actividades cinegéticas y de pesca deportiva han sido populares, sobre todo para el turismo extranjero ya que el destino cuenta con los recursos de infraestructura y naturales para ello.*
	Coordinar esfuerzos entre hoteleros y estos dos segmentos para ofrecer promociones a través de productos y paquetes innovadores complementarios.	*SECTUR Estatal*	
	Revisión de regulación para el desarrollo del turismo cinegético para agilizar la tramitología de la actividad.	*SECTUR Estatal*	
	Colaborar con información, folletos, promoción y la participación en foros relacionados con la actividad cinegética y de pesca deportiva.	*SECTUR Estatal*	

Proyecto para incentivar la diversificación de productos y servicios turísticos.	*Establecer vinculación con los prestadores de servicios cinegéticos y de pesca deportiva para posicionar a Mazatlán en estos segmentos.*	*SECTUR Estatal*	*Históricamente en el destino las actividades cinegéticas y de pesca deportiva han sido populares, sobre todo para el turismo extranjero ya que el destino cuenta con los recursos de infraestructura y naturales para ello.*
	Coordinar esfuerzos entre hoteleros y estos dos segmentos para ofrecer promociones a través de productos y paquetes innovadores complementarios.	*SECTUR Estatal*	
	Revisión de regulación para el desarrollo del turismo cinegético para agilizar la tramitología de la actividad.	*SECTUR Estatal*	
	Colaborar con información, folletos, promoción y la participación en foros relacionados con la actividad cinegética y de pesca deportiva.	*SECTUR Estatal*	

Proyecto para incentivar la diversificación de productos y servicios turísticos.	*Establecer vinculación con los prestadores de servicios cinegéticos y de pesca deportiva para posicionar a Mazatlán en estos segmentos.*	*SECTUR Estatal*	*Históricamente en el destino las actividades cinegéticas y de pesca deportiva han sido populares, sobre todo para el turismo extranjero ya que el destino cuenta con los recursos de infraestructura y naturales para ello.*
	Coordinar esfuerzos entre hoteleros y estos dos segmentos para ofrecer promociones a través de productos y paquetes innovadores complementarios.	*SECTUR Estatal*	
	Revisión de regulación para el desarrollo del turismo cinegético para agilizar la tramitología de la actividad.	*SECTUR Estatal*	
	Colaborar con información, folletos, promoción y la participación en foros relacionados con la actividad cinegética y de pesca deportiva.	*SECTUR Estatal*	

Proyecto para incentivar la diversificación de productos y servicios turísticos.	*Establecer vinculación con los prestadores de servicios cinegéticos y de pesca deportiva para posicionar a Mazatlán en estos segmentos.*	*SECTUR Estatal*	*Históricamente en el destino las actividades cinegéticas y de pesca deportiva han sido populares, sobre todo para el turismo extranjero ya que el destino cuenta con los recursos de infraestructura y naturales para ello.*
	Coordinar esfuerzos entre hoteleros y estos dos segmentos para ofrecer promociones a través de productos y paquetes innovadores complementarios.	*SECTUR Estatal*	
	Revisión de regulación para el desarrollo del turismo cinegético para agilizar la tramitología de la actividad.	*SECTUR Estatal*	
	Colaborar con información, folletos, promoción y la participación en foros relacionados con la actividad cinegética y de pesca deportiva.	*SECTUR Estatal*	

Proyecto para incentivar la diversificación de productos y servicios turísticos.	*Establecer vinculación con los prestadores de servicios cinegéticos y de pesca deportiva para posicionar a Mazatlán en estos segmentos.*	*SECTUR Estatal*	*Históricamente en el destino las actividades cinegéticas y de pesca deportiva han sido populares, sobre todo para el turismo extranjero ya que el destino cuenta con los recursos de infraestructura y naturales para ello.*
	Coordinar esfuerzos entre hoteleros y estos dos segmentos para ofrecer promociones a través de productos y paquetes innovadores complementarios.	*SECTUR Estatal*	
	Revisión de regulación para el desarrollo del turismo cinegético para agilizar la tramitología de la actividad.	*SECTUR Estatal*	
	Colaborar con información, folletos, promoción y la participación en foros relacionados con la actividad cinegética y de pesca deportiva.	*SECTUR Estatal*	

Proyecto para incentivar la diversificación de productos y servicios turísticos.	*Establecer vinculación con los prestadores de servicios cinegéticos y de pesca deportiva para posicionar a Mazatlán en estos segmentos.*	*SECTUR Estatal*	*Históricamente en el destino las actividades cinegéticas y de pesca deportiva han sido populares, sobre todo para el turismo extranjero ya que el destino cuenta con los recursos de infraestructura y naturales para ello.*
	Coordinar esfuerzos entre hoteleros y estos dos segmentos para ofrecer promociones a través de productos y paquetes innovadores complementarios.	*SECTUR Estatal*	
	Revisión de regulación para el desarrollo del turismo cinegético para agilizar la tramitología de la actividad.	*SECTUR Estatal*	
	Colaborar con información, folletos, promoción y la participación en foros relacionados con la actividad cinegética y de pesca deportiva.	*SECTUR Estatal*	

Proyecto para incentivar la diversificación de productos y servicios turísticos.	*Establecer vinculación con los prestadores de servicios cinegéticos y de pesca deportiva para posicionar a Mazatlán en estos segmentos.*	*SECTUR Estatal*	*Históricamente en el destino las actividades cinegéticas y de pesca deportiva han sido populares, sobre todo para el turismo extranjero ya que el destino cuenta con los recursos de infraestructura y naturales para ello.*
	Coordinar esfuerzos entre hoteleros y estos dos segmentos para ofrecer promociones a través de productos y paquetes innovadores complementarios.	*SECTUR Estatal*	
	Revisión de regulación para el desarrollo del turismo cinegético para agilizar la tramitología de la actividad.	*SECTUR Estatal*	
	Colaborar con información, folletos, promoción y la participación en foros relacionados con la actividad cinegética y de pesca deportiva.	*SECTUR Estatal*	

Proyecto para incentivar la diversificación de productos y servicios turísticos.	*Establecer vinculación con los prestadores de servicios cinegéticos y de pesca deportiva para posicionar a Mazatlán en estos segmentos.*	*SECTUR Estatal*	*Históricamente en el destino las actividades cinegéticas y de pesca deportiva han sido populares, sobre todo para el turismo extranjero ya que el destino cuenta con los recursos de infraestructura y naturales para ello.*
	Coordinar esfuerzos entre hoteleros y estos dos segmentos para ofrecer promociones a través de productos y paquetes innovadores complementarios.	*SECTUR Estatal*	
	Revisión de regulación para el desarrollo del turismo cinegético para agilizar la tramitología de la actividad.	*SECTUR Estatal*	
	Colaborar con información, folletos, promoción y la participación en foros relacionados con la actividad cinegética y de pesca deportiva.	*SECTUR Estatal*	

Proyecto para incentivar la diversificación de productos y servicios turísticos.	*Establecer vinculación con los prestadores de servicios cinegéticos y de pesca deportiva para posicionar a Mazatlán en estos segmentos.*	*SECTUR Estatal*	*Históricamente en el destino las actividades cinegéticas y de pesca deportiva han sido populares, sobre todo para el turismo extranjero ya que el destino cuenta con los recursos de infraestructura y naturales para ello.*
	Coordinar esfuerzos entre hoteleros y estos dos segmentos para ofrecer promociones a través de productos y paquetes innovadores complementarios.	*SECTUR Estatal*	
	Revisión de regulación para el desarrollo del turismo cinegético para agilizar la tramitología de la actividad.	*SECTUR Estatal*	
	Colaborar con información, folletos, promoción y la participación en foros relacionados con la actividad cinegética y de pesca deportiva.	*SECTUR Estatal*	

Proyecto para incentivar la diversificación de productos y servicios turísticos.	*Establecer vinculación con los prestadores de servicios cinegéticos y de pesca deportiva para posicionar a Mazatlán en estos segmentos.*	*SECTUR Estatal*	*Históricamente en el destino las actividades cinegéticas y de pesca deportiva han sido populares, sobre todo para el turismo extranjero ya que el destino cuenta con los recursos de infraestructura y naturales para ello.*
	Coordinar esfuerzos entre hoteleros y estos dos segmentos para ofrecer promociones a través de productos y paquetes innovadores complementarios.	*SECTUR Estatal*	
	Revisión de regulación para el desarrollo del turismo cinegético para agilizar la tramitología de la actividad.	*SECTUR Estatal*	
	Colaborar con información, folletos, promoción y la participación en foros relacionados con la actividad cinegética y de pesca deportiva.	*SECTUR Estatal*	

Proyecto para incentivar la diversificación de productos y servicios turísticos.	*Establecer vinculación con los prestadores de servicios cinegéticos y de pesca deportiva para posicionar a Mazatlán en estos segmentos.*	*SECTUR Estatal*	*Históricamente en el destino las actividades cinegéticas y de pesca deportiva han sido populares, sobre todo para el turismo extranjero ya que el destino cuenta con los recursos de infraestructura y naturales para ello.*
	Coordinar esfuerzos entre hoteleros y estos dos segmentos para ofrecer promociones a través de productos y paquetes innovadores complementarios.	*SECTUR Estatal*	
	Revisión de regulación para el desarrollo del turismo cinegético para agilizar la tramitología de la actividad.	*SECTUR Estatal*	
	Colaborar con información, folletos, promoción y la participación en foros relacionados con la actividad cinegética y de pesca deportiva.	*SECTUR Estatal*	

Proyecto para incentivar la diversificación de productos y servicios turísticos.	*Establecer vinculación con los prestadores de servicios cinegéticos y de pesca deportiva para posicionar a Mazatlán en estos segmentos.*	*SECTUR Estatal*	*Históricamente en el destino las actividades cinegéticas y de pesca deportiva han sido populares, sobre todo para el turismo extranjero ya que el destino cuenta con los recursos de infraestructura y naturales para ello.*
	Coordinar esfuerzos entre hoteleros y estos dos segmentos para ofrecer promociones a través de productos y paquetes innovadores complementarios.	*SECTUR Estatal*	
	Revisión de regulación para el desarrollo del turismo cinegético para agilizar la tramitología de la actividad.	*SECTUR Estatal*	
	Colaborar con información, folletos, promoción y la participación en foros relacionados con la actividad cinegética y de pesca deportiva.	*SECTUR Estatal*	

Proyecto para incentivar la diversificación de productos y servicios turísticos.	*Establecer vinculación con los prestadores de servicios cinegéticos y de pesca deportiva para posicionar a Mazatlán en estos segmentos.*	*SECTUR Estatal*	*Históricamente en el destino las actividades cinegéticas y de pesca deportiva han sido populares, sobre todo para el turismo extranjero ya que el destino cuenta con los recursos de infraestructura y naturales para ello.*
	Coordinar esfuerzos entre hoteleros y estos dos segmentos para ofrecer promociones a través de productos y paquetes innovadores complementarios.	*SECTUR Estatal*	
	Revisión de regulación para el desarrollo del turismo cinegético para agilizar la tramitología de la actividad.	*SECTUR Estatal*	
	Colaborar con información, folletos, promoción y la participación en foros relacionados con la actividad cinegética y de pesca deportiva.	*SECTUR Estatal*	

Proyecto para incentivar la diversificación de productos y servicios turísticos.	*Establecer vinculación con los prestadores de servicios cinegéticos y de pesca deportiva para posicionar a Mazatlán en estos segmentos.*	*SECTUR Estatal*	*Históricamente en el destino las actividades cinegéticas y de pesca deportiva han sido populares, sobre todo para el turismo extranjero ya que el destino cuenta con los recursos de infraestructura y naturales para ello.*
	Coordinar esfuerzos entre hoteleros y estos dos segmentos para ofrecer promociones a través de productos y paquetes innovadores complementarios.	*SECTUR Estatal*	
	Revisión de regulación para el desarrollo del turismo cinegético para agilizar la tramitología de la actividad.	*SECTUR Estatal*	
	Colaborar con información, folletos, promoción y la participación en foros relacionados con la actividad cinegética y de pesca deportiva.	*SECTUR Estatal*	

Proyecto para incentivar la diversificación de productos y servicios turísticos.	*Establecer vinculación con los prestadores de servicios cinegéticos y de pesca deportiva para posicionar a Mazatlán en estos segmentos.*	*SECTUR Estatal*	*Históricamente en el destino las actividades cinegéticas y de pesca deportiva han sido populares, sobre todo para el turismo extranjero ya que el destino cuenta con los recursos de infraestructura y naturales para ello.*
	Coordinar esfuerzos entre hoteleros y estos dos segmentos para ofrecer promociones a través de productos y paquetes innovadores complementarios.	*SECTUR Estatal*	
	Revisión de regulación para el desarrollo del turismo cinegético para agilizar la tramitología de la actividad.	*SECTUR Estatal*	
	Colaborar con información, folletos, promoción y la participación en foros relacionados con la actividad cinegética y de pesca deportiva.	*SECTUR Estatal*	

Proyecto para incentivar la diversificación de productos y servicios turísticos.	*Establecer vinculación con los prestadores de servicios cinegéticos y de pesca deportiva para posicionar a Mazatlán en estos segmentos.*	*SECTUR Estatal*	*Históricamente en el destino las actividades cinegéticas y de pesca deportiva han sido populares, sobre todo para el turismo extranjero ya que el destino cuenta con los recursos de infraestructura y naturales para ello.*
	Coordinar esfuerzos entre hoteleros y estos dos segmentos para ofrecer promociones a través de productos y paquetes innovadores complementarios.	*SECTUR Estatal*	
	Revisión de regulación para el desarrollo del turismo cinegético para agilizar la tramitología de la actividad.	*SECTUR Estatal*	
	Colaborar con información, folletos, promoción y la participación en foros relacionados con la actividad cinegética y de pesca deportiva.	*SECTUR Estatal*	

Proyecto para incentivar la diversificación de productos y servicios turísticos.	*Establecer vinculación con los prestadores de servicios cinegéticos y de pesca deportiva para posicionar a Mazatlán en estos segmentos.*	*SECTUR Estatal*	*Históricamente en el destino las actividades cinegéticas y de pesca deportiva han sido populares, sobre todo para el turismo extranjero ya que el destino cuenta con los recursos de infraestructura y naturales para ello.*
	Coordinar esfuerzos entre hoteleros y estos dos segmentos para ofrecer promociones a través de productos y paquetes innovadores complementarios.	*SECTUR Estatal*	
	Revisión de regulación para el desarrollo del turismo cinegético para agilizar la tramitología de la actividad.	*SECTUR Estatal*	
	Colaborar con información, folletos, promoción y la participación en foros relacionados con la actividad cinegética y de pesca deportiva.	*SECTUR Estatal*	

Proyecto para incentivar la diversificación de productos y servicios turísticos.	*Establecer vinculación con los prestadores de servicios cinegéticos y de pesca deportiva para posicionar a Mazatlán en estos segmentos.*	*SECTUR Estatal*	*Históricamente en el destino las actividades cinegéticas y de pesca deportiva han sido populares, sobre todo para el turismo extranjero ya que el destino cuenta con los recursos de infraestructura y naturales para ello.*
	Coordinar esfuerzos entre hoteleros y estos dos segmentos para ofrecer promociones a través de productos y paquetes innovadores complementarios.	*SECTUR Estatal*	
	Revisión de regulación para el desarrollo del turismo cinegético para agilizar la tramitología de la actividad.	*SECTUR Estatal*	
	Colaborar con información, folletos, promoción y la participación en foros relacionados con la actividad cinegética y de pesca deportiva.	*SECTUR Estatal*	

Proyecto para incentivar la diversificación de productos y servicios turísticos.	*Establecer vinculación con los prestadores de servicios cinegéticos y de pesca deportiva para posicionar a Mazatlán en estos segmentos.*	*SECTUR Estatal*	*Históricamente en el destino las actividades cinegéticas y de pesca deportiva han sido populares, sobre todo para el turismo extranjero ya que el destino cuenta con los recursos de infraestructura y naturales para ello.*
	Coordinar esfuerzos entre hoteleros y estos dos segmentos para ofrecer promociones a través de productos y paquetes innovadores complementarios.	*SECTUR Estatal*	
	Revisión de regulación para el desarrollo del turismo cinegético para agilizar la tramitología de la actividad.	*SECTUR Estatal*	
	Colaborar con información, folletos, promoción y la participación en foros relacionados con la actividad cinegética y de pesca deportiva.	*SECTUR Estatal*	

Proyecto para incentivar la diversificación de productos y servicios turísticos.	*Establecer vinculación con los prestadores de servicios cinegéticos y de pesca deportiva para posicionar a Mazatlán en estos segmentos.*	*SECTUR Estatal*	*Históricamente en el destino las actividades cinegéticas y de pesca deportiva han sido populares, sobre todo para el turismo extranjero ya que el destino cuenta con los recursos de infraestructura y naturales para ello.*
	Coordinar esfuerzos entre hoteleros y estos dos segmentos para ofrecer promociones a través de productos y paquetes innovadores complementarios.	*SECTUR Estatal*	
	Revisión de regulación para el desarrollo del turismo cinegético para agilizar la tramitología de la actividad.	*SECTUR Estatal*	
	Colaborar con información, folletos, promoción y la participación en foros relacionados con la actividad cinegética y de pesca deportiva.	*SECTUR Estatal*	

Proyecto para incentivar la diversificación de productos y servicios turísticos.	*Establecer vinculación con los prestadores de servicios cinegéticos y de pesca deportiva para posicionar a Mazatlán en estos segmentos.*	*SECTUR Estatal*	*Históricamente en el destino las actividades cinegéticas y de pesca deportiva han sido populares, sobre todo para el turismo extranjero ya que el destino cuenta con los recursos de infraestructura y naturales para ello.*
	Coordinar esfuerzos entre hoteleros y estos dos segmentos para ofrecer promociones a través de productos y paquetes innovadores complementarios.	*SECTUR Estatal*	
	Revisión de regulación para el desarrollo del turismo cinegético para agilizar la tramitología de la actividad.	*SECTUR Estatal*	
	Colaborar con información, folletos, promoción y la participación en foros relacionados con la actividad cinegética y de pesca deportiva.	*SECTUR Estatal*	

Proyecto para incentivar la diversificación de productos y servicios turísticos.	*Establecer vinculación con los prestadores de servicios cinegéticos y de pesca deportiva para posicionar a Mazatlán en estos segmentos.*	*SECTUR Estatal*	*Históricamente en el destino las actividades cinegéticas y de pesca deportiva han sido populares, sobre todo para el turismo extranjero ya que el destino cuenta con los recursos de infraestructura y naturales para ello.*
	Coordinar esfuerzos entre hoteleros y estos dos segmentos para ofrecer promociones a través de productos y paquetes innovadores complementarios.	*SECTUR Estatal*	
	Revisión de regulación para el desarrollo del turismo cinegético para agilizar la tramitología de la actividad.	*SECTUR Estatal*	
	Colaborar con información, folletos, promoción y la participación en foros relacionados con la actividad cinegética y de pesca deportiva.	*SECTUR Estatal*	

Proyecto para incentivar la diversificación de productos y servicios turísticos.	*Establecer vinculación con los prestadores de servicios cinegéticos y de pesca deportiva para posicionar a Mazatlán en estos segmentos.*	*SECTUR Estatal*	*Históricamente en el destino las actividades cinegéticas y de pesca deportiva han sido populares, sobre todo para el turismo extranjero ya que el destino cuenta con los recursos de infraestructura y naturales para ello.*
	Coordinar esfuerzos entre hoteleros y estos dos segmentos para ofrecer promociones a través de productos y paquetes innovadores complementarios.	*SECTUR Estatal*	
	Revisión de regulación para el desarrollo del turismo cinegético para agilizar la tramitología de la actividad.	*SECTUR Estatal*	
	Colaborar con información, folletos, promoción y la participación en foros relacionados con la actividad cinegética y de pesca deportiva.	*SECTUR Estatal*	

Proyecto para incentivar la diversificación de productos y servicios turísticos.	*Establecer vinculación con los prestadores de servicios cinegéticos y de pesca deportiva para posicionar a Mazatlán en estos segmentos.*	*SECTUR Estatal*	*Históricamente en el destino las actividades cinegéticas y de pesca deportiva han sido populares, sobre todo para el turismo extranjero ya que el destino cuenta con los recursos de infraestructura y naturales para ello.*
	Coordinar esfuerzos entre hoteleros y estos dos segmentos para ofrecer promociones a través de productos y paquetes innovadores complementarios.	*SECTUR Estatal*	
	Revisión de regulación para el desarrollo del turismo cinegético para agilizar la tramitología de la actividad.	*SECTUR Estatal*	
	Colaborar con información, folletos, promoción y la participación en foros relacionados con la actividad cinegética y de pesca deportiva.	*SECTUR Estatal*	

Proyecto para incentivar la diversificación de productos y servicios turísticos.	*Establecer vinculación con los prestadores de servicios cinegéticos y de pesca deportiva para posicionar a Mazatlán en estos segmentos.*	*SECTUR Estatal*	*Históricamente en el destino las actividades cinegéticas y de pesca deportiva han sido populares, sobre todo para el turismo extranjero ya que el destino cuenta con los recursos de infraestructura y naturales para ello.*
	Coordinar esfuerzos entre hoteleros y estos dos segmentos para ofrecer promociones a través de productos y paquetes innovadores complementarios.	*SECTUR Estatal*	
	Revisión de regulación para el desarrollo del turismo cinegético para agilizar la tramitología de la actividad.	*SECTUR Estatal*	
	Colaborar con información, folletos, promoción y la participación en foros relacionados con la actividad cinegética y de pesca deportiva.	*SECTUR Estatal*	

Proyecto para incentivar la diversificación de productos y servicios turísticos.	*Establecer vinculación con los prestadores de servicios cinegéticos y de pesca deportiva para posicionar a Mazatlán en estos segmentos.*	*SECTUR Estatal*	*Históricamente en el destino las actividades cinegéticas y de pesca deportiva han sido populares, sobre todo para el turismo extranjero ya que el destino cuenta con los recursos de infraestructura y naturales para ello.*
	Coordinar esfuerzos entre hoteleros y estos dos segmentos para ofrecer promociones a través de productos y paquetes innovadores complementarios.	*SECTUR Estatal*	
	Revisión de regulación para el desarrollo del turismo cinegético para agilizar la tramitología de la actividad.	*SECTUR Estatal*	
	Colaborar con información, folletos, promoción y la participación en foros relacionados con la actividad cinegética y de pesca deportiva.	*SECTUR Estatal*	

Proyecto para incentivar la diversificación de productos y servicios turísticos.	*Establecer vinculación con los prestadores de servicios cinegéticos y de pesca deportiva para posicionar a Mazatlán en estos segmentos.*	*SECTUR Estatal*	*Históricamente en el destino las actividades cinegéticas y de pesca deportiva han sido populares, sobre todo para el turismo extranjero ya que el destino cuenta con los recursos de infraestructura y naturales para ello.*
	Coordinar esfuerzos entre hoteleros y estos dos segmentos para ofrecer promociones a través de productos y paquetes innovadores complementarios.	*SECTUR Estatal*	
	Revisión de regulación para el desarrollo del turismo cinegético para agilizar la tramitología de la actividad.	*SECTUR Estatal*	
	Colaborar con información, folletos, promoción y la participación en foros relacionados con la actividad cinegética y de pesca deportiva.	*SECTUR Estatal*	

Proyecto para incentivar la diversificación de productos y servicios turísticos.	*Establecer vinculación con los prestadores de servicios cinegéticos y de pesca deportiva para posicionar a Mazatlán en estos segmentos.*	*SECTUR Estatal*	*Históricamente en el destino las actividades cinegéticas y de pesca deportiva han sido populares, sobre todo para el turismo extranjero ya que el destino cuenta con los recursos de infraestructura y naturales para ello.*
	Coordinar esfuerzos entre hoteleros y estos dos segmentos para ofrecer promociones a través de productos y paquetes innovadores complementarios.	*SECTUR Estatal*	
	Revisión de regulación para el desarrollo del turismo cinegético para agilizar la tramitología de la actividad.	*SECTUR Estatal*	
	Colaborar con información, folletos, promoción y la participación en foros relacionados con la actividad cinegética y de pesca deportiva.	*SECTUR Estatal*	

Proyecto para incentivar la diversificación de productos y servicios turísticos.	*Establecer vinculación con los prestadores de servicios cinegéticos y de pesca deportiva para posicionar a Mazatlán en estos segmentos.*	*SECTUR Estatal*	*Históricamente en el destino las actividades cinegéticas y de pesca deportiva han sido populares, sobre todo para el turismo extranjero ya que el destino cuenta con los recursos de infraestructura y naturales para ello.*
	Coordinar esfuerzos entre hoteleros y estos dos segmentos para ofrecer promociones a través de productos y paquetes innovadores complementarios.	*SECTUR Estatal*	
	Revisión de regulación para el desarrollo del turismo cinegético para agilizar la tramitología de la actividad.	*SECTUR Estatal*	
	Colaborar con información, folletos, promoción y la participación en foros relacionados con la actividad cinegética y de pesca deportiva.	*SECTUR Estatal*	

Proyecto para incentivar la diversificación de productos y servicios turísticos.	*Establecer vinculación con los prestadores de servicios cinegéticos y de pesca deportiva para posicionar a Mazatlán en estos segmentos.*	*SECTUR Estatal*	*Históricamente en el destino las actividades cinegéticas y de pesca deportiva han sido populares, sobre todo para el turismo extranjero ya que el destino cuenta con los recursos de infraestructura y naturales para ello.*
	Coordinar esfuerzos entre hoteleros y estos dos segmentos para ofrecer promociones a través de productos y paquetes innovadores complementarios.	*SECTUR Estatal*	
	Revisión de regulación para el desarrollo del turismo cinegético para agilizar la tramitología de la actividad.	*SECTUR Estatal*	
	Colaborar con información, folletos, promoción y la participación en foros relacionados con la actividad cinegética y de pesca deportiva.	*SECTUR Estatal*	

Proyecto para incentivar la diversificación de productos y servicios turísticos.	*Establecer vinculación con los prestadores de servicios cinegéticos y de pesca deportiva para posicionar a Mazatlán en estos segmentos.*	*SECTUR Estatal*	*Históricamente en el destino las actividades cinegéticas y de pesca deportiva han sido populares, sobre todo para el turismo extranjero ya que el destino cuenta con los recursos de infraestructura y naturales para ello.*
	Coordinar esfuerzos entre hoteleros y estos dos segmentos para ofrecer promociones a través de productos y paquetes innovadores complementarios.	*SECTUR Estatal*	
	Revisión de regulación para el desarrollo del turismo cinegético para agilizar la tramitología de la actividad.	*SECTUR Estatal*	
	Colaborar con información, folletos, promoción y la participación en foros relacionados con la actividad cinegética y de pesca deportiva.	*SECTUR Estatal*	

Proyecto para incentivar la diversificación de productos y servicios turísticos.	*Establecer vinculación con los prestadores de servicios cinegéticos y de pesca deportiva para posicionar a Mazatlán en estos segmentos.*	*SECTUR Estatal*	*Históricamente en el destino las actividades cinegéticas y de pesca deportiva han sido populares, sobre todo para el turismo extranjero ya que el destino cuenta con los recursos de infraestructura y naturales para ello.*
	Coordinar esfuerzos entre hoteleros y estos dos segmentos para ofrecer promociones a través de productos y paquetes innovadores complementarios.	*SECTUR Estatal*	
	Revisión de regulación para el desarrollo del turismo cinegético para agilizar la tramitología de la actividad.	*SECTUR Estatal*	
	Colaborar con información, folletos, promoción y la participación en foros relacionados con la actividad cinegética y de pesca deportiva.	*SECTUR Estatal*	

Proyecto para incentivar la diversificación de productos y servicios turísticos.	*Establecer vinculación con los prestadores de servicios cinegéticos y de pesca deportiva para posicionar a Mazatlán en estos segmentos.*	*SECTUR Estatal*	*Históricamente en el destino las actividades cinegéticas y de pesca deportiva han sido populares, sobre todo para el turismo extranjero ya que el destino cuenta con los recursos de infraestructura y naturales para ello.*
	Coordinar esfuerzos entre hoteleros y estos dos segmentos para ofrecer promociones a través de productos y paquetes innovadores complementarios.	*SECTUR Estatal*	
	Revisión de regulación para el desarrollo del turismo cinegético para agilizar la tramitología de la actividad.	*SECTUR Estatal*	
	Colaborar con información, folletos, promoción y la participación en foros relacionados con la actividad cinegética y de pesca deportiva.	*SECTUR Estatal*	

Proyecto para incentivar la diversificación de productos y servicios turísticos.	*Establecer vinculación con los prestadores de servicios cinegéticos y de pesca deportiva para posicionar a Mazatlán en estos segmentos.*	*SECTUR Estatal*	*Históricamente en el destino las actividades cinegéticas y de pesca deportiva han sido populares, sobre todo para el turismo extranjero ya que el destino cuenta con los recursos de infraestructura y naturales para ello.*
	Coordinar esfuerzos entre hoteleros y estos dos segmentos para ofrecer promociones a través de productos y paquetes innovadores complementarios.	*SECTUR Estatal*	
	Revisión de regulación para el desarrollo del turismo cinegético para agilizar la tramitología de la actividad.	*SECTUR Estatal*	
	Colaborar con información, folletos, promoción y la participación en foros relacionados con la actividad cinegética y de pesca deportiva.	*SECTUR Estatal*	

Proyecto para incentivar la diversificación de productos y servicios turísticos.	*Establecer vinculación con los prestadores de servicios cinegéticos y de pesca deportiva para posicionar a Mazatlán en estos segmentos.*	*SECTUR Estatal*	*Históricamente en el destino las actividades cinegéticas y de pesca deportiva han sido populares, sobre todo para el turismo extranjero ya que el destino cuenta con los recursos de infraestructura y naturales para ello.*
	Coordinar esfuerzos entre hoteleros y estos dos segmentos para ofrecer promociones a través de productos y paquetes innovadores complementarios.	*SECTUR Estatal*	
	Revisión de regulación para el desarrollo del turismo cinegético para agilizar la tramitología de la actividad.	*SECTUR Estatal*	
	Colaborar con información, folletos, promoción y la participación en foros relacionados con la actividad cinegética y de pesca deportiva.	*SECTUR Estatal*	

Proyecto para incentivar la diversificación de productos y servicios turísticos.	*Establecer vinculación con los prestadores de servicios cinegéticos y de pesca deportiva para posicionar a Mazatlán en estos segmentos.*	*SECTUR Estatal*	*Históricamente en el destino las actividades cinegéticas y de pesca deportiva han sido populares, sobre todo para el turismo extranjero ya que el destino cuenta con los recursos de infraestructura y naturales para ello.*
	Coordinar esfuerzos entre hoteleros y estos dos segmentos para ofrecer promociones a través de productos y paquetes innovadores complementarios.	*SECTUR Estatal*	
	Revisión de regulación para el desarrollo del turismo cinegético para agilizar la tramitología de la actividad.	*SECTUR Estatal*	
	Colaborar con información, folletos, promoción y la participación en foros relacionados con la actividad cinegética y de pesca deportiva.	*SECTUR Estatal*	

Proyecto para incentivar la diversificación de productos y servicios turísticos.	*Establecer vinculación con los prestadores de servicios cinegéticos y de pesca deportiva para posicionar a Mazatlán en estos segmentos.*	*SECTUR Estatal*	*Históricamente en el destino las actividades cinegéticas y de pesca deportiva han sido populares, sobre todo para el turismo extranjero ya que el destino cuenta con los recursos de infraestructura y naturales para ello.*
	Coordinar esfuerzos entre hoteleros y estos dos segmentos para ofrecer promociones a través de productos y paquetes innovadores complementarios.	*SECTUR Estatal*	
	Revisión de regulación para el desarrollo del turismo cinegético para agilizar la tramitología de la actividad.	*SECTUR Estatal*	
	Colaborar con información, folletos, promoción y la participación en foros relacionados con la actividad cinegética y de pesca deportiva.	*SECTUR Estatal*	

Proyecto para incentivar la diversificación de productos y servicios turísticos.	*Establecer vinculación con los prestadores de servicios cinegéticos y de pesca deportiva para posicionar a Mazatlán en estos segmentos.*	*SECTUR Estatal*	*Históricamente en el destino las actividades cinegéticas y de pesca deportiva han sido populares, sobre todo para el turismo extranjero ya que el destino cuenta con los recursos de infraestructura y naturales para ello.*
	Coordinar esfuerzos entre hoteleros y estos dos segmentos para ofrecer promociones a través de productos y paquetes innovadores complementarios.	*SECTUR Estatal*	
	Revisión de regulación para el desarrollo del turismo cinegético para agilizar la tramitología de la actividad.	*SECTUR Estatal*	
	Colaborar con información, folletos, promoción y la participación en foros relacionados con la actividad cinegética y de pesca deportiva.	*SECTUR Estatal*	

Proyecto para incentivar la diversificación de productos y servicios turísticos.	*Establecer vinculación con los prestadores de servicios cinegéticos y de pesca deportiva para posicionar a Mazatlán en estos segmentos.*	*SECTUR Estatal*	*Históricamente en el destino las actividades cinegéticas y de pesca deportiva han sido populares, sobre todo para el turismo extranjero ya que el destino cuenta con los recursos de infraestructura y naturales para ello.*
	Coordinar esfuerzos entre hoteleros y estos dos segmentos para ofrecer promociones a través de productos y paquetes innovadores complementarios.	*SECTUR Estatal*	
	Revisión de regulación para el desarrollo del turismo cinegético para agilizar la tramitología de la actividad.	*SECTUR Estatal*	
	Colaborar con información, folletos, promoción y la participación en foros relacionados con la actividad cinegética y de pesca deportiva.	*SECTUR Estatal*	

Proyecto para incentivar la diversificación de productos y servicios turísticos.	*Establecer vinculación con los prestadores de servicios cinegéticos y de pesca deportiva para posicionar a Mazatlán en estos segmentos.*	*SECTUR Estatal*	*Históricamente en el destino las actividades cinegéticas y de pesca deportiva han sido populares, sobre todo para el turismo extranjero ya que el destino cuenta con los recursos de infraestructura y naturales para ello.*
	Coordinar esfuerzos entre hoteleros y estos dos segmentos para ofrecer promociones a través de productos y paquetes innovadores complementarios.	*SECTUR Estatal*	
	Revisión de regulación para el desarrollo del turismo cinegético para agilizar la tramitología de la actividad.	*SECTUR Estatal*	
	Colaborar con información, folletos, promoción y la participación en foros relacionados con la actividad cinegética y de pesca deportiva.	*SECTUR Estatal*	

Proyecto para incentivar la diversificación de productos y servicios turísticos.	*Establecer vinculación con los prestadores de servicios cinegéticos y de pesca deportiva para posicionar a Mazatlán en estos segmentos.*	*SECTUR Estatal*	*Históricamente en el destino las actividades cinegéticas y de pesca deportiva han sido populares, sobre todo para el turismo extranjero ya que el destino cuenta con los recursos de infraestructura y naturales para ello.*
	Coordinar esfuerzos entre hoteleros y estos dos segmentos para ofrecer promociones a través de productos y paquetes innovadores complementarios.	*SECTUR Estatal*	
	Revisión de regulación para el desarrollo del turismo cinegético para agilizar la tramitología de la actividad.	*SECTUR Estatal*	
	Colaborar con información, folletos, promoción y la participación en foros relacionados con la actividad cinegética y de pesca deportiva.	*SECTUR Estatal*	

Proyecto para incentivar la diversificación de productos y servicios turísticos.	*Establecer vinculación con los prestadores de servicios cinegéticos y de pesca deportiva para posicionar a Mazatlán en estos segmentos.*	*SECTUR Estatal*	*Históricamente en el destino las actividades cinegéticas y de pesca deportiva han sido populares, sobre todo para el turismo extranjero ya que el destino cuenta con los recursos de infraestructura y naturales para ello.*
	Coordinar esfuerzos entre hoteleros y estos dos segmentos para ofrecer promociones a través de productos y paquetes innovadores complementarios.	*SECTUR Estatal*	
	Revisión de regulación para el desarrollo del turismo cinegético para agilizar la tramitología de la actividad.	*SECTUR Estatal*	
	Colaborar con información, folletos, promoción y la participación en foros relacionados con la actividad cinegética y de pesca deportiva.	*SECTUR Estatal*	

Proyecto para incentivar la diversificación de productos y servicios turísticos.	*Establecer vinculación con los prestadores de servicios cinegéticos y de pesca deportiva para posicionar a Mazatlán en estos segmentos.*	*SECTUR Estatal*	*Históricamente en el destino las actividades cinegéticas y de pesca deportiva han sido populares, sobre todo para el turismo extranjero ya que el destino cuenta con los recursos de infraestructura y naturales para ello.*
	Coordinar esfuerzos entre hoteleros y estos dos segmentos para ofrecer promociones a través de productos y paquetes innovadores complementarios.	*SECTUR Estatal*	
	Revisión de regulación para el desarrollo del turismo cinegético para agilizar la tramitología de la actividad.	*SECTUR Estatal*	
	Colaborar con información, folletos, promoción y la participación en foros relacionados con la actividad cinegética y de pesca deportiva.	*SECTUR Estatal*	

Proyecto para incentivar la diversificación de productos y servicios turísticos.	*Establecer vinculación con los prestadores de servicios cinegéticos y de pesca deportiva para posicionar a Mazatlán en estos segmentos.*	*SECTUR Estatal*	*Históricamente en el destino las actividades cinegéticas y de pesca deportiva han sido populares, sobre todo para el turismo extranjero ya que el destino cuenta con los recursos de infraestructura y naturales para ello.*
	Coordinar esfuerzos entre hoteleros y estos dos segmentos para ofrecer promociones a través de productos y paquetes innovadores complementarios.	*SECTUR Estatal*	
	Revisión de regulación para el desarrollo del turismo cinegético para agilizar la tramitología de la actividad.	*SECTUR Estatal*	
	Colaborar con información, folletos, promoción y la participación en foros relacionados con la actividad cinegética y de pesca deportiva.	*SECTUR Estatal*	

Proyecto para incentivar la diversificación de productos y servicios turísticos.	*Establecer vinculación con los prestadores de servicios cinegéticos y de pesca deportiva para posicionar a Mazatlán en estos segmentos.*	*SECTUR Estatal*	*Históricamente en el destino las actividades cinegéticas y de pesca deportiva han sido populares, sobre todo para el turismo extranjero ya que el destino cuenta con los recursos de infraestructura y naturales para ello.*
	Coordinar esfuerzos entre hoteleros y estos dos segmentos para ofrecer promociones a través de productos y paquetes innovadores complementarios.	*SECTUR Estatal*	
	Revisión de regulación para el desarrollo del turismo cinegético para agilizar la tramitología de la actividad.	*SECTUR Estatal*	
	Colaborar con información, folletos, promoción y la participación en foros relacionados con la actividad cinegética y de pesca deportiva.	*SECTUR Estatal*	

Proyecto para incentivar la diversificación de productos y servicios turísticos.	*Establecer vinculación con los prestadores de servicios cinegéticos y de pesca deportiva para posicionar a Mazatlán en estos segmentos.*	*SECTUR Estatal*	*Históricamente en el destino las actividades cinegéticas y de pesca deportiva han sido populares, sobre todo para el turismo extranjero ya que el destino cuenta con los recursos de infraestructura y naturales para ello.*
	Coordinar esfuerzos entre hoteleros y estos dos segmentos para ofrecer promociones a través de productos y paquetes innovadores complementarios.	*SECTUR Estatal*	
	Revisión de regulación para el desarrollo del turismo cinegético para agilizar la tramitología de la actividad.	*SECTUR Estatal*	
	Colaborar con información, folletos, promoción y la participación en foros relacionados con la actividad cinegética y de pesca deportiva.	*SECTUR Estatal*	

Proyecto para incentivar la diversificación de productos y servicios turísticos.	*Establecer vinculación con los prestadores de servicios cinegéticos y de pesca deportiva para posicionar a Mazatlán en estos segmentos.*	*SECTUR Estatal*	*Históricamente en el destino las actividades cinegéticas y de pesca deportiva han sido populares, sobre todo para el turismo extranjero ya que el destino cuenta con los recursos de infraestructura y naturales para ello.*
	Coordinar esfuerzos entre hoteleros y estos dos segmentos para ofrecer promociones a través de productos y paquetes innovadores complementarios.	*SECTUR Estatal*	
	Revisión de regulación para el desarrollo del turismo cinegético para agilizar la tramitología de la actividad.	*SECTUR Estatal*	
	Colaborar con información, folletos, promoción y la participación en foros relacionados con la actividad cinegética y de pesca deportiva.	*SECTUR Estatal*	

Proyecto para incentivar la diversificación de productos y servicios turísticos.	*Establecer vinculación con los prestadores de servicios cinegéticos y de pesca deportiva para posicionar a Mazatlán en estos segmentos.*	*SECTUR Estatal*	*Históricamente en el destino las actividades cinegéticas y de pesca deportiva han sido populares, sobre todo para el turismo extranjero ya que el destino cuenta con los recursos de infraestructura y naturales para ello.*
	Coordinar esfuerzos entre hoteleros y estos dos segmentos para ofrecer promociones a través de productos y paquetes innovadores complementarios.	*SECTUR Estatal*	
	Revisión de regulación para el desarrollo del turismo cinegético para agilizar la tramitología de la actividad.	*SECTUR Estatal*	
	Colaborar con información, folletos, promoción y la participación en foros relacionados con la actividad cinegética y de pesca deportiva.	*SECTUR Estatal*	

Proyecto para incentivar la diversificación de productos y servicios turísticos.	*Establecer vinculación con los prestadores de servicios cinegéticos y de pesca deportiva para posicionar a Mazatlán en estos segmentos.*	*SECTUR Estatal*	*Históricamente en el destino las actividades cinegéticas y de pesca deportiva han sido populares, sobre todo para el turismo extranjero ya que el destino cuenta con los recursos de infraestructura y naturales para ello.*
	Coordinar esfuerzos entre hoteleros y estos dos segmentos para ofrecer promociones a través de productos y paquetes innovadores complementarios.	*SECTUR Estatal*	
	Revisión de regulación para el desarrollo del turismo cinegético para agilizar la tramitología de la actividad.	*SECTUR Estatal*	
	Colaborar con información, folletos, promoción y la participación en foros relacionados con la actividad cinegética y de pesca deportiva.	*SECTUR Estatal*	

Proyecto para incentivar la diversificación de productos y servicios turísticos.	*Establecer vinculación con los prestadores de servicios cinegéticos y de pesca deportiva para posicionar a Mazatlán en estos segmentos.*	*SECTUR Estatal*	*Históricamente en el destino las actividades cinegéticas y de pesca deportiva han sido populares, sobre todo para el turismo extranjero ya que el destino cuenta con los recursos de infraestructura y naturales para ello.*
	Coordinar esfuerzos entre hoteleros y estos dos segmentos para ofrecer promociones a través de productos y paquetes innovadores complementarios.	*SECTUR Estatal*	
	Revisión de regulación para el desarrollo del turismo cinegético para agilizar la tramitología de la actividad.	*SECTUR Estatal*	
	Colaborar con información, folletos, promoción y la participación en foros relacionados con la actividad cinegética y de pesca deportiva.	*SECTUR Estatal*	

Proyecto para incentivar la diversificación de productos y servicios turísticos.	*Establecer vinculación con los prestadores de servicios cinegéticos y de pesca deportiva para posicionar a Mazatlán en estos segmentos.*	*SECTUR Estatal*	*Históricamente en el destino las actividades cinegéticas y de pesca deportiva han sido populares, sobre todo para el turismo extranjero ya que el destino cuenta con los recursos de infraestructura y naturales para ello.*
	Coordinar esfuerzos entre hoteleros y estos dos segmentos para ofrecer promociones a través de productos y paquetes innovadores complementarios.	*SECTUR Estatal*	
	Revisión de regulación para el desarrollo del turismo cinegético para agilizar la tramitología de la actividad.	*SECTUR Estatal*	
	Colaborar con información, folletos, promoción y la participación en foros relacionados con la actividad cinegética y de pesca deportiva.	*SECTUR Estatal*	

Proyecto para incentivar la diversificación de productos y servicios turísticos.	*Establecer vinculación con los prestadores de servicios cinegéticos y de pesca deportiva para posicionar a Mazatlán en estos segmentos.*	*SECTUR Estatal*	*Históricamente en el destino las actividades cinegéticas y de pesca deportiva han sido populares, sobre todo para el turismo extranjero ya que el destino cuenta con los recursos de infraestructura y naturales para ello.*
	Coordinar esfuerzos entre hoteleros y estos dos segmentos para ofrecer promociones a través de productos y paquetes innovadores complementarios.	*SECTUR Estatal*	
	Revisión de regulación para el desarrollo del turismo cinegético para agilizar la tramitología de la actividad.	*SECTUR Estatal*	
	Colaborar con información, folletos, promoción y la participación en foros relacionados con la actividad cinegética y de pesca deportiva.	*SECTUR Estatal*	

Proyecto para incentivar la diversificación de productos y servicios turísticos.	*Establecer vinculación con los prestadores de servicios cinegéticos y de pesca deportiva para posicionar a Mazatlán en estos segmentos.*	*SECTUR Estatal*	*Históricamente en el destino las actividades cinegéticas y de pesca deportiva han sido populares, sobre todo para el turismo extranjero ya que el destino cuenta con los recursos de infraestructura y naturales para ello.*
	Coordinar esfuerzos entre hoteleros y estos dos segmentos para ofrecer promociones a través de productos y paquetes innovadores complementarios.	*SECTUR Estatal*	
	Revisión de regulación para el desarrollo del turismo cinegético para agilizar la tramitología de la actividad.	*SECTUR Estatal*	
	Colaborar con información, folletos, promoción y la participación en foros relacionados con la actividad cinegética y de pesca deportiva.	*SECTUR Estatal*	

Proyecto para incentivar la diversificación de productos y servicios turísticos.	*Establecer vinculación con los prestadores de servicios cinegéticos y de pesca deportiva para posicionar a Mazatlán en estos segmentos.*	*SECTUR Estatal*	*Históricamente en el destino las actividades cinegéticas y de pesca deportiva han sido populares, sobre todo para el turismo extranjero ya que el destino cuenta con los recursos de infraestructura y naturales para ello.*
	Coordinar esfuerzos entre hoteleros y estos dos segmentos para ofrecer promociones a través de productos y paquetes innovadores complementarios.	*SECTUR Estatal*	
	Revisión de regulación para el desarrollo del turismo cinegético para agilizar la tramitología de la actividad.	*SECTUR Estatal*	
	Colaborar con información, folletos, promoción y la participación en foros relacionados con la actividad cinegética y de pesca deportiva.	*SECTUR Estatal*	

Proyecto para incentivar la diversificación de productos y servicios turísticos.	*Establecer vinculación con los prestadores de servicios cinegéticos y de pesca deportiva para posicionar a Mazatlán en estos segmentos.*	*SECTUR Estatal*	*Históricamente en el destino las actividades cinegéticas y de pesca deportiva han sido populares, sobre todo para el turismo extranjero ya que el destino cuenta con los recursos de infraestructura y naturales para ello.*
	Coordinar esfuerzos entre hoteleros y estos dos segmentos para ofrecer promociones a través de productos y paquetes innovadores complementarios.	*SECTUR Estatal*	
	Revisión de regulación para el desarrollo del turismo cinegético para agilizar la tramitología de la actividad.	*SECTUR Estatal*	
	Colaborar con información, folletos, promoción y la participación en foros relacionados con la actividad cinegética y de pesca deportiva.	*SECTUR Estatal*	

Proyecto para incentivar la diversificación de productos y servicios turísticos.	*Establecer vinculación con los prestadores de servicios cinegéticos y de pesca deportiva para posicionar a Mazatlán en estos segmentos.*	*SECTUR Estatal*	*Históricamente en el destino las actividades cinegéticas y de pesca deportiva han sido populares, sobre todo para el turismo extranjero ya que el destino cuenta con los recursos de infraestructura y naturales para ello.*
	Coordinar esfuerzos entre hoteleros y estos dos segmentos para ofrecer promociones a través de productos y paquetes innovadores complementarios.	*SECTUR Estatal*	
	Revisión de regulación para el desarrollo del turismo cinegético para agilizar la tramitología de la actividad.	*SECTUR Estatal*	
	Colaborar con información, folletos, promoción y la participación en foros relacionados con la actividad cinegética y de pesca deportiva.	*SECTUR Estatal*	

Proyecto para incentivar la diversificación de productos y servicios turísticos.	*Establecer vinculación con los prestadores de servicios cinegéticos y de pesca deportiva para posicionar a Mazatlán en estos segmentos.*	*SECTUR Estatal*	*Históricamente en el destino las actividades cinegéticas y de pesca deportiva han sido populares, sobre todo para el turismo extranjero ya que el destino cuenta con los recursos de infraestructura y naturales para ello.*
	Coordinar esfuerzos entre hoteleros y estos dos segmentos para ofrecer promociones a través de productos y paquetes innovadores complementarios.	*SECTUR Estatal*	
	Revisión de regulación para el desarrollo del turismo cinegético para agilizar la tramitología de la actividad.	*SECTUR Estatal*	
	Colaborar con información, folletos, promoción y la participación en foros relacionados con la actividad cinegética y de pesca deportiva.	*SECTUR Estatal*	

Proyecto para incentivar la diversificación de productos y servicios turísticos.	*Establecer vinculación con los prestadores de servicios cinegéticos y de pesca deportiva para posicionar a Mazatlán en estos segmentos.*	*SECTUR Estatal*	*Históricamente en el destino las actividades cinegéticas y de pesca deportiva han sido populares, sobre todo para el turismo extranjero ya que el destino cuenta con los recursos de infraestructura y naturales para ello.*
	Coordinar esfuerzos entre hoteleros y estos dos segmentos para ofrecer promociones a través de productos y paquetes innovadores complementarios.	*SECTUR Estatal*	
	Revisión de regulación para el desarrollo del turismo cinegético para agilizar la tramitología de la actividad.	*SECTUR Estatal*	
	Colaborar con información, folletos, promoción y la participación en foros relacionados con la actividad cinegética y de pesca deportiva.	*SECTUR Estatal*	

Proyecto para incentivar la diversificación de productos y servicios turísticos.	*Establecer vinculación con los prestadores de servicios cinegéticos y de pesca deportiva para posicionar a Mazatlán en estos segmentos.*	*SECTUR Estatal*	*Históricamente en el destino las actividades cinegéticas y de pesca deportiva han sido populares, sobre todo para el turismo extranjero ya que el destino cuenta con los recursos de infraestructura y naturales para ello.*
	Coordinar esfuerzos entre hoteleros y estos dos segmentos para ofrecer promociones a través de productos y paquetes innovadores complementarios.	*SECTUR Estatal*	
	Revisión de regulación para el desarrollo del turismo cinegético para agilizar la tramitología de la actividad.	*SECTUR Estatal*	
	Colaborar con información, folletos, promoción y la participación en foros relacionados con la actividad cinegética y de pesca deportiva.	*SECTUR Estatal*	

Proyecto para incentivar la diversificación de productos y servicios turísticos.	*Establecer vinculación con los prestadores de servicios cinegéticos y de pesca deportiva para posicionar a Mazatlán en estos segmentos.*	*SECTUR Estatal*	*Históricamente en el destino las actividades cinegéticas y de pesca deportiva han sido populares, sobre todo para el turismo extranjero ya que el destino cuenta con los recursos de infraestructura y naturales para ello.*
	Coordinar esfuerzos entre hoteleros y estos dos segmentos para ofrecer promociones a través de productos y paquetes innovadores complementarios.	*SECTUR Estatal*	
	Revisión de regulación para el desarrollo del turismo cinegético para agilizar la tramitología de la actividad.	*SECTUR Estatal*	
	Colaborar con información, folletos, promoción y la participación en foros relacionados con la actividad cinegética y de pesca deportiva.	*SECTUR Estatal*	

Proyecto para incentivar la diversificación de productos y servicios turísticos.	*Establecer vinculación con los prestadores de servicios cinegéticos y de pesca deportiva para posicionar a Mazatlán en estos segmentos.*	*SECTUR Estatal*	*Históricamente en el destino las actividades cinegéticas y de pesca deportiva han sido populares, sobre todo para el turismo extranjero ya que el destino cuenta con los recursos de infraestructura y naturales para ello.*
	Coordinar esfuerzos entre hoteleros y estos dos segmentos para ofrecer promociones a través de productos y paquetes innovadores complementarios.	*SECTUR Estatal*	
	Revisión de regulación para el desarrollo del turismo cinegético para agilizar la tramitología de la actividad.	*SECTUR Estatal*	
	Colaborar con información, folletos, promoción y la participación en foros relacionados con la actividad cinegética y de pesca deportiva.	*SECTUR Estatal*	

Proyecto para incentivar la diversificación de productos y servicios turísticos.	*Establecer vinculación con los prestadores de servicios cinegéticos y de pesca deportiva para posicionar a Mazatlán en estos segmentos.*	*SECTUR Estatal*	*Históricamente en el destino las actividades cinegéticas y de pesca deportiva han sido populares, sobre todo para el turismo extranjero ya que el destino cuenta con los recursos de infraestructura y naturales para ello.*
	Coordinar esfuerzos entre hoteleros y estos dos segmentos para ofrecer promociones a través de productos y paquetes innovadores complementarios.	*SECTUR Estatal*	
	Revisión de regulación para el desarrollo del turismo cinegético para agilizar la tramitología de la actividad.	*SECTUR Estatal*	
	Colaborar con información, folletos, promoción y la participación en foros relacionados con la actividad cinegética y de pesca deportiva.	*SECTUR Estatal*	

Proyecto para incentivar la diversificación de productos y servicios turísticos.	*Establecer vinculación con los prestadores de servicios cinegéticos y de pesca deportiva para posicionar a Mazatlán en estos segmentos.*	*SECTUR Estatal*	*Históricamente en el destino las actividades cinegéticas y de pesca deportiva han sido populares, sobre todo para el turismo extranjero ya que el destino cuenta con los recursos de infraestructura y naturales para ello.*
	Coordinar esfuerzos entre hoteleros y estos dos segmentos para ofrecer promociones a través de productos y paquetes innovadores complementarios.	*SECTUR Estatal*	
	Revisión de regulación para el desarrollo del turismo cinegético para agilizar la tramitología de la actividad.	*SECTUR Estatal*	
	Colaborar con información, folletos, promoción y la participación en foros relacionados con la actividad cinegética y de pesca deportiva.	*SECTUR Estatal*	

Proyecto para incentivar la diversificación de productos y servicios turísticos.	*Establecer vinculación con los prestadores de servicios cinegéticos y de pesca deportiva para posicionar a Mazatlán en estos segmentos.*	*SECTUR Estatal*	*Históricamente en el destino las actividades cinegéticas y de pesca deportiva han sido populares, sobre todo para el turismo extranjero ya que el destino cuenta con los recursos de infraestructura y naturales para ello.*
	Coordinar esfuerzos entre hoteleros y estos dos segmentos para ofrecer promociones a través de productos y paquetes innovadores complementarios.	*SECTUR Estatal*	
	Revisión de regulación para el desarrollo del turismo cinegético para agilizar la tramitología de la actividad.	*SECTUR Estatal*	
	Colaborar con información, folletos, promoción y la participación en foros relacionados con la actividad cinegética y de pesca deportiva.	*SECTUR Estatal*	

Proyecto para incentivar la diversificación de productos y servicios turísticos.	*Establecer vinculación con los prestadores de servicios cinegéticos y de pesca deportiva para posicionar a Mazatlán en estos segmentos.*	*SECTUR Estatal*	*Históricamente en el destino las actividades cinegéticas y de pesca deportiva han sido populares, sobre todo para el turismo extranjero ya que el destino cuenta con los recursos de infraestructura y naturales para ello.*
	Coordinar esfuerzos entre hoteleros y estos dos segmentos para ofrecer promociones a través de productos y paquetes innovadores complementarios.	*SECTUR Estatal*	
	Revisión de regulación para el desarrollo del turismo cinegético para agilizar la tramitología de la actividad.	*SECTUR Estatal*	
	Colaborar con información, folletos, promoción y la participación en foros relacionados con la actividad cinegética y de pesca deportiva.	*SECTUR Estatal*	

Proyecto para incentivar la diversificación de productos y servicios turísticos.	*Establecer vinculación con los prestadores de servicios cinegéticos y de pesca deportiva para posicionar a Mazatlán en estos segmentos.*	*SECTUR Estatal*	*Históricamente en el destino las actividades cinegéticas y de pesca deportiva han sido populares, sobre todo para el turismo extranjero ya que el destino cuenta con los recursos de infraestructura y naturales para ello.*
	Coordinar esfuerzos entre hoteleros y estos dos segmentos para ofrecer promociones a través de productos y paquetes innovadores complementarios.	*SECTUR Estatal*	
	Revisión de regulación para el desarrollo del turismo cinegético para agilizar la tramitología de la actividad.	*SECTUR Estatal*	
	Colaborar con información, folletos, promoción y la participación en foros relacionados con la actividad cinegética y de pesca deportiva.	*SECTUR Estatal*	

Proyecto para incentivar la diversificación de productos y servicios turísticos.	*Establecer vinculación con los prestadores de servicios cinegéticos y de pesca deportiva para posicionar a Mazatlán en estos segmentos.*	*SECTUR Estatal*	*Históricamente en el destino las actividades cinegéticas y de pesca deportiva han sido populares, sobre todo para el turismo extranjero ya que el destino cuenta con los recursos de infraestructura y naturales para ello.*
	Coordinar esfuerzos entre hoteleros y estos dos segmentos para ofrecer promociones a través de productos y paquetes innovadores complementarios.	*SECTUR Estatal*	
	Revisión de regulación para el desarrollo del turismo cinegético para agilizar la tramitología de la actividad.	*SECTUR Estatal*	
	Colaborar con información, folletos, promoción y la participación en foros relacionados con la actividad cinegética y de pesca deportiva.	*SECTUR Estatal*	

Proyecto para incentivar la diversificación de productos y servicios turísticos.	*Establecer vinculación con los prestadores de servicios cinegéticos y de pesca deportiva para posicionar a Mazatlán en estos segmentos.*	*SECTUR Estatal*	*Históricamente en el destino las actividades cinegéticas y de pesca deportiva han sido populares, sobre todo para el turismo extranjero ya que el destino cuenta con los recursos de infraestructura y naturales para ello.*
	Coordinar esfuerzos entre hoteleros y estos dos segmentos para ofrecer promociones a través de productos y paquetes innovadores complementarios.	*SECTUR Estatal*	
	Revisión de regulación para el desarrollo del turismo cinegético para agilizar la tramitología de la actividad.	*SECTUR Estatal*	
	Colaborar con información, folletos, promoción y la participación en foros relacionados con la actividad cinegética y de pesca deportiva.	*SECTUR Estatal*	

Proyecto para incentivar la diversificación de productos y servicios turísticos.	*Establecer vinculación con los prestadores de servicios cinegéticos y de pesca deportiva para posicionar a Mazatlán en estos segmentos.*	*SECTUR Estatal*	*Históricamente en el destino las actividades cinegéticas y de pesca deportiva han sido populares, sobre todo para el turismo extranjero ya que el destino cuenta con los recursos de infraestructura y naturales para ello.*
	Coordinar esfuerzos entre hoteleros y estos dos segmentos para ofrecer promociones a través de productos y paquetes innovadores complementarios.	*SECTUR Estatal*	
	Revisión de regulación para el desarrollo del turismo cinegético para agilizar la tramitología de la actividad.	*SECTUR Estatal*	
	Colaborar con información, folletos, promoción y la participación en foros relacionados con la actividad cinegética y de pesca deportiva.	*SECTUR Estatal*	

Proyecto para incentivar la diversificación de productos y servicios turísticos.	*Establecer vinculación con los prestadores de servicios cinegéticos y de pesca deportiva para posicionar a Mazatlán en estos segmentos.*	*SECTUR Estatal*	*Históricamente en el destino las actividades cinegéticas y de pesca deportiva han sido populares, sobre todo para el turismo extranjero ya que el destino cuenta con los recursos de infraestructura y naturales para ello.*
	Coordinar esfuerzos entre hoteleros y estos dos segmentos para ofrecer promociones a través de productos y paquetes innovadores complementarios.	*SECTUR Estatal*	
	Revisión de regulación para el desarrollo del turismo cinegético para agilizar la tramitología de la actividad.	*SECTUR Estatal*	
	Colaborar con información, folletos, promoción y la participación en foros relacionados con la actividad cinegética y de pesca deportiva.	*SECTUR Estatal*	

Proyecto para incentivar la diversificación de productos y servicios turísticos.	*Establecer vinculación con los prestadores de servicios cinegéticos y de pesca deportiva para posicionar a Mazatlán en estos segmentos.*	*SECTUR Estatal*	*Históricamente en el destino las actividades cinegéticas y de pesca deportiva han sido populares, sobre todo para el turismo extranjero ya que el destino cuenta con los recursos de infraestructura y naturales para ello.*
	Coordinar esfuerzos entre hoteleros y estos dos segmentos para ofrecer promociones a través de productos y paquetes innovadores complementarios.	*SECTUR Estatal*	
	Revisión de regulación para el desarrollo del turismo cinegético para agilizar la tramitología de la actividad.	*SECTUR Estatal*	
	Colaborar con información, folletos, promoción y la participación en foros relacionados con la actividad cinegética y de pesca deportiva.	*SECTUR Estatal*	

Proyecto para incentivar la diversificación de productos y servicios turísticos.	*Establecer vinculación con los prestadores de servicios cinegéticos y de pesca deportiva para posicionar a Mazatlán en estos segmentos.*	*SECTUR Estatal*	*Históricamente en el destino las actividades cinegéticas y de pesca deportiva han sido populares, sobre todo para el turismo extranjero ya que el destino cuenta con los recursos de infraestructura y naturales para ello.*
	Coordinar esfuerzos entre hoteleros y estos dos segmentos para ofrecer promociones a través de productos y paquetes innovadores complementarios.	*SECTUR Estatal*	
	Revisión de regulación para el desarrollo del turismo cinegético para agilizar la tramitología de la actividad.	*SECTUR Estatal*	
	Colaborar con información, folletos, promoción y la participación en foros relacionados con la actividad cinegética y de pesca deportiva.	*SECTUR Estatal*	

Proyecto para incentivar la diversificación de productos y servicios turísticos.	*Establecer vinculación con los prestadores de servicios cinegéticos y de pesca deportiva para posicionar a Mazatlán en estos segmentos.*	*SECTUR Estatal*	*Históricamente en el destino las actividades cinegéticas y de pesca deportiva han sido populares, sobre todo para el turismo extranjero ya que el destino cuenta con los recursos de infraestructura y naturales para ello.*
	Coordinar esfuerzos entre hoteleros y estos dos segmentos para ofrecer promociones a través de productos y paquetes innovadores complementarios.	*SECTUR Estatal*	
	Revisión de regulación para el desarrollo del turismo cinegético para agilizar la tramitología de la actividad.	*SECTUR Estatal*	
	Colaborar con información, folletos, promoción y la participación en foros relacionados con la actividad cinegética y de pesca deportiva.	*SECTUR Estatal*	

Proyecto para incentivar la diversificación de productos y servicios turísticos.	*Establecer vinculación con los prestadores de servicios cinegéticos y de pesca deportiva para posicionar a Mazatlán en estos segmentos.*	*SECTUR Estatal*	*Históricamente en el destino las actividades cinegéticas y de pesca deportiva han sido populares, sobre todo para el turismo extranjero ya que el destino cuenta con los recursos de infraestructura y naturales para ello.*
	Coordinar esfuerzos entre hoteleros y estos dos segmentos para ofrecer promociones a través de productos y paquetes innovadores complementarios.	*SECTUR Estatal*	
	Revisión de regulación para el desarrollo del turismo cinegético para agilizar la tramitología de la actividad.	*SECTUR Estatal*	
	Colaborar con información, folletos, promoción y la participación en foros relacionados con la actividad cinegética y de pesca deportiva.	*SECTUR Estatal*	

Proyecto para incentivar la diversificación de productos y servicios turísticos.	*Establecer vinculación con los prestadores de servicios cinegéticos y de pesca deportiva para posicionar a Mazatlán en estos segmentos.*	*SECTUR Estatal*	*Históricamente en el destino las actividades cinegéticas y de pesca deportiva han sido populares, sobre todo para el turismo extranjero ya que el destino cuenta con los recursos de infraestructura y naturales para ello.*
	Coordinar esfuerzos entre hoteleros y estos dos segmentos para ofrecer promociones a través de productos y paquetes innovadores complementarios.	*SECTUR Estatal*	
	Revisión de regulación para el desarrollo del turismo cinegético para agilizar la tramitología de la actividad.	*SECTUR Estatal*	
	Colaborar con información, folletos, promoción y la participación en foros relacionados con la actividad cinegética y de pesca deportiva.	*SECTUR Estatal*	

Proyecto para incentivar la diversificación de productos y servicios turísticos.	*Establecer vinculación con los prestadores de servicios cinegéticos y de pesca deportiva para posicionar a Mazatlán en estos segmentos.*	*SECTUR Estatal*	*Históricamente en el destino las actividades cinegéticas y de pesca deportiva han sido populares, sobre todo para el turismo extranjero ya que el destino cuenta con los recursos de infraestructura y naturales para ello.*
	Coordinar esfuerzos entre hoteleros y estos dos segmentos para ofrecer promociones a través de productos y paquetes innovadores complementarios.	*SECTUR Estatal*	
	Revisión de regulación para el desarrollo del turismo cinegético para agilizar la tramitología de la actividad.	*SECTUR Estatal*	
	Colaborar con información, folletos, promoción y la participación en foros relacionados con la actividad cinegética y de pesca deportiva.	*SECTUR Estatal*	

Proyecto para incentivar la diversificación de productos y servicios turísticos.	*Establecer vinculación con los prestadores de servicios cinegéticos y de pesca deportiva para posicionar a Mazatlán en estos segmentos.*	*SECTUR Estatal*	*Históricamente en el destino las actividades cinegéticas y de pesca deportiva han sido populares, sobre todo para el turismo extranjero ya que el destino cuenta con los recursos de infraestructura y naturales para ello.*
	Coordinar esfuerzos entre hoteleros y estos dos segmentos para ofrecer promociones a través de productos y paquetes innovadores complementarios.	*SECTUR Estatal*	
	Revisión de regulación para el desarrollo del turismo cinegético para agilizar la tramitología de la actividad.	*SECTUR Estatal*	
	Colaborar con información, folletos, promoción y la participación en foros relacionados con la actividad cinegética y de pesca deportiva.	*SECTUR Estatal*	

Proyecto para incentivar la diversificación de productos y servicios turísticos.	*Establecer vinculación con los prestadores de servicios cinegéticos y de pesca deportiva para posicionar a Mazatlán en estos segmentos.*	*SECTUR Estatal*	*Históricamente en el destino las actividades cinegéticas y de pesca deportiva han sido populares, sobre todo para el turismo extranjero ya que el destino cuenta con los recursos de infraestructura y naturales para ello.*
	Coordinar esfuerzos entre hoteleros y estos dos segmentos para ofrecer promociones a través de productos y paquetes innovadores complementarios.	*SECTUR Estatal*	
	Revisión de regulación para el desarrollo del turismo cinegético para agilizar la tramitología de la actividad.	*SECTUR Estatal*	
	Colaborar con información, folletos, promoción y la participación en foros relacionados con la actividad cinegética y de pesca deportiva.	*SECTUR Estatal*	

Proyecto para incentivar la diversificación de productos y servicios turísticos.	*Establecer vinculación con los prestadores de servicios cinegéticos y de pesca deportiva para posicionar a Mazatlán en estos segmentos.*	*SECTUR Estatal*	*Históricamente en el destino las actividades cinegéticas y de pesca deportiva han sido populares, sobre todo para el turismo extranjero ya que el destino cuenta con los recursos de infraestructura y naturales para ello.*
	Coordinar esfuerzos entre hoteleros y estos dos segmentos para ofrecer promociones a través de productos y paquetes innovadores complementarios.	*SECTUR Estatal*	
	Revisión de regulación para el desarrollo del turismo cinegético para agilizar la tramitología de la actividad.	*SECTUR Estatal*	
	Colaborar con información, folletos, promoción y la participación en foros relacionados con la actividad cinegética y de pesca deportiva.	*SECTUR Estatal*	

Proyecto para incentivar la diversificación de productos y servicios turísticos.	*Establecer vinculación con los prestadores de servicios cinegéticos y de pesca deportiva para posicionar a Mazatlán en estos segmentos.*	*SECTUR Estatal*	*Históricamente en el destino las actividades cinegéticas y de pesca deportiva han sido populares, sobre todo para el turismo extranjero ya que el destino cuenta con los recursos de infraestructura y naturales para ello.*
	Coordinar esfuerzos entre hoteleros y estos dos segmentos para ofrecer promociones a través de productos y paquetes innovadores complementarios.	*SECTUR Estatal*	
	Revisión de regulación para el desarrollo del turismo cinegético para agilizar la tramitología de la actividad.	*SECTUR Estatal*	
	Colaborar con información, folletos, promoción y la participación en foros relacionados con la actividad cinegética y de pesca deportiva.	*SECTUR Estatal*	

Proyecto para incentivar la diversificación de productos y servicios turísticos.	*Establecer vinculación con los prestadores de servicios cinegéticos y de pesca deportiva para posicionar a Mazatlán en estos segmentos.*	*SECTUR Estatal*	*Históricamente en el destino las actividades cinegéticas y de pesca deportiva han sido populares, sobre todo para el turismo extranjero ya que el destino cuenta con los recursos de infraestructura y naturales para ello.*
	Coordinar esfuerzos entre hoteleros y estos dos segmentos para ofrecer promociones a través de productos y paquetes innovadores complementarios.	*SECTUR Estatal*	
	Revisión de regulación para el desarrollo del turismo cinegético para agilizar la tramitología de la actividad.	*SECTUR Estatal*	
	Colaborar con información, folletos, promoción y la participación en foros relacionados con la actividad cinegética y de pesca deportiva.	*SECTUR Estatal*	

Proyecto para incentivar la diversificación de productos y servicios turísticos.	*Establecer vinculación con los prestadores de servicios cinegéticos y de pesca deportiva para posicionar a Mazatlán en estos segmentos.*	*SECTUR Estatal*	*Históricamente en el destino las actividades cinegéticas y de pesca deportiva han sido populares, sobre todo para el turismo extranjero ya que el destino cuenta con los recursos de infraestructura y naturales para ello.*
	Coordinar esfuerzos entre hoteleros y estos dos segmentos para ofrecer promociones a través de productos y paquetes innovadores complementarios.	*SECTUR Estatal*	
	Revisión de regulación para el desarrollo del turismo cinegético para agilizar la tramitología de la actividad.	*SECTUR Estatal*	
	Colaborar con información, folletos, promoción y la participación en foros relacionados con la actividad cinegética y de pesca deportiva.	*SECTUR Estatal*	

Proyecto para incentivar la diversificación de productos y servicios turísticos.	*Establecer vinculación con los prestadores de servicios cinegéticos y de pesca deportiva para posicionar a Mazatlán en estos segmentos.*	*SECTUR Estatal*	*Históricamente en el destino las actividades cinegéticas y de pesca deportiva han sido populares, sobre todo para el turismo extranjero ya que el destino cuenta con los recursos de infraestructura y naturales para ello.*
	Coordinar esfuerzos entre hoteleros y estos dos segmentos para ofrecer promociones a través de productos y paquetes innovadores complementarios.	*SECTUR Estatal*	
	Revisión de regulación para el desarrollo del turismo cinegético para agilizar la tramitología de la actividad.	*SECTUR Estatal*	
	Colaborar con información, folletos, promoción y la participación en foros relacionados con la actividad cinegética y de pesca deportiva.	*SECTUR Estatal*	

Proyecto para incentivar la diversificación de productos y servicios turísticos.	*Establecer vinculación con los prestadores de servicios cinegéticos y de pesca deportiva para posicionar a Mazatlán en estos segmentos.*	*SECTUR Estatal*	*Históricamente en el destino las actividades cinegéticas y de pesca deportiva han sido populares, sobre todo para el turismo extranjero ya que el destino cuenta con los recursos de infraestructura y naturales para ello.*
	Coordinar esfuerzos entre hoteleros y estos dos segmentos para ofrecer promociones a través de productos y paquetes innovadores complementarios.	*SECTUR Estatal*	
	Revisión de regulación para el desarrollo del turismo cinegético para agilizar la tramitología de la actividad.	*SECTUR Estatal*	
	Colaborar con información, folletos, promoción y la participación en foros relacionados con la actividad cinegética y de pesca deportiva.	*SECTUR Estatal*	

Proyecto para incentivar la diversificación de productos y servicios turísticos.	*Establecer vinculación con los prestadores de servicios cinegéticos y de pesca deportiva para posicionar a Mazatlán en estos segmentos.*	*SECTUR Estatal*	*Históricamente en el destino las actividades cinegéticas y de pesca deportiva han sido populares, sobre todo para el turismo extranjero ya que el destino cuenta con los recursos de infraestructura y naturales para ello.*
	Coordinar esfuerzos entre hoteleros y estos dos segmentos para ofrecer promociones a través de productos y paquetes innovadores complementarios.	*SECTUR Estatal*	
	Revisión de regulación para el desarrollo del turismo cinegético para agilizar la tramitología de la actividad.	*SECTUR Estatal*	
	Colaborar con información, folletos, promoción y la participación en foros relacionados con la actividad cinegética y de pesca deportiva.	*SECTUR Estatal*	

Proyecto para incentivar la diversificación de productos y servicios turísticos.	*Establecer vinculación con los prestadores de servicios cinegéticos y de pesca deportiva para posicionar a Mazatlán en estos segmentos.*	*SECTUR Estatal*	*Históricamente en el destino las actividades cinegéticas y de pesca deportiva han sido populares, sobre todo para el turismo extranjero ya que el destino cuenta con los recursos de infraestructura y naturales para ello.*
	Coordinar esfuerzos entre hoteleros y estos dos segmentos para ofrecer promociones a través de productos y paquetes innovadores complementarios.	*SECTUR Estatal*	
	Revisión de regulación para el desarrollo del turismo cinegético para agilizar la tramitología de la actividad.	*SECTUR Estatal*	
	Colaborar con información, folletos, promoción y la participación en foros relacionados con la actividad cinegética y de pesca deportiva.	*SECTUR Estatal*	

Proyecto para incentivar la diversificación de productos y servicios turísticos.	*Establecer vinculación con los prestadores de servicios cinegéticos y de pesca deportiva para posicionar a Mazatlán en estos segmentos.*	*SECTUR Estatal*	*Históricamente en el destino las actividades cinegéticas y de pesca deportiva han sido populares, sobre todo para el turismo extranjero ya que el destino cuenta con los recursos de infraestructura y naturales para ello.*
	Coordinar esfuerzos entre hoteleros y estos dos segmentos para ofrecer promociones a través de productos y paquetes innovadores complementarios.	*SECTUR Estatal*	
	Revisión de regulación para el desarrollo del turismo cinegético para agilizar la tramitología de la actividad.	*SECTUR Estatal*	
	Colaborar con información, folletos, promoción y la participación en foros relacionados con la actividad cinegética y de pesca deportiva.	*SECTUR Estatal*	

Proyecto para incentivar la diversificación de productos y servicios turísticos.	*Establecer vinculación con los prestadores de servicios cinegéticos y de pesca deportiva para posicionar a Mazatlán en estos segmentos.*	*SECTUR Estatal*	*Históricamente en el destino las actividades cinegéticas y de pesca deportiva han sido populares, sobre todo para el turismo extranjero ya que el destino cuenta con los recursos de infraestructura y naturales para ello.*
	Coordinar esfuerzos entre hoteleros y estos dos segmentos para ofrecer promociones a través de productos y paquetes innovadores complementarios.	*SECTUR Estatal*	
	Revisión de regulación para el desarrollo del turismo cinegético para agilizar la tramitología de la actividad.	*SECTUR Estatal*	
	Colaborar con información, folletos, promoción y la participación en foros relacionados con la actividad cinegética y de pesca deportiva.	*SECTUR Estatal*	

Proyecto para incentivar la diversificación de productos y servicios turísticos.	*Establecer vinculación con los prestadores de servicios cinegéticos y de pesca deportiva para posicionar a Mazatlán en estos segmentos.*	*SECTUR Estatal*	*Históricamente en el destino las actividades cinegéticas y de pesca deportiva han sido populares, sobre todo para el turismo extranjero ya que el destino cuenta con los recursos de infraestructura y naturales para ello.*
	Coordinar esfuerzos entre hoteleros y estos dos segmentos para ofrecer promociones a través de productos y paquetes innovadores complementarios.	*SECTUR Estatal*	
	Revisión de regulación para el desarrollo del turismo cinegético para agilizar la tramitología de la actividad.	*SECTUR Estatal*	
	Colaborar con información, folletos, promoción y la participación en foros relacionados con la actividad cinegética y de pesca deportiva.	*SECTUR Estatal*	

Proyecto para incentivar la diversificación de productos y servicios turísticos.	*Establecer vinculación con los prestadores de servicios cinegéticos y de pesca deportiva para posicionar a Mazatlán en estos segmentos.*	*SECTUR Estatal*	*Históricamente en el destino las actividades cinegéticas y de pesca deportiva han sido populares, sobre todo para el turismo extranjero ya que el destino cuenta con los recursos de infraestructura y naturales para ello.*
	Coordinar esfuerzos entre hoteleros y estos dos segmentos para ofrecer promociones a través de productos y paquetes innovadores complementarios.	*SECTUR Estatal*	
	Revisión de regulación para el desarrollo del turismo cinegético para agilizar la tramitología de la actividad.	*SECTUR Estatal*	
	Colaborar con información, folletos, promoción y la participación en foros relacionados con la actividad cinegética y de pesca deportiva.	*SECTUR Estatal*	

Proyecto para incentivar la diversificación de productos y servicios turísticos.	*Establecer vinculación con los prestadores de servicios cinegéticos y de pesca deportiva para posicionar a Mazatlán en estos segmentos.*	*SECTUR Estatal*	*Históricamente en el destino las actividades cinegéticas y de pesca deportiva han sido populares, sobre todo para el turismo extranjero ya que el destino cuenta con los recursos de infraestructura y naturales para ello.*
	Coordinar esfuerzos entre hoteleros y estos dos segmentos para ofrecer promociones a través de productos y paquetes innovadores complementarios.	*SECTUR Estatal*	
	Revisión de regulación para el desarrollo del turismo cinegético para agilizar la tramitología de la actividad.	*SECTUR Estatal*	
	Colaborar con información, folletos, promoción y la participación en foros relacionados con la actividad cinegética y de pesca deportiva.	*SECTUR Estatal*	

Proyecto para incentivar la diversificación de productos y servicios turísticos.	*Establecer vinculación con los prestadores de servicios cinegéticos y de pesca deportiva para posicionar a Mazatlán en estos segmentos.*	*SECTUR Estatal*	*Históricamente en el destino las actividades cinegéticas y de pesca deportiva han sido populares, sobre todo para el turismo extranjero ya que el destino cuenta con los recursos de infraestructura y naturales para ello.*
	Coordinar esfuerzos entre hoteleros y estos dos segmentos para ofrecer promociones a través de productos y paquetes innovadores complementarios.	*SECTUR Estatal*	
	Revisión de regulación para el desarrollo del turismo cinegético para agilizar la tramitología de la actividad.	*SECTUR Estatal*	
	Colaborar con información, folletos, promoción y la participación en foros relacionados con la actividad cinegética y de pesca deportiva.	*SECTUR Estatal*	

Proyecto para incentivar la diversificación de productos y servicios turísticos.	*Establecer vinculación con los prestadores de servicios cinegéticos y de pesca deportiva para posicionar a Mazatlán en estos segmentos.*	*SECTUR Estatal*	*Históricamente en el destino las actividades cinegéticas y de pesca deportiva han sido populares, sobre todo para el turismo extranjero ya que el destino cuenta con los recursos de infraestructura y naturales para ello.*
	Coordinar esfuerzos entre hoteleros y estos dos segmentos para ofrecer promociones a través de productos y paquetes innovadores complementarios.	*SECTUR Estatal*	
	Revisión de regulación para el desarrollo del turismo cinegético para agilizar la tramitología de la actividad.	*SECTUR Estatal*	
	Colaborar con información, folletos, promoción y la participación en foros relacionados con la actividad cinegética y de pesca deportiva.	*SECTUR Estatal*	

Proyecto para incentivar la diversificación de productos y servicios turísticos.	*Establecer vinculación con los prestadores de servicios cinegéticos y de pesca deportiva para posicionar a Mazatlán en estos segmentos.*	*SECTUR Estatal*	*Históricamente en el destino las actividades cinegéticas y de pesca deportiva han sido populares, sobre todo para el turismo extranjero ya que el destino cuenta con los recursos de infraestructura y naturales para ello.*
	Coordinar esfuerzos entre hoteleros y estos dos segmentos para ofrecer promociones a través de productos y paquetes innovadores complementarios.	*SECTUR Estatal*	
	Revisión de regulación para el desarrollo del turismo cinegético para agilizar la tramitología de la actividad.	*SECTUR Estatal*	
	Colaborar con información, folletos, promoción y la participación en foros relacionados con la actividad cinegética y de pesca deportiva.	*SECTUR Estatal*	

Proyecto para incentivar la diversificación de productos y servicios turísticos.	*Establecer vinculación con los prestadores de servicios cinegéticos y de pesca deportiva para posicionar a Mazatlán en estos segmentos.*	*SECTUR Estatal*	*Históricamente en el destino las actividades cinegéticas y de pesca deportiva han sido populares, sobre todo para el turismo extranjero ya que el destino cuenta con los recursos de infraestructura y naturales para ello.*
	Coordinar esfuerzos entre hoteleros y estos dos segmentos para ofrecer promociones a través de productos y paquetes innovadores complementarios.	*SECTUR Estatal*	
	Revisión de regulación para el desarrollo del turismo cinegético para agilizar la tramitología de la actividad.	*SECTUR Estatal*	
	Colaborar con información, folletos, promoción y la participación en foros relacionados con la actividad cinegética y de pesca deportiva.	*SECTUR Estatal*	

Proyecto para incentivar la diversificación de productos y servicios turísticos.	*Establecer vinculación con los prestadores de servicios cinegéticos y de pesca deportiva para posicionar a Mazatlán en estos segmentos.*	*SECTUR Estatal*	*Históricamente en el destino las actividades cinegéticas y de pesca deportiva han sido populares, sobre todo para el turismo extranjero ya que el destino cuenta con los recursos de infraestructura y naturales para ello.*
	Coordinar esfuerzos entre hoteleros y estos dos segmentos para ofrecer promociones a través de productos y paquetes innovadores complementarios.	*SECTUR Estatal*	
	Revisión de regulación para el desarrollo del turismo cinegético para agilizar la tramitología de la actividad.	*SECTUR Estatal*	
	Colaborar con información, folletos, promoción y la participación en foros relacionados con la actividad cinegética y de pesca deportiva.	*SECTUR Estatal*	

Proyecto para incentivar la diversificación de productos y servicios turísticos.	*Establecer vinculación con los prestadores de servicios cinegéticos y de pesca deportiva para posicionar a Mazatlán en estos segmentos.*	*SECTUR Estatal*	*Históricamente en el destino las actividades cinegéticas y de pesca deportiva han sido populares, sobre todo para el turismo extranjero ya que el destino cuenta con los recursos de infraestructura y naturales para ello.*
	Coordinar esfuerzos entre hoteleros y estos dos segmentos para ofrecer promociones a través de productos y paquetes innovadores complementarios.	*SECTUR Estatal*	
	Revisión de regulación para el desarrollo del turismo cinegético para agilizar la tramitología de la actividad.	*SECTUR Estatal*	
	Colaborar con información, folletos, promoción y la participación en foros relacionados con la actividad cinegética y de pesca deportiva.	*SECTUR Estatal*	

Proyecto para incentivar la diversificación de productos y servicios turísticos.	*Establecer vinculación con los prestadores de servicios cinegéticos y de pesca deportiva para posicionar a Mazatlán en estos segmentos.*	*SECTUR Estatal*	*Históricamente en el destino las actividades cinegéticas y de pesca deportiva han sido populares, sobre todo para el turismo extranjero ya que el destino cuenta con los recursos de infraestructura y naturales para ello.*
	Coordinar esfuerzos entre hoteleros y estos dos segmentos para ofrecer promociones a través de productos y paquetes innovadores complementarios.	*SECTUR Estatal*	
	Revisión de regulación para el desarrollo del turismo cinegético para agilizar la tramitología de la actividad.	*SECTUR Estatal*	
	Colaborar con información, folletos, promoción y la participación en foros relacionados con la actividad cinegética y de pesca deportiva.	*SECTUR Estatal*	

Proyecto para incentivar la diversificación de productos y servicios turísticos.	*Establecer vinculación con los prestadores de servicios cinegéticos y de pesca deportiva para posicionar a Mazatlán en estos segmentos.*	*SECTUR Estatal*	*Históricamente en el destino las actividades cinegéticas y de pesca deportiva han sido populares, sobre todo para el turismo extranjero ya que el destino cuenta con los recursos de infraestructura y naturales para ello.*
	Coordinar esfuerzos entre hoteleros y estos dos segmentos para ofrecer promociones a través de productos y paquetes innovadores complementarios.	*SECTUR Estatal*	
	Revisión de regulación para el desarrollo del turismo cinegético para agilizar la tramitología de la actividad.	*SECTUR Estatal*	
	Colaborar con información, folletos, promoción y la participación en foros relacionados con la actividad cinegética y de pesca deportiva.	*SECTUR Estatal*	

Proyecto para incentivar la diversificación de productos y servicios turísticos.	*Establecer vinculación con los prestadores de servicios cinegéticos y de pesca deportiva para posicionar a Mazatlán en estos segmentos.*	*SECTUR Estatal*	*Históricamente en el destino las actividades cinegéticas y de pesca deportiva han sido populares, sobre todo para el turismo extranjero ya que el destino cuenta con los recursos de infraestructura y naturales para ello.*
	Coordinar esfuerzos entre hoteleros y estos dos segmentos para ofrecer promociones a través de productos y paquetes innovadores complementarios.	*SECTUR Estatal*	
	Revisión de regulación para el desarrollo del turismo cinegético para agilizar la tramitología de la actividad.	*SECTUR Estatal*	
	Colaborar con información, folletos, promoción y la participación en foros relacionados con la actividad cinegética y de pesca deportiva.	*SECTUR Estatal*	

Proyecto para incentivar la diversificación de productos y servicios turísticos.	*Establecer vinculación con los prestadores de servicios cinegéticos y de pesca deportiva para posicionar a Mazatlán en estos segmentos.*	*SECTUR Estatal*	*Históricamente en el destino las actividades cinegéticas y de pesca deportiva han sido populares, sobre todo para el turismo extranjero ya que el destino cuenta con los recursos de infraestructura y naturales para ello.*
	Coordinar esfuerzos entre hoteleros y estos dos segmentos para ofrecer promociones a través de productos y paquetes innovadores complementarios.	*SECTUR Estatal*	
	Revisión de regulación para el desarrollo del turismo cinegético para agilizar la tramitología de la actividad.	*SECTUR Estatal*	
	Colaborar con información, folletos, promoción y la participación en foros relacionados con la actividad cinegética y de pesca deportiva.	*SECTUR Estatal*	

Proyecto para incentivar la diversificación de productos y servicios turísticos.	*Establecer vinculación con los prestadores de servicios cinegéticos y de pesca deportiva para posicionar a Mazatlán en estos segmentos.*	*SECTUR Estatal*	*Históricamente en el destino las actividades cinegéticas y de pesca deportiva han sido populares, sobre todo para el turismo extranjero ya que el destino cuenta con los recursos de infraestructura y naturales para ello.*
	Coordinar esfuerzos entre hoteleros y estos dos segmentos para ofrecer promociones a través de productos y paquetes innovadores complementarios.	*SECTUR Estatal*	
	Revisión de regulación para el desarrollo del turismo cinegético para agilizar la tramitología de la actividad.	*SECTUR Estatal*	
	Colaborar con información, folletos, promoción y la participación en foros relacionados con la actividad cinegética y de pesca deportiva.	*SECTUR Estatal*	

Proyecto para incentivar la diversificación de productos y servicios turísticos.	*Establecer vinculación con los prestadores de servicios cinegéticos y de pesca deportiva para posicionar a Mazatlán en estos segmentos.*	*SECTUR Estatal*	*Históricamente en el destino las actividades cinegéticas y de pesca deportiva han sido populares, sobre todo para el turismo extranjero ya que el destino cuenta con los recursos de infraestructura y naturales para ello.*
	Coordinar esfuerzos entre hoteleros y estos dos segmentos para ofrecer promociones a través de productos y paquetes innovadores complementarios.	*SECTUR Estatal*	
	Revisión de regulación para el desarrollo del turismo cinegético para agilizar la tramitología de la actividad.	*SECTUR Estatal*	
	Colaborar con información, folletos, promoción y la participación en foros relacionados con la actividad cinegética y de pesca deportiva.	*SECTUR Estatal*	

Proyecto para incentivar la diversificación de productos y servicios turísticos.	*Establecer vinculación con los prestadores de servicios cinegéticos y de pesca deportiva para posicionar a Mazatlán en estos segmentos.*	*SECTUR Estatal*	*Históricamente en el destino las actividades cinegéticas y de pesca deportiva han sido populares, sobre todo para el turismo extranjero ya que el destino cuenta con los recursos de infraestructura y naturales para ello.*
	Coordinar esfuerzos entre hoteleros y estos dos segmentos para ofrecer promociones a través de productos y paquetes innovadores complementarios.	*SECTUR Estatal*	
	Revisión de regulación para el desarrollo del turismo cinegético para agilizar la tramitología de la actividad.	*SECTUR Estatal*	
	Colaborar con información, folletos, promoción y la participación en foros relacionados con la actividad cinegética y de pesca deportiva.	*SECTUR Estatal*	

Proyecto para incentivar la diversificación de productos y servicios turísticos.	*Establecer vinculación con los prestadores de servicios cinegéticos y de pesca deportiva para posicionar a Mazatlán en estos segmentos.*	*SECTUR Estatal*	*Históricamente en el destino las actividades cinegéticas y de pesca deportiva han sido populares, sobre todo para el turismo extranjero ya que el destino cuenta con los recursos de infraestructura y naturales para ello.*
	Coordinar esfuerzos entre hoteleros y estos dos segmentos para ofrecer promociones a través de productos y paquetes innovadores complementarios.	*SECTUR Estatal*	
	Revisión de regulación para el desarrollo del turismo cinegético para agilizar la tramitología de la actividad.	*SECTUR Estatal*	
	Colaborar con información, folletos, promoción y la participación en foros relacionados con la actividad cinegética y de pesca deportiva.	*SECTUR Estatal*	

Proyecto para incentivar la diversificación de productos y servicios turísticos.	*Establecer vinculación con los prestadores de servicios cinegéticos y de pesca deportiva para posicionar a Mazatlán en estos segmentos.*	*SECTUR Estatal*	*Históricamente en el destino las actividades cinegéticas y de pesca deportiva han sido populares, sobre todo para el turismo extranjero ya que el destino cuenta con los recursos de infraestructura y naturales para ello.*
	Coordinar esfuerzos entre hoteleros y estos dos segmentos para ofrecer promociones a través de productos y paquetes innovadores complementarios.	*SECTUR Estatal*	
	Revisión de regulación para el desarrollo del turismo cinegético para agilizar la tramitología de la actividad.	*SECTUR Estatal*	
	Colaborar con información, folletos, promoción y la participación en foros relacionados con la actividad cinegética y de pesca deportiva.	*SECTUR Estatal*	

Proyecto para incentivar la diversificación de productos y servicios turísticos.	*Establecer vinculación con los prestadores de servicios cinegéticos y de pesca deportiva para posicionar a Mazatlán en estos segmentos.*	*SECTUR Estatal*	*Históricamente en el destino las actividades cinegéticas y de pesca deportiva han sido populares, sobre todo para el turismo extranjero ya que el destino cuenta con los recursos de infraestructura y naturales para ello.*
	Coordinar esfuerzos entre hoteleros y estos dos segmentos para ofrecer promociones a través de productos y paquetes innovadores complementarios.	*SECTUR Estatal*	
	Revisión de regulación para el desarrollo del turismo cinegético para agilizar la tramitología de la actividad.	*SECTUR Estatal*	
	Colaborar con información, folletos, promoción y la participación en foros relacionados con la actividad cinegética y de pesca deportiva.	*SECTUR Estatal*	

Proyecto para incentivar la diversificación de productos y servicios turísticos.	*Establecer vinculación con los prestadores de servicios cinegéticos y de pesca deportiva para posicionar a Mazatlán en estos segmentos.*	*SECTUR Estatal*	*Históricamente en el destino las actividades cinegéticas y de pesca deportiva han sido populares, sobre todo para el turismo extranjero ya que el destino cuenta con los recursos de infraestructura y naturales para ello.*
	Coordinar esfuerzos entre hoteleros y estos dos segmentos para ofrecer promociones a través de productos y paquetes innovadores complementarios.	*SECTUR Estatal*	
	Revisión de regulación para el desarrollo del turismo cinegético para agilizar la tramitología de la actividad.	*SECTUR Estatal*	
	Colaborar con información, folletos, promoción y la participación en foros relacionados con la actividad cinegética y de pesca deportiva.	*SECTUR Estatal*	

Proyecto para incentivar la diversificación de productos y servicios turísticos.	*Establecer vinculación con los prestadores de servicios cinegéticos y de pesca deportiva para posicionar a Mazatlán en estos segmentos.*	*SECTUR Estatal*	*Históricamente en el destino las actividades cinegéticas y de pesca deportiva han sido populares, sobre todo para el turismo extranjero ya que el destino cuenta con los recursos de infraestructura y naturales para ello.*
	Coordinar esfuerzos entre hoteleros y estos dos segmentos para ofrecer promociones a través de productos y paquetes innovadores complementarios.	*SECTUR Estatal*	
	Revisión de regulación para el desarrollo del turismo cinegético para agilizar la tramitología de la actividad.	*SECTUR Estatal*	
	Colaborar con información, folletos, promoción y la participación en foros relacionados con la actividad cinegética y de pesca deportiva.	*SECTUR Estatal*	

Proyecto para incentivar la diversificación de productos y servicios turísticos.	*Establecer vinculación con los prestadores de servicios cinegéticos y de pesca deportiva para posicionar a Mazatlán en estos segmentos.*	*SECTUR Estatal*	*Históricamente en el destino las actividades cinegéticas y de pesca deportiva han sido populares, sobre todo para el turismo extranjero ya que el destino cuenta con los recursos de infraestructura y naturales para ello.*
	Coordinar esfuerzos entre hoteleros y estos dos segmentos para ofrecer promociones a través de productos y paquetes innovadores complementarios.	*SECTUR Estatal*	
	Revisión de regulación para el desarrollo del turismo cinegético para agilizar la tramitología de la actividad.	*SECTUR Estatal*	
	Colaborar con información, folletos, promoción y la participación en foros relacionados con la actividad cinegética y de pesca deportiva.	*SECTUR Estatal*	

Proyecto para incentivar la diversificación de productos y servicios turísticos.	*Establecer vinculación con los prestadores de servicios cinegéticos y de pesca deportiva para posicionar a Mazatlán en estos segmentos.*	*SECTUR Estatal*	*Históricamente en el destino las actividades cinegéticas y de pesca deportiva han sido populares, sobre todo para el turismo extranjero ya que el destino cuenta con los recursos de infraestructura y naturales para ello.*
	Coordinar esfuerzos entre hoteleros y estos dos segmentos para ofrecer promociones a través de productos y paquetes innovadores complementarios.	*SECTUR Estatal*	
	Revisión de regulación para el desarrollo del turismo cinegético para agilizar la tramitología de la actividad.	*SECTUR Estatal*	
	Colaborar con información, folletos, promoción y la participación en foros relacionados con la actividad cinegética y de pesca deportiva.	*SECTUR Estatal*	

Proyecto para incentivar la diversificación de productos y servicios turísticos.	*Establecer vinculación con los prestadores de servicios cinegéticos y de pesca deportiva para posicionar a Mazatlán en estos segmentos.*	*SECTUR Estatal*	*Históricamente en el destino las actividades cinegéticas y de pesca deportiva han sido populares, sobre todo para el turismo extranjero ya que el destino cuenta con los recursos de infraestructura y naturales para ello.*
	Coordinar esfuerzos entre hoteleros y estos dos segmentos para ofrecer promociones a través de productos y paquetes innovadores complementarios.	*SECTUR Estatal*	
	Revisión de regulación para el desarrollo del turismo cinegético para agilizar la tramitología de la actividad.	*SECTUR Estatal*	
	Colaborar con información, folletos, promoción y la participación en foros relacionados con la actividad cinegética y de pesca deportiva.	*SECTUR Estatal*	

Proyecto para incentivar la diversificación de productos y servicios turísticos.	*Establecer vinculación con los prestadores de servicios cinegéticos y de pesca deportiva para posicionar a Mazatlán en estos segmentos.*	*SECTUR Estatal*	*Históricamente en el destino las actividades cinegéticas y de pesca deportiva han sido populares, sobre todo para el turismo extranjero ya que el destino cuenta con los recursos de infraestructura y naturales para ello.*
	Coordinar esfuerzos entre hoteleros y estos dos segmentos para ofrecer promociones a través de productos y paquetes innovadores complementarios.	*SECTUR Estatal*	
	Revisión de regulación para el desarrollo del turismo cinegético para agilizar la tramitología de la actividad.	*SECTUR Estatal*	
	Colaborar con información, folletos, promoción y la participación en foros relacionados con la actividad cinegética y de pesca deportiva.	*SECTUR Estatal*	

Proyecto para incentivar la diversificación de productos y servicios turísticos.	*Establecer vinculación con los prestadores de servicios cinegéticos y de pesca deportiva para posicionar a Mazatlán en estos segmentos.*	*SECTUR Estatal*	*Históricamente en el destino las actividades cinegéticas y de pesca deportiva han sido populares, sobre todo para el turismo extranjero ya que el destino cuenta con los recursos de infraestructura y naturales para ello.*
	Coordinar esfuerzos entre hoteleros y estos dos segmentos para ofrecer promociones a través de productos y paquetes innovadores complementarios.	*SECTUR Estatal*	
	Revisión de regulación para el desarrollo del turismo cinegético para agilizar la tramitología de la actividad.	*SECTUR Estatal*	
	Colaborar con información, folletos, promoción y la participación en foros relacionados con la actividad cinegética y de pesca deportiva.	*SECTUR Estatal*	

Proyecto para incentivar la diversificación de productos y servicios turísticos.	*Establecer vinculación con los prestadores de servicios cinegéticos y de pesca deportiva para posicionar a Mazatlán en estos segmentos.*	*SECTUR Estatal*	*Históricamente en el destino las actividades cinegéticas y de pesca deportiva han sido populares, sobre todo para el turismo extranjero ya que el destino cuenta con los recursos de infraestructura y naturales para ello.*
	Coordinar esfuerzos entre hoteleros y estos dos segmentos para ofrecer promociones a través de productos y paquetes innovadores complementarios.	*SECTUR Estatal*	
	Revisión de regulación para el desarrollo del turismo cinegético para agilizar la tramitología de la actividad.	*SECTUR Estatal*	
	Colaborar con información, folletos, promoción y la participación en foros relacionados con la actividad cinegética y de pesca deportiva.	*SECTUR Estatal*	

Proyecto para incentivar la diversificación de productos y servicios turísticos.	*Establecer vinculación con los prestadores de servicios cinegéticos y de pesca deportiva para posicionar a Mazatlán en estos segmentos.*	*SECTUR Estatal*	*Históricamente en el destino las actividades cinegéticas y de pesca deportiva han sido populares, sobre todo para el turismo extranjero ya que el destino cuenta con los recursos de infraestructura y naturales para ello.*
	Coordinar esfuerzos entre hoteleros y estos dos segmentos para ofrecer promociones a través de productos y paquetes innovadores complementarios.	*SECTUR Estatal*	
	Revisión de regulación para el desarrollo del turismo cinegético para agilizar la tramitología de la actividad.	*SECTUR Estatal*	
	Colaborar con información, folletos, promoción y la participación en foros relacionados con la actividad cinegética y de pesca deportiva.	*SECTUR Estatal*	

Proyecto para incentivar la diversificación de productos y servicios turísticos.	*Establecer vinculación con los prestadores de servicios cinegéticos y de pesca deportiva para posicionar a Mazatlán en estos segmentos.*	*SECTUR Estatal*	*Históricamente en el destino las actividades cinegéticas y de pesca deportiva han sido populares, sobre todo para el turismo extranjero ya que el destino cuenta con los recursos de infraestructura y naturales para ello.*
	Coordinar esfuerzos entre hoteleros y estos dos segmentos para ofrecer promociones a través de productos y paquetes innovadores complementarios.	*SECTUR Estatal*	
	Revisión de regulación para el desarrollo del turismo cinegético para agilizar la tramitología de la actividad.	*SECTUR Estatal*	
	Colaborar con información, folletos, promoción y la participación en foros relacionados con la actividad cinegética y de pesca deportiva.	*SECTUR Estatal*	

Proyecto para incentivar la diversificación de productos y servicios turísticos.	*Establecer vinculación con los prestadores de servicios cinegéticos y de pesca deportiva para posicionar a Mazatlán en estos segmentos.*	*SECTUR Estatal*	*Históricamente en el destino las actividades cinegéticas y de pesca deportiva han sido populares, sobre todo para el turismo extranjero ya que el destino cuenta con los recursos de infraestructura y naturales para ello.*
	Coordinar esfuerzos entre hoteleros y estos dos segmentos para ofrecer promociones a través de productos y paquetes innovadores complementarios.	*SECTUR Estatal*	
	Revisión de regulación para el desarrollo del turismo cinegético para agilizar la tramitología de la actividad.	*SECTUR Estatal*	
	Colaborar con información, folletos, promoción y la participación en foros relacionados con la actividad cinegética y de pesca deportiva.	*SECTUR Estatal*	

Proyecto para incentivar la diversificación de productos y servicios turísticos.	*Establecer vinculación con los prestadores de servicios cinegéticos y de pesca deportiva para posicionar a Mazatlán en estos segmentos.*	*SECTUR Estatal*	*Históricamente en el destino las actividades cinegéticas y de pesca deportiva han sido populares, sobre todo para el turismo extranjero ya que el destino cuenta con los recursos de infraestructura y naturales para ello.*
	Coordinar esfuerzos entre hoteleros y estos dos segmentos para ofrecer promociones a través de productos y paquetes innovadores complementarios.	*SECTUR Estatal*	
	Revisión de regulación para el desarrollo del turismo cinegético para agilizar la tramitología de la actividad.	*SECTUR Estatal*	
	Colaborar con información, folletos, promoción y la participación en foros relacionados con la actividad cinegética y de pesca deportiva.	*SECTUR Estatal*	

Proyecto para incentivar la diversificación de productos y servicios turísticos.	*Establecer vinculación con los prestadores de servicios cinegéticos y de pesca deportiva para posicionar a Mazatlán en estos segmentos.*	*SECTUR Estatal*	*Históricamente en el destino las actividades cinegéticas y de pesca deportiva han sido populares, sobre todo para el turismo extranjero ya que el destino cuenta con los recursos de infraestructura y naturales para ello.*
	Coordinar esfuerzos entre hoteleros y estos dos segmentos para ofrecer promociones a través de productos y paquetes innovadores complementarios.	*SECTUR Estatal*	
	Revisión de regulación para el desarrollo del turismo cinegético para agilizar la tramitología de la actividad.	*SECTUR Estatal*	
	Colaborar con información, folletos, promoción y la participación en foros relacionados con la actividad cinegética y de pesca deportiva.	*SECTUR Estatal*	

Proyecto para incentivar la diversificación de productos y servicios turísticos.	*Establecer vinculación con los prestadores de servicios cinegéticos y de pesca deportiva para posicionar a Mazatlán en estos segmentos.*	*SECTUR Estatal*	*Históricamente en el destino las actividades cinegéticas y de pesca deportiva han sido populares, sobre todo para el turismo extranjero ya que el destino cuenta con los recursos de infraestructura y naturales para ello.*
	Coordinar esfuerzos entre hoteleros y estos dos segmentos para ofrecer promociones a través de productos y paquetes innovadores complementarios.	*SECTUR Estatal*	
	Revisión de regulación para el desarrollo del turismo cinegético para agilizar la tramitología de la actividad.	*SECTUR Estatal*	
	Colaborar con información, folletos, promoción y la participación en foros relacionados con la actividad cinegética y de pesca deportiva.	*SECTUR Estatal*	

Proyecto para incentivar la diversificación de productos y servicios turísticos.	*Establecer vinculación con los prestadores de servicios cinegéticos y de pesca deportiva para posicionar a Mazatlán en estos segmentos.*	*SECTUR Estatal*	*Históricamente en el destino las actividades cinegéticas y de pesca deportiva han sido populares, sobre todo para el turismo extranjero ya que el destino cuenta con los recursos de infraestructura y naturales para ello.*
	Coordinar esfuerzos entre hoteleros y estos dos segmentos para ofrecer promociones a través de productos y paquetes innovadores complementarios.	*SECTUR Estatal*	
	Revisión de regulación para el desarrollo del turismo cinegético para agilizar la tramitología de la actividad.	*SECTUR Estatal*	
	Colaborar con información, folletos, promoción y la participación en foros relacionados con la actividad cinegética y de pesca deportiva.	*SECTUR Estatal*	

Proyecto para incentivar la diversificación de productos y servicios turísticos.	*Establecer vinculación con los prestadores de servicios cinegéticos y de pesca deportiva para posicionar a Mazatlán en estos segmentos.*	*SECTUR Estatal*	*Históricamente en el destino las actividades cinegéticas y de pesca deportiva han sido populares, sobre todo para el turismo extranjero ya que el destino cuenta con los recursos de infraestructura y naturales para ello.*
	Coordinar esfuerzos entre hoteleros y estos dos segmentos para ofrecer promociones a través de productos y paquetes innovadores complementarios.	*SECTUR Estatal*	
	Revisión de regulación para el desarrollo del turismo cinegético para agilizar la tramitología de la actividad.	*SECTUR Estatal*	
	Colaborar con información, folletos, promoción y la participación en foros relacionados con la actividad cinegética y de pesca deportiva.	*SECTUR Estatal*	

Proyecto para incentivar la diversificación de productos y servicios turísticos.	*Establecer vinculación con los prestadores de servicios cinegéticos y de pesca deportiva para posicionar a Mazatlán en estos segmentos.*	*SECTUR Estatal*	*Históricamente en el destino las actividades cinegéticas y de pesca deportiva han sido populares, sobre todo para el turismo extranjero ya que el destino cuenta con los recursos de infraestructura y naturales para ello.*
	Coordinar esfuerzos entre hoteleros y estos dos segmentos para ofrecer promociones a través de productos y paquetes innovadores complementarios.	*SECTUR Estatal*	
	Revisión de regulación para el desarrollo del turismo cinegético para agilizar la tramitología de la actividad.	*SECTUR Estatal*	
	Colaborar con información, folletos, promoción y la participación en foros relacionados con la actividad cinegética y de pesca deportiva.	*SECTUR Estatal*	

Proyecto para incentivar la diversificación de productos y servicios turísticos.	*Establecer vinculación con los prestadores de servicios cinegéticos y de pesca deportiva para posicionar a Mazatlán en estos segmentos.*	*SECTUR Estatal*	*Históricamente en el destino las actividades cinegéticas y de pesca deportiva han sido populares, sobre todo para el turismo extranjero ya que el destino cuenta con los recursos de infraestructura y naturales para ello.*
	Coordinar esfuerzos entre hoteleros y estos dos segmentos para ofrecer promociones a través de productos y paquetes innovadores complementarios.	*SECTUR Estatal*	
	Revisión de regulación para el desarrollo del turismo cinegético para agilizar la tramitología de la actividad.	*SECTUR Estatal*	
	Colaborar con información, folletos, promoción y la participación en foros relacionados con la actividad cinegética y de pesca deportiva.	*SECTUR Estatal*	

Proyecto para incentivar la diversificación de productos y servicios turísticos.	*Establecer vinculación con los prestadores de servicios cinegéticos y de pesca deportiva para posicionar a Mazatlán en estos segmentos.*	*SECTUR Estatal*	*Históricamente en el destino las actividades cinegéticas y de pesca deportiva han sido populares, sobre todo para el turismo extranjero ya que el destino cuenta con los recursos de infraestructura y naturales para ello.*
	Coordinar esfuerzos entre hoteleros y estos dos segmentos para ofrecer promociones a través de productos y paquetes innovadores complementarios.	*SECTUR Estatal*	
	Revisión de regulación para el desarrollo del turismo cinegético para agilizar la tramitología de la actividad.	*SECTUR Estatal*	
	Colaborar con información, folletos, promoción y la participación en foros relacionados con la actividad cinegética y de pesca deportiva.	*SECTUR Estatal*	

Proyecto para incentivar la diversificación de productos y servicios turísticos.	*Establecer vinculación con los prestadores de servicios cinegéticos y de pesca deportiva para posicionar a Mazatlán en estos segmentos.*	*SECTUR Estatal*	*Históricamente en el destino las actividades cinegéticas y de pesca deportiva han sido populares, sobre todo para el turismo extranjero ya que el destino cuenta con los recursos de infraestructura y naturales para ello.*
	Coordinar esfuerzos entre hoteleros y estos dos segmentos para ofrecer promociones a través de productos y paquetes innovadores complementarios.	*SECTUR Estatal*	
	Revisión de regulación para el desarrollo del turismo cinegético para agilizar la tramitología de la actividad.	*SECTUR Estatal*	
	Colaborar con información, folletos, promoción y la participación en foros relacionados con la actividad cinegética y de pesca deportiva.	*SECTUR Estatal*	

Proyecto para incentivar la diversificación de productos y servicios turísticos.	*Establecer vinculación con los prestadores de servicios cinegéticos y de pesca deportiva para posicionar a Mazatlán en estos segmentos.*	*SECTUR Estatal*	*Históricamente en el destino las actividades cinegéticas y de pesca deportiva han sido populares, sobre todo para el turismo extranjero ya que el destino cuenta con los recursos de infraestructura y naturales para ello.*
	Coordinar esfuerzos entre hoteleros y estos dos segmentos para ofrecer promociones a través de productos y paquetes innovadores complementarios.	*SECTUR Estatal*	
	Revisión de regulación para el desarrollo del turismo cinegético para agilizar la tramitología de la actividad.	*SECTUR Estatal*	
	Colaborar con información, folletos, promoción y la participación en foros relacionados con la actividad cinegética y de pesca deportiva.	*SECTUR Estatal*	

Proyecto para incentivar la diversificación de productos y servicios turísticos.	*Establecer vinculación con los prestadores de servicios cinegéticos y de pesca deportiva para posicionar a Mazatlán en estos segmentos.*	*SECTUR Estatal*	*Históricamente en el destino las actividades cinegéticas y de pesca deportiva han sido populares, sobre todo para el turismo extranjero ya que el destino cuenta con los recursos de infraestructura y naturales para ello.*
	Coordinar esfuerzos entre hoteleros y estos dos segmentos para ofrecer promociones a través de productos y paquetes innovadores complementarios.	*SECTUR Estatal*	
	Revisión de regulación para el desarrollo del turismo cinegético para agilizar la tramitología de la actividad.	*SECTUR Estatal*	
	Colaborar con información, folletos, promoción y la participación en foros relacionados con la actividad cinegética y de pesca deportiva.	*SECTUR Estatal*	

Proyecto para incentivar la diversificación de productos y servicios turísticos.	*Establecer vinculación con los prestadores de servicios cinegéticos y de pesca deportiva para posicionar a Mazatlán en estos segmentos.*	*SECTUR Estatal*	*Históricamente en el destino las actividades cinegéticas y de pesca deportiva han sido populares, sobre todo para el turismo extranjero ya que el destino cuenta con los recursos de infraestructura y naturales para ello.*
	Coordinar esfuerzos entre hoteleros y estos dos segmentos para ofrecer promociones a través de productos y paquetes innovadores complementarios.	*SECTUR Estatal*	
	Revisión de regulación para el desarrollo del turismo cinegético para agilizar la tramitología de la actividad.	*SECTUR Estatal*	
	Colaborar con información, folletos, promoción y la participación en foros relacionados con la actividad cinegética y de pesca deportiva.	*SECTUR Estatal*	

Proyecto para incentivar la diversificación de productos y servicios turísticos.	*Establecer vinculación con los prestadores de servicios cinegéticos y de pesca deportiva para posicionar a Mazatlán en estos segmentos.*	*SECTUR Estatal*	*Históricamente en el destino las actividades cinegéticas y de pesca deportiva han sido populares, sobre todo para el turismo extranjero ya que el destino cuenta con los recursos de infraestructura y naturales para ello.*
	Coordinar esfuerzos entre hoteleros y estos dos segmentos para ofrecer promociones a través de productos y paquetes innovadores complementarios.	*SECTUR Estatal*	
	Revisión de regulación para el desarrollo del turismo cinegético para agilizar la tramitología de la actividad.	*SECTUR Estatal*	
	Colaborar con información, folletos, promoción y la participación en foros relacionados con la actividad cinegética y de pesca deportiva.	*SECTUR Estatal*	

Proyecto para incentivar la diversificación de productos y servicios turísticos.	*Establecer vinculación con los prestadores de servicios cinegéticos y de pesca deportiva para posicionar a Mazatlán en estos segmentos.*	*SECTUR Estatal*	*Históricamente en el destino las actividades cinegéticas y de pesca deportiva han sido populares, sobre todo para el turismo extranjero ya que el destino cuenta con los recursos de infraestructura y naturales para ello.*
	Coordinar esfuerzos entre hoteleros y estos dos segmentos para ofrecer promociones a través de productos y paquetes innovadores complementarios.	*SECTUR Estatal*	
	Revisión de regulación para el desarrollo del turismo cinegético para agilizar la tramitología de la actividad.	*SECTUR Estatal*	
	Colaborar con información, folletos, promoción y la participación en foros relacionados con la actividad cinegética y de pesca deportiva.	*SECTUR Estatal*	

Proyecto para incentivar la diversificación de productos y servicios turísticos.	*Establecer vinculación con los prestadores de servicios cinegéticos y de pesca deportiva para posicionar a Mazatlán en estos segmentos.*	*SECTUR Estatal*	*Históricamente en el destino las actividades cinegéticas y de pesca deportiva han sido populares, sobre todo para el turismo extranjero ya que el destino cuenta con los recursos de infraestructura y naturales para ello.*
	Coordinar esfuerzos entre hoteleros y estos dos segmentos para ofrecer promociones a través de productos y paquetes innovadores complementarios.	*SECTUR Estatal*	
	Revisión de regulación para el desarrollo del turismo cinegético para agilizar la tramitología de la actividad.	*SECTUR Estatal*	
	Colaborar con información, folletos, promoción y la participación en foros relacionados con la actividad cinegética y de pesca deportiva.	*SECTUR Estatal*	

Proyecto para incentivar la diversificación de productos y servicios turísticos.	*Establecer vinculación con los prestadores de servicios cinegéticos y de pesca deportiva para posicionar a Mazatlán en estos segmentos.*	*SECTUR Estatal*	*Históricamente en el destino las actividades cinegéticas y de pesca deportiva han sido populares, sobre todo para el turismo extranjero ya que el destino cuenta con los recursos de infraestructura y naturales para ello.*
	Coordinar esfuerzos entre hoteleros y estos dos segmentos para ofrecer promociones a través de productos y paquetes innovadores complementarios.	*SECTUR Estatal*	
	Revisión de regulación para el desarrollo del turismo cinegético para agilizar la tramitología de la actividad.	*SECTUR Estatal*	
	Colaborar con información, folletos, promoción y la participación en foros relacionados con la actividad cinegética y de pesca deportiva.	*SECTUR Estatal*	

Proyecto para incentivar la diversificación de productos y servicios turísticos.	*Establecer vinculación con los prestadores de servicios cinegéticos y de pesca deportiva para posicionar a Mazatlán en estos segmentos.*	*SECTUR Estatal*	*Históricamente en el destino las actividades cinegéticas y de pesca deportiva han sido populares, sobre todo para el turismo extranjero ya que el destino cuenta con los recursos de infraestructura y naturales para ello.*
	Coordinar esfuerzos entre hoteleros y estos dos segmentos para ofrecer promociones a través de productos y paquetes innovadores complementarios.	*SECTUR Estatal*	
	Revisión de regulación para el desarrollo del turismo cinegético para agilizar la tramitología de la actividad.	*SECTUR Estatal*	
	Colaborar con información, folletos, promoción y la participación en foros relacionados con la actividad cinegética y de pesca deportiva.	*SECTUR Estatal*	

Proyecto para incentivar la diversificación de productos y servicios turísticos.	*Establecer vinculación con los prestadores de servicios cinegéticos y de pesca deportiva para posicionar a Mazatlán en estos segmentos.*	*SECTUR Estatal*	*Históricamente en el destino las actividades cinegéticas y de pesca deportiva han sido populares, sobre todo para el turismo extranjero ya que el destino cuenta con los recursos de infraestructura y naturales para ello.*
	Coordinar esfuerzos entre hoteleros y estos dos segmentos para ofrecer promociones a través de productos y paquetes innovadores complementarios.	*SECTUR Estatal*	
	Revisión de regulación para el desarrollo del turismo cinegético para agilizar la tramitología de la actividad.	*SECTUR Estatal*	
	Colaborar con información, folletos, promoción y la participación en foros relacionados con la actividad cinegética y de pesca deportiva.	*SECTUR Estatal*	

Proyecto para incentivar la diversificación de productos y servicios turísticos.	*Establecer vinculación con los prestadores de servicios cinegéticos y de pesca deportiva para posicionar a Mazatlán en estos segmentos.*	*SECTUR Estatal*	*Históricamente en el destino las actividades cinegéticas y de pesca deportiva han sido populares, sobre todo para el turismo extranjero ya que el destino cuenta con los recursos de infraestructura y naturales para ello.*
	Coordinar esfuerzos entre hoteleros y estos dos segmentos para ofrecer promociones a través de productos y paquetes innovadores complementarios.	*SECTUR Estatal*	
	Revisión de regulación para el desarrollo del turismo cinegético para agilizar la tramitología de la actividad.	*SECTUR Estatal*	
	Colaborar con información, folletos, promoción y la participación en foros relacionados con la actividad cinegética y de pesca deportiva.	*SECTUR Estatal*	

Proyecto para incentivar la diversificación de productos y servicios turísticos.	*Establecer vinculación con los prestadores de servicios cinegéticos y de pesca deportiva para posicionar a Mazatlán en estos segmentos.*	*SECTUR Estatal*	*Históricamente en el destino las actividades cinegéticas y de pesca deportiva han sido populares, sobre todo para el turismo extranjero ya que el destino cuenta con los recursos de infraestructura y naturales para ello.*
	Coordinar esfuerzos entre hoteleros y estos dos segmentos para ofrecer promociones a través de productos y paquetes innovadores complementarios.	*SECTUR Estatal*	
	Revisión de regulación para el desarrollo del turismo cinegético para agilizar la tramitología de la actividad.	*SECTUR Estatal*	
	Colaborar con información, folletos, promoción y la participación en foros relacionados con la actividad cinegética y de pesca deportiva.	*SECTUR Estatal*	

Proyecto para incentivar la diversificación de productos y servicios turísticos.	*Establecer vinculación con los prestadores de servicios cinegéticos y de pesca deportiva para posicionar a Mazatlán en estos segmentos.*	*SECTUR Estatal*	*Históricamente en el destino las actividades cinegéticas y de pesca deportiva han sido populares, sobre todo para el turismo extranjero ya que el destino cuenta con los recursos de infraestructura y naturales para ello.*
	Coordinar esfuerzos entre hoteleros y estos dos segmentos para ofrecer promociones a través de productos y paquetes innovadores complementarios.	*SECTUR Estatal*	
	Revisión de regulación para el desarrollo del turismo cinegético para agilizar la tramitología de la actividad.	*SECTUR Estatal*	
	Colaborar con información, folletos, promoción y la participación en foros relacionados con la actividad cinegética y de pesca deportiva.	*SECTUR Estatal*	

Proyecto para incentivar la diversificación de productos y servicios turísticos.	*Establecer vinculación con los prestadores de servicios cinegéticos y de pesca deportiva para posicionar a Mazatlán en estos segmentos.*	*SECTUR Estatal*	*Históricamente en el destino las actividades cinegéticas y de pesca deportiva han sido populares, sobre todo para el turismo extranjero ya que el destino cuenta con los recursos de infraestructura y naturales para ello.*
	Coordinar esfuerzos entre hoteleros y estos dos segmentos para ofrecer promociones a través de productos y paquetes innovadores complementarios.	*SECTUR Estatal*	
	Revisión de regulación para el desarrollo del turismo cinegético para agilizar la tramitología de la actividad.	*SECTUR Estatal*	
	Colaborar con información, folletos, promoción y la participación en foros relacionados con la actividad cinegética y de pesca deportiva.	*SECTUR Estatal*	

Proyecto para incentivar la diversificación de productos y servicios turísticos.	*Establecer vinculación con los prestadores de servicios cinegéticos y de pesca deportiva para posicionar a Mazatlán en estos segmentos.*	*SECTUR Estatal*	*Históricamente en el destino las actividades cinegéticas y de pesca deportiva han sido populares, sobre todo para el turismo extranjero ya que el destino cuenta con los recursos de infraestructura y naturales para ello.*
	Coordinar esfuerzos entre hoteleros y estos dos segmentos para ofrecer promociones a través de productos y paquetes innovadores complementarios.	*SECTUR Estatal*	
	Revisión de regulación para el desarrollo del turismo cinegético para agilizar la tramitología de la actividad.	*SECTUR Estatal*	
	Colaborar con información, folletos, promoción y la participación en foros relacionados con la actividad cinegética y de pesca deportiva.	*SECTUR Estatal*	

Proyecto para incentivar la diversificación de productos y servicios turísticos.	*Establecer vinculación con los prestadores de servicios cinegéticos y de pesca deportiva para posicionar a Mazatlán en estos segmentos.*	*SECTUR Estatal*	*Históricamente en el destino las actividades cinegéticas y de pesca deportiva han sido populares, sobre todo para el turismo extranjero ya que el destino cuenta con los recursos de infraestructura y naturales para ello.*
	Coordinar esfuerzos entre hoteleros y estos dos segmentos para ofrecer promociones a través de productos y paquetes innovadores complementarios.	*SECTUR Estatal*	
	Revisión de regulación para el desarrollo del turismo cinegético para agilizar la tramitología de la actividad.	*SECTUR Estatal*	
	Colaborar con información, folletos, promoción y la participación en foros relacionados con la actividad cinegética y de pesca deportiva.	*SECTUR Estatal*	

Proyecto para incentivar la diversificación de productos y servicios turísticos.	*Establecer vinculación con los prestadores de servicios cinegéticos y de pesca deportiva para posicionar a Mazatlán en estos segmentos.*	*SECTUR Estatal*	*Históricamente en el destino las actividades cinegéticas y de pesca deportiva han sido populares, sobre todo para el turismo extranjero ya que el destino cuenta con los recursos de infraestructura y naturales para ello.*
	Coordinar esfuerzos entre hoteleros y estos dos segmentos para ofrecer promociones a través de productos y paquetes innovadores complementarios.	*SECTUR Estatal*	
	Revisión de regulación para el desarrollo del turismo cinegético para agilizar la tramitología de la actividad.	*SECTUR Estatal*	
	Colaborar con información, folletos, promoción y la participación en foros relacionados con la actividad cinegética y de pesca deportiva.	*SECTUR Estatal*	

Proyecto para incentivar la diversificación de productos y servicios turísticos.	*Establecer vinculación con los prestadores de servicios cinegéticos y de pesca deportiva para posicionar a Mazatlán en estos segmentos.*	*SECTUR Estatal*	*Históricamente en el destino las actividades cinegéticas y de pesca deportiva han sido populares, sobre todo para el turismo extranjero ya que el destino cuenta con los recursos de infraestructura y naturales para ello.*
	Coordinar esfuerzos entre hoteleros y estos dos segmentos para ofrecer promociones a través de productos y paquetes innovadores complementarios.	*SECTUR Estatal*	
	Revisión de regulación para el desarrollo del turismo cinegético para agilizar la tramitología de la actividad.	*SECTUR Estatal*	
	Colaborar con información, folletos, promoción y la participación en foros relacionados con la actividad cinegética y de pesca deportiva.	*SECTUR Estatal*	

Proyecto para incentivar la diversificación de productos y servicios turísticos.	*Establecer vinculación con los prestadores de servicios cinegéticos y de pesca deportiva para posicionar a Mazatlán en estos segmentos.*	*SECTUR Estatal*	*Históricamente en el destino las actividades cinegéticas y de pesca deportiva han sido populares, sobre todo para el turismo extranjero ya que el destino cuenta con los recursos de infraestructura y naturales para ello.*
	Coordinar esfuerzos entre hoteleros y estos dos segmentos para ofrecer promociones a través de productos y paquetes innovadores complementarios.	*SECTUR Estatal*	
	Revisión de regulación para el desarrollo del turismo cinegético para agilizar la tramitología de la actividad.	*SECTUR Estatal*	
	Colaborar con información, folletos, promoción y la participación en foros relacionados con la actividad cinegética y de pesca deportiva.	*SECTUR Estatal*	

Proyecto para incentivar la diversificación de productos y servicios turísticos.	*Establecer vinculación con los prestadores de servicios cinegéticos y de pesca deportiva para posicionar a Mazatlán en estos segmentos.*	*SECTUR Estatal*	*Históricamente en el destino las actividades cinegéticas y de pesca deportiva han sido populares, sobre todo para el turismo extranjero ya que el destino cuenta con los recursos de infraestructura y naturales para ello.*
	Coordinar esfuerzos entre hoteleros y estos dos segmentos para ofrecer promociones a través de productos y paquetes innovadores complementarios.	*SECTUR Estatal*	
	Revisión de regulación para el desarrollo del turismo cinegético para agilizar la tramitología de la actividad.	*SECTUR Estatal*	
	Colaborar con información, folletos, promoción y la participación en foros relacionados con la actividad cinegética y de pesca deportiva.	*SECTUR Estatal*	

Proyecto para incentivar la diversificación de productos y servicios turísticos.	*Establecer vinculación con los prestadores de servicios cinegéticos y de pesca deportiva para posicionar a Mazatlán en estos segmentos.*	*SECTUR Estatal*	*Históricamente en el destino las actividades cinegéticas y de pesca deportiva han sido populares, sobre todo para el turismo extranjero ya que el destino cuenta con los recursos de infraestructura y naturales para ello.*
	Coordinar esfuerzos entre hoteleros y estos dos segmentos para ofrecer promociones a través de productos y paquetes innovadores complementarios.	*SECTUR Estatal*	
	Revisión de regulación para el desarrollo del turismo cinegético para agilizar la tramitología de la actividad.	*SECTUR Estatal*	
	Colaborar con información, folletos, promoción y la participación en foros relacionados con la actividad cinegética y de pesca deportiva.	*SECTUR Estatal*	

Proyecto para incentivar la diversificación de productos y servicios turísticos.	*Establecer vinculación con los prestadores de servicios cinegéticos y de pesca deportiva para posicionar a Mazatlán en estos segmentos.*	*SECTUR Estatal*	*Históricamente en el destino las actividades cinegéticas y de pesca deportiva han sido populares, sobre todo para el turismo extranjero ya que el destino cuenta con los recursos de infraestructura y naturales para ello.*
	Coordinar esfuerzos entre hoteleros y estos dos segmentos para ofrecer promociones a través de productos y paquetes innovadores complementarios.	*SECTUR Estatal*	
	Revisión de regulación para el desarrollo del turismo cinegético para agilizar la tramitología de la actividad.	*SECTUR Estatal*	
	Colaborar con información, folletos, promoción y la participación en foros relacionados con la actividad cinegética y de pesca deportiva.	*SECTUR Estatal*	

Proyecto para incentivar la diversificación de productos y servicios turísticos.	*Establecer vinculación con los prestadores de servicios cinegéticos y de pesca deportiva para posicionar a Mazatlán en estos segmentos.*	*SECTUR Estatal*	*Históricamente en el destino las actividades cinegéticas y de pesca deportiva han sido populares, sobre todo para el turismo extranjero ya que el destino cuenta con los recursos de infraestructura y naturales para ello.*
	Coordinar esfuerzos entre hoteleros y estos dos segmentos para ofrecer promociones a través de productos y paquetes innovadores complementarios.	*SECTUR Estatal*	
	Revisión de regulación para el desarrollo del turismo cinegético para agilizar la tramitología de la actividad.	*SECTUR Estatal*	
	Colaborar con información, folletos, promoción y la participación en foros relacionados con la actividad cinegética y de pesca deportiva.	*SECTUR Estatal*	

Proyecto para incentivar la diversificación de productos y servicios turísticos.	*Establecer vinculación con los prestadores de servicios cinegéticos y de pesca deportiva para posicionar a Mazatlán en estos segmentos.*	*SECTUR Estatal*	*Históricamente en el destino las actividades cinegéticas y de pesca deportiva han sido populares, sobre todo para el turismo extranjero ya que el destino cuenta con los recursos de infraestructura y naturales para ello.*
	Coordinar esfuerzos entre hoteleros y estos dos segmentos para ofrecer promociones a través de productos y paquetes innovadores complementarios.	*SECTUR Estatal*	
	Revisión de regulación para el desarrollo del turismo cinegético para agilizar la tramitología de la actividad.	*SECTUR Estatal*	
	Colaborar con información, folletos, promoción y la participación en foros relacionados con la actividad cinegética y de pesca deportiva.	*SECTUR Estatal*	

Proyecto para incentivar la diversificación de productos y servicios turísticos.	*Establecer vinculación con los prestadores de servicios cinegéticos y de pesca deportiva para posicionar a Mazatlán en estos segmentos.*	*SECTUR Estatal*	*Históricamente en el destino las actividades cinegéticas y de pesca deportiva han sido populares, sobre todo para el turismo extranjero ya que el destino cuenta con los recursos de infraestructura y naturales para ello.*
	Coordinar esfuerzos entre hoteleros y estos dos segmentos para ofrecer promociones a través de productos y paquetes innovadores complementarios.	*SECTUR Estatal*	
	Revisión de regulación para el desarrollo del turismo cinegético para agilizar la tramitología de la actividad.	*SECTUR Estatal*	
	Colaborar con información, folletos, promoción y la participación en foros relacionados con la actividad cinegética y de pesca deportiva.	*SECTUR Estatal*	

Proyecto para incentivar la diversificación de productos y servicios turísticos.	*Establecer vinculación con los prestadores de servicios cinegéticos y de pesca deportiva para posicionar a Mazatlán en estos segmentos.*	*SECTUR Estatal*	*Históricamente en el destino las actividades cinegéticas y de pesca deportiva han sido populares, sobre todo para el turismo extranjero ya que el destino cuenta con los recursos de infraestructura y naturales para ello.*
	Coordinar esfuerzos entre hoteleros y estos dos segmentos para ofrecer promociones a través de productos y paquetes innovadores complementarios.	*SECTUR Estatal*	
	Revisión de regulación para el desarrollo del turismo cinegético para agilizar la tramitología de la actividad.	*SECTUR Estatal*	
	Colaborar con información, folletos, promoción y la participación en foros relacionados con la actividad cinegética y de pesca deportiva.	*SECTUR Estatal*	

Proyecto para incentivar la diversificación de productos y servicios turísticos.	*Establecer vinculación con los prestadores de servicios cinegéticos y de pesca deportiva para posicionar a Mazatlán en estos segmentos.*	*SECTUR Estatal*	*Históricamente en el destino las actividades cinegéticas y de pesca deportiva han sido populares, sobre todo para el turismo extranjero ya que el destino cuenta con los recursos de infraestructura y naturales para ello.*
	Coordinar esfuerzos entre hoteleros y estos dos segmentos para ofrecer promociones a través de productos y paquetes innovadores complementarios.	*SECTUR Estatal*	
	Revisión de regulación para el desarrollo del turismo cinegético para agilizar la tramitología de la actividad.	*SECTUR Estatal*	
	Colaborar con información, folletos, promoción y la participación en foros relacionados con la actividad cinegética y de pesca deportiva.	*SECTUR Estatal*	

Proyecto para incentivar la diversificación de productos y servicios turísticos.	*Establecer vinculación con los prestadores de servicios cinegéticos y de pesca deportiva para posicionar a Mazatlán en estos segmentos.*	*SECTUR Estatal*	*Históricamente en el destino las actividades cinegéticas y de pesca deportiva han sido populares, sobre todo para el turismo extranjero ya que el destino cuenta con los recursos de infraestructura y naturales para ello.*
	Coordinar esfuerzos entre hoteleros y estos dos segmentos para ofrecer promociones a través de productos y paquetes innovadores complementarios.	*SECTUR Estatal*	
	Revisión de regulación para el desarrollo del turismo cinegético para agilizar la tramitología de la actividad.	*SECTUR Estatal*	
	Colaborar con información, folletos, promoción y la participación en foros relacionados con la actividad cinegética y de pesca deportiva.	*SECTUR Estatal*	

Proyecto para incentivar la diversificación de productos y servicios turísticos.	*Establecer vinculación con los prestadores de servicios cinegéticos y de pesca deportiva para posicionar a Mazatlán en estos segmentos.*	*SECTUR Estatal*	*Históricamente en el destino las actividades cinegéticas y de pesca deportiva han sido populares, sobre todo para el turismo extranjero ya que el destino cuenta con los recursos de infraestructura y naturales para ello.*
	Coordinar esfuerzos entre hoteleros y estos dos segmentos para ofrecer promociones a través de productos y paquetes innovadores complementarios.	*SECTUR Estatal*	
	Revisión de regulación para el desarrollo del turismo cinegético para agilizar la tramitología de la actividad.	*SECTUR Estatal*	
	Colaborar con información, folletos, promoción y la participación en foros relacionados con la actividad cinegética y de pesca deportiva.	*SECTUR Estatal*	

Proyecto para incentivar la diversificación de productos y servicios turísticos.	*Establecer vinculación con los prestadores de servicios cinegéticos y de pesca deportiva para posicionar a Mazatlán en estos segmentos.*	*SECTUR Estatal*	*Históricamente en el destino las actividades cinegéticas y de pesca deportiva han sido populares, sobre todo para el turismo extranjero ya que el destino cuenta con los recursos de infraestructura y naturales para ello.*
	Coordinar esfuerzos entre hoteleros y estos dos segmentos para ofrecer promociones a través de productos y paquetes innovadores complementarios.	*SECTUR Estatal*	
	Revisión de regulación para el desarrollo del turismo cinegético para agilizar la tramitología de la actividad.	*SECTUR Estatal*	
	Colaborar con información, folletos, promoción y la participación en foros relacionados con la actividad cinegética y de pesca deportiva.	*SECTUR Estatal*	

Proyecto para incentivar la diversificación de productos y servicios turísticos.	*Establecer vinculación con los prestadores de servicios cinegéticos y de pesca deportiva para posicionar a Mazatlán en estos segmentos.*	*SECTUR Estatal*	*Históricamente en el destino las actividades cinegéticas y de pesca deportiva han sido populares, sobre todo para el turismo extranjero ya que el destino cuenta con los recursos de infraestructura y naturales para ello.*
	Coordinar esfuerzos entre hoteleros y estos dos segmentos para ofrecer promociones a través de productos y paquetes innovadores complementarios.	*SECTUR Estatal*	
	Revisión de regulación para el desarrollo del turismo cinegético para agilizar la tramitología de la actividad.	*SECTUR Estatal*	
	Colaborar con información, folletos, promoción y la participación en foros relacionados con la actividad cinegética y de pesca deportiva.	*SECTUR Estatal*	

Proyecto para incentivar la diversificación de productos y servicios turísticos.	*Establecer vinculación con los prestadores de servicios cinegéticos y de pesca deportiva para posicionar a Mazatlán en estos segmentos.*	*SECTUR Estatal*	*Históricamente en el destino las actividades cinegéticas y de pesca deportiva han sido populares, sobre todo para el turismo extranjero ya que el destino cuenta con los recursos de infraestructura y naturales para ello.*
	Coordinar esfuerzos entre hoteleros y estos dos segmentos para ofrecer promociones a través de productos y paquetes innovadores complementarios.	*SECTUR Estatal*	
	Revisión de regulación para el desarrollo del turismo cinegético para agilizar la tramitología de la actividad.	*SECTUR Estatal*	
	Colaborar con información, folletos, promoción y la participación en foros relacionados con la actividad cinegética y de pesca deportiva.	*SECTUR Estatal*	

Proyecto para incentivar la diversificación de productos y servicios turísticos.	*Establecer vinculación con los prestadores de servicios cinegéticos y de pesca deportiva para posicionar a Mazatlán en estos segmentos.*	*SECTUR Estatal*	*Históricamente en el destino las actividades cinegéticas y de pesca deportiva han sido populares, sobre todo para el turismo extranjero ya que el destino cuenta con los recursos de infraestructura y naturales para ello.*
	Coordinar esfuerzos entre hoteleros y estos dos segmentos para ofrecer promociones a través de productos y paquetes innovadores complementarios.	*SECTUR Estatal*	
	Revisión de regulación para el desarrollo del turismo cinegético para agilizar la tramitología de la actividad.	*SECTUR Estatal*	
	Colaborar con información, folletos, promoción y la participación en foros relacionados con la actividad cinegética y de pesca deportiva.	*SECTUR Estatal*	

Proyecto para incentivar la diversificación de productos y servicios turísticos.	*Establecer vinculación con los prestadores de servicios cinegéticos y de pesca deportiva para posicionar a Mazatlán en estos segmentos.*	*SECTUR Estatal*	*Históricamente en el destino las actividades cinegéticas y de pesca deportiva han sido populares, sobre todo para el turismo extranjero ya que el destino cuenta con los recursos de infraestructura y naturales para ello.*
	Coordinar esfuerzos entre hoteleros y estos dos segmentos para ofrecer promociones a través de productos y paquetes innovadores complementarios.	*SECTUR Estatal*	
	Revisión de regulación para el desarrollo del turismo cinegético para agilizar la tramitología de la actividad.	*SECTUR Estatal*	
	Colaborar con información, folletos, promoción y la participación en foros relacionados con la actividad cinegética y de pesca deportiva.	*SECTUR Estatal*	

Proyecto para incentivar la diversificación de productos y servicios turísticos.	*Establecer vinculación con los prestadores de servicios cinegéticos y de pesca deportiva para posicionar a Mazatlán en estos segmentos.*	*SECTUR Estatal*	*Históricamente en el destino las actividades cinegéticas y de pesca deportiva han sido populares, sobre todo para el turismo extranjero ya que el destino cuenta con los recursos de infraestructura y naturales para ello.*
	Coordinar esfuerzos entre hoteleros y estos dos segmentos para ofrecer promociones a través de productos y paquetes innovadores complementarios.	*SECTUR Estatal*	
	Revisión de regulación para el desarrollo del turismo cinegético para agilizar la tramitología de la actividad.	*SECTUR Estatal*	
	Colaborar con información, folletos, promoción y la participación en foros relacionados con la actividad cinegética y de pesca deportiva.	*SECTUR Estatal*	

Proyecto para incentivar la diversificación de productos y servicios turísticos.	*Establecer vinculación con los prestadores de servicios cinegéticos y de pesca deportiva para posicionar a Mazatlán en estos segmentos.*	*SECTUR Estatal*	*Históricamente en el destino las actividades cinegéticas y de pesca deportiva han sido populares, sobre todo para el turismo extranjero ya que el destino cuenta con los recursos de infraestructura y naturales para ello.*
	Coordinar esfuerzos entre hoteleros y estos dos segmentos para ofrecer promociones a través de productos y paquetes innovadores complementarios.	*SECTUR Estatal*	
	Revisión de regulación para el desarrollo del turismo cinegético para agilizar la tramitología de la actividad.	*SECTUR Estatal*	
	Colaborar con información, folletos, promoción y la participación en foros relacionados con la actividad cinegética y de pesca deportiva.	*SECTUR Estatal*	

Proyecto para incentivar la diversificación de productos y servicios turísticos.	*Establecer vinculación con los prestadores de servicios cinegéticos y de pesca deportiva para posicionar a Mazatlán en estos segmentos.*	*SECTUR Estatal*	*Históricamente en el destino las actividades cinegéticas y de pesca deportiva han sido populares, sobre todo para el turismo extranjero ya que el destino cuenta con los recursos de infraestructura y naturales para ello.*
	Coordinar esfuerzos entre hoteleros y estos dos segmentos para ofrecer promociones a través de productos y paquetes innovadores complementarios.	*SECTUR Estatal*	
	Revisión de regulación para el desarrollo del turismo cinegético para agilizar la tramitología de la actividad.	*SECTUR Estatal*	
	Colaborar con información, folletos, promoción y la participación en foros relacionados con la actividad cinegética y de pesca deportiva.	*SECTUR Estatal*	

Proyecto para incentivar la diversificación de productos y servicios turísticos.	*Establecer vinculación con los prestadores de servicios cinegéticos y de pesca deportiva para posicionar a Mazatlán en estos segmentos.*	*SECTUR Estatal*	*Históricamente en el destino las actividades cinegéticas y de pesca deportiva han sido populares, sobre todo para el turismo extranjero ya que el destino cuenta con los recursos de infraestructura y naturales para ello.*
	Coordinar esfuerzos entre hoteleros y estos dos segmentos para ofrecer promociones a través de productos y paquetes innovadores complementarios.	*SECTUR Estatal*	
	Revisión de regulación para el desarrollo del turismo cinegético para agilizar la tramitología de la actividad.	*SECTUR Estatal*	
	Colaborar con información, folletos, promoción y la participación en foros relacionados con la actividad cinegética y de pesca deportiva.	*SECTUR Estatal*	

Proyecto para incentivar la diversificación de productos y servicios turísticos.	*Establecer vinculación con los prestadores de servicios cinegéticos y de pesca deportiva para posicionar a Mazatlán en estos segmentos.*	*SECTUR Estatal*	*Históricamente en el destino las actividades cinegéticas y de pesca deportiva han sido populares, sobre todo para el turismo extranjero ya que el destino cuenta con los recursos de infraestructura y naturales para ello.*
	Coordinar esfuerzos entre hoteleros y estos dos segmentos para ofrecer promociones a través de productos y paquetes innovadores complementarios.	*SECTUR Estatal*	
	Revisión de regulación para el desarrollo del turismo cinegético para agilizar la tramitología de la actividad.	*SECTUR Estatal*	
	Colaborar con información, folletos, promoción y la participación en foros relacionados con la actividad cinegética y de pesca deportiva.	*SECTUR Estatal*	

Proyecto para incentivar la diversificación de productos y servicios turísticos.	*Establecer vinculación con los prestadores de servicios cinegéticos y de pesca deportiva para posicionar a Mazatlán en estos segmentos.*	*SECTUR Estatal*	*Históricamente en el destino las actividades cinegéticas y de pesca deportiva han sido populares, sobre todo para el turismo extranjero ya que el destino cuenta con los recursos de infraestructura y naturales para ello.*
	Coordinar esfuerzos entre hoteleros y estos dos segmentos para ofrecer promociones a través de productos y paquetes innovadores complementarios.	*SECTUR Estatal*	
	Revisión de regulación para el desarrollo del turismo cinegético para agilizar la tramitología de la actividad.	*SECTUR Estatal*	
	Colaborar con información, folletos, promoción y la participación en foros relacionados con la actividad cinegética y de pesca deportiva.	*SECTUR Estatal*	

Proyecto para incentivar la diversificación de productos y servicios turísticos.	*Establecer vinculación con los prestadores de servicios cinegéticos y de pesca deportiva para posicionar a Mazatlán en estos segmentos.*	*SECTUR Estatal*	*Históricamente en el destino las actividades cinegéticas y de pesca deportiva han sido populares, sobre todo para el turismo extranjero ya que el destino cuenta con los recursos de infraestructura y naturales para ello.*
	Coordinar esfuerzos entre hoteleros y estos dos segmentos para ofrecer promociones a través de productos y paquetes innovadores complementarios.	*SECTUR Estatal*	
	Revisión de regulación para el desarrollo del turismo cinegético para agilizar la tramitología de la actividad.	*SECTUR Estatal*	
	Colaborar con información, folletos, promoción y la participación en foros relacionados con la actividad cinegética y de pesca deportiva.	*SECTUR Estatal*	

Proyecto para incentivar la diversificación de productos y servicios turísticos.	*Establecer vinculación con los prestadores de servicios cinegéticos y de pesca deportiva para posicionar a Mazatlán en estos segmentos.*	*SECTUR Estatal*	*Históricamente en el destino las actividades cinegéticas y de pesca deportiva han sido populares, sobre todo para el turismo extranjero ya que el destino cuenta con los recursos de infraestructura y naturales para ello.*
	Coordinar esfuerzos entre hoteleros y estos dos segmentos para ofrecer promociones a través de productos y paquetes innovadores complementarios.	*SECTUR Estatal*	
	Revisión de regulación para el desarrollo del turismo cinegético para agilizar la tramitología de la actividad.	*SECTUR Estatal*	
	Colaborar con información, folletos, promoción y la participación en foros relacionados con la actividad cinegética y de pesca deportiva.	*SECTUR Estatal*	

Proyecto para incentivar la diversificación de productos y servicios turísticos.	*Establecer vinculación con los prestadores de servicios cinegéticos y de pesca deportiva para posicionar a Mazatlán en estos segmentos.*	*SECTUR Estatal*	*Históricamente en el destino las actividades cinegéticas y de pesca deportiva han sido populares, sobre todo para el turismo extranjero ya que el destino cuenta con los recursos de infraestructura y naturales para ello.*
	Coordinar esfuerzos entre hoteleros y estos dos segmentos para ofrecer promociones a través de productos y paquetes innovadores complementarios.	*SECTUR Estatal*	
	Revisión de regulación para el desarrollo del turismo cinegético para agilizar la tramitología de la actividad.	*SECTUR Estatal*	
	Colaborar con información, folletos, promoción y la participación en foros relacionados con la actividad cinegética y de pesca deportiva.	*SECTUR Estatal*	

Proyecto para incentivar la diversificación de productos y servicios turísticos.	*Establecer vinculación con los prestadores de servicios cinegéticos y de pesca deportiva para posicionar a Mazatlán en estos segmentos.*	*SECTUR Estatal*	*Históricamente en el destino las actividades cinegéticas y de pesca deportiva han sido populares, sobre todo para el turismo extranjero ya que el destino cuenta con los recursos de infraestructura y naturales para ello.*
	Coordinar esfuerzos entre hoteleros y estos dos segmentos para ofrecer promociones a través de productos y paquetes innovadores complementarios.	*SECTUR Estatal*	
	Revisión de regulación para el desarrollo del turismo cinegético para agilizar la tramitología de la actividad.	*SECTUR Estatal*	
	Colaborar con información, folletos, promoción y la participación en foros relacionados con la actividad cinegética y de pesca deportiva.	*SECTUR Estatal*	

Proyecto para incentivar la diversificación de productos y servicios turísticos.	*Establecer vinculación con los prestadores de servicios cinegéticos y de pesca deportiva para posicionar a Mazatlán en estos segmentos.*	*SECTUR Estatal*	*Históricamente en el destino las actividades cinegéticas y de pesca deportiva han sido populares, sobre todo para el turismo extranjero ya que el destino cuenta con los recursos de infraestructura y naturales para ello.*
	Coordinar esfuerzos entre hoteleros y estos dos segmentos para ofrecer promociones a través de productos y paquetes innovadores complementarios.	*SECTUR Estatal*	
	Revisión de regulación para el desarrollo del turismo cinegético para agilizar la tramitología de la actividad.	*SECTUR Estatal*	
	Colaborar con información, folletos, promoción y la participación en foros relacionados con la actividad cinegética y de pesca deportiva.	*SECTUR Estatal*	

Proyecto para incentivar la diversificación de productos y servicios turísticos.	*Establecer vinculación con los prestadores de servicios cinegéticos y de pesca deportiva para posicionar a Mazatlán en estos segmentos.*	*SECTUR Estatal*	*Históricamente en el destino las actividades cinegéticas y de pesca deportiva han sido populares, sobre todo para el turismo extranjero ya que el destino cuenta con los recursos de infraestructura y naturales para ello.*
	Coordinar esfuerzos entre hoteleros y estos dos segmentos para ofrecer promociones a través de productos y paquetes innovadores complementarios.	*SECTUR Estatal*	
	Revisión de regulación para el desarrollo del turismo cinegético para agilizar la tramitología de la actividad.	*SECTUR Estatal*	
	Colaborar con información, folletos, promoción y la participación en foros relacionados con la actividad cinegética y de pesca deportiva.	*SECTUR Estatal*	

Proyecto para incentivar la diversificación de productos y servicios turísticos.	*Establecer vinculación con los prestadores de servicios cinegéticos y de pesca deportiva para posicionar a Mazatlán en estos segmentos.*	*SECTUR Estatal*	*Históricamente en el destino las actividades cinegéticas y de pesca deportiva han sido populares, sobre todo para el turismo extranjero ya que el destino cuenta con los recursos de infraestructura y naturales para ello.*
	Coordinar esfuerzos entre hoteleros y estos dos segmentos para ofrecer promociones a través de productos y paquetes innovadores complementarios.	*SECTUR Estatal*	
	Revisión de regulación para el desarrollo del turismo cinegético para agilizar la tramitología de la actividad.	*SECTUR Estatal*	
	Colaborar con información, folletos, promoción y la participación en foros relacionados con la actividad cinegética y de pesca deportiva.	*SECTUR Estatal*	

Proyecto para incentivar la diversificación de productos y servicios turísticos.	*Establecer vinculación con los prestadores de servicios cinegéticos y de pesca deportiva para posicionar a Mazatlán en estos segmentos.*	*SECTUR Estatal*	*Históricamente en el destino las actividades cinegéticas y de pesca deportiva han sido populares, sobre todo para el turismo extranjero ya que el destino cuenta con los recursos de infraestructura y naturales para ello.*
	Coordinar esfuerzos entre hoteleros y estos dos segmentos para ofrecer promociones a través de productos y paquetes innovadores complementarios.	*SECTUR Estatal*	
	Revisión de regulación para el desarrollo del turismo cinegético para agilizar la tramitología de la actividad.	*SECTUR Estatal*	
	Colaborar con información, folletos, promoción y la participación en foros relacionados con la actividad cinegética y de pesca deportiva.	*SECTUR Estatal*	

Proyecto para incentivar la diversificación de productos y servicios turísticos.	*Establecer vinculación con los prestadores de servicios cinegéticos y de pesca deportiva para posicionar a Mazatlán en estos segmentos.*	*SECTUR Estatal*	*Históricamente en el destino las actividades cinegéticas y de pesca deportiva han sido populares, sobre todo para el turismo extranjero ya que el destino cuenta con los recursos de infraestructura y naturales para ello.*
	Coordinar esfuerzos entre hoteleros y estos dos segmentos para ofrecer promociones a través de productos y paquetes innovadores complementarios.	*SECTUR Estatal*	
	Revisión de regulación para el desarrollo del turismo cinegético para agilizar la tramitología de la actividad.	*SECTUR Estatal*	
	Colaborar con información, folletos, promoción y la participación en foros relacionados con la actividad cinegética y de pesca deportiva.	*SECTUR Estatal*	

Proyecto para incentivar la diversificación de productos y servicios turísticos.	*Establecer vinculación con los prestadores de servicios cinegéticos y de pesca deportiva para posicionar a Mazatlán en estos segmentos.*	*SECTUR Estatal*	*Históricamente en el destino las actividades cinegéticas y de pesca deportiva han sido populares, sobre todo para el turismo extranjero ya que el destino cuenta con los recursos de infraestructura y naturales para ello.*
	Coordinar esfuerzos entre hoteleros y estos dos segmentos para ofrecer promociones a través de productos y paquetes innovadores complementarios.	*SECTUR Estatal*	
	Revisión de regulación para el desarrollo del turismo cinegético para agilizar la tramitología de la actividad.	*SECTUR Estatal*	
	Colaborar con información, folletos, promoción y la participación en foros relacionados con la actividad cinegética y de pesca deportiva.	*SECTUR Estatal*	

Proyecto para incentivar la diversificación de productos y servicios turísticos.	*Establecer vinculación con los prestadores de servicios cinegéticos y de pesca deportiva para posicionar a Mazatlán en estos segmentos.*	*SECTUR Estatal*	*Históricamente en el destino las actividades cinegéticas y de pesca deportiva han sido populares, sobre todo para el turismo extranjero ya que el destino cuenta con los recursos de infraestructura y naturales para ello.*
	Coordinar esfuerzos entre hoteleros y estos dos segmentos para ofrecer promociones a través de productos y paquetes innovadores complementarios.	*SECTUR Estatal*	
	Revisión de regulación para el desarrollo del turismo cinegético para agilizar la tramitología de la actividad.	*SECTUR Estatal*	
	Colaborar con información, folletos, promoción y la participación en foros relacionados con la actividad cinegética y de pesca deportiva.	*SECTUR Estatal*	

Proyecto para incentivar la diversificación de productos y servicios turísticos.	*Establecer vinculación con los prestadores de servicios cinegéticos y de pesca deportiva para posicionar a Mazatlán en estos segmentos.*	*SECTUR Estatal*	*Históricamente en el destino las actividades cinegéticas y de pesca deportiva han sido populares, sobre todo para el turismo extranjero ya que el destino cuenta con los recursos de infraestructura y naturales para ello.*
	Coordinar esfuerzos entre hoteleros y estos dos segmentos para ofrecer promociones a través de productos y paquetes innovadores complementarios.	*SECTUR Estatal*	
	Revisión de regulación para el desarrollo del turismo cinegético para agilizar la tramitología de la actividad.	*SECTUR Estatal*	
	Colaborar con información, folletos, promoción y la participación en foros relacionados con la actividad cinegética y de pesca deportiva.	*SECTUR Estatal*	

Proyecto para incentivar la diversificación de productos y servicios turísticos.	*Establecer vinculación con los prestadores de servicios cinegéticos y de pesca deportiva para posicionar a Mazatlán en estos segmentos.*	*SECTUR Estatal*	*Históricamente en el destino las actividades cinegéticas y de pesca deportiva han sido populares, sobre todo para el turismo extranjero ya que el destino cuenta con los recursos de infraestructura y naturales para ello.*
	Coordinar esfuerzos entre hoteleros y estos dos segmentos para ofrecer promociones a través de productos y paquetes innovadores complementarios.	*SECTUR Estatal*	
	Revisión de regulación para el desarrollo del turismo cinegético para agilizar la tramitología de la actividad.	*SECTUR Estatal*	
	Colaborar con información, folletos, promoción y la participación en foros relacionados con la actividad cinegética y de pesca deportiva.	*SECTUR Estatal*	

Proyecto para incentivar la diversificación de productos y servicios turísticos.	*Establecer vinculación con los prestadores de servicios cinegéticos y de pesca deportiva para posicionar a Mazatlán en estos segmentos.*	*SECTUR Estatal*	*Históricamente en el destino las actividades cinegéticas y de pesca deportiva han sido populares, sobre todo para el turismo extranjero ya que el destino cuenta con los recursos de infraestructura y naturales para ello.*
	Coordinar esfuerzos entre hoteleros y estos dos segmentos para ofrecer promociones a través de productos y paquetes innovadores complementarios.	*SECTUR Estatal*	
	Revisión de regulación para el desarrollo del turismo cinegético para agilizar la tramitología de la actividad.	*SECTUR Estatal*	
	Colaborar con información, folletos, promoción y la participación en foros relacionados con la actividad cinegética y de pesca deportiva.	*SECTUR Estatal*	

Proyecto para incentivar la diversificación de productos y servicios turísticos.	*Establecer vinculación con los prestadores de servicios cinegéticos y de pesca deportiva para posicionar a Mazatlán en estos segmentos.*	*SECTUR Estatal*	*Históricamente en el destino las actividades cinegéticas y de pesca deportiva han sido populares, sobre todo para el turismo extranjero ya que el destino cuenta con los recursos de infraestructura y naturales para ello.*
	Coordinar esfuerzos entre hoteleros y estos dos segmentos para ofrecer promociones a través de productos y paquetes innovadores complementarios.	*SECTUR Estatal*	
	Revisión de regulación para el desarrollo del turismo cinegético para agilizar la tramitología de la actividad.	*SECTUR Estatal*	
	Colaborar con información, folletos, promoción y la participación en foros relacionados con la actividad cinegética y de pesca deportiva.	*SECTUR Estatal*	

Proyecto para incentivar la diversificación de productos y servicios turísticos.	*Establecer vinculación con los prestadores de servicios cinegéticos y de pesca deportiva para posicionar a Mazatlán en estos segmentos.*	*SECTUR Estatal*	*Históricamente en el destino las actividades cinegéticas y de pesca deportiva han sido populares, sobre todo para el turismo extranjero ya que el destino cuenta con los recursos de infraestructura y naturales para ello.*
	Coordinar esfuerzos entre hoteleros y estos dos segmentos para ofrecer promociones a través de productos y paquetes innovadores complementarios.	*SECTUR Estatal*	
	Revisión de regulación para el desarrollo del turismo cinegético para agilizar la tramitología de la actividad.	*SECTUR Estatal*	
	Colaborar con información, folletos, promoción y la participación en foros relacionados con la actividad cinegética y de pesca deportiva.	*SECTUR Estatal*	

Proyecto para incentivar la diversificación de productos y servicios turísticos.	*Establecer vinculación con los prestadores de servicios cinegéticos y de pesca deportiva para posicionar a Mazatlán en estos segmentos.*	*SECTUR Estatal*	*Históricamente en el destino las actividades cinegéticas y de pesca deportiva han sido populares, sobre todo para el turismo extranjero ya que el destino cuenta con los recursos de infraestructura y naturales para ello.*
	Coordinar esfuerzos entre hoteleros y estos dos segmentos para ofrecer promociones a través de productos y paquetes innovadores complementarios.	*SECTUR Estatal*	
	Revisión de regulación para el desarrollo del turismo cinegético para agilizar la tramitología de la actividad.	*SECTUR Estatal*	
	Colaborar con información, folletos, promoción y la participación en foros relacionados con la actividad cinegética y de pesca deportiva.	*SECTUR Estatal*	

Proyecto para incentivar la diversificación de productos y servicios turísticos.	*Establecer vinculación con los prestadores de servicios cinegéticos y de pesca deportiva para posicionar a Mazatlán en estos segmentos.*	*SECTUR Estatal*	*Históricamente en el destino las actividades cinegéticas y de pesca deportiva han sido populares, sobre todo para el turismo extranjero ya que el destino cuenta con los recursos de infraestructura y naturales para ello.*
	Coordinar esfuerzos entre hoteleros y estos dos segmentos para ofrecer promociones a través de productos y paquetes innovadores complementarios.	*SECTUR Estatal*	
	Revisión de regulación para el desarrollo del turismo cinegético para agilizar la tramitología de la actividad.	*SECTUR Estatal*	
	Colaborar con información, folletos, promoción y la participación en foros relacionados con la actividad cinegética y de pesca deportiva.	*SECTUR Estatal*	

Proyecto para incentivar la diversificación de productos y servicios turísticos.	*Establecer vinculación con los prestadores de servicios cinegéticos y de pesca deportiva para posicionar a Mazatlán en estos segmentos.*	*SECTUR Estatal*	*Históricamente en el destino las actividades cinegéticas y de pesca deportiva han sido populares, sobre todo para el turismo extranjero ya que el destino cuenta con los recursos de infraestructura y naturales para ello.*
	Coordinar esfuerzos entre hoteleros y estos dos segmentos para ofrecer promociones a través de productos y paquetes innovadores complementarios.	*SECTUR Estatal*	
	Revisión de regulación para el desarrollo del turismo cinegético para agilizar la tramitología de la actividad.	*SECTUR Estatal*	
	Colaborar con información, folletos, promoción y la participación en foros relacionados con la actividad cinegética y de pesca deportiva.	*SECTUR Estatal*	

Proyecto para incentivar la diversificación de productos y servicios turísticos.	*Establecer vinculación con los prestadores de servicios cinegéticos y de pesca deportiva para posicionar a Mazatlán en estos segmentos.*	*SECTUR Estatal*	*Históricamente en el destino las actividades cinegéticas y de pesca deportiva han sido populares, sobre todo para el turismo extranjero ya que el destino cuenta con los recursos de infraestructura y naturales para ello.*
	Coordinar esfuerzos entre hoteleros y estos dos segmentos para ofrecer promociones a través de productos y paquetes innovadores complementarios.	*SECTUR Estatal*	
	Revisión de regulación para el desarrollo del turismo cinegético para agilizar la tramitología de la actividad.	*SECTUR Estatal*	
	Colaborar con información, folletos, promoción y la participación en foros relacionados con la actividad cinegética y de pesca deportiva.	*SECTUR Estatal*	

Proyecto para incentivar la diversificación de productos y servicios turísticos.	*Establecer vinculación con los prestadores de servicios cinegéticos y de pesca deportiva para posicionar a Mazatlán en estos segmentos.*	*SECTUR Estatal*	*Históricamente en el destino las actividades cinegéticas y de pesca deportiva han sido populares, sobre todo para el turismo extranjero ya que el destino cuenta con los recursos de infraestructura y naturales para ello.*
	Coordinar esfuerzos entre hoteleros y estos dos segmentos para ofrecer promociones a través de productos y paquetes innovadores complementarios.	*SECTUR Estatal*	
	Revisión de regulación para el desarrollo del turismo cinegético para agilizar la tramitología de la actividad.	*SECTUR Estatal*	
	Colaborar con información, folletos, promoción y la participación en foros relacionados con la actividad cinegética y de pesca deportiva.	*SECTUR Estatal*	

Proyecto para incentivar la diversificación de productos y servicios turísticos.	*Establecer vinculación con los prestadores de servicios cinegéticos y de pesca deportiva para posicionar a Mazatlán en estos segmentos.*	*SECTUR Estatal*	*Históricamente en el destino las actividades cinegéticas y de pesca deportiva han sido populares, sobre todo para el turismo extranjero ya que el destino cuenta con los recursos de infraestructura y naturales para ello.*
	Coordinar esfuerzos entre hoteleros y estos dos segmentos para ofrecer promociones a través de productos y paquetes innovadores complementarios.	*SECTUR Estatal*	
	Revisión de regulación para el desarrollo del turismo cinegético para agilizar la tramitología de la actividad.	*SECTUR Estatal*	
	Colaborar con información, folletos, promoción y la participación en foros relacionados con la actividad cinegética y de pesca deportiva.	*SECTUR Estatal*	

Proyecto para incentivar la diversificación de productos y servicios turísticos.	*Establecer vinculación con los prestadores de servicios cinegéticos y de pesca deportiva para posicionar a Mazatlán en estos segmentos.*	*SECTUR Estatal*	*Históricamente en el destino las actividades cinegéticas y de pesca deportiva han sido populares, sobre todo para el turismo extranjero ya que el destino cuenta con los recursos de infraestructura y naturales para ello.*
	Coordinar esfuerzos entre hoteleros y estos dos segmentos para ofrecer promociones a través de productos y paquetes innovadores complementarios.	*SECTUR Estatal*	
	Revisión de regulación para el desarrollo del turismo cinegético para agilizar la tramitología de la actividad.	*SECTUR Estatal*	
	Colaborar con información, folletos, promoción y la participación en foros relacionados con la actividad cinegética y de pesca deportiva.	*SECTUR Estatal*	

Proyecto para incentivar la diversificación de productos y servicios turísticos.	*Establecer vinculación con los prestadores de servicios cinegéticos y de pesca deportiva para posicionar a Mazatlán en estos segmentos.*	*SECTUR Estatal*	*Históricamente en el destino las actividades cinegéticas y de pesca deportiva han sido populares, sobre todo para el turismo extranjero ya que el destino cuenta con los recursos de infraestructura y naturales para ello.*
	Coordinar esfuerzos entre hoteleros y estos dos segmentos para ofrecer promociones a través de productos y paquetes innovadores complementarios.	*SECTUR Estatal*	
	Revisión de regulación para el desarrollo del turismo cinegético para agilizar la tramitología de la actividad.	*SECTUR Estatal*	
	Colaborar con información, folletos, promoción y la participación en foros relacionados con la actividad cinegética y de pesca deportiva.	*SECTUR Estatal*	

Proyecto para incentivar la diversificación de productos y servicios turísticos.	*Establecer vinculación con los prestadores de servicios cinegéticos y de pesca deportiva para posicionar a Mazatlán en estos segmentos.*	*SECTUR Estatal*	*Históricamente en el destino las actividades cinegéticas y de pesca deportiva han sido populares, sobre todo para el turismo extranjero ya que el destino cuenta con los recursos de infraestructura y naturales para ello.*
	Coordinar esfuerzos entre hoteleros y estos dos segmentos para ofrecer promociones a través de productos y paquetes innovadores complementarios.	*SECTUR Estatal*	
	Revisión de regulación para el desarrollo del turismo cinegético para agilizar la tramitología de la actividad.	*SECTUR Estatal*	
	Colaborar con información, folletos, promoción y la participación en foros relacionados con la actividad cinegética y de pesca deportiva.	*SECTUR Estatal*	

Proyecto para incentivar la diversificación de productos y servicios turísticos.	*Establecer vinculación con los prestadores de servicios cinegéticos y de pesca deportiva para posicionar a Mazatlán en estos segmentos.*	*SECTUR Estatal*	*Históricamente en el destino las actividades cinegéticas y de pesca deportiva han sido populares, sobre todo para el turismo extranjero ya que el destino cuenta con los recursos de infraestructura y naturales para ello.*
	Coordinar esfuerzos entre hoteleros y estos dos segmentos para ofrecer promociones a través de productos y paquetes innovadores complementarios.	*SECTUR Estatal*	
	Revisión de regulación para el desarrollo del turismo cinegético para agilizar la tramitología de la actividad.	*SECTUR Estatal*	
	Colaborar con información, folletos, promoción y la participación en foros relacionados con la actividad cinegética y de pesca deportiva.	*SECTUR Estatal*	

Proyecto para incentivar la diversificación de productos y servicios turísticos.	*Establecer vinculación con los prestadores de servicios cinegéticos y de pesca deportiva para posicionar a Mazatlán en estos segmentos.*	*SECTUR Estatal*	*Históricamente en el destino las actividades cinegéticas y de pesca deportiva han sido populares, sobre todo para el turismo extranjero ya que el destino cuenta con los recursos de infraestructura y naturales para ello.*
	Coordinar esfuerzos entre hoteleros y estos dos segmentos para ofrecer promociones a través de productos y paquetes innovadores complementarios.	*SECTUR Estatal*	
	Revisión de regulación para el desarrollo del turismo cinegético para agilizar la tramitología de la actividad.	*SECTUR Estatal*	
	Colaborar con información, folletos, promoción y la participación en foros relacionados con la actividad cinegética y de pesca deportiva.	*SECTUR Estatal*	

Proyecto para incentivar la diversificación de productos y servicios turísticos.	*Establecer vinculación con los prestadores de servicios cinegéticos y de pesca deportiva para posicionar a Mazatlán en estos segmentos.*	*SECTUR Estatal*	*Históricamente en el destino las actividades cinegéticas y de pesca deportiva han sido populares, sobre todo para el turismo extranjero ya que el destino cuenta con los recursos de infraestructura y naturales para ello.*
	Coordinar esfuerzos entre hoteleros y estos dos segmentos para ofrecer promociones a través de productos y paquetes innovadores complementarios.	*SECTUR Estatal*	
	Revisión de regulación para el desarrollo del turismo cinegético para agilizar la tramitología de la actividad.	*SECTUR Estatal*	
	Colaborar con información, folletos, promoción y la participación en foros relacionados con la actividad cinegética y de pesca deportiva.	*SECTUR Estatal*	

Proyecto para incentivar la diversificación de productos y servicios turísticos.	*Establecer vinculación con los prestadores de servicios cinegéticos y de pesca deportiva para posicionar a Mazatlán en estos segmentos.*	*SECTUR Estatal*	*Históricamente en el destino las actividades cinegéticas y de pesca deportiva han sido populares, sobre todo para el turismo extranjero ya que el destino cuenta con los recursos de infraestructura y naturales para ello.*
	Coordinar esfuerzos entre hoteleros y estos dos segmentos para ofrecer promociones a través de productos y paquetes innovadores complementarios.	*SECTUR Estatal*	
	Revisión de regulación para el desarrollo del turismo cinegético para agilizar la tramitología de la actividad.	*SECTUR Estatal*	
	Colaborar con información, folletos, promoción y la participación en foros relacionados con la actividad cinegética y de pesca deportiva.	*SECTUR Estatal*	

Proyecto para incentivar la diversificación de productos y servicios turísticos.	*Establecer vinculación con los prestadores de servicios cinegéticos y de pesca deportiva para posicionar a Mazatlán en estos segmentos.*	*SECTUR Estatal*	*Históricamente en el destino las actividades cinegéticas y de pesca deportiva han sido populares, sobre todo para el turismo extranjero ya que el destino cuenta con los recursos de infraestructura y naturales para ello.*
	Coordinar esfuerzos entre hoteleros y estos dos segmentos para ofrecer promociones a través de productos y paquetes innovadores complementarios.	*SECTUR Estatal*	
	Revisión de regulación para el desarrollo del turismo cinegético para agilizar la tramitología de la actividad.	*SECTUR Estatal*	
	Colaborar con información, folletos, promoción y la participación en foros relacionados con la actividad cinegética y de pesca deportiva.	*SECTUR Estatal*	

Proyecto para incentivar la diversificación de productos y servicios turísticos.	*Establecer vinculación con los prestadores de servicios cinegéticos y de pesca deportiva para posicionar a Mazatlán en estos segmentos.*	*SECTUR Estatal*	*Históricamente en el destino las actividades cinegéticas y de pesca deportiva han sido populares, sobre todo para el turismo extranjero ya que el destino cuenta con los recursos de infraestructura y naturales para ello.*
	Coordinar esfuerzos entre hoteleros y estos dos segmentos para ofrecer promociones a través de productos y paquetes innovadores complementarios.	*SECTUR Estatal*	
	Revisión de regulación para el desarrollo del turismo cinegético para agilizar la tramitología de la actividad.	*SECTUR Estatal*	
	Colaborar con información, folletos, promoción y la participación en foros relacionados con la actividad cinegética y de pesca deportiva.	*SECTUR Estatal*	

Proyecto para incentivar la diversificación de productos y servicios turísticos.	*Establecer vinculación con los prestadores de servicios cinegéticos y de pesca deportiva para posicionar a Mazatlán en estos segmentos.*	*SECTUR Estatal*	*Históricamente en el destino las actividades cinegéticas y de pesca deportiva han sido populares, sobre todo para el turismo extranjero ya que el destino cuenta con los recursos de infraestructura y naturales para ello.*
	Coordinar esfuerzos entre hoteleros y estos dos segmentos para ofrecer promociones a través de productos y paquetes innovadores complementarios.	*SECTUR Estatal*	
	Revisión de regulación para el desarrollo del turismo cinegético para agilizar la tramitología de la actividad.	*SECTUR Estatal*	
	Colaborar con información, folletos, promoción y la participación en foros relacionados con la actividad cinegética y de pesca deportiva.	*SECTUR Estatal*	

Proyecto para incentivar la diversificación de productos y servicios turísticos.	*Establecer vinculación con los prestadores de servicios cinegéticos y de pesca deportiva para posicionar a Mazatlán en estos segmentos.*	*SECTUR Estatal*	*Históricamente en el destino las actividades cinegéticas y de pesca deportiva han sido populares, sobre todo para el turismo extranjero ya que el destino cuenta con los recursos de infraestructura y naturales para ello.*
	Coordinar esfuerzos entre hoteleros y estos dos segmentos para ofrecer promociones a través de productos y paquetes innovadores complementarios.	*SECTUR Estatal*	
	Revisión de regulación para el desarrollo del turismo cinegético para agilizar la tramitología de la actividad.	*SECTUR Estatal*	
	Colaborar con información, folletos, promoción y la participación en foros relacionados con la actividad cinegética y de pesca deportiva.	*SECTUR Estatal*	

Proyecto para incentivar la diversificación de productos y servicios turísticos.	*Establecer vinculación con los prestadores de servicios cinegéticos y de pesca deportiva para posicionar a Mazatlán en estos segmentos.*	*SECTUR Estatal*	*Históricamente en el destino las actividades cinegéticas y de pesca deportiva han sido populares, sobre todo para el turismo extranjero ya que el destino cuenta con los recursos de infraestructura y naturales para ello.*
	Coordinar esfuerzos entre hoteleros y estos dos segmentos para ofrecer promociones a través de productos y paquetes innovadores complementarios.	*SECTUR Estatal*	
	Revisión de regulación para el desarrollo del turismo cinegético para agilizar la tramitología de la actividad.	*SECTUR Estatal*	
	Colaborar con información, folletos, promoción y la participación en foros relacionados con la actividad cinegética y de pesca deportiva.	*SECTUR Estatal*	

Proyecto para incentivar la diversificación de productos y servicios turísticos.	*Establecer vinculación con los prestadores de servicios cinegéticos y de pesca deportiva para posicionar a Mazatlán en estos segmentos.*	*SECTUR Estatal*	*Históricamente en el destino las actividades cinegéticas y de pesca deportiva han sido populares, sobre todo para el turismo extranjero ya que el destino cuenta con los recursos de infraestructura y naturales para ello.*
	Coordinar esfuerzos entre hoteleros y estos dos segmentos para ofrecer promociones a través de productos y paquetes innovadores complementarios.	*SECTUR Estatal*	
	Revisión de regulación para el desarrollo del turismo cinegético para agilizar la tramitología de la actividad.	*SECTUR Estatal*	
	Colaborar con información, folletos, promoción y la participación en foros relacionados con la actividad cinegética y de pesca deportiva.	*SECTUR Estatal*	

Proyecto para incentivar la diversificación de productos y servicios turísticos.	*Establecer vinculación con los prestadores de servicios cinegéticos y de pesca deportiva para posicionar a Mazatlán en estos segmentos.*	*SECTUR Estatal*	*Históricamente en el destino las actividades cinegéticas y de pesca deportiva han sido populares, sobre todo para el turismo extranjero ya que el destino cuenta con los recursos de infraestructura y naturales para ello.*
	Coordinar esfuerzos entre hoteleros y estos dos segmentos para ofrecer promociones a través de productos y paquetes innovadores complementarios.	*SECTUR Estatal*	
	Revisión de regulación para el desarrollo del turismo cinegético para agilizar la tramitología de la actividad.	*SECTUR Estatal*	
	Colaborar con información, folletos, promoción y la participación en foros relacionados con la actividad cinegética y de pesca deportiva.	*SECTUR Estatal*	

Proyecto para incentivar la diversificación de productos y servicios turísticos.	*Establecer vinculación con los prestadores de servicios cinegéticos y de pesca deportiva para posicionar a Mazatlán en estos segmentos.*	*SECTUR Estatal*	*Históricamente en el destino las actividades cinegéticas y de pesca deportiva han sido populares, sobre todo para el turismo extranjero ya que el destino cuenta con los recursos de infraestructura y naturales para ello.*
	Coordinar esfuerzos entre hoteleros y estos dos segmentos para ofrecer promociones a través de productos y paquetes innovadores complementarios.	*SECTUR Estatal*	
	Revisión de regulación para el desarrollo del turismo cinegético para agilizar la tramitología de la actividad.	*SECTUR Estatal*	
	Colaborar con información, folletos, promoción y la participación en foros relacionados con la actividad cinegética y de pesca deportiva.	*SECTUR Estatal*	

Proyecto para incentivar la diversificación de productos y servicios turísticos.	*Establecer vinculación con los prestadores de servicios cinegéticos y de pesca deportiva para posicionar a Mazatlán en estos segmentos.*	*SECTUR Estatal*	*Históricamente en el destino las actividades cinegéticas y de pesca deportiva han sido populares, sobre todo para el turismo extranjero ya que el destino cuenta con los recursos de infraestructura y naturales para ello.*
	Coordinar esfuerzos entre hoteleros y estos dos segmentos para ofrecer promociones a través de productos y paquetes innovadores complementarios.	*SECTUR Estatal*	
	Revisión de regulación para el desarrollo del turismo cinegético para agilizar la tramitología de la actividad.	*SECTUR Estatal*	
	Colaborar con información, folletos, promoción y la participación en foros relacionados con la actividad cinegética y de pesca deportiva.	*SECTUR Estatal*	

Proyecto para incentivar la diversificación de productos y servicios turísticos.	*Establecer vinculación con los prestadores de servicios cinegéticos y de pesca deportiva para posicionar a Mazatlán en estos segmentos.*	*SECTUR Estatal*	*Históricamente en el destino las actividades cinegéticas y de pesca deportiva han sido populares, sobre todo para el turismo extranjero ya que el destino cuenta con los recursos de infraestructura y naturales para ello.*
	Coordinar esfuerzos entre hoteleros y estos dos segmentos para ofrecer promociones a través de productos y paquetes innovadores complementarios.	*SECTUR Estatal*	
	Revisión de regulación para el desarrollo del turismo cinegético para agilizar la tramitología de la actividad.	*SECTUR Estatal*	
	Colaborar con información, folletos, promoción y la participación en foros relacionados con la actividad cinegética y de pesca deportiva.	*SECTUR Estatal*	

Proyecto para incentivar la diversificación de productos y servicios turísticos.	*Establecer vinculación con los prestadores de servicios cinegéticos y de pesca deportiva para posicionar a Mazatlán en estos segmentos.*	*SECTUR Estatal*	*Históricamente en el destino las actividades cinegéticas y de pesca deportiva han sido populares, sobre todo para el turismo extranjero ya que el destino cuenta con los recursos de infraestructura y naturales para ello.*
	Coordinar esfuerzos entre hoteleros y estos dos segmentos para ofrecer promociones a través de productos y paquetes innovadores complementarios.	*SECTUR Estatal*	
	Revisión de regulación para el desarrollo del turismo cinegético para agilizar la tramitología de la actividad.	*SECTUR Estatal*	
	Colaborar con información, folletos, promoción y la participación en foros relacionados con la actividad cinegética y de pesca deportiva.	*SECTUR Estatal*	

Proyecto para incentivar la diversificación de productos y servicios turísticos.	*Establecer vinculación con los prestadores de servicios cinegéticos y de pesca deportiva para posicionar a Mazatlán en estos segmentos.*	*SECTUR Estatal*	*Históricamente en el destino las actividades cinegéticas y de pesca deportiva han sido populares, sobre todo para el turismo extranjero ya que el destino cuenta con los recursos de infraestructura y naturales para ello.*
	Coordinar esfuerzos entre hoteleros y estos dos segmentos para ofrecer promociones a través de productos y paquetes innovadores complementarios.	*SECTUR Estatal*	
	Revisión de regulación para el desarrollo del turismo cinegético para agilizar la tramitología de la actividad.	*SECTUR Estatal*	
	Colaborar con información, folletos, promoción y la participación en foros relacionados con la actividad cinegética y de pesca deportiva.	*SECTUR Estatal*	

Proyecto para incentivar la diversificación de productos y servicios turísticos.	*Establecer vinculación con los prestadores de servicios cinegéticos y de pesca deportiva para posicionar a Mazatlán en estos segmentos.*	*SECTUR Estatal*	*Históricamente en el destino las actividades cinegéticas y de pesca deportiva han sido populares, sobre todo para el turismo extranjero ya que el destino cuenta con los recursos de infraestructura y naturales para ello.*
	Coordinar esfuerzos entre hoteleros y estos dos segmentos para ofrecer promociones a través de productos y paquetes innovadores complementarios.	*SECTUR Estatal*	
	Revisión de regulación para el desarrollo del turismo cinegético para agilizar la tramitología de la actividad.	*SECTUR Estatal*	
	Colaborar con información, folletos, promoción y la participación en foros relacionados con la actividad cinegética y de pesca deportiva.	*SECTUR Estatal*	

Proyecto para incentivar la diversificación de productos y servicios turísticos.	*Establecer vinculación con los prestadores de servicios cinegéticos y de pesca deportiva para posicionar a Mazatlán en estos segmentos.*	*SECTUR Estatal*	*Históricamente en el destino las actividades cinegéticas y de pesca deportiva han sido populares, sobre todo para el turismo extranjero ya que el destino cuenta con los recursos de infraestructura y naturales para ello.*
	Coordinar esfuerzos entre hoteleros y estos dos segmentos para ofrecer promociones a través de productos y paquetes innovadores complementarios.	*SECTUR Estatal*	
	Revisión de regulación para el desarrollo del turismo cinegético para agilizar la tramitología de la actividad.	*SECTUR Estatal*	
	Colaborar con información, folletos, promoción y la participación en foros relacionados con la actividad cinegética y de pesca deportiva.	*SECTUR Estatal*	

Proyecto para incentivar la diversificación de productos y servicios turísticos.	*Establecer vinculación con los prestadores de servicios cinegéticos y de pesca deportiva para posicionar a Mazatlán en estos segmentos.*	*SECTUR Estatal*	*Históricamente en el destino las actividades cinegéticas y de pesca deportiva han sido populares, sobre todo para el turismo extranjero ya que el destino cuenta con los recursos de infraestructura y naturales para ello.*
	Coordinar esfuerzos entre hoteleros y estos dos segmentos para ofrecer promociones a través de productos y paquetes innovadores complementarios.	*SECTUR Estatal*	
	Revisión de regulación para el desarrollo del turismo cinegético para agilizar la tramitología de la actividad.	*SECTUR Estatal*	
	Colaborar con información, folletos, promoción y la participación en foros relacionados con la actividad cinegética y de pesca deportiva.	*SECTUR Estatal*	

Proyecto para incentivar la diversificación de productos y servicios turísticos.	*Establecer vinculación con los prestadores de servicios cinegéticos y de pesca deportiva para posicionar a Mazatlán en estos segmentos.*	*SECTUR Estatal*	*Históricamente en el destino las actividades cinegéticas y de pesca deportiva han sido populares, sobre todo para el turismo extranjero ya que el destino cuenta con los recursos de infraestructura y naturales para ello.*
	Coordinar esfuerzos entre hoteleros y estos dos segmentos para ofrecer promociones a través de productos y paquetes innovadores complementarios.	*SECTUR Estatal*	
	Revisión de regulación para el desarrollo del turismo cinegético para agilizar la tramitología de la actividad.	*SECTUR Estatal*	
	Colaborar con información, folletos, promoción y la participación en foros relacionados con la actividad cinegética y de pesca deportiva.	*SECTUR Estatal*	

Proyecto para incentivar la diversificación de productos y servicios turísticos.	*Establecer vinculación con los prestadores de servicios cinegéticos y de pesca deportiva para posicionar a Mazatlán en estos segmentos.*	*SECTUR Estatal*	*Históricamente en el destino las actividades cinegéticas y de pesca deportiva han sido populares, sobre todo para el turismo extranjero ya que el destino cuenta con los recursos de infraestructura y naturales para ello.*
	Coordinar esfuerzos entre hoteleros y estos dos segmentos para ofrecer promociones a través de productos y paquetes innovadores complementarios.	*SECTUR Estatal*	
	Revisión de regulación para el desarrollo del turismo cinegético para agilizar la tramitología de la actividad.	*SECTUR Estatal*	
	Colaborar con información, folletos, promoción y la participación en foros relacionados con la actividad cinegética y de pesca deportiva.	*SECTUR Estatal*	

Proyecto para incentivar la diversificación de productos y servicios turísticos.	*Establecer vinculación con los prestadores de servicios cinegéticos y de pesca deportiva para posicionar a Mazatlán en estos segmentos.*	*SECTUR Estatal*	*Históricamente en el destino las actividades cinegéticas y de pesca deportiva han sido populares, sobre todo para el turismo extranjero ya que el destino cuenta con los recursos de infraestructura y naturales para ello.*
	Coordinar esfuerzos entre hoteleros y estos dos segmentos para ofrecer promociones a través de productos y paquetes innovadores complementarios.	*SECTUR Estatal*	
	Revisión de regulación para el desarrollo del turismo cinegético para agilizar la tramitología de la actividad.	*SECTUR Estatal*	
	Colaborar con información, folletos, promoción y la participación en foros relacionados con la actividad cinegética y de pesca deportiva.	*SECTUR Estatal*	

Proyecto para incentivar la diversificación de productos y servicios turísticos.	*Establecer vinculación con los prestadores de servicios cinegéticos y de pesca deportiva para posicionar a Mazatlán en estos segmentos.*	*SECTUR Estatal*	*Históricamente en el destino las actividades cinegéticas y de pesca deportiva han sido populares, sobre todo para el turismo extranjero ya que el destino cuenta con los recursos de infraestructura y naturales para ello.*
	Coordinar esfuerzos entre hoteleros y estos dos segmentos para ofrecer promociones a través de productos y paquetes innovadores complementarios.	*SECTUR Estatal*	
	Revisión de regulación para el desarrollo del turismo cinegético para agilizar la tramitología de la actividad.	*SECTUR Estatal*	
	Colaborar con información, folletos, promoción y la participación en foros relacionados con la actividad cinegética y de pesca deportiva.	*SECTUR Estatal*	

Proyecto para incentivar la diversificación de productos y servicios turísticos.	*Establecer vinculación con los prestadores de servicios cinegéticos y de pesca deportiva para posicionar a Mazatlán en estos segmentos.*	*SECTUR Estatal*	*Históricamente en el destino las actividades cinegéticas y de pesca deportiva han sido populares, sobre todo para el turismo extranjero ya que el destino cuenta con los recursos de infraestructura y naturales para ello.*
	Coordinar esfuerzos entre hoteleros y estos dos segmentos para ofrecer promociones a través de productos y paquetes innovadores complementarios.	*SECTUR Estatal*	
	Revisión de regulación para el desarrollo del turismo cinegético para agilizar la tramitología de la actividad.	*SECTUR Estatal*	
	Colaborar con información, folletos, promoción y la participación en foros relacionados con la actividad cinegética y de pesca deportiva.	*SECTUR Estatal*	

Proyecto para incentivar la diversificación de productos y servicios turísticos.	*Establecer vinculación con los prestadores de servicios cinegéticos y de pesca deportiva para posicionar a Mazatlán en estos segmentos.*	*SECTUR Estatal*	*Históricamente en el destino las actividades cinegéticas y de pesca deportiva han sido populares, sobre todo para el turismo extranjero ya que el destino cuenta con los recursos de infraestructura y naturales para ello.*
	Coordinar esfuerzos entre hoteleros y estos dos segmentos para ofrecer promociones a través de productos y paquetes innovadores complementarios.	*SECTUR Estatal*	
	Revisión de regulación para el desarrollo del turismo cinegético para agilizar la tramitología de la actividad.	*SECTUR Estatal*	
	Colaborar con información, folletos, promoción y la participación en foros relacionados con la actividad cinegética y de pesca deportiva.	*SECTUR Estatal*	

Proyecto para incentivar la diversificación de productos y servicios turísticos.	*Establecer vinculación con los prestadores de servicios cinegéticos y de pesca deportiva para posicionar a Mazatlán en estos segmentos.*	*SECTUR Estatal*	*Históricamente en el destino las actividades cinegéticas y de pesca deportiva han sido populares, sobre todo para el turismo extranjero ya que el destino cuenta con los recursos de infraestructura y naturales para ello.*
	Coordinar esfuerzos entre hoteleros y estos dos segmentos para ofrecer promociones a través de productos y paquetes innovadores complementarios.	*SECTUR Estatal*	
	Revisión de regulación para el desarrollo del turismo cinegético para agilizar la tramitología de la actividad.	*SECTUR Estatal*	
	Colaborar con información, folletos, promoción y la participación en foros relacionados con la actividad cinegética y de pesca deportiva.	*SECTUR Estatal*	

Proyecto para incentivar la diversificación de productos y servicios turísticos.	*Establecer vinculación con los prestadores de servicios cinegéticos y de pesca deportiva para posicionar a Mazatlán en estos segmentos.*	*SECTUR Estatal*	*Históricamente en el destino las actividades cinegéticas y de pesca deportiva han sido populares, sobre todo para el turismo extranjero ya que el destino cuenta con los recursos de infraestructura y naturales para ello.*
	Coordinar esfuerzos entre hoteleros y estos dos segmentos para ofrecer promociones a través de productos y paquetes innovadores complementarios.	*SECTUR Estatal*	
	Revisión de regulación para el desarrollo del turismo cinegético para agilizar la tramitología de la actividad.	*SECTUR Estatal*	
	Colaborar con información, folletos, promoción y la participación en foros relacionados con la actividad cinegética y de pesca deportiva.	*SECTUR Estatal*	

Proyecto para incentivar la diversificación de productos y servicios turísticos.	*Establecer vinculación con los prestadores de servicios cinegéticos y de pesca deportiva para posicionar a Mazatlán en estos segmentos.*	*SECTUR Estatal*	*Históricamente en el destino las actividades cinegéticas y de pesca deportiva han sido populares, sobre todo para el turismo extranjero ya que el destino cuenta con los recursos de infraestructura y naturales para ello.*
	Coordinar esfuerzos entre hoteleros y estos dos segmentos para ofrecer promociones a través de productos y paquetes innovadores complementarios.	*SECTUR Estatal*	
	Revisión de regulación para el desarrollo del turismo cinegético para agilizar la tramitología de la actividad.	*SECTUR Estatal*	
	Colaborar con información, folletos, promoción y la participación en foros relacionados con la actividad cinegética y de pesca deportiva.	*SECTUR Estatal*	

Proyecto para incentivar la diversificación de productos y servicios turísticos.	*Establecer vinculación con los prestadores de servicios cinegéticos y de pesca deportiva para posicionar a Mazatlán en estos segmentos.*	*SECTUR Estatal*	*Históricamente en el destino las actividades cinegéticas y de pesca deportiva han sido populares, sobre todo para el turismo extranjero ya que el destino cuenta con los recursos de infraestructura y naturales para ello.*
	Coordinar esfuerzos entre hoteleros y estos dos segmentos para ofrecer promociones a través de productos y paquetes innovadores complementarios.	*SECTUR Estatal*	
	Revisión de regulación para el desarrollo del turismo cinegético para agilizar la tramitología de la actividad.	*SECTUR Estatal*	
	Colaborar con información, folletos, promoción y la participación en foros relacionados con la actividad cinegética y de pesca deportiva.	*SECTUR Estatal*	

Proyecto para incentivar la diversificación de productos y servicios turísticos.	*Establecer vinculación con los prestadores de servicios cinegéticos y de pesca deportiva para posicionar a Mazatlán en estos segmentos.*	*SECTUR Estatal*	*Históricamente en el destino las actividades cinegéticas y de pesca deportiva han sido populares, sobre todo para el turismo extranjero ya que el destino cuenta con los recursos de infraestructura y naturales para ello.*
	Coordinar esfuerzos entre hoteleros y estos dos segmentos para ofrecer promociones a través de productos y paquetes innovadores complementarios.	*SECTUR Estatal*	
	Revisión de regulación para el desarrollo del turismo cinegético para agilizar la tramitología de la actividad.	*SECTUR Estatal*	
	Colaborar con información, folletos, promoción y la participación en foros relacionados con la actividad cinegética y de pesca deportiva.	*SECTUR Estatal*	

Proyecto para incentivar la diversificación de productos y servicios turísticos.	*Establecer vinculación con los prestadores de servicios cinegéticos y de pesca deportiva para posicionar a Mazatlán en estos segmentos.*	*SECTUR Estatal*	*Históricamente en el destino las actividades cinegéticas y de pesca deportiva han sido populares, sobre todo para el turismo extranjero ya que el destino cuenta con los recursos de infraestructura y naturales para ello.*
	Coordinar esfuerzos entre hoteleros y estos dos segmentos para ofrecer promociones a través de productos y paquetes innovadores complementarios.	*SECTUR Estatal*	
	Revisión de regulación para el desarrollo del turismo cinegético para agilizar la tramitología de la actividad.	*SECTUR Estatal*	
	Colaborar con información, folletos, promoción y la participación en foros relacionados con la actividad cinegética y de pesca deportiva.	*SECTUR Estatal*	

Proyecto para incentivar la diversificación de productos y servicios turísticos.	*Establecer vinculación con los prestadores de servicios cinegéticos y de pesca deportiva para posicionar a Mazatlán en estos segmentos.*	*SECTUR Estatal*	*Históricamente en el destino las actividades cinegéticas y de pesca deportiva han sido populares, sobre todo para el turismo extranjero ya que el destino cuenta con los recursos de infraestructura y naturales para ello.*
	Coordinar esfuerzos entre hoteleros y estos dos segmentos para ofrecer promociones a través de productos y paquetes innovadores complementarios.	*SECTUR Estatal*	
	Revisión de regulación para el desarrollo del turismo cinegético para agilizar la tramitología de la actividad.	*SECTUR Estatal*	
	Colaborar con información, folletos, promoción y la participación en foros relacionados con la actividad cinegética y de pesca deportiva.	*SECTUR Estatal*	

Proyecto para incentivar la diversificación de productos y servicios turísticos.	*Establecer vinculación con los prestadores de servicios cinegéticos y de pesca deportiva para posicionar a Mazatlán en estos segmentos.*	*SECTUR Estatal*	*Históricamente en el destino las actividades cinegéticas y de pesca deportiva han sido populares, sobre todo para el turismo extranjero ya que el destino cuenta con los recursos de infraestructura y naturales para ello.*
	Coordinar esfuerzos entre hoteleros y estos dos segmentos para ofrecer promociones a través de productos y paquetes innovadores complementarios.	*SECTUR Estatal*	
	Revisión de regulación para el desarrollo del turismo cinegético para agilizar la tramitología de la actividad.	*SECTUR Estatal*	
	Colaborar con información, folletos, promoción y la participación en foros relacionados con la actividad cinegética y de pesca deportiva.	*SECTUR Estatal*	

Proyecto para incentivar la diversificación de productos y servicios turísticos.	*Establecer vinculación con los prestadores de servicios cinegéticos y de pesca deportiva para posicionar a Mazatlán en estos segmentos.*	*SECTUR Estatal*	*Históricamente en el destino las actividades cinegéticas y de pesca deportiva han sido populares, sobre todo para el turismo extranjero ya que el destino cuenta con los recursos de infraestructura y naturales para ello.*
	Coordinar esfuerzos entre hoteleros y estos dos segmentos para ofrecer promociones a través de productos y paquetes innovadores complementarios.	*SECTUR Estatal*	
	Revisión de regulación para el desarrollo del turismo cinegético para agilizar la tramitología de la actividad.	*SECTUR Estatal*	
	Colaborar con información, folletos, promoción y la participación en foros relacionados con la actividad cinegética y de pesca deportiva.	*SECTUR Estatal*	

Proyecto para incentivar la diversificación de productos y servicios turísticos.	*Establecer vinculación con los prestadores de servicios cinegéticos y de pesca deportiva para posicionar a Mazatlán en estos segmentos.*	*SECTUR Estatal*	*Históricamente en el destino las actividades cinegéticas y de pesca deportiva han sido populares, sobre todo para el turismo extranjero ya que el destino cuenta con los recursos de infraestructura y naturales para ello.*
	Coordinar esfuerzos entre hoteleros y estos dos segmentos para ofrecer promociones a través de productos y paquetes innovadores complementarios.	*SECTUR Estatal*	
	Revisión de regulación para el desarrollo del turismo cinegético para agilizar la tramitología de la actividad.	*SECTUR Estatal*	
	Colaborar con información, folletos, promoción y la participación en foros relacionados con la actividad cinegética y de pesca deportiva.	*SECTUR Estatal*	

Proyecto para incentivar la diversificación de productos y servicios turísticos.	*Establecer vinculación con los prestadores de servicios cinegéticos y de pesca deportiva para posicionar a Mazatlán en estos segmentos.*	*SECTUR Estatal*	*Históricamente en el destino las actividades cinegéticas y de pesca deportiva han sido populares, sobre todo para el turismo extranjero ya que el destino cuenta con los recursos de infraestructura y naturales para ello.*
	Coordinar esfuerzos entre hoteleros y estos dos segmentos para ofrecer promociones a través de productos y paquetes innovadores complementarios.	*SECTUR Estatal*	
	Revisión de regulación para el desarrollo del turismo cinegético para agilizar la tramitología de la actividad.	*SECTUR Estatal*	
	Colaborar con información, folletos, promoción y la participación en foros relacionados con la actividad cinegética y de pesca deportiva.	*SECTUR Estatal*	

Proyecto para incentivar la diversificación de productos y servicios turísticos.	*Establecer vinculación con los prestadores de servicios cinegéticos y de pesca deportiva para posicionar a Mazatlán en estos segmentos.*	*SECTUR Estatal*	*Históricamente en el destino las actividades cinegéticas y de pesca deportiva han sido populares, sobre todo para el turismo extranjero ya que el destino cuenta con los recursos de infraestructura y naturales para ello.*
	Coordinar esfuerzos entre hoteleros y estos dos segmentos para ofrecer promociones a través de productos y paquetes innovadores complementarios.	*SECTUR Estatal*	
	Revisión de regulación para el desarrollo del turismo cinegético para agilizar la tramitología de la actividad.	*SECTUR Estatal*	
	Colaborar con información, folletos, promoción y la participación en foros relacionados con la actividad cinegética y de pesca deportiva.	*SECTUR Estatal*	

Proyecto para incentivar la diversificación de productos y servicios turísticos.	*Establecer vinculación con los prestadores de servicios cinegéticos y de pesca deportiva para posicionar a Mazatlán en estos segmentos.*	*SECTUR Estatal*	*Históricamente en el destino las actividades cinegéticas y de pesca deportiva han sido populares, sobre todo para el turismo extranjero ya que el destino cuenta con los recursos de infraestructura y naturales para ello.*
	Coordinar esfuerzos entre hoteleros y estos dos segmentos para ofrecer promociones a través de productos y paquetes innovadores complementarios.	*SECTUR Estatal*	
	Revisión de regulación para el desarrollo del turismo cinegético para agilizar la tramitología de la actividad.	*SECTUR Estatal*	
	Colaborar con información, folletos, promoción y la participación en foros relacionados con la actividad cinegética y de pesca deportiva.	*SECTUR Estatal*	

Proyecto para incentivar la diversificación de productos y servicios turísticos.	*Establecer vinculación con los prestadores de servicios cinegéticos y de pesca deportiva para posicionar a Mazatlán en estos segmentos.*	*SECTUR Estatal*	*Históricamente en el destino las actividades cinegéticas y de pesca deportiva han sido populares, sobre todo para el turismo extranjero ya que el destino cuenta con los recursos de infraestructura y naturales para ello.*
	Coordinar esfuerzos entre hoteleros y estos dos segmentos para ofrecer promociones a través de productos y paquetes innovadores complementarios.	*SECTUR Estatal*	
	Revisión de regulación para el desarrollo del turismo cinegético para agilizar la tramitología de la actividad.	*SECTUR Estatal*	
	Colaborar con información, folletos, promoción y la participación en foros relacionados con la actividad cinegética y de pesca deportiva.	*SECTUR Estatal*	

Proyecto para incentivar la diversificación de productos y servicios turísticos.	*Establecer vinculación con los prestadores de servicios cinegéticos y de pesca deportiva para posicionar a Mazatlán en estos segmentos.*	*SECTUR Estatal*	*Históricamente en el destino las actividades cinegéticas y de pesca deportiva han sido populares, sobre todo para el turismo extranjero ya que el destino cuenta con los recursos de infraestructura y naturales para ello.*
	Coordinar esfuerzos entre hoteleros y estos dos segmentos para ofrecer promociones a través de productos y paquetes innovadores complementarios.	*SECTUR Estatal*	
	Revisión de regulación para el desarrollo del turismo cinegético para agilizar la tramitología de la actividad.	*SECTUR Estatal*	
	Colaborar con información, folletos, promoción y la participación en foros relacionados con la actividad cinegética y de pesca deportiva.	*SECTUR Estatal*	

Proyecto para incentivar la diversificación de productos y servicios turísticos.	*Establecer vinculación con los prestadores de servicios cinegéticos y de pesca deportiva para posicionar a Mazatlán en estos segmentos.*	*SECTUR Estatal*	*Históricamente en el destino las actividades cinegéticas y de pesca deportiva han sido populares, sobre todo para el turismo extranjero ya que el destino cuenta con los recursos de infraestructura y naturales para ello.*
	Coordinar esfuerzos entre hoteleros y estos dos segmentos para ofrecer promociones a través de productos y paquetes innovadores complementarios.	*SECTUR Estatal*	
	Revisión de regulación para el desarrollo del turismo cinegético para agilizar la tramitología de la actividad.	*SECTUR Estatal*	
	Colaborar con información, folletos, promoción y la participación en foros relacionados con la actividad cinegética y de pesca deportiva.	*SECTUR Estatal*	

Proyecto para incentivar la diversificación de productos y servicios turísticos.	*Establecer vinculación con los prestadores de servicios cinegéticos y de pesca deportiva para posicionar a Mazatlán en estos segmentos.*	*SECTUR Estatal*	*Históricamente en el destino las actividades cinegéticas y de pesca deportiva han sido populares, sobre todo para el turismo extranjero ya que el destino cuenta con los recursos de infraestructura y naturales para ello.*
	Coordinar esfuerzos entre hoteleros y estos dos segmentos para ofrecer promociones a través de productos y paquetes innovadores complementarios.	*SECTUR Estatal*	
	Revisión de regulación para el desarrollo del turismo cinegético para agilizar la tramitología de la actividad.	*SECTUR Estatal*	
	Colaborar con información, folletos, promoción y la participación en foros relacionados con la actividad cinegética y de pesca deportiva.	*SECTUR Estatal*	

Proyecto para incentivar la diversificación de productos y servicios turísticos.	*Establecer vinculación con los prestadores de servicios cinegéticos y de pesca deportiva para posicionar a Mazatlán en estos segmentos.*	*SECTUR Estatal*	*Históricamente en el destino las actividades cinegéticas y de pesca deportiva han sido populares, sobre todo para el turismo extranjero ya que el destino cuenta con los recursos de infraestructura y naturales para ello.*
	Coordinar esfuerzos entre hoteleros y estos dos segmentos para ofrecer promociones a través de productos y paquetes innovadores complementarios.	*SECTUR Estatal*	
	Revisión de regulación para el desarrollo del turismo cinegético para agilizar la tramitología de la actividad.	*SECTUR Estatal*	
	Colaborar con información, folletos, promoción y la participación en foros relacionados con la actividad cinegética y de pesca deportiva.	*SECTUR Estatal*	

Proyecto para incentivar la diversificación de productos y servicios turísticos.	*Establecer vinculación con los prestadores de servicios cinegéticos y de pesca deportiva para posicionar a Mazatlán en estos segmentos.*	*SECTUR Estatal*	*Históricamente en el destino las actividades cinegéticas y de pesca deportiva han sido populares, sobre todo para el turismo extranjero ya que el destino cuenta con los recursos de infraestructura y naturales para ello.*
	Coordinar esfuerzos entre hoteleros y estos dos segmentos para ofrecer promociones a través de productos y paquetes innovadores complementarios.	*SECTUR Estatal*	
	Revisión de regulación para el desarrollo del turismo cinegético para agilizar la tramitología de la actividad.	*SECTUR Estatal*	
	Colaborar con información, folletos, promoción y la participación en foros relacionados con la actividad cinegética y de pesca deportiva.	*SECTUR Estatal*	

Proyecto para incentivar la diversificación de productos y servicios turísticos.	*Establecer vinculación con los prestadores de servicios cinegéticos y de pesca deportiva para posicionar a Mazatlán en estos segmentos.*	*SECTUR Estatal*	*Históricamente en el destino las actividades cinegéticas y de pesca deportiva han sido populares, sobre todo para el turismo extranjero ya que el destino cuenta con los recursos de infraestructura y naturales para ello.*
	Coordinar esfuerzos entre hoteleros y estos dos segmentos para ofrecer promociones a través de productos y paquetes innovadores complementarios.	*SECTUR Estatal*	
	Revisión de regulación para el desarrollo del turismo cinegético para agilizar la tramitología de la actividad.	*SECTUR Estatal*	
	Colaborar con información, folletos, promoción y la participación en foros relacionados con la actividad cinegética y de pesca deportiva.	*SECTUR Estatal*	

Proyecto para incentivar la diversificación de productos y servicios turísticos.	*Establecer vinculación con los prestadores de servicios cinegéticos y de pesca deportiva para posicionar a Mazatlán en estos segmentos.*	*SECTUR Estatal*	*Históricamente en el destino las actividades cinegéticas y de pesca deportiva han sido populares, sobre todo para el turismo extranjero ya que el destino cuenta con los recursos de infraestructura y naturales para ello.*
	Coordinar esfuerzos entre hoteleros y estos dos segmentos para ofrecer promociones a través de productos y paquetes innovadores complementarios.	*SECTUR Estatal*	
	Revisión de regulación para el desarrollo del turismo cinegético para agilizar la tramitología de la actividad.	*SECTUR Estatal*	
	Colaborar con información, folletos, promoción y la participación en foros relacionados con la actividad cinegética y de pesca deportiva.	*SECTUR Estatal*	

Proyecto para incentivar la diversificación de productos y servicios turísticos.	*Establecer vinculación con los prestadores de servicios cinegéticos y de pesca deportiva para posicionar a Mazatlán en estos segmentos.*	*SECTUR Estatal*	*Históricamente en el destino las actividades cinegéticas y de pesca deportiva han sido populares, sobre todo para el turismo extranjero ya que el destino cuenta con los recursos de infraestructura y naturales para ello.*
	Coordinar esfuerzos entre hoteleros y estos dos segmentos para ofrecer promociones a través de productos y paquetes innovadores complementarios.	*SECTUR Estatal*	
	Revisión de regulación para el desarrollo del turismo cinegético para agilizar la tramitología de la actividad.	*SECTUR Estatal*	
	Colaborar con información, folletos, promoción y la participación en foros relacionados con la actividad cinegética y de pesca deportiva.	*SECTUR Estatal*	

Proyecto para incentivar la diversificación de productos y servicios turísticos.	*Establecer vinculación con los prestadores de servicios cinegéticos y de pesca deportiva para posicionar a Mazatlán en estos segmentos.*	*SECTUR Estatal*	*Históricamente en el destino las actividades cinegéticas y de pesca deportiva han sido populares, sobre todo para el turismo extranjero ya que el destino cuenta con los recursos de infraestructura y naturales para ello.*
	Coordinar esfuerzos entre hoteleros y estos dos segmentos para ofrecer promociones a través de productos y paquetes innovadores complementarios.	*SECTUR Estatal*	
	Revisión de regulación para el desarrollo del turismo cinegético para agilizar la tramitología de la actividad.	*SECTUR Estatal*	
	Colaborar con información, folletos, promoción y la participación en foros relacionados con la actividad cinegética y de pesca deportiva.	*SECTUR Estatal*	

Proyecto para incentivar la diversificación de productos y servicios turísticos.	*Establecer vinculación con los prestadores de servicios cinegéticos y de pesca deportiva para posicionar a Mazatlán en estos segmentos.*	*SECTUR Estatal*	*Históricamente en el destino las actividades cinegéticas y de pesca deportiva han sido populares, sobre todo para el turismo extranjero ya que el destino cuenta con los recursos de infraestructura y naturales para ello.*
	Coordinar esfuerzos entre hoteleros y estos dos segmentos para ofrecer promociones a través de productos y paquetes innovadores complementarios.	*SECTUR Estatal*	
	Revisión de regulación para el desarrollo del turismo cinegético para agilizar la tramitología de la actividad.	*SECTUR Estatal*	
	Colaborar con información, folletos, promoción y la participación en foros relacionados con la actividad cinegética y de pesca deportiva.	*SECTUR Estatal*	

Proyecto para incentivar la diversificación de productos y servicios turísticos.	*Establecer vinculación con los prestadores de servicios cinegéticos y de pesca deportiva para posicionar a Mazatlán en estos segmentos.*	*SECTUR Estatal*	*Históricamente en el destino las actividades cinegéticas y de pesca deportiva han sido populares, sobre todo para el turismo extranjero ya que el destino cuenta con los recursos de infraestructura y naturales para ello.*
	Coordinar esfuerzos entre hoteleros y estos dos segmentos para ofrecer promociones a través de productos y paquetes innovadores complementarios.	*SECTUR Estatal*	
	Revisión de regulación para el desarrollo del turismo cinegético para agilizar la tramitología de la actividad.	*SECTUR Estatal*	
	Colaborar con información, folletos, promoción y la participación en foros relacionados con la actividad cinegética y de pesca deportiva.	*SECTUR Estatal*	

Proyecto para incentivar la diversificación de productos y servicios turísticos.	*Establecer vinculación con los prestadores de servicios cinegéticos y de pesca deportiva para posicionar a Mazatlán en estos segmentos.*	*SECTUR Estatal*	*Históricamente en el destino las actividades cinegéticas y de pesca deportiva han sido populares, sobre todo para el turismo extranjero ya que el destino cuenta con los recursos de infraestructura y naturales para ello.*
	Coordinar esfuerzos entre hoteleros y estos dos segmentos para ofrecer promociones a través de productos y paquetes innovadores complementarios.	*SECTUR Estatal*	
	Revisión de regulación para el desarrollo del turismo cinegético para agilizar la tramitología de la actividad.	*SECTUR Estatal*	
	Colaborar con información, folletos, promoción y la participación en foros relacionados con la actividad cinegética y de pesca deportiva.	*SECTUR Estatal*	

Proyecto para incentivar la diversificación de productos y servicios turísticos.	*Establecer vinculación con los prestadores de servicios cinegéticos y de pesca deportiva para posicionar a Mazatlán en estos segmentos.*	*SECTUR Estatal*	*Históricamente en el destino las actividades cinegéticas y de pesca deportiva han sido populares, sobre todo para el turismo extranjero ya que el destino cuenta con los recursos de infraestructura y naturales para ello.*
	Coordinar esfuerzos entre hoteleros y estos dos segmentos para ofrecer promociones a través de productos y paquetes innovadores complementarios.	*SECTUR Estatal*	
	Revisión de regulación para el desarrollo del turismo cinegético para agilizar la tramitología de la actividad.	*SECTUR Estatal*	
	Colaborar con información, folletos, promoción y la participación en foros relacionados con la actividad cinegética y de pesca deportiva.	*SECTUR Estatal*	

Proyecto para incentivar la diversificación de productos y servicios turísticos.	*Establecer vinculación con los prestadores de servicios cinegéticos y de pesca deportiva para posicionar a Mazatlán en estos segmentos.*	*SECTUR Estatal*	*Históricamente en el destino las actividades cinegéticas y de pesca deportiva han sido populares, sobre todo para el turismo extranjero ya que el destino cuenta con los recursos de infraestructura y naturales para ello.*
	Coordinar esfuerzos entre hoteleros y estos dos segmentos para ofrecer promociones a través de productos y paquetes innovadores complementarios.	*SECTUR Estatal*	
	Revisión de regulación para el desarrollo del turismo cinegético para agilizar la tramitología de la actividad.	*SECTUR Estatal*	
	Colaborar con información, folletos, promoción y la participación en foros relacionados con la actividad cinegética y de pesca deportiva.	*SECTUR Estatal*	

Proyecto para incentivar la diversificación de productos y servicios turísticos.	*Establecer vinculación con los prestadores de servicios cinegéticos y de pesca deportiva para posicionar a Mazatlán en estos segmentos.*	*SECTUR Estatal*	*Históricamente en el destino las actividades cinegéticas y de pesca deportiva han sido populares, sobre todo para el turismo extranjero ya que el destino cuenta con los recursos de infraestructura y naturales para ello.*
	Coordinar esfuerzos entre hoteleros y estos dos segmentos para ofrecer promociones a través de productos y paquetes innovadores complementarios.	*SECTUR Estatal*	
	Revisión de regulación para el desarrollo del turismo cinegético para agilizar la tramitología de la actividad.	*SECTUR Estatal*	
	Colaborar con información, folletos, promoción y la participación en foros relacionados con la actividad cinegética y de pesca deportiva.	*SECTUR Estatal*	

Proyecto para incentivar la diversificación de productos y servicios turísticos.	*Establecer vinculación con los prestadores de servicios cinegéticos y de pesca deportiva para posicionar a Mazatlán en estos segmentos.*	*SECTUR Estatal*	*Históricamente en el destino las actividades cinegéticas y de pesca deportiva han sido populares, sobre todo para el turismo extranjero ya que el destino cuenta con los recursos de infraestructura y naturales para ello.*
	Coordinar esfuerzos entre hoteleros y estos dos segmentos para ofrecer promociones a través de productos y paquetes innovadores complementarios.	*SECTUR Estatal*	
	Revisión de regulación para el desarrollo del turismo cinegético para agilizar la tramitología de la actividad.	*SECTUR Estatal*	
	Colaborar con información, folletos, promoción y la participación en foros relacionados con la actividad cinegética y de pesca deportiva.	*SECTUR Estatal*	

Proyecto para incentivar la diversificación de productos y servicios turísticos.	*Establecer vinculación con los prestadores de servicios cinegéticos y de pesca deportiva para posicionar a Mazatlán en estos segmentos.*	*SECTUR Estatal*	*Históricamente en el destino las actividades cinegéticas y de pesca deportiva han sido populares, sobre todo para el turismo extranjero ya que el destino cuenta con los recursos de infraestructura y naturales para ello.*
	Coordinar esfuerzos entre hoteleros y estos dos segmentos para ofrecer promociones a través de productos y paquetes innovadores complementarios.	*SECTUR Estatal*	
	Revisión de regulación para el desarrollo del turismo cinegético para agilizar la tramitología de la actividad.	*SECTUR Estatal*	
	Colaborar con información, folletos, promoción y la participación en foros relacionados con la actividad cinegética y de pesca deportiva.	*SECTUR Estatal*	

Proyecto para incentivar la diversificación de productos y servicios turísticos.	*Establecer vinculación con los prestadores de servicios cinegéticos y de pesca deportiva para posicionar a Mazatlán en estos segmentos.*	*SECTUR Estatal*	*Históricamente en el destino las actividades cinegéticas y de pesca deportiva han sido populares, sobre todo para el turismo extranjero ya que el destino cuenta con los recursos de infraestructura y naturales para ello.*
	Coordinar esfuerzos entre hoteleros y estos dos segmentos para ofrecer promociones a través de productos y paquetes innovadores complementarios.	*SECTUR Estatal*	
	Revisión de regulación para el desarrollo del turismo cinegético para agilizar la tramitología de la actividad.	*SECTUR Estatal*	
	Colaborar con información, folletos, promoción y la participación en foros relacionados con la actividad cinegética y de pesca deportiva.	*SECTUR Estatal*	

Proyecto para incentivar la diversificación de productos y servicios turísticos.	*Establecer vinculación con los prestadores de servicios cinegéticos y de pesca deportiva para posicionar a Mazatlán en estos segmentos.*	*SECTUR Estatal*	*Históricamente en el destino las actividades cinegéticas y de pesca deportiva han sido populares, sobre todo para el turismo extranjero ya que el destino cuenta con los recursos de infraestructura y naturales para ello.*
	Coordinar esfuerzos entre hoteleros y estos dos segmentos para ofrecer promociones a través de productos y paquetes innovadores complementarios.	*SECTUR Estatal*	
	Revisión de regulación para el desarrollo del turismo cinegético para agilizar la tramitología de la actividad.	*SECTUR Estatal*	
	Colaborar con información, folletos, promoción y la participación en foros relacionados con la actividad cinegética y de pesca deportiva.	*SECTUR Estatal*	

Proyecto para incentivar la diversificación de productos y servicios turísticos.	*Establecer vinculación con los prestadores de servicios cinegéticos y de pesca deportiva para posicionar a Mazatlán en estos segmentos.*	*SECTUR Estatal*	*Históricamente en el destino las actividades cinegéticas y de pesca deportiva han sido populares, sobre todo para el turismo extranjero ya que el destino cuenta con los recursos de infraestructura y naturales para ello.*
	Coordinar esfuerzos entre hoteleros y estos dos segmentos para ofrecer promociones a través de productos y paquetes innovadores complementarios.	*SECTUR Estatal*	
	Revisión de regulación para el desarrollo del turismo cinegético para agilizar la tramitología de la actividad.	*SECTUR Estatal*	
	Colaborar con información, folletos, promoción y la participación en foros relacionados con la actividad cinegética y de pesca deportiva.	*SECTUR Estatal*	

Proyecto para incentivar la diversificación de productos y servicios turísticos.	*Establecer vinculación con los prestadores de servicios cinegéticos y de pesca deportiva para posicionar a Mazatlán en estos segmentos.*	*SECTUR Estatal*	*Históricamente en el destino las actividades cinegéticas y de pesca deportiva han sido populares, sobre todo para el turismo extranjero ya que el destino cuenta con los recursos de infraestructura y naturales para ello.*
	Coordinar esfuerzos entre hoteleros y estos dos segmentos para ofrecer promociones a través de productos y paquetes innovadores complementarios.	*SECTUR Estatal*	
	Revisión de regulación para el desarrollo del turismo cinegético para agilizar la tramitología de la actividad.	*SECTUR Estatal*	
	Colaborar con información, folletos, promoción y la participación en foros relacionados con la actividad cinegética y de pesca deportiva.	*SECTUR Estatal*	

Proyecto para incentivar la diversificación de productos y servicios turísticos.	*Establecer vinculación con los prestadores de servicios cinegéticos y de pesca deportiva para posicionar a Mazatlán en estos segmentos.*	*SECTUR Estatal*	*Históricamente en el destino las actividades cinegéticas y de pesca deportiva han sido populares, sobre todo para el turismo extranjero ya que el destino cuenta con los recursos de infraestructura y naturales para ello.*
	Coordinar esfuerzos entre hoteleros y estos dos segmentos para ofrecer promociones a través de productos y paquetes innovadores complementarios.	*SECTUR Estatal*	
	Revisión de regulación para el desarrollo del turismo cinegético para agilizar la tramitología de la actividad.	*SECTUR Estatal*	
	Colaborar con información, folletos, promoción y la participación en foros relacionados con la actividad cinegética y de pesca deportiva.	*SECTUR Estatal*	

Proyecto para incentivar la diversificación de productos y servicios turísticos.	*Establecer vinculación con los prestadores de servicios cinegéticos y de pesca deportiva para posicionar a Mazatlán en estos segmentos.*	*SECTUR Estatal*	*Históricamente en el destino las actividades cinegéticas y de pesca deportiva han sido populares, sobre todo para el turismo extranjero ya que el destino cuenta con los recursos de infraestructura y naturales para ello.*
	Coordinar esfuerzos entre hoteleros y estos dos segmentos para ofrecer promociones a través de productos y paquetes innovadores complementarios.	*SECTUR Estatal*	
	Revisión de regulación para el desarrollo del turismo cinegético para agilizar la tramitología de la actividad.	*SECTUR Estatal*	
	Colaborar con información, folletos, promoción y la participación en foros relacionados con la actividad cinegética y de pesca deportiva.	*SECTUR Estatal*	

Proyecto para incentivar la diversificación de productos y servicios turísticos.	*Establecer vinculación con los prestadores de servicios cinegéticos y de pesca deportiva para posicionar a Mazatlán en estos segmentos.*	*SECTUR Estatal*	*Históricamente en el destino las actividades cinegéticas y de pesca deportiva han sido populares, sobre todo para el turismo extranjero ya que el destino cuenta con los recursos de infraestructura y naturales para ello.*
	Coordinar esfuerzos entre hoteleros y estos dos segmentos para ofrecer promociones a través de productos y paquetes innovadores complementarios.	*SECTUR Estatal*	
	Revisión de regulación para el desarrollo del turismo cinegético para agilizar la tramitología de la actividad.	*SECTUR Estatal*	
	Colaborar con información, folletos, promoción y la participación en foros relacionados con la actividad cinegética y de pesca deportiva.	*SECTUR Estatal*	

Proyecto para incentivar la diversificación de productos y servicios turísticos.	*Establecer vinculación con los prestadores de servicios cinegéticos y de pesca deportiva para posicionar a Mazatlán en estos segmentos.*	*SECTUR Estatal*	*Históricamente en el destino las actividades cinegéticas y de pesca deportiva han sido populares, sobre todo para el turismo extranjero ya que el destino cuenta con los recursos de infraestructura y naturales para ello.*
	Coordinar esfuerzos entre hoteleros y estos dos segmentos para ofrecer promociones a través de productos y paquetes innovadores complementarios.	*SECTUR Estatal*	
	Revisión de regulación para el desarrollo del turismo cinegético para agilizar la tramitología de la actividad.	*SECTUR Estatal*	
	Colaborar con información, folletos, promoción y la participación en foros relacionados con la actividad cinegética y de pesca deportiva.	*SECTUR Estatal*	

Proyecto para incentivar la diversificación de productos y servicios turísticos.	*Establecer vinculación con los prestadores de servicios cinegéticos y de pesca deportiva para posicionar a Mazatlán en estos segmentos.*	*SECTUR Estatal*	*Históricamente en el destino las actividades cinegéticas y de pesca deportiva han sido populares, sobre todo para el turismo extranjero ya que el destino cuenta con los recursos de infraestructura y naturales para ello.*
	Coordinar esfuerzos entre hoteleros y estos dos segmentos para ofrecer promociones a través de productos y paquetes innovadores complementarios.	*SECTUR Estatal*	
	Revisión de regulación para el desarrollo del turismo cinegético para agilizar la tramitología de la actividad.	*SECTUR Estatal*	
	Colaborar con información, folletos, promoción y la participación en foros relacionados con la actividad cinegética y de pesca deportiva.	*SECTUR Estatal*	

Proyecto para incentivar la diversificación de productos y servicios turísticos.	*Establecer vinculación con los prestadores de servicios cinegéticos y de pesca deportiva para posicionar a Mazatlán en estos segmentos.*	*SECTUR Estatal*	*Históricamente en el destino las actividades cinegéticas y de pesca deportiva han sido populares, sobre todo para el turismo extranjero ya que el destino cuenta con los recursos de infraestructura y naturales para ello.*
	Coordinar esfuerzos entre hoteleros y estos dos segmentos para ofrecer promociones a través de productos y paquetes innovadores complementarios.	*SECTUR Estatal*	
	Revisión de regulación para el desarrollo del turismo cinegético para agilizar la tramitología de la actividad.	*SECTUR Estatal*	
	Colaborar con información, folletos, promoción y la participación en foros relacionados con la actividad cinegética y de pesca deportiva.	*SECTUR Estatal*	

Proyecto para incentivar la diversificación de productos y servicios turísticos.	*Establecer vinculación con los prestadores de servicios cinegéticos y de pesca deportiva para posicionar a Mazatlán en estos segmentos.*	*SECTUR Estatal*	*Históricamente en el destino las actividades cinegéticas y de pesca deportiva han sido populares, sobre todo para el turismo extranjero ya que el destino cuenta con los recursos de infraestructura y naturales para ello.*
	Coordinar esfuerzos entre hoteleros y estos dos segmentos para ofrecer promociones a través de productos y paquetes innovadores complementarios.	*SECTUR Estatal*	
	Revisión de regulación para el desarrollo del turismo cinegético para agilizar la tramitología de la actividad.	*SECTUR Estatal*	
	Colaborar con información, folletos, promoción y la participación en foros relacionados con la actividad cinegética y de pesca deportiva.	*SECTUR Estatal*	

Proyecto para incentivar la diversificación de productos y servicios turísticos.	*Establecer vinculación con los prestadores de servicios cinegéticos y de pesca deportiva para posicionar a Mazatlán en estos segmentos.*	*SECTUR Estatal*	*Históricamente en el destino las actividades cinegéticas y de pesca deportiva han sido populares, sobre todo para el turismo extranjero ya que el destino cuenta con los recursos de infraestructura y naturales para ello.*
	Coordinar esfuerzos entre hoteleros y estos dos segmentos para ofrecer promociones a través de productos y paquetes innovadores complementarios.	*SECTUR Estatal*	
	Revisión de regulación para el desarrollo del turismo cinegético para agilizar la tramitología de la actividad.	*SECTUR Estatal*	
	Colaborar con información, folletos, promoción y la participación en foros relacionados con la actividad cinegética y de pesca deportiva.	*SECTUR Estatal*	

Proyecto para incentivar la diversificación de productos y servicios turísticos.	*Establecer vinculación con los prestadores de servicios cinegéticos y de pesca deportiva para posicionar a Mazatlán en estos segmentos.*	*SECTUR Estatal*	*Históricamente en el destino las actividades cinegéticas y de pesca deportiva han sido populares, sobre todo para el turismo extranjero ya que el destino cuenta con los recursos de infraestructura y naturales para ello.*
	Coordinar esfuerzos entre hoteleros y estos dos segmentos para ofrecer promociones a través de productos y paquetes innovadores complementarios.	*SECTUR Estatal*	
	Revisión de regulación para el desarrollo del turismo cinegético para agilizar la tramitología de la actividad.	*SECTUR Estatal*	
	Colaborar con información, folletos, promoción y la participación en foros relacionados con la actividad cinegética y de pesca deportiva.	*SECTUR Estatal*	

Proyecto para incentivar la diversificación de productos y servicios turísticos.	*Establecer vinculación con los prestadores de servicios cinegéticos y de pesca deportiva para posicionar a Mazatlán en estos segmentos.*	*SECTUR Estatal*	*Históricamente en el destino las actividades cinegéticas y de pesca deportiva han sido populares, sobre todo para el turismo extranjero ya que el destino cuenta con los recursos de infraestructura y naturales para ello.*
	Coordinar esfuerzos entre hoteleros y estos dos segmentos para ofrecer promociones a través de productos y paquetes innovadores complementarios.	*SECTUR Estatal*	
	Revisión de regulación para el desarrollo del turismo cinegético para agilizar la tramitología de la actividad.	*SECTUR Estatal*	
	Colaborar con información, folletos, promoción y la participación en foros relacionados con la actividad cinegética y de pesca deportiva.	*SECTUR Estatal*	

Proyecto para incentivar la diversificación de productos y servicios turísticos.	*Establecer vinculación con los prestadores de servicios cinegéticos y de pesca deportiva para posicionar a Mazatlán en estos segmentos.*	*SECTUR Estatal*	*Históricamente en el destino las actividades cinegéticas y de pesca deportiva han sido populares, sobre todo para el turismo extranjero ya que el destino cuenta con los recursos de infraestructura y naturales para ello.*
	Coordinar esfuerzos entre hoteleros y estos dos segmentos para ofrecer promociones a través de productos y paquetes innovadores complementarios.	*SECTUR Estatal*	
	Revisión de regulación para el desarrollo del turismo cinegético para agilizar la tramitología de la actividad.	*SECTUR Estatal*	
	Colaborar con información, folletos, promoción y la participación en foros relacionados con la actividad cinegética y de pesca deportiva.	*SECTUR Estatal*	

Proyecto para incentivar la diversificación de productos y servicios turísticos.	*Establecer vinculación con los prestadores de servicios cinegéticos y de pesca deportiva para posicionar a Mazatlán en estos segmentos.*	*SECTUR Estatal*	*Históricamente en el destino las actividades cinegéticas y de pesca deportiva han sido populares, sobre todo para el turismo extranjero ya que el destino cuenta con los recursos de infraestructura y naturales para ello.*
	Coordinar esfuerzos entre hoteleros y estos dos segmentos para ofrecer promociones a través de productos y paquetes innovadores complementarios.	*SECTUR Estatal*	
	Revisión de regulación para el desarrollo del turismo cinegético para agilizar la tramitología de la actividad.	*SECTUR Estatal*	
	Colaborar con información, folletos, promoción y la participación en foros relacionados con la actividad cinegética y de pesca deportiva.	*SECTUR Estatal*	

Proyecto para incentivar la diversificación de productos y servicios turísticos.	*Establecer vinculación con los prestadores de servicios cinegéticos y de pesca deportiva para posicionar a Mazatlán en estos segmentos.*	*SECTUR Estatal*	*Históricamente en el destino las actividades cinegéticas y de pesca deportiva han sido populares, sobre todo para el turismo extranjero ya que el destino cuenta con los recursos de infraestructura y naturales para ello.*
	Coordinar esfuerzos entre hoteleros y estos dos segmentos para ofrecer promociones a través de productos y paquetes innovadores complementarios.	*SECTUR Estatal*	
	Revisión de regulación para el desarrollo del turismo cinegético para agilizar la tramitología de la actividad.	*SECTUR Estatal*	
	Colaborar con información, folletos, promoción y la participación en foros relacionados con la actividad cinegética y de pesca deportiva.	*SECTUR Estatal*	

Proyecto para incentivar la diversificación de productos y servicios turísticos.	*Establecer vinculación con los prestadores de servicios cinegéticos y de pesca deportiva para posicionar a Mazatlán en estos segmentos.*	*SECTUR Estatal*	*Históricamente en el destino las actividades cinegéticas y de pesca deportiva han sido populares, sobre todo para el turismo extranjero ya que el destino cuenta con los recursos de infraestructura y naturales para ello.*
	Coordinar esfuerzos entre hoteleros y estos dos segmentos para ofrecer promociones a través de productos y paquetes innovadores complementarios.	*SECTUR Estatal*	
	Revisión de regulación para el desarrollo del turismo cinegético para agilizar la tramitología de la actividad.	*SECTUR Estatal*	
	Colaborar con información, folletos, promoción y la participación en foros relacionados con la actividad cinegética y de pesca deportiva.	*SECTUR Estatal*	

Proyecto para incentivar la diversificación de productos y servicios turísticos.	*Establecer vinculación con los prestadores de servicios cinegéticos y de pesca deportiva para posicionar a Mazatlán en estos segmentos.*	*SECTUR Estatal*	*Históricamente en el destino las actividades cinegéticas y de pesca deportiva han sido populares, sobre todo para el turismo extranjero ya que el destino cuenta con los recursos de infraestructura y naturales para ello.*
	Coordinar esfuerzos entre hoteleros y estos dos segmentos para ofrecer promociones a través de productos y paquetes innovadores complementarios.	*SECTUR Estatal*	
	Revisión de regulación para el desarrollo del turismo cinegético para agilizar la tramitología de la actividad.	*SECTUR Estatal*	
	Colaborar con información, folletos, promoción y la participación en foros relacionados con la actividad cinegética y de pesca deportiva.	*SECTUR Estatal*	

Proyecto para incentivar la diversificación de productos y servicios turísticos.	*Establecer vinculación con los prestadores de servicios cinegéticos y de pesca deportiva para posicionar a Mazatlán en estos segmentos.*	*SECTUR Estatal*	*Históricamente en el destino las actividades cinegéticas y de pesca deportiva han sido populares, sobre todo para el turismo extranjero ya que el destino cuenta con los recursos de infraestructura y naturales para ello.*
	Coordinar esfuerzos entre hoteleros y estos dos segmentos para ofrecer promociones a través de productos y paquetes innovadores complementarios.	*SECTUR Estatal*	
	Revisión de regulación para el desarrollo del turismo cinegético para agilizar la tramitología de la actividad.	*SECTUR Estatal*	
	Colaborar con información, folletos, promoción y la participación en foros relacionados con la actividad cinegética y de pesca deportiva.	*SECTUR Estatal*	

Proyecto para incentivar la diversificación de productos y servicios turísticos.	*Establecer vinculación con los prestadores de servicios cinegéticos y de pesca deportiva para posicionar a Mazatlán en estos segmentos.*	*SECTUR Estatal*	*Históricamente en el destino las actividades cinegéticas y de pesca deportiva han sido populares, sobre todo para el turismo extranjero ya que el destino cuenta con los recursos de infraestructura y naturales para ello.*
	Coordinar esfuerzos entre hoteleros y estos dos segmentos para ofrecer promociones a través de productos y paquetes innovadores complementarios.	*SECTUR Estatal*	
	Revisión de regulación para el desarrollo del turismo cinegético para agilizar la tramitología de la actividad.	*SECTUR Estatal*	
	Colaborar con información, folletos, promoción y la participación en foros relacionados con la actividad cinegética y de pesca deportiva.	*SECTUR Estatal*	

Proyecto para incentivar la diversificación de productos y servicios turísticos.	*Establecer vinculación con los prestadores de servicios cinegéticos y de pesca deportiva para posicionar a Mazatlán en estos segmentos.*	*SECTUR Estatal*	*Históricamente en el destino las actividades cinegéticas y de pesca deportiva han sido populares, sobre todo para el turismo extranjero ya que el destino cuenta con los recursos de infraestructura y naturales para ello.*
	Coordinar esfuerzos entre hoteleros y estos dos segmentos para ofrecer promociones a través de productos y paquetes innovadores complementarios.	*SECTUR Estatal*	
	Revisión de regulación para el desarrollo del turismo cinegético para agilizar la tramitología de la actividad.	*SECTUR Estatal*	
	Colaborar con información, folletos, promoción y la participación en foros relacionados con la actividad cinegética y de pesca deportiva.	*SECTUR Estatal*	

Proyecto para incentivar la diversificación de productos y servicios turísticos.	*Establecer vinculación con los prestadores de servicios cinegéticos y de pesca deportiva para posicionar a Mazatlán en estos segmentos.*	*SECTUR Estatal*	*Históricamente en el destino las actividades cinegéticas y de pesca deportiva han sido populares, sobre todo para el turismo extranjero ya que el destino cuenta con los recursos de infraestructura y naturales para ello.*
	Coordinar esfuerzos entre hoteleros y estos dos segmentos para ofrecer promociones a través de productos y paquetes innovadores complementarios.	*SECTUR Estatal*	
	Revisión de regulación para el desarrollo del turismo cinegético para agilizar la tramitología de la actividad.	*SECTUR Estatal*	
	Colaborar con información, folletos, promoción y la participación en foros relacionados con la actividad cinegética y de pesca deportiva.	*SECTUR Estatal*	

Proyecto para incentivar la diversificación de productos y servicios turísticos.	*Establecer vinculación con los prestadores de servicios cinegéticos y de pesca deportiva para posicionar a Mazatlán en estos segmentos.*	*SECTUR Estatal*	*Históricamente en el destino las actividades cinegéticas y de pesca deportiva han sido populares, sobre todo para el turismo extranjero ya que el destino cuenta con los recursos de infraestructura y naturales para ello.*
	Coordinar esfuerzos entre hoteleros y estos dos segmentos para ofrecer promociones a través de productos y paquetes innovadores complementarios.	*SECTUR Estatal*	
	Revisión de regulación para el desarrollo del turismo cinegético para agilizar la tramitología de la actividad.	*SECTUR Estatal*	
	Colaborar con información, folletos, promoción y la participación en foros relacionados con la actividad cinegética y de pesca deportiva.	*SECTUR Estatal*	

Proyecto para incentivar la diversificación de productos y servicios turísticos.	*Establecer vinculación con los prestadores de servicios cinegéticos y de pesca deportiva para posicionar a Mazatlán en estos segmentos.*	*SECTUR Estatal*	*Históricamente en el destino las actividades cinegéticas y de pesca deportiva han sido populares, sobre todo para el turismo extranjero ya que el destino cuenta con los recursos de infraestructura y naturales para ello.*
	Coordinar esfuerzos entre hoteleros y estos dos segmentos para ofrecer promociones a través de productos y paquetes innovadores complementarios.	*SECTUR Estatal*	
	Revisión de regulación para el desarrollo del turismo cinegético para agilizar la tramitología de la actividad.	*SECTUR Estatal*	
	Colaborar con información, folletos, promoción y la participación en foros relacionados con la actividad cinegética y de pesca deportiva.	*SECTUR Estatal*	

Proyecto para incentivar la diversificación de productos y servicios turísticos.	*Establecer vinculación con los prestadores de servicios cinegéticos y de pesca deportiva para posicionar a Mazatlán en estos segmentos.*	*SECTUR Estatal*	*Históricamente en el destino las actividades cinegéticas y de pesca deportiva han sido populares, sobre todo para el turismo extranjero ya que el destino cuenta con los recursos de infraestructura y naturales para ello.*
	Coordinar esfuerzos entre hoteleros y estos dos segmentos para ofrecer promociones a través de productos y paquetes innovadores complementarios.	*SECTUR Estatal*	
	Revisión de regulación para el desarrollo del turismo cinegético para agilizar la tramitología de la actividad.	*SECTUR Estatal*	
	Colaborar con información, folletos, promoción y la participación en foros relacionados con la actividad cinegética y de pesca deportiva.	*SECTUR Estatal*	

Proyecto para incentivar la diversificación de productos y servicios turísticos.	*Establecer vinculación con los prestadores de servicios cinegéticos y de pesca deportiva para posicionar a Mazatlán en estos segmentos.*	*SECTUR Estatal*	*Históricamente en el destino las actividades cinegéticas y de pesca deportiva han sido populares, sobre todo para el turismo extranjero ya que el destino cuenta con los recursos de infraestructura y naturales para ello.*
	Coordinar esfuerzos entre hoteleros y estos dos segmentos para ofrecer promociones a través de productos y paquetes innovadores complementarios.	*SECTUR Estatal*	
	Revisión de regulación para el desarrollo del turismo cinegético para agilizar la tramitología de la actividad.	*SECTUR Estatal*	
	Colaborar con información, folletos, promoción y la participación en foros relacionados con la actividad cinegética y de pesca deportiva.	*SECTUR Estatal*	

Proyecto para incentivar la diversificación de productos y servicios turísticos.	*Establecer vinculación con los prestadores de servicios cinegéticos y de pesca deportiva para posicionar a Mazatlán en estos segmentos.*	*SECTUR Estatal*	*Históricamente en el destino las actividades cinegéticas y de pesca deportiva han sido populares, sobre todo para el turismo extranjero ya que el destino cuenta con los recursos de infraestructura y naturales para ello.*
	Coordinar esfuerzos entre hoteleros y estos dos segmentos para ofrecer promociones a través de productos y paquetes innovadores complementarios.	*SECTUR Estatal*	
	Revisión de regulación para el desarrollo del turismo cinegético para agilizar la tramitología de la actividad.	*SECTUR Estatal*	
	Colaborar con información, folletos, promoción y la participación en foros relacionados con la actividad cinegética y de pesca deportiva.	*SECTUR Estatal*	

Proyecto para incentivar la diversificación de productos y servicios turísticos.	*Establecer vinculación con los prestadores de servicios cinegéticos y de pesca deportiva para posicionar a Mazatlán en estos segmentos.*	*SECTUR Estatal*	*Históricamente en el destino las actividades cinegéticas y de pesca deportiva han sido populares, sobre todo para el turismo extranjero ya que el destino cuenta con los recursos de infraestructura y naturales para ello.*
	Coordinar esfuerzos entre hoteleros y estos dos segmentos para ofrecer promociones a través de productos y paquetes innovadores complementarios.	*SECTUR Estatal*	
	Revisión de regulación para el desarrollo del turismo cinegético para agilizar la tramitología de la actividad.	*SECTUR Estatal*	
	Colaborar con información, folletos, promoción y la participación en foros relacionados con la actividad cinegética y de pesca deportiva.	*SECTUR Estatal*	

Proyecto para incentivar la diversificación de productos y servicios turísticos.	*Establecer vinculación con los prestadores de servicios cinegéticos y de pesca deportiva para posicionar a Mazatlán en estos segmentos.*	*SECTUR Estatal*	*Históricamente en el destino las actividades cinegéticas y de pesca deportiva han sido populares, sobre todo para el turismo extranjero ya que el destino cuenta con los recursos de infraestructura y naturales para ello.*
	Coordinar esfuerzos entre hoteleros y estos dos segmentos para ofrecer promociones a través de productos y paquetes innovadores complementarios.	*SECTUR Estatal*	
	Revisión de regulación para el desarrollo del turismo cinegético para agilizar la tramitología de la actividad.	*SECTUR Estatal*	
	Colaborar con información, folletos, promoción y la participación en foros relacionados con la actividad cinegética y de pesca deportiva.	*SECTUR Estatal*	

Proyecto para incentivar la diversificación de productos y servicios turísticos.	*Establecer vinculación con los prestadores de servicios cinegéticos y de pesca deportiva para posicionar a Mazatlán en estos segmentos.*	*SECTUR Estatal*	*Históricamente en el destino las actividades cinegéticas y de pesca deportiva han sido populares, sobre todo para el turismo extranjero ya que el destino cuenta con los recursos de infraestructura y naturales para ello.*
	Coordinar esfuerzos entre hoteleros y estos dos segmentos para ofrecer promociones a través de productos y paquetes innovadores complementarios.	*SECTUR Estatal*	
	Revisión de regulación para el desarrollo del turismo cinegético para agilizar la tramitología de la actividad.	*SECTUR Estatal*	
	Colaborar con información, folletos, promoción y la participación en foros relacionados con la actividad cinegética y de pesca deportiva.	*SECTUR Estatal*	

Proyecto para incentivar la diversificación de productos y servicios turísticos.	*Establecer vinculación con los prestadores de servicios cinegéticos y de pesca deportiva para posicionar a Mazatlán en estos segmentos.*	*SECTUR Estatal*	*Históricamente en el destino las actividades cinegéticas y de pesca deportiva han sido populares, sobre todo para el turismo extranjero ya que el destino cuenta con los recursos de infraestructura y naturales para ello.*
	Coordinar esfuerzos entre hoteleros y estos dos segmentos para ofrecer promociones a través de productos y paquetes innovadores complementarios.	*SECTUR Estatal*	
	Revisión de regulación para el desarrollo del turismo cinegético para agilizar la tramitología de la actividad.	*SECTUR Estatal*	
	Colaborar con información, folletos, promoción y la participación en foros relacionados con la actividad cinegética y de pesca deportiva.	*SECTUR Estatal*	

Proyecto para incentivar la diversificación de productos y servicios turísticos.	*Establecer vinculación con los prestadores de servicios cinegéticos y de pesca deportiva para posicionar a Mazatlán en estos segmentos.*	*SECTUR Estatal*	*Históricamente en el destino las actividades cinegéticas y de pesca deportiva han sido populares, sobre todo para el turismo extranjero ya que el destino cuenta con los recursos de infraestructura y naturales para ello.*
	Coordinar esfuerzos entre hoteleros y estos dos segmentos para ofrecer promociones a través de productos y paquetes innovadores complementarios.	*SECTUR Estatal*	
	Revisión de regulación para el desarrollo del turismo cinegético para agilizar la tramitología de la actividad.	*SECTUR Estatal*	
	Colaborar con información, folletos, promoción y la participación en foros relacionados con la actividad cinegética y de pesca deportiva.	*SECTUR Estatal*	

Proyecto para incentivar la diversificación de productos y servicios turísticos.	*Establecer vinculación con los prestadores de servicios cinegéticos y de pesca deportiva para posicionar a Mazatlán en estos segmentos.*	*SECTUR Estatal*	*Históricamente en el destino las actividades cinegéticas y de pesca deportiva han sido populares, sobre todo para el turismo extranjero ya que el destino cuenta con los recursos de infraestructura y naturales para ello.*
	Coordinar esfuerzos entre hoteleros y estos dos segmentos para ofrecer promociones a través de productos y paquetes innovadores complementarios.	*SECTUR Estatal*	
	Revisión de regulación para el desarrollo del turismo cinegético para agilizar la tramitología de la actividad.	*SECTUR Estatal*	
	Colaborar con información, folletos, promoción y la participación en foros relacionados con la actividad cinegética y de pesca deportiva.	*SECTUR Estatal*	

Proyecto para incentivar la diversificación de productos y servicios turísticos.	*Establecer vinculación con los prestadores de servicios cinegéticos y de pesca deportiva para posicionar a Mazatlán en estos segmentos.*	*SECTUR Estatal*	*Históricamente en el destino las actividades cinegéticas y de pesca deportiva han sido populares, sobre todo para el turismo extranjero ya que el destino cuenta con los recursos de infraestructura y naturales para ello.*
	Coordinar esfuerzos entre hoteleros y estos dos segmentos para ofrecer promociones a través de productos y paquetes innovadores complementarios.	*SECTUR Estatal*	
	Revisión de regulación para el desarrollo del turismo cinegético para agilizar la tramitología de la actividad.	*SECTUR Estatal*	
	Colaborar con información, folletos, promoción y la participación en foros relacionados con la actividad cinegética y de pesca deportiva.	*SECTUR Estatal*	

Proyecto para incentivar la diversificación de productos y servicios turísticos.	*Establecer vinculación con los prestadores de servicios cinegéticos y de pesca deportiva para posicionar a Mazatlán en estos segmentos.*	*SECTUR Estatal*	*Históricamente en el destino las actividades cinegéticas y de pesca deportiva han sido populares, sobre todo para el turismo extranjero ya que el destino cuenta con los recursos de infraestructura y naturales para ello.*
	Coordinar esfuerzos entre hoteleros y estos dos segmentos para ofrecer promociones a través de productos y paquetes innovadores complementarios.	*SECTUR Estatal*	
	Revisión de regulación para el desarrollo del turismo cinegético para agilizar la tramitología de la actividad.	*SECTUR Estatal*	
	Colaborar con información, folletos, promoción y la participación en foros relacionados con la actividad cinegética y de pesca deportiva.	*SECTUR Estatal*	

Proyecto para incentivar la diversificación de productos y servicios turísticos.	*Establecer vinculación con los prestadores de servicios cinegéticos y de pesca deportiva para posicionar a Mazatlán en estos segmentos.*	*SECTUR Estatal*	*Históricamente en el destino las actividades cinegéticas y de pesca deportiva han sido populares, sobre todo para el turismo extranjero ya que el destino cuenta con los recursos de infraestructura y naturales para ello.*
	Coordinar esfuerzos entre hoteleros y estos dos segmentos para ofrecer promociones a través de productos y paquetes innovadores complementarios.	*SECTUR Estatal*	
	Revisión de regulación para el desarrollo del turismo cinegético para agilizar la tramitología de la actividad.	*SECTUR Estatal*	
	Colaborar con información, folletos, promoción y la participación en foros relacionados con la actividad cinegética y de pesca deportiva.	*SECTUR Estatal*	

Proyecto para incentivar la diversificación de productos y servicios turísticos.	*Establecer vinculación con los prestadores de servicios cinegéticos y de pesca deportiva para posicionar a Mazatlán en estos segmentos.*	*SECTUR Estatal*	*Históricamente en el destino las actividades cinegéticas y de pesca deportiva han sido populares, sobre todo para el turismo extranjero ya que el destino cuenta con los recursos de infraestructura y naturales para ello.*
	Coordinar esfuerzos entre hoteleros y estos dos segmentos para ofrecer promociones a través de productos y paquetes innovadores complementarios.	*SECTUR Estatal*	
	Revisión de regulación para el desarrollo del turismo cinegético para agilizar la tramitología de la actividad.	*SECTUR Estatal*	
	Colaborar con información, folletos, promoción y la participación en foros relacionados con la actividad cinegética y de pesca deportiva.	*SECTUR Estatal*	

Proyecto para incentivar la diversificación de productos y servicios turísticos.	*Establecer vinculación con los prestadores de servicios cinegéticos y de pesca deportiva para posicionar a Mazatlán en estos segmentos.*	*SECTUR Estatal*	*Históricamente en el destino las actividades cinegéticas y de pesca deportiva han sido populares, sobre todo para el turismo extranjero ya que el destino cuenta con los recursos de infraestructura y naturales para ello.*
	Coordinar esfuerzos entre hoteleros y estos dos segmentos para ofrecer promociones a través de productos y paquetes innovadores complementarios.	*SECTUR Estatal*	
	Revisión de regulación para el desarrollo del turismo cinegético para agilizar la tramitología de la actividad.	*SECTUR Estatal*	
	Colaborar con información, folletos, promoción y la participación en foros relacionados con la actividad cinegética y de pesca deportiva.	*SECTUR Estatal*	

Proyecto para incentivar la diversificación de productos y servicios turísticos.	*Establecer vinculación con los prestadores de servicios cinegéticos y de pesca deportiva para posicionar a Mazatlán en estos segmentos.*	*SECTUR Estatal*	*Históricamente en el destino las actividades cinegéticas y de pesca deportiva han sido populares, sobre todo para el turismo extranjero ya que el destino cuenta con los recursos de infraestructura y naturales para ello.*
	Coordinar esfuerzos entre hoteleros y estos dos segmentos para ofrecer promociones a través de productos y paquetes innovadores complementarios.	*SECTUR Estatal*	
	Revisión de regulación para el desarrollo del turismo cinegético para agilizar la tramitología de la actividad.	*SECTUR Estatal*	
	Colaborar con información, folletos, promoción y la participación en foros relacionados con la actividad cinegética y de pesca deportiva.	*SECTUR Estatal*	

Proyecto para incentivar la diversificación de productos y servicios turísticos.	*Establecer vinculación con los prestadores de servicios cinegéticos y de pesca deportiva para posicionar a Mazatlán en estos segmentos.*	*SECTUR Estatal*	*Históricamente en el destino las actividades cinegéticas y de pesca deportiva han sido populares, sobre todo para el turismo extranjero ya que el destino cuenta con los recursos de infraestructura y naturales para ello.*
	Coordinar esfuerzos entre hoteleros y estos dos segmentos para ofrecer promociones a través de productos y paquetes innovadores complementarios.	*SECTUR Estatal*	
	Revisión de regulación para el desarrollo del turismo cinegético para agilizar la tramitología de la actividad.	*SECTUR Estatal*	
	Colaborar con información, folletos, promoción y la participación en foros relacionados con la actividad cinegética y de pesca deportiva.	*SECTUR Estatal*	

Proyecto para incentivar la diversificación de productos y servicios turísticos.	*Establecer vinculación con los prestadores de servicios cinegéticos y de pesca deportiva para posicionar a Mazatlán en estos segmentos.*	*SECTUR Estatal*	*Históricamente en el destino las actividades cinegéticas y de pesca deportiva han sido populares, sobre todo para el turismo extranjero ya que el destino cuenta con los recursos de infraestructura y naturales para ello.*
	Coordinar esfuerzos entre hoteleros y estos dos segmentos para ofrecer promociones a través de productos y paquetes innovadores complementarios.	*SECTUR Estatal*	
	Revisión de regulación para el desarrollo del turismo cinegético para agilizar la tramitología de la actividad.	*SECTUR Estatal*	
	Colaborar con información, folletos, promoción y la participación en foros relacionados con la actividad cinegética y de pesca deportiva.	*SECTUR Estatal*	

Proyecto para incentivar la diversificación de productos y servicios turísticos.	*Establecer vinculación con los prestadores de servicios cinegéticos y de pesca deportiva para posicionar a Mazatlán en estos segmentos.*	*SECTUR Estatal*	*Históricamente en el destino las actividades cinegéticas y de pesca deportiva han sido populares, sobre todo para el turismo extranjero ya que el destino cuenta con los recursos de infraestructura y naturales para ello.*
	Coordinar esfuerzos entre hoteleros y estos dos segmentos para ofrecer promociones a través de productos y paquetes innovadores complementarios.	*SECTUR Estatal*	
	Revisión de regulación para el desarrollo del turismo cinegético para agilizar la tramitología de la actividad.	*SECTUR Estatal*	
	Colaborar con información, folletos, promoción y la participación en foros relacionados con la actividad cinegética y de pesca deportiva.	*SECTUR Estatal*	

Proyecto para incentivar la diversificación de productos y servicios turísticos.	*Establecer vinculación con los prestadores de servicios cinegéticos y de pesca deportiva para posicionar a Mazatlán en estos segmentos.*	*SECTUR Estatal*	*Históricamente en el destino las actividades cinegéticas y de pesca deportiva han sido populares, sobre todo para el turismo extranjero ya que el destino cuenta con los recursos de infraestructura y naturales para ello.*
	Coordinar esfuerzos entre hoteleros y estos dos segmentos para ofrecer promociones a través de productos y paquetes innovadores complementarios.	*SECTUR Estatal*	
	Revisión de regulación para el desarrollo del turismo cinegético para agilizar la tramitología de la actividad.	*SECTUR Estatal*	
	Colaborar con información, folletos, promoción y la participación en foros relacionados con la actividad cinegética y de pesca deportiva.	*SECTUR Estatal*	

Proyecto para incentivar la diversificación de productos y servicios turísticos.	*Establecer vinculación con los prestadores de servicios cinegéticos y de pesca deportiva para posicionar a Mazatlán en estos segmentos.*	*SECTUR Estatal*	*Históricamente en el destino las actividades cinegéticas y de pesca deportiva han sido populares, sobre todo para el turismo extranjero ya que el destino cuenta con los recursos de infraestructura y naturales para ello.*
	Coordinar esfuerzos entre hoteleros y estos dos segmentos para ofrecer promociones a través de productos y paquetes innovadores complementarios.	*SECTUR Estatal*	
	Revisión de regulación para el desarrollo del turismo cinegético para agilizar la tramitología de la actividad.	*SECTUR Estatal*	
	Colaborar con información, folletos, promoción y la participación en foros relacionados con la actividad cinegética y de pesca deportiva.	*SECTUR Estatal*	

Proyecto para incentivar la diversificación de productos y servicios turísticos.	*Establecer vinculación con los prestadores de servicios cinegéticos y de pesca deportiva para posicionar a Mazatlán en estos segmentos.*	*SECTUR Estatal*	*Históricamente en el destino las actividades cinegéticas y de pesca deportiva han sido populares, sobre todo para el turismo extranjero ya que el destino cuenta con los recursos de infraestructura y naturales para ello.*
	Coordinar esfuerzos entre hoteleros y estos dos segmentos para ofrecer promociones a través de productos y paquetes innovadores complementarios.	*SECTUR Estatal*	
	Revisión de regulación para el desarrollo del turismo cinegético para agilizar la tramitología de la actividad.	*SECTUR Estatal*	
	Colaborar con información, folletos, promoción y la participación en foros relacionados con la actividad cinegética y de pesca deportiva.	*SECTUR Estatal*	

Proyecto para incentivar la diversificación de productos y servicios turísticos.	*Establecer vinculación con los prestadores de servicios cinegéticos y de pesca deportiva para posicionar a Mazatlán en estos segmentos.*	*SECTUR Estatal*	*Históricamente en el destino las actividades cinegéticas y de pesca deportiva han sido populares, sobre todo para el turismo extranjero ya que el destino cuenta con los recursos de infraestructura y naturales para ello.*
	Coordinar esfuerzos entre hoteleros y estos dos segmentos para ofrecer promociones a través de productos y paquetes innovadores complementarios.	*SECTUR Estatal*	
	Revisión de regulación para el desarrollo del turismo cinegético para agilizar la tramitología de la actividad.	*SECTUR Estatal*	
	Colaborar con información, folletos, promoción y la participación en foros relacionados con la actividad cinegética y de pesca deportiva.	*SECTUR Estatal*	

Proyecto para incentivar la diversificación de productos y servicios turísticos.	*Establecer vinculación con los prestadores de servicios cinegéticos y de pesca deportiva para posicionar a Mazatlán en estos segmentos.*	*SECTUR Estatal*	*Históricamente en el destino las actividades cinegéticas y de pesca deportiva han sido populares, sobre todo para el turismo extranjero ya que el destino cuenta con los recursos de infraestructura y naturales para ello.*
	Coordinar esfuerzos entre hoteleros y estos dos segmentos para ofrecer promociones a través de productos y paquetes innovadores complementarios.	*SECTUR Estatal*	
	Revisión de regulación para el desarrollo del turismo cinegético para agilizar la tramitología de la actividad.	*SECTUR Estatal*	
	Colaborar con información, folletos, promoción y la participación en foros relacionados con la actividad cinegética y de pesca deportiva.	*SECTUR Estatal*	

Proyecto para incentivar la diversificación de productos y servicios turísticos.	*Establecer vinculación con los prestadores de servicios cinegéticos y de pesca deportiva para posicionar a Mazatlán en estos segmentos.*	*SECTUR Estatal*	*Históricamente en el destino las actividades cinegéticas y de pesca deportiva han sido populares, sobre todo para el turismo extranjero ya que el destino cuenta con los recursos de infraestructura y naturales para ello.*
	Coordinar esfuerzos entre hoteleros y estos dos segmentos para ofrecer promociones a través de productos y paquetes innovadores complementarios.	*SECTUR Estatal*	
	Revisión de regulación para el desarrollo del turismo cinegético para agilizar la tramitología de la actividad.	*SECTUR Estatal*	
	Colaborar con información, folletos, promoción y la participación en foros relacionados con la actividad cinegética y de pesca deportiva.	*SECTUR Estatal*	

Proyecto para incentivar la diversificación de productos y servicios turísticos.	*Establecer vinculación con los prestadores de servicios cinegéticos y de pesca deportiva para posicionar a Mazatlán en estos segmentos.*	*SECTUR Estatal*	*Históricamente en el destino las actividades cinegéticas y de pesca deportiva han sido populares, sobre todo para el turismo extranjero ya que el destino cuenta con los recursos de infraestructura y naturales para ello.*
	Coordinar esfuerzos entre hoteleros y estos dos segmentos para ofrecer promociones a través de productos y paquetes innovadores complementarios.	*SECTUR Estatal*	
	Revisión de regulación para el desarrollo del turismo cinegético para agilizar la tramitología de la actividad.	*SECTUR Estatal*	
	Colaborar con información, folletos, promoción y la participación en foros relacionados con la actividad cinegética y de pesca deportiva.	*SECTUR Estatal*	

Proyecto para incentivar la diversificación de productos y servicios turísticos.	*Establecer vinculación con los prestadores de servicios cinegéticos y de pesca deportiva para posicionar a Mazatlán en estos segmentos.*	*SECTUR Estatal*	*Históricamente en el destino las actividades cinegéticas y de pesca deportiva han sido populares, sobre todo para el turismo extranjero ya que el destino cuenta con los recursos de infraestructura y naturales para ello.*
	Coordinar esfuerzos entre hoteleros y estos dos segmentos para ofrecer promociones a través de productos y paquetes innovadores complementarios.	*SECTUR Estatal*	
	Revisión de regulación para el desarrollo del turismo cinegético para agilizar la tramitología de la actividad.	*SECTUR Estatal*	
	Colaborar con información, folletos, promoción y la participación en foros relacionados con la actividad cinegética y de pesca deportiva.	*SECTUR Estatal*	

Proyecto para incentivar la diversificación de productos y servicios turísticos.	*Establecer vinculación con los prestadores de servicios cinegéticos y de pesca deportiva para posicionar a Mazatlán en estos segmentos.*	*SECTUR Estatal*	*Históricamente en el destino las actividades cinegéticas y de pesca deportiva han sido populares, sobre todo para el turismo extranjero ya que el destino cuenta con los recursos de infraestructura y naturales para ello.*
	Coordinar esfuerzos entre hoteleros y estos dos segmentos para ofrecer promociones a través de productos y paquetes innovadores complementarios.	*SECTUR Estatal*	
	Revisión de regulación para el desarrollo del turismo cinegético para agilizar la tramitología de la actividad.	*SECTUR Estatal*	
	Colaborar con información, folletos, promoción y la participación en foros relacionados con la actividad cinegética y de pesca deportiva.	*SECTUR Estatal*	

Proyecto para incentivar la diversificación de productos y servicios turísticos.	*Establecer vinculación con los prestadores de servicios cinegéticos y de pesca deportiva para posicionar a Mazatlán en estos segmentos.*	*SECTUR Estatal*	*Históricamente en el destino las actividades cinegéticas y de pesca deportiva han sido populares, sobre todo para el turismo extranjero ya que el destino cuenta con los recursos de infraestructura y naturales para ello.*
	Coordinar esfuerzos entre hoteleros y estos dos segmentos para ofrecer promociones a través de productos y paquetes innovadores complementarios.	*SECTUR Estatal*	
	Revisión de regulación para el desarrollo del turismo cinegético para agilizar la tramitología de la actividad.	*SECTUR Estatal*	
	Colaborar con información, folletos, promoción y la participación en foros relacionados con la actividad cinegética y de pesca deportiva.	*SECTUR Estatal*	

Proyecto para incentivar la diversificación de productos y servicios turísticos.	*Establecer vinculación con los prestadores de servicios cinegéticos y de pesca deportiva para posicionar a Mazatlán en estos segmentos.*	*SECTUR Estatal*	*Históricamente en el destino las actividades cinegéticas y de pesca deportiva han sido populares, sobre todo para el turismo extranjero ya que el destino cuenta con los recursos de infraestructura y naturales para ello.*
	Coordinar esfuerzos entre hoteleros y estos dos segmentos para ofrecer promociones a través de productos y paquetes innovadores complementarios.	*SECTUR Estatal*	
	Revisión de regulación para el desarrollo del turismo cinegético para agilizar la tramitología de la actividad.	*SECTUR Estatal*	
	Colaborar con información, folletos, promoción y la participación en foros relacionados con la actividad cinegética y de pesca deportiva.	*SECTUR Estatal*	

Proyecto para incentivar la diversificación de productos y servicios turísticos.	*Establecer vinculación con los prestadores de servicios cinegéticos y de pesca deportiva para posicionar a Mazatlán en estos segmentos.*	*SECTUR Estatal*	*Históricamente en el destino las actividades cinegéticas y de pesca deportiva han sido populares, sobre todo para el turismo extranjero ya que el destino cuenta con los recursos de infraestructura y naturales para ello.*
	Coordinar esfuerzos entre hoteleros y estos dos segmentos para ofrecer promociones a través de productos y paquetes innovadores complementarios.	*SECTUR Estatal*	
	Revisión de regulación para el desarrollo del turismo cinegético para agilizar la tramitología de la actividad.	*SECTUR Estatal*	
	Colaborar con información, folletos, promoción y la participación en foros relacionados con la actividad cinegética y de pesca deportiva.	*SECTUR Estatal*	

Proyecto para incentivar la diversificación de productos y servicios turísticos.	*Establecer vinculación con los prestadores de servicios cinegéticos y de pesca deportiva para posicionar a Mazatlán en estos segmentos.*	*SECTUR Estatal*	*Históricamente en el destino las actividades cinegéticas y de pesca deportiva han sido populares, sobre todo para el turismo extranjero ya que el destino cuenta con los recursos de infraestructura y naturales para ello.*
	Coordinar esfuerzos entre hoteleros y estos dos segmentos para ofrecer promociones a través de productos y paquetes innovadores complementarios.	*SECTUR Estatal*	
	Revisión de regulación para el desarrollo del turismo cinegético para agilizar la tramitología de la actividad.	*SECTUR Estatal*	
	Colaborar con información, folletos, promoción y la participación en foros relacionados con la actividad cinegética y de pesca deportiva.	*SECTUR Estatal*	

Proyecto para incentivar la diversificación de productos y servicios turísticos.	*Establecer vinculación con los prestadores de servicios cinegéticos y de pesca deportiva para posicionar a Mazatlán en estos segmentos.*	*SECTUR Estatal*	*Históricamente en el destino las actividades cinegéticas y de pesca deportiva han sido populares, sobre todo para el turismo extranjero ya que el destino cuenta con los recursos de infraestructura y naturales para ello.*
	Coordinar esfuerzos entre hoteleros y estos dos segmentos para ofrecer promociones a través de productos y paquetes innovadores complementarios.	*SECTUR Estatal*	
	Revisión de regulación para el desarrollo del turismo cinegético para agilizar la tramitología de la actividad.	*SECTUR Estatal*	
	Colaborar con información, folletos, promoción y la participación en foros relacionados con la actividad cinegética y de pesca deportiva.	*SECTUR Estatal*	

Proyecto para incentivar la diversificación de productos y servicios turísticos.	*Establecer vinculación con los prestadores de servicios cinegéticos y de pesca deportiva para posicionar a Mazatlán en estos segmentos.*	*SECTUR Estatal*	*Históricamente en el destino las actividades cinegéticas y de pesca deportiva han sido populares, sobre todo para el turismo extranjero ya que el destino cuenta con los recursos de infraestructura y naturales para ello.*
	Coordinar esfuerzos entre hoteleros y estos dos segmentos para ofrecer promociones a través de productos y paquetes innovadores complementarios.	*SECTUR Estatal*	
	Revisión de regulación para el desarrollo del turismo cinegético para agilizar la tramitología de la actividad.	*SECTUR Estatal*	
	Colaborar con información, folletos, promoción y la participación en foros relacionados con la actividad cinegética y de pesca deportiva.	*SECTUR Estatal*	

Proyecto para incentivar la diversificación de productos y servicios turísticos.	*Establecer vinculación con los prestadores de servicios cinegéticos y de pesca deportiva para posicionar a Mazatlán en estos segmentos.*	*SECTUR Estatal*	*Históricamente en el destino las actividades cinegéticas y de pesca deportiva han sido populares, sobre todo para el turismo extranjero ya que el destino cuenta con los recursos de infraestructura y naturales para ello.*
	Coordinar esfuerzos entre hoteleros y estos dos segmentos para ofrecer promociones a través de productos y paquetes innovadores complementarios.	*SECTUR Estatal*	
	Revisión de regulación para el desarrollo del turismo cinegético para agilizar la tramitología de la actividad.	*SECTUR Estatal*	
	Colaborar con información, folletos, promoción y la participación en foros relacionados con la actividad cinegética y de pesca deportiva.	*SECTUR Estatal*	

Proyecto para incentivar la diversificación de productos y servicios turísticos.	*Establecer vinculación con los prestadores de servicios cinegéticos y de pesca deportiva para posicionar a Mazatlán en estos segmentos.*	*SECTUR Estatal*	*Históricamente en el destino las actividades cinegéticas y de pesca deportiva han sido populares, sobre todo para el turismo extranjero ya que el destino cuenta con los recursos de infraestructura y naturales para ello.*
	Coordinar esfuerzos entre hoteleros y estos dos segmentos para ofrecer promociones a través de productos y paquetes innovadores complementarios.	*SECTUR Estatal*	
	Revisión de regulación para el desarrollo del turismo cinegético para agilizar la tramitología de la actividad.	*SECTUR Estatal*	
	Colaborar con información, folletos, promoción y la participación en foros relacionados con la actividad cinegética y de pesca deportiva.	*SECTUR Estatal*	

Proyecto para incentivar la diversificación de productos y servicios turísticos.	*Establecer vinculación con los prestadores de servicios cinegéticos y de pesca deportiva para posicionar a Mazatlán en estos segmentos.*	*SECTUR Estatal*	*Históricamente en el destino las actividades cinegéticas y de pesca deportiva han sido populares, sobre todo para el turismo extranjero ya que el destino cuenta con los recursos de infraestructura y naturales para ello.*
	Coordinar esfuerzos entre hoteleros y estos dos segmentos para ofrecer promociones a través de productos y paquetes innovadores complementarios.	*SECTUR Estatal*	
	Revisión de regulación para el desarrollo del turismo cinegético para agilizar la tramitología de la actividad.	*SECTUR Estatal*	
	Colaborar con información, folletos, promoción y la participación en foros relacionados con la actividad cinegética y de pesca deportiva.	*SECTUR Estatal*	

Proyecto para incentivar la diversificación de productos y servicios turísticos.	*Establecer vinculación con los prestadores de servicios cinegéticos y de pesca deportiva para posicionar a Mazatlán en estos segmentos.*	*SECTUR Estatal*	*Históricamente en el destino las actividades cinegéticas y de pesca deportiva han sido populares, sobre todo para el turismo extranjero ya que el destino cuenta con los recursos de infraestructura y naturales para ello.*
	Coordinar esfuerzos entre hoteleros y estos dos segmentos para ofrecer promociones a través de productos y paquetes innovadores complementarios.	*SECTUR Estatal*	
	Revisión de regulación para el desarrollo del turismo cinegético para agilizar la tramitología de la actividad.	*SECTUR Estatal*	
	Colaborar con información, folletos, promoción y la participación en foros relacionados con la actividad cinegética y de pesca deportiva.	*SECTUR Estatal*	

Proyecto para incentivar la diversificación de productos y servicios turísticos.	*Establecer vinculación con los prestadores de servicios cinegéticos y de pesca deportiva para posicionar a Mazatlán en estos segmentos.*	*SECTUR Estatal*	*Históricamente en el destino las actividades cinegéticas y de pesca deportiva han sido populares, sobre todo para el turismo extranjero ya que el destino cuenta con los recursos de infraestructura y naturales para ello.*
	Coordinar esfuerzos entre hoteleros y estos dos segmentos para ofrecer promociones a través de productos y paquetes innovadores complementarios.	*SECTUR Estatal*	
	Revisión de regulación para el desarrollo del turismo cinegético para agilizar la tramitología de la actividad.	*SECTUR Estatal*	
	Colaborar con información, folletos, promoción y la participación en foros relacionados con la actividad cinegética y de pesca deportiva.	*SECTUR Estatal*	

Proyecto para incentivar la diversificación de productos y servicios turísticos.	*Establecer vinculación con los prestadores de servicios cinegéticos y de pesca deportiva para posicionar a Mazatlán en estos segmentos.*	*SECTUR Estatal*	*Históricamente en el destino las actividades cinegéticas y de pesca deportiva han sido populares, sobre todo para el turismo extranjero ya que el destino cuenta con los recursos de infraestructura y naturales para ello.*
	Coordinar esfuerzos entre hoteleros y estos dos segmentos para ofrecer promociones a través de productos y paquetes innovadores complementarios.	*SECTUR Estatal*	
	Revisión de regulación para el desarrollo del turismo cinegético para agilizar la tramitología de la actividad.	*SECTUR Estatal*	
	Colaborar con información, folletos, promoción y la participación en foros relacionados con la actividad cinegética y de pesca deportiva.	*SECTUR Estatal*	

Proyecto para incentivar la diversificación de productos y servicios turísticos.	*Establecer vinculación con los prestadores de servicios cinegéticos y de pesca deportiva para posicionar a Mazatlán en estos segmentos.*	*SECTUR Estatal*	*Históricamente en el destino las actividades cinegéticas y de pesca deportiva han sido populares, sobre todo para el turismo extranjero ya que el destino cuenta con los recursos de infraestructura y naturales para ello.*
	Coordinar esfuerzos entre hoteleros y estos dos segmentos para ofrecer promociones a través de productos y paquetes innovadores complementarios.	*SECTUR Estatal*	
	Revisión de regulación para el desarrollo del turismo cinegético para agilizar la tramitología de la actividad.	*SECTUR Estatal*	
	Colaborar con información, folletos, promoción y la participación en foros relacionados con la actividad cinegética y de pesca deportiva.	*SECTUR Estatal*	

Proyecto para incentivar la diversificación de productos y servicios turísticos.	*Establecer vinculación con los prestadores de servicios cinegéticos y de pesca deportiva para posicionar a Mazatlán en estos segmentos.*	*SECTUR Estatal*	*Históricamente en el destino las actividades cinegéticas y de pesca deportiva han sido populares, sobre todo para el turismo extranjero ya que el destino cuenta con los recursos de infraestructura y naturales para ello.*
	Coordinar esfuerzos entre hoteleros y estos dos segmentos para ofrecer promociones a través de productos y paquetes innovadores complementarios.	*SECTUR Estatal*	
	Revisión de regulación para el desarrollo del turismo cinegético para agilizar la tramitología de la actividad.	*SECTUR Estatal*	
	Colaborar con información, folletos, promoción y la participación en foros relacionados con la actividad cinegética y de pesca deportiva.	*SECTUR Estatal*	

Proyecto para incentivar la diversificación de productos y servicios turísticos.	*Establecer vinculación con los prestadores de servicios cinegéticos y de pesca deportiva para posicionar a Mazatlán en estos segmentos.*	*SECTUR Estatal*	*Históricamente en el destino las actividades cinegéticas y de pesca deportiva han sido populares, sobre todo para el turismo extranjero ya que el destino cuenta con los recursos de infraestructura y naturales para ello.*
	Coordinar esfuerzos entre hoteleros y estos dos segmentos para ofrecer promociones a través de productos y paquetes innovadores complementarios.	*SECTUR Estatal*	
	Revisión de regulación para el desarrollo del turismo cinegético para agilizar la tramitología de la actividad.	*SECTUR Estatal*	
	Colaborar con información, folletos, promoción y la participación en foros relacionados con la actividad cinegética y de pesca deportiva.	*SECTUR Estatal*	

Proyecto para incentivar la diversificación de productos y servicios turísticos.	*Establecer vinculación con los prestadores de servicios cinegéticos y de pesca deportiva para posicionar a Mazatlán en estos segmentos.*	*SECTUR Estatal*	*Históricamente en el destino las actividades cinegéticas y de pesca deportiva han sido populares, sobre todo para el turismo extranjero ya que el destino cuenta con los recursos de infraestructura y naturales para ello.*
	Coordinar esfuerzos entre hoteleros y estos dos segmentos para ofrecer promociones a través de productos y paquetes innovadores complementarios.	*SECTUR Estatal*	
	Revisión de regulación para el desarrollo del turismo cinegético para agilizar la tramitología de la actividad.	*SECTUR Estatal*	
	Colaborar con información, folletos, promoción y la participación en foros relacionados con la actividad cinegética y de pesca deportiva.	*SECTUR Estatal*	

Proyecto para incentivar la diversificación de productos y servicios turísticos.	*Establecer vinculación con los prestadores de servicios cinegéticos y de pesca deportiva para posicionar a Mazatlán en estos segmentos.*	*SECTUR Estatal*	*Históricamente en el destino las actividades cinegéticas y de pesca deportiva han sido populares, sobre todo para el turismo extranjero ya que el destino cuenta con los recursos de infraestructura y naturales para ello.*
	Coordinar esfuerzos entre hoteleros y estos dos segmentos para ofrecer promociones a través de productos y paquetes innovadores complementarios.	*SECTUR Estatal*	
	Revisión de regulación para el desarrollo del turismo cinegético para agilizar la tramitología de la actividad.	*SECTUR Estatal*	
	Colaborar con información, folletos, promoción y la participación en foros relacionados con la actividad cinegética y de pesca deportiva.	*SECTUR Estatal*	

Proyecto para incentivar la diversificación de productos y servicios turísticos.	*Establecer vinculación con los prestadores de servicios cinegéticos y de pesca deportiva para posicionar a Mazatlán en estos segmentos.*	*SECTUR Estatal*	*Históricamente en el destino las actividades cinegéticas y de pesca deportiva han sido populares, sobre todo para el turismo extranjero ya que el destino cuenta con los recursos de infraestructura y naturales para ello.*
	Coordinar esfuerzos entre hoteleros y estos dos segmentos para ofrecer promociones a través de productos y paquetes innovadores complementarios.	*SECTUR Estatal*	
	Revisión de regulación para el desarrollo del turismo cinegético para agilizar la tramitología de la actividad.	*SECTUR Estatal*	
	Colaborar con información, folletos, promoción y la participación en foros relacionados con la actividad cinegética y de pesca deportiva.	*SECTUR Estatal*	

Proyecto para incentivar la diversificación de productos y servicios turísticos.	*Establecer vinculación con los prestadores de servicios cinegéticos y de pesca deportiva para posicionar a Mazatlán en estos segmentos.*	*SECTUR Estatal*	*Históricamente en el destino las actividades cinegéticas y de pesca deportiva han sido populares, sobre todo para el turismo extranjero ya que el destino cuenta con los recursos de infraestructura y naturales para ello.*
	Coordinar esfuerzos entre hoteleros y estos dos segmentos para ofrecer promociones a través de productos y paquetes innovadores complementarios.	*SECTUR Estatal*	
	Revisión de regulación para el desarrollo del turismo cinegético para agilizar la tramitología de la actividad.	*SECTUR Estatal*	
	Colaborar con información, folletos, promoción y la participación en foros relacionados con la actividad cinegética y de pesca deportiva.	*SECTUR Estatal*	

Proyecto para incentivar la diversificación de productos y servicios turísticos.	*Establecer vinculación con los prestadores de servicios cinegéticos y de pesca deportiva para posicionar a Mazatlán en estos segmentos.*	*SECTUR Estatal*	*Históricamente en el destino las actividades cinegéticas y de pesca deportiva han sido populares, sobre todo para el turismo extranjero ya que el destino cuenta con los recursos de infraestructura y naturales para ello.*
	Coordinar esfuerzos entre hoteleros y estos dos segmentos para ofrecer promociones a través de productos y paquetes innovadores complementarios.	*SECTUR Estatal*	
	Revisión de regulación para el desarrollo del turismo cinegético para agilizar la tramitología de la actividad.	*SECTUR Estatal*	
	Colaborar con información, folletos, promoción y la participación en foros relacionados con la actividad cinegética y de pesca deportiva.	*SECTUR Estatal*	

Proyecto para incentivar la diversificación de productos y servicios turísticos.	*Establecer vinculación con los prestadores de servicios cinegéticos y de pesca deportiva para posicionar a Mazatlán en estos segmentos.*	*SECTUR Estatal*	*Históricamente en el destino las actividades cinegéticas y de pesca deportiva han sido populares, sobre todo para el turismo extranjero ya que el destino cuenta con los recursos de infraestructura y naturales para ello.*
	Coordinar esfuerzos entre hoteleros y estos dos segmentos para ofrecer promociones a través de productos y paquetes innovadores complementarios.	*SECTUR Estatal*	
	Revisión de regulación para el desarrollo del turismo cinegético para agilizar la tramitología de la actividad.	*SECTUR Estatal*	
	Colaborar con información, folletos, promoción y la participación en foros relacionados con la actividad cinegética y de pesca deportiva.	*SECTUR Estatal*	

Proyecto para incentivar la diversificación de productos y servicios turísticos.	*Establecer vinculación con los prestadores de servicios cinegéticos y de pesca deportiva para posicionar a Mazatlán en estos segmentos.*	*SECTUR Estatal*	*Históricamente en el destino las actividades cinegéticas y de pesca deportiva han sido populares, sobre todo para el turismo extranjero ya que el destino cuenta con los recursos de infraestructura y naturales para ello.*
	Coordinar esfuerzos entre hoteleros y estos dos segmentos para ofrecer promociones a través de productos y paquetes innovadores complementarios.	*SECTUR Estatal*	
	Revisión de regulación para el desarrollo del turismo cinegético para agilizar la tramitología de la actividad.	*SECTUR Estatal*	
	Colaborar con información, folletos, promoción y la participación en foros relacionados con la actividad cinegética y de pesca deportiva.	*SECTUR Estatal*	

Proyecto para incentivar la diversificación de productos y servicios turísticos.	*Establecer vinculación con los prestadores de servicios cinegéticos y de pesca deportiva para posicionar a Mazatlán en estos segmentos.*	*SECTUR Estatal*	*Históricamente en el destino las actividades cinegéticas y de pesca deportiva han sido populares, sobre todo para el turismo extranjero ya que el destino cuenta con los recursos de infraestructura y naturales para ello.*
	Coordinar esfuerzos entre hoteleros y estos dos segmentos para ofrecer promociones a través de productos y paquetes innovadores complementarios.	*SECTUR Estatal*	
	Revisión de regulación para el desarrollo del turismo cinegético para agilizar la tramitología de la actividad.	*SECTUR Estatal*	
	Colaborar con información, folletos, promoción y la participación en foros relacionados con la actividad cinegética y de pesca deportiva.	*SECTUR Estatal*	

Proyecto para incentivar la diversificación de productos y servicios turísticos.	*Establecer vinculación con los prestadores de servicios cinegéticos y de pesca deportiva para posicionar a Mazatlán en estos segmentos.*	*SECTUR Estatal*	*Históricamente en el destino las actividades cinegéticas y de pesca deportiva han sido populares, sobre todo para el turismo extranjero ya que el destino cuenta con los recursos de infraestructura y naturales para ello.*
	Coordinar esfuerzos entre hoteleros y estos dos segmentos para ofrecer promociones a través de productos y paquetes innovadores complementarios.	*SECTUR Estatal*	
	Revisión de regulación para el desarrollo del turismo cinegético para agilizar la tramitología de la actividad.	*SECTUR Estatal*	
	Colaborar con información, folletos, promoción y la participación en foros relacionados con la actividad cinegética y de pesca deportiva.	*SECTUR Estatal*	

Proyecto para incentivar la diversificación de productos y servicios turísticos.	*Establecer vinculación con los prestadores de servicios cinegéticos y de pesca deportiva para posicionar a Mazatlán en estos segmentos.*	*SECTUR Estatal*	*Históricamente en el destino las actividades cinegéticas y de pesca deportiva han sido populares, sobre todo para el turismo extranjero ya que el destino cuenta con los recursos de infraestructura y naturales para ello.*
	Coordinar esfuerzos entre hoteleros y estos dos segmentos para ofrecer promociones a través de productos y paquetes innovadores complementarios.	*SECTUR Estatal*	
	Revisión de regulación para el desarrollo del turismo cinegético para agilizar la tramitología de la actividad.	*SECTUR Estatal*	
	Colaborar con información, folletos, promoción y la participación en foros relacionados con la actividad cinegética y de pesca deportiva.	*SECTUR Estatal*	

Proyecto para incentivar la diversificación de productos y servicios turísticos.	*Establecer vinculación con los prestadores de servicios cinegéticos y de pesca deportiva para posicionar a Mazatlán en estos segmentos.*	*SECTUR Estatal*	*Históricamente en el destino las actividades cinegéticas y de pesca deportiva han sido populares, sobre todo para el turismo extranjero ya que el destino cuenta con los recursos de infraestructura y naturales para ello.*
	Coordinar esfuerzos entre hoteleros y estos dos segmentos para ofrecer promociones a través de productos y paquetes innovadores complementarios.	*SECTUR Estatal*	
	Revisión de regulación para el desarrollo del turismo cinegético para agilizar la tramitología de la actividad.	*SECTUR Estatal*	
	Colaborar con información, folletos, promoción y la participación en foros relacionados con la actividad cinegética y de pesca deportiva.	*SECTUR Estatal*	

Proyecto para incentivar la diversificación de productos y servicios turísticos.	*Establecer vinculación con los prestadores de servicios cinegéticos y de pesca deportiva para posicionar a Mazatlán en estos segmentos.*	*SECTUR Estatal*	*Históricamente en el destino las actividades cinegéticas y de pesca deportiva han sido populares, sobre todo para el turismo extranjero ya que el destino cuenta con los recursos de infraestructura y naturales para ello.*
	Coordinar esfuerzos entre hoteleros y estos dos segmentos para ofrecer promociones a través de productos y paquetes innovadores complementarios.	*SECTUR Estatal*	
	Revisión de regulación para el desarrollo del turismo cinegético para agilizar la tramitología de la actividad.	*SECTUR Estatal*	
	Colaborar con información, folletos, promoción y la participación en foros relacionados con la actividad cinegética y de pesca deportiva.	*SECTUR Estatal*	

Proyecto para incentivar la diversificación de productos y servicios turísticos.	*Establecer vinculación con los prestadores de servicios cinegéticos y de pesca deportiva para posicionar a Mazatlán en estos segmentos.*	*SECTUR Estatal*	*Históricamente en el destino las actividades cinegéticas y de pesca deportiva han sido populares, sobre todo para el turismo extranjero ya que el destino cuenta con los recursos de infraestructura y naturales para ello.*
	Coordinar esfuerzos entre hoteleros y estos dos segmentos para ofrecer promociones a través de productos y paquetes innovadores complementarios.	*SECTUR Estatal*	
	Revisión de regulación para el desarrollo del turismo cinegético para agilizar la tramitología de la actividad.	*SECTUR Estatal*	
	Colaborar con información, folletos, promoción y la participación en foros relacionados con la actividad cinegética y de pesca deportiva.	*SECTUR Estatal*	

Proyecto para incentivar la diversificación de productos y servicios turísticos.	*Establecer vinculación con los prestadores de servicios cinegéticos y de pesca deportiva para posicionar a Mazatlán en estos segmentos.*	*SECTUR Estatal*	*Históricamente en el destino las actividades cinegéticas y de pesca deportiva han sido populares, sobre todo para el turismo extranjero ya que el destino cuenta con los recursos de infraestructura y naturales para ello.*
	Coordinar esfuerzos entre hoteleros y estos dos segmentos para ofrecer promociones a través de productos y paquetes innovadores complementarios.	*SECTUR Estatal*	
	Revisión de regulación para el desarrollo del turismo cinegético para agilizar la tramitología de la actividad.	*SECTUR Estatal*	
	Colaborar con información, folletos, promoción y la participación en foros relacionados con la actividad cinegética y de pesca deportiva.	*SECTUR Estatal*	

Proyecto para incentivar la diversificación de productos y servicios turísticos.	*Establecer vinculación con los prestadores de servicios cinegéticos y de pesca deportiva para posicionar a Mazatlán en estos segmentos.*	*SECTUR Estatal*	*Históricamente en el destino las actividades cinegéticas y de pesca deportiva han sido populares, sobre todo para el turismo extranjero ya que el destino cuenta con los recursos de infraestructura y naturales para ello.*
	Coordinar esfuerzos entre hoteleros y estos dos segmentos para ofrecer promociones a través de productos y paquetes innovadores complementarios.	*SECTUR Estatal*	
	Revisión de regulación para el desarrollo del turismo cinegético para agilizar la tramitología de la actividad.	*SECTUR Estatal*	
	Colaborar con información, folletos, promoción y la participación en foros relacionados con la actividad cinegética y de pesca deportiva.	*SECTUR Estatal*	

Proyecto para incentivar la diversificación de productos y servicios turísticos.	*Establecer vinculación con los prestadores de servicios cinegéticos y de pesca deportiva para posicionar a Mazatlán en estos segmentos.*	*SECTUR Estatal*	*Históricamente en el destino las actividades cinegéticas y de pesca deportiva han sido populares, sobre todo para el turismo extranjero ya que el destino cuenta con los recursos de infraestructura y naturales para ello.*
	Coordinar esfuerzos entre hoteleros y estos dos segmentos para ofrecer promociones a través de productos y paquetes innovadores complementarios.	*SECTUR Estatal*	
	Revisión de regulación para el desarrollo del turismo cinegético para agilizar la tramitología de la actividad.	*SECTUR Estatal*	
	Colaborar con información, folletos, promoción y la participación en foros relacionados con la actividad cinegética y de pesca deportiva.	*SECTUR Estatal*	

Proyecto para incentivar la diversificación de productos y servicios turísticos.	*Establecer vinculación con los prestadores de servicios cinegéticos y de pesca deportiva para posicionar a Mazatlán en estos segmentos.*	*SECTUR Estatal*	*Históricamente en el destino las actividades cinegéticas y de pesca deportiva han sido populares, sobre todo para el turismo extranjero ya que el destino cuenta con los recursos de infraestructura y naturales para ello.*
	Coordinar esfuerzos entre hoteleros y estos dos segmentos para ofrecer promociones a través de productos y paquetes innovadores complementarios.	*SECTUR Estatal*	
	Revisión de regulación para el desarrollo del turismo cinegético para agilizar la tramitología de la actividad.	*SECTUR Estatal*	
	Colaborar con información, folletos, promoción y la participación en foros relacionados con la actividad cinegética y de pesca deportiva.	*SECTUR Estatal*	

Proyecto para incentivar la diversificación de productos y servicios turísticos.	*Establecer vinculación con los prestadores de servicios cinegéticos y de pesca deportiva para posicionar a Mazatlán en estos segmentos.*	*SECTUR Estatal*	*Históricamente en el destino las actividades cinegéticas y de pesca deportiva han sido populares, sobre todo para el turismo extranjero ya que el destino cuenta con los recursos de infraestructura y naturales para ello.*
	Coordinar esfuerzos entre hoteleros y estos dos segmentos para ofrecer promociones a través de productos y paquetes innovadores complementarios.	*SECTUR Estatal*	
	Revisión de regulación para el desarrollo del turismo cinegético para agilizar la tramitología de la actividad.	*SECTUR Estatal*	
	Colaborar con información, folletos, promoción y la participación en foros relacionados con la actividad cinegética y de pesca deportiva.	*SECTUR Estatal*	

Proyecto para incentivar la diversificación de productos y servicios turísticos.	*Establecer vinculación con los prestadores de servicios cinegéticos y de pesca deportiva para posicionar a Mazatlán en estos segmentos.*	*SECTUR Estatal*	*Históricamente en el destino las actividades cinegéticas y de pesca deportiva han sido populares, sobre todo para el turismo extranjero ya que el destino cuenta con los recursos de infraestructura y naturales para ello.*
	Coordinar esfuerzos entre hoteleros y estos dos segmentos para ofrecer promociones a través de productos y paquetes innovadores complementarios.	*SECTUR Estatal*	
	Revisión de regulación para el desarrollo del turismo cinegético para agilizar la tramitología de la actividad.	*SECTUR Estatal*	
	Colaborar con información, folletos, promoción y la participación en foros relacionados con la actividad cinegética y de pesca deportiva.	*SECTUR Estatal*	

Proyecto para incentivar la diversificación de productos y servicios turísticos.	*Establecer vinculación con los prestadores de servicios cinegéticos y de pesca deportiva para posicionar a Mazatlán en estos segmentos.*	*SECTUR Estatal*	*Históricamente en el destino las actividades cinegéticas y de pesca deportiva han sido populares, sobre todo para el turismo extranjero ya que el destino cuenta con los recursos de infraestructura y naturales para ello.*
	Coordinar esfuerzos entre hoteleros y estos dos segmentos para ofrecer promociones a través de productos y paquetes innovadores complementarios.	*SECTUR Estatal*	
	Revisión de regulación para el desarrollo del turismo cinegético para agilizar la tramitología de la actividad.	*SECTUR Estatal*	
	Colaborar con información, folletos, promoción y la participación en foros relacionados con la actividad cinegética y de pesca deportiva.	*SECTUR Estatal*	

Proyecto para incentivar la diversificación de productos y servicios turísticos.	*Establecer vinculación con los prestadores de servicios cinegéticos y de pesca deportiva para posicionar a Mazatlán en estos segmentos.*	*SECTUR Estatal*	*Históricamente en el destino las actividades cinegéticas y de pesca deportiva han sido populares, sobre todo para el turismo extranjero ya que el destino cuenta con los recursos de infraestructura y naturales para ello.*
	Coordinar esfuerzos entre hoteleros y estos dos segmentos para ofrecer promociones a través de productos y paquetes innovadores complementarios.	*SECTUR Estatal*	
	Revisión de regulación para el desarrollo del turismo cinegético para agilizar la tramitología de la actividad.	*SECTUR Estatal*	
	Colaborar con información, folletos, promoción y la participación en foros relacionados con la actividad cinegética y de pesca deportiva.	*SECTUR Estatal*	

Proyecto para incentivar la diversificación de productos y servicios turísticos.	*Establecer vinculación con los prestadores de servicios cinegéticos y de pesca deportiva para posicionar a Mazatlán en estos segmentos.*	*SECTUR Estatal*	*Históricamente en el destino las actividades cinegéticas y de pesca deportiva han sido populares, sobre todo para el turismo extranjero ya que el destino cuenta con los recursos de infraestructura y naturales para ello.*
	Coordinar esfuerzos entre hoteleros y estos dos segmentos para ofrecer promociones a través de productos y paquetes innovadores complementarios.	*SECTUR Estatal*	
	Revisión de regulación para el desarrollo del turismo cinegético para agilizar la tramitología de la actividad.	*SECTUR Estatal*	
	Colaborar con información, folletos, promoción y la participación en foros relacionados con la actividad cinegética y de pesca deportiva.	*SECTUR Estatal*	

Proyecto para incentivar la diversificación de productos y servicios turísticos.	*Establecer vinculación con los prestadores de servicios cinegéticos y de pesca deportiva para posicionar a Mazatlán en estos segmentos.*	*SECTUR Estatal*	*Históricamente en el destino las actividades cinegéticas y de pesca deportiva han sido populares, sobre todo para el turismo extranjero ya que el destino cuenta con los recursos de infraestructura y naturales para ello.*
	Coordinar esfuerzos entre hoteleros y estos dos segmentos para ofrecer promociones a través de productos y paquetes innovadores complementarios.	*SECTUR Estatal*	
	Revisión de regulación para el desarrollo del turismo cinegético para agilizar la tramitología de la actividad.	*SECTUR Estatal*	
	Colaborar con información, folletos, promoción y la participación en foros relacionados con la actividad cinegética y de pesca deportiva.	*SECTUR Estatal*	

Proyecto para incentivar la diversificación de productos y servicios turísticos.	*Establecer vinculación con los prestadores de servicios cinegéticos y de pesca deportiva para posicionar a Mazatlán en estos segmentos.*	*SECTUR Estatal*	*Históricamente en el destino las actividades cinegéticas y de pesca deportiva han sido populares, sobre todo para el turismo extranjero ya que el destino cuenta con los recursos de infraestructura y naturales para ello.*
	Coordinar esfuerzos entre hoteleros y estos dos segmentos para ofrecer promociones a través de productos y paquetes innovadores complementarios.	*SECTUR Estatal*	
	Revisión de regulación para el desarrollo del turismo cinegético para agilizar la tramitología de la actividad.	*SECTUR Estatal*	
	Colaborar con información, folletos, promoción y la participación en foros relacionados con la actividad cinegética y de pesca deportiva.	*SECTUR Estatal*	

Proyecto para incentivar la diversificación de productos y servicios turísticos.	*Establecer vinculación con los prestadores de servicios cinegéticos y de pesca deportiva para posicionar a Mazatlán en estos segmentos.*	*SECTUR Estatal*	*Históricamente en el destino las actividades cinegéticas y de pesca deportiva han sido populares, sobre todo para el turismo extranjero ya que el destino cuenta con los recursos de infraestructura y naturales para ello.*
	Coordinar esfuerzos entre hoteleros y estos dos segmentos para ofrecer promociones a través de productos y paquetes innovadores complementarios.	*SECTUR Estatal*	
	Revisión de regulación para el desarrollo del turismo cinegético para agilizar la tramitología de la actividad.	*SECTUR Estatal*	
	Colaborar con información, folletos, promoción y la participación en foros relacionados con la actividad cinegética y de pesca deportiva.	*SECTUR Estatal*	

Proyecto para incentivar la diversificación de productos y servicios turísticos.	*Establecer vinculación con los prestadores de servicios cinegéticos y de pesca deportiva para posicionar a Mazatlán en estos segmentos.*	*SECTUR Estatal*	*Históricamente en el destino las actividades cinegéticas y de pesca deportiva han sido populares, sobre todo para el turismo extranjero ya que el destino cuenta con los recursos de infraestructura y naturales para ello.*
	Coordinar esfuerzos entre hoteleros y estos dos segmentos para ofrecer promociones a través de productos y paquetes innovadores complementarios.	*SECTUR Estatal*	
	Revisión de regulación para el desarrollo del turismo cinegético para agilizar la tramitología de la actividad.	*SECTUR Estatal*	
	Colaborar con información, folletos, promoción y la participación en foros relacionados con la actividad cinegética y de pesca deportiva.	*SECTUR Estatal*	

Proyecto para incentivar la diversificación de productos y servicios turísticos.	*Establecer vinculación con los prestadores de servicios cinegéticos y de pesca deportiva para posicionar a Mazatlán en estos segmentos.*	*SECTUR Estatal*	*Históricamente en el destino las actividades cinegéticas y de pesca deportiva han sido populares, sobre todo para el turismo extranjero ya que el destino cuenta con los recursos de infraestructura y naturales para ello.*
	Coordinar esfuerzos entre hoteleros y estos dos segmentos para ofrecer promociones a través de productos y paquetes innovadores complementarios.	*SECTUR Estatal*	
	Revisión de regulación para el desarrollo del turismo cinegético para agilizar la tramitología de la actividad.	*SECTUR Estatal*	
	Colaborar con información, folletos, promoción y la participación en foros relacionados con la actividad cinegética y de pesca deportiva.	*SECTUR Estatal*	

Proyecto para incentivar la diversificación de productos y servicios turísticos.	*Establecer vinculación con los prestadores de servicios cinegéticos y de pesca deportiva para posicionar a Mazatlán en estos segmentos.*	*SECTUR Estatal*	*Históricamente en el destino las actividades cinegéticas y de pesca deportiva han sido populares, sobre todo para el turismo extranjero ya que el destino cuenta con los recursos de infraestructura y naturales para ello.*
	Coordinar esfuerzos entre hoteleros y estos dos segmentos para ofrecer promociones a través de productos y paquetes innovadores complementarios.	*SECTUR Estatal*	
	Revisión de regulación para el desarrollo del turismo cinegético para agilizar la tramitología de la actividad.	*SECTUR Estatal*	
	Colaborar con información, folletos, promoción y la participación en foros relacionados con la actividad cinegética y de pesca deportiva.	*SECTUR Estatal*	

Proyecto para incentivar la diversificación de productos y servicios turísticos.	*Establecer vinculación con los prestadores de servicios cinegéticos y de pesca deportiva para posicionar a Mazatlán en estos segmentos.*	*SECTUR Estatal*	*Históricamente en el destino las actividades cinegéticas y de pesca deportiva han sido populares, sobre todo para el turismo extranjero ya que el destino cuenta con los recursos de infraestructura y naturales para ello.*
	Coordinar esfuerzos entre hoteleros y estos dos segmentos para ofrecer promociones a través de productos y paquetes innovadores complementarios.	*SECTUR Estatal*	
	Revisión de regulación para el desarrollo del turismo cinegético para agilizar la tramitología de la actividad.	*SECTUR Estatal*	
	Colaborar con información, folletos, promoción y la participación en foros relacionados con la actividad cinegética y de pesca deportiva.	*SECTUR Estatal*	

Proyecto para incentivar la diversificación de productos y servicios turísticos.	*Establecer vinculación con los prestadores de servicios cinegéticos y de pesca deportiva para posicionar a Mazatlán en estos segmentos.*	*SECTUR Estatal*	*Históricamente en el destino las actividades cinegéticas y de pesca deportiva han sido populares, sobre todo para el turismo extranjero ya que el destino cuenta con los recursos de infraestructura y naturales para ello.*
	Coordinar esfuerzos entre hoteleros y estos dos segmentos para ofrecer promociones a través de productos y paquetes innovadores complementarios.	*SECTUR Estatal*	
	Revisión de regulación para el desarrollo del turismo cinegético para agilizar la tramitología de la actividad.	*SECTUR Estatal*	
	Colaborar con información, folletos, promoción y la participación en foros relacionados con la actividad cinegética y de pesca deportiva.	*SECTUR Estatal*	

Proyecto para incentivar la diversificación de productos y servicios turísticos.	*Establecer vinculación con los prestadores de servicios cinegéticos y de pesca deportiva para posicionar a Mazatlán en estos segmentos.*	*SECTUR Estatal*	*Históricamente en el destino las actividades cinegéticas y de pesca deportiva han sido populares, sobre todo para el turismo extranjero ya que el destino cuenta con los recursos de infraestructura y naturales para ello.*
	Coordinar esfuerzos entre hoteleros y estos dos segmentos para ofrecer promociones a través de productos y paquetes innovadores complementarios.	*SECTUR Estatal*	
	Revisión de regulación para el desarrollo del turismo cinegético para agilizar la tramitología de la actividad.	*SECTUR Estatal*	
	Colaborar con información, folletos, promoción y la participación en foros relacionados con la actividad cinegética y de pesca deportiva.	*SECTUR Estatal*	

Proyecto para incentivar la diversificación de productos y servicios turísticos.	*Establecer vinculación con los prestadores de servicios cinegéticos y de pesca deportiva para posicionar a Mazatlán en estos segmentos.*	*SECTUR Estatal*	*Históricamente en el destino las actividades cinegéticas y de pesca deportiva han sido populares, sobre todo para el turismo extranjero ya que el destino cuenta con los recursos de infraestructura y naturales para ello.*
	Coordinar esfuerzos entre hoteleros y estos dos segmentos para ofrecer promociones a través de productos y paquetes innovadores complementarios.	*SECTUR Estatal*	
	Revisión de regulación para el desarrollo del turismo cinegético para agilizar la tramitología de la actividad.	*SECTUR Estatal*	
	Colaborar con información, folletos, promoción y la participación en foros relacionados con la actividad cinegética y de pesca deportiva.	*SECTUR Estatal*	

Proyecto para incentivar la diversificación de productos y servicios turísticos.	*Establecer vinculación con los prestadores de servicios cinegéticos y de pesca deportiva para posicionar a Mazatlán en estos segmentos.*	*SECTUR Estatal*	*Históricamente en el destino las actividades cinegéticas y de pesca deportiva han sido populares, sobre todo para el turismo extranjero ya que el destino cuenta con los recursos de infraestructura y naturales para ello.*
	Coordinar esfuerzos entre hoteleros y estos dos segmentos para ofrecer promociones a través de productos y paquetes innovadores complementarios.	*SECTUR Estatal*	
	Revisión de regulación para el desarrollo del turismo cinegético para agilizar la tramitología de la actividad.	*SECTUR Estatal*	
	Colaborar con información, folletos, promoción y la participación en foros relacionados con la actividad cinegética y de pesca deportiva.	*SECTUR Estatal*	

Proyecto para incentivar la diversificación de productos y servicios turísticos.	*Establecer vinculación con los prestadores de servicios cinegéticos y de pesca deportiva para posicionar a Mazatlán en estos segmentos.*	*SECTUR Estatal*	*Históricamente en el destino las actividades cinegéticas y de pesca deportiva han sido populares, sobre todo para el turismo extranjero ya que el destino cuenta con los recursos de infraestructura y naturales para ello.*
	Coordinar esfuerzos entre hoteleros y estos dos segmentos para ofrecer promociones a través de productos y paquetes innovadores complementarios.	*SECTUR Estatal*	
	Revisión de regulación para el desarrollo del turismo cinegético para agilizar la tramitología de la actividad.	*SECTUR Estatal*	
	Colaborar con información, folletos, promoción y la participación en foros relacionados con la actividad cinegética y de pesca deportiva.	*SECTUR Estatal*	

Proyecto para incentivar la diversificación de productos y servicios turísticos.	*Establecer vinculación con los prestadores de servicios cinegéticos y de pesca deportiva para posicionar a Mazatlán en estos segmentos.*	*SECTUR Estatal*	*Históricamente en el destino las actividades cinegéticas y de pesca deportiva han sido populares, sobre todo para el turismo extranjero ya que el destino cuenta con los recursos de infraestructura y naturales para ello.*
	Coordinar esfuerzos entre hoteleros y estos dos segmentos para ofrecer promociones a través de productos y paquetes innovadores complementarios.	*SECTUR Estatal*	
	Revisión de regulación para el desarrollo del turismo cinegético para agilizar la tramitología de la actividad.	*SECTUR Estatal*	
	Colaborar con información, folletos, promoción y la participación en foros relacionados con la actividad cinegética y de pesca deportiva.	*SECTUR Estatal*	

Proyecto para incentivar la diversificación de productos y servicios turísticos.	*Establecer vinculación con los prestadores de servicios cinegéticos y de pesca deportiva para posicionar a Mazatlán en estos segmentos.*	*SECTUR Estatal*	*Históricamente en el destino las actividades cinegéticas y de pesca deportiva han sido populares, sobre todo para el turismo extranjero ya que el destino cuenta con los recursos de infraestructura y naturales para ello.*
	Coordinar esfuerzos entre hoteleros y estos dos segmentos para ofrecer promociones a través de productos y paquetes innovadores complementarios.	*SECTUR Estatal*	
	Revisión de regulación para el desarrollo del turismo cinegético para agilizar la tramitología de la actividad.	*SECTUR Estatal*	
	Colaborar con información, folletos, promoción y la participación en foros relacionados con la actividad cinegética y de pesca deportiva.	*SECTUR Estatal*	

Proyecto para incentivar la diversificación de productos y servicios turísticos.	*Establecer vinculación con los prestadores de servicios cinegéticos y de pesca deportiva para posicionar a Mazatlán en estos segmentos.*	*SECTUR Estatal*	*Históricamente en el destino las actividades cinegéticas y de pesca deportiva han sido populares, sobre todo para el turismo extranjero ya que el destino cuenta con los recursos de infraestructura y naturales para ello.*
	Coordinar esfuerzos entre hoteleros y estos dos segmentos para ofrecer promociones a través de productos y paquetes innovadores complementarios.	*SECTUR Estatal*	
	Revisión de regulación para el desarrollo del turismo cinegético para agilizar la tramitología de la actividad.	*SECTUR Estatal*	
	Colaborar con información, folletos, promoción y la participación en foros relacionados con la actividad cinegética y de pesca deportiva.	*SECTUR Estatal*	

Proyecto para incentivar la diversificación de productos y servicios turísticos.	*Establecer vinculación con los prestadores de servicios cinegéticos y de pesca deportiva para posicionar a Mazatlán en estos segmentos.*	*SECTUR Estatal*	*Históricamente en el destino las actividades cinegéticas y de pesca deportiva han sido populares, sobre todo para el turismo extranjero ya que el destino cuenta con los recursos de infraestructura y naturales para ello.*
	Coordinar esfuerzos entre hoteleros y estos dos segmentos para ofrecer promociones a través de productos y paquetes innovadores complementarios.	*SECTUR Estatal*	
	Revisión de regulación para el desarrollo del turismo cinegético para agilizar la tramitología de la actividad.	*SECTUR Estatal*	
	Colaborar con información, folletos, promoción y la participación en foros relacionados con la actividad cinegética y de pesca deportiva.	*SECTUR Estatal*	

Proyecto para incentivar la diversificación de productos y servicios turísticos.	*Establecer vinculación con los prestadores de servicios cinegéticos y de pesca deportiva para posicionar a Mazatlán en estos segmentos.*	*SECTUR Estatal*	*Históricamente en el destino las actividades cinegéticas y de pesca deportiva han sido populares, sobre todo para el turismo extranjero ya que el destino cuenta con los recursos de infraestructura y naturales para ello.*
	Coordinar esfuerzos entre hoteleros y estos dos segmentos para ofrecer promociones a través de productos y paquetes innovadores complementarios.	*SECTUR Estatal*	
	Revisión de regulación para el desarrollo del turismo cinegético para agilizar la tramitología de la actividad.	*SECTUR Estatal*	
	Colaborar con información, folletos, promoción y la participación en foros relacionados con la actividad cinegética y de pesca deportiva.	*SECTUR Estatal*	

Proyecto para incentivar la diversificación de productos y servicios turísticos.	*Establecer vinculación con los prestadores de servicios cinegéticos y de pesca deportiva para posicionar a Mazatlán en estos segmentos.*	*SECTUR Estatal*	*Históricamente en el destino las actividades cinegéticas y de pesca deportiva han sido populares, sobre todo para el turismo extranjero ya que el destino cuenta con los recursos de infraestructura y naturales para ello.*
	Coordinar esfuerzos entre hoteleros y estos dos segmentos para ofrecer promociones a través de productos y paquetes innovadores complementarios.	*SECTUR Estatal*	
	Revisión de regulación para el desarrollo del turismo cinegético para agilizar la tramitología de la actividad.	*SECTUR Estatal*	
	Colaborar con información, folletos, promoción y la participación en foros relacionados con la actividad cinegética y de pesca deportiva.	*SECTUR Estatal*	

Proyecto para incentivar la diversificación de productos y servicios turísticos.	*Establecer vinculación con los prestadores de servicios cinegéticos y de pesca deportiva para posicionar a Mazatlán en estos segmentos.*	*SECTUR Estatal*	*Históricamente en el destino las actividades cinegéticas y de pesca deportiva han sido populares, sobre todo para el turismo extranjero ya que el destino cuenta con los recursos de infraestructura y naturales para ello.*
	Coordinar esfuerzos entre hoteleros y estos dos segmentos para ofrecer promociones a través de productos y paquetes innovadores complementarios.	*SECTUR Estatal*	
	Revisión de regulación para el desarrollo del turismo cinegético para agilizar la tramitología de la actividad.	*SECTUR Estatal*	
	Colaborar con información, folletos, promoción y la participación en foros relacionados con la actividad cinegética y de pesca deportiva.	*SECTUR Estatal*	

Proyecto para incentivar la diversificación de productos y servicios turísticos.	*Establecer vinculación con los prestadores de servicios cinegéticos y de pesca deportiva para posicionar a Mazatlán en estos segmentos.*	*SECTUR Estatal*	*Históricamente en el destino las actividades cinegéticas y de pesca deportiva han sido populares, sobre todo para el turismo extranjero ya que el destino cuenta con los recursos de infraestructura y naturales para ello.*
	Coordinar esfuerzos entre hoteleros y estos dos segmentos para ofrecer promociones a través de productos y paquetes innovadores complementarios.	*SECTUR Estatal*	
	Revisión de regulación para el desarrollo del turismo cinegético para agilizar la tramitología de la actividad.	*SECTUR Estatal*	
	Colaborar con información, folletos, promoción y la participación en foros relacionados con la actividad cinegética y de pesca deportiva.	*SECTUR Estatal*	

Proyecto para incentivar la diversificación de productos y servicios turísticos.	*Establecer vinculación con los prestadores de servicios cinegéticos y de pesca deportiva para posicionar a Mazatlán en estos segmentos.*	*SECTUR Estatal*	*Históricamente en el destino las actividades cinegéticas y de pesca deportiva han sido populares, sobre todo para el turismo extranjero ya que el destino cuenta con los recursos de infraestructura y naturales para ello.*
	Coordinar esfuerzos entre hoteleros y estos dos segmentos para ofrecer promociones a través de productos y paquetes innovadores complementarios.	*SECTUR Estatal*	
	Revisión de regulación para el desarrollo del turismo cinegético para agilizar la tramitología de la actividad.	*SECTUR Estatal*	
	Colaborar con información, folletos, promoción y la participación en foros relacionados con la actividad cinegética y de pesca deportiva.	*SECTUR Estatal*	

Proyecto para incentivar la diversificación de productos y servicios turísticos.	*Establecer vinculación con los prestadores de servicios cinegéticos y de pesca deportiva para posicionar a Mazatlán en estos segmentos.*	*SECTUR Estatal*	*Históricamente en el destino las actividades cinegéticas y de pesca deportiva han sido populares, sobre todo para el turismo extranjero ya que el destino cuenta con los recursos de infraestructura y naturales para ello.*
	Coordinar esfuerzos entre hoteleros y estos dos segmentos para ofrecer promociones a través de productos y paquetes innovadores complementarios.	*SECTUR Estatal*	
	Revisión de regulación para el desarrollo del turismo cinegético para agilizar la tramitología de la actividad.	*SECTUR Estatal*	
	Colaborar con información, folletos, promoción y la participación en foros relacionados con la actividad cinegética y de pesca deportiva.	*SECTUR Estatal*	

Proyecto para incentivar la diversificación de productos y servicios turísticos.	*Establecer vinculación con los prestadores de servicios cinegéticos y de pesca deportiva para posicionar a Mazatlán en estos segmentos.*	*SECTUR Estatal*	*Históricamente en el destino las actividades cinegéticas y de pesca deportiva han sido populares, sobre todo para el turismo extranjero ya que el destino cuenta con los recursos de infraestructura y naturales para ello.*
	Coordinar esfuerzos entre hoteleros y estos dos segmentos para ofrecer promociones a través de productos y paquetes innovadores complementarios.	*SECTUR Estatal*	
	Revisión de regulación para el desarrollo del turismo cinegético para agilizar la tramitología de la actividad.	*SECTUR Estatal*	
	Colaborar con información, folletos, promoción y la participación en foros relacionados con la actividad cinegética y de pesca deportiva.	*SECTUR Estatal*	

Proyecto para incentivar la diversificación de productos y servicios turísticos.	*Establecer vinculación con los prestadores de servicios cinegéticos y de pesca deportiva para posicionar a Mazatlán en estos segmentos.*	*SECTUR Estatal*	*Históricamente en el destino las actividades cinegéticas y de pesca deportiva han sido populares, sobre todo para el turismo extranjero ya que el destino cuenta con los recursos de infraestructura y naturales para ello.*
	Coordinar esfuerzos entre hoteleros y estos dos segmentos para ofrecer promociones a través de productos y paquetes innovadores complementarios.	*SECTUR Estatal*	
	Revisión de regulación para el desarrollo del turismo cinegético para agilizar la tramitología de la actividad.	*SECTUR Estatal*	
	Colaborar con información, folletos, promoción y la participación en foros relacionados con la actividad cinegética y de pesca deportiva.	*SECTUR Estatal*	

Proyecto para incentivar la diversificación de productos y servicios turísticos.	*Establecer vinculación con los prestadores de servicios cinegéticos y de pesca deportiva para posicionar a Mazatlán en estos segmentos.*	*SECTUR Estatal*	*Históricamente en el destino las actividades cinegéticas y de pesca deportiva han sido populares, sobre todo para el turismo extranjero ya que el destino cuenta con los recursos de infraestructura y naturales para ello.*
	Coordinar esfuerzos entre hoteleros y estos dos segmentos para ofrecer promociones a través de productos y paquetes innovadores complementarios.	*SECTUR Estatal*	
	Revisión de regulación para el desarrollo del turismo cinegético para agilizar la tramitología de la actividad.	*SECTUR Estatal*	
	Colaborar con información, folletos, promoción y la participación en foros relacionados con la actividad cinegética y de pesca deportiva.	*SECTUR Estatal*	

Proyecto para incentivar la diversificación de productos y servicios turísticos.	*Establecer vinculación con los prestadores de servicios cinegéticos y de pesca deportiva para posicionar a Mazatlán en estos segmentos.*	*SECTUR Estatal*	*Históricamente en el destino las actividades cinegéticas y de pesca deportiva han sido populares, sobre todo para el turismo extranjero ya que el destino cuenta con los recursos de infraestructura y naturales para ello.*
	Coordinar esfuerzos entre hoteleros y estos dos segmentos para ofrecer promociones a través de productos y paquetes innovadores complementarios.	*SECTUR Estatal*	
	Revisión de regulación para el desarrollo del turismo cinegético para agilizar la tramitología de la actividad.	*SECTUR Estatal*	
	Colaborar con información, folletos, promoción y la participación en foros relacionados con la actividad cinegética y de pesca deportiva.	*SECTUR Estatal*	

Proyecto para incentivar la diversificación de productos y servicios turísticos.	*Establecer vinculación con los prestadores de servicios cinegéticos y de pesca deportiva para posicionar a Mazatlán en estos segmentos.*	*SECTUR Estatal*	*Históricamente en el destino las actividades cinegéticas y de pesca deportiva han sido populares, sobre todo para el turismo extranjero ya que el destino cuenta con los recursos de infraestructura y naturales para ello.*
	Coordinar esfuerzos entre hoteleros y estos dos segmentos para ofrecer promociones a través de productos y paquetes innovadores complementarios.	*SECTUR Estatal*	
	Revisión de regulación para el desarrollo del turismo cinegético para agilizar la tramitología de la actividad.	*SECTUR Estatal*	
	Colaborar con información, folletos, promoción y la participación en foros relacionados con la actividad cinegética y de pesca deportiva.	*SECTUR Estatal*	

Proyecto para incentivar la diversificación de productos y servicios turísticos.	*Establecer vinculación con los prestadores de servicios cinegéticos y de pesca deportiva para posicionar a Mazatlán en estos segmentos.*	*SECTUR Estatal*	*Históricamente en el destino las actividades cinegéticas y de pesca deportiva han sido populares, sobre todo para el turismo extranjero ya que el destino cuenta con los recursos de infraestructura y naturales para ello.*
	Coordinar esfuerzos entre hoteleros y estos dos segmentos para ofrecer promociones a través de productos y paquetes innovadores complementarios.	*SECTUR Estatal*	
	Revisión de regulación para el desarrollo del turismo cinegético para agilizar la tramitología de la actividad.	*SECTUR Estatal*	
	Colaborar con información, folletos, promoción y la participación en foros relacionados con la actividad cinegética y de pesca deportiva.	*SECTUR Estatal*	

Proyecto para incentivar la diversificación de productos y servicios turísticos.	*Establecer vinculación con los prestadores de servicios cinegéticos y de pesca deportiva para posicionar a Mazatlán en estos segmentos.*	*SECTUR Estatal*	*Históricamente en el destino las actividades cinegéticas y de pesca deportiva han sido populares, sobre todo para el turismo extranjero ya que el destino cuenta con los recursos de infraestructura y naturales para ello.*
	Coordinar esfuerzos entre hoteleros y estos dos segmentos para ofrecer promociones a través de productos y paquetes innovadores complementarios.	*SECTUR Estatal*	
	Revisión de regulación para el desarrollo del turismo cinegético para agilizar la tramitología de la actividad.	*SECTUR Estatal*	
	Colaborar con información, folletos, promoción y la participación en foros relacionados con la actividad cinegética y de pesca deportiva.	*SECTUR Estatal*	

Proyecto para incentivar la diversificación de productos y servicios turísticos.	*Establecer vinculación con los prestadores de servicios cinegéticos y de pesca deportiva para posicionar a Mazatlán en estos segmentos.*	*SECTUR Estatal*	*Históricamente en el destino las actividades cinegéticas y de pesca deportiva han sido populares, sobre todo para el turismo extranjero ya que el destino cuenta con los recursos de infraestructura y naturales para ello.*
	Coordinar esfuerzos entre hoteleros y estos dos segmentos para ofrecer promociones a través de productos y paquetes innovadores complementarios.	*SECTUR Estatal*	
	Revisión de regulación para el desarrollo del turismo cinegético para agilizar la tramitología de la actividad.	*SECTUR Estatal*	
	Colaborar con información, folletos, promoción y la participación en foros relacionados con la actividad cinegética y de pesca deportiva.	*SECTUR Estatal*	

Proyecto para incentivar la diversificación de productos y servicios turísticos.	*Establecer vinculación con los prestadores de servicios cinegéticos y de pesca deportiva para posicionar a Mazatlán en estos segmentos.*	*SECTUR Estatal*	*Históricamente en el destino las actividades cinegéticas y de pesca deportiva han sido populares, sobre todo para el turismo extranjero ya que el destino cuenta con los recursos de infraestructura y naturales para ello.*
	Coordinar esfuerzos entre hoteleros y estos dos segmentos para ofrecer promociones a través de productos y paquetes innovadores complementarios.	*SECTUR Estatal*	
	Revisión de regulación para el desarrollo del turismo cinegético para agilizar la tramitología de la actividad.	*SECTUR Estatal*	
	Colaborar con información, folletos, promoción y la participación en foros relacionados con la actividad cinegética y de pesca deportiva.	*SECTUR Estatal*	

Proyecto para incentivar la diversificación de productos y servicios turísticos.	*Establecer vinculación con los prestadores de servicios cinegéticos y de pesca deportiva para posicionar a Mazatlán en estos segmentos.*	*SECTUR Estatal*	*Históricamente en el destino las actividades cinegéticas y de pesca deportiva han sido populares, sobre todo para el turismo extranjero ya que el destino cuenta con los recursos de infraestructura y naturales para ello.*
	Coordinar esfuerzos entre hoteleros y estos dos segmentos para ofrecer promociones a través de productos y paquetes innovadores complementarios.	*SECTUR Estatal*	
	Revisión de regulación para el desarrollo del turismo cinegético para agilizar la tramitología de la actividad.	*SECTUR Estatal*	
	Colaborar con información, folletos, promoción y la participación en foros relacionados con la actividad cinegética y de pesca deportiva.	*SECTUR Estatal*	

Proyecto para incentivar la diversificación de productos y servicios turísticos.	*Establecer vinculación con los prestadores de servicios cinegéticos y de pesca deportiva para posicionar a Mazatlán en estos segmentos.*	*SECTUR Estatal*	*Históricamente en el destino las actividades cinegéticas y de pesca deportiva han sido populares, sobre todo para el turismo extranjero ya que el destino cuenta con los recursos de infraestructura y naturales para ello.*
	Coordinar esfuerzos entre hoteleros y estos dos segmentos para ofrecer promociones a través de productos y paquetes innovadores complementarios.	*SECTUR Estatal*	
	Revisión de regulación para el desarrollo del turismo cinegético para agilizar la tramitología de la actividad.	*SECTUR Estatal*	
	Colaborar con información, folletos, promoción y la participación en foros relacionados con la actividad cinegética y de pesca deportiva.	*SECTUR Estatal*	

Proyecto para incentivar la diversificación de productos y servicios turísticos.	*Establecer vinculación con los prestadores de servicios cinegéticos y de pesca deportiva para posicionar a Mazatlán en estos segmentos.*	*SECTUR Estatal*	*Históricamente en el destino las actividades cinegéticas y de pesca deportiva han sido populares, sobre todo para el turismo extranjero ya que el destino cuenta con los recursos de infraestructura y naturales para ello.*
	Coordinar esfuerzos entre hoteleros y estos dos segmentos para ofrecer promociones a través de productos y paquetes innovadores complementarios.	*SECTUR Estatal*	
	Revisión de regulación para el desarrollo del turismo cinegético para agilizar la tramitología de la actividad.	*SECTUR Estatal*	
	Colaborar con información, folletos, promoción y la participación en foros relacionados con la actividad cinegética y de pesca deportiva.	*SECTUR Estatal*	

Proyecto para incentivar la diversificación de productos y servicios turísticos.	*Establecer vinculación con los prestadores de servicios cinegéticos y de pesca deportiva para posicionar a Mazatlán en estos segmentos.*	*SECTUR Estatal*	*Históricamente en el destino las actividades cinegéticas y de pesca deportiva han sido populares, sobre todo para el turismo extranjero ya que el destino cuenta con los recursos de infraestructura y naturales para ello.*
	Coordinar esfuerzos entre hoteleros y estos dos segmentos para ofrecer promociones a través de productos y paquetes innovadores complementarios.	*SECTUR Estatal*	
	Revisión de regulación para el desarrollo del turismo cinegético para agilizar la tramitología de la actividad.	*SECTUR Estatal*	
	Colaborar con información, folletos, promoción y la participación en foros relacionados con la actividad cinegética y de pesca deportiva.	*SECTUR Estatal*	

Proyecto para incentivar la diversificación de productos y servicios turísticos.	*Establecer vinculación con los prestadores de servicios cinegéticos y de pesca deportiva para posicionar a Mazatlán en estos segmentos.*	*SECTUR Estatal*	*Históricamente en el destino las actividades cinegéticas y de pesca deportiva han sido populares, sobre todo para el turismo extranjero ya que el destino cuenta con los recursos de infraestructura y naturales para ello.*
	Coordinar esfuerzos entre hoteleros y estos dos segmentos para ofrecer promociones a través de productos y paquetes innovadores complementarios.	*SECTUR Estatal*	
	Revisión de regulación para el desarrollo del turismo cinegético para agilizar la tramitología de la actividad.	*SECTUR Estatal*	
	Colaborar con información, folletos, promoción y la participación en foros relacionados con la actividad cinegética y de pesca deportiva.	*SECTUR Estatal*	

Proyecto para incentivar la diversificación de productos y servicios turísticos.	*Establecer vinculación con los prestadores de servicios cinegéticos y de pesca deportiva para posicionar a Mazatlán en estos segmentos.*	*SECTUR Estatal*	*Históricamente en el destino las actividades cinegéticas y de pesca deportiva han sido populares, sobre todo para el turismo extranjero ya que el destino cuenta con los recursos de infraestructura y naturales para ello.*
	Coordinar esfuerzos entre hoteleros y estos dos segmentos para ofrecer promociones a través de productos y paquetes innovadores complementarios.	*SECTUR Estatal*	
	Revisión de regulación para el desarrollo del turismo cinegético para agilizar la tramitología de la actividad.	*SECTUR Estatal*	
	Colaborar con información, folletos, promoción y la participación en foros relacionados con la actividad cinegética y de pesca deportiva.	*SECTUR Estatal*	

Proyecto para incentivar la diversificación de productos y servicios turísticos.	*Establecer vinculación con los prestadores de servicios cinegéticos y de pesca deportiva para posicionar a Mazatlán en estos segmentos.*	*SECTUR Estatal*	*Históricamente en el destino las actividades cinegéticas y de pesca deportiva han sido populares, sobre todo para el turismo extranjero ya que el destino cuenta con los recursos de infraestructura y naturales para ello.*
	Coordinar esfuerzos entre hoteleros y estos dos segmentos para ofrecer promociones a través de productos y paquetes innovadores complementarios.	*SECTUR Estatal*	
	Revisión de regulación para el desarrollo del turismo cinegético para agilizar la tramitología de la actividad.	*SECTUR Estatal*	
	Colaborar con información, folletos, promoción y la participación en foros relacionados con la actividad cinegética y de pesca deportiva.	*SECTUR Estatal*	

Proyecto para incentivar la diversificación de productos y servicios turísticos.	*Establecer vinculación con los prestadores de servicios cinegéticos y de pesca deportiva para posicionar a Mazatlán en estos segmentos.*	*SECTUR Estatal*	*Históricamente en el destino las actividades cinegéticas y de pesca deportiva han sido populares, sobre todo para el turismo extranjero ya que el destino cuenta con los recursos de infraestructura y naturales para ello.*
	Coordinar esfuerzos entre hoteleros y estos dos segmentos para ofrecer promociones a través de productos y paquetes innovadores complementarios.	*SECTUR Estatal*	
	Revisión de regulación para el desarrollo del turismo cinegético para agilizar la tramitología de la actividad.	*SECTUR Estatal*	
	Colaborar con información, folletos, promoción y la participación en foros relacionados con la actividad cinegética y de pesca deportiva.	*SECTUR Estatal*	

Proyecto para incentivar la diversificación de productos y servicios turísticos.	*Establecer vinculación con los prestadores de servicios cinegéticos y de pesca deportiva para posicionar a Mazatlán en estos segmentos.*	*SECTUR Estatal*	*Históricamente en el destino las actividades cinegéticas y de pesca deportiva han sido populares, sobre todo para el turismo extranjero ya que el destino cuenta con los recursos de infraestructura y naturales para ello.*
	Coordinar esfuerzos entre hoteleros y estos dos segmentos para ofrecer promociones a través de productos y paquetes innovadores complementarios.	*SECTUR Estatal*	
	Revisión de regulación para el desarrollo del turismo cinegético para agilizar la tramitología de la actividad.	*SECTUR Estatal*	
	Colaborar con información, folletos, promoción y la participación en foros relacionados con la actividad cinegética y de pesca deportiva.	*SECTUR Estatal*	

Proyecto para incentivar la diversificación de productos y servicios turísticos.	*Establecer vinculación con los prestadores de servicios cinegéticos y de pesca deportiva para posicionar a Mazatlán en estos segmentos.*	*SECTUR Estatal*	*Históricamente en el destino las actividades cinegéticas y de pesca deportiva han sido populares, sobre todo para el turismo extranjero ya que el destino cuenta con los recursos de infraestructura y naturales para ello.*
	Coordinar esfuerzos entre hoteleros y estos dos segmentos para ofrecer promociones a través de productos y paquetes innovadores complementarios.	*SECTUR Estatal*	
	Revisión de regulación para el desarrollo del turismo cinegético para agilizar la tramitología de la actividad.	*SECTUR Estatal*	
	Colaborar con información, folletos, promoción y la participación en foros relacionados con la actividad cinegética y de pesca deportiva.	*SECTUR Estatal*	

Proyecto para incentivar la diversificación de productos y servicios turísticos.	*Establecer vinculación con los prestadores de servicios cinegéticos y de pesca deportiva para posicionar a Mazatlán en estos segmentos.*	*SECTUR Estatal*	*Históricamente en el destino las actividades cinegéticas y de pesca deportiva han sido populares, sobre todo para el turismo extranjero ya que el destino cuenta con los recursos de infraestructura y naturales para ello.*
	Coordinar esfuerzos entre hoteleros y estos dos segmentos para ofrecer promociones a través de productos y paquetes innovadores complementarios.	*SECTUR Estatal*	
	Revisión de regulación para el desarrollo del turismo cinegético para agilizar la tramitología de la actividad.	*SECTUR Estatal*	
	Colaborar con información, folletos, promoción y la participación en foros relacionados con la actividad cinegética y de pesca deportiva.	*SECTUR Estatal*	

Proyecto para incentivar la diversificación de productos y servicios turísticos.	*Establecer vinculación con los prestadores de servicios cinegéticos y de pesca deportiva para posicionar a Mazatlán en estos segmentos.*	*SECTUR Estatal*	*Históricamente en el destino las actividades cinegéticas y de pesca deportiva han sido populares, sobre todo para el turismo extranjero ya que el destino cuenta con los recursos de infraestructura y naturales para ello.*
	Coordinar esfuerzos entre hoteleros y estos dos segmentos para ofrecer promociones a través de productos y paquetes innovadores complementarios.	*SECTUR Estatal*	
	Revisión de regulación para el desarrollo del turismo cinegético para agilizar la tramitología de la actividad.	*SECTUR Estatal*	
	Colaborar con información, folletos, promoción y la participación en foros relacionados con la actividad cinegética y de pesca deportiva.	*SECTUR Estatal*	

Proyecto para incentivar la diversificación de productos y servicios turísticos.	*Establecer vinculación con los prestadores de servicios cinegéticos y de pesca deportiva para posicionar a Mazatlán en estos segmentos.*	*SECTUR Estatal*	*Históricamente en el destino las actividades cinegéticas y de pesca deportiva han sido populares, sobre todo para el turismo extranjero ya que el destino cuenta con los recursos de infraestructura y naturales para ello.*
	Coordinar esfuerzos entre hoteleros y estos dos segmentos para ofrecer promociones a través de productos y paquetes innovadores complementarios.	*SECTUR Estatal*	
	Revisión de regulación para el desarrollo del turismo cinegético para agilizar la tramitología de la actividad.	*SECTUR Estatal*	
	Colaborar con información, folletos, promoción y la participación en foros relacionados con la actividad cinegética y de pesca deportiva.	*SECTUR Estatal*	

Proyecto para incentivar la diversificación de productos y servicios turísticos.	*Establecer vinculación con los prestadores de servicios cinegéticos y de pesca deportiva para posicionar a Mazatlán en estos segmentos.*	*SECTUR Estatal*	*Históricamente en el destino las actividades cinegéticas y de pesca deportiva han sido populares, sobre todo para el turismo extranjero ya que el destino cuenta con los recursos de infraestructura y naturales para ello.*
	Coordinar esfuerzos entre hoteleros y estos dos segmentos para ofrecer promociones a través de productos y paquetes innovadores complementarios.	*SECTUR Estatal*	
	Revisión de regulación para el desarrollo del turismo cinegético para agilizar la tramitología de la actividad.	*SECTUR Estatal*	
	Colaborar con información, folletos, promoción y la participación en foros relacionados con la actividad cinegética y de pesca deportiva.	*SECTUR Estatal*	

Proyecto para incentivar la diversificación de productos y servicios turísticos.	*Establecer vinculación con los prestadores de servicios cinegéticos y de pesca deportiva para posicionar a Mazatlán en estos segmentos.*	*SECTUR Estatal*	*Históricamente en el destino las actividades cinegéticas y de pesca deportiva han sido populares, sobre todo para el turismo extranjero ya que el destino cuenta con los recursos de infraestructura y naturales para ello.*
	Coordinar esfuerzos entre hoteleros y estos dos segmentos para ofrecer promociones a través de productos y paquetes innovadores complementarios.	*SECTUR Estatal*	
	Revisión de regulación para el desarrollo del turismo cinegético para agilizar la tramitología de la actividad.	*SECTUR Estatal*	
	Colaborar con información, folletos, promoción y la participación en foros relacionados con la actividad cinegética y de pesca deportiva.	*SECTUR Estatal*	

Proyecto para incentivar la diversificación de productos y servicios turísticos.	*Establecer vinculación con los prestadores de servicios cinegéticos y de pesca deportiva para posicionar a Mazatlán en estos segmentos.*	*SECTUR Estatal*	*Históricamente en el destino las actividades cinegéticas y de pesca deportiva han sido populares, sobre todo para el turismo extranjero ya que el destino cuenta con los recursos de infraestructura y naturales para ello.*
	Coordinar esfuerzos entre hoteleros y estos dos segmentos para ofrecer promociones a través de productos y paquetes innovadores complementarios.	*SECTUR Estatal*	
	Revisión de regulación para el desarrollo del turismo cinegético para agilizar la tramitología de la actividad.	*SECTUR Estatal*	
	Colaborar con información, folletos, promoción y la participación en foros relacionados con la actividad cinegética y de pesca deportiva.	*SECTUR Estatal*	

Proyecto para incentivar la diversificación de productos y servicios turísticos.	*Establecer vinculación con los prestadores de servicios cinegéticos y de pesca deportiva para posicionar a Mazatlán en estos segmentos.*	*SECTUR Estatal*	*Históricamente en el destino las actividades cinegéticas y de pesca deportiva han sido populares, sobre todo para el turismo extranjero ya que el destino cuenta con los recursos de infraestructura y naturales para ello.*
	Coordinar esfuerzos entre hoteleros y estos dos segmentos para ofrecer promociones a través de productos y paquetes innovadores complementarios.	*SECTUR Estatal*	
	Revisión de regulación para el desarrollo del turismo cinegético para agilizar la tramitología de la actividad.	*SECTUR Estatal*	
	Colaborar con información, folletos, promoción y la participación en foros relacionados con la actividad cinegética y de pesca deportiva.	*SECTUR Estatal*	

Proyecto para incentivar la diversificación de productos y servicios turísticos.	*Establecer vinculación con los prestadores de servicios cinegéticos y de pesca deportiva para posicionar a Mazatlán en estos segmentos.*	*SECTUR Estatal*	*Históricamente en el destino las actividades cinegéticas y de pesca deportiva han sido populares, sobre todo para el turismo extranjero ya que el destino cuenta con los recursos de infraestructura y naturales para ello.*
	Coordinar esfuerzos entre hoteleros y estos dos segmentos para ofrecer promociones a través de productos y paquetes innovadores complementarios.	*SECTUR Estatal*	
	Revisión de regulación para el desarrollo del turismo cinegético para agilizar la tramitología de la actividad.	*SECTUR Estatal*	
	Colaborar con información, folletos, promoción y la participación en foros relacionados con la actividad cinegética y de pesca deportiva.	*SECTUR Estatal*	

Proyecto para incentivar la diversificación de productos y servicios turísticos.	*Establecer vinculación con los prestadores de servicios cinegéticos y de pesca deportiva para posicionar a Mazatlán en estos segmentos.*	*SECTUR Estatal*	*Históricamente en el destino las actividades cinegéticas y de pesca deportiva han sido populares, sobre todo para el turismo extranjero ya que el destino cuenta con los recursos de infraestructura y naturales para ello.*
	Coordinar esfuerzos entre hoteleros y estos dos segmentos para ofrecer promociones a través de productos y paquetes innovadores complementarios.	*SECTUR Estatal*	
	Revisión de regulación para el desarrollo del turismo cinegético para agilizar la tramitología de la actividad.	*SECTUR Estatal*	
	Colaborar con información, folletos, promoción y la participación en foros relacionados con la actividad cinegética y de pesca deportiva.	*SECTUR Estatal*	

Proyecto para incentivar la diversificación de productos y servicios turísticos.	*Establecer vinculación con los prestadores de servicios cinegéticos y de pesca deportiva para posicionar a Mazatlán en estos segmentos.*	*SECTUR Estatal*	*Históricamente en el destino las actividades cinegéticas y de pesca deportiva han sido populares, sobre todo para el turismo extranjero ya que el destino cuenta con los recursos de infraestructura y naturales para ello.*
	Coordinar esfuerzos entre hoteleros y estos dos segmentos para ofrecer promociones a través de productos y paquetes innovadores complementarios.	*SECTUR Estatal*	
	Revisión de regulación para el desarrollo del turismo cinegético para agilizar la tramitología de la actividad.	*SECTUR Estatal*	
	Colaborar con información, folletos, promoción y la participación en foros relacionados con la actividad cinegética y de pesca deportiva.	*SECTUR Estatal*	

Proyecto para incentivar la diversificación de productos y servicios turísticos.	*Establecer vinculación con los prestadores de servicios cinegéticos y de pesca deportiva para posicionar a Mazatlán en estos segmentos.*	*SECTUR Estatal*	*Históricamente en el destino las actividades cinegéticas y de pesca deportiva han sido populares, sobre todo para el turismo extranjero ya que el destino cuenta con los recursos de infraestructura y naturales para ello.*
	Coordinar esfuerzos entre hoteleros y estos dos segmentos para ofrecer promociones a través de productos y paquetes innovadores complementarios.	*SECTUR Estatal*	
	Revisión de regulación para el desarrollo del turismo cinegético para agilizar la tramitología de la actividad.	*SECTUR Estatal*	
	Colaborar con información, folletos, promoción y la participación en foros relacionados con la actividad cinegética y de pesca deportiva.	*SECTUR Estatal*	

Proyecto para incentivar la diversificación de productos y servicios turísticos.	*Establecer vinculación con los prestadores de servicios cinegéticos y de pesca deportiva para posicionar a Mazatlán en estos segmentos.*	*SECTUR Estatal*	*Históricamente en el destino las actividades cinegéticas y de pesca deportiva han sido populares, sobre todo para el turismo extranjero ya que el destino cuenta con los recursos de infraestructura y naturales para ello.*
	Coordinar esfuerzos entre hoteleros y estos dos segmentos para ofrecer promociones a través de productos y paquetes innovadores complementarios.	*SECTUR Estatal*	
	Revisión de regulación para el desarrollo del turismo cinegético para agilizar la tramitología de la actividad.	*SECTUR Estatal*	
	Colaborar con información, folletos, promoción y la participación en foros relacionados con la actividad cinegética y de pesca deportiva.	*SECTUR Estatal*	

Proyecto para incentivar la diversificación de productos y servicios turísticos.	*Establecer vinculación con los prestadores de servicios cinegéticos y de pesca deportiva para posicionar a Mazatlán en estos segmentos.*	*SECTUR Estatal*	*Históricamente en el destino las actividades cinegéticas y de pesca deportiva han sido populares, sobre todo para el turismo extranjero ya que el destino cuenta con los recursos de infraestructura y naturales para ello.*
	Coordinar esfuerzos entre hoteleros y estos dos segmentos para ofrecer promociones a través de productos y paquetes innovadores complementarios.	*SECTUR Estatal*	
	Revisión de regulación para el desarrollo del turismo cinegético para agilizar la tramitología de la actividad.	*SECTUR Estatal*	
	Colaborar con información, folletos, promoción y la participación en foros relacionados con la actividad cinegética y de pesca deportiva.	*SECTUR Estatal*	

Proyecto para incentivar la diversificación de productos y servicios turísticos.	*Establecer vinculación con los prestadores de servicios cinegéticos y de pesca deportiva para posicionar a Mazatlán en estos segmentos.*	*SECTUR Estatal*	*Históricamente en el destino las actividades cinegéticas y de pesca deportiva han sido populares, sobre todo para el turismo extranjero ya que el destino cuenta con los recursos de infraestructura y naturales para ello.*
	Coordinar esfuerzos entre hoteleros y estos dos segmentos para ofrecer promociones a través de productos y paquetes innovadores complementarios.	*SECTUR Estatal*	
	Revisión de regulación para el desarrollo del turismo cinegético para agilizar la tramitología de la actividad.	*SECTUR Estatal*	
	Colaborar con información, folletos, promoción y la participación en foros relacionados con la actividad cinegética y de pesca deportiva.	*SECTUR Estatal*	

Proyecto para incentivar la diversificación de productos y servicios turísticos.	*Establecer vinculación con los prestadores de servicios cinegéticos y de pesca deportiva para posicionar a Mazatlán en estos segmentos.*	*SECTUR Estatal*	*Históricamente en el destino las actividades cinegéticas y de pesca deportiva han sido populares, sobre todo para el turismo extranjero ya que el destino cuenta con los recursos de infraestructura y naturales para ello.*
	Coordinar esfuerzos entre hoteleros y estos dos segmentos para ofrecer promociones a través de productos y paquetes innovadores complementarios.	*SECTUR Estatal*	
	Revisión de regulación para el desarrollo del turismo cinegético para agilizar la tramitología de la actividad.	*SECTUR Estatal*	
	Colaborar con información, folletos, promoción y la participación en foros relacionados con la actividad cinegética y de pesca deportiva.	*SECTUR Estatal*	

Proyecto para incentivar la diversificación de productos y servicios turísticos.	*Establecer vinculación con los prestadores de servicios cinegéticos y de pesca deportiva para posicionar a Mazatlán en estos segmentos.*	*SECTUR Estatal*	*Históricamente en el destino las actividades cinegéticas y de pesca deportiva han sido populares, sobre todo para el turismo extranjero ya que el destino cuenta con los recursos de infraestructura y naturales para ello.*
	Coordinar esfuerzos entre hoteleros y estos dos segmentos para ofrecer promociones a través de productos y paquetes innovadores complementarios.	*SECTUR Estatal*	
	Revisión de regulación para el desarrollo del turismo cinegético para agilizar la tramitología de la actividad.	*SECTUR Estatal*	
	Colaborar con información, folletos, promoción y la participación en foros relacionados con la actividad cinegética y de pesca deportiva.	*SECTUR Estatal*	

Proyecto para incentivar la diversificación de productos y servicios turísticos.	*Establecer vinculación con los prestadores de servicios cinegéticos y de pesca deportiva para posicionar a Mazatlán en estos segmentos.*	*SECTUR Estatal*	*Históricamente en el destino las actividades cinegéticas y de pesca deportiva han sido populares, sobre todo para el turismo extranjero ya que el destino cuenta con los recursos de infraestructura y naturales para ello.*
	Coordinar esfuerzos entre hoteleros y estos dos segmentos para ofrecer promociones a través de productos y paquetes innovadores complementarios.	*SECTUR Estatal*	
	Revisión de regulación para el desarrollo del turismo cinegético para agilizar la tramitología de la actividad.	*SECTUR Estatal*	
	Colaborar con información, folletos, promoción y la participación en foros relacionados con la actividad cinegética y de pesca deportiva.	*SECTUR Estatal*	

Proyecto para incentivar la diversificación de productos y servicios turísticos.	*Establecer vinculación con los prestadores de servicios cinegéticos y de pesca deportiva para posicionar a Mazatlán en estos segmentos.*	*SECTUR Estatal*	*Históricamente en el destino las actividades cinegéticas y de pesca deportiva han sido populares, sobre todo para el turismo extranjero ya que el destino cuenta con los recursos de infraestructura y naturales para ello.*
	Coordinar esfuerzos entre hoteleros y estos dos segmentos para ofrecer promociones a través de productos y paquetes innovadores complementarios.	*SECTUR Estatal*	
	Revisión de regulación para el desarrollo del turismo cinegético para agilizar la tramitología de la actividad.	*SECTUR Estatal*	
	Colaborar con información, folletos, promoción y la participación en foros relacionados con la actividad cinegética y de pesca deportiva.	*SECTUR Estatal*	

Proyecto para incentivar la diversificación de productos y servicios turísticos.	*Establecer vinculación con los prestadores de servicios cinegéticos y de pesca deportiva para posicionar a Mazatlán en estos segmentos.*	*SECTUR Estatal*	*Históricamente en el destino las actividades cinegéticas y de pesca deportiva han sido populares, sobre todo para el turismo extranjero ya que el destino cuenta con los recursos de infraestructura y naturales para ello.*
	Coordinar esfuerzos entre hoteleros y estos dos segmentos para ofrecer promociones a través de productos y paquetes innovadores complementarios.	*SECTUR Estatal*	
	Revisión de regulación para el desarrollo del turismo cinegético para agilizar la tramitología de la actividad.	*SECTUR Estatal*	
	Colaborar con información, folletos, promoción y la participación en foros relacionados con la actividad cinegética y de pesca deportiva.	*SECTUR Estatal*	

Proyecto para incentivar la diversificación de productos y servicios turísticos.	*Establecer vinculación con los prestadores de servicios cinegéticos y de pesca deportiva para posicionar a Mazatlán en estos segmentos.*	*SECTUR Estatal*	*Históricamente en el destino las actividades cinegéticas y de pesca deportiva han sido populares, sobre todo para el turismo extranjero ya que el destino cuenta con los recursos de infraestructura y naturales para ello.*
	Coordinar esfuerzos entre hoteleros y estos dos segmentos para ofrecer promociones a través de productos y paquetes innovadores complementarios.	*SECTUR Estatal*	
	Revisión de regulación para el desarrollo del turismo cinegético para agilizar la tramitología de la actividad.	*SECTUR Estatal*	
	Colaborar con información, folletos, promoción y la participación en foros relacionados con la actividad cinegética y de pesca deportiva.	*SECTUR Estatal*	

Proyecto para incentivar la diversificación de productos y servicios turísticos.	*Establecer vinculación con los prestadores de servicios cinegéticos y de pesca deportiva para posicionar a Mazatlán en estos segmentos.*	*SECTUR Estatal*	*Históricamente en el destino las actividades cinegéticas y de pesca deportiva han sido populares, sobre todo para el turismo extranjero ya que el destino cuenta con los recursos de infraestructura y naturales para ello.*
	Coordinar esfuerzos entre hoteleros y estos dos segmentos para ofrecer promociones a través de productos y paquetes innovadores complementarios.	*SECTUR Estatal*	
	Revisión de regulación para el desarrollo del turismo cinegético para agilizar la tramitología de la actividad.	*SECTUR Estatal*	
	Colaborar con información, folletos, promoción y la participación en foros relacionados con la actividad cinegética y de pesca deportiva.	*SECTUR Estatal*	

Proyecto para incentivar la diversificación de productos y servicios turísticos.	*Establecer vinculación con los prestadores de servicios cinegéticos y de pesca deportiva para posicionar a Mazatlán en estos segmentos.*	*SECTUR Estatal*	*Históricamente en el destino las actividades cinegéticas y de pesca deportiva han sido populares, sobre todo para el turismo extranjero ya que el destino cuenta con los recursos de infraestructura y naturales para ello.*
	Coordinar esfuerzos entre hoteleros y estos dos segmentos para ofrecer promociones a través de productos y paquetes innovadores complementarios.	*SECTUR Estatal*	
	Revisión de regulación para el desarrollo del turismo cinegético para agilizar la tramitología de la actividad.	*SECTUR Estatal*	
	Colaborar con información, folletos, promoción y la participación en foros relacionados con la actividad cinegética y de pesca deportiva.	*SECTUR Estatal*	

Proyecto para incentivar la diversificación de productos y servicios turísticos.	*Establecer vinculación con los prestadores de servicios cinegéticos y de pesca deportiva para posicionar a Mazatlán en estos segmentos.*	*SECTUR Estatal*	*Históricamente en el destino las actividades cinegéticas y de pesca deportiva han sido populares, sobre todo para el turismo extranjero ya que el destino cuenta con los recursos de infraestructura y naturales para ello.*
	Coordinar esfuerzos entre hoteleros y estos dos segmentos para ofrecer promociones a través de productos y paquetes innovadores complementarios.	*SECTUR Estatal*	
	Revisión de regulación para el desarrollo del turismo cinegético para agilizar la tramitología de la actividad.	*SECTUR Estatal*	
	Colaborar con información, folletos, promoción y la participación en foros relacionados con la actividad cinegética y de pesca deportiva.	*SECTUR Estatal*	

Proyecto para incentivar la diversificación de productos y servicios turísticos.	*Establecer vinculación con los prestadores de servicios cinegéticos y de pesca deportiva para posicionar a Mazatlán en estos segmentos.*	*SECTUR Estatal*	*Históricamente en el destino las actividades cinegéticas y de pesca deportiva han sido populares, sobre todo para el turismo extranjero ya que el destino cuenta con los recursos de infraestructura y naturales para ello.*
	Coordinar esfuerzos entre hoteleros y estos dos segmentos para ofrecer promociones a través de productos y paquetes innovadores complementarios.	*SECTUR Estatal*	
	Revisión de regulación para el desarrollo del turismo cinegético para agilizar la tramitología de la actividad.	*SECTUR Estatal*	
	Colaborar con información, folletos, promoción y la participación en foros relacionados con la actividad cinegética y de pesca deportiva.	*SECTUR Estatal*	

Proyecto para incentivar la diversificación de productos y servicios turísticos.	*Establecer vinculación con los prestadores de servicios cinegéticos y de pesca deportiva para posicionar a Mazatlán en estos segmentos.*	*SECTUR Estatal*	*Históricamente en el destino las actividades cinegéticas y de pesca deportiva han sido populares, sobre todo para el turismo extranjero ya que el destino cuenta con los recursos de infraestructura y naturales para ello.*
	Coordinar esfuerzos entre hoteleros y estos dos segmentos para ofrecer promociones a través de productos y paquetes innovadores complementarios.	*SECTUR Estatal*	
	Revisión de regulación para el desarrollo del turismo cinegético para agilizar la tramitología de la actividad.	*SECTUR Estatal*	
	Colaborar con información, folletos, promoción y la participación en foros relacionados con la actividad cinegética y de pesca deportiva.	*SECTUR Estatal*	

Proyecto para incentivar la diversificación de productos y servicios turísticos.	*Establecer vinculación con los prestadores de servicios cinegéticos y de pesca deportiva para posicionar a Mazatlán en estos segmentos.*	*SECTUR Estatal*	*Históricamente en el destino las actividades cinegéticas y de pesca deportiva han sido populares, sobre todo para el turismo extranjero ya que el destino cuenta con los recursos de infraestructura y naturales para ello.*
	Coordinar esfuerzos entre hoteleros y estos dos segmentos para ofrecer promociones a través de productos y paquetes innovadores complementarios.	*SECTUR Estatal*	
	Revisión de regulación para el desarrollo del turismo cinegético para agilizar la tramitología de la actividad.	*SECTUR Estatal*	
	Colaborar con información, folletos, promoción y la participación en foros relacionados con la actividad cinegética y de pesca deportiva.	*SECTUR Estatal*	

Proyecto para incentivar la diversificación de productos y servicios turísticos.	*Establecer vinculación con los prestadores de servicios cinegéticos y de pesca deportiva para posicionar a Mazatlán en estos segmentos.*	*SECTUR Estatal*	*Históricamente en el destino las actividades cinegéticas y de pesca deportiva han sido populares, sobre todo para el turismo extranjero ya que el destino cuenta con los recursos de infraestructura y naturales para ello.*
	Coordinar esfuerzos entre hoteleros y estos dos segmentos para ofrecer promociones a través de productos y paquetes innovadores complementarios.	*SECTUR Estatal*	
	Revisión de regulación para el desarrollo del turismo cinegético para agilizar la tramitología de la actividad.	*SECTUR Estatal*	
	Colaborar con información, folletos, promoción y la participación en foros relacionados con la actividad cinegética y de pesca deportiva.	*SECTUR Estatal*	

Proyecto para incentivar la diversificación de productos y servicios turísticos.	*Establecer vinculación con los prestadores de servicios cinegéticos y de pesca deportiva para posicionar a Mazatlán en estos segmentos.*	*SECTUR Estatal*	*Históricamente en el destino las actividades cinegéticas y de pesca deportiva han sido populares, sobre todo para el turismo extranjero ya que el destino cuenta con los recursos de infraestructura y naturales para ello.*
	Coordinar esfuerzos entre hoteleros y estos dos segmentos para ofrecer promociones a través de productos y paquetes innovadores complementarios.	*SECTUR Estatal*	
	Revisión de regulación para el desarrollo del turismo cinegético para agilizar la tramitología de la actividad.	*SECTUR Estatal*	
	Colaborar con información, folletos, promoción y la participación en foros relacionados con la actividad cinegética y de pesca deportiva.	*SECTUR Estatal*	

Proyecto para incentivar la diversificación de productos y servicios turísticos.	*Establecer vinculación con los prestadores de servicios cinegéticos y de pesca deportiva para posicionar a Mazatlán en estos segmentos.*	*SECTUR Estatal*	*Históricamente en el destino las actividades cinegéticas y de pesca deportiva han sido populares, sobre todo para el turismo extranjero ya que el destino cuenta con los recursos de infraestructura y naturales para ello.*
	Coordinar esfuerzos entre hoteleros y estos dos segmentos para ofrecer promociones a través de productos y paquetes innovadores complementarios.	*SECTUR Estatal*	
	Revisión de regulación para el desarrollo del turismo cinegético para agilizar la tramitología de la actividad.	*SECTUR Estatal*	
	Colaborar con información, folletos, promoción y la participación en foros relacionados con la actividad cinegética y de pesca deportiva.	*SECTUR Estatal*	

Proyecto para incentivar la diversificación de productos y servicios turísticos.	*Establecer vinculación con los prestadores de servicios cinegéticos y de pesca deportiva para posicionar a Mazatlán en estos segmentos.*	*SECTUR Estatal*	*Históricamente en el destino las actividades cinegéticas y de pesca deportiva han sido populares, sobre todo para el turismo extranjero ya que el destino cuenta con los recursos de infraestructura y naturales para ello.*
	Coordinar esfuerzos entre hoteleros y estos dos segmentos para ofrecer promociones a través de productos y paquetes innovadores complementarios.	*SECTUR Estatal*	
	Revisión de regulación para el desarrollo del turismo cinegético para agilizar la tramitología de la actividad.	*SECTUR Estatal*	
	Colaborar con información, folletos, promoción y la participación en foros relacionados con la actividad cinegética y de pesca deportiva.	*SECTUR Estatal*	

Proyecto para incentivar la diversificación de productos y servicios turísticos.	*Establecer vinculación con los prestadores de servicios cinegéticos y de pesca deportiva para posicionar a Mazatlán en estos segmentos.*	*SECTUR Estatal*	*Históricamente en el destino las actividades cinegéticas y de pesca deportiva han sido populares, sobre todo para el turismo extranjero ya que el destino cuenta con los recursos de infraestructura y naturales para ello.*
	Coordinar esfuerzos entre hoteleros y estos dos segmentos para ofrecer promociones a través de productos y paquetes innovadores complementarios.	*SECTUR Estatal*	
	Revisión de regulación para el desarrollo del turismo cinegético para agilizar la tramitología de la actividad.	*SECTUR Estatal*	
	Colaborar con información, folletos, promoción y la participación en foros relacionados con la actividad cinegética y de pesca deportiva.	*SECTUR Estatal*	

Proyecto para incentivar la diversificación de productos y servicios turísticos.	*Establecer vinculación con los prestadores de servicios cinegéticos y de pesca deportiva para posicionar a Mazatlán en estos segmentos.*	*SECTUR Estatal*	*Históricamente en el destino las actividades cinegéticas y de pesca deportiva han sido populares, sobre todo para el turismo extranjero ya que el destino cuenta con los recursos de infraestructura y naturales para ello.*
	Coordinar esfuerzos entre hoteleros y estos dos segmentos para ofrecer promociones a través de productos y paquetes innovadores complementarios.	*SECTUR Estatal*	
	Revisión de regulación para el desarrollo del turismo cinegético para agilizar la tramitología de la actividad.	*SECTUR Estatal*	
	Colaborar con información, folletos, promoción y la participación en foros relacionados con la actividad cinegética y de pesca deportiva.	*SECTUR Estatal*	

Proyecto para incentivar la diversificación de productos y servicios turísticos.	*Establecer vinculación con los prestadores de servicios cinegéticos y de pesca deportiva para posicionar a Mazatlán en estos segmentos.*	*SECTUR Estatal*	*Históricamente en el destino las actividades cinegéticas y de pesca deportiva han sido populares, sobre todo para el turismo extranjero ya que el destino cuenta con los recursos de infraestructura y naturales para ello.*
	Coordinar esfuerzos entre hoteleros y estos dos segmentos para ofrecer promociones a través de productos y paquetes innovadores complementarios.	*SECTUR Estatal*	
	Revisión de regulación para el desarrollo del turismo cinegético para agilizar la tramitología de la actividad.	*SECTUR Estatal*	
	Colaborar con información, folletos, promoción y la participación en foros relacionados con la actividad cinegética y de pesca deportiva.	*SECTUR Estatal*	

Proyecto para incentivar la diversificación de productos y servicios turísticos.	*Establecer vinculación con los prestadores de servicios cinegéticos y de pesca deportiva para posicionar a Mazatlán en estos segmentos.*	*SECTUR Estatal*	*Históricamente en el destino las actividades cinegéticas y de pesca deportiva han sido populares, sobre todo para el turismo extranjero ya que el destino cuenta con los recursos de infraestructura y naturales para ello.*
	Coordinar esfuerzos entre hoteleros y estos dos segmentos para ofrecer promociones a través de productos y paquetes innovadores complementarios.	*SECTUR Estatal*	
	Revisión de regulación para el desarrollo del turismo cinegético para agilizar la tramitología de la actividad.	*SECTUR Estatal*	
	Colaborar con información, folletos, promoción y la participación en foros relacionados con la actividad cinegética y de pesca deportiva.	*SECTUR Estatal*	

Proyecto para incentivar la diversificación de productos y servicios turísticos.	*Establecer vinculación con los prestadores de servicios cinegéticos y de pesca deportiva para posicionar a Mazatlán en estos segmentos.*	*SECTUR Estatal*	*Históricamente en el destino las actividades cinegéticas y de pesca deportiva han sido populares, sobre todo para el turismo extranjero ya que el destino cuenta con los recursos de infraestructura y naturales para ello.*
	Coordinar esfuerzos entre hoteleros y estos dos segmentos para ofrecer promociones a través de productos y paquetes innovadores complementarios.	*SECTUR Estatal*	
	Revisión de regulación para el desarrollo del turismo cinegético para agilizar la tramitología de la actividad.	*SECTUR Estatal*	
	Colaborar con información, folletos, promoción y la participación en foros relacionados con la actividad cinegética y de pesca deportiva.	*SECTUR Estatal*	

Proyecto para incentivar la diversificación de productos y servicios turísticos.	*Establecer vinculación con los prestadores de servicios cinegéticos y de pesca deportiva para posicionar a Mazatlán en estos segmentos.*	*SECTUR Estatal*	*Históricamente en el destino las actividades cinegéticas y de pesca deportiva han sido populares, sobre todo para el turismo extranjero ya que el destino cuenta con los recursos de infraestructura y naturales para ello.*
	Coordinar esfuerzos entre hoteleros y estos dos segmentos para ofrecer promociones a través de productos y paquetes innovadores complementarios.	*SECTUR Estatal*	
	Revisión de regulación para el desarrollo del turismo cinegético para agilizar la tramitología de la actividad.	*SECTUR Estatal*	
	Colaborar con información, folletos, promoción y la participación en foros relacionados con la actividad cinegética y de pesca deportiva.	*SECTUR Estatal*	

Proyecto para incentivar la diversificación de productos y servicios turísticos.	*Establecer vinculación con los prestadores de servicios cinegéticos y de pesca deportiva para posicionar a Mazatlán en estos segmentos.*	*SECTUR Estatal*	*Históricamente en el destino las actividades cinegéticas y de pesca deportiva han sido populares, sobre todo para el turismo extranjero ya que el destino cuenta con los recursos de infraestructura y naturales para ello.*
	Coordinar esfuerzos entre hoteleros y estos dos segmentos para ofrecer promociones a través de productos y paquetes innovadores complementarios.	*SECTUR Estatal*	
	Revisión de regulación para el desarrollo del turismo cinegético para agilizar la tramitología de la actividad.	*SECTUR Estatal*	
	Colaborar con información, folletos, promoción y la participación en foros relacionados con la actividad cinegética y de pesca deportiva.	*SECTUR Estatal*	

Proyecto para incentivar la diversificación de productos y servicios turísticos.	*Establecer vinculación con los prestadores de servicios cinegéticos y de pesca deportiva para posicionar a Mazatlán en estos segmentos.*	*SECTUR Estatal*	*Históricamente en el destino las actividades cinegéticas y de pesca deportiva han sido populares, sobre todo para el turismo extranjero ya que el destino cuenta con los recursos de infraestructura y naturales para ello.*
	Coordinar esfuerzos entre hoteleros y estos dos segmentos para ofrecer promociones a través de productos y paquetes innovadores complementarios.	*SECTUR Estatal*	
	Revisión de regulación para el desarrollo del turismo cinegético para agilizar la tramitología de la actividad.	*SECTUR Estatal*	
	Colaborar con información, folletos, promoción y la participación en foros relacionados con la actividad cinegética y de pesca deportiva.	*SECTUR Estatal*	

Proyecto para incentivar la diversificación de productos y servicios turísticos.	*Establecer vinculación con los prestadores de servicios cinegéticos y de pesca deportiva para posicionar a Mazatlán en estos segmentos.*	*SECTUR Estatal*	*Históricamente en el destino las actividades cinegéticas y de pesca deportiva han sido populares, sobre todo para el turismo extranjero ya que el destino cuenta con los recursos de infraestructura y naturales para ello.*
	Coordinar esfuerzos entre hoteleros y estos dos segmentos para ofrecer promociones a través de productos y paquetes innovadores complementarios.	*SECTUR Estatal*	
	Revisión de regulación para el desarrollo del turismo cinegético para agilizar la tramitología de la actividad.	*SECTUR Estatal*	
	Colaborar con información, folletos, promoción y la participación en foros relacionados con la actividad cinegética y de pesca deportiva.	*SECTUR Estatal*	

Proyecto para incentivar la diversificación de productos y servicios turísticos.	*Establecer vinculación con los prestadores de servicios cinegéticos y de pesca deportiva para posicionar a Mazatlán en estos segmentos.*	*SECTUR Estatal*	*Históricamente en el destino las actividades cinegéticas y de pesca deportiva han sido populares, sobre todo para el turismo extranjero ya que el destino cuenta con los recursos de infraestructura y naturales para ello.*
	Coordinar esfuerzos entre hoteleros y estos dos segmentos para ofrecer promociones a través de productos y paquetes innovadores complementarios.	*SECTUR Estatal*	
	Revisión de regulación para el desarrollo del turismo cinegético para agilizar la tramitología de la actividad.	*SECTUR Estatal*	
	Colaborar con información, folletos, promoción y la participación en foros relacionados con la actividad cinegética y de pesca deportiva.	*SECTUR Estatal*	

Proyecto para incentivar la diversificación de productos y servicios turísticos.	*Establecer vinculación con los prestadores de servicios cinegéticos y de pesca deportiva para posicionar a Mazatlán en estos segmentos.*	*SECTUR Estatal*	*Históricamente en el destino las actividades cinegéticas y de pesca deportiva han sido populares, sobre todo para el turismo extranjero ya que el destino cuenta con los recursos de infraestructura y naturales para ello.*
	Coordinar esfuerzos entre hoteleros y estos dos segmentos para ofrecer promociones a través de productos y paquetes innovadores complementarios.	*SECTUR Estatal*	
	Revisión de regulación para el desarrollo del turismo cinegético para agilizar la tramitología de la actividad.	*SECTUR Estatal*	
	Colaborar con información, folletos, promoción y la participación en foros relacionados con la actividad cinegética y de pesca deportiva.	*SECTUR Estatal*	

Proyecto para incentivar la diversificación de productos y servicios turísticos.	*Establecer vinculación con los prestadores de servicios cinegéticos y de pesca deportiva para posicionar a Mazatlán en estos segmentos.*	*SECTUR Estatal*	*Históricamente en el destino las actividades cinegéticas y de pesca deportiva han sido populares, sobre todo para el turismo extranjero ya que el destino cuenta con los recursos de infraestructura y naturales para ello.*
	Coordinar esfuerzos entre hoteleros y estos dos segmentos para ofrecer promociones a través de productos y paquetes innovadores complementarios.	*SECTUR Estatal*	
	Revisión de regulación para el desarrollo del turismo cinegético para agilizar la tramitología de la actividad.	*SECTUR Estatal*	
	Colaborar con información, folletos, promoción y la participación en foros relacionados con la actividad cinegética y de pesca deportiva.	*SECTUR Estatal*	

Proyecto para incentivar la diversificación de productos y servicios turísticos.	*Establecer vinculación con los prestadores de servicios cinegéticos y de pesca deportiva para posicionar a Mazatlán en estos segmentos.*	*SECTUR Estatal*	*Históricamente en el destino las actividades cinegéticas y de pesca deportiva han sido populares, sobre todo para el turismo extranjero ya que el destino cuenta con los recursos de infraestructura y naturales para ello.*
	Coordinar esfuerzos entre hoteleros y estos dos segmentos para ofrecer promociones a través de productos y paquetes innovadores complementarios.	*SECTUR Estatal*	
	Revisión de regulación para el desarrollo del turismo cinegético para agilizar la tramitología de la actividad.	*SECTUR Estatal*	
	Colaborar con información, folletos, promoción y la participación en foros relacionados con la actividad cinegética y de pesca deportiva.	*SECTUR Estatal*	

Proyecto para incentivar la diversificación de productos y servicios turísticos.	*Establecer vinculación con los prestadores de servicios cinegéticos y de pesca deportiva para posicionar a Mazatlán en estos segmentos.*	*SECTUR Estatal*	*Históricamente en el destino las actividades cinegéticas y de pesca deportiva han sido populares, sobre todo para el turismo extranjero ya que el destino cuenta con los recursos de infraestructura y naturales para ello.*
	Coordinar esfuerzos entre hoteleros y estos dos segmentos para ofrecer promociones a través de productos y paquetes innovadores complementarios.	*SECTUR Estatal*	
	Revisión de regulación para el desarrollo del turismo cinegético para agilizar la tramitología de la actividad.	*SECTUR Estatal*	
	Colaborar con información, folletos, promoción y la participación en foros relacionados con la actividad cinegética y de pesca deportiva.	*SECTUR Estatal*	

Proyecto para incentivar la diversificación de productos y servicios turísticos.	*Establecer vinculación con los prestadores de servicios cinegéticos y de pesca deportiva para posicionar a Mazatlán en estos segmentos.*	*SECTUR Estatal*	*Históricamente en el destino las actividades cinegéticas y de pesca deportiva han sido populares, sobre todo para el turismo extranjero ya que el destino cuenta con los recursos de infraestructura y naturales para ello.*
	Coordinar esfuerzos entre hoteleros y estos dos segmentos para ofrecer promociones a través de productos y paquetes innovadores complementarios.	*SECTUR Estatal*	
	Revisión de regulación para el desarrollo del turismo cinegético para agilizar la tramitología de la actividad.	*SECTUR Estatal*	
	Colaborar con información, folletos, promoción y la participación en foros relacionados con la actividad cinegética y de pesca deportiva.	*SECTUR Estatal*	

Proyecto para incentivar la diversificación de productos y servicios turísticos.	*Establecer vinculación con los prestadores de servicios cinegéticos y de pesca deportiva para posicionar a Mazatlán en estos segmentos.*	*SECTUR Estatal*	*Históricamente en el destino las actividades cinegéticas y de pesca deportiva han sido populares, sobre todo para el turismo extranjero ya que el destino cuenta con los recursos de infraestructura y naturales para ello.*
	Coordinar esfuerzos entre hoteleros y estos dos segmentos para ofrecer promociones a través de productos y paquetes innovadores complementarios.	*SECTUR Estatal*	
	Revisión de regulación para el desarrollo del turismo cinegético para agilizar la tramitología de la actividad.	*SECTUR Estatal*	
	Colaborar con información, folletos, promoción y la participación en foros relacionados con la actividad cinegética y de pesca deportiva.	*SECTUR Estatal*	

Proyecto para incentivar la diversificación de productos y servicios turísticos.	*Establecer vinculación con los prestadores de servicios cinegéticos y de pesca deportiva para posicionar a Mazatlán en estos segmentos.*	*SECTUR Estatal*	*Históricamente en el destino las actividades cinegéticas y de pesca deportiva han sido populares, sobre todo para el turismo extranjero ya que el destino cuenta con los recursos de infraestructura y naturales para ello.*
	Coordinar esfuerzos entre hoteleros y estos dos segmentos para ofrecer promociones a través de productos y paquetes innovadores complementarios.	*SECTUR Estatal*	
	Revisión de regulación para el desarrollo del turismo cinegético para agilizar la tramitología de la actividad.	*SECTUR Estatal*	
	Colaborar con información, folletos, promoción y la participación en foros relacionados con la actividad cinegética y de pesca deportiva.	*SECTUR Estatal*	

Proyecto para incentivar la diversificación de productos y servicios turísticos.	*Establecer vinculación con los prestadores de servicios cinegéticos y de pesca deportiva para posicionar a Mazatlán en estos segmentos.*	*SECTUR Estatal*	*Históricamente en el destino las actividades cinegéticas y de pesca deportiva han sido populares, sobre todo para el turismo extranjero ya que el destino cuenta con los recursos de infraestructura y naturales para ello.*
	Coordinar esfuerzos entre hoteleros y estos dos segmentos para ofrecer promociones a través de productos y paquetes innovadores complementarios.	*SECTUR Estatal*	
	Revisión de regulación para el desarrollo del turismo cinegético para agilizar la tramitología de la actividad.	*SECTUR Estatal*	
	Colaborar con información, folletos, promoción y la participación en foros relacionados con la actividad cinegética y de pesca deportiva.	*SECTUR Estatal*	

Proyecto para incentivar la diversificación de productos y servicios turísticos.	*Establecer vinculación con los prestadores de servicios cinegéticos y de pesca deportiva para posicionar a Mazatlán en estos segmentos.*	*SECTUR Estatal*	*Históricamente en el destino las actividades cinegéticas y de pesca deportiva han sido populares, sobre todo para el turismo extranjero ya que el destino cuenta con los recursos de infraestructura y naturales para ello.*
	Coordinar esfuerzos entre hoteleros y estos dos segmentos para ofrecer promociones a través de productos y paquetes innovadores complementarios.	*SECTUR Estatal*	
	Revisión de regulación para el desarrollo del turismo cinegético para agilizar la tramitología de la actividad.	*SECTUR Estatal*	
	Colaborar con información, folletos, promoción y la participación en foros relacionados con la actividad cinegética y de pesca deportiva.	*SECTUR Estatal*	

Proyecto para incentivar la diversificación de productos y servicios turísticos.	*Establecer vinculación con los prestadores de servicios cinegéticos y de pesca deportiva para posicionar a Mazatlán en estos segmentos.*	*SECTUR Estatal*	*Históricamente en el destino las actividades cinegéticas y de pesca deportiva han sido populares, sobre todo para el turismo extranjero ya que el destino cuenta con los recursos de infraestructura y naturales para ello.*
	Coordinar esfuerzos entre hoteleros y estos dos segmentos para ofrecer promociones a través de productos y paquetes innovadores complementarios.	*SECTUR Estatal*	
	Revisión de regulación para el desarrollo del turismo cinegético para agilizar la tramitología de la actividad.	*SECTUR Estatal*	
	Colaborar con información, folletos, promoción y la participación en foros relacionados con la actividad cinegética y de pesca deportiva.	*SECTUR Estatal*	

Proyecto para incentivar la diversificación de productos y servicios turísticos.	*Establecer vinculación con los prestadores de servicios cinegéticos y de pesca deportiva para posicionar a Mazatlán en estos segmentos.*	*SECTUR Estatal*	*Históricamente en el destino las actividades cinegéticas y de pesca deportiva han sido populares, sobre todo para el turismo extranjero ya que el destino cuenta con los recursos de infraestructura y naturales para ello.*
	Coordinar esfuerzos entre hoteleros y estos dos segmentos para ofrecer promociones a través de productos y paquetes innovadores complementarios.	*SECTUR Estatal*	
	Revisión de regulación para el desarrollo del turismo cinegético para agilizar la tramitología de la actividad.	*SECTUR Estatal*	
	Colaborar con información, folletos, promoción y la participación en foros relacionados con la actividad cinegética y de pesca deportiva.	*SECTUR Estatal*	

Proyecto para incentivar la diversificación de productos y servicios turísticos.	*Establecer vinculación con los prestadores de servicios cinegéticos y de pesca deportiva para posicionar a Mazatlán en estos segmentos.*	*SECTUR Estatal*	*Históricamente en el destino las actividades cinegéticas y de pesca deportiva han sido populares, sobre todo para el turismo extranjero ya que el destino cuenta con los recursos de infraestructura y naturales para ello.*
	Coordinar esfuerzos entre hoteleros y estos dos segmentos para ofrecer promociones a través de productos y paquetes innovadores complementarios.	*SECTUR Estatal*	
	Revisión de regulación para el desarrollo del turismo cinegético para agilizar la tramitología de la actividad.	*SECTUR Estatal*	
	Colaborar con información, folletos, promoción y la participación en foros relacionados con la actividad cinegética y de pesca deportiva.	*SECTUR Estatal*	

Proyecto para incentivar la diversificación de productos y servicios turísticos.	*Establecer vinculación con los prestadores de servicios cinegéticos y de pesca deportiva para posicionar a Mazatlán en estos segmentos.*	*SECTUR Estatal*	*Históricamente en el destino las actividades cinegéticas y de pesca deportiva han sido populares, sobre todo para el turismo extranjero ya que el destino cuenta con los recursos de infraestructura y naturales para ello.*
	Coordinar esfuerzos entre hoteleros y estos dos segmentos para ofrecer promociones a través de productos y paquetes innovadores complementarios.	*SECTUR Estatal*	
	Revisión de regulación para el desarrollo del turismo cinegético para agilizar la tramitología de la actividad.	*SECTUR Estatal*	
	Colaborar con información, folletos, promoción y la participación en foros relacionados con la actividad cinegética y de pesca deportiva.	*SECTUR Estatal*	

Proyecto para incentivar la diversificación de productos y servicios turísticos.	*Establecer vinculación con los prestadores de servicios cinegéticos y de pesca deportiva para posicionar a Mazatlán en estos segmentos.*	*SECTUR Estatal*	*Históricamente en el destino las actividades cinegéticas y de pesca deportiva han sido populares, sobre todo para el turismo extranjero ya que el destino cuenta con los recursos de infraestructura y naturales para ello.*
	Coordinar esfuerzos entre hoteleros y estos dos segmentos para ofrecer promociones a través de productos y paquetes innovadores complementarios.	*SECTUR Estatal*	
	Revisión de regulación para el desarrollo del turismo cinegético para agilizar la tramitología de la actividad.	*SECTUR Estatal*	
	Colaborar con información, folletos, promoción y la participación en foros relacionados con la actividad cinegética y de pesca deportiva.	*SECTUR Estatal*	

Proyecto para incentivar la diversificación de productos y servicios turísticos.	*Establecer vinculación con los prestadores de servicios cinegéticos y de pesca deportiva para posicionar a Mazatlán en estos segmentos.*	*SECTUR Estatal*	*Históricamente en el destino las actividades cinegéticas y de pesca deportiva han sido populares, sobre todo para el turismo extranjero ya que el destino cuenta con los recursos de infraestructura y naturales para ello.*
	Coordinar esfuerzos entre hoteleros y estos dos segmentos para ofrecer promociones a través de productos y paquetes innovadores complementarios.	*SECTUR Estatal*	
	Revisión de regulación para el desarrollo del turismo cinegético para agilizar la tramitología de la actividad.	*SECTUR Estatal*	
	Colaborar con información, folletos, promoción y la participación en foros relacionados con la actividad cinegética y de pesca deportiva.	*SECTUR Estatal*	

Proyecto para incentivar la diversificación de productos y servicios turísticos.	*Establecer vinculación con los prestadores de servicios cinegéticos y de pesca deportiva para posicionar a Mazatlán en estos segmentos.*	*SECTUR Estatal*	*Históricamente en el destino las actividades cinegéticas y de pesca deportiva han sido populares, sobre todo para el turismo extranjero ya que el destino cuenta con los recursos de infraestructura y naturales para ello.*
	Coordinar esfuerzos entre hoteleros y estos dos segmentos para ofrecer promociones a través de productos y paquetes innovadores complementarios.	*SECTUR Estatal*	
	Revisión de regulación para el desarrollo del turismo cinegético para agilizar la tramitología de la actividad.	*SECTUR Estatal*	
	Colaborar con información, folletos, promoción y la participación en foros relacionados con la actividad cinegética y de pesca deportiva.	*SECTUR Estatal*	

Proyecto para incentivar la diversificación de productos y servicios turísticos.	*Establecer vinculación con los prestadores de servicios cinegéticos y de pesca deportiva para posicionar a Mazatlán en estos segmentos.*	*SECTUR Estatal*	*Históricamente en el destino las actividades cinegéticas y de pesca deportiva han sido populares, sobre todo para el turismo extranjero ya que el destino cuenta con los recursos de infraestructura y naturales para ello.*
	Coordinar esfuerzos entre hoteleros y estos dos segmentos para ofrecer promociones a través de productos y paquetes innovadores complementarios.	*SECTUR Estatal*	
	Revisión de regulación para el desarrollo del turismo cinegético para agilizar la tramitología de la actividad.	*SECTUR Estatal*	
	Colaborar con información, folletos, promoción y la participación en foros relacionados con la actividad cinegética y de pesca deportiva.	*SECTUR Estatal*	

Proyecto para incentivar la diversificación de productos y servicios turísticos.	*Establecer vinculación con los prestadores de servicios cinegéticos y de pesca deportiva para posicionar a Mazatlán en estos segmentos.*	*SECTUR Estatal*	*Históricamente en el destino las actividades cinegéticas y de pesca deportiva han sido populares, sobre todo para el turismo extranjero ya que el destino cuenta con los recursos de infraestructura y naturales para ello.*
	Coordinar esfuerzos entre hoteleros y estos dos segmentos para ofrecer promociones a través de productos y paquetes innovadores complementarios.	*SECTUR Estatal*	
	Revisión de regulación para el desarrollo del turismo cinegético para agilizar la tramitología de la actividad.	*SECTUR Estatal*	
	Colaborar con información, folletos, promoción y la participación en foros relacionados con la actividad cinegética y de pesca deportiva.	*SECTUR Estatal*	

Proyecto para incentivar la diversificación de productos y servicios turísticos.	*Establecer vinculación con los prestadores de servicios cinegéticos y de pesca deportiva para posicionar a Mazatlán en estos segmentos.*	*SECTUR Estatal*	*Históricamente en el destino las actividades cinegéticas y de pesca deportiva han sido populares, sobre todo para el turismo extranjero ya que el destino cuenta con los recursos de infraestructura y naturales para ello.*
	Coordinar esfuerzos entre hoteleros y estos dos segmentos para ofrecer promociones a través de productos y paquetes innovadores complementarios.	*SECTUR Estatal*	
	Revisión de regulación para el desarrollo del turismo cinegético para agilizar la tramitología de la actividad.	*SECTUR Estatal*	
	Colaborar con información, folletos, promoción y la participación en foros relacionados con la actividad cinegética y de pesca deportiva.	*SECTUR Estatal*	

Proyecto para incentivar la diversificación de productos y servicios turísticos.	*Establecer vinculación con los prestadores de servicios cinegéticos y de pesca deportiva para posicionar a Mazatlán en estos segmentos.*	*SECTUR Estatal*	*Históricamente en el destino las actividades cinegéticas y de pesca deportiva han sido populares, sobre todo para el turismo extranjero ya que el destino cuenta con los recursos de infraestructura y naturales para ello.*
	Coordinar esfuerzos entre hoteleros y estos dos segmentos para ofrecer promociones a través de productos y paquetes innovadores complementarios.	*SECTUR Estatal*	
	Revisión de regulación para el desarrollo del turismo cinegético para agilizar la tramitología de la actividad.	*SECTUR Estatal*	
	Colaborar con información, folletos, promoción y la participación en foros relacionados con la actividad cinegética y de pesca deportiva.	*SECTUR Estatal*	

Proyecto para incentivar la diversificación de productos y servicios turísticos.	*Establecer vinculación con los prestadores de servicios cinegéticos y de pesca deportiva para posicionar a Mazatlán en estos segmentos.*	*SECTUR Estatal*	*Históricamente en el destino las actividades cinegéticas y de pesca deportiva han sido populares, sobre todo para el turismo extranjero ya que el destino cuenta con los recursos de infraestructura y naturales para ello.*
	Coordinar esfuerzos entre hoteleros y estos dos segmentos para ofrecer promociones a través de productos y paquetes innovadores complementarios.	*SECTUR Estatal*	
	Revisión de regulación para el desarrollo del turismo cinegético para agilizar la tramitología de la actividad.	*SECTUR Estatal*	
	Colaborar con información, folletos, promoción y la participación en foros relacionados con la actividad cinegética y de pesca deportiva.	*SECTUR Estatal*	

Proyecto para incentivar la diversificación de productos y servicios turísticos.	*Establecer vinculación con los prestadores de servicios cinegéticos y de pesca deportiva para posicionar a Mazatlán en estos segmentos.*	*SECTUR Estatal*	*Históricamente en el destino las actividades cinegéticas y de pesca deportiva han sido populares, sobre todo para el turismo extranjero ya que el destino cuenta con los recursos de infraestructura y naturales para ello.*
	Coordinar esfuerzos entre hoteleros y estos dos segmentos para ofrecer promociones a través de productos y paquetes innovadores complementarios.	*SECTUR Estatal*	
	Revisión de regulación para el desarrollo del turismo cinegético para agilizar la tramitología de la actividad.	*SECTUR Estatal*	
	Colaborar con información, folletos, promoción y la participación en foros relacionados con la actividad cinegética y de pesca deportiva.	*SECTUR Estatal*	

Proyecto para incentivar la diversificación de productos y servicios turísticos.	*Establecer vinculación con los prestadores de servicios cinegéticos y de pesca deportiva para posicionar a Mazatlán en estos segmentos.*	*SECTUR Estatal*	*Históricamente en el destino las actividades cinegéticas y de pesca deportiva han sido populares, sobre todo para el turismo extranjero ya que el destino cuenta con los recursos de infraestructura y naturales para ello.*
	Coordinar esfuerzos entre hoteleros y estos dos segmentos para ofrecer promociones a través de productos y paquetes innovadores complementarios.	*SECTUR Estatal*	
	Revisión de regulación para el desarrollo del turismo cinegético para agilizar la tramitología de la actividad.	*SECTUR Estatal*	
	Colaborar con información, folletos, promoción y la participación en foros relacionados con la actividad cinegética y de pesca deportiva.	*SECTUR Estatal*	

Proyecto para incentivar la diversificación de productos y servicios turísticos.	*Establecer vinculación con los prestadores de servicios cinegéticos y de pesca deportiva para posicionar a Mazatlán en estos segmentos.*	*SECTUR Estatal*	*Históricamente en el destino las actividades cinegéticas y de pesca deportiva han sido populares, sobre todo para el turismo extranjero ya que el destino cuenta con los recursos de infraestructura y naturales para ello.*
	Coordinar esfuerzos entre hoteleros y estos dos segmentos para ofrecer promociones a través de productos y paquetes innovadores complementarios.	*SECTUR Estatal*	
	Revisión de regulación para el desarrollo del turismo cinegético para agilizar la tramitología de la actividad.	*SECTUR Estatal*	
	Colaborar con información, folletos, promoción y la participación en foros relacionados con la actividad cinegética y de pesca deportiva.	*SECTUR Estatal*	

Proyecto para incentivar la diversificación de productos y servicios turísticos.	*Establecer vinculación con los prestadores de servicios cinegéticos y de pesca deportiva para posicionar a Mazatlán en estos segmentos.*	*SECTUR Estatal*	*Históricamente en el destino las actividades cinegéticas y de pesca deportiva han sido populares, sobre todo para el turismo extranjero ya que el destino cuenta con los recursos de infraestructura y naturales para ello.*
	Coordinar esfuerzos entre hoteleros y estos dos segmentos para ofrecer promociones a través de productos y paquetes innovadores complementarios.	*SECTUR Estatal*	
	Revisión de regulación para el desarrollo del turismo cinegético para agilizar la tramitología de la actividad.	*SECTUR Estatal*	
	Colaborar con información, folletos, promoción y la participación en foros relacionados con la actividad cinegética y de pesca deportiva.	*SECTUR Estatal*	

Proyecto para incentivar la diversificación de productos y servicios turísticos.	*Establecer vinculación con los prestadores de servicios cinegéticos y de pesca deportiva para posicionar a Mazatlán en estos segmentos.*	*SECTUR Estatal*	*Históricamente en el destino las actividades cinegéticas y de pesca deportiva han sido populares, sobre todo para el turismo extranjero ya que el destino cuenta con los recursos de infraestructura y naturales para ello.*
	Coordinar esfuerzos entre hoteleros y estos dos segmentos para ofrecer promociones a través de productos y paquetes innovadores complementarios.	*SECTUR Estatal*	
	Revisión de regulación para el desarrollo del turismo cinegético para agilizar la tramitología de la actividad.	*SECTUR Estatal*	
	Colaborar con información, folletos, promoción y la participación en foros relacionados con la actividad cinegética y de pesca deportiva.	*SECTUR Estatal*	

Proyecto para incentivar la diversificación de productos y servicios turísticos.	*Establecer vinculación con los prestadores de servicios cinegéticos y de pesca deportiva para posicionar a Mazatlán en estos segmentos.*	*SECTUR Estatal*	*Históricamente en el destino las actividades cinegéticas y de pesca deportiva han sido populares, sobre todo para el turismo extranjero ya que el destino cuenta con los recursos de infraestructura y naturales para ello.*
	Coordinar esfuerzos entre hoteleros y estos dos segmentos para ofrecer promociones a través de productos y paquetes innovadores complementarios.	*SECTUR Estatal*	
	Revisión de regulación para el desarrollo del turismo cinegético para agilizar la tramitología de la actividad.	*SECTUR Estatal*	
	Colaborar con información, folletos, promoción y la participación en foros relacionados con la actividad cinegética y de pesca deportiva.	*SECTUR Estatal*	

Proyecto para incentivar la diversificación de productos y servicios turísticos.	*Establecer vinculación con los prestadores de servicios cinegéticos y de pesca deportiva para posicionar a Mazatlán en estos segmentos.*	*SECTUR Estatal*	*Históricamente en el destino las actividades cinegéticas y de pesca deportiva han sido populares, sobre todo para el turismo extranjero ya que el destino cuenta con los recursos de infraestructura y naturales para ello.*
	Coordinar esfuerzos entre hoteleros y estos dos segmentos para ofrecer promociones a través de productos y paquetes innovadores complementarios.	*SECTUR Estatal*	
	Revisión de regulación para el desarrollo del turismo cinegético para agilizar la tramitología de la actividad.	*SECTUR Estatal*	
	Colaborar con información, folletos, promoción y la participación en foros relacionados con la actividad cinegética y de pesca deportiva.	*SECTUR Estatal*	

Proyecto para incentivar la diversificación de productos y servicios turísticos.	*Establecer vinculación con los prestadores de servicios cinegéticos y de pesca deportiva para posicionar a Mazatlán en estos segmentos.*	*SECTUR Estatal*	*Históricamente en el destino las actividades cinegéticas y de pesca deportiva han sido populares, sobre todo para el turismo extranjero ya que el destino cuenta con los recursos de infraestructura y naturales para ello.*
	Coordinar esfuerzos entre hoteleros y estos dos segmentos para ofrecer promociones a través de productos y paquetes innovadores complementarios.	*SECTUR Estatal*	
	Revisión de regulación para el desarrollo del turismo cinegético para agilizar la tramitología de la actividad.	*SECTUR Estatal*	
	Colaborar con información, folletos, promoción y la participación en foros relacionados con la actividad cinegética y de pesca deportiva.	*SECTUR Estatal*	

Proyecto para incentivar la diversificación de productos y servicios turísticos.	*Establecer vinculación con los prestadores de servicios cinegéticos y de pesca deportiva para posicionar a Mazatlán en estos segmentos.*	*SECTUR Estatal*	*Históricamente en el destino las actividades cinegéticas y de pesca deportiva han sido populares, sobre todo para el turismo extranjero ya que el destino cuenta con los recursos de infraestructura y naturales para ello.*
	Coordinar esfuerzos entre hoteleros y estos dos segmentos para ofrecer promociones a través de productos y paquetes innovadores complementarios.	*SECTUR Estatal*	
	Revisión de regulación para el desarrollo del turismo cinegético para agilizar la tramitología de la actividad.	*SECTUR Estatal*	
	Colaborar con información, folletos, promoción y la participación en foros relacionados con la actividad cinegética y de pesca deportiva.	*SECTUR Estatal*	

Proyecto para incentivar la diversificación de productos y servicios turísticos.	*Establecer vinculación con los prestadores de servicios cinegéticos y de pesca deportiva para posicionar a Mazatlán en estos segmentos.*	*SECTUR Estatal*	*Históricamente en el destino las actividades cinegéticas y de pesca deportiva han sido populares, sobre todo para el turismo extranjero ya que el destino cuenta con los recursos de infraestructura y naturales para ello.*
	Coordinar esfuerzos entre hoteleros y estos dos segmentos para ofrecer promociones a través de productos y paquetes innovadores complementarios.	*SECTUR Estatal*	
	Revisión de regulación para el desarrollo del turismo cinegético para agilizar la tramitología de la actividad.	*SECTUR Estatal*	
	Colaborar con información, folletos, promoción y la participación en foros relacionados con la actividad cinegética y de pesca deportiva.	*SECTUR Estatal*	

Proyecto para incentivar la diversificación de productos y servicios turísticos.	*Establecer vinculación con los prestadores de servicios cinegéticos y de pesca deportiva para posicionar a Mazatlán en estos segmentos.*	*SECTUR Estatal*	*Históricamente en el destino las actividades cinegéticas y de pesca deportiva han sido populares, sobre todo para el turismo extranjero ya que el destino cuenta con los recursos de infraestructura y naturales para ello.*
	Coordinar esfuerzos entre hoteleros y estos dos segmentos para ofrecer promociones a través de productos y paquetes innovadores complementarios.	*SECTUR Estatal*	
	Revisión de regulación para el desarrollo del turismo cinegético para agilizar la tramitología de la actividad.	*SECTUR Estatal*	
	Colaborar con información, folletos, promoción y la participación en foros relacionados con la actividad cinegética y de pesca deportiva.	*SECTUR Estatal*	

Proyecto para incentivar la diversificación de productos y servicios turísticos.	*Establecer vinculación con los prestadores de servicios cinegéticos y de pesca deportiva para posicionar a Mazatlán en estos segmentos.*	*SECTUR Estatal*	*Históricamente en el destino las actividades cinegéticas y de pesca deportiva han sido populares, sobre todo para el turismo extranjero ya que el destino cuenta con los recursos de infraestructura y naturales para ello.*
	Coordinar esfuerzos entre hoteleros y estos dos segmentos para ofrecer promociones a través de productos y paquetes innovadores complementarios.	*SECTUR Estatal*	
	Revisión de regulación para el desarrollo del turismo cinegético para agilizar la tramitología de la actividad.	*SECTUR Estatal*	
	Colaborar con información, folletos, promoción y la participación en foros relacionados con la actividad cinegética y de pesca deportiva.	*SECTUR Estatal*	

Proyecto para incentivar la diversificación de productos y servicios turísticos.	*Establecer vinculación con los prestadores de servicios cinegéticos y de pesca deportiva para posicionar a Mazatlán en estos segmentos.*	*SECTUR Estatal*	*Históricamente en el destino las actividades cinegéticas y de pesca deportiva han sido populares, sobre todo para el turismo extranjero ya que el destino cuenta con los recursos de infraestructura y naturales para ello.*
	Coordinar esfuerzos entre hoteleros y estos dos segmentos para ofrecer promociones a través de productos y paquetes innovadores complementarios.	*SECTUR Estatal*	
	Revisión de regulación para el desarrollo del turismo cinegético para agilizar la tramitología de la actividad.	*SECTUR Estatal*	
	Colaborar con información, folletos, promoción y la participación en foros relacionados con la actividad cinegética y de pesca deportiva.	*SECTUR Estatal*	

Proyecto para incentivar la diversificación de productos y servicios turísticos.	*Establecer vinculación con los prestadores de servicios cinegéticos y de pesca deportiva para posicionar a Mazatlán en estos segmentos.*	*SECTUR Estatal*	*Históricamente en el destino las actividades cinegéticas y de pesca deportiva han sido populares, sobre todo para el turismo extranjero ya que el destino cuenta con los recursos de infraestructura y naturales para ello.*
	Coordinar esfuerzos entre hoteleros y estos dos segmentos para ofrecer promociones a través de productos y paquetes innovadores complementarios.	*SECTUR Estatal*	
	Revisión de regulación para el desarrollo del turismo cinegético para agilizar la tramitología de la actividad.	*SECTUR Estatal*	
	Colaborar con información, folletos, promoción y la participación en foros relacionados con la actividad cinegética y de pesca deportiva.	*SECTUR Estatal*	

Proyecto para incentivar la diversificación de productos y servicios turísticos.	*Establecer vinculación con los prestadores de servicios cinegéticos y de pesca deportiva para posicionar a Mazatlán en estos segmentos.*	*SECTUR Estatal*	*Históricamente en el destino las actividades cinegéticas y de pesca deportiva han sido populares, sobre todo para el turismo extranjero ya que el destino cuenta con los recursos de infraestructura y naturales para ello.*
	Coordinar esfuerzos entre hoteleros y estos dos segmentos para ofrecer promociones a través de productos y paquetes innovadores complementarios.	*SECTUR Estatal*	
	Revisión de regulación para el desarrollo del turismo cinegético para agilizar la tramitología de la actividad.	*SECTUR Estatal*	
	Colaborar con información, folletos, promoción y la participación en foros relacionados con la actividad cinegética y de pesca deportiva.	*SECTUR Estatal*	

Proyecto para incentivar la diversificación de productos y servicios turísticos.	*Establecer vinculación con los prestadores de servicios cinegéticos y de pesca deportiva para posicionar a Mazatlán en estos segmentos.*	*SECTUR Estatal*	*Históricamente en el destino las actividades cinegéticas y de pesca deportiva han sido populares, sobre todo para el turismo extranjero ya que el destino cuenta con los recursos de infraestructura y naturales para ello.*
	Coordinar esfuerzos entre hoteleros y estos dos segmentos para ofrecer promociones a través de productos y paquetes innovadores complementarios.	*SECTUR Estatal*	
	Revisión de regulación para el desarrollo del turismo cinegético para agilizar la tramitología de la actividad.	*SECTUR Estatal*	
	Colaborar con información, folletos, promoción y la participación en foros relacionados con la actividad cinegética y de pesca deportiva.	*SECTUR Estatal*	

Proyecto para incentivar la diversificación de productos y servicios turísticos.	*Establecer vinculación con los prestadores de servicios cinegéticos y de pesca deportiva para posicionar a Mazatlán en estos segmentos.*	*SECTUR Estatal*	*Históricamente en el destino las actividades cinegéticas y de pesca deportiva han sido populares, sobre todo para el turismo extranjero ya que el destino cuenta con los recursos de infraestructura y naturales para ello.*
	Coordinar esfuerzos entre hoteleros y estos dos segmentos para ofrecer promociones a través de productos y paquetes innovadores complementarios.	*SECTUR Estatal*	
	Revisión de regulación para el desarrollo del turismo cinegético para agilizar la tramitología de la actividad.	*SECTUR Estatal*	
	Colaborar con información, folletos, promoción y la participación en foros relacionados con la actividad cinegética y de pesca deportiva.	*SECTUR Estatal*	

Proyecto para incentivar la diversificación de productos y servicios turísticos.	*Establecer vinculación con los prestadores de servicios cinegéticos y de pesca deportiva para posicionar a Mazatlán en estos segmentos.*	*SECTUR Estatal*	*Históricamente en el destino las actividades cinegéticas y de pesca deportiva han sido populares, sobre todo para el turismo extranjero ya que el destino cuenta con los recursos de infraestructura y naturales para ello.*
	Coordinar esfuerzos entre hoteleros y estos dos segmentos para ofrecer promociones a través de productos y paquetes innovadores complementarios.	*SECTUR Estatal*	
	Revisión de regulación para el desarrollo del turismo cinegético para agilizar la tramitología de la actividad.	*SECTUR Estatal*	
	Colaborar con información, folletos, promoción y la participación en foros relacionados con la actividad cinegética y de pesca deportiva.	*SECTUR Estatal*	

Proyecto para incentivar la diversificación de productos y servicios turísticos.	*Establecer vinculación con los prestadores de servicios cinegéticos y de pesca deportiva para posicionar a Mazatlán en estos segmentos.*	*SECTUR Estatal*	*Históricamente en el destino las actividades cinegéticas y de pesca deportiva han sido populares, sobre todo para el turismo extranjero ya que el destino cuenta con los recursos de infraestructura y naturales para ello.*
	Coordinar esfuerzos entre hoteleros y estos dos segmentos para ofrecer promociones a través de productos y paquetes innovadores complementarios.	*SECTUR Estatal*	
	Revisión de regulación para el desarrollo del turismo cinegético para agilizar la tramitología de la actividad.	*SECTUR Estatal*	
	Colaborar con información, folletos, promoción y la participación en foros relacionados con la actividad cinegética y de pesca deportiva.	*SECTUR Estatal*	

Proyecto para incentivar la diversificación de productos y servicios turísticos.	*Establecer vinculación con los prestadores de servicios cinegéticos y de pesca deportiva para posicionar a Mazatlán en estos segmentos.*	*SECTUR Estatal*	*Históricamente en el destino las actividades cinegéticas y de pesca deportiva han sido populares, sobre todo para el turismo extranjero ya que el destino cuenta con los recursos de infraestructura y naturales para ello.*
	Coordinar esfuerzos entre hoteleros y estos dos segmentos para ofrecer promociones a través de productos y paquetes innovadores complementarios.	*SECTUR Estatal*	
	Revisión de regulación para el desarrollo del turismo cinegético para agilizar la tramitología de la actividad.	*SECTUR Estatal*	
	Colaborar con información, folletos, promoción y la participación en foros relacionados con la actividad cinegética y de pesca deportiva.	*SECTUR Estatal*	

Proyecto para incentivar la diversificación de productos y servicios turísticos.	*Establecer vinculación con los prestadores de servicios cinegéticos y de pesca deportiva para posicionar a Mazatlán en estos segmentos.*	*SECTUR Estatal*	*Históricamente en el destino las actividades cinegéticas y de pesca deportiva han sido populares, sobre todo para el turismo extranjero ya que el destino cuenta con los recursos de infraestructura y naturales para ello.*
	Coordinar esfuerzos entre hoteleros y estos dos segmentos para ofrecer promociones a través de productos y paquetes innovadores complementarios.	*SECTUR Estatal*	
	Revisión de regulación para el desarrollo del turismo cinegético para agilizar la tramitología de la actividad.	*SECTUR Estatal*	
	Colaborar con información, folletos, promoción y la participación en foros relacionados con la actividad cinegética y de pesca deportiva.	*SECTUR Estatal*	

Proyecto para incentivar la diversificación de productos y servicios turísticos.	*Establecer vinculación con los prestadores de servicios cinegéticos y de pesca deportiva para posicionar a Mazatlán en estos segmentos.*	*SECTUR Estatal*	*Históricamente en el destino las actividades cinegéticas y de pesca deportiva han sido populares, sobre todo para el turismo extranjero ya que el destino cuenta con los recursos de infraestructura y naturales para ello.*
	Coordinar esfuerzos entre hoteleros y estos dos segmentos para ofrecer promociones a través de productos y paquetes innovadores complementarios.	*SECTUR Estatal*	
	Revisión de regulación para el desarrollo del turismo cinegético para agilizar la tramitología de la actividad.	*SECTUR Estatal*	
	Colaborar con información, folletos, promoción y la participación en foros relacionados con la actividad cinegética y de pesca deportiva.	*SECTUR Estatal*	

Proyecto para incentivar la diversificación de productos y servicios turísticos.	*Establecer vinculación con los prestadores de servicios cinegéticos y de pesca deportiva para posicionar a Mazatlán en estos segmentos.*	*SECTUR Estatal*	*Históricamente en el destino las actividades cinegéticas y de pesca deportiva han sido populares, sobre todo para el turismo extranjero ya que el destino cuenta con los recursos de infraestructura y naturales para ello.*
	Coordinar esfuerzos entre hoteleros y estos dos segmentos para ofrecer promociones a través de productos y paquetes innovadores complementarios.	*SECTUR Estatal*	
	Revisión de regulación para el desarrollo del turismo cinegético para agilizar la tramitología de la actividad.	*SECTUR Estatal*	
	Colaborar con información, folletos, promoción y la participación en foros relacionados con la actividad cinegética y de pesca deportiva.	*SECTUR Estatal*	

Proyecto para incentivar la diversificación de productos y servicios turísticos.	*Establecer vinculación con los prestadores de servicios cinegéticos y de pesca deportiva para posicionar a Mazatlán en estos segmentos.*	*SECTUR Estatal*	*Históricamente en el destino las actividades cinegéticas y de pesca deportiva han sido populares, sobre todo para el turismo extranjero ya que el destino cuenta con los recursos de infraestructura y naturales para ello.*
	Coordinar esfuerzos entre hoteleros y estos dos segmentos para ofrecer promociones a través de productos y paquetes innovadores complementarios.	*SECTUR Estatal*	
	Revisión de regulación para el desarrollo del turismo cinegético para agilizar la tramitología de la actividad.	*SECTUR Estatal*	
	Colaborar con información, folletos, promoción y la participación en foros relacionados con la actividad cinegética y de pesca deportiva.	*SECTUR Estatal*	

Proyecto para incentivar la diversificación de productos y servicios turísticos.	*Establecer vinculación con los prestadores de servicios cinegéticos y de pesca deportiva para posicionar a Mazatlán en estos segmentos.*	*SECTUR Estatal*	*Históricamente en el destino las actividades cinegéticas y de pesca deportiva han sido populares, sobre todo para el turismo extranjero ya que el destino cuenta con los recursos de infraestructura y naturales para ello.*
	Coordinar esfuerzos entre hoteleros y estos dos segmentos para ofrecer promociones a través de productos y paquetes innovadores complementarios.	*SECTUR Estatal*	
	Revisión de regulación para el desarrollo del turismo cinegético para agilizar la tramitología de la actividad.	*SECTUR Estatal*	
	Colaborar con información, folletos, promoción y la participación en foros relacionados con la actividad cinegética y de pesca deportiva.	*SECTUR Estatal*	

Proyecto para incentivar la diversificación de productos y servicios turísticos.	*Establecer vinculación con los prestadores de servicios cinegéticos y de pesca deportiva para posicionar a Mazatlán en estos segmentos.*	*SECTUR Estatal*	*Históricamente en el destino las actividades cinegéticas y de pesca deportiva han sido populares, sobre todo para el turismo extranjero ya que el destino cuenta con los recursos de infraestructura y naturales para ello.*
	Coordinar esfuerzos entre hoteleros y estos dos segmentos para ofrecer promociones a través de productos y paquetes innovadores complementarios.	*SECTUR Estatal*	
	Revisión de regulación para el desarrollo del turismo cinegético para agilizar la tramitología de la actividad.	*SECTUR Estatal*	
	Colaborar con información, folletos, promoción y la participación en foros relacionados con la actividad cinegética y de pesca deportiva.	*SECTUR Estatal*	

Proyecto para incentivar la diversificación de productos y servicios turísticos.	*Establecer vinculación con los prestadores de servicios cinegéticos y de pesca deportiva para posicionar a Mazatlán en estos segmentos.*	*SECTUR Estatal*	*Históricamente en el destino las actividades cinegéticas y de pesca deportiva han sido populares, sobre todo para el turismo extranjero ya que el destino cuenta con los recursos de infraestructura y naturales para ello.*
	Coordinar esfuerzos entre hoteleros y estos dos segmentos para ofrecer promociones a través de productos y paquetes innovadores complementarios.	*SECTUR Estatal*	
	Revisión de regulación para el desarrollo del turismo cinegético para agilizar la tramitología de la actividad.	*SECTUR Estatal*	
	Colaborar con información, folletos, promoción y la participación en foros relacionados con la actividad cinegética y de pesca deportiva.	*SECTUR Estatal*	

Proyecto para incentivar la diversificación de productos y servicios turísticos.	*Establecer vinculación con los prestadores de servicios cinegéticos y de pesca deportiva para posicionar a Mazatlán en estos segmentos.*	*SECTUR Estatal*	*Históricamente en el destino las actividades cinegéticas y de pesca deportiva han sido populares, sobre todo para el turismo extranjero ya que el destino cuenta con los recursos de infraestructura y naturales para ello.*
	Coordinar esfuerzos entre hoteleros y estos dos segmentos para ofrecer promociones a través de productos y paquetes innovadores complementarios.	*SECTUR Estatal*	
	Revisión de regulación para el desarrollo del turismo cinegético para agilizar la tramitología de la actividad.	*SECTUR Estatal*	
	Colaborar con información, folletos, promoción y la participación en foros relacionados con la actividad cinegética y de pesca deportiva.	*SECTUR Estatal*	

Proyecto para incentivar la diversificación de productos y servicios turísticos.	*Establecer vinculación con los prestadores de servicios cinegéticos y de pesca deportiva para posicionar a Mazatlán en estos segmentos.*	*SECTUR Estatal*	*Históricamente en el destino las actividades cinegéticas y de pesca deportiva han sido populares, sobre todo para el turismo extranjero ya que el destino cuenta con los recursos de infraestructura y naturales para ello.*
	Coordinar esfuerzos entre hoteleros y estos dos segmentos para ofrecer promociones a través de productos y paquetes innovadores complementarios.	*SECTUR Estatal*	
	Revisión de regulación para el desarrollo del turismo cinegético para agilizar la tramitología de la actividad.	*SECTUR Estatal*	
	Colaborar con información, folletos, promoción y la participación en foros relacionados con la actividad cinegética y de pesca deportiva.	*SECTUR Estatal*	

Proyecto para incentivar la diversificación de productos y servicios turísticos.	*Establecer vinculación con los prestadores de servicios cinegéticos y de pesca deportiva para posicionar a Mazatlán en estos segmentos.*	*SECTUR Estatal*	*Históricamente en el destino las actividades cinegéticas y de pesca deportiva han sido populares, sobre todo para el turismo extranjero ya que el destino cuenta con los recursos de infraestructura y naturales para ello.*
	Coordinar esfuerzos entre hoteleros y estos dos segmentos para ofrecer promociones a través de productos y paquetes innovadores complementarios.	*SECTUR Estatal*	
	Revisión de regulación para el desarrollo del turismo cinegético para agilizar la tramitología de la actividad.	*SECTUR Estatal*	
	Colaborar con información, folletos, promoción y la participación en foros relacionados con la actividad cinegética y de pesca deportiva.	*SECTUR Estatal*	

Proyecto para incentivar la diversificación de productos y servicios turísticos.	*Establecer vinculación con los prestadores de servicios cinegéticos y de pesca deportiva para posicionar a Mazatlán en estos segmentos.*	*SECTUR Estatal*	*Históricamente en el destino las actividades cinegéticas y de pesca deportiva han sido populares, sobre todo para el turismo extranjero ya que el destino cuenta con los recursos de infraestructura y naturales para ello.*
	Coordinar esfuerzos entre hoteleros y estos dos segmentos para ofrecer promociones a través de productos y paquetes innovadores complementarios.	*SECTUR Estatal*	
	Revisión de regulación para el desarrollo del turismo cinegético para agilizar la tramitología de la actividad.	*SECTUR Estatal*	
	Colaborar con información, folletos, promoción y la participación en foros relacionados con la actividad cinegética y de pesca deportiva.	*SECTUR Estatal*	

Proyecto para incentivar la diversificación de productos y servicios turísticos.	*Establecer vinculación con los prestadores de servicios cinegéticos y de pesca deportiva para posicionar a Mazatlán en estos segmentos.*	*SECTUR Estatal*	*Históricamente en el destino las actividades cinegéticas y de pesca deportiva han sido populares, sobre todo para el turismo extranjero ya que el destino cuenta con los recursos de infraestructura y naturales para ello.*
	Coordinar esfuerzos entre hoteleros y estos dos segmentos para ofrecer promociones a través de productos y paquetes innovadores complementarios.	*SECTUR Estatal*	
	Revisión de regulación para el desarrollo del turismo cinegético para agilizar la tramitología de la actividad.	*SECTUR Estatal*	
	Colaborar con información, folletos, promoción y la participación en foros relacionados con la actividad cinegética y de pesca deportiva.	*SECTUR Estatal*	

Proyecto para incentivar la diversificación de productos y servicios turísticos.	*Establecer vinculación con los prestadores de servicios cinegéticos y de pesca deportiva para posicionar a Mazatlán en estos segmentos.*	*SECTUR Estatal*	*Históricamente en el destino las actividades cinegéticas y de pesca deportiva han sido populares, sobre todo para el turismo extranjero ya que el destino cuenta con los recursos de infraestructura y naturales para ello.*
	Coordinar esfuerzos entre hoteleros y estos dos segmentos para ofrecer promociones a través de productos y paquetes innovadores complementarios.	*SECTUR Estatal*	
	Revisión de regulación para el desarrollo del turismo cinegético para agilizar la tramitología de la actividad.	*SECTUR Estatal*	
	Colaborar con información, folletos, promoción y la participación en foros relacionados con la actividad cinegética y de pesca deportiva.	*SECTUR Estatal*	

Proyecto para incentivar la diversificación de productos y servicios turísticos.	*Establecer vinculación con los prestadores de servicios cinegéticos y de pesca deportiva para posicionar a Mazatlán en estos segmentos.*	*SECTUR Estatal*	*Históricamente en el destino las actividades cinegéticas y de pesca deportiva han sido populares, sobre todo para el turismo extranjero ya que el destino cuenta con los recursos de infraestructura y naturales para ello.*
	Coordinar esfuerzos entre hoteleros y estos dos segmentos para ofrecer promociones a través de productos y paquetes innovadores complementarios.	*SECTUR Estatal*	
	Revisión de regulación para el desarrollo del turismo cinegético para agilizar la tramitología de la actividad.	*SECTUR Estatal*	
	Colaborar con información, folletos, promoción y la participación en foros relacionados con la actividad cinegética y de pesca deportiva.	*SECTUR Estatal*	

Proyecto para incentivar la diversificación de productos y servicios turísticos.	*Establecer vinculación con los prestadores de servicios cinegéticos y de pesca deportiva para posicionar a Mazatlán en estos segmentos.*	*SECTUR Estatal*	*Históricamente en el destino las actividades cinegéticas y de pesca deportiva han sido populares, sobre todo para el turismo extranjero ya que el destino cuenta con los recursos de infraestructura y naturales para ello.*
	Coordinar esfuerzos entre hoteleros y estos dos segmentos para ofrecer promociones a través de productos y paquetes innovadores complementarios.	*SECTUR Estatal*	
	Revisión de regulación para el desarrollo del turismo cinegético para agilizar la tramitología de la actividad.	*SECTUR Estatal*	
	Colaborar con información, folletos, promoción y la participación en foros relacionados con la actividad cinegética y de pesca deportiva.	*SECTUR Estatal*	

Proyecto para incentivar la diversificación de productos y servicios turísticos.	*Establecer vinculación con los prestadores de servicios cinegéticos y de pesca deportiva para posicionar a Mazatlán en estos segmentos.*	*SECTUR Estatal*	*Históricamente en el destino las actividades cinegéticas y de pesca deportiva han sido populares, sobre todo para el turismo extranjero ya que el destino cuenta con los recursos de infraestructura y naturales para ello.*
	Coordinar esfuerzos entre hoteleros y estos dos segmentos para ofrecer promociones a través de productos y paquetes innovadores complementarios.	*SECTUR Estatal*	
	Revisión de regulación para el desarrollo del turismo cinegético para agilizar la tramitología de la actividad.	*SECTUR Estatal*	
	Colaborar con información, folletos, promoción y la participación en foros relacionados con la actividad cinegética y de pesca deportiva.	*SECTUR Estatal*	

Proyecto para incentivar la diversificación de productos y servicios turísticos.	*Establecer vinculación con los prestadores de servicios cinegéticos y de pesca deportiva para posicionar a Mazatlán en estos segmentos.*	*SECTUR Estatal*	*Históricamente en el destino las actividades cinegéticas y de pesca deportiva han sido populares, sobre todo para el turismo extranjero ya que el destino cuenta con los recursos de infraestructura y naturales para ello.*
	Coordinar esfuerzos entre hoteleros y estos dos segmentos para ofrecer promociones a través de productos y paquetes innovadores complementarios.	*SECTUR Estatal*	
	Revisión de regulación para el desarrollo del turismo cinegético para agilizar la tramitología de la actividad.	*SECTUR Estatal*	
	Colaborar con información, folletos, promoción y la participación en foros relacionados con la actividad cinegética y de pesca deportiva.	*SECTUR Estatal*	

Proyecto para incentivar la diversificación de productos y servicios turísticos.	*Establecer vinculación con los prestadores de servicios cinegéticos y de pesca deportiva para posicionar a Mazatlán en estos segmentos.*	*SECTUR Estatal*	*Históricamente en el destino las actividades cinegéticas y de pesca deportiva han sido populares, sobre todo para el turismo extranjero ya que el destino cuenta con los recursos de infraestructura y naturales para ello.*
	Coordinar esfuerzos entre hoteleros y estos dos segmentos para ofrecer promociones a través de productos y paquetes innovadores complementarios.	*SECTUR Estatal*	
	Revisión de regulación para el desarrollo del turismo cinegético para agilizar la tramitología de la actividad.	*SECTUR Estatal*	
	Colaborar con información, folletos, promoción y la participación en foros relacionados con la actividad cinegética y de pesca deportiva.	*SECTUR Estatal*	

Proyecto para incentivar la diversificación de productos y servicios turísticos.	*Establecer vinculación con los prestadores de servicios cinegéticos y de pesca deportiva para posicionar a Mazatlán en estos segmentos.*	*SECTUR Estatal*	*Históricamente en el destino las actividades cinegéticas y de pesca deportiva han sido populares, sobre todo para el turismo extranjero ya que el destino cuenta con los recursos de infraestructura y naturales para ello.*
	Coordinar esfuerzos entre hoteleros y estos dos segmentos para ofrecer promociones a través de productos y paquetes innovadores complementarios.	*SECTUR Estatal*	
	Revisión de regulación para el desarrollo del turismo cinegético para agilizar la tramitología de la actividad.	*SECTUR Estatal*	
	Colaborar con información, folletos, promoción y la participación en foros relacionados con la actividad cinegética y de pesca deportiva.	*SECTUR Estatal*	

Proyecto para incentivar la diversificación de productos y servicios turísticos.	*Establecer vinculación con los prestadores de servicios cinegéticos y de pesca deportiva para posicionar a Mazatlán en estos segmentos.*	*SECTUR Estatal*	*Históricamente en el destino las actividades cinegéticas y de pesca deportiva han sido populares, sobre todo para el turismo extranjero ya que el destino cuenta con los recursos de infraestructura y naturales para ello.*
	Coordinar esfuerzos entre hoteleros y estos dos segmentos para ofrecer promociones a través de productos y paquetes innovadores complementarios.	*SECTUR Estatal*	
	Revisión de regulación para el desarrollo del turismo cinegético para agilizar la tramitología de la actividad.	*SECTUR Estatal*	
	Colaborar con información, folletos, promoción y la participación en foros relacionados con la actividad cinegética y de pesca deportiva.	*SECTUR Estatal*	

Proyecto para incentivar la diversificación de productos y servicios turísticos.	*Establecer vinculación con los prestadores de servicios cinegéticos y de pesca deportiva para posicionar a Mazatlán en estos segmentos.*	*SECTUR Estatal*	*Históricamente en el destino las actividades cinegéticas y de pesca deportiva han sido populares, sobre todo para el turismo extranjero ya que el destino cuenta con los recursos de infraestructura y naturales para ello.*
	Coordinar esfuerzos entre hoteleros y estos dos segmentos para ofrecer promociones a través de productos y paquetes innovadores complementarios.	*SECTUR Estatal*	
	Revisión de regulación para el desarrollo del turismo cinegético para agilizar la tramitología de la actividad.	*SECTUR Estatal*	
	Colaborar con información, folletos, promoción y la participación en foros relacionados con la actividad cinegética y de pesca deportiva.	*SECTUR Estatal*	

Proyecto para incentivar la diversificación de productos y servicios turísticos.	*Establecer vinculación con los prestadores de servicios cinegéticos y de pesca deportiva para posicionar a Mazatlán en estos segmentos.*	*SECTUR Estatal*	*Históricamente en el destino las actividades cinegéticas y de pesca deportiva han sido populares, sobre todo para el turismo extranjero ya que el destino cuenta con los recursos de infraestructura y naturales para ello.*
	Coordinar esfuerzos entre hoteleros y estos dos segmentos para ofrecer promociones a través de productos y paquetes innovadores complementarios.	*SECTUR Estatal*	
	Revisión de regulación para el desarrollo del turismo cinegético para agilizar la tramitología de la actividad.	*SECTUR Estatal*	
	Colaborar con información, folletos, promoción y la participación en foros relacionados con la actividad cinegética y de pesca deportiva.	*SECTUR Estatal*	

Proyecto para incentivar la diversificación de productos y servicios turísticos.	*Establecer vinculación con los prestadores de servicios cinegéticos y de pesca deportiva para posicionar a Mazatlán en estos segmentos.*	*SECTUR Estatal*	*Históricamente en el destino las actividades cinegéticas y de pesca deportiva han sido populares, sobre todo para el turismo extranjero ya que el destino cuenta con los recursos de infraestructura y naturales para ello.*
	Coordinar esfuerzos entre hoteleros y estos dos segmentos para ofrecer promociones a través de productos y paquetes innovadores complementarios.	*SECTUR Estatal*	
	Revisión de regulación para el desarrollo del turismo cinegético para agilizar la tramitología de la actividad.	*SECTUR Estatal*	
	Colaborar con información, folletos, promoción y la participación en foros relacionados con la actividad cinegética y de pesca deportiva.	*SECTUR Estatal*	

Proyecto para incentivar la diversificación de productos y servicios turísticos.	*Establecer vinculación con los prestadores de servicios cinegéticos y de pesca deportiva para posicionar a Mazatlán en estos segmentos.*	*SECTUR Estatal*	*Históricamente en el destino las actividades cinegéticas y de pesca deportiva han sido populares, sobre todo para el turismo extranjero ya que el destino cuenta con los recursos de infraestructura y naturales para ello.*
	Coordinar esfuerzos entre hoteleros y estos dos segmentos para ofrecer promociones a través de productos y paquetes innovadores complementarios.	*SECTUR Estatal*	
	Revisión de regulación para el desarrollo del turismo cinegético para agilizar la tramitología de la actividad.	*SECTUR Estatal*	
	Colaborar con información, folletos, promoción y la participación en foros relacionados con la actividad cinegética y de pesca deportiva.	*SECTUR Estatal*	

Proyecto para incentivar la diversificación de productos y servicios turísticos.	*Establecer vinculación con los prestadores de servicios cinegéticos y de pesca deportiva para posicionar a Mazatlán en estos segmentos.*	*SECTUR Estatal*	*Históricamente en el destino las actividades cinegéticas y de pesca deportiva han sido populares, sobre todo para el turismo extranjero ya que el destino cuenta con los recursos de infraestructura y naturales para ello.*
	Coordinar esfuerzos entre hoteleros y estos dos segmentos para ofrecer promociones a través de productos y paquetes innovadores complementarios.	*SECTUR Estatal*	
	Revisión de regulación para el desarrollo del turismo cinegético para agilizar la tramitología de la actividad.	*SECTUR Estatal*	
	Colaborar con información, folletos, promoción y la participación en foros relacionados con la actividad cinegética y de pesca deportiva.	*SECTUR Estatal*	

Proyecto para incentivar la diversificación de productos y servicios turísticos.	*Establecer vinculación con los prestadores de servicios cinegéticos y de pesca deportiva para posicionar a Mazatlán en estos segmentos.*	*SECTUR Estatal*	*Históricamente en el destino las actividades cinegéticas y de pesca deportiva han sido populares, sobre todo para el turismo extranjero ya que el destino cuenta con los recursos de infraestructura y naturales para ello.*
	Coordinar esfuerzos entre hoteleros y estos dos segmentos para ofrecer promociones a través de productos y paquetes innovadores complementarios.	*SECTUR Estatal*	
	Revisión de regulación para el desarrollo del turismo cinegético para agilizar la tramitología de la actividad.	*SECTUR Estatal*	
	Colaborar con información, folletos, promoción y la participación en foros relacionados con la actividad cinegética y de pesca deportiva.	*SECTUR Estatal*	

Proyecto para incentivar la diversificación de productos y servicios turísticos.	*Establecer vinculación con los prestadores de servicios cinegéticos y de pesca deportiva para posicionar a Mazatlán en estos segmentos.*	*SECTUR Estatal*	*Históricamente en el destino las actividades cinegéticas y de pesca deportiva han sido populares, sobre todo para el turismo extranjero ya que el destino cuenta con los recursos de infraestructura y naturales para ello.*
	Coordinar esfuerzos entre hoteleros y estos dos segmentos para ofrecer promociones a través de productos y paquetes innovadores complementarios.	*SECTUR Estatal*	
	Revisión de regulación para el desarrollo del turismo cinegético para agilizar la tramitología de la actividad.	*SECTUR Estatal*	
	Colaborar con información, folletos, promoción y la participación en foros relacionados con la actividad cinegética y de pesca deportiva.	*SECTUR Estatal*	

Proyecto para incentivar la diversificación de productos y servicios turísticos.	*Establecer vinculación con los prestadores de servicios cinegéticos y de pesca deportiva para posicionar a Mazatlán en estos segmentos.*	*SECTUR Estatal*	*Históricamente en el destino las actividades cinegéticas y de pesca deportiva han sido populares, sobre todo para el turismo extranjero ya que el destino cuenta con los recursos de infraestructura y naturales para ello.*
	Coordinar esfuerzos entre hoteleros y estos dos segmentos para ofrecer promociones a través de productos y paquetes innovadores complementarios.	*SECTUR Estatal*	
	Revisión de regulación para el desarrollo del turismo cinegético para agilizar la tramitología de la actividad.	*SECTUR Estatal*	
	Colaborar con información, folletos, promoción y la participación en foros relacionados con la actividad cinegética y de pesca deportiva.	*SECTUR Estatal*	

Proyecto para incentivar la diversificación de productos y servicios turísticos.	*Establecer vinculación con los prestadores de servicios cinegéticos y de pesca deportiva para posicionar a Mazatlán en estos segmentos.*	*SECTUR Estatal*	*Históricamente en el destino las actividades cinegéticas y de pesca deportiva han sido populares, sobre todo para el turismo extranjero ya que el destino cuenta con los recursos de infraestructura y naturales para ello.*
	Coordinar esfuerzos entre hoteleros y estos dos segmentos para ofrecer promociones a través de productos y paquetes innovadores complementarios.	*SECTUR Estatal*	
	Revisión de regulación para el desarrollo del turismo cinegético para agilizar la tramitología de la actividad.	*SECTUR Estatal*	
	Colaborar con información, folletos, promoción y la participación en foros relacionados con la actividad cinegética y de pesca deportiva.	*SECTUR Estatal*	

Proyecto para incentivar la diversificación de productos y servicios turísticos.	*Establecer vinculación con los prestadores de servicios cinegéticos y de pesca deportiva para posicionar a Mazatlán en estos segmentos.*	*SECTUR Estatal*	*Históricamente en el destino las actividades cinegéticas y de pesca deportiva han sido populares, sobre todo para el turismo extranjero ya que el destino cuenta con los recursos de infraestructura y naturales para ello.*
	Coordinar esfuerzos entre hoteleros y estos dos segmentos para ofrecer promociones a través de productos y paquetes innovadores complementarios.	*SECTUR Estatal*	
	Revisión de regulación para el desarrollo del turismo cinegético para agilizar la tramitología de la actividad.	*SECTUR Estatal*	
	Colaborar con información, folletos, promoción y la participación en foros relacionados con la actividad cinegética y de pesca deportiva.	*SECTUR Estatal*	

Proyecto para incentivar la diversificación de productos y servicios turísticos.	*Establecer vinculación con los prestadores de servicios cinegéticos y de pesca deportiva para posicionar a Mazatlán en estos segmentos.*	*SECTUR Estatal*	*Históricamente en el destino las actividades cinegéticas y de pesca deportiva han sido populares, sobre todo para el turismo extranjero ya que el destino cuenta con los recursos de infraestructura y naturales para ello.*
	Coordinar esfuerzos entre hoteleros y estos dos segmentos para ofrecer promociones a través de productos y paquetes innovadores complementarios.	*SECTUR Estatal*	
	Revisión de regulación para el desarrollo del turismo cinegético para agilizar la tramitología de la actividad.	*SECTUR Estatal*	
	Colaborar con información, folletos, promoción y la participación en foros relacionados con la actividad cinegética y de pesca deportiva.	*SECTUR Estatal*	

Proyecto para incentivar la diversificación de productos y servicios turísticos.	*Establecer vinculación con los prestadores de servicios cinegéticos y de pesca deportiva para posicionar a Mazatlán en estos segmentos.*	*SECTUR Estatal*	*Históricamente en el destino las actividades cinegéticas y de pesca deportiva han sido populares, sobre todo para el turismo extranjero ya que el destino cuenta con los recursos de infraestructura y naturales para ello.*
	Coordinar esfuerzos entre hoteleros y estos dos segmentos para ofrecer promociones a través de productos y paquetes innovadores complementarios.	*SECTUR Estatal*	
	Revisión de regulación para el desarrollo del turismo cinegético para agilizar la tramitología de la actividad.	*SECTUR Estatal*	
	Colaborar con información, folletos, promoción y la participación en foros relacionados con la actividad cinegética y de pesca deportiva.	*SECTUR Estatal*	

Proyecto para incentivar la diversificación de productos y servicios turísticos.	*Establecer vinculación con los prestadores de servicios cinegéticos y de pesca deportiva para posicionar a Mazatlán en estos segmentos.*	*SECTUR Estatal*	*Históricamente en el destino las actividades cinegéticas y de pesca deportiva han sido populares, sobre todo para el turismo extranjero ya que el destino cuenta con los recursos de infraestructura y naturales para ello.*
	Coordinar esfuerzos entre hoteleros y estos dos segmentos para ofrecer promociones a través de productos y paquetes innovadores complementarios.	*SECTUR Estatal*	
	Revisión de regulación para el desarrollo del turismo cinegético para agilizar la tramitología de la actividad.	*SECTUR Estatal*	
	Colaborar con información, folletos, promoción y la participación en foros relacionados con la actividad cinegética y de pesca deportiva.	*SECTUR Estatal*	

Proyecto para incentivar la diversificación de productos y servicios turísticos.	*Establecer vinculación con los prestadores de servicios cinegéticos y de pesca deportiva para posicionar a Mazatlán en estos segmentos.*	*SECTUR Estatal*	*Históricamente en el destino las actividades cinegéticas y de pesca deportiva han sido populares, sobre todo para el turismo extranjero ya que el destino cuenta con los recursos de infraestructura y naturales para ello.*
	Coordinar esfuerzos entre hoteleros y estos dos segmentos para ofrecer promociones a través de productos y paquetes innovadores complementarios.	*SECTUR Estatal*	
	Revisión de regulación para el desarrollo del turismo cinegético para agilizar la tramitología de la actividad.	*SECTUR Estatal*	
	Colaborar con información, folletos, promoción y la participación en foros relacionados con la actividad cinegética y de pesca deportiva.	*SECTUR Estatal*	

Proyecto para incentivar la diversificación de productos y servicios turísticos.	*Establecer vinculación con los prestadores de servicios cinegéticos y de pesca deportiva para posicionar a Mazatlán en estos segmentos.*	*SECTUR Estatal*	*Históricamente en el destino las actividades cinegéticas y de pesca deportiva han sido populares, sobre todo para el turismo extranjero ya que el destino cuenta con los recursos de infraestructura y naturales para ello.*
	Coordinar esfuerzos entre hoteleros y estos dos segmentos para ofrecer promociones a través de productos y paquetes innovadores complementarios.	*SECTUR Estatal*	
	Revisión de regulación para el desarrollo del turismo cinegético para agilizar la tramitología de la actividad.	*SECTUR Estatal*	
	Colaborar con información, folletos, promoción y la participación en foros relacionados con la actividad cinegética y de pesca deportiva.	*SECTUR Estatal*	

Proyecto para incentivar la diversificación de productos y servicios turísticos.	*Establecer vinculación con los prestadores de servicios cinegéticos y de pesca deportiva para posicionar a Mazatlán en estos segmentos.*	*SECTUR Estatal*	*Históricamente en el destino las actividades cinegéticas y de pesca deportiva han sido populares, sobre todo para el turismo extranjero ya que el destino cuenta con los recursos de infraestructura y naturales para ello.*
	Coordinar esfuerzos entre hoteleros y estos dos segmentos para ofrecer promociones a través de productos y paquetes innovadores complementarios.	*SECTUR Estatal*	
	Revisión de regulación para el desarrollo del turismo cinegético para agilizar la tramitología de la actividad.	*SECTUR Estatal*	
	Colaborar con información, folletos, promoción y la participación en foros relacionados con la actividad cinegética y de pesca deportiva.	*SECTUR Estatal*	

Proyecto para incentivar la diversificación de productos y servicios turísticos.	*Establecer vinculación con los prestadores de servicios cinegéticos y de pesca deportiva para posicionar a Mazatlán en estos segmentos.*	*SECTUR Estatal*	*Históricamente en el destino las actividades cinegéticas y de pesca deportiva han sido populares, sobre todo para el turismo extranjero ya que el destino cuenta con los recursos de infraestructura y naturales para ello.*
	Coordinar esfuerzos entre hoteleros y estos dos segmentos para ofrecer promociones a través de productos y paquetes innovadores complementarios.	*SECTUR Estatal*	
	Revisión de regulación para el desarrollo del turismo cinegético para agilizar la tramitología de la actividad.	*SECTUR Estatal*	
	Colaborar con información, folletos, promoción y la participación en foros relacionados con la actividad cinegética y de pesca deportiva.	*SECTUR Estatal*	

Proyecto para incentivar la diversificación de productos y servicios turísticos.	*Establecer vinculación con los prestadores de servicios cinegéticos y de pesca deportiva para posicionar a Mazatlán en estos segmentos.*	*SECTUR Estatal*	*Históricamente en el destino las actividades cinegéticas y de pesca deportiva han sido populares, sobre todo para el turismo extranjero ya que el destino cuenta con los recursos de infraestructura y naturales para ello.*
	Coordinar esfuerzos entre hoteleros y estos dos segmentos para ofrecer promociones a través de productos y paquetes innovadores complementarios.	*SECTUR Estatal*	
	Revisión de regulación para el desarrollo del turismo cinegético para agilizar la tramitología de la actividad.	*SECTUR Estatal*	
	Colaborar con información, folletos, promoción y la participación en foros relacionados con la actividad cinegética y de pesca deportiva.	*SECTUR Estatal*	

Proyecto para incentivar la diversificación de productos y servicios turísticos.	*Establecer vinculación con los prestadores de servicios cinegéticos y de pesca deportiva para posicionar a Mazatlán en estos segmentos.*	*SECTUR Estatal*	*Históricamente en el destino las actividades cinegéticas y de pesca deportiva han sido populares, sobre todo para el turismo extranjero ya que el destino cuenta con los recursos de infraestructura y naturales para ello.*
	Coordinar esfuerzos entre hoteleros y estos dos segmentos para ofrecer promociones a través de productos y paquetes innovadores complementarios.	*SECTUR Estatal*	
	Revisión de regulación para el desarrollo del turismo cinegético para agilizar la tramitología de la actividad.	*SECTUR Estatal*	
	Colaborar con información, folletos, promoción y la participación en foros relacionados con la actividad cinegética y de pesca deportiva.	*SECTUR Estatal*	

Proyecto para incentivar la diversificación de productos y servicios turísticos.	*Establecer vinculación con los prestadores de servicios cinegéticos y de pesca deportiva para posicionar a Mazatlán en estos segmentos.*	*SECTUR Estatal*	*Históricamente en el destino las actividades cinegéticas y de pesca deportiva han sido populares, sobre todo para el turismo extranjero ya que el destino cuenta con los recursos de infraestructura y naturales para ello.*
	Coordinar esfuerzos entre hoteleros y estos dos segmentos para ofrecer promociones a través de productos y paquetes innovadores complementarios.	*SECTUR Estatal*	
	Revisión de regulación para el desarrollo del turismo cinegético para agilizar la tramitología de la actividad.	*SECTUR Estatal*	
	Colaborar con información, folletos, promoción y la participación en foros relacionados con la actividad cinegética y de pesca deportiva.	*SECTUR Estatal*	

Proyecto para incentivar la diversificación de productos y servicios turísticos.	*Establecer vinculación con los prestadores de servicios cinegéticos y de pesca deportiva para posicionar a Mazatlán en estos segmentos.*	*SECTUR Estatal*	*Históricamente en el destino las actividades cinegéticas y de pesca deportiva han sido populares, sobre todo para el turismo extranjero ya que el destino cuenta con los recursos de infraestructura y naturales para ello.*
	Coordinar esfuerzos entre hoteleros y estos dos segmentos para ofrecer promociones a través de productos y paquetes innovadores complementarios.	*SECTUR Estatal*	
	Revisión de regulación para el desarrollo del turismo cinegético para agilizar la tramitología de la actividad.	*SECTUR Estatal*	
	Colaborar con información, folletos, promoción y la participación en foros relacionados con la actividad cinegética y de pesca deportiva.	*SECTUR Estatal*	

Proyecto para incentivar la diversificación de productos y servicios turísticos.	*Establecer vinculación con los prestadores de servicios cinegéticos y de pesca deportiva para posicionar a Mazatlán en estos segmentos.*	*SECTUR Estatal*	*Históricamente en el destino las actividades cinegéticas y de pesca deportiva han sido populares, sobre todo para el turismo extranjero ya que el destino cuenta con los recursos de infraestructura y naturales para ello.*
	Coordinar esfuerzos entre hoteleros y estos dos segmentos para ofrecer promociones a través de productos y paquetes innovadores complementarios.	*SECTUR Estatal*	
	Revisión de regulación para el desarrollo del turismo cinegético para agilizar la tramitología de la actividad.	*SECTUR Estatal*	
	Colaborar con información, folletos, promoción y la participación en foros relacionados con la actividad cinegética y de pesca deportiva.	*SECTUR Estatal*	

Proyecto para incentivar la diversificación de productos y servicios turísticos.	*Establecer vinculación con los prestadores de servicios cinegéticos y de pesca deportiva para posicionar a Mazatlán en estos segmentos.*	*SECTUR Estatal*	*Históricamente en el destino las actividades cinegéticas y de pesca deportiva han sido populares, sobre todo para el turismo extranjero ya que el destino cuenta con los recursos de infraestructura y naturales para ello.*
	Coordinar esfuerzos entre hoteleros y estos dos segmentos para ofrecer promociones a través de productos y paquetes innovadores complementarios.	*SECTUR Estatal*	
	Revisión de regulación para el desarrollo del turismo cinegético para agilizar la tramitología de la actividad.	*SECTUR Estatal*	
	Colaborar con información, folletos, promoción y la participación en foros relacionados con la actividad cinegética y de pesca deportiva.	*SECTUR Estatal*	

Proyecto para incentivar la diversificación de productos y servicios turísticos.	*Establecer vinculación con los prestadores de servicios cinegéticos y de pesca deportiva para posicionar a Mazatlán en estos segmentos.*	*SECTUR Estatal*	*Históricamente en el destino las actividades cinegéticas y de pesca deportiva han sido populares, sobre todo para el turismo extranjero ya que el destino cuenta con los recursos de infraestructura y naturales para ello.*
	Coordinar esfuerzos entre hoteleros y estos dos segmentos para ofrecer promociones a través de productos y paquetes innovadores complementarios.	*SECTUR Estatal*	
	Revisión de regulación para el desarrollo del turismo cinegético para agilizar la tramitología de la actividad.	*SECTUR Estatal*	
	Colaborar con información, folletos, promoción y la participación en foros relacionados con la actividad cinegética y de pesca deportiva.	*SECTUR Estatal*	

Proyecto para incentivar la diversificación de productos y servicios turísticos.	*Establecer vinculación con los prestadores de servicios cinegéticos y de pesca deportiva para posicionar a Mazatlán en estos segmentos.*	*SECTUR Estatal*	*Históricamente en el destino las actividades cinegéticas y de pesca deportiva han sido populares, sobre todo para el turismo extranjero ya que el destino cuenta con los recursos de infraestructura y naturales para ello.*
	Coordinar esfuerzos entre hoteleros y estos dos segmentos para ofrecer promociones a través de productos y paquetes innovadores complementarios.	*SECTUR Estatal*	
	Revisión de regulación para el desarrollo del turismo cinegético para agilizar la tramitología de la actividad.	*SECTUR Estatal*	
	Colaborar con información, folletos, promoción y la participación en foros relacionados con la actividad cinegética y de pesca deportiva.	*SECTUR Estatal*	

Proyecto para incentivar la diversificación de productos y servicios turísticos.	*Establecer vinculación con los prestadores de servicios cinegéticos y de pesca deportiva para posicionar a Mazatlán en estos segmentos.*	*SECTUR Estatal*	*Históricamente en el destino las actividades cinegéticas y de pesca deportiva han sido populares, sobre todo para el turismo extranjero ya que el destino cuenta con los recursos de infraestructura y naturales para ello.*
	Coordinar esfuerzos entre hoteleros y estos dos segmentos para ofrecer promociones a través de productos y paquetes innovadores complementarios.	*SECTUR Estatal*	
	Revisión de regulación para el desarrollo del turismo cinegético para agilizar la tramitología de la actividad.	*SECTUR Estatal*	
	Colaborar con información, folletos, promoción y la participación en foros relacionados con la actividad cinegética y de pesca deportiva.	*SECTUR Estatal*	

Proyecto para incentivar la diversificación de productos y servicios turísticos.	*Establecer vinculación con los prestadores de servicios cinegéticos y de pesca deportiva para posicionar a Mazatlán en estos segmentos.*	*SECTUR Estatal*	*Históricamente en el destino las actividades cinegéticas y de pesca deportiva han sido populares, sobre todo para el turismo extranjero ya que el destino cuenta con los recursos de infraestructura y naturales para ello.*
	Coordinar esfuerzos entre hoteleros y estos dos segmentos para ofrecer promociones a través de productos y paquetes innovadores complementarios.	*SECTUR Estatal*	
	Revisión de regulación para el desarrollo del turismo cinegético para agilizar la tramitología de la actividad.	*SECTUR Estatal*	
	Colaborar con información, folletos, promoción y la participación en foros relacionados con la actividad cinegética y de pesca deportiva.	*SECTUR Estatal*	

Proyecto para incentivar la diversificación de productos y servicios turísticos.	*Establecer vinculación con los prestadores de servicios cinegéticos y de pesca deportiva para posicionar a Mazatlán en estos segmentos.*	*SECTUR Estatal*	*Históricamente en el destino las actividades cinegéticas y de pesca deportiva han sido populares, sobre todo para el turismo extranjero ya que el destino cuenta con los recursos de infraestructura y naturales para ello.*
	Coordinar esfuerzos entre hoteleros y estos dos segmentos para ofrecer promociones a través de productos y paquetes innovadores complementarios.	*SECTUR Estatal*	
	Revisión de regulación para el desarrollo del turismo cinegético para agilizar la tramitología de la actividad.	*SECTUR Estatal*	
	Colaborar con información, folletos, promoción y la participación en foros relacionados con la actividad cinegética y de pesca deportiva.	*SECTUR Estatal*	

Proyecto para incentivar la diversificación de productos y servicios turísticos.	*Establecer vinculación con los prestadores de servicios cinegéticos y de pesca deportiva para posicionar a Mazatlán en estos segmentos.*	*SECTUR Estatal*	*Históricamente en el destino las actividades cinegéticas y de pesca deportiva han sido populares, sobre todo para el turismo extranjero ya que el destino cuenta con los recursos de infraestructura y naturales para ello.*
	Coordinar esfuerzos entre hoteleros y estos dos segmentos para ofrecer promociones a través de productos y paquetes innovadores complementarios.	*SECTUR Estatal*	
	Revisión de regulación para el desarrollo del turismo cinegético para agilizar la tramitología de la actividad.	*SECTUR Estatal*	
	Colaborar con información, folletos, promoción y la participación en foros relacionados con la actividad cinegética y de pesca deportiva.	*SECTUR Estatal*	

Proyecto para incentivar la diversificación de productos y servicios turísticos.	*Establecer vinculación con los prestadores de servicios cinegéticos y de pesca deportiva para posicionar a Mazatlán en estos segmentos.*	*SECTUR Estatal*	*Históricamente en el destino las actividades cinegéticas y de pesca deportiva han sido populares, sobre todo para el turismo extranjero ya que el destino cuenta con los recursos de infraestructura y naturales para ello.*
	Coordinar esfuerzos entre hoteleros y estos dos segmentos para ofrecer promociones a través de productos y paquetes innovadores complementarios.	*SECTUR Estatal*	
	Revisión de regulación para el desarrollo del turismo cinegético para agilizar la tramitología de la actividad.	*SECTUR Estatal*	
	Colaborar con información, folletos, promoción y la participación en foros relacionados con la actividad cinegética y de pesca deportiva.	*SECTUR Estatal*	

Proyecto para incentivar la diversificación de productos y servicios turísticos.	*Establecer vinculación con los prestadores de servicios cinegéticos y de pesca deportiva para posicionar a Mazatlán en estos segmentos.*	*SECTUR Estatal*	*Históricamente en el destino las actividades cinegéticas y de pesca deportiva han sido populares, sobre todo para el turismo extranjero ya que el destino cuenta con los recursos de infraestructura y naturales para ello.*
	Coordinar esfuerzos entre hoteleros y estos dos segmentos para ofrecer promociones a través de productos y paquetes innovadores complementarios.	*SECTUR Estatal*	
	Revisión de regulación para el desarrollo del turismo cinegético para agilizar la tramitología de la actividad.	*SECTUR Estatal*	
	Colaborar con información, folletos, promoción y la participación en foros relacionados con la actividad cinegética y de pesca deportiva.	*SECTUR Estatal*	

Proyecto para incentivar la diversificación de productos y servicios turísticos.	*Establecer vinculación con los prestadores de servicios cinegéticos y de pesca deportiva para posicionar a Mazatlán en estos segmentos.*	*SECTUR Estatal*	*Históricamente en el destino las actividades cinegéticas y de pesca deportiva han sido populares, sobre todo para el turismo extranjero ya que el destino cuenta con los recursos de infraestructura y naturales para ello.*
	Coordinar esfuerzos entre hoteleros y estos dos segmentos para ofrecer promociones a través de productos y paquetes innovadores complementarios.	*SECTUR Estatal*	
	Revisión de regulación para el desarrollo del turismo cinegético para agilizar la tramitología de la actividad.	*SECTUR Estatal*	
	Colaborar con información, folletos, promoción y la participación en foros relacionados con la actividad cinegética y de pesca deportiva.	*SECTUR Estatal*	

Proyecto para incentivar la diversificación de productos y servicios turísticos.	*Establecer vinculación con los prestadores de servicios cinegéticos y de pesca deportiva para posicionar a Mazatlán en estos segmentos.*	*SECTUR Estatal*	*Históricamente en el destino las actividades cinegéticas y de pesca deportiva han sido populares, sobre todo para el turismo extranjero ya que el destino cuenta con los recursos de infraestructura y naturales para ello.*
	Coordinar esfuerzos entre hoteleros y estos dos segmentos para ofrecer promociones a través de productos y paquetes innovadores complementarios.	*SECTUR Estatal*	
	Revisión de regulación para el desarrollo del turismo cinegético para agilizar la tramitología de la actividad.	*SECTUR Estatal*	
	Colaborar con información, folletos, promoción y la participación en foros relacionados con la actividad cinegética y de pesca deportiva.	*SECTUR Estatal*	

Proyecto para incentivar la diversificación de productos y servicios turísticos.	*Establecer vinculación con los prestadores de servicios cinegéticos y de pesca deportiva para posicionar a Mazatlán en estos segmentos.*	*SECTUR Estatal*	*Históricamente en el destino las actividades cinegéticas y de pesca deportiva han sido populares, sobre todo para el turismo extranjero ya que el destino cuenta con los recursos de infraestructura y naturales para ello.*
	Coordinar esfuerzos entre hoteleros y estos dos segmentos para ofrecer promociones a través de productos y paquetes innovadores complementarios.	*SECTUR Estatal*	
	Revisión de regulación para el desarrollo del turismo cinegético para agilizar la tramitología de la actividad.	*SECTUR Estatal*	
	Colaborar con información, folletos, promoción y la participación en foros relacionados con la actividad cinegética y de pesca deportiva.	*SECTUR Estatal*	

Proyecto para incentivar la diversificación de productos y servicios turísticos.	*Establecer vinculación con los prestadores de servicios cinegéticos y de pesca deportiva para posicionar a Mazatlán en estos segmentos.*	*SECTUR Estatal*	*Históricamente en el destino las actividades cinegéticas y de pesca deportiva han sido populares, sobre todo para el turismo extranjero ya que el destino cuenta con los recursos de infraestructura y naturales para ello.*
	Coordinar esfuerzos entre hoteleros y estos dos segmentos para ofrecer promociones a través de productos y paquetes innovadores complementarios.	*SECTUR Estatal*	
	Revisión de regulación para el desarrollo del turismo cinegético para agilizar la tramitología de la actividad.	*SECTUR Estatal*	
	Colaborar con información, folletos, promoción y la participación en foros relacionados con la actividad cinegética y de pesca deportiva.	*SECTUR Estatal*	

Proyecto para incentivar la diversificación de productos y servicios turísticos.	*Establecer vinculación con los prestadores de servicios cinegéticos y de pesca deportiva para posicionar a Mazatlán en estos segmentos.*	*SECTUR Estatal*	*Históricamente en el destino las actividades cinegéticas y de pesca deportiva han sido populares, sobre todo para el turismo extranjero ya que el destino cuenta con los recursos de infraestructura y naturales para ello.*
	Coordinar esfuerzos entre hoteleros y estos dos segmentos para ofrecer promociones a través de productos y paquetes innovadores complementarios.	*SECTUR Estatal*	
	Revisión de regulación para el desarrollo del turismo cinegético para agilizar la tramitología de la actividad.	*SECTUR Estatal*	
	Colaborar con información, folletos, promoción y la participación en foros relacionados con la actividad cinegética y de pesca deportiva.	*SECTUR Estatal*	

Proyecto para incentivar la diversificación de productos y servicios turísticos.	*Establecer vinculación con los prestadores de servicios cinegéticos y de pesca deportiva para posicionar a Mazatlán en estos segmentos.*	*SECTUR Estatal*	*Históricamente en el destino las actividades cinegéticas y de pesca deportiva han sido populares, sobre todo para el turismo extranjero ya que el destino cuenta con los recursos de infraestructura y naturales para ello.*
	Coordinar esfuerzos entre hoteleros y estos dos segmentos para ofrecer promociones a través de productos y paquetes innovadores complementarios.	*SECTUR Estatal*	
	Revisión de regulación para el desarrollo del turismo cinegético para agilizar la tramitología de la actividad.	*SECTUR Estatal*	
	Colaborar con información, folletos, promoción y la participación en foros relacionados con la actividad cinegética y de pesca deportiva.	*SECTUR Estatal*	

Proyecto para incentivar la diversificación de productos y servicios turísticos.	*Establecer vinculación con los prestadores de servicios cinegéticos y de pesca deportiva para posicionar a Mazatlán en estos segmentos.*	*SECTUR Estatal*	*Históricamente en el destino las actividades cinegéticas y de pesca deportiva han sido populares, sobre todo para el turismo extranjero ya que el destino cuenta con los recursos de infraestructura y naturales para ello.*
	Coordinar esfuerzos entre hoteleros y estos dos segmentos para ofrecer promociones a través de productos y paquetes innovadores complementarios.	*SECTUR Estatal*	
	Revisión de regulación para el desarrollo del turismo cinegético para agilizar la tramitología de la actividad.	*SECTUR Estatal*	
	Colaborar con información, folletos, promoción y la participación en foros relacionados con la actividad cinegética y de pesca deportiva.	*SECTUR Estatal*	

Proyecto para incentivar la diversificación de productos y servicios turísticos.	*Establecer vinculación con los prestadores de servicios cinegéticos y de pesca deportiva para posicionar a Mazatlán en estos segmentos.*	*SECTUR Estatal*	*Históricamente en el destino las actividades cinegéticas y de pesca deportiva han sido populares, sobre todo para el turismo extranjero ya que el destino cuenta con los recursos de infraestructura y naturales para ello.*
	Coordinar esfuerzos entre hoteleros y estos dos segmentos para ofrecer promociones a través de productos y paquetes innovadores complementarios.	*SECTUR Estatal*	
	Revisión de regulación para el desarrollo del turismo cinegético para agilizar la tramitología de la actividad.	*SECTUR Estatal*	
	Colaborar con información, folletos, promoción y la participación en foros relacionados con la actividad cinegética y de pesca deportiva.	*SECTUR Estatal*	

Proyecto para incentivar la diversificación de productos y servicios turísticos.	*Establecer vinculación con los prestadores de servicios cinegéticos y de pesca deportiva para posicionar a Mazatlán en estos segmentos.*	*SECTUR Estatal*	*Históricamente en el destino las actividades cinegéticas y de pesca deportiva han sido populares, sobre todo para el turismo extranjero ya que el destino cuenta con los recursos de infraestructura y naturales para ello.*
	Coordinar esfuerzos entre hoteleros y estos dos segmentos para ofrecer promociones a través de productos y paquetes innovadores complementarios.	*SECTUR Estatal*	
	Revisión de regulación para el desarrollo del turismo cinegético para agilizar la tramitología de la actividad.	*SECTUR Estatal*	
	Colaborar con información, folletos, promoción y la participación en foros relacionados con la actividad cinegética y de pesca deportiva.	*SECTUR Estatal*	

Proyecto para incentivar la diversificación de productos y servicios turísticos.	*Establecer vinculación con los prestadores de servicios cinegéticos y de pesca deportiva para posicionar a Mazatlán en estos segmentos.*	*SECTUR Estatal*	*Históricamente en el destino las actividades cinegéticas y de pesca deportiva han sido populares, sobre todo para el turismo extranjero ya que el destino cuenta con los recursos de infraestructura y naturales para ello.*
	Coordinar esfuerzos entre hoteleros y estos dos segmentos para ofrecer promociones a través de productos y paquetes innovadores complementarios.	*SECTUR Estatal*	
	Revisión de regulación para el desarrollo del turismo cinegético para agilizar la tramitología de la actividad.	*SECTUR Estatal*	
	Colaborar con información, folletos, promoción y la participación en foros relacionados con la actividad cinegética y de pesca deportiva.	*SECTUR Estatal*	

Proyecto para incentivar la diversificación de productos y servicios turísticos.	*Establecer vinculación con los prestadores de servicios cinegéticos y de pesca deportiva para posicionar a Mazatlán en estos segmentos.*	*SECTUR Estatal*	*Históricamente en el destino las actividades cinegéticas y de pesca deportiva han sido populares, sobre todo para el turismo extranjero ya que el destino cuenta con los recursos de infraestructura y naturales para ello.*
	Coordinar esfuerzos entre hoteleros y estos dos segmentos para ofrecer promociones a través de productos y paquetes innovadores complementarios.	*SECTUR Estatal*	
	Revisión de regulación para el desarrollo del turismo cinegético para agilizar la tramitología de la actividad.	*SECTUR Estatal*	
	Colaborar con información, folletos, promoción y la participación en foros relacionados con la actividad cinegética y de pesca deportiva.	*SECTUR Estatal*	

Proyecto para incentivar la diversificación de productos y servicios turísticos.	*Establecer vinculación con los prestadores de servicios cinegéticos y de pesca deportiva para posicionar a Mazatlán en estos segmentos.*	*SECTUR Estatal*	*Históricamente en el destino las actividades cinegéticas y de pesca deportiva han sido populares, sobre todo para el turismo extranjero ya que el destino cuenta con los recursos de infraestructura y naturales para ello.*
	Coordinar esfuerzos entre hoteleros y estos dos segmentos para ofrecer promociones a través de productos y paquetes innovadores complementarios.	*SECTUR Estatal*	
	Revisión de regulación para el desarrollo del turismo cinegético para agilizar la tramitología de la actividad.	*SECTUR Estatal*	
	Colaborar con información, folletos, promoción y la participación en foros relacionados con la actividad cinegética y de pesca deportiva.	*SECTUR Estatal*	

Proyecto para incentivar la diversificación de productos y servicios turísticos.	*Establecer vinculación con los prestadores de servicios cinegéticos y de pesca deportiva para posicionar a Mazatlán en estos segmentos.*	*SECTUR Estatal*	*Históricamente en el destino las actividades cinegéticas y de pesca deportiva han sido populares, sobre todo para el turismo extranjero ya que el destino cuenta con los recursos de infraestructura y naturales para ello.*
	Coordinar esfuerzos entre hoteleros y estos dos segmentos para ofrecer promociones a través de productos y paquetes innovadores complementarios.	*SECTUR Estatal*	
	Revisión de regulación para el desarrollo del turismo cinegético para agilizar la tramitología de la actividad.	*SECTUR Estatal*	
	Colaborar con información, folletos, promoción y la participación en foros relacionados con la actividad cinegética y de pesca deportiva.	*SECTUR Estatal*	

Proyecto para incentivar la diversificación de productos y servicios turísticos.	*Establecer vinculación con los prestadores de servicios cinegéticos y de pesca deportiva para posicionar a Mazatlán en estos segmentos.*	*SECTUR Estatal*	*Históricamente en el destino las actividades cinegéticas y de pesca deportiva han sido populares, sobre todo para el turismo extranjero ya que el destino cuenta con los recursos de infraestructura y naturales para ello.*
	Coordinar esfuerzos entre hoteleros y estos dos segmentos para ofrecer promociones a través de productos y paquetes innovadores complementarios.	*SECTUR Estatal*	
	Revisión de regulación para el desarrollo del turismo cinegético para agilizar la tramitología de la actividad.	*SECTUR Estatal*	
	Colaborar con información, folletos, promoción y la participación en foros relacionados con la actividad cinegética y de pesca deportiva.	*SECTUR Estatal*	

Proyecto para incentivar la diversificación de productos y servicios turísticos.	*Establecer vinculación con los prestadores de servicios cinegéticos y de pesca deportiva para posicionar a Mazatlán en estos segmentos.*	*SECTUR Estatal*	*Históricamente en el destino las actividades cinegéticas y de pesca deportiva han sido populares, sobre todo para el turismo extranjero ya que el destino cuenta con los recursos de infraestructura y naturales para ello.*
	Coordinar esfuerzos entre hoteleros y estos dos segmentos para ofrecer promociones a través de productos y paquetes innovadores complementarios.	*SECTUR Estatal*	
	Revisión de regulación para el desarrollo del turismo cinegético para agilizar la tramitología de la actividad.	*SECTUR Estatal*	
	Colaborar con información, folletos, promoción y la participación en foros relacionados con la actividad cinegética y de pesca deportiva.	*SECTUR Estatal*	

Proyecto para incentivar la diversificación de productos y servicios turísticos.	*Establecer vinculación con los prestadores de servicios cinegéticos y de pesca deportiva para posicionar a Mazatlán en estos segmentos.*	*SECTUR Estatal*	*Históricamente en el destino las actividades cinegéticas y de pesca deportiva han sido populares, sobre todo para el turismo extranjero ya que el destino cuenta con los recursos de infraestructura y naturales para ello.*
	Coordinar esfuerzos entre hoteleros y estos dos segmentos para ofrecer promociones a través de productos y paquetes innovadores complementarios.	*SECTUR Estatal*	
	Revisión de regulación para el desarrollo del turismo cinegético para agilizar la tramitología de la actividad.	*SECTUR Estatal*	
	Colaborar con información, folletos, promoción y la participación en foros relacionados con la actividad cinegética y de pesca deportiva.	*SECTUR Estatal*	

Proyecto para incentivar la diversificación de productos y servicios turísticos.	*Establecer vinculación con los prestadores de servicios cinegéticos y de pesca deportiva para posicionar a Mazatlán en estos segmentos.*	*SECTUR Estatal*	*Históricamente en el destino las actividades cinegéticas y de pesca deportiva han sido populares, sobre todo para el turismo extranjero ya que el destino cuenta con los recursos de infraestructura y naturales para ello.*
	Coordinar esfuerzos entre hoteleros y estos dos segmentos para ofrecer promociones a través de productos y paquetes innovadores complementarios.	*SECTUR Estatal*	
	Revisión de regulación para el desarrollo del turismo cinegético para agilizar la tramitología de la actividad.	*SECTUR Estatal*	
	Colaborar con información, folletos, promoción y la participación en foros relacionados con la actividad cinegética y de pesca deportiva.	*SECTUR Estatal*	

Proyecto para incentivar la diversificación de productos y servicios turísticos.	*Establecer vinculación con los prestadores de servicios cinegéticos y de pesca deportiva para posicionar a Mazatlán en estos segmentos.*	*SECTUR Estatal*	*Históricamente en el destino las actividades cinegéticas y de pesca deportiva han sido populares, sobre todo para el turismo extranjero ya que el destino cuenta con los recursos de infraestructura y naturales para ello.*
	Coordinar esfuerzos entre hoteleros y estos dos segmentos para ofrecer promociones a través de productos y paquetes innovadores complementarios.	*SECTUR Estatal*	
	Revisión de regulación para el desarrollo del turismo cinegético para agilizar la tramitología de la actividad.	*SECTUR Estatal*	
	Colaborar con información, folletos, promoción y la participación en foros relacionados con la actividad cinegética y de pesca deportiva.	*SECTUR Estatal*	

Proyecto para incentivar la diversificación de productos y servicios turísticos.	*Establecer vinculación con los prestadores de servicios cinegéticos y de pesca deportiva para posicionar a Mazatlán en estos segmentos.*	*SECTUR Estatal*	*Históricamente en el destino las actividades cinegéticas y de pesca deportiva han sido populares, sobre todo para el turismo extranjero ya que el destino cuenta con los recursos de infraestructura y naturales para ello.*
	Coordinar esfuerzos entre hoteleros y estos dos segmentos para ofrecer promociones a través de productos y paquetes innovadores complementarios.	*SECTUR Estatal*	
	Revisión de regulación para el desarrollo del turismo cinegético para agilizar la tramitología de la actividad.	*SECTUR Estatal*	
	Colaborar con información, folletos, promoción y la participación en foros relacionados con la actividad cinegética y de pesca deportiva.	*SECTUR Estatal*	

Proyecto para incentivar la diversificación de productos y servicios turísticos.	*Establecer vinculación con los prestadores de servicios cinegéticos y de pesca deportiva para posicionar a Mazatlán en estos segmentos.*	*SECTUR Estatal*	*Históricamente en el destino las actividades cinegéticas y de pesca deportiva han sido populares, sobre todo para el turismo extranjero ya que el destino cuenta con los recursos de infraestructura y naturales para ello.*
	Coordinar esfuerzos entre hoteleros y estos dos segmentos para ofrecer promociones a través de productos y paquetes innovadores complementarios.	*SECTUR Estatal*	
	Revisión de regulación para el desarrollo del turismo cinegético para agilizar la tramitología de la actividad.	*SECTUR Estatal*	
	Colaborar con información, folletos, promoción y la participación en foros relacionados con la actividad cinegética y de pesca deportiva.	*SECTUR Estatal*	

Proyecto para incentivar la diversificación de productos y servicios turísticos.	*Establecer vinculación con los prestadores de servicios cinegéticos y de pesca deportiva para posicionar a Mazatlán en estos segmentos.*	*SECTUR Estatal*	*Históricamente en el destino las actividades cinegéticas y de pesca deportiva han sido populares, sobre todo para el turismo extranjero ya que el destino cuenta con los recursos de infraestructura y naturales para ello.*
	Coordinar esfuerzos entre hoteleros y estos dos segmentos para ofrecer promociones a través de productos y paquetes innovadores complementarios.	*SECTUR Estatal*	
	Revisión de regulación para el desarrollo del turismo cinegético para agilizar la tramitología de la actividad.	*SECTUR Estatal*	
	Colaborar con información, folletos, promoción y la participación en foros relacionados con la actividad cinegética y de pesca deportiva.	*SECTUR Estatal*	

Proyecto para incentivar la diversificación de productos y servicios turísticos.	*Establecer vinculación con los prestadores de servicios cinegéticos y de pesca deportiva para posicionar a Mazatlán en estos segmentos.*	*SECTUR Estatal*	*Históricamente en el destino las actividades cinegéticas y de pesca deportiva han sido populares, sobre todo para el turismo extranjero ya que el destino cuenta con los recursos de infraestructura y naturales para ello.*
	Coordinar esfuerzos entre hoteleros y estos dos segmentos para ofrecer promociones a través de productos y paquetes innovadores complementarios.	*SECTUR Estatal*	
	Revisión de regulación para el desarrollo del turismo cinegético para agilizar la tramitología de la actividad.	*SECTUR Estatal*	
	Colaborar con información, folletos, promoción y la participación en foros relacionados con la actividad cinegética y de pesca deportiva.	*SECTUR Estatal*	

Proyecto para incentivar la diversificación de productos y servicios turísticos.	*Establecer vinculación con los prestadores de servicios cinegéticos y de pesca deportiva para posicionar a Mazatlán en estos segmentos.*	*SECTUR Estatal*	*Históricamente en el destino las actividades cinegéticas y de pesca deportiva han sido populares, sobre todo para el turismo extranjero ya que el destino cuenta con los recursos de infraestructura y naturales para ello.*
	Coordinar esfuerzos entre hoteleros y estos dos segmentos para ofrecer promociones a través de productos y paquetes innovadores complementarios.	*SECTUR Estatal*	
	Revisión de regulación para el desarrollo del turismo cinegético para agilizar la tramitología de la actividad.	*SECTUR Estatal*	
	Colaborar con información, folletos, promoción y la participación en foros relacionados con la actividad cinegética y de pesca deportiva.	*SECTUR Estatal*	

Proyecto para incentivar la diversificación de productos y servicios turísticos.	*Establecer vinculación con los prestadores de servicios cinegéticos y de pesca deportiva para posicionar a Mazatlán en estos segmentos.*	*SECTUR Estatal*	*Históricamente en el destino las actividades cinegéticas y de pesca deportiva han sido populares, sobre todo para el turismo extranjero ya que el destino cuenta con los recursos de infraestructura y naturales para ello.*
	Coordinar esfuerzos entre hoteleros y estos dos segmentos para ofrecer promociones a través de productos y paquetes innovadores complementarios.	*SECTUR Estatal*	
	Revisión de regulación para el desarrollo del turismo cinegético para agilizar la tramitología de la actividad.	*SECTUR Estatal*	
	Colaborar con información, folletos, promoción y la participación en foros relacionados con la actividad cinegética y de pesca deportiva.	*SECTUR Estatal*	

Proyecto para incentivar la diversificación de productos y servicios turísticos.	*Establecer vinculación con los prestadores de servicios cinegéticos y de pesca deportiva para posicionar a Mazatlán en estos segmentos.*	*SECTUR Estatal*	*Históricamente en el destino las actividades cinegéticas y de pesca deportiva han sido populares, sobre todo para el turismo extranjero ya que el destino cuenta con los recursos de infraestructura y naturales para ello.*
	Coordinar esfuerzos entre hoteleros y estos dos segmentos para ofrecer promociones a través de productos y paquetes innovadores complementarios.	*SECTUR Estatal*	
	Revisión de regulación para el desarrollo del turismo cinegético para agilizar la tramitología de la actividad.	*SECTUR Estatal*	
	Colaborar con información, folletos, promoción y la participación en foros relacionados con la actividad cinegética y de pesca deportiva.	*SECTUR Estatal*	

Proyecto para incentivar la diversificación de productos y servicios turísticos.	*Establecer vinculación con los prestadores de servicios cinegéticos y de pesca deportiva para posicionar a Mazatlán en estos segmentos.*	*SECTUR Estatal*	*Históricamente en el destino las actividades cinegéticas y de pesca deportiva han sido populares, sobre todo para el turismo extranjero ya que el destino cuenta con los recursos de infraestructura y naturales para ello.*
	Coordinar esfuerzos entre hoteleros y estos dos segmentos para ofrecer promociones a través de productos y paquetes innovadores complementarios.	*SECTUR Estatal*	
	Revisión de regulación para el desarrollo del turismo cinegético para agilizar la tramitología de la actividad.	*SECTUR Estatal*	
	Colaborar con información, folletos, promoción y la participación en foros relacionados con la actividad cinegética y de pesca deportiva.	*SECTUR Estatal*	

Proyecto para incentivar la diversificación de productos y servicios turísticos.	*Establecer vinculación con los prestadores de servicios cinegéticos y de pesca deportiva para posicionar a Mazatlán en estos segmentos.*	*SECTUR Estatal*	*Históricamente en el destino las actividades cinegéticas y de pesca deportiva han sido populares, sobre todo para el turismo extranjero ya que el destino cuenta con los recursos de infraestructura y naturales para ello.*
	Coordinar esfuerzos entre hoteleros y estos dos segmentos para ofrecer promociones a través de productos y paquetes innovadores complementarios.	*SECTUR Estatal*	
	Revisión de regulación para el desarrollo del turismo cinegético para agilizar la tramitología de la actividad.	*SECTUR Estatal*	
	Colaborar con información, folletos, promoción y la participación en foros relacionados con la actividad cinegética y de pesca deportiva.	*SECTUR Estatal*	

Proyecto para incentivar la diversificación de productos y servicios turísticos.	*Establecer vinculación con los prestadores de servicios cinegéticos y de pesca deportiva para posicionar a Mazatlán en estos segmentos.*	*SECTUR Estatal*	*Históricamente en el destino las actividades cinegéticas y de pesca deportiva han sido populares, sobre todo para el turismo extranjero ya que el destino cuenta con los recursos de infraestructura y naturales para ello.*
	Coordinar esfuerzos entre hoteleros y estos dos segmentos para ofrecer promociones a través de productos y paquetes innovadores complementarios.	*SECTUR Estatal*	
	Revisión de regulación para el desarrollo del turismo cinegético para agilizar la tramitología de la actividad.	*SECTUR Estatal*	
	Colaborar con información, folletos, promoción y la participación en foros relacionados con la actividad cinegética y de pesca deportiva.	*SECTUR Estatal*	

Proyecto para incentivar la diversificación de productos y servicios turísticos.	*Establecer vinculación con los prestadores de servicios cinegéticos y de pesca deportiva para posicionar a Mazatlán en estos segmentos.*	*SECTUR Estatal*	*Históricamente en el destino las actividades cinegéticas y de pesca deportiva han sido populares, sobre todo para el turismo extranjero ya que el destino cuenta con los recursos de infraestructura y naturales para ello.*
	Coordinar esfuerzos entre hoteleros y estos dos segmentos para ofrecer promociones a través de productos y paquetes innovadores complementarios.	*SECTUR Estatal*	
	Revisión de regulación para el desarrollo del turismo cinegético para agilizar la tramitología de la actividad.	*SECTUR Estatal*	
	Colaborar con información, folletos, promoción y la participación en foros relacionados con la actividad cinegética y de pesca deportiva.	*SECTUR Estatal*	

Proyecto para incentivar la diversificación de productos y servicios turísticos.	*Establecer vinculación con los prestadores de servicios cinegéticos y de pesca deportiva para posicionar a Mazatlán en estos segmentos.*	*SECTUR Estatal*	*Históricamente en el destino las actividades cinegéticas y de pesca deportiva han sido populares, sobre todo para el turismo extranjero ya que el destino cuenta con los recursos de infraestructura y naturales para ello.*
	Coordinar esfuerzos entre hoteleros y estos dos segmentos para ofrecer promociones a través de productos y paquetes innovadores complementarios.	*SECTUR Estatal*	
	Revisión de regulación para el desarrollo del turismo cinegético para agilizar la tramitología de la actividad.	*SECTUR Estatal*	
	Colaborar con información, folletos, promoción y la participación en foros relacionados con la actividad cinegética y de pesca deportiva.	*SECTUR Estatal*	

Proyecto para incentivar la diversificación de productos y servicios turísticos.	*Establecer vinculación con los prestadores de servicios cinegéticos y de pesca deportiva para posicionar a Mazatlán en estos segmentos.*	*SECTUR Estatal*	*Históricamente en el destino las actividades cinegéticas y de pesca deportiva han sido populares, sobre todo para el turismo extranjero ya que el destino cuenta con los recursos de infraestructura y naturales para ello.*
	Coordinar esfuerzos entre hoteleros y estos dos segmentos para ofrecer promociones a través de productos y paquetes innovadores complementarios.	*SECTUR Estatal*	
	Revisión de regulación para el desarrollo del turismo cinegético para agilizar la tramitología de la actividad.	*SECTUR Estatal*	
	Colaborar con información, folletos, promoción y la participación en foros relacionados con la actividad cinegética y de pesca deportiva.	*SECTUR Estatal*	

Proyecto para incentivar la diversificación de productos y servicios turísticos.	*Establecer vinculación con los prestadores de servicios cinegéticos y de pesca deportiva para posicionar a Mazatlán en estos segmentos.*	*SECTUR Estatal*	*Históricamente en el destino las actividades cinegéticas y de pesca deportiva han sido populares, sobre todo para el turismo extranjero ya que el destino cuenta con los recursos de infraestructura y naturales para ello.*
	Coordinar esfuerzos entre hoteleros y estos dos segmentos para ofrecer promociones a través de productos y paquetes innovadores complementarios.	*SECTUR Estatal*	
	Revisión de regulación para el desarrollo del turismo cinegético para agilizar la tramitología de la actividad.	*SECTUR Estatal*	
	Colaborar con información, folletos, promoción y la participación en foros relacionados con la actividad cinegética y de pesca deportiva.	*SECTUR Estatal*	

Proyecto para incentivar la diversificación de productos y servicios turísticos.	*Establecer vinculación con los prestadores de servicios cinegéticos y de pesca deportiva para posicionar a Mazatlán en estos segmentos.*	*SECTUR Estatal*	*Históricamente en el destino las actividades cinegéticas y de pesca deportiva han sido populares, sobre todo para el turismo extranjero ya que el destino cuenta con los recursos de infraestructura y naturales para ello.*
	Coordinar esfuerzos entre hoteleros y estos dos segmentos para ofrecer promociones a través de productos y paquetes innovadores complementarios.	*SECTUR Estatal*	
	Revisión de regulación para el desarrollo del turismo cinegético para agilizar la tramitología de la actividad.	*SECTUR Estatal*	
	Colaborar con información, folletos, promoción y la participación en foros relacionados con la actividad cinegética y de pesca deportiva.	*SECTUR Estatal*	

Proyecto para incentivar la diversificación de productos y servicios turísticos.	*Establecer vinculación con los prestadores de servicios cinegéticos y de pesca deportiva para posicionar a Mazatlán en estos segmentos.*	*SECTUR Estatal*	*Históricamente en el destino las actividades cinegéticas y de pesca deportiva han sido populares, sobre todo para el turismo extranjero ya que el destino cuenta con los recursos de infraestructura y naturales para ello.*
	Coordinar esfuerzos entre hoteleros y estos dos segmentos para ofrecer promociones a través de productos y paquetes innovadores complementarios.	*SECTUR Estatal*	
	Revisión de regulación para el desarrollo del turismo cinegético para agilizar la tramitología de la actividad.	*SECTUR Estatal*	
	Colaborar con información, folletos, promoción y la participación en foros relacionados con la actividad cinegética y de pesca deportiva.	*SECTUR Estatal*	

Proyecto para incentivar la diversificación de productos y servicios turísticos.	*Establecer vinculación con los prestadores de servicios cinegéticos y de pesca deportiva para posicionar a Mazatlán en estos segmentos.*	*SECTUR Estatal*	*Históricamente en el destino las actividades cinegéticas y de pesca deportiva han sido populares, sobre todo para el turismo extranjero ya que el destino cuenta con los recursos de infraestructura y naturales para ello.*
	Coordinar esfuerzos entre hoteleros y estos dos segmentos para ofrecer promociones a través de productos y paquetes innovadores complementarios.	*SECTUR Estatal*	
	Revisión de regulación para el desarrollo del turismo cinegético para agilizar la tramitología de la actividad.	*SECTUR Estatal*	
	Colaborar con información, folletos, promoción y la participación en foros relacionados con la actividad cinegética y de pesca deportiva.	*SECTUR Estatal*	

Proyecto para incentivar la diversificación de productos y servicios turísticos.	*Establecer vinculación con los prestadores de servicios cinegéticos y de pesca deportiva para posicionar a Mazatlán en estos segmentos.*	*SECTUR Estatal*	*Históricamente en el destino las actividades cinegéticas y de pesca deportiva han sido populares, sobre todo para el turismo extranjero ya que el destino cuenta con los recursos de infraestructura y naturales para ello.*
	Coordinar esfuerzos entre hoteleros y estos dos segmentos para ofrecer promociones a través de productos y paquetes innovadores complementarios.	*SECTUR Estatal*	
	Revisión de regulación para el desarrollo del turismo cinegético para agilizar la tramitología de la actividad.	*SECTUR Estatal*	
	Colaborar con información, folletos, promoción y la participación en foros relacionados con la actividad cinegética y de pesca deportiva.	*SECTUR Estatal*	

Proyecto para incentivar la diversificación de productos y servicios turísticos.	*Establecer vinculación con los prestadores de servicios cinegéticos y de pesca deportiva para posicionar a Mazatlán en estos segmentos.*	*SECTUR Estatal*	*Históricamente en el destino las actividades cinegéticas y de pesca deportiva han sido populares, sobre todo para el turismo extranjero ya que el destino cuenta con los recursos de infraestructura y naturales para ello.*
	Coordinar esfuerzos entre hoteleros y estos dos segmentos para ofrecer promociones a través de productos y paquetes innovadores complementarios.	*SECTUR Estatal*	
	Revisión de regulación para el desarrollo del turismo cinegético para agilizar la tramitología de la actividad.	*SECTUR Estatal*	
	Colaborar con información, folletos, promoción y la participación en foros relacionados con la actividad cinegética y de pesca deportiva.	*SECTUR Estatal*	

Proyecto para incentivar la diversificación de productos y servicios turísticos.	*Establecer vinculación con los prestadores de servicios cinegéticos y de pesca deportiva para posicionar a Mazatlán en estos segmentos.*	*SECTUR Estatal*	*Históricamente en el destino las actividades cinegéticas y de pesca deportiva han sido populares, sobre todo para el turismo extranjero ya que el destino cuenta con los recursos de infraestructura y naturales para ello.*
	Coordinar esfuerzos entre hoteleros y estos dos segmentos para ofrecer promociones a través de productos y paquetes innovadores complementarios.	*SECTUR Estatal*	
	Revisión de regulación para el desarrollo del turismo cinegético para agilizar la tramitología de la actividad.	*SECTUR Estatal*	
	Colaborar con información, folletos, promoción y la participación en foros relacionados con la actividad cinegética y de pesca deportiva.	*SECTUR Estatal*	

Proyecto para incentivar la diversificación de productos y servicios turísticos.	*Establecer vinculación con los prestadores de servicios cinegéticos y de pesca deportiva para posicionar a Mazatlán en estos segmentos.*	*SECTUR Estatal*	*Históricamente en el destino las actividades cinegéticas y de pesca deportiva han sido populares, sobre todo para el turismo extranjero ya que el destino cuenta con los recursos de infraestructura y naturales para ello.*
	Coordinar esfuerzos entre hoteleros y estos dos segmentos para ofrecer promociones a través de productos y paquetes innovadores complementarios.	*SECTUR Estatal*	
	Revisión de regulación para el desarrollo del turismo cinegético para agilizar la tramitología de la actividad.	*SECTUR Estatal*	
	Colaborar con información, folletos, promoción y la participación en foros relacionados con la actividad cinegética y de pesca deportiva.	*SECTUR Estatal*	

Proyecto para incentivar la diversificación de productos y servicios turísticos.	*Establecer vinculación con los prestadores de servicios cinegéticos y de pesca deportiva para posicionar a Mazatlán en estos segmentos.*	*SECTUR Estatal*	*Históricamente en el destino las actividades cinegéticas y de pesca deportiva han sido populares, sobre todo para el turismo extranjero ya que el destino cuenta con los recursos de infraestructura y naturales para ello.*
	Coordinar esfuerzos entre hoteleros y estos dos segmentos para ofrecer promociones a través de productos y paquetes innovadores complementarios.	*SECTUR Estatal*	
	Revisión de regulación para el desarrollo del turismo cinegético para agilizar la tramitología de la actividad.	*SECTUR Estatal*	
	Colaborar con información, folletos, promoción y la participación en foros relacionados con la actividad cinegética y de pesca deportiva.	*SECTUR Estatal*	

Proyecto para incentivar la diversificación de productos y servicios turísticos.	*Establecer vinculación con los prestadores de servicios cinegéticos y de pesca deportiva para posicionar a Mazatlán en estos segmentos.*	*SECTUR Estatal*	*Históricamente en el destino las actividades cinegéticas y de pesca deportiva han sido populares, sobre todo para el turismo extranjero ya que el destino cuenta con los recursos de infraestructura y naturales para ello.*
	Coordinar esfuerzos entre hoteleros y estos dos segmentos para ofrecer promociones a través de productos y paquetes innovadores complementarios.	*SECTUR Estatal*	
	Revisión de regulación para el desarrollo del turismo cinegético para agilizar la tramitología de la actividad.	*SECTUR Estatal*	
	Colaborar con información, folletos, promoción y la participación en foros relacionados con la actividad cinegética y de pesca deportiva.	*SECTUR Estatal*	

Proyecto para incentivar la diversificación de productos y servicios turísticos.	*Establecer vinculación con los prestadores de servicios cinegéticos y de pesca deportiva para posicionar a Mazatlán en estos segmentos.*	*SECTUR Estatal*	*Históricamente en el destino las actividades cinegéticas y de pesca deportiva han sido populares, sobre todo para el turismo extranjero ya que el destino cuenta con los recursos de infraestructura y naturales para ello.*
	Coordinar esfuerzos entre hoteleros y estos dos segmentos para ofrecer promociones a través de productos y paquetes innovadores complementarios.	*SECTUR Estatal*	
	Revisión de regulación para el desarrollo del turismo cinegético para agilizar la tramitología de la actividad.	*SECTUR Estatal*	
	Colaborar con información, folletos, promoción y la participación en foros relacionados con la actividad cinegética y de pesca deportiva.	*SECTUR Estatal*	

Proyecto para incentivar la diversificación de productos y servicios turísticos.	*Establecer vinculación con los prestadores de servicios cinegéticos y de pesca deportiva para posicionar a Mazatlán en estos segmentos.*	*SECTUR Estatal*	*Históricamente en el destino las actividades cinegéticas y de pesca deportiva han sido populares, sobre todo para el turismo extranjero ya que el destino cuenta con los recursos de infraestructura y naturales para ello.*
	Coordinar esfuerzos entre hoteleros y estos dos segmentos para ofrecer promociones a través de productos y paquetes innovadores complementarios.	*SECTUR Estatal*	
	Revisión de regulación para el desarrollo del turismo cinegético para agilizar la tramitología de la actividad.	*SECTUR Estatal*	
	Colaborar con información, folletos, promoción y la participación en foros relacionados con la actividad cinegética y de pesca deportiva.	*SECTUR Estatal*	

Proyecto para incentivar la diversificación de productos y servicios turísticos.	*Establecer vinculación con los prestadores de servicios cinegéticos y de pesca deportiva para posicionar a Mazatlán en estos segmentos.*	*SECTUR Estatal*	*Históricamente en el destino las actividades cinegéticas y de pesca deportiva han sido populares, sobre todo para el turismo extranjero ya que el destino cuenta con los recursos de infraestructura y naturales para ello.*
	Coordinar esfuerzos entre hoteleros y estos dos segmentos para ofrecer promociones a través de productos y paquetes innovadores complementarios.	*SECTUR Estatal*	
	Revisión de regulación para el desarrollo del turismo cinegético para agilizar la tramitología de la actividad.	*SECTUR Estatal*	
	Colaborar con información, folletos, promoción y la participación en foros relacionados con la actividad cinegética y de pesca deportiva.	*SECTUR Estatal*	

Proyecto para incentivar la diversificación de productos y servicios turísticos.	*Establecer vinculación con los prestadores de servicios cinegéticos y de pesca deportiva para posicionar a Mazatlán en estos segmentos.*	*SECTUR Estatal*	*Históricamente en el destino las actividades cinegéticas y de pesca deportiva han sido populares, sobre todo para el turismo extranjero ya que el destino cuenta con los recursos de infraestructura y naturales para ello.*
	Coordinar esfuerzos entre hoteleros y estos dos segmentos para ofrecer promociones a través de productos y paquetes innovadores complementarios.	*SECTUR Estatal*	
	Revisión de regulación para el desarrollo del turismo cinegético para agilizar la tramitología de la actividad.	*SECTUR Estatal*	
	Colaborar con información, folletos, promoción y la participación en foros relacionados con la actividad cinegética y de pesca deportiva.	*SECTUR Estatal*	

Proyecto para incentivar la diversificación de productos y servicios turísticos.	*Establecer vinculación con los prestadores de servicios cinegéticos y de pesca deportiva para posicionar a Mazatlán en estos segmentos.*	*SECTUR Estatal*	*Históricamente en el destino las actividades cinegéticas y de pesca deportiva han sido populares, sobre todo para el turismo extranjero ya que el destino cuenta con los recursos de infraestructura y naturales para ello.*
	Coordinar esfuerzos entre hoteleros y estos dos segmentos para ofrecer promociones a través de productos y paquetes innovadores complementarios.	*SECTUR Estatal*	
	Revisión de regulación para el desarrollo del turismo cinegético para agilizar la tramitología de la actividad.	*SECTUR Estatal*	
	Colaborar con información, folletos, promoción y la participación en foros relacionados con la actividad cinegética y de pesca deportiva.	*SECTUR Estatal*	

Proyecto para incentivar la diversificación de productos y servicios turísticos.	*Establecer vinculación con los prestadores de servicios cinegéticos y de pesca deportiva para posicionar a Mazatlán en estos segmentos.*	*SECTUR Estatal*	*Históricamente en el destino las actividades cinegéticas y de pesca deportiva han sido populares, sobre todo para el turismo extranjero ya que el destino cuenta con los recursos de infraestructura y naturales para ello.*
	Coordinar esfuerzos entre hoteleros y estos dos segmentos para ofrecer promociones a través de productos y paquetes innovadores complementarios.	*SECTUR Estatal*	
	Revisión de regulación para el desarrollo del turismo cinegético para agilizar la tramitología de la actividad.	*SECTUR Estatal*	
	Colaborar con información, folletos, promoción y la participación en foros relacionados con la actividad cinegética y de pesca deportiva.	*SECTUR Estatal*	

Proyecto para incentivar la diversificación de productos y servicios turísticos.	*Establecer vinculación con los prestadores de servicios cinegéticos y de pesca deportiva para posicionar a Mazatlán en estos segmentos.*	*SECTUR Estatal*	*Históricamente en el destino las actividades cinegéticas y de pesca deportiva han sido populares, sobre todo para el turismo extranjero ya que el destino cuenta con los recursos de infraestructura y naturales para ello.*
	Coordinar esfuerzos entre hoteleros y estos dos segmentos para ofrecer promociones a través de productos y paquetes innovadores complementarios.	*SECTUR Estatal*	
	Revisión de regulación para el desarrollo del turismo cinegético para agilizar la tramitología de la actividad.	*SECTUR Estatal*	
	Colaborar con información, folletos, promoción y la participación en foros relacionados con la actividad cinegética y de pesca deportiva.	*SECTUR Estatal*	

Proyecto para incentivar la diversificación de productos y servicios turísticos.	*Establecer vinculación con los prestadores de servicios cinegéticos y de pesca deportiva para posicionar a Mazatlán en estos segmentos.*	*SECTUR Estatal*	*Históricamente en el destino las actividades cinegéticas y de pesca deportiva han sido populares, sobre todo para el turismo extranjero ya que el destino cuenta con los recursos de infraestructura y naturales para ello.*
	Coordinar esfuerzos entre hoteleros y estos dos segmentos para ofrecer promociones a través de productos y paquetes innovadores complementarios.	*SECTUR Estatal*	
	Revisión de regulación para el desarrollo del turismo cinegético para agilizar la tramitología de la actividad.	*SECTUR Estatal*	
	Colaborar con información, folletos, promoción y la participación en foros relacionados con la actividad cinegética y de pesca deportiva.	*SECTUR Estatal*	

Proyecto para incentivar la diversificación de productos y servicios turísticos.	*Establecer vinculación con los prestadores de servicios cinegéticos y de pesca deportiva para posicionar a Mazatlán en estos segmentos.*	*SECTUR Estatal*	*Históricamente en el destino las actividades cinegéticas y de pesca deportiva han sido populares, sobre todo para el turismo extranjero ya que el destino cuenta con los recursos de infraestructura y naturales para ello.*
	Coordinar esfuerzos entre hoteleros y estos dos segmentos para ofrecer promociones a través de productos y paquetes innovadores complementarios.	*SECTUR Estatal*	
	Revisión de regulación para el desarrollo del turismo cinegético para agilizar la tramitología de la actividad.	*SECTUR Estatal*	
	Colaborar con información, folletos, promoción y la participación en foros relacionados con la actividad cinegética y de pesca deportiva.	*SECTUR Estatal*	

Proyecto para incentivar la diversificación de productos y servicios turísticos.	*Establecer vinculación con los prestadores de servicios cinegéticos y de pesca deportiva para posicionar a Mazatlán en estos segmentos.*	*SECTUR Estatal*	*Históricamente en el destino las actividades cinegéticas y de pesca deportiva han sido populares, sobre todo para el turismo extranjero ya que el destino cuenta con los recursos de infraestructura y naturales para ello.*
	Coordinar esfuerzos entre hoteleros y estos dos segmentos para ofrecer promociones a través de productos y paquetes innovadores complementarios.	*SECTUR Estatal*	
	Revisión de regulación para el desarrollo del turismo cinegético para agilizar la tramitología de la actividad.	*SECTUR Estatal*	
	Colaborar con información, folletos, promoción y la participación en foros relacionados con la actividad cinegética y de pesca deportiva.	*SECTUR Estatal*	

Proyecto para incentivar la diversificación de productos y servicios turísticos.	*Establecer vinculación con los prestadores de servicios cinegéticos y de pesca deportiva para posicionar a Mazatlán en estos segmentos.*	*SECTUR Estatal*	*Históricamente en el destino las actividades cinegéticas y de pesca deportiva han sido populares, sobre todo para el turismo extranjero ya que el destino cuenta con los recursos de infraestructura y naturales para ello.*
	Coordinar esfuerzos entre hoteleros y estos dos segmentos para ofrecer promociones a través de productos y paquetes innovadores complementarios.	*SECTUR Estatal*	
	Revisión de regulación para el desarrollo del turismo cinegético para agilizar la tramitología de la actividad.	*SECTUR Estatal*	
	Colaborar con información, folletos, promoción y la participación en foros relacionados con la actividad cinegética y de pesca deportiva.	*SECTUR Estatal*	

Proyecto para incentivar la diversificación de productos y servicios turísticos.	*Establecer vinculación con los prestadores de servicios cinegéticos y de pesca deportiva para posicionar a Mazatlán en estos segmentos.*	*SECTUR Estatal*	*Históricamente en el destino las actividades cinegéticas y de pesca deportiva han sido populares, sobre todo para el turismo extranjero ya que el destino cuenta con los recursos de infraestructura y naturales para ello.*
	Coordinar esfuerzos entre hoteleros y estos dos segmentos para ofrecer promociones a través de productos y paquetes innovadores complementarios.	*SECTUR Estatal*	
	Revisión de regulación para el desarrollo del turismo cinegético para agilizar la tramitología de la actividad.	*SECTUR Estatal*	
	Colaborar con información, folletos, promoción y la participación en foros relacionados con la actividad cinegética y de pesca deportiva.	*SECTUR Estatal*	

Proyecto para incentivar la diversificación de productos y servicios turísticos.	*Establecer vinculación con los prestadores de servicios cinegéticos y de pesca deportiva para posicionar a Mazatlán en estos segmentos.*	*SECTUR Estatal*	*Históricamente en el destino las actividades cinegéticas y de pesca deportiva han sido populares, sobre todo para el turismo extranjero ya que el destino cuenta con los recursos de infraestructura y naturales para ello.*
	Coordinar esfuerzos entre hoteleros y estos dos segmentos para ofrecer promociones a través de productos y paquetes innovadores complementarios.	*SECTUR Estatal*	
	Revisión de regulación para el desarrollo del turismo cinegético para agilizar la tramitología de la actividad.	*SECTUR Estatal*	
	Colaborar con información, folletos, promoción y la participación en foros relacionados con la actividad cinegética y de pesca deportiva.	*SECTUR Estatal*	

Proyecto para incentivar la diversificación de productos y servicios turísticos.	*Establecer vinculación con los prestadores de servicios cinegéticos y de pesca deportiva para posicionar a Mazatlán en estos segmentos.*	*SECTUR Estatal*	*Históricamente en el destino las actividades cinegéticas y de pesca deportiva han sido populares, sobre todo para el turismo extranjero ya que el destino cuenta con los recursos de infraestructura y naturales para ello.*
	Coordinar esfuerzos entre hoteleros y estos dos segmentos para ofrecer promociones a través de productos y paquetes innovadores complementarios.	*SECTUR Estatal*	
	Revisión de regulación para el desarrollo del turismo cinegético para agilizar la tramitología de la actividad.	*SECTUR Estatal*	
	Colaborar con información, folletos, promoción y la participación en foros relacionados con la actividad cinegética y de pesca deportiva.	*SECTUR Estatal*	

Proyecto para incentivar la diversificación de productos y servicios turísticos.	*Establecer vinculación con los prestadores de servicios cinegéticos y de pesca deportiva para posicionar a Mazatlán en estos segmentos.*	*SECTUR Estatal*	*Históricamente en el destino las actividades cinegéticas y de pesca deportiva han sido populares, sobre todo para el turismo extranjero ya que el destino cuenta con los recursos de infraestructura y naturales para ello.*
	Coordinar esfuerzos entre hoteleros y estos dos segmentos para ofrecer promociones a través de productos y paquetes innovadores complementarios.	*SECTUR Estatal*	
	Revisión de regulación para el desarrollo del turismo cinegético para agilizar la tramitología de la actividad.	*SECTUR Estatal*	
	Colaborar con información, folletos, promoción y la participación en foros relacionados con la actividad cinegética y de pesca deportiva.	*SECTUR Estatal*	

Proyecto para incentivar la diversificación de productos y servicios turísticos.	*Establecer vinculación con los prestadores de servicios cinegéticos y de pesca deportiva para posicionar a Mazatlán en estos segmentos.*	*SECTUR Estatal*	*Históricamente en el destino las actividades cinegéticas y de pesca deportiva han sido populares, sobre todo para el turismo extranjero ya que el destino cuenta con los recursos de infraestructura y naturales para ello.*
	Coordinar esfuerzos entre hoteleros y estos dos segmentos para ofrecer promociones a través de productos y paquetes innovadores complementarios.	*SECTUR Estatal*	
	Revisión de regulación para el desarrollo del turismo cinegético para agilizar la tramitología de la actividad.	*SECTUR Estatal*	
	Colaborar con información, folletos, promoción y la participación en foros relacionados con la actividad cinegética y de pesca deportiva.	*SECTUR Estatal*	

Proyecto para incentivar la diversificación de productos y servicios turísticos.	*Establecer vinculación con los prestadores de servicios cinegéticos y de pesca deportiva para posicionar a Mazatlán en estos segmentos.*	*SECTUR Estatal*	*Históricamente en el destino las actividades cinegéticas y de pesca deportiva han sido populares, sobre todo para el turismo extranjero ya que el destino cuenta con los recursos de infraestructura y naturales para ello.*
	Coordinar esfuerzos entre hoteleros y estos dos segmentos para ofrecer promociones a través de productos y paquetes innovadores complementarios.	*SECTUR Estatal*	
	Revisión de regulación para el desarrollo del turismo cinegético para agilizar la tramitología de la actividad.	*SECTUR Estatal*	
	Colaborar con información, folletos, promoción y la participación en foros relacionados con la actividad cinegética y de pesca deportiva.	*SECTUR Estatal*	

Proyecto para incentivar la diversificación de productos y servicios turísticos.	*Establecer vinculación con los prestadores de servicios cinegéticos y de pesca deportiva para posicionar a Mazatlán en estos segmentos.*	*SECTUR Estatal*	*Históricamente en el destino las actividades cinegéticas y de pesca deportiva han sido populares, sobre todo para el turismo extranjero ya que el destino cuenta con los recursos de infraestructura y naturales para ello.*
	Coordinar esfuerzos entre hoteleros y estos dos segmentos para ofrecer promociones a través de productos y paquetes innovadores complementarios.	*SECTUR Estatal*	
	Revisión de regulación para el desarrollo del turismo cinegético para agilizar la tramitología de la actividad.	*SECTUR Estatal*	
	Colaborar con información, folletos, promoción y la participación en foros relacionados con la actividad cinegética y de pesca deportiva.	*SECTUR Estatal*	

Proyecto para incentivar la diversificación de productos y servicios turísticos.	*Establecer vinculación con los prestadores de servicios cinegéticos y de pesca deportiva para posicionar a Mazatlán en estos segmentos.*	*SECTUR Estatal*	*Históricamente en el destino las actividades cinegéticas y de pesca deportiva han sido populares, sobre todo para el turismo extranjero ya que el destino cuenta con los recursos de infraestructura y naturales para ello.*
	Coordinar esfuerzos entre hoteleros y estos dos segmentos para ofrecer promociones a través de productos y paquetes innovadores complementarios.	*SECTUR Estatal*	
	Revisión de regulación para el desarrollo del turismo cinegético para agilizar la tramitología de la actividad.	*SECTUR Estatal*	
	Colaborar con información, folletos, promoción y la participación en foros relacionados con la actividad cinegética y de pesca deportiva.	*SECTUR Estatal*	

Proyecto para incentivar la diversificación de productos y servicios turísticos.	*Establecer vinculación con los prestadores de servicios cinegéticos y de pesca deportiva para posicionar a Mazatlán en estos segmentos.*	*SECTUR Estatal*	*Históricamente en el destino las actividades cinegéticas y de pesca deportiva han sido populares, sobre todo para el turismo extranjero ya que el destino cuenta con los recursos de infraestructura y naturales para ello.*
	Coordinar esfuerzos entre hoteleros y estos dos segmentos para ofrecer promociones a través de productos y paquetes innovadores complementarios.	*SECTUR Estatal*	
	Revisión de regulación para el desarrollo del turismo cinegético para agilizar la tramitología de la actividad.	*SECTUR Estatal*	
	Colaborar con información, folletos, promoción y la participación en foros relacionados con la actividad cinegética y de pesca deportiva.	*SECTUR Estatal*	

Proyecto para incentivar la diversificación de productos y servicios turísticos.	*Establecer vinculación con los prestadores de servicios cinegéticos y de pesca deportiva para posicionar a Mazatlán en estos segmentos.*	*SECTUR Estatal*	*Históricamente en el destino las actividades cinegéticas y de pesca deportiva han sido populares, sobre todo para el turismo extranjero ya que el destino cuenta con los recursos de infraestructura y naturales para ello.*
	Coordinar esfuerzos entre hoteleros y estos dos segmentos para ofrecer promociones a través de productos y paquetes innovadores complementarios.	*SECTUR Estatal*	
	Revisión de regulación para el desarrollo del turismo cinegético para agilizar la tramitología de la actividad.	*SECTUR Estatal*	
	Colaborar con información, folletos, promoción y la participación en foros relacionados con la actividad cinegética y de pesca deportiva.	*SECTUR Estatal*	

Proyecto para incentivar la diversificación de productos y servicios turísticos.	*Establecer vinculación con los prestadores de servicios cinegéticos y de pesca deportiva para posicionar a Mazatlán en estos segmentos.*	*SECTUR Estatal*	*Históricamente en el destino las actividades cinegéticas y de pesca deportiva han sido populares, sobre todo para el turismo extranjero ya que el destino cuenta con los recursos de infraestructura y naturales para ello.*
	Coordinar esfuerzos entre hoteleros y estos dos segmentos para ofrecer promociones a través de productos y paquetes innovadores complementarios.	*SECTUR Estatal*	
	Revisión de regulación para el desarrollo del turismo cinegético para agilizar la tramitología de la actividad.	*SECTUR Estatal*	
	Colaborar con información, folletos, promoción y la participación en foros relacionados con la actividad cinegética y de pesca deportiva.	*SECTUR Estatal*	

Proyecto para incentivar la diversificación de productos y servicios turísticos.	*Establecer vinculación con los prestadores de servicios cinegéticos y de pesca deportiva para posicionar a Mazatlán en estos segmentos.*	*SECTUR Estatal*	*Históricamente en el destino las actividades cinegéticas y de pesca deportiva han sido populares, sobre todo para el turismo extranjero ya que el destino cuenta con los recursos de infraestructura y naturales para ello.*
	Coordinar esfuerzos entre hoteleros y estos dos segmentos para ofrecer promociones a través de productos y paquetes innovadores complementarios.	*SECTUR Estatal*	
	Revisión de regulación para el desarrollo del turismo cinegético para agilizar la tramitología de la actividad.	*SECTUR Estatal*	
	Colaborar con información, folletos, promoción y la participación en foros relacionados con la actividad cinegética y de pesca deportiva.	*SECTUR Estatal*	

Proyecto para incentivar la diversificación de productos y servicios turísticos.	*Establecer vinculación con los prestadores de servicios cinegéticos y de pesca deportiva para posicionar a Mazatlán en estos segmentos.*	*SECTUR Estatal*	*Históricamente en el destino las actividades cinegéticas y de pesca deportiva han sido populares, sobre todo para el turismo extranjero ya que el destino cuenta con los recursos de infraestructura y naturales para ello.*
	Coordinar esfuerzos entre hoteleros y estos dos segmentos para ofrecer promociones a través de productos y paquetes innovadores complementarios.	*SECTUR Estatal*	
	Revisión de regulación para el desarrollo del turismo cinegético para agilizar la tramitología de la actividad.	*SECTUR Estatal*	
	Colaborar con información, folletos, promoción y la participación en foros relacionados con la actividad cinegética y de pesca deportiva.	*SECTUR Estatal*	

Proyecto para incentivar la diversificación de productos y servicios turísticos.	*Establecer vinculación con los prestadores de servicios cinegéticos y de pesca deportiva para posicionar a Mazatlán en estos segmentos.*	*SECTUR Estatal*	*Históricamente en el destino las actividades cinegéticas y de pesca deportiva han sido populares, sobre todo para el turismo extranjero ya que el destino cuenta con los recursos de infraestructura y naturales para ello.*
	Coordinar esfuerzos entre hoteleros y estos dos segmentos para ofrecer promociones a través de productos y paquetes innovadores complementarios.	*SECTUR Estatal*	
	Revisión de regulación para el desarrollo del turismo cinegético para agilizar la tramitología de la actividad.	*SECTUR Estatal*	
	Colaborar con información, folletos, promoción y la participación en foros relacionados con la actividad cinegética y de pesca deportiva.	*SECTUR Estatal*	

Proyecto para incentivar la diversificación de productos y servicios turísticos.	*Establecer vinculación con los prestadores de servicios cinegéticos y de pesca deportiva para posicionar a Mazatlán en estos segmentos.*	*SECTUR Estatal*	*Históricamente en el destino las actividades cinegéticas y de pesca deportiva han sido populares, sobre todo para el turismo extranjero ya que el destino cuenta con los recursos de infraestructura y naturales para ello.*
	Coordinar esfuerzos entre hoteleros y estos dos segmentos para ofrecer promociones a través de productos y paquetes innovadores complementarios.	*SECTUR Estatal*	
	Revisión de regulación para el desarrollo del turismo cinegético para agilizar la tramitología de la actividad.	*SECTUR Estatal*	
	Colaborar con información, folletos, promoción y la participación en foros relacionados con la actividad cinegética y de pesca deportiva.	*SECTUR Estatal*	

Proyecto para incentivar la diversificación de productos y servicios turísticos.	*Establecer vinculación con los prestadores de servicios cinegéticos y de pesca deportiva para posicionar a Mazatlán en estos segmentos.*	*SECTUR Estatal*	*Históricamente en el destino las actividades cinegéticas y de pesca deportiva han sido populares, sobre todo para el turismo extranjero ya que el destino cuenta con los recursos de infraestructura y naturales para ello.*
	Coordinar esfuerzos entre hoteleros y estos dos segmentos para ofrecer promociones a través de productos y paquetes innovadores complementarios.	*SECTUR Estatal*	
	Revisión de regulación para el desarrollo del turismo cinegético para agilizar la tramitología de la actividad.	*SECTUR Estatal*	
	Colaborar con información, folletos, promoción y la participación en foros relacionados con la actividad cinegética y de pesca deportiva.	*SECTUR Estatal*	

Proyecto para incentivar la diversificación de productos y servicios turísticos.	*Establecer vinculación con los prestadores de servicios cinegéticos y de pesca deportiva para posicionar a Mazatlán en estos segmentos.*	*SECTUR Estatal*	*Históricamente en el destino las actividades cinegéticas y de pesca deportiva han sido populares, sobre todo para el turismo extranjero ya que el destino cuenta con los recursos de infraestructura y naturales para ello.*
	Coordinar esfuerzos entre hoteleros y estos dos segmentos para ofrecer promociones a través de productos y paquetes innovadores complementarios.	*SECTUR Estatal*	
	Revisión de regulación para el desarrollo del turismo cinegético para agilizar la tramitología de la actividad.	*SECTUR Estatal*	
	Colaborar con información, folletos, promoción y la participación en foros relacionados con la actividad cinegética y de pesca deportiva.	*SECTUR Estatal*	

Proyecto para incentivar la diversificación de productos y servicios turísticos.	*Establecer vinculación con los prestadores de servicios cinegéticos y de pesca deportiva para posicionar a Mazatlán en estos segmentos.*	*SECTUR Estatal*	*Históricamente en el destino las actividades cinegéticas y de pesca deportiva han sido populares, sobre todo para el turismo extranjero ya que el destino cuenta con los recursos de infraestructura y naturales para ello.*
	Coordinar esfuerzos entre hoteleros y estos dos segmentos para ofrecer promociones a través de productos y paquetes innovadores complementarios.	*SECTUR Estatal*	
	Revisión de regulación para el desarrollo del turismo cinegético para agilizar la tramitología de la actividad.	*SECTUR Estatal*	
	Colaborar con información, folletos, promoción y la participación en foros relacionados con la actividad cinegética y de pesca deportiva.	*SECTUR Estatal*	

Proyecto para incentivar la diversificación de productos y servicios turísticos.	*Establecer vinculación con los prestadores de servicios cinegéticos y de pesca deportiva para posicionar a Mazatlán en estos segmentos.*	*SECTUR Estatal*	*Históricamente en el destino las actividades cinegéticas y de pesca deportiva han sido populares, sobre todo para el turismo extranjero ya que el destino cuenta con los recursos de infraestructura y naturales para ello.*
	Coordinar esfuerzos entre hoteleros y estos dos segmentos para ofrecer promociones a través de productos y paquetes innovadores complementarios.	*SECTUR Estatal*	
	Revisión de regulación para el desarrollo del turismo cinegético para agilizar la tramitología de la actividad.	*SECTUR Estatal*	
	Colaborar con información, folletos, promoción y la participación en foros relacionados con la actividad cinegética y de pesca deportiva.	*SECTUR Estatal*	

Proyecto para incentivar la diversificación de productos y servicios turísticos.	*Establecer vinculación con los prestadores de servicios cinegéticos y de pesca deportiva para posicionar a Mazatlán en estos segmentos.*	*SECTUR Estatal*	*Históricamente en el destino las actividades cinegéticas y de pesca deportiva han sido populares, sobre todo para el turismo extranjero ya que el destino cuenta con los recursos de infraestructura y naturales para ello.*
	Coordinar esfuerzos entre hoteleros y estos dos segmentos para ofrecer promociones a través de productos y paquetes innovadores complementarios.	*SECTUR Estatal*	
	Revisión de regulación para el desarrollo del turismo cinegético para agilizar la tramitología de la actividad.	*SECTUR Estatal*	
	Colaborar con información, folletos, promoción y la participación en foros relacionados con la actividad cinegética y de pesca deportiva.	*SECTUR Estatal*	

Proyecto para incentivar la diversificación de productos y servicios turísticos.	*Establecer vinculación con los prestadores de servicios cinegéticos y de pesca deportiva para posicionar a Mazatlán en estos segmentos.*	*SECTUR Estatal*	*Históricamente en el destino las actividades cinegéticas y de pesca deportiva han sido populares, sobre todo para el turismo extranjero ya que el destino cuenta con los recursos de infraestructura y naturales para ello.*
	Coordinar esfuerzos entre hoteleros y estos dos segmentos para ofrecer promociones a través de productos y paquetes innovadores complementarios.	*SECTUR Estatal*	
	Revisión de regulación para el desarrollo del turismo cinegético para agilizar la tramitología de la actividad.	*SECTUR Estatal*	
	Colaborar con información, folletos, promoción y la participación en foros relacionados con la actividad cinegética y de pesca deportiva.	*SECTUR Estatal*	

Proyecto para incentivar la diversificación de productos y servicios turísticos.	*Establecer vinculación con los prestadores de servicios cinegéticos y de pesca deportiva para posicionar a Mazatlán en estos segmentos.*	*SECTUR Estatal*	*Históricamente en el destino las actividades cinegéticas y de pesca deportiva han sido populares, sobre todo para el turismo extranjero ya que el destino cuenta con los recursos de infraestructura y naturales para ello.*
	Coordinar esfuerzos entre hoteleros y estos dos segmentos para ofrecer promociones a través de productos y paquetes innovadores complementarios.	*SECTUR Estatal*	
	Revisión de regulación para el desarrollo del turismo cinegético para agilizar la tramitología de la actividad.	*SECTUR Estatal*	
	Colaborar con información, folletos, promoción y la participación en foros relacionados con la actividad cinegética y de pesca deportiva.	*SECTUR Estatal*	

Proyecto para incentivar la diversificación de productos y servicios turísticos.	*Establecer vinculación con los prestadores de servicios cinegéticos y de pesca deportiva para posicionar a Mazatlán en estos segmentos.*	*SECTUR Estatal*	*Históricamente en el destino las actividades cinegéticas y de pesca deportiva han sido populares, sobre todo para el turismo extranjero ya que el destino cuenta con los recursos de infraestructura y naturales para ello.*
	Coordinar esfuerzos entre hoteleros y estos dos segmentos para ofrecer promociones a través de productos y paquetes innovadores complementarios.	*SECTUR Estatal*	
	Revisión de regulación para el desarrollo del turismo cinegético para agilizar la tramitología de la actividad.	*SECTUR Estatal*	
	Colaborar con información, folletos, promoción y la participación en foros relacionados con la actividad cinegética y de pesca deportiva.	*SECTUR Estatal*	

Proyecto para incentivar la diversificación de productos y servicios turísticos.	*Establecer vinculación con los prestadores de servicios cinegéticos y de pesca deportiva para posicionar a Mazatlán en estos segmentos.*	*SECTUR Estatal*	*Históricamente en el destino las actividades cinegéticas y de pesca deportiva han sido populares, sobre todo para el turismo extranjero ya que el destino cuenta con los recursos de infraestructura y naturales para ello.*
	Coordinar esfuerzos entre hoteleros y estos dos segmentos para ofrecer promociones a través de productos y paquetes innovadores complementarios.	*SECTUR Estatal*	
	Revisión de regulación para el desarrollo del turismo cinegético para agilizar la tramitología de la actividad.	*SECTUR Estatal*	
	Colaborar con información, folletos, promoción y la participación en foros relacionados con la actividad cinegética y de pesca deportiva.	*SECTUR Estatal*	

Proyecto para incentivar la diversificación de productos y servicios turísticos.	*Establecer vinculación con los prestadores de servicios cinegéticos y de pesca deportiva para posicionar a Mazatlán en estos segmentos.*	*SECTUR Estatal*	*Históricamente en el destino las actividades cinegéticas y de pesca deportiva han sido populares, sobre todo para el turismo extranjero ya que el destino cuenta con los recursos de infraestructura y naturales para ello.*
	Coordinar esfuerzos entre hoteleros y estos dos segmentos para ofrecer promociones a través de productos y paquetes innovadores complementarios.	*SECTUR Estatal*	
	Revisión de regulación para el desarrollo del turismo cinegético para agilizar la tramitología de la actividad.	*SECTUR Estatal*	
	Colaborar con información, folletos, promoción y la participación en foros relacionados con la actividad cinegética y de pesca deportiva.	*SECTUR Estatal*	

Proyecto para incentivar la diversificación de productos y servicios turísticos.	*Establecer vinculación con los prestadores de servicios cinegéticos y de pesca deportiva para posicionar a Mazatlán en estos segmentos.*	*SECTUR Estatal*	*Históricamente en el destino las actividades cinegéticas y de pesca deportiva han sido populares, sobre todo para el turismo extranjero ya que el destino cuenta con los recursos de infraestructura y naturales para ello.*
	Coordinar esfuerzos entre hoteleros y estos dos segmentos para ofrecer promociones a través de productos y paquetes innovadores complementarios.	*SECTUR Estatal*	
	Revisión de regulación para el desarrollo del turismo cinegético para agilizar la tramitología de la actividad.	*SECTUR Estatal*	
	Colaborar con información, folletos, promoción y la participación en foros relacionados con la actividad cinegética y de pesca deportiva.	*SECTUR Estatal*	

Proyecto para incentivar la diversificación de productos y servicios turísticos.	*Establecer vinculación con los prestadores de servicios cinegéticos y de pesca deportiva para posicionar a Mazatlán en estos segmentos.*	*SECTUR Estatal*	*Históricamente en el destino las actividades cinegéticas y de pesca deportiva han sido populares, sobre todo para el turismo extranjero ya que el destino cuenta con los recursos de infraestructura y naturales para ello.*
	Coordinar esfuerzos entre hoteleros y estos dos segmentos para ofrecer promociones a través de productos y paquetes innovadores complementarios.	*SECTUR Estatal*	
	Revisión de regulación para el desarrollo del turismo cinegético para agilizar la tramitología de la actividad.	*SECTUR Estatal*	
	Colaborar con información, folletos, promoción y la participación en foros relacionados con la actividad cinegética y de pesca deportiva.	*SECTUR Estatal*	

Proyecto para incentivar la diversificación de productos y servicios turísticos.	*Establecer vinculación con los prestadores de servicios cinegéticos y de pesca deportiva para posicionar a Mazatlán en estos segmentos.*	*SECTUR Estatal*	*Históricamente en el destino las actividades cinegéticas y de pesca deportiva han sido populares, sobre todo para el turismo extranjero ya que el destino cuenta con los recursos de infraestructura y naturales para ello.*
	Coordinar esfuerzos entre hoteleros y estos dos segmentos para ofrecer promociones a través de productos y paquetes innovadores complementarios.	*SECTUR Estatal*	
	Revisión de regulación para el desarrollo del turismo cinegético para agilizar la tramitología de la actividad.	*SECTUR Estatal*	
	Colaborar con información, folletos, promoción y la participación en foros relacionados con la actividad cinegética y de pesca deportiva.	*SECTUR Estatal*	

Proyecto para incentivar la diversificación de productos y servicios turísticos.	*Establecer vinculación con los prestadores de servicios cinegéticos y de pesca deportiva para posicionar a Mazatlán en estos segmentos.*	*SECTUR Estatal*	*Históricamente en el destino las actividades cinegéticas y de pesca deportiva han sido populares, sobre todo para el turismo extranjero ya que el destino cuenta con los recursos de infraestructura y naturales para ello.*
	Coordinar esfuerzos entre hoteleros y estos dos segmentos para ofrecer promociones a través de productos y paquetes innovadores complementarios.	*SECTUR Estatal*	
	Revisión de regulación para el desarrollo del turismo cinegético para agilizar la tramitología de la actividad.	*SECTUR Estatal*	
	Colaborar con información, folletos, promoción y la participación en foros relacionados con la actividad cinegética y de pesca deportiva.	*SECTUR Estatal*	

Proyecto para incentivar la diversificación de productos y servicios turísticos.	*Establecer vinculación con los prestadores de servicios cinegéticos y de pesca deportiva para posicionar a Mazatlán en estos segmentos.*	*SECTUR Estatal*	*Históricamente en el destino las actividades cinegéticas y de pesca deportiva han sido populares, sobre todo para el turismo extranjero ya que el destino cuenta con los recursos de infraestructura y naturales para ello.*
	Coordinar esfuerzos entre hoteleros y estos dos segmentos para ofrecer promociones a través de productos y paquetes innovadores complementarios.	*SECTUR Estatal*	
	Revisión de regulación para el desarrollo del turismo cinegético para agilizar la tramitología de la actividad.	*SECTUR Estatal*	
	Colaborar con información, folletos, promoción y la participación en foros relacionados con la actividad cinegética y de pesca deportiva.	*SECTUR Estatal*	

Proyecto para incentivar la diversificación de productos y servicios turísticos.	*Establecer vinculación con los prestadores de servicios cinegéticos y de pesca deportiva para posicionar a Mazatlán en estos segmentos.*	*SECTUR Estatal*	*Históricamente en el destino las actividades cinegéticas y de pesca deportiva han sido populares, sobre todo para el turismo extranjero ya que el destino cuenta con los recursos de infraestructura y naturales para ello.*
	Coordinar esfuerzos entre hoteleros y estos dos segmentos para ofrecer promociones a través de productos y paquetes innovadores complementarios.	*SECTUR Estatal*	
	Revisión de regulación para el desarrollo del turismo cinegético para agilizar la tramitología de la actividad.	*SECTUR Estatal*	
	Colaborar con información, folletos, promoción y la participación en foros relacionados con la actividad cinegética y de pesca deportiva.	*SECTUR Estatal*	

Proyecto para incentivar la diversificación de productos y servicios turísticos.	*Establecer vinculación con los prestadores de servicios cinegéticos y de pesca deportiva para posicionar a Mazatlán en estos segmentos.*	*SECTUR Estatal*	*Históricamente en el destino las actividades cinegéticas y de pesca deportiva han sido populares, sobre todo para el turismo extranjero ya que el destino cuenta con los recursos de infraestructura y naturales para ello.*
	Coordinar esfuerzos entre hoteleros y estos dos segmentos para ofrecer promociones a través de productos y paquetes innovadores complementarios.	*SECTUR Estatal*	
	Revisión de regulación para el desarrollo del turismo cinegético para agilizar la tramitología de la actividad.	*SECTUR Estatal*	
	Colaborar con información, folletos, promoción y la participación en foros relacionados con la actividad cinegética y de pesca deportiva.	*SECTUR Estatal*	

Proyecto para incentivar la diversificación de productos y servicios turísticos.	*Establecer vinculación con los prestadores de servicios cinegéticos y de pesca deportiva para posicionar a Mazatlán en estos segmentos.*	*SECTUR Estatal*	*Históricamente en el destino las actividades cinegéticas y de pesca deportiva han sido populares, sobre todo para el turismo extranjero ya que el destino cuenta con los recursos de infraestructura y naturales para ello.*
	Coordinar esfuerzos entre hoteleros y estos dos segmentos para ofrecer promociones a través de productos y paquetes innovadores complementarios.	*SECTUR Estatal*	
	Revisión de regulación para el desarrollo del turismo cinegético para agilizar la tramitología de la actividad.	*SECTUR Estatal*	
	Colaborar con información, folletos, promoción y la participación en foros relacionados con la actividad cinegética y de pesca deportiva.	*SECTUR Estatal*	

Proyecto para incentivar la diversificación de productos y servicios turísticos.	*Establecer vinculación con los prestadores de servicios cinegéticos y de pesca deportiva para posicionar a Mazatlán en estos segmentos.*	*SECTUR Estatal*	*Históricamente en el destino las actividades cinegéticas y de pesca deportiva han sido populares, sobre todo para el turismo extranjero ya que el destino cuenta con los recursos de infraestructura y naturales para ello.*
	Coordinar esfuerzos entre hoteleros y estos dos segmentos para ofrecer promociones a través de productos y paquetes innovadores complementarios.	*SECTUR Estatal*	
	Revisión de regulación para el desarrollo del turismo cinegético para agilizar la tramitología de la actividad.	*SECTUR Estatal*	
	Colaborar con información, folletos, promoción y la participación en foros relacionados con la actividad cinegética y de pesca deportiva.	*SECTUR Estatal*	

Proyecto para incentivar la diversificación de productos y servicios turísticos.	*Establecer vinculación con los prestadores de servicios cinegéticos y de pesca deportiva para posicionar a Mazatlán en estos segmentos.*	*SECTUR Estatal*	*Históricamente en el destino las actividades cinegéticas y de pesca deportiva han sido populares, sobre todo para el turismo extranjero ya que el destino cuenta con los recursos de infraestructura y naturales para ello.*
	Coordinar esfuerzos entre hoteleros y estos dos segmentos para ofrecer promociones a través de productos y paquetes innovadores complementarios.	*SECTUR Estatal*	
	Revisión de regulación para el desarrollo del turismo cinegético para agilizar la tramitología de la actividad.	*SECTUR Estatal*	
	Colaborar con información, folletos, promoción y la participación en foros relacionados con la actividad cinegética y de pesca deportiva.	*SECTUR Estatal*	

Proyecto para incentivar la diversificación de productos y servicios turísticos.	*Establecer vinculación con los prestadores de servicios cinegéticos y de pesca deportiva para posicionar a Mazatlán en estos segmentos.*	*SECTUR Estatal*	*Históricamente en el destino las actividades cinegéticas y de pesca deportiva han sido populares, sobre todo para el turismo extranjero ya que el destino cuenta con los recursos de infraestructura y naturales para ello.*
	Coordinar esfuerzos entre hoteleros y estos dos segmentos para ofrecer promociones a través de productos y paquetes innovadores complementarios.	*SECTUR Estatal*	
	Revisión de regulación para el desarrollo del turismo cinegético para agilizar la tramitología de la actividad.	*SECTUR Estatal*	
	Colaborar con información, folletos, promoción y la participación en foros relacionados con la actividad cinegética y de pesca deportiva.	*SECTUR Estatal*	

Proyecto para incentivar la diversificación de productos y servicios turísticos.	*Establecer vinculación con los prestadores de servicios cinegéticos y de pesca deportiva para posicionar a Mazatlán en estos segmentos.*	*SECTUR Estatal*	*Históricamente en el destino las actividades cinegéticas y de pesca deportiva han sido populares, sobre todo para el turismo extranjero ya que el destino cuenta con los recursos de infraestructura y naturales para ello.*
	Coordinar esfuerzos entre hoteleros y estos dos segmentos para ofrecer promociones a través de productos y paquetes innovadores complementarios.	*SECTUR Estatal*	
	Revisión de regulación para el desarrollo del turismo cinegético para agilizar la tramitología de la actividad.	*SECTUR Estatal*	
	Colaborar con información, folletos, promoción y la participación en foros relacionados con la actividad cinegética y de pesca deportiva.	*SECTUR Estatal*	

Proyecto para incentivar la diversificación de productos y servicios turísticos.	*Establecer vinculación con los prestadores de servicios cinegéticos y de pesca deportiva para posicionar a Mazatlán en estos segmentos.*	*SECTUR Estatal*	*Históricamente en el destino las actividades cinegéticas y de pesca deportiva han sido populares, sobre todo para el turismo extranjero ya que el destino cuenta con los recursos de infraestructura y naturales para ello.*
	Coordinar esfuerzos entre hoteleros y estos dos segmentos para ofrecer promociones a través de productos y paquetes innovadores complementarios.	*SECTUR Estatal*	
	Revisión de regulación para el desarrollo del turismo cinegético para agilizar la tramitología de la actividad.	*SECTUR Estatal*	
	Colaborar con información, folletos, promoción y la participación en foros relacionados con la actividad cinegética y de pesca deportiva.	*SECTUR Estatal*	

Proyecto para incentivar la diversificación de productos y servicios turísticos.	*Establecer vinculación con los prestadores de servicios cinegéticos y de pesca deportiva para posicionar a Mazatlán en estos segmentos.*	*SECTUR Estatal*	*Históricamente en el destino las actividades cinegéticas y de pesca deportiva han sido populares, sobre todo para el turismo extranjero ya que el destino cuenta con los recursos de infraestructura y naturales para ello.*
	Coordinar esfuerzos entre hoteleros y estos dos segmentos para ofrecer promociones a través de productos y paquetes innovadores complementarios.	*SECTUR Estatal*	
	Revisión de regulación para el desarrollo del turismo cinegético para agilizar la tramitología de la actividad.	*SECTUR Estatal*	
	Colaborar con información, folletos, promoción y la participación en foros relacionados con la actividad cinegética y de pesca deportiva.	*SECTUR Estatal*	

Proyecto para incentivar la diversificación de productos y servicios turísticos.	*Establecer vinculación con los prestadores de servicios cinegéticos y de pesca deportiva para posicionar a Mazatlán en estos segmentos.*	*SECTUR Estatal*	*Históricamente en el destino las actividades cinegéticas y de pesca deportiva han sido populares, sobre todo para el turismo extranjero ya que el destino cuenta con los recursos de infraestructura y naturales para ello.*
	Coordinar esfuerzos entre hoteleros y estos dos segmentos para ofrecer promociones a través de productos y paquetes innovadores complementarios.	*SECTUR Estatal*	
	Revisión de regulación para el desarrollo del turismo cinegético para agilizar la tramitología de la actividad.	*SECTUR Estatal*	
	Colaborar con información, folletos, promoción y la participación en foros relacionados con la actividad cinegética y de pesca deportiva.	*SECTUR Estatal*	

Proyecto para incentivar la diversificación de productos y servicios turísticos.	*Establecer vinculación con los prestadores de servicios cinegéticos y de pesca deportiva para posicionar a Mazatlán en estos segmentos.*	*SECTUR Estatal*	*Históricamente en el destino las actividades cinegéticas y de pesca deportiva han sido populares, sobre todo para el turismo extranjero ya que el destino cuenta con los recursos de infraestructura y naturales para ello.*
	Coordinar esfuerzos entre hoteleros y estos dos segmentos para ofrecer promociones a través de productos y paquetes innovadores complementarios.	*SECTUR Estatal*	
	Revisión de regulación para el desarrollo del turismo cinegético para agilizar la tramitología de la actividad.	*SECTUR Estatal*	
	Colaborar con información, folletos, promoción y la participación en foros relacionados con la actividad cinegética y de pesca deportiva.	*SECTUR Estatal*	

Proyecto para incentivar la diversificación de productos y servicios turísticos.	*Establecer vinculación con los prestadores de servicios cinegéticos y de pesca deportiva para posicionar a Mazatlán en estos segmentos.*	*SECTUR Estatal*	*Históricamente en el destino las actividades cinegéticas y de pesca deportiva han sido populares, sobre todo para el turismo extranjero ya que el destino cuenta con los recursos de infraestructura y naturales para ello.*
	Coordinar esfuerzos entre hoteleros y estos dos segmentos para ofrecer promociones a través de productos y paquetes innovadores complementarios.	*SECTUR Estatal*	
	Revisión de regulación para el desarrollo del turismo cinegético para agilizar la tramitología de la actividad.	*SECTUR Estatal*	
	Colaborar con información, folletos, promoción y la participación en foros relacionados con la actividad cinegética y de pesca deportiva.	*SECTUR Estatal*	

Proyecto para incentivar la diversificación de productos y servicios turísticos.	*Establecer vinculación con los prestadores de servicios cinegéticos y de pesca deportiva para posicionar a Mazatlán en estos segmentos.*	*SECTUR Estatal*	*Históricamente en el destino las actividades cinegéticas y de pesca deportiva han sido populares, sobre todo para el turismo extranjero ya que el destino cuenta con los recursos de infraestructura y naturales para ello.*
	Coordinar esfuerzos entre hoteleros y estos dos segmentos para ofrecer promociones a través de productos y paquetes innovadores complementarios.	*SECTUR Estatal*	
	Revisión de regulación para el desarrollo del turismo cinegético para agilizar la tramitología de la actividad.	*SECTUR Estatal*	
	Colaborar con información, folletos, promoción y la participación en foros relacionados con la actividad cinegética y de pesca deportiva.	*SECTUR Estatal*	

Proyecto para incentivar la diversificación de productos y servicios turísticos.	*Establecer vinculación con los prestadores de servicios cinegéticos y de pesca deportiva para posicionar a Mazatlán en estos segmentos.*	*SECTUR Estatal*	*Históricamente en el destino las actividades cinegéticas y de pesca deportiva han sido populares, sobre todo para el turismo extranjero ya que el destino cuenta con los recursos de infraestructura y naturales para ello.*
	Coordinar esfuerzos entre hoteleros y estos dos segmentos para ofrecer promociones a través de productos y paquetes innovadores complementarios.	*SECTUR Estatal*	
	Revisión de regulación para el desarrollo del turismo cinegético para agilizar la tramitología de la actividad.	*SECTUR Estatal*	
	Colaborar con información, folletos, promoción y la participación en foros relacionados con la actividad cinegética y de pesca deportiva.	*SECTUR Estatal*	

Proyecto para incentivar la diversificación de productos y servicios turísticos.	*Establecer vinculación con los prestadores de servicios cinegéticos y de pesca deportiva para posicionar a Mazatlán en estos segmentos.*	*SECTUR Estatal*	*Históricamente en el destino las actividades cinegéticas y de pesca deportiva han sido populares, sobre todo para el turismo extranjero ya que el destino cuenta con los recursos de infraestructura y naturales para ello.*
	Coordinar esfuerzos entre hoteleros y estos dos segmentos para ofrecer promociones a través de productos y paquetes innovadores complementarios.	*SECTUR Estatal*	
	Revisión de regulación para el desarrollo del turismo cinegético para agilizar la tramitología de la actividad.	*SECTUR Estatal*	
	Colaborar con información, folletos, promoción y la participación en foros relacionados con la actividad cinegética y de pesca deportiva.	*SECTUR Estatal*	

Proyecto para incentivar la diversificación de productos y servicios turísticos.	*Establecer vinculación con los prestadores de servicios cinegéticos y de pesca deportiva para posicionar a Mazatlán en estos segmentos.*	*SECTUR Estatal*	*Históricamente en el destino las actividades cinegéticas y de pesca deportiva han sido populares, sobre todo para el turismo extranjero ya que el destino cuenta con los recursos de infraestructura y naturales para ello.*
	Coordinar esfuerzos entre hoteleros y estos dos segmentos para ofrecer promociones a través de productos y paquetes innovadores complementarios.	*SECTUR Estatal*	
	Revisión de regulación para el desarrollo del turismo cinegético para agilizar la tramitología de la actividad.	*SECTUR Estatal*	
	Colaborar con información, folletos, promoción y la participación en foros relacionados con la actividad cinegética y de pesca deportiva.	*SECTUR Estatal*	

Proyecto para incentivar la diversificación de productos y servicios turísticos.	*Establecer vinculación con los prestadores de servicios cinegéticos y de pesca deportiva para posicionar a Mazatlán en estos segmentos.*	*SECTUR Estatal*	*Históricamente en el destino las actividades cinegéticas y de pesca deportiva han sido populares, sobre todo para el turismo extranjero ya que el destino cuenta con los recursos de infraestructura y naturales para ello.*
	Coordinar esfuerzos entre hoteleros y estos dos segmentos para ofrecer promociones a través de productos y paquetes innovadores complementarios.	*SECTUR Estatal*	
	Revisión de regulación para el desarrollo del turismo cinegético para agilizar la tramitología de la actividad.	*SECTUR Estatal*	
	Colaborar con información, folletos, promoción y la participación en foros relacionados con la actividad cinegética y de pesca deportiva.	*SECTUR Estatal*	

Proyecto para incentivar la diversificación de productos y servicios turísticos.	*Establecer vinculación con los prestadores de servicios cinegéticos y de pesca deportiva para posicionar a Mazatlán en estos segmentos.*	*SECTUR Estatal*	*Históricamente en el destino las actividades cinegéticas y de pesca deportiva han sido populares, sobre todo para el turismo extranjero ya que el destino cuenta con los recursos de infraestructura y naturales para ello.*
	Coordinar esfuerzos entre hoteleros y estos dos segmentos para ofrecer promociones a través de productos y paquetes innovadores complementarios.	*SECTUR Estatal*	
	Revisión de regulación para el desarrollo del turismo cinegético para agilizar la tramitología de la actividad.	*SECTUR Estatal*	
	Colaborar con información, folletos, promoción y la participación en foros relacionados con la actividad cinegética y de pesca deportiva.	*SECTUR Estatal*	

Proyecto para incentivar la diversificación de productos y servicios turísticos.	*Establecer vinculación con los prestadores de servicios cinegéticos y de pesca deportiva para posicionar a Mazatlán en estos segmentos.*	*SECTUR Estatal*	*Históricamente en el destino las actividades cinegéticas y de pesca deportiva han sido populares, sobre todo para el turismo extranjero ya que el destino cuenta con los recursos de infraestructura y naturales para ello.*
	Coordinar esfuerzos entre hoteleros y estos dos segmentos para ofrecer promociones a través de productos y paquetes innovadores complementarios.	*SECTUR Estatal*	
	Revisión de regulación para el desarrollo del turismo cinegético para agilizar la tramitología de la actividad.	*SECTUR Estatal*	
	Colaborar con información, folletos, promoción y la participación en foros relacionados con la actividad cinegética y de pesca deportiva.	*SECTUR Estatal*	

Proyecto para incentivar la diversificación de productos y servicios turísticos.	*Establecer vinculación con los prestadores de servicios cinegéticos y de pesca deportiva para posicionar a Mazatlán en estos segmentos.*	*SECTUR Estatal*	*Históricamente en el destino las actividades cinegéticas y de pesca deportiva han sido populares, sobre todo para el turismo extranjero ya que el destino cuenta con los recursos de infraestructura y naturales para ello.*
	Coordinar esfuerzos entre hoteleros y estos dos segmentos para ofrecer promociones a través de productos y paquetes innovadores complementarios.	*SECTUR Estatal*	
	Revisión de regulación para el desarrollo del turismo cinegético para agilizar la tramitología de la actividad.	*SECTUR Estatal*	
	Colaborar con información, folletos, promoción y la participación en foros relacionados con la actividad cinegética y de pesca deportiva.	*SECTUR Estatal*	

Proyecto para incentivar la diversificación de productos y servicios turísticos.	*Establecer vinculación con los prestadores de servicios cinegéticos y de pesca deportiva para posicionar a Mazatlán en estos segmentos.*	*SECTUR Estatal*	*Históricamente en el destino las actividades cinegéticas y de pesca deportiva han sido populares, sobre todo para el turismo extranjero ya que el destino cuenta con los recursos de infraestructura y naturales para ello.*
	Coordinar esfuerzos entre hoteleros y estos dos segmentos para ofrecer promociones a través de productos y paquetes innovadores complementarios.	*SECTUR Estatal*	
	Revisión de regulación para el desarrollo del turismo cinegético para agilizar la tramitología de la actividad.	*SECTUR Estatal*	
	Colaborar con información, folletos, promoción y la participación en foros relacionados con la actividad cinegética y de pesca deportiva.	*SECTUR Estatal*	

Proyecto para incentivar la diversificación de productos y servicios turísticos.	*Establecer vinculación con los prestadores de servicios cinegéticos y de pesca deportiva para posicionar a Mazatlán en estos segmentos.*	*SECTUR Estatal*	*Históricamente en el destino las actividades cinegéticas y de pesca deportiva han sido populares, sobre todo para el turismo extranjero ya que el destino cuenta con los recursos de infraestructura y naturales para ello.*
	Coordinar esfuerzos entre hoteleros y estos dos segmentos para ofrecer promociones a través de productos y paquetes innovadores complementarios.	*SECTUR Estatal*	
	Revisión de regulación para el desarrollo del turismo cinegético para agilizar la tramitología de la actividad.	*SECTUR Estatal*	
	Colaborar con información, folletos, promoción y la participación en foros relacionados con la actividad cinegética y de pesca deportiva.	*SECTUR Estatal*	

Proyecto para incentivar la diversificación de productos y servicios turísticos.	*Establecer vinculación con los prestadores de servicios cinegéticos y de pesca deportiva para posicionar a Mazatlán en estos segmentos.*	*SECTUR Estatal*	*Históricamente en el destino las actividades cinegéticas y de pesca deportiva han sido populares, sobre todo para el turismo extranjero ya que el destino cuenta con los recursos de infraestructura y naturales para ello.*
	Coordinar esfuerzos entre hoteleros y estos dos segmentos para ofrecer promociones a través de productos y paquetes innovadores complementarios.	*SECTUR Estatal*	
	Revisión de regulación para el desarrollo del turismo cinegético para agilizar la tramitología de la actividad.	*SECTUR Estatal*	
	Colaborar con información, folletos, promoción y la participación en foros relacionados con la actividad cinegética y de pesca deportiva.	*SECTUR Estatal*	

Proyecto para incentivar la diversificación de productos y servicios turísticos.	*Establecer vinculación con los prestadores de servicios cinegéticos y de pesca deportiva para posicionar a Mazatlán en estos segmentos.*	*SECTUR Estatal*	*Históricamente en el destino las actividades cinegéticas y de pesca deportiva han sido populares, sobre todo para el turismo extranjero ya que el destino cuenta con los recursos de infraestructura y naturales para ello.*
	Coordinar esfuerzos entre hoteleros y estos dos segmentos para ofrecer promociones a través de productos y paquetes innovadores complementarios.	*SECTUR Estatal*	
	Revisión de regulación para el desarrollo del turismo cinegético para agilizar la tramitología de la actividad.	*SECTUR Estatal*	
	Colaborar con información, folletos, promoción y la participación en foros relacionados con la actividad cinegética y de pesca deportiva.	*SECTUR Estatal*	

Proyecto para incentivar la diversificación de productos y servicios turísticos.	*Establecer vinculación con los prestadores de servicios cinegéticos y de pesca deportiva para posicionar a Mazatlán en estos segmentos.*	*SECTUR Estatal*	*Históricamente en el destino las actividades cinegéticas y de pesca deportiva han sido populares, sobre todo para el turismo extranjero ya que el destino cuenta con los recursos de infraestructura y naturales para ello.*
	Coordinar esfuerzos entre hoteleros y estos dos segmentos para ofrecer promociones a través de productos y paquetes innovadores complementarios.	*SECTUR Estatal*	
	Revisión de regulación para el desarrollo del turismo cinegético para agilizar la tramitología de la actividad.	*SECTUR Estatal*	
	Colaborar con información, folletos, promoción y la participación en foros relacionados con la actividad cinegética y de pesca deportiva.	*SECTUR Estatal*	

Proyecto para incentivar la diversificación de productos y servicios turísticos.	*Establecer vinculación con los prestadores de servicios cinegéticos y de pesca deportiva para posicionar a Mazatlán en estos segmentos.*	*SECTUR Estatal*	*Históricamente en el destino las actividades cinegéticas y de pesca deportiva han sido populares, sobre todo para el turismo extranjero ya que el destino cuenta con los recursos de infraestructura y naturales para ello.*
	Coordinar esfuerzos entre hoteleros y estos dos segmentos para ofrecer promociones a través de productos y paquetes innovadores complementarios.	*SECTUR Estatal*	
	Revisión de regulación para el desarrollo del turismo cinegético para agilizar la tramitología de la actividad.	*SECTUR Estatal*	
	Colaborar con información, folletos, promoción y la participación en foros relacionados con la actividad cinegética y de pesca deportiva.	*SECTUR Estatal*	

Proyecto para incentivar la diversificación de productos y servicios turísticos.	*Establecer vinculación con los prestadores de servicios cinegéticos y de pesca deportiva para posicionar a Mazatlán en estos segmentos.*	*SECTUR Estatal*	*Históricamente en el destino las actividades cinegéticas y de pesca deportiva han sido populares, sobre todo para el turismo extranjero ya que el destino cuenta con los recursos de infraestructura y naturales para ello.*
	Coordinar esfuerzos entre hoteleros y estos dos segmentos para ofrecer promociones a través de productos y paquetes innovadores complementarios.	*SECTUR Estatal*	
	Revisión de regulación para el desarrollo del turismo cinegético para agilizar la tramitología de la actividad.	*SECTUR Estatal*	
	Colaborar con información, folletos, promoción y la participación en foros relacionados con la actividad cinegética y de pesca deportiva.	*SECTUR Estatal*	

Proyecto para incentivar la diversificación de productos y servicios turísticos.	*Establecer vinculación con los prestadores de servicios cinegéticos y de pesca deportiva para posicionar a Mazatlán en estos segmentos.*	*SECTUR Estatal*	*Históricamente en el destino las actividades cinegéticas y de pesca deportiva han sido populares, sobre todo para el turismo extranjero ya que el destino cuenta con los recursos de infraestructura y naturales para ello.*
	Coordinar esfuerzos entre hoteleros y estos dos segmentos para ofrecer promociones a través de productos y paquetes innovadores complementarios.	*SECTUR Estatal*	
	Revisión de regulación para el desarrollo del turismo cinegético para agilizar la tramitología de la actividad.	*SECTUR Estatal*	
	Colaborar con información, folletos, promoción y la participación en foros relacionados con la actividad cinegética y de pesca deportiva.	*SECTUR Estatal*	

Proyecto para incentivar la diversificación de productos y servicios turísticos.	*Establecer vinculación con los prestadores de servicios cinegéticos y de pesca deportiva para posicionar a Mazatlán en estos segmentos.*	*SECTUR Estatal*	*Históricamente en el destino las actividades cinegéticas y de pesca deportiva han sido populares, sobre todo para el turismo extranjero ya que el destino cuenta con los recursos de infraestructura y naturales para ello.*
	Coordinar esfuerzos entre hoteleros y estos dos segmentos para ofrecer promociones a través de productos y paquetes innovadores complementarios.	*SECTUR Estatal*	
	Revisión de regulación para el desarrollo del turismo cinegético para agilizar la tramitología de la actividad.	*SECTUR Estatal*	
	Colaborar con información, folletos, promoción y la participación en foros relacionados con la actividad cinegética y de pesca deportiva.	*SECTUR Estatal*	

Proyecto para incentivar la diversificación de productos y servicios turísticos.	*Establecer vinculación con los prestadores de servicios cinegéticos y de pesca deportiva para posicionar a Mazatlán en estos segmentos.*	*SECTUR Estatal*	*Históricamente en el destino las actividades cinegéticas y de pesca deportiva han sido populares, sobre todo para el turismo extranjero ya que el destino cuenta con los recursos de infraestructura y naturales para ello.*
	Coordinar esfuerzos entre hoteleros y estos dos segmentos para ofrecer promociones a través de productos y paquetes innovadores complementarios.	*SECTUR Estatal*	
	Revisión de regulación para el desarrollo del turismo cinegético para agilizar la tramitología de la actividad.	*SECTUR Estatal*	
	Colaborar con información, folletos, promoción y la participación en foros relacionados con la actividad cinegética y de pesca deportiva.	*SECTUR Estatal*	

Proyecto para incentivar la diversificación de productos y servicios turísticos.	*Establecer vinculación con los prestadores de servicios cinegéticos y de pesca deportiva para posicionar a Mazatlán en estos segmentos.*	*SECTUR Estatal*	*Históricamente en el destino las actividades cinegéticas y de pesca deportiva han sido populares, sobre todo para el turismo extranjero ya que el destino cuenta con los recursos de infraestructura y naturales para ello.*
	Coordinar esfuerzos entre hoteleros y estos dos segmentos para ofrecer promociones a través de productos y paquetes innovadores complementarios.	*SECTUR Estatal*	
	Revisión de regulación para el desarrollo del turismo cinegético para agilizar la tramitología de la actividad.	*SECTUR Estatal*	
	Colaborar con información, folletos, promoción y la participación en foros relacionados con la actividad cinegética y de pesca deportiva.	*SECTUR Estatal*	

Proyecto para incentivar la diversificación de productos y servicios turísticos.	*Establecer vinculación con los prestadores de servicios cinegéticos y de pesca deportiva para posicionar a Mazatlán en estos segmentos.*	*SECTUR Estatal*	*Históricamente en el destino las actividades cinegéticas y de pesca deportiva han sido populares, sobre todo para el turismo extranjero ya que el destino cuenta con los recursos de infraestructura y naturales para ello.*
	Coordinar esfuerzos entre hoteleros y estos dos segmentos para ofrecer promociones a través de productos y paquetes innovadores complementarios.	*SECTUR Estatal*	
	Revisión de regulación para el desarrollo del turismo cinegético para agilizar la tramitología de la actividad.	*SECTUR Estatal*	
	Colaborar con información, folletos, promoción y la participación en foros relacionados con la actividad cinegética y de pesca deportiva.	*SECTUR Estatal*	

Proyecto para incentivar la diversificación de productos y servicios turísticos.	*Establecer vinculación con los prestadores de servicios cinegéticos y de pesca deportiva para posicionar a Mazatlán en estos segmentos.*	*SECTUR Estatal*	*Históricamente en el destino las actividades cinegéticas y de pesca deportiva han sido populares, sobre todo para el turismo extranjero ya que el destino cuenta con los recursos de infraestructura y naturales para ello.*
	Coordinar esfuerzos entre hoteleros y estos dos segmentos para ofrecer promociones a través de productos y paquetes innovadores complementarios.	*SECTUR Estatal*	
	Revisión de regulación para el desarrollo del turismo cinegético para agilizar la tramitología de la actividad.	*SECTUR Estatal*	
	Colaborar con información, folletos, promoción y la participación en foros relacionados con la actividad cinegética y de pesca deportiva.	*SECTUR Estatal*	

Proyecto para incentivar la diversificación de productos y servicios turísticos.	*Establecer vinculación con los prestadores de servicios cinegéticos y de pesca deportiva para posicionar a Mazatlán en estos segmentos.*	*SECTUR Estatal*	*Históricamente en el destino las actividades cinegéticas y de pesca deportiva han sido populares, sobre todo para el turismo extranjero ya que el destino cuenta con los recursos de infraestructura y naturales para ello.*
	Coordinar esfuerzos entre hoteleros y estos dos segmentos para ofrecer promociones a través de productos y paquetes innovadores complementarios.	*SECTUR Estatal*	
	Revisión de regulación para el desarrollo del turismo cinegético para agilizar la tramitología de la actividad.	*SECTUR Estatal*	
	Colaborar con información, folletos, promoción y la participación en foros relacionados con la actividad cinegética y de pesca deportiva.	*SECTUR Estatal*	

Proyecto para incentivar la diversificación de productos y servicios turísticos.	*Establecer vinculación con los prestadores de servicios cinegéticos y de pesca deportiva para posicionar a Mazatlán en estos segmentos.*	*SECTUR Estatal*	*Históricamente en el destino las actividades cinegéticas y de pesca deportiva han sido populares, sobre todo para el turismo extranjero ya que el destino cuenta con los recursos de infraestructura y naturales para ello.*
	Coordinar esfuerzos entre hoteleros y estos dos segmentos para ofrecer promociones a través de productos y paquetes innovadores complementarios.	*SECTUR Estatal*	
	Revisión de regulación para el desarrollo del turismo cinegético para agilizar la tramitología de la actividad.	*SECTUR Estatal*	
	Colaborar con información, folletos, promoción y la participación en foros relacionados con la actividad cinegética y de pesca deportiva.	*SECTUR Estatal*	

Proyecto para incentivar la diversificación de productos y servicios turísticos.	*Establecer vinculación con los prestadores de servicios cinegéticos y de pesca deportiva para posicionar a Mazatlán en estos segmentos.*	*SECTUR Estatal*	*Históricamente en el destino las actividades cinegéticas y de pesca deportiva han sido populares, sobre todo para el turismo extranjero ya que el destino cuenta con los recursos de infraestructura y naturales para ello.*
	Coordinar esfuerzos entre hoteleros y estos dos segmentos para ofrecer promociones a través de productos y paquetes innovadores complementarios.	*SECTUR Estatal*	
	Revisión de regulación para el desarrollo del turismo cinegético para agilizar la tramitología de la actividad.	*SECTUR Estatal*	
	Colaborar con información, folletos, promoción y la participación en foros relacionados con la actividad cinegética y de pesca deportiva.	*SECTUR Estatal*	

Proyecto para incentivar la diversificación de productos y servicios turísticos.	*Establecer vinculación con los prestadores de servicios cinegéticos y de pesca deportiva para posicionar a Mazatlán en estos segmentos.*	*SECTUR Estatal*	*Históricamente en el destino las actividades cinegéticas y de pesca deportiva han sido populares, sobre todo para el turismo extranjero ya que el destino cuenta con los recursos de infraestructura y naturales para ello.*
	Coordinar esfuerzos entre hoteleros y estos dos segmentos para ofrecer promociones a través de productos y paquetes innovadores complementarios.	*SECTUR Estatal*	
	Revisión de regulación para el desarrollo del turismo cinegético para agilizar la tramitología de la actividad.	*SECTUR Estatal*	
	Colaborar con información, folletos, promoción y la participación en foros relacionados con la actividad cinegética y de pesca deportiva.	*SECTUR Estatal*	

Proyecto para incentivar la diversificación de productos y servicios turísticos.	*Establecer vinculación con los prestadores de servicios cinegéticos y de pesca deportiva para posicionar a Mazatlán en estos segmentos.*	*SECTUR Estatal*	*Históricamente en el destino las actividades cinegéticas y de pesca deportiva han sido populares, sobre todo para el turismo extranjero ya que el destino cuenta con los recursos de infraestructura y naturales para ello.*
	Coordinar esfuerzos entre hoteleros y estos dos segmentos para ofrecer promociones a través de productos y paquetes innovadores complementarios.	*SECTUR Estatal*	
	Revisión de regulación para el desarrollo del turismo cinegético para agilizar la tramitología de la actividad.	*SECTUR Estatal*	
	Colaborar con información, folletos, promoción y la participación en foros relacionados con la actividad cinegética y de pesca deportiva.	*SECTUR Estatal*	

Proyecto para incentivar la diversificación de productos y servicios turísticos.	*Establecer vinculación con los prestadores de servicios cinegéticos y de pesca deportiva para posicionar a Mazatlán en estos segmentos.*	*SECTUR Estatal*	*Históricamente en el destino las actividades cinegéticas y de pesca deportiva han sido populares, sobre todo para el turismo extranjero ya que el destino cuenta con los recursos de infraestructura y naturales para ello.*
	Coordinar esfuerzos entre hoteleros y estos dos segmentos para ofrecer promociones a través de productos y paquetes innovadores complementarios.	*SECTUR Estatal*	
	Revisión de regulación para el desarrollo del turismo cinegético para agilizar la tramitología de la actividad.	*SECTUR Estatal*	
	Colaborar con información, folletos, promoción y la participación en foros relacionados con la actividad cinegética y de pesca deportiva.	*SECTUR Estatal*	

Proyecto para incentivar la diversificación de productos y servicios turísticos.	*Establecer vinculación con los prestadores de servicios cinegéticos y de pesca deportiva para posicionar a Mazatlán en estos segmentos.*	*SECTUR Estatal*	*Históricamente en el destino las actividades cinegéticas y de pesca deportiva han sido populares, sobre todo para el turismo extranjero ya que el destino cuenta con los recursos de infraestructura y naturales para ello.*
	Coordinar esfuerzos entre hoteleros y estos dos segmentos para ofrecer promociones a través de productos y paquetes innovadores complementarios.	*SECTUR Estatal*	
	Revisión de regulación para el desarrollo del turismo cinegético para agilizar la tramitología de la actividad.	*SECTUR Estatal*	
	Colaborar con información, folletos, promoción y la participación en foros relacionados con la actividad cinegética y de pesca deportiva.	*SECTUR Estatal*	

Proyecto para incentivar la diversificación de productos y servicios turísticos.	*Establecer vinculación con los prestadores de servicios cinegéticos y de pesca deportiva para posicionar a Mazatlán en estos segmentos.*	*SECTUR Estatal*	*Históricamente en el destino las actividades cinegéticas y de pesca deportiva han sido populares, sobre todo para el turismo extranjero ya que el destino cuenta con los recursos de infraestructura y naturales para ello.*
	Coordinar esfuerzos entre hoteleros y estos dos segmentos para ofrecer promociones a través de productos y paquetes innovadores complementarios.	*SECTUR Estatal*	
	Revisión de regulación para el desarrollo del turismo cinegético para agilizar la tramitología de la actividad.	*SECTUR Estatal*	
	Colaborar con información, folletos, promoción y la participación en foros relacionados con la actividad cinegética y de pesca deportiva.	*SECTUR Estatal*	

Proyecto para incentivar la diversificación de productos y servicios turísticos.	*Establecer vinculación con los prestadores de servicios cinegéticos y de pesca deportiva para posicionar a Mazatlán en estos segmentos.*	*SECTUR Estatal*	*Históricamente en el destino las actividades cinegéticas y de pesca deportiva han sido populares, sobre todo para el turismo extranjero ya que el destino cuenta con los recursos de infraestructura y naturales para ello.*
	Coordinar esfuerzos entre hoteleros y estos dos segmentos para ofrecer promociones a través de productos y paquetes innovadores complementarios.	*SECTUR Estatal*	
	Revisión de regulación para el desarrollo del turismo cinegético para agilizar la tramitología de la actividad.	*SECTUR Estatal*	
	Colaborar con información, folletos, promoción y la participación en foros relacionados con la actividad cinegética y de pesca deportiva.	*SECTUR Estatal*	

Proyecto para incentivar la diversificación de productos y servicios turísticos.	*Establecer vinculación con los prestadores de servicios cinegéticos y de pesca deportiva para posicionar a Mazatlán en estos segmentos.*	*SECTUR Estatal*	*Históricamente en el destino las actividades cinegéticas y de pesca deportiva han sido populares, sobre todo para el turismo extranjero ya que el destino cuenta con los recursos de infraestructura y naturales para ello.*
	Coordinar esfuerzos entre hoteleros y estos dos segmentos para ofrecer promociones a través de productos y paquetes innovadores complementarios.	*SECTUR Estatal*	
	Revisión de regulación para el desarrollo del turismo cinegético para agilizar la tramitología de la actividad.	*SECTUR Estatal*	
	Colaborar con información, folletos, promoción y la participación en foros relacionados con la actividad cinegética y de pesca deportiva.	*SECTUR Estatal*	

Proyecto para incentivar la diversificación de productos y servicios turísticos.	*Establecer vinculación con los prestadores de servicios cinegéticos y de pesca deportiva para posicionar a Mazatlán en estos segmentos.*	*SECTUR Estatal*	*Históricamente en el destino las actividades cinegéticas y de pesca deportiva han sido populares, sobre todo para el turismo extranjero ya que el destino cuenta con los recursos de infraestructura y naturales para ello.*
	Coordinar esfuerzos entre hoteleros y estos dos segmentos para ofrecer promociones a través de productos y paquetes innovadores complementarios.	*SECTUR Estatal*	
	Revisión de regulación para el desarrollo del turismo cinegético para agilizar la tramitología de la actividad.	*SECTUR Estatal*	
	Colaborar con información, folletos, promoción y la participación en foros relacionados con la actividad cinegética y de pesca deportiva.	*SECTUR Estatal*	

Proyecto para incentivar la diversificación de productos y servicios turísticos.	*Establecer vinculación con los prestadores de servicios cinegéticos y de pesca deportiva para posicionar a Mazatlán en estos segmentos.*	*SECTUR Estatal*	*Históricamente en el destino las actividades cinegéticas y de pesca deportiva han sido populares, sobre todo para el turismo extranjero ya que el destino cuenta con los recursos de infraestructura y naturales para ello.*
	Coordinar esfuerzos entre hoteleros y estos dos segmentos para ofrecer promociones a través de productos y paquetes innovadores complementarios.	*SECTUR Estatal*	
	Revisión de regulación para el desarrollo del turismo cinegético para agilizar la tramitología de la actividad.	*SECTUR Estatal*	
	Colaborar con información, folletos, promoción y la participación en foros relacionados con la actividad cinegética y de pesca deportiva.	*SECTUR Estatal*	

Proyecto para incentivar la diversificación de productos y servicios turísticos.	*Establecer vinculación con los prestadores de servicios cinegéticos y de pesca deportiva para posicionar a Mazatlán en estos segmentos.*	*SECTUR Estatal*	*Históricamente en el destino las actividades cinegéticas y de pesca deportiva han sido populares, sobre todo para el turismo extranjero ya que el destino cuenta con los recursos de infraestructura y naturales para ello.*
	Coordinar esfuerzos entre hoteleros y estos dos segmentos para ofrecer promociones a través de productos y paquetes innovadores complementarios.	*SECTUR Estatal*	
	Revisión de regulación para el desarrollo del turismo cinegético para agilizar la tramitología de la actividad.	*SECTUR Estatal*	
	Colaborar con información, folletos, promoción y la participación en foros relacionados con la actividad cinegética y de pesca deportiva.	*SECTUR Estatal*	

Proyecto para incentivar la diversificación de productos y servicios turísticos.	*Establecer vinculación con los prestadores de servicios cinegéticos y de pesca deportiva para posicionar a Mazatlán en estos segmentos.*	*SECTUR Estatal*	*Históricamente en el destino las actividades cinegéticas y de pesca deportiva han sido populares, sobre todo para el turismo extranjero ya que el destino cuenta con los recursos de infraestructura y naturales para ello.*
	Coordinar esfuerzos entre hoteleros y estos dos segmentos para ofrecer promociones a través de productos y paquetes innovadores complementarios.	*SECTUR Estatal*	
	Revisión de regulación para el desarrollo del turismo cinegético para agilizar la tramitología de la actividad.	*SECTUR Estatal*	
	Colaborar con información, folletos, promoción y la participación en foros relacionados con la actividad cinegética y de pesca deportiva.	*SECTUR Estatal*	

Proyecto para incentivar la diversificación de productos y servicios turísticos.	*Establecer vinculación con los prestadores de servicios cinegéticos y de pesca deportiva para posicionar a Mazatlán en estos segmentos.*	*SECTUR Estatal*	*Históricamente en el destino las actividades cinegéticas y de pesca deportiva han sido populares, sobre todo para el turismo extranjero ya que el destino cuenta con los recursos de infraestructura y naturales para ello.*
	Coordinar esfuerzos entre hoteleros y estos dos segmentos para ofrecer promociones a través de productos y paquetes innovadores complementarios.	*SECTUR Estatal*	
	Revisión de regulación para el desarrollo del turismo cinegético para agilizar la tramitología de la actividad.	*SECTUR Estatal*	
	Colaborar con información, folletos, promoción y la participación en foros relacionados con la actividad cinegética y de pesca deportiva.	*SECTUR Estatal*	

Proyecto para incentivar la diversificación de productos y servicios turísticos.	*Establecer vinculación con los prestadores de servicios cinegéticos y de pesca deportiva para posicionar a Mazatlán en estos segmentos.*	*SECTUR Estatal*	*Históricamente en el destino las actividades cinegéticas y de pesca deportiva han sido populares, sobre todo para el turismo extranjero ya que el destino cuenta con los recursos de infraestructura y naturales para ello.*
	Coordinar esfuerzos entre hoteleros y estos dos segmentos para ofrecer promociones a través de productos y paquetes innovadores complementarios.	*SECTUR Estatal*	
	Revisión de regulación para el desarrollo del turismo cinegético para agilizar la tramitología de la actividad.	*SECTUR Estatal*	
	Colaborar con información, folletos, promoción y la participación en foros relacionados con la actividad cinegética y de pesca deportiva.	*SECTUR Estatal*	

Proyecto para incentivar la diversificación de productos y servicios turísticos.	*Establecer vinculación con los prestadores de servicios cinegéticos y de pesca deportiva para posicionar a Mazatlán en estos segmentos.*	*SECTUR Estatal*	*Históricamente en el destino las actividades cinegéticas y de pesca deportiva han sido populares, sobre todo para el turismo extranjero ya que el destino cuenta con los recursos de infraestructura y naturales para ello.*
	Coordinar esfuerzos entre hoteleros y estos dos segmentos para ofrecer promociones a través de productos y paquetes innovadores complementarios.	*SECTUR Estatal*	
	Revisión de regulación para el desarrollo del turismo cinegético para agilizar la tramitología de la actividad.	*SECTUR Estatal*	
	Colaborar con información, folletos, promoción y la participación en foros relacionados con la actividad cinegética y de pesca deportiva.	*SECTUR Estatal*	

Proyecto para incentivar la diversificación de productos y servicios turísticos.	*Establecer vinculación con los prestadores de servicios cinegéticos y de pesca deportiva para posicionar a Mazatlán en estos segmentos.*	*SECTUR Estatal*	*Históricamente en el destino las actividades cinegéticas y de pesca deportiva han sido populares, sobre todo para el turismo extranjero ya que el destino cuenta con los recursos de infraestructura y naturales para ello.*
	Coordinar esfuerzos entre hoteleros y estos dos segmentos para ofrecer promociones a través de productos y paquetes innovadores complementarios.	*SECTUR Estatal*	
	Revisión de regulación para el desarrollo del turismo cinegético para agilizar la tramitología de la actividad.	*SECTUR Estatal*	
	Colaborar con información, folletos, promoción y la participación en foros relacionados con la actividad cinegética y de pesca deportiva.	*SECTUR Estatal*	

Proyecto para incentivar la diversificación de productos y servicios turísticos.	*Establecer vinculación con los prestadores de servicios cinegéticos y de pesca deportiva para posicionar a Mazatlán en estos segmentos.*	*SECTUR Estatal*	*Históricamente en el destino las actividades cinegéticas y de pesca deportiva han sido populares, sobre todo para el turismo extranjero ya que el destino cuenta con los recursos de infraestructura y naturales para ello.*
	Coordinar esfuerzos entre hoteleros y estos dos segmentos para ofrecer promociones a través de productos y paquetes innovadores complementarios.	*SECTUR Estatal*	
	Revisión de regulación para el desarrollo del turismo cinegético para agilizar la tramitología de la actividad.	*SECTUR Estatal*	
	Colaborar con información, folletos, promoción y la participación en foros relacionados con la actividad cinegética y de pesca deportiva.	*SECTUR Estatal*	

Proyecto para incentivar la diversificación de productos y servicios turísticos.	*Establecer vinculación con los prestadores de servicios cinegéticos y de pesca deportiva para posicionar a Mazatlán en estos segmentos.*	*SECTUR Estatal*	*Históricamente en el destino las actividades cinegéticas y de pesca deportiva han sido populares, sobre todo para el turismo extranjero ya que el destino cuenta con los recursos de infraestructura y naturales para ello.*
	Coordinar esfuerzos entre hoteleros y estos dos segmentos para ofrecer promociones a través de productos y paquetes innovadores complementarios.	*SECTUR Estatal*	
	Revisión de regulación para el desarrollo del turismo cinegético para agilizar la tramitología de la actividad.	*SECTUR Estatal*	
	Colaborar con información, folletos, promoción y la participación en foros relacionados con la actividad cinegética y de pesca deportiva.	*SECTUR Estatal*	

Proyecto para incentivar la diversificación de productos y servicios turísticos.	*Establecer vinculación con los prestadores de servicios cinegéticos y de pesca deportiva para posicionar a Mazatlán en estos segmentos.*	*SECTUR Estatal*	*Históricamente en el destino las actividades cinegéticas y de pesca deportiva han sido populares, sobre todo para el turismo extranjero ya que el destino cuenta con los recursos de infraestructura y naturales para ello.*
	Coordinar esfuerzos entre hoteleros y estos dos segmentos para ofrecer promociones a través de productos y paquetes innovadores complementarios.	*SECTUR Estatal*	
	Revisión de regulación para el desarrollo del turismo cinegético para agilizar la tramitología de la actividad.	*SECTUR Estatal*	
	Colaborar con información, folletos, promoción y la participación en foros relacionados con la actividad cinegética y de pesca deportiva.	*SECTUR Estatal*	

Proyecto para incentivar la diversificación de productos y servicios turísticos.	*Establecer vinculación con los prestadores de servicios cinegéticos y de pesca deportiva para posicionar a Mazatlán en estos segmentos.*	*SECTUR Estatal*	*Históricamente en el destino las actividades cinegéticas y de pesca deportiva han sido populares, sobre todo para el turismo extranjero ya que el destino cuenta con los recursos de infraestructura y naturales para ello.*
	Coordinar esfuerzos entre hoteleros y estos dos segmentos para ofrecer promociones a través de productos y paquetes innovadores complementarios.	*SECTUR Estatal*	
	Revisión de regulación para el desarrollo del turismo cinegético para agilizar la tramitología de la actividad.	*SECTUR Estatal*	
	Colaborar con información, folletos, promoción y la participación en foros relacionados con la actividad cinegética y de pesca deportiva.	*SECTUR Estatal*	

Proyecto para incentivar la diversificación de productos y servicios turísticos.	*Establecer vinculación con los prestadores de servicios cinegéticos y de pesca deportiva para posicionar a Mazatlán en estos segmentos.*	*SECTUR Estatal*	*Históricamente en el destino las actividades cinegéticas y de pesca deportiva han sido populares, sobre todo para el turismo extranjero ya que el destino cuenta con los recursos de infraestructura y naturales para ello.*
	Coordinar esfuerzos entre hoteleros y estos dos segmentos para ofrecer promociones a través de productos y paquetes innovadores complementarios.	*SECTUR Estatal*	
	Revisión de regulación para el desarrollo del turismo cinegético para agilizar la tramitología de la actividad.	*SECTUR Estatal*	
	Colaborar con información, folletos, promoción y la participación en foros relacionados con la actividad cinegética y de pesca deportiva.	*SECTUR Estatal*	

Proyecto para incentivar la diversificación de productos y servicios turísticos.	*Establecer vinculación con los prestadores de servicios cinegéticos y de pesca deportiva para posicionar a Mazatlán en estos segmentos.*	*SECTUR Estatal*	*Históricamente en el destino las actividades cinegéticas y de pesca deportiva han sido populares, sobre todo para el turismo extranjero ya que el destino cuenta con los recursos de infraestructura y naturales para ello.*
	Coordinar esfuerzos entre hoteleros y estos dos segmentos para ofrecer promociones a través de productos y paquetes innovadores complementarios.	*SECTUR Estatal*	
	Revisión de regulación para el desarrollo del turismo cinegético para agilizar la tramitología de la actividad.	*SECTUR Estatal*	
	Colaborar con información, folletos, promoción y la participación en foros relacionados con la actividad cinegética y de pesca deportiva.	*SECTUR Estatal*	

Proyecto para incentivar la diversificación de productos y servicios turísticos.	*Establecer vinculación con los prestadores de servicios cinegéticos y de pesca deportiva para posicionar a Mazatlán en estos segmentos.*	*SECTUR Estatal*	*Históricamente en el destino las actividades cinegéticas y de pesca deportiva han sido populares, sobre todo para el turismo extranjero ya que el destino cuenta con los recursos de infraestructura y naturales para ello.*
	Coordinar esfuerzos entre hoteleros y estos dos segmentos para ofrecer promociones a través de productos y paquetes innovadores complementarios.	*SECTUR Estatal*	
	Revisión de regulación para el desarrollo del turismo cinegético para agilizar la tramitología de la actividad.	*SECTUR Estatal*	
	Colaborar con información, folletos, promoción y la participación en foros relacionados con la actividad cinegética y de pesca deportiva.	*SECTUR Estatal*	

Proyecto para incentivar la diversificación de productos y servicios turísticos.	*Establecer vinculación con los prestadores de servicios cinegéticos y de pesca deportiva para posicionar a Mazatlán en estos segmentos.*	*SECTUR Estatal*	*Históricamente en el destino las actividades cinegéticas y de pesca deportiva han sido populares, sobre todo para el turismo extranjero ya que el destino cuenta con los recursos de infraestructura y naturales para ello.*
	Coordinar esfuerzos entre hoteleros y estos dos segmentos para ofrecer promociones a través de productos y paquetes innovadores complementarios.	*SECTUR Estatal*	
	Revisión de regulación para el desarrollo del turismo cinegético para agilizar la tramitología de la actividad.	*SECTUR Estatal*	
	Colaborar con información, folletos, promoción y la participación en foros relacionados con la actividad cinegética y de pesca deportiva.	*SECTUR Estatal*	

Proyecto para incentivar la diversificación de productos y servicios turísticos.	*Establecer vinculación con los prestadores de servicios cinegéticos y de pesca deportiva para posicionar a Mazatlán en estos segmentos.*	*SECTUR Estatal*	*Históricamente en el destino las actividades cinegéticas y de pesca deportiva han sido populares, sobre todo para el turismo extranjero ya que el destino cuenta con los recursos de infraestructura y naturales para ello.*
	Coordinar esfuerzos entre hoteleros y estos dos segmentos para ofrecer promociones a través de productos y paquetes innovadores complementarios.	*SECTUR Estatal*	
	Revisión de regulación para el desarrollo del turismo cinegético para agilizar la tramitología de la actividad.	*SECTUR Estatal*	
	Colaborar con información, folletos, promoción y la participación en foros relacionados con la actividad cinegética y de pesca deportiva.	*SECTUR Estatal*	

Proyecto para incentivar la diversificación de productos y servicios turísticos.	*Establecer vinculación con los prestadores de servicios cinegéticos y de pesca deportiva para posicionar a Mazatlán en estos segmentos.*	*SECTUR Estatal*	*Históricamente en el destino las actividades cinegéticas y de pesca deportiva han sido populares, sobre todo para el turismo extranjero ya que el destino cuenta con los recursos de infraestructura y naturales para ello.*
	Coordinar esfuerzos entre hoteleros y estos dos segmentos para ofrecer promociones a través de productos y paquetes innovadores complementarios.	*SECTUR Estatal*	
	Revisión de regulación para el desarrollo del turismo cinegético para agilizar la tramitología de la actividad.	*SECTUR Estatal*	
	Colaborar con información, folletos, promoción y la participación en foros relacionados con la actividad cinegética y de pesca deportiva.	*SECTUR Estatal*	

Proyecto para incentivar la diversificación de productos y servicios turísticos.	*Establecer vinculación con los prestadores de servicios cinegéticos y de pesca deportiva para posicionar a Mazatlán en estos segmentos.*	*SECTUR Estatal*	*Históricamente en el destino las actividades cinegéticas y de pesca deportiva han sido populares, sobre todo para el turismo extranjero ya que el destino cuenta con los recursos de infraestructura y naturales para ello.*
	Coordinar esfuerzos entre hoteleros y estos dos segmentos para ofrecer promociones a través de productos y paquetes innovadores complementarios.	*SECTUR Estatal*	
	Revisión de regulación para el desarrollo del turismo cinegético para agilizar la tramitología de la actividad.	*SECTUR Estatal*	
	Colaborar con información, folletos, promoción y la participación en foros relacionados con la actividad cinegética y de pesca deportiva.	*SECTUR Estatal*	

Proyecto para incentivar la diversificación de productos y servicios turísticos.	*Establecer vinculación con los prestadores de servicios cinegéticos y de pesca deportiva para posicionar a Mazatlán en estos segmentos.*	*SECTUR Estatal*	*Históricamente en el destino las actividades cinegéticas y de pesca deportiva han sido populares, sobre todo para el turismo extranjero ya que el destino cuenta con los recursos de infraestructura y naturales para ello.*
	Coordinar esfuerzos entre hoteleros y estos dos segmentos para ofrecer promociones a través de productos y paquetes innovadores complementarios.	*SECTUR Estatal*	
	Revisión de regulación para el desarrollo del turismo cinegético para agilizar la tramitología de la actividad.	*SECTUR Estatal*	
	Colaborar con información, folletos, promoción y la participación en foros relacionados con la actividad cinegética y de pesca deportiva.	*SECTUR Estatal*	

Proyecto para incentivar la diversificación de productos y servicios turísticos.	*Establecer vinculación con los prestadores de servicios cinegéticos y de pesca deportiva para posicionar a Mazatlán en estos segmentos.*	*SECTUR Estatal*	*Históricamente en el destino las actividades cinegéticas y de pesca deportiva han sido populares, sobre todo para el turismo extranjero ya que el destino cuenta con los recursos de infraestructura y naturales para ello.*
	Coordinar esfuerzos entre hoteleros y estos dos segmentos para ofrecer promociones a través de productos y paquetes innovadores complementarios.	*SECTUR Estatal*	
	Revisión de regulación para el desarrollo del turismo cinegético para agilizar la tramitología de la actividad.	*SECTUR Estatal*	
	Colaborar con información, folletos, promoción y la participación en foros relacionados con la actividad cinegética y de pesca deportiva.	*SECTUR Estatal*	

Proyecto para incentivar la diversificación de productos y servicios turísticos.	*Establecer vinculación con los prestadores de servicios cinegéticos y de pesca deportiva para posicionar a Mazatlán en estos segmentos.*	*SECTUR Estatal*	*Históricamente en el destino las actividades cinegéticas y de pesca deportiva han sido populares, sobre todo para el turismo extranjero ya que el destino cuenta con los recursos de infraestructura y naturales para ello.*
	Coordinar esfuerzos entre hoteleros y estos dos segmentos para ofrecer promociones a través de productos y paquetes innovadores complementarios.	*SECTUR Estatal*	
	Revisión de regulación para el desarrollo del turismo cinegético para agilizar la tramitología de la actividad.	*SECTUR Estatal*	
	Colaborar con información, folletos, promoción y la participación en foros relacionados con la actividad cinegética y de pesca deportiva.	*SECTUR Estatal*	

Proyecto para incentivar la diversificación de productos y servicios turísticos.	*Establecer vinculación con los prestadores de servicios cinegéticos y de pesca deportiva para posicionar a Mazatlán en estos segmentos.*	*SECTUR Estatal*	*Históricamente en el destino las actividades cinegéticas y de pesca deportiva han sido populares, sobre todo para el turismo extranjero ya que el destino cuenta con los recursos de infraestructura y naturales para ello.*
	Coordinar esfuerzos entre hoteleros y estos dos segmentos para ofrecer promociones a través de productos y paquetes innovadores complementarios.	*SECTUR Estatal*	
	Revisión de regulación para el desarrollo del turismo cinegético para agilizar la tramitología de la actividad.	*SECTUR Estatal*	
	Colaborar con información, folletos, promoción y la participación en foros relacionados con la actividad cinegética y de pesca deportiva.	*SECTUR Estatal*	

Proyecto para incentivar la diversificación de productos y servicios turísticos.	*Establecer vinculación con los prestadores de servicios cinegéticos y de pesca deportiva para posicionar a Mazatlán en estos segmentos.*	*SECTUR Estatal*	*Históricamente en el destino las actividades cinegéticas y de pesca deportiva han sido populares, sobre todo para el turismo extranjero ya que el destino cuenta con los recursos de infraestructura y naturales para ello.*
	Coordinar esfuerzos entre hoteleros y estos dos segmentos para ofrecer promociones a través de productos y paquetes innovadores complementarios.	*SECTUR Estatal*	
	Revisión de regulación para el desarrollo del turismo cinegético para agilizar la tramitología de la actividad.	*SECTUR Estatal*	
	Colaborar con información, folletos, promoción y la participación en foros relacionados con la actividad cinegética y de pesca deportiva.	*SECTUR Estatal*	

Proyecto para incentivar la diversificación de productos y servicios turísticos.	*Establecer vinculación con los prestadores de servicios cinegéticos y de pesca deportiva para posicionar a Mazatlán en estos segmentos.*	*SECTUR Estatal*	*Históricamente en el destino las actividades cinegéticas y de pesca deportiva han sido populares, sobre todo para el turismo extranjero ya que el destino cuenta con los recursos de infraestructura y naturales para ello.*
	Coordinar esfuerzos entre hoteleros y estos dos segmentos para ofrecer promociones a través de productos y paquetes innovadores complementarios.	*SECTUR Estatal*	
	Revisión de regulación para el desarrollo del turismo cinegético para agilizar la tramitología de la actividad.	*SECTUR Estatal*	
	Colaborar con información, folletos, promoción y la participación en foros relacionados con la actividad cinegética y de pesca deportiva.	*SECTUR Estatal*	

Proyecto para incentivar la diversificación de productos y servicios turísticos.	*Establecer vinculación con los prestadores de servicios cinegéticos y de pesca deportiva para posicionar a Mazatlán en estos segmentos.*	*SECTUR Estatal*	*Históricamente en el destino las actividades cinegéticas y de pesca deportiva han sido populares, sobre todo para el turismo extranjero ya que el destino cuenta con los recursos de infraestructura y naturales para ello.*
	Coordinar esfuerzos entre hoteleros y estos dos segmentos para ofrecer promociones a través de productos y paquetes innovadores complementarios.	*SECTUR Estatal*	
	Revisión de regulación para el desarrollo del turismo cinegético para agilizar la tramitología de la actividad.	*SECTUR Estatal*	
	Colaborar con información, folletos, promoción y la participación en foros relacionados con la actividad cinegética y de pesca deportiva.	*SECTUR Estatal*	

Proyecto para incentivar la diversificación de productos y servicios turísticos.	*Establecer vinculación con los prestadores de servicios cinegéticos y de pesca deportiva para posicionar a Mazatlán en estos segmentos.*	*SECTUR Estatal*	*Históricamente en el destino las actividades cinegéticas y de pesca deportiva han sido populares, sobre todo para el turismo extranjero ya que el destino cuenta con los recursos de infraestructura y naturales para ello.*
	Coordinar esfuerzos entre hoteleros y estos dos segmentos para ofrecer promociones a través de productos y paquetes innovadores complementarios.	*SECTUR Estatal*	
	Revisión de regulación para el desarrollo del turismo cinegético para agilizar la tramitología de la actividad.	*SECTUR Estatal*	
	Colaborar con información, folletos, promoción y la participación en foros relacionados con la actividad cinegética y de pesca deportiva.	*SECTUR Estatal*	

Proyecto para incentivar la diversificación de productos y servicios turísticos.	*Establecer vinculación con los prestadores de servicios cinegéticos y de pesca deportiva para posicionar a Mazatlán en estos segmentos.*	*SECTUR Estatal*	*Históricamente en el destino las actividades cinegéticas y de pesca deportiva han sido populares, sobre todo para el turismo extranjero ya que el destino cuenta con los recursos de infraestructura y naturales para ello.*
	Coordinar esfuerzos entre hoteleros y estos dos segmentos para ofrecer promociones a través de productos y paquetes innovadores complementarios.	*SECTUR Estatal*	
	Revisión de regulación para el desarrollo del turismo cinegético para agilizar la tramitología de la actividad.	*SECTUR Estatal*	
	Colaborar con información, folletos, promoción y la participación en foros relacionados con la actividad cinegética y de pesca deportiva.	*SECTUR Estatal*	

Proyecto para incentivar la diversificación de productos y servicios turísticos.	*Establecer vinculación con los prestadores de servicios cinegéticos y de pesca deportiva para posicionar a Mazatlán en estos segmentos.*	*SECTUR Estatal*	*Históricamente en el destino las actividades cinegéticas y de pesca deportiva han sido populares, sobre todo para el turismo extranjero ya que el destino cuenta con los recursos de infraestructura y naturales para ello.*
	Coordinar esfuerzos entre hoteleros y estos dos segmentos para ofrecer promociones a través de productos y paquetes innovadores complementarios.	*SECTUR Estatal*	
	Revisión de regulación para el desarrollo del turismo cinegético para agilizar la tramitología de la actividad.	*SECTUR Estatal*	
	Colaborar con información, folletos, promoción y la participación en foros relacionados con la actividad cinegética y de pesca deportiva.	*SECTUR Estatal*	

Proyecto para incentivar la diversificación de productos y servicios turísticos.	*Establecer vinculación con los prestadores de servicios cinegéticos y de pesca deportiva para posicionar a Mazatlán en estos segmentos.*	*SECTUR Estatal*	*Históricamente en el destino las actividades cinegéticas y de pesca deportiva han sido populares, sobre todo para el turismo extranjero ya que el destino cuenta con los recursos de infraestructura y naturales para ello.*
	Coordinar esfuerzos entre hoteleros y estos dos segmentos para ofrecer promociones a través de productos y paquetes innovadores complementarios.	*SECTUR Estatal*	
	Revisión de regulación para el desarrollo del turismo cinegético para agilizar la tramitología de la actividad.	*SECTUR Estatal*	
	Colaborar con información, folletos, promoción y la participación en foros relacionados con la actividad cinegética y de pesca deportiva.	*SECTUR Estatal*	

Proyecto para incentivar la diversificación de productos y servicios turísticos.	*Establecer vinculación con los prestadores de servicios cinegéticos y de pesca deportiva para posicionar a Mazatlán en estos segmentos.*	*SECTUR Estatal*	*Históricamente en el destino las actividades cinegéticas y de pesca deportiva han sido populares, sobre todo para el turismo extranjero ya que el destino cuenta con los recursos de infraestructura y naturales para ello.*
	Coordinar esfuerzos entre hoteleros y estos dos segmentos para ofrecer promociones a través de productos y paquetes innovadores complementarios.	*SECTUR Estatal*	
	Revisión de regulación para el desarrollo del turismo cinegético para agilizar la tramitología de la actividad.	*SECTUR Estatal*	
	Colaborar con información, folletos, promoción y la participación en foros relacionados con la actividad cinegética y de pesca deportiva.	*SECTUR Estatal*	

Proyecto para incentivar la diversificación de productos y servicios turísticos.	*Establecer vinculación con los prestadores de servicios cinegéticos y de pesca deportiva para posicionar a Mazatlán en estos segmentos.*	*SECTUR Estatal*	*Históricamente en el destino las actividades cinegéticas y de pesca deportiva han sido populares, sobre todo para el turismo extranjero ya que el destino cuenta con los recursos de infraestructura y naturales para ello.*
	Coordinar esfuerzos entre hoteleros y estos dos segmentos para ofrecer promociones a través de productos y paquetes innovadores complementarios.	*SECTUR Estatal*	
	Revisión de regulación para el desarrollo del turismo cinegético para agilizar la tramitología de la actividad.	*SECTUR Estatal*	
	Colaborar con información, folletos, promoción y la participación en foros relacionados con la actividad cinegética y de pesca deportiva.	*SECTUR Estatal*	

Proyecto para incentivar la diversificación de productos y servicios turísticos.	*Establecer vinculación con los prestadores de servicios cinegéticos y de pesca deportiva para posicionar a Mazatlán en estos segmentos.*	*SECTUR Estatal*	*Históricamente en el destino las actividades cinegéticas y de pesca deportiva han sido populares, sobre todo para el turismo extranjero ya que el destino cuenta con los recursos de infraestructura y naturales para ello.*
	Coordinar esfuerzos entre hoteleros y estos dos segmentos para ofrecer promociones a través de productos y paquetes innovadores complementarios.	*SECTUR Estatal*	
	Revisión de regulación para el desarrollo del turismo cinegético para agilizar la tramitología de la actividad.	*SECTUR Estatal*	
	Colaborar con información, folletos, promoción y la participación en foros relacionados con la actividad cinegética y de pesca deportiva.	*SECTUR Estatal*	

Proyecto para incentivar la diversificación de productos y servicios turísticos.	*Establecer vinculación con los prestadores de servicios cinegéticos y de pesca deportiva para posicionar a Mazatlán en estos segmentos.*	*SECTUR Estatal*	*Históricamente en el destino las actividades cinegéticas y de pesca deportiva han sido populares, sobre todo para el turismo extranjero ya que el destino cuenta con los recursos de infraestructura y naturales para ello.*
	Coordinar esfuerzos entre hoteleros y estos dos segmentos para ofrecer promociones a través de productos y paquetes innovadores complementarios.	*SECTUR Estatal*	
	Revisión de regulación para el desarrollo del turismo cinegético para agilizar la tramitología de la actividad.	*SECTUR Estatal*	
	Colaborar con información, folletos, promoción y la participación en foros relacionados con la actividad cinegética y de pesca deportiva.	*SECTUR Estatal*	

Proyecto para incentivar la diversificación de productos y servicios turísticos.	*Establecer vinculación con los prestadores de servicios cinegéticos y de pesca deportiva para posicionar a Mazatlán en estos segmentos.*	*SECTUR Estatal*	*Históricamente en el destino las actividades cinegéticas y de pesca deportiva han sido populares, sobre todo para el turismo extranjero ya que el destino cuenta con los recursos de infraestructura y naturales para ello.*
	Coordinar esfuerzos entre hoteleros y estos dos segmentos para ofrecer promociones a través de productos y paquetes innovadores complementarios.	*SECTUR Estatal*	
	Revisión de regulación para el desarrollo del turismo cinegético para agilizar la tramitología de la actividad.	*SECTUR Estatal*	
	Colaborar con información, folletos, promoción y la participación en foros relacionados con la actividad cinegética y de pesca deportiva.	*SECTUR Estatal*	

Proyecto para incentivar la diversificación de productos y servicios turísticos.	*Establecer vinculación con los prestadores de servicios cinegéticos y de pesca deportiva para posicionar a Mazatlán en estos segmentos.*	*SECTUR Estatal*	*Históricamente en el destino las actividades cinegéticas y de pesca deportiva han sido populares, sobre todo para el turismo extranjero ya que el destino cuenta con los recursos de infraestructura y naturales para ello.*
	Coordinar esfuerzos entre hoteleros y estos dos segmentos para ofrecer promociones a través de productos y paquetes innovadores complementarios.	*SECTUR Estatal*	
	Revisión de regulación para el desarrollo del turismo cinegético para agilizar la tramitología de la actividad.	*SECTUR Estatal*	
	Colaborar con información, folletos, promoción y la participación en foros relacionados con la actividad cinegética y de pesca deportiva.	*SECTUR Estatal*	

Proyecto para incentivar la diversificación de productos y servicios turísticos.	*Establecer vinculación con los prestadores de servicios cinegéticos y de pesca deportiva para posicionar a Mazatlán en estos segmentos.*	*SECTUR Estatal*	*Históricamente en el destino las actividades cinegéticas y de pesca deportiva han sido populares, sobre todo para el turismo extranjero ya que el destino cuenta con los recursos de infraestructura y naturales para ello.*
	Coordinar esfuerzos entre hoteleros y estos dos segmentos para ofrecer promociones a través de productos y paquetes innovadores complementarios.	*SECTUR Estatal*	
	Revisión de regulación para el desarrollo del turismo cinegético para agilizar la tramitología de la actividad.	*SECTUR Estatal*	
	Colaborar con información, folletos, promoción y la participación en foros relacionados con la actividad cinegética y de pesca deportiva.	*SECTUR Estatal*	

Proyecto para incentivar la diversificación de productos y servicios turísticos.	*Establecer vinculación con los prestadores de servicios cinegéticos y de pesca deportiva para posicionar a Mazatlán en estos segmentos.*	*SECTUR Estatal*	*Históricamente en el destino las actividades cinegéticas y de pesca deportiva han sido populares, sobre todo para el turismo extranjero ya que el destino cuenta con los recursos de infraestructura y naturales para ello.*
	Coordinar esfuerzos entre hoteleros y estos dos segmentos para ofrecer promociones a través de productos y paquetes innovadores complementarios.	*SECTUR Estatal*	
	Revisión de regulación para el desarrollo del turismo cinegético para agilizar la tramitología de la actividad.	*SECTUR Estatal*	
	Colaborar con información, folletos, promoción y la participación en foros relacionados con la actividad cinegética y de pesca deportiva.	*SECTUR Estatal*	

Proyecto para incentivar la diversificación de productos y servicios turísticos.	*Establecer vinculación con los prestadores de servicios cinegéticos y de pesca deportiva para posicionar a Mazatlán en estos segmentos.*	*SECTUR Estatal*	*Históricamente en el destino las actividades cinegéticas y de pesca deportiva han sido populares, sobre todo para el turismo extranjero ya que el destino cuenta con los recursos de infraestructura y naturales para ello.*
	Coordinar esfuerzos entre hoteleros y estos dos segmentos para ofrecer promociones a través de productos y paquetes innovadores complementarios.	*SECTUR Estatal*	
	Revisión de regulación para el desarrollo del turismo cinegético para agilizar la tramitología de la actividad.	*SECTUR Estatal*	
	Colaborar con información, folletos, promoción y la participación en foros relacionados con la actividad cinegética y de pesca deportiva.	*SECTUR Estatal*	

Proyecto para incentivar la diversificación de productos y servicios turísticos.	*Establecer vinculación con los prestadores de servicios cinegéticos y de pesca deportiva para posicionar a Mazatlán en estos segmentos.*	*SECTUR Estatal*	*Históricamente en el destino las actividades cinegéticas y de pesca deportiva han sido populares, sobre todo para el turismo extranjero ya que el destino cuenta con los recursos de infraestructura y naturales para ello.*
	Coordinar esfuerzos entre hoteleros y estos dos segmentos para ofrecer promociones a través de productos y paquetes innovadores complementarios.	*SECTUR Estatal*	
	Revisión de regulación para el desarrollo del turismo cinegético para agilizar la tramitología de la actividad.	*SECTUR Estatal*	
	Colaborar con información, folletos, promoción y la participación en foros relacionados con la actividad cinegética y de pesca deportiva.	*SECTUR Estatal*	

Proyecto para incentivar la diversificación de productos y servicios turísticos.	*Establecer vinculación con los prestadores de servicios cinegéticos y de pesca deportiva para posicionar a Mazatlán en estos segmentos.*	*SECTUR Estatal*	*Históricamente en el destino las actividades cinegéticas y de pesca deportiva han sido populares, sobre todo para el turismo extranjero ya que el destino cuenta con los recursos de infraestructura y naturales para ello.*
	Coordinar esfuerzos entre hoteleros y estos dos segmentos para ofrecer promociones a través de productos y paquetes innovadores complementarios.	*SECTUR Estatal*	
	Revisión de regulación para el desarrollo del turismo cinegético para agilizar la tramitología de la actividad.	*SECTUR Estatal*	
	Colaborar con información, folletos, promoción y la participación en foros relacionados con la actividad cinegética y de pesca deportiva.	*SECTUR Estatal*	

Proyecto para incentivar la diversificación de productos y servicios turísticos.	*Establecer vinculación con los prestadores de servicios cinegéticos y de pesca deportiva para posicionar a Mazatlán en estos segmentos.*	*SECTUR Estatal*	*Históricamente en el destino las actividades cinegéticas y de pesca deportiva han sido populares, sobre todo para el turismo extranjero ya que el destino cuenta con los recursos de infraestructura y naturales para ello.*
	Coordinar esfuerzos entre hoteleros y estos dos segmentos para ofrecer promociones a través de productos y paquetes innovadores complementarios.	*SECTUR Estatal*	
	Revisión de regulación para el desarrollo del turismo cinegético para agilizar la tramitología de la actividad.	*SECTUR Estatal*	
	Colaborar con información, folletos, promoción y la participación en foros relacionados con la actividad cinegética y de pesca deportiva.	*SECTUR Estatal*	

Proyecto para incentivar la diversificación de productos y servicios turísticos.	*Establecer vinculación con los prestadores de servicios cinegéticos y de pesca deportiva para posicionar a Mazatlán en estos segmentos.*	*SECTUR Estatal*	*Históricamente en el destino las actividades cinegéticas y de pesca deportiva han sido populares, sobre todo para el turismo extranjero ya que el destino cuenta con los recursos de infraestructura y naturales para ello.*
	Coordinar esfuerzos entre hoteleros y estos dos segmentos para ofrecer promociones a través de productos y paquetes innovadores complementarios.	*SECTUR Estatal*	
	Revisión de regulación para el desarrollo del turismo cinegético para agilizar la tramitología de la actividad.	*SECTUR Estatal*	
	Colaborar con información, folletos, promoción y la participación en foros relacionados con la actividad cinegética y de pesca deportiva.	*SECTUR Estatal*	

Proyecto para incentivar la diversificación de productos y servicios turísticos.	*Establecer vinculación con los prestadores de servicios cinegéticos y de pesca deportiva para posicionar a Mazatlán en estos segmentos.*	*SECTUR Estatal*	*Históricamente en el destino las actividades cinegéticas y de pesca deportiva han sido populares, sobre todo para el turismo extranjero ya que el destino cuenta con los recursos de infraestructura y naturales para ello.*
	Coordinar esfuerzos entre hoteleros y estos dos segmentos para ofrecer promociones a través de productos y paquetes innovadores complementarios.	*SECTUR Estatal*	
	Revisión de regulación para el desarrollo del turismo cinegético para agilizar la tramitología de la actividad.	*SECTUR Estatal*	
	Colaborar con información, folletos, promoción y la participación en foros relacionados con la actividad cinegética y de pesca deportiva.	*SECTUR Estatal*	

Proyecto para incentivar la diversificación de productos y servicios turísticos.	*Establecer vinculación con los prestadores de servicios cinegéticos y de pesca deportiva para posicionar a Mazatlán en estos segmentos.*	*SECTUR Estatal*	*Históricamente en el destino las actividades cinegéticas y de pesca deportiva han sido populares, sobre todo para el turismo extranjero ya que el destino cuenta con los recursos de infraestructura y naturales para ello.*
	Coordinar esfuerzos entre hoteleros y estos dos segmentos para ofrecer promociones a través de productos y paquetes innovadores complementarios.	*SECTUR Estatal*	
	Revisión de regulación para el desarrollo del turismo cinegético para agilizar la tramitología de la actividad.	*SECTUR Estatal*	
	Colaborar con información, folletos, promoción y la participación en foros relacionados con la actividad cinegética y de pesca deportiva.	*SECTUR Estatal*	

Proyecto para incentivar la diversificación de productos y servicios turísticos.	*Establecer vinculación con los prestadores de servicios cinegéticos y de pesca deportiva para posicionar a Mazatlán en estos segmentos.*	*SECTUR Estatal*	*Históricamente en el destino las actividades cinegéticas y de pesca deportiva han sido populares, sobre todo para el turismo extranjero ya que el destino cuenta con los recursos de infraestructura y naturales para ello.*
	Coordinar esfuerzos entre hoteleros y estos dos segmentos para ofrecer promociones a través de productos y paquetes innovadores complementarios.	*SECTUR Estatal*	
	Revisión de regulación para el desarrollo del turismo cinegético para agilizar la tramitología de la actividad.	*SECTUR Estatal*	
	Colaborar con información, folletos, promoción y la participación en foros relacionados con la actividad cinegética y de pesca deportiva.	*SECTUR Estatal*	

Proyecto para incentivar la diversificación de productos y servicios turísticos.	*Establecer vinculación con los prestadores de servicios cinegéticos y de pesca deportiva para posicionar a Mazatlán en estos segmentos.*	*SECTUR Estatal*	*Históricamente en el destino las actividades cinegéticas y de pesca deportiva han sido populares, sobre todo para el turismo extranjero ya que el destino cuenta con los recursos de infraestructura y naturales para ello.*
	Coordinar esfuerzos entre hoteleros y estos dos segmentos para ofrecer promociones a través de productos y paquetes innovadores complementarios.	*SECTUR Estatal*	
	Revisión de regulación para el desarrollo del turismo cinegético para agilizar la tramitología de la actividad.	*SECTUR Estatal*	
	Colaborar con información, folletos, promoción y la participación en foros relacionados con la actividad cinegética y de pesca deportiva.	*SECTUR Estatal*	

Proyecto para incentivar la diversificación de productos y servicios turísticos.	*Establecer vinculación con los prestadores de servicios cinegéticos y de pesca deportiva para posicionar a Mazatlán en estos segmentos.*	*SECTUR Estatal*	*Históricamente en el destino las actividades cinegéticas y de pesca deportiva han sido populares, sobre todo para el turismo extranjero ya que el destino cuenta con los recursos de infraestructura y naturales para ello.*
	Coordinar esfuerzos entre hoteleros y estos dos segmentos para ofrecer promociones a través de productos y paquetes innovadores complementarios.	*SECTUR Estatal*	
	Revisión de regulación para el desarrollo del turismo cinegético para agilizar la tramitología de la actividad.	*SECTUR Estatal*	
	Colaborar con información, folletos, promoción y la participación en foros relacionados con la actividad cinegética y de pesca deportiva.	*SECTUR Estatal*	

Proyecto para incentivar la diversificación de productos y servicios turísticos.	*Establecer vinculación con los prestadores de servicios cinegéticos y de pesca deportiva para posicionar a Mazatlán en estos segmentos.*	*SECTUR Estatal*	*Históricamente en el destino las actividades cinegéticas y de pesca deportiva han sido populares, sobre todo para el turismo extranjero ya que el destino cuenta con los recursos de infraestructura y naturales para ello.*
	Coordinar esfuerzos entre hoteleros y estos dos segmentos para ofrecer promociones a través de productos y paquetes innovadores complementarios.	*SECTUR Estatal*	
	Revisión de regulación para el desarrollo del turismo cinegético para agilizar la tramitología de la actividad.	*SECTUR Estatal*	
	Colaborar con información, folletos, promoción y la participación en foros relacionados con la actividad cinegética y de pesca deportiva.	*SECTUR Estatal*	

Proyecto para incentivar la diversificación de productos y servicios turísticos.	*Establecer vinculación con los prestadores de servicios cinegéticos y de pesca deportiva para posicionar a Mazatlán en estos segmentos.*	*SECTUR Estatal*	*Históricamente en el destino las actividades cinegéticas y de pesca deportiva han sido populares, sobre todo para el turismo extranjero ya que el destino cuenta con los recursos de infraestructura y naturales para ello.*
	Coordinar esfuerzos entre hoteleros y estos dos segmentos para ofrecer promociones a través de productos y paquetes innovadores complementarios.	*SECTUR Estatal*	
	Revisión de regulación para el desarrollo del turismo cinegético para agilizar la tramitología de la actividad.	*SECTUR Estatal*	
	Colaborar con información, folletos, promoción y la participación en foros relacionados con la actividad cinegética y de pesca deportiva.	*SECTUR Estatal*	

Proyecto para incentivar la diversificación de productos y servicios turísticos.	*Establecer vinculación con los prestadores de servicios cinegéticos y de pesca deportiva para posicionar a Mazatlán en estos segmentos.*	*SECTUR Estatal*	*Históricamente en el destino las actividades cinegéticas y de pesca deportiva han sido populares, sobre todo para el turismo extranjero ya que el destino cuenta con los recursos de infraestructura y naturales para ello.*
	Coordinar esfuerzos entre hoteleros y estos dos segmentos para ofrecer promociones a través de productos y paquetes innovadores complementarios.	*SECTUR Estatal*	
	Revisión de regulación para el desarrollo del turismo cinegético para agilizar la tramitología de la actividad.	*SECTUR Estatal*	
	Colaborar con información, folletos, promoción y la participación en foros relacionados con la actividad cinegética y de pesca deportiva.	*SECTUR Estatal*	

Proyecto para incentivar la diversificación de productos y servicios turísticos.	*Establecer vinculación con los prestadores de servicios cinegéticos y de pesca deportiva para posicionar a Mazatlán en estos segmentos.*	*SECTUR Estatal*	*Históricamente en el destino las actividades cinegéticas y de pesca deportiva han sido populares, sobre todo para el turismo extranjero ya que el destino cuenta con los recursos de infraestructura y naturales para ello.*
	Coordinar esfuerzos entre hoteleros y estos dos segmentos para ofrecer promociones a través de productos y paquetes innovadores complementarios.	*SECTUR Estatal*	
	Revisión de regulación para el desarrollo del turismo cinegético para agilizar la tramitología de la actividad.	*SECTUR Estatal*	
	Colaborar con información, folletos, promoción y la participación en foros relacionados con la actividad cinegética y de pesca deportiva.	*SECTUR Estatal*	

Proyecto para incentivar la diversificación de productos y servicios turísticos.	*Establecer vinculación con los prestadores de servicios cinegéticos y de pesca deportiva para posicionar a Mazatlán en estos segmentos.*	*SECTUR Estatal*	*Históricamente en el destino las actividades cinegéticas y de pesca deportiva han sido populares, sobre todo para el turismo extranjero ya que el destino cuenta con los recursos de infraestructura y naturales para ello.*
	Coordinar esfuerzos entre hoteleros y estos dos segmentos para ofrecer promociones a través de productos y paquetes innovadores complementarios.	*SECTUR Estatal*	
	Revisión de regulación para el desarrollo del turismo cinegético para agilizar la tramitología de la actividad.	*SECTUR Estatal*	
	Colaborar con información, folletos, promoción y la participación en foros relacionados con la actividad cinegética y de pesca deportiva.	*SECTUR Estatal*	

Proyecto para incentivar la diversificación de productos y servicios turísticos.	*Establecer vinculación con los prestadores de servicios cinegéticos y de pesca deportiva para posicionar a Mazatlán en estos segmentos.*	*SECTUR Estatal*	*Históricamente en el destino las actividades cinegéticas y de pesca deportiva han sido populares, sobre todo para el turismo extranjero ya que el destino cuenta con los recursos de infraestructura y naturales para ello.*
	Coordinar esfuerzos entre hoteleros y estos dos segmentos para ofrecer promociones a través de productos y paquetes innovadores complementarios.	*SECTUR Estatal*	
	Revisión de regulación para el desarrollo del turismo cinegético para agilizar la tramitología de la actividad.	*SECTUR Estatal*	
	Colaborar con información, folletos, promoción y la participación en foros relacionados con la actividad cinegética y de pesca deportiva.	*SECTUR Estatal*	

Proyecto para incentivar la diversificación de productos y servicios turísticos.	*Establecer vinculación con los prestadores de servicios cinegéticos y de pesca deportiva para posicionar a Mazatlán en estos segmentos.*	*SECTUR Estatal*	*Históricamente en el destino las actividades cinegéticas y de pesca deportiva han sido populares, sobre todo para el turismo extranjero ya que el destino cuenta con los recursos de infraestructura y naturales para ello.*
	Coordinar esfuerzos entre hoteleros y estos dos segmentos para ofrecer promociones a través de productos y paquetes innovadores complementarios.	*SECTUR Estatal*	
	Revisión de regulación para el desarrollo del turismo cinegético para agilizar la tramitología de la actividad.	*SECTUR Estatal*	
	Colaborar con información, folletos, promoción y la participación en foros relacionados con la actividad cinegética y de pesca deportiva.	*SECTUR Estatal*	

Proyecto para incentivar la diversificación de productos y servicios turísticos.	*Establecer vinculación con los prestadores de servicios cinegéticos y de pesca deportiva para posicionar a Mazatlán en estos segmentos.*	*SECTUR Estatal*	*Históricamente en el destino las actividades cinegéticas y de pesca deportiva han sido populares, sobre todo para el turismo extranjero ya que el destino cuenta con los recursos de infraestructura y naturales para ello.*
	Coordinar esfuerzos entre hoteleros y estos dos segmentos para ofrecer promociones a través de productos y paquetes innovadores complementarios.	*SECTUR Estatal*	
	Revisión de regulación para el desarrollo del turismo cinegético para agilizar la tramitología de la actividad.	*SECTUR Estatal*	
	Colaborar con información, folletos, promoción y la participación en foros relacionados con la actividad cinegética y de pesca deportiva.	*SECTUR Estatal*	

Proyecto para incentivar la diversificación de productos y servicios turísticos.	*Establecer vinculación con los prestadores de servicios cinegéticos y de pesca deportiva para posicionar a Mazatlán en estos segmentos.*	*SECTUR Estatal*	*Históricamente en el destino las actividades cinegéticas y de pesca deportiva han sido populares, sobre todo para el turismo extranjero ya que el destino cuenta con los recursos de infraestructura y naturales para ello.*
	Coordinar esfuerzos entre hoteleros y estos dos segmentos para ofrecer promociones a través de productos y paquetes innovadores complementarios.	*SECTUR Estatal*	
	Revisión de regulación para el desarrollo del turismo cinegético para agilizar la tramitología de la actividad.	*SECTUR Estatal*	
	Colaborar con información, folletos, promoción y la participación en foros relacionados con la actividad cinegética y de pesca deportiva.	*SECTUR Estatal*	

Proyecto para incentivar la diversificación de productos y servicios turísticos.	*Establecer vinculación con los prestadores de servicios cinegéticos y de pesca deportiva para posicionar a Mazatlán en estos segmentos.*	*SECTUR Estatal*	*Históricamente en el destino las actividades cinegéticas y de pesca deportiva han sido populares, sobre todo para el turismo extranjero ya que el destino cuenta con los recursos de infraestructura y naturales para ello.*
	Coordinar esfuerzos entre hoteleros y estos dos segmentos para ofrecer promociones a través de productos y paquetes innovadores complementarios.	*SECTUR Estatal*	
	Revisión de regulación para el desarrollo del turismo cinegético para agilizar la tramitología de la actividad.	*SECTUR Estatal*	
	Colaborar con información, folletos, promoción y la participación en foros relacionados con la actividad cinegética y de pesca deportiva.	*SECTUR Estatal*	

Proyecto para incentivar la diversificación de productos y servicios turísticos.	*Establecer vinculación con los prestadores de servicios cinegéticos y de pesca deportiva para posicionar a Mazatlán en estos segmentos.*	*SECTUR Estatal*	*Históricamente en el destino las actividades cinegéticas y de pesca deportiva han sido populares, sobre todo para el turismo extranjero ya que el destino cuenta con los recursos de infraestructura y naturales para ello.*
	Coordinar esfuerzos entre hoteleros y estos dos segmentos para ofrecer promociones a través de productos y paquetes innovadores complementarios.	*SECTUR Estatal*	
	Revisión de regulación para el desarrollo del turismo cinegético para agilizar la tramitología de la actividad.	*SECTUR Estatal*	
	Colaborar con información, folletos, promoción y la participación en foros relacionados con la actividad cinegética y de pesca deportiva.	*SECTUR Estatal*	

Proyecto para incentivar la diversificación de productos y servicios turísticos.	*Establecer vinculación con los prestadores de servicios cinegéticos y de pesca deportiva para posicionar a Mazatlán en estos segmentos.*	*SECTUR Estatal*	*Históricamente en el destino las actividades cinegéticas y de pesca deportiva han sido populares, sobre todo para el turismo extranjero ya que el destino cuenta con los recursos de infraestructura y naturales para ello.*
	Coordinar esfuerzos entre hoteleros y estos dos segmentos para ofrecer promociones a través de productos y paquetes innovadores complementarios.	*SECTUR Estatal*	
	Revisión de regulación para el desarrollo del turismo cinegético para agilizar la tramitología de la actividad.	*SECTUR Estatal*	
	Colaborar con información, folletos, promoción y la participación en foros relacionados con la actividad cinegética y de pesca deportiva.	*SECTUR Estatal*	

Proyecto para incentivar la diversificación de productos y servicios turísticos.	*Establecer vinculación con los prestadores de servicios cinegéticos y de pesca deportiva para posicionar a Mazatlán en estos segmentos.*	*SECTUR Estatal*	*Históricamente en el destino las actividades cinegéticas y de pesca deportiva han sido populares, sobre todo para el turismo extranjero ya que el destino cuenta con los recursos de infraestructura y naturales para ello.*
	Coordinar esfuerzos entre hoteleros y estos dos segmentos para ofrecer promociones a través de productos y paquetes innovadores complementarios.	*SECTUR Estatal*	
	Revisión de regulación para el desarrollo del turismo cinegético para agilizar la tramitología de la actividad.	*SECTUR Estatal*	
	Colaborar con información, folletos, promoción y la participación en foros relacionados con la actividad cinegética y de pesca deportiva.	*SECTUR Estatal*	

Proyecto para incentivar la diversificación de productos y servicios turísticos.	*Establecer vinculación con los prestadores de servicios cinegéticos y de pesca deportiva para posicionar a Mazatlán en estos segmentos.*	*SECTUR Estatal*	*Históricamente en el destino las actividades cinegéticas y de pesca deportiva han sido populares, sobre todo para el turismo extranjero ya que el destino cuenta con los recursos de infraestructura y naturales para ello.*
	Coordinar esfuerzos entre hoteleros y estos dos segmentos para ofrecer promociones a través de productos y paquetes innovadores complementarios.	*SECTUR Estatal*	
	Revisión de regulación para el desarrollo del turismo cinegético para agilizar la tramitología de la actividad.	*SECTUR Estatal*	
	Colaborar con información, folletos, promoción y la participación en foros relacionados con la actividad cinegética y de pesca deportiva.	*SECTUR Estatal*	

Proyecto para incentivar la diversificación de productos y servicios turísticos.	*Establecer vinculación con los prestadores de servicios cinegéticos y de pesca deportiva para posicionar a Mazatlán en estos segmentos.*	*SECTUR Estatal*	*Históricamente en el destino las actividades cinegéticas y de pesca deportiva han sido populares, sobre todo para el turismo extranjero ya que el destino cuenta con los recursos de infraestructura y naturales para ello.*
	Coordinar esfuerzos entre hoteleros y estos dos segmentos para ofrecer promociones a través de productos y paquetes innovadores complementarios.	*SECTUR Estatal*	
	Revisión de regulación para el desarrollo del turismo cinegético para agilizar la tramitología de la actividad.	*SECTUR Estatal*	
	Colaborar con información, folletos, promoción y la participación en foros relacionados con la actividad cinegética y de pesca deportiva.	*SECTUR Estatal*	

Proyecto para incentivar la diversificación de productos y servicios turísticos.	*Establecer vinculación con los prestadores de servicios cinegéticos y de pesca deportiva para posicionar a Mazatlán en estos segmentos.*	*SECTUR Estatal*	*Históricamente en el destino las actividades cinegéticas y de pesca deportiva han sido populares, sobre todo para el turismo extranjero ya que el destino cuenta con los recursos de infraestructura y naturales para ello.*
	Coordinar esfuerzos entre hoteleros y estos dos segmentos para ofrecer promociones a través de productos y paquetes innovadores complementarios.	*SECTUR Estatal*	
	Revisión de regulación para el desarrollo del turismo cinegético para agilizar la tramitología de la actividad.	*SECTUR Estatal*	
	Colaborar con información, folletos, promoción y la participación en foros relacionados con la actividad cinegética y de pesca deportiva.	*SECTUR Estatal*	

Proyecto para incentivar la diversificación de productos y servicios turísticos.	*Establecer vinculación con los prestadores de servicios cinegéticos y de pesca deportiva para posicionar a Mazatlán en estos segmentos.*	*SECTUR Estatal*	*Históricamente en el destino las actividades cinegéticas y de pesca deportiva han sido populares, sobre todo para el turismo extranjero ya que el destino cuenta con los recursos de infraestructura y naturales para ello.*
	Coordinar esfuerzos entre hoteleros y estos dos segmentos para ofrecer promociones a través de productos y paquetes innovadores complementarios.	*SECTUR Estatal*	
	Revisión de regulación para el desarrollo del turismo cinegético para agilizar la tramitología de la actividad.	*SECTUR Estatal*	
	Colaborar con información, folletos, promoción y la participación en foros relacionados con la actividad cinegética y de pesca deportiva.	*SECTUR Estatal*	

Proyecto para incentivar la diversificación de productos y servicios turísticos.	*Establecer vinculación con los prestadores de servicios cinegéticos y de pesca deportiva para posicionar a Mazatlán en estos segmentos.*	*SECTUR Estatal*	*Históricamente en el destino las actividades cinegéticas y de pesca deportiva han sido populares, sobre todo para el turismo extranjero ya que el destino cuenta con los recursos de infraestructura y naturales para ello.*
	Coordinar esfuerzos entre hoteleros y estos dos segmentos para ofrecer promociones a través de productos y paquetes innovadores complementarios.	*SECTUR Estatal*	
	Revisión de regulación para el desarrollo del turismo cinegético para agilizar la tramitología de la actividad.	*SECTUR Estatal*	
	Colaborar con información, folletos, promoción y la participación en foros relacionados con la actividad cinegética y de pesca deportiva.	*SECTUR Estatal*	

Proyecto para incentivar la diversificación de productos y servicios turísticos.	*Establecer vinculación con los prestadores de servicios cinegéticos y de pesca deportiva para posicionar a Mazatlán en estos segmentos.*	*SECTUR Estatal*	*Históricamente en el destino las actividades cinegéticas y de pesca deportiva han sido populares, sobre todo para el turismo extranjero ya que el destino cuenta con los recursos de infraestructura y naturales para ello.*
	Coordinar esfuerzos entre hoteleros y estos dos segmentos para ofrecer promociones a través de productos y paquetes innovadores complementarios.	*SECTUR Estatal*	
	Revisión de regulación para el desarrollo del turismo cinegético para agilizar la tramitología de la actividad.	*SECTUR Estatal*	
	Colaborar con información, folletos, promoción y la participación en foros relacionados con la actividad cinegética y de pesca deportiva.	*SECTUR Estatal*	

Proyecto para incentivar la diversificación de productos y servicios turísticos.	*Establecer vinculación con los prestadores de servicios cinegéticos y de pesca deportiva para posicionar a Mazatlán en estos segmentos.*	*SECTUR Estatal*	*Históricamente en el destino las actividades cinegéticas y de pesca deportiva han sido populares, sobre todo para el turismo extranjero ya que el destino cuenta con los recursos de infraestructura y naturales para ello.*
	Coordinar esfuerzos entre hoteleros y estos dos segmentos para ofrecer promociones a través de productos y paquetes innovadores complementarios.	*SECTUR Estatal*	
	Revisión de regulación para el desarrollo del turismo cinegético para agilizar la tramitología de la actividad.	*SECTUR Estatal*	
	Colaborar con información, folletos, promoción y la participación en foros relacionados con la actividad cinegética y de pesca deportiva.	*SECTUR Estatal*	

Proyecto para incentivar la diversificación de productos y servicios turísticos.	*Establecer vinculación con los prestadores de servicios cinegéticos y de pesca deportiva para posicionar a Mazatlán en estos segmentos.*	*SECTUR Estatal*	*Históricamente en el destino las actividades cinegéticas y de pesca deportiva han sido populares, sobre todo para el turismo extranjero ya que el destino cuenta con los recursos de infraestructura y naturales para ello.*
	Coordinar esfuerzos entre hoteleros y estos dos segmentos para ofrecer promociones a través de productos y paquetes innovadores complementarios.	*SECTUR Estatal*	
	Revisión de regulación para el desarrollo del turismo cinegético para agilizar la tramitología de la actividad.	*SECTUR Estatal*	
	Colaborar con información, folletos, promoción y la participación en foros relacionados con la actividad cinegética y de pesca deportiva.	*SECTUR Estatal*	

Proyecto para incentivar la diversificación de productos y servicios turísticos.	*Establecer vinculación con los prestadores de servicios cinegéticos y de pesca deportiva para posicionar a Mazatlán en estos segmentos.*	*SECTUR Estatal*	*Históricamente en el destino las actividades cinegéticas y de pesca deportiva han sido populares, sobre todo para el turismo extranjero ya que el destino cuenta con los recursos de infraestructura y naturales para ello.*
	Coordinar esfuerzos entre hoteleros y estos dos segmentos para ofrecer promociones a través de productos y paquetes innovadores complementarios.	*SECTUR Estatal*	
	Revisión de regulación para el desarrollo del turismo cinegético para agilizar la tramitología de la actividad.	*SECTUR Estatal*	
	Colaborar con información, folletos, promoción y la participación en foros relacionados con la actividad cinegética y de pesca deportiva.	*SECTUR Estatal*	

Proyecto para incentivar la diversificación de productos y servicios turísticos.	*Establecer vinculación con los prestadores de servicios cinegéticos y de pesca deportiva para posicionar a Mazatlán en estos segmentos.*	*SECTUR Estatal*	*Históricamente en el destino las actividades cinegéticas y de pesca deportiva han sido populares, sobre todo para el turismo extranjero ya que el destino cuenta con los recursos de infraestructura y naturales para ello.*
	Coordinar esfuerzos entre hoteleros y estos dos segmentos para ofrecer promociones a través de productos y paquetes innovadores complementarios.	*SECTUR Estatal*	
	Revisión de regulación para el desarrollo del turismo cinegético para agilizar la tramitología de la actividad.	*SECTUR Estatal*	
	Colaborar con información, folletos, promoción y la participación en foros relacionados con la actividad cinegética y de pesca deportiva.	*SECTUR Estatal*	

Proyecto para incentivar la diversificación de productos y servicios turísticos.	*Establecer vinculación con los prestadores de servicios cinegéticos y de pesca deportiva para posicionar a Mazatlán en estos segmentos.*	*SECTUR Estatal*	*Históricamente en el destino las actividades cinegéticas y de pesca deportiva han sido populares, sobre todo para el turismo extranjero ya que el destino cuenta con los recursos de infraestructura y naturales para ello.*
	Coordinar esfuerzos entre hoteleros y estos dos segmentos para ofrecer promociones a través de productos y paquetes innovadores complementarios.	*SECTUR Estatal*	
	Revisión de regulación para el desarrollo del turismo cinegético para agilizar la tramitología de la actividad.	*SECTUR Estatal*	
	Colaborar con información, folletos, promoción y la participación en foros relacionados con la actividad cinegética y de pesca deportiva.	*SECTUR Estatal*	

Proyecto para incentivar la diversificación de productos y servicios turísticos.	*Establecer vinculación con los prestadores de servicios cinegéticos y de pesca deportiva para posicionar a Mazatlán en estos segmentos.*	*SECTUR Estatal*	*Históricamente en el destino las actividades cinegéticas y de pesca deportiva han sido populares, sobre todo para el turismo extranjero ya que el destino cuenta con los recursos de infraestructura y naturales para ello.*
	Coordinar esfuerzos entre hoteleros y estos dos segmentos para ofrecer promociones a través de productos y paquetes innovadores complementarios.	*SECTUR Estatal*	
	Revisión de regulación para el desarrollo del turismo cinegético para agilizar la tramitología de la actividad.	*SECTUR Estatal*	
	Colaborar con información, folletos, promoción y la participación en foros relacionados con la actividad cinegética y de pesca deportiva.	*SECTUR Estatal*	

Proyecto para incentivar la diversificación de productos y servicios turísticos.	*Establecer vinculación con los prestadores de servicios cinegéticos y de pesca deportiva para posicionar a Mazatlán en estos segmentos.*	*SECTUR Estatal*	*Históricamente en el destino las actividades cinegéticas y de pesca deportiva han sido populares, sobre todo para el turismo extranjero ya que el destino cuenta con los recursos de infraestructura y naturales para ello.*
	Coordinar esfuerzos entre hoteleros y estos dos segmentos para ofrecer promociones a través de productos y paquetes innovadores complementarios.	*SECTUR Estatal*	
	Revisión de regulación para el desarrollo del turismo cinegético para agilizar la tramitología de la actividad.	*SECTUR Estatal*	
	Colaborar con información, folletos, promoción y la participación en foros relacionados con la actividad cinegética y de pesca deportiva.	*SECTUR Estatal*	

Proyecto para incentivar la diversificación de productos y servicios turísticos.	*Establecer vinculación con los prestadores de servicios cinegéticos y de pesca deportiva para posicionar a Mazatlán en estos segmentos.*	*SECTUR Estatal*	*Históricamente en el destino las actividades cinegéticas y de pesca deportiva han sido populares, sobre todo para el turismo extranjero ya que el destino cuenta con los recursos de infraestructura y naturales para ello.*
	Coordinar esfuerzos entre hoteleros y estos dos segmentos para ofrecer promociones a través de productos y paquetes innovadores complementarios.	*SECTUR Estatal*	
	Revisión de regulación para el desarrollo del turismo cinegético para agilizar la tramitología de la actividad.	*SECTUR Estatal*	
	Colaborar con información, folletos, promoción y la participación en foros relacionados con la actividad cinegética y de pesca deportiva.	*SECTUR Estatal*	

Proyecto para incentivar la diversificación de productos y servicios turísticos.	*Establecer vinculación con los prestadores de servicios cinegéticos y de pesca deportiva para posicionar a Mazatlán en estos segmentos.*	*SECTUR Estatal*	*Históricamente en el destino las actividades cinegéticas y de pesca deportiva han sido populares, sobre todo para el turismo extranjero ya que el destino cuenta con los recursos de infraestructura y naturales para ello.*
	Coordinar esfuerzos entre hoteleros y estos dos segmentos para ofrecer promociones a través de productos y paquetes innovadores complementarios.	*SECTUR Estatal*	
	Revisión de regulación para el desarrollo del turismo cinegético para agilizar la tramitología de la actividad.	*SECTUR Estatal*	
	Colaborar con información, folletos, promoción y la participación en foros relacionados con la actividad cinegética y de pesca deportiva.	*SECTUR Estatal*	

Proyecto para incentivar la diversificación de productos y servicios turísticos.	*Establecer vinculación con los prestadores de servicios cinegéticos y de pesca deportiva para posicionar a Mazatlán en estos segmentos.*	*SECTUR Estatal*	*Históricamente en el destino las actividades cinegéticas y de pesca deportiva han sido populares, sobre todo para el turismo extranjero ya que el destino cuenta con los recursos de infraestructura y naturales para ello.*
	Coordinar esfuerzos entre hoteleros y estos dos segmentos para ofrecer promociones a través de productos y paquetes innovadores complementarios.	*SECTUR Estatal*	
	Revisión de regulación para el desarrollo del turismo cinegético para agilizar la tramitología de la actividad.	*SECTUR Estatal*	
	Colaborar con información, folletos, promoción y la participación en foros relacionados con la actividad cinegética y de pesca deportiva.	*SECTUR Estatal*	

Proyecto para incentivar la diversificación de productos y servicios turísticos.	*Establecer vinculación con los prestadores de servicios cinegéticos y de pesca deportiva para posicionar a Mazatlán en estos segmentos.*	*SECTUR Estatal*	*Históricamente en el destino las actividades cinegéticas y de pesca deportiva han sido populares, sobre todo para el turismo extranjero ya que el destino cuenta con los recursos de infraestructura y naturales para ello.*
	Coordinar esfuerzos entre hoteleros y estos dos segmentos para ofrecer promociones a través de productos y paquetes innovadores complementarios.	*SECTUR Estatal*	
	Revisión de regulación para el desarrollo del turismo cinegético para agilizar la tramitología de la actividad.	*SECTUR Estatal*	
	Colaborar con información, folletos, promoción y la participación en foros relacionados con la actividad cinegética y de pesca deportiva.	*SECTUR Estatal*	

Proyecto para incentivar la diversificación de productos y servicios turísticos.	*Establecer vinculación con los prestadores de servicios cinegéticos y de pesca deportiva para posicionar a Mazatlán en estos segmentos.*	*SECTUR Estatal*	*Históricamente en el destino las actividades cinegéticas y de pesca deportiva han sido populares, sobre todo para el turismo extranjero ya que el destino cuenta con los recursos de infraestructura y naturales para ello.*
	Coordinar esfuerzos entre hoteleros y estos dos segmentos para ofrecer promociones a través de productos y paquetes innovadores complementarios.	*SECTUR Estatal*	
	Revisión de regulación para el desarrollo del turismo cinegético para agilizar la tramitología de la actividad.	*SECTUR Estatal*	
	Colaborar con información, folletos, promoción y la participación en foros relacionados con la actividad cinegética y de pesca deportiva.	*SECTUR Estatal*	

Proyecto para incentivar la diversificación de productos y servicios turísticos.	*Establecer vinculación con los prestadores de servicios cinegéticos y de pesca deportiva para posicionar a Mazatlán en estos segmentos.*	*SECTUR Estatal*	*Históricamente en el destino las actividades cinegéticas y de pesca deportiva han sido populares, sobre todo para el turismo extranjero ya que el destino cuenta con los recursos de infraestructura y naturales para ello.*
	Coordinar esfuerzos entre hoteleros y estos dos segmentos para ofrecer promociones a través de productos y paquetes innovadores complementarios.	*SECTUR Estatal*	
	Revisión de regulación para el desarrollo del turismo cinegético para agilizar la tramitología de la actividad.	*SECTUR Estatal*	
	Colaborar con información, folletos, promoción y la participación en foros relacionados con la actividad cinegética y de pesca deportiva.	*SECTUR Estatal*	

Proyecto para incentivar la diversificación de productos y servicios turísticos.	*Establecer vinculación con los prestadores de servicios cinegéticos y de pesca deportiva para posicionar a Mazatlán en estos segmentos.*	*SECTUR Estatal*	*Históricamente en el destino las actividades cinegéticas y de pesca deportiva han sido populares, sobre todo para el turismo extranjero ya que el destino cuenta con los recursos de infraestructura y naturales para ello.*
	Coordinar esfuerzos entre hoteleros y estos dos segmentos para ofrecer promociones a través de productos y paquetes innovadores complementarios.	*SECTUR Estatal*	
	Revisión de regulación para el desarrollo del turismo cinegético para agilizar la tramitología de la actividad.	*SECTUR Estatal*	
	Colaborar con información, folletos, promoción y la participación en foros relacionados con la actividad cinegética y de pesca deportiva.	*SECTUR Estatal*	

Proyecto para incentivar la diversificación de productos y servicios turísticos.	*Establecer vinculación con los prestadores de servicios cinegéticos y de pesca deportiva para posicionar a Mazatlán en estos segmentos.*	*SECTUR Estatal*	*Históricamente en el destino las actividades cinegéticas y de pesca deportiva han sido populares, sobre todo para el turismo extranjero ya que el destino cuenta con los recursos de infraestructura y naturales para ello.*
	Coordinar esfuerzos entre hoteleros y estos dos segmentos para ofrecer promociones a través de productos y paquetes innovadores complementarios.	*SECTUR Estatal*	
	Revisión de regulación para el desarrollo del turismo cinegético para agilizar la tramitología de la actividad.	*SECTUR Estatal*	
	Colaborar con información, folletos, promoción y la participación en foros relacionados con la actividad cinegética y de pesca deportiva.	*SECTUR Estatal*	

Proyecto para incentivar la diversificación de productos y servicios turísticos.	*Establecer vinculación con los prestadores de servicios cinegéticos y de pesca deportiva para posicionar a Mazatlán en estos segmentos.*	*SECTUR Estatal*	*Históricamente en el destino las actividades cinegéticas y de pesca deportiva han sido populares, sobre todo para el turismo extranjero ya que el destino cuenta con los recursos de infraestructura y naturales para ello.*
	Coordinar esfuerzos entre hoteleros y estos dos segmentos para ofrecer promociones a través de productos y paquetes innovadores complementarios.	*SECTUR Estatal*	
	Revisión de regulación para el desarrollo del turismo cinegético para agilizar la tramitología de la actividad.	*SECTUR Estatal*	
	Colaborar con información, folletos, promoción y la participación en foros relacionados con la actividad cinegética y de pesca deportiva.	*SECTUR Estatal*	

Proyecto para incentivar la diversificación de productos y servicios turísticos.	*Establecer vinculación con los prestadores de servicios cinegéticos y de pesca deportiva para posicionar a Mazatlán en estos segmentos.*	*SECTUR Estatal*	*Históricamente en el destino las actividades cinegéticas y de pesca deportiva han sido populares, sobre todo para el turismo extranjero ya que el destino cuenta con los recursos de infraestructura y naturales para ello.*
	Coordinar esfuerzos entre hoteleros y estos dos segmentos para ofrecer promociones a través de productos y paquetes innovadores complementarios.	*SECTUR Estatal*	
	Revisión de regulación para el desarrollo del turismo cinegético para agilizar la tramitología de la actividad.	*SECTUR Estatal*	
	Colaborar con información, folletos, promoción y la participación en foros relacionados con la actividad cinegética y de pesca deportiva.	*SECTUR Estatal*	

Proyecto para incentivar la diversificación de productos y servicios turísticos.	*Establecer vinculación con los prestadores de servicios cinegéticos y de pesca deportiva para posicionar a Mazatlán en estos segmentos.*	*SECTUR Estatal*	*Históricamente en el destino las actividades cinegéticas y de pesca deportiva han sido populares, sobre todo para el turismo extranjero ya que el destino cuenta con los recursos de infraestructura y naturales para ello.*
	Coordinar esfuerzos entre hoteleros y estos dos segmentos para ofrecer promociones a través de productos y paquetes innovadores complementarios.	*SECTUR Estatal*	
	Revisión de regulación para el desarrollo del turismo cinegético para agilizar la tramitología de la actividad.	*SECTUR Estatal*	
	Colaborar con información, folletos, promoción y la participación en foros relacionados con la actividad cinegética y de pesca deportiva.	*SECTUR Estatal*	

Proyecto para incentivar la diversificación de productos y servicios turísticos.	*Establecer vinculación con los prestadores de servicios cinegéticos y de pesca deportiva para posicionar a Mazatlán en estos segmentos.*	*SECTUR Estatal*	*Históricamente en el destino las actividades cinegéticas y de pesca deportiva han sido populares, sobre todo para el turismo extranjero ya que el destino cuenta con los recursos de infraestructura y naturales para ello.*
	Coordinar esfuerzos entre hoteleros y estos dos segmentos para ofrecer promociones a través de productos y paquetes innovadores complementarios.	*SECTUR Estatal*	
	Revisión de regulación para el desarrollo del turismo cinegético para agilizar la tramitología de la actividad.	*SECTUR Estatal*	
	Colaborar con información, folletos, promoción y la participación en foros relacionados con la actividad cinegética y de pesca deportiva.	*SECTUR Estatal*	

Proyecto para incentivar la diversificación de productos y servicios turísticos.	*Establecer vinculación con los prestadores de servicios cinegéticos y de pesca deportiva para posicionar a Mazatlán en estos segmentos.*	*SECTUR Estatal*	*Históricamente en el destino las actividades cinegéticas y de pesca deportiva han sido populares, sobre todo para el turismo extranjero ya que el destino cuenta con los recursos de infraestructura y naturales para ello.*
	Coordinar esfuerzos entre hoteleros y estos dos segmentos para ofrecer promociones a través de productos y paquetes innovadores complementarios.	*SECTUR Estatal*	
	Revisión de regulación para el desarrollo del turismo cinegético para agilizar la tramitología de la actividad.	*SECTUR Estatal*	
	Colaborar con información, folletos, promoción y la participación en foros relacionados con la actividad cinegética y de pesca deportiva.	*SECTUR Estatal*	

Proyecto para incentivar la diversificación de productos y servicios turísticos.	*Establecer vinculación con los prestadores de servicios cinegéticos y de pesca deportiva para posicionar a Mazatlán en estos segmentos.*	*SECTUR Estatal*	*Históricamente en el destino las actividades cinegéticas y de pesca deportiva han sido populares, sobre todo para el turismo extranjero ya que el destino cuenta con los recursos de infraestructura y naturales para ello.*
	Coordinar esfuerzos entre hoteleros y estos dos segmentos para ofrecer promociones a través de productos y paquetes innovadores complementarios.	*SECTUR Estatal*	
	Revisión de regulación para el desarrollo del turismo cinegético para agilizar la tramitología de la actividad.	*SECTUR Estatal*	
	Colaborar con información, folletos, promoción y la participación en foros relacionados con la actividad cinegética y de pesca deportiva.	*SECTUR Estatal*	

Proyecto para incentivar la diversificación de productos y servicios turísticos.	*Establecer vinculación con los prestadores de servicios cinegéticos y de pesca deportiva para posicionar a Mazatlán en estos segmentos.*	*SECTUR Estatal*	*Históricamente en el destino las actividades cinegéticas y de pesca deportiva han sido populares, sobre todo para el turismo extranjero ya que el destino cuenta con los recursos de infraestructura y naturales para ello.*
	Coordinar esfuerzos entre hoteleros y estos dos segmentos para ofrecer promociones a través de productos y paquetes innovadores complementarios.	*SECTUR Estatal*	
	Revisión de regulación para el desarrollo del turismo cinegético para agilizar la tramitología de la actividad.	*SECTUR Estatal*	
	Colaborar con información, folletos, promoción y la participación en foros relacionados con la actividad cinegética y de pesca deportiva.	*SECTUR Estatal*	

Proyecto para incentivar la diversificación de productos y servicios turísticos.	*Establecer vinculación con los prestadores de servicios cinegéticos y de pesca deportiva para posicionar a Mazatlán en estos segmentos.*	*SECTUR Estatal*	*Históricamente en el destino las actividades cinegéticas y de pesca deportiva han sido populares, sobre todo para el turismo extranjero ya que el destino cuenta con los recursos de infraestructura y naturales para ello.*
	Coordinar esfuerzos entre hoteleros y estos dos segmentos para ofrecer promociones a través de productos y paquetes innovadores complementarios.	*SECTUR Estatal*	
	Revisión de regulación para el desarrollo del turismo cinegético para agilizar la tramitología de la actividad.	*SECTUR Estatal*	
	Colaborar con información, folletos, promoción y la participación en foros relacionados con la actividad cinegética y de pesca deportiva.	*SECTUR Estatal*	

Proyecto para incentivar la diversificación de productos y servicios turísticos.	*Establecer vinculación con los prestadores de servicios cinegéticos y de pesca deportiva para posicionar a Mazatlán en estos segmentos.*	*SECTUR Estatal*	*Históricamente en el destino las actividades cinegéticas y de pesca deportiva han sido populares, sobre todo para el turismo extranjero ya que el destino cuenta con los recursos de infraestructura y naturales para ello.*
	Coordinar esfuerzos entre hoteleros y estos dos segmentos para ofrecer promociones a través de productos y paquetes innovadores complementarios.	*SECTUR Estatal*	
	Revisión de regulación para el desarrollo del turismo cinegético para agilizar la tramitología de la actividad.	*SECTUR Estatal*	
	Colaborar con información, folletos, promoción y la participación en foros relacionados con la actividad cinegética y de pesca deportiva.	*SECTUR Estatal*	

Proyecto para incentivar la diversificación de productos y servicios turísticos.	*Establecer vinculación con los prestadores de servicios cinegéticos y de pesca deportiva para posicionar a Mazatlán en estos segmentos.*	*SECTUR Estatal*	*Históricamente en el destino las actividades cinegéticas y de pesca deportiva han sido populares, sobre todo para el turismo extranjero ya que el destino cuenta con los recursos de infraestructura y naturales para ello.*
	Coordinar esfuerzos entre hoteleros y estos dos segmentos para ofrecer promociones a través de productos y paquetes innovadores complementarios.	*SECTUR Estatal*	
	Revisión de regulación para el desarrollo del turismo cinegético para agilizar la tramitología de la actividad.	*SECTUR Estatal*	
	Colaborar con información, folletos, promoción y la participación en foros relacionados con la actividad cinegética y de pesca deportiva.	*SECTUR Estatal*	

Proyecto para incentivar la diversificación de productos y servicios turísticos.	*Establecer vinculación con los prestadores de servicios cinegéticos y de pesca deportiva para posicionar a Mazatlán en estos segmentos.*	*SECTUR Estatal*	*Históricamente en el destino las actividades cinegéticas y de pesca deportiva han sido populares, sobre todo para el turismo extranjero ya que el destino cuenta con los recursos de infraestructura y naturales para ello.*
	Coordinar esfuerzos entre hoteleros y estos dos segmentos para ofrecer promociones a través de productos y paquetes innovadores complementarios.	*SECTUR Estatal*	
	Revisión de regulación para el desarrollo del turismo cinegético para agilizar la tramitología de la actividad.	*SECTUR Estatal*	
	Colaborar con información, folletos, promoción y la participación en foros relacionados con la actividad cinegética y de pesca deportiva.	*SECTUR Estatal*	

Proyecto para incentivar la diversificación de productos y servicios turísticos.	*Establecer vinculación con los prestadores de servicios cinegéticos y de pesca deportiva para posicionar a Mazatlán en estos segmentos.*	*SECTUR Estatal*	*Históricamente en el destino las actividades cinegéticas y de pesca deportiva han sido populares, sobre todo para el turismo extranjero ya que el destino cuenta con los recursos de infraestructura y naturales para ello.*
	Coordinar esfuerzos entre hoteleros y estos dos segmentos para ofrecer promociones a través de productos y paquetes innovadores complementarios.	*SECTUR Estatal*	
	Revisión de regulación para el desarrollo del turismo cinegético para agilizar la tramitología de la actividad.	*SECTUR Estatal*	
	Colaborar con información, folletos, promoción y la participación en foros relacionados con la actividad cinegética y de pesca deportiva.	*SECTUR Estatal*	

Proyecto para incentivar la diversificación de productos y servicios turísticos.	*Establecer vinculación con los prestadores de servicios cinegéticos y de pesca deportiva para posicionar a Mazatlán en estos segmentos.*	*SECTUR Estatal*	*Históricamente en el destino las actividades cinegéticas y de pesca deportiva han sido populares, sobre todo para el turismo extranjero ya que el destino cuenta con los recursos de infraestructura y naturales para ello.*
	Coordinar esfuerzos entre hoteleros y estos dos segmentos para ofrecer promociones a través de productos y paquetes innovadores complementarios.	*SECTUR Estatal*	
	Revisión de regulación para el desarrollo del turismo cinegético para agilizar la tramitología de la actividad.	*SECTUR Estatal*	
	Colaborar con información, folletos, promoción y la participación en foros relacionados con la actividad cinegética y de pesca deportiva.	*SECTUR Estatal*	

Proyecto para incentivar la diversificación de productos y servicios turísticos.	*Establecer vinculación con los prestadores de servicios cinegéticos y de pesca deportiva para posicionar a Mazatlán en estos segmentos.*	*SECTUR Estatal*	*Históricamente en el destino las actividades cinegéticas y de pesca deportiva han sido populares, sobre todo para el turismo extranjero ya que el destino cuenta con los recursos de infraestructura y naturales para ello.*
	Coordinar esfuerzos entre hoteleros y estos dos segmentos para ofrecer promociones a través de productos y paquetes innovadores complementarios.	*SECTUR Estatal*	
	Revisión de regulación para el desarrollo del turismo cinegético para agilizar la tramitología de la actividad.	*SECTUR Estatal*	
	Colaborar con información, folletos, promoción y la participación en foros relacionados con la actividad cinegética y de pesca deportiva.	*SECTUR Estatal*	

Proyecto para incentivar la diversificación de productos y servicios turísticos.	*Establecer vinculación con los prestadores de servicios cinegéticos y de pesca deportiva para posicionar a Mazatlán en estos segmentos.*	*SECTUR Estatal*	*Históricamente en el destino las actividades cinegéticas y de pesca deportiva han sido populares, sobre todo para el turismo extranjero ya que el destino cuenta con los recursos de infraestructura y naturales para ello.*
	Coordinar esfuerzos entre hoteleros y estos dos segmentos para ofrecer promociones a través de productos y paquetes innovadores complementarios.	*SECTUR Estatal*	
	Revisión de regulación para el desarrollo del turismo cinegético para agilizar la tramitología de la actividad.	*SECTUR Estatal*	
	Colaborar con información, folletos, promoción y la participación en foros relacionados con la actividad cinegética y de pesca deportiva.	*SECTUR Estatal*	

Proyecto para incentivar la diversificación de productos y servicios turísticos.	*Establecer vinculación con los prestadores de servicios cinegéticos y de pesca deportiva para posicionar a Mazatlán en estos segmentos.*	*SECTUR Estatal*	*Históricamente en el destino las actividades cinegéticas y de pesca deportiva han sido populares, sobre todo para el turismo extranjero ya que el destino cuenta con los recursos de infraestructura y naturales para ello.*
	Coordinar esfuerzos entre hoteleros y estos dos segmentos para ofrecer promociones a través de productos y paquetes innovadores complementarios.	*SECTUR Estatal*	
	Revisión de regulación para el desarrollo del turismo cinegético para agilizar la tramitología de la actividad.	*SECTUR Estatal*	
	Colaborar con información, folletos, promoción y la participación en foros relacionados con la actividad cinegética y de pesca deportiva.	*SECTUR Estatal*	

Proyecto para incentivar la diversificación de productos y servicios turísticos.	*Establecer vinculación con los prestadores de servicios cinegéticos y de pesca deportiva para posicionar a Mazatlán en estos segmentos.*	*SECTUR Estatal*	*Históricamente en el destino las actividades cinegéticas y de pesca deportiva han sido populares, sobre todo para el turismo extranjero ya que el destino cuenta con los recursos de infraestructura y naturales para ello.*
	Coordinar esfuerzos entre hoteleros y estos dos segmentos para ofrecer promociones a través de productos y paquetes innovadores complementarios.	*SECTUR Estatal*	
	Revisión de regulación para el desarrollo del turismo cinegético para agilizar la tramitología de la actividad.	*SECTUR Estatal*	
	Colaborar con información, folletos, promoción y la participación en foros relacionados con la actividad cinegética y de pesca deportiva.	*SECTUR Estatal*	

Proyecto para incentivar la diversificación de productos y servicios turísticos.	*Establecer vinculación con los prestadores de servicios cinegéticos y de pesca deportiva para posicionar a Mazatlán en estos segmentos.*	*SECTUR Estatal*	*Históricamente en el destino las actividades cinegéticas y de pesca deportiva han sido populares, sobre todo para el turismo extranjero ya que el destino cuenta con los recursos de infraestructura y naturales para ello.*
	Coordinar esfuerzos entre hoteleros y estos dos segmentos para ofrecer promociones a través de productos y paquetes innovadores complementarios.	*SECTUR Estatal*	
	Revisión de regulación para el desarrollo del turismo cinegético para agilizar la tramitología de la actividad.	*SECTUR Estatal*	
	Colaborar con información, folletos, promoción y la participación en foros relacionados con la actividad cinegética y de pesca deportiva.	*SECTUR Estatal*	

Proyecto para incentivar la diversificación de productos y servicios turísticos.	*Establecer vinculación con los prestadores de servicios cinegéticos y de pesca deportiva para posicionar a Mazatlán en estos segmentos.*	*SECTUR Estatal*	*Históricamente en el destino las actividades cinegéticas y de pesca deportiva han sido populares, sobre todo para el turismo extranjero ya que el destino cuenta con los recursos de infraestructura y naturales para ello.*
	Coordinar esfuerzos entre hoteleros y estos dos segmentos para ofrecer promociones a través de productos y paquetes innovadores complementarios.	*SECTUR Estatal*	
	Revisión de regulación para el desarrollo del turismo cinegético para agilizar la tramitología de la actividad.	*SECTUR Estatal*	
	Colaborar con información, folletos, promoción y la participación en foros relacionados con la actividad cinegética y de pesca deportiva.	*SECTUR Estatal*	

Proyecto para incentivar la diversificación de productos y servicios turísticos.	*Establecer vinculación con los prestadores de servicios cinegéticos y de pesca deportiva para posicionar a Mazatlán en estos segmentos.*	*SECTUR Estatal*	*Históricamente en el destino las actividades cinegéticas y de pesca deportiva han sido populares, sobre todo para el turismo extranjero ya que el destino cuenta con los recursos de infraestructura y naturales para ello.*
	Coordinar esfuerzos entre hoteleros y estos dos segmentos para ofrecer promociones a través de productos y paquetes innovadores complementarios.	*SECTUR Estatal*	
	Revisión de regulación para el desarrollo del turismo cinegético para agilizar la tramitología de la actividad.	*SECTUR Estatal*	
	Colaborar con información, folletos, promoción y la participación en foros relacionados con la actividad cinegética y de pesca deportiva.	*SECTUR Estatal*	

Proyecto para incentivar la diversificación de productos y servicios turísticos.	*Establecer vinculación con los prestadores de servicios cinegéticos y de pesca deportiva para posicionar a Mazatlán en estos segmentos.*	*SECTUR Estatal*	*Históricamente en el destino las actividades cinegéticas y de pesca deportiva han sido populares, sobre todo para el turismo extranjero ya que el destino cuenta con los recursos de infraestructura y naturales para ello.*
	Coordinar esfuerzos entre hoteleros y estos dos segmentos para ofrecer promociones a través de productos y paquetes innovadores complementarios.	*SECTUR Estatal*	
	Revisión de regulación para el desarrollo del turismo cinegético para agilizar la tramitología de la actividad.	*SECTUR Estatal*	
	Colaborar con información, folletos, promoción y la participación en foros relacionados con la actividad cinegética y de pesca deportiva.	*SECTUR Estatal*	

Proyecto para incentivar la diversificación de productos y servicios turísticos.	*Establecer vinculación con los prestadores de servicios cinegéticos y de pesca deportiva para posicionar a Mazatlán en estos segmentos.*	*SECTUR Estatal*	*Históricamente en el destino las actividades cinegéticas y de pesca deportiva han sido populares, sobre todo para el turismo extranjero ya que el destino cuenta con los recursos de infraestructura y naturales para ello.*
	Coordinar esfuerzos entre hoteleros y estos dos segmentos para ofrecer promociones a través de productos y paquetes innovadores complementarios.	*SECTUR Estatal*	
	Revisión de regulación para el desarrollo del turismo cinegético para agilizar la tramitología de la actividad.	*SECTUR Estatal*	
	Colaborar con información, folletos, promoción y la participación en foros relacionados con la actividad cinegética y de pesca deportiva.	*SECTUR Estatal*	

Proyecto para incentivar la diversificación de productos y servicios turísticos.	*Establecer vinculación con los prestadores de servicios cinegéticos y de pesca deportiva para posicionar a Mazatlán en estos segmentos.*	*SECTUR Estatal*	*Históricamente en el destino las actividades cinegéticas y de pesca deportiva han sido populares, sobre todo para el turismo extranjero ya que el destino cuenta con los recursos de infraestructura y naturales para ello.*
	Coordinar esfuerzos entre hoteleros y estos dos segmentos para ofrecer promociones a través de productos y paquetes innovadores complementarios.	*SECTUR Estatal*	
	Revisión de regulación para el desarrollo del turismo cinegético para agilizar la tramitología de la actividad.	*SECTUR Estatal*	
	Colaborar con información, folletos, promoción y la participación en foros relacionados con la actividad cinegética y de pesca deportiva.	*SECTUR Estatal*	

Proyecto para incentivar la diversificación de productos y servicios turísticos.	*Establecer vinculación con los prestadores de servicios cinegéticos y de pesca deportiva para posicionar a Mazatlán en estos segmentos.*	*SECTUR Estatal*	*Históricamente en el destino las actividades cinegéticas y de pesca deportiva han sido populares, sobre todo para el turismo extranjero ya que el destino cuenta con los recursos de infraestructura y naturales para ello.*
	Coordinar esfuerzos entre hoteleros y estos dos segmentos para ofrecer promociones a través de productos y paquetes innovadores complementarios.	*SECTUR Estatal*	
	Revisión de regulación para el desarrollo del turismo cinegético para agilizar la tramitología de la actividad.	*SECTUR Estatal*	
	Colaborar con información, folletos, promoción y la participación en foros relacionados con la actividad cinegética y de pesca deportiva.	*SECTUR Estatal*	

Proyecto para incentivar la diversificación de productos y servicios turísticos.	*Establecer vinculación con los prestadores de servicios cinegéticos y de pesca deportiva para posicionar a Mazatlán en estos segmentos.*	*SECTUR Estatal*	*Históricamente en el destino las actividades cinegéticas y de pesca deportiva han sido populares, sobre todo para el turismo extranjero ya que el destino cuenta con los recursos de infraestructura y naturales para ello.*
	Coordinar esfuerzos entre hoteleros y estos dos segmentos para ofrecer promociones a través de productos y paquetes innovadores complementarios.	*SECTUR Estatal*	
	Revisión de regulación para el desarrollo del turismo cinegético para agilizar la tramitología de la actividad.	*SECTUR Estatal*	
	Colaborar con información, folletos, promoción y la participación en foros relacionados con la actividad cinegética y de pesca deportiva.	*SECTUR Estatal*	

Proyecto para incentivar la diversificación de productos y servicios turísticos.	*Establecer vinculación con los prestadores de servicios cinegéticos y de pesca deportiva para posicionar a Mazatlán en estos segmentos.*	*SECTUR Estatal*	*Históricamente en el destino las actividades cinegéticas y de pesca deportiva han sido populares, sobre todo para el turismo extranjero ya que el destino cuenta con los recursos de infraestructura y naturales para ello.*
	Coordinar esfuerzos entre hoteleros y estos dos segmentos para ofrecer promociones a través de productos y paquetes innovadores complementarios.	*SECTUR Estatal*	
	Revisión de regulación para el desarrollo del turismo cinegético para agilizar la tramitología de la actividad.	*SECTUR Estatal*	
	Colaborar con información, folletos, promoción y la participación en foros relacionados con la actividad cinegética y de pesca deportiva.	*SECTUR Estatal*	

Proyecto para incentivar la diversificación de productos y servicios turísticos.	*Establecer vinculación con los prestadores de servicios cinegéticos y de pesca deportiva para posicionar a Mazatlán en estos segmentos.*	*SECTUR Estatal*	*Históricamente en el destino las actividades cinegéticas y de pesca deportiva han sido populares, sobre todo para el turismo extranjero ya que el destino cuenta con los recursos de infraestructura y naturales para ello.*
	Coordinar esfuerzos entre hoteleros y estos dos segmentos para ofrecer promociones a través de productos y paquetes innovadores complementarios.	*SECTUR Estatal*	
	Revisión de regulación para el desarrollo del turismo cinegético para agilizar la tramitología de la actividad.	*SECTUR Estatal*	
	Colaborar con información, folletos, promoción y la participación en foros relacionados con la actividad cinegética y de pesca deportiva.	*SECTUR Estatal*	

Proyecto para incentivar la diversificación de productos y servicios turísticos.	*Establecer vinculación con los prestadores de servicios cinegéticos y de pesca deportiva para posicionar a Mazatlán en estos segmentos.*	*SECTUR Estatal*	*Históricamente en el destino las actividades cinegéticas y de pesca deportiva han sido populares, sobre todo para el turismo extranjero ya que el destino cuenta con los recursos de infraestructura y naturales para ello.*
	Coordinar esfuerzos entre hoteleros y estos dos segmentos para ofrecer promociones a través de productos y paquetes innovadores complementarios.	*SECTUR Estatal*	
	Revisión de regulación para el desarrollo del turismo cinegético para agilizar la tramitología de la actividad.	*SECTUR Estatal*	
	Colaborar con información, folletos, promoción y la participación en foros relacionados con la actividad cinegética y de pesca deportiva.	*SECTUR Estatal*	

Proyecto para incentivar la diversificación de productos y servicios turísticos.	*Establecer vinculación con los prestadores de servicios cinegéticos y de pesca deportiva para posicionar a Mazatlán en estos segmentos.*	*SECTUR Estatal*	*Históricamente en el destino las actividades cinegéticas y de pesca deportiva han sido populares, sobre todo para el turismo extranjero ya que el destino cuenta con los recursos de infraestructura y naturales para ello.*
	Coordinar esfuerzos entre hoteleros y estos dos segmentos para ofrecer promociones a través de productos y paquetes innovadores complementarios.	*SECTUR Estatal*	
	Revisión de regulación para el desarrollo del turismo cinegético para agilizar la tramitología de la actividad.	*SECTUR Estatal*	
	Colaborar con información, folletos, promoción y la participación en foros relacionados con la actividad cinegética y de pesca deportiva.	*SECTUR Estatal*	

Proyecto para incentivar la diversificación de productos y servicios turísticos.	*Establecer vinculación con los prestadores de servicios cinegéticos y de pesca deportiva para posicionar a Mazatlán en estos segmentos.*	*SECTUR Estatal*	*Históricamente en el destino las actividades cinegéticas y de pesca deportiva han sido populares, sobre todo para el turismo extranjero ya que el destino cuenta con los recursos de infraestructura y naturales para ello.*
	Coordinar esfuerzos entre hoteleros y estos dos segmentos para ofrecer promociones a través de productos y paquetes innovadores complementarios.	*SECTUR Estatal*	
	Revisión de regulación para el desarrollo del turismo cinegético para agilizar la tramitología de la actividad.	*SECTUR Estatal*	
	Colaborar con información, folletos, promoción y la participación en foros relacionados con la actividad cinegética y de pesca deportiva.	*SECTUR Estatal*	

Proyecto para incentivar la diversificación de productos y servicios turísticos.	*Establecer vinculación con los prestadores de servicios cinegéticos y de pesca deportiva para posicionar a Mazatlán en estos segmentos.*	*SECTUR Estatal*	*Históricamente en el destino las actividades cinegéticas y de pesca deportiva han sido populares, sobre todo para el turismo extranjero ya que el destino cuenta con los recursos de infraestructura y naturales para ello.*
	Coordinar esfuerzos entre hoteleros y estos dos segmentos para ofrecer promociones a través de productos y paquetes innovadores complementarios.	*SECTUR Estatal*	
	Revisión de regulación para el desarrollo del turismo cinegético para agilizar la tramitología de la actividad.	*SECTUR Estatal*	
	Colaborar con información, folletos, promoción y la participación en foros relacionados con la actividad cinegética y de pesca deportiva.	*SECTUR Estatal*	

Proyecto para incentivar la diversificación de productos y servicios turísticos.	*Establecer vinculación con los prestadores de servicios cinegéticos y de pesca deportiva para posicionar a Mazatlán en estos segmentos.*	*SECTUR Estatal*	*Históricamente en el destino las actividades cinegéticas y de pesca deportiva han sido populares, sobre todo para el turismo extranjero ya que el destino cuenta con los recursos de infraestructura y naturales para ello.*
	Coordinar esfuerzos entre hoteleros y estos dos segmentos para ofrecer promociones a través de productos y paquetes innovadores complementarios.	*SECTUR Estatal*	
	Revisión de regulación para el desarrollo del turismo cinegético para agilizar la tramitología de la actividad.	*SECTUR Estatal*	
	Colaborar con información, folletos, promoción y la participación en foros relacionados con la actividad cinegética y de pesca deportiva.	*SECTUR Estatal*	

Proyecto para incentivar la diversificación de productos y servicios turísticos.	*Establecer vinculación con los prestadores de servicios cinegéticos y de pesca deportiva para posicionar a Mazatlán en estos segmentos.*	*SECTUR Estatal*	*Históricamente en el destino las actividades cinegéticas y de pesca deportiva han sido populares, sobre todo para el turismo extranjero ya que el destino cuenta con los recursos de infraestructura y naturales para ello.*
	Coordinar esfuerzos entre hoteleros y estos dos segmentos para ofrecer promociones a través de productos y paquetes innovadores complementarios.	*SECTUR Estatal*	
	Revisión de regulación para el desarrollo del turismo cinegético para agilizar la tramitología de la actividad.	*SECTUR Estatal*	
	Colaborar con información, folletos, promoción y la participación en foros relacionados con la actividad cinegética y de pesca deportiva.	*SECTUR Estatal*	

Proyecto para incentivar la diversificación de productos y servicios turísticos.	*Establecer vinculación con los prestadores de servicios cinegéticos y de pesca deportiva para posicionar a Mazatlán en estos segmentos.*	*SECTUR Estatal*	*Históricamente en el destino las actividades cinegéticas y de pesca deportiva han sido populares, sobre todo para el turismo extranjero ya que el destino cuenta con los recursos de infraestructura y naturales para ello.*
	Coordinar esfuerzos entre hoteleros y estos dos segmentos para ofrecer promociones a través de productos y paquetes innovadores complementarios.	*SECTUR Estatal*	
	Revisión de regulación para el desarrollo del turismo cinegético para agilizar la tramitología de la actividad.	*SECTUR Estatal*	
	Colaborar con información, folletos, promoción y la participación en foros relacionados con la actividad cinegética y de pesca deportiva.	*SECTUR Estatal*	

Proyecto para incentivar la diversificación de productos y servicios turísticos.	*Establecer vinculación con los prestadores de servicios cinegéticos y de pesca deportiva para posicionar a Mazatlán en estos segmentos.*	*SECTUR Estatal*	*Históricamente en el destino las actividades cinegéticas y de pesca deportiva han sido populares, sobre todo para el turismo extranjero ya que el destino cuenta con los recursos de infraestructura y naturales para ello.*
	Coordinar esfuerzos entre hoteleros y estos dos segmentos para ofrecer promociones a través de productos y paquetes innovadores complementarios.	*SECTUR Estatal*	
	Revisión de regulación para el desarrollo del turismo cinegético para agilizar la tramitología de la actividad.	*SECTUR Estatal*	
	Colaborar con información, folletos, promoción y la participación en foros relacionados con la actividad cinegética y de pesca deportiva.	*SECTUR Estatal*	

Proyecto para incentivar la diversificación de productos y servicios turísticos.	*Establecer vinculación con los prestadores de servicios cinegéticos y de pesca deportiva para posicionar a Mazatlán en estos segmentos.*	*SECTUR Estatal*	*Históricamente en el destino las actividades cinegéticas y de pesca deportiva han sido populares, sobre todo para el turismo extranjero ya que el destino cuenta con los recursos de infraestructura y naturales para ello.*
	Coordinar esfuerzos entre hoteleros y estos dos segmentos para ofrecer promociones a través de productos y paquetes innovadores complementarios.	*SECTUR Estatal*	
	Revisión de regulación para el desarrollo del turismo cinegético para agilizar la tramitología de la actividad.	*SECTUR Estatal*	
	Colaborar con información, folletos, promoción y la participación en foros relacionados con la actividad cinegética y de pesca deportiva.	*SECTUR Estatal*	

Proyecto para incentivar la diversificación de productos y servicios turísticos.	*Establecer vinculación con los prestadores de servicios cinegéticos y de pesca deportiva para posicionar a Mazatlán en estos segmentos.*	*SECTUR Estatal*	*Históricamente en el destino las actividades cinegéticas y de pesca deportiva han sido populares, sobre todo para el turismo extranjero ya que el destino cuenta con los recursos de infraestructura y naturales para ello.*
	Coordinar esfuerzos entre hoteleros y estos dos segmentos para ofrecer promociones a través de productos y paquetes innovadores complementarios.	*SECTUR Estatal*	
	Revisión de regulación para el desarrollo del turismo cinegético para agilizar la tramitología de la actividad.	*SECTUR Estatal*	
	Colaborar con información, folletos, promoción y la participación en foros relacionados con la actividad cinegética y de pesca deportiva.	*SECTUR Estatal*	

Proyecto para incentivar la diversificación de productos y servicios turísticos.	*Establecer vinculación con los prestadores de servicios cinegéticos y de pesca deportiva para posicionar a Mazatlán en estos segmentos.*	*SECTUR Estatal*	*Históricamente en el destino las actividades cinegéticas y de pesca deportiva han sido populares, sobre todo para el turismo extranjero ya que el destino cuenta con los recursos de infraestructura y naturales para ello.*
	Coordinar esfuerzos entre hoteleros y estos dos segmentos para ofrecer promociones a través de productos y paquetes innovadores complementarios.	*SECTUR Estatal*	
	Revisión de regulación para el desarrollo del turismo cinegético para agilizar la tramitología de la actividad.	*SECTUR Estatal*	
	Colaborar con información, folletos, promoción y la participación en foros relacionados con la actividad cinegética y de pesca deportiva.	*SECTUR Estatal*	

Proyecto para incentivar la diversificación de productos y servicios turísticos.	*Establecer vinculación con los prestadores de servicios cinegéticos y de pesca deportiva para posicionar a Mazatlán en estos segmentos.*	*SECTUR Estatal*	*Históricamente en el destino las actividades cinegéticas y de pesca deportiva han sido populares, sobre todo para el turismo extranjero ya que el destino cuenta con los recursos de infraestructura y naturales para ello.*
	Coordinar esfuerzos entre hoteleros y estos dos segmentos para ofrecer promociones a través de productos y paquetes innovadores complementarios.	*SECTUR Estatal*	
	Revisión de regulación para el desarrollo del turismo cinegético para agilizar la tramitología de la actividad.	*SECTUR Estatal*	
	Colaborar con información, folletos, promoción y la participación en foros relacionados con la actividad cinegética y de pesca deportiva.	*SECTUR Estatal*	

Proyecto para incentivar la diversificación de productos y servicios turísticos.	*Establecer vinculación con los prestadores de servicios cinegéticos y de pesca deportiva para posicionar a Mazatlán en estos segmentos.*	*SECTUR Estatal*	*Históricamente en el destino las actividades cinegéticas y de pesca deportiva han sido populares, sobre todo para el turismo extranjero ya que el destino cuenta con los recursos de infraestructura y naturales para ello.*
	Coordinar esfuerzos entre hoteleros y estos dos segmentos para ofrecer promociones a través de productos y paquetes innovadores complementarios.	*SECTUR Estatal*	
	Revisión de regulación para el desarrollo del turismo cinegético para agilizar la tramitología de la actividad.	*SECTUR Estatal*	
	Colaborar con información, folletos, promoción y la participación en foros relacionados con la actividad cinegética y de pesca deportiva.	*SECTUR Estatal*	

Proyecto para incentivar la diversificación de productos y servicios turísticos.	*Establecer vinculación con los prestadores de servicios cinegéticos y de pesca deportiva para posicionar a Mazatlán en estos segmentos.*	*SECTUR Estatal*	*Históricamente en el destino las actividades cinegéticas y de pesca deportiva han sido populares, sobre todo para el turismo extranjero ya que el destino cuenta con los recursos de infraestructura y naturales para ello.*
	Coordinar esfuerzos entre hoteleros y estos dos segmentos para ofrecer promociones a través de productos y paquetes innovadores complementarios.	*SECTUR Estatal*	
	Revisión de regulación para el desarrollo del turismo cinegético para agilizar la tramitología de la actividad.	*SECTUR Estatal*	
	Colaborar con información, folletos, promoción y la participación en foros relacionados con la actividad cinegética y de pesca deportiva.	*SECTUR Estatal*	

Proyecto para incentivar la diversificación de productos y servicios turísticos.	*Establecer vinculación con los prestadores de servicios cinegéticos y de pesca deportiva para posicionar a Mazatlán en estos segmentos.*	*SECTUR Estatal*	*Históricamente en el destino las actividades cinegéticas y de pesca deportiva han sido populares, sobre todo para el turismo extranjero ya que el destino cuenta con los recursos de infraestructura y naturales para ello.*
	Coordinar esfuerzos entre hoteleros y estos dos segmentos para ofrecer promociones a través de productos y paquetes innovadores complementarios.	*SECTUR Estatal*	
	Revisión de regulación para el desarrollo del turismo cinegético para agilizar la tramitología de la actividad.	*SECTUR Estatal*	
	Colaborar con información, folletos, promoción y la participación en foros relacionados con la actividad cinegética y de pesca deportiva.	*SECTUR Estatal*	

Proyecto para incentivar la diversificación de productos y servicios turísticos.	*Establecer vinculación con los prestadores de servicios cinegéticos y de pesca deportiva para posicionar a Mazatlán en estos segmentos.*	*SECTUR Estatal*	*Históricamente en el destino las actividades cinegéticas y de pesca deportiva han sido populares, sobre todo para el turismo extranjero ya que el destino cuenta con los recursos de infraestructura y naturales para ello.*
	Coordinar esfuerzos entre hoteleros y estos dos segmentos para ofrecer promociones a través de productos y paquetes innovadores complementarios.	*SECTUR Estatal*	
	Revisión de regulación para el desarrollo del turismo cinegético para agilizar la tramitología de la actividad.	*SECTUR Estatal*	
	Colaborar con información, folletos, promoción y la participación en foros relacionados con la actividad cinegética y de pesca deportiva.	*SECTUR Estatal*	

Proyecto para incentivar la diversificación de productos y servicios turísticos.	*Establecer vinculación con los prestadores de servicios cinegéticos y de pesca deportiva para posicionar a Mazatlán en estos segmentos.*	*SECTUR Estatal*	*Históricamente en el destino las actividades cinegéticas y de pesca deportiva han sido populares, sobre todo para el turismo extranjero ya que el destino cuenta con los recursos de infraestructura y naturales para ello.*
	Coordinar esfuerzos entre hoteleros y estos dos segmentos para ofrecer promociones a través de productos y paquetes innovadores complementarios.	*SECTUR Estatal*	
	Revisión de regulación para el desarrollo del turismo cinegético para agilizar la tramitología de la actividad.	*SECTUR Estatal*	
	Colaborar con información, folletos, promoción y la participación en foros relacionados con la actividad cinegética y de pesca deportiva.	*SECTUR Estatal*	

Proyecto para incentivar la diversificación de productos y servicios turísticos.	*Establecer vinculación con los prestadores de servicios cinegéticos y de pesca deportiva para posicionar a Mazatlán en estos segmentos.*	*SECTUR Estatal*	*Históricamente en el destino las actividades cinegéticas y de pesca deportiva han sido populares, sobre todo para el turismo extranjero ya que el destino cuenta con los recursos de infraestructura y naturales para ello.*
	Coordinar esfuerzos entre hoteleros y estos dos segmentos para ofrecer promociones a través de productos y paquetes innovadores complementarios.	*SECTUR Estatal*	
	Revisión de regulación para el desarrollo del turismo cinegético para agilizar la tramitología de la actividad.	*SECTUR Estatal*	
	Colaborar con información, folletos, promoción y la participación en foros relacionados con la actividad cinegética y de pesca deportiva.	*SECTUR Estatal*	

Proyecto para incentivar la diversificación de productos y servicios turísticos.	*Establecer vinculación con los prestadores de servicios cinegéticos y de pesca deportiva para posicionar a Mazatlán en estos segmentos.*	*SECTUR Estatal*	*Históricamente en el destino las actividades cinegéticas y de pesca deportiva han sido populares, sobre todo para el turismo extranjero ya que el destino cuenta con los recursos de infraestructura y naturales para ello.*
	Coordinar esfuerzos entre hoteleros y estos dos segmentos para ofrecer promociones a través de productos y paquetes innovadores complementarios.	*SECTUR Estatal*	
	Revisión de regulación para el desarrollo del turismo cinegético para agilizar la tramitología de la actividad.	*SECTUR Estatal*	
	Colaborar con información, folletos, promoción y la participación en foros relacionados con la actividad cinegética y de pesca deportiva.	*SECTUR Estatal*	

Proyecto para incentivar la diversificación de productos y servicios turísticos.	*Establecer vinculación con los prestadores de servicios cinegéticos y de pesca deportiva para posicionar a Mazatlán en estos segmentos.*	*SECTUR Estatal*	*Históricamente en el destino las actividades cinegéticas y de pesca deportiva han sido populares, sobre todo para el turismo extranjero ya que el destino cuenta con los recursos de infraestructura y naturales para ello.*
	Coordinar esfuerzos entre hoteleros y estos dos segmentos para ofrecer promociones a través de productos y paquetes innovadores complementarios.	*SECTUR Estatal*	
	Revisión de regulación para el desarrollo del turismo cinegético para agilizar la tramitología de la actividad.	*SECTUR Estatal*	
	Colaborar con información, folletos, promoción y la participación en foros relacionados con la actividad cinegética y de pesca deportiva.	*SECTUR Estatal*	

Proyecto para incentivar la diversificación de productos y servicios turísticos.	*Establecer vinculación con los prestadores de servicios cinegéticos y de pesca deportiva para posicionar a Mazatlán en estos segmentos.*	*SECTUR Estatal*	*Históricamente en el destino las actividades cinegéticas y de pesca deportiva han sido populares, sobre todo para el turismo extranjero ya que el destino cuenta con los recursos de infraestructura y naturales para ello.*
	Coordinar esfuerzos entre hoteleros y estos dos segmentos para ofrecer promociones a través de productos y paquetes innovadores complementarios.	*SECTUR Estatal*	
	Revisión de regulación para el desarrollo del turismo cinegético para agilizar la tramitología de la actividad.	*SECTUR Estatal*	
	Colaborar con información, folletos, promoción y la participación en foros relacionados con la actividad cinegética y de pesca deportiva.	*SECTUR Estatal*	

Proyecto para incentivar la diversificación de productos y servicios turísticos.	*Establecer vinculación con los prestadores de servicios cinegéticos y de pesca deportiva para posicionar a Mazatlán en estos segmentos.*	*SECTUR Estatal*	*Históricamente en el destino las actividades cinegéticas y de pesca deportiva han sido populares, sobre todo para el turismo extranjero ya que el destino cuenta con los recursos de infraestructura y naturales para ello.*
	Coordinar esfuerzos entre hoteleros y estos dos segmentos para ofrecer promociones a través de productos y paquetes innovadores complementarios.	*SECTUR Estatal*	
	Revisión de regulación para el desarrollo del turismo cinegético para agilizar la tramitología de la actividad.	*SECTUR Estatal*	
	Colaborar con información, folletos, promoción y la participación en foros relacionados con la actividad cinegética y de pesca deportiva.	*SECTUR Estatal*	

Proyecto para incentivar la diversificación de productos y servicios turísticos.	*Establecer vinculación con los prestadores de servicios cinegéticos y de pesca deportiva para posicionar a Mazatlán en estos segmentos.*	*SECTUR Estatal*	*Históricamente en el destino las actividades cinegéticas y de pesca deportiva han sido populares, sobre todo para el turismo extranjero ya que el destino cuenta con los recursos de infraestructura y naturales para ello.*
	Coordinar esfuerzos entre hoteleros y estos dos segmentos para ofrecer promociones a través de productos y paquetes innovadores complementarios.	*SECTUR Estatal*	
	Revisión de regulación para el desarrollo del turismo cinegético para agilizar la tramitología de la actividad.	*SECTUR Estatal*	
	Colaborar con información, folletos, promoción y la participación en foros relacionados con la actividad cinegética y de pesca deportiva.	*SECTUR Estatal*	

Proyecto para incentivar la diversificación de productos y servicios turísticos.	*Establecer vinculación con los prestadores de servicios cinegéticos y de pesca deportiva para posicionar a Mazatlán en estos segmentos.*	*SECTUR Estatal*	*Históricamente en el destino las actividades cinegéticas y de pesca deportiva han sido populares, sobre todo para el turismo extranjero ya que el destino cuenta con los recursos de infraestructura y naturales para ello.*
	Coordinar esfuerzos entre hoteleros y estos dos segmentos para ofrecer promociones a través de productos y paquetes innovadores complementarios.	*SECTUR Estatal*	
	Revisión de regulación para el desarrollo del turismo cinegético para agilizar la tramitología de la actividad.	*SECTUR Estatal*	
	Colaborar con información, folletos, promoción y la participación en foros relacionados con la actividad cinegética y de pesca deportiva.	*SECTUR Estatal*	

Proyecto para incentivar la diversificación de productos y servicios turísticos.	*Establecer vinculación con los prestadores de servicios cinegéticos y de pesca deportiva para posicionar a Mazatlán en estos segmentos.*	*SECTUR Estatal*	*Históricamente en el destino las actividades cinegéticas y de pesca deportiva han sido populares, sobre todo para el turismo extranjero ya que el destino cuenta con los recursos de infraestructura y naturales para ello.*
	Coordinar esfuerzos entre hoteleros y estos dos segmentos para ofrecer promociones a través de productos y paquetes innovadores complementarios.	*SECTUR Estatal*	
	Revisión de regulación para el desarrollo del turismo cinegético para agilizar la tramitología de la actividad.	*SECTUR Estatal*	
	Colaborar con información, folletos, promoción y la participación en foros relacionados con la actividad cinegética y de pesca deportiva.	*SECTUR Estatal*	

Proyecto para incentivar la diversificación de productos y servicios turísticos.	*Establecer vinculación con los prestadores de servicios cinegéticos y de pesca deportiva para posicionar a Mazatlán en estos segmentos.*	*SECTUR Estatal*	*Históricamente en el destino las actividades cinegéticas y de pesca deportiva han sido populares, sobre todo para el turismo extranjero ya que el destino cuenta con los recursos de infraestructura y naturales para ello.*
	Coordinar esfuerzos entre hoteleros y estos dos segmentos para ofrecer promociones a través de productos y paquetes innovadores complementarios.	*SECTUR Estatal*	
	Revisión de regulación para el desarrollo del turismo cinegético para agilizar la tramitología de la actividad.	*SECTUR Estatal*	
	Colaborar con información, folletos, promoción y la participación en foros relacionados con la actividad cinegética y de pesca deportiva.	*SECTUR Estatal*	

Proyecto para incentivar la diversificación de productos y servicios turísticos.	*Establecer vinculación con los prestadores de servicios cinegéticos y de pesca deportiva para posicionar a Mazatlán en estos segmentos.*	*SECTUR Estatal*	*Históricamente en el destino las actividades cinegéticas y de pesca deportiva han sido populares, sobre todo para el turismo extranjero ya que el destino cuenta con los recursos de infraestructura y naturales para ello.*
	Coordinar esfuerzos entre hoteleros y estos dos segmentos para ofrecer promociones a través de productos y paquetes innovadores complementarios.	*SECTUR Estatal*	
	Revisión de regulación para el desarrollo del turismo cinegético para agilizar la tramitología de la actividad.	*SECTUR Estatal*	
	Colaborar con información, folletos, promoción y la participación en foros relacionados con la actividad cinegética y de pesca deportiva.	*SECTUR Estatal*	

Proyecto para incentivar la diversificación de productos y servicios turísticos.	*Establecer vinculación con los prestadores de servicios cinegéticos y de pesca deportiva para posicionar a Mazatlán en estos segmentos.*	*SECTUR Estatal*	*Históricamente en el destino las actividades cinegéticas y de pesca deportiva han sido populares, sobre todo para el turismo extranjero ya que el destino cuenta con los recursos de infraestructura y naturales para ello.*
	Coordinar esfuerzos entre hoteleros y estos dos segmentos para ofrecer promociones a través de productos y paquetes innovadores complementarios.	*SECTUR Estatal*	
	Revisión de regulación para el desarrollo del turismo cinegético para agilizar la tramitología de la actividad.	*SECTUR Estatal*	
	Colaborar con información, folletos, promoción y la participación en foros relacionados con la actividad cinegética y de pesca deportiva.	*SECTUR Estatal*	

Proyecto para incentivar la diversificación de productos y servicios turísticos.	*Establecer vinculación con los prestadores de servicios cinegéticos y de pesca deportiva para posicionar a Mazatlán en estos segmentos.*	*SECTUR Estatal*	*Históricamente en el destino las actividades cinegéticas y de pesca deportiva han sido populares, sobre todo para el turismo extranjero ya que el destino cuenta con los recursos de infraestructura y naturales para ello.*
	Coordinar esfuerzos entre hoteleros y estos dos segmentos para ofrecer promociones a través de productos y paquetes innovadores complementarios.	*SECTUR Estatal*	
	Revisión de regulación para el desarrollo del turismo cinegético para agilizar la tramitología de la actividad.	*SECTUR Estatal*	
	Colaborar con información, folletos, promoción y la participación en foros relacionados con la actividad cinegética y de pesca deportiva.	*SECTUR Estatal*	

Proyecto para incentivar la diversificación de productos y servicios turísticos.	*Establecer vinculación con los prestadores de servicios cinegéticos y de pesca deportiva para posicionar a Mazatlán en estos segmentos.*	*SECTUR Estatal*	*Históricamente en el destino las actividades cinegéticas y de pesca deportiva han sido populares, sobre todo para el turismo extranjero ya que el destino cuenta con los recursos de infraestructura y naturales para ello.*
	Coordinar esfuerzos entre hoteleros y estos dos segmentos para ofrecer promociones a través de productos y paquetes innovadores complementarios.	*SECTUR Estatal*	
	Revisión de regulación para el desarrollo del turismo cinegético para agilizar la tramitología de la actividad.	*SECTUR Estatal*	
	Colaborar con información, folletos, promoción y la participación en foros relacionados con la actividad cinegética y de pesca deportiva.	*SECTUR Estatal*	

Proyecto para incentivar la diversificación de productos y servicios turísticos.	*Establecer vinculación con los prestadores de servicios cinegéticos y de pesca deportiva para posicionar a Mazatlán en estos segmentos.*	*SECTUR Estatal*	*Históricamente en el destino las actividades cinegéticas y de pesca deportiva han sido populares, sobre todo para el turismo extranjero ya que el destino cuenta con los recursos de infraestructura y naturales para ello.*
	Coordinar esfuerzos entre hoteleros y estos dos segmentos para ofrecer promociones a través de productos y paquetes innovadores complementarios.	*SECTUR Estatal*	
	Revisión de regulación para el desarrollo del turismo cinegético para agilizar la tramitología de la actividad.	*SECTUR Estatal*	
	Colaborar con información, folletos, promoción y la participación en foros relacionados con la actividad cinegética y de pesca deportiva.	*SECTUR Estatal*	

Proyecto para incentivar la diversificación de productos y servicios turísticos.	*Establecer vinculación con los prestadores de servicios cinegéticos y de pesca deportiva para posicionar a Mazatlán en estos segmentos.*	*SECTUR Estatal*	*Históricamente en el destino las actividades cinegéticas y de pesca deportiva han sido populares, sobre todo para el turismo extranjero ya que el destino cuenta con los recursos de infraestructura y naturales para ello.*
	Coordinar esfuerzos entre hoteleros y estos dos segmentos para ofrecer promociones a través de productos y paquetes innovadores complementarios.	*SECTUR Estatal*	
	Revisión de regulación para el desarrollo del turismo cinegético para agilizar la tramitología de la actividad.	*SECTUR Estatal*	
	Colaborar con información, folletos, promoción y la participación en foros relacionados con la actividad cinegética y de pesca deportiva.	*SECTUR Estatal*	

Proyecto para incentivar la diversificación de productos y servicios turísticos.	*Establecer vinculación con los prestadores de servicios cinegéticos y de pesca deportiva para posicionar a Mazatlán en estos segmentos.*	*SECTUR Estatal*	*Históricamente en el destino las actividades cinegéticas y de pesca deportiva han sido populares, sobre todo para el turismo extranjero ya que el destino cuenta con los recursos de infraestructura y naturales para ello.*
	Coordinar esfuerzos entre hoteleros y estos dos segmentos para ofrecer promociones a través de productos y paquetes innovadores complementarios.	*SECTUR Estatal*	
	Revisión de regulación para el desarrollo del turismo cinegético para agilizar la tramitología de la actividad.	*SECTUR Estatal*	
	Colaborar con información, folletos, promoción y la participación en foros relacionados con la actividad cinegética y de pesca deportiva.	*SECTUR Estatal*	

Proyecto para incentivar la diversificación de productos y servicios turísticos.	*Establecer vinculación con los prestadores de servicios cinegéticos y de pesca deportiva para posicionar a Mazatlán en estos segmentos.*	*SECTUR Estatal*	*Históricamente en el destino las actividades cinegéticas y de pesca deportiva han sido populares, sobre todo para el turismo extranjero ya que el destino cuenta con los recursos de infraestructura y naturales para ello.*
	Coordinar esfuerzos entre hoteleros y estos dos segmentos para ofrecer promociones a través de productos y paquetes innovadores complementarios.	*SECTUR Estatal*	
	Revisión de regulación para el desarrollo del turismo cinegético para agilizar la tramitología de la actividad.	*SECTUR Estatal*	
	Colaborar con información, folletos, promoción y la participación en foros relacionados con la actividad cinegética y de pesca deportiva.	*SECTUR Estatal*	

Proyecto para incentivar la diversificación de productos y servicios turísticos.	*Establecer vinculación con los prestadores de servicios cinegéticos y de pesca deportiva para posicionar a Mazatlán en estos segmentos.*	*SECTUR Estatal*	*Históricamente en el destino las actividades cinegéticas y de pesca deportiva han sido populares, sobre todo para el turismo extranjero ya que el destino cuenta con los recursos de infraestructura y naturales para ello.*
	Coordinar esfuerzos entre hoteleros y estos dos segmentos para ofrecer promociones a través de productos y paquetes innovadores complementarios.	*SECTUR Estatal*	
	Revisión de regulación para el desarrollo del turismo cinegético para agilizar la tramitología de la actividad.	*SECTUR Estatal*	
	Colaborar con información, folletos, promoción y la participación en foros relacionados con la actividad cinegética y de pesca deportiva.	*SECTUR Estatal*	

Proyecto para incentivar la diversificación de productos y servicios turísticos.	*Establecer vinculación con los prestadores de servicios cinegéticos y de pesca deportiva para posicionar a Mazatlán en estos segmentos.*	*SECTUR Estatal*	*Históricamente en el destino las actividades cinegéticas y de pesca deportiva han sido populares, sobre todo para el turismo extranjero ya que el destino cuenta con los recursos de infraestructura y naturales para ello.*
	Coordinar esfuerzos entre hoteleros y estos dos segmentos para ofrecer promociones a través de productos y paquetes innovadores complementarios.	*SECTUR Estatal*	
	Revisión de regulación para el desarrollo del turismo cinegético para agilizar la tramitología de la actividad.	*SECTUR Estatal*	
	Colaborar con información, folletos, promoción y la participación en foros relacionados con la actividad cinegética y de pesca deportiva.	*SECTUR Estatal*	

Proyecto para incentivar la diversificación de productos y servicios turísticos.	*Establecer vinculación con los prestadores de servicios cinegéticos y de pesca deportiva para posicionar a Mazatlán en estos segmentos.*	*SECTUR Estatal*	*Históricamente en el destino las actividades cinegéticas y de pesca deportiva han sido populares, sobre todo para el turismo extranjero ya que el destino cuenta con los recursos de infraestructura y naturales para ello.*
	Coordinar esfuerzos entre hoteleros y estos dos segmentos para ofrecer promociones a través de productos y paquetes innovadores complementarios.	*SECTUR Estatal*	
	Revisión de regulación para el desarrollo del turismo cinegético para agilizar la tramitología de la actividad.	*SECTUR Estatal*	
	Colaborar con información, folletos, promoción y la participación en foros relacionados con la actividad cinegética y de pesca deportiva.	*SECTUR Estatal*	

Proyecto para incentivar la diversificación de productos y servicios turísticos.	*Establecer vinculación con los prestadores de servicios cinegéticos y de pesca deportiva para posicionar a Mazatlán en estos segmentos.*	*SECTUR Estatal*	*Históricamente en el destino las actividades cinegéticas y de pesca deportiva han sido populares, sobre todo para el turismo extranjero ya que el destino cuenta con los recursos de infraestructura y naturales para ello.*
	Coordinar esfuerzos entre hoteleros y estos dos segmentos para ofrecer promociones a través de productos y paquetes innovadores complementarios.	*SECTUR Estatal*	
	Revisión de regulación para el desarrollo del turismo cinegético para agilizar la tramitología de la actividad.	*SECTUR Estatal*	
	Colaborar con información, folletos, promoción y la participación en foros relacionados con la actividad cinegética y de pesca deportiva.	*SECTUR Estatal*	

Proyecto para incentivar la diversificación de productos y servicios turísticos.	*Establecer vinculación con los prestadores de servicios cinegéticos y de pesca deportiva para posicionar a Mazatlán en estos segmentos.*	*SECTUR Estatal*	*Históricamente en el destino las actividades cinegéticas y de pesca deportiva han sido populares, sobre todo para el turismo extranjero ya que el destino cuenta con los recursos de infraestructura y naturales para ello.*
	Coordinar esfuerzos entre hoteleros y estos dos segmentos para ofrecer promociones a través de productos y paquetes innovadores complementarios.	*SECTUR Estatal*	
	Revisión de regulación para el desarrollo del turismo cinegético para agilizar la tramitología de la actividad.	*SECTUR Estatal*	
	Colaborar con información, folletos, promoción y la participación en foros relacionados con la actividad cinegética y de pesca deportiva.	*SECTUR Estatal*	

Proyecto para incentivar la diversificación de productos y servicios turísticos.	*Establecer vinculación con los prestadores de servicios cinegéticos y de pesca deportiva para posicionar a Mazatlán en estos segmentos.*	*SECTUR Estatal*	*Históricamente en el destino las actividades cinegéticas y de pesca deportiva han sido populares, sobre todo para el turismo extranjero ya que el destino cuenta con los recursos de infraestructura y naturales para ello.*
	Coordinar esfuerzos entre hoteleros y estos dos segmentos para ofrecer promociones a través de productos y paquetes innovadores complementarios.	*SECTUR Estatal*	
	Revisión de regulación para el desarrollo del turismo cinegético para agilizar la tramitología de la actividad.	*SECTUR Estatal*	
	Colaborar con información, folletos, promoción y la participación en foros relacionados con la actividad cinegética y de pesca deportiva.	*SECTUR Estatal*	

Proyecto para incentivar la diversificación de productos y servicios turísticos.	*Establecer vinculación con los prestadores de servicios cinegéticos y de pesca deportiva para posicionar a Mazatlán en estos segmentos.*	*SECTUR Estatal*	*Históricamente en el destino las actividades cinegéticas y de pesca deportiva han sido populares, sobre todo para el turismo extranjero ya que el destino cuenta con los recursos de infraestructura y naturales para ello.*
	Coordinar esfuerzos entre hoteleros y estos dos segmentos para ofrecer promociones a través de productos y paquetes innovadores complementarios.	*SECTUR Estatal*	
	Revisión de regulación para el desarrollo del turismo cinegético para agilizar la tramitología de la actividad.	*SECTUR Estatal*	
	Colaborar con información, folletos, promoción y la participación en foros relacionados con la actividad cinegética y de pesca deportiva.	*SECTUR Estatal*	

Proyecto para incentivar la diversificación de productos y servicios turísticos.	*Establecer vinculación con los prestadores de servicios cinegéticos y de pesca deportiva para posicionar a Mazatlán en estos segmentos.*	*SECTUR Estatal*	*Históricamente en el destino las actividades cinegéticas y de pesca deportiva han sido populares, sobre todo para el turismo extranjero ya que el destino cuenta con los recursos de infraestructura y naturales para ello.*
	Coordinar esfuerzos entre hoteleros y estos dos segmentos para ofrecer promociones a través de productos y paquetes innovadores complementarios.	*SECTUR Estatal*	
	Revisión de regulación para el desarrollo del turismo cinegético para agilizar la tramitología de la actividad.	*SECTUR Estatal*	
	Colaborar con información, folletos, promoción y la participación en foros relacionados con la actividad cinegética y de pesca deportiva.	*SECTUR Estatal*	

Proyecto para incentivar la diversificación de productos y servicios turísticos.	*Establecer vinculación con los prestadores de servicios cinegéticos y de pesca deportiva para posicionar a Mazatlán en estos segmentos.*	*SECTUR Estatal*	*Históricamente en el destino las actividades cinegéticas y de pesca deportiva han sido populares, sobre todo para el turismo extranjero ya que el destino cuenta con los recursos de infraestructura y naturales para ello.*
	Coordinar esfuerzos entre hoteleros y estos dos segmentos para ofrecer promociones a través de productos y paquetes innovadores complementarios.	*SECTUR Estatal*	
	Revisión de regulación para el desarrollo del turismo cinegético para agilizar la tramitología de la actividad.	*SECTUR Estatal*	
	Colaborar con información, folletos, promoción y la participación en foros relacionados con la actividad cinegética y de pesca deportiva.	*SECTUR Estatal*	

Proyecto para incentivar la diversificación de productos y servicios turísticos.	*Establecer vinculación con los prestadores de servicios cinegéticos y de pesca deportiva para posicionar a Mazatlán en estos segmentos.*	*SECTUR Estatal*	*Históricamente en el destino las actividades cinegéticas y de pesca deportiva han sido populares, sobre todo para el turismo extranjero ya que el destino cuenta con los recursos de infraestructura y naturales para ello.*
	Coordinar esfuerzos entre hoteleros y estos dos segmentos para ofrecer promociones a través de productos y paquetes innovadores complementarios.	*SECTUR Estatal*	
	Revisión de regulación para el desarrollo del turismo cinegético para agilizar la tramitología de la actividad.	*SECTUR Estatal*	
	Colaborar con información, folletos, promoción y la participación en foros relacionados con la actividad cinegética y de pesca deportiva.	*SECTUR Estatal*	

Proyecto para incentivar la diversificación de productos y servicios turísticos.	*Establecer vinculación con los prestadores de servicios cinegéticos y de pesca deportiva para posicionar a Mazatlán en estos segmentos.*	*SECTUR Estatal*	*Históricamente en el destino las actividades cinegéticas y de pesca deportiva han sido populares, sobre todo para el turismo extranjero ya que el destino cuenta con los recursos de infraestructura y naturales para ello.*
	Coordinar esfuerzos entre hoteleros y estos dos segmentos para ofrecer promociones a través de productos y paquetes innovadores complementarios.	*SECTUR Estatal*	
	Revisión de regulación para el desarrollo del turismo cinegético para agilizar la tramitología de la actividad.	*SECTUR Estatal*	
	Colaborar con información, folletos, promoción y la participación en foros relacionados con la actividad cinegética y de pesca deportiva.	*SECTUR Estatal*	

Proyecto para incentivar la diversificación de productos y servicios turísticos.	*Establecer vinculación con los prestadores de servicios cinegéticos y de pesca deportiva para posicionar a Mazatlán en estos segmentos.*	*SECTUR Estatal*	*Históricamente en el destino las actividades cinegéticas y de pesca deportiva han sido populares, sobre todo para el turismo extranjero ya que el destino cuenta con los recursos de infraestructura y naturales para ello.*
	Coordinar esfuerzos entre hoteleros y estos dos segmentos para ofrecer promociones a través de productos y paquetes innovadores complementarios.	*SECTUR Estatal*	
	Revisión de regulación para el desarrollo del turismo cinegético para agilizar la tramitología de la actividad.	*SECTUR Estatal*	
	Colaborar con información, folletos, promoción y la participación en foros relacionados con la actividad cinegética y de pesca deportiva.	*SECTUR Estatal*	

Proyecto para incentivar la diversificación de productos y servicios turísticos.	*Establecer vinculación con los prestadores de servicios cinegéticos y de pesca deportiva para posicionar a Mazatlán en estos segmentos.*	*SECTUR Estatal*	*Históricamente en el destino las actividades cinegéticas y de pesca deportiva han sido populares, sobre todo para el turismo extranjero ya que el destino cuenta con los recursos de infraestructura y naturales para ello.*
	Coordinar esfuerzos entre hoteleros y estos dos segmentos para ofrecer promociones a través de productos y paquetes innovadores complementarios.	*SECTUR Estatal*	
	Revisión de regulación para el desarrollo del turismo cinegético para agilizar la tramitología de la actividad.	*SECTUR Estatal*	
	Colaborar con información, folletos, promoción y la participación en foros relacionados con la actividad cinegética y de pesca deportiva.	*SECTUR Estatal*	

Proyecto para incentivar la diversificación de productos y servicios turísticos.	*Establecer vinculación con los prestadores de servicios cinegéticos y de pesca deportiva para posicionar a Mazatlán en estos segmentos.*	*SECTUR Estatal*	*Históricamente en el destino las actividades cinegéticas y de pesca deportiva han sido populares, sobre todo para el turismo extranjero ya que el destino cuenta con los recursos de infraestructura y naturales para ello.*
	Coordinar esfuerzos entre hoteleros y estos dos segmentos para ofrecer promociones a través de productos y paquetes innovadores complementarios.	*SECTUR Estatal*	
	Revisión de regulación para el desarrollo del turismo cinegético para agilizar la tramitología de la actividad.	*SECTUR Estatal*	
	Colaborar con información, folletos, promoción y la participación en foros relacionados con la actividad cinegética y de pesca deportiva.	*SECTUR Estatal*	

Proyecto para incentivar la diversificación de productos y servicios turísticos.	*Establecer vinculación con los prestadores de servicios cinegéticos y de pesca deportiva para posicionar a Mazatlán en estos segmentos.*	*SECTUR Estatal*	*Históricamente en el destino las actividades cinegéticas y de pesca deportiva han sido populares, sobre todo para el turismo extranjero ya que el destino cuenta con los recursos de infraestructura y naturales para ello.*
	Coordinar esfuerzos entre hoteleros y estos dos segmentos para ofrecer promociones a través de productos y paquetes innovadores complementarios.	*SECTUR Estatal*	
	Revisión de regulación para el desarrollo del turismo cinegético para agilizar la tramitología de la actividad.	*SECTUR Estatal*	
	Colaborar con información, folletos, promoción y la participación en foros relacionados con la actividad cinegética y de pesca deportiva.	*SECTUR Estatal*	

Proyecto para incentivar la diversificación de productos y servicios turísticos.	*Establecer vinculación con los prestadores de servicios cinegéticos y de pesca deportiva para posicionar a Mazatlán en estos segmentos.*	*SECTUR Estatal*	*Históricamente en el destino las actividades cinegéticas y de pesca deportiva han sido populares, sobre todo para el turismo extranjero ya que el destino cuenta con los recursos de infraestructura y naturales para ello.*
	Coordinar esfuerzos entre hoteleros y estos dos segmentos para ofrecer promociones a través de productos y paquetes innovadores complementarios.	*SECTUR Estatal*	
	Revisión de regulación para el desarrollo del turismo cinegético para agilizar la tramitología de la actividad.	*SECTUR Estatal*	
	Colaborar con información, folletos, promoción y la participación en foros relacionados con la actividad cinegética y de pesca deportiva.	*SECTUR Estatal*	

Proyecto para incentivar la diversificación de productos y servicios turísticos.	*Establecer vinculación con los prestadores de servicios cinegéticos y de pesca deportiva para posicionar a Mazatlán en estos segmentos.*	*SECTUR Estatal*	*Históricamente en el destino las actividades cinegéticas y de pesca deportiva han sido populares, sobre todo para el turismo extranjero ya que el destino cuenta con los recursos de infraestructura y naturales para ello.*
	Coordinar esfuerzos entre hoteleros y estos dos segmentos para ofrecer promociones a través de productos y paquetes innovadores complementarios.	*SECTUR Estatal*	
	Revisión de regulación para el desarrollo del turismo cinegético para agilizar la tramitología de la actividad.	*SECTUR Estatal*	
	Colaborar con información, folletos, promoción y la participación en foros relacionados con la actividad cinegética y de pesca deportiva.	*SECTUR Estatal*	

Proyecto para incentivar la diversificación de productos y servicios turísticos.	*Establecer vinculación con los prestadores de servicios cinegéticos y de pesca deportiva para posicionar a Mazatlán en estos segmentos.*	*SECTUR Estatal*	*Históricamente en el destino las actividades cinegéticas y de pesca deportiva han sido populares, sobre todo para el turismo extranjero ya que el destino cuenta con los recursos de infraestructura y naturales para ello.*
	Coordinar esfuerzos entre hoteleros y estos dos segmentos para ofrecer promociones a través de productos y paquetes innovadores complementarios.	*SECTUR Estatal*	
	Revisión de regulación para el desarrollo del turismo cinegético para agilizar la tramitología de la actividad.	*SECTUR Estatal*	
	Colaborar con información, folletos, promoción y la participación en foros relacionados con la actividad cinegética y de pesca deportiva.	*SECTUR Estatal*	

Proyecto para incentivar la diversificación de productos y servicios turísticos.	*Establecer vinculación con los prestadores de servicios cinegéticos y de pesca deportiva para posicionar a Mazatlán en estos segmentos.*	*SECTUR Estatal*	*Históricamente en el destino las actividades cinegéticas y de pesca deportiva han sido populares, sobre todo para el turismo extranjero ya que el destino cuenta con los recursos de infraestructura y naturales para ello.*
	Coordinar esfuerzos entre hoteleros y estos dos segmentos para ofrecer promociones a través de productos y paquetes innovadores complementarios.	*SECTUR Estatal*	
	Revisión de regulación para el desarrollo del turismo cinegético para agilizar la tramitología de la actividad.	*SECTUR Estatal*	
	Colaborar con información, folletos, promoción y la participación en foros relacionados con la actividad cinegética y de pesca deportiva.	*SECTUR Estatal*	

Proyecto para incentivar la diversificación de productos y servicios turísticos.	*Establecer vinculación con los prestadores de servicios cinegéticos y de pesca deportiva para posicionar a Mazatlán en estos segmentos.*	*SECTUR Estatal*	*Históricamente en el destino las actividades cinegéticas y de pesca deportiva han sido populares, sobre todo para el turismo extranjero ya que el destino cuenta con los recursos de infraestructura y naturales para ello.*
	Coordinar esfuerzos entre hoteleros y estos dos segmentos para ofrecer promociones a través de productos y paquetes innovadores complementarios.	*SECTUR Estatal*	
	Revisión de regulación para el desarrollo del turismo cinegético para agilizar la tramitología de la actividad.	*SECTUR Estatal*	
	Colaborar con información, folletos, promoción y la participación en foros relacionados con la actividad cinegética y de pesca deportiva.	*SECTUR Estatal*	

Proyecto para incentivar la diversificación de productos y servicios turísticos.	*Establecer vinculación con los prestadores de servicios cinegéticos y de pesca deportiva para posicionar a Mazatlán en estos segmentos.*	*SECTUR Estatal*	*Históricamente en el destino las actividades cinegéticas y de pesca deportiva han sido populares, sobre todo para el turismo extranjero ya que el destino cuenta con los recursos de infraestructura y naturales para ello.*
	Coordinar esfuerzos entre hoteleros y estos dos segmentos para ofrecer promociones a través de productos y paquetes innovadores complementarios.	*SECTUR Estatal*	
	Revisión de regulación para el desarrollo del turismo cinegético para agilizar la tramitología de la actividad.	*SECTUR Estatal*	
	Colaborar con información, folletos, promoción y la participación en foros relacionados con la actividad cinegética y de pesca deportiva.	*SECTUR Estatal*	

Proyecto para incentivar la diversificación de productos y servicios turísticos.	*Establecer vinculación con los prestadores de servicios cinegéticos y de pesca deportiva para posicionar a Mazatlán en estos segmentos.*	*SECTUR Estatal*	*Históricamente en el destino las actividades cinegéticas y de pesca deportiva han sido populares, sobre todo para el turismo extranjero ya que el destino cuenta con los recursos de infraestructura y naturales para ello.*
	Coordinar esfuerzos entre hoteleros y estos dos segmentos para ofrecer promociones a través de productos y paquetes innovadores complementarios.	*SECTUR Estatal*	
	Revisión de regulación para el desarrollo del turismo cinegético para agilizar la tramitología de la actividad.	*SECTUR Estatal*	
	Colaborar con información, folletos, promoción y la participación en foros relacionados con la actividad cinegética y de pesca deportiva.	*SECTUR Estatal*	

Proyecto para incentivar la diversificación de productos y servicios turísticos.	*Establecer vinculación con los prestadores de servicios cinegéticos y de pesca deportiva para posicionar a Mazatlán en estos segmentos.*	*SECTUR Estatal*	*Históricamente en el destino las actividades cinegéticas y de pesca deportiva han sido populares, sobre todo para el turismo extranjero ya que el destino cuenta con los recursos de infraestructura y naturales para ello.*
	Coordinar esfuerzos entre hoteleros y estos dos segmentos para ofrecer promociones a través de productos y paquetes innovadores complementarios.	*SECTUR Estatal*	
	Revisión de regulación para el desarrollo del turismo cinegético para agilizar la tramitología de la actividad.	*SECTUR Estatal*	
	Colaborar con información, folletos, promoción y la participación en foros relacionados con la actividad cinegética y de pesca deportiva.	*SECTUR Estatal*	

Proyecto para incentivar la diversificación de productos y servicios turísticos.	*Establecer vinculación con los prestadores de servicios cinegéticos y de pesca deportiva para posicionar a Mazatlán en estos segmentos.*	*SECTUR Estatal*	*Históricamente en el destino las actividades cinegéticas y de pesca deportiva han sido populares, sobre todo para el turismo extranjero ya que el destino cuenta con los recursos de infraestructura y naturales para ello.*
	Coordinar esfuerzos entre hoteleros y estos dos segmentos para ofrecer promociones a través de productos y paquetes innovadores complementarios.	*SECTUR Estatal*	
	Revisión de regulación para el desarrollo del turismo cinegético para agilizar la tramitología de la actividad.	*SECTUR Estatal*	
	Colaborar con información, folletos, promoción y la participación en foros relacionados con la actividad cinegética y de pesca deportiva.	*SECTUR Estatal*	

Proyecto para incentivar la diversificación de productos y servicios turísticos.	*Establecer vinculación con los prestadores de servicios cinegéticos y de pesca deportiva para posicionar a Mazatlán en estos segmentos.*	*SECTUR Estatal*	*Históricamente en el destino las actividades cinegéticas y de pesca deportiva han sido populares, sobre todo para el turismo extranjero ya que el destino cuenta con los recursos de infraestructura y naturales para ello.*
	Coordinar esfuerzos entre hoteleros y estos dos segmentos para ofrecer promociones a través de productos y paquetes innovadores complementarios.	*SECTUR Estatal*	
	Revisión de regulación para el desarrollo del turismo cinegético para agilizar la tramitología de la actividad.	*SECTUR Estatal*	
	Colaborar con información, folletos, promoción y la participación en foros relacionados con la actividad cinegética y de pesca deportiva.	*SECTUR Estatal*	

Proyecto para incentivar la diversificación de productos y servicios turísticos.	*Establecer vinculación con los prestadores de servicios cinegéticos y de pesca deportiva para posicionar a Mazatlán en estos segmentos.*	*SECTUR Estatal*	*Históricamente en el destino las actividades cinegéticas y de pesca deportiva han sido populares, sobre todo para el turismo extranjero ya que el destino cuenta con los recursos de infraestructura y naturales para ello.*
	Coordinar esfuerzos entre hoteleros y estos dos segmentos para ofrecer promociones a través de productos y paquetes innovadores complementarios.	*SECTUR Estatal*	
	Revisión de regulación para el desarrollo del turismo cinegético para agilizar la tramitología de la actividad.	*SECTUR Estatal*	
	Colaborar con información, folletos, promoción y la participación en foros relacionados con la actividad cinegética y de pesca deportiva.	*SECTUR Estatal*	

Proyecto para incentivar la diversificación de productos y servicios turísticos.	*Establecer vinculación con los prestadores de servicios cinegéticos y de pesca deportiva para posicionar a Mazatlán en estos segmentos.*	*SECTUR Estatal*	*Históricamente en el destino las actividades cinegéticas y de pesca deportiva han sido populares, sobre todo para el turismo extranjero ya que el destino cuenta con los recursos de infraestructura y naturales para ello.*
	Coordinar esfuerzos entre hoteleros y estos dos segmentos para ofrecer promociones a través de productos y paquetes innovadores complementarios.	*SECTUR Estatal*	
	Revisión de regulación para el desarrollo del turismo cinegético para agilizar la tramitología de la actividad.	*SECTUR Estatal*	
	Colaborar con información, folletos, promoción y la participación en foros relacionados con la actividad cinegética y de pesca deportiva.	*SECTUR Estatal*	

Proyecto para incentivar la diversificación de productos y servicios turísticos.	*Establecer vinculación con los prestadores de servicios cinegéticos y de pesca deportiva para posicionar a Mazatlán en estos segmentos.*	*SECTUR Estatal*	*Históricamente en el destino las actividades cinegéticas y de pesca deportiva han sido populares, sobre todo para el turismo extranjero ya que el destino cuenta con los recursos de infraestructura y naturales para ello.*
	Coordinar esfuerzos entre hoteleros y estos dos segmentos para ofrecer promociones a través de productos y paquetes innovadores complementarios.	*SECTUR Estatal*	
	Revisión de regulación para el desarrollo del turismo cinegético para agilizar la tramitología de la actividad.	*SECTUR Estatal*	
	Colaborar con información, folletos, promoción y la participación en foros relacionados con la actividad cinegética y de pesca deportiva.	*SECTUR Estatal*	

Proyecto para incentivar la diversificación de productos y servicios turísticos.	*Establecer vinculación con los prestadores de servicios cinegéticos y de pesca deportiva para posicionar a Mazatlán en estos segmentos.*	*SECTUR Estatal*	*Históricamente en el destino las actividades cinegéticas y de pesca deportiva han sido populares, sobre todo para el turismo extranjero ya que el destino cuenta con los recursos de infraestructura y naturales para ello.*
	Coordinar esfuerzos entre hoteleros y estos dos segmentos para ofrecer promociones a través de productos y paquetes innovadores complementarios.	*SECTUR Estatal*	
	Revisión de regulación para el desarrollo del turismo cinegético para agilizar la tramitología de la actividad.	*SECTUR Estatal*	
	Colaborar con información, folletos, promoción y la participación en foros relacionados con la actividad cinegética y de pesca deportiva.	*SECTUR Estatal*	

Proyecto para incentivar la diversificación de productos y servicios turísticos.	*Establecer vinculación con los prestadores de servicios cinegéticos y de pesca deportiva para posicionar a Mazatlán en estos segmentos.*	*SECTUR Estatal*	*Históricamente en el destino las actividades cinegéticas y de pesca deportiva han sido populares, sobre todo para el turismo extranjero ya que el destino cuenta con los recursos de infraestructura y naturales para ello.*
	Coordinar esfuerzos entre hoteleros y estos dos segmentos para ofrecer promociones a través de productos y paquetes innovadores complementarios.	*SECTUR Estatal*	
	Revisión de regulación para el desarrollo del turismo cinegético para agilizar la tramitología de la actividad.	*SECTUR Estatal*	
	Colaborar con información, folletos, promoción y la participación en foros relacionados con la actividad cinegética y de pesca deportiva.	*SECTUR Estatal*	

Proyecto para incentivar la diversificación de productos y servicios turísticos.	*Establecer vinculación con los prestadores de servicios cinegéticos y de pesca deportiva para posicionar a Mazatlán en estos segmentos.*	*SECTUR Estatal*	*Históricamente en el destino las actividades cinegéticas y de pesca deportiva han sido populares, sobre todo para el turismo extranjero ya que el destino cuenta con los recursos de infraestructura y naturales para ello.*
	Coordinar esfuerzos entre hoteleros y estos dos segmentos para ofrecer promociones a través de productos y paquetes innovadores complementarios.	*SECTUR Estatal*	
	Revisión de regulación para el desarrollo del turismo cinegético para agilizar la tramitología de la actividad.	*SECTUR Estatal*	
	Colaborar con información, folletos, promoción y la participación en foros relacionados con la actividad cinegética y de pesca deportiva.	*SECTUR Estatal*	

Proyecto para incentivar la diversificación de productos y servicios turísticos.	*Establecer vinculación con los prestadores de servicios cinegéticos y de pesca deportiva para posicionar a Mazatlán en estos segmentos.*	*SECTUR Estatal*	*Históricamente en el destino las actividades cinegéticas y de pesca deportiva han sido populares, sobre todo para el turismo extranjero ya que el destino cuenta con los recursos de infraestructura y naturales para ello.*
	Coordinar esfuerzos entre hoteleros y estos dos segmentos para ofrecer promociones a través de productos y paquetes innovadores complementarios.	*SECTUR Estatal*	
	Revisión de regulación para el desarrollo del turismo cinegético para agilizar la tramitología de la actividad.	*SECTUR Estatal*	
	Colaborar con información, folletos, promoción y la participación en foros relacionados con la actividad cinegética y de pesca deportiva.	*SECTUR Estatal*	

Proyecto para incentivar la diversificación de productos y servicios turísticos.	*Establecer vinculación con los prestadores de servicios cinegéticos y de pesca deportiva para posicionar a Mazatlán en estos segmentos.*	*SECTUR Estatal*	*Históricamente en el destino las actividades cinegéticas y de pesca deportiva han sido populares, sobre todo para el turismo extranjero ya que el destino cuenta con los recursos de infraestructura y naturales para ello.*
	Coordinar esfuerzos entre hoteleros y estos dos segmentos para ofrecer promociones a través de productos y paquetes innovadores complementarios.	*SECTUR Estatal*	
	Revisión de regulación para el desarrollo del turismo cinegético para agilizar la tramitología de la actividad.	*SECTUR Estatal*	
	Colaborar con información, folletos, promoción y la participación en foros relacionados con la actividad cinegética y de pesca deportiva.	*SECTUR Estatal*	

Proyecto para incentivar la diversificación de productos y servicios turísticos.	*Establecer vinculación con los prestadores de servicios cinegéticos y de pesca deportiva para posicionar a Mazatlán en estos segmentos.*	*SECTUR Estatal*	*Históricamente en el destino las actividades cinegéticas y de pesca deportiva han sido populares, sobre todo para el turismo extranjero ya que el destino cuenta con los recursos de infraestructura y naturales para ello.*
	Coordinar esfuerzos entre hoteleros y estos dos segmentos para ofrecer promociones a través de productos y paquetes innovadores complementarios.	*SECTUR Estatal*	
	Revisión de regulación para el desarrollo del turismo cinegético para agilizar la tramitología de la actividad.	*SECTUR Estatal*	
	Colaborar con información, folletos, promoción y la participación en foros relacionados con la actividad cinegética y de pesca deportiva.	*SECTUR Estatal*	

Proyecto para incentivar la diversificación de productos y servicios turísticos.	*Establecer vinculación con los prestadores de servicios cinegéticos y de pesca deportiva para posicionar a Mazatlán en estos segmentos.*	*SECTUR Estatal*	*Históricamente en el destino las actividades cinegéticas y de pesca deportiva han sido populares, sobre todo para el turismo extranjero ya que el destino cuenta con los recursos de infraestructura y naturales para ello.*
	Coordinar esfuerzos entre hoteleros y estos dos segmentos para ofrecer promociones a través de productos y paquetes innovadores complementarios.	*SECTUR Estatal*	
	Revisión de regulación para el desarrollo del turismo cinegético para agilizar la tramitología de la actividad.	*SECTUR Estatal*	
	Colaborar con información, folletos, promoción y la participación en foros relacionados con la actividad cinegética y de pesca deportiva.	*SECTUR Estatal*	

Proyecto para incentivar la diversificación de productos y servicios turísticos.	*Establecer vinculación con los prestadores de servicios cinegéticos y de pesca deportiva para posicionar a Mazatlán en estos segmentos.*	*SECTUR Estatal*	*Históricamente en el destino las actividades cinegéticas y de pesca deportiva han sido populares, sobre todo para el turismo extranjero ya que el destino cuenta con los recursos de infraestructura y naturales para ello.*
	Coordinar esfuerzos entre hoteleros y estos dos segmentos para ofrecer promociones a través de productos y paquetes innovadores complementarios.	*SECTUR Estatal*	
	Revisión de regulación para el desarrollo del turismo cinegético para agilizar la tramitología de la actividad.	*SECTUR Estatal*	
	Colaborar con información, folletos, promoción y la participación en foros relacionados con la actividad cinegética y de pesca deportiva.	*SECTUR Estatal*	

Proyecto para incentivar la diversificación de productos y servicios turísticos.	*Establecer vinculación con los prestadores de servicios cinegéticos y de pesca deportiva para posicionar a Mazatlán en estos segmentos.*	*SECTUR Estatal*	*Históricamente en el destino las actividades cinegéticas y de pesca deportiva han sido populares, sobre todo para el turismo extranjero ya que el destino cuenta con los recursos de infraestructura y naturales para ello.*
	Coordinar esfuerzos entre hoteleros y estos dos segmentos para ofrecer promociones a través de productos y paquetes innovadores complementarios.	*SECTUR Estatal*	
	Revisión de regulación para el desarrollo del turismo cinegético para agilizar la tramitología de la actividad.	*SECTUR Estatal*	
	Colaborar con información, folletos, promoción y la participación en foros relacionados con la actividad cinegética y de pesca deportiva.	*SECTUR Estatal*	

Proyecto para incentivar la diversificación de productos y servicios turísticos.	*Establecer vinculación con los prestadores de servicios cinegéticos y de pesca deportiva para posicionar a Mazatlán en estos segmentos.*	*SECTUR Estatal*	*Históricamente en el destino las actividades cinegéticas y de pesca deportiva han sido populares, sobre todo para el turismo extranjero ya que el destino cuenta con los recursos de infraestructura y naturales para ello.*
	Coordinar esfuerzos entre hoteleros y estos dos segmentos para ofrecer promociones a través de productos y paquetes innovadores complementarios.	*SECTUR Estatal*	
	Revisión de regulación para el desarrollo del turismo cinegético para agilizar la tramitología de la actividad.	*SECTUR Estatal*	
	Colaborar con información, folletos, promoción y la participación en foros relacionados con la actividad cinegética y de pesca deportiva.	*SECTUR Estatal*	

Proyecto para incentivar la diversificación de productos y servicios turísticos.	*Establecer vinculación con los prestadores de servicios cinegéticos y de pesca deportiva para posicionar a Mazatlán en estos segmentos.*	*SECTUR Estatal*	*Históricamente en el destino las actividades cinegéticas y de pesca deportiva han sido populares, sobre todo para el turismo extranjero ya que el destino cuenta con los recursos de infraestructura y naturales para ello.*
	Coordinar esfuerzos entre hoteleros y estos dos segmentos para ofrecer promociones a través de productos y paquetes innovadores complementarios.	*SECTUR Estatal*	
	Revisión de regulación para el desarrollo del turismo cinegético para agilizar la tramitología de la actividad.	*SECTUR Estatal*	
	Colaborar con información, folletos, promoción y la participación en foros relacionados con la actividad cinegética y de pesca deportiva.	*SECTUR Estatal*	

Proyecto para incentivar la diversificación de productos y servicios turísticos.	*Establecer vinculación con los prestadores de servicios cinegéticos y de pesca deportiva para posicionar a Mazatlán en estos segmentos.*	*SECTUR Estatal*	*Históricamente en el destino las actividades cinegéticas y de pesca deportiva han sido populares, sobre todo para el turismo extranjero ya que el destino cuenta con los recursos de infraestructura y naturales para ello.*
	Coordinar esfuerzos entre hoteleros y estos dos segmentos para ofrecer promociones a través de productos y paquetes innovadores complementarios.	*SECTUR Estatal*	
	Revisión de regulación para el desarrollo del turismo cinegético para agilizar la tramitología de la actividad.	*SECTUR Estatal*	
	Colaborar con información, folletos, promoción y la participación en foros relacionados con la actividad cinegética y de pesca deportiva.	*SECTUR Estatal*	

Proyecto para incentivar la diversificación de productos y servicios turísticos.	*Establecer vinculación con los prestadores de servicios cinegéticos y de pesca deportiva para posicionar a Mazatlán en estos segmentos.*	*SECTUR Estatal*	*Históricamente en el destino las actividades cinegéticas y de pesca deportiva han sido populares, sobre todo para el turismo extranjero ya que el destino cuenta con los recursos de infraestructura y naturales para ello.*
	Coordinar esfuerzos entre hoteleros y estos dos segmentos para ofrecer promociones a través de productos y paquetes innovadores complementarios.	*SECTUR Estatal*	
	Revisión de regulación para el desarrollo del turismo cinegético para agilizar la tramitología de la actividad.	*SECTUR Estatal*	
	Colaborar con información, folletos, promoción y la participación en foros relacionados con la actividad cinegética y de pesca deportiva.	*SECTUR Estatal*	

Proyecto para incentivar la diversificación de productos y servicios turísticos.	*Establecer vinculación con los prestadores de servicios cinegéticos y de pesca deportiva para posicionar a Mazatlán en estos segmentos.*	*SECTUR Estatal*	*Históricamente en el destino las actividades cinegéticas y de pesca deportiva han sido populares, sobre todo para el turismo extranjero ya que el destino cuenta con los recursos de infraestructura y naturales para ello.*
	Coordinar esfuerzos entre hoteleros y estos dos segmentos para ofrecer promociones a través de productos y paquetes innovadores complementarios.	*SECTUR Estatal*	
	Revisión de regulación para el desarrollo del turismo cinegético para agilizar la tramitología de la actividad.	*SECTUR Estatal*	
	Colaborar con información, folletos, promoción y la participación en foros relacionados con la actividad cinegética y de pesca deportiva.	*SECTUR Estatal*	

Proyecto para incentivar la diversificación de productos y servicios turísticos.	*Establecer vinculación con los prestadores de servicios cinegéticos y de pesca deportiva para posicionar a Mazatlán en estos segmentos.*	*SECTUR Estatal*	*Históricamente en el destino las actividades cinegéticas y de pesca deportiva han sido populares, sobre todo para el turismo extranjero ya que el destino cuenta con los recursos de infraestructura y naturales para ello.*
	Coordinar esfuerzos entre hoteleros y estos dos segmentos para ofrecer promociones a través de productos y paquetes innovadores complementarios.	*SECTUR Estatal*	
	Revisión de regulación para el desarrollo del turismo cinegético para agilizar la tramitología de la actividad.	*SECTUR Estatal*	
	Colaborar con información, folletos, promoción y la participación en foros relacionados con la actividad cinegética y de pesca deportiva.	*SECTUR Estatal*	

Proyecto para incentivar la diversificación de productos y servicios turísticos.	*Establecer vinculación con los prestadores de servicios cinegéticos y de pesca deportiva para posicionar a Mazatlán en estos segmentos.*	*SECTUR Estatal*	*Históricamente en el destino las actividades cinegéticas y de pesca deportiva han sido populares, sobre todo para el turismo extranjero ya que el destino cuenta con los recursos de infraestructura y naturales para ello.*
	Coordinar esfuerzos entre hoteleros y estos dos segmentos para ofrecer promociones a través de productos y paquetes innovadores complementarios.	*SECTUR Estatal*	
	Revisión de regulación para el desarrollo del turismo cinegético para agilizar la tramitología de la actividad.	*SECTUR Estatal*	
	Colaborar con información, folletos, promoción y la participación en foros relacionados con la actividad cinegética y de pesca deportiva.	*SECTUR Estatal*	

Proyecto para incentivar la diversificación de productos y servicios turísticos.	*Establecer vinculación con los prestadores de servicios cinegéticos y de pesca deportiva para posicionar a Mazatlán en estos segmentos.*	*SECTUR Estatal*	*Históricamente en el destino las actividades cinegéticas y de pesca deportiva han sido populares, sobre todo para el turismo extranjero ya que el destino cuenta con los recursos de infraestructura y naturales para ello.*
	Coordinar esfuerzos entre hoteleros y estos dos segmentos para ofrecer promociones a través de productos y paquetes innovadores complementarios.	*SECTUR Estatal*	
	Revisión de regulación para el desarrollo del turismo cinegético para agilizar la tramitología de la actividad.	*SECTUR Estatal*	
	Colaborar con información, folletos, promoción y la participación en foros relacionados con la actividad cinegética y de pesca deportiva.	*SECTUR Estatal*	

Proyecto para incentivar la diversificación de productos y servicios turísticos.	*Establecer vinculación con los prestadores de servicios cinegéticos y de pesca deportiva para posicionar a Mazatlán en estos segmentos.*	*SECTUR Estatal*	*Históricamente en el destino las actividades cinegéticas y de pesca deportiva han sido populares, sobre todo para el turismo extranjero ya que el destino cuenta con los recursos de infraestructura y naturales para ello.*
	Coordinar esfuerzos entre hoteleros y estos dos segmentos para ofrecer promociones a través de productos y paquetes innovadores complementarios.	*SECTUR Estatal*	
	Revisión de regulación para el desarrollo del turismo cinegético para agilizar la tramitología de la actividad.	*SECTUR Estatal*	
	Colaborar con información, folletos, promoción y la participación en foros relacionados con la actividad cinegética y de pesca deportiva.	*SECTUR Estatal*	

Proyecto para incentivar la diversificación de productos y servicios turísticos.	*Establecer vinculación con los prestadores de servicios cinegéticos y de pesca deportiva para posicionar a Mazatlán en estos segmentos.*	*SECTUR Estatal*	*Históricamente en el destino las actividades cinegéticas y de pesca deportiva han sido populares, sobre todo para el turismo extranjero ya que el destino cuenta con los recursos de infraestructura y naturales para ello.*
	Coordinar esfuerzos entre hoteleros y estos dos segmentos para ofrecer promociones a través de productos y paquetes innovadores complementarios.	*SECTUR Estatal*	
	Revisión de regulación para el desarrollo del turismo cinegético para agilizar la tramitología de la actividad.	*SECTUR Estatal*	
	Colaborar con información, folletos, promoción y la participación en foros relacionados con la actividad cinegética y de pesca deportiva.	*SECTUR Estatal*	

Proyecto para incentivar la diversificación de productos y servicios turísticos.	*Establecer vinculación con los prestadores de servicios cinegéticos y de pesca deportiva para posicionar a Mazatlán en estos segmentos.*	*SECTUR Estatal*	*Históricamente en el destino las actividades cinegéticas y de pesca deportiva han sido populares, sobre todo para el turismo extranjero ya que el destino cuenta con los recursos de infraestructura y naturales para ello.*
	Coordinar esfuerzos entre hoteleros y estos dos segmentos para ofrecer promociones a través de productos y paquetes innovadores complementarios.	*SECTUR Estatal*	
	Revisión de regulación para el desarrollo del turismo cinegético para agilizar la tramitología de la actividad.	*SECTUR Estatal*	
	Colaborar con información, folletos, promoción y la participación en foros relacionados con la actividad cinegética y de pesca deportiva.	*SECTUR Estatal*	

Proyecto para incentivar la diversificación de productos y servicios turísticos.	*Establecer vinculación con los prestadores de servicios cinegéticos y de pesca deportiva para posicionar a Mazatlán en estos segmentos.*	*SECTUR Estatal*	*Históricamente en el destino las actividades cinegéticas y de pesca deportiva han sido populares, sobre todo para el turismo extranjero ya que el destino cuenta con los recursos de infraestructura y naturales para ello.*
	Coordinar esfuerzos entre hoteleros y estos dos segmentos para ofrecer promociones a través de productos y paquetes innovadores complementarios.	*SECTUR Estatal*	
	Revisión de regulación para el desarrollo del turismo cinegético para agilizar la tramitología de la actividad.	*SECTUR Estatal*	
	Colaborar con información, folletos, promoción y la participación en foros relacionados con la actividad cinegética y de pesca deportiva.	*SECTUR Estatal*	

Proyecto para incentivar la diversificación de productos y servicios turísticos.	*Establecer vinculación con los prestadores de servicios cinegéticos y de pesca deportiva para posicionar a Mazatlán en estos segmentos.*	*SECTUR Estatal*	*Históricamente en el destino las actividades cinegéticas y de pesca deportiva han sido populares, sobre todo para el turismo extranjero ya que el destino cuenta con los recursos de infraestructura y naturales para ello.*
	Coordinar esfuerzos entre hoteleros y estos dos segmentos para ofrecer promociones a través de productos y paquetes innovadores complementarios.	*SECTUR Estatal*	
	Revisión de regulación para el desarrollo del turismo cinegético para agilizar la tramitología de la actividad.	*SECTUR Estatal*	
	Colaborar con información, folletos, promoción y la participación en foros relacionados con la actividad cinegética y de pesca deportiva.	*SECTUR Estatal*	

Proyecto para incentivar la diversificación de productos y servicios turísticos.	*Establecer vinculación con los prestadores de servicios cinegéticos y de pesca deportiva para posicionar a Mazatlán en estos segmentos.*	*SECTUR Estatal*	*Históricamente en el destino las actividades cinegéticas y de pesca deportiva han sido populares, sobre todo para el turismo extranjero ya que el destino cuenta con los recursos de infraestructura y naturales para ello.*
	Coordinar esfuerzos entre hoteleros y estos dos segmentos para ofrecer promociones a través de productos y paquetes innovadores complementarios.	*SECTUR Estatal*	
	Revisión de regulación para el desarrollo del turismo cinegético para agilizar la tramitología de la actividad.	*SECTUR Estatal*	
	Colaborar con información, folletos, promoción y la participación en foros relacionados con la actividad cinegética y de pesca deportiva.	*SECTUR Estatal*	

Proyecto para incentivar la diversificación de productos y servicios turísticos.	*Establecer vinculación con los prestadores de servicios cinegéticos y de pesca deportiva para posicionar a Mazatlán en estos segmentos.*	*SECTUR Estatal*	*Históricamente en el destino las actividades cinegéticas y de pesca deportiva han sido populares, sobre todo para el turismo extranjero ya que el destino cuenta con los recursos de infraestructura y naturales para ello.*
	Coordinar esfuerzos entre hoteleros y estos dos segmentos para ofrecer promociones a través de productos y paquetes innovadores complementarios.	*SECTUR Estatal*	
	Revisión de regulación para el desarrollo del turismo cinegético para agilizar la tramitología de la actividad.	*SECTUR Estatal*	
	Colaborar con información, folletos, promoción y la participación en foros relacionados con la actividad cinegética y de pesca deportiva.	*SECTUR Estatal*	

Proyecto para incentivar la diversificación de productos y servicios turísticos.	*Establecer vinculación con los prestadores de servicios cinegéticos y de pesca deportiva para posicionar a Mazatlán en estos segmentos.*	*SECTUR Estatal*	*Históricamente en el destino las actividades cinegéticas y de pesca deportiva han sido populares, sobre todo para el turismo extranjero ya que el destino cuenta con los recursos de infraestructura y naturales para ello.*
	Coordinar esfuerzos entre hoteleros y estos dos segmentos para ofrecer promociones a través de productos y paquetes innovadores complementarios.	*SECTUR Estatal*	
	Revisión de regulación para el desarrollo del turismo cinegético para agilizar la tramitología de la actividad.	*SECTUR Estatal*	
	Colaborar con información, folletos, promoción y la participación en foros relacionados con la actividad cinegética y de pesca deportiva.	*SECTUR Estatal*	

Proyecto para incentivar la diversificación de productos y servicios turísticos.	*Establecer vinculación con los prestadores de servicios cinegéticos y de pesca deportiva para posicionar a Mazatlán en estos segmentos.*	*SECTUR Estatal*	*Históricamente en el destino las actividades cinegéticas y de pesca deportiva han sido populares, sobre todo para el turismo extranjero ya que el destino cuenta con los recursos de infraestructura y naturales para ello.*
	Coordinar esfuerzos entre hoteleros y estos dos segmentos para ofrecer promociones a través de productos y paquetes innovadores complementarios.	*SECTUR Estatal*	
	Revisión de regulación para el desarrollo del turismo cinegético para agilizar la tramitología de la actividad.	*SECTUR Estatal*	
	Colaborar con información, folletos, promoción y la participación en foros relacionados con la actividad cinegética y de pesca deportiva.	*SECTUR Estatal*	

Proyecto para incentivar la diversificación de productos y servicios turísticos.	*Establecer vinculación con los prestadores de servicios cinegéticos y de pesca deportiva para posicionar a Mazatlán en estos segmentos.*	*SECTUR Estatal*	*Históricamente en el destino las actividades cinegéticas y de pesca deportiva han sido populares, sobre todo para el turismo extranjero ya que el destino cuenta con los recursos de infraestructura y naturales para ello.*
	Coordinar esfuerzos entre hoteleros y estos dos segmentos para ofrecer promociones a través de productos y paquetes innovadores complementarios.	*SECTUR Estatal*	
	Revisión de regulación para el desarrollo del turismo cinegético para agilizar la tramitología de la actividad.	*SECTUR Estatal*	
	Colaborar con información, folletos, promoción y la participación en foros relacionados con la actividad cinegética y de pesca deportiva.	*SECTUR Estatal*	

Proyecto para incentivar la diversificación de productos y servicios turísticos.	*Establecer vinculación con los prestadores de servicios cinegéticos y de pesca deportiva para posicionar a Mazatlán en estos segmentos.*	*SECTUR Estatal*	*Históricamente en el destino las actividades cinegéticas y de pesca deportiva han sido populares, sobre todo para el turismo extranjero ya que el destino cuenta con los recursos de infraestructura y naturales para ello.*
	Coordinar esfuerzos entre hoteleros y estos dos segmentos para ofrecer promociones a través de productos y paquetes innovadores complementarios.	*SECTUR Estatal*	
	Revisión de regulación para el desarrollo del turismo cinegético para agilizar la tramitología de la actividad.	*SECTUR Estatal*	
	Colaborar con información, folletos, promoción y la participación en foros relacionados con la actividad cinegética y de pesca deportiva.	*SECTUR Estatal*	

Proyecto para incentivar la diversificación de productos y servicios turísticos.	*Establecer vinculación con los prestadores de servicios cinegéticos y de pesca deportiva para posicionar a Mazatlán en estos segmentos.*	*SECTUR Estatal*	*Históricamente en el destino las actividades cinegéticas y de pesca deportiva han sido populares, sobre todo para el turismo extranjero ya que el destino cuenta con los recursos de infraestructura y naturales para ello.*
	Coordinar esfuerzos entre hoteleros y estos dos segmentos para ofrecer promociones a través de productos y paquetes innovadores complementarios.	*SECTUR Estatal*	
	Revisión de regulación para el desarrollo del turismo cinegético para agilizar la tramitología de la actividad.	*SECTUR Estatal*	
	Colaborar con información, folletos, promoción y la participación en foros relacionados con la actividad cinegética y de pesca deportiva.	*SECTUR Estatal*	

Proyecto para incentivar la diversificación de productos y servicios turísticos.	*Establecer vinculación con los prestadores de servicios cinegéticos y de pesca deportiva para posicionar a Mazatlán en estos segmentos.*	*SECTUR Estatal*	*Históricamente en el destino las actividades cinegéticas y de pesca deportiva han sido populares, sobre todo para el turismo extranjero ya que el destino cuenta con los recursos de infraestructura y naturales para ello.*
	Coordinar esfuerzos entre hoteleros y estos dos segmentos para ofrecer promociones a través de productos y paquetes innovadores complementarios.	*SECTUR Estatal*	
	Revisión de regulación para el desarrollo del turismo cinegético para agilizar la tramitología de la actividad.	*SECTUR Estatal*	
	Colaborar con información, folletos, promoción y la participación en foros relacionados con la actividad cinegética y de pesca deportiva.	*SECTUR Estatal*	

Proyecto para incentivar la diversificación de productos y servicios turísticos.	*Establecer vinculación con los prestadores de servicios cinegéticos y de pesca deportiva para posicionar a Mazatlán en estos segmentos.*	*SECTUR Estatal*	*Históricamente en el destino las actividades cinegéticas y de pesca deportiva han sido populares, sobre todo para el turismo extranjero ya que el destino cuenta con los recursos de infraestructura y naturales para ello.*
	Coordinar esfuerzos entre hoteleros y estos dos segmentos para ofrecer promociones a través de productos y paquetes innovadores complementarios.	*SECTUR Estatal*	
	Revisión de regulación para el desarrollo del turismo cinegético para agilizar la tramitología de la actividad.	*SECTUR Estatal*	
	Colaborar con información, folletos, promoción y la participación en foros relacionados con la actividad cinegética y de pesca deportiva.	*SECTUR Estatal*	

Proyecto para incentivar la diversificación de productos y servicios turísticos.	*Establecer vinculación con los prestadores de servicios cinegéticos y de pesca deportiva para posicionar a Mazatlán en estos segmentos.*	*SECTUR Estatal*	*Históricamente en el destino las actividades cinegéticas y de pesca deportiva han sido populares, sobre todo para el turismo extranjero ya que el destino cuenta con los recursos de infraestructura y naturales para ello.*
	Coordinar esfuerzos entre hoteleros y estos dos segmentos para ofrecer promociones a través de productos y paquetes innovadores complementarios.	*SECTUR Estatal*	
	Revisión de regulación para el desarrollo del turismo cinegético para agilizar la tramitología de la actividad.	*SECTUR Estatal*	
	Colaborar con información, folletos, promoción y la participación en foros relacionados con la actividad cinegética y de pesca deportiva.	*SECTUR Estatal*	

Proyecto para incentivar la diversificación de productos y servicios turísticos.	*Establecer vinculación con los prestadores de servicios cinegéticos y de pesca deportiva para posicionar a Mazatlán en estos segmentos.*	*SECTUR Estatal*	*Históricamente en el destino las actividades cinegéticas y de pesca deportiva han sido populares, sobre todo para el turismo extranjero ya que el destino cuenta con los recursos de infraestructura y naturales para ello.*
	Coordinar esfuerzos entre hoteleros y estos dos segmentos para ofrecer promociones a través de productos y paquetes innovadores complementarios.	*SECTUR Estatal*	
	Revisión de regulación para el desarrollo del turismo cinegético para agilizar la tramitología de la actividad.	*SECTUR Estatal*	
	Colaborar con información, folletos, promoción y la participación en foros relacionados con la actividad cinegética y de pesca deportiva.	*SECTUR Estatal*	

Proyecto para incentivar la diversificación de productos y servicios turísticos.	*Establecer vinculación con los prestadores de servicios cinegéticos y de pesca deportiva para posicionar a Mazatlán en estos segmentos.*	*SECTUR Estatal*	*Históricamente en el destino las actividades cinegéticas y de pesca deportiva han sido populares, sobre todo para el turismo extranjero ya que el destino cuenta con los recursos de infraestructura y naturales para ello.*
	Coordinar esfuerzos entre hoteleros y estos dos segmentos para ofrecer promociones a través de productos y paquetes innovadores complementarios.	*SECTUR Estatal*	
	Revisión de regulación para el desarrollo del turismo cinegético para agilizar la tramitología de la actividad.	*SECTUR Estatal*	
	Colaborar con información, folletos, promoción y la participación en foros relacionados con la actividad cinegética y de pesca deportiva.	*SECTUR Estatal*	

Proyecto para incentivar la diversificación de productos y servicios turísticos.	*Establecer vinculación con los prestadores de servicios cinegéticos y de pesca deportiva para posicionar a Mazatlán en estos segmentos.*	*SECTUR Estatal*	*Históricamente en el destino las actividades cinegéticas y de pesca deportiva han sido populares, sobre todo para el turismo extranjero ya que el destino cuenta con los recursos de infraestructura y naturales para ello.*
	Coordinar esfuerzos entre hoteleros y estos dos segmentos para ofrecer promociones a través de productos y paquetes innovadores complementarios.	*SECTUR Estatal*	
	Revisión de regulación para el desarrollo del turismo cinegético para agilizar la tramitología de la actividad.	*SECTUR Estatal*	
	Colaborar con información, folletos, promoción y la participación en foros relacionados con la actividad cinegética y de pesca deportiva.	*SECTUR Estatal*	

Proyecto para incentivar la diversificación de productos y servicios turísticos.	*Establecer vinculación con los prestadores de servicios cinegéticos y de pesca deportiva para posicionar a Mazatlán en estos segmentos.*	*SECTUR Estatal*	*Históricamente en el destino las actividades cinegéticas y de pesca deportiva han sido populares, sobre todo para el turismo extranjero ya que el destino cuenta con los recursos de infraestructura y naturales para ello.*
	Coordinar esfuerzos entre hoteleros y estos dos segmentos para ofrecer promociones a través de productos y paquetes innovadores complementarios.	*SECTUR Estatal*	
	Revisión de regulación para el desarrollo del turismo cinegético para agilizar la tramitología de la actividad.	*SECTUR Estatal*	
	Colaborar con información, folletos, promoción y la participación en foros relacionados con la actividad cinegética y de pesca deportiva.	*SECTUR Estatal*	

Proyecto para incentivar la diversificación de productos y servicios turísticos.	*Establecer vinculación con los prestadores de servicios cinegéticos y de pesca deportiva para posicionar a Mazatlán en estos segmentos.*	*SECTUR Estatal*	*Históricamente en el destino las actividades cinegéticas y de pesca deportiva han sido populares, sobre todo para el turismo extranjero ya que el destino cuenta con los recursos de infraestructura y naturales para ello.*
	Coordinar esfuerzos entre hoteleros y estos dos segmentos para ofrecer promociones a través de productos y paquetes innovadores complementarios.	*SECTUR Estatal*	
	Revisión de regulación para el desarrollo del turismo cinegético para agilizar la tramitología de la actividad.	*SECTUR Estatal*	
	Colaborar con información, folletos, promoción y la participación en foros relacionados con la actividad cinegética y de pesca deportiva.	*SECTUR Estatal*	

Proyecto para incentivar la diversificación de productos y servicios turísticos.	*Establecer vinculación con los prestadores de servicios cinegéticos y de pesca deportiva para posicionar a Mazatlán en estos segmentos.*	*SECTUR Estatal*	*Históricamente en el destino las actividades cinegéticas y de pesca deportiva han sido populares, sobre todo para el turismo extranjero ya que el destino cuenta con los recursos de infraestructura y naturales para ello.*
	Coordinar esfuerzos entre hoteleros y estos dos segmentos para ofrecer promociones a través de productos y paquetes innovadores complementarios.	*SECTUR Estatal*	
	Revisión de regulación para el desarrollo del turismo cinegético para agilizar la tramitología de la actividad.	*SECTUR Estatal*	
	Colaborar con información, folletos, promoción y la participación en foros relacionados con la actividad cinegética y de pesca deportiva.	*SECTUR Estatal*	

Proyecto para incentivar la diversificación de productos y servicios turísticos.	*Establecer vinculación con los prestadores de servicios cinegéticos y de pesca deportiva para posicionar a Mazatlán en estos segmentos.*	*SECTUR Estatal*	*Históricamente en el destino las actividades cinegéticas y de pesca deportiva han sido populares, sobre todo para el turismo extranjero ya que el destino cuenta con los recursos de infraestructura y naturales para ello.*
	Coordinar esfuerzos entre hoteleros y estos dos segmentos para ofrecer promociones a través de productos y paquetes innovadores complementarios.	*SECTUR Estatal*	
	Revisión de regulación para el desarrollo del turismo cinegético para agilizar la tramitología de la actividad.	*SECTUR Estatal*	
	Colaborar con información, folletos, promoción y la participación en foros relacionados con la actividad cinegética y de pesca deportiva.	*SECTUR Estatal*	

Proyecto para incentivar la diversificación de productos y servicios turísticos.	*Establecer vinculación con los prestadores de servicios cinegéticos y de pesca deportiva para posicionar a Mazatlán en estos segmentos.*	*SECTUR Estatal*	*Históricamente en el destino las actividades cinegéticas y de pesca deportiva han sido populares, sobre todo para el turismo extranjero ya que el destino cuenta con los recursos de infraestructura y naturales para ello.*
	Coordinar esfuerzos entre hoteleros y estos dos segmentos para ofrecer promociones a través de productos y paquetes innovadores complementarios.	*SECTUR Estatal*	
	Revisión de regulación para el desarrollo del turismo cinegético para agilizar la tramitología de la actividad.	*SECTUR Estatal*	
	Colaborar con información, folletos, promoción y la participación en foros relacionados con la actividad cinegética y de pesca deportiva.	*SECTUR Estatal*	

Proyecto para incentivar la diversificación de productos y servicios turísticos.	*Establecer vinculación con los prestadores de servicios cinegéticos y de pesca deportiva para posicionar a Mazatlán en estos segmentos.*	*SECTUR Estatal*	*Históricamente en el destino las actividades cinegéticas y de pesca deportiva han sido populares, sobre todo para el turismo extranjero ya que el destino cuenta con los recursos de infraestructura y naturales para ello.*
	Coordinar esfuerzos entre hoteleros y estos dos segmentos para ofrecer promociones a través de productos y paquetes innovadores complementarios.	*SECTUR Estatal*	
	Revisión de regulación para el desarrollo del turismo cinegético para agilizar la tramitología de la actividad.	*SECTUR Estatal*	
	Colaborar con información, folletos, promoción y la participación en foros relacionados con la actividad cinegética y de pesca deportiva.	*SECTUR Estatal*	

Proyecto para incentivar la diversificación de productos y servicios turísticos.	*Establecer vinculación con los prestadores de servicios cinegéticos y de pesca deportiva para posicionar a Mazatlán en estos segmentos.*	*SECTUR Estatal*	*Históricamente en el destino las actividades cinegéticas y de pesca deportiva han sido populares, sobre todo para el turismo extranjero ya que el destino cuenta con los recursos de infraestructura y naturales para ello.*
	Coordinar esfuerzos entre hoteleros y estos dos segmentos para ofrecer promociones a través de productos y paquetes innovadores complementarios.	*SECTUR Estatal*	
	Revisión de regulación para el desarrollo del turismo cinegético para agilizar la tramitología de la actividad.	*SECTUR Estatal*	
	Colaborar con información, folletos, promoción y la participación en foros relacionados con la actividad cinegética y de pesca deportiva.	*SECTUR Estatal*	

Proyecto para incentivar la diversificación de productos y servicios turísticos.	*Establecer vinculación con los prestadores de servicios cinegéticos y de pesca deportiva para posicionar a Mazatlán en estos segmentos.*	*SECTUR Estatal*	*Históricamente en el destino las actividades cinegéticas y de pesca deportiva han sido populares, sobre todo para el turismo extranjero ya que el destino cuenta con los recursos de infraestructura y naturales para ello.*
	Coordinar esfuerzos entre hoteleros y estos dos segmentos para ofrecer promociones a través de productos y paquetes innovadores complementarios.	*SECTUR Estatal*	
	Revisión de regulación para el desarrollo del turismo cinegético para agilizar la tramitología de la actividad.	*SECTUR Estatal*	
	Colaborar con información, folletos, promoción y la participación en foros relacionados con la actividad cinegética y de pesca deportiva.	*SECTUR Estatal*	

Proyecto para incentivar la diversificación de productos y servicios turísticos.	*Establecer vinculación con los prestadores de servicios cinegéticos y de pesca deportiva para posicionar a Mazatlán en estos segmentos.*	*SECTUR Estatal*	*Históricamente en el destino las actividades cinegéticas y de pesca deportiva han sido populares, sobre todo para el turismo extranjero ya que el destino cuenta con los recursos de infraestructura y naturales para ello.*
	Coordinar esfuerzos entre hoteleros y estos dos segmentos para ofrecer promociones a través de productos y paquetes innovadores complementarios.	*SECTUR Estatal*	
	Revisión de regulación para el desarrollo del turismo cinegético para agilizar la tramitología de la actividad.	*SECTUR Estatal*	
	Colaborar con información, folletos, promoción y la participación en foros relacionados con la actividad cinegética y de pesca deportiva.	*SECTUR Estatal*	

Proyecto para incentivar la diversificación de productos y servicios turísticos.	*Establecer vinculación con los prestadores de servicios cinegéticos y de pesca deportiva para posicionar a Mazatlán en estos segmentos.*	*SECTUR Estatal*	*Históricamente en el destino las actividades cinegéticas y de pesca deportiva han sido populares, sobre todo para el turismo extranjero ya que el destino cuenta con los recursos de infraestructura y naturales para ello.*
	Coordinar esfuerzos entre hoteleros y estos dos segmentos para ofrecer promociones a través de productos y paquetes innovadores complementarios.	*SECTUR Estatal*	
	Revisión de regulación para el desarrollo del turismo cinegético para agilizar la tramitología de la actividad.	*SECTUR Estatal*	
	Colaborar con información, folletos, promoción y la participación en foros relacionados con la actividad cinegética y de pesca deportiva.	*SECTUR Estatal*	

Proyecto para incentivar la diversificación de productos y servicios turísticos.	*Establecer vinculación con los prestadores de servicios cinegéticos y de pesca deportiva para posicionar a Mazatlán en estos segmentos.*	*SECTUR Estatal*	*Históricamente en el destino las actividades cinegéticas y de pesca deportiva han sido populares, sobre todo para el turismo extranjero ya que el destino cuenta con los recursos de infraestructura y naturales para ello.*
	Coordinar esfuerzos entre hoteleros y estos dos segmentos para ofrecer promociones a través de productos y paquetes innovadores complementarios.	*SECTUR Estatal*	
	Revisión de regulación para el desarrollo del turismo cinegético para agilizar la tramitología de la actividad.	*SECTUR Estatal*	
	Colaborar con información, folletos, promoción y la participación en foros relacionados con la actividad cinegética y de pesca deportiva.	*SECTUR Estatal*	

Proyecto para incentivar la diversificación de productos y servicios turísticos.	*Establecer vinculación con los prestadores de servicios cinegéticos y de pesca deportiva para posicionar a Mazatlán en estos segmentos.*	*SECTUR Estatal*	*Históricamente en el destino las actividades cinegéticas y de pesca deportiva han sido populares, sobre todo para el turismo extranjero ya que el destino cuenta con los recursos de infraestructura y naturales para ello.*
	Coordinar esfuerzos entre hoteleros y estos dos segmentos para ofrecer promociones a través de productos y paquetes innovadores complementarios.	*SECTUR Estatal*	
	Revisión de regulación para el desarrollo del turismo cinegético para agilizar la tramitología de la actividad.	*SECTUR Estatal*	
	Colaborar con información, folletos, promoción y la participación en foros relacionados con la actividad cinegética y de pesca deportiva.	*SECTUR Estatal*	

Proyecto para incentivar la diversificación de productos y servicios turísticos.	*Establecer vinculación con los prestadores de servicios cinegéticos y de pesca deportiva para posicionar a Mazatlán en estos segmentos.*	*SECTUR Estatal*	*Históricamente en el destino las actividades cinegéticas y de pesca deportiva han sido populares, sobre todo para el turismo extranjero ya que el destino cuenta con los recursos de infraestructura y naturales para ello.*
	Coordinar esfuerzos entre hoteleros y estos dos segmentos para ofrecer promociones a través de productos y paquetes innovadores complementarios.	*SECTUR Estatal*	
	Revisión de regulación para el desarrollo del turismo cinegético para agilizar la tramitología de la actividad.	*SECTUR Estatal*	
	Colaborar con información, folletos, promoción y la participación en foros relacionados con la actividad cinegética y de pesca deportiva.	*SECTUR Estatal*	

Proyecto para incentivar la diversificación de productos y servicios turísticos.	*Establecer vinculación con los prestadores de servicios cinegéticos y de pesca deportiva para posicionar a Mazatlán en estos segmentos.*	*SECTUR Estatal*	*Históricamente en el destino las actividades cinegéticas y de pesca deportiva han sido populares, sobre todo para el turismo extranjero ya que el destino cuenta con los recursos de infraestructura y naturales para ello.*
	Coordinar esfuerzos entre hoteleros y estos dos segmentos para ofrecer promociones a través de productos y paquetes innovadores complementarios.	*SECTUR Estatal*	
	Revisión de regulación para el desarrollo del turismo cinegético para agilizar la tramitología de la actividad.	*SECTUR Estatal*	
	Colaborar con información, folletos, promoción y la participación en foros relacionados con la actividad cinegética y de pesca deportiva.	*SECTUR Estatal*	

Proyecto para incentivar la diversificación de productos y servicios turísticos.	*Establecer vinculación con los prestadores de servicios cinegéticos y de pesca deportiva para posicionar a Mazatlán en estos segmentos.*	*SECTUR Estatal*	*Históricamente en el destino las actividades cinegéticas y de pesca deportiva han sido populares, sobre todo para el turismo extranjero ya que el destino cuenta con los recursos de infraestructura y naturales para ello.*
	Coordinar esfuerzos entre hoteleros y estos dos segmentos para ofrecer promociones a través de productos y paquetes innovadores complementarios.	*SECTUR Estatal*	
	Revisión de regulación para el desarrollo del turismo cinegético para agilizar la tramitología de la actividad.	*SECTUR Estatal*	
	Colaborar con información, folletos, promoción y la participación en foros relacionados con la actividad cinegética y de pesca deportiva.	*SECTUR Estatal*	

Proyecto para incentivar la diversificación de productos y servicios turísticos.	*Establecer vinculación con los prestadores de servicios cinegéticos y de pesca deportiva para posicionar a Mazatlán en estos segmentos.*	*SECTUR Estatal*	*Históricamente en el destino las actividades cinegéticas y de pesca deportiva han sido populares, sobre todo para el turismo extranjero ya que el destino cuenta con los recursos de infraestructura y naturales para ello.*
	Coordinar esfuerzos entre hoteleros y estos dos segmentos para ofrecer promociones a través de productos y paquetes innovadores complementarios.	*SECTUR Estatal*	
	Revisión de regulación para el desarrollo del turismo cinegético para agilizar la tramitología de la actividad.	*SECTUR Estatal*	
	Colaborar con información, folletos, promoción y la participación en foros relacionados con la actividad cinegética y de pesca deportiva.	*SECTUR Estatal*	

Proyecto para incentivar la diversificación de productos y servicios turísticos.	*Establecer vinculación con los prestadores de servicios cinegéticos y de pesca deportiva para posicionar a Mazatlán en estos segmentos.*	*SECTUR Estatal*	*Históricamente en el destino las actividades cinegéticas y de pesca deportiva han sido populares, sobre todo para el turismo extranjero ya que el destino cuenta con los recursos de infraestructura y naturales para ello.*
	Coordinar esfuerzos entre hoteleros y estos dos segmentos para ofrecer promociones a través de productos y paquetes innovadores complementarios.	*SECTUR Estatal*	
	Revisión de regulación para el desarrollo del turismo cinegético para agilizar la tramitología de la actividad.	*SECTUR Estatal*	
	Colaborar con información, folletos, promoción y la participación en foros relacionados con la actividad cinegética y de pesca deportiva.	*SECTUR Estatal*	

Proyecto para incentivar la diversificación de productos y servicios turísticos.	*Establecer vinculación con los prestadores de servicios cinegéticos y de pesca deportiva para posicionar a Mazatlán en estos segmentos.*	*SECTUR Estatal*	*Históricamente en el destino las actividades cinegéticas y de pesca deportiva han sido populares, sobre todo para el turismo extranjero ya que el destino cuenta con los recursos de infraestructura y naturales para ello.*
	Coordinar esfuerzos entre hoteleros y estos dos segmentos para ofrecer promociones a través de productos y paquetes innovadores complementarios.	*SECTUR Estatal*	
	Revisión de regulación para el desarrollo del turismo cinegético para agilizar la tramitología de la actividad.	*SECTUR Estatal*	
	Colaborar con información, folletos, promoción y la participación en foros relacionados con la actividad cinegética y de pesca deportiva.	*SECTUR Estatal*	

Proyecto para incentivar la diversificación de productos y servicios turísticos.	*Establecer vinculación con los prestadores de servicios cinegéticos y de pesca deportiva para posicionar a Mazatlán en estos segmentos.*	*SECTUR Estatal*	*Históricamente en el destino las actividades cinegéticas y de pesca deportiva han sido populares, sobre todo para el turismo extranjero ya que el destino cuenta con los recursos de infraestructura y naturales para ello.*
	Coordinar esfuerzos entre hoteleros y estos dos segmentos para ofrecer promociones a través de productos y paquetes innovadores complementarios.	*SECTUR Estatal*	
	Revisión de regulación para el desarrollo del turismo cinegético para agilizar la tramitología de la actividad.	*SECTUR Estatal*	
	Colaborar con información, folletos, promoción y la participación en foros relacionados con la actividad cinegética y de pesca deportiva.	*SECTUR Estatal*	

Proyecto para incentivar la diversificación de productos y servicios turísticos.	*Establecer vinculación con los prestadores de servicios cinegéticos y de pesca deportiva para posicionar a Mazatlán en estos segmentos.*	*SECTUR Estatal*	*Históricamente en el destino las actividades cinegéticas y de pesca deportiva han sido populares, sobre todo para el turismo extranjero ya que el destino cuenta con los recursos de infraestructura y naturales para ello.*
	Coordinar esfuerzos entre hoteleros y estos dos segmentos para ofrecer promociones a través de productos y paquetes innovadores complementarios.	*SECTUR Estatal*	
	Revisión de regulación para el desarrollo del turismo cinegético para agilizar la tramitología de la actividad.	*SECTUR Estatal*	
	Colaborar con información, folletos, promoción y la participación en foros relacionados con la actividad cinegética y de pesca deportiva.	*SECTUR Estatal*	

Proyecto para incentivar la diversificación de productos y servicios turísticos.	*Establecer vinculación con los prestadores de servicios cinegéticos y de pesca deportiva para posicionar a Mazatlán en estos segmentos.*	*SECTUR Estatal*	*Históricamente en el destino las actividades cinegéticas y de pesca deportiva han sido populares, sobre todo para el turismo extranjero ya que el destino cuenta con los recursos de infraestructura y naturales para ello.*
	Coordinar esfuerzos entre hoteleros y estos dos segmentos para ofrecer promociones a través de productos y paquetes innovadores complementarios.	*SECTUR Estatal*	
	Revisión de regulación para el desarrollo del turismo cinegético para agilizar la tramitología de la actividad.	*SECTUR Estatal*	
	Colaborar con información, folletos, promoción y la participación en foros relacionados con la actividad cinegética y de pesca deportiva.	*SECTUR Estatal*	

Proyecto para incentivar la diversificación de productos y servicios turísticos.	*Establecer vinculación con los prestadores de servicios cinegéticos y de pesca deportiva para posicionar a Mazatlán en estos segmentos.*	*SECTUR Estatal*	*Históricamente en el destino las actividades cinegéticas y de pesca deportiva han sido populares, sobre todo para el turismo extranjero ya que el destino cuenta con los recursos de infraestructura y naturales para ello.*
	Coordinar esfuerzos entre hoteleros y estos dos segmentos para ofrecer promociones a través de productos y paquetes innovadores complementarios.	*SECTUR Estatal*	
	Revisión de regulación para el desarrollo del turismo cinegético para agilizar la tramitología de la actividad.	*SECTUR Estatal*	
	Colaborar con información, folletos, promoción y la participación en foros relacionados con la actividad cinegética y de pesca deportiva.	*SECTUR Estatal*	

Proyecto para incentivar la diversificación de productos y servicios turísticos.	*Establecer vinculación con los prestadores de servicios cinegéticos y de pesca deportiva para posicionar a Mazatlán en estos segmentos.*	*SECTUR Estatal*	*Históricamente en el destino las actividades cinegéticas y de pesca deportiva han sido populares, sobre todo para el turismo extranjero ya que el destino cuenta con los recursos de infraestructura y naturales para ello.*
	Coordinar esfuerzos entre hoteleros y estos dos segmentos para ofrecer promociones a través de productos y paquetes innovadores complementarios.	*SECTUR Estatal*	
	Revisión de regulación para el desarrollo del turismo cinegético para agilizar la tramitología de la actividad.	*SECTUR Estatal*	
	Colaborar con información, folletos, promoción y la participación en foros relacionados con la actividad cinegética y de pesca deportiva.	*SECTUR Estatal*	

Proyecto para incentivar la diversificación de productos y servicios turísticos.	*Establecer vinculación con los prestadores de servicios cinegéticos y de pesca deportiva para posicionar a Mazatlán en estos segmentos.*	*SECTUR Estatal*	*Históricamente en el destino las actividades cinegéticas y de pesca deportiva han sido populares, sobre todo para el turismo extranjero ya que el destino cuenta con los recursos de infraestructura y naturales para ello.*
	Coordinar esfuerzos entre hoteleros y estos dos segmentos para ofrecer promociones a través de productos y paquetes innovadores complementarios.	*SECTUR Estatal*	
	Revisión de regulación para el desarrollo del turismo cinegético para agilizar la tramitología de la actividad.	*SECTUR Estatal*	
	Colaborar con información, folletos, promoción y la participación en foros relacionados con la actividad cinegética y de pesca deportiva.	*SECTUR Estatal*	

Proyecto para incentivar la diversificación de productos y servicios turísticos.	*Establecer vinculación con los prestadores de servicios cinegéticos y de pesca deportiva para posicionar a Mazatlán en estos segmentos.*	*SECTUR Estatal*	*Históricamente en el destino las actividades cinegéticas y de pesca deportiva han sido populares, sobre todo para el turismo extranjero ya que el destino cuenta con los recursos de infraestructura y naturales para ello.*
	Coordinar esfuerzos entre hoteleros y estos dos segmentos para ofrecer promociones a través de productos y paquetes innovadores complementarios.	*SECTUR Estatal*	
	Revisión de regulación para el desarrollo del turismo cinegético para agilizar la tramitología de la actividad.	*SECTUR Estatal*	
	Colaborar con información, folletos, promoción y la participación en foros relacionados con la actividad cinegética y de pesca deportiva.	*SECTUR Estatal*	

Proyecto para incentivar la diversificación de productos y servicios turísticos.	*Establecer vinculación con los prestadores de servicios cinegéticos y de pesca deportiva para posicionar a Mazatlán en estos segmentos.*	*SECTUR Estatal*	*Históricamente en el destino las actividades cinegéticas y de pesca deportiva han sido populares, sobre todo para el turismo extranjero ya que el destino cuenta con los recursos de infraestructura y naturales para ello.*
	Coordinar esfuerzos entre hoteleros y estos dos segmentos para ofrecer promociones a través de productos y paquetes innovadores complementarios.	*SECTUR Estatal*	
	Revisión de regulación para el desarrollo del turismo cinegético para agilizar la tramitología de la actividad.	*SECTUR Estatal*	
	Colaborar con información, folletos, promoción y la participación en foros relacionados con la actividad cinegética y de pesca deportiva.	*SECTUR Estatal*	

Proyecto para incentivar la diversificación de productos y servicios turísticos.	*Establecer vinculación con los prestadores de servicios cinegéticos y de pesca deportiva para posicionar a Mazatlán en estos segmentos.*	*SECTUR Estatal*	*Históricamente en el destino las actividades cinegéticas y de pesca deportiva han sido populares, sobre todo para el turismo extranjero ya que el destino cuenta con los recursos de infraestructura y naturales para ello.*
	Coordinar esfuerzos entre hoteleros y estos dos segmentos para ofrecer promociones a través de productos y paquetes innovadores complementarios.	*SECTUR Estatal*	
	Revisión de regulación para el desarrollo del turismo cinegético para agilizar la tramitología de la actividad.	*SECTUR Estatal*	
	Colaborar con información, folletos, promoción y la participación en foros relacionados con la actividad cinegética y de pesca deportiva.	*SECTUR Estatal*	

Proyecto para incentivar la diversificación de productos y servicios turísticos.	*Establecer vinculación con los prestadores de servicios cinegéticos y de pesca deportiva para posicionar a Mazatlán en estos segmentos.*	*SECTUR Estatal*	*Históricamente en el destino las actividades cinegéticas y de pesca deportiva han sido populares, sobre todo para el turismo extranjero ya que el destino cuenta con los recursos de infraestructura y naturales para ello.*
	Coordinar esfuerzos entre hoteleros y estos dos segmentos para ofrecer promociones a través de productos y paquetes innovadores complementarios.	*SECTUR Estatal*	
	Revisión de regulación para el desarrollo del turismo cinegético para agilizar la tramitología de la actividad.	*SECTUR Estatal*	
	Colaborar con información, folletos, promoción y la participación en foros relacionados con la actividad cinegética y de pesca deportiva.	*SECTUR Estatal*	

Proyecto para incentivar la diversificación de productos y servicios turísticos.	*Establecer vinculación con los prestadores de servicios cinegéticos y de pesca deportiva para posicionar a Mazatlán en estos segmentos.*	*SECTUR Estatal*	*Históricamente en el destino las actividades cinegéticas y de pesca deportiva han sido populares, sobre todo para el turismo extranjero ya que el destino cuenta con los recursos de infraestructura y naturales para ello.*
	Coordinar esfuerzos entre hoteleros y estos dos segmentos para ofrecer promociones a través de productos y paquetes innovadores complementarios.	*SECTUR Estatal*	
	Revisión de regulación para el desarrollo del turismo cinegético para agilizar la tramitología de la actividad.	*SECTUR Estatal*	
	Colaborar con información, folletos, promoción y la participación en foros relacionados con la actividad cinegética y de pesca deportiva.	*SECTUR Estatal*	

Proyecto para incentivar la diversificación de productos y servicios turísticos.	*Establecer vinculación con los prestadores de servicios cinegéticos y de pesca deportiva para posicionar a Mazatlán en estos segmentos.*	*SECTUR Estatal*	*Históricamente en el destino las actividades cinegéticas y de pesca deportiva han sido populares, sobre todo para el turismo extranjero ya que el destino cuenta con los recursos de infraestructura y naturales para ello.*
	Coordinar esfuerzos entre hoteleros y estos dos segmentos para ofrecer promociones a través de productos y paquetes innovadores complementarios.	*SECTUR Estatal*	
	Revisión de regulación para el desarrollo del turismo cinegético para agilizar la tramitología de la actividad.	*SECTUR Estatal*	
	Colaborar con información, folletos, promoción y la participación en foros relacionados con la actividad cinegética y de pesca deportiva.	*SECTUR Estatal*	

Proyecto para incentivar la diversificación de productos y servicios turísticos.	*Establecer vinculación con los prestadores de servicios cinegéticos y de pesca deportiva para posicionar a Mazatlán en estos segmentos.*	*SECTUR Estatal*	*Históricamente en el destino las actividades cinegéticas y de pesca deportiva han sido populares, sobre todo para el turismo extranjero ya que el destino cuenta con los recursos de infraestructura y naturales para ello.*
	Coordinar esfuerzos entre hoteleros y estos dos segmentos para ofrecer promociones a través de productos y paquetes innovadores complementarios.	*SECTUR Estatal*	
	Revisión de regulación para el desarrollo del turismo cinegético para agilizar la tramitología de la actividad.	*SECTUR Estatal*	
	Colaborar con información, folletos, promoción y la participación en foros relacionados con la actividad cinegética y de pesca deportiva.	*SECTUR Estatal*	

Proyecto para incentivar la diversificación de productos y servicios turísticos.	*Establecer vinculación con los prestadores de servicios cinegéticos y de pesca deportiva para posicionar a Mazatlán en estos segmentos.*	*SECTUR Estatal*	*Históricamente en el destino las actividades cinegéticas y de pesca deportiva han sido populares, sobre todo para el turismo extranjero ya que el destino cuenta con los recursos de infraestructura y naturales para ello.*
	Coordinar esfuerzos entre hoteleros y estos dos segmentos para ofrecer promociones a través de productos y paquetes innovadores complementarios.	*SECTUR Estatal*	
	Revisión de regulación para el desarrollo del turismo cinegético para agilizar la tramitología de la actividad.	*SECTUR Estatal*	
	Colaborar con información, folletos, promoción y la participación en foros relacionados con la actividad cinegética y de pesca deportiva.	*SECTUR Estatal*	

Proyecto para incentivar la diversificación de productos y servicios turísticos.	*Establecer vinculación con los prestadores de servicios cinegéticos y de pesca deportiva para posicionar a Mazatlán en estos segmentos.*	*SECTUR Estatal*	*Históricamente en el destino las actividades cinegéticas y de pesca deportiva han sido populares, sobre todo para el turismo extranjero ya que el destino cuenta con los recursos de infraestructura y naturales para ello.*
	Coordinar esfuerzos entre hoteleros y estos dos segmentos para ofrecer promociones a través de productos y paquetes innovadores complementarios.	*SECTUR Estatal*	
	Revisión de regulación para el desarrollo del turismo cinegético para agilizar la tramitología de la actividad.	*SECTUR Estatal*	
	Colaborar con información, folletos, promoción y la participación en foros relacionados con la actividad cinegética y de pesca deportiva.	*SECTUR Estatal*	

Proyecto para incentivar la diversificación de productos y servicios turísticos.	*Establecer vinculación con los prestadores de servicios cinegéticos y de pesca deportiva para posicionar a Mazatlán en estos segmentos.*	*SECTUR Estatal*	*Históricamente en el destino las actividades cinegéticas y de pesca deportiva han sido populares, sobre todo para el turismo extranjero ya que el destino cuenta con los recursos de infraestructura y naturales para ello.*
	Coordinar esfuerzos entre hoteleros y estos dos segmentos para ofrecer promociones a través de productos y paquetes innovadores complementarios.	*SECTUR Estatal*	
	Revisión de regulación para el desarrollo del turismo cinegético para agilizar la tramitología de la actividad.	*SECTUR Estatal*	
	Colaborar con información, folletos, promoción y la participación en foros relacionados con la actividad cinegética y de pesca deportiva.	*SECTUR Estatal*	

Proyecto para incentivar la diversificación de productos y servicios turísticos.	*Establecer vinculación con los prestadores de servicios cinegéticos y de pesca deportiva para posicionar a Mazatlán en estos segmentos.*	*SECTUR Estatal*	*Históricamente en el destino las actividades cinegéticas y de pesca deportiva han sido populares, sobre todo para el turismo extranjero ya que el destino cuenta con los recursos de infraestructura y naturales para ello.*
	Coordinar esfuerzos entre hoteleros y estos dos segmentos para ofrecer promociones a través de productos y paquetes innovadores complementarios.	*SECTUR Estatal*	
	Revisión de regulación para el desarrollo del turismo cinegético para agilizar la tramitología de la actividad.	*SECTUR Estatal*	
	Colaborar con información, folletos, promoción y la participación en foros relacionados con la actividad cinegética y de pesca deportiva.	*SECTUR Estatal*	

Proyecto para incentivar la diversificación de productos y servicios turísticos.	*Establecer vinculación con los prestadores de servicios cinegéticos y de pesca deportiva para posicionar a Mazatlán en estos segmentos.*	*SECTUR Estatal*	*Históricamente en el destino las actividades cinegéticas y de pesca deportiva han sido populares, sobre todo para el turismo extranjero ya que el destino cuenta con los recursos de infraestructura y naturales para ello.*
	Coordinar esfuerzos entre hoteleros y estos dos segmentos para ofrecer promociones a través de productos y paquetes innovadores complementarios.	*SECTUR Estatal*	
	Revisión de regulación para el desarrollo del turismo cinegético para agilizar la tramitología de la actividad.	*SECTUR Estatal*	
	Colaborar con información, folletos, promoción y la participación en foros relacionados con la actividad cinegética y de pesca deportiva.	*SECTUR Estatal*	

Proyecto para incentivar la diversificación de productos y servicios turísticos.	*Establecer vinculación con los prestadores de servicios cinegéticos y de pesca deportiva para posicionar a Mazatlán en estos segmentos.*	*SECTUR Estatal*	*Históricamente en el destino las actividades cinegéticas y de pesca deportiva han sido populares, sobre todo para el turismo extranjero ya que el destino cuenta con los recursos de infraestructura y naturales para ello.*
	Coordinar esfuerzos entre hoteleros y estos dos segmentos para ofrecer promociones a través de productos y paquetes innovadores complementarios.	*SECTUR Estatal*	
	Revisión de regulación para el desarrollo del turismo cinegético para agilizar la tramitología de la actividad.	*SECTUR Estatal*	
	Colaborar con información, folletos, promoción y la participación en foros relacionados con la actividad cinegética y de pesca deportiva.	*SECTUR Estatal*	

Proyecto para incentivar la diversificación de productos y servicios turísticos.	*Establecer vinculación con los prestadores de servicios cinegéticos y de pesca deportiva para posicionar a Mazatlán en estos segmentos.*	*SECTUR Estatal*	*Históricamente en el destino las actividades cinegéticas y de pesca deportiva han sido populares, sobre todo para el turismo extranjero ya que el destino cuenta con los recursos de infraestructura y naturales para ello.*
	Coordinar esfuerzos entre hoteleros y estos dos segmentos para ofrecer promociones a través de productos y paquetes innovadores complementarios.	*SECTUR Estatal*	
	Revisión de regulación para el desarrollo del turismo cinegético para agilizar la tramitología de la actividad.	*SECTUR Estatal*	
	Colaborar con información, folletos, promoción y la participación en foros relacionados con la actividad cinegética y de pesca deportiva.	*SECTUR Estatal*	

Proyecto para incentivar la diversificación de productos y servicios turísticos.	*Establecer vinculación con los prestadores de servicios cinegéticos y de pesca deportiva para posicionar a Mazatlán en estos segmentos.*	*SECTUR Estatal*	*Históricamente en el destino las actividades cinegéticas y de pesca deportiva han sido populares, sobre todo para el turismo extranjero ya que el destino cuenta con los recursos de infraestructura y naturales para ello.*
	Coordinar esfuerzos entre hoteleros y estos dos segmentos para ofrecer promociones a través de productos y paquetes innovadores complementarios.	*SECTUR Estatal*	
	Revisión de regulación para el desarrollo del turismo cinegético para agilizar la tramitología de la actividad.	*SECTUR Estatal*	
	Colaborar con información, folletos, promoción y la participación en foros relacionados con la actividad cinegética y de pesca deportiva.	*SECTUR Estatal*	

Proyecto para incentivar la diversificación de productos y servicios turísticos.	*Establecer vinculación con los prestadores de servicios cinegéticos y de pesca deportiva para posicionar a Mazatlán en estos segmentos.*	*SECTUR Estatal*	*Históricamente en el destino las actividades cinegéticas y de pesca deportiva han sido populares, sobre todo para el turismo extranjero ya que el destino cuenta con los recursos de infraestructura y naturales para ello.*
	Coordinar esfuerzos entre hoteleros y estos dos segmentos para ofrecer promociones a través de productos y paquetes innovadores complementarios.	*SECTUR Estatal*	
	Revisión de regulación para el desarrollo del turismo cinegético para agilizar la tramitología de la actividad.	*SECTUR Estatal*	
	Colaborar con información, folletos, promoción y la participación en foros relacionados con la actividad cinegética y de pesca deportiva.	*SECTUR Estatal*	

Proyecto para incentivar la diversificación de productos y servicios turísticos.	*Establecer vinculación con los prestadores de servicios cinegéticos y de pesca deportiva para posicionar a Mazatlán en estos segmentos.*	*SECTUR Estatal*	*Históricamente en el destino las actividades cinegéticas y de pesca deportiva han sido populares, sobre todo para el turismo extranjero ya que el destino cuenta con los recursos de infraestructura y naturales para ello.*
	Coordinar esfuerzos entre hoteleros y estos dos segmentos para ofrecer promociones a través de productos y paquetes innovadores complementarios.	*SECTUR Estatal*	
	Revisión de regulación para el desarrollo del turismo cinegético para agilizar la tramitología de la actividad.	*SECTUR Estatal*	
	Colaborar con información, folletos, promoción y la participación en foros relacionados con la actividad cinegética y de pesca deportiva.	*SECTUR Estatal*	

Proyecto para incentivar la diversificación de productos y servicios turísticos.	*Establecer vinculación con los prestadores de servicios cinegéticos y de pesca deportiva para posicionar a Mazatlán en estos segmentos.*	*SECTUR Estatal*	*Históricamente en el destino las actividades cinegéticas y de pesca deportiva han sido populares, sobre todo para el turismo extranjero ya que el destino cuenta con los recursos de infraestructura y naturales para ello.*
	Coordinar esfuerzos entre hoteleros y estos dos segmentos para ofrecer promociones a través de productos y paquetes innovadores complementarios.	*SECTUR Estatal*	
	Revisión de regulación para el desarrollo del turismo cinegético para agilizar la tramitología de la actividad.	*SECTUR Estatal*	
	Colaborar con información, folletos, promoción y la participación en foros relacionados con la actividad cinegética y de pesca deportiva.	*SECTUR Estatal*	

Proyecto para incentivar la diversificación de productos y servicios turísticos.	*Establecer vinculación con los prestadores de servicios cinegéticos y de pesca deportiva para posicionar a Mazatlán en estos segmentos.*	*SECTUR Estatal*	*Históricamente en el destino las actividades cinegéticas y de pesca deportiva han sido populares, sobre todo para el turismo extranjero ya que el destino cuenta con los recursos de infraestructura y naturales para ello.*
	Coordinar esfuerzos entre hoteleros y estos dos segmentos para ofrecer promociones a través de productos y paquetes innovadores complementarios.	*SECTUR Estatal*	
	Revisión de regulación para el desarrollo del turismo cinegético para agilizar la tramitología de la actividad.	*SECTUR Estatal*	
	Colaborar con información, folletos, promoción y la participación en foros relacionados con la actividad cinegética y de pesca deportiva.	*SECTUR Estatal*	

Proyecto para incentivar la diversificación de productos y servicios turísticos.	*Establecer vinculación con los prestadores de servicios cinegéticos y de pesca deportiva para posicionar a Mazatlán en estos segmentos.*	*SECTUR Estatal*	*Históricamente en el destino las actividades cinegéticas y de pesca deportiva han sido populares, sobre todo para el turismo extranjero ya que el destino cuenta con los recursos de infraestructura y naturales para ello.*
	Coordinar esfuerzos entre hoteleros y estos dos segmentos para ofrecer promociones a través de productos y paquetes innovadores complementarios.	*SECTUR Estatal*	
	Revisión de regulación para el desarrollo del turismo cinegético para agilizar la tramitología de la actividad.	*SECTUR Estatal*	
	Colaborar con información, folletos, promoción y la participación en foros relacionados con la actividad cinegética y de pesca deportiva.	*SECTUR Estatal*	

Proyecto para incentivar la diversificación de productos y servicios turísticos.	*Establecer vinculación con los prestadores de servicios cinegéticos y de pesca deportiva para posicionar a Mazatlán en estos segmentos.*	*SECTUR Estatal*	*Históricamente en el destino las actividades cinegéticas y de pesca deportiva han sido populares, sobre todo para el turismo extranjero ya que el destino cuenta con los recursos de infraestructura y naturales para ello.*
	Coordinar esfuerzos entre hoteleros y estos dos segmentos para ofrecer promociones a través de productos y paquetes innovadores complementarios.	*SECTUR Estatal*	
	Revisión de regulación para el desarrollo del turismo cinegético para agilizar la tramitología de la actividad.	*SECTUR Estatal*	
	Colaborar con información, folletos, promoción y la participación en foros relacionados con la actividad cinegética y de pesca deportiva.	*SECTUR Estatal*	

Proyecto para incentivar la diversificación de productos y servicios turísticos.	*Establecer vinculación con los prestadores de servicios cinegéticos y de pesca deportiva para posicionar a Mazatlán en estos segmentos.*	*SECTUR Estatal*	*Históricamente en el destino las actividades cinegéticas y de pesca deportiva han sido populares, sobre todo para el turismo extranjero ya que el destino cuenta con los recursos de infraestructura y naturales para ello.*
	Coordinar esfuerzos entre hoteleros y estos dos segmentos para ofrecer promociones a través de productos y paquetes innovadores complementarios.	*SECTUR Estatal*	
	Revisión de regulación para el desarrollo del turismo cinegético para agilizar la tramitología de la actividad.	*SECTUR Estatal*	
	Colaborar con información, folletos, promoción y la participación en foros relacionados con la actividad cinegética y de pesca deportiva.	*SECTUR Estatal*	

Proyecto para incentivar la diversificación de productos y servicios turísticos.	*Establecer vinculación con los prestadores de servicios cinegéticos y de pesca deportiva para posicionar a Mazatlán en estos segmentos.*	*SECTUR Estatal*	*Históricamente en el destino las actividades cinegéticas y de pesca deportiva han sido populares, sobre todo para el turismo extranjero ya que el destino cuenta con los recursos de infraestructura y naturales para ello.*
	Coordinar esfuerzos entre hoteleros y estos dos segmentos para ofrecer promociones a través de productos y paquetes innovadores complementarios.	*SECTUR Estatal*	
	Revisión de regulación para el desarrollo del turismo cinegético para agilizar la tramitología de la actividad.	*SECTUR Estatal*	
	Colaborar con información, folletos, promoción y la participación en foros relacionados con la actividad cinegética y de pesca deportiva.	*SECTUR Estatal*	

Proyecto para incentivar la diversificación de productos y servicios turísticos.	*Establecer vinculación con los prestadores de servicios cinegéticos y de pesca deportiva para posicionar a Mazatlán en estos segmentos.*	*SECTUR Estatal*	*Históricamente en el destino las actividades cinegéticas y de pesca deportiva han sido populares, sobre todo para el turismo extranjero ya que el destino cuenta con los recursos de infraestructura y naturales para ello.*
	Coordinar esfuerzos entre hoteleros y estos dos segmentos para ofrecer promociones a través de productos y paquetes innovadores complementarios.	*SECTUR Estatal*	
	Revisión de regulación para el desarrollo del turismo cinegético para agilizar la tramitología de la actividad.	*SECTUR Estatal*	
	Colaborar con información, folletos, promoción y la participación en foros relacionados con la actividad cinegética y de pesca deportiva.	*SECTUR Estatal*	

Proyecto para incentivar la diversificación de productos y servicios turísticos.	*Establecer vinculación con los prestadores de servicios cinegéticos y de pesca deportiva para posicionar a Mazatlán en estos segmentos.*	*SECTUR Estatal*	*Históricamente en el destino las actividades cinegéticas y de pesca deportiva han sido populares, sobre todo para el turismo extranjero ya que el destino cuenta con los recursos de infraestructura y naturales para ello.*
	Coordinar esfuerzos entre hoteleros y estos dos segmentos para ofrecer promociones a través de productos y paquetes innovadores complementarios.	*SECTUR Estatal*	
	Revisión de regulación para el desarrollo del turismo cinegético para agilizar la tramitología de la actividad.	*SECTUR Estatal*	
	Colaborar con información, folletos, promoción y la participación en foros relacionados con la actividad cinegética y de pesca deportiva.	*SECTUR Estatal*	

Proyecto para incentivar la diversificación de productos y servicios turísticos.	*Establecer vinculación con los prestadores de servicios cinegéticos y de pesca deportiva para posicionar a Mazatlán en estos segmentos.*	*SECTUR Estatal*	*Históricamente en el destino las actividades cinegéticas y de pesca deportiva han sido populares, sobre todo para el turismo extranjero ya que el destino cuenta con los recursos de infraestructura y naturales para ello.*
	Coordinar esfuerzos entre hoteleros y estos dos segmentos para ofrecer promociones a través de productos y paquetes innovadores complementarios.	*SECTUR Estatal*	
	Revisión de regulación para el desarrollo del turismo cinegético para agilizar la tramitología de la actividad.	*SECTUR Estatal*	
	Colaborar con información, folletos, promoción y la participación en foros relacionados con la actividad cinegética y de pesca deportiva.	*SECTUR Estatal*	

Proyecto para incentivar la diversificación de productos y servicios turísticos.	*Establecer vinculación con los prestadores de servicios cinegéticos y de pesca deportiva para posicionar a Mazatlán en estos segmentos.*	*SECTUR Estatal*	*Históricamente en el destino las actividades cinegéticas y de pesca deportiva han sido populares, sobre todo para el turismo extranjero ya que el destino cuenta con los recursos de infraestructura y naturales para ello.*
	Coordinar esfuerzos entre hoteleros y estos dos segmentos para ofrecer promociones a través de productos y paquetes innovadores complementarios.	*SECTUR Estatal*	
	Revisión de regulación para el desarrollo del turismo cinegético para agilizar la tramitología de la actividad.	*SECTUR Estatal*	
	Colaborar con información, folletos, promoción y la participación en foros relacionados con la actividad cinegética y de pesca deportiva.	*SECTUR Estatal*	

Proyecto para incentivar la diversificación de productos y servicios turísticos.	*Establecer vinculación con los prestadores de servicios cinegéticos y de pesca deportiva para posicionar a Mazatlán en estos segmentos.*	*SECTUR Estatal*	*Históricamente en el destino las actividades cinegéticas y de pesca deportiva han sido populares, sobre todo para el turismo extranjero ya que el destino cuenta con los recursos de infraestructura y naturales para ello.*
	Coordinar esfuerzos entre hoteleros y estos dos segmentos para ofrecer promociones a través de productos y paquetes innovadores complementarios.	*SECTUR Estatal*	
	Revisión de regulación para el desarrollo del turismo cinegético para agilizar la tramitología de la actividad.	*SECTUR Estatal*	
	Colaborar con información, folletos, promoción y la participación en foros relacionados con la actividad cinegética y de pesca deportiva.	*SECTUR Estatal*	

Proyecto para incentivar la diversificación de productos y servicios turísticos.	*Establecer vinculación con los prestadores de servicios cinegéticos y de pesca deportiva para posicionar a Mazatlán en estos segmentos.*	*SECTUR Estatal*	*Históricamente en el destino las actividades cinegéticas y de pesca deportiva han sido populares, sobre todo para el turismo extranjero ya que el destino cuenta con los recursos de infraestructura y naturales para ello.*
	Coordinar esfuerzos entre hoteleros y estos dos segmentos para ofrecer promociones a través de productos y paquetes innovadores complementarios.	*SECTUR Estatal*	
	Revisión de regulación para el desarrollo del turismo cinegético para agilizar la tramitología de la actividad.	*SECTUR Estatal*	
	Colaborar con información, folletos, promoción y la participación en foros relacionados con la actividad cinegética y de pesca deportiva.	*SECTUR Estatal*	

Proyecto para incentivar la diversificación de productos y servicios turísticos.	*Establecer vinculación con los prestadores de servicios cinegéticos y de pesca deportiva para posicionar a Mazatlán en estos segmentos.*	*SECTUR Estatal*	*Históricamente en el destino las actividades cinegéticas y de pesca deportiva han sido populares, sobre todo para el turismo extranjero ya que el destino cuenta con los recursos de infraestructura y naturales para ello.*
	Coordinar esfuerzos entre hoteleros y estos dos segmentos para ofrecer promociones a través de productos y paquetes innovadores complementarios.	*SECTUR Estatal*	
	Revisión de regulación para el desarrollo del turismo cinegético para agilizar la tramitología de la actividad.	*SECTUR Estatal*	
	Colaborar con información, folletos, promoción y la participación en foros relacionados con la actividad cinegética y de pesca deportiva.	*SECTUR Estatal*	

Proyecto para incentivar la diversificación de productos y servicios turísticos.	*Establecer vinculación con los prestadores de servicios cinegéticos y de pesca deportiva para posicionar a Mazatlán en estos segmentos.*	*SECTUR Estatal*	*Históricamente en el destino las actividades cinegéticas y de pesca deportiva han sido populares, sobre todo para el turismo extranjero ya que el destino cuenta con los recursos de infraestructura y naturales para ello.*
	Coordinar esfuerzos entre hoteleros y estos dos segmentos para ofrecer promociones a través de productos y paquetes innovadores complementarios.	*SECTUR Estatal*	
	Revisión de regulación para el desarrollo del turismo cinegético para agilizar la tramitología de la actividad.	*SECTUR Estatal*	
	Colaborar con información, folletos, promoción y la participación en foros relacionados con la actividad cinegética y de pesca deportiva.	*SECTUR Estatal*	

Proyecto para incentivar la diversificación de productos y servicios turísticos.	*Establecer vinculación con los prestadores de servicios cinegéticos y de pesca deportiva para posicionar a Mazatlán en estos segmentos.*	*SECTUR Estatal*	*Históricamente en el destino las actividades cinegéticas y de pesca deportiva han sido populares, sobre todo para el turismo extranjero ya que el destino cuenta con los recursos de infraestructura y naturales para ello.*
	Coordinar esfuerzos entre hoteleros y estos dos segmentos para ofrecer promociones a través de productos y paquetes innovadores complementarios.	*SECTUR Estatal*	
	Revisión de regulación para el desarrollo del turismo cinegético para agilizar la tramitología de la actividad.	*SECTUR Estatal*	
	Colaborar con información, folletos, promoción y la participación en foros relacionados con la actividad cinegética y de pesca deportiva.	*SECTUR Estatal*	

Proyecto para incentivar la diversificación de productos y servicios turísticos.	*Establecer vinculación con los prestadores de servicios cinegéticos y de pesca deportiva para posicionar a Mazatlán en estos segmentos.*	*SECTUR Estatal*	*Históricamente en el destino las actividades cinegéticas y de pesca deportiva han sido populares, sobre todo para el turismo extranjero ya que el destino cuenta con los recursos de infraestructura y naturales para ello.*
	Coordinar esfuerzos entre hoteleros y estos dos segmentos para ofrecer promociones a través de productos y paquetes innovadores complementarios.	*SECTUR Estatal*	
	Revisión de regulación para el desarrollo del turismo cinegético para agilizar la tramitología de la actividad.	*SECTUR Estatal*	
	Colaborar con información, folletos, promoción y la participación en foros relacionados con la actividad cinegética y de pesca deportiva.	*SECTUR Estatal*	

Proyecto para incentivar la diversificación de productos y servicios turísticos.	*Establecer vinculación con los prestadores de servicios cinegéticos y de pesca deportiva para posicionar a Mazatlán en estos segmentos.*	*SECTUR Estatal*	*Históricamente en el destino las actividades cinegéticas y de pesca deportiva han sido populares, sobre todo para el turismo extranjero ya que el destino cuenta con los recursos de infraestructura y naturales para ello.*
	Coordinar esfuerzos entre hoteleros y estos dos segmentos para ofrecer promociones a través de productos y paquetes innovadores complementarios.	*SECTUR Estatal*	
	Revisión de regulación para el desarrollo del turismo cinegético para agilizar la tramitología de la actividad.	*SECTUR Estatal*	
	Colaborar con información, folletos, promoción y la participación en foros relacionados con la actividad cinegética y de pesca deportiva.	*SECTUR Estatal*	

Proyecto para incentivar la diversificación de productos y servicios turísticos.	*Establecer vinculación con los prestadores de servicios cinegéticos y de pesca deportiva para posicionar a Mazatlán en estos segmentos.*	*SECTUR Estatal*	*Históricamente en el destino las actividades cinegéticas y de pesca deportiva han sido populares, sobre todo para el turismo extranjero ya que el destino cuenta con los recursos de infraestructura y naturales para ello.*
	Coordinar esfuerzos entre hoteleros y estos dos segmentos para ofrecer promociones a través de productos y paquetes innovadores complementarios.	*SECTUR Estatal*	
	Revisión de regulación para el desarrollo del turismo cinegético para agilizar la tramitología de la actividad.	*SECTUR Estatal*	
	Colaborar con información, folletos, promoción y la participación en foros relacionados con la actividad cinegética y de pesca deportiva.	*SECTUR Estatal*	

Proyecto para incentivar la diversificación de productos y servicios turísticos.	*Establecer vinculación con los prestadores de servicios cinegéticos y de pesca deportiva para posicionar a Mazatlán en estos segmentos.*	*SECTUR Estatal*	*Históricamente en el destino las actividades cinegéticas y de pesca deportiva han sido populares, sobre todo para el turismo extranjero ya que el destino cuenta con los recursos de infraestructura y naturales para ello.*
	Coordinar esfuerzos entre hoteleros y estos dos segmentos para ofrecer promociones a través de productos y paquetes innovadores complementarios.	*SECTUR Estatal*	
	Revisión de regulación para el desarrollo del turismo cinegético para agilizar la tramitología de la actividad.	*SECTUR Estatal*	
	Colaborar con información, folletos, promoción y la participación en foros relacionados con la actividad cinegética y de pesca deportiva.	*SECTUR Estatal*	

Proyecto para incentivar la diversificación de productos y servicios turísticos.	*Establecer vinculación con los prestadores de servicios cinegéticos y de pesca deportiva para posicionar a Mazatlán en estos segmentos.*	*SECTUR Estatal*	*Históricamente en el destino las actividades cinegéticas y de pesca deportiva han sido populares, sobre todo para el turismo extranjero ya que el destino cuenta con los recursos de infraestructura y naturales para ello.*
	Coordinar esfuerzos entre hoteleros y estos dos segmentos para ofrecer promociones a través de productos y paquetes innovadores complementarios.	*SECTUR Estatal*	
	Revisión de regulación para el desarrollo del turismo cinegético para agilizar la tramitología de la actividad.	*SECTUR Estatal*	
	Colaborar con información, folletos, promoción y la participación en foros relacionados con la actividad cinegética y de pesca deportiva.	*SECTUR Estatal*	

Proyecto para incentivar la diversificación de productos y servicios turísticos.	*Establecer vinculación con los prestadores de servicios cinegéticos y de pesca deportiva para posicionar a Mazatlán en estos segmentos.*	*SECTUR Estatal*	*Históricamente en el destino las actividades cinegéticas y de pesca deportiva han sido populares, sobre todo para el turismo extranjero ya que el destino cuenta con los recursos de infraestructura y naturales para ello.*
	Coordinar esfuerzos entre hoteleros y estos dos segmentos para ofrecer promociones a través de productos y paquetes innovadores complementarios.	*SECTUR Estatal*	
	Revisión de regulación para el desarrollo del turismo cinegético para agilizar la tramitología de la actividad.	*SECTUR Estatal*	
	Colaborar con información, folletos, promoción y la participación en foros relacionados con la actividad cinegética y de pesca deportiva.	*SECTUR Estatal*	

Proyecto para incentivar la diversificación de productos y servicios turísticos.	*Establecer vinculación con los prestadores de servicios cinegéticos y de pesca deportiva para posicionar a Mazatlán en estos segmentos.*	*SECTUR Estatal*	*Históricamente en el destino las actividades cinegéticas y de pesca deportiva han sido populares, sobre todo para el turismo extranjero ya que el destino cuenta con los recursos de infraestructura y naturales para ello.*
	Coordinar esfuerzos entre hoteleros y estos dos segmentos para ofrecer promociones a través de productos y paquetes innovadores complementarios.	*SECTUR Estatal*	
	Revisión de regulación para el desarrollo del turismo cinegético para agilizar la tramitología de la actividad.	*SECTUR Estatal*	
	Colaborar con información, folletos, promoción y la participación en foros relacionados con la actividad cinegética y de pesca deportiva.	*SECTUR Estatal*	

Proyecto para incentivar la diversificación de productos y servicios turísticos.	*Establecer vinculación con los prestadores de servicios cinegéticos y de pesca deportiva para posicionar a Mazatlán en estos segmentos.*	*SECTUR Estatal*	*Históricamente en el destino las actividades cinegéticas y de pesca deportiva han sido populares, sobre todo para el turismo extranjero ya que el destino cuenta con los recursos de infraestructura y naturales para ello.*
	Coordinar esfuerzos entre hoteleros y estos dos segmentos para ofrecer promociones a través de productos y paquetes innovadores complementarios.	*SECTUR Estatal*	
	Revisión de regulación para el desarrollo del turismo cinegético para agilizar la tramitología de la actividad.	*SECTUR Estatal*	
	Colaborar con información, folletos, promoción y la participación en foros relacionados con la actividad cinegética y de pesca deportiva.	*SECTUR Estatal*	

Proyecto para incentivar la diversificación de productos y servicios turísticos.	*Establecer vinculación con los prestadores de servicios cinegéticos y de pesca deportiva para posicionar a Mazatlán en estos segmentos.*	*SECTUR Estatal*	*Históricamente en el destino las actividades cinegéticas y de pesca deportiva han sido populares, sobre todo para el turismo extranjero ya que el destino cuenta con los recursos de infraestructura y naturales para ello.*
	Coordinar esfuerzos entre hoteleros y estos dos segmentos para ofrecer promociones a través de productos y paquetes innovadores complementarios.	*SECTUR Estatal*	
	Revisión de regulación para el desarrollo del turismo cinegético para agilizar la tramitología de la actividad.	*SECTUR Estatal*	
	Colaborar con información, folletos, promoción y la participación en foros relacionados con la actividad cinegética y de pesca deportiva.	*SECTUR Estatal*	

Proyecto para incentivar la diversificación de productos y servicios turísticos.	*Establecer vinculación con los prestadores de servicios cinegéticos y de pesca deportiva para posicionar a Mazatlán en estos segmentos.*	*SECTUR Estatal*	*Históricamente en el destino las actividades cinegéticas y de pesca deportiva han sido populares, sobre todo para el turismo extranjero ya que el destino cuenta con los recursos de infraestructura y naturales para ello.*
	Coordinar esfuerzos entre hoteleros y estos dos segmentos para ofrecer promociones a través de productos y paquetes innovadores complementarios.	*SECTUR Estatal*	
	Revisión de regulación para el desarrollo del turismo cinegético para agilizar la tramitología de la actividad.	*SECTUR Estatal*	
	Colaborar con información, folletos, promoción y la participación en foros relacionados con la actividad cinegética y de pesca deportiva.	*SECTUR Estatal*	

Proyecto para incentivar la diversificación de productos y servicios turísticos.	*Establecer vinculación con los prestadores de servicios cinegéticos y de pesca deportiva para posicionar a Mazatlán en estos segmentos.*	*SECTUR Estatal*	*Históricamente en el destino las actividades cinegéticas y de pesca deportiva han sido populares, sobre todo para el turismo extranjero ya que el destino cuenta con los recursos de infraestructura y naturales para ello.*
	Coordinar esfuerzos entre hoteleros y estos dos segmentos para ofrecer promociones a través de productos y paquetes innovadores complementarios.	*SECTUR Estatal*	
	Revisión de regulación para el desarrollo del turismo cinegético para agilizar la tramitología de la actividad.	*SECTUR Estatal*	
	Colaborar con información, folletos, promoción y la participación en foros relacionados con la actividad cinegética y de pesca deportiva.	*SECTUR Estatal*	

Proyecto para incentivar la diversificación de productos y servicios turísticos.	*Establecer vinculación con los prestadores de servicios cinegéticos y de pesca deportiva para posicionar a Mazatlán en estos segmentos.*	*SECTUR Estatal*	*Históricamente en el destino las actividades cinegéticas y de pesca deportiva han sido populares, sobre todo para el turismo extranjero ya que el destino cuenta con los recursos de infraestructura y naturales para ello.*
	Coordinar esfuerzos entre hoteleros y estos dos segmentos para ofrecer promociones a través de productos y paquetes innovadores complementarios.	*SECTUR Estatal*	
	Revisión de regulación para el desarrollo del turismo cinegético para agilizar la tramitología de la actividad.	*SECTUR Estatal*	
	Colaborar con información, folletos, promoción y la participación en foros relacionados con la actividad cinegética y de pesca deportiva.	*SECTUR Estatal*	

Proyecto para incentivar la diversificación de productos y servicios turísticos.	*Establecer vinculación con los prestadores de servicios cinegéticos y de pesca deportiva para posicionar a Mazatlán en estos segmentos.*	*SECTUR Estatal*	*Históricamente en el destino las actividades cinegéticas y de pesca deportiva han sido populares, sobre todo para el turismo extranjero ya que el destino cuenta con los recursos de infraestructura y naturales para ello.*
	Coordinar esfuerzos entre hoteleros y estos dos segmentos para ofrecer promociones a través de productos y paquetes innovadores complementarios.	*SECTUR Estatal*	
	Revisión de regulación para el desarrollo del turismo cinegético para agilizar la tramitología de la actividad.	*SECTUR Estatal*	
	Colaborar con información, folletos, promoción y la participación en foros relacionados con la actividad cinegética y de pesca deportiva.	*SECTUR Estatal*	

Proyecto para incentivar la diversificación de productos y servicios turísticos.	*Establecer vinculación con los prestadores de servicios cinegéticos y de pesca deportiva para posicionar a Mazatlán en estos segmentos.*	*SECTUR Estatal*	*Históricamente en el destino las actividades cinegéticas y de pesca deportiva han sido populares, sobre todo para el turismo extranjero ya que el destino cuenta con los recursos de infraestructura y naturales para ello.*
	Coordinar esfuerzos entre hoteleros y estos dos segmentos para ofrecer promociones a través de productos y paquetes innovadores complementarios.	*SECTUR Estatal*	
	Revisión de regulación para el desarrollo del turismo cinegético para agilizar la tramitología de la actividad.	*SECTUR Estatal*	
	Colaborar con información, folletos, promoción y la participación en foros relacionados con la actividad cinegética y de pesca deportiva.	*SECTUR Estatal*	

Proyecto para incentivar la diversificación de productos y servicios turísticos.	*Establecer vinculación con los prestadores de servicios cinegéticos y de pesca deportiva para posicionar a Mazatlán en estos segmentos.*	*SECTUR Estatal*	*Históricamente en el destino las actividades cinegéticas y de pesca deportiva han sido populares, sobre todo para el turismo extranjero ya que el destino cuenta con los recursos de infraestructura y naturales para ello.*
	Coordinar esfuerzos entre hoteleros y estos dos segmentos para ofrecer promociones a través de productos y paquetes innovadores complementarios.	*SECTUR Estatal*	
	Revisión de regulación para el desarrollo del turismo cinegético para agilizar la tramitología de la actividad.	*SECTUR Estatal*	
	Colaborar con información, folletos, promoción y la participación en foros relacionados con la actividad cinegética y de pesca deportiva.	*SECTUR Estatal*	

Proyecto para incentivar la diversificación de productos y servicios turísticos.	*Establecer vinculación con los prestadores de servicios cinegéticos y de pesca deportiva para posicionar a Mazatlán en estos segmentos.*	*SECTUR Estatal*	*Históricamente en el destino las actividades cinegéticas y de pesca deportiva han sido populares, sobre todo para el turismo extranjero ya que el destino cuenta con los recursos de infraestructura y naturales para ello.*
	Coordinar esfuerzos entre hoteleros y estos dos segmentos para ofrecer promociones a través de productos y paquetes innovadores complementarios.	*SECTUR Estatal*	
	Revisión de regulación para el desarrollo del turismo cinegético para agilizar la tramitología de la actividad.	*SECTUR Estatal*	
	Colaborar con información, folletos, promoción y la participación en foros relacionados con la actividad cinegética y de pesca deportiva.	*SECTUR Estatal*	

Proyecto para incentivar la diversificación de productos y servicios turísticos.	*Establecer vinculación con los prestadores de servicios cinegéticos y de pesca deportiva para posicionar a Mazatlán en estos segmentos.*	*SECTUR Estatal*	*Históricamente en el destino las actividades cinegéticas y de pesca deportiva han sido populares, sobre todo para el turismo extranjero ya que el destino cuenta con los recursos de infraestructura y naturales para ello.*
	Coordinar esfuerzos entre hoteleros y estos dos segmentos para ofrecer promociones a través de productos y paquetes innovadores complementarios.	*SECTUR Estatal*	
	Revisión de regulación para el desarrollo del turismo cinegético para agilizar la tramitología de la actividad.	*SECTUR Estatal*	
	Colaborar con información, folletos, promoción y la participación en foros relacionados con la actividad cinegética y de pesca deportiva.	*SECTUR Estatal*	

Proyecto para incentivar la diversificación de productos y servicios turísticos.	*Establecer vinculación con los prestadores de servicios cinegéticos y de pesca deportiva para posicionar a Mazatlán en estos segmentos.*	*SECTUR Estatal*	*Históricamente en el destino las actividades cinegéticas y de pesca deportiva han sido populares, sobre todo para el turismo extranjero ya que el destino cuenta con los recursos de infraestructura y naturales para ello.*
	Coordinar esfuerzos entre hoteleros y estos dos segmentos para ofrecer promociones a través de productos y paquetes innovadores complementarios.	*SECTUR Estatal*	
	Revisión de regulación para el desarrollo del turismo cinegético para agilizar la tramitología de la actividad.	*SECTUR Estatal*	
	Colaborar con información, folletos, promoción y la participación en foros relacionados con la actividad cinegética y de pesca deportiva.	*SECTUR Estatal*	

Proyecto para incentivar la diversificación de productos y servicios turísticos.	*Establecer vinculación con los prestadores de servicios cinegéticos y de pesca deportiva para posicionar a Mazatlán en estos segmentos.*	*SECTUR Estatal*	*Históricamente en el destino las actividades cinegéticas y de pesca deportiva han sido populares, sobre todo para el turismo extranjero ya que el destino cuenta con los recursos de infraestructura y naturales para ello.*
	Coordinar esfuerzos entre hoteleros y estos dos segmentos para ofrecer promociones a través de productos y paquetes innovadores complementarios.	*SECTUR Estatal*	
	Revisión de regulación para el desarrollo del turismo cinegético para agilizar la tramitología de la actividad.	*SECTUR Estatal*	
	Colaborar con información, folletos, promoción y la participación en foros relacionados con la actividad cinegética y de pesca deportiva.	*SECTUR Estatal*	

Proyecto para incentivar la diversificación de productos y servicios turísticos.	*Establecer vinculación con los prestadores de servicios cinegéticos y de pesca deportiva para posicionar a Mazatlán en estos segmentos.*	*SECTUR Estatal*	*Históricamente en el destino las actividades cinegéticas y de pesca deportiva han sido populares, sobre todo para el turismo extranjero ya que el destino cuenta con los recursos de infraestructura y naturales para ello.*
	Coordinar esfuerzos entre hoteleros y estos dos segmentos para ofrecer promociones a través de productos y paquetes innovadores complementarios.	*SECTUR Estatal*	
	Revisión de regulación para el desarrollo del turismo cinegético para agilizar la tramitología de la actividad.	*SECTUR Estatal*	
	Colaborar con información, folletos, promoción y la participación en foros relacionados con la actividad cinegética y de pesca deportiva.	*SECTUR Estatal*	

Proyecto para incentivar la diversificación de productos y servicios turísticos.	*Establecer vinculación con los prestadores de servicios cinegéticos y de pesca deportiva para posicionar a Mazatlán en estos segmentos.*	*SECTUR Estatal*	*Históricamente en el destino las actividades cinegéticas y de pesca deportiva han sido populares, sobre todo para el turismo extranjero ya que el destino cuenta con los recursos de infraestructura y naturales para ello.*
	Coordinar esfuerzos entre hoteleros y estos dos segmentos para ofrecer promociones a través de productos y paquetes innovadores complementarios.	*SECTUR Estatal*	
	Revisión de regulación para el desarrollo del turismo cinegético para agilizar la tramitología de la actividad.	*SECTUR Estatal*	
	Colaborar con información, folletos, promoción y la participación en foros relacionados con la actividad cinegética y de pesca deportiva.	*SECTUR Estatal*	

Proyecto para incentivar la diversificación de productos y servicios turísticos.	*Establecer vinculación con los prestadores de servicios cinegéticos y de pesca deportiva para posicionar a Mazatlán en estos segmentos.*	*SECTUR Estatal*	*Históricamente en el destino las actividades cinegéticas y de pesca deportiva han sido populares, sobre todo para el turismo extranjero ya que el destino cuenta con los recursos de infraestructura y naturales para ello.*
	Coordinar esfuerzos entre hoteleros y estos dos segmentos para ofrecer promociones a través de productos y paquetes innovadores complementarios.	*SECTUR Estatal*	
	Revisión de regulación para el desarrollo del turismo cinegético para agilizar la tramitología de la actividad.	*SECTUR Estatal*	
	Colaborar con información, folletos, promoción y la participación en foros relacionados con la actividad cinegética y de pesca deportiva.	*SECTUR Estatal*	

Proyecto para incentivar la diversificación de productos y servicios turísticos.	*Establecer vinculación con los prestadores de servicios cinegéticos y de pesca deportiva para posicionar a Mazatlán en estos segmentos.*	*SECTUR Estatal*	*Históricamente en el destino las actividades cinegéticas y de pesca deportiva han sido populares, sobre todo para el turismo extranjero ya que el destino cuenta con los recursos de infraestructura y naturales para ello.*
	Coordinar esfuerzos entre hoteleros y estos dos segmentos para ofrecer promociones a través de productos y paquetes innovadores complementarios.	*SECTUR Estatal*	
	Revisión de regulación para el desarrollo del turismo cinegético para agilizar la tramitología de la actividad.	*SECTUR Estatal*	
	Colaborar con información, folletos, promoción y la participación en foros relacionados con la actividad cinegética y de pesca deportiva.	*SECTUR Estatal*	

Proyecto para incentivar la diversificación de productos y servicios turísticos.	*Establecer vinculación con los prestadores de servicios cinegéticos y de pesca deportiva para posicionar a Mazatlán en estos segmentos.*	*SECTUR Estatal*	*Históricamente en el destino las actividades cinegéticas y de pesca deportiva han sido populares, sobre todo para el turismo extranjero ya que el destino cuenta con los recursos de infraestructura y naturales para ello.*
	Coordinar esfuerzos entre hoteleros y estos dos segmentos para ofrecer promociones a través de productos y paquetes innovadores complementarios.	*SECTUR Estatal*	
	Revisión de regulación para el desarrollo del turismo cinegético para agilizar la tramitología de la actividad.	*SECTUR Estatal*	
	Colaborar con información, folletos, promoción y la participación en foros relacionados con la actividad cinegética y de pesca deportiva.	*SECTUR Estatal*	

Proyecto para incentivar la diversificación de productos y servicios turísticos.	*Establecer vinculación con los prestadores de servicios cinegéticos y de pesca deportiva para posicionar a Mazatlán en estos segmentos.*	*SECTUR Estatal*	*Históricamente en el destino las actividades cinegéticas y de pesca deportiva han sido populares, sobre todo para el turismo extranjero ya que el destino cuenta con los recursos de infraestructura y naturales para ello.*
	Coordinar esfuerzos entre hoteleros y estos dos segmentos para ofrecer promociones a través de productos y paquetes innovadores complementarios.	*SECTUR Estatal*	
	Revisión de regulación para el desarrollo del turismo cinegético para agilizar la tramitología de la actividad.	*SECTUR Estatal*	
	Colaborar con información, folletos, promoción y la participación en foros relacionados con la actividad cinegética y de pesca deportiva.	*SECTUR Estatal*	

Proyecto para incentivar la diversificación de productos y servicios turísticos.	*Establecer vinculación con los prestadores de servicios cinegéticos y de pesca deportiva para posicionar a Mazatlán en estos segmentos.*	*SECTUR Estatal*	*Históricamente en el destino las actividades cinegéticas y de pesca deportiva han sido populares, sobre todo para el turismo extranjero ya que el destino cuenta con los recursos de infraestructura y naturales para ello.*
	Coordinar esfuerzos entre hoteleros y estos dos segmentos para ofrecer promociones a través de productos y paquetes innovadores complementarios.	*SECTUR Estatal*	
	Revisión de regulación para el desarrollo del turismo cinegético para agilizar la tramitología de la actividad.	*SECTUR Estatal*	
	Colaborar con información, folletos, promoción y la participación en foros relacionados con la actividad cinegética y de pesca deportiva.	*SECTUR Estatal*	

Proyecto para incentivar la diversificación de productos y servicios turísticos.	*Establecer vinculación con los prestadores de servicios cinegéticos y de pesca deportiva para posicionar a Mazatlán en estos segmentos.*	*SECTUR Estatal*	*Históricamente en el destino las actividades cinegéticas y de pesca deportiva han sido populares, sobre todo para el turismo extranjero ya que el destino cuenta con los recursos de infraestructura y naturales para ello.*
	Coordinar esfuerzos entre hoteleros y estos dos segmentos para ofrecer promociones a través de productos y paquetes innovadores complementarios.	*SECTUR Estatal*	
	Revisión de regulación para el desarrollo del turismo cinegético para agilizar la tramitología de la actividad.	*SECTUR Estatal*	
	Colaborar con información, folletos, promoción y la participación en foros relacionados con la actividad cinegética y de pesca deportiva.	*SECTUR Estatal*	

Proyecto para incentivar la diversificación de productos y servicios turísticos.	*Establecer vinculación con los prestadores de servicios cinegéticos y de pesca deportiva para posicionar a Mazatlán en estos segmentos.*	*SECTUR Estatal*	*Históricamente en el destino las actividades cinegéticas y de pesca deportiva han sido populares, sobre todo para el turismo extranjero ya que el destino cuenta con los recursos de infraestructura y naturales para ello.*
	Coordinar esfuerzos entre hoteleros y estos dos segmentos para ofrecer promociones a través de productos y paquetes innovadores complementarios.	*SECTUR Estatal*	
	Revisión de regulación para el desarrollo del turismo cinegético para agilizar la tramitología de la actividad.	*SECTUR Estatal*	
	Colaborar con información, folletos, promoción y la participación en foros relacionados con la actividad cinegética y de pesca deportiva.	*SECTUR Estatal*	

Proyecto para incentivar la diversificación de productos y servicios turísticos.	*Establecer vinculación con los prestadores de servicios cinegéticos y de pesca deportiva para posicionar a Mazatlán en estos segmentos.*	*SECTUR Estatal*	*Históricamente en el destino las actividades cinegéticas y de pesca deportiva han sido populares, sobre todo para el turismo extranjero ya que el destino cuenta con los recursos de infraestructura y naturales para ello.*
	Coordinar esfuerzos entre hoteleros y estos dos segmentos para ofrecer promociones a través de productos y paquetes innovadores complementarios.	*SECTUR Estatal*	
	Revisión de regulación para el desarrollo del turismo cinegético para agilizar la tramitología de la actividad.	*SECTUR Estatal*	
	Colaborar con información, folletos, promoción y la participación en foros relacionados con la actividad cinegética y de pesca deportiva.	*SECTUR Estatal*	

Proyecto para incentivar la diversificación de productos y servicios turísticos.	*Establecer vinculación con los prestadores de servicios cinegéticos y de pesca deportiva para posicionar a Mazatlán en estos segmentos.*	*SECTUR Estatal*	*Históricamente en el destino las actividades cinegéticas y de pesca deportiva han sido populares, sobre todo para el turismo extranjero ya que el destino cuenta con los recursos de infraestructura y naturales para ello.*
	Coordinar esfuerzos entre hoteleros y estos dos segmentos para ofrecer promociones a través de productos y paquetes innovadores complementarios.	*SECTUR Estatal*	
	Revisión de regulación para el desarrollo del turismo cinegético para agilizar la tramitología de la actividad.	*SECTUR Estatal*	
	Colaborar con información, folletos, promoción y la participación en foros relacionados con la actividad cinegética y de pesca deportiva.	*SECTUR Estatal*	

Proyecto para incentivar la diversificación de productos y servicios turísticos.	*Establecer vinculación con los prestadores de servicios cinegéticos y de pesca deportiva para posicionar a Mazatlán en estos segmentos.*	*SECTUR Estatal*	*Históricamente en el destino las actividades cinegéticas y de pesca deportiva han sido populares, sobre todo para el turismo extranjero ya que el destino cuenta con los recursos de infraestructura y naturales para ello.*
	Coordinar esfuerzos entre hoteleros y estos dos segmentos para ofrecer promociones a través de productos y paquetes innovadores complementarios.	*SECTUR Estatal*	
	Revisión de regulación para el desarrollo del turismo cinegético para agilizar la tramitología de la actividad.	*SECTUR Estatal*	
	Colaborar con información, folletos, promoción y la participación en foros relacionados con la actividad cinegética y de pesca deportiva.	*SECTUR Estatal*	

Proyecto para incentivar la diversificación de productos y servicios turísticos.	*Establecer vinculación con los prestadores de servicios cinegéticos y de pesca deportiva para posicionar a Mazatlán en estos segmentos.*	*SECTUR Estatal*	*Históricamente en el destino las actividades cinegéticas y de pesca deportiva han sido populares, sobre todo para el turismo extranjero ya que el destino cuenta con los recursos de infraestructura y naturales para ello.*
	Coordinar esfuerzos entre hoteleros y estos dos segmentos para ofrecer promociones a través de productos y paquetes innovadores complementarios.	*SECTUR Estatal*	
	Revisión de regulación para el desarrollo del turismo cinegético para agilizar la tramitología de la actividad.	*SECTUR Estatal*	
	Colaborar con información, folletos, promoción y la participación en foros relacionados con la actividad cinegética y de pesca deportiva.	*SECTUR Estatal*	

Proyecto para incentivar la diversificación de productos y servicios turísticos.	*Establecer vinculación con los prestadores de servicios cinegéticos y de pesca deportiva para posicionar a Mazatlán en estos segmentos.*	*SECTUR Estatal*	*Históricamente en el destino las actividades cinegéticas y de pesca deportiva han sido populares, sobre todo para el turismo extranjero ya que el destino cuenta con los recursos de infraestructura y naturales para ello.*
	Coordinar esfuerzos entre hoteleros y estos dos segmentos para ofrecer promociones a través de productos y paquetes innovadores complementarios.	*SECTUR Estatal*	
	Revisión de regulación para el desarrollo del turismo cinegético para agilizar la tramitología de la actividad.	*SECTUR Estatal*	
	Colaborar con información, folletos, promoción y la participación en foros relacionados con la actividad cinegética y de pesca deportiva.	*SECTUR Estatal*	

Proyecto para incentivar la diversificación de productos y servicios turísticos.	*Establecer vinculación con los prestadores de servicios cinegéticos y de pesca deportiva para posicionar a Mazatlán en estos segmentos.*	*SECTUR Estatal*	*Históricamente en el destino las actividades cinegéticas y de pesca deportiva han sido populares, sobre todo para el turismo extranjero ya que el destino cuenta con los recursos de infraestructura y naturales para ello.*
	Coordinar esfuerzos entre hoteleros y estos dos segmentos para ofrecer promociones a través de productos y paquetes innovadores complementarios.	*SECTUR Estatal*	
	Revisión de regulación para el desarrollo del turismo cinegético para agilizar la tramitología de la actividad.	*SECTUR Estatal*	
	Colaborar con información, folletos, promoción y la participación en foros relacionados con la actividad cinegética y de pesca deportiva.	*SECTUR Estatal*	

Proyecto para incentivar la diversificación de productos y servicios turísticos.	*Establecer vinculación con los prestadores de servicios cinegéticos y de pesca deportiva para posicionar a Mazatlán en estos segmentos.*	*SECTUR Estatal*	*Históricamente en el destino las actividades cinegéticas y de pesca deportiva han sido populares, sobre todo para el turismo extranjero ya que el destino cuenta con los recursos de infraestructura y naturales para ello.*
	Coordinar esfuerzos entre hoteleros y estos dos segmentos para ofrecer promociones a través de productos y paquetes innovadores complementarios.	*SECTUR Estatal*	
	Revisión de regulación para el desarrollo del turismo cinegético para agilizar la tramitología de la actividad.	*SECTUR Estatal*	
	Colaborar con información, folletos, promoción y la participación en foros relacionados con la actividad cinegética y de pesca deportiva.	*SECTUR Estatal*	

Proyecto para incentivar la diversificación de productos y servicios turísticos.	*Establecer vinculación con los prestadores de servicios cinegéticos y de pesca deportiva para posicionar a Mazatlán en estos segmentos.*	*SECTUR Estatal*	*Históricamente en el destino las actividades cinegéticas y de pesca deportiva han sido populares, sobre todo para el turismo extranjero ya que el destino cuenta con los recursos de infraestructura y naturales para ello.*
	Coordinar esfuerzos entre hoteleros y estos dos segmentos para ofrecer promociones a través de productos y paquetes innovadores complementarios.	*SECTUR Estatal*	
	Revisión de regulación para el desarrollo del turismo cinegético para agilizar la tramitología de la actividad.	*SECTUR Estatal*	
	Colaborar con información, folletos, promoción y la participación en foros relacionados con la actividad cinegética y de pesca deportiva.	*SECTUR Estatal*	

Proyecto para incentivar la diversificación de productos y servicios turísticos.	*Establecer vinculación con los prestadores de servicios cinegéticos y de pesca deportiva para posicionar a Mazatlán en estos segmentos.*	*SECTUR Estatal*	*Históricamente en el destino las actividades cinegéticas y de pesca deportiva han sido populares, sobre todo para el turismo extranjero ya que el destino cuenta con los recursos de infraestructura y naturales para ello.*
	Coordinar esfuerzos entre hoteleros y estos dos segmentos para ofrecer promociones a través de productos y paquetes innovadores complementarios.	*SECTUR Estatal*	
	Revisión de regulación para el desarrollo del turismo cinegético para agilizar la tramitología de la actividad.	*SECTUR Estatal*	
	Colaborar con información, folletos, promoción y la participación en foros relacionados con la actividad cinegética y de pesca deportiva.	*SECTUR Estatal*	

Proyecto para incentivar la diversificación de productos y servicios turísticos.	*Establecer vinculación con los prestadores de servicios cinegéticos y de pesca deportiva para posicionar a Mazatlán en estos segmentos.*	*SECTUR Estatal*	*Históricamente en el destino las actividades cinegéticas y de pesca deportiva han sido populares, sobre todo para el turismo extranjero ya que el destino cuenta con los recursos de infraestructura y naturales para ello.*
	Coordinar esfuerzos entre hoteleros y estos dos segmentos para ofrecer promociones a través de productos y paquetes innovadores complementarios.	*SECTUR Estatal*	
	Revisión de regulación para el desarrollo del turismo cinegético para agilizar la tramitología de la actividad.	*SECTUR Estatal*	
	Colaborar con información, folletos, promoción y la participación en foros relacionados con la actividad cinegética y de pesca deportiva.	*SECTUR Estatal*	

Proyecto para incentivar la diversificación de productos y servicios turísticos.	*Establecer vinculación con los prestadores de servicios cinegéticos y de pesca deportiva para posicionar a Mazatlán en estos segmentos.*	*SECTUR Estatal*	*Históricamente en el destino las actividades cinegéticas y de pesca deportiva han sido populares, sobre todo para el turismo extranjero ya que el destino cuenta con los recursos de infraestructura y naturales para ello.*
	Coordinar esfuerzos entre hoteleros y estos dos segmentos para ofrecer promociones a través de productos y paquetes innovadores complementarios.	*SECTUR Estatal*	
	Revisión de regulación para el desarrollo del turismo cinegético para agilizar la tramitología de la actividad.	*SECTUR Estatal*	
	Colaborar con información, folletos, promoción y la participación en foros relacionados con la actividad cinegética y de pesca deportiva.	*SECTUR Estatal*	

Proyecto para incentivar la diversificación de productos y servicios turísticos.	*Establecer vinculación con los prestadores de servicios cinegéticos y de pesca deportiva para posicionar a Mazatlán en estos segmentos.*	*SECTUR Estatal*	*Históricamente en el destino las actividades cinegéticas y de pesca deportiva han sido populares, sobre todo para el turismo extranjero ya que el destino cuenta con los recursos de infraestructura y naturales para ello.*
	Coordinar esfuerzos entre hoteleros y estos dos segmentos para ofrecer promociones a través de productos y paquetes innovadores complementarios.	*SECTUR Estatal*	
	Revisión de regulación para el desarrollo del turismo cinegético para agilizar la tramitología de la actividad.	*SECTUR Estatal*	
	Colaborar con información, folletos, promoción y la participación en foros relacionados con la actividad cinegética y de pesca deportiva.	*SECTUR Estatal*	

Proyecto para incentivar la diversificación de productos y servicios turísticos.	*Establecer vinculación con los prestadores de servicios cinegéticos y de pesca deportiva para posicionar a Mazatlán en estos segmentos.*	*SECTUR Estatal*	*Históricamente en el destino las actividades cinegéticas y de pesca deportiva han sido populares, sobre todo para el turismo extranjero ya que el destino cuenta con los recursos de infraestructura y naturales para ello.*
	Coordinar esfuerzos entre hoteleros y estos dos segmentos para ofrecer promociones a través de productos y paquetes innovadores complementarios.	*SECTUR Estatal*	
	Revisión de regulación para el desarrollo del turismo cinegético para agilizar la tramitología de la actividad.	*SECTUR Estatal*	
	Colaborar con información, folletos, promoción y la participación en foros relacionados con la actividad cinegética y de pesca deportiva.	*SECTUR Estatal*	

Proyecto para incentivar la diversificación de productos y servicios turísticos.	*Establecer vinculación con los prestadores de servicios cinegéticos y de pesca deportiva para posicionar a Mazatlán en estos segmentos.*	*SECTUR Estatal*	*Históricamente en el destino las actividades cinegéticas y de pesca deportiva han sido populares, sobre todo para el turismo extranjero ya que el destino cuenta con los recursos de infraestructura y naturales para ello.*
	Coordinar esfuerzos entre hoteleros y estos dos segmentos para ofrecer promociones a través de productos y paquetes innovadores complementarios.	*SECTUR Estatal*	
	Revisión de regulación para el desarrollo del turismo cinegético para agilizar la tramitología de la actividad.	*SECTUR Estatal*	
	Colaborar con información, folletos, promoción y la participación en foros relacionados con la actividad cinegética y de pesca deportiva.	*SECTUR Estatal*	

Proyecto para incentivar la diversificación de productos y servicios turísticos.	*Establecer vinculación con los prestadores de servicios cinegéticos y de pesca deportiva para posicionar a Mazatlán en estos segmentos.*	*SECTUR Estatal*	*Históricamente en el destino las actividades cinegéticas y de pesca deportiva han sido populares, sobre todo para el turismo extranjero ya que el destino cuenta con los recursos de infraestructura y naturales para ello.*
	Coordinar esfuerzos entre hoteleros y estos dos segmentos para ofrecer promociones a través de productos y paquetes innovadores complementarios.	*SECTUR Estatal*	
	Revisión de regulación para el desarrollo del turismo cinegético para agilizar la tramitología de la actividad.	*SECTUR Estatal*	
	Colaborar con información, folletos, promoción y la participación en foros relacionados con la actividad cinegética y de pesca deportiva.	*SECTUR Estatal*	

Proyecto para incentivar la diversificación de productos y servicios turísticos.	*Establecer vinculación con los prestadores de servicios cinegéticos y de pesca deportiva para posicionar a Mazatlán en estos segmentos.*	*SECTUR Estatal*	*Históricamente en el destino las actividades cinegéticas y de pesca deportiva han sido populares, sobre todo para el turismo extranjero ya que el destino cuenta con los recursos de infraestructura y naturales para ello.*
	Coordinar esfuerzos entre hoteleros y estos dos segmentos para ofrecer promociones a través de productos y paquetes innovadores complementarios.	*SECTUR Estatal*	
	Revisión de regulación para el desarrollo del turismo cinegético para agilizar la tramitología de la actividad.	*SECTUR Estatal*	
	Colaborar con información, folletos, promoción y la participación en foros relacionados con la actividad cinegética y de pesca deportiva.	*SECTUR Estatal*	

Proyecto para incentivar la diversificación de productos y servicios turísticos.	*Establecer vinculación con los prestadores de servicios cinegéticos y de pesca deportiva para posicionar a Mazatlán en estos segmentos.*	*SECTUR Estatal*	*Históricamente en el destino las actividades cinegéticas y de pesca deportiva han sido populares, sobre todo para el turismo extranjero ya que el destino cuenta con los recursos de infraestructura y naturales para ello.*
	Coordinar esfuerzos entre hoteleros y estos dos segmentos para ofrecer promociones a través de productos y paquetes innovadores complementarios.	*SECTUR Estatal*	
	Revisión de regulación para el desarrollo del turismo cinegético para agilizar la tramitología de la actividad.	*SECTUR Estatal*	
	Colaborar con información, folletos, promoción y la participación en foros relacionados con la actividad cinegética y de pesca deportiva.	*SECTUR Estatal*	

Proyecto para incentivar la diversificación de productos y servicios turísticos.	*Establecer vinculación con los prestadores de servicios cinegéticos y de pesca deportiva para posicionar a Mazatlán en estos segmentos.*	*SECTUR Estatal*	*Históricamente en el destino las actividades cinegéticas y de pesca deportiva han sido populares, sobre todo para el turismo extranjero ya que el destino cuenta con los recursos de infraestructura y naturales para ello.*
	Coordinar esfuerzos entre hoteleros y estos dos segmentos para ofrecer promociones a través de productos y paquetes innovadores complementarios.	*SECTUR Estatal*	
	Revisión de regulación para el desarrollo del turismo cinegético para agilizar la tramitología de la actividad.	*SECTUR Estatal*	
	Colaborar con información, folletos, promoción y la participación en foros relacionados con la actividad cinegética y de pesca deportiva.	*SECTUR Estatal*	

Proyecto para incentivar la diversificación de productos y servicios turísticos.	*Establecer vinculación con los prestadores de servicios cinegéticos y de pesca deportiva para posicionar a Mazatlán en estos segmentos.*	*SECTUR Estatal*	*Históricamente en el destino las actividades cinegéticas y de pesca deportiva han sido populares, sobre todo para el turismo extranjero ya que el destino cuenta con los recursos de infraestructura y naturales para ello.*
	Coordinar esfuerzos entre hoteleros y estos dos segmentos para ofrecer promociones a través de productos y paquetes innovadores complementarios.	*SECTUR Estatal*	
	Revisión de regulación para el desarrollo del turismo cinegético para agilizar la tramitología de la actividad.	*SECTUR Estatal*	
	Colaborar con información, folletos, promoción y la participación en foros relacionados con la actividad cinegética y de pesca deportiva.	*SECTUR Estatal*	

Proyecto para incentivar la diversificación de productos y servicios turísticos.	*Establecer vinculación con los prestadores de servicios cinegéticos y de pesca deportiva para posicionar a Mazatlán en estos segmentos.*	*SECTUR Estatal*	*Históricamente en el destino las actividades cinegéticas y de pesca deportiva han sido populares, sobre todo para el turismo extranjero ya que el destino cuenta con los recursos de infraestructura y naturales para ello.*
	Coordinar esfuerzos entre hoteleros y estos dos segmentos para ofrecer promociones a través de productos y paquetes innovadores complementarios.	*SECTUR Estatal*	
	Revisión de regulación para el desarrollo del turismo cinegético para agilizar la tramitología de la actividad.	*SECTUR Estatal*	
	Colaborar con información, folletos, promoción y la participación en foros relacionados con la actividad cinegética y de pesca deportiva.	*SECTUR Estatal*	

Proyecto para incentivar la diversificación de productos y servicios turísticos.	*Establecer vinculación con los prestadores de servicios cinegéticos y de pesca deportiva para posicionar a Mazatlán en estos segmentos.*	*SECTUR Estatal*	*Históricamente en el destino las actividades cinegéticas y de pesca deportiva han sido populares, sobre todo para el turismo extranjero ya que el destino cuenta con los recursos de infraestructura y naturales para ello.*
	Coordinar esfuerzos entre hoteleros y estos dos segmentos para ofrecer promociones a través de productos y paquetes innovadores complementarios.	*SECTUR Estatal*	
	Revisión de regulación para el desarrollo del turismo cinegético para agilizar la tramitología de la actividad.	*SECTUR Estatal*	
	Colaborar con información, folletos, promoción y la participación en foros relacionados con la actividad cinegética y de pesca deportiva.	*SECTUR Estatal*	

Proyecto para incentivar la diversificación de productos y servicios turísticos.	*Establecer vinculación con los prestadores de servicios cinegéticos y de pesca deportiva para posicionar a Mazatlán en estos segmentos.*	*SECTUR Estatal*	*Históricamente en el destino las actividades cinegéticas y de pesca deportiva han sido populares, sobre todo para el turismo extranjero ya que el destino cuenta con los recursos de infraestructura y naturales para ello.*
	Coordinar esfuerzos entre hoteleros y estos dos segmentos para ofrecer promociones a través de productos y paquetes innovadores complementarios.	*SECTUR Estatal*	
	Revisión de regulación para el desarrollo del turismo cinegético para agilizar la tramitología de la actividad.	*SECTUR Estatal*	
	Colaborar con información, folletos, promoción y la participación en foros relacionados con la actividad cinegética y de pesca deportiva.	*SECTUR Estatal*	

Proyecto para incentivar la diversificación de productos y servicios turísticos.	*Establecer vinculación con los prestadores de servicios cinegéticos y de pesca deportiva para posicionar a Mazatlán en estos segmentos.*	*SECTUR Estatal*	*Históricamente en el destino las actividades cinegéticas y de pesca deportiva han sido populares, sobre todo para el turismo extranjero ya que el destino cuenta con los recursos de infraestructura y naturales para ello.*
	Coordinar esfuerzos entre hoteleros y estos dos segmentos para ofrecer promociones a través de productos y paquetes innovadores complementarios.	*SECTUR Estatal*	
	Revisión de regulación para el desarrollo del turismo cinegético para agilizar la tramitología de la actividad.	*SECTUR Estatal*	
	Colaborar con información, folletos, promoción y la participación en foros relacionados con la actividad cinegética y de pesca deportiva.	*SECTUR Estatal*	

Proyecto para incentivar la diversificación de productos y servicios turísticos.	*Establecer vinculación con los prestadores de servicios cinegéticos y de pesca deportiva para posicionar a Mazatlán en estos segmentos.*	*SECTUR Estatal*	*Históricamente en el destino las actividades cinegéticas y de pesca deportiva han sido populares, sobre todo para el turismo extranjero ya que el destino cuenta con los recursos de infraestructura y naturales para ello.*
	Coordinar esfuerzos entre hoteleros y estos dos segmentos para ofrecer promociones a través de productos y paquetes innovadores complementarios.	*SECTUR Estatal*	
	Revisión de regulación para el desarrollo del turismo cinegético para agilizar la tramitología de la actividad.	*SECTUR Estatal*	
	Colaborar con información, folletos, promoción y la participación en foros relacionados con la actividad cinegética y de pesca deportiva.	*SECTUR Estatal*	

Proyecto para incentivar la diversificación de productos y servicios turísticos.	*Establecer vinculación con los prestadores de servicios cinegéticos y de pesca deportiva para posicionar a Mazatlán en estos segmentos.*	*SECTUR Estatal*	*Históricamente en el destino las actividades cinegéticas y de pesca deportiva han sido populares, sobre todo para el turismo extranjero ya que el destino cuenta con los recursos de infraestructura y naturales para ello.*
	Coordinar esfuerzos entre hoteleros y estos dos segmentos para ofrecer promociones a través de productos y paquetes innovadores complementarios.	*SECTUR Estatal*	
	Revisión de regulación para el desarrollo del turismo cinegético para agilizar la tramitología de la actividad.	*SECTUR Estatal*	
	Colaborar con información, folletos, promoción y la participación en foros relacionados con la actividad cinegética y de pesca deportiva.	*SECTUR Estatal*	

Proyecto para incentivar la diversificación de productos y servicios turísticos.	*Establecer vinculación con los prestadores de servicios cinegéticos y de pesca deportiva para posicionar a Mazatlán en estos segmentos.*	*SECTUR Estatal*	*Históricamente en el destino las actividades cinegéticas y de pesca deportiva han sido populares, sobre todo para el turismo extranjero ya que el destino cuenta con los recursos de infraestructura y naturales para ello.*
	Coordinar esfuerzos entre hoteleros y estos dos segmentos para ofrecer promociones a través de productos y paquetes innovadores complementarios.	*SECTUR Estatal*	
	Revisión de regulación para el desarrollo del turismo cinegético para agilizar la tramitología de la actividad.	*SECTUR Estatal*	
	Colaborar con información, folletos, promoción y la participación en foros relacionados con la actividad cinegética y de pesca deportiva.	*SECTUR Estatal*	

Proyecto para incentivar la diversificación de productos y servicios turísticos.	*Establecer vinculación con los prestadores de servicios cinegéticos y de pesca deportiva para posicionar a Mazatlán en estos segmentos.*	*SECTUR Estatal*	*Históricamente en el destino las actividades cinegéticas y de pesca deportiva han sido populares, sobre todo para el turismo extranjero ya que el destino cuenta con los recursos de infraestructura y naturales para ello.*
	Coordinar esfuerzos entre hoteleros y estos dos segmentos para ofrecer promociones a través de productos y paquetes innovadores complementarios.	*SECTUR Estatal*	
	Revisión de regulación para el desarrollo del turismo cinegético para agilizar la tramitología de la actividad.	*SECTUR Estatal*	
	Colaborar con información, folletos, promoción y la participación en foros relacionados con la actividad cinegética y de pesca deportiva.	*SECTUR Estatal*	

Proyecto para incentivar la diversificación de productos y servicios turísticos.	*Establecer vinculación con los prestadores de servicios cinegéticos y de pesca deportiva para posicionar a Mazatlán en estos segmentos.*	*SECTUR Estatal*	*Históricamente en el destino las actividades cinegéticas y de pesca deportiva han sido populares, sobre todo para el turismo extranjero ya que el destino cuenta con los recursos de infraestructura y naturales para ello.*
	Coordinar esfuerzos entre hoteleros y estos dos segmentos para ofrecer promociones a través de productos y paquetes innovadores complementarios.	*SECTUR Estatal*	
	Revisión de regulación para el desarrollo del turismo cinegético para agilizar la tramitología de la actividad.	*SECTUR Estatal*	
	Colaborar con información, folletos, promoción y la participación en foros relacionados con la actividad cinegética y de pesca deportiva.	*SECTUR Estatal*	

Proyecto para incentivar la diversificación de productos y servicios turísticos.	*Establecer vinculación con los prestadores de servicios cinegéticos y de pesca deportiva para posicionar a Mazatlán en estos segmentos.*	*SECTUR Estatal*	*Históricamente en el destino las actividades cinegéticas y de pesca deportiva han sido populares, sobre todo para el turismo extranjero ya que el destino cuenta con los recursos de infraestructura y naturales para ello.*
	Coordinar esfuerzos entre hoteleros y estos dos segmentos para ofrecer promociones a través de productos y paquetes innovadores complementarios.	*SECTUR Estatal*	
	Revisión de regulación para el desarrollo del turismo cinegético para agilizar la tramitología de la actividad.	*SECTUR Estatal*	
	Colaborar con información, folletos, promoción y la participación en foros relacionados con la actividad cinegética y de pesca deportiva.	*SECTUR Estatal*	

Proyecto para incentivar la diversificación de productos y servicios turísticos.	*Establecer vinculación con los prestadores de servicios cinegéticos y de pesca deportiva para posicionar a Mazatlán en estos segmentos.*	*SECTUR Estatal*	*Históricamente en el destino las actividades cinegéticas y de pesca deportiva han sido populares, sobre todo para el turismo extranjero ya que el destino cuenta con los recursos de infraestructura y naturales para ello.*
	Coordinar esfuerzos entre hoteleros y estos dos segmentos para ofrecer promociones a través de productos y paquetes innovadores complementarios.	*SECTUR Estatal*	
	Revisión de regulación para el desarrollo del turismo cinegético para agilizar la tramitología de la actividad.	*SECTUR Estatal*	
	Colaborar con información, folletos, promoción y la participación en foros relacionados con la actividad cinegética y de pesca deportiva.	*SECTUR Estatal*	

Proyecto para incentivar la diversificación de productos y servicios turísticos.	*Establecer vinculación con los prestadores de servicios cinegéticos y de pesca deportiva para posicionar a Mazatlán en estos segmentos.*	*SECTUR Estatal*	*Históricamente en el destino las actividades cinegéticas y de pesca deportiva han sido populares, sobre todo para el turismo extranjero ya que el destino cuenta con los recursos de infraestructura y naturales para ello.*
	Coordinar esfuerzos entre hoteleros y estos dos segmentos para ofrecer promociones a través de productos y paquetes innovadores complementarios.	*SECTUR Estatal*	
	Revisión de regulación para el desarrollo del turismo cinegético para agilizar la tramitología de la actividad.	*SECTUR Estatal*	
	Colaborar con información, folletos, promoción y la participación en foros relacionados con la actividad cinegética y de pesca deportiva.	*SECTUR Estatal*	

Proyecto para incentivar la diversificación de productos y servicios turísticos.	*Establecer vinculación con los prestadores de servicios cinegéticos y de pesca deportiva para posicionar a Mazatlán en estos segmentos.*	*SECTUR Estatal*	*Históricamente en el destino las actividades cinegéticas y de pesca deportiva han sido populares, sobre todo para el turismo extranjero ya que el destino cuenta con los recursos de infraestructura y naturales para ello.*
	Coordinar esfuerzos entre hoteleros y estos dos segmentos para ofrecer promociones a través de productos y paquetes innovadores complementarios.	*SECTUR Estatal*	
	Revisión de regulación para el desarrollo del turismo cinegético para agilizar la tramitología de la actividad.	*SECTUR Estatal*	
	Colaborar con información, folletos, promoción y la participación en foros relacionados con la actividad cinegética y de pesca deportiva.	*SECTUR Estatal*	

Proyecto para incentivar la diversificación de productos y servicios turísticos.	*Establecer vinculación con los prestadores de servicios cinegéticos y de pesca deportiva para posicionar a Mazatlán en estos segmentos.*	*SECTUR Estatal*	*Históricamente en el destino las actividades cinegéticas y de pesca deportiva han sido populares, sobre todo para el turismo extranjero ya que el destino cuenta con los recursos de infraestructura y naturales para ello.*
	Coordinar esfuerzos entre hoteleros y estos dos segmentos para ofrecer promociones a través de productos y paquetes innovadores complementarios.	*SECTUR Estatal*	
	Revisión de regulación para el desarrollo del turismo cinegético para agilizar la tramitología de la actividad.	*SECTUR Estatal*	
	Colaborar con información, folletos, promoción y la participación en foros relacionados con la actividad cinegética y de pesca deportiva.	*SECTUR Estatal*	

Proyecto para incentivar la diversificación de productos y servicios turísticos.	*Establecer vinculación con los prestadores de servicios cinegéticos y de pesca deportiva para posicionar a Mazatlán en estos segmentos.*	*SECTUR Estatal*	*Históricamente en el destino las actividades cinegéticas y de pesca deportiva han sido populares, sobre todo para el turismo extranjero ya que el destino cuenta con los recursos de infraestructura y naturales para ello.*
	Coordinar esfuerzos entre hoteleros y estos dos segmentos para ofrecer promociones a través de productos y paquetes innovadores complementarios.	*SECTUR Estatal*	
	Revisión de regulación para el desarrollo del turismo cinegético para agilizar la tramitología de la actividad.	*SECTUR Estatal*	
	Colaborar con información, folletos, promoción y la participación en foros relacionados con la actividad cinegética y de pesca deportiva.	*SECTUR Estatal*	

Proyecto para incentivar la diversificación de productos y servicios turísticos.	*Establecer vinculación con los prestadores de servicios cinegéticos y de pesca deportiva para posicionar a Mazatlán en estos segmentos.*	*SECTUR Estatal*	*Históricamente en el destino las actividades cinegéticas y de pesca deportiva han sido populares, sobre todo para el turismo extranjero ya que el destino cuenta con los recursos de infraestructura y naturales para ello.*
	Coordinar esfuerzos entre hoteleros y estos dos segmentos para ofrecer promociones a través de productos y paquetes innovadores complementarios.	*SECTUR Estatal*	
	Revisión de regulación para el desarrollo del turismo cinegético para agilizar la tramitología de la actividad.	*SECTUR Estatal*	
	Colaborar con información, folletos, promoción y la participación en foros relacionados con la actividad cinegética y de pesca deportiva.	*SECTUR Estatal*	

Proyecto para incentivar la diversificación de productos y servicios turísticos.	*Establecer vinculación con los prestadores de servicios cinegéticos y de pesca deportiva para posicionar a Mazatlán en estos segmentos.*	*SECTUR Estatal*	*Históricamente en el destino las actividades cinegéticas y de pesca deportiva han sido populares, sobre todo para el turismo extranjero ya que el destino cuenta con los recursos de infraestructura y naturales para ello.*
	Coordinar esfuerzos entre hoteleros y estos dos segmentos para ofrecer promociones a través de productos y paquetes innovadores complementarios.	*SECTUR Estatal*	
	Revisión de regulación para el desarrollo del turismo cinegético para agilizar la tramitología de la actividad.	*SECTUR Estatal*	
	Colaborar con información, folletos, promoción y la participación en foros relacionados con la actividad cinegética y de pesca deportiva.	*SECTUR Estatal*	

Proyecto para incentivar la diversificación de productos y servicios turísticos.	*Establecer vinculación con los prestadores de servicios cinegéticos y de pesca deportiva para posicionar a Mazatlán en estos segmentos.*	*SECTUR Estatal*	*Históricamente en el destino las actividades cinegéticas y de pesca deportiva han sido populares, sobre todo para el turismo extranjero ya que el destino cuenta con los recursos de infraestructura y naturales para ello.*
	Coordinar esfuerzos entre hoteleros y estos dos segmentos para ofrecer promociones a través de productos y paquetes innovadores complementarios.	*SECTUR Estatal*	
	Revisión de regulación para el desarrollo del turismo cinegético para agilizar la tramitología de la actividad.	*SECTUR Estatal*	
	Colaborar con información, folletos, promoción y la participación en foros relacionados con la actividad cinegética y de pesca deportiva.	*SECTUR Estatal*	

Proyecto para incentivar la diversificación de productos y servicios turísticos.	*Establecer vinculación con los prestadores de servicios cinegéticos y de pesca deportiva para posicionar a Mazatlán en estos segmentos.*	*SECTUR Estatal*	*Históricamente en el destino las actividades cinegéticas y de pesca deportiva han sido populares, sobre todo para el turismo extranjero ya que el destino cuenta con los recursos de infraestructura y naturales para ello.*
	Coordinar esfuerzos entre hoteleros y estos dos segmentos para ofrecer promociones a través de productos y paquetes innovadores complementarios.	*SECTUR Estatal*	
	Revisión de regulación para el desarrollo del turismo cinegético para agilizar la tramitología de la actividad.	*SECTUR Estatal*	
	Colaborar con información, folletos, promoción y la participación en foros relacionados con la actividad cinegética y de pesca deportiva.	*SECTUR Estatal*	

Proyecto para incentivar la diversificación de productos y servicios turísticos.	*Establecer vinculación con los prestadores de servicios cinegéticos y de pesca deportiva para posicionar a Mazatlán en estos segmentos.*	*SECTUR Estatal*	*Históricamente en el destino las actividades cinegéticas y de pesca deportiva han sido populares, sobre todo para el turismo extranjero ya que el destino cuenta con los recursos de infraestructura y naturales para ello.*
	Coordinar esfuerzos entre hoteleros y estos dos segmentos para ofrecer promociones a través de productos y paquetes innovadores complementarios.	*SECTUR Estatal*	
	Revisión de regulación para el desarrollo del turismo cinegético para agilizar la tramitología de la actividad.	*SECTUR Estatal*	
	Colaborar con información, folletos, promoción y la participación en foros relacionados con la actividad cinegética y de pesca deportiva.	*SECTUR Estatal*	

Proyecto para incentivar la diversificación de productos y servicios turísticos.	*Establecer vinculación con los prestadores de servicios cinegéticos y de pesca deportiva para posicionar a Mazatlán en estos segmentos.*	*SECTUR Estatal*	*Históricamente en el destino las actividades cinegéticas y de pesca deportiva han sido populares, sobre todo para el turismo extranjero ya que el destino cuenta con los recursos de infraestructura y naturales para ello.*
	Coordinar esfuerzos entre hoteleros y estos dos segmentos para ofrecer promociones a través de productos y paquetes innovadores complementarios.	*SECTUR Estatal*	
	Revisión de regulación para el desarrollo del turismo cinegético para agilizar la tramitología de la actividad.	*SECTUR Estatal*	
	Colaborar con información, folletos, promoción y la participación en foros relacionados con la actividad cinegética y de pesca deportiva.	*SECTUR Estatal*	

Proyecto para incentivar la diversificación de productos y servicios turísticos.	*Establecer vinculación con los prestadores de servicios cinegéticos y de pesca deportiva para posicionar a Mazatlán en estos segmentos.*	*SECTUR Estatal*	*Históricamente en el destino las actividades cinegéticas y de pesca deportiva han sido populares, sobre todo para el turismo extranjero ya que el destino cuenta con los recursos de infraestructura y naturales para ello.*
	Coordinar esfuerzos entre hoteleros y estos dos segmentos para ofrecer promociones a través de productos y paquetes innovadores complementarios.	*SECTUR Estatal*	
	Revisión de regulación para el desarrollo del turismo cinegético para agilizar la tramitología de la actividad.	*SECTUR Estatal*	
	Colaborar con información, folletos, promoción y la participación en foros relacionados con la actividad cinegética y de pesca deportiva.	*SECTUR Estatal*	

Proyecto para incentivar la diversificación de productos y servicios turísticos.	*Establecer vinculación con los prestadores de servicios cinegéticos y de pesca deportiva para posicionar a Mazatlán en estos segmentos.*	*SECTUR Estatal*	*Históricamente en el destino las actividades cinegéticas y de pesca deportiva han sido populares, sobre todo para el turismo extranjero ya que el destino cuenta con los recursos de infraestructura y naturales para ello.*
	Coordinar esfuerzos entre hoteleros y estos dos segmentos para ofrecer promociones a través de productos y paquetes innovadores complementarios.	*SECTUR Estatal*	
	Revisión de regulación para el desarrollo del turismo cinegético para agilizar la tramitología de la actividad.	*SECTUR Estatal*	
	Colaborar con información, folletos, promoción y la participación en foros relacionados con la actividad cinegética y de pesca deportiva.	*SECTUR Estatal*	

Proyecto para incentivar la diversificación de productos y servicios turísticos.	*Establecer vinculación con los prestadores de servicios cinegéticos y de pesca deportiva para posicionar a Mazatlán en estos segmentos.*	*SECTUR Estatal*	*Históricamente en el destino las actividades cinegéticas y de pesca deportiva han sido populares, sobre todo para el turismo extranjero ya que el destino cuenta con los recursos de infraestructura y naturales para ello.*
	Coordinar esfuerzos entre hoteleros y estos dos segmentos para ofrecer promociones a través de productos y paquetes innovadores complementarios.	*SECTUR Estatal*	
	Revisión de regulación para el desarrollo del turismo cinegético para agilizar la tramitología de la actividad.	*SECTUR Estatal*	
	Colaborar con información, folletos, promoción y la participación en foros relacionados con la actividad cinegética y de pesca deportiva.	*SECTUR Estatal*	

Proyecto para incentivar la diversificación de productos y servicios turísticos.	*Establecer vinculación con los prestadores de servicios cinegéticos y de pesca deportiva para posicionar a Mazatlán en estos segmentos.*	*SECTUR Estatal*	*Históricamente en el destino las actividades cinegéticas y de pesca deportiva han sido populares, sobre todo para el turismo extranjero ya que el destino cuenta con los recursos de infraestructura y naturales para ello.*
	Coordinar esfuerzos entre hoteleros y estos dos segmentos para ofrecer promociones a través de productos y paquetes innovadores complementarios.	*SECTUR Estatal*	
	Revisión de regulación para el desarrollo del turismo cinegético para agilizar la tramitología de la actividad.	*SECTUR Estatal*	
	Colaborar con información, folletos, promoción y la participación en foros relacionados con la actividad cinegética y de pesca deportiva.	*SECTUR Estatal*	

Proyecto para incentivar la diversificación de productos y servicios turísticos.	*Establecer vinculación con los prestadores de servicios cinegéticos y de pesca deportiva para posicionar a Mazatlán en estos segmentos.*	*SECTUR Estatal*	*Históricamente en el destino las actividades cinegéticas y de pesca deportiva han sido populares, sobre todo para el turismo extranjero ya que el destino cuenta con los recursos de infraestructura y naturales para ello.*
	Coordinar esfuerzos entre hoteleros y estos dos segmentos para ofrecer promociones a través de productos y paquetes innovadores complementarios.	*SECTUR Estatal*	
	Revisión de regulación para el desarrollo del turismo cinegético para agilizar la tramitología de la actividad.	*SECTUR Estatal*	
	Colaborar con información, folletos, promoción y la participación en foros relacionados con la actividad cinegética y de pesca deportiva.	*SECTUR Estatal*	

Proyecto para incentivar la diversificación de productos y servicios turísticos.	*Establecer vinculación con los prestadores de servicios cinegéticos y de pesca deportiva para posicionar a Mazatlán en estos segmentos.*	*SECTUR Estatal*	*Históricamente en el destino las actividades cinegéticas y de pesca deportiva han sido populares, sobre todo para el turismo extranjero ya que el destino cuenta con los recursos de infraestructura y naturales para ello.*
	Coordinar esfuerzos entre hoteleros y estos dos segmentos para ofrecer promociones a través de productos y paquetes innovadores complementarios.	*SECTUR Estatal*	
	Revisión de regulación para el desarrollo del turismo cinegético para agilizar la tramitología de la actividad.	*SECTUR Estatal*	
	Colaborar con información, folletos, promoción y la participación en foros relacionados con la actividad cinegética y de pesca deportiva.	*SECTUR Estatal*	

Proyecto para incentivar la diversificación de productos y servicios turísticos.	*Establecer vinculación con los prestadores de servicios cinegéticos y de pesca deportiva para posicionar a Mazatlán en estos segmentos.*	*SECTUR Estatal*	*Históricamente en el destino las actividades cinegéticas y de pesca deportiva han sido populares, sobre todo para el turismo extranjero ya que el destino cuenta con los recursos de infraestructura y naturales para ello.*
	Coordinar esfuerzos entre hoteleros y estos dos segmentos para ofrecer promociones a través de productos y paquetes innovadores complementarios.	*SECTUR Estatal*	
	Revisión de regulación para el desarrollo del turismo cinegético para agilizar la tramitología de la actividad.	*SECTUR Estatal*	
	Colaborar con información, folletos, promoción y la participación en foros relacionados con la actividad cinegética y de pesca deportiva.	*SECTUR Estatal*	

Proyecto para incentivar la diversificación de productos y servicios turísticos.	*Establecer vinculación con los prestadores de servicios cinegéticos y de pesca deportiva para posicionar a Mazatlán en estos segmentos.*	*SECTUR Estatal*	*Históricamente en el destino las actividades cinegéticas y de pesca deportiva han sido populares, sobre todo para el turismo extranjero ya que el destino cuenta con los recursos de infraestructura y naturales para ello.*
	Coordinar esfuerzos entre hoteleros y estos dos segmentos para ofrecer promociones a través de productos y paquetes innovadores complementarios.	*SECTUR Estatal*	
	Revisión de regulación para el desarrollo del turismo cinegético para agilizar la tramitología de la actividad.	*SECTUR Estatal*	
	Colaborar con información, folletos, promoción y la participación en foros relacionados con la actividad cinegética y de pesca deportiva.	*SECTUR Estatal*	

Proyecto para incentivar la diversificación de productos y servicios turísticos.	*Establecer vinculación con los prestadores de servicios cinegéticos y de pesca deportiva para posicionar a Mazatlán en estos segmentos.*	*SECTUR Estatal*	*Históricamente en el destino las actividades cinegéticas y de pesca deportiva han sido populares, sobre todo para el turismo extranjero ya que el destino cuenta con los recursos de infraestructura y naturales para ello.*
	Coordinar esfuerzos entre hoteleros y estos dos segmentos para ofrecer promociones a través de productos y paquetes innovadores complementarios.	*SECTUR Estatal*	
	Revisión de regulación para el desarrollo del turismo cinegético para agilizar la tramitología de la actividad.	*SECTUR Estatal*	
	Colaborar con información, folletos, promoción y la participación en foros relacionados con la actividad cinegética y de pesca deportiva.	*SECTUR Estatal*	

Proyecto para incentivar la diversificación de productos y servicios turísticos.	*Establecer vinculación con los prestadores de servicios cinegéticos y de pesca deportiva para posicionar a Mazatlán en estos segmentos.*	*SECTUR Estatal*	*Históricamente en el destino las actividades cinegéticas y de pesca deportiva han sido populares, sobre todo para el turismo extranjero ya que el destino cuenta con los recursos de infraestructura y naturales para ello.*
	Coordinar esfuerzos entre hoteleros y estos dos segmentos para ofrecer promociones a través de productos y paquetes innovadores complementarios.	*SECTUR Estatal*	
	Revisión de regulación para el desarrollo del turismo cinegético para agilizar la tramitología de la actividad.	*SECTUR Estatal*	
	Colaborar con información, folletos, promoción y la participación en foros relacionados con la actividad cinegética y de pesca deportiva.	*SECTUR Estatal*	

Proyecto para incentivar la diversificación de productos y servicios turísticos.	*Establecer vinculación con los prestadores de servicios cinegéticos y de pesca deportiva para posicionar a Mazatlán en estos segmentos.*	*SECTUR Estatal*	*Históricamente en el destino las actividades cinegéticas y de pesca deportiva han sido populares, sobre todo para el turismo extranjero ya que el destino cuenta con los recursos de infraestructura y naturales para ello.*
	Coordinar esfuerzos entre hoteleros y estos dos segmentos para ofrecer promociones a través de productos y paquetes innovadores complementarios.	*SECTUR Estatal*	
	Revisión de regulación para el desarrollo del turismo cinegético para agilizar la tramitología de la actividad.	*SECTUR Estatal*	
	Colaborar con información, folletos, promoción y la participación en foros relacionados con la actividad cinegética y de pesca deportiva.	*SECTUR Estatal*	

Proyecto para incentivar la diversificación de productos y servicios turísticos.	*Establecer vinculación con los prestadores de servicios cinegéticos y de pesca deportiva para posicionar a Mazatlán en estos segmentos.*	*SECTUR Estatal*	*Históricamente en el destino las actividades cinegéticas y de pesca deportiva han sido populares, sobre todo para el turismo extranjero ya que el destino cuenta con los recursos de infraestructura y naturales para ello.*
	Coordinar esfuerzos entre hoteleros y estos dos segmentos para ofrecer promociones a través de productos y paquetes innovadores complementarios.	*SECTUR Estatal*	
	Revisión de regulación para el desarrollo del turismo cinegético para agilizar la tramitología de la actividad.	*SECTUR Estatal*	
	Colaborar con información, folletos, promoción y la participación en foros relacionados con la actividad cinegética y de pesca deportiva.	*SECTUR Estatal*	

Proyecto para incentivar la diversificación de productos y servicios turísticos.	*Establecer vinculación con los prestadores de servicios cinegéticos y de pesca deportiva para posicionar a Mazatlán en estos segmentos.*	*SECTUR Estatal*	*Históricamente en el destino las actividades cinegéticas y de pesca deportiva han sido populares, sobre todo para el turismo extranjero ya que el destino cuenta con los recursos de infraestructura y naturales para ello.*
	Coordinar esfuerzos entre hoteleros y estos dos segmentos para ofrecer promociones a través de productos y paquetes innovadores complementarios.	*SECTUR Estatal*	
	Revisión de regulación para el desarrollo del turismo cinegético para agilizar la tramitología de la actividad.	*SECTUR Estatal*	
	Colaborar con información, folletos, promoción y la participación en foros relacionados con la actividad cinegética y de pesca deportiva.	*SECTUR Estatal*	

Proyecto para incentivar la diversificación de productos y servicios turísticos.	*Establecer vinculación con los prestadores de servicios cinegéticos y de pesca deportiva para posicionar a Mazatlán en estos segmentos.*	*SECTUR Estatal*	*Históricamente en el destino las actividades cinegéticas y de pesca deportiva han sido populares, sobre todo para el turismo extranjero ya que el destino cuenta con los recursos de infraestructura y naturales para ello.*
	Coordinar esfuerzos entre hoteleros y estos dos segmentos para ofrecer promociones a través de productos y paquetes innovadores complementarios.	*SECTUR Estatal*	
	Revisión de regulación para el desarrollo del turismo cinegético para agilizar la tramitología de la actividad.	*SECTUR Estatal*	
	Colaborar con información, folletos, promoción y la participación en foros relacionados con la actividad cinegética y de pesca deportiva.	*SECTUR Estatal*	

Proyecto para incentivar la diversificación de productos y servicios turísticos.	*Establecer vinculación con los prestadores de servicios cinegéticos y de pesca deportiva para posicionar a Mazatlán en estos segmentos.*	*SECTUR Estatal*	*Históricamente en el destino las actividades cinegéticas y de pesca deportiva han sido populares, sobre todo para el turismo extranjero ya que el destino cuenta con los recursos de infraestructura y naturales para ello.*
	Coordinar esfuerzos entre hoteleros y estos dos segmentos para ofrecer promociones a través de productos y paquetes innovadores complementarios.	*SECTUR Estatal*	
	Revisión de regulación para el desarrollo del turismo cinegético para agilizar la tramitología de la actividad.	*SECTUR Estatal*	
	Colaborar con información, folletos, promoción y la participación en foros relacionados con la actividad cinegética y de pesca deportiva.	*SECTUR Estatal*	

Proyecto para incentivar la diversificación de productos y servicios turísticos.	*Establecer vinculación con los prestadores de servicios cinegéticos y de pesca deportiva para posicionar a Mazatlán en estos segmentos.*	*SECTUR Estatal*	*Históricamente en el destino las actividades cinegéticas y de pesca deportiva han sido populares, sobre todo para el turismo extranjero ya que el destino cuenta con los recursos de infraestructura y naturales para ello.*
	Coordinar esfuerzos entre hoteleros y estos dos segmentos para ofrecer promociones a través de productos y paquetes innovadores complementarios.	*SECTUR Estatal*	
	Revisión de regulación para el desarrollo del turismo cinegético para agilizar la tramitología de la actividad.	*SECTUR Estatal*	
	Colaborar con información, folletos, promoción y la participación en foros relacionados con la actividad cinegética y de pesca deportiva.	*SECTUR Estatal*	

Proyecto para incentivar la diversificación de productos y servicios turísticos.	*Establecer vinculación con los prestadores de servicios cinegéticos y de pesca deportiva para posicionar a Mazatlán en estos segmentos.*	*SECTUR Estatal*	*Históricamente en el destino las actividades cinegéticas y de pesca deportiva han sido populares, sobre todo para el turismo extranjero ya que el destino cuenta con los recursos de infraestructura y naturales para ello.*
	Coordinar esfuerzos entre hoteleros y estos dos segmentos para ofrecer promociones a través de productos y paquetes innovadores complementarios.	*SECTUR Estatal*	
	Revisión de regulación para el desarrollo del turismo cinegético para agilizar la tramitología de la actividad.	*SECTUR Estatal*	
	Colaborar con información, folletos, promoción y la participación en foros relacionados con la actividad cinegética y de pesca deportiva.	*SECTUR Estatal*	

Proyecto para incentivar la diversificación de productos y servicios turísticos.	*Establecer vinculación con los prestadores de servicios cinegéticos y de pesca deportiva para posicionar a Mazatlán en estos segmentos.*	*SECTUR Estatal*	*Históricamente en el destino las actividades cinegéticas y de pesca deportiva han sido populares, sobre todo para el turismo extranjero ya que el destino cuenta con los recursos de infraestructura y naturales para ello.*
	Coordinar esfuerzos entre hoteleros y estos dos segmentos para ofrecer promociones a través de productos y paquetes innovadores complementarios.	*SECTUR Estatal*	
	Revisión de regulación para el desarrollo del turismo cinegético para agilizar la tramitología de la actividad.	*SECTUR Estatal*	
	Colaborar con información, folletos, promoción y la participación en foros relacionados con la actividad cinegética y de pesca deportiva.	*SECTUR Estatal*	

Proyecto para incentivar la diversificación de productos y servicios turísticos.	*Establecer vinculación con los prestadores de servicios cinegéticos y de pesca deportiva para posicionar a Mazatlán en estos segmentos.*	*SECTUR Estatal*	*Históricamente en el destino las actividades cinegéticas y de pesca deportiva han sido populares, sobre todo para el turismo extranjero ya que el destino cuenta con los recursos de infraestructura y naturales para ello.*
	Coordinar esfuerzos entre hoteleros y estos dos segmentos para ofrecer promociones a través de productos y paquetes innovadores complementarios.	*SECTUR Estatal*	
	Revisión de regulación para el desarrollo del turismo cinegético para agilizar la tramitología de la actividad.	*SECTUR Estatal*	
	Colaborar con información, folletos, promoción y la participación en foros relacionados con la actividad cinegética y de pesca deportiva.	*SECTUR Estatal*	

Proyecto para incentivar la diversificación de productos y servicios turísticos.	*Establecer vinculación con los prestadores de servicios cinegéticos y de pesca deportiva para posicionar a Mazatlán en estos segmentos.*	*SECTUR Estatal*	*Históricamente en el destino las actividades cinegéticas y de pesca deportiva han sido populares, sobre todo para el turismo extranjero ya que el destino cuenta con los recursos de infraestructura y naturales para ello.*
	Coordinar esfuerzos entre hoteleros y estos dos segmentos para ofrecer promociones a través de productos y paquetes innovadores complementarios.	*SECTUR Estatal*	
	Revisión de regulación para el desarrollo del turismo cinegético para agilizar la tramitología de la actividad.	*SECTUR Estatal*	
	Colaborar con información, folletos, promoción y la participación en foros relacionados con la actividad cinegética y de pesca deportiva.	*SECTUR Estatal*	

Proyecto para incentivar la diversificación de productos y servicios turísticos.	*Establecer vinculación con los prestadores de servicios cinegéticos y de pesca deportiva para posicionar a Mazatlán en estos segmentos.*	*SECTUR Estatal*	*Históricamente en el destino las actividades cinegéticas y de pesca deportiva han sido populares, sobre todo para el turismo extranjero ya que el destino cuenta con los recursos de infraestructura y naturales para ello.*
	Coordinar esfuerzos entre hoteleros y estos dos segmentos para ofrecer promociones a través de productos y paquetes innovadores complementarios.	*SECTUR Estatal*	
	Revisión de regulación para el desarrollo del turismo cinegético para agilizar la tramitología de la actividad.	*SECTUR Estatal*	
	Colaborar con información, folletos, promoción y la participación en foros relacionados con la actividad cinegética y de pesca deportiva.	*SECTUR Estatal*	

Proyecto para incentivar la diversificación de productos y servicios turísticos.	*Establecer vinculación con los prestadores de servicios cinegéticos y de pesca deportiva para posicionar a Mazatlán en estos segmentos.*	*SECTUR Estatal*	*Históricamente en el destino las actividades cinegéticas y de pesca deportiva han sido populares, sobre todo para el turismo extranjero ya que el destino cuenta con los recursos de infraestructura y naturales para ello.*
	Coordinar esfuerzos entre hoteleros y estos dos segmentos para ofrecer promociones a través de productos y paquetes innovadores complementarios.	*SECTUR Estatal*	
	Revisión de regulación para el desarrollo del turismo cinegético para agilizar la tramitología de la actividad.	*SECTUR Estatal*	
	Colaborar con información, folletos, promoción y la participación en foros relacionados con la actividad cinegética y de pesca deportiva.	*SECTUR Estatal*	

Proyecto para incentivar la diversificación de productos y servicios turísticos.	*Establecer vinculación con los prestadores de servicios cinegéticos y de pesca deportiva para posicionar a Mazatlán en estos segmentos.*	*SECTUR Estatal*	*Históricamente en el destino las actividades cinegéticas y de pesca deportiva han sido populares, sobre todo para el turismo extranjero ya que el destino cuenta con los recursos de infraestructura y naturales para ello.*
	Coordinar esfuerzos entre hoteleros y estos dos segmentos para ofrecer promociones a través de productos y paquetes innovadores complementarios.	*SECTUR Estatal*	
	Revisión de regulación para el desarrollo del turismo cinegético para agilizar la tramitología de la actividad.	*SECTUR Estatal*	
	Colaborar con información, folletos, promoción y la participación en foros relacionados con la actividad cinegética y de pesca deportiva.	*SECTUR Estatal*	

Proyecto para incentivar la diversificación de productos y servicios turísticos.	*Establecer vinculación con los prestadores de servicios cinegéticos y de pesca deportiva para posicionar a Mazatlán en estos segmentos.*	*SECTUR Estatal*	*Históricamente en el destino las actividades cinegéticas y de pesca deportiva han sido populares, sobre todo para el turismo extranjero ya que el destino cuenta con los recursos de infraestructura y naturales para ello.*
	Coordinar esfuerzos entre hoteleros y estos dos segmentos para ofrecer promociones a través de productos y paquetes innovadores complementarios.	*SECTUR Estatal*	
	Revisión de regulación para el desarrollo del turismo cinegético para agilizar la tramitología de la actividad.	*SECTUR Estatal*	
	Colaborar con información, folletos, promoción y la participación en foros relacionados con la actividad cinegética y de pesca deportiva.	*SECTUR Estatal*	

Proyecto para incentivar la diversificación de productos y servicios turísticos.	*Establecer vinculación con los prestadores de servicios cinegéticos y de pesca deportiva para posicionar a Mazatlán en estos segmentos.*	*SECTUR Estatal*	*Históricamente en el destino las actividades cinegéticas y de pesca deportiva han sido populares, sobre todo para el turismo extranjero ya que el destino cuenta con los recursos de infraestructura y naturales para ello.*
	Coordinar esfuerzos entre hoteleros y estos dos segmentos para ofrecer promociones a través de productos y paquetes innovadores complementarios.	*SECTUR Estatal*	
	Revisión de regulación para el desarrollo del turismo cinegético para agilizar la tramitología de la actividad.	*SECTUR Estatal*	
	Colaborar con información, folletos, promoción y la participación en foros relacionados con la actividad cinegética y de pesca deportiva.	*SECTUR Estatal*	

Proyecto para incentivar la diversificación de productos y servicios turísticos.	*Establecer vinculación con los prestadores de servicios cinegéticos y de pesca deportiva para posicionar a Mazatlán en estos segmentos.*	*SECTUR Estatal*	*Históricamente en el destino las actividades cinegéticas y de pesca deportiva han sido populares, sobre todo para el turismo extranjero ya que el destino cuenta con los recursos de infraestructura y naturales para ello.*
	Coordinar esfuerzos entre hoteleros y estos dos segmentos para ofrecer promociones a través de productos y paquetes innovadores complementarios.	*SECTUR Estatal*	
	Revisión de regulación para el desarrollo del turismo cinegético para agilizar la tramitología de la actividad.	*SECTUR Estatal*	
	Colaborar con información, folletos, promoción y la participación en foros relacionados con la actividad cinegética y de pesca deportiva.	*SECTUR Estatal*	

Proyecto para incentivar la diversificación de productos y servicios turísticos.	*Establecer vinculación con los prestadores de servicios cinegéticos y de pesca deportiva para posicionar a Mazatlán en estos segmentos.*	*SECTUR Estatal*	*Históricamente en el destino las actividades cinegéticas y de pesca deportiva han sido populares, sobre todo para el turismo extranjero ya que el destino cuenta con los recursos de infraestructura y naturales para ello.*
	Coordinar esfuerzos entre hoteleros y estos dos segmentos para ofrecer promociones a través de productos y paquetes innovadores complementarios.	*SECTUR Estatal*	
	Revisión de regulación para el desarrollo del turismo cinegético para agilizar la tramitología de la actividad.	*SECTUR Estatal*	
	Colaborar con información, folletos, promoción y la participación en foros relacionados con la actividad cinegética y de pesca deportiva.	*SECTUR Estatal*	

Proyecto para incentivar la diversificación de productos y servicios turísticos.	*Establecer vinculación con los prestadores de servicios cinegéticos y de pesca deportiva para posicionar a Mazatlán en estos segmentos.*	*SECTUR Estatal*	*Históricamente en el destino las actividades cinegéticas y de pesca deportiva han sido populares, sobre todo para el turismo extranjero ya que el destino cuenta con los recursos de infraestructura y naturales para ello.*
	Coordinar esfuerzos entre hoteleros y estos dos segmentos para ofrecer promociones a través de productos y paquetes innovadores complementarios.	*SECTUR Estatal*	
	Revisión de regulación para el desarrollo del turismo cinegético para agilizar la tramitología de la actividad.	*SECTUR Estatal*	
	Colaborar con información, folletos, promoción y la participación en foros relacionados con la actividad cinegética y de pesca deportiva.	*SECTUR Estatal*	

Proyecto para incentivar la diversificación de productos y servicios turísticos.	*Establecer vinculación con los prestadores de servicios cinegéticos y de pesca deportiva para posicionar a Mazatlán en estos segmentos.*	*SECTUR Estatal*	*Históricamente en el destino las actividades cinegéticas y de pesca deportiva han sido populares, sobre todo para el turismo extranjero ya que el destino cuenta con los recursos de infraestructura y naturales para ello.*
	Coordinar esfuerzos entre hoteleros y estos dos segmentos para ofrecer promociones a través de productos y paquetes innovadores complementarios.	*SECTUR Estatal*	
	Revisión de regulación para el desarrollo del turismo cinegético para agilizar la tramitología de la actividad.	*SECTUR Estatal*	
	Colaborar con información, folletos, promoción y la participación en foros relacionados con la actividad cinegética y de pesca deportiva.	*SECTUR Estatal*	

Proyecto para incentivar la diversificación de productos y servicios turísticos.	*Establecer vinculación con los prestadores de servicios cinegéticos y de pesca deportiva para posicionar a Mazatlán en estos segmentos.*	*SECTUR Estatal*	*Históricamente en el destino las actividades cinegéticas y de pesca deportiva han sido populares, sobre todo para el turismo extranjero ya que el destino cuenta con los recursos de infraestructura y naturales para ello.*
	Coordinar esfuerzos entre hoteleros y estos dos segmentos para ofrecer promociones a través de productos y paquetes innovadores complementarios.	*SECTUR Estatal*	
	Revisión de regulación para el desarrollo del turismo cinegético para agilizar la tramitología de la actividad.	*SECTUR Estatal*	
	Colaborar con información, folletos, promoción y la participación en foros relacionados con la actividad cinegética y de pesca deportiva.	*SECTUR Estatal*	

Proyecto para incentivar la diversificación de productos y servicios turísticos.	*Establecer vinculación con los prestadores de servicios cinegéticos y de pesca deportiva para posicionar a Mazatlán en estos segmentos.*	*SECTUR Estatal*	*Históricamente en el destino las actividades cinegéticas y de pesca deportiva han sido populares, sobre todo para el turismo extranjero ya que el destino cuenta con los recursos de infraestructura y naturales para ello.*
	Coordinar esfuerzos entre hoteleros y estos dos segmentos para ofrecer promociones a través de productos y paquetes innovadores complementarios.	*SECTUR Estatal*	
	Revisión de regulación para el desarrollo del turismo cinegético para agilizar la tramitología de la actividad.	*SECTUR Estatal*	
	Colaborar con información, folletos, promoción y la participación en foros relacionados con la actividad cinegética y de pesca deportiva.	*SECTUR Estatal*	

Proyecto para incentivar la diversificación de productos y servicios turísticos.	*Establecer vinculación con los prestadores de servicios cinegéticos y de pesca deportiva para posicionar a Mazatlán en estos segmentos.*	*SECTUR Estatal*	*Históricamente en el destino las actividades cinegéticas y de pesca deportiva han sido populares, sobre todo para el turismo extranjero ya que el destino cuenta con los recursos de infraestructura y naturales para ello.*
	Coordinar esfuerzos entre hoteleros y estos dos segmentos para ofrecer promociones a través de productos y paquetes innovadores complementarios.	*SECTUR Estatal*	
	Revisión de regulación para el desarrollo del turismo cinegético para agilizar la tramitología de la actividad.	*SECTUR Estatal*	
	Colaborar con información, folletos, promoción y la participación en foros relacionados con la actividad cinegética y de pesca deportiva.	*SECTUR Estatal*	

Proyecto para incentivar la diversificación de productos y servicios turísticos.	*Establecer vinculación con los prestadores de servicios cinegéticos y de pesca deportiva para posicionar a Mazatlán en estos segmentos.*	*SECTUR Estatal*	*Históricamente en el destino las actividades cinegéticas y de pesca deportiva han sido populares, sobre todo para el turismo extranjero ya que el destino cuenta con los recursos de infraestructura y naturales para ello.*
	Coordinar esfuerzos entre hoteleros y estos dos segmentos para ofrecer promociones a través de productos y paquetes innovadores complementarios.	*SECTUR Estatal*	
	Revisión de regulación para el desarrollo del turismo cinegético para agilizar la tramitología de la actividad.	*SECTUR Estatal*	
	Colaborar con información, folletos, promoción y la participación en foros relacionados con la actividad cinegética y de pesca deportiva.	*SECTUR Estatal*	

Proyecto para incentivar la diversificación de productos y servicios turísticos.	*Establecer vinculación con los prestadores de servicios cinegéticos y de pesca deportiva para posicionar a Mazatlán en estos segmentos.*	*SECTUR Estatal*	*Históricamente en el destino las actividades cinegéticas y de pesca deportiva han sido populares, sobre todo para el turismo extranjero ya que el destino cuenta con los recursos de infraestructura y naturales para ello.*
	Coordinar esfuerzos entre hoteleros y estos dos segmentos para ofrecer promociones a través de productos y paquetes innovadores complementarios.	*SECTUR Estatal*	
	Revisión de regulación para el desarrollo del turismo cinegético para agilizar la tramitología de la actividad.	*SECTUR Estatal*	
	Colaborar con información, folletos, promoción y la participación en foros relacionados con la actividad cinegética y de pesca deportiva.	*SECTUR Estatal*	

Proyecto para incentivar la diversificación de productos y servicios turísticos.	*Establecer vinculación con los prestadores de servicios cinegéticos y de pesca deportiva para posicionar a Mazatlán en estos segmentos.*	*SECTUR Estatal*	*Históricamente en el destino las actividades cinegéticas y de pesca deportiva han sido populares, sobre todo para el turismo extranjero ya que el destino cuenta con los recursos de infraestructura y naturales para ello.*
	Coordinar esfuerzos entre hoteleros y estos dos segmentos para ofrecer promociones a través de productos y paquetes innovadores complementarios.	*SECTUR Estatal*	
	Revisión de regulación para el desarrollo del turismo cinegético para agilizar la tramitología de la actividad.	*SECTUR Estatal*	
	Colaborar con información, folletos, promoción y la participación en foros relacionados con la actividad cinegética y de pesca deportiva.	*SECTUR Estatal*	

Proyecto para incentivar la diversificación de productos y servicios turísticos.	*Establecer vinculación con los prestadores de servicios cinegéticos y de pesca deportiva para posicionar a Mazatlán en estos segmentos.*	*SECTUR Estatal*	*Históricamente en el destino las actividades cinegéticas y de pesca deportiva han sido populares, sobre todo para el turismo extranjero ya que el destino cuenta con los recursos de infraestructura y naturales para ello.*
	Coordinar esfuerzos entre hoteleros y estos dos segmentos para ofrecer promociones a través de productos y paquetes innovadores complementarios.	*SECTUR Estatal*	
	Revisión de regulación para el desarrollo del turismo cinegético para agilizar la tramitología de la actividad.	*SECTUR Estatal*	
	Colaborar con información, folletos, promoción y la participación en foros relacionados con la actividad cinegética y de pesca deportiva.	*SECTUR Estatal*	

Proyecto para incentivar la diversificación de productos y servicios turísticos.	*Establecer vinculación con los prestadores de servicios cinegéticos y de pesca deportiva para posicionar a Mazatlán en estos segmentos.*	*SECTUR Estatal*	*Históricamente en el destino las actividades cinegéticas y de pesca deportiva han sido populares, sobre todo para el turismo extranjero ya que el destino cuenta con los recursos de infraestructura y naturales para ello.*
	Coordinar esfuerzos entre hoteleros y estos dos segmentos para ofrecer promociones a través de productos y paquetes innovadores complementarios.	*SECTUR Estatal*	
	Revisión de regulación para el desarrollo del turismo cinegético para agilizar la tramitología de la actividad.	*SECTUR Estatal*	
	Colaborar con información, folletos, promoción y la participación en foros relacionados con la actividad cinegética y de pesca deportiva.	*SECTUR Estatal*	

Proyecto para incentivar la diversificación de productos y servicios turísticos.	*Establecer vinculación con los prestadores de servicios cinegéticos y de pesca deportiva para posicionar a Mazatlán en estos segmentos.*	*SECTUR Estatal*	*Históricamente en el destino las actividades cinegéticas y de pesca deportiva han sido populares, sobre todo para el turismo extranjero ya que el destino cuenta con los recursos de infraestructura y naturales para ello.*
	Coordinar esfuerzos entre hoteleros y estos dos segmentos para ofrecer promociones a través de productos y paquetes innovadores complementarios.	*SECTUR Estatal*	
	Revisión de regulación para el desarrollo del turismo cinegético para agilizar la tramitología de la actividad.	*SECTUR Estatal*	
	Colaborar con información, folletos, promoción y la participación en foros relacionados con la actividad cinegética y de pesca deportiva.	*SECTUR Estatal*	

Proyecto para incentivar la diversificación de productos y servicios turísticos.	*Establecer vinculación con los prestadores de servicios cinegéticos y de pesca deportiva para posicionar a Mazatlán en estos segmentos.*	*SECTUR Estatal*	*Históricamente en el destino las actividades cinegéticas y de pesca deportiva han sido populares, sobre todo para el turismo extranjero ya que el destino cuenta con los recursos de infraestructura y naturales para ello.*
	Coordinar esfuerzos entre hoteleros y estos dos segmentos para ofrecer promociones a través de productos y paquetes innovadores complementarios.	*SECTUR Estatal*	
	Revisión de regulación para el desarrollo del turismo cinegético para agilizar la tramitología de la actividad.	*SECTUR Estatal*	
	Colaborar con información, folletos, promoción y la participación en foros relacionados con la actividad cinegética y de pesca deportiva.	*SECTUR Estatal*	

Proyecto para incentivar la diversificación de productos y servicios turísticos.	*Establecer vinculación con los prestadores de servicios cinegéticos y de pesca deportiva para posicionar a Mazatlán en estos segmentos.*	*SECTUR Estatal*	*Históricamente en el destino las actividades cinegéticas y de pesca deportiva han sido populares, sobre todo para el turismo extranjero ya que el destino cuenta con los recursos de infraestructura y naturales para ello.*
	Coordinar esfuerzos entre hoteleros y estos dos segmentos para ofrecer promociones a través de productos y paquetes innovadores complementarios.	*SECTUR Estatal*	
	Revisión de regulación para el desarrollo del turismo cinegético para agilizar la tramitología de la actividad.	*SECTUR Estatal*	
	Colaborar con información, folletos, promoción y la participación en foros relacionados con la actividad cinegética y de pesca deportiva.	*SECTUR Estatal*	

Proyecto para incentivar la diversificación de productos y servicios turísticos.	*Establecer vinculación con los prestadores de servicios cinegéticos y de pesca deportiva para posicionar a Mazatlán en estos segmentos.*	*SECTUR Estatal*	*Históricamente en el destino las actividades cinegéticas y de pesca deportiva han sido populares, sobre todo para el turismo extranjero ya que el destino cuenta con los recursos de infraestructura y naturales para ello.*
	Coordinar esfuerzos entre hoteleros y estos dos segmentos para ofrecer promociones a través de productos y paquetes innovadores complementarios.	*SECTUR Estatal*	
	Revisión de regulación para el desarrollo del turismo cinegético para agilizar la tramitología de la actividad.	*SECTUR Estatal*	
	Colaborar con información, folletos, promoción y la participación en foros relacionados con la actividad cinegética y de pesca deportiva.	*SECTUR Estatal*	

Proyecto para incentivar la diversificación de productos y servicios turísticos.	*Establecer vinculación con los prestadores de servicios cinegéticos y de pesca deportiva para posicionar a Mazatlán en estos segmentos.*	*SECTUR Estatal*	*Históricamente en el destino las actividades cinegéticas y de pesca deportiva han sido populares, sobre todo para el turismo extranjero ya que el destino cuenta con los recursos de infraestructura y naturales para ello.*
	Coordinar esfuerzos entre hoteleros y estos dos segmentos para ofrecer promociones a través de productos y paquetes innovadores complementarios.	*SECTUR Estatal*	
	Revisión de regulación para el desarrollo del turismo cinegético para agilizar la tramitología de la actividad.	*SECTUR Estatal*	
	Colaborar con información, folletos, promoción y la participación en foros relacionados con la actividad cinegética y de pesca deportiva.	*SECTUR Estatal*	

Proyecto para incentivar la diversificación de productos y servicios turísticos.	*Establecer vinculación con los prestadores de servicios cinegéticos y de pesca deportiva para posicionar a Mazatlán en estos segmentos.*	*SECTUR Estatal*	*Históricamente en el destino las actividades cinegéticas y de pesca deportiva han sido populares, sobre todo para el turismo extranjero ya que el destino cuenta con los recursos de infraestructura y naturales para ello.*
	Coordinar esfuerzos entre hoteleros y estos dos segmentos para ofrecer promociones a través de productos y paquetes innovadores complementarios.	*SECTUR Estatal*	
	Revisión de regulación para el desarrollo del turismo cinegético para agilizar la tramitología de la actividad.	*SECTUR Estatal*	
	Colaborar con información, folletos, promoción y la participación en foros relacionados con la actividad cinegética y de pesca deportiva.	*SECTUR Estatal*	

Proyecto para incentivar la diversificación de productos y servicios turísticos.	*Establecer vinculación con los prestadores de servicios cinegéticos y de pesca deportiva para posicionar a Mazatlán en estos segmentos.*	*SECTUR Estatal*	*Históricamente en el destino las actividades cinegéticas y de pesca deportiva han sido populares, sobre todo para el turismo extranjero ya que el destino cuenta con los recursos de infraestructura y naturales para ello.*
	Coordinar esfuerzos entre hoteleros y estos dos segmentos para ofrecer promociones a través de productos y paquetes innovadores complementarios.	*SECTUR Estatal*	
	Revisión de regulación para el desarrollo del turismo cinegético para agilizar la tramitología de la actividad.	*SECTUR Estatal*	
	Colaborar con información, folletos, promoción y la participación en foros relacionados con la actividad cinegética y de pesca deportiva.	*SECTUR Estatal*	

Proyecto para incentivar la diversificación de productos y servicios turísticos.	*Establecer vinculación con los prestadores de servicios cinegéticos y de pesca deportiva para posicionar a Mazatlán en estos segmentos.*	*SECTUR Estatal*	*Históricamente en el destino las actividades cinegéticas y de pesca deportiva han sido populares, sobre todo para el turismo extranjero ya que el destino cuenta con los recursos de infraestructura y naturales para ello.*
	Coordinar esfuerzos entre hoteleros y estos dos segmentos para ofrecer promociones a través de productos y paquetes innovadores complementarios.	*SECTUR Estatal*	
	Revisión de regulación para el desarrollo del turismo cinegético para agilizar la tramitología de la actividad.	*SECTUR Estatal*	
	Colaborar con información, folletos, promoción y la participación en foros relacionados con la actividad cinegética y de pesca deportiva.	*SECTUR Estatal*	

Proyecto para incentivar la diversificación de productos y servicios turísticos.	*Establecer vinculación con los prestadores de servicios cinegéticos y de pesca deportiva para posicionar a Mazatlán en estos segmentos.*	*SECTUR Estatal*	*Históricamente en el destino las actividades cinegéticas y de pesca deportiva han sido populares, sobre todo para el turismo extranjero ya que el destino cuenta con los recursos de infraestructura y naturales para ello.*
	Coordinar esfuerzos entre hoteleros y estos dos segmentos para ofrecer promociones a través de productos y paquetes innovadores complementarios.	*SECTUR Estatal*	
	Revisión de regulación para el desarrollo del turismo cinegético para agilizar la tramitología de la actividad.	*SECTUR Estatal*	
	Colaborar con información, folletos, promoción y la participación en foros relacionados con la actividad cinegética y de pesca deportiva.	*SECTUR Estatal*	

Proyecto para incentivar la diversificación de productos y servicios turísticos.	*Establecer vinculación con los prestadores de servicios cinegéticos y de pesca deportiva para posicionar a Mazatlán en estos segmentos.*	*SECTUR Estatal*	*Históricamente en el destino las actividades cinegéticas y de pesca deportiva han sido populares, sobre todo para el turismo extranjero ya que el destino cuenta con los recursos de infraestructura y naturales para ello.*
	Coordinar esfuerzos entre hoteleros y estos dos segmentos para ofrecer promociones a través de productos y paquetes innovadores complementarios.	*SECTUR Estatal*	
	Revisión de regulación para el desarrollo del turismo cinegético para agilizar la tramitología de la actividad.	*SECTUR Estatal*	
	Colaborar con información, folletos, promoción y la participación en foros relacionados con la actividad cinegética y de pesca deportiva.	*SECTUR Estatal*	

Proyecto para incentivar la diversificación de productos y servicios turísticos.	*Establecer vinculación con los prestadores de servicios cinegéticos y de pesca deportiva para posicionar a Mazatlán en estos segmentos.*	*SECTUR Estatal*	*Históricamente en el destino las actividades cinegéticas y de pesca deportiva han sido populares, sobre todo para el turismo extranjero ya que el destino cuenta con los recursos de infraestructura y naturales para ello.*
	Coordinar esfuerzos entre hoteleros y estos dos segmentos para ofrecer promociones a través de productos y paquetes innovadores complementarios.	*SECTUR Estatal*	
	Revisión de regulación para el desarrollo del turismo cinegético para agilizar la tramitología de la actividad.	*SECTUR Estatal*	
	Colaborar con información, folletos, promoción y la participación en foros relacionados con la actividad cinegética y de pesca deportiva.	*SECTUR Estatal*	

Proyecto para incentivar la diversificación de productos y servicios turísticos.	*Establecer vinculación con los prestadores de servicios cinegéticos y de pesca deportiva para posicionar a Mazatlán en estos segmentos.*	*SECTUR Estatal*	*Históricamente en el destino las actividades cinegéticas y de pesca deportiva han sido populares, sobre todo para el turismo extranjero ya que el destino cuenta con los recursos de infraestructura y naturales para ello.*
	Coordinar esfuerzos entre hoteleros y estos dos segmentos para ofrecer promociones a través de productos y paquetes innovadores complementarios.	*SECTUR Estatal*	
	Revisión de regulación para el desarrollo del turismo cinegético para agilizar la tramitología de la actividad.	*SECTUR Estatal*	
	Colaborar con información, folletos, promoción y la participación en foros relacionados con la actividad cinegética y de pesca deportiva.	*SECTUR Estatal*	

Proyecto para incentivar la diversificación de productos y servicios turísticos.	*Establecer vinculación con los prestadores de servicios cinegéticos y de pesca deportiva para posicionar a Mazatlán en estos segmentos.*	*SECTUR Estatal*	*Históricamente en el destino las actividades cinegéticas y de pesca deportiva han sido populares, sobre todo para el turismo extranjero ya que el destino cuenta con los recursos de infraestructura y naturales para ello.*
	Coordinar esfuerzos entre hoteleros y estos dos segmentos para ofrecer promociones a través de productos y paquetes innovadores complementarios.	*SECTUR Estatal*	
	Revisión de regulación para el desarrollo del turismo cinegético para agilizar la tramitología de la actividad.	*SECTUR Estatal*	
	Colaborar con información, folletos, promoción y la participación en foros relacionados con la actividad cinegética y de pesca deportiva.	*SECTUR Estatal*	

Proyecto para incentivar la diversificación de productos y servicios turísticos.	*Establecer vinculación con los prestadores de servicios cinegéticos y de pesca deportiva para posicionar a Mazatlán en estos segmentos.*	*SECTUR Estatal*	*Históricamente en el destino las actividades cinegéticas y de pesca deportiva han sido populares, sobre todo para el turismo extranjero ya que el destino cuenta con los recursos de infraestructura y naturales para ello.*
	Coordinar esfuerzos entre hoteleros y estos dos segmentos para ofrecer promociones a través de productos y paquetes innovadores complementarios.	*SECTUR Estatal*	
	Revisión de regulación para el desarrollo del turismo cinegético para agilizar la tramitología de la actividad.	*SECTUR Estatal*	
	Colaborar con información, folletos, promoción y la participación en foros relacionados con la actividad cinegética y de pesca deportiva.	*SECTUR Estatal*	

Proyecto para incentivar la diversificación de productos y servicios turísticos.	*Establecer vinculación con los prestadores de servicios cinegéticos y de pesca deportiva para posicionar a Mazatlán en estos segmentos.*	*SECTUR Estatal*	*Históricamente en el destino las actividades cinegéticas y de pesca deportiva han sido populares, sobre todo para el turismo extranjero ya que el destino cuenta con los recursos de infraestructura y naturales para ello.*
	Coordinar esfuerzos entre hoteleros y estos dos segmentos para ofrecer promociones a través de productos y paquetes innovadores complementarios.	*SECTUR Estatal*	
	Revisión de regulación para el desarrollo del turismo cinegético para agilizar la tramitología de la actividad.	*SECTUR Estatal*	
	Colaborar con información, folletos, promoción y la participación en foros relacionados con la actividad cinegética y de pesca deportiva.	*SECTUR Estatal*	

Proyecto para incentivar la diversificación de productos y servicios turísticos.	*Establecer vinculación con los prestadores de servicios cinegéticos y de pesca deportiva para posicionar a Mazatlán en estos segmentos.*	*SECTUR Estatal*	*Históricamente en el destino las actividades cinegéticas y de pesca deportiva han sido populares, sobre todo para el turismo extranjero ya que el destino cuenta con los recursos de infraestructura y naturales para ello.*
	Coordinar esfuerzos entre hoteleros y estos dos segmentos para ofrecer promociones a través de productos y paquetes innovadores complementarios.	*SECTUR Estatal*	
	Revisión de regulación para el desarrollo del turismo cinegético para agilizar la tramitología de la actividad.	*SECTUR Estatal*	
	Colaborar con información, folletos, promoción y la participación en foros relacionados con la actividad cinegética y de pesca deportiva.	*SECTUR Estatal*	

Proyecto para incentivar la diversificación de productos y servicios turísticos.	*Establecer vinculación con los prestadores de servicios cinegéticos y de pesca deportiva para posicionar a Mazatlán en estos segmentos.*	*SECTUR Estatal*	*Históricamente en el destino las actividades cinegéticas y de pesca deportiva han sido populares, sobre todo para el turismo extranjero ya que el destino cuenta con los recursos de infraestructura y naturales para ello.*
	Coordinar esfuerzos entre hoteleros y estos dos segmentos para ofrecer promociones a través de productos y paquetes innovadores complementarios.	*SECTUR Estatal*	
	Revisión de regulación para el desarrollo del turismo cinegético para agilizar la tramitología de la actividad.	*SECTUR Estatal*	
	Colaborar con información, folletos, promoción y la participación en foros relacionados con la actividad cinegética y de pesca deportiva.	*SECTUR Estatal*	

Proyecto para incentivar la diversificación de productos y servicios turísticos.	*Establecer vinculación con los prestadores de servicios cinegéticos y de pesca deportiva para posicionar a Mazatlán en estos segmentos.*	*SECTUR Estatal*	*Históricamente en el destino las actividades cinegéticas y de pesca deportiva han sido populares, sobre todo para el turismo extranjero ya que el destino cuenta con los recursos de infraestructura y naturales para ello.*
	Coordinar esfuerzos entre hoteleros y estos dos segmentos para ofrecer promociones a través de productos y paquetes innovadores complementarios.	*SECTUR Estatal*	
	Revisión de regulación para el desarrollo del turismo cinegético para agilizar la tramitología de la actividad.	*SECTUR Estatal*	
	Colaborar con información, folletos, promoción y la participación en foros relacionados con la actividad cinegética y de pesca deportiva.	*SECTUR Estatal*	

Proyecto para incentivar la diversificación de productos y servicios turísticos.	*Establecer vinculación con los prestadores de servicios cinegéticos y de pesca deportiva para posicionar a Mazatlán en estos segmentos.*	*SECTUR Estatal*	*Históricamente en el destino las actividades cinegéticas y de pesca deportiva han sido populares, sobre todo para el turismo extranjero ya que el destino cuenta con los recursos de infraestructura y naturales para ello.*
	Coordinar esfuerzos entre hoteleros y estos dos segmentos para ofrecer promociones a través de productos y paquetes innovadores complementarios.	*SECTUR Estatal*	
	Revisión de regulación para el desarrollo del turismo cinegético para agilizar la tramitología de la actividad.	*SECTUR Estatal*	
	Colaborar con información, folletos, promoción y la participación en foros relacionados con la actividad cinegética y de pesca deportiva.	*SECTUR Estatal*	

Proyecto para incentivar la diversificación de productos y servicios turísticos.	*Establecer vinculación con los prestadores de servicios cinegéticos y de pesca deportiva para posicionar a Mazatlán en estos segmentos.*	*SECTUR Estatal*	*Históricamente en el destino las actividades cinegéticas y de pesca deportiva han sido populares, sobre todo para el turismo extranjero ya que el destino cuenta con los recursos de infraestructura y naturales para ello.*
	Coordinar esfuerzos entre hoteleros y estos dos segmentos para ofrecer promociones a través de productos y paquetes innovadores complementarios.	*SECTUR Estatal*	
	Revisión de regulación para el desarrollo del turismo cinegético para agilizar la tramitología de la actividad.	*SECTUR Estatal*	
	Colaborar con información, folletos, promoción y la participación en foros relacionados con la actividad cinegética y de pesca deportiva.	*SECTUR Estatal*	

Proyecto para incentivar la diversificación de productos y servicios turísticos.	*Establecer vinculación con los prestadores de servicios cinegéticos y de pesca deportiva para posicionar a Mazatlán en estos segmentos.*	*SECTUR Estatal*	*Históricamente en el destino las actividades cinegéticas y de pesca deportiva han sido populares, sobre todo para el turismo extranjero ya que el destino cuenta con los recursos de infraestructura y naturales para ello.*
	Coordinar esfuerzos entre hoteleros y estos dos segmentos para ofrecer promociones a través de productos y paquetes innovadores complementarios.	*SECTUR Estatal*	
	Revisión de regulación para el desarrollo del turismo cinegético para agilizar la tramitología de la actividad.	*SECTUR Estatal*	
	Colaborar con información, folletos, promoción y la participación en foros relacionados con la actividad cinegética y de pesca deportiva.	*SECTUR Estatal*	

Proyecto para incentivar la diversificación de productos y servicios turísticos.	*Establecer vinculación con los prestadores de servicios cinegéticos y de pesca deportiva para posicionar a Mazatlán en estos segmentos.*	*SECTUR Estatal*	*Históricamente en el destino las actividades cinegéticas y de pesca deportiva han sido populares, sobre todo para el turismo extranjero ya que el destino cuenta con los recursos de infraestructura y naturales para ello.*
	Coordinar esfuerzos entre hoteleros y estos dos segmentos para ofrecer promociones a través de productos y paquetes innovadores complementarios.	*SECTUR Estatal*	
	Revisión de regulación para el desarrollo del turismo cinegético para agilizar la tramitología de la actividad.	*SECTUR Estatal*	
	Colaborar con información, folletos, promoción y la participación en foros relacionados con la actividad cinegética y de pesca deportiva.	*SECTUR Estatal*	

Proyecto para incentivar la diversificación de productos y servicios turísticos.	*Establecer vinculación con los prestadores de servicios cinegéticos y de pesca deportiva para posicionar a Mazatlán en estos segmentos.*	*SECTUR Estatal*	*Históricamente en el destino las actividades cinegéticas y de pesca deportiva han sido populares, sobre todo para el turismo extranjero ya que el destino cuenta con los recursos de infraestructura y naturales para ello.*
	Coordinar esfuerzos entre hoteleros y estos dos segmentos para ofrecer promociones a través de productos y paquetes innovadores complementarios.	*SECTUR Estatal*	
	Revisión de regulación para el desarrollo del turismo cinegético para agilizar la tramitología de la actividad.	*SECTUR Estatal*	
	Colaborar con información, folletos, promoción y la participación en foros relacionados con la actividad cinegética y de pesca deportiva.	*SECTUR Estatal*	

Proyecto para incentivar la diversificación de productos y servicios turísticos.	*Establecer vinculación con los prestadores de servicios cinegéticos y de pesca deportiva para posicionar a Mazatlán en estos segmentos.*	*SECTUR Estatal*	*Históricamente en el destino las actividades cinegéticas y de pesca deportiva han sido populares, sobre todo para el turismo extranjero ya que el destino cuenta con los recursos de infraestructura y naturales para ello.*
	Coordinar esfuerzos entre hoteleros y estos dos segmentos para ofrecer promociones a través de productos y paquetes innovadores complementarios.	*SECTUR Estatal*	
	Revisión de regulación para el desarrollo del turismo cinegético para agilizar la tramitología de la actividad.	*SECTUR Estatal*	
	Colaborar con información, folletos, promoción y la participación en foros relacionados con la actividad cinegética y de pesca deportiva.	*SECTUR Estatal*	

Proyecto para incentivar la diversificación de productos y servicios turísticos.	*Establecer vinculación con los prestadores de servicios cinegéticos y de pesca deportiva para posicionar a Mazatlán en estos segmentos.*	*SECTUR Estatal*	*Históricamente en el destino las actividades cinegéticas y de pesca deportiva han sido populares, sobre todo para el turismo extranjero ya que el destino cuenta con los recursos de infraestructura y naturales para ello.*
	Coordinar esfuerzos entre hoteleros y estos dos segmentos para ofrecer promociones a través de productos y paquetes innovadores complementarios.	*SECTUR Estatal*	
	Revisión de regulación para el desarrollo del turismo cinegético para agilizar la tramitología de la actividad.	*SECTUR Estatal*	
	Colaborar con información, folletos, promoción y la participación en foros relacionados con la actividad cinegética y de pesca deportiva.	*SECTUR Estatal*	

Proyecto para incentivar la diversificación de productos y servicios turísticos.	*Establecer vinculación con los prestadores de servicios cinegéticos y de pesca deportiva para posicionar a Mazatlán en estos segmentos.*	*SECTUR Estatal*	*Históricamente en el destino las actividades cinegéticas y de pesca deportiva han sido populares, sobre todo para el turismo extranjero ya que el destino cuenta con los recursos de infraestructura y naturales para ello.*
	Coordinar esfuerzos entre hoteleros y estos dos segmentos para ofrecer promociones a través de productos y paquetes innovadores complementarios.	*SECTUR Estatal*	
	Revisión de regulación para el desarrollo del turismo cinegético para agilizar la tramitología de la actividad.	*SECTUR Estatal*	
	Colaborar con información, folletos, promoción y la participación en foros relacionados con la actividad cinegética y de pesca deportiva.	*SECTUR Estatal*	

Proyecto para incentivar la diversificación de productos y servicios turísticos.	*Establecer vinculación con los prestadores de servicios cinegéticos y de pesca deportiva para posicionar a Mazatlán en estos segmentos.*	*SECTUR Estatal*	*Históricamente en el destino las actividades cinegéticas y de pesca deportiva han sido populares, sobre todo para el turismo extranjero ya que el destino cuenta con los recursos de infraestructura y naturales para ello.*
	Coordinar esfuerzos entre hoteleros y estos dos segmentos para ofrecer promociones a través de productos y paquetes innovadores complementarios.	*SECTUR Estatal*	
	Revisión de regulación para el desarrollo del turismo cinegético para agilizar la tramitología de la actividad.	*SECTUR Estatal*	
	Colaborar con información, folletos, promoción y la participación en foros relacionados con la actividad cinegética y de pesca deportiva.	*SECTUR Estatal*	

Proyecto para incentivar la diversificación de productos y servicios turísticos.	*Establecer vinculación con los prestadores de servicios cinegéticos y de pesca deportiva para posicionar a Mazatlán en estos segmentos.*	*SECTUR Estatal*	*Históricamente en el destino las actividades cinegéticas y de pesca deportiva han sido populares, sobre todo para el turismo extranjero ya que el destino cuenta con los recursos de infraestructura y naturales para ello.*
	Coordinar esfuerzos entre hoteleros y estos dos segmentos para ofrecer promociones a través de productos y paquetes innovadores complementarios.	*SECTUR Estatal*	
	Revisión de regulación para el desarrollo del turismo cinegético para agilizar la tramitología de la actividad.	*SECTUR Estatal*	
	Colaborar con información, folletos, promoción y la participación en foros relacionados con la actividad cinegética y de pesca deportiva.	*SECTUR Estatal*	

Proyecto para incentivar la diversificación de productos y servicios turísticos.	*Establecer vinculación con los prestadores de servicios cinegéticos y de pesca deportiva para posicionar a Mazatlán en estos segmentos.*	*SECTUR Estatal*	*Históricamente en el destino las actividades cinegéticas y de pesca deportiva han sido populares, sobre todo para el turismo extranjero ya que el destino cuenta con los recursos de infraestructura y naturales para ello.*
	Coordinar esfuerzos entre hoteleros y estos dos segmentos para ofrecer promociones a través de productos y paquetes innovadores complementarios.	*SECTUR Estatal*	
	Revisión de regulación para el desarrollo del turismo cinegético para agilizar la tramitología de la actividad.	*SECTUR Estatal*	
	Colaborar con información, folletos, promoción y la participación en foros relacionados con la actividad cinegética y de pesca deportiva.	*SECTUR Estatal*	

Proyecto para incentivar la diversificación de productos y servicios turísticos.	*Establecer vinculación con los prestadores de servicios cinegéticos y de pesca deportiva para posicionar a Mazatlán en estos segmentos.*	*SECTUR Estatal*	*Históricamente en el destino las actividades cinegéticas y de pesca deportiva han sido populares, sobre todo para el turismo extranjero ya que el destino cuenta con los recursos de infraestructura y naturales para ello.*
	Coordinar esfuerzos entre hoteleros y estos dos segmentos para ofrecer promociones a través de productos y paquetes innovadores complementarios.	*SECTUR Estatal*	
	Revisión de regulación para el desarrollo del turismo cinegético para agilizar la tramitología de la actividad.	*SECTUR Estatal*	
	Colaborar con información, folletos, promoción y la participación en foros relacionados con la actividad cinegética y de pesca deportiva.	*SECTUR Estatal*	

Proyecto para incentivar la diversificación de productos y servicios turísticos.	*Establecer vinculación con los prestadores de servicios cinegéticos y de pesca deportiva para posicionar a Mazatlán en estos segmentos.*	*SECTUR Estatal*	*Históricamente en el destino las actividades cinegéticas y de pesca deportiva han sido populares, sobre todo para el turismo extranjero ya que el destino cuenta con los recursos de infraestructura y naturales para ello.*
	Coordinar esfuerzos entre hoteleros y estos dos segmentos para ofrecer promociones a través de productos y paquetes innovadores complementarios.	*SECTUR Estatal*	
	Revisión de regulación para el desarrollo del turismo cinegético para agilizar la tramitología de la actividad.	*SECTUR Estatal*	
	Colaborar con información, folletos, promoción y la participación en foros relacionados con la actividad cinegética y de pesca deportiva.	*SECTUR Estatal*	

Proyecto para incentivar la diversificación de productos y servicios turísticos.	*Establecer vinculación con los prestadores de servicios cinegéticos y de pesca deportiva para posicionar a Mazatlán en estos segmentos.*	*SECTUR Estatal*	*Históricamente en el destino las actividades cinegéticas y de pesca deportiva han sido populares, sobre todo para el turismo extranjero ya que el destino cuenta con los recursos de infraestructura y naturales para ello.*
	Coordinar esfuerzos entre hoteleros y estos dos segmentos para ofrecer promociones a través de productos y paquetes innovadores complementarios.	*SECTUR Estatal*	
	Revisión de regulación para el desarrollo del turismo cinegético para agilizar la tramitología de la actividad.	*SECTUR Estatal*	
	Colaborar con información, folletos, promoción y la participación en foros relacionados con la actividad cinegética y de pesca deportiva.	*SECTUR Estatal*	

Proyecto para incentivar la diversificación de productos y servicios turísticos.	*Establecer vinculación con los prestadores de servicios cinegéticos y de pesca deportiva para posicionar a Mazatlán en estos segmentos.*	*SECTUR Estatal*	*Históricamente en el destino las actividades cinegéticas y de pesca deportiva han sido populares, sobre todo para el turismo extranjero ya que el destino cuenta con los recursos de infraestructura y naturales para ello.*
	Coordinar esfuerzos entre hoteleros y estos dos segmentos para ofrecer promociones a través de productos y paquetes innovadores complementarios.	*SECTUR Estatal*	
	Revisión de regulación para el desarrollo del turismo cinegético para agilizar la tramitología de la actividad.	*SECTUR Estatal*	
	Colaborar con información, folletos, promoción y la participación en foros relacionados con la actividad cinegética y de pesca deportiva.	*SECTUR Estatal*	

Proyecto para incentivar la diversificación de productos y servicios turísticos.	*Establecer vinculación con los prestadores de servicios cinegéticos y de pesca deportiva para posicionar a Mazatlán en estos segmentos.*	*SECTUR Estatal*	*Históricamente en el destino las actividades cinegéticas y de pesca deportiva han sido populares, sobre todo para el turismo extranjero ya que el destino cuenta con los recursos de infraestructura y naturales para ello.*
	Coordinar esfuerzos entre hoteleros y estos dos segmentos para ofrecer promociones a través de productos y paquetes innovadores complementarios.	*SECTUR Estatal*	
	Revisión de regulación para el desarrollo del turismo cinegético para agilizar la tramitología de la actividad.	*SECTUR Estatal*	
	Colaborar con información, folletos, promoción y la participación en foros relacionados con la actividad cinegética y de pesca deportiva.	*SECTUR Estatal*	

Proyecto para incentivar la diversificación de productos y servicios turísticos.	*Establecer vinculación con los prestadores de servicios cinegéticos y de pesca deportiva para posicionar a Mazatlán en estos segmentos.*	*SECTUR Estatal*	*Históricamente en el destino las actividades cinegéticas y de pesca deportiva han sido populares, sobre todo para el turismo extranjero ya que el destino cuenta con los recursos de infraestructura y naturales para ello.*
	Coordinar esfuerzos entre hoteleros y estos dos segmentos para ofrecer promociones a través de productos y paquetes innovadores complementarios.	*SECTUR Estatal*	
	Revisión de regulación para el desarrollo del turismo cinegético para agilizar la tramitología de la actividad.	*SECTUR Estatal*	
	Colaborar con información, folletos, promoción y la participación en foros relacionados con la actividad cinegética y de pesca deportiva.	*SECTUR Estatal*	

Proyecto para incentivar la diversificación de productos y servicios turísticos.	*Establecer vinculación con los prestadores de servicios cinegéticos y de pesca deportiva para posicionar a Mazatlán en estos segmentos.*	*SECTUR Estatal*	*Históricamente en el destino las actividades cinegéticas y de pesca deportiva han sido populares, sobre todo para el turismo extranjero ya que el destino cuenta con los recursos de infraestructura y naturales para ello.*
	Coordinar esfuerzos entre hoteleros y estos dos segmentos para ofrecer promociones a través de productos y paquetes innovadores complementarios.	*SECTUR Estatal*	
	Revisión de regulación para el desarrollo del turismo cinegético para agilizar la tramitología de la actividad.	*SECTUR Estatal*	
	Colaborar con información, folletos, promoción y la participación en foros relacionados con la actividad cinegética y de pesca deportiva.	*SECTUR Estatal*	

Proyecto para incentivar la diversificación de productos y servicios turísticos.	*Establecer vinculación con los prestadores de servicios cinegéticos y de pesca deportiva para posicionar a Mazatlán en estos segmentos.*	*SECTUR Estatal*	*Históricamente en el destino las actividades cinegéticas y de pesca deportiva han sido populares, sobre todo para el turismo extranjero ya que el destino cuenta con los recursos de infraestructura y naturales para ello.*
	Coordinar esfuerzos entre hoteleros y estos dos segmentos para ofrecer promociones a través de productos y paquetes innovadores complementarios.	*SECTUR Estatal*	
	Revisión de regulación para el desarrollo del turismo cinegético para agilizar la tramitología de la actividad.	*SECTUR Estatal*	
	Colaborar con información, folletos, promoción y la participación en foros relacionados con la actividad cinegética y de pesca deportiva.	*SECTUR Estatal*	

Proyecto para incentivar la diversificación de productos y servicios turísticos.	*Establecer vinculación con los prestadores de servicios cinegéticos y de pesca deportiva para posicionar a Mazatlán en estos segmentos.*	*SECTUR Estatal*	*Históricamente en el destino las actividades cinegéticas y de pesca deportiva han sido populares, sobre todo para el turismo extranjero ya que el destino cuenta con los recursos de infraestructura y naturales para ello.*
	Coordinar esfuerzos entre hoteleros y estos dos segmentos para ofrecer promociones a través de productos y paquetes innovadores complementarios.	*SECTUR Estatal*	
	Revisión de regulación para el desarrollo del turismo cinegético para agilizar la tramitología de la actividad.	*SECTUR Estatal*	
	Colaborar con información, folletos, promoción y la participación en foros relacionados con la actividad cinegética y de pesca deportiva.	*SECTUR Estatal*	

Proyecto para incentivar la diversificación de productos y servicios turísticos.	*Establecer vinculación con los prestadores de servicios cinegéticos y de pesca deportiva para posicionar a Mazatlán en estos segmentos.*	*SECTUR Estatal*	*Históricamente en el destino las actividades cinegéticas y de pesca deportiva han sido populares, sobre todo para el turismo extranjero ya que el destino cuenta con los recursos de infraestructura y naturales para ello.*
	Coordinar esfuerzos entre hoteleros y estos dos segmentos para ofrecer promociones a través de productos y paquetes innovadores complementarios.	*SECTUR Estatal*	
	Revisión de regulación para el desarrollo del turismo cinegético para agilizar la tramitología de la actividad.	*SECTUR Estatal*	
	Colaborar con información, folletos, promoción y la participación en foros relacionados con la actividad cinegética y de pesca deportiva.	*SECTUR Estatal*	

Proyecto para incentivar la diversificación de productos y servicios turísticos.	*Establecer vinculación con los prestadores de servicios cinegéticos y de pesca deportiva para posicionar a Mazatlán en estos segmentos.*	*SECTUR Estatal*	*Históricamente en el destino las actividades cinegéticas y de pesca deportiva han sido populares, sobre todo para el turismo extranjero ya que el destino cuenta con los recursos de infraestructura y naturales para ello.*
	Coordinar esfuerzos entre hoteleros y estos dos segmentos para ofrecer promociones a través de productos y paquetes innovadores complementarios.	*SECTUR Estatal*	
	Revisión de regulación para el desarrollo del turismo cinegético para agilizar la tramitología de la actividad.	*SECTUR Estatal*	
	Colaborar con información, folletos, promoción y la participación en foros relacionados con la actividad cinegética y de pesca deportiva.	*SECTUR Estatal*	

Proyecto para incentivar la diversificación de productos y servicios turísticos.	*Establecer vinculación con los prestadores de servicios cinegéticos y de pesca deportiva para posicionar a Mazatlán en estos segmentos.*	*SECTUR Estatal*	*Históricamente en el destino las actividades cinegéticas y de pesca deportiva han sido populares, sobre todo para el turismo extranjero ya que el destino cuenta con los recursos de infraestructura y naturales para ello.*
	Coordinar esfuerzos entre hoteleros y estos dos segmentos para ofrecer promociones a través de productos y paquetes innovadores complementarios.	*SECTUR Estatal*	
	Revisión de regulación para el desarrollo del turismo cinegético para agilizar la tramitología de la actividad.	*SECTUR Estatal*	
	Colaborar con información, folletos, promoción y la participación en foros relacionados con la actividad cinegética y de pesca deportiva.	*SECTUR Estatal*	

Proyecto para incentivar la diversificación de productos y servicios turísticos.	*Establecer vinculación con los prestadores de servicios cinegéticos y de pesca deportiva para posicionar a Mazatlán en estos segmentos.*	*SECTUR Estatal*	*Históricamente en el destino las actividades cinegéticas y de pesca deportiva han sido populares, sobre todo para el turismo extranjero ya que el destino cuenta con los recursos de infraestructura y naturales para ello.*
	Coordinar esfuerzos entre hoteleros y estos dos segmentos para ofrecer promociones a través de productos y paquetes innovadores complementarios.	*SECTUR Estatal*	
	Revisión de regulación para el desarrollo del turismo cinegético para agilizar la tramitología de la actividad.	*SECTUR Estatal*	
	Colaborar con información, folletos, promoción y la participación en foros relacionados con la actividad cinegética y de pesca deportiva.	*SECTUR Estatal*	

Proyecto para incentivar la diversificación de productos y servicios turísticos.	*Establecer vinculación con los prestadores de servicios cinegéticos y de pesca deportiva para posicionar a Mazatlán en estos segmentos.*	*SECTUR Estatal*	*Históricamente en el destino las actividades cinegéticas y de pesca deportiva han sido populares, sobre todo para el turismo extranjero ya que el destino cuenta con los recursos de infraestructura y naturales para ello.*
	Coordinar esfuerzos entre hoteleros y estos dos segmentos para ofrecer promociones a través de productos y paquetes innovadores complementarios.	*SECTUR Estatal*	
	Revisión de regulación para el desarrollo del turismo cinegético para agilizar la tramitología de la actividad.	*SECTUR Estatal*	
	Colaborar con información, folletos, promoción y la participación en foros relacionados con la actividad cinegética y de pesca deportiva.	*SECTUR Estatal*	

Proyecto para incentivar la diversificación de productos y servicios turísticos.	*Establecer vinculación con los prestadores de servicios cinegéticos y de pesca deportiva para posicionar a Mazatlán en estos segmentos.*	*SECTUR Estatal*	*Históricamente en el destino las actividades cinegéticas y de pesca deportiva han sido populares, sobre todo para el turismo extranjero ya que el destino cuenta con los recursos de infraestructura y naturales para ello.*
	Coordinar esfuerzos entre hoteleros y estos dos segmentos para ofrecer promociones a través de productos y paquetes innovadores complementarios.	*SECTUR Estatal*	
	Revisión de regulación para el desarrollo del turismo cinegético para agilizar la tramitología de la actividad.	*SECTUR Estatal*	
	Colaborar con información, folletos, promoción y la participación en foros relacionados con la actividad cinegética y de pesca deportiva.	*SECTUR Estatal*	

Proyecto para incentivar la diversificación de productos y servicios turísticos.	*Establecer vinculación con los prestadores de servicios cinegéticos y de pesca deportiva para posicionar a Mazatlán en estos segmentos.*	*SECTUR Estatal*	*Históricamente en el destino las actividades cinegéticas y de pesca deportiva han sido populares, sobre todo para el turismo extranjero ya que el destino cuenta con los recursos de infraestructura y naturales para ello.*
	Coordinar esfuerzos entre hoteleros y estos dos segmentos para ofrecer promociones a través de productos y paquetes innovadores complementarios.	*SECTUR Estatal*	
	Revisión de regulación para el desarrollo del turismo cinegético para agilizar la tramitología de la actividad.	*SECTUR Estatal*	
	Colaborar con información, folletos, promoción y la participación en foros relacionados con la actividad cinegética y de pesca deportiva.	*SECTUR Estatal*	

Proyecto para incentivar la diversificación de productos y servicios turísticos.	*Establecer vinculación con los prestadores de servicios cinegéticos y de pesca deportiva para posicionar a Mazatlán en estos segmentos.*	*SECTUR Estatal*	*Históricamente en el destino las actividades cinegéticas y de pesca deportiva han sido populares, sobre todo para el turismo extranjero ya que el destino cuenta con los recursos de infraestructura y naturales para ello.*
	Coordinar esfuerzos entre hoteleros y estos dos segmentos para ofrecer promociones a través de productos y paquetes innovadores complementarios.	*SECTUR Estatal*	
	Revisión de regulación para el desarrollo del turismo cinegético para agilizar la tramitología de la actividad.	*SECTUR Estatal*	
	Colaborar con información, folletos, promoción y la participación en foros relacionados con la actividad cinegética y de pesca deportiva.	*SECTUR Estatal*	

Proyecto para incentivar la diversificación de productos y servicios turísticos.	*Establecer vinculación con los prestadores de servicios cinegéticos y de pesca deportiva para posicionar a Mazatlán en estos segmentos.*	*SECTUR Estatal*	*Históricamente en el destino las actividades cinegéticas y de pesca deportiva han sido populares, sobre todo para el turismo extranjero ya que el destino cuenta con los recursos de infraestructura y naturales para ello.*
	Coordinar esfuerzos entre hoteleros y estos dos segmentos para ofrecer promociones a través de productos y paquetes innovadores complementarios.	*SECTUR Estatal*	
	Revisión de regulación para el desarrollo del turismo cinegético para agilizar la tramitología de la actividad.	*SECTUR Estatal*	
	Colaborar con información, folletos, promoción y la participación en foros relacionados con la actividad cinegética y de pesca deportiva.	*SECTUR Estatal*	

Proyecto para incentivar la diversificación de productos y servicios turísticos.	*Establecer vinculación con los prestadores de servicios cinegéticos y de pesca deportiva para posicionar a Mazatlán en estos segmentos.*	*SECTUR Estatal*	*Históricamente en el destino las actividades cinegéticas y de pesca deportiva han sido populares, sobre todo para el turismo extranjero ya que el destino cuenta con los recursos de infraestructura y naturales para ello.*
	Coordinar esfuerzos entre hoteleros y estos dos segmentos para ofrecer promociones a través de productos y paquetes innovadores complementarios.	*SECTUR Estatal*	
	Revisión de regulación para el desarrollo del turismo cinegético para agilizar la tramitología de la actividad.	*SECTUR Estatal*	
	Colaborar con información, folletos, promoción y la participación en foros relacionados con la actividad cinegética y de pesca deportiva.	*SECTUR Estatal*	

Proyecto para incentivar la diversificación de productos y servicios turísticos.	*Establecer vinculación con los prestadores de servicios cinegéticos y de pesca deportiva para posicionar a Mazatlán en estos segmentos.*	*SECTUR Estatal*	*Históricamente en el destino las actividades cinegéticas y de pesca deportiva han sido populares, sobre todo para el turismo extranjero ya que el destino cuenta con los recursos de infraestructura y naturales para ello.*
	Coordinar esfuerzos entre hoteleros y estos dos segmentos para ofrecer promociones a través de productos y paquetes innovadores complementarios.	*SECTUR Estatal*	
	Revisión de regulación para el desarrollo del turismo cinegético para agilizar la tramitología de la actividad.	*SECTUR Estatal*	
	Colaborar con información, folletos, promoción y la participación en foros relacionados con la actividad cinegética y de pesca deportiva.	*SECTUR Estatal*	

Proyecto para incentivar la diversificación de productos y servicios turísticos.	*Establecer vinculación con los prestadores de servicios cinegéticos y de pesca deportiva para posicionar a Mazatlán en estos segmentos.*	*SECTUR Estatal*	*Históricamente en el destino las actividades cinegéticas y de pesca deportiva han sido populares, sobre todo para el turismo extranjero ya que el destino cuenta con los recursos de infraestructura y naturales para ello.*
	Coordinar esfuerzos entre hoteleros y estos dos segmentos para ofrecer promociones a través de productos y paquetes innovadores complementarios.	*SECTUR Estatal*	
	Revisión de regulación para el desarrollo del turismo cinegético para agilizar la tramitología de la actividad.	*SECTUR Estatal*	
	Colaborar con información, folletos, promoción y la participación en foros relacionados con la actividad cinegética y de pesca deportiva.	*SECTUR Estatal*	

Proyecto para incentivar la diversificación de productos y servicios turísticos.	*Establecer vinculación con los prestadores de servicios cinegéticos y de pesca deportiva para posicionar a Mazatlán en estos segmentos.*	*SECTUR Estatal*	*Históricamente en el destino las actividades cinegéticas y de pesca deportiva han sido populares, sobre todo para el turismo extranjero ya que el destino cuenta con los recursos de infraestructura y naturales para ello.*
	Coordinar esfuerzos entre hoteleros y estos dos segmentos para ofrecer promociones a través de productos y paquetes innovadores complementarios.	*SECTUR Estatal*	
	Revisión de regulación para el desarrollo del turismo cinegético para agilizar la tramitología de la actividad.	*SECTUR Estatal*	
	Colaborar con información, folletos, promoción y la participación en foros relacionados con la actividad cinegética y de pesca deportiva.	*SECTUR Estatal*	

Proyecto para incentivar la diversificación de productos y servicios turísticos.	*Establecer vinculación con los prestadores de servicios cinegéticos y de pesca deportiva para posicionar a Mazatlán en estos segmentos.*	*SECTUR Estatal*	*Históricamente en el destino las actividades cinegéticas y de pesca deportiva han sido populares, sobre todo para el turismo extranjero ya que el destino cuenta con los recursos de infraestructura y naturales para ello.*
	Coordinar esfuerzos entre hoteleros y estos dos segmentos para ofrecer promociones a través de productos y paquetes innovadores complementarios.	*SECTUR Estatal*	
	Revisión de regulación para el desarrollo del turismo cinegético para agilizar la tramitología de la actividad.	*SECTUR Estatal*	
	Colaborar con información, folletos, promoción y la participación en foros relacionados con la actividad cinegética y de pesca deportiva.	*SECTUR Estatal*	

Proyecto para incentivar la diversificación de productos y servicios turísticos.	*Establecer vinculación con los prestadores de servicios cinegéticos y de pesca deportiva para posicionar a Mazatlán en estos segmentos.*	*SECTUR Estatal*	*Históricamente en el destino las actividades cinegéticas y de pesca deportiva han sido populares, sobre todo para el turismo extranjero ya que el destino cuenta con los recursos de infraestructura y naturales para ello.*
	Coordinar esfuerzos entre hoteleros y estos dos segmentos para ofrecer promociones a través de productos y paquetes innovadores complementarios.	*SECTUR Estatal*	
	Revisión de regulación para el desarrollo del turismo cinegético para agilizar la tramitología de la actividad.	*SECTUR Estatal*	
	Colaborar con información, folletos, promoción y la participación en foros relacionados con la actividad cinegética y de pesca deportiva.	*SECTUR Estatal*	

Proyecto para incentivar la diversificación de productos y servicios turísticos.	*Establecer vinculación con los prestadores de servicios cinegéticos y de pesca deportiva para posicionar a Mazatlán en estos segmentos.*	*SECTUR Estatal*	*Históricamente en el destino las actividades cinegéticas y de pesca deportiva han sido populares, sobre todo para el turismo extranjero ya que el destino cuenta con los recursos de infraestructura y naturales para ello.*
	Coordinar esfuerzos entre hoteleros y estos dos segmentos para ofrecer promociones a través de productos y paquetes innovadores complementarios.	*SECTUR Estatal*	
	Revisión de regulación para el desarrollo del turismo cinegético para agilizar la tramitología de la actividad.	*SECTUR Estatal*	
	Colaborar con información, folletos, promoción y la participación en foros relacionados con la actividad cinegética y de pesca deportiva.	*SECTUR Estatal*	

Proyecto para incentivar la diversificación de productos y servicios turísticos.	*Establecer vinculación con los prestadores de servicios cinegéticos y de pesca deportiva para posicionar a Mazatlán en estos segmentos.*	*SECTUR Estatal*	*Históricamente en el destino las actividades cinegéticas y de pesca deportiva han sido populares, sobre todo para el turismo extranjero ya que el destino cuenta con los recursos de infraestructura y naturales para ello.*
	Coordinar esfuerzos entre hoteleros y estos dos segmentos para ofrecer promociones a través de productos y paquetes innovadores complementarios.	*SECTUR Estatal*	
	Revisión de regulación para el desarrollo del turismo cinegético para agilizar la tramitología de la actividad.	*SECTUR Estatal*	
	Colaborar con información, folletos, promoción y la participación en foros relacionados con la actividad cinegética y de pesca deportiva.	*SECTUR Estatal*	

Proyecto para incentivar la diversificación de productos y servicios turísticos.	*Establecer vinculación con los prestadores de servicios cinegéticos y de pesca deportiva para posicionar a Mazatlán en estos segmentos.*	*SECTUR Estatal*	*Históricamente en el destino las actividades cinegéticas y de pesca deportiva han sido populares, sobre todo para el turismo extranjero ya que el destino cuenta con los recursos de infraestructura y naturales para ello.*
	Coordinar esfuerzos entre hoteleros y estos dos segmentos para ofrecer promociones a través de productos y paquetes innovadores complementarios.	*SECTUR Estatal*	
	Revisión de regulación para el desarrollo del turismo cinegético para agilizar la tramitología de la actividad.	*SECTUR Estatal*	
	Colaborar con información, folletos, promoción y la participación en foros relacionados con la actividad cinegética y de pesca deportiva.	*SECTUR Estatal*	

Proyecto para incentivar la diversificación de productos y servicios turísticos.	*Establecer vinculación con los prestadores de servicios cinegéticos y de pesca deportiva para posicionar a Mazatlán en estos segmentos.*	*SECTUR Estatal*	*Históricamente en el destino las actividades cinegéticas y de pesca deportiva han sido populares, sobre todo para el turismo extranjero ya que el destino cuenta con los recursos de infraestructura y naturales para ello.*
	Coordinar esfuerzos entre hoteleros y estos dos segmentos para ofrecer promociones a través de productos y paquetes innovadores complementarios.	*SECTUR Estatal*	
	Revisión de regulación para el desarrollo del turismo cinegético para agilizar la tramitología de la actividad.	*SECTUR Estatal*	
	Colaborar con información, folletos, promoción y la participación en foros relacionados con la actividad cinegética y de pesca deportiva.	*SECTUR Estatal*	

Proyecto para incentivar la diversificación de productos y servicios turísticos.	*Establecer vinculación con los prestadores de servicios cinegéticos y de pesca deportiva para posicionar a Mazatlán en estos segmentos.*	*SECTUR Estatal*	*Históricamente en el destino las actividades cinegéticas y de pesca deportiva han sido populares, sobre todo para el turismo extranjero ya que el destino cuenta con los recursos de infraestructura y naturales para ello.*
	Coordinar esfuerzos entre hoteleros y estos dos segmentos para ofrecer promociones a través de productos y paquetes innovadores complementarios.	*SECTUR Estatal*	
	Revisión de regulación para el desarrollo del turismo cinegético para agilizar la tramitología de la actividad.	*SECTUR Estatal*	
	Colaborar con información, folletos, promoción y la participación en foros relacionados con la actividad cinegética y de pesca deportiva.	*SECTUR Estatal*	

Proyecto para incentivar la diversificación de productos y servicios turísticos.	*Establecer vinculación con los prestadores de servicios cinegéticos y de pesca deportiva para posicionar a Mazatlán en estos segmentos.*	*SECTUR Estatal*	*Históricamente en el destino las actividades cinegéticas y de pesca deportiva han sido populares, sobre todo para el turismo extranjero ya que el destino cuenta con los recursos de infraestructura y naturales para ello.*
	Coordinar esfuerzos entre hoteleros y estos dos segmentos para ofrecer promociones a través de productos y paquetes innovadores complementarios.	*SECTUR Estatal*	
	Revisión de regulación para el desarrollo del turismo cinegético para agilizar la tramitología de la actividad.	*SECTUR Estatal*	
	Colaborar con información, folletos, promoción y la participación en foros relacionados con la actividad cinegética y de pesca deportiva.	*SECTUR Estatal*	

Proyecto para incentivar la diversificación de productos y servicios turísticos.	*Establecer vinculación con los prestadores de servicios cinegéticos y de pesca deportiva para posicionar a Mazatlán en estos segmentos.*	*SECTUR Estatal*	*Históricamente en el destino las actividades cinegéticas y de pesca deportiva han sido populares, sobre todo para el turismo extranjero ya que el destino cuenta con los recursos de infraestructura y naturales para ello.*
	Coordinar esfuerzos entre hoteleros y estos dos segmentos para ofrecer promociones a través de productos y paquetes innovadores complementarios.	*SECTUR Estatal*	
	Revisión de regulación para el desarrollo del turismo cinegético para agilizar la tramitología de la actividad.	*SECTUR Estatal*	
	Colaborar con información, folletos, promoción y la participación en foros relacionados con la actividad cinegética y de pesca deportiva.	*SECTUR Estatal*	

Proyecto para incentivar la diversificación de productos y servicios turísticos.	*Establecer vinculación con los prestadores de servicios cinegéticos y de pesca deportiva para posicionar a Mazatlán en estos segmentos.*	*SECTUR Estatal*	*Históricamente en el destino las actividades cinegéticas y de pesca deportiva han sido populares, sobre todo para el turismo extranjero ya que el destino cuenta con los recursos de infraestructura y naturales para ello.*
	Coordinar esfuerzos entre hoteleros y estos dos segmentos para ofrecer promociones a través de productos y paquetes innovadores complementarios.	*SECTUR Estatal*	
	Revisión de regulación para el desarrollo del turismo cinegético para agilizar la tramitología de la actividad.	*SECTUR Estatal*	
	Colaborar con información, folletos, promoción y la participación en foros relacionados con la actividad cinegética y de pesca deportiva.	*SECTUR Estatal*	

Proyecto para incentivar la diversificación de productos y servicios turísticos.	*Establecer vinculación con los prestadores de servicios cinegéticos y de pesca deportiva para posicionar a Mazatlán en estos segmentos.*	*SECTUR Estatal*	*Históricamente en el destino las actividades cinegéticas y de pesca deportiva han sido populares, sobre todo para el turismo extranjero ya que el destino cuenta con los recursos de infraestructura y naturales para ello.*
	Coordinar esfuerzos entre hoteleros y estos dos segmentos para ofrecer promociones a través de productos y paquetes innovadores complementarios.	*SECTUR Estatal*	
	Revisión de regulación para el desarrollo del turismo cinegético para agilizar la tramitología de la actividad.	*SECTUR Estatal*	
	Colaborar con información, folletos, promoción y la participación en foros relacionados con la actividad cinegética y de pesca deportiva.	*SECTUR Estatal*	

Proyecto para incentivar la diversificación de productos y servicios turísticos.	*Establecer vinculación con los prestadores de servicios cinegéticos y de pesca deportiva para posicionar a Mazatlán en estos segmentos.*	*SECTUR Estatal*	*Históricamente en el destino las actividades cinegéticas y de pesca deportiva han sido populares, sobre todo para el turismo extranjero ya que el destino cuenta con los recursos de infraestructura y naturales para ello.*
	Coordinar esfuerzos entre hoteleros y estos dos segmentos para ofrecer promociones a través de productos y paquetes innovadores complementarios.	*SECTUR Estatal*	
	Revisión de regulación para el desarrollo del turismo cinegético para agilizar la tramitología de la actividad.	*SECTUR Estatal*	
	Colaborar con información, folletos, promoción y la participación en foros relacionados con la actividad cinegética y de pesca deportiva.	*SECTUR Estatal*	

Proyecto para incentivar la diversificación de productos y servicios turísticos.	*Establecer vinculación con los prestadores de servicios cinegéticos y de pesca deportiva para posicionar a Mazatlán en estos segmentos.*	*SECTUR Estatal*	*Históricamente en el destino las actividades cinegéticas y de pesca deportiva han sido populares, sobre todo para el turismo extranjero ya que el destino cuenta con los recursos de infraestructura y naturales para ello.*
	Coordinar esfuerzos entre hoteleros y estos dos segmentos para ofrecer promociones a través de productos y paquetes innovadores complementarios.	*SECTUR Estatal*	
	Revisión de regulación para el desarrollo del turismo cinegético para agilizar la tramitología de la actividad.	*SECTUR Estatal*	
	Colaborar con información, folletos, promoción y la participación en foros relacionados con la actividad cinegética y de pesca deportiva.	*SECTUR Estatal*	

Proyecto para incentivar la diversificación de productos y servicios turísticos.	*Establecer vinculación con los prestadores de servicios cinegéticos y de pesca deportiva para posicionar a Mazatlán en estos segmentos.*	*SECTUR Estatal*	*Históricamente en el destino las actividades cinegéticas y de pesca deportiva han sido populares, sobre todo para el turismo extranjero ya que el destino cuenta con los recursos de infraestructura y naturales para ello.*
	Coordinar esfuerzos entre hoteleros y estos dos segmentos para ofrecer promociones a través de productos y paquetes innovadores complementarios.	*SECTUR Estatal*	
	Revisión de regulación para el desarrollo del turismo cinegético para agilizar la tramitología de la actividad.	*SECTUR Estatal*	
	Colaborar con información, folletos, promoción y la participación en foros relacionados con la actividad cinegética y de pesca deportiva.	*SECTUR Estatal*	

Proyecto para incentivar la diversificación de productos y servicios turísticos.	*Establecer vinculación con los prestadores de servicios cinegéticos y de pesca deportiva para posicionar a Mazatlán en estos segmentos.*	*SECTUR Estatal*	*Históricamente en el destino las actividades cinegéticas y de pesca deportiva han sido populares, sobre todo para el turismo extranjero ya que el destino cuenta con los recursos de infraestructura y naturales para ello.*
	Coordinar esfuerzos entre hoteleros y estos dos segmentos para ofrecer promociones a través de productos y paquetes innovadores complementarios.	*SECTUR Estatal*	
	Revisión de regulación para el desarrollo del turismo cinegético para agilizar la tramitología de la actividad.	*SECTUR Estatal*	
	Colaborar con información, folletos, promoción y la participación en foros relacionados con la actividad cinegética y de pesca deportiva.	*SECTUR Estatal*	

Proyecto para incentivar la diversificación de productos y servicios turísticos.	*Establecer vinculación con los prestadores de servicios cinegéticos y de pesca deportiva para posicionar a Mazatlán en estos segmentos.*	*SECTUR Estatal*	*Históricamente en el destino las actividades cinegéticas y de pesca deportiva han sido populares, sobre todo para el turismo extranjero ya que el destino cuenta con los recursos de infraestructura y naturales para ello.*
	Coordinar esfuerzos entre hoteleros y estos dos segmentos para ofrecer promociones a través de productos y paquetes innovadores complementarios.	*SECTUR Estatal*	
	Revisión de regulación para el desarrollo del turismo cinegético para agilizar la tramitología de la actividad.	*SECTUR Estatal*	
	Colaborar con información, folletos, promoción y la participación en foros relacionados con la actividad cinegética y de pesca deportiva.	*SECTUR Estatal*	

Proyecto para incentivar la diversificación de productos y servicios turísticos.	*Establecer vinculación con los prestadores de servicios cinegéticos y de pesca deportiva para posicionar a Mazatlán en estos segmentos.*	*SECTUR Estatal*	*Históricamente en el destino las actividades cinegéticas y de pesca deportiva han sido populares, sobre todo para el turismo extranjero ya que el destino cuenta con los recursos de infraestructura y naturales para ello.*
	Coordinar esfuerzos entre hoteleros y estos dos segmentos para ofrecer promociones a través de productos y paquetes innovadores complementarios.	*SECTUR Estatal*	
	Revisión de regulación para el desarrollo del turismo cinegético para agilizar la tramitología de la actividad.	*SECTUR Estatal*	
	Colaborar con información, folletos, promoción y la participación en foros relacionados con la actividad cinegética y de pesca deportiva.	*SECTUR Estatal*	

Proyecto para incentivar la diversificación de productos y servicios turísticos.	*Establecer vinculación con los prestadores de servicios cinegéticos y de pesca deportiva para posicionar a Mazatlán en estos segmentos.*	*SECTUR Estatal*	*Históricamente en el destino las actividades cinegéticas y de pesca deportiva han sido populares, sobre todo para el turismo extranjero ya que el destino cuenta con los recursos de infraestructura y naturales para ello.*
	Coordinar esfuerzos entre hoteleros y estos dos segmentos para ofrecer promociones a través de productos y paquetes innovadores complementarios.	*SECTUR Estatal*	
	Revisión de regulación para el desarrollo del turismo cinegético para agilizar la tramitología de la actividad.	*SECTUR Estatal*	
	Colaborar con información, folletos, promoción y la participación en foros relacionados con la actividad cinegética y de pesca deportiva.	*SECTUR Estatal*	

Proyecto para incentivar la diversificación de productos y servicios turísticos.	*Establecer vinculación con los prestadores de servicios cinegéticos y de pesca deportiva para posicionar a Mazatlán en estos segmentos.*	*SECTUR Estatal*	*Históricamente en el destino las actividades cinegéticas y de pesca deportiva han sido populares, sobre todo para el turismo extranjero ya que el destino cuenta con los recursos de infraestructura y naturales para ello.*
	Coordinar esfuerzos entre hoteleros y estos dos segmentos para ofrecer promociones a través de productos y paquetes innovadores complementarios.	*SECTUR Estatal*	
	Revisión de regulación para el desarrollo del turismo cinegético para agilizar la tramitología de la actividad.	*SECTUR Estatal*	
	Colaborar con información, folletos, promoción y la participación en foros relacionados con la actividad cinegética y de pesca deportiva.	*SECTUR Estatal*	

Proyecto para incentivar la diversificación de productos y servicios turísticos.	*Establecer vinculación con los prestadores de servicios cinegéticos y de pesca deportiva para posicionar a Mazatlán en estos segmentos.*	*SECTUR Estatal*	*Históricamente en el destino las actividades cinegéticas y de pesca deportiva han sido populares, sobre todo para el turismo extranjero ya que el destino cuenta con los recursos de infraestructura y naturales para ello.*
	Coordinar esfuerzos entre hoteleros y estos dos segmentos para ofrecer promociones a través de productos y paquetes innovadores complementarios.	*SECTUR Estatal*	
	Revisión de regulación para el desarrollo del turismo cinegético para agilizar la tramitología de la actividad.	*SECTUR Estatal*	
	Colaborar con información, folletos, promoción y la participación en foros relacionados con la actividad cinegética y de pesca deportiva.	*SECTUR Estatal*	

Proyecto para incentivar la diversificación de productos y servicios turísticos.	*Establecer vinculación con los prestadores de servicios cinegéticos y de pesca deportiva para posicionar a Mazatlán en estos segmentos.*	*SECTUR Estatal*	*Históricamente en el destino las actividades cinegéticas y de pesca deportiva han sido populares, sobre todo para el turismo extranjero ya que el destino cuenta con los recursos de infraestructura y naturales para ello.*
	Coordinar esfuerzos entre hoteleros y estos dos segmentos para ofrecer promociones a través de productos y paquetes innovadores complementarios.	*SECTUR Estatal*	
	Revisión de regulación para el desarrollo del turismo cinegético para agilizar la tramitología de la actividad.	*SECTUR Estatal*	
	Colaborar con información, folletos, promoción y la participación en foros relacionados con la actividad cinegética y de pesca deportiva.	*SECTUR Estatal*	

Proyecto para incentivar la diversificación de productos y servicios turísticos.	*Establecer vinculación con los prestadores de servicios cinegéticos y de pesca deportiva para posicionar a Mazatlán en estos segmentos.*	*SECTUR Estatal*	*Históricamente en el destino las actividades cinegéticas y de pesca deportiva han sido populares, sobre todo para el turismo extranjero ya que el destino cuenta con los recursos de infraestructura y naturales para ello.*
	Coordinar esfuerzos entre hoteleros y estos dos segmentos para ofrecer promociones a través de productos y paquetes innovadores complementarios.	*SECTUR Estatal*	
	Revisión de regulación para el desarrollo del turismo cinegético para agilizar la tramitología de la actividad.	*SECTUR Estatal*	
	Colaborar con información, folletos, promoción y la participación en foros relacionados con la actividad cinegética y de pesca deportiva.	*SECTUR Estatal*	

Proyecto para incentivar la diversificación de productos y servicios turísticos.	*Establecer vinculación con los prestadores de servicios cinegéticos y de pesca deportiva para posicionar a Mazatlán en estos segmentos.*	*SECTUR Estatal*	*Históricamente en el destino las actividades cinegéticas y de pesca deportiva han sido populares, sobre todo para el turismo extranjero ya que el destino cuenta con los recursos de infraestructura y naturales para ello.*
	Coordinar esfuerzos entre hoteleros y estos dos segmentos para ofrecer promociones a través de productos y paquetes innovadores complementarios.	*SECTUR Estatal*	
	Revisión de regulación para el desarrollo del turismo cinegético para agilizar la tramitología de la actividad.	*SECTUR Estatal*	
	Colaborar con información, folletos, promoción y la participación en foros relacionados con la actividad cinegética y de pesca deportiva.	*SECTUR Estatal*	

Proyecto para incentivar la diversificación de productos y servicios turísticos.	*Establecer vinculación con los prestadores de servicios cinegéticos y de pesca deportiva para posicionar a Mazatlán en estos segmentos.*	*SECTUR Estatal*	*Históricamente en el destino las actividades cinegéticas y de pesca deportiva han sido populares, sobre todo para el turismo extranjero ya que el destino cuenta con los recursos de infraestructura y naturales para ello.*
	Coordinar esfuerzos entre hoteleros y estos dos segmentos para ofrecer promociones a través de productos y paquetes innovadores complementarios.	*SECTUR Estatal*	
	Revisión de regulación para el desarrollo del turismo cinegético para agilizar la tramitología de la actividad.	*SECTUR Estatal*	
	Colaborar con información, folletos, promoción y la participación en foros relacionados con la actividad cinegética y de pesca deportiva.	*SECTUR Estatal*	

Proyecto para incentivar la diversificación de productos y servicios turísticos.	*Establecer vinculación con los prestadores de servicios cinegéticos y de pesca deportiva para posicionar a Mazatlán en estos segmentos.*	*SECTUR Estatal*	*Históricamente en el destino las actividades cinegéticas y de pesca deportiva han sido populares, sobre todo para el turismo extranjero ya que el destino cuenta con los recursos de infraestructura y naturales para ello.*
	Coordinar esfuerzos entre hoteleros y estos dos segmentos para ofrecer promociones a través de productos y paquetes innovadores complementarios.	*SECTUR Estatal*	
	Revisión de regulación para el desarrollo del turismo cinegético para agilizar la tramitología de la actividad.	*SECTUR Estatal*	
	Colaborar con información, folletos, promoción y la participación en foros relacionados con la actividad cinegética y de pesca deportiva.	*SECTUR Estatal*	

Proyecto para incentivar la diversificación de productos y servicios turísticos.	*Establecer vinculación con los prestadores de servicios cinegéticos y de pesca deportiva para posicionar a Mazatlán en estos segmentos.*	*SECTUR Estatal*	*Históricamente en el destino las actividades cinegéticas y de pesca deportiva han sido populares, sobre todo para el turismo extranjero ya que el destino cuenta con los recursos de infraestructura y naturales para ello.*
	Coordinar esfuerzos entre hoteleros y estos dos segmentos para ofrecer promociones a través de productos y paquetes innovadores complementarios.	*SECTUR Estatal*	
	Revisión de regulación para el desarrollo del turismo cinegético para agilizar la tramitología de la actividad.	*SECTUR Estatal*	
	Colaborar con información, folletos, promoción y la participación en foros relacionados con la actividad cinegética y de pesca deportiva.	*SECTUR Estatal*	

Proyecto para incentivar la diversificación de productos y servicios turísticos.	*Establecer vinculación con los prestadores de servicios cinegéticos y de pesca deportiva para posicionar a Mazatlán en estos segmentos.*	*SECTUR Estatal*	*Históricamente en el destino las actividades cinegéticas y de pesca deportiva han sido populares, sobre todo para el turismo extranjero ya que el destino cuenta con los recursos de infraestructura y naturales para ello.*
	Coordinar esfuerzos entre hoteleros y estos dos segmentos para ofrecer promociones a través de productos y paquetes innovadores complementarios.	*SECTUR Estatal*	
	Revisión de regulación para el desarrollo del turismo cinegético para agilizar la tramitología de la actividad.	*SECTUR Estatal*	
	Colaborar con información, folletos, promoción y la participación en foros relacionados con la actividad cinegética y de pesca deportiva.	*SECTUR Estatal*	

Proyecto para incentivar la diversificación de productos y servicios turísticos.	*Establecer vinculación con los prestadores de servicios cinegéticos y de pesca deportiva para posicionar a Mazatlán en estos segmentos.*	*SECTUR Estatal*	*Históricamente en el destino las actividades cinegéticas y de pesca deportiva han sido populares, sobre todo para el turismo extranjero ya que el destino cuenta con los recursos de infraestructura y naturales para ello.*
	Coordinar esfuerzos entre hoteleros y estos dos segmentos para ofrecer promociones a través de productos y paquetes innovadores complementarios.	*SECTUR Estatal*	
	Revisión de regulación para el desarrollo del turismo cinegético para agilizar la tramitología de la actividad.	*SECTUR Estatal*	
	Colaborar con información, folletos, promoción y la participación en foros relacionados con la actividad cinegética y de pesca deportiva.	*SECTUR Estatal*	

Proyecto para incentivar la diversificación de productos y servicios turísticos.	*Establecer vinculación con los prestadores de servicios cinegéticos y de pesca deportiva para posicionar a Mazatlán en estos segmentos.*	*SECTUR Estatal*	*Históricamente en el destino las actividades cinegéticas y de pesca deportiva han sido populares, sobre todo para el turismo extranjero ya que el destino cuenta con los recursos de infraestructura y naturales para ello.*
	Coordinar esfuerzos entre hoteleros y estos dos segmentos para ofrecer promociones a través de productos y paquetes innovadores complementarios.	*SECTUR Estatal*	
	Revisión de regulación para el desarrollo del turismo cinegético para agilizar la tramitología de la actividad.	*SECTUR Estatal*	
	Colaborar con información, folletos, promoción y la participación en foros relacionados con la actividad cinegética y de pesca deportiva.	*SECTUR Estatal*	

Proyecto para incentivar la diversificación de productos y servicios turísticos.	*Establecer vinculación con los prestadores de servicios cinegéticos y de pesca deportiva para posicionar a Mazatlán en estos segmentos.*	*SECTUR Estatal*	*Históricamente en el destino las actividades cinegéticas y de pesca deportiva han sido populares, sobre todo para el turismo extranjero ya que el destino cuenta con los recursos de infraestructura y naturales para ello.*
	Coordinar esfuerzos entre hoteleros y estos dos segmentos para ofrecer promociones a través de productos y paquetes innovadores complementarios.	*SECTUR Estatal*	
	Revisión de regulación para el desarrollo del turismo cinegético para agilizar la tramitología de la actividad.	*SECTUR Estatal*	
	Colaborar con información, folletos, promoción y la participación en foros relacionados con la actividad cinegética y de pesca deportiva.	*SECTUR Estatal*	

Proyecto para incentivar la diversificación de productos y servicios turísticos.	*Establecer vinculación con los prestadores de servicios cinegéticos y de pesca deportiva para posicionar a Mazatlán en estos segmentos.*	*SECTUR Estatal*	*Históricamente en el destino las actividades cinegéticas y de pesca deportiva han sido populares, sobre todo para el turismo extranjero ya que el destino cuenta con los recursos de infraestructura y naturales para ello.*
	Coordinar esfuerzos entre hoteleros y estos dos segmentos para ofrecer promociones a través de productos y paquetes innovadores complementarios.	*SECTUR Estatal*	
	Revisión de regulación para el desarrollo del turismo cinegético para agilizar la tramitología de la actividad.	*SECTUR Estatal*	
	Colaborar con información, folletos, promoción y la participación en foros relacionados con la actividad cinegética y de pesca deportiva.	*SECTUR Estatal*	

Proyecto para incentivar la diversificación de productos y servicios turísticos.	*Establecer vinculación con los prestadores de servicios cinegéticos y de pesca deportiva para posicionar a Mazatlán en estos segmentos.*	*SECTUR Estatal*	*Históricamente en el destino las actividades cinegéticas y de pesca deportiva han sido populares, sobre todo para el turismo extranjero ya que el destino cuenta con los recursos de infraestructura y naturales para ello.*
	Coordinar esfuerzos entre hoteleros y estos dos segmentos para ofrecer promociones a través de productos y paquetes innovadores complementarios.	*SECTUR Estatal*	
	Revisión de regulación para el desarrollo del turismo cinegético para agilizar la tramitología de la actividad.	*SECTUR Estatal*	
	Colaborar con información, folletos, promoción y la participación en foros relacionados con la actividad cinegética y de pesca deportiva.	*SECTUR Estatal*	

Proyecto para incentivar la diversificación de productos y servicios turísticos.	*Establecer vinculación con los prestadores de servicios cinegéticos y de pesca deportiva para posicionar a Mazatlán en estos segmentos.*	*SECTUR Estatal*	*Históricamente en el destino las actividades cinegéticas y de pesca deportiva han sido populares, sobre todo para el turismo extranjero ya que el destino cuenta con los recursos de infraestructura y naturales para ello.*
	Coordinar esfuerzos entre hoteleros y estos dos segmentos para ofrecer promociones a través de productos y paquetes innovadores complementarios.	*SECTUR Estatal*	
	Revisión de regulación para el desarrollo del turismo cinegético para agilizar la tramitología de la actividad.	*SECTUR Estatal*	
	Colaborar con información, folletos, promoción y la participación en foros relacionados con la actividad cinegética y de pesca deportiva.	*SECTUR Estatal*	

Proyecto para incentivar la diversificación de productos y servicios turísticos.	*Establecer vinculación con los prestadores de servicios cinegéticos y de pesca deportiva para posicionar a Mazatlán en estos segmentos.*	*SECTUR Estatal*	*Históricamente en el destino las actividades cinegéticas y de pesca deportiva han sido populares, sobre todo para el turismo extranjero ya que el destino cuenta con los recursos de infraestructura y naturales para ello.*
	Coordinar esfuerzos entre hoteleros y estos dos segmentos para ofrecer promociones a través de productos y paquetes innovadores complementarios.	*SECTUR Estatal*	
	Revisión de regulación para el desarrollo del turismo cinegético para agilizar la tramitología de la actividad.	*SECTUR Estatal*	
	Colaborar con información, folletos, promoción y la participación en foros relacionados con la actividad cinegética y de pesca deportiva.	*SECTUR Estatal*	

Proyecto para incentivar la diversificación de productos y servicios turísticos.	*Establecer vinculación con los prestadores de servicios cinegéticos y de pesca deportiva para posicionar a Mazatlán en estos segmentos.*	*SECTUR Estatal*	*Históricamente en el destino las actividades cinegéticas y de pesca deportiva han sido populares, sobre todo para el turismo extranjero ya que el destino cuenta con los recursos de infraestructura y naturales para ello.*
	Coordinar esfuerzos entre hoteleros y estos dos segmentos para ofrecer promociones a través de productos y paquetes innovadores complementarios.	*SECTUR Estatal*	
	Revisión de regulación para el desarrollo del turismo cinegético para agilizar la tramitología de la actividad.	*SECTUR Estatal*	
	Colaborar con información, folletos, promoción y la participación en foros relacionados con la actividad cinegética y de pesca deportiva.	*SECTUR Estatal*	

Proyecto para incentivar la diversificación de productos y servicios turísticos.	*Establecer vinculación con los prestadores de servicios cinegéticos y de pesca deportiva para posicionar a Mazatlán en estos segmentos.*	*SECTUR Estatal*	*Históricamente en el destino las actividades cinegéticas y de pesca deportiva han sido populares, sobre todo para el turismo extranjero ya que el destino cuenta con los recursos de infraestructura y naturales para ello.*
	Coordinar esfuerzos entre hoteleros y estos dos segmentos para ofrecer promociones a través de productos y paquetes innovadores complementarios.	*SECTUR Estatal*	
	Revisión de regulación para el desarrollo del turismo cinegético para agilizar la tramitología de la actividad.	*SECTUR Estatal*	
	Colaborar con información, folletos, promoción y la participación en foros relacionados con la actividad cinegética y de pesca deportiva.	*SECTUR Estatal*	

Proyecto para incentivar la diversificación de productos y servicios turísticos.	*Establecer vinculación con los prestadores de servicios cinegéticos y de pesca deportiva para posicionar a Mazatlán en estos segmentos.*	*SECTUR Estatal*	*Históricamente en el destino las actividades cinegéticas y de pesca deportiva han sido populares, sobre todo para el turismo extranjero ya que el destino cuenta con los recursos de infraestructura y naturales para ello.*
	Coordinar esfuerzos entre hoteleros y estos dos segmentos para ofrecer promociones a través de productos y paquetes innovadores complementarios.	*SECTUR Estatal*	
	Revisión de regulación para el desarrollo del turismo cinegético para agilizar la tramitología de la actividad.	*SECTUR Estatal*	
	Colaborar con información, folletos, promoción y la participación en foros relacionados con la actividad cinegética y de pesca deportiva.	*SECTUR Estatal*	

Proyecto para incentivar la diversificación de productos y servicios turísticos.	*Establecer vinculación con los prestadores de servicios cinegéticos y de pesca deportiva para posicionar a Mazatlán en estos segmentos.*	*SECTUR Estatal*	*Históricamente en el destino las actividades cinegéticas y de pesca deportiva han sido populares, sobre todo para el turismo extranjero ya que el destino cuenta con los recursos de infraestructura y naturales para ello.*
	Coordinar esfuerzos entre hoteleros y estos dos segmentos para ofrecer promociones a través de productos y paquetes innovadores complementarios.	*SECTUR Estatal*	
	Revisión de regulación para el desarrollo del turismo cinegético para agilizar la tramitología de la actividad.	*SECTUR Estatal*	
	Colaborar con información, folletos, promoción y la participación en foros relacionados con la actividad cinegética y de pesca deportiva.	*SECTUR Estatal*	

Proyecto para incentivar la diversificación de productos y servicios turísticos.	*Establecer vinculación con los prestadores de servicios cinegéticos y de pesca deportiva para posicionar a Mazatlán en estos segmentos.*	*SECTUR Estatal*	*Históricamente en el destino las actividades cinegéticas y de pesca deportiva han sido populares, sobre todo para el turismo extranjero ya que el destino cuenta con los recursos de infraestructura y naturales para ello.*
	Coordinar esfuerzos entre hoteleros y estos dos segmentos para ofrecer promociones a través de productos y paquetes innovadores complementarios.	*SECTUR Estatal*	
	Revisión de regulación para el desarrollo del turismo cinegético para agilizar la tramitología de la actividad.	*SECTUR Estatal*	
	Colaborar con información, folletos, promoción y la participación en foros relacionados con la actividad cinegética y de pesca deportiva.	*SECTUR Estatal*	

Proyecto para incentivar la diversificación de productos y servicios turísticos.	*Establecer vinculación con los prestadores de servicios cinegéticos y de pesca deportiva para posicionar a Mazatlán en estos segmentos.*	*SECTUR Estatal*	*Históricamente en el destino las actividades cinegéticas y de pesca deportiva han sido populares, sobre todo para el turismo extranjero ya que el destino cuenta con los recursos de infraestructura y naturales para ello.*
	Coordinar esfuerzos entre hoteleros y estos dos segmentos para ofrecer promociones a través de productos y paquetes innovadores complementarios.	*SECTUR Estatal*	
	Revisión de regulación para el desarrollo del turismo cinegético para agilizar la tramitología de la actividad.	*SECTUR Estatal*	
	Colaborar con información, folletos, promoción y la participación en foros relacionados con la actividad cinegética y de pesca deportiva.	*SECTUR Estatal*	

Proyecto para incentivar la diversificación de productos y servicios turísticos.	*Establecer vinculación con los prestadores de servicios cinegéticos y de pesca deportiva para posicionar a Mazatlán en estos segmentos.*	*SECTUR Estatal*	*Históricamente en el destino las actividades cinegéticas y de pesca deportiva han sido populares, sobre todo para el turismo extranjero ya que el destino cuenta con los recursos de infraestructura y naturales para ello.*
	Coordinar esfuerzos entre hoteleros y estos dos segmentos para ofrecer promociones a través de productos y paquetes innovadores complementarios.	*SECTUR Estatal*	
	Revisión de regulación para el desarrollo del turismo cinegético para agilizar la tramitología de la actividad.	*SECTUR Estatal*	
	Colaborar con información, folletos, promoción y la participación en foros relacionados con la actividad cinegética y de pesca deportiva.	*SECTUR Estatal*	

Proyecto para incentivar la diversificación de productos y servicios turísticos.	*Establecer vinculación con los prestadores de servicios cinegéticos y de pesca deportiva para posicionar a Mazatlán en estos segmentos.*	*SECTUR Estatal*	*Históricamente en el destino las actividades cinegéticas y de pesca deportiva han sido populares, sobre todo para el turismo extranjero ya que el destino cuenta con los recursos de infraestructura y naturales para ello.*
	Coordinar esfuerzos entre hoteleros y estos dos segmentos para ofrecer promociones a través de productos y paquetes innovadores complementarios.	*SECTUR Estatal*	
	Revisión de regulación para el desarrollo del turismo cinegético para agilizar la tramitología de la actividad.	*SECTUR Estatal*	
	Colaborar con información, folletos, promoción y la participación en foros relacionados con la actividad cinegética y de pesca deportiva.	*SECTUR Estatal*	

Proyecto para incentivar la diversificación de productos y servicios turísticos.	*Establecer vinculación con los prestadores de servicios cinegéticos y de pesca deportiva para posicionar a Mazatlán en estos segmentos.*	*SECTUR Estatal*	*Históricamente en el destino las actividades cinegéticas y de pesca deportiva han sido populares, sobre todo para el turismo extranjero ya que el destino cuenta con los recursos de infraestructura y naturales para ello.*
	Coordinar esfuerzos entre hoteleros y estos dos segmentos para ofrecer promociones a través de productos y paquetes innovadores complementarios.	*SECTUR Estatal*	
	Revisión de regulación para el desarrollo del turismo cinegético para agilizar la tramitología de la actividad.	*SECTUR Estatal*	
	Colaborar con información, folletos, promoción y la participación en foros relacionados con la actividad cinegética y de pesca deportiva.	*SECTUR Estatal*	

Proyecto para incentivar la diversificación de productos y servicios turísticos.	*Establecer vinculación con los prestadores de servicios cinegéticos y de pesca deportiva para posicionar a Mazatlán en estos segmentos.*	*SECTUR Estatal*	*Históricamente en el destino las actividades cinegéticas y de pesca deportiva han sido populares, sobre todo para el turismo extranjero ya que el destino cuenta con los recursos de infraestructura y naturales para ello.*
	Coordinar esfuerzos entre hoteleros y estos dos segmentos para ofrecer promociones a través de productos y paquetes innovadores complementarios.	*SECTUR Estatal*	
	Revisión de regulación para el desarrollo del turismo cinegético para agilizar la tramitología de la actividad.	*SECTUR Estatal*	
	Colaborar con información, folletos, promoción y la participación en foros relacionados con la actividad cinegética y de pesca deportiva.	*SECTUR Estatal*	

Proyecto para incentivar la diversificación de productos y servicios turísticos.	*Establecer vinculación con los prestadores de servicios cinegéticos y de pesca deportiva para posicionar a Mazatlán en estos segmentos.*	*SECTUR Estatal*	*Históricamente en el destino las actividades cinegéticas y de pesca deportiva han sido populares, sobre todo para el turismo extranjero ya que el destino cuenta con los recursos de infraestructura y naturales para ello.*
	Coordinar esfuerzos entre hoteleros y estos dos segmentos para ofrecer promociones a través de productos y paquetes innovadores complementarios.	*SECTUR Estatal*	
	Revisión de regulación para el desarrollo del turismo cinegético para agilizar la tramitología de la actividad.	*SECTUR Estatal*	
	Colaborar con información, folletos, promoción y la participación en foros relacionados con la actividad cinegética y de pesca deportiva.	*SECTUR Estatal*	

Proyecto para incentivar la diversificación de productos y servicios turísticos.	*Establecer vinculación con los prestadores de servicios cinegéticos y de pesca deportiva para posicionar a Mazatlán en estos segmentos.*	*SECTUR Estatal*	*Históricamente en el destino las actividades cinegéticas y de pesca deportiva han sido populares, sobre todo para el turismo extranjero ya que el destino cuenta con los recursos de infraestructura y naturales para ello.*
	Coordinar esfuerzos entre hoteleros y estos dos segmentos para ofrecer promociones a través de productos y paquetes innovadores complementarios.	*SECTUR Estatal*	
	Revisión de regulación para el desarrollo del turismo cinegético para agilizar la tramitología de la actividad.	*SECTUR Estatal*	
	Colaborar con información, folletos, promoción y la participación en foros relacionados con la actividad cinegética y de pesca deportiva.	*SECTUR Estatal*	

Proyecto para incentivar la diversificación de productos y servicios turísticos.	*Establecer vinculación con los prestadores de servicios cinegéticos y de pesca deportiva para posicionar a Mazatlán en estos segmentos.*	*SECTUR Estatal*	*Históricamente en el destino las actividades cinegéticas y de pesca deportiva han sido populares, sobre todo para el turismo extranjero ya que el destino cuenta con los recursos de infraestructura y naturales para ello.*
	Coordinar esfuerzos entre hoteleros y estos dos segmentos para ofrecer promociones a través de productos y paquetes innovadores complementarios.	*SECTUR Estatal*	
	Revisión de regulación para el desarrollo del turismo cinegético para agilizar la tramitología de la actividad.	*SECTUR Estatal*	
	Colaborar con información, folletos, promoción y la participación en foros relacionados con la actividad cinegética y de pesca deportiva.	*SECTUR Estatal*	

Proyecto para incentivar la diversificación de productos y servicios turísticos.	*Establecer vinculación con los prestadores de servicios cinegéticos y de pesca deportiva para posicionar a Mazatlán en estos segmentos.*	*SECTUR Estatal*	*Históricamente en el destino las actividades cinegéticas y de pesca deportiva han sido populares, sobre todo para el turismo extranjero ya que el destino cuenta con los recursos de infraestructura y naturales para ello.*
	Coordinar esfuerzos entre hoteleros y estos dos segmentos para ofrecer promociones a través de productos y paquetes innovadores complementarios.	*SECTUR Estatal*	
	Revisión de regulación para el desarrollo del turismo cinegético para agilizar la tramitología de la actividad.	*SECTUR Estatal*	
	Colaborar con información, folletos, promoción y la participación en foros relacionados con la actividad cinegética y de pesca deportiva.	*SECTUR Estatal*	

Proyecto para incentivar la diversificación de productos y servicios turísticos.	*Establecer vinculación con los prestadores de servicios cinegéticos y de pesca deportiva para posicionar a Mazatlán en estos segmentos.*	*SECTUR Estatal*	*Históricamente en el destino las actividades cinegéticas y de pesca deportiva han sido populares, sobre todo para el turismo extranjero ya que el destino cuenta con los recursos de infraestructura y naturales para ello.*
	Coordinar esfuerzos entre hoteleros y estos dos segmentos para ofrecer promociones a través de productos y paquetes innovadores complementarios.	*SECTUR Estatal*	
	Revisión de regulación para el desarrollo del turismo cinegético para agilizar la tramitología de la actividad.	*SECTUR Estatal*	
	Colaborar con información, folletos, promoción y la participación en foros relacionados con la actividad cinegética y de pesca deportiva.	*SECTUR Estatal*	

Proyecto para incentivar la diversificación de productos y servicios turísticos.	*Establecer vinculación con los prestadores de servicios cinegéticos y de pesca deportiva para posicionar a Mazatlán en estos segmentos.*	*SECTUR Estatal*	*Históricamente en el destino las actividades cinegéticas y de pesca deportiva han sido populares, sobre todo para el turismo extranjero ya que el destino cuenta con los recursos de infraestructura y naturales para ello.*
	Coordinar esfuerzos entre hoteleros y estos dos segmentos para ofrecer promociones a través de productos y paquetes innovadores complementarios.	*SECTUR Estatal*	
	Revisión de regulación para el desarrollo del turismo cinegético para agilizar la tramitología de la actividad.	*SECTUR Estatal*	
	Colaborar con información, folletos, promoción y la participación en foros relacionados con la actividad cinegética y de pesca deportiva.	*SECTUR Estatal*	

Proyecto para incentivar la diversificación de productos y servicios turísticos.	*Establecer vinculación con los prestadores de servicios cinegéticos y de pesca deportiva para posicionar a Mazatlán en estos segmentos.*	*SECTUR Estatal*	*Históricamente en el destino las actividades cinegéticas y de pesca deportiva han sido populares, sobre todo para el turismo extranjero ya que el destino cuenta con los recursos de infraestructura y naturales para ello.*
	Coordinar esfuerzos entre hoteleros y estos dos segmentos para ofrecer promociones a través de productos y paquetes innovadores complementarios.	*SECTUR Estatal*	
	Revisión de regulación para el desarrollo del turismo cinegético para agilizar la tramitología de la actividad.	*SECTUR Estatal*	
	Colaborar con información, folletos, promoción y la participación en foros relacionados con la actividad cinegética y de pesca deportiva.	*SECTUR Estatal*	

Proyecto para incentivar la diversificación de productos y servicios turísticos.	*Establecer vinculación con los prestadores de servicios cinegéticos y de pesca deportiva para posicionar a Mazatlán en estos segmentos.*	*SECTUR Estatal*	*Históricamente en el destino las actividades cinegéticas y de pesca deportiva han sido populares, sobre todo para el turismo extranjero ya que el destino cuenta con los recursos de infraestructura y naturales para ello.*
	Coordinar esfuerzos entre hoteleros y estos dos segmentos para ofrecer promociones a través de productos y paquetes innovadores complementarios.	*SECTUR Estatal*	
	Revisión de regulación para el desarrollo del turismo cinegético para agilizar la tramitología de la actividad.	*SECTUR Estatal*	
	Colaborar con información, folletos, promoción y la participación en foros relacionados con la actividad cinegética y de pesca deportiva.	*SECTUR Estatal*	

Proyecto para incentivar la diversificación de productos y servicios turísticos.	*Establecer vinculación con los prestadores de servicios cinegéticos y de pesca deportiva para posicionar a Mazatlán en estos segmentos.*	*SECTUR Estatal*	*Históricamente en el destino las actividades cinegéticas y de pesca deportiva han sido populares, sobre todo para el turismo extranjero ya que el destino cuenta con los recursos de infraestructura y naturales para ello.*
	Coordinar esfuerzos entre hoteleros y estos dos segmentos para ofrecer promociones a través de productos y paquetes innovadores complementarios.	*SECTUR Estatal*	
	Revisión de regulación para el desarrollo del turismo cinegético para agilizar la tramitología de la actividad.	*SECTUR Estatal*	
	Colaborar con información, folletos, promoción y la participación en foros relacionados con la actividad cinegética y de pesca deportiva.	*SECTUR Estatal*	

Proyecto para incentivar la diversificación de productos y servicios turísticos.	*Establecer vinculación con los prestadores de servicios cinegéticos y de pesca deportiva para posicionar a Mazatlán en estos segmentos.*	*SECTUR Estatal*	*Históricamente en el destino las actividades cinegéticas y de pesca deportiva han sido populares, sobre todo para el turismo extranjero ya que el destino cuenta con los recursos de infraestructura y naturales para ello.*
	Coordinar esfuerzos entre hoteleros y estos dos segmentos para ofrecer promociones a través de productos y paquetes innovadores complementarios.	*SECTUR Estatal*	
	Revisión de regulación para el desarrollo del turismo cinegético para agilizar la tramitología de la actividad.	*SECTUR Estatal*	
	Colaborar con información, folletos, promoción y la participación en foros relacionados con la actividad cinegética y de pesca deportiva.	*SECTUR Estatal*	

Proyecto para incentivar la diversificación de productos y servicios turísticos.	*Establecer vinculación con los prestadores de servicios cinegéticos y de pesca deportiva para posicionar a Mazatlán en estos segmentos.*	*SECTUR Estatal*	*Históricamente en el destino las actividades cinegéticas y de pesca deportiva han sido populares, sobre todo para el turismo extranjero ya que el destino cuenta con los recursos de infraestructura y naturales para ello.*
	Coordinar esfuerzos entre hoteleros y estos dos segmentos para ofrecer promociones a través de productos y paquetes innovadores complementarios.	*SECTUR Estatal*	
	Revisión de regulación para el desarrollo del turismo cinegético para agilizar la tramitología de la actividad.	*SECTUR Estatal*	
	Colaborar con información, folletos, promoción y la participación en foros relacionados con la actividad cinegética y de pesca deportiva.	*SECTUR Estatal*	

Proyecto para incentivar la diversificación de productos y servicios turísticos.	*Establecer vinculación con los prestadores de servicios cinegéticos y de pesca deportiva para posicionar a Mazatlán en estos segmentos.*	*SECTUR Estatal*	*Históricamente en el destino las actividades cinegéticas y de pesca deportiva han sido populares, sobre todo para el turismo extranjero ya que el destino cuenta con los recursos de infraestructura y naturales para ello.*
	Coordinar esfuerzos entre hoteleros y estos dos segmentos para ofrecer promociones a través de productos y paquetes innovadores complementarios.	*SECTUR Estatal*	
	Revisión de regulación para el desarrollo del turismo cinegético para agilizar la tramitología de la actividad.	*SECTUR Estatal*	
	Colaborar con información, folletos, promoción y la participación en foros relacionados con la actividad cinegética y de pesca deportiva.	*SECTUR Estatal*	

Proyecto para incentivar la diversificación de productos y servicios turísticos.	*Establecer vinculación con los prestadores de servicios cinegéticos y de pesca deportiva para posicionar a Mazatlán en estos segmentos.*	*SECTUR Estatal*	*Históricamente en el destino las actividades cinegéticas y de pesca deportiva han sido populares, sobre todo para el turismo extranjero ya que el destino cuenta con los recursos de infraestructura y naturales para ello.*
	Coordinar esfuerzos entre hoteleros y estos dos segmentos para ofrecer promociones a través de productos y paquetes innovadores complementarios.	*SECTUR Estatal*	
	Revisión de regulación para el desarrollo del turismo cinegético para agilizar la tramitología de la actividad.	*SECTUR Estatal*	
	Colaborar con información, folletos, promoción y la participación en foros relacionados con la actividad cinegética y de pesca deportiva.	*SECTUR Estatal*	

Proyecto para incentivar la diversificación de productos y servicios turísticos.	*Establecer vinculación con los prestadores de servicios cinegéticos y de pesca deportiva para posicionar a Mazatlán en estos segmentos.*	*SECTUR Estatal*	*Históricamente en el destino las actividades cinegéticas y de pesca deportiva han sido populares, sobre todo para el turismo extranjero ya que el destino cuenta con los recursos de infraestructura y naturales para ello.*
	Coordinar esfuerzos entre hoteleros y estos dos segmentos para ofrecer promociones a través de productos y paquetes innovadores complementarios.	*SECTUR Estatal*	
	Revisión de regulación para el desarrollo del turismo cinegético para agilizar la tramitología de la actividad.	*SECTUR Estatal*	
	Colaborar con información, folletos, promoción y la participación en foros relacionados con la actividad cinegética y de pesca deportiva.	*SECTUR Estatal*	

Proyecto para incentivar la diversificación de productos y servicios turísticos.	*Establecer vinculación con los prestadores de servicios cinegéticos y de pesca deportiva para posicionar a Mazatlán en estos segmentos.*	*SECTUR Estatal*	*Históricamente en el destino las actividades cinegéticas y de pesca deportiva han sido populares, sobre todo para el turismo extranjero ya que el destino cuenta con los recursos de infraestructura y naturales para ello.*
	Coordinar esfuerzos entre hoteleros y estos dos segmentos para ofrecer promociones a través de productos y paquetes innovadores complementarios.	*SECTUR Estatal*	
	Revisión de regulación para el desarrollo del turismo cinegético para agilizar la tramitología de la actividad.	*SECTUR Estatal*	
	Colaborar con información, folletos, promoción y la participación en foros relacionados con la actividad cinegética y de pesca deportiva.	*SECTUR Estatal*	

Proyecto para incentivar la diversificación de productos y servicios turísticos.	*Establecer vinculación con los prestadores de servicios cinegéticos y de pesca deportiva para posicionar a Mazatlán en estos segmentos.*	*SECTUR Estatal*	*Históricamente en el destino las actividades cinegéticas y de pesca deportiva han sido populares, sobre todo para el turismo extranjero ya que el destino cuenta con los recursos de infraestructura y naturales para ello.*
	Coordinar esfuerzos entre hoteleros y estos dos segmentos para ofrecer promociones a través de productos y paquetes innovadores complementarios.	*SECTUR Estatal*	
	Revisión de regulación para el desarrollo del turismo cinegético para agilizar la tramitología de la actividad.	*SECTUR Estatal*	
	Colaborar con información, folletos, promoción y la participación en foros relacionados con la actividad cinegética y de pesca deportiva.	*SECTUR Estatal*	

Proyecto para incentivar la diversificación de productos y servicios turísticos.	*Establecer vinculación con los prestadores de servicios cinegéticos y de pesca deportiva para posicionar a Mazatlán en estos segmentos.*	*SECTUR Estatal*	*Históricamente en el destino las actividades cinegéticas y de pesca deportiva han sido populares, sobre todo para el turismo extranjero ya que el destino cuenta con los recursos de infraestructura y naturales para ello.*
	Coordinar esfuerzos entre hoteleros y estos dos segmentos para ofrecer promociones a través de productos y paquetes innovadores complementarios.	*SECTUR Estatal*	
	Revisión de regulación para el desarrollo del turismo cinegético para agilizar la tramitología de la actividad.	*SECTUR Estatal*	
	Colaborar con información, folletos, promoción y la participación en foros relacionados con la actividad cinegética y de pesca deportiva.	*SECTUR Estatal*	

Proyecto para incentivar la diversificación de productos y servicios turísticos.	*Establecer vinculación con los prestadores de servicios cinegéticos y de pesca deportiva para posicionar a Mazatlán en estos segmentos.*	*SECTUR Estatal*	*Históricamente en el destino las actividades cinegéticas y de pesca deportiva han sido populares, sobre todo para el turismo extranjero ya que el destino cuenta con los recursos de infraestructura y naturales para ello.*
	Coordinar esfuerzos entre hoteleros y estos dos segmentos para ofrecer promociones a través de productos y paquetes innovadores complementarios.	*SECTUR Estatal*	
	Revisión de regulación para el desarrollo del turismo cinegético para agilizar la tramitología de la actividad.	*SECTUR Estatal*	
	Colaborar con información, folletos, promoción y la participación en foros relacionados con la actividad cinegética y de pesca deportiva.	*SECTUR Estatal*	

Proyecto para incentivar la diversificación de productos y servicios turísticos.	*Establecer vinculación con los prestadores de servicios cinegéticos y de pesca deportiva para posicionar a Mazatlán en estos segmentos.*	*SECTUR Estatal*	*Históricamente en el destino las actividades cinegéticas y de pesca deportiva han sido populares, sobre todo para el turismo extranjero ya que el destino cuenta con los recursos de infraestructura y naturales para ello.*
	Coordinar esfuerzos entre hoteleros y estos dos segmentos para ofrecer promociones a través de productos y paquetes innovadores complementarios.	*SECTUR Estatal*	
	Revisión de regulación para el desarrollo del turismo cinegético para agilizar la tramitología de la actividad.	*SECTUR Estatal*	
	Colaborar con información, folletos, promoción y la participación en foros relacionados con la actividad cinegética y de pesca deportiva.	*SECTUR Estatal*	

Proyecto para incentivar la diversificación de productos y servicios turísticos.	*Establecer vinculación con los prestadores de servicios cinegéticos y de pesca deportiva para posicionar a Mazatlán en estos segmentos.*	*SECTUR Estatal*	*Históricamente en el destino las actividades cinegéticas y de pesca deportiva han sido populares, sobre todo para el turismo extranjero ya que el destino cuenta con los recursos de infraestructura y naturales para ello.*
	Coordinar esfuerzos entre hoteleros y estos dos segmentos para ofrecer promociones a través de productos y paquetes innovadores complementarios.	*SECTUR Estatal*	
	Revisión de regulación para el desarrollo del turismo cinegético para agilizar la tramitología de la actividad.	*SECTUR Estatal*	
	Colaborar con información, folletos, promoción y la participación en foros relacionados con la actividad cinegética y de pesca deportiva.	*SECTUR Estatal*	

Proyecto para incentivar la diversificación de productos y servicios turísticos.	*Establecer vinculación con los prestadores de servicios cinegéticos y de pesca deportiva para posicionar a Mazatlán en estos segmentos.*	*SECTUR Estatal*	*Históricamente en el destino las actividades cinegéticas y de pesca deportiva han sido populares, sobre todo para el turismo extranjero ya que el destino cuenta con los recursos de infraestructura y naturales para ello.*
	Coordinar esfuerzos entre hoteleros y estos dos segmentos para ofrecer promociones a través de productos y paquetes innovadores complementarios.	*SECTUR Estatal*	
	Revisión de regulación para el desarrollo del turismo cinegético para agilizar la tramitología de la actividad.	*SECTUR Estatal*	
	Colaborar con información, folletos, promoción y la participación en foros relacionados con la actividad cinegética y de pesca deportiva.	*SECTUR Estatal*	

Proyecto para incentivar la diversificación de productos y servicios turísticos.	*Establecer vinculación con los prestadores de servicios cinegéticos y de pesca deportiva para posicionar a Mazatlán en estos segmentos.*	*SECTUR Estatal*	*Históricamente en el destino las actividades cinegéticas y de pesca deportiva han sido populares, sobre todo para el turismo extranjero ya que el destino cuenta con los recursos de infraestructura y naturales para ello.*
	Coordinar esfuerzos entre hoteleros y estos dos segmentos para ofrecer promociones a través de productos y paquetes innovadores complementarios.	*SECTUR Estatal*	
	Revisión de regulación para el desarrollo del turismo cinegético para agilizar la tramitología de la actividad.	*SECTUR Estatal*	
	Colaborar con información, folletos, promoción y la participación en foros relacionados con la actividad cinegética y de pesca deportiva.	*SECTUR Estatal*	

Proyecto para incentivar la diversificación de productos y servicios turísticos.	*Establecer vinculación con los prestadores de servicios cinegéticos y de pesca deportiva para posicionar a Mazatlán en estos segmentos.*	*SECTUR Estatal*	*Históricamente en el destino las actividades cinegéticas y de pesca deportiva han sido populares, sobre todo para el turismo extranjero ya que el destino cuenta con los recursos de infraestructura y naturales para ello.*
	Coordinar esfuerzos entre hoteleros y estos dos segmentos para ofrecer promociones a través de productos y paquetes innovadores complementarios.	*SECTUR Estatal*	
	Revisión de regulación para el desarrollo del turismo cinegético para agilizar la tramitología de la actividad.	*SECTUR Estatal*	
	Colaborar con información, folletos, promoción y la participación en foros relacionados con la actividad cinegética y de pesca deportiva.	*SECTUR Estatal*	

Proyecto para incentivar la diversificación de productos y servicios turísticos.	*Establecer vinculación con los prestadores de servicios cinegéticos y de pesca deportiva para posicionar a Mazatlán en estos segmentos.*	*SECTUR Estatal*	*Históricamente en el destino las actividades cinegéticas y de pesca deportiva han sido populares, sobre todo para el turismo extranjero ya que el destino cuenta con los recursos de infraestructura y naturales para ello.*
	Coordinar esfuerzos entre hoteleros y estos dos segmentos para ofrecer promociones a través de productos y paquetes innovadores complementarios.	*SECTUR Estatal*	
	Revisión de regulación para el desarrollo del turismo cinegético para agilizar la tramitología de la actividad.	*SECTUR Estatal*	
	Colaborar con información, folletos, promoción y la participación en foros relacionados con la actividad cinegética y de pesca deportiva.	*SECTUR Estatal*	

Proyecto para incentivar la diversificación de productos y servicios turísticos.	*Establecer vinculación con los prestadores de servicios cinegéticos y de pesca deportiva para posicionar a Mazatlán en estos segmentos.*	*SECTUR Estatal*	*Históricamente en el destino las actividades cinegéticas y de pesca deportiva han sido populares, sobre todo para el turismo extranjero ya que el destino cuenta con los recursos de infraestructura y naturales para ello.*
	Coordinar esfuerzos entre hoteleros y estos dos segmentos para ofrecer promociones a través de productos y paquetes innovadores complementarios.	*SECTUR Estatal*	
	Revisión de regulación para el desarrollo del turismo cinegético para agilizar la tramitología de la actividad.	*SECTUR Estatal*	
	Colaborar con información, folletos, promoción y la participación en foros relacionados con la actividad cinegética y de pesca deportiva.	*SECTUR Estatal*	

Proyecto para incentivar la diversificación de productos y servicios turísticos.	*Establecer vinculación con los prestadores de servicios cinegéticos y de pesca deportiva para posicionar a Mazatlán en estos segmentos.*	*SECTUR Estatal*	*Históricamente en el destino las actividades cinegéticas y de pesca deportiva han sido populares, sobre todo para el turismo extranjero ya que el destino cuenta con los recursos de infraestructura y naturales para ello.*
	Coordinar esfuerzos entre hoteleros y estos dos segmentos para ofrecer promociones a través de productos y paquetes innovadores complementarios.	*SECTUR Estatal*	
	Revisión de regulación para el desarrollo del turismo cinegético para agilizar la tramitología de la actividad.	*SECTUR Estatal*	
	Colaborar con información, folletos, promoción y la participación en foros relacionados con la actividad cinegética y de pesca deportiva.	*SECTUR Estatal*	

Proyecto para incentivar la diversificación de productos y servicios turísticos.	*Establecer vinculación con los prestadores de servicios cinegéticos y de pesca deportiva para posicionar a Mazatlán en estos segmentos.*	*SECTUR Estatal*	*Históricamente en el destino las actividades cinegéticas y de pesca deportiva han sido populares, sobre todo para el turismo extranjero ya que el destino cuenta con los recursos de infraestructura y naturales para ello.*
	Coordinar esfuerzos entre hoteleros y estos dos segmentos para ofrecer promociones a través de productos y paquetes innovadores complementarios.	*SECTUR Estatal*	
	Revisión de regulación para el desarrollo del turismo cinegético para agilizar la tramitología de la actividad.	*SECTUR Estatal*	
	Colaborar con información, folletos, promoción y la participación en foros relacionados con la actividad cinegética y de pesca deportiva.	*SECTUR Estatal*	

Proyecto para incentivar la diversificación de productos y servicios turísticos.	*Establecer vinculación con los prestadores de servicios cinegéticos y de pesca deportiva para posicionar a Mazatlán en estos segmentos.*	*SECTUR Estatal*	*Históricamente en el destino las actividades cinegéticas y de pesca deportiva han sido populares, sobre todo para el turismo extranjero ya que el destino cuenta con los recursos de infraestructura y naturales para ello.*
	Coordinar esfuerzos entre hoteleros y estos dos segmentos para ofrecer promociones a través de productos y paquetes innovadores complementarios.	*SECTUR Estatal*	
	Revisión de regulación para el desarrollo del turismo cinegético para agilizar la tramitología de la actividad.	*SECTUR Estatal*	
	Colaborar con información, folletos, promoción y la participación en foros relacionados con la actividad cinegética y de pesca deportiva.	*SECTUR Estatal*	

Proyecto para incentivar la diversificación de productos y servicios turísticos.	*Establecer vinculación con los prestadores de servicios cinegéticos y de pesca deportiva para posicionar a Mazatlán en estos segmentos.*	*SECTUR Estatal*	*Históricamente en el destino las actividades cinegéticas y de pesca deportiva han sido populares, sobre todo para el turismo extranjero ya que el destino cuenta con los recursos de infraestructura y naturales para ello.*
	Coordinar esfuerzos entre hoteleros y estos dos segmentos para ofrecer promociones a través de productos y paquetes innovadores complementarios.	*SECTUR Estatal*	
	Revisión de regulación para el desarrollo del turismo cinegético para agilizar la tramitología de la actividad.	*SECTUR Estatal*	
	Colaborar con información, folletos, promoción y la participación en foros relacionados con la actividad cinegética y de pesca deportiva.	*SECTUR Estatal*	

Proyecto para incentivar la diversificación de productos y servicios turísticos.	*Establecer vinculación con los prestadores de servicios cinegéticos y de pesca deportiva para posicionar a Mazatlán en estos segmentos.*	*SECTUR Estatal*	*Históricamente en el destino las actividades cinegéticas y de pesca deportiva han sido populares, sobre todo para el turismo extranjero ya que el destino cuenta con los recursos de infraestructura y naturales para ello.*
	Coordinar esfuerzos entre hoteleros y estos dos segmentos para ofrecer promociones a través de productos y paquetes innovadores complementarios.	*SECTUR Estatal*	
	Revisión de regulación para el desarrollo del turismo cinegético para agilizar la tramitología de la actividad.	*SECTUR Estatal*	
	Colaborar con información, folletos, promoción y la participación en foros relacionados con la actividad cinegética y de pesca deportiva.	*SECTUR Estatal*	

Proyecto para incentivar la diversificación de productos y servicios turísticos.	*Establecer vinculación con los prestadores de servicios cinegéticos y de pesca deportiva para posicionar a Mazatlán en estos segmentos.*	*SECTUR Estatal*	*Históricamente en el destino las actividades cinegéticas y de pesca deportiva han sido populares, sobre todo para el turismo extranjero ya que el destino cuenta con los recursos de infraestructura y naturales para ello.*
	Coordinar esfuerzos entre hoteleros y estos dos segmentos para ofrecer promociones a través de productos y paquetes innovadores complementarios.	*SECTUR Estatal*	
	Revisión de regulación para el desarrollo del turismo cinegético para agilizar la tramitología de la actividad.	*SECTUR Estatal*	
	Colaborar con información, folletos, promoción y la participación en foros relacionados con la actividad cinegética y de pesca deportiva.	*SECTUR Estatal*	

Proyecto para incentivar la diversificación de productos y servicios turísticos.	*Establecer vinculación con los prestadores de servicios cinegéticos y de pesca deportiva para posicionar a Mazatlán en estos segmentos.*	*SECTUR Estatal*	*Históricamente en el destino las actividades cinegéticas y de pesca deportiva han sido populares, sobre todo para el turismo extranjero ya que el destino cuenta con los recursos de infraestructura y naturales para ello.*
	Coordinar esfuerzos entre hoteleros y estos dos segmentos para ofrecer promociones a través de productos y paquetes innovadores complementarios.	*SECTUR Estatal*	
	Revisión de regulación para el desarrollo del turismo cinegético para agilizar la tramitología de la actividad.	*SECTUR Estatal*	
	Colaborar con información, folletos, promoción y la participación en foros relacionados con la actividad cinegética y de pesca deportiva.	*SECTUR Estatal*	

Proyecto para incentivar la diversificación de productos y servicios turísticos.	*Establecer vinculación con los prestadores de servicios cinegéticos y de pesca deportiva para posicionar a Mazatlán en estos segmentos.*	*SECTUR Estatal*	*Históricamente en el destino las actividades cinegéticas y de pesca deportiva han sido populares, sobre todo para el turismo extranjero ya que el destino cuenta con los recursos de infraestructura y naturales para ello.*
	Coordinar esfuerzos entre hoteleros y estos dos segmentos para ofrecer promociones a través de productos y paquetes innovadores complementarios.	*SECTUR Estatal*	
	Revisión de regulación para el desarrollo del turismo cinegético para agilizar la tramitología de la actividad.	*SECTUR Estatal*	
	Colaborar con información, folletos, promoción y la participación en foros relacionados con la actividad cinegética y de pesca deportiva.	*SECTUR Estatal*	

Proyecto para incentivar la diversificación de productos y servicios turísticos.	*Establecer vinculación con los prestadores de servicios cinegéticos y de pesca deportiva para posicionar a Mazatlán en estos segmentos.*	*SECTUR Estatal*	*Históricamente en el destino las actividades cinegéticas y de pesca deportiva han sido populares, sobre todo para el turismo extranjero ya que el destino cuenta con los recursos de infraestructura y naturales para ello.*
	Coordinar esfuerzos entre hoteleros y estos dos segmentos para ofrecer promociones a través de productos y paquetes innovadores complementarios.	*SECTUR Estatal*	
	Revisión de regulación para el desarrollo del turismo cinegético para agilizar la tramitología de la actividad.	*SECTUR Estatal*	
	Colaborar con información, folletos, promoción y la participación en foros relacionados con la actividad cinegética y de pesca deportiva.	*SECTUR Estatal*	

Proyecto para incentivar la diversificación de productos y servicios turísticos.	*Establecer vinculación con los prestadores de servicios cinegéticos y de pesca deportiva para posicionar a Mazatlán en estos segmentos.*	*SECTUR Estatal*	*Históricamente en el destino las actividades cinegéticas y de pesca deportiva han sido populares, sobre todo para el turismo extranjero ya que el destino cuenta con los recursos de infraestructura y naturales para ello.*
	Coordinar esfuerzos entre hoteleros y estos dos segmentos para ofrecer promociones a través de productos y paquetes innovadores complementarios.	*SECTUR Estatal*	
	Revisión de regulación para el desarrollo del turismo cinegético para agilizar la tramitología de la actividad.	*SECTUR Estatal*	
	Colaborar con información, folletos, promoción y la participación en foros relacionados con la actividad cinegética y de pesca deportiva.	*SECTUR Estatal*	

Proyecto para incentivar la diversificación de productos y servicios turísticos.	*Establecer vinculación con los prestadores de servicios cinegéticos y de pesca deportiva para posicionar a Mazatlán en estos segmentos.*	*SECTUR Estatal*	*Históricamente en el destino las actividades cinegéticas y de pesca deportiva han sido populares, sobre todo para el turismo extranjero ya que el destino cuenta con los recursos de infraestructura y naturales para ello.*
	Coordinar esfuerzos entre hoteleros y estos dos segmentos para ofrecer promociones a través de productos y paquetes innovadores complementarios.	*SECTUR Estatal*	
	Revisión de regulación para el desarrollo del turismo cinegético para agilizar la tramitología de la actividad.	*SECTUR Estatal*	
	Colaborar con información, folletos, promoción y la participación en foros relacionados con la actividad cinegética y de pesca deportiva.	*SECTUR Estatal*	

Proyecto para incentivar la diversificación de productos y servicios turísticos.	*Establecer vinculación con los prestadores de servicios cinegéticos y de pesca deportiva para posicionar a Mazatlán en estos segmentos.*	*SECTUR Estatal*	*Históricamente en el destino las actividades cinegéticas y de pesca deportiva han sido populares, sobre todo para el turismo extranjero ya que el destino cuenta con los recursos de infraestructura y naturales para ello.*
	Coordinar esfuerzos entre hoteleros y estos dos segmentos para ofrecer promociones a través de productos y paquetes innovadores complementarios.	*SECTUR Estatal*	
	Revisión de regulación para el desarrollo del turismo cinegético para agilizar la tramitología de la actividad.	*SECTUR Estatal*	
	Colaborar con información, folletos, promoción y la participación en foros relacionados con la actividad cinegética y de pesca deportiva.	*SECTUR Estatal*	

Proyecto para incentivar la diversificación de productos y servicios turísticos.	*Establecer vinculación con los prestadores de servicios cinegéticos y de pesca deportiva para posicionar a Mazatlán en estos segmentos.*	*SECTUR Estatal*	*Históricamente en el destino las actividades cinegéticas y de pesca deportiva han sido populares, sobre todo para el turismo extranjero ya que el destino cuenta con los recursos de infraestructura y naturales para ello.*
	Coordinar esfuerzos entre hoteleros y estos dos segmentos para ofrecer promociones a través de productos y paquetes innovadores complementarios.	*SECTUR Estatal*	
	Revisión de regulación para el desarrollo del turismo cinegético para agilizar la tramitología de la actividad.	*SECTUR Estatal*	
	Colaborar con información, folletos, promoción y la participación en foros relacionados con la actividad cinegética y de pesca deportiva.	*SECTUR Estatal*	

Proyecto para incentivar la diversificación de productos y servicios turísticos.	*Establecer vinculación con los prestadores de servicios cinegéticos y de pesca deportiva para posicionar a Mazatlán en estos segmentos.*	*SECTUR Estatal*	*Históricamente en el destino las actividades cinegéticas y de pesca deportiva han sido populares, sobre todo para el turismo extranjero ya que el destino cuenta con los recursos de infraestructura y naturales para ello.*
	Coordinar esfuerzos entre hoteleros y estos dos segmentos para ofrecer promociones a través de productos y paquetes innovadores complementarios.	*SECTUR Estatal*	
	Revisión de regulación para el desarrollo del turismo cinegético para agilizar la tramitología de la actividad.	*SECTUR Estatal*	
	Colaborar con información, folletos, promoción y la participación en foros relacionados con la actividad cinegética y de pesca deportiva.	*SECTUR Estatal*	

Proyecto para incentivar la diversificación de productos y servicios turísticos.	*Establecer vinculación con los prestadores de servicios cinegéticos y de pesca deportiva para posicionar a Mazatlán en estos segmentos.*	*SECTUR Estatal*	*Históricamente en el destino las actividades cinegéticas y de pesca deportiva han sido populares, sobre todo para el turismo extranjero ya que el destino cuenta con los recursos de infraestructura y naturales para ello.*
	Coordinar esfuerzos entre hoteleros y estos dos segmentos para ofrecer promociones a través de productos y paquetes innovadores complementarios.	*SECTUR Estatal*	
	Revisión de regulación para el desarrollo del turismo cinegético para agilizar la tramitología de la actividad.	*SECTUR Estatal*	
	Colaborar con información, folletos, promoción y la participación en foros relacionados con la actividad cinegética y de pesca deportiva.	*SECTUR Estatal*	

Proyecto para incentivar la diversificación de productos y servicios turísticos.	*Establecer vinculación con los prestadores de servicios cinegéticos y de pesca deportiva para posicionar a Mazatlán en estos segmentos.*	*SECTUR Estatal*	*Históricamente en el destino las actividades cinegéticas y de pesca deportiva han sido populares, sobre todo para el turismo extranjero ya que el destino cuenta con los recursos de infraestructura y naturales para ello.*
	Coordinar esfuerzos entre hoteleros y estos dos segmentos para ofrecer promociones a través de productos y paquetes innovadores complementarios.	*SECTUR Estatal*	
	Revisión de regulación para el desarrollo del turismo cinegético para agilizar la tramitología de la actividad.	*SECTUR Estatal*	
	Colaborar con información, folletos, promoción y la participación en foros relacionados con la actividad cinegética y de pesca deportiva.	*SECTUR Estatal*	

Proyecto para incentivar la diversificación de productos y servicios turísticos.	*Establecer vinculación con los prestadores de servicios cinegéticos y de pesca deportiva para posicionar a Mazatlán en estos segmentos.*	*SECTUR Estatal*	*Históricamente en el destino las actividades cinegéticas y de pesca deportiva han sido populares, sobre todo para el turismo extranjero ya que el destino cuenta con los recursos de infraestructura y naturales para ello.*
	Coordinar esfuerzos entre hoteleros y estos dos segmentos para ofrecer promociones a través de productos y paquetes innovadores complementarios.	*SECTUR Estatal*	
	Revisión de regulación para el desarrollo del turismo cinegético para agilizar la tramitología de la actividad.	*SECTUR Estatal*	
	Colaborar con información, folletos, promoción y la participación en foros relacionados con la actividad cinegética y de pesca deportiva.	*SECTUR Estatal*	

Proyecto para incentivar la diversificación de productos y servicios turísticos.	*Establecer vinculación con los prestadores de servicios cinegéticos y de pesca deportiva para posicionar a Mazatlán en estos segmentos.*	*SECTUR Estatal*	*Históricamente en el destino las actividades cinegéticas y de pesca deportiva han sido populares, sobre todo para el turismo extranjero ya que el destino cuenta con los recursos de infraestructura y naturales para ello.*
	Coordinar esfuerzos entre hoteleros y estos dos segmentos para ofrecer promociones a través de productos y paquetes innovadores complementarios.	*SECTUR Estatal*	
	Revisión de regulación para el desarrollo del turismo cinegético para agilizar la tramitología de la actividad.	*SECTUR Estatal*	
	Colaborar con información, folletos, promoción y la participación en foros relacionados con la actividad cinegética y de pesca deportiva.	*SECTUR Estatal*	

Proyecto para incentivar la diversificación de productos y servicios turísticos.	*Establecer vinculación con los prestadores de servicios cinegéticos y de pesca deportiva para posicionar a Mazatlán en estos segmentos.*	*SECTUR Estatal*	*Históricamente en el destino las actividades cinegéticas y de pesca deportiva han sido populares, sobre todo para el turismo extranjero ya que el destino cuenta con los recursos de infraestructura y naturales para ello.*
	Coordinar esfuerzos entre hoteleros y estos dos segmentos para ofrecer promociones a través de productos y paquetes innovadores complementarios.	*SECTUR Estatal*	
	Revisión de regulación para el desarrollo del turismo cinegético para agilizar la tramitología de la actividad.	*SECTUR Estatal*	
	Colaborar con información, folletos, promoción y la participación en foros relacionados con la actividad cinegética y de pesca deportiva.	*SECTUR Estatal*	

Proyecto para incentivar la diversificación de productos y servicios turísticos.	*Establecer vinculación con los prestadores de servicios cinegéticos y de pesca deportiva para posicionar a Mazatlán en estos segmentos.*	*SECTUR Estatal*	*Históricamente en el destino las actividades cinegéticas y de pesca deportiva han sido populares, sobre todo para el turismo extranjero ya que el destino cuenta con los recursos de infraestructura y naturales para ello.*
	Coordinar esfuerzos entre hoteleros y estos dos segmentos para ofrecer promociones a través de productos y paquetes innovadores complementarios.	*SECTUR Estatal*	
	Revisión de regulación para el desarrollo del turismo cinegético para agilizar la tramitología de la actividad.	*SECTUR Estatal*	
	Colaborar con información, folletos, promoción y la participación en foros relacionados con la actividad cinegética y de pesca deportiva.	*SECTUR Estatal*	

Proyecto para incentivar la diversificación de productos y servicios turísticos.	*Establecer vinculación con los prestadores de servicios cinegéticos y de pesca deportiva para posicionar a Mazatlán en estos segmentos.*	*SECTUR Estatal*	*Históricamente en el destino las actividades cinegéticas y de pesca deportiva han sido populares, sobre todo para el turismo extranjero ya que el destino cuenta con los recursos de infraestructura y naturales para ello.*
	Coordinar esfuerzos entre hoteleros y estos dos segmentos para ofrecer promociones a través de productos y paquetes innovadores complementarios.	*SECTUR Estatal*	
	Revisión de regulación para el desarrollo del turismo cinegético para agilizar la tramitología de la actividad.	*SECTUR Estatal*	
	Colaborar con información, folletos, promoción y la participación en foros relacionados con la actividad cinegética y de pesca deportiva.	*SECTUR Estatal*	

Proyecto para incentivar la diversificación de productos y servicios turísticos.	*Establecer vinculación con los prestadores de servicios cinegéticos y de pesca deportiva para posicionar a Mazatlán en estos segmentos.*	*SECTUR Estatal*	*Históricamente en el destino las actividades cinegéticas y de pesca deportiva han sido populares, sobre todo para el turismo extranjero ya que el destino cuenta con los recursos de infraestructura y naturales para ello.*
	Coordinar esfuerzos entre hoteleros y estos dos segmentos para ofrecer promociones a través de productos y paquetes innovadores complementarios.	*SECTUR Estatal*	
	Revisión de regulación para el desarrollo del turismo cinegético para agilizar la tramitología de la actividad.	*SECTUR Estatal*	
	Colaborar con información, folletos, promoción y la participación en foros relacionados con la actividad cinegética y de pesca deportiva.	*SECTUR Estatal*	

Proyecto para incentivar la diversificación de productos y servicios turísticos.	*Establecer vinculación con los prestadores de servicios cinegéticos y de pesca deportiva para posicionar a Mazatlán en estos segmentos.*	*SECTUR Estatal*	*Históricamente en el destino las actividades cinegéticas y de pesca deportiva han sido populares, sobre todo para el turismo extranjero ya que el destino cuenta con los recursos de infraestructura y naturales para ello.*
	Coordinar esfuerzos entre hoteleros y estos dos segmentos para ofrecer promociones a través de productos y paquetes innovadores complementarios.	*SECTUR Estatal*	
	Revisión de regulación para el desarrollo del turismo cinegético para agilizar la tramitología de la actividad.	*SECTUR Estatal*	
	Colaborar con información, folletos, promoción y la participación en foros relacionados con la actividad cinegética y de pesca deportiva.	*SECTUR Estatal*	

Proyecto para incentivar la diversificación de productos y servicios turísticos.	*Establecer vinculación con los prestadores de servicios cinegéticos y de pesca deportiva para posicionar a Mazatlán en estos segmentos.*	*SECTUR Estatal*	*Históricamente en el destino las actividades cinegéticas y de pesca deportiva han sido populares, sobre todo para el turismo extranjero ya que el destino cuenta con los recursos de infraestructura y naturales para ello.*
	Coordinar esfuerzos entre hoteleros y estos dos segmentos para ofrecer promociones a través de productos y paquetes innovadores complementarios.	*SECTUR Estatal*	
	Revisión de regulación para el desarrollo del turismo cinegético para agilizar la tramitología de la actividad.	*SECTUR Estatal*	
	Colaborar con información, folletos, promoción y la participación en foros relacionados con la actividad cinegética y de pesca deportiva.	*SECTUR Estatal*	

Proyecto para incentivar la diversificación de productos y servicios turísticos.	*Establecer vinculación con los prestadores de servicios cinegéticos y de pesca deportiva para posicionar a Mazatlán en estos segmentos.*	*SECTUR Estatal*	*Históricamente en el destino las actividades cinegéticas y de pesca deportiva han sido populares, sobre todo para el turismo extranjero ya que el destino cuenta con los recursos de infraestructura y naturales para ello.*
	Coordinar esfuerzos entre hoteleros y estos dos segmentos para ofrecer promociones a través de productos y paquetes innovadores complementarios.	*SECTUR Estatal*	
	Revisión de regulación para el desarrollo del turismo cinegético para agilizar la tramitología de la actividad.	*SECTUR Estatal*	
	Colaborar con información, folletos, promoción y la participación en foros relacionados con la actividad cinegética y de pesca deportiva.	*SECTUR Estatal*	

Proyecto para incentivar la diversificación de productos y servicios turísticos.	*Establecer vinculación con los prestadores de servicios cinegéticos y de pesca deportiva para posicionar a Mazatlán en estos segmentos.*	*SECTUR Estatal*	*Históricamente en el destino las actividades cinegéticas y de pesca deportiva han sido populares, sobre todo para el turismo extranjero ya que el destino cuenta con los recursos de infraestructura y naturales para ello.*
	Coordinar esfuerzos entre hoteleros y estos dos segmentos para ofrecer promociones a través de productos y paquetes innovadores complementarios.	*SECTUR Estatal*	
	Revisión de regulación para el desarrollo del turismo cinegético para agilizar la tramitología de la actividad.	*SECTUR Estatal*	
	Colaborar con información, folletos, promoción y la participación en foros relacionados con la actividad cinegética y de pesca deportiva.	*SECTUR Estatal*	

Proyecto para incentivar la diversificación de productos y servicios turísticos.	*Establecer vinculación con los prestadores de servicios cinegéticos y de pesca deportiva para posicionar a Mazatlán en estos segmentos.*	*SECTUR Estatal*	*Históricamente en el destino las actividades cinegéticas y de pesca deportiva han sido populares, sobre todo para el turismo extranjero ya que el destino cuenta con los recursos de infraestructura y naturales para ello.*
	Coordinar esfuerzos entre hoteleros y estos dos segmentos para ofrecer promociones a través de productos y paquetes innovadores complementarios.	*SECTUR Estatal*	
	Revisión de regulación para el desarrollo del turismo cinegético para agilizar la tramitología de la actividad.	*SECTUR Estatal*	
	Colaborar con información, folletos, promoción y la participación en foros relacionados con la actividad cinegética y de pesca deportiva.	*SECTUR Estatal*	

Proyecto para incentivar la diversificación de productos y servicios turísticos.	*Establecer vinculación con los prestadores de servicios cinegéticos y de pesca deportiva para posicionar a Mazatlán en estos segmentos.*	*SECTUR Estatal*	*Históricamente en el destino las actividades cinegéticas y de pesca deportiva han sido populares, sobre todo para el turismo extranjero ya que el destino cuenta con los recursos de infraestructura y naturales para ello.*
	Coordinar esfuerzos entre hoteleros y estos dos segmentos para ofrecer promociones a través de productos y paquetes innovadores complementarios.	*SECTUR Estatal*	
	Revisión de regulación para el desarrollo del turismo cinegético para agilizar la tramitología de la actividad.	*SECTUR Estatal*	
	Colaborar con información, folletos, promoción y la participación en foros relacionados con la actividad cinegética y de pesca deportiva.	*SECTUR Estatal*	

Proyecto para incentivar la diversificación de productos y servicios turísticos.	*Establecer vinculación con los prestadores de servicios cinegéticos y de pesca deportiva para posicionar a Mazatlán en estos segmentos.*	*SECTUR Estatal*	*Históricamente en el destino las actividades cinegéticas y de pesca deportiva han sido populares, sobre todo para el turismo extranjero ya que el destino cuenta con los recursos de infraestructura y naturales para ello.*
	Coordinar esfuerzos entre hoteleros y estos dos segmentos para ofrecer promociones a través de productos y paquetes innovadores complementarios.	*SECTUR Estatal*	
	Revisión de regulación para el desarrollo del turismo cinegético para agilizar la tramitología de la actividad.	*SECTUR Estatal*	
	Colaborar con información, folletos, promoción y la participación en foros relacionados con la actividad cinegética y de pesca deportiva.	*SECTUR Estatal*	

Proyecto para incentivar la diversificación de productos y servicios turísticos.	*Establecer vinculación con los prestadores de servicios cinegéticos y de pesca deportiva para posicionar a Mazatlán en estos segmentos.*	*SECTUR Estatal*	*Históricamente en el destino las actividades cinegéticas y de pesca deportiva han sido populares, sobre todo para el turismo extranjero ya que el destino cuenta con los recursos de infraestructura y naturales para ello.*
	Coordinar esfuerzos entre hoteleros y estos dos segmentos para ofrecer promociones a través de productos y paquetes innovadores complementarios.	*SECTUR Estatal*	
	Revisión de regulación para el desarrollo del turismo cinegético para agilizar la tramitología de la actividad.	*SECTUR Estatal*	
	Colaborar con información, folletos, promoción y la participación en foros relacionados con la actividad cinegética y de pesca deportiva.	*SECTUR Estatal*	

Proyecto para incentivar la diversificación de productos y servicios turísticos.	*Establecer vinculación con los prestadores de servicios cinegéticos y de pesca deportiva para posicionar a Mazatlán en estos segmentos.*	*SECTUR Estatal*	*Históricamente en el destino las actividades cinegéticas y de pesca deportiva han sido populares, sobre todo para el turismo extranjero ya que el destino cuenta con los recursos de infraestructura y naturales para ello.*
	Coordinar esfuerzos entre hoteleros y estos dos segmentos para ofrecer promociones a través de productos y paquetes innovadores complementarios.	*SECTUR Estatal*	
	Revisión de regulación para el desarrollo del turismo cinegético para agilizar la tramitología de la actividad.	*SECTUR Estatal*	
	Colaborar con información, folletos, promoción y la participación en foros relacionados con la actividad cinegética y de pesca deportiva.	*SECTUR Estatal*	

Proyecto para incentivar la diversificación de productos y servicios turísticos.	*Establecer vinculación con los prestadores de servicios cinegéticos y de pesca deportiva para posicionar a Mazatlán en estos segmentos.*	*SECTUR Estatal*	*Históricamente en el destino las actividades cinegéticas y de pesca deportiva han sido populares, sobre todo para el turismo extranjero ya que el destino cuenta con los recursos de infraestructura y naturales para ello.*
	Coordinar esfuerzos entre hoteleros y estos dos segmentos para ofrecer promociones a través de productos y paquetes innovadores complementarios.	*SECTUR Estatal*	
	Revisión de regulación para el desarrollo del turismo cinegético para agilizar la tramitología de la actividad.	*SECTUR Estatal*	
	Colaborar con información, folletos, promoción y la participación en foros relacionados con la actividad cinegética y de pesca deportiva.	*SECTUR Estatal*	

Proyecto para incentivar la diversificación de productos y servicios turísticos.	*Establecer vinculación con los prestadores de servicios cinegéticos y de pesca deportiva para posicionar a Mazatlán en estos segmentos.*	*SECTUR Estatal*	*Históricamente en el destino las actividades cinegéticas y de pesca deportiva han sido populares, sobre todo para el turismo extranjero ya que el destino cuenta con los recursos de infraestructura y naturales para ello.*
	Coordinar esfuerzos entre hoteleros y estos dos segmentos para ofrecer promociones a través de productos y paquetes innovadores complementarios.	*SECTUR Estatal*	
	Revisión de regulación para el desarrollo del turismo cinegético para agilizar la tramitología de la actividad.	*SECTUR Estatal*	
	Colaborar con información, folletos, promoción y la participación en foros relacionados con la actividad cinegética y de pesca deportiva.	*SECTUR Estatal*	

Proyecto para incentivar la diversificación de productos y servicios turísticos.	*Establecer vinculación con los prestadores de servicios cinegéticos y de pesca deportiva para posicionar a Mazatlán en estos segmentos.*	*SECTUR Estatal*	*Históricamente en el destino las actividades cinegéticas y de pesca deportiva han sido populares, sobre todo para el turismo extranjero ya que el destino cuenta con los recursos de infraestructura y naturales para ello.*
	Coordinar esfuerzos entre hoteleros y estos dos segmentos para ofrecer promociones a través de productos y paquetes innovadores complementarios.	*SECTUR Estatal*	
	Revisión de regulación para el desarrollo del turismo cinegético para agilizar la tramitología de la actividad.	*SECTUR Estatal*	
	Colaborar con información, folletos, promoción y la participación en foros relacionados con la actividad cinegética y de pesca deportiva.	*SECTUR Estatal*	

Proyecto para incentivar la diversificación de productos y servicios turísticos.	*Establecer vinculación con los prestadores de servicios cinegéticos y de pesca deportiva para posicionar a Mazatlán en estos segmentos.*	*SECTUR Estatal*	*Históricamente en el destino las actividades cinegéticas y de pesca deportiva han sido populares, sobre todo para el turismo extranjero ya que el destino cuenta con los recursos de infraestructura y naturales para ello.*
	Coordinar esfuerzos entre hoteleros y estos dos segmentos para ofrecer promociones a través de productos y paquetes innovadores complementarios.	*SECTUR Estatal*	
	Revisión de regulación para el desarrollo del turismo cinegético para agilizar la tramitología de la actividad.	*SECTUR Estatal*	
	Colaborar con información, folletos, promoción y la participación en foros relacionados con la actividad cinegética y de pesca deportiva.	*SECTUR Estatal*	

Proyecto para incentivar la diversificación de productos y servicios turísticos.	*Establecer vinculación con los prestadores de servicios cinegéticos y de pesca deportiva para posicionar a Mazatlán en estos segmentos.*	*SECTUR Estatal*	*Históricamente en el destino las actividades cinegéticas y de pesca deportiva han sido populares, sobre todo para el turismo extranjero ya que el destino cuenta con los recursos de infraestructura y naturales para ello.*
	Coordinar esfuerzos entre hoteleros y estos dos segmentos para ofrecer promociones a través de productos y paquetes innovadores complementarios.	*SECTUR Estatal*	
	Revisión de regulación para el desarrollo del turismo cinegético para agilizar la tramitología de la actividad.	*SECTUR Estatal*	
	Colaborar con información, folletos, promoción y la participación en foros relacionados con la actividad cinegética y de pesca deportiva.	*SECTUR Estatal*	

Proyecto para incentivar la diversificación de productos y servicios turísticos.	*Establecer vinculación con los prestadores de servicios cinegéticos y de pesca deportiva para posicionar a Mazatlán en estos segmentos.*	*SECTUR Estatal*	*Históricamente en el destino las actividades cinegéticas y de pesca deportiva han sido populares, sobre todo para el turismo extranjero ya que el destino cuenta con los recursos de infraestructura y naturales para ello.*
	Coordinar esfuerzos entre hoteleros y estos dos segmentos para ofrecer promociones a través de productos y paquetes innovadores complementarios.	*SECTUR Estatal*	
	Revisión de regulación para el desarrollo del turismo cinegético para agilizar la tramitología de la actividad.	*SECTUR Estatal*	
	Colaborar con información, folletos, promoción y la participación en foros relacionados con la actividad cinegética y de pesca deportiva.	*SECTUR Estatal*	

Proyecto para incentivar la diversificación de productos y servicios turísticos.	*Establecer vinculación con los prestadores de servicios cinegéticos y de pesca deportiva para posicionar a Mazatlán en estos segmentos.*	*SECTUR Estatal*	*Históricamente en el destino las actividades cinegéticas y de pesca deportiva han sido populares, sobre todo para el turismo extranjero ya que el destino cuenta con los recursos de infraestructura y naturales para ello.*
	Coordinar esfuerzos entre hoteleros y estos dos segmentos para ofrecer promociones a través de productos y paquetes innovadores complementarios.	*SECTUR Estatal*	
	Revisión de regulación para el desarrollo del turismo cinegético para agilizar la tramitología de la actividad.	*SECTUR Estatal*	
	Colaborar con información, folletos, promoción y la participación en foros relacionados con la actividad cinegética y de pesca deportiva.	*SECTUR Estatal*	

Proyecto para incentivar la diversificación de productos y servicios turísticos.	*Establecer vinculación con los prestadores de servicios cinegéticos y de pesca deportiva para posicionar a Mazatlán en estos segmentos.*	*SECTUR Estatal*	*Históricamente en el destino las actividades cinegéticas y de pesca deportiva han sido populares, sobre todo para el turismo extranjero ya que el destino cuenta con los recursos de infraestructura y naturales para ello.*
	Coordinar esfuerzos entre hoteleros y estos dos segmentos para ofrecer promociones a través de productos y paquetes innovadores complementarios.	*SECTUR Estatal*	
	Revisión de regulación para el desarrollo del turismo cinegético para agilizar la tramitología de la actividad.	*SECTUR Estatal*	
	Colaborar con información, folletos, promoción y la participación en foros relacionados con la actividad cinegética y de pesca deportiva.	*SECTUR Estatal*	

Proyecto para incentivar la diversificación de productos y servicios turísticos.	*Establecer vinculación con los prestadores de servicios cinegéticos y de pesca deportiva para posicionar a Mazatlán en estos segmentos.*	*SECTUR Estatal*	*Históricamente en el destino las actividades cinegéticas y de pesca deportiva han sido populares, sobre todo para el turismo extranjero ya que el destino cuenta con los recursos de infraestructura y naturales para ello.*
	Coordinar esfuerzos entre hoteleros y estos dos segmentos para ofrecer promociones a través de productos y paquetes innovadores complementarios.	*SECTUR Estatal*	
	Revisión de regulación para el desarrollo del turismo cinegético para agilizar la tramitología de la actividad.	*SECTUR Estatal*	
	Colaborar con información, folletos, promoción y la participación en foros relacionados con la actividad cinegética y de pesca deportiva.	*SECTUR Estatal*	

Proyecto para incentivar la diversificación de productos y servicios turísticos.	*Establecer vinculación con los prestadores de servicios cinegéticos y de pesca deportiva para posicionar a Mazatlán en estos segmentos.*	*SECTUR Estatal*	*Históricamente en el destino las actividades cinegéticas y de pesca deportiva han sido populares, sobre todo para el turismo extranjero ya que el destino cuenta con los recursos de infraestructura y naturales para ello.*
	Coordinar esfuerzos entre hoteleros y estos dos segmentos para ofrecer promociones a través de productos y paquetes innovadores complementarios.	*SECTUR Estatal*	
	Revisión de regulación para el desarrollo del turismo cinegético para agilizar la tramitología de la actividad.	*SECTUR Estatal*	
	Colaborar con información, folletos, promoción y la participación en foros relacionados con la actividad cinegética y de pesca deportiva.	*SECTUR Estatal*	

Proyecto para incentivar la diversificación de productos y servicios turísticos.	*Establecer vinculación con los prestadores de servicios cinegéticos y de pesca deportiva para posicionar a Mazatlán en estos segmentos.*	*SECTUR Estatal*	*Históricamente en el destino las actividades cinegéticas y de pesca deportiva han sido populares, sobre todo para el turismo extranjero ya que el destino cuenta con los recursos de infraestructura y naturales para ello.*
	Coordinar esfuerzos entre hoteleros y estos dos segmentos para ofrecer promociones a través de productos y paquetes innovadores complementarios.	*SECTUR Estatal*	
	Revisión de regulación para el desarrollo del turismo cinegético para agilizar la tramitología de la actividad.	*SECTUR Estatal*	
	Colaborar con información, folletos, promoción y la participación en foros relacionados con la actividad cinegética y de pesca deportiva.	*SECTUR Estatal*	

Proyecto para incentivar la diversificación de productos y servicios turísticos.	*Establecer vinculación con los prestadores de servicios cinegéticos y de pesca deportiva para posicionar a Mazatlán en estos segmentos.*	*SECTUR Estatal*	*Históricamente en el destino las actividades cinegéticas y de pesca deportiva han sido populares, sobre todo para el turismo extranjero ya que el destino cuenta con los recursos de infraestructura y naturales para ello.*
	Coordinar esfuerzos entre hoteleros y estos dos segmentos para ofrecer promociones a través de productos y paquetes innovadores complementarios.	*SECTUR Estatal*	
	Revisión de regulación para el desarrollo del turismo cinegético para agilizar la tramitología de la actividad.	*SECTUR Estatal*	
	Colaborar con información, folletos, promoción y la participación en foros relacionados con la actividad cinegética y de pesca deportiva.	*SECTUR Estatal*	

Proyecto para incentivar la diversificación de productos y servicios turísticos.	*Establecer vinculación con los prestadores de servicios cinegéticos y de pesca deportiva para posicionar a Mazatlán en estos segmentos.*	*SECTUR Estatal*	*Históricamente en el destino las actividades cinegéticas y de pesca deportiva han sido populares, sobre todo para el turismo extranjero ya que el destino cuenta con los recursos de infraestructura y naturales para ello.*
	Coordinar esfuerzos entre hoteleros y estos dos segmentos para ofrecer promociones a través de productos y paquetes innovadores complementarios.	*SECTUR Estatal*	
	Revisión de regulación para el desarrollo del turismo cinegético para agilizar la tramitología de la actividad.	*SECTUR Estatal*	
	Colaborar con información, folletos, promoción y la participación en foros relacionados con la actividad cinegética y de pesca deportiva.	*SECTUR Estatal*	

Proyecto para incentivar la diversificación de productos y servicios turísticos.	*Establecer vinculación con los prestadores de servicios cinegéticos y de pesca deportiva para posicionar a Mazatlán en estos segmentos.*	*SECTUR Estatal*	*Históricamente en el destino las actividades cinegéticas y de pesca deportiva han sido populares, sobre todo para el turismo extranjero ya que el destino cuenta con los recursos de infraestructura y naturales para ello.*
	Coordinar esfuerzos entre hoteleros y estos dos segmentos para ofrecer promociones a través de productos y paquetes innovadores complementarios.	*SECTUR Estatal*	
	Revisión de regulación para el desarrollo del turismo cinegético para agilizar la tramitología de la actividad.	*SECTUR Estatal*	
	Colaborar con información, folletos, promoción y la participación en foros relacionados con la actividad cinegética y de pesca deportiva.	*SECTUR Estatal*	

Proyecto para incentivar la diversificación de productos y servicios turísticos.	*Establecer vinculación con los prestadores de servicios cinegéticos y de pesca deportiva para posicionar a Mazatlán en estos segmentos.*	*SECTUR Estatal*	*Históricamente en el destino las actividades cinegéticas y de pesca deportiva han sido populares, sobre todo para el turismo extranjero ya que el destino cuenta con los recursos de infraestructura y naturales para ello.*
	Coordinar esfuerzos entre hoteleros y estos dos segmentos para ofrecer promociones a través de productos y paquetes innovadores complementarios.	*SECTUR Estatal*	
	Revisión de regulación para el desarrollo del turismo cinegético para agilizar la tramitología de la actividad.	*SECTUR Estatal*	
	Colaborar con información, folletos, promoción y la participación en foros relacionados con la actividad cinegética y de pesca deportiva.	*SECTUR Estatal*	

Proyecto para incentivar la diversificación de productos y servicios turísticos.	*Establecer vinculación con los prestadores de servicios cinegéticos y de pesca deportiva para posicionar a Mazatlán en estos segmentos.*	*SECTUR Estatal*	*Históricamente en el destino las actividades cinegéticas y de pesca deportiva han sido populares, sobre todo para el turismo extranjero ya que el destino cuenta con los recursos de infraestructura y naturales para ello.*
	Coordinar esfuerzos entre hoteleros y estos dos segmentos para ofrecer promociones a través de productos y paquetes innovadores complementarios.	*SECTUR Estatal*	
	Revisión de regulación para el desarrollo del turismo cinegético para agilizar la tramitología de la actividad.	*SECTUR Estatal*	
	Colaborar con información, folletos, promoción y la participación en foros relacionados con la actividad cinegética y de pesca deportiva.	*SECTUR Estatal*	

Proyecto para incentivar la diversificación de productos y servicios turísticos.	*Establecer vinculación con los prestadores de servicios cinegéticos y de pesca deportiva para posicionar a Mazatlán en estos segmentos.*	*SECTUR Estatal*	*Históricamente en el destino las actividades cinegéticas y de pesca deportiva han sido populares, sobre todo para el turismo extranjero ya que el destino cuenta con los recursos de infraestructura y naturales para ello.*
	Coordinar esfuerzos entre hoteleros y estos dos segmentos para ofrecer promociones a través de productos y paquetes innovadores complementarios.	*SECTUR Estatal*	
	Revisión de regulación para el desarrollo del turismo cinegético para agilizar la tramitología de la actividad.	*SECTUR Estatal*	
	Colaborar con información, folletos, promoción y la participación en foros relacionados con la actividad cinegética y de pesca deportiva.	*SECTUR Estatal*	

Proyecto para incentivar la diversificación de productos y servicios turísticos.	*Establecer vinculación con los prestadores de servicios cinegéticos y de pesca deportiva para posicionar a Mazatlán en estos segmentos.*	*SECTUR Estatal*	*Históricamente en el destino las actividades cinegéticas y de pesca deportiva han sido populares, sobre todo para el turismo extranjero ya que el destino cuenta con los recursos de infraestructura y naturales para ello.*
	Coordinar esfuerzos entre hoteleros y estos dos segmentos para ofrecer promociones a través de productos y paquetes innovadores complementarios.	*SECTUR Estatal*	
	Revisión de regulación para el desarrollo del turismo cinegético para agilizar la tramitología de la actividad.	*SECTUR Estatal*	
	Colaborar con información, folletos, promoción y la participación en foros relacionados con la actividad cinegética y de pesca deportiva.	*SECTUR Estatal*	

Proyecto para incentivar la diversificación de productos y servicios turísticos.	*Establecer vinculación con los prestadores de servicios cinegéticos y de pesca deportiva para posicionar a Mazatlán en estos segmentos.*	*SECTUR Estatal*	*Históricamente en el destino las actividades cinegéticas y de pesca deportiva han sido populares, sobre todo para el turismo extranjero ya que el destino cuenta con los recursos de infraestructura y naturales para ello.*
	Coordinar esfuerzos entre hoteleros y estos dos segmentos para ofrecer promociones a través de productos y paquetes innovadores complementarios.	*SECTUR Estatal*	
	Revisión de regulación para el desarrollo del turismo cinegético para agilizar la tramitología de la actividad.	*SECTUR Estatal*	
	Colaborar con información, folletos, promoción y la participación en foros relacionados con la actividad cinegética y de pesca deportiva.	*SECTUR Estatal*	

Proyecto para incentivar la diversificación de productos y servicios turísticos.	*Establecer vinculación con los prestadores de servicios cinegéticos y de pesca deportiva para posicionar a Mazatlán en estos segmentos.*	*SECTUR Estatal*	*Históricamente en el destino las actividades cinegéticas y de pesca deportiva han sido populares, sobre todo para el turismo extranjero ya que el destino cuenta con los recursos de infraestructura y naturales para ello.*
	Coordinar esfuerzos entre hoteleros y estos dos segmentos para ofrecer promociones a través de productos y paquetes innovadores complementarios.	*SECTUR Estatal*	
	Revisión de regulación para el desarrollo del turismo cinegético para agilizar la tramitología de la actividad.	*SECTUR Estatal*	
	Colaborar con información, folletos, promoción y la participación en foros relacionados con la actividad cinegética y de pesca deportiva.	*SECTUR Estatal*	

Proyecto para incentivar la diversificación de productos y servicios turísticos.	*Establecer vinculación con los prestadores de servicios cinegéticos y de pesca deportiva para posicionar a Mazatlán en estos segmentos.*	*SECTUR Estatal*	*Históricamente en el destino las actividades cinegéticas y de pesca deportiva han sido populares, sobre todo para el turismo extranjero ya que el destino cuenta con los recursos de infraestructura y naturales para ello.*
	Coordinar esfuerzos entre hoteleros y estos dos segmentos para ofrecer promociones a través de productos y paquetes innovadores complementarios.	*SECTUR Estatal*	
	Revisión de regulación para el desarrollo del turismo cinegético para agilizar la tramitología de la actividad.	*SECTUR Estatal*	
	Colaborar con información, folletos, promoción y la participación en foros relacionados con la actividad cinegética y de pesca deportiva.	*SECTUR Estatal*	

Proyecto para incentivar la diversificación de productos y servicios turísticos.	*Establecer vinculación con los prestadores de servicios cinegéticos y de pesca deportiva para posicionar a Mazatlán en estos segmentos.*	*SECTUR Estatal*	*Históricamente en el destino las actividades cinegéticas y de pesca deportiva han sido populares, sobre todo para el turismo extranjero ya que el destino cuenta con los recursos de infraestructura y naturales para ello.*
	Coordinar esfuerzos entre hoteleros y estos dos segmentos para ofrecer promociones a través de productos y paquetes innovadores complementarios.	*SECTUR Estatal*	
	Revisión de regulación para el desarrollo del turismo cinegético para agilizar la tramitología de la actividad.	*SECTUR Estatal*	
	Colaborar con información, folletos, promoción y la participación en foros relacionados con la actividad cinegética y de pesca deportiva.	*SECTUR Estatal*	

Proyecto para incentivar la diversificación de productos y servicios turísticos.	*Establecer vinculación con los prestadores de servicios cinegéticos y de pesca deportiva para posicionar a Mazatlán en estos segmentos.*	*SECTUR Estatal*	*Históricamente en el destino las actividades cinegéticas y de pesca deportiva han sido populares, sobre todo para el turismo extranjero ya que el destino cuenta con los recursos de infraestructura y naturales para ello.*
	Coordinar esfuerzos entre hoteleros y estos dos segmentos para ofrecer promociones a través de productos y paquetes innovadores complementarios.	*SECTUR Estatal*	
	Revisión de regulación para el desarrollo del turismo cinegético para agilizar la tramitología de la actividad.	*SECTUR Estatal*	
	Colaborar con información, folletos, promoción y la participación en foros relacionados con la actividad cinegética y de pesca deportiva.	*SECTUR Estatal*	

Proyecto para incentivar la diversificación de productos y servicios turísticos.	*Establecer vinculación con los prestadores de servicios cinegéticos y de pesca deportiva para posicionar a Mazatlán en estos segmentos.*	*SECTUR Estatal*	*Históricamente en el destino las actividades cinegéticas y de pesca deportiva han sido populares, sobre todo para el turismo extranjero ya que el destino cuenta con los recursos de infraestructura y naturales para ello.*
	Coordinar esfuerzos entre hoteleros y estos dos segmentos para ofrecer promociones a través de productos y paquetes innovadores complementarios.	*SECTUR Estatal*	
	Revisión de regulación para el desarrollo del turismo cinegético para agilizar la tramitología de la actividad.	*SECTUR Estatal*	
	Colaborar con información, folletos, promoción y la participación en foros relacionados con la actividad cinegética y de pesca deportiva.	*SECTUR Estatal*	

Proyecto para incentivar la diversificación de productos y servicios turísticos.	*Establecer vinculación con los prestadores de servicios cinegéticos y de pesca deportiva para posicionar a Mazatlán en estos segmentos.*	*SECTUR Estatal*	*Históricamente en el destino las actividades cinegéticas y de pesca deportiva han sido populares, sobre todo para el turismo extranjero ya que el destino cuenta con los recursos de infraestructura y naturales para ello.*
	Coordinar esfuerzos entre hoteleros y estos dos segmentos para ofrecer promociones a través de productos y paquetes innovadores complementarios.	*SECTUR Estatal*	
	Revisión de regulación para el desarrollo del turismo cinegético para agilizar la tramitología de la actividad.	*SECTUR Estatal*	
	Colaborar con información, folletos, promoción y la participación en foros relacionados con la actividad cinegética y de pesca deportiva.	*SECTUR Estatal*	

Proyecto para incentivar la diversificación de productos y servicios turísticos.	*Establecer vinculación con los prestadores de servicios cinegéticos y de pesca deportiva para posicionar a Mazatlán en estos segmentos.*	*SECTUR Estatal*	*Históricamente en el destino las actividades cinegéticas y de pesca deportiva han sido populares, sobre todo para el turismo extranjero ya que el destino cuenta con los recursos de infraestructura y naturales para ello.*
	Coordinar esfuerzos entre hoteleros y estos dos segmentos para ofrecer promociones a través de productos y paquetes innovadores complementarios.	*SECTUR Estatal*	
	Revisión de regulación para el desarrollo del turismo cinegético para agilizar la tramitología de la actividad.	*SECTUR Estatal*	
	Colaborar con información, folletos, promoción y la participación en foros relacionados con la actividad cinegética y de pesca deportiva.	*SECTUR Estatal*	

Proyecto para incentivar la diversificación de productos y servicios turísticos.	*Establecer vinculación con los prestadores de servicios cinegéticos y de pesca deportiva para posicionar a Mazatlán en estos segmentos.*	*SECTUR Estatal*	*Históricamente en el destino las actividades cinegéticas y de pesca deportiva han sido populares, sobre todo para el turismo extranjero ya que el destino cuenta con los recursos de infraestructura y naturales para ello.*
	Coordinar esfuerzos entre hoteleros y estos dos segmentos para ofrecer promociones a través de productos y paquetes innovadores complementarios.	*SECTUR Estatal*	
	Revisión de regulación para el desarrollo del turismo cinegético para agilizar la tramitología de la actividad.	*SECTUR Estatal*	
	Colaborar con información, folletos, promoción y la participación en foros relacionados con la actividad cinegética y de pesca deportiva.	*SECTUR Estatal*	

Proyecto para incentivar la diversificación de productos y servicios turísticos.	*Establecer vinculación con los prestadores de servicios cinegéticos y de pesca deportiva para posicionar a Mazatlán en estos segmentos.*	*SECTUR Estatal*	*Históricamente en el destino las actividades cinegéticas y de pesca deportiva han sido populares, sobre todo para el turismo extranjero ya que el destino cuenta con los recursos de infraestructura y naturales para ello.*
	Coordinar esfuerzos entre hoteleros y estos dos segmentos para ofrecer promociones a través de productos y paquetes innovadores complementarios.	*SECTUR Estatal*	
	Revisión de regulación para el desarrollo del turismo cinegético para agilizar la tramitología de la actividad.	*SECTUR Estatal*	
	Colaborar con información, folletos, promoción y la participación en foros relacionados con la actividad cinegética y de pesca deportiva.	*SECTUR Estatal*	

Proyecto para incentivar la diversificación de productos y servicios turísticos.	*Establecer vinculación con los prestadores de servicios cinegéticos y de pesca deportiva para posicionar a Mazatlán en estos segmentos.*	*SECTUR Estatal*	*Históricamente en el destino las actividades cinegéticas y de pesca deportiva han sido populares, sobre todo para el turismo extranjero ya que el destino cuenta con los recursos de infraestructura y naturales para ello.*
	Coordinar esfuerzos entre hoteleros y estos dos segmentos para ofrecer promociones a través de productos y paquetes innovadores complementarios.	*SECTUR Estatal*	
	Revisión de regulación para el desarrollo del turismo cinegético para agilizar la tramitología de la actividad.	*SECTUR Estatal*	
	Colaborar con información, folletos, promoción y la participación en foros relacionados con la actividad cinegética y de pesca deportiva.	*SECTUR Estatal*	

Proyecto para incentivar la diversificación de productos y servicios turísticos.	*Establecer vinculación con los prestadores de servicios cinegéticos y de pesca deportiva para posicionar a Mazatlán en estos segmentos.*	*SECTUR Estatal*	*Históricamente en el destino las actividades cinegéticas y de pesca deportiva han sido populares, sobre todo para el turismo extranjero ya que el destino cuenta con los recursos de infraestructura y naturales para ello.*
	Coordinar esfuerzos entre hoteleros y estos dos segmentos para ofrecer promociones a través de productos y paquetes innovadores complementarios.	*SECTUR Estatal*	
	Revisión de regulación para el desarrollo del turismo cinegético para agilizar la tramitología de la actividad.	*SECTUR Estatal*	
	Colaborar con información, folletos, promoción y la participación en foros relacionados con la actividad cinegética y de pesca deportiva.	*SECTUR Estatal*	

Proyecto para incentivar la diversificación de productos y servicios turísticos.	*Establecer vinculación con los prestadores de servicios cinegéticos y de pesca deportiva para posicionar a Mazatlán en estos segmentos.*	*SECTUR Estatal*	*Históricamente en el destino las actividades cinegéticas y de pesca deportiva han sido populares, sobre todo para el turismo extranjero ya que el destino cuenta con los recursos de infraestructura y naturales para ello.*
	Coordinar esfuerzos entre hoteleros y estos dos segmentos para ofrecer promociones a través de productos y paquetes innovadores complementarios.	*SECTUR Estatal*	
	Revisión de regulación para el desarrollo del turismo cinegético para agilizar la tramitología de la actividad.	*SECTUR Estatal*	
	Colaborar con información, folletos, promoción y la participación en foros relacionados con la actividad cinegética y de pesca deportiva.	*SECTUR Estatal*	

Proyecto para incentivar la diversificación de productos y servicios turísticos.	*Establecer vinculación con los prestadores de servicios cinegéticos y de pesca deportiva para posicionar a Mazatlán en estos segmentos.*	*SECTUR Estatal*	*Históricamente en el destino las actividades cinegéticas y de pesca deportiva han sido populares, sobre todo para el turismo extranjero ya que el destino cuenta con los recursos de infraestructura y naturales para ello.*
	Coordinar esfuerzos entre hoteleros y estos dos segmentos para ofrecer promociones a través de productos y paquetes innovadores complementarios.	*SECTUR Estatal*	
	Revisión de regulación para el desarrollo del turismo cinegético para agilizar la tramitología de la actividad.	*SECTUR Estatal*	
	Colaborar con información, folletos, promoción y la participación en foros relacionados con la actividad cinegética y de pesca deportiva.	*SECTUR Estatal*	

Proyecto para incentivar la diversificación de productos y servicios turísticos.	*Establecer vinculación con los prestadores de servicios cinegéticos y de pesca deportiva para posicionar a Mazatlán en estos segmentos.*	*SECTUR Estatal*	*Históricamente en el destino las actividades cinegéticas y de pesca deportiva han sido populares, sobre todo para el turismo extranjero ya que el destino cuenta con los recursos de infraestructura y naturales para ello.*
	Coordinar esfuerzos entre hoteleros y estos dos segmentos para ofrecer promociones a través de productos y paquetes innovadores complementarios.	*SECTUR Estatal*	
	Revisión de regulación para el desarrollo del turismo cinegético para agilizar la tramitología de la actividad.	*SECTUR Estatal*	
	Colaborar con información, folletos, promoción y la participación en foros relacionados con la actividad cinegética y de pesca deportiva.	*SECTUR Estatal*	

Proyecto para incentivar la diversificación de productos y servicios turísticos.	*Establecer vinculación con los prestadores de servicios cinegéticos y de pesca deportiva para posicionar a Mazatlán en estos segmentos.*	*SECTUR Estatal*	*Históricamente en el destino las actividades cinegéticas y de pesca deportiva han sido populares, sobre todo para el turismo extranjero ya que el destino cuenta con los recursos de infraestructura y naturales para ello.*
	Coordinar esfuerzos entre hoteleros y estos dos segmentos para ofrecer promociones a través de productos y paquetes innovadores complementarios.	*SECTUR Estatal*	
	Revisión de regulación para el desarrollo del turismo cinegético para agilizar la tramitología de la actividad.	*SECTUR Estatal*	
	Colaborar con información, folletos, promoción y la participación en foros relacionados con la actividad cinegética y de pesca deportiva.	*SECTUR Estatal*	

Proyecto para incentivar la diversificación de productos y servicios turísticos.	*Establecer vinculación con los prestadores de servicios cinegéticos y de pesca deportiva para posicionar a Mazatlán en estos segmentos.*	*SECTUR Estatal*	*Históricamente en el destino las actividades cinegéticas y de pesca deportiva han sido populares, sobre todo para el turismo extranjero ya que el destino cuenta con los recursos de infraestructura y naturales para ello.*
	Coordinar esfuerzos entre hoteleros y estos dos segmentos para ofrecer promociones a través de productos y paquetes innovadores complementarios.	*SECTUR Estatal*	
	Revisión de regulación para el desarrollo del turismo cinegético para agilizar la tramitología de la actividad.	*SECTUR Estatal*	
	Colaborar con información, folletos, promoción y la participación en foros relacionados con la actividad cinegética y de pesca deportiva.	*SECTUR Estatal*	

Proyecto para incentivar la diversificación de productos y servicios turísticos.	*Establecer vinculación con los prestadores de servicios cinegéticos y de pesca deportiva para posicionar a Mazatlán en estos segmentos.*	*SECTUR Estatal*	*Históricamente en el destino las actividades cinegéticas y de pesca deportiva han sido populares, sobre todo para el turismo extranjero ya que el destino cuenta con los recursos de infraestructura y naturales para ello.*
	Coordinar esfuerzos entre hoteleros y estos dos segmentos para ofrecer promociones a través de productos y paquetes innovadores complementarios.	*SECTUR Estatal*	
	Revisión de regulación para el desarrollo del turismo cinegético para agilizar la tramitología de la actividad.	*SECTUR Estatal*	
	Colaborar con información, folletos, promoción y la participación en foros relacionados con la actividad cinegética y de pesca deportiva.	*SECTUR Estatal*	

Proyecto para incentivar la diversificación de productos y servicios turísticos.	*Establecer vinculación con los prestadores de servicios cinegéticos y de pesca deportiva para posicionar a Mazatlán en estos segmentos.*	*SECTUR Estatal*	*Históricamente en el destino las actividades cinegéticas y de pesca deportiva han sido populares, sobre todo para el turismo extranjero ya que el destino cuenta con los recursos de infraestructura y naturales para ello.*
	Coordinar esfuerzos entre hoteleros y estos dos segmentos para ofrecer promociones a través de productos y paquetes innovadores complementarios.	*SECTUR Estatal*	
	Revisión de regulación para el desarrollo del turismo cinegético para agilizar la tramitología de la actividad.	*SECTUR Estatal*	
	Colaborar con información, folletos, promoción y la participación en foros relacionados con la actividad cinegética y de pesca deportiva.	*SECTUR Estatal*	

Proyecto para incentivar la diversificación de productos y servicios turísticos.	*Establecer vinculación con los prestadores de servicios cinegéticos y de pesca deportiva para posicionar a Mazatlán en estos segmentos.*	*SECTUR Estatal*	*Históricamente en el destino las actividades cinegéticas y de pesca deportiva han sido populares, sobre todo para el turismo extranjero ya que el destino cuenta con los recursos de infraestructura y naturales para ello.*
	Coordinar esfuerzos entre hoteleros y estos dos segmentos para ofrecer promociones a través de productos y paquetes innovadores complementarios.	*SECTUR Estatal*	
	Revisión de regulación para el desarrollo del turismo cinegético para agilizar la tramitología de la actividad.	*SECTUR Estatal*	
	Colaborar con información, folletos, promoción y la participación en foros relacionados con la actividad cinegética y de pesca deportiva.	*SECTUR Estatal*	

Proyecto para incentivar la diversificación de productos y servicios turísticos.	*Establecer vinculación con los prestadores de servicios cinegéticos y de pesca deportiva para posicionar a Mazatlán en estos segmentos.*	*SECTUR Estatal*	*Históricamente en el destino las actividades cinegéticas y de pesca deportiva han sido populares, sobre todo para el turismo extranjero ya que el destino cuenta con los recursos de infraestructura y naturales para ello.*
	Coordinar esfuerzos entre hoteleros y estos dos segmentos para ofrecer promociones a través de productos y paquetes innovadores complementarios.	*SECTUR Estatal*	
	Revisión de regulación para el desarrollo del turismo cinegético para agilizar la tramitología de la actividad.	*SECTUR Estatal*	
	Colaborar con información, folletos, promoción y la participación en foros relacionados con la actividad cinegética y de pesca deportiva.	*SECTUR Estatal*	

Proyecto para incentivar la diversificación de productos y servicios turísticos.	*Establecer vinculación con los prestadores de servicios cinegéticos y de pesca deportiva para posicionar a Mazatlán en estos segmentos.*	*SECTUR Estatal*	*Históricamente en el destino las actividades cinegéticas y de pesca deportiva han sido populares, sobre todo para el turismo extranjero ya que el destino cuenta con los recursos de infraestructura y naturales para ello.*
	Coordinar esfuerzos entre hoteleros y estos dos segmentos para ofrecer promociones a través de productos y paquetes innovadores complementarios.	*SECTUR Estatal*	
	Revisión de regulación para el desarrollo del turismo cinegético para agilizar la tramitología de la actividad.	*SECTUR Estatal*	
	Colaborar con información, folletos, promoción y la participación en foros relacionados con la actividad cinegética y de pesca deportiva.	*SECTUR Estatal*	

Proyecto para incentivar la diversificación de productos y servicios turísticos.	*Establecer vinculación con los prestadores de servicios cinegéticos y de pesca deportiva para posicionar a Mazatlán en estos segmentos.*	*SECTUR Estatal*	*Históricamente en el destino las actividades cinegéticas y de pesca deportiva han sido populares, sobre todo para el turismo extranjero ya que el destino cuenta con los recursos de infraestructura y naturales para ello.*
	Coordinar esfuerzos entre hoteleros y estos dos segmentos para ofrecer promociones a través de productos y paquetes innovadores complementarios.	*SECTUR Estatal*	
	Revisión de regulación para el desarrollo del turismo cinegético para agilizar la tramitología de la actividad.	*SECTUR Estatal*	
	Colaborar con información, folletos, promoción y la participación en foros relacionados con la actividad cinegética y de pesca deportiva.	*SECTUR Estatal*	

Proyecto para incentivar la diversificación de productos y servicios turísticos.	*Establecer vinculación con los prestadores de servicios cinegéticos y de pesca deportiva para posicionar a Mazatlán en estos segmentos.*	*SECTUR Estatal*	*Históricamente en el destino las actividades cinegéticas y de pesca deportiva han sido populares, sobre todo para el turismo extranjero ya que el destino cuenta con los recursos de infraestructura y naturales para ello.*
	Coordinar esfuerzos entre hoteleros y estos dos segmentos para ofrecer promociones a través de productos y paquetes innovadores complementarios.	*SECTUR Estatal*	
	Revisión de regulación para el desarrollo del turismo cinegético para agilizar la tramitología de la actividad.	*SECTUR Estatal*	
	Colaborar con información, folletos, promoción y la participación en foros relacionados con la actividad cinegética y de pesca deportiva.	*SECTUR Estatal*	

Proyecto para incentivar la diversificación de productos y servicios turísticos.	*Establecer vinculación con los prestadores de servicios cinegéticos y de pesca deportiva para posicionar a Mazatlán en estos segmentos.*	*SECTUR Estatal*	*Históricamente en el destino las actividades cinegéticas y de pesca deportiva han sido populares, sobre todo para el turismo extranjero ya que el destino cuenta con los recursos de infraestructura y naturales para ello.*
	Coordinar esfuerzos entre hoteleros y estos dos segmentos para ofrecer promociones a través de productos y paquetes innovadores complementarios.	*SECTUR Estatal*	
	Revisión de regulación para el desarrollo del turismo cinegético para agilizar la tramitología de la actividad.	*SECTUR Estatal*	
	Colaborar con información, folletos, promoción y la participación en foros relacionados con la actividad cinegética y de pesca deportiva.	*SECTUR Estatal*	

Proyecto para incentivar la diversificación de productos y servicios turísticos.	*Establecer vinculación con los prestadores de servicios cinegéticos y de pesca deportiva para posicionar a Mazatlán en estos segmentos.*	*SECTUR Estatal*	*Históricamente en el destino las actividades cinegéticas y de pesca deportiva han sido populares, sobre todo para el turismo extranjero ya que el destino cuenta con los recursos de infraestructura y naturales para ello.*
	Coordinar esfuerzos entre hoteleros y estos dos segmentos para ofrecer promociones a través de productos y paquetes innovadores complementarios.	*SECTUR Estatal*	
	Revisión de regulación para el desarrollo del turismo cinegético para agilizar la tramitología de la actividad.	*SECTUR Estatal*	
	Colaborar con información, folletos, promoción y la participación en foros relacionados con la actividad cinegética y de pesca deportiva.	*SECTUR Estatal*	

Proyecto para incentivar la diversificación de productos y servicios turísticos.	*Establecer vinculación con los prestadores de servicios cinegéticos y de pesca deportiva para posicionar a Mazatlán en estos segmentos.*	*SECTUR Estatal*	*Históricamente en el destino las actividades cinegéticas y de pesca deportiva han sido populares, sobre todo para el turismo extranjero ya que el destino cuenta con los recursos de infraestructura y naturales para ello.*
	Coordinar esfuerzos entre hoteleros y estos dos segmentos para ofrecer promociones a través de productos y paquetes innovadores complementarios.	*SECTUR Estatal*	
	Revisión de regulación para el desarrollo del turismo cinegético para agilizar la tramitología de la actividad.	*SECTUR Estatal*	
	Colaborar con información, folletos, promoción y la participación en foros relacionados con la actividad cinegética y de pesca deportiva.	*SECTUR Estatal*	

Proyecto para incentivar la diversificación de productos y servicios turísticos.	*Establecer vinculación con los prestadores de servicios cinegéticos y de pesca deportiva para posicionar a Mazatlán en estos segmentos.*	*SECTUR Estatal*	*Históricamente en el destino las actividades cinegéticas y de pesca deportiva han sido populares, sobre todo para el turismo extranjero ya que el destino cuenta con los recursos de infraestructura y naturales para ello.*
	Coordinar esfuerzos entre hoteleros y estos dos segmentos para ofrecer promociones a través de productos y paquetes innovadores complementarios.	*SECTUR Estatal*	
	Revisión de regulación para el desarrollo del turismo cinegético para agilizar la tramitología de la actividad.	*SECTUR Estatal*	
	Colaborar con información, folletos, promoción y la participación en foros relacionados con la actividad cinegética y de pesca deportiva.	*SECTUR Estatal*	

Proyecto para incentivar la diversificación de productos y servicios turísticos.	*Establecer vinculación con los prestadores de servicios cinegéticos y de pesca deportiva para posicionar a Mazatlán en estos segmentos.*	*SECTUR Estatal*	*Históricamente en el destino las actividades cinegéticas y de pesca deportiva han sido populares, sobre todo para el turismo extranjero ya que el destino cuenta con los recursos de infraestructura y naturales para ello.*
	Coordinar esfuerzos entre hoteleros y estos dos segmentos para ofrecer promociones a través de productos y paquetes innovadores complementarios.	*SECTUR Estatal*	
	Revisión de regulación para el desarrollo del turismo cinegético para agilizar la tramitología de la actividad.	*SECTUR Estatal*	
	Colaborar con información, folletos, promoción y la participación en foros relacionados con la actividad cinegética y de pesca deportiva.	*SECTUR Estatal*	

Proyecto para incentivar la diversificación de productos y servicios turísticos.	*Establecer vinculación con los prestadores de servicios cinegéticos y de pesca deportiva para posicionar a Mazatlán en estos segmentos.*	*SECTUR Estatal*	*Históricamente en el destino las actividades cinegéticas y de pesca deportiva han sido populares, sobre todo para el turismo extranjero ya que el destino cuenta con los recursos de infraestructura y naturales para ello.*
	Coordinar esfuerzos entre hoteleros y estos dos segmentos para ofrecer promociones a través de productos y paquetes innovadores complementarios.	*SECTUR Estatal*	
	Revisión de regulación para el desarrollo del turismo cinegético para agilizar la tramitología de la actividad.	*SECTUR Estatal*	
	Colaborar con información, folletos, promoción y la participación en foros relacionados con la actividad cinegética y de pesca deportiva.	*SECTUR Estatal*	

Proyecto para incentivar la diversificación de productos y servicios turísticos.	*Establecer vinculación con los prestadores de servicios cinegéticos y de pesca deportiva para posicionar a Mazatlán en estos segmentos.*	*SECTUR Estatal*	*Históricamente en el destino las actividades cinegéticas y de pesca deportiva han sido populares, sobre todo para el turismo extranjero ya que el destino cuenta con los recursos de infraestructura y naturales para ello.*
	Coordinar esfuerzos entre hoteleros y estos dos segmentos para ofrecer promociones a través de productos y paquetes innovadores complementarios.	*SECTUR Estatal*	
	Revisión de regulación para el desarrollo del turismo cinegético para agilizar la tramitología de la actividad.	*SECTUR Estatal*	
	Colaborar con información, folletos, promoción y la participación en foros relacionados con la actividad cinegética y de pesca deportiva.	*SECTUR Estatal*	

Proyecto para incentivar la diversificación de productos y servicios turísticos.	*Establecer vinculación con los prestadores de servicios cinegéticos y de pesca deportiva para posicionar a Mazatlán en estos segmentos.*	*SECTUR Estatal*	*Históricamente en el destino las actividades cinegéticas y de pesca deportiva han sido populares, sobre todo para el turismo extranjero ya que el destino cuenta con los recursos de infraestructura y naturales para ello.*
	Coordinar esfuerzos entre hoteleros y estos dos segmentos para ofrecer promociones a través de productos y paquetes innovadores complementarios.	*SECTUR Estatal*	
	Revisión de regulación para el desarrollo del turismo cinegético para agilizar la tramitología de la actividad.	*SECTUR Estatal*	
	Colaborar con información, folletos, promoción y la participación en foros relacionados con la actividad cinegética y de pesca deportiva.	*SECTUR Estatal*	

Proyecto para incentivar la diversificación de productos y servicios turísticos.	*Establecer vinculación con los prestadores de servicios cinegéticos y de pesca deportiva para posicionar a Mazatlán en estos segmentos.*	*SECTUR Estatal*	*Históricamente en el destino las actividades cinegéticas y de pesca deportiva han sido populares, sobre todo para el turismo extranjero ya que el destino cuenta con los recursos de infraestructura y naturales para ello.*
	Coordinar esfuerzos entre hoteleros y estos dos segmentos para ofrecer promociones a través de productos y paquetes innovadores complementarios.	*SECTUR Estatal*	
	Revisión de regulación para el desarrollo del turismo cinegético para agilizar la tramitología de la actividad.	*SECTUR Estatal*	
	Colaborar con información, folletos, promoción y la participación en foros relacionados con la actividad cinegética y de pesca deportiva.	*SECTUR Estatal*	

Proyecto para incentivar la diversificación de productos y servicios turísticos.	*Establecer vinculación con los prestadores de servicios cinegéticos y de pesca deportiva para posicionar a Mazatlán en estos segmentos.*	*SECTUR Estatal*	*Históricamente en el destino las actividades cinegéticas y de pesca deportiva han sido populares, sobre todo para el turismo extranjero ya que el destino cuenta con los recursos de infraestructura y naturales para ello.*
	Coordinar esfuerzos entre hoteleros y estos dos segmentos para ofrecer promociones a través de productos y paquetes innovadores complementarios.	*SECTUR Estatal*	
	Revisión de regulación para el desarrollo del turismo cinegético para agilizar la tramitología de la actividad.	*SECTUR Estatal*	
	Colaborar con información, folletos, promoción y la participación en foros relacionados con la actividad cinegética y de pesca deportiva.	*SECTUR Estatal*	

Proyecto para incentivar la diversificación de productos y servicios turísticos.	*Establecer vinculación con los prestadores de servicios cinegéticos y de pesca deportiva para posicionar a Mazatlán en estos segmentos.*	*SECTUR Estatal*	*Históricamente en el destino las actividades cinegéticas y de pesca deportiva han sido populares, sobre todo para el turismo extranjero ya que el destino cuenta con los recursos de infraestructura y naturales para ello.*
	Coordinar esfuerzos entre hoteleros y estos dos segmentos para ofrecer promociones a través de productos y paquetes innovadores complementarios.	*SECTUR Estatal*	
	Revisión de regulación para el desarrollo del turismo cinegético para agilizar la tramitología de la actividad.	*SECTUR Estatal*	
	Colaborar con información, folletos, promoción y la participación en foros relacionados con la actividad cinegética y de pesca deportiva.	*SECTUR Estatal*	

Proyecto para incentivar la diversificación de productos y servicios turísticos.	*Establecer vinculación con los prestadores de servicios cinegéticos y de pesca deportiva para posicionar a Mazatlán en estos segmentos.*	*SECTUR Estatal*	*Históricamente en el destino las actividades cinegéticas y de pesca deportiva han sido populares, sobre todo para el turismo extranjero ya que el destino cuenta con los recursos de infraestructura y naturales para ello.*
	Coordinar esfuerzos entre hoteleros y estos dos segmentos para ofrecer promociones a través de productos y paquetes innovadores complementarios.	*SECTUR Estatal*	
	Revisión de regulación para el desarrollo del turismo cinegético para agilizar la tramitología de la actividad.	*SECTUR Estatal*	
	Colaborar con información, folletos, promoción y la participación en foros relacionados con la actividad cinegética y de pesca deportiva.	*SECTUR Estatal*	

Proyecto para incentivar la diversificación de productos y servicios turísticos.	*Establecer vinculación con los prestadores de servicios cinegéticos y de pesca deportiva para posicionar a Mazatlán en estos segmentos.*	*SECTUR Estatal*	*Históricamente en el destino las actividades cinegéticas y de pesca deportiva han sido populares, sobre todo para el turismo extranjero ya que el destino cuenta con los recursos de infraestructura y naturales para ello.*
	Coordinar esfuerzos entre hoteleros y estos dos segmentos para ofrecer promociones a través de productos y paquetes innovadores complementarios.	*SECTUR Estatal*	
	Revisión de regulación para el desarrollo del turismo cinegético para agilizar la tramitología de la actividad.	*SECTUR Estatal*	
	Colaborar con información, folletos, promoción y la participación en foros relacionados con la actividad cinegética y de pesca deportiva.	*SECTUR Estatal*	

Proyecto para incentivar la diversificación de productos y servicios turísticos.	*Establecer vinculación con los prestadores de servicios cinegéticos y de pesca deportiva para posicionar a Mazatlán en estos segmentos.*	*SECTUR Estatal*	*Históricamente en el destino las actividades cinegéticas y de pesca deportiva han sido populares, sobre todo para el turismo extranjero ya que el destino cuenta con los recursos de infraestructura y naturales para ello.*
	Coordinar esfuerzos entre hoteleros y estos dos segmentos para ofrecer promociones a través de productos y paquetes innovadores complementarios.	*SECTUR Estatal*	
	Revisión de regulación para el desarrollo del turismo cinegético para agilizar la tramitología de la actividad.	*SECTUR Estatal*	
	Colaborar con información, folletos, promoción y la participación en foros relacionados con la actividad cinegética y de pesca deportiva.	*SECTUR Estatal*	

Proyecto para incentivar la diversificación de productos y servicios turísticos.	*Establecer vinculación con los prestadores de servicios cinegéticos y de pesca deportiva para posicionar a Mazatlán en estos segmentos.*	*SECTUR Estatal*	*Históricamente en el destino las actividades cinegéticas y de pesca deportiva han sido populares, sobre todo para el turismo extranjero ya que el destino cuenta con los recursos de infraestructura y naturales para ello.*
	Coordinar esfuerzos entre hoteleros y estos dos segmentos para ofrecer promociones a través de productos y paquetes innovadores complementarios.	*SECTUR Estatal*	
	Revisión de regulación para el desarrollo del turismo cinegético para agilizar la tramitología de la actividad.	*SECTUR Estatal*	
	Colaborar con información, folletos, promoción y la participación en foros relacionados con la actividad cinegética y de pesca deportiva.	*SECTUR Estatal*	

Proyecto para incentivar la diversificación de productos y servicios turísticos.	*Establecer vinculación con los prestadores de servicios cinegéticos y de pesca deportiva para posicionar a Mazatlán en estos segmentos.*	*SECTUR Estatal*	*Históricamente en el destino las actividades cinegéticas y de pesca deportiva han sido populares, sobre todo para el turismo extranjero ya que el destino cuenta con los recursos de infraestructura y naturales para ello.*
	Coordinar esfuerzos entre hoteleros y estos dos segmentos para ofrecer promociones a través de productos y paquetes innovadores complementarios.	*SECTUR Estatal*	
	Revisión de regulación para el desarrollo del turismo cinegético para agilizar la tramitología de la actividad.	*SECTUR Estatal*	
	Colaborar con información, folletos, promoción y la participación en foros relacionados con la actividad cinegética y de pesca deportiva.	*SECTUR Estatal*	

Proyecto para incentivar la diversificación de productos y servicios turísticos.	*Establecer vinculación con los prestadores de servicios cinegéticos y de pesca deportiva para posicionar a Mazatlán en estos segmentos.*	*SECTUR Estatal*	*Históricamente en el destino las actividades cinegéticas y de pesca deportiva han sido populares, sobre todo para el turismo extranjero ya que el destino cuenta con los recursos de infraestructura y naturales para ello.*
	Coordinar esfuerzos entre hoteleros y estos dos segmentos para ofrecer promociones a través de productos y paquetes innovadores complementarios.	*SECTUR Estatal*	
	Revisión de regulación para el desarrollo del turismo cinegético para agilizar la tramitología de la actividad.	*SECTUR Estatal*	
	Colaborar con información, folletos, promoción y la participación en foros relacionados con la actividad cinegética y de pesca deportiva.	*SECTUR Estatal*	

Proyecto para incentivar la diversificación de productos y servicios turísticos.	*Establecer vinculación con los prestadores de servicios cinegéticos y de pesca deportiva para posicionar a Mazatlán en estos segmentos.*	*SECTUR Estatal*	*Históricamente en el destino las actividades cinegéticas y de pesca deportiva han sido populares, sobre todo para el turismo extranjero ya que el destino cuenta con los recursos de infraestructura y naturales para ello.*
	Coordinar esfuerzos entre hoteleros y estos dos segmentos para ofrecer promociones a través de productos y paquetes innovadores complementarios.	*SECTUR Estatal*	
	Revisión de regulación para el desarrollo del turismo cinegético para agilizar la tramitología de la actividad.	*SECTUR Estatal*	
	Colaborar con información, folletos, promoción y la participación en foros relacionados con la actividad cinegética y de pesca deportiva.	*SECTUR Estatal*	

Proyecto para incentivar la diversificación de productos y servicios turísticos.	*Establecer vinculación con los prestadores de servicios cinegéticos y de pesca deportiva para posicionar a Mazatlán en estos segmentos.*	*SECTUR Estatal*	*Históricamente en el destino las actividades cinegéticas y de pesca deportiva han sido populares, sobre todo para el turismo extranjero ya que el destino cuenta con los recursos de infraestructura y naturales para ello.*
	Coordinar esfuerzos entre hoteleros y estos dos segmentos para ofrecer promociones a través de productos y paquetes innovadores complementarios.	*SECTUR Estatal*	
	Revisión de regulación para el desarrollo del turismo cinegético para agilizar la tramitología de la actividad.	*SECTUR Estatal*	
	Colaborar con información, folletos, promoción y la participación en foros relacionados con la actividad cinegética y de pesca deportiva.	*SECTUR Estatal*	

Proyecto para incentivar la diversificación de productos y servicios turísticos.	*Establecer vinculación con los prestadores de servicios cinegéticos y de pesca deportiva para posicionar a Mazatlán en estos segmentos.*	*SECTUR Estatal*	*Históricamente en el destino las actividades cinegéticas y de pesca deportiva han sido populares, sobre todo para el turismo extranjero ya que el destino cuenta con los recursos de infraestructura y naturales para ello.*
	Coordinar esfuerzos entre hoteleros y estos dos segmentos para ofrecer promociones a través de productos y paquetes innovadores complementarios.	*SECTUR Estatal*	
	Revisión de regulación para el desarrollo del turismo cinegético para agilizar la tramitología de la actividad.	*SECTUR Estatal*	
	Colaborar con información, folletos, promoción y la participación en foros relacionados con la actividad cinegética y de pesca deportiva.	*SECTUR Estatal*	

Proyecto para incentivar la diversificación de productos y servicios turísticos.	*Establecer vinculación con los prestadores de servicios cinegéticos y de pesca deportiva para posicionar a Mazatlán en estos segmentos.*	*SECTUR Estatal*	*Históricamente en el destino las actividades cinegéticas y de pesca deportiva han sido populares, sobre todo para el turismo extranjero ya que el destino cuenta con los recursos de infraestructura y naturales para ello.*
	Coordinar esfuerzos entre hoteleros y estos dos segmentos para ofrecer promociones a través de productos y paquetes innovadores complementarios.	*SECTUR Estatal*	
	Revisión de regulación para el desarrollo del turismo cinegético para agilizar la tramitología de la actividad.	*SECTUR Estatal*	
	Colaborar con información, folletos, promoción y la participación en foros relacionados con la actividad cinegética y de pesca deportiva.	*SECTUR Estatal*	

Proyecto para incentivar la diversificación de productos y servicios turísticos.	*Establecer vinculación con los prestadores de servicios cinegéticos y de pesca deportiva para posicionar a Mazatlán en estos segmentos.*	*SECTUR Estatal*	*Históricamente en el destino las actividades cinegéticas y de pesca deportiva han sido populares, sobre todo para el turismo extranjero ya que el destino cuenta con los recursos de infraestructura y naturales para ello.*
	Coordinar esfuerzos entre hoteleros y estos dos segmentos para ofrecer promociones a través de productos y paquetes innovadores complementarios.	*SECTUR Estatal*	
	Revisión de regulación para el desarrollo del turismo cinegético para agilizar la tramitología de la actividad.	*SECTUR Estatal*	
	Colaborar con información, folletos, promoción y la participación en foros relacionados con la actividad cinegética y de pesca deportiva.	*SECTUR Estatal*	

Proyecto para incentivar la diversificación de productos y servicios turísticos.	*Establecer vinculación con los prestadores de servicios cinegéticos y de pesca deportiva para posicionar a Mazatlán en estos segmentos.*	*SECTUR Estatal*	*Históricamente en el destino las actividades cinegéticas y de pesca deportiva han sido populares, sobre todo para el turismo extranjero ya que el destino cuenta con los recursos de infraestructura y naturales para ello.*
	Coordinar esfuerzos entre hoteleros y estos dos segmentos para ofrecer promociones a través de productos y paquetes innovadores complementarios.	*SECTUR Estatal*	
	Revisión de regulación para el desarrollo del turismo cinegético para agilizar la tramitología de la actividad.	*SECTUR Estatal*	
	Colaborar con información, folletos, promoción y la participación en foros relacionados con la actividad cinegética y de pesca deportiva.	*SECTUR Estatal*	

Proyecto para incentivar la diversificación de productos y servicios turísticos.	*Establecer vinculación con los prestadores de servicios cinegéticos y de pesca deportiva para posicionar a Mazatlán en estos segmentos.*	*SECTUR Estatal*	*Históricamente en el destino las actividades cinegéticas y de pesca deportiva han sido populares, sobre todo para el turismo extranjero ya que el destino cuenta con los recursos de infraestructura y naturales para ello.*
	Coordinar esfuerzos entre hoteleros y estos dos segmentos para ofrecer promociones a través de productos y paquetes innovadores complementarios.	*SECTUR Estatal*	
	Revisión de regulación para el desarrollo del turismo cinegético para agilizar la tramitología de la actividad.	*SECTUR Estatal*	
	Colaborar con información, folletos, promoción y la participación en foros relacionados con la actividad cinegética y de pesca deportiva.	*SECTUR Estatal*	

Proyecto para incentivar la diversificación de productos y servicios turísticos.	*Establecer vinculación con los prestadores de servicios cinegéticos y de pesca deportiva para posicionar a Mazatlán en estos segmentos.*	*SECTUR Estatal*	*Históricamente en el destino las actividades cinegéticas y de pesca deportiva han sido populares, sobre todo para el turismo extranjero ya que el destino cuenta con los recursos de infraestructura y naturales para ello.*
	Coordinar esfuerzos entre hoteleros y estos dos segmentos para ofrecer promociones a través de productos y paquetes innovadores complementarios.	*SECTUR Estatal*	
	Revisión de regulación para el desarrollo del turismo cinegético para agilizar la tramitología de la actividad.	*SECTUR Estatal*	
	Colaborar con información, folletos, promoción y la participación en foros relacionados con la actividad cinegética y de pesca deportiva.	*SECTUR Estatal*	

Proyecto para incentivar la diversificación de productos y servicios turísticos.	*Establecer vinculación con los prestadores de servicios cinegéticos y de pesca deportiva para posicionar a Mazatlán en estos segmentos.*	*SECTUR Estatal*	*Históricamente en el destino las actividades cinegéticas y de pesca deportiva han sido populares, sobre todo para el turismo extranjero ya que el destino cuenta con los recursos de infraestructura y naturales para ello.*
	Coordinar esfuerzos entre hoteleros y estos dos segmentos para ofrecer promociones a través de productos y paquetes innovadores complementarios.	*SECTUR Estatal*	
	Revisión de regulación para el desarrollo del turismo cinegético para agilizar la tramitología de la actividad.	*SECTUR Estatal*	
	Colaborar con información, folletos, promoción y la participación en foros relacionados con la actividad cinegética y de pesca deportiva.	*SECTUR Estatal*	

Proyecto para incentivar la diversificación de productos y servicios turísticos.	*Establecer vinculación con los prestadores de servicios cinegéticos y de pesca deportiva para posicionar a Mazatlán en estos segmentos.*	*SECTUR Estatal*	*Históricamente en el destino las actividades cinegéticas y de pesca deportiva han sido populares, sobre todo para el turismo extranjero ya que el destino cuenta con los recursos de infraestructura y naturales para ello.*
	Coordinar esfuerzos entre hoteleros y estos dos segmentos para ofrecer promociones a través de productos y paquetes innovadores complementarios.	*SECTUR Estatal*	
	Revisión de regulación para el desarrollo del turismo cinegético para agilizar la tramitología de la actividad.	*SECTUR Estatal*	
	Colaborar con información, folletos, promoción y la participación en foros relacionados con la actividad cinegética y de pesca deportiva.	*SECTUR Estatal*	

Proyecto para incentivar la diversificación de productos y servicios turísticos.	*Establecer vinculación con los prestadores de servicios cinegéticos y de pesca deportiva para posicionar a Mazatlán en estos segmentos.*	*SECTUR Estatal*	*Históricamente en el destino las actividades cinegéticas y de pesca deportiva han sido populares, sobre todo para el turismo extranjero ya que el destino cuenta con los recursos de infraestructura y naturales para ello.*
	Coordinar esfuerzos entre hoteleros y estos dos segmentos para ofrecer promociones a través de productos y paquetes innovadores complementarios.	*SECTUR Estatal*	
	Revisión de regulación para el desarrollo del turismo cinegético para agilizar la tramitología de la actividad.	*SECTUR Estatal*	
	Colaborar con información, folletos, promoción y la participación en foros relacionados con la actividad cinegética y de pesca deportiva.	*SECTUR Estatal*	

Proyecto para incentivar la diversificación de productos y servicios turísticos.	*Establecer vinculación con los prestadores de servicios cinegéticos y de pesca deportiva para posicionar a Mazatlán en estos segmentos.*	*SECTUR Estatal*	*Históricamente en el destino las actividades cinegéticas y de pesca deportiva han sido populares, sobre todo para el turismo extranjero ya que el destino cuenta con los recursos de infraestructura y naturales para ello.*
	Coordinar esfuerzos entre hoteleros y estos dos segmentos para ofrecer promociones a través de productos y paquetes innovadores complementarios.	*SECTUR Estatal*	
	Revisión de regulación para el desarrollo del turismo cinegético para agilizar la tramitología de la actividad.	*SECTUR Estatal*	
	Colaborar con información, folletos, promoción y la participación en foros relacionados con la actividad cinegética y de pesca deportiva.	*SECTUR Estatal*	

Proyecto para incentivar la diversificación de productos y servicios turísticos.	*Establecer vinculación con los prestadores de servicios cinegéticos y de pesca deportiva para posicionar a Mazatlán en estos segmentos.*	*SECTUR Estatal*	*Históricamente en el destino las actividades cinegéticas y de pesca deportiva han sido populares, sobre todo para el turismo extranjero ya que el destino cuenta con los recursos de infraestructura y naturales para ello.*
	Coordinar esfuerzos entre hoteleros y estos dos segmentos para ofrecer promociones a través de productos y paquetes innovadores complementarios.	*SECTUR Estatal*	
	Revisión de regulación para el desarrollo del turismo cinegético para agilizar la tramitología de la actividad.	*SECTUR Estatal*	
	Colaborar con información, folletos, promoción y la participación en foros relacionados con la actividad cinegética y de pesca deportiva.	*SECTUR Estatal*	

Proyecto para incentivar la diversificación de productos y servicios turísticos.	*Establecer vinculación con los prestadores de servicios cinegéticos y de pesca deportiva para posicionar a Mazatlán en estos segmentos.*	*SECTUR Estatal*	*Históricamente en el destino las actividades cinegéticas y de pesca deportiva han sido populares, sobre todo para el turismo extranjero ya que el destino cuenta con los recursos de infraestructura y naturales para ello.*
	Coordinar esfuerzos entre hoteleros y estos dos segmentos para ofrecer promociones a través de productos y paquetes innovadores complementarios.	*SECTUR Estatal*	
	Revisión de regulación para el desarrollo del turismo cinegético para agilizar la tramitología de la actividad.	*SECTUR Estatal*	
	Colaborar con información, folletos, promoción y la participación en foros relacionados con la actividad cinegética y de pesca deportiva.	*SECTUR Estatal*	

Proyecto para incentivar la diversificación de productos y servicios turísticos.	*Establecer vinculación con los prestadores de servicios cinegéticos y de pesca deportiva para posicionar a Mazatlán en estos segmentos.*	*SECTUR Estatal*	*Históricamente en el destino las actividades cinegéticas y de pesca deportiva han sido populares, sobre todo para el turismo extranjero ya que el destino cuenta con los recursos de infraestructura y naturales para ello.*
	Coordinar esfuerzos entre hoteleros y estos dos segmentos para ofrecer promociones a través de productos y paquetes innovadores complementarios.	*SECTUR Estatal*	
	Revisión de regulación para el desarrollo del turismo cinegético para agilizar la tramitología de la actividad.	*SECTUR Estatal*	
	Colaborar con información, folletos, promoción y la participación en foros relacionados con la actividad cinegética y de pesca deportiva.	*SECTUR Estatal*	

Proyecto para incentivar la diversificación de productos y servicios turísticos.	*Establecer vinculación con los prestadores de servicios cinegéticos y de pesca deportiva para posicionar a Mazatlán en estos segmentos.*	*SECTUR Estatal*	*Históricamente en el destino las actividades cinegéticas y de pesca deportiva han sido populares, sobre todo para el turismo extranjero ya que el destino cuenta con los recursos de infraestructura y naturales para ello.*
	Coordinar esfuerzos entre hoteleros y estos dos segmentos para ofrecer promociones a través de productos y paquetes innovadores complementarios.	*SECTUR Estatal*	
	Revisión de regulación para el desarrollo del turismo cinegético para agilizar la tramitología de la actividad.	*SECTUR Estatal*	
	Colaborar con información, folletos, promoción y la participación en foros relacionados con la actividad cinegética y de pesca deportiva.	*SECTUR Estatal*	

Proyecto para incentivar la diversificación de productos y servicios turísticos.	*Establecer vinculación con los prestadores de servicios cinegéticos y de pesca deportiva para posicionar a Mazatlán en estos segmentos.*	*SECTUR Estatal*	*Históricamente en el destino las actividades cinegéticas y de pesca deportiva han sido populares, sobre todo para el turismo extranjero ya que el destino cuenta con los recursos de infraestructura y naturales para ello.*
	Coordinar esfuerzos entre hoteleros y estos dos segmentos para ofrecer promociones a través de productos y paquetes innovadores complementarios.	*SECTUR Estatal*	
	Revisión de regulación para el desarrollo del turismo cinegético para agilizar la tramitología de la actividad.	*SECTUR Estatal*	
	Colaborar con información, folletos, promoción y la participación en foros relacionados con la actividad cinegética y de pesca deportiva.	*SECTUR Estatal*	

Proyecto para incentivar la diversificación de productos y servicios turísticos.	*Establecer vinculación con los prestadores de servicios cinegéticos y de pesca deportiva para posicionar a Mazatlán en estos segmentos.*	*SECTUR Estatal*	*Históricamente en el destino las actividades cinegéticas y de pesca deportiva han sido populares, sobre todo para el turismo extranjero ya que el destino cuenta con los recursos de infraestructura y naturales para ello.*
	Coordinar esfuerzos entre hoteleros y estos dos segmentos para ofrecer promociones a través de productos y paquetes innovadores complementarios.	*SECTUR Estatal*	
	Revisión de regulación para el desarrollo del turismo cinegético para agilizar la tramitología de la actividad.	*SECTUR Estatal*	
	Colaborar con información, folletos, promoción y la participación en foros relacionados con la actividad cinegética y de pesca deportiva.	*SECTUR Estatal*	

Proyecto para incentivar la diversificación de productos y servicios turísticos.	*Establecer vinculación con los prestadores de servicios cinegéticos y de pesca deportiva para posicionar a Mazatlán en estos segmentos.*	*SECTUR Estatal*	*Históricamente en el destino las actividades cinegéticas y de pesca deportiva han sido populares, sobre todo para el turismo extranjero ya que el destino cuenta con los recursos de infraestructura y naturales para ello.*
	Coordinar esfuerzos entre hoteleros y estos dos segmentos para ofrecer promociones a través de productos y paquetes innovadores complementarios.	*SECTUR Estatal*	
	Revisión de regulación para el desarrollo del turismo cinegético para agilizar la tramitología de la actividad.	*SECTUR Estatal*	
	Colaborar con información, folletos, promoción y la participación en foros relacionados con la actividad cinegética y de pesca deportiva.	*SECTUR Estatal*	

Proyecto para incentivar la diversificación de productos y servicios turísticos.	*Establecer vinculación con los prestadores de servicios cinegéticos y de pesca deportiva para posicionar a Mazatlán en estos segmentos.*	*SECTUR Estatal*	*Históricamente en el destino las actividades cinegéticas y de pesca deportiva han sido populares, sobre todo para el turismo extranjero ya que el destino cuenta con los recursos de infraestructura y naturales para ello.*
	Coordinar esfuerzos entre hoteleros y estos dos segmentos para ofrecer promociones a través de productos y paquetes innovadores complementarios.	*SECTUR Estatal*	
	Revisión de regulación para el desarrollo del turismo cinegético para agilizar la tramitología de la actividad.	*SECTUR Estatal*	
	Colaborar con información, folletos, promoción y la participación en foros relacionados con la actividad cinegética y de pesca deportiva.	*SECTUR Estatal*	

Proyecto para incentivar la diversificación de productos y servicios turísticos.	*Establecer vinculación con los prestadores de servicios cinegéticos y de pesca deportiva para posicionar a Mazatlán en estos segmentos.*	*SECTUR Estatal*	*Históricamente en el destino las actividades cinegéticas y de pesca deportiva han sido populares, sobre todo para el turismo extranjero ya que el destino cuenta con los recursos de infraestructura y naturales para ello.*
	Coordinar esfuerzos entre hoteleros y estos dos segmentos para ofrecer promociones a través de productos y paquetes innovadores complementarios.	*SECTUR Estatal*	
	Revisión de regulación para el desarrollo del turismo cinegético para agilizar la tramitología de la actividad.	*SECTUR Estatal*	
	Colaborar con información, folletos, promoción y la participación en foros relacionados con la actividad cinegética y de pesca deportiva.	*SECTUR Estatal*	

Proyecto para incentivar la diversificación de productos y servicios turísticos.	*Establecer vinculación con los prestadores de servicios cinegéticos y de pesca deportiva para posicionar a Mazatlán en estos segmentos.*	*SECTUR Estatal*	*Históricamente en el destino las actividades cinegéticas y de pesca deportiva han sido populares, sobre todo para el turismo extranjero ya que el destino cuenta con los recursos de infraestructura y naturales para ello.*
	Coordinar esfuerzos entre hoteleros y estos dos segmentos para ofrecer promociones a través de productos y paquetes innovadores complementarios.	*SECTUR Estatal*	
	Revisión de regulación para el desarrollo del turismo cinegético para agilizar la tramitología de la actividad.	*SECTUR Estatal*	
	Colaborar con información, folletos, promoción y la participación en foros relacionados con la actividad cinegética y de pesca deportiva.	*SECTUR Estatal*	

Proyecto para incentivar la diversificación de productos y servicios turísticos.	*Establecer vinculación con los prestadores de servicios cinegéticos y de pesca deportiva para posicionar a Mazatlán en estos segmentos.*	*SECTUR Estatal*	*Históricamente en el destino las actividades cinegéticas y de pesca deportiva han sido populares, sobre todo para el turismo extranjero ya que el destino cuenta con los recursos de infraestructura y naturales para ello.*
	Coordinar esfuerzos entre hoteleros y estos dos segmentos para ofrecer promociones a través de productos y paquetes innovadores complementarios.	*SECTUR Estatal*	
	Revisión de regulación para el desarrollo del turismo cinegético para agilizar la tramitología de la actividad.	*SECTUR Estatal*	
	Colaborar con información, folletos, promoción y la participación en foros relacionados con la actividad cinegética y de pesca deportiva.	*SECTUR Estatal*	

Proyecto para incentivar la diversificación de productos y servicios turísticos.	*Establecer vinculación con los prestadores de servicios cinegéticos y de pesca deportiva para posicionar a Mazatlán en estos segmentos.*	*SECTUR Estatal*	*Históricamente en el destino las actividades cinegéticas y de pesca deportiva han sido populares, sobre todo para el turismo extranjero ya que el destino cuenta con los recursos de infraestructura y naturales para ello.*
	Coordinar esfuerzos entre hoteleros y estos dos segmentos para ofrecer promociones a través de productos y paquetes innovadores complementarios.	*SECTUR Estatal*	
	Revisión de regulación para el desarrollo del turismo cinegético para agilizar la tramitología de la actividad.	*SECTUR Estatal*	
	Colaborar con información, folletos, promoción y la participación en foros relacionados con la actividad cinegética y de pesca deportiva.	*SECTUR Estatal*	

Proyecto para incentivar la diversificación de productos y servicios turísticos.	*Establecer vinculación con los prestadores de servicios cinegéticos y de pesca deportiva para posicionar a Mazatlán en estos segmentos.*	*SECTUR Estatal*	*Históricamente en el destino las actividades cinegéticas y de pesca deportiva han sido populares, sobre todo para el turismo extranjero ya que el destino cuenta con los recursos de infraestructura y naturales para ello.*
	Coordinar esfuerzos entre hoteleros y estos dos segmentos para ofrecer promociones a través de productos y paquetes innovadores complementarios.	*SECTUR Estatal*	
	Revisión de regulación para el desarrollo del turismo cinegético para agilizar la tramitología de la actividad.	*SECTUR Estatal*	
	Colaborar con información, folletos, promoción y la participación en foros relacionados con la actividad cinegética y de pesca deportiva.	*SECTUR Estatal*	

Proyecto para incentivar la diversificación de productos y servicios turísticos.	*Establecer vinculación con los prestadores de servicios cinegéticos y de pesca deportiva para posicionar a Mazatlán en estos segmentos.*	*SECTUR Estatal*	*Históricamente en el destino las actividades cinegéticas y de pesca deportiva han sido populares, sobre todo para el turismo extranjero ya que el destino cuenta con los recursos de infraestructura y naturales para ello.*
	Coordinar esfuerzos entre hoteleros y estos dos segmentos para ofrecer promociones a través de productos y paquetes innovadores complementarios.	*SECTUR Estatal*	
	Revisión de regulación para el desarrollo del turismo cinegético para agilizar la tramitología de la actividad.	*SECTUR Estatal*	
	Colaborar con información, folletos, promoción y la participación en foros relacionados con la actividad cinegética y de pesca deportiva.	*SECTUR Estatal*	

Proyecto para incentivar la diversificación de productos y servicios turísticos.	*Establecer vinculación con los prestadores de servicios cinegéticos y de pesca deportiva para posicionar a Mazatlán en estos segmentos.*	*SECTUR Estatal*	*Históricamente en el destino las actividades cinegéticas y de pesca deportiva han sido populares, sobre todo para el turismo extranjero ya que el destino cuenta con los recursos de infraestructura y naturales para ello.*
	Coordinar esfuerzos entre hoteleros y estos dos segmentos para ofrecer promociones a través de productos y paquetes innovadores complementarios.	*SECTUR Estatal*	
	Revisión de regulación para el desarrollo del turismo cinegético para agilizar la tramitología de la actividad.	*SECTUR Estatal*	
	Colaborar con información, folletos, promoción y la participación en foros relacionados con la actividad cinegética y de pesca deportiva.	*SECTUR Estatal*	

Proyecto para incentivar la diversificación de productos y servicios turísticos.	*Establecer vinculación con los prestadores de servicios cinegéticos y de pesca deportiva para posicionar a Mazatlán en estos segmentos.*	*SECTUR Estatal*	*Históricamente en el destino las actividades cinegéticas y de pesca deportiva han sido populares, sobre todo para el turismo extranjero ya que el destino cuenta con los recursos de infraestructura y naturales para ello.*
	Coordinar esfuerzos entre hoteleros y estos dos segmentos para ofrecer promociones a través de productos y paquetes innovadores complementarios.	*SECTUR Estatal*	
	Revisión de regulación para el desarrollo del turismo cinegético para agilizar la tramitología de la actividad.	*SECTUR Estatal*	
	Colaborar con información, folletos, promoción y la participación en foros relacionados con la actividad cinegética y de pesca deportiva.	*SECTUR Estatal*	

Proyecto para incentivar la diversificación de productos y servicios turísticos.	*Establecer vinculación con los prestadores de servicios cinegéticos y de pesca deportiva para posicionar a Mazatlán en estos segmentos.*	*SECTUR Estatal*	*Históricamente en el destino las actividades cinegéticas y de pesca deportiva han sido populares, sobre todo para el turismo extranjero ya que el destino cuenta con los recursos de infraestructura y naturales para ello.*
	Coordinar esfuerzos entre hoteleros y estos dos segmentos para ofrecer promociones a través de productos y paquetes innovadores complementarios.	*SECTUR Estatal*	
	Revisión de regulación para el desarrollo del turismo cinegético para agilizar la tramitología de la actividad.	*SECTUR Estatal*	
	Colaborar con información, folletos, promoción y la participación en foros relacionados con la actividad cinegética y de pesca deportiva.	*SECTUR Estatal*	

Proyecto para incentivar la diversificación de productos y servicios turísticos.	*Establecer vinculación con los prestadores de servicios cinegéticos y de pesca deportiva para posicionar a Mazatlán en estos segmentos.*	*SECTUR Estatal*	*Históricamente en el destino las actividades cinegéticas y de pesca deportiva han sido populares, sobre todo para el turismo extranjero ya que el destino cuenta con los recursos de infraestructura y naturales para ello.*
	Coordinar esfuerzos entre hoteleros y estos dos segmentos para ofrecer promociones a través de productos y paquetes innovadores complementarios.	*SECTUR Estatal*	
	Revisión de regulación para el desarrollo del turismo cinegético para agilizar la tramitología de la actividad.	*SECTUR Estatal*	
	Colaborar con información, folletos, promoción y la participación en foros relacionados con la actividad cinegética y de pesca deportiva.	*SECTUR Estatal*	

Proyecto para incentivar la diversificación de productos y servicios turísticos.	*Establecer vinculación con los prestadores de servicios cinegéticos y de pesca deportiva para posicionar a Mazatlán en estos segmentos.*	*SECTUR Estatal*	*Históricamente en el destino las actividades cinegéticas y de pesca deportiva han sido populares, sobre todo para el turismo extranjero ya que el destino cuenta con los recursos de infraestructura y naturales para ello.*
	Coordinar esfuerzos entre hoteleros y estos dos segmentos para ofrecer promociones a través de productos y paquetes innovadores complementarios.	*SECTUR Estatal*	
	Revisión de regulación para el desarrollo del turismo cinegético para agilizar la tramitología de la actividad.	*SECTUR Estatal*	
	Colaborar con información, folletos, promoción y la participación en foros relacionados con la actividad cinegética y de pesca deportiva.	*SECTUR Estatal*	

Proyecto para incentivar la diversificación de productos y servicios turísticos.	*Establecer vinculación con los prestadores de servicios cinegéticos y de pesca deportiva para posicionar a Mazatlán en estos segmentos.*	*SECTUR Estatal*	*Históricamente en el destino las actividades cinegéticas y de pesca deportiva han sido populares, sobre todo para el turismo extranjero ya que el destino cuenta con los recursos de infraestructura y naturales para ello.*
	Coordinar esfuerzos entre hoteleros y estos dos segmentos para ofrecer promociones a través de productos y paquetes innovadores complementarios.	*SECTUR Estatal*	
	Revisión de regulación para el desarrollo del turismo cinegético para agilizar la tramitología de la actividad.	*SECTUR Estatal*	
	Colaborar con información, folletos, promoción y la participación en foros relacionados con la actividad cinegética y de pesca deportiva.	*SECTUR Estatal*	

Proyecto para incentivar la diversificación de productos y servicios turísticos.	*Establecer vinculación con los prestadores de servicios cinegéticos y de pesca deportiva para posicionar a Mazatlán en estos segmentos.*	*SECTUR Estatal*	*Históricamente en el destino las actividades cinegéticas y de pesca deportiva han sido populares, sobre todo para el turismo extranjero ya que el destino cuenta con los recursos de infraestructura y naturales para ello.*
	Coordinar esfuerzos entre hoteleros y estos dos segmentos para ofrecer promociones a través de productos y paquetes innovadores complementarios.	*SECTUR Estatal*	
	Revisión de regulación para el desarrollo del turismo cinegético para agilizar la tramitología de la actividad.	*SECTUR Estatal*	
	Colaborar con información, folletos, promoción y la participación en foros relacionados con la actividad cinegética y de pesca deportiva.	*SECTUR Estatal*	

Proyecto para incentivar la diversificación de productos y servicios turísticos.	*Establecer vinculación con los prestadores de servicios cinegéticos y de pesca deportiva para posicionar a Mazatlán en estos segmentos.*	*SECTUR Estatal*	*Históricamente en el destino las actividades cinegéticas y de pesca deportiva han sido populares, sobre todo para el turismo extranjero ya que el destino cuenta con los recursos de infraestructura y naturales para ello.*
	Coordinar esfuerzos entre hoteleros y estos dos segmentos para ofrecer promociones a través de productos y paquetes innovadores complementarios.	*SECTUR Estatal*	
	Revisión de regulación para el desarrollo del turismo cinegético para agilizar la tramitología de la actividad.	*SECTUR Estatal*	
	Colaborar con información, folletos, promoción y la participación en foros relacionados con la actividad cinegética y de pesca deportiva.	*SECTUR Estatal*	

Proyecto para incentivar la diversificación de productos y servicios turísticos.	*Establecer vinculación con los prestadores de servicios cinegéticos y de pesca deportiva para posicionar a Mazatlán en estos segmentos.*	*SECTUR Estatal*	*Históricamente en el destino las actividades cinegéticas y de pesca deportiva han sido populares, sobre todo para el turismo extranjero ya que el destino cuenta con los recursos de infraestructura y naturales para ello.*
	Coordinar esfuerzos entre hoteleros y estos dos segmentos para ofrecer promociones a través de productos y paquetes innovadores complementarios.	*SECTUR Estatal*	
	Revisión de regulación para el desarrollo del turismo cinegético para agilizar la tramitología de la actividad.	*SECTUR Estatal*	
	Colaborar con información, folletos, promoción y la participación en foros relacionados con la actividad cinegética y de pesca deportiva.	*SECTUR Estatal*	

Proyecto para incentivar la diversificación de productos y servicios turísticos.	*Establecer vinculación con los prestadores de servicios cinegéticos y de pesca deportiva para posicionar a Mazatlán en estos segmentos.*	*SECTUR Estatal*	*Históricamente en el destino las actividades cinegéticas y de pesca deportiva han sido populares, sobre todo para el turismo extranjero ya que el destino cuenta con los recursos de infraestructura y naturales para ello.*
	Coordinar esfuerzos entre hoteleros y estos dos segmentos para ofrecer promociones a través de productos y paquetes innovadores complementarios.	*SECTUR Estatal*	
	Revisión de regulación para el desarrollo del turismo cinegético para agilizar la tramitología de la actividad.	*SECTUR Estatal*	
	Colaborar con información, folletos, promoción y la participación en foros relacionados con la actividad cinegética y de pesca deportiva.	*SECTUR Estatal*	

Proyecto para incentivar la diversificación de productos y servicios turísticos.	*Establecer vinculación con los prestadores de servicios cinegéticos y de pesca deportiva para posicionar a Mazatlán en estos segmentos.*	*SECTUR Estatal*	*Históricamente en el destino las actividades cinegéticas y de pesca deportiva han sido populares, sobre todo para el turismo extranjero ya que el destino cuenta con los recursos de infraestructura y naturales para ello.*
	Coordinar esfuerzos entre hoteleros y estos dos segmentos para ofrecer promociones a través de productos y paquetes innovadores complementarios.	*SECTUR Estatal*	
	Revisión de regulación para el desarrollo del turismo cinegético para agilizar la tramitología de la actividad.	*SECTUR Estatal*	
	Colaborar con información, folletos, promoción y la participación en foros relacionados con la actividad cinegética y de pesca deportiva.	*SECTUR Estatal*	

Proyecto para incentivar la diversificación de productos y servicios turísticos.	*Establecer vinculación con los prestadores de servicios cinegéticos y de pesca deportiva para posicionar a Mazatlán en estos segmentos.*	*SECTUR Estatal*	*Históricamente en el destino las actividades cinegéticas y de pesca deportiva han sido populares, sobre todo para el turismo extranjero ya que el destino cuenta con los recursos de infraestructura y naturales para ello.*
	Coordinar esfuerzos entre hoteleros y estos dos segmentos para ofrecer promociones a través de productos y paquetes innovadores complementarios.	*SECTUR Estatal*	
	Revisión de regulación para el desarrollo del turismo cinegético para agilizar la tramitología de la actividad.	*SECTUR Estatal*	
	Colaborar con información, folletos, promoción y la participación en foros relacionados con la actividad cinegética y de pesca deportiva.	*SECTUR Estatal*	

Proyecto para incentivar la diversificación de productos y servicios turísticos.	*Establecer vinculación con los prestadores de servicios cinegéticos y de pesca deportiva para posicionar a Mazatlán en estos segmentos.*	*SECTUR Estatal*	*Históricamente en el destino las actividades cinegéticas y de pesca deportiva han sido populares, sobre todo para el turismo extranjero ya que el destino cuenta con los recursos de infraestructura y naturales para ello.*
	Coordinar esfuerzos entre hoteleros y estos dos segmentos para ofrecer promociones a través de productos y paquetes innovadores complementarios.	*SECTUR Estatal*	
	Revisión de regulación para el desarrollo del turismo cinegético para agilizar la tramitología de la actividad.	*SECTUR Estatal*	
	Colaborar con información, folletos, promoción y la participación en foros relacionados con la actividad cinegética y de pesca deportiva.	*SECTUR Estatal*	

Proyecto para incentivar la diversificación de productos y servicios turísticos.	*Establecer vinculación con los prestadores de servicios cinegéticos y de pesca deportiva para posicionar a Mazatlán en estos segmentos.*	*SECTUR Estatal*	*Históricamente en el destino las actividades cinegéticas y de pesca deportiva han sido populares, sobre todo para el turismo extranjero ya que el destino cuenta con los recursos de infraestructura y naturales para ello.*
	Coordinar esfuerzos entre hoteleros y estos dos segmentos para ofrecer promociones a través de productos y paquetes innovadores complementarios.	*SECTUR Estatal*	
	Revisión de regulación para el desarrollo del turismo cinegético para agilizar la tramitología de la actividad.	*SECTUR Estatal*	
	Colaborar con información, folletos, promoción y la participación en foros relacionados con la actividad cinegética y de pesca deportiva.	*SECTUR Estatal*	

Proyecto para incentivar la diversificación de productos y servicios turísticos.	*Establecer vinculación con los prestadores de servicios cinegéticos y de pesca deportiva para posicionar a Mazatlán en estos segmentos.*	*SECTUR Estatal*	*Históricamente en el destino las actividades cinegéticas y de pesca deportiva han sido populares, sobre todo para el turismo extranjero ya que el destino cuenta con los recursos de infraestructura y naturales para ello.*
	Coordinar esfuerzos entre hoteleros y estos dos segmentos para ofrecer promociones a través de productos y paquetes innovadores complementarios.	*SECTUR Estatal*	
	Revisión de regulación para el desarrollo del turismo cinegético para agilizar la tramitología de la actividad.	*SECTUR Estatal*	
	Colaborar con información, folletos, promoción y la participación en foros relacionados con la actividad cinegética y de pesca deportiva.	*SECTUR Estatal*	

Proyecto para incentivar la diversificación de productos y servicios turísticos.	*Establecer vinculación con los prestadores de servicios cinegéticos y de pesca deportiva para posicionar a Mazatlán en estos segmentos.*	*SECTUR Estatal*	*Históricamente en el destino las actividades cinegéticas y de pesca deportiva han sido populares, sobre todo para el turismo extranjero ya que el destino cuenta con los recursos de infraestructura y naturales para ello.*
	Coordinar esfuerzos entre hoteleros y estos dos segmentos para ofrecer promociones a través de productos y paquetes innovadores complementarios.	*SECTUR Estatal*	
	Revisión de regulación para el desarrollo del turismo cinegético para agilizar la tramitología de la actividad.	*SECTUR Estatal*	
	Colaborar con información, folletos, promoción y la participación en foros relacionados con la actividad cinegética y de pesca deportiva.	*SECTUR Estatal*	

Proyecto para incentivar la diversificación de productos y servicios turísticos.	*Establecer vinculación con los prestadores de servicios cinegéticos y de pesca deportiva para posicionar a Mazatlán en estos segmentos.*	*SECTUR Estatal*	*Históricamente en el destino las actividades cinegéticas y de pesca deportiva han sido populares, sobre todo para el turismo extranjero ya que el destino cuenta con los recursos de infraestructura y naturales para ello.*
	Coordinar esfuerzos entre hoteleros y estos dos segmentos para ofrecer promociones a través de productos y paquetes innovadores complementarios.	*SECTUR Estatal*	
	Revisión de regulación para el desarrollo del turismo cinegético para agilizar la tramitología de la actividad.	*SECTUR Estatal*	
	Colaborar con información, folletos, promoción y la participación en foros relacionados con la actividad cinegética y de pesca deportiva.	*SECTUR Estatal*	

Proyecto para incentivar la diversificación de productos y servicios turísticos.	*Establecer vinculación con los prestadores de servicios cinegéticos y de pesca deportiva para posicionar a Mazatlán en estos segmentos.*	*SECTUR Estatal*	*Históricamente en el destino las actividades cinegéticas y de pesca deportiva han sido populares, sobre todo para el turismo extranjero ya que el destino cuenta con los recursos de infraestructura y naturales para ello.*
	Coordinar esfuerzos entre hoteleros y estos dos segmentos para ofrecer promociones a través de productos y paquetes innovadores complementarios.	*SECTUR Estatal*	
	Revisión de regulación para el desarrollo del turismo cinegético para agilizar la tramitología de la actividad.	*SECTUR Estatal*	
	Colaborar con información, folletos, promoción y la participación en foros relacionados con la actividad cinegética y de pesca deportiva.	*SECTUR Estatal*	

Proyecto para incentivar la diversificación de productos y servicios turísticos.	*Establecer vinculación con los prestadores de servicios cinegéticos y de pesca deportiva para posicionar a Mazatlán en estos segmentos.*	*SECTUR Estatal*	*Históricamente en el destino las actividades cinegéticas y de pesca deportiva han sido populares, sobre todo para el turismo extranjero ya que el destino cuenta con los recursos de infraestructura y naturales para ello.*
	Coordinar esfuerzos entre hoteleros y estos dos segmentos para ofrecer promociones a través de productos y paquetes innovadores complementarios.	*SECTUR Estatal*	
	Revisión de regulación para el desarrollo del turismo cinegético para agilizar la tramitología de la actividad.	*SECTUR Estatal*	
	Colaborar con información, folletos, promoción y la participación en foros relacionados con la actividad cinegética y de pesca deportiva.	*SECTUR Estatal*	

Proyecto para incentivar la diversificación de productos y servicios turísticos.	*Establecer vinculación con los prestadores de servicios cinegéticos y de pesca deportiva para posicionar a Mazatlán en estos segmentos.*	*SECTUR Estatal*	*Históricamente en el destino las actividades cinegéticas y de pesca deportiva han sido populares, sobre todo para el turismo extranjero ya que el destino cuenta con los recursos de infraestructura y naturales para ello.*
	Coordinar esfuerzos entre hoteleros y estos dos segmentos para ofrecer promociones a través de productos y paquetes innovadores complementarios.	*SECTUR Estatal*	
	Revisión de regulación para el desarrollo del turismo cinegético para agilizar la tramitología de la actividad.	*SECTUR Estatal*	
	Colaborar con información, folletos, promoción y la participación en foros relacionados con la actividad cinegética y de pesca deportiva.	*SECTUR Estatal*	

Proyecto para incentivar la diversificación de productos y servicios turísticos.	*Establecer vinculación con los prestadores de servicios cinegéticos y de pesca deportiva para posicionar a Mazatlán en estos segmentos.*	*SECTUR Estatal*	*Históricamente en el destino las actividades cinegéticas y de pesca deportiva han sido populares, sobre todo para el turismo extranjero ya que el destino cuenta con los recursos de infraestructura y naturales para ello.*
	Coordinar esfuerzos entre hoteleros y estos dos segmentos para ofrecer promociones a través de productos y paquetes innovadores complementarios.	*SECTUR Estatal*	
	Revisión de regulación para el desarrollo del turismo cinegético para agilizar la tramitología de la actividad.	*SECTUR Estatal*	
	Colaborar con información, folletos, promoción y la participación en foros relacionados con la actividad cinegética y de pesca deportiva.	*SECTUR Estatal*	

Proyecto para incentivar la diversificación de productos y servicios turísticos.	*Establecer vinculación con los prestadores de servicios cinegéticos y de pesca deportiva para posicionar a Mazatlán en estos segmentos.*	*SECTUR Estatal*	*Históricamente en el destino las actividades cinegéticas y de pesca deportiva han sido populares, sobre todo para el turismo extranjero ya que el destino cuenta con los recursos de infraestructura y naturales para ello.*
	Coordinar esfuerzos entre hoteleros y estos dos segmentos para ofrecer promociones a través de productos y paquetes innovadores complementarios.	*SECTUR Estatal*	
	Revisión de regulación para el desarrollo del turismo cinegético para agilizar la tramitología de la actividad.	*SECTUR Estatal*	
	Colaborar con información, folletos, promoción y la participación en foros relacionados con la actividad cinegética y de pesca deportiva.	*SECTUR Estatal*	

Proyecto para incentivar la diversificación de productos y servicios turísticos.	*Establecer vinculación con los prestadores de servicios cinegéticos y de pesca deportiva para posicionar a Mazatlán en estos segmentos.*	*SECTUR Estatal*	*Históricamente en el destino las actividades cinegéticas y de pesca deportiva han sido populares, sobre todo para el turismo extranjero ya que el destino cuenta con los recursos de infraestructura y naturales para ello.*
	Coordinar esfuerzos entre hoteleros y estos dos segmentos para ofrecer promociones a través de productos y paquetes innovadores complementarios.	*SECTUR Estatal*	
	Revisión de regulación para el desarrollo del turismo cinegético para agilizar la tramitología de la actividad.	*SECTUR Estatal*	
	Colaborar con información, folletos, promoción y la participación en foros relacionados con la actividad cinegética y de pesca deportiva.	*SECTUR Estatal*	

Proyecto para incentivar la diversificación de productos y servicios turísticos.	*Establecer vinculación con los prestadores de servicios cinegéticos y de pesca deportiva para posicionar a Mazatlán en estos segmentos.*	*SECTUR Estatal*	*Históricamente en el destino las actividades cinegéticas y de pesca deportiva han sido populares, sobre todo para el turismo extranjero ya que el destino cuenta con los recursos de infraestructura y naturales para ello.*
	Coordinar esfuerzos entre hoteleros y estos dos segmentos para ofrecer promociones a través de productos y paquetes innovadores complementarios.	*SECTUR Estatal*	
	Revisión de regulación para el desarrollo del turismo cinegético para agilizar la tramitología de la actividad.	*SECTUR Estatal*	
	Colaborar con información, folletos, promoción y la participación en foros relacionados con la actividad cinegética y de pesca deportiva.	*SECTUR Estatal*	

Proyecto para incentivar la diversificación de productos y servicios turísticos.	*Establecer vinculación con los prestadores de servicios cinegéticos y de pesca deportiva para posicionar a Mazatlán en estos segmentos.*	*SECTUR Estatal*	*Históricamente en el destino las actividades cinegéticas y de pesca deportiva han sido populares, sobre todo para el turismo extranjero ya que el destino cuenta con los recursos de infraestructura y naturales para ello.*
	Coordinar esfuerzos entre hoteleros y estos dos segmentos para ofrecer promociones a través de productos y paquetes innovadores complementarios.	*SECTUR Estatal*	
	Revisión de regulación para el desarrollo del turismo cinegético para agilizar la tramitología de la actividad.	*SECTUR Estatal*	
	Colaborar con información, folletos, promoción y la participación en foros relacionados con la actividad cinegética y de pesca deportiva.	*SECTUR Estatal*	

Proyecto para incentivar la diversificación de productos y servicios turísticos.	*Establecer vinculación con los prestadores de servicios cinegéticos y de pesca deportiva para posicionar a Mazatlán en estos segmentos.*	*SECTUR Estatal*	*Históricamente en el destino las actividades cinegéticas y de pesca deportiva han sido populares, sobre todo para el turismo extranjero ya que el destino cuenta con los recursos de infraestructura y naturales para ello.*
	Coordinar esfuerzos entre hoteleros y estos dos segmentos para ofrecer promociones a través de productos y paquetes innovadores complementarios.	*SECTUR Estatal*	
	Revisión de regulación para el desarrollo del turismo cinegético para agilizar la tramitología de la actividad.	*SECTUR Estatal*	
	Colaborar con información, folletos, promoción y la participación en foros relacionados con la actividad cinegética y de pesca deportiva.	*SECTUR Estatal*	

Proyecto para incentivar la diversificación de productos y servicios turísticos.	*Establecer vinculación con los prestadores de servicios cinegéticos y de pesca deportiva para posicionar a Mazatlán en estos segmentos.*	*SECTUR Estatal*	*Históricamente en el destino las actividades cinegéticas y de pesca deportiva han sido populares, sobre todo para el turismo extranjero ya que el destino cuenta con los recursos de infraestructura y naturales para ello.*
	Coordinar esfuerzos entre hoteleros y estos dos segmentos para ofrecer promociones a través de productos y paquetes innovadores complementarios.	*SECTUR Estatal*	
	Revisión de regulación para el desarrollo del turismo cinegético para agilizar la tramitología de la actividad.	*SECTUR Estatal*	
	Colaborar con información, folletos, promoción y la participación en foros relacionados con la actividad cinegética y de pesca deportiva.	*SECTUR Estatal*	

Proyecto para incentivar la diversificación de productos y servicios turísticos.	*Establecer vinculación con los prestadores de servicios cinegéticos y de pesca deportiva para posicionar a Mazatlán en estos segmentos.*	*SECTUR Estatal*	*Históricamente en el destino las actividades cinegéticas y de pesca deportiva han sido populares, sobre todo para el turismo extranjero ya que el destino cuenta con los recursos de infraestructura y naturales para ello.*
	Coordinar esfuerzos entre hoteleros y estos dos segmentos para ofrecer promociones a través de productos y paquetes innovadores complementarios.	*SECTUR Estatal*	
	Revisión de regulación para el desarrollo del turismo cinegético para agilizar la tramitología de la actividad.	*SECTUR Estatal*	
	Colaborar con información, folletos, promoción y la participación en foros relacionados con la actividad cinegética y de pesca deportiva.	*SECTUR Estatal*	

Proyecto para incentivar la diversificación de productos y servicios turísticos.	*Establecer vinculación con los prestadores de servicios cinegéticos y de pesca deportiva para posicionar a Mazatlán en estos segmentos.*	*SECTUR Estatal*	*Históricamente en el destino las actividades cinegéticas y de pesca deportiva han sido populares, sobre todo para el turismo extranjero ya que el destino cuenta con los recursos de infraestructura y naturales para ello.*
	Coordinar esfuerzos entre hoteleros y estos dos segmentos para ofrecer promociones a través de productos y paquetes innovadores complementarios.	*SECTUR Estatal*	
	Revisión de regulación para el desarrollo del turismo cinegético para agilizar la tramitología de la actividad.	*SECTUR Estatal*	
	Colaborar con información, folletos, promoción y la participación en foros relacionados con la actividad cinegética y de pesca deportiva.	*SECTUR Estatal*	

Proyecto para incentivar la diversificación de productos y servicios turísticos.	*Establecer vinculación con los prestadores de servicios cinegéticos y de pesca deportiva para posicionar a Mazatlán en estos segmentos.*	*SECTUR Estatal*	*Históricamente en el destino las actividades cinegéticas y de pesca deportiva han sido populares, sobre todo para el turismo extranjero ya que el destino cuenta con los recursos de infraestructura y naturales para ello.*
	Coordinar esfuerzos entre hoteleros y estos dos segmentos para ofrecer promociones a través de productos y paquetes innovadores complementarios.	*SECTUR Estatal*	
	Revisión de regulación para el desarrollo del turismo cinegético para agilizar la tramitología de la actividad.	*SECTUR Estatal*	
	Colaborar con información, folletos, promoción y la participación en foros relacionados con la actividad cinegética y de pesca deportiva.	*SECTUR Estatal*	

Proyecto para incentivar la diversificación de productos y servicios turísticos.	*Establecer vinculación con los prestadores de servicios cinegéticos y de pesca deportiva para posicionar a Mazatlán en estos segmentos.*	*SECTUR Estatal*	*Históricamente en el destino las actividades cinegéticas y de pesca deportiva han sido populares, sobre todo para el turismo extranjero ya que el destino cuenta con los recursos de infraestructura y naturales para ello.*
	Coordinar esfuerzos entre hoteleros y estos dos segmentos para ofrecer promociones a través de productos y paquetes innovadores complementarios.	*SECTUR Estatal*	
	Revisión de regulación para el desarrollo del turismo cinegético para agilizar la tramitología de la actividad.	*SECTUR Estatal*	
	Colaborar con información, folletos, promoción y la participación en foros relacionados con la actividad cinegética y de pesca deportiva.	*SECTUR Estatal*	

Proyecto para incentivar la diversificación de productos y servicios turísticos.	*Establecer vinculación con los prestadores de servicios cinegéticos y de pesca deportiva para posicionar a Mazatlán en estos segmentos.*	*SECTUR Estatal*	*Históricamente en el destino las actividades cinegéticas y de pesca deportiva han sido populares, sobre todo para el turismo extranjero ya que el destino cuenta con los recursos de infraestructura y naturales para ello.*
	Coordinar esfuerzos entre hoteleros y estos dos segmentos para ofrecer promociones a través de productos y paquetes innovadores complementarios.	*SECTUR Estatal*	
	Revisión de regulación para el desarrollo del turismo cinegético para agilizar la tramitología de la actividad.	*SECTUR Estatal*	
	Colaborar con información, folletos, promoción y la participación en foros relacionados con la actividad cinegética y de pesca deportiva.	*SECTUR Estatal*	

Proyecto para incentivar la diversificación de productos y servicios turísticos.	*Establecer vinculación con los prestadores de servicios cinegéticos y de pesca deportiva para posicionar a Mazatlán en estos segmentos.*	*SECTUR Estatal*	*Históricamente en el destino las actividades cinegéticas y de pesca deportiva han sido populares, sobre todo para el turismo extranjero ya que el destino cuenta con los recursos de infraestructura y naturales para ello.*
	Coordinar esfuerzos entre hoteleros y estos dos segmentos para ofrecer promociones a través de productos y paquetes innovadores complementarios.	*SECTUR Estatal*	
	Revisión de regulación para el desarrollo del turismo cinegético para agilizar la tramitología de la actividad.	*SECTUR Estatal*	
	Colaborar con información, folletos, promoción y la participación en foros relacionados con la actividad cinegética y de pesca deportiva.	*SECTUR Estatal*	

Proyecto para incentivar la diversificación de productos y servicios turísticos.	*Establecer vinculación con los prestadores de servicios cinegéticos y de pesca deportiva para posicionar a Mazatlán en estos segmentos.*	*SECTUR Estatal*	*Históricamente en el destino las actividades cinegéticas y de pesca deportiva han sido populares, sobre todo para el turismo extranjero ya que el destino cuenta con los recursos de infraestructura y naturales para ello.*
	Coordinar esfuerzos entre hoteleros y estos dos segmentos para ofrecer promociones a través de productos y paquetes innovadores complementarios.	*SECTUR Estatal*	
	Revisión de regulación para el desarrollo del turismo cinegético para agilizar la tramitología de la actividad.	*SECTUR Estatal*	
	Colaborar con información, folletos, promoción y la participación en foros relacionados con la actividad cinegética y de pesca deportiva.	*SECTUR Estatal*	

Proyecto para incentivar la diversificación de productos y servicios turísticos.	*Establecer vinculación con los prestadores de servicios cinegéticos y de pesca deportiva para posicionar a Mazatlán en estos segmentos.*	*SECTUR Estatal*	*Históricamente en el destino las actividades cinegéticas y de pesca deportiva han sido populares, sobre todo para el turismo extranjero ya que el destino cuenta con los recursos de infraestructura y naturales para ello.*
	Coordinar esfuerzos entre hoteleros y estos dos segmentos para ofrecer promociones a través de productos y paquetes innovadores complementarios.	*SECTUR Estatal*	
	Revisión de regulación para el desarrollo del turismo cinegético para agilizar la tramitología de la actividad.	*SECTUR Estatal*	
	Colaborar con información, folletos, promoción y la participación en foros relacionados con la actividad cinegética y de pesca deportiva.	*SECTUR Estatal*	

Proyecto para incentivar la diversificación de productos y servicios turísticos.	*Establecer vinculación con los prestadores de servicios cinegéticos y de pesca deportiva para posicionar a Mazatlán en estos segmentos.*	*SECTUR Estatal*	*Históricamente en el destino las actividades cinegéticas y de pesca deportiva han sido populares, sobre todo para el turismo extranjero ya que el destino cuenta con los recursos de infraestructura y naturales para ello.*
	Coordinar esfuerzos entre hoteleros y estos dos segmentos para ofrecer promociones a través de productos y paquetes innovadores complementarios.	*SECTUR Estatal*	
	Revisión de regulación para el desarrollo del turismo cinegético para agilizar la tramitología de la actividad.	*SECTUR Estatal*	
	Colaborar con información, folletos, promoción y la participación en foros relacionados con la actividad cinegética y de pesca deportiva.	*SECTUR Estatal*	

Proyecto para incentivar la diversificación de productos y servicios turísticos.	*Establecer vinculación con los prestadores de servicios cinegéticos y de pesca deportiva para posicionar a Mazatlán en estos segmentos.*	*SECTUR Estatal*	*Históricamente en el destino las actividades cinegéticas y de pesca deportiva han sido populares, sobre todo para el turismo extranjero ya que el destino cuenta con los recursos de infraestructura y naturales para ello.*
	Coordinar esfuerzos entre hoteleros y estos dos segmentos para ofrecer promociones a través de productos y paquetes innovadores complementarios.	*SECTUR Estatal*	
	Revisión de regulación para el desarrollo del turismo cinegético para agilizar la tramitología de la actividad.	*SECTUR Estatal*	
	Colaborar con información, folletos, promoción y la participación en foros relacionados con la actividad cinegética y de pesca deportiva.	*SECTUR Estatal*	

Proyecto para incentivar la diversificación de productos y servicios turísticos.	*Establecer vinculación con los prestadores de servicios cinegéticos y de pesca deportiva para posicionar a Mazatlán en estos segmentos.*	*SECTUR Estatal*	*Históricamente en el destino las actividades cinegéticas y de pesca deportiva han sido populares, sobre todo para el turismo extranjero ya que el destino cuenta con los recursos de infraestructura y naturales para ello.*
	Coordinar esfuerzos entre hoteleros y estos dos segmentos para ofrecer promociones a través de productos y paquetes innovadores complementarios.	*SECTUR Estatal*	
	Revisión de regulación para el desarrollo del turismo cinegético para agilizar la tramitología de la actividad.	*SECTUR Estatal*	
	Colaborar con información, folletos, promoción y la participación en foros relacionados con la actividad cinegética y de pesca deportiva.	*SECTUR Estatal*	

Proyecto para incentivar la diversificación de productos y servicios turísticos.	*Establecer vinculación con los prestadores de servicios cinegéticos y de pesca deportiva para posicionar a Mazatlán en estos segmentos.*	*SECTUR Estatal*	*Históricamente en el destino las actividades cinegéticas y de pesca deportiva han sido populares, sobre todo para el turismo extranjero ya que el destino cuenta con los recursos de infraestructura y naturales para ello.*
	Coordinar esfuerzos entre hoteleros y estos dos segmentos para ofrecer promociones a través de productos y paquetes innovadores complementarios.	*SECTUR Estatal*	
	Revisión de regulación para el desarrollo del turismo cinegético para agilizar la tramitología de la actividad.	*SECTUR Estatal*	
	Colaborar con información, folletos, promoción y la participación en foros relacionados con la actividad cinegética y de pesca deportiva.	*SECTUR Estatal*	

Proyecto para incentivar la diversificación de productos y servicios turísticos.	*Establecer vinculación con los prestadores de servicios cinegéticos y de pesca deportiva para posicionar a Mazatlán en estos segmentos.*	*SECTUR Estatal*	*Históricamente en el destino las actividades cinegéticas y de pesca deportiva han sido populares, sobre todo para el turismo extranjero ya que el destino cuenta con los recursos de infraestructura y naturales para ello.*
	Coordinar esfuerzos entre hoteleros y estos dos segmentos para ofrecer promociones a través de productos y paquetes innovadores complementarios.	*SECTUR Estatal*	
	Revisión de regulación para el desarrollo del turismo cinegético para agilizar la tramitología de la actividad.	*SECTUR Estatal*	
	Colaborar con información, folletos, promoción y la participación en foros relacionados con la actividad cinegética y de pesca deportiva.	*SECTUR Estatal*	

Proyecto para incentivar la diversificación de productos y servicios turísticos.	*Establecer vinculación con los prestadores de servicios cinegéticos y de pesca deportiva para posicionar a Mazatlán en estos segmentos.*	*SECTUR Estatal*	*Históricamente en el destino las actividades cinegéticas y de pesca deportiva han sido populares, sobre todo para el turismo extranjero ya que el destino cuenta con los recursos de infraestructura y naturales para ello.*
	Coordinar esfuerzos entre hoteleros y estos dos segmentos para ofrecer promociones a través de productos y paquetes innovadores complementarios.	*SECTUR Estatal*	
	Revisión de regulación para el desarrollo del turismo cinegético para agilizar la tramitología de la actividad.	*SECTUR Estatal*	
	Colaborar con información, folletos, promoción y la participación en foros relacionados con la actividad cinegética y de pesca deportiva.	*SECTUR Estatal*	

Proyecto para incentivar la diversificación de productos y servicios turísticos.	*Establecer vinculación con los prestadores de servicios cinegéticos y de pesca deportiva para posicionar a Mazatlán en estos segmentos.*	*SECTUR Estatal*	*Históricamente en el destino las actividades cinegéticas y de pesca deportiva han sido populares, sobre todo para el turismo extranjero ya que el destino cuenta con los recursos de infraestructura y naturales para ello.*
	Coordinar esfuerzos entre hoteleros y estos dos segmentos para ofrecer promociones a través de productos y paquetes innovadores complementarios.	*SECTUR Estatal*	
	Revisión de regulación para el desarrollo del turismo cinegético para agilizar la tramitología de la actividad.	*SECTUR Estatal*	
	Colaborar con información, folletos, promoción y la participación en foros relacionados con la actividad cinegética y de pesca deportiva.	*SECTUR Estatal*	

Proyecto para incentivar la diversificación de productos y servicios turísticos.	*Establecer vinculación con los prestadores de servicios cinegéticos y de pesca deportiva para posicionar a Mazatlán en estos segmentos.*	*SECTUR Estatal*	*Históricamente en el destino las actividades cinegéticas y de pesca deportiva han sido populares, sobre todo para el turismo extranjero ya que el destino cuenta con los recursos de infraestructura y naturales para ello.*
	Coordinar esfuerzos entre hoteleros y estos dos segmentos para ofrecer promociones a través de productos y paquetes innovadores complementarios.	*SECTUR Estatal*	
	Revisión de regulación para el desarrollo del turismo cinegético para agilizar la tramitología de la actividad.	*SECTUR Estatal*	
	Colaborar con información, folletos, promoción y la participación en foros relacionados con la actividad cinegética y de pesca deportiva.	*SECTUR Estatal*	

Proyecto para incentivar la diversificación de productos y servicios turísticos.	*Establecer vinculación con los prestadores de servicios cinegéticos y de pesca deportiva para posicionar a Mazatlán en estos segmentos.*	*SECTUR Estatal*	*Históricamente en el destino las actividades cinegéticas y de pesca deportiva han sido populares, sobre todo para el turismo extranjero ya que el destino cuenta con los recursos de infraestructura y naturales para ello.*
	Coordinar esfuerzos entre hoteleros y estos dos segmentos para ofrecer promociones a través de productos y paquetes innovadores complementarios.	*SECTUR Estatal*	
	Revisión de regulación para el desarrollo del turismo cinegético para agilizar la tramitología de la actividad.	*SECTUR Estatal*	
	Colaborar con información, folletos, promoción y la participación en foros relacionados con la actividad cinegética y de pesca deportiva.	*SECTUR Estatal*	

Proyecto para incentivar la diversificación de productos y servicios turísticos.	*Establecer vinculación con los prestadores de servicios cinegéticos y de pesca deportiva para posicionar a Mazatlán en estos segmentos.*	*SECTUR Estatal*	*Históricamente en el destino las actividades cinegéticas y de pesca deportiva han sido populares, sobre todo para el turismo extranjero ya que el destino cuenta con los recursos de infraestructura y naturales para ello.*
	Coordinar esfuerzos entre hoteleros y estos dos segmentos para ofrecer promociones a través de productos y paquetes innovadores complementarios.	*SECTUR Estatal*	
	Revisión de regulación para el desarrollo del turismo cinegético para agilizar la tramitología de la actividad.	*SECTUR Estatal*	
	Colaborar con información, folletos, promoción y la participación en foros relacionados con la actividad cinegética y de pesca deportiva.	*SECTUR Estatal*	

Proyecto para incentivar la diversificación de productos y servicios turísticos.	*Establecer vinculación con los prestadores de servicios cinegéticos y de pesca deportiva para posicionar a Mazatlán en estos segmentos.*	*SECTUR Estatal*	*Históricamente en el destino las actividades cinegéticas y de pesca deportiva han sido populares, sobre todo para el turismo extranjero ya que el destino cuenta con los recursos de infraestructura y naturales para ello.*
	Coordinar esfuerzos entre hoteleros y estos dos segmentos para ofrecer promociones a través de productos y paquetes innovadores complementarios.	*SECTUR Estatal*	
	Revisión de regulación para el desarrollo del turismo cinegético para agilizar la tramitología de la actividad.	*SECTUR Estatal*	
	Colaborar con información, folletos, promoción y la participación en foros relacionados con la actividad cinegética y de pesca deportiva.	*SECTUR Estatal*	

Proyecto para incentivar la diversificación de productos y servicios turísticos.	*Establecer vinculación con los prestadores de servicios cinegéticos y de pesca deportiva para posicionar a Mazatlán en estos segmentos.*	*SECTUR Estatal*	*Históricamente en el destino las actividades cinegéticas y de pesca deportiva han sido populares, sobre todo para el turismo extranjero ya que el destino cuenta con los recursos de infraestructura y naturales para ello.*
	Coordinar esfuerzos entre hoteleros y estos dos segmentos para ofrecer promociones a través de productos y paquetes innovadores complementarios.	*SECTUR Estatal*	
	Revisión de regulación para el desarrollo del turismo cinegético para agilizar la tramitología de la actividad.	*SECTUR Estatal*	
	Colaborar con información, folletos, promoción y la participación en foros relacionados con la actividad cinegética y de pesca deportiva.	*SECTUR Estatal*	

Proyecto para incentivar la diversificación de productos y servicios turísticos.	*Establecer vinculación con los prestadores de servicios cinegéticos y de pesca deportiva para posicionar a Mazatlán en estos segmentos.*	*SECTUR Estatal*	*Históricamente en el destino las actividades cinegéticas y de pesca deportiva han sido populares, sobre todo para el turismo extranjero ya que el destino cuenta con los recursos de infraestructura y naturales para ello.*
	Coordinar esfuerzos entre hoteleros y estos dos segmentos para ofrecer promociones a través de productos y paquetes innovadores complementarios.	*SECTUR Estatal*	
	Revisión de regulación para el desarrollo del turismo cinegético para agilizar la tramitología de la actividad.	*SECTUR Estatal*	
	Colaborar con información, folletos, promoción y la participación en foros relacionados con la actividad cinegética y de pesca deportiva.	*SECTUR Estatal*	

Proyecto para incentivar la diversificación de productos y servicios turísticos.	*Establecer vinculación con los prestadores de servicios cinegéticos y de pesca deportiva para posicionar a Mazatlán en estos segmentos.*	*SECTUR Estatal*	*Históricamente en el destino las actividades cinegéticas y de pesca deportiva han sido populares, sobre todo para el turismo extranjero ya que el destino cuenta con los recursos de infraestructura y naturales para ello.*
	Coordinar esfuerzos entre hoteleros y estos dos segmentos para ofrecer promociones a través de productos y paquetes innovadores complementarios.	*SECTUR Estatal*	
	Revisión de regulación para el desarrollo del turismo cinegético para agilizar la tramitología de la actividad.	*SECTUR Estatal*	
	Colaborar con información, folletos, promoción y la participación en foros relacionados con la actividad cinegética y de pesca deportiva.	*SECTUR Estatal*	

Proyecto para incentivar la diversificación de productos y servicios turísticos.	*Establecer vinculación con los prestadores de servicios cinegéticos y de pesca deportiva para posicionar a Mazatlán en estos segmentos.*	*SECTUR Estatal*	*Históricamente en el destino las actividades cinegéticas y de pesca deportiva han sido populares, sobre todo para el turismo extranjero ya que el destino cuenta con los recursos de infraestructura y naturales para ello.*
	Coordinar esfuerzos entre hoteleros y estos dos segmentos para ofrecer promociones a través de productos y paquetes innovadores complementarios.	*SECTUR Estatal*	
	Revisión de regulación para el desarrollo del turismo cinegético para agilizar la tramitología de la actividad.	*SECTUR Estatal*	
	Colaborar con información, folletos, promoción y la participación en foros relacionados con la actividad cinegética y de pesca deportiva.	*SECTUR Estatal*	

Proyecto para incentivar la diversificación de productos y servicios turísticos.	*Establecer vinculación con los prestadores de servicios cinegéticos y de pesca deportiva para posicionar a Mazatlán en estos segmentos.*	*SECTUR Estatal*	*Históricamente en el destino las actividades cinegéticas y de pesca deportiva han sido populares, sobre todo para el turismo extranjero ya que el destino cuenta con los recursos de infraestructura y naturales para ello.*
	Coordinar esfuerzos entre hoteleros y estos dos segmentos para ofrecer promociones a través de productos y paquetes innovadores complementarios.	*SECTUR Estatal*	
	Revisión de regulación para el desarrollo del turismo cinegético para agilizar la tramitología de la actividad.	*SECTUR Estatal*	
	Colaborar con información, folletos, promoción y la participación en foros relacionados con la actividad cinegética y de pesca deportiva.	*SECTUR Estatal*	

Proyecto para incentivar la diversificación de productos y servicios turísticos.	*Establecer vinculación con los prestadores de servicios cinegéticos y de pesca deportiva para posicionar a Mazatlán en estos segmentos.*	*SECTUR Estatal*	*Históricamente en el destino las actividades cinegéticas y de pesca deportiva han sido populares, sobre todo para el turismo extranjero ya que el destino cuenta con los recursos de infraestructura y naturales para ello.*
	Coordinar esfuerzos entre hoteleros y estos dos segmentos para ofrecer promociones a través de productos y paquetes innovadores complementarios.	*SECTUR Estatal*	
	Revisión de regulación para el desarrollo del turismo cinegético para agilizar la tramitología de la actividad.	*SECTUR Estatal*	
	Colaborar con información, folletos, promoción y la participación en foros relacionados con la actividad cinegética y de pesca deportiva.	*SECTUR Estatal*	

Proyecto para incentivar la diversificación de productos y servicios turísticos.	*Establecer vinculación con los prestadores de servicios cinegéticos y de pesca deportiva para posicionar a Mazatlán en estos segmentos.*	*SECTUR Estatal*	*Históricamente en el destino las actividades cinegéticas y de pesca deportiva han sido populares, sobre todo para el turismo extranjero ya que el destino cuenta con los recursos de infraestructura y naturales para ello.*
	Coordinar esfuerzos entre hoteleros y estos dos segmentos para ofrecer promociones a través de productos y paquetes innovadores complementarios.	*SECTUR Estatal*	
	Revisión de regulación para el desarrollo del turismo cinegético para agilizar la tramitología de la actividad.	*SECTUR Estatal*	
	Colaborar con información, folletos, promoción y la participación en foros relacionados con la actividad cinegética y de pesca deportiva.	*SECTUR Estatal*	

Proyecto para incentivar la diversificación de productos y servicios turísticos.	*Establecer vinculación con los prestadores de servicios cinegéticos y de pesca deportiva para posicionar a Mazatlán en estos segmentos.*	*SECTUR Estatal*	*Históricamente en el destino las actividades cinegéticas y de pesca deportiva han sido populares, sobre todo para el turismo extranjero ya que el destino cuenta con los recursos de infraestructura y naturales para ello.*
	Coordinar esfuerzos entre hoteleros y estos dos segmentos para ofrecer promociones a través de productos y paquetes innovadores complementarios.	*SECTUR Estatal*	
	Revisión de regulación para el desarrollo del turismo cinegético para agilizar la tramitología de la actividad.	*SECTUR Estatal*	
	Colaborar con información, folletos, promoción y la participación en foros relacionados con la actividad cinegética y de pesca deportiva.	*SECTUR Estatal*	

Proyecto para incentivar la diversificación de productos y servicios turísticos.	*Establecer vinculación con los prestadores de servicios cinegéticos y de pesca deportiva para posicionar a Mazatlán en estos segmentos.*	*SECTUR Estatal*	*Históricamente en el destino las actividades cinegéticas y de pesca deportiva han sido populares, sobre todo para el turismo extranjero ya que el destino cuenta con los recursos de infraestructura y naturales para ello.*
	Coordinar esfuerzos entre hoteleros y estos dos segmentos para ofrecer promociones a través de productos y paquetes innovadores complementarios.	*SECTUR Estatal*	
	Revisión de regulación para el desarrollo del turismo cinegético para agilizar la tramitología de la actividad.	*SECTUR Estatal*	
	Colaborar con información, folletos, promoción y la participación en foros relacionados con la actividad cinegética y de pesca deportiva.	*SECTUR Estatal*	

Proyecto para incentivar la diversificación de productos y servicios turísticos.	*Establecer vinculación con los prestadores de servicios cinegéticos y de pesca deportiva para posicionar a Mazatlán en estos segmentos.*	*SECTUR Estatal*	*Históricamente en el destino las actividades cinegéticas y de pesca deportiva han sido populares, sobre todo para el turismo extranjero ya que el destino cuenta con los recursos de infraestructura y naturales para ello.*
	Coordinar esfuerzos entre hoteleros y estos dos segmentos para ofrecer promociones a través de productos y paquetes innovadores complementarios.	*SECTUR Estatal*	
	Revisión de regulación para el desarrollo del turismo cinegético para agilizar la tramitología de la actividad.	*SECTUR Estatal*	
	Colaborar con información, folletos, promoción y la participación en foros relacionados con la actividad cinegética y de pesca deportiva.	*SECTUR Estatal*	

Proyecto para incentivar la diversificación de productos y servicios turísticos.	*Establecer vinculación con los prestadores de servicios cinegéticos y de pesca deportiva para posicionar a Mazatlán en estos segmentos.*	*SECTUR Estatal*	*Históricamente en el destino las actividades cinegéticas y de pesca deportiva han sido populares, sobre todo para el turismo extranjero ya que el destino cuenta con los recursos de infraestructura y naturales para ello.*
	Coordinar esfuerzos entre hoteleros y estos dos segmentos para ofrecer promociones a través de productos y paquetes innovadores complementarios.	*SECTUR Estatal*	
	Revisión de regulación para el desarrollo del turismo cinegético para agilizar la tramitología de la actividad.	*SECTUR Estatal*	
	Colaborar con información, folletos, promoción y la participación en foros relacionados con la actividad cinegética y de pesca deportiva.	*SECTUR Estatal*	

Proyecto para incentivar la diversificación de productos y servicios turísticos.	*Establecer vinculación con los prestadores de servicios cinegéticos y de pesca deportiva para posicionar a Mazatlán en estos segmentos.*	*SECTUR Estatal*	*Históricamente en el destino las actividades cinegéticas y de pesca deportiva han sido populares, sobre todo para el turismo extranjero ya que el destino cuenta con los recursos de infraestructura y naturales para ello.*
	Coordinar esfuerzos entre hoteleros y estos dos segmentos para ofrecer promociones a través de productos y paquetes innovadores complementarios.	*SECTUR Estatal*	
	Revisión de regulación para el desarrollo del turismo cinegético para agilizar la tramitología de la actividad.	*SECTUR Estatal*	
	Colaborar con información, folletos, promoción y la participación en foros relacionados con la actividad cinegética y de pesca deportiva.	*SECTUR Estatal*	

Proyecto para incentivar la diversificación de productos y servicios turísticos.	*Establecer vinculación con los prestadores de servicios cinegéticos y de pesca deportiva para posicionar a Mazatlán en estos segmentos.*	*SECTUR Estatal*	*Históricamente en el destino las actividades cinegéticas y de pesca deportiva han sido populares, sobre todo para el turismo extranjero ya que el destino cuenta con los recursos de infraestructura y naturales para ello.*
	Coordinar esfuerzos entre hoteleros y estos dos segmentos para ofrecer promociones a través de productos y paquetes innovadores complementarios.	*SECTUR Estatal*	
	Revisión de regulación para el desarrollo del turismo cinegético para agilizar la tramitología de la actividad.	*SECTUR Estatal*	
	Colaborar con información, folletos, promoción y la participación en foros relacionados con la actividad cinegética y de pesca deportiva.	*SECTUR Estatal*	

Proyecto para incentivar la diversificación de productos y servicios turísticos.	*Establecer vinculación con los prestadores de servicios cinegéticos y de pesca deportiva para posicionar a Mazatlán en estos segmentos.*	*SECTUR Estatal*	*Históricamente en el destino las actividades cinegéticas y de pesca deportiva han sido populares, sobre todo para el turismo extranjero ya que el destino cuenta con los recursos de infraestructura y naturales para ello.*
	Coordinar esfuerzos entre hoteleros y estos dos segmentos para ofrecer promociones a través de productos y paquetes innovadores complementarios.	*SECTUR Estatal*	
	Revisión de regulación para el desarrollo del turismo cinegético para agilizar la tramitología de la actividad.	*SECTUR Estatal*	
	Colaborar con información, folletos, promoción y la participación en foros relacionados con la actividad cinegética y de pesca deportiva.	*SECTUR Estatal*	

Proyecto para incentivar la diversificación de productos y servicios turísticos.	*Establecer vinculación con los prestadores de servicios cinegéticos y de pesca deportiva para posicionar a Mazatlán en estos segmentos.*	*SECTUR Estatal*	*Históricamente en el destino las actividades cinegéticas y de pesca deportiva han sido populares, sobre todo para el turismo extranjero ya que el destino cuenta con los recursos de infraestructura y naturales para ello.*
	Coordinar esfuerzos entre hoteleros y estos dos segmentos para ofrecer promociones a través de productos y paquetes innovadores complementarios.	*SECTUR Estatal*	
	Revisión de regulación para el desarrollo del turismo cinegético para agilizar la tramitología de la actividad.	*SECTUR Estatal*	
	Colaborar con información, folletos, promoción y la participación en foros relacionados con la actividad cinegética y de pesca deportiva.	*SECTUR Estatal*	

Proyecto para incentivar la diversificación de productos y servicios turísticos.	*Establecer vinculación con los prestadores de servicios cinegéticos y de pesca deportiva para posicionar a Mazatlán en estos segmentos.*	*SECTUR Estatal*	*Históricamente en el destino las actividades cinegéticas y de pesca deportiva han sido populares, sobre todo para el turismo extranjero ya que el destino cuenta con los recursos de infraestructura y naturales para ello.*
	Coordinar esfuerzos entre hoteleros y estos dos segmentos para ofrecer promociones a través de productos y paquetes innovadores complementarios.	*SECTUR Estatal*	
	Revisión de regulación para el desarrollo del turismo cinegético para agilizar la tramitología de la actividad.	*SECTUR Estatal*	
	Colaborar con información, folletos, promoción y la participación en foros relacionados con la actividad cinegética y de pesca deportiva.	*SECTUR Estatal*	

Proyecto para incentivar la diversificación de productos y servicios turísticos.	*Establecer vinculación con los prestadores de servicios cinegéticos y de pesca deportiva para posicionar a Mazatlán en estos segmentos.*	*SECTUR Estatal*	*Históricamente en el destino las actividades cinegéticas y de pesca deportiva han sido populares, sobre todo para el turismo extranjero ya que el destino cuenta con los recursos de infraestructura y naturales para ello.*
	Coordinar esfuerzos entre hoteleros y estos dos segmentos para ofrecer promociones a través de productos y paquetes innovadores complementarios.	*SECTUR Estatal*	
	Revisión de regulación para el desarrollo del turismo cinegético para agilizar la tramitología de la actividad.	*SECTUR Estatal*	
	Colaborar con información, folletos, promoción y la participación en foros relacionados con la actividad cinegética y de pesca deportiva.	*SECTUR Estatal*	

Proyecto para incentivar la diversificación de productos y servicios turísticos.	*Establecer vinculación con los prestadores de servicios cinegéticos y de pesca deportiva para posicionar a Mazatlán en estos segmentos.*	*SECTUR Estatal*	*Históricamente en el destino las actividades cinegéticas y de pesca deportiva han sido populares, sobre todo para el turismo extranjero ya que el destino cuenta con los recursos de infraestructura y naturales para ello.*
	Coordinar esfuerzos entre hoteleros y estos dos segmentos para ofrecer promociones a través de productos y paquetes innovadores complementarios.	*SECTUR Estatal*	
	Revisión de regulación para el desarrollo del turismo cinegético para agilizar la tramitología de la actividad.	*SECTUR Estatal*	
	Colaborar con información, folletos, promoción y la participación en foros relacionados con la actividad cinegética y de pesca deportiva.	*SECTUR Estatal*	

Proyecto para incentivar la diversificación de productos y servicios turísticos.	*Establecer vinculación con los prestadores de servicios cinegéticos y de pesca deportiva para posicionar a Mazatlán en estos segmentos.*	*SECTUR Estatal*	*Históricamente en el destino las actividades cinegéticas y de pesca deportiva han sido populares, sobre todo para el turismo extranjero ya que el destino cuenta con los recursos de infraestructura y naturales para ello.*
	Coordinar esfuerzos entre hoteleros y estos dos segmentos para ofrecer promociones a través de productos y paquetes innovadores complementarios.	*SECTUR Estatal*	
	Revisión de regulación para el desarrollo del turismo cinegético para agilizar la tramitología de la actividad.	*SECTUR Estatal*	
	Colaborar con información, folletos, promoción y la participación en foros relacionados con la actividad cinegética y de pesca deportiva.	*SECTUR Estatal*	

Proyecto para incentivar la diversificación de productos y servicios turísticos.	*Establecer vinculación con los prestadores de servicios cinegéticos y de pesca deportiva para posicionar a Mazatlán en estos segmentos.*	*SECTUR Estatal*	*Históricamente en el destino las actividades cinegéticas y de pesca deportiva han sido populares, sobre todo para el turismo extranjero ya que el destino cuenta con los recursos de infraestructura y naturales para ello.*
	Coordinar esfuerzos entre hoteleros y estos dos segmentos para ofrecer promociones a través de productos y paquetes innovadores complementarios.	*SECTUR Estatal*	
	Revisión de regulación para el desarrollo del turismo cinegético para agilizar la tramitología de la actividad.	*SECTUR Estatal*	
	Colaborar con información, folletos, promoción y la participación en foros relacionados con la actividad cinegética y de pesca deportiva.	*SECTUR Estatal*	

Proyecto para incentivar la diversificación de productos y servicios turísticos.	*Establecer vinculación con los prestadores de servicios cinegéticos y de pesca deportiva para posicionar a Mazatlán en estos segmentos.*	*SECTUR Estatal*	*Históricamente en el destino las actividades cinegéticas y de pesca deportiva han sido populares, sobre todo para el turismo extranjero ya que el destino cuenta con los recursos de infraestructura y naturales para ello.*
	Coordinar esfuerzos entre hoteleros y estos dos segmentos para ofrecer promociones a través de productos y paquetes innovadores complementarios.	*SECTUR Estatal*	
	Revisión de regulación para el desarrollo del turismo cinegético para agilizar la tramitología de la actividad.	*SECTUR Estatal*	
	Colaborar con información, folletos, promoción y la participación en foros relacionados con la actividad cinegética y de pesca deportiva.	*SECTUR Estatal*	

Proyecto para incentivar la diversificación de productos y servicios turísticos.	*Establecer vinculación con los prestadores de servicios cinegéticos y de pesca deportiva para posicionar a Mazatlán en estos segmentos.*	*SECTUR Estatal*	*Históricamente en el destino las actividades cinegéticas y de pesca deportiva han sido populares, sobre todo para el turismo extranjero ya que el destino cuenta con los recursos de infraestructura y naturales para ello.*
	Coordinar esfuerzos entre hoteleros y estos dos segmentos para ofrecer promociones a través de productos y paquetes innovadores complementarios.	*SECTUR Estatal*	
	Revisión de regulación para el desarrollo del turismo cinegético para agilizar la tramitología de la actividad.	*SECTUR Estatal*	
	Colaborar con información, folletos, promoción y la participación en foros relacionados con la actividad cinegética y de pesca deportiva.	*SECTUR Estatal*	

Proyecto para incentivar la diversificación de productos y servicios turísticos.	*Establecer vinculación con los prestadores de servicios cinegéticos y de pesca deportiva para posicionar a Mazatlán en estos segmentos.*	*SECTUR Estatal*	*Históricamente en el destino las actividades cinegéticas y de pesca deportiva han sido populares, sobre todo para el turismo extranjero ya que el destino cuenta con los recursos de infraestructura y naturales para ello.*
	Coordinar esfuerzos entre hoteleros y estos dos segmentos para ofrecer promociones a través de productos y paquetes innovadores complementarios.	*SECTUR Estatal*	
	Revisión de regulación para el desarrollo del turismo cinegético para agilizar la tramitología de la actividad.	*SECTUR Estatal*	
	Colaborar con información, folletos, promoción y la participación en foros relacionados con la actividad cinegética y de pesca deportiva.	*SECTUR Estatal*	

Proyecto para incentivar la diversificación de productos y servicios turísticos.	*Establecer vinculación con los prestadores de servicios cinegéticos y de pesca deportiva para posicionar a Mazatlán en estos segmentos.*	*SECTUR Estatal*	*Históricamente en el destino las actividades cinegéticas y de pesca deportiva han sido populares, sobre todo para el turismo extranjero ya que el destino cuenta con los recursos de infraestructura y naturales para ello.*
	Coordinar esfuerzos entre hoteleros y estos dos segmentos para ofrecer promociones a través de productos y paquetes innovadores complementarios.	*SECTUR Estatal*	
	Revisión de regulación para el desarrollo del turismo cinegético para agilizar la tramitología de la actividad.	*SECTUR Estatal*	
	Colaborar con información, folletos, promoción y la participación en foros relacionados con la actividad cinegética y de pesca deportiva.	*SECTUR Estatal*	

Proyecto para incentivar la diversificación de productos y servicios turísticos.	*Establecer vinculación con los prestadores de servicios cinegéticos y de pesca deportiva para posicionar a Mazatlán en estos segmentos.*	*SECTUR Estatal*	*Históricamente en el destino las actividades cinegéticas y de pesca deportiva han sido populares, sobre todo para el turismo extranjero ya que el destino cuenta con los recursos de infraestructura y naturales para ello.*
	Coordinar esfuerzos entre hoteleros y estos dos segmentos para ofrecer promociones a través de productos y paquetes innovadores complementarios.	*SECTUR Estatal*	
	Revisión de regulación para el desarrollo del turismo cinegético para agilizar la tramitología de la actividad.	*SECTUR Estatal*	
	Colaborar con información, folletos, promoción y la participación en foros relacionados con la actividad cinegética y de pesca deportiva.	*SECTUR Estatal*	

Proyecto para incentivar la diversificación de productos y servicios turísticos.	*Establecer vinculación con los prestadores de servicios cinegéticos y de pesca deportiva para posicionar a Mazatlán en estos segmentos.*	*SECTUR Estatal*	*Históricamente en el destino las actividades cinegéticas y de pesca deportiva han sido populares, sobre todo para el turismo extranjero ya que el destino cuenta con los recursos de infraestructura y naturales para ello.*
	Coordinar esfuerzos entre hoteleros y estos dos segmentos para ofrecer promociones a través de productos y paquetes innovadores complementarios.	*SECTUR Estatal*	
	Revisión de regulación para el desarrollo del turismo cinegético para agilizar la tramitología de la actividad.	*SECTUR Estatal*	
	Colaborar con información, folletos, promoción y la participación en foros relacionados con la actividad cinegética y de pesca deportiva.	*SECTUR Estatal*	

Proyecto para incentivar la diversificación de productos y servicios turísticos.	*Establecer vinculación con los prestadores de servicios cinegéticos y de pesca deportiva para posicionar a Mazatlán en estos segmentos.*	*SECTUR Estatal*	*Históricamente en el destino las actividades cinegéticas y de pesca deportiva han sido populares, sobre todo para el turismo extranjero ya que el destino cuenta con los recursos de infraestructura y naturales para ello.*
	Coordinar esfuerzos entre hoteleros y estos dos segmentos para ofrecer promociones a través de productos y paquetes innovadores complementarios.	*SECTUR Estatal*	
	Revisión de regulación para el desarrollo del turismo cinegético para agilizar la tramitología de la actividad.	*SECTUR Estatal*	
	Colaborar con información, folletos, promoción y la participación en foros relacionados con la actividad cinegética y de pesca deportiva.	*SECTUR Estatal*	

Proyecto para incentivar la diversificación de productos y servicios turísticos.	*Establecer vinculación con los prestadores de servicios cinegéticos y de pesca deportiva para posicionar a Mazatlán en estos segmentos.*	*SECTUR Estatal*	*Históricamente en el destino las actividades cinegéticas y de pesca deportiva han sido populares, sobre todo para el turismo extranjero ya que el destino cuenta con los recursos de infraestructura y naturales para ello.*
	Coordinar esfuerzos entre hoteleros y estos dos segmentos para ofrecer promociones a través de productos y paquetes innovadores complementarios.	*SECTUR Estatal*	
	Revisión de regulación para el desarrollo del turismo cinegético para agilizar la tramitología de la actividad.	*SECTUR Estatal*	
	Colaborar con información, folletos, promoción y la participación en foros relacionados con la actividad cinegética y de pesca deportiva.	*SECTUR Estatal*	

Proyecto para incentivar la diversificación de productos y servicios turísticos.	*Establecer vinculación con los prestadores de servicios cinegéticos y de pesca deportiva para posicionar a Mazatlán en estos segmentos.*	*SECTUR Estatal*	*Históricamente en el destino las actividades cinegéticas y de pesca deportiva han sido populares, sobre todo para el turismo extranjero ya que el destino cuenta con los recursos de infraestructura y naturales para ello.*
	Coordinar esfuerzos entre hoteleros y estos dos segmentos para ofrecer promociones a través de productos y paquetes innovadores complementarios.	*SECTUR Estatal*	
	Revisión de regulación para el desarrollo del turismo cinegético para agilizar la tramitología de la actividad.	*SECTUR Estatal*	
	Colaborar con información, folletos, promoción y la participación en foros relacionados con la actividad cinegética y de pesca deportiva.	*SECTUR Estatal*	

Proyecto para incentivar la diversificación de productos y servicios turísticos.	*Establecer vinculación con los prestadores de servicios cinegéticos y de pesca deportiva para posicionar a Mazatlán en estos segmentos.*	*SECTUR Estatal*	*Históricamente en el destino las actividades cinegéticas y de pesca deportiva han sido populares, sobre todo para el turismo extranjero ya que el destino cuenta con los recursos de infraestructura y naturales para ello.*
	Coordinar esfuerzos entre hoteleros y estos dos segmentos para ofrecer promociones a través de productos y paquetes innovadores complementarios.	*SECTUR Estatal*	
	Revisión de regulación para el desarrollo del turismo cinegético para agilizar la tramitología de la actividad.	*SECTUR Estatal*	
	Colaborar con información, folletos, promoción y la participación en foros relacionados con la actividad cinegética y de pesca deportiva.	*SECTUR Estatal*	

Proyecto para incentivar la diversificación de productos y servicios turísticos.	*Establecer vinculación con los prestadores de servicios cinegéticos y de pesca deportiva para posicionar a Mazatlán en estos segmentos.*	*SECTUR Estatal*	*Históricamente en el destino las actividades cinegéticas y de pesca deportiva han sido populares, sobre todo para el turismo extranjero ya que el destino cuenta con los recursos de infraestructura y naturales para ello.*
	Coordinar esfuerzos entre hoteleros y estos dos segmentos para ofrecer promociones a través de productos y paquetes innovadores complementarios.	*SECTUR Estatal*	
	Revisión de regulación para el desarrollo del turismo cinegético para agilizar la tramitología de la actividad.	*SECTUR Estatal*	
	Colaborar con información, folletos, promoción y la participación en foros relacionados con la actividad cinegética y de pesca deportiva.	*SECTUR Estatal*	

Proyecto para incentivar la diversificación de productos y servicios turísticos.	*Establecer vinculación con los prestadores de servicios cinegéticos y de pesca deportiva para posicionar a Mazatlán en estos segmentos.*	*SECTUR Estatal*	*Históricamente en el destino las actividades cinegéticas y de pesca deportiva han sido populares, sobre todo para el turismo extranjero ya que el destino cuenta con los recursos de infraestructura y naturales para ello.*
	Coordinar esfuerzos entre hoteleros y estos dos segmentos para ofrecer promociones a través de productos y paquetes innovadores complementarios.	*SECTUR Estatal*	
	Revisión de regulación para el desarrollo del turismo cinegético para agilizar la tramitología de la actividad.	*SECTUR Estatal*	
	Colaborar con información, folletos, promoción y la participación en foros relacionados con la actividad cinegética y de pesca deportiva.	*SECTUR Estatal*	

Proyecto para incentivar la diversificación de productos y servicios turísticos.	*Establecer vinculación con los prestadores de servicios cinegéticos y de pesca deportiva para posicionar a Mazatlán en estos segmentos.*	*SECTUR Estatal*	*Históricamente en el destino las actividades cinegéticas y de pesca deportiva han sido populares, sobre todo para el turismo extranjero ya que el destino cuenta con los recursos de infraestructura y naturales para ello.*
	Coordinar esfuerzos entre hoteleros y estos dos segmentos para ofrecer promociones a través de productos y paquetes innovadores complementarios.	*SECTUR Estatal*	
	Revisión de regulación para el desarrollo del turismo cinegético para agilizar la tramitología de la actividad.	*SECTUR Estatal*	
	Colaborar con información, folletos, promoción y la participación en foros relacionados con la actividad cinegética y de pesca deportiva.	*SECTUR Estatal*	

Proyecto para incentivar la diversificación de productos y servicios turísticos.	*Establecer vinculación con los prestadores de servicios cinegéticos y de pesca deportiva para posicionar a Mazatlán en estos segmentos.*	*SECTUR Estatal*	*Históricamente en el destino las actividades cinegéticas y de pesca deportiva han sido populares, sobre todo para el turismo extranjero ya que el destino cuenta con los recursos de infraestructura y naturales para ello.*
	Coordinar esfuerzos entre hoteleros y estos dos segmentos para ofrecer promociones a través de productos y paquetes innovadores complementarios.	*SECTUR Estatal*	
	Revisión de regulación para el desarrollo del turismo cinegético para agilizar la tramitología de la actividad.	*SECTUR Estatal*	
	Colaborar con información, folletos, promoción y la participación en foros relacionados con la actividad cinegética y de pesca deportiva.	*SECTUR Estatal*	

Proyecto para incentivar la diversificación de productos y servicios turísticos.	*Establecer vinculación con los prestadores de servicios cinegéticos y de pesca deportiva para posicionar a Mazatlán en estos segmentos.*	*SECTUR Estatal*	*Históricamente en el destino las actividades cinegéticas y de pesca deportiva han sido populares, sobre todo para el turismo extranjero ya que el destino cuenta con los recursos de infraestructura y naturales para ello.*
	Coordinar esfuerzos entre hoteleros y estos dos segmentos para ofrecer promociones a través de productos y paquetes innovadores complementarios.	*SECTUR Estatal*	
	Revisión de regulación para el desarrollo del turismo cinegético para agilizar la tramitología de la actividad.	*SECTUR Estatal*	
	Colaborar con información, folletos, promoción y la participación en foros relacionados con la actividad cinegética y de pesca deportiva.	*SECTUR Estatal*	

Proyecto para incentivar la diversificación de productos y servicios turísticos.	*Establecer vinculación con los prestadores de servicios cinegéticos y de pesca deportiva para posicionar a Mazatlán en estos segmentos.*	*SECTUR Estatal*	*Históricamente en el destino las actividades cinegéticas y de pesca deportiva han sido populares, sobre todo para el turismo extranjero ya que el destino cuenta con los recursos de infraestructura y naturales para ello.*
	Coordinar esfuerzos entre hoteleros y estos dos segmentos para ofrecer promociones a través de productos y paquetes innovadores complementarios.	*SECTUR Estatal*	
	Revisión de regulación para el desarrollo del turismo cinegético para agilizar la tramitología de la actividad.	*SECTUR Estatal*	
	Colaborar con información, folletos, promoción y la participación en foros relacionados con la actividad cinegética y de pesca deportiva.	*SECTUR Estatal*	

Proyecto para incentivar la diversificación de productos y servicios turísticos.	*Establecer vinculación con los prestadores de servicios cinegéticos y de pesca deportiva para posicionar a Mazatlán en estos segmentos.*	*SECTUR Estatal*	*Históricamente en el destino las actividades cinegéticas y de pesca deportiva han sido populares, sobre todo para el turismo extranjero ya que el destino cuenta con los recursos de infraestructura y naturales para ello.*
	Coordinar esfuerzos entre hoteleros y estos dos segmentos para ofrecer promociones a través de productos y paquetes innovadores complementarios.	*SECTUR Estatal*	
	Revisión de regulación para el desarrollo del turismo cinegético para agilizar la tramitología de la actividad.	*SECTUR Estatal*	
	Colaborar con información, folletos, promoción y la participación en foros relacionados con la actividad cinegética y de pesca deportiva.	*SECTUR Estatal*	

Proyecto para incentivar la diversificación de productos y servicios turísticos.	*Establecer vinculación con los prestadores de servicios cinegéticos y de pesca deportiva para posicionar a Mazatlán en estos segmentos.*	*SECTUR Estatal*	*Históricamente en el destino las actividades cinegéticas y de pesca deportiva han sido populares, sobre todo para el turismo extranjero ya que el destino cuenta con los recursos de infraestructura y naturales para ello.*
	Coordinar esfuerzos entre hoteleros y estos dos segmentos para ofrecer promociones a través de productos y paquetes innovadores complementarios.	*SECTUR Estatal*	
	Revisión de regulación para el desarrollo del turismo cinegético para agilizar la tramitología de la actividad.	*SECTUR Estatal*	
	Colaborar con información, folletos, promoción y la participación en foros relacionados con la actividad cinegética y de pesca deportiva.	*SECTUR Estatal*	

Proyecto para incentivar la diversificación de productos y servicios turísticos.	*Establecer vinculación con los prestadores de servicios cinegéticos y de pesca deportiva para posicionar a Mazatlán en estos segmentos.*	*SECTUR Estatal*	*Históricamente en el destino las actividades cinegéticas y de pesca deportiva han sido populares, sobre todo para el turismo extranjero ya que el destino cuenta con los recursos de infraestructura y naturales para ello.*
	Coordinar esfuerzos entre hoteleros y estos dos segmentos para ofrecer promociones a través de productos y paquetes innovadores complementarios.	*SECTUR Estatal*	
	Revisión de regulación para el desarrollo del turismo cinegético para agilizar la tramitología de la actividad.	*SECTUR Estatal*	
	Colaborar con información, folletos, promoción y la participación en foros relacionados con la actividad cinegética y de pesca deportiva.	*SECTUR Estatal*	

Proyecto para incentivar la diversificación de productos y servicios turísticos.	*Establecer vinculación con los prestadores de servicios cinegéticos y de pesca deportiva para posicionar a Mazatlán en estos segmentos.*	*SECTUR Estatal*	*Históricamente en el destino las actividades cinegéticas y de pesca deportiva han sido populares, sobre todo para el turismo extranjero ya que el destino cuenta con los recursos de infraestructura y naturales para ello.*
	Coordinar esfuerzos entre hoteleros y estos dos segmentos para ofrecer promociones a través de productos y paquetes innovadores complementarios.	*SECTUR Estatal*	
	Revisión de regulación para el desarrollo del turismo cinegético para agilizar la tramitología de la actividad.	*SECTUR Estatal*	
	Colaborar con información, folletos, promoción y la participación en foros relacionados con la actividad cinegética y de pesca deportiva.	*SECTUR Estatal*	

Proyecto para incentivar la diversificación de productos y servicios turísticos.	*Establecer vinculación con los prestadores de servicios cinegéticos y de pesca deportiva para posicionar a Mazatlán en estos segmentos.*	*SECTUR Estatal*	*Históricamente en el destino las actividades cinegéticas y de pesca deportiva han sido populares, sobre todo para el turismo extranjero ya que el destino cuenta con los recursos de infraestructura y naturales para ello.*
	Coordinar esfuerzos entre hoteleros y estos dos segmentos para ofrecer promociones a través de productos y paquetes innovadores complementarios.	*SECTUR Estatal*	
	Revisión de regulación para el desarrollo del turismo cinegético para agilizar la tramitología de la actividad.	*SECTUR Estatal*	
	Colaborar con información, folletos, promoción y la participación en foros relacionados con la actividad cinegética y de pesca deportiva.	*SECTUR Estatal*	

Proyecto para incentivar la diversificación de productos y servicios turísticos.	*Establecer vinculación con los prestadores de servicios cinegéticos y de pesca deportiva para posicionar a Mazatlán en estos segmentos.*	*SECTUR Estatal*	*Históricamente en el destino las actividades cinegéticas y de pesca deportiva han sido populares, sobre todo para el turismo extranjero ya que el destino cuenta con los recursos de infraestructura y naturales para ello.*
	Coordinar esfuerzos entre hoteleros y estos dos segmentos para ofrecer promociones a través de productos y paquetes innovadores complementarios.	*SECTUR Estatal*	
	Revisión de regulación para el desarrollo del turismo cinegético para agilizar la tramitología de la actividad.	*SECTUR Estatal*	
	Colaborar con información, folletos, promoción y la participación en foros relacionados con la actividad cinegética y de pesca deportiva.	*SECTUR Estatal*	

Proyecto para incentivar la diversificación de productos y servicios turísticos.	*Establecer vinculación con los prestadores de servicios cinegéticos y de pesca deportiva para posicionar a Mazatlán en estos segmentos.*	*SECTUR Estatal*	*Históricamente en el destino las actividades cinegéticas y de pesca deportiva han sido populares, sobre todo para el turismo extranjero ya que el destino cuenta con los recursos de infraestructura y naturales para ello.*
	Coordinar esfuerzos entre hoteleros y estos dos segmentos para ofrecer promociones a través de productos y paquetes innovadores complementarios.	*SECTUR Estatal*	
	Revisión de regulación para el desarrollo del turismo cinegético para agilizar la tramitología de la actividad.	*SECTUR Estatal*	
	Colaborar con información, folletos, promoción y la participación en foros relacionados con la actividad cinegética y de pesca deportiva.	*SECTUR Estatal*	

Proyecto para incentivar la diversificación de productos y servicios turísticos.	*Establecer vinculación con los prestadores de servicios cinegéticos y de pesca deportiva para posicionar a Mazatlán en estos segmentos.*	*SECTUR Estatal*	*Históricamente en el destino las actividades cinegéticas y de pesca deportiva han sido populares, sobre todo para el turismo extranjero ya que el destino cuenta con los recursos de infraestructura y naturales para ello.*
	Coordinar esfuerzos entre hoteleros y estos dos segmentos para ofrecer promociones a través de productos y paquetes innovadores complementarios.	*SECTUR Estatal*	
	Revisión de regulación para el desarrollo del turismo cinegético para agilizar la tramitología de la actividad.	*SECTUR Estatal*	
	Colaborar con información, folletos, promoción y la participación en foros relacionados con la actividad cinegética y de pesca deportiva.	*SECTUR Estatal*	

Proyecto para incentivar la diversificación de productos y servicios turísticos.	*Establecer vinculación con los prestadores de servicios cinegéticos y de pesca deportiva para posicionar a Mazatlán en estos segmentos.*	*SECTUR Estatal*	*Históricamente en el destino las actividades cinegéticas y de pesca deportiva han sido populares, sobre todo para el turismo extranjero ya que el destino cuenta con los recursos de infraestructura y naturales para ello.*
	Coordinar esfuerzos entre hoteleros y estos dos segmentos para ofrecer promociones a través de productos y paquetes innovadores complementarios.	*SECTUR Estatal*	
	Revisión de regulación para el desarrollo del turismo cinegético para agilizar la tramitología de la actividad.	*SECTUR Estatal*	
	Colaborar con información, folletos, promoción y la participación en foros relacionados con la actividad cinegética y de pesca deportiva.	*SECTUR Estatal*	

Proyecto para incentivar la diversificación de productos y servicios turísticos.	*Establecer vinculación con los prestadores de servicios cinegéticos y de pesca deportiva para posicionar a Mazatlán en estos segmentos.*	*SECTUR Estatal*	*Históricamente en el destino las actividades cinegéticas y de pesca deportiva han sido populares, sobre todo para el turismo extranjero ya que el destino cuenta con los recursos de infraestructura y naturales para ello.*
	Coordinar esfuerzos entre hoteleros y estos dos segmentos para ofrecer promociones a través de productos y paquetes innovadores complementarios.	*SECTUR Estatal*	
	Revisión de regulación para el desarrollo del turismo cinegético para agilizar la tramitología de la actividad.	*SECTUR Estatal*	
	Colaborar con información, folletos, promoción y la participación en foros relacionados con la actividad cinegética y de pesca deportiva.	*SECTUR Estatal*	

Proyecto para incentivar la diversificación de productos y servicios turísticos.	*Establecer vinculación con los prestadores de servicios cinegéticos y de pesca deportiva para posicionar a Mazatlán en estos segmentos.*	*SECTUR Estatal*	*Históricamente en el destino las actividades cinegéticas y de pesca deportiva han sido populares, sobre todo para el turismo extranjero ya que el destino cuenta con los recursos de infraestructura y naturales para ello.*
	Coordinar esfuerzos entre hoteleros y estos dos segmentos para ofrecer promociones a través de productos y paquetes innovadores complementarios.	*SECTUR Estatal*	
	Revisión de regulación para el desarrollo del turismo cinegético para agilizar la tramitología de la actividad.	*SECTUR Estatal*	
	Colaborar con información, folletos, promoción y la participación en foros relacionados con la actividad cinegética y de pesca deportiva.	*SECTUR Estatal*	

Proyecto para incentivar la diversificación de productos y servicios turísticos.	*Establecer vinculación con los prestadores de servicios cinegéticos y de pesca deportiva para posicionar a Mazatlán en estos segmentos.*	*SECTUR Estatal*	*Históricamente en el destino las actividades cinegéticas y de pesca deportiva han sido populares, sobre todo para el turismo extranjero ya que el destino cuenta con los recursos de infraestructura y naturales para ello.*
	Coordinar esfuerzos entre hoteleros y estos dos segmentos para ofrecer promociones a través de productos y paquetes innovadores complementarios.	*SECTUR Estatal*	
	Revisión de regulación para el desarrollo del turismo cinegético para agilizar la tramitología de la actividad.	*SECTUR Estatal*	
	Colaborar con información, folletos, promoción y la participación en foros relacionados con la actividad cinegética y de pesca deportiva.	*SECTUR Estatal*	

Proyecto para incentivar la diversificación de productos y servicios turísticos.	*Establecer vinculación con los prestadores de servicios cinegéticos y de pesca deportiva para posicionar a Mazatlán en estos segmentos.*	*SECTUR Estatal*	*Históricamente en el destino las actividades cinegéticas y de pesca deportiva han sido populares, sobre todo para el turismo extranjero ya que el destino cuenta con los recursos de infraestructura y naturales para ello.*
	Coordinar esfuerzos entre hoteleros y estos dos segmentos para ofrecer promociones a través de productos y paquetes innovadores complementarios.	*SECTUR Estatal*	
	Revisión de regulación para el desarrollo del turismo cinegético para agilizar la tramitología de la actividad.	*SECTUR Estatal*	
	Colaborar con información, folletos, promoción y la participación en foros relacionados con la actividad cinegética y de pesca deportiva.	*SECTUR Estatal*	

Proyecto para incentivar la diversificación de productos y servicios turísticos.	*Establecer vinculación con los prestadores de servicios cinegéticos y de pesca deportiva para posicionar a Mazatlán en estos segmentos.*	*SECTUR Estatal*	*Históricamente en el destino las actividades cinegéticas y de pesca deportiva han sido populares, sobre todo para el turismo extranjero ya que el destino cuenta con los recursos de infraestructura y naturales para ello.*
	Coordinar esfuerzos entre hoteleros y estos dos segmentos para ofrecer promociones a través de productos y paquetes innovadores complementarios.	*SECTUR Estatal*	
	Revisión de regulación para el desarrollo del turismo cinegético para agilizar la tramitología de la actividad.	*SECTUR Estatal*	
	Colaborar con información, folletos, promoción y la participación en foros relacionados con la actividad cinegética y de pesca deportiva.	*SECTUR Estatal*	

Proyecto para incentivar la diversificación de productos y servicios turísticos.	*Establecer vinculación con los prestadores de servicios cinegéticos y de pesca deportiva para posicionar a Mazatlán en estos segmentos.*	*SECTUR Estatal*	*Históricamente en el destino las actividades cinegéticas y de pesca deportiva han sido populares, sobre todo para el turismo extranjero ya que el destino cuenta con los recursos de infraestructura y naturales para ello.*
	Coordinar esfuerzos entre hoteleros y estos dos segmentos para ofrecer promociones a través de productos y paquetes innovadores complementarios.	*SECTUR Estatal*	
	Revisión de regulación para el desarrollo del turismo cinegético para agilizar la tramitología de la actividad.	*SECTUR Estatal*	
	Colaborar con información, folletos, promoción y la participación en foros relacionados con la actividad cinegética y de pesca deportiva.	*SECTUR Estatal*	

Proyecto para incentivar la diversificación de productos y servicios turísticos.	*Establecer vinculación con los prestadores de servicios cinegéticos y de pesca deportiva para posicionar a Mazatlán en estos segmentos.*	*SECTUR Estatal*	*Históricamente en el destino las actividades cinegéticas y de pesca deportiva han sido populares, sobre todo para el turismo extranjero ya que el destino cuenta con los recursos de infraestructura y naturales para ello.*
	Coordinar esfuerzos entre hoteleros y estos dos segmentos para ofrecer promociones a través de productos y paquetes innovadores complementarios.	*SECTUR Estatal*	
	Revisión de regulación para el desarrollo del turismo cinegético para agilizar la tramitología de la actividad.	*SECTUR Estatal*	
	Colaborar con información, folletos, promoción y la participación en foros relacionados con la actividad cinegética y de pesca deportiva.	*SECTUR Estatal*	

Proyecto para incentivar la diversificación de productos y servicios turísticos.	*Establecer vinculación con los prestadores de servicios cinegéticos y de pesca deportiva para posicionar a Mazatlán en estos segmentos.*	*SECTUR Estatal*	*Históricamente en el destino las actividades cinegéticas y de pesca deportiva han sido populares, sobre todo para el turismo extranjero ya que el destino cuenta con los recursos de infraestructura y naturales para ello.*
	Coordinar esfuerzos entre hoteleros y estos dos segmentos para ofrecer promociones a través de productos y paquetes innovadores complementarios.	*SECTUR Estatal*	
	Revisión de regulación para el desarrollo del turismo cinegético para agilizar la tramitología de la actividad.	*SECTUR Estatal*	
	Colaborar con información, folletos, promoción y la participación en foros relacionados con la actividad cinegética y de pesca deportiva.	*SECTUR Estatal*	

Proyecto para incentivar la diversificación de productos y servicios turísticos.	*Establecer vinculación con los prestadores de servicios cinegéticos y de pesca deportiva para posicionar a Mazatlán en estos segmentos.*	*SECTUR Estatal*	*Históricamente en el destino las actividades cinegéticas y de pesca deportiva han sido populares, sobre todo para el turismo extranjero ya que el destino cuenta con los recursos de infraestructura y naturales para ello.*
	Coordinar esfuerzos entre hoteleros y estos dos segmentos para ofrecer promociones a través de productos y paquetes innovadores complementarios.	*SECTUR Estatal*	
	Revisión de regulación para el desarrollo del turismo cinegético para agilizar la tramitología de la actividad.	*SECTUR Estatal*	
	Colaborar con información, folletos, promoción y la participación en foros relacionados con la actividad cinegética y de pesca deportiva.	*SECTUR Estatal*	

Proyecto para incentivar la diversificación de productos y servicios turísticos.	*Establecer vinculación con los prestadores de servicios cinegéticos y de pesca deportiva para posicionar a Mazatlán en estos segmentos.*	*SECTUR Estatal*	*Históricamente en el destino las actividades cinegéticas y de pesca deportiva han sido populares, sobre todo para el turismo extranjero ya que el destino cuenta con los recursos de infraestructura y naturales para ello.*
	Coordinar esfuerzos entre hoteleros y estos dos segmentos para ofrecer promociones a través de productos y paquetes innovadores complementarios.	*SECTUR Estatal*	
	Revisión de regulación para el desarrollo del turismo cinegético para agilizar la tramitología de la actividad.	*SECTUR Estatal*	
	Colaborar con información, folletos, promoción y la participación en foros relacionados con la actividad cinegética y de pesca deportiva.	*SECTUR Estatal*	

Proyecto para incentivar la diversificación de productos y servicios turísticos.	*Establecer vinculación con los prestadores de servicios cinegéticos y de pesca deportiva para posicionar a Mazatlán en estos segmentos.*	*SECTUR Estatal*	*Históricamente en el destino las actividades cinegéticas y de pesca deportiva han sido populares, sobre todo para el turismo extranjero ya que el destino cuenta con los recursos de infraestructura y naturales para ello.*
	Coordinar esfuerzos entre hoteleros y estos dos segmentos para ofrecer promociones a través de productos y paquetes innovadores complementarios.	*SECTUR Estatal*	
	Revisión de regulación para el desarrollo del turismo cinegético para agilizar la tramitología de la actividad.	*SECTUR Estatal*	
	Colaborar con información, folletos, promoción y la participación en foros relacionados con la actividad cinegética y de pesca deportiva.	*SECTUR Estatal*	

Proyecto para incentivar la diversificación de productos y servicios turísticos.	*Establecer vinculación con los prestadores de servicios cinegéticos y de pesca deportiva para posicionar a Mazatlán en estos segmentos.*	*SECTUR Estatal*	*Históricamente en el destino las actividades cinegéticas y de pesca deportiva han sido populares, sobre todo para el turismo extranjero ya que el destino cuenta con los recursos de infraestructura y naturales para ello.*
	Coordinar esfuerzos entre hoteleros y estos dos segmentos para ofrecer promociones a través de productos y paquetes innovadores complementarios.	*SECTUR Estatal*	
	Revisión de regulación para el desarrollo del turismo cinegético para agilizar la tramitología de la actividad.	*SECTUR Estatal*	
	Colaborar con información, folletos, promoción y la participación en foros relacionados con la actividad cinegética y de pesca deportiva.	*SECTUR Estatal*	

Proyecto para incentivar la diversificación de productos y servicios turísticos.	*Establecer vinculación con los prestadores de servicios cinegéticos y de pesca deportiva para posicionar a Mazatlán en estos segmentos.*	*SECTUR Estatal*	*Históricamente en el destino las actividades cinegéticas y de pesca deportiva han sido populares, sobre todo para el turismo extranjero ya que el destino cuenta con los recursos de infraestructura y naturales para ello.*
	Coordinar esfuerzos entre hoteleros y estos dos segmentos para ofrecer promociones a través de productos y paquetes innovadores complementarios.	*SECTUR Estatal*	
	Revisión de regulación para el desarrollo del turismo cinegético para agilizar la tramitología de la actividad.	*SECTUR Estatal*	
	Colaborar con información, folletos, promoción y la participación en foros relacionados con la actividad cinegética y de pesca deportiva.	*SECTUR Estatal*	

Proyecto para incentivar la diversificación de productos y servicios turísticos.	*Establecer vinculación con los prestadores de servicios cinegéticos y de pesca deportiva para posicionar a Mazatlán en estos segmentos.*	*SECTUR Estatal*	*Históricamente en el destino las actividades cinegéticas y de pesca deportiva han sido populares, sobre todo para el turismo extranjero ya que el destino cuenta con los recursos de infraestructura y naturales para ello.*
	Coordinar esfuerzos entre hoteleros y estos dos segmentos para ofrecer promociones a través de productos y paquetes innovadores complementarios.	*SECTUR Estatal*	
	Revisión de regulación para el desarrollo del turismo cinegético para agilizar la tramitología de la actividad.	*SECTUR Estatal*	
	Colaborar con información, folletos, promoción y la participación en foros relacionados con la actividad cinegética y de pesca deportiva.	*SECTUR Estatal*	

Proyecto para incentivar la diversificación de productos y servicios turísticos.	*Establecer vinculación con los prestadores de servicios cinegéticos y de pesca deportiva para posicionar a Mazatlán en estos segmentos.*	*SECTUR Estatal*	*Históricamente en el destino las actividades cinegéticas y de pesca deportiva han sido populares, sobre todo para el turismo extranjero ya que el destino cuenta con los recursos de infraestructura y naturales para ello.*
	Coordinar esfuerzos entre hoteleros y estos dos segmentos para ofrecer promociones a través de productos y paquetes innovadores complementarios.	*SECTUR Estatal*	
	Revisión de regulación para el desarrollo del turismo cinegético para agilizar la tramitología de la actividad.	*SECTUR Estatal*	
	Colaborar con información, folletos, promoción y la participación en foros relacionados con la actividad cinegética y de pesca deportiva.	*SECTUR Estatal*	

Proyecto para incentivar la diversificación de productos y servicios turísticos.	*Establecer vinculación con los prestadores de servicios cinegéticos y de pesca deportiva para posicionar a Mazatlán en estos segmentos.*	*SECTUR Estatal*	*Históricamente en el destino las actividades cinegéticas y de pesca deportiva han sido populares, sobre todo para el turismo extranjero ya que el destino cuenta con los recursos de infraestructura y naturales para ello.*
	Coordinar esfuerzos entre hoteleros y estos dos segmentos para ofrecer promociones a través de productos y paquetes innovadores complementarios.	*SECTUR Estatal*	
	Revisión de regulación para el desarrollo del turismo cinegético para agilizar la tramitología de la actividad.	*SECTUR Estatal*	
	Colaborar con información, folletos, promoción y la participación en foros relacionados con la actividad cinegética y de pesca deportiva.	*SECTUR Estatal*	

Proyecto para incentivar la diversificación de productos y servicios turísticos.	*Establecer vinculación con los prestadores de servicios cinegéticos y de pesca deportiva para posicionar a Mazatlán en estos segmentos.*	*SECTUR Estatal*	*Históricamente en el destino las actividades cinegéticas y de pesca deportiva han sido populares, sobre todo para el turismo extranjero ya que el destino cuenta con los recursos de infraestructura y naturales para ello.*
	Coordinar esfuerzos entre hoteleros y estos dos segmentos para ofrecer promociones a través de productos y paquetes innovadores complementarios.	*SECTUR Estatal*	
	Revisión de regulación para el desarrollo del turismo cinegético para agilizar la tramitología de la actividad.	*SECTUR Estatal*	
	Colaborar con información, folletos, promoción y la participación en foros relacionados con la actividad cinegética y de pesca deportiva.	*SECTUR Estatal*	

Proyecto para incentivar la diversificación de productos y servicios turísticos.	*Establecer vinculación con los prestadores de servicios cinegéticos y de pesca deportiva para posicionar a Mazatlán en estos segmentos.*	*SECTUR Estatal*	*Históricamente en el destino las actividades cinegéticas y de pesca deportiva han sido populares, sobre todo para el turismo extranjero ya que el destino cuenta con los recursos de infraestructura y naturales para ello.*
	Coordinar esfuerzos entre hoteleros y estos dos segmentos para ofrecer promociones a través de productos y paquetes innovadores complementarios.	*SECTUR Estatal*	
	Revisión de regulación para el desarrollo del turismo cinegético para agilizar la tramitología de la actividad.	*SECTUR Estatal*	
	Colaborar con información, folletos, promoción y la participación en foros relacionados con la actividad cinegética y de pesca deportiva.	*SECTUR Estatal*	

Proyecto para incentivar la diversificación de productos y servicios turísticos.	*Establecer vinculación con los prestadores de servicios cinegéticos y de pesca deportiva para posicionar a Mazatlán en estos segmentos.*	*SECTUR Estatal*	*Históricamente en el destino las actividades cinegéticas y de pesca deportiva han sido populares, sobre todo para el turismo extranjero ya que el destino cuenta con los recursos de infraestructura y naturales para ello.*
	Coordinar esfuerzos entre hoteleros y estos dos segmentos para ofrecer promociones a través de productos y paquetes innovadores complementarios.	*SECTUR Estatal*	
	Revisión de regulación para el desarrollo del turismo cinegético para agilizar la tramitología de la actividad.	*SECTUR Estatal*	
	Colaborar con información, folletos, promoción y la participación en foros relacionados con la actividad cinegética y de pesca deportiva.	*SECTUR Estatal*	

Proyecto para incentivar la diversificación de productos y servicios turísticos.	*Establecer vinculación con los prestadores de servicios cinegéticos y de pesca deportiva para posicionar a Mazatlán en estos segmentos.*	*SECTUR Estatal*	*Históricamente en el destino las actividades cinegéticas y de pesca deportiva han sido populares, sobre todo para el turismo extranjero ya que el destino cuenta con los recursos de infraestructura y naturales para ello.*
	Coordinar esfuerzos entre hoteleros y estos dos segmentos para ofrecer promociones a través de productos y paquetes innovadores complementarios.	*SECTUR Estatal*	
	Revisión de regulación para el desarrollo del turismo cinegético para agilizar la tramitología de la actividad.	*SECTUR Estatal*	
	Colaborar con información, folletos, promoción y la participación en foros relacionados con la actividad cinegética y de pesca deportiva.	*SECTUR Estatal*	

Proyecto para incentivar la diversificación de productos y servicios turísticos.	*Establecer vinculación con los prestadores de servicios cinegéticos y de pesca deportiva para posicionar a Mazatlán en estos segmentos.*	*SECTUR Estatal*	*Históricamente en el destino las actividades cinegéticas y de pesca deportiva han sido populares, sobre todo para el turismo extranjero ya que el destino cuenta con los recursos de infraestructura y naturales para ello.*
	Coordinar esfuerzos entre hoteleros y estos dos segmentos para ofrecer promociones a través de productos y paquetes innovadores complementarios.	*SECTUR Estatal*	
	Revisión de regulación para el desarrollo del turismo cinegético para agilizar la tramitología de la actividad.	*SECTUR Estatal*	
	Colaborar con información, folletos, promoción y la participación en foros relacionados con la actividad cinegética y de pesca deportiva.	*SECTUR Estatal*	

Proyecto para incentivar la diversificación de productos y servicios turísticos.	*Establecer vinculación con los prestadores de servicios cinegéticos y de pesca deportiva para posicionar a Mazatlán en estos segmentos.*	*SECTUR Estatal*	*Históricamente en el destino las actividades cinegéticas y de pesca deportiva han sido populares, sobre todo para el turismo extranjero ya que el destino cuenta con los recursos de infraestructura y naturales para ello.*
	Coordinar esfuerzos entre hoteleros y estos dos segmentos para ofrecer promociones a través de productos y paquetes innovadores complementarios.	*SECTUR Estatal*	
	Revisión de regulación para el desarrollo del turismo cinegético para agilizar la tramitología de la actividad.	*SECTUR Estatal*	
	Colaborar con información, folletos, promoción y la participación en foros relacionados con la actividad cinegética y de pesca deportiva.	*SECTUR Estatal*	

Proyecto para incentivar la diversificación de productos y servicios turísticos.	*Establecer vinculación con los prestadores de servicios cinegéticos y de pesca deportiva para posicionar a Mazatlán en estos segmentos.*	*SECTUR Estatal*	*Históricamente en el destino las actividades cinegéticas y de pesca deportiva han sido populares, sobre todo para el turismo extranjero ya que el destino cuenta con los recursos de infraestructura y naturales para ello.*
	Coordinar esfuerzos entre hoteleros y estos dos segmentos para ofrecer promociones a través de productos y paquetes innovadores complementarios.	*SECTUR Estatal*	
	Revisión de regulación para el desarrollo del turismo cinegético para agilizar la tramitología de la actividad.	*SECTUR Estatal*	
	Colaborar con información, folletos, promoción y la participación en foros relacionados con la actividad cinegética y de pesca deportiva.	*SECTUR Estatal*	

Proyecto para incentivar la diversificación de productos y servicios turísticos.	*Establecer vinculación con los prestadores de servicios cinegéticos y de pesca deportiva para posicionar a Mazatlán en estos segmentos.*	*SECTUR Estatal*	*Históricamente en el destino las actividades cinegéticas y de pesca deportiva han sido populares, sobre todo para el turismo extranjero ya que el destino cuenta con los recursos de infraestructura y naturales para ello.*
	Coordinar esfuerzos entre hoteleros y estos dos segmentos para ofrecer promociones a través de productos y paquetes innovadores complementarios.	*SECTUR Estatal*	
	Revisión de regulación para el desarrollo del turismo cinegético para agilizar la tramitología de la actividad.	*SECTUR Estatal*	
	Colaborar con información, folletos, promoción y la participación en foros relacionados con la actividad cinegética y de pesca deportiva.	*SECTUR Estatal*	

Proyecto para incentivar la diversificación de productos y servicios turísticos.	*Establecer vinculación con los prestadores de servicios cinegéticos y de pesca deportiva para posicionar a Mazatlán en estos segmentos.*	*SECTUR Estatal*	*Históricamente en el destino las actividades cinegéticas y de pesca deportiva han sido populares, sobre todo para el turismo extranjero ya que el destino cuenta con los recursos de infraestructura y naturales para ello.*
	Coordinar esfuerzos entre hoteleros y estos dos segmentos para ofrecer promociones a través de productos y paquetes innovadores complementarios.	*SECTUR Estatal*	
	Revisión de regulación para el desarrollo del turismo cinegético para agilizar la tramitología de la actividad.	*SECTUR Estatal*	
	Colaborar con información, folletos, promoción y la participación en foros relacionados con la actividad cinegética y de pesca deportiva.	*SECTUR Estatal*	

Proyecto para incentivar la diversificación de productos y servicios turísticos.	*Establecer vinculación con los prestadores de servicios cinegéticos y de pesca deportiva para posicionar a Mazatlán en estos segmentos.*	*SECTUR Estatal*	*Históricamente en el destino las actividades cinegéticas y de pesca deportiva han sido populares, sobre todo para el turismo extranjero ya que el destino cuenta con los recursos de infraestructura y naturales para ello.*
	Coordinar esfuerzos entre hoteleros y estos dos segmentos para ofrecer promociones a través de productos y paquetes innovadores complementarios.	*SECTUR Estatal*	
	Revisión de regulación para el desarrollo del turismo cinegético para agilizar la tramitología de la actividad.	*SECTUR Estatal*	
	Colaborar con información, folletos, promoción y la participación en foros relacionados con la actividad cinegética y de pesca deportiva.	*SECTUR Estatal*	

Proyecto para incentivar la diversificación de productos y servicios turísticos.	*Establecer vinculación con los prestadores de servicios cinegéticos y de pesca deportiva para posicionar a Mazatlán en estos segmentos.*	*SECTUR Estatal*	*Históricamente en el destino las actividades cinegéticas y de pesca deportiva han sido populares, sobre todo para el turismo extranjero ya que el destino cuenta con los recursos de infraestructura y naturales para ello.*
	Coordinar esfuerzos entre hoteleros y estos dos segmentos para ofrecer promociones a través de productos y paquetes innovadores complementarios.	*SECTUR Estatal*	
	Revisión de regulación para el desarrollo del turismo cinegético para agilizar la tramitología de la actividad.	*SECTUR Estatal*	
	Colaborar con información, folletos, promoción y la participación en foros relacionados con la actividad cinegética y de pesca deportiva.	*SECTUR Estatal*	

Proyecto para incentivar la diversificación de productos y servicios turísticos.	*Establecer vinculación con los prestadores de servicios cinegéticos y de pesca deportiva para posicionar a Mazatlán en estos segmentos.*	*SECTUR Estatal*	*Históricamente en el destino las actividades cinegéticas y de pesca deportiva han sido populares, sobre todo para el turismo extranjero ya que el destino cuenta con los recursos de infraestructura y naturales para ello.*
	Coordinar esfuerzos entre hoteleros y estos dos segmentos para ofrecer promociones a través de productos y paquetes innovadores complementarios.	*SECTUR Estatal*	
	Revisión de regulación para el desarrollo del turismo cinegético para agilizar la tramitología de la actividad.	*SECTUR Estatal*	
	Colaborar con información, folletos, promoción y la participación en foros relacionados con la actividad cinegética y de pesca deportiva.	*SECTUR Estatal*	

Proyecto para incentivar la diversificación de productos y servicios turísticos.	*Establecer vinculación con los prestadores de servicios cinegéticos y de pesca deportiva para posicionar a Mazatlán en estos segmentos.*	*SECTUR Estatal*	*Históricamente en el destino las actividades cinegéticas y de pesca deportiva han sido populares, sobre todo para el turismo extranjero ya que el destino cuenta con los recursos de infraestructura y naturales para ello.*
	Coordinar esfuerzos entre hoteleros y estos dos segmentos para ofrecer promociones a través de productos y paquetes innovadores complementarios.	*SECTUR Estatal*	
	Revisión de regulación para el desarrollo del turismo cinegético para agilizar la tramitología de la actividad.	*SECTUR Estatal*	
	Colaborar con información, folletos, promoción y la participación en foros relacionados con la actividad cinegética y de pesca deportiva.	*SECTUR Estatal*	

Proyecto para incentivar la diversificación de productos y servicios turísticos.	*Establecer vinculación con los prestadores de servicios cinegéticos y de pesca deportiva para posicionar a Mazatlán en estos segmentos.*	*SECTUR Estatal*	*Históricamente en el destino las actividades cinegéticas y de pesca deportiva han sido populares, sobre todo para el turismo extranjero ya que el destino cuenta con los recursos de infraestructura y naturales para ello.*
	Coordinar esfuerzos entre hoteleros y estos dos segmentos para ofrecer promociones a través de productos y paquetes innovadores complementarios.	*SECTUR Estatal*	
	Revisión de regulación para el desarrollo del turismo cinegético para agilizar la tramitología de la actividad.	*SECTUR Estatal*	
	Colaborar con información, folletos, promoción y la participación en foros relacionados con la actividad cinegética y de pesca deportiva.	*SECTUR Estatal*	

Proyecto para incentivar la diversificación de productos y servicios turísticos.	*Establecer vinculación con los prestadores de servicios cinegéticos y de pesca deportiva para posicionar a Mazatlán en estos segmentos.*	*SECTUR Estatal*	*Históricamente en el destino las actividades cinegéticas y de pesca deportiva han sido populares, sobre todo para el turismo extranjero ya que el destino cuenta con los recursos de infraestructura y naturales para ello.*
	Coordinar esfuerzos entre hoteleros y estos dos segmentos para ofrecer promociones a través de productos y paquetes innovadores complementarios.	*SECTUR Estatal*	
	Revisión de regulación para el desarrollo del turismo cinegético para agilizar la tramitología de la actividad.	*SECTUR Estatal*	
	Colaborar con información, folletos, promoción y la participación en foros relacionados con la actividad cinegética y de pesca deportiva.	*SECTUR Estatal*	

Proyecto para incentivar la diversificación de productos y servicios turísticos.	*Establecer vinculación con los prestadores de servicios cinegéticos y de pesca deportiva para posicionar a Mazatlán en estos segmentos.*	*SECTUR Estatal*	*Históricamente en el destino las actividades cinegéticas y de pesca deportiva han sido populares, sobre todo para el turismo extranjero ya que el destino cuenta con los recursos de infraestructura y naturales para ello.*
	Coordinar esfuerzos entre hoteleros y estos dos segmentos para ofrecer promociones a través de productos y paquetes innovadores complementarios.	*SECTUR Estatal*	
	Revisión de regulación para el desarrollo del turismo cinegético para agilizar la tramitología de la actividad.	*SECTUR Estatal*	
	Colaborar con información, folletos, promoción y la participación en foros relacionados con la actividad cinegética y de pesca deportiva.	*SECTUR Estatal*	

Proyecto para incentivar la diversificación de productos y servicios turísticos.	*Establecer vinculación con los prestadores de servicios cinegéticos y de pesca deportiva para posicionar a Mazatlán en estos segmentos.*	*SECTUR Estatal*	*Históricamente en el destino las actividades cinegéticas y de pesca deportiva han sido populares, sobre todo para el turismo extranjero ya que el destino cuenta con los recursos de infraestructura y naturales para ello.*
	Coordinar esfuerzos entre hoteleros y estos dos segmentos para ofrecer promociones a través de productos y paquetes innovadores complementarios.	*SECTUR Estatal*	
	Revisión de regulación para el desarrollo del turismo cinegético para agilizar la tramitología de la actividad.	*SECTUR Estatal*	
	Colaborar con información, folletos, promoción y la participación en foros relacionados con la actividad cinegética y de pesca deportiva.	*SECTUR Estatal*	

Proyecto para incentivar la diversificación de productos y servicios turísticos.	*Establecer vinculación con los prestadores de servicios cinegéticos y de pesca deportiva para posicionar a Mazatlán en estos segmentos.*	*SECTUR Estatal*	*Históricamente en el destino las actividades cinegéticas y de pesca deportiva han sido populares, sobre todo para el turismo extranjero ya que el destino cuenta con los recursos de infraestructura y naturales para ello.*
	Coordinar esfuerzos entre hoteleros y estos dos segmentos para ofrecer promociones a través de productos y paquetes innovadores complementarios.	*SECTUR Estatal*	
	Revisión de regulación para el desarrollo del turismo cinegético para agilizar la tramitología de la actividad.	*SECTUR Estatal*	
	Colaborar con información, folletos, promoción y la participación en foros relacionados con la actividad cinegética y de pesca deportiva.	*SECTUR Estatal*	

Proyecto para incentivar la diversificación de productos y servicios turísticos.	*Establecer vinculación con los prestadores de servicios cinegéticos y de pesca deportiva para posicionar a Mazatlán en estos segmentos.*	*SECTUR Estatal*	*Históricamente en el destino las actividades cinegéticas y de pesca deportiva han sido populares, sobre todo para el turismo extranjero ya que el destino cuenta con los recursos de infraestructura y naturales para ello.*
	Coordinar esfuerzos entre hoteleros y estos dos segmentos para ofrecer promociones a través de productos y paquetes innovadores complementarios.	*SECTUR Estatal*	
	Revisión de regulación para el desarrollo del turismo cinegético para agilizar la tramitología de la actividad.	*SECTUR Estatal*	
	Colaborar con información, folletos, promoción y la participación en foros relacionados con la actividad cinegética y de pesca deportiva.	*SECTUR Estatal*	

Proyecto para incentivar la diversificación de productos y servicios turísticos.	*Establecer vinculación con los prestadores de servicios cinegéticos y de pesca deportiva para posicionar a Mazatlán en estos segmentos.*	*SECTUR Estatal*	*Históricamente en el destino las actividades cinegéticas y de pesca deportiva han sido populares, sobre todo para el turismo extranjero ya que el destino cuenta con los recursos de infraestructura y naturales para ello.*
	Coordinar esfuerzos entre hoteleros y estos dos segmentos para ofrecer promociones a través de productos y paquetes innovadores complementarios.	*SECTUR Estatal*	
	Revisión de regulación para el desarrollo del turismo cinegético para agilizar la tramitología de la actividad.	*SECTUR Estatal*	
	Colaborar con información, folletos, promoción y la participación en foros relacionados con la actividad cinegética y de pesca deportiva.	*SECTUR Estatal*	

Proyecto para incentivar la diversificación de productos y servicios turísticos.	*Establecer vinculación con los prestadores de servicios cinegéticos y de pesca deportiva para posicionar a Mazatlán en estos segmentos.*	*SECTUR Estatal*	*Históricamente en el destino las actividades cinegéticas y de pesca deportiva han sido populares, sobre todo para el turismo extranjero ya que el destino cuenta con los recursos de infraestructura y naturales para ello.*
	Coordinar esfuerzos entre hoteleros y estos dos segmentos para ofrecer promociones a través de productos y paquetes innovadores complementarios.	*SECTUR Estatal*	
	Revisión de regulación para el desarrollo del turismo cinegético para agilizar la tramitología de la actividad.	*SECTUR Estatal*	
	Colaborar con información, folletos, promoción y la participación en foros relacionados con la actividad cinegética y de pesca deportiva.	*SECTUR Estatal*	

Proyecto para incentivar la diversificación de productos y servicios turísticos.	*Establecer vinculación con los prestadores de servicios cinegéticos y de pesca deportiva para posicionar a Mazatlán en estos segmentos.*	*SECTUR Estatal*	*Históricamente en el destino las actividades cinegéticas y de pesca deportiva han sido populares, sobre todo para el turismo extranjero ya que el destino cuenta con los recursos de infraestructura y naturales para ello.*
	Coordinar esfuerzos entre hoteleros y estos dos segmentos para ofrecer promociones a través de productos y paquetes innovadores complementarios.	*SECTUR Estatal*	
	Revisión de regulación para el desarrollo del turismo cinegético para agilizar la tramitología de la actividad.	*SECTUR Estatal*	
	Colaborar con información, folletos, promoción y la participación en foros relacionados con la actividad cinegética y de pesca deportiva.	*SECTUR Estatal*	

Proyecto para incentivar la diversificación de productos y servicios turísticos.	*Establecer vinculación con los prestadores de servicios cinegéticos y de pesca deportiva para posicionar a Mazatlán en estos segmentos.*	*SECTUR Estatal*	*Históricamente en el destino las actividades cinegéticas y de pesca deportiva han sido populares, sobre todo para el turismo extranjero ya que el destino cuenta con los recursos de infraestructura y naturales para ello.*
	Coordinar esfuerzos entre hoteleros y estos dos segmentos para ofrecer promociones a través de productos y paquetes innovadores complementarios.	*SECTUR Estatal*	
	Revisión de regulación para el desarrollo del turismo cinegético para agilizar la tramitología de la actividad.	*SECTUR Estatal*	
	Colaborar con información, folletos, promoción y la participación en foros relacionados con la actividad cinegética y de pesca deportiva.	*SECTUR Estatal*	

Proyecto para incentivar la diversificación de productos y servicios turísticos.	*Establecer vinculación con los prestadores de servicios cinegéticos y de pesca deportiva para posicionar a Mazatlán en estos segmentos.*	*SECTUR Estatal*	*Históricamente en el destino las actividades cinegéticas y de pesca deportiva han sido populares, sobre todo para el turismo extranjero ya que el destino cuenta con los recursos de infraestructura y naturales para ello.*
	Coordinar esfuerzos entre hoteleros y estos dos segmentos para ofrecer promociones a través de productos y paquetes innovadores complementarios.	*SECTUR Estatal*	
	Revisión de regulación para el desarrollo del turismo cinegético para agilizar la tramitología de la actividad.	*SECTUR Estatal*	
	Colaborar con información, folletos, promoción y la participación en foros relacionados con la actividad cinegética y de pesca deportiva.	*SECTUR Estatal*	

Proyecto para incentivar la diversificación de productos y servicios turísticos.	*Establecer vinculación con los prestadores de servicios cinegéticos y de pesca deportiva para posicionar a Mazatlán en estos segmentos.*	*SECTUR Estatal*	*Históricamente en el destino las actividades cinegéticas y de pesca deportiva han sido populares, sobre todo para el turismo extranjero ya que el destino cuenta con los recursos de infraestructura y naturales para ello.*
	Coordinar esfuerzos entre hoteleros y estos dos segmentos para ofrecer promociones a través de productos y paquetes innovadores complementarios.	*SECTUR Estatal*	
	Revisión de regulación para el desarrollo del turismo cinegético para agilizar la tramitología de la actividad.	*SECTUR Estatal*	
	Colaborar con información, folletos, promoción y la participación en foros relacionados con la actividad cinegética y de pesca deportiva.	*SECTUR Estatal*	

Proyecto para incentivar la diversificación de productos y servicios turísticos.	*Establecer vinculación con los prestadores de servicios cinegéticos y de pesca deportiva para posicionar a Mazatlán en estos segmentos.*	*SECTUR Estatal*	*Históricamente en el destino las actividades cinegéticas y de pesca deportiva han sido populares, sobre todo para el turismo extranjero ya que el destino cuenta con los recursos de infraestructura y naturales para ello.*
	Coordinar esfuerzos entre hoteleros y estos dos segmentos para ofrecer promociones a través de productos y paquetes innovadores complementarios.	*SECTUR Estatal*	
	Revisión de regulación para el desarrollo del turismo cinegético para agilizar la tramitología de la actividad.	*SECTUR Estatal*	
	Colaborar con información, folletos, promoción y la participación en foros relacionados con la actividad cinegética y de pesca deportiva.	*SECTUR Estatal*	

Proyecto para incentivar la diversificación de productos y servicios turísticos.	*Establecer vinculación con los prestadores de servicios cinegéticos y de pesca deportiva para posicionar a Mazatlán en estos segmentos.*	*SECTUR Estatal*	*Históricamente en el destino las actividades cinegéticas y de pesca deportiva han sido populares, sobre todo para el turismo extranjero ya que el destino cuenta con los recursos de infraestructura y naturales para ello.*
	Coordinar esfuerzos entre hoteleros y estos dos segmentos para ofrecer promociones a través de productos y paquetes innovadores complementarios.	*SECTUR Estatal*	
	Revisión de regulación para el desarrollo del turismo cinegético para agilizar la tramitología de la actividad.	*SECTUR Estatal*	
	Colaborar con información, folletos, promoción y la participación en foros relacionados con la actividad cinegética y de pesca deportiva.	*SECTUR Estatal*	

Proyecto para incentivar la diversificación de productos y servicios turísticos.	*Establecer vinculación con los prestadores de servicios cinegéticos y de pesca deportiva para posicionar a Mazatlán en estos segmentos.*	*SECTUR Estatal*	*Históricamente en el destino las actividades cinegéticas y de pesca deportiva han sido populares, sobre todo para el turismo extranjero ya que el destino cuenta con los recursos de infraestructura y naturales para ello.*
	Coordinar esfuerzos entre hoteleros y estos dos segmentos para ofrecer promociones a través de productos y paquetes innovadores complementarios.	*SECTUR Estatal*	
	Revisión de regulación para el desarrollo del turismo cinegético para agilizar la tramitología de la actividad.	*SECTUR Estatal*	
	Colaborar con información, folletos, promoción y la participación en foros relacionados con la actividad cinegética y de pesca deportiva.	*SECTUR Estatal*	

Proyecto para incentivar la diversificación de productos y servicios turísticos.	*Establecer vinculación con los prestadores de servicios cinegéticos y de pesca deportiva para posicionar a Mazatlán en estos segmentos.*	*SECTUR Estatal*	*Históricamente en el destino las actividades cinegéticas y de pesca deportiva han sido populares, sobre todo para el turismo extranjero ya que el destino cuenta con los recursos de infraestructura y naturales para ello.*
	Coordinar esfuerzos entre hoteleros y estos dos segmentos para ofrecer promociones a través de productos y paquetes innovadores complementarios.	*SECTUR Estatal*	
	Revisión de regulación para el desarrollo del turismo cinegético para agilizar la tramitología de la actividad.	*SECTUR Estatal*	
	Colaborar con información, folletos, promoción y la participación en foros relacionados con la actividad cinegética y de pesca deportiva.	*SECTUR Estatal*	

Proyecto para incentivar la diversificación de productos y servicios turísticos.	*Establecer vinculación con los prestadores de servicios cinegéticos y de pesca deportiva para posicionar a Mazatlán en estos segmentos.*	*SECTUR Estatal*	*Históricamente en el destino las actividades cinegéticas y de pesca deportiva han sido populares, sobre todo para el turismo extranjero ya que el destino cuenta con los recursos de infraestructura y naturales para ello.*
	Coordinar esfuerzos entre hoteleros y estos dos segmentos para ofrecer promociones a través de productos y paquetes innovadores complementarios.	*SECTUR Estatal*	
	Revisión de regulación para el desarrollo del turismo cinegético para agilizar la tramitología de la actividad.	*SECTUR Estatal*	
	Colaborar con información, folletos, promoción y la participación en foros relacionados con la actividad cinegética y de pesca deportiva.	*SECTUR Estatal*	

Proyecto para incentivar la diversificación de productos y servicios turísticos.	*Establecer vinculación con los prestadores de servicios cinegéticos y de pesca deportiva para posicionar a Mazatlán en estos segmentos.*	*SECTUR Estatal*	*Históricamente en el destino las actividades cinegéticas y de pesca deportiva han sido populares, sobre todo para el turismo extranjero ya que el destino cuenta con los recursos de infraestructura y naturales para ello.*
	Coordinar esfuerzos entre hoteleros y estos dos segmentos para ofrecer promociones a través de productos y paquetes innovadores complementarios.	*SECTUR Estatal*	
	Revisión de regulación para el desarrollo del turismo cinegético para agilizar la tramitología de la actividad.	*SECTUR Estatal*	
	Colaborar con información, folletos, promoción y la participación en foros relacionados con la actividad cinegética y de pesca deportiva.	*SECTUR Estatal*	

Proyecto para incentivar la diversificación de productos y servicios turísticos.	*Establecer vinculación con los prestadores de servicios cinegéticos y de pesca deportiva para posicionar a Mazatlán en estos segmentos.*	*SECTUR Estatal*	*Históricamente en el destino las actividades cinegéticas y de pesca deportiva han sido populares, sobre todo para el turismo extranjero ya que el destino cuenta con los recursos de infraestructura y naturales para ello.*
	Coordinar esfuerzos entre hoteleros y estos dos segmentos para ofrecer promociones a través de productos y paquetes innovadores complementarios.	*SECTUR Estatal*	
	Revisión de regulación para el desarrollo del turismo cinegético para agilizar la tramitología de la actividad.	*SECTUR Estatal*	
	Colaborar con información, folletos, promoción y la participación en foros relacionados con la actividad cinegética y de pesca deportiva.	*SECTUR Estatal*	

Proyecto para incentivar la diversificación de productos y servicios turísticos.	*Establecer vinculación con los prestadores de servicios cinegéticos y de pesca deportiva para posicionar a Mazatlán en estos segmentos.*	*SECTUR Estatal*	*Históricamente en el destino las actividades cinegéticas y de pesca deportiva han sido populares, sobre todo para el turismo extranjero ya que el destino cuenta con los recursos de infraestructura y naturales para ello.*
	Coordinar esfuerzos entre hoteleros y estos dos segmentos para ofrecer promociones a través de productos y paquetes innovadores complementarios.	*SECTUR Estatal*	
	Revisión de regulación para el desarrollo del turismo cinegético para agilizar la tramitología de la actividad.	*SECTUR Estatal*	
	Colaborar con información, folletos, promoción y la participación en foros relacionados con la actividad cinegética y de pesca deportiva.	*SECTUR Estatal*	

Proyecto para incentivar la diversificación de productos y servicios turísticos.	*Establecer vinculación con los prestadores de servicios cinegéticos y de pesca deportiva para posicionar a Mazatlán en estos segmentos.*	*SECTUR Estatal*	*Históricamente en el destino las actividades cinegéticas y de pesca deportiva han sido populares, sobre todo para el turismo extranjero ya que el destino cuenta con los recursos de infraestructura y naturales para ello.*
	Coordinar esfuerzos entre hoteleros y estos dos segmentos para ofrecer promociones a través de productos y paquetes innovadores complementarios.	*SECTUR Estatal*	
	Revisión de regulación para el desarrollo del turismo cinegético para agilizar la tramitología de la actividad.	*SECTUR Estatal*	
	Colaborar con información, folletos, promoción y la participación en foros relacionados con la actividad cinegética y de pesca deportiva.	*SECTUR Estatal*	

Proyecto para incentivar la diversificación de productos y servicios turísticos.	*Establecer vinculación con los prestadores de servicios cinegéticos y de pesca deportiva para posicionar a Mazatlán en estos segmentos.*	*SECTUR Estatal*	*Históricamente en el destino las actividades cinegéticas y de pesca deportiva han sido populares, sobre todo para el turismo extranjero ya que el destino cuenta con los recursos de infraestructura y naturales para ello.*
	Coordinar esfuerzos entre hoteleros y estos dos segmentos para ofrecer promociones a través de productos y paquetes innovadores complementarios.	*SECTUR Estatal*	
	Revisión de regulación para el desarrollo del turismo cinegético para agilizar la tramitología de la actividad.	*SECTUR Estatal*	
	Colaborar con información, folletos, promoción y la participación en foros relacionados con la actividad cinegética y de pesca deportiva.	*SECTUR Estatal*	

Proyecto para incentivar la diversificación de productos y servicios turísticos.	*Establecer vinculación con los prestadores de servicios cinegéticos y de pesca deportiva para posicionar a Mazatlán en estos segmentos.*	*SECTUR Estatal*	*Históricamente en el destino las actividades cinegéticas y de pesca deportiva han sido populares, sobre todo para el turismo extranjero ya que el destino cuenta con los recursos de infraestructura y naturales para ello.*
	Coordinar esfuerzos entre hoteleros y estos dos segmentos para ofrecer promociones a través de productos y paquetes innovadores complementarios.	*SECTUR Estatal*	
	Revisión de regulación para el desarrollo del turismo cinegético para agilizar la tramitología de la actividad.	*SECTUR Estatal*	
	Colaborar con información, folletos, promoción y la participación en foros relacionados con la actividad cinegética y de pesca deportiva.	*SECTUR Estatal*	

Proyecto para incentivar la diversificación de productos y servicios turísticos.	*Establecer vinculación con los prestadores de servicios cinegéticos y de pesca deportiva para posicionar a Mazatlán en estos segmentos.*	*SECTUR Estatal*	*Históricamente en el destino las actividades cinegéticas y de pesca deportiva han sido populares, sobre todo para el turismo extranjero ya que el destino cuenta con los recursos de infraestructura y naturales para ello.*
	Coordinar esfuerzos entre hoteleros y estos dos segmentos para ofrecer promociones a través de productos y paquetes innovadores complementarios.	*SECTUR Estatal*	
	Revisión de regulación para el desarrollo del turismo cinegético para agilizar la tramitología de la actividad.	*SECTUR Estatal*	
	Colaborar con información, folletos, promoción y la participación en foros relacionados con la actividad cinegética y de pesca deportiva.	*SECTUR Estatal*	

Proyecto para incentivar la diversificación de productos y servicios turísticos.	*Establecer vinculación con los prestadores de servicios cinegéticos y de pesca deportiva para posicionar a Mazatlán en estos segmentos.*	*SECTUR Estatal*	*Históricamente en el destino las actividades cinegéticas y de pesca deportiva han sido populares, sobre todo para el turismo extranjero ya que el destino cuenta con los recursos de infraestructura y naturales para ello.*
	Coordinar esfuerzos entre hoteleros y estos dos segmentos para ofrecer promociones a través de productos y paquetes innovadores complementarios.	*SECTUR Estatal*	
	Revisión de regulación para el desarrollo del turismo cinegético para agilizar la tramitología de la actividad.	*SECTUR Estatal*	
	Colaborar con información, folletos, promoción y la participación en foros relacionados con la actividad cinegética y de pesca deportiva.	*SECTUR Estatal*	

Proyecto para incentivar la diversificación de productos y servicios turísticos.	*Establecer vinculación con los prestadores de servicios cinegéticos y de pesca deportiva para posicionar a Mazatlán en estos segmentos.*	*SECTUR Estatal*	*Históricamente en el destino las actividades cinegéticas y de pesca deportiva han sido populares, sobre todo para el turismo extranjero ya que el destino cuenta con los recursos de infraestructura y naturales para ello.*
	Coordinar esfuerzos entre hoteleros y estos dos segmentos para ofrecer promociones a través de productos y paquetes innovadores complementarios.	*SECTUR Estatal*	
	Revisión de regulación para el desarrollo del turismo cinegético para agilizar la tramitología de la actividad.	*SECTUR Estatal*	
	Colaborar con información, folletos, promoción y la participación en foros relacionados con la actividad cinegética y de pesca deportiva.	*SECTUR Estatal*	

Proyecto para incentivar la diversificación de productos y servicios turísticos.	*Establecer vinculación con los prestadores de servicios cinegéticos y de pesca deportiva para posicionar a Mazatlán en estos segmentos.*	*SECTUR Estatal*	*Históricamente en el destino las actividades cinegéticas y de pesca deportiva han sido populares, sobre todo para el turismo extranjero ya que el destino cuenta con los recursos de infraestructura y naturales para ello.*
	Coordinar esfuerzos entre hoteleros y estos dos segmentos para ofrecer promociones a través de productos y paquetes innovadores complementarios.	*SECTUR Estatal*	
	Revisión de regulación para el desarrollo del turismo cinegético para agilizar la tramitología de la actividad.	*SECTUR Estatal*	
	Colaborar con información, folletos, promoción y la participación en foros relacionados con la actividad cinegética y de pesca deportiva.	*SECTUR Estatal*	

Proyecto para incentivar la diversificación de productos y servicios turísticos.	*Establecer vinculación con los prestadores de servicios cinegéticos y de pesca deportiva para posicionar a Mazatlán en estos segmentos.*	*SECTUR Estatal*	*Históricamente en el destino las actividades cinegéticas y de pesca deportiva han sido populares, sobre todo para el turismo extranjero ya que el destino cuenta con los recursos de infraestructura y naturales para ello.*
	Coordinar esfuerzos entre hoteleros y estos dos segmentos para ofrecer promociones a través de productos y paquetes innovadores complementarios.	*SECTUR Estatal*	
	Revisión de regulación para el desarrollo del turismo cinegético para agilizar la tramitología de la actividad.	*SECTUR Estatal*	
	Colaborar con información, folletos, promoción y la participación en foros relacionados con la actividad cinegética y de pesca deportiva.	*SECTUR Estatal*	

Proyecto para incentivar la diversificación de productos y servicios turísticos.	*Establecer vinculación con los prestadores de servicios cinegéticos y de pesca deportiva para posicionar a Mazatlán en estos segmentos.*	*SECTUR Estatal*	*Históricamente en el destino las actividades cinegéticas y de pesca deportiva han sido populares, sobre todo para el turismo extranjero ya que el destino cuenta con los recursos de infraestructura y naturales para ello.*
	Coordinar esfuerzos entre hoteleros y estos dos segmentos para ofrecer promociones a través de productos y paquetes innovadores complementarios.	*SECTUR Estatal*	
	Revisión de regulación para el desarrollo del turismo cinegético para agilizar la tramitología de la actividad.	*SECTUR Estatal*	
	Colaborar con información, folletos, promoción y la participación en foros relacionados con la actividad cinegética y de pesca deportiva.	*SECTUR Estatal*	

Proyecto para incentivar la diversificación de productos y servicios turísticos.	*Establecer vinculación con los prestadores de servicios cinegéticos y de pesca deportiva para posicionar a Mazatlán en estos segmentos.*	*SECTUR Estatal*	*Históricamente en el destino las actividades cinegéticas y de pesca deportiva han sido populares, sobre todo para el turismo extranjero ya que el destino cuenta con los recursos de infraestructura y naturales para ello.*
	Coordinar esfuerzos entre hoteleros y estos dos segmentos para ofrecer promociones a través de productos y paquetes innovadores complementarios.	*SECTUR Estatal*	
	Revisión de regulación para el desarrollo del turismo cinegético para agilizar la tramitología de la actividad.	*SECTUR Estatal*	
	Colaborar con información, folletos, promoción y la participación en foros relacionados con la actividad cinegética y de pesca deportiva.	*SECTUR Estatal*	

Proyecto para incentivar la diversificación de productos y servicios turísticos.	*Establecer vinculación con los prestadores de servicios cinegéticos y de pesca deportiva para posicionar a Mazatlán en estos segmentos.*	*SECTUR Estatal*	*Históricamente en el destino las actividades cinegéticas y de pesca deportiva han sido populares, sobre todo para el turismo extranjero ya que el destino cuenta con los recursos de infraestructura y naturales para ello.*
	Coordinar esfuerzos entre hoteleros y estos dos segmentos para ofrecer promociones a través de productos y paquetes innovadores complementarios.	*SECTUR Estatal*	
	Revisión de regulación para el desarrollo del turismo cinegético para agilizar la tramitología de la actividad.	*SECTUR Estatal*	
	Colaborar con información, folletos, promoción y la participación en foros relacionados con la actividad cinegética y de pesca deportiva.	*SECTUR Estatal*	

Proyecto para incentivar la diversificación de productos y servicios turísticos.	*Establecer vinculación con los prestadores de servicios cinegéticos y de pesca deportiva para posicionar a Mazatlán en estos segmentos.*	*SECTUR Estatal*	*Históricamente en el destino las actividades cinegéticas y de pesca deportiva han sido populares, sobre todo para el turismo extranjero ya que el destino cuenta con los recursos de infraestructura y naturales para ello.*
	Coordinar esfuerzos entre hoteleros y estos dos segmentos para ofrecer promociones a través de productos y paquetes innovadores complementarios.	*SECTUR Estatal*	
	Revisión de regulación para el desarrollo del turismo cinegético para agilizar la tramitología de la actividad.	*SECTUR Estatal*	
	Colaborar con información, folletos, promoción y la participación en foros relacionados con la actividad cinegética y de pesca deportiva.	*SECTUR Estatal*	

Proyecto para incentivar la diversificación de productos y servicios turísticos.	*Establecer vinculación con los prestadores de servicios cinegéticos y de pesca deportiva para posicionar a Mazatlán en estos segmentos.*	*SECTUR Estatal*	*Históricamente en el destino las actividades cinegéticas y de pesca deportiva han sido populares, sobre todo para el turismo extranjero ya que el destino cuenta con los recursos de infraestructura y naturales para ello.*
	Coordinar esfuerzos entre hoteleros y estos dos segmentos para ofrecer promociones a través de productos y paquetes innovadores complementarios.	*SECTUR Estatal*	
	Revisión de regulación para el desarrollo del turismo cinegético para agilizar la tramitología de la actividad.	*SECTUR Estatal*	
	Colaborar con información, folletos, promoción y la participación en foros relacionados con la actividad cinegética y de pesca deportiva.	*SECTUR Estatal*	

Proyecto para incentivar la diversificación de productos y servicios turísticos.	*Establecer vinculación con los prestadores de servicios cinegéticos y de pesca deportiva para posicionar a Mazatlán en estos segmentos.*	*SECTUR Estatal*	*Históricamente en el destino las actividades cinegéticas y de pesca deportiva han sido populares, sobre todo para el turismo extranjero ya que el destino cuenta con los recursos de infraestructura y naturales para ello.*
	Coordinar esfuerzos entre hoteleros y estos dos segmentos para ofrecer promociones a través de productos y paquetes innovadores complementarios.	*SECTUR Estatal*	
	Revisión de regulación para el desarrollo del turismo cinegético para agilizar la tramitología de la actividad.	*SECTUR Estatal*	
	Colaborar con información, folletos, promoción y la participación en foros relacionados con la actividad cinegética y de pesca deportiva.	*SECTUR Estatal*	

Proyecto para incentivar la diversificación de productos y servicios turísticos.	*Establecer vinculación con los prestadores de servicios cinegéticos y de pesca deportiva para posicionar a Mazatlán en estos segmentos.*	*SECTUR Estatal*	*Históricamente en el destino las actividades cinegéticas y de pesca deportiva han sido populares, sobre todo para el turismo extranjero ya que el destino cuenta con los recursos de infraestructura y naturales para ello.*
	Coordinar esfuerzos entre hoteleros y estos dos segmentos para ofrecer promociones a través de productos y paquetes innovadores complementarios.	*SECTUR Estatal*	
	Revisión de regulación para el desarrollo del turismo cinegético para agilizar la tramitología de la actividad.	*SECTUR Estatal*	
	Colaborar con información, folletos, promoción y la participación en foros relacionados con la actividad cinegética y de pesca deportiva.	*SECTUR Estatal*	

Proyecto para incentivar la diversificación de productos y servicios turísticos.	*Establecer vinculación con los prestadores de servicios cinegéticos y de pesca deportiva para posicionar a Mazatlán en estos segmentos.*	*SECTUR Estatal*	*Históricamente en el destino las actividades cinegéticas y de pesca deportiva han sido populares, sobre todo para el turismo extranjero ya que el destino cuenta con los recursos de infraestructura y naturales para ello.*
	Coordinar esfuerzos entre hoteleros y estos dos segmentos para ofrecer promociones a través de productos y paquetes innovadores complementarios.	*SECTUR Estatal*	
	Revisión de regulación para el desarrollo del turismo cinegético para agilizar la tramitología de la actividad.	*SECTUR Estatal*	
	Colaborar con información, folletos, promoción y la participación en foros relacionados con la actividad cinegética y de pesca deportiva.	*SECTUR Estatal*	

Proyecto para incentivar la diversificación de productos y servicios turísticos.	*Establecer vinculación con los prestadores de servicios cinegéticos y de pesca deportiva para posicionar a Mazatlán en estos segmentos.*	*SECTUR Estatal*	*Históricamente en el destino las actividades cinegéticas y de pesca deportiva han sido populares, sobre todo para el turismo extranjero ya que el destino cuenta con los recursos de infraestructura y naturales para ello.*
	Coordinar esfuerzos entre hoteleros y estos dos segmentos para ofrecer promociones a través de productos y paquetes innovadores complementarios.	*SECTUR Estatal*	
	Revisión de regulación para el desarrollo del turismo cinegético para agilizar la tramitología de la actividad.	*SECTUR Estatal*	
	Colaborar con información, folletos, promoción y la participación en foros relacionados con la actividad cinegética y de pesca deportiva.	*SECTUR Estatal*	

Proyecto para incentivar la diversificación de productos y servicios turísticos.	*Establecer vinculación con los prestadores de servicios cinegéticos y de pesca deportiva para posicionar a Mazatlán en estos segmentos.*	*SECTUR Estatal*	*Históricamente en el destino las actividades cinegéticas y de pesca deportiva han sido populares, sobre todo para el turismo extranjero ya que el destino cuenta con los recursos de infraestructura y naturales para ello.*
	Coordinar esfuerzos entre hoteleros y estos dos segmentos para ofrecer promociones a través de productos y paquetes innovadores complementarios.	*SECTUR Estatal*	
	Revisión de regulación para el desarrollo del turismo cinegético para agilizar la tramitología de la actividad.	*SECTUR Estatal*	
	Colaborar con información, folletos, promoción y la participación en foros relacionados con la actividad cinegética y de pesca deportiva.	*SECTUR Estatal*	

Proyecto para incentivar la diversificación de productos y servicios turísticos.	*Establecer vinculación con los prestadores de servicios cinegéticos y de pesca deportiva para posicionar a Mazatlán en estos segmentos.*	*SECTUR Estatal*	*Históricamente en el destino las actividades cinegéticas y de pesca deportiva han sido populares, sobre todo para el turismo extranjero ya que el destino cuenta con los recursos de infraestructura y naturales para ello.*
	Coordinar esfuerzos entre hoteleros y estos dos segmentos para ofrecer promociones a través de productos y paquetes innovadores complementarios.	*SECTUR Estatal*	
	Revisión de regulación para el desarrollo del turismo cinegético para agilizar la tramitología de la actividad.	*SECTUR Estatal*	
	Colaborar con información, folletos, promoción y la participación en foros relacionados con la actividad cinegética y de pesca deportiva.	*SECTUR Estatal*	

Proyecto para incentivar la diversificación de productos y servicios turísticos.	*Establecer vinculación con los prestadores de servicios cinegéticos y de pesca deportiva para posicionar a Mazatlán en estos segmentos.*	*SECTUR Estatal*	*Históricamente en el destino las actividades cinegéticas y de pesca deportiva han sido populares, sobre todo para el turismo extranjero ya que el destino cuenta con los recursos de infraestructura y naturales para ello.*
	Coordinar esfuerzos entre hoteleros y estos dos segmentos para ofrecer promociones a través de productos y paquetes innovadores complementarios.	*SECTUR Estatal*	
	Revisión de regulación para el desarrollo del turismo cinegético para agilizar la tramitología de la actividad.	*SECTUR Estatal*	
	Colaborar con información, folletos, promoción y la participación en foros relacionados con la actividad cinegética y de pesca deportiva.	*SECTUR Estatal*	

Proyecto para incentivar la diversificación de productos y servicios turísticos.	*Establecer vinculación con los prestadores de servicios cinegéticos y de pesca deportiva para posicionar a Mazatlán en estos segmentos.*	*SECTUR Estatal*	*Históricamente en el destino las actividades cinegéticas y de pesca deportiva han sido populares, sobre todo para el turismo extranjero ya que el destino cuenta con los recursos de infraestructura y naturales para ello.*
	Coordinar esfuerzos entre hoteleros y estos dos segmentos para ofrecer promociones a través de productos y paquetes innovadores complementarios.	*SECTUR Estatal*	
	Revisión de regulación para el desarrollo del turismo cinegético para agilizar la tramitología de la actividad.	*SECTUR Estatal*	
	Colaborar con información, folletos, promoción y la participación en foros relacionados con la actividad cinegética y de pesca deportiva.	*SECTUR Estatal*	

Proyecto para incentivar la diversificación de productos y servicios turísticos.	*Establecer vinculación con los prestadores de servicios cinegéticos y de pesca deportiva para posicionar a Mazatlán en estos segmentos.*	*SECTUR Estatal*	*Históricamente en el destino las actividades cinegéticas y de pesca deportiva han sido populares, sobre todo para el turismo extranjero ya que el destino cuenta con los recursos de infraestructura y naturales para ello.*
	Coordinar esfuerzos entre hoteleros y estos dos segmentos para ofrecer promociones a través de productos y paquetes innovadores complementarios.	*SECTUR Estatal*	
	Revisión de regulación para el desarrollo del turismo cinegético para agilizar la tramitología de la actividad.	*SECTUR Estatal*	
	Colaborar con información, folletos, promoción y la participación en foros relacionados con la actividad cinegética y de pesca deportiva.	*SECTUR Estatal*	

Proyecto para incentivar la diversificación de productos y servicios turísticos.	*Establecer vinculación con los prestadores de servicios cinegéticos y de pesca deportiva para posicionar a Mazatlán en estos segmentos.*	*SECTUR Estatal*	*Históricamente en el destino las actividades cinegéticas y de pesca deportiva han sido populares, sobre todo para el turismo extranjero ya que el destino cuenta con los recursos de infraestructura y naturales para ello.*
	Coordinar esfuerzos entre hoteleros y estos dos segmentos para ofrecer promociones a través de productos y paquetes innovadores complementarios.	*SECTUR Estatal*	
	Revisión de regulación para el desarrollo del turismo cinegético para agilizar la tramitología de la actividad.	*SECTUR Estatal*	
	Colaborar con información, folletos, promoción y la participación en foros relacionados con la actividad cinegética y de pesca deportiva.	*SECTUR Estatal*	

Proyecto para incentivar la diversificación de productos y servicios turísticos.	*Establecer vinculación con los prestadores de servicios cinegéticos y de pesca deportiva para posicionar a Mazatlán en estos segmentos.*	*SECTUR Estatal*	*Históricamente en el destino las actividades cinegéticas y de pesca deportiva han sido populares, sobre todo para el turismo extranjero ya que el destino cuenta con los recursos de infraestructura y naturales para ello.*
	Coordinar esfuerzos entre hoteleros y estos dos segmentos para ofrecer promociones a través de productos y paquetes innovadores complementarios.	*SECTUR Estatal*	
	Revisión de regulación para el desarrollo del turismo cinegético para agilizar la tramitología de la actividad.	*SECTUR Estatal*	
	Colaborar con información, folletos, promoción y la participación en foros relacionados con la actividad cinegética y de pesca deportiva.	*SECTUR Estatal*	

Proyecto para incentivar la diversificación de productos y servicios turísticos.	*Establecer vinculación con los prestadores de servicios cinegéticos y de pesca deportiva para posicionar a Mazatlán en estos segmentos.*	*SECTUR Estatal*	*Históricamente en el destino las actividades cinegéticas y de pesca deportiva han sido populares, sobre todo para el turismo extranjero ya que el destino cuenta con los recursos de infraestructura y naturales para ello.*
	Coordinar esfuerzos entre hoteleros y estos dos segmentos para ofrecer promociones a través de productos y paquetes innovadores complementarios.	*SECTUR Estatal*	
	Revisión de regulación para el desarrollo del turismo cinegético para agilizar la tramitología de la actividad.	*SECTUR Estatal*	
	Colaborar con información, folletos, promoción y la participación en foros relacionados con la actividad cinegética y de pesca deportiva.	*SECTUR Estatal*	

Proyecto para incentivar la diversificación de productos y servicios turísticos.	*Establecer vinculación con los prestadores de servicios cinegéticos y de pesca deportiva para posicionar a Mazatlán en estos segmentos.*	*SECTUR Estatal*	*Históricamente en el destino las actividades cinegéticas y de pesca deportiva han sido populares, sobre todo para el turismo extranjero ya que el destino cuenta con los recursos de infraestructura y naturales para ello.*
	Coordinar esfuerzos entre hoteleros y estos dos segmentos para ofrecer promociones a través de productos y paquetes innovadores complementarios.	*SECTUR Estatal*	
	Revisión de regulación para el desarrollo del turismo cinegético para agilizar la tramitología de la actividad.	*SECTUR Estatal*	
	Colaborar con información, folletos, promoción y la participación en foros relacionados con la actividad cinegética y de pesca deportiva.	*SECTUR Estatal*	

Proyecto para incentivar la diversificación de productos y servicios turísticos.	*Establecer vinculación con los prestadores de servicios cinegéticos y de pesca deportiva para posicionar a Mazatlán en estos segmentos.*	*SECTUR Estatal*	*Históricamente en el destino las actividades cinegéticas y de pesca deportiva han sido populares, sobre todo para el turismo extranjero ya que el destino cuenta con los recursos de infraestructura y naturales para ello.*
	Coordinar esfuerzos entre hoteleros y estos dos segmentos para ofrecer promociones a través de productos y paquetes innovadores complementarios.	*SECTUR Estatal*	
	Revisión de regulación para el desarrollo del turismo cinegético para agilizar la tramitología de la actividad.	*SECTUR Estatal*	
	Colaborar con información, folletos, promoción y la participación en foros relacionados con la actividad cinegética y de pesca deportiva.	*SECTUR Estatal*	

Proyecto para incentivar la diversificación de productos y servicios turísticos.	*Establecer vinculación con los prestadores de servicios cinegéticos y de pesca deportiva para posicionar a Mazatlán en estos segmentos.*	*SECTUR Estatal*	*Históricamente en el destino las actividades cinegéticas y de pesca deportiva han sido populares, sobre todo para el turismo extranjero ya que el destino cuenta con los recursos de infraestructura y naturales para ello.*
	Coordinar esfuerzos entre hoteleros y estos dos segmentos para ofrecer promociones a través de productos y paquetes innovadores complementarios.	*SECTUR Estatal*	
	Revisión de regulación para el desarrollo del turismo cinegético para agilizar la tramitología de la actividad.	*SECTUR Estatal*	
	Colaborar con información, folletos, promoción y la participación en foros relacionados con la actividad cinegética y de pesca deportiva.	*SECTUR Estatal*	

Proyecto para incentivar la diversificación de productos y servicios turísticos.	*Establecer vinculación con los prestadores de servicios cinegéticos y de pesca deportiva para posicionar a Mazatlán en estos segmentos.*	*SECTUR Estatal*	*Históricamente en el destino las actividades cinegéticas y de pesca deportiva han sido populares, sobre todo para el turismo extranjero ya que el destino cuenta con los recursos de infraestructura y naturales para ello.*
	Coordinar esfuerzos entre hoteleros y estos dos segmentos para ofrecer promociones a través de productos y paquetes innovadores complementarios.	*SECTUR Estatal*	
	Revisión de regulación para el desarrollo del turismo cinegético para agilizar la tramitología de la actividad.	*SECTUR Estatal*	
	Colaborar con información, folletos, promoción y la participación en foros relacionados con la actividad cinegética y de pesca deportiva.	*SECTUR Estatal*	

Proyecto para incentivar la diversificación de productos y servicios turísticos.	*Establecer vinculación con los prestadores de servicios cinegéticos y de pesca deportiva para posicionar a Mazatlán en estos segmentos.*	*SECTUR Estatal*	*Históricamente en el destino las actividades cinegéticas y de pesca deportiva han sido populares, sobre todo para el turismo extranjero ya que el destino cuenta con los recursos de infraestructura y naturales para ello.*
	Coordinar esfuerzos entre hoteleros y estos dos segmentos para ofrecer promociones a través de productos y paquetes innovadores complementarios.	*SECTUR Estatal*	
	Revisión de regulación para el desarrollo del turismo cinegético para agilizar la tramitología de la actividad.	*SECTUR Estatal*	
	Colaborar con información, folletos, promoción y la participación en foros relacionados con la actividad cinegética y de pesca deportiva.	*SECTUR Estatal*	

Proyecto para incentivar la diversificación de productos y servicios turísticos.	*Establecer vinculación con los prestadores de servicios cinegéticos y de pesca deportiva para posicionar a Mazatlán en estos segmentos.*	*SECTUR Estatal*	*Históricamente en el destino las actividades cinegéticas y de pesca deportiva han sido populares, sobre todo para el turismo extranjero ya que el destino cuenta con los recursos de infraestructura y naturales para ello.*
	Coordinar esfuerzos entre hoteleros y estos dos segmentos para ofrecer promociones a través de productos y paquetes innovadores complementarios.	*SECTUR Estatal*	
	Revisión de regulación para el desarrollo del turismo cinegético para agilizar la tramitología de la actividad.	*SECTUR Estatal*	
	Colaborar con información, folletos, promoción y la participación en foros relacionados con la actividad cinegética y de pesca deportiva.	*SECTUR Estatal*	

Proyecto para incentivar la diversificación de productos y servicios turísticos.	*Establecer vinculación con los prestadores de servicios cinegéticos y de pesca deportiva para posicionar a Mazatlán en estos segmentos.*	*SECTUR Estatal*	*Históricamente en el destino las actividades cinegéticas y de pesca deportiva han sido populares, sobre todo para el turismo extranjero ya que el destino cuenta con los recursos de infraestructura y naturales para ello.*
	Coordinar esfuerzos entre hoteleros y estos dos segmentos para ofrecer promociones a través de productos y paquetes innovadores complementarios.	*SECTUR Estatal*	
	Revisión de regulación para el desarrollo del turismo cinegético para agilizar la tramitología de la actividad.	*SECTUR Estatal*	
	Colaborar con información, folletos, promoción y la participación en foros relacionados con la actividad cinegética y de pesca deportiva.	*SECTUR Estatal*	

Proyecto para incentivar la diversificación de productos y servicios turísticos.	*Establecer vinculación con los prestadores de servicios cinegéticos y de pesca deportiva para posicionar a Mazatlán en estos segmentos.*	*SECTUR Estatal*	*Históricamente en el destino las actividades cinegéticas y de pesca deportiva han sido populares, sobre todo para el turismo extranjero ya que el destino cuenta con los recursos de infraestructura y naturales para ello.*
	Coordinar esfuerzos entre hoteleros y estos dos segmentos para ofrecer promociones a través de productos y paquetes innovadores complementarios.	*SECTUR Estatal*	
	Revisión de regulación para el desarrollo del turismo cinegético para agilizar la tramitología de la actividad.	*SECTUR Estatal*	
	Colaborar con información, folletos, promoción y la participación en foros relacionados con la actividad cinegética y de pesca deportiva.	*SECTUR Estatal*	

Proyecto para incentivar la diversificación de productos y servicios turísticos.	*Establecer vinculación con los prestadores de servicios cinegéticos y de pesca deportiva para posicionar a Mazatlán en estos segmentos.*	*SECTUR Estatal*	*Históricamente en el destino las actividades cinegéticas y de pesca deportiva han sido populares, sobre todo para el turismo extranjero ya que el destino cuenta con los recursos de infraestructura y naturales para ello.*
	Coordinar esfuerzos entre hoteleros y estos dos segmentos para ofrecer promociones a través de productos y paquetes innovadores complementarios.	*SECTUR Estatal*	
	Revisión de regulación para el desarrollo del turismo cinegético para agilizar la tramitología de la actividad.	*SECTUR Estatal*	
	Colaborar con información, folletos, promoción y la participación en foros relacionados con la actividad cinegética y de pesca deportiva.	*SECTUR Estatal*	

Proyecto para incentivar la diversificación de productos y servicios turísticos.	*Establecer vinculación con los prestadores de servicios cinegéticos y de pesca deportiva para posicionar a Mazatlán en estos segmentos.*	*SECTUR Estatal*	*Históricamente en el destino las actividades cinegéticas y de pesca deportiva han sido populares, sobre todo para el turismo extranjero ya que el destino cuenta con los recursos de infraestructura y naturales para ello.*
	Coordinar esfuerzos entre hoteleros y estos dos segmentos para ofrecer promociones a través de productos y paquetes innovadores complementarios.	*SECTUR Estatal*	
	Revisión de regulación para el desarrollo del turismo cinegético para agilizar la tramitología de la actividad.	*SECTUR Estatal*	
	Colaborar con información, folletos, promoción y la participación en foros relacionados con la actividad cinegética y de pesca deportiva.	*SECTUR Estatal*	

Proyecto para incentivar la diversificación de productos y servicios turísticos.	*Establecer vinculación con los prestadores de servicios cinegéticos y de pesca deportiva para posicionar a Mazatlán en estos segmentos.*	*SECTUR Estatal*	*Históricamente en el destino las actividades cinegéticas y de pesca deportiva han sido populares, sobre todo para el turismo extranjero ya que el destino cuenta con los recursos de infraestructura y naturales para ello.*
	Coordinar esfuerzos entre hoteleros y estos dos segmentos para ofrecer promociones a través de productos y paquetes innovadores complementarios.	*SECTUR Estatal*	
	Revisión de regulación para el desarrollo del turismo cinegético para agilizar la tramitología de la actividad.	*SECTUR Estatal*	
	Colaborar con información, folletos, promoción y la participación en foros relacionados con la actividad cinegética y de pesca deportiva.	*SECTUR Estatal*	

Proyecto para incentivar la diversificación de productos y servicios turísticos.	*Establecer vinculación con los prestadores de servicios cinegéticos y de pesca deportiva para posicionar a Mazatlán en estos segmentos.*	*SECTUR Estatal*	*Históricamente en el destino las actividades cinegéticas y de pesca deportiva han sido populares, sobre todo para el turismo extranjero ya que el destino cuenta con los recursos de infraestructura y naturales para ello.*
	Coordinar esfuerzos entre hoteleros y estos dos segmentos para ofrecer promociones a través de productos y paquetes innovadores complementarios.	*SECTUR Estatal*	
	Revisión de regulación para el desarrollo del turismo cinegético para agilizar la tramitología de la actividad.	*SECTUR Estatal*	
	Colaborar con información, folletos, promoción y la participación en foros relacionados con la actividad cinegética y de pesca deportiva.	*SECTUR Estatal*	

Proyecto para incentivar la diversificación de productos y servicios turísticos.	*Establecer vinculación con los prestadores de servicios cinegéticos y de pesca deportiva para posicionar a Mazatlán en estos segmentos.*	*SECTUR Estatal*	*Históricamente en el destino las actividades cinegéticas y de pesca deportiva han sido populares, sobre todo para el turismo extranjero ya que el destino cuenta con los recursos de infraestructura y naturales para ello.*
	Coordinar esfuerzos entre hoteleros y estos dos segmentos para ofrecer promociones a través de productos y paquetes innovadores complementarios.	*SECTUR Estatal*	
	Revisión de regulación para el desarrollo del turismo cinegético para agilizar la tramitología de la actividad.	*SECTUR Estatal*	
	Colaborar con información, folletos, promoción y la participación en foros relacionados con la actividad cinegética y de pesca deportiva.	*SECTUR Estatal*	

Proyecto para incentivar la diversificación de productos y servicios turísticos.	*Establecer vinculación con los prestadores de servicios cinegéticos y de pesca deportiva para posicionar a Mazatlán en estos segmentos.*	*SECTUR Estatal*	*Históricamente en el destino las actividades cinegéticas y de pesca deportiva han sido populares, sobre todo para el turismo extranjero ya que el destino cuenta con los recursos de infraestructura y naturales para ello.*
	Coordinar esfuerzos entre hoteleros y estos dos segmentos para ofrecer promociones a través de productos y paquetes innovadores complementarios.	*SECTUR Estatal*	
	Revisión de regulación para el desarrollo del turismo cinegético para agilizar la tramitología de la actividad.	*SECTUR Estatal*	
	Colaborar con información, folletos, promoción y la participación en foros relacionados con la actividad cinegética y de pesca deportiva.	*SECTUR Estatal*	

Proyecto para incentivar la diversificación de productos y servicios turísticos.	*Establecer vinculación con los prestadores de servicios cinegéticos y de pesca deportiva para posicionar a Mazatlán en estos segmentos.*	*SECTUR Estatal*	*Históricamente en el destino las actividades cinegéticas y de pesca deportiva han sido populares, sobre todo para el turismo extranjero ya que el destino cuenta con los recursos de infraestructura y naturales para ello.*
	Coordinar esfuerzos entre hoteleros y estos dos segmentos para ofrecer promociones a través de productos y paquetes innovadores complementarios.	*SECTUR Estatal*	
	Revisión de regulación para el desarrollo del turismo cinegético para agilizar la tramitología de la actividad.	*SECTUR Estatal*	
	Colaborar con información, folletos, promoción y la participación en foros relacionados con la actividad cinegética y de pesca deportiva.	*SECTUR Estatal*	

Proyecto para incentivar la diversificación de productos y servicios turísticos.	*Establecer vinculación con los prestadores de servicios cinegéticos y de pesca deportiva para posicionar a Mazatlán en estos segmentos.*	*SECTUR Estatal*	*Históricamente en el destino las actividades cinegéticas y de pesca deportiva han sido populares, sobre todo para el turismo extranjero ya que el destino cuenta con los recursos de infraestructura y naturales para ello.*
	Coordinar esfuerzos entre hoteleros y estos dos segmentos para ofrecer promociones a través de productos y paquetes innovadores complementarios.	*SECTUR Estatal*	
	Revisión de regulación para el desarrollo del turismo cinegético para agilizar la tramitología de la actividad.	*SECTUR Estatal*	
	Colaborar con información, folletos, promoción y la participación en foros relacionados con la actividad cinegética y de pesca deportiva.	*SECTUR Estatal*	

Proyecto para incentivar la diversificación de productos y servicios turísticos.	*Establecer vinculación con los prestadores de servicios cinegéticos y de pesca deportiva para posicionar a Mazatlán en estos segmentos.*	*SECTUR Estatal*	*Históricamente en el destino las actividades cinegéticas y de pesca deportiva han sido populares, sobre todo para el turismo extranjero ya que el destino cuenta con los recursos de infraestructura y naturales para ello.*
	Coordinar esfuerzos entre hoteleros y estos dos segmentos para ofrecer promociones a través de productos y paquetes innovadores complementarios.	*SECTUR Estatal*	
	Revisión de regulación para el desarrollo del turismo cinegético para agilizar la tramitología de la actividad.	*SECTUR Estatal*	
	Colaborar con información, folletos, promoción y la participación en foros relacionados con la actividad cinegética y de pesca deportiva.	*SECTUR Estatal*	

Proyecto para incentivar la diversificación de productos y servicios turísticos.	*Establecer vinculación con los prestadores de servicios cinegéticos y de pesca deportiva para posicionar a Mazatlán en estos segmentos.*	*SECTUR Estatal*	*Históricamente en el destino las actividades cinegéticas y de pesca deportiva han sido populares, sobre todo para el turismo extranjero ya que el destino cuenta con los recursos de infraestructura y naturales para ello.*
	Coordinar esfuerzos entre hoteleros y estos dos segmentos para ofrecer promociones a través de productos y paquetes innovadores complementarios.	*SECTUR Estatal*	
	Revisión de regulación para el desarrollo del turismo cinegético para agilizar la tramitología de la actividad.	*SECTUR Estatal*	
	Colaborar con información, folletos, promoción y la participación en foros relacionados con la actividad cinegética y de pesca deportiva.	*SECTUR Estatal*	

Proyecto para incentivar la diversificación de productos y servicios turísticos.	*Establecer vinculación con los prestadores de servicios cinegéticos y de pesca deportiva para posicionar a Mazatlán en estos segmentos.*	*SECTUR Estatal*	*Históricamente en el destino las actividades cinegéticas y de pesca deportiva han sido populares, sobre todo para el turismo extranjero ya que el destino cuenta con los recursos de infraestructura y naturales para ello.*
	Coordinar esfuerzos entre hoteleros y estos dos segmentos para ofrecer promociones a través de productos y paquetes innovadores complementarios.	*SECTUR Estatal*	
	Revisión de regulación para el desarrollo del turismo cinegético para agilizar la tramitología de la actividad.	*SECTUR Estatal*	
	Colaborar con información, folletos, promoción y la participación en foros relacionados con la actividad cinegética y de pesca deportiva.	*SECTUR Estatal*	

Proyecto para incentivar la diversificación de productos y servicios turísticos.	*Establecer vinculación con los prestadores de servicios cinegéticos y de pesca deportiva para posicionar a Mazatlán en estos segmentos.*	*SECTUR Estatal*	*Históricamente en el destino las actividades cinegéticas y de pesca deportiva han sido populares, sobre todo para el turismo extranjero ya que el destino cuenta con los recursos de infraestructura y naturales para ello.*
	Coordinar esfuerzos entre hoteleros y estos dos segmentos para ofrecer promociones a través de productos y paquetes innovadores complementarios.	*SECTUR Estatal*	
	Revisión de regulación para el desarrollo del turismo cinegético para agilizar la tramitología de la actividad.	*SECTUR Estatal*	
	Colaborar con información, folletos, promoción y la participación en foros relacionados con la actividad cinegética y de pesca deportiva.	*SECTUR Estatal*	

Proyecto para incentivar la diversificación de productos y servicios turísticos.	*Establecer vinculación con los prestadores de servicios cinegéticos y de pesca deportiva para posicionar a Mazatlán en estos segmentos.*	*SECTUR Estatal*	*Históricamente en el destino las actividades cinegéticas y de pesca deportiva han sido populares, sobre todo para el turismo extranjero ya que el destino cuenta con los recursos de infraestructura y naturales para ello.*
	Coordinar esfuerzos entre hoteleros y estos dos segmentos para ofrecer promociones a través de productos y paquetes innovadores complementarios.	*SECTUR Estatal*	
	Revisión de regulación para el desarrollo del turismo cinegético para agilizar la tramitología de la actividad.	*SECTUR Estatal*	
	Colaborar con información, folletos, promoción y la participación en foros relacionados con la actividad cinegética y de pesca deportiva.	*SECTUR Estatal*	

Proyecto para incentivar la diversificación de productos y servicios turísticos.	*Establecer vinculación con los prestadores de servicios cinegéticos y de pesca deportiva para posicionar a Mazatlán en estos segmentos.*	*SECTUR Estatal*	*Históricamente en el destino las actividades cinegéticas y de pesca deportiva han sido populares, sobre todo para el turismo extranjero ya que el destino cuenta con los recursos de infraestructura y naturales para ello.*
	Coordinar esfuerzos entre hoteleros y estos dos segmentos para ofrecer promociones a través de productos y paquetes innovadores complementarios.	*SECTUR Estatal*	
	Revisión de regulación para el desarrollo del turismo cinegético para agilizar la tramitología de la actividad.	*SECTUR Estatal*	
	Colaborar con información, folletos, promoción y la participación en foros relacionados con la actividad cinegética y de pesca deportiva.	*SECTUR Estatal*	

Proyecto para incentivar la diversificación de productos y servicios turísticos.	*Establecer vinculación con los prestadores de servicios cinegéticos y de pesca deportiva para posicionar a Mazatlán en estos segmentos.*	*SECTUR Estatal*	*Históricamente en el destino las actividades cinegéticas y de pesca deportiva han sido populares, sobre todo para el turismo extranjero ya que el destino cuenta con los recursos de infraestructura y naturales para ello.*
	Coordinar esfuerzos entre hoteleros y estos dos segmentos para ofrecer promociones a través de productos y paquetes innovadores complementarios.	*SECTUR Estatal*	
	Revisión de regulación para el desarrollo del turismo cinegético para agilizar la tramitología de la actividad.	*SECTUR Estatal*	
	Colaborar con información, folletos, promoción y la participación en foros relacionados con la actividad cinegética y de pesca deportiva.	*SECTUR Estatal*	

Proyecto para incentivar la diversificación de productos y servicios turísticos.	*Establecer vinculación con los prestadores de servicios cinegéticos y de pesca deportiva para posicionar a Mazatlán en estos segmentos.*	*SECTUR Estatal*	*Históricamente en el destino las actividades cinegéticas y de pesca deportiva han sido populares, sobre todo para el turismo extranjero ya que el destino cuenta con los recursos de infraestructura y naturales para ello.*
	Coordinar esfuerzos entre hoteleros y estos dos segmentos para ofrecer promociones a través de productos y paquetes innovadores complementarios.	*SECTUR Estatal*	
	Revisión de regulación para el desarrollo del turismo cinegético para agilizar la tramitología de la actividad.	*SECTUR Estatal*	
	Colaborar con información, folletos, promoción y la participación en foros relacionados con la actividad cinegética y de pesca deportiva.	*SECTUR Estatal*	

Proyecto para incentivar la diversificación de productos y servicios turísticos.	*Establecer vinculación con los prestadores de servicios cinegéticos y de pesca deportiva para posicionar a Mazatlán en estos segmentos.*	*SECTUR Estatal*	*Históricamente en el destino las actividades cinegéticas y de pesca deportiva han sido populares, sobre todo para el turismo extranjero ya que el destino cuenta con los recursos de infraestructura y naturales para ello.*
	Coordinar esfuerzos entre hoteleros y estos dos segmentos para ofrecer promociones a través de productos y paquetes innovadores complementarios.	*SECTUR Estatal*	
	Revisión de regulación para el desarrollo del turismo cinegético para agilizar la tramitología de la actividad.	*SECTUR Estatal*	
	Colaborar con información, folletos, promoción y la participación en foros relacionados con la actividad cinegética y de pesca deportiva.	*SECTUR Estatal*	

Proyecto para incentivar la diversificación de productos y servicios turísticos.	*Establecer vinculación con los prestadores de servicios cinegéticos y de pesca deportiva para posicionar a Mazatlán en estos segmentos.*	*SECTUR Estatal*	*Históricamente en el destino las actividades cinegéticas y de pesca deportiva han sido populares, sobre todo para el turismo extranjero ya que el destino cuenta con los recursos de infraestructura y naturales para ello.*
	Coordinar esfuerzos entre hoteleros y estos dos segmentos para ofrecer promociones a través de productos y paquetes innovadores complementarios.	*SECTUR Estatal*	
	Revisión de regulación para el desarrollo del turismo cinegético para agilizar la tramitología de la actividad.	*SECTUR Estatal*	
	Colaborar con información, folletos, promoción y la participación en foros relacionados con la actividad cinegética y de pesca deportiva.	*SECTUR Estatal*	

Proyecto para incentivar la diversificación de productos y servicios turísticos.	*Establecer vinculación con los prestadores de servicios cinegéticos y de pesca deportiva para posicionar a Mazatlán en estos segmentos.*	*SECTUR Estatal*	*Históricamente en el destino las actividades cinegéticas y de pesca deportiva han sido populares, sobre todo para el turismo extranjero ya que el destino cuenta con los recursos de infraestructura y naturales para ello.*
	Coordinar esfuerzos entre hoteleros y estos dos segmentos para ofrecer promociones a través de productos y paquetes innovadores complementarios.	*SECTUR Estatal*	
	Revisión de regulación para el desarrollo del turismo cinegético para agilizar la tramitología de la actividad.	*SECTUR Estatal*	
	Colaborar con información, folletos, promoción y la participación en foros relacionados con la actividad cinegética y de pesca deportiva.	*SECTUR Estatal*	

Proyecto para incentivar la diversificación de productos y servicios turísticos.	*Establecer vinculación con los prestadores de servicios cinegéticos y de pesca deportiva para posicionar a Mazatlán en estos segmentos.*	*SECTUR Estatal*	*Históricamente en el destino las actividades cinegéticas y de pesca deportiva han sido populares, sobre todo para el turismo extranjero ya que el destino cuenta con los recursos de infraestructura y naturales para ello.*
	Coordinar esfuerzos entre hoteleros y estos dos segmentos para ofrecer promociones a través de productos y paquetes innovadores complementarios.	*SECTUR Estatal*	
	Revisión de regulación para el desarrollo del turismo cinegético para agilizar la tramitología de la actividad.	*SECTUR Estatal*	
	Colaborar con información, folletos, promoción y la participación en foros relacionados con la actividad cinegética y de pesca deportiva.	*SECTUR Estatal*	

Proyecto para incentivar la diversificación de productos y servicios turísticos.	*Establecer vinculación con los prestadores de servicios cinegéticos y de pesca deportiva para posicionar a Mazatlán en estos segmentos.*	*SECTUR Estatal*	*Históricamente en el destino las actividades cinegéticas y de pesca deportiva han sido populares, sobre todo para el turismo extranjero ya que el destino cuenta con los recursos de infraestructura y naturales para ello.*
	Coordinar esfuerzos entre hoteleros y estos dos segmentos para ofrecer promociones a través de productos y paquetes innovadores complementarios.	*SECTUR Estatal*	
	Revisión de regulación para el desarrollo del turismo cinegético para agilizar la tramitología de la actividad.	*SECTUR Estatal*	
	Colaborar con información, folletos, promoción y la participación en foros relacionados con la actividad cinegética y de pesca deportiva.	*SECTUR Estatal*	

Proyecto para incentivar la diversificación de productos y servicios turísticos.	*Establecer vinculación con los prestadores de servicios cinegéticos y de pesca deportiva para posicionar a Mazatlán en estos segmentos.*	*SECTUR Estatal*	*Históricamente en el destino las actividades cinegéticas y de pesca deportiva han sido populares, sobre todo para el turismo extranjero ya que el destino cuenta con los recursos de infraestructura y naturales para ello.*
	Coordinar esfuerzos entre hoteleros y estos dos segmentos para ofrecer promociones a través de productos y paquetes innovadores complementarios.	*SECTUR Estatal*	
	Revisión de regulación para el desarrollo del turismo cinegético para agilizar la tramitología de la actividad.	*SECTUR Estatal*	
	Colaborar con información, folletos, promoción y la participación en foros relacionados con la actividad cinegética y de pesca deportiva.	*SECTUR Estatal*	

Proyecto para incentivar la diversificación de productos y servicios turísticos.	*Establecer vinculación con los prestadores de servicios cinegéticos y de pesca deportiva para posicionar a Mazatlán en estos segmentos.*	*SECTUR Estatal*	*Históricamente en el destino las actividades cinegéticas y de pesca deportiva han sido populares, sobre todo para el turismo extranjero ya que el destino cuenta con los recursos de infraestructura y naturales para ello.*
	Coordinar esfuerzos entre hoteleros y estos dos segmentos para ofrecer promociones a través de productos y paquetes innovadores complementarios.	*SECTUR Estatal*	
	Revisión de regulación para el desarrollo del turismo cinegético para agilizar la tramitología de la actividad.	*SECTUR Estatal*	
	Colaborar con información, folletos, promoción y la participación en foros relacionados con la actividad cinegética y de pesca deportiva.	*SECTUR Estatal*	

Proyecto para incentivar la diversificación de productos y servicios turísticos.	*Establecer vinculación con los prestadores de servicios cinegéticos y de pesca deportiva para posicionar a Mazatlán en estos segmentos.*	*SECTUR Estatal*	*Históricamente en el destino las actividades cinegéticas y de pesca deportiva han sido populares, sobre todo para el turismo extranjero ya que el destino cuenta con los recursos de infraestructura y naturales para ello.*
	Coordinar esfuerzos entre hoteleros y estos dos segmentos para ofrecer promociones a través de productos y paquetes innovadores complementarios.	*SECTUR Estatal*	
	Revisión de regulación para el desarrollo del turismo cinegético para agilizar la tramitología de la actividad.	*SECTUR Estatal*	
	Colaborar con información, folletos, promoción y la participación en foros relacionados con la actividad cinegética y de pesca deportiva.	*SECTUR Estatal*	

Proyecto para incentivar la diversificación de productos y servicios turísticos.	*Establecer vinculación con los prestadores de servicios cinegéticos y de pesca deportiva para posicionar a Mazatlán en estos segmentos.*	*SECTUR Estatal*	*Históricamente en el destino las actividades cinegéticas y de pesca deportiva han sido populares, sobre todo para el turismo extranjero ya que el destino cuenta con los recursos de infraestructura y naturales para ello.*
	Coordinar esfuerzos entre hoteleros y estos dos segmentos para ofrecer promociones a través de productos y paquetes innovadores complementarios.	*SECTUR Estatal*	
	Revisión de regulación para el desarrollo del turismo cinegético para agilizar la tramitología de la actividad.	*SECTUR Estatal*	
	Colaborar con información, folletos, promoción y la participación en foros relacionados con la actividad cinegética y de pesca deportiva.	*SECTUR Estatal*	

Proyecto para incentivar la diversificación de productos y servicios turísticos.	*Establecer vinculación con los prestadores de servicios cinegéticos y de pesca deportiva para posicionar a Mazatlán en estos segmentos.*	*SECTUR Estatal*	*Históricamente en el destino las actividades cinegéticas y de pesca deportiva han sido populares, sobre todo para el turismo extranjero ya que el destino cuenta con los recursos de infraestructura y naturales para ello.*
	Coordinar esfuerzos entre hoteleros y estos dos segmentos para ofrecer promociones a través de productos y paquetes innovadores complementarios.	*SECTUR Estatal*	
	Revisión de regulación para el desarrollo del turismo cinegético para agilizar la tramitología de la actividad.	*SECTUR Estatal*	
	Colaborar con información, folletos, promoción y la participación en foros relacionados con la actividad cinegética y de pesca deportiva.	*SECTUR Estatal*	

Proyecto para incentivar la diversificación de productos y servicios turísticos.	*Establecer vinculación con los prestadores de servicios cinegéticos y de pesca deportiva para posicionar a Mazatlán en estos segmentos.*	*SECTUR Estatal*	*Históricamente en el destino las actividades cinegéticas y de pesca deportiva han sido populares, sobre todo para el turismo extranjero ya que el destino cuenta con los recursos de infraestructura y naturales para ello.*
	Coordinar esfuerzos entre hoteleros y estos dos segmentos para ofrecer promociones a través de productos y paquetes innovadores complementarios.	*SECTUR Estatal*	
	Revisión de regulación para el desarrollo del turismo cinegético para agilizar la tramitología de la actividad.	*SECTUR Estatal*	
	Colaborar con información, folletos, promoción y la participación en foros relacionados con la actividad cinegética y de pesca deportiva.	*SECTUR Estatal*	

Proyecto para incentivar la diversificación de productos y servicios turísticos.	*Establecer vinculación con los prestadores de servicios cinegéticos y de pesca deportiva para posicionar a Mazatlán en estos segmentos.*	*SECTUR Estatal*	*Históricamente en el destino las actividades cinegéticas y de pesca deportiva han sido populares, sobre todo para el turismo extranjero ya que el destino cuenta con los recursos de infraestructura y naturales para ello.*
	Coordinar esfuerzos entre hoteleros y estos dos segmentos para ofrecer promociones a través de productos y paquetes innovadores complementarios.	*SECTUR Estatal*	
	Revisión de regulación para el desarrollo del turismo cinegético para agilizar la tramitología de la actividad.	*SECTUR Estatal*	
	Colaborar con información, folletos, promoción y la participación en foros relacionados con la actividad cinegética y de pesca deportiva.	*SECTUR Estatal*	

Proyecto para incentivar la diversificación de productos y servicios turísticos.	*Establecer vinculación con los prestadores de servicios cinegéticos y de pesca deportiva para posicionar a Mazatlán en estos segmentos.*	*SECTUR Estatal*	*Históricamente en el destino las actividades cinegéticas y de pesca deportiva han sido populares, sobre todo para el turismo extranjero ya que el destino cuenta con los recursos de infraestructura y naturales para ello.*
	Coordinar esfuerzos entre hoteleros y estos dos segmentos para ofrecer promociones a través de productos y paquetes innovadores complementarios.	*SECTUR Estatal*	
	Revisión de regulación para el desarrollo del turismo cinegético para agilizar la tramitología de la actividad.	*SECTUR Estatal*	
	Colaborar con información, folletos, promoción y la participación en foros relacionados con la actividad cinegética y de pesca deportiva.	*SECTUR Estatal*	

Proyecto para incentivar la diversificación de productos y servicios turísticos.	*Establecer vinculación con los prestadores de servicios cinegéticos y de pesca deportiva para posicionar a Mazatlán en estos segmentos.*	*SECTUR Estatal*	*Históricamente en el destino las actividades cinegéticas y de pesca deportiva han sido populares, sobre todo para el turismo extranjero ya que el destino cuenta con los recursos de infraestructura y naturales para ello.*
	Coordinar esfuerzos entre hoteleros y estos dos segmentos para ofrecer promociones a través de productos y paquetes innovadores complementarios.	*SECTUR Estatal*	
	Revisión de regulación para el desarrollo del turismo cinegético para agilizar la tramitología de la actividad.	*SECTUR Estatal*	
	Colaborar con información, folletos, promoción y la participación en foros relacionados con la actividad cinegética y de pesca deportiva.	*SECTUR Estatal*	

Proyecto para incentivar la diversificación de productos y servicios turísticos.	*Establecer vinculación con los prestadores de servicios cinegéticos y de pesca deportiva para posicionar a Mazatlán en estos segmentos.*	*SECTUR Estatal*	*Históricamente en el destino las actividades cinegéticas y de pesca deportiva han sido populares, sobre todo para el turismo extranjero ya que el destino cuenta con los recursos de infraestructura y naturales para ello.*
	Coordinar esfuerzos entre hoteleros y estos dos segmentos para ofrecer promociones a través de productos y paquetes innovadores complementarios.	*SECTUR Estatal*	
	Revisión de regulación para el desarrollo del turismo cinegético para agilizar la tramitología de la actividad.	*SECTUR Estatal*	
	Colaborar con información, folletos, promoción y la participación en foros relacionados con la actividad cinegética y de pesca deportiva.	*SECTUR Estatal*	

Proyecto para incentivar la diversificación de productos y servicios turísticos.	*Establecer vinculación con los prestadores de servicios cinegéticos y de pesca deportiva para posicionar a Mazatlán en estos segmentos.*	*SECTUR Estatal*	*Históricamente en el destino las actividades cinegéticas y de pesca deportiva han sido populares, sobre todo para el turismo extranjero ya que el destino cuenta con los recursos de infraestructura y naturales para ello.*
	Coordinar esfuerzos entre hoteleros y estos dos segmentos para ofrecer promociones a través de productos y paquetes innovadores complementarios.	*SECTUR Estatal*	
	Revisión de regulación para el desarrollo del turismo cinegético para agilizar la tramitología de la actividad.	*SECTUR Estatal*	
	Colaborar con información, folletos, promoción y la participación en foros relacionados con la actividad cinegética y de pesca deportiva.	*SECTUR Estatal*	

Proyecto para incentivar la diversificación de productos y servicios turísticos.	*Establecer vinculación con los prestadores de servicios cinegéticos y de pesca deportiva para posicionar a Mazatlán en estos segmentos.*	*SECTUR Estatal*	*Históricamente en el destino las actividades cinegéticas y de pesca deportiva han sido populares, sobre todo para el turismo extranjero ya que el destino cuenta con los recursos de infraestructura y naturales para ello.*
	Coordinar esfuerzos entre hoteleros y estos dos segmentos para ofrecer promociones a través de productos y paquetes innovadores complementarios.	*SECTUR Estatal*	
	Revisión de regulación para el desarrollo del turismo cinegético para agilizar la tramitología de la actividad.	*SECTUR Estatal*	
	Colaborar con información, folletos, promoción y la participación en foros relacionados con la actividad cinegética y de pesca deportiva.	*SECTUR Estatal*	

Proyecto para incentivar la diversificación de productos y servicios turísticos.	*Establecer vinculación con los prestadores de servicios cinegéticos y de pesca deportiva para posicionar a Mazatlán en estos segmentos.*	*SECTUR Estatal*	*Históricamente en el destino las actividades cinegéticas y de pesca deportiva han sido populares, sobre todo para el turismo extranjero ya que el destino cuenta con los recursos de infraestructura y naturales para ello.*
	Coordinar esfuerzos entre hoteleros y estos dos segmentos para ofrecer promociones a través de productos y paquetes innovadores complementarios.	*SECTUR Estatal*	
	Revisión de regulación para el desarrollo del turismo cinegético para agilizar la tramitología de la actividad.	*SECTUR Estatal*	
	Colaborar con información, folletos, promoción y la participación en foros relacionados con la actividad cinegética y de pesca deportiva.	*SECTUR Estatal*	

Proyecto para incentivar la diversificación de productos y servicios turísticos.	*Establecer vinculación con los prestadores de servicios cinegéticos y de pesca deportiva para posicionar a Mazatlán en estos segmentos.*	*SECTUR Estatal*	*Históricamente en el destino las actividades cinegéticas y de pesca deportiva han sido populares, sobre todo para el turismo extranjero ya que el destino cuenta con los recursos de infraestructura y naturales para ello.*
	Coordinar esfuerzos entre hoteleros y estos dos segmentos para ofrecer promociones a través de productos y paquetes innovadores complementarios.	*SECTUR Estatal*	
	Revisión de regulación para el desarrollo del turismo cinegético para agilizar la tramitología de la actividad.	*SECTUR Estatal*	
	Colaborar con información, folletos, promoción y la participación en foros relacionados con la actividad cinegética y de pesca deportiva.	*SECTUR Estatal*	

Proyecto para incentivar la diversificación de productos y servicios turísticos.	*Establecer vinculación con los prestadores de servicios cinegéticos y de pesca deportiva para posicionar a Mazatlán en estos segmentos.*	*SECTUR Estatal*	*Históricamente en el destino las actividades cinegéticas y de pesca deportiva han sido populares, sobre todo para el turismo extranjero ya que el destino cuenta con los recursos de infraestructura y naturales para ello.*
	Coordinar esfuerzos entre hoteleros y estos dos segmentos para ofrecer promociones a través de productos y paquetes innovadores complementarios.	*SECTUR Estatal*	
	Revisión de regulación para el desarrollo del turismo cinegético para agilizar la tramitología de la actividad.	*SECTUR Estatal*	
	Colaborar con información, folletos, promoción y la participación en foros relacionados con la actividad cinegética y de pesca deportiva.	*SECTUR Estatal*	

Proyecto para incentivar la diversificación de productos y servicios turísticos.	*Establecer vinculación con los prestadores de servicios cinegéticos y de pesca deportiva para posicionar a Mazatlán en estos segmentos.*	*SECTUR Estatal*	*Históricamente en el destino las actividades cinegéticas y de pesca deportiva han sido populares, sobre todo para el turismo extranjero ya que el destino cuenta con los recursos de infraestructura y naturales para ello.*
	Coordinar esfuerzos entre hoteleros y estos dos segmentos para ofrecer promociones a través de productos y paquetes innovadores complementarios.	*SECTUR Estatal*	
	Revisión de regulación para el desarrollo del turismo cinegético para agilizar la tramitología de la actividad.	*SECTUR Estatal*	
	Colaborar con información, folletos, promoción y la participación en foros relacionados con la actividad cinegética y de pesca deportiva.	*SECTUR Estatal*	

Proyecto para incentivar la diversificación de productos y servicios turísticos.	*Establecer vinculación con los prestadores de servicios cinegéticos y de pesca deportiva para posicionar a Mazatlán en estos segmentos.*	*SECTUR Estatal*	*Históricamente en el destino las actividades cinegéticas y de pesca deportiva han sido populares, sobre todo para el turismo extranjero ya que el destino cuenta con los recursos de infraestructura y naturales para ello.*
	Coordinar esfuerzos entre hoteleros y estos dos segmentos para ofrecer promociones a través de productos y paquetes innovadores complementarios.	*SECTUR Estatal*	
	Revisión de regulación para el desarrollo del turismo cinegético para agilizar la tramitología de la actividad.	*SECTUR Estatal*	
	Colaborar con información, folletos, promoción y la participación en foros relacionados con la actividad cinegética y de pesca deportiva.	*SECTUR Estatal*	

Proyecto para incentivar la diversificación de productos y servicios turísticos.	*Establecer vinculación con los prestadores de servicios cinegéticos y de pesca deportiva para posicionar a Mazatlán en estos segmentos.*	*SECTUR Estatal*	*Históricamente en el destino las actividades cinegéticas y de pesca deportiva han sido populares, sobre todo para el turismo extranjero ya que el destino cuenta con los recursos de infraestructura y naturales para ello.*
	Coordinar esfuerzos entre hoteleros y estos dos segmentos para ofrecer promociones a través de productos y paquetes innovadores complementarios.	*SECTUR Estatal*	
	Revisión de regulación para el desarrollo del turismo cinegético para agilizar la tramitología de la actividad.	*SECTUR Estatal*	
	Colaborar con información, folletos, promoción y la participación en foros relacionados con la actividad cinegética y de pesca deportiva.	*SECTUR Estatal*	

Proyecto para incentivar la diversificación de productos y servicios turísticos.	*Establecer vinculación con los prestadores de servicios cinegéticos y de pesca deportiva para posicionar a Mazatlán en estos segmentos.*	*SECTUR Estatal*	*Históricamente en el destino las actividades cinegéticas y de pesca deportiva han sido populares, sobre todo para el turismo extranjero ya que el destino cuenta con los recursos de infraestructura y naturales para ello.*
	Coordinar esfuerzos entre hoteleros y estos dos segmentos para ofrecer promociones a través de productos y paquetes innovadores complementarios.	*SECTUR Estatal*	
	Revisión de regulación para el desarrollo del turismo cinegético para agilizar la tramitología de la actividad.	*SECTUR Estatal*	
	Colaborar con información, folletos, promoción y la participación en foros relacionados con la actividad cinegética y de pesca deportiva.	*SECTUR Estatal*	

Proyecto para incentivar la diversificación de productos y servicios turísticos.	*Establecer vinculación con los prestadores de servicios cinegéticos y de pesca deportiva para posicionar a Mazatlán en estos segmentos.*	*SECTUR Estatal*	*Históricamente en el destino las actividades cinegéticas y de pesca deportiva han sido populares, sobre todo para el turismo extranjero ya que el destino cuenta con los recursos de infraestructura y naturales para ello.*
	Coordinar esfuerzos entre hoteleros y estos dos segmentos para ofrecer promociones a través de productos y paquetes innovadores complementarios.	*SECTUR Estatal*	
	Revisión de regulación para el desarrollo del turismo cinegético para agilizar la tramitología de la actividad.	*SECTUR Estatal*	
	Colaborar con información, folletos, promoción y la participación en foros relacionados con la actividad cinegética y de pesca deportiva.	*SECTUR Estatal*	

Proyecto para incentivar la diversificación de productos y servicios turísticos.	*Establecer vinculación con los prestadores de servicios cinegéticos y de pesca deportiva para posicionar a Mazatlán en estos segmentos.*	*SECTUR Estatal*	*Históricamente en el destino las actividades cinegéticas y de pesca deportiva han sido populares, sobre todo para el turismo extranjero ya que el destino cuenta con los recursos de infraestructura y naturales para ello.*
	Coordinar esfuerzos entre hoteleros y estos dos segmentos para ofrecer promociones a través de productos y paquetes innovadores complementarios.	*SECTUR Estatal*	
	Revisión de regulación para el desarrollo del turismo cinegético para agilizar la tramitología de la actividad.	*SECTUR Estatal*	
	Colaborar con información, folletos, promoción y la participación en foros relacionados con la actividad cinegética y de pesca deportiva.	*SECTUR Estatal*	

Proyecto para incentivar la diversificación de productos y servicios turísticos.	*Establecer vinculación con los prestadores de servicios cinegéticos y de pesca deportiva para posicionar a Mazatlán en estos segmentos.*	*SECTUR Estatal*	*Históricamente en el destino las actividades cinegéticas y de pesca deportiva han sido populares, sobre todo para el turismo extranjero ya que el destino cuenta con los recursos de infraestructura y naturales para ello.*
	Coordinar esfuerzos entre hoteleros y estos dos segmentos para ofrecer promociones a través de productos y paquetes innovadores complementarios.	*SECTUR Estatal*	
	Revisión de regulación para el desarrollo del turismo cinegético para agilizar la tramitología de la actividad.	*SECTUR Estatal*	
	Colaborar con información, folletos, promoción y la participación en foros relacionados con la actividad cinegética y de pesca deportiva.	*SECTUR Estatal*	

Proyecto para incentivar la diversificación de productos y servicios turísticos.	*Establecer vinculación con los prestadores de servicios cinegéticos y de pesca deportiva para posicionar a Mazatlán en estos segmentos.*	*SECTUR Estatal*	*Históricamente en el destino las actividades cinegéticas y de pesca deportiva han sido populares, sobre todo para el turismo extranjero ya que el destino cuenta con los recursos de infraestructura y naturales para ello.*
	Coordinar esfuerzos entre hoteleros y estos dos segmentos para ofrecer promociones a través de productos y paquetes innovadores complementarios.	*SECTUR Estatal*	
	Revisión de regulación para el desarrollo del turismo cinegético para agilizar la tramitología de la actividad.	*SECTUR Estatal*	
	Colaborar con información, folletos, promoción y la participación en foros relacionados con la actividad cinegética y de pesca deportiva.	*SECTUR Estatal*	

Proyecto para incentivar la diversificación de productos y servicios turísticos.	*Establecer vinculación con los prestadores de servicios cinegéticos y de pesca deportiva para posicionar a Mazatlán en estos segmentos.*	*SECTUR Estatal*	*Históricamente en el destino las actividades cinegéticas y de pesca deportiva han sido populares, sobre todo para el turismo extranjero ya que el destino cuenta con los recursos de infraestructura y naturales para ello.*
	Coordinar esfuerzos entre hoteleros y estos dos segmentos para ofrecer promociones a través de productos y paquetes innovadores complementarios.	*SECTUR Estatal*	
	Revisión de regulación para el desarrollo del turismo cinegético para agilizar la tramitología de la actividad.	*SECTUR Estatal*	
	Colaborar con información, folletos, promoción y la participación en foros relacionados con la actividad cinegética y de pesca deportiva.	*SECTUR Estatal*	

Proyecto para incentivar la diversificación de productos y servicios turísticos.	*Establecer vinculación con los prestadores de servicios cinegéticos y de pesca deportiva para posicionar a Mazatlán en estos segmentos.*	*SECTUR Estatal*	*Históricamente en el destino las actividades cinegéticas y de pesca deportiva han sido populares, sobre todo para el turismo extranjero ya que el destino cuenta con los recursos de infraestructura y naturales para ello.*
	Coordinar esfuerzos entre hoteleros y estos dos segmentos para ofrecer promociones a través de productos y paquetes innovadores complementarios.	*SECTUR Estatal*	
	Revisión de regulación para el desarrollo del turismo cinegético para agilizar la tramitología de la actividad.	*SECTUR Estatal*	
	Colaborar con información, folletos, promoción y la participación en foros relacionados con la actividad cinegética y de pesca deportiva.	*SECTUR Estatal*	

Proyecto para incentivar la diversificación de productos y servicios turísticos.	*Establecer vinculación con los prestadores de servicios cinegéticos y de pesca deportiva para posicionar a Mazatlán en estos segmentos.*	*SECTUR Estatal*	*Históricamente en el destino las actividades cinegéticas y de pesca deportiva han sido populares, sobre todo para el turismo extranjero ya que el destino cuenta con los recursos de infraestructura y naturales para ello.*
	Coordinar esfuerzos entre hoteleros y estos dos segmentos para ofrecer promociones a través de productos y paquetes innovadores complementarios.	*SECTUR Estatal*	
	Revisión de regulación para el desarrollo del turismo cinegético para agilizar la tramitología de la actividad.	*SECTUR Estatal*	
	Colaborar con información, folletos, promoción y la participación en foros relacionados con la actividad cinegética y de pesca deportiva.	*SECTUR Estatal*	

Proyecto para incentivar la diversificación de productos y servicios turísticos.	*Establecer vinculación con los prestadores de servicios cinegéticos y de pesca deportiva para posicionar a Mazatlán en estos segmentos.*	*SECTUR Estatal*	*Históricamente en el destino las actividades cinegéticas y de pesca deportiva han sido populares, sobre todo para el turismo extranjero ya que el destino cuenta con los recursos de infraestructura y naturales para ello.*
	Coordinar esfuerzos entre hoteleros y estos dos segmentos para ofrecer promociones a través de productos y paquetes innovadores complementarios.	*SECTUR Estatal*	
	Revisión de regulación para el desarrollo del turismo cinegético para agilizar la tramitología de la actividad.	*SECTUR Estatal*	
	Colaborar con información, folletos, promoción y la participación en foros relacionados con la actividad cinegética y de pesca deportiva.	*SECTUR Estatal*	

Proyecto para incentivar la diversificación de productos y servicios turísticos.	*Establecer vinculación con los prestadores de servicios cinegéticos y de pesca deportiva para posicionar a Mazatlán en estos segmentos.*	*SECTUR Estatal*	*Históricamente en el destino las actividades cinegéticas y de pesca deportiva han sido populares, sobre todo para el turismo extranjero ya que el destino cuenta con los recursos de infraestructura y naturales para ello.*
	Coordinar esfuerzos entre hoteleros y estos dos segmentos para ofrecer promociones a través de productos y paquetes innovadores complementarios.	*SECTUR Estatal*	
	Revisión de regulación para el desarrollo del turismo cinegético para agilizar la tramitología de la actividad.	*SECTUR Estatal*	
	Colaborar con información, folletos, promoción y la participación en foros relacionados con la actividad cinegética y de pesca deportiva.	*SECTUR Estatal*	

Proyecto para incentivar la diversificación de productos y servicios turísticos.	*Establecer vinculación con los prestadores de servicios cinegéticos y de pesca deportiva para posicionar a Mazatlán en estos segmentos.*	*SECTUR Estatal*	*Históricamente en el destino las actividades cinegéticas y de pesca deportiva han sido populares, sobre todo para el turismo extranjero ya que el destino cuenta con los recursos de infraestructura y naturales para ello.*
	Coordinar esfuerzos entre hoteleros y estos dos segmentos para ofrecer promociones a través de productos y paquetes innovadores complementarios.	*SECTUR Estatal*	
	Revisión de regulación para el desarrollo del turismo cinegético para agilizar la tramitología de la actividad.	*SECTUR Estatal*	
	Colaborar con información, folletos, promoción y la participación en foros relacionados con la actividad cinegética y de pesca deportiva.	*SECTUR Estatal*	

Proyecto para incentivar la diversificación de productos y servicios turísticos.	*Establecer vinculación con los prestadores de servicios cinegéticos y de pesca deportiva para posicionar a Mazatlán en estos segmentos.*	*SECTUR Estatal*	*Históricamente en el destino las actividades cinegéticas y de pesca deportiva han sido populares, sobre todo para el turismo extranjero ya que el destino cuenta con los recursos de infraestructura y naturales para ello.*
	Coordinar esfuerzos entre hoteleros y estos dos segmentos para ofrecer promociones a través de productos y paquetes innovadores complementarios.	*SECTUR Estatal*	
	Revisión de regulación para el desarrollo del turismo cinegético para agilizar la tramitología de la actividad.	*SECTUR Estatal*	
	Colaborar con información, folletos, promoción y la participación en foros relacionados con la actividad cinegética y de pesca deportiva.	*SECTUR Estatal*	

Proyecto para incentivar la diversificación de productos y servicios turísticos.	*Establecer vinculación con los prestadores de servicios cinegéticos y de pesca deportiva para posicionar a Mazatlán en estos segmentos.*	*SECTUR Estatal*	*Históricamente en el destino las actividades cinegéticas y de pesca deportiva han sido populares, sobre todo para el turismo extranjero ya que el destino cuenta con los recursos de infraestructura y naturales para ello.*
	Coordinar esfuerzos entre hoteleros y estos dos segmentos para ofrecer promociones a través de productos y paquetes innovadores complementarios.	*SECTUR Estatal*	
	Revisión de regulación para el desarrollo del turismo cinegético para agilizar la tramitología de la actividad.	*SECTUR Estatal*	
	Colaborar con información, folletos, promoción y la participación en foros relacionados con la actividad cinegética y de pesca deportiva.	*SECTUR Estatal*	

Proyecto para incentivar la diversificación de productos y servicios turísticos.	*Establecer vinculación con los prestadores de servicios cinegéticos y de pesca deportiva para posicionar a Mazatlán en estos segmentos.*	*SECTUR Estatal*	*Históricamente en el destino las actividades cinegéticas y de pesca deportiva han sido populares, sobre todo para el turismo extranjero ya que el destino cuenta con los recursos de infraestructura y naturales para ello.*
	Coordinar esfuerzos entre hoteleros y estos dos segmentos para ofrecer promociones a través de productos y paquetes innovadores complementarios.	*SECTUR Estatal*	
	Revisión de regulación para el desarrollo del turismo cinegético para agilizar la tramitología de la actividad.	*SECTUR Estatal*	
	Colaborar con información, folletos, promoción y la participación en foros relacionados con la actividad cinegética y de pesca deportiva.	*SECTUR Estatal*	

Proyecto para incentivar la diversificación de productos y servicios turísticos.	*Establecer vinculación con los prestadores de servicios cinegéticos y de pesca deportiva para posicionar a Mazatlán en estos segmentos.*	*SECTUR Estatal*	*Históricamente en el destino las actividades cinegéticas y de pesca deportiva han sido populares, sobre todo para el turismo extranjero ya que el destino cuenta con los recursos de infraestructura y naturales para ello.*
	Coordinar esfuerzos entre hoteleros y estos dos segmentos para ofrecer promociones a través de productos y paquetes innovadores complementarios.	*SECTUR Estatal*	
	Revisión de regulación para el desarrollo del turismo cinegético para agilizar la tramitología de la actividad.	*SECTUR Estatal*	
	Colaborar con información, folletos, promoción y la participación en foros relacionados con la actividad cinegética y de pesca deportiva.	*SECTUR Estatal*	

Proyecto para incentivar la diversificación de productos y servicios turísticos.	*Establecer vinculación con los prestadores de servicios cinegéticos y de pesca deportiva para posicionar a Mazatlán en estos segmentos.*	*SECTUR Estatal*	*Históricamente en el destino las actividades cinegéticas y de pesca deportiva han sido populares, sobre todo para el turismo extranjero ya que el destino cuenta con los recursos de infraestructura y naturales para ello.*
	Coordinar esfuerzos entre hoteleros y estos dos segmentos para ofrecer promociones a través de productos y paquetes innovadores complementarios.	*SECTUR Estatal*	
	Revisión de regulación para el desarrollo del turismo cinegético para agilizar la tramitología de la actividad.	*SECTUR Estatal*	
	Colaborar con información, folletos, promoción y la participación en foros relacionados con la actividad cinegética y de pesca deportiva.	*SECTUR Estatal*	

Proyecto para incentivar la diversificación de productos y servicios turísticos.	*Establecer vinculación con los prestadores de servicios cinegéticos y de pesca deportiva para posicionar a Mazatlán en estos segmentos.*	*SECTUR Estatal*	*Históricamente en el destino las actividades cinegéticas y de pesca deportiva han sido populares, sobre todo para el turismo extranjero ya que el destino cuenta con los recursos de infraestructura y naturales para ello.*
	Coordinar esfuerzos entre hoteleros y estos dos segmentos para ofrecer promociones a través de productos y paquetes innovadores complementarios.	*SECTUR Estatal*	
	Revisión de regulación para el desarrollo del turismo cinegético para agilizar la tramitología de la actividad.	*SECTUR Estatal*	
	Colaborar con información, folletos, promoción y la participación en foros relacionados con la actividad cinegética y de pesca deportiva.	*SECTUR Estatal*	

Proyecto para incentivar la diversificación de productos y servicios turísticos.	*Establecer vinculación con los prestadores de servicios cinegéticos y de pesca deportiva para posicionar a Mazatlán en estos segmentos.*	*SECTUR Estatal*	*Históricamente en el destino las actividades cinegéticas y de pesca deportiva han sido populares, sobre todo para el turismo extranjero ya que el destino cuenta con los recursos de infraestructura y naturales para ello.*
	Coordinar esfuerzos entre hoteleros y estos dos segmentos para ofrecer promociones a través de productos y paquetes innovadores complementarios.	*SECTUR Estatal*	
	Revisión de regulación para el desarrollo del turismo cinegético para agilizar la tramitología de la actividad.	*SECTUR Estatal*	
	Colaborar con información, folletos, promoción y la participación en foros relacionados con la actividad cinegética y de pesca deportiva.	*SECTUR Estatal*	

Proyecto para incentivar la diversificación de productos y servicios turísticos.	*Establecer vinculación con los prestadores de servicios cinegéticos y de pesca deportiva para posicionar a Mazatlán en estos segmentos.*	*SECTUR Estatal*	*Históricamente en el destino las actividades cinegéticas y de pesca deportiva han sido populares, sobre todo para el turismo extranjero ya que el destino cuenta con los recursos de infraestructura y naturales para ello.*
	Coordinar esfuerzos entre hoteleros y estos dos segmentos para ofrecer promociones a través de productos y paquetes innovadores complementarios.	*SECTUR Estatal*	
	Revisión de regulación para el desarrollo del turismo cinegético para agilizar la tramitología de la actividad.	*SECTUR Estatal*	
	Colaborar con información, folletos, promoción y la participación en foros relacionados con la actividad cinegética y de pesca deportiva.	*SECTUR Estatal*	

Proyecto para incentivar la diversificación de productos y servicios turísticos.	*Establecer vinculación con los prestadores de servicios cinegéticos y de pesca deportiva para posicionar a Mazatlán en estos segmentos.*	*SECTUR Estatal*	*Históricamente en el destino las actividades cinegéticas y de pesca deportiva han sido populares, sobre todo para el turismo extranjero ya que el destino cuenta con los recursos de infraestructura y naturales para ello.*
	Coordinar esfuerzos entre hoteleros y estos dos segmentos para ofrecer promociones a través de productos y paquetes innovadores complementarios.	*SECTUR Estatal*	
	Revisión de regulación para el desarrollo del turismo cinegético para agilizar la tramitología de la actividad.	*SECTUR Estatal*	
	Colaborar con información, folletos, promoción y la participación en foros relacionados con la actividad cinegética y de pesca deportiva.	*SECTUR Estatal*	

Proyecto para incentivar la diversificación de productos y servicios turísticos.	*Establecer vinculación con los prestadores de servicios cinegéticos y de pesca deportiva para posicionar a Mazatlán en estos segmentos.*	*SECTUR Estatal*	*Históricamente en el destino las actividades cinegéticas y de pesca deportiva han sido populares, sobre todo para el turismo extranjero ya que el destino cuenta con los recursos de infraestructura y naturales para ello.*
	Coordinar esfuerzos entre hoteleros y estos dos segmentos para ofrecer promociones a través de productos y paquetes innovadores complementarios.	*SECTUR Estatal*	
	Revisión de regulación para el desarrollo del turismo cinegético para agilizar la tramitología de la actividad.	*SECTUR Estatal*	
	Colaborar con información, folletos, promoción y la participación en foros relacionados con la actividad cinegética y de pesca deportiva.	*SECTUR Estatal*	

Proyecto para incentivar la diversificación de productos y servicios turísticos.	*Establecer vinculación con los prestadores de servicios cinegéticos y de pesca deportiva para posicionar a Mazatlán en estos segmentos.*	*SECTUR Estatal*	*Históricamente en el destino las actividades cinegéticas y de pesca deportiva han sido populares, sobre todo para el turismo extranjero ya que el destino cuenta con los recursos de infraestructura y naturales para ello.*
	Coordinar esfuerzos entre hoteleros y estos dos segmentos para ofrecer promociones a través de productos y paquetes innovadores complementarios.	*SECTUR Estatal*	
	Revisión de regulación para el desarrollo del turismo cinegético para agilizar la tramitología de la actividad.	*SECTUR Estatal*	
	Colaborar con información, folletos, promoción y la participación en foros relacionados con la actividad cinegética y de pesca deportiva.	*SECTUR Estatal*	

Proyecto para incentivar la diversificación de productos y servicios turísticos.	*Establecer vinculación con los prestadores de servicios cinegéticos y de pesca deportiva para posicionar a Mazatlán en estos segmentos.*	*SECTUR Estatal*	*Históricamente en el destino las actividades cinegéticas y de pesca deportiva han sido populares, sobre todo para el turismo extranjero ya que el destino cuenta con los recursos de infraestructura y naturales para ello.*
	Coordinar esfuerzos entre hoteleros y estos dos segmentos para ofrecer promociones a través de productos y paquetes innovadores complementarios.	*SECTUR Estatal*	
	Revisión de regulación para el desarrollo del turismo cinegético para agilizar la tramitología de la actividad.	*SECTUR Estatal*	
	Colaborar con información, folletos, promoción y la participación en foros relacionados con la actividad cinegética y de pesca deportiva.	*SECTUR Estatal*	

Proyecto para incentivar la diversificación de productos y servicios turísticos.	*Establecer vinculación con los prestadores de servicios cinegéticos y de pesca deportiva para posicionar a Mazatlán en estos segmentos.*	*SECTUR Estatal*	*Históricamente en el destino las actividades cinegéticas y de pesca deportiva han sido populares, sobre todo para el turismo extranjero ya que el destino cuenta con los recursos de infraestructura y naturales para ello.*
	Coordinar esfuerzos entre hoteleros y estos dos segmentos para ofrecer promociones a través de productos y paquetes innovadores complementarios.	*SECTUR Estatal*	
	Revisión de regulación para el desarrollo del turismo cinegético para agilizar la tramitología de la actividad.	*SECTUR Estatal*	
	Colaborar con información, folletos, promoción y la participación en foros relacionados con la actividad cinegética y de pesca deportiva.	*SECTUR Estatal*	

Proyecto para incentivar la diversificación de productos y servicios turísticos.	*Establecer vinculación con los prestadores de servicios cinegéticos y de pesca deportiva para posicionar a Mazatlán en estos segmentos.*	*SECTUR Estatal*	*Históricamente en el destino las actividades cinegéticas y de pesca deportiva han sido populares, sobre todo para el turismo extranjero ya que el destino cuenta con los recursos de infraestructura y naturales para ello.*
	Coordinar esfuerzos entre hoteleros y estos dos segmentos para ofrecer promociones a través de productos y paquetes innovadores complementarios.	*SECTUR Estatal*	
	Revisión de regulación para el desarrollo del turismo cinegético para agilizar la tramitología de la actividad.	*SECTUR Estatal*	
	Colaborar con información, folletos, promoción y la participación en foros relacionados con la actividad cinegética y de pesca deportiva.	*SECTUR Estatal*	

Proyecto para incentivar la diversificación de productos y servicios turísticos.	*Establecer vinculación con los prestadores de servicios cinegéticos y de pesca deportiva para posicionar a Mazatlán en estos segmentos.*	*SECTUR Estatal*	*Históricamente en el destino las actividades cinegéticas y de pesca deportiva han sido populares, sobre todo para el turismo extranjero ya que el destino cuenta con los recursos de infraestructura y naturales para ello.*
	Coordinar esfuerzos entre hoteleros y estos dos segmentos para ofrecer promociones a través de productos y paquetes innovadores complementarios.	*SECTUR Estatal*	
	Revisión de regulación para el desarrollo del turismo cinegético para agilizar la tramitología de la actividad.	*SECTUR Estatal*	
	Colaborar con información, folletos, promoción y la participación en foros relacionados con la actividad cinegética y de pesca deportiva.	*SECTUR Estatal*	

Proyecto para incentivar la diversificación de productos y servicios turísticos.	*Establecer vinculación con los prestadores de servicios cinegéticos y de pesca deportiva para posicionar a Mazatlán en estos segmentos.*	*SECTUR Estatal*	*Históricamente en el destino las actividades cinegéticas y de pesca deportiva han sido populares, sobre todo para el turismo extranjero ya que el destino cuenta con los recursos de infraestructura y naturales para ello.*
	Coordinar esfuerzos entre hoteleros y estos dos segmentos para ofrecer promociones a través de productos y paquetes innovadores complementarios.	*SECTUR Estatal*	
	Revisión de regulación para el desarrollo del turismo cinegético para agilizar la tramitología de la actividad.	*SECTUR Estatal*	
	Colaborar con información, folletos, promoción y la participación en foros relacionados con la actividad cinegética y de pesca deportiva.	*SECTUR Estatal*	

Proyecto para incentivar la diversificación de productos y servicios turísticos.	*Establecer vinculación con los prestadores de servicios cinegéticos y de pesca deportiva para posicionar a Mazatlán en estos segmentos.*	*SECTUR Estatal*	*Históricamente en el destino las actividades cinegéticas y de pesca deportiva han sido populares, sobre todo para el turismo extranjero ya que el destino cuenta con los recursos de infraestructura y naturales para ello.*
	Coordinar esfuerzos entre hoteleros y estos dos segmentos para ofrecer promociones a través de productos y paquetes innovadores complementarios.	*SECTUR Estatal*	
	Revisión de regulación para el desarrollo del turismo cinegético para agilizar la tramitología de la actividad.	*SECTUR Estatal*	
	Colaborar con información, folletos, promoción y la participación en foros relacionados con la actividad cinegética y de pesca deportiva.	*SECTUR Estatal*	

Proyecto para incentivar la diversificación de productos y servicios turísticos.	*Establecer vinculación con los prestadores de servicios cinegéticos y de pesca deportiva para posicionar a Mazatlán en estos segmentos.*	*SECTUR Estatal*	*Históricamente en el destino las actividades cinegéticas y de pesca deportiva han sido populares, sobre todo para el turismo extranjero ya que el destino cuenta con los recursos de infraestructura y naturales para ello.*
	Coordinar esfuerzos entre hoteleros y estos dos segmentos para ofrecer promociones a través de productos y paquetes innovadores complementarios.	*SECTUR Estatal*	
	Revisión de regulación para el desarrollo del turismo cinegético para agilizar la tramitología de la actividad.	*SECTUR Estatal*	
	Colaborar con información, folletos, promoción y la participación en foros relacionados con la actividad cinegética y de pesca deportiva.	*SECTUR Estatal*	

Proyecto para incentivar la diversificación de productos y servicios turísticos.	*Establecer vinculación con los prestadores de servicios cinegéticos y de pesca deportiva para posicionar a Mazatlán en estos segmentos.*	*SECTUR Estatal*	*Históricamente en el destino las actividades cinegéticas y de pesca deportiva han sido populares, sobre todo para el turismo extranjero ya que el destino cuenta con los recursos de infraestructura y naturales para ello.*
	Coordinar esfuerzos entre hoteleros y estos dos segmentos para ofrecer promociones a través de productos y paquetes innovadores complementarios.	*SECTUR Estatal*	
	Revisión de regulación para el desarrollo del turismo cinegético para agilizar la tramitología de la actividad.	*SECTUR Estatal*	
	Colaborar con información, folletos, promoción y la participación en foros relacionados con la actividad cinegética y de pesca deportiva.	*SECTUR Estatal*	

Proyecto para incentivar la diversificación de productos y servicios turísticos.	*Establecer vinculación con los prestadores de servicios cinegéticos y de pesca deportiva para posicionar a Mazatlán en estos segmentos.*	*SECTUR Estatal*	*Históricamente en el destino las actividades cinegéticas y de pesca deportiva han sido populares, sobre todo para el turismo extranjero ya que el destino cuenta con los recursos de infraestructura y naturales para ello.*
	Coordinar esfuerzos entre hoteleros y estos dos segmentos para ofrecer promociones a través de productos y paquetes innovadores complementarios.	*SECTUR Estatal*	
	Revisión de regulación para el desarrollo del turismo cinegético para agilizar la tramitología de la actividad.	*SECTUR Estatal*	
	Colaborar con información, folletos, promoción y la participación en foros relacionados con la actividad cinegética y de pesca deportiva.	*SECTUR Estatal*	

Proyecto para incentivar la diversificación de productos y servicios turísticos.	*Establecer vinculación con los prestadores de servicios cinegéticos y de pesca deportiva para posicionar a Mazatlán en estos segmentos.*	*SECTUR Estatal*	*Históricamente en el destino las actividades cinegéticas y de pesca deportiva han sido populares, sobre todo para el turismo extranjero ya que el destino cuenta con los recursos de infraestructura y naturales para ello.*
	Coordinar esfuerzos entre hoteleros y estos dos segmentos para ofrecer promociones a través de productos y paquetes innovadores complementarios.	*SECTUR Estatal*	
	Revisión de regulación para el desarrollo del turismo cinegético para agilizar la tramitología de la actividad.	*SECTUR Estatal*	
	Colaborar con información, folletos, promoción y la participación en foros relacionados con la actividad cinegética y de pesca deportiva.	*SECTUR Estatal*	

Proyecto para incentivar la diversificación de productos y servicios turísticos.	*Establecer vinculación con los prestadores de servicios cinegéticos y de pesca deportiva para posicionar a Mazatlán en estos segmentos.*	*SECTUR Estatal*	*Históricamente en el destino las actividades cinegéticas y de pesca deportiva han sido populares, sobre todo para el turismo extranjero ya que el destino cuenta con los recursos de infraestructura y naturales para ello.*
	Coordinar esfuerzos entre hoteleros y estos dos segmentos para ofrecer promociones a través de productos y paquetes innovadores complementarios.	*SECTUR Estatal*	
	Revisión de regulación para el desarrollo del turismo cinegético para agilizar la tramitología de la actividad.	*SECTUR Estatal*	
	Colaborar con información, folletos, promoción y la participación en foros relacionados con la actividad cinegética y de pesca deportiva.	*SECTUR Estatal*	

Proyecto para incentivar la diversificación de productos y servicios turísticos.	*Establecer vinculación con los prestadores de servicios cinegéticos y de pesca deportiva para posicionar a Mazatlán en estos segmentos.*	*SECTUR Estatal*	*Históricamente en el destino las actividades cinegéticas y de pesca deportiva han sido populares, sobre todo para el turismo extranjero ya que el destino cuenta con los recursos de infraestructura y naturales para ello.*
	Coordinar esfuerzos entre hoteleros y estos dos segmentos para ofrecer promociones a través de productos y paquetes innovadores complementarios.	*SECTUR Estatal*	
	Revisión de regulación para el desarrollo del turismo cinegético para agilizar la tramitología de la actividad.	*SECTUR Estatal*	
	Colaborar con información, folletos, promoción y la participación en foros relacionados con la actividad cinegética y de pesca deportiva.	*SECTUR Estatal*	

Proyecto para incentivar la diversificación de productos y servicios turísticos.	*Establecer vinculación con los prestadores de servicios cinegéticos y de pesca deportiva para posicionar a Mazatlán en estos segmentos.*	*SECTUR Estatal*	*Históricamente en el destino las actividades cinegéticas y de pesca deportiva han sido populares, sobre todo para el turismo extranjero ya que el destino cuenta con los recursos de infraestructura y naturales para ello.*
	Coordinar esfuerzos entre hoteleros y estos dos segmentos para ofrecer promociones a través de productos y paquetes innovadores complementarios.	*SECTUR Estatal*	
	Revisión de regulación para el desarrollo del turismo cinegético para agilizar la tramitología de la actividad.	*SECTUR Estatal*	
	Colaborar con información, folletos, promoción y la participación en foros relacionados con la actividad cinegética y de pesca deportiva.	*SECTUR Estatal*	

Proyecto para incentivar la diversificación de productos y servicios turísticos.	*Establecer vinculación con los prestadores de servicios cinegéticos y de pesca deportiva para posicionar a Mazatlán en estos segmentos.*	*SECTUR Estatal*	*Históricamente en el destino las actividades cinegéticas y de pesca deportiva han sido populares, sobre todo para el turismo extranjero ya que el destino cuenta con los recursos de infraestructura y naturales para ello.*
	Coordinar esfuerzos entre hoteleros y estos dos segmentos para ofrecer promociones a través de productos y paquetes innovadores complementarios.	*SECTUR Estatal*	
	Revisión de regulación para el desarrollo del turismo cinegético para agilizar la tramitología de la actividad.	*SECTUR Estatal*	
	Colaborar con información, folletos, promoción y la participación en foros relacionados con la actividad cinegética y de pesca deportiva.	*SECTUR Estatal*	

Proyecto para incentivar la diversificación de productos y servicios turísticos.	*Establecer vinculación con los prestadores de servicios cinegéticos y de pesca deportiva para posicionar a Mazatlán en estos segmentos.*	*SECTUR Estatal*	*Históricamente en el destino las actividades cinegéticas y de pesca deportiva han sido populares, sobre todo para el turismo extranjero ya que el destino cuenta con los recursos de infraestructura y naturales para ello.*
	Coordinar esfuerzos entre hoteleros y estos dos segmentos para ofrecer promociones a través de productos y paquetes innovadores complementarios.	*SECTUR Estatal*	
	Revisión de regulación para el desarrollo del turismo cinegético para agilizar la tramitología de la actividad.	*SECTUR Estatal*	
	Colaborar con información, folletos, promoción y la participación en foros relacionados con la actividad cinegética y de pesca deportiva.	*SECTUR Estatal*	

Proyecto para incentivar la diversificación de productos y servicios turísticos.	*Establecer vinculación con los prestadores de servicios cinegéticos y de pesca deportiva para posicionar a Mazatlán en estos segmentos.*	*SECTUR Estatal*	*Históricamente en el destino las actividades cinegéticas y de pesca deportiva han sido populares, sobre todo para el turismo extranjero ya que el destino cuenta con los recursos de infraestructura y naturales para ello.*
	Coordinar esfuerzos entre hoteleros y estos dos segmentos para ofrecer promociones a través de productos y paquetes innovadores complementarios.	*SECTUR Estatal*	
	Revisión de regulación para el desarrollo del turismo cinegético para agilizar la tramitología de la actividad.	*SECTUR Estatal*	
	Colaborar con información, folletos, promoción y la participación en foros relacionados con la actividad cinegética y de pesca deportiva.	*SECTUR Estatal*	

Proyecto para incentivar la diversificación de productos y servicios turísticos.	*Establecer vinculación con los prestadores de servicios cinegéticos y de pesca deportiva para posicionar a Mazatlán en estos segmentos.*	*SECTUR Estatal*	*Históricamente en el destino las actividades cinegéticas y de pesca deportiva han sido populares, sobre todo para el turismo extranjero ya que el destino cuenta con los recursos de infraestructura y naturales para ello.*
	Coordinar esfuerzos entre hoteleros y estos dos segmentos para ofrecer promociones a través de productos y paquetes innovadores complementarios.	*SECTUR Estatal*	
	Revisión de regulación para el desarrollo del turismo cinegético para agilizar la tramitología de la actividad.	*SECTUR Estatal*	
	Colaborar con información, folletos, promoción y la participación en foros relacionados con la actividad cinegética y de pesca deportiva.	*SECTUR Estatal*	

Proyecto para incentivar la diversificación de productos y servicios turísticos.	*Establecer vinculación con los prestadores de servicios cinegéticos y de pesca deportiva para posicionar a Mazatlán en estos segmentos.*	*SECTUR Estatal*	*Históricamente en el destino las actividades cinegéticas y de pesca deportiva han sido populares, sobre todo para el turismo extranjero ya que el destino cuenta con los recursos de infraestructura y naturales para ello.*
	Coordinar esfuerzos entre hoteleros y estos dos segmentos para ofrecer promociones a través de productos y paquetes innovadores complementarios.	*SECTUR Estatal*	
	Revisión de regulación para el desarrollo del turismo cinegético para agilizar la tramitología de la actividad.	*SECTUR Estatal*	
	Colaborar con información, folletos, promoción y la participación en foros relacionados con la actividad cinegética y de pesca deportiva.	*SECTUR Estatal*	

Proyecto para incentivar la diversificación de productos y servicios turísticos.	*Establecer vinculación con los prestadores de servicios cinegéticos y de pesca deportiva para posicionar a Mazatlán en estos segmentos.*	*SECTUR Estatal*	*Históricamente en el destino las actividades cinegéticas y de pesca deportiva han sido populares, sobre todo para el turismo extranjero ya que el destino cuenta con los recursos de infraestructura y naturales para ello.*
	Coordinar esfuerzos entre hoteleros y estos dos segmentos para ofrecer promociones a través de productos y paquetes innovadores complementarios.	*SECTUR Estatal*	
	Revisión de regulación para el desarrollo del turismo cinegético para agilizar la tramitología de la actividad.	*SECTUR Estatal*	
	Colaborar con información, folletos, promoción y la participación en foros relacionados con la actividad cinegética y de pesca deportiva.	*SECTUR Estatal*	

Proyecto para incentivar la diversificación de productos y servicios turísticos.	*Establecer vinculación con los prestadores de servicios cinegéticos y de pesca deportiva para posicionar a Mazatlán en estos segmentos.*	*SECTUR Estatal*	*Históricamente en el destino las actividades cinegéticas y de pesca deportiva han sido populares, sobre todo para el turismo extranjero ya que el destino cuenta con los recursos de infraestructura y naturales para ello.*
	Coordinar esfuerzos entre hoteleros y estos dos segmentos para ofrecer promociones a través de productos y paquetes innovadores complementarios.	*SECTUR Estatal*	
	Revisión de regulación para el desarrollo del turismo cinegético para agilizar la tramitología de la actividad.	*SECTUR Estatal*	
	Colaborar con información, folletos, promoción y la participación en foros relacionados con la actividad cinegética y de pesca deportiva.	*SECTUR Estatal*	

Proyecto para incentivar la diversificación de productos y servicios turísticos.	*Establecer vinculación con los prestadores de servicios cinegéticos y de pesca deportiva para posicionar a Mazatlán en estos segmentos.*	*SECTUR Estatal*	*Históricamente en el destino las actividades cinegéticas y de pesca deportiva han sido populares, sobre todo para el turismo extranjero ya que el destino cuenta con los recursos de infraestructura y naturales para ello.*
	Coordinar esfuerzos entre hoteleros y estos dos segmentos para ofrecer promociones a través de productos y paquetes innovadores complementarios.	*SECTUR Estatal*	
	Revisión de regulación para el desarrollo del turismo cinegético para agilizar la tramitología de la actividad.	*SECTUR Estatal*	
	Colaborar con información, folletos, promoción y la participación en foros relacionados con la actividad cinegética y de pesca deportiva.	*SECTUR Estatal*	

Proyecto para incentivar la diversificación de productos y servicios turísticos.	*Establecer vinculación con los prestadores de servicios cinegéticos y de pesca deportiva para posicionar a Mazatlán en estos segmentos.*	*SECTUR Estatal*	*Históricamente en el destino las actividades cinegéticas y de pesca deportiva han sido populares, sobre todo para el turismo extranjero ya que el destino cuenta con los recursos de infraestructura y naturales para ello.*
	Coordinar esfuerzos entre hoteleros y estos dos segmentos para ofrecer promociones a través de productos y paquetes innovadores complementarios.	*SECTUR Estatal*	
	Revisión de regulación para el desarrollo del turismo cinegético para agilizar la tramitología de la actividad.	*SECTUR Estatal*	
	Colaborar con información, folletos, promoción y la participación en foros relacionados con la actividad cinegética y de pesca deportiva.	*SECTUR Estatal*	

Proyecto para incentivar la diversificación de productos y servicios turísticos.	*Establecer vinculación con los prestadores de servicios cinegéticos y de pesca deportiva para posicionar a Mazatlán en estos segmentos.*	*SECTUR Estatal*	*Históricamente en el destino las actividades cinegéticas y de pesca deportiva han sido populares, sobre todo para el turismo extranjero ya que el destino cuenta con los recursos de infraestructura y naturales para ello.*
	Coordinar esfuerzos entre hoteleros y estos dos segmentos para ofrecer promociones a través de productos y paquetes innovadores complementarios.	*SECTUR Estatal*	
	Revisión de regulación para el desarrollo del turismo cinegético para agilizar la tramitología de la actividad.	*SECTUR Estatal*	
	Colaborar con información, folletos, promoción y la participación en foros relacionados con la actividad cinegética y de pesca deportiva.	*SECTUR Estatal*	

Proyecto para incentivar la diversificación de productos y servicios turísticos.	*Establecer vinculación con los prestadores de servicios cinegéticos y de pesca deportiva para posicionar a Mazatlán en estos segmentos.*	*SECTUR Estatal*	*Históricamente en el destino las actividades cinegéticas y de pesca deportiva han sido populares, sobre todo para el turismo extranjero ya que el destino cuenta con los recursos de infraestructura y naturales para ello.*
	Coordinar esfuerzos entre hoteleros y estos dos segmentos para ofrecer promociones a través de productos y paquetes innovadores complementarios.	*SECTUR Estatal*	
	Revisión de regulación para el desarrollo del turismo cinegético para agilizar la tramitología de la actividad.	*SECTUR Estatal*	
	Colaborar con información, folletos, promoción y la participación en foros relacionados con la actividad cinegética y de pesca deportiva.	*SECTUR Estatal*	

Proyecto para incentivar la diversificación de productos y servicios turísticos.	*Establecer vinculación con los prestadores de servicios cinegéticos y de pesca deportiva para posicionar a Mazatlán en estos segmentos.*	*SECTUR Estatal*	*Históricamente en el destino las actividades cinegéticas y de pesca deportiva han sido populares, sobre todo para el turismo extranjero ya que el destino cuenta con los recursos de infraestructura y naturales para ello.*
	Coordinar esfuerzos entre hoteleros y estos dos segmentos para ofrecer promociones a través de productos y paquetes innovadores complementarios.	*SECTUR Estatal*	
	Revisión de regulación para el desarrollo del turismo cinegético para agilizar la tramitología de la actividad.	*SECTUR Estatal*	
	Colaborar con información, folletos, promoción y la participación en foros relacionados con la actividad cinegética y de pesca deportiva.	*SECTUR Estatal*	

Proyecto para incentivar la diversificación de productos y servicios turísticos.	*Establecer vinculación con los prestadores de servicios cinegéticos y de pesca deportiva para posicionar a Mazatlán en estos segmentos.*	*SECTUR Estatal*	*Históricamente en el destino las actividades cinegéticas y de pesca deportiva han sido populares, sobre todo para el turismo extranjero ya que el destino cuenta con los recursos de infraestructura y naturales para ello.*
	Coordinar esfuerzos entre hoteleros y estos dos segmentos para ofrecer promociones a través de productos y paquetes innovadores complementarios.	*SECTUR Estatal*	
	Revisión de regulación para el desarrollo del turismo cinegético para agilizar la tramitología de la actividad.	*SECTUR Estatal*	
	Colaborar con información, folletos, promoción y la participación en foros relacionados con la actividad cinegética y de pesca deportiva.	*SECTUR Estatal*	

Proyecto para incentivar la diversificación de productos y servicios turísticos.	*Establecer vinculación con los prestadores de servicios cinegéticos y de pesca deportiva para posicionar a Mazatlán en estos segmentos.*	*SECTUR Estatal*	*Históricamente en el destino las actividades cinegéticas y de pesca deportiva han sido populares, sobre todo para el turismo extranjero ya que el destino cuenta con los recursos de infraestructura y naturales para ello.*
	Coordinar esfuerzos entre hoteleros y estos dos segmentos para ofrecer promociones a través de productos y paquetes innovadores complementarios.	*SECTUR Estatal*	
	Revisión de regulación para el desarrollo del turismo cinegético para agilizar la tramitología de la actividad.	*SECTUR Estatal*	
	Colaborar con información, folletos, promoción y la participación en foros relacionados con la actividad cinegética y de pesca deportiva.	*SECTUR Estatal*	

Proyecto para incentivar la diversificación de productos y servicios turísticos.	*Establecer vinculación con los prestadores de servicios cinegéticos y de pesca deportiva para posicionar a Mazatlán en estos segmentos.*	*SECTUR Estatal*	*Históricamente en el destino las actividades cinegéticas y de pesca deportiva han sido populares, sobre todo para el turismo extranjero ya que el destino cuenta con los recursos de infraestructura y naturales para ello.*
	Coordinar esfuerzos entre hoteleros y estos dos segmentos para ofrecer promociones a través de productos y paquetes innovadores complementarios.	*SECTUR Estatal*	
	Revisión de regulación para el desarrollo del turismo cinegético para agilizar la tramitología de la actividad.	*SECTUR Estatal*	
	Colaborar con información, folletos, promoción y la participación en foros relacionados con la actividad cinegética y de pesca deportiva.	*SECTUR Estatal*	

Proyecto para incentivar la diversificación de productos y servicios turísticos.	*Establecer vinculación con los prestadores de servicios cinegéticos y de pesca deportiva para posicionar a Mazatlán en estos segmentos.*	*SECTUR Estatal*	*Históricamente en el destino las actividades cinegéticas y de pesca deportiva han sido populares, sobre todo para el turismo extranjero ya que el destino cuenta con los recursos de infraestructura y naturales para ello.*
	Coordinar esfuerzos entre hoteleros y estos dos segmentos para ofrecer promociones a través de productos y paquetes innovadores complementarios.	*SECTUR Estatal*	
	Revisión de regulación para el desarrollo del turismo cinegético para agilizar la tramitología de la actividad.	*SECTUR Estatal*	
	Colaborar con información, folletos, promoción y la participación en foros relacionados con la actividad cinegética y de pesca deportiva.	*SECTUR Estatal*	

Proyecto para incentivar la diversificación de productos y servicios turísticos.	*Establecer vinculación con los prestadores de servicios cinegéticos y de pesca deportiva para posicionar a Mazatlán en estos segmentos.*	*SECTUR Estatal*	*Históricamente en el destino las actividades cinegéticas y de pesca deportiva han sido populares, sobre todo para el turismo extranjero ya que el destino cuenta con los recursos de infraestructura y naturales para ello.*
	Coordinar esfuerzos entre hoteleros y estos dos segmentos para ofrecer promociones a través de productos y paquetes innovadores complementarios.	*SECTUR Estatal*	
	Revisión de regulación para el desarrollo del turismo cinegético para agilizar la tramitología de la actividad.	*SECTUR Estatal*	
	Colaborar con información, folletos, promoción y la participación en foros relacionados con la actividad cinegética y de pesca deportiva.	*SECTUR Estatal*	

Proyecto para incentivar la diversificación de productos y servicios turísticos.	*Establecer vinculación con los prestadores de servicios cinegéticos y de pesca deportiva para posicionar a Mazatlán en estos segmentos.*	*SECTUR Estatal*	*Históricamente en el destino las actividades cinegéticas y de pesca deportiva han sido populares, sobre todo para el turismo extranjero ya que el destino cuenta con los recursos de infraestructura y naturales para ello.*
	Coordinar esfuerzos entre hoteleros y estos dos segmentos para ofrecer promociones a través de productos y paquetes innovadores complementarios.	*SECTUR Estatal*	
	Revisión de regulación para el desarrollo del turismo cinegético para agilizar la tramitología de la actividad.	*SECTUR Estatal*	
	Colaborar con información, folletos, promoción y la participación en foros relacionados con la actividad cinegética y de pesca deportiva.	*SECTUR Estatal*	

Proyecto para incentivar la diversificación de productos y servicios turísticos.	*Establecer vinculación con los prestadores de servicios cinegéticos y de pesca deportiva para posicionar a Mazatlán en estos segmentos.*	*SECTUR Estatal*	*Históricamente en el destino las actividades cinegéticas y de pesca deportiva han sido populares, sobre todo para el turismo extranjero ya que el destino cuenta con los recursos de infraestructura y naturales para ello.*
	Coordinar esfuerzos entre hoteleros y estos dos segmentos para ofrecer promociones a través de productos y paquetes innovadores complementarios.	*SECTUR Estatal*	
	Revisión de regulación para el desarrollo del turismo cinegético para agilizar la tramitología de la actividad.	*SECTUR Estatal*	
	Colaborar con información, folletos, promoción y la participación en foros relacionados con la actividad cinegética y de pesca deportiva.	*SECTUR Estatal*	

Proyecto para incentivar la diversificación de productos y servicios turísticos.	*Establecer vinculación con los prestadores de servicios cinegéticos y de pesca deportiva para posicionar a Mazatlán en estos segmentos.*	*SECTUR Estatal*	*Históricamente en el destino las actividades cinegéticas y de pesca deportiva han sido populares, sobre todo para el turismo extranjero ya que el destino cuenta con los recursos de infraestructura y naturales para ello.*
	Coordinar esfuerzos entre hoteleros y estos dos segmentos para ofrecer promociones a través de productos y paquetes innovadores complementarios.	*SECTUR Estatal*	
	Revisión de regulación para el desarrollo del turismo cinegético para agilizar la tramitología de la actividad.	*SECTUR Estatal*	
	Colaborar con información, folletos, promoción y la participación en foros relacionados con la actividad cinegética y de pesca deportiva.	*SECTUR Estatal*	

Proyecto para incentivar la diversificación de productos y servicios turísticos.	*Establecer vinculación con los prestadores de servicios cinegéticos y de pesca deportiva para posicionar a Mazatlán en estos segmentos.*	*SECTUR Estatal*	*Históricamente en el destino las actividades cinegéticas y de pesca deportiva han sido populares, sobre todo para el turismo extranjero ya que el destino cuenta con los recursos de infraestructura y naturales para ello.*
	Coordinar esfuerzos entre hoteleros y estos dos segmentos para ofrecer promociones a través de productos y paquetes innovadores complementarios.	*SECTUR Estatal*	
	Revisión de regulación para el desarrollo del turismo cinegético para agilizar la tramitología de la actividad.	*SECTUR Estatal*	
	Colaborar con información, folletos, promoción y la participación en foros relacionados con la actividad cinegética y de pesca deportiva.	*SECTUR Estatal*	

Proyecto para incentivar la diversificación de productos y servicios turísticos.	*Establecer vinculación con los prestadores de servicios cinegéticos y de pesca deportiva para posicionar a Mazatlán en estos segmentos.*	*SECTUR Estatal*	*Históricamente en el destino las actividades cinegéticas y de pesca deportiva han sido populares, sobre todo para el turismo extranjero ya que el destino cuenta con los recursos de infraestructura y naturales para ello.*
	Coordinar esfuerzos entre hoteleros y estos dos segmentos para ofrecer promociones a través de productos y paquetes innovadores complementarios.	*SECTUR Estatal*	
	Revisión de regulación para el desarrollo del turismo cinegético para agilizar la tramitología de la actividad.	*SECTUR Estatal*	
	Colaborar con información, folletos, promoción y la participación en foros relacionados con la actividad cinegética y de pesca deportiva.	*SECTUR Estatal*	

Proyecto para incentivar la diversificación de productos y servicios turísticos.	*Establecer vinculación con los prestadores de servicios cinegéticos y de pesca deportiva para posicionar a Mazatlán en estos segmentos.*	*SECTUR Estatal*	*Históricamente en el destino las actividades cinegéticas y de pesca deportiva han sido populares, sobre todo para el turismo extranjero ya que el destino cuenta con los recursos de infraestructura y naturales para ello.*
	Coordinar esfuerzos entre hoteleros y estos dos segmentos para ofrecer promociones a través de productos y paquetes innovadores complementarios.	*SECTUR Estatal*	
	Revisión de regulación para el desarrollo del turismo cinegético para agilizar la tramitología de la actividad.	*SECTUR Estatal*	
	Colaborar con información, folletos, promoción y la participación en foros relacionados con la actividad cinegética y de pesca deportiva.	*SECTUR Estatal*	

Proyecto para incentivar la diversificación de productos y servicios turísticos.	*Establecer vinculación con los prestadores de servicios cinegéticos y de pesca deportiva para posicionar a Mazatlán en estos segmentos.*	*SECTUR Estatal*	*Históricamente en el destino las actividades cinegéticas y de pesca deportiva han sido populares, sobre todo para el turismo extranjero ya que el destino cuenta con los recursos de infraestructura y naturales para ello.*
	Coordinar esfuerzos entre hoteleros y estos dos segmentos para ofrecer promociones a través de productos y paquetes innovadores complementarios.	*SECTUR Estatal*	
	Revisión de regulación para el desarrollo del turismo cinegético para agilizar la tramitología de la actividad.	*SECTUR Estatal*	
	Colaborar con información, folletos, promoción y la participación en foros relacionados con la actividad cinegética y de pesca deportiva.	*SECTUR Estatal*	

Proyecto para incentivar la diversificación de productos y servicios turísticos.	*Establecer vinculación con los prestadores de servicios cinegéticos y de pesca deportiva para posicionar a Mazatlán en estos segmentos.*	*SECTUR Estatal*	*Históricamente en el destino las actividades cinegéticas y de pesca deportiva han sido populares, sobre todo para el turismo extranjero ya que el destino cuenta con los recursos de infraestructura y naturales para ello.*
	Coordinar esfuerzos entre hoteleros y estos dos segmentos para ofrecer promociones a través de productos y paquetes innovadores complementarios.	*SECTUR Estatal*	
	Revisión de regulación para el desarrollo del turismo cinegético para agilizar la tramitología de la actividad.	*SECTUR Estatal*	
	Colaborar con información, folletos, promoción y la participación en foros relacionados con la actividad cinegética y de pesca deportiva.	*SECTUR Estatal*	

Proyecto para incentivar la diversificación de productos y servicios turísticos.	*Establecer vinculación con los prestadores de servicios cinegéticos y de pesca deportiva para posicionar a Mazatlán en estos segmentos.*	*SECTUR Estatal*	*Históricamente en el destino las actividades cinegéticas y de pesca deportiva han sido populares, sobre todo para el turismo extranjero ya que el destino cuenta con los recursos de infraestructura y naturales para ello.*
	Coordinar esfuerzos entre hoteleros y estos dos segmentos para ofrecer promociones a través de productos y paquetes innovadores complementarios.	*SECTUR Estatal*	
	Revisión de regulación para el desarrollo del turismo cinegético para agilizar la tramitología de la actividad.	*SECTUR Estatal*	
	Colaborar con información, folletos, promoción y la participación en foros relacionados con la actividad cinegética y de pesca deportiva.	*SECTUR Estatal*	

Proyecto para incentivar la diversificación de productos y servicios turísticos.	*Establecer vinculación con los prestadores de servicios cinegéticos y de pesca deportiva para posicionar a Mazatlán en estos segmentos.*	*SECTUR Estatal*	*Históricamente en el destino las actividades cinegéticas y de pesca deportiva han sido populares, sobre todo para el turismo extranjero ya que el destino cuenta con los recursos de infraestructura y naturales para ello.*
	Coordinar esfuerzos entre hoteleros y estos dos segmentos para ofrecer promociones a través de productos y paquetes innovadores complementarios.	*SECTUR Estatal*	
	Revisión de regulación para el desarrollo del turismo cinegético para agilizar la tramitología de la actividad.	*SECTUR Estatal*	
	Colaborar con información, folletos, promoción y la participación en foros relacionados con la actividad cinegética y de pesca deportiva.	*SECTUR Estatal*	

Proyecto para incentivar la diversificación de productos y servicios turísticos.	*Establecer vinculación con los prestadores de servicios cinegéticos y de pesca deportiva para posicionar a Mazatlán en estos segmentos.*	*SECTUR Estatal*	*Históricamente en el destino las actividades cinegéticas y de pesca deportiva han sido populares, sobre todo para el turismo extranjero ya que el destino cuenta con los recursos de infraestructura y naturales para ello.*
	Coordinar esfuerzos entre hoteleros y estos dos segmentos para ofrecer promociones a través de productos y paquetes innovadores complementarios.	*SECTUR Estatal*	
	Revisión de regulación para el desarrollo del turismo cinegético para agilizar la tramitología de la actividad.	*SECTUR Estatal*	
	Colaborar con información, folletos, promoción y la participación en foros relacionados con la actividad cinegética y de pesca deportiva.	*SECTUR Estatal*	

Proyecto para incentivar la diversificación de productos y servicios turísticos.	*Establecer vinculación con los prestadores de servicios cinegéticos y de pesca deportiva para posicionar a Mazatlán en estos segmentos.*	*SECTUR Estatal*	*Históricamente en el destino las actividades cinegéticas y de pesca deportiva han sido populares, sobre todo para el turismo extranjero ya que el destino cuenta con los recursos de infraestructura y naturales para ello.*
	Coordinar esfuerzos entre hoteleros y estos dos segmentos para ofrecer promociones a través de productos y paquetes innovadores complementarios.	*SECTUR Estatal*	
	Revisión de regulación para el desarrollo del turismo cinegético para agilizar la tramitología de la actividad.	*SECTUR Estatal*	
	Colaborar con información, folletos, promoción y la participación en foros relacionados con la actividad cinegética y de pesca deportiva.	*SECTUR Estatal*	

Proyecto para incentivar la diversificación de productos y servicios turísticos.	*Establecer vinculación con los prestadores de servicios cinegéticos y de pesca deportiva para posicionar a Mazatlán en estos segmentos.*	*SECTUR Estatal*	*Históricamente en el destino las actividades cinegéticas y de pesca deportiva han sido populares, sobre todo para el turismo extranjero ya que el destino cuenta con los recursos de infraestructura y naturales para ello.*
	Coordinar esfuerzos entre hoteleros y estos dos segmentos para ofrecer promociones a través de productos y paquetes innovadores complementarios.	*SECTUR Estatal*	
	Revisión de regulación para el desarrollo del turismo cinegético para agilizar la tramitología de la actividad.	*SECTUR Estatal*	
	Colaborar con información, folletos, promoción y la participación en foros relacionados con la actividad cinegética y de pesca deportiva.	*SECTUR Estatal*	

Proyecto para incentivar la diversificación de productos y servicios turísticos.	*Establecer vinculación con los prestadores de servicios cinegéticos y de pesca deportiva para posicionar a Mazatlán en estos segmentos.*	*SECTUR Estatal*	*Históricamente en el destino las actividades cinegéticas y de pesca deportiva han sido populares, sobre todo para el turismo extranjero ya que el destino cuenta con los recursos de infraestructura y naturales para ello.*
	Coordinar esfuerzos entre hoteleros y estos dos segmentos para ofrecer promociones a través de productos y paquetes innovadores complementarios.	*SECTUR Estatal*	
	Revisión de regulación para el desarrollo del turismo cinegético para agilizar la tramitología de la actividad.	*SECTUR Estatal*	
	Colaborar con información, folletos, promoción y la participación en foros relacionados con la actividad cinegética y de pesca deportiva.	*SECTUR Estatal*	

Proyecto para incentivar la diversificación de productos y servicios turísticos.	*Establecer vinculación con los prestadores de servicios cinegéticos y de pesca deportiva para posicionar a Mazatlán en estos segmentos.*	*SECTUR Estatal*	*Históricamente en el destino las actividades cinegéticas y de pesca deportiva han sido populares, sobre todo para el turismo extranjero ya que el destino cuenta con los recursos de infraestructura y naturales para ello.*
	Coordinar esfuerzos entre hoteleros y estos dos segmentos para ofrecer promociones a través de productos y paquetes innovadores complementarios.	*SECTUR Estatal*	
	Revisión de regulación para el desarrollo del turismo cinegético para agilizar la tramitología de la actividad.	*SECTUR Estatal*	
	Colaborar con información, folletos, promoción y la participación en foros relacionados con la actividad cinegética y de pesca deportiva.	*SECTUR Estatal*	

Proyecto para incentivar la diversificación de productos y servicios turísticos.	*Establecer vinculación con los prestadores de servicios cinegéticos y de pesca deportiva para posicionar a Mazatlán en estos segmentos.*	*SECTUR Estatal*	*Históricamente en el destino las actividades cinegéticas y de pesca deportiva han sido populares, sobre todo para el turismo extranjero ya que el destino cuenta con los recursos de infraestructura y naturales para ello.*
	Coordinar esfuerzos entre hoteleros y estos dos segmentos para ofrecer promociones a través de productos y paquetes innovadores complementarios.	*SECTUR Estatal*	
	Revisión de regulación para el desarrollo del turismo cinegético para agilizar la tramitología de la actividad.	*SECTUR Estatal*	
	Colaborar con información, folletos, promoción y la participación en foros relacionados con la actividad cinegética y de pesca deportiva.	*SECTUR Estatal*	

Proyecto para incentivar la diversificación de productos y servicios turísticos.	*Establecer vinculación con los prestadores de servicios cinegéticos y de pesca deportiva para posicionar a Mazatlán en estos segmentos.*	*SECTUR Estatal*	*Históricamente en el destino las actividades cinegéticas y de pesca deportiva han sido populares, sobre todo para el turismo extranjero ya que el destino cuenta con los recursos de infraestructura y naturales para ello.*
	Coordinar esfuerzos entre hoteleros y estos dos segmentos para ofrecer promociones a través de productos y paquetes innovadores complementarios.	*SECTUR Estatal*	
	Revisión de regulación para el desarrollo del turismo cinegético para agilizar la tramitología de la actividad.	*SECTUR Estatal*	
	Colaborar con información, folletos, promoción y la participación en foros relacionados con la actividad cinegética y de pesca deportiva.	*SECTUR Estatal*	

Proyecto para incentivar la diversificación de productos y servicios turísticos.	*Establecer vinculación con los prestadores de servicios cinegéticos y de pesca deportiva para posicionar a Mazatlán en estos segmentos.*	*SECTUR Estatal*	*Históricamente en el destino las actividades cinegéticas y de pesca deportiva han sido populares, sobre todo para el turismo extranjero ya que el destino cuenta con los recursos de infraestructura y naturales para ello.*
	Coordinar esfuerzos entre hoteleros y estos dos segmentos para ofrecer promociones a través de productos y paquetes innovadores complementarios.	*SECTUR Estatal*	
	Revisión de regulación para el desarrollo del turismo cinegético para agilizar la tramitología de la actividad.	*SECTUR Estatal*	
	Colaborar con información, folletos, promoción y la participación en foros relacionados con la actividad cinegética y de pesca deportiva.	*SECTUR Estatal*	

Proyecto para incentivar la diversificación de productos y servicios turísticos.	*Establecer vinculación con los prestadores de servicios cinegéticos y de pesca deportiva para posicionar a Mazatlán en estos segmentos.*	*SECTUR Estatal*	*Históricamente en el destino las actividades cinegéticas y de pesca deportiva han sido populares, sobre todo para el turismo extranjero ya que el destino cuenta con los recursos de infraestructura y naturales para ello.*
	Coordinar esfuerzos entre hoteleros y estos dos segmentos para ofrecer promociones a través de productos y paquetes innovadores complementarios.	*SECTUR Estatal*	
	Revisión de regulación para el desarrollo del turismo cinegético para agilizar la tramitología de la actividad.	*SECTUR Estatal*	
	Colaborar con información, folletos, promoción y la participación en foros relacionados con la actividad cinegética y de pesca deportiva.	*SECTUR Estatal*	

Proyecto para incentivar la diversificación de productos y servicios turísticos.	*Establecer vinculación con los prestadores de servicios cinegéticos y de pesca deportiva para posicionar a Mazatlán en estos segmentos.*	*SECTUR Estatal*	*Históricamente en el destino las actividades cinegéticas y de pesca deportiva han sido populares, sobre todo para el turismo extranjero ya que el destino cuenta con los recursos de infraestructura y naturales para ello.*
	Coordinar esfuerzos entre hoteleros y estos dos segmentos para ofrecer promociones a través de productos y paquetes innovadores complementarios.	*SECTUR Estatal*	
	Revisión de regulación para el desarrollo del turismo cinegético para agilizar la tramitología de la actividad.	*SECTUR Estatal*	
	Colaborar con información, folletos, promoción y la participación en foros relacionados con la actividad cinegética y de pesca deportiva.	*SECTUR Estatal*	

Proyecto para incentivar la diversificación de productos y servicios turísticos.	*Establecer vinculación con los prestadores de servicios cinegéticos y de pesca deportiva para posicionar a Mazatlán en estos segmentos.*	*SECTUR Estatal*	*Históricamente en el destino las actividades cinegéticas y de pesca deportiva han sido populares, sobre todo para el turismo extranjero ya que el destino cuenta con los recursos de infraestructura y naturales para ello.*
	Coordinar esfuerzos entre hoteleros y estos dos segmentos para ofrecer promociones a través de productos y paquetes innovadores complementarios.	*SECTUR Estatal*	
	Revisión de regulación para el desarrollo del turismo cinegético para agilizar la tramitología de la actividad.	*SECTUR Estatal*	
	Colaborar con información, folletos, promoción y la participación en foros relacionados con la actividad cinegética y de pesca deportiva.	*SECTUR Estatal*	

Proyecto para incentivar la diversificación de productos y servicios turísticos.	*Establecer vinculación con los prestadores de servicios cinegéticos y de pesca deportiva para posicionar a Mazatlán en estos segmentos.*	*SECTUR Estatal*	*Históricamente en el destino las actividades cinegéticas y de pesca deportiva han sido populares, sobre todo para el turismo extranjero ya que el destino cuenta con los recursos de infraestructura y naturales para ello.*
	Coordinar esfuerzos entre hoteleros y estos dos segmentos para ofrecer promociones a través de productos y paquetes innovadores complementarios.	*SECTUR Estatal*	
	Revisión de regulación para el desarrollo del turismo cinegético para agilizar la tramitología de la actividad.	*SECTUR Estatal*	
	Colaborar con información, folletos, promoción y la participación en foros relacionados con la actividad cinegética y de pesca deportiva.	*SECTUR Estatal*	

Proyecto para incentivar la diversificación de productos y servicios turísticos.	*Establecer vinculación con los prestadores de servicios cinegéticos y de pesca deportiva para posicionar a Mazatlán en estos segmentos.*	*SECTUR Estatal*	*Históricamente en el destino las actividades cinegéticas y de pesca deportiva han sido populares, sobre todo para el turismo extranjero ya que el destino cuenta con los recursos de infraestructura y naturales para ello.*
	Coordinar esfuerzos entre hoteleros y estos dos segmentos para ofrecer promociones a través de productos y paquetes innovadores complementarios.	*SECTUR Estatal*	
	Revisión de regulación para el desarrollo del turismo cinegético para agilizar la tramitología de la actividad.	*SECTUR Estatal*	
	Colaborar con información, folletos, promoción y la participación en foros relacionados con la actividad cinegética y de pesca deportiva.	*SECTUR Estatal*	

Proyecto para incentivar la diversificación de productos y servicios turísticos.	*Establecer vinculación con los prestadores de servicios cinegéticos y de pesca deportiva para posicionar a Mazatlán en estos segmentos.*	*SECTUR Estatal*	*Históricamente en el destino las actividades cinegéticas y de pesca deportiva han sido populares, sobre todo para el turismo extranjero ya que el destino cuenta con los recursos de infraestructura y naturales para ello.*
	Coordinar esfuerzos entre hoteleros y estos dos segmentos para ofrecer promociones a través de productos y paquetes innovadores complementarios.	*SECTUR Estatal*	
	Revisión de regulación para el desarrollo del turismo cinegético para agilizar la tramitología de la actividad.	*SECTUR Estatal*	
	Colaborar con información, folletos, promoción y la participación en foros relacionados con la actividad cinegética y de pesca deportiva.	*SECTUR Estatal*	

Proyecto para incentivar la diversificación de productos y servicios turísticos.	*Establecer vinculación con los prestadores de servicios cinegéticos y de pesca deportiva para posicionar a Mazatlán en estos segmentos.*	*SECTUR Estatal*	*Históricamente en el destino las actividades cinegéticas y de pesca deportiva han sido populares, sobre todo para el turismo extranjero ya que el destino cuenta con los recursos de infraestructura y naturales para ello.*
	Coordinar esfuerzos entre hoteleros y estos dos segmentos para ofrecer promociones a través de productos y paquetes innovadores complementarios.	*SECTUR Estatal*	
	Revisión de regulación para el desarrollo del turismo cinegético para agilizar la tramitología de la actividad.	*SECTUR Estatal*	
	Colaborar con información, folletos, promoción y la participación en foros relacionados con la actividad cinegética y de pesca deportiva.	*SECTUR Estatal*	

Proyecto para incentivar la diversificación de productos y servicios turísticos.	*Establecer vinculación con los prestadores de servicios cinegéticos y de pesca deportiva para posicionar a Mazatlán en estos segmentos.*	*SECTUR Estatal*	*Históricamente en el destino las actividades cinegéticas y de pesca deportiva han sido populares, sobre todo para el turismo extranjero ya que el destino cuenta con los recursos de infraestructura y naturales para ello.*
	Coordinar esfuerzos entre hoteleros y estos dos segmentos para ofrecer promociones a través de productos y paquetes innovadores complementarios.	*SECTUR Estatal*	
	Revisión de regulación para el desarrollo del turismo cinegético para agilizar la tramitología de la actividad.	*SECTUR Estatal*	
	Colaborar con información, folletos, promoción y la participación en foros relacionados con la actividad cinegética y de pesca deportiva.	*SECTUR Estatal*	

Proyecto para incentivar la diversificación de productos y servicios turísticos.	*Establecer vinculación con los prestadores de servicios cinegéticos y de pesca deportiva para posicionar a Mazatlán en estos segmentos.*	*SECTUR Estatal*	*Históricamente en el destino las actividades cinegéticas y de pesca deportiva han sido populares, sobre todo para el turismo extranjero ya que el destino cuenta con los recursos de infraestructura y naturales para ello.*
	Coordinar esfuerzos entre hoteleros y estos dos segmentos para ofrecer promociones a través de productos y paquetes innovadores complementarios.	*SECTUR Estatal*	
	Revisión de regulación para el desarrollo del turismo cinegético para agilizar la tramitología de la actividad.	*SECTUR Estatal*	
	Colaborar con información, folletos, promoción y la participación en foros relacionados con la actividad cinegética y de pesca deportiva.	*SECTUR Estatal*	

Proyecto para incentivar la diversificación de productos y servicios turísticos.	*Establecer vinculación con los prestadores de servicios cinegéticos y de pesca deportiva para posicionar a Mazatlán en estos segmentos.*	*SECTUR Estatal*	*Históricamente en el destino las actividades cinegéticas y de pesca deportiva han sido populares, sobre todo para el turismo extranjero ya que el destino cuenta con los recursos de infraestructura y naturales para ello.*
	Coordinar esfuerzos entre hoteleros y estos dos segmentos para ofrecer promociones a través de productos y paquetes innovadores complementarios.	*SECTUR Estatal*	
	Revisión de regulación para el desarrollo del turismo cinegético para agilizar la tramitología de la actividad.	*SECTUR Estatal*	
	Colaborar con información, folletos, promoción y la participación en foros relacionados con la actividad cinegética y de pesca deportiva.	*SECTUR Estatal*	

Proyecto para incentivar la diversificación de productos y servicios turísticos.	*Establecer vinculación con los prestadores de servicios cinegéticos y de pesca deportiva para posicionar a Mazatlán en estos segmentos.*	*SECTUR Estatal*	*Históricamente en el destino las actividades cinegéticas y de pesca deportiva han sido populares, sobre todo para el turismo extranjero ya que el destino cuenta con los recursos de infraestructura y naturales para ello.*
	Coordinar esfuerzos entre hoteleros y estos dos segmentos para ofrecer promociones a través de productos y paquetes innovadores complementarios.	*SECTUR Estatal*	
	Revisión de regulación para el desarrollo del turismo cinegético para agilizar la tramitología de la actividad.	*SECTUR Estatal*	
	Colaborar con información, folletos, promoción y la participación en foros relacionados con la actividad cinegética y de pesca deportiva.	*SECTUR Estatal*	

Proyecto para incentivar la diversificación de productos y servicios turísticos.	*Establecer vinculación con los prestadores de servicios cinegéticos y de pesca deportiva para posicionar a Mazatlán en estos segmentos.*	*SECTUR Estatal*	*Históricamente en el destino las actividades cinegéticas y de pesca deportiva han sido populares, sobre todo para el turismo extranjero ya que el destino cuenta con los recursos de infraestructura y naturales para ello.*
	Coordinar esfuerzos entre hoteleros y estos dos segmentos para ofrecer promociones a través de productos y paquetes innovadores complementarios.	*SECTUR Estatal*	
	Revisión de regulación para el desarrollo del turismo cinegético para agilizar la tramitología de la actividad.	*SECTUR Estatal*	
	Colaborar con información, folletos, promoción y la participación en foros relacionados con la actividad cinegética y de pesca deportiva.	*SECTUR Estatal*	

Proyecto para incentivar la diversificación de productos y servicios turísticos.	*Establecer vinculación con los prestadores de servicios cinegéticos y de pesca deportiva para posicionar a Mazatlán en estos segmentos.*	*SECTUR Estatal*	*Históricamente en el destino las actividades cinegéticas y de pesca deportiva han sido populares, sobre todo para el turismo extranjero ya que el destino cuenta con los recursos de infraestructura y naturales para ello.*
	Coordinar esfuerzos entre hoteleros y estos dos segmentos para ofrecer promociones a través de productos y paquetes innovadores complementarios.	*SECTUR Estatal*	
	Revisión de regulación para el desarrollo del turismo cinegético para agilizar la tramitología de la actividad.	*SECTUR Estatal*	
	Colaborar con información, folletos, promoción y la participación en foros relacionados con la actividad cinegética y de pesca deportiva.	*SECTUR Estatal*	

Proyecto para incentivar la diversificación de productos y servicios turísticos.	*Establecer vinculación con los prestadores de servicios cinegéticos y de pesca deportiva para posicionar a Mazatlán en estos segmentos.*	*SECTUR Estatal*	*Históricamente en el destino las actividades cinegéticas y de pesca deportiva han sido populares, sobre todo para el turismo extranjero ya que el destino cuenta con los recursos de infraestructura y naturales para ello.*
	Coordinar esfuerzos entre hoteleros y estos dos segmentos para ofrecer promociones a través de productos y paquetes innovadores complementarios.	*SECTUR Estatal*	
	Revisión de regulación para el desarrollo del turismo cinegético para agilizar la tramitología de la actividad.	*SECTUR Estatal*	
	Colaborar con información, folletos, promoción y la participación en foros relacionados con la actividad cinegética y de pesca deportiva.	*SECTUR Estatal*	

Proyecto para incentivar la diversificación de productos y servicios turísticos.	*Establecer vinculación con los prestadores de servicios cinegéticos y de pesca deportiva para posicionar a Mazatlán en estos segmentos.*	*SECTUR Estatal*	*Históricamente en el destino las actividades cinegéticas y de pesca deportiva han sido populares, sobre todo para el turismo extranjero ya que el destino cuenta con los recursos de infraestructura y naturales para ello.*
	Coordinar esfuerzos entre hoteleros y estos dos segmentos para ofrecer promociones a través de productos y paquetes innovadores complementarios.	*SECTUR Estatal*	
	Revisión de regulación para el desarrollo del turismo cinegético para agilizar la tramitología de la actividad.	*SECTUR Estatal*	
	Colaborar con información, folletos, promoción y la participación en foros relacionados con la actividad cinegética y de pesca deportiva.	*SECTUR Estatal*	

Proyecto para incentivar la diversificación de productos y servicios turísticos.	*Establecer vinculación con los prestadores de servicios cinegéticos y de pesca deportiva para posicionar a Mazatlán en estos segmentos.*	*SECTUR Estatal*	*Históricamente en el destino las actividades cinegéticas y de pesca deportiva han sido populares, sobre todo para el turismo extranjero ya que el destino cuenta con los recursos de infraestructura y naturales para ello.*
	Coordinar esfuerzos entre hoteleros y estos dos segmentos para ofrecer promociones a través de productos y paquetes innovadores complementarios.	*SECTUR Estatal*	
	Revisión de regulación para el desarrollo del turismo cinegético para agilizar la tramitología de la actividad.	*SECTUR Estatal*	
	Colaborar con información, folletos, promoción y la participación en foros relacionados con la actividad cinegética y de pesca deportiva.	*SECTUR Estatal*	

Proyecto para incentivar la diversificación de productos y servicios turísticos.	*Establecer vinculación con los prestadores de servicios cinegéticos y de pesca deportiva para posicionar a Mazatlán en estos segmentos.*	*SECTUR Estatal*	*Históricamente en el destino las actividades cinegéticas y de pesca deportiva han sido populares, sobre todo para el turismo extranjero ya que el destino cuenta con los recursos de infraestructura y naturales para ello.*
	Coordinar esfuerzos entre hoteleros y estos dos segmentos para ofrecer promociones a través de productos y paquetes innovadores complementarios.	*SECTUR Estatal*	
	Revisión de regulación para el desarrollo del turismo cinegético para agilizar la tramitología de la actividad.	*SECTUR Estatal*	
	Colaborar con información, folletos, promoción y la participación en foros relacionados con la actividad cinegética y de pesca deportiva.	*SECTUR Estatal*	

Proyecto para incentivar la diversificación de productos y servicios turísticos.	*Establecer vinculación con los prestadores de servicios cinegéticos y de pesca deportiva para posicionar a Mazatlán en estos segmentos.*	*SECTUR Estatal*	*Históricamente en el destino las actividades cinegéticas y de pesca deportiva han sido populares, sobre todo para el turismo extranjero ya que el destino cuenta con los recursos de infraestructura y naturales para ello.*
	Coordinar esfuerzos entre hoteleros y estos dos segmentos para ofrecer promociones a través de productos y paquetes innovadores complementarios.	*SECTUR Estatal*	
	Revisión de regulación para el desarrollo del turismo cinegético para agilizar la tramitología de la actividad.	*SECTUR Estatal*	
	Colaborar con información, folletos, promoción y la participación en foros relacionados con la actividad cinegética y de pesca deportiva.	*SECTUR Estatal*	

Proyecto para incentivar la diversificación de productos y servicios turísticos.	*Establecer vinculación con los prestadores de servicios cinegéticos y de pesca deportiva para posicionar a Mazatlán en estos segmentos.*	*SECTUR Estatal*	*Históricamente en el destino las actividades cinegéticas y de pesca deportiva han sido populares, sobre todo para el turismo extranjero ya que el destino cuenta con los recursos de infraestructura y naturales para ello.*
	Coordinar esfuerzos entre hoteleros y estos dos segmentos para ofrecer promociones a través de productos y paquetes innovadores complementarios.	*SECTUR Estatal*	
	Revisión de regulación para el desarrollo del turismo cinegético para agilizar la tramitología de la actividad.	*SECTUR Estatal*	
	Colaborar con información, folletos, promoción y la participación en foros relacionados con la actividad cinegética y de pesca deportiva.	*SECTUR Estatal*	

Proyecto para incentivar la diversificación de productos y servicios turísticos.	*Establecer vinculación con los prestadores de servicios cinegéticos y de pesca deportiva para posicionar a Mazatlán en estos segmentos.*	*SECTUR Estatal*	*Históricamente en el destino las actividades cinegéticas y de pesca deportiva han sido populares, sobre todo para el turismo extranjero ya que el destino cuenta con los recursos de infraestructura y naturales para ello.*
	Coordinar esfuerzos entre hoteleros y estos dos segmentos para ofrecer promociones a través de productos y paquetes innovadores complementarios.	*SECTUR Estatal*	
	Revisión de regulación para el desarrollo del turismo cinegético para agilizar la tramitología de la actividad.	*SECTUR Estatal*	
	Colaborar con información, folletos, promoción y la participación en foros relacionados con la actividad cinegética y de pesca deportiva.	*SECTUR Estatal*	

Proyecto para incentivar la diversificación de productos y servicios turísticos.	*Establecer vinculación con los prestadores de servicios cinegéticos y de pesca deportiva para posicionar a Mazatlán en estos segmentos.*	*SECTUR Estatal*	*Históricamente en el destino las actividades cinegéticas y de pesca deportiva han sido populares, sobre todo para el turismo extranjero ya que el destino cuenta con los recursos de infraestructura y naturales para ello.*
	Coordinar esfuerzos entre hoteleros y estos dos segmentos para ofrecer promociones a través de productos y paquetes innovadores complementarios.	*SECTUR Estatal*	
	Revisión de regulación para el desarrollo del turismo cinegético para agilizar la tramitología de la actividad.	*SECTUR Estatal*	
	Colaborar con información, folletos, promoción y la participación en foros relacionados con la actividad cinegética y de pesca deportiva.	*SECTUR Estatal*	

Proyecto para incentivar la diversificación de productos y servicios turísticos.	*Establecer vinculación con los prestadores de servicios cinegéticos y de pesca deportiva para posicionar a Mazatlán en estos segmentos.*	*SECTUR Estatal*	*Históricamente en el destino las actividades cinegéticas y de pesca deportiva han sido populares, sobre todo para el turismo extranjero ya que el destino cuenta con los recursos de infraestructura y naturales para ello.*
	Coordinar esfuerzos entre hoteleros y estos dos segmentos para ofrecer promociones a través de productos y paquetes innovadores complementarios.	*SECTUR Estatal*	
	Revisión de regulación para el desarrollo del turismo cinegético para agilizar la tramitología de la actividad.	*SECTUR Estatal*	
	Colaborar con información, folletos, promoción y la participación en foros relacionados con la actividad cinegética y de pesca deportiva.	*SECTUR Estatal*	

Proyecto para incentivar la diversificación de productos y servicios turísticos.	*Establecer vinculación con los prestadores de servicios cinegéticos y de pesca deportiva para posicionar a Mazatlán en estos segmentos.*	*SECTUR Estatal*	*Históricamente en el destino las actividades cinegéticas y de pesca deportiva han sido populares, sobre todo para el turismo extranjero ya que el destino cuenta con los recursos de infraestructura y naturales para ello.*
	Coordinar esfuerzos entre hoteleros y estos dos segmentos para ofrecer promociones a través de productos y paquetes innovadores complementarios.	*SECTUR Estatal*	
	Revisión de regulación para el desarrollo del turismo cinegético para agilizar la tramitología de la actividad.	*SECTUR Estatal*	
	Colaborar con información, folletos, promoción y la participación en foros relacionados con la actividad cinegética y de pesca deportiva.	*SECTUR Estatal*	

Proyecto para incentivar la diversificación de productos y servicios turísticos.	*Establecer vinculación con los prestadores de servicios cinegéticos y de pesca deportiva para posicionar a Mazatlán en estos segmentos.*	*SECTUR Estatal*	*Históricamente en el destino las actividades cinegéticas y de pesca deportiva han sido populares, sobre todo para el turismo extranjero ya que el destino cuenta con los recursos de infraestructura y naturales para ello.*
	Coordinar esfuerzos entre hoteleros y estos dos segmentos para ofrecer promociones a través de productos y paquetes innovadores complementarios.	*SECTUR Estatal*	
	Revisión de regulación para el desarrollo del turismo cinegético para agilizar la tramitología de la actividad.	*SECTUR Estatal*	
	Colaborar con información, folletos, promoción y la participación en foros relacionados con la actividad cinegética y de pesca deportiva.	*SECTUR Estatal*	

Proyecto para incentivar la diversificación de productos y servicios turísticos.	*Establecer vinculación con los prestadores de servicios cinegéticos y de pesca deportiva para posicionar a Mazatlán en estos segmentos.*	*SECTUR Estatal*	*Históricamente en el destino las actividades cinegéticas y de pesca deportiva han sido populares, sobre todo para el turismo extranjero ya que el destino cuenta con los recursos de infraestructura y naturales para ello.*
	Coordinar esfuerzos entre hoteleros y estos dos segmentos para ofrecer promociones a través de productos y paquetes innovadores complementarios.	*SECTUR Estatal*	
	Revisión de regulación para el desarrollo del turismo cinegético para agilizar la tramitología de la actividad.	*SECTUR Estatal*	
	Colaborar con información, folletos, promoción y la participación en foros relacionados con la actividad cinegética y de pesca deportiva.	*SECTUR Estatal*	

Proyecto para incentivar la diversificación de productos y servicios turísticos.	*Establecer vinculación con los prestadores de servicios cinegéticos y de pesca deportiva para posicionar a Mazatlán en estos segmentos.*	*SECTUR Estatal*	*Históricamente en el destino las actividades cinegéticas y de pesca deportiva han sido populares, sobre todo para el turismo extranjero ya que el destino cuenta con los recursos de infraestructura y naturales para ello.*
	Coordinar esfuerzos entre hoteleros y estos dos segmentos para ofrecer promociones a través de productos y paquetes innovadores complementarios.	*SECTUR Estatal*	
	Revisión de regulación para el desarrollo del turismo cinegético para agilizar la tramitología de la actividad.	*SECTUR Estatal*	
	Colaborar con información, folletos, promoción y la participación en foros relacionados con la actividad cinegética y de pesca deportiva.	*SECTUR Estatal*	

Proyecto para incentivar la diversificación de productos y servicios turísticos.	*Establecer vinculación con los prestadores de servicios cinegéticos y de pesca deportiva para posicionar a Mazatlán en estos segmentos.*	*SECTUR Estatal*	*Históricamente en el destino las actividades cinegéticas y de pesca deportiva han sido populares, sobre todo para el turismo extranjero ya que el destino cuenta con los recursos de infraestructura y naturales para ello.*
	Coordinar esfuerzos entre hoteleros y estos dos segmentos para ofrecer promociones a través de productos y paquetes innovadores complementarios.	*SECTUR Estatal*	
	Revisión de regulación para el desarrollo del turismo cinegético para agilizar la tramitología de la actividad.	*SECTUR Estatal*	
	Colaborar con información, folletos, promoción y la participación en foros relacionados con la actividad cinegética y de pesca deportiva.	*SECTUR Estatal*	

Proyecto para incentivar la diversificación de productos y servicios turísticos.	*Establecer vinculación con los prestadores de servicios cinegéticos y de pesca deportiva para posicionar a Mazatlán en estos segmentos.*	*SECTUR Estatal*	*Históricamente en el destino las actividades cinegéticas y de pesca deportiva han sido populares, sobre todo para el turismo extranjero ya que el destino cuenta con los recursos de infraestructura y naturales para ello.*
	Coordinar esfuerzos entre hoteleros y estos dos segmentos para ofrecer promociones a través de productos y paquetes innovadores complementarios.	*SECTUR Estatal*	
	Revisión de regulación para el desarrollo del turismo cinegético para agilizar la tramitología de la actividad.	*SECTUR Estatal*	
	Colaborar con información, folletos, promoción y la participación en foros relacionados con la actividad cinegética y de pesca deportiva.	*SECTUR Estatal*	

Proyecto para incentivar la diversificación de productos y servicios turísticos.	*Establecer vinculación con los prestadores de servicios cinegéticos y de pesca deportiva para posicionar a Mazatlán en estos segmentos.*	*SECTUR Estatal*	*Históricamente en el destino las actividades cinegéticas y de pesca deportiva han sido populares, sobre todo para el turismo extranjero ya que el destino cuenta con los recursos de infraestructura y naturales para ello.*
	Coordinar esfuerzos entre hoteleros y estos dos segmentos para ofrecer promociones a través de productos y paquetes innovadores complementarios.	*SECTUR Estatal*	
	Revisión de regulación para el desarrollo del turismo cinegético para agilizar la tramitología de la actividad.	*SECTUR Estatal*	
	Colaborar con información, folletos, promoción y la participación en foros relacionados con la actividad cinegética y de pesca deportiva.	*SECTUR Estatal*	

Proyecto para incentivar la diversificación de productos y servicios turísticos.	*Establecer vinculación con los prestadores de servicios cinegéticos y de pesca deportiva para posicionar a Mazatlán en estos segmentos.*	*SECTUR Estatal*	*Históricamente en el destino las actividades cinegéticas y de pesca deportiva han sido populares, sobre todo para el turismo extranjero ya que el destino cuenta con los recursos de infraestructura y naturales para ello.*
	Coordinar esfuerzos entre hoteleros y estos dos segmentos para ofrecer promociones a través de productos y paquetes innovadores complementarios.	*SECTUR Estatal*	
	Revisión de regulación para el desarrollo del turismo cinegético para agilizar la tramitología de la actividad.	*SECTUR Estatal*	
	Colaborar con información, folletos, promoción y la participación en foros relacionados con la actividad cinegética y de pesca deportiva.	*SECTUR Estatal*	

Proyecto para incentivar la diversificación de productos y servicios turísticos.	*Establecer vinculación con los prestadores de servicios cinegéticos y de pesca deportiva para posicionar a Mazatlán en estos segmentos.*	*SECTUR Estatal*	*Históricamente en el destino las actividades cinegéticas y de pesca deportiva han sido populares, sobre todo para el turismo extranjero ya que el destino cuenta con los recursos de infraestructura y naturales para ello.*
	Coordinar esfuerzos entre hoteleros y estos dos segmentos para ofrecer promociones a través de productos y paquetes innovadores complementarios.	*SECTUR Estatal*	
	Revisión de regulación para el desarrollo del turismo cinegético para agilizar la tramitología de la actividad.	*SECTUR Estatal*	
	Colaborar con información, folletos, promoción y la participación en foros relacionados con la actividad cinegética y de pesca deportiva.	*SECTUR Estatal*	

Proyecto para incentivar la diversificación de productos y servicios turísticos.	*Establecer vinculación con los prestadores de servicios cinegéticos y de pesca deportiva para posicionar a Mazatlán en estos segmentos.*	*SECTUR Estatal*	*Históricamente en el destino las actividades cinegéticas y de pesca deportiva han sido populares, sobre todo para el turismo extranjero ya que el destino cuenta con los recursos de infraestructura y naturales para ello.*
	Coordinar esfuerzos entre hoteleros y estos dos segmentos para ofrecer promociones a través de productos y paquetes innovadores complementarios.	*SECTUR Estatal*	
	Revisión de regulación para el desarrollo del turismo cinegético para agilizar la tramitología de la actividad.	*SECTUR Estatal*	
	Colaborar con información, folletos, promoción y la participación en foros relacionados con la actividad cinegética y de pesca deportiva.	*SECTUR Estatal*	

Proyecto para incentivar la diversificación de productos y servicios turísticos.	*Establecer vinculación con los prestadores de servicios cinegéticos y de pesca deportiva para posicionar a Mazatlán en estos segmentos.*	*SECTUR Estatal*	*Históricamente en el destino las actividades cinegéticas y de pesca deportiva han sido populares, sobre todo para el turismo extranjero ya que el destino cuenta con los recursos de infraestructura y naturales para ello.*
	Coordinar esfuerzos entre hoteleros y estos dos segmentos para ofrecer promociones a través de productos y paquetes innovadores complementarios.	*SECTUR Estatal*	
	Revisión de regulación para el desarrollo del turismo cinegético para agilizar la tramitología de la actividad.	*SECTUR Estatal*	
	Colaborar con información, folletos, promoción y la participación en foros relacionados con la actividad cinegética y de pesca deportiva.	*SECTUR Estatal*	

Proyecto para incentivar la diversificación de productos y servicios turísticos.	*Establecer vinculación con los prestadores de servicios cinegéticos y de pesca deportiva para posicionar a Mazatlán en estos segmentos.*	*SECTUR Estatal*	*Históricamente en el destino las actividades cinegéticas y de pesca deportiva han sido populares, sobre todo para el turismo extranjero ya que el destino cuenta con los recursos de infraestructura y naturales para ello.*
	Coordinar esfuerzos entre hoteleros y estos dos segmentos para ofrecer promociones a través de productos y paquetes innovadores complementarios.	*SECTUR Estatal*	
	Revisión de regulación para el desarrollo del turismo cinegético para agilizar la tramitología de la actividad.	*SECTUR Estatal*	
	Colaborar con información, folletos, promoción y la participación en foros relacionados con la actividad cinegética y de pesca deportiva.	*SECTUR Estatal*	

Proyecto para incentivar la diversificación de productos y servicios turísticos.	*Establecer vinculación con los prestadores de servicios cinegéticos y de pesca deportiva para posicionar a Mazatlán en estos segmentos.*	*SECTUR Estatal*	*Históricamente en el destino las actividades cinegéticas y de pesca deportiva han sido populares, sobre todo para el turismo extranjero ya que el destino cuenta con los recursos de infraestructura y naturales para ello.*
	Coordinar esfuerzos entre hoteleros y estos dos segmentos para ofrecer promociones a través de productos y paquetes innovadores complementarios.	*SECTUR Estatal*	
	Revisión de regulación para el desarrollo del turismo cinegético para agilizar la tramitología de la actividad.	*SECTUR Estatal*	
	Colaborar con información, folletos, promoción y la participación en foros relacionados con la actividad cinegética y de pesca deportiva.	*SECTUR Estatal*	

Proyecto para incentivar la diversificación de productos y servicios turísticos.	*Establecer vinculación con los prestadores de servicios cinegéticos y de pesca deportiva para posicionar a Mazatlán en estos segmentos.*	*SECTUR Estatal*	*Históricamente en el destino las actividades cinegéticas y de pesca deportiva han sido populares, sobre todo para el turismo extranjero ya que el destino cuenta con los recursos de infraestructura y naturales para ello.*
	Coordinar esfuerzos entre hoteleros y estos dos segmentos para ofrecer promociones a través de productos y paquetes innovadores complementarios.	*SECTUR Estatal*	
	Revisión de regulación para el desarrollo del turismo cinegético para agilizar la tramitología de la actividad.	*SECTUR Estatal*	
	Colaborar con información, folletos, promoción y la participación en foros relacionados con la actividad cinegética y de pesca deportiva.	*SECTUR Estatal*	

Proyecto para incentivar la diversificación de productos y servicios turísticos.	*Establecer vinculación con los prestadores de servicios cinegéticos y de pesca deportiva para posicionar a Mazatlán en estos segmentos.*	*SECTUR Estatal*	*Históricamente en el destino las actividades cinegéticas y de pesca deportiva han sido populares, sobre todo para el turismo extranjero ya que el destino cuenta con los recursos de infraestructura y naturales para ello.*
	Coordinar esfuerzos entre hoteleros y estos dos segmentos para ofrecer promociones a través de productos y paquetes innovadores complementarios.	*SECTUR Estatal*	
	Revisión de regulación para el desarrollo del turismo cinegético para agilizar la tramitología de la actividad.	*SECTUR Estatal*	
	Colaborar con información, folletos, promoción y la participación en foros relacionados con la actividad cinegética y de pesca deportiva.	*SECTUR Estatal*	

Proyecto para incentivar la diversificación de productos y servicios turísticos.	*Establecer vinculación con los prestadores de servicios cinegéticos y de pesca deportiva para posicionar a Mazatlán en estos segmentos.*	*SECTUR Estatal*	*Históricamente en el destino las actividades cinegéticas y de pesca deportiva han sido populares, sobre todo para el turismo extranjero ya que el destino cuenta con los recursos de infraestructura y naturales para ello.*
	Coordinar esfuerzos entre hoteleros y estos dos segmentos para ofrecer promociones a través de productos y paquetes innovadores complementarios.	*SECTUR Estatal*	
	Revisión de regulación para el desarrollo del turismo cinegético para agilizar la tramitología de la actividad.	*SECTUR Estatal*	
	Colaborar con información, folletos, promoción y la participación en foros relacionados con la actividad cinegética y de pesca deportiva.	*SECTUR Estatal*	

Proyecto para incentivar la diversificación de productos y servicios turísticos.	*Establecer vinculación con los prestadores de servicios cinegéticos y de pesca deportiva para posicionar a Mazatlán en estos segmentos.*	*SECTUR Estatal*	*Históricamente en el destino las actividades cinegéticas y de pesca deportiva han sido populares, sobre todo para el turismo extranjero ya que el destino cuenta con los recursos de infraestructura y naturales para ello.*
	Coordinar esfuerzos entre hoteleros y estos dos segmentos para ofrecer promociones a través de productos y paquetes innovadores complementarios.	*SECTUR Estatal*	
	Revisión de regulación para el desarrollo del turismo cinegético para agilizar la tramitología de la actividad.	*SECTUR Estatal*	
	Colaborar con información, folletos, promoción y la participación en foros relacionados con la actividad cinegética y de pesca deportiva.	*SECTUR Estatal*	

Proyecto para incentivar la diversificación de productos y servicios turísticos.	*Establecer vinculación con los prestadores de servicios cinegéticos y de pesca deportiva para posicionar a Mazatlán en estos segmentos.*	*SECTUR Estatal*	*Históricamente en el destino las actividades cinegéticas y de pesca deportiva han sido populares, sobre todo para el turismo extranjero ya que el destino cuenta con los recursos de infraestructura y naturales para ello.*
	Coordinar esfuerzos entre hoteleros y estos dos segmentos para ofrecer promociones a través de productos y paquetes innovadores complementarios.	*SECTUR Estatal*	
	Revisión de regulación para el desarrollo del turismo cinegético para agilizar la tramitología de la actividad.	*SECTUR Estatal*	
	Colaborar con información, folletos, promoción y la participación en foros relacionados con la actividad cinegética y de pesca deportiva.	*SECTUR Estatal*	

Proyecto para incentivar la diversificación de productos y servicios turísticos.	*Establecer vinculación con los prestadores de servicios cinegéticos y de pesca deportiva para posicionar a Mazatlán en estos segmentos.*	*SECTUR Estatal*	*Históricamente en el destino las actividades cinegéticas y de pesca deportiva han sido populares, sobre todo para el turismo extranjero ya que el destino cuenta con los recursos de infraestructura y naturales para ello.*
	Coordinar esfuerzos entre hoteleros y estos dos segmentos para ofrecer promociones a través de productos y paquetes innovadores complementarios.	*SECTUR Estatal*	
	Revisión de regulación para el desarrollo del turismo cinegético para agilizar la tramitología de la actividad.	*SECTUR Estatal*	
	Colaborar con información, folletos, promoción y la participación en foros relacionados con la actividad cinegética y de pesca deportiva.	*SECTUR Estatal*	

Proyecto para incentivar la diversificación de productos y servicios turísticos.	*Establecer vinculación con los prestadores de servicios cinegéticos y de pesca deportiva para posicionar a Mazatlán en estos segmentos.*	*SECTUR Estatal*	*Históricamente en el destino las actividades cinegéticas y de pesca deportiva han sido populares, sobre todo para el turismo extranjero ya que el destino cuenta con los recursos de infraestructura y naturales para ello.*
	Coordinar esfuerzos entre hoteleros y estos dos segmentos para ofrecer promociones a través de productos y paquetes innovadores complementarios.	*SECTUR Estatal*	
	Revisión de regulación para el desarrollo del turismo cinegético para agilizar la tramitología de la actividad.	*SECTUR Estatal*	
	Colaborar con información, folletos, promoción y la participación en foros relacionados con la actividad cinegética y de pesca deportiva.	*SECTUR Estatal*	

Proyecto para incentivar la diversificación de productos y servicios turísticos.	*Establecer vinculación con los prestadores de servicios cinegéticos y de pesca deportiva para posicionar a Mazatlán en estos segmentos.*	*SECTUR Estatal*	*Históricamente en el destino las actividades cinegéticas y de pesca deportiva han sido populares, sobre todo para el turismo extranjero ya que el destino cuenta con los recursos de infraestructura y naturales para ello.*
	Coordinar esfuerzos entre hoteleros y estos dos segmentos para ofrecer promociones a través de productos y paquetes innovadores complementarios.	*SECTUR Estatal*	
	Revisión de regulación para el desarrollo del turismo cinegético para agilizar la tramitología de la actividad.	*SECTUR Estatal*	
	Colaborar con información, folletos, promoción y la participación en foros relacionados con la actividad cinegética y de pesca deportiva.	*SECTUR Estatal*	

Proyecto para incentivar la diversificación de productos y servicios turísticos.	*Establecer vinculación con los prestadores de servicios cinegéticos y de pesca deportiva para posicionar a Mazatlán en estos segmentos.*	*SECTUR Estatal*	*Históricamente en el destino las actividades cinegéticas y de pesca deportiva han sido populares, sobre todo para el turismo extranjero ya que el destino cuenta con los recursos de infraestructura y naturales para ello.*
	Coordinar esfuerzos entre hoteleros y estos dos segmentos para ofrecer promociones a través de productos y paquetes innovadores complementarios.	*SECTUR Estatal*	
	Revisión de regulación para el desarrollo del turismo cinegético para agilizar la tramitología de la actividad.	*SECTUR Estatal*	
	Colaborar con información, folletos, promoción y la participación en foros relacionados con la actividad cinegética y de pesca deportiva.	*SECTUR Estatal*	

Proyecto para incentivar la diversificación de productos y servicios turísticos.	*Establecer vinculación con los prestadores de servicios cinegéticos y de pesca deportiva para posicionar a Mazatlán en estos segmentos.*	*SECTUR Estatal*	*Históricamente en el destino las actividades cinegéticas y de pesca deportiva han sido populares, sobre todo para el turismo extranjero ya que el destino cuenta con los recursos de infraestructura y naturales para ello.*
	Coordinar esfuerzos entre hoteleros y estos dos segmentos para ofrecer promociones a través de productos y paquetes innovadores complementarios.	*SECTUR Estatal*	
	Revisión de regulación para el desarrollo del turismo cinegético para agilizar la tramitología de la actividad.	*SECTUR Estatal*	
	Colaborar con información, folletos, promoción y la participación en foros relacionados con la actividad cinegética y de pesca deportiva.	*SECTUR Estatal*	

Proyecto para incentivar la diversificación de productos y servicios turísticos.	*Establecer vinculación con los prestadores de servicios cinegéticos y de pesca deportiva para posicionar a Mazatlán en estos segmentos.*	*SECTUR Estatal*	*Históricamente en el destino las actividades cinegéticas y de pesca deportiva han sido populares, sobre todo para el turismo extranjero ya que el destino cuenta con los recursos de infraestructura y naturales para ello.*
	Coordinar esfuerzos entre hoteleros y estos dos segmentos para ofrecer promociones a través de productos y paquetes innovadores complementarios.	*SECTUR Estatal*	
	Revisión de regulación para el desarrollo del turismo cinegético para agilizar la tramitología de la actividad.	*SECTUR Estatal*	
	Colaborar con información, folletos, promoción y la participación en foros relacionados con la actividad cinegética y de pesca deportiva.	*SECTUR Estatal*	

Proyecto para incentivar la diversificación de productos y servicios turísticos.	*Establecer vinculación con los prestadores de servicios cinegéticos y de pesca deportiva para posicionar a Mazatlán en estos segmentos.*	*SECTUR Estatal*	*Históricamente en el destino las actividades cinegéticas y de pesca deportiva han sido populares, sobre todo para el turismo extranjero ya que el destino cuenta con los recursos de infraestructura y naturales para ello.*
	Coordinar esfuerzos entre hoteleros y estos dos segmentos para ofrecer promociones a través de productos y paquetes innovadores complementarios.	*SECTUR Estatal*	
	Revisión de regulación para el desarrollo del turismo cinegético para agilizar la tramitología de la actividad.	*SECTUR Estatal*	
	Colaborar con información, folletos, promoción y la participación en foros relacionados con la actividad cinegética y de pesca deportiva.	*SECTUR Estatal*	

Proyecto para incentivar la diversificación de productos y servicios turísticos.	*Establecer vinculación con los prestadores de servicios cinegéticos y de pesca deportiva para posicionar a Mazatlán en estos segmentos.*	*SECTUR Estatal*	*Históricamente en el destino las actividades cinegéticas y de pesca deportiva han sido populares, sobre todo para el turismo extranjero ya que el destino cuenta con los recursos de infraestructura y naturales para ello.*
	Coordinar esfuerzos entre hoteleros y estos dos segmentos para ofrecer promociones a través de productos y paquetes innovadores complementarios.	*SECTUR Estatal*	
	Revisión de regulación para el desarrollo del turismo cinegético para agilizar la tramitología de la actividad.	*SECTUR Estatal*	
	Colaborar con información, folletos, promoción y la participación en foros relacionados con la actividad cinegética y de pesca deportiva.	*SECTUR Estatal*	

Proyecto para incentivar la diversificación de productos y servicios turísticos.	*Establecer vinculación con los prestadores de servicios cinegéticos y de pesca deportiva para posicionar a Mazatlán en estos segmentos.*	*SECTUR Estatal*	*Históricamente en el destino las actividades cinegéticas y de pesca deportiva han sido populares, sobre todo para el turismo extranjero ya que el destino cuenta con los recursos de infraestructura y naturales para ello.*
	Coordinar esfuerzos entre hoteleros y estos dos segmentos para ofrecer promociones a través de productos y paquetes innovadores complementarios.	*SECTUR Estatal*	
	Revisión de regulación para el desarrollo del turismo cinegético para agilizar la tramitología de la actividad.	*SECTUR Estatal*	
	Colaborar con información, folletos, promoción y la participación en foros relacionados con la actividad cinegética y de pesca deportiva.	*SECTUR Estatal*	

Proyecto para incentivar la diversificación de productos y servicios turísticos.	*Establecer vinculación con los prestadores de servicios cinegéticos y de pesca deportiva para posicionar a Mazatlán en estos segmentos.*	*SECTUR Estatal*	*Históricamente en el destino las actividades cinegéticas y de pesca deportiva han sido populares, sobre todo para el turismo extranjero ya que el destino cuenta con los recursos de infraestructura y naturales para ello.*
	Coordinar esfuerzos entre hoteleros y estos dos segmentos para ofrecer promociones a través de productos y paquetes innovadores complementarios.	*SECTUR Estatal*	
	Revisión de regulación para el desarrollo del turismo cinegético para agilizar la tramitología de la actividad.	*SECTUR Estatal*	
	Colaborar con información, folletos, promoción y la participación en foros relacionados con la actividad cinegética y de pesca deportiva.	*SECTUR Estatal*	

Proyecto para incentivar la diversificación de productos y servicios turísticos.	*Establecer vinculación con los prestadores de servicios cinegéticos y de pesca deportiva para posicionar a Mazatlán en estos segmentos.*	*SECTUR Estatal*	*Históricamente en el destino las actividades cinegéticas y de pesca deportiva han sido populares, sobre todo para el turismo extranjero ya que el destino cuenta con los recursos de infraestructura y naturales para ello.*
	Coordinar esfuerzos entre hoteleros y estos dos segmentos para ofrecer promociones a través de productos y paquetes innovadores complementarios.	*SECTUR Estatal*	
	Revisión de regulación para el desarrollo del turismo cinegético para agilizar la tramitología de la actividad.	*SECTUR Estatal*	
	Colaborar con información, folletos, promoción y la participación en foros relacionados con la actividad cinegética y de pesca deportiva.	*SECTUR Estatal*	

Proyecto para incentivar la diversificación de productos y servicios turísticos.	*Establecer vinculación con los prestadores de servicios cinegéticos y de pesca deportiva para posicionar a Mazatlán en estos segmentos.*	*SECTUR Estatal*	*Históricamente en el destino las actividades cinegéticas y de pesca deportiva han sido populares, sobre todo para el turismo extranjero ya que el destino cuenta con los recursos de infraestructura y naturales para ello.*
	Coordinar esfuerzos entre hoteleros y estos dos segmentos para ofrecer promociones a través de productos y paquetes innovadores complementarios.	*SECTUR Estatal*	
	Revisión de regulación para el desarrollo del turismo cinegético para agilizar la tramitología de la actividad.	*SECTUR Estatal*	
	Colaborar con información, folletos, promoción y la participación en foros relacionados con la actividad cinegética y de pesca deportiva.	*SECTUR Estatal*	

Proyecto para incentivar la diversificación de productos y servicios turísticos.	*Establecer vinculación con los prestadores de servicios cinegéticos y de pesca deportiva para posicionar a Mazatlán en estos segmentos.*	*SECTUR Estatal*	*Históricamente en el destino las actividades cinegéticas y de pesca deportiva han sido populares, sobre todo para el turismo extranjero ya que el destino cuenta con los recursos de infraestructura y naturales para ello.*
	Coordinar esfuerzos entre hoteleros y estos dos segmentos para ofrecer promociones a través de productos y paquetes innovadores complementarios.	*SECTUR Estatal*	
	Revisión de regulación para el desarrollo del turismo cinegético para agilizar la tramitología de la actividad.	*SECTUR Estatal*	
	Colaborar con información, folletos, promoción y la participación en foros relacionados con la actividad cinegética y de pesca deportiva.	*SECTUR Estatal*	

Proyecto para incentivar la diversificación de productos y servicios turísticos.	*Establecer vinculación con los prestadores de servicios cinegéticos y de pesca deportiva para posicionar a Mazatlán en estos segmentos.*	*SECTUR Estatal*	*Históricamente en el destino las actividades cinegéticas y de pesca deportiva han sido populares, sobre todo para el turismo extranjero ya que el destino cuenta con los recursos de infraestructura y naturales para ello.*
	Coordinar esfuerzos entre hoteleros y estos dos segmentos para ofrecer promociones a través de productos y paquetes innovadores complementarios.	*SECTUR Estatal*	
	Revisión de regulación para el desarrollo del turismo cinegético para agilizar la tramitología de la actividad.	*SECTUR Estatal*	
	Colaborar con información, folletos, promoción y la participación en foros relacionados con la actividad cinegética y de pesca deportiva.	*SECTUR Estatal*	

Proyecto para incentivar la diversificación de productos y servicios turísticos.	*Establecer vinculación con los prestadores de servicios cinegéticos y de pesca deportiva para posicionar a Mazatlán en estos segmentos.*	*SECTUR Estatal*	*Históricamente en el destino las actividades cinegéticas y de pesca deportiva han sido populares, sobre todo para el turismo extranjero ya que el destino cuenta con los recursos de infraestructura y naturales para ello.*
	Coordinar esfuerzos entre hoteleros y estos dos segmentos para ofrecer promociones a través de productos y paquetes innovadores complementarios.	*SECTUR Estatal*	
	Revisión de regulación para el desarrollo del turismo cinegético para agilizar la tramitología de la actividad.	*SECTUR Estatal*	
	Colaborar con información, folletos, promoción y la participación en foros relacionados con la actividad cinegética y de pesca deportiva.	*SECTUR Estatal*	

Proyecto para incentivar la diversificación de productos y servicios turísticos.	*Establecer vinculación con los prestadores de servicios cinegéticos y de pesca deportiva para posicionar a Mazatlán en estos segmentos.*	*SECTUR Estatal*	*Históricamente en el destino las actividades cinegéticas y de pesca deportiva han sido populares, sobre todo para el turismo extranjero ya que el destino cuenta con los recursos de infraestructura y naturales para ello.*
	Coordinar esfuerzos entre hoteleros y estos dos segmentos para ofrecer promociones a través de productos y paquetes innovadores complementarios.	*SECTUR Estatal*	
	Revisión de regulación para el desarrollo del turismo cinegético para agilizar la tramitología de la actividad.	*SECTUR Estatal*	
	Colaborar con información, folletos, promoción y la participación en foros relacionados con la actividad cinegética y de pesca deportiva.	*SECTUR Estatal*	

Proyecto para incentivar la diversificación de productos y servicios turísticos.	*Establecer vinculación con los prestadores de servicios cinegéticos y de pesca deportiva para posicionar a Mazatlán en estos segmentos.*	*SECTUR Estatal*	*Históricamente en el destino las actividades cinegéticas y de pesca deportiva han sido populares, sobre todo para el turismo extranjero ya que el destino cuenta con los recursos de infraestructura y naturales para ello.*
	Coordinar esfuerzos entre hoteleros y estos dos segmentos para ofrecer promociones a través de productos y paquetes innovadores complementarios.	*SECTUR Estatal*	
	Revisión de regulación para el desarrollo del turismo cinegético para agilizar la tramitología de la actividad.	*SECTUR Estatal*	
	Colaborar con información, folletos, promoción y la participación en foros relacionados con la actividad cinegética y de pesca deportiva.	*SECTUR Estatal*	

Proyecto para incentivar la diversificación de productos y servicios turísticos.	*Establecer vinculación con los prestadores de servicios cinegéticos y de pesca deportiva para posicionar a Mazatlán en estos segmentos.*	*SECTUR Estatal*	*Históricamente en el destino las actividades cinegéticas y de pesca deportiva han sido populares, sobre todo para el turismo extranjero ya que el destino cuenta con los recursos de infraestructura y naturales para ello.*
	Coordinar esfuerzos entre hoteleros y estos dos segmentos para ofrecer promociones a través de productos y paquetes innovadores complementarios.	*SECTUR Estatal*	
	Revisión de regulación para el desarrollo del turismo cinegético para agilizar la tramitología de la actividad.	*SECTUR Estatal*	
	Colaborar con información, folletos, promoción y la participación en foros relacionados con la actividad cinegética y de pesca deportiva.	*SECTUR Estatal*	

Proyecto para incentivar la diversificación de productos y servicios turísticos.	*Establecer vinculación con los prestadores de servicios cinegéticos y de pesca deportiva para posicionar a Mazatlán en estos segmentos.*	*SECTUR Estatal*	*Históricamente en el destino las actividades cinegéticas y de pesca deportiva han sido populares, sobre todo para el turismo extranjero ya que el destino cuenta con los recursos de infraestructura y naturales para ello.*
	Coordinar esfuerzos entre hoteleros y estos dos segmentos para ofrecer promociones a través de productos y paquetes innovadores complementarios.	*SECTUR Estatal*	
	Revisión de regulación para el desarrollo del turismo cinegético para agilizar la tramitología de la actividad.	*SECTUR Estatal*	
	Colaborar con información, folletos, promoción y la participación en foros relacionados con la actividad cinegética y de pesca deportiva.	*SECTUR Estatal*	

Proyecto para incentivar la diversificación de productos y servicios turísticos.	*Establecer vinculación con los prestadores de servicios cinegéticos y de pesca deportiva para posicionar a Mazatlán en estos segmentos.*	*SECTUR Estatal*	*Históricamente en el destino las actividades cinegéticas y de pesca deportiva han sido populares, sobre todo para el turismo extranjero ya que el destino cuenta con los recursos de infraestructura y naturales para ello.*
	Coordinar esfuerzos entre hoteleros y estos dos segmentos para ofrecer promociones a través de productos y paquetes innovadores complementarios.	*SECTUR Estatal*	
	Revisión de regulación para el desarrollo del turismo cinegético para agilizar la tramitología de la actividad.	*SECTUR Estatal*	
	Colaborar con información, folletos, promoción y la participación en foros relacionados con la actividad cinegética y de pesca deportiva.	*SECTUR Estatal*	

Proyecto para incentivar la diversificación de productos y servicios turísticos.	*Establecer vinculación con los prestadores de servicios cinegéticos y de pesca deportiva para posicionar a Mazatlán en estos segmentos.*	*SECTUR Estatal*	*Históricamente en el destino las actividades cinegéticas y de pesca deportiva han sido populares, sobre todo para el turismo extranjero ya que el destino cuenta con los recursos de infraestructura y naturales para ello.*
	Coordinar esfuerzos entre hoteleros y estos dos segmentos para ofrecer promociones a través de productos y paquetes innovadores complementarios.	*SECTUR Estatal*	
	Revisión de regulación para el desarrollo del turismo cinegético para agilizar la tramitología de la actividad.	*SECTUR Estatal*	
	Colaborar con información, folletos, promoción y la participación en foros relacionados con la actividad cinegética y de pesca deportiva.	*SECTUR Estatal*	

Proyecto para incentivar la diversificación de productos y servicios turísticos.	*Establecer vinculación con los prestadores de servicios cinegéticos y de pesca deportiva para posicionar a Mazatlán en estos segmentos.*	*SECTUR Estatal*	*Históricamente en el destino las actividades cinegéticas y de pesca deportiva han sido populares, sobre todo para el turismo extranjero ya que el destino cuenta con los recursos de infraestructura y naturales para ello.*
	Coordinar esfuerzos entre hoteleros y estos dos segmentos para ofrecer promociones a través de productos y paquetes innovadores complementarios.	*SECTUR Estatal*	
	Revisión de regulación para el desarrollo del turismo cinegético para agilizar la tramitología de la actividad.	*SECTUR Estatal*	
	Colaborar con información, folletos, promoción y la participación en foros relacionados con la actividad cinegética y de pesca deportiva.	*SECTUR Estatal*	

Proyecto para incentivar la diversificación de productos y servicios turísticos.	*Establecer vinculación con los prestadores de servicios cinegéticos y de pesca deportiva para posicionar a Mazatlán en estos segmentos.*	*SECTUR Estatal*	*Históricamente en el destino las actividades cinegéticas y de pesca deportiva han sido populares, sobre todo para el turismo extranjero ya que el destino cuenta con los recursos de infraestructura y naturales para ello.*
	Coordinar esfuerzos entre hoteleros y estos dos segmentos para ofrecer promociones a través de productos y paquetes innovadores complementarios.	*SECTUR Estatal*	
	Revisión de regulación para el desarrollo del turismo cinegético para agilizar la tramitología de la actividad.	*SECTUR Estatal*	
	Colaborar con información, folletos, promoción y la participación en foros relacionados con la actividad cinegética y de pesca deportiva.	*SECTUR Estatal*	

Proyecto para incentivar la diversificación de productos y servicios turísticos.	*Establecer vinculación con los prestadores de servicios cinegéticos y de pesca deportiva para posicionar a Mazatlán en estos segmentos.*	*SECTUR Estatal*	*Históricamente en el destino las actividades cinegéticas y de pesca deportiva han sido populares, sobre todo para el turismo extranjero ya que el destino cuenta con los recursos de infraestructura y naturales para ello.*
	Coordinar esfuerzos entre hoteleros y estos dos segmentos para ofrecer promociones a través de productos y paquetes innovadores complementarios.	*SECTUR Estatal*	
	Revisión de regulación para el desarrollo del turismo cinegético para agilizar la tramitología de la actividad.	*SECTUR Estatal*	
	Colaborar con información, folletos, promoción y la participación en foros relacionados con la actividad cinegética y de pesca deportiva.	*SECTUR Estatal*	

Proyecto para incentivar la diversificación de productos y servicios turísticos.	*Establecer vinculación con los prestadores de servicios cinegéticos y de pesca deportiva para posicionar a Mazatlán en estos segmentos.*	*SECTUR Estatal*	*Históricamente en el destino las actividades cinegéticas y de pesca deportiva han sido populares, sobre todo para el turismo extranjero ya que el destino cuenta con los recursos de infraestructura y naturales para ello.*
	Coordinar esfuerzos entre hoteleros y estos dos segmentos para ofrecer promociones a través de productos y paquetes innovadores complementarios.	*SECTUR Estatal*	
	Revisión de regulación para el desarrollo del turismo cinegético para agilizar la tramitología de la actividad.	*SECTUR Estatal*	
	Colaborar con información, folletos, promoción y la participación en foros relacionados con la actividad cinegética y de pesca deportiva.	*SECTUR Estatal*	

Proyecto para incentivar la diversificación de productos y servicios turísticos.	*Establecer vinculación con los prestadores de servicios cinegéticos y de pesca deportiva para posicionar a Mazatlán en estos segmentos.*	*SECTUR Estatal*	*Históricamente en el destino las actividades cinegéticas y de pesca deportiva han sido populares, sobre todo para el turismo extranjero ya que el destino cuenta con los recursos de infraestructura y naturales para ello.*
	Coordinar esfuerzos entre hoteleros y estos dos segmentos para ofrecer promociones a través de productos y paquetes innovadores complementarios.	*SECTUR Estatal*	
	Revisión de regulación para el desarrollo del turismo cinegético para agilizar la tramitología de la actividad.	*SECTUR Estatal*	
	Colaborar con información, folletos, promoción y la participación en foros relacionados con la actividad cinegética y de pesca deportiva.	*SECTUR Estatal*	

Proyecto para incentivar la diversificación de productos y servicios turísticos.	*Establecer vinculación con los prestadores de servicios cinegéticos y de pesca deportiva para posicionar a Mazatlán en estos segmentos.*	*SECTUR Estatal*	*Históricamente en el destino las actividades cinegéticas y de pesca deportiva han sido populares, sobre todo para el turismo extranjero ya que el destino cuenta con los recursos de infraestructura y naturales para ello.*
	Coordinar esfuerzos entre hoteleros y estos dos segmentos para ofrecer promociones a través de productos y paquetes innovadores complementarios.	*SECTUR Estatal*	
	Revisión de regulación para el desarrollo del turismo cinegético para agilizar la tramitología de la actividad.	*SECTUR Estatal*	
	Colaborar con información, folletos, promoción y la participación en foros relacionados con la actividad cinegética y de pesca deportiva.	*SECTUR Estatal*	

Proyecto para incentivar la diversificación de productos y servicios turísticos.	*Establecer vinculación con los prestadores de servicios cinegéticos y de pesca deportiva para posicionar a Mazatlán en estos segmentos.*	*SECTUR Estatal*	*Históricamente en el destino las actividades cinegéticas y de pesca deportiva han sido populares, sobre todo para el turismo extranjero ya que el destino cuenta con los recursos de infraestructura y naturales para ello.*
	Coordinar esfuerzos entre hoteleros y estos dos segmentos para ofrecer promociones a través de productos y paquetes innovadores complementarios.	*SECTUR Estatal*	
	Revisión de regulación para el desarrollo del turismo cinegético para agilizar la tramitología de la actividad.	*SECTUR Estatal*	
	Colaborar con información, folletos, promoción y la participación en foros relacionados con la actividad cinegética y de pesca deportiva.	*SECTUR Estatal*	

Proyecto para incentivar la diversificación de productos y servicios turísticos.	*Establecer vinculación con los prestadores de servicios cinegéticos y de pesca deportiva para posicionar a Mazatlán en estos segmentos.*	*SECTUR Estatal*	*Históricamente en el destino las actividades cinegéticas y de pesca deportiva han sido populares, sobre todo para el turismo extranjero ya que el destino cuenta con los recursos de infraestructura y naturales para ello.*
	Coordinar esfuerzos entre hoteleros y estos dos segmentos para ofrecer promociones a través de productos y paquetes innovadores complementarios.	*SECTUR Estatal*	
	Revisión de regulación para el desarrollo del turismo cinegético para agilizar la tramitología de la actividad.	*SECTUR Estatal*	
	Colaborar con información, folletos, promoción y la participación en foros relacionados con la actividad cinegética y de pesca deportiva.	*SECTUR Estatal*	

Proyecto para incentivar la diversificación de productos y servicios turísticos.	*Establecer vinculación con los prestadores de servicios cinegéticos y de pesca deportiva para posicionar a Mazatlán en estos segmentos.*	*SECTUR Estatal*	*Históricamente en el destino las actividades cinegéticas y de pesca deportiva han sido populares, sobre todo para el turismo extranjero ya que el destino cuenta con los recursos de infraestructura y naturales para ello.*
	Coordinar esfuerzos entre hoteleros y estos dos segmentos para ofrecer promociones a través de productos y paquetes innovadores complementarios.	*SECTUR Estatal*	
	Revisión de regulación para el desarrollo del turismo cinegético para agilizar la tramitología de la actividad.	*SECTUR Estatal*	
	Colaborar con información, folletos, promoción y la participación en foros relacionados con la actividad cinegética y de pesca deportiva.	*SECTUR Estatal*	

Proyecto para incentivar la diversificación de productos y servicios turísticos.	*Establecer vinculación con los prestadores de servicios cinegéticos y de pesca deportiva para posicionar a Mazatlán en estos segmentos.*	*SECTUR Estatal*	*Históricamente en el destino las actividades cinegéticas y de pesca deportiva han sido populares, sobre todo para el turismo extranjero ya que el destino cuenta con los recursos de infraestructura y naturales para ello.*
	Coordinar esfuerzos entre hoteleros y estos dos segmentos para ofrecer promociones a través de productos y paquetes innovadores complementarios.	*SECTUR Estatal*	
	Revisión de regulación para el desarrollo del turismo cinegético para agilizar la tramitología de la actividad.	*SECTUR Estatal*	
	Colaborar con información, folletos, promoción y la participación en foros relacionados con la actividad cinegética y de pesca deportiva.	*SECTUR Estatal*	

Proyecto para incentivar la diversificación de productos y servicios turísticos.	*Establecer vinculación con los prestadores de servicios cinegéticos y de pesca deportiva para posicionar a Mazatlán en estos segmentos.*	*SECTUR Estatal*	*Históricamente en el destino las actividades cinegéticas y de pesca deportiva han sido populares, sobre todo para el turismo extranjero ya que el destino cuenta con los recursos de infraestructura y naturales para ello.*
	Coordinar esfuerzos entre hoteleros y estos dos segmentos para ofrecer promociones a través de productos y paquetes innovadores complementarios.	*SECTUR Estatal*	
	Revisión de regulación para el desarrollo del turismo cinegético para agilizar la tramitología de la actividad.	*SECTUR Estatal*	
	Colaborar con información, folletos, promoción y la participación en foros relacionados con la actividad cinegética y de pesca deportiva.	*SECTUR Estatal*	

Proyecto para incentivar la diversificación de productos y servicios turísticos.	*Establecer vinculación con los prestadores de servicios cinegéticos y de pesca deportiva para posicionar a Mazatlán en estos segmentos.*	*SECTUR Estatal*	*Históricamente en el destino las actividades cinegéticas y de pesca deportiva han sido populares, sobre todo para el turismo extranjero ya que el destino cuenta con los recursos de infraestructura y naturales para ello.*
	Coordinar esfuerzos entre hoteleros y estos dos segmentos para ofrecer promociones a través de productos y paquetes innovadores complementarios.	*SECTUR Estatal*	
	Revisión de regulación para el desarrollo del turismo cinegético para agilizar la tramitología de la actividad.	*SECTUR Estatal*	
	Colaborar con información, folletos, promoción y la participación en foros relacionados con la actividad cinegética y de pesca deportiva.	*SECTUR Estatal*	

Proyecto para incentivar la diversificación de productos y servicios turísticos.	*Establecer vinculación con los prestadores de servicios cinegéticos y de pesca deportiva para posicionar a Mazatlán en estos segmentos.*	*SECTUR Estatal*	*Históricamente en el destino las actividades cinegéticas y de pesca deportiva han sido populares, sobre todo para el turismo extranjero ya que el destino cuenta con los recursos de infraestructura y naturales para ello.*
	Coordinar esfuerzos entre hoteleros y estos dos segmentos para ofrecer promociones a través de productos y paquetes innovadores complementarios.	*SECTUR Estatal*	
	Revisión de regulación para el desarrollo del turismo cinegético para agilizar la tramitología de la actividad.	*SECTUR Estatal*	
	Colaborar con información, folletos, promoción y la participación en foros relacionados con la actividad cinegética y de pesca deportiva.	*SECTUR Estatal*	

Proyecto para incentivar la diversificación de productos y servicios turísticos.	*Establecer vinculación con los prestadores de servicios cinegéticos y de pesca deportiva para posicionar a Mazatlán en estos segmentos.*	*SECTUR Estatal*	*Históricamente en el destino las actividades cinegéticas y de pesca deportiva han sido populares, sobre todo para el turismo extranjero ya que el destino cuenta con los recursos de infraestructura y naturales para ello.*
	Coordinar esfuerzos entre hoteleros y estos dos segmentos para ofrecer promociones a través de productos y paquetes innovadores complementarios.	*SECTUR Estatal*	
	Revisión de regulación para el desarrollo del turismo cinegético para agilizar la tramitología de la actividad.	*SECTUR Estatal*	
	Colaborar con información, folletos, promoción y la participación en foros relacionados con la actividad cinegética y de pesca deportiva.	*SECTUR Estatal*	

Proyecto para incentivar la diversificación de productos y servicios turísticos.	*Establecer vinculación con los prestadores de servicios cinegéticos y de pesca deportiva para posicionar a Mazatlán en estos segmentos.*	*SECTUR Estatal*	*Históricamente en el destino las actividades cinegéticas y de pesca deportiva han sido populares, sobre todo para el turismo extranjero ya que el destino cuenta con los recursos de infraestructura y naturales para ello.*
	Coordinar esfuerzos entre hoteleros y estos dos segmentos para ofrecer promociones a través de productos y paquetes innovadores complementarios.	*SECTUR Estatal*	
	Revisión de regulación para el desarrollo del turismo cinegético para agilizar la tramitología de la actividad.	*SECTUR Estatal*	
	Colaborar con información, folletos, promoción y la participación en foros relacionados con la actividad cinegética y de pesca deportiva.	*SECTUR Estatal*	

Proyecto para incentivar la diversificación de productos y servicios turísticos.	*Establecer vinculación con los prestadores de servicios cinegéticos y de pesca deportiva para posicionar a Mazatlán en estos segmentos.*	*SECTUR Estatal*	*Históricamente en el destino las actividades cinegéticas y de pesca deportiva han sido populares, sobre todo para el turismo extranjero ya que el destino cuenta con los recursos de infraestructura y naturales para ello.*
	Coordinar esfuerzos entre hoteleros y estos dos segmentos para ofrecer promociones a través de productos y paquetes innovadores complementarios.	*SECTUR Estatal*	
	Revisión de regulación para el desarrollo del turismo cinegético para agilizar la tramitología de la actividad.	*SECTUR Estatal*	
	Colaborar con información, folletos, promoción y la participación en foros relacionados con la actividad cinegética y de pesca deportiva.	*SECTUR Estatal*	

Proyecto para incentivar la diversificación de productos y servicios turísticos.	*Establecer vinculación con los prestadores de servicios cinegéticos y de pesca deportiva para posicionar a Mazatlán en estos segmentos.*	*SECTUR Estatal*	*Históricamente en el destino las actividades cinegéticas y de pesca deportiva han sido populares, sobre todo para el turismo extranjero ya que el destino cuenta con los recursos de infraestructura y naturales para ello.*
	Coordinar esfuerzos entre hoteleros y estos dos segmentos para ofrecer promociones a través de productos y paquetes innovadores complementarios.	*SECTUR Estatal*	
	Revisión de regulación para el desarrollo del turismo cinegético para agilizar la tramitología de la actividad.	*SECTUR Estatal*	
	Colaborar con información, folletos, promoción y la participación en foros relacionados con la actividad cinegética y de pesca deportiva.	*SECTUR Estatal*	

Proyecto para incentivar la diversificación de productos y servicios turísticos.	*Establecer vinculación con los prestadores de servicios cinegéticos y de pesca deportiva para posicionar a Mazatlán en estos segmentos.*	*SECTUR Estatal*	*Históricamente en el destino las actividades cinegéticas y de pesca deportiva han sido populares, sobre todo para el turismo extranjero ya que el destino cuenta con los recursos de infraestructura y naturales para ello.*
	Coordinar esfuerzos entre hoteleros y estos dos segmentos para ofrecer promociones a través de productos y paquetes innovadores complementarios.	*SECTUR Estatal*	
	Revisión de regulación para el desarrollo del turismo cinegético para agilizar la tramitología de la actividad.	*SECTUR Estatal*	
	Colaborar con información, folletos, promoción y la participación en foros relacionados con la actividad cinegética y de pesca deportiva.	*SECTUR Estatal*	

Proyecto para incentivar la diversificación de productos y servicios turísticos.	*Establecer vinculación con los prestadores de servicios cinegéticos y de pesca deportiva para posicionar a Mazatlán en estos segmentos.*	*SECTUR Estatal*	*Históricamente en el destino las actividades cinegéticas y de pesca deportiva han sido populares, sobre todo para el turismo extranjero ya que el destino cuenta con los recursos de infraestructura y naturales para ello.*
	Coordinar esfuerzos entre hoteleros y estos dos segmentos para ofrecer promociones a través de productos y paquetes innovadores complementarios.	*SECTUR Estatal*	
	Revisión de regulación para el desarrollo del turismo cinegético para agilizar la tramitología de la actividad.	*SECTUR Estatal*	
	Colaborar con información, folletos, promoción y la participación en foros relacionados con la actividad cinegética y de pesca deportiva.	*SECTUR Estatal*	

Proyecto para incentivar la diversificación de productos y servicios turísticos.	*Establecer vinculación con los prestadores de servicios cinegéticos y de pesca deportiva para posicionar a Mazatlán en estos segmentos.*	*SECTUR Estatal*	*Históricamente en el destino las actividades cinegéticas y de pesca deportiva han sido populares, sobre todo para el turismo extranjero ya que el destino cuenta con los recursos de infraestructura y naturales para ello.*
	Coordinar esfuerzos entre hoteleros y estos dos segmentos para ofrecer promociones a través de productos y paquetes innovadores complementarios.	*SECTUR Estatal*	
	Revisión de regulación para el desarrollo del turismo cinegético para agilizar la tramitología de la actividad.	*SECTUR Estatal*	
	Colaborar con información, folletos, promoción y la participación en foros relacionados con la actividad cinegética y de pesca deportiva.	*SECTUR Estatal*	

Proyecto para incentivar la diversificación de productos y servicios turísticos.	*Establecer vinculación con los prestadores de servicios cinegéticos y de pesca deportiva para posicionar a Mazatlán en estos segmentos.*	*SECTUR Estatal*	*Históricamente en el destino las actividades cinegéticas y de pesca deportiva han sido populares, sobre todo para el turismo extranjero ya que el destino cuenta con los recursos de infraestructura y naturales para ello.*
	Coordinar esfuerzos entre hoteleros y estos dos segmentos para ofrecer promociones a través de productos y paquetes innovadores complementarios.	*SECTUR Estatal*	
	Revisión de regulación para el desarrollo del turismo cinegético para agilizar la tramitología de la actividad.	*SECTUR Estatal*	
	Colaborar con información, folletos, promoción y la participación en foros relacionados con la actividad cinegética y de pesca deportiva.	*SECTUR Estatal*	

Proyecto para incentivar la diversificación de productos y servicios turísticos.	*Establecer vinculación con los prestadores de servicios cinegéticos y de pesca deportiva para posicionar a Mazatlán en estos segmentos.*	*SECTUR Estatal*	*Históricamente en el destino las actividades cinegéticas y de pesca deportiva han sido populares, sobre todo para el turismo extranjero ya que el destino cuenta con los recursos de infraestructura y naturales para ello.*
	Coordinar esfuerzos entre hoteleros y estos dos segmentos para ofrecer promociones a través de productos y paquetes innovadores complementarios.	*SECTUR Estatal*	
	Revisión de regulación para el desarrollo del turismo cinegético para agilizar la tramitología de la actividad.	*SECTUR Estatal*	
	Colaborar con información, folletos, promoción y la participación en foros relacionados con la actividad cinegética y de pesca deportiva.	*SECTUR Estatal*	

Proyecto para incentivar la diversificación de productos y servicios turísticos.	*Establecer vinculación con los prestadores de servicios cinegéticos y de pesca deportiva para posicionar a Mazatlán en estos segmentos.*	*SECTUR Estatal*	*Históricamente en el destino las actividades cinegéticas y de pesca deportiva han sido populares, sobre todo para el turismo extranjero ya que el destino cuenta con los recursos de infraestructura y naturales para ello.*
	Coordinar esfuerzos entre hoteleros y estos dos segmentos para ofrecer promociones a través de productos y paquetes innovadores complementarios.	*SECTUR Estatal*	
	Revisión de regulación para el desarrollo del turismo cinegético para agilizar la tramitología de la actividad.	*SECTUR Estatal*	
	Colaborar con información, folletos, promoción y la participación en foros relacionados con la actividad cinegética y de pesca deportiva.	*SECTUR Estatal*	

Proyecto para incentivar la diversificación de productos y servicios turísticos.	*Establecer vinculación con los prestadores de servicios cinegéticos y de pesca deportiva para posicionar a Mazatlán en estos segmentos.*	*SECTUR Estatal*	*Históricamente en el destino las actividades cinegéticas y de pesca deportiva han sido populares, sobre todo para el turismo extranjero ya que el destino cuenta con los recursos de infraestructura y naturales para ello.*
	Coordinar esfuerzos entre hoteleros y estos dos segmentos para ofrecer promociones a través de productos y paquetes innovadores complementarios.	*SECTUR Estatal*	
	Revisión de regulación para el desarrollo del turismo cinegético para agilizar la tramitología de la actividad.	*SECTUR Estatal*	
	Colaborar con información, folletos, promoción y la participación en foros relacionados con la actividad cinegética y de pesca deportiva.	*SECTUR Estatal*	

Proyecto para incentivar la diversificación de productos y servicios turísticos.	*Establecer vinculación con los prestadores de servicios cinegéticos y de pesca deportiva para posicionar a Mazatlán en estos segmentos.*	*SECTUR Estatal*	*Históricamente en el destino las actividades cinegéticas y de pesca deportiva han sido populares, sobre todo para el turismo extranjero ya que el destino cuenta con los recursos de infraestructura y naturales para ello.*
	Coordinar esfuerzos entre hoteleros y estos dos segmentos para ofrecer promociones a través de productos y paquetes innovadores complementarios.	*SECTUR Estatal*	
	Revisión de regulación para el desarrollo del turismo cinegético para agilizar la tramitología de la actividad.	*SECTUR Estatal*	
	Colaborar con información, folletos, promoción y la participación en foros relacionados con la actividad cinegética y de pesca deportiva.	*SECTUR Estatal*	

Proyecto para incentivar la diversificación de productos y servicios turísticos.	*Establecer vinculación con los prestadores de servicios cinegéticos y de pesca deportiva para posicionar a Mazatlán en estos segmentos.*	*SECTUR Estatal*	*Históricamente en el destino las actividades cinegéticas y de pesca deportiva han sido populares, sobre todo para el turismo extranjero ya que el destino cuenta con los recursos de infraestructura y naturales para ello.*
	Coordinar esfuerzos entre hoteleros y estos dos segmentos para ofrecer promociones a través de productos y paquetes innovadores complementarios.	*SECTUR Estatal*	
	Revisión de regulación para el desarrollo del turismo cinegético para agilizar la tramitología de la actividad.	*SECTUR Estatal*	
	Colaborar con información, folletos, promoción y la participación en foros relacionados con la actividad cinegética y de pesca deportiva.	*SECTUR Estatal*	

Proyecto para incentivar la diversificación de productos y servicios turísticos.	*Establecer vinculación con los prestadores de servicios cinegéticos y de pesca deportiva para posicionar a Mazatlán en estos segmentos.*	*SECTUR Estatal*	*Históricamente en el destino las actividades cinegéticas y de pesca deportiva han sido populares, sobre todo para el turismo extranjero ya que el destino cuenta con los recursos de infraestructura y naturales para ello.*
	Coordinar esfuerzos entre hoteleros y estos dos segmentos para ofrecer promociones a través de productos y paquetes innovadores complementarios.	*SECTUR Estatal*	
	Revisión de regulación para el desarrollo del turismo cinegético para agilizar la tramitología de la actividad.	*SECTUR Estatal*	
	Colaborar con información, folletos, promoción y la participación en foros relacionados con la actividad cinegética y de pesca deportiva.	*SECTUR Estatal*	

Proyecto para incentivar la diversificación de productos y servicios turísticos.	*Establecer vinculación con los prestadores de servicios cinegéticos y de pesca deportiva para posicionar a Mazatlán en estos segmentos.*	*SECTUR Estatal*	*Históricamente en el destino las actividades cinegéticas y de pesca deportiva han sido populares, sobre todo para el turismo extranjero ya que el destino cuenta con los recursos de infraestructura y naturales para ello.*
	Coordinar esfuerzos entre hoteleros y estos dos segmentos para ofrecer promociones a través de productos y paquetes innovadores complementarios.	*SECTUR Estatal*	
	Revisión de regulación para el desarrollo del turismo cinegético para agilizar la tramitología de la actividad.	*SECTUR Estatal*	
	Colaborar con información, folletos, promoción y la participación en foros relacionados con la actividad cinegética y de pesca deportiva.	*SECTUR Estatal*	

Proyecto para incentivar la diversificación de productos y servicios turísticos.	*Establecer vinculación con los prestadores de servicios cinegéticos y de pesca deportiva para posicionar a Mazatlán en estos segmentos.*	*SECTUR Estatal*	*Históricamente en el destino las actividades cinegéticas y de pesca deportiva han sido populares, sobre todo para el turismo extranjero ya que el destino cuenta con los recursos de infraestructura y naturales para ello.*
	Coordinar esfuerzos entre hoteleros y estos dos segmentos para ofrecer promociones a través de productos y paquetes innovadores complementarios.	*SECTUR Estatal*	
	Revisión de regulación para el desarrollo del turismo cinegético para agilizar la tramitología de la actividad.	*SECTUR Estatal*	
	Colaborar con información, folletos, promoción y la participación en foros relacionados con la actividad cinegética y de pesca deportiva.	*SECTUR Estatal*	

Proyecto para incentivar la diversificación de productos y servicios turísticos.	*Establecer vinculación con los prestadores de servicios cinegéticos y de pesca deportiva para posicionar a Mazatlán en estos segmentos.*	*SECTUR Estatal*	*Históricamente en el destino las actividades cinegéticas y de pesca deportiva han sido populares, sobre todo para el turismo extranjero ya que el destino cuenta con los recursos de infraestructura y naturales para ello.*
	Coordinar esfuerzos entre hoteleros y estos dos segmentos para ofrecer promociones a través de productos y paquetes innovadores complementarios.	*SECTUR Estatal*	
	Revisión de regulación para el desarrollo del turismo cinegético para agilizar la tramitología de la actividad.	*SECTUR Estatal*	
	Colaborar con información, folletos, promoción y la participación en foros relacionados con la actividad cinegética y de pesca deportiva.	*SECTUR Estatal*	

Proyecto para incentivar la diversificación de productos y servicios turísticos.	*Establecer vinculación con los prestadores de servicios cinegéticos y de pesca deportiva para posicionar a Mazatlán en estos segmentos.*	*SECTUR Estatal*	*Históricamente en el destino las actividades cinegéticas y de pesca deportiva han sido populares, sobre todo para el turismo extranjero ya que el destino cuenta con los recursos de infraestructura y naturales para ello.*
	Coordinar esfuerzos entre hoteleros y estos dos segmentos para ofrecer promociones a través de productos y paquetes innovadores complementarios.	*SECTUR Estatal*	
	Revisión de regulación para el desarrollo del turismo cinegético para agilizar la tramitología de la actividad.	*SECTUR Estatal*	
	Colaborar con información, folletos, promoción y la participación en foros relacionados con la actividad cinegética y de pesca deportiva.	*SECTUR Estatal*	

Proyecto para incentivar la diversificación de productos y servicios turísticos.	*Establecer vinculación con los prestadores de servicios cinegéticos y de pesca deportiva para posicionar a Mazatlán en estos segmentos.*	*SECTUR Estatal*	*Históricamente en el destino las actividades cinegéticas y de pesca deportiva han sido populares, sobre todo para el turismo extranjero ya que el destino cuenta con los recursos de infraestructura y naturales para ello.*
	Coordinar esfuerzos entre hoteleros y estos dos segmentos para ofrecer promociones a través de productos y paquetes innovadores complementarios.	*SECTUR Estatal*	
	Revisión de regulación para el desarrollo del turismo cinegético para agilizar la tramitología de la actividad.	*SECTUR Estatal*	
	Colaborar con información, folletos, promoción y la participación en foros relacionados con la actividad cinegética y de pesca deportiva.	*SECTUR Estatal*	

Proyecto para incentivar la diversificación de productos y servicios turísticos.	*Establecer vinculación con los prestadores de servicios cinegéticos y de pesca deportiva para posicionar a Mazatlán en estos segmentos.*	*SECTUR Estatal*	*Históricamente en el destino las actividades cinegéticas y de pesca deportiva han sido populares, sobre todo para el turismo extranjero ya que el destino cuenta con los recursos de infraestructura y naturales para ello.*
	Coordinar esfuerzos entre hoteleros y estos dos segmentos para ofrecer promociones a través de productos y paquetes innovadores complementarios.	*SECTUR Estatal*	
	Revisión de regulación para el desarrollo del turismo cinegético para agilizar la tramitología de la actividad.	*SECTUR Estatal*	
	Colaborar con información, folletos, promoción y la participación en foros relacionados con la actividad cinegética y de pesca deportiva.	*SECTUR Estatal*	

Proyecto para incentivar la diversificación de productos y servicios turísticos.	*Establecer vinculación con los prestadores de servicios cinegéticos y de pesca deportiva para posicionar a Mazatlán en estos segmentos.*	*SECTUR Estatal*	*Históricamente en el destino las actividades cinegéticas y de pesca deportiva han sido populares, sobre todo para el turismo extranjero ya que el destino cuenta con los recursos de infraestructura y naturales para ello.*
	Coordinar esfuerzos entre hoteleros y estos dos segmentos para ofrecer promociones a través de productos y paquetes innovadores complementarios.	*SECTUR Estatal*	
	Revisión de regulación para el desarrollo del turismo cinegético para agilizar la tramitología de la actividad.	*SECTUR Estatal*	
	Colaborar con información, folletos, promoción y la participación en foros relacionados con la actividad cinegética y de pesca deportiva.	*SECTUR Estatal*	

Proyecto para incentivar la diversificación de productos y servicios turísticos.	*Establecer vinculación con los prestadores de servicios cinegéticos y de pesca deportiva para posicionar a Mazatlán en estos segmentos.*	*SECTUR Estatal*	*Históricamente en el destino las actividades cinegéticas y de pesca deportiva han sido populares, sobre todo para el turismo extranjero ya que el destino cuenta con los recursos de infraestructura y naturales para ello.*
	Coordinar esfuerzos entre hoteleros y estos dos segmentos para ofrecer promociones a través de productos y paquetes innovadores complementarios.	*SECTUR Estatal*	
	Revisión de regulación para el desarrollo del turismo cinegético para agilizar la tramitología de la actividad.	*SECTUR Estatal*	
	Colaborar con información, folletos, promoción y la participación en foros relacionados con la actividad cinegética y de pesca deportiva.	*SECTUR Estatal*	

Proyecto para incentivar la diversificación de productos y servicios turísticos.	*Establecer vinculación con los prestadores de servicios cinegéticos y de pesca deportiva para posicionar a Mazatlán en estos segmentos.*	*SECTUR Estatal*	*Históricamente en el destino las actividades cinegéticas y de pesca deportiva han sido populares, sobre todo para el turismo extranjero ya que el destino cuenta con los recursos de infraestructura y naturales para ello.*
	Coordinar esfuerzos entre hoteleros y estos dos segmentos para ofrecer promociones a través de productos y paquetes innovadores complementarios.	*SECTUR Estatal*	
	Revisión de regulación para el desarrollo del turismo cinegético para agilizar la tramitología de la actividad.	*SECTUR Estatal*	
	Colaborar con información, folletos, promoción y la participación en foros relacionados con la actividad cinegética y de pesca deportiva.	*SECTUR Estatal*	

Proyecto para incentivar la diversificación de productos y servicios turísticos.	*Establecer vinculación con los prestadores de servicios cinegéticos y de pesca deportiva para posicionar a Mazatlán en estos segmentos.*	*SECTUR Estatal*	*Históricamente en el destino las actividades cinegéticas y de pesca deportiva han sido populares, sobre todo para el turismo extranjero ya que el destino cuenta con los recursos de infraestructura y naturales para ello.*
	Coordinar esfuerzos entre hoteleros y estos dos segmentos para ofrecer promociones a través de productos y paquetes innovadores complementarios.	*SECTUR Estatal*	
	Revisión de regulación para el desarrollo del turismo cinegético para agilizar la tramitología de la actividad.	*SECTUR Estatal*	
	Colaborar con información, folletos, promoción y la participación en foros relacionados con la actividad cinegética y de pesca deportiva.	*SECTUR Estatal*	

Proyecto para incentivar la diversificación de productos y servicios turísticos.	*Establecer vinculación con los prestadores de servicios cinegéticos y de pesca deportiva para posicionar a Mazatlán en estos segmentos.*	*SECTUR Estatal*	*Históricamente en el destino las actividades cinegéticas y de pesca deportiva han sido populares, sobre todo para el turismo extranjero ya que el destino cuenta con los recursos de infraestructura y naturales para ello.*
	Coordinar esfuerzos entre hoteleros y estos dos segmentos para ofrecer promociones a través de productos y paquetes innovadores complementarios.	*SECTUR Estatal*	
	Revisión de regulación para el desarrollo del turismo cinegético para agilizar la tramitología de la actividad.	*SECTUR Estatal*	
	Colaborar con información, folletos, promoción y la participación en foros relacionados con la actividad cinegética y de pesca deportiva.	*SECTUR Estatal*	

Proyecto para incentivar la diversificación de productos y servicios turísticos.	*Establecer vinculación con los prestadores de servicios cinegéticos y de pesca deportiva para posicionar a Mazatlán en estos segmentos.*	*SECTUR Estatal*	*Históricamente en el destino las actividades cinegéticas y de pesca deportiva han sido populares, sobre todo para el turismo extranjero ya que el destino cuenta con los recursos de infraestructura y naturales para ello.*
	Coordinar esfuerzos entre hoteleros y estos dos segmentos para ofrecer promociones a través de productos y paquetes innovadores complementarios.	*SECTUR Estatal*	
	Revisión de regulación para el desarrollo del turismo cinegético para agilizar la tramitología de la actividad.	*SECTUR Estatal*	
	Colaborar con información, folletos, promoción y la participación en foros relacionados con la actividad cinegética y de pesca deportiva.	*SECTUR Estatal*	

Proyecto para incentivar la diversificación de productos y servicios turísticos.	*Establecer vinculación con los prestadores de servicios cinegéticos y de pesca deportiva para posicionar a Mazatlán en estos segmentos.*	*SECTUR Estatal*	*Históricamente en el destino las actividades cinegéticas y de pesca deportiva han sido populares, sobre todo para el turismo extranjero ya que el destino cuenta con los recursos de infraestructura y naturales para ello.*
	Coordinar esfuerzos entre hoteleros y estos dos segmentos para ofrecer promociones a través de productos y paquetes innovadores complementarios.	*SECTUR Estatal*	
	Revisión de regulación para el desarrollo del turismo cinegético para agilizar la tramitología de la actividad.	*SECTUR Estatal*	
	Colaborar con información, folletos, promoción y la participación en foros relacionados con la actividad cinegética y de pesca deportiva.	*SECTUR Estatal*	

Proyecto para incentivar la diversificación de productos y servicios turísticos.	*Establecer vinculación con los prestadores de servicios cinegéticos y de pesca deportiva para posicionar a Mazatlán en estos segmentos.*	*SECTUR Estatal*	*Históricamente en el destino las actividades cinegéticas y de pesca deportiva han sido populares, sobre todo para el turismo extranjero ya que el destino cuenta con los recursos de infraestructura y naturales para ello.*
	Coordinar esfuerzos entre hoteleros y estos dos segmentos para ofrecer promociones a través de productos y paquetes innovadores complementarios.	*SECTUR Estatal*	
	Revisión de regulación para el desarrollo del turismo cinegético para agilizar la tramitología de la actividad.	*SECTUR Estatal*	
	Colaborar con información, folletos, promoción y la participación en foros relacionados con la actividad cinegética y de pesca deportiva.	*SECTUR Estatal*	

Proyecto para incentivar la diversificación de productos y servicios turísticos.	*Establecer vinculación con los prestadores de servicios cinegéticos y de pesca deportiva para posicionar a Mazatlán en estos segmentos.*	*SECTUR Estatal*	*Históricamente en el destino las actividades cinegéticas y de pesca deportiva han sido populares, sobre todo para el turismo extranjero ya que el destino cuenta con los recursos de infraestructura y naturales para ello.*
	Coordinar esfuerzos entre hoteleros y estos dos segmentos para ofrecer promociones a través de productos y paquetes innovadores complementarios.	*SECTUR Estatal*	
	Revisión de regulación para el desarrollo del turismo cinegético para agilizar la tramitología de la actividad.	*SECTUR Estatal*	
	Colaborar con información, folletos, promoción y la participación en foros relacionados con la actividad cinegética y de pesca deportiva.	*SECTUR Estatal*	

Proyecto para incentivar la diversificación de productos y servicios turísticos.	*Establecer vinculación con los prestadores de servicios cinegéticos y de pesca deportiva para posicionar a Mazatlán en estos segmentos.*	*SECTUR Estatal*	*Históricamente en el destino las actividades cinegéticas y de pesca deportiva han sido populares, sobre todo para el turismo extranjero ya que el destino cuenta con los recursos de infraestructura y naturales para ello.*
	Coordinar esfuerzos entre hoteleros y estos dos segmentos para ofrecer promociones a través de productos y paquetes innovadores complementarios.	*SECTUR Estatal*	
	Revisión de regulación para el desarrollo del turismo cinegético para agilizar la tramitología de la actividad.	*SECTUR Estatal*	
	Colaborar con información, folletos, promoción y la participación en foros relacionados con la actividad cinegética y de pesca deportiva.	*SECTUR Estatal*	

Proyecto para incentivar la diversificación de productos y servicios turísticos.	*Establecer vinculación con los prestadores de servicios cinegéticos y de pesca deportiva para posicionar a Mazatlán en estos segmentos.*	*SECTUR Estatal*	*Históricamente en el destino las actividades cinegéticas y de pesca deportiva han sido populares, sobre todo para el turismo extranjero ya que el destino cuenta con los recursos de infraestructura y naturales para ello.*
	Coordinar esfuerzos entre hoteleros y estos dos segmentos para ofrecer promociones a través de productos y paquetes innovadores complementarios.	*SECTUR Estatal*	
	Revisión de regulación para el desarrollo del turismo cinegético para agilizar la tramitología de la actividad.	*SECTUR Estatal*	
	Colaborar con información, folletos, promoción y la participación en foros relacionados con la actividad cinegética y de pesca deportiva.	*SECTUR Estatal*	

Proyecto para incentivar la diversificación de productos y servicios turísticos.	*Establecer vinculación con los prestadores de servicios cinegéticos y de pesca deportiva para posicionar a Mazatlán en estos segmentos.*	*SECTUR Estatal*	*Históricamente en el destino las actividades cinegéticas y de pesca deportiva han sido populares, sobre todo para el turismo extranjero ya que el destino cuenta con los recursos de infraestructura y naturales para ello.*
	Coordinar esfuerzos entre hoteleros y estos dos segmentos para ofrecer promociones a través de productos y paquetes innovadores complementarios.	*SECTUR Estatal*	
	Revisión de regulación para el desarrollo del turismo cinegético para agilizar la tramitología de la actividad.	*SECTUR Estatal*	
	Colaborar con información, folletos, promoción y la participación en foros relacionados con la actividad cinegética y de pesca deportiva.	*SECTUR Estatal*	

Proyecto para incentivar la diversificación de productos y servicios turísticos.	*Establecer vinculación con los prestadores de servicios cinegéticos y de pesca deportiva para posicionar a Mazatlán en estos segmentos.*	*SECTUR Estatal*	*Históricamente en el destino las actividades cinegéticas y de pesca deportiva han sido populares, sobre todo para el turismo extranjero ya que el destino cuenta con los recursos de infraestructura y naturales para ello.*
	Coordinar esfuerzos entre hoteleros y estos dos segmentos para ofrecer promociones a través de productos y paquetes innovadores complementarios.	*SECTUR Estatal*	
	Revisión de regulación para el desarrollo del turismo cinegético para agilizar la tramitología de la actividad.	*SECTUR Estatal*	
	Colaborar con información, folletos, promoción y la participación en foros relacionados con la actividad cinegética y de pesca deportiva.	*SECTUR Estatal*	

Proyecto para incentivar la diversificación de productos y servicios turísticos.	*Establecer vinculación con los prestadores de servicios cinegéticos y de pesca deportiva para posicionar a Mazatlán en estos segmentos.*	*SECTUR Estatal*	*Históricamente en el destino las actividades cinegéticas y de pesca deportiva han sido populares, sobre todo para el turismo extranjero ya que el destino cuenta con los recursos de infraestructura y naturales para ello.*
	Coordinar esfuerzos entre hoteleros y estos dos segmentos para ofrecer promociones a través de productos y paquetes innovadores complementarios.	*SECTUR Estatal*	
	Revisión de regulación para el desarrollo del turismo cinegético para agilizar la tramitología de la actividad.	*SECTUR Estatal*	
	Colaborar con información, folletos, promoción y la participación en foros relacionados con la actividad cinegética y de pesca deportiva.	*SECTUR Estatal*	

Proyecto para incentivar la diversificación de productos y servicios turísticos.	*Establecer vinculación con los prestadores de servicios cinegéticos y de pesca deportiva para posicionar a Mazatlán en estos segmentos.*	*SECTUR Estatal*	*Históricamente en el destino las actividades cinegéticas y de pesca deportiva han sido populares, sobre todo para el turismo extranjero ya que el destino cuenta con los recursos de infraestructura y naturales para ello.*
	Coordinar esfuerzos entre hoteleros y estos dos segmentos para ofrecer promociones a través de productos y paquetes innovadores complementarios.	*SECTUR Estatal*	
	Revisión de regulación para el desarrollo del turismo cinegético para agilizar la tramitología de la actividad.	*SECTUR Estatal*	
	Colaborar con información, folletos, promoción y la participación en foros relacionados con la actividad cinegética y de pesca deportiva.	*SECTUR Estatal*	

Proyecto para incentivar la diversificación de productos y servicios turísticos.	*Establecer vinculación con los prestadores de servicios cinegéticos y de pesca deportiva para posicionar a Mazatlán en estos segmentos.*	*SECTUR Estatal*	*Históricamente en el destino las actividades cinegéticas y de pesca deportiva han sido populares, sobre todo para el turismo extranjero ya que el destino cuenta con los recursos de infraestructura y naturales para ello.*
	Coordinar esfuerzos entre hoteleros y estos dos segmentos para ofrecer promociones a través de productos y paquetes innovadores complementarios.	*SECTUR Estatal*	
	Revisión de regulación para el desarrollo del turismo cinegético para agilizar la tramitología de la actividad.	*SECTUR Estatal*	
	Colaborar con información, folletos, promoción y la participación en foros relacionados con la actividad cinegética y de pesca deportiva.	*SECTUR Estatal*	

Proyecto para incentivar la diversificación de productos y servicios turísticos.	*Establecer vinculación con los prestadores de servicios cinegéticos y de pesca deportiva para posicionar a Mazatlán en estos segmentos.*	*SECTUR Estatal*	*Históricamente en el destino las actividades cinegéticas y de pesca deportiva han sido populares, sobre todo para el turismo extranjero ya que el destino cuenta con los recursos de infraestructura y naturales para ello.*
	Coordinar esfuerzos entre hoteleros y estos dos segmentos para ofrecer promociones a través de productos y paquetes innovadores complementarios.	*SECTUR Estatal*	
	Revisión de regulación para el desarrollo del turismo cinegético para agilizar la tramitología de la actividad.	*SECTUR Estatal*	
	Colaborar con información, folletos, promoción y la participación en foros relacionados con la actividad cinegética y de pesca deportiva.	*SECTUR Estatal*	

Proyecto para incentivar la diversificación de productos y servicios turísticos.	*Establecer vinculación con los prestadores de servicios cinegéticos y de pesca deportiva para posicionar a Mazatlán en estos segmentos.*	*SECTUR Estatal*	*Históricamente en el destino las actividades cinegéticas y de pesca deportiva han sido populares, sobre todo para el turismo extranjero ya que el destino cuenta con los recursos de infraestructura y naturales para ello.*
	Coordinar esfuerzos entre hoteleros y estos dos segmentos para ofrecer promociones a través de productos y paquetes innovadores complementarios.	*SECTUR Estatal*	
	Revisión de regulación para el desarrollo del turismo cinegético para agilizar la tramitología de la actividad.	*SECTUR Estatal*	
	Colaborar con información, folletos, promoción y la participación en foros relacionados con la actividad cinegética y de pesca deportiva.	*SECTUR Estatal*	

Proyecto para incentivar la diversificación de productos y servicios turísticos.	*Establecer vinculación con los prestadores de servicios cinegéticos y de pesca deportiva para posicionar a Mazatlán en estos segmentos.*	*SECTUR Estatal*	*Históricamente en el destino las actividades cinegéticas y de pesca deportiva han sido populares, sobre todo para el turismo extranjero ya que el destino cuenta con los recursos de infraestructura y naturales para ello.*
	Coordinar esfuerzos entre hoteleros y estos dos segmentos para ofrecer promociones a través de productos y paquetes innovadores complementarios.	*SECTUR Estatal*	
	Revisión de regulación para el desarrollo del turismo cinegético para agilizar la tramitología de la actividad.	*SECTUR Estatal*	
	Colaborar con información, folletos, promoción y la participación en foros relacionados con la actividad cinegética y de pesca deportiva.	*SECTUR Estatal*	

Proyecto para incentivar la diversificación de productos y servicios turísticos.	*Establecer vinculación con los prestadores de servicios cinegéticos y de pesca deportiva para posicionar a Mazatlán en estos segmentos.*	*SECTUR Estatal*	*Históricamente en el destino las actividades cinegéticas y de pesca deportiva han sido populares, sobre todo para el turismo extranjero ya que el destino cuenta con los recursos de infraestructura y naturales para ello.*
	Coordinar esfuerzos entre hoteleros y estos dos segmentos para ofrecer promociones a través de productos y paquetes innovadores complementarios.	*SECTUR Estatal*	
	Revisión de regulación para el desarrollo del turismo cinegético para agilizar la tramitología de la actividad.	*SECTUR Estatal*	
	Colaborar con información, folletos, promoción y la participación en foros relacionados con la actividad cinegética y de pesca deportiva.	*SECTUR Estatal*	

Proyecto para incentivar la diversificación de productos y servicios turísticos.	*Establecer vinculación con los prestadores de servicios cinegéticos y de pesca deportiva para posicionar a Mazatlán en estos segmentos.*	*SECTUR Estatal*	*Históricamente en el destino las actividades cinegéticas y de pesca deportiva han sido populares, sobre todo para el turismo extranjero ya que el destino cuenta con los recursos de infraestructura y naturales para ello.*
	Coordinar esfuerzos entre hoteleros y estos dos segmentos para ofrecer promociones a través de productos y paquetes innovadores complementarios.	*SECTUR Estatal*	
	Revisión de regulación para el desarrollo del turismo cinegético para agilizar la tramitología de la actividad.	*SECTUR Estatal*	
	Colaborar con información, folletos, promoción y la participación en foros relacionados con la actividad cinegética y de pesca deportiva.	*SECTUR Estatal*	

Proyecto para incentivar la diversificación de productos y servicios turísticos.	*Establecer vinculación con los prestadores de servicios cinegéticos y de pesca deportiva para posicionar a Mazatlán en estos segmentos.*	*SECTUR Estatal*	*Históricamente en el destino las actividades cinegéticas y de pesca deportiva han sido populares, sobre todo para el turismo extranjero ya que el destino cuenta con los recursos de infraestructura y naturales para ello.*
	Coordinar esfuerzos entre hoteleros y estos dos segmentos para ofrecer promociones a través de productos y paquetes innovadores complementarios.	*SECTUR Estatal*	
	Revisión de regulación para el desarrollo del turismo cinegético para agilizar la tramitología de la actividad.	*SECTUR Estatal*	
	Colaborar con información, folletos, promoción y la participación en foros relacionados con la actividad cinegética y de pesca deportiva.	*SECTUR Estatal*	

Proyecto para incentivar la diversificación de productos y servicios turísticos.	*Establecer vinculación con los prestadores de servicios cinegéticos y de pesca deportiva para posicionar a Mazatlán en estos segmentos.*	*SECTUR Estatal*	*Históricamente en el destino las actividades cinegéticas y de pesca deportiva han sido populares, sobre todo para el turismo extranjero ya que el destino cuenta con los recursos de infraestructura y naturales para ello.*
	Coordinar esfuerzos entre hoteleros y estos dos segmentos para ofrecer promociones a través de productos y paquetes innovadores complementarios.	*SECTUR Estatal*	
	Revisión de regulación para el desarrollo del turismo cinegético para agilizar la tramitología de la actividad.	*SECTUR Estatal*	
	Colaborar con información, folletos, promoción y la participación en foros relacionados con la actividad cinegética y de pesca deportiva.	*SECTUR Estatal*	

Proyecto para incentivar la diversificación de productos y servicios turísticos.	*Establecer vinculación con los prestadores de servicios cinegéticos y de pesca deportiva para posicionar a Mazatlán en estos segmentos.*	*SECTUR Estatal*	*Históricamente en el destino las actividades cinegéticas y de pesca deportiva han sido populares, sobre todo para el turismo extranjero ya que el destino cuenta con los recursos de infraestructura y naturales para ello.*
	Coordinar esfuerzos entre hoteleros y estos dos segmentos para ofrecer promociones a través de productos y paquetes innovadores complementarios.	*SECTUR Estatal*	
	Revisión de regulación para el desarrollo del turismo cinegético para agilizar la tramitología de la actividad.	*SECTUR Estatal*	
	Colaborar con información, folletos, promoción y la participación en foros relacionados con la actividad cinegética y de pesca deportiva.	*SECTUR Estatal*	

Proyecto para incentivar la diversificación de productos y servicios turísticos.	*Establecer vinculación con los prestadores de servicios cinegéticos y de pesca deportiva para posicionar a Mazatlán en estos segmentos.*	*SECTUR Estatal*	*Históricamente en el destino las actividades cinegéticas y de pesca deportiva han sido populares, sobre todo para el turismo extranjero ya que el destino cuenta con los recursos de infraestructura y naturales para ello.*
	Coordinar esfuerzos entre hoteleros y estos dos segmentos para ofrecer promociones a través de productos y paquetes innovadores complementarios.	*SECTUR Estatal*	
	Revisión de regulación para el desarrollo del turismo cinegético para agilizar la tramitología de la actividad.	*SECTUR Estatal*	
	Colaborar con información, folletos, promoción y la participación en foros relacionados con la actividad cinegética y de pesca deportiva.	*SECTUR Estatal*	

Proyecto para incentivar la diversificación de productos y servicios turísticos.	*Establecer vinculación con los prestadores de servicios cinegéticos y de pesca deportiva para posicionar a Mazatlán en estos segmentos.*	*SECTUR Estatal*	*Históricamente en el destino las actividades cinegéticas y de pesca deportiva han sido populares, sobre todo para el turismo extranjero ya que el destino cuenta con los recursos de infraestructura y naturales para ello.*
	Coordinar esfuerzos entre hoteleros y estos dos segmentos para ofrecer promociones a través de productos y paquetes innovadores complementarios.	*SECTUR Estatal*	
	Revisión de regulación para el desarrollo del turismo cinegético para agilizar la tramitología de la actividad.	*SECTUR Estatal*	
	Colaborar con información, folletos, promoción y la participación en foros relacionados con la actividad cinegética y de pesca deportiva.	*SECTUR Estatal*	

Proyecto para incentivar la diversificación de productos y servicios turísticos.	*Establecer vinculación con los prestadores de servicios cinegéticos y de pesca deportiva para posicionar a Mazatlán en estos segmentos.*	*SECTUR Estatal*	*Históricamente en el destino las actividades cinegéticas y de pesca deportiva han sido populares, sobre todo para el turismo extranjero ya que el destino cuenta con los recursos de infraestructura y naturales para ello.*
	Coordinar esfuerzos entre hoteleros y estos dos segmentos para ofrecer promociones a través de productos y paquetes innovadores complementarios.	*SECTUR Estatal*	
	Revisión de regulación para el desarrollo del turismo cinegético para agilizar la tramitología de la actividad.	*SECTUR Estatal*	
	Colaborar con información, folletos, promoción y la participación en foros relacionados con la actividad cinegética y de pesca deportiva.	*SECTUR Estatal*	

Proyecto para incentivar la diversificación de productos y servicios turísticos.	*Establecer vinculación con los prestadores de servicios cinegéticos y de pesca deportiva para posicionar a Mazatlán en estos segmentos.*	*SECTUR Estatal*	*Históricamente en el destino las actividades cinegéticas y de pesca deportiva han sido populares, sobre todo para el turismo extranjero ya que el destino cuenta con los recursos de infraestructura y naturales para ello.*
	Coordinar esfuerzos entre hoteleros y estos dos segmentos para ofrecer promociones a través de productos y paquetes innovadores complementarios.	*SECTUR Estatal*	
	Revisión de regulación para el desarrollo del turismo cinegético para agilizar la tramitología de la actividad.	*SECTUR Estatal*	
	Colaborar con información, folletos, promoción y la participación en foros relacionados con la actividad cinegética y de pesca deportiva.	*SECTUR Estatal*	

Proyecto para incentivar la diversificación de productos y servicios turísticos.	*Establecer vinculación con los prestadores de servicios cinegéticos y de pesca deportiva para posicionar a Mazatlán en estos segmentos.*	*SECTUR Estatal*	*Históricamente en el destino las actividades cinegéticas y de pesca deportiva han sido populares, sobre todo para el turismo extranjero ya que el destino cuenta con los recursos de infraestructura y naturales para ello.*
	Coordinar esfuerzos entre hoteleros y estos dos segmentos para ofrecer promociones a través de productos y paquetes innovadores complementarios.	*SECTUR Estatal*	
	Revisión de regulación para el desarrollo del turismo cinegético para agilizar la tramitología de la actividad.	*SECTUR Estatal*	
	Colaborar con información, folletos, promoción y la participación en foros relacionados con la actividad cinegética y de pesca deportiva.	*SECTUR Estatal*	

Proyecto para incentivar la diversificación de productos y servicios turísticos.	*Establecer vinculación con los prestadores de servicios cinegéticos y de pesca deportiva para posicionar a Mazatlán en estos segmentos.*	*SECTUR Estatal*	*Históricamente en el destino las actividades cinegéticas y de pesca deportiva han sido populares, sobre todo para el turismo extranjero ya que el destino cuenta con los recursos de infraestructura y naturales para ello.*
	Coordinar esfuerzos entre hoteleros y estos dos segmentos para ofrecer promociones a través de productos y paquetes innovadores complementarios.	*SECTUR Estatal*	
	Revisión de regulación para el desarrollo del turismo cinegético para agilizar la tramitología de la actividad.	*SECTUR Estatal*	
	Colaborar con información, folletos, promoción y la participación en foros relacionados con la actividad cinegética y de pesca deportiva.	*SECTUR Estatal*	

Proyecto para incentivar la diversificación de productos y servicios turísticos.	*Establecer vinculación con los prestadores de servicios cinegéticos y de pesca deportiva para posicionar a Mazatlán en estos segmentos.*	*SECTUR Estatal*	*Históricamente en el destino las actividades cinegéticas y de pesca deportiva han sido populares, sobre todo para el turismo extranjero ya que el destino cuenta con los recursos de infraestructura y naturales para ello.*
	Coordinar esfuerzos entre hoteleros y estos dos segmentos para ofrecer promociones a través de productos y paquetes innovadores complementarios.	*SECTUR Estatal*	
	Revisión de regulación para el desarrollo del turismo cinegético para agilizar la tramitología de la actividad.	*SECTUR Estatal*	
	Colaborar con información, folletos, promoción y la participación en foros relacionados con la actividad cinegética y de pesca deportiva.	*SECTUR Estatal*	

Proyecto para incentivar la diversificación de productos y servicios turísticos.	*Establecer vinculación con los prestadores de servicios cinegéticos y de pesca deportiva para posicionar a Mazatlán en estos segmentos.*	*SECTUR Estatal*	*Históricamente en el destino las actividades cinegéticas y de pesca deportiva han sido populares, sobre todo para el turismo extranjero ya que el destino cuenta con los recursos de infraestructura y naturales para ello.*
	Coordinar esfuerzos entre hoteleros y estos dos segmentos para ofrecer promociones a través de productos y paquetes innovadores complementarios.	*SECTUR Estatal*	
	Revisión de regulación para el desarrollo del turismo cinegético para agilizar la tramitología de la actividad.	*SECTUR Estatal*	
	Colaborar con información, folletos, promoción y la participación en foros relacionados con la actividad cinegética y de pesca deportiva.	*SECTUR Estatal*	

Proyecto para incentivar la diversificación de productos y servicios turísticos.	*Establecer vinculación con los prestadores de servicios cinegéticos y de pesca deportiva para posicionar a Mazatlán en estos segmentos.*	*SECTUR Estatal*	*Históricamente en el destino las actividades cinegéticas y de pesca deportiva han sido populares, sobre todo para el turismo extranjero ya que el destino cuenta con los recursos de infraestructura y naturales para ello.*
	Coordinar esfuerzos entre hoteleros y estos dos segmentos para ofrecer promociones a través de productos y paquetes innovadores complementarios.	*SECTUR Estatal*	
	Revisión de regulación para el desarrollo del turismo cinegético para agilizar la tramitología de la actividad.	*SECTUR Estatal*	
	Colaborar con información, folletos, promoción y la participación en foros relacionados con la actividad cinegética y de pesca deportiva.	*SECTUR Estatal*	

Proyecto para incentivar la diversificación de productos y servicios turísticos.	*Establecer vinculación con los prestadores de servicios cinegéticos y de pesca deportiva para posicionar a Mazatlán en estos segmentos.*	*SECTUR Estatal*	*Históricamente en el destino las actividades cinegéticas y de pesca deportiva han sido populares, sobre todo para el turismo extranjero ya que el destino cuenta con los recursos de infraestructura y naturales para ello.*
	Coordinar esfuerzos entre hoteleros y estos dos segmentos para ofrecer promociones a través de productos y paquetes innovadores complementarios.	*SECTUR Estatal*	
	Revisión de regulación para el desarrollo del turismo cinegético para agilizar la tramitología de la actividad.	*SECTUR Estatal*	
	Colaborar con información, folletos, promoción y la participación en foros relacionados con la actividad cinegética y de pesca deportiva.	*SECTUR Estatal*	

Proyecto para incentivar la diversificación de productos y servicios turísticos.	*Establecer vinculación con los prestadores de servicios cinegéticos y de pesca deportiva para posicionar a Mazatlán en estos segmentos.*	*SECTUR Estatal*	*Históricamente en el destino las actividades cinegéticas y de pesca deportiva han sido populares, sobre todo para el turismo extranjero ya que el destino cuenta con los recursos de infraestructura y naturales para ello.*
	Coordinar esfuerzos entre hoteleros y estos dos segmentos para ofrecer promociones a través de productos y paquetes innovadores complementarios.	*SECTUR Estatal*	
	Revisión de regulación para el desarrollo del turismo cinegético para agilizar la tramitología de la actividad.	*SECTUR Estatal*	
	Colaborar con información, folletos, promoción y la participación en foros relacionados con la actividad cinegética y de pesca deportiva.	*SECTUR Estatal*	

Proyecto para incentivar la diversificación de productos y servicios turísticos.	*Establecer vinculación con los prestadores de servicios cinegéticos y de pesca deportiva para posicionar a Mazatlán en estos segmentos.*	*SECTUR Estatal*	*Históricamente en el destino las actividades cinegéticas y de pesca deportiva han sido populares, sobre todo para el turismo extranjero ya que el destino cuenta con los recursos de infraestructura y naturales para ello.*
	Coordinar esfuerzos entre hoteleros y estos dos segmentos para ofrecer promociones a través de productos y paquetes innovadores complementarios.	*SECTUR Estatal*	
	Revisión de regulación para el desarrollo del turismo cinegético para agilizar la tramitología de la actividad.	*SECTUR Estatal*	
	Colaborar con información, folletos, promoción y la participación en foros relacionados con la actividad cinegética y de pesca deportiva.	*SECTUR Estatal*	

Proyecto para incentivar la diversificación de productos y servicios turísticos.	*Establecer vinculación con los prestadores de servicios cinegéticos y de pesca deportiva para posicionar a Mazatlán en estos segmentos.*	*SECTUR Estatal*	*Históricamente en el destino las actividades cinegéticas y de pesca deportiva han sido populares, sobre todo para el turismo extranjero ya que el destino cuenta con los recursos de infraestructura y naturales para ello.*
	Coordinar esfuerzos entre hoteleros y estos dos segmentos para ofrecer promociones a través de productos y paquetes innovadores complementarios.	*SECTUR Estatal*	
	Revisión de regulación para el desarrollo del turismo cinegético para agilizar la tramitología de la actividad.	*SECTUR Estatal*	
	Colaborar con información, folletos, promoción y la participación en foros relacionados con la actividad cinegética y de pesca deportiva.	*SECTUR Estatal*	

Proyecto para incentivar la diversificación de productos y servicios turísticos.	*Establecer vinculación con los prestadores de servicios cinegéticos y de pesca deportiva para posicionar a Mazatlán en estos segmentos.*	*SECTUR Estatal*	*Históricamente en el destino las actividades cinegéticas y de pesca deportiva han sido populares, sobre todo para el turismo extranjero ya que el destino cuenta con los recursos de infraestructura y naturales para ello.*
	Coordinar esfuerzos entre hoteleros y estos dos segmentos para ofrecer promociones a través de productos y paquetes innovadores complementarios.	*SECTUR Estatal*	
	Revisión de regulación para el desarrollo del turismo cinegético para agilizar la tramitología de la actividad.	*SECTUR Estatal*	
	Colaborar con información, folletos, promoción y la participación en foros relacionados con la actividad cinegética y de pesca deportiva.	*SECTUR Estatal*	

Proyecto para incentivar la diversificación de productos y servicios turísticos.	*Establecer vinculación con los prestadores de servicios cinegéticos y de pesca deportiva para posicionar a Mazatlán en estos segmentos.*	*SECTUR Estatal*	*Históricamente en el destino las actividades cinegéticas y de pesca deportiva han sido populares, sobre todo para el turismo extranjero ya que el destino cuenta con los recursos de infraestructura y naturales para ello.*
	Coordinar esfuerzos entre hoteleros y estos dos segmentos para ofrecer promociones a través de productos y paquetes innovadores complementarios.	*SECTUR Estatal*	
	Revisión de regulación para el desarrollo del turismo cinegético para agilizar la tramitología de la actividad.	*SECTUR Estatal*	
	Colaborar con información, folletos, promoción y la participación en foros relacionados con la actividad cinegética y de pesca deportiva.	*SECTUR Estatal*	

Proyecto para incentivar la diversificación de productos y servicios turísticos.	*Establecer vinculación con los prestadores de servicios cinegéticos y de pesca deportiva para posicionar a Mazatlán en estos segmentos.*	*SECTUR Estatal*	*Históricamente en el destino las actividades cinegéticas y de pesca deportiva han sido populares, sobre todo para el turismo extranjero ya que el destino cuenta con los recursos de infraestructura y naturales para ello.*
	Coordinar esfuerzos entre hoteleros y estos dos segmentos para ofrecer promociones a través de productos y paquetes innovadores complementarios.	*SECTUR Estatal*	
	Revisión de regulación para el desarrollo del turismo cinegético para agilizar la tramitología de la actividad.	*SECTUR Estatal*	
	Colaborar con información, folletos, promoción y la participación en foros relacionados con la actividad cinegética y de pesca deportiva.	*SECTUR Estatal*	

Proyecto para incentivar la diversificación de productos y servicios turísticos.	*Establecer vinculación con los prestadores de servicios cinegéticos y de pesca deportiva para posicionar a Mazatlán en estos segmentos.*	*SECTUR Estatal*	*Históricamente en el destino las actividades cinegéticas y de pesca deportiva han sido populares, sobre todo para el turismo extranjero ya que el destino cuenta con los recursos de infraestructura y naturales para ello.*
	Coordinar esfuerzos entre hoteleros y estos dos segmentos para ofrecer promociones a través de productos y paquetes innovadores complementarios.	*SECTUR Estatal*	
	Revisión de regulación para el desarrollo del turismo cinegético para agilizar la tramitología de la actividad.	*SECTUR Estatal*	
	Colaborar con información, folletos, promoción y la participación en foros relacionados con la actividad cinegética y de pesca deportiva.	*SECTUR Estatal*	

Proyecto para incentivar la diversificación de productos y servicios turísticos.	*Establecer vinculación con los prestadores de servicios cinegéticos y de pesca deportiva para posicionar a Mazatlán en estos segmentos.*	*SECTUR Estatal*	*Históricamente en el destino las actividades cinegéticas y de pesca deportiva han sido populares, sobre todo para el turismo extranjero ya que el destino cuenta con los recursos de infraestructura y naturales para ello.*
	Coordinar esfuerzos entre hoteleros y estos dos segmentos para ofrecer promociones a través de productos y paquetes innovadores complementarios.	*SECTUR Estatal*	
	Revisión de regulación para el desarrollo del turismo cinegético para agilizar la tramitología de la actividad.	*SECTUR Estatal*	
	Colaborar con información, folletos, promoción y la participación en foros relacionados con la actividad cinegética y de pesca deportiva.	*SECTUR Estatal*	

Proyecto para incentivar la diversificación de productos y servicios turísticos.	*Establecer vinculación con los prestadores de servicios cinegéticos y de pesca deportiva para posicionar a Mazatlán en estos segmentos.*	*SECTUR Estatal*	*Históricamente en el destino las actividades cinegéticas y de pesca deportiva han sido populares, sobre todo para el turismo extranjero ya que el destino cuenta con los recursos de infraestructura y naturales para ello.*
	Coordinar esfuerzos entre hoteleros y estos dos segmentos para ofrecer promociones a través de productos y paquetes innovadores complementarios.	*SECTUR Estatal*	
	Revisión de regulación para el desarrollo del turismo cinegético para agilizar la tramitología de la actividad.	*SECTUR Estatal*	
	Colaborar con información, folletos, promoción y la participación en foros relacionados con la actividad cinegética y de pesca deportiva.	*SECTUR Estatal*	

Proyecto para incentivar la diversificación de productos y servicios turísticos.	*Establecer vinculación con los prestadores de servicios cinegéticos y de pesca deportiva para posicionar a Mazatlán en estos segmentos.*	*SECTUR Estatal*	*Históricamente en el destino las actividades cinegéticas y de pesca deportiva han sido populares, sobre todo para el turismo extranjero ya que el destino cuenta con los recursos de infraestructura y naturales para ello.*
	Coordinar esfuerzos entre hoteleros y estos dos segmentos para ofrecer promociones a través de productos y paquetes innovadores complementarios.	*SECTUR Estatal*	
	Revisión de regulación para el desarrollo del turismo cinegético para agilizar la tramitología de la actividad.	*SECTUR Estatal*	
	Colaborar con información, folletos, promoción y la participación en foros relacionados con la actividad cinegética y de pesca deportiva.	*SECTUR Estatal*	

Proyecto para incentivar la diversificación de productos y servicios turísticos.	*Establecer vinculación con los prestadores de servicios cinegéticos y de pesca deportiva para posicionar a Mazatlán en estos segmentos.*	*SECTUR Estatal*	*Históricamente en el destino las actividades cinegéticas y de pesca deportiva han sido populares, sobre todo para el turismo extranjero ya que el destino cuenta con los recursos de infraestructura y naturales para ello.*
	Coordinar esfuerzos entre hoteleros y estos dos segmentos para ofrecer promociones a través de productos y paquetes innovadores complementarios.	*SECTUR Estatal*	
	Revisión de regulación para el desarrollo del turismo cinegético para agilizar la tramitología de la actividad.	*SECTUR Estatal*	
	Colaborar con información, folletos, promoción y la participación en foros relacionados con la actividad cinegética y de pesca deportiva.	*SECTUR Estatal*	

Proyecto para incentivar la diversificación de productos y servicios turísticos.	*Establecer vinculación con los prestadores de servicios cinegéticos y de pesca deportiva para posicionar a Mazatlán en estos segmentos.*	*SECTUR Estatal*	*Históricamente en el destino las actividades cinegéticas y de pesca deportiva han sido populares, sobre todo para el turismo extranjero ya que el destino cuenta con los recursos de infraestructura y naturales para ello.*
	Coordinar esfuerzos entre hoteleros y estos dos segmentos para ofrecer promociones a través de productos y paquetes innovadores complementarios.	*SECTUR Estatal*	
	Revisión de regulación para el desarrollo del turismo cinegético para agilizar la tramitología de la actividad.	*SECTUR Estatal*	
	Colaborar con información, folletos, promoción y la participación en foros relacionados con la actividad cinegética y de pesca deportiva.	*SECTUR Estatal*	

Proyecto para incentivar la diversificación de productos y servicios turísticos.	*Establecer vinculación con los prestadores de servicios cinegéticos y de pesca deportiva para posicionar a Mazatlán en estos segmentos.*	*SECTUR Estatal*	*Históricamente en el destino las actividades cinegéticas y de pesca deportiva han sido populares, sobre todo para el turismo extranjero ya que el destino cuenta con los recursos de infraestructura y naturales para ello.*
	Coordinar esfuerzos entre hoteleros y estos dos segmentos para ofrecer promociones a través de productos y paquetes innovadores complementarios.	*SECTUR Estatal*	
	Revisión de regulación para el desarrollo del turismo cinegético para agilizar la tramitología de la actividad.	*SECTUR Estatal*	
	Colaborar con información, folletos, promoción y la participación en foros relacionados con la actividad cinegética y de pesca deportiva.	*SECTUR Estatal*	

Proyecto para incentivar la diversificación de productos y servicios turísticos.	*Establecer vinculación con los prestadores de servicios cinegéticos y de pesca deportiva para posicionar a Mazatlán en estos segmentos.*	*SECTUR Estatal*	*Históricamente en el destino las actividades cinegéticas y de pesca deportiva han sido populares, sobre todo para el turismo extranjero ya que el destino cuenta con los recursos de infraestructura y naturales para ello.*
	Coordinar esfuerzos entre hoteleros y estos dos segmentos para ofrecer promociones a través de productos y paquetes innovadores complementarios.	*SECTUR Estatal*	
	Revisión de regulación para el desarrollo del turismo cinegético para agilizar la tramitología de la actividad.	*SECTUR Estatal*	
	Colaborar con información, folletos, promoción y la participación en foros relacionados con la actividad cinegética y de pesca deportiva.	*SECTUR Estatal*	

Proyecto para incentivar la diversificación de productos y servicios turísticos.	*Establecer vinculación con los prestadores de servicios cinegéticos y de pesca deportiva para posicionar a Mazatlán en estos segmentos.*	*SECTUR Estatal*	*Históricamente en el destino las actividades cinegéticas y de pesca deportiva han sido populares, sobre todo para el turismo extranjero ya que el destino cuenta con los recursos de infraestructura y naturales para ello.*
	Coordinar esfuerzos entre hoteleros y estos dos segmentos para ofrecer promociones a través de productos y paquetes innovadores complementarios.	*SECTUR Estatal*	
	Revisión de regulación para el desarrollo del turismo cinegético para agilizar la tramitología de la actividad.	*SECTUR Estatal*	
	Colaborar con información, folletos, promoción y la participación en foros relacionados con la actividad cinegética y de pesca deportiva.	*SECTUR Estatal*	

Proyecto para incentivar la diversificación de productos y servicios turísticos.	*Establecer vinculación con los prestadores de servicios cinegéticos y de pesca deportiva para posicionar a Mazatlán en estos segmentos.*	*SECTUR Estatal*	*Históricamente en el destino las actividades cinegéticas y de pesca deportiva han sido populares, sobre todo para el turismo extranjero ya que el destino cuenta con los recursos de infraestructura y naturales para ello.*
	Coordinar esfuerzos entre hoteleros y estos dos segmentos para ofrecer promociones a través de productos y paquetes innovadores complementarios.	*SECTUR Estatal*	
	Revisión de regulación para el desarrollo del turismo cinegético para agilizar la tramitología de la actividad.	*SECTUR Estatal*	
	Colaborar con información, folletos, promoción y la participación en foros relacionados con la actividad cinegética y de pesca deportiva.	*SECTUR Estatal*	

Proyecto para incentivar la diversificación de productos y servicios turísticos.	*Establecer vinculación con los prestadores de servicios cinegéticos y de pesca deportiva para posicionar a Mazatlán en estos segmentos.*	*SECTUR Estatal*	*Históricamente en el destino las actividades cinegéticas y de pesca deportiva han sido populares, sobre todo para el turismo extranjero ya que el destino cuenta con los recursos de infraestructura y naturales para ello.*
	Coordinar esfuerzos entre hoteleros y estos dos segmentos para ofrecer promociones a través de productos y paquetes innovadores complementarios.	*SECTUR Estatal*	
	Revisión de regulación para el desarrollo del turismo cinegético para agilizar la tramitología de la actividad.	*SECTUR Estatal*	
	Colaborar con información, folletos, promoción y la participación en foros relacionados con la actividad cinegética y de pesca deportiva.	*SECTUR Estatal*	

Proyecto para incentivar la diversificación de productos y servicios turísticos.	*Establecer vinculación con los prestadores de servicios cinegéticos y de pesca deportiva para posicionar a Mazatlán en estos segmentos.*	*SECTUR Estatal*	*Históricamente en el destino las actividades cinegéticas y de pesca deportiva han sido populares, sobre todo para el turismo extranjero ya que el destino cuenta con los recursos de infraestructura y naturales para ello.*
	Coordinar esfuerzos entre hoteleros y estos dos segmentos para ofrecer promociones a través de productos y paquetes innovadores complementarios.	*SECTUR Estatal*	
	Revisión de regulación para el desarrollo del turismo cinegético para agilizar la tramitología de la actividad.	*SECTUR Estatal*	
	Colaborar con información, folletos, promoción y la participación en foros relacionados con la actividad cinegética y de pesca deportiva.	*SECTUR Estatal*	

Proyecto para incentivar la diversificación de productos y servicios turísticos.	*Establecer vinculación con los prestadores de servicios cinegéticos y de pesca deportiva para posicionar a Mazatlán en estos segmentos.*	*SECTUR Estatal*	*Históricamente en el destino las actividades cinegéticas y de pesca deportiva han sido populares, sobre todo para el turismo extranjero ya que el destino cuenta con los recursos de infraestructura y naturales para ello.*
	Coordinar esfuerzos entre hoteleros y estos dos segmentos para ofrecer promociones a través de productos y paquetes innovadores complementarios.	*SECTUR Estatal*	
	Revisión de regulación para el desarrollo del turismo cinegético para agilizar la tramitología de la actividad.	*SECTUR Estatal*	
	Colaborar con información, folletos, promoción y la participación en foros relacionados con la actividad cinegética y de pesca deportiva.	*SECTUR Estatal*	

Proyecto para incentivar la diversificación de productos y servicios turísticos.	*Establecer vinculación con los prestadores de servicios cinegéticos y de pesca deportiva para posicionar a Mazatlán en estos segmentos.*	*SECTUR Estatal*	*Históricamente en el destino las actividades cinegéticas y de pesca deportiva han sido populares, sobre todo para el turismo extranjero ya que el destino cuenta con los recursos de infraestructura y naturales para ello.*
	Coordinar esfuerzos entre hoteleros y estos dos segmentos para ofrecer promociones a través de productos y paquetes innovadores complementarios.	*SECTUR Estatal*	
	Revisión de regulación para el desarrollo del turismo cinegético para agilizar la tramitología de la actividad.	*SECTUR Estatal*	
	Colaborar con información, folletos, promoción y la participación en foros relacionados con la actividad cinegética y de pesca deportiva.	*SECTUR Estatal*	

Proyecto para incentivar la diversificación de productos y servicios turísticos.	*Establecer vinculación con los prestadores de servicios cinegéticos y de pesca deportiva para posicionar a Mazatlán en estos segmentos.*	*SECTUR Estatal*	*Históricamente en el destino las actividades cinegéticas y de pesca deportiva han sido populares, sobre todo para el turismo extranjero ya que el destino cuenta con los recursos de infraestructura y naturales para ello.*
	Coordinar esfuerzos entre hoteleros y estos dos segmentos para ofrecer promociones a través de productos y paquetes innovadores complementarios.	*SECTUR Estatal*	
	Revisión de regulación para el desarrollo del turismo cinegético para agilizar la tramitología de la actividad.	*SECTUR Estatal*	
	Colaborar con información, folletos, promoción y la participación en foros relacionados con la actividad cinegética y de pesca deportiva.	*SECTUR Estatal*	

Proyecto para incentivar la diversificación de productos y servicios turísticos.	*Establecer vinculación con los prestadores de servicios cinegéticos y de pesca deportiva para posicionar a Mazatlán en estos segmentos.*	*SECTUR Estatal*	*Históricamente en el destino las actividades cinegéticas y de pesca deportiva han sido populares, sobre todo para el turismo extranjero ya que el destino cuenta con los recursos de infraestructura y naturales para ello.*
	Coordinar esfuerzos entre hoteleros y estos dos segmentos para ofrecer promociones a través de productos y paquetes innovadores complementarios.	*SECTUR Estatal*	
	Revisión de regulación para el desarrollo del turismo cinegético para agilizar la tramitología de la actividad.	*SECTUR Estatal*	
	Colaborar con información, folletos, promoción y la participación en foros relacionados con la actividad cinegética y de pesca deportiva.	*SECTUR Estatal*	

Proyecto para incentivar la diversificación de productos y servicios turísticos.	*Establecer vinculación con los prestadores de servicios cinegéticos y de pesca deportiva para posicionar a Mazatlán en estos segmentos.*	*SECTUR Estatal*	*Históricamente en el destino las actividades cinegéticas y de pesca deportiva han sido populares, sobre todo para el turismo extranjero ya que el destino cuenta con los recursos de infraestructura y naturales para ello.*
	Coordinar esfuerzos entre hoteleros y estos dos segmentos para ofrecer promociones a través de productos y paquetes innovadores complementarios.	*SECTUR Estatal*	
	Revisión de regulación para el desarrollo del turismo cinegético para agilizar la tramitología de la actividad.	*SECTUR Estatal*	
	Colaborar con información, folletos, promoción y la participación en foros relacionados con la actividad cinegética y de pesca deportiva.	*SECTUR Estatal*	

Proyecto para incentivar la diversificación de productos y servicios turísticos.	*Establecer vinculación con los prestadores de servicios cinegéticos y de pesca deportiva para posicionar a Mazatlán en estos segmentos.*	*SECTUR Estatal*	*Históricamente en el destino las actividades cinegéticas y de pesca deportiva han sido populares, sobre todo para el turismo extranjero ya que el destino cuenta con los recursos de infraestructura y naturales para ello.*
	Coordinar esfuerzos entre hoteleros y estos dos segmentos para ofrecer promociones a través de productos y paquetes innovadores complementarios.	*SECTUR Estatal*	
	Revisión de regulación para el desarrollo del turismo cinegético para agilizar la tramitología de la actividad.	*SECTUR Estatal*	
	Colaborar con información, folletos, promoción y la participación en foros relacionados con la actividad cinegética y de pesca deportiva.	*SECTUR Estatal*	

Proyecto para incentivar la diversificación de productos y servicios turísticos.	*Establecer vinculación con los prestadores de servicios cinegéticos y de pesca deportiva para posicionar a Mazatlán en estos segmentos.*	*SECTUR Estatal*	*Históricamente en el destino las actividades cinegéticas y de pesca deportiva han sido populares, sobre todo para el turismo extranjero ya que el destino cuenta con los recursos de infraestructura y naturales para ello.*
	Coordinar esfuerzos entre hoteleros y estos dos segmentos para ofrecer promociones a través de productos y paquetes innovadores complementarios.	*SECTUR Estatal*	
	Revisión de regulación para el desarrollo del turismo cinegético para agilizar la tramitología de la actividad.	*SECTUR Estatal*	
	Colaborar con información, folletos, promoción y la participación en foros relacionados con la actividad cinegética y de pesca deportiva.	*SECTUR Estatal*	

Proyecto para incentivar la diversificación de productos y servicios turísticos.	*Establecer vinculación con los prestadores de servicios cinegéticos y de pesca deportiva para posicionar a Mazatlán en estos segmentos.*	*SECTUR Estatal*	*Históricamente en el destino las actividades cinegéticas y de pesca deportiva han sido populares, sobre todo para el turismo extranjero ya que el destino cuenta con los recursos de infraestructura y naturales para ello.*
	Coordinar esfuerzos entre hoteleros y estos dos segmentos para ofrecer promociones a través de productos y paquetes innovadores complementarios.	*SECTUR Estatal*	
	Revisión de regulación para el desarrollo del turismo cinegético para agilizar la tramitología de la actividad.	*SECTUR Estatal*	
	Colaborar con información, folletos, promoción y la participación en foros relacionados con la actividad cinegética y de pesca deportiva.	*SECTUR Estatal*	

Proyecto para incentivar la diversificación de productos y servicios turísticos.	*Establecer vinculación con los prestadores de servicios cinegéticos y de pesca deportiva para posicionar a Mazatlán en estos segmentos.*	*SECTUR Estatal*	*Históricamente en el destino las actividades cinegéticas y de pesca deportiva han sido populares, sobre todo para el turismo extranjero ya que el destino cuenta con los recursos de infraestructura y naturales para ello.*
	Coordinar esfuerzos entre hoteleros y estos dos segmentos para ofrecer promociones a través de productos y paquetes innovadores complementarios.	*SECTUR Estatal*	
	Revisión de regulación para el desarrollo del turismo cinegético para agilizar la tramitología de la actividad.	*SECTUR Estatal*	
	Colaborar con información, folletos, promoción y la participación en foros relacionados con la actividad cinegética y de pesca deportiva.	*SECTUR Estatal*	

Proyecto para incentivar la diversificación de productos y servicios turísticos.	*Establecer vinculación con los prestadores de servicios cinegéticos y de pesca deportiva para posicionar a Mazatlán en estos segmentos.*	*SECTUR Estatal*	*Históricamente en el destino las actividades cinegéticas y de pesca deportiva han sido populares, sobre todo para el turismo extranjero ya que el destino cuenta con los recursos de infraestructura y naturales para ello.*
	Coordinar esfuerzos entre hoteleros y estos dos segmentos para ofrecer promociones a través de productos y paquetes innovadores complementarios.	*SECTUR Estatal*	
	Revisión de regulación para el desarrollo del turismo cinegético para agilizar la tramitología de la actividad.	*SECTUR Estatal*	
	Colaborar con información, folletos, promoción y la participación en foros relacionados con la actividad cinegética y de pesca deportiva.	*SECTUR Estatal*	

Proyecto para incentivar la diversificación de productos y servicios turísticos.	*Establecer vinculación con los prestadores de servicios cinegéticos y de pesca deportiva para posicionar a Mazatlán en estos segmentos.*	*SECTUR Estatal*	*Históricamente en el destino las actividades cinegéticas y de pesca deportiva han sido populares, sobre todo para el turismo extranjero ya que el destino cuenta con los recursos de infraestructura y naturales para ello.*
	Coordinar esfuerzos entre hoteleros y estos dos segmentos para ofrecer promociones a través de productos y paquetes innovadores complementarios.	*SECTUR Estatal*	
	Revisión de regulación para el desarrollo del turismo cinegético para agilizar la tramitología de la actividad.	*SECTUR Estatal*	
	Colaborar con información, folletos, promoción y la participación en foros relacionados con la actividad cinegética y de pesca deportiva.	*SECTUR Estatal*	

Proyecto para incentivar la diversificación de productos y servicios turísticos.	*Establecer vinculación con los prestadores de servicios cinegéticos y de pesca deportiva para posicionar a Mazatlán en estos segmentos.*	*SECTUR Estatal*	*Históricamente en el destino las actividades cinegéticas y de pesca deportiva han sido populares, sobre todo para el turismo extranjero ya que el destino cuenta con los recursos de infraestructura y naturales para ello.*
	Coordinar esfuerzos entre hoteleros y estos dos segmentos para ofrecer promociones a través de productos y paquetes innovadores complementarios.	*SECTUR Estatal*	
	Revisión de regulación para el desarrollo del turismo cinegético para agilizar la tramitología de la actividad.	*SECTUR Estatal*	
	Colaborar con información, folletos, promoción y la participación en foros relacionados con la actividad cinegética y de pesca deportiva.	*SECTUR Estatal*	

Proyecto para incentivar la diversificación de productos y servicios turísticos.	*Establecer vinculación con los prestadores de servicios cinegéticos y de pesca deportiva para posicionar a Mazatlán en estos segmentos.*	*SECTUR Estatal*	*Históricamente en el destino las actividades cinegéticas y de pesca deportiva han sido populares, sobre todo para el turismo extranjero ya que el destino cuenta con los recursos de infraestructura y naturales para ello.*
	Coordinar esfuerzos entre hoteleros y estos dos segmentos para ofrecer promociones a través de productos y paquetes innovadores complementarios.	*SECTUR Estatal*	
	Revisión de regulación para el desarrollo del turismo cinegético para agilizar la tramitología de la actividad.	*SECTUR Estatal*	
	Colaborar con información, folletos, promoción y la participación en foros relacionados con la actividad cinegética y de pesca deportiva.	*SECTUR Estatal*	

Proyecto para incentivar la diversificación de productos y servicios turísticos.	*Establecer vinculación con los prestadores de servicios cinegéticos y de pesca deportiva para posicionar a Mazatlán en estos segmentos.*	*SECTUR Estatal*	*Históricamente en el destino las actividades cinegéticas y de pesca deportiva han sido populares, sobre todo para el turismo extranjero ya que el destino cuenta con los recursos de infraestructura y naturales para ello.*
	Coordinar esfuerzos entre hoteleros y estos dos segmentos para ofrecer promociones a través de productos y paquetes innovadores complementarios.	*SECTUR Estatal*	
	Revisión de regulación para el desarrollo del turismo cinegético para agilizar la tramitología de la actividad.	*SECTUR Estatal*	
	Colaborar con información, folletos, promoción y la participación en foros relacionados con la actividad cinegética y de pesca deportiva.	*SECTUR Estatal*	

Proyecto para incentivar la diversificación de productos y servicios turísticos.	*Establecer vinculación con los prestadores de servicios cinegéticos y de pesca deportiva para posicionar a Mazatlán en estos segmentos.*	*SECTUR Estatal*	*Históricamente en el destino las actividades cinegéticas y de pesca deportiva han sido populares, sobre todo para el turismo extranjero ya que el destino cuenta con los recursos de infraestructura y naturales para ello.*
	Coordinar esfuerzos entre hoteleros y estos dos segmentos para ofrecer promociones a través de productos y paquetes innovadores complementarios.	*SECTUR Estatal*	
	Revisión de regulación para el desarrollo del turismo cinegético para agilizar la tramitología de la actividad.	*SECTUR Estatal*	
	Colaborar con información, folletos, promoción y la participación en foros relacionados con la actividad cinegética y de pesca deportiva.	*SECTUR Estatal*	

Proyecto para incentivar la diversificación de productos y servicios turísticos.	*Establecer vinculación con los prestadores de servicios cinegéticos y de pesca deportiva para posicionar a Mazatlán en estos segmentos.*	*SECTUR Estatal*	*Históricamente en el destino las actividades cinegéticas y de pesca deportiva han sido populares, sobre todo para el turismo extranjero ya que el destino cuenta con los recursos de infraestructura y naturales para ello.*
	Coordinar esfuerzos entre hoteleros y estos dos segmentos para ofrecer promociones a través de productos y paquetes innovadores complementarios.	*SECTUR Estatal*	
	Revisión de regulación para el desarrollo del turismo cinegético para agilizar la tramitología de la actividad.	*SECTUR Estatal*	
	Colaborar con información, folletos, promoción y la participación en foros relacionados con la actividad cinegética y de pesca deportiva.	*SECTUR Estatal*	

Proyecto para incentivar la diversificación de productos y servicios turísticos.	*Establecer vinculación con los prestadores de servicios cinegéticos y de pesca deportiva para posicionar a Mazatlán en estos segmentos.*	*SECTUR Estatal*	*Históricamente en el destino las actividades cinegéticas y de pesca deportiva han sido populares, sobre todo para el turismo extranjero ya que el destino cuenta con los recursos de infraestructura y naturales para ello.*
	Coordinar esfuerzos entre hoteleros y estos dos segmentos para ofrecer promociones a través de productos y paquetes innovadores complementarios.	*SECTUR Estatal*	
	Revisión de regulación para el desarrollo del turismo cinegético para agilizar la tramitología de la actividad.	*SECTUR Estatal*	
	Colaborar con información, folletos, promoción y la participación en foros relacionados con la actividad cinegética y de pesca deportiva.	*SECTUR Estatal*	

Proyecto para incentivar la diversificación de productos y servicios turísticos.	*Establecer vinculación con los prestadores de servicios cinegéticos y de pesca deportiva para posicionar a Mazatlán en estos segmentos.*	*SECTUR Estatal*	*Históricamente en el destino las actividades cinegéticas y de pesca deportiva han sido populares, sobre todo para el turismo extranjero ya que el destino cuenta con los recursos de infraestructura y naturales para ello.*
	Coordinar esfuerzos entre hoteleros y estos dos segmentos para ofrecer promociones a través de productos y paquetes innovadores complementarios.	*SECTUR Estatal*	
	Revisión de regulación para el desarrollo del turismo cinegético para agilizar la tramitología de la actividad.	*SECTUR Estatal*	
	Colaborar con información, folletos, promoción y la participación en foros relacionados con la actividad cinegética y de pesca deportiva.	*SECTUR Estatal*	

Proyecto para incentivar la diversificación de productos y servicios turísticos.	*Establecer vinculación con los prestadores de servicios cinegéticos y de pesca deportiva para posicionar a Mazatlán en estos segmentos.*	*SECTUR Estatal*	*Históricamente en el destino las actividades cinegéticas y de pesca deportiva han sido populares, sobre todo para el turismo extranjero ya que el destino cuenta con los recursos de infraestructura y naturales para ello.*
	Coordinar esfuerzos entre hoteleros y estos dos segmentos para ofrecer promociones a través de productos y paquetes innovadores complementarios.	*SECTUR Estatal*	
	Revisión de regulación para el desarrollo del turismo cinegético para agilizar la tramitología de la actividad.	*SECTUR Estatal*	
	Colaborar con información, folletos, promoción y la participación en foros relacionados con la actividad cinegética y de pesca deportiva.	*SECTUR Estatal*	

Proyecto para incentivar la diversificación de productos y servicios turísticos.	*Establecer vinculación con los prestadores de servicios cinegéticos y de pesca deportiva para posicionar a Mazatlán en estos segmentos.*	*SECTUR Estatal*	*Históricamente en el destino las actividades cinegéticas y de pesca deportiva han sido populares, sobre todo para el turismo extranjero ya que el destino cuenta con los recursos de infraestructura y naturales para ello.*
	Coordinar esfuerzos entre hoteleros y estos dos segmentos para ofrecer promociones a través de productos y paquetes innovadores complementarios.	*SECTUR Estatal*	
	Revisión de regulación para el desarrollo del turismo cinegético para agilizar la tramitología de la actividad.	*SECTUR Estatal*	
	Colaborar con información, folletos, promoción y la participación en foros relacionados con la actividad cinegética y de pesca deportiva.	*SECTUR Estatal*	

Proyecto para incentivar la diversificación de productos y servicios turísticos.	*Establecer vinculación con los prestadores de servicios cinegéticos y de pesca deportiva para posicionar a Mazatlán en estos segmentos.*	*SECTUR Estatal*	*Históricamente en el destino las actividades cinegéticas y de pesca deportiva han sido populares, sobre todo para el turismo extranjero ya que el destino cuenta con los recursos de infraestructura y naturales para ello.*
	Coordinar esfuerzos entre hoteleros y estos dos segmentos para ofrecer promociones a través de productos y paquetes innovadores complementarios.	*SECTUR Estatal*	
	Revisión de regulación para el desarrollo del turismo cinegético para agilizar la tramitología de la actividad.	*SECTUR Estatal*	
	Colaborar con información, folletos, promoción y la participación en foros relacionados con la actividad cinegética y de pesca deportiva.	*SECTUR Estatal*	

Proyecto para incentivar la diversificación de productos y servicios turísticos.	*Establecer vinculación con los prestadores de servicios cinegéticos y de pesca deportiva para posicionar a Mazatlán en estos segmentos.*	*SECTUR Estatal*	*Históricamente en el destino las actividades cinegéticas y de pesca deportiva han sido populares, sobre todo para el turismo extranjero ya que el destino cuenta con los recursos de infraestructura y naturales para ello.*
	Coordinar esfuerzos entre hoteleros y estos dos segmentos para ofrecer promociones a través de productos y paquetes innovadores complementarios.	*SECTUR Estatal*	
	Revisión de regulación para el desarrollo del turismo cinegético para agilizar la tramitología de la actividad.	*SECTUR Estatal*	
	Colaborar con información, folletos, promoción y la participación en foros relacionados con la actividad cinegética y de pesca deportiva.	*SECTUR Estatal*	

Proyecto para incentivar la diversificación de productos y servicios turísticos.	*Establecer vinculación con los prestadores de servicios cinegéticos y de pesca deportiva para posicionar a Mazatlán en estos segmentos.*	*SECTUR Estatal*	*Históricamente en el destino las actividades cinegéticas y de pesca deportiva han sido populares, sobre todo para el turismo extranjero ya que el destino cuenta con los recursos de infraestructura y naturales para ello.*
	Coordinar esfuerzos entre hoteleros y estos dos segmentos para ofrecer promociones a través de productos y paquetes innovadores complementarios.	*SECTUR Estatal*	
	Revisión de regulación para el desarrollo del turismo cinegético para agilizar la tramitología de la actividad.	*SECTUR Estatal*	
	Colaborar con información, folletos, promoción y la participación en foros relacionados con la actividad cinegética y de pesca deportiva.	*SECTUR Estatal*	

Proyecto para incentivar la diversificación de productos y servicios turísticos.	*Establecer vinculación con los prestadores de servicios cinegéticos y de pesca deportiva para posicionar a Mazatlán en estos segmentos.*	*SECTUR Estatal*	*Históricamente en el destino las actividades cinegéticas y de pesca deportiva han sido populares, sobre todo para el turismo extranjero ya que el destino cuenta con los recursos de infraestructura y naturales para ello.*
	Coordinar esfuerzos entre hoteleros y estos dos segmentos para ofrecer promociones a través de productos y paquetes innovadores complementarios.	*SECTUR Estatal*	
	Revisión de regulación para el desarrollo del turismo cinegético para agilizar la tramitología de la actividad.	*SECTUR Estatal*	
	Colaborar con información, folletos, promoción y la participación en foros relacionados con la actividad cinegética y de pesca deportiva.	*SECTUR Estatal*	

Proyecto para incentivar la diversificación de productos y servicios turísticos.	*Establecer vinculación con los prestadores de servicios cinegéticos y de pesca deportiva para posicionar a Mazatlán en estos segmentos.*	*SECTUR Estatal*	*Históricamente en el destino las actividades cinegéticas y de pesca deportiva han sido populares, sobre todo para el turismo extranjero ya que el destino cuenta con los recursos de infraestructura y naturales para ello.*
	Coordinar esfuerzos entre hoteleros y estos dos segmentos para ofrecer promociones a través de productos y paquetes innovadores complementarios.	*SECTUR Estatal*	
	Revisión de regulación para el desarrollo del turismo cinegético para agilizar la tramitología de la actividad.	*SECTUR Estatal*	
	Colaborar con información, folletos, promoción y la participación en foros relacionados con la actividad cinegética y de pesca deportiva.	*SECTUR Estatal*	

Proyecto para incentivar la diversificación de productos y servicios turísticos.	*Establecer vinculación con los prestadores de servicios cinegéticos y de pesca deportiva para posicionar a Mazatlán en estos segmentos.*	*SECTUR Estatal*	*Históricamente en el destino las actividades cinegéticas y de pesca deportiva han sido populares, sobre todo para el turismo extranjero ya que el destino cuenta con los recursos de infraestructura y naturales para ello.*
	Coordinar esfuerzos entre hoteleros y estos dos segmentos para ofrecer promociones a través de productos y paquetes innovadores complementarios.	*SECTUR Estatal*	
	Revisión de regulación para el desarrollo del turismo cinegético para agilizar la tramitología de la actividad.	*SECTUR Estatal*	
	Colaborar con información, folletos, promoción y la participación en foros relacionados con la actividad cinegética y de pesca deportiva.	*SECTUR Estatal*	

Proyecto para incentivar la diversificación de productos y servicios turísticos.	*Establecer vinculación con los prestadores de servicios cinegéticos y de pesca deportiva para posicionar a Mazatlán en estos segmentos.*	*SECTUR Estatal*	*Históricamente en el destino las actividades cinegéticas y de pesca deportiva han sido populares, sobre todo para el turismo extranjero ya que el destino cuenta con los recursos de infraestructura y naturales para ello.*
	Coordinar esfuerzos entre hoteleros y estos dos segmentos para ofrecer promociones a través de productos y paquetes innovadores complementarios.	*SECTUR Estatal*	
	Revisión de regulación para el desarrollo del turismo cinegético para agilizar la tramitología de la actividad.	*SECTUR Estatal*	
	Colaborar con información, folletos, promoción y la participación en foros relacionados con la actividad cinegética y de pesca deportiva.	*SECTUR Estatal*	

Proyecto para incentivar la diversificación de productos y servicios turísticos.	*Establecer vinculación con los prestadores de servicios cinegéticos y de pesca deportiva para posicionar a Mazatlán en estos segmentos.*	*SECTUR Estatal*	*Históricamente en el destino las actividades cinegéticas y de pesca deportiva han sido populares, sobre todo para el turismo extranjero ya que el destino cuenta con los recursos de infraestructura y naturales para ello.*
	Coordinar esfuerzos entre hoteleros y estos dos segmentos para ofrecer promociones a través de productos y paquetes innovadores complementarios.	*SECTUR Estatal*	
	Revisión de regulación para el desarrollo del turismo cinegético para agilizar la tramitología de la actividad.	*SECTUR Estatal*	
	Colaborar con información, folletos, promoción y la participación en foros relacionados con la actividad cinegética y de pesca deportiva.	*SECTUR Estatal*	

Proyecto para incentivar la diversificación de productos y servicios turísticos.	*Establecer vinculación con los prestadores de servicios cinegéticos y de pesca deportiva para posicionar a Mazatlán en estos segmentos.*	*SECTUR Estatal*	*Históricamente en el destino las actividades cinegéticas y de pesca deportiva han sido populares, sobre todo para el turismo extranjero ya que el destino cuenta con los recursos de infraestructura y naturales para ello.*
	Coordinar esfuerzos entre hoteleros y estos dos segmentos para ofrecer promociones a través de productos y paquetes innovadores complementarios.	*SECTUR Estatal*	
	Revisión de regulación para el desarrollo del turismo cinegético para agilizar la tramitología de la actividad.	*SECTUR Estatal*	
	Colaborar con información, folletos, promoción y la participación en foros relacionados con la actividad cinegética y de pesca deportiva.	*SECTUR Estatal*	

Proyecto para incentivar la diversificación de productos y servicios turísticos.	*Establecer vinculación con los prestadores de servicios cinegéticos y de pesca deportiva para posicionar a Mazatlán en estos segmentos.*	*SECTUR Estatal*	*Históricamente en el destino las actividades cinegéticas y de pesca deportiva han sido populares, sobre todo para el turismo extranjero ya que el destino cuenta con los recursos de infraestructura y naturales para ello.*
	Coordinar esfuerzos entre hoteleros y estos dos segmentos para ofrecer promociones a través de productos y paquetes innovadores complementarios.	*SECTUR Estatal*	
	Revisión de regulación para el desarrollo del turismo cinegético para agilizar la tramitología de la actividad.	*SECTUR Estatal*	
	Colaborar con información, folletos, promoción y la participación en foros relacionados con la actividad cinegética y de pesca deportiva.	*SECTUR Estatal*	

Proyecto para incentivar la diversificación de productos y servicios turísticos.	*Establecer vinculación con los prestadores de servicios cinegéticos y de pesca deportiva para posicionar a Mazatlán en estos segmentos.*	*SECTUR Estatal*	*Históricamente en el destino las actividades cinegéticas y de pesca deportiva han sido populares, sobre todo para el turismo extranjero ya que el destino cuenta con los recursos de infraestructura y naturales para ello.*
	Coordinar esfuerzos entre hoteleros y estos dos segmentos para ofrecer promociones a través de productos y paquetes innovadores complementarios.	*SECTUR Estatal*	
	Revisión de regulación para el desarrollo del turismo cinegético para agilizar la tramitología de la actividad.	*SECTUR Estatal*	
	Colaborar con información, folletos, promoción y la participación en foros relacionados con la actividad cinegética y de pesca deportiva.	*SECTUR Estatal*	

Proyecto para incentivar la diversificación de productos y servicios turísticos.	*Establecer vinculación con los prestadores de servicios cinegéticos y de pesca deportiva para posicionar a Mazatlán en estos segmentos.*	*SECTUR Estatal*	*Históricamente en el destino las actividades cinegéticas y de pesca deportiva han sido populares, sobre todo para el turismo extranjero ya que el destino cuenta con los recursos de infraestructura y naturales para ello.*
	Coordinar esfuerzos entre hoteleros y estos dos segmentos para ofrecer promociones a través de productos y paquetes innovadores complementarios.	*SECTUR Estatal*	
	Revisión de regulación para el desarrollo del turismo cinegético para agilizar la tramitología de la actividad.	*SECTUR Estatal*	
	Colaborar con información, folletos, promoción y la participación en foros relacionados con la actividad cinegética y de pesca deportiva.	*SECTUR Estatal*	

Proyecto para incentivar la diversificación de productos y servicios turísticos.	*Establecer vinculación con los prestadores de servicios cinegéticos y de pesca deportiva para posicionar a Mazatlán en estos segmentos.*	*SECTUR Estatal*	*Históricamente en el destino las actividades cinegéticas y de pesca deportiva han sido populares, sobre todo para el turismo extranjero ya que el destino cuenta con los recursos de infraestructura y naturales para ello.*
	Coordinar esfuerzos entre hoteleros y estos dos segmentos para ofrecer promociones a través de productos y paquetes innovadores complementarios.	*SECTUR Estatal*	
	Revisión de regulación para el desarrollo del turismo cinegético para agilizar la tramitología de la actividad.	*SECTUR Estatal*	
	Colaborar con información, folletos, promoción y la participación en foros relacionados con la actividad cinegética y de pesca deportiva.	*SECTUR Estatal*	

Proyecto para incentivar la diversificación de productos y servicios turísticos.	*Establecer vinculación con los prestadores de servicios cinegéticos y de pesca deportiva para posicionar a Mazatlán en estos segmentos.*	*SECTUR Estatal*	*Históricamente en el destino las actividades cinegéticas y de pesca deportiva han sido populares, sobre todo para el turismo extranjero ya que el destino cuenta con los recursos de infraestructura y naturales para ello.*
	Coordinar esfuerzos entre hoteleros y estos dos segmentos para ofrecer promociones a través de productos y paquetes innovadores complementarios.	*SECTUR Estatal*	
	Revisión de regulación para el desarrollo del turismo cinegético para agilizar la tramitología de la actividad.	*SECTUR Estatal*	
	Colaborar con información, folletos, promoción y la participación en foros relacionados con la actividad cinegética y de pesca deportiva.	*SECTUR Estatal*	

Proyecto para incentivar la diversificación de productos y servicios turísticos.	*Establecer vinculación con los prestadores de servicios cinegéticos y de pesca deportiva para posicionar a Mazatlán en estos segmentos.*	*SECTUR Estatal*	*Históricamente en el destino las actividades cinegéticas y de pesca deportiva han sido populares, sobre todo para el turismo extranjero ya que el destino cuenta con los recursos de infraestructura y naturales para ello.*
	Coordinar esfuerzos entre hoteleros y estos dos segmentos para ofrecer promociones a través de productos y paquetes innovadores complementarios.	*SECTUR Estatal*	
	Revisión de regulación para el desarrollo del turismo cinegético para agilizar la tramitología de la actividad.	*SECTUR Estatal*	
	Colaborar con información, folletos, promoción y la participación en foros relacionados con la actividad cinegética y de pesca deportiva.	*SECTUR Estatal*	

Proyecto para incentivar la diversificación de productos y servicios turísticos.	*Establecer vinculación con los prestadores de servicios cinegéticos y de pesca deportiva para posicionar a Mazatlán en estos segmentos.*	*SECTUR Estatal*	*Históricamente en el destino las actividades cinegéticas y de pesca deportiva han sido populares, sobre todo para el turismo extranjero ya que el destino cuenta con los recursos de infraestructura y naturales para ello.*
	Coordinar esfuerzos entre hoteleros y estos dos segmentos para ofrecer promociones a través de productos y paquetes innovadores complementarios.	*SECTUR Estatal*	
	Revisión de regulación para el desarrollo del turismo cinegético para agilizar la tramitología de la actividad.	*SECTUR Estatal*	
	Colaborar con información, folletos, promoción y la participación en foros relacionados con la actividad cinegética y de pesca deportiva.	*SECTUR Estatal*	

Proyecto para incentivar la diversificación de productos y servicios turísticos.	*Establecer vinculación con los prestadores de servicios cinegéticos y de pesca deportiva para posicionar a Mazatlán en estos segmentos.*	*SECTUR Estatal*	*Históricamente en el destino las actividades cinegéticas y de pesca deportiva han sido populares, sobre todo para el turismo extranjero ya que el destino cuenta con los recursos de infraestructura y naturales para ello.*
	Coordinar esfuerzos entre hoteleros y estos dos segmentos para ofrecer promociones a través de productos y paquetes innovadores complementarios.	*SECTUR Estatal*	
	Revisión de regulación para el desarrollo del turismo cinegético para agilizar la tramitología de la actividad.	*SECTUR Estatal*	
	Colaborar con información, folletos, promoción y la participación en foros relacionados con la actividad cinegética y de pesca deportiva.	*SECTUR Estatal*	

Proyecto para incentivar la diversificación de productos y servicios turísticos.	*Establecer vinculación con los prestadores de servicios cinegéticos y de pesca deportiva para posicionar a Mazatlán en estos segmentos.*	*SECTUR Estatal*	*Históricamente en el destino las actividades cinegéticas y de pesca deportiva han sido populares, sobre todo para el turismo extranjero ya que el destino cuenta con los recursos de infraestructura y naturales para ello.*
	Coordinar esfuerzos entre hoteleros y estos dos segmentos para ofrecer promociones a través de productos y paquetes innovadores complementarios.	*SECTUR Estatal*	
	Revisión de regulación para el desarrollo del turismo cinegético para agilizar la tramitología de la actividad.	*SECTUR Estatal*	
	Colaborar con información, folletos, promoción y la participación en foros relacionados con la actividad cinegética y de pesca deportiva.	*SECTUR Estatal*	

Proyecto para incentivar la diversificación de productos y servicios turísticos.	*Establecer vinculación con los prestadores de servicios cinegéticos y de pesca deportiva para posicionar a Mazatlán en estos segmentos.*	*SECTUR Estatal*	*Históricamente en el destino las actividades cinegéticas y de pesca deportiva han sido populares, sobre todo para el turismo extranjero ya que el destino cuenta con los recursos de infraestructura y naturales para ello.*
	Coordinar esfuerzos entre hoteleros y estos dos segmentos para ofrecer promociones a través de productos y paquetes innovadores complementarios.	*SECTUR Estatal*	
	Revisión de regulación para el desarrollo del turismo cinegético para agilizar la tramitología de la actividad.	*SECTUR Estatal*	
	Colaborar con información, folletos, promoción y la participación en foros relacionados con la actividad cinegética y de pesca deportiva.	*SECTUR Estatal*	

Proyecto para incentivar la diversificación de productos y servicios turísticos.	*Establecer vinculación con los prestadores de servicios cinegéticos y de pesca deportiva para posicionar a Mazatlán en estos segmentos.*	*SECTUR Estatal*	*Históricamente en el destino las actividades cinegéticas y de pesca deportiva han sido populares, sobre todo para el turismo extranjero ya que el destino cuenta con los recursos de infraestructura y naturales para ello.*
	Coordinar esfuerzos entre hoteleros y estos dos segmentos para ofrecer promociones a través de productos y paquetes innovadores complementarios.	*SECTUR Estatal*	
	Revisión de regulación para el desarrollo del turismo cinegético para agilizar la tramitología de la actividad.	*SECTUR Estatal*	
	Colaborar con información, folletos, promoción y la participación en foros relacionados con la actividad cinegética y de pesca deportiva.	*SECTUR Estatal*	

Proyecto para incentivar la diversificación de productos y servicios turísticos.	*Establecer vinculación con los prestadores de servicios cinegéticos y de pesca deportiva para posicionar a Mazatlán en estos segmentos.*	*SECTUR Estatal*	*Históricamente en el destino las actividades cinegéticas y de pesca deportiva han sido populares, sobre todo para el turismo extranjero ya que el destino cuenta con los recursos de infraestructura y naturales para ello.*
	Coordinar esfuerzos entre hoteleros y estos dos segmentos para ofrecer promociones a través de productos y paquetes innovadores complementarios.	*SECTUR Estatal*	
	Revisión de regulación para el desarrollo del turismo cinegético para agilizar la tramitología de la actividad.	*SECTUR Estatal*	
	Colaborar con información, folletos, promoción y la participación en foros relacionados con la actividad cinegética y de pesca deportiva.	*SECTUR Estatal*	

Proyecto para incentivar la diversificación de productos y servicios turísticos.	*Establecer vinculación con los prestadores de servicios cinegéticos y de pesca deportiva para posicionar a Mazatlán en estos segmentos.*	*SECTUR Estatal*	*Históricamente en el destino las actividades cinegéticas y de pesca deportiva han sido populares, sobre todo para el turismo extranjero ya que el destino cuenta con los recursos de infraestructura y naturales para ello.*
	Coordinar esfuerzos entre hoteleros y estos dos segmentos para ofrecer promociones a través de productos y paquetes innovadores complementarios.	*SECTUR Estatal*	
	Revisión de regulación para el desarrollo del turismo cinegético para agilizar la tramitología de la actividad.	*SECTUR Estatal*	
	Colaborar con información, folletos, promoción y la participación en foros relacionados con la actividad cinegética y de pesca deportiva.	*SECTUR Estatal*	

Proyecto para incentivar la diversificación de productos y servicios turísticos.	*Establecer vinculación con los prestadores de servicios cinegéticos y de pesca deportiva para posicionar a Mazatlán en estos segmentos.*	*SECTUR Estatal*	*Históricamente en el destino las actividades cinegéticas y de pesca deportiva han sido populares, sobre todo para el turismo extranjero ya que el destino cuenta con los recursos de infraestructura y naturales para ello.*
	Coordinar esfuerzos entre hoteleros y estos dos segmentos para ofrecer promociones a través de productos y paquetes innovadores complementarios.	*SECTUR Estatal*	
	Revisión de regulación para el desarrollo del turismo cinegético para agilizar la tramitología de la actividad.	*SECTUR Estatal*	
	Colaborar con información, folletos, promoción y la participación en foros relacionados con la actividad cinegética y de pesca deportiva.	*SECTUR Estatal*	

Proyecto para incentivar la diversificación de productos y servicios turísticos.	*Establecer vinculación con los prestadores de servicios cinegéticos y de pesca deportiva para posicionar a Mazatlán en estos segmentos.*	*SECTUR Estatal*	*Históricamente en el destino las actividades cinegéticas y de pesca deportiva han sido populares, sobre todo para el turismo extranjero ya que el destino cuenta con los recursos de infraestructura y naturales para ello.*
	Coordinar esfuerzos entre hoteleros y estos dos segmentos para ofrecer promociones a través de productos y paquetes innovadores complementarios.	*SECTUR Estatal*	
	Revisión de regulación para el desarrollo del turismo cinegético para agilizar la tramitología de la actividad.	*SECTUR Estatal*	
	Colaborar con información, folletos, promoción y la participación en foros relacionados con la actividad cinegética y de pesca deportiva.	*SECTUR Estatal*	

Proyecto para incentivar la diversificación de productos y servicios turísticos.	*Establecer vinculación con los prestadores de servicios cinegéticos y de pesca deportiva para posicionar a Mazatlán en estos segmentos.*	*SECTUR Estatal*	*Históricamente en el destino las actividades cinegéticas y de pesca deportiva han sido populares, sobre todo para el turismo extranjero ya que el destino cuenta con los recursos de infraestructura y naturales para ello.*
	Coordinar esfuerzos entre hoteleros y estos dos segmentos para ofrecer promociones a través de productos y paquetes innovadores complementarios.	*SECTUR Estatal*	
	Revisión de regulación para el desarrollo del turismo cinegético para agilizar la tramitología de la actividad.	*SECTUR Estatal*	
	Colaborar con información, folletos, promoción y la participación en foros relacionados con la actividad cinegética y de pesca deportiva.	*SECTUR Estatal*	

Proyecto para incentivar la diversificación de productos y servicios turísticos.	*Establecer vinculación con los prestadores de servicios cinegéticos y de pesca deportiva para posicionar a Mazatlán en estos segmentos.*	*SECTUR Estatal*	*Históricamente en el destino las actividades cinegéticas y de pesca deportiva han sido populares, sobre todo para el turismo extranjero ya que el destino cuenta con los recursos de infraestructura y naturales para ello.*
	Coordinar esfuerzos entre hoteleros y estos dos segmentos para ofrecer promociones a través de productos y paquetes innovadores complementarios.	*SECTUR Estatal*	
	Revisión de regulación para el desarrollo del turismo cinegético para agilizar la tramitología de la actividad.	*SECTUR Estatal*	
	Colaborar con información, folletos, promoción y la participación en foros relacionados con la actividad cinegética y de pesca deportiva.	*SECTUR Estatal*	

Proyecto para incentivar la diversificación de productos y servicios turísticos.	*Establecer vinculación con los prestadores de servicios cinegéticos y de pesca deportiva para posicionar a Mazatlán en estos segmentos.*	*SECTUR Estatal*	*Históricamente en el destino las actividades cinegéticas y de pesca deportiva han sido populares, sobre todo para el turismo extranjero ya que el destino cuenta con los recursos de infraestructura y naturales para ello.*
	Coordinar esfuerzos entre hoteleros y estos dos segmentos para ofrecer promociones a través de productos y paquetes innovadores complementarios.	*SECTUR Estatal*	
	Revisión de regulación para el desarrollo del turismo cinegético para agilizar la tramitología de la actividad.	*SECTUR Estatal*	
	Colaborar con información, folletos, promoción y la participación en foros relacionados con la actividad cinegética y de pesca deportiva.	*SECTUR Estatal*	

Proyecto para incentivar la diversificación de productos y servicios turísticos.	*Establecer vinculación con los prestadores de servicios cinegéticos y de pesca deportiva para posicionar a Mazatlán en estos segmentos.*	*SECTUR Estatal*	*Históricamente en el destino las actividades cinegéticas y de pesca deportiva han sido populares, sobre todo para el turismo extranjero ya que el destino cuenta con los recursos de infraestructura y naturales para ello.*
	Coordinar esfuerzos entre hoteleros y estos dos segmentos para ofrecer promociones a través de productos y paquetes innovadores complementarios.	*SECTUR Estatal*	
	Revisión de regulación para el desarrollo del turismo cinegético para agilizar la tramitología de la actividad.	*SECTUR Estatal*	
	Colaborar con información, folletos, promoción y la participación en foros relacionados con la actividad cinegética y de pesca deportiva.	*SECTUR Estatal*	

Proyecto para incentivar la diversificación de productos y servicios turísticos.	*Establecer vinculación con los prestadores de servicios cinegéticos y de pesca deportiva para posicionar a Mazatlán en estos segmentos.*	*SECTUR Estatal*	*Históricamente en el destino las actividades cinegéticas y de pesca deportiva han sido populares, sobre todo para el turismo extranjero ya que el destino cuenta con los recursos de infraestructura y naturales para ello.*
	Coordinar esfuerzos entre hoteleros y estos dos segmentos para ofrecer promociones a través de productos y paquetes innovadores complementarios.	*SECTUR Estatal*	
	Revisión de regulación para el desarrollo del turismo cinegético para agilizar la tramitología de la actividad.	*SECTUR Estatal*	
	Colaborar con información, folletos, promoción y la participación en foros relacionados con la actividad cinegética y de pesca deportiva.	*SECTUR Estatal*	

Proyecto para incentivar la diversificación de productos y servicios turísticos.	*Establecer vinculación con los prestadores de servicios cinegéticos y de pesca deportiva para posicionar a Mazatlán en estos segmentos.*	*SECTUR Estatal*	*Históricamente en el destino las actividades cinegéticas y de pesca deportiva han sido populares, sobre todo para el turismo extranjero ya que el destino cuenta con los recursos de infraestructura y naturales para ello.*
	Coordinar esfuerzos entre hoteleros y estos dos segmentos para ofrecer promociones a través de productos y paquetes innovadores complementarios.	*SECTUR Estatal*	
	Revisión de regulación para el desarrollo del turismo cinegético para agilizar la tramitología de la actividad.	*SECTUR Estatal*	
	Colaborar con información, folletos, promoción y la participación en foros relacionados con la actividad cinegética y de pesca deportiva.	*SECTUR Estatal*	

Proyecto para incentivar la diversificación de productos y servicios turísticos.	*Establecer vinculación con los prestadores de servicios cinegéticos y de pesca deportiva para posicionar a Mazatlán en estos segmentos.*	*SECTUR Estatal*	*Históricamente en el destino las actividades cinegéticas y de pesca deportiva han sido populares, sobre todo para el turismo extranjero ya que el destino cuenta con los recursos de infraestructura y naturales para ello.*
	Coordinar esfuerzos entre hoteleros y estos dos segmentos para ofrecer promociones a través de productos y paquetes innovadores complementarios.	*SECTUR Estatal*	
	Revisión de regulación para el desarrollo del turismo cinegético para agilizar la tramitología de la actividad.	*SECTUR Estatal*	
	Colaborar con información, folletos, promoción y la participación en foros relacionados con la actividad cinegética y de pesca deportiva.	*SECTUR Estatal*	

Proyecto para incentivar la diversificación de productos y servicios turísticos.	*Establecer vinculación con los prestadores de servicios cinegéticos y de pesca deportiva para posicionar a Mazatlán en estos segmentos.*	*SECTUR Estatal*	*Históricamente en el destino las actividades cinegéticas y de pesca deportiva han sido populares, sobre todo para el turismo extranjero ya que el destino cuenta con los recursos de infraestructura y naturales para ello.*
	Coordinar esfuerzos entre hoteleros y estos dos segmentos para ofrecer promociones a través de productos y paquetes innovadores complementarios.	*SECTUR Estatal*	
	Revisión de regulación para el desarrollo del turismo cinegético para agilizar la tramitología de la actividad.	*SECTUR Estatal*	
	Colaborar con información, folletos, promoción y la participación en foros relacionados con la actividad cinegética y de pesca deportiva.	*SECTUR Estatal*	

Proyecto para incentivar la diversificación de productos y servicios turísticos.	*Establecer vinculación con los prestadores de servicios cinegéticos y de pesca deportiva para posicionar a Mazatlán en estos segmentos.*	*SECTUR Estatal*	*Históricamente en el destino las actividades cinegéticas y de pesca deportiva han sido populares, sobre todo para el turismo extranjero ya que el destino cuenta con los recursos de infraestructura y naturales para ello.*
	Coordinar esfuerzos entre hoteleros y estos dos segmentos para ofrecer promociones a través de productos y paquetes innovadores complementarios.	*SECTUR Estatal*	
	Revisión de regulación para el desarrollo del turismo cinegético para agilizar la tramitología de la actividad.	*SECTUR Estatal*	
	Colaborar con información, folletos, promoción y la participación en foros relacionados con la actividad cinegética y de pesca deportiva.	*SECTUR Estatal*	

Proyecto para incentivar la diversificación de productos y servicios turísticos.	*Establecer vinculación con los prestadores de servicios cinegéticos y de pesca deportiva para posicionar a Mazatlán en estos segmentos.*	*SECTUR Estatal*	*Históricamente en el destino las actividades cinegéticas y de pesca deportiva han sido populares, sobre todo para el turismo extranjero ya que el destino cuenta con los recursos de infraestructura y naturales para ello.*
	Coordinar esfuerzos entre hoteleros y estos dos segmentos para ofrecer promociones a través de productos y paquetes innovadores complementarios.	*SECTUR Estatal*	
	Revisión de regulación para el desarrollo del turismo cinegético para agilizar la tramitología de la actividad.	*SECTUR Estatal*	
	Colaborar con información, folletos, promoción y la participación en foros relacionados con la actividad cinegética y de pesca deportiva.	*SECTUR Estatal*	

Proyecto para incentivar la diversificación de productos y servicios turísticos.	*Establecer vinculación con los prestadores de servicios cinegéticos y de pesca deportiva para posicionar a Mazatlán en estos segmentos.*	*SECTUR Estatal*	*Históricamente en el destino las actividades cinegéticas y de pesca deportiva han sido populares, sobre todo para el turismo extranjero ya que el destino cuenta con los recursos de infraestructura y naturales para ello.*
	Coordinar esfuerzos entre hoteleros y estos dos segmentos para ofrecer promociones a través de productos y paquetes innovadores complementarios.	*SECTUR Estatal*	
	Revisión de regulación para el desarrollo del turismo cinegético para agilizar la tramitología de la actividad.	*SECTUR Estatal*	
	Colaborar con información, folletos, promoción y la participación en foros relacionados con la actividad cinegética y de pesca deportiva.	*SECTUR Estatal*	

Proyecto para incentivar la diversificación de productos y servicios turísticos.	*Establecer vinculación con los prestadores de servicios cinegéticos y de pesca deportiva para posicionar a Mazatlán en estos segmentos.*	*SECTUR Estatal*	*Históricamente en el destino las actividades cinegéticas y de pesca deportiva han sido populares, sobre todo para el turismo extranjero ya que el destino cuenta con los recursos de infraestructura y naturales para ello.*
	Coordinar esfuerzos entre hoteleros y estos dos segmentos para ofrecer promociones a través de productos y paquetes innovadores complementarios.	*SECTUR Estatal*	
	Revisión de regulación para el desarrollo del turismo cinegético para agilizar la tramitología de la actividad.	*SECTUR Estatal*	
	Colaborar con información, folletos, promoción y la participación en foros relacionados con la actividad cinegética y de pesca deportiva.	*SECTUR Estatal*	

Proyecto para incentivar la diversificación de productos y servicios turísticos.	*Establecer vinculación con los prestadores de servicios cinegéticos y de pesca deportiva para posicionar a Mazatlán en estos segmentos.*	*SECTUR Estatal*	*Históricamente en el destino las actividades cinegéticas y de pesca deportiva han sido populares, sobre todo para el turismo extranjero ya que el destino cuenta con los recursos de infraestructura y naturales para ello.*
	Coordinar esfuerzos entre hoteleros y estos dos segmentos para ofrecer promociones a través de productos y paquetes innovadores complementarios.	*SECTUR Estatal*	
	Revisión de regulación para el desarrollo del turismo cinegético para agilizar la tramitología de la actividad.	*SECTUR Estatal*	
	Colaborar con información, folletos, promoción y la participación en foros relacionados con la actividad cinegética y de pesca deportiva.	*SECTUR Estatal*	

Proyecto para incentivar la diversificación de productos y servicios turísticos.	*Establecer vinculación con los prestadores de servicios cinegéticos y de pesca deportiva para posicionar a Mazatlán en estos segmentos.*	*SECTUR Estatal*	*Históricamente en el destino las actividades cinegéticas y de pesca deportiva han sido populares, sobre todo para el turismo extranjero ya que el destino cuenta con los recursos de infraestructura y naturales para ello.*
	Coordinar esfuerzos entre hoteleros y estos dos segmentos para ofrecer promociones a través de productos y paquetes innovadores complementarios.	*SECTUR Estatal*	
	Revisión de regulación para el desarrollo del turismo cinegético para agilizar la tramitología de la actividad.	*SECTUR Estatal*	
	Colaborar con información, folletos, promoción y la participación en foros relacionados con la actividad cinegética y de pesca deportiva.	*SECTUR Estatal*	

Proyecto para incentivar la diversificación de productos y servicios turísticos.	*Establecer vinculación con los prestadores de servicios cinegéticos y de pesca deportiva para posicionar a Mazatlán en estos segmentos.*	*SECTUR Estatal*	*Históricamente en el destino las actividades cinegéticas y de pesca deportiva han sido populares, sobre todo para el turismo extranjero ya que el destino cuenta con los recursos de infraestructura y naturales para ello.*
	Coordinar esfuerzos entre hoteleros y estos dos segmentos para ofrecer promociones a través de productos y paquetes innovadores complementarios.	*SECTUR Estatal*	
	Revisión de regulación para el desarrollo del turismo cinegético para agilizar la tramitología de la actividad.	*SECTUR Estatal*	
	Colaborar con información, folletos, promoción y la participación en foros relacionados con la actividad cinegética y de pesca deportiva.	*SECTUR Estatal*	

Proyecto para incentivar la diversificación de productos y servicios turísticos.	*Establecer vinculación con los prestadores de servicios cinegéticos y de pesca deportiva para posicionar a Mazatlán en estos segmentos.*	*SECTUR Estatal*	*Históricamente en el destino las actividades cinegéticas y de pesca deportiva han sido populares, sobre todo para el turismo extranjero ya que el destino cuenta con los recursos de infraestructura y naturales para ello.*
	Coordinar esfuerzos entre hoteleros y estos dos segmentos para ofrecer promociones a través de productos y paquetes innovadores complementarios.	*SECTUR Estatal*	
	Revisión de regulación para el desarrollo del turismo cinegético para agilizar la tramitología de la actividad.	*SECTUR Estatal*	
	Colaborar con información, folletos, promoción y la participación en foros relacionados con la actividad cinegética y de pesca deportiva.	*SECTUR Estatal*	

Proyecto para incentivar la diversificación de productos y servicios turísticos.	*Establecer vinculación con los prestadores de servicios cinegéticos y de pesca deportiva para posicionar a Mazatlán en estos segmentos.*	*SECTUR Estatal*	*Históricamente en el destino las actividades cinegéticas y de pesca deportiva han sido populares, sobre todo para el turismo extranjero ya que el destino cuenta con los recursos de infraestructura y naturales para ello.*
	Coordinar esfuerzos entre hoteleros y estos dos segmentos para ofrecer promociones a través de productos y paquetes innovadores complementarios.	*SECTUR Estatal*	
	Revisión de regulación para el desarrollo del turismo cinegético para agilizar la tramitología de la actividad.	*SECTUR Estatal*	
	Colaborar con información, folletos, promoción y la participación en foros relacionados con la actividad cinegética y de pesca deportiva.	*SECTUR Estatal*	

Proyecto para incentivar la diversificación de productos y servicios turísticos.	*Establecer vinculación con los prestadores de servicios cinegéticos y de pesca deportiva para posicionar a Mazatlán en estos segmentos.*	*SECTUR Estatal*	*Históricamente en el destino las actividades cinegéticas y de pesca deportiva han sido populares, sobre todo para el turismo extranjero ya que el destino cuenta con los recursos de infraestructura y naturales para ello.*
	Coordinar esfuerzos entre hoteleros y estos dos segmentos para ofrecer promociones a través de productos y paquetes innovadores complementarios.	*SECTUR Estatal*	
	Revisión de regulación para el desarrollo del turismo cinegético para agilizar la tramitología de la actividad.	*SECTUR Estatal*	
	Colaborar con información, folletos, promoción y la participación en foros relacionados con la actividad cinegética y de pesca deportiva.	*SECTUR Estatal*	

Proyecto para incentivar la diversificación de productos y servicios turísticos.	*Establecer vinculación con los prestadores de servicios cinegéticos y de pesca deportiva para posicionar a Mazatlán en estos segmentos.*	*SECTUR Estatal*	*Históricamente en el destino las actividades cinegéticas y de pesca deportiva han sido populares, sobre todo para el turismo extranjero ya que el destino cuenta con los recursos de infraestructura y naturales para ello.*
	Coordinar esfuerzos entre hoteleros y estos dos segmentos para ofrecer promociones a través de productos y paquetes innovadores complementarios.	*SECTUR Estatal*	
	Revisión de regulación para el desarrollo del turismo cinegético para agilizar la tramitología de la actividad.	*SECTUR Estatal*	
	Colaborar con información, folletos, promoción y la participación en foros relacionados con la actividad cinegética y de pesca deportiva.	*SECTUR Estatal*	

Proyecto para incentivar la diversificación de productos y servicios turísticos.	*Establecer vinculación con los prestadores de servicios cinegéticos y de pesca deportiva para posicionar a Mazatlán en estos segmentos.*	*SECTUR Estatal*	*Históricamente en el destino las actividades cinegéticas y de pesca deportiva han sido populares, sobre todo para el turismo extranjero ya que el destino cuenta con los recursos de infraestructura y naturales para ello.*
	Coordinar esfuerzos entre hoteleros y estos dos segmentos para ofrecer promociones a través de productos y paquetes innovadores complementarios.	*SECTUR Estatal*	
	Revisión de regulación para el desarrollo del turismo cinegético para agilizar la tramitología de la actividad.	*SECTUR Estatal*	
	Colaborar con información, folletos, promoción y la participación en foros relacionados con la actividad cinegética y de pesca deportiva.	*SECTUR Estatal*	

Proyecto para incentivar la diversificación de productos y servicios turísticos.	*Establecer vinculación con los prestadores de servicios cinegéticos y de pesca deportiva para posicionar a Mazatlán en estos segmentos.*	*SECTUR Estatal*	*Históricamente en el destino las actividades cinegéticas y de pesca deportiva han sido populares, sobre todo para el turismo extranjero ya que el destino cuenta con los recursos de infraestructura y naturales para ello.*
	Coordinar esfuerzos entre hoteleros y estos dos segmentos para ofrecer promociones a través de productos y paquetes innovadores complementarios.	*SECTUR Estatal*	
	Revisión de regulación para el desarrollo del turismo cinegético para agilizar la tramitología de la actividad.	*SECTUR Estatal*	
	Colaborar con información, folletos, promoción y la participación en foros relacionados con la actividad cinegética y de pesca deportiva.	*SECTUR Estatal*	

Proyecto para incentivar la diversificación de productos y servicios turísticos.	*Establecer vinculación con los prestadores de servicios cinegéticos y de pesca deportiva para posicionar a Mazatlán en estos segmentos.*	*SECTUR Estatal*	*Históricamente en el destino las actividades cinegéticas y de pesca deportiva han sido populares, sobre todo para el turismo extranjero ya que el destino cuenta con los recursos de infraestructura y naturales para ello.*
	Coordinar esfuerzos entre hoteleros y estos dos segmentos para ofrecer promociones a través de productos y paquetes innovadores complementarios.	*SECTUR Estatal*	
	Revisión de regulación para el desarrollo del turismo cinegético para agilizar la tramitología de la actividad.	*SECTUR Estatal*	
	Colaborar con información, folletos, promoción y la participación en foros relacionados con la actividad cinegética y de pesca deportiva.	*SECTUR Estatal*	

Proyecto para incentivar la diversificación de productos y servicios turísticos.	*Establecer vinculación con los prestadores de servicios cinegéticos y de pesca deportiva para posicionar a Mazatlán en estos segmentos.*	*SECTUR Estatal*	*Históricamente en el destino las actividades cinegéticas y de pesca deportiva han sido populares, sobre todo para el turismo extranjero ya que el destino cuenta con los recursos de infraestructura y naturales para ello.*
	Coordinar esfuerzos entre hoteleros y estos dos segmentos para ofrecer promociones a través de productos y paquetes innovadores complementarios.	*SECTUR Estatal*	
	Revisión de regulación para el desarrollo del turismo cinegético para agilizar la tramitología de la actividad.	*SECTUR Estatal*	
	Colaborar con información, folletos, promoción y la participación en foros relacionados con la actividad cinegética y de pesca deportiva.	*SECTUR Estatal*	

Proyecto para incentivar la diversificación de productos y servicios turísticos.	*Establecer vinculación con los prestadores de servicios cinegéticos y de pesca deportiva para posicionar a Mazatlán en estos segmentos.*	*SECTUR Estatal*	*Históricamente en el destino las actividades cinegéticas y de pesca deportiva han sido populares, sobre todo para el turismo extranjero ya que el destino cuenta con los recursos de infraestructura y naturales para ello.*
	Coordinar esfuerzos entre hoteleros y estos dos segmentos para ofrecer promociones a través de productos y paquetes innovadores complementarios.	*SECTUR Estatal*	
	Revisión de regulación para el desarrollo del turismo cinegético para agilizar la tramitología de la actividad.	*SECTUR Estatal*	
	Colaborar con información, folletos, promoción y la participación en foros relacionados con la actividad cinegética y de pesca deportiva.	*SECTUR Estatal*	

Proyecto para incentivar la diversificación de productos y servicios turísticos.	*Establecer vinculación con los prestadores de servicios cinegéticos y de pesca deportiva para posicionar a Mazatlán en estos segmentos.*	*SECTUR Estatal*	*Históricamente en el destino las actividades cinegéticas y de pesca deportiva han sido populares, sobre todo para el turismo extranjero ya que el destino cuenta con los recursos de infraestructura y naturales para ello.*
	Coordinar esfuerzos entre hoteleros y estos dos segmentos para ofrecer promociones a través de productos y paquetes innovadores complementarios.	*SECTUR Estatal*	
	Revisión de regulación para el desarrollo del turismo cinegético para agilizar la tramitología de la actividad.	*SECTUR Estatal*	
	Colaborar con información, folletos, promoción y la participación en foros relacionados con la actividad cinegética y de pesca deportiva.	*SECTUR Estatal*	

Proyecto para incentivar la diversificación de productos y servicios turísticos.	*Establecer vinculación con los prestadores de servicios cinegéticos y de pesca deportiva para posicionar a Mazatlán en estos segmentos.*	*SECTUR Estatal*	*Históricamente en el destino las actividades cinegéticas y de pesca deportiva han sido populares, sobre todo para el turismo extranjero ya que el destino cuenta con los recursos de infraestructura y naturales para ello.*
	Coordinar esfuerzos entre hoteleros y estos dos segmentos para ofrecer promociones a través de productos y paquetes innovadores complementarios.	*SECTUR Estatal*	
	Revisión de regulación para el desarrollo del turismo cinegético para agilizar la tramitología de la actividad.	*SECTUR Estatal*	
	Colaborar con información, folletos, promoción y la participación en foros relacionados con la actividad cinegética y de pesca deportiva.	*SECTUR Estatal*	

Proyecto para incentivar la diversificación de productos y servicios turísticos.	*Establecer vinculación con los prestadores de servicios cinegéticos y de pesca deportiva para posicionar a Mazatlán en estos segmentos.*	*SECTUR Estatal*	*Históricamente en el destino las actividades cinegéticas y de pesca deportiva han sido populares, sobre todo para el turismo extranjero ya que el destino cuenta con los recursos de infraestructura y naturales para ello.*
	Coordinar esfuerzos entre hoteleros y estos dos segmentos para ofrecer promociones a través de productos y paquetes innovadores complementarios.	*SECTUR Estatal*	
	Revisión de regulación para el desarrollo del turismo cinegético para agilizar la tramitología de la actividad.	*SECTUR Estatal*	
	Colaborar con información, folletos, promoción y la participación en foros relacionados con la actividad cinegética y de pesca deportiva.	*SECTUR Estatal*	

Proyecto para incentivar la diversificación de productos y servicios turísticos.	*Establecer vinculación con los prestadores de servicios cinegéticos y de pesca deportiva para posicionar a Mazatlán en estos segmentos.*	*SECTUR Estatal*	*Históricamente en el destino las actividades cinegéticas y de pesca deportiva han sido populares, sobre todo para el turismo extranjero ya que el destino cuenta con los recursos de infraestructura y naturales para ello.*
	Coordinar esfuerzos entre hoteleros y estos dos segmentos para ofrecer promociones a través de productos y paquetes innovadores complementarios.	*SECTUR Estatal*	
	Revisión de regulación para el desarrollo del turismo cinegético para agilizar la tramitología de la actividad.	*SECTUR Estatal*	
	Colaborar con información, folletos, promoción y la participación en foros relacionados con la actividad cinegética y de pesca deportiva.	*SECTUR Estatal*	

Proyecto para incentivar la diversificación de productos y servicios turísticos.	*Establecer vinculación con los prestadores de servicios cinegéticos y de pesca deportiva para posicionar a Mazatlán en estos segmentos.*	*SECTUR Estatal*	*Históricamente en el destino las actividades cinegéticas y de pesca deportiva han sido populares, sobre todo para el turismo extranjero ya que el destino cuenta con los recursos de infraestructura y naturales para ello.*
	Coordinar esfuerzos entre hoteleros y estos dos segmentos para ofrecer promociones a través de productos y paquetes innovadores complementarios.	*SECTUR Estatal*	
	Revisión de regulación para el desarrollo del turismo cinegético para agilizar la tramitología de la actividad.	*SECTUR Estatal*	
	Colaborar con información, folletos, promoción y la participación en foros relacionados con la actividad cinegética y de pesca deportiva.	*SECTUR Estatal*	

Proyecto para incentivar la diversificación de productos y servicios turísticos.	*Establecer vinculación con los prestadores de servicios cinegéticos y de pesca deportiva para posicionar a Mazatlán en estos segmentos.*	*SECTUR Estatal*	*Históricamente en el destino las actividades cinegéticas y de pesca deportiva han sido populares, sobre todo para el turismo extranjero ya que el destino cuenta con los recursos de infraestructura y naturales para ello.*
	Coordinar esfuerzos entre hoteleros y estos dos segmentos para ofrecer promociones a través de productos y paquetes innovadores complementarios.	*SECTUR Estatal*	
	Revisión de regulación para el desarrollo del turismo cinegético para agilizar la tramitología de la actividad.	*SECTUR Estatal*	
	Colaborar con información, folletos, promoción y la participación en foros relacionados con la actividad cinegética y de pesca deportiva.	*SECTUR Estatal*	

Proyecto para incentivar la diversificación de productos y servicios turísticos.	*Establecer vinculación con los prestadores de servicios cinegéticos y de pesca deportiva para posicionar a Mazatlán en estos segmentos.*	*SECTUR Estatal*	*Históricamente en el destino las actividades cinegéticas y de pesca deportiva han sido populares, sobre todo para el turismo extranjero ya que el destino cuenta con los recursos de infraestructura y naturales para ello.*
	Coordinar esfuerzos entre hoteleros y estos dos segmentos para ofrecer promociones a través de productos y paquetes innovadores complementarios.	*SECTUR Estatal*	
	Revisión de regulación para el desarrollo del turismo cinegético para agilizar la tramitología de la actividad.	*SECTUR Estatal*	
	Colaborar con información, folletos, promoción y la participación en foros relacionados con la actividad cinegética y de pesca deportiva.	*SECTUR Estatal*	

Proyecto para incentivar la diversificación de productos y servicios turísticos.	*Establecer vinculación con los prestadores de servicios cinegéticos y de pesca deportiva para posicionar a Mazatlán en estos segmentos.*	*SECTUR Estatal*	*Históricamente en el destino las actividades cinegéticas y de pesca deportiva han sido populares, sobre todo para el turismo extranjero ya que el destino cuenta con los recursos de infraestructura y naturales para ello.*
	Coordinar esfuerzos entre hoteleros y estos dos segmentos para ofrecer promociones a través de productos y paquetes innovadores complementarios.	*SECTUR Estatal*	
	Revisión de regulación para el desarrollo del turismo cinegético para agilizar la tramitología de la actividad.	*SECTUR Estatal*	
	Colaborar con información, folletos, promoción y la participación en foros relacionados con la actividad cinegética y de pesca deportiva.	*SECTUR Estatal*	

Proyecto para incentivar la diversificación de productos y servicios turísticos.	*Establecer vinculación con los prestadores de servicios cinegéticos y de pesca deportiva para posicionar a Mazatlán en estos segmentos.*	*SECTUR Estatal*	*Históricamente en el destino las actividades cinegéticas y de pesca deportiva han sido populares, sobre todo para el turismo extranjero ya que el destino cuenta con los recursos de infraestructura y naturales para ello.*
	Coordinar esfuerzos entre hoteleros y estos dos segmentos para ofrecer promociones a través de productos y paquetes innovadores complementarios.	*SECTUR Estatal*	
	Revisión de regulación para el desarrollo del turismo cinegético para agilizar la tramitología de la actividad.	*SECTUR Estatal*	
	Colaborar con información, folletos, promoción y la participación en foros relacionados con la actividad cinegética y de pesca deportiva.	*SECTUR Estatal*	

Proyecto para incentivar la diversificación de productos y servicios turísticos.	*Establecer vinculación con los prestadores de servicios cinegéticos y de pesca deportiva para posicionar a Mazatlán en estos segmentos.*	*SECTUR Estatal*	*Históricamente en el destino las actividades cinegéticas y de pesca deportiva han sido populares, sobre todo para el turismo extranjero ya que el destino cuenta con los recursos de infraestructura y naturales para ello.*
	Coordinar esfuerzos entre hoteleros y estos dos segmentos para ofrecer promociones a través de productos y paquetes innovadores complementarios.	*SECTUR Estatal*	
	Revisión de regulación para el desarrollo del turismo cinegético para agilizar la tramitología de la actividad.	*SECTUR Estatal*	
	Colaborar con información, folletos, promoción y la participación en foros relacionados con la actividad cinegética y de pesca deportiva.	*SECTUR Estatal*	

Proyecto para incentivar la diversificación de productos y servicios turísticos.	*Establecer vinculación con los prestadores de servicios cinegéticos y de pesca deportiva para posicionar a Mazatlán en estos segmentos.*	*SECTUR Estatal*	*Históricamente en el destino las actividades cinegéticas y de pesca deportiva han sido populares, sobre todo para el turismo extranjero ya que el destino cuenta con los recursos de infraestructura y naturales para ello.*
	Coordinar esfuerzos entre hoteleros y estos dos segmentos para ofrecer promociones a través de productos y paquetes innovadores complementarios.	*SECTUR Estatal*	
	Revisión de regulación para el desarrollo del turismo cinegético para agilizar la tramitología de la actividad.	*SECTUR Estatal*	
	Colaborar con información, folletos, promoción y la participación en foros relacionados con la actividad cinegética y de pesca deportiva.	*SECTUR Estatal*	

Proyecto para incentivar la diversificación de productos y servicios turísticos.	*Establecer vinculación con los prestadores de servicios cinegéticos y de pesca deportiva para posicionar a Mazatlán en estos segmentos.*	*SECTUR Estatal*	*Históricamente en el destino las actividades cinegéticas y de pesca deportiva han sido populares, sobre todo para el turismo extranjero ya que el destino cuenta con los recursos de infraestructura y naturales para ello.*
	Coordinar esfuerzos entre hoteleros y estos dos segmentos para ofrecer promociones a través de productos y paquetes innovadores complementarios.	*SECTUR Estatal*	
	Revisión de regulación para el desarrollo del turismo cinegético para agilizar la tramitología de la actividad.	*SECTUR Estatal*	
	Colaborar con información, folletos, promoción y la participación en foros relacionados con la actividad cinegética y de pesca deportiva.	*SECTUR Estatal*	

Proyecto para incentivar la diversificación de productos y servicios turísticos.	*Establecer vinculación con los prestadores de servicios cinegéticos y de pesca deportiva para posicionar a Mazatlán en estos segmentos.*	*SECTUR Estatal*	*Históricamente en el destino las actividades cinegéticas y de pesca deportiva han sido populares, sobre todo para el turismo extranjero ya que el destino cuenta con los recursos de infraestructura y naturales para ello.*
	Coordinar esfuerzos entre hoteleros y estos dos segmentos para ofrecer promociones a través de productos y paquetes innovadores complementarios.	*SECTUR Estatal*	
	Revisión de regulación para el desarrollo del turismo cinegético para agilizar la tramitología de la actividad.	*SECTUR Estatal*	
	Colaborar con información, folletos, promoción y la participación en foros relacionados con la actividad cinegética y de pesca deportiva.	*SECTUR Estatal*	

Proyecto para incentivar la diversificación de productos y servicios turísticos.	*Establecer vinculación con los prestadores de servicios cinegéticos y de pesca deportiva para posicionar a Mazatlán en estos segmentos.*	*SECTUR Estatal*	*Históricamente en el destino las actividades cinegéticas y de pesca deportiva han sido populares, sobre todo para el turismo extranjero ya que el destino cuenta con los recursos de infraestructura y naturales para ello.*
	Coordinar esfuerzos entre hoteleros y estos dos segmentos para ofrecer promociones a través de productos y paquetes innovadores complementarios.	*SECTUR Estatal*	
	Revisión de regulación para el desarrollo del turismo cinegético para agilizar la tramitología de la actividad.	*SECTUR Estatal*	
	Colaborar con información, folletos, promoción y la participación en foros relacionados con la actividad cinegética y de pesca deportiva.	*SECTUR Estatal*	

Proyecto para incentivar la diversificación de productos y servicios turísticos.	*Establecer vinculación con los prestadores de servicios cinegéticos y de pesca deportiva para posicionar a Mazatlán en estos segmentos.*	*SECTUR Estatal*	*Históricamente en el destino las actividades cinegéticas y de pesca deportiva han sido populares, sobre todo para el turismo extranjero ya que el destino cuenta con los recursos de infraestructura y naturales para ello.*
	Coordinar esfuerzos entre hoteleros y estos dos segmentos para ofrecer promociones a través de productos y paquetes innovadores complementarios.	*SECTUR Estatal*	
	Revisión de regulación para el desarrollo del turismo cinegético para agilizar la tramitología de la actividad.	*SECTUR Estatal*	
	Colaborar con información, folletos, promoción y la participación en foros relacionados con la actividad cinegética y de pesca deportiva.	*SECTUR Estatal*	

Proyecto para incentivar la diversificación de productos y servicios turísticos.	*Establecer vinculación con los prestadores de servicios cinegéticos y de pesca deportiva para posicionar a Mazatlán en estos segmentos.*	*SECTUR Estatal*	*Históricamente en el destino las actividades cinegéticas y de pesca deportiva han sido populares, sobre todo para el turismo extranjero ya que el destino cuenta con los recursos de infraestructura y naturales para ello.*
	Coordinar esfuerzos entre hoteleros y estos dos segmentos para ofrecer promociones a través de productos y paquetes innovadores complementarios.	*SECTUR Estatal*	
	Revisión de regulación para el desarrollo del turismo cinegético para agilizar la tramitología de la actividad.	*SECTUR Estatal*	
	Colaborar con información, folletos, promoción y la participación en foros relacionados con la actividad cinegética y de pesca deportiva.	*SECTUR Estatal*	

Proyecto para incentivar la diversificación de productos y servicios turísticos.	*Establecer vinculación con los prestadores de servicios cinegéticos y de pesca deportiva para posicionar a Mazatlán en estos segmentos.*	*SECTUR Estatal*	*Históricamente en el destino las actividades cinegéticas y de pesca deportiva han sido populares, sobre todo para el turismo extranjero ya que el destino cuenta con los recursos de infraestructura y naturales para ello.*
	Coordinar esfuerzos entre hoteleros y estos dos segmentos para ofrecer promociones a través de productos y paquetes innovadores complementarios.	*SECTUR Estatal*	
	Revisión de regulación para el desarrollo del turismo cinegético para agilizar la tramitología de la actividad.	*SECTUR Estatal*	
	Colaborar con información, folletos, promoción y la participación en foros relacionados con la actividad cinegética y de pesca deportiva.	*SECTUR Estatal*	

Proyecto para incentivar la diversificación de productos y servicios turísticos.	*Establecer vinculación con los prestadores de servicios cinegéticos y de pesca deportiva para posicionar a Mazatlán en estos segmentos.*	*SECTUR Estatal*	*Históricamente en el destino las actividades cinegéticas y de pesca deportiva han sido populares, sobre todo para el turismo extranjero ya que el destino cuenta con los recursos de infraestructura y naturales para ello.*
	Coordinar esfuerzos entre hoteleros y estos dos segmentos para ofrecer promociones a través de productos y paquetes innovadores complementarios.	*SECTUR Estatal*	
	Revisión de regulación para el desarrollo del turismo cinegético para agilizar la tramitología de la actividad.	*SECTUR Estatal*	
	Colaborar con información, folletos, promoción y la participación en foros relacionados con la actividad cinegética y de pesca deportiva.	*SECTUR Estatal*	

Proyecto para incentivar la diversificación de productos y servicios turísticos.	*Establecer vinculación con los prestadores de servicios cinegéticos y de pesca deportiva para posicionar a Mazatlán en estos segmentos.*	*SECTUR Estatal*	*Históricamente en el destino las actividades cinegéticas y de pesca deportiva han sido populares, sobre todo para el turismo extranjero ya que el destino cuenta con los recursos de infraestructura y naturales para ello.*
	Coordinar esfuerzos entre hoteleros y estos dos segmentos para ofrecer promociones a través de productos y paquetes innovadores complementarios.	*SECTUR Estatal*	
	Revisión de regulación para el desarrollo del turismo cinegético para agilizar la tramitología de la actividad.	*SECTUR Estatal*	
	Colaborar con información, folletos, promoción y la participación en foros relacionados con la actividad cinegética y de pesca deportiva.	*SECTUR Estatal*	

Proyecto para incentivar la diversificación de productos y servicios turísticos.	*Establecer vinculación con los prestadores de servicios cinegéticos y de pesca deportiva para posicionar a Mazatlán en estos segmentos.*	*SECTUR Estatal*	*Históricamente en el destino las actividades cinegéticas y de pesca deportiva han sido populares, sobre todo para el turismo extranjero ya que el destino cuenta con los recursos de infraestructura y naturales para ello.*
	Coordinar esfuerzos entre hoteleros y estos dos segmentos para ofrecer promociones a través de productos y paquetes innovadores complementarios.	*SECTUR Estatal*	
	Revisión de regulación para el desarrollo del turismo cinegético para agilizar la tramitología de la actividad.	*SECTUR Estatal*	
	Colaborar con información, folletos, promoción y la participación en foros relacionados con la actividad cinegética y de pesca deportiva.	*SECTUR Estatal*	

Proyecto para incentivar la diversificación de productos y servicios turísticos.	*Establecer vinculación con los prestadores de servicios cinegéticos y de pesca deportiva para posicionar a Mazatlán en estos segmentos.*	*SECTUR Estatal*	*Históricamente en el destino las actividades cinegéticas y de pesca deportiva han sido populares, sobre todo para el turismo extranjero ya que el destino cuenta con los recursos de infraestructura y naturales para ello.*
	Coordinar esfuerzos entre hoteleros y estos dos segmentos para ofrecer promociones a través de productos y paquetes innovadores complementarios.	*SECTUR Estatal*	
	Revisión de regulación para el desarrollo del turismo cinegético para agilizar la tramitología de la actividad.	*SECTUR Estatal*	
	Colaborar con información, folletos, promoción y la participación en foros relacionados con la actividad cinegética y de pesca deportiva.	*SECTUR Estatal*	

Proyecto para incentivar la diversificación de productos y servicios turísticos.	*Establecer vinculación con los prestadores de servicios cinegéticos y de pesca deportiva para posicionar a Mazatlán en estos segmentos.*	*SECTUR Estatal*	*Históricamente en el destino las actividades cinegéticas y de pesca deportiva han sido populares, sobre todo para el turismo extranjero ya que el destino cuenta con los recursos de infraestructura y naturales para ello.*
	Coordinar esfuerzos entre hoteleros y estos dos segmentos para ofrecer promociones a través de productos y paquetes innovadores complementarios.	*SECTUR Estatal*	
	Revisión de regulación para el desarrollo del turismo cinegético para agilizar la tramitología de la actividad.	*SECTUR Estatal*	
	Colaborar con información, folletos, promoción y la participación en foros relacionados con la actividad cinegética y de pesca deportiva.	*SECTUR Estatal*	

Proyecto para incentivar la diversificación de productos y servicios turísticos.	*Establecer vinculación con los prestadores de servicios cinegéticos y de pesca deportiva para posicionar a Mazatlán en estos segmentos.*	*SECTUR Estatal*	*Históricamente en el destino las actividades cinegéticas y de pesca deportiva han sido populares, sobre todo para el turismo extranjero ya que el destino cuenta con los recursos de infraestructura y naturales para ello.*
	Coordinar esfuerzos entre hoteleros y estos dos segmentos para ofrecer promociones a través de productos y paquetes innovadores complementarios.	*SECTUR Estatal*	
	Revisión de regulación para el desarrollo del turismo cinegético para agilizar la tramitología de la actividad.	*SECTUR Estatal*	
	Colaborar con información, folletos, promoción y la participación en foros relacionados con la actividad cinegética y de pesca deportiva.	*SECTUR Estatal*	

Proyecto para incentivar la diversificación de productos y servicios turísticos.	*Establecer vinculación con los prestadores de servicios cinegéticos y de pesca deportiva para posicionar a Mazatlán en estos segmentos.*	*SECTUR Estatal*	*Históricamente en el destino las actividades cinegéticas y de pesca deportiva han sido populares, sobre todo para el turismo extranjero ya que el destino cuenta con los recursos de infraestructura y naturales para ello.*
	Coordinar esfuerzos entre hoteleros y estos dos segmentos para ofrecer promociones a través de productos y paquetes innovadores complementarios.	*SECTUR Estatal*	
	Revisión de regulación para el desarrollo del turismo cinegético para agilizar la tramitología de la actividad.	*SECTUR Estatal*	
	Colaborar con información, folletos, promoción y la participación en foros relacionados con la actividad cinegética y de pesca deportiva.	*SECTUR Estatal*	

Proyecto para incentivar la diversificación de productos y servicios turísticos.	*Establecer vinculación con los prestadores de servicios cinegéticos y de pesca deportiva para posicionar a Mazatlán en estos segmentos.*	*SECTUR Estatal*	*Históricamente en el destino las actividades cinegéticas y de pesca deportiva han sido populares, sobre todo para el turismo extranjero ya que el destino cuenta con los recursos de infraestructura y naturales para ello.*
	Coordinar esfuerzos entre hoteleros y estos dos segmentos para ofrecer promociones a través de productos y paquetes innovadores complementarios.	*SECTUR Estatal*	
	Revisión de regulación para el desarrollo del turismo cinegético para agilizar la tramitología de la actividad.	*SECTUR Estatal*	
	Colaborar con información, folletos, promoción y la participación en foros relacionados con la actividad cinegética y de pesca deportiva.	*SECTUR Estatal*	

Proyecto para incentivar la diversificación de productos y servicios turísticos.	*Establecer vinculación con los prestadores de servicios cinegéticos y de pesca deportiva para posicionar a Mazatlán en estos segmentos.*	*SECTUR Estatal*	*Históricamente en el destino las actividades cinegéticas y de pesca deportiva han sido populares, sobre todo para el turismo extranjero ya que el destino cuenta con los recursos de infraestructura y naturales para ello.*
	Coordinar esfuerzos entre hoteleros y estos dos segmentos para ofrecer promociones a través de productos y paquetes innovadores complementarios.	*SECTUR Estatal*	
	Revisión de regulación para el desarrollo del turismo cinegético para agilizar la tramitología de la actividad.	*SECTUR Estatal*	
	Colaborar con información, folletos, promoción y la participación en foros relacionados con la actividad cinegética y de pesca deportiva.	*SECTUR Estatal*	

Proyecto para incentivar la diversificación de productos y servicios turísticos.	*Establecer vinculación con los prestadores de servicios cinegéticos y de pesca deportiva para posicionar a Mazatlán en estos segmentos.*	*SECTUR Estatal*	*Históricamente en el destino las actividades cinegéticas y de pesca deportiva han sido populares, sobre todo para el turismo extranjero ya que el destino cuenta con los recursos de infraestructura y naturales para ello.*
	Coordinar esfuerzos entre hoteleros y estos dos segmentos para ofrecer promociones a través de productos y paquetes innovadores complementarios.	*SECTUR Estatal*	
	Revisión de regulación para el desarrollo del turismo cinegético para agilizar la tramitología de la actividad.	*SECTUR Estatal*	
	Colaborar con información, folletos, promoción y la participación en foros relacionados con la actividad cinegética y de pesca deportiva.	*SECTUR Estatal*	

Proyecto para incentivar la diversificación de productos y servicios turísticos.	*Establecer vinculación con los prestadores de servicios cinegéticos y de pesca deportiva para posicionar a Mazatlán en estos segmentos.*	*SECTUR Estatal*	*Históricamente en el destino las actividades cinegéticas y de pesca deportiva han sido populares, sobre todo para el turismo extranjero ya que el destino cuenta con los recursos de infraestructura y naturales para ello.*
	Coordinar esfuerzos entre hoteleros y estos dos segmentos para ofrecer promociones a través de productos y paquetes innovadores complementarios.	*SECTUR Estatal*	
	Revisión de regulación para el desarrollo del turismo cinegético para agilizar la tramitología de la actividad.	*SECTUR Estatal*	
	Colaborar con información, folletos, promoción y la participación en foros relacionados con la actividad cinegética y de pesca deportiva.	*SECTUR Estatal*	

Proyecto para incentivar la diversificación de productos y servicios turísticos.	*Establecer vinculación con los prestadores de servicios cinegéticos y de pesca deportiva para posicionar a Mazatlán en estos segmentos.*	*SECTUR Estatal*	*Históricamente en el destino las actividades cinegéticas y de pesca deportiva han sido populares, sobre todo para el turismo extranjero ya que el destino cuenta con los recursos de infraestructura y naturales para ello.*
	Coordinar esfuerzos entre hoteleros y estos dos segmentos para ofrecer promociones a través de productos y paquetes innovadores complementarios.	*SECTUR Estatal*	
	Revisión de regulación para el desarrollo del turismo cinegético para agilizar la tramitología de la actividad.	*SECTUR Estatal*	
	Colaborar con información, folletos, promoción y la participación en foros relacionados con la actividad cinegética y de pesca deportiva.	*SECTUR Estatal*	

Proyecto para incentivar la diversificación de productos y servicios turísticos.	*Establecer vinculación con los prestadores de servicios cinegéticos y de pesca deportiva para posicionar a Mazatlán en estos segmentos.*	*SECTUR Estatal*	*Históricamente en el destino las actividades cinegéticas y de pesca deportiva han sido populares, sobre todo para el turismo extranjero ya que el destino cuenta con los recursos de infraestructura y naturales para ello.*
	Coordinar esfuerzos entre hoteleros y estos dos segmentos para ofrecer promociones a través de productos y paquetes innovadores complementarios.	*SECTUR Estatal*	
	Revisión de regulación para el desarrollo del turismo cinegético para agilizar la tramitología de la actividad.	*SECTUR Estatal*	
	Colaborar con información, folletos, promoción y la participación en foros relacionados con la actividad cinegética y de pesca deportiva.	*SECTUR Estatal*	

Proyecto para incentivar la diversificación de productos y servicios turísticos.	*Establecer vinculación con los prestadores de servicios cinegéticos y de pesca deportiva para posicionar a Mazatlán en estos segmentos.*	*SECTUR Estatal*	*Históricamente en el destino las actividades cinegéticas y de pesca deportiva han sido populares, sobre todo para el turismo extranjero ya que el destino cuenta con los recursos de infraestructura y naturales para ello.*
	Coordinar esfuerzos entre hoteleros y estos dos segmentos para ofrecer promociones a través de productos y paquetes innovadores complementarios.	*SECTUR Estatal*	
	Revisión de regulación para el desarrollo del turismo cinegético para agilizar la tramitología de la actividad.	*SECTUR Estatal*	
	Colaborar con información, folletos, promoción y la participación en foros relacionados con la actividad cinegética y de pesca deportiva.	*SECTUR Estatal*	

Proyecto para incentivar la diversificación de productos y servicios turísticos.	*Establecer vinculación con los prestadores de servicios cinegéticos y de pesca deportiva para posicionar a Mazatlán en estos segmentos.*	*SECTUR Estatal*	*Históricamente en el destino las actividades cinegéticas y de pesca deportiva han sido populares, sobre todo para el turismo extranjero ya que el destino cuenta con los recursos de infraestructura y naturales para ello.*
	Coordinar esfuerzos entre hoteleros y estos dos segmentos para ofrecer promociones a través de productos y paquetes innovadores complementarios.	*SECTUR Estatal*	
	Revisión de regulación para el desarrollo del turismo cinegético para agilizar la tramitología de la actividad.	*SECTUR Estatal*	
	Colaborar con información, folletos, promoción y la participación en foros relacionados con la actividad cinegética y de pesca deportiva.	*SECTUR Estatal*	

Proyecto para incentivar la diversificación de productos y servicios turísticos.	*Establecer vinculación con los prestadores de servicios cinegéticos y de pesca deportiva para posicionar a Mazatlán en estos segmentos.*	*SECTUR Estatal*	*Históricamente en el destino las actividades cinegéticas y de pesca deportiva han sido populares, sobre todo para el turismo extranjero ya que el destino cuenta con los recursos de infraestructura y naturales para ello.*
	Coordinar esfuerzos entre hoteleros y estos dos segmentos para ofrecer promociones a través de productos y paquetes innovadores complementarios.	*SECTUR Estatal*	
	Revisión de regulación para el desarrollo del turismo cinegético para agilizar la tramitología de la actividad.	*SECTUR Estatal*	
	Colaborar con información, folletos, promoción y la participación en foros relacionados con la actividad cinegética y de pesca deportiva.	*SECTUR Estatal*	

Proyecto para incentivar la diversificación de productos y servicios turísticos.	*Establecer vinculación con los prestadores de servicios cinegéticos y de pesca deportiva para posicionar a Mazatlán en estos segmentos.*	*SECTUR Estatal*	*Históricamente en el destino las actividades cinegéticas y de pesca deportiva han sido populares, sobre todo para el turismo extranjero ya que el destino cuenta con los recursos de infraestructura y naturales para ello.*
	Coordinar esfuerzos entre hoteleros y estos dos segmentos para ofrecer promociones a través de productos y paquetes innovadores complementarios.	*SECTUR Estatal*	
	Revisión de regulación para el desarrollo del turismo cinegético para agilizar la tramitología de la actividad.	*SECTUR Estatal*	
	Colaborar con información, folletos, promoción y la participación en foros relacionados con la actividad cinegética y de pesca deportiva.	*SECTUR Estatal*	

Proyecto para incentivar la diversificación de productos y servicios turísticos.	*Establecer vinculación con los prestadores de servicios cinegéticos y de pesca deportiva para posicionar a Mazatlán en estos segmentos.*	*SECTUR Estatal*	*Históricamente en el destino las actividades cinegéticas y de pesca deportiva han sido populares, sobre todo para el turismo extranjero ya que el destino cuenta con los recursos de infraestructura y naturales para ello.*
	Coordinar esfuerzos entre hoteleros y estos dos segmentos para ofrecer promociones a través de productos y paquetes innovadores complementarios.	*SECTUR Estatal*	
	Revisión de regulación para el desarrollo del turismo cinegético para agilizar la tramitología de la actividad.	*SECTUR Estatal*	
	Colaborar con información, folletos, promoción y la participación en foros relacionados con la actividad cinegética y de pesca deportiva.	*SECTUR Estatal*	

Proyecto para incentivar la diversificación de productos y servicios turísticos.	*Establecer vinculación con los prestadores de servicios cinegéticos y de pesca deportiva para posicionar a Mazatlán en estos segmentos.*	*SECTUR Estatal*	*Históricamente en el destino las actividades cinegéticas y de pesca deportiva han sido populares, sobre todo para el turismo extranjero ya que el destino cuenta con los recursos de infraestructura y naturales para ello.*
	Coordinar esfuerzos entre hoteleros y estos dos segmentos para ofrecer promociones a través de productos y paquetes innovadores complementarios.	*SECTUR Estatal*	
	Revisión de regulación para el desarrollo del turismo cinegético para agilizar la tramitología de la actividad.	*SECTUR Estatal*	
	Colaborar con información, folletos, promoción y la participación en foros relacionados con la actividad cinegética y de pesca deportiva.	*SECTUR Estatal*	

Proyecto para incentivar la diversificación de productos y servicios turísticos.	*Establecer vinculación con los prestadores de servicios cinegéticos y de pesca deportiva para posicionar a Mazatlán en estos segmentos.*	*SECTUR Estatal*	*Históricamente en el destino las actividades cinegéticas y de pesca deportiva han sido populares, sobre todo para el turismo extranjero ya que el destino cuenta con los recursos de infraestructura y naturales para ello.*
	Coordinar esfuerzos entre hoteleros y estos dos segmentos para ofrecer promociones a través de productos y paquetes innovadores complementarios.	*SECTUR Estatal*	
	Revisión de regulación para el desarrollo del turismo cinegético para agilizar la tramitología de la actividad.	*SECTUR Estatal*	
	Colaborar con información, folletos, promoción y la participación en foros relacionados con la actividad cinegética y de pesca deportiva.	*SECTUR Estatal*	

Proyecto para incentivar la diversificación de productos y servicios turísticos.	*Establecer vinculación con los prestadores de servicios cinegéticos y de pesca deportiva para posicionar a Mazatlán en estos segmentos.*	*SECTUR Estatal*	*Históricamente en el destino las actividades cinegéticas y de pesca deportiva han sido populares, sobre todo para el turismo extranjero ya que el destino cuenta con los recursos de infraestructura y naturales para ello.*
	Coordinar esfuerzos entre hoteleros y estos dos segmentos para ofrecer promociones a través de productos y paquetes innovadores complementarios.	*SECTUR Estatal*	
	Revisión de regulación para el desarrollo del turismo cinegético para agilizar la tramitología de la actividad.	*SECTUR Estatal*	
	Colaborar con información, folletos, promoción y la participación en foros relacionados con la actividad cinegética y de pesca deportiva.	*SECTUR Estatal*	

Proyecto para incentivar la diversificación de productos y servicios turísticos.	*Establecer vinculación con los prestadores de servicios cinegéticos y de pesca deportiva para posicionar a Mazatlán en estos segmentos.*	*SECTUR Estatal*	*Históricamente en el destino las actividades cinegéticas y de pesca deportiva han sido populares, sobre todo para el turismo extranjero ya que el destino cuenta con los recursos de infraestructura y naturales para ello.*
	Coordinar esfuerzos entre hoteleros y estos dos segmentos para ofrecer promociones a través de productos y paquetes innovadores complementarios.	*SECTUR Estatal*	
	Revisión de regulación para el desarrollo del turismo cinegético para agilizar la tramitología de la actividad.	*SECTUR Estatal*	
	Colaborar con información, folletos, promoción y la participación en foros relacionados con la actividad cinegética y de pesca deportiva.	*SECTUR Estatal*	

Proyecto para incentivar la diversificación de productos y servicios turísticos.	*Establecer vinculación con los prestadores de servicios cinegéticos y de pesca deportiva para posicionar a Mazatlán en estos segmentos.*	*SECTUR Estatal*	*Históricamente en el destino las actividades cinegéticas y de pesca deportiva han sido populares, sobre todo para el turismo extranjero ya que el destino cuenta con los recursos de infraestructura y naturales para ello.*
	Coordinar esfuerzos entre hoteleros y estos dos segmentos para ofrecer promociones a través de productos y paquetes innovadores complementarios.	*SECTUR Estatal*	
	Revisión de regulación para el desarrollo del turismo cinegético para agilizar la tramitología de la actividad.	*SECTUR Estatal*	
	Colaborar con información, folletos, promoción y la participación en foros relacionados con la actividad cinegética y de pesca deportiva.	*SECTUR Estatal*	

Proyecto para incentivar la diversificación de productos y servicios turísticos.	*Establecer vinculación con los prestadores de servicios cinegéticos y de pesca deportiva para posicionar a Mazatlán en estos segmentos.*	*SECTUR Estatal*	*Históricamente en el destino las actividades cinegéticas y de pesca deportiva han sido populares, sobre todo para el turismo extranjero ya que el destino cuenta con los recursos de infraestructura y naturales para ello.*
	Coordinar esfuerzos entre hoteleros y estos dos segmentos para ofrecer promociones a través de productos y paquetes innovadores complementarios.	*SECTUR Estatal*	
	Revisión de regulación para el desarrollo del turismo cinegético para agilizar la tramitología de la actividad.	*SECTUR Estatal*	
	Colaborar con información, folletos, promoción y la participación en foros relacionados con la actividad cinegética y de pesca deportiva.	*SECTUR Estatal*	

Proyecto para incentivar la diversificación de productos y servicios turísticos.	*Establecer vinculación con los prestadores de servicios cinegéticos y de pesca deportiva para posicionar a Mazatlán en estos segmentos.*	*SECTUR Estatal*	*Históricamente en el destino las actividades cinegéticas y de pesca deportiva han sido populares, sobre todo para el turismo extranjero ya que el destino cuenta con los recursos de infraestructura y naturales para ello.*
	Coordinar esfuerzos entre hoteleros y estos dos segmentos para ofrecer promociones a través de productos y paquetes innovadores complementarios.	*SECTUR Estatal*	
	Revisión de regulación para el desarrollo del turismo cinegético para agilizar la tramitología de la actividad.	*SECTUR Estatal*	
	Colaborar con información, folletos, promoción y la participación en foros relacionados con la actividad cinegética y de pesca deportiva.	*SECTUR Estatal*	

Proyecto para incentivar la diversificación de productos y servicios turísticos.	*Establecer vinculación con los prestadores de servicios cinegéticos y de pesca deportiva para posicionar a Mazatlán en estos segmentos.*	*SECTUR Estatal*	*Históricamente en el destino las actividades cinegéticas y de pesca deportiva han sido populares, sobre todo para el turismo extranjero ya que el destino cuenta con los recursos de infraestructura y naturales para ello.*
	Coordinar esfuerzos entre hoteleros y estos dos segmentos para ofrecer promociones a través de productos y paquetes innovadores complementarios.	*SECTUR Estatal*	
	Revisión de regulación para el desarrollo del turismo cinegético para agilizar la tramitología de la actividad.	*SECTUR Estatal*	
	Colaborar con información, folletos, promoción y la participación en foros relacionados con la actividad cinegética y de pesca deportiva.	*SECTUR Estatal*	

Proyecto para incentivar la diversificación de productos y servicios turísticos.	*Establecer vinculación con los prestadores de servicios cinegéticos y de pesca deportiva para posicionar a Mazatlán en estos segmentos.*	*SECTUR Estatal*	*Históricamente en el destino las actividades cinegéticas y de pesca deportiva han sido populares, sobre todo para el turismo extranjero ya que el destino cuenta con los recursos de infraestructura y naturales para ello.*
	Coordinar esfuerzos entre hoteleros y estos dos segmentos para ofrecer promociones a través de productos y paquetes innovadores complementarios.	*SECTUR Estatal*	
	Revisión de regulación para el desarrollo del turismo cinegético para agilizar la tramitología de la actividad.	*SECTUR Estatal*	
	Colaborar con información, folletos, promoción y la participación en foros relacionados con la actividad cinegética y de pesca deportiva.	*SECTUR Estatal*	

Proyecto para incentivar la diversificación de productos y servicios turísticos.	*Establecer vinculación con los prestadores de servicios cinegéticos y de pesca deportiva para posicionar a Mazatlán en estos segmentos.*	*SECTUR Estatal*	*Históricamente en el destino las actividades cinegéticas y de pesca deportiva han sido populares, sobre todo para el turismo extranjero ya que el destino cuenta con los recursos de infraestructura y naturales para ello.*
	Coordinar esfuerzos entre hoteleros y estos dos segmentos para ofrecer promociones a través de productos y paquetes innovadores complementarios.	*SECTUR Estatal*	
	Revisión de regulación para el desarrollo del turismo cinegético para agilizar la tramitología de la actividad.	*SECTUR Estatal*	
	Colaborar con información, folletos, promoción y la participación en foros relacionados con la actividad cinegética y de pesca deportiva.	*SECTUR Estatal*	

Proyecto para incentivar la diversificación de productos y servicios turísticos.	*Establecer vinculación con los prestadores de servicios cinegéticos y de pesca deportiva para posicionar a Mazatlán en estos segmentos.*	*SECTUR Estatal*	*Históricamente en el destino las actividades cinegéticas y de pesca deportiva han sido populares, sobre todo para el turismo extranjero ya que el destino cuenta con los recursos de infraestructura y naturales para ello.*
	Coordinar esfuerzos entre hoteleros y estos dos segmentos para ofrecer promociones a través de productos y paquetes innovadores complementarios.	*SECTUR Estatal*	
	Revisión de regulación para el desarrollo del turismo cinegético para agilizar la tramitología de la actividad.	*SECTUR Estatal*	
	Colaborar con información, folletos, promoción y la participación en foros relacionados con la actividad cinegética y de pesca deportiva.	*SECTUR Estatal*	

Proyecto para incentivar la diversificación de productos y servicios turísticos.	*Establecer vinculación con los prestadores de servicios cinegéticos y de pesca deportiva para posicionar a Mazatlán en estos segmentos.*	*SECTUR Estatal*	*Históricamente en el destino las actividades cinegéticas y de pesca deportiva han sido populares, sobre todo para el turismo extranjero ya que el destino cuenta con los recursos de infraestructura y naturales para ello.*
	Coordinar esfuerzos entre hoteleros y estos dos segmentos para ofrecer promociones a través de productos y paquetes innovadores complementarios.	*SECTUR Estatal*	
	Revisión de regulación para el desarrollo del turismo cinegético para agilizar la tramitología de la actividad.	*SECTUR Estatal*	
	Colaborar con información, folletos, promoción y la participación en foros relacionados con la actividad cinegética y de pesca deportiva.	*SECTUR Estatal*	

Proyecto para incentivar la diversificación de productos y servicios turísticos.	*Establecer vinculación con los prestadores de servicios cinegéticos y de pesca deportiva para posicionar a Mazatlán en estos segmentos.*	*SECTUR Estatal*	*Históricamente en el destino las actividades cinegéticas y de pesca deportiva han sido populares, sobre todo para el turismo extranjero ya que el destino cuenta con los recursos de infraestructura y naturales para ello.*
	Coordinar esfuerzos entre hoteleros y estos dos segmentos para ofrecer promociones a través de productos y paquetes innovadores complementarios.	*SECTUR Estatal*	
	Revisión de regulación para el desarrollo del turismo cinegético para agilizar la tramitología de la actividad.	*SECTUR Estatal*	
	Colaborar con información, folletos, promoción y la participación en foros relacionados con la actividad cinegética y de pesca deportiva.	*SECTUR Estatal*	

Proyecto para incentivar la diversificación de productos y servicios turísticos.	*Establecer vinculación con los prestadores de servicios cinegéticos y de pesca deportiva para posicionar a Mazatlán en estos segmentos.*	*SECTUR Estatal*	*Históricamente en el destino las actividades cinegéticas y de pesca deportiva han sido populares, sobre todo para el turismo extranjero ya que el destino cuenta con los recursos de infraestructura y naturales para ello.*
	Coordinar esfuerzos entre hoteleros y estos dos segmentos para ofrecer promociones a través de productos y paquetes innovadores complementarios.	*SECTUR Estatal*	
	Revisión de regulación para el desarrollo del turismo cinegético para agilizar la tramitología de la actividad.	*SECTUR Estatal*	
	Colaborar con información, folletos, promoción y la participación en foros relacionados con la actividad cinegética y de pesca deportiva.	*SECTUR Estatal*	

Proyecto para incentivar la diversificación de productos y servicios turísticos.	*Establecer vinculación con los prestadores de servicios cinegéticos y de pesca deportiva para posicionar a Mazatlán en estos segmentos.*	*SECTUR Estatal*	*Históricamente en el destino las actividades cinegéticas y de pesca deportiva han sido populares, sobre todo para el turismo extranjero ya que el destino cuenta con los recursos de infraestructura y naturales para ello.*
	Coordinar esfuerzos entre hoteleros y estos dos segmentos para ofrecer promociones a través de productos y paquetes innovadores complementarios.	*SECTUR Estatal*	
	Revisión de regulación para el desarrollo del turismo cinegético para agilizar la tramitología de la actividad.	*SECTUR Estatal*	
	Colaborar con información, folletos, promoción y la participación en foros relacionados con la actividad cinegética y de pesca deportiva.	*SECTUR Estatal*	

Proyecto para incentivar la diversificación de productos y servicios turísticos.	*Establecer vinculación con los prestadores de servicios cinegéticos y de pesca deportiva para posicionar a Mazatlán en estos segmentos.*	*SECTUR Estatal*	*Históricamente en el destino las actividades cinegéticas y de pesca deportiva han sido populares, sobre todo para el turismo extranjero ya que el destino cuenta con los recursos de infraestructura y naturales para ello.*
	Coordinar esfuerzos entre hoteleros y estos dos segmentos para ofrecer promociones a través de productos y paquetes innovadores complementarios.	*SECTUR Estatal*	
	Revisión de regulación para el desarrollo del turismo cinegético para agilizar la tramitología de la actividad.	*SECTUR Estatal*	
	Colaborar con información, folletos, promoción y la participación en foros relacionados con la actividad cinegética y de pesca deportiva.	*SECTUR Estatal*	

Proyecto para incentivar la diversificación de productos y servicios turísticos.	*Establecer vinculación con los prestadores de servicios cinegéticos y de pesca deportiva para posicionar a Mazatlán en estos segmentos.*	*SECTUR Estatal*	*Históricamente en el destino las actividades cinegéticas y de pesca deportiva han sido populares, sobre todo para el turismo extranjero ya que el destino cuenta con los recursos de infraestructura y naturales para ello.*
	Coordinar esfuerzos entre hoteleros y estos dos segmentos para ofrecer promociones a través de productos y paquetes innovadores complementarios.	*SECTUR Estatal*	
	Revisión de regulación para el desarrollo del turismo cinegético para agilizar la tramitología de la actividad.	*SECTUR Estatal*	
	Colaborar con información, folletos, promoción y la participación en foros relacionados con la actividad cinegética y de pesca deportiva.	*SECTUR Estatal*	

Proyecto para incentivar la diversificación de productos y servicios turísticos.	*Establecer vinculación con los prestadores de servicios cinegéticos y de pesca deportiva para posicionar a Mazatlán en estos segmentos.*	*SECTUR Estatal*	*Históricamente en el destino las actividades cinegéticas y de pesca deportiva han sido populares, sobre todo para el turismo extranjero ya que el destino cuenta con los recursos de infraestructura y naturales para ello.*
	Coordinar esfuerzos entre hoteleros y estos dos segmentos para ofrecer promociones a través de productos y paquetes innovadores complementarios.	*SECTUR Estatal*	
	Revisión de regulación para el desarrollo del turismo cinegético para agilizar la tramitología de la actividad.	*SECTUR Estatal*	
	Colaborar con información, folletos, promoción y la participación en foros relacionados con la actividad cinegética y de pesca deportiva.	*SECTUR Estatal*	

Proyecto para incentivar la diversificación de productos y servicios turísticos.	*Establecer vinculación con los prestadores de servicios cinegéticos y de pesca deportiva para posicionar a Mazatlán en estos segmentos.*	*SECTUR Estatal*	*Históricamente en el destino las actividades cinegéticas y de pesca deportiva han sido populares, sobre todo para el turismo extranjero ya que el destino cuenta con los recursos de infraestructura y naturales para ello.*
	Coordinar esfuerzos entre hoteleros y estos dos segmentos para ofrecer promociones a través de productos y paquetes innovadores complementarios.	*SECTUR Estatal*	
	Revisión de regulación para el desarrollo del turismo cinegético para agilizar la tramitología de la actividad.	*SECTUR Estatal*	
	Colaborar con información, folletos, promoción y la participación en foros relacionados con la actividad cinegética y de pesca deportiva.	*SECTUR Estatal*	

Proyecto para incentivar la diversificación de productos y servicios turísticos.	*Establecer vinculación con los prestadores de servicios cinegéticos y de pesca deportiva para posicionar a Mazatlán en estos segmentos.*	*SECTUR Estatal*	*Históricamente en el destino las actividades cinegéticas y de pesca deportiva han sido populares, sobre todo para el turismo extranjero ya que el destino cuenta con los recursos de infraestructura y naturales para ello.*
	Coordinar esfuerzos entre hoteleros y estos dos segmentos para ofrecer promociones a través de productos y paquetes innovadores complementarios.	*SECTUR Estatal*	
	Revisión de regulación para el desarrollo del turismo cinegético para agilizar la tramitología de la actividad.	*SECTUR Estatal*	
	Colaborar con información, folletos, promoción y la participación en foros relacionados con la actividad cinegética y de pesca deportiva.	*SECTUR Estatal*	

Proyecto para incentivar la diversificación de productos y servicios turísticos.	*Establecer vinculación con los prestadores de servicios cinegéticos y de pesca deportiva para posicionar a Mazatlán en estos segmentos.*	*SECTUR Estatal*	*Históricamente en el destino las actividades cinegéticas y de pesca deportiva han sido populares, sobre todo para el turismo extranjero ya que el destino cuenta con los recursos de infraestructura y naturales para ello.*
	Coordinar esfuerzos entre hoteleros y estos dos segmentos para ofrecer promociones a través de productos y paquetes innovadores complementarios.	*SECTUR Estatal*	
	Revisión de regulación para el desarrollo del turismo cinegético para agilizar la tramitología de la actividad.	*SECTUR Estatal*	
	Colaborar con información, folletos, promoción y la participación en foros relacionados con la actividad cinegética y de pesca deportiva.	*SECTUR Estatal*	

Proyecto para incentivar la diversificación de productos y servicios turísticos.	*Establecer vinculación con los prestadores de servicios cinegéticos y de pesca deportiva para posicionar a Mazatlán en estos segmentos.*	*SECTUR Estatal*	*Históricamente en el destino las actividades cinegéticas y de pesca deportiva han sido populares, sobre todo para el turismo extranjero ya que el destino cuenta con los recursos de infraestructura y naturales para ello.*
	Coordinar esfuerzos entre hoteleros y estos dos segmentos para ofrecer promociones a través de productos y paquetes innovadores complementarios.	*SECTUR Estatal*	
	Revisión de regulación para el desarrollo del turismo cinegético para agilizar la tramitología de la actividad.	*SECTUR Estatal*	
	Colaborar con información, folletos, promoción y la participación en foros relacionados con la actividad cinegética y de pesca deportiva.	*SECTUR Estatal*	

Proyecto para incentivar la diversificación de productos y servicios turísticos.	*Establecer vinculación con los prestadores de servicios cinegéticos y de pesca deportiva para posicionar a Mazatlán en estos segmentos.*	*SECTUR Estatal*	*Históricamente en el destino las actividades cinegéticas y de pesca deportiva han sido populares, sobre todo para el turismo extranjero ya que el destino cuenta con los recursos de infraestructura y naturales para ello.*
	Coordinar esfuerzos entre hoteleros y estos dos segmentos para ofrecer promociones a través de productos y paquetes innovadores complementarios.	*SECTUR Estatal*	
	Revisión de regulación para el desarrollo del turismo cinegético para agilizar la tramitología de la actividad.	*SECTUR Estatal*	
	Colaborar con información, folletos, promoción y la participación en foros relacionados con la actividad cinegética y de pesca deportiva.	*SECTUR Estatal*	

Proyecto para incentivar la diversificación de productos y servicios turísticos.	*Establecer vinculación con los prestadores de servicios cinegéticos y de pesca deportiva para posicionar a Mazatlán en estos segmentos.*	*SECTUR Estatal*	*Históricamente en el destino las actividades cinegéticas y de pesca deportiva han sido populares, sobre todo para el turismo extranjero ya que el destino cuenta con los recursos de infraestructura y naturales para ello.*
	Coordinar esfuerzos entre hoteleros y estos dos segmentos para ofrecer promociones a través de productos y paquetes innovadores complementarios.	*SECTUR Estatal*	
	Revisión de regulación para el desarrollo del turismo cinegético para agilizar la tramitología de la actividad.	*SECTUR Estatal*	
	Colaborar con información, folletos, promoción y la participación en foros relacionados con la actividad cinegética y de pesca deportiva.	*SECTUR Estatal*	

Proyecto para incentivar la diversificación de productos y servicios turísticos.	*Establecer vinculación con los prestadores de servicios cinegéticos y de pesca deportiva para posicionar a Mazatlán en estos segmentos.*	*SECTUR Estatal*	*Históricamente en el destino las actividades cinegéticas y de pesca deportiva han sido populares, sobre todo para el turismo extranjero ya que el destino cuenta con los recursos de infraestructura y naturales para ello.*
	Coordinar esfuerzos entre hoteleros y estos dos segmentos para ofrecer promociones a través de productos y paquetes innovadores complementarios.	*SECTUR Estatal*	
	Revisión de regulación para el desarrollo del turismo cinegético para agilizar la tramitología de la actividad.	*SECTUR Estatal*	
	Colaborar con información, folletos, promoción y la participación en foros relacionados con la actividad cinegética y de pesca deportiva.	*SECTUR Estatal*	

Proyecto para incentivar la diversificación de productos y servicios turísticos.	*Establecer vinculación con los prestadores de servicios cinegéticos y de pesca deportiva para posicionar a Mazatlán en estos segmentos.*	*SECTUR Estatal*	*Históricamente en el destino las actividades cinegéticas y de pesca deportiva han sido populares, sobre todo para el turismo extranjero ya que el destino cuenta con los recursos de infraestructura y naturales para ello.*
	Coordinar esfuerzos entre hoteleros y estos dos segmentos para ofrecer promociones a través de productos y paquetes innovadores complementarios.	*SECTUR Estatal*	
	Revisión de regulación para el desarrollo del turismo cinegético para agilizar la tramitología de la actividad.	*SECTUR Estatal*	
	Colaborar con información, folletos, promoción y la participación en foros relacionados con la actividad cinegética y de pesca deportiva.	*SECTUR Estatal*	

Proyecto para incentivar la diversificación de productos y servicios turísticos.	*Establecer vinculación con los prestadores de servicios cinegéticos y de pesca deportiva para posicionar a Mazatlán en estos segmentos.*	*SECTUR Estatal*	*Históricamente en el destino las actividades cinegéticas y de pesca deportiva han sido populares, sobre todo para el turismo extranjero ya que el destino cuenta con los recursos de infraestructura y naturales para ello.*
	Coordinar esfuerzos entre hoteleros y estos dos segmentos para ofrecer promociones a través de productos y paquetes innovadores complementarios.	*SECTUR Estatal*	
	Revisión de regulación para el desarrollo del turismo cinegético para agilizar la tramitología de la actividad.	*SECTUR Estatal*	
	Colaborar con información, folletos, promoción y la participación en foros relacionados con la actividad cinegética y de pesca deportiva.	*SECTUR Estatal*	

Proyecto para incentivar la diversificación de productos y servicios turísticos.	*Establecer vinculación con los prestadores de servicios cinegéticos y de pesca deportiva para posicionar a Mazatlán en estos segmentos.*	*SECTUR Estatal*	*Históricamente en el destino las actividades cinegéticas y de pesca deportiva han sido populares, sobre todo para el turismo extranjero ya que el destino cuenta con los recursos de infraestructura y naturales para ello.*
	Coordinar esfuerzos entre hoteleros y estos dos segmentos para ofrecer promociones a través de productos y paquetes innovadores complementarios.	*SECTUR Estatal*	
	Revisión de regulación para el desarrollo del turismo cinegético para agilizar la tramitología de la actividad.	*SECTUR Estatal*	
	Colaborar con información, folletos, promoción y la participación en foros relacionados con la actividad cinegética y de pesca deportiva.	*SECTUR Estatal*	

Proyecto para incentivar la diversificación de productos y servicios turísticos.	*Establecer vinculación con los prestadores de servicios cinegéticos y de pesca deportiva para posicionar a Mazatlán en estos segmentos.*	*SECTUR Estatal*	*Históricamente en el destino las actividades cinegéticas y de pesca deportiva han sido populares, sobre todo para el turismo extranjero ya que el destino cuenta con los recursos de infraestructura y naturales para ello.*
	Coordinar esfuerzos entre hoteleros y estos dos segmentos para ofrecer promociones a través de productos y paquetes innovadores complementarios.	*SECTUR Estatal*	
	Revisión de regulación para el desarrollo del turismo cinegético para agilizar la tramitología de la actividad.	*SECTUR Estatal*	
	Colaborar con información, folletos, promoción y la participación en foros relacionados con la actividad cinegética y de pesca deportiva.	*SECTUR Estatal*	

Proyecto para incentivar la diversificación de productos y servicios turísticos.	*Establecer vinculación con los prestadores de servicios cinegéticos y de pesca deportiva para posicionar a Mazatlán en estos segmentos.*	*SECTUR Estatal*	*Históricamente en el destino las actividades cinegéticas y de pesca deportiva han sido populares, sobre todo para el turismo extranjero ya que el destino cuenta con los recursos de infraestructura y naturales para ello.*
	Coordinar esfuerzos entre hoteleros y estos dos segmentos para ofrecer promociones a través de productos y paquetes innovadores complementarios.	*SECTUR Estatal*	
	Revisión de regulación para el desarrollo del turismo cinegético para agilizar la tramitología de la actividad.	*SECTUR Estatal*	
	Colaborar con información, folletos, promoción y la participación en foros relacionados con la actividad cinegética y de pesca deportiva.	*SECTUR Estatal*	

Proyecto para incentivar la diversificación de productos y servicios turísticos.	*Establecer vinculación con los prestadores de servicios cinegéticos y de pesca deportiva para posicionar a Mazatlán en estos segmentos.*	*SECTUR Estatal*	*Históricamente en el destino las actividades cinegéticas y de pesca deportiva han sido populares, sobre todo para el turismo extranjero ya que el destino cuenta con los recursos de infraestructura y naturales para ello.*
	Coordinar esfuerzos entre hoteleros y estos dos segmentos para ofrecer promociones a través de productos y paquetes innovadores complementarios.	*SECTUR Estatal*	
	Revisión de regulación para el desarrollo del turismo cinegético para agilizar la tramitología de la actividad.	*SECTUR Estatal*	
	Colaborar con información, folletos, promoción y la participación en foros relacionados con la actividad cinegética y de pesca deportiva.	*SECTUR Estatal*	

Proyecto para incentivar la diversificación de productos y servicios turísticos.	*Establecer vinculación con los prestadores de servicios cinegéticos y de pesca deportiva para posicionar a Mazatlán en estos segmentos.*	*SECTUR Estatal*	*Históricamente en el destino las actividades cinegéticas y de pesca deportiva han sido populares, sobre todo para el turismo extranjero ya que el destino cuenta con los recursos de infraestructura y naturales para ello.*
	Coordinar esfuerzos entre hoteleros y estos dos segmentos para ofrecer promociones a través de productos y paquetes innovadores complementarios.	*SECTUR Estatal*	
	Revisión de regulación para el desarrollo del turismo cinegético para agilizar la tramitología de la actividad.	*SECTUR Estatal*	
	Colaborar con información, folletos, promoción y la participación en foros relacionados con la actividad cinegética y de pesca deportiva.	*SECTUR Estatal*	

Proyecto para incentivar la diversificación de productos y servicios turísticos.	*Establecer vinculación con los prestadores de servicios cinegéticos y de pesca deportiva para posicionar a Mazatlán en estos segmentos.*	*SECTUR Estatal*	*Históricamente en el destino las actividades cinegéticas y de pesca deportiva han sido populares, sobre todo para el turismo extranjero ya que el destino cuenta con los recursos de infraestructura y naturales para ello.*
	Coordinar esfuerzos entre hoteleros y estos dos segmentos para ofrecer promociones a través de productos y paquetes innovadores complementarios.	*SECTUR Estatal*	
	Revisión de regulación para el desarrollo del turismo cinegético para agilizar la tramitología de la actividad.	*SECTUR Estatal*	
	Colaborar con información, folletos, promoción y la participación en foros relacionados con la actividad cinegética y de pesca deportiva.	*SECTUR Estatal*	

Proyecto para incentivar la diversificación de productos y servicios turísticos.	*Establecer vinculación con los prestadores de servicios cinegéticos y de pesca deportiva para posicionar a Mazatlán en estos segmentos.*	*SECTUR Estatal*	*Históricamente en el destino las actividades cinegéticas y de pesca deportiva han sido populares, sobre todo para el turismo extranjero ya que el destino cuenta con los recursos de infraestructura y naturales para ello.*
	Coordinar esfuerzos entre hoteleros y estos dos segmentos para ofrecer promociones a través de productos y paquetes innovadores complementarios.	*SECTUR Estatal*	
	Revisión de regulación para el desarrollo del turismo cinegético para agilizar la tramitología de la actividad.	*SECTUR Estatal*	
	Colaborar con información, folletos, promoción y la participación en foros relacionados con la actividad cinegética y de pesca deportiva.	*SECTUR Estatal*	

Proyecto para incentivar la diversificación de productos y servicios turísticos.	*Establecer vinculación con los prestadores de servicios cinegéticos y de pesca deportiva para posicionar a Mazatlán en estos segmentos.*	*SECTUR Estatal*	*Históricamente en el destino las actividades cinegéticas y de pesca deportiva han sido populares, sobre todo para el turismo extranjero ya que el destino cuenta con los recursos de infraestructura y naturales para ello.*
	Coordinar esfuerzos entre hoteleros y estos dos segmentos para ofrecer promociones a través de productos y paquetes innovadores complementarios.	*SECTUR Estatal*	
	Revisión de regulación para el desarrollo del turismo cinegético para agilizar la tramitología de la actividad.	*SECTUR Estatal*	
	Colaborar con información, folletos, promoción y la participación en foros relacionados con la actividad cinegética y de pesca deportiva.	*SECTUR Estatal*	

Proyecto para incentivar la diversificación de productos y servicios turísticos.	*Establecer vinculación con los prestadores de servicios cinegéticos y de pesca deportiva para posicionar a Mazatlán en estos segmentos.*	*SECTUR Estatal*	*Históricamente en el destino las actividades cinegéticas y de pesca deportiva han sido populares, sobre todo para el turismo extranjero ya que el destino cuenta con los recursos de infraestructura y naturales para ello.*
	Coordinar esfuerzos entre hoteleros y estos dos segmentos para ofrecer promociones a través de productos y paquetes innovadores complementarios.	*SECTUR Estatal*	
	Revisión de regulación para el desarrollo del turismo cinegético para agilizar la tramitología de la actividad.	*SECTUR Estatal*	
	Colaborar con información, folletos, promoción y la participación en foros relacionados con la actividad cinegética y de pesca deportiva.	*SECTUR Estatal*	

Proyecto para incentivar la diversificación de productos y servicios turísticos.	*Establecer vinculación con los prestadores de servicios cinegéticos y de pesca deportiva para posicionar a Mazatlán en estos segmentos.*	*SECTUR Estatal*	*Históricamente en el destino las actividades cinegéticas y de pesca deportiva han sido populares, sobre todo para el turismo extranjero ya que el destino cuenta con los recursos de infraestructura y naturales para ello.*
	Coordinar esfuerzos entre hoteleros y estos dos segmentos para ofrecer promociones a través de productos y paquetes innovadores complementarios.	*SECTUR Estatal*	
	Revisión de regulación para el desarrollo del turismo cinegético para agilizar la tramitología de la actividad.	*SECTUR Estatal*	
	Colaborar con información, folletos, promoción y la participación en foros relacionados con la actividad cinegética y de pesca deportiva.	*SECTUR Estatal*	

Proyecto para incentivar la diversificación de productos y servicios turísticos.	*Establecer vinculación con los prestadores de servicios cinegéticos y de pesca deportiva para posicionar a Mazatlán en estos segmentos.*	*SECTUR Estatal*	*Históricamente en el destino las actividades cinegéticas y de pesca deportiva han sido populares, sobre todo para el turismo extranjero ya que el destino cuenta con los recursos de infraestructura y naturales para ello.*
	Coordinar esfuerzos entre hoteleros y estos dos segmentos para ofrecer promociones a través de productos y paquetes innovadores complementarios.	*SECTUR Estatal*	
	Revisión de regulación para el desarrollo del turismo cinegético para agilizar la tramitología de la actividad.	*SECTUR Estatal*	
	Colaborar con información, folletos, promoción y la participación en foros relacionados con la actividad cinegética y de pesca deportiva.	*SECTUR Estatal*	

Proyecto para incentivar la diversificación de productos y servicios turísticos.	*Establecer vinculación con los prestadores de servicios cinegéticos y de pesca deportiva para posicionar a Mazatlán en estos segmentos.*	*SECTUR Estatal*	*Históricamente en el destino las actividades cinegéticas y de pesca deportiva han sido populares, sobre todo para el turismo extranjero ya que el destino cuenta con los recursos de infraestructura y naturales para ello.*
	Coordinar esfuerzos entre hoteleros y estos dos segmentos para ofrecer promociones a través de productos y paquetes innovadores complementarios.	*SECTUR Estatal*	
	Revisión de regulación para el desarrollo del turismo cinegético para agilizar la tramitología de la actividad.	*SECTUR Estatal*	
	Colaborar con información, folletos, promoción y la participación en foros relacionados con la actividad cinegética y de pesca deportiva.	*SECTUR Estatal*	

Proyecto para incentivar la diversificación de productos y servicios turísticos.	*Establecer vinculación con los prestadores de servicios cinegéticos y de pesca deportiva para posicionar a Mazatlán en estos segmentos.*	*SECTUR Estatal*	*Históricamente en el destino las actividades cinegéticas y de pesca deportiva han sido populares, sobre todo para el turismo extranjero ya que el destino cuenta con los recursos de infraestructura y naturales para ello.*
	Coordinar esfuerzos entre hoteleros y estos dos segmentos para ofrecer promociones a través de productos y paquetes innovadores complementarios.	*SECTUR Estatal*	
	Revisión de regulación para el desarrollo del turismo cinegético para agilizar la tramitología de la actividad.	*SECTUR Estatal*	
	Colaborar con información, folletos, promoción y la participación en foros relacionados con la actividad cinegética y de pesca deportiva.	*SECTUR Estatal*	

Proyecto para incentivar la diversificación de productos y servicios turísticos.	*Establecer vinculación con los prestadores de servicios cinegéticos y de pesca deportiva para posicionar a Mazatlán en estos segmentos.*	*SECTUR Estatal*	*Históricamente en el destino las actividades cinegéticas y de pesca deportiva han sido populares, sobre todo para el turismo extranjero ya que el destino cuenta con los recursos de infraestructura y naturales para ello.*
	Coordinar esfuerzos entre hoteleros y estos dos segmentos para ofrecer promociones a través de productos y paquetes innovadores complementarios.	*SECTUR Estatal*	
	Revisión de regulación para el desarrollo del turismo cinegético para agilizar la tramitología de la actividad.	*SECTUR Estatal*	
	Colaborar con información, folletos, promoción y la participación en foros relacionados con la actividad cinegética y de pesca deportiva.	*SECTUR Estatal*	

Proyecto para incentivar la diversificación de productos y servicios turísticos.	*Establecer vinculación con los prestadores de servicios cinegéticos y de pesca deportiva para posicionar a Mazatlán en estos segmentos.*	*SECTUR Estatal*	*Históricamente en el destino las actividades cinegéticas y de pesca deportiva han sido populares, sobre todo para el turismo extranjero ya que el destino cuenta con los recursos de infraestructura y naturales para ello.*
	Coordinar esfuerzos entre hoteleros y estos dos segmentos para ofrecer promociones a través de productos y paquetes innovadores complementarios.	*SECTUR Estatal*	
	Revisión de regulación para el desarrollo del turismo cinegético para agilizar la tramitología de la actividad.	*SECTUR Estatal*	
	Colaborar con información, folletos, promoción y la participación en foros relacionados con la actividad cinegética y de pesca deportiva.	*SECTUR Estatal*	

Proyecto para incentivar la diversificación de productos y servicios turísticos.	*Establecer vinculación con los prestadores de servicios cinegéticos y de pesca deportiva para posicionar a Mazatlán en estos segmentos.*	*SECTUR Estatal*	*Históricamente en el destino las actividades cinegéticas y de pesca deportiva han sido populares, sobre todo para el turismo extranjero ya que el destino cuenta con los recursos de infraestructura y naturales para ello.*
	Coordinar esfuerzos entre hoteleros y estos dos segmentos para ofrecer promociones a través de productos y paquetes innovadores complementarios.	*SECTUR Estatal*	
	Revisión de regulación para el desarrollo del turismo cinegético para agilizar la tramitología de la actividad.	*SECTUR Estatal*	
	Colaborar con información, folletos, promoción y la participación en foros relacionados con la actividad cinegética y de pesca deportiva.	*SECTUR Estatal*	

Proyecto para incentivar la diversificación de productos y servicios turísticos.	*Establecer vinculación con los prestadores de servicios cinegéticos y de pesca deportiva para posicionar a Mazatlán en estos segmentos.*	*SECTUR Estatal*	*Históricamente en el destino las actividades cinegéticas y de pesca deportiva han sido populares, sobre todo para el turismo extranjero ya que el destino cuenta con los recursos de infraestructura y naturales para ello.*
	Coordinar esfuerzos entre hoteleros y estos dos segmentos para ofrecer promociones a través de productos y paquetes innovadores complementarios.	*SECTUR Estatal*	
	Revisión de regulación para el desarrollo del turismo cinegético para agilizar la tramitología de la actividad.	*SECTUR Estatal*	
	Colaborar con información, folletos, promoción y la participación en foros relacionados con la actividad cinegética y de pesca deportiva.	*SECTUR Estatal*	

Proyecto para incentivar la diversificación de productos y servicios turísticos.	*Establecer vinculación con los prestadores de servicios cinegéticos y de pesca deportiva para posicionar a Mazatlán en estos segmentos.*	*SECTUR Estatal*	*Históricamente en el destino las actividades cinegéticas y de pesca deportiva han sido populares, sobre todo para el turismo extranjero ya que el destino cuenta con los recursos de infraestructura y naturales para ello.*
	Coordinar esfuerzos entre hoteleros y estos dos segmentos para ofrecer promociones a través de productos y paquetes innovadores complementarios.	*SECTUR Estatal*	
	Revisión de regulación para el desarrollo del turismo cinegético para agilizar la tramitología de la actividad.	*SECTUR Estatal*	
	Colaborar con información, folletos, promoción y la participación en foros relacionados con la actividad cinegética y de pesca deportiva.	*SECTUR Estatal*	

Proyecto para incentivar la diversificación de productos y servicios turísticos.	*Establecer vinculación con los prestadores de servicios cinegéticos y de pesca deportiva para posicionar a Mazatlán en estos segmentos.*	*SECTUR Estatal*	*Históricamente en el destino las actividades cinegéticas y de pesca deportiva han sido populares, sobre todo para el turismo extranjero ya que el destino cuenta con los recursos de infraestructura y naturales para ello.*
	Coordinar esfuerzos entre hoteleros y estos dos segmentos para ofrecer promociones a través de productos y paquetes innovadores complementarios.	*SECTUR Estatal*	
	Revisión de regulación para el desarrollo del turismo cinegético para agilizar la tramitología de la actividad.	*SECTUR Estatal*	
	Colaborar con información, folletos, promoción y la participación en foros relacionados con la actividad cinegética y de pesca deportiva.	*SECTUR Estatal*	

Proyecto para incentivar la diversificación de productos y servicios turísticos.	*Establecer vinculación con los prestadores de servicios cinegéticos y de pesca deportiva para posicionar a Mazatlán en estos segmentos.*	*SECTUR Estatal*	*Históricamente en el destino las actividades cinegéticas y de pesca deportiva han sido populares, sobre todo para el turismo extranjero ya que el destino cuenta con los recursos de infraestructura y naturales para ello.*
	Coordinar esfuerzos entre hoteleros y estos dos segmentos para ofrecer promociones a través de productos y paquetes innovadores complementarios.	*SECTUR Estatal*	
	Revisión de regulación para el desarrollo del turismo cinegético para agilizar la tramitología de la actividad.	*SECTUR Estatal*	
	Colaborar con información, folletos, promoción y la participación en foros relacionados con la actividad cinegética y de pesca deportiva.	*SECTUR Estatal*	

Proyecto para incentivar la diversificación de productos y servicios turísticos.	*Establecer vinculación con los prestadores de servicios cinegéticos y de pesca deportiva para posicionar a Mazatlán en estos segmentos.*	*SECTUR Estatal*	*Históricamente en el destino las actividades cinegéticas y de pesca deportiva han sido populares, sobre todo para el turismo extranjero ya que el destino cuenta con los recursos de infraestructura y naturales para ello.*
	Coordinar esfuerzos entre hoteleros y estos dos segmentos para ofrecer promociones a través de productos y paquetes innovadores complementarios.	*SECTUR Estatal*	
	Revisión de regulación para el desarrollo del turismo cinegético para agilizar la tramitología de la actividad.	*SECTUR Estatal*	
	Colaborar con información, folletos, promoción y la participación en foros relacionados con la actividad cinegética y de pesca deportiva.	*SECTUR Estatal*	

Proyecto para incentivar la diversificación de productos y servicios turísticos.	*Establecer vinculación con los prestadores de servicios cinegéticos y de pesca deportiva para posicionar a Mazatlán en estos segmentos.*	*SECTUR Estatal*	*Históricamente en el destino las actividades cinegéticas y de pesca deportiva han sido populares, sobre todo para el turismo extranjero ya que el destino cuenta con los recursos de infraestructura y naturales para ello.*
	Coordinar esfuerzos entre hoteleros y estos dos segmentos para ofrecer promociones a través de productos y paquetes innovadores complementarios.	*SECTUR Estatal*	
	Revisión de regulación para el desarrollo del turismo cinegético para agilizar la tramitología de la actividad.	*SECTUR Estatal*	
	Colaborar con información, folletos, promoción y la participación en foros relacionados con la actividad cinegética y de pesca deportiva.	*SECTUR Estatal*	

Proyecto para incentivar la diversificación de productos y servicios turísticos.	*Establecer vinculación con los prestadores de servicios cinegéticos y de pesca deportiva para posicionar a Mazatlán en estos segmentos.*	*SECTUR Estatal*	*Históricamente en el destino las actividades cinegéticas y de pesca deportiva han sido populares, sobre todo para el turismo extranjero ya que el destino cuenta con los recursos de infraestructura y naturales para ello.*
	Coordinar esfuerzos entre hoteleros y estos dos segmentos para ofrecer promociones a través de productos y paquetes innovadores complementarios.	*SECTUR Estatal*	
	Revisión de regulación para el desarrollo del turismo cinegético para agilizar la tramitología de la actividad.	*SECTUR Estatal*	
	Colaborar con información, folletos, promoción y la participación en foros relacionados con la actividad cinegética y de pesca deportiva.	*SECTUR Estatal*	

Proyecto para incentivar la diversificación de productos y servicios turísticos.	*Establecer vinculación con los prestadores de servicios cinegéticos y de pesca deportiva para posicionar a Mazatlán en estos segmentos.*	*SECTUR Estatal*	*Históricamente en el destino las actividades cinegéticas y de pesca deportiva han sido populares, sobre todo para el turismo extranjero ya que el destino cuenta con los recursos de infraestructura y naturales para ello.*
	Coordinar esfuerzos entre hoteleros y estos dos segmentos para ofrecer promociones a través de productos y paquetes innovadores complementarios.	*SECTUR Estatal*	
	Revisión de regulación para el desarrollo del turismo cinegético para agilizar la tramitología de la actividad.	*SECTUR Estatal*	
	Colaborar con información, folletos, promoción y la participación en foros relacionados con la actividad cinegética y de pesca deportiva.	*SECTUR Estatal*	

Proyecto para incentivar la diversificación de productos y servicios turísticos.	*Establecer vinculación con los prestadores de servicios cinegéticos y de pesca deportiva para posicionar a Mazatlán en estos segmentos.*	*SECTUR Estatal*	*Históricamente en el destino las actividades cinegéticas y de pesca deportiva han sido populares, sobre todo para el turismo extranjero ya que el destino cuenta con los recursos de infraestructura y naturales para ello.*
	Coordinar esfuerzos entre hoteleros y estos dos segmentos para ofrecer promociones a través de productos y paquetes innovadores complementarios.	*SECTUR Estatal*	
	Revisión de regulación para el desarrollo del turismo cinegético para agilizar la tramitología de la actividad.	*SECTUR Estatal*	
	Colaborar con información, folletos, promoción y la participación en foros relacionados con la actividad cinegética y de pesca deportiva.	*SECTUR Estatal*	

Proyecto para incentivar la diversificación de productos y servicios turísticos.	*Establecer vinculación con los prestadores de servicios cinegéticos y de pesca deportiva para posicionar a Mazatlán en estos segmentos.*	*SECTUR Estatal*	*Históricamente en el destino las actividades cinegéticas y de pesca deportiva han sido populares, sobre todo para el turismo extranjero ya que el destino cuenta con los recursos de infraestructura y naturales para ello.*
	Coordinar esfuerzos entre hoteleros y estos dos segmentos para ofrecer promociones a través de productos y paquetes innovadores complementarios.	*SECTUR Estatal*	
	Revisión de regulación para el desarrollo del turismo cinegético para agilizar la tramitología de la actividad.	*SECTUR Estatal*	
	Colaborar con información, folletos, promoción y la participación en foros relacionados con la actividad cinegética y de pesca deportiva.	*SECTUR Estatal*	

Proyecto para incentivar la diversificación de productos y servicios turísticos.	*Establecer vinculación con los prestadores de servicios cinegéticos y de pesca deportiva para posicionar a Mazatlán en estos segmentos.*	*SECTUR Estatal*	*Históricamente en el destino las actividades cinegéticas y de pesca deportiva han sido populares, sobre todo para el turismo extranjero ya que el destino cuenta con los recursos de infraestructura y naturales para ello.*
	Coordinar esfuerzos entre hoteleros y estos dos segmentos para ofrecer promociones a través de productos y paquetes innovadores complementarios.	*SECTUR Estatal*	
	Revisión de regulación para el desarrollo del turismo cinegético para agilizar la tramitología de la actividad.	*SECTUR Estatal*	
	Colaborar con información, folletos, promoción y la participación en foros relacionados con la actividad cinegética y de pesca deportiva.	*SECTUR Estatal*	

Proyecto para incentivar la diversificación de productos y servicios turísticos.	*Establecer vinculación con los prestadores de servicios cinegéticos y de pesca deportiva para posicionar a Mazatlán en estos segmentos.*	*SECTUR Estatal*	*Históricamente en el destino las actividades cinegéticas y de pesca deportiva han sido populares, sobre todo para el turismo extranjero ya que el destino cuenta con los recursos de infraestructura y naturales para ello.*
	Coordinar esfuerzos entre hoteleros y estos dos segmentos para ofrecer promociones a través de productos y paquetes innovadores complementarios.	*SECTUR Estatal*	
	Revisión de regulación para el desarrollo del turismo cinegético para agilizar la tramitología de la actividad.	*SECTUR Estatal*	
	Colaborar con información, folletos, promoción y la participación en foros relacionados con la actividad cinegética y de pesca deportiva.	*SECTUR Estatal*	

Proyecto para incentivar la diversificación de productos y servicios turísticos.	*Establecer vinculación con los prestadores de servicios cinegéticos y de pesca deportiva para posicionar a Mazatlán en estos segmentos.*	*SECTUR Estatal*	*Históricamente en el destino las actividades cinegéticas y de pesca deportiva han sido populares, sobre todo para el turismo extranjero ya que el destino cuenta con los recursos de infraestructura y naturales para ello.*
	Coordinar esfuerzos entre hoteleros y estos dos segmentos para ofrecer promociones a través de productos y paquetes innovadores complementarios.	*SECTUR Estatal*	
	Revisión de regulación para el desarrollo del turismo cinegético para agilizar la tramitología de la actividad.	*SECTUR Estatal*	
	Colaborar con información, folletos, promoción y la participación en foros relacionados con la actividad cinegética y de pesca deportiva.	*SECTUR Estatal*	

Proyecto para incentivar la diversificación de productos y servicios turísticos.	*Establecer vinculación con los prestadores de servicios cinegéticos y de pesca deportiva para posicionar a Mazatlán en estos segmentos.*	*SECTUR Estatal*	*Históricamente en el destino las actividades cinegéticas y de pesca deportiva han sido populares, sobre todo para el turismo extranjero ya que el destino cuenta con los recursos de infraestructura y naturales para ello.*
	Coordinar esfuerzos entre hoteleros y estos dos segmentos para ofrecer promociones a través de productos y paquetes innovadores complementarios.	*SECTUR Estatal*	
	Revisión de regulación para el desarrollo del turismo cinegético para agilizar la tramitología de la actividad.	*SECTUR Estatal*	
	Colaborar con información, folletos, promoción y la participación en foros relacionados con la actividad cinegética y de pesca deportiva.	*SECTUR Estatal*	

Proyecto para incentivar la diversificación de productos y servicios turísticos.	*Establecer vinculación con los prestadores de servicios cinegéticos y de pesca deportiva para posicionar a Mazatlán en estos segmentos.*	*SECTUR Estatal*	*Históricamente en el destino las actividades cinegéticas y de pesca deportiva han sido populares, sobre todo para el turismo extranjero ya que el destino cuenta con los recursos de infraestructura y naturales para ello.*
	Coordinar esfuerzos entre hoteleros y estos dos segmentos para ofrecer promociones a través de productos y paquetes innovadores complementarios.	*SECTUR Estatal*	
	Revisión de regulación para el desarrollo del turismo cinegético para agilizar la tramitología de la actividad.	*SECTUR Estatal*	
	Colaborar con información, folletos, promoción y la participación en foros relacionados con la actividad cinegética y de pesca deportiva.	*SECTUR Estatal*	

Proyecto para incentivar la diversificación de productos y servicios turísticos.	*Establecer vinculación con los prestadores de servicios cinegéticos y de pesca deportiva para posicionar a Mazatlán en estos segmentos.*	*SECTUR Estatal*	*Históricamente en el destino las actividades cinegéticas y de pesca deportiva han sido populares, sobre todo para el turismo extranjero ya que el destino cuenta con los recursos de infraestructura y naturales para ello.*
	Coordinar esfuerzos entre hoteleros y estos dos segmentos para ofrecer promociones a través de productos y paquetes innovadores complementarios.	*SECTUR Estatal*	
	Revisión de regulación para el desarrollo del turismo cinegético para agilizar la tramitología de la actividad.	*SECTUR Estatal*	
	Colaborar con información, folletos, promoción y la participación en foros relacionados con la actividad cinegética y de pesca deportiva.	*SECTUR Estatal*	

Proyecto para incentivar la diversificación de productos y servicios turísticos.	*Establecer vinculación con los prestadores de servicios cinegéticos y de pesca deportiva para posicionar a Mazatlán en estos segmentos.*	*SECTUR Estatal*	*Históricamente en el destino las actividades cinegéticas y de pesca deportiva han sido populares, sobre todo para el turismo extranjero ya que el destino cuenta con los recursos de infraestructura y naturales para ello.*
	Coordinar esfuerzos entre hoteleros y estos dos segmentos para ofrecer promociones a través de productos y paquetes innovadores complementarios.	*SECTUR Estatal*	
	Revisión de regulación para el desarrollo del turismo cinegético para agilizar la tramitología de la actividad.	*SECTUR Estatal*	
	Colaborar con información, folletos, promoción y la participación en foros relacionados con la actividad cinegética y de pesca deportiva.	*SECTUR Estatal*	

Proyecto para incentivar la diversificación de productos y servicios turísticos.	*Establecer vinculación con los prestadores de servicios cinegéticos y de pesca deportiva para posicionar a Mazatlán en estos segmentos.*	*SECTUR Estatal*	*Históricamente en el destino las actividades cinegéticas y de pesca deportiva han sido populares, sobre todo para el turismo extranjero ya que el destino cuenta con los recursos de infraestructura y naturales para ello.*
	Coordinar esfuerzos entre hoteleros y estos dos segmentos para ofrecer promociones a través de productos y paquetes innovadores complementarios.	*SECTUR Estatal*	
	Revisión de regulación para el desarrollo del turismo cinegético para agilizar la tramitología de la actividad.	*SECTUR Estatal*	
	Colaborar con información, folletos, promoción y la participación en foros relacionados con la actividad cinegética y de pesca deportiva.	*SECTUR Estatal*	

Proyecto para incentivar la diversificación de productos y servicios turísticos.	*Establecer vinculación con los prestadores de servicios cinegéticos y de pesca deportiva para posicionar a Mazatlán en estos segmentos.*	*SECTUR Estatal*	*Históricamente en el destino las actividades cinegéticas y de pesca deportiva han sido populares, sobre todo para el turismo extranjero ya que el destino cuenta con los recursos de infraestructura y naturales para ello.*
	Coordinar esfuerzos entre hoteleros y estos dos segmentos para ofrecer promociones a través de productos y paquetes innovadores complementarios.	*SECTUR Estatal*	
	Revisión de regulación para el desarrollo del turismo cinegético para agilizar la tramitología de la actividad.	*SECTUR Estatal*	
	Colaborar con información, folletos, promoción y la participación en foros relacionados con la actividad cinegética y de pesca deportiva.	*SECTUR Estatal*	

Proyecto para incentivar la diversificación de productos y servicios turísticos.	*Establecer vinculación con los prestadores de servicios cinegéticos y de pesca deportiva para posicionar a Mazatlán en estos segmentos.*	*SECTUR Estatal*	*Históricamente en el destino las actividades cinegéticas y de pesca deportiva han sido populares, sobre todo para el turismo extranjero ya que el destino cuenta con los recursos de infraestructura y naturales para ello.*
	Coordinar esfuerzos entre hoteleros y estos dos segmentos para ofrecer promociones a través de productos y paquetes innovadores complementarios.	*SECTUR Estatal*	
	Revisión de regulación para el desarrollo del turismo cinegético para agilizar la tramitología de la actividad.	*SECTUR Estatal*	
	Colaborar con información, folletos, promoción y la participación en foros relacionados con la actividad cinegética y de pesca deportiva.	*SECTUR Estatal*	

Proyecto para incentivar la diversificación de productos y servicios turísticos.	*Establecer vinculación con los prestadores de servicios cinegéticos y de pesca deportiva para posicionar a Mazatlán en estos segmentos.*	*SECTUR Estatal*	*Históricamente en el destino las actividades cinegéticas y de pesca deportiva han sido populares, sobre todo para el turismo extranjero ya que el destino cuenta con los recursos de infraestructura y naturales para ello.*
	Coordinar esfuerzos entre hoteleros y estos dos segmentos para ofrecer promociones a través de productos y paquetes innovadores complementarios.	*SECTUR Estatal*	
	Revisión de regulación para el desarrollo del turismo cinegético para agilizar la tramitología de la actividad.	*SECTUR Estatal*	
	Colaborar con información, folletos, promoción y la participación en foros relacionados con la actividad cinegética y de pesca deportiva.	*SECTUR Estatal*	

Proyecto para incentivar la diversificación de productos y servicios turísticos.	*Establecer vinculación con los prestadores de servicios cinegéticos y de pesca deportiva para posicionar a Mazatlán en estos segmentos.*	*SECTUR Estatal*	*Históricamente en el destino las actividades cinegéticas y de pesca deportiva han sido populares, sobre todo para el turismo extranjero ya que el destino cuenta con los recursos de infraestructura y naturales para ello.*
	Coordinar esfuerzos entre hoteleros y estos dos segmentos para ofrecer promociones a través de productos y paquetes innovadores complementarios.	*SECTUR Estatal*	
	Revisión de regulación para el desarrollo del turismo cinegético para agilizar la tramitología de la actividad.	*SECTUR Estatal*	
	Colaborar con información, folletos, promoción y la participación en foros relacionados con la actividad cinegética y de pesca deportiva.	*SECTUR Estatal*	

Proyecto para incentivar la diversificación de productos y servicios turísticos.	*Establecer vinculación con los prestadores de servicios cinegéticos y de pesca deportiva para posicionar a Mazatlán en estos segmentos.*	*SECTUR Estatal*	*Históricamente en el destino las actividades cinegéticas y de pesca deportiva han sido populares, sobre todo para el turismo extranjero ya que el destino cuenta con los recursos de infraestructura y naturales para ello.*
	Coordinar esfuerzos entre hoteleros y estos dos segmentos para ofrecer promociones a través de productos y paquetes innovadores complementarios.	*SECTUR Estatal*	
	Revisión de regulación para el desarrollo del turismo cinegético para agilizar la tramitología de la actividad.	*SECTUR Estatal*	
	Colaborar con información, folletos, promoción y la participación en foros relacionados con la actividad cinegética y de pesca deportiva.	*SECTUR Estatal*	

Proyecto para incentivar la diversificación de productos y servicios turísticos.	*Establecer vinculación con los prestadores de servicios cinegéticos y de pesca deportiva para posicionar a Mazatlán en estos segmentos.*	*SECTUR Estatal*	*Históricamente en el destino las actividades cinegéticas y de pesca deportiva han sido populares, sobre todo para el turismo extranjero ya que el destino cuenta con los recursos de infraestructura y naturales para ello.*
	Coordinar esfuerzos entre hoteleros y estos dos segmentos para ofrecer promociones a través de productos y paquetes innovadores complementarios.	*SECTUR Estatal*	
	Revisión de regulación para el desarrollo del turismo cinegético para agilizar la tramitología de la actividad.	*SECTUR Estatal*	
	Colaborar con información, folletos, promoción y la participación en foros relacionados con la actividad cinegética y de pesca deportiva.	*SECTUR Estatal*	

Proyecto para incentivar la diversificación de productos y servicios turísticos.	*Establecer vinculación con los prestadores de servicios cinegéticos y de pesca deportiva para posicionar a Mazatlán en estos segmentos.*	*SECTUR Estatal*	*Históricamente en el destino las actividades cinegéticas y de pesca deportiva han sido populares, sobre todo para el turismo extranjero ya que el destino cuenta con los recursos de infraestructura y naturales para ello.*
	Coordinar esfuerzos entre hoteleros y estos dos segmentos para ofrecer promociones a través de productos y paquetes innovadores complementarios.	*SECTUR Estatal*	
	Revisión de regulación para el desarrollo del turismo cinegético para agilizar la tramitología de la actividad.	*SECTUR Estatal*	
	Colaborar con información, folletos, promoción y la participación en foros relacionados con la actividad cinegética y de pesca deportiva.	*SECTUR Estatal*	

Proyecto para incentivar la diversificación de productos y servicios turísticos.	*Establecer vinculación con los prestadores de servicios cinegéticos y de pesca deportiva para posicionar a Mazatlán en estos segmentos.*	*SECTUR Estatal*	*Históricamente en el destino las actividades cinegéticas y de pesca deportiva han sido populares, sobre todo para el turismo extranjero ya que el destino cuenta con los recursos de infraestructura y naturales para ello.*
	Coordinar esfuerzos entre hoteleros y estos dos segmentos para ofrecer promociones a través de productos y paquetes innovadores complementarios.	*SECTUR Estatal*	
	Revisión de regulación para el desarrollo del turismo cinegético para agilizar la tramitología de la actividad.	*SECTUR Estatal*	
	Colaborar con información, folletos, promoción y la participación en foros relacionados con la actividad cinegética y de pesca deportiva.	*SECTUR Estatal*	

Proyecto para incentivar la diversificación de productos y servicios turísticos.	*Establecer vinculación con los prestadores de servicios cinegéticos y de pesca deportiva para posicionar a Mazatlán en estos segmentos.*	*SECTUR Estatal*	*Históricamente en el destino las actividades cinegéticas y de pesca deportiva han sido populares, sobre todo para el turismo extranjero ya que el destino cuenta con los recursos de infraestructura y naturales para ello.*
	Coordinar esfuerzos entre hoteleros y estos dos segmentos para ofrecer promociones a través de productos y paquetes innovadores complementarios.	*SECTUR Estatal*	
	Revisión de regulación para el desarrollo del turismo cinegético para agilizar la tramitología de la actividad.	*SECTUR Estatal*	
	Colaborar con información, folletos, promoción y la participación en foros relacionados con la actividad cinegética y de pesca deportiva.	*SECTUR Estatal*	

Proyecto para incentivar la diversificación de productos y servicios turísticos.	*Establecer vinculación con los prestadores de servicios cinegéticos y de pesca deportiva para posicionar a Mazatlán en estos segmentos.*	*SECTUR Estatal*	*Históricamente en el destino las actividades cinegéticas y de pesca deportiva han sido populares, sobre todo para el turismo extranjero ya que el destino cuenta con los recursos de infraestructura y naturales para ello.*
	Coordinar esfuerzos entre hoteleros y estos dos segmentos para ofrecer promociones a través de productos y paquetes innovadores complementarios.	*SECTUR Estatal*	
	Revisión de regulación para el desarrollo del turismo cinegético para agilizar la tramitología de la actividad.	*SECTUR Estatal*	
	Colaborar con información, folletos, promoción y la participación en foros relacionados con la actividad cinegética y de pesca deportiva.	*SECTUR Estatal*	

Proyecto para incentivar la diversificación de productos y servicios turísticos.	*Establecer vinculación con los prestadores de servicios cinegéticos y de pesca deportiva para posicionar a Mazatlán en estos segmentos.*	*SECTUR Estatal*	*Históricamente en el destino las actividades cinegéticas y de pesca deportiva han sido populares, sobre todo para el turismo extranjero ya que el destino cuenta con los recursos de infraestructura y naturales para ello.*
	Coordinar esfuerzos entre hoteleros y estos dos segmentos para ofrecer promociones a través de productos y paquetes innovadores complementarios.	*SECTUR Estatal*	
	Revisión de regulación para el desarrollo del turismo cinegético para agilizar la tramitología de la actividad.	*SECTUR Estatal*	
	Colaborar con información, folletos, promoción y la participación en foros relacionados con la actividad cinegética y de pesca deportiva.	*SECTUR Estatal*	

Proyecto para incentivar la diversificación de productos y servicios turísticos.	*Establecer vinculación con los prestadores de servicios cinegéticos y de pesca deportiva para posicionar a Mazatlán en estos segmentos.*	*SECTUR Estatal*	*Históricamente en el destino las actividades cinegéticas y de pesca deportiva han sido populares, sobre todo para el turismo extranjero ya que el destino cuenta con los recursos de infraestructura y naturales para ello.*
	Coordinar esfuerzos entre hoteleros y estos dos segmentos para ofrecer promociones a través de productos y paquetes innovadores complementarios.	*SECTUR Estatal*	
	Revisión de regulación para el desarrollo del turismo cinegético para agilizar la tramitología de la actividad.	*SECTUR Estatal*	
	Colaborar con información, folletos, promoción y la participación en foros relacionados con la actividad cinegética y de pesca deportiva.	*SECTUR Estatal*	

Proyecto para incentivar la diversificación de productos y servicios turísticos.	*Establecer vinculación con los prestadores de servicios cinegéticos y de pesca deportiva para posicionar a Mazatlán en estos segmentos.*	*SECTUR Estatal*	*Históricamente en el destino las actividades cinegéticas y de pesca deportiva han sido populares, sobre todo para el turismo extranjero ya que el destino cuenta con los recursos de infraestructura y naturales para ello.*
	Coordinar esfuerzos entre hoteleros y estos dos segmentos para ofrecer promociones a través de productos y paquetes innovadores complementarios.	*SECTUR Estatal*	
	Revisión de regulación para el desarrollo del turismo cinegético para agilizar la tramitología de la actividad.	*SECTUR Estatal*	
	Colaborar con información, folletos, promoción y la participación en foros relacionados con la actividad cinegética y de pesca deportiva.	*SECTUR Estatal*	

Proyecto para incentivar la diversificación de productos y servicios turísticos.	*Establecer vinculación con los prestadores de servicios cinegéticos y de pesca deportiva para posicionar a Mazatlán en estos segmentos.*	*SECTUR Estatal*	*Históricamente en el destino las actividades cinegéticas y de pesca deportiva han sido populares, sobre todo para el turismo extranjero ya que el destino cuenta con los recursos de infraestructura y naturales para ello.*
	Coordinar esfuerzos entre hoteleros y estos dos segmentos para ofrecer promociones a través de productos y paquetes innovadores complementarios.	*SECTUR Estatal*	
	Revisión de regulación para el desarrollo del turismo cinegético para agilizar la tramitología de la actividad.	*SECTUR Estatal*	
	Colaborar con información, folletos, promoción y la participación en foros relacionados con la actividad cinegética y de pesca deportiva.	*SECTUR Estatal*	

Proyecto para incentivar la diversificación de productos y servicios turísticos.	*Establecer vinculación con los prestadores de servicios cinegéticos y de pesca deportiva para posicionar a Mazatlán en estos segmentos.*	*SECTUR Estatal*	*Históricamente en el destino las actividades cinegéticas y de pesca deportiva han sido populares, sobre todo para el turismo extranjero ya que el destino cuenta con los recursos de infraestructura y naturales para ello.*
	Coordinar esfuerzos entre hoteleros y estos dos segmentos para ofrecer promociones a través de productos y paquetes innovadores complementarios.	*SECTUR Estatal*	
	Revisión de regulación para el desarrollo del turismo cinegético para agilizar la tramitología de la actividad.	*SECTUR Estatal*	
	Colaborar con información, folletos, promoción y la participación en foros relacionados con la actividad cinegética y de pesca deportiva.	*SECTUR Estatal*	

Proyecto para incentivar la diversificación de productos y servicios turísticos.	*Establecer vinculación con los prestadores de servicios cinegéticos y de pesca deportiva para posicionar a Mazatlán en estos segmentos.*	*SECTUR Estatal*	*Históricamente en el destino las actividades cinegéticas y de pesca deportiva han sido populares, sobre todo para el turismo extranjero ya que el destino cuenta con los recursos de infraestructura y naturales para ello.*
	Coordinar esfuerzos entre hoteleros y estos dos segmentos para ofrecer promociones a través de productos y paquetes innovadores complementarios.	*SECTUR Estatal*	
	Revisión de regulación para el desarrollo del turismo cinegético para agilizar la tramitología de la actividad.	*SECTUR Estatal*	
	Colaborar con información, folletos, promoción y la participación en foros relacionados con la actividad cinegética y de pesca deportiva.	*SECTUR Estatal*	

Proyecto para incentivar la diversificación de productos y servicios turísticos.	*Establecer vinculación con los prestadores de servicios cinegéticos y de pesca deportiva para posicionar a Mazatlán en estos segmentos.*	*SECTUR Estatal*	*Históricamente en el destino las actividades cinegéticas y de pesca deportiva han sido populares, sobre todo para el turismo extranjero ya que el destino cuenta con los recursos de infraestructura y naturales para ello.*
	Coordinar esfuerzos entre hoteleros y estos dos segmentos para ofrecer promociones a través de productos y paquetes innovadores complementarios.	*SECTUR Estatal*	
	Revisión de regulación para el desarrollo del turismo cinegético para agilizar la tramitología de la actividad.	*SECTUR Estatal*	
	Colaborar con información, folletos, promoción y la participación en foros relacionados con la actividad cinegética y de pesca deportiva.	*SECTUR Estatal*	

Proyecto para incentivar la diversificación de productos y servicios turísticos.	*Establecer vinculación con los prestadores de servicios cinegéticos y de pesca deportiva para posicionar a Mazatlán en estos segmentos.*	*SECTUR Estatal*	*Históricamente en el destino las actividades cinegéticas y de pesca deportiva han sido populares, sobre todo para el turismo extranjero ya que el destino cuenta con los recursos de infraestructura y naturales para ello.*
	Coordinar esfuerzos entre hoteleros y estos dos segmentos para ofrecer promociones a través de productos y paquetes innovadores complementarios.	*SECTUR Estatal*	
	Revisión de regulación para el desarrollo del turismo cinegético para agilizar la tramitología de la actividad.	*SECTUR Estatal*	
	Colaborar con información, folletos, promoción y la participación en foros relacionados con la actividad cinegética y de pesca deportiva.	*SECTUR Estatal*	

Proyecto para incentivar la diversificación de productos y servicios turísticos.	*Establecer vinculación con los prestadores de servicios cinegéticos y de pesca deportiva para posicionar a Mazatlán en estos segmentos.*	*SECTUR Estatal*	*Históricamente en el destino las actividades cinegéticas y de pesca deportiva han sido populares, sobre todo para el turismo extranjero ya que el destino cuenta con los recursos de infraestructura y naturales para ello.*
	Coordinar esfuerzos entre hoteleros y estos dos segmentos para ofrecer promociones a través de productos y paquetes innovadores complementarios.	*SECTUR Estatal*	
	Revisión de regulación para el desarrollo del turismo cinegético para agilizar la tramitología de la actividad.	*SECTUR Estatal*	
	Colaborar con información, folletos, promoción y la participación en foros relacionados con la actividad cinegética y de pesca deportiva.	*SECTUR Estatal*	

Proyecto para incentivar la diversificación de productos y servicios turísticos.	*Establecer vinculación con los prestadores de servicios cinegéticos y de pesca deportiva para posicionar a Mazatlán en estos segmentos.*	*SECTUR Estatal*	*Históricamente en el destino las actividades cinegéticas y de pesca deportiva han sido populares, sobre todo para el turismo extranjero ya que el destino cuenta con los recursos de infraestructura y naturales para ello.*
	Coordinar esfuerzos entre hoteleros y estos dos segmentos para ofrecer promociones a través de productos y paquetes innovadores complementarios.	*SECTUR Estatal*	
	Revisión de regulación para el desarrollo del turismo cinegético para agilizar la tramitología de la actividad.	*SECTUR Estatal*	
	Colaborar con información, folletos, promoción y la participación en foros relacionados con la actividad cinegética y de pesca deportiva.	*SECTUR Estatal*	

Proyecto para incentivar la diversificación de productos y servicios turísticos.	*Establecer vinculación con los prestadores de servicios cinegéticos y de pesca deportiva para posicionar a Mazatlán en estos segmentos.*	*SECTUR Estatal*	*Históricamente en el destino las actividades cinegéticas y de pesca deportiva han sido populares, sobre todo para el turismo extranjero ya que el destino cuenta con los recursos de infraestructura y naturales para ello.*
	Coordinar esfuerzos entre hoteleros y estos dos segmentos para ofrecer promociones a través de productos y paquetes innovadores complementarios.	*SECTUR Estatal*	
	Revisión de regulación para el desarrollo del turismo cinegético para agilizar la tramitología de la actividad.	*SECTUR Estatal*	
	Colaborar con información, folletos, promoción y la participación en foros relacionados con la actividad cinegética y de pesca deportiva.	*SECTUR Estatal*	

Proyecto para incentivar la diversificación de productos y servicios turísticos.	*Establecer vinculación con los prestadores de servicios cinegéticos y de pesca deportiva para posicionar a Mazatlán en estos segmentos.*	*SECTUR Estatal*	*Históricamente en el destino las actividades cinegéticas y de pesca deportiva han sido populares, sobre todo para el turismo extranjero ya que el destino cuenta con los recursos de infraestructura y naturales para ello.*
	Coordinar esfuerzos entre hoteleros y estos dos segmentos para ofrecer promociones a través de productos y paquetes innovadores complementarios.	*SECTUR Estatal*	
	Revisión de regulación para el desarrollo del turismo cinegético para agilizar la tramitología de la actividad.	*SECTUR Estatal*	
	Colaborar con información, folletos, promoción y la participación en foros relacionados con la actividad cinegética y de pesca deportiva.	*SECTUR Estatal*	

Proyecto para incentivar la diversificación de productos y servicios turísticos.	*Establecer vinculación con los prestadores de servicios cinegéticos y de pesca deportiva para posicionar a Mazatlán en estos segmentos.*	*SECTUR Estatal*	*Históricamente en el destino las actividades cinegéticas y de pesca deportiva han sido populares, sobre todo para el turismo extranjero ya que el destino cuenta con los recursos de infraestructura y naturales para ello.*
	Coordinar esfuerzos entre hoteleros y estos dos segmentos para ofrecer promociones a través de productos y paquetes innovadores complementarios.	*SECTUR Estatal*	
	Revisión de regulación para el desarrollo del turismo cinegético para agilizar la tramitología de la actividad.	*SECTUR Estatal*	
	Colaborar con información, folletos, promoción y la participación en foros relacionados con la actividad cinegética y de pesca deportiva.	*SECTUR Estatal*	

Proyecto para incentivar la diversificación de productos y servicios turísticos.	*Establecer vinculación con los prestadores de servicios cinegéticos y de pesca deportiva para posicionar a Mazatlán en estos segmentos.*	*SECTUR Estatal*	*Históricamente en el destino las actividades cinegéticas y de pesca deportiva han sido populares, sobre todo para el turismo extranjero ya que el destino cuenta con los recursos de infraestructura y naturales para ello.*
	Coordinar esfuerzos entre hoteleros y estos dos segmentos para ofrecer promociones a través de productos y paquetes innovadores complementarios.	*SECTUR Estatal*	
	Revisión de regulación para el desarrollo del turismo cinegético para agilizar la tramitología de la actividad.	*SECTUR Estatal*	
	Colaborar con información, folletos, promoción y la participación en foros relacionados con la actividad cinegética y de pesca deportiva.	*SECTUR Estatal*	

Proyecto para incentivar la diversificación de productos y servicios turísticos.	*Establecer vinculación con los prestadores de servicios cinegéticos y de pesca deportiva para posicionar a Mazatlán en estos segmentos.*	*SECTUR Estatal*	*Históricamente en el destino las actividades cinegéticas y de pesca deportiva han sido populares, sobre todo para el turismo extranjero ya que el destino cuenta con los recursos de infraestructura y naturales para ello.*
	Coordinar esfuerzos entre hoteleros y estos dos segmentos para ofrecer promociones a través de productos y paquetes innovadores complementarios.	*SECTUR Estatal*	
	Revisión de regulación para el desarrollo del turismo cinegético para agilizar la tramitología de la actividad.	*SECTUR Estatal*	
	Colaborar con información, folletos, promoción y la participación en foros relacionados con la actividad cinegética y de pesca deportiva.	*SECTUR Estatal*	

Proyecto para incentivar la diversificación de productos y servicios turísticos.	*Establecer vinculación con los prestadores de servicios cinegéticos y de pesca deportiva para posicionar a Mazatlán en estos segmentos.*	*SECTUR Estatal*	*Históricamente en el destino las actividades cinegéticas y de pesca deportiva han sido populares, sobre todo para el turismo extranjero ya que el destino cuenta con los recursos de infraestructura y naturales para ello.*
	Coordinar esfuerzos entre hoteleros y estos dos segmentos para ofrecer promociones a través de productos y paquetes innovadores complementarios.	*SECTUR Estatal*	
	Revisión de regulación para el desarrollo del turismo cinegético para agilizar la tramitología de la actividad.	*SECTUR Estatal*	
	Colaborar con información, folletos, promoción y la participación en foros relacionados con la actividad cinegética y de pesca deportiva.	*SECTUR Estatal*	

Proyecto para incentivar la diversificación de productos y servicios turísticos.	*Establecer vinculación con los prestadores de servicios cinegéticos y de pesca deportiva para posicionar a Mazatlán en estos segmentos.*	*SECTUR Estatal*	*Históricamente en el destino las actividades cinegéticas y de pesca deportiva han sido populares, sobre todo para el turismo extranjero ya que el destino cuenta con los recursos de infraestructura y naturales para ello.*
	Coordinar esfuerzos entre hoteleros y estos dos segmentos para ofrecer promociones a través de productos y paquetes innovadores complementarios.	*SECTUR Estatal*	
	Revisión de regulación para el desarrollo del turismo cinegético para agilizar la tramitología de la actividad.	*SECTUR Estatal*	
	Colaborar con información, folletos, promoción y la participación en foros relacionados con la actividad cinegética y de pesca deportiva.	*SECTUR Estatal*	

Proyecto para incentivar la diversificación de productos y servicios turísticos.	*Establecer vinculación con los prestadores de servicios cinegéticos y de pesca deportiva para posicionar a Mazatlán en estos segmentos.*	*SECTUR Estatal*	*Históricamente en el destino las actividades cinegéticas y de pesca deportiva han sido populares, sobre todo para el turismo extranjero ya que el destino cuenta con los recursos de infraestructura y naturales para ello.*
	Coordinar esfuerzos entre hoteleros y estos dos segmentos para ofrecer promociones a través de productos y paquetes innovadores complementarios.	*SECTUR Estatal*	
	Revisión de regulación para el desarrollo del turismo cinegético para agilizar la tramitología de la actividad.	*SECTUR Estatal*	
	Colaborar con información, folletos, promoción y la participación en foros relacionados con la actividad cinegética y de pesca deportiva.	*SECTUR Estatal*	

Proyecto para incentivar la diversificación de productos y servicios turísticos.	*Establecer vinculación con los prestadores de servicios cinegéticos y de pesca deportiva para posicionar a Mazatlán en estos segmentos.*	*SECTUR Estatal*	*Históricamente en el destino las actividades cinegéticas y de pesca deportiva han sido populares, sobre todo para el turismo extranjero ya que el destino cuenta con los recursos de infraestructura y naturales para ello.*
	Coordinar esfuerzos entre hoteleros y estos dos segmentos para ofrecer promociones a través de productos y paquetes innovadores complementarios.	*SECTUR Estatal*	
	Revisión de regulación para el desarrollo del turismo cinegético para agilizar la tramitología de la actividad.	*SECTUR Estatal*	
	Colaborar con información, folletos, promoción y la participación en foros relacionados con la actividad cinegética y de pesca deportiva.	*SECTUR Estatal*	

Proyecto para incentivar la diversificación de productos y servicios turísticos.	*Establecer vinculación con los prestadores de servicios cinegéticos y de pesca deportiva para posicionar a Mazatlán en estos segmentos.*	*SECTUR Estatal*	*Históricamente en el destino las actividades cinegéticas y de pesca deportiva han sido populares, sobre todo para el turismo extranjero ya que el destino cuenta con los recursos de infraestructura y naturales para ello.*
	Coordinar esfuerzos entre hoteleros y estos dos segmentos para ofrecer promociones a través de productos y paquetes innovadores complementarios.	*SECTUR Estatal*	
	Revisión de regulación para el desarrollo del turismo cinegético para agilizar la tramitología de la actividad.	*SECTUR Estatal*	
	Colaborar con información, folletos, promoción y la participación en foros relacionados con la actividad cinegética y de pesca deportiva.	*SECTUR Estatal*	

Proyecto para incentivar la diversificación de productos y servicios turísticos.	*Establecer vinculación con los prestadores de servicios cinegéticos y de pesca deportiva para posicionar a Mazatlán en estos segmentos.*	*SECTUR Estatal*	*Históricamente en el destino las actividades cinegéticas y de pesca deportiva han sido populares, sobre todo para el turismo extranjero ya que el destino cuenta con los recursos de infraestructura y naturales para ello.*
	Coordinar esfuerzos entre hoteleros y estos dos segmentos para ofrecer promociones a través de productos y paquetes innovadores complementarios.	*SECTUR Estatal*	
	Revisión de regulación para el desarrollo del turismo cinegético para agilizar la tramitología de la actividad.	*SECTUR Estatal*	
	Colaborar con información, folletos, promoción y la participación en foros relacionados con la actividad cinegética y de pesca deportiva.	*SECTUR Estatal*	

Proyecto para incentivar la diversificación de productos y servicios turísticos.	*Establecer vinculación con los prestadores de servicios cinegéticos y de pesca deportiva para posicionar a Mazatlán en estos segmentos.*	*SECTUR Estatal*	*Históricamente en el destino las actividades cinegéticas y de pesca deportiva han sido populares, sobre todo para el turismo extranjero ya que el destino cuenta con los recursos de infraestructura y naturales para ello.*
	Coordinar esfuerzos entre hoteleros y estos dos segmentos para ofrecer promociones a través de productos y paquetes innovadores complementarios.	*SECTUR Estatal*	
	Revisión de regulación para el desarrollo del turismo cinegético para agilizar la tramitología de la actividad.	*SECTUR Estatal*	
	Colaborar con información, folletos, promoción y la participación en foros relacionados con la actividad cinegética y de pesca deportiva.	*SECTUR Estatal*	

Proyecto para incentivar la diversificación de productos y servicios turísticos.	*Establecer vinculación con los prestadores de servicios cinegéticos y de pesca deportiva para posicionar a Mazatlán en estos segmentos.*	*SECTUR Estatal*	*Históricamente en el destino las actividades cinegéticas y de pesca deportiva han sido populares, sobre todo para el turismo extranjero ya que el destino cuenta con los recursos de infraestructura y naturales para ello.*
	Coordinar esfuerzos entre hoteleros y estos dos segmentos para ofrecer promociones a través de productos y paquetes innovadores complementarios.	*SECTUR Estatal*	
	Revisión de regulación para el desarrollo del turismo cinegético para agilizar la tramitología de la actividad.	*SECTUR Estatal*	
	Colaborar con información, folletos, promoción y la participación en foros relacionados con la actividad cinegética y de pesca deportiva.	*SECTUR Estatal*	

Proyecto para incentivar la diversificación de productos y servicios turísticos.	*Establecer vinculación con los prestadores de servicios cinegéticos y de pesca deportiva para posicionar a Mazatlán en estos segmentos.*	*SECTUR Estatal*	*Históricamente en el destino las actividades cinegéticas y de pesca deportiva han sido populares, sobre todo para el turismo extranjero ya que el destino cuenta con los recursos de infraestructura y naturales para ello.*
	Coordinar esfuerzos entre hoteleros y estos dos segmentos para ofrecer promociones a través de productos y paquetes innovadores complementarios.	*SECTUR Estatal*	
	Revisión de regulación para el desarrollo del turismo cinegético para agilizar la tramitología de la actividad.	*SECTUR Estatal*	
	Colaborar con información, folletos, promoción y la participación en foros relacionados con la actividad cinegética y de pesca deportiva.	*SECTUR Estatal*	

Proyecto para incentivar la diversificación de productos y servicios turísticos.	*Establecer vinculación con los prestadores de servicios cinegéticos y de pesca deportiva para posicionar a Mazatlán en estos segmentos.*	*SECTUR Estatal*	*Históricamente en el destino las actividades cinegéticas y de pesca deportiva han sido populares, sobre todo para el turismo extranjero ya que el destino cuenta con los recursos de infraestructura y naturales para ello.*
	Coordinar esfuerzos entre hoteleros y estos dos segmentos para ofrecer promociones a través de productos y paquetes innovadores complementarios.	*SECTUR Estatal*	
	Revisión de regulación para el desarrollo del turismo cinegético para agilizar la tramitología de la actividad.	*SECTUR Estatal*	
	Colaborar con información, folletos, promoción y la participación en foros relacionados con la actividad cinegética y de pesca deportiva.	*SECTUR Estatal*	

Proyecto para incentivar la diversificación de productos y servicios turísticos.	*Establecer vinculación con los prestadores de servicios cinegéticos y de pesca deportiva para posicionar a Mazatlán en estos segmentos.*	*SECTUR Estatal*	*Históricamente en el destino las actividades cinegéticas y de pesca deportiva han sido populares, sobre todo para el turismo extranjero ya que el destino cuenta con los recursos de infraestructura y naturales para ello.*
	Coordinar esfuerzos entre hoteleros y estos dos segmentos para ofrecer promociones a través de productos y paquetes innovadores complementarios.	*SECTUR Estatal*	
	Revisión de regulación para el desarrollo del turismo cinegético para agilizar la tramitología de la actividad.	*SECTUR Estatal*	
	Colaborar con información, folletos, promoción y la participación en foros relacionados con la actividad cinegética y de pesca deportiva.	*SECTUR Estatal*	

Proyecto para incentivar la diversificación de productos y servicios turísticos.	*Establecer vinculación con los prestadores de servicios cinegéticos y de pesca deportiva para posicionar a Mazatlán en estos segmentos.*	*SECTUR Estatal*	*Históricamente en el destino las actividades cinegéticas y de pesca deportiva han sido populares, sobre todo para el turismo extranjero ya que el destino cuenta con los recursos de infraestructura y naturales para ello.*
	Coordinar esfuerzos entre hoteleros y estos dos segmentos para ofrecer promociones a través de productos y paquetes innovadores complementarios.	*SECTUR Estatal*	
	Revisión de regulación para el desarrollo del turismo cinegético para agilizar la tramitología de la actividad.	*SECTUR Estatal*	
	Colaborar con información, folletos, promoción y la participación en foros relacionados con la actividad cinegética y de pesca deportiva.	*SECTUR Estatal*	

Proyecto para incentivar la diversificación de productos y servicios turísticos.	*Establecer vinculación con los prestadores de servicios cinegéticos y de pesca deportiva para posicionar a Mazatlán en estos segmentos.*	*SECTUR Estatal*	*Históricamente en el destino las actividades cinegéticas y de pesca deportiva han sido populares, sobre todo para el turismo extranjero ya que el destino cuenta con los recursos de infraestructura y naturales para ello.*
	Coordinar esfuerzos entre hoteleros y estos dos segmentos para ofrecer promociones a través de productos y paquetes innovadores complementarios.	*SECTUR Estatal*	
	Revisión de regulación para el desarrollo del turismo cinegético para agilizar la tramitología de la actividad.	*SECTUR Estatal*	
	Colaborar con información, folletos, promoción y la participación en foros relacionados con la actividad cinegética y de pesca deportiva.	*SECTUR Estatal*	

Proyecto para incentivar la diversificación de productos y servicios turísticos.	*Establecer vinculación con los prestadores de servicios cinegéticos y de pesca deportiva para posicionar a Mazatlán en estos segmentos.*	*SECTUR Estatal*	*Históricamente en el destino las actividades cinegéticas y de pesca deportiva han sido populares, sobre todo para el turismo extranjero ya que el destino cuenta con los recursos de infraestructura y naturales para ello.*
	Coordinar esfuerzos entre hoteleros y estos dos segmentos para ofrecer promociones a través de productos y paquetes innovadores complementarios.	*SECTUR Estatal*	
	Revisión de regulación para el desarrollo del turismo cinegético para agilizar la tramitología de la actividad.	*SECTUR Estatal*	
	Colaborar con información, folletos, promoción y la participación en foros relacionados con la actividad cinegética y de pesca deportiva.	*SECTUR Estatal*	

Proyecto para incentivar la diversificación de productos y servicios turísticos.	*Establecer vinculación con los prestadores de servicios cinegéticos y de pesca deportiva para posicionar a Mazatlán en estos segmentos.*	*SECTUR Estatal*	*Históricamente en el destino las actividades cinegéticas y de pesca deportiva han sido populares, sobre todo para el turismo extranjero ya que el destino cuenta con los recursos de infraestructura y naturales para ello.*
	Coordinar esfuerzos entre hoteleros y estos dos segmentos para ofrecer promociones a través de productos y paquetes innovadores complementarios.	*SECTUR Estatal*	
	Revisión de regulación para el desarrollo del turismo cinegético para agilizar la tramitología de la actividad.	*SECTUR Estatal*	
	Colaborar con información, folletos, promoción y la participación en foros relacionados con la actividad cinegética y de pesca deportiva.	*SECTUR Estatal*	

Proyecto para incentivar la diversificación de productos y servicios turísticos.	*Establecer vinculación con los prestadores de servicios cinegéticos y de pesca deportiva para posicionar a Mazatlán en estos segmentos.*	*SECTUR Estatal*	*Históricamente en el destino las actividades cinegéticas y de pesca deportiva han sido populares, sobre todo para el turismo extranjero ya que el destino cuenta con los recursos de infraestructura y naturales para ello.*
	Coordinar esfuerzos entre hoteleros y estos dos segmentos para ofrecer promociones a través de productos y paquetes innovadores complementarios.	*SECTUR Estatal*	
	Revisión de regulación para el desarrollo del turismo cinegético para agilizar la tramitología de la actividad.	*SECTUR Estatal*	
	Colaborar con información, folletos, promoción y la participación en foros relacionados con la actividad cinegética y de pesca deportiva.	*SECTUR Estatal*	

Proyecto para incentivar la diversificación de productos y servicios turísticos.	*Establecer vinculación con los prestadores de servicios cinegéticos y de pesca deportiva para posicionar a Mazatlán en estos segmentos.*	*SECTUR Estatal*	*Históricamente en el destino las actividades cinegéticas y de pesca deportiva han sido populares, sobre todo para el turismo extranjero ya que el destino cuenta con los recursos de infraestructura y naturales para ello.*
	Coordinar esfuerzos entre hoteleros y estos dos segmentos para ofrecer promociones a través de productos y paquetes innovadores complementarios.	*SECTUR Estatal*	
	Revisión de regulación para el desarrollo del turismo cinegético para agilizar la tramitología de la actividad.	*SECTUR Estatal*	
	Colaborar con información, folletos, promoción y la participación en foros relacionados con la actividad cinegética y de pesca deportiva.	*SECTUR Estatal*	

Proyecto para incentivar la diversificación de productos y servicios turísticos.	*Establecer vinculación con los prestadores de servicios cinegéticos y de pesca deportiva para posicionar a Mazatlán en estos segmentos.*	*SECTUR Estatal*	*Históricamente en el destino las actividades cinegéticas y de pesca deportiva han sido populares, sobre todo para el turismo extranjero ya que el destino cuenta con los recursos de infraestructura y naturales para ello.*
	Coordinar esfuerzos entre hoteleros y estos dos segmentos para ofrecer promociones a través de productos y paquetes innovadores complementarios.	*SECTUR Estatal*	
	Revisión de regulación para el desarrollo del turismo cinegético para agilizar la tramitología de la actividad.	*SECTUR Estatal*	
	Colaborar con información, folletos, promoción y la participación en foros relacionados con la actividad cinegética y de pesca deportiva.	*SECTUR Estatal*	

Proyecto para incentivar la diversificación de productos y servicios turísticos.	*Establecer vinculación con los prestadores de servicios cinegéticos y de pesca deportiva para posicionar a Mazatlán en estos segmentos.*	*SECTUR Estatal*	*Históricamente en el destino las actividades cinegéticas y de pesca deportiva han sido populares, sobre todo para el turismo extranjero ya que el destino cuenta con los recursos de infraestructura y naturales para ello.*
	Coordinar esfuerzos entre hoteleros y estos dos segmentos para ofrecer promociones a través de productos y paquetes innovadores complementarios.	*SECTUR Estatal*	
	Revisión de regulación para el desarrollo del turismo cinegético para agilizar la tramitología de la actividad.	*SECTUR Estatal*	
	Colaborar con información, folletos, promoción y la participación en foros relacionados con la actividad cinegética y de pesca deportiva.	*SECTUR Estatal*	

Proyecto para incentivar la diversificación de productos y servicios turísticos.	*Establecer vinculación con los prestadores de servicios cinegéticos y de pesca deportiva para posicionar a Mazatlán en estos segmentos.*	*SECTUR Estatal*	*Históricamente en el destino las actividades cinegéticas y de pesca deportiva han sido populares, sobre todo para el turismo extranjero ya que el destino cuenta con los recursos de infraestructura y naturales para ello.*
	Coordinar esfuerzos entre hoteleros y estos dos segmentos para ofrecer promociones a través de productos y paquetes innovadores complementarios.	*SECTUR Estatal*	
	Revisión de regulación para el desarrollo del turismo cinegético para agilizar la tramitología de la actividad.	*SECTUR Estatal*	
	Colaborar con información, folletos, promoción y la participación en foros relacionados con la actividad cinegética y de pesca deportiva.	*SECTUR Estatal*	

Proyecto para incentivar la diversificación de productos y servicios turísticos.	*Establecer vinculación con los prestadores de servicios cinegéticos y de pesca deportiva para posicionar a Mazatlán en estos segmentos.*	*SECTUR Estatal*	*Históricamente en el destino las actividades cinegéticas y de pesca deportiva han sido populares, sobre todo para el turismo extranjero ya que el destino cuenta con los recursos de infraestructura y naturales para ello.*
	Coordinar esfuerzos entre hoteleros y estos dos segmentos para ofrecer promociones a través de productos y paquetes innovadores complementarios.	*SECTUR Estatal*	
	Revisión de regulación para el desarrollo del turismo cinegético para agilizar la tramitología de la actividad.	*SECTUR Estatal*	
	Colaborar con información, folletos, promoción y la participación en foros relacionados con la actividad cinegética y de pesca deportiva.	*SECTUR Estatal*	

Proyecto para incentivar la diversificación de productos y servicios turísticos.	*Establecer vinculación con los prestadores de servicios cinegéticos y de pesca deportiva para posicionar a Mazatlán en estos segmentos.*	*SECTUR Estatal*	*Históricamente en el destino las actividades cinegéticas y de pesca deportiva han sido populares, sobre todo para el turismo extranjero ya que el destino cuenta con los recursos de infraestructura y naturales para ello.*
	Coordinar esfuerzos entre hoteleros y estos dos segmentos para ofrecer promociones a través de productos y paquetes innovadores complementarios.	*SECTUR Estatal*	
	Revisión de regulación para el desarrollo del turismo cinegético para agilizar la tramitología de la actividad.	*SECTUR Estatal*	
	Colaborar con información, folletos, promoción y la participación en foros relacionados con la actividad cinegética y de pesca deportiva.	*SECTUR Estatal*	

Proyecto para incentivar la diversificación de productos y servicios turísticos.	*Establecer vinculación con los prestadores de servicios cinegéticos y de pesca deportiva para posicionar a Mazatlán en estos segmentos.*	*SECTUR Estatal*	*Históricamente en el destino las actividades cinegéticas y de pesca deportiva han sido populares, sobre todo para el turismo extranjero ya que el destino cuenta con los recursos de infraestructura y naturales para ello.*
	Coordinar esfuerzos entre hoteleros y estos dos segmentos para ofrecer promociones a través de productos y paquetes innovadores complementarios.	*SECTUR Estatal*	
	Revisión de regulación para el desarrollo del turismo cinegético para agilizar la tramitología de la actividad.	*SECTUR Estatal*	
	Colaborar con información, folletos, promoción y la participación en foros relacionados con la actividad cinegética y de pesca deportiva.	*SECTUR Estatal*	

Proyecto para incentivar la diversificación de productos y servicios turísticos.	*Establecer vinculación con los prestadores de servicios cinegéticos y de pesca deportiva para posicionar a Mazatlán en estos segmentos.*	*SECTUR Estatal*	*Históricamente en el destino las actividades cinegéticas y de pesca deportiva han sido populares, sobre todo para el turismo extranjero ya que el destino cuenta con los recursos de infraestructura y naturales para ello.*
	Coordinar esfuerzos entre hoteleros y estos dos segmentos para ofrecer promociones a través de productos y paquetes innovadores complementarios.	*SECTUR Estatal*	
	Revisión de regulación para el desarrollo del turismo cinegético para agilizar la tramitología de la actividad.	*SECTUR Estatal*	
	Colaborar con información, folletos, promoción y la participación en foros relacionados con la actividad cinegética y de pesca deportiva.	*SECTUR Estatal*	

Proyecto para incentivar la diversificación de productos y servicios turísticos.	*Establecer vinculación con los prestadores de servicios cinegéticos y de pesca deportiva para posicionar a Mazatlán en estos segmentos.*	*SECTUR Estatal*	*Históricamente en el destino las actividades cinegéticas y de pesca deportiva han sido populares, sobre todo para el turismo extranjero ya que el destino cuenta con los recursos de infraestructura y naturales para ello.*
	Coordinar esfuerzos entre hoteleros y estos dos segmentos para ofrecer promociones a través de productos y paquetes innovadores complementarios.	*SECTUR Estatal*	
	Revisión de regulación para el desarrollo del turismo cinegético para agilizar la tramitología de la actividad.	*SECTUR Estatal*	
	Colaborar con información, folletos, promoción y la participación en foros relacionados con la actividad cinegética y de pesca deportiva.	*SECTUR Estatal*	

Proyecto para incentivar la diversificación de productos y servicios turísticos.	*Establecer vinculación con los prestadores de servicios cinegéticos y de pesca deportiva para posicionar a Mazatlán en estos segmentos.*	*SECTUR Estatal*	*Históricamente en el destino las actividades cinegéticas y de pesca deportiva han sido populares, sobre todo para el turismo extranjero ya que el destino cuenta con los recursos de infraestructura y naturales para ello.*
	Coordinar esfuerzos entre hoteleros y estos dos segmentos para ofrecer promociones a través de productos y paquetes innovadores complementarios.	*SECTUR Estatal*	
	Revisión de regulación para el desarrollo del turismo cinegético para agilizar la tramitología de la actividad.	*SECTUR Estatal*	
	Colaborar con información, folletos, promoción y la participación en foros relacionados con la actividad cinegética y de pesca deportiva.	*SECTUR Estatal*	

Proyecto para incentivar la diversificación de productos y servicios turísticos.	*Establecer vinculación con los prestadores de servicios cinegéticos y de pesca deportiva para posicionar a Mazatlán en estos segmentos.*	*SECTUR Estatal*	*Históricamente en el destino las actividades cinegéticas y de pesca deportiva han sido populares, sobre todo para el turismo extranjero ya que el destino cuenta con los recursos de infraestructura y naturales para ello.*
	Coordinar esfuerzos entre hoteleros y estos dos segmentos para ofrecer promociones a través de productos y paquetes innovadores complementarios.	*SECTUR Estatal*	
	Revisión de regulación para el desarrollo del turismo cinegético para agilizar la tramitología de la actividad.	*SECTUR Estatal*	
	Colaborar con información, folletos, promoción y la participación en foros relacionados con la actividad cinegética y de pesca deportiva.	*SECTUR Estatal*	

Proyecto para incentivar la diversificación de productos y servicios turísticos.	*Establecer vinculación con los prestadores de servicios cinegéticos y de pesca deportiva para posicionar a Mazatlán en estos segmentos.*	*SECTUR Estatal*	*Históricamente en el destino las actividades cinegéticas y de pesca deportiva han sido populares, sobre todo para el turismo extranjero ya que el destino cuenta con los recursos de infraestructura y naturales para ello.*
	Coordinar esfuerzos entre hoteleros y estos dos segmentos para ofrecer promociones a través de productos y paquetes innovadores complementarios.	*SECTUR Estatal*	
	Revisión de regulación para el desarrollo del turismo cinegético para agilizar la tramitología de la actividad.	*SECTUR Estatal*	
	Colaborar con información, folletos, promoción y la participación en foros relacionados con la actividad cinegética y de pesca deportiva.	*SECTUR Estatal*	

Proyecto para incentivar la diversificación de productos y servicios turísticos.	*Establecer vinculación con los prestadores de servicios cinegéticos y de pesca deportiva para posicionar a Mazatlán en estos segmentos.*	*SECTUR Estatal*	*Históricamente en el destino las actividades cinegéticas y de pesca deportiva han sido populares, sobre todo para el turismo extranjero ya que el destino cuenta con los recursos de infraestructura y naturales para ello.*
	Coordinar esfuerzos entre hoteleros y estos dos segmentos para ofrecer promociones a través de productos y paquetes innovadores complementarios.	*SECTUR Estatal*	
	Revisión de regulación para el desarrollo del turismo cinegético para agilizar la tramitología de la actividad.	*SECTUR Estatal*	
	Colaborar con información, folletos, promoción y la participación en foros relacionados con la actividad cinegética y de pesca deportiva.	*SECTUR Estatal*	

Proyecto para incentivar la diversificación de productos y servicios turísticos.	*Establecer vinculación con los prestadores de servicios cinegéticos y de pesca deportiva para posicionar a Mazatlán en estos segmentos.*	*SECTUR Estatal*	*Históricamente en el destino las actividades cinegéticas y de pesca deportiva han sido populares, sobre todo para el turismo extranjero ya que el destino cuenta con los recursos de infraestructura y naturales para ello.*
	Coordinar esfuerzos entre hoteleros y estos dos segmentos para ofrecer promociones a través de productos y paquetes innovadores complementarios.	*SECTUR Estatal*	
	Revisión de regulación para el desarrollo del turismo cinegético para agilizar la tramitología de la actividad.	*SECTUR Estatal*	
	Colaborar con información, folletos, promoción y la participación en foros relacionados con la actividad cinegética y de pesca deportiva.	*SECTUR Estatal*	

Proyecto para incentivar la diversificación de productos y servicios turísticos.	*Establecer vinculación con los prestadores de servicios cinegéticos y de pesca deportiva para posicionar a Mazatlán en estos segmentos.*	*SECTUR Estatal*	*Históricamente en el destino las actividades cinegéticas y de pesca deportiva han sido populares, sobre todo para el turismo extranjero ya que el destino cuenta con los recursos de infraestructura y naturales para ello.*
	Coordinar esfuerzos entre hoteleros y estos dos segmentos para ofrecer promociones a través de productos y paquetes innovadores complementarios.	*SECTUR Estatal*	
	Revisión de regulación para el desarrollo del turismo cinegético para agilizar la tramitología de la actividad.	*SECTUR Estatal*	
	Colaborar con información, folletos, promoción y la participación en foros relacionados con la actividad cinegética y de pesca deportiva.	*SECTUR Estatal*	

Proyecto para incentivar la diversificación de productos y servicios turísticos.	*Establecer vinculación con los prestadores de servicios cinegéticos y de pesca deportiva para posicionar a Mazatlán en estos segmentos.*	*SECTUR Estatal*	*Históricamente en el destino las actividades cinegéticas y de pesca deportiva han sido populares, sobre todo para el turismo extranjero ya que el destino cuenta con los recursos de infraestructura y naturales para ello.*
	Coordinar esfuerzos entre hoteleros y estos dos segmentos para ofrecer promociones a través de productos y paquetes innovadores complementarios.	*SECTUR Estatal*	
	Revisión de regulación para el desarrollo del turismo cinegético para agilizar la tramitología de la actividad.	*SECTUR Estatal*	
	Colaborar con información, folletos, promoción y la participación en foros relacionados con la actividad cinegética y de pesca deportiva.	*SECTUR Estatal*	

Proyecto para incentivar la diversificación de productos y servicios turísticos.	*Establecer vinculación con los prestadores de servicios cinegéticos y de pesca deportiva para posicionar a Mazatlán en estos segmentos.*	*SECTUR Estatal*	*Históricamente en el destino las actividades cinegéticas y de pesca deportiva han sido populares, sobre todo para el turismo extranjero ya que el destino cuenta con los recursos de infraestructura y naturales para ello.*
	Coordinar esfuerzos entre hoteleros y estos dos segmentos para ofrecer promociones a través de productos y paquetes innovadores complementarios.	*SECTUR Estatal*	
	Revisión de regulación para el desarrollo del turismo cinegético para agilizar la tramitología de la actividad.	*SECTUR Estatal*	
	Colaborar con información, folletos, promoción y la participación en foros relacionados con la actividad cinegética y de pesca deportiva.	*SECTUR Estatal*	

Proyecto para incentivar la diversificación de productos y servicios turísticos.	*Establecer vinculación con los prestadores de servicios cinegéticos y de pesca deportiva para posicionar a Mazatlán en estos segmentos.*	*SECTUR Estatal*	*Históricamente en el destino las actividades cinegéticas y de pesca deportiva han sido populares, sobre todo para el turismo extranjero ya que el destino cuenta con los recursos de infraestructura y naturales para ello.*
	Coordinar esfuerzos entre hoteleros y estos dos segmentos para ofrecer promociones a través de productos y paquetes innovadores complementarios.	*SECTUR Estatal*	
	Revisión de regulación para el desarrollo del turismo cinegético para agilizar la tramitología de la actividad.	*SECTUR Estatal*	
	Colaborar con información, folletos, promoción y la participación en foros relacionados con la actividad cinegética y de pesca deportiva.	*SECTUR Estatal*	

Proyecto para incentivar la diversificación de productos y servicios turísticos.	*Establecer vinculación con los prestadores de servicios cinegéticos y de pesca deportiva para posicionar a Mazatlán en estos segmentos.*	*SECTUR Estatal*	*Históricamente en el destino las actividades cinegéticas y de pesca deportiva han sido populares, sobre todo para el turismo extranjero ya que el destino cuenta con los recursos de infraestructura y naturales para ello.*
	Coordinar esfuerzos entre hoteleros y estos dos segmentos para ofrecer promociones a través de productos y paquetes innovadores complementarios.	*SECTUR Estatal*	
	Revisión de regulación para el desarrollo del turismo cinegético para agilizar la tramitología de la actividad.	*SECTUR Estatal*	
	Colaborar con información, folletos, promoción y la participación en foros relacionados con la actividad cinegética y de pesca deportiva.	*SECTUR Estatal*	

Proyecto para incentivar la diversificación de productos y servicios turísticos.	*Establecer vinculación con los prestadores de servicios cinegéticos y de pesca deportiva para posicionar a Mazatlán en estos segmentos.*	*SECTUR Estatal*	*Históricamente en el destino las actividades cinegéticas y de pesca deportiva han sido populares, sobre todo para el turismo extranjero ya que el destino cuenta con los recursos de infraestructura y naturales para ello.*
	Coordinar esfuerzos entre hoteleros y estos dos segmentos para ofrecer promociones a través de productos y paquetes innovadores complementarios.	*SECTUR Estatal*	
	Revisión de regulación para el desarrollo del turismo cinegético para agilizar la tramitología de la actividad.	*SECTUR Estatal*	
	Colaborar con información, folletos, promoción y la participación en foros relacionados con la actividad cinegética y de pesca deportiva.	*SECTUR Estatal*	

Proyecto para incentivar la diversificación de productos y servicios turísticos.	*Establecer vinculación con los prestadores de servicios cinegéticos y de pesca deportiva para posicionar a Mazatlán en estos segmentos.*	*SECTUR Estatal*	*Históricamente en el destino las actividades cinegéticas y de pesca deportiva han sido populares, sobre todo para el turismo extranjero ya que el destino cuenta con los recursos de infraestructura y naturales para ello.*
	Coordinar esfuerzos entre hoteleros y estos dos segmentos para ofrecer promociones a través de productos y paquetes innovadores complementarios.	*SECTUR Estatal*	
	Revisión de regulación para el desarrollo del turismo cinegético para agilizar la tramitología de la actividad.	*SECTUR Estatal*	
	Colaborar con información, folletos, promoción y la participación en foros relacionados con la actividad cinegética y de pesca deportiva.	*SECTUR Estatal*	

Proyecto para incentivar la diversificación de productos y servicios turísticos.	*Establecer vinculación con los prestadores de servicios cinegéticos y de pesca deportiva para posicionar a Mazatlán en estos segmentos.*	*SECTUR Estatal*	*Históricamente en el destino las actividades cinegéticas y de pesca deportiva han sido populares, sobre todo para el turismo extranjero ya que el destino cuenta con los recursos de infraestructura y naturales para ello.*
	Coordinar esfuerzos entre hoteleros y estos dos segmentos para ofrecer promociones a través de productos y paquetes innovadores complementarios.	*SECTUR Estatal*	
	Revisión de regulación para el desarrollo del turismo cinegético para agilizar la tramitología de la actividad.	*SECTUR Estatal*	
	Colaborar con información, folletos, promoción y la participación en foros relacionados con la actividad cinegética y de pesca deportiva.	*SECTUR Estatal*	

Proyecto para incentivar la diversificación de productos y servicios turísticos.	*Establecer vinculación con los prestadores de servicios cinegéticos y de pesca deportiva para posicionar a Mazatlán en estos segmentos.*	*SECTUR Estatal*	*Históricamente en el destino las actividades cinegéticas y de pesca deportiva han sido populares, sobre todo para el turismo extranjero ya que el destino cuenta con los recursos de infraestructura y naturales para ello.*
	Coordinar esfuerzos entre hoteleros y estos dos segmentos para ofrecer promociones a través de productos y paquetes innovadores complementarios.	*SECTUR Estatal*	
	Revisión de regulación para el desarrollo del turismo cinegético para agilizar la tramitología de la actividad.	*SECTUR Estatal*	
	Colaborar con información, folletos, promoción y la participación en foros relacionados con la actividad cinegética y de pesca deportiva.	*SECTUR Estatal*	

Proyecto para incentivar la diversificación de productos y servicios turísticos.	*Establecer vinculación con los prestadores de servicios cinegéticos y de pesca deportiva para posicionar a Mazatlán en estos segmentos.*	*SECTUR Estatal*	*Históricamente en el destino las actividades cinegéticas y de pesca deportiva han sido populares, sobre todo para el turismo extranjero ya que el destino cuenta con los recursos de infraestructura y naturales para ello.*
	Coordinar esfuerzos entre hoteleros y estos dos segmentos para ofrecer promociones a través de productos y paquetes innovadores complementarios.	*SECTUR Estatal*	
	Revisión de regulación para el desarrollo del turismo cinegético para agilizar la tramitología de la actividad.	*SECTUR Estatal*	
	Colaborar con información, folletos, promoción y la participación en foros relacionados con la actividad cinegética y de pesca deportiva.	*SECTUR Estatal*	

Proyecto para incentivar la diversificación de productos y servicios turísticos.	*Establecer vinculación con los prestadores de servicios cinegéticos y de pesca deportiva para posicionar a Mazatlán en estos segmentos.*	*SECTUR Estatal*	*Históricamente en el destino las actividades cinegéticas y de pesca deportiva han sido populares, sobre todo para el turismo extranjero ya que el destino cuenta con los recursos de infraestructura y naturales para ello.*
	Coordinar esfuerzos entre hoteleros y estos dos segmentos para ofrecer promociones a través de productos y paquetes innovadores complementarios.	*SECTUR Estatal*	
	Revisión de regulación para el desarrollo del turismo cinegético para agilizar la tramitología de la actividad.	*SECTUR Estatal*	
	Colaborar con información, folletos, promoción y la participación en foros relacionados con la actividad cinegética y de pesca deportiva.	*SECTUR Estatal*	

Proyecto para incentivar la diversificación de productos y servicios turísticos.	*Establecer vinculación con los prestadores de servicios cinegéticos y de pesca deportiva para posicionar a Mazatlán en estos segmentos.*	*SECTUR Estatal*	*Históricamente en el destino las actividades cinegéticas y de pesca deportiva han sido populares, sobre todo para el turismo extranjero ya que el destino cuenta con los recursos de infraestructura y naturales para ello.*
	Coordinar esfuerzos entre hoteleros y estos dos segmentos para ofrecer promociones a través de productos y paquetes innovadores complementarios.	*SECTUR Estatal*	
	Revisión de regulación para el desarrollo del turismo cinegético para agilizar la tramitología de la actividad.	*SECTUR Estatal*	
	Colaborar con información, folletos, promoción y la participación en foros relacionados con la actividad cinegética y de pesca deportiva.	*SECTUR Estatal*	

Proyecto para incentivar la diversificación de productos y servicios turísticos.	*Establecer vinculación con los prestadores de servicios cinegéticos y de pesca deportiva para posicionar a Mazatlán en estos segmentos.*	*SECTUR Estatal*	*Históricamente en el destino las actividades cinegéticas y de pesca deportiva han sido populares, sobre todo para el turismo extranjero ya que el destino cuenta con los recursos de infraestructura y naturales para ello.*
	Coordinar esfuerzos entre hoteleros y estos dos segmentos para ofrecer promociones a través de productos y paquetes innovadores complementarios.	*SECTUR Estatal*	
	Revisión de regulación para el desarrollo del turismo cinegético para agilizar la tramitología de la actividad.	*SECTUR Estatal*	
	Colaborar con información, folletos, promoción y la participación en foros relacionados con la actividad cinegética y de pesca deportiva.	*SECTUR Estatal*	

Proyecto para incentivar la diversificación de productos y servicios turísticos.	*Establecer vinculación con los prestadores de servicios cinegéticos y de pesca deportiva para posicionar a Mazatlán en estos segmentos.*	*SECTUR Estatal*	*Históricamente en el destino las actividades cinegéticas y de pesca deportiva han sido populares, sobre todo para el turismo extranjero ya que el destino cuenta con los recursos de infraestructura y naturales para ello.*
	Coordinar esfuerzos entre hoteleros y estos dos segmentos para ofrecer promociones a través de productos y paquetes innovadores complementarios.	*SECTUR Estatal*	
	Revisión de regulación para el desarrollo del turismo cinegético para agilizar la tramitología de la actividad.	*SECTUR Estatal*	
	Colaborar con información, folletos, promoción y la participación en foros relacionados con la actividad cinegética y de pesca deportiva.	*SECTUR Estatal*	

Proyecto para incentivar la diversificación de productos y servicios turísticos.	*Establecer vinculación con los prestadores de servicios cinegéticos y de pesca deportiva para posicionar a Mazatlán en estos segmentos.*	*SECTUR Estatal*	*Históricamente en el destino las actividades cinegéticas y de pesca deportiva han sido populares, sobre todo para el turismo extranjero ya que el destino cuenta con los recursos de infraestructura y naturales para ello.*
	Coordinar esfuerzos entre hoteleros y estos dos segmentos para ofrecer promociones a través de productos y paquetes innovadores complementarios.	*SECTUR Estatal*	
	Revisión de regulación para el desarrollo del turismo cinegético para agilizar la tramitología de la actividad.	*SECTUR Estatal*	
	Colaborar con información, folletos, promoción y la participación en foros relacionados con la actividad cinegética y de pesca deportiva.	*SECTUR Estatal*	

Proyecto para incentivar la diversificación de productos y servicios turísticos.	*Establecer vinculación con los prestadores de servicios cinegéticos y de pesca deportiva para posicionar a Mazatlán en estos segmentos.*	*SECTUR Estatal*	*Históricamente en el destino las actividades cinegéticas y de pesca deportiva han sido populares, sobre todo para el turismo extranjero ya que el destino cuenta con los recursos de infraestructura y naturales para ello.*
	Coordinar esfuerzos entre hoteleros y estos dos segmentos para ofrecer promociones a través de productos y paquetes innovadores complementarios.	*SECTUR Estatal*	
	Revisión de regulación para el desarrollo del turismo cinegético para agilizar la tramitología de la actividad.	*SECTUR Estatal*	
	Colaborar con información, folletos, promoción y la participación en foros relacionados con la actividad cinegética y de pesca deportiva.	*SECTUR Estatal*	

Proyecto para incentivar la diversificación de productos y servicios turísticos.	*Establecer vinculación con los prestadores de servicios cinegéticos y de pesca deportiva para posicionar a Mazatlán en estos segmentos.*	*SECTUR Estatal*	*Históricamente en el destino las actividades cinegéticas y de pesca deportiva han sido populares, sobre todo para el turismo extranjero ya que el destino cuenta con los recursos de infraestructura y naturales para ello.*
	Coordinar esfuerzos entre hoteleros y estos dos segmentos para ofrecer promociones a través de productos y paquetes innovadores complementarios.	*SECTUR Estatal*	
	Revisión de regulación para el desarrollo del turismo cinegético para agilizar la tramitología de la actividad.	*SECTUR Estatal*	
	Colaborar con información, folletos, promoción y la participación en foros relacionados con la actividad cinegética y de pesca deportiva.	*SECTUR Estatal*	

Proyecto para incentivar la diversificación de productos y servicios turísticos.	*Establecer vinculación con los prestadores de servicios cinegéticos y de pesca deportiva para posicionar a Mazatlán en estos segmentos.*	*SECTUR Estatal*	*Históricamente en el destino las actividades cinegéticas y de pesca deportiva han sido populares, sobre todo para el turismo extranjero ya que el destino cuenta con los recursos de infraestructura y naturales para ello.*
	Coordinar esfuerzos entre hoteleros y estos dos segmentos para ofrecer promociones a través de productos y paquetes innovadores complementarios.	*SECTUR Estatal*	
	Revisión de regulación para el desarrollo del turismo cinegético para agilizar la tramitología de la actividad.	*SECTUR Estatal*	
	Colaborar con información, folletos, promoción y la participación en foros relacionados con la actividad cinegética y de pesca deportiva.	*SECTUR Estatal*	

Proyecto para incentivar la diversificación de productos y servicios turísticos.	*Establecer vinculación con los prestadores de servicios cinegéticos y de pesca deportiva para posicionar a Mazatlán en estos segmentos.*	*SECTUR Estatal*	*Históricamente en el destino las actividades cinegéticas y de pesca deportiva han sido populares, sobre todo para el turismo extranjero ya que el destino cuenta con los recursos de infraestructura y naturales para ello.*
	Coordinar esfuerzos entre hoteleros y estos dos segmentos para ofrecer promociones a través de productos y paquetes innovadores complementarios.	*SECTUR Estatal*	
	Revisión de regulación para el desarrollo del turismo cinegético para agilizar la tramitología de la actividad.	*SECTUR Estatal*	
	Colaborar con información, folletos, promoción y la participación en foros relacionados con la actividad cinegética y de pesca deportiva.	*SECTUR Estatal*	

Proyecto para incentivar la diversificación de productos y servicios turísticos.	*Establecer vinculación con los prestadores de servicios cinegéticos y de pesca deportiva para posicionar a Mazatlán en estos segmentos.*	*SECTUR Estatal*	*Históricamente en el destino las actividades cinegéticas y de pesca deportiva han sido populares, sobre todo para el turismo extranjero ya que el destino cuenta con los recursos de infraestructura y naturales para ello.*
	Coordinar esfuerzos entre hoteleros y estos dos segmentos para ofrecer promociones a través de productos y paquetes innovadores complementarios.	*SECTUR Estatal*	
	Revisión de regulación para el desarrollo del turismo cinegético para agilizar la tramitología de la actividad.	*SECTUR Estatal*	
	Colaborar con información, folletos, promoción y la participación en foros relacionados con la actividad cinegética y de pesca deportiva.	*SECTUR Estatal*	

Proyecto para incentivar la diversificación de productos y servicios turísticos.	*Establecer vinculación con los prestadores de servicios cinegéticos y de pesca deportiva para posicionar a Mazatlán en estos segmentos.*	*SECTUR Estatal*	*Históricamente en el destino las actividades cinegéticas y de pesca deportiva han sido populares, sobre todo para el turismo extranjero ya que el destino cuenta con los recursos de infraestructura y naturales para ello.*
	Coordinar esfuerzos entre hoteleros y estos dos segmentos para ofrecer promociones a través de productos y paquetes innovadores complementarios.	*SECTUR Estatal*	
	Revisión de regulación para el desarrollo del turismo cinegético para agilizar la tramitología de la actividad.	*SECTUR Estatal*	
	Colaborar con información, folletos, promoción y la participación en foros relacionados con la actividad cinegética y de pesca deportiva.	*SECTUR Estatal*	

Proyecto para incentivar la diversificación de productos y servicios turísticos.	*Establecer vinculación con los prestadores de servicios cinegéticos y de pesca deportiva para posicionar a Mazatlán en estos segmentos.*	*SECTUR Estatal*	*Históricamente en el destino las actividades cinegéticas y de pesca deportiva han sido populares, sobre todo para el turismo extranjero ya que el destino cuenta con los recursos de infraestructura y naturales para ello.*
	Coordinar esfuerzos entre hoteleros y estos dos segmentos para ofrecer promociones a través de productos y paquetes innovadores complementarios.	*SECTUR Estatal*	
	Revisión de regulación para el desarrollo del turismo cinegético para agilizar la tramitología de la actividad.	*SECTUR Estatal*	
	Colaborar con información, folletos, promoción y la participación en foros relacionados con la actividad cinegética y de pesca deportiva.	*SECTUR Estatal*	

Proyecto para incentivar la diversificación de productos y servicios turísticos.	*Establecer vinculación con los prestadores de servicios cinegéticos y de pesca deportiva para posicionar a Mazatlán en estos segmentos.*	*SECTUR Estatal*	*Históricamente en el destino las actividades cinegéticas y de pesca deportiva han sido populares, sobre todo para el turismo extranjero ya que el destino cuenta con los recursos de infraestructura y naturales para ello.*
	Coordinar esfuerzos entre hoteleros y estos dos segmentos para ofrecer promociones a través de productos y paquetes innovadores complementarios.	*SECTUR Estatal*	
	Revisión de regulación para el desarrollo del turismo cinegético para agilizar la tramitología de la actividad.	*SECTUR Estatal*	
	Colaborar con información, folletos, promoción y la participación en foros relacionados con la actividad cinegética y de pesca deportiva.	*SECTUR Estatal*	

Proyecto para incentivar la diversificación de productos y servicios turísticos.	*Establecer vinculación con los prestadores de servicios cinegéticos y de pesca deportiva para posicionar a Mazatlán en estos segmentos.*	*SECTUR Estatal*	*Históricamente en el destino las actividades cinegéticas y de pesca deportiva han sido populares, sobre todo para el turismo extranjero ya que el destino cuenta con los recursos de infraestructura y naturales para ello.*
	Coordinar esfuerzos entre hoteleros y estos dos segmentos para ofrecer promociones a través de productos y paquetes innovadores complementarios.	*SECTUR Estatal*	
	Revisión de regulación para el desarrollo del turismo cinegético para agilizar la tramitología de la actividad.	*SECTUR Estatal*	
	Colaborar con información, folletos, promoción y la participación en foros relacionados con la actividad cinegética y de pesca deportiva.	*SECTUR Estatal*	

Proyecto para incentivar la diversificación de productos y servicios turísticos.	*Establecer vinculación con los prestadores de servicios cinegéticos y de pesca deportiva para posicionar a Mazatlán en estos segmentos.*	*SECTUR Estatal*	*Históricamente en el destino las actividades cinegéticas y de pesca deportiva han sido populares, sobre todo para el turismo extranjero ya que el destino cuenta con los recursos de infraestructura y naturales para ello.*
	Coordinar esfuerzos entre hoteleros y estos dos segmentos para ofrecer promociones a través de productos y paquetes innovadores complementarios.	*SECTUR Estatal*	
	Revisión de regulación para el desarrollo del turismo cinegético para agilizar la tramitología de la actividad.	*SECTUR Estatal*	
	Colaborar con información, folletos, promoción y la participación en foros relacionados con la actividad cinegética y de pesca deportiva.	*SECTUR Estatal*	

Proyecto para incentivar la diversificación de productos y servicios turísticos.	*Establecer vinculación con los prestadores de servicios cinegéticos y de pesca deportiva para posicionar a Mazatlán en estos segmentos.*	*SECTUR Estatal*	*Históricamente en el destino las actividades cinegéticas y de pesca deportiva han sido populares, sobre todo para el turismo extranjero ya que el destino cuenta con los recursos de infraestructura y naturales para ello.*
	Coordinar esfuerzos entre hoteleros y estos dos segmentos para ofrecer promociones a través de productos y paquetes innovadores complementarios.	*SECTUR Estatal*	
	Revisión de regulación para el desarrollo del turismo cinegético para agilizar la tramitología de la actividad.	*SECTUR Estatal*	
	Colaborar con información, folletos, promoción y la participación en foros relacionados con la actividad cinegética y de pesca deportiva.	*SECTUR Estatal*	

Proyecto para incentivar la diversificación de productos y servicios turísticos.	*Establecer vinculación con los prestadores de servicios cinegéticos y de pesca deportiva para posicionar a Mazatlán en estos segmentos.*	*SECTUR Estatal*	*Históricamente en el destino las actividades cinegéticas y de pesca deportiva han sido populares, sobre todo para el turismo extranjero ya que el destino cuenta con los recursos de infraestructura y naturales para ello.*
	Coordinar esfuerzos entre hoteleros y estos dos segmentos para ofrecer promociones a través de productos y paquetes innovadores complementarios.	*SECTUR Estatal*	
	Revisión de regulación para el desarrollo del turismo cinegético para agilizar la tramitología de la actividad.	*SECTUR Estatal*	
	Colaborar con información, folletos, promoción y la participación en foros relacionados con la actividad cinegética y de pesca deportiva.	*SECTUR Estatal*	

Proyecto para incentivar la diversificación de productos y servicios turísticos.	*Establecer vinculación con los prestadores de servicios cinegéticos y de pesca deportiva para posicionar a Mazatlán en estos segmentos.*	*SECTUR Estatal*	*Históricamente en el destino las actividades cinegéticas y de pesca deportiva han sido populares, sobre todo para el turismo extranjero ya que el destino cuenta con los recursos de infraestructura y naturales para ello.*
	Coordinar esfuerzos entre hoteleros y estos dos segmentos para ofrecer promociones a través de productos y paquetes innovadores complementarios.	*SECTUR Estatal*	
	Revisión de regulación para el desarrollo del turismo cinegético para agilizar la tramitología de la actividad.	*SECTUR Estatal*	
	Colaborar con información, folletos, promoción y la participación en foros relacionados con la actividad cinegética y de pesca deportiva.	*SECTUR Estatal*	

Proyecto para incentivar la diversificación de productos y servicios turísticos.	*Establecer vinculación con los prestadores de servicios cinegéticos y de pesca deportiva para posicionar a Mazatlán en estos segmentos.*	*SECTUR Estatal*	*Históricamente en el destino las actividades cinegéticas y de pesca deportiva han sido populares, sobre todo para el turismo extranjero ya que el destino cuenta con los recursos de infraestructura y naturales para ello.*
	Coordinar esfuerzos entre hoteleros y estos dos segmentos para ofrecer promociones a través de productos y paquetes innovadores complementarios.	*SECTUR Estatal*	
	Revisión de regulación para el desarrollo del turismo cinegético para agilizar la tramitología de la actividad.	*SECTUR Estatal*	
	Colaborar con información, folletos, promoción y la participación en foros relacionados con la actividad cinegética y de pesca deportiva.	*SECTUR Estatal*	

Proyecto para incentivar la diversificación de productos y servicios turísticos.	*Establecer vinculación con los prestadores de servicios cinegéticos y de pesca deportiva para posicionar a Mazatlán en estos segmentos.*	*SECTUR Estatal*	*Históricamente en el destino las actividades cinegéticas y de pesca deportiva han sido populares, sobre todo para el turismo extranjero ya que el destino cuenta con los recursos de infraestructura y naturales para ello.*
	Coordinar esfuerzos entre hoteleros y estos dos segmentos para ofrecer promociones a través de productos y paquetes innovadores complementarios.	*SECTUR Estatal*	
	Revisión de regulación para el desarrollo del turismo cinegético para agilizar la tramitología de la actividad.	*SECTUR Estatal*	
	Colaborar con información, folletos, promoción y la participación en foros relacionados con la actividad cinegética y de pesca deportiva.	*SECTUR Estatal*	

Proyecto para incentivar la diversificación de productos y servicios turísticos.	*Establecer vinculación con los prestadores de servicios cinegéticos y de pesca deportiva para posicionar a Mazatlán en estos segmentos.*	*SECTUR Estatal*	*Históricamente en el destino las actividades cinegéticas y de pesca deportiva han sido populares, sobre todo para el turismo extranjero ya que el destino cuenta con los recursos de infraestructura y naturales para ello.*
	Coordinar esfuerzos entre hoteleros y estos dos segmentos para ofrecer promociones a través de productos y paquetes innovadores complementarios.	*SECTUR Estatal*	
	Revisión de regulación para el desarrollo del turismo cinegético para agilizar la tramitología de la actividad.	*SECTUR Estatal*	
	Colaborar con información, folletos, promoción y la participación en foros relacionados con la actividad cinegética y de pesca deportiva.	*SECTUR Estatal*	

Proyecto para incentivar la diversificación de productos y servicios turísticos.	*Establecer vinculación con los prestadores de servicios cinegéticos y de pesca deportiva para posicionar a Mazatlán en estos segmentos.*	*SECTUR Estatal*	*Históricamente en el destino las actividades cinegéticas y de pesca deportiva han sido populares, sobre todo para el turismo extranjero ya que el destino cuenta con los recursos de infraestructura y naturales para ello.*
	Coordinar esfuerzos entre hoteleros y estos dos segmentos para ofrecer promociones a través de productos y paquetes innovadores complementarios.	*SECTUR Estatal*	
	Revisión de regulación para el desarrollo del turismo cinegético para agilizar la tramitología de la actividad.	*SECTUR Estatal*	
	Colaborar con información, folletos, promoción y la participación en foros relacionados con la actividad cinegética y de pesca deportiva.	*SECTUR Estatal*	

Proyecto para incentivar la diversificación de productos y servicios turísticos.	*Establecer vinculación con los prestadores de servicios cinegéticos y de pesca deportiva para posicionar a Mazatlán en estos segmentos.*	*SECTUR Estatal*	*Históricamente en el destino las actividades cinegéticas y de pesca deportiva han sido populares, sobre todo para el turismo extranjero ya que el destino cuenta con los recursos de infraestructura y naturales para ello.*
	Coordinar esfuerzos entre hoteleros y estos dos segmentos para ofrecer promociones a través de productos y paquetes innovadores complementarios.	*SECTUR Estatal*	
	Revisión de regulación para el desarrollo del turismo cinegético para agilizar la tramitología de la actividad.	*SECTUR Estatal*	
	Colaborar con información, folletos, promoción y la participación en foros relacionados con la actividad cinegética y de pesca deportiva.	*SECTUR Estatal*	

Proyecto para incentivar la diversificación de productos y servicios turísticos.	*Establecer vinculación con los prestadores de servicios cinegéticos y de pesca deportiva para posicionar a Mazatlán en estos segmentos.*	*SECTUR Estatal*	*Históricamente en el destino las actividades cinegéticas y de pesca deportiva han sido populares, sobre todo para el turismo extranjero ya que el destino cuenta con los recursos de infraestructura y naturales para ello.*
	Coordinar esfuerzos entre hoteleros y estos dos segmentos para ofrecer promociones a través de productos y paquetes innovadores complementarios.	*SECTUR Estatal*	
	Revisión de regulación para el desarrollo del turismo cinegético para agilizar la tramitología de la actividad.	*SECTUR Estatal*	
	Colaborar con información, folletos, promoción y la participación en foros relacionados con la actividad cinegética y de pesca deportiva.	*SECTUR Estatal*	

Proyecto para incentivar la diversificación de productos y servicios turísticos.	*Establecer vinculación con los prestadores de servicios cinegéticos y de pesca deportiva para posicionar a Mazatlán en estos segmentos.*	*SECTUR Estatal*	*Históricamente en el destino las actividades cinegéticas y de pesca deportiva han sido populares, sobre todo para el turismo extranjero ya que el destino cuenta con los recursos de infraestructura y naturales para ello.*
	Coordinar esfuerzos entre hoteleros y estos dos segmentos para ofrecer promociones a través de productos y paquetes innovadores complementarios.	*SECTUR Estatal*	
	Revisión de regulación para el desarrollo del turismo cinegético para agilizar la tramitología de la actividad.	*SECTUR Estatal*	
	Colaborar con información, folletos, promoción y la participación en foros relacionados con la actividad cinegética y de pesca deportiva.	*SECTUR Estatal*	

Proyecto para incentivar la diversificación de productos y servicios turísticos.	*Establecer vinculación con los prestadores de servicios cinegéticos y de pesca deportiva para posicionar a Mazatlán en estos segmentos.*	*SECTUR Estatal*	*Históricamente en el destino las actividades cinegéticas y de pesca deportiva han sido populares, sobre todo para el turismo extranjero ya que el destino cuenta con los recursos de infraestructura y naturales para ello.*
	Coordinar esfuerzos entre hoteleros y estos dos segmentos para ofrecer promociones a través de productos y paquetes innovadores complementarios.	*SECTUR Estatal*	
	Revisión de regulación para el desarrollo del turismo cinegético para agilizar la tramitología de la actividad.	*SECTUR Estatal*	
	Colaborar con información, folletos, promoción y la participación en foros relacionados con la actividad cinegética y de pesca deportiva.	*SECTUR Estatal*	

Proyecto para incentivar la diversificación de productos y servicios turísticos.	*Establecer vinculación con los prestadores de servicios cinegéticos y de pesca deportiva para posicionar a Mazatlán en estos segmentos.*	*SECTUR Estatal*	*Históricamente en el destino las actividades cinegéticas y de pesca deportiva han sido populares, sobre todo para el turismo extranjero ya que el destino cuenta con los recursos de infraestructura y naturales para ello.*
	Coordinar esfuerzos entre hoteleros y estos dos segmentos para ofrecer promociones a través de productos y paquetes innovadores complementarios.	*SECTUR Estatal*	
	Revisión de regulación para el desarrollo del turismo cinegético para agilizar la tramitología de la actividad.	*SECTUR Estatal*	
	Colaborar con información, folletos, promoción y la participación en foros relacionados con la actividad cinegética y de pesca deportiva.	*SECTUR Estatal*	

Proyecto para incentivar la diversificación de productos y servicios turísticos.	*Establecer vinculación con los prestadores de servicios cinegéticos y de pesca deportiva para posicionar a Mazatlán en estos segmentos.*	*SECTUR Estatal*	*Históricamente en el destino las actividades cinegéticas y de pesca deportiva han sido populares, sobre todo para el turismo extranjero ya que el destino cuenta con los recursos de infraestructura y naturales para ello.*
	Coordinar esfuerzos entre hoteleros y estos dos segmentos para ofrecer promociones a través de productos y paquetes innovadores complementarios.	*SECTUR Estatal*	
	Revisión de regulación para el desarrollo del turismo cinegético para agilizar la tramitología de la actividad.	*SECTUR Estatal*	
	Colaborar con información, folletos, promoción y la participación en foros relacionados con la actividad cinegética y de pesca deportiva.	*SECTUR Estatal*	

Proyecto para incentivar la diversificación de productos y servicios turísticos.	*Establecer vinculación con los prestadores de servicios cinegéticos y de pesca deportiva para posicionar a Mazatlán en estos segmentos.*	*SECTUR Estatal*	*Históricamente en el destino las actividades cinegéticas y de pesca deportiva han sido populares, sobre todo para el turismo extranjero ya que el destino cuenta con los recursos de infraestructura y naturales para ello.*
	Coordinar esfuerzos entre hoteleros y estos dos segmentos para ofrecer promociones a través de productos y paquetes innovadores complementarios.	*SECTUR Estatal*	
	Revisión de regulación para el desarrollo del turismo cinegético para agilizar la tramitología de la actividad.	*SECTUR Estatal*	
	Colaborar con información, folletos, promoción y la participación en foros relacionados con la actividad cinegética y de pesca deportiva.	*SECTUR Estatal*	

Proyecto para incentivar la diversificación de productos y servicios turísticos.	*Establecer vinculación con los prestadores de servicios cinegéticos y de pesca deportiva para posicionar a Mazatlán en estos segmentos.*	*SECTUR Estatal*	*Históricamente en el destino las actividades cinegéticas y de pesca deportiva han sido populares, sobre todo para el turismo extranjero ya que el destino cuenta con los recursos de infraestructura y naturales para ello.*
	Coordinar esfuerzos entre hoteleros y estos dos segmentos para ofrecer promociones a través de productos y paquetes innovadores complementarios.	*SECTUR Estatal*	
	Revisión de regulación para el desarrollo del turismo cinegético para agilizar la tramitología de la actividad.	*SECTUR Estatal*	
	Colaborar con información, folletos, promoción y la participación en foros relacionados con la actividad cinegética y de pesca deportiva.	*SECTUR Estatal*	

Proyecto para incentivar la diversificación de productos y servicios turísticos.	*Establecer vinculación con los prestadores de servicios cinegéticos y de pesca deportiva para posicionar a Mazatlán en estos segmentos.*	*SECTUR Estatal*	*Históricamente en el destino las actividades cinegéticas y de pesca deportiva han sido populares, sobre todo para el turismo extranjero ya que el destino cuenta con los recursos de infraestructura y naturales para ello.*
	Coordinar esfuerzos entre hoteleros y estos dos segmentos para ofrecer promociones a través de productos y paquetes innovadores complementarios.	*SECTUR Estatal*	
	Revisión de regulación para el desarrollo del turismo cinegético para agilizar la tramitología de la actividad.	*SECTUR Estatal*	
	Colaborar con información, folletos, promoción y la participación en foros relacionados con la actividad cinegética y de pesca deportiva.	*SECTUR Estatal*	

Proyecto para incentivar la diversificación de productos y servicios turísticos.	*Establecer vinculación con los prestadores de servicios cinegéticos y de pesca deportiva para posicionar a Mazatlán en estos segmentos.*	*SECTUR Estatal*	*Históricamente en el destino las actividades cinegéticas y de pesca deportiva han sido populares, sobre todo para el turismo extranjero ya que el destino cuenta con los recursos de infraestructura y naturales para ello.*
	Coordinar esfuerzos entre hoteleros y estos dos segmentos para ofrecer promociones a través de productos y paquetes innovadores complementarios.	*SECTUR Estatal*	
	Revisión de regulación para el desarrollo del turismo cinegético para agilizar la tramitología de la actividad.	*SECTUR Estatal*	
	Colaborar con información, folletos, promoción y la participación en foros relacionados con la actividad cinegética y de pesca deportiva.	*SECTUR Estatal*	

Proyecto para incentivar la diversificación de productos y servicios turísticos.	*Establecer vinculación con los prestadores de servicios cinegéticos y de pesca deportiva para posicionar a Mazatlán en estos segmentos.*	*SECTUR Estatal*	*Históricamente en el destino las actividades cinegéticas y de pesca deportiva han sido populares, sobre todo para el turismo extranjero ya que el destino cuenta con los recursos de infraestructura y naturales para ello.*
	Coordinar esfuerzos entre hoteleros y estos dos segmentos para ofrecer promociones a través de productos y paquetes innovadores complementarios.	*SECTUR Estatal*	
	Revisión de regulación para el desarrollo del turismo cinegético para agilizar la tramitología de la actividad.	*SECTUR Estatal*	
	Colaborar con información, folletos, promoción y la participación en foros relacionados con la actividad cinegética y de pesca deportiva.	*SECTUR Estatal*	

Proyecto para incentivar la diversificación de productos y servicios turísticos.	*Establecer vinculación con los prestadores de servicios cinegéticos y de pesca deportiva para posicionar a Mazatlán en estos segmentos.*	*SECTUR Estatal*	*Históricamente en el destino las actividades cinegéticas y de pesca deportiva han sido populares, sobre todo para el turismo extranjero ya que el destino cuenta con los recursos de infraestructura y naturales para ello.*
	Coordinar esfuerzos entre hoteleros y estos dos segmentos para ofrecer promociones a través de productos y paquetes innovadores complementarios.	*SECTUR Estatal*	
	Revisión de regulación para el desarrollo del turismo cinegético para agilizar la tramitología de la actividad.	*SECTUR Estatal*	
	Colaborar con información, folletos, promoción y la participación en foros relacionados con la actividad cinegética y de pesca deportiva.	*SECTUR Estatal*	

Proyecto para incentivar la diversificación de productos y servicios turísticos.	*Establecer vinculación con los prestadores de servicios cinegéticos y de pesca deportiva para posicionar a Mazatlán en estos segmentos.*	*SECTUR Estatal*	*Históricamente en el destino las actividades cinegéticas y de pesca deportiva han sido populares, sobre todo para el turismo extranjero ya que el destino cuenta con los recursos de infraestructura y naturales para ello.*
	Coordinar esfuerzos entre hoteleros y estos dos segmentos para ofrecer promociones a través de productos y paquetes innovadores complementarios.	*SECTUR Estatal*	
	Revisión de regulación para el desarrollo del turismo cinegético para agilizar la tramitología de la actividad.	*SECTUR Estatal*	
	Colaborar con información, folletos, promoción y la participación en foros relacionados con la actividad cinegética y de pesca deportiva.	*SECTUR Estatal*	

Proyecto para incentivar la diversificación de productos y servicios turísticos.	*Establecer vinculación con los prestadores de servicios cinegéticos y de pesca deportiva para posicionar a Mazatlán en estos segmentos.*	*SECTUR Estatal*	*Históricamente en el destino las actividades cinegéticas y de pesca deportiva han sido populares, sobre todo para el turismo extranjero ya que el destino cuenta con los recursos de infraestructura y naturales para ello.*
	Coordinar esfuerzos entre hoteleros y estos dos segmentos para ofrecer promociones a través de productos y paquetes innovadores complementarios.	*SECTUR Estatal*	
	Revisión de regulación para el desarrollo del turismo cinegético para agilizar la tramitología de la actividad.	*SECTUR Estatal*	
	Colaborar con información, folletos, promoción y la participación en foros relacionados con la actividad cinegética y de pesca deportiva.	*SECTUR Estatal*	

Proyecto para incentivar la diversificación de productos y servicios turísticos.	*Establecer vinculación con los prestadores de servicios cinegéticos y de pesca deportiva para posicionar a Mazatlán en estos segmentos.*	*SECTUR Estatal*	*Históricamente en el destino las actividades cinegéticas y de pesca deportiva han sido populares, sobre todo para el turismo extranjero ya que el destino cuenta con los recursos de infraestructura y naturales para ello.*
	Coordinar esfuerzos entre hoteleros y estos dos segmentos para ofrecer promociones a través de productos y paquetes innovadores complementarios.	*SECTUR Estatal*	
	Revisión de regulación para el desarrollo del turismo cinegético para agilizar la tramitología de la actividad.	*SECTUR Estatal*	
	Colaborar con información, folletos, promoción y la participación en foros relacionados con la actividad cinegética y de pesca deportiva.	*SECTUR Estatal*	

Proyecto para incentivar la diversificación de productos y servicios turísticos.	*Establecer vinculación con los prestadores de servicios cinegéticos y de pesca deportiva para posicionar a Mazatlán en estos segmentos.*	*SECTUR Estatal*	*Históricamente en el destino las actividades cinegéticas y de pesca deportiva han sido populares, sobre todo para el turismo extranjero ya que el destino cuenta con los recursos de infraestructura y naturales para ello.*
	Coordinar esfuerzos entre hoteleros y estos dos segmentos para ofrecer promociones a través de productos y paquetes innovadores complementarios.	*SECTUR Estatal*	
	Revisión de regulación para el desarrollo del turismo cinegético para agilizar la tramitología de la actividad.	*SECTUR Estatal*	
	Colaborar con información, folletos, promoción y la participación en foros relacionados con la actividad cinegética y de pesca deportiva.	*SECTUR Estatal*	

Proyecto para incentivar la diversificación de productos y servicios turísticos.	*Establecer vinculación con los prestadores de servicios cinegéticos y de pesca deportiva para posicionar a Mazatlán en estos segmentos.*	*SECTUR Estatal*	*Históricamente en el destino las actividades cinegéticas y de pesca deportiva han sido populares, sobre todo para el turismo extranjero ya que el destino cuenta con los recursos de infraestructura y naturales para ello.*
	Coordinar esfuerzos entre hoteleros y estos dos segmentos para ofrecer promociones a través de productos y paquetes innovadores complementarios.	*SECTUR Estatal*	
	Revisión de regulación para el desarrollo del turismo cinegético para agilizar la tramitología de la actividad.	*SECTUR Estatal*	
	Colaborar con información, folletos, promoción y la participación en foros relacionados con la actividad cinegética y de pesca deportiva.	*SECTUR Estatal*	

Proyecto para incentivar la diversificación de productos y servicios turísticos.	*Establecer vinculación con los prestadores de servicios cinegéticos y de pesca deportiva para posicionar a Mazatlán en estos segmentos.*	*SECTUR Estatal*	*Históricamente en el destino las actividades cinegéticas y de pesca deportiva han sido populares, sobre todo para el turismo extranjero ya que el destino cuenta con los recursos de infraestructura y naturales para ello.*
	Coordinar esfuerzos entre hoteleros y estos dos segmentos para ofrecer promociones a través de productos y paquetes innovadores complementarios.	*SECTUR Estatal*	
	Revisión de regulación para el desarrollo del turismo cinegético para agilizar la tramitología de la actividad.	*SECTUR Estatal*	
	Colaborar con información, folletos, promoción y la participación en foros relacionados con la actividad cinegética y de pesca deportiva.	*SECTUR Estatal*	

Proyecto para incentivar la diversificación de productos y servicios turísticos.	*Establecer vinculación con los prestadores de servicios cinegéticos y de pesca deportiva para posicionar a Mazatlán en estos segmentos.*	*SECTUR Estatal*	*Históricamente en el destino las actividades cinegéticas y de pesca deportiva han sido populares, sobre todo para el turismo extranjero ya que el destino cuenta con los recursos de infraestructura y naturales para ello.*
	Coordinar esfuerzos entre hoteleros y estos dos segmentos para ofrecer promociones a través de productos y paquetes innovadores complementarios.	*SECTUR Estatal*	
	Revisión de regulación para el desarrollo del turismo cinegético para agilizar la tramitología de la actividad.	*SECTUR Estatal*	
	Colaborar con información, folletos, promoción y la participación en foros relacionados con la actividad cinegética y de pesca deportiva.	*SECTUR Estatal*	

Proyecto para incentivar la diversificación de productos y servicios turísticos.	*Establecer vinculación con los prestadores de servicios cinegéticos y de pesca deportiva para posicionar a Mazatlán en estos segmentos.*	*SECTUR Estatal*	*Históricamente en el destino las actividades cinegéticas y de pesca deportiva han sido populares, sobre todo para el turismo extranjero ya que el destino cuenta con los recursos de infraestructura y naturales para ello.*
	Coordinar esfuerzos entre hoteleros y estos dos segmentos para ofrecer promociones a través de productos y paquetes innovadores complementarios.	*SECTUR Estatal*	
	Revisión de regulación para el desarrollo del turismo cinegético para agilizar la tramitología de la actividad.	*SECTUR Estatal*	
	Colaborar con información, folletos, promoción y la participación en foros relacionados con la actividad cinegética y de pesca deportiva.	*SECTUR Estatal*	

Proyecto para incentivar la diversificación de productos y servicios turísticos.	*Establecer vinculación con los prestadores de servicios cinegéticos y de pesca deportiva para posicionar a Mazatlán en estos segmentos.*	*SECTUR Estatal*	*Históricamente en el destino las actividades cinegéticas y de pesca deportiva han sido populares, sobre todo para el turismo extranjero ya que el destino cuenta con los recursos de infraestructura y naturales para ello.*
	Coordinar esfuerzos entre hoteleros y estos dos segmentos para ofrecer promociones a través de productos y paquetes innovadores complementarios.	*SECTUR Estatal*	
	Revisión de regulación para el desarrollo del turismo cinegético para agilizar la tramitología de la actividad.	*SECTUR Estatal*	
	Colaborar con información, folletos, promoción y la participación en foros relacionados con la actividad cinegética y de pesca deportiva.	*SECTUR Estatal*	

Proyecto para incentivar la diversificación de productos y servicios turísticos.	*Establecer vinculación con los prestadores de servicios cinegéticos y de pesca deportiva para posicionar a Mazatlán en estos segmentos.*	*SECTUR Estatal*	*Históricamente en el destino las actividades cinegéticas y de pesca deportiva han sido populares, sobre todo para el turismo extranjero ya que el destino cuenta con los recursos de infraestructura y naturales para ello.*
	Coordinar esfuerzos entre hoteleros y estos dos segmentos para ofrecer promociones a través de productos y paquetes innovadores complementarios.	*SECTUR Estatal*	
	Revisión de regulación para el desarrollo del turismo cinegético para agilizar la tramitología de la actividad.	*SECTUR Estatal*	
	Colaborar con información, folletos, promoción y la participación en foros relacionados con la actividad cinegética y de pesca deportiva.	*SECTUR Estatal*	

Proyecto para incentivar la diversificación de productos y servicios turísticos.	*Establecer vinculación con los prestadores de servicios cinegéticos y de pesca deportiva para posicionar a Mazatlán en estos segmentos.*	*SECTUR Estatal*	*Históricamente en el destino las actividades cinegéticas y de pesca deportiva han sido populares, sobre todo para el turismo extranjero ya que el destino cuenta con los recursos de infraestructura y naturales para ello.*
	Coordinar esfuerzos entre hoteleros y estos dos segmentos para ofrecer promociones a través de productos y paquetes innovadores complementarios.	*SECTUR Estatal*	
	Revisión de regulación para el desarrollo del turismo cinegético para agilizar la tramitología de la actividad.	*SECTUR Estatal*	
	Colaborar con información, folletos, promoción y la participación en foros relacionados con la actividad cinegética y de pesca deportiva.	*SECTUR Estatal*	

Proyecto para incentivar la diversificación de productos y servicios turísticos.	*Establecer vinculación con los prestadores de servicios cinegéticos y de pesca deportiva para posicionar a Mazatlán en estos segmentos.*	*SECTUR Estatal*	*Históricamente en el destino las actividades cinegéticas y de pesca deportiva han sido populares, sobre todo para el turismo extranjero ya que el destino cuenta con los recursos de infraestructura y naturales para ello.*
	Coordinar esfuerzos entre hoteleros y estos dos segmentos para ofrecer promociones a través de productos y paquetes innovadores complementarios.	*SECTUR Estatal*	
	Revisión de regulación para el desarrollo del turismo cinegético para agilizar la tramitología de la actividad.	*SECTUR Estatal*	
	Colaborar con información, folletos, promoción y la participación en foros relacionados con la actividad cinegética y de pesca deportiva.	*SECTUR Estatal*	

Proyecto para incentivar la diversificación de productos y servicios turísticos.	*Establecer vinculación con los prestadores de servicios cinegéticos y de pesca deportiva para posicionar a Mazatlán en estos segmentos.*	*SECTUR Estatal*	*Históricamente en el destino las actividades cinegéticas y de pesca deportiva han sido populares, sobre todo para el turismo extranjero ya que el destino cuenta con los recursos de infraestructura y naturales para ello.*
	Coordinar esfuerzos entre hoteleros y estos dos segmentos para ofrecer promociones a través de productos y paquetes innovadores complementarios.	*SECTUR Estatal*	
	Revisión de regulación para el desarrollo del turismo cinegético para agilizar la tramitología de la actividad.	*SECTUR Estatal*	
	Colaborar con información, folletos, promoción y la participación en foros relacionados con la actividad cinegética y de pesca deportiva.	*SECTUR Estatal*	

Proyecto para incentivar la diversificación de productos y servicios turísticos.	*Establecer vinculación con los prestadores de servicios cinegéticos y de pesca deportiva para posicionar a Mazatlán en estos segmentos.*	*SECTUR Estatal*	*Históricamente en el destino las actividades cinegéticas y de pesca deportiva han sido populares, sobre todo para el turismo extranjero ya que el destino cuenta con los recursos de infraestructura y naturales para ello.*
	Coordinar esfuerzos entre hoteleros y estos dos segmentos para ofrecer promociones a través de productos y paquetes innovadores complementarios.	*SECTUR Estatal*	
	Revisión de regulación para el desarrollo del turismo cinegético para agilizar la tramitología de la actividad.	*SECTUR Estatal*	
	Colaborar con información, folletos, promoción y la participación en foros relacionados con la actividad cinegética y de pesca deportiva.	*SECTUR Estatal*	

Proyecto para incentivar la diversificación de productos y servicios turísticos.	*Establecer vinculación con los prestadores de servicios cinegéticos y de pesca deportiva para posicionar a Mazatlán en estos segmentos.*	*SECTUR Estatal*	*Históricamente en el destino las actividades cinegéticas y de pesca deportiva han sido populares, sobre todo para el turismo extranjero ya que el destino cuenta con los recursos de infraestructura y naturales para ello.*
	Coordinar esfuerzos entre hoteleros y estos dos segmentos para ofrecer promociones a través de productos y paquetes innovadores complementarios.	*SECTUR Estatal*	
	Revisión de regulación para el desarrollo del turismo cinegético para agilizar la tramitología de la actividad.	*SECTUR Estatal*	
	Colaborar con información, folletos, promoción y la participación en foros relacionados con la actividad cinegética y de pesca deportiva.	*SECTUR Estatal*	

Proyecto para incentivar la diversificación de productos y servicios turísticos.	*Establecer vinculación con los prestadores de servicios cinegéticos y de pesca deportiva para posicionar a Mazatlán en estos segmentos.*	*SECTUR Estatal*	*Históricamente en el destino las actividades cinegéticas y de pesca deportiva han sido populares, sobre todo para el turismo extranjero ya que el destino cuenta con los recursos de infraestructura y naturales para ello.*
	Coordinar esfuerzos entre hoteleros y estos dos segmentos para ofrecer promociones a través de productos y paquetes innovadores complementarios.	*SECTUR Estatal*	
	Revisión de regulación para el desarrollo del turismo cinegético para agilizar la tramitología de la actividad.	*SECTUR Estatal*	
	Colaborar con información, folletos, promoción y la participación en foros relacionados con la actividad cinegética y de pesca deportiva.	*SECTUR Estatal*	

Proyecto para incentivar la diversificación de productos y servicios turísticos.	*Establecer vinculación con los prestadores de servicios cinegéticos y de pesca deportiva para posicionar a Mazatlán en estos segmentos.*	*SECTUR Estatal*	*Históricamente en el destino las actividades cinegéticas y de pesca deportiva han sido populares, sobre todo para el turismo extranjero ya que el destino cuenta con los recursos de infraestructura y naturales para ello.*
	Coordinar esfuerzos entre hoteleros y estos dos segmentos para ofrecer promociones a través de productos y paquetes innovadores complementarios.	*SECTUR Estatal*	
	Revisión de regulación para el desarrollo del turismo cinegético para agilizar la tramitología de la actividad.	*SECTUR Estatal*	
	Colaborar con información, folletos, promoción y la participación en foros relacionados con la actividad cinegética y de pesca deportiva.	*SECTUR Estatal*	

Proyecto para incentivar la diversificación de productos y servicios turísticos.	*Establecer vinculación con los prestadores de servicios cinegéticos y de pesca deportiva para posicionar a Mazatlán en estos segmentos.*	*SECTUR Estatal*	*Históricamente en el destino las actividades cinegéticas y de pesca deportiva han sido populares, sobre todo para el turismo extranjero ya que el destino cuenta con los recursos de infraestructura y naturales para ello.*
	Coordinar esfuerzos entre hoteleros y estos dos segmentos para ofrecer promociones a través de productos y paquetes innovadores complementarios.	*SECTUR Estatal*	
	Revisión de regulación para el desarrollo del turismo cinegético para agilizar la tramitología de la actividad.	*SECTUR Estatal*	
	Colaborar con información, folletos, promoción y la participación en foros relacionados con la actividad cinegética y de pesca deportiva.	*SECTUR Estatal*	

Proyecto para incentivar la diversificación de productos y servicios turísticos.	*Establecer vinculación con los prestadores de servicios cinegéticos y de pesca deportiva para posicionar a Mazatlán en estos segmentos.*	*SECTUR Estatal*	*Históricamente en el destino las actividades cinegéticas y de pesca deportiva han sido populares, sobre todo para el turismo extranjero ya que el destino cuenta con los recursos de infraestructura y naturales para ello.*
	Coordinar esfuerzos entre hoteleros y estos dos segmentos para ofrecer promociones a través de productos y paquetes innovadores complementarios.	*SECTUR Estatal*	
	Revisión de regulación para el desarrollo del turismo cinegético para agilizar la tramitología de la actividad.	*SECTUR Estatal*	
	Colaborar con información, folletos, promoción y la participación en foros relacionados con la actividad cinegética y de pesca deportiva.	*SECTUR Estatal*	

Proyecto para incentivar la diversificación de productos y servicios turísticos.	*Establecer vinculación con los prestadores de servicios cinegéticos y de pesca deportiva para posicionar a Mazatlán en estos segmentos.*	*SECTUR Estatal*	*Históricamente en el destino las actividades cinegéticas y de pesca deportiva han sido populares, sobre todo para el turismo extranjero ya que el destino cuenta con los recursos de infraestructura y naturales para ello.*
	Coordinar esfuerzos entre hoteleros y estos dos segmentos para ofrecer promociones a través de productos y paquetes innovadores complementarios.	*SECTUR Estatal*	
	Revisión de regulación para el desarrollo del turismo cinegético para agilizar la tramitología de la actividad.	*SECTUR Estatal*	
	Colaborar con información, folletos, promoción y la participación en foros relacionados con la actividad cinegética y de pesca deportiva.	*SECTUR Estatal*	

Proyecto para incentivar la diversificación de productos y servicios turísticos.	*Establecer vinculación con los prestadores de servicios cinegéticos y de pesca deportiva para posicionar a Mazatlán en estos segmentos.*	*SECTUR Estatal*	*Históricamente en el destino las actividades cinegéticas y de pesca deportiva han sido populares, sobre todo para el turismo extranjero ya que el destino cuenta con los recursos de infraestructura y naturales para ello.*
	Coordinar esfuerzos entre hoteleros y estos dos segmentos para ofrecer promociones a través de productos y paquetes innovadores complementarios.	*SECTUR Estatal*	
	Revisión de regulación para el desarrollo del turismo cinegético para agilizar la tramitología de la actividad.	*SECTUR Estatal*	
	Colaborar con información, folletos, promoción y la participación en foros relacionados con la actividad cinegética y de pesca deportiva.	*SECTUR Estatal*	

Proyecto para incentivar la diversificación de productos y servicios turísticos.	*Establecer vinculación con los prestadores de servicios cinegéticos y de pesca deportiva para posicionar a Mazatlán en estos segmentos.*	*SECTUR Estatal*	*Históricamente en el destino las actividades cinegéticas y de pesca deportiva han sido populares, sobre todo para el turismo extranjero ya que el destino cuenta con los recursos de infraestructura y naturales para ello.*
	Coordinar esfuerzos entre hoteleros y estos dos segmentos para ofrecer promociones a través de productos y paquetes innovadores complementarios.	*SECTUR Estatal*	
	Revisión de regulación para el desarrollo del turismo cinegético para agilizar la tramitología de la actividad.	*SECTUR Estatal*	
	Colaborar con información, folletos, promoción y la participación en foros relacionados con la actividad cinegética y de pesca deportiva.	*SECTUR Estatal*	

Proyecto para incentivar la diversificación de productos y servicios turísticos.	*Establecer vinculación con los prestadores de servicios cinegéticos y de pesca deportiva para posicionar a Mazatlán en estos segmentos.*	*SECTUR Estatal*	*Históricamente en el destino las actividades cinegéticas y de pesca deportiva han sido populares, sobre todo para el turismo extranjero ya que el destino cuenta con los recursos de infraestructura y naturales para ello.*
	Coordinar esfuerzos entre hoteleros y estos dos segmentos para ofrecer promociones a través de productos y paquetes innovadores complementarios.	*SECTUR Estatal*	
	Revisión de regulación para el desarrollo del turismo cinegético para agilizar la tramitología de la actividad.	*SECTUR Estatal*	
	Colaborar con información, folletos, promoción y la participación en foros relacionados con la actividad cinegética y de pesca deportiva.	*SECTUR Estatal*	

Proyecto para incentivar la diversificación de productos y servicios turísticos.	*Establecer vinculación con los prestadores de servicios cinegéticos y de pesca deportiva para posicionar a Mazatlán en estos segmentos.*	*SECTUR Estatal*	*Históricamente en el destino las actividades cinegéticas y de pesca deportiva han sido populares, sobre todo para el turismo extranjero ya que el destino cuenta con los recursos de infraestructura y naturales para ello.*
	Coordinar esfuerzos entre hoteleros y estos dos segmentos para ofrecer promociones a través de productos y paquetes innovadores complementarios.	*SECTUR Estatal*	
	Revisión de regulación para el desarrollo del turismo cinegético para agilizar la tramitología de la actividad.	*SECTUR Estatal*	
	Colaborar con información, folletos, promoción y la participación en foros relacionados con la actividad cinegética y de pesca deportiva.	*SECTUR Estatal*	

Proyecto para incentivar la diversificación de productos y servicios turísticos.	*Establecer vinculación con los prestadores de servicios cinegéticos y de pesca deportiva para posicionar a Mazatlán en estos segmentos.*	*SECTUR Estatal*	*Históricamente en el destino las actividades cinegéticas y de pesca deportiva han sido populares, sobre todo para el turismo extranjero ya que el destino cuenta con los recursos de infraestructura y naturales para ello.*
	Coordinar esfuerzos entre hoteleros y estos dos segmentos para ofrecer promociones a través de productos y paquetes innovadores complementarios.	*SECTUR Estatal*	
	Revisión de regulación para el desarrollo del turismo cinegético para agilizar la tramitología de la actividad.	*SECTUR Estatal*	
	Colaborar con información, folletos, promoción y la participación en foros relacionados con la actividad cinegética y de pesca deportiva.	*SECTUR Estatal*	

Proyecto para incentivar la diversificación de productos y servicios turísticos.	*Establecer vinculación con los prestadores de servicios cinegéticos y de pesca deportiva para posicionar a Mazatlán en estos segmentos.*	*SECTUR Estatal*	*Históricamente en el destino las actividades cinegéticas y de pesca deportiva han sido populares, sobre todo para el turismo extranjero ya que el destino cuenta con los recursos de infraestructura y naturales para ello.*
	Coordinar esfuerzos entre hoteleros y estos dos segmentos para ofrecer promociones a través de productos y paquetes innovadores complementarios.	*SECTUR Estatal*	
	Revisión de regulación para el desarrollo del turismo cinegético para agilizar la tramitología de la actividad.	*SECTUR Estatal*	
	Colaborar con información, folletos, promoción y la participación en foros relacionados con la actividad cinegética y de pesca deportiva.	*SECTUR Estatal*	

Proyecto para incentivar la diversificación de productos y servicios turísticos.	*Establecer vinculación con los prestadores de servicios cinegéticos y de pesca deportiva para posicionar a Mazatlán en estos segmentos.*	*SECTUR Estatal*	*Históricamente en el destino las actividades cinegéticas y de pesca deportiva han sido populares, sobre todo para el turismo extranjero ya que el destino cuenta con los recursos de infraestructura y naturales para ello.*
	Coordinar esfuerzos entre hoteleros y estos dos segmentos para ofrecer promociones a través de productos y paquetes innovadores complementarios.	*SECTUR Estatal*	
	Revisión de regulación para el desarrollo del turismo cinegético para agilizar la tramitología de la actividad.	*SECTUR Estatal*	
	Colaborar con información, folletos, promoción y la participación en foros relacionados con la actividad cinegética y de pesca deportiva.	*SECTUR Estatal*	

Proyecto para incentivar la diversificación de productos y servicios turísticos.	*Establecer vinculación con los prestadores de servicios cinegéticos y de pesca deportiva para posicionar a Mazatlán en estos segmentos.*	*SECTUR Estatal*	*Históricamente en el destino las actividades cinegéticas y de pesca deportiva han sido populares, sobre todo para el turismo extranjero ya que el destino cuenta con los recursos de infraestructura y naturales para ello.*
	Coordinar esfuerzos entre hoteleros y estos dos segmentos para ofrecer promociones a través de productos y paquetes innovadores complementarios.	*SECTUR Estatal*	
	Revisión de regulación para el desarrollo del turismo cinegético para agilizar la tramitología de la actividad.	*SECTUR Estatal*	
	Colaborar con información, folletos, promoción y la participación en foros relacionados con la actividad cinegética y de pesca deportiva.	*SECTUR Estatal*	

Proyecto para incentivar la diversificación de productos y servicios turísticos.	*Establecer vinculación con los prestadores de servicios cinegéticos y de pesca deportiva para posicionar a Mazatlán en estos segmentos.*	*SECTUR Estatal*	*Históricamente en el destino las actividades cinegéticas y de pesca deportiva han sido populares, sobre todo para el turismo extranjero ya que el destino cuenta con los recursos de infraestructura y naturales para ello.*
	Coordinar esfuerzos entre hoteleros y estos dos segmentos para ofrecer promociones a través de productos y paquetes innovadores complementarios.	*SECTUR Estatal*	
	Revisión de regulación para el desarrollo del turismo cinegético para agilizar la tramitología de la actividad.	*SECTUR Estatal*	
	Colaborar con información, folletos, promoción y la participación en foros relacionados con la actividad cinegética y de pesca deportiva.	*SECTUR Estatal*	

Proyecto para incentivar la diversificación de productos y servicios turísticos.	*Establecer vinculación con los prestadores de servicios cinegéticos y de pesca deportiva para posicionar a Mazatlán en estos segmentos.*	*SECTUR Estatal*	*Históricamente en el destino las actividades cinegéticas y de pesca deportiva han sido populares, sobre todo para el turismo extranjero ya que el destino cuenta con los recursos de infraestructura y naturales para ello.*
	Coordinar esfuerzos entre hoteleros y estos dos segmentos para ofrecer promociones a través de productos y paquetes innovadores complementarios.	*SECTUR Estatal*	
	Revisión de regulación para el desarrollo del turismo cinegético para agilizar la tramitología de la actividad.	*SECTUR Estatal*	
	Colaborar con información, folletos, promoción y la participación en foros relacionados con la actividad cinegética y de pesca deportiva.	*SECTUR Estatal*	

Proyecto para incentivar la diversificación de productos y servicios turísticos.	*Establecer vinculación con los prestadores de servicios cinegéticos y de pesca deportiva para posicionar a Mazatlán en estos segmentos.*	*SECTUR Estatal*	*Históricamente en el destino las actividades cinegéticas y de pesca deportiva han sido populares, sobre todo para el turismo extranjero ya que el destino cuenta con los recursos de infraestructura y naturales para ello.*
	Coordinar esfuerzos entre hoteleros y estos dos segmentos para ofrecer promociones a través de productos y paquetes innovadores complementarios.	*SECTUR Estatal*	
	Revisión de regulación para el desarrollo del turismo cinegético para agilizar la tramitología de la actividad.	*SECTUR Estatal*	
	Colaborar con información, folletos, promoción y la participación en foros relacionados con la actividad cinegética y de pesca deportiva.	*SECTUR Estatal*	

Proyecto para incentivar la diversificación de productos y servicios turísticos.	*Establecer vinculación con los prestadores de servicios cinegéticos y de pesca deportiva para posicionar a Mazatlán en estos segmentos.*	*SECTUR Estatal*	*Históricamente en el destino las actividades cinegéticas y de pesca deportiva han sido populares, sobre todo para el turismo extranjero ya que el destino cuenta con los recursos de infraestructura y naturales para ello.*
	Coordinar esfuerzos entre hoteleros y estos dos segmentos para ofrecer promociones a través de productos y paquetes innovadores complementarios.	*SECTUR Estatal*	
	Revisión de regulación para el desarrollo del turismo cinegético para agilizar la tramitología de la actividad.	*SECTUR Estatal*	
	Colaborar con información, folletos, promoción y la participación en foros relacionados con la actividad cinegética y de pesca deportiva.	*SECTUR Estatal*	

Proyecto para incentivar la diversificación de productos y servicios turísticos.	*Establecer vinculación con los prestadores de servicios cinegéticos y de pesca deportiva para posicionar a Mazatlán en estos segmentos.*	*SECTUR Estatal*	*Históricamente en el destino las actividades cinegéticas y de pesca deportiva han sido populares, sobre todo para el turismo extranjero ya que el destino cuenta con los recursos de infraestructura y naturales para ello.*
	Coordinar esfuerzos entre hoteleros y estos dos segmentos para ofrecer promociones a través de productos y paquetes innovadores complementarios.	*SECTUR Estatal*	
	Revisión de regulación para el desarrollo del turismo cinegético para agilizar la tramitología de la actividad.	*SECTUR Estatal*	
	Colaborar con información, folletos, promoción y la participación en foros relacionados con la actividad cinegética y de pesca deportiva.	*SECTUR Estatal*	

Proyecto para incentivar la diversificación de productos y servicios turísticos.	*Establecer vinculación con los prestadores de servicios cinegéticos y de pesca deportiva para posicionar a Mazatlán en estos segmentos.*	*SECTUR Estatal*	*Históricamente en el destino las actividades cinegéticas y de pesca deportiva han sido populares, sobre todo para el turismo extranjero ya que el destino cuenta con los recursos de infraestructura y naturales para ello.*
	Coordinar esfuerzos entre hoteleros y estos dos segmentos para ofrecer promociones a través de productos y paquetes innovadores complementarios.	*SECTUR Estatal*	
	Revisión de regulación para el desarrollo del turismo cinegético para agilizar la tramitología de la actividad.	*SECTUR Estatal*	
	Colaborar con información, folletos, promoción y la participación en foros relacionados con la actividad cinegética y de pesca deportiva.	*SECTUR Estatal*	

Proyecto para incentivar la diversificación de productos y servicios turísticos.	*Establecer vinculación con los prestadores de servicios cinegéticos y de pesca deportiva para posicionar a Mazatlán en estos segmentos.*	*SECTUR Estatal*	*Históricamente en el destino las actividades cinegéticas y de pesca deportiva han sido populares, sobre todo para el turismo extranjero ya que el destino cuenta con los recursos de infraestructura y naturales para ello.*
	Coordinar esfuerzos entre hoteleros y estos dos segmentos para ofrecer promociones a través de productos y paquetes innovadores complementarios.	*SECTUR Estatal*	
	Revisión de regulación para el desarrollo del turismo cinegético para agilizar la tramitología de la actividad.	*SECTUR Estatal*	
	Colaborar con información, folletos, promoción y la participación en foros relacionados con la actividad cinegética y de pesca deportiva.	*SECTUR Estatal*	

Proyecto para incentivar la diversificación de productos y servicios turísticos.	*Establecer vinculación con los prestadores de servicios cinegéticos y de pesca deportiva para posicionar a Mazatlán en estos segmentos.*	*SECTUR Estatal*	*Históricamente en el destino las actividades cinegéticas y de pesca deportiva han sido populares, sobre todo para el turismo extranjero ya que el destino cuenta con los recursos de infraestructura y naturales para ello.*
	Coordinar esfuerzos entre hoteleros y estos dos segmentos para ofrecer promociones a través de productos y paquetes innovadores complementarios.	*SECTUR Estatal*	
	Revisión de regulación para el desarrollo del turismo cinegético para agilizar la tramitología de la actividad.	*SECTUR Estatal*	
	Colaborar con información, folletos, promoción y la participación en foros relacionados con la actividad cinegética y de pesca deportiva.	*SECTUR Estatal*	

Proyecto para incentivar la diversificación de productos y servicios turísticos.	*Establecer vinculación con los prestadores de servicios cinegéticos y de pesca deportiva para posicionar a Mazatlán en estos segmentos.*	*SECTUR Estatal*	*Históricamente en el destino las actividades cinegéticas y de pesca deportiva han sido populares, sobre todo para el turismo extranjero ya que el destino cuenta con los recursos de infraestructura y naturales para ello.*
	Coordinar esfuerzos entre hoteleros y estos dos segmentos para ofrecer promociones a través de productos y paquetes innovadores complementarios.	*SECTUR Estatal*	
	Revisión de regulación para el desarrollo del turismo cinegético para agilizar la tramitología de la actividad.	*SECTUR Estatal*	
	Colaborar con información, folletos, promoción y la participación en foros relacionados con la actividad cinegética y de pesca deportiva.	*SECTUR Estatal*	

Proyecto para incentivar la diversificación de productos y servicios turísticos.	*Establecer vinculación con los prestadores de servicios cinegéticos y de pesca deportiva para posicionar a Mazatlán en estos segmentos.*	*SECTUR Estatal*	*Históricamente en el destino las actividades cinegéticas y de pesca deportiva han sido populares, sobre todo para el turismo extranjero ya que el destino cuenta con los recursos de infraestructura y naturales para ello.*
	Coordinar esfuerzos entre hoteleros y estos dos segmentos para ofrecer promociones a través de productos y paquetes innovadores complementarios.	*SECTUR Estatal*	
	Revisión de regulación para el desarrollo del turismo cinegético para agilizar la tramitología de la actividad.	*SECTUR Estatal*	
	Colaborar con información, folletos, promoción y la participación en foros relacionados con la actividad cinegética y de pesca deportiva.	*SECTUR Estatal*	

Proyecto para incentivar la diversificación de productos y servicios turísticos.	*Establecer vinculación con los prestadores de servicios cinegéticos y de pesca deportiva para posicionar a Mazatlán en estos segmentos.*	*SECTUR Estatal*	*Históricamente en el destino las actividades cinegéticas y de pesca deportiva han sido populares, sobre todo para el turismo extranjero ya que el destino cuenta con los recursos de infraestructura y naturales para ello.*
	Coordinar esfuerzos entre hoteleros y estos dos segmentos para ofrecer promociones a través de productos y paquetes innovadores complementarios.	*SECTUR Estatal*	
	Revisión de regulación para el desarrollo del turismo cinegético para agilizar la tramitología de la actividad.	*SECTUR Estatal*	
	Colaborar con información, folletos, promoción y la participación en foros relacionados con la actividad cinegética y de pesca deportiva.	*SECTUR Estatal*	

Proyecto para incentivar la diversificación de productos y servicios turísticos.	*Establecer vinculación con los prestadores de servicios cinegéticos y de pesca deportiva para posicionar a Mazatlán en estos segmentos.*	*SECTUR Estatal*	*Históricamente en el destino las actividades cinegéticas y de pesca deportiva han sido populares, sobre todo para el turismo extranjero ya que el destino cuenta con los recursos de infraestructura y naturales para ello.*
	Coordinar esfuerzos entre hoteleros y estos dos segmentos para ofrecer promociones a través de productos y paquetes innovadores complementarios.	*SECTUR Estatal*	
	Revisión de regulación para el desarrollo del turismo cinegético para agilizar la tramitología de la actividad.	*SECTUR Estatal*	
	Colaborar con información, folletos, promoción y la participación en foros relacionados con la actividad cinegética y de pesca deportiva.	*SECTUR Estatal*	

Proyecto para incentivar la diversificación de productos y servicios turísticos.	*Establecer vinculación con los prestadores de servicios cinegéticos y de pesca deportiva para posicionar a Mazatlán en estos segmentos.*	*SECTUR Estatal*	*Históricamente en el destino las actividades cinegéticas y de pesca deportiva han sido populares, sobre todo para el turismo extranjero ya que el destino cuenta con los recursos de infraestructura y naturales para ello.*
	Coordinar esfuerzos entre hoteleros y estos dos segmentos para ofrecer promociones a través de productos y paquetes innovadores complementarios.	*SECTUR Estatal*	
	Revisión de regulación para el desarrollo del turismo cinegético para agilizar la tramitología de la actividad.	*SECTUR Estatal*	
	Colaborar con información, folletos, promoción y la participación en foros relacionados con la actividad cinegética y de pesca deportiva.	*SECTUR Estatal*	

Proyecto para incentivar la diversificación de productos y servicios turísticos.	*Establecer vinculación con los prestadores de servicios cinegéticos y de pesca deportiva para posicionar a Mazatlán en estos segmentos.*	*SECTUR Estatal*	*Históricamente en el destino las actividades cinegéticas y de pesca deportiva han sido populares, sobre todo para el turismo extranjero ya que el destino cuenta con los recursos de infraestructura y naturales para ello.*
	Coordinar esfuerzos entre hoteleros y estos dos segmentos para ofrecer promociones a través de productos y paquetes innovadores complementarios.	*SECTUR Estatal*	
	Revisión de regulación para el desarrollo del turismo cinegético para agilizar la tramitología de la actividad.	*SECTUR Estatal*	
	Colaborar con información, folletos, promoción y la participación en foros relacionados con la actividad cinegética y de pesca deportiva.	*SECTUR Estatal*	

Proyecto para incentivar la diversificación de productos y servicios turísticos.	*Establecer vinculación con los prestadores de servicios cinegéticos y de pesca deportiva para posicionar a Mazatlán en estos segmentos.*	*SECTUR Estatal*	*Históricamente en el destino las actividades cinegéticas y de pesca deportiva han sido populares, sobre todo para el turismo extranjero ya que el destino cuenta con los recursos de infraestructura y naturales para ello.*
	Coordinar esfuerzos entre hoteleros y estos dos segmentos para ofrecer promociones a través de productos y paquetes innovadores complementarios.	*SECTUR Estatal*	
	Revisión de regulación para el desarrollo del turismo cinegético para agilizar la tramitología de la actividad.	*SECTUR Estatal*	
	Colaborar con información, folletos, promoción y la participación en foros relacionados con la actividad cinegética y de pesca deportiva.	*SECTUR Estatal*	

Proyecto para incentivar la diversificación de productos y servicios turísticos.	*Establecer vinculación con los prestadores de servicios cinegéticos y de pesca deportiva para posicionar a Mazatlán en estos segmentos.*	*SECTUR Estatal*	*Históricamente en el destino las actividades cinegéticas y de pesca deportiva han sido populares, sobre todo para el turismo extranjero ya que el destino cuenta con los recursos de infraestructura y naturales para ello.*
	Coordinar esfuerzos entre hoteleros y estos dos segmentos para ofrecer promociones a través de productos y paquetes innovadores complementarios.	*SECTUR Estatal*	
	Revisión de regulación para el desarrollo del turismo cinegético para agilizar la tramitología de la actividad.	*SECTUR Estatal*	
	Colaborar con información, folletos, promoción y la participación en foros relacionados con la actividad cinegética y de pesca deportiva.	*SECTUR Estatal*	

Proyecto para incentivar la diversificación de productos y servicios turísticos.	*Establecer vinculación con los prestadores de servicios cinegéticos y de pesca deportiva para posicionar a Mazatlán en estos segmentos.*	*SECTUR Estatal*	*Históricamente en el destino las actividades cinegéticas y de pesca deportiva han sido populares, sobre todo para el turismo extranjero ya que el destino cuenta con los recursos de infraestructura y naturales para ello.*
	Coordinar esfuerzos entre hoteleros y estos dos segmentos para ofrecer promociones a través de productos y paquetes innovadores complementarios.	*SECTUR Estatal*	
	Revisión de regulación para el desarrollo del turismo cinegético para agilizar la tramitología de la actividad.	*SECTUR Estatal*	
	Colaborar con información, folletos, promoción y la participación en foros relacionados con la actividad cinegética y de pesca deportiva.	*SECTUR Estatal*	

Proyecto para incentivar la diversificación de productos y servicios turísticos.	*Establecer vinculación con los prestadores de servicios cinegéticos y de pesca deportiva para posicionar a Mazatlán en estos segmentos.*	*SECTUR Estatal*	*Históricamente en el destino las actividades cinegéticas y de pesca deportiva han sido populares, sobre todo para el turismo extranjero ya que el destino cuenta con los recursos de infraestructura y naturales para ello.*
	Coordinar esfuerzos entre hoteleros y estos dos segmentos para ofrecer promociones a través de productos y paquetes innovadores complementarios.	*SECTUR Estatal*	
	Revisión de regulación para el desarrollo del turismo cinegético para agilizar la tramitología de la actividad.	*SECTUR Estatal*	
	Colaborar con información, folletos, promoción y la participación en foros relacionados con la actividad cinegética y de pesca deportiva.	*SECTUR Estatal*	

Proyecto para incentivar la diversificación de productos y servicios turísticos.	*Establecer vinculación con los prestadores de servicios cinegéticos y de pesca deportiva para posicionar a Mazatlán en estos segmentos.*	*SECTUR Estatal*	*Históricamente en el destino las actividades cinegéticas y de pesca deportiva han sido populares, sobre todo para el turismo extranjero ya que el destino cuenta con los recursos de infraestructura y naturales para ello.*
	Coordinar esfuerzos entre hoteleros y estos dos segmentos para ofrecer promociones a través de productos y paquetes innovadores complementarios.	*SECTUR Estatal*	
	Revisión de regulación para el desarrollo del turismo cinegético para agilizar la tramitología de la actividad.	*SECTUR Estatal*	
	Colaborar con información, folletos, promoción y la participación en foros relacionados con la actividad cinegética y de pesca deportiva.	*SECTUR Estatal*	

Proyecto para incentivar la diversificación de productos y servicios turísticos.	*Establecer vinculación con los prestadores de servicios cinegéticos y de pesca deportiva para posicionar a Mazatlán en estos segmentos.*	*SECTUR Estatal*	*Históricamente en el destino las actividades cinegéticas y de pesca deportiva han sido populares, sobre todo para el turismo extranjero ya que el destino cuenta con los recursos de infraestructura y naturales para ello.*
	Coordinar esfuerzos entre hoteleros y estos dos segmentos para ofrecer promociones a través de productos y paquetes innovadores complementarios.	*SECTUR Estatal*	
	Revisión de regulación para el desarrollo del turismo cinegético para agilizar la tramitología de la actividad.	*SECTUR Estatal*	
	Colaborar con información, folletos, promoción y la participación en foros relacionados con la actividad cinegética y de pesca deportiva.	*SECTUR Estatal*	

Proyecto para incentivar la diversificación de productos y servicios turísticos.	*Establecer vinculación con los prestadores de servicios cinegéticos y de pesca deportiva para posicionar a Mazatlán en estos segmentos.*	*SECTUR Estatal*	*Históricamente en el destino las actividades cinegéticas y de pesca deportiva han sido populares, sobre todo para el turismo extranjero ya que el destino cuenta con los recursos de infraestructura y naturales para ello.*
	Coordinar esfuerzos entre hoteleros y estos dos segmentos para ofrecer promociones a través de productos y paquetes innovadores complementarios.	*SECTUR Estatal*	
	Revisión de regulación para el desarrollo del turismo cinegético para agilizar la tramitología de la actividad.	*SECTUR Estatal*	
	Colaborar con información, folletos, promoción y la participación en foros relacionados con la actividad cinegética y de pesca deportiva.	*SECTUR Estatal*	

Proyecto para incentivar la diversificación de productos y servicios turísticos.	*Establecer vinculación con los prestadores de servicios cinegéticos y de pesca deportiva para posicionar a Mazatlán en estos segmentos.*	*SECTUR Estatal*	*Históricamente en el destino las actividades cinegéticas y de pesca deportiva han sido populares, sobre todo para el turismo extranjero ya que el destino cuenta con los recursos de infraestructura y naturales para ello.*
	Coordinar esfuerzos entre hoteleros y estos dos segmentos para ofrecer promociones a través de productos y paquetes innovadores complementarios.	*SECTUR Estatal*	
	Revisión de regulación para el desarrollo del turismo cinegético para agilizar la tramitología de la actividad.	*SECTUR Estatal*	
	Colaborar con información, folletos, promoción y la participación en foros relacionados con la actividad cinegética y de pesca deportiva.	*SECTUR Estatal*	

Proyecto para incentivar la diversificación de productos y servicios turísticos.	*Establecer vinculación con los prestadores de servicios cinegéticos y de pesca deportiva para posicionar a Mazatlán en estos segmentos.*	*SECTUR Estatal*	*Históricamente en el destino las actividades cinegéticas y de pesca deportiva han sido populares, sobre todo para el turismo extranjero ya que el destino cuenta con los recursos de infraestructura y naturales para ello.*
	Coordinar esfuerzos entre hoteleros y estos dos segmentos para ofrecer promociones a través de productos y paquetes innovadores complementarios.	*SECTUR Estatal*	
	Revisión de regulación para el desarrollo del turismo cinegético para agilizar la tramitología de la actividad.	*SECTUR Estatal*	
	Colaborar con información, folletos, promoción y la participación en foros relacionados con la actividad cinegética y de pesca deportiva.	*SECTUR Estatal*	

Proyecto para incentivar la diversificación de productos y servicios turísticos.	*Establecer vinculación con los prestadores de servicios cinegéticos y de pesca deportiva para posicionar a Mazatlán en estos segmentos.*	*SECTUR Estatal*	*Históricamente en el destino las actividades cinegéticas y de pesca deportiva han sido populares, sobre todo para el turismo extranjero ya que el destino cuenta con los recursos de infraestructura y naturales para ello.*
	Coordinar esfuerzos entre hoteleros y estos dos segmentos para ofrecer promociones a través de productos y paquetes innovadores complementarios.	*SECTUR Estatal*	
	Revisión de regulación para el desarrollo del turismo cinegético para agilizar la tramitología de la actividad.	*SECTUR Estatal*	
	Colaborar con información, folletos, promoción y la participación en foros relacionados con la actividad cinegética y de pesca deportiva.	*SECTUR Estatal*	

Proyecto para incentivar la diversificación de productos y servicios turísticos.	*Establecer vinculación con los prestadores de servicios cinegéticos y de pesca deportiva para posicionar a Mazatlán en estos segmentos.*	*SECTUR Estatal*	*Históricamente en el destino las actividades cinegéticas y de pesca deportiva han sido populares, sobre todo para el turismo extranjero ya que el destino cuenta con los recursos de infraestructura y naturales para ello.*
	Coordinar esfuerzos entre hoteleros y estos dos segmentos para ofrecer promociones a través de productos y paquetes innovadores complementarios.	*SECTUR Estatal*	
	Revisión de regulación para el desarrollo del turismo cinegético para agilizar la tramitología de la actividad.	*SECTUR Estatal*	
	Colaborar con información, folletos, promoción y la participación en foros relacionados con la actividad cinegética y de pesca deportiva.	*SECTUR Estatal*	

Proyecto para incentivar la diversificación de productos y servicios turísticos.	*Establecer vinculación con los prestadores de servicios cinegéticos y de pesca deportiva para posicionar a Mazatlán en estos segmentos.*	*SECTUR Estatal*	*Históricamente en el destino las actividades cinegéticas y de pesca deportiva han sido populares, sobre todo para el turismo extranjero ya que el destino cuenta con los recursos de infraestructura y naturales para ello.*
	Coordinar esfuerzos entre hoteleros y estos dos segmentos para ofrecer promociones a través de productos y paquetes innovadores complementarios.	*SECTUR Estatal*	
	Revisión de regulación para el desarrollo del turismo cinegético para agilizar la tramitología de la actividad.	*SECTUR Estatal*	
	Colaborar con información, folletos, promoción y la participación en foros relacionados con la actividad cinegética y de pesca deportiva.	*SECTUR Estatal*	

Proyecto para incentivar la diversificación de productos y servicios turísticos.	*Establecer vinculación con los prestadores de servicios cinegéticos y de pesca deportiva para posicionar a Mazatlán en estos segmentos.*	*SECTUR Estatal*	*Históricamente en el destino las actividades cinegéticas y de pesca deportiva han sido populares, sobre todo para el turismo extranjero ya que el destino cuenta con los recursos de infraestructura y naturales para ello.*
	Coordinar esfuerzos entre hoteleros y estos dos segmentos para ofrecer promociones a través de productos y paquetes innovadores complementarios.	*SECTUR Estatal*	
	Revisión de regulación para el desarrollo del turismo cinegético para agilizar la tramitología de la actividad.	*SECTUR Estatal*	
	Colaborar con información, folletos, promoción y la participación en foros relacionados con la actividad cinegética y de pesca deportiva.	*SECTUR Estatal*	

Proyecto para incentivar la diversificación de productos y servicios turísticos.	*Establecer vinculación con los prestadores de servicios cinegéticos y de pesca deportiva para posicionar a Mazatlán en estos segmentos.*	*SECTUR Estatal*	*Históricamente en el destino las actividades cinegéticas y de pesca deportiva han sido populares, sobre todo para el turismo extranjero ya que el destino cuenta con los recursos de infraestructura y naturales para ello.*
	Coordinar esfuerzos entre hoteleros y estos dos segmentos para ofrecer promociones a través de productos y paquetes innovadores complementarios.	*SECTUR Estatal*	
	Revisión de regulación para el desarrollo del turismo cinegético para agilizar la tramitología de la actividad.	*SECTUR Estatal*	
	Colaborar con información, folletos, promoción y la participación en foros relacionados con la actividad cinegética y de pesca deportiva.	*SECTUR Estatal*	

Proyecto para incentivar la diversificación de productos y servicios turísticos.	*Establecer vinculación con los prestadores de servicios cinegéticos y de pesca deportiva para posicionar a Mazatlán en estos segmentos.*	*SECTUR Estatal*	*Históricamente en el destino las actividades cinegéticas y de pesca deportiva han sido populares, sobre todo para el turismo extranjero ya que el destino cuenta con los recursos de infraestructura y naturales para ello.*
	Coordinar esfuerzos entre hoteleros y estos dos segmentos para ofrecer promociones a través de productos y paquetes innovadores complementarios.	*SECTUR Estatal*	
	Revisión de regulación para el desarrollo del turismo cinegético para agilizar la tramitología de la actividad.	*SECTUR Estatal*	
	Colaborar con información, folletos, promoción y la participación en foros relacionados con la actividad cinegética y de pesca deportiva.	*SECTUR Estatal*	

Proyecto para incentivar la diversificación de productos y servicios turísticos.	*Establecer vinculación con los prestadores de servicios cinegéticos y de pesca deportiva para posicionar a Mazatlán en estos segmentos.*	*SECTUR Estatal*	*Históricamente en el destino las actividades cinegéticas y de pesca deportiva han sido populares, sobre todo para el turismo extranjero ya que el destino cuenta con los recursos de infraestructura y naturales para ello.*
	Coordinar esfuerzos entre hoteleros y estos dos segmentos para ofrecer promociones a través de productos y paquetes innovadores complementarios.	*SECTUR Estatal*	
	Revisión de regulación para el desarrollo del turismo cinegético para agilizar la tramitología de la actividad.	*SECTUR Estatal*	
	Colaborar con información, folletos, promoción y la participación en foros relacionados con la actividad cinegética y de pesca deportiva.	*SECTUR Estatal*	

Proyecto para incentivar la diversificación de productos y servicios turísticos.	*Establecer vinculación con los prestadores de servicios cinegéticos y de pesca deportiva para posicionar a Mazatlán en estos segmentos.*	*SECTUR Estatal*	*Históricamente en el destino las actividades cinegéticas y de pesca deportiva han sido populares, sobre todo para el turismo extranjero ya que el destino cuenta con los recursos de infraestructura y naturales para ello.*
	Coordinar esfuerzos entre hoteleros y estos dos segmentos para ofrecer promociones a través de productos y paquetes innovadores complementarios.	*SECTUR Estatal*	
	Revisión de regulación para el desarrollo del turismo cinegético para agilizar la tramitología de la actividad.	*SECTUR Estatal*	
	Colaborar con información, folletos, promoción y la participación en foros relacionados con la actividad cinegética y de pesca deportiva.	*SECTUR Estatal*	

Proyecto para incentivar la diversificación de productos y servicios turísticos.	*Establecer vinculación con los prestadores de servicios cinegéticos y de pesca deportiva para posicionar a Mazatlán en estos segmentos.*	*SECTUR Estatal*	*Históricamente en el destino las actividades cinegéticas y de pesca deportiva han sido populares, sobre todo para el turismo extranjero ya que el destino cuenta con los recursos de infraestructura y naturales para ello.*
	Coordinar esfuerzos entre hoteleros y estos dos segmentos para ofrecer promociones a través de productos y paquetes innovadores complementarios.	*SECTUR Estatal*	
	Revisión de regulación para el desarrollo del turismo cinegético para agilizar la tramitología de la actividad.	*SECTUR Estatal*	
	Colaborar con información, folletos, promoción y la participación en foros relacionados con la actividad cinegética y de pesca deportiva.	*SECTUR Estatal*	

Proyecto para incentivar la diversificación de productos y servicios turísticos.	*Establecer vinculación con los prestadores de servicios cinegéticos y de pesca deportiva para posicionar a Mazatlán en estos segmentos.*	*SECTUR Estatal*	*Históricamente en el destino las actividades cinegéticas y de pesca deportiva han sido populares, sobre todo para el turismo extranjero ya que el destino cuenta con los recursos de infraestructura y naturales para ello.*
	Coordinar esfuerzos entre hoteleros y estos dos segmentos para ofrecer promociones a través de productos y paquetes innovadores complementarios.	*SECTUR Estatal*	
	Revisión de regulación para el desarrollo del turismo cinegético para agilizar la tramitología de la actividad.	*SECTUR Estatal*	
	Colaborar con información, folletos, promoción y la participación en foros relacionados con la actividad cinegética y de pesca deportiva.	*SECTUR Estatal*	

Proyecto para incentivar la diversificación de productos y servicios turísticos.	*Establecer vinculación con los prestadores de servicios cinegéticos y de pesca deportiva para posicionar a Mazatlán en estos segmentos.*	*SECTUR Estatal*	*Históricamente en el destino las actividades cinegéticas y de pesca deportiva han sido populares, sobre todo para el turismo extranjero ya que el destino cuenta con los recursos de infraestructura y naturales para ello.*
	Coordinar esfuerzos entre hoteleros y estos dos segmentos para ofrecer promociones a través de productos y paquetes innovadores complementarios.	*SECTUR Estatal*	
	Revisión de regulación para el desarrollo del turismo cinegético para agilizar la tramitología de la actividad.	*SECTUR Estatal*	
	Colaborar con información, folletos, promoción y la participación en foros relacionados con la actividad cinegética y de pesca deportiva.	*SECTUR Estatal*	

Proyecto para incentivar la diversificación de productos y servicios turísticos.	*Establecer vinculación con los prestadores de servicios cinegéticos y de pesca deportiva para posicionar a Mazatlán en estos segmentos.*	*SECTUR Estatal*	*Históricamente en el destino las actividades cinegéticas y de pesca deportiva han sido populares, sobre todo para el turismo extranjero ya que el destino cuenta con los recursos de infraestructura y naturales para ello.*
	Coordinar esfuerzos entre hoteleros y estos dos segmentos para ofrecer promociones a través de productos y paquetes innovadores complementarios.	*SECTUR Estatal*	
	Revisión de regulación para el desarrollo del turismo cinegético para agilizar la tramitología de la actividad.	*SECTUR Estatal*	
	Colaborar con información, folletos, promoción y la participación en foros relacionados con la actividad cinegética y de pesca deportiva.	*SECTUR Estatal*	

Proyecto para incentivar la diversificación de productos y servicios turísticos.	*Establecer vinculación con los prestadores de servicios cinegéticos y de pesca deportiva para posicionar a Mazatlán en estos segmentos.*	*SECTUR Estatal*	*Históricamente en el destino las actividades cinegéticas y de pesca deportiva han sido populares, sobre todo para el turismo extranjero ya que el destino cuenta con los recursos de infraestructura y naturales para ello.*
	Coordinar esfuerzos entre hoteleros y estos dos segmentos para ofrecer promociones a través de productos y paquetes innovadores complementarios.	*SECTUR Estatal*	
	Revisión de regulación para el desarrollo del turismo cinegético para agilizar la tramitología de la actividad.	*SECTUR Estatal*	
	Colaborar con información, folletos, promoción y la participación en foros relacionados con la actividad cinegética y de pesca deportiva.	*SECTUR Estatal*	

Proyecto para incentivar la diversificación de productos y servicios turísticos.	*Establecer vinculación con los prestadores de servicios cinegéticos y de pesca deportiva para posicionar a Mazatlán en estos segmentos.*	*SECTUR Estatal*	*Históricamente en el destino las actividades cinegéticas y de pesca deportiva han sido populares, sobre todo para el turismo extranjero ya que el destino cuenta con los recursos de infraestructura y naturales para ello.*
	Coordinar esfuerzos entre hoteleros y estos dos segmentos para ofrecer promociones a través de productos y paquetes innovadores complementarios.	*SECTUR Estatal*	
	Revisión de regulación para el desarrollo del turismo cinegético para agilizar la tramitología de la actividad.	*SECTUR Estatal*	
	Colaborar con información, folletos, promoción y la participación en foros relacionados con la actividad cinegética y de pesca deportiva.	*SECTUR Estatal*	

Proyecto para incentivar la diversificación de productos y servicios turísticos.	*Establecer vinculación con los prestadores de servicios cinegéticos y de pesca deportiva para posicionar a Mazatlán en estos segmentos.*	*SECTUR Estatal*	*Históricamente en el destino las actividades cinegéticas y de pesca deportiva han sido populares, sobre todo para el turismo extranjero ya que el destino cuenta con los recursos de infraestructura y naturales para ello.*
	Coordinar esfuerzos entre hoteleros y estos dos segmentos para ofrecer promociones a través de productos y paquetes innovadores complementarios.	*SECTUR Estatal*	
	Revisión de regulación para el desarrollo del turismo cinegético para agilizar la tramitología de la actividad.	*SECTUR Estatal*	
	Colaborar con información, folletos, promoción y la participación en foros relacionados con la actividad cinegética y de pesca deportiva.	*SECTUR Estatal*	

Proyecto para incentivar la diversificación de productos y servicios turísticos.	*Establecer vinculación con los prestadores de servicios cinegéticos y de pesca deportiva para posicionar a Mazatlán en estos segmentos.*	*SECTUR Estatal*	*Históricamente en el destino las actividades cinegéticas y de pesca deportiva han sido populares, sobre todo para el turismo extranjero ya que el destino cuenta con los recursos de infraestructura y naturales para ello.*
	Coordinar esfuerzos entre hoteleros y estos dos segmentos para ofrecer promociones a través de productos y paquetes innovadores complementarios.	*SECTUR Estatal*	
	Revisión de regulación para el desarrollo del turismo cinegético para agilizar la tramitología de la actividad.	*SECTUR Estatal*	
	Colaborar con información, folletos, promoción y la participación en foros relacionados con la actividad cinegética y de pesca deportiva.	*SECTUR Estatal*	

Proyecto para incentivar la diversificación de productos y servicios turísticos.	*Establecer vinculación con los prestadores de servicios cinegéticos y de pesca deportiva para posicionar a Mazatlán en estos segmentos.*	*SECTUR Estatal*	*Históricamente en el destino las actividades cinegéticas y de pesca deportiva han sido populares, sobre todo para el turismo extranjero ya que el destino cuenta con los recursos de infraestructura y naturales para ello.*
	Coordinar esfuerzos entre hoteleros y estos dos segmentos para ofrecer promociones a través de productos y paquetes innovadores complementarios.	*SECTUR Estatal*	
	Revisión de regulación para el desarrollo del turismo cinegético para agilizar la tramitología de la actividad.	*SECTUR Estatal*	
	Colaborar con información, folletos, promoción y la participación en foros relacionados con la actividad cinegética y de pesca deportiva.	*SECTUR Estatal*	

Proyecto para incentivar la diversificación de productos y servicios turísticos.	*Establecer vinculación con los prestadores de servicios cinegéticos y de pesca deportiva para posicionar a Mazatlán en estos segmentos.*	*SECTUR Estatal*	*Históricamente en el destino las actividades cinegéticas y de pesca deportiva han sido populares, sobre todo para el turismo extranjero ya que el destino cuenta con los recursos de infraestructura y naturales para ello.*
	Coordinar esfuerzos entre hoteleros y estos dos segmentos para ofrecer promociones a través de productos y paquetes innovadores complementarios.	*SECTUR Estatal*	
	Revisión de regulación para el desarrollo del turismo cinegético para agilizar la tramitología de la actividad.	*SECTUR Estatal*	
	Colaborar con información, folletos, promoción y la participación en foros relacionados con la actividad cinegética y de pesca deportiva.	*SECTUR Estatal*	

Proyecto para incentivar la diversificación de productos y servicios turísticos.	*Establecer vinculación con los prestadores de servicios cinegéticos y de pesca deportiva para posicionar a Mazatlán en estos segmentos.*	*SECTUR Estatal*	*Históricamente en el destino las actividades cinegéticas y de pesca deportiva han sido populares, sobre todo para el turismo extranjero ya que el destino cuenta con los recursos de infraestructura y naturales para ello.*
	Coordinar esfuerzos entre hoteleros y estos dos segmentos para ofrecer promociones a través de productos y paquetes innovadores complementarios.	*SECTUR Estatal*	
	Revisión de regulación para el desarrollo del turismo cinegético para agilizar la tramitología de la actividad.	*SECTUR Estatal*	
	Colaborar con información, folletos, promoción y la participación en foros relacionados con la actividad cinegética y de pesca deportiva.	*SECTUR Estatal*	

Proyecto para incentivar la diversificación de productos y servicios turísticos.	*Establecer vinculación con los prestadores de servicios cinegéticos y de pesca deportiva para posicionar a Mazatlán en estos segmentos.*	*SECTUR Estatal*	*Históricamente en el destino las actividades cinegéticas y de pesca deportiva han sido populares, sobre todo para el turismo extranjero ya que el destino cuenta con los recursos de infraestructura y naturales para ello.*
	Coordinar esfuerzos entre hoteleros y estos dos segmentos para ofrecer promociones a través de productos y paquetes innovadores complementarios.	*SECTUR Estatal*	
	Revisión de regulación para el desarrollo del turismo cinegético para agilizar la tramitología de la actividad.	*SECTUR Estatal*	
	Colaborar con información, folletos, promoción y la participación en foros relacionados con la actividad cinegética y de pesca deportiva.	*SECTUR Estatal*	

Proyecto para incentivar la diversificación de productos y servicios turísticos.	*Establecer vinculación con los prestadores de servicios cinegéticos y de pesca deportiva para posicionar a Mazatlán en estos segmentos.*	*SECTUR Estatal*	*Históricamente en el destino las actividades cinegéticas y de pesca deportiva han sido populares, sobre todo para el turismo extranjero ya que el destino cuenta con los recursos de infraestructura y naturales para ello.*
	Coordinar esfuerzos entre hoteleros y estos dos segmentos para ofrecer promociones a través de productos y paquetes innovadores complementarios.	*SECTUR Estatal*	
	Revisión de regulación para el desarrollo del turismo cinegético para agilizar la tramitología de la actividad.	*SECTUR Estatal*	
	Colaborar con información, folletos, promoción y la participación en foros relacionados con la actividad cinegética y de pesca deportiva.	*SECTUR Estatal*	

Proyecto para incentivar la diversificación de productos y servicios turísticos.	*Establecer vinculación con los prestadores de servicios cinegéticos y de pesca deportiva para posicionar a Mazatlán en estos segmentos.*	*SECTUR Estatal*	*Históricamente en el destino las actividades cinegéticas y de pesca deportiva han sido populares, sobre todo para el turismo extranjero ya que el destino cuenta con los recursos de infraestructura y naturales para ello.*
	Coordinar esfuerzos entre hoteleros y estos dos segmentos para ofrecer promociones a través de productos y paquetes innovadores complementarios.	*SECTUR Estatal*	
	Revisión de regulación para el desarrollo del turismo cinegético para agilizar la tramitología de la actividad.	*SECTUR Estatal*	
	Colaborar con información, folletos, promoción y la participación en foros relacionados con la actividad cinegética y de pesca deportiva.	*SECTUR Estatal*	

Proyecto para incentivar la diversificación de productos y servicios turísticos.	*Establecer vinculación con los prestadores de servicios cinegéticos y de pesca deportiva para posicionar a Mazatlán en estos segmentos.*	*SECTUR Estatal*	*Históricamente en el destino las actividades cinegéticas y de pesca deportiva han sido populares, sobre todo para el turismo extranjero ya que el destino cuenta con los recursos de infraestructura y naturales para ello.*
	Coordinar esfuerzos entre hoteleros y estos dos segmentos para ofrecer promociones a través de productos y paquetes innovadores complementarios.	*SECTUR Estatal*	
	Revisión de regulación para el desarrollo del turismo cinegético para agilizar la tramitología de la actividad.	*SECTUR Estatal*	
	Colaborar con información, folletos, promoción y la participación en foros relacionados con la actividad cinegética y de pesca deportiva.	*SECTUR Estatal*	

Proyecto para incentivar la diversificación de productos y servicios turísticos.	*Establecer vinculación con los prestadores de servicios cinegéticos y de pesca deportiva para posicionar a Mazatlán en estos segmentos.*	*SECTUR Estatal*	*Históricamente en el destino las actividades cinegéticas y de pesca deportiva han sido populares, sobre todo para el turismo extranjero ya que el destino cuenta con los recursos de infraestructura y naturales para ello.*
	Coordinar esfuerzos entre hoteleros y estos dos segmentos para ofrecer promociones a través de productos y paquetes innovadores complementarios.	*SECTUR Estatal*	
	Revisión de regulación para el desarrollo del turismo cinegético para agilizar la tramitología de la actividad.	*SECTUR Estatal*	
	Colaborar con información, folletos, promoción y la participación en foros relacionados con la actividad cinegética y de pesca deportiva.	*SECTUR Estatal*	

Proyecto para incentivar la diversificación de productos y servicios turísticos.	*Establecer vinculación con los prestadores de servicios cinegéticos y de pesca deportiva para posicionar a Mazatlán en estos segmentos.*	*SECTUR Estatal*	*Históricamente en el destino las actividades cinegéticas y de pesca deportiva han sido populares, sobre todo para el turismo extranjero ya que el destino cuenta con los recursos de infraestructura y naturales para ello.*
	Coordinar esfuerzos entre hoteleros y estos dos segmentos para ofrecer promociones a través de productos y paquetes innovadores complementarios.	*SECTUR Estatal*	
	Revisión de regulación para el desarrollo del turismo cinegético para agilizar la tramitología de la actividad.	*SECTUR Estatal*	
	Colaborar con información, folletos, promoción y la participación en foros relacionados con la actividad cinegética y de pesca deportiva.	*SECTUR Estatal*	

Proyecto para incentivar la diversificación de productos y servicios turísticos.	*Establecer vinculación con los prestadores de servicios cinegéticos y de pesca deportiva para posicionar a Mazatlán en estos segmentos.*	*SECTUR Estatal*	*Históricamente en el destino las actividades cinegéticas y de pesca deportiva han sido populares, sobre todo para el turismo extranjero ya que el destino cuenta con los recursos de infraestructura y naturales para ello.*
	Coordinar esfuerzos entre hoteleros y estos dos segmentos para ofrecer promociones a través de productos y paquetes innovadores complementarios.	*SECTUR Estatal*	
	Revisión de regulación para el desarrollo del turismo cinegético para agilizar la tramitología de la actividad.	*SECTUR Estatal*	
	Colaborar con información, folletos, promoción y la participación en foros relacionados con la actividad cinegética y de pesca deportiva.	*SECTUR Estatal*	

Proyecto para incentivar la diversificación de productos y servicios turísticos.	*Establecer vinculación con los prestadores de servicios cinegéticos y de pesca deportiva para posicionar a Mazatlán en estos segmentos.*	*SECTUR Estatal*	*Históricamente en el destino las actividades cinegéticas y de pesca deportiva han sido populares, sobre todo para el turismo extranjero ya que el destino cuenta con los recursos de infraestructura y naturales para ello.*
	Coordinar esfuerzos entre hoteleros y estos dos segmentos para ofrecer promociones a través de productos y paquetes innovadores complementarios.	*SECTUR Estatal*	
	Revisión de regulación para el desarrollo del turismo cinegético para agilizar la tramitología de la actividad.	*SECTUR Estatal*	
	Colaborar con información, folletos, promoción y la participación en foros relacionados con la actividad cinegética y de pesca deportiva.	*SECTUR Estatal*	

Proyecto para incentivar la diversificación de productos y servicios turísticos.	*Establecer vinculación con los prestadores de servicios cinegéticos y de pesca deportiva para posicionar a Mazatlán en estos segmentos.*	*SECTUR Estatal*	*Históricamente en el destino las actividades cinegéticas y de pesca deportiva han sido populares, sobre todo para el turismo extranjero ya que el destino cuenta con los recursos de infraestructura y naturales para ello.*
	Coordinar esfuerzos entre hoteleros y estos dos segmentos para ofrecer promociones a través de productos y paquetes innovadores complementarios.	*SECTUR Estatal*	
	Revisión de regulación para el desarrollo del turismo cinegético para agilizar la tramitología de la actividad.	*SECTUR Estatal*	
	Colaborar con información, folletos, promoción y la participación en foros relacionados con la actividad cinegética y de pesca deportiva.	*SECTUR Estatal*	

Proyecto para incentivar la diversificación de productos y servicios turísticos.	*Establecer vinculación con los prestadores de servicios cinegéticos y de pesca deportiva para posicionar a Mazatlán en estos segmentos.*	*SECTUR Estatal*	*Históricamente en el destino las actividades cinegéticas y de pesca deportiva han sido populares, sobre todo para el turismo extranjero ya que el destino cuenta con los recursos de infraestructura y naturales para ello.*
	Coordinar esfuerzos entre hoteleros y estos dos segmentos para ofrecer promociones a través de productos y paquetes innovadores complementarios.	*SECTUR Estatal*	
	Revisión de regulación para el desarrollo del turismo cinegético para agilizar la tramitología de la actividad.	*SECTUR Estatal*	
	Colaborar con información, folletos, promoción y la participación en foros relacionados con la actividad cinegética y de pesca deportiva.	*SECTUR Estatal*	

Proyecto para incentivar la diversificación de productos y servicios turísticos.	*Establecer vinculación con los prestadores de servicios cinegéticos y de pesca deportiva para posicionar a Mazatlán en estos segmentos.*	*SECTUR Estatal*	*Históricamente en el destino las actividades cinegéticas y de pesca deportiva han sido populares, sobre todo para el turismo extranjero ya que el destino cuenta con los recursos de infraestructura y naturales para ello.*
	Coordinar esfuerzos entre hoteleros y estos dos segmentos para ofrecer promociones a través de productos y paquetes innovadores complementarios.	*SECTUR Estatal*	
	Revisión de regulación para el desarrollo del turismo cinegético para agilizar la tramitología de la actividad.	*SECTUR Estatal*	
	Colaborar con información, folletos, promoción y la participación en foros relacionados con la actividad cinegética y de pesca deportiva.	*SECTUR Estatal*	

Proyecto para incentivar la diversificación de productos y servicios turísticos.	*Establecer vinculación con los prestadores de servicios cinegéticos y de pesca deportiva para posicionar a Mazatlán en estos segmentos.*	*SECTUR Estatal*	*Históricamente en el destino las actividades cinegéticas y de pesca deportiva han sido populares, sobre todo para el turismo extranjero ya que el destino cuenta con los recursos de infraestructura y naturales para ello.*
	Coordinar esfuerzos entre hoteleros y estos dos segmentos para ofrecer promociones a través de productos y paquetes innovadores complementarios.	*SECTUR Estatal*	
	Revisión de regulación para el desarrollo del turismo cinegético para agilizar la tramitología de la actividad.	*SECTUR Estatal*	
	Colaborar con información, folletos, promoción y la participación en foros relacionados con la actividad cinegética y de pesca deportiva.	*SECTUR Estatal*	

Proyecto para incentivar la diversificación de productos y servicios turísticos.	*Establecer vinculación con los prestadores de servicios cinegéticos y de pesca deportiva para posicionar a Mazatlán en estos segmentos.*	*SECTUR Estatal*	*Históricamente en el destino las actividades cinegéticas y de pesca deportiva han sido populares, sobre todo para el turismo extranjero ya que el destino cuenta con los recursos de infraestructura y naturales para ello.*
	Coordinar esfuerzos entre hoteleros y estos dos segmentos para ofrecer promociones a través de productos y paquetes innovadores complementarios.	*SECTUR Estatal*	
	Revisión de regulación para el desarrollo del turismo cinegético para agilizar la tramitología de la actividad.	*SECTUR Estatal*	
	Colaborar con información, folletos, promoción y la participación en foros relacionados con la actividad cinegética y de pesca deportiva.	*SECTUR Estatal*	

Proyecto para incentivar la diversificación de productos y servicios turísticos.	*Establecer vinculación con los prestadores de servicios cinegéticos y de pesca deportiva para posicionar a Mazatlán en estos segmentos.*	*SECTUR Estatal*	*Históricamente en el destino las actividades cinegéticas y de pesca deportiva han sido populares, sobre todo para el turismo extranjero ya que el destino cuenta con los recursos de infraestructura y naturales para ello.*
	Coordinar esfuerzos entre hoteleros y estos dos segmentos para ofrecer promociones a través de productos y paquetes innovadores complementarios.	*SECTUR Estatal*	
	Revisión de regulación para el desarrollo del turismo cinegético para agilizar la tramitología de la actividad.	*SECTUR Estatal*	
	Colaborar con información, folletos, promoción y la participación en foros relacionados con la actividad cinegética y de pesca deportiva.	*SECTUR Estatal*	

Proyecto para incentivar la diversificación de productos y servicios turísticos.	*Establecer vinculación con los prestadores de servicios cinegéticos y de pesca deportiva para posicionar a Mazatlán en estos segmentos.*	*SECTUR Estatal*	*Históricamente en el destino las actividades cinegéticas y de pesca deportiva han sido populares, sobre todo para el turismo extranjero ya que el destino cuenta con los recursos de infraestructura y naturales para ello.*
	Coordinar esfuerzos entre hoteleros y estos dos segmentos para ofrecer promociones a través de productos y paquetes innovadores complementarios.	*SECTUR Estatal*	
	Revisión de regulación para el desarrollo del turismo cinegético para agilizar la tramitología de la actividad.	*SECTUR Estatal*	
	Colaborar con información, folletos, promoción y la participación en foros relacionados con la actividad cinegética y de pesca deportiva.	*SECTUR Estatal*	

Proyecto para incentivar la diversificación de productos y servicios turísticos.	*Establecer vinculación con los prestadores de servicios cinegéticos y de pesca deportiva para posicionar a Mazatlán en estos segmentos.*	*SECTUR Estatal*	*Históricamente en el destino las actividades cinegéticas y de pesca deportiva han sido populares, sobre todo para el turismo extranjero ya que el destino cuenta con los recursos de infraestructura y naturales para ello.*
	Coordinar esfuerzos entre hoteleros y estos dos segmentos para ofrecer promociones a través de productos y paquetes innovadores complementarios.	*SECTUR Estatal*	
	Revisión de regulación para el desarrollo del turismo cinegético para agilizar la tramitología de la actividad.	*SECTUR Estatal*	
	Colaborar con información, folletos, promoción y la participación en foros relacionados con la actividad cinegética y de pesca deportiva.	*SECTUR Estatal*	

Proyecto para incentivar la diversificación de productos y servicios turísticos.	*Establecer vinculación con los prestadores de servicios cinegéticos y de pesca deportiva para posicionar a Mazatlán en estos segmentos.*	*SECTUR Estatal*	*Históricamente en el destino las actividades cinegéticas y de pesca deportiva han sido populares, sobre todo para el turismo extranjero ya que el destino cuenta con los recursos de infraestructura y naturales para ello.*
	Coordinar esfuerzos entre hoteleros y estos dos segmentos para ofrecer promociones a través de productos y paquetes innovadores complementarios.	*SECTUR Estatal*	
	Revisión de regulación para el desarrollo del turismo cinegético para agilizar la tramitología de la actividad.	*SECTUR Estatal*	
	Colaborar con información, folletos, promoción y la participación en foros relacionados con la actividad cinegética y de pesca deportiva.	*SECTUR Estatal*	

Proyecto para incentivar la diversificación de productos y servicios turísticos.	*Establecer vinculación con los prestadores de servicios cinegéticos y de pesca deportiva para posicionar a Mazatlán en estos segmentos.*	*SECTUR Estatal*	*Históricamente en el destino las actividades cinegéticas y de pesca deportiva han sido populares, sobre todo para el turismo extranjero ya que el destino cuenta con los recursos de infraestructura y naturales para ello.*
	Coordinar esfuerzos entre hoteleros y estos dos segmentos para ofrecer promociones a través de productos y paquetes innovadores complementarios.	*SECTUR Estatal*	
	Revisión de regulación para el desarrollo del turismo cinegético para agilizar la tramitología de la actividad.	*SECTUR Estatal*	
	Colaborar con información, folletos, promoción y la participación en foros relacionados con la actividad cinegética y de pesca deportiva.	*SECTUR Estatal*	

Proyecto para incentivar la diversificación de productos y servicios turísticos.	*Establecer vinculación con los prestadores de servicios cinegéticos y de pesca deportiva para posicionar a Mazatlán en estos segmentos.*	*SECTUR Estatal*	*Históricamente en el destino las actividades cinegéticas y de pesca deportiva han sido populares, sobre todo para el turismo extranjero ya que el destino cuenta con los recursos de infraestructura y naturales para ello.*
	Coordinar esfuerzos entre hoteleros y estos dos segmentos para ofrecer promociones a través de productos y paquetes innovadores complementarios.	*SECTUR Estatal*	
	Revisión de regulación para el desarrollo del turismo cinegético para agilizar la tramitología de la actividad.	*SECTUR Estatal*	
	Colaborar con información, folletos, promoción y la participación en foros relacionados con la actividad cinegética y de pesca deportiva.	*SECTUR Estatal*	

Proyecto para incentivar la diversificación de productos y servicios turísticos.	*Establecer vinculación con los prestadores de servicios cinegéticos y de pesca deportiva para posicionar a Mazatlán en estos segmentos.*	*SECTUR Estatal*	*Históricamente en el destino las actividades cinegéticas y de pesca deportiva han sido populares, sobre todo para el turismo extranjero ya que el destino cuenta con los recursos de infraestructura y naturales para ello.*
	Coordinar esfuerzos entre hoteleros y estos dos segmentos para ofrecer promociones a través de productos y paquetes innovadores complementarios.	*SECTUR Estatal*	
	Revisión de regulación para el desarrollo del turismo cinegético para agilizar la tramitología de la actividad.	*SECTUR Estatal*	
	Colaborar con información, folletos, promoción y la participación en foros relacionados con la actividad cinegética y de pesca deportiva.	*SECTUR Estatal*	

Proyecto para incentivar la diversificación de productos y servicios turísticos.	*Establecer vinculación con los prestadores de servicios cinegéticos y de pesca deportiva para posicionar a Mazatlán en estos segmentos.*	*SECTUR Estatal*	*Históricamente en el destino las actividades cinegéticas y de pesca deportiva han sido populares, sobre todo para el turismo extranjero ya que el destino cuenta con los recursos de infraestructura y naturales para ello.*
	Coordinar esfuerzos entre hoteleros y estos dos segmentos para ofrecer promociones a través de productos y paquetes innovadores complementarios.	*SECTUR Estatal*	
	Revisión de regulación para el desarrollo del turismo cinegético para agilizar la tramitología de la actividad.	*SECTUR Estatal*	
	Colaborar con información, folletos, promoción y la participación en foros relacionados con la actividad cinegética y de pesca deportiva.	*SECTUR Estatal*	

Proyecto para incentivar la diversificación de productos y servicios turísticos.	*Establecer vinculación con los prestadores de servicios cinegéticos y de pesca deportiva para posicionar a Mazatlán en estos segmentos.*	*SECTUR Estatal*	*Históricamente en el destino las actividades cinegéticas y de pesca deportiva han sido populares, sobre todo para el turismo extranjero ya que el destino cuenta con los recursos de infraestructura y naturales para ello.*
	Coordinar esfuerzos entre hoteleros y estos dos segmentos para ofrecer promociones a través de productos y paquetes innovadores complementarios.	*SECTUR Estatal*	
	Revisión de regulación para el desarrollo del turismo cinegético para agilizar la tramitología de la actividad.	*SECTUR Estatal*	
	Colaborar con información, folletos, promoción y la participación en foros relacionados con la actividad cinegética y de pesca deportiva.	*SECTUR Estatal*	

Proyecto para incentivar la diversificación de productos y servicios turísticos.	*Establecer vinculación con los prestadores de servicios cinegéticos y de pesca deportiva para posicionar a Mazatlán en estos segmentos.*	*SECTUR Estatal*	*Históricamente en el destino las actividades cinegéticas y de pesca deportiva han sido populares, sobre todo para el turismo extranjero ya que el destino cuenta con los recursos de infraestructura y naturales para ello.*
	Coordinar esfuerzos entre hoteleros y estos dos segmentos para ofrecer promociones a través de productos y paquetes innovadores complementarios.	*SECTUR Estatal*	
	Revisión de regulación para el desarrollo del turismo cinegético para agilizar la tramitología de la actividad.	*SECTUR Estatal*	
	Colaborar con información, folletos, promoción y la participación en foros relacionados con la actividad cinegética y de pesca deportiva.	*SECTUR Estatal*	

Proyecto para incentivar la diversificación de productos y servicios turísticos.	*Establecer vinculación con los prestadores de servicios cinegéticos y de pesca deportiva para posicionar a Mazatlán en estos segmentos.*	*SECTUR Estatal*	*Históricamente en el destino las actividades cinegéticas y de pesca deportiva han sido populares, sobre todo para el turismo extranjero ya que el destino cuenta con los recursos de infraestructura y naturales para ello.*
	Coordinar esfuerzos entre hoteleros y estos dos segmentos para ofrecer promociones a través de productos y paquetes innovadores complementarios.	*SECTUR Estatal*	
	Revisión de regulación para el desarrollo del turismo cinegético para agilizar la tramitología de la actividad.	*SECTUR Estatal*	
	Colaborar con información, folletos, promoción y la participación en foros relacionados con la actividad cinegética y de pesca deportiva.	*SECTUR Estatal*	

Proyecto para incentivar la diversificación de productos y servicios turísticos.	*Establecer vinculación con los prestadores de servicios cinegéticos y de pesca deportiva para posicionar a Mazatlán en estos segmentos.*	*SECTUR Estatal*	*Históricamente en el destino las actividades cinegéticas y de pesca deportiva han sido populares, sobre todo para el turismo extranjero ya que el destino cuenta con los recursos de infraestructura y naturales para ello.*
	Coordinar esfuerzos entre hoteleros y estos dos segmentos para ofrecer promociones a través de productos y paquetes innovadores complementarios.	*SECTUR Estatal*	
	Revisión de regulación para el desarrollo del turismo cinegético para agilizar la tramitología de la actividad.	*SECTUR Estatal*	
	Colaborar con información, folletos, promoción y la participación en foros relacionados con la actividad cinegética y de pesca deportiva.	*SECTUR Estatal*	

Proyecto para incentivar la diversificación de productos y servicios turísticos.	*Establecer vinculación con los prestadores de servicios cinegéticos y de pesca deportiva para posicionar a Mazatlán en estos segmentos.*	*SECTUR Estatal*	*Históricamente en el destino las actividades cinegéticas y de pesca deportiva han sido populares, sobre todo para el turismo extranjero ya que el destino cuenta con los recursos de infraestructura y naturales para ello.*
	Coordinar esfuerzos entre hoteleros y estos dos segmentos para ofrecer promociones a través de productos y paquetes innovadores complementarios.	*SECTUR Estatal*	
	Revisión de regulación para el desarrollo del turismo cinegético para agilizar la tramitología de la actividad.	*SECTUR Estatal*	
	Colaborar con información, folletos, promoción y la participación en foros relacionados con la actividad cinegética y de pesca deportiva.	*SECTUR Estatal*	

Proyecto para incentivar la diversificación de productos y servicios turísticos.	*Establecer vinculación con los prestadores de servicios cinegéticos y de pesca deportiva para posicionar a Mazatlán en estos segmentos.*	*SECTUR Estatal*	*Históricamente en el destino las actividades cinegéticas y de pesca deportiva han sido populares, sobre todo para el turismo extranjero ya que el destino cuenta con los recursos de infraestructura y naturales para ello.*
	Coordinar esfuerzos entre hoteleros y estos dos segmentos para ofrecer promociones a través de productos y paquetes innovadores complementarios.	*SECTUR Estatal*	
	Revisión de regulación para el desarrollo del turismo cinegético para agilizar la tramitología de la actividad.	*SECTUR Estatal*	
	Colaborar con información, folletos, promoción y la participación en foros relacionados con la actividad cinegética y de pesca deportiva.	*SECTUR Estatal*	

Proyecto para incentivar la diversificación de productos y servicios turísticos.	*Establecer vinculación con los prestadores de servicios cinegéticos y de pesca deportiva para posicionar a Mazatlán en estos segmentos.*	*SECTUR Estatal*	*Históricamente en el destino las actividades cinegéticas y de pesca deportiva han sido populares, sobre todo para el turismo extranjero ya que el destino cuenta con los recursos de infraestructura y naturales para ello.*
	Coordinar esfuerzos entre hoteleros y estos dos segmentos para ofrecer promociones a través de productos y paquetes innovadores complementarios.	*SECTUR Estatal*	
	Revisión de regulación para el desarrollo del turismo cinegético para agilizar la tramitología de la actividad.	*SECTUR Estatal*	
	Colaborar con información, folletos, promoción y la participación en foros relacionados con la actividad cinegética y de pesca deportiva.	*SECTUR Estatal*	

Proyecto para incentivar la diversificación de productos y servicios turísticos.	*Establecer vinculación con los prestadores de servicios cinegéticos y de pesca deportiva para posicionar a Mazatlán en estos segmentos.*	*SECTUR Estatal*	*Históricamente en el destino las actividades cinegéticas y de pesca deportiva han sido populares, sobre todo para el turismo extranjero ya que el destino cuenta con los recursos de infraestructura y naturales para ello.*
	Coordinar esfuerzos entre hoteleros y estos dos segmentos para ofrecer promociones a través de productos y paquetes innovadores complementarios.	*SECTUR Estatal*	
	Revisión de regulación para el desarrollo del turismo cinegético para agilizar la tramitología de la actividad.	*SECTUR Estatal*	
	Colaborar con información, folletos, promoción y la participación en foros relacionados con la actividad cinegética y de pesca deportiva.	*SECTUR Estatal*	

Proyecto para incentivar la diversificación de productos y servicios turísticos.	*Establecer vinculación con los prestadores de servicios cinegéticos y de pesca deportiva para posicionar a Mazatlán en estos segmentos.*	*SECTUR Estatal*	*Históricamente en el destino las actividades cinegéticas y de pesca deportiva han sido populares, sobre todo para el turismo extranjero ya que el destino cuenta con los recursos de infraestructura y naturales para ello.*
	Coordinar esfuerzos entre hoteleros y estos dos segmentos para ofrecer promociones a través de productos y paquetes innovadores complementarios.	*SECTUR Estatal*	
	Revisión de regulación para el desarrollo del turismo cinegético para agilizar la tramitología de la actividad.	*SECTUR Estatal*	
	Colaborar con información, folletos, promoción y la participación en foros relacionados con la actividad cinegética y de pesca deportiva.	*SECTUR Estatal*	

Proyecto para incentivar la diversificación de productos y servicios turísticos.	*Establecer vinculación con los prestadores de servicios cinegéticos y de pesca deportiva para posicionar a Mazatlán en estos segmentos.*	*SECTUR Estatal*	*Históricamente en el destino las actividades cinegéticas y de pesca deportiva han sido populares, sobre todo para el turismo extranjero ya que el destino cuenta con los recursos de infraestructura y naturales para ello.*
	Coordinar esfuerzos entre hoteleros y estos dos segmentos para ofrecer promociones a través de productos y paquetes innovadores complementarios.	*SECTUR Estatal*	
	Revisión de regulación para el desarrollo del turismo cinegético para agilizar la tramitología de la actividad.	*SECTUR Estatal*	
	Colaborar con información, folletos, promoción y la participación en foros relacionados con la actividad cinegética y de pesca deportiva.	*SECTUR Estatal*	

Proyecto para incentivar la diversificación de productos y servicios turísticos.	*Establecer vinculación con los prestadores de servicios cinegéticos y de pesca deportiva para posicionar a Mazatlán en estos segmentos.*	*SECTUR Estatal*	*Históricamente en el destino las actividades cinegéticas y de pesca deportiva han sido populares, sobre todo para el turismo extranjero ya que el destino cuenta con los recursos de infraestructura y naturales para ello.*
	Coordinar esfuerzos entre hoteleros y estos dos segmentos para ofrecer promociones a través de productos y paquetes innovadores complementarios.	*SECTUR Estatal*	
	Revisión de regulación para el desarrollo del turismo cinegético para agilizar la tramitología de la actividad.	*SECTUR Estatal*	
	Colaborar con información, folletos, promoción y la participación en foros relacionados con la actividad cinegética y de pesca deportiva.	*SECTUR Estatal*	

Proyecto para incentivar la diversificación de productos y servicios turísticos.	*Establecer vinculación con los prestadores de servicios cinegéticos y de pesca deportiva para posicionar a Mazatlán en estos segmentos.*	*SECTUR Estatal*	*Históricamente en el destino las actividades cinegéticas y de pesca deportiva han sido populares, sobre todo para el turismo extranjero ya que el destino cuenta con los recursos de infraestructura y naturales para ello.*
	Coordinar esfuerzos entre hoteleros y estos dos segmentos para ofrecer promociones a través de productos y paquetes innovadores complementarios.	*SECTUR Estatal*	
	Revisión de regulación para el desarrollo del turismo cinegético para agilizar la tramitología de la actividad.	*SECTUR Estatal*	
	Colaborar con información, folletos, promoción y la participación en foros relacionados con la actividad cinegética y de pesca deportiva.	*SECTUR Estatal*	

Proyecto para incentivar la diversificación de productos y servicios turísticos.	*Establecer vinculación con los prestadores de servicios cinegéticos y de pesca deportiva para posicionar a Mazatlán en estos segmentos.*	*SECTUR Estatal*	*Históricamente en el destino las actividades cinegéticas y de pesca deportiva han sido populares, sobre todo para el turismo extranjero ya que el destino cuenta con los recursos de infraestructura y naturales para ello.*
	Coordinar esfuerzos entre hoteleros y estos dos segmentos para ofrecer promociones a través de productos y paquetes innovadores complementarios.	*SECTUR Estatal*	
	Revisión de regulación para el desarrollo del turismo cinegético para agilizar la tramitología de la actividad.	*SECTUR Estatal*	
	Colaborar con información, folletos, promoción y la participación en foros relacionados con la actividad cinegética y de pesca deportiva.	*SECTUR Estatal*	

Proyecto para incentivar la diversificación de productos y servicios turísticos.	*Establecer vinculación con los prestadores de servicios cinegéticos y de pesca deportiva para posicionar a Mazatlán en estos segmentos.*	*SECTUR Estatal*	*Históricamente en el destino las actividades cinegéticas y de pesca deportiva han sido populares, sobre todo para el turismo extranjero ya que el destino cuenta con los recursos de infraestructura y naturales para ello.*
	Coordinar esfuerzos entre hoteleros y estos dos segmentos para ofrecer promociones a través de productos y paquetes innovadores complementarios.	*SECTUR Estatal*	
	Revisión de regulación para el desarrollo del turismo cinegético para agilizar la tramitología de la actividad.	*SECTUR Estatal*	
	Colaborar con información, folletos, promoción y la participación en foros relacionados con la actividad cinegética y de pesca deportiva.	*SECTUR Estatal*	

Proyecto para incentivar la diversificación de productos y servicios turísticos.	*Establecer vinculación con los prestadores de servicios cinegéticos y de pesca deportiva para posicionar a Mazatlán en estos segmentos.*	*SECTUR Estatal*	*Históricamente en el destino las actividades cinegéticas y de pesca deportiva han sido populares, sobre todo para el turismo extranjero ya que el destino cuenta con los recursos de infraestructura y naturales para ello.*
	Coordinar esfuerzos entre hoteleros y estos dos segmentos para ofrecer promociones a través de productos y paquetes innovadores complementarios.	*SECTUR Estatal*	
	Revisión de regulación para el desarrollo del turismo cinegético para agilizar la tramitología de la actividad.	*SECTUR Estatal*	
	Colaborar con información, folletos, promoción y la participación en foros relacionados con la actividad cinegética y de pesca deportiva.	*SECTUR Estatal*	

Proyecto para incentivar la diversificación de productos y servicios turísticos.	*Establecer vinculación con los prestadores de servicios cinegéticos y de pesca deportiva para posicionar a Mazatlán en estos segmentos.*	*SECTUR Estatal*	*Históricamente en el destino las actividades cinegéticas y de pesca deportiva han sido populares, sobre todo para el turismo extranjero ya que el destino cuenta con los recursos de infraestructura y naturales para ello.*
	Coordinar esfuerzos entre hoteleros y estos dos segmentos para ofrecer promociones a través de productos y paquetes innovadores complementarios.	*SECTUR Estatal*	
	Revisión de regulación para el desarrollo del turismo cinegético para agilizar la tramitología de la actividad.	*SECTUR Estatal*	
	Colaborar con información, folletos, promoción y la participación en foros relacionados con la actividad cinegética y de pesca deportiva.	*SECTUR Estatal*	

Proyecto para incentivar la diversificación de productos y servicios turísticos.	*Establecer vinculación con los prestadores de servicios cinegéticos y de pesca deportiva para posicionar a Mazatlán en estos segmentos.*	*SECTUR Estatal*	*Históricamente en el destino las actividades cinegéticas y de pesca deportiva han sido populares, sobre todo para el turismo extranjero ya que el destino cuenta con los recursos de infraestructura y naturales para ello.*
	Coordinar esfuerzos entre hoteleros y estos dos segmentos para ofrecer promociones a través de productos y paquetes innovadores complementarios.	*SECTUR Estatal*	
	Revisión de regulación para el desarrollo del turismo cinegético para agilizar la tramitología de la actividad.	*SECTUR Estatal*	
	Colaborar con información, folletos, promoción y la participación en foros relacionados con la actividad cinegética y de pesca deportiva.	*SECTUR Estatal*	

Proyecto para incentivar la diversificación de productos y servicios turísticos.	*Establecer vinculación con los prestadores de servicios cinegéticos y de pesca deportiva para posicionar a Mazatlán en estos segmentos.*	*SECTUR Estatal*	*Históricamente en el destino las actividades cinegéticas y de pesca deportiva han sido populares, sobre todo para el turismo extranjero ya que el destino cuenta con los recursos de infraestructura y naturales para ello.*
	Coordinar esfuerzos entre hoteleros y estos dos segmentos para ofrecer promociones a través de productos y paquetes innovadores complementarios.	*SECTUR Estatal*	
	Revisión de regulación para el desarrollo del turismo cinegético para agilizar la tramitología de la actividad.	*SECTUR Estatal*	
	Colaborar con información, folletos, promoción y la participación en foros relacionados con la actividad cinegética y de pesca deportiva.	*SECTUR Estatal*	

Proyecto para incentivar la diversificación de productos y servicios turísticos.	*Establecer vinculación con los prestadores de servicios cinegéticos y de pesca deportiva para posicionar a Mazatlán en estos segmentos.*	*SECTUR Estatal*	*Históricamente en el destino las actividades cinegéticas y de pesca deportiva han sido populares, sobre todo para el turismo extranjero ya que el destino cuenta con los recursos de infraestructura y naturales para ello.*
	Coordinar esfuerzos entre hoteleros y estos dos segmentos para ofrecer promociones a través de productos y paquetes innovadores complementarios.	*SECTUR Estatal*	
	Revisión de regulación para el desarrollo del turismo cinegético para agilizar la tramitología de la actividad.	*SECTUR Estatal*	
	Colaborar con información, folletos, promoción y la participación en foros relacionados con la actividad cinegética y de pesca deportiva.	*SECTUR Estatal*	

Proyecto para incentivar la diversificación de productos y servicios turísticos.	*Establecer vinculación con los prestadores de servicios cinegéticos y de pesca deportiva para posicionar a Mazatlán en estos segmentos.*	*SECTUR Estatal*	*Históricamente en el destino las actividades cinegéticas y de pesca deportiva han sido populares, sobre todo para el turismo extranjero ya que el destino cuenta con los recursos de infraestructura y naturales para ello.*
	Coordinar esfuerzos entre hoteleros y estos dos segmentos para ofrecer promociones a través de productos y paquetes innovadores complementarios.	*SECTUR Estatal*	
	Revisión de regulación para el desarrollo del turismo cinegético para agilizar la tramitología de la actividad.	*SECTUR Estatal*	
	Colaborar con información, folletos, promoción y la participación en foros relacionados con la actividad cinegética y de pesca deportiva.	*SECTUR Estatal*	

Proyecto para incentivar la diversificación de productos y servicios turísticos.	*Establecer vinculación con los prestadores de servicios cinegéticos y de pesca deportiva para posicionar a Mazatlán en estos segmentos.*	*SECTUR Estatal*	*Históricamente en el destino las actividades cinegéticas y de pesca deportiva han sido populares, sobre todo para el turismo extranjero ya que el destino cuenta con los recursos de infraestructura y naturales para ello.*
	Coordinar esfuerzos entre hoteleros y estos dos segmentos para ofrecer promociones a través de productos y paquetes innovadores complementarios.	*SECTUR Estatal*	
	Revisión de regulación para el desarrollo del turismo cinegético para agilizar la tramitología de la actividad.	*SECTUR Estatal*	
	Colaborar con información, folletos, promoción y la participación en foros relacionados con la actividad cinegética y de pesca deportiva.	*SECTUR Estatal*	

Proyecto para incentivar la diversificación de productos y servicios turísticos.	*Establecer vinculación con los prestadores de servicios cinegéticos y de pesca deportiva para posicionar a Mazatlán en estos segmentos.*	*SECTUR Estatal*	*Históricamente en el destino las actividades cinegéticas y de pesca deportiva han sido populares, sobre todo para el turismo extranjero ya que el destino cuenta con los recursos de infraestructura y naturales para ello.*
	Coordinar esfuerzos entre hoteleros y estos dos segmentos para ofrecer promociones a través de productos y paquetes innovadores complementarios.	*SECTUR Estatal*	
	Revisión de regulación para el desarrollo del turismo cinegético para agilizar la tramitología de la actividad.	*SECTUR Estatal*	
	Colaborar con información, folletos, promoción y la participación en foros relacionados con la actividad cinegética y de pesca deportiva.	*SECTUR Estatal*	

Proyecto para incentivar la diversificación de productos y servicios turísticos.	*Establecer vinculación con los prestadores de servicios cinegéticos y de pesca deportiva para posicionar a Mazatlán en estos segmentos.*	*SECTUR Estatal*	*Históricamente en el destino las actividades cinegéticas y de pesca deportiva han sido populares, sobre todo para el turismo extranjero ya que el destino cuenta con los recursos de infraestructura y naturales para ello.*
	Coordinar esfuerzos entre hoteleros y estos dos segmentos para ofrecer promociones a través de productos y paquetes innovadores complementarios.	*SECTUR Estatal*	
	Revisión de regulación para el desarrollo del turismo cinegético para agilizar la tramitología de la actividad.	*SECTUR Estatal*	
	Colaborar con información, folletos, promoción y la participación en foros relacionados con la actividad cinegética y de pesca deportiva.	*SECTUR Estatal*	

Proyecto para incentivar la diversificación de productos y servicios turísticos.	*Establecer vinculación con los prestadores de servicios cinegéticos y de pesca deportiva para posicionar a Mazatlán en estos segmentos.*	*SECTUR Estatal*	*Históricamente en el destino las actividades cinegéticas y de pesca deportiva han sido populares, sobre todo para el turismo extranjero ya que el destino cuenta con los recursos de infraestructura y naturales para ello.*
	Coordinar esfuerzos entre hoteleros y estos dos segmentos para ofrecer promociones a través de productos y paquetes innovadores complementarios.	*SECTUR Estatal*	
	Revisión de regulación para el desarrollo del turismo cinegético para agilizar la tramitología de la actividad.	*SECTUR Estatal*	
	Colaborar con información, folletos, promoción y la participación en foros relacionados con la actividad cinegética y de pesca deportiva.	*SECTUR Estatal*	

Proyecto para incentivar la diversificación de productos y servicios turísticos.	*Establecer vinculación con los prestadores de servicios cinegéticos y de pesca deportiva para posicionar a Mazatlán en estos segmentos.*	*SECTUR Estatal*	*Históricamente en el destino las actividades cinegéticas y de pesca deportiva han sido populares, sobre todo para el turismo extranjero ya que el destino cuenta con los recursos de infraestructura y naturales para ello.*
	Coordinar esfuerzos entre hoteleros y estos dos segmentos para ofrecer promociones a través de productos y paquetes innovadores complementarios.	*SECTUR Estatal*	
	Revisión de regulación para el desarrollo del turismo cinegético para agilizar la tramitología de la actividad.	*SECTUR Estatal*	
	Colaborar con información, folletos, promoción y la participación en foros relacionados con la actividad cinegética y de pesca deportiva.	*SECTUR Estatal*	

Proyecto para incentivar la diversificación de productos y servicios turísticos.	*Establecer vinculación con los prestadores de servicios cinegéticos y de pesca deportiva para posicionar a Mazatlán en estos segmentos.*	*SECTUR Estatal*	*Históricamente en el destino las actividades cinegéticas y de pesca deportiva han sido populares, sobre todo para el turismo extranjero ya que el destino cuenta con los recursos de infraestructura y naturales para ello.*
	Coordinar esfuerzos entre hoteleros y estos dos segmentos para ofrecer promociones a través de productos y paquetes innovadores complementarios.	*SECTUR Estatal*	
	Revisión de regulación para el desarrollo del turismo cinegético para agilizar la tramitología de la actividad.	*SECTUR Estatal*	
	Colaborar con información, folletos, promoción y la participación en foros relacionados con la actividad cinegética y de pesca deportiva.	*SECTUR Estatal*	

Proyecto para incentivar la diversificación de productos y servicios turísticos.	*Establecer vinculación con los prestadores de servicios cinegéticos y de pesca deportiva para posicionar a Mazatlán en estos segmentos.*	*SECTUR Estatal*	*Históricamente en el destino las actividades cinegéticas y de pesca deportiva han sido populares, sobre todo para el turismo extranjero ya que el destino cuenta con los recursos de infraestructura y naturales para ello.*
	Coordinar esfuerzos entre hoteleros y estos dos segmentos para ofrecer promociones a través de productos y paquetes innovadores complementarios.	*SECTUR Estatal*	
	Revisión de regulación para el desarrollo del turismo cinegético para agilizar la tramitología de la actividad.	*SECTUR Estatal*	
	Colaborar con información, folletos, promoción y la participación en foros relacionados con la actividad cinegética y de pesca deportiva.	*SECTUR Estatal*	

Proyecto para incentivar la diversificación de productos y servicios turísticos.	*Establecer vinculación con los prestadores de servicios cinegéticos y de pesca deportiva para posicionar a Mazatlán en estos segmentos.*	*SECTUR Estatal*	*Históricamente en el destino las actividades cinegéticas y de pesca deportiva han sido populares, sobre todo para el turismo extranjero ya que el destino cuenta con los recursos de infraestructura y naturales para ello.*
	Coordinar esfuerzos entre hoteleros y estos dos segmentos para ofrecer promociones a través de productos y paquetes innovadores complementarios.	*SECTUR Estatal*	
	Revisión de regulación para el desarrollo del turismo cinegético para agilizar la tramitología de la actividad.	*SECTUR Estatal*	
	Colaborar con información, folletos, promoción y la participación en foros relacionados con la actividad cinegética y de pesca deportiva.	*SECTUR Estatal*	

Proyecto para incentivar la diversificación de productos y servicios turísticos.	*Establecer vinculación con los prestadores de servicios cinegéticos y de pesca deportiva para posicionar a Mazatlán en estos segmentos.*	*SECTUR Estatal*	*Históricamente en el destino las actividades cinegéticas y de pesca deportiva han sido populares, sobre todo para el turismo extranjero ya que el destino cuenta con los recursos de infraestructura y naturales para ello.*
	Coordinar esfuerzos entre hoteleros y estos dos segmentos para ofrecer promociones a través de productos y paquetes innovadores complementarios.	*SECTUR Estatal*	
	Revisión de regulación para el desarrollo del turismo cinegético para agilizar la tramitología de la actividad.	*SECTUR Estatal*	
	Colaborar con información, folletos, promoción y la participación en foros relacionados con la actividad cinegética y de pesca deportiva.	*SECTUR Estatal*	

Proyecto para incentivar la diversificación de productos y servicios turísticos.	*Establecer vinculación con los prestadores de servicios cinegéticos y de pesca deportiva para posicionar a Mazatlán en estos segmentos.*	*SECTUR Estatal*	*Históricamente en el destino las actividades cinegéticas y de pesca deportiva han sido populares, sobre todo para el turismo extranjero ya que el destino cuenta con los recursos de infraestructura y naturales para ello.*
	Coordinar esfuerzos entre hoteleros y estos dos segmentos para ofrecer promociones a través de productos y paquetes innovadores complementarios.	*SECTUR Estatal*	
	Revisión de regulación para el desarrollo del turismo cinegético para agilizar la tramitología de la actividad.	*SECTUR Estatal*	
	Colaborar con información, folletos, promoción y la participación en foros relacionados con la actividad cinegética y de pesca deportiva.	*SECTUR Estatal*	

Proyecto para incentivar la diversificación de productos y servicios turísticos.	*Establecer vinculación con los prestadores de servicios cinegéticos y de pesca deportiva para posicionar a Mazatlán en estos segmentos.*	*SECTUR Estatal*	*Históricamente en el destino las actividades cinegéticas y de pesca deportiva han sido populares, sobre todo para el turismo extranjero ya que el destino cuenta con los recursos de infraestructura y naturales para ello.*
	Coordinar esfuerzos entre hoteleros y estos dos segmentos para ofrecer promociones a través de productos y paquetes innovadores complementarios.	*SECTUR Estatal*	
	Revisión de regulación para el desarrollo del turismo cinegético para agilizar la tramitología de la actividad.	*SECTUR Estatal*	
	Colaborar con información, folletos, promoción y la participación en foros relacionados con la actividad cinegética y de pesca deportiva.	*SECTUR Estatal*	

Proyecto para incentivar la diversificación de productos y servicios turísticos.	*Establecer vinculación con los prestadores de servicios cinegéticos y de pesca deportiva para posicionar a Mazatlán en estos segmentos.*	*SECTUR Estatal*	*Históricamente en el destino las actividades cinegéticas y de pesca deportiva han sido populares, sobre todo para el turismo extranjero ya que el destino cuenta con los recursos de infraestructura y naturales para ello.*
	Coordinar esfuerzos entre hoteleros y estos dos segmentos para ofrecer promociones a través de productos y paquetes innovadores complementarios.	*SECTUR Estatal*	
	Revisión de regulación para el desarrollo del turismo cinegético para agilizar la tramitología de la actividad.	*SECTUR Estatal*	
	Colaborar con información, folletos, promoción y la participación en foros relacionados con la actividad cinegética y de pesca deportiva.	*SECTUR Estatal*	

Proyecto para incentivar la diversificación de productos y servicios turísticos.	*Establecer vinculación con los prestadores de servicios cinegéticos y de pesca deportiva para posicionar a Mazatlán en estos segmentos.*	*SECTUR Estatal*	*Históricamente en el destino las actividades cinegéticas y de pesca deportiva han sido populares, sobre todo para el turismo extranjero ya que el destino cuenta con los recursos de infraestructura y naturales para ello.*
	Coordinar esfuerzos entre hoteleros y estos dos segmentos para ofrecer promociones a través de productos y paquetes innovadores complementarios.	*SECTUR Estatal*	
	Revisión de regulación para el desarrollo del turismo cinegético para agilizar la tramitología de la actividad.	*SECTUR Estatal*	
	Colaborar con información, folletos, promoción y la participación en foros relacionados con la actividad cinegética y de pesca deportiva.	*SECTUR Estatal*	

Proyecto para incentivar la diversificación de productos y servicios turísticos.	*Establecer vinculación con los prestadores de servicios cinegéticos y de pesca deportiva para posicionar a Mazatlán en estos segmentos.*	*SECTUR Estatal*	*Históricamente en el destino las actividades cinegéticas y de pesca deportiva han sido populares, sobre todo para el turismo extranjero ya que el destino cuenta con los recursos de infraestructura y naturales para ello.*
	Coordinar esfuerzos entre hoteleros y estos dos segmentos para ofrecer promociones a través de productos y paquetes innovadores complementarios.	*SECTUR Estatal*	
	Revisión de regulación para el desarrollo del turismo cinegético para agilizar la tramitología de la actividad.	*SECTUR Estatal*	
	Colaborar con información, folletos, promoción y la participación en foros relacionados con la actividad cinegética y de pesca deportiva.	*SECTUR Estatal*	

Proyecto para incentivar la diversificación de productos y servicios turísticos.	*Establecer vinculación con los prestadores de servicios cinegéticos y de pesca deportiva para posicionar a Mazatlán en estos segmentos.*	*SECTUR Estatal*	*Históricamente en el destino las actividades cinegéticas y de pesca deportiva han sido populares, sobre todo para el turismo extranjero ya que el destino cuenta con los recursos de infraestructura y naturales para ello.*
	Coordinar esfuerzos entre hoteleros y estos dos segmentos para ofrecer promociones a través de productos y paquetes innovadores complementarios.	*SECTUR Estatal*	
	Revisión de regulación para el desarrollo del turismo cinegético para agilizar la tramitología de la actividad.	*SECTUR Estatal*	
	Colaborar con información, folletos, promoción y la participación en foros relacionados con la actividad cinegética y de pesca deportiva.	*SECTUR Estatal*	

Proyecto para incentivar la diversificación de productos y servicios turísticos.	*Establecer vinculación con los prestadores de servicios cinegéticos y de pesca deportiva para posicionar a Mazatlán en estos segmentos.*	*SECTUR Estatal*	*Históricamente en el destino las actividades cinegéticas y de pesca deportiva han sido populares, sobre todo para el turismo extranjero ya que el destino cuenta con los recursos de infraestructura y naturales para ello.*
	Coordinar esfuerzos entre hoteleros y estos dos segmentos para ofrecer promociones a través de productos y paquetes innovadores complementarios.	*SECTUR Estatal*	
	Revisión de regulación para el desarrollo del turismo cinegético para agilizar la tramitología de la actividad.	*SECTUR Estatal*	
	Colaborar con información, folletos, promoción y la participación en foros relacionados con la actividad cinegética y de pesca deportiva.	*SECTUR Estatal*	

Proyecto para incentivar la diversificación de productos y servicios turísticos.	*Establecer vinculación con los prestadores de servicios cinegéticos y de pesca deportiva para posicionar a Mazatlán en estos segmentos.*	*SECTUR Estatal*	*Históricamente en el destino las actividades cinegéticas y de pesca deportiva han sido populares, sobre todo para el turismo extranjero ya que el destino cuenta con los recursos de infraestructura y naturales para ello.*
	Coordinar esfuerzos entre hoteleros y estos dos segmentos para ofrecer promociones a través de productos y paquetes innovadores complementarios.	*SECTUR Estatal*	
	Revisión de regulación para el desarrollo del turismo cinegético para agilizar la tramitología de la actividad.	*SECTUR Estatal*	
	Colaborar con información, folletos, promoción y la participación en foros relacionados con la actividad cinegética y de pesca deportiva.	*SECTUR Estatal*	

Proyecto para incentivar la diversificación de productos y servicios turísticos.	*Establecer vinculación con los prestadores de servicios cinegéticos y de pesca deportiva para posicionar a Mazatlán en estos segmentos.*	*SECTUR Estatal*	*Históricamente en el destino las actividades cinegéticas y de pesca deportiva han sido populares, sobre todo para el turismo extranjero ya que el destino cuenta con los recursos de infraestructura y naturales para ello.*
	Coordinar esfuerzos entre hoteleros y estos dos segmentos para ofrecer promociones a través de productos y paquetes innovadores complementarios.	*SECTUR Estatal*	
	Revisión de regulación para el desarrollo del turismo cinegético para agilizar la tramitología de la actividad.	*SECTUR Estatal*	
	Colaborar con información, folletos, promoción y la participación en foros relacionados con la actividad cinegética y de pesca deportiva.	*SECTUR Estatal*	

Proyecto para incentivar la diversificación de productos y servicios turísticos.	*Establecer vinculación con los prestadores de servicios cinegéticos y de pesca deportiva para posicionar a Mazatlán en estos segmentos.*	*SECTUR Estatal*	*Históricamente en el destino las actividades cinegéticas y de pesca deportiva han sido populares, sobre todo para el turismo extranjero ya que el destino cuenta con los recursos de infraestructura y naturales para ello.*
	Coordinar esfuerzos entre hoteleros y estos dos segmentos para ofrecer promociones a través de productos y paquetes innovadores complementarios.	*SECTUR Estatal*	
	Revisión de regulación para el desarrollo del turismo cinegético para agilizar la tramitología de la actividad.	*SECTUR Estatal*	
	Colaborar con información, folletos, promoción y la participación en foros relacionados con la actividad cinegética y de pesca deportiva.	*SECTUR Estatal*	

Proyecto para incentivar la diversificación de productos y servicios turísticos.	*Establecer vinculación con los prestadores de servicios cinegéticos y de pesca deportiva para posicionar a Mazatlán en estos segmentos.*	*SECTUR Estatal*	*Históricamente en el destino las actividades cinegéticas y de pesca deportiva han sido populares, sobre todo para el turismo extranjero ya que el destino cuenta con los recursos de infraestructura y naturales para ello.*
	Coordinar esfuerzos entre hoteleros y estos dos segmentos para ofrecer promociones a través de productos y paquetes innovadores complementarios.	*SECTUR Estatal*	
	Revisión de regulación para el desarrollo del turismo cinegético para agilizar la tramitología de la actividad.	*SECTUR Estatal*	
	Colaborar con información, folletos, promoción y la participación en foros relacionados con la actividad cinegética y de pesca deportiva.	*SECTUR Estatal*	

Proyecto para incentivar la diversificación de productos y servicios turísticos.	*Establecer vinculación con los prestadores de servicios cinegéticos y de pesca deportiva para posicionar a Mazatlán en estos segmentos.*	*SECTUR Estatal*	*Históricamente en el destino las actividades cinegéticas y de pesca deportiva han sido populares, sobre todo para el turismo extranjero ya que el destino cuenta con los recursos de infraestructura y naturales para ello.*
	Coordinar esfuerzos entre hoteleros y estos dos segmentos para ofrecer promociones a través de productos y paquetes innovadores complementarios.	*SECTUR Estatal*	
	Revisión de regulación para el desarrollo del turismo cinegético para agilizar la tramitología de la actividad.	*SECTUR Estatal*	
	Colaborar con información, folletos, promoción y la participación en foros relacionados con la actividad cinegética y de pesca deportiva.	*SECTUR Estatal*	

Proyecto para incentivar la diversificación de productos y servicios turísticos.	*Establecer vinculación con los prestadores de servicios cinegéticos y de pesca deportiva para posicionar a Mazatlán en estos segmentos.*	*SECTUR Estatal*	*Históricamente en el destino las actividades cinegéticas y de pesca deportiva han sido populares, sobre todo para el turismo extranjero ya que el destino cuenta con los recursos de infraestructura y naturales para ello.*
	Coordinar esfuerzos entre hoteleros y estos dos segmentos para ofrecer promociones a través de productos y paquetes innovadores complementarios.	*SECTUR Estatal*	
	Revisión de regulación para el desarrollo del turismo cinegético para agilizar la tramitología de la actividad.	*SECTUR Estatal*	
	Colaborar con información, folletos, promoción y la participación en foros relacionados con la actividad cinegética y de pesca deportiva.	*SECTUR Estatal*	

Proyecto para incentivar la diversificación de productos y servicios turísticos.	*Establecer vinculación con los prestadores de servicios cinegéticos y de pesca deportiva para posicionar a Mazatlán en estos segmentos.*	*SECTUR Estatal*	*Históricamente en el destino las actividades cinegéticas y de pesca deportiva han sido populares, sobre todo para el turismo extranjero ya que el destino cuenta con los recursos de infraestructura y naturales para ello.*
	Coordinar esfuerzos entre hoteleros y estos dos segmentos para ofrecer promociones a través de productos y paquetes innovadores complementarios.	*SECTUR Estatal*	
	Revisión de regulación para el desarrollo del turismo cinegético para agilizar la tramitología de la actividad.	*SECTUR Estatal*	
	Colaborar con información, folletos, promoción y la participación en foros relacionados con la actividad cinegética y de pesca deportiva.	*SECTUR Estatal*	

Proyecto para incentivar la diversificación de productos y servicios turísticos.	*Establecer vinculación con los prestadores de servicios cinegéticos y de pesca deportiva para posicionar a Mazatlán en estos segmentos.*	*SECTUR Estatal*	*Históricamente en el destino las actividades cinegéticas y de pesca deportiva han sido populares, sobre todo para el turismo extranjero ya que el destino cuenta con los recursos de infraestructura y naturales para ello.*
	Coordinar esfuerzos entre hoteleros y estos dos segmentos para ofrecer promociones a través de productos y paquetes innovadores complementarios.	*SECTUR Estatal*	
	Revisión de regulación para el desarrollo del turismo cinegético para agilizar la tramitología de la actividad.	*SECTUR Estatal*	
	Colaborar con información, folletos, promoción y la participación en foros relacionados con la actividad cinegética y de pesca deportiva.	*SECTUR Estatal*	

Proyecto para incentivar la diversificación de productos y servicios turísticos.	*Establecer vinculación con los prestadores de servicios cinegéticos y de pesca deportiva para posicionar a Mazatlán en estos segmentos.*	*SECTUR Estatal*	*Históricamente en el destino las actividades cinegéticas y de pesca deportiva han sido populares, sobre todo para el turismo extranjero ya que el destino cuenta con los recursos de infraestructura y naturales para ello.*
	Coordinar esfuerzos entre hoteleros y estos dos segmentos para ofrecer promociones a través de productos y paquetes innovadores complementarios.	*SECTUR Estatal*	
	Revisión de regulación para el desarrollo del turismo cinegético para agilizar la tramitología de la actividad.	*SECTUR Estatal*	
	Colaborar con información, folletos, promoción y la participación en foros relacionados con la actividad cinegética y de pesca deportiva.	*SECTUR Estatal*	

Proyecto para incentivar la diversificación de productos y servicios turísticos.	*Establecer vinculación con los prestadores de servicios cinegéticos y de pesca deportiva para posicionar a Mazatlán en estos segmentos.*	*SECTUR Estatal*	*Históricamente en el destino las actividades cinegéticas y de pesca deportiva han sido populares, sobre todo para el turismo extranjero ya que el destino cuenta con los recursos de infraestructura y naturales para ello.*
	Coordinar esfuerzos entre hoteleros y estos dos segmentos para ofrecer promociones a través de productos y paquetes innovadores complementarios.	*SECTUR Estatal*	
	Revisión de regulación para el desarrollo del turismo cinegético para agilizar la tramitología de la actividad.	*SECTUR Estatal*	
	Colaborar con información, folletos, promoción y la participación en foros relacionados con la actividad cinegética y de pesca deportiva.	*SECTUR Estatal*	

Proyecto para incentivar la diversificación de productos y servicios turísticos.	*Establecer vinculación con los prestadores de servicios cinegéticos y de pesca deportiva para posicionar a Mazatlán en estos segmentos.*	*SECTUR Estatal*	*Históricamente en el destino las actividades cinegéticas y de pesca deportiva han sido populares, sobre todo para el turismo extranjero ya que el destino cuenta con los recursos de infraestructura y naturales para ello.*
	Coordinar esfuerzos entre hoteleros y estos dos segmentos para ofrecer promociones a través de productos y paquetes innovadores complementarios.	*SECTUR Estatal*	
	Revisión de regulación para el desarrollo del turismo cinegético para agilizar la tramitología de la actividad.	*SECTUR Estatal*	
	Colaborar con información, folletos, promoción y la participación en foros relacionados con la actividad cinegética y de pesca deportiva.	*SECTUR Estatal*	

Proyecto para incentivar la diversificación de productos y servicios turísticos.	*Establecer vinculación con los prestadores de servicios cinegéticos y de pesca deportiva para posicionar a Mazatlán en estos segmentos.*	*SECTUR Estatal*	*Históricamente en el destino las actividades cinegéticas y de pesca deportiva han sido populares, sobre todo para el turismo extranjero ya que el destino cuenta con los recursos de infraestructura y naturales para ello.*
	Coordinar esfuerzos entre hoteleros y estos dos segmentos para ofrecer promociones a través de productos y paquetes innovadores complementarios.	*SECTUR Estatal*	
	Revisión de regulación para el desarrollo del turismo cinegético para agilizar la tramitología de la actividad.	*SECTUR Estatal*	
	Colaborar con información, folletos, promoción y la participación en foros relacionados con la actividad cinegética y de pesca deportiva.	*SECTUR Estatal*	

Proyecto para incentivar la diversificación de productos y servicios turísticos.	*Establecer vinculación con los prestadores de servicios cinegéticos y de pesca deportiva para posicionar a Mazatlán en estos segmentos.*	*SECTUR Estatal*	*Históricamente en el destino las actividades cinegéticas y de pesca deportiva han sido populares, sobre todo para el turismo extranjero ya que el destino cuenta con los recursos de infraestructura y naturales para ello.*
	Coordinar esfuerzos entre hoteleros y estos dos segmentos para ofrecer promociones a través de productos y paquetes innovadores complementarios.	*SECTUR Estatal*	
	Revisión de regulación para el desarrollo del turismo cinegético para agilizar la tramitología de la actividad.	*SECTUR Estatal*	
	Colaborar con información, folletos, promoción y la participación en foros relacionados con la actividad cinegética y de pesca deportiva.	*SECTUR Estatal*	

Proyecto para incentivar la diversificación de productos y servicios turísticos.	*Establecer vinculación con los prestadores de servicios cinegéticos y de pesca deportiva para posicionar a Mazatlán en estos segmentos.*	*SECTUR Estatal*	*Históricamente en el destino las actividades cinegéticas y de pesca deportiva han sido populares, sobre todo para el turismo extranjero ya que el destino cuenta con los recursos de infraestructura y naturales para ello.*
	Coordinar esfuerzos entre hoteleros y estos dos segmentos para ofrecer promociones a través de productos y paquetes innovadores complementarios.	*SECTUR Estatal*	
	Revisión de regulación para el desarrollo del turismo cinegético para agilizar la tramitología de la actividad.	*SECTUR Estatal*	
	Colaborar con información, folletos, promoción y la participación en foros relacionados con la actividad cinegética y de pesca deportiva.	*SECTUR Estatal*	

Proyecto para incentivar la diversificación de productos y servicios turísticos.	*Establecer vinculación con los prestadores de servicios cinegéticos y de pesca deportiva para posicionar a Mazatlán en estos segmentos.*	*SECTUR Estatal*	*Históricamente en el destino las actividades cinegéticas y de pesca deportiva han sido populares, sobre todo para el turismo extranjero ya que el destino cuenta con los recursos de infraestructura y naturales para ello.*
	Coordinar esfuerzos entre hoteleros y estos dos segmentos para ofrecer promociones a través de productos y paquetes innovadores complementarios.	*SECTUR Estatal*	
	Revisión de regulación para el desarrollo del turismo cinegético para agilizar la tramitología de la actividad.	*SECTUR Estatal*	
	Colaborar con información, folletos, promoción y la participación en foros relacionados con la actividad cinegética y de pesca deportiva.	*SECTUR Estatal*	

Proyecto para incentivar la diversificación de productos y servicios turísticos.	*Establecer vinculación con los prestadores de servicios cinegéticos y de pesca deportiva para posicionar a Mazatlán en estos segmentos.*	*SECTUR Estatal*	*Históricamente en el destino las actividades cinegéticas y de pesca deportiva han sido populares, sobre todo para el turismo extranjero ya que el destino cuenta con los recursos de infraestructura y naturales para ello.*
	Coordinar esfuerzos entre hoteleros y estos dos segmentos para ofrecer promociones a través de productos y paquetes innovadores complementarios.	*SECTUR Estatal*	
	Revisión de regulación para el desarrollo del turismo cinegético para agilizar la tramitología de la actividad.	*SECTUR Estatal*	
	Colaborar con información, folletos, promoción y la participación en foros relacionados con la actividad cinegética y de pesca deportiva.	*SECTUR Estatal*	

Proyecto para incentivar la diversificación de productos y servicios turísticos.	*Establecer vinculación con los prestadores de servicios cinegéticos y de pesca deportiva para posicionar a Mazatlán en estos segmentos.*	*SECTUR Estatal*	*Históricamente en el destino las actividades cinegéticas y de pesca deportiva han sido populares, sobre todo para el turismo extranjero ya que el destino cuenta con los recursos de infraestructura y naturales para ello.*
	Coordinar esfuerzos entre hoteleros y estos dos segmentos para ofrecer promociones a través de productos y paquetes innovadores complementarios.	*SECTUR Estatal*	
	Revisión de regulación para el desarrollo del turismo cinegético para agilizar la tramitología de la actividad.	*SECTUR Estatal*	
	Colaborar con información, folletos, promoción y la participación en foros relacionados con la actividad cinegética y de pesca deportiva.	*SECTUR Estatal*	

Proyecto para incentivar la diversificación de productos y servicios turísticos.	*Establecer vinculación con los prestadores de servicios cinegéticos y de pesca deportiva para posicionar a Mazatlán en estos segmentos.*	*SECTUR Estatal*	*Históricamente en el destino las actividades cinegéticas y de pesca deportiva han sido populares, sobre todo para el turismo extranjero ya que el destino cuenta con los recursos de infraestructura y naturales para ello.*
	Coordinar esfuerzos entre hoteleros y estos dos segmentos para ofrecer promociones a través de productos y paquetes innovadores complementarios.	*SECTUR Estatal*	
	Revisión de regulación para el desarrollo del turismo cinegético para agilizar la tramitología de la actividad.	*SECTUR Estatal*	
	Colaborar con información, folletos, promoción y la participación en foros relacionados con la actividad cinegética y de pesca deportiva.	*SECTUR Estatal*	

Proyecto para incentivar la diversificación de productos y servicios turísticos.	*Establecer vinculación con los prestadores de servicios cinegéticos y de pesca deportiva para posicionar a Mazatlán en estos segmentos.*	*SECTUR Estatal*	*Históricamente en el destino las actividades cinegéticas y de pesca deportiva han sido populares, sobre todo para el turismo extranjero ya que el destino cuenta con los recursos de infraestructura y naturales para ello.*
	Coordinar esfuerzos entre hoteleros y estos dos segmentos para ofrecer promociones a través de productos y paquetes innovadores complementarios.	*SECTUR Estatal*	
	Revisión de regulación para el desarrollo del turismo cinegético para agilizar la tramitología de la actividad.	*SECTUR Estatal*	
	Colaborar con información, folletos, promoción y la participación en foros relacionados con la actividad cinegética y de pesca deportiva.	*SECTUR Estatal*	

Proyecto para incentivar la diversificación de productos y servicios turísticos.	*Establecer vinculación con los prestadores de servicios cinegéticos y de pesca deportiva para posicionar a Mazatlán en estos segmentos.*	*SECTUR Estatal*	*Históricamente en el destino las actividades cinegéticas y de pesca deportiva han sido populares, sobre todo para el turismo extranjero ya que el destino cuenta con los recursos de infraestructura y naturales para ello.*
	Coordinar esfuerzos entre hoteleros y estos dos segmentos para ofrecer promociones a través de productos y paquetes innovadores complementarios.	*SECTUR Estatal*	
	Revisión de regulación para el desarrollo del turismo cinegético para agilizar la tramitología de la actividad.	*SECTUR Estatal*	
	Colaborar con información, folletos, promoción y la participación en foros relacionados con la actividad cinegética y de pesca deportiva.	*SECTUR Estatal*	

Proyecto para incentivar la diversificación de productos y servicios turísticos.	*Establecer vinculación con los prestadores de servicios cinegéticos y de pesca deportiva para posicionar a Mazatlán en estos segmentos.*	*SECTUR Estatal*	*Históricamente en el destino las actividades cinegéticas y de pesca deportiva han sido populares, sobre todo para el turismo extranjero ya que el destino cuenta con los recursos de infraestructura y naturales para ello.*
	Coordinar esfuerzos entre hoteleros y estos dos segmentos para ofrecer promociones a través de productos y paquetes innovadores complementarios.	*SECTUR Estatal*	
	Revisión de regulación para el desarrollo del turismo cinegético para agilizar la tramitología de la actividad.	*SECTUR Estatal*	
	Colaborar con información, folletos, promoción y la participación en foros relacionados con la actividad cinegética y de pesca deportiva.	*SECTUR Estatal*	

Proyecto para incentivar la diversificación de productos y servicios turísticos.	*Establecer vinculación con los prestadores de servicios cinegéticos y de pesca deportiva para posicionar a Mazatlán en estos segmentos.*	*SECTUR Estatal*	*Históricamente en el destino las actividades cinegéticas y de pesca deportiva han sido populares, sobre todo para el turismo extranjero ya que el destino cuenta con los recursos de infraestructura y naturales para ello.*
	Coordinar esfuerzos entre hoteleros y estos dos segmentos para ofrecer promociones a través de productos y paquetes innovadores complementarios.	*SECTUR Estatal*	
	Revisión de regulación para el desarrollo del turismo cinegético para agilizar la tramitología de la actividad.	*SECTUR Estatal*	
	Colaborar con información, folletos, promoción y la participación en foros relacionados con la actividad cinegética y de pesca deportiva.	*SECTUR Estatal*	

Proyecto para incentivar la diversificación de productos y servicios turísticos.	*Establecer vinculación con los prestadores de servicios cinegéticos y de pesca deportiva para posicionar a Mazatlán en estos segmentos.*	*SECTUR Estatal*	*Históricamente en el destino las actividades cinegéticas y de pesca deportiva han sido populares, sobre todo para el turismo extranjero ya que el destino cuenta con los recursos de infraestructura y naturales para ello.*
	Coordinar esfuerzos entre hoteleros y estos dos segmentos para ofrecer promociones a través de productos y paquetes innovadores complementarios.	*SECTUR Estatal*	
	Revisión de regulación para el desarrollo del turismo cinegético para agilizar la tramitología de la actividad.	*SECTUR Estatal*	
	Colaborar con información, folletos, promoción y la participación en foros relacionados con la actividad cinegética y de pesca deportiva.	*SECTUR Estatal*	

Proyecto para incentivar la diversificación de productos y servicios turísticos.	*Establecer vinculación con los prestadores de servicios cinegéticos y de pesca deportiva para posicionar a Mazatlán en estos segmentos.*	*SECTUR Estatal*	*Históricamente en el destino las actividades cinegéticas y de pesca deportiva han sido populares, sobre todo para el turismo extranjero ya que el destino cuenta con los recursos de infraestructura y naturales para ello.*
	Coordinar esfuerzos entre hoteleros y estos dos segmentos para ofrecer promociones a través de productos y paquetes innovadores complementarios.	*SECTUR Estatal*	
	Revisión de regulación para el desarrollo del turismo cinegético para agilizar la tramitología de la actividad.	*SECTUR Estatal*	
	Colaborar con información, folletos, promoción y la participación en foros relacionados con la actividad cinegética y de pesca deportiva.	*SECTUR Estatal*	

Proyecto para incentivar la diversificación de productos y servicios turísticos.	*Establecer vinculación con los prestadores de servicios cinegéticos y de pesca deportiva para posicionar a Mazatlán en estos segmentos.*	*SECTUR Estatal*	*Históricamente en el destino las actividades cinegéticas y de pesca deportiva han sido populares, sobre todo para el turismo extranjero ya que el destino cuenta con los recursos de infraestructura y naturales para ello.*
	Coordinar esfuerzos entre hoteleros y estos dos segmentos para ofrecer promociones a través de productos y paquetes innovadores complementarios.	*SECTUR Estatal*	
	Revisión de regulación para el desarrollo del turismo cinegético para agilizar la tramitología de la actividad.	*SECTUR Estatal*	
	Colaborar con información, folletos, promoción y la participación en foros relacionados con la actividad cinegética y de pesca deportiva.	*SECTUR Estatal*	

Proyecto para incentivar la diversificación de productos y servicios turísticos.	*Establecer vinculación con los prestadores de servicios cinegéticos y de pesca deportiva para posicionar a Mazatlán en estos segmentos.*	*SECTUR Estatal*	*Históricamente en el destino las actividades cinegéticas y de pesca deportiva han sido populares, sobre todo para el turismo extranjero ya que el destino cuenta con los recursos de infraestructura y naturales para ello.*
	Coordinar esfuerzos entre hoteleros y estos dos segmentos para ofrecer promociones a través de productos y paquetes innovadores complementarios.	*SECTUR Estatal*	
	Revisión de regulación para el desarrollo del turismo cinegético para agilizar la tramitología de la actividad.	*SECTUR Estatal*	
	Colaborar con información, folletos, promoción y la participación en foros relacionados con la actividad cinegética y de pesca deportiva.	*SECTUR Estatal*	

Proyecto para incentivar la diversificación de productos y servicios turísticos.	*Establecer vinculación con los prestadores de servicios cinegéticos y de pesca deportiva para posicionar a Mazatlán en estos segmentos.*	*SECTUR Estatal*	*Históricamente en el destino las actividades cinegéticas y de pesca deportiva han sido populares, sobre todo para el turismo extranjero ya que el destino cuenta con los recursos de infraestructura y naturales para ello.*
	Coordinar esfuerzos entre hoteleros y estos dos segmentos para ofrecer promociones a través de productos y paquetes innovadores complementarios.	*SECTUR Estatal*	
	Revisión de regulación para el desarrollo del turismo cinegético para agilizar la tramitología de la actividad.	*SECTUR Estatal*	
	Colaborar con información, folletos, promoción y la participación en foros relacionados con la actividad cinegética y de pesca deportiva.	*SECTUR Estatal*	

Proyecto para incentivar la diversificación de productos y servicios turísticos.	*Establecer vinculación con los prestadores de servicios cinegéticos y de pesca deportiva para posicionar a Mazatlán en estos segmentos.*	*SECTUR Estatal*	*Históricamente en el destino las actividades cinegéticas y de pesca deportiva han sido populares, sobre todo para el turismo extranjero ya que el destino cuenta con los recursos de infraestructura y naturales para ello.*
	Coordinar esfuerzos entre hoteleros y estos dos segmentos para ofrecer promociones a través de productos y paquetes innovadores complementarios.	*SECTUR Estatal*	
	Revisión de regulación para el desarrollo del turismo cinegético para agilizar la tramitología de la actividad.	*SECTUR Estatal*	
	Colaborar con información, folletos, promoción y la participación en foros relacionados con la actividad cinegética y de pesca deportiva.	*SECTUR Estatal*	

Proyecto para incentivar la diversificación de productos y servicios turísticos.	*Establecer vinculación con los prestadores de servicios cinegéticos y de pesca deportiva para posicionar a Mazatlán en estos segmentos.*	*SECTUR Estatal*	*Históricamente en el destino las actividades cinegéticas y de pesca deportiva han sido populares, sobre todo para el turismo extranjero ya que el destino cuenta con los recursos de infraestructura y naturales para ello.*
	Coordinar esfuerzos entre hoteleros y estos dos segmentos para ofrecer promociones a través de productos y paquetes innovadores complementarios.	*SECTUR Estatal*	
	Revisión de regulación para el desarrollo del turismo cinegético para agilizar la tramitología de la actividad.	*SECTUR Estatal*	
	Colaborar con información, folletos, promoción y la participación en foros relacionados con la actividad cinegética y de pesca deportiva.	*SECTUR Estatal*	

Proyecto para incentivar la diversificación de productos y servicios turísticos.	*Establecer vinculación con los prestadores de servicios cinegéticos y de pesca deportiva para posicionar a Mazatlán en estos segmentos.*	*SECTUR Estatal*	*Históricamente en el destino las actividades cinegéticas y de pesca deportiva han sido populares, sobre todo para el turismo extranjero ya que el destino cuenta con los recursos de infraestructura y naturales para ello.*
	Coordinar esfuerzos entre hoteleros y estos dos segmentos para ofrecer promociones a través de productos y paquetes innovadores complementarios.	*SECTUR Estatal*	
	Revisión de regulación para el desarrollo del turismo cinegético para agilizar la tramitología de la actividad.	*SECTUR Estatal*	
	Colaborar con información, folletos, promoción y la participación en foros relacionados con la actividad cinegética y de pesca deportiva.	*SECTUR Estatal*	

Proyecto para incentivar la diversificación de productos y servicios turísticos.	*Establecer vinculación con los prestadores de servicios cinegéticos y de pesca deportiva para posicionar a Mazatlán en estos segmentos.*	*SECTUR Estatal*	*Históricamente en el destino las actividades cinegéticas y de pesca deportiva han sido populares, sobre todo para el turismo extranjero ya que el destino cuenta con los recursos de infraestructura y naturales para ello.*
	Coordinar esfuerzos entre hoteleros y estos dos segmentos para ofrecer promociones a través de productos y paquetes innovadores complementarios.	*SECTUR Estatal*	
	Revisión de regulación para el desarrollo del turismo cinegético para agilizar la tramitología de la actividad.	*SECTUR Estatal*	
	Colaborar con información, folletos, promoción y la participación en foros relacionados con la actividad cinegética y de pesca deportiva.	*SECTUR Estatal*	

Proyecto para incentivar la diversificación de productos y servicios turísticos.	*Establecer vinculación con los prestadores de servicios cinegéticos y de pesca deportiva para posicionar a Mazatlán en estos segmentos.*	*SECTUR Estatal*	*Históricamente en el destino las actividades cinegéticas y de pesca deportiva han sido populares, sobre todo para el turismo extranjero ya que el destino cuenta con los recursos de infraestructura y naturales para ello.*
	Coordinar esfuerzos entre hoteleros y estos dos segmentos para ofrecer promociones a través de productos y paquetes innovadores complementarios.	*SECTUR Estatal*	
	Revisión de regulación para el desarrollo del turismo cinegético para agilizar la tramitología de la actividad.	*SECTUR Estatal*	
	Colaborar con información, folletos, promoción y la participación en foros relacionados con la actividad cinegética y de pesca deportiva.	*SECTUR Estatal*	

Proyecto para incentivar la diversificación de productos y servicios turísticos.	*Establecer vinculación con los prestadores de servicios cinegéticos y de pesca deportiva para posicionar a Mazatlán en estos segmentos.*	*SECTUR Estatal*	*Históricamente en el destino las actividades cinegéticas y de pesca deportiva han sido populares, sobre todo para el turismo extranjero ya que el destino cuenta con los recursos de infraestructura y naturales para ello.*
	Coordinar esfuerzos entre hoteleros y estos dos segmentos para ofrecer promociones a través de productos y paquetes innovadores complementarios.	*SECTUR Estatal*	
	Revisión de regulación para el desarrollo del turismo cinegético para agilizar la tramitología de la actividad.	*SECTUR Estatal*	
	Colaborar con información, folletos, promoción y la participación en foros relacionados con la actividad cinegética y de pesca deportiva.	*SECTUR Estatal*	

Proyecto para incentivar la diversificación de productos y servicios turísticos.	*Establecer vinculación con los prestadores de servicios cinegéticos y de pesca deportiva para posicionar a Mazatlán en estos segmentos.*	*SECTUR Estatal*	*Históricamente en el destino las actividades cinegéticas y de pesca deportiva han sido populares, sobre todo para el turismo extranjero ya que el destino cuenta con los recursos de infraestructura y naturales para ello.*
	Coordinar esfuerzos entre hoteleros y estos dos segmentos para ofrecer promociones a través de productos y paquetes innovadores complementarios.	*SECTUR Estatal*	
	Revisión de regulación para el desarrollo del turismo cinegético para agilizar la tramitología de la actividad.	*SECTUR Estatal*	
	Colaborar con información, folletos, promoción y la participación en foros relacionados con la actividad cinegética y de pesca deportiva.	*SECTUR Estatal*	

Proyecto para incentivar la diversificación de productos y servicios turísticos.	*Establecer vinculación con los prestadores de servicios cinegéticos y de pesca deportiva para posicionar a Mazatlán en estos segmentos.*	*SECTUR Estatal*	*Históricamente en el destino las actividades cinegéticas y de pesca deportiva han sido populares, sobre todo para el turismo extranjero ya que el destino cuenta con los recursos de infraestructura y naturales para ello.*
	Coordinar esfuerzos entre hoteleros y estos dos segmentos para ofrecer promociones a través de productos y paquetes innovadores complementarios.	*SECTUR Estatal*	
	Revisión de regulación para el desarrollo del turismo cinegético para agilizar la tramitología de la actividad.	*SECTUR Estatal*	
	Colaborar con información, folletos, promoción y la participación en foros relacionados con la actividad cinegética y de pesca deportiva.	*SECTUR Estatal*	

Proyecto para incentivar la diversificación de productos y servicios turísticos.	*Establecer vinculación con los prestadores de servicios cinegéticos y de pesca deportiva para posicionar a Mazatlán en estos segmentos.*	*SECTUR Estatal*	*Históricamente en el destino las actividades cinegéticas y de pesca deportiva han sido populares, sobre todo para el turismo extranjero ya que el destino cuenta con los recursos de infraestructura y naturales para ello.*
	Coordinar esfuerzos entre hoteleros y estos dos segmentos para ofrecer promociones a través de productos y paquetes innovadores complementarios.	*SECTUR Estatal*	
	Revisión de regulación para el desarrollo del turismo cinegético para agilizar la tramitología de la actividad.	*SECTUR Estatal*	
	Colaborar con información, folletos, promoción y la participación en foros relacionados con la actividad cinegética y de pesca deportiva.	*SECTUR Estatal*	

Proyecto para incentivar la diversificación de productos y servicios turísticos.	*Establecer vinculación con los prestadores de servicios cinegéticos y de pesca deportiva para posicionar a Mazatlán en estos segmentos.*	*SECTUR Estatal*	*Históricamente en el destino las actividades cinegéticas y de pesca deportiva han sido populares, sobre todo para el turismo extranjero ya que el destino cuenta con los recursos de infraestructura y naturales para ello.*
	Coordinar esfuerzos entre hoteleros y estos dos segmentos para ofrecer promociones a través de productos y paquetes innovadores complementarios.	*SECTUR Estatal*	
	Revisión de regulación para el desarrollo del turismo cinegético para agilizar la tramitología de la actividad.	*SECTUR Estatal*	
	Colaborar con información, folletos, promoción y la participación en foros relacionados con la actividad cinegética y de pesca deportiva.	*SECTUR Estatal*	

Proyecto para incentivar la diversificación de productos y servicios turísticos.	*Establecer vinculación con los prestadores de servicios cinegéticos y de pesca deportiva para posicionar a Mazatlán en estos segmentos.*	*SECTUR Estatal*	*Históricamente en el destino las actividades cinegéticas y de pesca deportiva han sido populares, sobre todo para el turismo extranjero ya que el destino cuenta con los recursos de infraestructura y naturales para ello.*
	Coordinar esfuerzos entre hoteleros y estos dos segmentos para ofrecer promociones a través de productos y paquetes innovadores complementarios.	*SECTUR Estatal*	
	Revisión de regulación para el desarrollo del turismo cinegético para agilizar la tramitología de la actividad.	*SECTUR Estatal*	
	Colaborar con información, folletos, promoción y la participación en foros relacionados con la actividad cinegética y de pesca deportiva.	*SECTUR Estatal*	

Proyecto para incentivar la diversificación de productos y servicios turísticos.	*Establecer vinculación con los prestadores de servicios cinegéticos y de pesca deportiva para posicionar a Mazatlán en estos segmentos.*	*SECTUR Estatal*	*Históricamente en el destino las actividades cinegéticas y de pesca deportiva han sido populares, sobre todo para el turismo extranjero ya que el destino cuenta con los recursos de infraestructura y naturales para ello.*
	Coordinar esfuerzos entre hoteleros y estos dos segmentos para ofrecer promociones a través de productos y paquetes innovadores complementarios.	*SECTUR Estatal*	
	Revisión de regulación para el desarrollo del turismo cinegético para agilizar la tramitología de la actividad.	*SECTUR Estatal*	
	Colaborar con información, folletos, promoción y la participación en foros relacionados con la actividad cinegética y de pesca deportiva.	*SECTUR Estatal*	

Proyecto para incentivar la diversificación de productos y servicios turísticos.	*Establecer vinculación con los prestadores de servicios cinegéticos y de pesca deportiva para posicionar a Mazatlán en estos segmentos.*	*SECTUR Estatal*	*Históricamente en el destino las actividades cinegéticas y de pesca deportiva han sido populares, sobre todo para el turismo extranjero ya que el destino cuenta con los recursos de infraestructura y naturales para ello.*
	Coordinar esfuerzos entre hoteleros y estos dos segmentos para ofrecer promociones a través de productos y paquetes innovadores complementarios.	*SECTUR Estatal*	
	Revisión de regulación para el desarrollo del turismo cinegético para agilizar la tramitología de la actividad.	*SECTUR Estatal*	
	Colaborar con información, folletos, promoción y la participación en foros relacionados con la actividad cinegética y de pesca deportiva.	*SECTUR Estatal*	

Proyecto para incentivar la diversificación de productos y servicios turísticos.	*Establecer vinculación con los prestadores de servicios cinegéticos y de pesca deportiva para posicionar a Mazatlán en estos segmentos.*	*SECTUR Estatal*	*Históricamente en el destino las actividades cinegéticas y de pesca deportiva han sido populares, sobre todo para el turismo extranjero ya que el destino cuenta con los recursos de infraestructura y naturales para ello.*
	Coordinar esfuerzos entre hoteleros y estos dos segmentos para ofrecer promociones a través de productos y paquetes innovadores complementarios.	*SECTUR Estatal*	
	Revisión de regulación para el desarrollo del turismo cinegético para agilizar la tramitología de la actividad.	*SECTUR Estatal*	
	Colaborar con información, folletos, promoción y la participación en foros relacionados con la actividad cinegética y de pesca deportiva.	*SECTUR Estatal*	

Proyecto para incentivar la diversificación de productos y servicios turísticos.	*Establecer vinculación con los prestadores de servicios cinegéticos y de pesca deportiva para posicionar a Mazatlán en estos segmentos.*	*SECTUR Estatal*	*Históricamente en el destino las actividades cinegéticas y de pesca deportiva han sido populares, sobre todo para el turismo extranjero ya que el destino cuenta con los recursos de infraestructura y naturales para ello.*
	Coordinar esfuerzos entre hoteleros y estos dos segmentos para ofrecer promociones a través de productos y paquetes innovadores complementarios.	*SECTUR Estatal*	
	Revisión de regulación para el desarrollo del turismo cinegético para agilizar la tramitología de la actividad.	*SECTUR Estatal*	
	Colaborar con información, folletos, promoción y la participación en foros relacionados con la actividad cinegética y de pesca deportiva.	*SECTUR Estatal*	

Proyecto para incentivar la diversificación de productos y servicios turísticos.	*Establecer vinculación con los prestadores de servicios cinegéticos y de pesca deportiva para posicionar a Mazatlán en estos segmentos.*	*SECTUR Estatal*	*Históricamente en el destino las actividades cinegéticas y de pesca deportiva han sido populares, sobre todo para el turismo extranjero ya que el destino cuenta con los recursos de infraestructura y naturales para ello.*
	Coordinar esfuerzos entre hoteleros y estos dos segmentos para ofrecer promociones a través de productos y paquetes innovadores complementarios.	*SECTUR Estatal*	
	Revisión de regulación para el desarrollo del turismo cinegético para agilizar la tramitología de la actividad.	*SECTUR Estatal*	
	Colaborar con información, folletos, promoción y la participación en foros relacionados con la actividad cinegética y de pesca deportiva.	*SECTUR Estatal*	

Proyecto para incentivar la diversificación de productos y servicios turísticos.	*Establecer vinculación con los prestadores de servicios cinegéticos y de pesca deportiva para posicionar a Mazatlán en estos segmentos.*	*SECTUR Estatal*	*Históricamente en el destino las actividades cinegéticas y de pesca deportiva han sido populares, sobre todo para el turismo extranjero ya que el destino cuenta con los recursos de infraestructura y naturales para ello.*
	Coordinar esfuerzos entre hoteleros y estos dos segmentos para ofrecer promociones a través de productos y paquetes innovadores complementarios.	*SECTUR Estatal*	
	Revisión de regulación para el desarrollo del turismo cinegético para agilizar la tramitología de la actividad.	*SECTUR Estatal*	
	Colaborar con información, folletos, promoción y la participación en foros relacionados con la actividad cinegética y de pesca deportiva.	*SECTUR Estatal*	

Proyecto para incentivar la diversificación de productos y servicios turísticos.	*Establecer vinculación con los prestadores de servicios cinegéticos y de pesca deportiva para posicionar a Mazatlán en estos segmentos.*	*SECTUR Estatal*	*Históricamente en el destino las actividades cinegéticas y de pesca deportiva han sido populares, sobre todo para el turismo extranjero ya que el destino cuenta con los recursos de infraestructura y naturales para ello.*
	Coordinar esfuerzos entre hoteleros y estos dos segmentos para ofrecer promociones a través de productos y paquetes innovadores complementarios.	*SECTUR Estatal*	
	Revisión de regulación para el desarrollo del turismo cinegético para agilizar la tramitología de la actividad.	*SECTUR Estatal*	
	Colaborar con información, folletos, promoción y la participación en foros relacionados con la actividad cinegética y de pesca deportiva.	*SECTUR Estatal*	

Proyecto para incentivar la diversificación de productos y servicios turísticos.	*Establecer vinculación con los prestadores de servicios cinegéticos y de pesca deportiva para posicionar a Mazatlán en estos segmentos.*	*SECTUR Estatal*	*Históricamente en el destino las actividades cinegéticas y de pesca deportiva han sido populares, sobre todo para el turismo extranjero ya que el destino cuenta con los recursos de infraestructura y naturales para ello.*
	Coordinar esfuerzos entre hoteleros y estos dos segmentos para ofrecer promociones a través de productos y paquetes innovadores complementarios.	*SECTUR Estatal*	
	Revisión de regulación para el desarrollo del turismo cinegético para agilizar la tramitología de la actividad.	*SECTUR Estatal*	
	Colaborar con información, folletos, promoción y la participación en foros relacionados con la actividad cinegética y de pesca deportiva.	*SECTUR Estatal*	

Proyecto para incentivar la diversificación de productos y servicios turísticos.	*Establecer vinculación con los prestadores de servicios cinegéticos y de pesca deportiva para posicionar a Mazatlán en estos segmentos.*	*SECTUR Estatal*	*Históricamente en el destino las actividades cinegéticas y de pesca deportiva han sido populares, sobre todo para el turismo extranjero ya que el destino cuenta con los recursos de infraestructura y naturales para ello.*
	Coordinar esfuerzos entre hoteleros y estos dos segmentos para ofrecer promociones a través de productos y paquetes innovadores complementarios.	*SECTUR Estatal*	
	Revisión de regulación para el desarrollo del turismo cinegético para agilizar la tramitología de la actividad.	*SECTUR Estatal*	
	Colaborar con información, folletos, promoción y la participación en foros relacionados con la actividad cinegética y de pesca deportiva.	*SECTUR Estatal*	

Proyecto para incentivar la diversificación de productos y servicios turísticos.	*Establecer vinculación con los prestadores de servicios cinegéticos y de pesca deportiva para posicionar a Mazatlán en estos segmentos.*	*SECTUR Estatal*	*Históricamente en el destino las actividades cinegéticas y de pesca deportiva han sido populares, sobre todo para el turismo extranjero ya que el destino cuenta con los recursos de infraestructura y naturales para ello.*
	Coordinar esfuerzos entre hoteleros y estos dos segmentos para ofrecer promociones a través de productos y paquetes innovadores complementarios.	*SECTUR Estatal*	
	Revisión de regulación para el desarrollo del turismo cinegético para agilizar la tramitología de la actividad.	*SECTUR Estatal*	
	Colaborar con información, folletos, promoción y la participación en foros relacionados con la actividad cinegética y de pesca deportiva.	*SECTUR Estatal*	

Proyecto para incentivar la diversificación de productos y servicios turísticos.	*Establecer vinculación con los prestadores de servicios cinegéticos y de pesca deportiva para posicionar a Mazatlán en estos segmentos.*	*SECTUR Estatal*	*Históricamente en el destino las actividades cinegéticas y de pesca deportiva han sido populares, sobre todo para el turismo extranjero ya que el destino cuenta con los recursos de infraestructura y naturales para ello.*
	Coordinar esfuerzos entre hoteleros y estos dos segmentos para ofrecer promociones a través de productos y paquetes innovadores complementarios.	*SECTUR Estatal*	
	Revisión de regulación para el desarrollo del turismo cinegético para agilizar la tramitología de la actividad.	*SECTUR Estatal*	
	Colaborar con información, folletos, promoción y la participación en foros relacionados con la actividad cinegética y de pesca deportiva.	*SECTUR Estatal*	

Proyecto para incentivar la diversificación de productos y servicios turísticos.	*Establecer vinculación con los prestadores de servicios cinegéticos y de pesca deportiva para posicionar a Mazatlán en estos segmentos.*	*SECTUR Estatal*	*Históricamente en el destino las actividades cinegéticas y de pesca deportiva han sido populares, sobre todo para el turismo extranjero ya que el destino cuenta con los recursos de infraestructura y naturales para ello.*
	Coordinar esfuerzos entre hoteleros y estos dos segmentos para ofrecer promociones a través de productos y paquetes innovadores complementarios.	*SECTUR Estatal*	
	Revisión de regulación para el desarrollo del turismo cinegético para agilizar la tramitología de la actividad.	*SECTUR Estatal*	
	Colaborar con información, folletos, promoción y la participación en foros relacionados con la actividad cinegética y de pesca deportiva.	*SECTUR Estatal*	

Proyecto para incentivar la diversificación de productos y servicios turísticos.	*Establecer vinculación con los prestadores de servicios cinegéticos y de pesca deportiva para posicionar a Mazatlán en estos segmentos.*	*SECTUR Estatal*	*Históricamente en el destino las actividades cinegéticas y de pesca deportiva han sido populares, sobre todo para el turismo extranjero ya que el destino cuenta con los recursos de infraestructura y naturales para ello.*
	Coordinar esfuerzos entre hoteleros y estos dos segmentos para ofrecer promociones a través de productos y paquetes innovadores complementarios.	*SECTUR Estatal*	
	Revisión de regulación para el desarrollo del turismo cinegético para agilizar la tramitología de la actividad.	*SECTUR Estatal*	
	Colaborar con información, folletos, promoción y la participación en foros relacionados con la actividad cinegética y de pesca deportiva.	*SECTUR Estatal*	

Proyecto para incentivar la diversificación de productos y servicios turísticos.	*Establecer vinculación con los prestadores de servicios cinegéticos y de pesca deportiva para posicionar a Mazatlán en estos segmentos.*	*SECTUR Estatal*	*Históricamente en el destino las actividades cinegéticas y de pesca deportiva han sido populares, sobre todo para el turismo extranjero ya que el destino cuenta con los recursos de infraestructura y naturales para ello.*
	Coordinar esfuerzos entre hoteleros y estos dos segmentos para ofrecer promociones a través de productos y paquetes innovadores complementarios.	*SECTUR Estatal*	
	Revisión de regulación para el desarrollo del turismo cinegético para agilizar la tramitología de la actividad.	*SECTUR Estatal*	
	Colaborar con información, folletos, promoción y la participación en foros relacionados con la actividad cinegética y de pesca deportiva.	*SECTUR Estatal*	

Proyecto para incentivar la diversificación de productos y servicios turísticos.	*Establecer vinculación con los prestadores de servicios cinegéticos y de pesca deportiva para posicionar a Mazatlán en estos segmentos.*	*SECTUR Estatal*	*Históricamente en el destino las actividades cinegéticas y de pesca deportiva han sido populares, sobre todo para el turismo extranjero ya que el destino cuenta con los recursos de infraestructura y naturales para ello.*
	Coordinar esfuerzos entre hoteleros y estos dos segmentos para ofrecer promociones a través de productos y paquetes innovadores complementarios.	*SECTUR Estatal*	
	Revisión de regulación para el desarrollo del turismo cinegético para agilizar la tramitología de la actividad.	*SECTUR Estatal*	
	Colaborar con información, folletos, promoción y la participación en foros relacionados con la actividad cinegética y de pesca deportiva.	*SECTUR Estatal*	

Proyecto para incentivar la diversificación de productos y servicios turísticos.	*Establecer vinculación con los prestadores de servicios cinegéticos y de pesca deportiva para posicionar a Mazatlán en estos segmentos.*	*SECTUR Estatal*	*Históricamente en el destino las actividades cinegéticas y de pesca deportiva han sido populares, sobre todo para el turismo extranjero ya que el destino cuenta con los recursos de infraestructura y naturales para ello.*
	Coordinar esfuerzos entre hoteleros y estos dos segmentos para ofrecer promociones a través de productos y paquetes innovadores complementarios.	*SECTUR Estatal*	
	Revisión de regulación para el desarrollo del turismo cinegético para agilizar la tramitología de la actividad.	*SECTUR Estatal*	
	Colaborar con información, folletos, promoción y la participación en foros relacionados con la actividad cinegética y de pesca deportiva.	*SECTUR Estatal*	

Proyecto para incentivar la diversificación de productos y servicios turísticos.	*Establecer vinculación con los prestadores de servicios cinegéticos y de pesca deportiva para posicionar a Mazatlán en estos segmentos.*	*SECTUR Estatal*	*Históricamente en el destino las actividades cinegéticas y de pesca deportiva han sido populares, sobre todo para el turismo extranjero ya que el destino cuenta con los recursos de infraestructura y naturales para ello.*
	Coordinar esfuerzos entre hoteleros y estos dos segmentos para ofrecer promociones a través de productos y paquetes innovadores complementarios.	*SECTUR Estatal*	
	Revisión de regulación para el desarrollo del turismo cinegético para agilizar la tramitología de la actividad.	*SECTUR Estatal*	
	Colaborar con información, folletos, promoción y la participación en foros relacionados con la actividad cinegética y de pesca deportiva.	*SECTUR Estatal*	

Proyecto para incentivar la diversificación de productos y servicios turísticos.	*Establecer vinculación con los prestadores de servicios cinegéticos y de pesca deportiva para posicionar a Mazatlán en estos segmentos.*	*SECTUR Estatal*	*Históricamente en el destino las actividades cinegéticas y de pesca deportiva han sido populares, sobre todo para el turismo extranjero ya que el destino cuenta con los recursos de infraestructura y naturales para ello.*
	Coordinar esfuerzos entre hoteleros y estos dos segmentos para ofrecer promociones a través de productos y paquetes innovadores complementarios.	*SECTUR Estatal*	
	Revisión de regulación para el desarrollo del turismo cinegético para agilizar la tramitología de la actividad.	*SECTUR Estatal*	
	Colaborar con información, folletos, promoción y la participación en foros relacionados con la actividad cinegética y de pesca deportiva.	*SECTUR Estatal*	

Proyecto para incentivar la diversificación de productos y servicios turísticos.	*Establecer vinculación con los prestadores de servicios cinegéticos y de pesca deportiva para posicionar a Mazatlán en estos segmentos.*	*SECTUR Estatal*	*Históricamente en el destino las actividades cinegéticas y de pesca deportiva han sido populares, sobre todo para el turismo extranjero ya que el destino cuenta con los recursos de infraestructura y naturales para ello.*
	Coordinar esfuerzos entre hoteleros y estos dos segmentos para ofrecer promociones a través de productos y paquetes innovadores complementarios.	*SECTUR Estatal*	
	Revisión de regulación para el desarrollo del turismo cinegético para agilizar la tramitología de la actividad.	*SECTUR Estatal*	
	Colaborar con información, folletos, promoción y la participación en foros relacionados con la actividad cinegética y de pesca deportiva.	*SECTUR Estatal*	

Proyecto para incentivar la diversificación de productos y servicios turísticos.	*Establecer vinculación con los prestadores de servicios cinegéticos y de pesca deportiva para posicionar a Mazatlán en estos segmentos.*	*SECTUR Estatal*	*Históricamente en el destino las actividades cinegéticas y de pesca deportiva han sido populares, sobre todo para el turismo extranjero ya que el destino cuenta con los recursos de infraestructura y naturales para ello.*
	Coordinar esfuerzos entre hoteleros y estos dos segmentos para ofrecer promociones a través de productos y paquetes innovadores complementarios.	*SECTUR Estatal*	
	Revisión de regulación para el desarrollo del turismo cinegético para agilizar la tramitología de la actividad.	*SECTUR Estatal*	
	Colaborar con información, folletos, promoción y la participación en foros relacionados con la actividad cinegética y de pesca deportiva.	*SECTUR Estatal*	

Proyecto para incentivar la diversificación de productos y servicios turísticos.	*Establecer vinculación con los prestadores de servicios cinegéticos y de pesca deportiva para posicionar a Mazatlán en estos segmentos.*	*SECTUR Estatal*	*Históricamente en el destino las actividades cinegéticas y de pesca deportiva han sido populares, sobre todo para el turismo extranjero ya que el destino cuenta con los recursos de infraestructura y naturales para ello.*
	Coordinar esfuerzos entre hoteleros y estos dos segmentos para ofrecer promociones a través de productos y paquetes innovadores complementarios.	*SECTUR Estatal*	
	Revisión de regulación para el desarrollo del turismo cinegético para agilizar la tramitología de la actividad.	*SECTUR Estatal*	
	Colaborar con información, folletos, promoción y la participación en foros relacionados con la actividad cinegética y de pesca deportiva.	*SECTUR Estatal*	

Proyecto para incentivar la diversificación de productos y servicios turísticos.	*Establecer vinculación con los prestadores de servicios cinegéticos y de pesca deportiva para posicionar a Mazatlán en estos segmentos.*	*SECTUR Estatal*	*Históricamente en el destino las actividades cinegéticas y de pesca deportiva han sido populares, sobre todo para el turismo extranjero ya que el destino cuenta con los recursos de infraestructura y naturales para ello.*
	Coordinar esfuerzos entre hoteleros y estos dos segmentos para ofrecer promociones a través de productos y paquetes innovadores complementarios.	*SECTUR Estatal*	
	Revisión de regulación para el desarrollo del turismo cinegético para agilizar la tramitología de la actividad.	*SECTUR Estatal*	
	Colaborar con información, folletos, promoción y la participación en foros relacionados con la actividad cinegética y de pesca deportiva.	*SECTUR Estatal*	

Proyecto para incentivar la diversificación de productos y servicios turísticos.	*Establecer vinculación con los prestadores de servicios cinegéticos y de pesca deportiva para posicionar a Mazatlán en estos segmentos.*	*SECTUR Estatal*	*Históricamente en el destino las actividades cinegéticas y de pesca deportiva han sido populares, sobre todo para el turismo extranjero ya que el destino cuenta con los recursos de infraestructura y naturales para ello.*
	Coordinar esfuerzos entre hoteleros y estos dos segmentos para ofrecer promociones a través de productos y paquetes innovadores complementarios.	*SECTUR Estatal*	
	Revisión de regulación para el desarrollo del turismo cinegético para agilizar la tramitología de la actividad.	*SECTUR Estatal*	
	Colaborar con información, folletos, promoción y la participación en foros relacionados con la actividad cinegética y de pesca deportiva.	*SECTUR Estatal*	

Proyecto para incentivar la diversificación de productos y servicios turísticos.	*Establecer vinculación con los prestadores de servicios cinegéticos y de pesca deportiva para posicionar a Mazatlán en estos segmentos.*	*SECTUR Estatal*	*Históricamente en el destino las actividades cinegéticas y de pesca deportiva han sido populares, sobre todo para el turismo extranjero ya que el destino cuenta con los recursos de infraestructura y naturales para ello.*
	Coordinar esfuerzos entre hoteleros y estos dos segmentos para ofrecer promociones a través de productos y paquetes innovadores complementarios.	*SECTUR Estatal*	
	Revisión de regulación para el desarrollo del turismo cinegético para agilizar la tramitología de la actividad.	*SECTUR Estatal*	
	Colaborar con información, folletos, promoción y la participación en foros relacionados con la actividad cinegética y de pesca deportiva.	*SECTUR Estatal*	

Proyecto para incentivar la diversificación de productos y servicios turísticos.	*Establecer vinculación con los prestadores de servicios cinegéticos y de pesca deportiva para posicionar a Mazatlán en estos segmentos.*	*SECTUR Estatal*	*Históricamente en el destino las actividades cinegéticas y de pesca deportiva han sido populares, sobre todo para el turismo extranjero ya que el destino cuenta con los recursos de infraestructura y naturales para ello.*
	Coordinar esfuerzos entre hoteleros y estos dos segmentos para ofrecer promociones a través de productos y paquetes innovadores complementarios.	*SECTUR Estatal*	
	Revisión de regulación para el desarrollo del turismo cinegético para agilizar la tramitología de la actividad.	*SECTUR Estatal*	
	Colaborar con información, folletos, promoción y la participación en foros relacionados con la actividad cinegética y de pesca deportiva.	*SECTUR Estatal*	

Proyecto para incentivar la diversificación de productos y servicios turísticos.	*Establecer vinculación con los prestadores de servicios cinegéticos y de pesca deportiva para posicionar a Mazatlán en estos segmentos.*	*SECTUR Estatal*	*Históricamente en el destino las actividades cinegéticas y de pesca deportiva han sido populares, sobre todo para el turismo extranjero ya que el destino cuenta con los recursos de infraestructura y naturales para ello.*
	Coordinar esfuerzos entre hoteleros y estos dos segmentos para ofrecer promociones a través de productos y paquetes innovadores complementarios.	*SECTUR Estatal*	
	Revisión de regulación para el desarrollo del turismo cinegético para agilizar la tramitología de la actividad.	*SECTUR Estatal*	
	Colaborar con información, folletos, promoción y la participación en foros relacionados con la actividad cinegética y de pesca deportiva.	*SECTUR Estatal*	

Proyecto para incentivar la diversificación de productos y servicios turísticos.	*Establecer vinculación con los prestadores de servicios cinegéticos y de pesca deportiva para posicionar a Mazatlán en estos segmentos.*	*SECTUR Estatal*	*Históricamente en el destino las actividades cinegéticas y de pesca deportiva han sido populares, sobre todo para el turismo extranjero ya que el destino cuenta con los recursos de infraestructura y naturales para ello.*
	Coordinar esfuerzos entre hoteleros y estos dos segmentos para ofrecer promociones a través de productos y paquetes innovadores complementarios.	*SECTUR Estatal*	
	Revisión de regulación para el desarrollo del turismo cinegético para agilizar la tramitología de la actividad.	*SECTUR Estatal*	
	Colaborar con información, folletos, promoción y la participación en foros relacionados con la actividad cinegética y de pesca deportiva.	*SECTUR Estatal*	

Proyecto para incentivar la diversificación de productos y servicios turísticos.	*Establecer vinculación con los prestadores de servicios cinegéticos y de pesca deportiva para posicionar a Mazatlán en estos segmentos.*	*SECTUR Estatal*	*Históricamente en el destino las actividades cinegéticas y de pesca deportiva han sido populares, sobre todo para el turismo extranjero ya que el destino cuenta con los recursos de infraestructura y naturales para ello.*
	Coordinar esfuerzos entre hoteleros y estos dos segmentos para ofrecer promociones a través de productos y paquetes innovadores complementarios.	*SECTUR Estatal*	
	Revisión de regulación para el desarrollo del turismo cinegético para agilizar la tramitología de la actividad.	*SECTUR Estatal*	
	Colaborar con información, folletos, promoción y la participación en foros relacionados con la actividad cinegética y de pesca deportiva.	*SECTUR Estatal*	

Proyecto para incentivar la diversificación de productos y servicios turísticos.	*Establecer vinculación con los prestadores de servicios cinegéticos y de pesca deportiva para posicionar a Mazatlán en estos segmentos.*	*SECTUR Estatal*	*Históricamente en el destino las actividades cinegéticas y de pesca deportiva han sido populares, sobre todo para el turismo extranjero ya que el destino cuenta con los recursos de infraestructura y naturales para ello.*
	Coordinar esfuerzos entre hoteleros y estos dos segmentos para ofrecer promociones a través de productos y paquetes innovadores complementarios.	*SECTUR Estatal*	
	Revisión de regulación para el desarrollo del turismo cinegético para agilizar la tramitología de la actividad.	*SECTUR Estatal*	
	Colaborar con información, folletos, promoción y la participación en foros relacionados con la actividad cinegética y de pesca deportiva.	*SECTUR Estatal*	

Proyecto para incentivar la diversificación de productos y servicios turísticos.	*Establecer vinculación con los prestadores de servicios cinegéticos y de pesca deportiva para posicionar a Mazatlán en estos segmentos.*	*SECTUR Estatal*	*Históricamente en el destino las actividades cinegéticas y de pesca deportiva han sido populares, sobre todo para el turismo extranjero ya que el destino cuenta con los recursos de infraestructura y naturales para ello.*
	Coordinar esfuerzos entre hoteleros y estos dos segmentos para ofrecer promociones a través de productos y paquetes innovadores complementarios.	*SECTUR Estatal*	
	Revisión de regulación para el desarrollo del turismo cinegético para agilizar la tramitología de la actividad.	*SECTUR Estatal*	
	Colaborar con información, folletos, promoción y la participación en foros relacionados con la actividad cinegética y de pesca deportiva.	*SECTUR Estatal*	

Proyecto para incentivar la diversificación de productos y servicios turísticos.	*Establecer vinculación con los prestadores de servicios cinegéticos y de pesca deportiva para posicionar a Mazatlán en estos segmentos.*	*SECTUR Estatal*	*Históricamente en el destino las actividades cinegéticas y de pesca deportiva han sido populares, sobre todo para el turismo extranjero ya que el destino cuenta con los recursos de infraestructura y naturales para ello.*
	Coordinar esfuerzos entre hoteleros y estos dos segmentos para ofrecer promociones a través de productos y paquetes innovadores complementarios.	*SECTUR Estatal*	
	Revisión de regulación para el desarrollo del turismo cinegético para agilizar la tramitología de la actividad.	*SECTUR Estatal*	
	Colaborar con información, folletos, promoción y la participación en foros relacionados con la actividad cinegética y de pesca deportiva.	*SECTUR Estatal*	

Proyecto para incentivar la diversificación de productos y servicios turísticos.	*Establecer vinculación con los prestadores de servicios cinegéticos y de pesca deportiva para posicionar a Mazatlán en estos segmentos.*	*SECTUR Estatal*	*Históricamente en el destino las actividades cinegéticas y de pesca deportiva han sido populares, sobre todo para el turismo extranjero ya que el destino cuenta con los recursos de infraestructura y naturales para ello.*
	Coordinar esfuerzos entre hoteleros y estos dos segmentos para ofrecer promociones a través de productos y paquetes innovadores complementarios.	*SECTUR Estatal*	
	Revisión de regulación para el desarrollo del turismo cinegético para agilizar la tramitología de la actividad.	*SECTUR Estatal*	
	Colaborar con información, folletos, promoción y la participación en foros relacionados con la actividad cinegética y de pesca deportiva.	*SECTUR Estatal*	

Proyecto para incentivar la diversificación de productos y servicios turísticos.	*Establecer vinculación con los prestadores de servicios cinegéticos y de pesca deportiva para posicionar a Mazatlán en estos segmentos.*	*SECTUR Estatal*	*Históricamente en el destino las actividades cinegéticas y de pesca deportiva han sido populares, sobre todo para el turismo extranjero ya que el destino cuenta con los recursos de infraestructura y naturales para ello.*
	Coordinar esfuerzos entre hoteleros y estos dos segmentos para ofrecer promociones a través de productos y paquetes innovadores complementarios.	*SECTUR Estatal*	
	Revisión de regulación para el desarrollo del turismo cinegético para agilizar la tramitología de la actividad.	*SECTUR Estatal*	
	Colaborar con información, folletos, promoción y la participación en foros relacionados con la actividad cinegética y de pesca deportiva.	*SECTUR Estatal*	

Proyecto para incentivar la diversificación de productos y servicios turísticos.	*Establecer vinculación con los prestadores de servicios cinegéticos y de pesca deportiva para posicionar a Mazatlán en estos segmentos.*	*SECTUR Estatal*	*Históricamente en el destino las actividades cinegéticas y de pesca deportiva han sido populares, sobre todo para el turismo extranjero ya que el destino cuenta con los recursos de infraestructura y naturales para ello.*
	Coordinar esfuerzos entre hoteleros y estos dos segmentos para ofrecer promociones a través de productos y paquetes innovadores complementarios.	*SECTUR Estatal*	
	Revisión de regulación para el desarrollo del turismo cinegético para agilizar la tramitología de la actividad.	*SECTUR Estatal*	
	Colaborar con información, folletos, promoción y la participación en foros relacionados con la actividad cinegética y de pesca deportiva.	*SECTUR Estatal*	

Proyecto para incentivar la diversificación de productos y servicios turísticos.	*Establecer vinculación con los prestadores de servicios cinegéticos y de pesca deportiva para posicionar a Mazatlán en estos segmentos.*	*SECTUR Estatal*	*Históricamente en el destino las actividades cinegéticas y de pesca deportiva han sido populares, sobre todo para el turismo extranjero ya que el destino cuenta con los recursos de infraestructura y naturales para ello.*
	Coordinar esfuerzos entre hoteleros y estos dos segmentos para ofrecer promociones a través de productos y paquetes innovadores complementarios.	*SECTUR Estatal*	
	Revisión de regulación para el desarrollo del turismo cinegético para agilizar la tramitología de la actividad.	*SECTUR Estatal*	
	Colaborar con información, folletos, promoción y la participación en foros relacionados con la actividad cinegética y de pesca deportiva.	*SECTUR Estatal*	

Proyecto para incentivar la diversificación de productos y servicios turísticos.	*Establecer vinculación con los prestadores de servicios cinegéticos y de pesca deportiva para posicionar a Mazatlán en estos segmentos.*	*SECTUR Estatal*	*Históricamente en el destino las actividades cinegéticas y de pesca deportiva han sido populares, sobre todo para el turismo extranjero ya que el destino cuenta con los recursos de infraestructura y naturales para ello.*
	Coordinar esfuerzos entre hoteleros y estos dos segmentos para ofrecer promociones a través de productos y paquetes innovadores complementarios.	*SECTUR Estatal*	
	Revisión de regulación para el desarrollo del turismo cinegético para agilizar la tramitología de la actividad.	*SECTUR Estatal*	
	Colaborar con información, folletos, promoción y la participación en foros relacionados con la actividad cinegética y de pesca deportiva.	*SECTUR Estatal*	

Proyecto para incentivar la diversificación de productos y servicios turísticos.	*Establecer vinculación con los prestadores de servicios cinegéticos y de pesca deportiva para posicionar a Mazatlán en estos segmentos.*	*SECTUR Estatal*	*Históricamente en el destino las actividades cinegéticas y de pesca deportiva han sido populares, sobre todo para el turismo extranjero ya que el destino cuenta con los recursos de infraestructura y naturales para ello.*
	Coordinar esfuerzos entre hoteleros y estos dos segmentos para ofrecer promociones a través de productos y paquetes innovadores complementarios.	*SECTUR Estatal*	
	Revisión de regulación para el desarrollo del turismo cinegético para agilizar la tramitología de la actividad.	*SECTUR Estatal*	
	Colaborar con información, folletos, promoción y la participación en foros relacionados con la actividad cinegética y de pesca deportiva.	*SECTUR Estatal*	

Proyecto para incentivar la diversificación de productos y servicios turísticos.	*Establecer vinculación con los prestadores de servicios cinegéticos y de pesca deportiva para posicionar a Mazatlán en estos segmentos.*	*SECTUR Estatal*	*Históricamente en el destino las actividades cinegéticas y de pesca deportiva han sido populares, sobre todo para el turismo extranjero ya que el destino cuenta con los recursos de infraestructura y naturales para ello.*
	Coordinar esfuerzos entre hoteleros y estos dos segmentos para ofrecer promociones a través de productos y paquetes innovadores complementarios.	*SECTUR Estatal*	
	Revisión de regulación para el desarrollo del turismo cinegético para agilizar la tramitología de la actividad.	*SECTUR Estatal*	
	Colaborar con información, folletos, promoción y la participación en foros relacionados con la actividad cinegética y de pesca deportiva.	*SECTUR Estatal*	

Proyecto para incentivar la diversificación de productos y servicios turísticos.	*Establecer vinculación con los prestadores de servicios cinegéticos y de pesca deportiva para posicionar a Mazatlán en estos segmentos.*	*SECTUR Estatal*	*Históricamente en el destino las actividades cinegéticas y de pesca deportiva han sido populares, sobre todo para el turismo extranjero ya que el destino cuenta con los recursos de infraestructura y naturales para ello.*
	Coordinar esfuerzos entre hoteleros y estos dos segmentos para ofrecer promociones a través de productos y paquetes innovadores complementarios.	*SECTUR Estatal*	
	Revisión de regulación para el desarrollo del turismo cinegético para agilizar la tramitología de la actividad.	*SECTUR Estatal*	
	Colaborar con información, folletos, promoción y la participación en foros relacionados con la actividad cinegética y de pesca deportiva.	*SECTUR Estatal*	

Proyecto para incentivar la diversificación de productos y servicios turísticos.	*Establecer vinculación con los prestadores de servicios cinegéticos y de pesca deportiva para posicionar a Mazatlán en estos segmentos.*	*SECTUR Estatal*	*Históricamente en el destino las actividades cinegéticas y de pesca deportiva han sido populares, sobre todo para el turismo extranjero ya que el destino cuenta con los recursos de infraestructura y naturales para ello.*
	Coordinar esfuerzos entre hoteleros y estos dos segmentos para ofrecer promociones a través de productos y paquetes innovadores complementarios.	*SECTUR Estatal*	
	Revisión de regulación para el desarrollo del turismo cinegético para agilizar la tramitología de la actividad.	*SECTUR Estatal*	
	Colaborar con información, folletos, promoción y la participación en foros relacionados con la actividad cinegética y de pesca deportiva.	*SECTUR Estatal*	

Proyecto para incentivar la diversificación de productos y servicios turísticos.	*Establecer vinculación con los prestadores de servicios cinegéticos y de pesca deportiva para posicionar a Mazatlán en estos segmentos.*	*SECTUR Estatal*	*Históricamente en el destino las actividades cinegéticas y de pesca deportiva han sido populares, sobre todo para el turismo extranjero ya que el destino cuenta con los recursos de infraestructura y naturales para ello.*
	Coordinar esfuerzos entre hoteleros y estos dos segmentos para ofrecer promociones a través de productos y paquetes innovadores complementarios.	*SECTUR Estatal*	
	Revisión de regulación para el desarrollo del turismo cinegético para agilizar la tramitología de la actividad.	*SECTUR Estatal*	
	Colaborar con información, folletos, promoción y la participación en foros relacionados con la actividad cinegética y de pesca deportiva.	*SECTUR Estatal*	

Proyecto para incentivar la diversificación de productos y servicios turísticos.	*Establecer vinculación con los prestadores de servicios cinegéticos y de pesca deportiva para posicionar a Mazatlán en estos segmentos.*	*SECTUR Estatal*	*Históricamente en el destino las actividades cinegéticas y de pesca deportiva han sido populares, sobre todo para el turismo extranjero ya que el destino cuenta con los recursos de infraestructura y naturales para ello.*
	Coordinar esfuerzos entre hoteleros y estos dos segmentos para ofrecer promociones a través de productos y paquetes innovadores complementarios.	*SECTUR Estatal*	
	Revisión de regulación para el desarrollo del turismo cinegético para agilizar la tramitología de la actividad.	*SECTUR Estatal*	
	Colaborar con información, folletos, promoción y la participación en foros relacionados con la actividad cinegética y de pesca deportiva.	*SECTUR Estatal*	

Proyecto para incentivar la diversificación de productos y servicios turísticos.	*Establecer vinculación con los prestadores de servicios cinegéticos y de pesca deportiva para posicionar a Mazatlán en estos segmentos.*	*SECTUR Estatal*	*Históricamente en el destino las actividades cinegéticas y de pesca deportiva han sido populares, sobre todo para el turismo extranjero ya que el destino cuenta con los recursos de infraestructura y naturales para ello.*
	Coordinar esfuerzos entre hoteleros y estos dos segmentos para ofrecer promociones a través de productos y paquetes innovadores complementarios.	*SECTUR Estatal*	
	Revisión de regulación para el desarrollo del turismo cinegético para agilizar la tramitología de la actividad.	*SECTUR Estatal*	
	Colaborar con información, folletos, promoción y la participación en foros relacionados con la actividad cinegética y de pesca deportiva.	*SECTUR Estatal*	

Proyecto para incentivar la diversificación de productos y servicios turísticos.	*Establecer vinculación con los prestadores de servicios cinegéticos y de pesca deportiva para posicionar a Mazatlán en estos segmentos.*	*SECTUR Estatal*	*Históricamente en el destino las actividades cinegéticas y de pesca deportiva han sido populares, sobre todo para el turismo extranjero ya que el destino cuenta con los recursos de infraestructura y naturales para ello.*
	Coordinar esfuerzos entre hoteleros y estos dos segmentos para ofrecer promociones a través de productos y paquetes innovadores complementarios.	*SECTUR Estatal*	
	Revisión de regulación para el desarrollo del turismo cinegético para agilizar la tramitología de la actividad.	*SECTUR Estatal*	
	Colaborar con información, folletos, promoción y la participación en foros relacionados con la actividad cinegética y de pesca deportiva.	*SECTUR Estatal*	

Proyecto para incentivar la diversificación de productos y servicios turísticos.	*Establecer vinculación con los prestadores de servicios cinegéticos y de pesca deportiva para posicionar a Mazatlán en estos segmentos.*	*SECTUR Estatal*	*Históricamente en el destino las actividades cinegéticas y de pesca deportiva han sido populares, sobre todo para el turismo extranjero ya que el destino cuenta con los recursos de infraestructura y naturales para ello.*
	Coordinar esfuerzos entre hoteleros y estos dos segmentos para ofrecer promociones a través de productos y paquetes innovadores complementarios.	*SECTUR Estatal*	
	Revisión de regulación para el desarrollo del turismo cinegético para agilizar la tramitología de la actividad.	*SECTUR Estatal*	
	Colaborar con información, folletos, promoción y la participación en foros relacionados con la actividad cinegética y de pesca deportiva.	*SECTUR Estatal*	

Proyecto para incentivar la diversificación de productos y servicios turísticos.	*Establecer vinculación con los prestadores de servicios cinegéticos y de pesca deportiva para posicionar a Mazatlán en estos segmentos.*	*SECTUR Estatal*	*Históricamente en el destino las actividades cinegéticas y de pesca deportiva han sido populares, sobre todo para el turismo extranjero ya que el destino cuenta con los recursos de infraestructura y naturales para ello.*
	Coordinar esfuerzos entre hoteleros y estos dos segmentos para ofrecer promociones a través de productos y paquetes innovadores complementarios.	*SECTUR Estatal*	
	Revisión de regulación para el desarrollo del turismo cinegético para agilizar la tramitología de la actividad.	*SECTUR Estatal*	
	Colaborar con información, folletos, promoción y la participación en foros relacionados con la actividad cinegética y de pesca deportiva.	*SECTUR Estatal*	

Proyecto para incentivar la diversificación de productos y servicios turísticos.	*Establecer vinculación con los prestadores de servicios cinegéticos y de pesca deportiva para posicionar a Mazatlán en estos segmentos.*	*SECTUR Estatal*	*Históricamente en el destino las actividades cinegéticas y de pesca deportiva han sido populares, sobre todo para el turismo extranjero ya que el destino cuenta con los recursos de infraestructura y naturales para ello.*
	Coordinar esfuerzos entre hoteleros y estos dos segmentos para ofrecer promociones a través de productos y paquetes innovadores complementarios.	*SECTUR Estatal*	
	Revisión de regulación para el desarrollo del turismo cinegético para agilizar la tramitología de la actividad.	*SECTUR Estatal*	
	Colaborar con información, folletos, promoción y la participación en foros relacionados con la actividad cinegética y de pesca deportiva.	*SECTUR Estatal*	

Proyecto para incentivar la diversificación de productos y servicios turísticos.	*Establecer vinculación con los prestadores de servicios cinegéticos y de pesca deportiva para posicionar a Mazatlán en estos segmentos.*	*SECTUR Estatal*	*Históricamente en el destino las actividades cinegéticas y de pesca deportiva han sido populares, sobre todo para el turismo extranjero ya que el destino cuenta con los recursos de infraestructura y naturales para ello.*
	Coordinar esfuerzos entre hoteleros y estos dos segmentos para ofrecer promociones a través de productos y paquetes innovadores complementarios.	*SECTUR Estatal*	
	Revisión de regulación para el desarrollo del turismo cinegético para agilizar la tramitología de la actividad.	*SECTUR Estatal*	
	Colaborar con información, folletos, promoción y la participación en foros relacionados con la actividad cinegética y de pesca deportiva.	*SECTUR Estatal*	

Proyecto para incentivar la diversificación de productos y servicios turísticos.	*Establecer vinculación con los prestadores de servicios cinegéticos y de pesca deportiva para posicionar a Mazatlán en estos segmentos.*	*SECTUR Estatal*	*Históricamente en el destino las actividades cinegéticas y de pesca deportiva han sido populares, sobre todo para el turismo extranjero ya que el destino cuenta con los recursos de infraestructura y naturales para ello.*
	Coordinar esfuerzos entre hoteleros y estos dos segmentos para ofrecer promociones a través de productos y paquetes innovadores complementarios.	*SECTUR Estatal*	
	Revisión de regulación para el desarrollo del turismo cinegético para agilizar la tramitología de la actividad.	*SECTUR Estatal*	
	Colaborar con información, folletos, promoción y la participación en foros relacionados con la actividad cinegética y de pesca deportiva.	*SECTUR Estatal*	

Proyecto para incentivar la diversificación de productos y servicios turísticos.	*Establecer vinculación con los prestadores de servicios cinegéticos y de pesca deportiva para posicionar a Mazatlán en estos segmentos.*	*SECTUR Estatal*	*Históricamente en el destino las actividades cinegéticas y de pesca deportiva han sido populares, sobre todo para el turismo extranjero ya que el destino cuenta con los recursos de infraestructura y naturales para ello.*
	Coordinar esfuerzos entre hoteleros y estos dos segmentos para ofrecer promociones a través de productos y paquetes innovadores complementarios.	*SECTUR Estatal*	
	Revisión de regulación para el desarrollo del turismo cinegético para agilizar la tramitología de la actividad.	*SECTUR Estatal*	
	Colaborar con información, folletos, promoción y la participación en foros relacionados con la actividad cinegética y de pesca deportiva.	*SECTUR Estatal*	

Proyecto para incentivar la diversificación de productos y servicios turísticos.	*Establecer vinculación con los prestadores de servicios cinegéticos y de pesca deportiva para posicionar a Mazatlán en estos segmentos.*	*SECTUR Estatal*	*Históricamente en el destino las actividades cinegéticas y de pesca deportiva han sido populares, sobre todo para el turismo extranjero ya que el destino cuenta con los recursos de infraestructura y naturales para ello.*
	Coordinar esfuerzos entre hoteleros y estos dos segmentos para ofrecer promociones a través de productos y paquetes innovadores complementarios.	*SECTUR Estatal*	
	Revisión de regulación para el desarrollo del turismo cinegético para agilizar la tramitología de la actividad.	*SECTUR Estatal*	
	Colaborar con información, folletos, promoción y la participación en foros relacionados con la actividad cinegética y de pesca deportiva.	*SECTUR Estatal*	

Proyecto para incentivar la diversificación de productos y servicios turísticos.	*Establecer vinculación con los prestadores de servicios cinegéticos y de pesca deportiva para posicionar a Mazatlán en estos segmentos.*	*SECTUR Estatal*	*Históricamente en el destino las actividades cinegéticas y de pesca deportiva han sido populares, sobre todo para el turismo extranjero ya que el destino cuenta con los recursos de infraestructura y naturales para ello.*
	Coordinar esfuerzos entre hoteleros y estos dos segmentos para ofrecer promociones a través de productos y paquetes innovadores complementarios.	*SECTUR Estatal*	
	Revisión de regulación para el desarrollo del turismo cinegético para agilizar la tramitología de la actividad.	*SECTUR Estatal*	
	Colaborar con información, folletos, promoción y la participación en foros relacionados con la actividad cinegética y de pesca deportiva.	*SECTUR Estatal*	

Proyecto para incentivar la diversificación de productos y servicios turísticos.	*Establecer vinculación con los prestadores de servicios cinegéticos y de pesca deportiva para posicionar a Mazatlán en estos segmentos.*	*SECTUR Estatal*	*Históricamente en el destino las actividades cinegéticas y de pesca deportiva han sido populares, sobre todo para el turismo extranjero ya que el destino cuenta con los recursos de infraestructura y naturales para ello.*
	Coordinar esfuerzos entre hoteleros y estos dos segmentos para ofrecer promociones a través de productos y paquetes innovadores complementarios.	*SECTUR Estatal*	
	Revisión de regulación para el desarrollo del turismo cinegético para agilizar la tramitología de la actividad.	*SECTUR Estatal*	
	Colaborar con información, folletos, promoción y la participación en foros relacionados con la actividad cinegética y de pesca deportiva.	*SECTUR Estatal*	

Proyecto para incentivar la diversificación de productos y servicios turísticos.	*Establecer vinculación con los prestadores de servicios cinegéticos y de pesca deportiva para posicionar a Mazatlán en estos segmentos.*	*SECTUR Estatal*	*Históricamente en el destino las actividades cinegéticas y de pesca deportiva han sido populares, sobre todo para el turismo extranjero ya que el destino cuenta con los recursos de infraestructura y naturales para ello.*
	Coordinar esfuerzos entre hoteleros y estos dos segmentos para ofrecer promociones a través de productos y paquetes innovadores complementarios.	*SECTUR Estatal*	
	Revisión de regulación para el desarrollo del turismo cinegético para agilizar la tramitología de la actividad.	*SECTUR Estatal*	
	Colaborar con información, folletos, promoción y la participación en foros relacionados con la actividad cinegética y de pesca deportiva.	*SECTUR Estatal*	

Proyecto para incentivar la diversificación de productos y servicios turísticos.	*Establecer vinculación con los prestadores de servicios cinegéticos y de pesca deportiva para posicionar a Mazatlán en estos segmentos.*	*SECTUR Estatal*	*Históricamente en el destino las actividades cinegéticas y de pesca deportiva han sido populares, sobre todo para el turismo extranjero ya que el destino cuenta con los recursos de infraestructura y naturales para ello.*
	Coordinar esfuerzos entre hoteleros y estos dos segmentos para ofrecer promociones a través de productos y paquetes innovadores complementarios.	*SECTUR Estatal*	
	Revisión de regulación para el desarrollo del turismo cinegético para agilizar la tramitología de la actividad.	*SECTUR Estatal*	
	Colaborar con información, folletos, promoción y la participación en foros relacionados con la actividad cinegética y de pesca deportiva.	*SECTUR Estatal*	

Proyecto para incentivar la diversificación de productos y servicios turísticos.	*Establecer vinculación con los prestadores de servicios cinegéticos y de pesca deportiva para posicionar a Mazatlán en estos segmentos.*	*SECTUR Estatal*	*Históricamente en el destino las actividades cinegéticas y de pesca deportiva han sido populares, sobre todo para el turismo extranjero ya que el destino cuenta con los recursos de infraestructura y naturales para ello.*
	Coordinar esfuerzos entre hoteleros y estos dos segmentos para ofrecer promociones a través de productos y paquetes innovadores complementarios.	*SECTUR Estatal*	
	Revisión de regulación para el desarrollo del turismo cinegético para agilizar la tramitología de la actividad.	*SECTUR Estatal*	
	Colaborar con información, folletos, promoción y la participación en foros relacionados con la actividad cinegética y de pesca deportiva.	*SECTUR Estatal*	

Proyecto para incentivar la diversificación de productos y servicios turísticos.	*Establecer vinculación con los prestadores de servicios cinegéticos y de pesca deportiva para posicionar a Mazatlán en estos segmentos.*	*SECTUR Estatal*	*Históricamente en el destino las actividades cinegéticas y de pesca deportiva han sido populares, sobre todo para el turismo extranjero ya que el destino cuenta con los recursos de infraestructura y naturales para ello.*
	Coordinar esfuerzos entre hoteleros y estos dos segmentos para ofrecer promociones a través de productos y paquetes innovadores complementarios.	*SECTUR Estatal*	
	Revisión de regulación para el desarrollo del turismo cinegético para agilizar la tramitología de la actividad.	*SECTUR Estatal*	
	Colaborar con información, folletos, promoción y la participación en foros relacionados con la actividad cinegética y de pesca deportiva.	*SECTUR Estatal*	

Proyecto para incentivar la diversificación de productos y servicios turísticos.	*Establecer vinculación con los prestadores de servicios cinegéticos y de pesca deportiva para posicionar a Mazatlán en estos segmentos.*	*SECTUR Estatal*	*Históricamente en el destino las actividades cinegéticas y de pesca deportiva han sido populares, sobre todo para el turismo extranjero ya que el destino cuenta con los recursos de infraestructura y naturales para ello.*
	Coordinar esfuerzos entre hoteleros y estos dos segmentos para ofrecer promociones a través de productos y paquetes innovadores complementarios.	*SECTUR Estatal*	
	Revisión de regulación para el desarrollo del turismo cinegético para agilizar la tramitología de la actividad.	*SECTUR Estatal*	
	Colaborar con información, folletos, promoción y la participación en foros relacionados con la actividad cinegética y de pesca deportiva.	*SECTUR Estatal*	

Proyecto para incentivar la diversificación de productos y servicios turísticos.	*Establecer vinculación con los prestadores de servicios cinegéticos y de pesca deportiva para posicionar a Mazatlán en estos segmentos.*	*SECTUR Estatal*	*Históricamente en el destino las actividades cinegéticas y de pesca deportiva han sido populares, sobre todo para el turismo extranjero ya que el destino cuenta con los recursos de infraestructura y naturales para ello.*
	Coordinar esfuerzos entre hoteleros y estos dos segmentos para ofrecer promociones a través de productos y paquetes innovadores complementarios.	*SECTUR Estatal*	
	Revisión de regulación para el desarrollo del turismo cinegético para agilizar la tramitología de la actividad.	*SECTUR Estatal*	
	Colaborar con información, folletos, promoción y la participación en foros relacionados con la actividad cinegética y de pesca deportiva.	*SECTUR Estatal*	

Proyecto para incentivar la diversificación de productos y servicios turísticos.	*Establecer vinculación con los prestadores de servicios cinegéticos y de pesca deportiva para posicionar a Mazatlán en estos segmentos.*	*SECTUR Estatal*	*Históricamente en el destino las actividades cinegéticas y de pesca deportiva han sido populares, sobre todo para el turismo extranjero ya que el destino cuenta con los recursos de infraestructura y naturales para ello.*
	Coordinar esfuerzos entre hoteleros y estos dos segmentos para ofrecer promociones a través de productos y paquetes innovadores complementarios.	*SECTUR Estatal*	
	Revisión de regulación para el desarrollo del turismo cinegético para agilizar la tramitología de la actividad.	*SECTUR Estatal*	
	Colaborar con información, folletos, promoción y la participación en foros relacionados con la actividad cinegética y de pesca deportiva.	*SECTUR Estatal*	

Proyecto para incentivar la diversificación de productos y servicios turísticos.	*Establecer vinculación con los prestadores de servicios cinegéticos y de pesca deportiva para posicionar a Mazatlán en estos segmentos.*	*SECTUR Estatal*	*Históricamente en el destino las actividades cinegéticas y de pesca deportiva han sido populares, sobre todo para el turismo extranjero ya que el destino cuenta con los recursos de infraestructura y naturales para ello.*
	Coordinar esfuerzos entre hoteleros y estos dos segmentos para ofrecer promociones a través de productos y paquetes innovadores complementarios.	*SECTUR Estatal*	
	Revisión de regulación para el desarrollo del turismo cinegético para agilizar la tramitología de la actividad.	*SECTUR Estatal*	
	Colaborar con información, folletos, promoción y la participación en foros relacionados con la actividad cinegética y de pesca deportiva.	*SECTUR Estatal*	

Proyecto para incentivar la diversificación de productos y servicios turísticos.	*Establecer vinculación con los prestadores de servicios cinegéticos y de pesca deportiva para posicionar a Mazatlán en estos segmentos.*	*SECTUR Estatal*	*Históricamente en el destino las actividades cinegéticas y de pesca deportiva han sido populares, sobre todo para el turismo extranjero ya que el destino cuenta con los recursos de infraestructura y naturales para ello.*
	Coordinar esfuerzos entre hoteleros y estos dos segmentos para ofrecer promociones a través de productos y paquetes innovadores complementarios.	*SECTUR Estatal*	
	Revisión de regulación para el desarrollo del turismo cinegético para agilizar la tramitología de la actividad.	*SECTUR Estatal*	
	Colaborar con información, folletos, promoción y la participación en foros relacionados con la actividad cinegética y de pesca deportiva.	*SECTUR Estatal*	

Proyecto para incentivar la diversificación de productos y servicios turísticos.	*Establecer vinculación con los prestadores de servicios cinegéticos y de pesca deportiva para posicionar a Mazatlán en estos segmentos.*	*SECTUR Estatal*	*Históricamente en el destino las actividades cinegéticas y de pesca deportiva han sido populares, sobre todo para el turismo extranjero ya que el destino cuenta con los recursos de infraestructura y naturales para ello.*
	Coordinar esfuerzos entre hoteleros y estos dos segmentos para ofrecer promociones a través de productos y paquetes innovadores complementarios.	*SECTUR Estatal*	
	Revisión de regulación para el desarrollo del turismo cinegético para agilizar la tramitología de la actividad.	*SECTUR Estatal*	
	Colaborar con información, folletos, promoción y la participación en foros relacionados con la actividad cinegética y de pesca deportiva.	*SECTUR Estatal*	

Proyecto para incentivar la diversificación de productos y servicios turísticos.	*Establecer vinculación con los prestadores de servicios cinegéticos y de pesca deportiva para posicionar a Mazatlán en estos segmentos.*	*SECTUR Estatal*	*Históricamente en el destino las actividades cinegéticas y de pesca deportiva han sido populares, sobre todo para el turismo extranjero ya que el destino cuenta con los recursos de infraestructura y naturales para ello.*
	Coordinar esfuerzos entre hoteleros y estos dos segmentos para ofrecer promociones a través de productos y paquetes innovadores complementarios.	*SECTUR Estatal*	
	Revisión de regulación para el desarrollo del turismo cinegético para agilizar la tramitología de la actividad.	*SECTUR Estatal*	
	Colaborar con información, folletos, promoción y la participación en foros relacionados con la actividad cinegética y de pesca deportiva.	*SECTUR Estatal*	

Proyecto para incentivar la diversificación de productos y servicios turísticos.	*Establecer vinculación con los prestadores de servicios cinegéticos y de pesca deportiva para posicionar a Mazatlán en estos segmentos.*	*SECTUR Estatal*	*Históricamente en el destino las actividades cinegéticas y de pesca deportiva han sido populares, sobre todo para el turismo extranjero ya que el destino cuenta con los recursos de infraestructura y naturales para ello.*
	Coordinar esfuerzos entre hoteleros y estos dos segmentos para ofrecer promociones a través de productos y paquetes innovadores complementarios.	*SECTUR Estatal*	
	Revisión de regulación para el desarrollo del turismo cinegético para agilizar la tramitología de la actividad.	*SECTUR Estatal*	
	Colaborar con información, folletos, promoción y la participación en foros relacionados con la actividad cinegética y de pesca deportiva.	*SECTUR Estatal*	

Proyecto para incentivar la diversificación de productos y servicios turísticos.	*Establecer vinculación con los prestadores de servicios cinegéticos y de pesca deportiva para posicionar a Mazatlán en estos segmentos.*	*SECTUR Estatal*	*Históricamente en el destino las actividades cinegéticas y de pesca deportiva han sido populares, sobre todo para el turismo extranjero ya que el destino cuenta con los recursos de infraestructura y naturales para ello.*
	Coordinar esfuerzos entre hoteleros y estos dos segmentos para ofrecer promociones a través de productos y paquetes innovadores complementarios.	*SECTUR Estatal*	
	Revisión de regulación para el desarrollo del turismo cinegético para agilizar la tramitología de la actividad.	*SECTUR Estatal*	
	Colaborar con información, folletos, promoción y la participación en foros relacionados con la actividad cinegética y de pesca deportiva.	*SECTUR Estatal*	

Proyecto para incentivar la diversificación de productos y servicios turísticos.	*Establecer vinculación con los prestadores de servicios cinegéticos y de pesca deportiva para posicionar a Mazatlán en estos segmentos.*	*SECTUR Estatal*	*Históricamente en el destino las actividades cinegéticas y de pesca deportiva han sido populares, sobre todo para el turismo extranjero ya que el destino cuenta con los recursos de infraestructura y naturales para ello.*
	Coordinar esfuerzos entre hoteleros y estos dos segmentos para ofrecer promociones a través de productos y paquetes innovadores complementarios.	*SECTUR Estatal*	
	Revisión de regulación para el desarrollo del turismo cinegético para agilizar la tramitología de la actividad.	*SECTUR Estatal*	
	Colaborar con información, folletos, promoción y la participación en foros relacionados con la actividad cinegética y de pesca deportiva.	*SECTUR Estatal*	

Proyecto para incentivar la diversificación de productos y servicios turísticos.	*Establecer vinculación con los prestadores de servicios cinegéticos y de pesca deportiva para posicionar a Mazatlán en estos segmentos.*	*SECTUR Estatal*	*Históricamente en el destino las actividades cinegéticas y de pesca deportiva han sido populares, sobre todo para el turismo extranjero ya que el destino cuenta con los recursos de infraestructura y naturales para ello.*
	Coordinar esfuerzos entre hoteleros y estos dos segmentos para ofrecer promociones a través de productos y paquetes innovadores complementarios.	*SECTUR Estatal*	
	Revisión de regulación para el desarrollo del turismo cinegético para agilizar la tramitología de la actividad.	*SECTUR Estatal*	
	Colaborar con información, folletos, promoción y la participación en foros relacionados con la actividad cinegética y de pesca deportiva.	*SECTUR Estatal*	

Proyecto para incentivar la diversificación de productos y servicios turísticos.	*Establecer vinculación con los prestadores de servicios cinegéticos y de pesca deportiva para posicionar a Mazatlán en estos segmentos.*	*SECTUR Estatal*	*Históricamente en el destino las actividades cinegéticas y de pesca deportiva han sido populares, sobre todo para el turismo extranjero ya que el destino cuenta con los recursos de infraestructura y naturales para ello.*
	Coordinar esfuerzos entre hoteleros y estos dos segmentos para ofrecer promociones a través de productos y paquetes innovadores complementarios.	*SECTUR Estatal*	
	Revisión de regulación para el desarrollo del turismo cinegético para agilizar la tramitología de la actividad.	*SECTUR Estatal*	
	Colaborar con información, folletos, promoción y la participación en foros relacionados con la actividad cinegética y de pesca deportiva.	*SECTUR Estatal*	

Proyecto para incentivar la diversificación de productos y servicios turísticos.	*Establecer vinculación con los prestadores de servicios cinegéticos y de pesca deportiva para posicionar a Mazatlán en estos segmentos.*	*SECTUR Estatal*	*Históricamente en el destino las actividades cinegéticas y de pesca deportiva han sido populares, sobre todo para el turismo extranjero ya que el destino cuenta con los recursos de infraestructura y naturales para ello.*
	Coordinar esfuerzos entre hoteleros y estos dos segmentos para ofrecer promociones a través de productos y paquetes innovadores complementarios.	*SECTUR Estatal*	
	Revisión de regulación para el desarrollo del turismo cinegético para agilizar la tramitología de la actividad.	*SECTUR Estatal*	
	Colaborar con información, folletos, promoción y la participación en foros relacionados con la actividad cinegética y de pesca deportiva.	*SECTUR Estatal*	

Proyecto para incentivar la diversificación de productos y servicios turísticos.	*Establecer vinculación con los prestadores de servicios cinegéticos y de pesca deportiva para posicionar a Mazatlán en estos segmentos.*	*SECTUR Estatal*	*Históricamente en el destino las actividades cinegéticas y de pesca deportiva han sido populares, sobre todo para el turismo extranjero ya que el destino cuenta con los recursos de infraestructura y naturales para ello.*
	Coordinar esfuerzos entre hoteleros y estos dos segmentos para ofrecer promociones a través de productos y paquetes innovadores complementarios.	*SECTUR Estatal*	
	Revisión de regulación para el desarrollo del turismo cinegético para agilizar la tramitología de la actividad.	*SECTUR Estatal*	
	Colaborar con información, folletos, promoción y la participación en foros relacionados con la actividad cinegética y de pesca deportiva.	*SECTUR Estatal*	

Proyecto para incentivar la diversificación de productos y servicios turísticos.	*Establecer vinculación con los prestadores de servicios cinegéticos y de pesca deportiva para posicionar a Mazatlán en estos segmentos.*	*SECTUR Estatal*	*Históricamente en el destino las actividades cinegéticas y de pesca deportiva han sido populares, sobre todo para el turismo extranjero ya que el destino cuenta con los recursos de infraestructura y naturales para ello.*
	Coordinar esfuerzos entre hoteleros y estos dos segmentos para ofrecer promociones a través de productos y paquetes innovadores complementarios.	*SECTUR Estatal*	
	Revisión de regulación para el desarrollo del turismo cinegético para agilizar la tramitología de la actividad.	*SECTUR Estatal*	
	Colaborar con información, folletos, promoción y la participación en foros relacionados con la actividad cinegética y de pesca deportiva.	*SECTUR Estatal*	

Proyecto para incentivar la diversificación de productos y servicios turísticos.	*Establecer vinculación con los prestadores de servicios cinegéticos y de pesca deportiva para posicionar a Mazatlán en estos segmentos.*	*SECTUR Estatal*	*Históricamente en el destino las actividades cinegéticas y de pesca deportiva han sido populares, sobre todo para el turismo extranjero ya que el destino cuenta con los recursos de infraestructura y naturales para ello.*
	Coordinar esfuerzos entre hoteleros y estos dos segmentos para ofrecer promociones a través de productos y paquetes innovadores complementarios.	*SECTUR Estatal*	
	Revisión de regulación para el desarrollo del turismo cinegético para agilizar la tramitología de la actividad.	*SECTUR Estatal*	
	Colaborar con información, folletos, promoción y la participación en foros relacionados con la actividad cinegética y de pesca deportiva.	*SECTUR Estatal*	

Proyecto para incentivar la diversificación de productos y servicios turísticos.	*Establecer vinculación con los prestadores de servicios cinegéticos y de pesca deportiva para posicionar a Mazatlán en estos segmentos.*	*SECTUR Estatal*	*Históricamente en el destino las actividades cinegéticas y de pesca deportiva han sido populares, sobre todo para el turismo extranjero ya que el destino cuenta con los recursos de infraestructura y naturales para ello.*
	Coordinar esfuerzos entre hoteleros y estos dos segmentos para ofrecer promociones a través de productos y paquetes innovadores complementarios.	*SECTUR Estatal*	
	Revisión de regulación para el desarrollo del turismo cinegético para agilizar la tramitología de la actividad.	*SECTUR Estatal*	
	Colaborar con información, folletos, promoción y la participación en foros relacionados con la actividad cinegética y de pesca deportiva.	*SECTUR Estatal*	

Proyecto para incentivar la diversificación de productos y servicios turísticos.	*Establecer vinculación con los prestadores de servicios cinegéticos y de pesca deportiva para posicionar a Mazatlán en estos segmentos.*	*SECTUR Estatal*	*Históricamente en el destino las actividades cinegéticas y de pesca deportiva han sido populares, sobre todo para el turismo extranjero ya que el destino cuenta con los recursos de infraestructura y naturales para ello.*
	Coordinar esfuerzos entre hoteleros y estos dos segmentos para ofrecer promociones a través de productos y paquetes innovadores complementarios.	*SECTUR Estatal*	
	Revisión de regulación para el desarrollo del turismo cinegético para agilizar la tramitología de la actividad.	*SECTUR Estatal*	
	Colaborar con información, folletos, promoción y la participación en foros relacionados con la actividad cinegética y de pesca deportiva.	*SECTUR Estatal*	

Proyecto para incentivar la diversificación de productos y servicios turísticos.	*Establecer vinculación con los prestadores de servicios cinegéticos y de pesca deportiva para posicionar a Mazatlán en estos segmentos.*	*SECTUR Estatal*	*Históricamente en el destino las actividades cinegéticas y de pesca deportiva han sido populares, sobre todo para el turismo extranjero ya que el destino cuenta con los recursos de infraestructura y naturales para ello.*
	Coordinar esfuerzos entre hoteleros y estos dos segmentos para ofrecer promociones a través de productos y paquetes innovadores complementarios.	*SECTUR Estatal*	
	Revisión de regulación para el desarrollo del turismo cinegético para agilizar la tramitología de la actividad.	*SECTUR Estatal*	
	Colaborar con información, folletos, promoción y la participación en foros relacionados con la actividad cinegética y de pesca deportiva.	*SECTUR Estatal*	

Proyecto para incentivar la diversificación de productos y servicios turísticos.	*Establecer vinculación con los prestadores de servicios cinegéticos y de pesca deportiva para posicionar a Mazatlán en estos segmentos.*	*SECTUR Estatal*	*Históricamente en el destino las actividades cinegéticas y de pesca deportiva han sido populares, sobre todo para el turismo extranjero ya que el destino cuenta con los recursos de infraestructura y naturales para ello.*
	Coordinar esfuerzos entre hoteleros y estos dos segmentos para ofrecer promociones a través de productos y paquetes innovadores complementarios.	*SECTUR Estatal*	
	Revisión de regulación para el desarrollo del turismo cinegético para agilizar la tramitología de la actividad.	*SECTUR Estatal*	
	Colaborar con información, folletos, promoción y la participación en foros relacionados con la actividad cinegética y de pesca deportiva.	*SECTUR Estatal*	

Proyecto para incentivar la diversificación de productos y servicios turísticos.	*Establecer vinculación con los prestadores de servicios cinegéticos y de pesca deportiva para posicionar a Mazatlán en estos segmentos.*	*SECTUR Estatal*	*Históricamente en el destino las actividades cinegéticas y de pesca deportiva han sido populares, sobre todo para el turismo extranjero ya que el destino cuenta con los recursos de infraestructura y naturales para ello.*
	Coordinar esfuerzos entre hoteleros y estos dos segmentos para ofrecer promociones a través de productos y paquetes innovadores complementarios.	*SECTUR Estatal*	
	Revisión de regulación para el desarrollo del turismo cinegético para agilizar la tramitología de la actividad.	*SECTUR Estatal*	
	Colaborar con información, folletos, promoción y la participación en foros relacionados con la actividad cinegética y de pesca deportiva.	*SECTUR Estatal*	

Proyecto para incentivar la diversificación de productos y servicios turísticos.	*Establecer vinculación con los prestadores de servicios cinegéticos y de pesca deportiva para posicionar a Mazatlán en estos segmentos.*	*SECTUR Estatal*	*Históricamente en el destino las actividades cinegéticas y de pesca deportiva han sido populares, sobre todo para el turismo extranjero ya que el destino cuenta con los recursos de infraestructura y naturales para ello.*
	Coordinar esfuerzos entre hoteleros y estos dos segmentos para ofrecer promociones a través de productos y paquetes innovadores complementarios.	*SECTUR Estatal*	
	Revisión de regulación para el desarrollo del turismo cinegético para agilizar la tramitología de la actividad.	*SECTUR Estatal*	
	Colaborar con información, folletos, promoción y la participación en foros relacionados con la actividad cinegética y de pesca deportiva.	*SECTUR Estatal*	

Proyecto para incentivar la diversificación de productos y servicios turísticos.	*Establecer vinculación con los prestadores de servicios cinegéticos y de pesca deportiva para posicionar a Mazatlán en estos segmentos.*	*SECTUR Estatal*	*Históricamente en el destino las actividades cinegéticas y de pesca deportiva han sido populares, sobre todo para el turismo extranjero ya que el destino cuenta con los recursos de infraestructura y naturales para ello.*
	Coordinar esfuerzos entre hoteleros y estos dos segmentos para ofrecer promociones a través de productos y paquetes innovadores complementarios.	*SECTUR Estatal*	
	Revisión de regulación para el desarrollo del turismo cinegético para agilizar la tramitología de la actividad.	*SECTUR Estatal*	
	Colaborar con información, folletos, promoción y la participación en foros relacionados con la actividad cinegética y de pesca deportiva.	*SECTUR Estatal*	

Proyecto para incentivar la diversificación de productos y servicios turísticos.	*Establecer vinculación con los prestadores de servicios cinegéticos y de pesca deportiva para posicionar a Mazatlán en estos segmentos.*	*SECTUR Estatal*	*Históricamente en el destino las actividades cinegéticas y de pesca deportiva han sido populares, sobre todo para el turismo extranjero ya que el destino cuenta con los recursos de infraestructura y naturales para ello.*
	Coordinar esfuerzos entre hoteleros y estos dos segmentos para ofrecer promociones a través de productos y paquetes innovadores complementarios.	*SECTUR Estatal*	
	Revisión de regulación para el desarrollo del turismo cinegético para agilizar la tramitología de la actividad.	*SECTUR Estatal*	
	Colaborar con información, folletos, promoción y la participación en foros relacionados con la actividad cinegética y de pesca deportiva.	*SECTUR Estatal*	

Proyecto para incentivar la diversificación de productos y servicios turísticos.	*Establecer vinculación con los prestadores de servicios cinegéticos y de pesca deportiva para posicionar a Mazatlán en estos segmentos.*	*SECTUR Estatal*	*Históricamente en el destino las actividades cinegéticas y de pesca deportiva han sido populares, sobre todo para el turismo extranjero ya que el destino cuenta con los recursos de infraestructura y naturales para ello.*
	Coordinar esfuerzos entre hoteleros y estos dos segmentos para ofrecer promociones a través de productos y paquetes innovadores complementarios.	*SECTUR Estatal*	
	Revisión de regulación para el desarrollo del turismo cinegético para agilizar la tramitología de la actividad.	*SECTUR Estatal*	
	Colaborar con información, folletos, promoción y la participación en foros relacionados con la actividad cinegética y de pesca deportiva.	*SECTUR Estatal*	

Proyecto para incentivar la diversificación de productos y servicios turísticos.	*Establecer vinculación con los prestadores de servicios cinegéticos y de pesca deportiva para posicionar a Mazatlán en estos segmentos.*	*SECTUR Estatal*	*Históricamente en el destino las actividades cinegéticas y de pesca deportiva han sido populares, sobre todo para el turismo extranjero ya que el destino cuenta con los recursos de infraestructura y naturales para ello.*
	Coordinar esfuerzos entre hoteleros y estos dos segmentos para ofrecer promociones a través de productos y paquetes innovadores complementarios.	*SECTUR Estatal*	
	Revisión de regulación para el desarrollo del turismo cinegético para agilizar la tramitología de la actividad.	*SECTUR Estatal*	
	Colaborar con información, folletos, promoción y la participación en foros relacionados con la actividad cinegética y de pesca deportiva.	*SECTUR Estatal*	

Proyecto para incentivar la diversificación de productos y servicios turísticos.	*Establecer vinculación con los prestadores de servicios cinegéticos y de pesca deportiva para posicionar a Mazatlán en estos segmentos.*	*SECTUR Estatal*	*Históricamente en el destino las actividades cinegéticas y de pesca deportiva han sido populares, sobre todo para el turismo extranjero ya que el destino cuenta con los recursos de infraestructura y naturales para ello.*
	Coordinar esfuerzos entre hoteleros y estos dos segmentos para ofrecer promociones a través de productos y paquetes innovadores complementarios.	*SECTUR Estatal*	
	Revisión de regulación para el desarrollo del turismo cinegético para agilizar la tramitología de la actividad.	*SECTUR Estatal*	
	Colaborar con información, folletos, promoción y la participación en foros relacionados con la actividad cinegética y de pesca deportiva.	*SECTUR Estatal*	

Proyecto para incentivar la diversificación de productos y servicios turísticos.	*Establecer vinculación con los prestadores de servicios cinegéticos y de pesca deportiva para posicionar a Mazatlán en estos segmentos.*	*SECTUR Estatal*	*Históricamente en el destino las actividades cinegéticas y de pesca deportiva han sido populares, sobre todo para el turismo extranjero ya que el destino cuenta con los recursos de infraestructura y naturales para ello.*
	Coordinar esfuerzos entre hoteleros y estos dos segmentos para ofrecer promociones a través de productos y paquetes innovadores complementarios.	*SECTUR Estatal*	
	Revisión de regulación para el desarrollo del turismo cinegético para agilizar la tramitología de la actividad.	*SECTUR Estatal*	
	Colaborar con información, folletos, promoción y la participación en foros relacionados con la actividad cinegética y de pesca deportiva.	*SECTUR Estatal*	

Proyecto para incentivar la diversificación de productos y servicios turísticos.	*Establecer vinculación con los prestadores de servicios cinegéticos y de pesca deportiva para posicionar a Mazatlán en estos segmentos.*	*SECTUR Estatal*	*Históricamente en el destino las actividades cinegéticas y de pesca deportiva han sido populares, sobre todo para el turismo extranjero ya que el destino cuenta con los recursos de infraestructura y naturales para ello.*
	Coordinar esfuerzos entre hoteleros y estos dos segmentos para ofrecer promociones a través de productos y paquetes innovadores complementarios.	*SECTUR Estatal*	
	Revisión de regulación para el desarrollo del turismo cinegético para agilizar la tramitología de la actividad.	*SECTUR Estatal*	
	Colaborar con información, folletos, promoción y la participación en foros relacionados con la actividad cinegética y de pesca deportiva.	*SECTUR Estatal*	

Proyecto para incentivar la diversificación de productos y servicios turísticos.	*Establecer vinculación con los prestadores de servicios cinegéticos y de pesca deportiva para posicionar a Mazatlán en estos segmentos.*	*SECTUR Estatal*	*Históricamente en el destino las actividades cinegéticas y de pesca deportiva han sido populares, sobre todo para el turismo extranjero ya que el destino cuenta con los recursos de infraestructura y naturales para ello.*
	Coordinar esfuerzos entre hoteleros y estos dos segmentos para ofrecer promociones a través de productos y paquetes innovadores complementarios.	*SECTUR Estatal*	
	Revisión de regulación para el desarrollo del turismo cinegético para agilizar la tramitología de la actividad.	*SECTUR Estatal*	
	Colaborar con información, folletos, promoción y la participación en foros relacionados con la actividad cinegética y de pesca deportiva.	*SECTUR Estatal*	

Proyecto para incentivar la diversificación de productos y servicios turísticos.	*Establecer vinculación con los prestadores de servicios cinegéticos y de pesca deportiva para posicionar a Mazatlán en estos segmentos.*	*SECTUR Estatal*	*Históricamente en el destino las actividades cinegéticas y de pesca deportiva han sido populares, sobre todo para el turismo extranjero ya que el destino cuenta con los recursos de infraestructura y naturales para ello.*
	Coordinar esfuerzos entre hoteleros y estos dos segmentos para ofrecer promociones a través de productos y paquetes innovadores complementarios.	*SECTUR Estatal*	
	Revisión de regulación para el desarrollo del turismo cinegético para agilizar la tramitología de la actividad.	*SECTUR Estatal*	
	Colaborar con información, folletos, promoción y la participación en foros relacionados con la actividad cinegética y de pesca deportiva.	*SECTUR Estatal*	

Proyecto para incentivar la diversificación de productos y servicios turísticos.	*Establecer vinculación con los prestadores de servicios cinegéticos y de pesca deportiva para posicionar a Mazatlán en estos segmentos.*	*SECTUR Estatal*	*Históricamente en el destino las actividades cinegéticas y de pesca deportiva han sido populares, sobre todo para el turismo extranjero ya que el destino cuenta con los recursos de infraestructura y naturales para ello.*
	Coordinar esfuerzos entre hoteleros y estos dos segmentos para ofrecer promociones a través de productos y paquetes innovadores complementarios.	*SECTUR Estatal*	
	Revisión de regulación para el desarrollo del turismo cinegético para agilizar la tramitología de la actividad.	*SECTUR Estatal*	
	Colaborar con información, folletos, promoción y la participación en foros relacionados con la actividad cinegética y de pesca deportiva.	*SECTUR Estatal*	

Proyecto para incentivar la diversificación de productos y servicios turísticos.	*Establecer vinculación con los prestadores de servicios cinegéticos y de pesca deportiva para posicionar a Mazatlán en estos segmentos.*	*SECTUR Estatal*	*Históricamente en el destino las actividades cinegéticas y de pesca deportiva han sido populares, sobre todo para el turismo extranjero ya que el destino cuenta con los recursos de infraestructura y naturales para ello.*
	Coordinar esfuerzos entre hoteleros y estos dos segmentos para ofrecer promociones a través de productos y paquetes innovadores complementarios.	*SECTUR Estatal*	
	Revisión de regulación para el desarrollo del turismo cinegético para agilizar la tramitología de la actividad.	*SECTUR Estatal*	
	Colaborar con información, folletos, promoción y la participación en foros relacionados con la actividad cinegética y de pesca deportiva.	*SECTUR Estatal*	

Proyecto para incentivar la diversificación de productos y servicios turísticos.	*Establecer vinculación con los prestadores de servicios cinegéticos y de pesca deportiva para posicionar a Mazatlán en estos segmentos.*	*SECTUR Estatal*	*Históricamente en el destino las actividades cinegéticas y de pesca deportiva han sido populares, sobre todo para el turismo extranjero ya que el destino cuenta con los recursos de infraestructura y naturales para ello.*
	Coordinar esfuerzos entre hoteleros y estos dos segmentos para ofrecer promociones a través de productos y paquetes innovadores complementarios.	*SECTUR Estatal*	
	Revisión de regulación para el desarrollo del turismo cinegético para agilizar la tramitología de la actividad.	*SECTUR Estatal*	
	Colaborar con información, folletos, promoción y la participación en foros relacionados con la actividad cinegética y de pesca deportiva.	*SECTUR Estatal*	

Proyecto para incentivar la diversificación de productos y servicios turísticos.	*Establecer vinculación con los prestadores de servicios cinegéticos y de pesca deportiva para posicionar a Mazatlán en estos segmentos.*	*SECTUR Estatal*	*Históricamente en el destino las actividades cinegéticas y de pesca deportiva han sido populares, sobre todo para el turismo extranjero ya que el destino cuenta con los recursos de infraestructura y naturales para ello.*
	Coordinar esfuerzos entre hoteleros y estos dos segmentos para ofrecer promociones a través de productos y paquetes innovadores complementarios.	*SECTUR Estatal*	
	Revisión de regulación para el desarrollo del turismo cinegético para agilizar la tramitología de la actividad.	*SECTUR Estatal*	
	Colaborar con información, folletos, promoción y la participación en foros relacionados con la actividad cinegética y de pesca deportiva.	*SECTUR Estatal*	

Proyecto para incentivar la diversificación de productos y servicios turísticos.	*Establecer vinculación con los prestadores de servicios cinegéticos y de pesca deportiva para posicionar a Mazatlán en estos segmentos.*	*SECTUR Estatal*	*Históricamente en el destino las actividades cinegéticas y de pesca deportiva han sido populares, sobre todo para el turismo extranjero ya que el destino cuenta con los recursos de infraestructura y naturales para ello.*
	Coordinar esfuerzos entre hoteleros y estos dos segmentos para ofrecer promociones a través de productos y paquetes innovadores complementarios.	*SECTUR Estatal*	
	Revisión de regulación para el desarrollo del turismo cinegético para agilizar la tramitología de la actividad.	*SECTUR Estatal*	
	Colaborar con información, folletos, promoción y la participación en foros relacionados con la actividad cinegética y de pesca deportiva.	*SECTUR Estatal*	

Proyecto para incentivar la diversificación de productos y servicios turísticos.	*Establecer vinculación con los prestadores de servicios cinegéticos y de pesca deportiva para posicionar a Mazatlán en estos segmentos.*	*SECTUR Estatal*	*Históricamente en el destino las actividades cinegéticas y de pesca deportiva han sido populares, sobre todo para el turismo extranjero ya que el destino cuenta con los recursos de infraestructura y naturales para ello.*
	Coordinar esfuerzos entre hoteleros y estos dos segmentos para ofrecer promociones a través de productos y paquetes innovadores complementarios.	*SECTUR Estatal*	
	Revisión de regulación para el desarrollo del turismo cinegético para agilizar la tramitología de la actividad.	*SECTUR Estatal*	
	Colaborar con información, folletos, promoción y la participación en foros relacionados con la actividad cinegética y de pesca deportiva.	*SECTUR Estatal*	

Proyecto para incentivar la diversificación de productos y servicios turísticos.	*Establecer vinculación con los prestadores de servicios cinegéticos y de pesca deportiva para posicionar a Mazatlán en estos segmentos.*	*SECTUR Estatal*	*Históricamente en el destino las actividades cinegéticas y de pesca deportiva han sido populares, sobre todo para el turismo extranjero ya que el destino cuenta con los recursos de infraestructura y naturales para ello.*
	Coordinar esfuerzos entre hoteleros y estos dos segmentos para ofrecer promociones a través de productos y paquetes innovadores complementarios.	*SECTUR Estatal*	
	Revisión de regulación para el desarrollo del turismo cinegético para agilizar la tramitología de la actividad.	*SECTUR Estatal*	
	Colaborar con información, folletos, promoción y la participación en foros relacionados con la actividad cinegética y de pesca deportiva.	*SECTUR Estatal*	

Proyecto para incentivar la diversificación de productos y servicios turísticos.	*Establecer vinculación con los prestadores de servicios cinegéticos y de pesca deportiva para posicionar a Mazatlán en estos segmentos.*	*SECTUR Estatal*	*Históricamente en el destino las actividades cinegéticas y de pesca deportiva han sido populares, sobre todo para el turismo extranjero ya que el destino cuenta con los recursos de infraestructura y naturales para ello.*
	Coordinar esfuerzos entre hoteleros y estos dos segmentos para ofrecer promociones a través de productos y paquetes innovadores complementarios.	*SECTUR Estatal*	
	Revisión de regulación para el desarrollo del turismo cinegético para agilizar la tramitología de la actividad.	*SECTUR Estatal*	
	Colaborar con información, folletos, promoción y la participación en foros relacionados con la actividad cinegética y de pesca deportiva.	*SECTUR Estatal*	

Proyecto para incentivar la diversificación de productos y servicios turísticos.	*Establecer vinculación con los prestadores de servicios cinegéticos y de pesca deportiva para posicionar a Mazatlán en estos segmentos.*	*SECTUR Estatal*	*Históricamente en el destino las actividades cinegéticas y de pesca deportiva han sido populares, sobre todo para el turismo extranjero ya que el destino cuenta con los recursos de infraestructura y naturales para ello.*
	Coordinar esfuerzos entre hoteleros y estos dos segmentos para ofrecer promociones a través de productos y paquetes innovadores complementarios.	*SECTUR Estatal*	
	Revisión de regulación para el desarrollo del turismo cinegético para agilizar la tramitología de la actividad.	*SECTUR Estatal*	
	Colaborar con información, folletos, promoción y la participación en foros relacionados con la actividad cinegética y de pesca deportiva.	*SECTUR Estatal*	

Proyecto para incentivar la diversificación de productos y servicios turísticos.	*Establecer vinculación con los prestadores de servicios cinegéticos y de pesca deportiva para posicionar a Mazatlán en estos segmentos.*	*SECTUR Estatal*	*Históricamente en el destino las actividades cinegéticas y de pesca deportiva han sido populares, sobre todo para el turismo extranjero ya que el destino cuenta con los recursos de infraestructura y naturales para ello.*
	Coordinar esfuerzos entre hoteleros y estos dos segmentos para ofrecer promociones a través de productos y paquetes innovadores complementarios.	*SECTUR Estatal*	
	Revisión de regulación para el desarrollo del turismo cinegético para agilizar la tramitología de la actividad.	*SECTUR Estatal*	
	Colaborar con información, folletos, promoción y la participación en foros relacionados con la actividad cinegética y de pesca deportiva.	*SECTUR Estatal*	

Proyecto para incentivar la diversificación de productos y servicios turísticos.	*Establecer vinculación con los prestadores de servicios cinegéticos y de pesca deportiva para posicionar a Mazatlán en estos segmentos.*	*SECTUR Estatal*	*Históricamente en el destino las actividades cinegéticas y de pesca deportiva han sido populares, sobre todo para el turismo extranjero ya que el destino cuenta con los recursos de infraestructura y naturales para ello.*
	Coordinar esfuerzos entre hoteleros y estos dos segmentos para ofrecer promociones a través de productos y paquetes innovadores complementarios.	*SECTUR Estatal*	
	Revisión de regulación para el desarrollo del turismo cinegético para agilizar la tramitología de la actividad.	*SECTUR Estatal*	
	Colaborar con información, folletos, promoción y la participación en foros relacionados con la actividad cinegética y de pesca deportiva.	*SECTUR Estatal*	

Proyecto para incentivar la diversificación de productos y servicios turísticos.	*Establecer vinculación con los prestadores de servicios cinegéticos y de pesca deportiva para posicionar a Mazatlán en estos segmentos.*	*SECTUR Estatal*	*Históricamente en el destino las actividades cinegéticas y de pesca deportiva han sido populares, sobre todo para el turismo extranjero ya que el destino cuenta con los recursos de infraestructura y naturales para ello.*
	Coordinar esfuerzos entre hoteleros y estos dos segmentos para ofrecer promociones a través de productos y paquetes innovadores complementarios.	*SECTUR Estatal*	
	Revisión de regulación para el desarrollo del turismo cinegético para agilizar la tramitología de la actividad.	*SECTUR Estatal*	
	Colaborar con información, folletos, promoción y la participación en foros relacionados con la actividad cinegética y de pesca deportiva.	*SECTUR Estatal*	

Proyecto para incentivar la diversificación de productos y servicios turísticos.	*Establecer vinculación con los prestadores de servicios cinegéticos y de pesca deportiva para posicionar a Mazatlán en estos segmentos.*	*SECTUR Estatal*	*Históricamente en el destino las actividades cinegéticas y de pesca deportiva han sido populares, sobre todo para el turismo extranjero ya que el destino cuenta con los recursos de infraestructura y naturales para ello.*
	Coordinar esfuerzos entre hoteleros y estos dos segmentos para ofrecer promociones a través de productos y paquetes innovadores complementarios.	*SECTUR Estatal*	
	Revisión de regulación para el desarrollo del turismo cinegético para agilizar la tramitología de la actividad.	*SECTUR Estatal*	
	Colaborar con información, folletos, promoción y la participación en foros relacionados con la actividad cinegética y de pesca deportiva.	*SECTUR Estatal*	

Proyecto para incentivar la diversificación de productos y servicios turísticos.	*Establecer vinculación con los prestadores de servicios cinegéticos y de pesca deportiva para posicionar a Mazatlán en estos segmentos.*	*SECTUR Estatal*	*Históricamente en el destino las actividades cinegéticas y de pesca deportiva han sido populares, sobre todo para el turismo extranjero ya que el destino cuenta con los recursos de infraestructura y naturales para ello.*
	Coordinar esfuerzos entre hoteleros y estos dos segmentos para ofrecer promociones a través de productos y paquetes innovadores complementarios.	*SECTUR Estatal*	
	Revisión de regulación para el desarrollo del turismo cinegético para agilizar la tramitología de la actividad.	*SECTUR Estatal*	
	Colaborar con información, folletos, promoción y la participación en foros relacionados con la actividad cinegética y de pesca deportiva.	*SECTUR Estatal*	

Proyecto para incentivar la diversificación de productos y servicios turísticos.	*Establecer vinculación con los prestadores de servicios cinegéticos y de pesca deportiva para posicionar a Mazatlán en estos segmentos.*	*SECTUR Estatal*	*Históricamente en el destino las actividades cinegéticas y de pesca deportiva han sido populares, sobre todo para el turismo extranjero ya que el destino cuenta con los recursos de infraestructura y naturales para ello.*
	Coordinar esfuerzos entre hoteleros y estos dos segmentos para ofrecer promociones a través de productos y paquetes innovadores complementarios.	*SECTUR Estatal*	
	Revisión de regulación para el desarrollo del turismo cinegético para agilizar la tramitología de la actividad.	*SECTUR Estatal*	
	Colaborar con información, folletos, promoción y la participación en foros relacionados con la actividad cinegética y de pesca deportiva.	*SECTUR Estatal*	

Proyecto para incentivar la diversificación de productos y servicios turísticos.	*Establecer vinculación con los prestadores de servicios cinegéticos y de pesca deportiva para posicionar a Mazatlán en estos segmentos.*	*SECTUR Estatal*	*Históricamente en el destino las actividades cinegéticas y de pesca deportiva han sido populares, sobre todo para el turismo extranjero ya que el destino cuenta con los recursos de infraestructura y naturales para ello.*
	Coordinar esfuerzos entre hoteleros y estos dos segmentos para ofrecer promociones a través de productos y paquetes innovadores complementarios.	*SECTUR Estatal*	
	Revisión de regulación para el desarrollo del turismo cinegético para agilizar la tramitología de la actividad.	*SECTUR Estatal*	
	Colaborar con información, folletos, promoción y la participación en foros relacionados con la actividad cinegética y de pesca deportiva.	*SECTUR Estatal*	

Proyecto para incentivar la diversificación de productos y servicios turísticos.	*Establecer vinculación con los prestadores de servicios cinegéticos y de pesca deportiva para posicionar a Mazatlán en estos segmentos.*	*SECTUR Estatal*	*Históricamente en el destino las actividades cinegéticas y de pesca deportiva han sido populares, sobre todo para el turismo extranjero ya que el destino cuenta con los recursos de infraestructura y naturales para ello.*
	Coordinar esfuerzos entre hoteleros y estos dos segmentos para ofrecer promociones a través de productos y paquetes innovadores complementarios.	*SECTUR Estatal*	
	Revisión de regulación para el desarrollo del turismo cinegético para agilizar la tramitología de la actividad.	*SECTUR Estatal*	
	Colaborar con información, folletos, promoción y la participación en foros relacionados con la actividad cinegética y de pesca deportiva.	*SECTUR Estatal*	

Proyecto para incentivar la diversificación de productos y servicios turísticos.	*Establecer vinculación con los prestadores de servicios cinegéticos y de pesca deportiva para posicionar a Mazatlán en estos segmentos.*	*SECTUR Estatal*	*Históricamente en el destino las actividades cinegéticas y de pesca deportiva han sido populares, sobre todo para el turismo extranjero ya que el destino cuenta con los recursos de infraestructura y naturales para ello.*
	Coordinar esfuerzos entre hoteleros y estos dos segmentos para ofrecer promociones a través de productos y paquetes innovadores complementarios.	*SECTUR Estatal*	
	Revisión de regulación para el desarrollo del turismo cinegético para agilizar la tramitología de la actividad.	*SECTUR Estatal*	
	Colaborar con información, folletos, promoción y la participación en foros relacionados con la actividad cinegética y de pesca deportiva.	*SECTUR Estatal*	

Proyecto para incentivar la diversificación de productos y servicios turísticos.	*Establecer vinculación con los prestadores de servicios cinegéticos y de pesca deportiva para posicionar a Mazatlán en estos segmentos.*	*SECTUR Estatal*	*Históricamente en el destino las actividades cinegéticas y de pesca deportiva han sido populares, sobre todo para el turismo extranjero ya que el destino cuenta con los recursos de infraestructura y naturales para ello.*
	Coordinar esfuerzos entre hoteleros y estos dos segmentos para ofrecer promociones a través de productos y paquetes innovadores complementarios.	*SECTUR Estatal*	
	Revisión de regulación para el desarrollo del turismo cinegético para agilizar la tramitología de la actividad.	*SECTUR Estatal*	
	Colaborar con información, folletos, promoción y la participación en foros relacionados con la actividad cinegética y de pesca deportiva.	*SECTUR Estatal*	

Proyecto para incentivar la diversificación de productos y servicios turísticos.	*Establecer vinculación con los prestadores de servicios cinegéticos y de pesca deportiva para posicionar a Mazatlán en estos segmentos.*	*SECTUR Estatal*	*Históricamente en el destino las actividades cinegéticas y de pesca deportiva han sido populares, sobre todo para el turismo extranjero ya que el destino cuenta con los recursos de infraestructura y naturales para ello.*
	Coordinar esfuerzos entre hoteleros y estos dos segmentos para ofrecer promociones a través de productos y paquetes innovadores complementarios.	*SECTUR Estatal*	
	Revisión de regulación para el desarrollo del turismo cinegético para agilizar la tramitología de la actividad.	*SECTUR Estatal*	
	Colaborar con información, folletos, promoción y la participación en foros relacionados con la actividad cinegética y de pesca deportiva.	*SECTUR Estatal*	

Proyecto para incentivar la diversificación de productos y servicios turísticos.	*Establecer vinculación con los prestadores de servicios cinegéticos y de pesca deportiva para posicionar a Mazatlán en estos segmentos.*	*SECTUR Estatal*	*Históricamente en el destino las actividades cinegéticas y de pesca deportiva han sido populares, sobre todo para el turismo extranjero ya que el destino cuenta con los recursos de infraestructura y naturales para ello.*
	Coordinar esfuerzos entre hoteleros y estos dos segmentos para ofrecer promociones a través de productos y paquetes innovadores complementarios.	*SECTUR Estatal*	
	Revisión de regulación para el desarrollo del turismo cinegético para agilizar la tramitología de la actividad.	*SECTUR Estatal*	
	Colaborar con información, folletos, promoción y la participación en foros relacionados con la actividad cinegética y de pesca deportiva.	*SECTUR Estatal*	

Proyecto para incentivar la diversificación de productos y servicios turísticos.	*Establecer vinculación con los prestadores de servicios cinegéticos y de pesca deportiva para posicionar a Mazatlán en estos segmentos.*	*SECTUR Estatal*	*Históricamente en el destino las actividades cinegéticas y de pesca deportiva han sido populares, sobre todo para el turismo extranjero ya que el destino cuenta con los recursos de infraestructura y naturales para ello.*
	Coordinar esfuerzos entre hoteleros y estos dos segmentos para ofrecer promociones a través de productos y paquetes innovadores complementarios.	*SECTUR Estatal*	
	Revisión de regulación para el desarrollo del turismo cinegético para agilizar la tramitología de la actividad.	*SECTUR Estatal*	
	Colaborar con información, folletos, promoción y la participación en foros relacionados con la actividad cinegética y de pesca deportiva.	*SECTUR Estatal*	

Proyecto para incentivar la diversificación de productos y servicios turísticos.	*Establecer vinculación con los prestadores de servicios cinegéticos y de pesca deportiva para posicionar a Mazatlán en estos segmentos.*	*SECTUR Estatal*	*Históricamente en el destino las actividades cinegéticas y de pesca deportiva han sido populares, sobre todo para el turismo extranjero ya que el destino cuenta con los recursos de infraestructura y naturales para ello.*
	Coordinar esfuerzos entre hoteleros y estos dos segmentos para ofrecer promociones a través de productos y paquetes innovadores complementarios.	*SECTUR Estatal*	
	Revisión de regulación para el desarrollo del turismo cinegético para agilizar la tramitología de la actividad.	*SECTUR Estatal*	
	Colaborar con información, folletos, promoción y la participación en foros relacionados con la actividad cinegética y de pesca deportiva.	*SECTUR Estatal*	

Proyecto para incentivar la diversificación de productos y servicios turísticos.	*Establecer vinculación con los prestadores de servicios cinegéticos y de pesca deportiva para posicionar a Mazatlán en estos segmentos.*	*SECTUR Estatal*	*Históricamente en el destino las actividades cinegéticas y de pesca deportiva han sido populares, sobre todo para el turismo extranjero ya que el destino cuenta con los recursos de infraestructura y naturales para ello.*
	Coordinar esfuerzos entre hoteleros y estos dos segmentos para ofrecer promociones a través de productos y paquetes innovadores complementarios.	*SECTUR Estatal*	
	Revisión de regulación para el desarrollo del turismo cinegético para agilizar la tramitología de la actividad.	*SECTUR Estatal*	
	Colaborar con información, folletos, promoción y la participación en foros relacionados con la actividad cinegética y de pesca deportiva.	*SECTUR Estatal*	

Proyecto para incentivar la diversificación de productos y servicios turísticos.	*Establecer vinculación con los prestadores de servicios cinegéticos y de pesca deportiva para posicionar a Mazatlán en estos segmentos.*	*SECTUR Estatal*	*Históricamente en el destino las actividades cinegéticas y de pesca deportiva han sido populares, sobre todo para el turismo extranjero ya que el destino cuenta con los recursos de infraestructura y naturales para ello.*
	Coordinar esfuerzos entre hoteleros y estos dos segmentos para ofrecer promociones a través de productos y paquetes innovadores complementarios.	*SECTUR Estatal*	
	Revisión de regulación para el desarrollo del turismo cinegético para agilizar la tramitología de la actividad.	*SECTUR Estatal*	
	Colaborar con información, folletos, promoción y la participación en foros relacionados con la actividad cinegética y de pesca deportiva.	*SECTUR Estatal*	

Proyecto para incentivar la diversificación de productos y servicios turísticos.	*Establecer vinculación con los prestadores de servicios cinegéticos y de pesca deportiva para posicionar a Mazatlán en estos segmentos.*	*SECTUR Estatal*	*Históricamente en el destino las actividades cinegéticas y de pesca deportiva han sido populares, sobre todo para el turismo extranjero ya que el destino cuenta con los recursos de infraestructura y naturales para ello.*
	Coordinar esfuerzos entre hoteleros y estos dos segmentos para ofrecer promociones a través de productos y paquetes innovadores complementarios.	*SECTUR Estatal*	
	Revisión de regulación para el desarrollo del turismo cinegético para agilizar la tramitología de la actividad.	*SECTUR Estatal*	
	Colaborar con información, folletos, promoción y la participación en foros relacionados con la actividad cinegética y de pesca deportiva.	*SECTUR Estatal*	

Proyecto para incentivar la diversificación de productos y servicios turísticos.	*Establecer vinculación con los prestadores de servicios cinegéticos y de pesca deportiva para posicionar a Mazatlán en estos segmentos.*	*SECTUR Estatal*	*Históricamente en el destino las actividades cinegéticas y de pesca deportiva han sido populares, sobre todo para el turismo extranjero ya que el destino cuenta con los recursos de infraestructura y naturales para ello.*
	Coordinar esfuerzos entre hoteleros y estos dos segmentos para ofrecer promociones a través de productos y paquetes innovadores complementarios.	*SECTUR Estatal*	
	Revisión de regulación para el desarrollo del turismo cinegético para agilizar la tramitología de la actividad.	*SECTUR Estatal*	
	Colaborar con información, folletos, promoción y la participación en foros relacionados con la actividad cinegética y de pesca deportiva.	*SECTUR Estatal*	

Proyecto para incentivar la diversificación de productos y servicios turísticos.	*Establecer vinculación con los prestadores de servicios cinegéticos y de pesca deportiva para posicionar a Mazatlán en estos segmentos.*	*SECTUR Estatal*	*Históricamente en el destino las actividades cinegéticas y de pesca deportiva han sido populares, sobre todo para el turismo extranjero ya que el destino cuenta con los recursos de infraestructura y naturales para ello.*
	Coordinar esfuerzos entre hoteleros y estos dos segmentos para ofrecer promociones a través de productos y paquetes innovadores complementarios.	*SECTUR Estatal*	
	Revisión de regulación para el desarrollo del turismo cinegético para agilizar la tramitología de la actividad.	*SECTUR Estatal*	
	Colaborar con información, folletos, promoción y la participación en foros relacionados con la actividad cinegética y de pesca deportiva.	*SECTUR Estatal*	

Proyecto para incentivar la diversificación de productos y servicios turísticos.	*Establecer vinculación con los prestadores de servicios cinegéticos y de pesca deportiva para posicionar a Mazatlán en estos segmentos.*	*SECTUR Estatal*	*Históricamente en el destino las actividades cinegéticas y de pesca deportiva han sido populares, sobre todo para el turismo extranjero ya que el destino cuenta con los recursos de infraestructura y naturales para ello.*
	Coordinar esfuerzos entre hoteleros y estos dos segmentos para ofrecer promociones a través de productos y paquetes innovadores complementarios.	*SECTUR Estatal*	
	Revisión de regulación para el desarrollo del turismo cinegético para agilizar la tramitología de la actividad.	*SECTUR Estatal*	
	Colaborar con información, folletos, promoción y la participación en foros relacionados con la actividad cinegética y de pesca deportiva.	*SECTUR Estatal*	

Proyecto para incentivar la diversificación de productos y servicios turísticos.	*Establecer vinculación con los prestadores de servicios cinegéticos y de pesca deportiva para posicionar a Mazatlán en estos segmentos.*	*SECTUR Estatal*	*Históricamente en el destino las actividades cinegéticas y de pesca deportiva han sido populares, sobre todo para el turismo extranjero ya que el destino cuenta con los recursos de infraestructura y naturales para ello.*
	Coordinar esfuerzos entre hoteleros y estos dos segmentos para ofrecer promociones a través de productos y paquetes innovadores complementarios.	*SECTUR Estatal*	
	Revisión de regulación para el desarrollo del turismo cinegético para agilizar la tramitología de la actividad.	*SECTUR Estatal*	
	Colaborar con información, folletos, promoción y la participación en foros relacionados con la actividad cinegética y de pesca deportiva.	*SECTUR Estatal*	

Proyecto para incentivar la diversificación de productos y servicios turísticos.	*Establecer vinculación con los prestadores de servicios cinegéticos y de pesca deportiva para posicionar a Mazatlán en estos segmentos.*	*SECTUR Estatal*	*Históricamente en el destino las actividades cinegéticas y de pesca deportiva han sido populares, sobre todo para el turismo extranjero ya que el destino cuenta con los recursos de infraestructura y naturales para ello.*
	Coordinar esfuerzos entre hoteleros y estos dos segmentos para ofrecer promociones a través de productos y paquetes innovadores complementarios.	*SECTUR Estatal*	
	Revisión de regulación para el desarrollo del turismo cinegético para agilizar la tramitología de la actividad.	*SECTUR Estatal*	
	Colaborar con información, folletos, promoción y la participación en foros relacionados con la actividad cinegética y de pesca deportiva.	*SECTUR Estatal*	

Proyecto para incentivar la diversificación de productos y servicios turísticos.	*Establecer vinculación con los prestadores de servicios cinegéticos y de pesca deportiva para posicionar a Mazatlán en estos segmentos.*	*SECTUR Estatal*	*Históricamente en el destino las actividades cinegéticas y de pesca deportiva han sido populares, sobre todo para el turismo extranjero ya que el destino cuenta con los recursos de infraestructura y naturales para ello.*
	Coordinar esfuerzos entre hoteleros y estos dos segmentos para ofrecer promociones a través de productos y paquetes innovadores complementarios.	*SECTUR Estatal*	
	Revisión de regulación para el desarrollo del turismo cinegético para agilizar la tramitología de la actividad.	*SECTUR Estatal*	
	Colaborar con información, folletos, promoción y la participación en foros relacionados con la actividad cinegética y de pesca deportiva.	*SECTUR Estatal*	

Proyecto para incentivar la diversificación de productos y servicios turísticos.	*Establecer vinculación con los prestadores de servicios cinegéticos y de pesca deportiva para posicionar a Mazatlán en estos segmentos.*	*SECTUR Estatal*	*Históricamente en el destino las actividades cinegéticas y de pesca deportiva han sido populares, sobre todo para el turismo extranjero ya que el destino cuenta con los recursos de infraestructura y naturales para ello.*
	Coordinar esfuerzos entre hoteleros y estos dos segmentos para ofrecer promociones a través de productos y paquetes innovadores complementarios.	*SECTUR Estatal*	
	Revisión de regulación para el desarrollo del turismo cinegético para agilizar la tramitología de la actividad.	*SECTUR Estatal*	
	Colaborar con información, folletos, promoción y la participación en foros relacionados con la actividad cinegética y de pesca deportiva.	*SECTUR Estatal*	

Proyecto para incentivar la diversificación de productos y servicios turísticos.	*Establecer vinculación con los prestadores de servicios cinegéticos y de pesca deportiva para posicionar a Mazatlán en estos segmentos.*	*SECTUR Estatal*	*Históricamente en el destino las actividades cinegéticas y de pesca deportiva han sido populares, sobre todo para el turismo extranjero ya que el destino cuenta con los recursos de infraestructura y naturales para ello.*
	Coordinar esfuerzos entre hoteleros y estos dos segmentos para ofrecer promociones a través de productos y paquetes innovadores complementarios.	*SECTUR Estatal*	
	Revisión de regulación para el desarrollo del turismo cinegético para agilizar la tramitología de la actividad.	*SECTUR Estatal*	
	Colaborar con información, folletos, promoción y la participación en foros relacionados con la actividad cinegética y de pesca deportiva.	*SECTUR Estatal*	

Proyecto para incentivar la diversificación de productos y servicios turísticos.	*Establecer vinculación con los prestadores de servicios cinegéticos y de pesca deportiva para posicionar a Mazatlán en estos segmentos.*	*SECTUR Estatal*	*Históricamente en el destino las actividades cinegéticas y de pesca deportiva han sido populares, sobre todo para el turismo extranjero ya que el destino cuenta con los recursos de infraestructura y naturales para ello.*
	Coordinar esfuerzos entre hoteleros y estos dos segmentos para ofrecer promociones a través de productos y paquetes innovadores complementarios.	*SECTUR Estatal*	
	Revisión de regulación para el desarrollo del turismo cinegético para agilizar la tramitología de la actividad.	*SECTUR Estatal*	
	Colaborar con información, folletos, promoción y la participación en foros relacionados con la actividad cinegética y de pesca deportiva.	*SECTUR Estatal*	

Proyecto para incentivar la diversificación de productos y servicios turísticos.	*Establecer vinculación con los prestadores de servicios cinegéticos y de pesca deportiva para posicionar a Mazatlán en estos segmentos.*	*SECTUR Estatal*	*Históricamente en el destino las actividades cinegéticas y de pesca deportiva han sido populares, sobre todo para el turismo extranjero ya que el destino cuenta con los recursos de infraestructura y naturales para ello.*
	Coordinar esfuerzos entre hoteleros y estos dos segmentos para ofrecer promociones a través de productos y paquetes innovadores complementarios.	*SECTUR Estatal*	
	Revisión de regulación para el desarrollo del turismo cinegético para agilizar la tramitología de la actividad.	*SECTUR Estatal*	
	Colaborar con información, folletos, promoción y la participación en foros relacionados con la actividad cinegética y de pesca deportiva.	*SECTUR Estatal*	

Proyecto para incentivar la diversificación de productos y servicios turísticos.	*Establecer vinculación con los prestadores de servicios cinegéticos y de pesca deportiva para posicionar a Mazatlán en estos segmentos.*	*SECTUR Estatal*	*Históricamente en el destino las actividades cinegéticas y de pesca deportiva han sido populares, sobre todo para el turismo extranjero ya que el destino cuenta con los recursos de infraestructura y naturales para ello.*
	Coordinar esfuerzos entre hoteleros y estos dos segmentos para ofrecer promociones a través de productos y paquetes innovadores complementarios.	*SECTUR Estatal*	
	Revisión de regulación para el desarrollo del turismo cinegético para agilizar la tramitología de la actividad.	*SECTUR Estatal*	
	Colaborar con información, folletos, promoción y la participación en foros relacionados con la actividad cinegética y de pesca deportiva.	*SECTUR Estatal*	

Proyecto para incentivar la diversificación de productos y servicios turísticos.	*Establecer vinculación con los prestadores de servicios cinegéticos y de pesca deportiva para posicionar a Mazatlán en estos segmentos.*	*SECTUR Estatal*	*Históricamente en el destino las actividades cinegéticas y de pesca deportiva han sido populares, sobre todo para el turismo extranjero ya que el destino cuenta con los recursos de infraestructura y naturales para ello.*
	Coordinar esfuerzos entre hoteleros y estos dos segmentos para ofrecer promociones a través de productos y paquetes innovadores complementarios.	*SECTUR Estatal*	
	Revisión de regulación para el desarrollo del turismo cinegético para agilizar la tramitología de la actividad.	*SECTUR Estatal*	
	Colaborar con información, folletos, promoción y la participación en foros relacionados con la actividad cinegética y de pesca deportiva.	*SECTUR Estatal*	

Proyecto para incentivar la diversificación de productos y servicios turísticos.	*Establecer vinculación con los prestadores de servicios cinegéticos y de pesca deportiva para posicionar a Mazatlán en estos segmentos.*	*SECTUR Estatal*	*Históricamente en el destino las actividades cinegéticas y de pesca deportiva han sido populares, sobre todo para el turismo extranjero ya que el destino cuenta con los recursos de infraestructura y naturales para ello.*
	Coordinar esfuerzos entre hoteleros y estos dos segmentos para ofrecer promociones a través de productos y paquetes innovadores complementarios.	*SECTUR Estatal*	
	Revisión de regulación para el desarrollo del turismo cinegético para agilizar la tramitología de la actividad.	*SECTUR Estatal*	
	Colaborar con información, folletos, promoción y la participación en foros relacionados con la actividad cinegética y de pesca deportiva.	*SECTUR Estatal*	

Proyecto para incentivar la diversificación de productos y servicios turísticos.	*Establecer vinculación con los prestadores de servicios cinegéticos y de pesca deportiva para posicionar a Mazatlán en estos segmentos.*	*SECTUR Estatal*	*Históricamente en el destino las actividades cinegéticas y de pesca deportiva han sido populares, sobre todo para el turismo extranjero ya que el destino cuenta con los recursos de infraestructura y naturales para ello.*
	Coordinar esfuerzos entre hoteleros y estos dos segmentos para ofrecer promociones a través de productos y paquetes innovadores complementarios.	*SECTUR Estatal*	
	Revisión de regulación para el desarrollo del turismo cinegético para agilizar la tramitología de la actividad.	*SECTUR Estatal*	
	Colaborar con información, folletos, promoción y la participación en foros relacionados con la actividad cinegética y de pesca deportiva.	*SECTUR Estatal*	

Proyecto para incentivar la diversificación de productos y servicios turísticos.	*Establecer vinculación con los prestadores de servicios cinegéticos y de pesca deportiva para posicionar a Mazatlán en estos segmentos.*	*SECTUR Estatal*	*Históricamente en el destino las actividades cinegéticas y de pesca deportiva han sido populares, sobre todo para el turismo extranjero ya que el destino cuenta con los recursos de infraestructura y naturales para ello.*
	Coordinar esfuerzos entre hoteleros y estos dos segmentos para ofrecer promociones a través de productos y paquetes innovadores complementarios.	*SECTUR Estatal*	
	Revisión de regulación para el desarrollo del turismo cinegético para agilizar la tramitología de la actividad.	*SECTUR Estatal*	
	Colaborar con información, folletos, promoción y la participación en foros relacionados con la actividad cinegética y de pesca deportiva.	*SECTUR Estatal*	

Proyecto para incentivar la diversificación de productos y servicios turísticos.	*Establecer vinculación con los prestadores de servicios cinegéticos y de pesca deportiva para posicionar a Mazatlán en estos segmentos.*	*SECTUR Estatal*	*Históricamente en el destino las actividades cinegéticas y de pesca deportiva han sido populares, sobre todo para el turismo extranjero ya que el destino cuenta con los recursos de infraestructura y naturales para ello.*
	Coordinar esfuerzos entre hoteleros y estos dos segmentos para ofrecer promociones a través de productos y paquetes innovadores complementarios.	*SECTUR Estatal*	
	Revisión de regulación para el desarrollo del turismo cinegético para agilizar la tramitología de la actividad.	*SECTUR Estatal*	
	Colaborar con información, folletos, promoción y la participación en foros relacionados con la actividad cinegética y de pesca deportiva.	*SECTUR Estatal*	

Proyecto para incentivar la diversificación de productos y servicios turísticos.	*Establecer vinculación con los prestadores de servicios cinegéticos y de pesca deportiva para posicionar a Mazatlán en estos segmentos.*	*SECTUR Estatal*	*Históricamente en el destino las actividades cinegéticas y de pesca deportiva han sido populares, sobre todo para el turismo extranjero ya que el destino cuenta con los recursos de infraestructura y naturales para ello.*
	Coordinar esfuerzos entre hoteleros y estos dos segmentos para ofrecer promociones a través de productos y paquetes innovadores complementarios.	*SECTUR Estatal*	
	Revisión de regulación para el desarrollo del turismo cinegético para agilizar la tramitología de la actividad.	*SECTUR Estatal*	
	Colaborar con información, folletos, promoción y la participación en foros relacionados con la actividad cinegética y de pesca deportiva.	*SECTUR Estatal*	

Proyecto para incentivar la diversificación de productos y servicios turísticos.	*Establecer vinculación con los prestadores de servicios cinegéticos y de pesca deportiva para posicionar a Mazatlán en estos segmentos.*	*SECTUR Estatal*	*Históricamente en el destino las actividades cinegéticas y de pesca deportiva han sido populares, sobre todo para el turismo extranjero ya que el destino cuenta con los recursos de infraestructura y naturales para ello.*
	Coordinar esfuerzos entre hoteleros y estos dos segmentos para ofrecer promociones a través de productos y paquetes innovadores complementarios.	*SECTUR Estatal*	
	Revisión de regulación para el desarrollo del turismo cinegético para agilizar la tramitología de la actividad.	*SECTUR Estatal*	
	Colaborar con información, folletos, promoción y la participación en foros relacionados con la actividad cinegética y de pesca deportiva.	*SECTUR Estatal*	

Proyecto para incentivar la diversificación de productos y servicios turísticos.	*Establecer vinculación con los prestadores de servicios cinegéticos y de pesca deportiva para posicionar a Mazatlán en estos segmentos.*	*SECTUR Estatal*	*Históricamente en el destino las actividades cinegéticas y de pesca deportiva han sido populares, sobre todo para el turismo extranjero ya que el destino cuenta con los recursos de infraestructura y naturales para ello.*
	Coordinar esfuerzos entre hoteleros y estos dos segmentos para ofrecer promociones a través de productos y paquetes innovadores complementarios.	*SECTUR Estatal*	
	Revisión de regulación para el desarrollo del turismo cinegético para agilizar la tramitología de la actividad.	*SECTUR Estatal*	
	Colaborar con información, folletos, promoción y la participación en foros relacionados con la actividad cinegética y de pesca deportiva.	*SECTUR Estatal*	

Proyecto para incentivar la diversificación de productos y servicios turísticos.	*Establecer vinculación con los prestadores de servicios cinegéticos y de pesca deportiva para posicionar a Mazatlán en estos segmentos.*	*SECTUR Estatal*	*Históricamente en el destino las actividades cinegéticas y de pesca deportiva han sido populares, sobre todo para el turismo extranjero ya que el destino cuenta con los recursos de infraestructura y naturales para ello.*
	Coordinar esfuerzos entre hoteleros y estos dos segmentos para ofrecer promociones a través de productos y paquetes innovadores complementarios.	*SECTUR Estatal*	
	Revisión de regulación para el desarrollo del turismo cinegético para agilizar la tramitología de la actividad.	*SECTUR Estatal*	
	Colaborar con información, folletos, promoción y la participación en foros relacionados con la actividad cinegética y de pesca deportiva.	*SECTUR Estatal*	

Proyecto para incentivar la diversificación de productos y servicios turísticos.	*Establecer vinculación con los prestadores de servicios cinegéticos y de pesca deportiva para posicionar a Mazatlán en estos segmentos.*	*SECTUR Estatal*	*Históricamente en el destino las actividades cinegéticas y de pesca deportiva han sido populares, sobre todo para el turismo extranjero ya que el destino cuenta con los recursos de infraestructura y naturales para ello.*
	Coordinar esfuerzos entre hoteleros y estos dos segmentos para ofrecer promociones a través de productos y paquetes innovadores complementarios.	*SECTUR Estatal*	
	Revisión de regulación para el desarrollo del turismo cinegético para agilizar la tramitología de la actividad.	*SECTUR Estatal*	
	Colaborar con información, folletos, promoción y la participación en foros relacionados con la actividad cinegética y de pesca deportiva.	*SECTUR Estatal*	

Proyecto para incentivar la diversificación de productos y servicios turísticos.	*Establecer vinculación con los prestadores de servicios cinegéticos y de pesca deportiva para posicionar a Mazatlán en estos segmentos.*	*SECTUR Estatal*	*Históricamente en el destino las actividades cinegéticas y de pesca deportiva han sido populares, sobre todo para el turismo extranjero ya que el destino cuenta con los recursos de infraestructura y naturales para ello.*
	Coordinar esfuerzos entre hoteleros y estos dos segmentos para ofrecer promociones a través de productos y paquetes innovadores complementarios.	*SECTUR Estatal*	
	Revisión de regulación para el desarrollo del turismo cinegético para agilizar la tramitología de la actividad.	*SECTUR Estatal*	
	Colaborar con información, folletos, promoción y la participación en foros relacionados con la actividad cinegética y de pesca deportiva.	*SECTUR Estatal*	

Proyecto para incentivar la diversificación de productos y servicios turísticos.	*Establecer vinculación con los prestadores de servicios cinegéticos y de pesca deportiva para posicionar a Mazatlán en estos segmentos.*	*SECTUR Estatal*	*Históricamente en el destino las actividades cinegéticas y de pesca deportiva han sido populares, sobre todo para el turismo extranjero ya que el destino cuenta con los recursos de infraestructura y naturales para ello.*
	Coordinar esfuerzos entre hoteleros y estos dos segmentos para ofrecer promociones a través de productos y paquetes innovadores complementarios.	*SECTUR Estatal*	
	Revisión de regulación para el desarrollo del turismo cinegético para agilizar la tramitología de la actividad.	*SECTUR Estatal*	
	Colaborar con información, folletos, promoción y la participación en foros relacionados con la actividad cinegética y de pesca deportiva.	*SECTUR Estatal*	

Proyecto para incentivar la diversificación de productos y servicios turísticos.	*Establecer vinculación con los prestadores de servicios cinegéticos y de pesca deportiva para posicionar a Mazatlán en estos segmentos.*	*SECTUR Estatal*	*Históricamente en el destino las actividades cinegéticas y de pesca deportiva han sido populares, sobre todo para el turismo extranjero ya que el destino cuenta con los recursos de infraestructura y naturales para ello.*
	Coordinar esfuerzos entre hoteleros y estos dos segmentos para ofrecer promociones a través de productos y paquetes innovadores complementarios.	*SECTUR Estatal*	
	Revisión de regulación para el desarrollo del turismo cinegético para agilizar la tramitología de la actividad.	*SECTUR Estatal*	
	Colaborar con información, folletos, promoción y la participación en foros relacionados con la actividad cinegética y de pesca deportiva.	*SECTUR Estatal*	

Proyecto para incentivar la diversificación de productos y servicios turísticos.	*Establecer vinculación con los prestadores de servicios cinegéticos y de pesca deportiva para posicionar a Mazatlán en estos segmentos.*	*SECTUR Estatal*	*Históricamente en el destino las actividades cinegéticas y de pesca deportiva han sido populares, sobre todo para el turismo extranjero ya que el destino cuenta con los recursos de infraestructura y naturales para ello.*
	Coordinar esfuerzos entre hoteleros y estos dos segmentos para ofrecer promociones a través de productos y paquetes innovadores complementarios.	*SECTUR Estatal*	
	Revisión de regulación para el desarrollo del turismo cinegético para agilizar la tramitología de la actividad.	*SECTUR Estatal*	
	Colaborar con información, folletos, promoción y la participación en foros relacionados con la actividad cinegética y de pesca deportiva.	*SECTUR Estatal*	

Proyecto para incentivar la diversificación de productos y servicios turísticos.	*Establecer vinculación con los prestadores de servicios cinegéticos y de pesca deportiva para posicionar a Mazatlán en estos segmentos.*	*SECTUR Estatal*	*Históricamente en el destino las actividades cinegéticas y de pesca deportiva han sido populares, sobre todo para el turismo extranjero ya que el destino cuenta con los recursos de infraestructura y naturales para ello.*
	Coordinar esfuerzos entre hoteleros y estos dos segmentos para ofrecer promociones a través de productos y paquetes innovadores complementarios.	*SECTUR Estatal*	
	Revisión de regulación para el desarrollo del turismo cinegético para agilizar la tramitología de la actividad.	*SECTUR Estatal*	
	Colaborar con información, folletos, promoción y la participación en foros relacionados con la actividad cinegética y de pesca deportiva.	*SECTUR Estatal*	

Proyecto para incentivar la diversificación de productos y servicios turísticos.	*Establecer vinculación con los prestadores de servicios cinegéticos y de pesca deportiva para posicionar a Mazatlán en estos segmentos.*	*SECTUR Estatal*	*Históricamente en el destino las actividades cinegéticas y de pesca deportiva han sido populares, sobre todo para el turismo extranjero ya que el destino cuenta con los recursos de infraestructura y naturales para ello.*
	Coordinar esfuerzos entre hoteleros y estos dos segmentos para ofrecer promociones a través de productos y paquetes innovadores complementarios.	*SECTUR Estatal*	
	Revisión de regulación para el desarrollo del turismo cinegético para agilizar la tramitología de la actividad.	*SECTUR Estatal*	
	Colaborar con información, folletos, promoción y la participación en foros relacionados con la actividad cinegética y de pesca deportiva.	*SECTUR Estatal*	

Proyecto para incentivar la diversificación de productos y servicios turísticos.	*Establecer vinculación con los prestadores de servicios cinegéticos y de pesca deportiva para posicionar a Mazatlán en estos segmentos.*	*SECTUR Estatal*	*Históricamente en el destino las actividades cinegéticas y de pesca deportiva han sido populares, sobre todo para el turismo extranjero ya que el destino cuenta con los recursos de infraestructura y naturales para ello.*
	Coordinar esfuerzos entre hoteleros y estos dos segmentos para ofrecer promociones a través de productos y paquetes innovadores complementarios.	*SECTUR Estatal*	
	Revisión de regulación para el desarrollo del turismo cinegético para agilizar la tramitología de la actividad.	*SECTUR Estatal*	
	Colaborar con información, folletos, promoción y la participación en foros relacionados con la actividad cinegética y de pesca deportiva.	*SECTUR Estatal*	

Proyecto para incentivar la diversificación de productos y servicios turísticos.	*Establecer vinculación con los prestadores de servicios cinegéticos y de pesca deportiva para posicionar a Mazatlán en estos segmentos.*	*SECTUR Estatal*	*Históricamente en el destino las actividades cinegéticas y de pesca deportiva han sido populares, sobre todo para el turismo extranjero ya que el destino cuenta con los recursos de infraestructura y naturales para ello.*
	Coordinar esfuerzos entre hoteleros y estos dos segmentos para ofrecer promociones a través de productos y paquetes innovadores complementarios.	*SECTUR Estatal*	
	Revisión de regulación para el desarrollo del turismo cinegético para agilizar la tramitología de la actividad.	*SECTUR Estatal*	
	Colaborar con información, folletos, promoción y la participación en foros relacionados con la actividad cinegética y de pesca deportiva.	*SECTUR Estatal*	

Proyecto para incentivar la diversificación de productos y servicios turísticos.	*Establecer vinculación con los prestadores de servicios cinegéticos y de pesca deportiva para posicionar a Mazatlán en estos segmentos.*	*SECTUR Estatal*	*Históricamente en el destino las actividades cinegéticas y de pesca deportiva han sido populares, sobre todo para el turismo extranjero ya que el destino cuenta con los recursos de infraestructura y naturales para ello.*
	Coordinar esfuerzos entre hoteleros y estos dos segmentos para ofrecer promociones a través de productos y paquetes innovadores complementarios.	*SECTUR Estatal*	
	Revisión de regulación para el desarrollo del turismo cinegético para agilizar la tramitología de la actividad.	*SECTUR Estatal*	
	Colaborar con información, folletos, promoción y la participación en foros relacionados con la actividad cinegética y de pesca deportiva.	*SECTUR Estatal*	

Proyecto para incentivar la diversificación de productos y servicios turísticos.	*Establecer vinculación con los prestadores de servicios cinegéticos y de pesca deportiva para posicionar a Mazatlán en estos segmentos.*	*SECTUR Estatal*	*Históricamente en el destino las actividades cinegéticas y de pesca deportiva han sido populares, sobre todo para el turismo extranjero ya que el destino cuenta con los recursos de infraestructura y naturales para ello.*
	Coordinar esfuerzos entre hoteleros y estos dos segmentos para ofrecer promociones a través de productos y paquetes innovadores complementarios.	*SECTUR Estatal*	
	Revisión de regulación para el desarrollo del turismo cinegético para agilizar la tramitología de la actividad.	*SECTUR Estatal*	
	Colaborar con información, folletos, promoción y la participación en foros relacionados con la actividad cinegética y de pesca deportiva.	*SECTUR Estatal*	

Proyecto para incentivar la diversificación de productos y servicios turísticos.	*Establecer vinculación con los prestadores de servicios cinegéticos y de pesca deportiva para posicionar a Mazatlán en estos segmentos.*	*SECTUR Estatal*	*Históricamente en el destino las actividades cinegéticas y de pesca deportiva han sido populares, sobre todo para el turismo extranjero ya que el destino cuenta con los recursos de infraestructura y naturales para ello.*
	Coordinar esfuerzos entre hoteleros y estos dos segmentos para ofrecer promociones a través de productos y paquetes innovadores complementarios.	*SECTUR Estatal*	
	Revisión de regulación para el desarrollo del turismo cinegético para agilizar la tramitología de la actividad.	*SECTUR Estatal*	
	Colaborar con información, folletos, promoción y la participación en foros relacionados con la actividad cinegética y de pesca deportiva.	*SECTUR Estatal*	

Proyecto para incentivar la diversificación de productos y servicios turísticos.	*Establecer vinculación con los prestadores de servicios cinegéticos y de pesca deportiva para posicionar a Mazatlán en estos segmentos.*	*SECTUR Estatal*	*Históricamente en el destino las actividades cinegéticas y de pesca deportiva han sido populares, sobre todo para el turismo extranjero ya que el destino cuenta con los recursos de infraestructura y naturales para ello.*
	Coordinar esfuerzos entre hoteleros y estos dos segmentos para ofrecer promociones a través de productos y paquetes innovadores complementarios.	*SECTUR Estatal*	
	Revisión de regulación para el desarrollo del turismo cinegético para agilizar la tramitología de la actividad.	*SECTUR Estatal*	
	Colaborar con información, folletos, promoción y la participación en foros relacionados con la actividad cinegética y de pesca deportiva.	*SECTUR Estatal*	

Proyecto para incentivar la diversificación de productos y servicios turísticos.	*Establecer vinculación con los prestadores de servicios cinegéticos y de pesca deportiva para posicionar a Mazatlán en estos segmentos.*	*SECTUR Estatal*	*Históricamente en el destino las actividades cinegéticas y de pesca deportiva han sido populares, sobre todo para el turismo extranjero ya que el destino cuenta con los recursos de infraestructura y naturales para ello.*
	Coordinar esfuerzos entre hoteleros y estos dos segmentos para ofrecer promociones a través de productos y paquetes innovadores complementarios.	*SECTUR Estatal*	
	Revisión de regulación para el desarrollo del turismo cinegético para agilizar la tramitología de la actividad.	*SECTUR Estatal*	
	Colaborar con información, folletos, promoción y la participación en foros relacionados con la actividad cinegética y de pesca deportiva.	*SECTUR Estatal*	

Proyecto para incentivar la diversificación de productos y servicios turísticos.	*Establecer vinculación con los prestadores de servicios cinegéticos y de pesca deportiva para posicionar a Mazatlán en estos segmentos.*	*SECTUR Estatal*	*Históricamente en el destino las actividades cinegéticas y de pesca deportiva han sido populares, sobre todo para el turismo extranjero ya que el destino cuenta con los recursos de infraestructura y naturales para ello.*
	Coordinar esfuerzos entre hoteleros y estos dos segmentos para ofrecer promociones a través de productos y paquetes innovadores complementarios.	*SECTUR Estatal*	
	Revisión de regulación para el desarrollo del turismo cinegético para agilizar la tramitología de la actividad.	*SECTUR Estatal*	
	Colaborar con información, folletos, promoción y la participación en foros relacionados con la actividad cinegética y de pesca deportiva.	*SECTUR Estatal*	

Proyecto para incentivar la diversificación de productos y servicios turísticos.	*Establecer vinculación con los prestadores de servicios cinegéticos y de pesca deportiva para posicionar a Mazatlán en estos segmentos.*	*SECTUR Estatal*	*Históricamente en el destino las actividades cinegéticas y de pesca deportiva han sido populares, sobre todo para el turismo extranjero ya que el destino cuenta con los recursos de infraestructura y naturales para ello.*
	Coordinar esfuerzos entre hoteleros y estos dos segmentos para ofrecer promociones a través de productos y paquetes innovadores complementarios.	*SECTUR Estatal*	
	Revisión de regulación para el desarrollo del turismo cinegético para agilizar la tramitología de la actividad.	*SECTUR Estatal*	
	Colaborar con información, folletos, promoción y la participación en foros relacionados con la actividad cinegética y de pesca deportiva.	*SECTUR Estatal*	

Proyecto para incentivar la diversificación de productos y servicios turísticos.	*Establecer vinculación con los prestadores de servicios cinegéticos y de pesca deportiva para posicionar a Mazatlán en estos segmentos.*	*SECTUR Estatal*	*Históricamente en el destino las actividades cinegéticas y de pesca deportiva han sido populares, sobre todo para el turismo extranjero ya que el destino cuenta con los recursos de infraestructura y naturales para ello.*
	Coordinar esfuerzos entre hoteleros y estos dos segmentos para ofrecer promociones a través de productos y paquetes innovadores complementarios.	*SECTUR Estatal*	
	Revisión de regulación para el desarrollo del turismo cinegético para agilizar la tramitología de la actividad.	*SECTUR Estatal*	
	Colaborar con información, folletos, promoción y la participación en foros relacionados con la actividad cinegética y de pesca deportiva.	*SECTUR Estatal*	

Proyecto para incentivar la diversificación de productos y servicios turísticos.	*Establecer vinculación con los prestadores de servicios cinegéticos y de pesca deportiva para posicionar a Mazatlán en estos segmentos.*	*SECTUR Estatal*	*Históricamente en el destino las actividades cinegéticas y de pesca deportiva han sido populares, sobre todo para el turismo extranjero ya que el destino cuenta con los recursos de infraestructura y naturales para ello.*
	Coordinar esfuerzos entre hoteleros y estos dos segmentos para ofrecer promociones a través de productos y paquetes innovadores complementarios.	*SECTUR Estatal*	
	Revisión de regulación para el desarrollo del turismo cinegético para agilizar la tramitología de la actividad.	*SECTUR Estatal*	
	Colaborar con información, folletos, promoción y la participación en foros relacionados con la actividad cinegética y de pesca deportiva.	*SECTUR Estatal*	

Proyecto para incentivar la diversificación de productos y servicios turísticos.	*Establecer vinculación con los prestadores de servicios cinegéticos y de pesca deportiva para posicionar a Mazatlán en estos segmentos.*	*SECTUR Estatal*	*Históricamente en el destino las actividades cinegéticas y de pesca deportiva han sido populares, sobre todo para el turismo extranjero ya que el destino cuenta con los recursos de infraestructura y naturales para ello.*
	Coordinar esfuerzos entre hoteleros y estos dos segmentos para ofrecer promociones a través de productos y paquetes innovadores complementarios.	*SECTUR Estatal*	
	Revisión de regulación para el desarrollo del turismo cinegético para agilizar la tramitología de la actividad.	*SECTUR Estatal*	
	Colaborar con información, folletos, promoción y la participación en foros relacionados con la actividad cinegética y de pesca deportiva.	*SECTUR Estatal*	

Proyecto para incentivar la diversificación de productos y servicios turísticos.	*Establecer vinculación con los prestadores de servicios cinegéticos y de pesca deportiva para posicionar a Mazatlán en estos segmentos.*	*SECTUR Estatal*	*Históricamente en el destino las actividades cinegéticas y de pesca deportiva han sido populares, sobre todo para el turismo extranjero ya que el destino cuenta con los recursos de infraestructura y naturales para ello.*
	Coordinar esfuerzos entre hoteleros y estos dos segmentos para ofrecer promociones a través de productos y paquetes innovadores complementarios.	*SECTUR Estatal*	
	Revisión de regulación para el desarrollo del turismo cinegético para agilizar la tramitología de la actividad.	*SECTUR Estatal*	
	Colaborar con información, folletos, promoción y la participación en foros relacionados con la actividad cinegética y de pesca deportiva.	*SECTUR Estatal*	

Proyecto para incentivar la diversificación de productos y servicios turísticos.	*Establecer vinculación con los prestadores de servicios cinegéticos y de pesca deportiva para posicionar a Mazatlán en estos segmentos.*	*SECTUR Estatal*	*Históricamente en el destino las actividades cinegéticas y de pesca deportiva han sido populares, sobre todo para el turismo extranjero ya que el destino cuenta con los recursos de infraestructura y naturales para ello.*
	Coordinar esfuerzos entre hoteleros y estos dos segmentos para ofrecer promociones a través de productos y paquetes innovadores complementarios.	*SECTUR Estatal*	
	Revisión de regulación para el desarrollo del turismo cinegético para agilizar la tramitología de la actividad.	*SECTUR Estatal*	
	Colaborar con información, folletos, promoción y la participación en foros relacionados con la actividad cinegética y de pesca deportiva.	*SECTUR Estatal*	

Proyecto para incentivar la diversificación de productos y servicios turísticos.	*Establecer vinculación con los prestadores de servicios cinegéticos y de pesca deportiva para posicionar a Mazatlán en estos segmentos.*	*SECTUR Estatal*	*Históricamente en el destino las actividades cinegéticas y de pesca deportiva han sido populares, sobre todo para el turismo extranjero ya que el destino cuenta con los recursos de infraestructura y naturales para ello.*
	Coordinar esfuerzos entre hoteleros y estos dos segmentos para ofrecer promociones a través de productos y paquetes innovadores complementarios.	*SECTUR Estatal*	
	Revisión de regulación para el desarrollo del turismo cinegético para agilizar la tramitología de la actividad.	*SECTUR Estatal*	
	Colaborar con información, folletos, promoción y la participación en foros relacionados con la actividad cinegética y de pesca deportiva.	*SECTUR Estatal*	

Proyecto para incentivar la diversificación de productos y servicios turísticos.	*Establecer vinculación con los prestadores de servicios cinegéticos y de pesca deportiva para posicionar a Mazatlán en estos segmentos.*	*SECTUR Estatal*	*Históricamente en el destino las actividades cinegéticas y de pesca deportiva han sido populares, sobre todo para el turismo extranjero ya que el destino cuenta con los recursos de infraestructura y naturales para ello.*
	Coordinar esfuerzos entre hoteleros y estos dos segmentos para ofrecer promociones a través de productos y paquetes innovadores complementarios.	*SECTUR Estatal*	
	Revisión de regulación para el desarrollo del turismo cinegético para agilizar la tramitología de la actividad.	*SECTUR Estatal*	
	Colaborar con información, folletos, promoción y la participación en foros relacionados con la actividad cinegética y de pesca deportiva.	*SECTUR Estatal*	

Proyecto para incentivar la diversificación de productos y servicios turísticos.	*Establecer vinculación con los prestadores de servicios cinegéticos y de pesca deportiva para posicionar a Mazatlán en estos segmentos.*	*SECTUR Estatal*	*Históricamente en el destino las actividades cinegéticas y de pesca deportiva han sido populares, sobre todo para el turismo extranjero ya que el destino cuenta con los recursos de infraestructura y naturales para ello.*
	Coordinar esfuerzos entre hoteleros y estos dos segmentos para ofrecer promociones a través de productos y paquetes innovadores complementarios.	*SECTUR Estatal*	
	Revisión de regulación para el desarrollo del turismo cinegético para agilizar la tramitología de la actividad.	*SECTUR Estatal*	
	Colaborar con información, folletos, promoción y la participación en foros relacionados con la actividad cinegética y de pesca deportiva.	*SECTUR Estatal*	

Proyecto para incentivar la diversificación de productos y servicios turísticos.	*Establecer vinculación con los prestadores de servicios cinegéticos y de pesca deportiva para posicionar a Mazatlán en estos segmentos.*	*SECTUR Estatal*	*Históricamente en el destino las actividades cinegéticas y de pesca deportiva han sido populares, sobre todo para el turismo extranjero ya que el destino cuenta con los recursos de infraestructura y naturales para ello.*
	Coordinar esfuerzos entre hoteleros y estos dos segmentos para ofrecer promociones a través de productos y paquetes innovadores complementarios.	*SECTUR Estatal*	
	Revisión de regulación para el desarrollo del turismo cinegético para agilizar la tramitología de la actividad.	*SECTUR Estatal*	
	Colaborar con información, folletos, promoción y la participación en foros relacionados con la actividad cinegética y de pesca deportiva.	*SECTUR Estatal*	

Proyecto para incentivar la diversificación de productos y servicios turísticos.	*Establecer vinculación con los prestadores de servicios cinegéticos y de pesca deportiva para posicionar a Mazatlán en estos segmentos.*	*SECTUR Estatal*	*Históricamente en el destino las actividades cinegéticas y de pesca deportiva han sido populares, sobre todo para el turismo extranjero ya que el destino cuenta con los recursos de infraestructura y naturales para ello.*
	Coordinar esfuerzos entre hoteleros y estos dos segmentos para ofrecer promociones a través de productos y paquetes innovadores complementarios.	*SECTUR Estatal*	
	Revisión de regulación para el desarrollo del turismo cinegético para agilizar la tramitología de la actividad.	*SECTUR Estatal*	
	Colaborar con información, folletos, promoción y la participación en foros relacionados con la actividad cinegética y de pesca deportiva.	*SECTUR Estatal*	

Proyecto para incentivar la diversificación de productos y servicios turísticos.	*Establecer vinculación con los prestadores de servicios cinegéticos y de pesca deportiva para posicionar a Mazatlán en estos segmentos.*	*SECTUR Estatal*	*Históricamente en el destino las actividades cinegéticas y de pesca deportiva han sido populares, sobre todo para el turismo extranjero ya que el destino cuenta con los recursos de infraestructura y naturales para ello.*
	Coordinar esfuerzos entre hoteleros y estos dos segmentos para ofrecer promociones a través de productos y paquetes innovadores complementarios.	*SECTUR Estatal*	
	Revisión de regulación para el desarrollo del turismo cinegético para agilizar la tramitología de la actividad.	*SECTUR Estatal*	
	Colaborar con información, folletos, promoción y la participación en foros relacionados con la actividad cinegética y de pesca deportiva.	*SECTUR Estatal*	

Proyecto para incentivar la diversificación de productos y servicios turísticos.	*Establecer vinculación con los prestadores de servicios cinegéticos y de pesca deportiva para posicionar a Mazatlán en estos segmentos.*	*SECTUR Estatal*	*Históricamente en el destino las actividades cinegéticas y de pesca deportiva han sido populares, sobre todo para el turismo extranjero ya que el destino cuenta con los recursos de infraestructura y naturales para ello.*
	Coordinar esfuerzos entre hoteleros y estos dos segmentos para ofrecer promociones a través de productos y paquetes innovadores complementarios.	*SECTUR Estatal*	
	Revisión de regulación para el desarrollo del turismo cinegético para agilizar la tramitología de la actividad.	*SECTUR Estatal*	
	Colaborar con información, folletos, promoción y la participación en foros relacionados con la actividad cinegética y de pesca deportiva.	*SECTUR Estatal*	

Proyecto para incentivar la diversificación de productos y servicios turísticos.	*Establecer vinculación con los prestadores de servicios cinegéticos y de pesca deportiva para posicionar a Mazatlán en estos segmentos.*	*SECTUR Estatal*	*Históricamente en el destino las actividades cinegéticas y de pesca deportiva han sido populares, sobre todo para el turismo extranjero ya que el destino cuenta con los recursos de infraestructura y naturales para ello.*
	Coordinar esfuerzos entre hoteleros y estos dos segmentos para ofrecer promociones a través de productos y paquetes innovadores complementarios.	*SECTUR Estatal*	
	Revisión de regulación para el desarrollo del turismo cinegético para agilizar la tramitología de la actividad.	*SECTUR Estatal*	
	Colaborar con información, folletos, promoción y la participación en foros relacionados con la actividad cinegética y de pesca deportiva.	*SECTUR Estatal*	

Proyecto para incentivar la diversificación de productos y servicios turísticos.	*Establecer vinculación con los prestadores de servicios cinegéticos y de pesca deportiva para posicionar a Mazatlán en estos segmentos.*	*SECTUR Estatal*	*Históricamente en el destino las actividades cinegéticas y de pesca deportiva han sido populares, sobre todo para el turismo extranjero ya que el destino cuenta con los recursos de infraestructura y naturales para ello.*
	Coordinar esfuerzos entre hoteleros y estos dos segmentos para ofrecer promociones a través de productos y paquetes innovadores complementarios.	*SECTUR Estatal*	
	Revisión de regulación para el desarrollo del turismo cinegético para agilizar la tramitología de la actividad.	*SECTUR Estatal*	
	Colaborar con información, folletos, promoción y la participación en foros relacionados con la actividad cinegética y de pesca deportiva.	*SECTUR Estatal*	

Proyecto para incentivar la diversificación de productos y servicios turísticos.	*Establecer vinculación con los prestadores de servicios cinegéticos y de pesca deportiva para posicionar a Mazatlán en estos segmentos.*	*SECTUR Estatal*	*Históricamente en el destino las actividades cinegéticas y de pesca deportiva han sido populares, sobre todo para el turismo extranjero ya que el destino cuenta con los recursos de infraestructura y naturales para ello.*
	Coordinar esfuerzos entre hoteleros y estos dos segmentos para ofrecer promociones a través de productos y paquetes innovadores complementarios.	*SECTUR Estatal*	
	Revisión de regulación para el desarrollo del turismo cinegético para agilizar la tramitología de la actividad.	*SECTUR Estatal*	
	Colaborar con información, folletos, promoción y la participación en foros relacionados con la actividad cinegética y de pesca deportiva.	*SECTUR Estatal*	

Proyecto para incentivar la diversificación de productos y servicios turísticos.	*Establecer vinculación con los prestadores de servicios cinegéticos y de pesca deportiva para posicionar a Mazatlán en estos segmentos.*	*SECTUR Estatal*	*Históricamente en el destino las actividades cinegéticas y de pesca deportiva han sido populares, sobre todo para el turismo extranjero ya que el destino cuenta con los recursos de infraestructura y naturales para ello.*
	Coordinar esfuerzos entre hoteleros y estos dos segmentos para ofrecer promociones a través de productos y paquetes innovadores complementarios.	*SECTUR Estatal*	
	Revisión de regulación para el desarrollo del turismo cinegético para agilizar la tramitología de la actividad.	*SECTUR Estatal*	
	Colaborar con información, folletos, promoción y la participación en foros relacionados con la actividad cinegética y de pesca deportiva.	*SECTUR Estatal*	

Proyecto para incentivar la diversificación de productos y servicios turísticos.	*Establecer vinculación con los prestadores de servicios cinegéticos y de pesca deportiva para posicionar a Mazatlán en estos segmentos.*	*SECTUR Estatal*	*Históricamente en el destino las actividades cinegéticas y de pesca deportiva han sido populares, sobre todo para el turismo extranjero ya que el destino cuenta con los recursos de infraestructura y naturales para ello.*
	Coordinar esfuerzos entre hoteleros y estos dos segmentos para ofrecer promociones a través de productos y paquetes innovadores complementarios.	*SECTUR Estatal*	
	Revisión de regulación para el desarrollo del turismo cinegético para agilizar la tramitología de la actividad.	*SECTUR Estatal*	
	Colaborar con información, folletos, promoción y la participación en foros relacionados con la actividad cinegética y de pesca deportiva.	*SECTUR Estatal*	

Proyecto para incentivar la diversificación de productos y servicios turísticos.	*Establecer vinculación con los prestadores de servicios cinegéticos y de pesca deportiva para posicionar a Mazatlán en estos segmentos.*	*SECTUR Estatal*	*Históricamente en el destino las actividades cinegéticas y de pesca deportiva han sido populares, sobre todo para el turismo extranjero ya que el destino cuenta con los recursos de infraestructura y naturales para ello.*
	Coordinar esfuerzos entre hoteleros y estos dos segmentos para ofrecer promociones a través de productos y paquetes innovadores complementarios.	*SECTUR Estatal*	
	Revisión de regulación para el desarrollo del turismo cinegético para agilizar la tramitología de la actividad.	*SECTUR Estatal*	
	Colaborar con información, folletos, promoción y la participación en foros relacionados con la actividad cinegética y de pesca deportiva.	*SECTUR Estatal*	

Proyecto para incentivar la diversificación de productos y servicios turísticos.	*Establecer vinculación con los prestadores de servicios cinegéticos y de pesca deportiva para posicionar a Mazatlán en estos segmentos.*	*SECTUR Estatal*	*Históricamente en el destino las actividades cinegéticas y de pesca deportiva han sido populares, sobre todo para el turismo extranjero ya que el destino cuenta con los recursos de infraestructura y naturales para ello.*
	Coordinar esfuerzos entre hoteleros y estos dos segmentos para ofrecer promociones a través de productos y paquetes innovadores complementarios.	*SECTUR Estatal*	
	Revisión de regulación para el desarrollo del turismo cinegético para agilizar la tramitología de la actividad.	*SECTUR Estatal*	
	Colaborar con información, folletos, promoción y la participación en foros relacionados con la actividad cinegética y de pesca deportiva.	*SECTUR Estatal*	

Proyecto para incentivar la diversificación de productos y servicios turísticos.	*Establecer vinculación con los prestadores de servicios cinegéticos y de pesca deportiva para posicionar a Mazatlán en estos segmentos.*	*SECTUR Estatal*	*Históricamente en el destino las actividades cinegéticas y de pesca deportiva han sido populares, sobre todo para el turismo extranjero ya que el destino cuenta con los recursos de infraestructura y naturales para ello.*
	Coordinar esfuerzos entre hoteleros y estos dos segmentos para ofrecer promociones a través de productos y paquetes innovadores complementarios.	*SECTUR Estatal*	
	Revisión de regulación para el desarrollo del turismo cinegético para agilizar la tramitología de la actividad.	*SECTUR Estatal*	
	Colaborar con información, folletos, promoción y la participación en foros relacionados con la actividad cinegética y de pesca deportiva.	*SECTUR Estatal*	

Proyecto para incentivar la diversificación de productos y servicios turísticos.	*Establecer vinculación con los prestadores de servicios cinegéticos y de pesca deportiva para posicionar a Mazatlán en estos segmentos.*	*SECTUR Estatal*	*Históricamente en el destino las actividades cinegéticas y de pesca deportiva han sido populares, sobre todo para el turismo extranjero ya que el destino cuenta con los recursos de infraestructura y naturales para ello.*
	Coordinar esfuerzos entre hoteleros y estos dos segmentos para ofrecer promociones a través de productos y paquetes innovadores complementarios.	*SECTUR Estatal*	
	Revisión de regulación para el desarrollo del turismo cinegético para agilizar la tramitología de la actividad.	*SECTUR Estatal*	
	Colaborar con información, folletos, promoción y la participación en foros relacionados con la actividad cinegética y de pesca deportiva.	*SECTUR Estatal*	

Proyecto para incentivar la diversificación de productos y servicios turísticos.	*Establecer vinculación con los prestadores de servicios cinegéticos y de pesca deportiva para posicionar a Mazatlán en estos segmentos.*	*SECTUR Estatal*	*Históricamente en el destino las actividades cinegéticas y de pesca deportiva han sido populares, sobre todo para el turismo extranjero ya que el destino cuenta con los recursos de infraestructura y naturales para ello.*
	Coordinar esfuerzos entre hoteleros y estos dos segmentos para ofrecer promociones a través de productos y paquetes innovadores complementarios.	*SECTUR Estatal*	
	Revisión de regulación para el desarrollo del turismo cinegético para agilizar la tramitología de la actividad.	*SECTUR Estatal*	
	Colaborar con información, folletos, promoción y la participación en foros relacionados con la actividad cinegética y de pesca deportiva.	*SECTUR Estatal*	

Proyecto para incentivar la diversificación de productos y servicios turísticos.	*Establecer vinculación con los prestadores de servicios cinegéticos y de pesca deportiva para posicionar a Mazatlán en estos segmentos.*	*SECTUR Estatal*	*Históricamente en el destino las actividades cinegéticas y de pesca deportiva han sido populares, sobre todo para el turismo extranjero ya que el destino cuenta con los recursos de infraestructura y naturales para ello.*
	Coordinar esfuerzos entre hoteleros y estos dos segmentos para ofrecer promociones a través de productos y paquetes innovadores complementarios.	*SECTUR Estatal*	
	Revisión de regulación para el desarrollo del turismo cinegético para agilizar la tramitología de la actividad.	*SECTUR Estatal*	
	Colaborar con información, folletos, promoción y la participación en foros relacionados con la actividad cinegética y de pesca deportiva.	*SECTUR Estatal*	

Proyecto para incentivar la diversificación de productos y servicios turísticos.	*Establecer vinculación con los prestadores de servicios cinegéticos y de pesca deportiva para posicionar a Mazatlán en estos segmentos.*	*SECTUR Estatal*	*Históricamente en el destino las actividades cinegéticas y de pesca deportiva han sido populares, sobre todo para el turismo extranjero ya que el destino cuenta con los recursos de infraestructura y naturales para ello.*
	Coordinar esfuerzos entre hoteleros y estos dos segmentos para ofrecer promociones a través de productos y paquetes innovadores complementarios.	*SECTUR Estatal*	
	Revisión de regulación para el desarrollo del turismo cinegético para agilizar la tramitología de la actividad.	*SECTUR Estatal*	
	Colaborar con información, folletos, promoción y la participación en foros relacionados con la actividad cinegética y de pesca deportiva.	*SECTUR Estatal*	

Proyecto para incentivar la diversificación de productos y servicios turísticos.	*Establecer vinculación con los prestadores de servicios cinegéticos y de pesca deportiva para posicionar a Mazatlán en estos segmentos.*	*SECTUR Estatal*	*Históricamente en el destino las actividades cinegéticas y de pesca deportiva han sido populares, sobre todo para el turismo extranjero ya que el destino cuenta con los recursos de infraestructura y naturales para ello.*
	Coordinar esfuerzos entre hoteleros y estos dos segmentos para ofrecer promociones a través de productos y paquetes innovadores complementarios.	*SECTUR Estatal*	
	Revisión de regulación para el desarrollo del turismo cinegético para agilizar la tramitología de la actividad.	*SECTUR Estatal*	
	Colaborar con información, folletos, promoción y la participación en foros relacionados con la actividad cinegética y de pesca deportiva.	*SECTUR Estatal*	

Proyecto para incentivar la diversificación de productos y servicios turísticos.	*Establecer vinculación con los prestadores de servicios cinegéticos y de pesca deportiva para posicionar a Mazatlán en estos segmentos.*	*SECTUR Estatal*	*Históricamente en el destino las actividades cinegéticas y de pesca deportiva han sido populares, sobre todo para el turismo extranjero ya que el destino cuenta con los recursos de infraestructura y naturales para ello.*
	Coordinar esfuerzos entre hoteleros y estos dos segmentos para ofrecer promociones a través de productos y paquetes innovadores complementarios.	*SECTUR Estatal*	
	Revisión de regulación para el desarrollo del turismo cinegético para agilizar la tramitología de la actividad.	*SECTUR Estatal*	
	Colaborar con información, folletos, promoción y la participación en foros relacionados con la actividad cinegética y de pesca deportiva.	*SECTUR Estatal*	

Proyecto para incentivar la diversificación de productos y servicios turísticos.	*Establecer vinculación con los prestadores de servicios cinegéticos y de pesca deportiva para posicionar a Mazatlán en estos segmentos.*	*SECTUR Estatal*	*Históricamente en el destino las actividades cinegéticas y de pesca deportiva han sido populares, sobre todo para el turismo extranjero ya que el destino cuenta con los recursos de infraestructura y naturales para ello.*
	Coordinar esfuerzos entre hoteleros y estos dos segmentos para ofrecer promociones a través de productos y paquetes innovadores complementarios.	*SECTUR Estatal*	
	Revisión de regulación para el desarrollo del turismo cinegético para agilizar la tramitología de la actividad.	*SECTUR Estatal*	
	Colaborar con información, folletos, promoción y la participación en foros relacionados con la actividad cinegética y de pesca deportiva.	*SECTUR Estatal*	

Proyecto para incentivar la diversificación de productos y servicios turísticos.	*Establecer vinculación con los prestadores de servicios cinegéticos y de pesca deportiva para posicionar a Mazatlán en estos segmentos.*	*SECTUR Estatal*	*Históricamente en el destino las actividades cinegéticas y de pesca deportiva han sido populares, sobre todo para el turismo extranjero ya que el destino cuenta con los recursos de infraestructura y naturales para ello.*
	Coordinar esfuerzos entre hoteleros y estos dos segmentos para ofrecer promociones a través de productos y paquetes innovadores complementarios.	*SECTUR Estatal*	
	Revisión de regulación para el desarrollo del turismo cinegético para agilizar la tramitología de la actividad.	*SECTUR Estatal*	
	Colaborar con información, folletos, promoción y la participación en foros relacionados con la actividad cinegética y de pesca deportiva.	*SECTUR Estatal*	

Proyecto para incentivar la diversificación de productos y servicios turísticos.	*Establecer vinculación con los prestadores de servicios cinegéticos y de pesca deportiva para posicionar a Mazatlán en estos segmentos.*	*SECTUR Estatal*	*Históricamente en el destino las actividades cinegéticas y de pesca deportiva han sido populares, sobre todo para el turismo extranjero ya que el destino cuenta con los recursos de infraestructura y naturales para ello.*
	Coordinar esfuerzos entre hoteleros y estos dos segmentos para ofrecer promociones a través de productos y paquetes innovadores complementarios.	*SECTUR Estatal*	
	Revisión de regulación para el desarrollo del turismo cinegético para agilizar la tramitología de la actividad.	*SECTUR Estatal*	
	Colaborar con información, folletos, promoción y la participación en foros relacionados con la actividad cinegética y de pesca deportiva.	*SECTUR Estatal*	

Proyecto para incentivar la diversificación de productos y servicios turísticos.	*Establecer vinculación con los prestadores de servicios cinegéticos y de pesca deportiva para posicionar a Mazatlán en estos segmentos.*	*SECTUR Estatal*	*Históricamente en el destino las actividades cinegéticas y de pesca deportiva han sido populares, sobre todo para el turismo extranjero ya que el destino cuenta con los recursos de infraestructura y naturales para ello.*
	Coordinar esfuerzos entre hoteleros y estos dos segmentos para ofrecer promociones a través de productos y paquetes innovadores complementarios.	*SECTUR Estatal*	
	Revisión de regulación para el desarrollo del turismo cinegético para agilizar la tramitología de la actividad.	*SECTUR Estatal*	
	Colaborar con información, folletos, promoción y la participación en foros relacionados con la actividad cinegética y de pesca deportiva.	*SECTUR Estatal*	

Proyecto para incentivar la diversificación de productos y servicios turísticos.	*Establecer vinculación con los prestadores de servicios cinegéticos y de pesca deportiva para posicionar a Mazatlán en estos segmentos.*	*SECTUR Estatal*	*Históricamente en el destino las actividades cinegéticas y de pesca deportiva han sido populares, sobre todo para el turismo extranjero ya que el destino cuenta con los recursos de infraestructura y naturales para ello.*
	Coordinar esfuerzos entre hoteleros y estos dos segmentos para ofrecer promociones a través de productos y paquetes innovadores complementarios.	*SECTUR Estatal*	
	Revisión de regulación para el desarrollo del turismo cinegético para agilizar la tramitología de la actividad.	*SECTUR Estatal*	
	Colaborar con información, folletos, promoción y la participación en foros relacionados con la actividad cinegética y de pesca deportiva.	*SECTUR Estatal*	

Proyecto para incentivar la diversificación de productos y servicios turísticos.	*Establecer vinculación con los prestadores de servicios cinegéticos y de pesca deportiva para posicionar a Mazatlán en estos segmentos.*	*SECTUR Estatal*	*Históricamente en el destino las actividades cinegéticas y de pesca deportiva han sido populares, sobre todo para el turismo extranjero ya que el destino cuenta con los recursos de infraestructura y naturales para ello.*
	Coordinar esfuerzos entre hoteleros y estos dos segmentos para ofrecer promociones a través de productos y paquetes innovadores complementarios.	*SECTUR Estatal*	
	Revisión de regulación para el desarrollo del turismo cinegético para agilizar la tramitología de la actividad.	*SECTUR Estatal*	
	Colaborar con información, folletos, promoción y la participación en foros relacionados con la actividad cinegética y de pesca deportiva.	*SECTUR Estatal*	

Proyecto para incentivar la diversificación de productos y servicios turísticos.	*Establecer vinculación con los prestadores de servicios cinegéticos y de pesca deportiva para posicionar a Mazatlán en estos segmentos.*	*SECTUR Estatal*	*Históricamente en el destino las actividades cinegéticas y de pesca deportiva han sido populares, sobre todo para el turismo extranjero ya que el destino cuenta con los recursos de infraestructura y naturales para ello.*
	Coordinar esfuerzos entre hoteleros y estos dos segmentos para ofrecer promociones a través de productos y paquetes innovadores complementarios.	*SECTUR Estatal*	
	Revisión de regulación para el desarrollo del turismo cinegético para agilizar la tramitología de la actividad.	*SECTUR Estatal*	
	Colaborar con información, folletos, promoción y la participación en foros relacionados con la actividad cinegética y de pesca deportiva.	*SECTUR Estatal*	

Proyecto para incentivar la diversificación de productos y servicios turísticos.	*Establecer vinculación con los prestadores de servicios cinegéticos y de pesca deportiva para posicionar a Mazatlán en estos segmentos.*	*SECTUR Estatal*	*Históricamente en el destino las actividades cinegéticas y de pesca deportiva han sido populares, sobre todo para el turismo extranjero ya que el destino cuenta con los recursos de infraestructura y naturales para ello.*
	Coordinar esfuerzos entre hoteleros y estos dos segmentos para ofrecer promociones a través de productos y paquetes innovadores complementarios.	*SECTUR Estatal*	
	Revisión de regulación para el desarrollo del turismo cinegético para agilizar la tramitología de la actividad.	*SECTUR Estatal*	
	Colaborar con información, folletos, promoción y la participación en foros relacionados con la actividad cinegética y de pesca deportiva.	*SECTUR Estatal*	

Proyecto para incentivar la diversificación de productos y servicios turísticos.	*Establecer vinculación con los prestadores de servicios cinegéticos y de pesca deportiva para posicionar a Mazatlán en estos segmentos.*	*SECTUR Estatal*	*Históricamente en el destino las actividades cinegéticas y de pesca deportiva han sido populares, sobre todo para el turismo extranjero ya que el destino cuenta con los recursos de infraestructura y naturales para ello.*
	Coordinar esfuerzos entre hoteleros y estos dos segmentos para ofrecer promociones a través de productos y paquetes innovadores complementarios.	*SECTUR Estatal*	
	Revisión de regulación para el desarrollo del turismo cinegético para agilizar la tramitología de la actividad.	*SECTUR Estatal*	
	Colaborar con información, folletos, promoción y la participación en foros relacionados con la actividad cinegética y de pesca deportiva.	*SECTUR Estatal*	

Proyecto para incentivar la diversificación de productos y servicios turísticos.	*Establecer vinculación con los prestadores de servicios cinegéticos y de pesca deportiva para posicionar a Mazatlán en estos segmentos.*	*SECTUR Estatal*	*Históricamente en el destino las actividades cinegéticas y de pesca deportiva han sido populares, sobre todo para el turismo extranjero ya que el destino cuenta con los recursos de infraestructura y naturales para ello.*
	Coordinar esfuerzos entre hoteleros y estos dos segmentos para ofrecer promociones a través de productos y paquetes innovadores complementarios.	*SECTUR Estatal*	
	Revisión de regulación para el desarrollo del turismo cinegético para agilizar la tramitología de la actividad.	*SECTUR Estatal*	
	Colaborar con información, folletos, promoción y la participación en foros relacionados con la actividad cinegética y de pesca deportiva.	*SECTUR Estatal*	

Proyecto para incentivar la diversificación de productos y servicios turísticos.	*Establecer vinculación con los prestadores de servicios cinegéticos y de pesca deportiva para posicionar a Mazatlán en estos segmentos.*	*SECTUR Estatal*	*Históricamente en el destino las actividades cinegéticas y de pesca deportiva han sido populares, sobre todo para el turismo extranjero ya que el destino cuenta con los recursos de infraestructura y naturales para ello.*
	Coordinar esfuerzos entre hoteleros y estos dos segmentos para ofrecer promociones a través de productos y paquetes innovadores complementarios.	*SECTUR Estatal*	
	Revisión de regulación para el desarrollo del turismo cinegético para agilizar la tramitología de la actividad.	*SECTUR Estatal*	
	Colaborar con información, folletos, promoción y la participación en foros relacionados con la actividad cinegética y de pesca deportiva.	*SECTUR Estatal*	

Proyecto para incentivar la diversificación de productos y servicios turísticos.	*Establecer vinculación con los prestadores de servicios cinegéticos y de pesca deportiva para posicionar a Mazatlán en estos segmentos.*	*SECTUR Estatal*	*Históricamente en el destino las actividades cinegéticas y de pesca deportiva han sido populares, sobre todo para el turismo extranjero ya que el destino cuenta con los recursos de infraestructura y naturales para ello.*
	Coordinar esfuerzos entre hoteleros y estos dos segmentos para ofrecer promociones a través de productos y paquetes innovadores complementarios.	*SECTUR Estatal*	
	Revisión de regulación para el desarrollo del turismo cinegético para agilizar la tramitología de la actividad.	*SECTUR Estatal*	
	Colaborar con información, folletos, promoción y la participación en foros relacionados con la actividad cinegética y de pesca deportiva.	*SECTUR Estatal*	

Proyecto para incentivar la diversificación de productos y servicios turísticos.	*Establecer vinculación con los prestadores de servicios cinegéticos y de pesca deportiva para posicionar a Mazatlán en estos segmentos.*	*SECTUR Estatal*	*Históricamente en el destino las actividades cinegéticas y de pesca deportiva han sido populares, sobre todo para el turismo extranjero ya que el destino cuenta con los recursos de infraestructura y naturales para ello.*
	Coordinar esfuerzos entre hoteleros y estos dos segmentos para ofrecer promociones a través de productos y paquetes innovadores complementarios.	*SECTUR Estatal*	
	Revisión de regulación para el desarrollo del turismo cinegético para agilizar la tramitología de la actividad.	*SECTUR Estatal*	
	Colaborar con información, folletos, promoción y la participación en foros relacionados con la actividad cinegética y de pesca deportiva.	*SECTUR Estatal*	

Proyecto para incentivar la diversificación de productos y servicios turísticos.	*Establecer vinculación con los prestadores de servicios cinegéticos y de pesca deportiva para posicionar a Mazatlán en estos segmentos.*	*SECTUR Estatal*	*Históricamente en el destino las actividades cinegéticas y de pesca deportiva han sido populares, sobre todo para el turismo extranjero ya que el destino cuenta con los recursos de infraestructura y naturales para ello.*
	Coordinar esfuerzos entre hoteleros y estos dos segmentos para ofrecer promociones a través de productos y paquetes innovadores complementarios.	*SECTUR Estatal*	
	Revisión de regulación para el desarrollo del turismo cinegético para agilizar la tramitología de la actividad.	*SECTUR Estatal*	
	Colaborar con información, folletos, promoción y la participación en foros relacionados con la actividad cinegética y de pesca deportiva.	*SECTUR Estatal*	

Proyecto para incentivar la diversificación de productos y servicios turísticos.	*Establecer vinculación con los prestadores de servicios cinegéticos y de pesca deportiva para posicionar a Mazatlán en estos segmentos.*	*SECTUR Estatal*	*Históricamente en el destino las actividades cinegéticas y de pesca deportiva han sido populares, sobre todo para el turismo extranjero ya que el destino cuenta con los recursos de infraestructura y naturales para ello.*
	Coordinar esfuerzos entre hoteleros y estos dos segmentos para ofrecer promociones a través de productos y paquetes innovadores complementarios.	*SECTUR Estatal*	
	Revisión de regulación para el desarrollo del turismo cinegético para agilizar la tramitología de la actividad.	*SECTUR Estatal*	
	Colaborar con información, folletos, promoción y la participación en foros relacionados con la actividad cinegética y de pesca deportiva.	*SECTUR Estatal*	

Proyecto para incentivar la diversificación de productos y servicios turísticos.	*Establecer vinculación con los prestadores de servicios cinegéticos y de pesca deportiva para posicionar a Mazatlán en estos segmentos.*	*SECTUR Estatal*	*Históricamente en el destino las actividades cinegéticas y de pesca deportiva han sido populares, sobre todo para el turismo extranjero ya que el destino cuenta con los recursos de infraestructura y naturales para ello.*
	Coordinar esfuerzos entre hoteleros y estos dos segmentos para ofrecer promociones a través de productos y paquetes innovadores complementarios.	*SECTUR Estatal*	
	Revisión de regulación para el desarrollo del turismo cinegético para agilizar la tramitología de la actividad.	*SECTUR Estatal*	
	Colaborar con información, folletos, promoción y la participación en foros relacionados con la actividad cinegética y de pesca deportiva.	*SECTUR Estatal*	

Proyecto para incentivar la diversificación de productos y servicios turísticos.	*Establecer vinculación con los prestadores de servicios cinegéticos y de pesca deportiva para posicionar a Mazatlán en estos segmentos.*	*SECTUR Estatal*	*Históricamente en el destino las actividades cinegéticas y de pesca deportiva han sido populares, sobre todo para el turismo extranjero ya que el destino cuenta con los recursos de infraestructura y naturales para ello.*
	Coordinar esfuerzos entre hoteleros y estos dos segmentos para ofrecer promociones a través de productos y paquetes innovadores complementarios.	*SECTUR Estatal*	
	Revisión de regulación para el desarrollo del turismo cinegético para agilizar la tramitología de la actividad.	*SECTUR Estatal*	
	Colaborar con información, folletos, promoción y la participación en foros relacionados con la actividad cinegética y de pesca deportiva.	*SECTUR Estatal*	

Proyecto para incentivar la diversificación de productos y servicios turísticos.	*Establecer vinculación con los prestadores de servicios cinegéticos y de pesca deportiva para posicionar a Mazatlán en estos segmentos.*	*SECTUR Estatal*	*Históricamente en el destino las actividades cinegéticas y de pesca deportiva han sido populares, sobre todo para el turismo extranjero ya que el destino cuenta con los recursos de infraestructura y naturales para ello.*
	Coordinar esfuerzos entre hoteleros y estos dos segmentos para ofrecer promociones a través de productos y paquetes innovadores complementarios.	*SECTUR Estatal*	
	Revisión de regulación para el desarrollo del turismo cinegético para agilizar la tramitología de la actividad.	*SECTUR Estatal*	
	Colaborar con información, folletos, promoción y la participación en foros relacionados con la actividad cinegética y de pesca deportiva.	*SECTUR Estatal*	

Proyecto para incentivar la diversificación de productos y servicios turísticos.	*Establecer vinculación con los prestadores de servicios cinegéticos y de pesca deportiva para posicionar a Mazatlán en estos segmentos.*	*SECTUR Estatal*	*Históricamente en el destino las actividades cinegéticas y de pesca deportiva han sido populares, sobre todo para el turismo extranjero ya que el destino cuenta con los recursos de infraestructura y naturales para ello.*
	Coordinar esfuerzos entre hoteleros y estos dos segmentos para ofrecer promociones a través de productos y paquetes innovadores complementarios.	*SECTUR Estatal*	
	Revisión de regulación para el desarrollo del turismo cinegético para agilizar la tramitología de la actividad.	*SECTUR Estatal*	
	Colaborar con información, folletos, promoción y la participación en foros relacionados con la actividad cinegética y de pesca deportiva.	*SECTUR Estatal*	

Proyecto para incentivar la diversificación de productos y servicios turísticos.	*Establecer vinculación con los prestadores de servicios cinegéticos y de pesca deportiva para posicionar a Mazatlán en estos segmentos.*	*SECTUR Estatal*	*Históricamente en el destino las actividades cinegéticas y de pesca deportiva han sido populares, sobre todo para el turismo extranjero ya que el destino cuenta con los recursos de infraestructura y naturales para ello.*
	Coordinar esfuerzos entre hoteleros y estos dos segmentos para ofrecer promociones a través de productos y paquetes innovadores complementarios.	*SECTUR Estatal*	
	Revisión de regulación para el desarrollo del turismo cinegético para agilizar la tramitología de la actividad.	*SECTUR Estatal*	
	Colaborar con información, folletos, promoción y la participación en foros relacionados con la actividad cinegética y de pesca deportiva.	*SECTUR Estatal*	

Proyecto para incentivar la diversificación de productos y servicios turísticos.	*Establecer vinculación con los prestadores de servicios cinegéticos y de pesca deportiva para posicionar a Mazatlán en estos segmentos.*	*SECTUR Estatal*	*Históricamente en el destino las actividades cinegéticas y de pesca deportiva han sido populares, sobre todo para el turismo extranjero ya que el destino cuenta con los recursos de infraestructura y naturales para ello.*
	Coordinar esfuerzos entre hoteleros y estos dos segmentos para ofrecer promociones a través de productos y paquetes innovadores complementarios.	*SECTUR Estatal*	
	Revisión de regulación para el desarrollo del turismo cinegético para agilizar la tramitología de la actividad.	*SECTUR Estatal*	
	Colaborar con información, folletos, promoción y la participación en foros relacionados con la actividad cinegética y de pesca deportiva.	*SECTUR Estatal*	

Proyecto para incentivar la diversificación de productos y servicios turísticos.	*Establecer vinculación con los prestadores de servicios cinegéticos y de pesca deportiva para posicionar a Mazatlán en estos segmentos.*	*SECTUR Estatal*	*Históricamente en el destino las actividades cinegéticas y de pesca deportiva han sido populares, sobre todo para el turismo extranjero ya que el destino cuenta con los recursos de infraestructura y naturales para ello.*
	Coordinar esfuerzos entre hoteleros y estos dos segmentos para ofrecer promociones a través de productos y paquetes innovadores complementarios.	*SECTUR Estatal*	
	Revisión de regulación para el desarrollo del turismo cinegético para agilizar la tramitología de la actividad.	*SECTUR Estatal*	
	Colaborar con información, folletos, promoción y la participación en foros relacionados con la actividad cinegética y de pesca deportiva.	*SECTUR Estatal*	

Proyecto para incentivar la diversificación de productos y servicios turísticos.	*Establecer vinculación con los prestadores de servicios cinegéticos y de pesca deportiva para posicionar a Mazatlán en estos segmentos.*	*SECTUR Estatal*	*Históricamente en el destino las actividades cinegéticas y de pesca deportiva han sido populares, sobre todo para el turismo extranjero ya que el destino cuenta con los recursos de infraestructura y naturales para ello.*
	Coordinar esfuerzos entre hoteleros y estos dos segmentos para ofrecer promociones a través de productos y paquetes innovadores complementarios.	*SECTUR Estatal*	
	Revisión de regulación para el desarrollo del turismo cinegético para agilizar la tramitología de la actividad.	*SECTUR Estatal*	
	Colaborar con información, folletos, promoción y la participación en foros relacionados con la actividad cinegética y de pesca deportiva.	*SECTUR Estatal*	

Proyecto para incentivar la diversificación de productos y servicios turísticos.	*Establecer vinculación con los prestadores de servicios cinegéticos y de pesca deportiva para posicionar a Mazatlán en estos segmentos.*	*SECTUR Estatal*	*Históricamente en el destino las actividades cinegéticas y de pesca deportiva han sido populares, sobre todo para el turismo extranjero ya que el destino cuenta con los recursos de infraestructura y naturales para ello.*
	Coordinar esfuerzos entre hoteleros y estos dos segmentos para ofrecer promociones a través de productos y paquetes innovadores complementarios.	*SECTUR Estatal*	
	Revisión de regulación para el desarrollo del turismo cinegético para agilizar la tramitología de la actividad.	*SECTUR Estatal*	
	Colaborar con información, folletos, promoción y la participación en foros relacionados con la actividad cinegética y de pesca deportiva.	*SECTUR Estatal*	

Proyecto para incentivar la diversificación de productos y servicios turísticos.	*Establecer vinculación con los prestadores de servicios cinegéticos y de pesca deportiva para posicionar a Mazatlán en estos segmentos.*	*SECTUR Estatal*	*Históricamente en el destino las actividades cinegéticas y de pesca deportiva han sido populares, sobre todo para el turismo extranjero ya que el destino cuenta con los recursos de infraestructura y naturales para ello.*
	Coordinar esfuerzos entre hoteleros y estos dos segmentos para ofrecer promociones a través de productos y paquetes innovadores complementarios.	*SECTUR Estatal*	
	Revisión de regulación para el desarrollo del turismo cinegético para agilizar la tramitología de la actividad.	*SECTUR Estatal*	
	Colaborar con información, folletos, promoción y la participación en foros relacionados con la actividad cinegética y de pesca deportiva.	*SECTUR Estatal*	

Proyecto para incentivar la diversificación de productos y servicios turísticos.	*Establecer vinculación con los prestadores de servicios cinegéticos y de pesca deportiva para posicionar a Mazatlán en estos segmentos.*	*SECTUR Estatal*	*Históricamente en el destino las actividades cinegéticas y de pesca deportiva han sido populares, sobre todo para el turismo extranjero ya que el destino cuenta con los recursos de infraestructura y naturales para ello.*
	Coordinar esfuerzos entre hoteleros y estos dos segmentos para ofrecer promociones a través de productos y paquetes innovadores complementarios.	*SECTUR Estatal*	
	Revisión de regulación para el desarrollo del turismo cinegético para agilizar la tramitología de la actividad.	*SECTUR Estatal*	
	Colaborar con información, folletos, promoción y la participación en foros relacionados con la actividad cinegética y de pesca deportiva.	*SECTUR Estatal*	

Proyecto para incentivar la diversificación de productos y servicios turísticos.	*Establecer vinculación con los prestadores de servicios cinegéticos y de pesca deportiva para posicionar a Mazatlán en estos segmentos.*	*SECTUR Estatal*	*Históricamente en el destino las actividades cinegéticas y de pesca deportiva han sido populares, sobre todo para el turismo extranjero ya que el destino cuenta con los recursos de infraestructura y naturales para ello.*
	Coordinar esfuerzos entre hoteleros y estos dos segmentos para ofrecer promociones a través de productos y paquetes innovadores complementarios.	*SECTUR Estatal*	
	Revisión de regulación para el desarrollo del turismo cinegético para agilizar la tramitología de la actividad.	*SECTUR Estatal*	
	Colaborar con información, folletos, promoción y la participación en foros relacionados con la actividad cinegética y de pesca deportiva.	*SECTUR Estatal*	

Proyecto para incentivar la diversificación de productos y servicios turísticos.	*Establecer vinculación con los prestadores de servicios cinegéticos y de pesca deportiva para posicionar a Mazatlán en estos segmentos.*	*SECTUR Estatal*	*Históricamente en el destino las actividades cinegéticas y de pesca deportiva han sido populares, sobre todo para el turismo extranjero ya que el destino cuenta con los recursos de infraestructura y naturales para ello.*
	Coordinar esfuerzos entre hoteleros y estos dos segmentos para ofrecer promociones a través de productos y paquetes innovadores complementarios.	*SECTUR Estatal*	
	Revisión de regulación para el desarrollo del turismo cinegético para agilizar la tramitología de la actividad.	*SECTUR Estatal*	
	Colaborar con información, folletos, promoción y la participación en foros relacionados con la actividad cinegética y de pesca deportiva.	*SECTUR Estatal*	

Proyecto para incentivar la diversificación de productos y servicios turísticos.	*Establecer vinculación con los prestadores de servicios cinegéticos y de pesca deportiva para posicionar a Mazatlán en estos segmentos.*	*SECTUR Estatal*	*Históricamente en el destino las actividades cinegéticas y de pesca deportiva han sido populares, sobre todo para el turismo extranjero ya que el destino cuenta con los recursos de infraestructura y naturales para ello.*
	Coordinar esfuerzos entre hoteleros y estos dos segmentos para ofrecer promociones a través de productos y paquetes innovadores complementarios.	*SECTUR Estatal*	
	Revisión de regulación para el desarrollo del turismo cinegético para agilizar la tramitología de la actividad.	*SECTUR Estatal*	
	Colaborar con información, folletos, promoción y la participación en foros relacionados con la actividad cinegética y de pesca deportiva.	*SECTUR Estatal*	

Proyecto para incentivar la diversificación de productos y servicios turísticos.	*Establecer vinculación con los prestadores de servicios cinegéticos y de pesca deportiva para posicionar a Mazatlán en estos segmentos.*	*SECTUR Estatal*	*Históricamente en el destino las actividades cinegéticas y de pesca deportiva han sido populares, sobre todo para el turismo extranjero ya que el destino cuenta con los recursos de infraestructura y naturales para ello.*
	Coordinar esfuerzos entre hoteleros y estos dos segmentos para ofrecer promociones a través de productos y paquetes innovadores complementarios.	*SECTUR Estatal*	
	Revisión de regulación para el desarrollo del turismo cinegético para agilizar la tramitología de la actividad.	*SECTUR Estatal*	
	Colaborar con información, folletos, promoción y la participación en foros relacionados con la actividad cinegética y de pesca deportiva.	*SECTUR Estatal*	

Proyecto para incentivar la diversificación de productos y servicios turísticos.	*Establecer vinculación con los prestadores de servicios cinegéticos y de pesca deportiva para posicionar a Mazatlán en estos segmentos.*	*SECTUR Estatal*	*Históricamente en el destino las actividades cinegéticas y de pesca deportiva han sido populares, sobre todo para el turismo extranjero ya que el destino cuenta con los recursos de infraestructura y naturales para ello.*
	Coordinar esfuerzos entre hoteleros y estos dos segmentos para ofrecer promociones a través de productos y paquetes innovadores complementarios.	*SECTUR Estatal*	
	Revisión de regulación para el desarrollo del turismo cinegético para agilizar la tramitología de la actividad.	*SECTUR Estatal*	
	Colaborar con información, folletos, promoción y la participación en foros relacionados con la actividad cinegética y de pesca deportiva.	*SECTUR Estatal*	

Proyecto para incentivar la diversificación de productos y servicios turísticos.	*Establecer vinculación con los prestadores de servicios cinegéticos y de pesca deportiva para posicionar a Mazatlán en estos segmentos.*	*SECTUR Estatal*	*Históricamente en el destino las actividades cinegéticas y de pesca deportiva han sido populares, sobre todo para el turismo extranjero ya que el destino cuenta con los recursos de infraestructura y naturales para ello.*
	Coordinar esfuerzos entre hoteleros y estos dos segmentos para ofrecer promociones a través de productos y paquetes innovadores complementarios.	*SECTUR Estatal*	
	Revisión de regulación para el desarrollo del turismo cinegético para agilizar la tramitología de la actividad.	*SECTUR Estatal*	
	Colaborar con información, folletos, promoción y la participación en foros relacionados con la actividad cinegética y de pesca deportiva.	*SECTUR Estatal*	

Proyecto para incentivar la diversificación de productos y servicios turísticos.	*Establecer vinculación con los prestadores de servicios cinegéticos y de pesca deportiva para posicionar a Mazatlán en estos segmentos.*	*SECTUR Estatal*	*Históricamente en el destino las actividades cinegéticas y de pesca deportiva han sido populares, sobre todo para el turismo extranjero ya que el destino cuenta con los recursos de infraestructura y naturales para ello.*
	Coordinar esfuerzos entre hoteleros y estos dos segmentos para ofrecer promociones a través de productos y paquetes innovadores complementarios.	*SECTUR Estatal*	
	Revisión de regulación para el desarrollo del turismo cinegético para agilizar la tramitología de la actividad.	*SECTUR Estatal*	
	Colaborar con información, folletos, promoción y la participación en foros relacionados con la actividad cinegética y de pesca deportiva.	*SECTUR Estatal*	

Proyecto para incentivar la diversificación de productos y servicios turísticos.	*Establecer vinculación con los prestadores de servicios cinegéticos y de pesca deportiva para posicionar a Mazatlán en estos segmentos.*	*SECTUR Estatal*	*Históricamente en el destino las actividades cinegéticas y de pesca deportiva han sido populares, sobre todo para el turismo extranjero ya que el destino cuenta con los recursos de infraestructura y naturales para ello.*
	Coordinar esfuerzos entre hoteleros y estos dos segmentos para ofrecer promociones a través de productos y paquetes innovadores complementarios.	*SECTUR Estatal*	
	Revisión de regulación para el desarrollo del turismo cinegético para agilizar la tramitología de la actividad.	*SECTUR Estatal*	
	Colaborar con información, folletos, promoción y la participación en foros relacionados con la actividad cinegética y de pesca deportiva.	*SECTUR Estatal*	

Proyecto para incentivar la diversificación de productos y servicios turísticos.	*Establecer vinculación con los prestadores de servicios cinegéticos y de pesca deportiva para posicionar a Mazatlán en estos segmentos.*	*SECTUR Estatal*	*Históricamente en el destino las actividades cinegéticas y de pesca deportiva han sido populares, sobre todo para el turismo extranjero ya que el destino cuenta con los recursos de infraestructura y naturales para ello.*
	Coordinar esfuerzos entre hoteleros y estos dos segmentos para ofrecer promociones a través de productos y paquetes innovadores complementarios.	*SECTUR Estatal*	
	Revisión de regulación para el desarrollo del turismo cinegético para agilizar la tramitología de la actividad.	*SECTUR Estatal*	
	Colaborar con información, folletos, promoción y la participación en foros relacionados con la actividad cinegética y de pesca deportiva.	*SECTUR Estatal*	

Proyecto para incentivar la diversificación de productos y servicios turísticos.	*Establecer vinculación con los prestadores de servicios cinegéticos y de pesca deportiva para posicionar a Mazatlán en estos segmentos.*	*SECTUR Estatal*	*Históricamente en el destino las actividades cinegéticas y de pesca deportiva han sido populares, sobre todo para el turismo extranjero ya que el destino cuenta con los recursos de infraestructura y naturales para ello.*
	Coordinar esfuerzos entre hoteleros y estos dos segmentos para ofrecer promociones a través de productos y paquetes innovadores complementarios.	*SECTUR Estatal*	
	Revisión de regulación para el desarrollo del turismo cinegético para agilizar la tramitología de la actividad.	*SECTUR Estatal*	
	Colaborar con información, folletos, promoción y la participación en foros relacionados con la actividad cinegética y de pesca deportiva.	*SECTUR Estatal*	

Proyecto para incentivar la diversificación de productos y servicios turísticos.	*Establecer vinculación con los prestadores de servicios cinegéticos y de pesca deportiva para posicionar a Mazatlán en estos segmentos.*	*SECTUR Estatal*	*Históricamente en el destino las actividades cinegéticas y de pesca deportiva han sido populares, sobre todo para el turismo extranjero ya que el destino cuenta con los recursos de infraestructura y naturales para ello.*
	Coordinar esfuerzos entre hoteleros y estos dos segmentos para ofrecer promociones a través de productos y paquetes innovadores complementarios.	*SECTUR Estatal*	
	Revisión de regulación para el desarrollo del turismo cinegético para agilizar la tramitología de la actividad.	*SECTUR Estatal*	
	Colaborar con información, folletos, promoción y la participación en foros relacionados con la actividad cinegética y de pesca deportiva.	*SECTUR Estatal*	

Proyecto para incentivar la diversificación de productos y servicios turísticos.	*Establecer vinculación con los prestadores de servicios cinegéticos y de pesca deportiva para posicionar a Mazatlán en estos segmentos.*	*SECTUR Estatal*	*Históricamente en el destino las actividades cinegéticas y de pesca deportiva han sido populares, sobre todo para el turismo extranjero ya que el destino cuenta con los recursos de infraestructura y naturales para ello.*
	Coordinar esfuerzos entre hoteleros y estos dos segmentos para ofrecer promociones a través de productos y paquetes innovadores complementarios.	*SECTUR Estatal*	
	Revisión de regulación para el desarrollo del turismo cinegético para agilizar la tramitología de la actividad.	*SECTUR Estatal*	
	Colaborar con información, folletos, promoción y la participación en foros relacionados con la actividad cinegética y de pesca deportiva.	*SECTUR Estatal*	

Proyecto para incentivar la diversificación de productos y servicios turísticos.	*Establecer vinculación con los prestadores de servicios cinegéticos y de pesca deportiva para posicionar a Mazatlán en estos segmentos.*	*SECTUR Estatal*	*Históricamente en el destino las actividades cinegéticas y de pesca deportiva han sido populares, sobre todo para el turismo extranjero ya que el destino cuenta con los recursos de infraestructura y naturales para ello.*
	Coordinar esfuerzos entre hoteleros y estos dos segmentos para ofrecer promociones a través de productos y paquetes innovadores complementarios.	*SECTUR Estatal*	
	Revisión de regulación para el desarrollo del turismo cinegético para agilizar la tramitología de la actividad.	*SECTUR Estatal*	
	Colaborar con información, folletos, promoción y la participación en foros relacionados con la actividad cinegética y de pesca deportiva.	*SECTUR Estatal*	

Proyecto para incentivar la diversificación de productos y servicios turísticos.	*Establecer vinculación con los prestadores de servicios cinegéticos y de pesca deportiva para posicionar a Mazatlán en estos segmentos.*	*SECTUR Estatal*	*Históricamente en el destino las actividades cinegéticas y de pesca deportiva han sido populares, sobre todo para el turismo extranjero ya que el destino cuenta con los recursos de infraestructura y naturales para ello.*
	Coordinar esfuerzos entre hoteleros y estos dos segmentos para ofrecer promociones a través de productos y paquetes innovadores complementarios.	*SECTUR Estatal*	
	Revisión de regulación para el desarrollo del turismo cinegético para agilizar la tramitología de la actividad.	*SECTUR Estatal*	
	Colaborar con información, folletos, promoción y la participación en foros relacionados con la actividad cinegética y de pesca deportiva.	*SECTUR Estatal*	

Proyecto para incentivar la diversificación de productos y servicios turísticos.	*Establecer vinculación con los prestadores de servicios cinegéticos y de pesca deportiva para posicionar a Mazatlán en estos segmentos.*	*SECTUR Estatal*	*Históricamente en el destino las actividades cinegéticas y de pesca deportiva han sido populares, sobre todo para el turismo extranjero ya que el destino cuenta con los recursos de infraestructura y naturales para ello.*
	Coordinar esfuerzos entre hoteleros y estos dos segmentos para ofrecer promociones a través de productos y paquetes innovadores complementarios.	*SECTUR Estatal*	
	Revisión de regulación para el desarrollo del turismo cinegético para agilizar la tramitología de la actividad.	*SECTUR Estatal*	
	Colaborar con información, folletos, promoción y la participación en foros relacionados con la actividad cinegética y de pesca deportiva.	*SECTUR Estatal*	

Proyecto para incentivar la diversificación de productos y servicios turísticos.	*Establecer vinculación con los prestadores de servicios cinegéticos y de pesca deportiva para posicionar a Mazatlán en estos segmentos.*	*SECTUR Estatal*	*Históricamente en el destino las actividades cinegéticas y de pesca deportiva han sido populares, sobre todo para el turismo extranjero ya que el destino cuenta con los recursos de infraestructura y naturales para ello.*
	Coordinar esfuerzos entre hoteleros y estos dos segmentos para ofrecer promociones a través de productos y paquetes innovadores complementarios.	*SECTUR Estatal*	
	Revisión de regulación para el desarrollo del turismo cinegético para agilizar la tramitología de la actividad.	*SECTUR Estatal*	
	Colaborar con información, folletos, promoción y la participación en foros relacionados con la actividad cinegética y de pesca deportiva.	*SECTUR Estatal*	

Proyecto para incentivar la diversificación de productos y servicios turísticos.	*Establecer vinculación con los prestadores de servicios cinegéticos y de pesca deportiva para posicionar a Mazatlán en estos segmentos.*	*SECTUR Estatal*	*Históricamente en el destino las actividades cinegéticas y de pesca deportiva han sido populares, sobre todo para el turismo extranjero ya que el destino cuenta con los recursos de infraestructura y naturales para ello.*
	Coordinar esfuerzos entre hoteleros y estos dos segmentos para ofrecer promociones a través de productos y paquetes innovadores complementarios.	*SECTUR Estatal*	
	Revisión de regulación para el desarrollo del turismo cinegético para agilizar la tramitología de la actividad.	*SECTUR Estatal*	
	Colaborar con información, folletos, promoción y la participación en foros relacionados con la actividad cinegética y de pesca deportiva.	*SECTUR Estatal*	

Proyecto para incentivar la diversificación de productos y servicios turísticos.	*Establecer vinculación con los prestadores de servicios cinegéticos y de pesca deportiva para posicionar a Mazatlán en estos segmentos.*	*SECTUR Estatal*	*Históricamente en el destino las actividades cinegéticas y de pesca deportiva han sido populares, sobre todo para el turismo extranjero ya que el destino cuenta con los recursos de infraestructura y naturales para ello.*
	Coordinar esfuerzos entre hoteleros y estos dos segmentos para ofrecer promociones a través de productos y paquetes innovadores complementarios.	*SECTUR Estatal*	
	Revisión de regulación para el desarrollo del turismo cinegético para agilizar la tramitología de la actividad.	*SECTUR Estatal*	
	Colaborar con información, folletos, promoción y la participación en foros relacionados con la actividad cinegética y de pesca deportiva.	*SECTUR Estatal*	

Proyecto para incentivar la diversificación de productos y servicios turísticos.	*Establecer vinculación con los prestadores de servicios cinegéticos y de pesca deportiva para posicionar a Mazatlán en estos segmentos.*	*SECTUR Estatal*	*Históricamente en el destino las actividades cinegéticas y de pesca deportiva han sido populares, sobre todo para el turismo extranjero ya que el destino cuenta con los recursos de infraestructura y naturales para ello.*
	Coordinar esfuerzos entre hoteleros y estos dos segmentos para ofrecer promociones a través de productos y paquetes innovadores complementarios.	*SECTUR Estatal*	
	Revisión de regulación para el desarrollo del turismo cinegético para agilizar la tramitología de la actividad.	*SECTUR Estatal*	
	Colaborar con información, folletos, promoción y la participación en foros relacionados con la actividad cinegética y de pesca deportiva.	*SECTUR Estatal*	

Proyecto para incentivar la diversificación de productos y servicios turísticos.	*Establecer vinculación con los prestadores de servicios cinegéticos y de pesca deportiva para posicionar a Mazatlán en estos segmentos.*	*SECTUR Estatal*	*Históricamente en el destino las actividades cinegéticas y de pesca deportiva han sido populares, sobre todo para el turismo extranjero ya que el destino cuenta con los recursos de infraestructura y naturales para ello.*
	Coordinar esfuerzos entre hoteleros y estos dos segmentos para ofrecer promociones a través de productos y paquetes innovadores complementarios.	*SECTUR Estatal*	
	Revisión de regulación para el desarrollo del turismo cinegético para agilizar la tramitología de la actividad.	*SECTUR Estatal*	
	Colaborar con información, folletos, promoción y la participación en foros relacionados con la actividad cinegética y de pesca deportiva.	*SECTUR Estatal*	

Proyecto para incentivar la diversificación de productos y servicios turísticos.	*Establecer vinculación con los prestadores de servicios cinegéticos y de pesca deportiva para posicionar a Mazatlán en estos segmentos.*	*SECTUR Estatal*	*Históricamente en el destino las actividades cinegéticas y de pesca deportiva han sido populares, sobre todo para el turismo extranjero ya que el destino cuenta con los recursos de infraestructura y naturales para ello.*
	Coordinar esfuerzos entre hoteleros y estos dos segmentos para ofrecer promociones a través de productos y paquetes innovadores complementarios.	*SECTUR Estatal*	
	Revisión de regulación para el desarrollo del turismo cinegético para agilizar la tramitología de la actividad.	*SECTUR Estatal*	
	Colaborar con información, folletos, promoción y la participación en foros relacionados con la actividad cinegética y de pesca deportiva.	*SECTUR Estatal*	

Proyecto para incentivar la diversificación de productos y servicios turísticos.	*Establecer vinculación con los prestadores de servicios cinegéticos y de pesca deportiva para posicionar a Mazatlán en estos segmentos.*	*SECTUR Estatal*	*Históricamente en el destino las actividades cinegéticas y de pesca deportiva han sido populares, sobre todo para el turismo extranjero ya que el destino cuenta con los recursos de infraestructura y naturales para ello.*
	Coordinar esfuerzos entre hoteleros y estos dos segmentos para ofrecer promociones a través de productos y paquetes innovadores complementarios.	*SECTUR Estatal*	
	Revisión de regulación para el desarrollo del turismo cinegético para agilizar la tramitología de la actividad.	*SECTUR Estatal*	
	Colaborar con información, folletos, promoción y la participación en foros relacionados con la actividad cinegética y de pesca deportiva.	*SECTUR Estatal*	

Proyecto para incentivar la diversificación de productos y servicios turísticos.	*Establecer vinculación con los prestadores de servicios cinegéticos y de pesca deportiva para posicionar a Mazatlán en estos segmentos.*	*SECTUR Estatal*	*Históricamente en el destino las actividades cinegéticas y de pesca deportiva han sido populares, sobre todo para el turismo extranjero ya que el destino cuenta con los recursos de infraestructura y naturales para ello.*
	Coordinar esfuerzos entre hoteleros y estos dos segmentos para ofrecer promociones a través de productos y paquetes innovadores complementarios.	*SECTUR Estatal*	
	Revisión de regulación para el desarrollo del turismo cinegético para agilizar la tramitología de la actividad.	*SECTUR Estatal*	
	Colaborar con información, folletos, promoción y la participación en foros relacionados con la actividad cinegética y de pesca deportiva.	*SECTUR Estatal*	

Proyecto para incentivar la diversificación de productos y servicios turísticos.	*Establecer vinculación con los prestadores de servicios cinegéticos y de pesca deportiva para posicionar a Mazatlán en estos segmentos.*	*SECTUR Estatal*	*Históricamente en el destino las actividades cinegéticas y de pesca deportiva han sido populares, sobre todo para el turismo extranjero ya que el destino cuenta con los recursos de infraestructura y naturales para ello.*
	Coordinar esfuerzos entre hoteleros y estos dos segmentos para ofrecer promociones a través de productos y paquetes innovadores complementarios.	*SECTUR Estatal*	
	Revisión de regulación para el desarrollo del turismo cinegético para agilizar la tramitología de la actividad.	*SECTUR Estatal*	
	Colaborar con información, folletos, promoción y la participación en foros relacionados con la actividad cinegética y de pesca deportiva.	*SECTUR Estatal*	

Proyecto para incentivar la diversificación de productos y servicios turísticos.	*Establecer vinculación con los prestadores de servicios cinegéticos y de pesca deportiva para posicionar a Mazatlán en estos segmentos.*	*SECTUR Estatal*	*Históricamente en el destino las actividades cinegéticas y de pesca deportiva han sido populares, sobre todo para el turismo extranjero ya que el destino cuenta con los recursos de infraestructura y naturales para ello.*
	Coordinar esfuerzos entre hoteleros y estos dos segmentos para ofrecer promociones a través de productos y paquetes innovadores complementarios.	*SECTUR Estatal*	
	Revisión de regulación para el desarrollo del turismo cinegético para agilizar la tramitología de la actividad.	*SECTUR Estatal*	
	Colaborar con información, folletos, promoción y la participación en foros relacionados con la actividad cinegética y de pesca deportiva.	*SECTUR Estatal*	

Proyecto para incentivar la diversificación de productos y servicios turísticos.	*Establecer vinculación con los prestadores de servicios cinegéticos y de pesca deportiva para posicionar a Mazatlán en estos segmentos.*	*SECTUR Estatal*	*Históricamente en el destino las actividades cinegéticas y de pesca deportiva han sido populares, sobre todo para el turismo extranjero ya que el destino cuenta con los recursos de infraestructura y naturales para ello.*
	Coordinar esfuerzos entre hoteleros y estos dos segmentos para ofrecer promociones a través de productos y paquetes innovadores complementarios.	*SECTUR Estatal*	
	Revisión de regulación para el desarrollo del turismo cinegético para agilizar la tramitología de la actividad.	*SECTUR Estatal*	
	Colaborar con información, folletos, promoción y la participación en foros relacionados con la actividad cinegética y de pesca deportiva.	*SECTUR Estatal*	

Proyecto para incentivar la diversificación de productos y servicios turísticos.	*Establecer vinculación con los prestadores de servicios cinegéticos y de pesca deportiva para posicionar a Mazatlán en estos segmentos.*	*SECTUR Estatal*	*Históricamente en el destino las actividades cinegéticas y de pesca deportiva han sido populares, sobre todo para el turismo extranjero ya que el destino cuenta con los recursos de infraestructura y naturales para ello.*
	Coordinar esfuerzos entre hoteleros y estos dos segmentos para ofrecer promociones a través de productos y paquetes innovadores complementarios.	*SECTUR Estatal*	
	Revisión de regulación para el desarrollo del turismo cinegético para agilizar la tramitología de la actividad.	*SECTUR Estatal*	
	Colaborar con información, folletos, promoción y la participación en foros relacionados con la actividad cinegética y de pesca deportiva.	*SECTUR Estatal*	

Proyecto para incentivar la diversificación de productos y servicios turísticos.	*Establecer vinculación con los prestadores de servicios cinegéticos y de pesca deportiva para posicionar a Mazatlán en estos segmentos.*	*SECTUR Estatal*	*Históricamente en el destino las actividades cinegéticas y de pesca deportiva han sido populares, sobre todo para el turismo extranjero ya que el destino cuenta con los recursos de infraestructura y naturales para ello.*
	Coordinar esfuerzos entre hoteleros y estos dos segmentos para ofrecer promociones a través de productos y paquetes innovadores complementarios.	*SECTUR Estatal*	
	Revisión de regulación para el desarrollo del turismo cinegético para agilizar la tramitología de la actividad.	*SECTUR Estatal*	
	Colaborar con información, folletos, promoción y la participación en foros relacionados con la actividad cinegética y de pesca deportiva.	*SECTUR Estatal*	

Proyecto para incentivar la diversificación de productos y servicios turísticos.	*Establecer vinculación con los prestadores de servicios cinegéticos y de pesca deportiva para posicionar a Mazatlán en estos segmentos.*	*SECTUR Estatal*	*Históricamente en el destino las actividades cinegéticas y de pesca deportiva han sido populares, sobre todo para el turismo extranjero ya que el destino cuenta con los recursos de infraestructura y naturales para ello.*
	Coordinar esfuerzos entre hoteleros y estos dos segmentos para ofrecer promociones a través de productos y paquetes innovadores complementarios.	*SECTUR Estatal*	
	Revisión de regulación para el desarrollo del turismo cinegético para agilizar la tramitología de la actividad.	*SECTUR Estatal*	
	Colaborar con información, folletos, promoción y la participación en foros relacionados con la actividad cinegética y de pesca deportiva.	*SECTUR Estatal*	

Proyecto para incentivar la diversificación de productos y servicios turísticos.	*Establecer vinculación con los prestadores de servicios cinegéticos y de pesca deportiva para posicionar a Mazatlán en estos segmentos.*	*SECTUR Estatal*	*Históricamente en el destino las actividades cinegéticas y de pesca deportiva han sido populares, sobre todo para el turismo extranjero ya que el destino cuenta con los recursos de infraestructura y naturales para ello.*
	Coordinar esfuerzos entre hoteleros y estos dos segmentos para ofrecer promociones a través de productos y paquetes innovadores complementarios.	*SECTUR Estatal*	
	Revisión de regulación para el desarrollo del turismo cinegético para agilizar la tramitología de la actividad.	*SECTUR Estatal*	
	Colaborar con información, folletos, promoción y la participación en foros relacionados con la actividad cinegética y de pesca deportiva.	*SECTUR Estatal*	

Proyecto para incentivar la diversificación de productos y servicios turísticos.	*Establecer vinculación con los prestadores de servicios cinegéticos y de pesca deportiva para posicionar a Mazatlán en estos segmentos.*	*SECTUR Estatal*	*Históricamente en el destino las actividades cinegéticas y de pesca deportiva han sido populares, sobre todo para el turismo extranjero ya que el destino cuenta con los recursos de infraestructura y naturales para ello.*
	Coordinar esfuerzos entre hoteleros y estos dos segmentos para ofrecer promociones a través de productos y paquetes innovadores complementarios.	*SECTUR Estatal*	
	Revisión de regulación para el desarrollo del turismo cinegético para agilizar la tramitología de la actividad.	*SECTUR Estatal*	
	Colaborar con información, folletos, promoción y la participación en foros relacionados con la actividad cinegética y de pesca deportiva.	*SECTUR Estatal*	

Proyecto para incentivar la diversificación de productos y servicios turísticos.	*Establecer vinculación con los prestadores de servicios cinegéticos y de pesca deportiva para posicionar a Mazatlán en estos segmentos.*	*SECTUR Estatal*	*Históricamente en el destino las actividades cinegéticas y de pesca deportiva han sido populares, sobre todo para el turismo extranjero ya que el destino cuenta con los recursos de infraestructura y naturales para ello.*
	Coordinar esfuerzos entre hoteleros y estos dos segmentos para ofrecer promociones a través de productos y paquetes innovadores complementarios.	*SECTUR Estatal*	
	Revisión de regulación para el desarrollo del turismo cinegético para agilizar la tramitología de la actividad.	*SECTUR Estatal*	
	Colaborar con información, folletos, promoción y la participación en foros relacionados con la actividad cinegética y de pesca deportiva.	*SECTUR Estatal*	

Proyecto para incentivar la diversificación de productos y servicios turísticos.	*Establecer vinculación con los prestadores de servicios cinegéticos y de pesca deportiva para posicionar a Mazatlán en estos segmentos.*	*SECTUR Estatal*	*Históricamente en el destino las actividades cinegéticas y de pesca deportiva han sido populares, sobre todo para el turismo extranjero ya que el destino cuenta con los recursos de infraestructura y naturales para ello.*
	Coordinar esfuerzos entre hoteleros y estos dos segmentos para ofrecer promociones a través de productos y paquetes innovadores complementarios.	*SECTUR Estatal*	
	Revisión de regulación para el desarrollo del turismo cinegético para agilizar la tramitología de la actividad.	*SECTUR Estatal*	
	Colaborar con información, folletos, promoción y la participación en foros relacionados con la actividad cinegética y de pesca deportiva.	*SECTUR Estatal*	

Proyecto para incentivar la diversificación de productos y servicios turísticos.	*Establecer vinculación con los prestadores de servicios cinegéticos y de pesca deportiva para posicionar a Mazatlán en estos segmentos.*	*SECTUR Estatal*	*Históricamente en el destino las actividades cinegéticas y de pesca deportiva han sido populares, sobre todo para el turismo extranjero ya que el destino cuenta con los recursos de infraestructura y naturales para ello.*
	Coordinar esfuerzos entre hoteleros y estos dos segmentos para ofrecer promociones a través de productos y paquetes innovadores complementarios.	*SECTUR Estatal*	
	Revisión de regulación para el desarrollo del turismo cinegético para agilizar la tramitología de la actividad.	*SECTUR Estatal*	
	Colaborar con información, folletos, promoción y la participación en foros relacionados con la actividad cinegética y de pesca deportiva.	*SECTUR Estatal*	

Proyecto para incentivar la diversificación de productos y servicios turísticos.	*Establecer vinculación con los prestadores de servicios cinegéticos y de pesca deportiva para posicionar a Mazatlán en estos segmentos.*	*SECTUR Estatal*	*Históricamente en el destino las actividades cinegéticas y de pesca deportiva han sido populares, sobre todo para el turismo extranjero ya que el destino cuenta con los recursos de infraestructura y naturales para ello.*
	Coordinar esfuerzos entre hoteleros y estos dos segmentos para ofrecer promociones a través de productos y paquetes innovadores complementarios.	*SECTUR Estatal*	
	Revisión de regulación para el desarrollo del turismo cinegético para agilizar la tramitología de la actividad.	*SECTUR Estatal*	
	Colaborar con información, folletos, promoción y la participación en foros relacionados con la actividad cinegética y de pesca deportiva.	*SECTUR Estatal*	

Proyecto para incentivar la diversificación de productos y servicios turísticos.	*Establecer vinculación con los prestadores de servicios cinegéticos y de pesca deportiva para posicionar a Mazatlán en estos segmentos.*	*SECTUR Estatal*	*Históricamente en el destino las actividades cinegéticas y de pesca deportiva han sido populares, sobre todo para el turismo extranjero ya que el destino cuenta con los recursos de infraestructura y naturales para ello.*
	Coordinar esfuerzos entre hoteleros y estos dos segmentos para ofrecer promociones a través de productos y paquetes innovadores complementarios.	*SECTUR Estatal*	
	Revisión de regulación para el desarrollo del turismo cinegético para agilizar la tramitología de la actividad.	*SECTUR Estatal*	
	Colaborar con información, folletos, promoción y la participación en foros relacionados con la actividad cinegética y de pesca deportiva.	*SECTUR Estatal*	

Proyecto para incentivar la diversificación de productos y servicios turísticos.	*Establecer vinculación con los prestadores de servicios cinegéticos y de pesca deportiva para posicionar a Mazatlán en estos segmentos.*	*SECTUR Estatal*	*Históricamente en el destino las actividades cinegéticas y de pesca deportiva han sido populares, sobre todo para el turismo extranjero ya que el destino cuenta con los recursos de infraestructura y naturales para ello.*
	Coordinar esfuerzos entre hoteleros y estos dos segmentos para ofrecer promociones a través de productos y paquetes innovadores complementarios.	*SECTUR Estatal*	
	Revisión de regulación para el desarrollo del turismo cinegético para agilizar la tramitología de la actividad.	*SECTUR Estatal*	
	Colaborar con información, folletos, promoción y la participación en foros relacionados con la actividad cinegética y de pesca deportiva.	*SECTUR Estatal*	

Proyecto para incentivar la diversificación de productos y servicios turísticos.	*Establecer vinculación con los prestadores de servicios cinegéticos y de pesca deportiva para posicionar a Mazatlán en estos segmentos.*	*SECTUR Estatal*	*Históricamente en el destino las actividades cinegéticas y de pesca deportiva han sido populares, sobre todo para el turismo extranjero ya que el destino cuenta con los recursos de infraestructura y naturales para ello.*
	Coordinar esfuerzos entre hoteleros y estos dos segmentos para ofrecer promociones a través de productos y paquetes innovadores complementarios.	*SECTUR Estatal*	
	Revisión de regulación para el desarrollo del turismo cinegético para agilizar la tramitología de la actividad.	*SECTUR Estatal*	
	Colaborar con información, folletos, promoción y la participación en foros relacionados con la actividad cinegética y de pesca deportiva.	*SECTUR Estatal*	

Proyecto para incentivar la diversificación de productos y servicios turísticos.	*Establecer vinculación con los prestadores de servicios cinegéticos y de pesca deportiva para posicionar a Mazatlán en estos segmentos.*	*SECTUR Estatal*	*Históricamente en el destino las actividades cinegéticas y de pesca deportiva han sido populares, sobre todo para el turismo extranjero ya que el destino cuenta con los recursos de infraestructura y naturales para ello.*
	Coordinar esfuerzos entre hoteleros y estos dos segmentos para ofrecer promociones a través de productos y paquetes innovadores complementarios.	*SECTUR Estatal*	
	Revisión de regulación para el desarrollo del turismo cinegético para agilizar la tramitología de la actividad.	*SECTUR Estatal*	
	Colaborar con información, folletos, promoción y la participación en foros relacionados con la actividad cinegética y de pesca deportiva.	*SECTUR Estatal*	

Proyecto para incentivar la diversificación de productos y servicios turísticos.	*Establecer vinculación con los prestadores de servicios cinegéticos y de pesca deportiva para posicionar a Mazatlán en estos segmentos.*	*SECTUR Estatal*	*Históricamente en el destino las actividades cinegéticas y de pesca deportiva han sido populares, sobre todo para el turismo extranjero ya que el destino cuenta con los recursos de infraestructura y naturales para ello.*
	Coordinar esfuerzos entre hoteleros y estos dos segmentos para ofrecer promociones a través de productos y paquetes innovadores complementarios.	*SECTUR Estatal*	
	Revisión de regulación para el desarrollo del turismo cinegético para agilizar la tramitología de la actividad.	*SECTUR Estatal*	
	Colaborar con información, folletos, promoción y la participación en foros relacionados con la actividad cinegética y de pesca deportiva.	*SECTUR Estatal*	

Proyecto para incentivar la diversificación de productos y servicios turísticos.	*Establecer vinculación con los prestadores de servicios cinegéticos y de pesca deportiva para posicionar a Mazatlán en estos segmentos.*	*SECTUR Estatal*	*Históricamente en el destino las actividades cinegéticas y de pesca deportiva han sido populares, sobre todo para el turismo extranjero ya que el destino cuenta con los recursos de infraestructura y naturales para ello.*
	Coordinar esfuerzos entre hoteleros y estos dos segmentos para ofrecer promociones a través de productos y paquetes innovadores complementarios.	*SECTUR Estatal*	
	Revisión de regulación para el desarrollo del turismo cinegético para agilizar la tramitología de la actividad.	*SECTUR Estatal*	
	Colaborar con información, folletos, promoción y la participación en foros relacionados con la actividad cinegética y de pesca deportiva.	*SECTUR Estatal*	

Proyecto para incentivar la diversificación de productos y servicios turísticos.	*Establecer vinculación con los prestadores de servicios cinegéticos y de pesca deportiva para posicionar a Mazatlán en estos segmentos.*	*SECTUR Estatal*	*Históricamente en el destino las actividades cinegéticas y de pesca deportiva han sido populares, sobre todo para el turismo extranjero ya que el destino cuenta con los recursos de infraestructura y naturales para ello.*
	Coordinar esfuerzos entre hoteleros y estos dos segmentos para ofrecer promociones a través de productos y paquetes innovadores complementarios.	*SECTUR Estatal*	
	Revisión de regulación para el desarrollo del turismo cinegético para agilizar la tramitología de la actividad.	*SECTUR Estatal*	
	Colaborar con información, folletos, promoción y la participación en foros relacionados con la actividad cinegética y de pesca deportiva.	*SECTUR Estatal*	

Proyecto para incentivar la diversificación de productos y servicios turísticos.	*Establecer vinculación con los prestadores de servicios cinegéticos y de pesca deportiva para posicionar a Mazatlán en estos segmentos.*	*SECTUR Estatal*	*Históricamente en el destino las actividades cinegéticas y de pesca deportiva han sido populares, sobre todo para el turismo extranjero ya que el destino cuenta con los recursos de infraestructura y naturales para ello.*
	Coordinar esfuerzos entre hoteleros y estos dos segmentos para ofrecer promociones a través de productos y paquetes innovadores complementarios.	*SECTUR Estatal*	
	Revisión de regulación para el desarrollo del turismo cinegético para agilizar la tramitología de la actividad.	*SECTUR Estatal*	
	Colaborar con información, folletos, promoción y la participación en foros relacionados con la actividad cinegética y de pesca deportiva.	*SECTUR Estatal*	

Proyecto para incentivar la diversificación de productos y servicios turísticos.	*Establecer vinculación con los prestadores de servicios cinegéticos y de pesca deportiva para posicionar a Mazatlán en estos segmentos.*	*SECTUR Estatal*	*Históricamente en el destino las actividades cinegéticas y de pesca deportiva han sido populares, sobre todo para el turismo extranjero ya que el destino cuenta con los recursos de infraestructura y naturales para ello.*
	Coordinar esfuerzos entre hoteleros y estos dos segmentos para ofrecer promociones a través de productos y paquetes innovadores complementarios.	*SECTUR Estatal*	
	Revisión de regulación para el desarrollo del turismo cinegético para agilizar la tramitología de la actividad.	*SECTUR Estatal*	
	Colaborar con información, folletos, promoción y la participación en foros relacionados con la actividad cinegética y de pesca deportiva.	*SECTUR Estatal*	

Proyecto para incentivar la diversificación de productos y servicios turísticos.	*Establecer vinculación con los prestadores de servicios cinegéticos y de pesca deportiva para posicionar a Mazatlán en estos segmentos.*	*SECTUR Estatal*	*Históricamente en el destino las actividades cinegéticas y de pesca deportiva han sido populares, sobre todo para el turismo extranjero ya que el destino cuenta con los recursos de infraestructura y naturales para ello.*
	Coordinar esfuerzos entre hoteleros y estos dos segmentos para ofrecer promociones a través de productos y paquetes innovadores complementarios.	*SECTUR Estatal*	
	Revisión de regulación para el desarrollo del turismo cinegético para agilizar la tramitología de la actividad.	*SECTUR Estatal*	
	Colaborar con información, folletos, promoción y la participación en foros relacionados con la actividad cinegética y de pesca deportiva.	*SECTUR Estatal*	

Proyecto para incentivar la diversificación de productos y servicios turísticos.	*Establecer vinculación con los prestadores de servicios cinegéticos y de pesca deportiva para posicionar a Mazatlán en estos segmentos.*	*SECTUR Estatal*	*Históricamente en el destino las actividades cinegéticas y de pesca deportiva han sido populares, sobre todo para el turismo extranjero ya que el destino cuenta con los recursos de infraestructura y naturales para ello.*
	Coordinar esfuerzos entre hoteleros y estos dos segmentos para ofrecer promociones a través de productos y paquetes innovadores complementarios.	*SECTUR Estatal*	
	Revisión de regulación para el desarrollo del turismo cinegético para agilizar la tramitología de la actividad.	*SECTUR Estatal*	
	Colaborar con información, folletos, promoción y la participación en foros relacionados con la actividad cinegética y de pesca deportiva.	*SECTUR Estatal*	

Proyecto para incentivar la diversificación de productos y servicios turísticos.	*Establecer vinculación con los prestadores de servicios cinegéticos y de pesca deportiva para posicionar a Mazatlán en estos segmentos.*	*SECTUR Estatal*	*Históricamente en el destino las actividades cinegéticas y de pesca deportiva han sido populares, sobre todo para el turismo extranjero ya que el destino cuenta con los recursos de infraestructura y naturales para ello.*
	Coordinar esfuerzos entre hoteleros y estos dos segmentos para ofrecer promociones a través de productos y paquetes innovadores complementarios.	*SECTUR Estatal*	
	Revisión de regulación para el desarrollo del turismo cinegético para agilizar la tramitología de la actividad.	*SECTUR Estatal*	
	Colaborar con información, folletos, promoción y la participación en foros relacionados con la actividad cinegética y de pesca deportiva.	*SECTUR Estatal*	

Proyecto para incentivar la diversificación de productos y servicios turísticos.	*Establecer vinculación con los prestadores de servicios cinegéticos y de pesca deportiva para posicionar a Mazatlán en estos segmentos.*	*SECTUR Estatal*	*Históricamente en el destino las actividades cinegéticas y de pesca deportiva han sido populares, sobre todo para el turismo extranjero ya que el destino cuenta con los recursos de infraestructura y naturales para ello.*
	Coordinar esfuerzos entre hoteleros y estos dos segmentos para ofrecer promociones a través de productos y paquetes innovadores complementarios.	*SECTUR Estatal*	
	Revisión de regulación para el desarrollo del turismo cinegético para agilizar la tramitología de la actividad.	*SECTUR Estatal*	
	Colaborar con información, folletos, promoción y la participación en foros relacionados con la actividad cinegética y de pesca deportiva.	*SECTUR Estatal*	

Proyecto para incentivar la diversificación de productos y servicios turísticos.	*Establecer vinculación con los prestadores de servicios cinegéticos y de pesca deportiva para posicionar a Mazatlán en estos segmentos.*	*SECTUR Estatal*	*Históricamente en el destino las actividades cinegéticas y de pesca deportiva han sido populares, sobre todo para el turismo extranjero ya que el destino cuenta con los recursos de infraestructura y naturales para ello.*
	Coordinar esfuerzos entre hoteleros y estos dos segmentos para ofrecer promociones a través de productos y paquetes innovadores complementarios.	*SECTUR Estatal*	
	Revisión de regulación para el desarrollo del turismo cinegético para agilizar la tramitología de la actividad.	*SECTUR Estatal*	
	Colaborar con información, folletos, promoción y la participación en foros relacionados con la actividad cinegética y de pesca deportiva.	*SECTUR Estatal*	

Proyecto para incentivar la diversificación de productos y servicios turísticos.	*Establecer vinculación con los prestadores de servicios cinegéticos y de pesca deportiva para posicionar a Mazatlán en estos segmentos.*	*SECTUR Estatal*	*Históricamente en el destino las actividades cinegéticas y de pesca deportiva han sido populares, sobre todo para el turismo extranjero ya que el destino cuenta con los recursos de infraestructura y naturales para ello.*
	Coordinar esfuerzos entre hoteleros y estos dos segmentos para ofrecer promociones a través de productos y paquetes innovadores complementarios.	*SECTUR Estatal*	
	Revisión de regulación para el desarrollo del turismo cinegético para agilizar la tramitología de la actividad.	*SECTUR Estatal*	
	Colaborar con información, folletos, promoción y la participación en foros relacionados con la actividad cinegética y de pesca deportiva.	*SECTUR Estatal*	

Proyecto para incentivar la diversificación de productos y servicios turísticos.	*Establecer vinculación con los prestadores de servicios cinegéticos y de pesca deportiva para posicionar a Mazatlán en estos segmentos.*	*SECTUR Estatal*	*Históricamente en el destino las actividades cinegéticas y de pesca deportiva han sido populares, sobre todo para el turismo extranjero ya que el destino cuenta con los recursos de infraestructura y naturales para ello.*
	Coordinar esfuerzos entre hoteleros y estos dos segmentos para ofrecer promociones a través de productos y paquetes innovadores complementarios.	*SECTUR Estatal*	
	Revisión de regulación para el desarrollo del turismo cinegético para agilizar la tramitología de la actividad.	*SECTUR Estatal*	
	Colaborar con información, folletos, promoción y la participación en foros relacionados con la actividad cinegética y de pesca deportiva.	*SECTUR Estatal*	

Proyecto para incentivar la diversificación de productos y servicios turísticos.	*Establecer vinculación con los prestadores de servicios cinegéticos y de pesca deportiva para posicionar a Mazatlán en estos segmentos.*	*SECTUR Estatal*	*Históricamente en el destino las actividades cinegéticas y de pesca deportiva han sido populares, sobre todo para el turismo extranjero ya que el destino cuenta con los recursos de infraestructura y naturales para ello.*
	Coordinar esfuerzos entre hoteleros y estos dos segmentos para ofrecer promociones a través de productos y paquetes innovadores complementarios.	*SECTUR Estatal*	
	Revisión de regulación para el desarrollo del turismo cinegético para agilizar la tramitología de la actividad.	*SECTUR Estatal*	
	Colaborar con información, folletos, promoción y la participación en foros relacionados con la actividad cinegética y de pesca deportiva.	*SECTUR Estatal*	

Proyecto para incentivar la diversificación de productos y servicios turísticos.	*Establecer vinculación con los prestadores de servicios cinegéticos y de pesca deportiva para posicionar a Mazatlán en estos segmentos.*	*SECTUR Estatal*	*Históricamente en el destino las actividades cinegéticas y de pesca deportiva han sido populares, sobre todo para el turismo extranjero ya que el destino cuenta con los recursos de infraestructura y naturales para ello.*
	Coordinar esfuerzos entre hoteleros y estos dos segmentos para ofrecer promociones a través de productos y paquetes innovadores complementarios.	*SECTUR Estatal*	
	Revisión de regulación para el desarrollo del turismo cinegético para agilizar la tramitología de la actividad.	*SECTUR Estatal*	
	Colaborar con información, folletos, promoción y la participación en foros relacionados con la actividad cinegética y de pesca deportiva.	*SECTUR Estatal*	

Proyecto para incentivar la diversificación de productos y servicios turísticos.	*Establecer vinculación con los prestadores de servicios cinegéticos y de pesca deportiva para posicionar a Mazatlán en estos segmentos.*	*SECTUR Estatal*	*Históricamente en el destino las actividades cinegéticas y de pesca deportiva han sido populares, sobre todo para el turismo extranjero ya que el destino cuenta con los recursos de infraestructura y naturales para ello.*
	Coordinar esfuerzos entre hoteleros y estos dos segmentos para ofrecer promociones a través de productos y paquetes innovadores complementarios.	*SECTUR Estatal*	
	Revisión de regulación para el desarrollo del turismo cinegético para agilizar la tramitología de la actividad.	*SECTUR Estatal*	
	Colaborar con información, folletos, promoción y la participación en foros relacionados con la actividad cinegética y de pesca deportiva.	*SECTUR Estatal*	

Proyecto para incentivar la diversificación de productos y servicios turísticos.	*Establecer vinculación con los prestadores de servicios cinegéticos y de pesca deportiva para posicionar a Mazatlán en estos segmentos.*	*SECTUR Estatal*	*Históricamente en el destino las actividades cinegéticas y de pesca deportiva han sido populares, sobre todo para el turismo extranjero ya que el destino cuenta con los recursos de infraestructura y naturales para ello.*
	Coordinar esfuerzos entre hoteleros y estos dos segmentos para ofrecer promociones a través de productos y paquetes innovadores complementarios.	*SECTUR Estatal*	
	Revisión de regulación para el desarrollo del turismo cinegético para agilizar la tramitología de la actividad.	*SECTUR Estatal*	
	Colaborar con información, folletos, promoción y la participación en foros relacionados con la actividad cinegética y de pesca deportiva.	*SECTUR Estatal*	

Proyecto para incentivar la diversificación de productos y servicios turísticos.	*Establecer vinculación con los prestadores de servicios cinegéticos y de pesca deportiva para posicionar a Mazatlán en estos segmentos.*	*SECTUR Estatal*	*Históricamente en el destino las actividades cinegéticas y de pesca deportiva han sido populares, sobre todo para el turismo extranjero ya que el destino cuenta con los recursos de infraestructura y naturales para ello.*
	Coordinar esfuerzos entre hoteleros y estos dos segmentos para ofrecer promociones a través de productos y paquetes innovadores complementarios.	*SECTUR Estatal*	
	Revisión de regulación para el desarrollo del turismo cinegético para agilizar la tramitología de la actividad.	*SECTUR Estatal*	
	Colaborar con información, folletos, promoción y la participación en foros relacionados con la actividad cinegética y de pesca deportiva.	*SECTUR Estatal*	

Proyecto para incentivar la diversificación de productos y servicios turísticos.	*Establecer vinculación con los prestadores de servicios cinegéticos y de pesca deportiva para posicionar a Mazatlán en estos segmentos.*	*SECTUR Estatal*	*Históricamente en el destino las actividades cinegéticas y de pesca deportiva han sido populares, sobre todo para el turismo extranjero ya que el destino cuenta con los recursos de infraestructura y naturales para ello.*
	Coordinar esfuerzos entre hoteleros y estos dos segmentos para ofrecer promociones a través de productos y paquetes innovadores complementarios.	*SECTUR Estatal*	
	Revisión de regulación para el desarrollo del turismo cinegético para agilizar la tramitología de la actividad.	*SECTUR Estatal*	
	Colaborar con información, folletos, promoción y la participación en foros relacionados con la actividad cinegética y de pesca deportiva.	*SECTUR Estatal*	

Proyecto para incentivar la diversificación de productos y servicios turísticos.	*Establecer vinculación con los prestadores de servicios cinegéticos y de pesca deportiva para posicionar a Mazatlán en estos segmentos.*	*SECTUR Estatal*	*Históricamente en el destino las actividades cinegéticas y de pesca deportiva han sido populares, sobre todo para el turismo extranjero ya que el destino cuenta con los recursos de infraestructura y naturales para ello.*
	Coordinar esfuerzos entre hoteleros y estos dos segmentos para ofrecer promociones a través de productos y paquetes innovadores complementarios.	*SECTUR Estatal*	
	Revisión de regulación para el desarrollo del turismo cinegético para agilizar la tramitología de la actividad.	*SECTUR Estatal*	
	Colaborar con información, folletos, promoción y la participación en foros relacionados con la actividad cinegética y de pesca deportiva.	*SECTUR Estatal*	

Proyecto para incentivar la diversificación de productos y servicios turísticos.	*Establecer vinculación con los prestadores de servicios cinegéticos y de pesca deportiva para posicionar a Mazatlán en estos segmentos.*	*SECTUR Estatal*	*Históricamente en el destino las actividades cinegéticas y de pesca deportiva han sido populares, sobre todo para el turismo extranjero ya que el destino cuenta con los recursos de infraestructura y naturales para ello.*
	Coordinar esfuerzos entre hoteleros y estos dos segmentos para ofrecer promociones a través de productos y paquetes innovadores complementarios.	*SECTUR Estatal*	
	Revisión de regulación para el desarrollo del turismo cinegético para agilizar la tramitología de la actividad.	*SECTUR Estatal*	
	Colaborar con información, folletos, promoción y la participación en foros relacionados con la actividad cinegética y de pesca deportiva.	*SECTUR Estatal*	

Proyecto para incentivar la diversificación de productos y servicios turísticos.	*Establecer vinculación con los prestadores de servicios cinegéticos y de pesca deportiva para posicionar a Mazatlán en estos segmentos.*	*SECTUR Estatal*	*Históricamente en el destino las actividades cinegéticas y de pesca deportiva han sido populares, sobre todo para el turismo extranjero ya que el destino cuenta con los recursos de infraestructura y naturales para ello.*
	Coordinar esfuerzos entre hoteleros y estos dos segmentos para ofrecer promociones a través de productos y paquetes innovadores complementarios.	*SECTUR Estatal*	
	Revisión de regulación para el desarrollo del turismo cinegético para agilizar la tramitología de la actividad.	*SECTUR Estatal*	
	Colaborar con información, folletos, promoción y la participación en foros relacionados con la actividad cinegética y de pesca deportiva.	*SECTUR Estatal*	

Proyecto para incentivar la diversificación de productos y servicios turísticos.	*Establecer vinculación con los prestadores de servicios cinegéticos y de pesca deportiva para posicionar a Mazatlán en estos segmentos.*	*SECTUR Estatal*	*Históricamente en el destino las actividades cinegéticas y de pesca deportiva han sido populares, sobre todo para el turismo extranjero ya que el destino cuenta con los recursos de infraestructura y naturales para ello.*
	Coordinar esfuerzos entre hoteleros y estos dos segmentos para ofrecer promociones a través de productos y paquetes innovadores complementarios.	*SECTUR Estatal*	
	Revisión de regulación para el desarrollo del turismo cinegético para agilizar la tramitología de la actividad.	*SECTUR Estatal*	
	Colaborar con información, folletos, promoción y la participación en foros relacionados con la actividad cinegética y de pesca deportiva.	*SECTUR Estatal*	

Proyecto para incentivar la diversificación de productos y servicios turísticos.	*Establecer vinculación con los prestadores de servicios cinegéticos y de pesca deportiva para posicionar a Mazatlán en estos segmentos.*	*SECTUR Estatal*	*Históricamente en el destino las actividades cinegéticas y de pesca deportiva han sido populares, sobre todo para el turismo extranjero ya que el destino cuenta con los recursos de infraestructura y naturales para ello.*
	Coordinar esfuerzos entre hoteleros y estos dos segmentos para ofrecer promociones a través de productos y paquetes innovadores complementarios.	*SECTUR Estatal*	
	Revisión de regulación para el desarrollo del turismo cinegético para agilizar la tramitología de la actividad.	*SECTUR Estatal*	
	Colaborar con información, folletos, promoción y la participación en foros relacionados con la actividad cinegética y de pesca deportiva.	*SECTUR Estatal*	

Proyecto para incentivar la diversificación de productos y servicios turísticos.	*Establecer vinculación con los prestadores de servicios cinegéticos y de pesca deportiva para posicionar a Mazatlán en estos segmentos.*	*SECTUR Estatal*	*Históricamente en el destino las actividades cinegéticas y de pesca deportiva han sido populares, sobre todo para el turismo extranjero ya que el destino cuenta con los recursos de infraestructura y naturales para ello.*
	Coordinar esfuerzos entre hoteleros y estos dos segmentos para ofrecer promociones a través de productos y paquetes innovadores complementarios.	*SECTUR Estatal*	
	Revisión de regulación para el desarrollo del turismo cinegético para agilizar la tramitología de la actividad.	*SECTUR Estatal*	
	Colaborar con información, folletos, promoción y la participación en foros relacionados con la actividad cinegética y de pesca deportiva.	*SECTUR Estatal*	

Proyecto para incentivar la diversificación de productos y servicios turísticos.	*Establecer vinculación con los prestadores de servicios cinegéticos y de pesca deportiva para posicionar a Mazatlán en estos segmentos.*	*SECTUR Estatal*	*Históricamente en el destino las actividades cinegéticas y de pesca deportiva han sido populares, sobre todo para el turismo extranjero ya que el destino cuenta con los recursos de infraestructura y naturales para ello.*
	Coordinar esfuerzos entre hoteleros y estos dos segmentos para ofrecer promociones a través de productos y paquetes innovadores complementarios.	*SECTUR Estatal*	
	Revisión de regulación para el desarrollo del turismo cinegético para agilizar la tramitología de la actividad.	*SECTUR Estatal*	
	Colaborar con información, folletos, promoción y la participación en foros relacionados con la actividad cinegética y de pesca deportiva.	*SECTUR Estatal*	

Proyecto para incentivar la diversificación de productos y servicios turísticos.	*Establecer vinculación con los prestadores de servicios cinegéticos y de pesca deportiva para posicionar a Mazatlán en estos segmentos.*	*SECTUR Estatal*	*Históricamente en el destino las actividades cinegéticas y de pesca deportiva han sido populares, sobre todo para el turismo extranjero ya que el destino cuenta con los recursos de infraestructura y naturales para ello.*
	Coordinar esfuerzos entre hoteleros y estos dos segmentos para ofrecer promociones a través de productos y paquetes innovadores complementarios.	*SECTUR Estatal*	
	Revisión de regulación para el desarrollo del turismo cinegético para agilizar la tramitología de la actividad.	*SECTUR Estatal*	
	Colaborar con información, folletos, promoción y la participación en foros relacionados con la actividad cinegética y de pesca deportiva.	*SECTUR Estatal*	

Proyecto para incentivar la diversificación de productos y servicios turísticos.	*Establecer vinculación con los prestadores de servicios cinegéticos y de pesca deportiva para posicionar a Mazatlán en estos segmentos.*	*SECTUR Estatal*	*Históricamente en el destino las actividades cinegéticas y de pesca deportiva han sido populares, sobre todo para el turismo extranjero ya que el destino cuenta con los recursos de infraestructura y naturales para ello.*
	Coordinar esfuerzos entre hoteleros y estos dos segmentos para ofrecer promociones a través de productos y paquetes innovadores complementarios.	*SECTUR Estatal*	
	Revisión de regulación para el desarrollo del turismo cinegético para agilizar la tramitología de la actividad.	*SECTUR Estatal*	
	Colaborar con información, folletos, promoción y la participación en foros relacionados con la actividad cinegética y de pesca deportiva.	*SECTUR Estatal*	

Proyecto para incentivar la diversificación de productos y servicios turísticos.	*Establecer vinculación con los prestadores de servicios cinegéticos y de pesca deportiva para posicionar a Mazatlán en estos segmentos.*	*SECTUR Estatal*	*Históricamente en el destino las actividades cinegéticas y de pesca deportiva han sido populares, sobre todo para el turismo extranjero ya que el destino cuenta con los recursos de infraestructura y naturales para ello.*
	Coordinar esfuerzos entre hoteleros y estos dos segmentos para ofrecer promociones a través de productos y paquetes innovadores complementarios.	*SECTUR Estatal*	
	Revisión de regulación para el desarrollo del turismo cinegético para agilizar la tramitología de la actividad.	*SECTUR Estatal*	
	Colaborar con información, folletos, promoción y la participación en foros relacionados con la actividad cinegética y de pesca deportiva.	*SECTUR Estatal*	

Proyecto para incentivar la diversificación de productos y servicios turísticos.	*Establecer vinculación con los prestadores de servicios cinegéticos y de pesca deportiva para posicionar a Mazatlán en estos segmentos.*	*SECTUR Estatal*	*Históricamente en el destino las actividades cinegéticas y de pesca deportiva han sido populares, sobre todo para el turismo extranjero ya que el destino cuenta con los recursos de infraestructura y naturales para ello.*
	Coordinar esfuerzos entre hoteleros y estos dos segmentos para ofrecer promociones a través de productos y paquetes innovadores complementarios.	*SECTUR Estatal*	
	Revisión de regulación para el desarrollo del turismo cinegético para agilizar la tramitología de la actividad.	*SECTUR Estatal*	
	Colaborar con información, folletos, promoción y la participación en foros relacionados con la actividad cinegética y de pesca deportiva.	*SECTUR Estatal*	

Proyecto para incentivar la diversificación de productos y servicios turísticos.	*Establecer vinculación con los prestadores de servicios cinegéticos y de pesca deportiva para posicionar a Mazatlán en estos segmentos.*	*SECTUR Estatal*	*Históricamente en el destino las actividades cinegéticas y de pesca deportiva han sido populares, sobre todo para el turismo extranjero ya que el destino cuenta con los recursos de infraestructura y naturales para ello.*
	Coordinar esfuerzos entre hoteleros y estos dos segmentos para ofrecer promociones a través de productos y paquetes innovadores complementarios.	*SECTUR Estatal*	
	Revisión de regulación para el desarrollo del turismo cinegético para agilizar la tramitología de la actividad.	*SECTUR Estatal*	
	Colaborar con información, folletos, promoción y la participación en foros relacionados con la actividad cinegética y de pesca deportiva.	*SECTUR Estatal*	

Proyecto para incentivar la diversificación de productos y servicios turísticos.	*Establecer vinculación con los prestadores de servicios cinegéticos y de pesca deportiva para posicionar a Mazatlán en estos segmentos.*	*SECTUR Estatal*	*Históricamente en el destino las actividades cinegéticas y de pesca deportiva han sido populares, sobre todo para el turismo extranjero ya que el destino cuenta con los recursos de infraestructura y naturales para ello.*
	Coordinar esfuerzos entre hoteleros y estos dos segmentos para ofrecer promociones a través de productos y paquetes innovadores complementarios.	*SECTUR Estatal*	
	Revisión de regulación para el desarrollo del turismo cinegético para agilizar la tramitología de la actividad.	*SECTUR Estatal*	
	Colaborar con información, folletos, promoción y la participación en foros relacionados con la actividad cinegética y de pesca deportiva.	*SECTUR Estatal*	

Proyecto para incentivar la diversificación de productos y servicios turísticos.	*Establecer vinculación con los prestadores de servicios cinegéticos y de pesca deportiva para posicionar a Mazatlán en estos segmentos.*	*SECTUR Estatal*	*Históricamente en el destino las actividades cinegéticas y de pesca deportiva han sido populares, sobre todo para el turismo extranjero ya que el destino cuenta con los recursos de infraestructura y naturales para ello.*
	Coordinar esfuerzos entre hoteleros y estos dos segmentos para ofrecer promociones a través de productos y paquetes innovadores complementarios.	*SECTUR Estatal*	
	Revisión de regulación para el desarrollo del turismo cinegético para agilizar la tramitología de la actividad.	*SECTUR Estatal*	
	Colaborar con información, folletos, promoción y la participación en foros relacionados con la actividad cinegética y de pesca deportiva.	*SECTUR Estatal*	

Proyecto para incentivar la diversificación de productos y servicios turísticos.	*Establecer vinculación con los prestadores de servicios cinegéticos y de pesca deportiva para posicionar a Mazatlán en estos segmentos.*	*SECTUR Estatal*	*Históricamente en el destino las actividades cinegéticas y de pesca deportiva han sido populares, sobre todo para el turismo extranjero ya que el destino cuenta con los recursos de infraestructura y naturales para ello.*
	Coordinar esfuerzos entre hoteleros y estos dos segmentos para ofrecer promociones a través de productos y paquetes innovadores complementarios.	*SECTUR Estatal*	
	Revisión de regulación para el desarrollo del turismo cinegético para agilizar la tramitología de la actividad.	*SECTUR Estatal*	
	Colaborar con información, folletos, promoción y la participación en foros relacionados con la actividad cinegética y de pesca deportiva.	*SECTUR Estatal*	

Proyecto para incentivar la diversificación de productos y servicios turísticos.	*Establecer vinculación con los prestadores de servicios cinegéticos y de pesca deportiva para posicionar a Mazatlán en estos segmentos.*	*SECTUR Estatal*	*Históricamente en el destino las actividades cinegéticas y de pesca deportiva han sido populares, sobre todo para el turismo extranjero ya que el destino cuenta con los recursos de infraestructura y naturales para ello.*
	Coordinar esfuerzos entre hoteleros y estos dos segmentos para ofrecer promociones a través de productos y paquetes innovadores complementarios.	*SECTUR Estatal*	
	Revisión de regulación para el desarrollo del turismo cinegético para agilizar la tramitología de la actividad.	*SECTUR Estatal*	
	Colaborar con información, folletos, promoción y la participación en foros relacionados con la actividad cinegética y de pesca deportiva.	*SECTUR Estatal*	

Proyecto para incentivar la diversificación de productos y servicios turísticos.	*Establecer vinculación con los prestadores de servicios cinegéticos y de pesca deportiva para posicionar a Mazatlán en estos segmentos.*	*SECTUR Estatal*	*Históricamente en el destino las actividades cinegéticas y de pesca deportiva han sido populares, sobre todo para el turismo extranjero ya que el destino cuenta con los recursos de infraestructura y naturales para ello.*
	Coordinar esfuerzos entre hoteleros y estos dos segmentos para ofrecer promociones a través de productos y paquetes innovadores complementarios.	*SECTUR Estatal*	
	Revisión de regulación para el desarrollo del turismo cinegético para agilizar la tramitología de la actividad.	*SECTUR Estatal*	
	Colaborar con información, folletos, promoción y la participación en foros relacionados con la actividad cinegética y de pesca deportiva.	*SECTUR Estatal*	

Proyecto para incentivar la diversificación de productos y servicios turísticos.	*Establecer vinculación con los prestadores de servicios cinegéticos y de pesca deportiva para posicionar a Mazatlán en estos segmentos.*	*SECTUR Estatal*	*Históricamente en el destino las actividades cinegéticas y de pesca deportiva han sido populares, sobre todo para el turismo extranjero ya que el destino cuenta con los recursos de infraestructura y naturales para ello.*
	Coordinar esfuerzos entre hoteleros y estos dos segmentos para ofrecer promociones a través de productos y paquetes innovadores complementarios.	*SECTUR Estatal*	
	Revisión de regulación para el desarrollo del turismo cinegético para agilizar la tramitología de la actividad.	*SECTUR Estatal*	
	Colaborar con información, folletos, promoción y la participación en foros relacionados con la actividad cinegética y de pesca deportiva.	*SECTUR Estatal*	

Proyecto para incentivar la diversificación de productos y servicios turísticos.	*Establecer vinculación con los prestadores de servicios cinegéticos y de pesca deportiva para posicionar a Mazatlán en estos segmentos.*	*SECTUR Estatal*	*Históricamente en el destino las actividades cinegéticas y de pesca deportiva han sido populares, sobre todo para el turismo extranjero ya que el destino cuenta con los recursos de infraestructura y naturales para ello.*
	Coordinar esfuerzos entre hoteleros y estos dos segmentos para ofrecer promociones a través de productos y paquetes innovadores complementarios.	*SECTUR Estatal*	
	Revisión de regulación para el desarrollo del turismo cinegético para agilizar la tramitología de la actividad.	*SECTUR Estatal*	
	Colaborar con información, folletos, promoción y la participación en foros relacionados con la actividad cinegética y de pesca deportiva.	*SECTUR Estatal*	

Proyecto para incentivar la diversificación de productos y servicios turísticos.	*Establecer vinculación con los prestadores de servicios cinegéticos y de pesca deportiva para posicionar a Mazatlán en estos segmentos.*	*SECTUR Estatal*	*Históricamente en el destino las actividades cinegéticas y de pesca deportiva han sido populares, sobre todo para el turismo extranjero ya que el destino cuenta con los recursos de infraestructura y naturales para ello.*
	Coordinar esfuerzos entre hoteleros y estos dos segmentos para ofrecer promociones a través de productos y paquetes innovadores complementarios.	*SECTUR Estatal*	
	Revisión de regulación para el desarrollo del turismo cinegético para agilizar la tramitología de la actividad.	*SECTUR Estatal*	
	Colaborar con información, folletos, promoción y la participación en foros relacionados con la actividad cinegética y de pesca deportiva.	*SECTUR Estatal*	

Proyecto para incentivar la diversificación de productos y servicios turísticos.	*Establecer vinculación con los prestadores de servicios cinegéticos y de pesca deportiva para posicionar a Mazatlán en estos segmentos.*	*SECTUR Estatal*	*Históricamente en el destino las actividades cinegéticas y de pesca deportiva han sido populares, sobre todo para el turismo extranjero ya que el destino cuenta con los recursos de infraestructura y naturales para ello.*
	Coordinar esfuerzos entre hoteleros y estos dos segmentos para ofrecer promociones a través de productos y paquetes innovadores complementarios.	*SECTUR Estatal*	
	Revisión de regulación para el desarrollo del turismo cinegético para agilizar la tramitología de la actividad.	*SECTUR Estatal*	
	Colaborar con información, folletos, promoción y la participación en foros relacionados con la actividad cinegética y de pesca deportiva.	*SECTUR Estatal*	

Proyecto para incentivar la diversificación de productos y servicios turísticos.	*Establecer vinculación con los prestadores de servicios cinegéticos y de pesca deportiva para posicionar a Mazatlán en estos segmentos.*	*SECTUR Estatal*	*Históricamente en el destino las actividades cinegéticas y de pesca deportiva han sido populares, sobre todo para el turismo extranjero ya que el destino cuenta con los recursos de infraestructura y naturales para ello.*
	Coordinar esfuerzos entre hoteleros y estos dos segmentos para ofrecer promociones a través de productos y paquetes innovadores complementarios.	*SECTUR Estatal*	
	Revisión de regulación para el desarrollo del turismo cinegético para agilizar la tramitología de la actividad.	*SECTUR Estatal*	
	Colaborar con información, folletos, promoción y la participación en foros relacionados con la actividad cinegética y de pesca deportiva.	*SECTUR Estatal*	

Proyecto para incentivar la diversificación de productos y servicios turísticos.	*Establecer vinculación con los prestadores de servicios cinegéticos y de pesca deportiva para posicionar a Mazatlán en estos segmentos.*	*SECTUR Estatal*	*Históricamente en el destino las actividades cinegéticas y de pesca deportiva han sido populares, sobre todo para el turismo extranjero ya que el destino cuenta con los recursos de infraestructura y naturales para ello.*
	Coordinar esfuerzos entre hoteleros y estos dos segmentos para ofrecer promociones a través de productos y paquetes innovadores complementarios.	*SECTUR Estatal*	
	Revisión de regulación para el desarrollo del turismo cinegético para agilizar la tramitología de la actividad.	*SECTUR Estatal*	
	Colaborar con información, folletos, promoción y la participación en foros relacionados con la actividad cinegética y de pesca deportiva.	*SECTUR Estatal*	

Proyecto para incentivar la diversificación de productos y servicios turísticos.	*Establecer vinculación con los prestadores de servicios cinegéticos y de pesca deportiva para posicionar a Mazatlán en estos segmentos.*	*SECTUR Estatal*	*Históricamente en el destino las actividades cinegéticas y de pesca deportiva han sido populares, sobre todo para el turismo extranjero ya que el destino cuenta con los recursos de infraestructura y naturales para ello.*
	Coordinar esfuerzos entre hoteleros y estos dos segmentos para ofrecer promociones a través de productos y paquetes innovadores complementarios.	*SECTUR Estatal*	
	Revisión de regulación para el desarrollo del turismo cinegético para agilizar la tramitología de la actividad.	*SECTUR Estatal*	
	Colaborar con información, folletos, promoción y la participación en foros relacionados con la actividad cinegética y de pesca deportiva.	*SECTUR Estatal*	

Proyecto para incentivar la diversificación de productos y servicios turísticos.	*Establecer vinculación con los prestadores de servicios cinegéticos y de pesca deportiva para posicionar a Mazatlán en estos segmentos.*	*SECTUR Estatal*	*Históricamente en el destino las actividades cinegéticas y de pesca deportiva han sido populares, sobre todo para el turismo extranjero ya que el destino cuenta con los recursos de infraestructura y naturales para ello.*
	Coordinar esfuerzos entre hoteleros y estos dos segmentos para ofrecer promociones a través de productos y paquetes innovadores complementarios.	*SECTUR Estatal*	
	Revisión de regulación para el desarrollo del turismo cinegético para agilizar la tramitología de la actividad.	*SECTUR Estatal*	
	Colaborar con información, folletos, promoción y la participación en foros relacionados con la actividad cinegética y de pesca deportiva.	*SECTUR Estatal*	

Proyecto para incentivar la diversificación de productos y servicios turísticos.	*Establecer vinculación con los prestadores de servicios cinegéticos y de pesca deportiva para posicionar a Mazatlán en estos segmentos.*	*SECTUR Estatal*	*Históricamente en el destino las actividades cinegéticas y de pesca deportiva han sido populares, sobre todo para el turismo extranjero ya que el destino cuenta con los recursos de infraestructura y naturales para ello.*
	Coordinar esfuerzos entre hoteleros y estos dos segmentos para ofrecer promociones a través de productos y paquetes innovadores complementarios.	*SECTUR Estatal*	
	Revisión de regulación para el desarrollo del turismo cinegético para agilizar la tramitología de la actividad.	*SECTUR Estatal*	
	Colaborar con información, folletos, promoción y la participación en foros relacionados con la actividad cinegética y de pesca deportiva.	*SECTUR Estatal*	

Proyecto para incentivar la diversificación de productos y servicios turísticos.	*Establecer vinculación con los prestadores de servicios cinegéticos y de pesca deportiva para posicionar a Mazatlán en estos segmentos.*	*SECTUR Estatal*	*Históricamente en el destino las actividades cinegéticas y de pesca deportiva han sido populares, sobre todo para el turismo extranjero ya que el destino cuenta con los recursos de infraestructura y naturales para ello.*
	Coordinar esfuerzos entre hoteleros y estos dos segmentos para ofrecer promociones a través de productos y paquetes innovadores complementarios.	*SECTUR Estatal*	
	Revisión de regulación para el desarrollo del turismo cinegético para agilizar la tramitología de la actividad.	*SECTUR Estatal*	
	Colaborar con información, folletos, promoción y la participación en foros relacionados con la actividad cinegética y de pesca deportiva.	*SECTUR Estatal*	

Proyecto para incentivar la diversificación de productos y servicios turísticos.	*Establecer vinculación con los prestadores de servicios cinegéticos y de pesca deportiva para posicionar a Mazatlán en estos segmentos.*	*SECTUR Estatal*	*Históricamente en el destino las actividades cinegéticas y de pesca deportiva han sido populares, sobre todo para el turismo extranjero ya que el destino cuenta con los recursos de infraestructura y naturales para ello.*
	Coordinar esfuerzos entre hoteleros y estos dos segmentos para ofrecer promociones a través de productos y paquetes innovadores complementarios.	*SECTUR Estatal*	
	Revisión de regulación para el desarrollo del turismo cinegético para agilizar la tramitología de la actividad.	*SECTUR Estatal*	
	Colaborar con información, folletos, promoción y la participación en foros relacionados con la actividad cinegética y de pesca deportiva.	*SECTUR Estatal*	

Proyecto para incentivar la diversificación de productos y servicios turísticos.	*Establecer vinculación con los prestadores de servicios cinegéticos y de pesca deportiva para posicionar a Mazatlán en estos segmentos.*	*SECTUR Estatal*	*Históricamente en el destino las actividades cinegéticas y de pesca deportiva han sido populares, sobre todo para el turismo extranjero ya que el destino cuenta con los recursos de infraestructura y naturales para ello.*
	Coordinar esfuerzos entre hoteleros y estos dos segmentos para ofrecer promociones a través de productos y paquetes innovadores complementarios.	*SECTUR Estatal*	
	Revisión de regulación para el desarrollo del turismo cinegético para agilizar la tramitología de la actividad.	*SECTUR Estatal*	
	Colaborar con información, folletos, promoción y la participación en foros relacionados con la actividad cinegética y de pesca deportiva.	*SECTUR Estatal*	

Proyecto para incentivar la diversificación de productos y servicios turísticos.	*Establecer vinculación con los prestadores de servicios cinegéticos y de pesca deportiva para posicionar a Mazatlán en estos segmentos.*	*SECTUR Estatal*	*Históricamente en el destino las actividades cinegéticas y de pesca deportiva han sido populares, sobre todo para el turismo extranjero ya que el destino cuenta con los recursos de infraestructura y naturales para ello.*
	Coordinar esfuerzos entre hoteleros y estos dos segmentos para ofrecer promociones a través de productos y paquetes innovadores complementarios.	*SECTUR Estatal*	
	Revisión de regulación para el desarrollo del turismo cinegético para agilizar la tramitología de la actividad.	*SECTUR Estatal*	
	Colaborar con información, folletos, promoción y la participación en foros relacionados con la actividad cinegética y de pesca deportiva.	*SECTUR Estatal*	

Proyecto para incentivar la diversificación de productos y servicios turísticos.	*Establecer vinculación con los prestadores de servicios cinegéticos y de pesca deportiva para posicionar a Mazatlán en estos segmentos.*	*SECTUR Estatal*	*Históricamente en el destino las actividades cinegéticas y de pesca deportiva han sido populares, sobre todo para el turismo extranjero ya que el destino cuenta con los recursos de infraestructura y naturales para ello.*
	Coordinar esfuerzos entre hoteleros y estos dos segmentos para ofrecer promociones a través de productos y paquetes innovadores complementarios.	*SECTUR Estatal*	
	Revisión de regulación para el desarrollo del turismo cinegético para agilizar la tramitología de la actividad.	*SECTUR Estatal*	
	Colaborar con información, folletos, promoción y la participación en foros relacionados con la actividad cinegética y de pesca deportiva.	*SECTUR Estatal*	

Proyecto para incentivar la diversificación de productos y servicios turísticos.	*Establecer vinculación con los prestadores de servicios cinegéticos y de pesca deportiva para posicionar a Mazatlán en estos segmentos.*	*SECTUR Estatal*	*Históricamente en el destino las actividades cinegéticas y de pesca deportiva han sido populares, sobre todo para el turismo extranjero ya que el destino cuenta con los recursos de infraestructura y naturales para ello.*
	Coordinar esfuerzos entre hoteleros y estos dos segmentos para ofrecer promociones a través de productos y paquetes innovadores complementarios.	*SECTUR Estatal*	
	Revisión de regulación para el desarrollo del turismo cinegético para agilizar la tramitología de la actividad.	*SECTUR Estatal*	
	Colaborar con información, folletos, promoción y la participación en foros relacionados con la actividad cinegética y de pesca deportiva.	*SECTUR Estatal*	

Proyecto para incentivar la diversificación de productos y servicios turísticos.	*Establecer vinculación con los prestadores de servicios cinegéticos y de pesca deportiva para posicionar a Mazatlán en estos segmentos.*	*SECTUR Estatal*	*Históricamente en el destino las actividades cinegéticas y de pesca deportiva han sido populares, sobre todo para el turismo extranjero ya que el destino cuenta con los recursos de infraestructura y naturales para ello.*
	Coordinar esfuerzos entre hoteleros y estos dos segmentos para ofrecer promociones a través de productos y paquetes innovadores complementarios.	*SECTUR Estatal*	
	Revisión de regulación para el desarrollo del turismo cinegético para agilizar la tramitología de la actividad.	*SECTUR Estatal*	
	Colaborar con información, folletos, promoción y la participación en foros relacionados con la actividad cinegética y de pesca deportiva.	*SECTUR Estatal*	

Proyecto para incentivar la diversificación de productos y servicios turísticos.	*Establecer vinculación con los prestadores de servicios cinegéticos y de pesca deportiva para posicionar a Mazatlán en estos segmentos.*	*SECTUR Estatal*	*Históricamente en el destino las actividades cinegéticas y de pesca deportiva han sido populares, sobre todo para el turismo extranjero ya que el destino cuenta con los recursos de infraestructura y naturales para ello.*
	Coordinar esfuerzos entre hoteleros y estos dos segmentos para ofrecer promociones a través de productos y paquetes innovadores complementarios.	*SECTUR Estatal*	
	Revisión de regulación para el desarrollo del turismo cinegético para agilizar la tramitología de la actividad.	*SECTUR Estatal*	
	Colaborar con información, folletos, promoción y la participación en foros relacionados con la actividad cinegética y de pesca deportiva.	*SECTUR Estatal*	

Proyecto para incentivar la diversificación de productos y servicios turísticos.	*Establecer vinculación con los prestadores de servicios cinegéticos y de pesca deportiva para posicionar a Mazatlán en estos segmentos.*	*SECTUR Estatal*	*Históricamente en el destino las actividades cinegéticas y de pesca deportiva han sido populares, sobre todo para el turismo extranjero ya que el destino cuenta con los recursos de infraestructura y naturales para ello.*
	Coordinar esfuerzos entre hoteleros y estos dos segmentos para ofrecer promociones a través de productos y paquetes innovadores complementarios.	*SECTUR Estatal*	
	Revisión de regulación para el desarrollo del turismo cinegético para agilizar la tramitología de la actividad.	*SECTUR Estatal*	
	Colaborar con información, folletos, promoción y la participación en foros relacionados con la actividad cinegética y de pesca deportiva.	*SECTUR Estatal*	

Proyecto para incentivar la diversificación de productos y servicios turísticos.	*Establecer vinculación con los prestadores de servicios cinegéticos y de pesca deportiva para posicionar a Mazatlán en estos segmentos.*	*SECTUR Estatal*	*Históricamente en el destino las actividades cinegéticas y de pesca deportiva han sido populares, sobre todo para el turismo extranjero ya que el destino cuenta con los recursos de infraestructura y naturales para ello.*
	Coordinar esfuerzos entre hoteleros y estos dos segmentos para ofrecer promociones a través de productos y paquetes innovadores complementarios.	*SECTUR Estatal*	
	Revisión de regulación para el desarrollo del turismo cinegético para agilizar la tramitología de la actividad.	*SECTUR Estatal*	
	Colaborar con información, folletos, promoción y la participación en foros relacionados con la actividad cinegética y de pesca deportiva.	*SECTUR Estatal*	

Proyecto para incentivar la diversificación de productos y servicios turísticos.	*Establecer vinculación con los prestadores de servicios cinegéticos y de pesca deportiva para posicionar a Mazatlán en estos segmentos.*	*SECTUR Estatal*	*Históricamente en el destino las actividades cinegéticas y de pesca deportiva han sido populares, sobre todo para el turismo extranjero ya que el destino cuenta con los recursos de infraestructura y naturales para ello.*
	Coordinar esfuerzos entre hoteleros y estos dos segmentos para ofrecer promociones a través de productos y paquetes innovadores complementarios.	*SECTUR Estatal*	
	Revisión de regulación para el desarrollo del turismo cinegético para agilizar la tramitología de la actividad.	*SECTUR Estatal*	
	Colaborar con información, folletos, promoción y la participación en foros relacionados con la actividad cinegética y de pesca deportiva.	*SECTUR Estatal*	

Proyecto para incentivar la diversificación de productos y servicios turísticos.	*Establecer vinculación con los prestadores de servicios cinegéticos y de pesca deportiva para posicionar a Mazatlán en estos segmentos.*	*SECTUR Estatal*	*Históricamente en el destino las actividades cinegéticas y de pesca deportiva han sido populares, sobre todo para el turismo extranjero ya que el destino cuenta con los recursos de infraestructura y naturales para ello.*
	Coordinar esfuerzos entre hoteleros y estos dos segmentos para ofrecer promociones a través de productos y paquetes innovadores complementarios.	*SECTUR Estatal*	
	Revisión de regulación para el desarrollo del turismo cinegético para agilizar la tramitología de la actividad.	*SECTUR Estatal*	
	Colaborar con información, folletos, promoción y la participación en foros relacionados con la actividad cinegética y de pesca deportiva.	*SECTUR Estatal*	

Proyecto para incentivar la diversificación de productos y servicios turísticos.	*Establecer vinculación con los prestadores de servicios cinegéticos y de pesca deportiva para posicionar a Mazatlán en estos segmentos.*	*SECTUR Estatal*	*Históricamente en el destino las actividades cinegéticas y de pesca deportiva han sido populares, sobre todo para el turismo extranjero ya que el destino cuenta con los recursos de infraestructura y naturales para ello.*
	Coordinar esfuerzos entre hoteleros y estos dos segmentos para ofrecer promociones a través de productos y paquetes innovadores complementarios.	*SECTUR Estatal*	
	Revisión de regulación para el desarrollo del turismo cinegético para agilizar la tramitología de la actividad.	*SECTUR Estatal*	
	Colaborar con información, folletos, promoción y la participación en foros relacionados con la actividad cinegética y de pesca deportiva.	*SECTUR Estatal*	

Proyecto para incentivar la diversificación de productos y servicios turísticos.	*Establecer vinculación con los prestadores de servicios cinegéticos y de pesca deportiva para posicionar a Mazatlán en estos segmentos.*	*SECTUR Estatal*	*Históricamente en el destino las actividades cinegéticas y de pesca deportiva han sido populares, sobre todo para el turismo extranjero ya que el destino cuenta con los recursos de infraestructura y naturales para ello.*
	Coordinar esfuerzos entre hoteleros y estos dos segmentos para ofrecer promociones a través de productos y paquetes innovadores complementarios.	*SECTUR Estatal*	
	Revisión de regulación para el desarrollo del turismo cinegético para agilizar la tramitología de la actividad.	*SECTUR Estatal*	
	Colaborar con información, folletos, promoción y la participación en foros relacionados con la actividad cinegética y de pesca deportiva.	*SECTUR Estatal*	

Proyecto para incentivar la diversificación de productos y servicios turísticos.	*Establecer vinculación con los prestadores de servicios cinegéticos y de pesca deportiva para posicionar a Mazatlán en estos segmentos.*	*SECTUR Estatal*	*Históricamente en el destino las actividades cinegéticas y de pesca deportiva han sido populares, sobre todo para el turismo extranjero ya que el destino cuenta con los recursos de infraestructura y naturales para ello.*
	Coordinar esfuerzos entre hoteleros y estos dos segmentos para ofrecer promociones a través de productos y paquetes innovadores complementarios.	*SECTUR Estatal*	
	Revisión de regulación para el desarrollo del turismo cinegético para agilizar la tramitología de la actividad.	*SECTUR Estatal*	
	Colaborar con información, folletos, promoción y la participación en foros relacionados con la actividad cinegética y de pesca deportiva.	*SECTUR Estatal*	

Proyecto para incentivar la diversificación de productos y servicios turísticos.	*Establecer vinculación con los prestadores de servicios cinegéticos y de pesca deportiva para posicionar a Mazatlán en estos segmentos.*	*SECTUR Estatal*	*Históricamente en el destino las actividades cinegéticas y de pesca deportiva han sido populares, sobre todo para el turismo extranjero ya que el destino cuenta con los recursos de infraestructura y naturales para ello.*
	Coordinar esfuerzos entre hoteleros y estos dos segmentos para ofrecer promociones a través de productos y paquetes innovadores complementarios.	*SECTUR Estatal*	
	Revisión de regulación para el desarrollo del turismo cinegético para agilizar la tramitología de la actividad.	*SECTUR Estatal*	
	Colaborar con información, folletos, promoción y la participación en foros relacionados con la actividad cinegética y de pesca deportiva.	*SECTUR Estatal*	

Proyecto para incentivar la diversificación de productos y servicios turísticos.	*Establecer vinculación con los prestadores de servicios cinegéticos y de pesca deportiva para posicionar a Mazatlán en estos segmentos.*	*SECTUR Estatal*	*Históricamente en el destino las actividades cinegéticas y de pesca deportiva han sido populares, sobre todo para el turismo extranjero ya que el destino cuenta con los recursos de infraestructura y naturales para ello.*
	Coordinar esfuerzos entre hoteleros y estos dos segmentos para ofrecer promociones a través de productos y paquetes innovadores complementarios.	*SECTUR Estatal*	
	Revisión de regulación para el desarrollo del turismo cinegético para agilizar la tramitología de la actividad.	*SECTUR Estatal*	
	Colaborar con información, folletos, promoción y la participación en foros relacionados con la actividad cinegética y de pesca deportiva.	*SECTUR Estatal*	

Proyecto para incentivar la diversificación de productos y servicios turísticos.	*Establecer vinculación con los prestadores de servicios cinegéticos y de pesca deportiva para posicionar a Mazatlán en estos segmentos.*	*SECTUR Estatal*	*Históricamente en el destino las actividades cinegéticas y de pesca deportiva han sido populares, sobre todo para el turismo extranjero ya que el destino cuenta con los recursos de infraestructura y naturales para ello.*
	Coordinar esfuerzos entre hoteleros y estos dos segmentos para ofrecer promociones a través de productos y paquetes innovadores complementarios.	*SECTUR Estatal*	
	Revisión de regulación para el desarrollo del turismo cinegético para agilizar la tramitología de la actividad.	*SECTUR Estatal*	
	Colaborar con información, folletos, promoción y la participación en foros relacionados con la actividad cinegética y de pesca deportiva.	*SECTUR Estatal*	

Proyecto para incentivar la diversificación de productos y servicios turísticos.	*Establecer vinculación con los prestadores de servicios cinegéticos y de pesca deportiva para posicionar a Mazatlán en estos segmentos.*	*SECTUR Estatal*	*Históricamente en el destino las actividades cinegéticas y de pesca deportiva han sido populares, sobre todo para el turismo extranjero ya que el destino cuenta con los recursos de infraestructura y naturales para ello.*
	Coordinar esfuerzos entre hoteleros y estos dos segmentos para ofrecer promociones a través de productos y paquetes innovadores complementarios.	*SECTUR Estatal*	
	Revisión de regulación para el desarrollo del turismo cinegético para agilizar la tramitología de la actividad.	*SECTUR Estatal*	
	Colaborar con información, folletos, promoción y la participación en foros relacionados con la actividad cinegética y de pesca deportiva.	*SECTUR Estatal*	

Proyecto para incentivar la diversificación de productos y servicios turísticos.	*Establecer vinculación con los prestadores de servicios cinegéticos y de pesca deportiva para posicionar a Mazatlán en estos segmentos.*	*SECTUR Estatal*	*Históricamente en el destino las actividades cinegéticas y de pesca deportiva han sido populares, sobre todo para el turismo extranjero ya que el destino cuenta con los recursos de infraestructura y naturales para ello.*
	Coordinar esfuerzos entre hoteleros y estos dos segmentos para ofrecer promociones a través de productos y paquetes innovadores complementarios.	*SECTUR Estatal*	
	Revisión de regulación para el desarrollo del turismo cinegético para agilizar la tramitología de la actividad.	*SECTUR Estatal*	
	Colaborar con información, folletos, promoción y la participación en foros relacionados con la actividad cinegética y de pesca deportiva.	*SECTUR Estatal*	

Proyecto para incentivar la diversificación de productos y servicios turísticos.	*Establecer vinculación con los prestadores de servicios cinegéticos y de pesca deportiva para posicionar a Mazatlán en estos segmentos.*	*SECTUR Estatal*	*Históricamente en el destino las actividades cinegéticas y de pesca deportiva han sido populares, sobre todo para el turismo extranjero ya que el destino cuenta con los recursos de infraestructura y naturales para ello.*
	Coordinar esfuerzos entre hoteleros y estos dos segmentos para ofrecer promociones a través de productos y paquetes innovadores complementarios.	*SECTUR Estatal*	
	Revisión de regulación para el desarrollo del turismo cinegético para agilizar la tramitología de la actividad.	*SECTUR Estatal*	
	Colaborar con información, folletos, promoción y la participación en foros relacionados con la actividad cinegética y de pesca deportiva.	*SECTUR Estatal*	

Proyecto para incentivar la diversificación de productos y servicios turísticos.	*Establecer vinculación con los prestadores de servicios cinegéticos y de pesca deportiva para posicionar a Mazatlán en estos segmentos.*	*SECTUR Estatal*	*Históricamente en el destino las actividades cinegéticas y de pesca deportiva han sido populares, sobre todo para el turismo extranjero ya que el destino cuenta con los recursos de infraestructura y naturales para ello.*
	Coordinar esfuerzos entre hoteleros y estos dos segmentos para ofrecer promociones a través de productos y paquetes innovadores complementarios.	*SECTUR Estatal*	
	Revisión de regulación para el desarrollo del turismo cinegético para agilizar la tramitología de la actividad.	*SECTUR Estatal*	
	Colaborar con información, folletos, promoción y la participación en foros relacionados con la actividad cinegética y de pesca deportiva.	*SECTUR Estatal*	

Proyecto para incentivar la diversificación de productos y servicios turísticos.	*Establecer vinculación con los prestadores de servicios cinegéticos y de pesca deportiva para posicionar a Mazatlán en estos segmentos.*	*SECTUR Estatal*	*Históricamente en el destino las actividades cinegéticas y de pesca deportiva han sido populares, sobre todo para el turismo extranjero ya que el destino cuenta con los recursos de infraestructura y naturales para ello.*
	Coordinar esfuerzos entre hoteleros y estos dos segmentos para ofrecer promociones a través de productos y paquetes innovadores complementarios.	*SECTUR Estatal*	
	Revisión de regulación para el desarrollo del turismo cinegético para agilizar la tramitología de la actividad.	*SECTUR Estatal*	
	Colaborar con información, folletos, promoción y la participación en foros relacionados con la actividad cinegética y de pesca deportiva.	*SECTUR Estatal*	

Proyecto para incentivar la diversificación de productos y servicios turísticos.	*Establecer vinculación con los prestadores de servicios cinegéticos y de pesca deportiva para posicionar a Mazatlán en estos segmentos.*	*SECTUR Estatal*	*Históricamente en el destino las actividades cinegéticas y de pesca deportiva han sido populares, sobre todo para el turismo extranjero ya que el destino cuenta con los recursos de infraestructura y naturales para ello.*
	Coordinar esfuerzos entre hoteleros y estos dos segmentos para ofrecer promociones a través de productos y paquetes innovadores complementarios.	*SECTUR Estatal*	
	Revisión de regulación para el desarrollo del turismo cinegético para agilizar la tramitología de la actividad.	*SECTUR Estatal*	
	Colaborar con información, folletos, promoción y la participación en foros relacionados con la actividad cinegética y de pesca deportiva.	*SECTUR Estatal*	

Proyecto para incentivar la diversificación de productos y servicios turísticos.	*Establecer vinculación con los prestadores de servicios cinegéticos y de pesca deportiva para posicionar a Mazatlán en estos segmentos.*	*SECTUR Estatal*	*Históricamente en el destino las actividades cinegéticas y de pesca deportiva han sido populares, sobre todo para el turismo extranjero ya que el destino cuenta con los recursos de infraestructura y naturales para ello.*
	Coordinar esfuerzos entre hoteleros y estos dos segmentos para ofrecer promociones a través de productos y paquetes innovadores complementarios.	*SECTUR Estatal*	
	Revisión de regulación para el desarrollo del turismo cinegético para agilizar la tramitología de la actividad.	*SECTUR Estatal*	
	Colaborar con información, folletos, promoción y la participación en foros relacionados con la actividad cinegética y de pesca deportiva.	*SECTUR Estatal*	

Proyecto para incentivar la diversificación de productos y servicios turísticos.	*Establecer vinculación con los prestadores de servicios cinegéticos y de pesca deportiva para posicionar a Mazatlán en estos segmentos.*	*SECTUR Estatal*	*Históricamente en el destino las actividades cinegéticas y de pesca deportiva han sido populares, sobre todo para el turismo extranjero ya que el destino cuenta con los recursos de infraestructura y naturales para ello.*
	Coordinar esfuerzos entre hoteleros y estos dos segmentos para ofrecer promociones a través de productos y paquetes innovadores complementarios.	*SECTUR Estatal*	
	Revisión de regulación para el desarrollo del turismo cinegético para agilizar la tramitología de la actividad.	*SECTUR Estatal*	
	Colaborar con información, folletos, promoción y la participación en foros relacionados con la actividad cinegética y de pesca deportiva.	*SECTUR Estatal*	

Proyecto para incentivar la diversificación de productos y servicios turísticos.	*Establecer vinculación con los prestadores de servicios cinegéticos y de pesca deportiva para posicionar a Mazatlán en estos segmentos.*	*SECTUR Estatal*	*Históricamente en el destino las actividades cinegéticas y de pesca deportiva han sido populares, sobre todo para el turismo extranjero ya que el destino cuenta con los recursos de infraestructura y naturales para ello.*
	Coordinar esfuerzos entre hoteleros y estos dos segmentos para ofrecer promociones a través de productos y paquetes innovadores complementarios.	*SECTUR Estatal*	
	Revisión de regulación para el desarrollo del turismo cinegético para agilizar la tramitología de la actividad.	*SECTUR Estatal*	
	Colaborar con información, folletos, promoción y la participación en foros relacionados con la actividad cinegética y de pesca deportiva.	*SECTUR Estatal*	

Proyecto para incentivar la diversificación de productos y servicios turísticos.	*Establecer vinculación con los prestadores de servicios cinegéticos y de pesca deportiva para posicionar a Mazatlán en estos segmentos.*	*SECTUR Estatal*	*Históricamente en el destino las actividades cinegéticas y de pesca deportiva han sido populares, sobre todo para el turismo extranjero ya que el destino cuenta con los recursos de infraestructura y naturales para ello.*
	Coordinar esfuerzos entre hoteleros y estos dos segmentos para ofrecer promociones a través de productos y paquetes innovadores complementarios.	*SECTUR Estatal*	
	Revisión de regulación para el desarrollo del turismo cinegético para agilizar la tramitología de la actividad.	*SECTUR Estatal*	
	Colaborar con información, folletos, promoción y la participación en foros relacionados con la actividad cinegética y de pesca deportiva.	*SECTUR Estatal*	

Proyecto para incentivar la diversificación de productos y servicios turísticos.	*Establecer vinculación con los prestadores de servicios cinegéticos y de pesca deportiva para posicionar a Mazatlán en estos segmentos.*	*SECTUR Estatal*	*Históricamente en el destino las actividades cinegéticas y de pesca deportiva han sido populares, sobre todo para el turismo extranjero ya que el destino cuenta con los recursos de infraestructura y naturales para ello.*
	Coordinar esfuerzos entre hoteleros y estos dos segmentos para ofrecer promociones a través de productos y paquetes innovadores complementarios.	*SECTUR Estatal*	
	Revisión de regulación para el desarrollo del turismo cinegético para agilizar la tramitología de la actividad.	*SECTUR Estatal*	
	Colaborar con información, folletos, promoción y la participación en foros relacionados con la actividad cinegética y de pesca deportiva.	*SECTUR Estatal*	

Proyecto para incentivar la diversificación de productos y servicios turísticos.	*Establecer vinculación con los prestadores de servicios cinegéticos y de pesca deportiva para posicionar a Mazatlán en estos segmentos.*	*SECTUR Estatal*	*Históricamente en el destino las actividades cinegéticas y de pesca deportiva han sido populares, sobre todo para el turismo extranjero ya que el destino cuenta con los recursos de infraestructura y naturales para ello.*
	Coordinar esfuerzos entre hoteleros y estos dos segmentos para ofrecer promociones a través de productos y paquetes innovadores complementarios.	*SECTUR Estatal*	
	Revisión de regulación para el desarrollo del turismo cinegético para agilizar la tramitología de la actividad.	*SECTUR Estatal*	
	Colaborar con información, folletos, promoción y la participación en foros relacionados con la actividad cinegética y de pesca deportiva.	*SECTUR Estatal*	

Proyecto para incentivar la diversificación de productos y servicios turísticos.	*Establecer vinculación con los prestadores de servicios cinegéticos y de pesca deportiva para posicionar a Mazatlán en estos segmentos.*	*SECTUR Estatal*	*Históricamente en el destino las actividades cinegéticas y de pesca deportiva han sido populares, sobre todo para el turismo extranjero ya que el destino cuenta con los recursos de infraestructura y naturales para ello.*
	Coordinar esfuerzos entre hoteleros y estos dos segmentos para ofrecer promociones a través de productos y paquetes innovadores complementarios.	*SECTUR Estatal*	
	Revisión de regulación para el desarrollo del turismo cinegético para agilizar la tramitología de la actividad.	*SECTUR Estatal*	
	Colaborar con información, folletos, promoción y la participación en foros relacionados con la actividad cinegética y de pesca deportiva.	*SECTUR Estatal*	

Proyecto para incentivar la diversificación de productos y servicios turísticos.	*Establecer vinculación con los prestadores de servicios cinegéticos y de pesca deportiva para posicionar a Mazatlán en estos segmentos.*	*SECTUR Estatal*	*Históricamente en el destino las actividades cinegéticas y de pesca deportiva han sido populares, sobre todo para el turismo extranjero ya que el destino cuenta con los recursos de infraestructura y naturales para ello.*
	Coordinar esfuerzos entre hoteleros y estos dos segmentos para ofrecer promociones a través de productos y paquetes innovadores complementarios.	*SECTUR Estatal*	
	Revisión de regulación para el desarrollo del turismo cinegético para agilizar la tramitología de la actividad.	*SECTUR Estatal*	
	Colaborar con información, folletos, promoción y la participación en foros relacionados con la actividad cinegética y de pesca deportiva.	*SECTUR Estatal*	

Proyecto para incentivar la diversificación de productos y servicios turísticos.	*Establecer vinculación con los prestadores de servicios cinegéticos y de pesca deportiva para posicionar a Mazatlán en estos segmentos.*	*SECTUR Estatal*	*Históricamente en el destino las actividades cinegéticas y de pesca deportiva han sido populares, sobre todo para el turismo extranjero ya que el destino cuenta con los recursos de infraestructura y naturales para ello.*
	Coordinar esfuerzos entre hoteleros y estos dos segmentos para ofrecer promociones a través de productos y paquetes innovadores complementarios.	*SECTUR Estatal*	
	Revisión de regulación para el desarrollo del turismo cinegético para agilizar la tramitología de la actividad.	*SECTUR Estatal*	
	Colaborar con información, folletos, promoción y la participación en foros relacionados con la actividad cinegética y de pesca deportiva.	*SECTUR Estatal*	

Proyecto para incentivar la diversificación de productos y servicios turísticos.	*Establecer vinculación con los prestadores de servicios cinegéticos y de pesca deportiva para posicionar a Mazatlán en estos segmentos.*	*SECTUR Estatal*	*Históricamente en el destino las actividades cinegéticas y de pesca deportiva han sido populares, sobre todo para el turismo extranjero ya que el destino cuenta con los recursos de infraestructura y naturales para ello.*
	Coordinar esfuerzos entre hoteleros y estos dos segmentos para ofrecer promociones a través de productos y paquetes innovadores complementarios.	*SECTUR Estatal*	
	Revisión de regulación para el desarrollo del turismo cinegético para agilizar la tramitología de la actividad.	*SECTUR Estatal*	
	Colaborar con información, folletos, promoción y la participación en foros relacionados con la actividad cinegética y de pesca deportiva.	*SECTUR Estatal*	

Proyecto para incentivar la diversificación de productos y servicios turísticos.	*Establecer vinculación con los prestadores de servicios cinegéticos y de pesca deportiva para posicionar a Mazatlán en estos segmentos.*	*SECTUR Estatal*	*Históricamente en el destino las actividades cinegéticas y de pesca deportiva han sido populares, sobre todo para el turismo extranjero ya que el destino cuenta con los recursos de infraestructura y naturales para ello.*
	Coordinar esfuerzos entre hoteleros y estos dos segmentos para ofrecer promociones a través de productos y paquetes innovadores complementarios.	*SECTUR Estatal*	
	Revisión de regulación para el desarrollo del turismo cinegético para agilizar la tramitología de la actividad.	*SECTUR Estatal*	
	Colaborar con información, folletos, promoción y la participación en foros relacionados con la actividad cinegética y de pesca deportiva.	*SECTUR Estatal*	

Proyecto para incentivar la diversificación de productos y servicios turísticos.	*Establecer vinculación con los prestadores de servicios cinegéticos y de pesca deportiva para posicionar a Mazatlán en estos segmentos.*	*SECTUR Estatal*	*Históricamente en el destino las actividades cinegéticas y de pesca deportiva han sido populares, sobre todo para el turismo extranjero ya que el destino cuenta con los recursos de infraestructura y naturales para ello.*
	Coordinar esfuerzos entre hoteleros y estos dos segmentos para ofrecer promociones a través de productos y paquetes innovadores complementarios.	*SECTUR Estatal*	
	Revisión de regulación para el desarrollo del turismo cinegético para agilizar la tramitología de la actividad.	*SECTUR Estatal*	
	Colaborar con información, folletos, promoción y la participación en foros relacionados con la actividad cinegética y de pesca deportiva.	*SECTUR Estatal*	

Proyecto para incentivar la diversificación de productos y servicios turísticos.	*Establecer vinculación con los prestadores de servicios cinegéticos y de pesca deportiva para posicionar a Mazatlán en estos segmentos.*	*SECTUR Estatal*	*Históricamente en el destino las actividades cinegéticas y de pesca deportiva han sido populares, sobre todo para el turismo extranjero ya que el destino cuenta con los recursos de infraestructura y naturales para ello.*
	Coordinar esfuerzos entre hoteleros y estos dos segmentos para ofrecer promociones a través de productos y paquetes innovadores complementarios.	*SECTUR Estatal*	
	Revisión de regulación para el desarrollo del turismo cinegético para agilizar la tramitología de la actividad.	*SECTUR Estatal*	
	Colaborar con información, folletos, promoción y la participación en foros relacionados con la actividad cinegética y de pesca deportiva.	*SECTUR Estatal*	

Proyecto para incentivar la diversificación de productos y servicios turísticos.	*Establecer vinculación con los prestadores de servicios cinegéticos y de pesca deportiva para posicionar a Mazatlán en estos segmentos.*	*SECTUR Estatal*	*Históricamente en el destino las actividades cinegéticas y de pesca deportiva han sido populares, sobre todo para el turismo extranjero ya que el destino cuenta con los recursos de infraestructura y naturales para ello.*
	Coordinar esfuerzos entre hoteleros y estos dos segmentos para ofrecer promociones a través de productos y paquetes innovadores complementarios.	*SECTUR Estatal*	
	Revisión de regulación para el desarrollo del turismo cinegético para agilizar la tramitología de la actividad.	*SECTUR Estatal*	
	Colaborar con información, folletos, promoción y la participación en foros relacionados con la actividad cinegética y de pesca deportiva.	*SECTUR Estatal*	

Proyecto para incentivar la diversificación de productos y servicios turísticos.	*Establecer vinculación con los prestadores de servicios cinegéticos y de pesca deportiva para posicionar a Mazatlán en estos segmentos.*	*SECTUR Estatal*	*Históricamente en el destino las actividades cinegéticas y de pesca deportiva han sido populares, sobre todo para el turismo extranjero ya que el destino cuenta con los recursos de infraestructura y naturales para ello.*
	Coordinar esfuerzos entre hoteleros y estos dos segmentos para ofrecer promociones a través de productos y paquetes innovadores complementarios.	*SECTUR Estatal*	
	Revisión de regulación para el desarrollo del turismo cinegético para agilizar la tramitología de la actividad.	*SECTUR Estatal*	
	Colaborar con información, folletos, promoción y la participación en foros relacionados con la actividad cinegética y de pesca deportiva.	*SECTUR Estatal*	

Proyecto para incentivar la diversificación de productos y servicios turísticos.	*Establecer vinculación con los prestadores de servicios cinegéticos y de pesca deportiva para posicionar a Mazatlán en estos segmentos.*	*SECTUR Estatal*	*Históricamente en el destino las actividades cinegéticas y de pesca deportiva han sido populares, sobre todo para el turismo extranjero ya que el destino cuenta con los recursos de infraestructura y naturales para ello.*
	Coordinar esfuerzos entre hoteleros y estos dos segmentos para ofrecer promociones a través de productos y paquetes innovadores complementarios.	*SECTUR Estatal*	
	Revisión de regulación para el desarrollo del turismo cinegético para agilizar la tramitología de la actividad.	*SECTUR Estatal*	
	Colaborar con información, folletos, promoción y la participación en foros relacionados con la actividad cinegética y de pesca deportiva.	*SECTUR Estatal*	

Proyecto para incentivar la diversificación de productos y servicios turísticos.	*Establecer vinculación con los prestadores de servicios cinegéticos y de pesca deportiva para posicionar a Mazatlán en estos segmentos.*	*SECTUR Estatal*	*Históricamente en el destino las actividades cinegéticas y de pesca deportiva han sido populares, sobre todo para el turismo extranjero ya que el destino cuenta con los recursos de infraestructura y naturales para ello.*
	Coordinar esfuerzos entre hoteleros y estos dos segmentos para ofrecer promociones a través de productos y paquetes innovadores complementarios.	*SECTUR Estatal*	
	Revisión de regulación para el desarrollo del turismo cinegético para agilizar la tramitología de la actividad.	*SECTUR Estatal*	
	Colaborar con información, folletos, promoción y la participación en foros relacionados con la actividad cinegética y de pesca deportiva.	*SECTUR Estatal*	

Proyecto para incentivar la diversificación de productos y servicios turísticos.	*Establecer vinculación con los prestadores de servicios cinegéticos y de pesca deportiva para posicionar a Mazatlán en estos segmentos.*	*SECTUR Estatal*	*Históricamente en el destino las actividades cinegéticas y de pesca deportiva han sido populares, sobre todo para el turismo extranjero ya que el destino cuenta con los recursos de infraestructura y naturales para ello.*
	Coordinar esfuerzos entre hoteleros y estos dos segmentos para ofrecer promociones a través de productos y paquetes innovadores complementarios.	*SECTUR Estatal*	
	Revisión de regulación para el desarrollo del turismo cinegético para agilizar la tramitología de la actividad.	*SECTUR Estatal*	
	Colaborar con información, folletos, promoción y la participación en foros relacionados con la actividad cinegética y de pesca deportiva.	*SECTUR Estatal*	

Proyecto para incentivar la diversificación de productos y servicios turísticos.	*Establecer vinculación con los prestadores de servicios cinegéticos y de pesca deportiva para posicionar a Mazatlán en estos segmentos.*	*SECTUR Estatal*	*Históricamente en el destino las actividades cinegéticas y de pesca deportiva han sido populares, sobre todo para el turismo extranjero ya que el destino cuenta con los recursos de infraestructura y naturales para ello.*
	Coordinar esfuerzos entre hoteleros y estos dos segmentos para ofrecer promociones a través de productos y paquetes innovadores complementarios.	*SECTUR Estatal*	
	Revisión de regulación para el desarrollo del turismo cinegético para agilizar la tramitología de la actividad.	*SECTUR Estatal*	
	Colaborar con información, folletos, promoción y la participación en foros relacionados con la actividad cinegética y de pesca deportiva.	*SECTUR Estatal*	

Proyecto para incentivar la diversificación de productos y servicios turísticos.	*Establecer vinculación con los prestadores de servicios cinegéticos y de pesca deportiva para posicionar a Mazatlán en estos segmentos.*	*SECTUR Estatal*	*Históricamente en el destino las actividades cinegéticas y de pesca deportiva han sido populares, sobre todo para el turismo extranjero ya que el destino cuenta con los recursos de infraestructura y naturales para ello.*
	Coordinar esfuerzos entre hoteleros y estos dos segmentos para ofrecer promociones a través de productos y paquetes innovadores complementarios.	*SECTUR Estatal*	
	Revisión de regulación para el desarrollo del turismo cinegético para agilizar la tramitología de la actividad.	*SECTUR Estatal*	
	Colaborar con información, folletos, promoción y la participación en foros relacionados con la actividad cinegética y de pesca deportiva.	*SECTUR Estatal*	

Proyecto para incentivar la diversificación de productos y servicios turísticos.	*Establecer vinculación con los prestadores de servicios cinegéticos y de pesca deportiva para posicionar a Mazatlán en estos segmentos.*	*SECTUR Estatal*	*Históricamente en el destino las actividades cinegéticas y de pesca deportiva han sido populares, sobre todo para el turismo extranjero ya que el destino cuenta con los recursos de infraestructura y naturales para ello.*
	Coordinar esfuerzos entre hoteleros y estos dos segmentos para ofrecer promociones a través de productos y paquetes innovadores complementarios.	*SECTUR Estatal*	
	Revisión de regulación para el desarrollo del turismo cinegético para agilizar la tramitología de la actividad.	*SECTUR Estatal*	
	Colaborar con información, folletos, promoción y la participación en foros relacionados con la actividad cinegética y de pesca deportiva.	*SECTUR Estatal*	

Proyecto para incentivar la diversificación de productos y servicios turísticos.	*Establecer vinculación con los prestadores de servicios cinegéticos y de pesca deportiva para posicionar a Mazatlán en estos segmentos.*	*SECTUR Estatal*	*Históricamente en el destino las actividades cinegéticas y de pesca deportiva han sido populares, sobre todo para el turismo extranjero ya que el destino cuenta con los recursos de infraestructura y naturales para ello.*
	Coordinar esfuerzos entre hoteleros y estos dos segmentos para ofrecer promociones a través de productos y paquetes innovadores complementarios.	*SECTUR Estatal*	
	Revisión de regulación para el desarrollo del turismo cinegético para agilizar la tramitología de la actividad.	*SECTUR Estatal*	
	Colaborar con información, folletos, promoción y la participación en foros relacionados con la actividad cinegética y de pesca deportiva.	*SECTUR Estatal*	

Proyecto para incentivar la diversificación de productos y servicios turísticos.	*Establecer vinculación con los prestadores de servicios cinegéticos y de pesca deportiva para posicionar a Mazatlán en estos segmentos.*	*SECTUR Estatal*	*Históricamente en el destino las actividades cinegéticas y de pesca deportiva han sido populares, sobre todo para el turismo extranjero ya que el destino cuenta con los recursos de infraestructura y naturales para ello.*
	Coordinar esfuerzos entre hoteleros y estos dos segmentos para ofrecer promociones a través de productos y paquetes innovadores complementarios.	*SECTUR Estatal*	
	Revisión de regulación para el desarrollo del turismo cinegético para agilizar la tramitología de la actividad.	*SECTUR Estatal*	
	Colaborar con información, folletos, promoción y la participación en foros relacionados con la actividad cinegética y de pesca deportiva.	*SECTUR Estatal*	

Proyecto para incentivar la diversificación de productos y servicios turísticos.	*Establecer vinculación con los prestadores de servicios cinegéticos y de pesca deportiva para posicionar a Mazatlán en estos segmentos.*	*SECTUR Estatal*	*Históricamente en el destino las actividades cinegéticas y de pesca deportiva han sido populares, sobre todo para el turismo extranjero ya que el destino cuenta con los recursos de infraestructura y naturales para ello.*
	Coordinar esfuerzos entre hoteleros y estos dos segmentos para ofrecer promociones a través de productos y paquetes innovadores complementarios.	*SECTUR Estatal*	
	Revisión de regulación para el desarrollo del turismo cinegético para agilizar la tramitología de la actividad.	*SECTUR Estatal*	
	Colaborar con información, folletos, promoción y la participación en foros relacionados con la actividad cinegética y de pesca deportiva.	*SECTUR Estatal*	

Proyecto para incentivar la diversificación de productos y servicios turísticos.	*Establecer vinculación con los prestadores de servicios cinegéticos y de pesca deportiva para posicionar a Mazatlán en estos segmentos.*	*SECTUR Estatal*	*Históricamente en el destino las actividades cinegéticas y de pesca deportiva han sido populares, sobre todo para el turismo extranjero ya que el destino cuenta con los recursos de infraestructura y naturales para ello.*
	Coordinar esfuerzos entre hoteleros y estos dos segmentos para ofrecer promociones a través de productos y paquetes innovadores complementarios.	*SECTUR Estatal*	
	Revisión de regulación para el desarrollo del turismo cinegético para agilizar la tramitología de la actividad.	*SECTUR Estatal*	
	Colaborar con información, folletos, promoción y la participación en foros relacionados con la actividad cinegética y de pesca deportiva.	*SECTUR Estatal*	

Proyecto para incentivar la diversificación de productos y servicios turísticos.	*Establecer vinculación con los prestadores de servicios cinegéticos y de pesca deportiva para posicionar a Mazatlán en estos segmentos.*	*SECTUR Estatal*	*Históricamente en el destino las actividades cinegéticas y de pesca deportiva han sido populares, sobre todo para el turismo extranjero ya que el destino cuenta con los recursos de infraestructura y naturales para ello.*
	Coordinar esfuerzos entre hoteleros y estos dos segmentos para ofrecer promociones a través de productos y paquetes innovadores complementarios.	*SECTUR Estatal*	
	Revisión de regulación para el desarrollo del turismo cinegético para agilizar la tramitología de la actividad.	*SECTUR Estatal*	
	Colaborar con información, folletos, promoción y la participación en foros relacionados con la actividad cinegética y de pesca deportiva.	*SECTUR Estatal*	

Proyecto para incentivar la diversificación de productos y servicios turísticos.	*Establecer vinculación con los prestadores de servicios cinegéticos y de pesca deportiva para posicionar a Mazatlán en estos segmentos.*	*SECTUR Estatal*	*Históricamente en el destino las actividades cinegéticas y de pesca deportiva han sido populares, sobre todo para el turismo extranjero ya que el destino cuenta con los recursos de infraestructura y naturales para ello.*
	Coordinar esfuerzos entre hoteleros y estos dos segmentos para ofrecer promociones a través de productos y paquetes innovadores complementarios.	*SECTUR Estatal*	
	Revisión de regulación para el desarrollo del turismo cinegético para agilizar la tramitología de la actividad.	*SECTUR Estatal*	
	Colaborar con información, folletos, promoción y la participación en foros relacionados con la actividad cinegética y de pesca deportiva.	*SECTUR Estatal*	

Proyecto para incentivar la diversificación de productos y servicios turísticos.	*Establecer vinculación con los prestadores de servicios cinegéticos y de pesca deportiva para posicionar a Mazatlán en estos segmentos.*	*SECTUR Estatal*	*Históricamente en el destino las actividades cinegéticas y de pesca deportiva han sido populares, sobre todo para el turismo extranjero ya que el destino cuenta con los recursos de infraestructura y naturales para ello.*
	Coordinar esfuerzos entre hoteleros y estos dos segmentos para ofrecer promociones a través de productos y paquetes innovadores complementarios.	*SECTUR Estatal*	
	Revisión de regulación para el desarrollo del turismo cinegético para agilizar la tramitología de la actividad.	*SECTUR Estatal*	
	Colaborar con información, folletos, promoción y la participación en foros relacionados con la actividad cinegética y de pesca deportiva.	*SECTUR Estatal*	

Proyecto para incentivar la diversificación de productos y servicios turísticos.	*Establecer vinculación con los prestadores de servicios cinegéticos y de pesca deportiva para posicionar a Mazatlán en estos segmentos.*	*SECTUR Estatal*	*Históricamente en el destino las actividades cinegéticas y de pesca deportiva han sido populares, sobre todo para el turismo extranjero ya que el destino cuenta con los recursos de infraestructura y naturales para ello.*
	Coordinar esfuerzos entre hoteleros y estos dos segmentos para ofrecer promociones a través de productos y paquetes innovadores complementarios.	*SECTUR Estatal*	
	Revisión de regulación para el desarrollo del turismo cinegético para agilizar la tramitología de la actividad.	*SECTUR Estatal*	
	Colaborar con información, folletos, promoción y la participación en foros relacionados con la actividad cinegética y de pesca deportiva.	*SECTUR Estatal*	

Proyecto para incentivar la diversificación de productos y servicios turísticos.	*Establecer vinculación con los prestadores de servicios cinegéticos y de pesca deportiva para posicionar a Mazatlán en estos segmentos.*	*SECTUR Estatal*	*Históricamente en el destino las actividades cinegéticas y de pesca deportiva han sido populares, sobre todo para el turismo extranjero ya que el destino cuenta con los recursos de infraestructura y naturales para ello.*
	Coordinar esfuerzos entre hoteleros y estos dos segmentos para ofrecer promociones a través de productos y paquetes innovadores complementarios.	*SECTUR Estatal*	
	Revisión de regulación para el desarrollo del turismo cinegético para agilizar la tramitología de la actividad.	*SECTUR Estatal*	
	Colaborar con información, folletos, promoción y la participación en foros relacionados con la actividad cinegética y de pesca deportiva.	*SECTUR Estatal*	

Proyecto para incentivar la diversificación de productos y servicios turísticos.	*Establecer vinculación con los prestadores de servicios cinegéticos y de pesca deportiva para posicionar a Mazatlán en estos segmentos.*	*SECTUR Estatal*	*Históricamente en el destino las actividades cinegéticas y de pesca deportiva han sido populares, sobre todo para el turismo extranjero ya que el destino cuenta con los recursos de infraestructura y naturales para ello.*
	Coordinar esfuerzos entre hoteleros y estos dos segmentos para ofrecer promociones a través de productos y paquetes innovadores complementarios.	*SECTUR Estatal*	
	Revisión de regulación para el desarrollo del turismo cinegético para agilizar la tramitología de la actividad.	*SECTUR Estatal*	
	Colaborar con información, folletos, promoción y la participación en foros relacionados con la actividad cinegética y de pesca deportiva.	*SECTUR Estatal*	

Proyecto para incentivar la diversificación de productos y servicios turísticos.	*Establecer vinculación con los prestadores de servicios cinegéticos y de pesca deportiva para posicionar a Mazatlán en estos segmentos.*	*SECTUR Estatal*	*Históricamente en el destino las actividades cinegéticas y de pesca deportiva han sido populares, sobre todo para el turismo extranjero ya que el destino cuenta con los recursos de infraestructura y naturales para ello.*
	Coordinar esfuerzos entre hoteleros y estos dos segmentos para ofrecer promociones a través de productos y paquetes innovadores complementarios.	*SECTUR Estatal*	
	Revisión de regulación para el desarrollo del turismo cinegético para agilizar la tramitología de la actividad.	*SECTUR Estatal*	
	Colaborar con información, folletos, promoción y la participación en foros relacionados con la actividad cinegética y de pesca deportiva.	*SECTUR Estatal*	

Proyecto para incentivar la diversificación de productos y servicios turísticos.	*Establecer vinculación con los prestadores de servicios cinegéticos y de pesca deportiva para posicionar a Mazatlán en estos segmentos.*	*SECTUR Estatal*	*Históricamente en el destino las actividades cinegéticas y de pesca deportiva han sido populares, sobre todo para el turismo extranjero ya que el destino cuenta con los recursos de infraestructura y naturales para ello.*
	Coordinar esfuerzos entre hoteleros y estos dos segmentos para ofrecer promociones a través de productos y paquetes innovadores complementarios.	*SECTUR Estatal*	
	Revisión de regulación para el desarrollo del turismo cinegético para agilizar la tramitología de la actividad.	*SECTUR Estatal*	
	Colaborar con información, folletos, promoción y la participación en foros relacionados con la actividad cinegética y de pesca deportiva.	*SECTUR Estatal*	

Proyecto para incentivar la diversificación de productos y servicios turísticos.	*Establecer vinculación con los prestadores de servicios cinegéticos y de pesca deportiva para posicionar a Mazatlán en estos segmentos.*	*SECTUR Estatal*	*Históricamente en el destino las actividades cinegéticas y de pesca deportiva han sido populares, sobre todo para el turismo extranjero ya que el destino cuenta con los recursos de infraestructura y naturales para ello.*
	Coordinar esfuerzos entre hoteleros y estos dos segmentos para ofrecer promociones a través de productos y paquetes innovadores complementarios.	*SECTUR Estatal*	
	Revisión de regulación para el desarrollo del turismo cinegético para agilizar la tramitología de la actividad.	*SECTUR Estatal*	
	Colaborar con información, folletos, promoción y la participación en foros relacionados con la actividad cinegética y de pesca deportiva.	*SECTUR Estatal*	

Proyecto para incentivar la diversificación de productos y servicios turísticos.	*Establecer vinculación con los prestadores de servicios cinegéticos y de pesca deportiva para posicionar a Mazatlán en estos segmentos.*	*SECTUR Estatal*	*Históricamente en el destino las actividades cinegéticas y de pesca deportiva han sido populares, sobre todo para el turismo extranjero ya que el destino cuenta con los recursos de infraestructura y naturales para ello.*
	Coordinar esfuerzos entre hoteleros y estos dos segmentos para ofrecer promociones a través de productos y paquetes innovadores complementarios.	*SECTUR Estatal*	
	Revisión de regulación para el desarrollo del turismo cinegético para agilizar la tramitología de la actividad.	*SECTUR Estatal*	
	Colaborar con información, folletos, promoción y la participación en foros relacionados con la actividad cinegética y de pesca deportiva.	*SECTUR Estatal*	

Proyecto para incentivar la diversificación de productos y servicios turísticos.	*Establecer vinculación con los prestadores de servicios cinegéticos y de pesca deportiva para posicionar a Mazatlán en estos segmentos.*	*SECTUR Estatal*	*Históricamente en el destino las actividades cinegéticas y de pesca deportiva han sido populares, sobre todo para el turismo extranjero ya que el destino cuenta con los recursos de infraestructura y naturales para ello.*
	Coordinar esfuerzos entre hoteleros y estos dos segmentos para ofrecer promociones a través de productos y paquetes innovadores complementarios.	*SECTUR Estatal*	
	Revisión de regulación para el desarrollo del turismo cinegético para agilizar la tramitología de la actividad.	*SECTUR Estatal*	
	Colaborar con información, folletos, promoción y la participación en foros relacionados con la actividad cinegética y de pesca deportiva.	*SECTUR Estatal*	

Proyecto para incentivar la diversificación de productos y servicios turísticos.	*Establecer vinculación con los prestadores de servicios cinegéticos y de pesca deportiva para posicionar a Mazatlán en estos segmentos.*	*SECTUR Estatal*	*Históricamente en el destino las actividades cinegéticas y de pesca deportiva han sido populares, sobre todo para el turismo extranjero ya que el destino cuenta con los recursos de infraestructura y naturales para ello.*
	Coordinar esfuerzos entre hoteleros y estos dos segmentos para ofrecer promociones a través de productos y paquetes innovadores complementarios.	*SECTUR Estatal*	
	Revisión de regulación para el desarrollo del turismo cinegético para agilizar la tramitología de la actividad.	*SECTUR Estatal*	
	Colaborar con información, folletos, promoción y la participación en foros relacionados con la actividad cinegética y de pesca deportiva.	*SECTUR Estatal*	

Proyecto para incentivar la diversificación de productos y servicios turísticos.	*Establecer vinculación con los prestadores de servicios cinegéticos y de pesca deportiva para posicionar a Mazatlán en estos segmentos.*	*SECTUR Estatal*	*Históricamente en el destino las actividades cinegéticas y de pesca deportiva han sido populares, sobre todo para el turismo extranjero ya que el destino cuenta con los recursos de infraestructura y naturales para ello.*
	Coordinar esfuerzos entre hoteleros y estos dos segmentos para ofrecer promociones a través de productos y paquetes innovadores complementarios.	*SECTUR Estatal*	
	Revisión de regulación para el desarrollo del turismo cinegético para agilizar la tramitología de la actividad.	*SECTUR Estatal*	
	Colaborar con información, folletos, promoción y la participación en foros relacionados con la actividad cinegética y de pesca deportiva.	*SECTUR Estatal*	

Proyecto para incentivar la diversificación de productos y servicios turísticos.	*Establecer vinculación con los prestadores de servicios cinegéticos y de pesca deportiva para posicionar a Mazatlán en estos segmentos.*	*SECTUR Estatal*	*Históricamente en el destino las actividades cinegéticas y de pesca deportiva han sido populares, sobre todo para el turismo extranjero ya que el destino cuenta con los recursos de infraestructura y naturales para ello.*
	Coordinar esfuerzos entre hoteleros y estos dos segmentos para ofrecer promociones a través de productos y paquetes innovadores complementarios.	*SECTUR Estatal*	
	Revisión de regulación para el desarrollo del turismo cinegético para agilizar la tramitología de la actividad.	*SECTUR Estatal*	
	Colaborar con información, folletos, promoción y la participación en foros relacionados con la actividad cinegética y de pesca deportiva.	*SECTUR Estatal*	

Proyecto para incentivar la diversificación de productos y servicios turísticos.	*Establecer vinculación con los prestadores de servicios cinegéticos y de pesca deportiva para posicionar a Mazatlán en estos segmentos.*	*SECTUR Estatal*	*Históricamente en el destino las actividades cinegéticas y de pesca deportiva han sido populares, sobre todo para el turismo extranjero ya que el destino cuenta con los recursos de infraestructura y naturales para ello.*
	Coordinar esfuerzos entre hoteleros y estos dos segmentos para ofrecer promociones a través de productos y paquetes innovadores complementarios.	*SECTUR Estatal*	
	Revisión de regulación para el desarrollo del turismo cinegético para agilizar la tramitología de la actividad.	*SECTUR Estatal*	
	Colaborar con información, folletos, promoción y la participación en foros relacionados con la actividad cinegética y de pesca deportiva.	*SECTUR Estatal*	

Proyecto para incentivar la diversificación de productos y servicios turísticos.	*Establecer vinculación con los prestadores de servicios cinegéticos y de pesca deportiva para posicionar a Mazatlán en estos segmentos.*	*SECTUR Estatal*	*Históricamente en el destino las actividades cinegéticas y de pesca deportiva han sido populares, sobre todo para el turismo extranjero ya que el destino cuenta con los recursos de infraestructura y naturales para ello.*
	Coordinar esfuerzos entre hoteleros y estos dos segmentos para ofrecer promociones a través de productos y paquetes innovadores complementarios.	*SECTUR Estatal*	
	Revisión de regulación para el desarrollo del turismo cinegético para agilizar la tramitología de la actividad.	*SECTUR Estatal*	
	Colaborar con información, folletos, promoción y la participación en foros relacionados con la actividad cinegética y de pesca deportiva.	*SECTUR Estatal*	

Proyecto para incentivar la diversificación de productos y servicios turísticos.	*Establecer vinculación con los prestadores de servicios cinegéticos y de pesca deportiva para posicionar a Mazatlán en estos segmentos.*	*SECTUR Estatal*	*Históricamente en el destino las actividades cinegéticas y de pesca deportiva han sido populares, sobre todo para el turismo extranjero ya que el destino cuenta con los recursos de infraestructura y naturales para ello.*
	Coordinar esfuerzos entre hoteleros y estos dos segmentos para ofrecer promociones a través de productos y paquetes innovadores complementarios.	*SECTUR Estatal*	
	Revisión de regulación para el desarrollo del turismo cinegético para agilizar la tramitología de la actividad.	*SECTUR Estatal*	
	Colaborar con información, folletos, promoción y la participación en foros relacionados con la actividad cinegética y de pesca deportiva.	*SECTUR Estatal*	

Proyecto para incentivar la diversificación de productos y servicios turísticos.	*Establecer vinculación con los prestadores de servicios cinegéticos y de pesca deportiva para posicionar a Mazatlán en estos segmentos.*	*SECTUR Estatal*	*Históricamente en el destino las actividades cinegéticas y de pesca deportiva han sido populares, sobre todo para el turismo extranjero ya que el destino cuenta con los recursos de infraestructura y naturales para ello.*
	Coordinar esfuerzos entre hoteleros y estos dos segmentos para ofrecer promociones a través de productos y paquetes innovadores complementarios.	*SECTUR Estatal*	
	Revisión de regulación para el desarrollo del turismo cinegético para agilizar la tramitología de la actividad.	*SECTUR Estatal*	
	Colaborar con información, folletos, promoción y la participación en foros relacionados con la actividad cinegética y de pesca deportiva.	*SECTUR Estatal*	

Proyecto para incentivar la diversificación de productos y servicios turísticos.	*Establecer vinculación con los prestadores de servicios cinegéticos y de pesca deportiva para posicionar a Mazatlán en estos segmentos.*	*SECTUR Estatal*	*Históricamente en el destino las actividades cinegéticas y de pesca deportiva han sido populares, sobre todo para el turismo extranjero ya que el destino cuenta con los recursos de infraestructura y naturales para ello.*
	Coordinar esfuerzos entre hoteleros y estos dos segmentos para ofrecer promociones a través de productos y paquetes innovadores complementarios.	*SECTUR Estatal*	
	Revisión de regulación para el desarrollo del turismo cinegético para agilizar la tramitología de la actividad.	*SECTUR Estatal*	
	Colaborar con información, folletos, promoción y la participación en foros relacionados con la actividad cinegética y de pesca deportiva.	*SECTUR Estatal*	

Proyecto para incentivar la diversificación de productos y servicios turísticos.	*Establecer vinculación con los prestadores de servicios cinegéticos y de pesca deportiva para posicionar a Mazatlán en estos segmentos.*	*SECTUR Estatal*	*Históricamente en el destino las actividades cinegéticas y de pesca deportiva han sido populares, sobre todo para el turismo extranjero ya que el destino cuenta con los recursos de infraestructura y naturales para ello.*
	Coordinar esfuerzos entre hoteleros y estos dos segmentos para ofrecer promociones a través de productos y paquetes innovadores complementarios.	*SECTUR Estatal*	
	Revisión de regulación para el desarrollo del turismo cinegético para agilizar la tramitología de la actividad.	*SECTUR Estatal*	
	Colaborar con información, folletos, promoción y la participación en foros relacionados con la actividad cinegética y de pesca deportiva.	*SECTUR Estatal*	

Proyecto para incentivar la diversificación de productos y servicios turísticos.	*Establecer vinculación con los prestadores de servicios cinegéticos y de pesca deportiva para posicionar a Mazatlán en estos segmentos.*	*SECTUR Estatal*	*Históricamente en el destino las actividades cinegéticas y de pesca deportiva han sido populares, sobre todo para el turismo extranjero ya que el destino cuenta con los recursos de infraestructura y naturales para ello.*
	Coordinar esfuerzos entre hoteleros y estos dos segmentos para ofrecer promociones a través de productos y paquetes innovadores complementarios.	*SECTUR Estatal*	
	Revisión de regulación para el desarrollo del turismo cinegético para agilizar la tramitología de la actividad.	*SECTUR Estatal*	
	Colaborar con información, folletos, promoción y la participación en foros relacionados con la actividad cinegética y de pesca deportiva.	*SECTUR Estatal*	

Proyecto para incentivar la diversificación de productos y servicios turísticos.	*Establecer vinculación con los prestadores de servicios cinegéticos y de pesca deportiva para posicionar a Mazatlán en estos segmentos.*	*SECTUR Estatal*	*Históricamente en el destino las actividades cinegéticas y de pesca deportiva han sido populares, sobre todo para el turismo extranjero ya que el destino cuenta con los recursos de infraestructura y naturales para ello.*
	Coordinar esfuerzos entre hoteleros y estos dos segmentos para ofrecer promociones a través de productos y paquetes innovadores complementarios.	*SECTUR Estatal*	
	Revisión de regulación para el desarrollo del turismo cinegético para agilizar la tramitología de la actividad.	*SECTUR Estatal*	
	Colaborar con información, folletos, promoción y la participación en foros relacionados con la actividad cinegética y de pesca deportiva.	*SECTUR Estatal*	

Proyecto para incentivar la diversificación de productos y servicios turísticos.	*Establecer vinculación con los prestadores de servicios cinegéticos y de pesca deportiva para posicionar a Mazatlán en estos segmentos.*	*SECTUR Estatal*	*Históricamente en el destino las actividades cinegéticas y de pesca deportiva han sido populares, sobre todo para el turismo extranjero ya que el destino cuenta con los recursos de infraestructura y naturales para ello.*
	Coordinar esfuerzos entre hoteleros y estos dos segmentos para ofrecer promociones a través de productos y paquetes innovadores complementarios.	*SECTUR Estatal*	
	Revisión de regulación para el desarrollo del turismo cinegético para agilizar la tramitología de la actividad.	*SECTUR Estatal*	
	Colaborar con información, folletos, promoción y la participación en foros relacionados con la actividad cinegética y de pesca deportiva.	*SECTUR Estatal*	

Proyecto para incentivar la diversificación de productos y servicios turísticos.	*Establecer vinculación con los prestadores de servicios cinegéticos y de pesca deportiva para posicionar a Mazatlán en estos segmentos.*	*SECTUR Estatal*	*Históricamente en el destino las actividades cinegéticas y de pesca deportiva han sido populares, sobre todo para el turismo extranjero ya que el destino cuenta con los recursos de infraestructura y naturales para ello.*
	Coordinar esfuerzos entre hoteleros y estos dos segmentos para ofrecer promociones a través de productos y paquetes innovadores complementarios.	*SECTUR Estatal*	
	Revisión de regulación para el desarrollo del turismo cinegético para agilizar la tramitología de la actividad.	*SECTUR Estatal*	
	Colaborar con información, folletos, promoción y la participación en foros relacionados con la actividad cinegética y de pesca deportiva.	*SECTUR Estatal*	

Proyecto para incentivar la diversificación de productos y servicios turísticos.	*Establecer vinculación con los prestadores de servicios cinegéticos y de pesca deportiva para posicionar a Mazatlán en estos segmentos.*	*SECTUR Estatal*	*Históricamente en el destino las actividades cinegéticas y de pesca deportiva han sido populares, sobre todo para el turismo extranjero ya que el destino cuenta con los recursos de infraestructura y naturales para ello.*
	Coordinar esfuerzos entre hoteleros y estos dos segmentos para ofrecer promociones a través de productos y paquetes innovadores complementarios.	*SECTUR Estatal*	
	Revisión de regulación para el desarrollo del turismo cinegético para agilizar la tramitología de la actividad.	*SECTUR Estatal*	
	Colaborar con información, folletos, promoción y la participación en foros relacionados con la actividad cinegética y de pesca deportiva.	*SECTUR Estatal*	

Proyecto para incentivar la diversificación de productos y servicios turísticos.	*Establecer vinculación con los prestadores de servicios cinegéticos y de pesca deportiva para posicionar a Mazatlán en estos segmentos.*	*SECTUR Estatal*	*Históricamente en el destino las actividades cinegéticas y de pesca deportiva han sido populares, sobre todo para el turismo extranjero ya que el destino cuenta con los recursos de infraestructura y naturales para ello.*
	Coordinar esfuerzos entre hoteleros y estos dos segmentos para ofrecer promociones a través de productos y paquetes innovadores complementarios.	*SECTUR Estatal*	
	Revisión de regulación para el desarrollo del turismo cinegético para agilizar la tramitología de la actividad.	*SECTUR Estatal*	
	Colaborar con información, folletos, promoción y la participación en foros relacionados con la actividad cinegética y de pesca deportiva.	*SECTUR Estatal*	

Proyecto para incentivar la diversificación de productos y servicios turísticos.	*Establecer vinculación con los prestadores de servicios cinegéticos y de pesca deportiva para posicionar a Mazatlán en estos segmentos.*	*SECTUR Estatal*	*Históricamente en el destino las actividades cinegéticas y de pesca deportiva han sido populares, sobre todo para el turismo extranjero ya que el destino cuenta con los recursos de infraestructura y naturales para ello.*
	Coordinar esfuerzos entre hoteleros y estos dos segmentos para ofrecer promociones a través de productos y paquetes innovadores complementarios.	*SECTUR Estatal*	
	Revisión de regulación para el desarrollo del turismo cinegético para agilizar la tramitología de la actividad.	*SECTUR Estatal*	
	Colaborar con información, folletos, promoción y la participación en foros relacionados con la actividad cinegética y de pesca deportiva.	*SECTUR Estatal*	

Proyecto para incentivar la diversificación de productos y servicios turísticos.	*Establecer vinculación con los prestadores de servicios cinegéticos y de pesca deportiva para posicionar a Mazatlán en estos segmentos.*	*SECTUR Estatal*	*Históricamente en el destino las actividades cinegéticas y de pesca deportiva han sido populares, sobre todo para el turismo extranjero ya que el destino cuenta con los recursos de infraestructura y naturales para ello.*
	Coordinar esfuerzos entre hoteleros y estos dos segmentos para ofrecer promociones a través de productos y paquetes innovadores complementarios.	*SECTUR Estatal*	
	Revisión de regulación para el desarrollo del turismo cinegético para agilizar la tramitología de la actividad.	*SECTUR Estatal*	
	Colaborar con información, folletos, promoción y la participación en foros relacionados con la actividad cinegética y de pesca deportiva.	*SECTUR Estatal*	

Proyecto para incentivar la diversificación de productos y servicios turísticos.	*Establecer vinculación con los prestadores de servicios cinegéticos y de pesca deportiva para posicionar a Mazatlán en estos segmentos.*	*SECTUR Estatal*	*Históricamente en el destino las actividades cinegéticas y de pesca deportiva han sido populares, sobre todo para el turismo extranjero ya que el destino cuenta con los recursos de infraestructura y naturales para ello.*
	Coordinar esfuerzos entre hoteleros y estos dos segmentos para ofrecer promociones a través de productos y paquetes innovadores complementarios.	*SECTUR Estatal*	
	Revisión de regulación para el desarrollo del turismo cinegético para agilizar la tramitología de la actividad.	*SECTUR Estatal*	
	Colaborar con información, folletos, promoción y la participación en foros relacionados con la actividad cinegética y de pesca deportiva.	*SECTUR Estatal*	

Proyecto para incentivar la diversificación de productos y servicios turísticos.	*Establecer vinculación con los prestadores de servicios cinegéticos y de pesca deportiva para posicionar a Mazatlán en estos segmentos.*	*SECTUR Estatal*	*Históricamente en el destino las actividades cinegéticas y de pesca deportiva han sido populares, sobre todo para el turismo extranjero ya que el destino cuenta con los recursos de infraestructura y naturales para ello.*
	Coordinar esfuerzos entre hoteleros y estos dos segmentos para ofrecer promociones a través de productos y paquetes innovadores complementarios.	*SECTUR Estatal*	
	Revisión de regulación para el desarrollo del turismo cinegético para agilizar la tramitología de la actividad.	*SECTUR Estatal*	
	Colaborar con información, folletos, promoción y la participación en foros relacionados con la actividad cinegética y de pesca deportiva.	*SECTUR Estatal*	

Proyecto para incentivar la diversificación de productos y servicios turísticos.	*Establecer vinculación con los prestadores de servicios cinegéticos y de pesca deportiva para posicionar a Mazatlán en estos segmentos.*	*SECTUR Estatal*	*Históricamente en el destino las actividades cinegéticas y de pesca deportiva han sido populares, sobre todo para el turismo extranjero ya que el destino cuenta con los recursos de infraestructura y naturales para ello.*
	Coordinar esfuerzos entre hoteleros y estos dos segmentos para ofrecer promociones a través de productos y paquetes innovadores complementarios.	*SECTUR Estatal*	
	Revisión de regulación para el desarrollo del turismo cinegético para agilizar la tramitología de la actividad.	*SECTUR Estatal*	
	Colaborar con información, folletos, promoción y la participación en foros relacionados con la actividad cinegética y de pesca deportiva.	*SECTUR Estatal*	

Proyecto para incentivar la diversificación de productos y servicios turísticos.	*Establecer vinculación con los prestadores de servicios cinegéticos y de pesca deportiva para posicionar a Mazatlán en estos segmentos.*	*SECTUR Estatal*	*Históricamente en el destino las actividades cinegéticas y de pesca deportiva han sido populares, sobre todo para el turismo extranjero ya que el destino cuenta con los recursos de infraestructura y naturales para ello.*
	Coordinar esfuerzos entre hoteleros y estos dos segmentos para ofrecer promociones a través de productos y paquetes innovadores complementarios.	*SECTUR Estatal*	
	Revisión de regulación para el desarrollo del turismo cinegético para agilizar la tramitología de la actividad.	*SECTUR Estatal*	
	Colaborar con información, folletos, promoción y la participación en foros relacionados con la actividad cinegética y de pesca deportiva.	*SECTUR Estatal*	

Proyecto para incentivar la diversificación de productos y servicios turísticos.	*Establecer vinculación con los prestadores de servicios cinegéticos y de pesca deportiva para posicionar a Mazatlán en estos segmentos.*	*SECTUR Estatal*	*Históricamente en el destino las actividades cinegéticas y de pesca deportiva han sido populares, sobre todo para el turismo extranjero ya que el destino cuenta con los recursos de infraestructura y naturales para ello.*
	Coordinar esfuerzos entre hoteleros y estos dos segmentos para ofrecer promociones a través de productos y paquetes innovadores complementarios.	*SECTUR Estatal*	
	Revisión de regulación para el desarrollo del turismo cinegético para agilizar la tramitología de la actividad.	*SECTUR Estatal*	
	Colaborar con información, folletos, promoción y la participación en foros relacionados con la actividad cinegética y de pesca deportiva.	*SECTUR Estatal*	

Proyecto para incentivar la diversificación de productos y servicios turísticos.	*Establecer vinculación con los prestadores de servicios cinegéticos y de pesca deportiva para posicionar a Mazatlán en estos segmentos.*	*SECTUR Estatal*	*Históricamente en el destino las actividades cinegéticas y de pesca deportiva han sido populares, sobre todo para el turismo extranjero ya que el destino cuenta con los recursos de infraestructura y naturales para ello.*
	Coordinar esfuerzos entre hoteleros y estos dos segmentos para ofrecer promociones a través de productos y paquetes innovadores complementarios.	*SECTUR Estatal*	
	Revisión de regulación para el desarrollo del turismo cinegético para agilizar la tramitología de la actividad.	*SECTUR Estatal*	
	Colaborar con información, folletos, promoción y la participación en foros relacionados con la actividad cinegética y de pesca deportiva.	*SECTUR Estatal*	

Proyecto para incentivar la diversificación de productos y servicios turísticos.	*Establecer vinculación con los prestadores de servicios cinegéticos y de pesca deportiva para posicionar a Mazatlán en estos segmentos.*	*SECTUR Estatal*	*Históricamente en el destino las actividades cinegéticas y de pesca deportiva han sido populares, sobre todo para el turismo extranjero ya que el destino cuenta con los recursos de infraestructura y naturales para ello.*
	Coordinar esfuerzos entre hoteleros y estos dos segmentos para ofrecer promociones a través de productos y paquetes innovadores complementarios.	*SECTUR Estatal*	
	Revisión de regulación para el desarrollo del turismo cinegético para agilizar la tramitología de la actividad.	*SECTUR Estatal*	
	Colaborar con información, folletos, promoción y la participación en foros relacionados con la actividad cinegética y de pesca deportiva.	*SECTUR Estatal*	

Proyecto para incentivar la diversificación de productos y servicios turísticos.	*Establecer vinculación con los prestadores de servicios cinegéticos y de pesca deportiva para posicionar a Mazatlán en estos segmentos.*	*SECTUR Estatal*	*Históricamente en el destino las actividades cinegéticas y de pesca deportiva han sido populares, sobre todo para el turismo extranjero ya que el destino cuenta con los recursos de infraestructura y naturales para ello.*
	Coordinar esfuerzos entre hoteleros y estos dos segmentos para ofrecer promociones a través de productos y paquetes innovadores complementarios.	*SECTUR Estatal*	
	Revisión de regulación para el desarrollo del turismo cinegético para agilizar la tramitología de la actividad.	*SECTUR Estatal*	
	Colaborar con información, folletos, promoción y la participación en foros relacionados con la actividad cinegética y de pesca deportiva.	*SECTUR Estatal*	

Proyecto para incentivar la diversificación de productos y servicios turísticos.	*Establecer vinculación con los prestadores de servicios cinegéticos y de pesca deportiva para posicionar a Mazatlán en estos segmentos.*	*SECTUR Estatal*	*Históricamente en el destino las actividades cinegéticas y de pesca deportiva han sido populares, sobre todo para el turismo extranjero ya que el destino cuenta con los recursos de infraestructura y naturales para ello.*
	Coordinar esfuerzos entre hoteleros y estos dos segmentos para ofrecer promociones a través de productos y paquetes innovadores complementarios.	*SECTUR Estatal*	
	Revisión de regulación para el desarrollo del turismo cinegético para agilizar la tramitología de la actividad.	*SECTUR Estatal*	
	Colaborar con información, folletos, promoción y la participación en foros relacionados con la actividad cinegética y de pesca deportiva.	*SECTUR Estatal*	

Proyecto para incentivar la diversificación de productos y servicios turísticos.	*Establecer vinculación con los prestadores de servicios cinegéticos y de pesca deportiva para posicionar a Mazatlán en estos segmentos.*	*SECTUR Estatal*	*Históricamente en el destino las actividades cinegéticas y de pesca deportiva han sido populares, sobre todo para el turismo extranjero ya que el destino cuenta con los recursos de infraestructura y naturales para ello.*
	Coordinar esfuerzos entre hoteleros y estos dos segmentos para ofrecer promociones a través de productos y paquetes innovadores complementarios.	*SECTUR Estatal*	
	Revisión de regulación para el desarrollo del turismo cinegético para agilizar la tramitología de la actividad.	*SECTUR Estatal*	
	Colaborar con información, folletos, promoción y la participación en foros relacionados con la actividad cinegética y de pesca deportiva.	*SECTUR Estatal*	

Proyecto para incentivar la diversificación de productos y servicios turísticos.	*Establecer vinculación con los prestadores de servicios cinegéticos y de pesca deportiva para posicionar a Mazatlán en estos segmentos.*	*SECTUR Estatal*	*Históricamente en el destino las actividades cinegéticas y de pesca deportiva han sido populares, sobre todo para el turismo extranjero ya que el destino cuenta con los recursos de infraestructura y naturales para ello.*
	Coordinar esfuerzos entre hoteleros y estos dos segmentos para ofrecer promociones a través de productos y paquetes innovadores complementarios.	*SECTUR Estatal*	
	Revisión de regulación para el desarrollo del turismo cinegético para agilizar la tramitología de la actividad.	*SECTUR Estatal*	
	Colaborar con información, folletos, promoción y la participación en foros relacionados con la actividad cinegética y de pesca deportiva.	*SECTUR Estatal*	

Proyecto para incentivar la diversificación de productos y servicios turísticos.	*Establecer vinculación con los prestadores de servicios cinegéticos y de pesca deportiva para posicionar a Mazatlán en estos segmentos.*	*SECTUR Estatal*	*Históricamente en el destino las actividades cinegéticas y de pesca deportiva han sido populares, sobre todo para el turismo extranjero ya que el destino cuenta con los recursos de infraestructura y naturales para ello.*
	Coordinar esfuerzos entre hoteleros y estos dos segmentos para ofrecer promociones a través de productos y paquetes innovadores complementarios.	*SECTUR Estatal*	
	Revisión de regulación para el desarrollo del turismo cinegético para agilizar la tramitología de la actividad.	*SECTUR Estatal*	
	Colaborar con información, folletos, promoción y la participación en foros relacionados con la actividad cinegética y de pesca deportiva.	*SECTUR Estatal*	

Proyecto para incentivar la diversificación de productos y servicios turísticos.	*Establecer vinculación con los prestadores de servicios cinegéticos y de pesca deportiva para posicionar a Mazatlán en estos segmentos.*	*SECTUR Estatal*	*Históricamente en el destino las actividades cinegéticas y de pesca deportiva han sido populares, sobre todo para el turismo extranjero ya que el destino cuenta con los recursos de infraestructura y naturales para ello.*
	Coordinar esfuerzos entre hoteleros y estos dos segmentos para ofrecer promociones a través de productos y paquetes innovadores complementarios.	*SECTUR Estatal*	
	Revisión de regulación para el desarrollo del turismo cinegético para agilizar la tramitología de la actividad.	*SECTUR Estatal*	
	Colaborar con información, folletos, promoción y la participación en foros relacionados con la actividad cinegética y de pesca deportiva.	*SECTUR Estatal*	

Proyecto para incentivar la diversificación de productos y servicios turísticos.	*Establecer vinculación con los prestadores de servicios cinegéticos y de pesca deportiva para posicionar a Mazatlán en estos segmentos.*	*SECTUR Estatal*	*Históricamente en el destino las actividades cinegéticas y de pesca deportiva han sido populares, sobre todo para el turismo extranjero ya que el destino cuenta con los recursos de infraestructura y naturales para ello.*
	Coordinar esfuerzos entre hoteleros y estos dos segmentos para ofrecer promociones a través de productos y paquetes innovadores complementarios.	*SECTUR Estatal*	
	Revisión de regulación para el desarrollo del turismo cinegético para agilizar la tramitología de la actividad.	*SECTUR Estatal*	
	Colaborar con información, folletos, promoción y la participación en foros relacionados con la actividad cinegética y de pesca deportiva.	*SECTUR Estatal*	

Proyecto para incentivar la diversificación de productos y servicios turísticos.	*Establecer vinculación con los prestadores de servicios cinegéticos y de pesca deportiva para posicionar a Mazatlán en estos segmentos.*	*SECTUR Estatal*	*Históricamente en el destino las actividades cinegéticas y de pesca deportiva han sido populares, sobre todo para el turismo extranjero ya que el destino cuenta con los recursos de infraestructura y naturales para ello.*
	Coordinar esfuerzos entre hoteleros y estos dos segmentos para ofrecer promociones a través de productos y paquetes innovadores complementarios.	*SECTUR Estatal*	
	Revisión de regulación para el desarrollo del turismo cinegético para agilizar la tramitología de la actividad.	*SECTUR Estatal*	
	Colaborar con información, folletos, promoción y la participación en foros relacionados con la actividad cinegética y de pesca deportiva.	*SECTUR Estatal*	

Proyecto para incentivar la diversificación de productos y servicios turísticos.	*Establecer vinculación con los prestadores de servicios cinegéticos y de pesca deportiva para posicionar a Mazatlán en estos segmentos.*	*SECTUR Estatal*	*Históricamente en el destino las actividades cinegéticas y de pesca deportiva han sido populares, sobre todo para el turismo extranjero ya que el destino cuenta con los recursos de infraestructura y naturales para ello.*
	Coordinar esfuerzos entre hoteleros y estos dos segmentos para ofrecer promociones a través de productos y paquetes innovadores complementarios.	*SECTUR Estatal*	
	Revisión de regulación para el desarrollo del turismo cinegético para agilizar la tramitología de la actividad.	*SECTUR Estatal*	
	Colaborar con información, folletos, promoción y la participación en foros relacionados con la actividad cinegética y de pesca deportiva.	*SECTUR Estatal*	

Proyecto para incentivar la diversificación de productos y servicios turísticos.	*Establecer vinculación con los prestadores de servicios cinegéticos y de pesca deportiva para posicionar a Mazatlán en estos segmentos.*	*SECTUR Estatal*	*Históricamente en el destino las actividades cinegéticas y de pesca deportiva han sido populares, sobre todo para el turismo extranjero ya que el destino cuenta con los recursos de infraestructura y naturales para ello.*
	Coordinar esfuerzos entre hoteleros y estos dos segmentos para ofrecer promociones a través de productos y paquetes innovadores complementarios.	*SECTUR Estatal*	
	Revisión de regulación para el desarrollo del turismo cinegético para agilizar la tramitología de la actividad.	*SECTUR Estatal*	
	Colaborar con información, folletos, promoción y la participación en foros relacionados con la actividad cinegética y de pesca deportiva.	*SECTUR Estatal*	

Proyecto para incentivar la diversificación de productos y servicios turísticos.	*Establecer vinculación con los prestadores de servicios cinegéticos y de pesca deportiva para posicionar a Mazatlán en estos segmentos.*	*SECTUR Estatal*	*Históricamente en el destino las actividades cinegéticas y de pesca deportiva han sido populares, sobre todo para el turismo extranjero ya que el destino cuenta con los recursos de infraestructura y naturales para ello.*
	Coordinar esfuerzos entre hoteleros y estos dos segmentos para ofrecer promociones a través de productos y paquetes innovadores complementarios.	*SECTUR Estatal*	
	Revisión de regulación para el desarrollo del turismo cinegético para agilizar la tramitología de la actividad.	*SECTUR Estatal*	
	Colaborar con información, folletos, promoción y la participación en foros relacionados con la actividad cinegética y de pesca deportiva.	*SECTUR Estatal*	

Proyecto para incentivar la diversificación de productos y servicios turísticos.	*Establecer vinculación con los prestadores de servicios cinegéticos y de pesca deportiva para posicionar a Mazatlán en estos segmentos.*	*SECTUR Estatal*	*Históricamente en el destino las actividades cinegéticas y de pesca deportiva han sido populares, sobre todo para el turismo extranjero ya que el destino cuenta con los recursos de infraestructura y naturales para ello.*
	Coordinar esfuerzos entre hoteleros y estos dos segmentos para ofrecer promociones a través de productos y paquetes innovadores complementarios.	*SECTUR Estatal*	
	Revisión de regulación para el desarrollo del turismo cinegético para agilizar la tramitología de la actividad.	*SECTUR Estatal*	
	Colaborar con información, folletos, promoción y la participación en foros relacionados con la actividad cinegética y de pesca deportiva.	*SECTUR Estatal*	

Proyecto para incentivar la diversificación de productos y servicios turísticos.	*Establecer vinculación con los prestadores de servicios cinegéticos y de pesca deportiva para posicionar a Mazatlán en estos segmentos.*	*SECTUR Estatal*	*Históricamente en el destino las actividades cinegéticas y de pesca deportiva han sido populares, sobre todo para el turismo extranjero ya que el destino cuenta con los recursos de infraestructura y naturales para ello.*
	Coordinar esfuerzos entre hoteleros y estos dos segmentos para ofrecer promociones a través de productos y paquetes innovadores complementarios.	*SECTUR Estatal*	
	Revisión de regulación para el desarrollo del turismo cinegético para agilizar la tramitología de la actividad.	*SECTUR Estatal*	
	Colaborar con información, folletos, promoción y la participación en foros relacionados con la actividad cinegética y de pesca deportiva.	*SECTUR Estatal*	

Proyecto para incentivar la diversificación de productos y servicios turísticos.	*Establecer vinculación con los prestadores de servicios cinegéticos y de pesca deportiva para posicionar a Mazatlán en estos segmentos.*	*SECTUR Estatal*	*Históricamente en el destino las actividades cinegéticas y de pesca deportiva han sido populares, sobre todo para el turismo extranjero ya que el destino cuenta con los recursos de infraestructura y naturales para ello.*
	Coordinar esfuerzos entre hoteleros y estos dos segmentos para ofrecer promociones a través de productos y paquetes innovadores complementarios.	*SECTUR Estatal*	
	Revisión de regulación para el desarrollo del turismo cinegético para agilizar la tramitología de la actividad.	*SECTUR Estatal*	
	Colaborar con información, folletos, promoción y la participación en foros relacionados con la actividad cinegética y de pesca deportiva.	*SECTUR Estatal*	

Proyecto para incentivar la diversificación de productos y servicios turísticos.	*Establecer vinculación con los prestadores de servicios cinegéticos y de pesca deportiva para posicionar a Mazatlán en estos segmentos.*	*SECTUR Estatal*	*Históricamente en el destino las actividades cinegéticas y de pesca deportiva han sido populares, sobre todo para el turismo extranjero ya que el destino cuenta con los recursos de infraestructura y naturales para ello.*
	Coordinar esfuerzos entre hoteleros y estos dos segmentos para ofrecer promociones a través de productos y paquetes innovadores complementarios.	*SECTUR Estatal*	
	Revisión de regulación para el desarrollo del turismo cinegético para agilizar la tramitología de la actividad.	*SECTUR Estatal*	
	Colaborar con información, folletos, promoción y la participación en foros relacionados con la actividad cinegética y de pesca deportiva.	*SECTUR Estatal*	

Proyecto para incentivar la diversificación de productos y servicios turísticos.	*Establecer vinculación con los prestadores de servicios cinegéticos y de pesca deportiva para posicionar a Mazatlán en estos segmentos.*	*SECTUR Estatal*	*Históricamente en el destino las actividades cinegéticas y de pesca deportiva han sido populares, sobre todo para el turismo extranjero ya que el destino cuenta con los recursos de infraestructura y naturales para ello.*
	Coordinar esfuerzos entre hoteleros y estos dos segmentos para ofrecer promociones a través de productos y paquetes innovadores complementarios.	*SECTUR Estatal*	
	Revisión de regulación para el desarrollo del turismo cinegético para agilizar la tramitología de la actividad.	*SECTUR Estatal*	
	Colaborar con información, folletos, promoción y la participación en foros relacionados con la actividad cinegética y de pesca deportiva.	*SECTUR Estatal*	

Proyecto para incentivar la diversificación de productos y servicios turísticos.	*Establecer vinculación con los prestadores de servicios cinegéticos y de pesca deportiva para posicionar a Mazatlán en estos segmentos.*	*SECTUR Estatal*	*Históricamente en el destino las actividades cinegéticas y de pesca deportiva han sido populares, sobre todo para el turismo extranjero ya que el destino cuenta con los recursos de infraestructura y naturales para ello.*
	Coordinar esfuerzos entre hoteleros y estos dos segmentos para ofrecer promociones a través de productos y paquetes innovadores complementarios.	*SECTUR Estatal*	
	Revisión de regulación para el desarrollo del turismo cinegético para agilizar la tramitología de la actividad.	*SECTUR Estatal*	
	Colaborar con información, folletos, promoción y la participación en foros relacionados con la actividad cinegética y de pesca deportiva.	*SECTUR Estatal*	

Proyecto para incentivar la diversificación de productos y servicios turísticos.	*Establecer vinculación con los prestadores de servicios cinegéticos y de pesca deportiva para posicionar a Mazatlán en estos segmentos.*	*SECTUR Estatal*	*Históricamente en el destino las actividades cinegéticas y de pesca deportiva han sido populares, sobre todo para el turismo extranjero ya que el destino cuenta con los recursos de infraestructura y naturales para ello.*
	Coordinar esfuerzos entre hoteleros y estos dos segmentos para ofrecer promociones a través de productos y paquetes innovadores complementarios.	*SECTUR Estatal*	
	Revisión de regulación para el desarrollo del turismo cinegético para agilizar la tramitología de la actividad.	*SECTUR Estatal*	
	Colaborar con información, folletos, promoción y la participación en foros relacionados con la actividad cinegética y de pesca deportiva.	*SECTUR Estatal*	

Proyecto para incentivar la diversificación de productos y servicios turísticos.	*Establecer vinculación con los prestadores de servicios cinegéticos y de pesca deportiva para posicionar a Mazatlán en estos segmentos.*	*SECTUR Estatal*	*Históricamente en el destino las actividades cinegéticas y de pesca deportiva han sido populares, sobre todo para el turismo extranjero ya que el destino cuenta con los recursos de infraestructura y naturales para ello.*
	Coordinar esfuerzos entre hoteleros y estos dos segmentos para ofrecer promociones a través de productos y paquetes innovadores complementarios.	*SECTUR Estatal*	
	Revisión de regulación para el desarrollo del turismo cinegético para agilizar la tramitología de la actividad.	*SECTUR Estatal*	
	Colaborar con información, folletos, promoción y la participación en foros relacionados con la actividad cinegética y de pesca deportiva.	*SECTUR Estatal*	

Proyecto para incentivar la diversificación de productos y servicios turísticos.	*Establecer vinculación con los prestadores de servicios cinegéticos y de pesca deportiva para posicionar a Mazatlán en estos segmentos.*	*SECTUR Estatal*	*Históricamente en el destino las actividades cinegéticas y de pesca deportiva han sido populares, sobre todo para el turismo extranjero ya que el destino cuenta con los recursos de infraestructura y naturales para ello.*
	Coordinar esfuerzos entre hoteleros y estos dos segmentos para ofrecer promociones a través de productos y paquetes innovadores complementarios.	*SECTUR Estatal*	
	Revisión de regulación para el desarrollo del turismo cinegético para agilizar la tramitología de la actividad.	*SECTUR Estatal*	
	Colaborar con información, folletos, promoción y la participación en foros relacionados con la actividad cinegética y de pesca deportiva.	*SECTUR Estatal*	

Proyecto para incentivar la diversificación de productos y servicios turísticos.	*Establecer vinculación con los prestadores de servicios cinegéticos y de pesca deportiva para posicionar a Mazatlán en estos segmentos.*	*SECTUR Estatal*	*Históricamente en el destino las actividades cinegéticas y de pesca deportiva han sido populares, sobre todo para el turismo extranjero ya que el destino cuenta con los recursos de infraestructura y naturales para ello.*
	Coordinar esfuerzos entre hoteleros y estos dos segmentos para ofrecer promociones a través de productos y paquetes innovadores complementarios.	*SECTUR Estatal*	
	Revisión de regulación para el desarrollo del turismo cinegético para agilizar la tramitología de la actividad.	*SECTUR Estatal*	
	Colaborar con información, folletos, promoción y la participación en foros relacionados con la actividad cinegética y de pesca deportiva.	*SECTUR Estatal*	

Proyecto para incentivar la diversificación de productos y servicios turísticos.	*Establecer vinculación con los prestadores de servicios cinegéticos y de pesca deportiva para posicionar a Mazatlán en estos segmentos.*	*SECTUR Estatal*	*Históricamente en el destino las actividades cinegéticas y de pesca deportiva han sido populares, sobre todo para el turismo extranjero ya que el destino cuenta con los recursos de infraestructura y naturales para ello.*
	Coordinar esfuerzos entre hoteleros y estos dos segmentos para ofrecer promociones a través de productos y paquetes innovadores complementarios.	*SECTUR Estatal*	
	Revisión de regulación para el desarrollo del turismo cinegético para agilizar la tramitología de la actividad.	*SECTUR Estatal*	
	Colaborar con información, folletos, promoción y la participación en foros relacionados con la actividad cinegética y de pesca deportiva.	*SECTUR Estatal*	

Proyecto para incentivar la diversificación de productos y servicios turísticos.	*Establecer vinculación con los prestadores de servicios cinegéticos y de pesca deportiva para posicionar a Mazatlán en estos segmentos.*	*SECTUR Estatal*	*Históricamente en el destino las actividades cinegéticas y de pesca deportiva han sido populares, sobre todo para el turismo extranjero ya que el destino cuenta con los recursos de infraestructura y naturales para ello.*
	Coordinar esfuerzos entre hoteleros y estos dos segmentos para ofrecer promociones a través de productos y paquetes innovadores complementarios.	*SECTUR Estatal*	
	Revisión de regulación para el desarrollo del turismo cinegético para agilizar la tramitología de la actividad.	*SECTUR Estatal*	
	Colaborar con información, folletos, promoción y la participación en foros relacionados con la actividad cinegética y de pesca deportiva.	*SECTUR Estatal*	

Proyecto para incentivar la diversificación de productos y servicios turísticos.	*Establecer vinculación con los prestadores de servicios cinegéticos y de pesca deportiva para posicionar a Mazatlán en estos segmentos.*	*SECTUR Estatal*	*Históricamente en el destino las actividades cinegéticas y de pesca deportiva han sido populares, sobre todo para el turismo extranjero ya que el destino cuenta con los recursos de infraestructura y naturales para ello.*
	Coordinar esfuerzos entre hoteleros y estos dos segmentos para ofrecer promociones a través de productos y paquetes innovadores complementarios.	*SECTUR Estatal*	
	Revisión de regulación para el desarrollo del turismo cinegético para agilizar la tramitología de la actividad.	*SECTUR Estatal*	
	Colaborar con información, folletos, promoción y la participación en foros relacionados con la actividad cinegética y de pesca deportiva.	*SECTUR Estatal*	

Proyecto para incentivar la diversificación de productos y servicios turísticos.	*Establecer vinculación con los prestadores de servicios cinegéticos y de pesca deportiva para posicionar a Mazatlán en estos segmentos.*	*SECTUR Estatal*	*Históricamente en el destino las actividades cinegéticas y de pesca deportiva han sido populares, sobre todo para el turismo extranjero ya que el destino cuenta con los recursos de infraestructura y naturales para ello.*
	Coordinar esfuerzos entre hoteleros y estos dos segmentos para ofrecer promociones a través de productos y paquetes innovadores complementarios.	*SECTUR Estatal*	
	Revisión de regulación para el desarrollo del turismo cinegético para agilizar la tramitología de la actividad.	*SECTUR Estatal*	
	Colaborar con información, folletos, promoción y la participación en foros relacionados con la actividad cinegética y de pesca deportiva.	*SECTUR Estatal*	

Proyecto para incentivar la diversificación de productos y servicios turísticos.	*Establecer vinculación con los prestadores de servicios cinegéticos y de pesca deportiva para posicionar a Mazatlán en estos segmentos.*	*SECTUR Estatal*	*Históricamente en el destino las actividades cinegéticas y de pesca deportiva han sido populares, sobre todo para el turismo extranjero ya que el destino cuenta con los recursos de infraestructura y naturales para ello.*
	Coordinar esfuerzos entre hoteleros y estos dos segmentos para ofrecer promociones a través de productos y paquetes innovadores complementarios.	*SECTUR Estatal*	
	Revisión de regulación para el desarrollo del turismo cinegético para agilizar la tramitología de la actividad.	*SECTUR Estatal*	
	Colaborar con información, folletos, promoción y la participación en foros relacionados con la actividad cinegética y de pesca deportiva.	*SECTUR Estatal*	

Proyecto para incentivar la diversificación de productos y servicios turísticos.	*Establecer vinculación con los prestadores de servicios cinegéticos y de pesca deportiva para posicionar a Mazatlán en estos segmentos.*	*SECTUR Estatal*	*Históricamente en el destino las actividades cinegéticas y de pesca deportiva han sido populares, sobre todo para el turismo extranjero ya que el destino cuenta con los recursos de infraestructura y naturales para ello.*
	Coordinar esfuerzos entre hoteleros y estos dos segmentos para ofrecer promociones a través de productos y paquetes innovadores complementarios.	*SECTUR Estatal*	
	Revisión de regulación para el desarrollo del turismo cinegético para agilizar la tramitología de la actividad.	*SECTUR Estatal*	
	Colaborar con información, folletos, promoción y la participación en foros relacionados con la actividad cinegética y de pesca deportiva.	*SECTUR Estatal*	

Proyecto para incentivar la diversificación de productos y servicios turísticos.	*Establecer vinculación con los prestadores de servicios cinegéticos y de pesca deportiva para posicionar a Mazatlán en estos segmentos.*	*SECTUR Estatal*	*Históricamente en el destino las actividades cinegéticas y de pesca deportiva han sido populares, sobre todo para el turismo extranjero ya que el destino cuenta con los recursos de infraestructura y naturales para ello.*
	Coordinar esfuerzos entre hoteleros y estos dos segmentos para ofrecer promociones a través de productos y paquetes innovadores complementarios.	*SECTUR Estatal*	
	Revisión de regulación para el desarrollo del turismo cinegético para agilizar la tramitología de la actividad.	*SECTUR Estatal*	
	Colaborar con información, folletos, promoción y la participación en foros relacionados con la actividad cinegética y de pesca deportiva.	*SECTUR Estatal*	

Proyecto para incentivar la diversificación de productos y servicios turísticos.	*Establecer vinculación con los prestadores de servicios cinegéticos y de pesca deportiva para posicionar a Mazatlán en estos segmentos.*	*SECTUR Estatal*	*Históricamente en el destino las actividades cinegéticas y de pesca deportiva han sido populares, sobre todo para el turismo extranjero ya que el destino cuenta con los recursos de infraestructura y naturales para ello.*
	Coordinar esfuerzos entre hoteleros y estos dos segmentos para ofrecer promociones a través de productos y paquetes innovadores complementarios.	*SECTUR Estatal*	
	Revisión de regulación para el desarrollo del turismo cinegético para agilizar la tramitología de la actividad.	*SECTUR Estatal*	
	Colaborar con información, folletos, promoción y la participación en foros relacionados con la actividad cinegética y de pesca deportiva.	*SECTUR Estatal*	

Proyecto para incentivar la diversificación de productos y servicios turísticos.	*Establecer vinculación con los prestadores de servicios cinegéticos y de pesca deportiva para posicionar a Mazatlán en estos segmentos.*	*SECTUR Estatal*	*Históricamente en el destino las actividades cinegéticas y de pesca deportiva han sido populares, sobre todo para el turismo extranjero ya que el destino cuenta con los recursos de infraestructura y naturales para ello.*
	Coordinar esfuerzos entre hoteleros y estos dos segmentos para ofrecer promociones a través de productos y paquetes innovadores complementarios.	*SECTUR Estatal*	
	Revisión de regulación para el desarrollo del turismo cinegético para agilizar la tramitología de la actividad.	*SECTUR Estatal*	
	Colaborar con información, folletos, promoción y la participación en foros relacionados con la actividad cinegética y de pesca deportiva.	*SECTUR Estatal*	

Proyecto para incentivar la diversificación de productos y servicios turísticos.	*Establecer vinculación con los prestadores de servicios cinegéticos y de pesca deportiva para posicionar a Mazatlán en estos segmentos.*	*SECTUR Estatal*	*Históricamente en el destino las actividades cinegéticas y de pesca deportiva han sido populares, sobre todo para el turismo extranjero ya que el destino cuenta con los recursos de infraestructura y naturales para ello.*
	Coordinar esfuerzos entre hoteleros y estos dos segmentos para ofrecer promociones a través de productos y paquetes innovadores complementarios.	*SECTUR Estatal*	
	Revisión de regulación para el desarrollo del turismo cinegético para agilizar la tramitología de la actividad.	*SECTUR Estatal*	
	Colaborar con información, folletos, promoción y la participación en foros relacionados con la actividad cinegética y de pesca deportiva.	*SECTUR Estatal*	

Proyecto para incentivar la diversificación de productos y servicios turísticos.	*Establecer vinculación con los prestadores de servicios cinegéticos y de pesca deportiva para posicionar a Mazatlán en estos segmentos.*	*SECTUR Estatal*	*Históricamente en el destino las actividades cinegéticas y de pesca deportiva han sido populares, sobre todo para el turismo extranjero ya que el destino cuenta con los recursos de infraestructura y naturales para ello.*
	Coordinar esfuerzos entre hoteleros y estos dos segmentos para ofrecer promociones a través de productos y paquetes innovadores complementarios.	*SECTUR Estatal*	
	Revisión de regulación para el desarrollo del turismo cinegético para agilizar la tramitología de la actividad.	*SECTUR Estatal*	
	Colaborar con información, folletos, promoción y la participación en foros relacionados con la actividad cinegética y de pesca deportiva.	*SECTUR Estatal*	

Proyecto para incentivar la diversificación de productos y servicios turísticos.	*Establecer vinculación con los prestadores de servicios cinegéticos y de pesca deportiva para posicionar a Mazatlán en estos segmentos.*	*SECTUR Estatal*	*Históricamente en el destino las actividades cinegéticas y de pesca deportiva han sido populares, sobre todo para el turismo extranjero ya que el destino cuenta con los recursos de infraestructura y naturales para ello.*
	Coordinar esfuerzos entre hoteleros y estos dos segmentos para ofrecer promociones a través de productos y paquetes innovadores complementarios.	*SECTUR Estatal*	
	Revisión de regulación para el desarrollo del turismo cinegético para agilizar la tramitología de la actividad.	*SECTUR Estatal*	
	Colaborar con información, folletos, promoción y la participación en foros relacionados con la actividad cinegética y de pesca deportiva.	*SECTUR Estatal*	

Proyecto para incentivar la diversificación de productos y servicios turísticos.	*Establecer vinculación con los prestadores de servicios cinegéticos y de pesca deportiva para posicionar a Mazatlán en estos segmentos.*	*SECTUR Estatal*	*Históricamente en el destino las actividades cinegéticas y de pesca deportiva han sido populares, sobre todo para el turismo extranjero ya que el destino cuenta con los recursos de infraestructura y naturales para ello.*
	Coordinar esfuerzos entre hoteleros y estos dos segmentos para ofrecer promociones a través de productos y paquetes innovadores complementarios.	*SECTUR Estatal*	
	Revisión de regulación para el desarrollo del turismo cinegético para agilizar la tramitología de la actividad.	*SECTUR Estatal*	
	Colaborar con información, folletos, promoción y la participación en foros relacionados con la actividad cinegética y de pesca deportiva.	*SECTUR Estatal*	

Proyecto para incentivar la diversificación de productos y servicios turísticos.	*Establecer vinculación con los prestadores de servicios cinegéticos y de pesca deportiva para posicionar a Mazatlán en estos segmentos.*	*SECTUR Estatal*	*Históricamente en el destino las actividades cinegéticas y de pesca deportiva han sido populares, sobre todo para el turismo extranjero ya que el destino cuenta con los recursos de infraestructura y naturales para ello.*
	Coordinar esfuerzos entre hoteleros y estos dos segmentos para ofrecer promociones a través de productos y paquetes innovadores complementarios.	*SECTUR Estatal*	
	Revisión de regulación para el desarrollo del turismo cinegético para agilizar la tramitología de la actividad.	*SECTUR Estatal*	
	Colaborar con información, folletos, promoción y la participación en foros relacionados con la actividad cinegética y de pesca deportiva.	*SECTUR Estatal*	

Proyecto para incentivar la diversificación de productos y servicios turísticos.	*Establecer vinculación con los prestadores de servicios cinegéticos y de pesca deportiva para posicionar a Mazatlán en estos segmentos.*	*SECTUR Estatal*	*Históricamente en el destino las actividades cinegéticas y de pesca deportiva han sido populares, sobre todo para el turismo extranjero ya que el destino cuenta con los recursos de infraestructura y naturales para ello.*
	Coordinar esfuerzos entre hoteleros y estos dos segmentos para ofrecer promociones a través de productos y paquetes innovadores complementarios.	*SECTUR Estatal*	
	Revisión de regulación para el desarrollo del turismo cinegético para agilizar la tramitología de la actividad.	*SECTUR Estatal*	
	Colaborar con información, folletos, promoción y la participación en foros relacionados con la actividad cinegética y de pesca deportiva.	*SECTUR Estatal*	

Proyecto para incentivar la diversificación de productos y servicios turísticos.	*Establecer vinculación con los prestadores de servicios cinegéticos y de pesca deportiva para posicionar a Mazatlán en estos segmentos.*	*SECTUR Estatal*	*Históricamente en el destino las actividades cinegéticas y de pesca deportiva han sido populares, sobre todo para el turismo extranjero ya que el destino cuenta con los recursos de infraestructura y naturales para ello.*
	Coordinar esfuerzos entre hoteleros y estos dos segmentos para ofrecer promociones a través de productos y paquetes innovadores complementarios.	*SECTUR Estatal*	
	Revisión de regulación para el desarrollo del turismo cinegético para agilizar la tramitología de la actividad.	*SECTUR Estatal*	
	Colaborar con información, folletos, promoción y la participación en foros relacionados con la actividad cinegética y de pesca deportiva.	*SECTUR Estatal*	

Proyecto para incentivar la diversificación de productos y servicios turísticos.	*Establecer vinculación con los prestadores de servicios cinegéticos y de pesca deportiva para posicionar a Mazatlán en estos segmentos.*	*SECTUR Estatal*	*Históricamente en el destino las actividades cinegéticas y de pesca deportiva han sido populares, sobre todo para el turismo extranjero ya que el destino cuenta con los recursos de infraestructura y naturales para ello.*
	Coordinar esfuerzos entre hoteleros y estos dos segmentos para ofrecer promociones a través de productos y paquetes innovadores complementarios.	*SECTUR Estatal*	
	Revisión de regulación para el desarrollo del turismo cinegético para agilizar la tramitología de la actividad.	*SECTUR Estatal*	
	Colaborar con información, folletos, promoción y la participación en foros relacionados con la actividad cinegética y de pesca deportiva.	*SECTUR Estatal*	

Proyecto para incentivar la diversificación de productos y servicios turísticos.	*Establecer vinculación con los prestadores de servicios cinegéticos y de pesca deportiva para posicionar a Mazatlán en estos segmentos.*	*SECTUR Estatal*	*Históricamente en el destino las actividades cinegéticas y de pesca deportiva han sido populares, sobre todo para el turismo extranjero ya que el destino cuenta con los recursos de infraestructura y naturales para ello.*
	Coordinar esfuerzos entre hoteleros y estos dos segmentos para ofrecer promociones a través de productos y paquetes innovadores complementarios.	*SECTUR Estatal*	
	Revisión de regulación para el desarrollo del turismo cinegético para agilizar la tramitología de la actividad.	*SECTUR Estatal*	
	Colaborar con información, folletos, promoción y la participación en foros relacionados con la actividad cinegética y de pesca deportiva.	*SECTUR Estatal*	

Proyecto para incentivar la diversificación de productos y servicios turísticos.	*Establecer vinculación con los prestadores de servicios cinegéticos y de pesca deportiva para posicionar a Mazatlán en estos segmentos.*	*SECTUR Estatal*	*Históricamente en el destino las actividades cinegéticas y de pesca deportiva han sido populares, sobre todo para el turismo extranjero ya que el destino cuenta con los recursos de infraestructura y naturales para ello.*
	Coordinar esfuerzos entre hoteleros y estos dos segmentos para ofrecer promociones a través de productos y paquetes innovadores complementarios.	*SECTUR Estatal*	
	Revisión de regulación para el desarrollo del turismo cinegético para agilizar la tramitología de la actividad.	*SECTUR Estatal*	
	Colaborar con información, folletos, promoción y la participación en foros relacionados con la actividad cinegética y de pesca deportiva.	*SECTUR Estatal*	

Proyecto para incentivar la diversificación de productos y servicios turísticos.	*Establecer vinculación con los prestadores de servicios cinegéticos y de pesca deportiva para posicionar a Mazatlán en estos segmentos.*	*SECTUR Estatal*	*Históricamente en el destino las actividades cinegéticas y de pesca deportiva han sido populares, sobre todo para el turismo extranjero ya que el destino cuenta con los recursos de infraestructura y naturales para ello.*
	Coordinar esfuerzos entre hoteleros y estos dos segmentos para ofrecer promociones a través de productos y paquetes innovadores complementarios.	*SECTUR Estatal*	
	Revisión de regulación para el desarrollo del turismo cinegético para agilizar la tramitología de la actividad.	*SECTUR Estatal*	
	Colaborar con información, folletos, promoción y la participación en foros relacionados con la actividad cinegética y de pesca deportiva.	*SECTUR Estatal*	

Proyecto para incentivar la diversificación de productos y servicios turísticos.	*Establecer vinculación con los prestadores de servicios cinegéticos y de pesca deportiva para posicionar a Mazatlán en estos segmentos.*	*SECTUR Estatal*	*Históricamente en el destino las actividades cinegéticas y de pesca deportiva han sido populares, sobre todo para el turismo extranjero ya que el destino cuenta con los recursos de infraestructura y naturales para ello.*
	Coordinar esfuerzos entre hoteleros y estos dos segmentos para ofrecer promociones a través de productos y paquetes innovadores complementarios.	*SECTUR Estatal*	
	Revisión de regulación para el desarrollo del turismo cinegético para agilizar la tramitología de la actividad.	*SECTUR Estatal*	
	Colaborar con información, folletos, promoción y la participación en foros relacionados con la actividad cinegética y de pesca deportiva.	*SECTUR Estatal*	

Proyecto para incentivar la diversificación de productos y servicios turísticos.	*Establecer vinculación con los prestadores de servicios cinegéticos y de pesca deportiva para posicionar a Mazatlán en estos segmentos.*	*SECTUR Estatal*	*Históricamente en el destino las actividades cinegéticas y de pesca deportiva han sido populares, sobre todo para el turismo extranjero ya que el destino cuenta con los recursos de infraestructura y naturales para ello.*
	Coordinar esfuerzos entre hoteleros y estos dos segmentos para ofrecer promociones a través de productos y paquetes innovadores complementarios.	*SECTUR Estatal*	
	Revisión de regulación para el desarrollo del turismo cinegético para agilizar la tramitología de la actividad.	*SECTUR Estatal*	
	Colaborar con información, folletos, promoción y la participación en foros relacionados con la actividad cinegética y de pesca deportiva.	*SECTUR Estatal*	

Proyecto para incentivar la diversificación de productos y servicios turísticos.	*Establecer vinculación con los prestadores de servicios cinegéticos y de pesca deportiva para posicionar a Mazatlán en estos segmentos.*	*SECTUR Estatal*	*Históricamente en el destino las actividades cinegéticas y de pesca deportiva han sido populares, sobre todo para el turismo extranjero ya que el destino cuenta con los recursos de infraestructura y naturales para ello.*
	Coordinar esfuerzos entre hoteleros y estos dos segmentos para ofrecer promociones a través de productos y paquetes innovadores complementarios.	*SECTUR Estatal*	
	Revisión de regulación para el desarrollo del turismo cinegético para agilizar la tramitología de la actividad.	*SECTUR Estatal*	
	Colaborar con información, folletos, promoción y la participación en foros relacionados con la actividad cinegética y de pesca deportiva.	*SECTUR Estatal*	

Proyecto para incentivar la diversificación de productos y servicios turísticos.	*Establecer vinculación con los prestadores de servicios cinegéticos y de pesca deportiva para posicionar a Mazatlán en estos segmentos.*	*SECTUR Estatal*	*Históricamente en el destino las actividades cinegéticas y de pesca deportiva han sido populares, sobre todo para el turismo extranjero ya que el destino cuenta con los recursos de infraestructura y naturales para ello.*
	Coordinar esfuerzos entre hoteleros y estos dos segmentos para ofrecer promociones a través de productos y paquetes innovadores complementarios.	*SECTUR Estatal*	
	Revisión de regulación para el desarrollo del turismo cinegético para agilizar la tramitología de la actividad.	*SECTUR Estatal*	
	Colaborar con información, folletos, promoción y la participación en foros relacionados con la actividad cinegética y de pesca deportiva.	*SECTUR Estatal*	

Proyecto para incentivar la diversificación de productos y servicios turísticos.	*Establecer vinculación con los prestadores de servicios cinegéticos y de pesca deportiva para posicionar a Mazatlán en estos segmentos.*	*SECTUR Estatal*	*Históricamente en el destino las actividades cinegéticas y de pesca deportiva han sido populares, sobre todo para el turismo extranjero ya que el destino cuenta con los recursos de infraestructura y naturales para ello.*
	Coordinar esfuerzos entre hoteleros y estos dos segmentos para ofrecer promociones a través de productos y paquetes innovadores complementarios.	*SECTUR Estatal*	
	Revisión de regulación para el desarrollo del turismo cinegético para agilizar la tramitología de la actividad.	*SECTUR Estatal*	
	Colaborar con información, folletos, promoción y la participación en foros relacionados con la actividad cinegética y de pesca deportiva.	*SECTUR Estatal*	

Proyecto para incentivar la diversificación de productos y servicios turísticos.	*Establecer vinculación con los prestadores de servicios cinegéticos y de pesca deportiva para posicionar a Mazatlán en estos segmentos.*	*SECTUR Estatal*	*Históricamente en el destino las actividades cinegéticas y de pesca deportiva han sido populares, sobre todo para el turismo extranjero ya que el destino cuenta con los recursos de infraestructura y naturales para ello.*
	Coordinar esfuerzos entre hoteleros y estos dos segmentos para ofrecer promociones a través de productos y paquetes innovadores complementarios.	*SECTUR Estatal*	
	Revisión de regulación para el desarrollo del turismo cinegético para agilizar la tramitología de la actividad.	*SECTUR Estatal*	
	Colaborar con información, folletos, promoción y la participación en foros relacionados con la actividad cinegética y de pesca deportiva.	*SECTUR Estatal*	

Proyecto para incentivar la diversificación de productos y servicios turísticos.	*Establecer vinculación con los prestadores de servicios cinegéticos y de pesca deportiva para posicionar a Mazatlán en estos segmentos.*	*SECTUR Estatal*	*Históricamente en el destino las actividades cinegéticas y de pesca deportiva han sido populares, sobre todo para el turismo extranjero ya que el destino cuenta con los recursos de infraestructura y naturales para ello.*
	Coordinar esfuerzos entre hoteleros y estos dos segmentos para ofrecer promociones a través de productos y paquetes innovadores complementarios.	*SECTUR Estatal*	
	Revisión de regulación para el desarrollo del turismo cinegético para agilizar la tramitología de la actividad.	*SECTUR Estatal*	
	Colaborar con información, folletos, promoción y la participación en foros relacionados con la actividad cinegética y de pesca deportiva.	*SECTUR Estatal*	

Proyecto para incentivar la diversificación de productos y servicios turísticos.	*Establecer vinculación con los prestadores de servicios cinegéticos y de pesca deportiva para posicionar a Mazatlán en estos segmentos.*	*SECTUR Estatal*	*Históricamente en el destino las actividades cinegéticas y de pesca deportiva han sido populares, sobre todo para el turismo extranjero ya que el destino cuenta con los recursos de infraestructura y naturales para ello.*
	Coordinar esfuerzos entre hoteleros y estos dos segmentos para ofrecer promociones a través de productos y paquetes innovadores complementarios.	*SECTUR Estatal*	
	Revisión de regulación para el desarrollo del turismo cinegético para agilizar la tramitología de la actividad.	*SECTUR Estatal*	
	Colaborar con información, folletos, promoción y la participación en foros relacionados con la actividad cinegética y de pesca deportiva.	*SECTUR Estatal*	

Proyecto para incentivar la diversificación de productos y servicios turísticos.	*Establecer vinculación con los prestadores de servicios cinegéticos y de pesca deportiva para posicionar a Mazatlán en estos segmentos.*	*SECTUR Estatal*	*Históricamente en el destino las actividades cinegéticas y de pesca deportiva han sido populares, sobre todo para el turismo extranjero ya que el destino cuenta con los recursos de infraestructura y naturales para ello.*
	Coordinar esfuerzos entre hoteleros y estos dos segmentos para ofrecer promociones a través de productos y paquetes innovadores complementarios.	*SECTUR Estatal*	
	Revisión de regulación para el desarrollo del turismo cinegético para agilizar la tramitología de la actividad.	*SECTUR Estatal*	
	Colaborar con información, folletos, promoción y la participación en foros relacionados con la actividad cinegética y de pesca deportiva.	*SECTUR Estatal*	

Proyecto para incentivar la diversificación de productos y servicios turísticos.	*Establecer vinculación con los prestadores de servicios cinegéticos y de pesca deportiva para posicionar a Mazatlán en estos segmentos.*	*SECTUR Estatal*	*Históricamente en el destino las actividades cinegéticas y de pesca deportiva han sido populares, sobre todo para el turismo extranjero ya que el destino cuenta con los recursos de infraestructura y naturales para ello.*
	Coordinar esfuerzos entre hoteleros y estos dos segmentos para ofrecer promociones a través de productos y paquetes innovadores complementarios.	*SECTUR Estatal*	
	Revisión de regulación para el desarrollo del turismo cinegético para agilizar la tramitología de la actividad.	*SECTUR Estatal*	
	Colaborar con información, folletos, promoción y la participación en foros relacionados con la actividad cinegética y de pesca deportiva.	*SECTUR Estatal*	

Proyecto para incentivar la diversificación de productos y servicios turísticos.	*Establecer vinculación con los prestadores de servicios cinegéticos y de pesca deportiva para posicionar a Mazatlán en estos segmentos.*	*SECTUR Estatal*	*Históricamente en el destino las actividades cinegéticas y de pesca deportiva han sido populares, sobre todo para el turismo extranjero ya que el destino cuenta con los recursos de infraestructura y naturales para ello.*
	Coordinar esfuerzos entre hoteleros y estos dos segmentos para ofrecer promociones a través de productos y paquetes innovadores complementarios.	*SECTUR Estatal*	
	Revisión de regulación para el desarrollo del turismo cinegético para agilizar la tramitología de la actividad.	*SECTUR Estatal*	
	Colaborar con información, folletos, promoción y la participación en foros relacionados con la actividad cinegética y de pesca deportiva.	*SECTUR Estatal*	

Proyecto para incentivar la diversificación de productos y servicios turísticos.	*Establecer vinculación con los prestadores de servicios cinegéticos y de pesca deportiva para posicionar a Mazatlán en estos segmentos.*	*SECTUR Estatal*	*Históricamente en el destino las actividades cinegéticas y de pesca deportiva han sido populares, sobre todo para el turismo extranjero ya que el destino cuenta con los recursos de infraestructura y naturales para ello.*
	Coordinar esfuerzos entre hoteleros y estos dos segmentos para ofrecer promociones a través de productos y paquetes innovadores complementarios.	*SECTUR Estatal*	
	Revisión de regulación para el desarrollo del turismo cinegético para agilizar la tramitología de la actividad.	*SECTUR Estatal*	
	Colaborar con información, folletos, promoción y la participación en foros relacionados con la actividad cinegética y de pesca deportiva.	*SECTUR Estatal*	

Proyecto para incentivar la diversificación de productos y servicios turísticos.	*Establecer vinculación con los prestadores de servicios cinegéticos y de pesca deportiva para posicionar a Mazatlán en estos segmentos.*	*SECTUR Estatal*	*Históricamente en el destino las actividades cinegéticas y de pesca deportiva han sido populares, sobre todo para el turismo extranjero ya que el destino cuenta con los recursos de infraestructura y naturales para ello.*
	Coordinar esfuerzos entre hoteleros y estos dos segmentos para ofrecer promociones a través de productos y paquetes innovadores complementarios.	*SECTUR Estatal*	
	Revisión de regulación para el desarrollo del turismo cinegético para agilizar la tramitología de la actividad.	*SECTUR Estatal*	
	Colaborar con información, folletos, promoción y la participación en foros relacionados con la actividad cinegética y de pesca deportiva.	*SECTUR Estatal*	

Proyecto para incentivar la diversificación de productos y servicios turísticos.	*Establecer vinculación con los prestadores de servicios cinegéticos y de pesca deportiva para posicionar a Mazatlán en estos segmentos.*	*SECTUR Estatal*	*Históricamente en el destino las actividades cinegéticas y de pesca deportiva han sido populares, sobre todo para el turismo extranjero ya que el destino cuenta con los recursos de infraestructura y naturales para ello.*
	Coordinar esfuerzos entre hoteleros y estos dos segmentos para ofrecer promociones a través de productos y paquetes innovadores complementarios.	*SECTUR Estatal*	
	Revisión de regulación para el desarrollo del turismo cinegético para agilizar la tramitología de la actividad.	*SECTUR Estatal*	
	Colaborar con información, folletos, promoción y la participación en foros relacionados con la actividad cinegética y de pesca deportiva.	*SECTUR Estatal*	

Proyecto para incentivar la diversificación de productos y servicios turísticos.	*Establecer vinculación con los prestadores de servicios cinegéticos y de pesca deportiva para posicionar a Mazatlán en estos segmentos.*	*SECTUR Estatal*	*Históricamente en el destino las actividades cinegéticas y de pesca deportiva han sido populares, sobre todo para el turismo extranjero ya que el destino cuenta con los recursos de infraestructura y naturales para ello.*
	Coordinar esfuerzos entre hoteleros y estos dos segmentos para ofrecer promociones a través de productos y paquetes innovadores complementarios.	*SECTUR Estatal*	
	Revisión de regulación para el desarrollo del turismo cinegético para agilizar la tramitología de la actividad.	*SECTUR Estatal*	
	Colaborar con información, folletos, promoción y la participación en foros relacionados con la actividad cinegética y de pesca deportiva.	*SECTUR Estatal*	

Proyecto para incentivar la diversificación de productos y servicios turísticos.	*Establecer vinculación con los prestadores de servicios cinegéticos y de pesca deportiva para posicionar a Mazatlán en estos segmentos.*	*SECTUR Estatal*	*Históricamente en el destino las actividades cinegéticas y de pesca deportiva han sido populares, sobre todo para el turismo extranjero ya que el destino cuenta con los recursos de infraestructura y naturales para ello.*
	Coordinar esfuerzos entre hoteleros y estos dos segmentos para ofrecer promociones a través de productos y paquetes innovadores complementarios.	*SECTUR Estatal*	
	Revisión de regulación para el desarrollo del turismo cinegético para agilizar la tramitología de la actividad.	*SECTUR Estatal*	
	Colaborar con información, folletos, promoción y la participación en foros relacionados con la actividad cinegética y de pesca deportiva.	*SECTUR Estatal*	

Proyecto para incentivar la diversificación de productos y servicios turísticos.	*Establecer vinculación con los prestadores de servicios cinegéticos y de pesca deportiva para posicionar a Mazatlán en estos segmentos.*	*SECTUR Estatal*	*Históricamente en el destino las actividades cinegéticas y de pesca deportiva han sido populares, sobre todo para el turismo extranjero ya que el destino cuenta con los recursos de infraestructura y naturales para ello.*
	Coordinar esfuerzos entre hoteleros y estos dos segmentos para ofrecer promociones a través de productos y paquetes innovadores complementarios.	*SECTUR Estatal*	
	Revisión de regulación para el desarrollo del turismo cinegético para agilizar la tramitología de la actividad.	*SECTUR Estatal*	
	Colaborar con información, folletos, promoción y la participación en foros relacionados con la actividad cinegética y de pesca deportiva.	*SECTUR Estatal*	

Proyecto para incentivar la diversificación de productos y servicios turísticos.	*Establecer vinculación con los prestadores de servicios cinegéticos y de pesca deportiva para posicionar a Mazatlán en estos segmentos.*	*SECTUR Estatal*	*Históricamente en el destino las actividades cinegéticas y de pesca deportiva han sido populares, sobre todo para el turismo extranjero ya que el destino cuenta con los recursos de infraestructura y naturales para ello.*
	Coordinar esfuerzos entre hoteleros y estos dos segmentos para ofrecer promociones a través de productos y paquetes innovadores complementarios.	*SECTUR Estatal*	
	Revisión de regulación para el desarrollo del turismo cinegético para agilizar la tramitología de la actividad.	*SECTUR Estatal*	
	Colaborar con información, folletos, promoción y la participación en foros relacionados con la actividad cinegética y de pesca deportiva.	*SECTUR Estatal*	

Proyecto para incentivar la diversificación de productos y servicios turísticos.	*Establecer vinculación con los prestadores de servicios cinegéticos y de pesca deportiva para posicionar a Mazatlán en estos segmentos.*	*SECTUR Estatal*	*Históricamente en el destino las actividades cinegéticas y de pesca deportiva han sido populares, sobre todo para el turismo extranjero ya que el destino cuenta con los recursos de infraestructura y naturales para ello.*
	Coordinar esfuerzos entre hoteleros y estos dos segmentos para ofrecer promociones a través de productos y paquetes innovadores complementarios.	*SECTUR Estatal*	
	Revisión de regulación para el desarrollo del turismo cinegético para agilizar la tramitología de la actividad.	*SECTUR Estatal*	
	Colaborar con información, folletos, promoción y la participación en foros relacionados con la actividad cinegética y de pesca deportiva.	*SECTUR Estatal*	

Proyecto para incentivar la diversificación de productos y servicios turísticos.	*Establecer vinculación con los prestadores de servicios cinegéticos y de pesca deportiva para posicionar a Mazatlán en estos segmentos.*	*SECTUR Estatal*	*Históricamente en el destino las actividades cinegéticas y de pesca deportiva han sido populares, sobre todo para el turismo extranjero ya que el destino cuenta con los recursos de infraestructura y naturales para ello.*
	Coordinar esfuerzos entre hoteleros y estos dos segmentos para ofrecer promociones a través de productos y paquetes innovadores complementarios.	*SECTUR Estatal*	
	Revisión de regulación para el desarrollo del turismo cinegético para agilizar la tramitología de la actividad.	*SECTUR Estatal*	
	Colaborar con información, folletos, promoción y la participación en foros relacionados con la actividad cinegética y de pesca deportiva.	*SECTUR Estatal*	

Proyecto para incentivar la diversificación de productos y servicios turísticos.	*Establecer vinculación con los prestadores de servicios cinegéticos y de pesca deportiva para posicionar a Mazatlán en estos segmentos.*	*SECTUR Estatal*	*Históricamente en el destino las actividades cinegéticas y de pesca deportiva han sido populares, sobre todo para el turismo extranjero ya que el destino cuenta con los recursos de infraestructura y naturales para ello.*
	Coordinar esfuerzos entre hoteleros y estos dos segmentos para ofrecer promociones a través de productos y paquetes innovadores complementarios.	*SECTUR Estatal*	
	Revisión de regulación para el desarrollo del turismo cinegético para agilizar la tramitología de la actividad.	*SECTUR Estatal*	
	Colaborar con información, folletos, promoción y la participación en foros relacionados con la actividad cinegética y de pesca deportiva.	*SECTUR Estatal*	

Proyecto para incentivar la diversificación de productos y servicios turísticos.	*Establecer vinculación con los prestadores de servicios cinegéticos y de pesca deportiva para posicionar a Mazatlán en estos segmentos.*	*SECTUR Estatal*	*Históricamente en el destino las actividades cinegéticas y de pesca deportiva han sido populares, sobre todo para el turismo extranjero ya que el destino cuenta con los recursos de infraestructura y naturales para ello.*
	Coordinar esfuerzos entre hoteleros y estos dos segmentos para ofrecer promociones a través de productos y paquetes innovadores complementarios.	*SECTUR Estatal*	
	Revisión de regulación para el desarrollo del turismo cinegético para agilizar la tramitología de la actividad.	*SECTUR Estatal*	
	Colaborar con información, folletos, promoción y la participación en foros relacionados con la actividad cinegética y de pesca deportiva.	*SECTUR Estatal*	

Proyecto para incentivar la diversificación de productos y servicios turísticos.	*Establecer vinculación con los prestadores de servicios cinegéticos y de pesca deportiva para posicionar a Mazatlán en estos segmentos.*	*SECTUR Estatal*	*Históricamente en el destino las actividades cinegéticas y de pesca deportiva han sido populares, sobre todo para el turismo extranjero ya que el destino cuenta con los recursos de infraestructura y naturales para ello.*
	Coordinar esfuerzos entre hoteleros y estos dos segmentos para ofrecer promociones a través de productos y paquetes innovadores complementarios.	*SECTUR Estatal*	
	Revisión de regulación para el desarrollo del turismo cinegético para agilizar la tramitología de la actividad.	*SECTUR Estatal*	
	Colaborar con información, folletos, promoción y la participación en foros relacionados con la actividad cinegética y de pesca deportiva.	*SECTUR Estatal*	

Proyecto para incentivar la diversificación de productos y servicios turísticos.	*Establecer vinculación con los prestadores de servicios cinegéticos y de pesca deportiva para posicionar a Mazatlán en estos segmentos.*	*SECTUR Estatal*	*Históricamente en el destino las actividades cinegéticas y de pesca deportiva han sido populares, sobre todo para el turismo extranjero ya que el destino cuenta con los recursos de infraestructura y naturales para ello.*
	Coordinar esfuerzos entre hoteleros y estos dos segmentos para ofrecer promociones a través de productos y paquetes innovadores complementarios.	*SECTUR Estatal*	
	Revisión de regulación para el desarrollo del turismo cinegético para agilizar la tramitología de la actividad.	*SECTUR Estatal*	
	Colaborar con información, folletos, promoción y la participación en foros relacionados con la actividad cinegética y de pesca deportiva.	*SECTUR Estatal*	

Proyecto para incentivar la diversificación de productos y servicios turísticos.	*Establecer vinculación con los prestadores de servicios cinegéticos y de pesca deportiva para posicionar a Mazatlán en estos segmentos.*	*SECTUR Estatal*	*Históricamente en el destino las actividades cinegéticas y de pesca deportiva han sido populares, sobre todo para el turismo extranjero ya que el destino cuenta con los recursos de infraestructura y naturales para ello.*
	Coordinar esfuerzos entre hoteleros y estos dos segmentos para ofrecer promociones a través de productos y paquetes innovadores complementarios.	*SECTUR Estatal*	
	Revisión de regulación para el desarrollo del turismo cinegético para agilizar la tramitología de la actividad.	*SECTUR Estatal*	
	Colaborar con información, folletos, promoción y la participación en foros relacionados con la actividad cinegética y de pesca deportiva.	*SECTUR Estatal*	

Proyecto para incentivar la diversificación de productos y servicios turísticos.	*Establecer vinculación con los prestadores de servicios cinegéticos y de pesca deportiva para posicionar a Mazatlán en estos segmentos.*	*SECTUR Estatal*	*Históricamente en el destino las actividades cinegéticas y de pesca deportiva han sido populares, sobre todo para el turismo extranjero ya que el destino cuenta con los recursos de infraestructura y naturales para ello.*
	Coordinar esfuerzos entre hoteleros y estos dos segmentos para ofrecer promociones a través de productos y paquetes innovadores complementarios.	*SECTUR Estatal*	
	Revisión de regulación para el desarrollo del turismo cinegético para agilizar la tramitología de la actividad.	*SECTUR Estatal*	
	Colaborar con información, folletos, promoción y la participación en foros relacionados con la actividad cinegética y de pesca deportiva.	*SECTUR Estatal*	

Proyecto para incentivar la diversificación de productos y servicios turísticos.	*Establecer vinculación con los prestadores de servicios cinegéticos y de pesca deportiva para posicionar a Mazatlán en estos segmentos.*	*SECTUR Estatal*	*Históricamente en el destino las actividades cinegéticas y de pesca deportiva han sido populares, sobre todo para el turismo extranjero ya que el destino cuenta con los recursos de infraestructura y naturales para ello.*
	Coordinar esfuerzos entre hoteleros y estos dos segmentos para ofrecer promociones a través de productos y paquetes innovadores complementarios.	*SECTUR Estatal*	
	Revisión de regulación para el desarrollo del turismo cinegético para agilizar la tramitología de la actividad.	*SECTUR Estatal*	
	Colaborar con información, folletos, promoción y la participación en foros relacionados con la actividad cinegética y de pesca deportiva.	*SECTUR Estatal*	

Proyecto para incentivar la diversificación de productos y servicios turísticos.	*Establecer vinculación con los prestadores de servicios cinegéticos y de pesca deportiva para posicionar a Mazatlán en estos segmentos.*	*SECTUR Estatal*	*Históricamente en el destino las actividades cinegéticas y de pesca deportiva han sido populares, sobre todo para el turismo extranjero ya que el destino cuenta con los recursos de infraestructura y naturales para ello.*
	Coordinar esfuerzos entre hoteleros y estos dos segmentos para ofrecer promociones a través de productos y paquetes innovadores complementarios.	*SECTUR Estatal*	
	Revisión de regulación para el desarrollo del turismo cinegético para agilizar la tramitología de la actividad.	*SECTUR Estatal*	
	Colaborar con información, folletos, promoción y la participación en foros relacionados con la actividad cinegética y de pesca deportiva.	*SECTUR Estatal*	

Proyecto para incentivar la diversificación de productos y servicios turísticos.	*Establecer vinculación con los prestadores de servicios cinegéticos y de pesca deportiva para posicionar a Mazatlán en estos segmentos.*	*SECTUR Estatal*	*Históricamente en el destino las actividades cinegéticas y de pesca deportiva han sido populares, sobre todo para el turismo extranjero ya que el destino cuenta con los recursos de infraestructura y naturales para ello.*
	Coordinar esfuerzos entre hoteleros y estos dos segmentos para ofrecer promociones a través de productos y paquetes innovadores complementarios.	*SECTUR Estatal*	
	Revisión de regulación para el desarrollo del turismo cinegético para agilizar la tramitología de la actividad.	*SECTUR Estatal*	
	Colaborar con información, folletos, promoción y la participación en foros relacionados con la actividad cinegética y de pesca deportiva.	*SECTUR Estatal*	

Proyecto para incentivar la diversificación de productos y servicios turísticos.	*Establecer vinculación con los prestadores de servicios cinegéticos y de pesca deportiva para posicionar a Mazatlán en estos segmentos.*	*SECTUR Estatal*	*Históricamente en el destino las actividades cinegéticas y de pesca deportiva han sido populares, sobre todo para el turismo extranjero ya que el destino cuenta con los recursos de infraestructura y naturales para ello.*
	Coordinar esfuerzos entre hoteleros y estos dos segmentos para ofrecer promociones a través de productos y paquetes innovadores complementarios.	*SECTUR Estatal*	
	Revisión de regulación para el desarrollo del turismo cinegético para agilizar la tramitología de la actividad.	*SECTUR Estatal*	
	Colaborar con información, folletos, promoción y la participación en foros relacionados con la actividad cinegética y de pesca deportiva.	*SECTUR Estatal*	

Proyecto para incentivar la diversificación de productos y servicios turísticos.	*Establecer vinculación con los prestadores de servicios cinegéticos y de pesca deportiva para posicionar a Mazatlán en estos segmentos.*	*SECTUR Estatal*	*Históricamente en el destino las actividades cinegéticas y de pesca deportiva han sido populares, sobre todo para el turismo extranjero ya que el destino cuenta con los recursos de infraestructura y naturales para ello.*
	Coordinar esfuerzos entre hoteleros y estos dos segmentos para ofrecer promociones a través de productos y paquetes innovadores complementarios.	*SECTUR Estatal*	
	Revisión de regulación para el desarrollo del turismo cinegético para agilizar la tramitología de la actividad.	*SECTUR Estatal*	
	Colaborar con información, folletos, promoción y la participación en foros relacionados con la actividad cinegética y de pesca deportiva.	*SECTUR Estatal*	

Proyecto para incentivar la diversificación de productos y servicios turísticos.	*Establecer vinculación con los prestadores de servicios cinegéticos y de pesca deportiva para posicionar a Mazatlán en estos segmentos.*	*SECTUR Estatal*	*Históricamente en el destino las actividades cinegéticas y de pesca deportiva han sido populares, sobre todo para el turismo extranjero ya que el destino cuenta con los recursos de infraestructura y naturales para ello.*
	Coordinar esfuerzos entre hoteleros y estos dos segmentos para ofrecer promociones a través de productos y paquetes innovadores complementarios.	*SECTUR Estatal*	
	Revisión de regulación para el desarrollo del turismo cinegético para agilizar la tramitología de la actividad.	*SECTUR Estatal*	
	Colaborar con información, folletos, promoción y la participación en foros relacionados con la actividad cinegética y de pesca deportiva.	*SECTUR Estatal*	

Proyecto para incentivar la diversificación de productos y servicios turísticos.	*Establecer vinculación con los prestadores de servicios cinegéticos y de pesca deportiva para posicionar a Mazatlán en estos segmentos.*	*SECTUR Estatal*	*Históricamente en el destino las actividades cinegéticas y de pesca deportiva han sido populares, sobre todo para el turismo extranjero ya que el destino cuenta con los recursos de infraestructura y naturales para ello.*
	Coordinar esfuerzos entre hoteleros y estos dos segmentos para ofrecer promociones a través de productos y paquetes innovadores complementarios.	*SECTUR Estatal*	
	Revisión de regulación para el desarrollo del turismo cinegético para agilizar la tramitología de la actividad.	*SECTUR Estatal*	
	Colaborar con información, folletos, promoción y la participación en foros relacionados con la actividad cinegética y de pesca deportiva.	*SECTUR Estatal*	

Proyecto para incentivar la diversificación de productos y servicios turísticos.	*Establecer vinculación con los prestadores de servicios cinegéticos y de pesca deportiva para posicionar a Mazatlán en estos segmentos.*	*SECTUR Estatal*	*Históricamente en el destino las actividades cinegéticas y de pesca deportiva han sido populares, sobre todo para el turismo extranjero ya que el destino cuenta con los recursos de infraestructura y naturales para ello.*
	Coordinar esfuerzos entre hoteleros y estos dos segmentos para ofrecer promociones a través de productos y paquetes innovadores complementarios.	*SECTUR Estatal*	
	Revisión de regulación para el desarrollo del turismo cinegético para agilizar la tramitología de la actividad.	*SECTUR Estatal*	
	Colaborar con información, folletos, promoción y la participación en foros relacionados con la actividad cinegética y de pesca deportiva.	*SECTUR Estatal*	

Proyecto para incentivar la diversificación de productos y servicios turísticos.	*Establecer vinculación con los prestadores de servicios cinegéticos y de pesca deportiva para posicionar a Mazatlán en estos segmentos.*	*SECTUR Estatal*	*Históricamente en el destino las actividades cinegéticas y de pesca deportiva han sido populares, sobre todo para el turismo extranjero ya que el destino cuenta con los recursos de infraestructura y naturales para ello.*
	Coordinar esfuerzos entre hoteleros y estos dos segmentos para ofrecer promociones a través de productos y paquetes innovadores complementarios.	*SECTUR Estatal*	
	Revisión de regulación para el desarrollo del turismo cinegético para agilizar la tramitología de la actividad.	*SECTUR Estatal*	
	Colaborar con información, folletos, promoción y la participación en foros relacionados con la actividad cinegética y de pesca deportiva.	*SECTUR Estatal*	

Proyecto para incentivar la diversificación de productos y servicios turísticos.	*Establecer vinculación con los prestadores de servicios cinegéticos y de pesca deportiva para posicionar a Mazatlán en estos segmentos.*	*SECTUR Estatal*	*Históricamente en el destino las actividades cinegéticas y de pesca deportiva han sido populares, sobre todo para el turismo extranjero ya que el destino cuenta con los recursos de infraestructura y naturales para ello.*
	Coordinar esfuerzos entre hoteleros y estos dos segmentos para ofrecer promociones a través de productos y paquetes innovadores complementarios.	*SECTUR Estatal*	
	Revisión de regulación para el desarrollo del turismo cinegético para agilizar la tramitología de la actividad.	*SECTUR Estatal*	
	Colaborar con información, folletos, promoción y la participación en foros relacionados con la actividad cinegética y de pesca deportiva.	*SECTUR Estatal*	

Proyecto para incentivar la diversificación de productos y servicios turísticos.	*Establecer vinculación con los prestadores de servicios cinegéticos y de pesca deportiva para posicionar a Mazatlán en estos segmentos.*	*SECTUR Estatal*	*Históricamente en el destino las actividades cinegéticas y de pesca deportiva han sido populares, sobre todo para el turismo extranjero ya que el destino cuenta con los recursos de infraestructura y naturales para ello.*
	Coordinar esfuerzos entre hoteleros y estos dos segmentos para ofrecer promociones a través de productos y paquetes innovadores complementarios.	*SECTUR Estatal*	
	Revisión de regulación para el desarrollo del turismo cinegético para agilizar la tramitología de la actividad.	*SECTUR Estatal*	
	Colaborar con información, folletos, promoción y la participación en foros relacionados con la actividad cinegética y de pesca deportiva.	*SECTUR Estatal*	

Proyecto para incentivar la diversificación de productos y servicios turísticos.	*Establecer vinculación con los prestadores de servicios cinegéticos y de pesca deportiva para posicionar a Mazatlán en estos segmentos.*	*SECTUR Estatal*	*Históricamente en el destino las actividades cinegéticas y de pesca deportiva han sido populares, sobre todo para el turismo extranjero ya que el destino cuenta con los recursos de infraestructura y naturales para ello.*
	Coordinar esfuerzos entre hoteleros y estos dos segmentos para ofrecer promociones a través de productos y paquetes innovadores complementarios.	*SECTUR Estatal*	
	Revisión de regulación para el desarrollo del turismo cinegético para agilizar la tramitología de la actividad.	*SECTUR Estatal*	
	Colaborar con información, folletos, promoción y la participación en foros relacionados con la actividad cinegética y de pesca deportiva.	*SECTUR Estatal*	

Proyecto para incentivar la diversificación de productos y servicios turísticos.	*Establecer vinculación con los prestadores de servicios cinegéticos y de pesca deportiva para posicionar a Mazatlán en estos segmentos.*	*SECTUR Estatal*	*Históricamente en el destino las actividades cinegéticas y de pesca deportiva han sido populares, sobre todo para el turismo extranjero ya que el destino cuenta con los recursos de infraestructura y naturales para ello.*
	Coordinar esfuerzos entre hoteleros y estos dos segmentos para ofrecer promociones a través de productos y paquetes innovadores complementarios.	*SECTUR Estatal*	
	Revisión de regulación para el desarrollo del turismo cinegético para agilizar la tramitología de la actividad.	*SECTUR Estatal*	
	Colaborar con información, folletos, promoción y la participación en foros relacionados con la actividad cinegética y de pesca deportiva.	*SECTUR Estatal*	

Proyecto para incentivar la diversificación de productos y servicios turísticos.	*Establecer vinculación con los prestadores de servicios cinegéticos y de pesca deportiva para posicionar a Mazatlán en estos segmentos.*	*SECTUR Estatal*	*Históricamente en el destino las actividades cinegéticas y de pesca deportiva han sido populares, sobre todo para el turismo extranjero ya que el destino cuenta con los recursos de infraestructura y naturales para ello.*
	Coordinar esfuerzos entre hoteleros y estos dos segmentos para ofrecer promociones a través de productos y paquetes innovadores complementarios.	*SECTUR Estatal*	
	Revisión de regulación para el desarrollo del turismo cinegético para agilizar la tramitología de la actividad.	*SECTUR Estatal*	
	Colaborar con información, folletos, promoción y la participación en foros relacionados con la actividad cinegética y de pesca deportiva.	*SECTUR Estatal*	

Proyecto para incentivar la diversificación de productos y servicios turísticos.	*Establecer vinculación con los prestadores de servicios cinegéticos y de pesca deportiva para posicionar a Mazatlán en estos segmentos.*	*SECTUR Estatal*	*Históricamente en el destino las actividades cinegéticas y de pesca deportiva han sido populares, sobre todo para el turismo extranjero ya que el destino cuenta con los recursos de infraestructura y naturales para ello.*
	Coordinar esfuerzos entre hoteleros y estos dos segmentos para ofrecer promociones a través de productos y paquetes innovadores complementarios.	*SECTUR Estatal*	
	Revisión de regulación para el desarrollo del turismo cinegético para agilizar la tramitología de la actividad.	*SECTUR Estatal*	
	Colaborar con información, folletos, promoción y la participación en foros relacionados con la actividad cinegética y de pesca deportiva.	*SECTUR Estatal*	

Proyecto para incentivar la diversificación de productos y servicios turísticos.	*Establecer vinculación con los prestadores de servicios cinegéticos y de pesca deportiva para posicionar a Mazatlán en estos segmentos.*	*SECTUR Estatal*	*Históricamente en el destino las actividades cinegéticas y de pesca deportiva han sido populares, sobre todo para el turismo extranjero ya que el destino cuenta con los recursos de infraestructura y naturales para ello.*
	Coordinar esfuerzos entre hoteleros y estos dos segmentos para ofrecer promociones a través de productos y paquetes innovadores complementarios.	*SECTUR Estatal*	
	Revisión de regulación para el desarrollo del turismo cinegético para agilizar la tramitología de la actividad.	*SECTUR Estatal*	
	Colaborar con información, folletos, promoción y la participación en foros relacionados con la actividad cinegética y de pesca deportiva.	*SECTUR Estatal*	

Proyecto para incentivar la diversificación de productos y servicios turísticos.	*Establecer vinculación con los prestadores de servicios cinegéticos y de pesca deportiva para posicionar a Mazatlán en estos segmentos.*	*SECTUR Estatal*	*Históricamente en el destino las actividades cinegéticas y de pesca deportiva han sido populares, sobre todo para el turismo extranjero ya que el destino cuenta con los recursos de infraestructura y naturales para ello.*
	Coordinar esfuerzos entre hoteleros y estos dos segmentos para ofrecer promociones a través de productos y paquetes innovadores complementarios.	*SECTUR Estatal*	
	Revisión de regulación para el desarrollo del turismo cinegético para agilizar la tramitología de la actividad.	*SECTUR Estatal*	
	Colaborar con información, folletos, promoción y la participación en foros relacionados con la actividad cinegética y de pesca deportiva.	*SECTUR Estatal*	

Proyecto para incentivar la diversificación de productos y servicios turísticos.	*Establecer vinculación con los prestadores de servicios cinegéticos y de pesca deportiva para posicionar a Mazatlán en estos segmentos.*	*SECTUR Estatal*	*Históricamente en el destino las actividades cinegéticas y de pesca deportiva han sido populares, sobre todo para el turismo extranjero ya que el destino cuenta con los recursos de infraestructura y naturales para ello.*
	Coordinar esfuerzos entre hoteleros y estos dos segmentos para ofrecer promociones a través de productos y paquetes innovadores complementarios.	*SECTUR Estatal*	
	Revisión de regulación para el desarrollo del turismo cinegético para agilizar la tramitología de la actividad.	*SECTUR Estatal*	
	Colaborar con información, folletos, promoción y la participación en foros relacionados con la actividad cinegética y de pesca deportiva.	*SECTUR Estatal*	

Proyecto para incentivar la diversificación de productos y servicios turísticos.	*Establecer vinculación con los prestadores de servicios cinegéticos y de pesca deportiva para posicionar a Mazatlán en estos segmentos.*	*SECTUR Estatal*	*Históricamente en el destino las actividades cinegéticas y de pesca deportiva han sido populares, sobre todo para el turismo extranjero ya que el destino cuenta con los recursos de infraestructura y naturales para ello.*
	Coordinar esfuerzos entre hoteleros y estos dos segmentos para ofrecer promociones a través de productos y paquetes innovadores complementarios.	*SECTUR Estatal*	
	Revisión de regulación para el desarrollo del turismo cinegético para agilizar la tramitología de la actividad.	*SECTUR Estatal*	
	Colaborar con información, folletos, promoción y la participación en foros relacionados con la actividad cinegética y de pesca deportiva.	*SECTUR Estatal*	

Proyecto para incentivar la diversificación de productos y servicios turísticos.	*Establecer vinculación con los prestadores de servicios cinegéticos y de pesca deportiva para posicionar a Mazatlán en estos segmentos.*	*SECTUR Estatal*	*Históricamente en el destino las actividades cinegéticas y de pesca deportiva han sido populares, sobre todo para el turismo extranjero ya que el destino cuenta con los recursos de infraestructura y naturales para ello.*
	Coordinar esfuerzos entre hoteleros y estos dos segmentos para ofrecer promociones a través de productos y paquetes innovadores complementarios.	*SECTUR Estatal*	
	Revisión de regulación para el desarrollo del turismo cinegético para agilizar la tramitología de la actividad.	*SECTUR Estatal*	
	Colaborar con información, folletos, promoción y la participación en foros relacionados con la actividad cinegética y de pesca deportiva.	*SECTUR Estatal*	

Proyecto para incentivar la diversificación de productos y servicios turísticos.	*Establecer vinculación con los prestadores de servicios cinegéticos y de pesca deportiva para posicionar a Mazatlán en estos segmentos.*	*SECTUR Estatal*	*Históricamente en el destino las actividades cinegéticas y de pesca deportiva han sido populares, sobre todo para el turismo extranjero ya que el destino cuenta con los recursos de infraestructura y naturales para ello.*
	Coordinar esfuerzos entre hoteleros y estos dos segmentos para ofrecer promociones a través de productos y paquetes innovadores complementarios.	*SECTUR Estatal*	
	Revisión de regulación para el desarrollo del turismo cinegético para agilizar la tramitología de la actividad.	*SECTUR Estatal*	
	Colaborar con información, folletos, promoción y la participación en foros relacionados con la actividad cinegética y de pesca deportiva.	*SECTUR Estatal*	

Proyecto para incentivar la diversificación de productos y servicios turísticos.	*Establecer vinculación con los prestadores de servicios cinegéticos y de pesca deportiva para posicionar a Mazatlán en estos segmentos.*	*SECTUR Estatal*	*Históricamente en el destino las actividades cinegéticas y de pesca deportiva han sido populares, sobre todo para el turismo extranjero ya que el destino cuenta con los recursos de infraestructura y naturales para ello.*
	Coordinar esfuerzos entre hoteleros y estos dos segmentos para ofrecer promociones a través de productos y paquetes innovadores complementarios.	*SECTUR Estatal*	
	Revisión de regulación para el desarrollo del turismo cinegético para agilizar la tramitología de la actividad.	*SECTUR Estatal*	
	Colaborar con información, folletos, promoción y la participación en foros relacionados con la actividad cinegética y de pesca deportiva.	*SECTUR Estatal*	

Proyecto para incentivar la diversificación de productos y servicios turísticos.	*Establecer vinculación con los prestadores de servicios cinegéticos y de pesca deportiva para posicionar a Mazatlán en estos segmentos.*	*SECTUR Estatal*	*Históricamente en el destino las actividades cinegéticas y de pesca deportiva han sido populares, sobre todo para el turismo extranjero ya que el destino cuenta con los recursos de infraestructura y naturales para ello.*
	Coordinar esfuerzos entre hoteleros y estos dos segmentos para ofrecer promociones a través de productos y paquetes innovadores complementarios.	*SECTUR Estatal*	
	Revisión de regulación para el desarrollo del turismo cinegético para agilizar la tramitología de la actividad.	*SECTUR Estatal*	
	Colaborar con información, folletos, promoción y la participación en foros relacionados con la actividad cinegética y de pesca deportiva.	*SECTUR Estatal*	

Proyecto para incentivar la diversificación de productos y servicios turísticos.	*Establecer vinculación con los prestadores de servicios cinegéticos y de pesca deportiva para posicionar a Mazatlán en estos segmentos.*	*SECTUR Estatal*	*Históricamente en el destino las actividades cinegéticas y de pesca deportiva han sido populares, sobre todo para el turismo extranjero ya que el destino cuenta con los recursos de infraestructura y naturales para ello.*
	Coordinar esfuerzos entre hoteleros y estos dos segmentos para ofrecer promociones a través de productos y paquetes innovadores complementarios.	*SECTUR Estatal*	
	Revisión de regulación para el desarrollo del turismo cinegético para agilizar la tramitología de la actividad.	*SECTUR Estatal*	
	Colaborar con información, folletos, promoción y la participación en foros relacionados con la actividad cinegética y de pesca deportiva.	*SECTUR Estatal*	

Proyecto para incentivar la diversificación de productos y servicios turísticos.	*Establecer vinculación con los prestadores de servicios cinegéticos y de pesca deportiva para posicionar a Mazatlán en estos segmentos.*	*SECTUR Estatal*	*Históricamente en el destino las actividades cinegéticas y de pesca deportiva han sido populares, sobre todo para el turismo extranjero ya que el destino cuenta con los recursos de infraestructura y naturales para ello.*
	Coordinar esfuerzos entre hoteleros y estos dos segmentos para ofrecer promociones a través de productos y paquetes innovadores complementarios.	*SECTUR Estatal*	
	Revisión de regulación para el desarrollo del turismo cinegético para agilizar la tramitología de la actividad.	*SECTUR Estatal*	
	Colaborar con información, folletos, promoción y la participación en foros relacionados con la actividad cinegética y de pesca deportiva.	*SECTUR Estatal*	

Proyecto para incentivar la diversificación de productos y servicios turísticos.	*Establecer vinculación con los prestadores de servicios cinegéticos y de pesca deportiva para posicionar a Mazatlán en estos segmentos.*	*SECTUR Estatal*	*Históricamente en el destino las actividades cinegéticas y de pesca deportiva han sido populares, sobre todo para el turismo extranjero ya que el destino cuenta con los recursos de infraestructura y naturales para ello.*
	Coordinar esfuerzos entre hoteleros y estos dos segmentos para ofrecer promociones a través de productos y paquetes innovadores complementarios.	*SECTUR Estatal*	
	Revisión de regulación para el desarrollo del turismo cinegético para agilizar la tramitología de la actividad.	*SECTUR Estatal*	
	Colaborar con información, folletos, promoción y la participación en foros relacionados con la actividad cinegética y de pesca deportiva.	*SECTUR Estatal*	

Proyecto para incentivar la diversificación de productos y servicios turísticos.	*Establecer vinculación con los prestadores de servicios cinegéticos y de pesca deportiva para posicionar a Mazatlán en estos segmentos.*	*SECTUR Estatal*	*Históricamente en el destino las actividades cinegéticas y de pesca deportiva han sido populares, sobre todo para el turismo extranjero ya que el destino cuenta con los recursos de infraestructura y naturales para ello.*
	Coordinar esfuerzos entre hoteleros y estos dos segmentos para ofrecer promociones a través de productos y paquetes innovadores complementarios.	*SECTUR Estatal*	
	Revisión de regulación para el desarrollo del turismo cinegético para agilizar la tramitología de la actividad.	*SECTUR Estatal*	
	Colaborar con información, folletos, promoción y la participación en foros relacionados con la actividad cinegética y de pesca deportiva.	*SECTUR Estatal*	

Proyecto para incentivar la diversificación de productos y servicios turísticos.	*Establecer vinculación con los prestadores de servicios cinegéticos y de pesca deportiva para posicionar a Mazatlán en estos segmentos.*	*SECTUR Estatal*	*Históricamente en el destino las actividades cinegéticas y de pesca deportiva han sido populares, sobre todo para el turismo extranjero ya que el destino cuenta con los recursos de infraestructura y naturales para ello.*
	Coordinar esfuerzos entre hoteleros y estos dos segmentos para ofrecer promociones a través de productos y paquetes innovadores complementarios.	*SECTUR Estatal*	
	Revisión de regulación para el desarrollo del turismo cinegético para agilizar la tramitología de la actividad.	*SECTUR Estatal*	
	Colaborar con información, folletos, promoción y la participación en foros relacionados con la actividad cinegética y de pesca deportiva.	*SECTUR Estatal*	

Proyecto para incentivar la diversificación de productos y servicios turísticos.	*Establecer vinculación con los prestadores de servicios cinegéticos y de pesca deportiva para posicionar a Mazatlán en estos segmentos.*	*SECTUR Estatal*	*Históricamente en el destino las actividades cinegéticas y de pesca deportiva han sido populares, sobre todo para el turismo extranjero ya que el destino cuenta con los recursos de infraestructura y naturales para ello.*
	Coordinar esfuerzos entre hoteleros y estos dos segmentos para ofrecer promociones a través de productos y paquetes innovadores complementarios.	*SECTUR Estatal*	
	Revisión de regulación para el desarrollo del turismo cinegético para agilizar la tramitología de la actividad.	*SECTUR Estatal*	
	Colaborar con información, folletos, promoción y la participación en foros relacionados con la actividad cinegética y de pesca deportiva.	*SECTUR Estatal*	

Proyecto para incentivar la diversificación de productos y servicios turísticos.	*Establecer vinculación con los prestadores de servicios cinegéticos y de pesca deportiva para posicionar a Mazatlán en estos segmentos.*	*SECTUR Estatal*	*Históricamente en el destino las actividades cinegéticas y de pesca deportiva han sido populares, sobre todo para el turismo extranjero ya que el destino cuenta con los recursos de infraestructura y naturales para ello.*
	Coordinar esfuerzos entre hoteleros y estos dos segmentos para ofrecer promociones a través de productos y paquetes innovadores complementarios.	*SECTUR Estatal*	
	Revisión de regulación para el desarrollo del turismo cinegético para agilizar la tramitología de la actividad.	*SECTUR Estatal*	
	Colaborar con información, folletos, promoción y la participación en foros relacionados con la actividad cinegética y de pesca deportiva.	*SECTUR Estatal*	

Proyecto para incentivar la diversificación de productos y servicios turísticos.	*Establecer vinculación con los prestadores de servicios cinegéticos y de pesca deportiva para posicionar a Mazatlán en estos segmentos.*	*SECTUR Estatal*	*Históricamente en el destino las actividades cinegéticas y de pesca deportiva han sido populares, sobre todo para el turismo extranjero ya que el destino cuenta con los recursos de infraestructura y naturales para ello.*
	Coordinar esfuerzos entre hoteleros y estos dos segmentos para ofrecer promociones a través de productos y paquetes innovadores complementarios.	*SECTUR Estatal*	
	Revisión de regulación para el desarrollo del turismo cinegético para agilizar la tramitología de la actividad.	*SECTUR Estatal*	
	Colaborar con información, folletos, promoción y la participación en foros relacionados con la actividad cinegética y de pesca deportiva.	*SECTUR Estatal*	

Proyecto para incentivar la diversificación de productos y servicios turísticos.	*Establecer vinculación con los prestadores de servicios cinegéticos y de pesca deportiva para posicionar a Mazatlán en estos segmentos.*	*SECTUR Estatal*	*Históricamente en el destino las actividades cinegéticas y de pesca deportiva han sido populares, sobre todo para el turismo extranjero ya que el destino cuenta con los recursos de infraestructura y naturales para ello.*
	Coordinar esfuerzos entre hoteleros y estos dos segmentos para ofrecer promociones a través de productos y paquetes innovadores complementarios.	*SECTUR Estatal*	
	Revisión de regulación para el desarrollo del turismo cinegético para agilizar la tramitología de la actividad.	*SECTUR Estatal*	
	Colaborar con información, folletos, promoción y la participación en foros relacionados con la actividad cinegética y de pesca deportiva.	*SECTUR Estatal*	

Proyecto para incentivar la diversificación de productos y servicios turísticos.	*Establecer vinculación con los prestadores de servicios cinegéticos y de pesca deportiva para posicionar a Mazatlán en estos segmentos.*	*SECTUR Estatal*	*Históricamente en el destino las actividades cinegéticas y de pesca deportiva han sido populares, sobre todo para el turismo extranjero ya que el destino cuenta con los recursos de infraestructura y naturales para ello.*
	Coordinar esfuerzos entre hoteleros y estos dos segmentos para ofrecer promociones a través de productos y paquetes innovadores complementarios.	*SECTUR Estatal*	
	Revisión de regulación para el desarrollo del turismo cinegético para agilizar la tramitología de la actividad.	*SECTUR Estatal*	
	Colaborar con información, folletos, promoción y la participación en foros relacionados con la actividad cinegética y de pesca deportiva.	*SECTUR Estatal*	

Proyecto para incentivar la diversificación de productos y servicios turísticos.	*Establecer vinculación con los prestadores de servicios cinegéticos y de pesca deportiva para posicionar a Mazatlán en estos segmentos.*	*SECTUR Estatal*	*Históricamente en el destino las actividades cinegéticas y de pesca deportiva han sido populares, sobre todo para el turismo extranjero ya que el destino cuenta con los recursos de infraestructura y naturales para ello.*
	Coordinar esfuerzos entre hoteleros y estos dos segmentos para ofrecer promociones a través de productos y paquetes innovadores complementarios.	*SECTUR Estatal*	
	Revisión de regulación para el desarrollo del turismo cinegético para agilizar la tramitología de la actividad.	*SECTUR Estatal*	
	Colaborar con información, folletos, promoción y la participación en foros relacionados con la actividad cinegética y de pesca deportiva.	*SECTUR Estatal*	

Proyecto para incentivar la diversificación de productos y servicios turísticos.	*Establecer vinculación con los prestadores de servicios cinegéticos y de pesca deportiva para posicionar a Mazatlán en estos segmentos.*	*SECTUR Estatal*	*Históricamente en el destino las actividades cinegéticas y de pesca deportiva han sido populares, sobre todo para el turismo extranjero ya que el destino cuenta con los recursos de infraestructura y naturales para ello.*
	Coordinar esfuerzos entre hoteleros y estos dos segmentos para ofrecer promociones a través de productos y paquetes innovadores complementarios.	*SECTUR Estatal*	
	Revisión de regulación para el desarrollo del turismo cinegético para agilizar la tramitología de la actividad.	*SECTUR Estatal*	
	Colaborar con información, folletos, promoción y la participación en foros relacionados con la actividad cinegética y de pesca deportiva.	*SECTUR Estatal*	

Proyecto para incentivar la diversificación de productos y servicios turísticos.	*Establecer vinculación con los prestadores de servicios cinegéticos y de pesca deportiva para posicionar a Mazatlán en estos segmentos.*	*SECTUR Estatal*	*Históricamente en el destino las actividades cinegéticas y de pesca deportiva han sido populares, sobre todo para el turismo extranjero ya que el destino cuenta con los recursos de infraestructura y naturales para ello.*
	Coordinar esfuerzos entre hoteleros y estos dos segmentos para ofrecer promociones a través de productos y paquetes innovadores complementarios.	*SECTUR Estatal*	
	Revisión de regulación para el desarrollo del turismo cinegético para agilizar la tramitología de la actividad.	*SECTUR Estatal*	
	Colaborar con información, folletos, promoción y la participación en foros relacionados con la actividad cinegética y de pesca deportiva.	*SECTUR Estatal*	

Proyecto para incentivar la diversificación de productos y servicios turísticos.	*Establecer vinculación con los prestadores de servicios cinegéticos y de pesca deportiva para posicionar a Mazatlán en estos segmentos.*	*SECTUR Estatal*	*Históricamente en el destino las actividades cinegéticas y de pesca deportiva han sido populares, sobre todo para el turismo extranjero ya que el destino cuenta con los recursos de infraestructura y naturales para ello.*
	Coordinar esfuerzos entre hoteleros y estos dos segmentos para ofrecer promociones a través de productos y paquetes innovadores complementarios.	*SECTUR Estatal*	
	Revisión de regulación para el desarrollo del turismo cinegético para agilizar la tramitología de la actividad.	*SECTUR Estatal*	
	Colaborar con información, folletos, promoción y la participación en foros relacionados con la actividad cinegética y de pesca deportiva.	*SECTUR Estatal*	

Proyecto para incentivar la diversificación de productos y servicios turísticos.	*Establecer vinculación con los prestadores de servicios cinegéticos y de pesca deportiva para posicionar a Mazatlán en estos segmentos.*	*SECTUR Estatal*	*Históricamente en el destino las actividades cinegéticas y de pesca deportiva han sido populares, sobre todo para el turismo extranjero ya que el destino cuenta con los recursos de infraestructura y naturales para ello.*
	Coordinar esfuerzos entre hoteleros y estos dos segmentos para ofrecer promociones a través de productos y paquetes innovadores complementarios.	*SECTUR Estatal*	
	Revisión de regulación para el desarrollo del turismo cinegético para agilizar la tramitología de la actividad.	*SECTUR Estatal*	
	Colaborar con información, folletos, promoción y la participación en foros relacionados con la actividad cinegética y de pesca deportiva.	*SECTUR Estatal*	

Proyecto para incentivar la diversificación de productos y servicios turísticos.	*Establecer vinculación con los prestadores de servicios cinegéticos y de pesca deportiva para posicionar a Mazatlán en estos segmentos.*	*SECTUR Estatal*	*Históricamente en el destino las actividades cinegéticas y de pesca deportiva han sido populares, sobre todo para el turismo extranjero ya que el destino cuenta con los recursos de infraestructura y naturales para ello.*
	Coordinar esfuerzos entre hoteleros y estos dos segmentos para ofrecer promociones a través de productos y paquetes innovadores complementarios.	*SECTUR Estatal*	
	Revisión de regulación para el desarrollo del turismo cinegético para agilizar la tramitología de la actividad.	*SECTUR Estatal*	
	Colaborar con información, folletos, promoción y la participación en foros relacionados con la actividad cinegética y de pesca deportiva.	*SECTUR Estatal*	

Proyecto para incentivar la diversificación de productos y servicios turísticos.	*Establecer vinculación con los prestadores de servicios cinegéticos y de pesca deportiva para posicionar a Mazatlán en estos segmentos.*	*SECTUR Estatal*	*Históricamente en el destino las actividades cinegéticas y de pesca deportiva han sido populares, sobre todo para el turismo extranjero ya que el destino cuenta con los recursos de infraestructura y naturales para ello.*
	Coordinar esfuerzos entre hoteleros y estos dos segmentos para ofrecer promociones a través de productos y paquetes innovadores complementarios.	*SECTUR Estatal*	
	Revisión de regulación para el desarrollo del turismo cinegético para agilizar la tramitología de la actividad.	*SECTUR Estatal*	
	Colaborar con información, folletos, promoción y la participación en foros relacionados con la actividad cinegética y de pesca deportiva.	*SECTUR Estatal*	

Proyecto para incentivar la diversificación de productos y servicios turísticos.	*Establecer vinculación con los prestadores de servicios cinegéticos y de pesca deportiva para posicionar a Mazatlán en estos segmentos.*	*SECTUR Estatal*	*Históricamente en el destino las actividades cinegéticas y de pesca deportiva han sido populares, sobre todo para el turismo extranjero ya que el destino cuenta con los recursos de infraestructura y naturales para ello.*
	Coordinar esfuerzos entre hoteleros y estos dos segmentos para ofrecer promociones a través de productos y paquetes innovadores complementarios.	*SECTUR Estatal*	
	Revisión de regulación para el desarrollo del turismo cinegético para agilizar la tramitología de la actividad.	*SECTUR Estatal*	
	Colaborar con información, folletos, promoción y la participación en foros relacionados con la actividad cinegética y de pesca deportiva.	*SECTUR Estatal*	

Proyecto para incentivar la diversificación de productos y servicios turísticos.	*Establecer vinculación con los prestadores de servicios cinegéticos y de pesca deportiva para posicionar a Mazatlán en estos segmentos.*	*SECTUR Estatal*	*Históricamente en el destino las actividades cinegéticas y de pesca deportiva han sido populares, sobre todo para el turismo extranjero ya que el destino cuenta con los recursos de infraestructura y naturales para ello.*
	Coordinar esfuerzos entre hoteleros y estos dos segmentos para ofrecer promociones a través de productos y paquetes innovadores complementarios.	*SECTUR Estatal*	
	Revisión de regulación para el desarrollo del turismo cinegético para agilizar la tramitología de la actividad.	*SECTUR Estatal*	
	Colaborar con información, folletos, promoción y la participación en foros relacionados con la actividad cinegética y de pesca deportiva.	*SECTUR Estatal*	

Proyecto para incentivar la diversificación de productos y servicios turísticos.	*Establecer vinculación con los prestadores de servicios cinegéticos y de pesca deportiva para posicionar a Mazatlán en estos segmentos.*	*SECTUR Estatal*	*Históricamente en el destino las actividades cinegéticas y de pesca deportiva han sido populares, sobre todo para el turismo extranjero ya que el destino cuenta con los recursos de infraestructura y naturales para ello.*
	Coordinar esfuerzos entre hoteleros y estos dos segmentos para ofrecer promociones a través de productos y paquetes innovadores complementarios.	*SECTUR Estatal*	
	Revisión de regulación para el desarrollo del turismo cinegético para agilizar la tramitología de la actividad.	*SECTUR Estatal*	
	Colaborar con información, folletos, promoción y la participación en foros relacionados con la actividad cinegética y de pesca deportiva.	*SECTUR Estatal*	

Proyecto para incentivar la diversificación de productos y servicios turísticos.	*Establecer vinculación con los prestadores de servicios cinegéticos y de pesca deportiva para posicionar a Mazatlán en estos segmentos.*	*SECTUR Estatal*	*Históricamente en el destino las actividades cinegéticas y de pesca deportiva han sido populares, sobre todo para el turismo extranjero ya que el destino cuenta con los recursos de infraestructura y naturales para ello.*
	Coordinar esfuerzos entre hoteleros y estos dos segmentos para ofrecer promociones a través de productos y paquetes innovadores complementarios.	*SECTUR Estatal*	
	Revisión de regulación para el desarrollo del turismo cinegético para agilizar la tramitología de la actividad.	*SECTUR Estatal*	
	Colaborar con información, folletos, promoción y la participación en foros relacionados con la actividad cinegética y de pesca deportiva.	*SECTUR Estatal*	

Proyecto para incentivar la diversificación de productos y servicios turísticos.	*Establecer vinculación con los prestadores de servicios cinegéticos y de pesca deportiva para posicionar a Mazatlán en estos segmentos.*	*SECTUR Estatal*	*Históricamente en el destino las actividades cinegéticas y de pesca deportiva han sido populares, sobre todo para el turismo extranjero ya que el destino cuenta con los recursos de infraestructura y naturales para ello.*
	Coordinar esfuerzos entre hoteleros y estos dos segmentos para ofrecer promociones a través de productos y paquetes innovadores complementarios.	*SECTUR Estatal*	
	Revisión de regulación para el desarrollo del turismo cinegético para agilizar la tramitología de la actividad.	*SECTUR Estatal*	
	Colaborar con información, folletos, promoción y la participación en foros relacionados con la actividad cinegética y de pesca deportiva.	*SECTUR Estatal*	

Proyecto para incentivar la diversificación de productos y servicios turísticos.	*Establecer vinculación con los prestadores de servicios cinegéticos y de pesca deportiva para posicionar a Mazatlán en estos segmentos.*	*SECTUR Estatal*	*Históricamente en el destino las actividades cinegéticas y de pesca deportiva han sido populares, sobre todo para el turismo extranjero ya que el destino cuenta con los recursos de infraestructura y naturales para ello.*
	Coordinar esfuerzos entre hoteleros y estos dos segmentos para ofrecer promociones a través de productos y paquetes innovadores complementarios.	*SECTUR Estatal*	
	Revisión de regulación para el desarrollo del turismo cinegético para agilizar la tramitología de la actividad.	*SECTUR Estatal*	
	Colaborar con información, folletos, promoción y la participación en foros relacionados con la actividad cinegética y de pesca deportiva.	*SECTUR Estatal*	

Proyecto para incentivar la diversificación de productos y servicios turísticos.	*Establecer vinculación con los prestadores de servicios cinegéticos y de pesca deportiva para posicionar a Mazatlán en estos segmentos.*	*SECTUR Estatal*	*Históricamente en el destino las actividades cinegéticas y de pesca deportiva han sido populares, sobre todo para el turismo extranjero ya que el destino cuenta con los recursos de infraestructura y naturales para ello.*
	Coordinar esfuerzos entre hoteleros y estos dos segmentos para ofrecer promociones a través de productos y paquetes innovadores complementarios.	*SECTUR Estatal*	
	Revisión de regulación para el desarrollo del turismo cinegético para agilizar la tramitología de la actividad.	*SECTUR Estatal*	
	Colaborar con información, folletos, promoción y la participación en foros relacionados con la actividad cinegética y de pesca deportiva.	*SECTUR Estatal*	

Proyecto para incentivar la diversificación de productos y servicios turísticos.	*Establecer vinculación con los prestadores de servicios cinegéticos y de pesca deportiva para posicionar a Mazatlán en estos segmentos.*	*SECTUR Estatal*	*Históricamente en el destino las actividades cinegéticas y de pesca deportiva han sido populares, sobre todo para el turismo extranjero ya que el destino cuenta con los recursos de infraestructura y naturales para ello.*
	Coordinar esfuerzos entre hoteleros y estos dos segmentos para ofrecer promociones a través de productos y paquetes innovadores complementarios.	*SECTUR Estatal*	
	Revisión de regulación para el desarrollo del turismo cinegético para agilizar la tramitología de la actividad.	*SECTUR Estatal*	
	Colaborar con información, folletos, promoción y la participación en foros relacionados con la actividad cinegética y de pesca deportiva.	*SECTUR Estatal*	

Proyecto para incentivar la diversificación de productos y servicios turísticos.	*Establecer vinculación con los prestadores de servicios cinegéticos y de pesca deportiva para posicionar a Mazatlán en estos segmentos.*	*SECTUR Estatal*	*Históricamente en el destino las actividades cinegéticas y de pesca deportiva han sido populares, sobre todo para el turismo extranjero ya que el destino cuenta con los recursos de infraestructura y naturales para ello.*
	Coordinar esfuerzos entre hoteleros y estos dos segmentos para ofrecer promociones a través de productos y paquetes innovadores complementarios.	*SECTUR Estatal*	
	Revisión de regulación para el desarrollo del turismo cinegético para agilizar la tramitología de la actividad.	*SECTUR Estatal*	
	Colaborar con información, folletos, promoción y la participación en foros relacionados con la actividad cinegética y de pesca deportiva.	*SECTUR Estatal*	

Proyecto para incentivar la diversificación de productos y servicios turísticos.	*Establecer vinculación con los prestadores de servicios cinegéticos y de pesca deportiva para posicionar a Mazatlán en estos segmentos.*	*SECTUR Estatal*	*Históricamente en el destino las actividades cinegéticas y de pesca deportiva han sido populares, sobre todo para el turismo extranjero ya que el destino cuenta con los recursos de infraestructura y naturales para ello.*
	Coordinar esfuerzos entre hoteleros y estos dos segmentos para ofrecer promociones a través de productos y paquetes innovadores complementarios.	*SECTUR Estatal*	
	Revisión de regulación para el desarrollo del turismo cinegético para agilizar la tramitología de la actividad.	*SECTUR Estatal*	
	Colaborar con información, folletos, promoción y la participación en foros relacionados con la actividad cinegética y de pesca deportiva.	*SECTUR Estatal*	

Proyecto para incentivar la diversificación de productos y servicios turísticos.	*Establecer vinculación con los prestadores de servicios cinegéticos y de pesca deportiva para posicionar a Mazatlán en estos segmentos.*	*SECTUR Estatal*	*Históricamente en el destino las actividades cinegéticas y de pesca deportiva han sido populares, sobre todo para el turismo extranjero ya que el destino cuenta con los recursos de infraestructura y naturales para ello.*
	Coordinar esfuerzos entre hoteleros y estos dos segmentos para ofrecer promociones a través de productos y paquetes innovadores complementarios.	*SECTUR Estatal*	
	Revisión de regulación para el desarrollo del turismo cinegético para agilizar la tramitología de la actividad.	*SECTUR Estatal*	
	Colaborar con información, folletos, promoción y la participación en foros relacionados con la actividad cinegética y de pesca deportiva.	*SECTUR Estatal*	

Proyecto para incentivar la diversificación de productos y servicios turísticos.	*Establecer vinculación con los prestadores de servicios cinegéticos y de pesca deportiva para posicionar a Mazatlán en estos segmentos.*	*SECTUR Estatal*	*Históricamente en el destino las actividades cinegéticas y de pesca deportiva han sido populares, sobre todo para el turismo extranjero ya que el destino cuenta con los recursos de infraestructura y naturales para ello.*
	Coordinar esfuerzos entre hoteleros y estos dos segmentos para ofrecer promociones a través de productos y paquetes innovadores complementarios.	*SECTUR Estatal*	
	Revisión de regulación para el desarrollo del turismo cinegético para agilizar la tramitología de la actividad.	*SECTUR Estatal*	
	Colaborar con información, folletos, promoción y la participación en foros relacionados con la actividad cinegética y de pesca deportiva.	*SECTUR Estatal*	

Proyecto para incentivar la diversificación de productos y servicios turísticos.	*Establecer vinculación con los prestadores de servicios cinegéticos y de pesca deportiva para posicionar a Mazatlán en estos segmentos.*	*SECTUR Estatal*	*Históricamente en el destino las actividades cinegéticas y de pesca deportiva han sido populares, sobre todo para el turismo extranjero ya que el destino cuenta con los recursos de infraestructura y naturales para ello.*
	Coordinar esfuerzos entre hoteleros y estos dos segmentos para ofrecer promociones a través de productos y paquetes innovadores complementarios.	*SECTUR Estatal*	
	Revisión de regulación para el desarrollo del turismo cinegético para agilizar la tramitología de la actividad.	*SECTUR Estatal*	
	Colaborar con información, folletos, promoción y la participación en foros relacionados con la actividad cinegética y de pesca deportiva.	*SECTUR Estatal*	

Proyecto para incentivar la diversificación de productos y servicios turísticos.	*Establecer vinculación con los prestadores de servicios cinegéticos y de pesca deportiva para posicionar a Mazatlán en estos segmentos.*	*SECTUR Estatal*	*Históricamente en el destino las actividades cinegéticas y de pesca deportiva han sido populares, sobre todo para el turismo extranjero ya que el destino cuenta con los recursos de infraestructura y naturales para ello.*
	Coordinar esfuerzos entre hoteleros y estos dos segmentos para ofrecer promociones a través de productos y paquetes innovadores complementarios.	*SECTUR Estatal*	
	Revisión de regulación para el desarrollo del turismo cinegético para agilizar la tramitología de la actividad.	*SECTUR Estatal*	
	Colaborar con información, folletos, promoción y la participación en foros relacionados con la actividad cinegética y de pesca deportiva.	*SECTUR Estatal*	

Proyecto para incentivar la diversificación de productos y servicios turísticos.	*Establecer vinculación con los prestadores de servicios cinegéticos y de pesca deportiva para posicionar a Mazatlán en estos segmentos.*	*SECTUR Estatal*	*Históricamente en el destino las actividades cinegéticas y de pesca deportiva han sido populares, sobre todo para el turismo extranjero ya que el destino cuenta con los recursos de infraestructura y naturales para ello.*
	Coordinar esfuerzos entre hoteleros y estos dos segmentos para ofrecer promociones a través de productos y paquetes innovadores complementarios.	*SECTUR Estatal*	
	Revisión de regulación para el desarrollo del turismo cinegético para agilizar la tramitología de la actividad.	*SECTUR Estatal*	
	Colaborar con información, folletos, promoción y la participación en foros relacionados con la actividad cinegética y de pesca deportiva.	*SECTUR Estatal*	

Proyecto para incentivar la diversificación de productos y servicios turísticos.	*Establecer vinculación con los prestadores de servicios cinegéticos y de pesca deportiva para posicionar a Mazatlán en estos segmentos.*	*SECTUR Estatal*	*Históricamente en el destino las actividades cinegéticas y de pesca deportiva han sido populares, sobre todo para el turismo extranjero ya que el destino cuenta con los recursos de infraestructura y naturales para ello.*
	Coordinar esfuerzos entre hoteleros y estos dos segmentos para ofrecer promociones a través de productos y paquetes innovadores complementarios.	*SECTUR Estatal*	
	Revisión de regulación para el desarrollo del turismo cinegético para agilizar la tramitología de la actividad.	*SECTUR Estatal*	
	Colaborar con información, folletos, promoción y la participación en foros relacionados con la actividad cinegética y de pesca deportiva.	*SECTUR Estatal*	

Proyecto para incentivar la diversificación de productos y servicios turísticos.	*Establecer vinculación con los prestadores de servicios cinegéticos y de pesca deportiva para posicionar a Mazatlán en estos segmentos.*	*SECTUR Estatal*	*Históricamente en el destino las actividades cinegéticas y de pesca deportiva han sido populares, sobre todo para el turismo extranjero ya que el destino cuenta con los recursos de infraestructura y naturales para ello.*
	Coordinar esfuerzos entre hoteleros y estos dos segmentos para ofrecer promociones a través de productos y paquetes innovadores complementarios.	*SECTUR Estatal*	
	Revisión de regulación para el desarrollo del turismo cinegético para agilizar la tramitología de la actividad.	*SECTUR Estatal*	
	Colaborar con información, folletos, promoción y la participación en foros relacionados con la actividad cinegética y de pesca deportiva.	*SECTUR Estatal*	

Proyecto para incentivar la diversificación de productos y servicios turísticos.	*Establecer vinculación con los prestadores de servicios cinegéticos y de pesca deportiva para posicionar a Mazatlán en estos segmentos.*	*SECTUR Estatal*	*Históricamente en el destino las actividades cinegéticas y de pesca deportiva han sido populares, sobre todo para el turismo extranjero ya que el destino cuenta con los recursos de infraestructura y naturales para ello.*
	Coordinar esfuerzos entre hoteleros y estos dos segmentos para ofrecer promociones a través de productos y paquetes innovadores complementarios.	*SECTUR Estatal*	
	Revisión de regulación para el desarrollo del turismo cinegético para agilizar la tramitología de la actividad.	*SECTUR Estatal*	
	Colaborar con información, folletos, promoción y la participación en foros relacionados con la actividad cinegética y de pesca deportiva.	*SECTUR Estatal*	

Proyecto para incentivar la diversificación de productos y servicios turísticos.	*Establecer vinculación con los prestadores de servicios cinegéticos y de pesca deportiva para posicionar a Mazatlán en estos segmentos.*	*SECTUR Estatal*	*Históricamente en el destino las actividades cinegéticas y de pesca deportiva han sido populares, sobre todo para el turismo extranjero ya que el destino cuenta con los recursos de infraestructura y naturales para ello.*
	Coordinar esfuerzos entre hoteleros y estos dos segmentos para ofrecer promociones a través de productos y paquetes innovadores complementarios.	*SECTUR Estatal*	
	Revisión de regulación para el desarrollo del turismo cinegético para agilizar la tramitología de la actividad.	*SECTUR Estatal*	
	Colaborar con información, folletos, promoción y la participación en foros relacionados con la actividad cinegética y de pesca deportiva.	*SECTUR Estatal*	

Proyecto para incentivar la diversificación de productos y servicios turísticos.	*Establecer vinculación con los prestadores de servicios cinegéticos y de pesca deportiva para posicionar a Mazatlán en estos segmentos.*	*SECTUR Estatal*	*Históricamente en el destino las actividades cinegéticas y de pesca deportiva han sido populares, sobre todo para el turismo extranjero ya que el destino cuenta con los recursos de infraestructura y naturales para ello.*
	Coordinar esfuerzos entre hoteleros y estos dos segmentos para ofrecer promociones a través de productos y paquetes innovadores complementarios.	*SECTUR Estatal*	
	Revisión de regulación para el desarrollo del turismo cinegético para agilizar la tramitología de la actividad.	*SECTUR Estatal*	
	Colaborar con información, folletos, promoción y la participación en foros relacionados con la actividad cinegética y de pesca deportiva.	*SECTUR Estatal*	

Proyecto para incentivar la diversificación de productos y servicios turísticos.	*Establecer vinculación con los prestadores de servicios cinegéticos y de pesca deportiva para posicionar a Mazatlán en estos segmentos.*	*SECTUR Estatal*	*Históricamente en el destino las actividades cinegéticas y de pesca deportiva han sido populares, sobre todo para el turismo extranjero ya que el destino cuenta con los recursos de infraestructura y naturales para ello.*
	Coordinar esfuerzos entre hoteleros y estos dos segmentos para ofrecer promociones a través de productos y paquetes innovadores complementarios.	*SECTUR Estatal*	
	Revisión de regulación para el desarrollo del turismo cinegético para agilizar la tramitología de la actividad.	*SECTUR Estatal*	
	Colaborar con información, folletos, promoción y la participación en foros relacionados con la actividad cinegética y de pesca deportiva.	*SECTUR Estatal*	

Proyecto para incentivar la diversificación de productos y servicios turísticos.	*Establecer vinculación con los prestadores de servicios cinegéticos y de pesca deportiva para posicionar a Mazatlán en estos segmentos.*	*SECTUR Estatal*	*Históricamente en el destino las actividades cinegéticas y de pesca deportiva han sido populares, sobre todo para el turismo extranjero ya que el destino cuenta con los recursos de infraestructura y naturales para ello.*
	Coordinar esfuerzos entre hoteleros y estos dos segmentos para ofrecer promociones a través de productos y paquetes innovadores complementarios.	*SECTUR Estatal*	
	Revisión de regulación para el desarrollo del turismo cinegético para agilizar la tramitología de la actividad.	*SECTUR Estatal*	
	Colaborar con información, folletos, promoción y la participación en foros relacionados con la actividad cinegética y de pesca deportiva.	*SECTUR Estatal*	

Proyecto para incentivar la diversificación de productos y servicios turísticos.	*Establecer vinculación con los prestadores de servicios cinegéticos y de pesca deportiva para posicionar a Mazatlán en estos segmentos.*	*SECTUR Estatal*	*Históricamente en el destino las actividades cinegéticas y de pesca deportiva han sido populares, sobre todo para el turismo extranjero ya que el destino cuenta con los recursos de infraestructura y naturales para ello.*
	Coordinar esfuerzos entre hoteleros y estos dos segmentos para ofrecer promociones a través de productos y paquetes innovadores complementarios.	*SECTUR Estatal*	
	Revisión de regulación para el desarrollo del turismo cinegético para agilizar la tramitología de la actividad.	*SECTUR Estatal*	
	Colaborar con información, folletos, promoción y la participación en foros relacionados con la actividad cinegética y de pesca deportiva.	*SECTUR Estatal*	

Proyecto para incentivar la diversificación de productos y servicios turísticos.	*Establecer vinculación con los prestadores de servicios cinegéticos y de pesca deportiva para posicionar a Mazatlán en estos segmentos.*	*SECTUR Estatal*	*Históricamente en el destino las actividades cinegéticas y de pesca deportiva han sido populares, sobre todo para el turismo extranjero ya que el destino cuenta con los recursos de infraestructura y naturales para ello.*
	Coordinar esfuerzos entre hoteleros y estos dos segmentos para ofrecer promociones a través de productos y paquetes innovadores complementarios.	*SECTUR Estatal*	
	Revisión de regulación para el desarrollo del turismo cinegético para agilizar la tramitología de la actividad.	*SECTUR Estatal*	
	Colaborar con información, folletos, promoción y la participación en foros relacionados con la actividad cinegética y de pesca deportiva.	*SECTUR Estatal*	

Proyecto para incentivar la diversificación de productos y servicios turísticos.	*Establecer vinculación con los prestadores de servicios cinegéticos y de pesca deportiva para posicionar a Mazatlán en estos segmentos.*	*SECTUR Estatal*	*Históricamente en el destino las actividades cinegéticas y de pesca deportiva han sido populares, sobre todo para el turismo extranjero ya que el destino cuenta con los recursos de infraestructura y naturales para ello.*
	Coordinar esfuerzos entre hoteleros y estos dos segmentos para ofrecer promociones a través de productos y paquetes innovadores complementarios.	*SECTUR Estatal*	
	Revisión de regulación para el desarrollo del turismo cinegético para agilizar la tramitología de la actividad.	*SECTUR Estatal*	
	Colaborar con información, folletos, promoción y la participación en foros relacionados con la actividad cinegética y de pesca deportiva.	*SECTUR Estatal*	

Proyecto para incentivar la diversificación de productos y servicios turísticos.	*Establecer vinculación con los prestadores de servicios cinegéticos y de pesca deportiva para posicionar a Mazatlán en estos segmentos.*	*SECTUR Estatal*	*Históricamente en el destino las actividades cinegéticas y de pesca deportiva han sido populares, sobre todo para el turismo extranjero ya que el destino cuenta con los recursos de infraestructura y naturales para ello.*
	Coordinar esfuerzos entre hoteleros y estos dos segmentos para ofrecer promociones a través de productos y paquetes innovadores complementarios.	*SECTUR Estatal*	
	Revisión de regulación para el desarrollo del turismo cinegético para agilizar la tramitología de la actividad.	*SECTUR Estatal*	
	Colaborar con información, folletos, promoción y la participación en foros relacionados con la actividad cinegética y de pesca deportiva.	*SECTUR Estatal*	

Proyecto para incentivar la diversificación de productos y servicios turísticos.	*Establecer vinculación con los prestadores de servicios cinegéticos y de pesca deportiva para posicionar a Mazatlán en estos segmentos.*	*SECTUR Estatal*	*Históricamente en el destino las actividades cinegéticas y de pesca deportiva han sido populares, sobre todo para el turismo extranjero ya que el destino cuenta con los recursos de infraestructura y naturales para ello.*
	Coordinar esfuerzos entre hoteleros y estos dos segmentos para ofrecer promociones a través de productos y paquetes innovadores complementarios.	*SECTUR Estatal*	
	Revisión de regulación para el desarrollo del turismo cinegético para agilizar la tramitología de la actividad.	*SECTUR Estatal*	
	Colaborar con información, folletos, promoción y la participación en foros relacionados con la actividad cinegética y de pesca deportiva.	*SECTUR Estatal*	

Proyecto para incentivar la diversificación de productos y servicios turísticos.	*Establecer vinculación con los prestadores de servicios cinegéticos y de pesca deportiva para posicionar a Mazatlán en estos segmentos.*	*SECTUR Estatal*	*Históricamente en el destino las actividades cinegéticas y de pesca deportiva han sido populares, sobre todo para el turismo extranjero ya que el destino cuenta con los recursos de infraestructura y naturales para ello.*
	Coordinar esfuerzos entre hoteleros y estos dos segmentos para ofrecer promociones a través de productos y paquetes innovadores complementarios.	*SECTUR Estatal*	
	Revisión de regulación para el desarrollo del turismo cinegético para agilizar la tramitología de la actividad.	*SECTUR Estatal*	
	Colaborar con información, folletos, promoción y la participación en foros relacionados con la actividad cinegética y de pesca deportiva.	*SECTUR Estatal*	

Proyecto para incentivar la diversificación de productos y servicios turísticos.	*Establecer vinculación con los prestadores de servicios cinegéticos y de pesca deportiva para posicionar a Mazatlán en estos segmentos.*	*SECTUR Estatal*	*Históricamente en el destino las actividades cinegéticas y de pesca deportiva han sido populares, sobre todo para el turismo extranjero ya que el destino cuenta con los recursos de infraestructura y naturales para ello.*
	Coordinar esfuerzos entre hoteleros y estos dos segmentos para ofrecer promociones a través de productos y paquetes innovadores complementarios.	*SECTUR Estatal*	
	Revisión de regulación para el desarrollo del turismo cinegético para agilizar la tramitología de la actividad.	*SECTUR Estatal*	
	Colaborar con información, folletos, promoción y la participación en foros relacionados con la actividad cinegética y de pesca deportiva.	*SECTUR Estatal*	

Proyecto para incentivar la diversificación de productos y servicios turísticos.	*Establecer vinculación con los prestadores de servicios cinegéticos y de pesca deportiva para posicionar a Mazatlán en estos segmentos.*	*SECTUR Estatal*	*Históricamente en el destino las actividades cinegéticas y de pesca deportiva han sido populares, sobre todo para el turismo extranjero ya que el destino cuenta con los recursos de infraestructura y naturales para ello.*
	Coordinar esfuerzos entre hoteleros y estos dos segmentos para ofrecer promociones a través de productos y paquetes innovadores complementarios.	*SECTUR Estatal*	
	Revisión de regulación para el desarrollo del turismo cinegético para agilizar la tramitología de la actividad.	*SECTUR Estatal*	
	Colaborar con información, folletos, promoción y la participación en foros relacionados con la actividad cinegética y de pesca deportiva.	*SECTUR Estatal*	

Proyecto para incentivar la diversificación de productos y servicios turísticos.	*Establecer vinculación con los prestadores de servicios cinegéticos y de pesca deportiva para posicionar a Mazatlán en estos segmentos.*	*SECTUR Estatal*	*Históricamente en el destino las actividades cinegéticas y de pesca deportiva han sido populares, sobre todo para el turismo extranjero ya que el destino cuenta con los recursos de infraestructura y naturales para ello.*
	Coordinar esfuerzos entre hoteleros y estos dos segmentos para ofrecer promociones a través de productos y paquetes innovadores complementarios.	*SECTUR Estatal*	
	Revisión de regulación para el desarrollo del turismo cinegético para agilizar la tramitología de la actividad.	*SECTUR Estatal*	
	Colaborar con información, folletos, promoción y la participación en foros relacionados con la actividad cinegética y de pesca deportiva.	*SECTUR Estatal*	

Proyecto para incentivar la diversificación de productos y servicios turísticos.	*Establecer vinculación con los prestadores de servicios cinegéticos y de pesca deportiva para posicionar a Mazatlán en estos segmentos.*	*SECTUR Estatal*	*Históricamente en el destino las actividades cinegéticas y de pesca deportiva han sido populares, sobre todo para el turismo extranjero ya que el destino cuenta con los recursos de infraestructura y naturales para ello.*
	Coordinar esfuerzos entre hoteleros y estos dos segmentos para ofrecer promociones a través de productos y paquetes innovadores complementarios.	*SECTUR Estatal*	
	Revisión de regulación para el desarrollo del turismo cinegético para agilizar la tramitología de la actividad.	*SECTUR Estatal*	
	Colaborar con información, folletos, promoción y la participación en foros relacionados con la actividad cinegética y de pesca deportiva.	*SECTUR Estatal*	

Proyecto para incentivar la diversificación de productos y servicios turísticos.	*Establecer vinculación con los prestadores de servicios cinegéticos y de pesca deportiva para posicionar a Mazatlán en estos segmentos.*	*SECTUR Estatal*	*Históricamente en el destino las actividades cinegéticas y de pesca deportiva han sido populares, sobre todo para el turismo extranjero ya que el destino cuenta con los recursos de infraestructura y naturales para ello.*
	Coordinar esfuerzos entre hoteleros y estos dos segmentos para ofrecer promociones a través de productos y paquetes innovadores complementarios.	*SECTUR Estatal*	
	Revisión de regulación para el desarrollo del turismo cinegético para agilizar la tramitología de la actividad.	*SECTUR Estatal*	
	Colaborar con información, folletos, promoción y la participación en foros relacionados con la actividad cinegética y de pesca deportiva.	*SECTUR Estatal*	

Proyecto para incentivar la diversificación de productos y servicios turísticos.	*Establecer vinculación con los prestadores de servicios cinegéticos y de pesca deportiva para posicionar a Mazatlán en estos segmentos.*	*SECTUR Estatal*	*Históricamente en el destino las actividades cinegéticas y de pesca deportiva han sido populares, sobre todo para el turismo extranjero ya que el destino cuenta con los recursos de infraestructura y naturales para ello.*
	Coordinar esfuerzos entre hoteleros y estos dos segmentos para ofrecer promociones a través de productos y paquetes innovadores complementarios.	*SECTUR Estatal*	
	Revisión de regulación para el desarrollo del turismo cinegético para agilizar la tramitología de la actividad.	*SECTUR Estatal*	
	Colaborar con información, folletos, promoción y la participación en foros relacionados con la actividad cinegética y de pesca deportiva.	*SECTUR Estatal*	

Proyecto para incentivar la diversificación de productos y servicios turísticos.	*Establecer vinculación con los prestadores de servicios cinegéticos y de pesca deportiva para posicionar a Mazatlán en estos segmentos.*	*SECTUR Estatal*	*Históricamente en el destino las actividades cinegéticas y de pesca deportiva han sido populares, sobre todo para el turismo extranjero ya que el destino cuenta con los recursos de infraestructura y naturales para ello.*
	Coordinar esfuerzos entre hoteleros y estos dos segmentos para ofrecer promociones a través de productos y paquetes innovadores complementarios.	*SECTUR Estatal*	
	Revisión de regulación para el desarrollo del turismo cinegético para agilizar la tramitología de la actividad.	*SECTUR Estatal*	
	Colaborar con información, folletos, promoción y la participación en foros relacionados con la actividad cinegética y de pesca deportiva.	*SECTUR Estatal*	

Proyecto para incentivar la diversificación de productos y servicios turísticos.	*Establecer vinculación con los prestadores de servicios cinegéticos y de pesca deportiva para posicionar a Mazatlán en estos segmentos.*	*SECTUR Estatal*	*Históricamente en el destino las actividades cinegéticas y de pesca deportiva han sido populares, sobre todo para el turismo extranjero ya que el destino cuenta con los recursos de infraestructura y naturales para ello.*
	Coordinar esfuerzos entre hoteleros y estos dos segmentos para ofrecer promociones a través de productos y paquetes innovadores complementarios.	*SECTUR Estatal*	
	Revisión de regulación para el desarrollo del turismo cinegético para agilizar la tramitología de la actividad.	*SECTUR Estatal*	
	Colaborar con información, folletos, promoción y la participación en foros relacionados con la actividad cinegética y de pesca deportiva.	*SECTUR Estatal*	

Proyecto para incentivar la diversificación de productos y servicios turísticos.	*Establecer vinculación con los prestadores de servicios cinegéticos y de pesca deportiva para posicionar a Mazatlán en estos segmentos.*	*SECTUR Estatal*	*Históricamente en el destino las actividades cinegéticas y de pesca deportiva han sido populares, sobre todo para el turismo extranjero ya que el destino cuenta con los recursos de infraestructura y naturales para ello.*
	Coordinar esfuerzos entre hoteleros y estos dos segmentos para ofrecer promociones a través de productos y paquetes innovadores complementarios.	*SECTUR Estatal*	
	Revisión de regulación para el desarrollo del turismo cinegético para agilizar la tramitología de la actividad.	*SECTUR Estatal*	
	Colaborar con información, folletos, promoción y la participación en foros relacionados con la actividad cinegética y de pesca deportiva.	*SECTUR Estatal*	

Proyecto para incentivar la diversificación de productos y servicios turísticos.	*Establecer vinculación con los prestadores de servicios cinegéticos y de pesca deportiva para posicionar a Mazatlán en estos segmentos.*	*SECTUR Estatal*	*Históricamente en el destino las actividades cinegéticas y de pesca deportiva han sido populares, sobre todo para el turismo extranjero ya que el destino cuenta con los recursos de infraestructura y naturales para ello.*
	Coordinar esfuerzos entre hoteleros y estos dos segmentos para ofrecer promociones a través de productos y paquetes innovadores complementarios.	*SECTUR Estatal*	
	Revisión de regulación para el desarrollo del turismo cinegético para agilizar la tramitología de la actividad.	*SECTUR Estatal*	
	Colaborar con información, folletos, promoción y la participación en foros relacionados con la actividad cinegética y de pesca deportiva.	*SECTUR Estatal*	

Proyecto para incentivar la diversificación de productos y servicios turísticos.	*Establecer vinculación con los prestadores de servicios cinegéticos y de pesca deportiva para posicionar a Mazatlán en estos segmentos.*	*SECTUR Estatal*	*Históricamente en el destino las actividades cinegéticas y de pesca deportiva han sido populares, sobre todo para el turismo extranjero ya que el destino cuenta con los recursos de infraestructura y naturales para ello.*
	Coordinar esfuerzos entre hoteleros y estos dos segmentos para ofrecer promociones a través de productos y paquetes innovadores complementarios.	*SECTUR Estatal*	
	Revisión de regulación para el desarrollo del turismo cinegético para agilizar la tramitología de la actividad.	*SECTUR Estatal*	
	Colaborar con información, folletos, promoción y la participación en foros relacionados con la actividad cinegética y de pesca deportiva.	*SECTUR Estatal*	

Proyecto para incentivar la diversificación de productos y servicios turísticos.	*Establecer vinculación con los prestadores de servicios cinegéticos y de pesca deportiva para posicionar a Mazatlán en estos segmentos.*	*SECTUR Estatal*	*Históricamente en el destino las actividades cinegéticas y de pesca deportiva han sido populares, sobre todo para el turismo extranjero ya que el destino cuenta con los recursos de infraestructura y naturales para ello.*
	Coordinar esfuerzos entre hoteleros y estos dos segmentos para ofrecer promociones a través de productos y paquetes innovadores complementarios.	*SECTUR Estatal*	
	Revisión de regulación para el desarrollo del turismo cinegético para agilizar la tramitología de la actividad.	*SECTUR Estatal*	
	Colaborar con información, folletos, promoción y la participación en foros relacionados con la actividad cinegética y de pesca deportiva.	*SECTUR Estatal*	

Proyecto para incentivar la diversificación de productos y servicios turísticos.	*Establecer vinculación con los prestadores de servicios cinegéticos y de pesca deportiva para posicionar a Mazatlán en estos segmentos.*	*SECTUR Estatal*	*Históricamente en el destino las actividades cinegéticas y de pesca deportiva han sido populares, sobre todo para el turismo extranjero ya que el destino cuenta con los recursos de infraestructura y naturales para ello.*
	Coordinar esfuerzos entre hoteleros y estos dos segmentos para ofrecer promociones a través de productos y paquetes innovadores complementarios.	*SECTUR Estatal*	
	Revisión de regulación para el desarrollo del turismo cinegético para agilizar la tramitología de la actividad.	*SECTUR Estatal*	
	Colaborar con información, folletos, promoción y la participación en foros relacionados con la actividad cinegética y de pesca deportiva.	*SECTUR Estatal*	

Proyecto para incentivar la diversificación de productos y servicios turísticos.	*Establecer vinculación con los prestadores de servicios cinegéticos y de pesca deportiva para posicionar a Mazatlán en estos segmentos.*	*SECTUR Estatal*	*Históricamente en el destino las actividades cinegéticas y de pesca deportiva han sido populares, sobre todo para el turismo extranjero ya que el destino cuenta con los recursos de infraestructura y naturales para ello.*
	Coordinar esfuerzos entre hoteleros y estos dos segmentos para ofrecer promociones a través de productos y paquetes innovadores complementarios.	*SECTUR Estatal*	
	Revisión de regulación para el desarrollo del turismo cinegético para agilizar la tramitología de la actividad.	*SECTUR Estatal*	
	Colaborar con información, folletos, promoción y la participación en foros relacionados con la actividad cinegética y de pesca deportiva.	*SECTUR Estatal*	

Proyecto para incentivar la diversificación de productos y servicios turísticos.	*Establecer vinculación con los prestadores de servicios cinegéticos y de pesca deportiva para posicionar a Mazatlán en estos segmentos.*	*SECTUR Estatal*	*Históricamente en el destino las actividades cinegéticas y de pesca deportiva han sido populares, sobre todo para el turismo extranjero ya que el destino cuenta con los recursos de infraestructura y naturales para ello.*
	Coordinar esfuerzos entre hoteleros y estos dos segmentos para ofrecer promociones a través de productos y paquetes innovadores complementarios.	*SECTUR Estatal*	
	Revisión de regulación para el desarrollo del turismo cinegético para agilizar la tramitología de la actividad.	*SECTUR Estatal*	
	Colaborar con información, folletos, promoción y la participación en foros relacionados con la actividad cinegética y de pesca deportiva.	*SECTUR Estatal*	

Proyecto para incentivar la diversificación de productos y servicios turísticos.	*Establecer vinculación con los prestadores de servicios cinegéticos y de pesca deportiva para posicionar a Mazatlán en estos segmentos.*	*SECTUR Estatal*	*Históricamente en el destino las actividades cinegéticas y de pesca deportiva han sido populares, sobre todo para el turismo extranjero ya que el destino cuenta con los recursos de infraestructura y naturales para ello.*
	Coordinar esfuerzos entre hoteleros y estos dos segmentos para ofrecer promociones a través de productos y paquetes innovadores complementarios.	*SECTUR Estatal*	
	Revisión de regulación para el desarrollo del turismo cinegético para agilizar la tramitología de la actividad.	*SECTUR Estatal*	
	Colaborar con información, folletos, promoción y la participación en foros relacionados con la actividad cinegética y de pesca deportiva.	*SECTUR Estatal*	

Proyecto para incentivar la diversificación de productos y servicios turísticos.	*Establecer vinculación con los prestadores de servicios cinegéticos y de pesca deportiva para posicionar a Mazatlán en estos segmentos.*	*SECTUR Estatal*	*Históricamente en el destino las actividades cinegéticas y de pesca deportiva han sido populares, sobre todo para el turismo extranjero ya que el destino cuenta con los recursos de infraestructura y naturales para ello.*
	Coordinar esfuerzos entre hoteleros y estos dos segmentos para ofrecer promociones a través de productos y paquetes innovadores complementarios.	*SECTUR Estatal*	
	Revisión de regulación para el desarrollo del turismo cinegético para agilizar la tramitología de la actividad.	*SECTUR Estatal*	
	Colaborar con información, folletos, promoción y la participación en foros relacionados con la actividad cinegética y de pesca deportiva.	*SECTUR Estatal*	

Proyecto para incentivar la diversificación de productos y servicios turísticos.	*Establecer vinculación con los prestadores de servicios cinegéticos y de pesca deportiva para posicionar a Mazatlán en estos segmentos.*	*SECTUR Estatal*	*Históricamente en el destino las actividades cinegéticas y de pesca deportiva han sido populares, sobre todo para el turismo extranjero ya que el destino cuenta con los recursos de infraestructura y naturales para ello.*
	Coordinar esfuerzos entre hoteleros y estos dos segmentos para ofrecer promociones a través de productos y paquetes innovadores complementarios.	*SECTUR Estatal*	
	Revisión de regulación para el desarrollo del turismo cinegético para agilizar la tramitología de la actividad.	*SECTUR Estatal*	
	Colaborar con información, folletos, promoción y la participación en foros relacionados con la actividad cinegética y de pesca deportiva.	*SECTUR Estatal*	

Proyecto para incentivar la diversificación de productos y servicios turísticos.	*Establecer vinculación con los prestadores de servicios cinegéticos y de pesca deportiva para posicionar a Mazatlán en estos segmentos.*	*SECTUR Estatal*	*Históricamente en el destino las actividades cinegéticas y de pesca deportiva han sido populares, sobre todo para el turismo extranjero ya que el destino cuenta con los recursos de infraestructura y naturales para ello.*
	Coordinar esfuerzos entre hoteleros y estos dos segmentos para ofrecer promociones a través de productos y paquetes innovadores complementarios.	*SECTUR Estatal*	
	Revisión de regulación para el desarrollo del turismo cinegético para agilizar la tramitología de la actividad.	*SECTUR Estatal*	
	Colaborar con información, folletos, promoción y la participación en foros relacionados con la actividad cinegética y de pesca deportiva.	*SECTUR Estatal*	

Proyecto para incentivar la diversificación de productos y servicios turísticos.	*Establecer vinculación con los prestadores de servicios cinegéticos y de pesca deportiva para posicionar a Mazatlán en estos segmentos.*	*SECTUR Estatal*	*Históricamente en el destino las actividades cinegéticas y de pesca deportiva han sido populares, sobre todo para el turismo extranjero ya que el destino cuenta con los recursos de infraestructura y naturales para ello.*
	Coordinar esfuerzos entre hoteleros y estos dos segmentos para ofrecer promociones a través de productos y paquetes innovadores complementarios.	*SECTUR Estatal*	
	Revisión de regulación para el desarrollo del turismo cinegético para agilizar la tramitología de la actividad.	*SECTUR Estatal*	
	Colaborar con información, folletos, promoción y la participación en foros relacionados con la actividad cinegética y de pesca deportiva.	*SECTUR Estatal*	

Proyecto para incentivar la diversificación de productos y servicios turísticos.	*Establecer vinculación con los prestadores de servicios cinegéticos y de pesca deportiva para posicionar a Mazatlán en estos segmentos.*	*SECTUR Estatal*	*Históricamente en el destino las actividades cinegéticas y de pesca deportiva han sido populares, sobre todo para el turismo extranjero ya que el destino cuenta con los recursos de infraestructura y naturales para ello.*
	Coordinar esfuerzos entre hoteleros y estos dos segmentos para ofrecer promociones a través de productos y paquetes innovadores complementarios.	*SECTUR Estatal*	
	Revisión de regulación para el desarrollo del turismo cinegético para agilizar la tramitología de la actividad.	*SECTUR Estatal*	
	Colaborar con información, folletos, promoción y la participación en foros relacionados con la actividad cinegética y de pesca deportiva.	*SECTUR Estatal*	

Proyecto para incentivar la diversificación de productos y servicios turísticos.	*Establecer vinculación con los prestadores de servicios cinegéticos y de pesca deportiva para posicionar a Mazatlán en estos segmentos.*	*SECTUR Estatal*	*Históricamente en el destino las actividades cinegéticas y de pesca deportiva han sido populares, sobre todo para el turismo extranjero ya que el destino cuenta con los recursos de infraestructura y naturales para ello.*
	Coordinar esfuerzos entre hoteleros y estos dos segmentos para ofrecer promociones a través de productos y paquetes innovadores complementarios.	*SECTUR Estatal*	
	Revisión de regulación para el desarrollo del turismo cinegético para agilizar la tramitología de la actividad.	*SECTUR Estatal*	
	Colaborar con información, folletos, promoción y la participación en foros relacionados con la actividad cinegética y de pesca deportiva.	*SECTUR Estatal*	

Proyecto para incentivar la diversificación de productos y servicios turísticos.	*Establecer vinculación con los prestadores de servicios cinegéticos y de pesca deportiva para posicionar a Mazatlán en estos segmentos.*	*SECTUR Estatal*	*Históricamente en el destino las actividades cinegéticas y de pesca deportiva han sido populares, sobre todo para el turismo extranjero ya que el destino cuenta con los recursos de infraestructura y naturales para ello.*
	Coordinar esfuerzos entre hoteleros y estos dos segmentos para ofrecer promociones a través de productos y paquetes innovadores complementarios.	*SECTUR Estatal*	
	Revisión de regulación para el desarrollo del turismo cinegético para agilizar la tramitología de la actividad.	*SECTUR Estatal*	
	Colaborar con información, folletos, promoción y la participación en foros relacionados con la actividad cinegética y de pesca deportiva.	*SECTUR Estatal*	

Proyecto para incentivar la diversificación de productos y servicios turísticos.	*Establecer vinculación con los prestadores de servicios cinegéticos y de pesca deportiva para posicionar a Mazatlán en estos segmentos.*	*SECTUR Estatal*	*Históricamente en el destino las actividades cinegéticas y de pesca deportiva han sido populares, sobre todo para el turismo extranjero ya que el destino cuenta con los recursos de infraestructura y naturales para ello.*
	Coordinar esfuerzos entre hoteleros y estos dos segmentos para ofrecer promociones a través de productos y paquetes innovadores complementarios.	*SECTUR Estatal*	
	Revisión de regulación para el desarrollo del turismo cinegético para agilizar la tramitología de la actividad.	*SECTUR Estatal*	
	Colaborar con información, folletos, promoción y la participación en foros relacionados con la actividad cinegética y de pesca deportiva.	*SECTUR Estatal*	

Proyecto para incentivar la diversificación de productos y servicios turísticos.	*Establecer vinculación con los prestadores de servicios cinegéticos y de pesca deportiva para posicionar a Mazatlán en estos segmentos.*	*SECTUR Estatal*	*Históricamente en el destino las actividades cinegéticas y de pesca deportiva han sido populares, sobre todo para el turismo extranjero ya que el destino cuenta con los recursos de infraestructura y naturales para ello.*
	Coordinar esfuerzos entre hoteleros y estos dos segmentos para ofrecer promociones a través de productos y paquetes innovadores complementarios.	*SECTUR Estatal*	
	Revisión de regulación para el desarrollo del turismo cinegético para agilizar la tramitología de la actividad.	*SECTUR Estatal*	
	Colaborar con información, folletos, promoción y la participación en foros relacionados con la actividad cinegética y de pesca deportiva.	*SECTUR Estatal*	

Proyecto para incentivar la diversificación de productos y servicios turísticos.	*Establecer vinculación con los prestadores de servicios cinegéticos y de pesca deportiva para posicionar a Mazatlán en estos segmentos.*	*SECTUR Estatal*	*Históricamente en el destino las actividades cinegéticas y de pesca deportiva han sido populares, sobre todo para el turismo extranjero ya que el destino cuenta con los recursos de infraestructura y naturales para ello.*
	Coordinar esfuerzos entre hoteleros y estos dos segmentos para ofrecer promociones a través de productos y paquetes innovadores complementarios.	*SECTUR Estatal*	
	Revisión de regulación para el desarrollo del turismo cinegético para agilizar la tramitología de la actividad.	*SECTUR Estatal*	
	Colaborar con información, folletos, promoción y la participación en foros relacionados con la actividad cinegética y de pesca deportiva.	*SECTUR Estatal*	

Proyecto para incentivar la diversificación de productos y servicios turísticos.	*Establecer vinculación con los prestadores de servicios cinegéticos y de pesca deportiva para posicionar a Mazatlán en estos segmentos.*	*SECTUR Estatal*	*Históricamente en el destino las actividades cinegéticas y de pesca deportiva han sido populares, sobre todo para el turismo extranjero ya que el destino cuenta con los recursos de infraestructura y naturales para ello.*
	Coordinar esfuerzos entre hoteleros y estos dos segmentos para ofrecer promociones a través de productos y paquetes innovadores complementarios.	*SECTUR Estatal*	
	Revisión de regulación para el desarrollo del turismo cinegético para agilizar la tramitología de la actividad.	*SECTUR Estatal*	
	Colaborar con información, folletos, promoción y la participación en foros relacionados con la actividad cinegética y de pesca deportiva.	*SECTUR Estatal*	

Proyecto para incentivar la diversificación de productos y servicios turísticos.	*Establecer vinculación con los prestadores de servicios cinegéticos y de pesca deportiva para posicionar a Mazatlán en estos segmentos.*	*SECTUR Estatal*	*Históricamente en el destino las actividades cinegéticas y de pesca deportiva han sido populares, sobre todo para el turismo extranjero ya que el destino cuenta con los recursos de infraestructura y naturales para ello.*
	Coordinar esfuerzos entre hoteleros y estos dos segmentos para ofrecer promociones a través de productos y paquetes innovadores complementarios.	*SECTUR Estatal*	
	Revisión de regulación para el desarrollo del turismo cinegético para agilizar la tramitología de la actividad.	*SECTUR Estatal*	
	Colaborar con información, folletos, promoción y la participación en foros relacionados con la actividad cinegética y de pesca deportiva.	*SECTUR Estatal*	

Proyecto para incentivar la diversificación de productos y servicios turísticos.	*Establecer vinculación con los prestadores de servicios cinegéticos y de pesca deportiva para posicionar a Mazatlán en estos segmentos.*	*SECTUR Estatal*	*Históricamente en el destino las actividades cinegéticas y de pesca deportiva han sido populares, sobre todo para el turismo extranjero ya que el destino cuenta con los recursos de infraestructura y naturales para ello.*
	Coordinar esfuerzos entre hoteleros y estos dos segmentos para ofrecer promociones a través de productos y paquetes innovadores complementarios.	*SECTUR Estatal*	
	Revisión de regulación para el desarrollo del turismo cinegético para agilizar la tramitología de la actividad.	*SECTUR Estatal*	
	Colaborar con información, folletos, promoción y la participación en foros relacionados con la actividad cinegética y de pesca deportiva.	*SECTUR Estatal*	

Proyecto para incentivar la diversificación de productos y servicios turísticos.	*Establecer vinculación con los prestadores de servicios cinegéticos y de pesca deportiva para posicionar a Mazatlán en estos segmentos.*	*SECTUR Estatal*	*Históricamente en el destino las actividades cinegéticas y de pesca deportiva han sido populares, sobre todo para el turismo extranjero ya que el destino cuenta con los recursos de infraestructura y naturales para ello.*
	Coordinar esfuerzos entre hoteleros y estos dos segmentos para ofrecer promociones a través de productos y paquetes innovadores complementarios.	*SECTUR Estatal*	
	Revisión de regulación para el desarrollo del turismo cinegético para agilizar la tramitología de la actividad.	*SECTUR Estatal*	
	Colaborar con información, folletos, promoción y la participación en foros relacionados con la actividad cinegética y de pesca deportiva.	*SECTUR Estatal*	

Proyecto para incentivar la diversificación de productos y servicios turísticos.	*Establecer vinculación con los prestadores de servicios cinegéticos y de pesca deportiva para posicionar a Mazatlán en estos segmentos.*	*SECTUR Estatal*	*Históricamente en el destino las actividades cinegéticas y de pesca deportiva han sido populares, sobre todo para el turismo extranjero ya que el destino cuenta con los recursos de infraestructura y naturales para ello.*
	Coordinar esfuerzos entre hoteleros y estos dos segmentos para ofrecer promociones a través de productos y paquetes innovadores complementarios.	*SECTUR Estatal*	
	Revisión de regulación para el desarrollo del turismo cinegético para agilizar la tramitología de la actividad.	*SECTUR Estatal*	
	Colaborar con información, folletos, promoción y la participación en foros relacionados con la actividad cinegética y de pesca deportiva.	*SECTUR Estatal*	

Proyecto para incentivar la diversificación de productos y servicios turísticos.	*Establecer vinculación con los prestadores de servicios cinegéticos y de pesca deportiva para posicionar a Mazatlán en estos segmentos.*	*SECTUR Estatal*	*Históricamente en el destino las actividades cinegéticas y de pesca deportiva han sido populares, sobre todo para el turismo extranjero ya que el destino cuenta con los recursos de infraestructura y naturales para ello.*
	Coordinar esfuerzos entre hoteleros y estos dos segmentos para ofrecer promociones a través de productos y paquetes innovadores complementarios.	*SECTUR Estatal*	
	Revisión de regulación para el desarrollo del turismo cinegético para agilizar la tramitología de la actividad.	*SECTUR Estatal*	
	Colaborar con información, folletos, promoción y la participación en foros relacionados con la actividad cinegética y de pesca deportiva.	*SECTUR Estatal*	

Proyecto para incentivar la diversificación de productos y servicios turísticos.	*Establecer vinculación con los prestadores de servicios cinegéticos y de pesca deportiva para posicionar a Mazatlán en estos segmentos.*	*SECTUR Estatal*	*Históricamente en el destino las actividades cinegéticas y de pesca deportiva han sido populares, sobre todo para el turismo extranjero ya que el destino cuenta con los recursos de infraestructura y naturales para ello.*
	Coordinar esfuerzos entre hoteleros y estos dos segmentos para ofrecer promociones a través de productos y paquetes innovadores complementarios.	*SECTUR Estatal*	
	Revisión de regulación para el desarrollo del turismo cinegético para agilizar la tramitología de la actividad.	*SECTUR Estatal*	
	Colaborar con información, folletos, promoción y la participación en foros relacionados con la actividad cinegética y de pesca deportiva.	*SECTUR Estatal*	

Proyecto para incentivar la diversificación de productos y servicios turísticos.	*Establecer vinculación con los prestadores de servicios cinegéticos y de pesca deportiva para posicionar a Mazatlán en estos segmentos.*	*SECTUR Estatal*	*Históricamente en el destino las actividades cinegéticas y de pesca deportiva han sido populares, sobre todo para el turismo extranjero ya que el destino cuenta con los recursos de infraestructura y naturales para ello.*
	Coordinar esfuerzos entre hoteleros y estos dos segmentos para ofrecer promociones a través de productos y paquetes innovadores complementarios.	*SECTUR Estatal*	
	Revisión de regulación para el desarrollo del turismo cinegético para agilizar la tramitología de la actividad.	*SECTUR Estatal*	
	Colaborar con información, folletos, promoción y la participación en foros relacionados con la actividad cinegética y de pesca deportiva.	*SECTUR Estatal*	

Proyecto para incentivar la diversificación de productos y servicios turísticos.	*Establecer vinculación con los prestadores de servicios cinegéticos y de pesca deportiva para posicionar a Mazatlán en estos segmentos.*	*SECTUR Estatal*	*Históricamente en el destino las actividades cinegéticas y de pesca deportiva han sido populares, sobre todo para el turismo extranjero ya que el destino cuenta con los recursos de infraestructura y naturales para ello.*
	Coordinar esfuerzos entre hoteleros y estos dos segmentos para ofrecer promociones a través de productos y paquetes innovadores complementarios.	*SECTUR Estatal*	
	Revisión de regulación para el desarrollo del turismo cinegético para agilizar la tramitología de la actividad.	*SECTUR Estatal*	
	Colaborar con información, folletos, promoción y la participación en foros relacionados con la actividad cinegética y de pesca deportiva.	*SECTUR Estatal*	

Proyecto para incentivar la diversificación de productos y servicios turísticos.	*Establecer vinculación con los prestadores de servicios cinegéticos y de pesca deportiva para posicionar a Mazatlán en estos segmentos.*	*SECTUR Estatal*	*Históricamente en el destino las actividades cinegéticas y de pesca deportiva han sido populares, sobre todo para el turismo extranjero ya que el destino cuenta con los recursos de infraestructura y naturales para ello.*
	Coordinar esfuerzos entre hoteleros y estos dos segmentos para ofrecer promociones a través de productos y paquetes innovadores complementarios.	*SECTUR Estatal*	
	Revisión de regulación para el desarrollo del turismo cinegético para agilizar la tramitología de la actividad.	*SECTUR Estatal*	
	Colaborar con información, folletos, promoción y la participación en foros relacionados con la actividad cinegética y de pesca deportiva.	*SECTUR Estatal*	

Proyecto para incentivar la diversificación de productos y servicios turísticos.	*Establecer vinculación con los prestadores de servicios cinegéticos y de pesca deportiva para posicionar a Mazatlán en estos segmentos.*	*SECTUR Estatal*	*Históricamente en el destino las actividades cinegéticas y de pesca deportiva han sido populares, sobre todo para el turismo extranjero ya que el destino cuenta con los recursos de infraestructura y naturales para ello.*
	Coordinar esfuerzos entre hoteleros y estos dos segmentos para ofrecer promociones a través de productos y paquetes innovadores complementarios.	*SECTUR Estatal*	
	Revisión de regulación para el desarrollo del turismo cinegético para agilizar la tramitología de la actividad.	*SECTUR Estatal*	
	Colaborar con información, folletos, promoción y la participación en foros relacionados con la actividad cinegética y de pesca deportiva.	*SECTUR Estatal*	

Proyecto para incentivar la diversificación de productos y servicios turísticos.	*Establecer vinculación con los prestadores de servicios cinegéticos y de pesca deportiva para posicionar a Mazatlán en estos segmentos.*	*SECTUR Estatal*	*Históricamente en el destino las actividades cinegéticas y de pesca deportiva han sido populares, sobre todo para el turismo extranjero ya que el destino cuenta con los recursos de infraestructura y naturales para ello.*
	Coordinar esfuerzos entre hoteleros y estos dos segmentos para ofrecer promociones a través de productos y paquetes innovadores complementarios.	*SECTUR Estatal*	
	Revisión de regulación para el desarrollo del turismo cinegético para agilizar la tramitología de la actividad.	*SECTUR Estatal*	
	Colaborar con información, folletos, promoción y la participación en foros relacionados con la actividad cinegética y de pesca deportiva.	*SECTUR Estatal*	

Proyecto para incentivar la diversificación de productos y servicios turísticos.	*Establecer vinculación con los prestadores de servicios cinegéticos y de pesca deportiva para posicionar a Mazatlán en estos segmentos.*	*SECTUR Estatal*	*Históricamente en el destino las actividades cinegéticas y de pesca deportiva han sido populares, sobre todo para el turismo extranjero ya que el destino cuenta con los recursos de infraestructura y naturales para ello.*
	Coordinar esfuerzos entre hoteleros y estos dos segmentos para ofrecer promociones a través de productos y paquetes innovadores complementarios.	*SECTUR Estatal*	
	Revisión de regulación para el desarrollo del turismo cinegético para agilizar la tramitología de la actividad.	*SECTUR Estatal*	
	Colaborar con información, folletos, promoción y la participación en foros relacionados con la actividad cinegética y de pesca deportiva.	*SECTUR Estatal*	

Proyecto para incentivar la diversificación de productos y servicios turísticos.	*Establecer vinculación con los prestadores de servicios cinegéticos y de pesca deportiva para posicionar a Mazatlán en estos segmentos.*	*SECTUR Estatal*	*Históricamente en el destino las actividades cinegéticas y de pesca deportiva han sido populares, sobre todo para el turismo extranjero ya que el destino cuenta con los recursos de infraestructura y naturales para ello.*
	Coordinar esfuerzos entre hoteleros y estos dos segmentos para ofrecer promociones a través de productos y paquetes innovadores complementarios.	*SECTUR Estatal*	
	Revisión de regulación para el desarrollo del turismo cinegético para agilizar la tramitología de la actividad.	*SECTUR Estatal*	
	Colaborar con información, folletos, promoción y la participación en foros relacionados con la actividad cinegética y de pesca deportiva.	*SECTUR Estatal*	

Proyecto para incentivar la diversificación de productos y servicios turísticos.	*Establecer vinculación con los prestadores de servicios cinegéticos y de pesca deportiva para posicionar a Mazatlán en estos segmentos.*	*SECTUR Estatal*	*Históricamente en el destino las actividades cinegéticas y de pesca deportiva han sido populares, sobre todo para el turismo extranjero ya que el destino cuenta con los recursos de infraestructura y naturales para ello.*
	Coordinar esfuerzos entre hoteleros y estos dos segmentos para ofrecer promociones a través de productos y paquetes innovadores complementarios.	*SECTUR Estatal*	
	Revisión de regulación para el desarrollo del turismo cinegético para agilizar la tramitología de la actividad.	*SECTUR Estatal*	
	Colaborar con información, folletos, promoción y la participación en foros relacionados con la actividad cinegética y de pesca deportiva.	*SECTUR Estatal*	

Proyecto para incentivar la diversificación de productos y servicios turísticos.	*Establecer vinculación con los prestadores de servicios cinegéticos y de pesca deportiva para posicionar a Mazatlán en estos segmentos.*	*SECTUR Estatal*	*Históricamente en el destino las actividades cinegéticas y de pesca deportiva han sido populares, sobre todo para el turismo extranjero ya que el destino cuenta con los recursos de infraestructura y naturales para ello.*
	Coordinar esfuerzos entre hoteleros y estos dos segmentos para ofrecer promociones a través de productos y paquetes innovadores complementarios.	*SECTUR Estatal*	
	Revisión de regulación para el desarrollo del turismo cinegético para agilizar la tramitología de la actividad.	*SECTUR Estatal*	
	Colaborar con información, folletos, promoción y la participación en foros relacionados con la actividad cinegética y de pesca deportiva.	*SECTUR Estatal*	

Proyecto para incentivar la diversificación de productos y servicios turísticos.	*Establecer vinculación con los prestadores de servicios cinegéticos y de pesca deportiva para posicionar a Mazatlán en estos segmentos.*	*SECTUR Estatal*	*Históricamente en el destino las actividades cinegéticas y de pesca deportiva han sido populares, sobre todo para el turismo extranjero ya que el destino cuenta con los recursos de infraestructura y naturales para ello.*
	Coordinar esfuerzos entre hoteleros y estos dos segmentos para ofrecer promociones a través de productos y paquetes innovadores complementarios.	*SECTUR Estatal*	
	Revisión de regulación para el desarrollo del turismo cinegético para agilizar la tramitología de la actividad.	*SECTUR Estatal*	
	Colaborar con información, folletos, promoción y la participación en foros relacionados con la actividad cinegética y de pesca deportiva.	*SECTUR Estatal*	

Proyecto para incentivar la diversificación de productos y servicios turísticos.	*Establecer vinculación con los prestadores de servicios cinegéticos y de pesca deportiva para posicionar a Mazatlán en estos segmentos.*	*SECTUR Estatal*	*Históricamente en el destino las actividades cinegéticas y de pesca deportiva han sido populares, sobre todo para el turismo extranjero ya que el destino cuenta con los recursos de infraestructura y naturales para ello.*
	Coordinar esfuerzos entre hoteleros y estos dos segmentos para ofrecer promociones a través de productos y paquetes innovadores complementarios.	*SECTUR Estatal*	
	Revisión de regulación para el desarrollo del turismo cinegético para agilizar la tramitología de la actividad.	*SECTUR Estatal*	
	Colaborar con información, folletos, promoción y la participación en foros relacionados con la actividad cinegética y de pesca deportiva.	*SECTUR Estatal*	

Proyecto para incentivar la diversificación de productos y servicios turísticos.	*Establecer vinculación con los prestadores de servicios cinegéticos y de pesca deportiva para posicionar a Mazatlán en estos segmentos.*	*SECTUR Estatal*	*Históricamente en el destino las actividades cinegéticas y de pesca deportiva han sido populares, sobre todo para el turismo extranjero ya que el destino cuenta con los recursos de infraestructura y naturales para ello.*
	Coordinar esfuerzos entre hoteleros y estos dos segmentos para ofrecer promociones a través de productos y paquetes innovadores complementarios.	*SECTUR Estatal*	
	Revisión de regulación para el desarrollo del turismo cinegético para agilizar la tramitología de la actividad.	*SECTUR Estatal*	
	Colaborar con información, folletos, promoción y la participación en foros relacionados con la actividad cinegética y de pesca deportiva.	*SECTUR Estatal*	

Proyecto para incentivar la diversificación de productos y servicios turísticos.	*Establecer vinculación con los prestadores de servicios cinegéticos y de pesca deportiva para posicionar a Mazatlán en estos segmentos.*	*SECTUR Estatal*	*Históricamente en el destino las actividades cinegéticas y de pesca deportiva han sido populares, sobre todo para el turismo extranjero ya que el destino cuenta con los recursos de infraestructura y naturales para ello.*
	Coordinar esfuerzos entre hoteleros y estos dos segmentos para ofrecer promociones a través de productos y paquetes innovadores complementarios.	*SECTUR Estatal*	
	Revisión de regulación para el desarrollo del turismo cinegético para agilizar la tramitología de la actividad.	*SECTUR Estatal*	
	Colaborar con información, folletos, promoción y la participación en foros relacionados con la actividad cinegética y de pesca deportiva.	*SECTUR Estatal*	

Proyecto para incentivar la diversificación de productos y servicios turísticos.	*Establecer vinculación con los prestadores de servicios cinegéticos y de pesca deportiva para posicionar a Mazatlán en estos segmentos.*	*SECTUR Estatal*	*Históricamente en el destino las actividades cinegéticas y de pesca deportiva han sido populares, sobre todo para el turismo extranjero ya que el destino cuenta con los recursos de infraestructura y naturales para ello.*
	Coordinar esfuerzos entre hoteleros y estos dos segmentos para ofrecer promociones a través de productos y paquetes innovadores complementarios.	*SECTUR Estatal*	
	Revisión de regulación para el desarrollo del turismo cinegético para agilizar la tramitología de la actividad.	*SECTUR Estatal*	
	Colaborar con información, folletos, promoción y la participación en foros relacionados con la actividad cinegética y de pesca deportiva.	*SECTUR Estatal*	

Proyecto para incentivar la diversificación de productos y servicios turísticos.	*Establecer vinculación con los prestadores de servicios cinegéticos y de pesca deportiva para posicionar a Mazatlán en estos segmentos.*	*SECTUR Estatal*	*Históricamente en el destino las actividades cinegéticas y de pesca deportiva han sido populares, sobre todo para el turismo extranjero ya que el destino cuenta con los recursos de infraestructura y naturales para ello.*
	Coordinar esfuerzos entre hoteleros y estos dos segmentos para ofrecer promociones a través de productos y paquetes innovadores complementarios.	*SECTUR Estatal*	
	Revisión de regulación para el desarrollo del turismo cinegético para agilizar la tramitología de la actividad.	*SECTUR Estatal*	
	Colaborar con información, folletos, promoción y la participación en foros relacionados con la actividad cinegética y de pesca deportiva.	*SECTUR Estatal*	

Proyecto para incentivar la diversificación de productos y servicios turísticos.	*Establecer vinculación con los prestadores de servicios cinegéticos y de pesca deportiva para posicionar a Mazatlán en estos segmentos.*	*SECTUR Estatal*	*Históricamente en el destino las actividades cinegéticas y de pesca deportiva han sido populares, sobre todo para el turismo extranjero ya que el destino cuenta con los recursos de infraestructura y naturales para ello.*
	Coordinar esfuerzos entre hoteleros y estos dos segmentos para ofrecer promociones a través de productos y paquetes innovadores complementarios.	*SECTUR Estatal*	
	Revisión de regulación para el desarrollo del turismo cinegético para agilizar la tramitología de la actividad.	*SECTUR Estatal*	
	Colaborar con información, folletos, promoción y la participación en foros relacionados con la actividad cinegética y de pesca deportiva.	*SECTUR Estatal*	

Proyecto para incentivar la diversificación de productos y servicios turísticos.	*Establecer vinculación con los prestadores de servicios cinegéticos y de pesca deportiva para posicionar a Mazatlán en estos segmentos.*	*SECTUR Estatal*	*Históricamente en el destino las actividades cinegéticas y de pesca deportiva han sido populares, sobre todo para el turismo extranjero ya que el destino cuenta con los recursos de infraestructura y naturales para ello.*
	Coordinar esfuerzos entre hoteleros y estos dos segmentos para ofrecer promociones a través de productos y paquetes innovadores complementarios.	*SECTUR Estatal*	
	Revisión de regulación para el desarrollo del turismo cinegético para agilizar la tramitología de la actividad.	*SECTUR Estatal*	
	Colaborar con información, folletos, promoción y la participación en foros relacionados con la actividad cinegética y de pesca deportiva.	*SECTUR Estatal*	

Proyecto para incentivar la diversificación de productos y servicios turísticos.	*Establecer vinculación con los prestadores de servicios cinegéticos y de pesca deportiva para posicionar a Mazatlán en estos segmentos.*	*SECTUR Estatal*	*Históricamente en el destino las actividades cinegéticas y de pesca deportiva han sido populares, sobre todo para el turismo extranjero ya que el destino cuenta con los recursos de infraestructura y naturales para ello.*
	Coordinar esfuerzos entre hoteleros y estos dos segmentos para ofrecer promociones a través de productos y paquetes innovadores complementarios.	*SECTUR Estatal*	
	Revisión de regulación para el desarrollo del turismo cinegético para agilizar la tramitología de la actividad.	*SECTUR Estatal*	
	Colaborar con información, folletos, promoción y la participación en foros relacionados con la actividad cinegética y de pesca deportiva.	*SECTUR Estatal*	

Proyecto para incentivar la diversificación de productos y servicios turísticos.	*Establecer vinculación con los prestadores de servicios cinegéticos y de pesca deportiva para posicionar a Mazatlán en estos segmentos.*	*SECTUR Estatal*	*Históricamente en el destino las actividades cinegéticas y de pesca deportiva han sido populares, sobre todo para el turismo extranjero ya que el destino cuenta con los recursos de infraestructura y naturales para ello.*
	Coordinar esfuerzos entre hoteleros y estos dos segmentos para ofrecer promociones a través de productos y paquetes innovadores complementarios.	*SECTUR Estatal*	
	Revisión de regulación para el desarrollo del turismo cinegético para agilizar la tramitología de la actividad.	*SECTUR Estatal*	
	Colaborar con información, folletos, promoción y la participación en foros relacionados con la actividad cinegética y de pesca deportiva.	*SECTUR Estatal*	

Proyecto para incentivar la diversificación de productos y servicios turísticos.	*Establecer vinculación con los prestadores de servicios cinegéticos y de pesca deportiva para posicionar a Mazatlán en estos segmentos.*	*SECTUR Estatal*	*Históricamente en el destino las actividades cinegéticas y de pesca deportiva han sido populares, sobre todo para el turismo extranjero ya que el destino cuenta con los recursos de infraestructura y naturales para ello.*
	Coordinar esfuerzos entre hoteleros y estos dos segmentos para ofrecer promociones a través de productos y paquetes innovadores complementarios.	*SECTUR Estatal*	
	Revisión de regulación para el desarrollo del turismo cinegético para agilizar la tramitología de la actividad.	*SECTUR Estatal*	
	Colaborar con información, folletos, promoción y la participación en foros relacionados con la actividad cinegética y de pesca deportiva.	*SECTUR Estatal*	

Proyecto para incentivar la diversificación de productos y servicios turísticos.	*Establecer vinculación con los prestadores de servicios cinegéticos y de pesca deportiva para posicionar a Mazatlán en estos segmentos.*	*SECTUR Estatal*	*Históricamente en el destino las actividades cinegéticas y de pesca deportiva han sido populares, sobre todo para el turismo extranjero ya que el destino cuenta con los recursos de infraestructura y naturales para ello.*
	Coordinar esfuerzos entre hoteleros y estos dos segmentos para ofrecer promociones a través de productos y paquetes innovadores complementarios.	*SECTUR Estatal*	
	Revisión de regulación para el desarrollo del turismo cinegético para agilizar la tramitología de la actividad.	*SECTUR Estatal*	
	Colaborar con información, folletos, promoción y la participación en foros relacionados con la actividad cinegética y de pesca deportiva.	*SECTUR Estatal*	

Proyecto para incentivar la diversificación de productos y servicios turísticos.	*Establecer vinculación con los prestadores de servicios cinegéticos y de pesca deportiva para posicionar a Mazatlán en estos segmentos.*	*SECTUR Estatal*	*Históricamente en el destino las actividades cinegéticas y de pesca deportiva han sido populares, sobre todo para el turismo extranjero ya que el destino cuenta con los recursos de infraestructura y naturales para ello.*
	Coordinar esfuerzos entre hoteleros y estos dos segmentos para ofrecer promociones a través de productos y paquetes innovadores complementarios.	*SECTUR Estatal*	
	Revisión de regulación para el desarrollo del turismo cinegético para agilizar la tramitología de la actividad.	*SECTUR Estatal*	
	Colaborar con información, folletos, promoción y la participación en foros relacionados con la actividad cinegética y de pesca deportiva.	*SECTUR Estatal*	

Proyecto para incentivar la diversificación de productos y servicios turísticos.	*Establecer vinculación con los prestadores de servicios cinegéticos y de pesca deportiva para posicionar a Mazatlán en estos segmentos.*	*SECTUR Estatal*	*Históricamente en el destino las actividades cinegéticas y de pesca deportiva han sido populares, sobre todo para el turismo extranjero ya que el destino cuenta con los recursos de infraestructura y naturales para ello.*
	Coordinar esfuerzos entre hoteleros y estos dos segmentos para ofrecer promociones a través de productos y paquetes innovadores complementarios.	*SECTUR Estatal*	
	Revisión de regulación para el desarrollo del turismo cinegético para agilizar la tramitología de la actividad.	*SECTUR Estatal*	
	Colaborar con información, folletos, promoción y la participación en foros relacionados con la actividad cinegética y de pesca deportiva.	*SECTUR Estatal*	

Proyecto para incentivar la diversificación de productos y servicios turísticos.	*Establecer vinculación con los prestadores de servicios cinegéticos y de pesca deportiva para posicionar a Mazatlán en estos segmentos.*	*SECTUR Estatal*	*Históricamente en el destino las actividades cinegéticas y de pesca deportiva han sido populares, sobre todo para el turismo extranjero ya que el destino cuenta con los recursos de infraestructura y naturales para ello.*
	Coordinar esfuerzos entre hoteleros y estos dos segmentos para ofrecer promociones a través de productos y paquetes innovadores complementarios.	*SECTUR Estatal*	
	Revisión de regulación para el desarrollo del turismo cinegético para agilizar la tramitología de la actividad.	*SECTUR Estatal*	
	Colaborar con información, folletos, promoción y la participación en foros relacionados con la actividad cinegética y de pesca deportiva.	*SECTUR Estatal*	

Proyecto para incentivar la diversificación de productos y servicios turísticos.	*Establecer vinculación con los prestadores de servicios cinegéticos y de pesca deportiva para posicionar a Mazatlán en estos segmentos.*	*SECTUR Estatal*	*Históricamente en el destino las actividades cinegéticas y de pesca deportiva han sido populares, sobre todo para el turismo extranjero ya que el destino cuenta con los recursos de infraestructura y naturales para ello.*
	Coordinar esfuerzos entre hoteleros y estos dos segmentos para ofrecer promociones a través de productos y paquetes innovadores complementarios.	*SECTUR Estatal*	
	Revisión de regulación para el desarrollo del turismo cinegético para agilizar la tramitología de la actividad.	*SECTUR Estatal*	
	Colaborar con información, folletos, promoción y la participación en foros relacionados con la actividad cinegética y de pesca deportiva.	*SECTUR Estatal*	

Proyecto para incentivar la diversificación de productos y servicios turísticos.	*Establecer vinculación con los prestadores de servicios cinegéticos y de pesca deportiva para posicionar a Mazatlán en estos segmentos.*	*SECTUR Estatal*	*Históricamente en el destino las actividades cinegéticas y de pesca deportiva han sido populares, sobre todo para el turismo extranjero ya que el destino cuenta con los recursos de infraestructura y naturales para ello.*
	Coordinar esfuerzos entre hoteleros y estos dos segmentos para ofrecer promociones a través de productos y paquetes innovadores complementarios.	*SECTUR Estatal*	
	Revisión de regulación para el desarrollo del turismo cinegético para agilizar la tramitología de la actividad.	*SECTUR Estatal*	
	Colaborar con información, folletos, promoción y la participación en foros relacionados con la actividad cinegética y de pesca deportiva.	*SECTUR Estatal*	

Proyecto para incentivar la diversificación de productos y servicios turísticos.	*Establecer vinculación con los prestadores de servicios cinegéticos y de pesca deportiva para posicionar a Mazatlán en estos segmentos.*	*SECTUR Estatal*	*Históricamente en el destino las actividades cinegéticas y de pesca deportiva han sido populares, sobre todo para el turismo extranjero ya que el destino cuenta con los recursos de infraestructura y naturales para ello.*
	Coordinar esfuerzos entre hoteleros y estos dos segmentos para ofrecer promociones a través de productos y paquetes innovadores complementarios.	*SECTUR Estatal*	
	Revisión de regulación para el desarrollo del turismo cinegético para agilizar la tramitología de la actividad.	*SECTUR Estatal*	
	Colaborar con información, folletos, promoción y la participación en foros relacionados con la actividad cinegética y de pesca deportiva.	*SECTUR Estatal*	

Proyecto para incentivar la diversificación de productos y servicios turísticos.	*Establecer vinculación con los prestadores de servicios cinegéticos y de pesca deportiva para posicionar a Mazatlán en estos segmentos.*	*SECTUR Estatal*	*Históricamente en el destino las actividades cinegéticas y de pesca deportiva han sido populares, sobre todo para el turismo extranjero ya que el destino cuenta con los recursos de infraestructura y naturales para ello.*
	Coordinar esfuerzos entre hoteleros y estos dos segmentos para ofrecer promociones a través de productos y paquetes innovadores complementarios.	*SECTUR Estatal*	
	Revisión de regulación para el desarrollo del turismo cinegético para agilizar la tramitología de la actividad.	*SECTUR Estatal*	
	Colaborar con información, folletos, promoción y la participación en foros relacionados con la actividad cinegética y de pesca deportiva.	*SECTUR Estatal*	

Proyecto para incentivar la diversificación de productos y servicios turísticos.	*Establecer vinculación con los prestadores de servicios cinegéticos y de pesca deportiva para posicionar a Mazatlán en estos segmentos.*	*SECTUR Estatal*	*Históricamente en el destino las actividades cinegéticas y de pesca deportiva han sido populares, sobre todo para el turismo extranjero ya que el destino cuenta con los recursos de infraestructura y naturales para ello.*
	Coordinar esfuerzos entre hoteleros y estos dos segmentos para ofrecer promociones a través de productos y paquetes innovadores complementarios.	*SECTUR Estatal*	
	Revisión de regulación para el desarrollo del turismo cinegético para agilizar la tramitología de la actividad.	*SECTUR Estatal*	
	Colaborar con información, folletos, promoción y la participación en foros relacionados con la actividad cinegética y de pesca deportiva.	*SECTUR Estatal*	

Proyecto para incentivar la diversificación de productos y servicios turísticos.	*Establecer vinculación con los prestadores de servicios cinegéticos y de pesca deportiva para posicionar a Mazatlán en estos segmentos.*	*SECTUR Estatal*	*Históricamente en el destino las actividades cinegéticas y de pesca deportiva han sido populares, sobre todo para el turismo extranjero ya que el destino cuenta con los recursos de infraestructura y naturales para ello.*
	Coordinar esfuerzos entre hoteleros y estos dos segmentos para ofrecer promociones a través de productos y paquetes innovadores complementarios.	*SECTUR Estatal*	
	Revisión de regulación para el desarrollo del turismo cinegético para agilizar la tramitología de la actividad.	*SECTUR Estatal*	
	Colaborar con información, folletos, promoción y la participación en foros relacionados con la actividad cinegética y de pesca deportiva.	*SECTUR Estatal*	

Proyecto para incentivar la diversificación de productos y servicios turísticos.	*Establecer vinculación con los prestadores de servicios cinegéticos y de pesca deportiva para posicionar a Mazatlán en estos segmentos.*	*SECTUR Estatal*	*Históricamente en el destino las actividades cinegéticas y de pesca deportiva han sido populares, sobre todo para el turismo extranjero ya que el destino cuenta con los recursos de infraestructura y naturales para ello.*
	Coordinar esfuerzos entre hoteleros y estos dos segmentos para ofrecer promociones a través de productos y paquetes innovadores complementarios.	*SECTUR Estatal*	
	Revisión de regulación para el desarrollo del turismo cinegético para agilizar la tramitología de la actividad.	*SECTUR Estatal*	
	Colaborar con información, folletos, promoción y la participación en foros relacionados con la actividad cinegética y de pesca deportiva.	*SECTUR Estatal*	

Proyecto para incentivar la diversificación de productos y servicios turísticos.	*Establecer vinculación con los prestadores de servicios cinegéticos y de pesca deportiva para posicionar a Mazatlán en estos segmentos.*	*SECTUR Estatal*	*Históricamente en el destino las actividades cinegéticas y de pesca deportiva han sido populares, sobre todo para el turismo extranjero ya que el destino cuenta con los recursos de infraestructura y naturales para ello.*
	Coordinar esfuerzos entre hoteleros y estos dos segmentos para ofrecer promociones a través de productos y paquetes innovadores complementarios.	*SECTUR Estatal*	
	Revisión de regulación para el desarrollo del turismo cinegético para agilizar la tramitología de la actividad.	*SECTUR Estatal*	
	Colaborar con información, folletos, promoción y la participación en foros relacionados con la actividad cinegética y de pesca deportiva.	*SECTUR Estatal*	

Proyecto para incentivar la diversificación de productos y servicios turísticos.	*Establecer vinculación con los prestadores de servicios cinegéticos y de pesca deportiva para posicionar a Mazatlán en estos segmentos.*	*SECTUR Estatal*	*Históricamente en el destino las actividades cinegéticas y de pesca deportiva han sido populares, sobre todo para el turismo extranjero ya que el destino cuenta con los recursos de infraestructura y naturales para ello.*
	Coordinar esfuerzos entre hoteleros y estos dos segmentos para ofrecer promociones a través de productos y paquetes innovadores complementarios.	*SECTUR Estatal*	
	Revisión de regulación para el desarrollo del turismo cinegético para agilizar la tramitología de la actividad.	*SECTUR Estatal*	
	Colaborar con información, folletos, promoción y la participación en foros relacionados con la actividad cinegética y de pesca deportiva.	*SECTUR Estatal*	

Proyecto para incentivar la diversificación de productos y servicios turísticos.	*Establecer vinculación con los prestadores de servicios cinegéticos y de pesca deportiva para posicionar a Mazatlán en estos segmentos.*	*SECTUR Estatal*	*Históricamente en el destino las actividades cinegéticas y de pesca deportiva han sido populares, sobre todo para el turismo extranjero ya que el destino cuenta con los recursos de infraestructura y naturales para ello.*
	Coordinar esfuerzos entre hoteleros y estos dos segmentos para ofrecer promociones a través de productos y paquetes innovadores complementarios.	*SECTUR Estatal*	
	Revisión de regulación para el desarrollo del turismo cinegético para agilizar la tramitología de la actividad.	*SECTUR Estatal*	
	Colaborar con información, folletos, promoción y la participación en foros relacionados con la actividad cinegética y de pesca deportiva.	*SECTUR Estatal*	

Proyecto para incentivar la diversificación de productos y servicios turísticos.	*Establecer vinculación con los prestadores de servicios cinegéticos y de pesca deportiva para posicionar a Mazatlán en estos segmentos.*	*SECTUR Estatal*	*Históricamente en el destino las actividades cinegéticas y de pesca deportiva han sido populares, sobre todo para el turismo extranjero ya que el destino cuenta con los recursos de infraestructura y naturales para ello.*
	Coordinar esfuerzos entre hoteleros y estos dos segmentos para ofrecer promociones a través de productos y paquetes innovadores complementarios.	*SECTUR Estatal*	
	Revisión de regulación para el desarrollo del turismo cinegético para agilizar la tramitología de la actividad.	*SECTUR Estatal*	
	Colaborar con información, folletos, promoción y la participación en foros relacionados con la actividad cinegética y de pesca deportiva.	*SECTUR Estatal*	

Proyecto para incentivar la diversificación de productos y servicios turísticos.	*Establecer vinculación con los prestadores de servicios cinegéticos y de pesca deportiva para posicionar a Mazatlán en estos segmentos.*	*SECTUR Estatal*	*Históricamente en el destino las actividades cinegéticas y de pesca deportiva han sido populares, sobre todo para el turismo extranjero ya que el destino cuenta con los recursos de infraestructura y naturales para ello.*
	Coordinar esfuerzos entre hoteleros y estos dos segmentos para ofrecer promociones a través de productos y paquetes innovadores complementarios.	*SECTUR Estatal*	
	Revisión de regulación para el desarrollo del turismo cinegético para agilizar la tramitología de la actividad.	*SECTUR Estatal*	
	Colaborar con información, folletos, promoción y la participación en foros relacionados con la actividad cinegética y de pesca deportiva.	*SECTUR Estatal*	

Proyecto para incentivar la diversificación de productos y servicios turísticos.	*Establecer vinculación con los prestadores de servicios cinegéticos y de pesca deportiva para posicionar a Mazatlán en estos segmentos.*	*SECTUR Estatal*	*Históricamente en el destino las actividades cinegéticas y de pesca deportiva han sido populares, sobre todo para el turismo extranjero ya que el destino cuenta con los recursos de infraestructura y naturales para ello.*
	Coordinar esfuerzos entre hoteleros y estos dos segmentos para ofrecer promociones a través de productos y paquetes innovadores complementarios.	*SECTUR Estatal*	
	Revisión de regulación para el desarrollo del turismo cinegético para agilizar la tramitología de la actividad.	*SECTUR Estatal*	
	Colaborar con información, folletos, promoción y la participación en foros relacionados con la actividad cinegética y de pesca deportiva.	*SECTUR Estatal*	

Proyecto para incentivar la diversificación de productos y servicios turísticos.	*Establecer vinculación con los prestadores de servicios cinegéticos y de pesca deportiva para posicionar a Mazatlán en estos segmentos.*	*SECTUR Estatal*	*Históricamente en el destino las actividades cinegéticas y de pesca deportiva han sido populares, sobre todo para el turismo extranjero ya que el destino cuenta con los recursos de infraestructura y naturales para ello.*
	Coordinar esfuerzos entre hoteleros y estos dos segmentos para ofrecer promociones a través de productos y paquetes innovadores complementarios.	*SECTUR Estatal*	
	Revisión de regulación para el desarrollo del turismo cinegético para agilizar la tramitología de la actividad.	*SECTUR Estatal*	
	Colaborar con información, folletos, promoción y la participación en foros relacionados con la actividad cinegética y de pesca deportiva.	*SECTUR Estatal*	

Proyecto para incentivar la diversificación de productos y servicios turísticos.	*Establecer vinculación con los prestadores de servicios cinegéticos y de pesca deportiva para posicionar a Mazatlán en estos segmentos.*	*SECTUR Estatal*	*Históricamente en el destino las actividades cinegéticas y de pesca deportiva han sido populares, sobre todo para el turismo extranjero ya que el destino cuenta con los recursos de infraestructura y naturales para ello.*
	Coordinar esfuerzos entre hoteleros y estos dos segmentos para ofrecer promociones a través de productos y paquetes innovadores complementarios.	*SECTUR Estatal*	
	Revisión de regulación para el desarrollo del turismo cinegético para agilizar la tramitología de la actividad.	*SECTUR Estatal*	
	Colaborar con información, folletos, promoción y la participación en foros relacionados con la actividad cinegética y de pesca deportiva.	*SECTUR Estatal*	

Proyecto para incentivar la diversificación de productos y servicios turísticos.	*Establecer vinculación con los prestadores de servicios cinegéticos y de pesca deportiva para posicionar a Mazatlán en estos segmentos.*	*SECTUR Estatal*	*Históricamente en el destino las actividades cinegéticas y de pesca deportiva han sido populares, sobre todo para el turismo extranjero ya que el destino cuenta con los recursos de infraestructura y naturales para ello.*
	Coordinar esfuerzos entre hoteleros y estos dos segmentos para ofrecer promociones a través de productos y paquetes innovadores complementarios.	*SECTUR Estatal*	
	Revisión de regulación para el desarrollo del turismo cinegético para agilizar la tramitología de la actividad.	*SECTUR Estatal*	
	Colaborar con información, folletos, promoción y la participación en foros relacionados con la actividad cinegética y de pesca deportiva.	*SECTUR Estatal*	

Proyecto para incentivar la diversificación de productos y servicios turísticos.	*Establecer vinculación con los prestadores de servicios cinegéticos y de pesca deportiva para posicionar a Mazatlán en estos segmentos.*	*SECTUR Estatal*	*Históricamente en el destino las actividades cinegéticas y de pesca deportiva han sido populares, sobre todo para el turismo extranjero ya que el destino cuenta con los recursos de infraestructura y naturales para ello.*
	Coordinar esfuerzos entre hoteleros y estos dos segmentos para ofrecer promociones a través de productos y paquetes innovadores complementarios.	*SECTUR Estatal*	
	Revisión de regulación para el desarrollo del turismo cinegético para agilizar la tramitología de la actividad.	*SECTUR Estatal*	
	Colaborar con información, folletos, promoción y la participación en foros relacionados con la actividad cinegética y de pesca deportiva.	*SECTUR Estatal*	

Proyecto para incentivar la diversificación de productos y servicios turísticos.	*Establecer vinculación con los prestadores de servicios cinegéticos y de pesca deportiva para posicionar a Mazatlán en estos segmentos.*	*SECTUR Estatal*	*Históricamente en el destino las actividades cinegéticas y de pesca deportiva han sido populares, sobre todo para el turismo extranjero ya que el destino cuenta con los recursos de infraestructura y naturales para ello.*
	Coordinar esfuerzos entre hoteleros y estos dos segmentos para ofrecer promociones a través de productos y paquetes innovadores complementarios.	*SECTUR Estatal*	
	Revisión de regulación para el desarrollo del turismo cinegético para agilizar la tramitología de la actividad.	*SECTUR Estatal*	
	Colaborar con información, folletos, promoción y la participación en foros relacionados con la actividad cinegética y de pesca deportiva.	*SECTUR Estatal*	

Proyecto para incentivar la diversificación de productos y servicios turísticos.	*Establecer vinculación con los prestadores de servicios cinegéticos y de pesca deportiva para posicionar a Mazatlán en estos segmentos.*	*SECTUR Estatal*	*Históricamente en el destino las actividades cinegéticas y de pesca deportiva han sido populares, sobre todo para el turismo extranjero ya que el destino cuenta con los recursos de infraestructura y naturales para ello.*
	Coordinar esfuerzos entre hoteleros y estos dos segmentos para ofrecer promociones a través de productos y paquetes innovadores complementarios.	*SECTUR Estatal*	
	Revisión de regulación para el desarrollo del turismo cinegético para agilizar la tramitología de la actividad.	*SECTUR Estatal*	
	Colaborar con información, folletos, promoción y la participación en foros relacionados con la actividad cinegética y de pesca deportiva.	*SECTUR Estatal*	

Proyecto para incentivar la diversificación de productos y servicios turísticos.	*Establecer vinculación con los prestadores de servicios cinegéticos y de pesca deportiva para posicionar a Mazatlán en estos segmentos.*	*SECTUR Estatal*	*Históricamente en el destino las actividades cinegéticas y de pesca deportiva han sido populares, sobre todo para el turismo extranjero ya que el destino cuenta con los recursos de infraestructura y naturales para ello.*
	Coordinar esfuerzos entre hoteleros y estos dos segmentos para ofrecer promociones a través de productos y paquetes innovadores complementarios.	*SECTUR Estatal*	
	Revisión de regulación para el desarrollo del turismo cinegético para agilizar la tramitología de la actividad.	*SECTUR Estatal*	
	Colaborar con información, folletos, promoción y la participación en foros relacionados con la actividad cinegética y de pesca deportiva.	*SECTUR Estatal*	

Proyecto para incentivar la diversificación de productos y servicios turísticos.	*Establecer vinculación con los prestadores de servicios cinegéticos y de pesca deportiva para posicionar a Mazatlán en estos segmentos.*	*SECTUR Estatal*	*Históricamente en el destino las actividades cinegéticas y de pesca deportiva han sido populares, sobre todo para el turismo extranjero ya que el destino cuenta con los recursos de infraestructura y naturales para ello.*
	Coordinar esfuerzos entre hoteleros y estos dos segmentos para ofrecer promociones a través de productos y paquetes innovadores complementarios.	*SECTUR Estatal*	
	Revisión de regulación para el desarrollo del turismo cinegético para agilizar la tramitología de la actividad.	*SECTUR Estatal*	
	Colaborar con información, folletos, promoción y la participación en foros relacionados con la actividad cinegética y de pesca deportiva.	*SECTUR Estatal*	

Proyecto para incentivar la diversificación de productos y servicios turísticos.	*Establecer vinculación con los prestadores de servicios cinegéticos y de pesca deportiva para posicionar a Mazatlán en estos segmentos.*	*SECTUR Estatal*	*Históricamente en el destino las actividades cinegéticas y de pesca deportiva han sido populares, sobre todo para el turismo extranjero ya que el destino cuenta con los recursos de infraestructura y naturales para ello.*
	Coordinar esfuerzos entre hoteleros y estos dos segmentos para ofrecer promociones a través de productos y paquetes innovadores complementarios.	*SECTUR Estatal*	
	Revisión de regulación para el desarrollo del turismo cinegético para agilizar la tramitología de la actividad.	*SECTUR Estatal*	
	Colaborar con información, folletos, promoción y la participación en foros relacionados con la actividad cinegética y de pesca deportiva.	*SECTUR Estatal*	

Proyecto para incentivar la diversificación de productos y servicios turísticos.	*Establecer vinculación con los prestadores de servicios cinegéticos y de pesca deportiva para posicionar a Mazatlán en estos segmentos.*	*SECTUR Estatal*	*Históricamente en el destino las actividades cinegéticas y de pesca deportiva han sido populares, sobre todo para el turismo extranjero ya que el destino cuenta con los recursos de infraestructura y naturales para ello.*
	Coordinar esfuerzos entre hoteleros y estos dos segmentos para ofrecer promociones a través de productos y paquetes innovadores complementarios.	*SECTUR Estatal*	
	Revisión de regulación para el desarrollo del turismo cinegético para agilizar la tramitología de la actividad.	*SECTUR Estatal*	
	Colaborar con información, folletos, promoción y la participación en foros relacionados con la actividad cinegética y de pesca deportiva.	*SECTUR Estatal*	

Proyecto para incentivar la diversificación de productos y servicios turísticos.	*Establecer vinculación con los prestadores de servicios cinegéticos y de pesca deportiva para posicionar a Mazatlán en estos segmentos.*	*SECTUR Estatal*	*Históricamente en el destino las actividades cinegéticas y de pesca deportiva han sido populares, sobre todo para el turismo extranjero ya que el destino cuenta con los recursos de infraestructura y naturales para ello.*
	Coordinar esfuerzos entre hoteleros y estos dos segmentos para ofrecer promociones a través de productos y paquetes innovadores complementarios.	*SECTUR Estatal*	
	Revisión de regulación para el desarrollo del turismo cinegético para agilizar la tramitología de la actividad.	*SECTUR Estatal*	
	Colaborar con información, folletos, promoción y la participación en foros relacionados con la actividad cinegética y de pesca deportiva.	*SECTUR Estatal*	

Proyecto para incentivar la diversificación de productos y servicios turísticos.	*Establecer vinculación con los prestadores de servicios cinegéticos y de pesca deportiva para posicionar a Mazatlán en estos segmentos.*	*SECTUR Estatal*	*Históricamente en el destino las actividades cinegéticas y de pesca deportiva han sido populares, sobre todo para el turismo extranjero ya que el destino cuenta con los recursos de infraestructura y naturales para ello.*
	Coordinar esfuerzos entre hoteleros y estos dos segmentos para ofrecer promociones a través de productos y paquetes innovadores complementarios.	*SECTUR Estatal*	
	Revisión de regulación para el desarrollo del turismo cinegético para agilizar la tramitología de la actividad.	*SECTUR Estatal*	
	Colaborar con información, folletos, promoción y la participación en foros relacionados con la actividad cinegética y de pesca deportiva.	*SECTUR Estatal*	

Proyecto para incentivar la diversificación de productos y servicios turísticos.	*Establecer vinculación con los prestadores de servicios cinegéticos y de pesca deportiva para posicionar a Mazatlán en estos segmentos.*	*SECTUR Estatal*	*Históricamente en el destino las actividades cinegéticas y de pesca deportiva han sido populares, sobre todo para el turismo extranjero ya que el destino cuenta con los recursos de infraestructura y naturales para ello.*
	Coordinar esfuerzos entre hoteleros y estos dos segmentos para ofrecer promociones a través de productos y paquetes innovadores complementarios.	*SECTUR Estatal*	
	Revisión de regulación para el desarrollo del turismo cinegético para agilizar la tramitología de la actividad.	*SECTUR Estatal*	
	Colaborar con información, folletos, promoción y la participación en foros relacionados con la actividad cinegética y de pesca deportiva.	*SECTUR Estatal*	

Proyecto para incentivar la diversificación de productos y servicios turísticos.	*Establecer vinculación con los prestadores de servicios cinegéticos y de pesca deportiva para posicionar a Mazatlán en estos segmentos.*	*SECTUR Estatal*	*Históricamente en el destino las actividades cinegéticas y de pesca deportiva han sido populares, sobre todo para el turismo extranjero ya que el destino cuenta con los recursos de infraestructura y naturales para ello.*
	Coordinar esfuerzos entre hoteleros y estos dos segmentos para ofrecer promociones a través de productos y paquetes innovadores complementarios.	*SECTUR Estatal*	
	Revisión de regulación para el desarrollo del turismo cinegético para agilizar la tramitología de la actividad.	*SECTUR Estatal*	
	Colaborar con información, folletos, promoción y la participación en foros relacionados con la actividad cinegética y de pesca deportiva.	*SECTUR Estatal*	

Proyecto para incentivar la diversificación de productos y servicios turísticos.	*Establecer vinculación con los prestadores de servicios cinegéticos y de pesca deportiva para posicionar a Mazatlán en estos segmentos.*	*SECTUR Estatal*	*Históricamente en el destino las actividades cinegéticas y de pesca deportiva han sido populares, sobre todo para el turismo extranjero ya que el destino cuenta con los recursos de infraestructura y naturales para ello.*
	Coordinar esfuerzos entre hoteleros y estos dos segmentos para ofrecer promociones a través de productos y paquetes innovadores complementarios.	*SECTUR Estatal*	
	Revisión de regulación para el desarrollo del turismo cinegético para agilizar la tramitología de la actividad.	*SECTUR Estatal*	
	Colaborar con información, folletos, promoción y la participación en foros relacionados con la actividad cinegética y de pesca deportiva.	*SECTUR Estatal*	

Proyecto para incentivar la diversificación de productos y servicios turísticos.	*Establecer vinculación con los prestadores de servicios cinegéticos y de pesca deportiva para posicionar a Mazatlán en estos segmentos.*	*SECTUR Estatal*	*Históricamente en el destino las actividades cinegéticas y de pesca deportiva han sido populares, sobre todo para el turismo extranjero ya que el destino cuenta con los recursos de infraestructura y naturales para ello.*
	Coordinar esfuerzos entre hoteleros y estos dos segmentos para ofrecer promociones a través de productos y paquetes innovadores complementarios.	*SECTUR Estatal*	
	Revisión de regulación para el desarrollo del turismo cinegético para agilizar la tramitología de la actividad.	*SECTUR Estatal*	
	Colaborar con información, folletos, promoción y la participación en foros relacionados con la actividad cinegética y de pesca deportiva.	*SECTUR Estatal*	

Proyecto para incentivar la diversificación de productos y servicios turísticos.	*Establecer vinculación con los prestadores de servicios cinegéticos y de pesca deportiva para posicionar a Mazatlán en estos segmentos.*	*SECTUR Estatal*	*Históricamente en el destino las actividades cinegéticas y de pesca deportiva han sido populares, sobre todo para el turismo extranjero ya que el destino cuenta con los recursos de infraestructura y naturales para ello.*
	Coordinar esfuerzos entre hoteleros y estos dos segmentos para ofrecer promociones a través de productos y paquetes innovadores complementarios.	*SECTUR Estatal*	
	Revisión de regulación para el desarrollo del turismo cinegético para agilizar la tramitología de la actividad.	*SECTUR Estatal*	
	Colaborar con información, folletos, promoción y la participación en foros relacionados con la actividad cinegética y de pesca deportiva.	*SECTUR Estatal*	

Proyecto para incentivar la diversificación de productos y servicios turísticos.	*Establecer vinculación con los prestadores de servicios cinegéticos y de pesca deportiva para posicionar a Mazatlán en estos segmentos.*	*SECTUR Estatal*	*Históricamente en el destino las actividades cinegéticas y de pesca deportiva han sido populares, sobre todo para el turismo extranjero ya que el destino cuenta con los recursos de infraestructura y naturales para ello.*
	Coordinar esfuerzos entre hoteleros y estos dos segmentos para ofrecer promociones a través de productos y paquetes innovadores complementarios.	*SECTUR Estatal*	
	Revisión de regulación para el desarrollo del turismo cinegético para agilizar la tramitología de la actividad.	*SECTUR Estatal*	
	Colaborar con información, folletos, promoción y la participación en foros relacionados con la actividad cinegética y de pesca deportiva.	*SECTUR Estatal*	

Proyecto para incentivar la diversificación de productos y servicios turísticos.	*Establecer vinculación con los prestadores de servicios cinegéticos y de pesca deportiva para posicionar a Mazatlán en estos segmentos.*	*SECTUR Estatal*	*Históricamente en el destino las actividades cinegéticas y de pesca deportiva han sido populares, sobre todo para el turismo extranjero ya que el destino cuenta con los recursos de infraestructura y naturales para ello.*
	Coordinar esfuerzos entre hoteleros y estos dos segmentos para ofrecer promociones a través de productos y paquetes innovadores complementarios.	*SECTUR Estatal*	
	Revisión de regulación para el desarrollo del turismo cinegético para agilizar la tramitología de la actividad.	*SECTUR Estatal*	
	Colaborar con información, folletos, promoción y la participación en foros relacionados con la actividad cinegética y de pesca deportiva.	*SECTUR Estatal*	

Proyecto para incentivar la diversificación de productos y servicios turísticos.	*Establecer vinculación con los prestadores de servicios cinegéticos y de pesca deportiva para posicionar a Mazatlán en estos segmentos.*	*SECTUR Estatal*	*Históricamente en el destino las actividades cinegéticas y de pesca deportiva han sido populares, sobre todo para el turismo extranjero ya que el destino cuenta con los recursos de infraestructura y naturales para ello.*
	Coordinar esfuerzos entre hoteleros y estos dos segmentos para ofrecer promociones a través de productos y paquetes innovadores complementarios.	*SECTUR Estatal*	
	Revisión de regulación para el desarrollo del turismo cinegético para agilizar la tramitología de la actividad.	*SECTUR Estatal*	
	Colaborar con información, folletos, promoción y la participación en foros relacionados con la actividad cinegética y de pesca deportiva.	*SECTUR Estatal*	

Proyecto para incentivar la diversificación de productos y servicios turísticos.	*Establecer vinculación con los prestadores de servicios cinegéticos y de pesca deportiva para posicionar a Mazatlán en estos segmentos.*	*SECTUR Estatal*	*Históricamente en el destino las actividades cinegéticas y de pesca deportiva han sido populares, sobre todo para el turismo extranjero ya que el destino cuenta con los recursos de infraestructura y naturales para ello.*
	Coordinar esfuerzos entre hoteleros y estos dos segmentos para ofrecer promociones a través de productos y paquetes innovadores complementarios.	*SECTUR Estatal*	
	Revisión de regulación para el desarrollo del turismo cinegético para agilizar la tramitología de la actividad.	*SECTUR Estatal*	
	Colaborar con información, folletos, promoción y la participación en foros relacionados con la actividad cinegética y de pesca deportiva.	*SECTUR Estatal*	

Proyecto para incentivar la diversificación de productos y servicios turísticos.	*Establecer vinculación con los prestadores de servicios cinegéticos y de pesca deportiva para posicionar a Mazatlán en estos segmentos.*	*SECTUR Estatal*	*Históricamente en el destino las actividades cinegéticas y de pesca deportiva han sido populares, sobre todo para el turismo extranjero ya que el destino cuenta con los recursos de infraestructura y naturales para ello.*
	Coordinar esfuerzos entre hoteleros y estos dos segmentos para ofrecer promociones a través de productos y paquetes innovadores complementarios.	*SECTUR Estatal*	
	Revisión de regulación para el desarrollo del turismo cinegético para agilizar la tramitología de la actividad.	*SECTUR Estatal*	
	Colaborar con información, folletos, promoción y la participación en foros relacionados con la actividad cinegética y de pesca deportiva.	*SECTUR Estatal*	

Proyecto para incentivar la diversificación de productos y servicios turísticos.	*Establecer vinculación con los prestadores de servicios cinegéticos y de pesca deportiva para posicionar a Mazatlán en estos segmentos.*	*SECTUR Estatal*	*Históricamente en el destino las actividades cinegéticas y de pesca deportiva han sido populares, sobre todo para el turismo extranjero ya que el destino cuenta con los recursos de infraestructura y naturales para ello.*
	Coordinar esfuerzos entre hoteleros y estos dos segmentos para ofrecer promociones a través de productos y paquetes innovadores complementarios.	*SECTUR Estatal*	
	Revisión de regulación para el desarrollo del turismo cinegético para agilizar la tramitología de la actividad.	*SECTUR Estatal*	
	Colaborar con información, folletos, promoción y la participación en foros relacionados con la actividad cinegética y de pesca deportiva.	*SECTUR Estatal*	

Proyecto para incentivar la diversificación de productos y servicios turísticos.	*Establecer vinculación con los prestadores de servicios cinegéticos y de pesca deportiva para posicionar a Mazatlán en estos segmentos.*	*SECTUR Estatal*	*Históricamente en el destino las actividades cinegéticas y de pesca deportiva han sido populares, sobre todo para el turismo extranjero ya que el destino cuenta con los recursos de infraestructura y naturales para ello.*
	Coordinar esfuerzos entre hoteleros y estos dos segmentos para ofrecer promociones a través de productos y paquetes innovadores complementarios.	*SECTUR Estatal*	
	Revisión de regulación para el desarrollo del turismo cinegético para agilizar la tramitología de la actividad.	*SECTUR Estatal*	
	Colaborar con información, folletos, promoción y la participación en foros relacionados con la actividad cinegética y de pesca deportiva.	*SECTUR Estatal*	

Proyecto para incentivar la diversificación de productos y servicios turísticos.	*Establecer vinculación con los prestadores de servicios cinegéticos y de pesca deportiva para posicionar a Mazatlán en estos segmentos.*	*SECTUR Estatal*	*Históricamente en el destino las actividades cinegéticas y de pesca deportiva han sido populares, sobre todo para el turismo extranjero ya que el destino cuenta con los recursos de infraestructura y naturales para ello.*
	Coordinar esfuerzos entre hoteleros y estos dos segmentos para ofrecer promociones a través de productos y paquetes innovadores complementarios.	*SECTUR Estatal*	
	Revisión de regulación para el desarrollo del turismo cinegético para agilizar la tramitología de la actividad.	*SECTUR Estatal*	
	Colaborar con información, folletos, promoción y la participación en foros relacionados con la actividad cinegética y de pesca deportiva.	*SECTUR Estatal*	

Proyecto para incentivar la diversificación de productos y servicios turísticos.	*Establecer vinculación con los prestadores de servicios cinegéticos y de pesca deportiva para posicionar a Mazatlán en estos segmentos.*	*SECTUR Estatal*	*Históricamente en el destino las actividades cinegéticas y de pesca deportiva han sido populares, sobre todo para el turismo extranjero ya que el destino cuenta con los recursos de infraestructura y naturales para ello.*
	Coordinar esfuerzos entre hoteleros y estos dos segmentos para ofrecer promociones a través de productos y paquetes innovadores complementarios.	*SECTUR Estatal*	
	Revisión de regulación para el desarrollo del turismo cinegético para agilizar la tramitología de la actividad.	*SECTUR Estatal*	
	Colaborar con información, folletos, promoción y la participación en foros relacionados con la actividad cinegética y de pesca deportiva.	*SECTUR Estatal*	

Proyecto para incentivar la diversificación de productos y servicios turísticos.	*Establecer vinculación con los prestadores de servicios cinegéticos y de pesca deportiva para posicionar a Mazatlán en estos segmentos.*	*SECTUR Estatal*	*Históricamente en el destino las actividades cinegéticas y de pesca deportiva han sido populares, sobre todo para el turismo extranjero ya que el destino cuenta con los recursos de infraestructura y naturales para ello.*
	Coordinar esfuerzos entre hoteleros y estos dos segmentos para ofrecer promociones a través de productos y paquetes innovadores complementarios.	*SECTUR Estatal*	
	Revisión de regulación para el desarrollo del turismo cinegético para agilizar la tramitología de la actividad.	*SECTUR Estatal*	
	Colaborar con información, folletos, promoción y la participación en foros relacionados con la actividad cinegética y de pesca deportiva.	*SECTUR Estatal*	

Proyecto para incentivar la diversificación de productos y servicios turísticos.	*Establecer vinculación con los prestadores de servicios cinegéticos y de pesca deportiva para posicionar a Mazatlán en estos segmentos.*	*SECTUR Estatal*	*Históricamente en el destino las actividades cinegéticas y de pesca deportiva han sido populares, sobre todo para el turismo extranjero ya que el destino cuenta con los recursos de infraestructura y naturales para ello.*
	Coordinar esfuerzos entre hoteleros y estos dos segmentos para ofrecer promociones a través de productos y paquetes innovadores complementarios.	*SECTUR Estatal*	
	Revisión de regulación para el desarrollo del turismo cinegético para agilizar la tramitología de la actividad.	*SECTUR Estatal*	
	Colaborar con información, folletos, promoción y la participación en foros relacionados con la actividad cinegética y de pesca deportiva.	*SECTUR Estatal*	

Proyecto para incentivar la diversificación de productos y servicios turísticos.	*Establecer vinculación con los prestadores de servicios cinegéticos y de pesca deportiva para posicionar a Mazatlán en estos segmentos.*	*SECTUR Estatal*	*Históricamente en el destino las actividades cinegéticas y de pesca deportiva han sido populares, sobre todo para el turismo extranjero ya que el destino cuenta con los recursos de infraestructura y naturales para ello.*
	Coordinar esfuerzos entre hoteleros y estos dos segmentos para ofrecer promociones a través de productos y paquetes innovadores complementarios.	*SECTUR Estatal*	
	Revisión de regulación para el desarrollo del turismo cinegético para agilizar la tramitología de la actividad.	*SECTUR Estatal*	
	Colaborar con información, folletos, promoción y la participación en foros relacionados con la actividad cinegética y de pesca deportiva.	*SECTUR Estatal*	

Proyecto para incentivar la diversificación de productos y servicios turísticos.	*Establecer vinculación con los prestadores de servicios cinegéticos y de pesca deportiva para posicionar a Mazatlán en estos segmentos.*	*SECTUR Estatal*	*Históricamente en el destino las actividades cinegéticas y de pesca deportiva han sido populares, sobre todo para el turismo extranjero ya que el destino cuenta con los recursos de infraestructura y naturales para ello.*
	Coordinar esfuerzos entre hoteleros y estos dos segmentos para ofrecer promociones a través de productos y paquetes innovadores complementarios.	*SECTUR Estatal*	
	Revisión de regulación para el desarrollo del turismo cinegético para agilizar la tramitología de la actividad.	*SECTUR Estatal*	
	Colaborar con información, folletos, promoción y la participación en foros relacionados con la actividad cinegética y de pesca deportiva.	*SECTUR Estatal*	

Proyecto para incentivar la diversificación de productos y servicios turísticos.	*Establecer vinculación con los prestadores de servicios cinegéticos y de pesca deportiva para posicionar a Mazatlán en estos segmentos.*	*SECTUR Estatal*	*Históricamente en el destino las actividades cinegéticas y de pesca deportiva han sido populares, sobre todo para el turismo extranjero ya que el destino cuenta con los recursos de infraestructura y naturales para ello.*
	Coordinar esfuerzos entre hoteleros y estos dos segmentos para ofrecer promociones a través de productos y paquetes innovadores complementarios.	*SECTUR Estatal*	
	Revisión de regulación para el desarrollo del turismo cinegético para agilizar la tramitología de la actividad.	*SECTUR Estatal*	
	Colaborar con información, folletos, promoción y la participación en foros relacionados con la actividad cinegética y de pesca deportiva.	*SECTUR Estatal*	

Proyecto para incentivar la diversificación de productos y servicios turísticos.	*Establecer vinculación con los prestadores de servicios cinegéticos y de pesca deportiva para posicionar a Mazatlán en estos segmentos.*	*SECTUR Estatal*	*Históricamente en el destino las actividades cinegéticas y de pesca deportiva han sido populares, sobre todo para el turismo extranjero ya que el destino cuenta con los recursos de infraestructura y naturales para ello.*
	Coordinar esfuerzos entre hoteleros y estos dos segmentos para ofrecer promociones a través de productos y paquetes innovadores complementarios.	*SECTUR Estatal*	
	Revisión de regulación para el desarrollo del turismo cinegético para agilizar la tramitología de la actividad.	*SECTUR Estatal*	
	Colaborar con información, folletos, promoción y la participación en foros relacionados con la actividad cinegética y de pesca deportiva.	*SECTUR Estatal*	

Proyecto para incentivar la diversificación de productos y servicios turísticos.	*Establecer vinculación con los prestadores de servicios cinegéticos y de pesca deportiva para posicionar a Mazatlán en estos segmentos.*	*SECTUR Estatal*	*Históricamente en el destino las actividades cinegéticas y de pesca deportiva han sido populares, sobre todo para el turismo extranjero ya que el destino cuenta con los recursos de infraestructura y naturales para ello.*
	Coordinar esfuerzos entre hoteleros y estos dos segmentos para ofrecer promociones a través de productos y paquetes innovadores complementarios.	*SECTUR Estatal*	
	Revisión de regulación para el desarrollo del turismo cinegético para agilizar la tramitología de la actividad.	*SECTUR Estatal*	
	Colaborar con información, folletos, promoción y la participación en foros relacionados con la actividad cinegética y de pesca deportiva.	*SECTUR Estatal*	

Proyecto para incentivar la diversificación de productos y servicios turísticos.	*Establecer vinculación con los prestadores de servicios cinegéticos y de pesca deportiva para posicionar a Mazatlán en estos segmentos.*	*SECTUR Estatal*	*Históricamente en el destino las actividades cinegéticas y de pesca deportiva han sido populares, sobre todo para el turismo extranjero ya que el destino cuenta con los recursos de infraestructura y naturales para ello.*
	Coordinar esfuerzos entre hoteleros y estos dos segmentos para ofrecer promociones a través de productos y paquetes innovadores complementarios.	*SECTUR Estatal*	
	Revisión de regulación para el desarrollo del turismo cinegético para agilizar la tramitología de la actividad.	*SECTUR Estatal*	
	Colaborar con información, folletos, promoción y la participación en foros relacionados con la actividad cinegética y de pesca deportiva.	*SECTUR Estatal*	

Proyecto para incentivar la diversificación de productos y servicios turísticos.	*Establecer vinculación con los prestadores de servicios cinegéticos y de pesca deportiva para posicionar a Mazatlán en estos segmentos.*	*SECTUR Estatal*	*Históricamente en el destino las actividades cinegéticas y de pesca deportiva han sido populares, sobre todo para el turismo extranjero ya que el destino cuenta con los recursos de infraestructura y naturales para ello.*
	Coordinar esfuerzos entre hoteleros y estos dos segmentos para ofrecer promociones a través de productos y paquetes innovadores complementarios.	*SECTUR Estatal*	
	Revisión de regulación para el desarrollo del turismo cinegético para agilizar la tramitología de la actividad.	*SECTUR Estatal*	
	Colaborar con información, folletos, promoción y la participación en foros relacionados con la actividad cinegética y de pesca deportiva.	*SECTUR Estatal*	

Proyecto para incentivar la diversificación de productos y servicios turísticos.	*Establecer vinculación con los prestadores de servicios cinegéticos y de pesca deportiva para posicionar a Mazatlán en estos segmentos.*	*SECTUR Estatal*	*Históricamente en el destino las actividades cinegéticas y de pesca deportiva han sido populares, sobre todo para el turismo extranjero ya que el destino cuenta con los recursos de infraestructura y naturales para ello.*
	Coordinar esfuerzos entre hoteleros y estos dos segmentos para ofrecer promociones a través de productos y paquetes innovadores complementarios.	*SECTUR Estatal*	
	Revisión de regulación para el desarrollo del turismo cinegético para agilizar la tramitología de la actividad.	*SECTUR Estatal*	
	Colaborar con información, folletos, promoción y la participación en foros relacionados con la actividad cinegética y de pesca deportiva.	*SECTUR Estatal*	

Proyecto para incentivar la diversificación de productos y servicios turísticos.	*Establecer vinculación con los prestadores de servicios cinegéticos y de pesca deportiva para posicionar a Mazatlán en estos segmentos.*	*SECTUR Estatal*	*Históricamente en el destino las actividades cinegéticas y de pesca deportiva han sido populares, sobre todo para el turismo extranjero ya que el destino cuenta con los recursos de infraestructura y naturales para ello.*
	Coordinar esfuerzos entre hoteleros y estos dos segmentos para ofrecer promociones a través de productos y paquetes innovadores complementarios.	*SECTUR Estatal*	
	Revisión de regulación para el desarrollo del turismo cinegético para agilizar la tramitología de la actividad.	*SECTUR Estatal*	
	Colaborar con información, folletos, promoción y la participación en foros relacionados con la actividad cinegética y de pesca deportiva.	*SECTUR Estatal*	

Proyecto para incentivar la diversificación de productos y servicios turísticos.	*Establecer vinculación con los prestadores de servicios cinegéticos y de pesca deportiva para posicionar a Mazatlán en estos segmentos.*	*SECTUR Estatal*	*Históricamente en el destino las actividades cinegéticas y de pesca deportiva han sido populares, sobre todo para el turismo extranjero ya que el destino cuenta con los recursos de infraestructura y naturales para ello.*
	Coordinar esfuerzos entre hoteleros y estos dos segmentos para ofrecer promociones a través de productos y paquetes innovadores complementarios.	*SECTUR Estatal*	
	Revisión de regulación para el desarrollo del turismo cinegético para agilizar la tramitología de la actividad.	*SECTUR Estatal*	
	Colaborar con información, folletos, promoción y la participación en foros relacionados con la actividad cinegética y de pesca deportiva.	*SECTUR Estatal*	

Proyecto para incentivar la diversificación de productos y servicios turísticos.	*Establecer vinculación con los prestadores de servicios cinegéticos y de pesca deportiva para posicionar a Mazatlán en estos segmentos.*	*SECTUR Estatal*	*Históricamente en el destino las actividades cinegéticas y de pesca deportiva han sido populares, sobre todo para el turismo extranjero ya que el destino cuenta con los recursos de infraestructura y naturales para ello.*
	Coordinar esfuerzos entre hoteleros y estos dos segmentos para ofrecer promociones a través de productos y paquetes innovadores complementarios.	*SECTUR Estatal*	
	Revisión de regulación para el desarrollo del turismo cinegético para agilizar la tramitología de la actividad.	*SECTUR Estatal*	
	Colaborar con información, folletos, promoción y la participación en foros relacionados con la actividad cinegética y de pesca deportiva.	*SECTUR Estatal*	

Proyecto para incentivar la diversificación de productos y servicios turísticos.	*Establecer vinculación con los prestadores de servicios cinegéticos y de pesca deportiva para posicionar a Mazatlán en estos segmentos.*	*SECTUR Estatal*	*Históricamente en el destino las actividades cinegéticas y de pesca deportiva han sido populares, sobre todo para el turismo extranjero ya que el destino cuenta con los recursos de infraestructura y naturales para ello.*
	Coordinar esfuerzos entre hoteleros y estos dos segmentos para ofrecer promociones a través de productos y paquetes innovadores complementarios.	*SECTUR Estatal*	
	Revisión de regulación para el desarrollo del turismo cinegético para agilizar la tramitología de la actividad.	*SECTUR Estatal*	
	Colaborar con información, folletos, promoción y la participación en foros relacionados con la actividad cinegética y de pesca deportiva.	*SECTUR Estatal*	

Proyecto para incentivar la diversificación de productos y servicios turísticos.	*Establecer vinculación con los prestadores de servicios cinegéticos y de pesca deportiva para posicionar a Mazatlán en estos segmentos.*	*SECTUR Estatal*	*Históricamente en el destino las actividades cinegéticas y de pesca deportiva han sido populares, sobre todo para el turismo extranjero ya que el destino cuenta con los recursos de infraestructura y naturales para ello.*
	Coordinar esfuerzos entre hoteleros y estos dos segmentos para ofrecer promociones a través de productos y paquetes innovadores complementarios.	*SECTUR Estatal*	
	Revisión de regulación para el desarrollo del turismo cinegético para agilizar la tramitología de la actividad.	*SECTUR Estatal*	
	Colaborar con información, folletos, promoción y la participación en foros relacionados con la actividad cinegética y de pesca deportiva.	*SECTUR Estatal*	

Proyecto para incentivar la diversificación de productos y servicios turísticos.	*Establecer vinculación con los prestadores de servicios cinegéticos y de pesca deportiva para posicionar a Mazatlán en estos segmentos.*	*SECTUR Estatal*	*Históricamente en el destino las actividades cinegéticas y de pesca deportiva han sido populares, sobre todo para el turismo extranjero ya que el destino cuenta con los recursos de infraestructura y naturales para ello.*
	Coordinar esfuerzos entre hoteleros y estos dos segmentos para ofrecer promociones a través de productos y paquetes innovadores complementarios.	*SECTUR Estatal*	
	Revisión de regulación para el desarrollo del turismo cinegético para agilizar la tramitología de la actividad.	*SECTUR Estatal*	
	Colaborar con información, folletos, promoción y la participación en foros relacionados con la actividad cinegética y de pesca deportiva.	*SECTUR Estatal*	

Proyecto para incentivar la diversificación de productos y servicios turísticos.	*Establecer vinculación con los prestadores de servicios cinegéticos y de pesca deportiva para posicionar a Mazatlán en estos segmentos.*	*SECTUR Estatal*	*Históricamente en el destino las actividades cinegéticas y de pesca deportiva han sido populares, sobre todo para el turismo extranjero ya que el destino cuenta con los recursos de infraestructura y naturales para ello.*
	Coordinar esfuerzos entre hoteleros y estos dos segmentos para ofrecer promociones a través de productos y paquetes innovadores complementarios.	*SECTUR Estatal*	
	Revisión de regulación para el desarrollo del turismo cinegético para agilizar la tramitología de la actividad.	*SECTUR Estatal*	
	Colaborar con información, folletos, promoción y la participación en foros relacionados con la actividad cinegética y de pesca deportiva.	*SECTUR Estatal*	

Proyecto para incentivar la diversificación de productos y servicios turísticos.	*Establecer vinculación con los prestadores de servicios cinegéticos y de pesca deportiva para posicionar a Mazatlán en estos segmentos.*	*SECTUR Estatal*	*Históricamente en el destino las actividades cinegéticas y de pesca deportiva han sido populares, sobre todo para el turismo extranjero ya que el destino cuenta con los recursos de infraestructura y naturales para ello.*
	Coordinar esfuerzos entre hoteleros y estos dos segmentos para ofrecer promociones a través de productos y paquetes innovadores complementarios.	*SECTUR Estatal*	
	Revisión de regulación para el desarrollo del turismo cinegético para agilizar la tramitología de la actividad.	*SECTUR Estatal*	
	Colaborar con información, folletos, promoción y la participación en foros relacionados con la actividad cinegética y de pesca deportiva.	*SECTUR Estatal*	

Proyecto para incentivar la diversificación de productos y servicios turísticos.	*Establecer vinculación con los prestadores de servicios cinegéticos y de pesca deportiva para posicionar a Mazatlán en estos segmentos.*	*SECTUR Estatal*	*Históricamente en el destino las actividades cinegéticas y de pesca deportiva han sido populares, sobre todo para el turismo extranjero ya que el destino cuenta con los recursos de infraestructura y naturales para ello.*
	Coordinar esfuerzos entre hoteleros y estos dos segmentos para ofrecer promociones a través de productos y paquetes innovadores complementarios.	*SECTUR Estatal*	
	Revisión de regulación para el desarrollo del turismo cinegético para agilizar la tramitología de la actividad.	*SECTUR Estatal*	
	Colaborar con información, folletos, promoción y la participación en foros relacionados con la actividad cinegética y de pesca deportiva.	*SECTUR Estatal*	

Proyecto para incentivar la diversificación de productos y servicios turísticos.	*Establecer vinculación con los prestadores de servicios cinegéticos y de pesca deportiva para posicionar a Mazatlán en estos segmentos.*	*SECTUR Estatal*	*Históricamente en el destino las actividades cinegéticas y de pesca deportiva han sido populares, sobre todo para el turismo extranjero ya que el destino cuenta con los recursos de infraestructura y naturales para ello.*
	Coordinar esfuerzos entre hoteleros y estos dos segmentos para ofrecer promociones a través de productos y paquetes innovadores complementarios.	*SECTUR Estatal*	
	Revisión de regulación para el desarrollo del turismo cinegético para agilizar la tramitología de la actividad.	*SECTUR Estatal*	
	Colaborar con información, folletos, promoción y la participación en foros relacionados con la actividad cinegética y de pesca deportiva.	*SECTUR Estatal*	

Proyecto para incentivar la diversificación de productos y servicios turísticos.	*Establecer vinculación con los prestadores de servicios cinegéticos y de pesca deportiva para posicionar a Mazatlán en estos segmentos.*	*SECTUR Estatal*	*Históricamente en el destino las actividades cinegéticas y de pesca deportiva han sido populares, sobre todo para el turismo extranjero ya que el destino cuenta con los recursos de infraestructura y naturales para ello.*
	Coordinar esfuerzos entre hoteleros y estos dos segmentos para ofrecer promociones a través de productos y paquetes innovadores complementarios.	*SECTUR Estatal*	
	Revisión de regulación para el desarrollo del turismo cinegético para agilizar la tramitología de la actividad.	*SECTUR Estatal*	
	Colaborar con información, folletos, promoción y la participación en foros relacionados con la actividad cinegética y de pesca deportiva.	*SECTUR Estatal*	

Proyecto para incentivar la diversificación de productos y servicios turísticos.	*Establecer vinculación con los prestadores de servicios cinegéticos y de pesca deportiva para posicionar a Mazatlán en estos segmentos.*	*SECTUR Estatal*	*Históricamente en el destino las actividades cinegéticas y de pesca deportiva han sido populares, sobre todo para el turismo extranjero ya que el destino cuenta con los recursos de infraestructura y naturales para ello.*
	Coordinar esfuerzos entre hoteleros y estos dos segmentos para ofrecer promociones a través de productos y paquetes innovadores complementarios.	*SECTUR Estatal*	
	Revisión de regulación para el desarrollo del turismo cinegético para agilizar la tramitología de la actividad.	*SECTUR Estatal*	
	Colaborar con información, folletos, promoción y la participación en foros relacionados con la actividad cinegética y de pesca deportiva.	*SECTUR Estatal*	

Proyecto para incentivar la diversificación de productos y servicios turísticos.	*Establecer vinculación con los prestadores de servicios cinegéticos y de pesca deportiva para posicionar a Mazatlán en estos segmentos.*	*SECTUR Estatal*	*Históricamente en el destino las actividades cinegéticas y de pesca deportiva han sido populares, sobre todo para el turismo extranjero ya que el destino cuenta con los recursos de infraestructura y naturales para ello.*
	Coordinar esfuerzos entre hoteleros y estos dos segmentos para ofrecer promociones a través de productos y paquetes innovadores complementarios.	*SECTUR Estatal*	
	Revisión de regulación para el desarrollo del turismo cinegético para agilizar la tramitología de la actividad.	*SECTUR Estatal*	
	Colaborar con información, folletos, promoción y la participación en foros relacionados con la actividad cinegética y de pesca deportiva.	*SECTUR Estatal*	

Proyecto para incentivar la diversificación de productos y servicios turísticos.	*Establecer vinculación con los prestadores de servicios cinegéticos y de pesca deportiva para posicionar a Mazatlán en estos segmentos.*	*SECTUR Estatal*	*Históricamente en el destino las actividades cinegéticas y de pesca deportiva han sido populares, sobre todo para el turismo extranjero ya que el destino cuenta con los recursos de infraestructura y naturales para ello.*
	Coordinar esfuerzos entre hoteleros y estos dos segmentos para ofrecer promociones a través de productos y paquetes innovadores complementarios.	*SECTUR Estatal*	
	Revisión de regulación para el desarrollo del turismo cinegético para agilizar la tramitología de la actividad.	*SECTUR Estatal*	
	Colaborar con información, folletos, promoción y la participación en foros relacionados con la actividad cinegética y de pesca deportiva.	*SECTUR Estatal*	

Proyecto para incentivar la diversificación de productos y servicios turísticos.	*Establecer vinculación con los prestadores de servicios cinegéticos y de pesca deportiva para posicionar a Mazatlán en estos segmentos.*	*SECTUR Estatal*	*Históricamente en el destino las actividades cinegéticas y de pesca deportiva han sido populares, sobre todo para el turismo extranjero ya que el destino cuenta con los recursos de infraestructura y naturales para ello.*
	Coordinar esfuerzos entre hoteleros y estos dos segmentos para ofrecer promociones a través de productos y paquetes innovadores complementarios.	*SECTUR Estatal*	
	Revisión de regulación para el desarrollo del turismo cinegético para agilizar la tramitología de la actividad.	*SECTUR Estatal*	
	Colaborar con información, folletos, promoción y la participación en foros relacionados con la actividad cinegética y de pesca deportiva.	*SECTUR Estatal*	

Proyecto para incentivar la diversificación de productos y servicios turísticos.	*Establecer vinculación con los prestadores de servicios cinegéticos y de pesca deportiva para posicionar a Mazatlán en estos segmentos.*	*SECTUR Estatal*	*Históricamente en el destino las actividades cinegéticas y de pesca deportiva han sido populares, sobre todo para el turismo extranjero ya que el destino cuenta con los recursos de infraestructura y naturales para ello.*
	Coordinar esfuerzos entre hoteleros y estos dos segmentos para ofrecer promociones a través de productos y paquetes innovadores complementarios.	*SECTUR Estatal*	
	Revisión de regulación para el desarrollo del turismo cinegético para agilizar la tramitología de la actividad.	*SECTUR Estatal*	
	Colaborar con información, folletos, promoción y la participación en foros relacionados con la actividad cinegética y de pesca deportiva.	*SECTUR Estatal*	

Proyecto para incentivar la diversificación de productos y servicios turísticos.	*Establecer vinculación con los prestadores de servicios cinegéticos y de pesca deportiva para posicionar a Mazatlán en estos segmentos.*	*SECTUR Estatal*	*Históricamente en el destino las actividades cinegéticas y de pesca deportiva han sido populares, sobre todo para el turismo extranjero ya que el destino cuenta con los recursos de infraestructura y naturales para ello.*
	Coordinar esfuerzos entre hoteleros y estos dos segmentos para ofrecer promociones a través de productos y paquetes innovadores complementarios.	*SECTUR Estatal*	
	Revisión de regulación para el desarrollo del turismo cinegético para agilizar la tramitología de la actividad.	*SECTUR Estatal*	
	Colaborar con información, folletos, promoción y la participación en foros relacionados con la actividad cinegética y de pesca deportiva.	*SECTUR Estatal*	

Proyecto para incentivar la diversificación de productos y servicios turísticos.	*Establecer vinculación con los prestadores de servicios cinegéticos y de pesca deportiva para posicionar a Mazatlán en estos segmentos.*	*SECTUR Estatal*	*Históricamente en el destino las actividades cinegéticas y de pesca deportiva han sido populares, sobre todo para el turismo extranjero ya que el destino cuenta con los recursos de infraestructura y naturales para ello.*
	Coordinar esfuerzos entre hoteleros y estos dos segmentos para ofrecer promociones a través de productos y paquetes innovadores complementarios.	*SECTUR Estatal*	
	Revisión de regulación para el desarrollo del turismo cinegético para agilizar la tramitología de la actividad.	*SECTUR Estatal*	
	Colaborar con información, folletos, promoción y la participación en foros relacionados con la actividad cinegética y de pesca deportiva.	*SECTUR Estatal*	

Proyecto para incentivar la diversificación de productos y servicios turísticos.	*Establecer vinculación con los prestadores de servicios cinegéticos y de pesca deportiva para posicionar a Mazatlán en estos segmentos.*	*SECTUR Estatal*	*Históricamente en el destino las actividades cinegéticas y de pesca deportiva han sido populares, sobre todo para el turismo extranjero ya que el destino cuenta con los recursos de infraestructura y naturales para ello.*
	Coordinar esfuerzos entre hoteleros y estos dos segmentos para ofrecer promociones a través de productos y paquetes innovadores complementarios.	*SECTUR Estatal*	
	Revisión de regulación para el desarrollo del turismo cinegético para agilizar la tramitología de la actividad.	*SECTUR Estatal*	
	Colaborar con información, folletos, promoción y la participación en foros relacionados con la actividad cinegética y de pesca deportiva.	*SECTUR Estatal*	

Proyecto para incentivar la diversificación de productos y servicios turísticos.	*Establecer vinculación con los prestadores de servicios cinegéticos y de pesca deportiva para posicionar a Mazatlán en estos segmentos.*	*SECTUR Estatal*	*Históricamente en el destino las actividades cinegéticas y de pesca deportiva han sido populares, sobre todo para el turismo extranjero ya que el destino cuenta con los recursos de infraestructura y naturales para ello.*
	Coordinar esfuerzos entre hoteleros y estos dos segmentos para ofrecer promociones a través de productos y paquetes innovadores complementarios.	*SECTUR Estatal*	
	Revisión de regulación para el desarrollo del turismo cinegético para agilizar la tramitología de la actividad.	*SECTUR Estatal*	
	Colaborar con información, folletos, promoción y la participación en foros relacionados con la actividad cinegética y de pesca deportiva.	*SECTUR Estatal*	

Proyecto para incentivar la diversificación de productos y servicios turísticos.	*Establecer vinculación con los prestadores de servicios cinegéticos y de pesca deportiva para posicionar a Mazatlán en estos segmentos.*	*SECTUR Estatal*	*Históricamente en el destino las actividades cinegéticas y de pesca deportiva han sido populares, sobre todo para el turismo extranjero ya que el destino cuenta con los recursos de infraestructura y naturales para ello.*
	Coordinar esfuerzos entre hoteleros y estos dos segmentos para ofrecer promociones a través de productos y paquetes innovadores complementarios.	*SECTUR Estatal*	
	Revisión de regulación para el desarrollo del turismo cinegético para agilizar la tramitología de la actividad.	*SECTUR Estatal*	
	Colaborar con información, folletos, promoción y la participación en foros relacionados con la actividad cinegética y de pesca deportiva.	*SECTUR Estatal*	

Proyecto para incentivar la diversificación de productos y servicios turísticos.	*Establecer vinculación con los prestadores de servicios cinegéticos y de pesca deportiva para posicionar a Mazatlán en estos segmentos.*	*SECTUR Estatal*	*Históricamente en el destino las actividades cinegéticas y de pesca deportiva han sido populares, sobre todo para el turismo extranjero ya que el destino cuenta con los recursos de infraestructura y naturales para ello.*
	Coordinar esfuerzos entre hoteleros y estos dos segmentos para ofrecer promociones a través de productos y paquetes innovadores complementarios.	*SECTUR Estatal*	
	Revisión de regulación para el desarrollo del turismo cinegético para agilizar la tramitología de la actividad.	*SECTUR Estatal*	
	Colaborar con información, folletos, promoción y la participación en foros relacionados con la actividad cinegética y de pesca deportiva.	*SECTUR Estatal*	

Proyecto para incentivar la diversificación de productos y servicios turísticos.	*Establecer vinculación con los prestadores de servicios cinegéticos y de pesca deportiva para posicionar a Mazatlán en estos segmentos.*	*SECTUR Estatal*	*Históricamente en el destino las actividades cinegéticas y de pesca deportiva han sido populares, sobre todo para el turismo extranjero ya que el destino cuenta con los recursos de infraestructura y naturales para ello.*
	Coordinar esfuerzos entre hoteleros y estos dos segmentos para ofrecer promociones a través de productos y paquetes innovadores complementarios.	*SECTUR Estatal*	
	Revisión de regulación para el desarrollo del turismo cinegético para agilizar la tramitología de la actividad.	*SECTUR Estatal*	
	Colaborar con información, folletos, promoción y la participación en foros relacionados con la actividad cinegética y de pesca deportiva.	*SECTUR Estatal*	

Proyecto para incentivar la diversificación de productos y servicios turísticos.	*Establecer vinculación con los prestadores de servicios cinegéticos y de pesca deportiva para posicionar a Mazatlán en estos segmentos.*	*SECTUR Estatal*	*Históricamente en el destino las actividades cinegéticas y de pesca deportiva han sido populares, sobre todo para el turismo extranjero ya que el destino cuenta con los recursos de infraestructura y naturales para ello.*
	Coordinar esfuerzos entre hoteleros y estos dos segmentos para ofrecer promociones a través de productos y paquetes innovadores complementarios.	*SECTUR Estatal*	
	Revisión de regulación para el desarrollo del turismo cinegético para agilizar la tramitología de la actividad.	*SECTUR Estatal*	
	Colaborar con información, folletos, promoción y la participación en foros relacionados con la actividad cinegética y de pesca deportiva.	*SECTUR Estatal*	

Proyecto para incentivar la diversificación de productos y servicios turísticos.	*Establecer vinculación con los prestadores de servicios cinegéticos y de pesca deportiva para posicionar a Mazatlán en estos segmentos.*	*SECTUR Estatal*	*Históricamente en el destino las actividades cinegéticas y de pesca deportiva han sido populares, sobre todo para el turismo extranjero ya que el destino cuenta con los recursos de infraestructura y naturales para ello.*
	Coordinar esfuerzos entre hoteleros y estos dos segmentos para ofrecer promociones a través de productos y paquetes innovadores complementarios.	*SECTUR Estatal*	
	Revisión de regulación para el desarrollo del turismo cinegético para agilizar la tramitología de la actividad.	*SECTUR Estatal*	
	Colaborar con información, folletos, promoción y la participación en foros relacionados con la actividad cinegética y de pesca deportiva.	*SECTUR Estatal*	

Proyecto para incentivar la diversificación de productos y servicios turísticos.	*Establecer vinculación con los prestadores de servicios cinegéticos y de pesca deportiva para posicionar a Mazatlán en estos segmentos.*	*SECTUR Estatal*	*Históricamente en el destino las actividades cinegéticas y de pesca deportiva han sido populares, sobre todo para el turismo extranjero ya que el destino cuenta con los recursos de infraestructura y naturales para ello.*
	Coordinar esfuerzos entre hoteleros y estos dos segmentos para ofrecer promociones a través de productos y paquetes innovadores complementarios.	*SECTUR Estatal*	
	Revisión de regulación para el desarrollo del turismo cinegético para agilizar la tramitología de la actividad.	*SECTUR Estatal*	
	Colaborar con información, folletos, promoción y la participación en foros relacionados con la actividad cinegética y de pesca deportiva.	*SECTUR Estatal*	

Proyecto para incentivar la diversificación de productos y servicios turísticos.	*Establecer vinculación con los prestadores de servicios cinegéticos y de pesca deportiva para posicionar a Mazatlán en estos segmentos.*	*SECTUR Estatal*	*Históricamente en el destino las actividades cinegéticas y de pesca deportiva han sido populares, sobre todo para el turismo extranjero ya que el destino cuenta con los recursos de infraestructura y naturales para ello.*
	Coordinar esfuerzos entre hoteleros y estos dos segmentos para ofrecer promociones a través de productos y paquetes innovadores complementarios.	*SECTUR Estatal*	
	Revisión de regulación para el desarrollo del turismo cinegético para agilizar la tramitología de la actividad.	*SECTUR Estatal*	
	Colaborar con información, folletos, promoción y la participación en foros relacionados con la actividad cinegética y de pesca deportiva.	*SECTUR Estatal*	

Proyecto para incentivar la diversificación de productos y servicios turísticos.	*Establecer vinculación con los prestadores de servicios cinegéticos y de pesca deportiva para posicionar a Mazatlán en estos segmentos.*	*SECTUR Estatal*	*Históricamente en el destino las actividades cinegéticas y de pesca deportiva han sido populares, sobre todo para el turismo extranjero ya que el destino cuenta con los recursos de infraestructura y naturales para ello.*
	Coordinar esfuerzos entre hoteleros y estos dos segmentos para ofrecer promociones a través de productos y paquetes innovadores complementarios.	*SECTUR Estatal*	
	Revisión de regulación para el desarrollo del turismo cinegético para agilizar la tramitología de la actividad.	*SECTUR Estatal*	
	Colaborar con información, folletos, promoción y la participación en foros relacionados con la actividad cinegética y de pesca deportiva.	*SECTUR Estatal*	

Proyecto para incentivar la diversificación de productos y servicios turísticos.	*Establecer vinculación con los prestadores de servicios cinegéticos y de pesca deportiva para posicionar a Mazatlán en estos segmentos.*	*SECTUR Estatal*	*Históricamente en el destino las actividades cinegéticas y de pesca deportiva han sido populares, sobre todo para el turismo extranjero ya que el destino cuenta con los recursos de infraestructura y naturales para ello.*
	Coordinar esfuerzos entre hoteleros y estos dos segmentos para ofrecer promociones a través de productos y paquetes innovadores complementarios.	*SECTUR Estatal*	
	Revisión de regulación para el desarrollo del turismo cinegético para agilizar la tramitología de la actividad.	*SECTUR Estatal*	
	Colaborar con información, folletos, promoción y la participación en foros relacionados con la actividad cinegética y de pesca deportiva.	*SECTUR Estatal*	

Proyecto para incentivar la diversificación de productos y servicios turísticos.	*Establecer vinculación con los prestadores de servicios cinegéticos y de pesca deportiva para posicionar a Mazatlán en estos segmentos.*	*SECTUR Estatal*	*Históricamente en el destino las actividades cinegéticas y de pesca deportiva han sido populares, sobre todo para el turismo extranjero ya que el destino cuenta con los recursos de infraestructura y naturales para ello.*
	Coordinar esfuerzos entre hoteleros y estos dos segmentos para ofrecer promociones a través de productos y paquetes innovadores complementarios.	*SECTUR Estatal*	
	Revisión de regulación para el desarrollo del turismo cinegético para agilizar la tramitología de la actividad.	*SECTUR Estatal*	
	Colaborar con información, folletos, promoción y la participación en foros relacionados con la actividad cinegética y de pesca deportiva.	*SECTUR Estatal*	

Proyecto para incentivar la diversificación de productos y servicios turísticos.	*Establecer vinculación con los prestadores de servicios cinegéticos y de pesca deportiva para posicionar a Mazatlán en estos segmentos.*	*SECTUR Estatal*	*Históricamente en el destino las actividades cinegéticas y de pesca deportiva han sido populares, sobre todo para el turismo extranjero ya que el destino cuenta con los recursos de infraestructura y naturales para ello.*
	Coordinar esfuerzos entre hoteleros y estos dos segmentos para ofrecer promociones a través de productos y paquetes innovadores complementarios.	*SECTUR Estatal*	
	Revisión de regulación para el desarrollo del turismo cinegético para agilizar la tramitología de la actividad.	*SECTUR Estatal*	
	Colaborar con información, folletos, promoción y la participación en foros relacionados con la actividad cinegética y de pesca deportiva.	*SECTUR Estatal*	

Proyecto para incentivar la diversificación de productos y servicios turísticos.	*Establecer vinculación con los prestadores de servicios cinegéticos y de pesca deportiva para posicionar a Mazatlán en estos segmentos.*	*SECTUR Estatal*	*Históricamente en el destino las actividades cinegéticas y de pesca deportiva han sido populares, sobre todo para el turismo extranjero ya que el destino cuenta con los recursos de infraestructura y naturales para ello.*
	Coordinar esfuerzos entre hoteleros y estos dos segmentos para ofrecer promociones a través de productos y paquetes innovadores complementarios.	*SECTUR Estatal*	
	Revisión de regulación para el desarrollo del turismo cinegético para agilizar la tramitología de la actividad.	*SECTUR Estatal*	
	Colaborar con información, folletos, promoción y la participación en foros relacionados con la actividad cinegética y de pesca deportiva.	*SECTUR Estatal*	

Proyecto para incentivar la diversificación de productos y servicios turísticos.	*Establecer vinculación con los prestadores de servicios cinegéticos y de pesca deportiva para posicionar a Mazatlán en estos segmentos.*	*SECTUR Estatal*	*Históricamente en el destino las actividades cinegéticas y de pesca deportiva han sido populares, sobre todo para el turismo extranjero ya que el destino cuenta con los recursos de infraestructura y naturales para ello.*
	Coordinar esfuerzos entre hoteleros y estos dos segmentos para ofrecer promociones a través de productos y paquetes innovadores complementarios.	*SECTUR Estatal*	
	Revisión de regulación para el desarrollo del turismo cinegético para agilizar la tramitología de la actividad.	*SECTUR Estatal*	
	Colaborar con información, folletos, promoción y la participación en foros relacionados con la actividad cinegética y de pesca deportiva.	*SECTUR Estatal*	

Proyecto para incentivar la diversificación de productos y servicios turísticos.	*Establecer vinculación con los prestadores de servicios cinegéticos y de pesca deportiva para posicionar a Mazatlán en estos segmentos.*	*SECTUR Estatal*	*Históricamente en el destino las actividades cinegéticas y de pesca deportiva han sido populares, sobre todo para el turismo extranjero ya que el destino cuenta con los recursos de infraestructura y naturales para ello.*
	Coordinar esfuerzos entre hoteleros y estos dos segmentos para ofrecer promociones a través de productos y paquetes innovadores complementarios.	*SECTUR Estatal*	
	Revisión de regulación para el desarrollo del turismo cinegético para agilizar la tramitología de la actividad.	*SECTUR Estatal*	
	Colaborar con información, folletos, promoción y la participación en foros relacionados con la actividad cinegética y de pesca deportiva.	*SECTUR Estatal*	

Proyecto para incentivar la diversificación de productos y servicios turísticos.	*Establecer vinculación con los prestadores de servicios cinegéticos y de pesca deportiva para posicionar a Mazatlán en estos segmentos.*	*SECTUR Estatal*	*Históricamente en el destino las actividades cinegéticas y de pesca deportiva han sido populares, sobre todo para el turismo extranjero ya que el destino cuenta con los recursos de infraestructura y naturales para ello.*
	Coordinar esfuerzos entre hoteleros y estos dos segmentos para ofrecer promociones a través de productos y paquetes innovadores complementarios.	*SECTUR Estatal*	
	Revisión de regulación para el desarrollo del turismo cinegético para agilizar la tramitología de la actividad.	*SECTUR Estatal*	
	Colaborar con información, folletos, promoción y la participación en foros relacionados con la actividad cinegética y de pesca deportiva.	*SECTUR Estatal*	

Proyecto para incentivar la diversificación de productos y servicios turísticos.	*Establecer vinculación con los prestadores de servicios cinegéticos y de pesca deportiva para posicionar a Mazatlán en estos segmentos.*	*SECTUR Estatal*	*Históricamente en el destino las actividades cinegéticas y de pesca deportiva han sido populares, sobre todo para el turismo extranjero ya que el destino cuenta con los recursos de infraestructura y naturales para ello.*
	Coordinar esfuerzos entre hoteleros y estos dos segmentos para ofrecer promociones a través de productos y paquetes innovadores complementarios.	*SECTUR Estatal*	
	Revisión de regulación para el desarrollo del turismo cinegético para agilizar la tramitología de la actividad.	*SECTUR Estatal*	
	Colaborar con información, folletos, promoción y la participación en foros relacionados con la actividad cinegética y de pesca deportiva.	*SECTUR Estatal*	

Proyecto para incentivar la diversificación de productos y servicios turísticos.	*Establecer vinculación con los prestadores de servicios cinegéticos y de pesca deportiva para posicionar a Mazatlán en estos segmentos.*	*SECTUR Estatal*	*Históricamente en el destino las actividades cinegéticas y de pesca deportiva han sido populares, sobre todo para el turismo extranjero ya que el destino cuenta con los recursos de infraestructura y naturales para ello.*
	Coordinar esfuerzos entre hoteleros y estos dos segmentos para ofrecer promociones a través de productos y paquetes innovadores complementarios.	*SECTUR Estatal*	
	Revisión de regulación para el desarrollo del turismo cinegético para agilizar la tramitología de la actividad.	*SECTUR Estatal*	
	Colaborar con información, folletos, promoción y la participación en foros relacionados con la actividad cinegética y de pesca deportiva.	*SECTUR Estatal*	

Proyecto para incentivar la diversificación de productos y servicios turísticos.	*Establecer vinculación con los prestadores de servicios cinegéticos y de pesca deportiva para posicionar a Mazatlán en estos segmentos.*	*SECTUR Estatal*	*Históricamente en el destino las actividades cinegéticas y de pesca deportiva han sido populares, sobre todo para el turismo extranjero ya que el destino cuenta con los recursos de infraestructura y naturales para ello.*
	Coordinar esfuerzos entre hoteleros y estos dos segmentos para ofrecer promociones a través de productos y paquetes innovadores complementarios.	*SECTUR Estatal*	
	Revisión de regulación para el desarrollo del turismo cinegético para agilizar la tramitología de la actividad.	*SECTUR Estatal*	
	Colaborar con información, folletos, promoción y la participación en foros relacionados con la actividad cinegética y de pesca deportiva.	*SECTUR Estatal*	

Proyecto para incentivar la diversificación de productos y servicios turísticos.	*Establecer vinculación con los prestadores de servicios cinegéticos y de pesca deportiva para posicionar a Mazatlán en estos segmentos.*	*SECTUR Estatal*	*Históricamente en el destino las actividades cinegéticas y de pesca deportiva han sido populares, sobre todo para el turismo extranjero ya que el destino cuenta con los recursos de infraestructura y naturales para ello.*
	Coordinar esfuerzos entre hoteleros y estos dos segmentos para ofrecer promociones a través de productos y paquetes innovadores complementarios.	*SECTUR Estatal*	
	Revisión de regulación para el desarrollo del turismo cinegético para agilizar la tramitología de la actividad.	*SECTUR Estatal*	
	Colaborar con información, folletos, promoción y la participación en foros relacionados con la actividad cinegética y de pesca deportiva.	*SECTUR Estatal*	

Proyecto para incentivar la diversificación de productos y servicios turísticos.	*Establecer vinculación con los prestadores de servicios cinegéticos y de pesca deportiva para posicionar a Mazatlán en estos segmentos.*	*SECTUR Estatal*	*Históricamente en el destino las actividades cinegéticas y de pesca deportiva han sido populares, sobre todo para el turismo extranjero ya que el destino cuenta con los recursos de infraestructura y naturales para ello.*
	Coordinar esfuerzos entre hoteleros y estos dos segmentos para ofrecer promociones a través de productos y paquetes innovadores complementarios.	*SECTUR Estatal*	
	Revisión de regulación para el desarrollo del turismo cinegético para agilizar la tramitología de la actividad.	*SECTUR Estatal*	
	Colaborar con información, folletos, promoción y la participación en foros relacionados con la actividad cinegética y de pesca deportiva.	*SECTUR Estatal*	

Proyecto para incentivar la diversificación de productos y servicios turísticos.	*Establecer vinculación con los prestadores de servicios cinegéticos y de pesca deportiva para posicionar a Mazatlán en estos segmentos.*	*SECTUR Estatal*	*Históricamente en el destino las actividades cinegéticas y de pesca deportiva han sido populares, sobre todo para el turismo extranjero ya que el destino cuenta con los recursos de infraestructura y naturales para ello.*
	Coordinar esfuerzos entre hoteleros y estos dos segmentos para ofrecer promociones a través de productos y paquetes innovadores complementarios.	*SECTUR Estatal*	
	Revisión de regulación para el desarrollo del turismo cinegético para agilizar la tramitología de la actividad.	*SECTUR Estatal*	
	Colaborar con información, folletos, promoción y la participación en foros relacionados con la actividad cinegética y de pesca deportiva.	*SECTUR Estatal*	

Proyecto para incentivar la diversificación de productos y servicios turísticos.	*Establecer vinculación con los prestadores de servicios cinegéticos y de pesca deportiva para posicionar a Mazatlán en estos segmentos.*	*SECTUR Estatal*	*Históricamente en el destino las actividades cinegéticas y de pesca deportiva han sido populares, sobre todo para el turismo extranjero ya que el destino cuenta con los recursos de infraestructura y naturales para ello.*
	Coordinar esfuerzos entre hoteleros y estos dos segmentos para ofrecer promociones a través de productos y paquetes innovadores complementarios.	*SECTUR Estatal*	
	Revisión de regulación para el desarrollo del turismo cinegético para agilizar la tramitología de la actividad.	*SECTUR Estatal*	
	Colaborar con información, folletos, promoción y la participación en foros relacionados con la actividad cinegética y de pesca deportiva.	*SECTUR Estatal*	

Proyecto para incentivar la diversificación de productos y servicios turísticos.	*Establecer vinculación con los prestadores de servicios cinegéticos y de pesca deportiva para posicionar a Mazatlán en estos segmentos.*	*SECTUR Estatal*	*Históricamente en el destino las actividades cinegéticas y de pesca deportiva han sido populares, sobre todo para el turismo extranjero ya que el destino cuenta con los recursos de infraestructura y naturales para ello.*
	Coordinar esfuerzos entre hoteleros y estos dos segmentos para ofrecer promociones a través de productos y paquetes innovadores complementarios.	*SECTUR Estatal*	
	Revisión de regulación para el desarrollo del turismo cinegético para agilizar la tramitología de la actividad.	*SECTUR Estatal*	
	Colaborar con información, folletos, promoción y la participación en foros relacionados con la actividad cinegética y de pesca deportiva.	*SECTUR Estatal*	

Proyecto para incentivar la diversificación de productos y servicios turísticos.	*Establecer vinculación con los prestadores de servicios cinegéticos y de pesca deportiva para posicionar a Mazatlán en estos segmentos.*	*SECTUR Estatal*	*Históricamente en el destino las actividades cinegéticas y de pesca deportiva han sido populares, sobre todo para el turismo extranjero ya que el destino cuenta con los recursos de infraestructura y naturales para ello.*
	Coordinar esfuerzos entre hoteleros y estos dos segmentos para ofrecer promociones a través de productos y paquetes innovadores complementarios.	*SECTUR Estatal*	
	Revisión de regulación para el desarrollo del turismo cinegético para agilizar la tramitología de la actividad.	*SECTUR Estatal*	
	Colaborar con información, folletos, promoción y la participación en foros relacionados con la actividad cinegética y de pesca deportiva.	*SECTUR Estatal*	

Proyecto para incentivar la diversificación de productos y servicios turísticos.	*Establecer vinculación con los prestadores de servicios cinegéticos y de pesca deportiva para posicionar a Mazatlán en estos segmentos.*	*SECTUR Estatal*	*Históricamente en el destino las actividades cinegéticas y de pesca deportiva han sido populares, sobre todo para el turismo extranjero ya que el destino cuenta con los recursos de infraestructura y naturales para ello.*
	Coordinar esfuerzos entre hoteleros y estos dos segmentos para ofrecer promociones a través de productos y paquetes innovadores complementarios.	*SECTUR Estatal*	
	Revisión de regulación para el desarrollo del turismo cinegético para agilizar la tramitología de la actividad.	*SECTUR Estatal*	
	Colaborar con información, folletos, promoción y la participación en foros relacionados con la actividad cinegética y de pesca deportiva.	*SECTUR Estatal*	

Proyecto para incentivar la diversificación de productos y servicios turísticos.	*Establecer vinculación con los prestadores de servicios cinegéticos y de pesca deportiva para posicionar a Mazatlán en estos segmentos.*	*SECTUR Estatal*	*Históricamente en el destino las actividades cinegéticas y de pesca deportiva han sido populares, sobre todo para el turismo extranjero ya que el destino cuenta con los recursos de infraestructura y naturales para ello.*
	Coordinar esfuerzos entre hoteleros y estos dos segmentos para ofrecer promociones a través de productos y paquetes innovadores complementarios.	*SECTUR Estatal*	
	Revisión de regulación para el desarrollo del turismo cinegético para agilizar la tramitología de la actividad.	*SECTUR Estatal*	
	Colaborar con información, folletos, promoción y la participación en foros relacionados con la actividad cinegética y de pesca deportiva.	*SECTUR Estatal*	

Proyecto para incentivar la diversificación de productos y servicios turísticos.	*Establecer vinculación con los prestadores de servicios cinegéticos y de pesca deportiva para posicionar a Mazatlán en estos segmentos.*	*SECTUR Estatal*	*Históricamente en el destino las actividades cinegéticas y de pesca deportiva han sido populares, sobre todo para el turismo extranjero ya que el destino cuenta con los recursos de infraestructura y naturales para ello.*
	Coordinar esfuerzos entre hoteleros y estos dos segmentos para ofrecer promociones a través de productos y paquetes innovadores complementarios.	*SECTUR Estatal*	
	Revisión de regulación para el desarrollo del turismo cinegético para agilizar la tramitología de la actividad.	*SECTUR Estatal*	
	Colaborar con información, folletos, promoción y la participación en foros relacionados con la actividad cinegética y de pesca deportiva.	*SECTUR Estatal*	

Proyecto para incentivar la diversificación de productos y servicios turísticos.	*Establecer vinculación con los prestadores de servicios cinegéticos y de pesca deportiva para posicionar a Mazatlán en estos segmentos.*	*SECTUR Estatal*	*Históricamente en el destino las actividades cinegéticas y de pesca deportiva han sido populares, sobre todo para el turismo extranjero ya que el destino cuenta con los recursos de infraestructura y naturales para ello.*
	Coordinar esfuerzos entre hoteleros y estos dos segmentos para ofrecer promociones a través de productos y paquetes innovadores complementarios.	*SECTUR Estatal*	
	Revisión de regulación para el desarrollo del turismo cinegético para agilizar la tramitología de la actividad.	*SECTUR Estatal*	
	Colaborar con información, folletos, promoción y la participación en foros relacionados con la actividad cinegética y de pesca deportiva.	*SECTUR Estatal*	

Proyecto para incentivar la diversificación de productos y servicios turísticos.	*Establecer vinculación con los prestadores de servicios cinegéticos y de pesca deportiva para posicionar a Mazatlán en estos segmentos.*	*SECTUR Estatal*	*Históricamente en el destino las actividades cinegéticas y de pesca deportiva han sido populares, sobre todo para el turismo extranjero ya que el destino cuenta con los recursos de infraestructura y naturales para ello.*
	Coordinar esfuerzos entre hoteleros y estos dos segmentos para ofrecer promociones a través de productos y paquetes innovadores complementarios.	*SECTUR Estatal*	
	Revisión de regulación para el desarrollo del turismo cinegético para agilizar la tramitología de la actividad.	*SECTUR Estatal*	
	Colaborar con información, folletos, promoción y la participación en foros relacionados con la actividad cinegética y de pesca deportiva.	*SECTUR Estatal*	

Proyecto para incentivar la diversificación de productos y servicios turísticos.	*Establecer vinculación con los prestadores de servicios cinegéticos y de pesca deportiva para posicionar a Mazatlán en estos segmentos.*	*SECTUR Estatal*	*Históricamente en el destino las actividades cinegéticas y de pesca deportiva han sido populares, sobre todo para el turismo extranjero ya que el destino cuenta con los recursos de infraestructura y naturales para ello.*
	Coordinar esfuerzos entre hoteleros y estos dos segmentos para ofrecer promociones a través de productos y paquetes innovadores complementarios.	*SECTUR Estatal*	
	Revisión de regulación para el desarrollo del turismo cinegético para agilizar la tramitología de la actividad.	*SECTUR Estatal*	
	Colaborar con información, folletos, promoción y la participación en foros relacionados con la actividad cinegética y de pesca deportiva.	*SECTUR Estatal*	

Proyecto para incentivar la diversificación de productos y servicios turísticos.	*Establecer vinculación con los prestadores de servicios cinegéticos y de pesca deportiva para posicionar a Mazatlán en estos segmentos.*	*SECTUR Estatal*	*Históricamente en el destino las actividades cinegéticas y de pesca deportiva han sido populares, sobre todo para el turismo extranjero ya que el destino cuenta con los recursos de infraestructura y naturales para ello.*
	Coordinar esfuerzos entre hoteleros y estos dos segmentos para ofrecer promociones a través de productos y paquetes innovadores complementarios.	*SECTUR Estatal*	
	Revisión de regulación para el desarrollo del turismo cinegético para agilizar la tramitología de la actividad.	*SECTUR Estatal*	
	Colaborar con información, folletos, promoción y la participación en foros relacionados con la actividad cinegética y de pesca deportiva.	*SECTUR Estatal*	

Proyecto para incentivar la diversificación de productos y servicios turísticos.	*Establecer vinculación con los prestadores de servicios cinegéticos y de pesca deportiva para posicionar a Mazatlán en estos segmentos.*	*SECTUR Estatal*	*Históricamente en el destino las actividades cinegéticas y de pesca deportiva han sido populares, sobre todo para el turismo extranjero ya que el destino cuenta con los recursos de infraestructura y naturales para ello.*
	Coordinar esfuerzos entre hoteleros y estos dos segmentos para ofrecer promociones a través de productos y paquetes innovadores complementarios.	*SECTUR Estatal*	
	Revisión de regulación para el desarrollo del turismo cinegético para agilizar la tramitología de la actividad.	*SECTUR Estatal*	
	Colaborar con información, folletos, promoción y la participación en foros relacionados con la actividad cinegética y de pesca deportiva.	*SECTUR Estatal*	

Proyecto para incentivar la diversificación de productos y servicios turísticos.	*Establecer vinculación con los prestadores de servicios cinegéticos y de pesca deportiva para posicionar a Mazatlán en estos segmentos.*	*SECTUR Estatal*	*Históricamente en el destino las actividades cinegéticas y de pesca deportiva han sido populares, sobre todo para el turismo extranjero ya que el destino cuenta con los recursos de infraestructura y naturales para ello.*
	Coordinar esfuerzos entre hoteleros y estos dos segmentos para ofrecer promociones a través de productos y paquetes innovadores complementarios.	*SECTUR Estatal*	
	Revisión de regulación para el desarrollo del turismo cinegético para agilizar la tramitología de la actividad.	*SECTUR Estatal*	
	Colaborar con información, folletos, promoción y la participación en foros relacionados con la actividad cinegética y de pesca deportiva.	*SECTUR Estatal*	

Proyecto para incentivar la diversificación de productos y servicios turísticos.	*Establecer vinculación con los prestadores de servicios cinegéticos y de pesca deportiva para posicionar a Mazatlán en estos segmentos.*	*SECTUR Estatal*	*Históricamente en el destino las actividades cinegéticas y de pesca deportiva han sido populares, sobre todo para el turismo extranjero ya que el destino cuenta con los recursos de infraestructura y naturales para ello.*
	Coordinar esfuerzos entre hoteleros y estos dos segmentos para ofrecer promociones a través de productos y paquetes innovadores complementarios.	*SECTUR Estatal*	
	Revisión de regulación para el desarrollo del turismo cinegético para agilizar la tramitología de la actividad.	*SECTUR Estatal*	
	Colaborar con información, folletos, promoción y la participación en foros relacionados con la actividad cinegética y de pesca deportiva.	*SECTUR Estatal*	

Proyecto para incentivar la diversificación de productos y servicios turísticos.	*Establecer vinculación con los prestadores de servicios cinegéticos y de pesca deportiva para posicionar a Mazatlán en estos segmentos.*	*SECTUR Estatal*	*Históricamente en el destino las actividades cinegéticas y de pesca deportiva han sido populares, sobre todo para el turismo extranjero ya que el destino cuenta con los recursos de infraestructura y naturales para ello.*
	Coordinar esfuerzos entre hoteleros y estos dos segmentos para ofrecer promociones a través de productos y paquetes innovadores complementarios.	*SECTUR Estatal*	
	Revisión de regulación para el desarrollo del turismo cinegético para agilizar la tramitología de la actividad.	*SECTUR Estatal*	
	Colaborar con información, folletos, promoción y la participación en foros relacionados con la actividad cinegética y de pesca deportiva.	*SECTUR Estatal*	

Proyecto para incentivar la diversificación de productos y servicios turísticos.	*Establecer vinculación con los prestadores de servicios cinegéticos y de pesca deportiva para posicionar a Mazatlán en estos segmentos.*	*SECTUR Estatal*	*Históricamente en el destino las actividades cinegéticas y de pesca deportiva han sido populares, sobre todo para el turismo extranjero ya que el destino cuenta con los recursos de infraestructura y naturales para ello.*
	Coordinar esfuerzos entre hoteleros y estos dos segmentos para ofrecer promociones a través de productos y paquetes innovadores complementarios.	*SECTUR Estatal*	
	Revisión de regulación para el desarrollo del turismo cinegético para agilizar la tramitología de la actividad.	*SECTUR Estatal*	
	Colaborar con información, folletos, promoción y la participación en foros relacionados con la actividad cinegética y de pesca deportiva.	*SECTUR Estatal*	

Proyecto para incentivar la diversificación de productos y servicios turísticos.	*Establecer vinculación con los prestadores de servicios cinegéticos y de pesca deportiva para posicionar a Mazatlán en estos segmentos.*	*SECTUR Estatal*	*Históricamente en el destino las actividades cinegéticas y de pesca deportiva han sido populares, sobre todo para el turismo extranjero ya que el destino cuenta con los recursos de infraestructura y naturales para ello.*
	Coordinar esfuerzos entre hoteleros y estos dos segmentos para ofrecer promociones a través de productos y paquetes innovadores complementarios.	*SECTUR Estatal*	
	Revisión de regulación para el desarrollo del turismo cinegético para agilizar la tramitología de la actividad.	*SECTUR Estatal*	
	Colaborar con información, folletos, promoción y la participación en foros relacionados con la actividad cinegética y de pesca deportiva.	*SECTUR Estatal*	

Proyecto para incentivar la diversificación de productos y servicios turísticos.	*Establecer vinculación con los prestadores de servicios cinegéticos y de pesca deportiva para posicionar a Mazatlán en estos segmentos.*	*SECTUR Estatal*	*Históricamente en el destino las actividades cinegéticas y de pesca deportiva han sido populares, sobre todo para el turismo extranjero ya que el destino cuenta con los recursos de infraestructura y naturales para ello.*
	Coordinar esfuerzos entre hoteleros y estos dos segmentos para ofrecer promociones a través de productos y paquetes innovadores complementarios.	*SECTUR Estatal*	
	Revisión de regulación para el desarrollo del turismo cinegético para agilizar la tramitología de la actividad.	*SECTUR Estatal*	
	Colaborar con información, folletos, promoción y la participación en foros relacionados con la actividad cinegética y de pesca deportiva.	*SECTUR Estatal*	

Proyecto para incentivar la diversificación de productos y servicios turísticos.	*Establecer vinculación con los prestadores de servicios cinegéticos y de pesca deportiva para posicionar a Mazatlán en estos segmentos.*	*SECTUR Estatal*	*Históricamente en el destino las actividades cinegéticas y de pesca deportiva han sido populares, sobre todo para el turismo extranjero ya que el destino cuenta con los recursos de infraestructura y naturales para ello.*
	Coordinar esfuerzos entre hoteleros y estos dos segmentos para ofrecer promociones a través de productos y paquetes innovadores complementarios.	*SECTUR Estatal*	
	Revisión de regulación para el desarrollo del turismo cinegético para agilizar la tramitología de la actividad.	*SECTUR Estatal*	
	Colaborar con información, folletos, promoción y la participación en foros relacionados con la actividad cinegética y de pesca deportiva.	*SECTUR Estatal*	

Proyecto para incentivar la diversificación de productos y servicios turísticos.	*Establecer vinculación con los prestadores de servicios cinegéticos y de pesca deportiva para posicionar a Mazatlán en estos segmentos.*	*SECTUR Estatal*	*Históricamente en el destino las actividades cinegéticas y de pesca deportiva han sido populares, sobre todo para el turismo extranjero ya que el destino cuenta con los recursos de infraestructura y naturales para ello.*
	Coordinar esfuerzos entre hoteleros y estos dos segmentos para ofrecer promociones a través de productos y paquetes innovadores complementarios.	*SECTUR Estatal*	
	Revisión de regulación para el desarrollo del turismo cinegético para agilizar la tramitología de la actividad.	*SECTUR Estatal*	
	Colaborar con información, folletos, promoción y la participación en foros relacionados con la actividad cinegética y de pesca deportiva.	*SECTUR Estatal*	

Proyecto para incentivar la diversificación de productos y servicios turísticos.	*Establecer vinculación con los prestadores de servicios cinegéticos y de pesca deportiva para posicionar a Mazatlán en estos segmentos.*	*SECTUR Estatal*	*Históricamente en el destino las actividades cinegéticas y de pesca deportiva han sido populares, sobre todo para el turismo extranjero ya que el destino cuenta con los recursos de infraestructura y naturales para ello.*
	Coordinar esfuerzos entre hoteleros y estos dos segmentos para ofrecer promociones a través de productos y paquetes innovadores complementarios.	*SECTUR Estatal*	
	Revisión de regulación para el desarrollo del turismo cinegético para agilizar la tramitología de la actividad.	*SECTUR Estatal*	
	Colaborar con información, folletos, promoción y la participación en foros relacionados con la actividad cinegética y de pesca deportiva.	*SECTUR Estatal*	

Proyecto para incentivar la diversificación de productos y servicios turísticos.	*Establecer vinculación con los prestadores de servicios cinegéticos y de pesca deportiva para posicionar a Mazatlán en estos segmentos.*	*SECTUR Estatal*	*Históricamente en el destino las actividades cinegéticas y de pesca deportiva han sido populares, sobre todo para el turismo extranjero ya que el destino cuenta con los recursos de infraestructura y naturales para ello.*
	Coordinar esfuerzos entre hoteleros y estos dos segmentos para ofrecer promociones a través de productos y paquetes innovadores complementarios.	*SECTUR Estatal*	
	Revisión de regulación para el desarrollo del turismo cinegético para agilizar la tramitología de la actividad.	*SECTUR Estatal*	
	Colaborar con información, folletos, promoción y la participación en foros relacionados con la actividad cinegética y de pesca deportiva.	*SECTUR Estatal*	

Proyecto para incentivar la diversificación de productos y servicios turísticos.	*Establecer vinculación con los prestadores de servicios cinegéticos y de pesca deportiva para posicionar a Mazatlán en estos segmentos.*	*SECTUR Estatal*	*Históricamente en el destino las actividades cinegéticas y de pesca deportiva han sido populares, sobre todo para el turismo extranjero ya que el destino cuenta con los recursos de infraestructura y naturales para ello.*
	Coordinar esfuerzos entre hoteleros y estos dos segmentos para ofrecer promociones a través de productos y paquetes innovadores complementarios.	*SECTUR Estatal*	
	Revisión de regulación para el desarrollo del turismo cinegético para agilizar la tramitología de la actividad.	*SECTUR Estatal*	
	Colaborar con información, folletos, promoción y la participación en foros relacionados con la actividad cinegética y de pesca deportiva.	*SECTUR Estatal*	

Proyecto para incentivar la diversificación de productos y servicios turísticos.	*Establecer vinculación con los prestadores de servicios cinegéticos y de pesca deportiva para posicionar a Mazatlán en estos segmentos.*	*SECTUR Estatal*	*Históricamente en el destino las actividades cinegéticas y de pesca deportiva han sido populares, sobre todo para el turismo extranjero ya que el destino cuenta con los recursos de infraestructura y naturales para ello.*
	Coordinar esfuerzos entre hoteleros y estos dos segmentos para ofrecer promociones a través de productos y paquetes innovadores complementarios.	*SECTUR Estatal*	
	Revisión de regulación para el desarrollo del turismo cinegético para agilizar la tramitología de la actividad.	*SECTUR Estatal*	
	Colaborar con información, folletos, promoción y la participación en foros relacionados con la actividad cinegética y de pesca deportiva.	*SECTUR Estatal*	

Proyecto para incentivar la diversificación de productos y servicios turísticos.	*Establecer vinculación con los prestadores de servicios cinegéticos y de pesca deportiva para posicionar a Mazatlán en estos segmentos.*	*SECTUR Estatal*	*Históricamente en el destino las actividades cinegéticas y de pesca deportiva han sido populares, sobre todo para el turismo extranjero ya que el destino cuenta con los recursos de infraestructura y naturales para ello.*
	Coordinar esfuerzos entre hoteleros y estos dos segmentos para ofrecer promociones a través de productos y paquetes innovadores complementarios.	*SECTUR Estatal*	
	Revisión de regulación para el desarrollo del turismo cinegético para agilizar la tramitología de la actividad.	*SECTUR Estatal*	
	Colaborar con información, folletos, promoción y la participación en foros relacionados con la actividad cinegética y de pesca deportiva.	*SECTUR Estatal*	

Proyecto para incentivar la diversificación de productos y servicios turísticos.	*Establecer vinculación con los prestadores de servicios cinegéticos y de pesca deportiva para posicionar a Mazatlán en estos segmentos.*	*SECTUR Estatal*	*Históricamente en el destino las actividades cinegéticas y de pesca deportiva han sido populares, sobre todo para el turismo extranjero ya que el destino cuenta con los recursos de infraestructura y naturales para ello.*
	Coordinar esfuerzos entre hoteleros y estos dos segmentos para ofrecer promociones a través de productos y paquetes innovadores complementarios.	*SECTUR Estatal*	
	Revisión de regulación para el desarrollo del turismo cinegético para agilizar la tramitología de la actividad.	*SECTUR Estatal*	
	Colaborar con información, folletos, promoción y la participación en foros relacionados con la actividad cinegética y de pesca deportiva.	*SECTUR Estatal*	

Proyecto para incentivar la diversificación de productos y servicios turísticos.	*Establecer vinculación con los prestadores de servicios cinegéticos y de pesca deportiva para posicionar a Mazatlán en estos segmentos.*	*SECTUR Estatal*	*Históricamente en el destino las actividades cinegéticas y de pesca deportiva han sido populares, sobre todo para el turismo extranjero ya que el destino cuenta con los recursos de infraestructura y naturales para ello.*
	Coordinar esfuerzos entre hoteleros y estos dos segmentos para ofrecer promociones a través de productos y paquetes innovadores complementarios.	*SECTUR Estatal*	
	Revisión de regulación para el desarrollo del turismo cinegético para agilizar la tramitología de la actividad.	*SECTUR Estatal*	
	Colaborar con información, folletos, promoción y la participación en foros relacionados con la actividad cinegética y de pesca deportiva.	*SECTUR Estatal*	

Proyecto para incentivar la diversificación de productos y servicios turísticos.	*Establecer vinculación con los prestadores de servicios cinegéticos y de pesca deportiva para posicionar a Mazatlán en estos segmentos.*	*SECTUR Estatal*	*Históricamente en el destino las actividades cinegéticas y de pesca deportiva han sido populares, sobre todo para el turismo extranjero ya que el destino cuenta con los recursos de infraestructura y naturales para ello.*
	Coordinar esfuerzos entre hoteleros y estos dos segmentos para ofrecer promociones a través de productos y paquetes innovadores complementarios.	*SECTUR Estatal*	
	Revisión de regulación para el desarrollo del turismo cinegético para agilizar la tramitología de la actividad.	*SECTUR Estatal*	
	Colaborar con información, folletos, promoción y la participación en foros relacionados con la actividad cinegética y de pesca deportiva.	*SECTUR Estatal*	

Proyecto para incentivar la diversificación de productos y servicios turísticos.	*Establecer vinculación con los prestadores de servicios cinegéticos y de pesca deportiva para posicionar a Mazatlán en estos segmentos.*	*SECTUR Estatal*	*Históricamente en el destino las actividades cinegéticas y de pesca deportiva han sido populares, sobre todo para el turismo extranjero ya que el destino cuenta con los recursos de infraestructura y naturales para ello.*
	Coordinar esfuerzos entre hoteleros y estos dos segmentos para ofrecer promociones a través de productos y paquetes innovadores complementarios.	*SECTUR Estatal*	
	Revisión de regulación para el desarrollo del turismo cinegético para agilizar la tramitología de la actividad.	*SECTUR Estatal*	
	Colaborar con información, folletos, promoción y la participación en foros relacionados con la actividad cinegética y de pesca deportiva.	*SECTUR Estatal*	

Proyecto para incentivar la diversificación de productos y servicios turísticos.	*Establecer vinculación con los prestadores de servicios cinegéticos y de pesca deportiva para posicionar a Mazatlán en estos segmentos.*	*SECTUR Estatal*	*Históricamente en el destino las actividades cinegéticas y de pesca deportiva han sido populares, sobre todo para el turismo extranjero ya que el destino cuenta con los recursos de infraestructura y naturales para ello.*
	Coordinar esfuerzos entre hoteleros y estos dos segmentos para ofrecer promociones a través de productos y paquetes innovadores complementarios.	*SECTUR Estatal*	
	Revisión de regulación para el desarrollo del turismo cinegético para agilizar la tramitología de la actividad.	*SECTUR Estatal*	
	Colaborar con información, folletos, promoción y la participación en foros relacionados con la actividad cinegética y de pesca deportiva.	*SECTUR Estatal*	

Proyecto para incentivar la diversificación de productos y servicios turísticos.	*Establecer vinculación con los prestadores de servicios cinegéticos y de pesca deportiva para posicionar a Mazatlán en estos segmentos.*	*SECTUR Estatal*	*Históricamente en el destino las actividades cinegéticas y de pesca deportiva han sido populares, sobre todo para el turismo extranjero ya que el destino cuenta con los recursos de infraestructura y naturales para ello.*
	Coordinar esfuerzos entre hoteleros y estos dos segmentos para ofrecer promociones a través de productos y paquetes innovadores complementarios.	*SECTUR Estatal*	
	Revisión de regulación para el desarrollo del turismo cinegético para agilizar la tramitología de la actividad.	*SECTUR Estatal*	
	Colaborar con información, folletos, promoción y la participación en foros relacionados con la actividad cinegética y de pesca deportiva.	*SECTUR Estatal*	

Proyecto para incentivar la diversificación de productos y servicios turísticos.	*Establecer vinculación con los prestadores de servicios cinegéticos y de pesca deportiva para posicionar a Mazatlán en estos segmentos.*	*SECTUR Estatal*	*Históricamente en el destino las actividades cinegéticas y de pesca deportiva han sido populares, sobre todo para el turismo extranjero ya que el destino cuenta con los recursos de infraestructura y naturales para ello.*
	Coordinar esfuerzos entre hoteleros y estos dos segmentos para ofrecer promociones a través de productos y paquetes innovadores complementarios.	*SECTUR Estatal*	
	Revisión de regulación para el desarrollo del turismo cinegético para agilizar la tramitología de la actividad.	*SECTUR Estatal*	
	Colaborar con información, folletos, promoción y la participación en foros relacionados con la actividad cinegética y de pesca deportiva.	*SECTUR Estatal*	

Proyecto para incentivar la diversificación de productos y servicios turísticos.	*Establecer vinculación con los prestadores de servicios cinegéticos y de pesca deportiva para posicionar a Mazatlán en estos segmentos.*	*SECTUR Estatal*	*Históricamente en el destino las actividades cinegéticas y de pesca deportiva han sido populares, sobre todo para el turismo extranjero ya que el destino cuenta con los recursos de infraestructura y naturales para ello.*
	Coordinar esfuerzos entre hoteleros y estos dos segmentos para ofrecer promociones a través de productos y paquetes innovadores complementarios.	*SECTUR Estatal*	
	Revisión de regulación para el desarrollo del turismo cinegético para agilizar la tramitología de la actividad.	*SECTUR Estatal*	
	Colaborar con información, folletos, promoción y la participación en foros relacionados con la actividad cinegética y de pesca deportiva.	*SECTUR Estatal*	

Proyecto para incentivar la diversificación de productos y servicios turísticos.	*Establecer vinculación con los prestadores de servicios cinegéticos y de pesca deportiva para posicionar a Mazatlán en estos segmentos.*	*SECTUR Estatal*	*Históricamente en el destino las actividades cinegéticas y de pesca deportiva han sido populares, sobre todo para el turismo extranjero ya que el destino cuenta con los recursos de infraestructura y naturales para ello.*
	Coordinar esfuerzos entre hoteleros y estos dos segmentos para ofrecer promociones a través de productos y paquetes innovadores complementarios.	*SECTUR Estatal*	
	Revisión de regulación para el desarrollo del turismo cinegético para agilizar la tramitología de la actividad.	*SECTUR Estatal*	
	Colaborar con información, folletos, promoción y la participación en foros relacionados con la actividad cinegética y de pesca deportiva.	*SECTUR Estatal*	

Proyecto para incentivar la diversificación de productos y servicios turísticos.	*Establecer vinculación con los prestadores de servicios cinegéticos y de pesca deportiva para posicionar a Mazatlán en estos segmentos.*	*SECTUR Estatal*	*Históricamente en el destino las actividades cinegéticas y de pesca deportiva han sido populares, sobre todo para el turismo extranjero ya que el destino cuenta con los recursos de infraestructura y naturales para ello.*
	Coordinar esfuerzos entre hoteleros y estos dos segmentos para ofrecer promociones a través de productos y paquetes innovadores complementarios.	*SECTUR Estatal*	
	Revisión de regulación para el desarrollo del turismo cinegético para agilizar la tramitología de la actividad.	*SECTUR Estatal*	
	Colaborar con información, folletos, promoción y la participación en foros relacionados con la actividad cinegética y de pesca deportiva.	*SECTUR Estatal*	

Proyecto para incentivar la diversificación de productos y servicios turísticos.	*Establecer vinculación con los prestadores de servicios cinegéticos y de pesca deportiva para posicionar a Mazatlán en estos segmentos.*	*SECTUR Estatal*	*Históricamente en el destino las actividades cinegéticas y de pesca deportiva han sido populares, sobre todo para el turismo extranjero ya que el destino cuenta con los recursos de infraestructura y naturales para ello.*
	Coordinar esfuerzos entre hoteleros y estos dos segmentos para ofrecer promociones a través de productos y paquetes innovadores complementarios.	*SECTUR Estatal*	
	Revisión de regulación para el desarrollo del turismo cinegético para agilizar la tramitología de la actividad.	*SECTUR Estatal*	
	Colaborar con información, folletos, promoción y la participación en foros relacionados con la actividad cinegética y de pesca deportiva.	*SECTUR Estatal*	

Proyecto para incentivar la diversificación de productos y servicios turísticos.	*Establecer vinculación con los prestadores de servicios cinegéticos y de pesca deportiva para posicionar a Mazatlán en estos segmentos.*	*SECTUR Estatal*	*Históricamente en el destino las actividades cinegéticas y de pesca deportiva han sido populares, sobre todo para el turismo extranjero ya que el destino cuenta con los recursos de infraestructura y naturales para ello.*
	Coordinar esfuerzos entre hoteleros y estos dos segmentos para ofrecer promociones a través de productos y paquetes innovadores complementarios.	*SECTUR Estatal*	
	Revisión de regulación para el desarrollo del turismo cinegético para agilizar la tramitología de la actividad.	*SECTUR Estatal*	
	Colaborar con información, folletos, promoción y la participación en foros relacionados con la actividad cinegética y de pesca deportiva.	*SECTUR Estatal*	

Proyecto para incentivar la diversificación de productos y servicios turísticos.	*Establecer vinculación con los prestadores de servicios cinegéticos y de pesca deportiva para posicionar a Mazatlán en estos segmentos.*	*SECTUR Estatal*	*Históricamente en el destino las actividades cinegéticas y de pesca deportiva han sido populares, sobre todo para el turismo extranjero ya que el destino cuenta con los recursos de infraestructura y naturales para ello.*
	Coordinar esfuerzos entre hoteleros y estos dos segmentos para ofrecer promociones a través de productos y paquetes innovadores complementarios.	*SECTUR Estatal*	
	Revisión de regulación para el desarrollo del turismo cinegético para agilizar la tramitología de la actividad.	*SECTUR Estatal*	
	Colaborar con información, folletos, promoción y la participación en foros relacionados con la actividad cinegética y de pesca deportiva.	*SECTUR Estatal*	

Proyecto para incentivar la diversificación de productos y servicios turísticos.	*Establecer vinculación con los prestadores de servicios cinegéticos y de pesca deportiva para posicionar a Mazatlán en estos segmentos.*	*SECTUR Estatal*	*Históricamente en el destino las actividades cinegéticas y de pesca deportiva han sido populares, sobre todo para el turismo extranjero ya que el destino cuenta con los recursos de infraestructura y naturales para ello.*
	Coordinar esfuerzos entre hoteleros y estos dos segmentos para ofrecer promociones a través de productos y paquetes innovadores complementarios.	*SECTUR Estatal*	
	Revisión de regulación para el desarrollo del turismo cinegético para agilizar la tramitología de la actividad.	*SECTUR Estatal*	
	Colaborar con información, folletos, promoción y la participación en foros relacionados con la actividad cinegética y de pesca deportiva.	*SECTUR Estatal*	

Proyecto para incentivar la diversificación de productos y servicios turísticos.	*Establecer vinculación con los prestadores de servicios cinegéticos y de pesca deportiva para posicionar a Mazatlán en estos segmentos.*	*SECTUR Estatal*	*Históricamente en el destino las actividades cinegéticas y de pesca deportiva han sido populares, sobre todo para el turismo extranjero ya que el destino cuenta con los recursos de infraestructura y naturales para ello.*
	Coordinar esfuerzos entre hoteleros y estos dos segmentos para ofrecer promociones a través de productos y paquetes innovadores complementarios.	*SECTUR Estatal*	
	Revisión de regulación para el desarrollo del turismo cinegético para agilizar la tramitología de la actividad.	*SECTUR Estatal*	
	Colaborar con información, folletos, promoción y la participación en foros relacionados con la actividad cinegética y de pesca deportiva.	*SECTUR Estatal*	

Proyecto para incentivar la diversificación de productos y servicios turísticos.	*Establecer vinculación con los prestadores de servicios cinegéticos y de pesca deportiva para posicionar a Mazatlán en estos segmentos.*	*SECTUR Estatal*	*Históricamente en el destino las actividades cinegéticas y de pesca deportiva han sido populares, sobre todo para el turismo extranjero ya que el destino cuenta con los recursos de infraestructura y naturales para ello.*
	Coordinar esfuerzos entre hoteleros y estos dos segmentos para ofrecer promociones a través de productos y paquetes innovadores complementarios.	*SECTUR Estatal*	
	Revisión de regulación para el desarrollo del turismo cinegético para agilizar la tramitología de la actividad.	*SECTUR Estatal*	
	Colaborar con información, folletos, promoción y la participación en foros relacionados con la actividad cinegética y de pesca deportiva.	*SECTUR Estatal*	

Proyecto para incentivar la diversificación de productos y servicios turísticos.	*Establecer vinculación con los prestadores de servicios cinegéticos y de pesca deportiva para posicionar a Mazatlán en estos segmentos.*	*SECTUR Estatal*	*Históricamente en el destino las actividades cinegéticas y de pesca deportiva han sido populares, sobre todo para el turismo extranjero ya que el destino cuenta con los recursos de infraestructura y naturales para ello.*
	Coordinar esfuerzos entre hoteleros y estos dos segmentos para ofrecer promociones a través de productos y paquetes innovadores complementarios.	*SECTUR Estatal*	
	Revisión de regulación para el desarrollo del turismo cinegético para agilizar la tramitología de la actividad.	*SECTUR Estatal*	
	Colaborar con información, folletos, promoción y la participación en foros relacionados con la actividad cinegética y de pesca deportiva.	*SECTUR Estatal*	

Proyecto para incentivar la diversificación de productos y servicios turísticos.	*Establecer vinculación con los prestadores de servicios cinegéticos y de pesca deportiva para posicionar a Mazatlán en estos segmentos.*	*SECTUR Estatal*	*Históricamente en el destino las actividades cinegéticas y de pesca deportiva han sido populares, sobre todo para el turismo extranjero ya que el destino cuenta con los recursos de infraestructura y naturales para ello.*
	Coordinar esfuerzos entre hoteleros y estos dos segmentos para ofrecer promociones a través de productos y paquetes innovadores complementarios.	*SECTUR Estatal*	
	Revisión de regulación para el desarrollo del turismo cinegético para agilizar la tramitología de la actividad.	*SECTUR Estatal*	
	Colaborar con información, folletos, promoción y la participación en foros relacionados con la actividad cinegética y de pesca deportiva.	*SECTUR Estatal*	

Proyecto para incentivar la diversificación de productos y servicios turísticos.	*Establecer vinculación con los prestadores de servicios cinegéticos y de pesca deportiva para posicionar a Mazatlán en estos segmentos.*	*SECTUR Estatal*	*Históricamente en el destino las actividades cinegéticas y de pesca deportiva han sido populares, sobre todo para el turismo extranjero ya que el destino cuenta con los recursos de infraestructura y naturales para ello.*
	Coordinar esfuerzos entre hoteleros y estos dos segmentos para ofrecer promociones a través de productos y paquetes innovadores complementarios.	*SECTUR Estatal*	
	Revisión de regulación para el desarrollo del turismo cinegético para agilizar la tramitología de la actividad.	*SECTUR Estatal*	
	Colaborar con información, folletos, promoción y la participación en foros relacionados con la actividad cinegética y de pesca deportiva.	*SECTUR Estatal*	

Proyecto para incentivar la diversificación de productos y servicios turísticos.	*Establecer vinculación con los prestadores de servicios cinegéticos y de pesca deportiva para posicionar a Mazatlán en estos segmentos.*	*SECTUR Estatal*	*Históricamente en el destino las actividades cinegéticas y de pesca deportiva han sido populares, sobre todo para el turismo extranjero ya que el destino cuenta con los recursos de infraestructura y naturales para ello.*
	Coordinar esfuerzos entre hoteleros y estos dos segmentos para ofrecer promociones a través de productos y paquetes innovadores complementarios.	*SECTUR Estatal*	
	Revisión de regulación para el desarrollo del turismo cinegético para agilizar la tramitología de la actividad.	*SECTUR Estatal*	
	Colaborar con información, folletos, promoción y la participación en foros relacionados con la actividad cinegética y de pesca deportiva.	*SECTUR Estatal*	

Proyecto para incentivar la diversificación de productos y servicios turísticos.	*Establecer vinculación con los prestadores de servicios cinegéticos y de pesca deportiva para posicionar a Mazatlán en estos segmentos.*	*SECTUR Estatal*	*Históricamente en el destino las actividades cinegéticas y de pesca deportiva han sido populares, sobre todo para el turismo extranjero ya que el destino cuenta con los recursos de infraestructura y naturales para ello.*
	Coordinar esfuerzos entre hoteleros y estos dos segmentos para ofrecer promociones a través de productos y paquetes innovadores complementarios.	*SECTUR Estatal*	
	Revisión de regulación para el desarrollo del turismo cinegético para agilizar la tramitología de la actividad.	*SECTUR Estatal*	
	Colaborar con información, folletos, promoción y la participación en foros relacionados con la actividad cinegética y de pesca deportiva.	*SECTUR Estatal*	

Proyecto para incentivar la diversificación de productos y servicios turísticos.	*Establecer vinculación con los prestadores de servicios cinegéticos y de pesca deportiva para posicionar a Mazatlán en estos segmentos.*	*SECTUR Estatal*	*Históricamente en el destino las actividades cinegéticas y de pesca deportiva han sido populares, sobre todo para el turismo extranjero ya que el destino cuenta con los recursos de infraestructura y naturales para ello.*
	Coordinar esfuerzos entre hoteleros y estos dos segmentos para ofrecer promociones a través de productos y paquetes innovadores complementarios.	*SECTUR Estatal*	
	Revisión de regulación para el desarrollo del turismo cinegético para agilizar la tramitología de la actividad.	*SECTUR Estatal*	
	Colaborar con información, folletos, promoción y la participación en foros relacionados con la actividad cinegética y de pesca deportiva.	*SECTUR Estatal*	

Proyecto para incentivar la diversificación de productos y servicios turísticos.	*Establecer vinculación con los prestadores de servicios cinegéticos y de pesca deportiva para posicionar a Mazatlán en estos segmentos.*	*SECTUR Estatal*	*Históricamente en el destino las actividades cinegéticas y de pesca deportiva han sido populares, sobre todo para el turismo extranjero ya que el destino cuenta con los recursos de infraestructura y naturales para ello.*
	Coordinar esfuerzos entre hoteleros y estos dos segmentos para ofrecer promociones a través de productos y paquetes innovadores complementarios.	*SECTUR Estatal*	
	Revisión de regulación para el desarrollo del turismo cinegético para agilizar la tramitología de la actividad.	*SECTUR Estatal*	
	Colaborar con información, folletos, promoción y la participación en foros relacionados con la actividad cinegética y de pesca deportiva.	*SECTUR Estatal*	

Proyecto para incentivar la diversificación de productos y servicios turísticos.	*Establecer vinculación con los prestadores de servicios cinegéticos y de pesca deportiva para posicionar a Mazatlán en estos segmentos.*	*SECTUR Estatal*	*Históricamente en el destino las actividades cinegéticas y de pesca deportiva han sido populares, sobre todo para el turismo extranjero ya que el destino cuenta con los recursos de infraestructura y naturales para ello.*
	Coordinar esfuerzos entre hoteleros y estos dos segmentos para ofrecer promociones a través de productos y paquetes innovadores complementarios.	*SECTUR Estatal*	
	Revisión de regulación para el desarrollo del turismo cinegético para agilizar la tramitología de la actividad.	*SECTUR Estatal*	
	Colaborar con información, folletos, promoción y la participación en foros relacionados con la actividad cinegética y de pesca deportiva.	*SECTUR Estatal*	

Proyecto para incentivar la diversificación de productos y servicios turísticos.	*Establecer vinculación con los prestadores de servicios cinegéticos y de pesca deportiva para posicionar a Mazatlán en estos segmentos.*	*SECTUR Estatal*	*Históricamente en el destino las actividades cinegéticas y de pesca deportiva han sido populares, sobre todo para el turismo extranjero ya que el destino cuenta con los recursos de infraestructura y naturales para ello.*
	Coordinar esfuerzos entre hoteleros y estos dos segmentos para ofrecer promociones a través de productos y paquetes innovadores complementarios.	*SECTUR Estatal*	
	Revisión de regulación para el desarrollo del turismo cinegético para agilizar la tramitología de la actividad.	*SECTUR Estatal*	
	Colaborar con información, folletos, promoción y la participación en foros relacionados con la actividad cinegética y de pesca deportiva.	*SECTUR Estatal*	

Proyecto para incentivar la diversificación de productos y servicios turísticos.	*Establecer vinculación con los prestadores de servicios cinegéticos y de pesca deportiva para posicionar a Mazatlán en estos segmentos.*	*SECTUR Estatal*	*Históricamente en el destino las actividades cinegéticas y de pesca deportiva han sido populares, sobre todo para el turismo extranjero ya que el destino cuenta con los recursos de infraestructura y naturales para ello.*
	Coordinar esfuerzos entre hoteleros y estos dos segmentos para ofrecer promociones a través de productos y paquetes innovadores complementarios.	*SECTUR Estatal*	
	Revisión de regulación para el desarrollo del turismo cinegético para agilizar la tramitología de la actividad.	*SECTUR Estatal*	
	Colaborar con información, folletos, promoción y la participación en foros relacionados con la actividad cinegética y de pesca deportiva.	*SECTUR Estatal*	

Proyecto para incentivar la diversificación de productos y servicios turísticos.	*Establecer vinculación con los prestadores de servicios cinegéticos y de pesca deportiva para posicionar a Mazatlán en estos segmentos.*	*SECTUR Estatal*	*Históricamente en el destino las actividades cinegéticas y de pesca deportiva han sido populares, sobre todo para el turismo extranjero ya que el destino cuenta con los recursos de infraestructura y naturales para ello.*
	Coordinar esfuerzos entre hoteleros y estos dos segmentos para ofrecer promociones a través de productos y paquetes innovadores complementarios.	*SECTUR Estatal*	
	Revisión de regulación para el desarrollo del turismo cinegético para agilizar la tramitología de la actividad.	*SECTUR Estatal*	
	Colaborar con información, folletos, promoción y la participación en foros relacionados con la actividad cinegética y de pesca deportiva.	*SECTUR Estatal*	

Proyecto para incentivar la diversificación de productos y servicios turísticos.	*Establecer vinculación con los prestadores de servicios cinegéticos y de pesca deportiva para posicionar a Mazatlán en estos segmentos.*	*SECTUR Estatal*	*Históricamente en el destino las actividades cinegéticas y de pesca deportiva han sido populares, sobre todo para el turismo extranjero ya que el destino cuenta con los recursos de infraestructura y naturales para ello.*
	Coordinar esfuerzos entre hoteleros y estos dos segmentos para ofrecer promociones a través de productos y paquetes innovadores complementarios.	*SECTUR Estatal*	
	Revisión de regulación para el desarrollo del turismo cinegético para agilizar la tramitología de la actividad.	*SECTUR Estatal*	
	Colaborar con información, folletos, promoción y la participación en foros relacionados con la actividad cinegética y de pesca deportiva.	*SECTUR Estatal*	

Proyecto para incentivar la diversificación de productos y servicios turísticos.	*Establecer vinculación con los prestadores de servicios cinegéticos y de pesca deportiva para posicionar a Mazatlán en estos segmentos.*	*SECTUR Estatal*	*Históricamente en el destino las actividades cinegéticas y de pesca deportiva han sido populares, sobre todo para el turismo extranjero ya que el destino cuenta con los recursos de infraestructura y naturales para ello.*
	Coordinar esfuerzos entre hoteleros y estos dos segmentos para ofrecer promociones a través de productos y paquetes innovadores complementarios.	*SECTUR Estatal*	
	Revisión de regulación para el desarrollo del turismo cinegético para agilizar la tramitología de la actividad.	*SECTUR Estatal*	
	Colaborar con información, folletos, promoción y la participación en foros relacionados con la actividad cinegética y de pesca deportiva.	*SECTUR Estatal*	

Proyecto para incentivar la diversificación de productos y servicios turísticos.	*Establecer vinculación con los prestadores de servicios cinegéticos y de pesca deportiva para posicionar a Mazatlán en estos segmentos.*	*SECTUR Estatal*	*Históricamente en el destino las actividades cinegéticas y de pesca deportiva han sido populares, sobre todo para el turismo extranjero ya que el destino cuenta con los recursos de infraestructura y naturales para ello.*
	Coordinar esfuerzos entre hoteleros y estos dos segmentos para ofrecer promociones a través de productos y paquetes innovadores complementarios.	*SECTUR Estatal*	
	Revisión de regulación para el desarrollo del turismo cinegético para agilizar la tramitología de la actividad.	*SECTUR Estatal*	
	Colaborar con información, folletos, promoción y la participación en foros relacionados con la actividad cinegética y de pesca deportiva.	*SECTUR Estatal*	

Proyecto para incentivar la diversificación de productos y servicios turísticos.	*Establecer vinculación con los prestadores de servicios cinegéticos y de pesca deportiva para posicionar a Mazatlán en estos segmentos.*	*SECTUR Estatal*	*Históricamente en el destino las actividades cinegéticas y de pesca deportiva han sido populares, sobre todo para el turismo extranjero ya que el destino cuenta con los recursos de infraestructura y naturales para ello.*
	Coordinar esfuerzos entre hoteleros y estos dos segmentos para ofrecer promociones a través de productos y paquetes innovadores complementarios.	*SECTUR Estatal*	
	Revisión de regulación para el desarrollo del turismo cinegético para agilizar la tramitología de la actividad.	*SECTUR Estatal*	
	Colaborar con información, folletos, promoción y la participación en foros relacionados con la actividad cinegética y de pesca deportiva.	*SECTUR Estatal*	

Proyecto para incentivar la diversificación de productos y servicios turísticos.	*Establecer vinculación con los prestadores de servicios cinegéticos y de pesca deportiva para posicionar a Mazatlán en estos segmentos.*	*SECTUR Estatal*	*Históricamente en el destino las actividades cinegéticas y de pesca deportiva han sido populares, sobre todo para el turismo extranjero ya que el destino cuenta con los recursos de infraestructura y naturales para ello.*
	Coordinar esfuerzos entre hoteleros y estos dos segmentos para ofrecer promociones a través de productos y paquetes innovadores complementarios.	*SECTUR Estatal*	
	Revisión de regulación para el desarrollo del turismo cinegético para agilizar la tramitología de la actividad.	*SECTUR Estatal*	
	Colaborar con información, folletos, promoción y la participación en foros relacionados con la actividad cinegética y de pesca deportiva.	*SECTUR Estatal*	

Proyecto para incentivar la diversificación de productos y servicios turísticos.	*Establecer vinculación con los prestadores de servicios cinegéticos y de pesca deportiva para posicionar a Mazatlán en estos segmentos.*	*SECTUR Estatal*	*Históricamente en el destino las actividades cinegéticas y de pesca deportiva han sido populares, sobre todo para el turismo extranjero ya que el destino cuenta con los recursos de infraestructura y naturales para ello.*
	Coordinar esfuerzos entre hoteleros y estos dos segmentos para ofrecer promociones a través de productos y paquetes innovadores complementarios.	*SECTUR Estatal*	
	Revisión de regulación para el desarrollo del turismo cinegético para agilizar la tramitología de la actividad.	*SECTUR Estatal*	
	Colaborar con información, folletos, promoción y la participación en foros relacionados con la actividad cinegética y de pesca deportiva.	*SECTUR Estatal*	

Proyecto para incentivar la diversificación de productos y servicios turísticos.	*Establecer vinculación con los prestadores de servicios cinegéticos y de pesca deportiva para posicionar a Mazatlán en estos segmentos.*	*SECTUR Estatal*	*Históricamente en el destino las actividades cinegéticas y de pesca deportiva han sido populares, sobre todo para el turismo extranjero ya que el destino cuenta con los recursos de infraestructura y naturales para ello.*
	Coordinar esfuerzos entre hoteleros y estos dos segmentos para ofrecer promociones a través de productos y paquetes innovadores complementarios.	*SECTUR Estatal*	
	Revisión de regulación para el desarrollo del turismo cinegético para agilizar la tramitología de la actividad.	*SECTUR Estatal*	
	Colaborar con información, folletos, promoción y la participación en foros relacionados con la actividad cinegética y de pesca deportiva.	*SECTUR Estatal*	

Proyecto para incentivar la diversificación de productos y servicios turísticos.	*Establecer vinculación con los prestadores de servicios cinegéticos y de pesca deportiva para posicionar a Mazatlán en estos segmentos.*	*SECTUR Estatal*	*Históricamente en el destino las actividades cinegéticas y de pesca deportiva han sido populares, sobre todo para el turismo extranjero ya que el destino cuenta con los recursos de infraestructura y naturales para ello.*
	Coordinar esfuerzos entre hoteleros y estos dos segmentos para ofrecer promociones a través de productos y paquetes innovadores complementarios.	*SECTUR Estatal*	
	Revisión de regulación para el desarrollo del turismo cinegético para agilizar la tramitología de la actividad.	*SECTUR Estatal*	
	Colaborar con información, folletos, promoción y la participación en foros relacionados con la actividad cinegética y de pesca deportiva.	*SECTUR Estatal*	

Proyecto para incentivar la diversificación de productos y servicios turísticos.	*Establecer vinculación con los prestadores de servicios cinegéticos y de pesca deportiva para posicionar a Mazatlán en estos segmentos.*	*SECTUR Estatal*	*Históricamente en el destino las actividades cinegéticas y de pesca deportiva han sido populares, sobre todo para el turismo extranjero ya que el destino cuenta con los recursos de infraestructura y naturales para ello.*
	Coordinar esfuerzos entre hoteleros y estos dos segmentos para ofrecer promociones a través de productos y paquetes innovadores complementarios.	*SECTUR Estatal*	
	Revisión de regulación para el desarrollo del turismo cinegético para agilizar la tramitología de la actividad.	*SECTUR Estatal*	
	Colaborar con información, folletos, promoción y la participación en foros relacionados con la actividad cinegética y de pesca deportiva.	*SECTUR Estatal*	

Proyecto para incentivar la diversificación de productos y servicios turísticos.	*Establecer vinculación con los prestadores de servicios cinegéticos y de pesca deportiva para posicionar a Mazatlán en estos segmentos.*	*SECTUR Estatal*	*Históricamente en el destino las actividades cinegéticas y de pesca deportiva han sido populares, sobre todo para el turismo extranjero ya que el destino cuenta con los recursos de infraestructura y naturales para ello.*
	Coordinar esfuerzos entre hoteleros y estos dos segmentos para ofrecer promociones a través de productos y paquetes innovadores complementarios.	*SECTUR Estatal*	
	Revisión de regulación para el desarrollo del turismo cinegético para agilizar la tramitología de la actividad.	*SECTUR Estatal*	
	Colaborar con información, folletos, promoción y la participación en foros relacionados con la actividad cinegética y de pesca deportiva.	*SECTUR Estatal*	

Proyecto para incentivar la diversificación de productos y servicios turísticos.	*Establecer vinculación con los prestadores de servicios cinegéticos y de pesca deportiva para posicionar a Mazatlán en estos segmentos.*	*SECTUR Estatal*	*Históricamente en el destino las actividades cinegéticas y de pesca deportiva han sido populares, sobre todo para el turismo extranjero ya que el destino cuenta con los recursos de infraestructura y naturales para ello.*
	Coordinar esfuerzos entre hoteleros y estos dos segmentos para ofrecer promociones a través de productos y paquetes innovadores complementarios.	*SECTUR Estatal*	
	Revisión de regulación para el desarrollo del turismo cinegético para agilizar la tramitología de la actividad.	*SECTUR Estatal*	
	Colaborar con información, folletos, promoción y la participación en foros relacionados con la actividad cinegética y de pesca deportiva.	*SECTUR Estatal*	

Proyecto para incentivar la diversificación de productos y servicios turísticos.	*Establecer vinculación con los prestadores de servicios cinegéticos y de pesca deportiva para posicionar a Mazatlán en estos segmentos.*	*SECTUR Estatal*	*Históricamente en el destino las actividades cinegéticas y de pesca deportiva han sido populares, sobre todo para el turismo extranjero ya que el destino cuenta con los recursos de infraestructura y naturales para ello.*
	Coordinar esfuerzos entre hoteleros y estos dos segmentos para ofrecer promociones a través de productos y paquetes innovadores complementarios.	*SECTUR Estatal*	
	Revisión de regulación para el desarrollo del turismo cinegético para agilizar la tramitología de la actividad.	*SECTUR Estatal*	
	Colaborar con información, folletos, promoción y la participación en foros relacionados con la actividad cinegética y de pesca deportiva.	*SECTUR Estatal*	

Proyecto para incentivar la diversificación de productos y servicios turísticos.	*Establecer vinculación con los prestadores de servicios cinegéticos y de pesca deportiva para posicionar a Mazatlán en estos segmentos.*	*SECTUR Estatal*	*Históricamente en el destino las actividades cinegéticas y de pesca deportiva han sido populares, sobre todo para el turismo extranjero ya que el destino cuenta con los recursos de infraestructura y naturales para ello.*
	Coordinar esfuerzos entre hoteleros y estos dos segmentos para ofrecer promociones a través de productos y paquetes innovadores complementarios.	*SECTUR Estatal*	
	Revisión de regulación para el desarrollo del turismo cinegético para agilizar la tramitología de la actividad.	*SECTUR Estatal*	
	Colaborar con información, folletos, promoción y la participación en foros relacionados con la actividad cinegética y de pesca deportiva.	*SECTUR Estatal*	

Proyecto para incentivar la diversificación de productos y servicios turísticos.	*Establecer vinculación con los prestadores de servicios cinegéticos y de pesca deportiva para posicionar a Mazatlán en estos segmentos.*	*SECTUR Estatal*	*Históricamente en el destino las actividades cinegéticas y de pesca deportiva han sido populares, sobre todo para el turismo extranjero ya que el destino cuenta con los recursos de infraestructura y naturales para ello.*
	Coordinar esfuerzos entre hoteleros y estos dos segmentos para ofrecer promociones a través de productos y paquetes innovadores complementarios.	*SECTUR Estatal*	
	Revisión de regulación para el desarrollo del turismo cinegético para agilizar la tramitología de la actividad.	*SECTUR Estatal*	
	Colaborar con información, folletos, promoción y la participación en foros relacionados con la actividad cinegética y de pesca deportiva.	*SECTUR Estatal*	

Proyecto para incentivar la diversificación de productos y servicios turísticos.	*Establecer vinculación con los prestadores de servicios cinegéticos y de pesca deportiva para posicionar a Mazatlán en estos segmentos.*	*SECTUR Estatal*	*Históricamente en el destino las actividades cinegéticas y de pesca deportiva han sido populares, sobre todo para el turismo extranjero ya que el destino cuenta con los recursos de infraestructura y naturales para ello.*
	Coordinar esfuerzos entre hoteleros y estos dos segmentos para ofrecer promociones a través de productos y paquetes innovadores complementarios.	*SECTUR Estatal*	
	Revisión de regulación para el desarrollo del turismo cinegético para agilizar la tramitología de la actividad.	*SECTUR Estatal*	
	Colaborar con información, folletos, promoción y la participación en foros relacionados con la actividad cinegética y de pesca deportiva.	*SECTUR Estatal*	

Proyecto para incentivar la diversificación de productos y servicios turísticos.	*Establecer vinculación con los prestadores de servicios cinegéticos y de pesca deportiva para posicionar a Mazatlán en estos segmentos.*	*SECTUR Estatal*	*Históricamente en el destino las actividades cinegéticas y de pesca deportiva han sido populares, sobre todo para el turismo extranjero ya que el destino cuenta con los recursos de infraestructura y naturales para ello.*
	Coordinar esfuerzos entre hoteleros y estos dos segmentos para ofrecer promociones a través de productos y paquetes innovadores complementarios.	*SECTUR Estatal*	
	Revisión de regulación para el desarrollo del turismo cinegético para agilizar la tramitología de la actividad.	*SECTUR Estatal*	
	Colaborar con información, folletos, promoción y la participación en foros relacionados con la actividad cinegética y de pesca deportiva.	*SECTUR Estatal*	

Proyecto para incentivar la diversificación de productos y servicios turísticos.	*Establecer vinculación con los prestadores de servicios cinegéticos y de pesca deportiva para posicionar a Mazatlán en estos segmentos.*	*SECTUR Estatal*	*Históricamente en el destino las actividades cinegéticas y de pesca deportiva han sido populares, sobre todo para el turismo extranjero ya que el destino cuenta con los recursos de infraestructura y naturales para ello.*
	Coordinar esfuerzos entre hoteleros y estos dos segmentos para ofrecer promociones a través de productos y paquetes innovadores complementarios.	*SECTUR Estatal*	
	Revisión de regulación para el desarrollo del turismo cinegético para agilizar la tramitología de la actividad.	*SECTUR Estatal*	
	Colaborar con información, folletos, promoción y la participación en foros relacionados con la actividad cinegética y de pesca deportiva.	*SECTUR Estatal*	

Proyecto para incentivar la diversificación de productos y servicios turísticos.	*Establecer vinculación con los prestadores de servicios cinegéticos y de pesca deportiva para posicionar a Mazatlán en estos segmentos.*	*SECTUR Estatal*	*Históricamente en el destino las actividades cinegéticas y de pesca deportiva han sido populares, sobre todo para el turismo extranjero ya que el destino cuenta con los recursos de infraestructura y naturales para ello.*
	Coordinar esfuerzos entre hoteleros y estos dos segmentos para ofrecer promociones a través de productos y paquetes innovadores complementarios.	*SECTUR Estatal*	
	Revisión de regulación para el desarrollo del turismo cinegético para agilizar la tramitología de la actividad.	*SECTUR Estatal*	
	Colaborar con información, folletos, promoción y la participación en foros relacionados con la actividad cinegética y de pesca deportiva.	*SECTUR Estatal*	

Proyecto para incentivar la diversificación de productos y servicios turísticos.	*Establecer vinculación con los prestadores de servicios cinegéticos y de pesca deportiva para posicionar a Mazatlán en estos segmentos.*	*SECTUR Estatal*	*Históricamente en el destino las actividades cinegéticas y de pesca deportiva han sido populares, sobre todo para el turismo extranjero ya que el destino cuenta con los recursos de infraestructura y naturales para ello.*
	Coordinar esfuerzos entre hoteleros y estos dos segmentos para ofrecer promociones a través de productos y paquetes innovadores complementarios.	*SECTUR Estatal*	
	Revisión de regulación para el desarrollo del turismo cinegético para agilizar la tramitología de la actividad.	*SECTUR Estatal*	
	Colaborar con información, folletos, promoción y la participación en foros relacionados con la actividad cinegética y de pesca deportiva.	*SECTUR Estatal*	

Proyecto para incentivar la diversificación de productos y servicios turísticos.	*Establecer vinculación con los prestadores de servicios cinegéticos y de pesca deportiva para posicionar a Mazatlán en estos segmentos.*	*SECTUR Estatal*	*Históricamente en el destino las actividades cinegéticas y de pesca deportiva han sido populares, sobre todo para el turismo extranjero ya que el destino cuenta con los recursos de infraestructura y naturales para ello.*
	Coordinar esfuerzos entre hoteleros y estos dos segmentos para ofrecer promociones a través de productos y paquetes innovadores complementarios.	*SECTUR Estatal*	
	Revisión de regulación para el desarrollo del turismo cinegético para agilizar la tramitología de la actividad.	*SECTUR Estatal*	
	Colaborar con información, folletos, promoción y la participación en foros relacionados con la actividad cinegética y de pesca deportiva.	*SECTUR Estatal*	

Proyecto para incentivar la diversificación de productos y servicios turísticos.	*Establecer vinculación con los prestadores de servicios cinegéticos y de pesca deportiva para posicionar a Mazatlán en estos segmentos.*	*SECTUR Estatal*	*Históricamente en el destino las actividades cinegéticas y de pesca deportiva han sido populares, sobre todo para el turismo extranjero ya que el destino cuenta con los recursos de infraestructura y naturales para ello.*
	Coordinar esfuerzos entre hoteleros y estos dos segmentos para ofrecer promociones a través de productos y paquetes innovadores complementarios.	*SECTUR Estatal*	
	Revisión de regulación para el desarrollo del turismo cinegético para agilizar la tramitología de la actividad.	*SECTUR Estatal*	
	Colaborar con información, folletos, promoción y la participación en foros relacionados con la actividad cinegética y de pesca deportiva.	*SECTUR Estatal*	

Proyecto para incentivar la diversificación de productos y servicios turísticos.	*Establecer vinculación con los prestadores de servicios cinegéticos y de pesca deportiva para posicionar a Mazatlán en estos segmentos.*	*SECTUR Estatal*	*Históricamente en el destino las actividades cinegéticas y de pesca deportiva han sido populares, sobre todo para el turismo extranjero ya que el destino cuenta con los recursos de infraestructura y naturales para ello.*
	Coordinar esfuerzos entre hoteleros y estos dos segmentos para ofrecer promociones a través de productos y paquetes innovadores complementarios.	*SECTUR Estatal*	
	Revisión de regulación para el desarrollo del turismo cinegético para agilizar la tramitología de la actividad.	*SECTUR Estatal*	
	Colaborar con información, folletos, promoción y la participación en foros relacionados con la actividad cinegética y de pesca deportiva.	*SECTUR Estatal*	

Proyecto para incentivar la diversificación de productos y servicios turísticos.	*Establecer vinculación con los prestadores de servicios cinegéticos y de pesca deportiva para posicionar a Mazatlán en estos segmentos.*	*SECTUR Estatal*	*Históricamente en el destino las actividades cinegéticas y de pesca deportiva han sido populares, sobre todo para el turismo extranjero ya que el destino cuenta con los recursos de infraestructura y naturales para ello.*
	Coordinar esfuerzos entre hoteleros y estos dos segmentos para ofrecer promociones a través de productos y paquetes innovadores complementarios.	*SECTUR Estatal*	
	Revisión de regulación para el desarrollo del turismo cinegético para agilizar la tramitología de la actividad.	*SECTUR Estatal*	
	Colaborar con información, folletos, promoción y la participación en foros relacionados con la actividad cinegética y de pesca deportiva.	*SECTUR Estatal*	

Proyecto para incentivar la diversificación de productos y servicios turísticos.	*Establecer vinculación con los prestadores de servicios cinegéticos y de pesca deportiva para posicionar a Mazatlán en estos segmentos.*	*SECTUR Estatal*	*Históricamente en el destino las actividades cinegéticas y de pesca deportiva han sido populares, sobre todo para el turismo extranjero ya que el destino cuenta con los recursos de infraestructura y naturales para ello.*
	Coordinar esfuerzos entre hoteleros y estos dos segmentos para ofrecer promociones a través de productos y paquetes innovadores complementarios.	*SECTUR Estatal*	
	Revisión de regulación para el desarrollo del turismo cinegético para agilizar la tramitología de la actividad.	*SECTUR Estatal*	
	Colaborar con información, folletos, promoción y la participación en foros relacionados con la actividad cinegética y de pesca deportiva.	*SECTUR Estatal*	

Proyecto para incentivar la diversificación de productos y servicios turísticos.	*Establecer vinculación con los prestadores de servicios cinegéticos y de pesca deportiva para posicionar a Mazatlán en estos segmentos.*	*SECTUR Estatal*	*Históricamente en el destino las actividades cinegéticas y de pesca deportiva han sido populares, sobre todo para el turismo extranjero ya que el destino cuenta con los recursos de infraestructura y naturales para ello.*
	Coordinar esfuerzos entre hoteleros y estos dos segmentos para ofrecer promociones a través de productos y paquetes innovadores complementarios.	*SECTUR Estatal*	
	Revisión de regulación para el desarrollo del turismo cinegético para agilizar la tramitología de la actividad.	*SECTUR Estatal*	
	Colaborar con información, folletos, promoción y la participación en foros relacionados con la actividad cinegética y de pesca deportiva.	*SECTUR Estatal*	

Proyecto para incentivar la diversificación de productos y servicios turísticos.	*Establecer vinculación con los prestadores de servicios cinegéticos y de pesca deportiva para posicionar a Mazatlán en estos segmentos.*	*SECTUR Estatal*	*Históricamente en el destino las actividades cinegéticas y de pesca deportiva han sido populares, sobre todo para el turismo extranjero ya que el destino cuenta con los recursos de infraestructura y naturales para ello.*
	Coordinar esfuerzos entre hoteleros y estos dos segmentos para ofrecer promociones a través de productos y paquetes innovadores complementarios.	*SECTUR Estatal*	
	Revisión de regulación para el desarrollo del turismo cinegético para agilizar la tramitología de la actividad.	*SECTUR Estatal*	
	Colaborar con información, folletos, promoción y la participación en foros relacionados con la actividad cinegética y de pesca deportiva.	*SECTUR Estatal*	

Proyecto para incentivar la diversificación de productos y servicios turísticos.	*Establecer vinculación con los prestadores de servicios cinegéticos y de pesca deportiva para posicionar a Mazatlán en estos segmentos.*	*SECTUR Estatal*	*Históricamente en el destino las actividades cinegéticas y de pesca deportiva han sido populares, sobre todo para el turismo extranjero ya que el destino cuenta con los recursos de infraestructura y naturales para ello.*
	Coordinar esfuerzos entre hoteleros y estos dos segmentos para ofrecer promociones a través de productos y paquetes innovadores complementarios.	*SECTUR Estatal*	
	Revisión de regulación para el desarrollo del turismo cinegético para agilizar la tramitología de la actividad.	*SECTUR Estatal*	
	Colaborar con información, folletos, promoción y la participación en foros relacionados con la actividad cinegética y de pesca deportiva.	*SECTUR Estatal*	

Proyecto para incentivar la diversificación de productos y servicios turísticos.	*Establecer vinculación con los prestadores de servicios cinegéticos y de pesca deportiva para posicionar a Mazatlán en estos segmentos.*	*SECTUR Estatal*	*Históricamente en el destino las actividades cinegéticas y de pesca deportiva han sido populares, sobre todo para el turismo extranjero ya que el destino cuenta con los recursos de infraestructura y naturales para ello.*
	Coordinar esfuerzos entre hoteleros y estos dos segmentos para ofrecer promociones a través de productos y paquetes innovadores complementarios.	*SECTUR Estatal*	
	Revisión de regulación para el desarrollo del turismo cinegético para agilizar la tramitología de la actividad.	*SECTUR Estatal*	
	Colaborar con información, folletos, promoción y la participación en foros relacionados con la actividad cinegética y de pesca deportiva.	*SECTUR Estatal*	

Proyecto para incentivar la diversificación de productos y servicios turísticos.	*Establecer vinculación con los prestadores de servicios cinegéticos y de pesca deportiva para posicionar a Mazatlán en estos segmentos.*	*SECTUR Estatal*	*Históricamente en el destino las actividades cinegéticas y de pesca deportiva han sido populares, sobre todo para el turismo extranjero ya que el destino cuenta con los recursos de infraestructura y naturales para ello.*
	Coordinar esfuerzos entre hoteleros y estos dos segmentos para ofrecer promociones a través de productos y paquetes innovadores complementarios.	*SECTUR Estatal*	
	Revisión de regulación para el desarrollo del turismo cinegético para agilizar la tramitología de la actividad.	*SECTUR Estatal*	
	Colaborar con información, folletos, promoción y la participación en foros relacionados con la actividad cinegética y de pesca deportiva.	*SECTUR Estatal*	

Proyecto para incentivar la diversificación de productos y servicios turísticos.	*Establecer vinculación con los prestadores de servicios cinegéticos y de pesca deportiva para posicionar a Mazatlán en estos segmentos.*	*SECTUR Estatal*	*Históricamente en el destino las actividades cinegéticas y de pesca deportiva han sido populares, sobre todo para el turismo extranjero ya que el destino cuenta con los recursos de infraestructura y naturales para ello.*
	Coordinar esfuerzos entre hoteleros y estos dos segmentos para ofrecer promociones a través de productos y paquetes innovadores complementarios.	*SECTUR Estatal*	
	Revisión de regulación para el desarrollo del turismo cinegético para agilizar la tramitología de la actividad.	*SECTUR Estatal*	
	Colaborar con información, folletos, promoción y la participación en foros relacionados con la actividad cinegética y de pesca deportiva.	*SECTUR Estatal*	

Proyecto para incentivar la diversificación de productos y servicios turísticos.	*Establecer vinculación con los prestadores de servicios cinegéticos y de pesca deportiva para posicionar a Mazatlán en estos segmentos.*	*SECTUR Estatal*	*Históricamente en el destino las actividades cinegéticas y de pesca deportiva han sido populares, sobre todo para el turismo extranjero ya que el destino cuenta con los recursos de infraestructura y naturales para ello.*
	Coordinar esfuerzos entre hoteleros y estos dos segmentos para ofrecer promociones a través de productos y paquetes innovadores complementarios.	*SECTUR Estatal*	
	Revisión de regulación para el desarrollo del turismo cinegético para agilizar la tramitología de la actividad.	*SECTUR Estatal*	
	Colaborar con información, folletos, promoción y la participación en foros relacionados con la actividad cinegética y de pesca deportiva.	*SECTUR Estatal*	

Proyecto para incentivar la diversificación de productos y servicios turísticos.	*Establecer vinculación con los prestadores de servicios cinegéticos y de pesca deportiva para posicionar a Mazatlán en estos segmentos.*	*SECTUR Estatal*	*Históricamente en el destino las actividades cinegéticas y de pesca deportiva han sido populares, sobre todo para el turismo extranjero ya que el destino cuenta con los recursos de infraestructura y naturales para ello.*
	Coordinar esfuerzos entre hoteleros y estos dos segmentos para ofrecer promociones a través de productos y paquetes innovadores complementarios.	*SECTUR Estatal*	
	Revisión de regulación para el desarrollo del turismo cinegético para agilizar la tramitología de la actividad.	*SECTUR Estatal*	
	Colaborar con información, folletos, promoción y la participación en foros relacionados con la actividad cinegética y de pesca deportiva.	*SECTUR Estatal*	

Proyecto para incentivar la diversificación de productos y servicios turísticos.	*Establecer vinculación con los prestadores de servicios cinegéticos y de pesca deportiva para posicionar a Mazatlán en estos segmentos.*	*SECTUR Estatal*	*Históricamente en el destino las actividades cinegéticas y de pesca deportiva han sido populares, sobre todo para el turismo extranjero ya que el destino cuenta con los recursos de infraestructura y naturales para ello.*
	Coordinar esfuerzos entre hoteleros y estos dos segmentos para ofrecer promociones a través de productos y paquetes innovadores complementarios.	*SECTUR Estatal*	
	Revisión de regulación para el desarrollo del turismo cinegético para agilizar la tramitología de la actividad.	*SECTUR Estatal*	
	Colaborar con información, folletos, promoción y la participación en foros relacionados con la actividad cinegética y de pesca deportiva.	*SECTUR Estatal*	

Proyecto para incentivar la diversificación de productos y servicios turísticos.	*Establecer vinculación con los prestadores de servicios cinegéticos y de pesca deportiva para posicionar a Mazatlán en estos segmentos.*	*SECTUR Estatal*	*Históricamente en el destino las actividades cinegéticas y de pesca deportiva han sido populares, sobre todo para el turismo extranjero ya que el destino cuenta con los recursos de infraestructura y naturales para ello.*
	Coordinar esfuerzos entre hoteleros y estos dos segmentos para ofrecer promociones a través de productos y paquetes innovadores complementarios.	*SECTUR Estatal*	
	Revisión de regulación para el desarrollo del turismo cinegético para agilizar la tramitología de la actividad.	*SECTUR Estatal*	
	Colaborar con información, folletos, promoción y la participación en foros relacionados con la actividad cinegética y de pesca deportiva.	*SECTUR Estatal*	

Proyecto para incentivar la diversificación de productos y servicios turísticos.	*Establecer vinculación con los prestadores de servicios cinegéticos y de pesca deportiva para posicionar a Mazatlán en estos segmentos.*	*SECTUR Estatal*	*Históricamente en el destino las actividades cinegéticas y de pesca deportiva han sido populares, sobre todo para el turismo extranjero ya que el destino cuenta con los recursos de infraestructura y naturales para ello.*
	Coordinar esfuerzos entre hoteleros y estos dos segmentos para ofrecer promociones a través de productos y paquetes innovadores complementarios.	*SECTUR Estatal*	
	Revisión de regulación para el desarrollo del turismo cinegético para agilizar la tramitología de la actividad.	*SECTUR Estatal*	
	Colaborar con información, folletos, promoción y la participación en foros relacionados con la actividad cinegética y de pesca deportiva.	*SECTUR Estatal*	

Proyecto para incentivar la diversificación de productos y servicios turísticos.	*Establecer vinculación con los prestadores de servicios cinegéticos y de pesca deportiva para posicionar a Mazatlán en estos segmentos.*	*SECTUR Estatal*	*Históricamente en el destino las actividades cinegéticas y de pesca deportiva han sido populares, sobre todo para el turismo extranjero ya que el destino cuenta con los recursos de infraestructura y naturales para ello.*
	Coordinar esfuerzos entre hoteleros y estos dos segmentos para ofrecer promociones a través de productos y paquetes innovadores complementarios.	*SECTUR Estatal*	
	Revisión de regulación para el desarrollo del turismo cinegético para agilizar la tramitología de la actividad.	*SECTUR Estatal*	
	Colaborar con información, folletos, promoción y la participación en foros relacionados con la actividad cinegética y de pesca deportiva.	*SECTUR Estatal*	

Proyecto para incentivar la diversificación de productos y servicios turísticos.	*Establecer vinculación con los prestadores de servicios cinegéticos y de pesca deportiva para posicionar a Mazatlán en estos segmentos.*	*SECTUR Estatal*	*Históricamente en el destino las actividades cinegéticas y de pesca deportiva han sido populares, sobre todo para el turismo extranjero ya que el destino cuenta con los recursos de infraestructura y naturales para ello.*
	Coordinar esfuerzos entre hoteleros y estos dos segmentos para ofrecer promociones a través de productos y paquetes innovadores complementarios.	*SECTUR Estatal*	
	Revisión de regulación para el desarrollo del turismo cinegético para agilizar la tramitología de la actividad.	*SECTUR Estatal*	
	Colaborar con información, folletos, promoción y la participación en foros relacionados con la actividad cinegética y de pesca deportiva.	*SECTUR Estatal*	

Proyecto para incentivar la diversificación de productos y servicios turísticos.	*Establecer vinculación con los prestadores de servicios cinegéticos y de pesca deportiva para posicionar a Mazatlán en estos segmentos.*	*SECTUR Estatal*	*Históricamente en el destino las actividades cinegéticas y de pesca deportiva han sido populares, sobre todo para el turismo extranjero ya que el destino cuenta con los recursos de infraestructura y naturales para ello.*
	Coordinar esfuerzos entre hoteleros y estos dos segmentos para ofrecer promociones a través de productos y paquetes innovadores complementarios.	*SECTUR Estatal*	
	Revisión de regulación para el desarrollo del turismo cinegético para agilizar la tramitología de la actividad.	*SECTUR Estatal*	
	Colaborar con información, folletos, promoción y la participación en foros relacionados con la actividad cinegética y de pesca deportiva.	*SECTUR Estatal*	

Proyecto para incentivar la diversificación de productos y servicios turísticos.	*Establecer vinculación con los prestadores de servicios cinegéticos y de pesca deportiva para posicionar a Mazatlán en estos segmentos.*	*SECTUR Estatal*	*Históricamente en el destino las actividades cinegéticas y de pesca deportiva han sido populares, sobre todo para el turismo extranjero ya que el destino cuenta con los recursos de infraestructura y naturales para ello.*
	Coordinar esfuerzos entre hoteleros y estos dos segmentos para ofrecer promociones a través de productos y paquetes innovadores complementarios.	*SECTUR Estatal*	
	Revisión de regulación para el desarrollo del turismo cinegético para agilizar la tramitología de la actividad.	*SECTUR Estatal*	
	Colaborar con información, folletos, promoción y la participación en foros relacionados con la actividad cinegética y de pesca deportiva.	*SECTUR Estatal*	

Proyecto para incentivar la diversificación de productos y servicios turísticos.	*Establecer vinculación con los prestadores de servicios cinegéticos y de pesca deportiva para posicionar a Mazatlán en estos segmentos.*	*SECTUR Estatal*	*Históricamente en el destino las actividades cinegéticas y de pesca deportiva han sido populares, sobre todo para el turismo extranjero ya que el destino cuenta con los recursos de infraestructura y naturales para ello.*
	Coordinar esfuerzos entre hoteleros y estos dos segmentos para ofrecer promociones a través de productos y paquetes innovadores complementarios.	*SECTUR Estatal*	
	Revisión de regulación para el desarrollo del turismo cinegético para agilizar la tramitología de la actividad.	*SECTUR Estatal*	
	Colaborar con información, folletos, promoción y la participación en foros relacionados con la actividad cinegética y de pesca deportiva.	*SECTUR Estatal*	

Proyecto para incentivar la diversificación de productos y servicios turísticos.	*Establecer vinculación con los prestadores de servicios cinegéticos y de pesca deportiva para posicionar a Mazatlán en estos segmentos.*	*SECTUR Estatal*	*Históricamente en el destino las actividades cinegéticas y de pesca deportiva han sido populares, sobre todo para el turismo extranjero ya que el destino cuenta con los recursos de infraestructura y naturales para ello.*
	Coordinar esfuerzos entre hoteleros y estos dos segmentos para ofrecer promociones a través de productos y paquetes innovadores complementarios.	*SECTUR Estatal*	
	Revisión de regulación para el desarrollo del turismo cinegético para agilizar la tramitología de la actividad.	*SECTUR Estatal*	
	Colaborar con información, folletos, promoción y la participación en foros relacionados con la actividad cinegética y de pesca deportiva.	*SECTUR Estatal*	

Proyecto para incentivar la diversificación de productos y servicios turísticos.	*Establecer vinculación con los prestadores de servicios cinegéticos y de pesca deportiva para posicionar a Mazatlán en estos segmentos.*	*SECTUR Estatal*	*Históricamente en el destino las actividades cinegéticas y de pesca deportiva han sido populares, sobre todo para el turismo extranjero ya que el destino cuenta con los recursos de infraestructura y naturales para ello.*
	Coordinar esfuerzos entre hoteleros y estos dos segmentos para ofrecer promociones a través de productos y paquetes innovadores complementarios.	*SECTUR Estatal*	
	Revisión de regulación para el desarrollo del turismo cinegético para agilizar la tramitología de la actividad.	*SECTUR Estatal*	
	Colaborar con información, folletos, promoción y la participación en foros relacionados con la actividad cinegética y de pesca deportiva.	*SECTUR Estatal*	

Proyecto para incentivar la diversificación de productos y servicios turísticos.	*Establecer vinculación con los prestadores de servicios cinegéticos y de pesca deportiva para posicionar a Mazatlán en estos segmentos.*	*SECTUR Estatal*	*Históricamente en el destino las actividades cinegéticas y de pesca deportiva han sido populares, sobre todo para el turismo extranjero ya que el destino cuenta con los recursos de infraestructura y naturales para ello.*
	Coordinar esfuerzos entre hoteleros y estos dos segmentos para ofrecer promociones a través de productos y paquetes innovadores complementarios.	*SECTUR Estatal*	
	Revisión de regulación para el desarrollo del turismo cinegético para agilizar la tramitología de la actividad.	*SECTUR Estatal*	
	Colaborar con información, folletos, promoción y la participación en foros relacionados con la actividad cinegética y de pesca deportiva.	*SECTUR Estatal*	

Proyecto para incentivar la diversificación de productos y servicios turísticos.	*Establecer vinculación con los prestadores de servicios cinegéticos y de pesca deportiva para posicionar a Mazatlán en estos segmentos.*	*SECTUR Estatal*	*Históricamente en el destino las actividades cinegéticas y de pesca deportiva han sido populares, sobre todo para el turismo extranjero ya que el destino cuenta con los recursos de infraestructura y naturales para ello.*
	Coordinar esfuerzos entre hoteleros y estos dos segmentos para ofrecer promociones a través de productos y paquetes innovadores complementarios.	*SECTUR Estatal*	
	Revisión de regulación para el desarrollo del turismo cinegético para agilizar la tramitología de la actividad.	*SECTUR Estatal*	
	Colaborar con información, folletos, promoción y la participación en foros relacionados con la actividad cinegética y de pesca deportiva.	*SECTUR Estatal*	

Proyecto para incentivar la diversificación de productos y servicios turísticos.	*Establecer vinculación con los prestadores de servicios cinegéticos y de pesca deportiva para posicionar a Mazatlán en estos segmentos.*	*SECTUR Estatal*	*Históricamente en el destino las actividades cinegéticas y de pesca deportiva han sido populares, sobre todo para el turismo extranjero ya que el destino cuenta con los recursos de infraestructura y naturales para ello.*
	Coordinar esfuerzos entre hoteleros y estos dos segmentos para ofrecer promociones a través de productos y paquetes innovadores complementarios.	*SECTUR Estatal*	
	Revisión de regulación para el desarrollo del turismo cinegético para agilizar la tramitología de la actividad.	*SECTUR Estatal*	
	Colaborar con información, folletos, promoción y la participación en foros relacionados con la actividad cinegética y de pesca deportiva.	*SECTUR Estatal*	

Proyecto para incentivar la diversificación de productos y servicios turísticos.	*Establecer vinculación con los prestadores de servicios cinegéticos y de pesca deportiva para posicionar a Mazatlán en estos segmentos.*	*SECTUR Estatal*	*Históricamente en el destino las actividades cinegéticas y de pesca deportiva han sido populares, sobre todo para el turismo extranjero ya que el destino cuenta con los recursos de infraestructura y naturales para ello.*
	Coordinar esfuerzos entre hoteleros y estos dos segmentos para ofrecer promociones a través de productos y paquetes innovadores complementarios.	*SECTUR Estatal*	
	Revisión de regulación para el desarrollo del turismo cinegético para agilizar la tramitología de la actividad.	*SECTUR Estatal*	
	Colaborar con información, folletos, promoción y la participación en foros relacionados con la actividad cinegética y de pesca deportiva.	*SECTUR Estatal*	

Proyecto para incentivar la diversificación de productos y servicios turísticos.	*Establecer vinculación con los prestadores de servicios cinegéticos y de pesca deportiva para posicionar a Mazatlán en estos segmentos.*	*SECTUR Estatal*	*Históricamente en el destino las actividades cinegéticas y de pesca deportiva han sido populares, sobre todo para el turismo extranjero ya que el destino cuenta con los recursos de infraestructura y naturales para ello.*
	Coordinar esfuerzos entre hoteleros y estos dos segmentos para ofrecer promociones a través de productos y paquetes innovadores complementarios.	*SECTUR Estatal*	
	Revisión de regulación para el desarrollo del turismo cinegético para agilizar la tramitología de la actividad.	*SECTUR Estatal*	
	Colaborar con información, folletos, promoción y la participación en foros relacionados con la actividad cinegética y de pesca deportiva.	*SECTUR Estatal*	

Proyecto para incentivar la diversificación de productos y servicios turísticos.	*Establecer vinculación con los prestadores de servicios cinegéticos y de pesca deportiva para posicionar a Mazatlán en estos segmentos.*	*SECTUR Estatal*	*Históricamente en el destino las actividades cinegéticas y de pesca deportiva han sido populares, sobre todo para el turismo extranjero ya que el destino cuenta con los recursos de infraestructura y naturales para ello.*
	Coordinar esfuerzos entre hoteleros y estos dos segmentos para ofrecer promociones a través de productos y paquetes innovadores complementarios.	*SECTUR Estatal*	
	Revisión de regulación para el desarrollo del turismo cinegético para agilizar la tramitología de la actividad.	*SECTUR Estatal*	
	Colaborar con información, folletos, promoción y la participación en foros relacionados con la actividad cinegética y de pesca deportiva.	*SECTUR Estatal*	

Proyecto para incentivar la diversificación de productos y servicios turísticos.	*Establecer vinculación con los prestadores de servicios cinegéticos y de pesca deportiva para posicionar a Mazatlán en estos segmentos.*	*SECTUR Estatal*	*Históricamente en el destino las actividades cinegéticas y de pesca deportiva han sido populares, sobre todo para el turismo extranjero ya que el destino cuenta con los recursos de infraestructura y naturales para ello.*
	Coordinar esfuerzos entre hoteleros y estos dos segmentos para ofrecer promociones a través de productos y paquetes innovadores complementarios.	*SECTUR Estatal*	
	Revisión de regulación para el desarrollo del turismo cinegético para agilizar la tramitología de la actividad.	*SECTUR Estatal*	
	Colaborar con información, folletos, promoción y la participación en foros relacionados con la actividad cinegética y de pesca deportiva.	*SECTUR Estatal*	

Proyecto para incentivar la diversificación de productos y servicios turísticos.	*Establecer vinculación con los prestadores de servicios cinegéticos y de pesca deportiva para posicionar a Mazatlán en estos segmentos.*	*SECTUR Estatal*	*Históricamente en el destino las actividades cinegéticas y de pesca deportiva han sido populares, sobre todo para el turismo extranjero ya que el destino cuenta con los recursos de infraestructura y naturales para ello.*
	Coordinar esfuerzos entre hoteleros y estos dos segmentos para ofrecer promociones a través de productos y paquetes innovadores complementarios.	*SECTUR Estatal*	
	Revisión de regulación para el desarrollo del turismo cinegético para agilizar la tramitología de la actividad.	*SECTUR Estatal*	
	Colaborar con información, folletos, promoción y la participación en foros relacionados con la actividad cinegética y de pesca deportiva.	*SECTUR Estatal*	

Proyecto para incentivar la diversificación de productos y servicios turísticos.	*Establecer vinculación con los prestadores de servicios cinegéticos y de pesca deportiva para posicionar a Mazatlán en estos segmentos.*	*SECTUR Estatal*	*Históricamente en el destino las actividades cinegéticas y de pesca deportiva han sido populares, sobre todo para el turismo extranjero ya que el destino cuenta con los recursos de infraestructura y naturales para ello.*
	Coordinar esfuerzos entre hoteleros y estos dos segmentos para ofrecer promociones a través de productos y paquetes innovadores complementarios.	*SECTUR Estatal*	
	Revisión de regulación para el desarrollo del turismo cinegético para agilizar la tramitología de la actividad.	*SECTUR Estatal*	
	Colaborar con información, folletos, promoción y la participación en foros relacionados con la actividad cinegética y de pesca deportiva.	*SECTUR Estatal*	

Proyecto para incentivar la diversificación de productos y servicios turísticos.	*Establecer vinculación con los prestadores de servicios cinegéticos y de pesca deportiva para posicionar a Mazatlán en estos segmentos.*	*SECTUR Estatal*	*Históricamente en el destino las actividades cinegéticas y de pesca deportiva han sido populares, sobre todo para el turismo extranjero ya que el destino cuenta con los recursos de infraestructura y naturales para ello.*
	Coordinar esfuerzos entre hoteleros y estos dos segmentos para ofrecer promociones a través de productos y paquetes innovadores complementarios.	*SECTUR Estatal*	
	Revisión de regulación para el desarrollo del turismo cinegético para agilizar la tramitología de la actividad.	*SECTUR Estatal*	
	Colaborar con información, folletos, promoción y la participación en foros relacionados con la actividad cinegética y de pesca deportiva.	*SECTUR Estatal*	

Proyecto para incentivar la diversificación de productos y servicios turísticos.	*Establecer vinculación con los prestadores de servicios cinegéticos y de pesca deportiva para posicionar a Mazatlán en estos segmentos.*	*SECTUR Estatal*	*Históricamente en el destino las actividades cinegéticas y de pesca deportiva han sido populares, sobre todo para el turismo extranjero ya que el destino cuenta con los recursos de infraestructura y naturales para ello.*
	Coordinar esfuerzos entre hoteleros y estos dos segmentos para ofrecer promociones a través de productos y paquetes innovadores complementarios.	*SECTUR Estatal*	
	Revisión de regulación para el desarrollo del turismo cinegético para agilizar la tramitología de la actividad.	*SECTUR Estatal*	
	Colaborar con información, folletos, promoción y la participación en foros relacionados con la actividad cinegética y de pesca deportiva.	*SECTUR Estatal*	

Proyecto para incentivar la diversificación de productos y servicios turísticos.	*Establecer vinculación con los prestadores de servicios cinegéticos y de pesca deportiva para posicionar a Mazatlán en estos segmentos.*	*SECTUR Estatal*	*Históricamente en el destino las actividades cinegéticas y de pesca deportiva han sido populares, sobre todo para el turismo extranjero ya que el destino cuenta con los recursos de infraestructura y naturales para ello.*
	Coordinar esfuerzos entre hoteleros y estos dos segmentos para ofrecer promociones a través de productos y paquetes innovadores complementarios.	*SECTUR Estatal*	
	Revisión de regulación para el desarrollo del turismo cinegético para agilizar la tramitología de la actividad.	*SECTUR Estatal*	
	Colaborar con información, folletos, promoción y la participación en foros relacionados con la actividad cinegética y de pesca deportiva.	*SECTUR Estatal*	

Proyecto para incentivar la diversificación de productos y servicios turísticos.	*Establecer vinculación con los prestadores de servicios cinegéticos y de pesca deportiva para posicionar a Mazatlán en estos segmentos.*	*SECTUR Estatal*	*Históricamente en el destino las actividades cinegéticas y de pesca deportiva han sido populares, sobre todo para el turismo extranjero ya que el destino cuenta con los recursos de infraestructura y naturales para ello.*
	Coordinar esfuerzos entre hoteleros y estos dos segmentos para ofrecer promociones a través de productos y paquetes innovadores complementarios.	*SECTUR Estatal*	
	Revisión de regulación para el desarrollo del turismo cinegético para agilizar la tramitología de la actividad.	*SECTUR Estatal*	
	Colaborar con información, folletos, promoción y la participación en foros relacionados con la actividad cinegética y de pesca deportiva.	*SECTUR Estatal*	

Proyecto para incentivar la diversificación de productos y servicios turísticos.	*Establecer vinculación con los prestadores de servicios cinegéticos y de pesca deportiva para posicionar a Mazatlán en estos segmentos.*	*SECTUR Estatal*	*Históricamente en el destino las actividades cinegéticas y de pesca deportiva han sido populares, sobre todo para el turismo extranjero ya que el destino cuenta con los recursos de infraestructura y naturales para ello.*
	Coordinar esfuerzos entre hoteleros y estos dos segmentos para ofrecer promociones a través de productos y paquetes innovadores complementarios.	*SECTUR Estatal*	
	Revisión de regulación para el desarrollo del turismo cinegético para agilizar la tramitología de la actividad.	*SECTUR Estatal*	
	Colaborar con información, folletos, promoción y la participación en foros relacionados con la actividad cinegética y de pesca deportiva.	*SECTUR Estatal*	

Proyecto para incentivar la diversificación de productos y servicios turísticos.	*Establecer vinculación con los prestadores de servicios cinegéticos y de pesca deportiva para posicionar a Mazatlán en estos segmentos.*	*SECTUR Estatal*	*Históricamente en el destino las actividades cinegéticas y de pesca deportiva han sido populares, sobre todo para el turismo extranjero ya que el destino cuenta con los recursos de infraestructura y naturales para ello.*
	Coordinar esfuerzos entre hoteleros y estos dos segmentos para ofrecer promociones a través de productos y paquetes innovadores complementarios.	*SECTUR Estatal*	
	Revisión de regulación para el desarrollo del turismo cinegético para agilizar la tramitología de la actividad.	*SECTUR Estatal*	
	Colaborar con información, folletos, promoción y la participación en foros relacionados con la actividad cinegética y de pesca deportiva.	*SECTUR Estatal*	

Proyecto para incentivar la diversificación de productos y servicios turísticos.	*Establecer vinculación con los prestadores de servicios cinegéticos y de pesca deportiva para posicionar a Mazatlán en estos segmentos.*	*SECTUR Estatal*	*Históricamente en el destino las actividades cinegéticas y de pesca deportiva han sido populares, sobre todo para el turismo extranjero ya que el destino cuenta con los recursos de infraestructura y naturales para ello.*
	Coordinar esfuerzos entre hoteleros y estos dos segmentos para ofrecer promociones a través de productos y paquetes innovadores complementarios.	*SECTUR Estatal*	
	Revisión de regulación para el desarrollo del turismo cinegético para agilizar la tramitología de la actividad.	*SECTUR Estatal*	
	Colaborar con información, folletos, promoción y la participación en foros relacionados con la actividad cinegética y de pesca deportiva.	*SECTUR Estatal*	

Proyecto para incentivar la diversificación de productos y servicios turísticos.	*Establecer vinculación con los prestadores de servicios cinegéticos y de pesca deportiva para posicionar a Mazatlán en estos segmentos.*	*SECTUR Estatal*	*Históricamente en el destino las actividades cinegéticas y de pesca deportiva han sido populares, sobre todo para el turismo extranjero ya que el destino cuenta con los recursos de infraestructura y naturales para ello.*
	Coordinar esfuerzos entre hoteleros y estos dos segmentos para ofrecer promociones a través de productos y paquetes innovadores complementarios.	*SECTUR Estatal*	
	Revisión de regulación para el desarrollo del turismo cinegético para agilizar la tramitología de la actividad.	*SECTUR Estatal*	
	Colaborar con información, folletos, promoción y la participación en foros relacionados con la actividad cinegética y de pesca deportiva.	*SECTUR Estatal*	

Proyecto para incentivar la diversificación de productos y servicios turísticos.	*Establecer vinculación con los prestadores de servicios cinegéticos y de pesca deportiva para posicionar a Mazatlán en estos segmentos.*	*SECTUR Estatal*	*Históricamente en el destino las actividades cinegéticas y de pesca deportiva han sido populares, sobre todo para el turismo extranjero ya que el destino cuenta con los recursos de infraestructura y naturales para ello.*
	Coordinar esfuerzos entre hoteleros y estos dos segmentos para ofrecer promociones a través de productos y paquetes innovadores complementarios.	*SECTUR Estatal*	
	Revisión de regulación para el desarrollo del turismo cinegético para agilizar la tramitología de la actividad.	*SECTUR Estatal*	
	Colaborar con información, folletos, promoción y la participación en foros relacionados con la actividad cinegética y de pesca deportiva.	*SECTUR Estatal*	

Proyecto para incentivar la diversificación de productos y servicios turísticos.	*Establecer vinculación con los prestadores de servicios cinegéticos y de pesca deportiva para posicionar a Mazatlán en estos segmentos.*	*SECTUR Estatal*	*Históricamente en el destino las actividades cinegéticas y de pesca deportiva han sido populares, sobre todo para el turismo extranjero ya que el destino cuenta con los recursos de infraestructura y naturales para ello.*
	Coordinar esfuerzos entre hoteleros y estos dos segmentos para ofrecer promociones a través de productos y paquetes innovadores complementarios.	*SECTUR Estatal*	
	Revisión de regulación para el desarrollo del turismo cinegético para agilizar la tramitología de la actividad.	*SECTUR Estatal*	
	Colaborar con información, folletos, promoción y la participación en foros relacionados con la actividad cinegética y de pesca deportiva.	*SECTUR Estatal*	

Proyecto para incentivar la diversificación de productos y servicios turísticos.	*Establecer vinculación con los prestadores de servicios cinegéticos y de pesca deportiva para posicionar a Mazatlán en estos segmentos.*	*SECTUR Estatal*	*Históricamente en el destino las actividades cinegéticas y de pesca deportiva han sido populares, sobre todo para el turismo extranjero ya que el destino cuenta con los recursos de infraestructura y naturales para ello.*
	Coordinar esfuerzos entre hoteleros y estos dos segmentos para ofrecer promociones a través de productos y paquetes innovadores complementarios.	*SECTUR Estatal*	
	Revisión de regulación para el desarrollo del turismo cinegético para agilizar la tramitología de la actividad.	*SECTUR Estatal*	
	Colaborar con información, folletos, promoción y la participación en foros relacionados con la actividad cinegética y de pesca deportiva.	*SECTUR Estatal*	

Proyecto para incentivar la diversificación de productos y servicios turísticos.	*Establecer vinculación con los prestadores de servicios cinegéticos y de pesca deportiva para posicionar a Mazatlán en estos segmentos.*	*SECTUR Estatal*	*Históricamente en el destino las actividades cinegéticas y de pesca deportiva han sido populares, sobre todo para el turismo extranjero ya que el destino cuenta con los recursos de infraestructura y naturales para ello.*
	Coordinar esfuerzos entre hoteleros y estos dos segmentos para ofrecer promociones a través de productos y paquetes innovadores complementarios.	*SECTUR Estatal*	
	Revisión de regulación para el desarrollo del turismo cinegético para agilizar la tramitología de la actividad.	*SECTUR Estatal*	
	Colaborar con información, folletos, promoción y la participación en foros relacionados con la actividad cinegética y de pesca deportiva.	*SECTUR Estatal*	

Proyecto para incentivar la diversificación de productos y servicios turísticos.	*Establecer vinculación con los prestadores de servicios cinegéticos y de pesca deportiva para posicionar a Mazatlán en estos segmentos.*	*SECTUR Estatal*	*Históricamente en el destino las actividades cinegéticas y de pesca deportiva han sido populares, sobre todo para el turismo extranjero ya que el destino cuenta con los recursos de infraestructura y naturales para ello.*
	Coordinar esfuerzos entre hoteleros y estos dos segmentos para ofrecer promociones a través de productos y paquetes innovadores complementarios.	*SECTUR Estatal*	
	Revisión de regulación para el desarrollo del turismo cinegético para agilizar la tramitología de la actividad.	*SECTUR Estatal*	
	Colaborar con información, folletos, promoción y la participación en foros relacionados con la actividad cinegética y de pesca deportiva.	*SECTUR Estatal*	

Proyecto para incentivar la diversificación de productos y servicios turísticos.	*Establecer vinculación con los prestadores de servicios cinegéticos y de pesca deportiva para posicionar a Mazatlán en estos segmentos.*	*SECTUR Estatal*	*Históricamente en el destino las actividades cinegéticas y de pesca deportiva han sido populares, sobre todo para el turismo extranjero ya que el destino cuenta con los recursos de infraestructura y naturales para ello.*
	Coordinar esfuerzos entre hoteleros y estos dos segmentos para ofrecer promociones a través de productos y paquetes innovadores complementarios.	*SECTUR Estatal*	
	Revisión de regulación para el desarrollo del turismo cinegético para agilizar la tramitología de la actividad.	*SECTUR Estatal*	
	Colaborar con información, folletos, promoción y la participación en foros relacionados con la actividad cinegética y de pesca deportiva.	*SECTUR Estatal*	

Proyecto para incentivar la diversificación de productos y servicios turísticos.	*Establecer vinculación con los prestadores de servicios cinegéticos y de pesca deportiva para posicionar a Mazatlán en estos segmentos.*	*SECTUR Estatal*	*Históricamente en el destino las actividades cinegéticas y de pesca deportiva han sido populares, sobre todo para el turismo extranjero ya que el destino cuenta con los recursos de infraestructura y naturales para ello.*
	Coordinar esfuerzos entre hoteleros y estos dos segmentos para ofrecer promociones a través de productos y paquetes innovadores complementarios.	*SECTUR Estatal*	
	Revisión de regulación para el desarrollo del turismo cinegético para agilizar la tramitología de la actividad.	*SECTUR Estatal*	
	Colaborar con información, folletos, promoción y la participación en foros relacionados con la actividad cinegética y de pesca deportiva.	*SECTUR Estatal*	

Proyecto para incentivar la diversificación de productos y servicios turísticos.	*Establecer vinculación con los prestadores de servicios cinegéticos y de pesca deportiva para posicionar a Mazatlán en estos segmentos.*	*SECTUR Estatal*	*Históricamente en el destino las actividades cinegéticas y de pesca deportiva han sido populares, sobre todo para el turismo extranjero ya que el destino cuenta con los recursos de infraestructura y naturales para ello.*
	Coordinar esfuerzos entre hoteleros y estos dos segmentos para ofrecer promociones a través de productos y paquetes innovadores complementarios.	*SECTUR Estatal*	
	Revisión de regulación para el desarrollo del turismo cinegético para agilizar la tramitología de la actividad.	*SECTUR Estatal*	
	Colaborar con información, folletos, promoción y la participación en foros relacionados con la actividad cinegética y de pesca deportiva.	*SECTUR Estatal*	

Proyecto para incentivar la diversificación de productos y servicios turísticos.	*Establecer vinculación con los prestadores de servicios cinegéticos y de pesca deportiva para posicionar a Mazatlán en estos segmentos.*	*SECTUR Estatal*	*Históricamente en el destino las actividades cinegéticas y de pesca deportiva han sido populares, sobre todo para el turismo extranjero ya que el destino cuenta con los recursos de infraestructura y naturales para ello.*
	Coordinar esfuerzos entre hoteleros y estos dos segmentos para ofrecer promociones a través de productos y paquetes innovadores complementarios.	*SECTUR Estatal*	
	Revisión de regulación para el desarrollo del turismo cinegético para agilizar la tramitología de la actividad.	*SECTUR Estatal*	
	Colaborar con información, folletos, promoción y la participación en foros relacionados con la actividad cinegética y de pesca deportiva.	*SECTUR Estatal*	

Proyecto para incentivar la diversificación de productos y servicios turísticos.	*Establecer vinculación con los prestadores de servicios cinegéticos y de pesca deportiva para posicionar a Mazatlán en estos segmentos.*	*SECTUR Estatal*	*Históricamente en el destino las actividades cinegéticas y de pesca deportiva han sido populares, sobre todo para el turismo extranjero ya que el destino cuenta con los recursos de infraestructura y naturales para ello.*
	Coordinar esfuerzos entre hoteleros y estos dos segmentos para ofrecer promociones a través de productos y paquetes innovadores complementarios.	*SECTUR Estatal*	
	Revisión de regulación para el desarrollo del turismo cinegético para agilizar la tramitología de la actividad.	*SECTUR Estatal*	
	Colaborar con información, folletos, promoción y la participación en foros relacionados con la actividad cinegética y de pesca deportiva.	*SECTUR Estatal*	

Proyecto para incentivar la diversificación de productos y servicios turísticos.	*Establecer vinculación con los prestadores de servicios cinegéticos y de pesca deportiva para posicionar a Mazatlán en estos segmentos.*	*SECTUR Estatal*	*Históricamente en el destino las actividades cinegéticas y de pesca deportiva han sido populares, sobre todo para el turismo extranjero ya que el destino cuenta con los recursos de infraestructura y naturales para ello.*
	Coordinar esfuerzos entre hoteleros y estos dos segmentos para ofrecer promociones a través de productos y paquetes innovadores complementarios.	*SECTUR Estatal*	
	Revisión de regulación para el desarrollo del turismo cinegético para agilizar la tramitología de la actividad.	*SECTUR Estatal*	
	Colaborar con información, folletos, promoción y la participación en foros relacionados con la actividad cinegética y de pesca deportiva.	*SECTUR Estatal*	

Proyecto para incentivar la diversificación de productos y servicios turísticos.	*Establecer vinculación con los prestadores de servicios cinegéticos y de pesca deportiva para posicionar a Mazatlán en estos segmentos.*	*SECTUR Estatal*	*Históricamente en el destino las actividades cinegéticas y de pesca deportiva han sido populares, sobre todo para el turismo extranjero ya que el destino cuenta con los recursos de infraestructura y naturales para ello.*
	Coordinar esfuerzos entre hoteleros y estos dos segmentos para ofrecer promociones a través de productos y paquetes innovadores complementarios.	*SECTUR Estatal*	
	Revisión de regulación para el desarrollo del turismo cinegético para agilizar la tramitología de la actividad.	*SECTUR Estatal*	
	Colaborar con información, folletos, promoción y la participación en foros relacionados con la actividad cinegética y de pesca deportiva.	*SECTUR Estatal*	

Proyecto para incentivar la diversificación de productos y servicios turísticos.	*Establecer vinculación con los prestadores de servicios cinegéticos y de pesca deportiva para posicionar a Mazatlán en estos segmentos.*	*SECTUR Estatal*	*Históricamente en el destino las actividades cinegéticas y de pesca deportiva han sido populares, sobre todo para el turismo extranjero ya que el destino cuenta con los recursos de infraestructura y naturales para ello.*
	Coordinar esfuerzos entre hoteleros y estos dos segmentos para ofrecer promociones a través de productos y paquetes innovadores complementarios.	*SECTUR Estatal*	
	Revisión de regulación para el desarrollo del turismo cinegético para agilizar la tramitología de la actividad.	*SECTUR Estatal*	
	Colaborar con información, folletos, promoción y la participación en foros relacionados con la actividad cinegética y de pesca deportiva.	*SECTUR Estatal*	

Proyecto para incentivar la diversificación de productos y servicios turísticos.	*Establecer vinculación con los prestadores de servicios cinegéticos y de pesca deportiva para posicionar a Mazatlán en estos segmentos.*	*SECTUR Estatal*	*Históricamente en el destino las actividades cinegéticas y de pesca deportiva han sido populares, sobre todo para el turismo extranjero ya que el destino cuenta con los recursos de infraestructura y naturales para ello.*
	Coordinar esfuerzos entre hoteleros y estos dos segmentos para ofrecer promociones a través de productos y paquetes innovadores complementarios.	*SECTUR Estatal*	
	Revisión de regulación para el desarrollo del turismo cinegético para agilizar la tramitología de la actividad.	*SECTUR Estatal*	
	Colaborar con información, folletos, promoción y la participación en foros relacionados con la actividad cinegética y de pesca deportiva.	*SECTUR Estatal*	

Proyecto para incentivar la diversificación de productos y servicios turísticos.	*Establecer vinculación con los prestadores de servicios cinegéticos y de pesca deportiva para posicionar a Mazatlán en estos segmentos.*	*SECTUR Estatal*	*Históricamente en el destino las actividades cinegéticas y de pesca deportiva han sido populares, sobre todo para el turismo extranjero ya que el destino cuenta con los recursos de infraestructura y naturales para ello.*
	Coordinar esfuerzos entre hoteleros y estos dos segmentos para ofrecer promociones a través de productos y paquetes innovadores complementarios.	*SECTUR Estatal*	
	Revisión de regulación para el desarrollo del turismo cinegético para agilizar la tramitología de la actividad.	*SECTUR Estatal*	
	Colaborar con información, folletos, promoción y la participación en foros relacionados con la actividad cinegética y de pesca deportiva.	*SECTUR Estatal*	

Proyecto para incentivar la diversificación de productos y servicios turísticos.	*Establecer vinculación con los prestadores de servicios cinegéticos y de pesca deportiva para posicionar a Mazatlán en estos segmentos.*	*SECTUR Estatal*	*Históricamente en el destino las actividades cinegéticas y de pesca deportiva han sido populares, sobre todo para el turismo extranjero ya que el destino cuenta con los recursos de infraestructura y naturales para ello.*
	Coordinar esfuerzos entre hoteleros y estos dos segmentos para ofrecer promociones a través de productos y paquetes innovadores complementarios.	*SECTUR Estatal*	
	Revisión de regulación para el desarrollo del turismo cinegético para agilizar la tramitología de la actividad.	*SECTUR Estatal*	
	Colaborar con información, folletos, promoción y la participación en foros relacionados con la actividad cinegética y de pesca deportiva.	*SECTUR Estatal*	

Proyecto para incentivar la diversificación de productos y servicios turísticos.	*Establecer vinculación con los prestadores de servicios cinegéticos y de pesca deportiva para posicionar a Mazatlán en estos segmentos.*	*SECTUR Estatal*	*Históricamente en el destino las actividades cinegéticas y de pesca deportiva han sido populares, sobre todo para el turismo extranjero ya que el destino cuenta con los recursos de infraestructura y naturales para ello.*
	Coordinar esfuerzos entre hoteleros y estos dos segmentos para ofrecer promociones a través de productos y paquetes innovadores complementarios.	*SECTUR Estatal*	
	Revisión de regulación para el desarrollo del turismo cinegético para agilizar la tramitología de la actividad.	*SECTUR Estatal*	
	Colaborar con información, folletos, promoción y la participación en foros relacionados con la actividad cinegética y de pesca deportiva.	*SECTUR Estatal*	

Proyecto para incentivar la diversificación de productos y servicios turísticos.	*Establecer vinculación con los prestadores de servicios cinegéticos y de pesca deportiva para posicionar a Mazatlán en estos segmentos.*	*SECTUR Estatal*	*Históricamente en el destino las actividades cinegéticas y de pesca deportiva han sido populares, sobre todo para el turismo extranjero ya que el destino cuenta con los recursos de infraestructura y naturales para ello.*
	Coordinar esfuerzos entre hoteleros y estos dos segmentos para ofrecer promociones a través de productos y paquetes innovadores complementarios.	*SECTUR Estatal*	
	Revisión de regulación para el desarrollo del turismo cinegético para agilizar la tramitología de la actividad.	*SECTUR Estatal*	
	Colaborar con información, folletos, promoción y la participación en foros relacionados con la actividad cinegética y de pesca deportiva.	*SECTUR Estatal*	

Proyecto para incentivar la diversificación de productos y servicios turísticos.	*Establecer vinculación con los prestadores de servicios cinegéticos y de pesca deportiva para posicionar a Mazatlán en estos segmentos.*	*SECTUR Estatal*	*Históricamente en el destino las actividades cinegéticas y de pesca deportiva han sido populares, sobre todo para el turismo extranjero ya que el destino cuenta con los recursos de infraestructura y naturales para ello.*
	Coordinar esfuerzos entre hoteleros y estos dos segmentos para ofrecer promociones a través de productos y paquetes innovadores complementarios.	*SECTUR Estatal*	
	Revisión de regulación para el desarrollo del turismo cinegético para agilizar la tramitología de la actividad.	*SECTUR Estatal*	
	Colaborar con información, folletos, promoción y la participación en foros relacionados con la actividad cinegética y de pesca deportiva.	*SECTUR Estatal*	

Proyecto para incentivar la diversificación de productos y servicios turísticos.	*Establecer vinculación con los prestadores de servicios cinegéticos y de pesca deportiva para posicionar a Mazatlán en estos segmentos.*	*SECTUR Estatal*	*Históricamente en el destino las actividades cinegéticas y de pesca deportiva han sido populares, sobre todo para el turismo extranjero ya que el destino cuenta con los recursos de infraestructura y naturales para ello.*
	Coordinar esfuerzos entre hoteleros y estos dos segmentos para ofrecer promociones a través de productos y paquetes innovadores complementarios.	*SECTUR Estatal*	
	Revisión de regulación para el desarrollo del turismo cinegético para agilizar la tramitología de la actividad.	*SECTUR Estatal*	
	Colaborar con información, folletos, promoción y la participación en foros relacionados con la actividad cinegética y de pesca deportiva.	*SECTUR Estatal*	

Proyecto para incentivar la diversificación de productos y servicios turísticos.	*Establecer vinculación con los prestadores de servicios cinegéticos y de pesca deportiva para posicionar a Mazatlán en estos segmentos.*	*SECTUR Estatal*	*Históricamente en el destino las actividades cinegéticas y de pesca deportiva han sido populares, sobre todo para el turismo extranjero ya que el destino cuenta con los recursos de infraestructura y naturales para ello.*
	Coordinar esfuerzos entre hoteleros y estos dos segmentos para ofrecer promociones a través de productos y paquetes innovadores complementarios.	*SECTUR Estatal*	
	Revisión de regulación para el desarrollo del turismo cinegético para agilizar la tramitología de la actividad.	*SECTUR Estatal*	
	Colaborar con información, folletos, promoción y la participación en foros relacionados con la actividad cinegética y de pesca deportiva.	*SECTUR Estatal*	

Proyecto para incentivar la diversificación de productos y servicios turísticos.	*Establecer vinculación con los prestadores de servicios cinegéticos y de pesca deportiva para posicionar a Mazatlán en estos segmentos.*	*SECTUR Estatal*	*Históricamente en el destino las actividades cinegéticas y de pesca deportiva han sido populares, sobre todo para el turismo extranjero ya que el destino cuenta con los recursos de infraestructura y naturales para ello.*
	Coordinar esfuerzos entre hoteleros y estos dos segmentos para ofrecer promociones a través de productos y paquetes innovadores complementarios.	*SECTUR Estatal*	
	Revisión de regulación para el desarrollo del turismo cinegético para agilizar la tramitología de la actividad.	*SECTUR Estatal*	
	Colaborar con información, folletos, promoción y la participación en foros relacionados con la actividad cinegética y de pesca deportiva.	*SECTUR Estatal*	

Proyecto para incentivar la diversificación de productos y servicios turísticos.	*Establecer vinculación con los prestadores de servicios cinegéticos y de pesca deportiva para posicionar a Mazatlán en estos segmentos.*	*SECTUR Estatal*	*Históricamente en el destino las actividades cinegéticas y de pesca deportiva han sido populares, sobre todo para el turismo extranjero ya que el destino cuenta con los recursos de infraestructura y naturales para ello.*
	Coordinar esfuerzos entre hoteleros y estos dos segmentos para ofrecer promociones a través de productos y paquetes innovadores complementarios.	*SECTUR Estatal*	
	Revisión de regulación para el desarrollo del turismo cinegético para agilizar la tramitología de la actividad.	*SECTUR Estatal*	
	Colaborar con información, folletos, promoción y la participación en foros relacionados con la actividad cinegética y de pesca deportiva.	*SECTUR Estatal*	

Proyecto para incentivar la diversificación de productos y servicios turísticos.	*Establecer vinculación con los prestadores de servicios cinegéticos y de pesca deportiva para posicionar a Mazatlán en estos segmentos.*	*SECTUR Estatal*	*Históricamente en el destino las actividades cinegéticas y de pesca deportiva han sido populares, sobre todo para el turismo extranjero ya que el destino cuenta con los recursos de infraestructura y naturales para ello.*
	Coordinar esfuerzos entre hoteleros y estos dos segmentos para ofrecer promociones a través de productos y paquetes innovadores complementarios.	*SECTUR Estatal*	
	Revisión de regulación para el desarrollo del turismo cinegético para agilizar la tramitología de la actividad.	*SECTUR Estatal*	
	Colaborar con información, folletos, promoción y la participación en foros relacionados con la actividad cinegética y de pesca deportiva.	*SECTUR Estatal*	

Proyecto para incentivar la diversificación de productos y servicios turísticos.	*Establecer vinculación con los prestadores de servicios cinegéticos y de pesca deportiva para posicionar a Mazatlán en estos segmentos.*	*SECTUR Estatal*	*Históricamente en el destino las actividades cinegéticas y de pesca deportiva han sido populares, sobre todo para el turismo extranjero ya que el destino cuenta con los recursos de infraestructura y naturales para ello.*
	Coordinar esfuerzos entre hoteleros y estos dos segmentos para ofrecer promociones a través de productos y paquetes innovadores complementarios.	*SECTUR Estatal*	
	Revisión de regulación para el desarrollo del turismo cinegético para agilizar la tramitología de la actividad.	*SECTUR Estatal*	
	Colaborar con información, folletos, promoción y la participación en foros relacionados con la actividad cinegética y de pesca deportiva.	*SECTUR Estatal*	

Proyecto para incentivar la diversificación de productos y servicios turísticos.	*Establecer vinculación con los prestadores de servicios cinegéticos y de pesca deportiva para posicionar a Mazatlán en estos segmentos.*	*SECTUR Estatal*	*Históricamente en el destino las actividades cinegéticas y de pesca deportiva han sido populares, sobre todo para el turismo extranjero ya que el destino cuenta con los recursos de infraestructura y naturales para ello.*
	Coordinar esfuerzos entre hoteleros y estos dos segmentos para ofrecer promociones a través de productos y paquetes innovadores complementarios.	*SECTUR Estatal*	
	Revisión de regulación para el desarrollo del turismo cinegético para agilizar la tramitología de la actividad.	*SECTUR Estatal*	
	Colaborar con información, folletos, promoción y la participación en foros relacionados con la actividad cinegética y de pesca deportiva.	*SECTUR Estatal*	

Proyecto para incentivar la diversificación de productos y servicios turísticos.	*Establecer vinculación con los prestadores de servicios cinegéticos y de pesca deportiva para posicionar a Mazatlán en estos segmentos.*	*SECTUR Estatal*	*Históricamente en el destino las actividades cinegéticas y de pesca deportiva han sido populares, sobre todo para el turismo extranjero ya que el destino cuenta con los recursos de infraestructura y naturales para ello.*
	Coordinar esfuerzos entre hoteleros y estos dos segmentos para ofrecer promociones a través de productos y paquetes innovadores complementarios.	*SECTUR Estatal*	
	Revisión de regulación para el desarrollo del turismo cinegético para agilizar la tramitología de la actividad.	*SECTUR Estatal*	
	Colaborar con información, folletos, promoción y la participación en foros relacionados con la actividad cinegética y de pesca deportiva.	*SECTUR Estatal*	

Proyecto para incentivar la diversificación de productos y servicios turísticos.	*Establecer vinculación con los prestadores de servicios cinegéticos y de pesca deportiva para posicionar a Mazatlán en estos segmentos.*	*SECTUR Estatal*	*Históricamente en el destino las actividades cinegéticas y de pesca deportiva han sido populares, sobre todo para el turismo extranjero ya que el destino cuenta con los recursos de infraestructura y naturales para ello.*
	Coordinar esfuerzos entre hoteleros y estos dos segmentos para ofrecer promociones a través de productos y paquetes innovadores complementarios.	*SECTUR Estatal*	
	Revisión de regulación para el desarrollo del turismo cinegético para agilizar la tramitología de la actividad.	*SECTUR Estatal*	
	Colaborar con información, folletos, promoción y la participación en foros relacionados con la actividad cinegética y de pesca deportiva.	*SECTUR Estatal*	

Proyecto para incentivar la diversificación de productos y servicios turísticos.	*Establecer vinculación con los prestadores de servicios cinegéticos y de pesca deportiva para posicionar a Mazatlán en estos segmentos.*	*SECTUR Estatal*	*Históricamente en el destino las actividades cinegéticas y de pesca deportiva han sido populares, sobre todo para el turismo extranjero ya que el destino cuenta con los recursos de infraestructura y naturales para ello.*
	Coordinar esfuerzos entre hoteleros y estos dos segmentos para ofrecer promociones a través de productos y paquetes innovadores complementarios.	*SECTUR Estatal*	
	Revisión de regulación para el desarrollo del turismo cinegético para agilizar la tramitología de la actividad.	*SECTUR Estatal*	
	Colaborar con información, folletos, promoción y la participación en foros relacionados con la actividad cinegética y de pesca deportiva.	*SECTUR Estatal*	

Proyecto para incentivar la diversificación de productos y servicios turísticos.	*Establecer vinculación con los prestadores de servicios cinegéticos y de pesca deportiva para posicionar a Mazatlán en estos segmentos.*	*SECTUR Estatal*	*Históricamente en el destino las actividades cinegéticas y de pesca deportiva han sido populares, sobre todo para el turismo extranjero ya que el destino cuenta con los recursos de infraestructura y naturales para ello.*
	Coordinar esfuerzos entre hoteleros y estos dos segmentos para ofrecer promociones a través de productos y paquetes innovadores complementarios.	*SECTUR Estatal*	
	Revisión de regulación para el desarrollo del turismo cinegético para agilizar la tramitología de la actividad.	*SECTUR Estatal*	
	Colaborar con información, folletos, promoción y la participación en foros relacionados con la actividad cinegética y de pesca deportiva.	*SECTUR Estatal*	

Proyecto para incentivar la diversificación de productos y servicios turísticos.	*Establecer vinculación con los prestadores de servicios cinegéticos y de pesca deportiva para posicionar a Mazatlán en estos segmentos.*	*SECTUR Estatal*	*Históricamente en el destino las actividades cinegéticas y de pesca deportiva han sido populares, sobre todo para el turismo extranjero ya que el destino cuenta con los recursos de infraestructura y naturales para ello.*
	Coordinar esfuerzos entre hoteleros y estos dos segmentos para ofrecer promociones a través de productos y paquetes innovadores complementarios.	*SECTUR Estatal*	
	Revisión de regulación para el desarrollo del turismo cinegético para agilizar la tramitología de la actividad.	*SECTUR Estatal*	
	Colaborar con información, folletos, promoción y la participación en foros relacionados con la actividad cinegética y de pesca deportiva.	*SECTUR Estatal*	

Proyecto para incentivar la diversificación de productos y servicios turísticos.	*Establecer vinculación con los prestadores de servicios cinegéticos y de pesca deportiva para posicionar a Mazatlán en estos segmentos.*	*SECTUR Estatal*	*Históricamente en el destino las actividades cinegéticas y de pesca deportiva han sido populares, sobre todo para el turismo extranjero ya que el destino cuenta con los recursos de infraestructura y naturales para ello.*
	Coordinar esfuerzos entre hoteleros y estos dos segmentos para ofrecer promociones a través de productos y paquetes innovadores complementarios.	*SECTUR Estatal*	
	Revisión de regulación para el desarrollo del turismo cinegético para agilizar la tramitología de la actividad.	*SECTUR Estatal*	
	Colaborar con información, folletos, promoción y la participación en foros relacionados con la actividad cinegética y de pesca deportiva.	*SECTUR Estatal*	

Proyecto para incentivar la diversificación de productos y servicios turísticos.	*Establecer vinculación con los prestadores de servicios cinegéticos y de pesca deportiva para posicionar a Mazatlán en estos segmentos.*	*SECTUR Estatal*	*Históricamente en el destino las actividades cinegéticas y de pesca deportiva han sido populares, sobre todo para el turismo extranjero ya que el destino cuenta con los recursos de infraestructura y naturales para ello.*
	Coordinar esfuerzos entre hoteleros y estos dos segmentos para ofrecer promociones a través de productos y paquetes innovadores complementarios.	*SECTUR Estatal*	
	Revisión de regulación para el desarrollo del turismo cinegético para agilizar la tramitología de la actividad.	*SECTUR Estatal*	
	Colaborar con información, folletos, promoción y la participación en foros relacionados con la actividad cinegética y de pesca deportiva.	*SECTUR Estatal*	

Proyecto para incentivar la diversificación de productos y servicios turísticos.	*Establecer vinculación con los prestadores de servicios cinegéticos y de pesca deportiva para posicionar a Mazatlán en estos segmentos.*	*SECTUR Estatal*	*Históricamente en el destino las actividades cinegéticas y de pesca deportiva han sido populares, sobre todo para el turismo extranjero ya que el destino cuenta con los recursos de infraestructura y naturales para ello.*
	Coordinar esfuerzos entre hoteleros y estos dos segmentos para ofrecer promociones a través de productos y paquetes innovadores complementarios.	*SECTUR Estatal*	
	Revisión de regulación para el desarrollo del turismo cinegético para agilizar la tramitología de la actividad.	*SECTUR Estatal*	
	Colaborar con información, folletos, promoción y la participación en foros relacionados con la actividad cinegética y de pesca deportiva.	*SECTUR Estatal*	

Proyecto para incentivar la diversificación de productos y servicios turísticos.	*Establecer vinculación con los prestadores de servicios cinegéticos y de pesca deportiva para posicionar a Mazatlán en estos segmentos.*	*SECTUR Estatal*	*Históricamente en el destino las actividades cinegéticas y de pesca deportiva han sido populares, sobre todo para el turismo extranjero ya que el destino cuenta con los recursos de infraestructura y naturales para ello.*
	Coordinar esfuerzos entre hoteleros y estos dos segmentos para ofrecer promociones a través de productos y paquetes innovadores complementarios.	*SECTUR Estatal*	
	Revisión de regulación para el desarrollo del turismo cinegético para agilizar la tramitología de la actividad.	*SECTUR Estatal*	
	Colaborar con información, folletos, promoción y la participación en foros relacionados con la actividad cinegética y de pesca deportiva.	*SECTUR Estatal*	

Proyecto para incentivar la diversificación de productos y servicios turísticos.	*Establecer vinculación con los prestadores de servicios cinegéticos y de pesca deportiva para posicionar a Mazatlán en estos segmentos.*	*SECTUR Estatal*	*Históricamente en el destino las actividades cinegéticas y de pesca deportiva han sido populares, sobre todo para el turismo extranjero ya que el destino cuenta con los recursos de infraestructura y naturales para ello.*
	Coordinar esfuerzos entre hoteleros y estos dos segmentos para ofrecer promociones a través de productos y paquetes innovadores complementarios.	*SECTUR Estatal*	
	Revisión de regulación para el desarrollo del turismo cinegético para agilizar la tramitología de la actividad.	*SECTUR Estatal*	
	Colaborar con información, folletos, promoción y la participación en foros relacionados con la actividad cinegética y de pesca deportiva.	*SECTUR Estatal*	

Proyecto para incentivar la diversificación de productos y servicios turísticos.	*Establecer vinculación con los prestadores de servicios cinegéticos y de pesca deportiva para posicionar a Mazatlán en estos segmentos.*	*SECTUR Estatal*	*Históricamente en el destino las actividades cinegéticas y de pesca deportiva han sido populares, sobre todo para el turismo extranjero ya que el destino cuenta con los recursos de infraestructura y naturales para ello.*
	Coordinar esfuerzos entre hoteleros y estos dos segmentos para ofrecer promociones a través de productos y paquetes innovadores complementarios.	*SECTUR Estatal*	
	Revisión de regulación para el desarrollo del turismo cinegético para agilizar la tramitología de la actividad.	*SECTUR Estatal*	
	Colaborar con información, folletos, promoción y la participación en foros relacionados con la actividad cinegética y de pesca deportiva.	*SECTUR Estatal*	

Proyecto para incentivar la diversificación de productos y servicios turísticos.	*Establecer vinculación con los prestadores de servicios cinegéticos y de pesca deportiva para posicionar a Mazatlán en estos segmentos.*	*SECTUR Estatal*	*Históricamente en el destino las actividades cinegéticas y de pesca deportiva han sido populares, sobre todo para el turismo extranjero ya que el destino cuenta con los recursos de infraestructura y naturales para ello.*
	Coordinar esfuerzos entre hoteleros y estos dos segmentos para ofrecer promociones a través de productos y paquetes innovadores complementarios.	*SECTUR Estatal*	
	Revisión de regulación para el desarrollo del turismo cinegético para agilizar la tramitología de la actividad.	*SECTUR Estatal*	
	Colaborar con información, folletos, promoción y la participación en foros relacionados con la actividad cinegética y de pesca deportiva.	*SECTUR Estatal*	

Proyecto para incentivar la diversificación de productos y servicios turísticos.	*Establecer vinculación con los prestadores de servicios cinegéticos y de pesca deportiva para posicionar a Mazatlán en estos segmentos.*	*SECTUR Estatal*	*Históricamente en el destino las actividades cinegéticas y de pesca deportiva han sido populares, sobre todo para el turismo extranjero ya que el destino cuenta con los recursos de infraestructura y naturales para ello.*
	Coordinar esfuerzos entre hoteleros y estos dos segmentos para ofrecer promociones a través de productos y paquetes innovadores complementarios.	*SECTUR Estatal*	
	Revisión de regulación para el desarrollo del turismo cinegético para agilizar la tramitología de la actividad.	*SECTUR Estatal*	
	Colaborar con información, folletos, promoción y la participación en foros relacionados con la actividad cinegética y de pesca deportiva.	*SECTUR Estatal*	

Proyecto para incentivar la diversificación de productos y servicios turísticos.	*Establecer vinculación con los prestadores de servicios cinegéticos y de pesca deportiva para posicionar a Mazatlán en estos segmentos.*	*SECTUR Estatal*	*Históricamente en el destino las actividades cinegéticas y de pesca deportiva han sido populares, sobre todo para el turismo extranjero ya que el destino cuenta con los recursos de infraestructura y naturales para ello.*
	Coordinar esfuerzos entre hoteleros y estos dos segmentos para ofrecer promociones a través de productos y paquetes innovadores complementarios.	*SECTUR Estatal*	
	Revisión de regulación para el desarrollo del turismo cinegético para agilizar la tramitología de la actividad.	*SECTUR Estatal*	
	Colaborar con información, folletos, promoción y la participación en foros relacionados con la actividad cinegética y de pesca deportiva.	*SECTUR Estatal*	

Proyecto para incentivar la diversificación de productos y servicios turísticos.	*Establecer vinculación con los prestadores de servicios cinegéticos y de pesca deportiva para posicionar a Mazatlán en estos segmentos.*	*SECTUR Estatal*	*Históricamente en el destino las actividades cinegéticas y de pesca deportiva han sido populares, sobre todo para el turismo extranjero ya que el destino cuenta con los recursos de infraestructura y naturales para ello.*
	Coordinar esfuerzos entre hoteleros y estos dos segmentos para ofrecer promociones a través de productos y paquetes innovadores complementarios.	*SECTUR Estatal*	
	Revisión de regulación para el desarrollo del turismo cinegético para agilizar la tramitología de la actividad.	*SECTUR Estatal*	
	Colaborar con información, folletos, promoción y la participación en foros relacionados con la actividad cinegética y de pesca deportiva.	*SECTUR Estatal*	

Proyecto para incentivar la diversificación de productos y servicios turísticos.	*Establecer vinculación con los prestadores de servicios cinegéticos y de pesca deportiva para posicionar a Mazatlán en estos segmentos.*	*SECTUR Estatal*	*Históricamente en el destino las actividades cinegéticas y de pesca deportiva han sido populares, sobre todo para el turismo extranjero ya que el destino cuenta con los recursos de infraestructura y naturales para ello.*
	Coordinar esfuerzos entre hoteleros y estos dos segmentos para ofrecer promociones a través de productos y paquetes innovadores complementarios.	*SECTUR Estatal*	
	Revisión de regulación para el desarrollo del turismo cinegético para agilizar la tramitología de la actividad.	*SECTUR Estatal*	
	Colaborar con información, folletos, promoción y la participación en foros relacionados con la actividad cinegética y de pesca deportiva.	*SECTUR Estatal*	

Proyecto para incentivar la diversificación de productos y servicios turísticos.	*Establecer vinculación con los prestadores de servicios cinegéticos y de pesca deportiva para posicionar a Mazatlán en estos segmentos.*	*SECTUR Estatal*	*Históricamente en el destino las actividades cinegéticas y de pesca deportiva han sido populares, sobre todo para el turismo extranjero ya que el destino cuenta con los recursos de infraestructura y naturales para ello.*
	Coordinar esfuerzos entre hoteleros y estos dos segmentos para ofrecer promociones a través de productos y paquetes innovadores complementarios.	*SECTUR Estatal*	
	Revisión de regulación para el desarrollo del turismo cinegético para agilizar la tramitología de la actividad.	*SECTUR Estatal*	
	Colaborar con información, folletos, promoción y la participación en foros relacionados con la actividad cinegética y de pesca deportiva.	*SECTUR Estatal*	

Proyecto para incentivar la diversificación de productos y servicios turísticos.	*Establecer vinculación con los prestadores de servicios cinegéticos y de pesca deportiva para posicionar a Mazatlán en estos segmentos.*	*SECTUR Estatal*	*Históricamente en el destino las actividades cinegéticas y de pesca deportiva han sido populares, sobre todo para el turismo extranjero ya que el destino cuenta con los recursos de infraestructura y naturales para ello.*
	Coordinar esfuerzos entre hoteleros y estos dos segmentos para ofrecer promociones a través de productos y paquetes innovadores complementarios.	*SECTUR Estatal*	
	Revisión de regulación para el desarrollo del turismo cinegético para agilizar la tramitología de la actividad.	*SECTUR Estatal*	
	Colaborar con información, folletos, promoción y la participación en foros relacionados con la actividad cinegética y de pesca deportiva.	*SECTUR Estatal*	

Proyecto para incentivar la diversificación de productos y servicios turísticos.	*Establecer vinculación con los prestadores de servicios cinegéticos y de pesca deportiva para posicionar a Mazatlán en estos segmentos.*	*SECTUR Estatal*	*Históricamente en el destino las actividades cinegéticas y de pesca deportiva han sido populares, sobre todo para el turismo extranjero ya que el destino cuenta con los recursos de infraestructura y naturales para ello.*
	Coordinar esfuerzos entre hoteleros y estos dos segmentos para ofrecer promociones a través de productos y paquetes innovadores complementarios.	*SECTUR Estatal*	
	Revisión de regulación para el desarrollo del turismo cinegético para agilizar la tramitología de la actividad.	*SECTUR Estatal*	
	Colaborar con información, folletos, promoción y la participación en foros relacionados con la actividad cinegética y de pesca deportiva.	*SECTUR Estatal*	

Proyecto para incentivar la diversificación de productos y servicios turísticos.	*Establecer vinculación con los prestadores de servicios cinegéticos y de pesca deportiva para posicionar a Mazatlán en estos segmentos.*	*SECTUR Estatal*	*Históricamente en el destino las actividades cinegéticas y de pesca deportiva han sido populares, sobre todo para el turismo extranjero ya que el destino cuenta con los recursos de infraestructura y naturales para ello.*
	Coordinar esfuerzos entre hoteleros y estos dos segmentos para ofrecer promociones a través de productos y paquetes innovadores complementarios.	*SECTUR Estatal*	
	Revisión de regulación para el desarrollo del turismo cinegético para agilizar la tramitología de la actividad.	*SECTUR Estatal*	
	Colaborar con información, folletos, promoción y la participación en foros relacionados con la actividad cinegética y de pesca deportiva.	*SECTUR Estatal*	

Proyecto para incentivar la diversificación de productos y servicios turísticos.	*Establecer vinculación con los prestadores de servicios cinegéticos y de pesca deportiva para posicionar a Mazatlán en estos segmentos.*	*SECTUR Estatal*	*Históricamente en el destino las actividades cinegéticas y de pesca deportiva han sido populares, sobre todo para el turismo extranjero ya que el destino cuenta con los recursos de infraestructura y naturales para ello.*
	Coordinar esfuerzos entre hoteleros y estos dos segmentos para ofrecer promociones a través de productos y paquetes innovadores complementarios.	*SECTUR Estatal*	
	Revisión de regulación para el desarrollo del turismo cinegético para agilizar la tramitología de la actividad.	*SECTUR Estatal*	
	Colaborar con información, folletos, promoción y la participación en foros relacionados con la actividad cinegética y de pesca deportiva.	*SECTUR Estatal*	

Proyecto para incentivar la diversificación de productos y servicios turísticos.	*Establecer vinculación con los prestadores de servicios cinegéticos y de pesca deportiva para posicionar a Mazatlán en estos segmentos.*	*SECTUR Estatal*	*Históricamente en el destino las actividades cinegéticas y de pesca deportiva han sido populares, sobre todo para el turismo extranjero ya que el destino cuenta con los recursos de infraestructura y naturales para ello.*
	Coordinar esfuerzos entre hoteleros y estos dos segmentos para ofrecer promociones a través de productos y paquetes innovadores complementarios.	*SECTUR Estatal*	
	Revisión de regulación para el desarrollo del turismo cinegético para agilizar la tramitología de la actividad.	*SECTUR Estatal*	
	Colaborar con información, folletos, promoción y la participación en foros relacionados con la actividad cinegética y de pesca deportiva.	*SECTUR Estatal*	

Proyecto para incentivar la diversificación de productos y servicios turísticos.	*Establecer vinculación con los prestadores de servicios cinegéticos y de pesca deportiva para posicionar a Mazatlán en estos segmentos.*	*SECTUR Estatal*	*Históricamente en el destino las actividades cinegéticas y de pesca deportiva han sido populares, sobre todo para el turismo extranjero ya que el destino cuenta con los recursos de infraestructura y naturales para ello.*
	Coordinar esfuerzos entre hoteleros y estos dos segmentos para ofrecer promociones a través de productos y paquetes innovadores complementarios.	*SECTUR Estatal*	
	Revisión de regulación para el desarrollo del turismo cinegético para agilizar la tramitología de la actividad.	*SECTUR Estatal*	
	Colaborar con información, folletos, promoción y la participación en foros relacionados con la actividad cinegética y de pesca deportiva.	*SECTUR Estatal*	

Proyecto para incentivar la diversificación de productos y servicios turísticos.	*Establecer vinculación con los prestadores de servicios cinegéticos y de pesca deportiva para posicionar a Mazatlán en estos segmentos.*	*SECTUR Estatal*	*Históricamente en el destino las actividades cinegéticas y de pesca deportiva han sido populares, sobre todo para el turismo extranjero ya que el destino cuenta con los recursos de infraestructura y naturales para ello.*
	Coordinar esfuerzos entre hoteleros y estos dos segmentos para ofrecer promociones a través de productos y paquetes innovadores complementarios.	*SECTUR Estatal*	
	Revisión de regulación para el desarrollo del turismo cinegético para agilizar la tramitología de la actividad.	*SECTUR Estatal*	
	Colaborar con información, folletos, promoción y la participación en foros relacionados con la actividad cinegética y de pesca deportiva.	*SECTUR Estatal*	

Proyecto para incentivar la diversificación de productos y servicios turísticos.	*Establecer vinculación con los prestadores de servicios cinegéticos y de pesca deportiva para posicionar a Mazatlán en estos segmentos.*	*SECTUR Estatal*	*Históricamente en el destino las actividades cinegéticas y de pesca deportiva han sido populares, sobre todo para el turismo extranjero ya que el destino cuenta con los recursos de infraestructura y naturales para ello.*
	Coordinar esfuerzos entre hoteleros y estos dos segmentos para ofrecer promociones a través de productos y paquetes innovadores complementarios.	*SECTUR Estatal*	
	Revisión de regulación para el desarrollo del turismo cinegético para agilizar la tramitología de la actividad.	*SECTUR Estatal*	
	Colaborar con información, folletos, promoción y la participación en foros relacionados con la actividad cinegética y de pesca deportiva.	*SECTUR Estatal*	

Proyecto para incentivar la diversificación de productos y servicios turísticos.	*Establecer vinculación con los prestadores de servicios cinegéticos y de pesca deportiva para posicionar a Mazatlán en estos segmentos.*	*SECTUR Estatal*	*Históricamente en el destino las actividades cinegéticas y de pesca deportiva han sido populares, sobre todo para el turismo extranjero ya que el destino cuenta con los recursos de infraestructura y naturales para ello.*
	Coordinar esfuerzos entre hoteleros y estos dos segmentos para ofrecer promociones a través de productos y paquetes innovadores complementarios.	*SECTUR Estatal*	
	Revisión de regulación para el desarrollo del turismo cinegético para agilizar la tramitología de la actividad.	*SECTUR Estatal*	
	Colaborar con información, folletos, promoción y la participación en foros relacionados con la actividad cinegética y de pesca deportiva.	*SECTUR Estatal*	

Proyecto para incentivar la diversificación de productos y servicios turísticos.	*Establecer vinculación con los prestadores de servicios cinegéticos y de pesca deportiva para posicionar a Mazatlán en estos segmentos.*	*SECTUR Estatal*	*Históricamente en el destino las actividades cinegéticas y de pesca deportiva han sido populares, sobre todo para el turismo extranjero ya que el destino cuenta con los recursos de infraestructura y naturales para ello.*
	Coordinar esfuerzos entre hoteleros y estos dos segmentos para ofrecer promociones a través de productos y paquetes innovadores complementarios.	*SECTUR Estatal*	
	Revisión de regulación para el desarrollo del turismo cinegético para agilizar la tramitología de la actividad.	*SECTUR Estatal*	
	Colaborar con información, folletos, promoción y la participación en foros relacionados con la actividad cinegética y de pesca deportiva.	*SECTUR Estatal*	

Proyecto para incentivar la diversificación de productos y servicios turísticos.	*Establecer vinculación con los prestadores de servicios cinegéticos y de pesca deportiva para posicionar a Mazatlán en estos segmentos.*	*SECTUR Estatal*	*Históricamente en el destino las actividades cinegéticas y de pesca deportiva han sido populares, sobre todo para el turismo extranjero ya que el destino cuenta con los recursos de infraestructura y naturales para ello.*
	Coordinar esfuerzos entre hoteleros y estos dos segmentos para ofrecer promociones a través de productos y paquetes innovadores complementarios.	*SECTUR Estatal*	
	Revisión de regulación para el desarrollo del turismo cinegético para agilizar la tramitología de la actividad.	*SECTUR Estatal*	
	Colaborar con información, folletos, promoción y la participación en foros relacionados con la actividad cinegética y de pesca deportiva.	*SECTUR Estatal*	

Proyecto para incentivar la diversificación de productos y servicios turísticos.	*Establecer vinculación con los prestadores de servicios cinegéticos y de pesca deportiva para posicionar a Mazatlán en estos segmentos.*	*SECTUR Estatal*	*Históricamente en el destino las actividades cinegéticas y de pesca deportiva han sido populares, sobre todo para el turismo extranjero ya que el destino cuenta con los recursos de infraestructura y naturales para ello.*
	Coordinar esfuerzos entre hoteleros y estos dos segmentos para ofrecer promociones a través de productos y paquetes innovadores complementarios.	*SECTUR Estatal*	
	Revisión de regulación para el desarrollo del turismo cinegético para agilizar la tramitología de la actividad.	*SECTUR Estatal*	
	Colaborar con información, folletos, promoción y la participación en foros relacionados con la actividad cinegética y de pesca deportiva.	*SECTUR Estatal*	

Proyecto para incentivar la diversificación de productos y servicios turísticos.	*Establecer vinculación con los prestadores de servicios cinegéticos y de pesca deportiva para posicionar a Mazatlán en estos segmentos.*	*SECTUR Estatal*	*Históricamente en el destino las actividades cinegéticas y de pesca deportiva han sido populares, sobre todo para el turismo extranjero ya que el destino cuenta con los recursos de infraestructura y naturales para ello.*
	Coordinar esfuerzos entre hoteleros y estos dos segmentos para ofrecer promociones a través de productos y paquetes innovadores complementarios.	*SECTUR Estatal*	
	Revisión de regulación para el desarrollo del turismo cinegético para agilizar la tramitología de la actividad.	*SECTUR Estatal*	
	Colaborar con información, folletos, promoción y la participación en foros relacionados con la actividad cinegética y de pesca deportiva.	*SECTUR Estatal*	

Proyecto para incentivar la diversificación de productos y servicios turísticos.	*Establecer vinculación con los prestadores de servicios cinegéticos y de pesca deportiva para posicionar a Mazatlán en estos segmentos.*	*SECTUR Estatal*	*Históricamente en el destino las actividades cinegéticas y de pesca deportiva han sido populares, sobre todo para el turismo extranjero ya que el destino cuenta con los recursos de infraestructura y naturales para ello.*
	Coordinar esfuerzos entre hoteleros y estos dos segmentos para ofrecer promociones a través de productos y paquetes innovadores complementarios.	*SECTUR Estatal*	
	Revisión de regulación para el desarrollo del turismo cinegético para agilizar la tramitología de la actividad.	*SECTUR Estatal*	
	Colaborar con información, folletos, promoción y la participación en foros relacionados con la actividad cinegética y de pesca deportiva.	*SECTUR Estatal*	

Proyecto para incentivar la diversificación de productos y servicios turísticos.	*Establecer vinculación con los prestadores de servicios cinegéticos y de pesca deportiva para posicionar a Mazatlán en estos segmentos.*	*SECTUR Estatal*	*Históricamente en el destino las actividades cinegéticas y de pesca deportiva han sido populares, sobre todo para el turismo extranjero ya que el destino cuenta con los recursos de infraestructura y naturales para ello.*
	Coordinar esfuerzos entre hoteleros y estos dos segmentos para ofrecer promociones a través de productos y paquetes innovadores complementarios.	*SECTUR Estatal*	
	Revisión de regulación para el desarrollo del turismo cinegético para agilizar la tramitología de la actividad.	*SECTUR Estatal*	
	Colaborar con información, folletos, promoción y la participación en foros relacionados con la actividad cinegética y de pesca deportiva.	*SECTUR Estatal*	

Proyecto para incentivar la diversificación de productos y servicios turísticos.	*Establecer vinculación con los prestadores de servicios cinegéticos y de pesca deportiva para posicionar a Mazatlán en estos segmentos.*	*SECTUR Estatal*	*Históricamente en el destino las actividades cinegéticas y de pesca deportiva han sido populares, sobre todo para el turismo extranjero ya que el destino cuenta con los recursos de infraestructura y naturales para ello.*
	Coordinar esfuerzos entre hoteleros y estos dos segmentos para ofrecer promociones a través de productos y paquetes innovadores complementarios.	*SECTUR Estatal*	
	Revisión de regulación para el desarrollo del turismo cinegético para agilizar la tramitología de la actividad.	*SECTUR Estatal*	
	Colaborar con información, folletos, promoción y la participación en foros relacionados con la actividad cinegética y de pesca deportiva.	*SECTUR Estatal*	

Proyecto para incentivar la diversificación de productos y servicios turísticos.	*Establecer vinculación con los prestadores de servicios cinegéticos y de pesca deportiva para posicionar a Mazatlán en estos segmentos.*	*SECTUR Estatal*	*Históricamente en el destino las actividades cinegéticas y de pesca deportiva han sido populares, sobre todo para el turismo extranjero ya que el destino cuenta con los recursos de infraestructura y naturales para ello.*
	Coordinar esfuerzos entre hoteleros y estos dos segmentos para ofrecer promociones a través de productos y paquetes innovadores complementarios.	*SECTUR Estatal*	
	Revisión de regulación para el desarrollo del turismo cinegético para agilizar la tramitología de la actividad.	*SECTUR Estatal*	
	Colaborar con información, folletos, promoción y la participación en foros relacionados con la actividad cinegética y de pesca deportiva.	*SECTUR Estatal*	

Proyecto para incentivar la diversificación de productos y servicios turísticos.	*Establecer vinculación con los prestadores de servicios cinegéticos y de pesca deportiva para posicionar a Mazatlán en estos segmentos.*	*SECTUR Estatal*	*Históricamente en el destino las actividades cinegéticas y de pesca deportiva han sido populares, sobre todo para el turismo extranjero ya que el destino cuenta con los recursos de infraestructura y naturales para ello.*
	Coordinar esfuerzos entre hoteleros y estos dos segmentos para ofrecer promociones a través de productos y paquetes innovadores complementarios.	*SECTUR Estatal*	
	Revisión de regulación para el desarrollo del turismo cinegético para agilizar la tramitología de la actividad.	*SECTUR Estatal*	
	Colaborar con información, folletos, promoción y la participación en foros relacionados con la actividad cinegética y de pesca deportiva.	*SECTUR Estatal*	

Proyecto para incentivar la diversificación de productos y servicios turísticos.	*Establecer vinculación con los prestadores de servicios cinegéticos y de pesca deportiva para posicionar a Mazatlán en estos segmentos.*	*SECTUR Estatal*	*Históricamente en el destino las actividades cinegéticas y de pesca deportiva han sido populares, sobre todo para el turismo extranjero ya que el destino cuenta con los recursos de infraestructura y naturales para ello.*
	Coordinar esfuerzos entre hoteleros y estos dos segmentos para ofrecer promociones a través de productos y paquetes innovadores complementarios.	*SECTUR Estatal*	
	Revisión de regulación para el desarrollo del turismo cinegético para agilizar la tramitología de la actividad.	*SECTUR Estatal*	
	Colaborar con información, folletos, promoción y la participación en foros relacionados con la actividad cinegética y de pesca deportiva.	*SECTUR Estatal*	

Proyecto para incentivar la diversificación de productos y servicios turísticos.	*Establecer vinculación con los prestadores de servicios cinegéticos y de pesca deportiva para posicionar a Mazatlán en estos segmentos.*	*SECTUR Estatal*	*Históricamente en el destino las actividades cinegéticas y de pesca deportiva han sido populares, sobre todo para el turismo extranjero ya que el destino cuenta con los recursos de infraestructura y naturales para ello.*
	Coordinar esfuerzos entre hoteleros y estos dos segmentos para ofrecer promociones a través de productos y paquetes innovadores complementarios.	*SECTUR Estatal*	
	Revisión de regulación para el desarrollo del turismo cinegético para agilizar la tramitología de la actividad.	*SECTUR Estatal*	
	Colaborar con información, folletos, promoción y la participación en foros relacionados con la actividad cinegética y de pesca deportiva.	*SECTUR Estatal*	

Proyecto para incentivar la diversificación de productos y servicios turísticos.	*Establecer vinculación con los prestadores de servicios cinegéticos y de pesca deportiva para posicionar a Mazatlán en estos segmentos.*	*SECTUR Estatal*	*Históricamente en el destino las actividades cinegéticas y de pesca deportiva han sido populares, sobre todo para el turismo extranjero ya que el destino cuenta con los recursos de infraestructura y naturales para ello.*
	Coordinar esfuerzos entre hoteleros y estos dos segmentos para ofrecer promociones a través de productos y paquetes innovadores complementarios.	*SECTUR Estatal*	
	Revisión de regulación para el desarrollo del turismo cinegético para agilizar la tramitología de la actividad.	*SECTUR Estatal*	
	Colaborar con información, folletos, promoción y la participación en foros relacionados con la actividad cinegética y de pesca deportiva.	*SECTUR Estatal*	

Proyecto para incentivar la diversificación de productos y servicios turísticos.	*Establecer vinculación con los prestadores de servicios cinegéticos y de pesca deportiva para posicionar a Mazatlán en estos segmentos.*	*SECTUR Estatal*	*Históricamente en el destino las actividades cinegéticas y de pesca deportiva han sido populares, sobre todo para el turismo extranjero ya que el destino cuenta con los recursos de infraestructura y naturales para ello.*
	Coordinar esfuerzos entre hoteleros y estos dos segmentos para ofrecer promociones a través de productos y paquetes innovadores complementarios.	*SECTUR Estatal*	
	Revisión de regulación para el desarrollo del turismo cinegético para agilizar la tramitología de la actividad.	*SECTUR Estatal*	
	Colaborar con información, folletos, promoción y la participación en foros relacionados con la actividad cinegética y de pesca deportiva.	*SECTUR Estatal*	

Proyecto para incentivar la diversificación de productos y servicios turísticos.	*Establecer vinculación con los prestadores de servicios cinegéticos y de pesca deportiva para posicionar a Mazatlán en estos segmentos.*	*SECTUR Estatal*	*Históricamente en el destino las actividades cinegéticas y de pesca deportiva han sido populares, sobre todo para el turismo extranjero ya que el destino cuenta con los recursos de infraestructura y naturales para ello.*
	Coordinar esfuerzos entre hoteleros y estos dos segmentos para ofrecer promociones a través de productos y paquetes innovadores complementarios.	*SECTUR Estatal*	
	Revisión de regulación para el desarrollo del turismo cinegético para agilizar la tramitología de la actividad.	*SECTUR Estatal*	
	Colaborar con información, folletos, promoción y la participación en foros relacionados con la actividad cinegética y de pesca deportiva.	*SECTUR Estatal*	

Proyecto para incentivar la diversificación de productos y servicios turísticos.	*Establecer vinculación con los prestadores de servicios cinegéticos y de pesca deportiva para posicionar a Mazatlán en estos segmentos.*	*SECTUR Estatal*	*Históricamente en el destino las actividades cinegéticas y de pesca deportiva han sido populares, sobre todo para el turismo extranjero ya que el destino cuenta con los recursos de infraestructura y naturales para ello.*
	Coordinar esfuerzos entre hoteleros y estos dos segmentos para ofrecer promociones a través de productos y paquetes innovadores complementarios.	*SECTUR Estatal*	
	Revisión de regulación para el desarrollo del turismo cinegético para agilizar la tramitología de la actividad.	*SECTUR Estatal*	
	Colaborar con información, folletos, promoción y la participación en foros relacionados con la actividad cinegética y de pesca deportiva.	*SECTUR Estatal*	

Proyecto para incentivar la diversificación de productos y servicios turísticos.	*Establecer vinculación con los prestadores de servicios cinegéticos y de pesca deportiva para posicionar a Mazatlán en estos segmentos.*	*SECTUR Estatal*	*Históricamente en el destino las actividades cinegéticas y de pesca deportiva han sido populares, sobre todo para el turismo extranjero ya que el destino cuenta con los recursos de infraestructura y naturales para ello.*
	Coordinar esfuerzos entre hoteleros y estos dos segmentos para ofrecer promociones a través de productos y paquetes innovadores complementarios.	*SECTUR Estatal*	
	Revisión de regulación para el desarrollo del turismo cinegético para agilizar la tramitología de la actividad.	*SECTUR Estatal*	
	Colaborar con información, folletos, promoción y la participación en foros relacionados con la actividad cinegética y de pesca deportiva.	*SECTUR Estatal*	

Proyecto para incentivar la diversificación de productos y servicios turísticos.	*Establecer vinculación con los prestadores de servicios cinegéticos y de pesca deportiva para posicionar a Mazatlán en estos segmentos.*	*SECTUR Estatal*	*Históricamente en el destino las actividades cinegéticas y de pesca deportiva han sido populares, sobre todo para el turismo extranjero ya que el destino cuenta con los recursos de infraestructura y naturales para ello.*
	Coordinar esfuerzos entre hoteleros y estos dos segmentos para ofrecer promociones a través de productos y paquetes innovadores complementarios.	*SECTUR Estatal*	
	Revisión de regulación para el desarrollo del turismo cinegético para agilizar la tramitología de la actividad.	*SECTUR Estatal*	
	Colaborar con información, folletos, promoción y la participación en foros relacionados con la actividad cinegética y de pesca deportiva.	*SECTUR Estatal*	

Proyecto para incentivar la diversificación de productos y servicios turísticos.	*Establecer vinculación con los prestadores de servicios cinegéticos y de pesca deportiva para posicionar a Mazatlán en estos segmentos.*	*SECTUR Estatal*	*Históricamente en el destino las actividades cinegéticas y de pesca deportiva han sido populares, sobre todo para el turismo extranjero ya que el destino cuenta con los recursos de infraestructura y naturales para ello.*
	Coordinar esfuerzos entre hoteleros y estos dos segmentos para ofrecer promociones a través de productos y paquetes innovadores complementarios.	*SECTUR Estatal*	
	Revisión de regulación para el desarrollo del turismo cinegético para agilizar la tramitología de la actividad.	*SECTUR Estatal*	
	Colaborar con información, folletos, promoción y la participación en foros relacionados con la actividad cinegética y de pesca deportiva.	*SECTUR Estatal*	

Proyecto para incentivar la diversificación de productos y servicios turísticos.	*Establecer vinculación con los prestadores de servicios cinegéticos y de pesca deportiva para posicionar a Mazatlán en estos segmentos.*	*SECTUR Estatal*	*Históricamente en el destino las actividades cinegéticas y de pesca deportiva han sido populares, sobre todo para el turismo extranjero ya que el destino cuenta con los recursos de infraestructura y naturales para ello.*
	Coordinar esfuerzos entre hoteleros y estos dos segmentos para ofrecer promociones a través de productos y paquetes innovadores complementarios.	*SECTUR Estatal*	
	Revisión de regulación para el desarrollo del turismo cinegético para agilizar la tramitología de la actividad.	*SECTUR Estatal*	
	Colaborar con información, folletos, promoción y la participación en foros relacionados con la actividad cinegética y de pesca deportiva.	*SECTUR Estatal*	

Proyecto para incentivar la diversificación de productos y servicios turísticos.	*Establecer vinculación con los prestadores de servicios cinegéticos y de pesca deportiva para posicionar a Mazatlán en estos segmentos.*	*SECTUR Estatal*	*Históricamente en el destino las actividades cinegéticas y de pesca deportiva han sido populares, sobre todo para el turismo extranjero ya que el destino cuenta con los recursos de infraestructura y naturales para ello.*
	Coordinar esfuerzos entre hoteleros y estos dos segmentos para ofrecer promociones a través de productos y paquetes innovadores complementarios.	*SECTUR Estatal*	
	Revisión de regulación para el desarrollo del turismo cinegético para agilizar la tramitología de la actividad.	*SECTUR Estatal*	
	Colaborar con información, folletos, promoción y la participación en foros relacionados con la actividad cinegética y de pesca deportiva.	*SECTUR Estatal*	

Proyecto para incentivar la diversificación de productos y servicios turísticos.	*Establecer vinculación con los prestadores de servicios cinegéticos y de pesca deportiva para posicionar a Mazatlán en estos segmentos.*	*SECTUR Estatal*	*Históricamente en el destino las actividades cinegéticas y de pesca deportiva han sido populares, sobre todo para el turismo extranjero ya que el destino cuenta con los recursos de infraestructura y naturales para ello.*
	Coordinar esfuerzos entre hoteleros y estos dos segmentos para ofrecer promociones a través de productos y paquetes innovadores complementarios.	*SECTUR Estatal*	
	Revisión de regulación para el desarrollo del turismo cinegético para agilizar la tramitología de la actividad.	*SECTUR Estatal*	
	Colaborar con información, folletos, promoción y la participación en foros relacionados con la actividad cinegética y de pesca deportiva.	*SECTUR Estatal*	

Proyecto para incentivar la diversificación de productos y servicios turísticos.	*Establecer vinculación con los prestadores de servicios cinegéticos y de pesca deportiva para posicionar a Mazatlán en estos segmentos.*	*SECTUR Estatal*	*Históricamente en el destino las actividades cinegéticas y de pesca deportiva han sido populares, sobre todo para el turismo extranjero ya que el destino cuenta con los recursos de infraestructura y naturales para ello.*
	Coordinar esfuerzos entre hoteleros y estos dos segmentos para ofrecer promociones a través de productos y paquetes innovadores complementarios.	*SECTUR Estatal*	
	Revisión de regulación para el desarrollo del turismo cinegético para agilizar la tramitología de la actividad.	*SECTUR Estatal*	
	Colaborar con información, folletos, promoción y la participación en foros relacionados con la actividad cinegética y de pesca deportiva.	*SECTUR Estatal*	

Proyecto para incentivar la diversificación de productos y servicios turísticos.	*Establecer vinculación con los prestadores de servicios cinegéticos y de pesca deportiva para posicionar a Mazatlán en estos segmentos.*	*SECTUR Estatal*	*Históricamente en el destino las actividades cinegéticas y de pesca deportiva han sido populares, sobre todo para el turismo extranjero ya que el destino cuenta con los recursos de infraestructura y naturales para ello.*
	Coordinar esfuerzos entre hoteleros y estos dos segmentos para ofrecer promociones a través de productos y paquetes innovadores complementarios.	*SECTUR Estatal*	
	Revisión de regulación para el desarrollo del turismo cinegético para agilizar la tramitología de la actividad.	*SECTUR Estatal*	
	Colaborar con información, folletos, promoción y la participación en foros relacionados con la actividad cinegética y de pesca deportiva.	*SECTUR Estatal*	

Proyecto para incentivar la diversificación de productos y servicios turísticos.	*Establecer vinculación con los prestadores de servicios cinegéticos y de pesca deportiva para posicionar a Mazatlán en estos segmentos.*	*SECTUR Estatal*	*Históricamente en el destino las actividades cinegéticas y de pesca deportiva han sido populares, sobre todo para el turismo extranjero ya que el destino cuenta con los recursos de infraestructura y naturales para ello.*
	Coordinar esfuerzos entre hoteleros y estos dos segmentos para ofrecer promociones a través de productos y paquetes innovadores complementarios.	*SECTUR Estatal*	
	Revisión de regulación para el desarrollo del turismo cinegético para agilizar la tramitología de la actividad.	*SECTUR Estatal*	
	Colaborar con información, folletos, promoción y la participación en foros relacionados con la actividad cinegética y de pesca deportiva.	*SECTUR Estatal*	

Proyecto para incentivar la diversificación de productos y servicios turísticos.	*Establecer vinculación con los prestadores de servicios cinegéticos y de pesca deportiva para posicionar a Mazatlán en estos segmentos.*	*SECTUR Estatal*	*Históricamente en el destino las actividades cinegéticas y de pesca deportiva han sido populares, sobre todo para el turismo extranjero ya que el destino cuenta con los recursos de infraestructura y naturales para ello.*
	Coordinar esfuerzos entre hoteleros y estos dos segmentos para ofrecer promociones a través de productos y paquetes innovadores complementarios.	*SECTUR Estatal*	
	Revisión de regulación para el desarrollo del turismo cinegético para agilizar la tramitología de la actividad.	*SECTUR Estatal*	
	Colaborar con información, folletos, promoción y la participación en foros relacionados con la actividad cinegética y de pesca deportiva.	*SECTUR Estatal*	

Proyecto para incentivar la diversificación de productos y servicios turísticos.	*Establecer vinculación con los prestadores de servicios cinegéticos y de pesca deportiva para posicionar a Mazatlán en estos segmentos.*	*SECTUR Estatal*	*Históricamente en el destino las actividades cinegéticas y de pesca deportiva han sido populares, sobre todo para el turismo extranjero ya que el destino cuenta con los recursos de infraestructura y naturales para ello.*
	Coordinar esfuerzos entre hoteleros y estos dos segmentos para ofrecer promociones a través de productos y paquetes innovadores complementarios.	*SECTUR Estatal*	
	Revisión de regulación para el desarrollo del turismo cinegético para agilizar la tramitología de la actividad.	*SECTUR Estatal*	
	Colaborar con información, folletos, promoción y la participación en foros relacionados con la actividad cinegética y de pesca deportiva.	*SECTUR Estatal*	

Proyecto para incentivar la diversificación de productos y servicios turísticos.	*Establecer vinculación con los prestadores de servicios cinegéticos y de pesca deportiva para posicionar a Mazatlán en estos segmentos.*	*SECTUR Estatal*	*Históricamente en el destino las actividades cinegéticas y de pesca deportiva han sido populares, sobre todo para el turismo extranjero ya que el destino cuenta con los recursos de infraestructura y naturales para ello.*
	Coordinar esfuerzos entre hoteleros y estos dos segmentos para ofrecer promociones a través de productos y paquetes innovadores complementarios.	*SECTUR Estatal*	
	Revisión de regulación para el desarrollo del turismo cinegético para agilizar la tramitología de la actividad.	*SECTUR Estatal*	
	Colaborar con información, folletos, promoción y la participación en foros relacionados con la actividad cinegética y de pesca deportiva.	*SECTUR Estatal*	

Proyecto para incentivar la diversificación de productos y servicios turísticos.	*Establecer vinculación con los prestadores de servicios cinegéticos y de pesca deportiva para posicionar a Mazatlán en estos segmentos.*	*SECTUR Estatal*	*Históricamente en el destino las actividades cinegéticas y de pesca deportiva han sido populares, sobre todo para el turismo extranjero ya que el destino cuenta con los recursos de infraestructura y naturales para ello.*
	Coordinar esfuerzos entre hoteleros y estos dos segmentos para ofrecer promociones a través de productos y paquetes innovadores complementarios.	*SECTUR Estatal*	
	Revisión de regulación para el desarrollo del turismo cinegético para agilizar la tramitología de la actividad.	*SECTUR Estatal*	
	Colaborar con información, folletos, promoción y la participación en foros relacionados con la actividad cinegética y de pesca deportiva.	*SECTUR Estatal*	

Proyecto para incentivar la diversificación de productos y servicios turísticos.	*Establecer vinculación con los prestadores de servicios cinegéticos y de pesca deportiva para posicionar a Mazatlán en estos segmentos.*	*SECTUR Estatal*	*Históricamente en el destino las actividades cinegéticas y de pesca deportiva han sido populares, sobre todo para el turismo extranjero ya que el destino cuenta con los recursos de infraestructura y naturales para ello.*
	Coordinar esfuerzos entre hoteleros y estos dos segmentos para ofrecer promociones a través de productos y paquetes innovadores complementarios.	*SECTUR Estatal*	
	Revisión de regulación para el desarrollo del turismo cinegético para agilizar la tramitología de la actividad.	*SECTUR Estatal*	
	Colaborar con información, folletos, promoción y la participación en foros relacionados con la actividad cinegética y de pesca deportiva.	*SECTUR Estatal*	

Proyecto para incentivar la diversificación de productos y servicios turísticos.	*Establecer vinculación con los prestadores de servicios cinegéticos y de pesca deportiva para posicionar a Mazatlán en estos segmentos.*	*SECTUR Estatal*	*Históricamente en el destino las actividades cinegéticas y de pesca deportiva han sido populares, sobre todo para el turismo extranjero ya que el destino cuenta con los recursos de infraestructura y naturales para ello.*
	Coordinar esfuerzos entre hoteleros y estos dos segmentos para ofrecer promociones a través de productos y paquetes innovadores complementarios.	*SECTUR Estatal*	
	Revisión de regulación para el desarrollo del turismo cinegético para agilizar la tramitología de la actividad.	*SECTUR Estatal*	
	Colaborar con información, folletos, promoción y la participación en foros relacionados con la actividad cinegética y de pesca deportiva.	*SECTUR Estatal*	

Proyecto para incentivar la diversificación de productos y servicios turísticos.	*Establecer vinculación con los prestadores de servicios cinegéticos y de pesca deportiva para posicionar a Mazatlán en estos segmentos.*	*SECTUR Estatal*	*Históricamente en el destino las actividades cinegéticas y de pesca deportiva han sido populares, sobre todo para el turismo extranjero ya que el destino cuenta con los recursos de infraestructura y naturales para ello.*
	Coordinar esfuerzos entre hoteleros y estos dos segmentos para ofrecer promociones a través de productos y paquetes innovadores complementarios.	*SECTUR Estatal*	
	Revisión de regulación para el desarrollo del turismo cinegético para agilizar la tramitología de la actividad.	*SECTUR Estatal*	
	Colaborar con información, folletos, promoción y la participación en foros relacionados con la actividad cinegética y de pesca deportiva.	*SECTUR Estatal*	

Proyecto para incentivar la diversificación de productos y servicios turísticos.	*Establecer vinculación con los prestadores de servicios cinegéticos y de pesca deportiva para posicionar a Mazatlán en estos segmentos.*	*SECTUR Estatal*	*Históricamente en el destino las actividades cinegéticas y de pesca deportiva han sido populares, sobre todo para el turismo extranjero ya que el destino cuenta con los recursos de infraestructura y naturales para ello.*
	Coordinar esfuerzos entre hoteleros y estos dos segmentos para ofrecer promociones a través de productos y paquetes innovadores complementarios.	*SECTUR Estatal*	
	Revisión de regulación para el desarrollo del turismo cinegético para agilizar la tramitología de la actividad.	*SECTUR Estatal*	
	Colaborar con información, folletos, promoción y la participación en foros relacionados con la actividad cinegética y de pesca deportiva.	*SECTUR Estatal*	

Proyecto para incentivar la diversificación de productos y servicios turísticos.	*Establecer vinculación con los prestadores de servicios cinegéticos y de pesca deportiva para posicionar a Mazatlán en estos segmentos.*	*SECTUR Estatal*	*Históricamente en el destino las actividades cinegéticas y de pesca deportiva han sido populares, sobre todo para el turismo extranjero ya que el destino cuenta con los recursos de infraestructura y naturales para ello.*
	Coordinar esfuerzos entre hoteleros y estos dos segmentos para ofrecer promociones a través de productos y paquetes innovadores complementarios.	*SECTUR Estatal*	
	Revisión de regulación para el desarrollo del turismo cinegético para agilizar la tramitología de la actividad.	*SECTUR Estatal*	
	Colaborar con información, folletos, promoción y la participación en foros relacionados con la actividad cinegética y de pesca deportiva.	*SECTUR Estatal*	

Proyecto para incentivar la diversificación de productos y servicios turísticos.	*Establecer vinculación con los prestadores de servicios cinegéticos y de pesca deportiva para posicionar a Mazatlán en estos segmentos.*	*SECTUR Estatal*	*Históricamente en el destino las actividades cinegéticas y de pesca deportiva han sido populares, sobre todo para el turismo extranjero ya que el destino cuenta con los recursos de infraestructura y naturales para ello.*
	Coordinar esfuerzos entre hoteleros y estos dos segmentos para ofrecer promociones a través de productos y paquetes innovadores complementarios.	*SECTUR Estatal*	
	Revisión de regulación para el desarrollo del turismo cinegético para agilizar la tramitología de la actividad.	*SECTUR Estatal*	
	Colaborar con información, folletos, promoción y la participación en foros relacionados con la actividad cinegética y de pesca deportiva.	*SECTUR Estatal*	

Proyecto para incentivar la diversificación de productos y servicios turísticos.	*Establecer vinculación con los prestadores de servicios cinegéticos y de pesca deportiva para posicionar a Mazatlán en estos segmentos.*	*SECTUR Estatal*	*Históricamente en el destino las actividades cinegéticas y de pesca deportiva han sido populares, sobre todo para el turismo extranjero ya que el destino cuenta con los recursos de infraestructura y naturales para ello.*
	Coordinar esfuerzos entre hoteleros y estos dos segmentos para ofrecer promociones a través de productos y paquetes innovadores complementarios.	*SECTUR Estatal*	
	Revisión de regulación para el desarrollo del turismo cinegético para agilizar la tramitología de la actividad.	*SECTUR Estatal*	
	Colaborar con información, folletos, promoción y la participación en foros relacionados con la actividad cinegética y de pesca deportiva.	*SECTUR Estatal*	

Proyecto para incentivar la diversificación de productos y servicios turísticos.	*Establecer vinculación con los prestadores de servicios cinegéticos y de pesca deportiva para posicionar a Mazatlán en estos segmentos.*	*SECTUR Estatal*	*Históricamente en el destino las actividades cinegéticas y de pesca deportiva han sido populares, sobre todo para el turismo extranjero ya que el destino cuenta con los recursos de infraestructura y naturales para ello.*
	Coordinar esfuerzos entre hoteleros y estos dos segmentos para ofrecer promociones a través de productos y paquetes innovadores complementarios.	*SECTUR Estatal*	
	Revisión de regulación para el desarrollo del turismo cinegético para agilizar la tramitología de la actividad.	*SECTUR Estatal*	
	Colaborar con información, folletos, promoción y la participación en foros relacionados con la actividad cinegética y de pesca deportiva.	*SECTUR Estatal*	

Proyecto para incentivar la diversificación de productos y servicios turísticos.	*Establecer vinculación con los prestadores de servicios cinegéticos y de pesca deportiva para posicionar a Mazatlán en estos segmentos.*	*SECTUR Estatal*	*Históricamente en el destino las actividades cinegéticas y de pesca deportiva han sido populares, sobre todo para el turismo extranjero ya que el destino cuenta con los recursos de infraestructura y naturales para ello.*
	Coordinar esfuerzos entre hoteleros y estos dos segmentos para ofrecer promociones a través de productos y paquetes innovadores complementarios.	*SECTUR Estatal*	
	Revisión de regulación para el desarrollo del turismo cinegético para agilizar la tramitología de la actividad.	*SECTUR Estatal*	
	Colaborar con información, folletos, promoción y la participación en foros relacionados con la actividad cinegética y de pesca deportiva.	*SECTUR Estatal*	

Proyecto para incentivar la diversificación de productos y servicios turísticos.	*Establecer vinculación con los prestadores de servicios cinegéticos y de pesca deportiva para posicionar a Mazatlán en estos segmentos.*	*SECTUR Estatal*	*Históricamente en el destino las actividades cinegéticas y de pesca deportiva han sido populares, sobre todo para el turismo extranjero ya que el destino cuenta con los recursos de infraestructura y naturales para ello.*
	Coordinar esfuerzos entre hoteleros y estos dos segmentos para ofrecer promociones a través de productos y paquetes innovadores complementarios.	*SECTUR Estatal*	
	Revisión de regulación para el desarrollo del turismo cinegético para agilizar la tramitología de la actividad.	*SECTUR Estatal*	
	Colaborar con información, folletos, promoción y la participación en foros relacionados con la actividad cinegética y de pesca deportiva.	*SECTUR Estatal*	

Proyecto para incentivar la diversificación de productos y servicios turísticos.	*Establecer vinculación con los prestadores de servicios cinegéticos y de pesca deportiva para posicionar a Mazatlán en estos segmentos.*	*SECTUR Estatal*	*Históricamente en el destino las actividades cinegéticas y de pesca deportiva han sido populares, sobre todo para el turismo extranjero ya que el destino cuenta con los recursos de infraestructura y naturales para ello.*
	Coordinar esfuerzos entre hoteleros y estos dos segmentos para ofrecer promociones a través de productos y paquetes innovadores complementarios.	*SECTUR Estatal*	
	Revisión de regulación para el desarrollo del turismo cinegético para agilizar la tramitología de la actividad.	*SECTUR Estatal*	
	Colaborar con información, folletos, promoción y la participación en foros relacionados con la actividad cinegética y de pesca deportiva.	*SECTUR Estatal*	

Proyecto para incentivar la diversificación de productos y servicios turísticos.	*Establecer vinculación con los prestadores de servicios cinegéticos y de pesca deportiva para posicionar a Mazatlán en estos segmentos.*	*SECTUR Estatal*	*Históricamente en el destino las actividades cinegéticas y de pesca deportiva han sido populares, sobre todo para el turismo extranjero ya que el destino cuenta con los recursos de infraestructura y naturales para ello.*
	Coordinar esfuerzos entre hoteleros y estos dos segmentos para ofrecer promociones a través de productos y paquetes innovadores complementarios.	*SECTUR Estatal*	
	Revisión de regulación para el desarrollo del turismo cinegético para agilizar la tramitología de la actividad.	*SECTUR Estatal*	
	Colaborar con información, folletos, promoción y la participación en foros relacionados con la actividad cinegética y de pesca deportiva.	*SECTUR Estatal*	

Proyecto para incentivar la diversificación de productos y servicios turísticos.	*Establecer vinculación con los prestadores de servicios cinegéticos y de pesca deportiva para posicionar a Mazatlán en estos segmentos.*	*SECTUR Estatal*	*Históricamente en el destino las actividades cinegéticas y de pesca deportiva han sido populares, sobre todo para el turismo extranjero ya que el destino cuenta con los recursos de infraestructura y naturales para ello.*
	Coordinar esfuerzos entre hoteleros y estos dos segmentos para ofrecer promociones a través de productos y paquetes innovadores complementarios.	*SECTUR Estatal*	
	Revisión de regulación para el desarrollo del turismo cinegético para agilizar la tramitología de la actividad.	*SECTUR Estatal*	
	Colaborar con información, folletos, promoción y la participación en foros relacionados con la actividad cinegética y de pesca deportiva.	*SECTUR Estatal*	

Proyecto para incentivar la diversificación de productos y servicios turísticos.	*Establecer vinculación con los prestadores de servicios cinegéticos y de pesca deportiva para posicionar a Mazatlán en estos segmentos.*	*SECTUR Estatal*	*Históricamente en el destino las actividades cinegéticas y de pesca deportiva han sido populares, sobre todo para el turismo extranjero ya que el destino cuenta con los recursos de infraestructura y naturales para ello.*
	Coordinar esfuerzos entre hoteleros y estos dos segmentos para ofrecer promociones a través de productos y paquetes innovadores complementarios.	*SECTUR Estatal*	
	Revisión de regulación para el desarrollo del turismo cinegético para agilizar la tramitología de la actividad.	*SECTUR Estatal*	
	Colaborar con información, folletos, promoción y la participación en foros relacionados con la actividad cinegética y de pesca deportiva.	*SECTUR Estatal*	

Proyecto para incentivar la diversificación de productos y servicios turísticos.	*Establecer vinculación con los prestadores de servicios cinegéticos y de pesca deportiva para posicionar a Mazatlán en estos segmentos.*	*SECTUR Estatal*	*Históricamente en el destino las actividades cinegéticas y de pesca deportiva han sido populares, sobre todo para el turismo extranjero ya que el destino cuenta con los recursos de infraestructura y naturales para ello.*
	Coordinar esfuerzos entre hoteleros y estos dos segmentos para ofrecer promociones a través de productos y paquetes innovadores complementarios.	*SECTUR Estatal*	
	Revisión de regulación para el desarrollo del turismo cinegético para agilizar la tramitología de la actividad.	*SECTUR Estatal*	
	Colaborar con información, folletos, promoción y la participación en foros relacionados con la actividad cinegética y de pesca deportiva.	*SECTUR Estatal*	

Proyecto para incentivar la diversificación de productos y servicios turísticos.	*Establecer vinculación con los prestadores de servicios cinegéticos y de pesca deportiva para posicionar a Mazatlán en estos segmentos.*	*SECTUR Estatal*	*Históricamente en el destino las actividades cinegéticas y de pesca deportiva han sido populares, sobre todo para el turismo extranjero ya que el destino cuenta con los recursos de infraestructura y naturales para ello.*
	Coordinar esfuerzos entre hoteleros y estos dos segmentos para ofrecer promociones a través de productos y paquetes innovadores complementarios.	*SECTUR Estatal*	
	Revisión de regulación para el desarrollo del turismo cinegético para agilizar la tramitología de la actividad.	*SECTUR Estatal*	
	Colaborar con información, folletos, promoción y la participación en foros relacionados con la actividad cinegética y de pesca deportiva.	*SECTUR Estatal*	

Proyecto para incentivar la diversificación de productos y servicios turísticos.	*Establecer vinculación con los prestadores de servicios cinegéticos y de pesca deportiva para posicionar a Mazatlán en estos segmentos.*	*SECTUR Estatal*	*Históricamente en el destino las actividades cinegéticas y de pesca deportiva han sido populares, sobre todo para el turismo extranjero ya que el destino cuenta con los recursos de infraestructura y naturales para ello.*
	Coordinar esfuerzos entre hoteleros y estos dos segmentos para ofrecer promociones a través de productos y paquetes innovadores complementarios.	*SECTUR Estatal*	
	Revisión de regulación para el desarrollo del turismo cinegético para agilizar la tramitología de la actividad.	*SECTUR Estatal*	
	Colaborar con información, folletos, promoción y la participación en foros relacionados con la actividad cinegética y de pesca deportiva.	*SECTUR Estatal*	

Proyecto para incentivar la diversificación de productos y servicios turísticos.	*Establecer vinculación con los prestadores de servicios cinegéticos y de pesca deportiva para posicionar a Mazatlán en estos segmentos.*	*SECTUR Estatal*	*Históricamente en el destino las actividades cinegéticas y de pesca deportiva han sido populares, sobre todo para el turismo extranjero ya que el destino cuenta con los recursos de infraestructura y naturales para ello.*
	Coordinar esfuerzos entre hoteleros y estos dos segmentos para ofrecer promociones a través de productos y paquetes innovadores complementarios.	*SECTUR Estatal*	
	Revisión de regulación para el desarrollo del turismo cinegético para agilizar la tramitología de la actividad.	*SECTUR Estatal*	
	Colaborar con información, folletos, promoción y la participación en foros relacionados con la actividad cinegética y de pesca deportiva.	*SECTUR Estatal*	

Proyecto para incentivar la diversificación de productos y servicios turísticos.	*Establecer vinculación con los prestadores de servicios cinegéticos y de pesca deportiva para posicionar a Mazatlán en estos segmentos.*	*SECTUR Estatal*	*Históricamente en el destino las actividades cinegéticas y de pesca deportiva han sido populares, sobre todo para el turismo extranjero ya que el destino cuenta con los recursos de infraestructura y naturales para ello.*
	Coordinar esfuerzos entre hoteleros y estos dos segmentos para ofrecer promociones a través de productos y paquetes innovadores complementarios.	*SECTUR Estatal*	
	Revisión de regulación para el desarrollo del turismo cinegético para agilizar la tramitología de la actividad.	*SECTUR Estatal*	
	Colaborar con información, folletos, promoción y la participación en foros relacionados con la actividad cinegética y de pesca deportiva.	*SECTUR Estatal*	

Proyecto para incentivar la diversificación de productos y servicios turísticos.	*Establecer vinculación con los prestadores de servicios cinegéticos y de pesca deportiva para posicionar a Mazatlán en estos segmentos.*	*SECTUR Estatal*	*Históricamente en el destino las actividades cinegéticas y de pesca deportiva han sido populares, sobre todo para el turismo extranjero ya que el destino cuenta con los recursos de infraestructura y naturales para ello.*
	Coordinar esfuerzos entre hoteleros y estos dos segmentos para ofrecer promociones a través de productos y paquetes innovadores complementarios.	*SECTUR Estatal*	
	Revisión de regulación para el desarrollo del turismo cinegético para agilizar la tramitología de la actividad.	*SECTUR Estatal*	
	Colaborar con información, folletos, promoción y la participación en foros relacionados con la actividad cinegética y de pesca deportiva.	*SECTUR Estatal*	

Proyecto para incentivar la diversificación de productos y servicios turísticos.	*Establecer vinculación con los prestadores de servicios cinegéticos y de pesca deportiva para posicionar a Mazatlán en estos segmentos.*	*SECTUR Estatal*	*Históricamente en el destino las actividades cinegéticas y de pesca deportiva han sido populares, sobre todo para el turismo extranjero ya que el destino cuenta con los recursos de infraestructura y naturales para ello.*
	Coordinar esfuerzos entre hoteleros y estos dos segmentos para ofrecer promociones a través de productos y paquetes innovadores complementarios.	*SECTUR Estatal*	
	Revisión de regulación para el desarrollo del turismo cinegético para agilizar la tramitología de la actividad.	*SECTUR Estatal*	
	Colaborar con información, folletos, promoción y la participación en foros relacionados con la actividad cinegética y de pesca deportiva.	*SECTUR Estatal*	

Proyecto para incentivar la diversificación de productos y servicios turísticos.	*Establecer vinculación con los prestadores de servicios cinegéticos y de pesca deportiva para posicionar a Mazatlán en estos segmentos.*	*SECTUR Estatal*	*Históricamente en el destino las actividades cinegéticas y de pesca deportiva han sido populares, sobre todo para el turismo extranjero ya que el destino cuenta con los recursos de infraestructura y naturales para ello.*
	Coordinar esfuerzos entre hoteleros y estos dos segmentos para ofrecer promociones a través de productos y paquetes innovadores complementarios.	*SECTUR Estatal*	
	Revisión de regulación para el desarrollo del turismo cinegético para agilizar la tramitología de la actividad.	*SECTUR Estatal*	
	Colaborar con información, folletos, promoción y la participación en foros relacionados con la actividad cinegética y de pesca deportiva.	*SECTUR Estatal*	

Proyecto para incentivar la diversificación de productos y servicios turísticos.	*Establecer vinculación con los prestadores de servicios cinegéticos y de pesca deportiva para posicionar a Mazatlán en estos segmentos.*	*SECTUR Estatal*	*Históricamente en el destino las actividades cinegéticas y de pesca deportiva han sido populares, sobre todo para el turismo extranjero ya que el destino cuenta con los recursos de infraestructura y naturales para ello.*
	Coordinar esfuerzos entre hoteleros y estos dos segmentos para ofrecer promociones a través de productos y paquetes innovadores complementarios.	*SECTUR Estatal*	
	Revisión de regulación para el desarrollo del turismo cinegético para agilizar la tramitología de la actividad.	*SECTUR Estatal*	
	Colaborar con información, folletos, promoción y la participación en foros relacionados con la actividad cinegética y de pesca deportiva.	*SECTUR Estatal*	

Proyecto para incentivar la diversificación de productos y servicios turísticos.	*Establecer vinculación con los prestadores de servicios cinegéticos y de pesca deportiva para posicionar a Mazatlán en estos segmentos.*	*SECTUR Estatal*	*Históricamente en el destino las actividades cinegéticas y de pesca deportiva han sido populares, sobre todo para el turismo extranjero ya que el destino cuenta con los recursos de infraestructura y naturales para ello.*
	Coordinar esfuerzos entre hoteleros y estos dos segmentos para ofrecer promociones a través de productos y paquetes innovadores complementarios.	*SECTUR Estatal*	
	Revisión de regulación para el desarrollo del turismo cinegético para agilizar la tramitología de la actividad.	*SECTUR Estatal*	
	Colaborar con información, folletos, promoción y la participación en foros relacionados con la actividad cinegética y de pesca deportiva.	*SECTUR Estatal*	

Proyecto para incentivar la diversificación de productos y servicios turísticos.	*Establecer vinculación con los prestadores de servicios cinegéticos y de pesca deportiva para posicionar a Mazatlán en estos segmentos.*	*SECTUR Estatal*	*Históricamente en el destino las actividades cinegéticas y de pesca deportiva han sido populares, sobre todo para el turismo extranjero ya que el destino cuenta con los recursos de infraestructura y naturales para ello.*
	Coordinar esfuerzos entre hoteleros y estos dos segmentos para ofrecer promociones a través de productos y paquetes innovadores complementarios.	*SECTUR Estatal*	
	Revisión de regulación para el desarrollo del turismo cinegético para agilizar la tramitología de la actividad.	*SECTUR Estatal*	
	Colaborar con información, folletos, promoción y la participación en foros relacionados con la actividad cinegética y de pesca deportiva.	*SECTUR Estatal*	

Proyecto para incentivar la diversificación de productos y servicios turísticos.	*Establecer vinculación con los prestadores de servicios cinegéticos y de pesca deportiva para posicionar a Mazatlán en estos segmentos.*	*SECTUR Estatal*	*Históricamente en el destino las actividades cinegéticas y de pesca deportiva han sido populares, sobre todo para el turismo extranjero ya que el destino cuenta con los recursos de infraestructura y naturales para ello.*
	Coordinar esfuerzos entre hoteleros y estos dos segmentos para ofrecer promociones a través de productos y paquetes innovadores complementarios.	*SECTUR Estatal*	
	Revisión de regulación para el desarrollo del turismo cinegético para agilizar la tramitología de la actividad.	*SECTUR Estatal*	
	Colaborar con información, folletos, promoción y la participación en foros relacionados con la actividad cinegética y de pesca deportiva.	*SECTUR Estatal*	

Proyecto para incentivar la diversificación de productos y servicios turísticos.	*Establecer vinculación con los prestadores de servicios cinegéticos y de pesca deportiva para posicionar a Mazatlán en estos segmentos.*	*SECTUR Estatal*	*Históricamente en el destino las actividades cinegéticas y de pesca deportiva han sido populares, sobre todo para el turismo extranjero ya que el destino cuenta con los recursos de infraestructura y naturales para ello.*
	Coordinar esfuerzos entre hoteleros y estos dos segmentos para ofrecer promociones a través de productos y paquetes innovadores complementarios.	*SECTUR Estatal*	
	Revisión de regulación para el desarrollo del turismo cinegético para agilizar la tramitología de la actividad.	*SECTUR Estatal*	
	Colaborar con información, folletos, promoción y la participación en foros relacionados con la actividad cinegética y de pesca deportiva.	*SECTUR Estatal*	

Proyecto para incentivar la diversificación de productos y servicios turísticos.	*Establecer vinculación con los prestadores de servicios cinegéticos y de pesca deportiva para posicionar a Mazatlán en estos segmentos.*	*SECTUR Estatal*	*Históricamente en el destino las actividades cinegéticas y de pesca deportiva han sido populares, sobre todo para el turismo extranjero ya que el destino cuenta con los recursos de infraestructura y naturales para ello.*
	Coordinar esfuerzos entre hoteleros y estos dos segmentos para ofrecer promociones a través de productos y paquetes innovadores complementarios.	*SECTUR Estatal*	
	Revisión de regulación para el desarrollo del turismo cinegético para agilizar la tramitología de la actividad.	*SECTUR Estatal*	
	Colaborar con información, folletos, promoción y la participación en foros relacionados con la actividad cinegética y de pesca deportiva.	*SECTUR Estatal*	

Proyecto para incentivar la diversificación de productos y servicios turísticos.	*Establecer vinculación con los prestadores de servicios cinegéticos y de pesca deportiva para posicionar a Mazatlán en estos segmentos.*	*SECTUR Estatal*	*Históricamente en el destino las actividades cinegéticas y de pesca deportiva han sido populares, sobre todo para el turismo extranjero ya que el destino cuenta con los recursos de infraestructura y naturales para ello.*
	Coordinar esfuerzos entre hoteleros y estos dos segmentos para ofrecer promociones a través de productos y paquetes innovadores complementarios.	*SECTUR Estatal*	
	Revisión de regulación para el desarrollo del turismo cinegético para agilizar la tramitología de la actividad.	*SECTUR Estatal*	
	Colaborar con información, folletos, promoción y la participación en foros relacionados con la actividad cinegética y de pesca deportiva.	*SECTUR Estatal*	

Proyecto para incentivar la diversificación de productos y servicios turísticos.	*Establecer vinculación con los prestadores de servicios cinegéticos y de pesca deportiva para posicionar a Mazatlán en estos segmentos.*	*SECTUR Estatal*	*Históricamente en el destino las actividades cinegéticas y de pesca deportiva han sido populares, sobre todo para el turismo extranjero ya que el destino cuenta con los recursos de infraestructura y naturales para ello.*
	Coordinar esfuerzos entre hoteleros y estos dos segmentos para ofrecer promociones a través de productos y paquetes innovadores complementarios.	*SECTUR Estatal*	
	Revisión de regulación para el desarrollo del turismo cinegético para agilizar la tramitología de la actividad.	*SECTUR Estatal*	
	Colaborar con información, folletos, promoción y la participación en foros relacionados con la actividad cinegética y de pesca deportiva.	*SECTUR Estatal*	

Proyecto para incentivar la diversificación de productos y servicios turísticos.	*Establecer vinculación con los prestadores de servicios cinegéticos y de pesca deportiva para posicionar a Mazatlán en estos segmentos.*	*SECTUR Estatal*	*Históricamente en el destino las actividades cinegéticas y de pesca deportiva han sido populares, sobre todo para el turismo extranjero ya que el destino cuenta con los recursos de infraestructura y naturales para ello.*
	Coordinar esfuerzos entre hoteleros y estos dos segmentos para ofrecer promociones a través de productos y paquetes innovadores complementarios.	*SECTUR Estatal*	
	Revisión de regulación para el desarrollo del turismo cinegético para agilizar la tramitología de la actividad.	*SECTUR Estatal*	
	Colaborar con información, folletos, promoción y la participación en foros relacionados con la actividad cinegética y de pesca deportiva.	*SECTUR Estatal*	

Proyecto para incentivar la diversificación de productos y servicios turísticos.	*Establecer vinculación con los prestadores de servicios cinegéticos y de pesca deportiva para posicionar a Mazatlán en estos segmentos.*	*SECTUR Estatal*	*Históricamente en el destino las actividades cinegéticas y de pesca deportiva han sido populares, sobre todo para el turismo extranjero ya que el destino cuenta con los recursos de infraestructura y naturales para ello.*
	Coordinar esfuerzos entre hoteleros y estos dos segmentos para ofrecer promociones a través de productos y paquetes innovadores complementarios.	*SECTUR Estatal*	
	Revisión de regulación para el desarrollo del turismo cinegético para agilizar la tramitología de la actividad.	*SECTUR Estatal*	
	Colaborar con información, folletos, promoción y la participación en foros relacionados con la actividad cinegética y de pesca deportiva.	*SECTUR Estatal*	

Proyecto para incentivar la diversificación de productos y servicios turísticos.	*Establecer vinculación con los prestadores de servicios cinegéticos y de pesca deportiva para posicionar a Mazatlán en estos segmentos.*	*SECTUR Estatal*	*Históricamente en el destino las actividades cinegéticas y de pesca deportiva han sido populares, sobre todo para el turismo extranjero ya que el destino cuenta con los recursos de infraestructura y naturales para ello.*
	Coordinar esfuerzos entre hoteleros y estos dos segmentos para ofrecer promociones a través de productos y paquetes innovadores complementarios.	*SECTUR Estatal*	
	Revisión de regulación para el desarrollo del turismo cinegético para agilizar la tramitología de la actividad.	*SECTUR Estatal*	
	Colaborar con información, folletos, promoción y la participación en foros relacionados con la actividad cinegética y de pesca deportiva.	*SECTUR Estatal*	

Proyecto para incentivar la diversificación de productos y servicios turísticos.	*Establecer vinculación con los prestadores de servicios cinegéticos y de pesca deportiva para posicionar a Mazatlán en estos segmentos.*	*SECTUR Estatal*	*Históricamente en el destino las actividades cinegéticas y de pesca deportiva han sido populares, sobre todo para el turismo extranjero ya que el destino cuenta con los recursos de infraestructura y naturales para ello.*
	Coordinar esfuerzos entre hoteleros y estos dos segmentos para ofrecer promociones a través de productos y paquetes innovadores complementarios.	*SECTUR Estatal*	
	Revisión de regulación para el desarrollo del turismo cinegético para agilizar la tramitología de la actividad.	*SECTUR Estatal*	
	Colaborar con información, folletos, promoción y la participación en foros relacionados con la actividad cinegética y de pesca deportiva.	*SECTUR Estatal*	

Proyecto para incentivar la diversificación de productos y servicios turísticos.	*Establecer vinculación con los prestadores de servicios cinegéticos y de pesca deportiva para posicionar a Mazatlán en estos segmentos.*	*SECTUR Estatal*	*Históricamente en el destino las actividades cinegéticas y de pesca deportiva han sido populares, sobre todo para el turismo extranjero ya que el destino cuenta con los recursos de infraestructura y naturales para ello.*
	Coordinar esfuerzos entre hoteleros y estos dos segmentos para ofrecer promociones a través de productos y paquetes innovadores complementarios.	*SECTUR Estatal*	
	Revisión de regulación para el desarrollo del turismo cinegético para agilizar la tramitología de la actividad.	*SECTUR Estatal*	
	Colaborar con información, folletos, promoción y la participación en foros relacionados con la actividad cinegética y de pesca deportiva.	*SECTUR Estatal*	

Proyecto para incentivar la diversificación de productos y servicios turísticos.	*Establecer vinculación con los prestadores de servicios cinegéticos y de pesca deportiva para posicionar a Mazatlán en estos segmentos.*	*SECTUR Estatal*	*Históricamente en el destino las actividades cinegéticas y de pesca deportiva han sido populares, sobre todo para el turismo extranjero ya que el destino cuenta con los recursos de infraestructura y naturales para ello.*
	Coordinar esfuerzos entre hoteleros y estos dos segmentos para ofrecer promociones a través de productos y paquetes innovadores complementarios.	*SECTUR Estatal*	
	Revisión de regulación para el desarrollo del turismo cinegético para agilizar la tramitología de la actividad.	*SECTUR Estatal*	
	Colaborar con información, folletos, promoción y la participación en foros relacionados con la actividad cinegética y de pesca deportiva.	*SECTUR Estatal*	

Proyecto para incentivar la diversificación de productos y servicios turísticos.	*Establecer vinculación con los prestadores de servicios cinegéticos y de pesca deportiva para posicionar a Mazatlán en estos segmentos.*	*SECTUR Estatal*	*Históricamente en el destino las actividades cinegéticas y de pesca deportiva han sido populares, sobre todo para el turismo extranjero ya que el destino cuenta con los recursos de infraestructura y naturales para ello.*
	Coordinar esfuerzos entre hoteleros y estos dos segmentos para ofrecer promociones a través de productos y paquetes innovadores complementarios.	*SECTUR Estatal*	
	Revisión de regulación para el desarrollo del turismo cinegético para agilizar la tramitología de la actividad.	*SECTUR Estatal*	
	Colaborar con información, folletos, promoción y la participación en foros relacionados con la actividad cinegética y de pesca deportiva.	*SECTUR Estatal*	

Proyecto para incentivar la diversificación de productos y servicios turísticos.	*Establecer vinculación con los prestadores de servicios cinegéticos y de pesca deportiva para posicionar a Mazatlán en estos segmentos.*	*SECTUR Estatal*	*Históricamente en el destino las actividades cinegéticas y de pesca deportiva han sido populares, sobre todo para el turismo extranjero ya que el destino cuenta con los recursos de infraestructura y naturales para ello.*
	Coordinar esfuerzos entre hoteleros y estos dos segmentos para ofrecer promociones a través de productos y paquetes innovadores complementarios.	*SECTUR Estatal*	
	Revisión de regulación para el desarrollo del turismo cinegético para agilizar la tramitología de la actividad.	*SECTUR Estatal*	
	Colaborar con información, folletos, promoción y la participación en foros relacionados con la actividad cinegética y de pesca deportiva.	*SECTUR Estatal*	

Proyecto para incentivar la diversificación de productos y servicios turísticos.	*Establecer vinculación con los prestadores de servicios cinegéticos y de pesca deportiva para posicionar a Mazatlán en estos segmentos.*	*SECTUR Estatal*	*Históricamente en el destino las actividades cinegéticas y de pesca deportiva han sido populares, sobre todo para el turismo extranjero ya que el destino cuenta con los recursos de infraestructura y naturales para ello.*
	Coordinar esfuerzos entre hoteleros y estos dos segmentos para ofrecer promociones a través de productos y paquetes innovadores complementarios.	*SECTUR Estatal*	
	Revisión de regulación para el desarrollo del turismo cinegético para agilizar la tramitología de la actividad.	*SECTUR Estatal*	
	Colaborar con información, folletos, promoción y la participación en foros relacionados con la actividad cinegética y de pesca deportiva.	*SECTUR Estatal*	

Proyecto para incentivar la diversificación de productos y servicios turísticos.	*Establecer vinculación con los prestadores de servicios cinegéticos y de pesca deportiva para posicionar a Mazatlán en estos segmentos.*	*SECTUR Estatal*	*Históricamente en el destino las actividades cinegéticas y de pesca deportiva han sido populares, sobre todo para el turismo extranjero ya que el destino cuenta con los recursos de infraestructura y naturales para ello.*
	Coordinar esfuerzos entre hoteleros y estos dos segmentos para ofrecer promociones a través de productos y paquetes innovadores complementarios.	*SECTUR Estatal*	
	Revisión de regulación para el desarrollo del turismo cinegético para agilizar la tramitología de la actividad.	*SECTUR Estatal*	
	Colaborar con información, folletos, promoción y la participación en foros relacionados con la actividad cinegética y de pesca deportiva.	*SECTUR Estatal*	

Proyecto para incentivar la diversificación de productos y servicios turísticos.	*Establecer vinculación con los prestadores de servicios cinegéticos y de pesca deportiva para posicionar a Mazatlán en estos segmentos.*	*SECTUR Estatal*	*Históricamente en el destino las actividades cinegéticas y de pesca deportiva han sido populares, sobre todo para el turismo extranjero ya que el destino cuenta con los recursos de infraestructura y naturales para ello.*
	Coordinar esfuerzos entre hoteleros y estos dos segmentos para ofrecer promociones a través de productos y paquetes innovadores complementarios.	*SECTUR Estatal*	
	Revisión de regulación para el desarrollo del turismo cinegético para agilizar la tramitología de la actividad.	*SECTUR Estatal*	
	Colaborar con información, folletos, promoción y la participación en foros relacionados con la actividad cinegética y de pesca deportiva.	*SECTUR Estatal*	

Proyecto para incentivar la diversificación de productos y servicios turísticos.	*Establecer vinculación con los prestadores de servicios cinegéticos y de pesca deportiva para posicionar a Mazatlán en estos segmentos.*	*SECTUR Estatal*	*Históricamente en el destino las actividades cinegéticas y de pesca deportiva han sido populares, sobre todo para el turismo extranjero ya que el destino cuenta con los recursos de infraestructura y naturales para ello.*
	Coordinar esfuerzos entre hoteleros y estos dos segmentos para ofrecer promociones a través de productos y paquetes innovadores complementarios.	*SECTUR Estatal*	
	Revisión de regulación para el desarrollo del turismo cinegético para agilizar la tramitología de la actividad.	*SECTUR Estatal*	
	Colaborar con información, folletos, promoción y la participación en foros relacionados con la actividad cinegética y de pesca deportiva.	*SECTUR Estatal*	

Proyecto para incentivar la diversificación de productos y servicios turísticos.	*Establecer vinculación con los prestadores de servicios cinegéticos y de pesca deportiva para posicionar a Mazatlán en estos segmentos.*	*SECTUR Estatal*	*Históricamente en el destino las actividades cinegéticas y de pesca deportiva han sido populares, sobre todo para el turismo extranjero ya que el destino cuenta con los recursos de infraestructura y naturales para ello.*
	Coordinar esfuerzos entre hoteleros y estos dos segmentos para ofrecer promociones a través de productos y paquetes innovadores complementarios.	*SECTUR Estatal*	
	Revisión de regulación para el desarrollo del turismo cinegético para agilizar la tramitología de la actividad.	*SECTUR Estatal*	
	Colaborar con información, folletos, promoción y la participación en foros relacionados con la actividad cinegética y de pesca deportiva.	*SECTUR Estatal*	

Proyecto para incentivar la diversificación de productos y servicios turísticos.	*Establecer vinculación con los prestadores de servicios cinegéticos y de pesca deportiva para posicionar a Mazatlán en estos segmentos.*	*SECTUR Estatal*	*Históricamente en el destino las actividades cinegéticas y de pesca deportiva han sido populares, sobre todo para el turismo extranjero ya que el destino cuenta con los recursos de infraestructura y naturales para ello.*
	Coordinar esfuerzos entre hoteleros y estos dos segmentos para ofrecer promociones a través de productos y paquetes innovadores complementarios.	*SECTUR Estatal*	
	Revisión de regulación para el desarrollo del turismo cinegético para agilizar la tramitología de la actividad.	*SECTUR Estatal*	
	Colaborar con información, folletos, promoción y la participación en foros relacionados con la actividad cinegética y de pesca deportiva.	*SECTUR Estatal*	

Proyecto para incentivar la diversificación de productos y servicios turísticos.	*Establecer vinculación con los prestadores de servicios cinegéticos y de pesca deportiva para posicionar a Mazatlán en estos segmentos.*	*SECTUR Estatal*	*Históricamente en el destino las actividades cinegéticas y de pesca deportiva han sido populares, sobre todo para el turismo extranjero ya que el destino cuenta con los recursos de infraestructura y naturales para ello.*
	Coordinar esfuerzos entre hoteleros y estos dos segmentos para ofrecer promociones a través de productos y paquetes innovadores complementarios.	*SECTUR Estatal*	
	Revisión de regulación para el desarrollo del turismo cinegético para agilizar la tramitología de la actividad.	*SECTUR Estatal*	
	Colaborar con información, folletos, promoción y la participación en foros relacionados con la actividad cinegética y de pesca deportiva.	*SECTUR Estatal*	

Proyecto para incentivar la diversificación de productos y servicios turísticos.	*Establecer vinculación con los prestadores de servicios cinegéticos y de pesca deportiva para posicionar a Mazatlán en estos segmentos.*	*SECTUR Estatal*	*Históricamente en el destino las actividades cinegéticas y de pesca deportiva han sido populares, sobre todo para el turismo extranjero ya que el destino cuenta con los recursos de infraestructura y naturales para ello.*
	Coordinar esfuerzos entre hoteleros y estos dos segmentos para ofrecer promociones a través de productos y paquetes innovadores complementarios.	*SECTUR Estatal*	
	Revisión de regulación para el desarrollo del turismo cinegético para agilizar la tramitología de la actividad.	*SECTUR Estatal*	
	Colaborar con información, folletos, promoción y la participación en foros relacionados con la actividad cinegética y de pesca deportiva.	*SECTUR Estatal*	

Proyecto para incentivar la diversificación de productos y servicios turísticos.	*Establecer vinculación con los prestadores de servicios cinegéticos y de pesca deportiva para posicionar a Mazatlán en estos segmentos.*	*SECTUR Estatal*	*Históricamente en el destino las actividades cinegéticas y de pesca deportiva han sido populares, sobre todo para el turismo extranjero ya que el destino cuenta con los recursos de infraestructura y naturales para ello.*
	Coordinar esfuerzos entre hoteleros y estos dos segmentos para ofrecer promociones a través de productos y paquetes innovadores complementarios.	*SECTUR Estatal*	
	Revisión de regulación para el desarrollo del turismo cinegético para agilizar la tramitología de la actividad.	*SECTUR Estatal*	
	Colaborar con información, folletos, promoción y la participación en foros relacionados con la actividad cinegética y de pesca deportiva.	*SECTUR Estatal*	

Proyecto para incentivar la diversificación de productos y servicios turísticos.	*Establecer vinculación con los prestadores de servicios cinegéticos y de pesca deportiva para posicionar a Mazatlán en estos segmentos.*	*SECTUR Estatal*	*Históricamente en el destino las actividades cinegéticas y de pesca deportiva han sido populares, sobre todo para el turismo extranjero ya que el destino cuenta con los recursos de infraestructura y naturales para ello.*
	Coordinar esfuerzos entre hoteleros y estos dos segmentos para ofrecer promociones a través de productos y paquetes innovadores complementarios.	*SECTUR Estatal*	
	Revisión de regulación para el desarrollo del turismo cinegético para agilizar la tramitología de la actividad.	*SECTUR Estatal*	
	Colaborar con información, folletos, promoción y la participación en foros relacionados con la actividad cinegética y de pesca deportiva.	*SECTUR Estatal*	

Proyecto para incentivar la diversificación de productos y servicios turísticos.	*Establecer vinculación con los prestadores de servicios cinegéticos y de pesca deportiva para posicionar a Mazatlán en estos segmentos.*	*SECTUR Estatal*	*Históricamente en el destino las actividades cinegéticas y de pesca deportiva han sido populares, sobre todo para el turismo extranjero ya que el destino cuenta con los recursos de infraestructura y naturales para ello.*
	Coordinar esfuerzos entre hoteleros y estos dos segmentos para ofrecer promociones a través de productos y paquetes innovadores complementarios.	*SECTUR Estatal*	
	Revisión de regulación para el desarrollo del turismo cinegético para agilizar la tramitología de la actividad.	*SECTUR Estatal*	
	Colaborar con información, folletos, promoción y la participación en foros relacionados con la actividad cinegética y de pesca deportiva.	*SECTUR Estatal*	

Proyecto para incentivar la diversificación de productos y servicios turísticos.	*Establecer vinculación con los prestadores de servicios cinegéticos y de pesca deportiva para posicionar a Mazatlán en estos segmentos.*	*SECTUR Estatal*	*Históricamente en el destino las actividades cinegéticas y de pesca deportiva han sido populares, sobre todo para el turismo extranjero ya que el destino cuenta con los recursos de infraestructura y naturales para ello.*
	Coordinar esfuerzos entre hoteleros y estos dos segmentos para ofrecer promociones a través de productos y paquetes innovadores complementarios.	*SECTUR Estatal*	
	Revisión de regulación para el desarrollo del turismo cinegético para agilizar la tramitología de la actividad.	*SECTUR Estatal*	
	Colaborar con información, folletos, promoción y la participación en foros relacionados con la actividad cinegética y de pesca deportiva.	*SECTUR Estatal*	

Proyecto para incentivar la diversificación de productos y servicios turísticos.	*Establecer vinculación con los prestadores de servicios cinegéticos y de pesca deportiva para posicionar a Mazatlán en estos segmentos.*	*SECTUR Estatal*	*Históricamente en el destino las actividades cinegéticas y de pesca deportiva han sido populares, sobre todo para el turismo extranjero ya que el destino cuenta con los recursos de infraestructura y naturales para ello.*
	Coordinar esfuerzos entre hoteleros y estos dos segmentos para ofrecer promociones a través de productos y paquetes innovadores complementarios.	*SECTUR Estatal*	
	Revisión de regulación para el desarrollo del turismo cinegético para agilizar la tramitología de la actividad.	*SECTUR Estatal*	
	Colaborar con información, folletos, promoción y la participación en foros relacionados con la actividad cinegética y de pesca deportiva.	*SECTUR Estatal*	

Proyecto para incentivar la diversificación de productos y servicios turísticos.	*Establecer vinculación con los prestadores de servicios cinegéticos y de pesca deportiva para posicionar a Mazatlán en estos segmentos.*	*SECTUR Estatal*	*Históricamente en el destino las actividades cinegéticas y de pesca deportiva han sido populares, sobre todo para el turismo extranjero ya que el destino cuenta con los recursos de infraestructura y naturales para ello.*
	Coordinar esfuerzos entre hoteleros y estos dos segmentos para ofrecer promociones a través de productos y paquetes innovadores complementarios.	*SECTUR Estatal*	
	Revisión de regulación para el desarrollo del turismo cinegético para agilizar la tramitología de la actividad.	*SECTUR Estatal*	
	Colaborar con información, folletos, promoción y la participación en foros relacionados con la actividad cinegética y de pesca deportiva.	*SECTUR Estatal*	

Proyecto para incentivar la diversificación de productos y servicios turísticos.	*Establecer vinculación con los prestadores de servicios cinegéticos y de pesca deportiva para posicionar a Mazatlán en estos segmentos.*	*SECTUR Estatal*	*Históricamente en el destino las actividades cinegéticas y de pesca deportiva han sido populares, sobre todo para el turismo extranjero ya que el destino cuenta con los recursos de infraestructura y naturales para ello.*
	Coordinar esfuerzos entre hoteleros y estos dos segmentos para ofrecer promociones a través de productos y paquetes innovadores complementarios.	*SECTUR Estatal*	
	Revisión de regulación para el desarrollo del turismo cinegético para agilizar la tramitología de la actividad.	*SECTUR Estatal*	
	Colaborar con información, folletos, promoción y la participación en foros relacionados con la actividad cinegética y de pesca deportiva.	*SECTUR Estatal*	

Proyecto para incentivar la diversificación de productos y servicios turísticos.	*Establecer vinculación con los prestadores de servicios cinegéticos y de pesca deportiva para posicionar a Mazatlán en estos segmentos.*	*SECTUR Estatal*	*Históricamente en el destino las actividades cinegéticas y de pesca deportiva han sido populares, sobre todo para el turismo extranjero ya que el destino cuenta con los recursos de infraestructura y naturales para ello.*
	Coordinar esfuerzos entre hoteleros y estos dos segmentos para ofrecer promociones a través de productos y paquetes innovadores complementarios.	*SECTUR Estatal*	
	Revisión de regulación para el desarrollo del turismo cinegético para agilizar la tramitología de la actividad.	*SECTUR Estatal*	
	Colaborar con información, folletos, promoción y la participación en foros relacionados con la actividad cinegética y de pesca deportiva.	*SECTUR Estatal*	

Proyecto para incentivar la diversificación de productos y servicios turísticos.	*Establecer vinculación con los prestadores de servicios cinegéticos y de pesca deportiva para posicionar a Mazatlán en estos segmentos.*	*SECTUR Estatal*	*Históricamente en el destino las actividades cinegéticas y de pesca deportiva han sido populares, sobre todo para el turismo extranjero ya que el destino cuenta con los recursos de infraestructura y naturales para ello.*
	Coordinar esfuerzos entre hoteleros y estos dos segmentos para ofrecer promociones a través de productos y paquetes innovadores complementarios.	*SECTUR Estatal*	
	Revisión de regulación para el desarrollo del turismo cinegético para agilizar la tramitología de la actividad.	*SECTUR Estatal*	
	Colaborar con información, folletos, promoción y la participación en foros relacionados con la actividad cinegética y de pesca deportiva.	*SECTUR Estatal*	

Proyecto para incentivar la diversificación de productos y servicios turísticos.	*Establecer vinculación con los prestadores de servicios cinegéticos y de pesca deportiva para posicionar a Mazatlán en estos segmentos.*	*SECTUR Estatal*	*Históricamente en el destino las actividades cinegéticas y de pesca deportiva han sido populares, sobre todo para el turismo extranjero ya que el destino cuenta con los recursos de infraestructura y naturales para ello.*
	Coordinar esfuerzos entre hoteleros y estos dos segmentos para ofrecer promociones a través de productos y paquetes innovadores complementarios.	*SECTUR Estatal*	
	Revisión de regulación para el desarrollo del turismo cinegético para agilizar la tramitología de la actividad.	*SECTUR Estatal*	
	Colaborar con información, folletos, promoción y la participación en foros relacionados con la actividad cinegética y de pesca deportiva.	*SECTUR Estatal*	

Proyecto para incentivar la diversificación de productos y servicios turísticos.	*Establecer vinculación con los prestadores de servicios cinegéticos y de pesca deportiva para posicionar a Mazatlán en estos segmentos.*	*SECTUR Estatal*	*Históricamente en el destino las actividades cinegéticas y de pesca deportiva han sido populares, sobre todo para el turismo extranjero ya que el destino cuenta con los recursos de infraestructura y naturales para ello.*
	Coordinar esfuerzos entre hoteleros y estos dos segmentos para ofrecer promociones a través de productos y paquetes innovadores complementarios.	*SECTUR Estatal*	
	Revisión de regulación para el desarrollo del turismo cinegético para agilizar la tramitología de la actividad.	*SECTUR Estatal*	
	Colaborar con información, folletos, promoción y la participación en foros relacionados con la actividad cinegética y de pesca deportiva.	*SECTUR Estatal*	

Proyecto para incentivar la diversificación de productos y servicios turísticos.	*Establecer vinculación con los prestadores de servicios cinegéticos y de pesca deportiva para posicionar a Mazatlán en estos segmentos.*	*SECTUR Estatal*	*Históricamente en el destino las actividades cinegéticas y de pesca deportiva han sido populares, sobre todo para el turismo extranjero ya que el destino cuenta con los recursos de infraestructura y naturales para ello.*
	Coordinar esfuerzos entre hoteleros y estos dos segmentos para ofrecer promociones a través de productos y paquetes innovadores complementarios.	*SECTUR Estatal*	
	Revisión de regulación para el desarrollo del turismo cinegético para agilizar la tramitología de la actividad.	*SECTUR Estatal*	
	Colaborar con información, folletos, promoción y la participación en foros relacionados con la actividad cinegética y de pesca deportiva.	*SECTUR Estatal*	

Proyecto para incentivar la diversificación de productos y servicios turísticos.	*Establecer vinculación con los prestadores de servicios cinegéticos y de pesca deportiva para posicionar a Mazatlán en estos segmentos.*	*SECTUR Estatal*	*Históricamente en el destino las actividades cinegéticas y de pesca deportiva han sido populares, sobre todo para el turismo extranjero ya que el destino cuenta con los recursos de infraestructura y naturales para ello.*
	Coordinar esfuerzos entre hoteleros y estos dos segmentos para ofrecer promociones a través de productos y paquetes innovadores complementarios.	*SECTUR Estatal*	
	Revisión de regulación para el desarrollo del turismo cinegético para agilizar la tramitología de la actividad.	*SECTUR Estatal*	
	Colaborar con información, folletos, promoción y la participación en foros relacionados con la actividad cinegética y de pesca deportiva.	*SECTUR Estatal*	

Proyecto para incentivar la diversificación de productos y servicios turísticos.	*Establecer vinculación con los prestadores de servicios cinegéticos y de pesca deportiva para posicionar a Mazatlán en estos segmentos.*	*SECTUR Estatal*	*Históricamente en el destino las actividades cinegéticas y de pesca deportiva han sido populares, sobre todo para el turismo extranjero ya que el destino cuenta con los recursos de infraestructura y naturales para ello.*
	Coordinar esfuerzos entre hoteleros y estos dos segmentos para ofrecer promociones a través de productos y paquetes innovadores complementarios.	*SECTUR Estatal*	
	Revisión de regulación para el desarrollo del turismo cinegético para agilizar la tramitología de la actividad.	*SECTUR Estatal*	
	Colaborar con información, folletos, promoción y la participación en foros relacionados con la actividad cinegética y de pesca deportiva.	*SECTUR Estatal*	

Proyecto para incentivar la diversificación de productos y servicios turísticos.	*Establecer vinculación con los prestadores de servicios cinegéticos y de pesca deportiva para posicionar a Mazatlán en estos segmentos.*	*SECTUR Estatal*	*Históricamente en el destino las actividades cinegéticas y de pesca deportiva han sido populares, sobre todo para el turismo extranjero ya que el destino cuenta con los recursos de infraestructura y naturales para ello.*
	Coordinar esfuerzos entre hoteleros y estos dos segmentos para ofrecer promociones a través de productos y paquetes innovadores complementarios.	*SECTUR Estatal*	
	Revisión de regulación para el desarrollo del turismo cinegético para agilizar la tramitología de la actividad.	*SECTUR Estatal*	
	Colaborar con información, folletos, promoción y la participación en foros relacionados con la actividad cinegética y de pesca deportiva.	*SECTUR Estatal*	

Proyecto para incentivar la diversificación de productos y servicios turísticos.	*Establecer vinculación con los prestadores de servicios cinegéticos y de pesca deportiva para posicionar a Mazatlán en estos segmentos.*	*SECTUR Estatal*	*Históricamente en el destino las actividades cinegéticas y de pesca deportiva han sido populares, sobre todo para el turismo extranjero ya que el destino cuenta con los recursos de infraestructura y naturales para ello.*
	Coordinar esfuerzos entre hoteleros y estos dos segmentos para ofrecer promociones a través de productos y paquetes innovadores complementarios.	*SECTUR Estatal*	
	Revisión de regulación para el desarrollo del turismo cinegético para agilizar la tramitología de la actividad.	*SECTUR Estatal*	
	Colaborar con información, folletos, promoción y la participación en foros relacionados con la actividad cinegética y de pesca deportiva.	*SECTUR Estatal*	

Proyecto para incentivar la diversificación de productos y servicios turísticos.	*Establecer vinculación con los prestadores de servicios cinegéticos y de pesca deportiva para posicionar a Mazatlán en estos segmentos.*	*SECTUR Estatal*	*Históricamente en el destino las actividades cinegéticas y de pesca deportiva han sido populares, sobre todo para el turismo extranjero ya que el destino cuenta con los recursos de infraestructura y naturales para ello.*
	Coordinar esfuerzos entre hoteleros y estos dos segmentos para ofrecer promociones a través de productos y paquetes innovadores complementarios.	*SECTUR Estatal*	
	Revisión de regulación para el desarrollo del turismo cinegético para agilizar la tramitología de la actividad.	*SECTUR Estatal*	
	Colaborar con información, folletos, promoción y la participación en foros relacionados con la actividad cinegética y de pesca deportiva.	*SECTUR Estatal*	

Proyecto para incentivar la diversificación de productos y servicios turísticos.	*Establecer vinculación con los prestadores de servicios cinegéticos y de pesca deportiva para posicionar a Mazatlán en estos segmentos.*	*SECTUR Estatal*	*Históricamente en el destino las actividades cinegéticas y de pesca deportiva han sido populares, sobre todo para el turismo extranjero ya que el destino cuenta con los recursos de infraestructura y naturales para ello.*
	Coordinar esfuerzos entre hoteleros y estos dos segmentos para ofrecer promociones a través de productos y paquetes innovadores complementarios.	*SECTUR Estatal*	
	Revisión de regulación para el desarrollo del turismo cinegético para agilizar la tramitología de la actividad.	*SECTUR Estatal*	
	Colaborar con información, folletos, promoción y la participación en foros relacionados con la actividad cinegética y de pesca deportiva.	*SECTUR Estatal*	

Proyecto para incentivar la diversificación de productos y servicios turísticos.	*Establecer vinculación con los prestadores de servicios cinegéticos y de pesca deportiva para posicionar a Mazatlán en estos segmentos.*	*SECTUR Estatal*	*Históricamente en el destino las actividades cinegéticas y de pesca deportiva han sido populares, sobre todo para el turismo extranjero ya que el destino cuenta con los recursos de infraestructura y naturales para ello.*
	Coordinar esfuerzos entre hoteleros y estos dos segmentos para ofrecer promociones a través de productos y paquetes innovadores complementarios.	*SECTUR Estatal*	
	Revisión de regulación para el desarrollo del turismo cinegético para agilizar la tramitología de la actividad.	*SECTUR Estatal*	
	Colaborar con información, folletos, promoción y la participación en foros relacionados con la actividad cinegética y de pesca deportiva.	*SECTUR Estatal*	

Proyecto para incentivar la diversificación de productos y servicios turísticos.	*Establecer vinculación con los prestadores de servicios cinegéticos y de pesca deportiva para posicionar a Mazatlán en estos segmentos.*	*SECTUR Estatal*	*Históricamente en el destino las actividades cinegéticas y de pesca deportiva han sido populares, sobre todo para el turismo extranjero ya que el destino cuenta con los recursos de infraestructura y naturales para ello.*
	Coordinar esfuerzos entre hoteleros y estos dos segmentos para ofrecer promociones a través de productos y paquetes innovadores complementarios.	*SECTUR Estatal*	
	Revisión de regulación para el desarrollo del turismo cinegético para agilizar la tramitología de la actividad.	*SECTUR Estatal*	
	Colaborar con información, folletos, promoción y la participación en foros relacionados con la actividad cinegética y de pesca deportiva.	*SECTUR Estatal*	

Proyecto para incentivar la diversificación de productos y servicios turísticos.	*Establecer vinculación con los prestadores de servicios cinegéticos y de pesca deportiva para posicionar a Mazatlán en estos segmentos.*	*SECTUR Estatal*	*Históricamente en el destino las actividades cinegéticas y de pesca deportiva han sido populares, sobre todo para el turismo extranjero ya que el destino cuenta con los recursos de infraestructura y naturales para ello.*
	Coordinar esfuerzos entre hoteleros y estos dos segmentos para ofrecer promociones a través de productos y paquetes innovadores complementarios.	*SECTUR Estatal*	
	Revisión de regulación para el desarrollo del turismo cinegético para agilizar la tramitología de la actividad.	*SECTUR Estatal*	
	Colaborar con información, folletos, promoción y la participación en foros relacionados con la actividad cinegética y de pesca deportiva.	*SECTUR Estatal*	

Proyecto para incentivar la diversificación de productos y servicios turísticos.	*Establecer vinculación con los prestadores de servicios cinegéticos y de pesca deportiva para posicionar a Mazatlán en estos segmentos.*	*SECTUR Estatal*	*Históricamente en el destino las actividades cinegéticas y de pesca deportiva han sido populares, sobre todo para el turismo extranjero ya que el destino cuenta con los recursos de infraestructura y naturales para ello.*
	Coordinar esfuerzos entre hoteleros y estos dos segmentos para ofrecer promociones a través de productos y paquetes innovadores complementarios.	*SECTUR Estatal*	
	Revisión de regulación para el desarrollo del turismo cinegético para agilizar la tramitología de la actividad.	*SECTUR Estatal*	
	Colaborar con información, folletos, promoción y la participación en foros relacionados con la actividad cinegética y de pesca deportiva.	*SECTUR Estatal*	

Proyecto para incentivar la diversificación de productos y servicios turísticos.	*Establecer vinculación con los prestadores de servicios cinegéticos y de pesca deportiva para posicionar a Mazatlán en estos segmentos.*	*SECTUR Estatal*	*Históricamente en el destino las actividades cinegéticas y de pesca deportiva han sido populares, sobre todo para el turismo extranjero ya que el destino cuenta con los recursos de infraestructura y naturales para ello.*
	Coordinar esfuerzos entre hoteleros y estos dos segmentos para ofrecer promociones a través de productos y paquetes innovadores complementarios.	*SECTUR Estatal*	
	Revisión de regulación para el desarrollo del turismo cinegético para agilizar la tramitología de la actividad.	*SECTUR Estatal*	
	Colaborar con información, folletos, promoción y la participación en foros relacionados con la actividad cinegética y de pesca deportiva.	*SECTUR Estatal*	

Proyecto para incentivar la diversificación de productos y servicios turísticos.	*Establecer vinculación con los prestadores de servicios cinegéticos y de pesca deportiva para posicionar a Mazatlán en estos segmentos.*	*SECTUR Estatal*	*Históricamente en el destino las actividades cinegéticas y de pesca deportiva han sido populares, sobre todo para el turismo extranjero ya que el destino cuenta con los recursos de infraestructura y naturales para ello.*
	Coordinar esfuerzos entre hoteleros y estos dos segmentos para ofrecer promociones a través de productos y paquetes innovadores complementarios.	*SECTUR Estatal*	
	Revisión de regulación para el desarrollo del turismo cinegético para agilizar la tramitología de la actividad.	*SECTUR Estatal*	
	Colaborar con información, folletos, promoción y la participación en foros relacionados con la actividad cinegética y de pesca deportiva.	*SECTUR Estatal*	

Proyecto para incentivar la diversificación de productos y servicios turísticos.	*Establecer vinculación con los prestadores de servicios cinegéticos y de pesca deportiva para posicionar a Mazatlán en estos segmentos.*	*SECTUR Estatal*	*Históricamente en el destino las actividades cinegéticas y de pesca deportiva han sido populares, sobre todo para el turismo extranjero ya que el destino cuenta con los recursos de infraestructura y naturales para ello.*
	Coordinar esfuerzos entre hoteleros y estos dos segmentos para ofrecer promociones a través de productos y paquetes innovadores complementarios.	*SECTUR Estatal*	
	Revisión de regulación para el desarrollo del turismo cinegético para agilizar la tramitología de la actividad.	*SECTUR Estatal*	
	Colaborar con información, folletos, promoción y la participación en foros relacionados con la actividad cinegética y de pesca deportiva.	*SECTUR Estatal*	

Proyecto para incentivar la diversificación de productos y servicios turísticos.	*Establecer vinculación con los prestadores de servicios cinegéticos y de pesca deportiva para posicionar a Mazatlán en estos segmentos.*	*SECTUR Estatal*	*Históricamente en el destino las actividades cinegéticas y de pesca deportiva han sido populares, sobre todo para el turismo extranjero ya que el destino cuenta con los recursos de infraestructura y naturales para ello.*
	Coordinar esfuerzos entre hoteleros y estos dos segmentos para ofrecer promociones a través de productos y paquetes innovadores complementarios.	*SECTUR Estatal*	
	Revisión de regulación para el desarrollo del turismo cinegético para agilizar la tramitología de la actividad.	*SECTUR Estatal*	
	Colaborar con información, folletos, promoción y la participación en foros relacionados con la actividad cinegética y de pesca deportiva.	*SECTUR Estatal*	

Proyecto para incentivar la diversificación de productos y servicios turísticos.	*Establecer vinculación con los prestadores de servicios cinegéticos y de pesca deportiva para posicionar a Mazatlán en estos segmentos.*	*SECTUR Estatal*	*Históricamente en el destino las actividades cinegéticas y de pesca deportiva han sido populares, sobre todo para el turismo extranjero ya que el destino cuenta con los recursos de infraestructura y naturales para ello.*
	Coordinar esfuerzos entre hoteleros y estos dos segmentos para ofrecer promociones a través de productos y paquetes innovadores complementarios.	*SECTUR Estatal*	
	Revisión de regulación para el desarrollo del turismo cinegético para agilizar la tramitología de la actividad.	*SECTUR Estatal*	
	Colaborar con información, folletos, promoción y la participación en foros relacionados con la actividad cinegética y de pesca deportiva.	*SECTUR Estatal*	

Proyecto para incentivar la diversificación de productos y servicios turísticos.	*Establecer vinculación con los prestadores de servicios cinegéticos y de pesca deportiva para posicionar a Mazatlán en estos segmentos.*	*SECTUR Estatal*	*Históricamente en el destino las actividades cinegéticas y de pesca deportiva han sido populares, sobre todo para el turismo extranjero ya que el destino cuenta con los recursos de infraestructura y naturales para ello.*
	Coordinar esfuerzos entre hoteleros y estos dos segmentos para ofrecer promociones a través de productos y paquetes innovadores complementarios.	*SECTUR Estatal*	
	Revisión de regulación para el desarrollo del turismo cinegético para agilizar la tramitología de la actividad.	*SECTUR Estatal*	
	Colaborar con información, folletos, promoción y la participación en foros relacionados con la actividad cinegética y de pesca deportiva.	*SECTUR Estatal*	

Proyecto para incentivar la diversificación de productos y servicios turísticos.	*Establecer vinculación con los prestadores de servicios cinegéticos y de pesca deportiva para posicionar a Mazatlán en estos segmentos.*	*SECTUR Estatal*	*Históricamente en el destino las actividades cinegéticas y de pesca deportiva han sido populares, sobre todo para el turismo extranjero ya que el destino cuenta con los recursos de infraestructura y naturales para ello.*
	Coordinar esfuerzos entre hoteleros y estos dos segmentos para ofrecer promociones a través de productos y paquetes innovadores complementarios.	*SECTUR Estatal*	
	Revisión de regulación para el desarrollo del turismo cinegético para agilizar la tramitología de la actividad.	*SECTUR Estatal*	
	Colaborar con información, folletos, promoción y la participación en foros relacionados con la actividad cinegética y de pesca deportiva.	*SECTUR Estatal*	

Proyecto para incentivar la diversificación de productos y servicios turísticos.	*Establecer vinculación con los prestadores de servicios cinegéticos y de pesca deportiva para posicionar a Mazatlán en estos segmentos.*	*SECTUR Estatal*	*Históricamente en el destino las actividades cinegéticas y de pesca deportiva han sido populares, sobre todo para el turismo extranjero ya que el destino cuenta con los recursos de infraestructura y naturales para ello.*
	Coordinar esfuerzos entre hoteleros y estos dos segmentos para ofrecer promociones a través de productos y paquetes innovadores complementarios.	*SECTUR Estatal*	
	Revisión de regulación para el desarrollo del turismo cinegético para agilizar la tramitología de la actividad.	*SECTUR Estatal*	
	Colaborar con información, folletos, promoción y la participación en foros relacionados con la actividad cinegética y de pesca deportiva.	*SECTUR Estatal*	

Proyecto para incentivar la diversificación de productos y servicios turísticos.	*Establecer vinculación con los prestadores de servicios cinegéticos y de pesca deportiva para posicionar a Mazatlán en estos segmentos.*	*SECTUR Estatal*	*Históricamente en el destino las actividades cinegéticas y de pesca deportiva han sido populares, sobre todo para el turismo extranjero ya que el destino cuenta con los recursos de infraestructura y naturales para ello.*
	Coordinar esfuerzos entre hoteleros y estos dos segmentos para ofrecer promociones a través de productos y paquetes innovadores complementarios.	*SECTUR Estatal*	
	Revisión de regulación para el desarrollo del turismo cinegético para agilizar la tramitología de la actividad.	*SECTUR Estatal*	
	Colaborar con información, folletos, promoción y la participación en foros relacionados con la actividad cinegética y de pesca deportiva.	*SECTUR Estatal*	

Proyecto para incentivar la diversificación de productos y servicios turísticos.	*Establecer vinculación con los prestadores de servicios cinegéticos y de pesca deportiva para posicionar a Mazatlán en estos segmentos.*	*SECTUR Estatal*	*Históricamente en el destino las actividades cinegéticas y de pesca deportiva han sido populares, sobre todo para el turismo extranjero ya que el destino cuenta con los recursos de infraestructura y naturales para ello.*
	Coordinar esfuerzos entre hoteleros y estos dos segmentos para ofrecer promociones a través de productos y paquetes innovadores complementarios.	*SECTUR Estatal*	
	Revisión de regulación para el desarrollo del turismo cinegético para agilizar la tramitología de la actividad.	*SECTUR Estatal*	
	Colaborar con información, folletos, promoción y la participación en foros relacionados con la actividad cinegética y de pesca deportiva.	*SECTUR Estatal*	

Proyecto para incentivar la diversificación de productos y servicios turísticos.	*Establecer vinculación con los prestadores de servicios cinegéticos y de pesca deportiva para posicionar a Mazatlán en estos segmentos.*	*SECTUR Estatal*	*Históricamente en el destino las actividades cinegéticas y de pesca deportiva han sido populares, sobre todo para el turismo extranjero ya que el destino cuenta con los recursos de infraestructura y naturales para ello.*
	Coordinar esfuerzos entre hoteleros y estos dos segmentos para ofrecer promociones a través de productos y paquetes innovadores complementarios.	*SECTUR Estatal*	
	Revisión de regulación para el desarrollo del turismo cinegético para agilizar la tramitología de la actividad.	*SECTUR Estatal*	
	Colaborar con información, folletos, promoción y la participación en foros relacionados con la actividad cinegética y de pesca deportiva.	*SECTUR Estatal*	

Proyecto para incentivar la diversificación de productos y servicios turísticos.	*Establecer vinculación con los prestadores de servicios cinegéticos y de pesca deportiva para posicionar a Mazatlán en estos segmentos.*	*SECTUR Estatal*	*Históricamente en el destino las actividades cinegéticas y de pesca deportiva han sido populares, sobre todo para el turismo extranjero ya que el destino cuenta con los recursos de infraestructura y naturales para ello.*
	Coordinar esfuerzos entre hoteleros y estos dos segmentos para ofrecer promociones a través de productos y paquetes innovadores complementarios.	*SECTUR Estatal*	
	Revisión de regulación para el desarrollo del turismo cinegético para agilizar la tramitología de la actividad.	*SECTUR Estatal*	
	Colaborar con información, folletos, promoción y la participación en foros relacionados con la actividad cinegética y de pesca deportiva.	*SECTUR Estatal*	

Proyecto para incentivar la diversificación de productos y servicios turísticos.	*Establecer vinculación con los prestadores de servicios cinegéticos y de pesca deportiva para posicionar a Mazatlán en estos segmentos.*	*SECTUR Estatal*	*Históricamente en el destino las actividades cinegéticas y de pesca deportiva han sido populares, sobre todo para el turismo extranjero ya que el destino cuenta con los recursos de infraestructura y naturales para ello.*
	Coordinar esfuerzos entre hoteleros y estos dos segmentos para ofrecer promociones a través de productos y paquetes innovadores complementarios.	*SECTUR Estatal*	
	Revisión de regulación para el desarrollo del turismo cinegético para agilizar la tramitología de la actividad.	*SECTUR Estatal*	
	Colaborar con información, folletos, promoción y la participación en foros relacionados con la actividad cinegética y de pesca deportiva.	*SECTUR Estatal*	

Proyecto para incentivar la diversificación de productos y servicios turísticos.	*Establecer vinculación con los prestadores de servicios cinegéticos y de pesca deportiva para posicionar a Mazatlán en estos segmentos.*	*SECTUR Estatal*	*Históricamente en el destino las actividades cinegéticas y de pesca deportiva han sido populares, sobre todo para el turismo extranjero ya que el destino cuenta con los recursos de infraestructura y naturales para ello.*
	Coordinar esfuerzos entre hoteleros y estos dos segmentos para ofrecer promociones a través de productos y paquetes innovadores complementarios.	*SECTUR Estatal*	
	Revisión de regulación para el desarrollo del turismo cinegético para agilizar la tramitología de la actividad.	*SECTUR Estatal*	
	Colaborar con información, folletos, promoción y la participación en foros relacionados con la actividad cinegética y de pesca deportiva.	*SECTUR Estatal*	

Proyecto para incentivar la diversificación de productos y servicios turísticos.	*Establecer vinculación con los prestadores de servicios cinegéticos y de pesca deportiva para posicionar a Mazatlán en estos segmentos.*	*SECTUR Estatal*	*Históricamente en el destino las actividades cinegéticas y de pesca deportiva han sido populares, sobre todo para el turismo extranjero ya que el destino cuenta con los recursos de infraestructura y naturales para ello.*
	Coordinar esfuerzos entre hoteleros y estos dos segmentos para ofrecer promociones a través de productos y paquetes innovadores complementarios.	*SECTUR Estatal*	
	Revisión de regulación para el desarrollo del turismo cinegético para agilizar la tramitología de la actividad.	*SECTUR Estatal*	
	Colaborar con información, folletos, promoción y la participación en foros relacionados con la actividad cinegética y de pesca deportiva.	*SECTUR Estatal*	

Proyecto para incentivar la diversificación de productos y servicios turísticos.	*Establecer vinculación con los prestadores de servicios cinegéticos y de pesca deportiva para posicionar a Mazatlán en estos segmentos.*	*SECTUR Estatal*	*Históricamente en el destino las actividades cinegéticas y de pesca deportiva han sido populares, sobre todo para el turismo extranjero ya que el destino cuenta con los recursos de infraestructura y naturales para ello.*
	Coordinar esfuerzos entre hoteleros y estos dos segmentos para ofrecer promociones a través de productos y paquetes innovadores complementarios.	*SECTUR Estatal*	
	Revisión de regulación para el desarrollo del turismo cinegético para agilizar la tramitología de la actividad.	*SECTUR Estatal*	
	Colaborar con información, folletos, promoción y la participación en foros relacionados con la actividad cinegética y de pesca deportiva.	*SECTUR Estatal*	

Proyecto para incentivar la diversificación de productos y servicios turísticos.	*Establecer vinculación con los prestadores de servicios cinegéticos y de pesca deportiva para posicionar a Mazatlán en estos segmentos.*	*SECTUR Estatal*	*Históricamente en el destino las actividades cinegéticas y de pesca deportiva han sido populares, sobre todo para el turismo extranjero ya que el destino cuenta con los recursos de infraestructura y naturales para ello.*
	Coordinar esfuerzos entre hoteleros y estos dos segmentos para ofrecer promociones a través de productos y paquetes innovadores complementarios.	*SECTUR Estatal*	
	Revisión de regulación para el desarrollo del turismo cinegético para agilizar la tramitología de la actividad.	*SECTUR Estatal*	
	Colaborar con información, folletos, promoción y la participación en foros relacionados con la actividad cinegética y de pesca deportiva.	*SECTUR Estatal*	

Proyecto para incentivar la diversificación de productos y servicios turísticos.	*Establecer vinculación con los prestadores de servicios cinegéticos y de pesca deportiva para posicionar a Mazatlán en estos segmentos.*	*SECTUR Estatal*	*Históricamente en el destino las actividades cinegéticas y de pesca deportiva han sido populares, sobre todo para el turismo extranjero ya que el destino cuenta con los recursos de infraestructura y naturales para ello.*
	Coordinar esfuerzos entre hoteleros y estos dos segmentos para ofrecer promociones a través de productos y paquetes innovadores complementarios.	*SECTUR Estatal*	
	Revisión de regulación para el desarrollo del turismo cinegético para agilizar la tramitología de la actividad.	*SECTUR Estatal*	
	Colaborar con información, folletos, promoción y la participación en foros relacionados con la actividad cinegética y de pesca deportiva.	*SECTUR Estatal*	

Proyecto para incentivar la diversificación de productos y servicios turísticos.	*Establecer vinculación con los prestadores de servicios cinegéticos y de pesca deportiva para posicionar a Mazatlán en estos segmentos.*	*SECTUR Estatal*	*Históricamente en el destino las actividades cinegéticas y de pesca deportiva han sido populares, sobre todo para el turismo extranjero ya que el destino cuenta con los recursos de infraestructura y naturales para ello.*
	Coordinar esfuerzos entre hoteleros y estos dos segmentos para ofrecer promociones a través de productos y paquetes innovadores complementarios.	*SECTUR Estatal*	
	Revisión de regulación para el desarrollo del turismo cinegético para agilizar la tramitología de la actividad.	*SECTUR Estatal*	
	Colaborar con información, folletos, promoción y la participación en foros relacionados con la actividad cinegética y de pesca deportiva.	*SECTUR Estatal*	

Proyecto para incentivar la diversificación de productos y servicios turísticos.	*Establecer vinculación con los prestadores de servicios cinegéticos y de pesca deportiva para posicionar a Mazatlán en estos segmentos.*	*SECTUR Estatal*	*Históricamente en el destino las actividades cinegéticas y de pesca deportiva han sido populares, sobre todo para el turismo extranjero ya que el destino cuenta con los recursos de infraestructura y naturales para ello.*
	Coordinar esfuerzos entre hoteleros y estos dos segmentos para ofrecer promociones a través de productos y paquetes innovadores complementarios.	*SECTUR Estatal*	
	Revisión de regulación para el desarrollo del turismo cinegético para agilizar la tramitología de la actividad.	*SECTUR Estatal*	
	Colaborar con información, folletos, promoción y la participación en foros relacionados con la actividad cinegética y de pesca deportiva.	*SECTUR Estatal*	

Proyecto para incentivar la diversificación de productos y servicios turísticos.	*Establecer vinculación con los prestadores de servicios cinegéticos y de pesca deportiva para posicionar a Mazatlán en estos segmentos.*	*SECTUR Estatal*	*Históricamente en el destino las actividades cinegéticas y de pesca deportiva han sido populares, sobre todo para el turismo extranjero ya que el destino cuenta con los recursos de infraestructura y naturales para ello.*
	Coordinar esfuerzos entre hoteleros y estos dos segmentos para ofrecer promociones a través de productos y paquetes innovadores complementarios.	*SECTUR Estatal*	
	Revisión de regulación para el desarrollo del turismo cinegético para agilizar la tramitología de la actividad.	*SECTUR Estatal*	
	Colaborar con información, folletos, promoción y la participación en foros relacionados con la actividad cinegética y de pesca deportiva.	*SECTUR Estatal*	

Proyecto para incentivar la diversificación de productos y servicios turísticos.	*Establecer vinculación con los prestadores de servicios cinegéticos y de pesca deportiva para posicionar a Mazatlán en estos segmentos.*	*SECTUR Estatal*	*Históricamente en el destino las actividades cinegéticas y de pesca deportiva han sido populares, sobre todo para el turismo extranjero ya que el destino cuenta con los recursos de infraestructura y naturales para ello.*
	Coordinar esfuerzos entre hoteleros y estos dos segmentos para ofrecer promociones a través de productos y paquetes innovadores complementarios.	*SECTUR Estatal*	
	Revisión de regulación para el desarrollo del turismo cinegético para agilizar la tramitología de la actividad.	*SECTUR Estatal*	
	Colaborar con información, folletos, promoción y la participación en foros relacionados con la actividad cinegética y de pesca deportiva.	*SECTUR Estatal*	

Proyecto para incentivar la diversificación de productos y servicios turísticos.	*Establecer vinculación con los prestadores de servicios cinegéticos y de pesca deportiva para posicionar a Mazatlán en estos segmentos.*	*SECTUR Estatal*	*Históricamente en el destino las actividades cinegéticas y de pesca deportiva han sido populares, sobre todo para el turismo extranjero ya que el destino cuenta con los recursos de infraestructura y naturales para ello.*
	Coordinar esfuerzos entre hoteleros y estos dos segmentos para ofrecer promociones a través de productos y paquetes innovadores complementarios.	*SECTUR Estatal*	
	Revisión de regulación para el desarrollo del turismo cinegético para agilizar la tramitología de la actividad.	*SECTUR Estatal*	
	Colaborar con información, folletos, promoción y la participación en foros relacionados con la actividad cinegética y de pesca deportiva.	*SECTUR Estatal*	

Proyecto para incentivar la diversificación de productos y servicios turísticos.	*Establecer vinculación con los prestadores de servicios cinegéticos y de pesca deportiva para posicionar a Mazatlán en estos segmentos.*	*SECTUR Estatal*	*Históricamente en el destino las actividades cinegéticas y de pesca deportiva han sido populares, sobre todo para el turismo extranjero ya que el destino cuenta con los recursos de infraestructura y naturales para ello.*
	Coordinar esfuerzos entre hoteleros y estos dos segmentos para ofrecer promociones a través de productos y paquetes innovadores complementarios.	*SECTUR Estatal*	
	Revisión de regulación para el desarrollo del turismo cinegético para agilizar la tramitología de la actividad.	*SECTUR Estatal*	
	Colaborar con información, folletos, promoción y la participación en foros relacionados con la actividad cinegética y de pesca deportiva.	*SECTUR Estatal*	

Proyecto para incentivar la diversificación de productos y servicios turísticos.	*Establecer vinculación con los prestadores de servicios cinegéticos y de pesca deportiva para posicionar a Mazatlán en estos segmentos.*	*SECTUR Estatal*	*Históricamente en el destino las actividades cinegéticas y de pesca deportiva han sido populares, sobre todo para el turismo extranjero ya que el destino cuenta con los recursos de infraestructura y naturales para ello.*
	Coordinar esfuerzos entre hoteleros y estos dos segmentos para ofrecer promociones a través de productos y paquetes innovadores complementarios.	*SECTUR Estatal*	
	Revisión de regulación para el desarrollo del turismo cinegético para agilizar la tramitología de la actividad.	*SECTUR Estatal*	
	Colaborar con información, folletos, promoción y la participación en foros relacionados con la actividad cinegética y de pesca deportiva.	*SECTUR Estatal*	

Proyecto para incentivar la diversificación de productos y servicios turísticos.	*Establecer vinculación con los prestadores de servicios cinegéticos y de pesca deportiva para posicionar a Mazatlán en estos segmentos.*	*SECTUR Estatal*	*Históricamente en el destino las actividades cinegéticas y de pesca deportiva han sido populares, sobre todo para el turismo extranjero ya que el destino cuenta con los recursos de infraestructura y naturales para ello.*
	Coordinar esfuerzos entre hoteleros y estos dos segmentos para ofrecer promociones a través de productos y paquetes innovadores complementarios.	*SECTUR Estatal*	
	Revisión de regulación para el desarrollo del turismo cinegético para agilizar la tramitología de la actividad.	*SECTUR Estatal*	
	Colaborar con información, folletos, promoción y la participación en foros relacionados con la actividad cinegética y de pesca deportiva.	*SECTUR Estatal*	

Proyecto para incentivar la diversificación de productos y servicios turísticos.	*Establecer vinculación con los prestadores de servicios cinegéticos y de pesca deportiva para posicionar a Mazatlán en estos segmentos.*	*SECTUR Estatal*	*Históricamente en el destino las actividades cinegéticas y de pesca deportiva han sido populares, sobre todo para el turismo extranjero ya que el destino cuenta con los recursos de infraestructura y naturales para ello.*
	Coordinar esfuerzos entre hoteleros y estos dos segmentos para ofrecer promociones a través de productos y paquetes innovadores complementarios.	*SECTUR Estatal*	
	Revisión de regulación para el desarrollo del turismo cinegético para agilizar la tramitología de la actividad.	*SECTUR Estatal*	
	Colaborar con información, folletos, promoción y la participación en foros relacionados con la actividad cinegética y de pesca deportiva.	*SECTUR Estatal*	

Proyecto para incentivar la diversificación de productos y servicios turísticos.	*Establecer vinculación con los prestadores de servicios cinegéticos y de pesca deportiva para posicionar a Mazatlán en estos segmentos.*	*SECTUR Estatal*	*Históricamente en el destino las actividades cinegéticas y de pesca deportiva han sido populares, sobre todo para el turismo extranjero ya que el destino cuenta con los recursos de infraestructura y naturales para ello.*
	Coordinar esfuerzos entre hoteleros y estos dos segmentos para ofrecer promociones a través de productos y paquetes innovadores complementarios.	*SECTUR Estatal*	
	Revisión de regulación para el desarrollo del turismo cinegético para agilizar la tramitología de la actividad.	*SECTUR Estatal*	
	Colaborar con información, folletos, promoción y la participación en foros relacionados con la actividad cinegética y de pesca deportiva.	*SECTUR Estatal*	

Proyecto para incentivar la diversificación de productos y servicios turísticos.	*Establecer vinculación con los prestadores de servicios cinegéticos y de pesca deportiva para posicionar a Mazatlán en estos segmentos.*	*SECTUR Estatal*	*Históricamente en el destino las actividades cinegéticas y de pesca deportiva han sido populares, sobre todo para el turismo extranjero ya que el destino cuenta con los recursos de infraestructura y naturales para ello.*
	Coordinar esfuerzos entre hoteleros y estos dos segmentos para ofrecer promociones a través de productos y paquetes innovadores complementarios.	*SECTUR Estatal*	
	Revisión de regulación para el desarrollo del turismo cinegético para agilizar la tramitología de la actividad.	*SECTUR Estatal*	
	Colaborar con información, folletos, promoción y la participación en foros relacionados con la actividad cinegética y de pesca deportiva.	*SECTUR Estatal*	

Proyecto para incentivar la diversificación de productos y servicios turísticos.	*Establecer vinculación con los prestadores de servicios cinegéticos y de pesca deportiva para posicionar a Mazatlán en estos segmentos.*	*SECTUR Estatal*	*Históricamente en el destino las actividades cinegéticas y de pesca deportiva han sido populares, sobre todo para el turismo extranjero ya que el destino cuenta con los recursos de infraestructura y naturales para ello.*
	Coordinar esfuerzos entre hoteleros y estos dos segmentos para ofrecer promociones a través de productos y paquetes innovadores complementarios.	*SECTUR Estatal*	
	Revisión de regulación para el desarrollo del turismo cinegético para agilizar la tramitología de la actividad.	*SECTUR Estatal*	
	Colaborar con información, folletos, promoción y la participación en foros relacionados con la actividad cinegética y de pesca deportiva.	*SECTUR Estatal*	

Proyecto para incentivar la diversificación de productos y servicios turísticos.	*Establecer vinculación con los prestadores de servicios cinegéticos y de pesca deportiva para posicionar a Mazatlán en estos segmentos.*	*SECTUR Estatal*	*Históricamente en el destino las actividades cinegéticas y de pesca deportiva han sido populares, sobre todo para el turismo extranjero ya que el destino cuenta con los recursos de infraestructura y naturales para ello.*
	Coordinar esfuerzos entre hoteleros y estos dos segmentos para ofrecer promociones a través de productos y paquetes innovadores complementarios.	*SECTUR Estatal*	
	Revisión de regulación para el desarrollo del turismo cinegético para agilizar la tramitología de la actividad.	*SECTUR Estatal*	
	Colaborar con información, folletos, promoción y la participación en foros relacionados con la actividad cinegética y de pesca deportiva.	*SECTUR Estatal*	

Proyecto para incentivar la diversificación de productos y servicios turísticos.	*Establecer vinculación con los prestadores de servicios cinegéticos y de pesca deportiva para posicionar a Mazatlán en estos segmentos.*	*SECTUR Estatal*	*Históricamente en el destino las actividades cinegéticas y de pesca deportiva han sido populares, sobre todo para el turismo extranjero ya que el destino cuenta con los recursos de infraestructura y naturales para ello.*
	Coordinar esfuerzos entre hoteleros y estos dos segmentos para ofrecer promociones a través de productos y paquetes innovadores complementarios.	*SECTUR Estatal*	
	Revisión de regulación para el desarrollo del turismo cinegético para agilizar la tramitología de la actividad.	*SECTUR Estatal*	
	Colaborar con información, folletos, promoción y la participación en foros relacionados con la actividad cinegética y de pesca deportiva.	*SECTUR Estatal*	

Proyecto para incentivar la diversificación de productos y servicios turísticos.	*Establecer vinculación con los prestadores de servicios cinegéticos y de pesca deportiva para posicionar a Mazatlán en estos segmentos.*	*SECTUR Estatal*	*Históricamente en el destino las actividades cinegéticas y de pesca deportiva han sido populares, sobre todo para el turismo extranjero ya que el destino cuenta con los recursos de infraestructura y naturales para ello.*
	Coordinar esfuerzos entre hoteleros y estos dos segmentos para ofrecer promociones a través de productos y paquetes innovadores complementarios.	*SECTUR Estatal*	
	Revisión de regulación para el desarrollo del turismo cinegético para agilizar la tramitología de la actividad.	*SECTUR Estatal*	
	Colaborar con información, folletos, promoción y la participación en foros relacionados con la actividad cinegética y de pesca deportiva.	*SECTUR Estatal*	

Proyecto para incentivar la diversificación de productos y servicios turísticos.	*Establecer vinculación con los prestadores de servicios cinegéticos y de pesca deportiva para posicionar a Mazatlán en estos segmentos.*	*SECTUR Estatal*	*Históricamente en el destino las actividades cinegéticas y de pesca deportiva han sido populares, sobre todo para el turismo extranjero ya que el destino cuenta con los recursos de infraestructura y naturales para ello.*
	Coordinar esfuerzos entre hoteleros y estos dos segmentos para ofrecer promociones a través de productos y paquetes innovadores complementarios.	*SECTUR Estatal*	
	Revisión de regulación para el desarrollo del turismo cinegético para agilizar la tramitología de la actividad.	*SECTUR Estatal*	
	Colaborar con información, folletos, promoción y la participación en foros relacionados con la actividad cinegética y de pesca deportiva.	*SECTUR Estatal*	

Proyecto para incentivar la diversificación de productos y servicios turísticos.	*Establecer vinculación con los prestadores de servicios cinegéticos y de pesca deportiva para posicionar a Mazatlán en estos segmentos.*	*SECTUR Estatal*	*Históricamente en el destino las actividades cinegéticas y de pesca deportiva han sido populares, sobre todo para el turismo extranjero ya que el destino cuenta con los recursos de infraestructura y naturales para ello.*
	Coordinar esfuerzos entre hoteleros y estos dos segmentos para ofrecer promociones a través de productos y paquetes innovadores complementarios.	*SECTUR Estatal*	
	Revisión de regulación para el desarrollo del turismo cinegético para agilizar la tramitología de la actividad.	*SECTUR Estatal*	
	Colaborar con información, folletos, promoción y la participación en foros relacionados con la actividad cinegética y de pesca deportiva.	*SECTUR Estatal*	

Proyecto para incentivar la diversificación de productos y servicios turísticos.	*Establecer vinculación con los prestadores de servicios cinegéticos y de pesca deportiva para posicionar a Mazatlán en estos segmentos.*	*SECTUR Estatal*	*Históricamente en el destino las actividades cinegéticas y de pesca deportiva han sido populares, sobre todo para el turismo extranjero ya que el destino cuenta con los recursos de infraestructura y naturales para ello.*
	Coordinar esfuerzos entre hoteleros y estos dos segmentos para ofrecer promociones a través de productos y paquetes innovadores complementarios.	*SECTUR Estatal*	
	Revisión de regulación para el desarrollo del turismo cinegético para agilizar la tramitología de la actividad.	*SECTUR Estatal*	
	Colaborar con información, folletos, promoción y la participación en foros relacionados con la actividad cinegética y de pesca deportiva.	*SECTUR Estatal*	

Proyecto para incentivar la diversificación de productos y servicios turísticos.	*Establecer vinculación con los prestadores de servicios cinegéticos y de pesca deportiva para posicionar a Mazatlán en estos segmentos.*	*SECTUR Estatal*	*Históricamente en el destino las actividades cinegéticas y de pesca deportiva han sido populares, sobre todo para el turismo extranjero ya que el destino cuenta con los recursos de infraestructura y naturales para ello.*
	Coordinar esfuerzos entre hoteleros y estos dos segmentos para ofrecer promociones a través de productos y paquetes innovadores complementarios.	*SECTUR Estatal*	
	Revisión de regulación para el desarrollo del turismo cinegético para agilizar la tramitología de la actividad.	*SECTUR Estatal*	
	Colaborar con información, folletos, promoción y la participación en foros relacionados con la actividad cinegética y de pesca deportiva.	*SECTUR Estatal*	

Proyecto para incentivar la diversificación de productos y servicios turísticos.	*Establecer vinculación con los prestadores de servicios cinegéticos y de pesca deportiva para posicionar a Mazatlán en estos segmentos.*	*SECTUR Estatal*	*Históricamente en el destino las actividades cinegéticas y de pesca deportiva han sido populares, sobre todo para el turismo extranjero ya que el destino cuenta con los recursos de infraestructura y naturales para ello.*
	Coordinar esfuerzos entre hoteleros y estos dos segmentos para ofrecer promociones a través de productos y paquetes innovadores complementarios.	*SECTUR Estatal*	
	Revisión de regulación para el desarrollo del turismo cinegético para agilizar la tramitología de la actividad.	*SECTUR Estatal*	
	Colaborar con información, folletos, promoción y la participación en foros relacionados con la actividad cinegética y de pesca deportiva.	*SECTUR Estatal*	

Proyecto para incentivar la diversificación de productos y servicios turísticos.	*Establecer vinculación con los prestadores de servicios cinegéticos y de pesca deportiva para posicionar a Mazatlán en estos segmentos.*	*SECTUR Estatal*	*Históricamente en el destino las actividades cinegéticas y de pesca deportiva han sido populares, sobre todo para el turismo extranjero ya que el destino cuenta con los recursos de infraestructura y naturales para ello.*
	Coordinar esfuerzos entre hoteleros y estos dos segmentos para ofrecer promociones a través de productos y paquetes innovadores complementarios.	*SECTUR Estatal*	
	Revisión de regulación para el desarrollo del turismo cinegético para agilizar la tramitología de la actividad.	*SECTUR Estatal*	
	Colaborar con información, folletos, promoción y la participación en foros relacionados con la actividad cinegética y de pesca deportiva.	*SECTUR Estatal*	

Proyecto para incentivar la diversificación de productos y servicios turísticos.	*Establecer vinculación con los prestadores de servicios cinegéticos y de pesca deportiva para posicionar a Mazatlán en estos segmentos.*	*SECTUR Estatal*	*Históricamente en el destino las actividades cinegéticas y de pesca deportiva han sido populares, sobre todo para el turismo extranjero ya que el destino cuenta con los recursos de infraestructura y naturales para ello.*
	Coordinar esfuerzos entre hoteleros y estos dos segmentos para ofrecer promociones a través de productos y paquetes innovadores complementarios.	*SECTUR Estatal*	
	Revisión de regulación para el desarrollo del turismo cinegético para agilizar la tramitología de la actividad.	*SECTUR Estatal*	
	Colaborar con información, folletos, promoción y la participación en foros relacionados con la actividad cinegética y de pesca deportiva.	*SECTUR Estatal*	

Proyecto para incentivar la diversificación de productos y servicios turísticos.	*Establecer vinculación con los prestadores de servicios cinegéticos y de pesca deportiva para posicionar a Mazatlán en estos segmentos.*	*SECTUR Estatal*	*Históricamente en el destino las actividades cinegéticas y de pesca deportiva han sido populares, sobre todo para el turismo extranjero ya que el destino cuenta con los recursos de infraestructura y naturales para ello.*
	Coordinar esfuerzos entre hoteleros y estos dos segmentos para ofrecer promociones a través de productos y paquetes innovadores complementarios.	*SECTUR Estatal*	
	Revisión de regulación para el desarrollo del turismo cinegético para agilizar la tramitología de la actividad.	*SECTUR Estatal*	
	Colaborar con información, folletos, promoción y la participación en foros relacionados con la actividad cinegética y de pesca deportiva.	*SECTUR Estatal*	

Proyecto para incentivar la diversificación de productos y servicios turísticos.	*Establecer vinculación con los prestadores de servicios cinegéticos y de pesca deportiva para posicionar a Mazatlán en estos segmentos.*	*SECTUR Estatal*	*Históricamente en el destino las actividades cinegéticas y de pesca deportiva han sido populares, sobre todo para el turismo extranjero ya que el destino cuenta con los recursos de infraestructura y naturales para ello.*
	Coordinar esfuerzos entre hoteleros y estos dos segmentos para ofrecer promociones a través de productos y paquetes innovadores complementarios.	*SECTUR Estatal*	
	Revisión de regulación para el desarrollo del turismo cinegético para agilizar la tramitología de la actividad.	*SECTUR Estatal*	
	Colaborar con información, folletos, promoción y la participación en foros relacionados con la actividad cinegética y de pesca deportiva.	*SECTUR Estatal*	

Proyecto para incentivar la diversificación de productos y servicios turísticos.	*Establecer vinculación con los prestadores de servicios cinegéticos y de pesca deportiva para posicionar a Mazatlán en estos segmentos.*	*SECTUR Estatal*	*Históricamente en el destino las actividades cinegéticas y de pesca deportiva han sido populares, sobre todo para el turismo extranjero ya que el destino cuenta con los recursos de infraestructura y naturales para ello.*
	Coordinar esfuerzos entre hoteleros y estos dos segmentos para ofrecer promociones a través de productos y paquetes innovadores complementarios.	*SECTUR Estatal*	
	Revisión de regulación para el desarrollo del turismo cinegético para agilizar la tramitología de la actividad.	*SECTUR Estatal*	
	Colaborar con información, folletos, promoción y la participación en foros relacionados con la actividad cinegética y de pesca deportiva.	*SECTUR Estatal*	

Proyecto para incentivar la diversificación de productos y servicios turísticos.	*Establecer vinculación con los prestadores de servicios cinegéticos y de pesca deportiva para posicionar a Mazatlán en estos segmentos.*	*SECTUR Estatal*	*Históricamente en el destino las actividades cinegéticas y de pesca deportiva han sido populares, sobre todo para el turismo extranjero ya que el destino cuenta con los recursos de infraestructura y naturales para ello.*
	Coordinar esfuerzos entre hoteleros y estos dos segmentos para ofrecer promociones a través de productos y paquetes innovadores complementarios.	*SECTUR Estatal*	
	Revisión de regulación para el desarrollo del turismo cinegético para agilizar la tramitología de la actividad.	*SECTUR Estatal*	
	Colaborar con información, folletos, promoción y la participación en foros relacionados con la actividad cinegética y de pesca deportiva.	*SECTUR Estatal*	

Proyecto para incentivar la diversificación de productos y servicios turísticos.	*Establecer vinculación con los prestadores de servicios cinegéticos y de pesca deportiva para posicionar a Mazatlán en estos segmentos.*	*SECTUR Estatal*	*Históricamente en el destino las actividades cinegéticas y de pesca deportiva han sido populares, sobre todo para el turismo extranjero ya que el destino cuenta con los recursos de infraestructura y naturales para ello.*
	Coordinar esfuerzos entre hoteleros y estos dos segmentos para ofrecer promociones a través de productos y paquetes innovadores complementarios.	*SECTUR Estatal*	
	Revisión de regulación para el desarrollo del turismo cinegético para agilizar la tramitología de la actividad.	*SECTUR Estatal*	
	Colaborar con información, folletos, promoción y la participación en foros relacionados con la actividad cinegética y de pesca deportiva.	*SECTUR Estatal*	

Proyecto para incentivar la diversificación de productos y servicios turísticos.	*Establecer vinculación con los prestadores de servicios cinegéticos y de pesca deportiva para posicionar a Mazatlán en estos segmentos.*	*SECTUR Estatal*	*Históricamente en el destino las actividades cinegéticas y de pesca deportiva han sido populares, sobre todo para el turismo extranjero ya que el destino cuenta con los recursos de infraestructura y naturales para ello.*
	Coordinar esfuerzos entre hoteleros y estos dos segmentos para ofrecer promociones a través de productos y paquetes innovadores complementarios.	*SECTUR Estatal*	
	Revisión de regulación para el desarrollo del turismo cinegético para agilizar la tramitología de la actividad.	*SECTUR Estatal*	
	Colaborar con información, folletos, promoción y la participación en foros relacionados con la actividad cinegética y de pesca deportiva.	*SECTUR Estatal*	

Proyecto para incentivar la diversificación de productos y servicios turísticos.	*Establecer vinculación con los prestadores de servicios cinegéticos y de pesca deportiva para posicionar a Mazatlán en estos segmentos.*	*SECTUR Estatal*	*Históricamente en el destino las actividades cinegéticas y de pesca deportiva han sido populares, sobre todo para el turismo extranjero ya que el destino cuenta con los recursos de infraestructura y naturales para ello.*
	Coordinar esfuerzos entre hoteleros y estos dos segmentos para ofrecer promociones a través de productos y paquetes innovadores complementarios.	*SECTUR Estatal*	
	Revisión de regulación para el desarrollo del turismo cinegético para agilizar la tramitología de la actividad.	*SECTUR Estatal*	
	Colaborar con información, folletos, promoción y la participación en foros relacionados con la actividad cinegética y de pesca deportiva.	*SECTUR Estatal*	

Proyecto para incentivar la diversificación de productos y servicios turísticos.	*Establecer vinculación con los prestadores de servicios cinegéticos y de pesca deportiva para posicionar a Mazatlán en estos segmentos.*	*SECTUR Estatal*	*Históricamente en el destino las actividades cinegéticas y de pesca deportiva han sido populares, sobre todo para el turismo extranjero ya que el destino cuenta con los recursos de infraestructura y naturales para ello.*
	Coordinar esfuerzos entre hoteleros y estos dos segmentos para ofrecer promociones a través de productos y paquetes innovadores complementarios.	*SECTUR Estatal*	
	Revisión de regulación para el desarrollo del turismo cinegético para agilizar la tramitología de la actividad.	*SECTUR Estatal*	
	Colaborar con información, folletos, promoción y la participación en foros relacionados con la actividad cinegética y de pesca deportiva.	*SECTUR Estatal*	

Proyecto para incentivar la diversificación de productos y servicios turísticos.	*Establecer vinculación con los prestadores de servicios cinegéticos y de pesca deportiva para posicionar a Mazatlán en estos segmentos.*	*SECTUR Estatal*	*Históricamente en el destino las actividades cinegéticas y de pesca deportiva han sido populares, sobre todo para el turismo extranjero ya que el destino cuenta con los recursos de infraestructura y naturales para ello.*
	Coordinar esfuerzos entre hoteleros y estos dos segmentos para ofrecer promociones a través de productos y paquetes innovadores complementarios.	*SECTUR Estatal*	
	Revisión de regulación para el desarrollo del turismo cinegético para agilizar la tramitología de la actividad.	*SECTUR Estatal*	
	Colaborar con información, folletos, promoción y la participación en foros relacionados con la actividad cinegética y de pesca deportiva.	*SECTUR Estatal*	

Proyecto para incentivar la diversificación de productos y servicios turísticos.	*Establecer vinculación con los prestadores de servicios cinegéticos y de pesca deportiva para posicionar a Mazatlán en estos segmentos.*	*SECTUR Estatal*	*Históricamente en el destino las actividades cinegéticas y de pesca deportiva han sido populares, sobre todo para el turismo extranjero ya que el destino cuenta con los recursos de infraestructura y naturales para ello.*
	Coordinar esfuerzos entre hoteleros y estos dos segmentos para ofrecer promociones a través de productos y paquetes innovadores complementarios.	*SECTUR Estatal*	
	Revisión de regulación para el desarrollo del turismo cinegético para agilizar la tramitología de la actividad.	*SECTUR Estatal*	
	Colaborar con información, folletos, promoción y la participación en foros relacionados con la actividad cinegética y de pesca deportiva.	*SECTUR Estatal*	

Proyecto para incentivar la diversificación de productos y servicios turísticos.	*Establecer vinculación con los prestadores de servicios cinegéticos y de pesca deportiva para posicionar a Mazatlán en estos segmentos.*	*SECTUR Estatal*	*Históricamente en el destino las actividades cinegéticas y de pesca deportiva han sido populares, sobre todo para el turismo extranjero ya que el destino cuenta con los recursos de infraestructura y naturales para ello.*
	Coordinar esfuerzos entre hoteleros y estos dos segmentos para ofrecer promociones a través de productos y paquetes innovadores complementarios.	*SECTUR Estatal*	
	Revisión de regulación para el desarrollo del turismo cinegético para agilizar la tramitología de la actividad.	*SECTUR Estatal*	
	Colaborar con información, folletos, promoción y la participación en foros relacionados con la actividad cinegética y de pesca deportiva.	*SECTUR Estatal*	

Proyecto para incentivar la diversificación de productos y servicios turísticos.	*Establecer vinculación con los prestadores de servicios cinegéticos y de pesca deportiva para posicionar a Mazatlán en estos segmentos.*	*SECTUR Estatal*	*Históricamente en el destino las actividades cinegéticas y de pesca deportiva han sido populares, sobre todo para el turismo extranjero ya que el destino cuenta con los recursos de infraestructura y naturales para ello.*
	Coordinar esfuerzos entre hoteleros y estos dos segmentos para ofrecer promociones a través de productos y paquetes innovadores complementarios.	*SECTUR Estatal*	
	Revisión de regulación para el desarrollo del turismo cinegético para agilizar la tramitología de la actividad.	*SECTUR Estatal*	
	Colaborar con información, folletos, promoción y la participación en foros relacionados con la actividad cinegética y de pesca deportiva.	*SECTUR Estatal*	

Proyecto para incentivar la diversificación de productos y servicios turísticos.	*Establecer vinculación con los prestadores de servicios cinegéticos y de pesca deportiva para posicionar a Mazatlán en estos segmentos.*	*SECTUR Estatal*	*Históricamente en el destino las actividades cinegéticas y de pesca deportiva han sido populares, sobre todo para el turismo extranjero ya que el destino cuenta con los recursos de infraestructura y naturales para ello.*
	Coordinar esfuerzos entre hoteleros y estos dos segmentos para ofrecer promociones a través de productos y paquetes innovadores complementarios.	*SECTUR Estatal*	
	Revisión de regulación para el desarrollo del turismo cinegético para agilizar la tramitología de la actividad.	*SECTUR Estatal*	
	Colaborar con información, folletos, promoción y la participación en foros relacionados con la actividad cinegética y de pesca deportiva.	*SECTUR Estatal*	

Proyecto para incentivar la diversificación de productos y servicios turísticos.	*Establecer vinculación con los prestadores de servicios cinegéticos y de pesca deportiva para posicionar a Mazatlán en estos segmentos.*	*SECTUR Estatal*	*Históricamente en el destino las actividades cinegéticas y de pesca deportiva han sido populares, sobre todo para el turismo extranjero ya que el destino cuenta con los recursos de infraestructura y naturales para ello.*
	Coordinar esfuerzos entre hoteleros y estos dos segmentos para ofrecer promociones a través de productos y paquetes innovadores complementarios.	*SECTUR Estatal*	
	Revisión de regulación para el desarrollo del turismo cinegético para agilizar la tramitología de la actividad.	*SECTUR Estatal*	
	Colaborar con información, folletos, promoción y la participación en foros relacionados con la actividad cinegética y de pesca deportiva.	*SECTUR Estatal*	

Proyecto para incentivar la diversificación de productos y servicios turísticos.	*Establecer vinculación con los prestadores de servicios cinegéticos y de pesca deportiva para posicionar a Mazatlán en estos segmentos.*	*SECTUR Estatal*	*Históricamente en el destino las actividades cinegéticas y de pesca deportiva han sido populares, sobre todo para el turismo extranjero ya que el destino cuenta con los recursos de infraestructura y naturales para ello.*
	Coordinar esfuerzos entre hoteleros y estos dos segmentos para ofrecer promociones a través de productos y paquetes innovadores complementarios.	*SECTUR Estatal*	
	Revisión de regulación para el desarrollo del turismo cinegético para agilizar la tramitología de la actividad.	*SECTUR Estatal*	
	Colaborar con información, folletos, promoción y la participación en foros relacionados con la actividad cinegética y de pesca deportiva.	*SECTUR Estatal*	

Proyecto para incentivar la diversificación de productos y servicios turísticos.	*Establecer vinculación con los prestadores de servicios cinegéticos y de pesca deportiva para posicionar a Mazatlán en estos segmentos.*	*SECTUR Estatal*	*Históricamente en el destino las actividades cinegéticas y de pesca deportiva han sido populares, sobre todo para el turismo extranjero ya que el destino cuenta con los recursos de infraestructura y naturales para ello.*
	Coordinar esfuerzos entre hoteleros y estos dos segmentos para ofrecer promociones a través de productos y paquetes innovadores complementarios.	*SECTUR Estatal*	
	Revisión de regulación para el desarrollo del turismo cinegético para agilizar la tramitología de la actividad.	*SECTUR Estatal*	
	Colaborar con información, folletos, promoción y la participación en foros relacionados con la actividad cinegética y de pesca deportiva.	*SECTUR Estatal*	

Proyecto para incentivar la diversificación de productos y servicios turísticos.	*Establecer vinculación con los prestadores de servicios cinegéticos y de pesca deportiva para posicionar a Mazatlán en estos segmentos.*	*SECTUR Estatal*	*Históricamente en el destino las actividades cinegéticas y de pesca deportiva han sido populares, sobre todo para el turismo extranjero ya que el destino cuenta con los recursos de infraestructura y naturales para ello.*
	Coordinar esfuerzos entre hoteleros y estos dos segmentos para ofrecer promociones a través de productos y paquetes innovadores complementarios.	*SECTUR Estatal*	
	Revisión de regulación para el desarrollo del turismo cinegético para agilizar la tramitología de la actividad.	*SECTUR Estatal*	
	Colaborar con información, folletos, promoción y la participación en foros relacionados con la actividad cinegética y de pesca deportiva.	*SECTUR Estatal*	

Proyecto para incentivar la diversificación de productos y servicios turísticos.	*Establecer vinculación con los prestadores de servicios cinegéticos y de pesca deportiva para posicionar a Mazatlán en estos segmentos.*	*SECTUR Estatal*	*Históricamente en el destino las actividades cinegéticas y de pesca deportiva han sido populares, sobre todo para el turismo extranjero ya que el destino cuenta con los recursos de infraestructura y naturales para ello.*
	Coordinar esfuerzos entre hoteleros y estos dos segmentos para ofrecer promociones a través de productos y paquetes innovadores complementarios.	*SECTUR Estatal*	
	Revisión de regulación para el desarrollo del turismo cinegético para agilizar la tramitología de la actividad.	*SECTUR Estatal*	
	Colaborar con información, folletos, promoción y la participación en foros relacionados con la actividad cinegética y de pesca deportiva.	*SECTUR Estatal*	

Proyecto para incentivar la diversificación de productos y servicios turísticos.	*Establecer vinculación con los prestadores de servicios cinegéticos y de pesca deportiva para posicionar a Mazatlán en estos segmentos.*	*SECTUR Estatal*	*Históricamente en el destino las actividades cinegéticas y de pesca deportiva han sido populares, sobre todo para el turismo extranjero ya que el destino cuenta con los recursos de infraestructura y naturales para ello.*
	Coordinar esfuerzos entre hoteleros y estos dos segmentos para ofrecer promociones a través de productos y paquetes innovadores complementarios.	*SECTUR Estatal*	
	Revisión de regulación para el desarrollo del turismo cinegético para agilizar la tramitología de la actividad.	*SECTUR Estatal*	
	Colaborar con información, folletos, promoción y la participación en foros relacionados con la actividad cinegética y de pesca deportiva.	*SECTUR Estatal*	

Proyecto para incentivar la diversificación de productos y servicios turísticos.	*Establecer vinculación con los prestadores de servicios cinegéticos y de pesca deportiva para posicionar a Mazatlán en estos segmentos.*	*SECTUR Estatal*	*Históricamente en el destino las actividades cinegéticas y de pesca deportiva han sido populares, sobre todo para el turismo extranjero ya que el destino cuenta con los recursos de infraestructura y naturales para ello.*
	Coordinar esfuerzos entre hoteleros y estos dos segmentos para ofrecer promociones a través de productos y paquetes innovadores complementarios.	*SECTUR Estatal*	
	Revisión de regulación para el desarrollo del turismo cinegético para agilizar la tramitología de la actividad.	*SECTUR Estatal*	
	Colaborar con información, folletos, promoción y la participación en foros relacionados con la actividad cinegética y de pesca deportiva.	*SECTUR Estatal*	

Proyecto para incentivar la diversificación de productos y servicios turísticos.	*Establecer vinculación con los prestadores de servicios cinegéticos y de pesca deportiva para posicionar a Mazatlán en estos segmentos.*	*SECTUR Estatal*	*Históricamente en el destino las actividades cinegéticas y de pesca deportiva han sido populares, sobre todo para el turismo extranjero ya que el destino cuenta con los recursos de infraestructura y naturales para ello.*
	Coordinar esfuerzos entre hoteleros y estos dos segmentos para ofrecer promociones a través de productos y paquetes innovadores complementarios.	*SECTUR Estatal*	
	Revisión de regulación para el desarrollo del turismo cinegético para agilizar la tramitología de la actividad.	*SECTUR Estatal*	
	Colaborar con información, folletos, promoción y la participación en foros relacionados con la actividad cinegética y de pesca deportiva.	*SECTUR Estatal*	

Proyecto para incentivar la diversificación de productos y servicios turísticos.	*Establecer vinculación con los prestadores de servicios cinegéticos y de pesca deportiva para posicionar a Mazatlán en estos segmentos.*	*SECTUR Estatal*	*Históricamente en el destino las actividades cinegéticas y de pesca deportiva han sido populares, sobre todo para el turismo extranjero ya que el destino cuenta con los recursos de infraestructura y naturales para ello.*
	Coordinar esfuerzos entre hoteleros y estos dos segmentos para ofrecer promociones a través de productos y paquetes innovadores complementarios.	*SECTUR Estatal*	
	Revisión de regulación para el desarrollo del turismo cinegético para agilizar la tramitología de la actividad.	*SECTUR Estatal*	
	Colaborar con información, folletos, promoción y la participación en foros relacionados con la actividad cinegética y de pesca deportiva.	*SECTUR Estatal*	

Proyecto para incentivar la diversificación de productos y servicios turísticos.	*Establecer vinculación con los prestadores de servicios cinegéticos y de pesca deportiva para posicionar a Mazatlán en estos segmentos.*	*SECTUR Estatal*	*Históricamente en el destino las actividades cinegéticas y de pesca deportiva han sido populares, sobre todo para el turismo extranjero ya que el destino cuenta con los recursos de infraestructura y naturales para ello.*
	Coordinar esfuerzos entre hoteleros y estos dos segmentos para ofrecer promociones a través de productos y paquetes innovadores complementarios.	*SECTUR Estatal*	
	Revisión de regulación para el desarrollo del turismo cinegético para agilizar la tramitología de la actividad.	*SECTUR Estatal*	
	Colaborar con información, folletos, promoción y la participación en foros relacionados con la actividad cinegética y de pesca deportiva.	*SECTUR Estatal*	

Proyecto para incentivar la diversificación de productos y servicios turísticos.	*Establecer vinculación con los prestadores de servicios cinegéticos y de pesca deportiva para posicionar a Mazatlán en estos segmentos.*	*SECTUR Estatal*	*Históricamente en el destino las actividades cinegéticas y de pesca deportiva han sido populares, sobre todo para el turismo extranjero ya que el destino cuenta con los recursos de infraestructura y naturales para ello.*
	Coordinar esfuerzos entre hoteleros y estos dos segmentos para ofrecer promociones a través de productos y paquetes innovadores complementarios.	*SECTUR Estatal*	
	Revisión de regulación para el desarrollo del turismo cinegético para agilizar la tramitología de la actividad.	*SECTUR Estatal*	
	Colaborar con información, folletos, promoción y la participación en foros relacionados con la actividad cinegética y de pesca deportiva.	*SECTUR Estatal*	

Proyecto para incentivar la diversificación de productos y servicios turísticos.	*Establecer vinculación con los prestadores de servicios cinegéticos y de pesca deportiva para posicionar a Mazatlán en estos segmentos.*	*SECTUR Estatal*	*Históricamente en el destino las actividades cinegéticas y de pesca deportiva han sido populares, sobre todo para el turismo extranjero ya que el destino cuenta con los recursos de infraestructura y naturales para ello.*
	Coordinar esfuerzos entre hoteleros y estos dos segmentos para ofrecer promociones a través de productos y paquetes innovadores complementarios.	*SECTUR Estatal*	
	Revisión de regulación para el desarrollo del turismo cinegético para agilizar la tramitología de la actividad.	*SECTUR Estatal*	
	Colaborar con información, folletos, promoción y la participación en foros relacionados con la actividad cinegética y de pesca deportiva.	*SECTUR Estatal*	

Proyecto para incentivar la diversificación de productos y servicios turísticos.	*Establecer vinculación con los prestadores de servicios cinegéticos y de pesca deportiva para posicionar a Mazatlán en estos segmentos.*	*SECTUR Estatal*	*Históricamente en el destino las actividades cinegéticas y de pesca deportiva han sido populares, sobre todo para el turismo extranjero ya que el destino cuenta con los recursos de infraestructura y naturales para ello.*
	Coordinar esfuerzos entre hoteleros y estos dos segmentos para ofrecer promociones a través de productos y paquetes innovadores complementarios.	*SECTUR Estatal*	
	Revisión de regulación para el desarrollo del turismo cinegético para agilizar la tramitología de la actividad.	*SECTUR Estatal*	
	Colaborar con información, folletos, promoción y la participación en foros relacionados con la actividad cinegética y de pesca deportiva.	*SECTUR Estatal*	

Proyecto para incentivar la diversificación de productos y servicios turísticos.	*Establecer vinculación con los prestadores de servicios cinegéticos y de pesca deportiva para posicionar a Mazatlán en estos segmentos.*	*SECTUR Estatal*	*Históricamente en el destino las actividades cinegéticas y de pesca deportiva han sido populares, sobre todo para el turismo extranjero ya que el destino cuenta con los recursos de infraestructura y naturales para ello.*
	Coordinar esfuerzos entre hoteleros y estos dos segmentos para ofrecer promociones a través de productos y paquetes innovadores complementarios.	*SECTUR Estatal*	
	Revisión de regulación para el desarrollo del turismo cinegético para agilizar la tramitología de la actividad.	*SECTUR Estatal*	
	Colaborar con información, folletos, promoción y la participación en foros relacionados con la actividad cinegética y de pesca deportiva.	*SECTUR Estatal*	

Proyecto para incentivar la diversificación de productos y servicios turísticos.	*Establecer vinculación con los prestadores de servicios cinegéticos y de pesca deportiva para posicionar a Mazatlán en estos segmentos.*	*SECTUR Estatal*	*Históricamente en el destino las actividades cinegéticas y de pesca deportiva han sido populares, sobre todo para el turismo extranjero ya que el destino cuenta con los recursos de infraestructura y naturales para ello.*
	Coordinar esfuerzos entre hoteleros y estos dos segmentos para ofrecer promociones a través de productos y paquetes innovadores complementarios.	*SECTUR Estatal*	
	Revisión de regulación para el desarrollo del turismo cinegético para agilizar la tramitología de la actividad.	*SECTUR Estatal*	
	Colaborar con información, folletos, promoción y la participación en foros relacionados con la actividad cinegética y de pesca deportiva.	*SECTUR Estatal*	

Proyecto para incentivar la diversificación de productos y servicios turísticos.	*Establecer vinculación con los prestadores de servicios cinegéticos y de pesca deportiva para posicionar a Mazatlán en estos segmentos.*	*SECTUR Estatal*	*Históricamente en el destino las actividades cinegéticas y de pesca deportiva han sido populares, sobre todo para el turismo extranjero ya que el destino cuenta con los recursos de infraestructura y naturales para ello.*
	Coordinar esfuerzos entre hoteleros y estos dos segmentos para ofrecer promociones a través de productos y paquetes innovadores complementarios.	*SECTUR Estatal*	
	Revisión de regulación para el desarrollo del turismo cinegético para agilizar la tramitología de la actividad.	*SECTUR Estatal*	
	Colaborar con información, folletos, promoción y la participación en foros relacionados con la actividad cinegética y de pesca deportiva.	*SECTUR Estatal*	

Proyecto para incentivar la diversificación de productos y servicios turísticos.	*Establecer vinculación con los prestadores de servicios cinegéticos y de pesca deportiva para posicionar a Mazatlán en estos segmentos.*	*SECTUR Estatal*	*Históricamente en el destino las actividades cinegéticas y de pesca deportiva han sido populares, sobre todo para el turismo extranjero ya que el destino cuenta con los recursos de infraestructura y naturales para ello.*
	Coordinar esfuerzos entre hoteleros y estos dos segmentos para ofrecer promociones a través de productos y paquetes innovadores complementarios.	*SECTUR Estatal*	
	Revisión de regulación para el desarrollo del turismo cinegético para agilizar la tramitología de la actividad.	*SECTUR Estatal*	
	Colaborar con información, folletos, promoción y la participación en foros relacionados con la actividad cinegética y de pesca deportiva.	*SECTUR Estatal*	

Proyecto para incentivar la diversificación de productos y servicios turísticos.	*Establecer vinculación con los prestadores de servicios cinegéticos y de pesca deportiva para posicionar a Mazatlán en estos segmentos.*	*SECTUR Estatal*	*Históricamente en el destino las actividades cinegéticas y de pesca deportiva han sido populares, sobre todo para el turismo extranjero ya que el destino cuenta con los recursos de infraestructura y naturales para ello.*
	Coordinar esfuerzos entre hoteleros y estos dos segmentos para ofrecer promociones a través de productos y paquetes innovadores complementarios.	*SECTUR Estatal*	
	Revisión de regulación para el desarrollo del turismo cinegético para agilizar la tramitología de la actividad.	*SECTUR Estatal*	
	Colaborar con información, folletos, promoción y la participación en foros relacionados con la actividad cinegética y de pesca deportiva.	*SECTUR Estatal*	

Proyecto para incentivar la diversificación de productos y servicios turísticos.	*Establecer vinculación con los prestadores de servicios cinegéticos y de pesca deportiva para posicionar a Mazatlán en estos segmentos.*	*SECTUR Estatal*	*Históricamente en el destino las actividades cinegéticas y de pesca deportiva han sido populares, sobre todo para el turismo extranjero ya que el destino cuenta con los recursos de infraestructura y naturales para ello.*
	Coordinar esfuerzos entre hoteleros y estos dos segmentos para ofrecer promociones a través de productos y paquetes innovadores complementarios.	*SECTUR Estatal*	
	Revisión de regulación para el desarrollo del turismo cinegético para agilizar la tramitología de la actividad.	*SECTUR Estatal*	
	Colaborar con información, folletos, promoción y la participación en foros relacionados con la actividad cinegética y de pesca deportiva.	*SECTUR Estatal*	

Proyecto para incentivar la diversificación de productos y servicios turísticos.	*Establecer vinculación con los prestadores de servicios cinegéticos y de pesca deportiva para posicionar a Mazatlán en estos segmentos.*	*SECTUR Estatal*	*Históricamente en el destino las actividades cinegéticas y de pesca deportiva han sido populares, sobre todo para el turismo extranjero ya que el destino cuenta con los recursos de infraestructura y naturales para ello.*
	Coordinar esfuerzos entre hoteleros y estos dos segmentos para ofrecer promociones a través de productos y paquetes innovadores complementarios.	*SECTUR Estatal*	
	Revisión de regulación para el desarrollo del turismo cinegético para agilizar la tramitología de la actividad.	*SECTUR Estatal*	
	Colaborar con información, folletos, promoción y la participación en foros relacionados con la actividad cinegética y de pesca deportiva.	*SECTUR Estatal*	

Proyecto para incentivar la diversificación de productos y servicios turísticos.	*Establecer vinculación con los prestadores de servicios cinegéticos y de pesca deportiva para posicionar a Mazatlán en estos segmentos.*	*SECTUR Estatal*	*Históricamente en el destino las actividades cinegéticas y de pesca deportiva han sido populares, sobre todo para el turismo extranjero ya que el destino cuenta con los recursos de infraestructura y naturales para ello.*
	Coordinar esfuerzos entre hoteleros y estos dos segmentos para ofrecer promociones a través de productos y paquetes innovadores complementarios.	*SECTUR Estatal*	
	Revisión de regulación para el desarrollo del turismo cinegético para agilizar la tramitología de la actividad.	*SECTUR Estatal*	
	Colaborar con información, folletos, promoción y la participación en foros relacionados con la actividad cinegética y de pesca deportiva.	*SECTUR Estatal*	

Proyecto para incentivar la diversificación de productos y servicios turísticos.	*Establecer vinculación con los prestadores de servicios cinegéticos y de pesca deportiva para posicionar a Mazatlán en estos segmentos.*	*SECTUR Estatal*	*Históricamente en el destino las actividades cinegéticas y de pesca deportiva han sido populares, sobre todo para el turismo extranjero ya que el destino cuenta con los recursos de infraestructura y naturales para ello.*
	Coordinar esfuerzos entre hoteleros y estos dos segmentos para ofrecer promociones a través de productos y paquetes innovadores complementarios.	*SECTUR Estatal*	
	Revisión de regulación para el desarrollo del turismo cinegético para agilizar la tramitología de la actividad.	*SECTUR Estatal*	
	Colaborar con información, folletos, promoción y la participación en foros relacionados con la actividad cinegética y de pesca deportiva.	*SECTUR Estatal*	

Proyecto para incentivar la diversificación de productos y servicios turísticos.	*Establecer vinculación con los prestadores de servicios cinegéticos y de pesca deportiva para posicionar a Mazatlán en estos segmentos.*	*SECTUR Estatal*	*Históricamente en el destino las actividades cinegéticas y de pesca deportiva han sido populares, sobre todo para el turismo extranjero ya que el destino cuenta con los recursos de infraestructura y naturales para ello.*
	Coordinar esfuerzos entre hoteleros y estos dos segmentos para ofrecer promociones a través de productos y paquetes innovadores complementarios.	*SECTUR Estatal*	
	Revisión de regulación para el desarrollo del turismo cinegético para agilizar la tramitología de la actividad.	*SECTUR Estatal*	
	Colaborar con información, folletos, promoción y la participación en foros relacionados con la actividad cinegética y de pesca deportiva.	*SECTUR Estatal*	

Proyecto para incentivar la diversificación de productos y servicios turísticos.	*Establecer vinculación con los prestadores de servicios cinegéticos y de pesca deportiva para posicionar a Mazatlán en estos segmentos.*	*SECTUR Estatal*	*Históricamente en el destino las actividades cinegéticas y de pesca deportiva han sido populares, sobre todo para el turismo extranjero ya que el destino cuenta con los recursos de infraestructura y naturales para ello.*
	Coordinar esfuerzos entre hoteleros y estos dos segmentos para ofrecer promociones a través de productos y paquetes innovadores complementarios.	*SECTUR Estatal*	
	Revisión de regulación para el desarrollo del turismo cinegético para agilizar la tramitología de la actividad.	*SECTUR Estatal*	
	Colaborar con información, folletos, promoción y la participación en foros relacionados con la actividad cinegética y de pesca deportiva.	*SECTUR Estatal*	

Proyecto para incentivar la diversificación de productos y servicios turísticos.	*Establecer vinculación con los prestadores de servicios cinegéticos y de pesca deportiva para posicionar a Mazatlán en estos segmentos.*	*SECTUR Estatal*	*Históricamente en el destino las actividades cinegéticas y de pesca deportiva han sido populares, sobre todo para el turismo extranjero ya que el destino cuenta con los recursos de infraestructura y naturales para ello.*
	Coordinar esfuerzos entre hoteleros y estos dos segmentos para ofrecer promociones a través de productos y paquetes innovadores complementarios.	*SECTUR Estatal*	
	Revisión de regulación para el desarrollo del turismo cinegético para agilizar la tramitología de la actividad.	*SECTUR Estatal*	
	Colaborar con información, folletos, promoción y la participación en foros relacionados con la actividad cinegética y de pesca deportiva.	*SECTUR Estatal*	

Proyecto para incentivar la diversificación de productos y servicios turísticos.	*Establecer vinculación con los prestadores de servicios cinegéticos y de pesca deportiva para posicionar a Mazatlán en estos segmentos.*	*SECTUR Estatal*	*Históricamente en el destino las actividades cinegéticas y de pesca deportiva han sido populares, sobre todo para el turismo extranjero ya que el destino cuenta con los recursos de infraestructura y naturales para ello.*
	Coordinar esfuerzos entre hoteleros y estos dos segmentos para ofrecer promociones a través de productos y paquetes innovadores complementarios.	*SECTUR Estatal*	
	Revisión de regulación para el desarrollo del turismo cinegético para agilizar la tramitología de la actividad.	*SECTUR Estatal*	
	Colaborar con información, folletos, promoción y la participación en foros relacionados con la actividad cinegética y de pesca deportiva.	*SECTUR Estatal*	

Proyecto para incentivar la diversificación de productos y servicios turísticos.	*Establecer vinculación con los prestadores de servicios cinegéticos y de pesca deportiva para posicionar a Mazatlán en estos segmentos.*	*SECTUR Estatal*	*Históricamente en el destino las actividades cinegéticas y de pesca deportiva han sido populares, sobre todo para el turismo extranjero ya que el destino cuenta con los recursos de infraestructura y naturales para ello.*
	Coordinar esfuerzos entre hoteleros y estos dos segmentos para ofrecer promociones a través de productos y paquetes innovadores complementarios.	*SECTUR Estatal*	
	Revisión de regulación para el desarrollo del turismo cinegético para agilizar la tramitología de la actividad.	*SECTUR Estatal*	
	Colaborar con información, folletos, promoción y la participación en foros relacionados con la actividad cinegética y de pesca deportiva.	*SECTUR Estatal*	

Proyecto para incentivar la diversificación de productos y servicios turísticos.	*Establecer vinculación con los prestadores de servicios cinegéticos y de pesca deportiva para posicionar a Mazatlán en estos segmentos.*	*SECTUR Estatal*	*Históricamente en el destino las actividades cinegéticas y de pesca deportiva han sido populares, sobre todo para el turismo extranjero ya que el destino cuenta con los recursos de infraestructura y naturales para ello.*
	Coordinar esfuerzos entre hoteleros y estos dos segmentos para ofrecer promociones a través de productos y paquetes innovadores complementarios.	*SECTUR Estatal*	
	Revisión de regulación para el desarrollo del turismo cinegético para agilizar la tramitología de la actividad.	*SECTUR Estatal*	
	Colaborar con información, folletos, promoción y la participación en foros relacionados con la actividad cinegética y de pesca deportiva.	*SECTUR Estatal*	

Proyecto para incentivar la diversificación de productos y servicios turísticos.	*Establecer vinculación con los prestadores de servicios cinegéticos y de pesca deportiva para posicionar a Mazatlán en estos segmentos.*	*SECTUR Estatal*	*Históricamente en el destino las actividades cinegéticas y de pesca deportiva han sido populares, sobre todo para el turismo extranjero ya que el destino cuenta con los recursos de infraestructura y naturales para ello.*
	Coordinar esfuerzos entre hoteleros y estos dos segmentos para ofrecer promociones a través de productos y paquetes innovadores complementarios.	*SECTUR Estatal*	
	Revisión de regulación para el desarrollo del turismo cinegético para agilizar la tramitología de la actividad.	*SECTUR Estatal*	
	Colaborar con información, folletos, promoción y la participación en foros relacionados con la actividad cinegética y de pesca deportiva.	*SECTUR Estatal*	

Proyecto para incentivar la diversificación de productos y servicios turísticos.	*Establecer vinculación con los prestadores de servicios cinegéticos y de pesca deportiva para posicionar a Mazatlán en estos segmentos.*	*SECTUR Estatal*	*Históricamente en el destino las actividades cinegéticas y de pesca deportiva han sido populares, sobre todo para el turismo extranjero ya que el destino cuenta con los recursos de infraestructura y naturales para ello.*
	Coordinar esfuerzos entre hoteleros y estos dos segmentos para ofrecer promociones a través de productos y paquetes innovadores complementarios.	*SECTUR Estatal*	
	Revisión de regulación para el desarrollo del turismo cinegético para agilizar la tramitología de la actividad.	*SECTUR Estatal*	
	Colaborar con información, folletos, promoción y la participación en foros relacionados con la actividad cinegética y de pesca deportiva.	*SECTUR Estatal*	

Proyecto para incentivar la diversificación de productos y servicios turísticos.	*Establecer vinculación con los prestadores de servicios cinegéticos y de pesca deportiva para posicionar a Mazatlán en estos segmentos.*	*SECTUR Estatal*	*Históricamente en el destino las actividades cinegéticas y de pesca deportiva han sido populares, sobre todo para el turismo extranjero ya que el destino cuenta con los recursos de infraestructura y naturales para ello.*
	Coordinar esfuerzos entre hoteleros y estos dos segmentos para ofrecer promociones a través de productos y paquetes innovadores complementarios.	*SECTUR Estatal*	
	Revisión de regulación para el desarrollo del turismo cinegético para agilizar la tramitología de la actividad.	*SECTUR Estatal*	
	Colaborar con información, folletos, promoción y la participación en foros relacionados con la actividad cinegética y de pesca deportiva.	*SECTUR Estatal*	

Proyecto para incentivar la diversificación de productos y servicios turísticos.	*Establecer vinculación con los prestadores de servicios cinegéticos y de pesca deportiva para posicionar a Mazatlán en estos segmentos.*	*SECTUR Estatal*	*Históricamente en el destino las actividades cinegéticas y de pesca deportiva han sido populares, sobre todo para el turismo extranjero ya que el destino cuenta con los recursos de infraestructura y naturales para ello.*
	Coordinar esfuerzos entre hoteleros y estos dos segmentos para ofrecer promociones a través de productos y paquetes innovadores complementarios.	*SECTUR Estatal*	
	Revisión de regulación para el desarrollo del turismo cinegético para agilizar la tramitología de la actividad.	*SECTUR Estatal*	
	Colaborar con información, folletos, promoción y la participación en foros relacionados con la actividad cinegética y de pesca deportiva.	*SECTUR Estatal*	

Proyecto para incentivar la diversificación de productos y servicios turísticos.	*Establecer vinculación con los prestadores de servicios cinegéticos y de pesca deportiva para posicionar a Mazatlán en estos segmentos.*	*SECTUR Estatal*	*Históricamente en el destino las actividades cinegéticas y de pesca deportiva han sido populares, sobre todo para el turismo extranjero ya que el destino cuenta con los recursos de infraestructura y naturales para ello.*
	Coordinar esfuerzos entre hoteleros y estos dos segmentos para ofrecer promociones a través de productos y paquetes innovadores complementarios.	*SECTUR Estatal*	
	Revisión de regulación para el desarrollo del turismo cinegético para agilizar la tramitología de la actividad.	*SECTUR Estatal*	
	Colaborar con información, folletos, promoción y la participación en foros relacionados con la actividad cinegética y de pesca deportiva.	*SECTUR Estatal*	

Proyecto para incentivar la diversificación de productos y servicios turísticos.	*Establecer vinculación con los prestadores de servicios cinegéticos y de pesca deportiva para posicionar a Mazatlán en estos segmentos.*	*SECTUR Estatal*	*Históricamente en el destino las actividades cinegéticas y de pesca deportiva han sido populares, sobre todo para el turismo extranjero ya que el destino cuenta con los recursos de infraestructura y naturales para ello.*
	Coordinar esfuerzos entre hoteleros y estos dos segmentos para ofrecer promociones a través de productos y paquetes innovadores complementarios.	*SECTUR Estatal*	
	Revisión de regulación para el desarrollo del turismo cinegético para agilizar la tramitología de la actividad.	*SECTUR Estatal*	
	Colaborar con información, folletos, promoción y la participación en foros relacionados con la actividad cinegética y de pesca deportiva.	*SECTUR Estatal*	

Proyecto para incentivar la diversificación de productos y servicios turísticos.	*Establecer vinculación con los prestadores de servicios cinegéticos y de pesca deportiva para posicionar a Mazatlán en estos segmentos.*	*SECTUR Estatal*	*Históricamente en el destino las actividades cinegéticas y de pesca deportiva han sido populares, sobre todo para el turismo extranjero ya que el destino cuenta con los recursos de infraestructura y naturales para ello.*
	Coordinar esfuerzos entre hoteleros y estos dos segmentos para ofrecer promociones a través de productos y paquetes innovadores complementarios.	*SECTUR Estatal*	
	Revisión de regulación para el desarrollo del turismo cinegético para agilizar la tramitología de la actividad.	*SECTUR Estatal*	
	Colaborar con información, folletos, promoción y la participación en foros relacionados con la actividad cinegética y de pesca deportiva.	*SECTUR Estatal*	

Proyecto para incentivar la diversificación de productos y servicios turísticos.	*Establecer vinculación con los prestadores de servicios cinegéticos y de pesca deportiva para posicionar a Mazatlán en estos segmentos.*	*SECTUR Estatal*	*Históricamente en el destino las actividades cinegéticas y de pesca deportiva han sido populares, sobre todo para el turismo extranjero ya que el destino cuenta con los recursos de infraestructura y naturales para ello.*
	Coordinar esfuerzos entre hoteleros y estos dos segmentos para ofrecer promociones a través de productos y paquetes innovadores complementarios.	*SECTUR Estatal*	
	Revisión de regulación para el desarrollo del turismo cinegético para agilizar la tramitología de la actividad.	*SECTUR Estatal*	
	Colaborar con información, folletos, promoción y la participación en foros relacionados con la actividad cinegética y de pesca deportiva.	*SECTUR Estatal*	

Proyecto para incentivar la diversificación de productos y servicios turísticos.	*Establecer vinculación con los prestadores de servicios cinegéticos y de pesca deportiva para posicionar a Mazatlán en estos segmentos.*	*SECTUR Estatal*	*Históricamente en el destino las actividades cinegéticas y de pesca deportiva han sido populares, sobre todo para el turismo extranjero ya que el destino cuenta con los recursos de infraestructura y naturales para ello.*
	Coordinar esfuerzos entre hoteleros y estos dos segmentos para ofrecer promociones a través de productos y paquetes innovadores complementarios.	*SECTUR Estatal*	
	Revisión de regulación para el desarrollo del turismo cinegético para agilizar la tramitología de la actividad.	*SECTUR Estatal*	
	Colaborar con información, folletos, promoción y la participación en foros relacionados con la actividad cinegética y de pesca deportiva.	*SECTUR Estatal*	

Proyecto para incentivar la diversificación de productos y servicios turísticos.	*Establecer vinculación con los prestadores de servicios cinegéticos y de pesca deportiva para posicionar a Mazatlán en estos segmentos.*	*SECTUR Estatal*	*Históricamente en el destino las actividades cinegéticas y de pesca deportiva han sido populares, sobre todo para el turismo extranjero ya que el destino cuenta con los recursos de infraestructura y naturales para ello.*
	Coordinar esfuerzos entre hoteleros y estos dos segmentos para ofrecer promociones a través de productos y paquetes innovadores complementarios.	*SECTUR Estatal*	
	Revisión de regulación para el desarrollo del turismo cinegético para agilizar la tramitología de la actividad.	*SECTUR Estatal*	
	Colaborar con información, folletos, promoción y la participación en foros relacionados con la actividad cinegética y de pesca deportiva.	*SECTUR Estatal*	

Proyecto para incentivar la diversificación de productos y servicios turísticos.	*Establecer vinculación con los prestadores de servicios cinegéticos y de pesca deportiva para posicionar a Mazatlán en estos segmentos.*	*SECTUR Estatal*	*Históricamente en el destino las actividades cinegéticas y de pesca deportiva han sido populares, sobre todo para el turismo extranjero ya que el destino cuenta con los recursos de infraestructura y naturales para ello.*
	Coordinar esfuerzos entre hoteleros y estos dos segmentos para ofrecer promociones a través de productos y paquetes innovadores complementarios.	*SECTUR Estatal*	
	Revisión de regulación para el desarrollo del turismo cinegético para agilizar la tramitología de la actividad.	*SECTUR Estatal*	
	Colaborar con información, folletos, promoción y la participación en foros relacionados con la actividad cinegética y de pesca deportiva.	*SECTUR Estatal*	

Proyecto para incentivar la diversificación de productos y servicios turísticos.	*Establecer vinculación con los prestadores de servicios cinegéticos y de pesca deportiva para posicionar a Mazatlán en estos segmentos.*	*SECTUR Estatal*	*Históricamente en el destino las actividades cinegéticas y de pesca deportiva han sido populares, sobre todo para el turismo extranjero ya que el destino cuenta con los recursos de infraestructura y naturales para ello.*
	Coordinar esfuerzos entre hoteleros y estos dos segmentos para ofrecer promociones a través de productos y paquetes innovadores complementarios.	*SECTUR Estatal*	
	Revisión de regulación para el desarrollo del turismo cinegético para agilizar la tramitología de la actividad.	*SECTUR Estatal*	
	Colaborar con información, folletos, promoción y la participación en foros relacionados con la actividad cinegética y de pesca deportiva.	*SECTUR Estatal*	

Proyecto para incentivar la diversificación de productos y servicios turísticos.	*Establecer vinculación con los prestadores de servicios cinegéticos y de pesca deportiva para posicionar a Mazatlán en estos segmentos.*	*SECTUR Estatal*	*Históricamente en el destino las actividades cinegéticas y de pesca deportiva han sido populares, sobre todo para el turismo extranjero ya que el destino cuenta con los recursos de infraestructura y naturales para ello.*
	Coordinar esfuerzos entre hoteleros y estos dos segmentos para ofrecer promociones a través de productos y paquetes innovadores complementarios.	*SECTUR Estatal*	
	Revisión de regulación para el desarrollo del turismo cinegético para agilizar la tramitología de la actividad.	*SECTUR Estatal*	
	Colaborar con información, folletos, promoción y la participación en foros relacionados con la actividad cinegética y de pesca deportiva.	*SECTUR Estatal*	

Proyecto para incentivar la diversificación de productos y servicios turísticos.	*Establecer vinculación con los prestadores de servicios cinegéticos y de pesca deportiva para posicionar a Mazatlán en estos segmentos.*	*SECTUR Estatal*	*Históricamente en el destino las actividades cinegéticas y de pesca deportiva han sido populares, sobre todo para el turismo extranjero ya que el destino cuenta con los recursos de infraestructura y naturales para ello.*
	Coordinar esfuerzos entre hoteleros y estos dos segmentos para ofrecer promociones a través de productos y paquetes innovadores complementarios.	*SECTUR Estatal*	
	Revisión de regulación para el desarrollo del turismo cinegético para agilizar la tramitología de la actividad.	*SECTUR Estatal*	
	Colaborar con información, folletos, promoción y la participación en foros relacionados con la actividad cinegética y de pesca deportiva.	*SECTUR Estatal*	

Proyecto para incentivar la diversificación de productos y servicios turísticos.	*Establecer vinculación con los prestadores de servicios cinegéticos y de pesca deportiva para posicionar a Mazatlán en estos segmentos.*	*SECTUR Estatal*	*Históricamente en el destino las actividades cinegéticas y de pesca deportiva han sido populares, sobre todo para el turismo extranjero ya que el destino cuenta con los recursos de infraestructura y naturales para ello.*
	Coordinar esfuerzos entre hoteleros y estos dos segmentos para ofrecer promociones a través de productos y paquetes innovadores complementarios.	*SECTUR Estatal*	
	Revisión de regulación para el desarrollo del turismo cinegético para agilizar la tramitología de la actividad.	*SECTUR Estatal*	
	Colaborar con información, folletos, promoción y la participación en foros relacionados con la actividad cinegética y de pesca deportiva.	*SECTUR Estatal*	

Proyecto para incentivar la diversificación de productos y servicios turísticos.	*Establecer vinculación con los prestadores de servicios cinegéticos y de pesca deportiva para posicionar a Mazatlán en estos segmentos.*	*SECTUR Estatal*	*Históricamente en el destino las actividades cinegéticas y de pesca deportiva han sido populares, sobre todo para el turismo extranjero ya que el destino cuenta con los recursos de infraestructura y naturales para ello.*
	Coordinar esfuerzos entre hoteleros y estos dos segmentos para ofrecer promociones a través de productos y paquetes innovadores complementarios.	*SECTUR Estatal*	
	Revisión de regulación para el desarrollo del turismo cinegético para agilizar la tramitología de la actividad.	*SECTUR Estatal*	
	Colaborar con información, folletos, promoción y la participación en foros relacionados con la actividad cinegética y de pesca deportiva.	*SECTUR Estatal*	

Proyecto para incentivar la diversificación de productos y servicios turísticos.	*Establecer vinculación con los prestadores de servicios cinegéticos y de pesca deportiva para posicionar a Mazatlán en estos segmentos.*	*SECTUR Estatal*	*Históricamente en el destino las actividades cinegéticas y de pesca deportiva han sido populares, sobre todo para el turismo extranjero ya que el destino cuenta con los recursos de infraestructura y naturales para ello.*
	Coordinar esfuerzos entre hoteleros y estos dos segmentos para ofrecer promociones a través de productos y paquetes innovadores complementarios.	*SECTUR Estatal*	
	Revisión de regulación para el desarrollo del turismo cinegético para agilizar la tramitología de la actividad.	*SECTUR Estatal*	
	Colaborar con información, folletos, promoción y la participación en foros relacionados con la actividad cinegética y de pesca deportiva.	*SECTUR Estatal*	

Proyecto para incentivar la diversificación de productos y servicios turísticos.	*Establecer vinculación con los prestadores de servicios cinegéticos y de pesca deportiva para posicionar a Mazatlán en estos segmentos.*	*SECTUR Estatal*	*Históricamente en el destino las actividades cinegéticas y de pesca deportiva han sido populares, sobre todo para el turismo extranjero ya que el destino cuenta con los recursos de infraestructura y naturales para ello.*
	Coordinar esfuerzos entre hoteleros y estos dos segmentos para ofrecer promociones a través de productos y paquetes innovadores complementarios.	*SECTUR Estatal*	
	Revisión de regulación para el desarrollo del turismo cinegético para agilizar la tramitología de la actividad.	*SECTUR Estatal*	
	Colaborar con información, folletos, promoción y la participación en foros relacionados con la actividad cinegética y de pesca deportiva.	*SECTUR Estatal*	

Proyecto para incentivar la diversificación de productos y servicios turísticos.	*Establecer vinculación con los prestadores de servicios cinegéticos y de pesca deportiva para posicionar a Mazatlán en estos segmentos.*	*SECTUR Estatal*	*Históricamente en el destino las actividades cinegéticas y de pesca deportiva han sido populares, sobre todo para el turismo extranjero ya que el destino cuenta con los recursos de infraestructura y naturales para ello.*
	Coordinar esfuerzos entre hoteleros y estos dos segmentos para ofrecer promociones a través de productos y paquetes innovadores complementarios.	*SECTUR Estatal*	
	Revisión de regulación para el desarrollo del turismo cinegético para agilizar la tramitología de la actividad.	*SECTUR Estatal*	
	Colaborar con información, folletos, promoción y la participación en foros relacionados con la actividad cinegética y de pesca deportiva.	*SECTUR Estatal*	

Proyecto para incentivar la diversificación de productos y servicios turísticos.	*Establecer vinculación con los prestadores de servicios cinegéticos y de pesca deportiva para posicionar a Mazatlán en estos segmentos.*	*SECTUR Estatal*	*Históricamente en el destino las actividades cinegéticas y de pesca deportiva han sido populares, sobre todo para el turismo extranjero ya que el destino cuenta con los recursos de infraestructura y naturales para ello.*
	Coordinar esfuerzos entre hoteleros y estos dos segmentos para ofrecer promociones a través de productos y paquetes innovadores complementarios.	*SECTUR Estatal*	
	Revisión de regulación para el desarrollo del turismo cinegético para agilizar la tramitología de la actividad.	*SECTUR Estatal*	
	Colaborar con información, folletos, promoción y la participación en foros relacionados con la actividad cinegética y de pesca deportiva.	*SECTUR Estatal*	

Proyecto para incentivar la diversificación de productos y servicios turísticos.	*Establecer vinculación con los prestadores de servicios cinegéticos y de pesca deportiva para posicionar a Mazatlán en estos segmentos.*	*SECTUR Estatal*	*Históricamente en el destino las actividades cinegéticas y de pesca deportiva han sido populares, sobre todo para el turismo extranjero ya que el destino cuenta con los recursos de infraestructura y naturales para ello.*
	Coordinar esfuerzos entre hoteleros y estos dos segmentos para ofrecer promociones a través de productos y paquetes innovadores complementarios.	*SECTUR Estatal*	
	Revisión de regulación para el desarrollo del turismo cinegético para agilizar la tramitología de la actividad.	*SECTUR Estatal*	
	Colaborar con información, folletos, promoción y la participación en foros relacionados con la actividad cinegética y de pesca deportiva.	*SECTUR Estatal*	

Proyecto para incentivar la diversificación de productos y servicios turísticos.	*Establecer vinculación con los prestadores de servicios cinegéticos y de pesca deportiva para posicionar a Mazatlán en estos segmentos.*	*SECTUR Estatal*	*Históricamente en el destino las actividades cinegéticas y de pesca deportiva han sido populares, sobre todo para el turismo extranjero ya que el destino cuenta con los recursos de infraestructura y naturales para ello.*
	Coordinar esfuerzos entre hoteleros y estos dos segmentos para ofrecer promociones a través de productos y paquetes innovadores complementarios.	*SECTUR Estatal*	
	Revisión de regulación para el desarrollo del turismo cinegético para agilizar la tramitología de la actividad.	*SECTUR Estatal*	
	Colaborar con información, folletos, promoción y la participación en foros relacionados con la actividad cinegética y de pesca deportiva.	*SECTUR Estatal*	

Proyecto para incentivar la diversificación de productos y servicios turísticos.	*Establecer vinculación con los prestadores de servicios cinegéticos y de pesca deportiva para posicionar a Mazatlán en estos segmentos.*	*SECTUR Estatal*	*Históricamente en el destino las actividades cinegéticas y de pesca deportiva han sido populares, sobre todo para el turismo extranjero ya que el destino cuenta con los recursos de infraestructura y naturales para ello.*
	Coordinar esfuerzos entre hoteleros y estos dos segmentos para ofrecer promociones a través de productos y paquetes innovadores complementarios.	*SECTUR Estatal*	
	Revisión de regulación para el desarrollo del turismo cinegético para agilizar la tramitología de la actividad.	*SECTUR Estatal*	
	Colaborar con información, folletos, promoción y la participación en foros relacionados con la actividad cinegética y de pesca deportiva.	*SECTUR Estatal*	

Proyecto para incentivar la diversificación de productos y servicios turísticos.	*Establecer vinculación con los prestadores de servicios cinegéticos y de pesca deportiva para posicionar a Mazatlán en estos segmentos.*	*SECTUR Estatal*	*Históricamente en el destino las actividades cinegéticas y de pesca deportiva han sido populares, sobre todo para el turismo extranjero ya que el destino cuenta con los recursos de infraestructura y naturales para ello.*
	Coordinar esfuerzos entre hoteleros y estos dos segmentos para ofrecer promociones a través de productos y paquetes innovadores complementarios.	*SECTUR Estatal*	
	Revisión de regulación para el desarrollo del turismo cinegético para agilizar la tramitología de la actividad.	*SECTUR Estatal*	
	Colaborar con información, folletos, promoción y la participación en foros relacionados con la actividad cinegética y de pesca deportiva.	*SECTUR Estatal*	

Proyecto para incentivar la diversificación de productos y servicios turísticos.	*Establecer vinculación con los prestadores de servicios cinegéticos y de pesca deportiva para posicionar a Mazatlán en estos segmentos.*	*SECTUR Estatal*	*Históricamente en el destino las actividades cinegéticas y de pesca deportiva han sido populares, sobre todo para el turismo extranjero ya que el destino cuenta con los recursos de infraestructura y naturales para ello.*
	Coordinar esfuerzos entre hoteleros y estos dos segmentos para ofrecer promociones a través de productos y paquetes innovadores complementarios.	*SECTUR Estatal*	
	Revisión de regulación para el desarrollo del turismo cinegético para agilizar la tramitología de la actividad.	*SECTUR Estatal*	
	Colaborar con información, folletos, promoción y la participación en foros relacionados con la actividad cinegética y de pesca deportiva.	*SECTUR Estatal*	

Proyecto para incentivar la diversificación de productos y servicios turísticos.	*Establecer vinculación con los prestadores de servicios cinegéticos y de pesca deportiva para posicionar a Mazatlán en estos segmentos.*	*SECTUR Estatal*	*Históricamente en el destino las actividades cinegéticas y de pesca deportiva han sido populares, sobre todo para el turismo extranjero ya que el destino cuenta con los recursos de infraestructura y naturales para ello.*
	Coordinar esfuerzos entre hoteleros y estos dos segmentos para ofrecer promociones a través de productos y paquetes innovadores complementarios.	*SECTUR Estatal*	
	Revisión de regulación para el desarrollo del turismo cinegético para agilizar la tramitología de la actividad.	*SECTUR Estatal*	
	Colaborar con información, folletos, promoción y la participación en foros relacionados con la actividad cinegética y de pesca deportiva.	*SECTUR Estatal*	

Proyecto para incentivar la diversificación de productos y servicios turísticos.	*Establecer vinculación con los prestadores de servicios cinegéticos y de pesca deportiva para posicionar a Mazatlán en estos segmentos.*	*SECTUR Estatal*	*Históricamente en el destino las actividades cinegéticas y de pesca deportiva han sido populares, sobre todo para el turismo extranjero ya que el destino cuenta con los recursos de infraestructura y naturales para ello.*
	Coordinar esfuerzos entre hoteleros y estos dos segmentos para ofrecer promociones a través de productos y paquetes innovadores complementarios.	*SECTUR Estatal*	
	Revisión de regulación para el desarrollo del turismo cinegético para agilizar la tramitología de la actividad.	*SECTUR Estatal*	
	Colaborar con información, folletos, promoción y la participación en foros relacionados con la actividad cinegética y de pesca deportiva.	*SECTUR Estatal*	

Proyecto para incentivar la diversificación de productos y servicios turísticos.	*Establecer vinculación con los prestadores de servicios cinegéticos y de pesca deportiva para posicionar a Mazatlán en estos segmentos.*	*SECTUR Estatal*	*Históricamente en el destino las actividades cinegéticas y de pesca deportiva han sido populares, sobre todo para el turismo extranjero ya que el destino cuenta con los recursos de infraestructura y naturales para ello.*
	Coordinar esfuerzos entre hoteleros y estos dos segmentos para ofrecer promociones a través de productos y paquetes innovadores complementarios.	*SECTUR Estatal*	
	Revisión de regulación para el desarrollo del turismo cinegético para agilizar la tramitología de la actividad.	*SECTUR Estatal*	
	Colaborar con información, folletos, promoción y la participación en foros relacionados con la actividad cinegética y de pesca deportiva.	*SECTUR Estatal*	

Proyecto para incentivar la diversificación de productos y servicios turísticos.	*Establecer vinculación con los prestadores de servicios cinegéticos y de pesca deportiva para posicionar a Mazatlán en estos segmentos.*	*SECTUR Estatal*	*Históricamente en el destino las actividades cinegéticas y de pesca deportiva han sido populares, sobre todo para el turismo extranjero ya que el destino cuenta con los recursos de infraestructura y naturales para ello.*
	Coordinar esfuerzos entre hoteleros y estos dos segmentos para ofrecer promociones a través de productos y paquetes innovadores complementarios.	*SECTUR Estatal*	
	Revisión de regulación para el desarrollo del turismo cinegético para agilizar la tramitología de la actividad.	*SECTUR Estatal*	
	Colaborar con información, folletos, promoción y la participación en foros relacionados con la actividad cinegética y de pesca deportiva.	*SECTUR Estatal*	

Proyecto para incentivar la diversificación de productos y servicios turísticos.	*Establecer vinculación con los prestadores de servicios cinegéticos y de pesca deportiva para posicionar a Mazatlán en estos segmentos.*	*SECTUR Estatal*	*Históricamente en el destino las actividades cinegéticas y de pesca deportiva han sido populares, sobre todo para el turismo extranjero ya que el destino cuenta con los recursos de infraestructura y naturales para ello.*
	Coordinar esfuerzos entre hoteleros y estos dos segmentos para ofrecer promociones a través de productos y paquetes innovadores complementarios.	*SECTUR Estatal*	
	Revisión de regulación para el desarrollo del turismo cinegético para agilizar la tramitología de la actividad.	*SECTUR Estatal*	
	Colaborar con información, folletos, promoción y la participación en foros relacionados con la actividad cinegética y de pesca deportiva.	*SECTUR Estatal*	

Proyecto para incentivar la diversificación de productos y servicios turísticos.	*Establecer vinculación con los prestadores de servicios cinegéticos y de pesca deportiva para posicionar a Mazatlán en estos segmentos.*	*SECTUR Estatal*	*Históricamente en el destino las actividades cinegéticas y de pesca deportiva han sido populares, sobre todo para el turismo extranjero ya que el destino cuenta con los recursos de infraestructura y naturales para ello.*
	Coordinar esfuerzos entre hoteleros y estos dos segmentos para ofrecer promociones a través de productos y paquetes innovadores complementarios.	*SECTUR Estatal*	
	Revisión de regulación para el desarrollo del turismo cinegético para agilizar la tramitología de la actividad.	*SECTUR Estatal*	
	Colaborar con información, folletos, promoción y la participación en foros relacionados con la actividad cinegética y de pesca deportiva.	*SECTUR Estatal*	

Proyecto para incentivar la diversificación de productos y servicios turísticos.	*Establecer vinculación con los prestadores de servicios cinegéticos y de pesca deportiva para posicionar a Mazatlán en estos segmentos.*	*SECTUR Estatal*	*Históricamente en el destino las actividades cinegéticas y de pesca deportiva han sido populares, sobre todo para el turismo extranjero ya que el destino cuenta con los recursos de infraestructura y naturales para ello.*
	Coordinar esfuerzos entre hoteleros y estos dos segmentos para ofrecer promociones a través de productos y paquetes innovadores complementarios.	*SECTUR Estatal*	
	Revisión de regulación para el desarrollo del turismo cinegético para agilizar la tramitología de la actividad.	*SECTUR Estatal*	
	Colaborar con información, folletos, promoción y la participación en foros relacionados con la actividad cinegética y de pesca deportiva.	*SECTUR Estatal*	

Proyecto para incentivar la diversificación de productos y servicios turísticos.	*Establecer vinculación con los prestadores de servicios cinegéticos y de pesca deportiva para posicionar a Mazatlán en estos segmentos.*	*SECTUR Estatal*	*Históricamente en el destino las actividades cinegéticas y de pesca deportiva han sido populares, sobre todo para el turismo extranjero ya que el destino cuenta con los recursos de infraestructura y naturales para ello.*
	Coordinar esfuerzos entre hoteleros y estos dos segmentos para ofrecer promociones a través de productos y paquetes innovadores complementarios.	*SECTUR Estatal*	
	Revisión de regulación para el desarrollo del turismo cinegético para agilizar la tramitología de la actividad.	*SECTUR Estatal*	
	Colaborar con información, folletos, promoción y la participación en foros relacionados con la actividad cinegética y de pesca deportiva.	*SECTUR Estatal*	

Proyecto para incentivar la diversificación de productos y servicios turísticos.	*Establecer vinculación con los prestadores de servicios cinegéticos y de pesca deportiva para posicionar a Mazatlán en estos segmentos.*	*SECTUR Estatal*	*Históricamente en el destino las actividades cinegéticas y de pesca deportiva han sido populares, sobre todo para el turismo extranjero ya que el destino cuenta con los recursos de infraestructura y naturales para ello.*
	Coordinar esfuerzos entre hoteleros y estos dos segmentos para ofrecer promociones a través de productos y paquetes innovadores complementarios.	*SECTUR Estatal*	
	Revisión de regulación para el desarrollo del turismo cinegético para agilizar la tramitología de la actividad.	*SECTUR Estatal*	
	Colaborar con información, folletos, promoción y la participación en foros relacionados con la actividad cinegética y de pesca deportiva.	*SECTUR Estatal*	

Proyecto para incentivar la diversificación de productos y servicios turísticos.	*Establecer vinculación con los prestadores de servicios cinegéticos y de pesca deportiva para posicionar a Mazatlán en estos segmentos.*	*SECTUR Estatal*	*Históricamente en el destino las actividades cinegéticas y de pesca deportiva han sido populares, sobre todo para el turismo extranjero ya que el destino cuenta con los recursos de infraestructura y naturales para ello.*
	Coordinar esfuerzos entre hoteleros y estos dos segmentos para ofrecer promociones a través de productos y paquetes innovadores complementarios.	*SECTUR Estatal*	
	Revisión de regulación para el desarrollo del turismo cinegético para agilizar la tramitología de la actividad.	*SECTUR Estatal*	
	Colaborar con información, folletos, promoción y la participación en foros relacionados con la actividad cinegética y de pesca deportiva.	*SECTUR Estatal*	

Proyecto para incentivar la diversificación de productos y servicios turísticos.	*Establecer vinculación con los prestadores de servicios cinegéticos y de pesca deportiva para posicionar a Mazatlán en estos segmentos.*	*SECTUR Estatal*	*Históricamente en el destino las actividades cinegéticas y de pesca deportiva han sido populares, sobre todo para el turismo extranjero ya que el destino cuenta con los recursos de infraestructura y naturales para ello.*
	Coordinar esfuerzos entre hoteleros y estos dos segmentos para ofrecer promociones a través de productos y paquetes innovadores complementarios.	*SECTUR Estatal*	
	Revisión de regulación para el desarrollo del turismo cinegético para agilizar la tramitología de la actividad.	*SECTUR Estatal*	
	Colaborar con información, folletos, promoción y la participación en foros relacionados con la actividad cinegética y de pesca deportiva.	*SECTUR Estatal*	

Proyecto para incentivar la diversificación de productos y servicios turísticos.	*Establecer vinculación con los prestadores de servicios cinegéticos y de pesca deportiva para posicionar a Mazatlán en estos segmentos.*	*SECTUR Estatal*	*Históricamente en el destino las actividades cinegéticas y de pesca deportiva han sido populares, sobre todo para el turismo extranjero ya que el destino cuenta con los recursos de infraestructura y naturales para ello.*
	Coordinar esfuerzos entre hoteleros y estos dos segmentos para ofrecer promociones a través de productos y paquetes innovadores complementarios.	*SECTUR Estatal*	
	Revisión de regulación para el desarrollo del turismo cinegético para agilizar la tramitología de la actividad.	*SECTUR Estatal*	
	Colaborar con información, folletos, promoción y la participación en foros relacionados con la actividad cinegética y de pesca deportiva.	*SECTUR Estatal*	

Proyecto para incentivar la diversificación de productos y servicios turísticos.	*Establecer vinculación con los prestadores de servicios cinegéticos y de pesca deportiva para posicionar a Mazatlán en estos segmentos.*	*SECTUR Estatal*	*Históricamente en el destino las actividades cinegéticas y de pesca deportiva han sido populares, sobre todo para el turismo extranjero ya que el destino cuenta con los recursos de infraestructura y naturales para ello.*
	Coordinar esfuerzos entre hoteleros y estos dos segmentos para ofrecer promociones a través de productos y paquetes innovadores complementarios.	*SECTUR Estatal*	
	Revisión de regulación para el desarrollo del turismo cinegético para agilizar la tramitología de la actividad.	*SECTUR Estatal*	
	Colaborar con información, folletos, promoción y la participación en foros relacionados con la actividad cinegética y de pesca deportiva.	*SECTUR Estatal*	

Proyecto para incentivar la diversificación de productos y servicios turísticos.	*Establecer vinculación con los prestadores de servicios cinegéticos y de pesca deportiva para posicionar a Mazatlán en estos segmentos.*	*SECTUR Estatal*	*Históricamente en el destino las actividades cinegéticas y de pesca deportiva han sido populares, sobre todo para el turismo extranjero ya que el destino cuenta con los recursos de infraestructura y naturales para ello.*
	Coordinar esfuerzos entre hoteleros y estos dos segmentos para ofrecer promociones a través de productos y paquetes innovadores complementarios.	*SECTUR Estatal*	
	Revisión de regulación para el desarrollo del turismo cinegético para agilizar la tramitología de la actividad.	*SECTUR Estatal*	
	Colaborar con información, folletos, promoción y la participación en foros relacionados con la actividad cinegética y de pesca deportiva.	*SECTUR Estatal*	

Proyecto para incentivar la diversificación de productos y servicios turísticos.	*Establecer vinculación con los prestadores de servicios cinegéticos y de pesca deportiva para posicionar a Mazatlán en estos segmentos.*	*SECTUR Estatal*	*Históricamente en el destino las actividades cinegéticas y de pesca deportiva han sido populares, sobre todo para el turismo extranjero ya que el destino cuenta con los recursos de infraestructura y naturales para ello.*
	Coordinar esfuerzos entre hoteleros y estos dos segmentos para ofrecer promociones a través de productos y paquetes innovadores complementarios.	*SECTUR Estatal*	
	Revisión de regulación para el desarrollo del turismo cinegético para agilizar la tramitología de la actividad.	*SECTUR Estatal*	
	Colaborar con información, folletos, promoción y la participación en foros relacionados con la actividad cinegética y de pesca deportiva.	*SECTUR Estatal*	

Proyecto para incentivar la diversificación de productos y servicios turísticos.	*Establecer vinculación con los prestadores de servicios cinegéticos y de pesca deportiva para posicionar a Mazatlán en estos segmentos.*	*SECTUR Estatal*	*Históricamente en el destino las actividades cinegéticas y de pesca deportiva han sido populares, sobre todo para el turismo extranjero ya que el destino cuenta con los recursos de infraestructura y naturales para ello.*
	Coordinar esfuerzos entre hoteleros y estos dos segmentos para ofrecer promociones a través de productos y paquetes innovadores complementarios.	*SECTUR Estatal*	
	Revisión de regulación para el desarrollo del turismo cinegético para agilizar la tramitología de la actividad.	*SECTUR Estatal*	
	Colaborar con información, folletos, promoción y la participación en foros relacionados con la actividad cinegética y de pesca deportiva.	*SECTUR Estatal*	

Proyecto para incentivar la diversificación de productos y servicios turísticos.	*Establecer vinculación con los prestadores de servicios cinegéticos y de pesca deportiva para posicionar a Mazatlán en estos segmentos.*	*SECTUR Estatal*	*Históricamente en el destino las actividades cinegéticas y de pesca deportiva han sido populares, sobre todo para el turismo extranjero ya que el destino cuenta con los recursos de infraestructura y naturales para ello.*
	Coordinar esfuerzos entre hoteleros y estos dos segmentos para ofrecer promociones a través de productos y paquetes innovadores complementarios.	*SECTUR Estatal*	
	Revisión de regulación para el desarrollo del turismo cinegético para agilizar la tramitología de la actividad.	*SECTUR Estatal*	
	Colaborar con información, folletos, promoción y la participación en foros relacionados con la actividad cinegética y de pesca deportiva.	*SECTUR Estatal*	

Proyecto para incentivar la diversificación de productos y servicios turísticos.	*Establecer vinculación con los prestadores de servicios cinegéticos y de pesca deportiva para posicionar a Mazatlán en estos segmentos.*	*SECTUR Estatal*	*Históricamente en el destino las actividades cinegéticas y de pesca deportiva han sido populares, sobre todo para el turismo extranjero ya que el destino cuenta con los recursos de infraestructura y naturales para ello.*
	Coordinar esfuerzos entre hoteleros y estos dos segmentos para ofrecer promociones a través de productos y paquetes innovadores complementarios.	*SECTUR Estatal*	
	Revisión de regulación para el desarrollo del turismo cinegético para agilizar la tramitología de la actividad.	*SECTUR Estatal*	
	Colaborar con información, folletos, promoción y la participación en foros relacionados con la actividad cinegética y de pesca deportiva.	*SECTUR Estatal*	

Proyecto para incentivar la diversificación de productos y servicios turísticos.	*Establecer vinculación con los prestadores de servicios cinegéticos y de pesca deportiva para posicionar a Mazatlán en estos segmentos.*	*SECTUR Estatal*	*Históricamente en el destino las actividades cinegéticas y de pesca deportiva han sido populares, sobre todo para el turismo extranjero ya que el destino cuenta con los recursos de infraestructura y naturales para ello.*
	Coordinar esfuerzos entre hoteleros y estos dos segmentos para ofrecer promociones a través de productos y paquetes innovadores complementarios.	*SECTUR Estatal*	
	Revisión de regulación para el desarrollo del turismo cinegético para agilizar la tramitología de la actividad.	*SECTUR Estatal*	
	Colaborar con información, folletos, promoción y la participación en foros relacionados con la actividad cinegética y de pesca deportiva.	*SECTUR Estatal*	

Proyecto para incentivar la diversificación de productos y servicios turísticos.	*Establecer vinculación con los prestadores de servicios cinegéticos y de pesca deportiva para posicionar a Mazatlán en estos segmentos.*	*SECTUR Estatal*	*Históricamente en el destino las actividades cinegéticas y de pesca deportiva han sido populares, sobre todo para el turismo extranjero ya que el destino cuenta con los recursos de infraestructura y naturales para ello.*
	Coordinar esfuerzos entre hoteleros y estos dos segmentos para ofrecer promociones a través de productos y paquetes innovadores complementarios.	*SECTUR Estatal*	
	Revisión de regulación para el desarrollo del turismo cinegético para agilizar la tramitología de la actividad.	*SECTUR Estatal*	
	Colaborar con información, folletos, promoción y la participación en foros relacionados con la actividad cinegética y de pesca deportiva.	*SECTUR Estatal*	

Proyecto para incentivar la diversificación de productos y servicios turísticos.	*Establecer vinculación con los prestadores de servicios cinegéticos y de pesca deportiva para posicionar a Mazatlán en estos segmentos.*	*SECTUR Estatal*	*Históricamente en el destino las actividades cinegéticas y de pesca deportiva han sido populares, sobre todo para el turismo extranjero ya que el destino cuenta con los recursos de infraestructura y naturales para ello.*
	Coordinar esfuerzos entre hoteleros y estos dos segmentos para ofrecer promociones a través de productos y paquetes innovadores complementarios.	*SECTUR Estatal*	
	Revisión de regulación para el desarrollo del turismo cinegético para agilizar la tramitología de la actividad.	*SECTUR Estatal*	
	Colaborar con información, folletos, promoción y la participación en foros relacionados con la actividad cinegética y de pesca deportiva.	*SECTUR Estatal*	

Proyecto para incentivar la diversificación de productos y servicios turísticos.	*Establecer vinculación con los prestadores de servicios cinegéticos y de pesca deportiva para posicionar a Mazatlán en estos segmentos.*	*SECTUR Estatal*	*Históricamente en el destino las actividades cinegéticas y de pesca deportiva han sido populares, sobre todo para el turismo extranjero ya que el destino cuenta con los recursos de infraestructura y naturales para ello.*
	Coordinar esfuerzos entre hoteleros y estos dos segmentos para ofrecer promociones a través de productos y paquetes innovadores complementarios.	*SECTUR Estatal*	
	Revisión de regulación para el desarrollo del turismo cinegético para agilizar la tramitología de la actividad.	*SECTUR Estatal*	
	Colaborar con información, folletos, promoción y la participación en foros relacionados con la actividad cinegética y de pesca deportiva.	*SECTUR Estatal*	

Proyecto para incentivar la diversificación de productos y servicios turísticos.	*Establecer vinculación con los prestadores de servicios cinegéticos y de pesca deportiva para posicionar a Mazatlán en estos segmentos.*	*SECTUR Estatal*	*Históricamente en el destino las actividades cinegéticas y de pesca deportiva han sido populares, sobre todo para el turismo extranjero ya que el destino cuenta con los recursos de infraestructura y naturales para ello.*
	Coordinar esfuerzos entre hoteleros y estos dos segmentos para ofrecer promociones a través de productos y paquetes innovadores complementarios.	*SECTUR Estatal*	
	Revisión de regulación para el desarrollo del turismo cinegético para agilizar la tramitología de la actividad.	*SECTUR Estatal*	
	Colaborar con información, folletos, promoción y la participación en foros relacionados con la actividad cinegética y de pesca deportiva.	*SECTUR Estatal*	

Proyecto para incentivar la diversificación de productos y servicios turísticos.	*Establecer vinculación con los prestadores de servicios cinegéticos y de pesca deportiva para posicionar a Mazatlán en estos segmentos.*	*SECTUR Estatal*	*Históricamente en el destino las actividades cinegéticas y de pesca deportiva han sido populares, sobre todo para el turismo extranjero ya que el destino cuenta con los recursos de infraestructura y naturales para ello.*
	Coordinar esfuerzos entre hoteleros y estos dos segmentos para ofrecer promociones a través de productos y paquetes innovadores complementarios.	*SECTUR Estatal*	
	Revisión de regulación para el desarrollo del turismo cinegético para agilizar la tramitología de la actividad.	*SECTUR Estatal*	
	Colaborar con información, folletos, promoción y la participación en foros relacionados con la actividad cinegética y de pesca deportiva.	*SECTUR Estatal*	

Proyecto para incentivar la diversificación de productos y servicios turísticos.	*Establecer vinculación con los prestadores de servicios cinegéticos y de pesca deportiva para posicionar a Mazatlán en estos segmentos.*	*SECTUR Estatal*	*Históricamente en el destino las actividades cinegéticas y de pesca deportiva han sido populares, sobre todo para el turismo extranjero ya que el destino cuenta con los recursos de infraestructura y naturales para ello.*
	Coordinar esfuerzos entre hoteleros y estos dos segmentos para ofrecer promociones a través de productos y paquetes innovadores complementarios.	*SECTUR Estatal*	
	Revisión de regulación para el desarrollo del turismo cinegético para agilizar la tramitología de la actividad.	*SECTUR Estatal*	
	Colaborar con información, folletos, promoción y la participación en foros relacionados con la actividad cinegética y de pesca deportiva.	*SECTUR Estatal*	

Proyecto para incentivar la diversificación de productos y servicios turísticos.	*Establecer vinculación con los prestadores de servicios cinegéticos y de pesca deportiva para posicionar a Mazatlán en estos segmentos.*	*SECTUR Estatal*	*Históricamente en el destino las actividades cinegéticas y de pesca deportiva han sido populares, sobre todo para el turismo extranjero ya que el destino cuenta con los recursos de infraestructura y naturales para ello.*
	Coordinar esfuerzos entre hoteleros y estos dos segmentos para ofrecer promociones a través de productos y paquetes innovadores complementarios.	*SECTUR Estatal*	
	Revisión de regulación para el desarrollo del turismo cinegético para agilizar la tramitología de la actividad.	*SECTUR Estatal*	
	Colaborar con información, folletos, promoción y la participación en foros relacionados con la actividad cinegética y de pesca deportiva.	*SECTUR Estatal*	

Proyecto para incentivar la diversificación de productos y servicios turísticos.	*Establecer vinculación con los prestadores de servicios cinegéticos y de pesca deportiva para posicionar a Mazatlán en estos segmentos.*	*SECTUR Estatal*	*Históricamente en el destino las actividades cinegéticas y de pesca deportiva han sido populares, sobre todo para el turismo extranjero ya que el destino cuenta con los recursos de infraestructura y naturales para ello.*
	Coordinar esfuerzos entre hoteleros y estos dos segmentos para ofrecer promociones a través de productos y paquetes innovadores complementarios.	*SECTUR Estatal*	
	Revisión de regulación para el desarrollo del turismo cinegético para agilizar la tramitología de la actividad.	*SECTUR Estatal*	
	Colaborar con información, folletos, promoción y la participación en foros relacionados con la actividad cinegética y de pesca deportiva.	*SECTUR Estatal*	

Proyecto para incentivar la diversificación de productos y servicios turísticos.	*Establecer vinculación con los prestadores de servicios cinegéticos y de pesca deportiva para posicionar a Mazatlán en estos segmentos.*	*SECTUR Estatal*	*Históricamente en el destino las actividades cinegéticas y de pesca deportiva han sido populares, sobre todo para el turismo extranjero ya que el destino cuenta con los recursos de infraestructura y naturales para ello.*
	Coordinar esfuerzos entre hoteleros y estos dos segmentos para ofrecer promociones a través de productos y paquetes innovadores complementarios.	*SECTUR Estatal*	
	Revisión de regulación para el desarrollo del turismo cinegético para agilizar la tramitología de la actividad.	*SECTUR Estatal*	
	Colaborar con información, folletos, promoción y la participación en foros relacionados con la actividad cinegética y de pesca deportiva.	*SECTUR Estatal*	

Proyecto para incentivar la diversificación de productos y servicios turísticos.	*Establecer vinculación con los prestadores de servicios cinegéticos y de pesca deportiva para posicionar a Mazatlán en estos segmentos.*	*SECTUR Estatal*	*Históricamente en el destino las actividades cinegéticas y de pesca deportiva han sido populares, sobre todo para el turismo extranjero ya que el destino cuenta con los recursos de infraestructura y naturales para ello.*
	Coordinar esfuerzos entre hoteleros y estos dos segmentos para ofrecer promociones a través de productos y paquetes innovadores complementarios.	*SECTUR Estatal*	
	Revisión de regulación para el desarrollo del turismo cinegético para agilizar la tramitología de la actividad.	*SECTUR Estatal*	
	Colaborar con información, folletos, promoción y la participación en foros relacionados con la actividad cinegética y de pesca deportiva.	*SECTUR Estatal*	

Proyecto para incentivar la diversificación de productos y servicios turísticos.	*Establecer vinculación con los prestadores de servicios cinegéticos y de pesca deportiva para posicionar a Mazatlán en estos segmentos.*	*SECTUR Estatal*	*Históricamente en el destino las actividades cinegéticas y de pesca deportiva han sido populares, sobre todo para el turismo extranjero ya que el destino cuenta con los recursos de infraestructura y naturales para ello.*
	Coordinar esfuerzos entre hoteleros y estos dos segmentos para ofrecer promociones a través de productos y paquetes innovadores complementarios.	*SECTUR Estatal*	
	Revisión de regulación para el desarrollo del turismo cinegético para agilizar la tramitología de la actividad.	*SECTUR Estatal*	
	Colaborar con información, folletos, promoción y la participación en foros relacionados con la actividad cinegética y de pesca deportiva.	*SECTUR Estatal*	

Proyecto para incentivar la diversificación de productos y servicios turísticos.	*Establecer vinculación con los prestadores de servicios cinegéticos y de pesca deportiva para posicionar a Mazatlán en estos segmentos.*	*SECTUR Estatal*	*Históricamente en el destino las actividades cinegéticas y de pesca deportiva han sido populares, sobre todo para el turismo extranjero ya que el destino cuenta con los recursos de infraestructura y naturales para ello.*
	Coordinar esfuerzos entre hoteleros y estos dos segmentos para ofrecer promociones a través de productos y paquetes innovadores complementarios.	*SECTUR Estatal*	
	Revisión de regulación para el desarrollo del turismo cinegético para agilizar la tramitología de la actividad.	*SECTUR Estatal*	
	Colaborar con información, folletos, promoción y la participación en foros relacionados con la actividad cinegética y de pesca deportiva.	*SECTUR Estatal*	

Proyecto para incentivar la diversificación de productos y servicios turísticos.	*Establecer vinculación con los prestadores de servicios cinegéticos y de pesca deportiva para posicionar a Mazatlán en estos segmentos.*	*SECTUR Estatal*	*Históricamente en el destino las actividades cinegéticas y de pesca deportiva han sido populares, sobre todo para el turismo extranjero ya que el destino cuenta con los recursos de infraestructura y naturales para ello.*
	Coordinar esfuerzos entre hoteleros y estos dos segmentos para ofrecer promociones a través de productos y paquetes innovadores complementarios.	*SECTUR Estatal*	
	Revisión de regulación para el desarrollo del turismo cinegético para agilizar la tramitología de la actividad.	*SECTUR Estatal*	
	Colaborar con información, folletos, promoción y la participación en foros relacionados con la actividad cinegética y de pesca deportiva.	*SECTUR Estatal*	

Proyecto para incentivar la diversificación de productos y servicios turísticos.	*Establecer vinculación con los prestadores de servicios cinegéticos y de pesca deportiva para posicionar a Mazatlán en estos segmentos.*	*SECTUR Estatal*	*Históricamente en el destino las actividades cinegéticas y de pesca deportiva han sido populares, sobre todo para el turismo extranjero ya que el destino cuenta con los recursos de infraestructura y naturales para ello.*
	Coordinar esfuerzos entre hoteleros y estos dos segmentos para ofrecer promociones a través de productos y paquetes innovadores complementarios.	*SECTUR Estatal*	
	Revisión de regulación para el desarrollo del turismo cinegético para agilizar la tramitología de la actividad.	*SECTUR Estatal*	
	Colaborar con información, folletos, promoción y la participación en foros relacionados con la actividad cinegética y de pesca deportiva.	*SECTUR Estatal*	

Proyecto para incentivar la diversificación de productos y servicios turísticos.	*Establecer vinculación con los prestadores de servicios cinegéticos y de pesca deportiva para posicionar a Mazatlán en estos segmentos.*	*SECTUR Estatal*	*Históricamente en el destino las actividades cinegéticas y de pesca deportiva han sido populares, sobre todo para el turismo extranjero ya que el destino cuenta con los recursos de infraestructura y naturales para ello.*
	Coordinar esfuerzos entre hoteleros y estos dos segmentos para ofrecer promociones a través de productos y paquetes innovadores complementarios.	*SECTUR Estatal*	
	Revisión de regulación para el desarrollo del turismo cinegético para agilizar la tramitología de la actividad.	*SECTUR Estatal*	
	Colaborar con información, folletos, promoción y la participación en foros relacionados con la actividad cinegética y de pesca deportiva.	*SECTUR Estatal*	

Proyecto para incentivar la diversificación de productos y servicios turísticos.	*Establecer vinculación con los prestadores de servicios cinegéticos y de pesca deportiva para posicionar a Mazatlán en estos segmentos.*	*SECTUR Estatal*	*Históricamente en el destino las actividades cinegéticas y de pesca deportiva han sido populares, sobre todo para el turismo extranjero ya que el destino cuenta con los recursos de infraestructura y naturales para ello.*
	Coordinar esfuerzos entre hoteleros y estos dos segmentos para ofrecer promociones a través de productos y paquetes innovadores complementarios.	*SECTUR Estatal*	
	Revisión de regulación para el desarrollo del turismo cinegético para agilizar la tramitología de la actividad.	*SECTUR Estatal*	
	Colaborar con información, folletos, promoción y la participación en foros relacionados con la actividad cinegética y de pesca deportiva.	*SECTUR Estatal*	

Proyecto para incentivar la diversificación de productos y servicios turísticos.	*Establecer vinculación con los prestadores de servicios cinegéticos y de pesca deportiva para posicionar a Mazatlán en estos segmentos.*	*SECTUR Estatal*	*Históricamente en el destino las actividades cinegéticas y de pesca deportiva han sido populares, sobre todo para el turismo extranjero ya que el destino cuenta con los recursos de infraestructura y naturales para ello.*
	Coordinar esfuerzos entre hoteleros y estos dos segmentos para ofrecer promociones a través de productos y paquetes innovadores complementarios.	*SECTUR Estatal*	
	Revisión de regulación para el desarrollo del turismo cinegético para agilizar la tramitología de la actividad.	*SECTUR Estatal*	
	Colaborar con información, folletos, promoción y la participación en foros relacionados con la actividad cinegética y de pesca deportiva.	*SECTUR Estatal*	

Proyecto para incentivar la diversificación de productos y servicios turísticos.	*Establecer vinculación con los prestadores de servicios cinegéticos y de pesca deportiva para posicionar a Mazatlán en estos segmentos.*	*SECTUR Estatal*	*Históricamente en el destino las actividades cinegéticas y de pesca deportiva han sido populares, sobre todo para el turismo extranjero ya que el destino cuenta con los recursos de infraestructura y naturales para ello.*
	Coordinar esfuerzos entre hoteleros y estos dos segmentos para ofrecer promociones a través de productos y paquetes innovadores complementarios.	*SECTUR Estatal*	
	Revisión de regulación para el desarrollo del turismo cinegético para agilizar la tramitología de la actividad.	*SECTUR Estatal*	
	Colaborar con información, folletos, promoción y la participación en foros relacionados con la actividad cinegética y de pesca deportiva.	*SECTUR Estatal*	

Proyecto para incentivar la diversificación de productos y servicios turísticos.	*Establecer vinculación con los prestadores de servicios cinegéticos y de pesca deportiva para posicionar a Mazatlán en estos segmentos.*	*SECTUR Estatal*	*Históricamente en el destino las actividades cinegéticas y de pesca deportiva han sido populares, sobre todo para el turismo extranjero ya que el destino cuenta con los recursos de infraestructura y naturales para ello.*
	Coordinar esfuerzos entre hoteleros y estos dos segmentos para ofrecer promociones a través de productos y paquetes innovadores complementarios.	*SECTUR Estatal*	
	Revisión de regulación para el desarrollo del turismo cinegético para agilizar la tramitología de la actividad.	*SECTUR Estatal*	
	Colaborar con información, folletos, promoción y la participación en foros relacionados con la actividad cinegética y de pesca deportiva.	*SECTUR Estatal*	

Proyecto para incentivar la diversificación de productos y servicios turísticos.	*Establecer vinculación con los prestadores de servicios cinegéticos y de pesca deportiva para posicionar a Mazatlán en estos segmentos.*	*SECTUR Estatal*	*Históricamente en el destino las actividades cinegéticas y de pesca deportiva han sido populares, sobre todo para el turismo extranjero ya que el destino cuenta con los recursos de infraestructura y naturales para ello.*
	Coordinar esfuerzos entre hoteleros y estos dos segmentos para ofrecer promociones a través de productos y paquetes innovadores complementarios.	*SECTUR Estatal*	
	Revisión de regulación para el desarrollo del turismo cinegético para agilizar la tramitología de la actividad.	*SECTUR Estatal*	
	Colaborar con información, folletos, promoción y la participación en foros relacionados con la actividad cinegética y de pesca deportiva.	*SECTUR Estatal*	

Proyecto para incentivar la diversificación de productos y servicios turísticos.	*Establecer vinculación con los prestadores de servicios cinegéticos y de pesca deportiva para posicionar a Mazatlán en estos segmentos.*	*SECTUR Estatal*	*Históricamente en el destino las actividades cinegéticas y de pesca deportiva han sido populares, sobre todo para el turismo extranjero ya que el destino cuenta con los recursos de infraestructura y naturales para ello.*
	Coordinar esfuerzos entre hoteleros y estos dos segmentos para ofrecer promociones a través de productos y paquetes innovadores complementarios.	*SECTUR Estatal*	
	Revisión de regulación para el desarrollo del turismo cinegético para agilizar la tramitología de la actividad.	*SECTUR Estatal*	
	Colaborar con información, folletos, promoción y la participación en foros relacionados con la actividad cinegética y de pesca deportiva.	*SECTUR Estatal*	

Proyecto para incentivar la diversificación de productos y servicios turísticos.	*Establecer vinculación con los prestadores de servicios cinegéticos y de pesca deportiva para posicionar a Mazatlán en estos segmentos.*	*SECTUR Estatal*	*Históricamente en el destino las actividades cinegéticas y de pesca deportiva han sido populares, sobre todo para el turismo extranjero ya que el destino cuenta con los recursos de infraestructura y naturales para ello.*
	Coordinar esfuerzos entre hoteleros y estos dos segmentos para ofrecer promociones a través de productos y paquetes innovadores complementarios.	*SECTUR Estatal*	
	Revisión de regulación para el desarrollo del turismo cinegético para agilizar la tramitología de la actividad.	*SECTUR Estatal*	
	Colaborar con información, folletos, promoción y la participación en foros relacionados con la actividad cinegética y de pesca deportiva.	*SECTUR Estatal*	

Proyecto para incentivar la diversificación de productos y servicios turísticos.	*Establecer vinculación con los prestadores de servicios cinegéticos y de pesca deportiva para posicionar a Mazatlán en estos segmentos.*	*SECTUR Estatal*	*Históricamente en el destino las actividades cinegéticas y de pesca deportiva han sido populares, sobre todo para el turismo extranjero ya que el destino cuenta con los recursos de infraestructura y naturales para ello.*
	Coordinar esfuerzos entre hoteleros y estos dos segmentos para ofrecer promociones a través de productos y paquetes innovadores complementarios.	*SECTUR Estatal*	
	Revisión de regulación para el desarrollo del turismo cinegético para agilizar la tramitología de la actividad.	*SECTUR Estatal*	
	Colaborar con información, folletos, promoción y la participación en foros relacionados con la actividad cinegética y de pesca deportiva.	*SECTUR Estatal*	

Proyecto para incentivar la diversificación de productos y servicios turísticos.	*Establecer vinculación con los prestadores de servicios cinegéticos y de pesca deportiva para posicionar a Mazatlán en estos segmentos.*	*SECTUR Estatal*	*Históricamente en el destino las actividades cinegéticas y de pesca deportiva han sido populares, sobre todo para el turismo extranjero ya que el destino cuenta con los recursos de infraestructura y naturales para ello.*
	Coordinar esfuerzos entre hoteleros y estos dos segmentos para ofrecer promociones a través de productos y paquetes innovadores complementarios.	*SECTUR Estatal*	
	Revisión de regulación para el desarrollo del turismo cinegético para agilizar la tramitología de la actividad.	*SECTUR Estatal*	
	Colaborar con información, folletos, promoción y la participación en foros relacionados con la actividad cinegética y de pesca deportiva.	*SECTUR Estatal*	

Proyecto para incentivar la diversificación de productos y servicios turísticos.	*Establecer vinculación con los prestadores de servicios cinegéticos y de pesca deportiva para posicionar a Mazatlán en estos segmentos.*	*SECTUR Estatal*	*Históricamente en el destino las actividades cinegéticas y de pesca deportiva han sido populares, sobre todo para el turismo extranjero ya que el destino cuenta con los recursos de infraestructura y naturales para ello.*
	Coordinar esfuerzos entre hoteleros y estos dos segmentos para ofrecer promociones a través de productos y paquetes innovadores complementarios.	*SECTUR Estatal*	
	Revisión de regulación para el desarrollo del turismo cinegético para agilizar la tramitología de la actividad.	*SECTUR Estatal*	
	Colaborar con información, folletos, promoción y la participación en foros relacionados con la actividad cinegética y de pesca deportiva.	*SECTUR Estatal*	

Proyecto para incentivar la diversificación de productos y servicios turísticos.	*Establecer vinculación con los prestadores de servicios cinegéticos y de pesca deportiva para posicionar a Mazatlán en estos segmentos.*	*SECTUR Estatal*	*Históricamente en el destino las actividades cinegéticas y de pesca deportiva han sido populares, sobre todo para el turismo extranjero ya que el destino cuenta con los recursos de infraestructura y naturales para ello.*
	Coordinar esfuerzos entre hoteleros y estos dos segmentos para ofrecer promociones a través de productos y paquetes innovadores complementarios.	*SECTUR Estatal*	
	Revisión de regulación para el desarrollo del turismo cinegético para agilizar la tramitología de la actividad.	*SECTUR Estatal*	
	Colaborar con información, folletos, promoción y la participación en foros relacionados con la actividad cinegética y de pesca deportiva.	*SECTUR Estatal*	

Proyecto para incentivar la diversificación de productos y servicios turísticos.	*Establecer vinculación con los prestadores de servicios cinegéticos y de pesca deportiva para posicionar a Mazatlán en estos segmentos.*	*SECTUR Estatal*	*Históricamente en el destino las actividades cinegéticas y de pesca deportiva han sido populares, sobre todo para el turismo extranjero ya que el destino cuenta con los recursos de infraestructura y naturales para ello.*
	Coordinar esfuerzos entre hoteleros y estos dos segmentos para ofrecer promociones a través de productos y paquetes innovadores complementarios.	*SECTUR Estatal*	
	Revisión de regulación para el desarrollo del turismo cinegético para agilizar la tramitología de la actividad.	*SECTUR Estatal*	
	Colaborar con información, folletos, promoción y la participación en foros relacionados con la actividad cinegética y de pesca deportiva.	*SECTUR Estatal*	

Proyecto para incentivar la diversificación de productos y servicios turísticos.	*Establecer vinculación con los prestadores de servicios cinegéticos y de pesca deportiva para posicionar a Mazatlán en estos segmentos.*	*SECTUR Estatal*	*Históricamente en el destino las actividades cinegéticas y de pesca deportiva han sido populares, sobre todo para el turismo extranjero ya que el destino cuenta con los recursos de infraestructura y naturales para ello.*
	Coordinar esfuerzos entre hoteleros y estos dos segmentos para ofrecer promociones a través de productos y paquetes innovadores complementarios.	*SECTUR Estatal*	
	Revisión de regulación para el desarrollo del turismo cinegético para agilizar la tramitología de la actividad.	*SECTUR Estatal*	
	Colaborar con información, folletos, promoción y la participación en foros relacionados con la actividad cinegética y de pesca deportiva.	*SECTUR Estatal*	

Proyecto para incentivar la diversificación de productos y servicios turísticos.	*Establecer vinculación con los prestadores de servicios cinegéticos y de pesca deportiva para posicionar a Mazatlán en estos segmentos.*	*SECTUR Estatal*	*Históricamente en el destino las actividades cinegéticas y de pesca deportiva han sido populares, sobre todo para el turismo extranjero ya que el destino cuenta con los recursos de infraestructura y naturales para ello.*
	Coordinar esfuerzos entre hoteleros y estos dos segmentos para ofrecer promociones a través de productos y paquetes innovadores complementarios.	*SECTUR Estatal*	
	Revisión de regulación para el desarrollo del turismo cinegético para agilizar la tramitología de la actividad.	*SECTUR Estatal*	
	Colaborar con información, folletos, promoción y la participación en foros relacionados con la actividad cinegética y de pesca deportiva.	*SECTUR Estatal*	

Proyecto para incentivar la diversificación de productos y servicios turísticos.	*Establecer vinculación con los prestadores de servicios cinegéticos y de pesca deportiva para posicionar a Mazatlán en estos segmentos.*	*SECTUR Estatal*	*Históricamente en el destino las actividades cinegéticas y de pesca deportiva han sido populares, sobre todo para el turismo extranjero ya que el destino cuenta con los recursos de infraestructura y naturales para ello.*
	Coordinar esfuerzos entre hoteleros y estos dos segmentos para ofrecer promociones a través de productos y paquetes innovadores complementarios.	*SECTUR Estatal*	
	Revisión de regulación para el desarrollo del turismo cinegético para agilizar la tramitología de la actividad.	*SECTUR Estatal*	
	Colaborar con información, folletos, promoción y la participación en foros relacionados con la actividad cinegética y de pesca deportiva.	*SECTUR Estatal*	

Proyecto para incentivar la diversificación de productos y servicios turísticos.	*Establecer vinculación con los prestadores de servicios cinegéticos y de pesca deportiva para posicionar a Mazatlán en estos segmentos.*	*SECTUR Estatal*	*Históricamente en el destino las actividades cinegéticas y de pesca deportiva han sido populares, sobre todo para el turismo extranjero ya que el destino cuenta con los recursos de infraestructura y naturales para ello.*
	Coordinar esfuerzos entre hoteleros y estos dos segmentos para ofrecer promociones a través de productos y paquetes innovadores complementarios.	*SECTUR Estatal*	
	Revisión de regulación para el desarrollo del turismo cinegético para agilizar la tramitología de la actividad.	*SECTUR Estatal*	
	Colaborar con información, folletos, promoción y la participación en foros relacionados con la actividad cinegética y de pesca deportiva.	*SECTUR Estatal*	

Proyecto para incentivar la diversificación de productos y servicios turísticos.	*Establecer vinculación con los prestadores de servicios cinegéticos y de pesca deportiva para posicionar a Mazatlán en estos segmentos.*	*SECTUR Estatal*	*Históricamente en el destino las actividades cinegéticas y de pesca deportiva han sido populares, sobre todo para el turismo extranjero ya que el destino cuenta con los recursos de infraestructura y naturales para ello.*
	Coordinar esfuerzos entre hoteleros y estos dos segmentos para ofrecer promociones a través de productos y paquetes innovadores complementarios.	*SECTUR Estatal*	
	Revisión de regulación para el desarrollo del turismo cinegético para agilizar la tramitología de la actividad.	*SECTUR Estatal*	
	Colaborar con información, folletos, promoción y la participación en foros relacionados con la actividad cinegética y de pesca deportiva.	*SECTUR Estatal*	

Proyecto para incentivar la diversificación de productos y servicios turísticos.	*Establecer vinculación con los prestadores de servicios cinegéticos y de pesca deportiva para posicionar a Mazatlán en estos segmentos.*	*SECTUR Estatal*	*Históricamente en el destino las actividades cinegéticas y de pesca deportiva han sido populares, sobre todo para el turismo extranjero ya que el destino cuenta con los recursos de infraestructura y naturales para ello.*
	Coordinar esfuerzos entre hoteleros y estos dos segmentos para ofrecer promociones a través de productos y paquetes innovadores complementarios.	*SECTUR Estatal*	
	Revisión de regulación para el desarrollo del turismo cinegético para agilizar la tramitología de la actividad.	*SECTUR Estatal*	
	Colaborar con información, folletos, promoción y la participación en foros relacionados con la actividad cinegética y de pesca deportiva.	*SECTUR Estatal*	

Proyecto para incentivar la diversificación de productos y servicios turísticos.	*Establecer vinculación con los prestadores de servicios cinegéticos y de pesca deportiva para posicionar a Mazatlán en estos segmentos.*	*SECTUR Estatal*	*Históricamente en el destino las actividades cinegéticas y de pesca deportiva han sido populares, sobre todo para el turismo extranjero ya que el destino cuenta con los recursos de infraestructura y naturales para ello.*
	Coordinar esfuerzos entre hoteleros y estos dos segmentos para ofrecer promociones a través de productos y paquetes innovadores complementarios.	*SECTUR Estatal*	
	Revisión de regulación para el desarrollo del turismo cinegético para agilizar la tramitología de la actividad.	*SECTUR Estatal*	
	Colaborar con información, folletos, promoción y la participación en foros relacionados con la actividad cinegética y de pesca deportiva.	*SECTUR Estatal*	

Proyecto para incentivar la diversificación de productos y servicios turísticos.	*Establecer vinculación con los prestadores de servicios cinegéticos y de pesca deportiva para posicionar a Mazatlán en estos segmentos.*	*SECTUR Estatal*	*Históricamente en el destino las actividades cinegéticas y de pesca deportiva han sido populares, sobre todo para el turismo extranjero ya que el destino cuenta con los recursos de infraestructura y naturales para ello.*
	Coordinar esfuerzos entre hoteleros y estos dos segmentos para ofrecer promociones a través de productos y paquetes innovadores complementarios.	*SECTUR Estatal*	
	Revisión de regulación para el desarrollo del turismo cinegético para agilizar la tramitología de la actividad.	*SECTUR Estatal*	
	Colaborar con información, folletos, promoción y la participación en foros relacionados con la actividad cinegética y de pesca deportiva.	*SECTUR Estatal*	

Proyecto para incentivar la diversificación de productos y servicios turísticos.	*Establecer vinculación con los prestadores de servicios cinegéticos y de pesca deportiva para posicionar a Mazatlán en estos segmentos.*	*SECTUR Estatal*	*Históricamente en el destino las actividades cinegéticas y de pesca deportiva han sido populares, sobre todo para el turismo extranjero ya que el destino cuenta con los recursos de infraestructura y naturales para ello.*
	Coordinar esfuerzos entre hoteleros y estos dos segmentos para ofrecer promociones a través de productos y paquetes innovadores complementarios.	*SECTUR Estatal*	
	Revisión de regulación para el desarrollo del turismo cinegético para agilizar la tramitología de la actividad.	*SECTUR Estatal*	
	Colaborar con información, folletos, promoción y la participación en foros relacionados con la actividad cinegética y de pesca deportiva.	*SECTUR Estatal*	

Proyecto para incentivar la diversificación de productos y servicios turísticos.	*Establecer vinculación con los prestadores de servicios cinegéticos y de pesca deportiva para posicionar a Mazatlán en estos segmentos.*	*SECTUR Estatal*	*Históricamente en el destino las actividades cinegéticas y de pesca deportiva han sido populares, sobre todo para el turismo extranjero ya que el destino cuenta con los recursos de infraestructura y naturales para ello.*
	Coordinar esfuerzos entre hoteleros y estos dos segmentos para ofrecer promociones a través de productos y paquetes innovadores complementarios.	*SECTUR Estatal*	
	Revisión de regulación para el desarrollo del turismo cinegético para agilizar la tramitología de la actividad.	*SECTUR Estatal*	
	Colaborar con información, folletos, promoción y la participación en foros relacionados con la actividad cinegética y de pesca deportiva.	*SECTUR Estatal*	

Proyecto para incentivar la diversificación de productos y servicios turísticos.	*Establecer vinculación con los prestadores de servicios cinegéticos y de pesca deportiva para posicionar a Mazatlán en estos segmentos.*	*SECTUR Estatal*	*Históricamente en el destino las actividades cinegéticas y de pesca deportiva han sido populares, sobre todo para el turismo extranjero ya que el destino cuenta con los recursos de infraestructura y naturales para ello.*
	Coordinar esfuerzos entre hoteleros y estos dos segmentos para ofrecer promociones a través de productos y paquetes innovadores complementarios.	*SECTUR Estatal*	
	Revisión de regulación para el desarrollo del turismo cinegético para agilizar la tramitología de la actividad.	*SECTUR Estatal*	
	Colaborar con información, folletos, promoción y la participación en foros relacionados con la actividad cinegética y de pesca deportiva.	*SECTUR Estatal*	

Proyecto para incentivar la diversificación de productos y servicios turísticos.	*Establecer vinculación con los prestadores de servicios cinegéticos y de pesca deportiva para posicionar a Mazatlán en estos segmentos.*	*SECTUR Estatal*	*Históricamente en el destino las actividades cinegéticas y de pesca deportiva han sido populares, sobre todo para el turismo extranjero ya que el destino cuenta con los recursos de infraestructura y naturales para ello.*
	Coordinar esfuerzos entre hoteleros y estos dos segmentos para ofrecer promociones a través de productos y paquetes innovadores complementarios.	*SECTUR Estatal*	
	Revisión de regulación para el desarrollo del turismo cinegético para agilizar la tramitología de la actividad.	*SECTUR Estatal*	
	Colaborar con información, folletos, promoción y la participación en foros relacionados con la actividad cinegética y de pesca deportiva.	*SECTUR Estatal*	

Proyecto para incentivar la diversificación de productos y servicios turísticos.	*Establecer vinculación con los prestadores de servicios cinegéticos y de pesca deportiva para posicionar a Mazatlán en estos segmentos.*	*SECTUR Estatal*	*Históricamente en el destino las actividades cinegéticas y de pesca deportiva han sido populares, sobre todo para el turismo extranjero ya que el destino cuenta con los recursos de infraestructura y naturales para ello.*
	Coordinar esfuerzos entre hoteleros y estos dos segmentos para ofrecer promociones a través de productos y paquetes innovadores complementarios.	*SECTUR Estatal*	
	Revisión de regulación para el desarrollo del turismo cinegético para agilizar la tramitología de la actividad.	*SECTUR Estatal*	
	Colaborar con información, folletos, promoción y la participación en foros relacionados con la actividad cinegética y de pesca deportiva.	*SECTUR Estatal*	

Proyecto para incentivar la diversificación de productos y servicios turísticos.	*Establecer vinculación con los prestadores de servicios cinegéticos y de pesca deportiva para posicionar a Mazatlán en estos segmentos.*	*SECTUR Estatal*	*Históricamente en el destino las actividades cinegéticas y de pesca deportiva han sido populares, sobre todo para el turismo extranjero ya que el destino cuenta con los recursos de infraestructura y naturales para ello.*
	Coordinar esfuerzos entre hoteleros y estos dos segmentos para ofrecer promociones a través de productos y paquetes innovadores complementarios.	*SECTUR Estatal*	
	Revisión de regulación para el desarrollo del turismo cinegético para agilizar la tramitología de la actividad.	*SECTUR Estatal*	
	Colaborar con información, folletos, promoción y la participación en foros relacionados con la actividad cinegética y de pesca deportiva.	*SECTUR Estatal*	

Proyecto para incentivar la diversificación de productos y servicios turísticos.	*Establecer vinculación con los prestadores de servicios cinegéticos y de pesca deportiva para posicionar a Mazatlán en estos segmentos.*	*SECTUR Estatal*	*Históricamente en el destino las actividades cinegéticas y de pesca deportiva han sido populares, sobre todo para el turismo extranjero ya que el destino cuenta con los recursos de infraestructura y naturales para ello.*
	Coordinar esfuerzos entre hoteleros y estos dos segmentos para ofrecer promociones a través de productos y paquetes innovadores complementarios.	*SECTUR Estatal*	
	Revisión de regulación para el desarrollo del turismo cinegético para agilizar la tramitología de la actividad.	*SECTUR Estatal*	
	Colaborar con información, folletos, promoción y la participación en foros relacionados con la actividad cinegética y de pesca deportiva.	*SECTUR Estatal*	

Proyecto para incentivar la diversificación de productos y servicios turísticos.	*Establecer vinculación con los prestadores de servicios cinegéticos y de pesca deportiva para posicionar a Mazatlán en estos segmentos.*	*SECTUR Estatal*	*Históricamente en el destino las actividades cinegéticas y de pesca deportiva han sido populares, sobre todo para el turismo extranjero ya que el destino cuenta con los recursos de infraestructura y naturales para ello.*
	Coordinar esfuerzos entre hoteleros y estos dos segmentos para ofrecer promociones a través de productos y paquetes innovadores complementarios.	*SECTUR Estatal*	
	Revisión de regulación para el desarrollo del turismo cinegético para agilizar la tramitología de la actividad.	*SECTUR Estatal*	
	Colaborar con información, folletos, promoción y la participación en foros relacionados con la actividad cinegética y de pesca deportiva.	*SECTUR Estatal*	

Proyecto para incentivar la diversificación de productos y servicios turísticos.	*Establecer vinculación con los prestadores de servicios cinegéticos y de pesca deportiva para posicionar a Mazatlán en estos segmentos.*	*SECTUR Estatal*	*Históricamente en el destino las actividades cinegéticas y de pesca deportiva han sido populares, sobre todo para el turismo extranjero ya que el destino cuenta con los recursos de infraestructura y naturales para ello.*
	Coordinar esfuerzos entre hoteleros y estos dos segmentos para ofrecer promociones a través de productos y paquetes innovadores complementarios.	*SECTUR Estatal*	
	Revisión de regulación para el desarrollo del turismo cinegético para agilizar la tramitología de la actividad.	*SECTUR Estatal*	
	Colaborar con información, folletos, promoción y la participación en foros relacionados con la actividad cinegética y de pesca deportiva.	*SECTUR Estatal*	

Proyecto para incentivar la diversificación de productos y servicios turísticos.	*Establecer vinculación con los prestadores de servicios cinegéticos y de pesca deportiva para posicionar a Mazatlán en estos segmentos.*	*SECTUR Estatal*	*Históricamente en el destino las actividades cinegéticas y de pesca deportiva han sido populares, sobre todo para el turismo extranjero ya que el destino cuenta con los recursos de infraestructura y naturales para ello.*
	Coordinar esfuerzos entre hoteleros y estos dos segmentos para ofrecer promociones a través de productos y paquetes innovadores complementarios.	*SECTUR Estatal*	
	Revisión de regulación para el desarrollo del turismo cinegético para agilizar la tramitología de la actividad.	*SECTUR Estatal*	
	Colaborar con información, folletos, promoción y la participación en foros relacionados con la actividad cinegética y de pesca deportiva.	*SECTUR Estatal*	

Proyecto para incentivar la diversificación de productos y servicios turísticos.	*Establecer vinculación con los prestadores de servicios cinegéticos y de pesca deportiva para posicionar a Mazatlán en estos segmentos.*	*SECTUR Estatal*	*Históricamente en el destino las actividades cinegéticas y de pesca deportiva han sido populares, sobre todo para el turismo extranjero ya que el destino cuenta con los recursos de infraestructura y naturales para ello.*
	Coordinar esfuerzos entre hoteleros y estos dos segmentos para ofrecer promociones a través de productos y paquetes innovadores complementarios.	*SECTUR Estatal*	
	Revisión de regulación para el desarrollo del turismo cinegético para agilizar la tramitología de la actividad.	*SECTUR Estatal*	
	Colaborar con información, folletos, promoción y la participación en foros relacionados con la actividad cinegética y de pesca deportiva.	*SECTUR Estatal*	

Proyecto para incentivar la diversificación de productos y servicios turísticos.	*Establecer vinculación con los prestadores de servicios cinegéticos y de pesca deportiva para posicionar a Mazatlán en estos segmentos.*	*SECTUR Estatal*	*Históricamente en el destino las actividades cinegéticas y de pesca deportiva han sido populares, sobre todo para el turismo extranjero ya que el destino cuenta con los recursos de infraestructura y naturales para ello.*
	Coordinar esfuerzos entre hoteleros y estos dos segmentos para ofrecer promociones a través de productos y paquetes innovadores complementarios.	*SECTUR Estatal*	
	Revisión de regulación para el desarrollo del turismo cinegético para agilizar la tramitología de la actividad.	*SECTUR Estatal*	
	Colaborar con información, folletos, promoción y la participación en foros relacionados con la actividad cinegética y de pesca deportiva.	*SECTUR Estatal*	

Proyecto para incentivar la diversificación de productos y servicios turísticos.	*Establecer vinculación con los prestadores de servicios cinegéticos y de pesca deportiva para posicionar a Mazatlán en estos segmentos.*	*SECTUR Estatal*	*Históricamente en el destino las actividades cinegéticas y de pesca deportiva han sido populares, sobre todo para el turismo extranjero ya que el destino cuenta con los recursos de infraestructura y naturales para ello.*
	Coordinar esfuerzos entre hoteleros y estos dos segmentos para ofrecer promociones a través de productos y paquetes innovadores complementarios.	*SECTUR Estatal*	
	Revisión de regulación para el desarrollo del turismo cinegético para agilizar la tramitología de la actividad.	*SECTUR Estatal*	
	Colaborar con información, folletos, promoción y la participación en foros relacionados con la actividad cinegética y de pesca deportiva.	*SECTUR Estatal*	

Proyecto para incentivar la diversificación de productos y servicios turísticos.	*Establecer vinculación con los prestadores de servicios cinegéticos y de pesca deportiva para posicionar a Mazatlán en estos segmentos.*	*SECTUR Estatal*	*Históricamente en el destino las actividades cinegéticas y de pesca deportiva han sido populares, sobre todo para el turismo extranjero ya que el destino cuenta con los recursos de infraestructura y naturales para ello.*
	Coordinar esfuerzos entre hoteleros y estos dos segmentos para ofrecer promociones a través de productos y paquetes innovadores complementarios.	*SECTUR Estatal*	
	Revisión de regulación para el desarrollo del turismo cinegético para agilizar la tramitología de la actividad.	*SECTUR Estatal*	
	Colaborar con información, folletos, promoción y la participación en foros relacionados con la actividad cinegética y de pesca deportiva.	*SECTUR Estatal*	

Proyecto para incentivar la diversificación de productos y servicios turísticos.	*Establecer vinculación con los prestadores de servicios cinegéticos y de pesca deportiva para posicionar a Mazatlán en estos segmentos.*	*SECTUR Estatal*	*Históricamente en el destino las actividades cinegéticas y de pesca deportiva han sido populares, sobre todo para el turismo extranjero ya que el destino cuenta con los recursos de infraestructura y naturales para ello.*
	Coordinar esfuerzos entre hoteleros y estos dos segmentos para ofrecer promociones a través de productos y paquetes innovadores complementarios.	*SECTUR Estatal*	
	Revisión de regulación para el desarrollo del turismo cinegético para agilizar la tramitología de la actividad.	*SECTUR Estatal*	
	Colaborar con información, folletos, promoción y la participación en foros relacionados con la actividad cinegética y de pesca deportiva.	*SECTUR Estatal*	

Proyecto para incentivar la diversificación de productos y servicios turísticos.	*Establecer vinculación con los prestadores de servicios cinegéticos y de pesca deportiva para posicionar a Mazatlán en estos segmentos.*	*SECTUR Estatal*	*Históricamente en el destino las actividades cinegéticas y de pesca deportiva han sido populares, sobre todo para el turismo extranjero ya que el destino cuenta con los recursos de infraestructura y naturales para ello.*
	Coordinar esfuerzos entre hoteleros y estos dos segmentos para ofrecer promociones a través de productos y paquetes innovadores complementarios.	*SECTUR Estatal*	
	Revisión de regulación para el desarrollo del turismo cinegético para agilizar la tramitología de la actividad.	*SECTUR Estatal*	
	Colaborar con información, folletos, promoción y la participación en foros relacionados con la actividad cinegética y de pesca deportiva.	*SECTUR Estatal*	

Proyecto para incentivar la diversificación de productos y servicios turísticos.	*Establecer vinculación con los prestadores de servicios cinegéticos y de pesca deportiva para posicionar a Mazatlán en estos segmentos.*	*SECTUR Estatal*	*Históricamente en el destino las actividades cinegéticas y de pesca deportiva han sido populares, sobre todo para el turismo extranjero ya que el destino cuenta con los recursos de infraestructura y naturales para ello.*
	Coordinar esfuerzos entre hoteleros y estos dos segmentos para ofrecer promociones a través de productos y paquetes innovadores complementarios.	*SECTUR Estatal*	
	Revisión de regulación para el desarrollo del turismo cinegético para agilizar la tramitología de la actividad.	*SECTUR Estatal*	
	Colaborar con información, folletos, promoción y la participación en foros relacionados con la actividad cinegética y de pesca deportiva.	*SECTUR Estatal*	

Proyecto para incentivar la diversificación de productos y servicios turísticos.	*Establecer vinculación con los prestadores de servicios cinegéticos y de pesca deportiva para posicionar a Mazatlán en estos segmentos.*	*SECTUR Estatal*	*Históricamente en el destino las actividades cinegéticas y de pesca deportiva han sido populares, sobre todo para el turismo extranjero ya que el destino cuenta con los recursos de infraestructura y naturales para ello.*
	Coordinar esfuerzos entre hoteleros y estos dos segmentos para ofrecer promociones a través de productos y paquetes innovadores complementarios.	*SECTUR Estatal*	
	Revisión de regulación para el desarrollo del turismo cinegético para agilizar la tramitología de la actividad.	*SECTUR Estatal*	
	Colaborar con información, folletos, promoción y la participación en foros relacionados con la actividad cinegética y de pesca deportiva.	*SECTUR Estatal*	

Proyecto para incentivar la diversificación de productos y servicios turísticos.	*Establecer vinculación con los prestadores de servicios cinegéticos y de pesca deportiva para posicionar a Mazatlán en estos segmentos.*	*SECTUR Estatal*	*Históricamente en el destino las actividades cinegéticas y de pesca deportiva han sido populares, sobre todo para el turismo extranjero ya que el destino cuenta con los recursos de infraestructura y naturales para ello.*
	Coordinar esfuerzos entre hoteleros y estos dos segmentos para ofrecer promociones a través de productos y paquetes innovadores complementarios.	*SECTUR Estatal*	
	Revisión de regulación para el desarrollo del turismo cinegético para agilizar la tramitología de la actividad.	*SECTUR Estatal*	
	Colaborar con información, folletos, promoción y la participación en foros relacionados con la actividad cinegética y de pesca deportiva.	*SECTUR Estatal*	

Proyecto para incentivar la diversificación de productos y servicios turísticos.	*Establecer vinculación con los prestadores de servicios cinegéticos y de pesca deportiva para posicionar a Mazatlán en estos segmentos.*	*SECTUR Estatal*	*Históricamente en el destino las actividades cinegéticas y de pesca deportiva han sido populares, sobre todo para el turismo extranjero ya que el destino cuenta con los recursos de infraestructura y naturales para ello.*
	Coordinar esfuerzos entre hoteleros y estos dos segmentos para ofrecer promociones a través de productos y paquetes innovadores complementarios.	*SECTUR Estatal*	
	Revisión de regulación para el desarrollo del turismo cinegético para agilizar la tramitología de la actividad.	*SECTUR Estatal*	
	Colaborar con información, folletos, promoción y la participación en foros relacionados con la actividad cinegética y de pesca deportiva.	*SECTUR Estatal*	

Proyecto para incentivar la diversificación de productos y servicios turísticos.	*Establecer vinculación con los prestadores de servicios cinegéticos y de pesca deportiva para posicionar a Mazatlán en estos segmentos.*	*SECTUR Estatal*	*Históricamente en el destino las actividades cinegéticas y de pesca deportiva han sido populares, sobre todo para el turismo extranjero ya que el destino cuenta con los recursos de infraestructura y naturales para ello.*
	Coordinar esfuerzos entre hoteleros y estos dos segmentos para ofrecer promociones a través de productos y paquetes innovadores complementarios.	*SECTUR Estatal*	
	Revisión de regulación para el desarrollo del turismo cinegético para agilizar la tramitología de la actividad.	*SECTUR Estatal*	
	Colaborar con información, folletos, promoción y la participación en foros relacionados con la actividad cinegética y de pesca deportiva.	*SECTUR Estatal*	

Proyecto para incentivar la diversificación de productos y servicios turísticos.	*Establecer vinculación con los prestadores de servicios cinegéticos y de pesca deportiva para posicionar a Mazatlán en estos segmentos.*	*SECTUR Estatal*	*Históricamente en el destino las actividades cinegéticas y de pesca deportiva han sido populares, sobre todo para el turismo extranjero ya que el destino cuenta con los recursos de infraestructura y naturales para ello.*
	Coordinar esfuerzos entre hoteleros y estos dos segmentos para ofrecer promociones a través de productos y paquetes innovadores complementarios.	*SECTUR Estatal*	
	Revisión de regulación para el desarrollo del turismo cinegético para agilizar la tramitología de la actividad.	*SECTUR Estatal*	
	Colaborar con información, folletos, promoción y la participación en foros relacionados con la actividad cinegética y de pesca deportiva.	*SECTUR Estatal*	

Proyecto para incentivar la diversificación de productos y servicios turísticos.	*Establecer vinculación con los prestadores de servicios cinegéticos y de pesca deportiva para posicionar a Mazatlán en estos segmentos.*	*SECTUR Estatal*	*Históricamente en el destino las actividades cinegéticas y de pesca deportiva han sido populares, sobre todo para el turismo extranjero ya que el destino cuenta con los recursos de infraestructura y naturales para ello.*
	Coordinar esfuerzos entre hoteleros y estos dos segmentos para ofrecer promociones a través de productos y paquetes innovadores complementarios.	*SECTUR Estatal*	
	Revisión de regulación para el desarrollo del turismo cinegético para agilizar la tramitología de la actividad.	*SECTUR Estatal*	
	Colaborar con información, folletos, promoción y la participación en foros relacionados con la actividad cinegética y de pesca deportiva.	*SECTUR Estatal*	

Proyecto para incentivar la diversificación de productos y servicios turísticos.	*Establecer vinculación con los prestadores de servicios cinegéticos y de pesca deportiva para posicionar a Mazatlán en estos segmentos.*	*SECTUR Estatal*	*Históricamente en el destino las actividades cinegéticas y de pesca deportiva han sido populares, sobre todo para el turismo extranjero ya que el destino cuenta con los recursos de infraestructura y naturales para ello.*
	Coordinar esfuerzos entre hoteleros y estos dos segmentos para ofrecer promociones a través de productos y paquetes innovadores complementarios.	*SECTUR Estatal*	
	Revisión de regulación para el desarrollo del turismo cinegético para agilizar la tramitología de la actividad.	*SECTUR Estatal*	
	Colaborar con información, folletos, promoción y la participación en foros relacionados con la actividad cinegética y de pesca deportiva.	*SECTUR Estatal*	

Proyecto para incentivar la diversificación de productos y servicios turísticos.	*Establecer vinculación con los prestadores de servicios cinegéticos y de pesca deportiva para posicionar a Mazatlán en estos segmentos.*	*SECTUR Estatal*	*Históricamente en el destino las actividades cinegéticas y de pesca deportiva han sido populares, sobre todo para el turismo extranjero ya que el destino cuenta con los recursos de infraestructura y naturales para ello.*
	Coordinar esfuerzos entre hoteleros y estos dos segmentos para ofrecer promociones a través de productos y paquetes innovadores complementarios.	*SECTUR Estatal*	
	Revisión de regulación para el desarrollo del turismo cinegético para agilizar la tramitología de la actividad.	*SECTUR Estatal*	
	Colaborar con información, folletos, promoción y la participación en foros relacionados con la actividad cinegética y de pesca deportiva.	*SECTUR Estatal*	

Proyecto para incentivar la diversificación de productos y servicios turísticos.	*Establecer vinculación con los prestadores de servicios cinegéticos y de pesca deportiva para posicionar a Mazatlán en estos segmentos.*	*SECTUR Estatal*	*Históricamente en el destino las actividades cinegéticas y de pesca deportiva han sido populares, sobre todo para el turismo extranjero ya que el destino cuenta con los recursos de infraestructura y naturales para ello.*
	Coordinar esfuerzos entre hoteleros y estos dos segmentos para ofrecer promociones a través de productos y paquetes innovadores complementarios.	*SECTUR Estatal*	
	Revisión de regulación para el desarrollo del turismo cinegético para agilizar la tramitología de la actividad.	*SECTUR Estatal*	
	Colaborar con información, folletos, promoción y la participación en foros relacionados con la actividad cinegética y de pesca deportiva.	*SECTUR Estatal*	

Proyecto para incentivar la diversificación de productos y servicios turísticos.	*Establecer vinculación con los prestadores de servicios cinegéticos y de pesca deportiva para posicionar a Mazatlán en estos segmentos.*	*SECTUR Estatal*	*Históricamente en el destino las actividades cinegéticas y de pesca deportiva han sido populares, sobre todo para el turismo extranjero ya que el destino cuenta con los recursos de infraestructura y naturales para ello.*
	Coordinar esfuerzos entre hoteleros y estos dos segmentos para ofrecer promociones a través de productos y paquetes innovadores complementarios.	*SECTUR Estatal*	
	Revisión de regulación para el desarrollo del turismo cinegético para agilizar la tramitología de la actividad.	*SECTUR Estatal*	
	Colaborar con información, folletos, promoción y la participación en foros relacionados con la actividad cinegética y de pesca deportiva.	*SECTUR Estatal*	

Proyecto para incentivar la diversificación de productos y servicios turísticos.	*Establecer vinculación con los prestadores de servicios cinegéticos y de pesca deportiva para posicionar a Mazatlán en estos segmentos.*	*SECTUR Estatal*	*Históricamente en el destino las actividades cinegéticas y de pesca deportiva han sido populares, sobre todo para el turismo extranjero ya que el destino cuenta con los recursos de infraestructura y naturales para ello.*
	Coordinar esfuerzos entre hoteleros y estos dos segmentos para ofrecer promociones a través de productos y paquetes innovadores complementarios.	*SECTUR Estatal*	
	Revisión de regulación para el desarrollo del turismo cinegético para agilizar la tramitología de la actividad.	*SECTUR Estatal*	
	Colaborar con información, folletos, promoción y la participación en foros relacionados con la actividad cinegética y de pesca deportiva.	*SECTUR Estatal*	

Proyecto para incentivar la diversificación de productos y servicios turísticos.	*Establecer vinculación con los prestadores de servicios cinegéticos y de pesca deportiva para posicionar a Mazatlán en estos segmentos.*	*SECTUR Estatal*	*Históricamente en el destino las actividades cinegéticas y de pesca deportiva han sido populares, sobre todo para el turismo extranjero ya que el destino cuenta con los recursos de infraestructura y naturales para ello.*
	Coordinar esfuerzos entre hoteleros y estos dos segmentos para ofrecer promociones a través de productos y paquetes innovadores complementarios.	*SECTUR Estatal*	
	Revisión de regulación para el desarrollo del turismo cinegético para agilizar la tramitología de la actividad.	*SECTUR Estatal*	
	Colaborar con información, folletos, promoción y la participación en foros relacionados con la actividad cinegética y de pesca deportiva.	*SECTUR Estatal*	

Proyecto para incentivar la diversificación de productos y servicios turísticos.	*Establecer vinculación con los prestadores de servicios cinegéticos y de pesca deportiva para posicionar a Mazatlán en estos segmentos.*	*SECTUR Estatal*	*Históricamente en el destino las actividades cinegéticas y de pesca deportiva han sido populares, sobre todo para el turismo extranjero ya que el destino cuenta con los recursos de infraestructura y naturales para ello.*
	Coordinar esfuerzos entre hoteleros y estos dos segmentos para ofrecer promociones a través de productos y paquetes innovadores complementarios.	*SECTUR Estatal*	
	Revisión de regulación para el desarrollo del turismo cinegético para agilizar la tramitología de la actividad.	*SECTUR Estatal*	
	Colaborar con información, folletos, promoción y la participación en foros relacionados con la actividad cinegética y de pesca deportiva.	*SECTUR Estatal*	

Proyecto para incentivar la diversificación de productos y servicios turísticos.	*Establecer vinculación con los prestadores de servicios cinegéticos y de pesca deportiva para posicionar a Mazatlán en estos segmentos.*	*SECTUR Estatal*	*Históricamente en el destino las actividades cinegéticas y de pesca deportiva han sido populares, sobre todo para el turismo extranjero ya que el destino cuenta con los recursos de infraestructura y naturales para ello.*
	Coordinar esfuerzos entre hoteleros y estos dos segmentos para ofrecer promociones a través de productos y paquetes innovadores complementarios.	*SECTUR Estatal*	
	Revisión de regulación para el desarrollo del turismo cinegético para agilizar la tramitología de la actividad.	*SECTUR Estatal*	
	Colaborar con información, folletos, promoción y la participación en foros relacionados con la actividad cinegética y de pesca deportiva.	*SECTUR Estatal*	

Proyecto para incentivar la diversificación de productos y servicios turísticos.	*Establecer vinculación con los prestadores de servicios cinegéticos y de pesca deportiva para posicionar a Mazatlán en estos segmentos.*	*SECTUR Estatal*	*Históricamente en el destino las actividades cinegéticas y de pesca deportiva han sido populares, sobre todo para el turismo extranjero ya que el destino cuenta con los recursos de infraestructura y naturales para ello.*
	Coordinar esfuerzos entre hoteleros y estos dos segmentos para ofrecer promociones a través de productos y paquetes innovadores complementarios.	*SECTUR Estatal*	
	Revisión de regulación para el desarrollo del turismo cinegético para agilizar la tramitología de la actividad.	*SECTUR Estatal*	
	Colaborar con información, folletos, promoción y la participación en foros relacionados con la actividad cinegética y de pesca deportiva.	*SECTUR Estatal*	

Proyecto para incentivar la diversificación de productos y servicios turísticos.	*Establecer vinculación con los prestadores de servicios cinegéticos y de pesca deportiva para posicionar a Mazatlán en estos segmentos.*	*SECTUR Estatal*	*Históricamente en el destino las actividades cinegéticas y de pesca deportiva han sido populares, sobre todo para el turismo extranjero ya que el destino cuenta con los recursos de infraestructura y naturales para ello.*
	Coordinar esfuerzos entre hoteleros y estos dos segmentos para ofrecer promociones a través de productos y paquetes innovadores complementarios.	*SECTUR Estatal*	
	Revisión de regulación para el desarrollo del turismo cinegético para agilizar la tramitología de la actividad.	*SECTUR Estatal*	
	Colaborar con información, folletos, promoción y la participación en foros relacionados con la actividad cinegética y de pesca deportiva.	*SECTUR Estatal*	

Proyecto para incentivar la diversificación de productos y servicios turísticos.	*Establecer vinculación con los prestadores de servicios cinegéticos y de pesca deportiva para posicionar a Mazatlán en estos segmentos.*	*SECTUR Estatal*	*Históricamente en el destino las actividades cinegéticas y de pesca deportiva han sido populares, sobre todo para el turismo extranjero ya que el destino cuenta con los recursos de infraestructura y naturales para ello.*
	Coordinar esfuerzos entre hoteleros y estos dos segmentos para ofrecer promociones a través de productos y paquetes innovadores complementarios.	*SECTUR Estatal*	
	Revisión de regulación para el desarrollo del turismo cinegético para agilizar la tramitología de la actividad.	*SECTUR Estatal*	
	Colaborar con información, folletos, promoción y la participación en foros relacionados con la actividad cinegética y de pesca deportiva.	*SECTUR Estatal*	

Proyecto para incentivar la diversificación de productos y servicios turísticos.	*Establecer vinculación con los prestadores de servicios cinegéticos y de pesca deportiva para posicionar a Mazatlán en estos segmentos.*	*SECTUR Estatal*	*Históricamente en el destino las actividades cinegéticas y de pesca deportiva han sido populares, sobre todo para el turismo extranjero ya que el destino cuenta con los recursos de infraestructura y naturales para ello.*
	Coordinar esfuerzos entre hoteleros y estos dos segmentos para ofrecer promociones a través de productos y paquetes innovadores complementarios.	*SECTUR Estatal*	
	Revisión de regulación para el desarrollo del turismo cinegético para agilizar la tramitología de la actividad.	*SECTUR Estatal*	
	Colaborar con información, folletos, promoción y la participación en foros relacionados con la actividad cinegética y de pesca deportiva.	*SECTUR Estatal*	

Proyecto para incentivar la diversificación de productos y servicios turísticos.	*Establecer vinculación con los prestadores de servicios cinegéticos y de pesca deportiva para posicionar a Mazatlán en estos segmentos.*	*SECTUR Estatal*	*Históricamente en el destino las actividades cinegéticas y de pesca deportiva han sido populares, sobre todo para el turismo extranjero ya que el destino cuenta con los recursos de infraestructura y naturales para ello.*
	Coordinar esfuerzos entre hoteleros y estos dos segmentos para ofrecer promociones a través de productos y paquetes innovadores complementarios.	*SECTUR Estatal*	
	Revisión de regulación para el desarrollo del turismo cinegético para agilizar la tramitología de la actividad.	*SECTUR Estatal*	
	Colaborar con información, folletos, promoción y la participación en foros relacionados con la actividad cinegética y de pesca deportiva.	*SECTUR Estatal*	

Proyecto para incentivar la diversificación de productos y servicios turísticos.	*Establecer vinculación con los prestadores de servicios cinegéticos y de pesca deportiva para posicionar a Mazatlán en estos segmentos.*	*SECTUR Estatal*	*Históricamente en el destino las actividades cinegéticas y de pesca deportiva han sido populares, sobre todo para el turismo extranjero ya que el destino cuenta con los recursos de infraestructura y naturales para ello.*
	Coordinar esfuerzos entre hoteleros y estos dos segmentos para ofrecer promociones a través de productos y paquetes innovadores complementarios.	*SECTUR Estatal*	
	Revisión de regulación para el desarrollo del turismo cinegético para agilizar la tramitología de la actividad.	*SECTUR Estatal*	
	Colaborar con información, folletos, promoción y la participación en foros relacionados con la actividad cinegética y de pesca deportiva.	*SECTUR Estatal*	

Proyecto para incentivar la diversificación de productos y servicios turísticos.	*Establecer vinculación con los prestadores de servicios cinegéticos y de pesca deportiva para posicionar a Mazatlán en estos segmentos.*	*SECTUR Estatal*	*Históricamente en el destino las actividades cinegéticas y de pesca deportiva han sido populares, sobre todo para el turismo extranjero ya que el destino cuenta con los recursos de infraestructura y naturales para ello.*
	Coordinar esfuerzos entre hoteleros y estos dos segmentos para ofrecer promociones a través de productos y paquetes innovadores complementarios.	*SECTUR Estatal*	
	Revisión de regulación para el desarrollo del turismo cinegético para agilizar la tramitología de la actividad.	*SECTUR Estatal*	
	Colaborar con información, folletos, promoción y la participación en foros relacionados con la actividad cinegética y de pesca deportiva.	*SECTUR Estatal*	

Proyecto para incentivar la diversificación de productos y servicios turísticos.	*Establecer vinculación con los prestadores de servicios cinegéticos y de pesca deportiva para posicionar a Mazatlán en estos segmentos.*	*SECTUR Estatal*	*Históricamente en el destino las actividades cinegéticas y de pesca deportiva han sido populares, sobre todo para el turismo extranjero ya que el destino cuenta con los recursos de infraestructura y naturales para ello.*
	Coordinar esfuerzos entre hoteleros y estos dos segmentos para ofrecer promociones a través de productos y paquetes innovadores complementarios.	*SECTUR Estatal*	
	Revisión de regulación para el desarrollo del turismo cinegético para agilizar la tramitología de la actividad.	*SECTUR Estatal*	
	Colaborar con información, folletos, promoción y la participación en foros relacionados con la actividad cinegética y de pesca deportiva.	*SECTUR Estatal*	

Proyecto para incentivar la diversificación de productos y servicios turísticos.	*Establecer vinculación con los prestadores de servicios cinegéticos y de pesca deportiva para posicionar a Mazatlán en estos segmentos.*	*SECTUR Estatal*	*Históricamente en el destino las actividades cinegéticas y de pesca deportiva han sido populares, sobre todo para el turismo extranjero ya que el destino cuenta con los recursos de infraestructura y naturales para ello.*
	Coordinar esfuerzos entre hoteleros y estos dos segmentos para ofrecer promociones a través de productos y paquetes innovadores complementarios.	*SECTUR Estatal*	
	Revisión de regulación para el desarrollo del turismo cinegético para agilizar la tramitología de la actividad.	*SECTUR Estatal*	
	Colaborar con información, folletos, promoción y la participación en foros relacionados con la actividad cinegética y de pesca deportiva.	*SECTUR Estatal*	

Proyecto para incentivar la diversificación de productos y servicios turísticos.	*Establecer vinculación con los prestadores de servicios cinegéticos y de pesca deportiva para posicionar a Mazatlán en estos segmentos.*	*SECTUR Estatal*	*Históricamente en el destino las actividades cinegéticas y de pesca deportiva han sido populares, sobre todo para el turismo extranjero ya que el destino cuenta con los recursos de infraestructura y naturales para ello.*
	Coordinar esfuerzos entre hoteleros y estos dos segmentos para ofrecer promociones a través de productos y paquetes innovadores complementarios.	*SECTUR Estatal*	
	Revisión de regulación para el desarrollo del turismo cinegético para agilizar la tramitología de la actividad.	*SECTUR Estatal*	
	Colaborar con información, folletos, promoción y la participación en foros relacionados con la actividad cinegética y de pesca deportiva.	*SECTUR Estatal*	

Proyecto para incentivar la diversificación de productos y servicios turísticos.	*Establecer vinculación con los prestadores de servicios cinegéticos y de pesca deportiva para posicionar a Mazatlán en estos segmentos.*	*SECTUR Estatal*	*Históricamente en el destino las actividades cinegéticas y de pesca deportiva han sido populares, sobre todo para el turismo extranjero ya que el destino cuenta con los recursos de infraestructura y naturales para ello.*
	Coordinar esfuerzos entre hoteleros y estos dos segmentos para ofrecer promociones a través de productos y paquetes innovadores complementarios.	*SECTUR Estatal*	
	Revisión de regulación para el desarrollo del turismo cinegético para agilizar la tramitología de la actividad.	*SECTUR Estatal*	
	Colaborar con información, folletos, promoción y la participación en foros relacionados con la actividad cinegética y de pesca deportiva.	*SECTUR Estatal*	

Proyecto para incentivar la diversificación de productos y servicios turísticos.	*Establecer vinculación con los prestadores de servicios cinegéticos y de pesca deportiva para posicionar a Mazatlán en estos segmentos.*	*SECTUR Estatal*	*Históricamente en el destino las actividades cinegéticas y de pesca deportiva han sido populares, sobre todo para el turismo extranjero ya que el destino cuenta con los recursos de infraestructura y naturales para ello.*
	Coordinar esfuerzos entre hoteleros y estos dos segmentos para ofrecer promociones a través de productos y paquetes innovadores complementarios.	*SECTUR Estatal*	
	Revisión de regulación para el desarrollo del turismo cinegético para agilizar la tramitología de la actividad.	*SECTUR Estatal*	
	Colaborar con información, folletos, promoción y la participación en foros relacionados con la actividad cinegética y de pesca deportiva.	*SECTUR Estatal*	

Proyecto para incentivar la diversificación de productos y servicios turísticos.	*Establecer vinculación con los prestadores de servicios cinegéticos y de pesca deportiva para posicionar a Mazatlán en estos segmentos.*	*SECTUR Estatal*	*Históricamente en el destino las actividades cinegéticas y de pesca deportiva han sido populares, sobre todo para el turismo extranjero ya que el destino cuenta con los recursos de infraestructura y naturales para ello.*
	Coordinar esfuerzos entre hoteleros y estos dos segmentos para ofrecer promociones a través de productos y paquetes innovadores complementarios.	*SECTUR Estatal*	
	Revisión de regulación para el desarrollo del turismo cinegético para agilizar la tramitología de la actividad.	*SECTUR Estatal*	
	Colaborar con información, folletos, promoción y la participación en foros relacionados con la actividad cinegética y de pesca deportiva.	*SECTUR Estatal*	

Proyecto para incentivar la diversificación de productos y servicios turísticos.	*Establecer vinculación con los prestadores de servicios cinegéticos y de pesca deportiva para posicionar a Mazatlán en estos segmentos.*	*SECTUR Estatal*	*Históricamente en el destino las actividades cinegéticas y de pesca deportiva han sido populares, sobre todo para el turismo extranjero ya que el destino cuenta con los recursos de infraestructura y naturales para ello.*
	Coordinar esfuerzos entre hoteleros y estos dos segmentos para ofrecer promociones a través de productos y paquetes innovadores complementarios.	*SECTUR Estatal*	
	Revisión de regulación para el desarrollo del turismo cinegético para agilizar la tramitología de la actividad.	*SECTUR Estatal*	
	Colaborar con información, folletos, promoción y la participación en foros relacionados con la actividad cinegética y de pesca deportiva.	*SECTUR Estatal*	

Proyecto para incentivar la diversificación de productos y servicios turísticos.	*Establecer vinculación con los prestadores de servicios cinegéticos y de pesca deportiva para posicionar a Mazatlán en estos segmentos.*	*SECTUR Estatal*	*Históricamente en el destino las actividades cinegéticas y de pesca deportiva han sido populares, sobre todo para el turismo extranjero ya que el destino cuenta con los recursos de infraestructura y naturales para ello.*
	Coordinar esfuerzos entre hoteleros y estos dos segmentos para ofrecer promociones a través de productos y paquetes innovadores complementarios.	*SECTUR Estatal*	
	Revisión de regulación para el desarrollo del turismo cinegético para agilizar la tramitología de la actividad.	*SECTUR Estatal*	
	Colaborar con información, folletos, promoción y la participación en foros relacionados con la actividad cinegética y de pesca deportiva.	*SECTUR Estatal*	

Proyecto para incentivar la diversificación de productos y servicios turísticos.	*Establecer vinculación con los prestadores de servicios cinegéticos y de pesca deportiva para posicionar a Mazatlán en estos segmentos.*	*SECTUR Estatal*	*Históricamente en el destino las actividades cinegéticas y de pesca deportiva han sido populares, sobre todo para el turismo extranjero ya que el destino cuenta con los recursos de infraestructura y naturales para ello.*
	Coordinar esfuerzos entre hoteleros y estos dos segmentos para ofrecer promociones a través de productos y paquetes innovadores complementarios.	*SECTUR Estatal*	
	Revisión de regulación para el desarrollo del turismo cinegético para agilizar la tramitología de la actividad.	*SECTUR Estatal*	
	Colaborar con información, folletos, promoción y la participación en foros relacionados con la actividad cinegética y de pesca deportiva.	*SECTUR Estatal*	

Proyecto para incentivar la diversificación de productos y servicios turísticos.	*Establecer vinculación con los prestadores de servicios cinegéticos y de pesca deportiva para posicionar a Mazatlán en estos segmentos.*	*SECTUR Estatal*	*Históricamente en el destino las actividades cinegéticas y de pesca deportiva han sido populares, sobre todo para el turismo extranjero ya que el destino cuenta con los recursos de infraestructura y naturales para ello.*
	Coordinar esfuerzos entre hoteleros y estos dos segmentos para ofrecer promociones a través de productos y paquetes innovadores complementarios.	*SECTUR Estatal*	
	Revisión de regulación para el desarrollo del turismo cinegético para agilizar la tramitología de la actividad.	*SECTUR Estatal*	
	Colaborar con información, folletos, promoción y la participación en foros relacionados con la actividad cinegética y de pesca deportiva.	*SECTUR Estatal*	

Proyecto para incentivar la diversificación de productos y servicios turísticos.	*Establecer vinculación con los prestadores de servicios cinegéticos y de pesca deportiva para posicionar a Mazatlán en estos segmentos.*	*SECTUR Estatal*	*Históricamente en el destino las actividades cinegéticas y de pesca deportiva han sido populares, sobre todo para el turismo extranjero ya que el destino cuenta con los recursos de infraestructura y naturales para ello.*
	Coordinar esfuerzos entre hoteleros y estos dos segmentos para ofrecer promociones a través de productos y paquetes innovadores complementarios.	*SECTUR Estatal*	
	Revisión de regulación para el desarrollo del turismo cinegético para agilizar la tramitología de la actividad.	*SECTUR Estatal*	
	Colaborar con información, folletos, promoción y la participación en foros relacionados con la actividad cinegética y de pesca deportiva.	*SECTUR Estatal*	

Proyecto para incentivar la diversificación de productos y servicios turísticos.	*Establecer vinculación con los prestadores de servicios cinegéticos y de pesca deportiva para posicionar a Mazatlán en estos segmentos.*	*SECTUR Estatal*	*Históricamente en el destino las actividades cinegéticas y de pesca deportiva han sido populares, sobre todo para el turismo extranjero ya que el destino cuenta con los recursos de infraestructura y naturales para ello.*
	Coordinar esfuerzos entre hoteleros y estos dos segmentos para ofrecer promociones a través de productos y paquetes innovadores complementarios.	*SECTUR Estatal*	
	Revisión de regulación para el desarrollo del turismo cinegético para agilizar la tramitología de la actividad.	*SECTUR Estatal*	
	Colaborar con información, folletos, promoción y la participación en foros relacionados con la actividad cinegética y de pesca deportiva.	*SECTUR Estatal*	

Proyecto para incentivar la diversificación de productos y servicios turísticos.	*Establecer vinculación con los prestadores de servicios cinegéticos y de pesca deportiva para posicionar a Mazatlán en estos segmentos.*	*SECTUR Estatal*	*Históricamente en el destino las actividades cinegéticas y de pesca deportiva han sido populares, sobre todo para el turismo extranjero ya que el destino cuenta con los recursos de infraestructura y naturales para ello.*
	Coordinar esfuerzos entre hoteleros y estos dos segmentos para ofrecer promociones a través de productos y paquetes innovadores complementarios.	*SECTUR Estatal*	
	Revisión de regulación para el desarrollo del turismo cinegético para agilizar la tramitología de la actividad.	*SECTUR Estatal*	
	Colaborar con información, folletos, promoción y la participación en foros relacionados con la actividad cinegética y de pesca deportiva.	*SECTUR Estatal*	

Proyecto para incentivar la diversificación de productos y servicios turísticos.	*Establecer vinculación con los prestadores de servicios cinegéticos y de pesca deportiva para posicionar a Mazatlán en estos segmentos.*	*SECTUR Estatal*	*Históricamente en el destino las actividades cinegéticas y de pesca deportiva han sido populares, sobre todo para el turismo extranjero ya que el destino cuenta con los recursos de infraestructura y naturales para ello.*
	Coordinar esfuerzos entre hoteleros y estos dos segmentos para ofrecer promociones a través de productos y paquetes innovadores complementarios.	*SECTUR Estatal*	
	Revisión de regulación para el desarrollo del turismo cinegético para agilizar la tramitología de la actividad.	*SECTUR Estatal*	
	Colaborar con información, folletos, promoción y la participación en foros relacionados con la actividad cinegética y de pesca deportiva.	*SECTUR Estatal*	

Proyecto para incentivar la diversificación de productos y servicios turísticos.	*Establecer vinculación con los prestadores de servicios cinegéticos y de pesca deportiva para posicionar a Mazatlán en estos segmentos.*	*SECTUR Estatal*	*Históricamente en el destino las actividades cinegéticas y de pesca deportiva han sido populares, sobre todo para el turismo extranjero ya que el destino cuenta con los recursos de infraestructura y naturales para ello.*
	Coordinar esfuerzos entre hoteleros y estos dos segmentos para ofrecer promociones a través de productos y paquetes innovadores complementarios.	*SECTUR Estatal*	
	Revisión de regulación para el desarrollo del turismo cinegético para agilizar la tramitología de la actividad.	*SECTUR Estatal*	
	Colaborar con información, folletos, promoción y la participación en foros relacionados con la actividad cinegética y de pesca deportiva.	*SECTUR Estatal*	

Proyecto para incentivar la diversificación de productos y servicios turísticos.	*Establecer vinculación con los prestadores de servicios cinegéticos y de pesca deportiva para posicionar a Mazatlán en estos segmentos.*	*SECTUR Estatal*	*Históricamente en el destino las actividades cinegéticas y de pesca deportiva han sido populares, sobre todo para el turismo extranjero ya que el destino cuenta con los recursos de infraestructura y naturales para ello.*
	Coordinar esfuerzos entre hoteleros y estos dos segmentos para ofrecer promociones a través de productos y paquetes innovadores complementarios.	*SECTUR Estatal*	
	Revisión de regulación para el desarrollo del turismo cinegético para agilizar la tramitología de la actividad.	*SECTUR Estatal*	
	Colaborar con información, folletos, promoción y la participación en foros relacionados con la actividad cinegética y de pesca deportiva.	*SECTUR Estatal*	

Proyecto para incentivar la diversificación de productos y servicios turísticos.	*Establecer vinculación con los prestadores de servicios cinegéticos y de pesca deportiva para posicionar a Mazatlán en estos segmentos.*	*SECTUR Estatal*	*Históricamente en el destino las actividades cinegéticas y de pesca deportiva han sido populares, sobre todo para el turismo extranjero ya que el destino cuenta con los recursos de infraestructura y naturales para ello.*
	Coordinar esfuerzos entre hoteleros y estos dos segmentos para ofrecer promociones a través de productos y paquetes innovadores complementarios.	*SECTUR Estatal*	
	Revisión de regulación para el desarrollo del turismo cinegético para agilizar la tramitología de la actividad.	*SECTUR Estatal*	
	Colaborar con información, folletos, promoción y la participación en foros relacionados con la actividad cinegética y de pesca deportiva.	*SECTUR Estatal*	

Proyecto para incentivar la diversificación de productos y servicios turísticos.	*Establecer vinculación con los prestadores de servicios cinegéticos y de pesca deportiva para posicionar a Mazatlán en estos segmentos.*	*SECTUR Estatal*	*Históricamente en el destino las actividades cinegéticas y de pesca deportiva han sido populares, sobre todo para el turismo extranjero ya que el destino cuenta con los recursos de infraestructura y naturales para ello.*
	Coordinar esfuerzos entre hoteleros y estos dos segmentos para ofrecer promociones a través de productos y paquetes innovadores complementarios.	*SECTUR Estatal*	
	Revisión de regulación para el desarrollo del turismo cinegético para agilizar la tramitología de la actividad.	*SECTUR Estatal*	
	Colaborar con información, folletos, promoción y la participación en foros relacionados con la actividad cinegética y de pesca deportiva.	*SECTUR Estatal*	

Proyecto para incentivar la diversificación de productos y servicios turísticos.	*Establecer vinculación con los prestadores de servicios cinegéticos y de pesca deportiva para posicionar a Mazatlán en estos segmentos.*	*SECTUR Estatal*	*Históricamente en el destino las actividades cinegéticas y de pesca deportiva han sido populares, sobre todo para el turismo extranjero ya que el destino cuenta con los recursos de infraestructura y naturales para ello.*
	Coordinar esfuerzos entre hoteleros y estos dos segmentos para ofrecer promociones a través de productos y paquetes innovadores complementarios.	*SECTUR Estatal*	
	Revisión de regulación para el desarrollo del turismo cinegético para agilizar la tramitología de la actividad.	*SECTUR Estatal*	
	Colaborar con información, folletos, promoción y la participación en foros relacionados con la actividad cinegética y de pesca deportiva.	*SECTUR Estatal*	

Proyecto para incentivar la diversificación de productos y servicios turísticos.	*Establecer vinculación con los prestadores de servicios cinegéticos y de pesca deportiva para posicionar a Mazatlán en estos segmentos.*	*SECTUR Estatal*	*Históricamente en el destino las actividades cinegéticas y de pesca deportiva han sido populares, sobre todo para el turismo extranjero ya que el destino cuenta con los recursos de infraestructura y naturales para ello.*
	Coordinar esfuerzos entre hoteleros y estos dos segmentos para ofrecer promociones a través de productos y paquetes innovadores complementarios.	*SECTUR Estatal*	
	Revisión de regulación para el desarrollo del turismo cinegético para agilizar la tramitología de la actividad.	*SECTUR Estatal*	
	Colaborar con información, folletos, promoción y la participación en foros relacionados con la actividad cinegética y de pesca deportiva.	*SECTUR Estatal*	

Proyecto para incentivar la diversificación de productos y servicios turísticos.	*Establecer vinculación con los prestadores de servicios cinegéticos y de pesca deportiva para posicionar a Mazatlán en estos segmentos.*	*SECTUR Estatal*	*Históricamente en el destino las actividades cinegéticas y de pesca deportiva han sido populares, sobre todo para el turismo extranjero ya que el destino cuenta con los recursos de infraestructura y naturales para ello.*
	Coordinar esfuerzos entre hoteleros y estos dos segmentos para ofrecer promociones a través de productos y paquetes innovadores complementarios.	*SECTUR Estatal*	
	Revisión de regulación para el desarrollo del turismo cinegético para agilizar la tramitología de la actividad.	*SECTUR Estatal*	
	Colaborar con información, folletos, promoción y la participación en foros relacionados con la actividad cinegética y de pesca deportiva.	*SECTUR Estatal*	

Proyecto para incentivar la diversificación de productos y servicios turísticos.	*Establecer vinculación con los prestadores de servicios cinegéticos y de pesca deportiva para posicionar a Mazatlán en estos segmentos.*	*SECTUR Estatal*	*Históricamente en el destino las actividades cinegéticas y de pesca deportiva han sido populares, sobre todo para el turismo extranjero ya que el destino cuenta con los recursos de infraestructura y naturales para ello.*
	Coordinar esfuerzos entre hoteleros y estos dos segmentos para ofrecer promociones a través de productos y paquetes innovadores complementarios.	*SECTUR Estatal*	
	Revisión de regulación para el desarrollo del turismo cinegético para agilizar la tramitología de la actividad.	*SECTUR Estatal*	
	Colaborar con información, folletos, promoción y la participación en foros relacionados con la actividad cinegética y de pesca deportiva.	*SECTUR Estatal*	

Proyecto para incentivar la diversificación de productos y servicios turísticos.	*Establecer vinculación con los prestadores de servicios cinegéticos y de pesca deportiva para posicionar a Mazatlán en estos segmentos.*	*SECTUR Estatal*	*Históricamente en el destino las actividades cinegéticas y de pesca deportiva han sido populares, sobre todo para el turismo extranjero ya que el destino cuenta con los recursos de infraestructura y naturales para ello.*
	Coordinar esfuerzos entre hoteleros y estos dos segmentos para ofrecer promociones a través de productos y paquetes innovadores complementarios.	*SECTUR Estatal*	
	Revisión de regulación para el desarrollo del turismo cinegético para agilizar la tramitología de la actividad.	*SECTUR Estatal*	
	Colaborar con información, folletos, promoción y la participación en foros relacionados con la actividad cinegética y de pesca deportiva.	*SECTUR Estatal*	

Proyecto para incentivar la diversificación de productos y servicios turísticos.	*Establecer vinculación con los prestadores de servicios cinegéticos y de pesca deportiva para posicionar a Mazatlán en estos segmentos.*	*SECTUR Estatal*	*Históricamente en el destino las actividades cinegéticas y de pesca deportiva han sido populares, sobre todo para el turismo extranjero ya que el destino cuenta con los recursos de infraestructura y naturales para ello.*
	Coordinar esfuerzos entre hoteleros y estos dos segmentos para ofrecer promociones a través de productos y paquetes innovadores complementarios.	*SECTUR Estatal*	
	Revisión de regulación para el desarrollo del turismo cinegético para agilizar la tramitología de la actividad.	*SECTUR Estatal*	
	Colaborar con información, folletos, promoción y la participación en foros relacionados con la actividad cinegética y de pesca deportiva.	*SECTUR Estatal*	

Proyecto para incentivar la diversificación de productos y servicios turísticos.	*Establecer vinculación con los prestadores de servicios cinegéticos y de pesca deportiva para posicionar a Mazatlán en estos segmentos.*	*SECTUR Estatal*	*Históricamente en el destino las actividades cinegéticas y de pesca deportiva han sido populares, sobre todo para el turismo extranjero ya que el destino cuenta con los recursos de infraestructura y naturales para ello.*
	Coordinar esfuerzos entre hoteleros y estos dos segmentos para ofrecer promociones a través de productos y paquetes innovadores complementarios.	*SECTUR Estatal*	
	Revisión de regulación para el desarrollo del turismo cinegético para agilizar la tramitología de la actividad.	*SECTUR Estatal*	
	Colaborar con información, folletos, promoción y la participación en foros relacionados con la actividad cinegética y de pesca deportiva.	*SECTUR Estatal*	

Proyecto para incentivar la diversificación de productos y servicios turísticos.	*Establecer vinculación con los prestadores de servicios cinegéticos y de pesca deportiva para posicionar a Mazatlán en estos segmentos.*	*SECTUR Estatal*	*Históricamente en el destino las actividades cinegéticas y de pesca deportiva han sido populares, sobre todo para el turismo extranjero ya que el destino cuenta con los recursos de infraestructura y naturales para ello.*
	Coordinar esfuerzos entre hoteleros y estos dos segmentos para ofrecer promociones a través de productos y paquetes innovadores complementarios.	*SECTUR Estatal*	
	Revisión de regulación para el desarrollo del turismo cinegético para agilizar la tramitología de la actividad.	*SECTUR Estatal*	
	Colaborar con información, folletos, promoción y la participación en foros relacionados con la actividad cinegética y de pesca deportiva.	*SECTUR Estatal*	

Proyecto para incentivar la diversificación de productos y servicios turísticos.	*Establecer vinculación con los prestadores de servicios cinegéticos y de pesca deportiva para posicionar a Mazatlán en estos segmentos.*	*SECTUR Estatal*	*Históricamente en el destino las actividades cinegéticas y de pesca deportiva han sido populares, sobre todo para el turismo extranjero ya que el destino cuenta con los recursos de infraestructura y naturales para ello.*
	Coordinar esfuerzos entre hoteleros y estos dos segmentos para ofrecer promociones a través de productos y paquetes innovadores complementarios.	*SECTUR Estatal*	
	Revisión de regulación para el desarrollo del turismo cinegético para agilizar la tramitología de la actividad.	*SECTUR Estatal*	
	Colaborar con información, folletos, promoción y la participación en foros relacionados con la actividad cinegética y de pesca deportiva.	*SECTUR Estatal*	

Proyecto para incentivar la diversificación de productos y servicios turísticos.	*Establecer vinculación con los prestadores de servicios cinegéticos y de pesca deportiva para posicionar a Mazatlán en estos segmentos.*	*SECTUR Estatal*	*Históricamente en el destino las actividades cinegéticas y de pesca deportiva han sido populares, sobre todo para el turismo extranjero ya que el destino cuenta con los recursos de infraestructura y naturales para ello.*
	Coordinar esfuerzos entre hoteleros y estos dos segmentos para ofrecer promociones a través de productos y paquetes innovadores complementarios.	*SECTUR Estatal*	
	Revisión de regulación para el desarrollo del turismo cinegético para agilizar la tramitología de la actividad.	*SECTUR Estatal*	
	Colaborar con información, folletos, promoción y la participación en foros relacionados con la actividad cinegética y de pesca deportiva.	*SECTUR Estatal*	

Proyecto para incentivar la diversificación de productos y servicios turísticos.	*Establecer vinculación con los prestadores de servicios cinegéticos y de pesca deportiva para posicionar a Mazatlán en estos segmentos.*	*SECTUR Estatal*	*Históricamente en el destino las actividades cinegéticas y de pesca deportiva han sido populares, sobre todo para el turismo extranjero ya que el destino cuenta con los recursos de infraestructura y naturales para ello.*
	Coordinar esfuerzos entre hoteleros y estos dos segmentos para ofrecer promociones a través de productos y paquetes innovadores complementarios.	*SECTUR Estatal*	
	Revisión de regulación para el desarrollo del turismo cinegético para agilizar la tramitología de la actividad.	*SECTUR Estatal*	
	Colaborar con información, folletos, promoción y la participación en foros relacionados con la actividad cinegética y de pesca deportiva.	*SECTUR Estatal*	

Proyecto para incentivar la diversificación de productos y servicios turísticos.	*Establecer vinculación con los prestadores de servicios cinegéticos y de pesca deportiva para posicionar a Mazatlán en estos segmentos.*	*SECTUR Estatal*	*Históricamente en el destino las actividades cinegéticas y de pesca deportiva han sido populares, sobre todo para el turismo extranjero ya que el destino cuenta con los recursos de infraestructura y naturales para ello.*
	Coordinar esfuerzos entre hoteleros y estos dos segmentos para ofrecer promociones a través de productos y paquetes innovadores complementarios.	*SECTUR Estatal*	
	Revisión de regulación para el desarrollo del turismo cinegético para agilizar la tramitología de la actividad.	*SECTUR Estatal*	
	Colaborar con información, folletos, promoción y la participación en foros relacionados con la actividad cinegética y de pesca deportiva.	*SECTUR Estatal*	

Proyecto para incentivar la diversificación de productos y servicios turísticos.	*Establecer vinculación con los prestadores de servicios cinegéticos y de pesca deportiva para posicionar a Mazatlán en estos segmentos.*	*SECTUR Estatal*	*Históricamente en el destino las actividades cinegéticas y de pesca deportiva han sido populares, sobre todo para el turismo extranjero ya que el destino cuenta con los recursos de infraestructura y naturales para ello.*
	Coordinar esfuerzos entre hoteleros y estos dos segmentos para ofrecer promociones a través de productos y paquetes innovadores complementarios.	*SECTUR Estatal*	
	Revisión de regulación para el desarrollo del turismo cinegético para agilizar la tramitología de la actividad.	*SECTUR Estatal*	
	Colaborar con información, folletos, promoción y la participación en foros relacionados con la actividad cinegética y de pesca deportiva.	*SECTUR Estatal*	

Proyecto para incentivar la diversificación de productos y servicios turísticos.	*Establecer vinculación con los prestadores de servicios cinegéticos y de pesca deportiva para posicionar a Mazatlán en estos segmentos.*	*SECTUR Estatal*	*Históricamente en el destino las actividades cinegéticas y de pesca deportiva han sido populares, sobre todo para el turismo extranjero ya que el destino cuenta con los recursos de infraestructura y naturales para ello.*
	Coordinar esfuerzos entre hoteleros y estos dos segmentos para ofrecer promociones a través de productos y paquetes innovadores complementarios.	*SECTUR Estatal*	
	Revisión de regulación para el desarrollo del turismo cinegético para agilizar la tramitología de la actividad.	*SECTUR Estatal*	
	Colaborar con información, folletos, promoción y la participación en foros relacionados con la actividad cinegética y de pesca deportiva.	*SECTUR Estatal*	

Proyecto para incentivar la diversificación de productos y servicios turísticos.	*Establecer vinculación con los prestadores de servicios cinegéticos y de pesca deportiva para posicionar a Mazatlán en estos segmentos.*	*SECTUR Estatal*	*Históricamente en el destino las actividades cinegéticas y de pesca deportiva han sido populares, sobre todo para el turismo extranjero ya que el destino cuenta con los recursos de infraestructura y naturales para ello.*
	Coordinar esfuerzos entre hoteleros y estos dos segmentos para ofrecer promociones a través de productos y paquetes innovadores complementarios.	*SECTUR Estatal*	
	Revisión de regulación para el desarrollo del turismo cinegético para agilizar la tramitología de la actividad.	*SECTUR Estatal*	
	Colaborar con información, folletos, promoción y la participación en foros relacionados con la actividad cinegética y de pesca deportiva.	*SECTUR Estatal*	

Proyecto para incentivar la diversificación de productos y servicios turísticos.	*Establecer vinculación con los prestadores de servicios cinegéticos y de pesca deportiva para posicionar a Mazatlán en estos segmentos.*	*SECTUR Estatal*	*Históricamente en el destino las actividades cinegéticas y de pesca deportiva han sido populares, sobre todo para el turismo extranjero ya que el destino cuenta con los recursos de infraestructura y naturales para ello.*
	Coordinar esfuerzos entre hoteleros y estos dos segmentos para ofrecer promociones a través de productos y paquetes innovadores complementarios.	*SECTUR Estatal*	
	Revisión de regulación para el desarrollo del turismo cinegético para agilizar la tramitología de la actividad.	*SECTUR Estatal*	
	Colaborar con información, folletos, promoción y la participación en foros relacionados con la actividad cinegética y de pesca deportiva.	*SECTUR Estatal*	

Proyecto para incentivar la diversificación de productos y servicios turísticos.	*Establecer vinculación con los prestadores de servicios cinegéticos y de pesca deportiva para posicionar a Mazatlán en estos segmentos.*	*SECTUR Estatal*	*Históricamente en el destino las actividades cinegéticas y de pesca deportiva han sido populares, sobre todo para el turismo extranjero ya que el destino cuenta con los recursos de infraestructura y naturales para ello.*
	Coordinar esfuerzos entre hoteleros y estos dos segmentos para ofrecer promociones a través de productos y paquetes innovadores complementarios.	*SECTUR Estatal*	
	Revisión de regulación para el desarrollo del turismo cinegético para agilizar la tramitología de la actividad.	*SECTUR Estatal*	
	Colaborar con información, folletos, promoción y la participación en foros relacionados con la actividad cinegética y de pesca deportiva.	*SECTUR Estatal*	

Proyecto para incentivar la diversificación de productos y servicios turísticos.	*Establecer vinculación con los prestadores de servicios cinegéticos y de pesca deportiva para posicionar a Mazatlán en estos segmentos.*	*SECTUR Estatal*	*Históricamente en el destino las actividades cinegéticas y de pesca deportiva han sido populares, sobre todo para el turismo extranjero ya que el destino cuenta con los recursos de infraestructura y naturales para ello.*
	Coordinar esfuerzos entre hoteleros y estos dos segmentos para ofrecer promociones a través de productos y paquetes innovadores complementarios.	*SECTUR Estatal*	
	Revisión de regulación para el desarrollo del turismo cinegético para agilizar la tramitología de la actividad.	*SECTUR Estatal*	
	Colaborar con información, folletos, promoción y la participación en foros relacionados con la actividad cinegética y de pesca deportiva.	*SECTUR Estatal*	

Proyecto para incentivar la diversificación de productos y servicios turísticos.	*Establecer vinculación con los prestadores de servicios cinegéticos y de pesca deportiva para posicionar a Mazatlán en estos segmentos.*	*SECTUR Estatal*	*Históricamente en el destino las actividades cinegéticas y de pesca deportiva han sido populares, sobre todo para el turismo extranjero ya que el destino cuenta con los recursos de infraestructura y naturales para ello.*
	Coordinar esfuerzos entre hoteleros y estos dos segmentos para ofrecer promociones a través de productos y paquetes innovadores complementarios.	*SECTUR Estatal*	
	Revisión de regulación para el desarrollo del turismo cinegético para agilizar la tramitología de la actividad.	*SECTUR Estatal*	
	Colaborar con información, folletos, promoción y la participación en foros relacionados con la actividad cinegética y de pesca deportiva.	*SECTUR Estatal*	

Proyecto para incentivar la diversificación de productos y servicios turísticos.	*Establecer vinculación con los prestadores de servicios cinegéticos y de pesca deportiva para posicionar a Mazatlán en estos segmentos.*	*SECTUR Estatal*	*Históricamente en el destino las actividades cinegéticas y de pesca deportiva han sido populares, sobre todo para el turismo extranjero ya que el destino cuenta con los recursos de infraestructura y naturales para ello.*
	Coordinar esfuerzos entre hoteleros y estos dos segmentos para ofrecer promociones a través de productos y paquetes innovadores complementarios.	*SECTUR Estatal*	
	Revisión de regulación para el desarrollo del turismo cinegético para agilizar la tramitología de la actividad.	*SECTUR Estatal*	
	Colaborar con información, folletos, promoción y la participación en foros relacionados con la actividad cinegética y de pesca deportiva.	*SECTUR Estatal*	

Proyecto para incentivar la diversificación de productos y servicios turísticos.	*Establecer vinculación con los prestadores de servicios cinegéticos y de pesca deportiva para posicionar a Mazatlán en estos segmentos.*	*SECTUR Estatal*	*Históricamente en el destino las actividades cinegéticas y de pesca deportiva han sido populares, sobre todo para el turismo extranjero ya que el destino cuenta con los recursos de infraestructura y naturales para ello.*
	Coordinar esfuerzos entre hoteleros y estos dos segmentos para ofrecer promociones a través de productos y paquetes innovadores complementarios.	*SECTUR Estatal*	
	Revisión de regulación para el desarrollo del turismo cinegético para agilizar la tramitología de la actividad.	*SECTUR Estatal*	
	Colaborar con información, folletos, promoción y la participación en foros relacionados con la actividad cinegética y de pesca deportiva.	*SECTUR Estatal*	

Proyecto para incentivar la diversificación de productos y servicios turísticos.	*Establecer vinculación con los prestadores de servicios cinegéticos y de pesca deportiva para posicionar a Mazatlán en estos segmentos.*	*SECTUR Estatal*	*Históricamente en el destino las actividades cinegéticas y de pesca deportiva han sido populares, sobre todo para el turismo extranjero ya que el destino cuenta con los recursos de infraestructura y naturales para ello.*
	Coordinar esfuerzos entre hoteleros y estos dos segmentos para ofrecer promociones a través de productos y paquetes innovadores complementarios.	*SECTUR Estatal*	
	Revisión de regulación para el desarrollo del turismo cinegético para agilizar la tramitología de la actividad.	*SECTUR Estatal*	
	Colaborar con información, folletos, promoción y la participación en foros relacionados con la actividad cinegética y de pesca deportiva.	*SECTUR Estatal*	

Proyecto para incentivar la diversificación de productos y servicios turísticos.	*Establecer vinculación con los prestadores de servicios cinegéticos y de pesca deportiva para posicionar a Mazatlán en estos segmentos.*	*SECTUR Estatal*	*Históricamente en el destino las actividades cinegéticas y de pesca deportiva han sido populares, sobre todo para el turismo extranjero ya que el destino cuenta con los recursos de infraestructura y naturales para ello.*
	Coordinar esfuerzos entre hoteleros y estos dos segmentos para ofrecer promociones a través de productos y paquetes innovadores complementarios.	*SECTUR Estatal*	
	Revisión de regulación para el desarrollo del turismo cinegético para agilizar la tramitología de la actividad.	*SECTUR Estatal*	
	Colaborar con información, folletos, promoción y la participación en foros relacionados con la actividad cinegética y de pesca deportiva.	*SECTUR Estatal*	

Proyecto para incentivar la diversificación de productos y servicios turísticos.	*Establecer vinculación con los prestadores de servicios cinegéticos y de pesca deportiva para posicionar a Mazatlán en estos segmentos.*	*SECTUR Estatal*	*Históricamente en el destino las actividades cinegéticas y de pesca deportiva han sido populares, sobre todo para el turismo extranjero ya que el destino cuenta con los recursos de infraestructura y naturales para ello.*
	Coordinar esfuerzos entre hoteleros y estos dos segmentos para ofrecer promociones a través de productos y paquetes innovadores complementarios.	*SECTUR Estatal*	
	Revisión de regulación para el desarrollo del turismo cinegético para agilizar la tramitología de la actividad.	*SECTUR Estatal*	
	Colaborar con información, folletos, promoción y la participación en foros relacionados con la actividad cinegética y de pesca deportiva.	*SECTUR Estatal*	

Proyecto para incentivar la diversificación de productos y servicios turísticos.	*Establecer vinculación con los prestadores de servicios cinegéticos y de pesca deportiva para posicionar a Mazatlán en estos segmentos.*	*SECTUR Estatal*	*Históricamente en el destino las actividades cinegéticas y de pesca deportiva han sido populares, sobre todo para el turismo extranjero ya que el destino cuenta con los recursos de infraestructura y naturales para ello.*
	Coordinar esfuerzos entre hoteleros y estos dos segmentos para ofrecer promociones a través de productos y paquetes innovadores complementarios.	*SECTUR Estatal*	
	Revisión de regulación para el desarrollo del turismo cinegético para agilizar la tramitología de la actividad.	*SECTUR Estatal*	
	Colaborar con información, folletos, promoción y la participación en foros relacionados con la actividad cinegética y de pesca deportiva.	*SECTUR Estatal*	

Proyecto para incentivar la diversificación de productos y servicios turísticos.	*Establecer vinculación con los prestadores de servicios cinegéticos y de pesca deportiva para posicionar a Mazatlán en estos segmentos.*	*SECTUR Estatal*	*Históricamente en el destino las actividades cinegéticas y de pesca deportiva han sido populares, sobre todo para el turismo extranjero ya que el destino cuenta con los recursos de infraestructura y naturales para ello.*
	Coordinar esfuerzos entre hoteleros y estos dos segmentos para ofrecer promociones a través de productos y paquetes innovadores complementarios.	*SECTUR Estatal*	
	Revisión de regulación para el desarrollo del turismo cinegético para agilizar la tramitología de la actividad.	*SECTUR Estatal*	
	Colaborar con información, folletos, promoción y la participación en foros relacionados con la actividad cinegética y de pesca deportiva.	*SECTUR Estatal*	

Proyecto para incentivar la diversificación de productos y servicios turísticos.	*Establecer vinculación con los prestadores de servicios cinegéticos y de pesca deportiva para posicionar a Mazatlán en estos segmentos.*	*SECTUR Estatal*	*Históricamente en el destino las actividades cinegéticas y de pesca deportiva han sido populares, sobre todo para el turismo extranjero ya que el destino cuenta con los recursos de infraestructura y naturales para ello.*
	Coordinar esfuerzos entre hoteleros y estos dos segmentos para ofrecer promociones a través de productos y paquetes innovadores complementarios.	*SECTUR Estatal*	
	Revisión de regulación para el desarrollo del turismo cinegético para agilizar la tramitología de la actividad.	*SECTUR Estatal*	
	Colaborar con información, folletos, promoción y la participación en foros relacionados con la actividad cinegética y de pesca deportiva.	*SECTUR Estatal*	

Proyecto para incentivar la diversificación de productos y servicios turísticos.	*Establecer vinculación con los prestadores de servicios cinegéticos y de pesca deportiva para posicionar a Mazatlán en estos segmentos.*	*SECTUR Estatal*	*Históricamente en el destino las actividades cinegéticas y de pesca deportiva han sido populares, sobre todo para el turismo extranjero ya que el destino cuenta con los recursos de infraestructura y naturales para ello.*
	Coordinar esfuerzos entre hoteleros y estos dos segmentos para ofrecer promociones a través de productos y paquetes innovadores complementarios.	*SECTUR Estatal*	
	Revisión de regulación para el desarrollo del turismo cinegético para agilizar la tramitología de la actividad.	*SECTUR Estatal*	
	Colaborar con información, folletos, promoción y la participación en foros relacionados con la actividad cinegética y de pesca deportiva.	*SECTUR Estatal*	

Proyecto para incentivar la diversificación de productos y servicios turísticos.	*Establecer vinculación con los prestadores de servicios cinegéticos y de pesca deportiva para posicionar a Mazatlán en estos segmentos.*	*SECTUR Estatal*	*Históricamente en el destino las actividades cinegéticas y de pesca deportiva han sido populares, sobre todo para el turismo extranjero ya que el destino cuenta con los recursos de infraestructura y naturales para ello.*
	Coordinar esfuerzos entre hoteleros y estos dos segmentos para ofrecer promociones a través de productos y paquetes innovadores complementarios.	*SECTUR Estatal*	
	Revisión de regulación para el desarrollo del turismo cinegético para agilizar la tramitología de la actividad.	*SECTUR Estatal*	
	Colaborar con información, folletos, promoción y la participación en foros relacionados con la actividad cinegética y de pesca deportiva.	*SECTUR Estatal*	

Proyecto para incentivar la diversificación de productos y servicios turísticos.	*Establecer vinculación con los prestadores de servicios cinegéticos y de pesca deportiva para posicionar a Mazatlán en estos segmentos.*	*SECTUR Estatal*	*Históricamente en el destino las actividades cinegéticas y de pesca deportiva han sido populares, sobre todo para el turismo extranjero ya que el destino cuenta con los recursos de infraestructura y naturales para ello.*
	Coordinar esfuerzos entre hoteleros y estos dos segmentos para ofrecer promociones a través de productos y paquetes innovadores complementarios.	*SECTUR Estatal*	
	Revisión de regulación para el desarrollo del turismo cinegético para agilizar la tramitología de la actividad.	*SECTUR Estatal*	
	Colaborar con información, folletos, promoción y la participación en foros relacionados con la actividad cinegética y de pesca deportiva.	*SECTUR Estatal*	

Proyecto para incentivar la diversificación de productos y servicios turísticos.	*Establecer vinculación con los prestadores de servicios cinegéticos y de pesca deportiva para posicionar a Mazatlán en estos segmentos.*	*SECTUR Estatal*	*Históricamente en el destino las actividades cinegéticas y de pesca deportiva han sido populares, sobre todo para el turismo extranjero ya que el destino cuenta con los recursos de infraestructura y naturales para ello.*
	Coordinar esfuerzos entre hoteleros y estos dos segmentos para ofrecer promociones a través de productos y paquetes innovadores complementarios.	*SECTUR Estatal*	
	Revisión de regulación para el desarrollo del turismo cinegético para agilizar la tramitología de la actividad.	*SECTUR Estatal*	
	Colaborar con información, folletos, promoción y la participación en foros relacionados con la actividad cinegética y de pesca deportiva.	*SECTUR Estatal*	

Proyecto para incentivar la diversificación de productos y servicios turísticos.	*Establecer vinculación con los prestadores de servicios cinegéticos y de pesca deportiva para posicionar a Mazatlán en estos segmentos.*	*SECTUR Estatal*	*Históricamente en el destino las actividades cinegéticas y de pesca deportiva han sido populares, sobre todo para el turismo extranjero ya que el destino cuenta con los recursos de infraestructura y naturales para ello.*
	Coordinar esfuerzos entre hoteleros y estos dos segmentos para ofrecer promociones a través de productos y paquetes innovadores complementarios.	*SECTUR Estatal*	
	Revisión de regulación para el desarrollo del turismo cinegético para agilizar la tramitología de la actividad.	*SECTUR Estatal*	
	Colaborar con información, folletos, promoción y la participación en foros relacionados con la actividad cinegética y de pesca deportiva.	*SECTUR Estatal*	

Proyecto para incentivar la diversificación de productos y servicios turísticos.	*Establecer vinculación con los prestadores de servicios cinegéticos y de pesca deportiva para posicionar a Mazatlán en estos segmentos.*	*SECTUR Estatal*	*Históricamente en el destino las actividades cinegéticas y de pesca deportiva han sido populares, sobre todo para el turismo extranjero ya que el destino cuenta con los recursos de infraestructura y naturales para ello.*
	Coordinar esfuerzos entre hoteleros y estos dos segmentos para ofrecer promociones a través de productos y paquetes innovadores complementarios.	*SECTUR Estatal*	
	Revisión de regulación para el desarrollo del turismo cinegético para agilizar la tramitología de la actividad.	*SECTUR Estatal*	
	Colaborar con información, folletos, promoción y la participación en foros relacionados con la actividad cinegética y de pesca deportiva.	*SECTUR Estatal*	

Proyecto para incentivar la diversificación de productos y servicios turísticos.	*Establecer vinculación con los prestadores de servicios cinegéticos y de pesca deportiva para posicionar a Mazatlán en estos segmentos.*	*SECTUR Estatal*	*Históricamente en el destino las actividades cinegéticas y de pesca deportiva han sido populares, sobre todo para el turismo extranjero ya que el destino cuenta con los recursos de infraestructura y naturales para ello.*
	Coordinar esfuerzos entre hoteleros y estos dos segmentos para ofrecer promociones a través de productos y paquetes innovadores complementarios.	*SECTUR Estatal*	
	Revisión de regulación para el desarrollo del turismo cinegético para agilizar la tramitología de la actividad.	*SECTUR Estatal*	
	Colaborar con información, folletos, promoción y la participación en foros relacionados con la actividad cinegética y de pesca deportiva.	*SECTUR Estatal*	

Proyecto para incentivar la diversificación de productos y servicios turísticos.	*Establecer vinculación con los prestadores de servicios cinegéticos y de pesca deportiva para posicionar a Mazatlán en estos segmentos.*	*SECTUR Estatal*	*Históricamente en el destino las actividades cinegéticas y de pesca deportiva han sido populares, sobre todo para el turismo extranjero ya que el destino cuenta con los recursos de infraestructura y naturales para ello.*
	Coordinar esfuerzos entre hoteleros y estos dos segmentos para ofrecer promociones a través de productos y paquetes innovadores complementarios.	*SECTUR Estatal*	
	Revisión de regulación para el desarrollo del turismo cinegético para agilizar la tramitología de la actividad.	*SECTUR Estatal*	
	Colaborar con información, folletos, promoción y la participación en foros relacionados con la actividad cinegética y de pesca deportiva.	*SECTUR Estatal*	

Proyecto para incentivar la diversificación de productos y servicios turísticos.	*Establecer vinculación con los prestadores de servicios cinegéticos y de pesca deportiva para posicionar a Mazatlán en estos segmentos.*	*SECTUR Estatal*	*Históricamente en el destino las actividades cinegéticas y de pesca deportiva han sido populares, sobre todo para el turismo extranjero ya que el destino cuenta con los recursos de infraestructura y naturales para ello.*
	Coordinar esfuerzos entre hoteleros y estos dos segmentos para ofrecer promociones a través de productos y paquetes innovadores complementarios.	*SECTUR Estatal*	
	Revisión de regulación para el desarrollo del turismo cinegético para agilizar la tramitología de la actividad.	*SECTUR Estatal*	
	Colaborar con información, folletos, promoción y la participación en foros relacionados con la actividad cinegética y de pesca deportiva.	*SECTUR Estatal*	

Proyecto para incentivar la diversificación de productos y servicios turísticos.	*Establecer vinculación con los prestadores de servicios cinegéticos y de pesca deportiva para posicionar a Mazatlán en estos segmentos.*	*SECTUR Estatal*	*Históricamente en el destino las actividades cinegéticas y de pesca deportiva han sido populares, sobre todo para el turismo extranjero ya que el destino cuenta con los recursos de infraestructura y naturales para ello.*
	Coordinar esfuerzos entre hoteleros y estos dos segmentos para ofrecer promociones a través de productos y paquetes innovadores complementarios.	*SECTUR Estatal*	
	Revisión de regulación para el desarrollo del turismo cinegético para agilizar la tramitología de la actividad.	*SECTUR Estatal*	
	Colaborar con información, folletos, promoción y la participación en foros relacionados con la actividad cinegética y de pesca deportiva.	*SECTUR Estatal*	

Proyecto para incentivar la diversificación de productos y servicios turísticos.	*Establecer vinculación con los prestadores de servicios cinegéticos y de pesca deportiva para posicionar a Mazatlán en estos segmentos.*	*SECTUR Estatal*	*Históricamente en el destino las actividades cinegéticas y de pesca deportiva han sido populares, sobre todo para el turismo extranjero ya que el destino cuenta con los recursos de infraestructura y naturales para ello.*
	Coordinar esfuerzos entre hoteleros y estos dos segmentos para ofrecer promociones a través de productos y paquetes innovadores complementarios.	*SECTUR Estatal*	
	Revisión de regulación para el desarrollo del turismo cinegético para agilizar la tramitología de la actividad.	*SECTUR Estatal*	
	Colaborar con información, folletos, promoción y la participación en foros relacionados con la actividad cinegética y de pesca deportiva.	*SECTUR Estatal*	

Proyecto para incentivar la diversificación de productos y servicios turísticos.	*Establecer vinculación con los prestadores de servicios cinegéticos y de pesca deportiva para posicionar a Mazatlán en estos segmentos.*	*SECTUR Estatal*	*Históricamente en el destino las actividades cinegéticas y de pesca deportiva han sido populares, sobre todo para el turismo extranjero ya que el destino cuenta con los recursos de infraestructura y naturales para ello.*
	Coordinar esfuerzos entre hoteleros y estos dos segmentos para ofrecer promociones a través de productos y paquetes innovadores complementarios.	*SECTUR Estatal*	
	Revisión de regulación para el desarrollo del turismo cinegético para agilizar la tramitología de la actividad.	*SECTUR Estatal*	
	Colaborar con información, folletos, promoción y la participación en foros relacionados con la actividad cinegética y de pesca deportiva.	*SECTUR Estatal*	

Proyecto para incentivar la diversificación de productos y servicios turísticos.	*Establecer vinculación con los prestadores de servicios cinegéticos y de pesca deportiva para posicionar a Mazatlán en estos segmentos.*	*SECTUR Estatal*	*Históricamente en el destino las actividades cinegéticas y de pesca deportiva han sido populares, sobre todo para el turismo extranjero ya que el destino cuenta con los recursos de infraestructura y naturales para ello.*
	Coordinar esfuerzos entre hoteleros y estos dos segmentos para ofrecer promociones a través de productos y paquetes innovadores complementarios.	*SECTUR Estatal*	
	Revisión de regulación para el desarrollo del turismo cinegético para agilizar la tramitología de la actividad.	*SECTUR Estatal*	
	Colaborar con información, folletos, promoción y la participación en foros relacionados con la actividad cinegética y de pesca deportiva.	*SECTUR Estatal*	

Proyecto para incentivar la diversificación de productos y servicios turísticos.	*Establecer vinculación con los prestadores de servicios cinegéticos y de pesca deportiva para posicionar a Mazatlán en estos segmentos.*	*SECTUR Estatal*	*Históricamente en el destino las actividades cinegéticas y de pesca deportiva han sido populares, sobre todo para el turismo extranjero ya que el destino cuenta con los recursos de infraestructura y naturales para ello.*
	Coordinar esfuerzos entre hoteleros y estos dos segmentos para ofrecer promociones a través de productos y paquetes innovadores complementarios.	*SECTUR Estatal*	
	Revisión de regulación para el desarrollo del turismo cinegético para agilizar la tramitología de la actividad.	*SECTUR Estatal*	
	Colaborar con información, folletos, promoción y la participación en foros relacionados con la actividad cinegética y de pesca deportiva.	*SECTUR Estatal*	

Proyecto para incentivar la diversificación de productos y servicios turísticos.	*Establecer vinculación con los prestadores de servicios cinegéticos y de pesca deportiva para posicionar a Mazatlán en estos segmentos.*	*SECTUR Estatal*	*Históricamente en el destino las actividades cinegéticas y de pesca deportiva han sido populares, sobre todo para el turismo extranjero ya que el destino cuenta con los recursos de infraestructura y naturales para ello.*
	Coordinar esfuerzos entre hoteleros y estos dos segmentos para ofrecer promociones a través de productos y paquetes innovadores complementarios.	*SECTUR Estatal*	
	Revisión de regulación para el desarrollo del turismo cinegético para agilizar la tramitología de la actividad.	*SECTUR Estatal*	
	Colaborar con información, folletos, promoción y la participación en foros relacionados con la actividad cinegética y de pesca deportiva.	*SECTUR Estatal*	

Proyecto para incentivar la diversificación de productos y servicios turísticos.	*Establecer vinculación con los prestadores de servicios cinegéticos y de pesca deportiva para posicionar a Mazatlán en estos segmentos.*	*SECTUR Estatal*	*Históricamente en el destino las actividades cinegéticas y de pesca deportiva han sido populares, sobre todo para el turismo extranjero ya que el destino cuenta con los recursos de infraestructura y naturales para ello.*
	Coordinar esfuerzos entre hoteleros y estos dos segmentos para ofrecer promociones a través de productos y paquetes innovadores complementarios.	*SECTUR Estatal*	
	Revisión de regulación para el desarrollo del turismo cinegético para agilizar la tramitología de la actividad.	*SECTUR Estatal*	
	Colaborar con información, folletos, promoción y la participación en foros relacionados con la actividad cinegética y de pesca deportiva.	*SECTUR Estatal*	

Proyecto para incentivar la diversificación de productos y servicios turísticos.	*Establecer vinculación con los prestadores de servicios cinegéticos y de pesca deportiva para posicionar a Mazatlán en estos segmentos.*	*SECTUR Estatal*	*Históricamente en el destino las actividades cinegéticas y de pesca deportiva han sido populares, sobre todo para el turismo extranjero ya que el destino cuenta con los recursos de infraestructura y naturales para ello.*
	Coordinar esfuerzos entre hoteleros y estos dos segmentos para ofrecer promociones a través de productos y paquetes innovadores complementarios.	*SECTUR Estatal*	
	Revisión de regulación para el desarrollo del turismo cinegético para agilizar la tramitología de la actividad.	*SECTUR Estatal*	
	Colaborar con información, folletos, promoción y la participación en foros relacionados con la actividad cinegética y de pesca deportiva.	*SECTUR Estatal*	

Proyecto para incentivar la diversificación de productos y servicios turísticos.	*Establecer vinculación con los prestadores de servicios cinegéticos y de pesca deportiva para posicionar a Mazatlán en estos segmentos.*	*SECTUR Estatal*	*Históricamente en el destino las actividades cinegéticas y de pesca deportiva han sido populares, sobre todo para el turismo extranjero ya que el destino cuenta con los recursos de infraestructura y naturales para ello.*
	Coordinar esfuerzos entre hoteleros y estos dos segmentos para ofrecer promociones a través de productos y paquetes innovadores complementarios.	*SECTUR Estatal*	
	Revisión de regulación para el desarrollo del turismo cinegético para agilizar la tramitología de la actividad.	*SECTUR Estatal*	
	Colaborar con información, folletos, promoción y la participación en foros relacionados con la actividad cinegética y de pesca deportiva.	*SECTUR Estatal*	

Proyecto para incentivar la diversificación de productos y servicios turísticos.	*Establecer vinculación con los prestadores de servicios cinegéticos y de pesca deportiva para posicionar a Mazatlán en estos segmentos.*	*SECTUR Estatal*	*Históricamente en el destino las actividades cinegéticas y de pesca deportiva han sido populares, sobre todo para el turismo extranjero ya que el destino cuenta con los recursos de infraestructura y naturales para ello.*
	Coordinar esfuerzos entre hoteleros y estos dos segmentos para ofrecer promociones a través de productos y paquetes innovadores complementarios.	*SECTUR Estatal*	
	Revisión de regulación para el desarrollo del turismo cinegético para agilizar la tramitología de la actividad.	*SECTUR Estatal*	
	Colaborar con información, folletos, promoción y la participación en foros relacionados con la actividad cinegética y de pesca deportiva.	*SECTUR Estatal*	

Proyecto para incentivar la diversificación de productos y servicios turísticos.	*Establecer vinculación con los prestadores de servicios cinegéticos y de pesca deportiva para posicionar a Mazatlán en estos segmentos.*	*SECTUR Estatal*	*Históricamente en el destino las actividades cinegéticas y de pesca deportiva han sido populares, sobre todo para el turismo extranjero ya que el destino cuenta con los recursos de infraestructura y naturales para ello.*
	Coordinar esfuerzos entre hoteleros y estos dos segmentos para ofrecer promociones a través de productos y paquetes innovadores complementarios.	*SECTUR Estatal*	
	Revisión de regulación para el desarrollo del turismo cinegético para agilizar la tramitología de la actividad.	*SECTUR Estatal*	
	Colaborar con información, folletos, promoción y la participación en foros relacionados con la actividad cinegética y de pesca deportiva.	*SECTUR Estatal*	

Proyecto para incentivar la diversificación de productos y servicios turísticos.	*Establecer vinculación con los prestadores de servicios cinegéticos y de pesca deportiva para posicionar a Mazatlán en estos segmentos.*	*SECTUR Estatal*	*Históricamente en el destino las actividades cinegéticas y de pesca deportiva han sido populares, sobre todo para el turismo extranjero ya que el destino cuenta con los recursos de infraestructura y naturales para ello.*
	Coordinar esfuerzos entre hoteleros y estos dos segmentos para ofrecer promociones a través de productos y paquetes innovadores complementarios.	*SECTUR Estatal*	
	Revisión de regulación para el desarrollo del turismo cinegético para agilizar la tramitología de la actividad.	*SECTUR Estatal*	
	Colaborar con información, folletos, promoción y la participación en foros relacionados con la actividad cinegética y de pesca deportiva.	*SECTUR Estatal*	

Proyecto para incentivar la diversificación de productos y servicios turísticos.	*Establecer vinculación con los prestadores de servicios cinegéticos y de pesca deportiva para posicionar a Mazatlán en estos segmentos.*	*SECTUR Estatal*	*Históricamente en el destino las actividades cinegéticas y de pesca deportiva han sido populares, sobre todo para el turismo extranjero ya que el destino cuenta con los recursos de infraestructura y naturales para ello.*
	Coordinar esfuerzos entre hoteleros y estos dos segmentos para ofrecer promociones a través de productos y paquetes innovadores complementarios.	*SECTUR Estatal*	
	Revisión de regulación para el desarrollo del turismo cinegético para agilizar la tramitología de la actividad.	*SECTUR Estatal*	
	Colaborar con información, folletos, promoción y la participación en foros relacionados con la actividad cinegética y de pesca deportiva.	*SECTUR Estatal*	

Proyecto para incentivar la diversificación de productos y servicios turísticos.	*Establecer vinculación con los prestadores de servicios cinegéticos y de pesca deportiva para posicionar a Mazatlán en estos segmentos.*	*SECTUR Estatal*	*Históricamente en el destino las actividades cinegéticas y de pesca deportiva han sido populares, sobre todo para el turismo extranjero ya que el destino cuenta con los recursos de infraestructura y naturales para ello.*
	Coordinar esfuerzos entre hoteleros y estos dos segmentos para ofrecer promociones a través de productos y paquetes innovadores complementarios.	*SECTUR Estatal*	
	Revisión de regulación para el desarrollo del turismo cinegético para agilizar la tramitología de la actividad.	*SECTUR Estatal*	
	Colaborar con información, folletos, promoción y la participación en foros relacionados con la actividad cinegética y de pesca deportiva.	*SECTUR Estatal*	

Proyecto para incentivar la diversificación de productos y servicios turísticos.	*Establecer vinculación con los prestadores de servicios cinegéticos y de pesca deportiva para posicionar a Mazatlán en estos segmentos.*	*SECTUR Estatal*	*Históricamente en el destino las actividades cinegéticas y de pesca deportiva han sido populares, sobre todo para el turismo extranjero ya que el destino cuenta con los recursos de infraestructura y naturales para ello.*
	Coordinar esfuerzos entre hoteleros y estos dos segmentos para ofrecer promociones a través de productos y paquetes innovadores complementarios.	*SECTUR Estatal*	
	Revisión de regulación para el desarrollo del turismo cinegético para agilizar la tramitología de la actividad.	*SECTUR Estatal*	
	Colaborar con información, folletos, promoción y la participación en foros relacionados con la actividad cinegética y de pesca deportiva.	*SECTUR Estatal*	

Proyecto para incentivar la diversificación de productos y servicios turísticos.	*Establecer vinculación con los prestadores de servicios cinegéticos y de pesca deportiva para posicionar a Mazatlán en estos segmentos.*	*SECTUR Estatal*	*Históricamente en el destino las actividades cinegéticas y de pesca deportiva han sido populares, sobre todo para el turismo extranjero ya que el destino cuenta con los recursos de infraestructura y naturales para ello.*
	Coordinar esfuerzos entre hoteleros y estos dos segmentos para ofrecer promociones a través de productos y paquetes innovadores complementarios.	*SECTUR Estatal*	
	Revisión de regulación para el desarrollo del turismo cinegético para agilizar la tramitología de la actividad.	*SECTUR Estatal*	
	Colaborar con información, folletos, promoción y la participación en foros relacionados con la actividad cinegética y de pesca deportiva.	*SECTUR Estatal*	

Proyecto para incentivar la diversificación de productos y servicios turísticos.	*Establecer vinculación con los prestadores de servicios cinegéticos y de pesca deportiva para posicionar a Mazatlán en estos segmentos.*	*SECTUR Estatal*	*Históricamente en el destino las actividades cinegéticas y de pesca deportiva han sido populares, sobre todo para el turismo extranjero ya que el destino cuenta con los recursos de infraestructura y naturales para ello.*
	Coordinar esfuerzos entre hoteleros y estos dos segmentos para ofrecer promociones a través de productos y paquetes innovadores complementarios.	*SECTUR Estatal*	
	Revisión de regulación para el desarrollo del turismo cinegético para agilizar la tramitología de la actividad.	*SECTUR Estatal*	
	Colaborar con información, folletos, promoción y la participación en foros relacionados con la actividad cinegética y de pesca deportiva.	*SECTUR Estatal*	

Proyecto para incentivar la diversificación de productos y servicios turísticos.	*Establecer vinculación con los prestadores de servicios cinegéticos y de pesca deportiva para posicionar a Mazatlán en estos segmentos.*	*SECTUR Estatal*	*Históricamente en el destino las actividades cinegéticas y de pesca deportiva han sido populares, sobre todo para el turismo extranjero ya que el destino cuenta con los recursos de infraestructura y naturales para ello.*
	Coordinar esfuerzos entre hoteleros y estos dos segmentos para ofrecer promociones a través de productos y paquetes innovadores complementarios.	*SECTUR Estatal*	
	Revisión de regulación para el desarrollo del turismo cinegético para agilizar la tramitología de la actividad.	*SECTUR Estatal*	
	Colaborar con información, folletos, promoción y la participación en foros relacionados con la actividad cinegética y de pesca deportiva.	*SECTUR Estatal*	

Proyecto para incentivar la diversificación de productos y servicios turísticos.	*Establecer vinculación con los prestadores de servicios cinegéticos y de pesca deportiva para posicionar a Mazatlán en estos segmentos.*	*SECTUR Estatal*	*Históricamente en el destino las actividades cinegéticas y de pesca deportiva han sido populares, sobre todo para el turismo extranjero ya que el destino cuenta con los recursos de infraestructura y naturales para ello.*
	Coordinar esfuerzos entre hoteleros y estos dos segmentos para ofrecer promociones a través de productos y paquetes innovadores complementarios.	*SECTUR Estatal*	
	Revisión de regulación para el desarrollo del turismo cinegético para agilizar la tramitología de la actividad.	*SECTUR Estatal*	
	Colaborar con información, folletos, promoción y la participación en foros relacionados con la actividad cinegética y de pesca deportiva.	*SECTUR Estatal*	

Proyecto para incentivar la diversificación de productos y servicios turísticos.	*Establecer vinculación con los prestadores de servicios cinegéticos y de pesca deportiva para posicionar a Mazatlán en estos segmentos.*	*SECTUR Estatal*	*Históricamente en el destino las actividades cinegéticas y de pesca deportiva han sido populares, sobre todo para el turismo extranjero ya que el destino cuenta con los recursos de infraestructura y naturales para ello.*
	Coordinar esfuerzos entre hoteleros y estos dos segmentos para ofrecer promociones a través de productos y paquetes innovadores complementarios.	*SECTUR Estatal*	
	Revisión de regulación para el desarrollo del turismo cinegético para agilizar la tramitología de la actividad.	*SECTUR Estatal*	
	Colaborar con información, folletos, promoción y la participación en foros relacionados con la actividad cinegética y de pesca deportiva.	*SECTUR Estatal*	

Proyecto para incentivar la diversificación de productos y servicios turísticos.	*Establecer vinculación con los prestadores de servicios cinegéticos y de pesca deportiva para posicionar a Mazatlán en estos segmentos.*	*SECTUR Estatal*	*Históricamente en el destino las actividades cinegéticas y de pesca deportiva han sido populares, sobre todo para el turismo extranjero ya que el destino cuenta con los recursos de infraestructura y naturales para ello.*
	Coordinar esfuerzos entre hoteleros y estos dos segmentos para ofrecer promociones a través de productos y paquetes innovadores complementarios.	*SECTUR Estatal*	
	Revisión de regulación para el desarrollo del turismo cinegético para agilizar la tramitología de la actividad.	*SECTUR Estatal*	
	Colaborar con información, folletos, promoción y la participación en foros relacionados con la actividad cinegética y de pesca deportiva.	*SECTUR Estatal*	

Proyecto para incentivar la diversificación de productos y servicios turísticos.	*Establecer vinculación con los prestadores de servicios cinegéticos y de pesca deportiva para posicionar a Mazatlán en estos segmentos.*	*SECTUR Estatal*	*Históricamente en el destino las actividades cinegéticas y de pesca deportiva han sido populares, sobre todo para el turismo extranjero ya que el destino cuenta con los recursos de infraestructura y naturales para ello.*
	Coordinar esfuerzos entre hoteleros y estos dos segmentos para ofrecer promociones a través de productos y paquetes innovadores complementarios.	*SECTUR Estatal*	
	Revisión de regulación para el desarrollo del turismo cinegético para agilizar la tramitología de la actividad.	*SECTUR Estatal*	
	Colaborar con información, folletos, promoción y la participación en foros relacionados con la actividad cinegética y de pesca deportiva.	*SECTUR Estatal*	

Proyecto para incentivar la diversificación de productos y servicios turísticos.	*Establecer vinculación con los prestadores de servicios cinegéticos y de pesca deportiva para posicionar a Mazatlán en estos segmentos.*	*SECTUR Estatal*	*Históricamente en el destino las actividades cinegéticas y de pesca deportiva han sido populares, sobre todo para el turismo extranjero ya que el destino cuenta con los recursos de infraestructura y naturales para ello.*
	Coordinar esfuerzos entre hoteleros y estos dos segmentos para ofrecer promociones a través de productos y paquetes innovadores complementarios.	*SECTUR Estatal*	
	Revisión de regulación para el desarrollo del turismo cinegético para agilizar la tramitología de la actividad.	*SECTUR Estatal*	
	Colaborar con información, folletos, promoción y la participación en foros relacionados con la actividad cinegética y de pesca deportiva.	*SECTUR Estatal*	

Proyecto para incentivar la diversificación de productos y servicios turísticos.	*Establecer vinculación con los prestadores de servicios cinegéticos y de pesca deportiva para posicionar a Mazatlán en estos segmentos.*	*SECTUR Estatal*	*Históricamente en el destino las actividades cinegéticas y de pesca deportiva han sido populares, sobre todo para el turismo extranjero ya que el destino cuenta con los recursos de infraestructura y naturales para ello.*
	Coordinar esfuerzos entre hoteleros y estos dos segmentos para ofrecer promociones a través de productos y paquetes innovadores complementarios.	*SECTUR Estatal*	
	Revisión de regulación para el desarrollo del turismo cinegético para agilizar la tramitología de la actividad.	*SECTUR Estatal*	
	Colaborar con información, folletos, promoción y la participación en foros relacionados con la actividad cinegética y de pesca deportiva.	*SECTUR Estatal*	

Proyecto para incentivar la diversificación de productos y servicios turísticos.	*Establecer vinculación con los prestadores de servicios cinegéticos y de pesca deportiva para posicionar a Mazatlán en estos segmentos.*	*SECTUR Estatal*	*Históricamente en el destino las actividades cinegéticas y de pesca deportiva han sido populares, sobre todo para el turismo extranjero ya que el destino cuenta con los recursos de infraestructura y naturales para ello.*
	Coordinar esfuerzos entre hoteleros y estos dos segmentos para ofrecer promociones a través de productos y paquetes innovadores complementarios.	*SECTUR Estatal*	
	Revisión de regulación para el desarrollo del turismo cinegético para agilizar la tramitología de la actividad.	*SECTUR Estatal*	
	Colaborar con información, folletos, promoción y la participación en foros relacionados con la actividad cinegética y de pesca deportiva.	*SECTUR Estatal*	

Proyecto para incentivar la diversificación de productos y servicios turísticos.	*Establecer vinculación con los prestadores de servicios cinegéticos y de pesca deportiva para posicionar a Mazatlán en estos segmentos.*	*SECTUR Estatal*	*Históricamente en el destino las actividades cinegéticas y de pesca deportiva han sido populares, sobre todo para el turismo extranjero ya que el destino cuenta con los recursos de infraestructura y naturales para ello.*
	Coordinar esfuerzos entre hoteleros y estos dos segmentos para ofrecer promociones a través de productos y paquetes innovadores complementarios.	*SECTUR Estatal*	
	Revisión de regulación para el desarrollo del turismo cinegético para agilizar la tramitología de la actividad.	*SECTUR Estatal*	
	Colaborar con información, folletos, promoción y la participación en foros relacionados con la actividad cinegética y de pesca deportiva.	*SECTUR Estatal*	

Proyecto para incentivar la diversificación de productos y servicios turísticos.	*Establecer vinculación con los prestadores de servicios cinegéticos y de pesca deportiva para posicionar a Mazatlán en estos segmentos.*	*SECTUR Estatal*	*Históricamente en el destino las actividades cinegéticas y de pesca deportiva han sido populares, sobre todo para el turismo extranjero ya que el destino cuenta con los recursos de infraestructura y naturales para ello.*
	Coordinar esfuerzos entre hoteleros y estos dos segmentos para ofrecer promociones a través de productos y paquetes innovadores complementarios.	*SECTUR Estatal*	
	Revisión de regulación para el desarrollo del turismo cinegético para agilizar la tramitología de la actividad.	*SECTUR Estatal*	
	Colaborar con información, folletos, promoción y la participación en foros relacionados con la actividad cinegética y de pesca deportiva.	*SECTUR Estatal*	

Proyecto para incentivar la diversificación de productos y servicios turísticos.	*Establecer vinculación con los prestadores de servicios cinegéticos y de pesca deportiva para posicionar a Mazatlán en estos segmentos.*	*SECTUR Estatal*	*Históricamente en el destino las actividades cinegéticas y de pesca deportiva han sido populares, sobre todo para el turismo extranjero ya que el destino cuenta con los recursos de infraestructura y naturales para ello.*
	Coordinar esfuerzos entre hoteleros y estos dos segmentos para ofrecer promociones a través de productos y paquetes innovadores complementarios.	*SECTUR Estatal*	
	Revisión de regulación para el desarrollo del turismo cinegético para agilizar la tramitología de la actividad.	*SECTUR Estatal*	
	Colaborar con información, folletos, promoción y la participación en foros relacionados con la actividad cinegética y de pesca deportiva.	*SECTUR Estatal*	

Proyecto para incentivar la diversificación de productos y servicios turísticos.	*Establecer vinculación con los prestadores de servicios cinegéticos y de pesca deportiva para posicionar a Mazatlán en estos segmentos.*	*SECTUR Estatal*	*Históricamente en el destino las actividades cinegéticas y de pesca deportiva han sido populares, sobre todo para el turismo extranjero ya que el destino cuenta con los recursos de infraestructura y naturales para ello.*
	Coordinar esfuerzos entre hoteleros y estos dos segmentos para ofrecer promociones a través de productos y paquetes innovadores complementarios.	*SECTUR Estatal*	
	Revisión de regulación para el desarrollo del turismo cinegético para agilizar la tramitología de la actividad.	*SECTUR Estatal*	
	Colaborar con información, folletos, promoción y la participación en foros relacionados con la actividad cinegética y de pesca deportiva.	*SECTUR Estatal*	

Proyecto para incentivar la diversificación de productos y servicios turísticos.	*Establecer vinculación con los prestadores de servicios cinegéticos y de pesca deportiva para posicionar a Mazatlán en estos segmentos.*	*SECTUR Estatal*	*Históricamente en el destino las actividades cinegéticas y de pesca deportiva han sido populares, sobre todo para el turismo extranjero ya que el destino cuenta con los recursos de infraestructura y naturales para ello.*
	Coordinar esfuerzos entre hoteleros y estos dos segmentos para ofrecer promociones a través de productos y paquetes innovadores complementarios.	*SECTUR Estatal*	
	Revisión de regulación para el desarrollo del turismo cinegético para agilizar la tramitología de la actividad.	*SECTUR Estatal*	
	Colaborar con información, folletos, promoción y la participación en foros relacionados con la actividad cinegética y de pesca deportiva.	*SECTUR Estatal*	

Proyecto para incentivar la diversificación de productos y servicios turísticos.	*Establecer vinculación con los prestadores de servicios cinegéticos y de pesca deportiva para posicionar a Mazatlán en estos segmentos.*	*SECTUR Estatal*	*Históricamente en el destino las actividades cinegéticas y de pesca deportiva han sido populares, sobre todo para el turismo extranjero ya que el destino cuenta con los recursos de infraestructura y naturales para ello.*
	Coordinar esfuerzos entre hoteleros y estos dos segmentos para ofrecer promociones a través de productos y paquetes innovadores complementarios.	*SECTUR Estatal*	
	Revisión de regulación para el desarrollo del turismo cinegético para agilizar la tramitología de la actividad.	*SECTUR Estatal*	
	Colaborar con información, folletos, promoción y la participación en foros relacionados con la actividad cinegética y de pesca deportiva.	*SECTUR Estatal*	

Proyecto para incentivar la diversificación de productos y servicios turísticos.	*Establecer vinculación con los prestadores de servicios cinegéticos y de pesca deportiva para posicionar a Mazatlán en estos segmentos.*	*SECTUR Estatal*	*Históricamente en el destino las actividades cinegéticas y de pesca deportiva han sido populares, sobre todo para el turismo extranjero ya que el destino cuenta con los recursos de infraestructura y naturales para ello.*
	Coordinar esfuerzos entre hoteleros y estos dos segmentos para ofrecer promociones a través de productos y paquetes innovadores complementarios.	*SECTUR Estatal*	
	Revisión de regulación para el desarrollo del turismo cinegético para agilizar la tramitología de la actividad.	*SECTUR Estatal*	
	Colaborar con información, folletos, promoción y la participación en foros relacionados con la actividad cinegética y de pesca deportiva.	*SECTUR Estatal*	

Proyecto para incentivar la diversificación de productos y servicios turísticos.	*Establecer vinculación con los prestadores de servicios cinegéticos y de pesca deportiva para posicionar a Mazatlán en estos segmentos.*	*SECTUR Estatal*	*Históricamente en el destino las actividades cinegéticas y de pesca deportiva han sido populares, sobre todo para el turismo extranjero ya que el destino cuenta con los recursos de infraestructura y naturales para ello.*
	Coordinar esfuerzos entre hoteleros y estos dos segmentos para ofrecer promociones a través de productos y paquetes innovadores complementarios.	*SECTUR Estatal*	
	Revisión de regulación para el desarrollo del turismo cinegético para agilizar la tramitología de la actividad.	*SECTUR Estatal*	
	Colaborar con información, folletos, promoción y la participación en foros relacionados con la actividad cinegética y de pesca deportiva.	*SECTUR Estatal*	

Proyecto para incentivar la diversificación de productos y servicios turísticos.	*Establecer vinculación con los prestadores de servicios cinegéticos y de pesca deportiva para posicionar a Mazatlán en estos segmentos.*	*SECTUR Estatal*	*Históricamente en el destino las actividades cinegéticas y de pesca deportiva han sido populares, sobre todo para el turismo extranjero ya que el destino cuenta con los recursos de infraestructura y naturales para ello.*
	Coordinar esfuerzos entre hoteleros y estos dos segmentos para ofrecer promociones a través de productos y paquetes innovadores complementarios.	*SECTUR Estatal*	
	Revisión de regulación para el desarrollo del turismo cinegético para agilizar la tramitología de la actividad.	*SECTUR Estatal*	
	Colaborar con información, folletos, promoción y la participación en foros relacionados con la actividad cinegética y de pesca deportiva.	*SECTUR Estatal*	

Proyecto para incentivar la diversificación de productos y servicios turísticos.	*Establecer vinculación con los prestadores de servicios cinegéticos y de pesca deportiva para posicionar a Mazatlán en estos segmentos.*	*SECTUR Estatal*	*Históricamente en el destino las actividades cinegéticas y de pesca deportiva han sido populares, sobre todo para el turismo extranjero ya que el destino cuenta con los recursos de infraestructura y naturales para ello.*
	Coordinar esfuerzos entre hoteleros y estos dos segmentos para ofrecer promociones a través de productos y paquetes innovadores complementarios.	*SECTUR Estatal*	
	Revisión de regulación para el desarrollo del turismo cinegético para agilizar la tramitología de la actividad.	*SECTUR Estatal*	
	Colaborar con información, folletos, promoción y la participación en foros relacionados con la actividad cinegética y de pesca deportiva.	*SECTUR Estatal*	

Proyecto para incentivar la diversificación de productos y servicios turísticos.	*Establecer vinculación con los prestadores de servicios cinegéticos y de pesca deportiva para posicionar a Mazatlán en estos segmentos.*	*SECTUR Estatal*	*Históricamente en el destino las actividades cinegéticas y de pesca deportiva han sido populares, sobre todo para el turismo extranjero ya que el destino cuenta con los recursos de infraestructura y naturales para ello.*
	Coordinar esfuerzos entre hoteleros y estos dos segmentos para ofrecer promociones a través de productos y paquetes innovadores complementarios.	*SECTUR Estatal*	
	Revisión de regulación para el desarrollo del turismo cinegético para agilizar la tramitología de la actividad.	*SECTUR Estatal*	
	Colaborar con información, folletos, promoción y la participación en foros relacionados con la actividad cinegética y de pesca deportiva.	*SECTUR Estatal*	

Proyecto para incentivar la diversificación de productos y servicios turísticos.	*Establecer vinculación con los prestadores de servicios cinegéticos y de pesca deportiva para posicionar a Mazatlán en estos segmentos.*	*SECTUR Estatal*	*Históricamente en el destino las actividades cinegéticas y de pesca deportiva han sido populares, sobre todo para el turismo extranjero ya que el destino cuenta con los recursos de infraestructura y naturales para ello.*
	Coordinar esfuerzos entre hoteleros y estos dos segmentos para ofrecer promociones a través de productos y paquetes innovadores complementarios.	*SECTUR Estatal*	
	Revisión de regulación para el desarrollo del turismo cinegético para agilizar la tramitología de la actividad.	*SECTUR Estatal*	
	Colaborar con información, folletos, promoción y la participación en foros relacionados con la actividad cinegética y de pesca deportiva.	*SECTUR Estatal*	

Proyecto para incentivar la diversificación de productos y servicios turísticos.	*Establecer vinculación con los prestadores de servicios cinegéticos y de pesca deportiva para posicionar a Mazatlán en estos segmentos.*	*SECTUR Estatal*	*Históricamente en el destino las actividades cinegéticas y de pesca deportiva han sido populares, sobre todo para el turismo extranjero ya que el destino cuenta con los recursos de infraestructura y naturales para ello.*
	Coordinar esfuerzos entre hoteleros y estos dos segmentos para ofrecer promociones a través de productos y paquetes innovadores complementarios.	*SECTUR Estatal*	
	Revisión de regulación para el desarrollo del turismo cinegético para agilizar la tramitología de la actividad.	*SECTUR Estatal*	
	Colaborar con información, folletos, promoción y la participación en foros relacionados con la actividad cinegética y de pesca deportiva.	*SECTUR Estatal*	

Proyecto para incentivar la diversificación de productos y servicios turísticos.	*Establecer vinculación con los prestadores de servicios cinegéticos y de pesca deportiva para posicionar a Mazatlán en estos segmentos.*	*SECTUR Estatal*	*Históricamente en el destino las actividades cinegéticas y de pesca deportiva han sido populares, sobre todo para el turismo extranjero ya que el destino cuenta con los recursos de infraestructura y naturales para ello.*
	Coordinar esfuerzos entre hoteleros y estos dos segmentos para ofrecer promociones a través de productos y paquetes innovadores complementarios.	*SECTUR Estatal*	
	Revisión de regulación para el desarrollo del turismo cinegético para agilizar la tramitología de la actividad.	*SECTUR Estatal*	
	Colaborar con información, folletos, promoción y la participación en foros relacionados con la actividad cinegética y de pesca deportiva.	*SECTUR Estatal*	

Proyecto para incentivar la diversificación de productos y servicios turísticos.	*Establecer vinculación con los prestadores de servicios cinegéticos y de pesca deportiva para posicionar a Mazatlán en estos segmentos.*	*SECTUR Estatal*	*Históricamente en el destino las actividades cinegéticas y de pesca deportiva han sido populares, sobre todo para el turismo extranjero ya que el destino cuenta con los recursos de infraestructura y naturales para ello.*
	Coordinar esfuerzos entre hoteleros y estos dos segmentos para ofrecer promociones a través de productos y paquetes innovadores complementarios.	*SECTUR Estatal*	
	Revisión de regulación para el desarrollo del turismo cinegético para agilizar la tramitología de la actividad.	*SECTUR Estatal*	
	Colaborar con información, folletos, promoción y la participación en foros relacionados con la actividad cinegética y de pesca deportiva.	*SECTUR Estatal*	

Proyecto para incentivar la diversificación de productos y servicios turísticos.	*Establecer vinculación con los prestadores de servicios cinegéticos y de pesca deportiva para posicionar a Mazatlán en estos segmentos.*	*SECTUR Estatal*	*Históricamente en el destino las actividades cinegéticas y de pesca deportiva han sido populares, sobre todo para el turismo extranjero ya que el destino cuenta con los recursos de infraestructura y naturales para ello.*
	Coordinar esfuerzos entre hoteleros y estos dos segmentos para ofrecer promociones a través de productos y paquetes innovadores complementarios.	*SECTUR Estatal*	
	Revisión de regulación para el desarrollo del turismo cinegético para agilizar la tramitología de la actividad.	*SECTUR Estatal*	
	Colaborar con información, folletos, promoción y la participación en foros relacionados con la actividad cinegética y de pesca deportiva.	*SECTUR Estatal*	

Proyecto para incentivar la diversificación de productos y servicios turísticos.	*Establecer vinculación con los prestadores de servicios cinegéticos y de pesca deportiva para posicionar a Mazatlán en estos segmentos.*	*SECTUR Estatal*	*Históricamente en el destino las actividades cinegéticas y de pesca deportiva han sido populares, sobre todo para el turismo extranjero ya que el destino cuenta con los recursos de infraestructura y naturales para ello.*
	Coordinar esfuerzos entre hoteleros y estos dos segmentos para ofrecer promociones a través de productos y paquetes innovadores complementarios.	*SECTUR Estatal*	
	Revisión de regulación para el desarrollo del turismo cinegético para agilizar la tramitología de la actividad.	*SECTUR Estatal*	
	Colaborar con información, folletos, promoción y la participación en foros relacionados con la actividad cinegética y de pesca deportiva.	*SECTUR Estatal*	

Proyecto para incentivar la diversificación de productos y servicios turísticos.	*Establecer vinculación con los prestadores de servicios cinegéticos y de pesca deportiva para posicionar a Mazatlán en estos segmentos.*	*SECTUR Estatal*	*Históricamente en el destino las actividades cinegéticas y de pesca deportiva han sido populares, sobre todo para el turismo extranjero ya que el destino cuenta con los recursos de infraestructura y naturales para ello.*
	Coordinar esfuerzos entre hoteleros y estos dos segmentos para ofrecer promociones a través de productos y paquetes innovadores complementarios.	*SECTUR Estatal*	
	Revisión de regulación para el desarrollo del turismo cinegético para agilizar la tramitología de la actividad.	*SECTUR Estatal*	
	Colaborar con información, folletos, promoción y la participación en foros relacionados con la actividad cinegética y de pesca deportiva.	*SECTUR Estatal*	

Proyecto para incentivar la diversificación de productos y servicios turísticos.	*Establecer vinculación con los prestadores de servicios cinegéticos y de pesca deportiva para posicionar a Mazatlán en estos segmentos.*	*SECTUR Estatal*	*Históricamente en el destino las actividades cinegéticas y de pesca deportiva han sido populares, sobre todo para el turismo extranjero ya que el destino cuenta con los recursos de infraestructura y naturales para ello.*
	Coordinar esfuerzos entre hoteleros y estos dos segmentos para ofrecer promociones a través de productos y paquetes innovadores complementarios.	*SECTUR Estatal*	
	Revisión de regulación para el desarrollo del turismo cinegético para agilizar la tramitología de la actividad.	*SECTUR Estatal*	
	Colaborar con información, folletos, promoción y la participación en foros relacionados con la actividad cinegética y de pesca deportiva.	*SECTUR Estatal*	

Proyecto para incentivar la diversificación de productos y servicios turísticos.	*Establecer vinculación con los prestadores de servicios cinegéticos y de pesca deportiva para posicionar a Mazatlán en estos segmentos.*	*SECTUR Estatal*	*Históricamente en el destino las actividades cinegéticas y de pesca deportiva han sido populares, sobre todo para el turismo extranjero ya que el destino cuenta con los recursos de infraestructura y naturales para ello.*
	Coordinar esfuerzos entre hoteleros y estos dos segmentos para ofrecer promociones a través de productos y paquetes innovadores complementarios.	*SECTUR Estatal*	
	Revisión de regulación para el desarrollo del turismo cinegético para agilizar la tramitología de la actividad.	*SECTUR Estatal*	
	Colaborar con información, folletos, promoción y la participación en foros relacionados con la actividad cinegética y de pesca deportiva.	*SECTUR Estatal*	

Proyecto para incentivar la diversificación de productos y servicios turísticos.	*Establecer vinculación con los prestadores de servicios cinegéticos y de pesca deportiva para posicionar a Mazatlán en estos segmentos.*	*SECTUR Estatal*	*Históricamente en el destino las actividades cinegéticas y de pesca deportiva han sido populares, sobre todo para el turismo extranjero ya que el destino cuenta con los recursos de infraestructura y naturales para ello.*
	Coordinar esfuerzos entre hoteleros y estos dos segmentos para ofrecer promociones a través de productos y paquetes innovadores complementarios.	*SECTUR Estatal*	
	Revisión de regulación para el desarrollo del turismo cinegético para agilizar la tramitología de la actividad.	*SECTUR Estatal*	
	Colaborar con información, folletos, promoción y la participación en foros relacionados con la actividad cinegética y de pesca deportiva.	*SECTUR Estatal*	

Proyecto para incentivar la diversificación de productos y servicios turísticos.	*Establecer vinculación con los prestadores de servicios cinegéticos y de pesca deportiva para posicionar a Mazatlán en estos segmentos.*	*SECTUR Estatal*	*Históricamente en el destino las actividades cinegéticas y de pesca deportiva han sido populares, sobre todo para el turismo extranjero ya que el destino cuenta con los recursos de infraestructura y naturales para ello.*
	Coordinar esfuerzos entre hoteleros y estos dos segmentos para ofrecer promociones a través de productos y paquetes innovadores complementarios.	*SECTUR Estatal*	
	Revisión de regulación para el desarrollo del turismo cinegético para agilizar la tramitología de la actividad.	*SECTUR Estatal*	
	Colaborar con información, folletos, promoción y la participación en foros relacionados con la actividad cinegética y de pesca deportiva.	*SECTUR Estatal*	

Proyecto para incentivar la diversificación de productos y servicios turísticos.	*Establecer vinculación con los prestadores de servicios cinegéticos y de pesca deportiva para posicionar a Mazatlán en estos segmentos.*	*SECTUR Estatal*	*Históricamente en el destino las actividades cinegéticas y de pesca deportiva han sido populares, sobre todo para el turismo extranjero ya que el destino cuenta con los recursos de infraestructura y naturales para ello.*
	Coordinar esfuerzos entre hoteleros y estos dos segmentos para ofrecer promociones a través de productos y paquetes innovadores complementarios.	*SECTUR Estatal*	
	Revisión de regulación para el desarrollo del turismo cinegético para agilizar la tramitología de la actividad.	*SECTUR Estatal*	
	Colaborar con información, folletos, promoción y la participación en foros relacionados con la actividad cinegética y de pesca deportiva.	*SECTUR Estatal*	

Proyecto para incentivar la diversificación de productos y servicios turísticos.	*Establecer vinculación con los prestadores de servicios cinegéticos y de pesca deportiva para posicionar a Mazatlán en estos segmentos.*	*SECTUR Estatal*	*Históricamente en el destino las actividades cinegéticas y de pesca deportiva han sido populares, sobre todo para el turismo extranjero ya que el destino cuenta con los recursos de infraestructura y naturales para ello.*
	Coordinar esfuerzos entre hoteleros y estos dos segmentos para ofrecer promociones a través de productos y paquetes innovadores complementarios.	*SECTUR Estatal*	
	Revisión de regulación para el desarrollo del turismo cinegético para agilizar la tramitología de la actividad.	*SECTUR Estatal*	
	Colaborar con información, folletos, promoción y la participación en foros relacionados con la actividad cinegética y de pesca deportiva.	*SECTUR Estatal*	

Proyecto para incentivar la diversificación de productos y servicios turísticos.	*Establecer vinculación con los prestadores de servicios cinegéticos y de pesca deportiva para posicionar a Mazatlán en estos segmentos.*	*SECTUR Estatal*	*Históricamente en el destino las actividades cinegéticas y de pesca deportiva han sido populares, sobre todo para el turismo extranjero ya que el destino cuenta con los recursos de infraestructura y naturales para ello.*
	Coordinar esfuerzos entre hoteleros y estos dos segmentos para ofrecer promociones a través de productos y paquetes innovadores complementarios.	*SECTUR Estatal*	
	Revisión de regulación para el desarrollo del turismo cinegético para agilizar la tramitología de la actividad.	*SECTUR Estatal*	
	Colaborar con información, folletos, promoción y la participación en foros relacionados con la actividad cinegética y de pesca deportiva.	*SECTUR Estatal*	

Proyecto para incentivar la diversificación de productos y servicios turísticos.	*Establecer vinculación con los prestadores de servicios cinegéticos y de pesca deportiva para posicionar a Mazatlán en estos segmentos.*	*SECTUR Estatal*	*Históricamente en el destino las actividades cinegéticas y de pesca deportiva han sido populares, sobre todo para el turismo extranjero ya que el destino cuenta con los recursos de infraestructura y naturales para ello.*
	Coordinar esfuerzos entre hoteleros y estos dos segmentos para ofrecer promociones a través de productos y paquetes innovadores complementarios.	*SECTUR Estatal*	
	Revisión de regulación para el desarrollo del turismo cinegético para agilizar la tramitología de la actividad.	*SECTUR Estatal*	
	Colaborar con información, folletos, promoción y la participación en foros relacionados con la actividad cinegética y de pesca deportiva.	*SECTUR Estatal*	

Proyecto para incentivar la diversificación de productos y servicios turísticos.	*Establecer vinculación con los prestadores de servicios cinegéticos y de pesca deportiva para posicionar a Mazatlán en estos segmentos.*	*SECTUR Estatal*	*Históricamente en el destino las actividades cinegéticas y de pesca deportiva han sido populares, sobre todo para el turismo extranjero ya que el destino cuenta con los recursos de infraestructura y naturales para ello.*
	Coordinar esfuerzos entre hoteleros y estos dos segmentos para ofrecer promociones a través de productos y paquetes innovadores complementarios.	*SECTUR Estatal*	
	Revisión de regulación para el desarrollo del turismo cinegético para agilizar la tramitología de la actividad.	*SECTUR Estatal*	
	Colaborar con información, folletos, promoción y la participación en foros relacionados con la actividad cinegética y de pesca deportiva.	*SECTUR Estatal*	

Proyecto para incentivar la diversificación de productos y servicios turísticos.	*Establecer vinculación con los prestadores de servicios cinegéticos y de pesca deportiva para posicionar a Mazatlán en estos segmentos.*	*SECTUR Estatal*	*Históricamente en el destino las actividades cinegéticas y de pesca deportiva han sido populares, sobre todo para el turismo extranjero ya que el destino cuenta con los recursos de infraestructura y naturales para ello.*
	Coordinar esfuerzos entre hoteleros y estos dos segmentos para ofrecer promociones a través de productos y paquetes innovadores complementarios.	*SECTUR Estatal*	
	Revisión de regulación para el desarrollo del turismo cinegético para agilizar la tramitología de la actividad.	*SECTUR Estatal*	
	Colaborar con información, folletos, promoción y la participación en foros relacionados con la actividad cinegética y de pesca deportiva.	*SECTUR Estatal*	

Proyecto para incentivar la diversificación de productos y servicios turísticos.	*Establecer vinculación con los prestadores de servicios cinegéticos y de pesca deportiva para posicionar a Mazatlán en estos segmentos.*	*SECTUR Estatal*	*Históricamente en el destino las actividades cinegéticas y de pesca deportiva han sido populares, sobre todo para el turismo extranjero ya que el destino cuenta con los recursos de infraestructura y naturales para ello.*
	Coordinar esfuerzos entre hoteleros y estos dos segmentos para ofrecer promociones a través de productos y paquetes innovadores complementarios.	*SECTUR Estatal*	
	Revisión de regulación para el desarrollo del turismo cinegético para agilizar la tramitología de la actividad.	*SECTUR Estatal*	
	Colaborar con información, folletos, promoción y la participación en foros relacionados con la actividad cinegética y de pesca deportiva.	*SECTUR Estatal*	

Proyecto para incentivar la diversificación de productos y servicios turísticos.	*Establecer vinculación con los prestadores de servicios cinegéticos y de pesca deportiva para posicionar a Mazatlán en estos segmentos.*	*SECTUR Estatal*	*Históricamente en el destino las actividades cinegéticas y de pesca deportiva han sido populares, sobre todo para el turismo extranjero ya que el destino cuenta con los recursos de infraestructura y naturales para ello.*
	Coordinar esfuerzos entre hoteleros y estos dos segmentos para ofrecer promociones a través de productos y paquetes innovadores complementarios.	*SECTUR Estatal*	
	Revisión de regulación para el desarrollo del turismo cinegético para agilizar la tramitología de la actividad.	*SECTUR Estatal*	
	Colaborar con información, folletos, promoción y la participación en foros relacionados con la actividad cinegética y de pesca deportiva.	*SECTUR Estatal*	

Proyecto para incentivar la diversificación de productos y servicios turísticos.	*Establecer vinculación con los prestadores de servicios cinegéticos y de pesca deportiva para posicionar a Mazatlán en estos segmentos.*	*SECTUR Estatal*	*Históricamente en el destino las actividades cinegéticas y de pesca deportiva han sido populares, sobre todo para el turismo extranjero ya que el destino cuenta con los recursos de infraestructura y naturales para ello.*
	Coordinar esfuerzos entre hoteleros y estos dos segmentos para ofrecer promociones a través de productos y paquetes innovadores complementarios.	*SECTUR Estatal*	
	Revisión de regulación para el desarrollo del turismo cinegético para agilizar la tramitología de la actividad.	*SECTUR Estatal*	
	Colaborar con información, folletos, promoción y la participación en foros relacionados con la actividad cinegética y de pesca deportiva.	*SECTUR Estatal*	

Proyecto para incentivar la diversificación de productos y servicios turísticos.	*Establecer vinculación con los prestadores de servicios cinegéticos y de pesca deportiva para posicionar a Mazatlán en estos segmentos.*	*SECTUR Estatal*	*Históricamente en el destino las actividades cinegéticas y de pesca deportiva han sido populares, sobre todo para el turismo extranjero ya que el destino cuenta con los recursos de infraestructura y naturales para ello.*
	Coordinar esfuerzos entre hoteleros y estos dos segmentos para ofrecer promociones a través de productos y paquetes innovadores complementarios.	*SECTUR Estatal*	
	Revisión de regulación para el desarrollo del turismo cinegético para agilizar la tramitología de la actividad.	*SECTUR Estatal*	
	Colaborar con información, folletos, promoción y la participación en foros relacionados con la actividad cinegética y de pesca deportiva.	*SECTUR Estatal*	

Proyecto para incentivar la diversificación de productos y servicios turísticos.	*Establecer vinculación con los prestadores de servicios cinegéticos y de pesca deportiva para posicionar a Mazatlán en estos segmentos.*	*SECTUR Estatal*	*Históricamente en el destino las actividades cinegéticas y de pesca deportiva han sido populares, sobre todo para el turismo extranjero ya que el destino cuenta con los recursos de infraestructura y naturales para ello.*
	Coordinar esfuerzos entre hoteleros y estos dos segmentos para ofrecer promociones a través de productos y paquetes innovadores complementarios.	*SECTUR Estatal*	
	Revisión de regulación para el desarrollo del turismo cinegético para agilizar la tramitología de la actividad.	*SECTUR Estatal*	
	Colaborar con información, folletos, promoción y la participación en foros relacionados con la actividad cinegética y de pesca deportiva.	*SECTUR Estatal*	

Proyecto para incentivar la diversificación de productos y servicios turísticos.	*Establecer vinculación con los prestadores de servicios cinegéticos y de pesca deportiva para posicionar a Mazatlán en estos segmentos.*	*SECTUR Estatal*	*Históricamente en el destino las actividades cinegéticas y de pesca deportiva han sido populares, sobre todo para el turismo extranjero ya que el destino cuenta con los recursos de infraestructura y naturales para ello.*
	Coordinar esfuerzos entre hoteleros y estos dos segmentos para ofrecer promociones a través de productos y paquetes innovadores complementarios.	*SECTUR Estatal*	
	Revisión de regulación para el desarrollo del turismo cinegético para agilizar la tramitología de la actividad.	*SECTUR Estatal*	
	Colaborar con información, folletos, promoción y la participación en foros relacionados con la actividad cinegética y de pesca deportiva.	*SECTUR Estatal*	

Proyecto para incentivar la diversificación de productos y servicios turísticos.	*Establecer vinculación con los prestadores de servicios cinegéticos y de pesca deportiva para posicionar a Mazatlán en estos segmentos.*	*SECTUR Estatal*	*Históricamente en el destino las actividades cinegéticas y de pesca deportiva han sido populares, sobre todo para el turismo extranjero ya que el destino cuenta con los recursos de infraestructura y naturales para ello.*
	Coordinar esfuerzos entre hoteleros y estos dos segmentos para ofrecer promociones a través de productos y paquetes innovadores complementarios.	*SECTUR Estatal*	
	Revisión de regulación para el desarrollo del turismo cinegético para agilizar la tramitología de la actividad.	*SECTUR Estatal*	
	Colaborar con información, folletos, promoción y la participación en foros relacionados con la actividad cinegética y de pesca deportiva.	*SECTUR Estatal*	

Proyecto para incentivar la diversificación de productos y servicios turísticos.	*Establecer vinculación con los prestadores de servicios cinegéticos y de pesca deportiva para posicionar a Mazatlán en estos segmentos.*	*SECTUR Estatal*	*Históricamente en el destino las actividades cinegéticas y de pesca deportiva han sido populares, sobre todo para el turismo extranjero ya que el destino cuenta con los recursos de infraestructura y naturales para ello.*
	Coordinar esfuerzos entre hoteleros y estos dos segmentos para ofrecer promociones a través de productos y paquetes innovadores complementarios.	*SECTUR Estatal*	
	Revisión de regulación para el desarrollo del turismo cinegético para agilizar la tramitología de la actividad.	*SECTUR Estatal*	
	Colaborar con información, folletos, promoción y la participación en foros relacionados con la actividad cinegética y de pesca deportiva.	*SECTUR Estatal*	

Proyecto para incentivar la diversificación de productos y servicios turísticos.	*Establecer vinculación con los prestadores de servicios cinegéticos y de pesca deportiva para posicionar a Mazatlán en estos segmentos.*	*SECTUR Estatal*	*Históricamente en el destino las actividades cinegéticas y de pesca deportiva han sido populares, sobre todo para el turismo extranjero ya que el destino cuenta con los recursos de infraestructura y naturales para ello.*
	Coordinar esfuerzos entre hoteleros y estos dos segmentos para ofrecer promociones a través de productos y paquetes innovadores complementarios.	*SECTUR Estatal*	
	Revisión de regulación para el desarrollo del turismo cinegético para agilizar la tramitología de la actividad.	*SECTUR Estatal*	
	Colaborar con información, folletos, promoción y la participación en foros relacionados con la actividad cinegética y de pesca deportiva.	*SECTUR Estatal*	

Proyecto para incentivar la diversificación de productos y servicios turísticos.	*Establecer vinculación con los prestadores de servicios cinegéticos y de pesca deportiva para posicionar a Mazatlán en estos segmentos.*	*SECTUR Estatal*	*Históricamente en el destino las actividades cinegéticas y de pesca deportiva han sido populares, sobre todo para el turismo extranjero ya que el destino cuenta con los recursos de infraestructura y naturales para ello.*
	Coordinar esfuerzos entre hoteleros y estos dos segmentos para ofrecer promociones a través de productos y paquetes innovadores complementarios.	*SECTUR Estatal*	
	Revisión de regulación para el desarrollo del turismo cinegético para agilizar la tramitología de la actividad.	*SECTUR Estatal*	
	Colaborar con información, folletos, promoción y la participación en foros relacionados con la actividad cinegética y de pesca deportiva.	*SECTUR Estatal*	

Proyecto para incentivar la diversificación de productos y servicios turísticos.	*Establecer vinculación con los prestadores de servicios cinegéticos y de pesca deportiva para posicionar a Mazatlán en estos segmentos.*	*SECTUR Estatal*	*Históricamente en el destino las actividades cinegéticas y de pesca deportiva han sido populares, sobre todo para el turismo extranjero ya que el destino cuenta con los recursos de infraestructura y naturales para ello.*
	Coordinar esfuerzos entre hoteleros y estos dos segmentos para ofrecer promociones a través de productos y paquetes innovadores complementarios.	*SECTUR Estatal*	
	Revisión de regulación para el desarrollo del turismo cinegético para agilizar la tramitología de la actividad.	*SECTUR Estatal*	
	Colaborar con información, folletos, promoción y la participación en foros relacionados con la actividad cinegética y de pesca deportiva.	*SECTUR Estatal*	

Proyecto para incentivar la diversificación de productos y servicios turísticos.	*Establecer vinculación con los prestadores de servicios cinegéticos y de pesca deportiva para posicionar a Mazatlán en estos segmentos.*	*SECTUR Estatal*	*Históricamente en el destino las actividades cinegéticas y de pesca deportiva han sido populares, sobre todo para el turismo extranjero ya que el destino cuenta con los recursos de infraestructura y naturales para ello.*
	Coordinar esfuerzos entre hoteleros y estos dos segmentos para ofrecer promociones a través de productos y paquetes innovadores complementarios.	*SECTUR Estatal*	
	Revisión de regulación para el desarrollo del turismo cinegético para agilizar la tramitología de la actividad.	*SECTUR Estatal*	
	Colaborar con información, folletos, promoción y la participación en foros relacionados con la actividad cinegética y de pesca deportiva.	*SECTUR Estatal*	

Proyecto para incentivar la diversificación de productos y servicios turísticos.	*Establecer vinculación con los prestadores de servicios cinegéticos y de pesca deportiva para posicionar a Mazatlán en estos segmentos.*	*SECTUR Estatal*	*Históricamente en el destino las actividades cinegéticas y de pesca deportiva han sido populares, sobre todo para el turismo extranjero ya que el destino cuenta con los recursos de infraestructura y naturales para ello.*
	Coordinar esfuerzos entre hoteleros y estos dos segmentos para ofrecer promociones a través de productos y paquetes innovadores complementarios.	*SECTUR Estatal*	
	Revisión de regulación para el desarrollo del turismo cinegético para agilizar la tramitología de la actividad.	*SECTUR Estatal*	
	Colaborar con información, folletos, promoción y la participación en foros relacionados con la actividad cinegética y de pesca deportiva.	*SECTUR Estatal*	

Proyecto para incentivar la diversificación de productos y servicios turísticos.	*Establecer vinculación con los prestadores de servicios cinegéticos y de pesca deportiva para posicionar a Mazatlán en estos segmentos.*	*SECTUR Estatal*	*Históricamente en el destino las actividades cinegéticas y de pesca deportiva han sido populares, sobre todo para el turismo extranjero ya que el destino cuenta con los recursos de infraestructura y naturales para ello.*
	Coordinar esfuerzos entre hoteleros y estos dos segmentos para ofrecer promociones a través de productos y paquetes innovadores complementarios.	*SECTUR Estatal*	
	Revisión de regulación para el desarrollo del turismo cinegético para agilizar la tramitología de la actividad.	*SECTUR Estatal*	
	Colaborar con información, folletos, promoción y la participación en foros relacionados con la actividad cinegética y de pesca deportiva.	*SECTUR Estatal*	

Proyecto para incentivar la diversificación de productos y servicios turísticos.	*Establecer vinculación con los prestadores de servicios cinegéticos y de pesca deportiva para posicionar a Mazatlán en estos segmentos.*	*SECTUR Estatal*	*Históricamente en el destino las actividades cinegéticas y de pesca deportiva han sido populares, sobre todo para el turismo extranjero ya que el destino cuenta con los recursos de infraestructura y naturales para ello.*
	Coordinar esfuerzos entre hoteleros y estos dos segmentos para ofrecer promociones a través de productos y paquetes innovadores complementarios.	*SECTUR Estatal*	
	Revisión de regulación para el desarrollo del turismo cinegético para agilizar la tramitología de la actividad.	*SECTUR Estatal*	
	Colaborar con información, folletos, promoción y la participación en foros relacionados con la actividad cinegética y de pesca deportiva.	*SECTUR Estatal*	

Proyecto para incentivar la diversificación de productos y servicios turísticos.	*Establecer vinculación con los prestadores de servicios cinegéticos y de pesca deportiva para posicionar a Mazatlán en estos segmentos.*	*SECTUR Estatal*	*Históricamente en el destino las actividades cinegéticas y de pesca deportiva han sido populares, sobre todo para el turismo extranjero ya que el destino cuenta con los recursos de infraestructura y naturales para ello.*
	Coordinar esfuerzos entre hoteleros y estos dos segmentos para ofrecer promociones a través de productos y paquetes innovadores complementarios.	*SECTUR Estatal*	
	Revisión de regulación para el desarrollo del turismo cinegético para agilizar la tramitología de la actividad.	*SECTUR Estatal*	
	Colaborar con información, folletos, promoción y la participación en foros relacionados con la actividad cinegética y de pesca deportiva.	*SECTUR Estatal*	

Proyecto para incentivar la diversificación de productos y servicios turísticos.	*Establecer vinculación con los prestadores de servicios cinegéticos y de pesca deportiva para posicionar a Mazatlán en estos segmentos.*	*SECTUR Estatal*	*Históricamente en el destino las actividades cinegéticas y de pesca deportiva han sido populares, sobre todo para el turismo extranjero ya que el destino cuenta con los recursos de infraestructura y naturales para ello.*
	Coordinar esfuerzos entre hoteleros y estos dos segmentos para ofrecer promociones a través de productos y paquetes innovadores complementarios.	*SECTUR Estatal*	
	Revisión de regulación para el desarrollo del turismo cinegético para agilizar la tramitología de la actividad.	*SECTUR Estatal*	
	Colaborar con información, folletos, promoción y la participación en foros relacionados con la actividad cinegética y de pesca deportiva.	*SECTUR Estatal*	

Proyecto para incentivar la diversificación de productos y servicios turísticos.	*Establecer vinculación con los prestadores de servicios cinegéticos y de pesca deportiva para posicionar a Mazatlán en estos segmentos.*	*SECTUR Estatal*	*Históricamente en el destino las actividades cinegéticas y de pesca deportiva han sido populares, sobre todo para el turismo extranjero ya que el destino cuenta con los recursos de infraestructura y naturales para ello.*
	Coordinar esfuerzos entre hoteleros y estos dos segmentos para ofrecer promociones a través de productos y paquetes innovadores complementarios.	*SECTUR Estatal*	
	Revisión de regulación para el desarrollo del turismo cinegético para agilizar la tramitología de la actividad.	*SECTUR Estatal*	
	Colaborar con información, folletos, promoción y la participación en foros relacionados con la actividad cinegética y de pesca deportiva.	*SECTUR Estatal*	

Proyecto para incentivar la diversificación de productos y servicios turísticos.	*Establecer vinculación con los prestadores de servicios cinegéticos y de pesca deportiva para posicionar a Mazatlán en estos segmentos.*	*SECTUR Estatal*	*Históricamente en el destino las actividades cinegéticas y de pesca deportiva han sido populares, sobre todo para el turismo extranjero ya que el destino cuenta con los recursos de infraestructura y naturales para ello.*
	Coordinar esfuerzos entre hoteleros y estos dos segmentos para ofrecer promociones a través de productos y paquetes innovadores complementarios.	*SECTUR Estatal*	
	Revisión de regulación para el desarrollo del turismo cinegético para agilizar la tramitología de la actividad.	*SECTUR Estatal*	
	Colaborar con información, folletos, promoción y la participación en foros relacionados con la actividad cinegética y de pesca deportiva.	*SECTUR Estatal*	

Proyecto para incentivar la diversificación de productos y servicios turísticos.	*Establecer vinculación con los prestadores de servicios cinegéticos y de pesca deportiva para posicionar a Mazatlán en estos segmentos.*	*SECTUR Estatal*	*Históricamente en el destino las actividades cinegéticas y de pesca deportiva han sido populares, sobre todo para el turismo extranjero ya que el destino cuenta con los recursos de infraestructura y naturales para ello.*
	Coordinar esfuerzos entre hoteleros y estos dos segmentos para ofrecer promociones a través de productos y paquetes innovadores complementarios.	*SECTUR Estatal*	
	Revisión de regulación para el desarrollo del turismo cinegético para agilizar la tramitología de la actividad.	*SECTUR Estatal*	
	Colaborar con información, folletos, promoción y la participación en foros relacionados con la actividad cinegética y de pesca deportiva.	*SECTUR Estatal*	

Proyecto para incentivar la diversificación de productos y servicios turísticos.	*Establecer vinculación con los prestadores de servicios cinegéticos y de pesca deportiva para posicionar a Mazatlán en estos segmentos.*	*SECTUR Estatal*	*Históricamente en el destino las actividades cinegéticas y de pesca deportiva han sido populares, sobre todo para el turismo extranjero ya que el destino cuenta con los recursos de infraestructura y naturales para ello.*
	Coordinar esfuerzos entre hoteleros y estos dos segmentos para ofrecer promociones a través de productos y paquetes innovadores complementarios.	*SECTUR Estatal*	
	Revisión de regulación para el desarrollo del turismo cinegético para agilizar la tramitología de la actividad.	*SECTUR Estatal*	
	Colaborar con información, folletos, promoción y la participación en foros relacionados con la actividad cinegética y de pesca deportiva.	*SECTUR Estatal*	

Proyecto para incentivar la diversificación de productos y servicios turísticos.	*Establecer vinculación con los prestadores de servicios cinegéticos y de pesca deportiva para posicionar a Mazatlán en estos segmentos.*	*SECTUR Estatal*	*Históricamente en el destino las actividades cinegéticas y de pesca deportiva han sido populares, sobre todo para el turismo extranjero ya que el destino cuenta con los recursos de infraestructura y naturales para ello.*
	Coordinar esfuerzos entre hoteleros y estos dos segmentos para ofrecer promociones a través de productos y paquetes innovadores complementarios.	*SECTUR Estatal*	
	Revisión de regulación para el desarrollo del turismo cinegético para agilizar la tramitología de la actividad.	*SECTUR Estatal*	
	Colaborar con información, folletos, promoción y la participación en foros relacionados con la actividad cinegética y de pesca deportiva.	*SECTUR Estatal*	

Proyecto para incentivar la diversificación de productos y servicios turísticos.	*Establecer vinculación con los prestadores de servicios cinegéticos y de pesca deportiva para posicionar a Mazatlán en estos segmentos.*	*SECTUR Estatal*	*Históricamente en el destino las actividades cinegéticas y de pesca deportiva han sido populares, sobre todo para el turismo extranjero ya que el destino cuenta con los recursos de infraestructura y naturales para ello.*
	Coordinar esfuerzos entre hoteleros y estos dos segmentos para ofrecer promociones a través de productos y paquetes innovadores complementarios.	*SECTUR Estatal*	
	Revisión de regulación para el desarrollo del turismo cinegético para agilizar la tramitología de la actividad.	*SECTUR Estatal*	
	Colaborar con información, folletos, promoción y la participación en foros relacionados con la actividad cinegética y de pesca deportiva.	*SECTUR Estatal*	

Proyecto para incentivar la diversificación de productos y servicios turísticos.	*Establecer vinculación con los prestadores de servicios cinegéticos y de pesca deportiva para posicionar a Mazatlán en estos segmentos.*	*SECTUR Estatal*	*Históricamente en el destino las actividades cinegéticas y de pesca deportiva han sido populares, sobre todo para el turismo extranjero ya que el destino cuenta con los recursos de infraestructura y naturales para ello.*
	Coordinar esfuerzos entre hoteleros y estos dos segmentos para ofrecer promociones a través de productos y paquetes innovadores complementarios.	*SECTUR Estatal*	
	Revisión de regulación para el desarrollo del turismo cinegético para agilizar la tramitología de la actividad.	*SECTUR Estatal*	
	Colaborar con información, folletos, promoción y la participación en foros relacionados con la actividad cinegética y de pesca deportiva.	*SECTUR Estatal*	

Proyecto para incentivar la diversificación de productos y servicios turísticos.	*Establecer vinculación con los prestadores de servicios cinegéticos y de pesca deportiva para posicionar a Mazatlán en estos segmentos.*	*SECTUR Estatal*	*Históricamente en el destino las actividades cinegéticas y de pesca deportiva han sido populares, sobre todo para el turismo extranjero ya que el destino cuenta con los recursos de infraestructura y naturales para ello.*
	Coordinar esfuerzos entre hoteleros y estos dos segmentos para ofrecer promociones a través de productos y paquetes innovadores complementarios.	*SECTUR Estatal*	
	Revisión de regulación para el desarrollo del turismo cinegético para agilizar la tramitología de la actividad.	*SECTUR Estatal*	
	Colaborar con información, folletos, promoción y la participación en foros relacionados con la actividad cinegética y de pesca deportiva.	*SECTUR Estatal*	

Proyecto para incentivar la diversificación de productos y servicios turísticos.	*Establecer vinculación con los prestadores de servicios cinegéticos y de pesca deportiva para posicionar a Mazatlán en estos segmentos.*	*SECTUR Estatal*	*Históricamente en el destino las actividades cinegéticas y de pesca deportiva han sido populares, sobre todo para el turismo extranjero ya que el destino cuenta con los recursos de infraestructura y naturales para ello.*
	Coordinar esfuerzos entre hoteleros y estos dos segmentos para ofrecer promociones a través de productos y paquetes innovadores complementarios.	*SECTUR Estatal*	
	Revisión de regulación para el desarrollo del turismo cinegético para agilizar la tramitología de la actividad.	*SECTUR Estatal*	
	Colaborar con información, folletos, promoción y la participación en foros relacionados con la actividad cinegética y de pesca deportiva.	*SECTUR Estatal*	

Proyecto para incentivar la diversificación de productos y servicios turísticos.	*Establecer vinculación con los prestadores de servicios cinegéticos y de pesca deportiva para posicionar a Mazatlán en estos segmentos.*	*SECTUR Estatal*	*Históricamente en el destino las actividades cinegéticas y de pesca deportiva han sido populares, sobre todo para el turismo extranjero ya que el destino cuenta con los recursos de infraestructura y naturales para ello.*
	Coordinar esfuerzos entre hoteleros y estos dos segmentos para ofrecer promociones a través de productos y paquetes innovadores complementarios.	*SECTUR Estatal*	
	Revisión de regulación para el desarrollo del turismo cinegético para agilizar la tramitología de la actividad.	*SECTUR Estatal*	
	Colaborar con información, folletos, promoción y la participación en foros relacionados con la actividad cinegética y de pesca deportiva.	*SECTUR Estatal*	

Proyecto para incentivar la diversificación de productos y servicios turísticos.	*Establecer vinculación con los prestadores de servicios cinegéticos y de pesca deportiva para posicionar a Mazatlán en estos segmentos.*	*SECTUR Estatal*	*Históricamente en el destino las actividades cinegéticas y de pesca deportiva han sido populares, sobre todo para el turismo extranjero ya que el destino cuenta con los recursos de infraestructura y naturales para ello.*
	Coordinar esfuerzos entre hoteleros y estos dos segmentos para ofrecer promociones a través de productos y paquetes innovadores complementarios.	*SECTUR Estatal*	
	Revisión de regulación para el desarrollo del turismo cinegético para agilizar la tramitología de la actividad.	*SECTUR Estatal*	
	Colaborar con información, folletos, promoción y la participación en foros relacionados con la actividad cinegética y de pesca deportiva.	*SECTUR Estatal*	

Proyecto para incentivar la diversificación de productos y servicios turísticos.	*Establecer vinculación con los prestadores de servicios cinegéticos y de pesca deportiva para posicionar a Mazatlán en estos segmentos.*	*SECTUR Estatal*	*Históricamente en el destino las actividades cinegéticas y de pesca deportiva han sido populares, sobre todo para el turismo extranjero ya que el destino cuenta con los recursos de infraestructura y naturales para ello.*
	Coordinar esfuerzos entre hoteleros y estos dos segmentos para ofrecer promociones a través de productos y paquetes innovadores complementarios.	*SECTUR Estatal*	
	Revisión de regulación para el desarrollo del turismo cinegético para agilizar la tramitología de la actividad.	*SECTUR Estatal*	
	Colaborar con información, folletos, promoción y la participación en foros relacionados con la actividad cinegética y de pesca deportiva.	*SECTUR Estatal*	

Proyecto para incentivar la diversificación de productos y servicios turísticos.	*Establecer vinculación con los prestadores de servicios cinegéticos y de pesca deportiva para posicionar a Mazatlán en estos segmentos.*	*SECTUR Estatal*	*Históricamente en el destino las actividades cinegéticas y de pesca deportiva han sido populares, sobre todo para el turismo extranjero ya que el destino cuenta con los recursos de infraestructura y naturales para ello.*
	Coordinar esfuerzos entre hoteleros y estos dos segmentos para ofrecer promociones a través de productos y paquetes innovadores complementarios.	*SECTUR Estatal*	
	Revisión de regulación para el desarrollo del turismo cinegético para agilizar la tramitología de la actividad.	*SECTUR Estatal*	
	Colaborar con información, folletos, promoción y la participación en foros relacionados con la actividad cinegética y de pesca deportiva.	*SECTUR Estatal*	

Proyecto para incentivar la diversificación de productos y servicios turísticos.	*Establecer vinculación con los prestadores de servicios cinegéticos y de pesca deportiva para posicionar a Mazatlán en estos segmentos.*	*SECTUR Estatal*	*Históricamente en el destino las actividades cinegéticas y de pesca deportiva han sido populares, sobre todo para el turismo extranjero ya que el destino cuenta con los recursos de infraestructura y naturales para ello.*
	Coordinar esfuerzos entre hoteleros y estos dos segmentos para ofrecer promociones a través de productos y paquetes innovadores complementarios.	*SECTUR Estatal*	
	Revisión de regulación para el desarrollo del turismo cinegético para agilizar la tramitología de la actividad.	*SECTUR Estatal*	
	Colaborar con información, folletos, promoción y la participación en foros relacionados con la actividad cinegética y de pesca deportiva.	*SECTUR Estatal*	

Proyecto para incentivar la diversificación de productos y servicios turísticos.	*Establecer vinculación con los prestadores de servicios cinegéticos y de pesca deportiva para posicionar a Mazatlán en estos segmentos.*	*SECTUR Estatal*	*Históricamente en el destino las actividades cinegéticas y de pesca deportiva han sido populares, sobre todo para el turismo extranjero ya que el destino cuenta con los recursos de infraestructura y naturales para ello.*
	Coordinar esfuerzos entre hoteleros y estos dos segmentos para ofrecer promociones a través de productos y paquetes innovadores complementarios.	*SECTUR Estatal*	
	Revisión de regulación para el desarrollo del turismo cinegético para agilizar la tramitología de la actividad.	*SECTUR Estatal*	
	Colaborar con información, folletos, promoción y la participación en foros relacionados con la actividad cinegética y de pesca deportiva.	*SECTUR Estatal*	

Proyecto para incentivar la diversificación de productos y servicios turísticos.	*Establecer vinculación con los prestadores de servicios cinegéticos y de pesca deportiva para posicionar a Mazatlán en estos segmentos.*	*SECTUR Estatal*	*Históricamente en el destino las actividades cinegéticas y de pesca deportiva han sido populares, sobre todo para el turismo extranjero ya que el destino cuenta con los recursos de infraestructura y naturales para ello.*
	Coordinar esfuerzos entre hoteleros y estos dos segmentos para ofrecer promociones a través de productos y paquetes innovadores complementarios.	*SECTUR Estatal*	
	Revisión de regulación para el desarrollo del turismo cinegético para agilizar la tramitología de la actividad.	*SECTUR Estatal*	
	Colaborar con información, folletos, promoción y la participación en foros relacionados con la actividad cinegética y de pesca deportiva.	*SECTUR Estatal*	

Proyecto para incentivar la diversificación de productos y servicios turísticos.	*Establecer vinculación con los prestadores de servicios cinegéticos y de pesca deportiva para posicionar a Mazatlán en estos segmentos.*	*SECTUR Estatal*	*Históricamente en el destino las actividades cinegéticas y de pesca deportiva han sido populares, sobre todo para el turismo extranjero ya que el destino cuenta con los recursos de infraestructura y naturales para ello.*
	Coordinar esfuerzos entre hoteleros y estos dos segmentos para ofrecer promociones a través de productos y paquetes innovadores complementarios.	*SECTUR Estatal*	
	Revisión de regulación para el desarrollo del turismo cinegético para agilizar la tramitología de la actividad.	*SECTUR Estatal*	
	Colaborar con información, folletos, promoción y la participación en foros relacionados con la actividad cinegética y de pesca deportiva.	*SECTUR Estatal*	

Proyecto para incentivar la diversificación de productos y servicios turísticos.	*Establecer vinculación con los prestadores de servicios cinegéticos y de pesca deportiva para posicionar a Mazatlán en estos segmentos.*	*SECTUR Estatal*	*Históricamente en el destino las actividades cinegéticas y de pesca deportiva han sido populares, sobre todo para el turismo extranjero ya que el destino cuenta con los recursos de infraestructura y naturales para ello.*
	Coordinar esfuerzos entre hoteleros y estos dos segmentos para ofrecer promociones a través de productos y paquetes innovadores complementarios.	*SECTUR Estatal*	
	Revisión de regulación para el desarrollo del turismo cinegético para agilizar la tramitología de la actividad.	*SECTUR Estatal*	
	Colaborar con información, folletos, promoción y la participación en foros relacionados con la actividad cinegética y de pesca deportiva.	*SECTUR Estatal*	

Proyecto para incentivar la diversificación de productos y servicios turísticos.	*Establecer vinculación con los prestadores de servicios cinegéticos y de pesca deportiva para posicionar a Mazatlán en estos segmentos.*	*SECTUR Estatal*	*Históricamente en el destino las actividades cinegéticas y de pesca deportiva han sido populares, sobre todo para el turismo extranjero ya que el destino cuenta con los recursos de infraestructura y naturales para ello.*
	Coordinar esfuerzos entre hoteleros y estos dos segmentos para ofrecer promociones a través de productos y paquetes innovadores complementarios.	*SECTUR Estatal*	
	Revisión de regulación para el desarrollo del turismo cinegético para agilizar la tramitología de la actividad.	*SECTUR Estatal*	
	Colaborar con información, folletos, promoción y la participación en foros relacionados con la actividad cinegética y de pesca deportiva.	*SECTUR Estatal*	

Proyecto para incentivar la diversificación de productos y servicios turísticos.	*Establecer vinculación con los prestadores de servicios cinegéticos y de pesca deportiva para posicionar a Mazatlán en estos segmentos.*	*SECTUR Estatal*	*Históricamente en el destino las actividades cinegéticas y de pesca deportiva han sido populares, sobre todo para el turismo extranjero ya que el destino cuenta con los recursos de infraestructura y naturales para ello.*
	Coordinar esfuerzos entre hoteleros y estos dos segmentos para ofrecer promociones a través de productos y paquetes innovadores complementarios.	*SECTUR Estatal*	
	Revisión de regulación para el desarrollo del turismo cinegético para agilizar la tramitología de la actividad.	*SECTUR Estatal*	
	Colaborar con información, folletos, promoción y la participación en foros relacionados con la actividad cinegética y de pesca deportiva.	*SECTUR Estatal*	

Proyecto para incentivar la diversificación de productos y servicios turísticos.	*Establecer vinculación con los prestadores de servicios cinegéticos y de pesca deportiva para posicionar a Mazatlán en estos segmentos.*	*SECTUR Estatal*	*Históricamente en el destino las actividades cinegéticas y de pesca deportiva han sido populares, sobre todo para el turismo extranjero ya que el destino cuenta con los recursos de infraestructura y naturales para ello.*
	Coordinar esfuerzos entre hoteleros y estos dos segmentos para ofrecer promociones a través de productos y paquetes innovadores complementarios.	*SECTUR Estatal*	
	Revisión de regulación para el desarrollo del turismo cinegético para agilizar la tramitología de la actividad.	*SECTUR Estatal*	
	Colaborar con información, folletos, promoción y la participación en foros relacionados con la actividad cinegética y de pesca deportiva.	*SECTUR Estatal*	

Proyecto para incentivar la diversificación de productos y servicios turísticos.	*Establecer vinculación con los prestadores de servicios cinegéticos y de pesca deportiva para posicionar a Mazatlán en estos segmentos.*	*SECTUR Estatal*	*Históricamente en el destino las actividades cinegéticas y de pesca deportiva han sido populares, sobre todo para el turismo extranjero ya que el destino cuenta con los recursos de infraestructura y naturales para ello.*
	Coordinar esfuerzos entre hoteleros y estos dos segmentos para ofrecer promociones a través de productos y paquetes innovadores complementarios.	*SECTUR Estatal*	
	Revisión de regulación para el desarrollo del turismo cinegético para agilizar la tramitología de la actividad.	*SECTUR Estatal*	
	Colaborar con información, folletos, promoción y la participación en foros relacionados con la actividad cinegética y de pesca deportiva.	*SECTUR Estatal*	

Proyecto para incentivar la diversificación de productos y servicios turísticos.	*Establecer vinculación con los prestadores de servicios cinegéticos y de pesca deportiva para posicionar a Mazatlán en estos segmentos.*	*SECTUR Estatal*	*Históricamente en el destino las actividades cinegéticas y de pesca deportiva han sido populares, sobre todo para el turismo extranjero ya que el destino cuenta con los recursos de infraestructura y naturales para ello.*
	Coordinar esfuerzos entre hoteleros y estos dos segmentos para ofrecer promociones a través de productos y paquetes innovadores complementarios.	*SECTUR Estatal*	
	Revisión de regulación para el desarrollo del turismo cinegético para agilizar la tramitología de la actividad.	*SECTUR Estatal*	
	Colaborar con información, folletos, promoción y la participación en foros relacionados con la actividad cinegética y de pesca deportiva.	*SECTUR Estatal*	

Proyecto para incentivar la diversificación de productos y servicios turísticos.	*Establecer vinculación con los prestadores de servicios cinegéticos y de pesca deportiva para posicionar a Mazatlán en estos segmentos.*	*SECTUR Estatal*	*Históricamente en el destino las actividades cinegéticas y de pesca deportiva han sido populares, sobre todo para el turismo extranjero ya que el destino cuenta con los recursos de infraestructura y naturales para ello.*
	Coordinar esfuerzos entre hoteleros y estos dos segmentos para ofrecer promociones a través de productos y paquetes innovadores complementarios.	*SECTUR Estatal*	
	Revisión de regulación para el desarrollo del turismo cinegético para agilizar la tramitología de la actividad.	*SECTUR Estatal*	
	Colaborar con información, folletos, promoción y la participación en foros relacionados con la actividad cinegética y de pesca deportiva.	*SECTUR Estatal*	

Proyecto para incentivar la diversificación de productos y servicios turísticos.	*Establecer vinculación con los prestadores de servicios cinegéticos y de pesca deportiva para posicionar a Mazatlán en estos segmentos.*	*SECTUR Estatal*	*Históricamente en el destino las actividades cinegéticas y de pesca deportiva han sido populares, sobre todo para el turismo extranjero ya que el destino cuenta con los recursos de infraestructura y naturales para ello.*
	Coordinar esfuerzos entre hoteleros y estos dos segmentos para ofrecer promociones a través de productos y paquetes innovadores complementarios.	*SECTUR Estatal*	
	Revisión de regulación para el desarrollo del turismo cinegético para agilizar la tramitología de la actividad.	*SECTUR Estatal*	
	Colaborar con información, folletos, promoción y la participación en foros relacionados con la actividad cinegética y de pesca deportiva.	*SECTUR Estatal*	

Proyecto para incentivar la diversificación de productos y servicios turísticos.	*Establecer vinculación con los prestadores de servicios cinegéticos y de pesca deportiva para posicionar a Mazatlán en estos segmentos.*	*SECTUR Estatal*	*Históricamente en el destino las actividades cinegéticas y de pesca deportiva han sido populares, sobre todo para el turismo extranjero ya que el destino cuenta con los recursos de infraestructura y naturales para ello.*
	Coordinar esfuerzos entre hoteleros y estos dos segmentos para ofrecer promociones a través de productos y paquetes innovadores complementarios.	*SECTUR Estatal*	
	Revisión de regulación para el desarrollo del turismo cinegético para agilizar la tramitología de la actividad.	*SECTUR Estatal*	
	Colaborar con información, folletos, promoción y la participación en foros relacionados con la actividad cinegética y de pesca deportiva.	*SECTUR Estatal*	

Proyecto para incentivar la diversificación de productos y servicios turísticos.	*Establecer vinculación con los prestadores de servicios cinegéticos y de pesca deportiva para posicionar a Mazatlán en estos segmentos.*	*SECTUR Estatal*	*Históricamente en el destino las actividades cinegéticas y de pesca deportiva han sido populares, sobre todo para el turismo extranjero ya que el destino cuenta con los recursos de infraestructura y naturales para ello.*
	Coordinar esfuerzos entre hoteleros y estos dos segmentos para ofrecer promociones a través de productos y paquetes innovadores complementarios.	*SECTUR Estatal*	
	Revisión de regulación para el desarrollo del turismo cinegético para agilizar la tramitología de la actividad.	*SECTUR Estatal*	
	Colaborar con información, folletos, promoción y la participación en foros relacionados con la actividad cinegética y de pesca deportiva.	*SECTUR Estatal*	

Proyecto para incentivar la diversificación de productos y servicios turísticos.	*Establecer vinculación con los prestadores de servicios cinegéticos y de pesca deportiva para posicionar a Mazatlán en estos segmentos.*	*SECTUR Estatal*	*Históricamente en el destino las actividades cinegéticas y de pesca deportiva han sido populares, sobre todo para el turismo extranjero ya que el destino cuenta con los recursos de infraestructura y naturales para ello.*
	Coordinar esfuerzos entre hoteleros y estos dos segmentos para ofrecer promociones a través de productos y paquetes innovadores complementarios.	*SECTUR Estatal*	
	Revisión de regulación para el desarrollo del turismo cinegético para agilizar la tramitología de la actividad.	*SECTUR Estatal*	
	Colaborar con información, folletos, promoción y la participación en foros relacionados con la actividad cinegética y de pesca deportiva.	*SECTUR Estatal*	

Proyecto para incentivar la diversificación de productos y servicios turísticos.	*Establecer vinculación con los prestadores de servicios cinegéticos y de pesca deportiva para posicionar a Mazatlán en estos segmentos.*	*SECTUR Estatal*	*Históricamente en el destino las actividades cinegéticas y de pesca deportiva han sido populares, sobre todo para el turismo extranjero ya que el destino cuenta con los recursos de infraestructura y naturales para ello.*
	Coordinar esfuerzos entre hoteleros y estos dos segmentos para ofrecer promociones a través de productos y paquetes innovadores complementarios.	*SECTUR Estatal*	
	Revisión de regulación para el desarrollo del turismo cinegético para agilizar la tramitología de la actividad.	*SECTUR Estatal*	
	Colaborar con información, folletos, promoción y la participación en foros relacionados con la actividad cinegética y de pesca deportiva.	*SECTUR Estatal*	

Proyecto para incentivar la diversificación de productos y servicios turísticos.	*Establecer vinculación con los prestadores de servicios cinegéticos y de pesca deportiva para posicionar a Mazatlán en estos segmentos.*	*SECTUR Estatal*	*Históricamente en el destino las actividades cinegéticas y de pesca deportiva han sido populares, sobre todo para el turismo extranjero ya que el destino cuenta con los recursos de infraestructura y naturales para ello.*
	Coordinar esfuerzos entre hoteleros y estos dos segmentos para ofrecer promociones a través de productos y paquetes innovadores complementarios.	*SECTUR Estatal*	
	Revisión de regulación para el desarrollo del turismo cinegético para agilizar la tramitología de la actividad.	*SECTUR Estatal*	
	Colaborar con información, folletos, promoción y la participación en foros relacionados con la actividad cinegética y de pesca deportiva.	*SECTUR Estatal*	

Proyecto para incentivar la diversificación de productos y servicios turísticos.	*Establecer vinculación con los prestadores de servicios cinegéticos y de pesca deportiva para posicionar a Mazatlán en estos segmentos.*	*SECTUR Estatal*	*Históricamente en el destino las actividades cinegéticas y de pesca deportiva han sido populares, sobre todo para el turismo extranjero ya que el destino cuenta con los recursos de infraestructura y naturales para ello.*
	Coordinar esfuerzos entre hoteleros y estos dos segmentos para ofrecer promociones a través de productos y paquetes innovadores complementarios.	*SECTUR Estatal*	
	Revisión de regulación para el desarrollo del turismo cinegético para agilizar la tramitología de la actividad.	*SECTUR Estatal*	
	Colaborar con información, folletos, promoción y la participación en foros relacionados con la actividad cinegética y de pesca deportiva.	*SECTUR Estatal*	

Proyecto para incentivar la diversificación de productos y servicios turísticos.	*Establecer vinculación con los prestadores de servicios cinegéticos y de pesca deportiva para posicionar a Mazatlán en estos segmentos.*	*SECTUR Estatal*	*Históricamente en el destino las actividades cinegéticas y de pesca deportiva han sido populares, sobre todo para el turismo extranjero ya que el destino cuenta con los recursos de infraestructura y naturales para ello.*
	Coordinar esfuerzos entre hoteleros y estos dos segmentos para ofrecer promociones a través de productos y paquetes innovadores complementarios.	*SECTUR Estatal*	
	Revisión de regulación para el desarrollo del turismo cinegético para agilizar la tramitología de la actividad.	*SECTUR Estatal*	
	Colaborar con información, folletos, promoción y la participación en foros relacionados con la actividad cinegética y de pesca deportiva.	*SECTUR Estatal*	

Proyecto para incentivar la diversificación de productos y servicios turísticos.	*Establecer vinculación con los prestadores de servicios cinegéticos y de pesca deportiva para posicionar a Mazatlán en estos segmentos.*	*SECTUR Estatal*	*Históricamente en el destino las actividades cinegéticas y de pesca deportiva han sido populares, sobre todo para el turismo extranjero ya que el destino cuenta con los recursos de infraestructura y naturales para ello.*
	Coordinar esfuerzos entre hoteleros y estos dos segmentos para ofrecer promociones a través de productos y paquetes innovadores complementarios.	*SECTUR Estatal*	
	Revisión de regulación para el desarrollo del turismo cinegético para agilizar la tramitología de la actividad.	*SECTUR Estatal*	
	Colaborar con información, folletos, promoción y la participación en foros relacionados con la actividad cinegética y de pesca deportiva.	*SECTUR Estatal*	

Proyecto para incentivar la diversificación de productos y servicios turísticos.	*Establecer vinculación con los prestadores de servicios cinegéticos y de pesca deportiva para posicionar a Mazatlán en estos segmentos.*	*SECTUR Estatal*	*Históricamente en el destino las actividades cinegéticas y de pesca deportiva han sido populares, sobre todo para el turismo extranjero ya que el destino cuenta con los recursos de infraestructura y naturales para ello.*
	Coordinar esfuerzos entre hoteleros y estos dos segmentos para ofrecer promociones a través de productos y paquetes innovadores complementarios.	*SECTUR Estatal*	
	Revisión de regulación para el desarrollo del turismo cinegético para agilizar la tramitología de la actividad.	*SECTUR Estatal*	
	Colaborar con información, folletos, promoción y la participación en foros relacionados con la actividad cinegética y de pesca deportiva.	*SECTUR Estatal*	

Proyecto para incentivar la diversificación de productos y servicios turísticos.	*Establecer vinculación con los prestadores de servicios cinegéticos y de pesca deportiva para posicionar a Mazatlán en estos segmentos.*	*SECTUR Estatal*	*Históricamente en el destino las actividades cinegéticas y de pesca deportiva han sido populares, sobre todo para el turismo extranjero ya que el destino cuenta con los recursos de infraestructura y naturales para ello.*
	Coordinar esfuerzos entre hoteleros y estos dos segmentos para ofrecer promociones a través de productos y paquetes innovadores complementarios.	*SECTUR Estatal*	
	Revisión de regulación para el desarrollo del turismo cinegético para agilizar la tramitología de la actividad.	*SECTUR Estatal*	
	Colaborar con información, folletos, promoción y la participación en foros relacionados con la actividad cinegética y de pesca deportiva.	*SECTUR Estatal*	

Proyecto para incentivar la diversificación de productos y servicios turísticos.	*Establecer vinculación con los prestadores de servicios cinegéticos y de pesca deportiva para posicionar a Mazatlán en estos segmentos.*	*SECTUR Estatal*	*Históricamente en el destino las actividades cinegéticas y de pesca deportiva han sido populares, sobre todo para el turismo extranjero ya que el destino cuenta con los recursos de infraestructura y naturales para ello.*
	Coordinar esfuerzos entre hoteleros y estos dos segmentos para ofrecer promociones a través de productos y paquetes innovadores complementarios.	*SECTUR Estatal*	
	Revisión de regulación para el desarrollo del turismo cinegético para agilizar la tramitología de la actividad.	*SECTUR Estatal*	
	Colaborar con información, folletos, promoción y la participación en foros relacionados con la actividad cinegética y de pesca deportiva.	*SECTUR Estatal*	

Proyecto para incentivar la diversificación de productos y servicios turísticos.	*Establecer vinculación con los prestadores de servicios cinegéticos y de pesca deportiva para posicionar a Mazatlán en estos segmentos.*	*SECTUR Estatal*	*Históricamente en el destino las actividades cinegéticas y de pesca deportiva han sido populares, sobre todo para el turismo extranjero ya que el destino cuenta con los recursos de infraestructura y naturales para ello.*
	Coordinar esfuerzos entre hoteleros y estos dos segmentos para ofrecer promociones a través de productos y paquetes innovadores complementarios.	*SECTUR Estatal*	
	Revisión de regulación para el desarrollo del turismo cinegético para agilizar la tramitología de la actividad.	*SECTUR Estatal*	
	Colaborar con información, folletos, promoción y la participación en foros relacionados con la actividad cinegética y de pesca deportiva.	*SECTUR Estatal*	

Proyecto para incentivar la diversificación de productos y servicios turísticos.	*Establecer vinculación con los prestadores de servicios cinegéticos y de pesca deportiva para posicionar a Mazatlán en estos segmentos.*	*SECTUR Estatal*	*Históricamente en el destino las actividades cinegéticas y de pesca deportiva han sido populares, sobre todo para el turismo extranjero ya que el destino cuenta con los recursos de infraestructura y naturales para ello.*
	Coordinar esfuerzos entre hoteleros y estos dos segmentos para ofrecer promociones a través de productos y paquetes innovadores complementarios.	*SECTUR Estatal*	
	Revisión de regulación para el desarrollo del turismo cinegético para agilizar la tramitología de la actividad.	*SECTUR Estatal*	
	Colaborar con información, folletos, promoción y la participación en foros relacionados con la actividad cinegética y de pesca deportiva.	*SECTUR Estatal*	

Proyecto para incentivar la diversificación de productos y servicios turísticos.	*Establecer vinculación con los prestadores de servicios cinegéticos y de pesca deportiva para posicionar a Mazatlán en estos segmentos.*	*SECTUR Estatal*	*Históricamente en el destino las actividades cinegéticas y de pesca deportiva han sido populares, sobre todo para el turismo extranjero ya que el destino cuenta con los recursos de infraestructura y naturales para ello.*
	Coordinar esfuerzos entre hoteleros y estos dos segmentos para ofrecer promociones a través de productos y paquetes innovadores complementarios.	*SECTUR Estatal*	
	Revisión de regulación para el desarrollo del turismo cinegético para agilizar la tramitología de la actividad.	*SECTUR Estatal*	
	Colaborar con información, folletos, promoción y la participación en foros relacionados con la actividad cinegética y de pesca deportiva.	*SECTUR Estatal*	

Proyecto para incentivar la diversificación de productos y servicios turísticos.	*Establecer vinculación con los prestadores de servicios cinegéticos y de pesca deportiva para posicionar a Mazatlán en estos segmentos.*	*SECTUR Estatal*	*Históricamente en el destino las actividades cinegéticas y de pesca deportiva han sido populares, sobre todo para el turismo extranjero ya que el destino cuenta con los recursos de infraestructura y naturales para ello.*
	Coordinar esfuerzos entre hoteleros y estos dos segmentos para ofrecer promociones a través de productos y paquetes innovadores complementarios.	*SECTUR Estatal*	
	Revisión de regulación para el desarrollo del turismo cinegético para agilizar la tramitología de la actividad.	*SECTUR Estatal*	
	Colaborar con información, folletos, promoción y la participación en foros relacionados con la actividad cinegética y de pesca deportiva.	*SECTUR Estatal*	

Proyecto para incentivar la diversificación de productos y servicios turísticos.	*Establecer vinculación con los prestadores de servicios cinegéticos y de pesca deportiva para posicionar a Mazatlán en estos segmentos.*	*SECTUR Estatal*	*Históricamente en el destino las actividades cinegéticas y de pesca deportiva han sido populares, sobre todo para el turismo extranjero ya que el destino cuenta con los recursos de infraestructura y naturales para ello.*
	Coordinar esfuerzos entre hoteleros y estos dos segmentos para ofrecer promociones a través de productos y paquetes innovadores complementarios.	*SECTUR Estatal*	
	Revisión de regulación para el desarrollo del turismo cinegético para agilizar la tramitología de la actividad.	*SECTUR Estatal*	
	Colaborar con información, folletos, promoción y la participación en foros relacionados con la actividad cinegética y de pesca deportiva.	*SECTUR Estatal*	

Proyecto para incentivar la diversificación de productos y servicios turísticos.	*Establecer vinculación con los prestadores de servicios cinegéticos y de pesca deportiva para posicionar a Mazatlán en estos segmentos.*	*SECTUR Estatal*	*Históricamente en el destino las actividades cinegéticas y de pesca deportiva han sido populares, sobre todo para el turismo extranjero ya que el destino cuenta con los recursos de infraestructura y naturales para ello.*
	Coordinar esfuerzos entre hoteleros y estos dos segmentos para ofrecer promociones a través de productos y paquetes innovadores complementarios.	*SECTUR Estatal*	
	Revisión de regulación para el desarrollo del turismo cinegético para agilizar la tramitología de la actividad.	*SECTUR Estatal*	
	Colaborar con información, folletos, promoción y la participación en foros relacionados con la actividad cinegética y de pesca deportiva.	*SECTUR Estatal*	

Proyecto para incentivar la diversificación de productos y servicios turísticos.	*Establecer vinculación con los prestadores de servicios cinegéticos y de pesca deportiva para posicionar a Mazatlán en estos segmentos.*	*SECTUR Estatal*	*Históricamente en el destino las actividades cinegéticas y de pesca deportiva han sido populares, sobre todo para el turismo extranjero ya que el destino cuenta con los recursos de infraestructura y naturales para ello.*
	Coordinar esfuerzos entre hoteleros y estos dos segmentos para ofrecer promociones a través de productos y paquetes innovadores complementarios.	*SECTUR Estatal*	
	Revisión de regulación para el desarrollo del turismo cinegético para agilizar la tramitología de la actividad.	*SECTUR Estatal*	
	Colaborar con información, folletos, promoción y la participación en foros relacionados con la actividad cinegética y de pesca deportiva.	*SECTUR Estatal*	

Proyecto para incentivar la diversificación de productos y servicios turísticos.	*Establecer vinculación con los prestadores de servicios cinegéticos y de pesca deportiva para posicionar a Mazatlán en estos segmentos.*	*SECTUR Estatal*	*Históricamente en el destino las actividades cinegéticas y de pesca deportiva han sido populares, sobre todo para el turismo extranjero ya que el destino cuenta con los recursos de infraestructura y naturales para ello.*
	Coordinar esfuerzos entre hoteleros y estos dos segmentos para ofrecer promociones a través de productos y paquetes innovadores complementarios.	*SECTUR Estatal*	
	Revisión de regulación para el desarrollo del turismo cinegético para agilizar la tramitología de la actividad.	*SECTUR Estatal*	
	Colaborar con información, folletos, promoción y la participación en foros relacionados con la actividad cinegética y de pesca deportiva.	*SECTUR Estatal*	

Proyecto para incentivar la diversificación de productos y servicios turísticos.	*Establecer vinculación con los prestadores de servicios cinegéticos y de pesca deportiva para posicionar a Mazatlán en estos segmentos.*	*SECTUR Estatal*	*Históricamente en el destino las actividades cinegéticas y de pesca deportiva han sido populares, sobre todo para el turismo extranjero ya que el destino cuenta con los recursos de infraestructura y naturales para ello.*
	Coordinar esfuerzos entre hoteleros y estos dos segmentos para ofrecer promociones a través de productos y paquetes innovadores complementarios.	*SECTUR Estatal*	
	Revisión de regulación para el desarrollo del turismo cinegético para agilizar la tramitología de la actividad.	*SECTUR Estatal*	
	Colaborar con información, folletos, promoción y la participación en foros relacionados con la actividad cinegética y de pesca deportiva.	*SECTUR Estatal*	

Proyecto para incentivar la diversificación de productos y servicios turísticos.	*Establecer vinculación con los prestadores de servicios cinegéticos y de pesca deportiva para posicionar a Mazatlán en estos segmentos.*	*SECTUR Estatal*	*Históricamente en el destino las actividades cinegéticas y de pesca deportiva han sido populares, sobre todo para el turismo extranjero ya que el destino cuenta con los recursos de infraestructura y naturales para ello.*
	Coordinar esfuerzos entre hoteleros y estos dos segmentos para ofrecer promociones a través de productos y paquetes innovadores complementarios.	*SECTUR Estatal*	
	Revisión de regulación para el desarrollo del turismo cinegético para agilizar la tramitología de la actividad.	*SECTUR Estatal*	
	Colaborar con información, folletos, promoción y la participación en foros relacionados con la actividad cinegética y de pesca deportiva.	*SECTUR Estatal*	

Proyecto para incentivar la diversificación de productos y servicios turísticos.	*Establecer vinculación con los prestadores de servicios cinegéticos y de pesca deportiva para posicionar a Mazatlán en estos segmentos.*	*SECTUR Estatal*	*Históricamente en el destino las actividades cinegéticas y de pesca deportiva han sido populares, sobre todo para el turismo extranjero ya que el destino cuenta con los recursos de infraestructura y naturales para ello.*
	Coordinar esfuerzos entre hoteleros y estos dos segmentos para ofrecer promociones a través de productos y paquetes innovadores complementarios.	*SECTUR Estatal*	
	Revisión de regulación para el desarrollo del turismo cinegético para agilizar la tramitología de la actividad.	*SECTUR Estatal*	
	Colaborar con información, folletos, promoción y la participación en foros relacionados con la actividad cinegética y de pesca deportiva.	*SECTUR Estatal*	

Proyecto para incentivar la diversificación de productos y servicios turísticos.	*Establecer vinculación con los prestadores de servicios cinegéticos y de pesca deportiva para posicionar a Mazatlán en estos segmentos.*	*SECTUR Estatal*	*Históricamente en el destino las actividades cinegéticas y de pesca deportiva han sido populares, sobre todo para el turismo extranjero ya que el destino cuenta con los recursos de infraestructura y naturales para ello.*
	Coordinar esfuerzos entre hoteleros y estos dos segmentos para ofrecer promociones a través de productos y paquetes innovadores complementarios.	*SECTUR Estatal*	
	Revisión de regulación para el desarrollo del turismo cinegético para agilizar la tramitología de la actividad.	*SECTUR Estatal*	
	Colaborar con información, folletos, promoción y la participación en foros relacionados con la actividad cinegética y de pesca deportiva.	*SECTUR Estatal*	

Proyecto para incentivar la diversificación de productos y servicios turísticos.	*Establecer vinculación con los prestadores de servicios cinegéticos y de pesca deportiva para posicionar a Mazatlán en estos segmentos.*	*SECTUR Estatal*	*Históricamente en el destino las actividades cinegéticas y de pesca deportiva han sido populares, sobre todo para el turismo extranjero ya que el destino cuenta con los recursos de infraestructura y naturales para ello.*
	Coordinar esfuerzos entre hoteleros y estos dos segmentos para ofrecer promociones a través de productos y paquetes innovadores complementarios.	*SECTUR Estatal*	
	Revisión de regulación para el desarrollo del turismo cinegético para agilizar la tramitología de la actividad.	*SECTUR Estatal*	
	Colaborar con información, folletos, promoción y la participación en foros relacionados con la actividad cinegética y de pesca deportiva.	*SECTUR Estatal*	

Proyecto para incentivar la diversificación de productos y servicios turísticos.	*Establecer vinculación con los prestadores de servicios cinegéticos y de pesca deportiva para posicionar a Mazatlán en estos segmentos.*	*SECTUR Estatal*	*Históricamente en el destino las actividades cinegéticas y de pesca deportiva han sido populares, sobre todo para el turismo extranjero ya que el destino cuenta con los recursos de infraestructura y naturales para ello.*
	Coordinar esfuerzos entre hoteleros y estos dos segmentos para ofrecer promociones a través de productos y paquetes innovadores complementarios.	*SECTUR Estatal*	
	Revisión de regulación para el desarrollo del turismo cinegético para agilizar la tramitología de la actividad.	*SECTUR Estatal*	
	Colaborar con información, folletos, promoción y la participación en foros relacionados con la actividad cinegética y de pesca deportiva.	*SECTUR Estatal*	

Proyecto para incentivar la diversificación de productos y servicios turísticos.	*Establecer vinculación con los prestadores de servicios cinegéticos y de pesca deportiva para posicionar a Mazatlán en estos segmentos.*	*SECTUR Estatal*	*Históricamente en el destino las actividades cinegéticas y de pesca deportiva han sido populares, sobre todo para el turismo extranjero ya que el destino cuenta con los recursos de infraestructura y naturales para ello.*
	Coordinar esfuerzos entre hoteleros y estos dos segmentos para ofrecer promociones a través de productos y paquetes innovadores complementarios.	*SECTUR Estatal*	
	Revisión de regulación para el desarrollo del turismo cinegético para agilizar la tramitología de la actividad.	*SECTUR Estatal*	
	Colaborar con información, folletos, promoción y la participación en foros relacionados con la actividad cinegética y de pesca deportiva.	*SECTUR Estatal*	

Proyecto para incentivar la diversificación de productos y servicios turísticos.	*Establecer vinculación con los prestadores de servicios cinegéticos y de pesca deportiva para posicionar a Mazatlán en estos segmentos.*	*SECTUR Estatal*	*Históricamente en el destino las actividades cinegéticas y de pesca deportiva han sido populares, sobre todo para el turismo extranjero ya que el destino cuenta con los recursos de infraestructura y naturales para ello.*
	Coordinar esfuerzos entre hoteleros y estos dos segmentos para ofrecer promociones a través de productos y paquetes innovadores complementarios.	*SECTUR Estatal*	
	Revisión de regulación para el desarrollo del turismo cinegético para agilizar la tramitología de la actividad.	*SECTUR Estatal*	
	Colaborar con información, folletos, promoción y la participación en foros relacionados con la actividad cinegética y de pesca deportiva.	*SECTUR Estatal*	

Proyecto para incentivar la diversificación de productos y servicios turísticos.	*Establecer vinculación con los prestadores de servicios cinegéticos y de pesca deportiva para posicionar a Mazatlán en estos segmentos.*	*SECTUR Estatal*	*Históricamente en el destino las actividades cinegéticas y de pesca deportiva han sido populares, sobre todo para el turismo extranjero ya que el destino cuenta con los recursos de infraestructura y naturales para ello.*
	Coordinar esfuerzos entre hoteleros y estos dos segmentos para ofrecer promociones a través de productos y paquetes innovadores complementarios.	*SECTUR Estatal*	
	Revisión de regulación para el desarrollo del turismo cinegético para agilizar la tramitología de la actividad.	*SECTUR Estatal*	
	Colaborar con información, folletos, promoción y la participación en foros relacionados con la actividad cinegética y de pesca deportiva.	*SECTUR Estatal*	

Proyecto para incentivar la diversificación de productos y servicios turísticos.	*Establecer vinculación con los prestadores de servicios cinegéticos y de pesca deportiva para posicionar a Mazatlán en estos segmentos.*	*SECTUR Estatal*	*Históricamente en el destino las actividades cinegéticas y de pesca deportiva han sido populares, sobre todo para el turismo extranjero ya que el destino cuenta con los recursos de infraestructura y naturales para ello.*
	Coordinar esfuerzos entre hoteleros y estos dos segmentos para ofrecer promociones a través de productos y paquetes innovadores complementarios.	*SECTUR Estatal*	
	Revisión de regulación para el desarrollo del turismo cinegético para agilizar la tramitología de la actividad.	*SECTUR Estatal*	
	Colaborar con información, folletos, promoción y la participación en foros relacionados con la actividad cinegética y de pesca deportiva.	*SECTUR Estatal*	

Proyecto para incentivar la diversificación de productos y servicios turísticos.	*Establecer vinculación con los prestadores de servicios cinegéticos y de pesca deportiva para posicionar a Mazatlán en estos segmentos.*	*SECTUR Estatal*	*Históricamente en el destino las actividades cinegéticas y de pesca deportiva han sido populares, sobre todo para el turismo extranjero ya que el destino cuenta con los recursos de infraestructura y naturales para ello.*
	Coordinar esfuerzos entre hoteleros y estos dos segmentos para ofrecer promociones a través de productos y paquetes innovadores complementarios.	*SECTUR Estatal*	
	Revisión de regulación para el desarrollo del turismo cinegético para agilizar la tramitología de la actividad.	*SECTUR Estatal*	
	Colaborar con información, folletos, promoción y la participación en foros relacionados con la actividad cinegética y de pesca deportiva.	*SECTUR Estatal*	

Proyecto para incentivar la diversificación de productos y servicios turísticos.	*Establecer vinculación con los prestadores de servicios cinegéticos y de pesca deportiva para posicionar a Mazatlán en estos segmentos.*	*SECTUR Estatal*	*Históricamente en el destino las actividades cinegéticas y de pesca deportiva han sido populares, sobre todo para el turismo extranjero ya que el destino cuenta con los recursos de infraestructura y naturales para ello.*
	Coordinar esfuerzos entre hoteleros y estos dos segmentos para ofrecer promociones a través de productos y paquetes innovadores complementarios.	*SECTUR Estatal*	
	Revisión de regulación para el desarrollo del turismo cinegético para agilizar la tramitología de la actividad.	*SECTUR Estatal*	
	Colaborar con información, folletos, promoción y la participación en foros relacionados con la actividad cinegética y de pesca deportiva.	*SECTUR Estatal*	

Proyecto para incentivar la diversificación de productos y servicios turísticos.	*Establecer vinculación con los prestadores de servicios cinegéticos y de pesca deportiva para posicionar a Mazatlán en estos segmentos.*	*SECTUR Estatal*	*Históricamente en el destino las actividades cinegéticas y de pesca deportiva han sido populares, sobre todo para el turismo extranjero ya que el destino cuenta con los recursos de infraestructura y naturales para ello.*
	Coordinar esfuerzos entre hoteleros y estos dos segmentos para ofrecer promociones a través de productos y paquetes innovadores complementarios.	*SECTUR Estatal*	
	Revisión de regulación para el desarrollo del turismo cinegético para agilizar la tramitología de la actividad.	*SECTUR Estatal*	
	Colaborar con información, folletos, promoción y la participación en foros relacionados con la actividad cinegética y de pesca deportiva.	*SECTUR Estatal*	

Proyecto para incentivar la diversificación de productos y servicios turísticos.	*Establecer vinculación con los prestadores de servicios cinegéticos y de pesca deportiva para posicionar a Mazatlán en estos segmentos.*	*SECTUR Estatal*	*Históricamente en el destino las actividades cinegéticas y de pesca deportiva han sido populares, sobre todo para el turismo extranjero ya que el destino cuenta con los recursos de infraestructura y naturales para ello.*
	Coordinar esfuerzos entre hoteleros y estos dos segmentos para ofrecer promociones a través de productos y paquetes innovadores complementarios.	*SECTUR Estatal*	
	Revisión de regulación para el desarrollo del turismo cinegético para agilizar la tramitología de la actividad.	*SECTUR Estatal*	
	Colaborar con información, folletos, promoción y la participación en foros relacionados con la actividad cinegética y de pesca deportiva.	*SECTUR Estatal*	

Proyecto para incentivar la diversificación de productos y servicios turísticos.	*Establecer vinculación con los prestadores de servicios cinegéticos y de pesca deportiva para posicionar a Mazatlán en estos segmentos.*	*SECTUR Estatal*	*Históricamente en el destino las actividades cinegéticas y de pesca deportiva han sido populares, sobre todo para el turismo extranjero ya que el destino cuenta con los recursos de infraestructura y naturales para ello.*
	Coordinar esfuerzos entre hoteleros y estos dos segmentos para ofrecer promociones a través de productos y paquetes innovadores complementarios.	*SECTUR Estatal*	
	Revisión de regulación para el desarrollo del turismo cinegético para agilizar la tramitología de la actividad.	*SECTUR Estatal*	
	Colaborar con información, folletos, promoción y la participación en foros relacionados con la actividad cinegética y de pesca deportiva.	*SECTUR Estatal*	

Proyecto para incentivar la diversificación de productos y servicios turísticos.	*Establecer vinculación con los prestadores de servicios cinegéticos y de pesca deportiva para posicionar a Mazatlán en estos segmentos.*	*SECTUR Estatal*	*Históricamente en el destino las actividades cinegéticas y de pesca deportiva han sido populares, sobre todo para el turismo extranjero ya que el destino cuenta con los recursos de infraestructura y naturales para ello.*
	Coordinar esfuerzos entre hoteleros y estos dos segmentos para ofrecer promociones a través de productos y paquetes innovadores complementarios.	*SECTUR Estatal*	
	Revisión de regulación para el desarrollo del turismo cinegético para agilizar la tramitología de la actividad.	*SECTUR Estatal*	
	Colaborar con información, folletos, promoción y la participación en foros relacionados con la actividad cinegética y de pesca deportiva.	*SECTUR Estatal*	

Proyecto para incentivar la diversificación de productos y servicios turísticos.	*Establecer vinculación con los prestadores de servicios cinegéticos y de pesca deportiva para posicionar a Mazatlán en estos segmentos.*	*SECTUR Estatal*	*Históricamente en el destino las actividades cinegéticas y de pesca deportiva han sido populares, sobre todo para el turismo extranjero ya que el destino cuenta con los recursos de infraestructura y naturales para ello.*
	Coordinar esfuerzos entre hoteleros y estos dos segmentos para ofrecer promociones a través de productos y paquetes innovadores complementarios.	*SECTUR Estatal*	
	Revisión de regulación para el desarrollo del turismo cinegético para agilizar la tramitología de la actividad.	*SECTUR Estatal*	
	Colaborar con información, folletos, promoción y la participación en foros relacionados con la actividad cinegética y de pesca deportiva.	*SECTUR Estatal*	

Proyecto para incentivar la diversificación de productos y servicios turísticos.	*Establecer vinculación con los prestadores de servicios cinegéticos y de pesca deportiva para posicionar a Mazatlán en estos segmentos.*	*SECTUR Estatal*	*Históricamente en el destino las actividades cinegéticas y de pesca deportiva han sido populares, sobre todo para el turismo extranjero ya que el destino cuenta con los recursos de infraestructura y naturales para ello.*
	Coordinar esfuerzos entre hoteleros y estos dos segmentos para ofrecer promociones a través de productos y paquetes innovadores complementarios.	*SECTUR Estatal*	
	Revisión de regulación para el desarrollo del turismo cinegético para agilizar la tramitología de la actividad.	*SECTUR Estatal*	
	Colaborar con información, folletos, promoción y la participación en foros relacionados con la actividad cinegética y de pesca deportiva.	*SECTUR Estatal*	

Proyecto para incentivar la diversificación de productos y servicios turísticos.	*Establecer vinculación con los prestadores de servicios cinegéticos y de pesca deportiva para posicionar a Mazatlán en estos segmentos.*	*SECTUR Estatal*	*Históricamente en el destino las actividades cinegéticas y de pesca deportiva han sido populares, sobre todo para el turismo extranjero ya que el destino cuenta con los recursos de infraestructura y naturales para ello.*
	Coordinar esfuerzos entre hoteleros y estos dos segmentos para ofrecer promociones a través de productos y paquetes innovadores complementarios.	*SECTUR Estatal*	
	Revisión de regulación para el desarrollo del turismo cinegético para agilizar la tramitología de la actividad.	*SECTUR Estatal*	
	Colaborar con información, folletos, promoción y la participación en foros relacionados con la actividad cinegética y de pesca deportiva.	*SECTUR Estatal*	

Proyecto para incentivar la diversificación de productos y servicios turísticos.	*Establecer vinculación con los prestadores de servicios cinegéticos y de pesca deportiva para posicionar a Mazatlán en estos segmentos.*	*SECTUR Estatal*	*Históricamente en el destino las actividades cinegéticas y de pesca deportiva han sido populares, sobre todo para el turismo extranjero ya que el destino cuenta con los recursos de infraestructura y naturales para ello.*
	Coordinar esfuerzos entre hoteleros y estos dos segmentos para ofrecer promociones a través de productos y paquetes innovadores complementarios.	*SECTUR Estatal*	
	Revisión de regulación para el desarrollo del turismo cinegético para agilizar la tramitología de la actividad.	*SECTUR Estatal*	
	Colaborar con información, folletos, promoción y la participación en foros relacionados con la actividad cinegética y de pesca deportiva.	*SECTUR Estatal*	

Proyecto para incentivar la diversificación de productos y servicios turísticos.	*Establecer vinculación con los prestadores de servicios cinegéticos y de pesca deportiva para posicionar a Mazatlán en estos segmentos.*	*SECTUR Estatal*	*Históricamente en el destino las actividades cinegéticas y de pesca deportiva han sido populares, sobre todo para el turismo extranjero ya que el destino cuenta con los recursos de infraestructura y naturales para ello.*
	Coordinar esfuerzos entre hoteleros y estos dos segmentos para ofrecer promociones a través de productos y paquetes innovadores complementarios.	*SECTUR Estatal*	
	Revisión de regulación para el desarrollo del turismo cinegético para agilizar la tramitología de la actividad.	*SECTUR Estatal*	
	Colaborar con información, folletos, promoción y la participación en foros relacionados con la actividad cinegética y de pesca deportiva.	*SECTUR Estatal*	

Proyecto para incentivar la diversificación de productos y servicios turísticos.	*Establecer vinculación con los prestadores de servicios cinegéticos y de pesca deportiva para posicionar a Mazatlán en estos segmentos.*	*SECTUR Estatal*	*Históricamente en el destino las actividades cinegéticas y de pesca deportiva han sido populares, sobre todo para el turismo extranjero ya que el destino cuenta con los recursos de infraestructura y naturales para ello.*
	Coordinar esfuerzos entre hoteleros y estos dos segmentos para ofrecer promociones a través de productos y paquetes innovadores complementarios.	*SECTUR Estatal*	
	Revisión de regulación para el desarrollo del turismo cinegético para agilizar la tramitología de la actividad.	*SECTUR Estatal*	
	Colaborar con información, folletos, promoción y la participación en foros relacionados con la actividad cinegética y de pesca deportiva.	*SECTUR Estatal*	

Proyecto para incentivar la diversificación de productos y servicios turísticos.	*Establecer vinculación con los prestadores de servicios cinegéticos y de pesca deportiva para posicionar a Mazatlán en estos segmentos.*	*SECTUR Estatal*	*Históricamente en el destino las actividades cinegéticas y de pesca deportiva han sido populares, sobre todo para el turismo extranjero ya que el destino cuenta con los recursos de infraestructura y naturales para ello.*
	Coordinar esfuerzos entre hoteleros y estos dos segmentos para ofrecer promociones a través de productos y paquetes innovadores complementarios.	*SECTUR Estatal*	
	Revisión de regulación para el desarrollo del turismo cinegético para agilizar la tramitología de la actividad.	*SECTUR Estatal*	
	Colaborar con información, folletos, promoción y la participación en foros relacionados con la actividad cinegética y de pesca deportiva.	*SECTUR Estatal*	

Proyecto para incentivar la diversificación de productos y servicios turísticos.	*Establecer vinculación con los prestadores de servicios cinegéticos y de pesca deportiva para posicionar a Mazatlán en estos segmentos.*	*SECTUR Estatal*	*Históricamente en el destino las actividades cinegéticas y de pesca deportiva han sido populares, sobre todo para el turismo extranjero ya que el destino cuenta con los recursos de infraestructura y naturales para ello.*
	Coordinar esfuerzos entre hoteleros y estos dos segmentos para ofrecer promociones a través de productos y paquetes innovadores complementarios.	*SECTUR Estatal*	
	Revisión de regulación para el desarrollo del turismo cinegético para agilizar la tramitología de la actividad.	*SECTUR Estatal*	
	Colaborar con información, folletos, promoción y la participación en foros relacionados con la actividad cinegética y de pesca deportiva.	*SECTUR Estatal*	

Proyecto para incentivar la diversificación de productos y servicios turísticos.	*Establecer vinculación con los prestadores de servicios cinegéticos y de pesca deportiva para posicionar a Mazatlán en estos segmentos.*	*SECTUR Estatal*	*Históricamente en el destino las actividades cinegéticas y de pesca deportiva han sido populares, sobre todo para el turismo extranjero ya que el destino cuenta con los recursos de infraestructura y naturales para ello.*
	Coordinar esfuerzos entre hoteleros y estos dos segmentos para ofrecer promociones a través de productos y paquetes innovadores complementarios.	*SECTUR Estatal*	
	Revisión de regulación para el desarrollo del turismo cinegético para agilizar la tramitología de la actividad.	*SECTUR Estatal*	
	Colaborar con información, folletos, promoción y la participación en foros relacionados con la actividad cinegética y de pesca deportiva.	*SECTUR Estatal*	

Proyecto para incentivar la diversificación de productos y servicios turísticos.	*Establecer vinculación con los prestadores de servicios cinegéticos y de pesca deportiva para posicionar a Mazatlán en estos segmentos.*	*SECTUR Estatal*	*Históricamente en el destino las actividades cinegéticas y de pesca deportiva han sido populares, sobre todo para el turismo extranjero ya que el destino cuenta con los recursos de infraestructura y naturales para ello.*
	Coordinar esfuerzos entre hoteleros y estos dos segmentos para ofrecer promociones a través de productos y paquetes innovadores complementarios.	*SECTUR Estatal*	
	Revisión de regulación para el desarrollo del turismo cinegético para agilizar la tramitología de la actividad.	*SECTUR Estatal*	
	Colaborar con información, folletos, promoción y la participación en foros relacionados con la actividad cinegética y de pesca deportiva.	*SECTUR Estatal*	

Proyecto para incentivar la diversificación de productos y servicios turísticos.	*Establecer vinculación con los prestadores de servicios cinegéticos y de pesca deportiva para posicionar a Mazatlán en estos segmentos.*	*SECTUR Estatal*	*Históricamente en el destino las actividades cinegéticas y de pesca deportiva han sido populares, sobre todo para el turismo extranjero ya que el destino cuenta con los recursos de infraestructura y naturales para ello.*
	Coordinar esfuerzos entre hoteleros y estos dos segmentos para ofrecer promociones a través de productos y paquetes innovadores complementarios.	*SECTUR Estatal*	
	Revisión de regulación para el desarrollo del turismo cinegético para agilizar la tramitología de la actividad.	*SECTUR Estatal*	
	Colaborar con información, folletos, promoción y la participación en foros relacionados con la actividad cinegética y de pesca deportiva.	*SECTUR Estatal*	

Proyecto para incentivar la diversificación de productos y servicios turísticos.	*Establecer vinculación con los prestadores de servicios cinegéticos y de pesca deportiva para posicionar a Mazatlán en estos segmentos.*	*SECTUR Estatal*	*Históricamente en el destino las actividades cinegéticas y de pesca deportiva han sido populares, sobre todo para el turismo extranjero ya que el destino cuenta con los recursos de infraestructura y naturales para ello.*
	Coordinar esfuerzos entre hoteleros y estos dos segmentos para ofrecer promociones a través de productos y paquetes innovadores complementarios.	*SECTUR Estatal*	
	Revisión de regulación para el desarrollo del turismo cinegético para agilizar la tramitología de la actividad.	*SECTUR Estatal*	
	Colaborar con información, folletos, promoción y la participación en foros relacionados con la actividad cinegética y de pesca deportiva.	*SECTUR Estatal*	

Proyecto para incentivar la diversificación de productos y servicios turísticos.	*Establecer vinculación con los prestadores de servicios cinegéticos y de pesca deportiva para posicionar a Mazatlán en estos segmentos.*	*SECTUR Estatal*	*Históricamente en el destino las actividades cinegéticas y de pesca deportiva han sido populares, sobre todo para el turismo extranjero ya que el destino cuenta con los recursos de infraestructura y naturales para ello.*
	Coordinar esfuerzos entre hoteleros y estos dos segmentos para ofrecer promociones a través de productos y paquetes innovadores complementarios.	*SECTUR Estatal*	
	Revisión de regulación para el desarrollo del turismo cinegético para agilizar la tramitología de la actividad.	*SECTUR Estatal*	
	Colaborar con información, folletos, promoción y la participación en foros relacionados con la actividad cinegética y de pesca deportiva.	*SECTUR Estatal*	

Proyecto para incentivar la diversificación de productos y servicios turísticos.	*Establecer vinculación con los prestadores de servicios cinegéticos y de pesca deportiva para posicionar a Mazatlán en estos segmentos.*	*SECTUR Estatal*	*Históricamente en el destino las actividades cinegéticas y de pesca deportiva han sido populares, sobre todo para el turismo extranjero ya que el destino cuenta con los recursos de infraestructura y naturales para ello.*
	Coordinar esfuerzos entre hoteleros y estos dos segmentos para ofrecer promociones a través de productos y paquetes innovadores complementarios.	*SECTUR Estatal*	
	Revisión de regulación para el desarrollo del turismo cinegético para agilizar la tramitología de la actividad.	*SECTUR Estatal*	
	Colaborar con información, folletos, promoción y la participación en foros relacionados con la actividad cinegética y de pesca deportiva.	*SECTUR Estatal*	

Proyecto para incentivar la diversificación de productos y servicios turísticos.	*Establecer vinculación con los prestadores de servicios cinegéticos y de pesca deportiva para posicionar a Mazatlán en estos segmentos.*	*SECTUR Estatal*	*Históricamente en el destino las actividades cinegéticas y de pesca deportiva han sido populares, sobre todo para el turismo extranjero ya que el destino cuenta con los recursos de infraestructura y naturales para ello.*
	Coordinar esfuerzos entre hoteleros y estos dos segmentos para ofrecer promociones a través de productos y paquetes innovadores complementarios.	*SECTUR Estatal*	
	Revisión de regulación para el desarrollo del turismo cinegético para agilizar la tramitología de la actividad.	*SECTUR Estatal*	
	Colaborar con información, folletos, promoción y la participación en foros relacionados con la actividad cinegética y de pesca deportiva.	*SECTUR Estatal*	

Proyecto para incentivar la diversificación de productos y servicios turísticos.	*Establecer vinculación con los prestadores de servicios cinegéticos y de pesca deportiva para posicionar a Mazatlán en estos segmentos.*	*SECTUR Estatal*	*Históricamente en el destino las actividades cinegéticas y de pesca deportiva han sido populares, sobre todo para el turismo extranjero ya que el destino cuenta con los recursos de infraestructura y naturales para ello.*
	Coordinar esfuerzos entre hoteleros y estos dos segmentos para ofrecer promociones a través de productos y paquetes innovadores complementarios.	*SECTUR Estatal*	
	Revisión de regulación para el desarrollo del turismo cinegético para agilizar la tramitología de la actividad.	*SECTUR Estatal*	
	Colaborar con información, folletos, promoción y la participación en foros relacionados con la actividad cinegética y de pesca deportiva.	*SECTUR Estatal*	

Proyecto para incentivar la diversificación de productos y servicios turísticos.	*Establecer vinculación con los prestadores de servicios cinegéticos y de pesca deportiva para posicionar a Mazatlán en estos segmentos.*	*SECTUR Estatal*	*Históricamente en el destino las actividades cinegéticas y de pesca deportiva han sido populares, sobre todo para el turismo extranjero ya que el destino cuenta con los recursos de infraestructura y naturales para ello.*
	Coordinar esfuerzos entre hoteleros y estos dos segmentos para ofrecer promociones a través de productos y paquetes innovadores complementarios.	*SECTUR Estatal*	
	Revisión de regulación para el desarrollo del turismo cinegético para agilizar la tramitología de la actividad.	*SECTUR Estatal*	
	Colaborar con información, folletos, promoción y la participación en foros relacionados con la actividad cinegética y de pesca deportiva.	*SECTUR Estatal*	

Proyecto para incentivar la diversificación de productos y servicios turísticos.	*Establecer vinculación con los prestadores de servicios cinegéticos y de pesca deportiva para posicionar a Mazatlán en estos segmentos.*	*SECTUR Estatal*	*Históricamente en el destino las actividades cinegéticas y de pesca deportiva han sido populares, sobre todo para el turismo extranjero ya que el destino cuenta con los recursos de infraestructura y naturales para ello.*
	Coordinar esfuerzos entre hoteleros y estos dos segmentos para ofrecer promociones a través de productos y paquetes innovadores complementarios.	*SECTUR Estatal*	
	Revisión de regulación para el desarrollo del turismo cinegético para agilizar la tramitología de la actividad.	*SECTUR Estatal*	
	Colaborar con información, folletos, promoción y la participación en foros relacionados con la actividad cinegética y de pesca deportiva.	*SECTUR Estatal*	

Proyecto para incentivar la diversificación de productos y servicios turísticos.	*Establecer vinculación con los prestadores de servicios cinegéticos y de pesca deportiva para posicionar a Mazatlán en estos segmentos.*	*SECTUR Estatal*	*Históricamente en el destino las actividades cinegéticas y de pesca deportiva han sido populares, sobre todo para el turismo extranjero ya que el destino cuenta con los recursos de infraestructura y naturales para ello.*
	Coordinar esfuerzos entre hoteleros y estos dos segmentos para ofrecer promociones a través de productos y paquetes innovadores complementarios.	*SECTUR Estatal*	
	Revisión de regulación para el desarrollo del turismo cinegético para agilizar la tramitología de la actividad.	*SECTUR Estatal*	
	Colaborar con información, folletos, promoción y la participación en foros relacionados con la actividad cinegética y de pesca deportiva.	*SECTUR Estatal*	

Proyecto para incentivar la diversificación de productos y servicios turísticos.	*Establecer vinculación con los prestadores de servicios cinegéticos y de pesca deportiva para posicionar a Mazatlán en estos segmentos.*	*SECTUR Estatal*	*Históricamente en el destino las actividades cinegéticas y de pesca deportiva han sido populares, sobre todo para el turismo extranjero ya que el destino cuenta con los recursos de infraestructura y naturales para ello.*
	Coordinar esfuerzos entre hoteleros y estos dos segmentos para ofrecer promociones a través de productos y paquetes innovadores complementarios.	*SECTUR Estatal*	
	Revisión de regulación para el desarrollo del turismo cinegético para agilizar la tramitología de la actividad.	*SECTUR Estatal*	
	Colaborar con información, folletos, promoción y la participación en foros relacionados con la actividad cinegética y de pesca deportiva.	*SECTUR Estatal*	

Proyecto para incentivar la diversificación de productos y servicios turísticos.	*Establecer vinculación con los prestadores de servicios cinegéticos y de pesca deportiva para posicionar a Mazatlán en estos segmentos.*	*SECTUR Estatal*	*Históricamente en el destino las actividades cinegéticas y de pesca deportiva han sido populares, sobre todo para el turismo extranjero ya que el destino cuenta con los recursos de infraestructura y naturales para ello.*
	Coordinar esfuerzos entre hoteleros y estos dos segmentos para ofrecer promociones a través de productos y paquetes innovadores complementarios.	*SECTUR Estatal*	
	Revisión de regulación para el desarrollo del turismo cinegético para agilizar la tramitología de la actividad.	*SECTUR Estatal*	
	Colaborar con información, folletos, promoción y la participación en foros relacionados con la actividad cinegética y de pesca deportiva.	*SECTUR Estatal*	

Proyecto para incentivar la diversificación de productos y servicios turísticos.	*Establecer vinculación con los prestadores de servicios cinegéticos y de pesca deportiva para posicionar a Mazatlán en estos segmentos.*	*SECTUR Estatal*	*Históricamente en el destino las actividades cinegéticas y de pesca deportiva han sido populares, sobre todo para el turismo extranjero ya que el destino cuenta con los recursos de infraestructura y naturales para ello.*
	Coordinar esfuerzos entre hoteleros y estos dos segmentos para ofrecer promociones a través de productos y paquetes innovadores complementarios.	*SECTUR Estatal*	
	Revisión de regulación para el desarrollo del turismo cinegético para agilizar la tramitología de la actividad.	*SECTUR Estatal*	
	Colaborar con información, folletos, promoción y la participación en foros relacionados con la actividad cinegética y de pesca deportiva.	*SECTUR Estatal*	

Proyecto para incentivar la diversificación de productos y servicios turísticos.	*Establecer vinculación con los prestadores de servicios cinegéticos y de pesca deportiva para posicionar a Mazatlán en estos segmentos.*	*SECTUR Estatal*	*Históricamente en el destino las actividades cinegéticas y de pesca deportiva han sido populares, sobre todo para el turismo extranjero ya que el destino cuenta con los recursos de infraestructura y naturales para ello.*
	Coordinar esfuerzos entre hoteleros y estos dos segmentos para ofrecer promociones a través de productos y paquetes innovadores complementarios.	*SECTUR Estatal*	
	Revisión de regulación para el desarrollo del turismo cinegético para agilizar la tramitología de la actividad.	*SECTUR Estatal*	
	Colaborar con información, folletos, promoción y la participación en foros relacionados con la actividad cinegética y de pesca deportiva.	*SECTUR Estatal*	

Proyecto para incentivar la diversificación de productos y servicios turísticos.	*Establecer vinculación con los prestadores de servicios cinegéticos y de pesca deportiva para posicionar a Mazatlán en estos segmentos.*	*SECTUR Estatal*	*Históricamente en el destino las actividades cinegéticas y de pesca deportiva han sido populares, sobre todo para el turismo extranjero ya que el destino cuenta con los recursos de infraestructura y naturales para ello.*
	Coordinar esfuerzos entre hoteleros y estos dos segmentos para ofrecer promociones a través de productos y paquetes innovadores complementarios.	*SECTUR Estatal*	
	Revisión de regulación para el desarrollo del turismo cinegético para agilizar la tramitología de la actividad.	*SECTUR Estatal*	
	Colaborar con información, folletos, promoción y la participación en foros relacionados con la actividad cinegética y de pesca deportiva.	*SECTUR Estatal*	

Proyecto para incentivar la diversificación de productos y servicios turísticos.	*Establecer vinculación con los prestadores de servicios cinegéticos y de pesca deportiva para posicionar a Mazatlán en estos segmentos.*	*SECTUR Estatal*	*Históricamente en el destino las actividades cinegéticas y de pesca deportiva han sido populares, sobre todo para el turismo extranjero ya que el destino cuenta con los recursos de infraestructura y naturales para ello.*
	Coordinar esfuerzos entre hoteleros y estos dos segmentos para ofrecer promociones a través de productos y paquetes innovadores complementarios.	*SECTUR Estatal*	
	Revisión de regulación para el desarrollo del turismo cinegético para agilizar la tramitología de la actividad.	*SECTUR Estatal*	
	Colaborar con información, folletos, promoción y la participación en foros relacionados con la actividad cinegética y de pesca deportiva.	*SECTUR Estatal*	

Proyecto para incentivar la diversificación de productos y servicios turísticos.	*Establecer vinculación con los prestadores de servicios cinegéticos y de pesca deportiva para posicionar a Mazatlán en estos segmentos.*	*SECTUR Estatal*	*Históricamente en el destino las actividades cinegéticas y de pesca deportiva han sido populares, sobre todo para el turismo extranjero ya que el destino cuenta con los recursos de infraestructura y naturales para ello.*
	Coordinar esfuerzos entre hoteleros y estos dos segmentos para ofrecer promociones a través de productos y paquetes innovadores complementarios.	*SECTUR Estatal*	
	Revisión de regulación para el desarrollo del turismo cinegético para agilizar la tramitología de la actividad.	*SECTUR Estatal*	
	Colaborar con información, folletos, promoción y la participación en foros relacionados con la actividad cinegética y de pesca deportiva.	*SECTUR Estatal*	

Proyecto para incentivar la diversificación de productos y servicios turísticos.	*Establecer vinculación con los prestadores de servicios cinegéticos y de pesca deportiva para posicionar a Mazatlán en estos segmentos.*	*SECTUR Estatal*	*Históricamente en el destino las actividades cinegéticas y de pesca deportiva han sido populares, sobre todo para el turismo extranjero ya que el destino cuenta con los recursos de infraestructura y naturales para ello.*
	Coordinar esfuerzos entre hoteleros y estos dos segmentos para ofrecer promociones a través de productos y paquetes innovadores complementarios.	*SECTUR Estatal*	
	Revisión de regulación para el desarrollo del turismo cinegético para agilizar la tramitología de la actividad.	*SECTUR Estatal*	
	Colaborar con información, folletos, promoción y la participación en foros relacionados con la actividad cinegética y de pesca deportiva.	*SECTUR Estatal*	

Proyecto para incentivar la diversificación de productos y servicios turísticos.	*Establecer vinculación con los prestadores de servicios cinegéticos y de pesca deportiva para posicionar a Mazatlán en estos segmentos.*	*SECTUR Estatal*	*Históricamente en el destino las actividades cinegéticas y de pesca deportiva han sido populares, sobre todo para el turismo extranjero ya que el destino cuenta con los recursos de infraestructura y naturales para ello.*
	Coordinar esfuerzos entre hoteleros y estos dos segmentos para ofrecer promociones a través de productos y paquetes innovadores complementarios.	*SECTUR Estatal*	
	Revisión de regulación para el desarrollo del turismo cinegético para agilizar la tramitología de la actividad.	*SECTUR Estatal*	
	Colaborar con información, folletos, promoción y la participación en foros relacionados con la actividad cinegética y de pesca deportiva.	*SECTUR Estatal*	

Proyecto para incentivar la diversificación de productos y servicios turísticos.	*Establecer vinculación con los prestadores de servicios cinegéticos y de pesca deportiva para posicionar a Mazatlán en estos segmentos.*	*SECTUR Estatal*	*Históricamente en el destino las actividades cinegéticas y de pesca deportiva han sido populares, sobre todo para el turismo extranjero ya que el destino cuenta con los recursos de infraestructura y naturales para ello.*
	Coordinar esfuerzos entre hoteleros y estos dos segmentos para ofrecer promociones a través de productos y paquetes innovadores complementarios.	*SECTUR Estatal*	
	Revisión de regulación para el desarrollo del turismo cinegético para agilizar la tramitología de la actividad.	*SECTUR Estatal*	
	Colaborar con información, folletos, promoción y la participación en foros relacionados con la actividad cinegética y de pesca deportiva.	*SECTUR Estatal*	

Proyecto para incentivar la diversificación de productos y servicios turísticos.	*Establecer vinculación con los prestadores de servicios cinegéticos y de pesca deportiva para posicionar a Mazatlán en estos segmentos.*	*SECTUR Estatal*	*Históricamente en el destino las actividades cinegéticas y de pesca deportiva han sido populares, sobre todo para el turismo extranjero ya que el destino cuenta con los recursos de infraestructura y naturales para ello.*
	Coordinar esfuerzos entre hoteleros y estos dos segmentos para ofrecer promociones a través de productos y paquetes innovadores complementarios.	*SECTUR Estatal*	
	Revisión de regulación para el desarrollo del turismo cinegético para agilizar la tramitología de la actividad.	*SECTUR Estatal*	
	Colaborar con información, folletos, promoción y la participación en foros relacionados con la actividad cinegética y de pesca deportiva.	*SECTUR Estatal*	

Proyecto para incentivar la diversificación de productos y servicios turísticos.	*Establecer vinculación con los prestadores de servicios cinegéticos y de pesca deportiva para posicionar a Mazatlán en estos segmentos.*	*SECTUR Estatal*	*Históricamente en el destino las actividades cinegéticas y de pesca deportiva han sido populares, sobre todo para el turismo extranjero ya que el destino cuenta con los recursos de infraestructura y naturales para ello.*
	Coordinar esfuerzos entre hoteleros y estos dos segmentos para ofrecer promociones a través de productos y paquetes innovadores complementarios.	*SECTUR Estatal*	
	Revisión de regulación para el desarrollo del turismo cinegético para agilizar la tramitología de la actividad.	*SECTUR Estatal*	
	Colaborar con información, folletos, promoción y la participación en foros relacionados con la actividad cinegética y de pesca deportiva.	*SECTUR Estatal*	

Proyecto para incentivar la diversificación de productos y servicios turísticos.	*Establecer vinculación con los prestadores de servicios cinegéticos y de pesca deportiva para posicionar a Mazatlán en estos segmentos.*	*SECTUR Estatal*	*Históricamente en el destino las actividades cinegéticas y de pesca deportiva han sido populares, sobre todo para el turismo extranjero ya que el destino cuenta con los recursos de infraestructura y naturales para ello.*
	Coordinar esfuerzos entre hoteleros y estos dos segmentos para ofrecer promociones a través de productos y paquetes innovadores complementarios.	*SECTUR Estatal*	
	Revisión de regulación para el desarrollo del turismo cinegético para agilizar la tramitología de la actividad.	*SECTUR Estatal*	
	Colaborar con información, folletos, promoción y la participación en foros relacionados con la actividad cinegética y de pesca deportiva.	*SECTUR Estatal*	

Proyecto para incentivar la diversificación de productos y servicios turísticos.	*Establecer vinculación con los prestadores de servicios cinegéticos y de pesca deportiva para posicionar a Mazatlán en estos segmentos.*	*SECTUR Estatal*	*Históricamente en el destino las actividades cinegéticas y de pesca deportiva han sido populares, sobre todo para el turismo extranjero ya que el destino cuenta con los recursos de infraestructura y naturales para ello.*
	Coordinar esfuerzos entre hoteleros y estos dos segmentos para ofrecer promociones a través de productos y paquetes innovadores complementarios.	*SECTUR Estatal*	
	Revisión de regulación para el desarrollo del turismo cinegético para agilizar la tramitología de la actividad.	*SECTUR Estatal*	
	Colaborar con información, folletos, promoción y la participación en foros relacionados con la actividad cinegética y de pesca deportiva.	*SECTUR Estatal*	

Proyecto para incentivar la diversificación de productos y servicios turísticos.	*Establecer vinculación con los prestadores de servicios cinegéticos y de pesca deportiva para posicionar a Mazatlán en estos segmentos.*	*SECTUR Estatal*	*Históricamente en el destino las actividades cinegéticas y de pesca deportiva han sido populares, sobre todo para el turismo extranjero ya que el destino cuenta con los recursos de infraestructura y naturales para ello.*
	Coordinar esfuerzos entre hoteleros y estos dos segmentos para ofrecer promociones a través de productos y paquetes innovadores complementarios.	*SECTUR Estatal*	
	Revisión de regulación para el desarrollo del turismo cinegético para agilizar la tramitología de la actividad.	*SECTUR Estatal*	
	Colaborar con información, folletos, promoción y la participación en foros relacionados con la actividad cinegética y de pesca deportiva.	*SECTUR Estatal*	

Proyecto para incentivar la diversificación de productos y servicios turísticos.	*Establecer vinculación con los prestadores de servicios cinegéticos y de pesca deportiva para posicionar a Mazatlán en estos segmentos.*	*SECTUR Estatal*	*Históricamente en el destino las actividades cinegéticas y de pesca deportiva han sido populares, sobre todo para el turismo extranjero ya que el destino cuenta con los recursos de infraestructura y naturales para ello.*
	Coordinar esfuerzos entre hoteleros y estos dos segmentos para ofrecer promociones a través de productos y paquetes innovadores complementarios.	*SECTUR Estatal*	
	Revisión de regulación para el desarrollo del turismo cinegético para agilizar la tramitología de la actividad.	*SECTUR Estatal*	
	Colaborar con información, folletos, promoción y la participación en foros relacionados con la actividad cinegética y de pesca deportiva.	*SECTUR Estatal*	

Proyecto para incentivar la diversificación de productos y servicios turísticos.	*Establecer vinculación con los prestadores de servicios cinegéticos y de pesca deportiva para posicionar a Mazatlán en estos segmentos.*	*SECTUR Estatal*	*Históricamente en el destino las actividades cinegéticas y de pesca deportiva han sido populares, sobre todo para el turismo extranjero ya que el destino cuenta con los recursos de infraestructura y naturales para ello.*
	Coordinar esfuerzos entre hoteleros y estos dos segmentos para ofrecer promociones a través de productos y paquetes innovadores complementarios.	*SECTUR Estatal*	
	Revisión de regulación para el desarrollo del turismo cinegético para agilizar la tramitología de la actividad.	*SECTUR Estatal*	
	Colaborar con información, folletos, promoción y la participación en foros relacionados con la actividad cinegética y de pesca deportiva.	*SECTUR Estatal*	

Proyecto para incentivar la diversificación de productos y servicios turísticos.	*Establecer vinculación con los prestadores de servicios cinegéticos y de pesca deportiva para posicionar a Mazatlán en estos segmentos.*	*SECTUR Estatal*	*Históricamente en el destino las actividades cinegéticas y de pesca deportiva han sido populares, sobre todo para el turismo extranjero ya que el destino cuenta con los recursos de infraestructura y naturales para ello.*
	Coordinar esfuerzos entre hoteleros y estos dos segmentos para ofrecer promociones a través de productos y paquetes innovadores complementarios.	*SECTUR Estatal*	
	Revisión de regulación para el desarrollo del turismo cinegético para agilizar la tramitología de la actividad.	*SECTUR Estatal*	
	Colaborar con información, folletos, promoción y la participación en foros relacionados con la actividad cinegética y de pesca deportiva.	*SECTUR Estatal*	

Proyecto para incentivar la diversificación de productos y servicios turísticos.	*Establecer vinculación con los prestadores de servicios cinegéticos y de pesca deportiva para posicionar a Mazatlán en estos segmentos.*	*SECTUR Estatal*	*Históricamente en el destino las actividades cinegéticas y de pesca deportiva han sido populares, sobre todo para el turismo extranjero ya que el destino cuenta con los recursos de infraestructura y naturales para ello.*
	Coordinar esfuerzos entre hoteleros y estos dos segmentos para ofrecer promociones a través de productos y paquetes innovadores complementarios.	*SECTUR Estatal*	
	Revisión de regulación para el desarrollo del turismo cinegético para agilizar la tramitología de la actividad.	*SECTUR Estatal*	
	Colaborar con información, folletos, promoción y la participación en foros relacionados con la actividad cinegética y de pesca deportiva.	*SECTUR Estatal*	

Proyecto para incentivar la diversificación de productos y servicios turísticos.	*Establecer vinculación con los prestadores de servicios cinegéticos y de pesca deportiva para posicionar a Mazatlán en estos segmentos.*	*SECTUR Estatal*	*Históricamente en el destino las actividades cinegéticas y de pesca deportiva han sido populares, sobre todo para el turismo extranjero ya que el destino cuenta con los recursos de infraestructura y naturales para ello.*
	Coordinar esfuerzos entre hoteleros y estos dos segmentos para ofrecer promociones a través de productos y paquetes innovadores complementarios.	*SECTUR Estatal*	
	Revisión de regulación para el desarrollo del turismo cinegético para agilizar la tramitología de la actividad.	*SECTUR Estatal*	
	Colaborar con información, folletos, promoción y la participación en foros relacionados con la actividad cinegética y de pesca deportiva.	*SECTUR Estatal*	

Proyecto para incentivar la diversificación de productos y servicios turísticos.	*Establecer vinculación con los prestadores de servicios cinegéticos y de pesca deportiva para posicionar a Mazatlán en estos segmentos.*	*SECTUR Estatal*	*Históricamente en el destino las actividades cinegéticas y de pesca deportiva han sido populares, sobre todo para el turismo extranjero ya que el destino cuenta con los recursos de infraestructura y naturales para ello.*
	Coordinar esfuerzos entre hoteleros y estos dos segmentos para ofrecer promociones a través de productos y paquetes innovadores complementarios.	*SECTUR Estatal*	
	Revisión de regulación para el desarrollo del turismo cinegético para agilizar la tramitología de la actividad.	*SECTUR Estatal*	
	Colaborar con información, folletos, promoción y la participación en foros relacionados con la actividad cinegética y de pesca deportiva.	*SECTUR Estatal*	

Proyecto para incentivar la diversificación de productos y servicios turísticos.	*Establecer vinculación con los prestadores de servicios cinegéticos y de pesca deportiva para posicionar a Mazatlán en estos segmentos.*	*SECTUR Estatal*	*Históricamente en el destino las actividades cinegéticas y de pesca deportiva han sido populares, sobre todo para el turismo extranjero ya que el destino cuenta con los recursos de infraestructura y naturales para ello.*
	Coordinar esfuerzos entre hoteleros y estos dos segmentos para ofrecer promociones a través de productos y paquetes innovadores complementarios.	*SECTUR Estatal*	
	Revisión de regulación para el desarrollo del turismo cinegético para agilizar la tramitología de la actividad.	*SECTUR Estatal*	
	Colaborar con información, folletos, promoción y la participación en foros relacionados con la actividad cinegética y de pesca deportiva.	*SECTUR Estatal*	

Proyecto para incentivar la diversificación de productos y servicios turísticos.	*Establecer vinculación con los prestadores de servicios cinegéticos y de pesca deportiva para posicionar a Mazatlán en estos segmentos.*	*SECTUR Estatal*	*Históricamente en el destino las actividades cinegéticas y de pesca deportiva han sido populares, sobre todo para el turismo extranjero ya que el destino cuenta con los recursos de infraestructura y naturales para ello.*
	Coordinar esfuerzos entre hoteleros y estos dos segmentos para ofrecer promociones a través de productos y paquetes innovadores complementarios.	*SECTUR Estatal*	
	Revisión de regulación para el desarrollo del turismo cinegético para agilizar la tramitología de la actividad.	*SECTUR Estatal*	
	Colaborar con información, folletos, promoción y la participación en foros relacionados con la actividad cinegética y de pesca deportiva.	*SECTUR Estatal*	

Proyecto para incentivar la diversificación de productos y servicios turísticos.	*Establecer vinculación con los prestadores de servicios cinegéticos y de pesca deportiva para posicionar a Mazatlán en estos segmentos.*	*SECTUR Estatal*	*Históricamente en el destino las actividades cinegéticas y de pesca deportiva han sido populares, sobre todo para el turismo extranjero ya que el destino cuenta con los recursos de infraestructura y naturales para ello.*
	Coordinar esfuerzos entre hoteleros y estos dos segmentos para ofrecer promociones a través de productos y paquetes innovadores complementarios.	*SECTUR Estatal*	
	Revisión de regulación para el desarrollo del turismo cinegético para agilizar la tramitología de la actividad.	*SECTUR Estatal*	
	Colaborar con información, folletos, promoción y la participación en foros relacionados con la actividad cinegética y de pesca deportiva.	*SECTUR Estatal*	

Proyecto para incentivar la diversificación de productos y servicios turísticos.	*Establecer vinculación con los prestadores de servicios cinegéticos y de pesca deportiva para posicionar a Mazatlán en estos segmentos.*	*SECTUR Estatal*	*Históricamente en el destino las actividades cinegéticas y de pesca deportiva han sido populares, sobre todo para el turismo extranjero ya que el destino cuenta con los recursos de infraestructura y naturales para ello.*
	Coordinar esfuerzos entre hoteleros y estos dos segmentos para ofrecer promociones a través de productos y paquetes innovadores complementarios.	*SECTUR Estatal*	
	Revisión de regulación para el desarrollo del turismo cinegético para agilizar la tramitología de la actividad.	*SECTUR Estatal*	
	Colaborar con información, folletos, promoción y la participación en foros relacionados con la actividad cinegética y de pesca deportiva.	*SECTUR Estatal*	

Proyecto para incentivar la diversificación de productos y servicios turísticos.	*Establecer vinculación con los prestadores de servicios cinegéticos y de pesca deportiva para posicionar a Mazatlán en estos segmentos.*	*SECTUR Estatal*	*Históricamente en el destino las actividades cinegéticas y de pesca deportiva han sido populares, sobre todo para el turismo extranjero ya que el destino cuenta con los recursos de infraestructura y naturales para ello.*
	Coordinar esfuerzos entre hoteleros y estos dos segmentos para ofrecer promociones a través de productos y paquetes innovadores complementarios.	*SECTUR Estatal*	
	Revisión de regulación para el desarrollo del turismo cinegético para agilizar la tramitología de la actividad.	*SECTUR Estatal*	
	Colaborar con información, folletos, promoción y la participación en foros relacionados con la actividad cinegética y de pesca deportiva.	*SECTUR Estatal*	

Proyecto para incentivar la diversificación de productos y servicios turísticos.	*Establecer vinculación con los prestadores de servicios cinegéticos y de pesca deportiva para posicionar a Mazatlán en estos segmentos.*	*SECTUR Estatal*	*Históricamente en el destino las actividades cinegéticas y de pesca deportiva han sido populares, sobre todo para el turismo extranjero ya que el destino cuenta con los recursos de infraestructura y naturales para ello.*
	Coordinar esfuerzos entre hoteleros y estos dos segmentos para ofrecer promociones a través de productos y paquetes innovadores complementarios.	*SECTUR Estatal*	
	Revisión de regulación para el desarrollo del turismo cinegético para agilizar la tramitología de la actividad.	*SECTUR Estatal*	
	Colaborar con información, folletos, promoción y la participación en foros relacionados con la actividad cinegética y de pesca deportiva.	*SECTUR Estatal*	

Proyecto para incentivar la diversificación de productos y servicios turísticos.	*Establecer vinculación con los prestadores de servicios cinegéticos y de pesca deportiva para posicionar a Mazatlán en estos segmentos.*	*SECTUR Estatal*	*Históricamente en el destino las actividades cinegéticas y de pesca deportiva han sido populares, sobre todo para el turismo extranjero ya que el destino cuenta con los recursos de infraestructura y naturales para ello.*
	Coordinar esfuerzos entre hoteleros y estos dos segmentos para ofrecer promociones a través de productos y paquetes innovadores complementarios.	*SECTUR Estatal*	
	Revisión de regulación para el desarrollo del turismo cinegético para agilizar la tramitología de la actividad.	*SECTUR Estatal*	
	Colaborar con información, folletos, promoción y la participación en foros relacionados con la actividad cinegética y de pesca deportiva.	*SECTUR Estatal*	

Proyecto para incentivar la diversificación de productos y servicios turísticos.	*Establecer vinculación con los prestadores de servicios cinegéticos y de pesca deportiva para posicionar a Mazatlán en estos segmentos.*	*SECTUR Estatal*	*Históricamente en el destino las actividades cinegéticas y de pesca deportiva han sido populares, sobre todo para el turismo extranjero ya que el destino cuenta con los recursos de infraestructura y naturales para ello.*
	Coordinar esfuerzos entre hoteleros y estos dos segmentos para ofrecer promociones a través de productos y paquetes innovadores complementarios.	*SECTUR Estatal*	
	Revisión de regulación para el desarrollo del turismo cinegético para agilizar la tramitología de la actividad.	*SECTUR Estatal*	
	Colaborar con información, folletos, promoción y la participación en foros relacionados con la actividad cinegética y de pesca deportiva.	*SECTUR Estatal*	

Proyecto para incentivar la diversificación de productos y servicios turísticos.	*Establecer vinculación con los prestadores de servicios cinegéticos y de pesca deportiva para posicionar a Mazatlán en estos segmentos.*	*SECTUR Estatal*	*Históricamente en el destino las actividades cinegéticas y de pesca deportiva han sido populares, sobre todo para el turismo extranjero ya que el destino cuenta con los recursos de infraestructura y naturales para ello.*
	Coordinar esfuerzos entre hoteleros y estos dos segmentos para ofrecer promociones a través de productos y paquetes innovadores complementarios.	*SECTUR Estatal*	
	Revisión de regulación para el desarrollo del turismo cinegético para agilizar la tramitología de la actividad.	*SECTUR Estatal*	
	Colaborar con información, folletos, promoción y la participación en foros relacionados con la actividad cinegética y de pesca deportiva.	*SECTUR Estatal*	

Proyecto para incentivar la diversificación de productos y servicios turísticos.	*Establecer vinculación con los prestadores de servicios cinegéticos y de pesca deportiva para posicionar a Mazatlán en estos segmentos.*	*SECTUR Estatal*	*Históricamente en el destino las actividades cinegéticas y de pesca deportiva han sido populares, sobre todo para el turismo extranjero ya que el destino cuenta con los recursos de infraestructura y naturales para ello.*
	Coordinar esfuerzos entre hoteleros y estos dos segmentos para ofrecer promociones a través de productos y paquetes innovadores complementarios.	*SECTUR Estatal*	
	Revisión de regulación para el desarrollo del turismo cinegético para agilizar la tramitología de la actividad.	*SECTUR Estatal*	
	Colaborar con información, folletos, promoción y la participación en foros relacionados con la actividad cinegética y de pesca deportiva.	*SECTUR Estatal*	

Proyecto para incentivar la diversificación de productos y servicios turísticos.	*Establecer vinculación con los prestadores de servicios cinegéticos y de pesca deportiva para posicionar a Mazatlán en estos segmentos.*	*SECTUR Estatal*	*Históricamente en el destino las actividades cinegéticas y de pesca deportiva han sido populares, sobre todo para el turismo extranjero ya que el destino cuenta con los recursos de infraestructura y naturales para ello.*
	Coordinar esfuerzos entre hoteleros y estos dos segmentos para ofrecer promociones a través de productos y paquetes innovadores complementarios.	*SECTUR Estatal*	
	Revisión de regulación para el desarrollo del turismo cinegético para agilizar la tramitología de la actividad.	*SECTUR Estatal*	
	Colaborar con información, folletos, promoción y la participación en foros relacionados con la actividad cinegética y de pesca deportiva.	*SECTUR Estatal*	

Proyecto para incentivar la diversificación de productos y servicios turísticos.	*Establecer vinculación con los prestadores de servicios cinegéticos y de pesca deportiva para posicionar a Mazatlán en estos segmentos.*	*SECTUR Estatal*	*Históricamente en el destino las actividades cinegéticas y de pesca deportiva han sido populares, sobre todo para el turismo extranjero ya que el destino cuenta con los recursos de infraestructura y naturales para ello.*
	Coordinar esfuerzos entre hoteleros y estos dos segmentos para ofrecer promociones a través de productos y paquetes innovadores complementarios.	*SECTUR Estatal*	
	Revisión de regulación para el desarrollo del turismo cinegético para agilizar la tramitología de la actividad.	*SECTUR Estatal*	
	Colaborar con información, folletos, promoción y la participación en foros relacionados con la actividad cinegética y de pesca deportiva.	*SECTUR Estatal*	

Proyecto para incentivar la diversificación de productos y servicios turísticos.	*Establecer vinculación con los prestadores de servicios cinegéticos y de pesca deportiva para posicionar a Mazatlán en estos segmentos.*	*SECTUR Estatal*	*Históricamente en el destino las actividades cinegéticas y de pesca deportiva han sido populares, sobre todo para el turismo extranjero ya que el destino cuenta con los recursos de infraestructura y naturales para ello.*
	Coordinar esfuerzos entre hoteleros y estos dos segmentos para ofrecer promociones a través de productos y paquetes innovadores complementarios.	*SECTUR Estatal*	
	Revisión de regulación para el desarrollo del turismo cinegético para agilizar la tramitología de la actividad.	*SECTUR Estatal*	
	Colaborar con información, folletos, promoción y la participación en foros relacionados con la actividad cinegética y de pesca deportiva.	*SECTUR Estatal*	

Proyecto para incentivar la diversificación de productos y servicios turísticos.	*Establecer vinculación con los prestadores de servicios cinegéticos y de pesca deportiva para posicionar a Mazatlán en estos segmentos.*	*SECTUR Estatal*	*Históricamente en el destino las actividades cinegéticas y de pesca deportiva han sido populares, sobre todo para el turismo extranjero ya que el destino cuenta con los recursos de infraestructura y naturales para ello.*
	Coordinar esfuerzos entre hoteleros y estos dos segmentos para ofrecer promociones a través de productos y paquetes innovadores complementarios.	*SECTUR Estatal*	
	Revisión de regulación para el desarrollo del turismo cinegético para agilizar la tramitología de la actividad.	*SECTUR Estatal*	
	Colaborar con información, folletos, promoción y la participación en foros relacionados con la actividad cinegética y de pesca deportiva.	*SECTUR Estatal*	

Proyecto para incentivar la diversificación de productos y servicios turísticos.	*Establecer vinculación con los prestadores de servicios cinegéticos y de pesca deportiva para posicionar a Mazatlán en estos segmentos.*	*SECTUR Estatal*	*Históricamente en el destino las actividades cinegéticas y de pesca deportiva han sido populares, sobre todo para el turismo extranjero ya que el destino cuenta con los recursos de infraestructura y naturales para ello.*
	Coordinar esfuerzos entre hoteleros y estos dos segmentos para ofrecer promociones a través de productos y paquetes innovadores complementarios.	*SECTUR Estatal*	
	Revisión de regulación para el desarrollo del turismo cinegético para agilizar la tramitología de la actividad.	*SECTUR Estatal*	
	Colaborar con información, folletos, promoción y la participación en foros relacionados con la actividad cinegética y de pesca deportiva.	*SECTUR Estatal*	

Proyecto para incentivar la diversificación de productos y servicios turísticos.	*Establecer vinculación con los prestadores de servicios cinegéticos y de pesca deportiva para posicionar a Mazatlán en estos segmentos.*	*SECTUR Estatal*	*Históricamente en el destino las actividades cinegéticas y de pesca deportiva han sido populares, sobre todo para el turismo extranjero ya que el destino cuenta con los recursos de infraestructura y naturales para ello.*
	Coordinar esfuerzos entre hoteleros y estos dos segmentos para ofrecer promociones a través de productos y paquetes innovadores complementarios.	*SECTUR Estatal*	
	Revisión de regulación para el desarrollo del turismo cinegético para agilizar la tramitología de la actividad.	*SECTUR Estatal*	
	Colaborar con información, folletos, promoción y la participación en foros relacionados con la actividad cinegética y de pesca deportiva.	*SECTUR Estatal*	

Proyecto para incentivar la diversificación de productos y servicios turísticos.	*Establecer vinculación con los prestadores de servicios cinegéticos y de pesca deportiva para posicionar a Mazatlán en estos segmentos.*	*SECTUR Estatal*	*Históricamente en el destino las actividades cinegéticas y de pesca deportiva han sido populares, sobre todo para el turismo extranjero ya que el destino cuenta con los recursos de infraestructura y naturales para ello.*
	Coordinar esfuerzos entre hoteleros y estos dos segmentos para ofrecer promociones a través de productos y paquetes innovadores complementarios.	*SECTUR Estatal*	
	Revisión de regulación para el desarrollo del turismo cinegético para agilizar la tramitología de la actividad.	*SECTUR Estatal*	
	Colaborar con información, folletos, promoción y la participación en foros relacionados con la actividad cinegética y de pesca deportiva.	*SECTUR Estatal*	

Proyecto para incentivar la diversificación de productos y servicios turísticos.	*Establecer vinculación con los prestadores de servicios cinegéticos y de pesca deportiva para posicionar a Mazatlán en estos segmentos.*	*SECTUR Estatal*	*Históricamente en el destino las actividades cinegéticas y de pesca deportiva han sido populares, sobre todo para el turismo extranjero ya que el destino cuenta con los recursos de infraestructura y naturales para ello.*
	Coordinar esfuerzos entre hoteleros y estos dos segmentos para ofrecer promociones a través de productos y paquetes innovadores complementarios.	*SECTUR Estatal*	
	Revisión de regulación para el desarrollo del turismo cinegético para agilizar la tramitología de la actividad.	*SECTUR Estatal*	
	Colaborar con información, folletos, promoción y la participación en foros relacionados con la actividad cinegética y de pesca deportiva.	*SECTUR Estatal*	

Proyecto para incentivar la diversificación de productos y servicios turísticos.	*Establecer vinculación con los prestadores de servicios cinegéticos y de pesca deportiva para posicionar a Mazatlán en estos segmentos.*	*SECTUR Estatal*	*Históricamente en el destino las actividades cinegéticas y de pesca deportiva han sido populares, sobre todo para el turismo extranjero ya que el destino cuenta con los recursos de infraestructura y naturales para ello.*
	Coordinar esfuerzos entre hoteleros y estos dos segmentos para ofrecer promociones a través de productos y paquetes innovadores complementarios.	*SECTUR Estatal*	
	Revisión de regulación para el desarrollo del turismo cinegético para agilizar la tramitología de la actividad.	*SECTUR Estatal*	
	Colaborar con información, folletos, promoción y la participación en foros relacionados con la actividad cinegética y de pesca deportiva.	*SECTUR Estatal*	

Proyecto para incentivar la diversificación de productos y servicios turísticos.	*Establecer vinculación con los prestadores de servicios cinegéticos y de pesca deportiva para posicionar a Mazatlán en estos segmentos.*	*SECTUR Estatal*	*Históricamente en el destino las actividades cinegéticas y de pesca deportiva han sido populares, sobre todo para el turismo extranjero ya que el destino cuenta con los recursos de infraestructura y naturales para ello.*
	Coordinar esfuerzos entre hoteleros y estos dos segmentos para ofrecer promociones a través de productos y paquetes innovadores complementarios.	*SECTUR Estatal*	
	Revisión de regulación para el desarrollo del turismo cinegético para agilizar la tramitología de la actividad.	*SECTUR Estatal*	
	Colaborar con información, folletos, promoción y la participación en foros relacionados con la actividad cinegética y de pesca deportiva.	*SECTUR Estatal*	

Proyecto para incentivar la diversificación de productos y servicios turísticos.	*Establecer vinculación con los prestadores de servicios cinegéticos y de pesca deportiva para posicionar a Mazatlán en estos segmentos.*	*SECTUR Estatal*	*Históricamente en el destino las actividades cinegéticas y de pesca deportiva han sido populares, sobre todo para el turismo extranjero ya que el destino cuenta con los recursos de infraestructura y naturales para ello.*
	Coordinar esfuerzos entre hoteleros y estos dos segmentos para ofrecer promociones a través de productos y paquetes innovadores complementarios.	*SECTUR Estatal*	
	Revisión de regulación para el desarrollo del turismo cinegético para agilizar la tramitología de la actividad.	*SECTUR Estatal*	
	Colaborar con información, folletos, promoción y la participación en foros relacionados con la actividad cinegética y de pesca deportiva.	*SECTUR Estatal*	

Proyecto para incentivar la diversificación de productos y servicios turísticos.	*Establecer vinculación con los prestadores de servicios cinegéticos y de pesca deportiva para posicionar a Mazatlán en estos segmentos.*	*SECTUR Estatal*	*Históricamente en el destino las actividades cinegéticas y de pesca deportiva han sido populares, sobre todo para el turismo extranjero ya que el destino cuenta con los recursos de infraestructura y naturales para ello.*
	Coordinar esfuerzos entre hoteleros y estos dos segmentos para ofrecer promociones a través de productos y paquetes innovadores complementarios.	*SECTUR Estatal*	
	Revisión de regulación para el desarrollo del turismo cinegético para agilizar la tramitología de la actividad.	*SECTUR Estatal*	
	Colaborar con información, folletos, promoción y la participación en foros relacionados con la actividad cinegética y de pesca deportiva.	*SECTUR Estatal*	

Proyecto para incentivar la diversificación de productos y servicios turísticos.	*Establecer vinculación con los prestadores de servicios cinegéticos y de pesca deportiva para posicionar a Mazatlán en estos segmentos.*	*SECTUR Estatal*	*Históricamente en el destino las actividades cinegéticas y de pesca deportiva han sido populares, sobre todo para el turismo extranjero ya que el destino cuenta con los recursos de infraestructura y naturales para ello.*
	Coordinar esfuerzos entre hoteleros y estos dos segmentos para ofrecer promociones a través de productos y paquetes innovadores complementarios.	*SECTUR Estatal*	
	Revisión de regulación para el desarrollo del turismo cinegético para agilizar la tramitología de la actividad.	*SECTUR Estatal*	
	Colaborar con información, folletos, promoción y la participación en foros relacionados con la actividad cinegética y de pesca deportiva.	*SECTUR Estatal*	

Proyecto para incentivar la diversificación de productos y servicios turísticos.	*Establecer vinculación con los prestadores de servicios cinegéticos y de pesca deportiva para posicionar a Mazatlán en estos segmentos.*	*SECTUR Estatal*	*Históricamente en el destino las actividades cinegéticas y de pesca deportiva han sido populares, sobre todo para el turismo extranjero ya que el destino cuenta con los recursos de infraestructura y naturales para ello.*
	Coordinar esfuerzos entre hoteleros y estos dos segmentos para ofrecer promociones a través de productos y paquetes innovadores complementarios.	*SECTUR Estatal*	
	Revisión de regulación para el desarrollo del turismo cinegético para agilizar la tramitología de la actividad.	*SECTUR Estatal*	
	Colaborar con información, folletos, promoción y la participación en foros relacionados con la actividad cinegética y de pesca deportiva.	*SECTUR Estatal*	

Proyecto para incentivar la diversificación de productos y servicios turísticos.	*Establecer vinculación con los prestadores de servicios cinegéticos y de pesca deportiva para posicionar a Mazatlán en estos segmentos.*	*SECTUR Estatal*	*Históricamente en el destino las actividades cinegéticas y de pesca deportiva han sido populares, sobre todo para el turismo extranjero ya que el destino cuenta con los recursos de infraestructura y naturales para ello.*
	Coordinar esfuerzos entre hoteleros y estos dos segmentos para ofrecer promociones a través de productos y paquetes innovadores complementarios.	*SECTUR Estatal*	
	Revisión de regulación para el desarrollo del turismo cinegético para agilizar la tramitología de la actividad.	*SECTUR Estatal*	
	Colaborar con información, folletos, promoción y la participación en foros relacionados con la actividad cinegética y de pesca deportiva.	*SECTUR Estatal*	

Proyecto para incentivar la diversificación de productos y servicios turísticos.	*Establecer vinculación con los prestadores de servicios cinegéticos y de pesca deportiva para posicionar a Mazatlán en estos segmentos.*	*SECTUR Estatal*	*Históricamente en el destino las actividades cinegéticas y de pesca deportiva han sido populares, sobre todo para el turismo extranjero ya que el destino cuenta con los recursos de infraestructura y naturales para ello.*
	Coordinar esfuerzos entre hoteleros y estos dos segmentos para ofrecer promociones a través de productos y paquetes innovadores complementarios.	*SECTUR Estatal*	
	Revisión de regulación para el desarrollo del turismo cinegético para agilizar la tramitología de la actividad.	*SECTUR Estatal*	
	Colaborar con información, folletos, promoción y la participación en foros relacionados con la actividad cinegética y de pesca deportiva.	*SECTUR Estatal*	

Proyecto para incentivar la diversificación de productos y servicios turísticos.	*Establecer vinculación con los prestadores de servicios cinegéticos y de pesca deportiva para posicionar a Mazatlán en estos segmentos.*	*SECTUR Estatal*	*Históricamente en el destino las actividades cinegéticas y de pesca deportiva han sido populares, sobre todo para el turismo extranjero ya que el destino cuenta con los recursos de infraestructura y naturales para ello.*
	Coordinar esfuerzos entre hoteleros y estos dos segmentos para ofrecer promociones a través de productos y paquetes innovadores complementarios.	*SECTUR Estatal*	
	Revisión de regulación para el desarrollo del turismo cinegético para agilizar la tramitología de la actividad.	*SECTUR Estatal*	
	Colaborar con información, folletos, promoción y la participación en foros relacionados con la actividad cinegética y de pesca deportiva.	*SECTUR Estatal*	

Proyecto para incentivar la diversificación de productos y servicios turísticos.	*Establecer vinculación con los prestadores de servicios cinegéticos y de pesca deportiva para posicionar a Mazatlán en estos segmentos.*	*SECTUR Estatal*	*Históricamente en el destino las actividades cinegéticas y de pesca deportiva han sido populares, sobre todo para el turismo extranjero ya que el destino cuenta con los recursos de infraestructura y naturales para ello.*
	Coordinar esfuerzos entre hoteleros y estos dos segmentos para ofrecer promociones a través de productos y paquetes innovadores complementarios.	*SECTUR Estatal*	
	Revisión de regulación para el desarrollo del turismo cinegético para agilizar la tramitología de la actividad.	*SECTUR Estatal*	
	Colaborar con información, folletos, promoción y la participación en foros relacionados con la actividad cinegética y de pesca deportiva.	*SECTUR Estatal*	

Proyecto para incentivar la diversificación de productos y servicios turísticos.	*Establecer vinculación con los prestadores de servicios cinegéticos y de pesca deportiva para posicionar a Mazatlán en estos segmentos.*	*SECTUR Estatal*	*Históricamente en el destino las actividades cinegéticas y de pesca deportiva han sido populares, sobre todo para el turismo extranjero ya que el destino cuenta con los recursos de infraestructura y naturales para ello.*
	Coordinar esfuerzos entre hoteleros y estos dos segmentos para ofrecer promociones a través de productos y paquetes innovadores complementarios.	*SECTUR Estatal*	
	Revisión de regulación para el desarrollo del turismo cinegético para agilizar la tramitología de la actividad.	*SECTUR Estatal*	
	Colaborar con información, folletos, promoción y la participación en foros relacionados con la actividad cinegética y de pesca deportiva.	*SECTUR Estatal*	

Proyecto para incentivar la diversificación de productos y servicios turísticos.	*Establecer vinculación con los prestadores de servicios cinegéticos y de pesca deportiva para posicionar a Mazatlán en estos segmentos.*	*SECTUR Estatal*	*Históricamente en el destino las actividades cinegéticas y de pesca deportiva han sido populares, sobre todo para el turismo extranjero ya que el destino cuenta con los recursos de infraestructura y naturales para ello.*
	Coordinar esfuerzos entre hoteleros y estos dos segmentos para ofrecer promociones a través de productos y paquetes innovadores complementarios.	*SECTUR Estatal*	
	Revisión de regulación para el desarrollo del turismo cinegético para agilizar la tramitología de la actividad.	*SECTUR Estatal*	
	Colaborar con información, folletos, promoción y la participación en foros relacionados con la actividad cinegética y de pesca deportiva.	*SECTUR Estatal*	

Proyecto para incentivar la diversificación de productos y servicios turísticos.	*Establecer vinculación con los prestadores de servicios cinegéticos y de pesca deportiva para posicionar a Mazatlán en estos segmentos.*	*SECTUR Estatal*	*Históricamente en el destino las actividades cinegéticas y de pesca deportiva han sido populares, sobre todo para el turismo extranjero ya que el destino cuenta con los recursos de infraestructura y naturales para ello.*
	Coordinar esfuerzos entre hoteleros y estos dos segmentos para ofrecer promociones a través de productos y paquetes innovadores complementarios.	*SECTUR Estatal*	
	Revisión de regulación para el desarrollo del turismo cinegético para agilizar la tramitología de la actividad.	*SECTUR Estatal*	
	Colaborar con información, folletos, promoción y la participación en foros relacionados con la actividad cinegética y de pesca deportiva.	*SECTUR Estatal*	

Proyecto para incentivar la diversificación de productos y servicios turísticos.	*Establecer vinculación con los prestadores de servicios cinegéticos y de pesca deportiva para posicionar a Mazatlán en estos segmentos.*	*SECTUR Estatal*	*Históricamente en el destino las actividades cinegéticas y de pesca deportiva han sido populares, sobre todo para el turismo extranjero ya que el destino cuenta con los recursos de infraestructura y naturales para ello.*
	Coordinar esfuerzos entre hoteleros y estos dos segmentos para ofrecer promociones a través de productos y paquetes innovadores complementarios.	*SECTUR Estatal*	
	Revisión de regulación para el desarrollo del turismo cinegético para agilizar la tramitología de la actividad.	*SECTUR Estatal*	
	Colaborar con información, folletos, promoción y la participación en foros relacionados con la actividad cinegética y de pesca deportiva.	*SECTUR Estatal*	

Proyecto para incentivar la diversificación de productos y servicios turísticos.	*Establecer vinculación con los prestadores de servicios cinegéticos y de pesca deportiva para posicionar a Mazatlán en estos segmentos.*	*SECTUR Estatal*	*Históricamente en el destino las actividades cinegéticas y de pesca deportiva han sido populares, sobre todo para el turismo extranjero ya que el destino cuenta con los recursos de infraestructura y naturales para ello.*
	Coordinar esfuerzos entre hoteleros y estos dos segmentos para ofrecer promociones a través de productos y paquetes innovadores complementarios.	*SECTUR Estatal*	
	Revisión de regulación para el desarrollo del turismo cinegético para agilizar la tramitología de la actividad.	*SECTUR Estatal*	
	Colaborar con información, folletos, promoción y la participación en foros relacionados con la actividad cinegética y de pesca deportiva.	*SECTUR Estatal*	

Proyecto para incentivar la diversificación de productos y servicios turísticos.	*Establecer vinculación con los prestadores de servicios cinegéticos y de pesca deportiva para posicionar a Mazatlán en estos segmentos.*	*SECTUR Estatal*	*Históricamente en el destino las actividades cinegéticas y de pesca deportiva han sido populares, sobre todo para el turismo extranjero ya que el destino cuenta con los recursos de infraestructura y naturales para ello.*
	Coordinar esfuerzos entre hoteleros y estos dos segmentos para ofrecer promociones a través de productos y paquetes innovadores complementarios.	*SECTUR Estatal*	
	Revisión de regulación para el desarrollo del turismo cinegético para agilizar la tramitología de la actividad.	*SECTUR Estatal*	
	Colaborar con información, folletos, promoción y la participación en foros relacionados con la actividad cinegética y de pesca deportiva.	*SECTUR Estatal*	

Proyecto para incentivar la diversificación de productos y servicios turísticos.	*Establecer vinculación con los prestadores de servicios cinegéticos y de pesca deportiva para posicionar a Mazatlán en estos segmentos.*	*SECTUR Estatal*	*Históricamente en el destino las actividades cinegéticas y de pesca deportiva han sido populares, sobre todo para el turismo extranjero ya que el destino cuenta con los recursos de infraestructura y naturales para ello.*
	Coordinar esfuerzos entre hoteleros y estos dos segmentos para ofrecer promociones a través de productos y paquetes innovadores complementarios.	*SECTUR Estatal*	
	Revisión de regulación para el desarrollo del turismo cinegético para agilizar la tramitología de la actividad.	*SECTUR Estatal*	
	Colaborar con información, folletos, promoción y la participación en foros relacionados con la actividad cinegética y de pesca deportiva.	*SECTUR Estatal*	

Proyecto para incentivar la diversificación de productos y servicios turísticos.	*Establecer vinculación con los prestadores de servicios cinegéticos y de pesca deportiva para posicionar a Mazatlán en estos segmentos.*	*SECTUR Estatal*	*Históricamente en el destino las actividades cinegéticas y de pesca deportiva han sido populares, sobre todo para el turismo extranjero ya que el destino cuenta con los recursos de infraestructura y naturales para ello.*
	Coordinar esfuerzos entre hoteleros y estos dos segmentos para ofrecer promociones a través de productos y paquetes innovadores complementarios.	*SECTUR Estatal*	
	Revisión de regulación para el desarrollo del turismo cinegético para agilizar la tramitología de la actividad.	*SECTUR Estatal*	
	Colaborar con información, folletos, promoción y la participación en foros relacionados con la actividad cinegética y de pesca deportiva.	*SECTUR Estatal*	

Proyecto para incentivar la diversificación de productos y servicios turísticos.	*Establecer vinculación con los prestadores de servicios cinegéticos y de pesca deportiva para posicionar a Mazatlán en estos segmentos.*	*SECTUR Estatal*	*Históricamente en el destino las actividades cinegéticas y de pesca deportiva han sido populares, sobre todo para el turismo extranjero ya que el destino cuenta con los recursos de infraestructura y naturales para ello.*
	Coordinar esfuerzos entre hoteleros y estos dos segmentos para ofrecer promociones a través de productos y paquetes innovadores complementarios.	*SECTUR Estatal*	
	Revisión de regulación para el desarrollo del turismo cinegético para agilizar la tramitología de la actividad.	*SECTUR Estatal*	
	Colaborar con información, folletos, promoción y la participación en foros relacionados con la actividad cinegética y de pesca deportiva.	*SECTUR Estatal*	

Proyecto para incentivar la diversificación de productos y servicios turísticos.	*Establecer vinculación con los prestadores de servicios cinegéticos y de pesca deportiva para posicionar a Mazatlán en estos segmentos.*	*SECTUR Estatal*	*Históricamente en el destino las actividades cinegéticas y de pesca deportiva han sido populares, sobre todo para el turismo extranjero ya que el destino cuenta con los recursos de infraestructura y naturales para ello.*
	Coordinar esfuerzos entre hoteleros y estos dos segmentos para ofrecer promociones a través de productos y paquetes innovadores complementarios.	*SECTUR Estatal*	
	Revisión de regulación para el desarrollo del turismo cinegético para agilizar la tramitología de la actividad.	*SECTUR Estatal*	
	Colaborar con información, folletos, promoción y la participación en foros relacionados con la actividad cinegética y de pesca deportiva.	*SECTUR Estatal*	

Proyecto para incentivar la diversificación de productos y servicios turísticos.	*Establecer vinculación con los prestadores de servicios cinegéticos y de pesca deportiva para posicionar a Mazatlán en estos segmentos.*	*SECTUR Estatal*	*Históricamente en el destino las actividades cinegéticas y de pesca deportiva han sido populares, sobre todo para el turismo extranjero ya que el destino cuenta con los recursos de infraestructura y naturales para ello.*
	Coordinar esfuerzos entre hoteleros y estos dos segmentos para ofrecer promociones a través de productos y paquetes innovadores complementarios.	*SECTUR Estatal*	
	Revisión de regulación para el desarrollo del turismo cinegético para agilizar la tramitología de la actividad.	*SECTUR Estatal*	
	Colaborar con información, folletos, promoción y la participación en foros relacionados con la actividad cinegética y de pesca deportiva.	*SECTUR Estatal*	

Proyecto para incentivar la diversificación de productos y servicios turísticos.	*Establecer vinculación con los prestadores de servicios cinegéticos y de pesca deportiva para posicionar a Mazatlán en estos segmentos.*	*SECTUR Estatal*	*Históricamente en el destino las actividades cinegéticas y de pesca deportiva han sido populares, sobre todo para el turismo extranjero ya que el destino cuenta con los recursos de infraestructura y naturales para ello.*
	Coordinar esfuerzos entre hoteleros y estos dos segmentos para ofrecer promociones a través de productos y paquetes innovadores complementarios.	*SECTUR Estatal*	
	Revisión de regulación para el desarrollo del turismo cinegético para agilizar la tramitología de la actividad.	*SECTUR Estatal*	
	Colaborar con información, folletos, promoción y la participación en foros relacionados con la actividad cinegética y de pesca deportiva.	*SECTUR Estatal*	

Proyecto para incentivar la diversificación de productos y servicios turísticos.	*Establecer vinculación con los prestadores de servicios cinegéticos y de pesca deportiva para posicionar a Mazatlán en estos segmentos.*	*SECTUR Estatal*	*Históricamente en el destino las actividades cinegéticas y de pesca deportiva han sido populares, sobre todo para el turismo extranjero ya que el destino cuenta con los recursos de infraestructura y naturales para ello.*
	Coordinar esfuerzos entre hoteleros y estos dos segmentos para ofrecer promociones a través de productos y paquetes innovadores complementarios.	*SECTUR Estatal*	
	Revisión de regulación para el desarrollo del turismo cinegético para agilizar la tramitología de la actividad.	*SECTUR Estatal*	
	Colaborar con información, folletos, promoción y la participación en foros relacionados con la actividad cinegética y de pesca deportiva.	*SECTUR Estatal*	

Proyecto para incentivar la diversificación de productos y servicios turísticos.	*Establecer vinculación con los prestadores de servicios cinegéticos y de pesca deportiva para posicionar a Mazatlán en estos segmentos.*	*SECTUR Estatal*	*Históricamente en el destino las actividades cinegéticas y de pesca deportiva han sido populares, sobre todo para el turismo extranjero ya que el destino cuenta con los recursos de infraestructura y naturales para ello.*
	Coordinar esfuerzos entre hoteleros y estos dos segmentos para ofrecer promociones a través de productos y paquetes innovadores complementarios.	*SECTUR Estatal*	
	Revisión de regulación para el desarrollo del turismo cinegético para agilizar la tramitología de la actividad.	*SECTUR Estatal*	
	Colaborar con información, folletos, promoción y la participación en foros relacionados con la actividad cinegética y de pesca deportiva.	*SECTUR Estatal*	

Proyecto para incentivar la diversificación de productos y servicios turísticos.	*Establecer vinculación con los prestadores de servicios cinegéticos y de pesca deportiva para posicionar a Mazatlán en estos segmentos.*	*SECTUR Estatal*	*Históricamente en el destino las actividades cinegéticas y de pesca deportiva han sido populares, sobre todo para el turismo extranjero ya que el destino cuenta con los recursos de infraestructura y naturales para ello.*
	Coordinar esfuerzos entre hoteleros y estos dos segmentos para ofrecer promociones a través de productos y paquetes innovadores complementarios.	*SECTUR Estatal*	
	Revisión de regulación para el desarrollo del turismo cinegético para agilizar la tramitología de la actividad.	*SECTUR Estatal*	
	Colaborar con información, folletos, promoción y la participación en foros relacionados con la actividad cinegética y de pesca deportiva.	*SECTUR Estatal*	

Proyecto para incentivar la diversificación de productos y servicios turísticos.	*Establecer vinculación con los prestadores de servicios cinegéticos y de pesca deportiva para posicionar a Mazatlán en estos segmentos.*	*SECTUR Estatal*	*Históricamente en el destino las actividades cinegéticas y de pesca deportiva han sido populares, sobre todo para el turismo extranjero ya que el destino cuenta con los recursos de infraestructura y naturales para ello.*
	Coordinar esfuerzos entre hoteleros y estos dos segmentos para ofrecer promociones a través de productos y paquetes innovadores complementarios.	*SECTUR Estatal*	
	Revisión de regulación para el desarrollo del turismo cinegético para agilizar la tramitología de la actividad.	*SECTUR Estatal*	
	Colaborar con información, folletos, promoción y la participación en foros relacionados con la actividad cinegética y de pesca deportiva.	*SECTUR Estatal*	

Proyecto para incentivar la diversificación de productos y servicios turísticos.	*Establecer vinculación con los prestadores de servicios cinegéticos y de pesca deportiva para posicionar a Mazatlán en estos segmentos.*	*SECTUR Estatal*	*Históricamente en el destino las actividades cinegéticas y de pesca deportiva han sido populares, sobre todo para el turismo extranjero ya que el destino cuenta con los recursos de infraestructura y naturales para ello.*
	Coordinar esfuerzos entre hoteleros y estos dos segmentos para ofrecer promociones a través de productos y paquetes innovadores complementarios.	*SECTUR Estatal*	
	Revisión de regulación para el desarrollo del turismo cinegético para agilizar la tramitología de la actividad.	*SECTUR Estatal*	
	Colaborar con información, folletos, promoción y la participación en foros relacionados con la actividad cinegética y de pesca deportiva.	*SECTUR Estatal*	

Proyecto para incentivar la diversificación de productos y servicios turísticos.	*Establecer vinculación con los prestadores de servicios cinegéticos y de pesca deportiva para posicionar a Mazatlán en estos segmentos.*	*SECTUR Estatal*	*Históricamente en el destino las actividades cinegéticas y de pesca deportiva han sido populares, sobre todo para el turismo extranjero ya que el destino cuenta con los recursos de infraestructura y naturales para ello.*
	Coordinar esfuerzos entre hoteleros y estos dos segmentos para ofrecer promociones a través de productos y paquetes innovadores complementarios.	*SECTUR Estatal*	
	Revisión de regulación para el desarrollo del turismo cinegético para agilizar la tramitología de la actividad.	*SECTUR Estatal*	
	Colaborar con información, folletos, promoción y la participación en foros relacionados con la actividad cinegética y de pesca deportiva.	*SECTUR Estatal*	

Proyecto para incentivar la diversificación de productos y servicios turísticos.	*Establecer vinculación con los prestadores de servicios cinegéticos y de pesca deportiva para posicionar a Mazatlán en estos segmentos.*	*SECTUR Estatal*	*Históricamente en el destino las actividades cinegéticas y de pesca deportiva han sido populares, sobre todo para el turismo extranjero ya que el destino cuenta con los recursos de infraestructura y naturales para ello.*
	Coordinar esfuerzos entre hoteleros y estos dos segmentos para ofrecer promociones a través de productos y paquetes innovadores complementarios.	*SECTUR Estatal*	
	Revisión de regulación para el desarrollo del turismo cinegético para agilizar la tramitología de la actividad.	*SECTUR Estatal*	
	Colaborar con información, folletos, promoción y la participación en foros relacionados con la actividad cinegética y de pesca deportiva.	*SECTUR Estatal*	

Proyecto para incentivar la diversificación de productos y servicios turísticos.	*Establecer vinculación con los prestadores de servicios cinegéticos y de pesca deportiva para posicionar a Mazatlán en estos segmentos.*	*SECTUR Estatal*	*Históricamente en el destino las actividades cinegéticas y de pesca deportiva han sido populares, sobre todo para el turismo extranjero ya que el destino cuenta con los recursos de infraestructura y naturales para ello.*
	Coordinar esfuerzos entre hoteleros y estos dos segmentos para ofrecer promociones a través de productos y paquetes innovadores complementarios.	*SECTUR Estatal*	
	Revisión de regulación para el desarrollo del turismo cinegético para agilizar la tramitología de la actividad.	*SECTUR Estatal*	
	Colaborar con información, folletos, promoción y la participación en foros relacionados con la actividad cinegética y de pesca deportiva.	*SECTUR Estatal*	

Proyecto para incentivar la diversificación de productos y servicios turísticos.	*Establecer vinculación con los prestadores de servicios cinegéticos y de pesca deportiva para posicionar a Mazatlán en estos segmentos.*	*SECTUR Estatal*	*Históricamente en el destino las actividades cinegéticas y de pesca deportiva han sido populares, sobre todo para el turismo extranjero ya que el destino cuenta con los recursos de infraestructura y naturales para ello.*
	Coordinar esfuerzos entre hoteleros y estos dos segmentos para ofrecer promociones a través de productos y paquetes innovadores complementarios.	*SECTUR Estatal*	
	Revisión de regulación para el desarrollo del turismo cinegético para agilizar la tramitología de la actividad.	*SECTUR Estatal*	
	Colaborar con información, folletos, promoción y la participación en foros relacionados con la actividad cinegética y de pesca deportiva.	*SECTUR Estatal*	

Proyecto para incentivar la diversificación de productos y servicios turísticos.	*Establecer vinculación con los prestadores de servicios cinegéticos y de pesca deportiva para posicionar a Mazatlán en estos segmentos.*	*SECTUR Estatal*	*Históricamente en el destino las actividades cinegéticas y de pesca deportiva han sido populares, sobre todo para el turismo extranjero ya que el destino cuenta con los recursos de infraestructura y naturales para ello.*
	Coordinar esfuerzos entre hoteleros y estos dos segmentos para ofrecer promociones a través de productos y paquetes innovadores complementarios.	*SECTUR Estatal*	
	Revisión de regulación para el desarrollo del turismo cinegético para agilizar la tramitología de la actividad.	*SECTUR Estatal*	
	Colaborar con información, folletos, promoción y la participación en foros relacionados con la actividad cinegética y de pesca deportiva.	*SECTUR Estatal*	

Proyecto para incentivar la diversificación de productos y servicios turísticos.	*Establecer vinculación con los prestadores de servicios cinegéticos y de pesca deportiva para posicionar a Mazatlán en estos segmentos.*	*SECTUR Estatal*	*Históricamente en el destino las actividades cinegéticas y de pesca deportiva han sido populares, sobre todo para el turismo extranjero ya que el destino cuenta con los recursos de infraestructura y naturales para ello.*
	Coordinar esfuerzos entre hoteleros y estos dos segmentos para ofrecer promociones a través de productos y paquetes innovadores complementarios.	*SECTUR Estatal*	
	Revisión de regulación para el desarrollo del turismo cinegético para agilizar la tramitología de la actividad.	*SECTUR Estatal*	
	Colaborar con información, folletos, promoción y la participación en foros relacionados con la actividad cinegética y de pesca deportiva.	*SECTUR Estatal*	

Proyecto para incentivar la diversificación de productos y servicios turísticos.	*Establecer vinculación con los prestadores de servicios cinegéticos y de pesca deportiva para posicionar a Mazatlán en estos segmentos.*	*SECTUR Estatal*	*Históricamente en el destino las actividades cinegéticas y de pesca deportiva han sido populares, sobre todo para el turismo extranjero ya que el destino cuenta con los recursos de infraestructura y naturales para ello.*
	Coordinar esfuerzos entre hoteleros y estos dos segmentos para ofrecer promociones a través de productos y paquetes innovadores complementarios.	*SECTUR Estatal*	
	Revisión de regulación para el desarrollo del turismo cinegético para agilizar la tramitología de la actividad.	*SECTUR Estatal*	
	Colaborar con información, folletos, promoción y la participación en foros relacionados con la actividad cinegética y de pesca deportiva.	*SECTUR Estatal*	

Proyecto para incentivar la diversificación de productos y servicios turísticos.	*Establecer vinculación con los prestadores de servicios cinegéticos y de pesca deportiva para posicionar a Mazatlán en estos segmentos.*	*SECTUR Estatal*	*Históricamente en el destino las actividades cinegéticas y de pesca deportiva han sido populares, sobre todo para el turismo extranjero ya que el destino cuenta con los recursos de infraestructura y naturales para ello.*
	Coordinar esfuerzos entre hoteleros y estos dos segmentos para ofrecer promociones a través de productos y paquetes innovadores complementarios.	*SECTUR Estatal*	
	Revisión de regulación para el desarrollo del turismo cinegético para agilizar la tramitología de la actividad.	*SECTUR Estatal*	
	Colaborar con información, folletos, promoción y la participación en foros relacionados con la actividad cinegética y de pesca deportiva.	*SECTUR Estatal*	

Proyecto para incentivar la diversificación de productos y servicios turísticos.	*Establecer vinculación con los prestadores de servicios cinegéticos y de pesca deportiva para posicionar a Mazatlán en estos segmentos.*	*SECTUR Estatal*	*Históricamente en el destino las actividades cinegéticas y de pesca deportiva han sido populares, sobre todo para el turismo extranjero ya que el destino cuenta con los recursos de infraestructura y naturales para ello.*
	Coordinar esfuerzos entre hoteleros y estos dos segmentos para ofrecer promociones a través de productos y paquetes innovadores complementarios.	*SECTUR Estatal*	
	Revisión de regulación para el desarrollo del turismo cinegético para agilizar la tramitología de la actividad.	*SECTUR Estatal*	
	Colaborar con información, folletos, promoción y la participación en foros relacionados con la actividad cinegética y de pesca deportiva.	*SECTUR Estatal*	

Proyecto para incentivar la diversificación de productos y servicios turísticos.	*Establecer vinculación con los prestadores de servicios cinegéticos y de pesca deportiva para posicionar a Mazatlán en estos segmentos.*	*SECTUR Estatal*	*Históricamente en el destino las actividades cinegéticas y de pesca deportiva han sido populares, sobre todo para el turismo extranjero ya que el destino cuenta con los recursos de infraestructura y naturales para ello.*
	Coordinar esfuerzos entre hoteleros y estos dos segmentos para ofrecer promociones a través de productos y paquetes innovadores complementarios.	*SECTUR Estatal*	
	Revisión de regulación para el desarrollo del turismo cinegético para agilizar la tramitología de la actividad.	*SECTUR Estatal*	
	Colaborar con información, folletos, promoción y la participación en foros relacionados con la actividad cinegética y de pesca deportiva.	*SECTUR Estatal*	

Proyecto para incentivar la diversificación de productos y servicios turísticos.	*Establecer vinculación con los prestadores de servicios cinegéticos y de pesca deportiva para posicionar a Mazatlán en estos segmentos.*	*SECTUR Estatal*	*Históricamente en el destino las actividades cinegéticas y de pesca deportiva han sido populares, sobre todo para el turismo extranjero ya que el destino cuenta con los recursos de infraestructura y naturales para ello.*
	Coordinar esfuerzos entre hoteleros y estos dos segmentos para ofrecer promociones a través de productos y paquetes innovadores complementarios.	*SECTUR Estatal*	
	Revisión de regulación para el desarrollo del turismo cinegético para agilizar la tramitología de la actividad.	*SECTUR Estatal*	
	Colaborar con información, folletos, promoción y la participación en foros relacionados con la actividad cinegética y de pesca deportiva.	*SECTUR Estatal*	

Proyecto para incentivar la diversificación de productos y servicios turísticos.	*Establecer vinculación con los prestadores de servicios cinegéticos y de pesca deportiva para posicionar a Mazatlán en estos segmentos.*	*SECTUR Estatal*	*Históricamente en el destino las actividades cinegéticas y de pesca deportiva han sido populares, sobre todo para el turismo extranjero ya que el destino cuenta con los recursos de infraestructura y naturales para ello.*
	Coordinar esfuerzos entre hoteleros y estos dos segmentos para ofrecer promociones a través de productos y paquetes innovadores complementarios.	*SECTUR Estatal*	
	Revisión de regulación para el desarrollo del turismo cinegético para agilizar la tramitología de la actividad.	*SECTUR Estatal*	
	Colaborar con información, folletos, promoción y la participación en foros relacionados con la actividad cinegética y de pesca deportiva.	*SECTUR Estatal*	

Proyecto para incentivar la diversificación de productos y servicios turísticos.	*Establecer vinculación con los prestadores de servicios cinegéticos y de pesca deportiva para posicionar a Mazatlán en estos segmentos.*	*SECTUR Estatal*	*Históricamente en el destino las actividades cinegéticas y de pesca deportiva han sido populares, sobre todo para el turismo extranjero ya que el destino cuenta con los recursos de infraestructura y naturales para ello.*
	Coordinar esfuerzos entre hoteleros y estos dos segmentos para ofrecer promociones a través de productos y paquetes innovadores complementarios.	*SECTUR Estatal*	
	Revisión de regulación para el desarrollo del turismo cinegético para agilizar la tramitología de la actividad.	*SECTUR Estatal*	
	Colaborar con información, folletos, promoción y la participación en foros relacionados con la actividad cinegética y de pesca deportiva.	*SECTUR Estatal*	

Proyecto para incentivar la diversificación de productos y servicios turísticos.	*Establecer vinculación con los prestadores de servicios cinegéticos y de pesca deportiva para posicionar a Mazatlán en estos segmentos.*	*SECTUR Estatal*	*Históricamente en el destino las actividades cinegéticas y de pesca deportiva han sido populares, sobre todo para el turismo extranjero ya que el destino cuenta con los recursos de infraestructura y naturales para ello.*
	Coordinar esfuerzos entre hoteleros y estos dos segmentos para ofrecer promociones a través de productos y paquetes innovadores complementarios.	*SECTUR Estatal*	
	Revisión de regulación para el desarrollo del turismo cinegético para agilizar la tramitología de la actividad.	*SECTUR Estatal*	
	Colaborar con información, folletos, promoción y la participación en foros relacionados con la actividad cinegética y de pesca deportiva.	*SECTUR Estatal*	

Proyecto para incentivar la diversificación de productos y servicios turísticos.	*Establecer vinculación con los prestadores de servicios cinegéticos y de pesca deportiva para posicionar a Mazatlán en estos segmentos.*	*SECTUR Estatal*	*Históricamente en el destino las actividades cinegéticas y de pesca deportiva han sido populares, sobre todo para el turismo extranjero ya que el destino cuenta con los recursos de infraestructura y naturales para ello.*
	Coordinar esfuerzos entre hoteleros y estos dos segmentos para ofrecer promociones a través de productos y paquetes innovadores complementarios.	*SECTUR Estatal*	
	Revisión de regulación para el desarrollo del turismo cinegético para agilizar la tramitología de la actividad.	*SECTUR Estatal*	
	Colaborar con información, folletos, promoción y la participación en foros relacionados con la actividad cinegética y de pesca deportiva.	*SECTUR Estatal*	

Proyecto para incentivar la diversificación de productos y servicios turísticos.	*Establecer vinculación con los prestadores de servicios cinegéticos y de pesca deportiva para posicionar a Mazatlán en estos segmentos.*	*SECTUR Estatal*	*Históricamente en el destino las actividades cinegéticas y de pesca deportiva han sido populares, sobre todo para el turismo extranjero ya que el destino cuenta con los recursos de infraestructura y naturales para ello.*
	Coordinar esfuerzos entre hoteleros y estos dos segmentos para ofrecer promociones a través de productos y paquetes innovadores complementarios.	*SECTUR Estatal*	
	Revisión de regulación para el desarrollo del turismo cinegético para agilizar la tramitología de la actividad.	*SECTUR Estatal*	
	Colaborar con información, folletos, promoción y la participación en foros relacionados con la actividad cinegética y de pesca deportiva.	*SECTUR Estatal*	

Proyecto para incentivar la diversificación de productos y servicios turísticos.	*Establecer vinculación con los prestadores de servicios cinegéticos y de pesca deportiva para posicionar a Mazatlán en estos segmentos.*	*SECTUR Estatal*	*Históricamente en el destino las actividades cinegéticas y de pesca deportiva han sido populares, sobre todo para el turismo extranjero ya que el destino cuenta con los recursos de infraestructura y naturales para ello.*
	Coordinar esfuerzos entre hoteleros y estos dos segmentos para ofrecer promociones a través de productos y paquetes innovadores complementarios.	*SECTUR Estatal*	
	Revisión de regulación para el desarrollo del turismo cinegético para agilizar la tramitología de la actividad.	*SECTUR Estatal*	
	Colaborar con información, folletos, promoción y la participación en foros relacionados con la actividad cinegética y de pesca deportiva.	*SECTUR Estatal*	

Proyecto para incentivar la diversificación de productos y servicios turísticos.	*Establecer vinculación con los prestadores de servicios cinegéticos y de pesca deportiva para posicionar a Mazatlán en estos segmentos.*	*SECTUR Estatal*	*Históricamente en el destino las actividades cinegéticas y de pesca deportiva han sido populares, sobre todo para el turismo extranjero ya que el destino cuenta con los recursos de infraestructura y naturales para ello.*
	Coordinar esfuerzos entre hoteleros y estos dos segmentos para ofrecer promociones a través de productos y paquetes innovadores complementarios.	*SECTUR Estatal*	
	Revisión de regulación para el desarrollo del turismo cinegético para agilizar la tramitología de la actividad.	*SECTUR Estatal*	
	Colaborar con información, folletos, promoción y la participación en foros relacionados con la actividad cinegética y de pesca deportiva.	*SECTUR Estatal*	

Proyecto para incentivar la diversificación de productos y servicios turísticos.	*Establecer vinculación con los prestadores de servicios cinegéticos y de pesca deportiva para posicionar a Mazatlán en estos segmentos.*	*SECTUR Estatal*	*Históricamente en el destino las actividades cinegéticas y de pesca deportiva han sido populares, sobre todo para el turismo extranjero ya que el destino cuenta con los recursos de infraestructura y naturales para ello.*
	Coordinar esfuerzos entre hoteleros y estos dos segmentos para ofrecer promociones a través de productos y paquetes innovadores complementarios.	*SECTUR Estatal*	
	Revisión de regulación para el desarrollo del turismo cinegético para agilizar la tramitología de la actividad.	*SECTUR Estatal*	
	Colaborar con información, folletos, promoción y la participación en foros relacionados con la actividad cinegética y de pesca deportiva.	*SECTUR Estatal*	

Proyecto para incentivar la diversificación de productos y servicios turísticos.	*Establecer vinculación con los prestadores de servicios cinegéticos y de pesca deportiva para posicionar a Mazatlán en estos segmentos.*	*SECTUR Estatal*	*Históricamente en el destino las actividades cinegéticas y de pesca deportiva han sido populares, sobre todo para el turismo extranjero ya que el destino cuenta con los recursos de infraestructura y naturales para ello.*
	Coordinar esfuerzos entre hoteleros y estos dos segmentos para ofrecer promociones a través de productos y paquetes innovadores complementarios.	*SECTUR Estatal*	
	Revisión de regulación para el desarrollo del turismo cinegético para agilizar la tramitología de la actividad.	*SECTUR Estatal*	
	Colaborar con información, folletos, promoción y la participación en foros relacionados con la actividad cinegética y de pesca deportiva.	*SECTUR Estatal*	

Proyecto para incentivar la diversificación de productos y servicios turísticos.	*Establecer vinculación con los prestadores de servicios cinegéticos y de pesca deportiva para posicionar a Mazatlán en estos segmentos.*	*SECTUR Estatal*	*Históricamente en el destino las actividades cinegéticas y de pesca deportiva han sido populares, sobre todo para el turismo extranjero ya que el destino cuenta con los recursos de infraestructura y naturales para ello.*
	Coordinar esfuerzos entre hoteleros y estos dos segmentos para ofrecer promociones a través de productos y paquetes innovadores complementarios.	*SECTUR Estatal*	
	Revisión de regulación para el desarrollo del turismo cinegético para agilizar la tramitología de la actividad.	*SECTUR Estatal*	
	Colaborar con información, folletos, promoción y la participación en foros relacionados con la actividad cinegética y de pesca deportiva.	*SECTUR Estatal*	

Proyecto para incentivar la diversificación de productos y servicios turísticos.	*Establecer vinculación con los prestadores de servicios cinegéticos y de pesca deportiva para posicionar a Mazatlán en estos segmentos.*	*SECTUR Estatal*	*Históricamente en el destino las actividades cinegéticas y de pesca deportiva han sido populares, sobre todo para el turismo extranjero ya que el destino cuenta con los recursos de infraestructura y naturales para ello.*
	Coordinar esfuerzos entre hoteleros y estos dos segmentos para ofrecer promociones a través de productos y paquetes innovadores complementarios.	*SECTUR Estatal*	
	Revisión de regulación para el desarrollo del turismo cinegético para agilizar la tramitología de la actividad.	*SECTUR Estatal*	
	Colaborar con información, folletos, promoción y la participación en foros relacionados con la actividad cinegética y de pesca deportiva.	*SECTUR Estatal*	

Proyecto para incentivar la diversificación de productos y servicios turísticos.	*Establecer vinculación con los prestadores de servicios cinegéticos y de pesca deportiva para posicionar a Mazatlán en estos segmentos.*	*SECTUR Estatal*	*Históricamente en el destino las actividades cinegéticas y de pesca deportiva han sido populares, sobre todo para el turismo extranjero ya que el destino cuenta con los recursos de infraestructura y naturales para ello.*
	Coordinar esfuerzos entre hoteleros y estos dos segmentos para ofrecer promociones a través de productos y paquetes innovadores complementarios.	*SECTUR Estatal*	
	Revisión de regulación para el desarrollo del turismo cinegético para agilizar la tramitología de la actividad.	*SECTUR Estatal*	
	Colaborar con información, folletos, promoción y la participación en foros relacionados con la actividad cinegética y de pesca deportiva.	*SECTUR Estatal*	

Proyecto para incentivar la diversificación de productos y servicios turísticos.	*Establecer vinculación con los prestadores de servicios cinegéticos y de pesca deportiva para posicionar a Mazatlán en estos segmentos.*	*SECTUR Estatal*	*Históricamente en el destino las actividades cinegéticas y de pesca deportiva han sido populares, sobre todo para el turismo extranjero ya que el destino cuenta con los recursos de infraestructura y naturales para ello.*
	Coordinar esfuerzos entre hoteleros y estos dos segmentos para ofrecer promociones a través de productos y paquetes innovadores complementarios.	*SECTUR Estatal*	
	Revisión de regulación para el desarrollo del turismo cinegético para agilizar la tramitología de la actividad.	*SECTUR Estatal*	
	Colaborar con información, folletos, promoción y la participación en foros relacionados con la actividad cinegética y de pesca deportiva.	*SECTUR Estatal*	

Proyecto para incentivar la diversificación de productos y servicios turísticos.	*Establecer vinculación con los prestadores de servicios cinegéticos y de pesca deportiva para posicionar a Mazatlán en estos segmentos.*	*SECTUR Estatal*	*Históricamente en el destino las actividades cinegéticas y de pesca deportiva han sido populares, sobre todo para el turismo extranjero ya que el destino cuenta con los recursos de infraestructura y naturales para ello.*
	Coordinar esfuerzos entre hoteleros y estos dos segmentos para ofrecer promociones a través de productos y paquetes innovadores complementarios.	*SECTUR Estatal*	
	Revisión de regulación para el desarrollo del turismo cinegético para agilizar la tramitología de la actividad.	*SECTUR Estatal*	
	Colaborar con información, folletos, promoción y la participación en foros relacionados con la actividad cinegética y de pesca deportiva.	*SECTUR Estatal*	

Proyecto para incentivar la diversificación de productos y servicios turísticos.	*Establecer vinculación con los prestadores de servicios cinegéticos y de pesca deportiva para posicionar a Mazatlán en estos segmentos.*	*SECTUR Estatal*	*Históricamente en el destino las actividades cinegéticas y de pesca deportiva han sido populares, sobre todo para el turismo extranjero ya que el destino cuenta con los recursos de infraestructura y naturales para ello.*
	Coordinar esfuerzos entre hoteleros y estos dos segmentos para ofrecer promociones a través de productos y paquetes innovadores complementarios.	*SECTUR Estatal*	
	Revisión de regulación para el desarrollo del turismo cinegético para agilizar la tramitología de la actividad.	*SECTUR Estatal*	
	Colaborar con información, folletos, promoción y la participación en foros relacionados con la actividad cinegética y de pesca deportiva.	*SECTUR Estatal*	

Proyecto para incentivar la diversificación de productos y servicios turísticos.	*Establecer vinculación con los prestadores de servicios cinegéticos y de pesca deportiva para posicionar a Mazatlán en estos segmentos.*	*SECTUR Estatal*	*Históricamente en el destino las actividades cinegéticas y de pesca deportiva han sido populares, sobre todo para el turismo extranjero ya que el destino cuenta con los recursos de infraestructura y naturales para ello.*
	Coordinar esfuerzos entre hoteleros y estos dos segmentos para ofrecer promociones a través de productos y paquetes innovadores complementarios.	*SECTUR Estatal*	
	Revisión de regulación para el desarrollo del turismo cinegético para agilizar la tramitología de la actividad.	*SECTUR Estatal*	
	Colaborar con información, folletos, promoción y la participación en foros relacionados con la actividad cinegética y de pesca deportiva.	*SECTUR Estatal*	

Proyecto para incentivar la diversificación de productos y servicios turísticos.	*Establecer vinculación con los prestadores de servicios cinegéticos y de pesca deportiva para posicionar a Mazatlán en estos segmentos.*	*SECTUR Estatal*	*Históricamente en el destino las actividades cinegéticas y de pesca deportiva han sido populares, sobre todo para el turismo extranjero ya que el destino cuenta con los recursos de infraestructura y naturales para ello.*
	Coordinar esfuerzos entre hoteleros y estos dos segmentos para ofrecer promociones a través de productos y paquetes innovadores complementarios.	*SECTUR Estatal*	
	Revisión de regulación para el desarrollo del turismo cinegético para agilizar la tramitología de la actividad.	*SECTUR Estatal*	
	Colaborar con información, folletos, promoción y la participación en foros relacionados con la actividad cinegética y de pesca deportiva.	*SECTUR Estatal*	

Proyecto para incentivar la diversificación de productos y servicios turísticos.	*Establecer vinculación con los prestadores de servicios cinegéticos y de pesca deportiva para posicionar a Mazatlán en estos segmentos.*	*SECTUR Estatal*	*Históricamente en el destino las actividades cinegéticas y de pesca deportiva han sido populares, sobre todo para el turismo extranjero ya que el destino cuenta con los recursos de infraestructura y naturales para ello.*
	Coordinar esfuerzos entre hoteleros y estos dos segmentos para ofrecer promociones a través de productos y paquetes innovadores complementarios.	*SECTUR Estatal*	
	Revisión de regulación para el desarrollo del turismo cinegético para agilizar la tramitología de la actividad.	*SECTUR Estatal*	
	Colaborar con información, folletos, promoción y la participación en foros relacionados con la actividad cinegética y de pesca deportiva.	*SECTUR Estatal*	

Proyecto para incentivar la diversificación de productos y servicios turísticos.	*Establecer vinculación con los prestadores de servicios cinegéticos y de pesca deportiva para posicionar a Mazatlán en estos segmentos.*	*SECTUR Estatal*	*Históricamente en el destino las actividades cinegéticas y de pesca deportiva han sido populares, sobre todo para el turismo extranjero ya que el destino cuenta con los recursos de infraestructura y naturales para ello.*
	Coordinar esfuerzos entre hoteleros y estos dos segmentos para ofrecer promociones a través de productos y paquetes innovadores complementarios.	*SECTUR Estatal*	
	Revisión de regulación para el desarrollo del turismo cinegético para agilizar la tramitología de la actividad.	*SECTUR Estatal*	
	Colaborar con información, folletos, promoción y la participación en foros relacionados con la actividad cinegética y de pesca deportiva.	*SECTUR Estatal*	

Proyecto para incentivar la diversificación de productos y servicios turísticos.	*Establecer vinculación con los prestadores de servicios cinegéticos y de pesca deportiva para posicionar a Mazatlán en estos segmentos.*	*SECTUR Estatal*	*Históricamente en el destino las actividades cinegéticas y de pesca deportiva han sido populares, sobre todo para el turismo extranjero ya que el destino cuenta con los recursos de infraestructura y naturales para ello.*
	Coordinar esfuerzos entre hoteleros y estos dos segmentos para ofrecer promociones a través de productos y paquetes innovadores complementarios.	*SECTUR Estatal*	
	Revisión de regulación para el desarrollo del turismo cinegético para agilizar la tramitología de la actividad.	*SECTUR Estatal*	
	Colaborar con información, folletos, promoción y la participación en foros relacionados con la actividad cinegética y de pesca deportiva.	*SECTUR Estatal*	

Proyecto para incentivar la diversificación de productos y servicios turísticos.	*Establecer vinculación con los prestadores de servicios cinegéticos y de pesca deportiva para posicionar a Mazatlán en estos segmentos.*	*SECTUR Estatal*	*Históricamente en el destino las actividades cinegéticas y de pesca deportiva han sido populares, sobre todo para el turismo extranjero ya que el destino cuenta con los recursos de infraestructura y naturales para ello.*
	Coordinar esfuerzos entre hoteleros y estos dos segmentos para ofrecer promociones a través de productos y paquetes innovadores complementarios.	*SECTUR Estatal*	
	Revisión de regulación para el desarrollo del turismo cinegético para agilizar la tramitología de la actividad.	*SECTUR Estatal*	
	Colaborar con información, folletos, promoción y la participación en foros relacionados con la actividad cinegética y de pesca deportiva.	*SECTUR Estatal*	

Proyecto para incentivar la diversificación de productos y servicios turísticos.	*Establecer vinculación con los prestadores de servicios cinegéticos y de pesca deportiva para posicionar a Mazatlán en estos segmentos.*	*SECTUR Estatal*	*Históricamente en el destino las actividades cinegéticas y de pesca deportiva han sido populares, sobre todo para el turismo extranjero ya que el destino cuenta con los recursos de infraestructura y naturales para ello.*
	Coordinar esfuerzos entre hoteleros y estos dos segmentos para ofrecer promociones a través de productos y paquetes innovadores complementarios.	*SECTUR Estatal*	
	Revisión de regulación para el desarrollo del turismo cinegético para agilizar la tramitología de la actividad.	*SECTUR Estatal*	
	Colaborar con información, folletos, promoción y la participación en foros relacionados con la actividad cinegética y de pesca deportiva.	*SECTUR Estatal*	

Proyecto para incentivar la diversificación de productos y servicios turísticos.	*Establecer vinculación con los prestadores de servicios cinegéticos y de pesca deportiva para posicionar a Mazatlán en estos segmentos.*	*SECTUR Estatal*	*Históricamente en el destino las actividades cinegéticas y de pesca deportiva han sido populares, sobre todo para el turismo extranjero ya que el destino cuenta con los recursos de infraestructura y naturales para ello.*
	Coordinar esfuerzos entre hoteleros y estos dos segmentos para ofrecer promociones a través de productos y paquetes innovadores complementarios.	*SECTUR Estatal*	
	Revisión de regulación para el desarrollo del turismo cinegético para agilizar la tramitología de la actividad.	*SECTUR Estatal*	
	Colaborar con información, folletos, promoción y la participación en foros relacionados con la actividad cinegética y de pesca deportiva.	*SECTUR Estatal*	

Proyecto para incentivar la diversificación de productos y servicios turísticos.	*Establecer vinculación con los prestadores de servicios cinegéticos y de pesca deportiva para posicionar a Mazatlán en estos segmentos.*	*SECTUR Estatal*	*Históricamente en el destino las actividades cinegéticas y de pesca deportiva han sido populares, sobre todo para el turismo extranjero ya que el destino cuenta con los recursos de infraestructura y naturales para ello.*
	Coordinar esfuerzos entre hoteleros y estos dos segmentos para ofrecer promociones a través de productos y paquetes innovadores complementarios.	*SECTUR Estatal*	
	Revisión de regulación para el desarrollo del turismo cinegético para agilizar la tramitología de la actividad.	*SECTUR Estatal*	
	Colaborar con información, folletos, promoción y la participación en foros relacionados con la actividad cinegética y de pesca deportiva.	*SECTUR Estatal*	

Proyecto para incentivar la diversificación de productos y servicios turísticos.	*Establecer vinculación con los prestadores de servicios cinegéticos y de pesca deportiva para posicionar a Mazatlán en estos segmentos.*	*SECTUR Estatal*	*Históricamente en el destino las actividades cinegéticas y de pesca deportiva han sido populares, sobre todo para el turismo extranjero ya que el destino cuenta con los recursos de infraestructura y naturales para ello.*
	Coordinar esfuerzos entre hoteleros y estos dos segmentos para ofrecer promociones a través de productos y paquetes innovadores complementarios.	*SECTUR Estatal*	
	Revisión de regulación para el desarrollo del turismo cinegético para agilizar la tramitología de la actividad.	*SECTUR Estatal*	
	Colaborar con información, folletos, promoción y la participación en foros relacionados con la actividad cinegética y de pesca deportiva.	*SECTUR Estatal*	

Proyecto para incentivar la diversificación de productos y servicios turísticos.	*Establecer vinculación con los prestadores de servicios cinegéticos y de pesca deportiva para posicionar a Mazatlán en estos segmentos.*	*SECTUR Estatal*	*Históricamente en el destino las actividades cinegéticas y de pesca deportiva han sido populares, sobre todo para el turismo extranjero ya que el destino cuenta con los recursos de infraestructura y naturales para ello.*
	Coordinar esfuerzos entre hoteleros y estos dos segmentos para ofrecer promociones a través de productos y paquetes innovadores complementarios.	*SECTUR Estatal*	
	Revisión de regulación para el desarrollo del turismo cinegético para agilizar la tramitología de la actividad.	*SECTUR Estatal*	
	Colaborar con información, folletos, promoción y la participación en foros relacionados con la actividad cinegética y de pesca deportiva.	*SECTUR Estatal*	

Proyecto para incentivar la diversificación de productos y servicios turísticos.	*Establecer vinculación con los prestadores de servicios cinegéticos y de pesca deportiva para posicionar a Mazatlán en estos segmentos.*	*SECTUR Estatal*	*Históricamente en el destino las actividades cinegéticas y de pesca deportiva han sido populares, sobre todo para el turismo extranjero ya que el destino cuenta con los recursos de infraestructura y naturales para ello.*
	Coordinar esfuerzos entre hoteleros y estos dos segmentos para ofrecer promociones a través de productos y paquetes innovadores complementarios.	*SECTUR Estatal*	
	Revisión de regulación para el desarrollo del turismo cinegético para agilizar la tramitología de la actividad.	*SECTUR Estatal*	
	Colaborar con información, folletos, promoción y la participación en foros relacionados con la actividad cinegética y de pesca deportiva.	*SECTUR Estatal*	

Proyecto para incentivar la diversificación de productos y servicios turísticos.	*Establecer vinculación con los prestadores de servicios cinegéticos y de pesca deportiva para posicionar a Mazatlán en estos segmentos.*	*SECTUR Estatal*	*Históricamente en el destino las actividades cinegéticas y de pesca deportiva han sido populares, sobre todo para el turismo extranjero ya que el destino cuenta con los recursos de infraestructura y naturales para ello.*
	Coordinar esfuerzos entre hoteleros y estos dos segmentos para ofrecer promociones a través de productos y paquetes innovadores complementarios.	*SECTUR Estatal*	
	Revisión de regulación para el desarrollo del turismo cinegético para agilizar la tramitología de la actividad.	*SECTUR Estatal*	
	Colaborar con información, folletos, promoción y la participación en foros relacionados con la actividad cinegética y de pesca deportiva.	*SECTUR Estatal*	

Proyecto para incentivar la diversificación de productos y servicios turísticos.	*Establecer vinculación con los prestadores de servicios cinegéticos y de pesca deportiva para posicionar a Mazatlán en estos segmentos.*	*SECTUR Estatal*	*Históricamente en el destino las actividades cinegéticas y de pesca deportiva han sido populares, sobre todo para el turismo extranjero ya que el destino cuenta con los recursos de infraestructura y naturales para ello.*
	Coordinar esfuerzos entre hoteleros y estos dos segmentos para ofrecer promociones a través de productos y paquetes innovadores complementarios.	*SECTUR Estatal*	
	Revisión de regulación para el desarrollo del turismo cinegético para agilizar la tramitología de la actividad.	*SECTUR Estatal*	
	Colaborar con información, folletos, promoción y la participación en foros relacionados con la actividad cinegética y de pesca deportiva.	*SECTUR Estatal*	

Proyecto para incentivar la diversificación de productos y servicios turísticos.	*Establecer vinculación con los prestadores de servicios cinegéticos y de pesca deportiva para posicionar a Mazatlán en estos segmentos.*	*SECTUR Estatal*	*Históricamente en el destino las actividades cinegéticas y de pesca deportiva han sido populares, sobre todo para el turismo extranjero ya que el destino cuenta con los recursos de infraestructura y naturales para ello.*
	Coordinar esfuerzos entre hoteleros y estos dos segmentos para ofrecer promociones a través de productos y paquetes innovadores complementarios.	*SECTUR Estatal*	
	Revisión de regulación para el desarrollo del turismo cinegético para agilizar la tramitología de la actividad.	*SECTUR Estatal*	
	Colaborar con información, folletos, promoción y la participación en foros relacionados con la actividad cinegética y de pesca deportiva.	*SECTUR Estatal*	

Proyecto para incentivar la diversificación de productos y servicios turísticos.	*Establecer vinculación con los prestadores de servicios cinegéticos y de pesca deportiva para posicionar a Mazatlán en estos segmentos.*	*SECTUR Estatal*	*Históricamente en el destino las actividades cinegéticas y de pesca deportiva han sido populares, sobre todo para el turismo extranjero ya que el destino cuenta con los recursos de infraestructura y naturales para ello.*
	Coordinar esfuerzos entre hoteleros y estos dos segmentos para ofrecer promociones a través de productos y paquetes innovadores complementarios.	*SECTUR Estatal*	
	Revisión de regulación para el desarrollo del turismo cinegético para agilizar la tramitología de la actividad.	*SECTUR Estatal*	
	Colaborar con información, folletos, promoción y la participación en foros relacionados con la actividad cinegética y de pesca deportiva.	*SECTUR Estatal*	

Proyecto para incentivar la diversificación de productos y servicios turísticos.	*Establecer vinculación con los prestadores de servicios cinegéticos y de pesca deportiva para posicionar a Mazatlán en estos segmentos.*	*SECTUR Estatal*	*Históricamente en el destino las actividades cinegéticas y de pesca deportiva han sido populares, sobre todo para el turismo extranjero ya que el destino cuenta con los recursos de infraestructura y naturales para ello.*
	Coordinar esfuerzos entre hoteleros y estos dos segmentos para ofrecer promociones a través de productos y paquetes innovadores complementarios.	*SECTUR Estatal*	
	Revisión de regulación para el desarrollo del turismo cinegético para agilizar la tramitología de la actividad.	*SECTUR Estatal*	
	Colaborar con información, folletos, promoción y la participación en foros relacionados con la actividad cinegética y de pesca deportiva.	*SECTUR Estatal*	

Proyecto para incentivar la diversificación de productos y servicios turísticos.	*Establecer vinculación con los prestadores de servicios cinegéticos y de pesca deportiva para posicionar a Mazatlán en estos segmentos.*	*SECTUR Estatal*	*Históricamente en el destino las actividades cinegéticas y de pesca deportiva han sido populares, sobre todo para el turismo extranjero ya que el destino cuenta con los recursos de infraestructura y naturales para ello.*
	Coordinar esfuerzos entre hoteleros y estos dos segmentos para ofrecer promociones a través de productos y paquetes innovadores complementarios.	*SECTUR Estatal*	
	Revisión de regulación para el desarrollo del turismo cinegético para agilizar la tramitología de la actividad.	*SECTUR Estatal*	
	Colaborar con información, folletos, promoción y la participación en foros relacionados con la actividad cinegética y de pesca deportiva.	*SECTUR Estatal*	

Proyecto para incentivar la diversificación de productos y servicios turísticos.	*Establecer vinculación con los prestadores de servicios cinegéticos y de pesca deportiva para posicionar a Mazatlán en estos segmentos.*	*SECTUR Estatal*	*Históricamente en el destino las actividades cinegéticas y de pesca deportiva han sido populares, sobre todo para el turismo extranjero ya que el destino cuenta con los recursos de infraestructura y naturales para ello.*
	Coordinar esfuerzos entre hoteleros y estos dos segmentos para ofrecer promociones a través de productos y paquetes innovadores complementarios.	*SECTUR Estatal*	
	Revisión de regulación para el desarrollo del turismo cinegético para agilizar la tramitología de la actividad.	*SECTUR Estatal*	
	Colaborar con información, folletos, promoción y la participación en foros relacionados con la actividad cinegética y de pesca deportiva.	*SECTUR Estatal*	

Proyecto para incentivar la diversificación de productos y servicios turísticos.	*Establecer vinculación con los prestadores de servicios cinegéticos y de pesca deportiva para posicionar a Mazatlán en estos segmentos.*	*SECTUR Estatal*	*Históricamente en el destino las actividades cinegéticas y de pesca deportiva han sido populares, sobre todo para el turismo extranjero ya que el destino cuenta con los recursos de infraestructura y naturales para ello.*
	Coordinar esfuerzos entre hoteleros y estos dos segmentos para ofrecer promociones a través de productos y paquetes innovadores complementarios.	*SECTUR Estatal*	
	Revisión de regulación para el desarrollo del turismo cinegético para agilizar la tramitología de la actividad.	*SECTUR Estatal*	
	Colaborar con información, folletos, promoción y la participación en foros relacionados con la actividad cinegética y de pesca deportiva.	*SECTUR Estatal*	

Proyecto para incentivar la diversificación de productos y servicios turísticos.	*Establecer vinculación con los prestadores de servicios cinegéticos y de pesca deportiva para posicionar a Mazatlán en estos segmentos.*	*SECTUR Estatal*	*Históricamente en el destino las actividades cinegéticas y de pesca deportiva han sido populares, sobre todo para el turismo extranjero ya que el destino cuenta con los recursos de infraestructura y naturales para ello.*
	Coordinar esfuerzos entre hoteleros y estos dos segmentos para ofrecer promociones a través de productos y paquetes innovadores complementarios.	*SECTUR Estatal*	
	Revisión de regulación para el desarrollo del turismo cinegético para agilizar la tramitología de la actividad.	*SECTUR Estatal*	
	Colaborar con información, folletos, promoción y la participación en foros relacionados con la actividad cinegética y de pesca deportiva.	*SECTUR Estatal*	

Proyecto para incentivar la diversificación de productos y servicios turísticos.	*Establecer vinculación con los prestadores de servicios cinegéticos y de pesca deportiva para posicionar a Mazatlán en estos segmentos.*	*SECTUR Estatal*	*Históricamente en el destino las actividades cinegéticas y de pesca deportiva han sido populares, sobre todo para el turismo extranjero ya que el destino cuenta con los recursos de infraestructura y naturales para ello.*
	Coordinar esfuerzos entre hoteleros y estos dos segmentos para ofrecer promociones a través de productos y paquetes innovadores complementarios.	*SECTUR Estatal*	
	Revisión de regulación para el desarrollo del turismo cinegético para agilizar la tramitología de la actividad.	*SECTUR Estatal*	
	Colaborar con información, folletos, promoción y la participación en foros relacionados con la actividad cinegética y de pesca deportiva.	*SECTUR Estatal*	

Proyecto para incentivar la diversificación de productos y servicios turísticos.	*Establecer vinculación con los prestadores de servicios cinegéticos y de pesca deportiva para posicionar a Mazatlán en estos segmentos.*	*SECTUR Estatal*	*Históricamente en el destino las actividades cinegéticas y de pesca deportiva han sido populares, sobre todo para el turismo extranjero ya que el destino cuenta con los recursos de infraestructura y naturales para ello.*
	Coordinar esfuerzos entre hoteleros y estos dos segmentos para ofrecer promociones a través de productos y paquetes innovadores complementarios.	*SECTUR Estatal*	
	Revisión de regulación para el desarrollo del turismo cinegético para agilizar la tramitología de la actividad.	*SECTUR Estatal*	
	Colaborar con información, folletos, promoción y la participación en foros relacionados con la actividad cinegética y de pesca deportiva.	*SECTUR Estatal*	

Proyecto para incentivar la diversificación de productos y servicios turísticos.	*Establecer vinculación con los prestadores de servicios cinegéticos y de pesca deportiva para posicionar a Mazatlán en estos segmentos.*	*SECTUR Estatal*	*Históricamente en el destino las actividades cinegéticas y de pesca deportiva han sido populares, sobre todo para el turismo extranjero ya que el destino cuenta con los recursos de infraestructura y naturales para ello.*
	Coordinar esfuerzos entre hoteleros y estos dos segmentos para ofrecer promociones a través de productos y paquetes innovadores complementarios.	*SECTUR Estatal*	
	Revisión de regulación para el desarrollo del turismo cinegético para agilizar la tramitología de la actividad.	*SECTUR Estatal*	
	Colaborar con información, folletos, promoción y la participación en foros relacionados con la actividad cinegética y de pesca deportiva.	*SECTUR Estatal*	

Proyecto para incentivar la diversificación de productos y servicios turísticos.	*Establecer vinculación con los prestadores de servicios cinegéticos y de pesca deportiva para posicionar a Mazatlán en estos segmentos.*	*SECTUR Estatal*	*Históricamente en el destino las actividades cinegéticas y de pesca deportiva han sido populares, sobre todo para el turismo extranjero ya que el destino cuenta con los recursos de infraestructura y naturales para ello.*
	Coordinar esfuerzos entre hoteleros y estos dos segmentos para ofrecer promociones a través de productos y paquetes innovadores complementarios.	*SECTUR Estatal*	
	Revisión de regulación para el desarrollo del turismo cinegético para agilizar la tramitología de la actividad.	*SECTUR Estatal*	
	Colaborar con información, folletos, promoción y la participación en foros relacionados con la actividad cinegética y de pesca deportiva.	*SECTUR Estatal*	

Proyecto para incentivar la diversificación de productos y servicios turísticos.	*Establecer vinculación con los prestadores de servicios cinegéticos y de pesca deportiva para posicionar a Mazatlán en estos segmentos.*	*SECTUR Estatal*	*Históricamente en el destino las actividades cinegéticas y de pesca deportiva han sido populares, sobre todo para el turismo extranjero ya que el destino cuenta con los recursos de infraestructura y naturales para ello.*
	Coordinar esfuerzos entre hoteleros y estos dos segmentos para ofrecer promociones a través de productos y paquetes innovadores complementarios.	*SECTUR Estatal*	
	Revisión de regulación para el desarrollo del turismo cinegético para agilizar la tramitología de la actividad.	*SECTUR Estatal*	
	Colaborar con información, folletos, promoción y la participación en foros relacionados con la actividad cinegética y de pesca deportiva.	*SECTUR Estatal*	

Proyecto para incentivar la diversificación de productos y servicios turísticos.	*Establecer vinculación con los prestadores de servicios cinegéticos y de pesca deportiva para posicionar a Mazatlán en estos segmentos.*	*SECTUR Estatal*	*Históricamente en el destino las actividades cinegéticas y de pesca deportiva han sido populares, sobre todo para el turismo extranjero ya que el destino cuenta con los recursos de infraestructura y naturales para ello.*
	Coordinar esfuerzos entre hoteleros y estos dos segmentos para ofrecer promociones a través de productos y paquetes innovadores complementarios.	*SECTUR Estatal*	
	Revisión de regulación para el desarrollo del turismo cinegético para agilizar la tramitología de la actividad.	*SECTUR Estatal*	
	Colaborar con información, folletos, promoción y la participación en foros relacionados con la actividad cinegética y de pesca deportiva.	*SECTUR Estatal*	

Proyecto para incentivar la diversificación de productos y servicios turísticos.	*Establecer vinculación con los prestadores de servicios cinegéticos y de pesca deportiva para posicionar a Mazatlán en estos segmentos.*	*SECTUR Estatal*	*Históricamente en el destino las actividades cinegéticas y de pesca deportiva han sido populares, sobre todo para el turismo extranjero ya que el destino cuenta con los recursos de infraestructura y naturales para ello.*
	Coordinar esfuerzos entre hoteleros y estos dos segmentos para ofrecer promociones a través de productos y paquetes innovadores complementarios.	*SECTUR Estatal*	
	Revisión de regulación para el desarrollo del turismo cinegético para agilizar la tramitología de la actividad.	*SECTUR Estatal*	
	Colaborar con información, folletos, promoción y la participación en foros relacionados con la actividad cinegética y de pesca deportiva.	*SECTUR Estatal*	

Proyecto para incentivar la diversificación de productos y servicios turísticos.	*Establecer vinculación con los prestadores de servicios cinegéticos y de pesca deportiva para posicionar a Mazatlán en estos segmentos.*	*SECTUR Estatal*	*Históricamente en el destino las actividades cinegéticas y de pesca deportiva han sido populares, sobre todo para el turismo extranjero ya que el destino cuenta con los recursos de infraestructura y naturales para ello.*
	Coordinar esfuerzos entre hoteleros y estos dos segmentos para ofrecer promociones a través de productos y paquetes innovadores complementarios.	*SECTUR Estatal*	
	Revisión de regulación para el desarrollo del turismo cinegético para agilizar la tramitología de la actividad.	*SECTUR Estatal*	
	Colaborar con información, folletos, promoción y la participación en foros relacionados con la actividad cinegética y de pesca deportiva.	*SECTUR Estatal*	

Proyecto para incentivar la diversificación de productos y servicios turísticos.	*Establecer vinculación con los prestadores de servicios cinegéticos y de pesca deportiva para posicionar a Mazatlán en estos segmentos.*	*SECTUR Estatal*	*Históricamente en el destino las actividades cinegéticas y de pesca deportiva han sido populares, sobre todo para el turismo extranjero ya que el destino cuenta con los recursos de infraestructura y naturales para ello.*
	Coordinar esfuerzos entre hoteleros y estos dos segmentos para ofrecer promociones a través de productos y paquetes innovadores complementarios.	*SECTUR Estatal*	
	Revisión de regulación para el desarrollo del turismo cinegético para agilizar la tramitología de la actividad.	*SECTUR Estatal*	
	Colaborar con información, folletos, promoción y la participación en foros relacionados con la actividad cinegética y de pesca deportiva.	*SECTUR Estatal*	

Proyecto para incentivar la diversificación de productos y servicios turísticos.	*Establecer vinculación con los prestadores de servicios cinegéticos y de pesca deportiva para posicionar a Mazatlán en estos segmentos.*	*SECTUR Estatal*	*Históricamente en el destino las actividades cinegéticas y de pesca deportiva han sido populares, sobre todo para el turismo extranjero ya que el destino cuenta con los recursos de infraestructura y naturales para ello.*
	Coordinar esfuerzos entre hoteleros y estos dos segmentos para ofrecer promociones a través de productos y paquetes innovadores complementarios.	*SECTUR Estatal*	
	Revisión de regulación para el desarrollo del turismo cinegético para agilizar la tramitología de la actividad.	*SECTUR Estatal*	
	Colaborar con información, folletos, promoción y la participación en foros relacionados con la actividad cinegética y de pesca deportiva.	*SECTUR Estatal*	

Proyecto para incentivar la diversificación de productos y servicios turísticos.	*Establecer vinculación con los prestadores de servicios cinegéticos y de pesca deportiva para posicionar a Mazatlán en estos segmentos.*	*SECTUR Estatal*	*Históricamente en el destino las actividades cinegéticas y de pesca deportiva han sido populares, sobre todo para el turismo extranjero ya que el destino cuenta con los recursos de infraestructura y naturales para ello.*
	Coordinar esfuerzos entre hoteleros y estos dos segmentos para ofrecer promociones a través de productos y paquetes innovadores complementarios.	*SECTUR Estatal*	
	Revisión de regulación para el desarrollo del turismo cinegético para agilizar la tramitología de la actividad.	*SECTUR Estatal*	
	Colaborar con información, folletos, promoción y la participación en foros relacionados con la actividad cinegética y de pesca deportiva.	*SECTUR Estatal*	

Proyecto para incentivar la diversificación de productos y servicios turísticos.	*Establecer vinculación con los prestadores de servicios cinegéticos y de pesca deportiva para posicionar a Mazatlán en estos segmentos.*	*SECTUR Estatal*	*Históricamente en el destino las actividades cinegéticas y de pesca deportiva han sido populares, sobre todo para el turismo extranjero ya que el destino cuenta con los recursos de infraestructura y naturales para ello.*
	Coordinar esfuerzos entre hoteleros y estos dos segmentos para ofrecer promociones a través de productos y paquetes innovadores complementarios.	*SECTUR Estatal*	
	Revisión de regulación para el desarrollo del turismo cinegético para agilizar la tramitología de la actividad.	*SECTUR Estatal*	
	Colaborar con información, folletos, promoción y la participación en foros relacionados con la actividad cinegética y de pesca deportiva.	*SECTUR Estatal*	

Proyecto para incentivar la diversificación de productos y servicios turísticos.	*Establecer vinculación con los prestadores de servicios cinegéticos y de pesca deportiva para posicionar a Mazatlán en estos segmentos.*	*SECTUR Estatal*	*Históricamente en el destino las actividades cinegéticas y de pesca deportiva han sido populares, sobre todo para el turismo extranjero ya que el destino cuenta con los recursos de infraestructura y naturales para ello.*
	Coordinar esfuerzos entre hoteleros y estos dos segmentos para ofrecer promociones a través de productos y paquetes innovadores complementarios.	*SECTUR Estatal*	
	Revisión de regulación para el desarrollo del turismo cinegético para agilizar la tramitología de la actividad.	*SECTUR Estatal*	
	Colaborar con información, folletos, promoción y la participación en foros relacionados con la actividad cinegética y de pesca deportiva.	*SECTUR Estatal*	

Proyecto para incentivar la diversificación de productos y servicios turísticos.	*Establecer vinculación con los prestadores de servicios cinegéticos y de pesca deportiva para posicionar a Mazatlán en estos segmentos.*	*SECTUR Estatal*	*Históricamente en el destino las actividades cinegéticas y de pesca deportiva han sido populares, sobre todo para el turismo extranjero ya que el destino cuenta con los recursos de infraestructura y naturales para ello.*
	Coordinar esfuerzos entre hoteleros y estos dos segmentos para ofrecer promociones a través de productos y paquetes innovadores complementarios.	*SECTUR Estatal*	
	Revisión de regulación para el desarrollo del turismo cinegético para agilizar la tramitología de la actividad.	*SECTUR Estatal*	
	Colaborar con información, folletos, promoción y la participación en foros relacionados con la actividad cinegética y de pesca deportiva.	*SECTUR Estatal*	

Proyecto para incentivar la diversificación de productos y servicios turísticos.	*Establecer vinculación con los prestadores de servicios cinegéticos y de pesca deportiva para posicionar a Mazatlán en estos segmentos.*	*SECTUR Estatal*	*Históricamente en el destino las actividades cinegéticas y de pesca deportiva han sido populares, sobre todo para el turismo extranjero ya que el destino cuenta con los recursos de infraestructura y naturales para ello.*
	Coordinar esfuerzos entre hoteleros y estos dos segmentos para ofrecer promociones a través de productos y paquetes innovadores complementarios.	*SECTUR Estatal*	
	Revisión de regulación para el desarrollo del turismo cinegético para agilizar la tramitología de la actividad.	*SECTUR Estatal*	
	Colaborar con información, folletos, promoción y la participación en foros relacionados con la actividad cinegética y de pesca deportiva.	*SECTUR Estatal*	

Proyecto para incentivar la diversificación de productos y servicios turísticos.	*Establecer vinculación con los prestadores de servicios cinegéticos y de pesca deportiva para posicionar a Mazatlán en estos segmentos.*	*SECTUR Estatal*	*Históricamente en el destino las actividades cinegéticas y de pesca deportiva han sido populares, sobre todo para el turismo extranjero ya que el destino cuenta con los recursos de infraestructura y naturales para ello.*
	Coordinar esfuerzos entre hoteleros y estos dos segmentos para ofrecer promociones a través de productos y paquetes innovadores complementarios.	*SECTUR Estatal*	
	Revisión de regulación para el desarrollo del turismo cinegético para agilizar la tramitología de la actividad.	*SECTUR Estatal*	
	Colaborar con información, folletos, promoción y la participación en foros relacionados con la actividad cinegética y de pesca deportiva.	*SECTUR Estatal*	

Proyecto para incentivar la diversificación de productos y servicios turísticos.	*Establecer vinculación con los prestadores de servicios cinegéticos y de pesca deportiva para posicionar a Mazatlán en estos segmentos.*	*SECTUR Estatal*	*Históricamente en el destino las actividades cinegéticas y de pesca deportiva han sido populares, sobre todo para el turismo extranjero ya que el destino cuenta con los recursos de infraestructura y naturales para ello.*
	Coordinar esfuerzos entre hoteleros y estos dos segmentos para ofrecer promociones a través de productos y paquetes innovadores complementarios.	*SECTUR Estatal*	
	Revisión de regulación para el desarrollo del turismo cinegético para agilizar la tramitología de la actividad.	*SECTUR Estatal*	
	Colaborar con información, folletos, promoción y la participación en foros relacionados con la actividad cinegética y de pesca deportiva.	*SECTUR Estatal*	

Proyecto para incentivar la diversificación de productos y servicios turísticos.	*Establecer vinculación con los prestadores de servicios cinegéticos y de pesca deportiva para posicionar a Mazatlán en estos segmentos.*	*SECTUR Estatal*	*Históricamente en el destino las actividades cinegéticas y de pesca deportiva han sido populares, sobre todo para el turismo extranjero ya que el destino cuenta con los recursos de infraestructura y naturales para ello.*
	Coordinar esfuerzos entre hoteleros y estos dos segmentos para ofrecer promociones a través de productos y paquetes innovadores complementarios.	*SECTUR Estatal*	
	Revisión de regulación para el desarrollo del turismo cinegético para agilizar la tramitología de la actividad.	*SECTUR Estatal*	
	Colaborar con información, folletos, promoción y la participación en foros relacionados con la actividad cinegética y de pesca deportiva.	*SECTUR Estatal*	

Proyecto para incentivar la diversificación de productos y servicios turísticos.	*Establecer vinculación con los prestadores de servicios cinegéticos y de pesca deportiva para posicionar a Mazatlán en estos segmentos.*	*SECTUR Estatal*	*Históricamente en el destino las actividades cinegéticas y de pesca deportiva han sido populares, sobre todo para el turismo extranjero ya que el destino cuenta con los recursos de infraestructura y naturales para ello.*
	Coordinar esfuerzos entre hoteleros y estos dos segmentos para ofrecer promociones a través de productos y paquetes innovadores complementarios.	*SECTUR Estatal*	
	Revisión de regulación para el desarrollo del turismo cinegético para agilizar la tramitología de la actividad.	*SECTUR Estatal*	
	Colaborar con información, folletos, promoción y la participación en foros relacionados con la actividad cinegética y de pesca deportiva.	*SECTUR Estatal*	

Proyecto para incentivar la diversificación de productos y servicios turísticos.	*Establecer vinculación con los prestadores de servicios cinegéticos y de pesca deportiva para posicionar a Mazatlán en estos segmentos.*	*SECTUR Estatal*	*Históricamente en el destino las actividades cinegéticas y de pesca deportiva han sido populares, sobre todo para el turismo extranjero ya que el destino cuenta con los recursos de infraestructura y naturales para ello.*
	Coordinar esfuerzos entre hoteleros y estos dos segmentos para ofrecer promociones a través de productos y paquetes innovadores complementarios.	*SECTUR Estatal*	
	Revisión de regulación para el desarrollo del turismo cinegético para agilizar la tramitología de la actividad.	*SECTUR Estatal*	
	Colaborar con información, folletos, promoción y la participación en foros relacionados con la actividad cinegética y de pesca deportiva.	*SECTUR Estatal*	

Proyecto para incentivar la diversificación de productos y servicios turísticos.	*Establecer vinculación con los prestadores de servicios cinegéticos y de pesca deportiva para posicionar a Mazatlán en estos segmentos.*	*SECTUR Estatal*	*Históricamente en el destino las actividades cinegéticas y de pesca deportiva han sido populares, sobre todo para el turismo extranjero ya que el destino cuenta con los recursos de infraestructura y naturales para ello.*
	Coordinar esfuerzos entre hoteleros y estos dos segmentos para ofrecer promociones a través de productos y paquetes innovadores complementarios.	*SECTUR Estatal*	
	Revisión de regulación para el desarrollo del turismo cinegético para agilizar la tramitología de la actividad.	*SECTUR Estatal*	
	Colaborar con información, folletos, promoción y la participación en foros relacionados con la actividad cinegética y de pesca deportiva.	*SECTUR Estatal*	

Proyecto para incentivar la diversificación de productos y servicios turísticos.	*Establecer vinculación con los prestadores de servicios cinegéticos y de pesca deportiva para posicionar a Mazatlán en estos segmentos.*	*SECTUR Estatal*	*Históricamente en el destino las actividades cinegéticas y de pesca deportiva han sido populares, sobre todo para el turismo extranjero ya que el destino cuenta con los recursos de infraestructura y naturales para ello.*
	Coordinar esfuerzos entre hoteleros y estos dos segmentos para ofrecer promociones a través de productos y paquetes innovadores complementarios.	*SECTUR Estatal*	
	Revisión de regulación para el desarrollo del turismo cinegético para agilizar la tramitología de la actividad.	*SECTUR Estatal*	
	Colaborar con información, folletos, promoción y la participación en foros relacionados con la actividad cinegética y de pesca deportiva.	*SECTUR Estatal*	

Proyecto para incentivar la diversificación de productos y servicios turísticos.	*Establecer vinculación con los prestadores de servicios cinegéticos y de pesca deportiva para posicionar a Mazatlán en estos segmentos.*	*SECTUR Estatal*	*Históricamente en el destino las actividades cinegéticas y de pesca deportiva han sido populares, sobre todo para el turismo extranjero ya que el destino cuenta con los recursos de infraestructura y naturales para ello.*
	Coordinar esfuerzos entre hoteleros y estos dos segmentos para ofrecer promociones a través de productos y paquetes innovadores complementarios.	*SECTUR Estatal*	
	Revisión de regulación para el desarrollo del turismo cinegético para agilizar la tramitología de la actividad.	*SECTUR Estatal*	
	Colaborar con información, folletos, promoción y la participación en foros relacionados con la actividad cinegética y de pesca deportiva.	*SECTUR Estatal*	

Proyecto para incentivar la diversificación de productos y servicios turísticos.	*Establecer vinculación con los prestadores de servicios cinegéticos y de pesca deportiva para posicionar a Mazatlán en estos segmentos.*	*SECTUR Estatal*	*Históricamente en el destino las actividades cinegéticas y de pesca deportiva han sido populares, sobre todo para el turismo extranjero ya que el destino cuenta con los recursos de infraestructura y naturales para ello.*
	Coordinar esfuerzos entre hoteleros y estos dos segmentos para ofrecer promociones a través de productos y paquetes innovadores complementarios.	*SECTUR Estatal*	
	Revisión de regulación para el desarrollo del turismo cinegético para agilizar la tramitología de la actividad.	*SECTUR Estatal*	
	Colaborar con información, folletos, promoción y la participación en foros relacionados con la actividad cinegética y de pesca deportiva.	*SECTUR Estatal*	

Proyecto para incentivar la diversificación de productos y servicios turísticos.	*Establecer vinculación con los prestadores de servicios cinegéticos y de pesca deportiva para posicionar a Mazatlán en estos segmentos.*	*SECTUR Estatal*	*Históricamente en el destino las actividades cinegéticas y de pesca deportiva han sido populares, sobre todo para el turismo extranjero ya que el destino cuenta con los recursos de infraestructura y naturales para ello.*
	Coordinar esfuerzos entre hoteleros y estos dos segmentos para ofrecer promociones a través de productos y paquetes innovadores complementarios.	*SECTUR Estatal*	
	Revisión de regulación para el desarrollo del turismo cinegético para agilizar la tramitología de la actividad.	*SECTUR Estatal*	
	Colaborar con información, folletos, promoción y la participación en foros relacionados con la actividad cinegética y de pesca deportiva.	*SECTUR Estatal*	

Proyecto para incentivar la diversificación de productos y servicios turísticos.	*Establecer vinculación con los prestadores de servicios cinegéticos y de pesca deportiva para posicionar a Mazatlán en estos segmentos.*	*SECTUR Estatal*	*Históricamente en el destino las actividades cinegéticas y de pesca deportiva han sido populares, sobre todo para el turismo extranjero ya que el destino cuenta con los recursos de infraestructura y naturales para ello.*
	Coordinar esfuerzos entre hoteleros y estos dos segmentos para ofrecer promociones a través de productos y paquetes innovadores complementarios.	*SECTUR Estatal*	
	Revisión de regulación para el desarrollo del turismo cinegético para agilizar la tramitología de la actividad.	*SECTUR Estatal*	
	Colaborar con información, folletos, promoción y la participación en foros relacionados con la actividad cinegética y de pesca deportiva.	*SECTUR Estatal*	

Proyecto para incentivar la diversificación de productos y servicios turísticos.	*Establecer vinculación con los prestadores de servicios cinegéticos y de pesca deportiva para posicionar a Mazatlán en estos segmentos.*	*SECTUR Estatal*	*Históricamente en el destino las actividades cinegéticas y de pesca deportiva han sido populares, sobre todo para el turismo extranjero ya que el destino cuenta con los recursos de infraestructura y naturales para ello.*
	Coordinar esfuerzos entre hoteleros y estos dos segmentos para ofrecer promociones a través de productos y paquetes innovadores complementarios.	*SECTUR Estatal*	
	Revisión de regulación para el desarrollo del turismo cinegético para agilizar la tramitología de la actividad.	*SECTUR Estatal*	
	Colaborar con información, folletos, promoción y la participación en foros relacionados con la actividad cinegética y de pesca deportiva.	*SECTUR Estatal*	

Proyecto para incentivar la diversificación de productos y servicios turísticos.	*Establecer vinculación con los prestadores de servicios cinegéticos y de pesca deportiva para posicionar a Mazatlán en estos segmentos.*	*SECTUR Estatal*	*Históricamente en el destino las actividades cinegéticas y de pesca deportiva han sido populares, sobre todo para el turismo extranjero ya que el destino cuenta con los recursos de infraestructura y naturales para ello.*
	Coordinar esfuerzos entre hoteleros y estos dos segmentos para ofrecer promociones a través de productos y paquetes innovadores complementarios.	*SECTUR Estatal*	
	Revisión de regulación para el desarrollo del turismo cinegético para agilizar la tramitología de la actividad.	*SECTUR Estatal*	
	Colaborar con información, folletos, promoción y la participación en foros relacionados con la actividad cinegética y de pesca deportiva.	*SECTUR Estatal*	

Proyecto para incentivar la diversificación de productos y servicios turísticos.	*Establecer vinculación con los prestadores de servicios cinegéticos y de pesca deportiva para posicionar a Mazatlán en estos segmentos.*	*SECTUR Estatal*	*Históricamente en el destino las actividades cinegéticas y de pesca deportiva han sido populares, sobre todo para el turismo extranjero ya que el destino cuenta con los recursos de infraestructura y naturales para ello.*
	Coordinar esfuerzos entre hoteleros y estos dos segmentos para ofrecer promociones a través de productos y paquetes innovadores complementarios.	*SECTUR Estatal*	
	Revisión de regulación para el desarrollo del turismo cinegético para agilizar la tramitología de la actividad.	*SECTUR Estatal*	
	Colaborar con información, folletos, promoción y la participación en foros relacionados con la actividad cinegética y de pesca deportiva.	*SECTUR Estatal*	

Proyecto para incentivar la diversificación de productos y servicios turísticos.	*Establecer vinculación con los prestadores de servicios cinegéticos y de pesca deportiva para posicionar a Mazatlán en estos segmentos.*	*SECTUR Estatal*	*Históricamente en el destino las actividades cinegéticas y de pesca deportiva han sido populares, sobre todo para el turismo extranjero ya que el destino cuenta con los recursos de infraestructura y naturales para ello.*
	Coordinar esfuerzos entre hoteleros y estos dos segmentos para ofrecer promociones a través de productos y paquetes innovadores complementarios.	*SECTUR Estatal*	
	Revisión de regulación para el desarrollo del turismo cinegético para agilizar la tramitología de la actividad.	*SECTUR Estatal*	
	Colaborar con información, folletos, promoción y la participación en foros relacionados con la actividad cinegética y de pesca deportiva.	*SECTUR Estatal*	

Proyecto para incentivar la diversificación de productos y servicios turísticos.	*Establecer vinculación con los prestadores de servicios cinegéticos y de pesca deportiva para posicionar a Mazatlán en estos segmentos.*	*SECTUR Estatal*	*Históricamente en el destino las actividades cinegéticas y de pesca deportiva han sido populares, sobre todo para el turismo extranjero ya que el destino cuenta con los recursos de infraestructura y naturales para ello.*
	Coordinar esfuerzos entre hoteleros y estos dos segmentos para ofrecer promociones a través de productos y paquetes innovadores complementarios.	*SECTUR Estatal*	
	Revisión de regulación para el desarrollo del turismo cinegético para agilizar la tramitología de la actividad.	*SECTUR Estatal*	
	Colaborar con información, folletos, promoción y la participación en foros relacionados con la actividad cinegética y de pesca deportiva.	*SECTUR Estatal*	

Proyecto para incentivar la diversificación de productos y servicios turísticos.	*Establecer vinculación con los prestadores de servicios cinegéticos y de pesca deportiva para posicionar a Mazatlán en estos segmentos.*	*SECTUR Estatal*	*Históricamente en el destino las actividades cinegéticas y de pesca deportiva han sido populares, sobre todo para el turismo extranjero ya que el destino cuenta con los recursos de infraestructura y naturales para ello.*
	Coordinar esfuerzos entre hoteleros y estos dos segmentos para ofrecer promociones a través de productos y paquetes innovadores complementarios.	*SECTUR Estatal*	
	Revisión de regulación para el desarrollo del turismo cinegético para agilizar la tramitología de la actividad.	*SECTUR Estatal*	
	Colaborar con información, folletos, promoción y la participación en foros relacionados con la actividad cinegética y de pesca deportiva.	*SECTUR Estatal*	

Proyecto para incentivar la diversificación de productos y servicios turísticos.	*Establecer vinculación con los prestadores de servicios cinegéticos y de pesca deportiva para posicionar a Mazatlán en estos segmentos.*	*SECTUR Estatal*	*Históricamente en el destino las actividades cinegéticas y de pesca deportiva han sido populares, sobre todo para el turismo extranjero ya que el destino cuenta con los recursos de infraestructura y naturales para ello.*
	Coordinar esfuerzos entre hoteleros y estos dos segmentos para ofrecer promociones a través de productos y paquetes innovadores complementarios.	*SECTUR Estatal*	
	Revisión de regulación para el desarrollo del turismo cinegético para agilizar la tramitología de la actividad.	*SECTUR Estatal*	
	Colaborar con información, folletos, promoción y la participación en foros relacionados con la actividad cinegética y de pesca deportiva.	*SECTUR Estatal*	

Proyecto para incentivar la diversificación de productos y servicios turísticos.	*Establecer vinculación con los prestadores de servicios cinegéticos y de pesca deportiva para posicionar a Mazatlán en estos segmentos.*	*SECTUR Estatal*	*Históricamente en el destino las actividades cinegéticas y de pesca deportiva han sido populares, sobre todo para el turismo extranjero ya que el destino cuenta con los recursos de infraestructura y naturales para ello.*
	Coordinar esfuerzos entre hoteleros y estos dos segmentos para ofrecer promociones a través de productos y paquetes innovadores complementarios.	*SECTUR Estatal*	
	Revisión de regulación para el desarrollo del turismo cinegético para agilizar la tramitología de la actividad.	*SECTUR Estatal*	
	Colaborar con información, folletos, promoción y la participación en foros relacionados con la actividad cinegética y de pesca deportiva.	*SECTUR Estatal*	

Proyecto para incentivar la diversificación de productos y servicios turísticos.	*Establecer vinculación con los prestadores de servicios cinegéticos y de pesca deportiva para posicionar a Mazatlán en estos segmentos.*	*SECTUR Estatal*	*Históricamente en el destino las actividades cinegéticas y de pesca deportiva han sido populares, sobre todo para el turismo extranjero ya que el destino cuenta con los recursos de infraestructura y naturales para ello.*
	Coordinar esfuerzos entre hoteleros y estos dos segmentos para ofrecer promociones a través de productos y paquetes innovadores complementarios.	*SECTUR Estatal*	
	Revisión de regulación para el desarrollo del turismo cinegético para agilizar la tramitología de la actividad.	*SECTUR Estatal*	
	Colaborar con información, folletos, promoción y la participación en foros relacionados con la actividad cinegética y de pesca deportiva.	*SECTUR Estatal*	

Proyecto para incentivar la diversificación de productos y servicios turísticos.	*Establecer vinculación con los prestadores de servicios cinegéticos y de pesca deportiva para posicionar a Mazatlán en estos segmentos.*	*SECTUR Estatal*	*Históricamente en el destino las actividades cinegéticas y de pesca deportiva han sido populares, sobre todo para el turismo extranjero ya que el destino cuenta con los recursos de infraestructura y naturales para ello.*
	Coordinar esfuerzos entre hoteleros y estos dos segmentos para ofrecer promociones a través de productos y paquetes innovadores complementarios.	*SECTUR Estatal*	
	Revisión de regulación para el desarrollo del turismo cinegético para agilizar la tramitología de la actividad.	*SECTUR Estatal*	
	Colaborar con información, folletos, promoción y la participación en foros relacionados con la actividad cinegética y de pesca deportiva.	*SECTUR Estatal*	

Proyecto para incentivar la diversificación de productos y servicios turísticos.	*Establecer vinculación con los prestadores de servicios cinegéticos y de pesca deportiva para posicionar a Mazatlán en estos segmentos.*	*SECTUR Estatal*	*Históricamente en el destino las actividades cinegéticas y de pesca deportiva han sido populares, sobre todo para el turismo extranjero ya que el destino cuenta con los recursos de infraestructura y naturales para ello.*
	Coordinar esfuerzos entre hoteleros y estos dos segmentos para ofrecer promociones a través de productos y paquetes innovadores complementarios.	*SECTUR Estatal*	
	Revisión de regulación para el desarrollo del turismo cinegético para agilizar la tramitología de la actividad.	*SECTUR Estatal*	
	Colaborar con información, folletos, promoción y la participación en foros relacionados con la actividad cinegética y de pesca deportiva.	*SECTUR Estatal*	

Proyecto para incentivar la diversificación de productos y servicios turísticos.	*Establecer vinculación con los prestadores de servicios cinegéticos y de pesca deportiva para posicionar a Mazatlán en estos segmentos.*	*SECTUR Estatal*	*Históricamente en el destino las actividades cinegéticas y de pesca deportiva han sido populares, sobre todo para el turismo extranjero ya que el destino cuenta con los recursos de infraestructura y naturales para ello.*
	Coordinar esfuerzos entre hoteleros y estos dos segmentos para ofrecer promociones a través de productos y paquetes innovadores complementarios.	*SECTUR Estatal*	
	Revisión de regulación para el desarrollo del turismo cinegético para agilizar la tramitología de la actividad.	*SECTUR Estatal*	
	Colaborar con información, folletos, promoción y la participación en foros relacionados con la actividad cinegética y de pesca deportiva.	*SECTUR Estatal*	

Proyecto para incentivar la diversificación de productos y servicios turísticos.	*Establecer vinculación con los prestadores de servicios cinegéticos y de pesca deportiva para posicionar a Mazatlán en estos segmentos.*	*SECTUR Estatal*	*Históricamente en el destino las actividades cinegéticas y de pesca deportiva han sido populares, sobre todo para el turismo extranjero ya que el destino cuenta con los recursos de infraestructura y naturales para ello.*
	Coordinar esfuerzos entre hoteleros y estos dos segmentos para ofrecer promociones a través de productos y paquetes innovadores complementarios.	*SECTUR Estatal*	
	Revisión de regulación para el desarrollo del turismo cinegético para agilizar la tramitología de la actividad.	*SECTUR Estatal*	
	Colaborar con información, folletos, promoción y la participación en foros relacionados con la actividad cinegética y de pesca deportiva.	*SECTUR Estatal*	

Proyecto para incentivar la diversificación de productos y servicios turísticos.	*Establecer vinculación con los prestadores de servicios cinegéticos y de pesca deportiva para posicionar a Mazatlán en estos segmentos.*	*SECTUR Estatal*	*Históricamente en el destino las actividades cinegéticas y de pesca deportiva han sido populares, sobre todo para el turismo extranjero ya que el destino cuenta con los recursos de infraestructura y naturales para ello.*
	Coordinar esfuerzos entre hoteleros y estos dos segmentos para ofrecer promociones a través de productos y paquetes innovadores complementarios.	*SECTUR Estatal*	
	Revisión de regulación para el desarrollo del turismo cinegético para agilizar la tramitología de la actividad.	*SECTUR Estatal*	
	Colaborar con información, folletos, promoción y la participación en foros relacionados con la actividad cinegética y de pesca deportiva.	*SECTUR Estatal*	

Proyecto para incentivar la diversificación de productos y servicios turísticos.	*Establecer vinculación con los prestadores de servicios cinegéticos y de pesca deportiva para posicionar a Mazatlán en estos segmentos.*	*SECTUR Estatal*	*Históricamente en el destino las actividades cinegéticas y de pesca deportiva han sido populares, sobre todo para el turismo extranjero ya que el destino cuenta con los recursos de infraestructura y naturales para ello.*
	Coordinar esfuerzos entre hoteleros y estos dos segmentos para ofrecer promociones a través de productos y paquetes innovadores complementarios.	*SECTUR Estatal*	
	Revisión de regulación para el desarrollo del turismo cinegético para agilizar la tramitología de la actividad.	*SECTUR Estatal*	
	Colaborar con información, folletos, promoción y la participación en foros relacionados con la actividad cinegética y de pesca deportiva.	*SECTUR Estatal*	

Proyecto para incentivar la diversificación de productos y servicios turísticos.	*Establecer vinculación con los prestadores de servicios cinegéticos y de pesca deportiva para posicionar a Mazatlán en estos segmentos.*	*SECTUR Estatal*	*Históricamente en el destino las actividades cinegéticas y de pesca deportiva han sido populares, sobre todo para el turismo extranjero ya que el destino cuenta con los recursos de infraestructura y naturales para ello.*
	Coordinar esfuerzos entre hoteleros y estos dos segmentos para ofrecer promociones a través de productos y paquetes innovadores complementarios.	*SECTUR Estatal*	
	Revisión de regulación para el desarrollo del turismo cinegético para agilizar la tramitología de la actividad.	*SECTUR Estatal*	
	Colaborar con información, folletos, promoción y la participación en foros relacionados con la actividad cinegética y de pesca deportiva.	*SECTUR Estatal*	

Proyecto para incentivar la diversificación de productos y servicios turísticos.	*Establecer vinculación con los prestadores de servicios cinegéticos y de pesca deportiva para posicionar a Mazatlán en estos segmentos.*	*SECTUR Estatal*	*Históricamente en el destino las actividades cinegéticas y de pesca deportiva han sido populares, sobre todo para el turismo extranjero ya que el destino cuenta con los recursos de infraestructura y naturales para ello.*
	Coordinar esfuerzos entre hoteleros y estos dos segmentos para ofrecer promociones a través de productos y paquetes innovadores complementarios.	*SECTUR Estatal*	
	Revisión de regulación para el desarrollo del turismo cinegético para agilizar la tramitología de la actividad.	*SECTUR Estatal*	
	Colaborar con información, folletos, promoción y la participación en foros relacionados con la actividad cinegética y de pesca deportiva.	*SECTUR Estatal*	

Proyecto para incentivar la diversificación de productos y servicios turísticos.	*Establecer vinculación con los prestadores de servicios cinegéticos y de pesca deportiva para posicionar a Mazatlán en estos segmentos.*	*SECTUR Estatal*	*Históricamente en el destino las actividades cinegéticas y de pesca deportiva han sido populares, sobre todo para el turismo extranjero ya que el destino cuenta con los recursos de infraestructura y naturales para ello.*
	Coordinar esfuerzos entre hoteleros y estos dos segmentos para ofrecer promociones a través de productos y paquetes innovadores complementarios.	*SECTUR Estatal*	
	Revisión de regulación para el desarrollo del turismo cinegético para agilizar la tramitología de la actividad.	*SECTUR Estatal*	
	Colaborar con información, folletos, promoción y la participación en foros relacionados con la actividad cinegética y de pesca deportiva.	*SECTUR Estatal*	

Proyecto para incentivar la diversificación de productos y servicios turísticos.	*Establecer vinculación con los prestadores de servicios cinegéticos y de pesca deportiva para posicionar a Mazatlán en estos segmentos.*	*SECTUR Estatal*	*Históricamente en el destino las actividades cinegéticas y de pesca deportiva han sido populares, sobre todo para el turismo extranjero ya que el destino cuenta con los recursos de infraestructura y naturales para ello.*
	Coordinar esfuerzos entre hoteleros y estos dos segmentos para ofrecer promociones a través de productos y paquetes innovadores complementarios.	*SECTUR Estatal*	
	Revisión de regulación para el desarrollo del turismo cinegético para agilizar la tramitología de la actividad.	*SECTUR Estatal*	
	Colaborar con información, folletos, promoción y la participación en foros relacionados con la actividad cinegética y de pesca deportiva.	*SECTUR Estatal*	

Proyecto para incentivar la diversificación de productos y servicios turísticos.	*Establecer vinculación con los prestadores de servicios cinegéticos y de pesca deportiva para posicionar a Mazatlán en estos segmentos.*	*SECTUR Estatal*	*Históricamente en el destino las actividades cinegéticas y de pesca deportiva han sido populares, sobre todo para el turismo extranjero ya que el destino cuenta con los recursos de infraestructura y naturales para ello.*
	Coordinar esfuerzos entre hoteleros y estos dos segmentos para ofrecer promociones a través de productos y paquetes innovadores complementarios.	*SECTUR Estatal*	
	Revisión de regulación para el desarrollo del turismo cinegético para agilizar la tramitología de la actividad.	*SECTUR Estatal*	
	Colaborar con información, folletos, promoción y la participación en foros relacionados con la actividad cinegética y de pesca deportiva.	*SECTUR Estatal*	

Proyecto para incentivar la diversificación de productos y servicios turísticos.	*Establecer vinculación con los prestadores de servicios cinegéticos y de pesca deportiva para posicionar a Mazatlán en estos segmentos.*	*SECTUR Estatal*	*Históricamente en el destino las actividades cinegéticas y de pesca deportiva han sido populares, sobre todo para el turismo extranjero ya que el destino cuenta con los recursos de infraestructura y naturales para ello.*
	Coordinar esfuerzos entre hoteleros y estos dos segmentos para ofrecer promociones a través de productos y paquetes innovadores complementarios.	*SECTUR Estatal*	
	Revisión de regulación para el desarrollo del turismo cinegético para agilizar la tramitología de la actividad.	*SECTUR Estatal*	
	Colaborar con información, folletos, promoción y la participación en foros relacionados con la actividad cinegética y de pesca deportiva.	*SECTUR Estatal*	

Proyecto para incentivar la diversificación de productos y servicios turísticos.	*Establecer vinculación con los prestadores de servicios cinegéticos y de pesca deportiva para posicionar a Mazatlán en estos segmentos.*	*SECTUR Estatal*	*Históricamente en el destino las actividades cinegéticas y de pesca deportiva han sido populares, sobre todo para el turismo extranjero ya que el destino cuenta con los recursos de infraestructura y naturales para ello.*
	Coordinar esfuerzos entre hoteleros y estos dos segmentos para ofrecer promociones a través de productos y paquetes innovadores complementarios.	*SECTUR Estatal*	
	Revisión de regulación para el desarrollo del turismo cinegético para agilizar la tramitología de la actividad.	*SECTUR Estatal*	
	Colaborar con información, folletos, promoción y la participación en foros relacionados con la actividad cinegética y de pesca deportiva.	*SECTUR Estatal*	

Proyecto para incentivar la diversificación de productos y servicios turísticos.	*Establecer vinculación con los prestadores de servicios cinegéticos y de pesca deportiva para posicionar a Mazatlán en estos segmentos.*	*SECTUR Estatal*	*Históricamente en el destino las actividades cinegéticas y de pesca deportiva han sido populares, sobre todo para el turismo extranjero ya que el destino cuenta con los recursos de infraestructura y naturales para ello.*
	Coordinar esfuerzos entre hoteleros y estos dos segmentos para ofrecer promociones a través de productos y paquetes innovadores complementarios.	*SECTUR Estatal*	
	Revisión de regulación para el desarrollo del turismo cinegético para agilizar la tramitología de la actividad.	*SECTUR Estatal*	
	Colaborar con información, folletos, promoción y la participación en foros relacionados con la actividad cinegética y de pesca deportiva.	*SECTUR Estatal*	

Proyecto para incentivar la diversificación de productos y servicios turísticos.	*Establecer vinculación con los prestadores de servicios cinegéticos y de pesca deportiva para posicionar a Mazatlán en estos segmentos.*	*SECTUR Estatal*	*Históricamente en el destino las actividades cinegéticas y de pesca deportiva han sido populares, sobre todo para el turismo extranjero ya que el destino cuenta con los recursos de infraestructura y naturales para ello.*
	Coordinar esfuerzos entre hoteleros y estos dos segmentos para ofrecer promociones a través de productos y paquetes innovadores complementarios.	*SECTUR Estatal*	
	Revisión de regulación para el desarrollo del turismo cinegético para agilizar la tramitología de la actividad.	*SECTUR Estatal*	
	Colaborar con información, folletos, promoción y la participación en foros relacionados con la actividad cinegética y de pesca deportiva.	*SECTUR Estatal*	

Proyecto para incentivar la diversificación de productos y servicios turísticos.	*Establecer vinculación con los prestadores de servicios cinegéticos y de pesca deportiva para posicionar a Mazatlán en estos segmentos.*	*SECTUR Estatal*	*Históricamente en el destino las actividades cinegéticas y de pesca deportiva han sido populares, sobre todo para el turismo extranjero ya que el destino cuenta con los recursos de infraestructura y naturales para ello.*
	Coordinar esfuerzos entre hoteleros y estos dos segmentos para ofrecer promociones a través de productos y paquetes innovadores complementarios.	*SECTUR Estatal*	
	Revisión de regulación para el desarrollo del turismo cinegético para agilizar la tramitología de la actividad.	*SECTUR Estatal*	
	Colaborar con información, folletos, promoción y la participación en foros relacionados con la actividad cinegética y de pesca deportiva.	*SECTUR Estatal*	

Proyecto para incentivar la diversificación de productos y servicios turísticos.	*Establecer vinculación con los prestadores de servicios cinegéticos y de pesca deportiva para posicionar a Mazatlán en estos segmentos.*	*SECTUR Estatal*	*Históricamente en el destino las actividades cinegéticas y de pesca deportiva han sido populares, sobre todo para el turismo extranjero ya que el destino cuenta con los recursos de infraestructura y naturales para ello.*
	Coordinar esfuerzos entre hoteleros y estos dos segmentos para ofrecer promociones a través de productos y paquetes innovadores complementarios.	*SECTUR Estatal*	
	Revisión de regulación para el desarrollo del turismo cinegético para agilizar la tramitología de la actividad.	*SECTUR Estatal*	
	Colaborar con información, folletos, promoción y la participación en foros relacionados con la actividad cinegética y de pesca deportiva.	*SECTUR Estatal*	

Proyecto para incentivar la diversificación de productos y servicios turísticos.	*Establecer vinculación con los prestadores de servicios cinegéticos y de pesca deportiva para posicionar a Mazatlán en estos segmentos.*	*SECTUR Estatal*	*Históricamente en el destino las actividades cinegéticas y de pesca deportiva han sido populares, sobre todo para el turismo extranjero ya que el destino cuenta con los recursos de infraestructura y naturales para ello.*
	Coordinar esfuerzos entre hoteleros y estos dos segmentos para ofrecer promociones a través de productos y paquetes innovadores complementarios.	*SECTUR Estatal*	
	Revisión de regulación para el desarrollo del turismo cinegético para agilizar la tramitología de la actividad.	*SECTUR Estatal*	
	Colaborar con información, folletos, promoción y la participación en foros relacionados con la actividad cinegética y de pesca deportiva.	*SECTUR Estatal*	

Proyecto para incentivar la diversificación de productos y servicios turísticos.	*Establecer vinculación con los prestadores de servicios cinegéticos y de pesca deportiva para posicionar a Mazatlán en estos segmentos.*	*SECTUR Estatal*	*Históricamente en el destino las actividades cinegéticas y de pesca deportiva han sido populares, sobre todo para el turismo extranjero ya que el destino cuenta con los recursos de infraestructura y naturales para ello.*
	Coordinar esfuerzos entre hoteleros y estos dos segmentos para ofrecer promociones a través de productos y paquetes innovadores complementarios.	*SECTUR Estatal*	
	Revisión de regulación para el desarrollo del turismo cinegético para agilizar la tramitología de la actividad.	*SECTUR Estatal*	
	Colaborar con información, folletos, promoción y la participación en foros relacionados con la actividad cinegética y de pesca deportiva.	*SECTUR Estatal*	

Proyecto para incentivar la diversificación de productos y servicios turísticos.	*Establecer vinculación con los prestadores de servicios cinegéticos y de pesca deportiva para posicionar a Mazatlán en estos segmentos.*	*SECTUR Estatal*	*Históricamente en el destino las actividades cinegéticas y de pesca deportiva han sido populares, sobre todo para el turismo extranjero ya que el destino cuenta con los recursos de infraestructura y naturales para ello.*
	Coordinar esfuerzos entre hoteleros y estos dos segmentos para ofrecer promociones a través de productos y paquetes innovadores complementarios.	*SECTUR Estatal*	
	Revisión de regulación para el desarrollo del turismo cinegético para agilizar la tramitología de la actividad.	*SECTUR Estatal*	
	Colaborar con información, folletos, promoción y la participación en foros relacionados con la actividad cinegética y de pesca deportiva.	*SECTUR Estatal*	

Proyecto para incentivar la diversificación de productos y servicios turísticos.	*Establecer vinculación con los prestadores de servicios cinegéticos y de pesca deportiva para posicionar a Mazatlán en estos segmentos.*	*SECTUR Estatal*	*Históricamente en el destino las actividades cinegéticas y de pesca deportiva han sido populares, sobre todo para el turismo extranjero ya que el destino cuenta con los recursos de infraestructura y naturales para ello.*
	Coordinar esfuerzos entre hoteleros y estos dos segmentos para ofrecer promociones a través de productos y paquetes innovadores complementarios.	*SECTUR Estatal*	
	Revisión de regulación para el desarrollo del turismo cinegético para agilizar la tramitología de la actividad.	*SECTUR Estatal*	
	Colaborar con información, folletos, promoción y la participación en foros relacionados con la actividad cinegética y de pesca deportiva.	*SECTUR Estatal*	

Proyecto para incentivar la diversificación de productos y servicios turísticos.	*Establecer vinculación con los prestadores de servicios cinegéticos y de pesca deportiva para posicionar a Mazatlán en estos segmentos.*	*SECTUR Estatal*	*Históricamente en el destino las actividades cinegéticas y de pesca deportiva han sido populares, sobre todo para el turismo extranjero ya que el destino cuenta con los recursos de infraestructura y naturales para ello.*
	Coordinar esfuerzos entre hoteleros y estos dos segmentos para ofrecer promociones a través de productos y paquetes innovadores complementarios.	*SECTUR Estatal*	
	Revisión de regulación para el desarrollo del turismo cinegético para agilizar la tramitología de la actividad.	*SECTUR Estatal*	
	Colaborar con información, folletos, promoción y la participación en foros relacionados con la actividad cinegética y de pesca deportiva.	*SECTUR Estatal*	

Proyecto para incentivar la diversificación de productos y servicios turísticos.	*Establecer vinculación con los prestadores de servicios cinegéticos y de pesca deportiva para posicionar a Mazatlán en estos segmentos.*	*SECTUR Estatal*	*Históricamente en el destino las actividades cinegéticas y de pesca deportiva han sido populares, sobre todo para el turismo extranjero ya que el destino cuenta con los recursos de infraestructura y naturales para ello.*
	Coordinar esfuerzos entre hoteleros y estos dos segmentos para ofrecer promociones a través de productos y paquetes innovadores complementarios.	*SECTUR Estatal*	
	Revisión de regulación para el desarrollo del turismo cinegético para agilizar la tramitología de la actividad.	*SECTUR Estatal*	
	Colaborar con información, folletos, promoción y la participación en foros relacionados con la actividad cinegética y de pesca deportiva.	*SECTUR Estatal*	

Proyecto para incentivar la diversificación de productos y servicios turísticos.	*Establecer vinculación con los prestadores de servicios cinegéticos y de pesca deportiva para posicionar a Mazatlán en estos segmentos.*	*SECTUR Estatal*	*Históricamente en el destino las actividades cinegéticas y de pesca deportiva han sido populares, sobre todo para el turismo extranjero ya que el destino cuenta con los recursos de infraestructura y naturales para ello.*
	Coordinar esfuerzos entre hoteleros y estos dos segmentos para ofrecer promociones a través de productos y paquetes innovadores complementarios.	*SECTUR Estatal*	
	Revisión de regulación para el desarrollo del turismo cinegético para agilizar la tramitología de la actividad.	*SECTUR Estatal*	
	Colaborar con información, folletos, promoción y la participación en foros relacionados con la actividad cinegética y de pesca deportiva.	*SECTUR Estatal*	

Proyecto para incentivar la diversificación de productos y servicios turísticos.	*Establecer vinculación con los prestadores de servicios cinegéticos y de pesca deportiva para posicionar a Mazatlán en estos segmentos.*	*SECTUR Estatal*	*Históricamente en el destino las actividades cinegéticas y de pesca deportiva han sido populares, sobre todo para el turismo extranjero ya que el destino cuenta con los recursos de infraestructura y naturales para ello.*
	Coordinar esfuerzos entre hoteleros y estos dos segmentos para ofrecer promociones a través de productos y paquetes innovadores complementarios.	*SECTUR Estatal*	
	Revisión de regulación para el desarrollo del turismo cinegético para agilizar la tramitología de la actividad.	*SECTUR Estatal*	
	Colaborar con información, folletos, promoción y la participación en foros relacionados con la actividad cinegética y de pesca deportiva.	*SECTUR Estatal*	

Proyecto para incentivar la diversificación de productos y servicios turísticos.	*Establecer vinculación con los prestadores de servicios cinegéticos y de pesca deportiva para posicionar a Mazatlán en estos segmentos.*	*SECTUR Estatal*	*Históricamente en el destino las actividades cinegéticas y de pesca deportiva han sido populares, sobre todo para el turismo extranjero ya que el destino cuenta con los recursos de infraestructura y naturales para ello.*
	Coordinar esfuerzos entre hoteleros y estos dos segmentos para ofrecer promociones a través de productos y paquetes innovadores complementarios.	*SECTUR Estatal*	
	Revisión de regulación para el desarrollo del turismo cinegético para agilizar la tramitología de la actividad.	*SECTUR Estatal*	
	Colaborar con información, folletos, promoción y la participación en foros relacionados con la actividad cinegética y de pesca deportiva.	*SECTUR Estatal*	

Proyecto para incentivar la diversificación de productos y servicios turísticos.	*Establecer vinculación con los prestadores de servicios cinegéticos y de pesca deportiva para posicionar a Mazatlán en estos segmentos.*	*SECTUR Estatal*	*Históricamente en el destino las actividades cinegéticas y de pesca deportiva han sido populares, sobre todo para el turismo extranjero ya que el destino cuenta con los recursos de infraestructura y naturales para ello.*
	Coordinar esfuerzos entre hoteleros y estos dos segmentos para ofrecer promociones a través de productos y paquetes innovadores complementarios.	*SECTUR Estatal*	
	Revisión de regulación para el desarrollo del turismo cinegético para agilizar la tramitología de la actividad.	*SECTUR Estatal*	
	Colaborar con información, folletos, promoción y la participación en foros relacionados con la actividad cinegética y de pesca deportiva.	*SECTUR Estatal*	

Proyecto para incentivar la diversificación de productos y servicios turísticos.	*Establecer vinculación con los prestadores de servicios cinegéticos y de pesca deportiva para posicionar a Mazatlán en estos segmentos.*	*SECTUR Estatal*	*Históricamente en el destino las actividades cinegéticas y de pesca deportiva han sido populares, sobre todo para el turismo extranjero ya que el destino cuenta con los recursos de infraestructura y naturales para ello.*
	Coordinar esfuerzos entre hoteleros y estos dos segmentos para ofrecer promociones a través de productos y paquetes innovadores complementarios.	*SECTUR Estatal*	
	Revisión de regulación para el desarrollo del turismo cinegético para agilizar la tramitología de la actividad.	*SECTUR Estatal*	
	Colaborar con información, folletos, promoción y la participación en foros relacionados con la actividad cinegética y de pesca deportiva.	*SECTUR Estatal*	

Proyecto para incentivar la diversificación de productos y servicios turísticos.	*Establecer vinculación con los prestadores de servicios cinegéticos y de pesca deportiva para posicionar a Mazatlán en estos segmentos.*	*SECTUR Estatal*	*Históricamente en el destino las actividades cinegéticas y de pesca deportiva han sido populares, sobre todo para el turismo extranjero ya que el destino cuenta con los recursos de infraestructura y naturales para ello.*
	Coordinar esfuerzos entre hoteleros y estos dos segmentos para ofrecer promociones a través de productos y paquetes innovadores complementarios.	*SECTUR Estatal*	
	Revisión de regulación para el desarrollo del turismo cinegético para agilizar la tramitología de la actividad.	*SECTUR Estatal*	
	Colaborar con información, folletos, promoción y la participación en foros relacionados con la actividad cinegética y de pesca deportiva.	*SECTUR Estatal*	

Proyecto para incentivar la diversificación de productos y servicios turísticos.	*Establecer vinculación con los prestadores de servicios cinegéticos y de pesca deportiva para posicionar a Mazatlán en estos segmentos.*	*SECTUR Estatal*	*Históricamente en el destino las actividades cinegéticas y de pesca deportiva han sido populares, sobre todo para el turismo extranjero ya que el destino cuenta con los recursos de infraestructura y naturales para ello.*
	Coordinar esfuerzos entre hoteleros y estos dos segmentos para ofrecer promociones a través de productos y paquetes innovadores complementarios.	*SECTUR Estatal*	
	Revisión de regulación para el desarrollo del turismo cinegético para agilizar la tramitología de la actividad.	*SECTUR Estatal*	
	Colaborar con información, folletos, promoción y la participación en foros relacionados con la actividad cinegética y de pesca deportiva.	*SECTUR Estatal*	

Proyecto para incentivar la diversificación de productos y servicios turísticos.	*Establecer vinculación con los prestadores de servicios cinegéticos y de pesca deportiva para posicionar a Mazatlán en estos segmentos.*	*SECTUR Estatal*	*Históricamente en el destino las actividades cinegéticas y de pesca deportiva han sido populares, sobre todo para el turismo extranjero ya que el destino cuenta con los recursos de infraestructura y naturales para ello.*
	Coordinar esfuerzos entre hoteleros y estos dos segmentos para ofrecer promociones a través de productos y paquetes innovadores complementarios.	*SECTUR Estatal*	
	Revisión de regulación para el desarrollo del turismo cinegético para agilizar la tramitología de la actividad.	*SECTUR Estatal*	
	Colaborar con información, folletos, promoción y la participación en foros relacionados con la actividad cinegética y de pesca deportiva.	*SECTUR Estatal*	

Proyecto para incentivar la diversificación de productos y servicios turísticos.	*Establecer vinculación con los prestadores de servicios cinegéticos y de pesca deportiva para posicionar a Mazatlán en estos segmentos.*	*SECTUR Estatal*	*Históricamente en el destino las actividades cinegéticas y de pesca deportiva han sido populares, sobre todo para el turismo extranjero ya que el destino cuenta con los recursos de infraestructura y naturales para ello.*
	Coordinar esfuerzos entre hoteleros y estos dos segmentos para ofrecer promociones a través de productos y paquetes innovadores complementarios.	*SECTUR Estatal*	
	Revisión de regulación para el desarrollo del turismo cinegético para agilizar la tramitología de la actividad.	*SECTUR Estatal*	
	Colaborar con información, folletos, promoción y la participación en foros relacionados con la actividad cinegética y de pesca deportiva.	*SECTUR Estatal*	

Proyecto para incentivar la diversificación de productos y servicios turísticos.	*Establecer vinculación con los prestadores de servicios cinegéticos y de pesca deportiva para posicionar a Mazatlán en estos segmentos.*	*SECTUR Estatal*	*Históricamente en el destino las actividades cinegéticas y de pesca deportiva han sido populares, sobre todo para el turismo extranjero ya que el destino cuenta con los recursos de infraestructura y naturales para ello.*
	Coordinar esfuerzos entre hoteleros y estos dos segmentos para ofrecer promociones a través de productos y paquetes innovadores complementarios.	*SECTUR Estatal*	
	Revisión de regulación para el desarrollo del turismo cinegético para agilizar la tramitología de la actividad.	*SECTUR Estatal*	
	Colaborar con información, folletos, promoción y la participación en foros relacionados con la actividad cinegética y de pesca deportiva.	*SECTUR Estatal*	

Proyecto para incentivar la diversificación de productos y servicios turísticos.	*Establecer vinculación con los prestadores de servicios cinegéticos y de pesca deportiva para posicionar a Mazatlán en estos segmentos.*	*SECTUR Estatal*	*Históricamente en el destino las actividades cinegéticas y de pesca deportiva han sido populares, sobre todo para el turismo extranjero ya que el destino cuenta con los recursos de infraestructura y naturales para ello.*
	Coordinar esfuerzos entre hoteleros y estos dos segmentos para ofrecer promociones a través de productos y paquetes innovadores complementarios.	*SECTUR Estatal*	
	Revisión de regulación para el desarrollo del turismo cinegético para agilizar la tramitología de la actividad.	*SECTUR Estatal*	
	Colaborar con información, folletos, promoción y la participación en foros relacionados con la actividad cinegética y de pesca deportiva.	*SECTUR Estatal*	

Proyecto para incentivar la diversificación de productos y servicios turísticos.	*Establecer vinculación con los prestadores de servicios cinegéticos y de pesca deportiva para posicionar a Mazatlán en estos segmentos.*	*SECTUR Estatal*	*Históricamente en el destino las actividades cinegéticas y de pesca deportiva han sido populares, sobre todo para el turismo extranjero ya que el destino cuenta con los recursos de infraestructura y naturales para ello.*
	Coordinar esfuerzos entre hoteleros y estos dos segmentos para ofrecer promociones a través de productos y paquetes innovadores complementarios.	*SECTUR Estatal*	
	Revisión de regulación para el desarrollo del turismo cinegético para agilizar la tramitología de la actividad.	*SECTUR Estatal*	
	Colaborar con información, folletos, promoción y la participación en foros relacionados con la actividad cinegética y de pesca deportiva.	*SECTUR Estatal*	

Proyecto para incentivar la diversificación de productos y servicios turísticos.	*Establecer vinculación con los prestadores de servicios cinegéticos y de pesca deportiva para posicionar a Mazatlán en estos segmentos.*	*SECTUR Estatal*	*Históricamente en el destino las actividades cinegéticas y de pesca deportiva han sido populares, sobre todo para el turismo extranjero ya que el destino cuenta con los recursos de infraestructura y naturales para ello.*
	Coordinar esfuerzos entre hoteleros y estos dos segmentos para ofrecer promociones a través de productos y paquetes innovadores complementarios.	*SECTUR Estatal*	
	Revisión de regulación para el desarrollo del turismo cinegético para agilizar la tramitología de la actividad.	*SECTUR Estatal*	
	Colaborar con información, folletos, promoción y la participación en foros relacionados con la actividad cinegética y de pesca deportiva.	*SECTUR Estatal*	

Proyecto para incentivar la diversificación de productos y servicios turísticos.	*Establecer vinculación con los prestadores de servicios cinegéticos y de pesca deportiva para posicionar a Mazatlán en estos segmentos.*	*SECTUR Estatal*	*Históricamente en el destino las actividades cinegéticas y de pesca deportiva han sido populares, sobre todo para el turismo extranjero ya que el destino cuenta con los recursos de infraestructura y naturales para ello.*
	Coordinar esfuerzos entre hoteleros y estos dos segmentos para ofrecer promociones a través de productos y paquetes innovadores complementarios.	*SECTUR Estatal*	
	Revisión de regulación para el desarrollo del turismo cinegético para agilizar la tramitología de la actividad.	*SECTUR Estatal*	
	Colaborar con información, folletos, promoción y la participación en foros relacionados con la actividad cinegética y de pesca deportiva.	*SECTUR Estatal*	

Proyecto para incentivar la diversificación de productos y servicios turísticos.	*Establecer vinculación con los prestadores de servicios cinegéticos y de pesca deportiva para posicionar a Mazatlán en estos segmentos.*	*SECTUR Estatal*	*Históricamente en el destino las actividades cinegéticas y de pesca deportiva han sido populares, sobre todo para el turismo extranjero ya que el destino cuenta con los recursos de infraestructura y naturales para ello.*
	Coordinar esfuerzos entre hoteleros y estos dos segmentos para ofrecer promociones a través de productos y paquetes innovadores complementarios.	*SECTUR Estatal*	
	Revisión de regulación para el desarrollo del turismo cinegético para agilizar la tramitología de la actividad.	*SECTUR Estatal*	
	Colaborar con información, folletos, promoción y la participación en foros relacionados con la actividad cinegética y de pesca deportiva.	*SECTUR Estatal*	

Proyecto para incentivar la diversificación de productos y servicios turísticos.	*Establecer vinculación con los prestadores de servicios cinegéticos y de pesca deportiva para posicionar a Mazatlán en estos segmentos.*	*SECTUR Estatal*	*Históricamente en el destino las actividades cinegéticas y de pesca deportiva han sido populares, sobre todo para el turismo extranjero ya que el destino cuenta con los recursos de infraestructura y naturales para ello.*
	Coordinar esfuerzos entre hoteleros y estos dos segmentos para ofrecer promociones a través de productos y paquetes innovadores complementarios.	*SECTUR Estatal*	
	Revisión de regulación para el desarrollo del turismo cinegético para agilizar la tramitología de la actividad.	*SECTUR Estatal*	
	Colaborar con información, folletos, promoción y la participación en foros relacionados con la actividad cinegética y de pesca deportiva.	*SECTUR Estatal*	

Proyecto para incentivar la diversificación de productos y servicios turísticos.	*Establecer vinculación con los prestadores de servicios cinegéticos y de pesca deportiva para posicionar a Mazatlán en estos segmentos.*	*SECTUR Estatal*	*Históricamente en el destino las actividades cinegéticas y de pesca deportiva han sido populares, sobre todo para el turismo extranjero ya que el destino cuenta con los recursos de infraestructura y naturales para ello.*
	Coordinar esfuerzos entre hoteleros y estos dos segmentos para ofrecer promociones a través de productos y paquetes innovadores complementarios.	*SECTUR Estatal*	
	Revisión de regulación para el desarrollo del turismo cinegético para agilizar la tramitología de la actividad.	*SECTUR Estatal*	
	Colaborar con información, folletos, promoción y la participación en foros relacionados con la actividad cinegética y de pesca deportiva.	*SECTUR Estatal*	

Proyecto para incentivar la diversificación de productos y servicios turísticos.	*Establecer vinculación con los prestadores de servicios cinegéticos y de pesca deportiva para posicionar a Mazatlán en estos segmentos.*	*SECTUR Estatal*	*Históricamente en el destino las actividades cinegéticas y de pesca deportiva han sido populares, sobre todo para el turismo extranjero ya que el destino cuenta con los recursos de infraestructura y naturales para ello.*
	Coordinar esfuerzos entre hoteleros y estos dos segmentos para ofrecer promociones a través de productos y paquetes innovadores complementarios.	*SECTUR Estatal*	
	Revisión de regulación para el desarrollo del turismo cinegético para agilizar la tramitología de la actividad.	*SECTUR Estatal*	
	Colaborar con información, folletos, promoción y la participación en foros relacionados con la actividad cinegética y de pesca deportiva.	*SECTUR Estatal*	

Proyecto para incentivar la diversificación de productos y servicios turísticos.	*Establecer vinculación con los prestadores de servicios cinegéticos y de pesca deportiva para posicionar a Mazatlán en estos segmentos.*	*SECTUR Estatal*	*Históricamente en el destino las actividades cinegéticas y de pesca deportiva han sido populares, sobre todo para el turismo extranjero ya que el destino cuenta con los recursos de infraestructura y naturales para ello.*
	Coordinar esfuerzos entre hoteleros y estos dos segmentos para ofrecer promociones a través de productos y paquetes innovadores complementarios.	*SECTUR Estatal*	
	Revisión de regulación para el desarrollo del turismo cinegético para agilizar la tramitología de la actividad.	*SECTUR Estatal*	
	Colaborar con información, folletos, promoción y la participación en foros relacionados con la actividad cinegética y de pesca deportiva.	*SECTUR Estatal*	

Proyecto para incentivar la diversificación de productos y servicios turísticos.	*Establecer vinculación con los prestadores de servicios cinegéticos y de pesca deportiva para posicionar a Mazatlán en estos segmentos.*	*SECTUR Estatal*	*Históricamente en el destino las actividades cinegéticas y de pesca deportiva han sido populares, sobre todo para el turismo extranjero ya que el destino cuenta con los recursos de infraestructura y naturales para ello.*
	Coordinar esfuerzos entre hoteleros y estos dos segmentos para ofrecer promociones a través de productos y paquetes innovadores complementarios.	*SECTUR Estatal*	
	Revisión de regulación para el desarrollo del turismo cinegético para agilizar la tramitología de la actividad.	*SECTUR Estatal*	
	Colaborar con información, folletos, promoción y la participación en foros relacionados con la actividad cinegética y de pesca deportiva.	*SECTUR Estatal*	

Proyecto para incentivar la diversificación de productos y servicios turísticos.	*Establecer vinculación con los prestadores de servicios cinegéticos y de pesca deportiva para posicionar a Mazatlán en estos segmentos.*	*SECTUR Estatal*	*Históricamente en el destino las actividades cinegéticas y de pesca deportiva han sido populares, sobre todo para el turismo extranjero ya que el destino cuenta con los recursos de infraestructura y naturales para ello.*
	Coordinar esfuerzos entre hoteleros y estos dos segmentos para ofrecer promociones a través de productos y paquetes innovadores complementarios.	*SECTUR Estatal*	
	Revisión de regulación para el desarrollo del turismo cinegético para agilizar la tramitología de la actividad.	*SECTUR Estatal*	
	Colaborar con información, folletos, promoción y la participación en foros relacionados con la actividad cinegética y de pesca deportiva.	*SECTUR Estatal*	

Proyecto para incentivar la diversificación de productos y servicios turísticos.	*Establecer vinculación con los prestadores de servicios cinegéticos y de pesca deportiva para posicionar a Mazatlán en estos segmentos.*	*SECTUR Estatal*	*Históricamente en el destino las actividades cinegéticas y de pesca deportiva han sido populares, sobre todo para el turismo extranjero ya que el destino cuenta con los recursos de infraestructura y naturales para ello.*
	Coordinar esfuerzos entre hoteleros y estos dos segmentos para ofrecer promociones a través de productos y paquetes innovadores complementarios.	*SECTUR Estatal*	
	Revisión de regulación para el desarrollo del turismo cinegético para agilizar la tramitología de la actividad.	*SECTUR Estatal*	
	Colaborar con información, folletos, promoción y la participación en foros relacionados con la actividad cinegética y de pesca deportiva.	*SECTUR Estatal*	

Proyecto para incentivar la diversificación de productos y servicios turísticos.	*Establecer vinculación con los prestadores de servicios cinegéticos y de pesca deportiva para posicionar a Mazatlán en estos segmentos.*	*SECTUR Estatal*	*Históricamente en el destino las actividades cinegéticas y de pesca deportiva han sido populares, sobre todo para el turismo extranjero ya que el destino cuenta con los recursos de infraestructura y naturales para ello.*
	Coordinar esfuerzos entre hoteleros y estos dos segmentos para ofrecer promociones a través de productos y paquetes innovadores complementarios.	*SECTUR Estatal*	
	Revisión de regulación para el desarrollo del turismo cinegético para agilizar la tramitología de la actividad.	*SECTUR Estatal*	
	Colaborar con información, folletos, promoción y la participación en foros relacionados con la actividad cinegética y de pesca deportiva.	*SECTUR Estatal*	

Proyecto para incentivar la diversificación de productos y servicios turísticos.	*Establecer vinculación con los prestadores de servicios cinegéticos y de pesca deportiva para posicionar a Mazatlán en estos segmentos.*	*SECTUR Estatal*	*Históricamente en el destino las actividades cinegéticas y de pesca deportiva han sido populares, sobre todo para el turismo extranjero ya que el destino cuenta con los recursos de infraestructura y naturales para ello.*
	Coordinar esfuerzos entre hoteleros y estos dos segmentos para ofrecer promociones a través de productos y paquetes innovadores complementarios.	*SECTUR Estatal*	
	Revisión de regulación para el desarrollo del turismo cinegético para agilizar la tramitología de la actividad.	*SECTUR Estatal*	
	Colaborar con información, folletos, promoción y la participación en foros relacionados con la actividad cinegética y de pesca deportiva.	*SECTUR Estatal*	

Proyecto para incentivar la diversificación de productos y servicios turísticos.	*Establecer vinculación con los prestadores de servicios cinegéticos y de pesca deportiva para posicionar a Mazatlán en estos segmentos.*	*SECTUR Estatal*	*Históricamente en el destino las actividades cinegéticas y de pesca deportiva han sido populares, sobre todo para el turismo extranjero ya que el destino cuenta con los recursos de infraestructura y naturales para ello.*
	Coordinar esfuerzos entre hoteleros y estos dos segmentos para ofrecer promociones a través de productos y paquetes innovadores complementarios.	*SECTUR Estatal*	
	Revisión de regulación para el desarrollo del turismo cinegético para agilizar la tramitología de la actividad.	*SECTUR Estatal*	
	Colaborar con información, folletos, promoción y la participación en foros relacionados con la actividad cinegética y de pesca deportiva.	*SECTUR Estatal*	

Proyecto para incentivar la diversificación de productos y servicios turísticos.	*Establecer vinculación con los prestadores de servicios cinegéticos y de pesca deportiva para posicionar a Mazatlán en estos segmentos.*	*SECTUR Estatal*	*Históricamente en el destino las actividades cinegéticas y de pesca deportiva han sido populares, sobre todo para el turismo extranjero ya que el destino cuenta con los recursos de infraestructura y naturales para ello.*
	Coordinar esfuerzos entre hoteleros y estos dos segmentos para ofrecer promociones a través de productos y paquetes innovadores complementarios.	*SECTUR Estatal*	
	Revisión de regulación para el desarrollo del turismo cinegético para agilizar la tramitología de la actividad.	*SECTUR Estatal*	
	Colaborar con información, folletos, promoción y la participación en foros relacionados con la actividad cinegética y de pesca deportiva.	*SECTUR Estatal*	

Proyecto para incentivar la diversificación de productos y servicios turísticos.	*Establecer vinculación con los prestadores de servicios cinegéticos y de pesca deportiva para posicionar a Mazatlán en estos segmentos.*	*SECTUR Estatal*	*Históricamente en el destino las actividades cinegéticas y de pesca deportiva han sido populares, sobre todo para el turismo extranjero ya que el destino cuenta con los recursos de infraestructura y naturales para ello.*
	Coordinar esfuerzos entre hoteleros y estos dos segmentos para ofrecer promociones a través de productos y paquetes innovadores complementarios.	*SECTUR Estatal*	
	Revisión de regulación para el desarrollo del turismo cinegético para agilizar la tramitología de la actividad.	*SECTUR Estatal*	
	Colaborar con información, folletos, promoción y la participación en foros relacionados con la actividad cinegética y de pesca deportiva.	*SECTUR Estatal*	

Proyecto para incentivar la diversificación de productos y servicios turísticos.	*Establecer vinculación con los prestadores de servicios cinegéticos y de pesca deportiva para posicionar a Mazatlán en estos segmentos.*	*SECTUR Estatal*	*Históricamente en el destino las actividades cinegéticas y de pesca deportiva han sido populares, sobre todo para el turismo extranjero ya que el destino cuenta con los recursos de infraestructura y naturales para ello.*
	Coordinar esfuerzos entre hoteleros y estos dos segmentos para ofrecer promociones a través de productos y paquetes innovadores complementarios.	*SECTUR Estatal*	
	Revisión de regulación para el desarrollo del turismo cinegético para agilizar la tramitología de la actividad.	*SECTUR Estatal*	
	Colaborar con información, folletos, promoción y la participación en foros relacionados con la actividad cinegética y de pesca deportiva.	*SECTUR Estatal*	

Proyecto para incentivar la diversificación de productos y servicios turísticos.	*Establecer vinculación con los prestadores de servicios cinegéticos y de pesca deportiva para posicionar a Mazatlán en estos segmentos.*	*SECTUR Estatal*	*Históricamente en el destino las actividades cinegéticas y de pesca deportiva han sido populares, sobre todo para el turismo extranjero ya que el destino cuenta con los recursos de infraestructura y naturales para ello.*
	Coordinar esfuerzos entre hoteleros y estos dos segmentos para ofrecer promociones a través de productos y paquetes innovadores complementarios.	*SECTUR Estatal*	
	Revisión de regulación para el desarrollo del turismo cinegético para agilizar la tramitología de la actividad.	*SECTUR Estatal*	
	Colaborar con información, folletos, promoción y la participación en foros relacionados con la actividad cinegética y de pesca deportiva.	*SECTUR Estatal*	

Proyecto para incentivar la diversificación de productos y servicios turísticos.	*Establecer vinculación con los prestadores de servicios cinegéticos y de pesca deportiva para posicionar a Mazatlán en estos segmentos.*	*SECTUR Estatal*	*Históricamente en el destino las actividades cinegéticas y de pesca deportiva han sido populares, sobre todo para el turismo extranjero ya que el destino cuenta con los recursos de infraestructura y naturales para ello.*
	Coordinar esfuerzos entre hoteleros y estos dos segmentos para ofrecer promociones a través de productos y paquetes innovadores complementarios.	*SECTUR Estatal*	
	Revisión de regulación para el desarrollo del turismo cinegético para agilizar la tramitología de la actividad.	*SECTUR Estatal*	
	Colaborar con información, folletos, promoción y la participación en foros relacionados con la actividad cinegética y de pesca deportiva.	*SECTUR Estatal*	

Proyecto para incentivar la diversificación de productos y servicios turísticos.	*Establecer vinculación con los prestadores de servicios cinegéticos y de pesca deportiva para posicionar a Mazatlán en estos segmentos.*	*SECTUR Estatal*	*Históricamente en el destino las actividades cinegéticas y de pesca deportiva han sido populares, sobre todo para el turismo extranjero ya que el destino cuenta con los recursos de infraestructura y naturales para ello.*
	Coordinar esfuerzos entre hoteleros y estos dos segmentos para ofrecer promociones a través de productos y paquetes innovadores complementarios.	*SECTUR Estatal*	
	Revisión de regulación para el desarrollo del turismo cinegético para agilizar la tramitología de la actividad.	*SECTUR Estatal*	
	Colaborar con información, folletos, promoción y la participación en foros relacionados con la actividad cinegética y de pesca deportiva.	*SECTUR Estatal*	

Proyecto para incentivar la diversificación de productos y servicios turísticos.	*Establecer vinculación con los prestadores de servicios cinegéticos y de pesca deportiva para posicionar a Mazatlán en estos segmentos.*	*SECTUR Estatal*	*Históricamente en el destino las actividades cinegéticas y de pesca deportiva han sido populares, sobre todo para el turismo extranjero ya que el destino cuenta con los recursos de infraestructura y naturales para ello.*
	Coordinar esfuerzos entre hoteleros y estos dos segmentos para ofrecer promociones a través de productos y paquetes innovadores complementarios.	*SECTUR Estatal*	
	Revisión de regulación para el desarrollo del turismo cinegético para agilizar la tramitología de la actividad.	*SECTUR Estatal*	
	Colaborar con información, folletos, promoción y la participación en foros relacionados con la actividad cinegética y de pesca deportiva.	*SECTUR Estatal*	

Proyecto para incentivar la diversificación de productos y servicios turísticos.	*Establecer vinculación con los prestadores de servicios cinegéticos y de pesca deportiva para posicionar a Mazatlán en estos segmentos.*	*SECTUR Estatal*	*Históricamente en el destino las actividades cinegéticas y de pesca deportiva han sido populares, sobre todo para el turismo extranjero ya que el destino cuenta con los recursos de infraestructura y naturales para ello.*
	Coordinar esfuerzos entre hoteleros y estos dos segmentos para ofrecer promociones a través de productos y paquetes innovadores complementarios.	*SECTUR Estatal*	
	Revisión de regulación para el desarrollo del turismo cinegético para agilizar la tramitología de la actividad.	*SECTUR Estatal*	
	Colaborar con información, folletos, promoción y la participación en foros relacionados con la actividad cinegética y de pesca deportiva.	*SECTUR Estatal*	

Proyecto para incentivar la diversificación de productos y servicios turísticos.	*Establecer vinculación con los prestadores de servicios cinegéticos y de pesca deportiva para posicionar a Mazatlán en estos segmentos.*	*SECTUR Estatal*	*Históricamente en el destino las actividades cinegéticas y de pesca deportiva han sido populares, sobre todo para el turismo extranjero ya que el destino cuenta con los recursos de infraestructura y naturales para ello.*
	Coordinar esfuerzos entre hoteleros y estos dos segmentos para ofrecer promociones a través de productos y paquetes innovadores complementarios.	*SECTUR Estatal*	
	Revisión de regulación para el desarrollo del turismo cinegético para agilizar la tramitología de la actividad.	*SECTUR Estatal*	
	Colaborar con información, folletos, promoción y la participación en foros relacionados con la actividad cinegética y de pesca deportiva.	*SECTUR Estatal*	

Proyecto para incentivar la diversificación de productos y servicios turísticos.	*Establecer vinculación con los prestadores de servicios cinegéticos y de pesca deportiva para posicionar a Mazatlán en estos segmentos.*	*SECTUR Estatal*	*Históricamente en el destino las actividades cinegéticas y de pesca deportiva han sido populares, sobre todo para el turismo extranjero ya que el destino cuenta con los recursos de infraestructura y naturales para ello.*
	Coordinar esfuerzos entre hoteleros y estos dos segmentos para ofrecer promociones a través de productos y paquetes innovadores complementarios.	*SECTUR Estatal*	
	Revisión de regulación para el desarrollo del turismo cinegético para agilizar la tramitología de la actividad.	*SECTUR Estatal*	
	Colaborar con información, folletos, promoción y la participación en foros relacionados con la actividad cinegética y de pesca deportiva.	*SECTUR Estatal*	

Proyecto para incentivar la diversificación de productos y servicios turísticos.	*Establecer vinculación con los prestadores de servicios cinegéticos y de pesca deportiva para posicionar a Mazatlán en estos segmentos.*	*SECTUR Estatal*	*Históricamente en el destino las actividades cinegéticas y de pesca deportiva han sido populares, sobre todo para el turismo extranjero ya que el destino cuenta con los recursos de infraestructura y naturales para ello.*
	Coordinar esfuerzos entre hoteleros y estos dos segmentos para ofrecer promociones a través de productos y paquetes innovadores complementarios.	*SECTUR Estatal*	
	Revisión de regulación para el desarrollo del turismo cinegético para agilizar la tramitología de la actividad.	*SECTUR Estatal*	
	Colaborar con información, folletos, promoción y la participación en foros relacionados con la actividad cinegética y de pesca deportiva.	*SECTUR Estatal*	

Proyecto para incentivar la diversificación de productos y servicios turísticos.	*Establecer vinculación con los prestadores de servicios cinegéticos y de pesca deportiva para posicionar a Mazatlán en estos segmentos.*	*SECTUR Estatal*	*Históricamente en el destino las actividades cinegéticas y de pesca deportiva han sido populares, sobre todo para el turismo extranjero ya que el destino cuenta con los recursos de infraestructura y naturales para ello.*
	Coordinar esfuerzos entre hoteleros y estos dos segmentos para ofrecer promociones a través de productos y paquetes innovadores complementarios.	*SECTUR Estatal*	
	Revisión de regulación para el desarrollo del turismo cinegético para agilizar la tramitología de la actividad.	*SECTUR Estatal*	
	Colaborar con información, folletos, promoción y la participación en foros relacionados con la actividad cinegética y de pesca deportiva.	*SECTUR Estatal*	

Proyecto para incentivar la diversificación de productos y servicios turísticos.	*Establecer vinculación con los prestadores de servicios cinegéticos y de pesca deportiva para posicionar a Mazatlán en estos segmentos.*	*SECTUR Estatal*	*Históricamente en el destino las actividades cinegéticas y de pesca deportiva han sido populares, sobre todo para el turismo extranjero ya que el destino cuenta con los recursos de infraestructura y naturales para ello.*
	Coordinar esfuerzos entre hoteleros y estos dos segmentos para ofrecer promociones a través de productos y paquetes innovadores complementarios.	*SECTUR Estatal*	
	Revisión de regulación para el desarrollo del turismo cinegético para agilizar la tramitología de la actividad.	*SECTUR Estatal*	
	Colaborar con información, folletos, promoción y la participación en foros relacionados con la actividad cinegética y de pesca deportiva.	*SECTUR Estatal*	

Proyecto para incentivar la diversificación de productos y servicios turísticos.	*Establecer vinculación con los prestadores de servicios cinegéticos y de pesca deportiva para posicionar a Mazatlán en estos segmentos.*	*SECTUR Estatal*	*Históricamente en el destino las actividades cinegéticas y de pesca deportiva han sido populares, sobre todo para el turismo extranjero ya que el destino cuenta con los recursos de infraestructura y naturales para ello.*
	Coordinar esfuerzos entre hoteleros y estos dos segmentos para ofrecer promociones a través de productos y paquetes innovadores complementarios.	*SECTUR Estatal*	
	Revisión de regulación para el desarrollo del turismo cinegético para agilizar la tramitología de la actividad.	*SECTUR Estatal*	
	Colaborar con información, folletos, promoción y la participación en foros relacionados con la actividad cinegética y de pesca deportiva.	*SECTUR Estatal*	

Proyecto para incentivar la diversificación de productos y servicios turísticos.	*Establecer vinculación con los prestadores de servicios cinegéticos y de pesca deportiva para posicionar a Mazatlán en estos segmentos.*	*SECTUR Estatal*	*Históricamente en el destino las actividades cinegéticas y de pesca deportiva han sido populares, sobre todo para el turismo extranjero ya que el destino cuenta con los recursos de infraestructura y naturales para ello.*
	Coordinar esfuerzos entre hoteleros y estos dos segmentos para ofrecer promociones a través de productos y paquetes innovadores complementarios.	*SECTUR Estatal*	
	Revisión de regulación para el desarrollo del turismo cinegético para agilizar la tramitología de la actividad.	*SECTUR Estatal*	
	Colaborar con información, folletos, promoción y la participación en foros relacionados con la actividad cinegética y de pesca deportiva.	*SECTUR Estatal*	

Proyecto para incentivar la diversificación de productos y servicios turísticos.	*Establecer vinculación con los prestadores de servicios cinegéticos y de pesca deportiva para posicionar a Mazatlán en estos segmentos.*	*SECTUR Estatal*	*Históricamente en el destino las actividades cinegéticas y de pesca deportiva han sido populares, sobre todo para el turismo extranjero ya que el destino cuenta con los recursos de infraestructura y naturales para ello.*
	Coordinar esfuerzos entre hoteleros y estos dos segmentos para ofrecer promociones a través de productos y paquetes innovadores complementarios.	*SECTUR Estatal*	
	Revisión de regulación para el desarrollo del turismo cinegético para agilizar la tramitología de la actividad.	*SECTUR Estatal*	
	Colaborar con información, folletos, promoción y la participación en foros relacionados con la actividad cinegética y de pesca deportiva.	*SECTUR Estatal*	

Proyecto para incentivar la diversificación de productos y servicios turísticos.	*Establecer vinculación con los prestadores de servicios cinegéticos y de pesca deportiva para posicionar a Mazatlán en estos segmentos.*	*SECTUR Estatal*	*Históricamente en el destino las actividades cinegéticas y de pesca deportiva han sido populares, sobre todo para el turismo extranjero ya que el destino cuenta con los recursos de infraestructura y naturales para ello.*
	Coordinar esfuerzos entre hoteleros y estos dos segmentos para ofrecer promociones a través de productos y paquetes innovadores complementarios.	*SECTUR Estatal*	
	Revisión de regulación para el desarrollo del turismo cinegético para agilizar la tramitología de la actividad.	*SECTUR Estatal*	
	Colaborar con información, folletos, promoción y la participación en foros relacionados con la actividad cinegética y de pesca deportiva.	*SECTUR Estatal*	

Proyecto para incentivar la diversificación de productos y servicios turísticos.	*Establecer vinculación con los prestadores de servicios cinegéticos y de pesca deportiva para posicionar a Mazatlán en estos segmentos.*	*SECTUR Estatal*	*Históricamente en el destino las actividades cinegéticas y de pesca deportiva han sido populares, sobre todo para el turismo extranjero ya que el destino cuenta con los recursos de infraestructura y naturales para ello.*
	Coordinar esfuerzos entre hoteleros y estos dos segmentos para ofrecer promociones a través de productos y paquetes innovadores complementarios.	*SECTUR Estatal*	
	Revisión de regulación para el desarrollo del turismo cinegético para agilizar la tramitología de la actividad.	*SECTUR Estatal*	
	Colaborar con información, folletos, promoción y la participación en foros relacionados con la actividad cinegética y de pesca deportiva.	*SECTUR Estatal*	

Proyecto para incentivar la diversificación de productos y servicios turísticos.	*Establecer vinculación con los prestadores de servicios cinegéticos y de pesca deportiva para posicionar a Mazatlán en estos segmentos.*	*SECTUR Estatal*	*Históricamente en el destino las actividades cinegéticas y de pesca deportiva han sido populares, sobre todo para el turismo extranjero ya que el destino cuenta con los recursos de infraestructura y naturales para ello.*
	Coordinar esfuerzos entre hoteleros y estos dos segmentos para ofrecer promociones a través de productos y paquetes innovadores complementarios.	*SECTUR Estatal*	
	Revisión de regulación para el desarrollo del turismo cinegético para agilizar la tramitología de la actividad.	*SECTUR Estatal*	
	Colaborar con información, folletos, promoción y la participación en foros relacionados con la actividad cinegética y de pesca deportiva.	*SECTUR Estatal*	

Proyecto para incentivar la diversificación de productos y servicios turísticos.	*Establecer vinculación con los prestadores de servicios cinegéticos y de pesca deportiva para posicionar a Mazatlán en estos segmentos.*	*SECTUR Estatal*	*Históricamente en el destino las actividades cinegéticas y de pesca deportiva han sido populares, sobre todo para el turismo extranjero ya que el destino cuenta con los recursos de infraestructura y naturales para ello.*
	Coordinar esfuerzos entre hoteleros y estos dos segmentos para ofrecer promociones a través de productos y paquetes innovadores complementarios.	*SECTUR Estatal*	
	Revisión de regulación para el desarrollo del turismo cinegético para agilizar la tramitología de la actividad.	*SECTUR Estatal*	
	Colaborar con información, folletos, promoción y la participación en foros relacionados con la actividad cinegética y de pesca deportiva.	*SECTUR Estatal*	

Proyecto para incentivar la diversificación de productos y servicios turísticos.	*Establecer vinculación con los prestadores de servicios cinegéticos y de pesca deportiva para posicionar a Mazatlán en estos segmentos.*	*SECTUR Estatal*	*Históricamente en el destino las actividades cinegéticas y de pesca deportiva han sido populares, sobre todo para el turismo extranjero ya que el destino cuenta con los recursos de infraestructura y naturales para ello.*
	Coordinar esfuerzos entre hoteleros y estos dos segmentos para ofrecer promociones a través de productos y paquetes innovadores complementarios.	*SECTUR Estatal*	
	Revisión de regulación para el desarrollo del turismo cinegético para agilizar la tramitología de la actividad.	*SECTUR Estatal*	
	Colaborar con información, folletos, promoción y la participación en foros relacionados con la actividad cinegética y de pesca deportiva.	*SECTUR Estatal*	

Proyecto para incentivar la diversificación de productos y servicios turísticos.	*Establecer vinculación con los prestadores de servicios cinegéticos y de pesca deportiva para posicionar a Mazatlán en estos segmentos.*	*SECTUR Estatal*	*Históricamente en el destino las actividades cinegéticas y de pesca deportiva han sido populares, sobre todo para el turismo extranjero ya que el destino cuenta con los recursos de infraestructura y naturales para ello.*
	Coordinar esfuerzos entre hoteleros y estos dos segmentos para ofrecer promociones a través de productos y paquetes innovadores complementarios.	*SECTUR Estatal*	
	Revisión de regulación para el desarrollo del turismo cinegético para agilizar la tramitología de la actividad.	*SECTUR Estatal*	
	Colaborar con información, folletos, promoción y la participación en foros relacionados con la actividad cinegética y de pesca deportiva.	*SECTUR Estatal*	

Proyecto para incentivar la diversificación de productos y servicios turísticos.	*Establecer vinculación con los prestadores de servicios cinegéticos y de pesca deportiva para posicionar a Mazatlán en estos segmentos.*	*SECTUR Estatal*	*Históricamente en el destino las actividades cinegéticas y de pesca deportiva han sido populares, sobre todo para el turismo extranjero ya que el destino cuenta con los recursos de infraestructura y naturales para ello.*
	Coordinar esfuerzos entre hoteleros y estos dos segmentos para ofrecer promociones a través de productos y paquetes innovadores complementarios.	*SECTUR Estatal*	
	Revisión de regulación para el desarrollo del turismo cinegético para agilizar la tramitología de la actividad.	*SECTUR Estatal*	
	Colaborar con información, folletos, promoción y la participación en foros relacionados con la actividad cinegética y de pesca deportiva.	*SECTUR Estatal*	

Proyecto para incentivar la diversificación de productos y servicios turísticos.	*Establecer vinculación con los prestadores de servicios cinegéticos y de pesca deportiva para posicionar a Mazatlán en estos segmentos.*	*SECTUR Estatal*	*Históricamente en el destino las actividades cinegéticas y de pesca deportiva han sido populares, sobre todo para el turismo extranjero ya que el destino cuenta con los recursos de infraestructura y naturales para ello.*
	Coordinar esfuerzos entre hoteleros y estos dos segmentos para ofrecer promociones a través de productos y paquetes innovadores complementarios.	*SECTUR Estatal*	
	Revisión de regulación para el desarrollo del turismo cinegético para agilizar la tramitología de la actividad.	*SECTUR Estatal*	
	Colaborar con información, folletos, promoción y la participación en foros relacionados con la actividad cinegética y de pesca deportiva.	*SECTUR Estatal*	

Proyecto para incentivar la diversificación de productos y servicios turísticos.	*Establecer vinculación con los prestadores de servicios cinegéticos y de pesca deportiva para posicionar a Mazatlán en estos segmentos.*	*SECTUR Estatal*	*Históricamente en el destino las actividades cinegéticas y de pesca deportiva han sido populares, sobre todo para el turismo extranjero ya que el destino cuenta con los recursos de infraestructura y naturales para ello.*
	Coordinar esfuerzos entre hoteleros y estos dos segmentos para ofrecer promociones a través de productos y paquetes innovadores complementarios.	*SECTUR Estatal*	
	Revisión de regulación para el desarrollo del turismo cinegético para agilizar la tramitología de la actividad.	*SECTUR Estatal*	
	Colaborar con información, folletos, promoción y la participación en foros relacionados con la actividad cinegética y de pesca deportiva.	*SECTUR Estatal*	

Proyecto para incentivar la diversificación de productos y servicios turísticos.	*Establecer vinculación con los prestadores de servicios cinegéticos y de pesca deportiva para posicionar a Mazatlán en estos segmentos.*	*SECTUR Estatal*	*Históricamente en el destino las actividades cinegéticas y de pesca deportiva han sido populares, sobre todo para el turismo extranjero ya que el destino cuenta con los recursos de infraestructura y naturales para ello.*
	Coordinar esfuerzos entre hoteleros y estos dos segmentos para ofrecer promociones a través de productos y paquetes innovadores complementarios.	*SECTUR Estatal*	
	Revisión de regulación para el desarrollo del turismo cinegético para agilizar la tramitología de la actividad.	*SECTUR Estatal*	
	Colaborar con información, folletos, promoción y la participación en foros relacionados con la actividad cinegética y de pesca deportiva.	*SECTUR Estatal*	

Proyecto para incentivar la diversificación de productos y servicios turísticos.	*Establecer vinculación con los prestadores de servicios cinegéticos y de pesca deportiva para posicionar a Mazatlán en estos segmentos.*	*SECTUR Estatal*	*Históricamente en el destino las actividades cinegéticas y de pesca deportiva han sido populares, sobre todo para el turismo extranjero ya que el destino cuenta con los recursos de infraestructura y naturales para ello.*
	Coordinar esfuerzos entre hoteleros y estos dos segmentos para ofrecer promociones a través de productos y paquetes innovadores complementarios.	*SECTUR Estatal*	
	Revisión de regulación para el desarrollo del turismo cinegético para agilizar la tramitología de la actividad.	*SECTUR Estatal*	
	Colaborar con información, folletos, promoción y la participación en foros relacionados con la actividad cinegética y de pesca deportiva.	*SECTUR Estatal*	

Proyecto para incentivar la diversificación de productos y servicios turísticos.	*Establecer vinculación con los prestadores de servicios cinegéticos y de pesca deportiva para posicionar a Mazatlán en estos segmentos.*	*SECTUR Estatal*	*Históricamente en el destino las actividades cinegéticas y de pesca deportiva han sido populares, sobre todo para el turismo extranjero ya que el destino cuenta con los recursos de infraestructura y naturales para ello.*
	Coordinar esfuerzos entre hoteleros y estos dos segmentos para ofrecer promociones a través de productos y paquetes innovadores complementarios.	*SECTUR Estatal*	
	Revisión de regulación para el desarrollo del turismo cinegético para agilizar la tramitología de la actividad.	*SECTUR Estatal*	
	Colaborar con información, folletos, promoción y la participación en foros relacionados con la actividad cinegética y de pesca deportiva.	*SECTUR Estatal*	

Proyecto para incentivar la diversificación de productos y servicios turísticos.	*Establecer vinculación con los prestadores de servicios cinegéticos y de pesca deportiva para posicionar a Mazatlán en estos segmentos.*	*SECTUR Estatal*	*Históricamente en el destino las actividades cinegéticas y de pesca deportiva han sido populares, sobre todo para el turismo extranjero ya que el destino cuenta con los recursos de infraestructura y naturales para ello.*
	Coordinar esfuerzos entre hoteleros y estos dos segmentos para ofrecer promociones a través de productos y paquetes innovadores complementarios.	*SECTUR Estatal*	
	Revisión de regulación para el desarrollo del turismo cinegético para agilizar la tramitología de la actividad.	*SECTUR Estatal*	
	Colaborar con información, folletos, promoción y la participación en foros relacionados con la actividad cinegética y de pesca deportiva.	*SECTUR Estatal*	

Proyecto para incentivar la diversificación de productos y servicios turísticos.	*Establecer vinculación con los prestadores de servicios cinegéticos y de pesca deportiva para posicionar a Mazatlán en estos segmentos.*	*SECTUR Estatal*	*Históricamente en el destino las actividades cinegéticas y de pesca deportiva han sido populares, sobre todo para el turismo extranjero ya que el destino cuenta con los recursos de infraestructura y naturales para ello.*
	Coordinar esfuerzos entre hoteleros y estos dos segmentos para ofrecer promociones a través de productos y paquetes innovadores complementarios.	*SECTUR Estatal*	
	Revisión de regulación para el desarrollo del turismo cinegético para agilizar la tramitología de la actividad.	*SECTUR Estatal*	
	Colaborar con información, folletos, promoción y la participación en foros relacionados con la actividad cinegética y de pesca deportiva.	*SECTUR Estatal*	

Proyecto para incentivar la diversificación de productos y servicios turísticos.	*Establecer vinculación con los prestadores de servicios cinegéticos y de pesca deportiva para posicionar a Mazatlán en estos segmentos.*	*SECTUR Estatal*	*Históricamente en el destino las actividades cinegéticas y de pesca deportiva han sido populares, sobre todo para el turismo extranjero ya que el destino cuenta con los recursos de infraestructura y naturales para ello.*
	Coordinar esfuerzos entre hoteleros y estos dos segmentos para ofrecer promociones a través de productos y paquetes innovadores complementarios.	*SECTUR Estatal*	
	Revisión de regulación para el desarrollo del turismo cinegético para agilizar la tramitología de la actividad.	*SECTUR Estatal*	
	Colaborar con información, folletos, promoción y la participación en foros relacionados con la actividad cinegética y de pesca deportiva.	*SECTUR Estatal*	

Proyecto para incentivar la diversificación de productos y servicios turísticos.	*Establecer vinculación con los prestadores de servicios cinegéticos y de pesca deportiva para posicionar a Mazatlán en estos segmentos.*	*SECTUR Estatal*	*Históricamente en el destino las actividades cinegéticas y de pesca deportiva han sido populares, sobre todo para el turismo extranjero ya que el destino cuenta con los recursos de infraestructura y naturales para ello.*
	Coordinar esfuerzos entre hoteleros y estos dos segmentos para ofrecer promociones a través de productos y paquetes innovadores complementarios.	*SECTUR Estatal*	
	Revisión de regulación para el desarrollo del turismo cinegético para agilizar la tramitología de la actividad.	*SECTUR Estatal*	
	Colaborar con información, folletos, promoción y la participación en foros relacionados con la actividad cinegética y de pesca deportiva.	*SECTUR Estatal*	

Proyecto para incentivar la diversificación de productos y servicios turísticos.	*Establecer vinculación con los prestadores de servicios cinegéticos y de pesca deportiva para posicionar a Mazatlán en estos segmentos.*	*SECTUR Estatal*	*Históricamente en el destino las actividades cinegéticas y de pesca deportiva han sido populares, sobre todo para el turismo extranjero ya que el destino cuenta con los recursos de infraestructura y naturales para ello.*
	Coordinar esfuerzos entre hoteleros y estos dos segmentos para ofrecer promociones a través de productos y paquetes innovadores complementarios.	*SECTUR Estatal*	
	Revisión de regulación para el desarrollo del turismo cinegético para agilizar la tramitología de la actividad.	*SECTUR Estatal*	
	Colaborar con información, folletos, promoción y la participación en foros relacionados con la actividad cinegética y de pesca deportiva.	*SECTUR Estatal*	

Proyecto para incentivar la diversificación de productos y servicios turísticos.	*Establecer vinculación con los prestadores de servicios cinegéticos y de pesca deportiva para posicionar a Mazatlán en estos segmentos.*	*SECTUR Estatal*	*Históricamente en el destino las actividades cinegéticas y de pesca deportiva han sido populares, sobre todo para el turismo extranjero ya que el destino cuenta con los recursos de infraestructura y naturales para ello.*
	Coordinar esfuerzos entre hoteleros y estos dos segmentos para ofrecer promociones a través de productos y paquetes innovadores complementarios.	*SECTUR Estatal*	
	Revisión de regulación para el desarrollo del turismo cinegético para agilizar la tramitología de la actividad.	*SECTUR Estatal*	
	Colaborar con información, folletos, promoción y la participación en foros relacionados con la actividad cinegética y de pesca deportiva.	*SECTUR Estatal*	

Proyecto para incentivar la diversificación de productos y servicios turísticos.	*Establecer vinculación con los prestadores de servicios cinegéticos y de pesca deportiva para posicionar a Mazatlán en estos segmentos.*	*SECTUR Estatal*	*Históricamente en el destino las actividades cinegéticas y de pesca deportiva han sido populares, sobre todo para el turismo extranjero ya que el destino cuenta con los recursos de infraestructura y naturales para ello.*
	Coordinar esfuerzos entre hoteleros y estos dos segmentos para ofrecer promociones a través de productos y paquetes innovadores complementarios.	*SECTUR Estatal*	
	Revisión de regulación para el desarrollo del turismo cinegético para agilizar la tramitología de la actividad.	*SECTUR Estatal*	
	Colaborar con información, folletos, promoción y la participación en foros relacionados con la actividad cinegética y de pesca deportiva.	*SECTUR Estatal*	

Proyecto para incentivar la diversificación de productos y servicios turísticos.	*Establecer vinculación con los prestadores de servicios cinegéticos y de pesca deportiva para posicionar a Mazatlán en estos segmentos.*	*SECTUR Estatal*	*Históricamente en el destino las actividades cinegéticas y de pesca deportiva han sido populares, sobre todo para el turismo extranjero ya que el destino cuenta con los recursos de infraestructura y naturales para ello.*
	Coordinar esfuerzos entre hoteleros y estos dos segmentos para ofrecer promociones a través de productos y paquetes innovadores complementarios.	*SECTUR Estatal*	
	Revisión de regulación para el desarrollo del turismo cinegético para agilizar la tramitología de la actividad.	*SECTUR Estatal*	
	Colaborar con información, folletos, promoción y la participación en foros relacionados con la actividad cinegética y de pesca deportiva.	*SECTUR Estatal*	

Proyecto para incentivar la diversificación de productos y servicios turísticos.	*Establecer vinculación con los prestadores de servicios cinegéticos y de pesca deportiva para posicionar a Mazatlán en estos segmentos.*	*SECTUR Estatal*	*Históricamente en el destino las actividades cinegéticas y de pesca deportiva han sido populares, sobre todo para el turismo extranjero ya que el destino cuenta con los recursos de infraestructura y naturales para ello.*
	Coordinar esfuerzos entre hoteleros y estos dos segmentos para ofrecer promociones a través de productos y paquetes innovadores complementarios.	*SECTUR Estatal*	
	Revisión de regulación para el desarrollo del turismo cinegético para agilizar la tramitología de la actividad.	*SECTUR Estatal*	
	Colaborar con información, folletos, promoción y la participación en foros relacionados con la actividad cinegética y de pesca deportiva.	*SECTUR Estatal*	

Proyecto para incentivar la diversificación de productos y servicios turísticos.	*Establecer vinculación con los prestadores de servicios cinegéticos y de pesca deportiva para posicionar a Mazatlán en estos segmentos.*	*SECTUR Estatal*	*Históricamente en el destino las actividades cinegéticas y de pesca deportiva han sido populares, sobre todo para el turismo extranjero ya que el destino cuenta con los recursos de infraestructura y naturales para ello.*
	Coordinar esfuerzos entre hoteleros y estos dos segmentos para ofrecer promociones a través de productos y paquetes innovadores complementarios.	*SECTUR Estatal*	
	Revisión de regulación para el desarrollo del turismo cinegético para agilizar la tramitología de la actividad.	*SECTUR Estatal*	
	Colaborar con información, folletos, promoción y la participación en foros relacionados con la actividad cinegética y de pesca deportiva.	*SECTUR Estatal*	

Proyecto para incentivar la diversificación de productos y servicios turísticos.	*Establecer vinculación con los prestadores de servicios cinegéticos y de pesca deportiva para posicionar a Mazatlán en estos segmentos.*	*SECTUR Estatal*	*Históricamente en el destino las actividades cinegéticas y de pesca deportiva han sido populares, sobre todo para el turismo extranjero ya que el destino cuenta con los recursos de infraestructura y naturales para ello.*
	Coordinar esfuerzos entre hoteleros y estos dos segmentos para ofrecer promociones a través de productos y paquetes innovadores complementarios.	*SECTUR Estatal*	
	Revisión de regulación para el desarrollo del turismo cinegético para agilizar la tramitología de la actividad.	*SECTUR Estatal*	
	Colaborar con información, folletos, promoción y la participación en foros relacionados con la actividad cinegética y de pesca deportiva.	*SECTUR Estatal*	

Proyecto para incentivar la diversificación de productos y servicios turísticos.	*Establecer vinculación con los prestadores de servicios cinegéticos y de pesca deportiva para posicionar a Mazatlán en estos segmentos.*	*SECTUR Estatal*	*Históricamente en el destino las actividades cinegéticas y de pesca deportiva han sido populares, sobre todo para el turismo extranjero ya que el destino cuenta con los recursos de infraestructura y naturales para ello.*
	Coordinar esfuerzos entre hoteleros y estos dos segmentos para ofrecer promociones a través de productos y paquetes innovadores complementarios.	*SECTUR Estatal*	
	Revisión de regulación para el desarrollo del turismo cinegético para agilizar la tramitología de la actividad.	*SECTUR Estatal*	
	Colaborar con información, folletos, promoción y la participación en foros relacionados con la actividad cinegética y de pesca deportiva.	*SECTUR Estatal*	

Proyecto para incentivar la diversificación de productos y servicios turísticos.	*Establecer vinculación con los prestadores de servicios cinegéticos y de pesca deportiva para posicionar a Mazatlán en estos segmentos.*	*SECTUR Estatal*	*Históricamente en el destino las actividades cinegéticas y de pesca deportiva han sido populares, sobre todo para el turismo extranjero ya que el destino cuenta con los recursos de infraestructura y naturales para ello.*
	Coordinar esfuerzos entre hoteleros y estos dos segmentos para ofrecer promociones a través de productos y paquetes innovadores complementarios.	*SECTUR Estatal*	
	Revisión de regulación para el desarrollo del turismo cinegético para agilizar la tramitología de la actividad.	*SECTUR Estatal*	
	Colaborar con información, folletos, promoción y la participación en foros relacionados con la actividad cinegética y de pesca deportiva.	*SECTUR Estatal*	

Proyecto para incentivar la diversificación de productos y servicios turísticos.	*Establecer vinculación con los prestadores de servicios cinegéticos y de pesca deportiva para posicionar a Mazatlán en estos segmentos.*	*SECTUR Estatal*	*Históricamente en el destino las actividades cinegéticas y de pesca deportiva han sido populares, sobre todo para el turismo extranjero ya que el destino cuenta con los recursos de infraestructura y naturales para ello.*
	Coordinar esfuerzos entre hoteleros y estos dos segmentos para ofrecer promociones a través de productos y paquetes innovadores complementarios.	*SECTUR Estatal*	
	Revisión de regulación para el desarrollo del turismo cinegético para agilizar la tramitología de la actividad.	*SECTUR Estatal*	
	Colaborar con información, folletos, promoción y la participación en foros relacionados con la actividad cinegética y de pesca deportiva.	*SECTUR Estatal*	

Proyecto para incentivar la diversificación de productos y servicios turísticos.	*Establecer vinculación con los prestadores de servicios cinegéticos y de pesca deportiva para posicionar a Mazatlán en estos segmentos.*	*SECTUR Estatal*	*Históricamente en el destino las actividades cinegéticas y de pesca deportiva han sido populares, sobre todo para el turismo extranjero ya que el destino cuenta con los recursos de infraestructura y naturales para ello.*
	Coordinar esfuerzos entre hoteleros y estos dos segmentos para ofrecer promociones a través de productos y paquetes innovadores complementarios.	*SECTUR Estatal*	
	Revisión de regulación para el desarrollo del turismo cinegético para agilizar la tramitología de la actividad.	*SECTUR Estatal*	
	Colaborar con información, folletos, promoción y la participación en foros relacionados con la actividad cinegética y de pesca deportiva.	*SECTUR Estatal*	

Proyecto para incentivar la diversificación de productos y servicios turísticos.	*Establecer vinculación con los prestadores de servicios cinegéticos y de pesca deportiva para posicionar a Mazatlán en estos segmentos.*	*SECTUR Estatal*	*Históricamente en el destino las actividades cinegéticas y de pesca deportiva han sido populares, sobre todo para el turismo extranjero ya que el destino cuenta con los recursos de infraestructura y naturales para ello.*
	Coordinar esfuerzos entre hoteleros y estos dos segmentos para ofrecer promociones a través de productos y paquetes innovadores complementarios.	*SECTUR Estatal*	
	Revisión de regulación para el desarrollo del turismo cinegético para agilizar la tramitología de la actividad.	*SECTUR Estatal*	
	Colaborar con información, folletos, promoción y la participación en foros relacionados con la actividad cinegética y de pesca deportiva.	*SECTUR Estatal*	

Proyecto para incentivar la diversificación de productos y servicios turísticos.	*Establecer vinculación con los prestadores de servicios cinegéticos y de pesca deportiva para posicionar a Mazatlán en estos segmentos.*	*SECTUR Estatal*	*Históricamente en el destino las actividades cinegéticas y de pesca deportiva han sido populares, sobre todo para el turismo extranjero ya que el destino cuenta con los recursos de infraestructura y naturales para ello.*
	Coordinar esfuerzos entre hoteleros y estos dos segmentos para ofrecer promociones a través de productos y paquetes innovadores complementarios.	*SECTUR Estatal*	
	Revisión de regulación para el desarrollo del turismo cinegético para agilizar la tramitología de la actividad.	*SECTUR Estatal*	
	Colaborar con información, folletos, promoción y la participación en foros relacionados con la actividad cinegética y de pesca deportiva.	*SECTUR Estatal*	

Proyecto para incentivar la diversificación de productos y servicios turísticos.	*Establecer vinculación con los prestadores de servicios cinegéticos y de pesca deportiva para posicionar a Mazatlán en estos segmentos.*	*SECTUR Estatal*	*Históricamente en el destino las actividades cinegéticas y de pesca deportiva han sido populares, sobre todo para el turismo extranjero ya que el destino cuenta con los recursos de infraestructura y naturales para ello.*
	Coordinar esfuerzos entre hoteleros y estos dos segmentos para ofrecer promociones a través de productos y paquetes innovadores complementarios.	*SECTUR Estatal*	
	Revisión de regulación para el desarrollo del turismo cinegético para agilizar la tramitología de la actividad.	*SECTUR Estatal*	
	Colaborar con información, folletos, promoción y la participación en foros relacionados con la actividad cinegética y de pesca deportiva.	*SECTUR Estatal*	

Proyecto para incentivar la diversificación de productos y servicios turísticos.	*Establecer vinculación con los prestadores de servicios cinegéticos y de pesca deportiva para posicionar a Mazatlán en estos segmentos.*	*SECTUR Estatal*	*Históricamente en el destino las actividades cinegéticas y de pesca deportiva han sido populares, sobre todo para el turismo extranjero ya que el destino cuenta con los recursos de infraestructura y naturales para ello.*
	Coordinar esfuerzos entre hoteleros y estos dos segmentos para ofrecer promociones a través de productos y paquetes innovadores complementarios.	*SECTUR Estatal*	
	Revisión de regulación para el desarrollo del turismo cinegético para agilizar la tramitología de la actividad.	*SECTUR Estatal*	
	Colaborar con información, folletos, promoción y la participación en foros relacionados con la actividad cinegética y de pesca deportiva.	*SECTUR Estatal*	

Proyecto para incentivar la diversificación de productos y servicios turísticos.	*Establecer vinculación con los prestadores de servicios cinegéticos y de pesca deportiva para posicionar a Mazatlán en estos segmentos.*	*SECTUR Estatal*	*Históricamente en el destino las actividades cinegéticas y de pesca deportiva han sido populares, sobre todo para el turismo extranjero ya que el destino cuenta con los recursos de infraestructura y naturales para ello.*
	Coordinar esfuerzos entre hoteleros y estos dos segmentos para ofrecer promociones a través de productos y paquetes innovadores complementarios.	*SECTUR Estatal*	
	Revisión de regulación para el desarrollo del turismo cinegético para agilizar la tramitología de la actividad.	*SECTUR Estatal*	
	Colaborar con información, folletos, promoción y la participación en foros relacionados con la actividad cinegética y de pesca deportiva.	*SECTUR Estatal*	

Proyecto para incentivar la diversificación de productos y servicios turísticos.	*Establecer vinculación con los prestadores de servicios cinegéticos y de pesca deportiva para posicionar a Mazatlán en estos segmentos.*	*SECTUR Estatal*	*Históricamente en el destino las actividades cinegéticas y de pesca deportiva han sido populares, sobre todo para el turismo extranjero ya que el destino cuenta con los recursos de infraestructura y naturales para ello.*
	Coordinar esfuerzos entre hoteleros y estos dos segmentos para ofrecer promociones a través de productos y paquetes innovadores complementarios.	*SECTUR Estatal*	
	Revisión de regulación para el desarrollo del turismo cinegético para agilizar la tramitología de la actividad.	*SECTUR Estatal*	
	Colaborar con información, folletos, promoción y la participación en foros relacionados con la actividad cinegética y de pesca deportiva.	*SECTUR Estatal*	

Proyecto para incentivar la diversificación de productos y servicios turísticos.	*Establecer vinculación con los prestadores de servicios cinegéticos y de pesca deportiva para posicionar a Mazatlán en estos segmentos.*	*SECTUR Estatal*	*Históricamente en el destino las actividades cinegéticas y de pesca deportiva han sido populares, sobre todo para el turismo extranjero ya que el destino cuenta con los recursos de infraestructura y naturales para ello.*
	Coordinar esfuerzos entre hoteleros y estos dos segmentos para ofrecer promociones a través de productos y paquetes innovadores complementarios.	*SECTUR Estatal*	
	Revisión de regulación para el desarrollo del turismo cinegético para agilizar la tramitología de la actividad.	*SECTUR Estatal*	
	Colaborar con información, folletos, promoción y la participación en foros relacionados con la actividad cinegética y de pesca deportiva.	*SECTUR Estatal*	

Proyecto para incentivar la diversificación de productos y servicios turísticos.	*Establecer vinculación con los prestadores de servicios cinegéticos y de pesca deportiva para posicionar a Mazatlán en estos segmentos.*	*SECTUR Estatal*	*Históricamente en el destino las actividades cinegéticas y de pesca deportiva han sido populares, sobre todo para el turismo extranjero ya que el destino cuenta con los recursos de infraestructura y naturales para ello.*
	Coordinar esfuerzos entre hoteleros y estos dos segmentos para ofrecer promociones a través de productos y paquetes innovadores complementarios.	*SECTUR Estatal*	
	Revisión de regulación para el desarrollo del turismo cinegético para agilizar la tramitología de la actividad.	*SECTUR Estatal*	
	Colaborar con información, folletos, promoción y la participación en foros relacionados con la actividad cinegética y de pesca deportiva.	*SECTUR Estatal*	

Proyecto para incentivar la diversificación de productos y servicios turísticos.	*Establecer vinculación con los prestadores de servicios cinegéticos y de pesca deportiva para posicionar a Mazatlán en estos segmentos.*	*SECTUR Estatal*	*Históricamente en el destino las actividades cinegéticas y de pesca deportiva han sido populares, sobre todo para el turismo extranjero ya que el destino cuenta con los recursos de infraestructura y naturales para ello.*
	Coordinar esfuerzos entre hoteleros y estos dos segmentos para ofrecer promociones a través de productos y paquetes innovadores complementarios.	*SECTUR Estatal*	
	Revisión de regulación para el desarrollo del turismo cinegético para agilizar la tramitología de la actividad.	*SECTUR Estatal*	
	Colaborar con información, folletos, promoción y la participación en foros relacionados con la actividad cinegética y de pesca deportiva.	*SECTUR Estatal*	

Proyecto para incentivar la diversificación de productos y servicios turísticos.	*Establecer vinculación con los prestadores de servicios cinegéticos y de pesca deportiva para posicionar a Mazatlán en estos segmentos.*	*SECTUR Estatal*	*Históricamente en el destino las actividades cinegéticas y de pesca deportiva han sido populares, sobre todo para el turismo extranjero ya que el destino cuenta con los recursos de infraestructura y naturales para ello.*
	Coordinar esfuerzos entre hoteleros y estos dos segmentos para ofrecer promociones a través de productos y paquetes innovadores complementarios.	*SECTUR Estatal*	
	Revisión de regulación para el desarrollo del turismo cinegético para agilizar la tramitología de la actividad.	*SECTUR Estatal*	
	Colaborar con información, folletos, promoción y la participación en foros relacionados con la actividad cinegética y de pesca deportiva.	*SECTUR Estatal*	

Proyecto para incentivar la diversificación de productos y servicios turísticos.	*Establecer vinculación con los prestadores de servicios cinegéticos y de pesca deportiva para posicionar a Mazatlán en estos segmentos.*	*SECTUR Estatal*	*Históricamente en el destino las actividades cinegéticas y de pesca deportiva han sido populares, sobre todo para el turismo extranjero ya que el destino cuenta con los recursos de infraestructura y naturales para ello.*
	Coordinar esfuerzos entre hoteleros y estos dos segmentos para ofrecer promociones a través de productos y paquetes innovadores complementarios.	*SECTUR Estatal*	
	Revisión de regulación para el desarrollo del turismo cinegético para agilizar la tramitología de la actividad.	*SECTUR Estatal*	
	Colaborar con información, folletos, promoción y la participación en foros relacionados con la actividad cinegética y de pesca deportiva.	*SECTUR Estatal*	

Proyecto para incentivar la diversificación de productos y servicios turísticos.	*Establecer vinculación con los prestadores de servicios cinegéticos y de pesca deportiva para posicionar a Mazatlán en estos segmentos.*	*SECTUR Estatal*	*Históricamente en el destino las actividades cinegéticas y de pesca deportiva han sido populares, sobre todo para el turismo extranjero ya que el destino cuenta con los recursos de infraestructura y naturales para ello.*
	Coordinar esfuerzos entre hoteleros y estos dos segmentos para ofrecer promociones a través de productos y paquetes innovadores complementarios.	*SECTUR Estatal*	
	Revisión de regulación para el desarrollo del turismo cinegético para agilizar la tramitología de la actividad.	*SECTUR Estatal*	
	Colaborar con información, folletos, promoción y la participación en foros relacionados con la actividad cinegética y de pesca deportiva.	*SECTUR Estatal*	

Proyecto para incentivar la diversificación de productos y servicios turísticos.	*Establecer vinculación con los prestadores de servicios cinegéticos y de pesca deportiva para posicionar a Mazatlán en estos segmentos.*	*SECTUR Estatal*	*Históricamente en el destino las actividades cinegéticas y de pesca deportiva han sido populares, sobre todo para el turismo extranjero ya que el destino cuenta con los recursos de infraestructura y naturales para ello.*
	Coordinar esfuerzos entre hoteleros y estos dos segmentos para ofrecer promociones a través de productos y paquetes innovadores complementarios.	*SECTUR Estatal*	
	Revisión de regulación para el desarrollo del turismo cinegético para agilizar la tramitología de la actividad.	*SECTUR Estatal*	
	Colaborar con información, folletos, promoción y la participación en foros relacionados con la actividad cinegética y de pesca deportiva.	*SECTUR Estatal*	

Proyecto para incentivar la diversificación de productos y servicios turísticos.	*Establecer vinculación con los prestadores de servicios cinegéticos y de pesca deportiva para posicionar a Mazatlán en estos segmentos.*	*SECTUR Estatal*	*Históricamente en el destino las actividades cinegéticas y de pesca deportiva han sido populares, sobre todo para el turismo extranjero ya que el destino cuenta con los recursos de infraestructura y naturales para ello.*
	Coordinar esfuerzos entre hoteleros y estos dos segmentos para ofrecer promociones a través de productos y paquetes innovadores complementarios.	*SECTUR Estatal*	
	Revisión de regulación para el desarrollo del turismo cinegético para agilizar la tramitología de la actividad.	*SECTUR Estatal*	
	Colaborar con información, folletos, promoción y la participación en foros relacionados con la actividad cinegética y de pesca deportiva.	*SECTUR Estatal*	

Proyecto para incentivar la diversificación de productos y servicios turísticos.	*Establecer vinculación con los prestadores de servicios cinegéticos y de pesca deportiva para posicionar a Mazatlán en estos segmentos.*	*SECTUR Estatal*	*Históricamente en el destino las actividades cinegéticas y de pesca deportiva han sido populares, sobre todo para el turismo extranjero ya que el destino cuenta con los recursos de infraestructura y naturales para ello.*
	Coordinar esfuerzos entre hoteleros y estos dos segmentos para ofrecer promociones a través de productos y paquetes innovadores complementarios.	*SECTUR Estatal*	
	Revisión de regulación para el desarrollo del turismo cinegético para agilizar la tramitología de la actividad.	*SECTUR Estatal*	
	Colaborar con información, folletos, promoción y la participación en foros relacionados con la actividad cinegética y de pesca deportiva.	*SECTUR Estatal*	

Proyecto para incentivar la diversificación de productos y servicios turísticos.	*Establecer vinculación con los prestadores de servicios cinegéticos y de pesca deportiva para posicionar a Mazatlán en estos segmentos.*	*SECTUR Estatal*	*Históricamente en el destino las actividades cinegéticas y de pesca deportiva han sido populares, sobre todo para el turismo extranjero ya que el destino cuenta con los recursos de infraestructura y naturales para ello.*
	Coordinar esfuerzos entre hoteleros y estos dos segmentos para ofrecer promociones a través de productos y paquetes innovadores complementarios.	*SECTUR Estatal*	
	Revisión de regulación para el desarrollo del turismo cinegético para agilizar la tramitología de la actividad.	*SECTUR Estatal*	
	Colaborar con información, folletos, promoción y la participación en foros relacionados con la actividad cinegética y de pesca deportiva.	*SECTUR Estatal*	

Proyecto para incentivar la diversificación de productos y servicios turísticos.	*Establecer vinculación con los prestadores de servicios cinegéticos y de pesca deportiva para posicionar a Mazatlán en estos segmentos.*	*SECTUR Estatal*	*Históricamente en el destino las actividades cinegéticas y de pesca deportiva han sido populares, sobre todo para el turismo extranjero ya que el destino cuenta con los recursos de infraestructura y naturales para ello.*
	Coordinar esfuerzos entre hoteleros y estos dos segmentos para ofrecer promociones a través de productos y paquetes innovadores complementarios.	*SECTUR Estatal*	
	Revisión de regulación para el desarrollo del turismo cinegético para agilizar la tramitología de la actividad.	*SECTUR Estatal*	
	Colaborar con información, folletos, promoción y la participación en foros relacionados con la actividad cinegética y de pesca deportiva.	*SECTUR Estatal*	

Proyecto para incentivar la diversificación de productos y servicios turísticos.	*Establecer vinculación con los prestadores de servicios cinegéticos y de pesca deportiva para posicionar a Mazatlán en estos segmentos.*	*SECTUR Estatal*	*Históricamente en el destino las actividades cinegéticas y de pesca deportiva han sido populares, sobre todo para el turismo extranjero ya que el destino cuenta con los recursos de infraestructura y naturales para ello.*
	Coordinar esfuerzos entre hoteleros y estos dos segmentos para ofrecer promociones a través de productos y paquetes innovadores complementarios.	*SECTUR Estatal*	
	Revisión de regulación para el desarrollo del turismo cinegético para agilizar la tramitología de la actividad.	*SECTUR Estatal*	
	Colaborar con información, folletos, promoción y la participación en foros relacionados con la actividad cinegética y de pesca deportiva.	*SECTUR Estatal*	

Proyecto para incentivar la diversificación de productos y servicios turísticos.	*Establecer vinculación con los prestadores de servicios cinegéticos y de pesca deportiva para posicionar a Mazatlán en estos segmentos.*	*SECTUR Estatal*	*Históricamente en el destino las actividades cinegéticas y de pesca deportiva han sido populares, sobre todo para el turismo extranjero ya que el destino cuenta con los recursos de infraestructura y naturales para ello.*
	Coordinar esfuerzos entre hoteleros y estos dos segmentos para ofrecer promociones a través de productos y paquetes innovadores complementarios.	*SECTUR Estatal*	
	Revisión de regulación para el desarrollo del turismo cinegético para agilizar la tramitología de la actividad.	*SECTUR Estatal*	
	Colaborar con información, folletos, promoción y la participación en foros relacionados con la actividad cinegética y de pesca deportiva.	*SECTUR Estatal*	

Proyecto para incentivar la diversificación de productos y servicios turísticos.	*Establecer vinculación con los prestadores de servicios cinegéticos y de pesca deportiva para posicionar a Mazatlán en estos segmentos.*	*SECTUR Estatal*	*Históricamente en el destino las actividades cinegéticas y de pesca deportiva han sido populares, sobre todo para el turismo extranjero ya que el destino cuenta con los recursos de infraestructura y naturales para ello.*
	Coordinar esfuerzos entre hoteleros y estos dos segmentos para ofrecer promociones a través de productos y paquetes innovadores complementarios.	*SECTUR Estatal*	
	Revisión de regulación para el desarrollo del turismo cinegético para agilizar la tramitología de la actividad.	*SECTUR Estatal*	
	Colaborar con información, folletos, promoción y la participación en foros relacionados con la actividad cinegética y de pesca deportiva.	*SECTUR Estatal*	

Proyecto para incentivar la diversificación de productos y servicios turísticos.	*Establecer vinculación con los prestadores de servicios cinegéticos y de pesca deportiva para posicionar a Mazatlán en estos segmentos.*	*SECTUR Estatal*	*Históricamente en el destino las actividades cinegéticas y de pesca deportiva han sido populares, sobre todo para el turismo extranjero ya que el destino cuenta con los recursos de infraestructura y naturales para ello.*
	Coordinar esfuerzos entre hoteleros y estos dos segmentos para ofrecer promociones a través de productos y paquetes innovadores complementarios.	*SECTUR Estatal*	
	Revisión de regulación para el desarrollo del turismo cinegético para agilizar la tramitología de la actividad.	*SECTUR Estatal*	
	Colaborar con información, folletos, promoción y la participación en foros relacionados con la actividad cinegética y de pesca deportiva.	*SECTUR Estatal*	

Proyecto para incentivar la diversificación de productos y servicios turísticos.	*Establecer vinculación con los prestadores de servicios cinegéticos y de pesca deportiva para posicionar a Mazatlán en estos segmentos.*	*SECTUR Estatal*	*Históricamente en el destino las actividades cinegéticas y de pesca deportiva han sido populares, sobre todo para el turismo extranjero ya que el destino cuenta con los recursos de infraestructura y naturales para ello.*
	Coordinar esfuerzos entre hoteleros y estos dos segmentos para ofrecer promociones a través de productos y paquetes innovadores complementarios.	*SECTUR Estatal*	
	Revisión de regulación para el desarrollo del turismo cinegético para agilizar la tramitología de la actividad.	*SECTUR Estatal*	
	Colaborar con información, folletos, promoción y la participación en foros relacionados con la actividad cinegética y de pesca deportiva.	*SECTUR Estatal*	

Proyecto para incentivar la diversificación de productos y servicios turísticos.	*Establecer vinculación con los prestadores de servicios cinegéticos y de pesca deportiva para posicionar a Mazatlán en estos segmentos.*	*SECTUR Estatal*	*Históricamente en el destino las actividades cinegéticas y de pesca deportiva han sido populares, sobre todo para el turismo extranjero ya que el destino cuenta con los recursos de infraestructura y naturales para ello.*
	Coordinar esfuerzos entre hoteleros y estos dos segmentos para ofrecer promociones a través de productos y paquetes innovadores complementarios.	*SECTUR Estatal*	
	Revisión de regulación para el desarrollo del turismo cinegético para agilizar la tramitología de la actividad.	*SECTUR Estatal*	
	Colaborar con información, folletos, promoción y la participación en foros relacionados con la actividad cinegética y de pesca deportiva.	*SECTUR Estatal*	

Proyecto para incentivar la diversificación de productos y servicios turísticos.	*Establecer vinculación con los prestadores de servicios cinegéticos y de pesca deportiva para posicionar a Mazatlán en estos segmentos.*	*SECTUR Estatal*	*Históricamente en el destino las actividades cinegéticas y de pesca deportiva han sido populares, sobre todo para el turismo extranjero ya que el destino cuenta con los recursos de infraestructura y naturales para ello.*
	Coordinar esfuerzos entre hoteleros y estos dos segmentos para ofrecer promociones a través de productos y paquetes innovadores complementarios.	*SECTUR Estatal*	
	Revisión de regulación para el desarrollo del turismo cinegético para agilizar la tramitología de la actividad.	*SECTUR Estatal*	
	Colaborar con información, folletos, promoción y la participación en foros relacionados con la actividad cinegética y de pesca deportiva.	*SECTUR Estatal*	

Proyecto para incentivar la diversificación de productos y servicios turísticos.	*Establecer vinculación con los prestadores de servicios cinegéticos y de pesca deportiva para posicionar a Mazatlán en estos segmentos.*	*SECTUR Estatal*	*Históricamente en el destino las actividades cinegéticas y de pesca deportiva han sido populares, sobre todo para el turismo extranjero ya que el destino cuenta con los recursos de infraestructura y naturales para ello.*
	Coordinar esfuerzos entre hoteleros y estos dos segmentos para ofrecer promociones a través de productos y paquetes innovadores complementarios.	*SECTUR Estatal*	
	Revisión de regulación para el desarrollo del turismo cinegético para agilizar la tramitología de la actividad.	*SECTUR Estatal*	
	Colaborar con información, folletos, promoción y la participación en foros relacionados con la actividad cinegética y de pesca deportiva.	*SECTUR Estatal*	

Proyecto para incentivar la diversificación de productos y servicios turísticos.	*Establecer vinculación con los prestadores de servicios cinegéticos y de pesca deportiva para posicionar a Mazatlán en estos segmentos.*	*SECTUR Estatal*	*Históricamente en el destino las actividades cinegéticas y de pesca deportiva han sido populares, sobre todo para el turismo extranjero ya que el destino cuenta con los recursos de infraestructura y naturales para ello.*
	Coordinar esfuerzos entre hoteleros y estos dos segmentos para ofrecer promociones a través de productos y paquetes innovadores complementarios.	*SECTUR Estatal*	
	Revisión de regulación para el desarrollo del turismo cinegético para agilizar la tramitología de la actividad.	*SECTUR Estatal*	
	Colaborar con información, folletos, promoción y la participación en foros relacionados con la actividad cinegética y de pesca deportiva.	*SECTUR Estatal*	

Proyecto para incentivar la diversificación de productos y servicios turísticos.	*Establecer vinculación con los prestadores de servicios cinegéticos y de pesca deportiva para posicionar a Mazatlán en estos segmentos.*	*SECTUR Estatal*	*Históricamente en el destino las actividades cinegéticas y de pesca deportiva han sido populares, sobre todo para el turismo extranjero ya que el destino cuenta con los recursos de infraestructura y naturales para ello.*
	Coordinar esfuerzos entre hoteleros y estos dos segmentos para ofrecer promociones a través de productos y paquetes innovadores complementarios.	*SECTUR Estatal*	
	Revisión de regulación para el desarrollo del turismo cinegético para agilizar la tramitología de la actividad.	*SECTUR Estatal*	
	Colaborar con información, folletos, promoción y la participación en foros relacionados con la actividad cinegética y de pesca deportiva.	*SECTUR Estatal*	

Proyecto para incentivar la diversificación de productos y servicios turísticos.	*Establecer vinculación con los prestadores de servicios cinegéticos y de pesca deportiva para posicionar a Mazatlán en estos segmentos.*	*SECTUR Estatal*	*Históricamente en el destino las actividades cinegéticas y de pesca deportiva han sido populares, sobre todo para el turismo extranjero ya que el destino cuenta con los recursos de infraestructura y naturales para ello.*
	Coordinar esfuerzos entre hoteleros y estos dos segmentos para ofrecer promociones a través de productos y paquetes innovadores complementarios.	*SECTUR Estatal*	
	Revisión de regulación para el desarrollo del turismo cinegético para agilizar la tramitología de la actividad.	*SECTUR Estatal*	
	Colaborar con información, folletos, promoción y la participación en foros relacionados con la actividad cinegética y de pesca deportiva.	*SECTUR Estatal*	

Proyecto para incentivar la diversificación de productos y servicios turísticos.	*Establecer vinculación con los prestadores de servicios cinegéticos y de pesca deportiva para posicionar a Mazatlán en estos segmentos.*	*SECTUR Estatal*	*Históricamente en el destino las actividades cinegéticas y de pesca deportiva han sido populares, sobre todo para el turismo extranjero ya que el destino cuenta con los recursos de infraestructura y naturales para ello.*
	Coordinar esfuerzos entre hoteleros y estos dos segmentos para ofrecer promociones a través de productos y paquetes innovadores complementarios.	*SECTUR Estatal*	
	Revisión de regulación para el desarrollo del turismo cinegético para agilizar la tramitología de la actividad.	*SECTUR Estatal*	
	Colaborar con información, folletos, promoción y la participación en foros relacionados con la actividad cinegética y de pesca deportiva.	*SECTUR Estatal*	

Proyecto para incentivar la diversificación de productos y servicios turísticos.	*Establecer vinculación con los prestadores de servicios cinegéticos y de pesca deportiva para posicionar a Mazatlán en estos segmentos.*	*SECTUR Estatal*	*Históricamente en el destino las actividades cinegéticas y de pesca deportiva han sido populares, sobre todo para el turismo extranjero ya que el destino cuenta con los recursos de infraestructura y naturales para ello.*
	Coordinar esfuerzos entre hoteleros y estos dos segmentos para ofrecer promociones a través de productos y paquetes innovadores complementarios.	*SECTUR Estatal*	
	Revisión de regulación para el desarrollo del turismo cinegético para agilizar la tramitología de la actividad.	*SECTUR Estatal*	
	Colaborar con información, folletos, promoción y la participación en foros relacionados con la actividad cinegética y de pesca deportiva.	*SECTUR Estatal*	

Proyecto para incentivar la diversificación de productos y servicios turísticos.	*Establecer vinculación con los prestadores de servicios cinegéticos y de pesca deportiva para posicionar a Mazatlán en estos segmentos.*	*SECTUR Estatal*	*Históricamente en el destino las actividades cinegéticas y de pesca deportiva han sido populares, sobre todo para el turismo extranjero ya que el destino cuenta con los recursos de infraestructura y naturales para ello.*
	Coordinar esfuerzos entre hoteleros y estos dos segmentos para ofrecer promociones a través de productos y paquetes innovadores complementarios.	*SECTUR Estatal*	
	Revisión de regulación para el desarrollo del turismo cinegético para agilizar la tramitología de la actividad.	*SECTUR Estatal*	
	Colaborar con información, folletos, promoción y la participación en foros relacionados con la actividad cinegética y de pesca deportiva.	*SECTUR Estatal*	

Proyecto para incentivar la diversificación de productos y servicios turísticos.	*Establecer vinculación con los prestadores de servicios cinegéticos y de pesca deportiva para posicionar a Mazatlán en estos segmentos.*	*SECTUR Estatal*	*Históricamente en el destino las actividades cinegéticas y de pesca deportiva han sido populares, sobre todo para el turismo extranjero ya que el destino cuenta con los recursos de infraestructura y naturales para ello.*
	Coordinar esfuerzos entre hoteleros y estos dos segmentos para ofrecer promociones a través de productos y paquetes innovadores complementarios.	*SECTUR Estatal*	
	Revisión de regulación para el desarrollo del turismo cinegético para agilizar la tramitología de la actividad.	*SECTUR Estatal*	
	Colaborar con información, folletos, promoción y la participación en foros relacionados con la actividad cinegética y de pesca deportiva.	*SECTUR Estatal*	

Proyecto para incentivar la diversificación de productos y servicios turísticos.	*Establecer vinculación con los prestadores de servicios cinegéticos y de pesca deportiva para posicionar a Mazatlán en estos segmentos.*	*SECTUR Estatal*	*Históricamente en el destino las actividades cinegéticas y de pesca deportiva han sido populares, sobre todo para el turismo extranjero ya que el destino cuenta con los recursos de infraestructura y naturales para ello.*
	Coordinar esfuerzos entre hoteleros y estos dos segmentos para ofrecer promociones a través de productos y paquetes innovadores complementarios.	*SECTUR Estatal*	
	Revisión de regulación para el desarrollo del turismo cinegético para agilizar la tramitología de la actividad.	*SECTUR Estatal*	
	Colaborar con información, folletos, promoción y la participación en foros relacionados con la actividad cinegética y de pesca deportiva.	*SECTUR Estatal*	

Proyecto para incentivar la diversificación de productos y servicios turísticos.	*Establecer vinculación con los prestadores de servicios cinegéticos y de pesca deportiva para posicionar a Mazatlán en estos segmentos.*	*SECTUR Estatal*	*Históricamente en el destino las actividades cinegéticas y de pesca deportiva han sido populares, sobre todo para el turismo extranjero ya que el destino cuenta con los recursos de infraestructura y naturales para ello.*
	Coordinar esfuerzos entre hoteleros y estos dos segmentos para ofrecer promociones a través de productos y paquetes innovadores complementarios.	*SECTUR Estatal*	
	Revisión de regulación para el desarrollo del turismo cinegético para agilizar la tramitología de la actividad.	*SECTUR Estatal*	
	Colaborar con información, folletos, promoción y la participación en foros relacionados con la actividad cinegética y de pesca deportiva.	*SECTUR Estatal*	

Proyecto para incentivar la diversificación de productos y servicios turísticos.	*Establecer vinculación con los prestadores de servicios cinegéticos y de pesca deportiva para posicionar a Mazatlán en estos segmentos.*	*SECTUR Estatal*	*Históricamente en el destino las actividades cinegéticas y de pesca deportiva han sido populares, sobre todo para el turismo extranjero ya que el destino cuenta con los recursos de infraestructura y naturales para ello.*
	Coordinar esfuerzos entre hoteleros y estos dos segmentos para ofrecer promociones a través de productos y paquetes innovadores complementarios.	*SECTUR Estatal*	
	Revisión de regulación para el desarrollo del turismo cinegético para agilizar la tramitología de la actividad.	*SECTUR Estatal*	
	Colaborar con información, folletos, promoción y la participación en foros relacionados con la actividad cinegética y de pesca deportiva.	*SECTUR Estatal*	

Proyecto para incentivar la diversificación de productos y servicios turísticos.	*Establecer vinculación con los prestadores de servicios cinegéticos y de pesca deportiva para posicionar a Mazatlán en estos segmentos.*	*SECTUR Estatal*	*Históricamente en el destino las actividades cinegéticas y de pesca deportiva han sido populares, sobre todo para el turismo extranjero ya que el destino cuenta con los recursos de infraestructura y naturales para ello.*
	Coordinar esfuerzos entre hoteleros y estos dos segmentos para ofrecer promociones a través de productos y paquetes innovadores complementarios.	*SECTUR Estatal*	
	Revisión de regulación para el desarrollo del turismo cinegético para agilizar la tramitología de la actividad.	*SECTUR Estatal*	
	Colaborar con información, folletos, promoción y la participación en foros relacionados con la actividad cinegética y de pesca deportiva.	*SECTUR Estatal*	

Proyecto para incentivar la diversificación de productos y servicios turísticos.	*Establecer vinculación con los prestadores de servicios cinegéticos y de pesca deportiva para posicionar a Mazatlán en estos segmentos.*	*SECTUR Estatal*	*Históricamente en el destino las actividades cinegéticas y de pesca deportiva han sido populares, sobre todo para el turismo extranjero ya que el destino cuenta con los recursos de infraestructura y naturales para ello.*
	Coordinar esfuerzos entre hoteleros y estos dos segmentos para ofrecer promociones a través de productos y paquetes innovadores complementarios.	*SECTUR Estatal*	
	Revisión de regulación para el desarrollo del turismo cinegético para agilizar la tramitología de la actividad.	*SECTUR Estatal*	
	Colaborar con información, folletos, promoción y la participación en foros relacionados con la actividad cinegética y de pesca deportiva.	*SECTUR Estatal*	

Proyecto para incentivar la diversificación de productos y servicios turísticos.	*Establecer vinculación con los prestadores de servicios cinegéticos y de pesca deportiva para posicionar a Mazatlán en estos segmentos.*	*SECTUR Estatal*	*Históricamente en el destino las actividades cinegéticas y de pesca deportiva han sido populares, sobre todo para el turismo extranjero ya que el destino cuenta con los recursos de infraestructura y naturales para ello.*
	Coordinar esfuerzos entre hoteleros y estos dos segmentos para ofrecer promociones a través de productos y paquetes innovadores complementarios.	*SECTUR Estatal*	
	Revisión de regulación para el desarrollo del turismo cinegético para agilizar la tramitología de la actividad.	*SECTUR Estatal*	
	Colaborar con información, folletos, promoción y la participación en foros relacionados con la actividad cinegética y de pesca deportiva.	*SECTUR Estatal*	

Proyecto para incentivar la diversificación de productos y servicios turísticos.	*Establecer vinculación con los prestadores de servicios cinegéticos y de pesca deportiva para posicionar a Mazatlán en estos segmentos.*	*SECTUR Estatal*	*Históricamente en el destino las actividades cinegéticas y de pesca deportiva han sido populares, sobre todo para el turismo extranjero ya que el destino cuenta con los recursos de infraestructura y naturales para ello.*
	Coordinar esfuerzos entre hoteleros y estos dos segmentos para ofrecer promociones a través de productos y paquetes innovadores complementarios.	*SECTUR Estatal*	
	Revisión de regulación para el desarrollo del turismo cinegético para agilizar la tramitología de la actividad.	*SECTUR Estatal*	
	Colaborar con información, folletos, promoción y la participación en foros relacionados con la actividad cinegética y de pesca deportiva.	*SECTUR Estatal*	

Proyecto para incentivar la diversificación de productos y servicios turísticos.	*Establecer vinculación con los prestadores de servicios cinegéticos y de pesca deportiva para posicionar a Mazatlán en estos segmentos.*	*SECTUR Estatal*	*Históricamente en el destino las actividades cinegéticas y de pesca deportiva han sido populares, sobre todo para el turismo extranjero ya que el destino cuenta con los recursos de infraestructura y naturales para ello.*
	Coordinar esfuerzos entre hoteleros y estos dos segmentos para ofrecer promociones a través de productos y paquetes innovadores complementarios.	*SECTUR Estatal*	
	Revisión de regulación para el desarrollo del turismo cinegético para agilizar la tramitología de la actividad.	*SECTUR Estatal*	
	Colaborar con información, folletos, promoción y la participación en foros relacionados con la actividad cinegética y de pesca deportiva.	*SECTUR Estatal*	

Proyecto para incentivar la diversificación de productos y servicios turísticos.	*Establecer vinculación con los prestadores de servicios cinegéticos y de pesca deportiva para posicionar a Mazatlán en estos segmentos.*	*SECTUR Estatal*	*Históricamente en el destino las actividades cinegéticas y de pesca deportiva han sido populares, sobre todo para el turismo extranjero ya que el destino cuenta con los recursos de infraestructura y naturales para ello.*
	Coordinar esfuerzos entre hoteleros y estos dos segmentos para ofrecer promociones a través de productos y paquetes innovadores complementarios.	*SECTUR Estatal*	
	Revisión de regulación para el desarrollo del turismo cinegético para agilizar la tramitología de la actividad.	*SECTUR Estatal*	
	Colaborar con información, folletos, promoción y la participación en foros relacionados con la actividad cinegética y de pesca deportiva.	*SECTUR Estatal*	

Proyecto para incentivar la diversificación de productos y servicios turísticos.	*Establecer vinculación con los prestadores de servicios cinegéticos y de pesca deportiva para posicionar a Mazatlán en estos segmentos.*	*SECTUR Estatal*	*Históricamente en el destino las actividades cinegéticas y de pesca deportiva han sido populares, sobre todo para el turismo extranjero ya que el destino cuenta con los recursos de infraestructura y naturales para ello.*
	Coordinar esfuerzos entre hoteleros y estos dos segmentos para ofrecer promociones a través de productos y paquetes innovadores complementarios.	*SECTUR Estatal*	
	Revisión de regulación para el desarrollo del turismo cinegético para agilizar la tramitología de la actividad.	*SECTUR Estatal*	
	Colaborar con información, folletos, promoción y la participación en foros relacionados con la actividad cinegética y de pesca deportiva.	*SECTUR Estatal*	

Proyecto para incentivar la diversificación de productos y servicios turísticos.	*Establecer vinculación con los prestadores de servicios cinegéticos y de pesca deportiva para posicionar a Mazatlán en estos segmentos.*	*SECTUR Estatal*	*Históricamente en el destino las actividades cinegéticas y de pesca deportiva han sido populares, sobre todo para el turismo extranjero ya que el destino cuenta con los recursos de infraestructura y naturales para ello.*
	Coordinar esfuerzos entre hoteleros y estos dos segmentos para ofrecer promociones a través de productos y paquetes innovadores complementarios.	*SECTUR Estatal*	
	Revisión de regulación para el desarrollo del turismo cinegético para agilizar la tramitología de la actividad.	*SECTUR Estatal*	
	Colaborar con información, folletos, promoción y la participación en foros relacionados con la actividad cinegética y de pesca deportiva.	*SECTUR Estatal*	

Proyecto para incentivar la diversificación de productos y servicios turísticos.	*Establecer vinculación con los prestadores de servicios cinegéticos y de pesca deportiva para posicionar a Mazatlán en estos segmentos.*	*SECTUR Estatal*	*Históricamente en el destino las actividades cinegéticas y de pesca deportiva han sido populares, sobre todo para el turismo extranjero ya que el destino cuenta con los recursos de infraestructura y naturales para ello.*
	Coordinar esfuerzos entre hoteleros y estos dos segmentos para ofrecer promociones a través de productos y paquetes innovadores complementarios.	*SECTUR Estatal*	
	Revisión de regulación para el desarrollo del turismo cinegético para agilizar la tramitología de la actividad.	*SECTUR Estatal*	
	Colaborar con información, folletos, promoción y la participación en foros relacionados con la actividad cinegética y de pesca deportiva.	*SECTUR Estatal*	

Proyecto para incentivar la diversificación de productos y servicios turísticos.	*Establecer vinculación con los prestadores de servicios cinegéticos y de pesca deportiva para posicionar a Mazatlán en estos segmentos.*	*SECTUR Estatal*	*Históricamente en el destino las actividades cinegéticas y de pesca deportiva han sido populares, sobre todo para el turismo extranjero ya que el destino cuenta con los recursos de infraestructura y naturales para ello.*
	Coordinar esfuerzos entre hoteleros y estos dos segmentos para ofrecer promociones a través de productos y paquetes innovadores complementarios.	*SECTUR Estatal*	
	Revisión de regulación para el desarrollo del turismo cinegético para agilizar la tramitología de la actividad.	*SECTUR Estatal*	
	Colaborar con información, folletos, promoción y la participación en foros relacionados con la actividad cinegética y de pesca deportiva.	*SECTUR Estatal*	

Proyecto para incentivar la diversificación de productos y servicios turísticos.	*Establecer vinculación con los prestadores de servicios cinegéticos y de pesca deportiva para posicionar a Mazatlán en estos segmentos.*	*SECTUR Estatal*	*Históricamente en el destino las actividades cinegéticas y de pesca deportiva han sido populares, sobre todo para el turismo extranjero ya que el destino cuenta con los recursos de infraestructura y naturales para ello.*
	Coordinar esfuerzos entre hoteleros y estos dos segmentos para ofrecer promociones a través de productos y paquetes innovadores complementarios.	*SECTUR Estatal*	
	Revisión de regulación para el desarrollo del turismo cinegético para agilizar la tramitología de la actividad.	*SECTUR Estatal*	
	Colaborar con información, folletos, promoción y la participación en foros relacionados con la actividad cinegética y de pesca deportiva.	*SECTUR Estatal*	

Proyecto para incentivar la diversificación de productos y servicios turísticos.	*Establecer vinculación con los prestadores de servicios cinegéticos y de pesca deportiva para posicionar a Mazatlán en estos segmentos.*	*SECTUR Estatal*	*Históricamente en el destino las actividades cinegéticas y de pesca deportiva han sido populares, sobre todo para el turismo extranjero ya que el destino cuenta con los recursos de infraestructura y naturales para ello.*
	Coordinar esfuerzos entre hoteleros y estos dos segmentos para ofrecer promociones a través de productos y paquetes innovadores complementarios.	*SECTUR Estatal*	
	Revisión de regulación para el desarrollo del turismo cinegético para agilizar la tramitología de la actividad.	*SECTUR Estatal*	
	Colaborar con información, folletos, promoción y la participación en foros relacionados con la actividad cinegética y de pesca deportiva.	*SECTUR Estatal*	

Proyecto para incentivar la diversificación de productos y servicios turísticos.	*Establecer vinculación con los prestadores de servicios cinegéticos y de pesca deportiva para posicionar a Mazatlán en estos segmentos.*	*SECTUR Estatal*	*Históricamente en el destino las actividades cinegéticas y de pesca deportiva han sido populares, sobre todo para el turismo extranjero ya que el destino cuenta con los recursos de infraestructura y naturales para ello.*
	Coordinar esfuerzos entre hoteleros y estos dos segmentos para ofrecer promociones a través de productos y paquetes innovadores complementarios.	*SECTUR Estatal*	
	Revisión de regulación para el desarrollo del turismo cinegético para agilizar la tramitología de la actividad.	*SECTUR Estatal*	
	Colaborar con información, folletos, promoción y la participación en foros relacionados con la actividad cinegética y de pesca deportiva.	*SECTUR Estatal*	

Proyecto para incentivar la diversificación de productos y servicios turísticos.	*Establecer vinculación con los prestadores de servicios cinegéticos y de pesca deportiva para posicionar a Mazatlán en estos segmentos.*	*SECTUR Estatal*	*Históricamente en el destino las actividades cinegéticas y de pesca deportiva han sido populares, sobre todo para el turismo extranjero ya que el destino cuenta con los recursos de infraestructura y naturales para ello.*
	Coordinar esfuerzos entre hoteleros y estos dos segmentos para ofrecer promociones a través de productos y paquetes innovadores complementarios.	*SECTUR Estatal*	
	Revisión de regulación para el desarrollo del turismo cinegético para agilizar la tramitología de la actividad.	*SECTUR Estatal*	
	Colaborar con información, folletos, promoción y la participación en foros relacionados con la actividad cinegética y de pesca deportiva.	*SECTUR Estatal*	

Proyecto para incentivar la diversificación de productos y servicios turísticos.	*Establecer vinculación con los prestadores de servicios cinegéticos y de pesca deportiva para posicionar a Mazatlán en estos segmentos.*	*SECTUR Estatal*	*Históricamente en el destino las actividades cinegéticas y de pesca deportiva han sido populares, sobre todo para el turismo extranjero ya que el destino cuenta con los recursos de infraestructura y naturales para ello.*
	Coordinar esfuerzos entre hoteleros y estos dos segmentos para ofrecer promociones a través de productos y paquetes innovadores complementarios.	*SECTUR Estatal*	
	Revisión de regulación para el desarrollo del turismo cinegético para agilizar la tramitología de la actividad.	*SECTUR Estatal*	
	Colaborar con información, folletos, promoción y la participación en foros relacionados con la actividad cinegética y de pesca deportiva.	*SECTUR Estatal*	

Proyecto para incentivar la diversificación de productos y servicios turísticos.	*Establecer vinculación con los prestadores de servicios cinegéticos y de pesca deportiva para posicionar a Mazatlán en estos segmentos.*	*SECTUR Estatal*	*Históricamente en el destino las actividades cinegéticas y de pesca deportiva han sido populares, sobre todo para el turismo extranjero ya que el destino cuenta con los recursos de infraestructura y naturales para ello.*
	Coordinar esfuerzos entre hoteleros y estos dos segmentos para ofrecer promociones a través de productos y paquetes innovadores complementarios.	*SECTUR Estatal*	
	Revisión de regulación para el desarrollo del turismo cinegético para agilizar la tramitología de la actividad.	*SECTUR Estatal*	
	Colaborar con información, folletos, promoción y la participación en foros relacionados con la actividad cinegética y de pesca deportiva.	*SECTUR Estatal*	

Proyecto para incentivar la diversificación de productos y servicios turísticos.	*Establecer vinculación con los prestadores de servicios cinegéticos y de pesca deportiva para posicionar a Mazatlán en estos segmentos.*	*SECTUR Estatal*	*Históricamente en el destino las actividades cinegéticas y de pesca deportiva han sido populares, sobre todo para el turismo extranjero ya que el destino cuenta con los recursos de infraestructura y naturales para ello.*
	Coordinar esfuerzos entre hoteleros y estos dos segmentos para ofrecer promociones a través de productos y paquetes innovadores complementarios.	*SECTUR Estatal*	
	Revisión de regulación para el desarrollo del turismo cinegético para agilizar la tramitología de la actividad.	*SECTUR Estatal*	
	Colaborar con información, folletos, promoción y la participación en foros relacionados con la actividad cinegética y de pesca deportiva.	*SECTUR Estatal*	

Proyecto para incentivar la diversificación de productos y servicios turísticos.	*Establecer vinculación con los prestadores de servicios cinegéticos y de pesca deportiva para posicionar a Mazatlán en estos segmentos.*	*SECTUR Estatal*	*Históricamente en el destino las actividades cinegéticas y de pesca deportiva han sido populares, sobre todo para el turismo extranjero ya que el destino cuenta con los recursos de infraestructura y naturales para ello.*
	Coordinar esfuerzos entre hoteleros y estos dos segmentos para ofrecer promociones a través de productos y paquetes innovadores complementarios.	*SECTUR Estatal*	
	Revisión de regulación para el desarrollo del turismo cinegético para agilizar la tramitología de la actividad.	*SECTUR Estatal*	
	Colaborar con información, folletos, promoción y la participación en foros relacionados con la actividad cinegética y de pesca deportiva.	*SECTUR Estatal*	

Proyecto para incentivar la diversificación de productos y servicios turísticos.	*Establecer vinculación con los prestadores de servicios cinegéticos y de pesca deportiva para posicionar a Mazatlán en estos segmentos.*	*SECTUR Estatal*	*Históricamente en el destino las actividades cinegéticas y de pesca deportiva han sido populares, sobre todo para el turismo extranjero ya que el destino cuenta con los recursos de infraestructura y naturales para ello.*
	Coordinar esfuerzos entre hoteleros y estos dos segmentos para ofrecer promociones a través de productos y paquetes innovadores complementarios.	*SECTUR Estatal*	
	Revisión de regulación para el desarrollo del turismo cinegético para agilizar la tramitología de la actividad.	*SECTUR Estatal*	
	Colaborar con información, folletos, promoción y la participación en foros relacionados con la actividad cinegética y de pesca deportiva.	*SECTUR Estatal*	

Proyecto para incentivar la diversificación de productos y servicios turísticos.	*Establecer vinculación con los prestadores de servicios cinegéticos y de pesca deportiva para posicionar a Mazatlán en estos segmentos.*	*SECTUR Estatal*	*Históricamente en el destino las actividades cinegéticas y de pesca deportiva han sido populares, sobre todo para el turismo extranjero ya que el destino cuenta con los recursos de infraestructura y naturales para ello.*
	Coordinar esfuerzos entre hoteleros y estos dos segmentos para ofrecer promociones a través de productos y paquetes innovadores complementarios.	*SECTUR Estatal*	
	Revisión de regulación para el desarrollo del turismo cinegético para agilizar la tramitología de la actividad.	*SECTUR Estatal*	
	Colaborar con información, folletos, promoción y la participación en foros relacionados con la actividad cinegética y de pesca deportiva.	*SECTUR Estatal*	

Proyecto para incentivar la diversificación de productos y servicios turísticos.	*Establecer vinculación con los prestadores de servicios cinegéticos y de pesca deportiva para posicionar a Mazatlán en estos segmentos.*	*SECTUR Estatal*	*Históricamente en el destino las actividades cinegéticas y de pesca deportiva han sido populares, sobre todo para el turismo extranjero ya que el destino cuenta con los recursos de infraestructura y naturales para ello.*
	Coordinar esfuerzos entre hoteleros y estos dos segmentos para ofrecer promociones a través de productos y paquetes innovadores complementarios.	*SECTUR Estatal*	
	Revisión de regulación para el desarrollo del turismo cinegético para agilizar la tramitología de la actividad.	*SECTUR Estatal*	
	Colaborar con información, folletos, promoción y la participación en foros relacionados con la actividad cinegética y de pesca deportiva.	*SECTUR Estatal*	

Proyecto para incentivar la diversificación de productos y servicios turísticos.	*Establecer vinculación con los prestadores de servicios cinegéticos y de pesca deportiva para posicionar a Mazatlán en estos segmentos.*	*SECTUR Estatal*	*Históricamente en el destino las actividades cinegéticas y de pesca deportiva han sido populares, sobre todo para el turismo extranjero ya que el destino cuenta con los recursos de infraestructura y naturales para ello.*
	Coordinar esfuerzos entre hoteleros y estos dos segmentos para ofrecer promociones a través de productos y paquetes innovadores complementarios.	*SECTUR Estatal*	
	Revisión de regulación para el desarrollo del turismo cinegético para agilizar la tramitología de la actividad.	*SECTUR Estatal*	
	Colaborar con información, folletos, promoción y la participación en foros relacionados con la actividad cinegética y de pesca deportiva.	*SECTUR Estatal*	

Proyecto para incentivar la diversificación de productos y servicios turísticos.	*Establecer vinculación con los prestadores de servicios cinegéticos y de pesca deportiva para posicionar a Mazatlán en estos segmentos.*	*SECTUR Estatal*	*Históricamente en el destino las actividades cinegéticas y de pesca deportiva han sido populares, sobre todo para el turismo extranjero ya que el destino cuenta con los recursos de infraestructura y naturales para ello.*
	Coordinar esfuerzos entre hoteleros y estos dos segmentos para ofrecer promociones a través de productos y paquetes innovadores complementarios.	*SECTUR Estatal*	
	Revisión de regulación para el desarrollo del turismo cinegético para agilizar la tramitología de la actividad.	*SECTUR Estatal*	
	Colaborar con información, folletos, promoción y la participación en foros relacionados con la actividad cinegética y de pesca deportiva.	*SECTUR Estatal*	

Proyecto para incentivar la diversificación de productos y servicios turísticos.	*Establecer vinculación con los prestadores de servicios cinegéticos y de pesca deportiva para posicionar a Mazatlán en estos segmentos.*	*SECTUR Estatal*	*Históricamente en el destino las actividades cinegéticas y de pesca deportiva han sido populares, sobre todo para el turismo extranjero ya que el destino cuenta con los recursos de infraestructura y naturales para ello.*
	Coordinar esfuerzos entre hoteleros y estos dos segmentos para ofrecer promociones a través de productos y paquetes innovadores complementarios.	*SECTUR Estatal*	
	Revisión de regulación para el desarrollo del turismo cinegético para agilizar la tramitología de la actividad.	*SECTUR Estatal*	
	Colaborar con información, folletos, promoción y la participación en foros relacionados con la actividad cinegética y de pesca deportiva.	*SECTUR Estatal*	

Proyecto para incentivar la diversificación de productos y servicios turísticos.	*Establecer vinculación con los prestadores de servicios cinegéticos y de pesca deportiva para posicionar a Mazatlán en estos segmentos.*	*SECTUR Estatal*	*Históricamente en el destino las actividades cinegéticas y de pesca deportiva han sido populares, sobre todo para el turismo extranjero ya que el destino cuenta con los recursos de infraestructura y naturales para ello.*
	Coordinar esfuerzos entre hoteleros y estos dos segmentos para ofrecer promociones a través de productos y paquetes innovadores complementarios.	*SECTUR Estatal*	
	Revisión de regulación para el desarrollo del turismo cinegético para agilizar la tramitología de la actividad.	*SECTUR Estatal*	
	Colaborar con información, folletos, promoción y la participación en foros relacionados con la actividad cinegética y de pesca deportiva.	*SECTUR Estatal*	

Proyecto para incentivar la diversificación de productos y servicios turísticos.	*Establecer vinculación con los prestadores de servicios cinegéticos y de pesca deportiva para posicionar a Mazatlán en estos segmentos.*	*SECTUR Estatal*	*Históricamente en el destino las actividades cinegéticas y de pesca deportiva han sido populares, sobre todo para el turismo extranjero ya que el destino cuenta con los recursos de infraestructura y naturales para ello.*
	Coordinar esfuerzos entre hoteleros y estos dos segmentos para ofrecer promociones a través de productos y paquetes innovadores complementarios.	*SECTUR Estatal*	
	Revisión de regulación para el desarrollo del turismo cinegético para agilizar la tramitología de la actividad.	*SECTUR Estatal*	
	Colaborar con información, folletos, promoción y la participación en foros relacionados con la actividad cinegética y de pesca deportiva.	*SECTUR Estatal*	

Proyecto para incentivar la diversificación de productos y servicios turísticos.	*Establecer vinculación con los prestadores de servicios cinegéticos y de pesca deportiva para posicionar a Mazatlán en estos segmentos.*	*SECTUR Estatal*	*Históricamente en el destino las actividades cinegéticas y de pesca deportiva han sido populares, sobre todo para el turismo extranjero ya que el destino cuenta con los recursos de infraestructura y naturales para ello.*
	Coordinar esfuerzos entre hoteleros y estos dos segmentos para ofrecer promociones a través de productos y paquetes innovadores complementarios.	*SECTUR Estatal*	
	Revisión de regulación para el desarrollo del turismo cinegético para agilizar la tramitología de la actividad.	*SECTUR Estatal*	
	Colaborar con información, folletos, promoción y la participación en foros relacionados con la actividad cinegética y de pesca deportiva.	*SECTUR Estatal*	

Proyecto para incentivar la diversificación de productos y servicios turísticos.	*Establecer vinculación con los prestadores de servicios cinegéticos y de pesca deportiva para posicionar a Mazatlán en estos segmentos.*	*SECTUR Estatal*	*Históricamente en el destino las actividades cinegéticas y de pesca deportiva han sido populares, sobre todo para el turismo extranjero ya que el destino cuenta con los recursos de infraestructura y naturales para ello.*
	Coordinar esfuerzos entre hoteleros y estos dos segmentos para ofrecer promociones a través de productos y paquetes innovadores complementarios.	*SECTUR Estatal*	
	Revisión de regulación para el desarrollo del turismo cinegético para agilizar la tramitología de la actividad.	*SECTUR Estatal*	
	Colaborar con información, folletos, promoción y la participación en foros relacionados con la actividad cinegética y de pesca deportiva.	*SECTUR Estatal*	

Proyecto para incentivar la diversificación de productos y servicios turísticos.	*Establecer vinculación con los prestadores de servicios cinegéticos y de pesca deportiva para posicionar a Mazatlán en estos segmentos.*	*SECTUR Estatal*	*Históricamente en el destino las actividades cinegéticas y de pesca deportiva han sido populares, sobre todo para el turismo extranjero ya que el destino cuenta con los recursos de infraestructura y naturales para ello.*
	Coordinar esfuerzos entre hoteleros y estos dos segmentos para ofrecer promociones a través de productos y paquetes innovadores complementarios.	*SECTUR Estatal*	
	Revisión de regulación para el desarrollo del turismo cinegético para agilizar la tramitología de la actividad.	*SECTUR Estatal*	
	Colaborar con información, folletos, promoción y la participación en foros relacionados con la actividad cinegética y de pesca deportiva.	*SECTUR Estatal*	

Proyecto para incentivar la diversificación de productos y servicios turísticos.	*Establecer vinculación con los prestadores de servicios cinegéticos y de pesca deportiva para posicionar a Mazatlán en estos segmentos.*	*SECTUR Estatal*	*Históricamente en el destino las actividades cinegéticas y de pesca deportiva han sido populares, sobre todo para el turismo extranjero ya que el destino cuenta con los recursos de infraestructura y naturales para ello.*
	Coordinar esfuerzos entre hoteleros y estos dos segmentos para ofrecer promociones a través de productos y paquetes innovadores complementarios.	*SECTUR Estatal*	
	Revisión de regulación para el desarrollo del turismo cinegético para agilizar la tramitología de la actividad.	*SECTUR Estatal*	
	Colaborar con información, folletos, promoción y la participación en foros relacionados con la actividad cinegética y de pesca deportiva.	*SECTUR Estatal*	

Proyecto para incentivar la diversificación de productos y servicios turísticos.	*Establecer vinculación con los prestadores de servicios cinegéticos y de pesca deportiva para posicionar a Mazatlán en estos segmentos.*	*SECTUR Estatal*	*Históricamente en el destino las actividades cinegéticas y de pesca deportiva han sido populares, sobre todo para el turismo extranjero ya que el destino cuenta con los recursos de infraestructura y naturales para ello.*
	Coordinar esfuerzos entre hoteleros y estos dos segmentos para ofrecer promociones a través de productos y paquetes innovadores complementarios.	*SECTUR Estatal*	
	Revisión de regulación para el desarrollo del turismo cinegético para agilizar la tramitología de la actividad.	*SECTUR Estatal*	
	Colaborar con información, folletos, promoción y la participación en foros relacionados con la actividad cinegética y de pesca deportiva.	*SECTUR Estatal*	

Proyecto para incentivar la diversificación de productos y servicios turísticos.	*Establecer vinculación con los prestadores de servicios cinegéticos y de pesca deportiva para posicionar a Mazatlán en estos segmentos.*	*SECTUR Estatal*	*Históricamente en el destino las actividades cinegéticas y de pesca deportiva han sido populares, sobre todo para el turismo extranjero ya que el destino cuenta con los recursos de infraestructura y naturales para ello.*
	Coordinar esfuerzos entre hoteleros y estos dos segmentos para ofrecer promociones a través de productos y paquetes innovadores complementarios.	*SECTUR Estatal*	
	Revisión de regulación para el desarrollo del turismo cinegético para agilizar la tramitología de la actividad.	*SECTUR Estatal*	
	Colaborar con información, folletos, promoción y la participación en foros relacionados con la actividad cinegética y de pesca deportiva.	*SECTUR Estatal*	

Proyecto para incentivar la diversificación de productos y servicios turísticos.	*Establecer vinculación con los prestadores de servicios cinegéticos y de pesca deportiva para posicionar a Mazatlán en estos segmentos.*	*SECTUR Estatal*	*Históricamente en el destino las actividades cinegéticas y de pesca deportiva han sido populares, sobre todo para el turismo extranjero ya que el destino cuenta con los recursos de infraestructura y naturales para ello.*
	Coordinar esfuerzos entre hoteleros y estos dos segmentos para ofrecer promociones a través de productos y paquetes innovadores complementarios.	*SECTUR Estatal*	
	Revisión de regulación para el desarrollo del turismo cinegético para agilizar la tramitología de la actividad.	*SECTUR Estatal*	
	Colaborar con información, folletos, promoción y la participación en foros relacionados con la actividad cinegética y de pesca deportiva.	*SECTUR Estatal*	

Proyecto para incentivar la diversificación de productos y servicios turísticos.	*Establecer vinculación con los prestadores de servicios cinegéticos y de pesca deportiva para posicionar a Mazatlán en estos segmentos.*	*SECTUR Estatal*	*Históricamente en el destino las actividades cinegéticas y de pesca deportiva han sido populares, sobre todo para el turismo extranjero ya que el destino cuenta con los recursos de infraestructura y naturales para ello.*
	Coordinar esfuerzos entre hoteleros y estos dos segmentos para ofrecer promociones a través de productos y paquetes innovadores complementarios.	*SECTUR Estatal*	
	Revisión de regulación para el desarrollo del turismo cinegético para agilizar la tramitología de la actividad.	*SECTUR Estatal*	
	Colaborar con información, folletos, promoción y la participación en foros relacionados con la actividad cinegética y de pesca deportiva.	*SECTUR Estatal*	

Proyecto para incentivar la diversificación de productos y servicios turísticos.	*Establecer vinculación con los prestadores de servicios cinegéticos y de pesca deportiva para posicionar a Mazatlán en estos segmentos.*	*SECTUR Estatal*	*Históricamente en el destino las actividades cinegéticas y de pesca deportiva han sido populares, sobre todo para el turismo extranjero ya que el destino cuenta con los recursos de infraestructura y naturales para ello.*
	Coordinar esfuerzos entre hoteleros y estos dos segmentos para ofrecer promociones a través de productos y paquetes innovadores complementarios.	*SECTUR Estatal*	
	Revisión de regulación para el desarrollo del turismo cinegético para agilizar la tramitología de la actividad.	*SECTUR Estatal*	
	Colaborar con información, folletos, promoción y la participación en foros relacionados con la actividad cinegética y de pesca deportiva.	*SECTUR Estatal*	

Proyecto para incentivar la diversificación de productos y servicios turísticos.	*Establecer vinculación con los prestadores de servicios cinegéticos y de pesca deportiva para posicionar a Mazatlán en estos segmentos.*	*SECTUR Estatal*	*Históricamente en el destino las actividades cinegéticas y de pesca deportiva han sido populares, sobre todo para el turismo extranjero ya que el destino cuenta con los recursos de infraestructura y naturales para ello.*
	Coordinar esfuerzos entre hoteleros y estos dos segmentos para ofrecer promociones a través de productos y paquetes innovadores complementarios.	*SECTUR Estatal*	
	Revisión de regulación para el desarrollo del turismo cinegético para agilizar la tramitología de la actividad.	*SECTUR Estatal*	
	Colaborar con información, folletos, promoción y la participación en foros relacionados con la actividad cinegética y de pesca deportiva.	*SECTUR Estatal*	

Proyecto para incentivar la diversificación de productos y servicios turísticos.	*Establecer vinculación con los prestadores de servicios cinegéticos y de pesca deportiva para posicionar a Mazatlán en estos segmentos.*	*SECTUR Estatal*	*Históricamente en el destino las actividades cinegéticas y de pesca deportiva han sido populares, sobre todo para el turismo extranjero ya que el destino cuenta con los recursos de infraestructura y naturales para ello.*
	Coordinar esfuerzos entre hoteleros y estos dos segmentos para ofrecer promociones a través de productos y paquetes innovadores complementarios.	*SECTUR Estatal*	
	Revisión de regulación para el desarrollo del turismo cinegético para agilizar la tramitología de la actividad.	*SECTUR Estatal*	
	Colaborar con información, folletos, promoción y la participación en foros relacionados con la actividad cinegética y de pesca deportiva.	*SECTUR Estatal*	

Proyecto para incentivar la diversificación de productos y servicios turísticos.	*Establecer vinculación con los prestadores de servicios cinegéticos y de pesca deportiva para posicionar a Mazatlán en estos segmentos.*	*SECTUR Estatal*	*Históricamente en el destino las actividades cinegéticas y de pesca deportiva han sido populares, sobre todo para el turismo extranjero ya que el destino cuenta con los recursos de infraestructura y naturales para ello.*
	Coordinar esfuerzos entre hoteleros y estos dos segmentos para ofrecer promociones a través de productos y paquetes innovadores complementarios.	*SECTUR Estatal*	
	Revisión de regulación para el desarrollo del turismo cinegético para agilizar la tramitología de la actividad.	*SECTUR Estatal*	
	Colaborar con información, folletos, promoción y la participación en foros relacionados con la actividad cinegética y de pesca deportiva.	*SECTUR Estatal*	

Proyecto para incentivar la diversificación de productos y servicios turísticos.	*Establecer vinculación con los prestadores de servicios cinegéticos y de pesca deportiva para posicionar a Mazatlán en estos segmentos.*	*SECTUR Estatal*	*Históricamente en el destino las actividades cinegéticas y de pesca deportiva han sido populares, sobre todo para el turismo extranjero ya que el destino cuenta con los recursos de infraestructura y naturales para ello.*
	Coordinar esfuerzos entre hoteleros y estos dos segmentos para ofrecer promociones a través de productos y paquetes innovadores complementarios.	*SECTUR Estatal*	
	Revisión de regulación para el desarrollo del turismo cinegético para agilizar la tramitología de la actividad.	*SECTUR Estatal*	
	Colaborar con información, folletos, promoción y la participación en foros relacionados con la actividad cinegética y de pesca deportiva.	*SECTUR Estatal*	

Proyecto para incentivar la diversificación de productos y servicios turísticos.	*Establecer vinculación con los prestadores de servicios cinegéticos y de pesca deportiva para posicionar a Mazatlán en estos segmentos.*	*SECTUR Estatal*	*Históricamente en el destino las actividades cinegéticas y de pesca deportiva han sido populares, sobre todo para el turismo extranjero ya que el destino cuenta con los recursos de infraestructura y naturales para ello.*
	Coordinar esfuerzos entre hoteleros y estos dos segmentos para ofrecer promociones a través de productos y paquetes innovadores complementarios.	*SECTUR Estatal*	
	Revisión de regulación para el desarrollo del turismo cinegético para agilizar la tramitología de la actividad.	*SECTUR Estatal*	
	Colaborar con información, folletos, promoción y la participación en foros relacionados con la actividad cinegética y de pesca deportiva.	*SECTUR Estatal*	

Proyecto para incentivar la diversificación de productos y servicios turísticos.	*Establecer vinculación con los prestadores de servicios cinegéticos y de pesca deportiva para posicionar a Mazatlán en estos segmentos.*	*SECTUR Estatal*	*Históricamente en el destino las actividades cinegéticas y de pesca deportiva han sido populares, sobre todo para el turismo extranjero ya que el destino cuenta con los recursos de infraestructura y naturales para ello.*
	Coordinar esfuerzos entre hoteleros y estos dos segmentos para ofrecer promociones a través de productos y paquetes innovadores complementarios.	*SECTUR Estatal*	
	Revisión de regulación para el desarrollo del turismo cinegético para agilizar la tramitología de la actividad.	*SECTUR Estatal*	
	Colaborar con información, folletos, promoción y la participación en foros relacionados con la actividad cinegética y de pesca deportiva.	*SECTUR Estatal*	

Proyecto para incentivar la diversificación de productos y servicios turísticos.	*Establecer vinculación con los prestadores de servicios cinegéticos y de pesca deportiva para posicionar a Mazatlán en estos segmentos.*	*SECTUR Estatal*	*Históricamente en el destino las actividades cinegéticas y de pesca deportiva han sido populares, sobre todo para el turismo extranjero ya que el destino cuenta con los recursos de infraestructura y naturales para ello.*
	Coordinar esfuerzos entre hoteleros y estos dos segmentos para ofrecer promociones a través de productos y paquetes innovadores complementarios.	*SECTUR Estatal*	
	Revisión de regulación para el desarrollo del turismo cinegético para agilizar la tramitología de la actividad.	*SECTUR Estatal*	
	Colaborar con información, folletos, promoción y la participación en foros relacionados con la actividad cinegética y de pesca deportiva.	*SECTUR Estatal*	

Proyecto para incentivar la diversificación de productos y servicios turísticos.	*Establecer vinculación con los prestadores de servicios cinegéticos y de pesca deportiva para posicionar a Mazatlán en estos segmentos.*	*SECTUR Estatal*	*Históricamente en el destino las actividades cinegéticas y de pesca deportiva han sido populares, sobre todo para el turismo extranjero ya que el destino cuenta con los recursos de infraestructura y naturales para ello.*
	Coordinar esfuerzos entre hoteleros y estos dos segmentos para ofrecer promociones a través de productos y paquetes innovadores complementarios.	*SECTUR Estatal*	
	Revisión de regulación para el desarrollo del turismo cinegético para agilizar la tramitología de la actividad.	*SECTUR Estatal*	
	Colaborar con información, folletos, promoción y la participación en foros relacionados con la actividad cinegética y de pesca deportiva.	*SECTUR Estatal*	

Proyecto para incentivar la diversificación de productos y servicios turísticos.	*Establecer vinculación con los prestadores de servicios cinegéticos y de pesca deportiva para posicionar a Mazatlán en estos segmentos.*	*SECTUR Estatal*	*Históricamente en el destino las actividades cinegéticas y de pesca deportiva han sido populares, sobre todo para el turismo extranjero ya que el destino cuenta con los recursos de infraestructura y naturales para ello.*
	Coordinar esfuerzos entre hoteleros y estos dos segmentos para ofrecer promociones a través de productos y paquetes innovadores complementarios.	*SECTUR Estatal*	
	Revisión de regulación para el desarrollo del turismo cinegético para agilizar la tramitología de la actividad.	*SECTUR Estatal*	
	Colaborar con información, folletos, promoción y la participación en foros relacionados con la actividad cinegética y de pesca deportiva.	*SECTUR Estatal*	

Proyecto para incentivar la diversificación de productos y servicios turísticos.	*Establecer vinculación con los prestadores de servicios cinegéticos y de pesca deportiva para posicionar a Mazatlán en estos segmentos.*	*SECTUR Estatal*	*Históricamente en el destino las actividades cinegéticas y de pesca deportiva han sido populares, sobre todo para el turismo extranjero ya que el destino cuenta con los recursos de infraestructura y naturales para ello.*
	Coordinar esfuerzos entre hoteleros y estos dos segmentos para ofrecer promociones a través de productos y paquetes innovadores complementarios.	*SECTUR Estatal*	
	Revisión de regulación para el desarrollo del turismo cinegético para agilizar la tramitología de la actividad.	*SECTUR Estatal*	
	Colaborar con información, folletos, promoción y la participación en foros relacionados con la actividad cinegética y de pesca deportiva.	*SECTUR Estatal*	

Proyecto para incentivar la diversificación de productos y servicios turísticos.	*Establecer vinculación con los prestadores de servicios cinegéticos y de pesca deportiva para posicionar a Mazatlán en estos segmentos.*	*SECTUR Estatal*	*Históricamente en el destino las actividades cinegéticas y de pesca deportiva han sido populares, sobre todo para el turismo extranjero ya que el destino cuenta con los recursos de infraestructura y naturales para ello.*
	Coordinar esfuerzos entre hoteleros y estos dos segmentos para ofrecer promociones a través de productos y paquetes innovadores complementarios.	*SECTUR Estatal*	
	Revisión de regulación para el desarrollo del turismo cinegético para agilizar la tramitología de la actividad.	*SECTUR Estatal*	
	Colaborar con información, folletos, promoción y la participación en foros relacionados con la actividad cinegética y de pesca deportiva.	*SECTUR Estatal*	

Proyecto para incentivar la diversificación de productos y servicios turísticos.	*Establecer vinculación con los prestadores de servicios cinegéticos y de pesca deportiva para posicionar a Mazatlán en estos segmentos.*	*SECTUR Estatal*	*Históricamente en el destino las actividades cinegéticas y de pesca deportiva han sido populares, sobre todo para el turismo extranjero ya que el destino cuenta con los recursos de infraestructura y naturales para ello.*
	Coordinar esfuerzos entre hoteleros y estos dos segmentos para ofrecer promociones a través de productos y paquetes innovadores complementarios.	*SECTUR Estatal*	
	Revisión de regulación para el desarrollo del turismo cinegético para agilizar la tramitología de la actividad.	*SECTUR Estatal*	
	Colaborar con información, folletos, promoción y la participación en foros relacionados con la actividad cinegética y de pesca deportiva.	*SECTUR Estatal*	

Proyecto para incentivar la diversificación de productos y servicios turísticos.	*Establecer vinculación con los prestadores de servicios cinegéticos y de pesca deportiva para posicionar a Mazatlán en estos segmentos.*	*SECTUR Estatal*	*Históricamente en el destino las actividades cinegéticas y de pesca deportiva han sido populares, sobre todo para el turismo extranjero ya que el destino cuenta con los recursos de infraestructura y naturales para ello.*
	Coordinar esfuerzos entre hoteleros y estos dos segmentos para ofrecer promociones a través de productos y paquetes innovadores complementarios.	*SECTUR Estatal*	
	Revisión de regulación para el desarrollo del turismo cinegético para agilizar la tramitología de la actividad.	*SECTUR Estatal*	
	Colaborar con información, folletos, promoción y la participación en foros relacionados con la actividad cinegética y de pesca deportiva.	*SECTUR Estatal*	

Proyecto para incentivar la diversificación de productos y servicios turísticos.	*Establecer vinculación con los prestadores de servicios cinegéticos y de pesca deportiva para posicionar a Mazatlán en estos segmentos.*	*SECTUR Estatal*	*Históricamente en el destino las actividades cinegéticas y de pesca deportiva han sido populares, sobre todo para el turismo extranjero ya que el destino cuenta con los recursos de infraestructura y naturales para ello.*
	Coordinar esfuerzos entre hoteleros y estos dos segmentos para ofrecer promociones a través de productos y paquetes innovadores complementarios.	*SECTUR Estatal*	
	Revisión de regulación para el desarrollo del turismo cinegético para agilizar la tramitología de la actividad.	*SECTUR Estatal*	
	Colaborar con información, folletos, promoción y la participación en foros relacionados con la actividad cinegética y de pesca deportiva.	*SECTUR Estatal*	

Proyecto para incentivar la diversificación de productos y servicios turísticos.	*Establecer vinculación con los prestadores de servicios cinegéticos y de pesca deportiva para posicionar a Mazatlán en estos segmentos.*	*SECTUR Estatal*	*Históricamente en el destino las actividades cinegéticas y de pesca deportiva han sido populares, sobre todo para el turismo extranjero ya que el destino cuenta con los recursos de infraestructura y naturales para ello.*
	Coordinar esfuerzos entre hoteleros y estos dos segmentos para ofrecer promociones a través de productos y paquetes innovadores complementarios.	*SECTUR Estatal*	
	Revisión de regulación para el desarrollo del turismo cinegético para agilizar la tramitología de la actividad.	*SECTUR Estatal*	
	Colaborar con información, folletos, promoción y la participación en foros relacionados con la actividad cinegética y de pesca deportiva.	*SECTUR Estatal*	

Proyecto para incentivar la diversificación de productos y servicios turísticos.	*Establecer vinculación con los prestadores de servicios cinegéticos y de pesca deportiva para posicionar a Mazatlán en estos segmentos.*	*SECTUR Estatal*	*Históricamente en el destino las actividades cinegéticas y de pesca deportiva han sido populares, sobre todo para el turismo extranjero ya que el destino cuenta con los recursos de infraestructura y naturales para ello.*
	Coordinar esfuerzos entre hoteleros y estos dos segmentos para ofrecer promociones a través de productos y paquetes innovadores complementarios.	*SECTUR Estatal*	
	Revisión de regulación para el desarrollo del turismo cinegético para agilizar la tramitología de la actividad.	*SECTUR Estatal*	
	Colaborar con información, folletos, promoción y la participación en foros relacionados con la actividad cinegética y de pesca deportiva.	*SECTUR Estatal*	

Proyecto para incentivar la diversificación de productos y servicios turísticos.	*Establecer vinculación con los prestadores de servicios cinegéticos y de pesca deportiva para posicionar a Mazatlán en estos segmentos.*	*SECTUR Estatal*	*Históricamente en el destino las actividades cinegéticas y de pesca deportiva han sido populares, sobre todo para el turismo extranjero ya que el destino cuenta con los recursos de infraestructura y naturales para ello.*
	Coordinar esfuerzos entre hoteleros y estos dos segmentos para ofrecer promociones a través de productos y paquetes innovadores complementarios.	*SECTUR Estatal*	
	Revisión de regulación para el desarrollo del turismo cinegético para agilizar la tramitología de la actividad.	*SECTUR Estatal*	
	Colaborar con información, folletos, promoción y la participación en foros relacionados con la actividad cinegética y de pesca deportiva.	*SECTUR Estatal*	

Proyecto para incentivar la diversificación de productos y servicios turísticos.	*Establecer vinculación con los prestadores de servicios cinegéticos y de pesca deportiva para posicionar a Mazatlán en estos segmentos.*	*SECTUR Estatal*	*Históricamente en el destino las actividades cinegéticas y de pesca deportiva han sido populares, sobre todo para el turismo extranjero ya que el destino cuenta con los recursos de infraestructura y naturales para ello.*
	Coordinar esfuerzos entre hoteleros y estos dos segmentos para ofrecer promociones a través de productos y paquetes innovadores complementarios.	*SECTUR Estatal*	
	Revisión de regulación para el desarrollo del turismo cinegético para agilizar la tramitología de la actividad.	*SECTUR Estatal*	
	Colaborar con información, folletos, promoción y la participación en foros relacionados con la actividad cinegética y de pesca deportiva.	*SECTUR Estatal*	

Proyecto para incentivar la diversificación de productos y servicios turísticos.	*Establecer vinculación con los prestadores de servicios cinegéticos y de pesca deportiva para posicionar a Mazatlán en estos segmentos.*	*SECTUR Estatal*	*Históricamente en el destino las actividades cinegéticas y de pesca deportiva han sido populares, sobre todo para el turismo extranjero ya que el destino cuenta con los recursos de infraestructura y naturales para ello.*
	Coordinar esfuerzos entre hoteleros y estos dos segmentos para ofrecer promociones a través de productos y paquetes innovadores complementarios.	*SECTUR Estatal*	
	Revisión de regulación para el desarrollo del turismo cinegético para agilizar la tramitología de la actividad.	*SECTUR Estatal*	
	Colaborar con información, folletos, promoción y la participación en foros relacionados con la actividad cinegética y de pesca deportiva.	*SECTUR Estatal*	

Proyecto para incentivar la diversificación de productos y servicios turísticos.	*Establecer vinculación con los prestadores de servicios cinegéticos y de pesca deportiva para posicionar a Mazatlán en estos segmentos.*	*SECTUR Estatal*	*Históricamente en el destino las actividades cinegéticas y de pesca deportiva han sido populares, sobre todo para el turismo extranjero ya que el destino cuenta con los recursos de infraestructura y naturales para ello.*
	Coordinar esfuerzos entre hoteleros y estos dos segmentos para ofrecer promociones a través de productos y paquetes innovadores complementarios.	*SECTUR Estatal*	
	Revisión de regulación para el desarrollo del turismo cinegético para agilizar la tramitología de la actividad.	*SECTUR Estatal*	
	Colaborar con información, folletos, promoción y la participación en foros relacionados con la actividad cinegética y de pesca deportiva.	*SECTUR Estatal*	

Proyecto para incentivar la diversificación de productos y servicios turísticos.	*Establecer vinculación con los prestadores de servicios cinegéticos y de pesca deportiva para posicionar a Mazatlán en estos segmentos.*	*SECTUR Estatal*	*Históricamente en el destino las actividades cinegéticas y de pesca deportiva han sido populares, sobre todo para el turismo extranjero ya que el destino cuenta con los recursos de infraestructura y naturales para ello.*
	Coordinar esfuerzos entre hoteleros y estos dos segmentos para ofrecer promociones a través de productos y paquetes innovadores complementarios.	*SECTUR Estatal*	
	Revisión de regulación para el desarrollo del turismo cinegético para agilizar la tramitología de la actividad.	*SECTUR Estatal*	
	Colaborar con información, folletos, promoción y la participación en foros relacionados con la actividad cinegética y de pesca deportiva.	*SECTUR Estatal*	

Proyecto para incentivar la diversificación de productos y servicios turísticos.	*Establecer vinculación con los prestadores de servicios cinegéticos y de pesca deportiva para posicionar a Mazatlán en estos segmentos.*	*SECTUR Estatal*	*Históricamente en el destino las actividades cinegéticas y de pesca deportiva han sido populares, sobre todo para el turismo extranjero ya que el destino cuenta con los recursos de infraestructura y naturales para ello.*
	Coordinar esfuerzos entre hoteleros y estos dos segmentos para ofrecer promociones a través de productos y paquetes innovadores complementarios.	*SECTUR Estatal*	
	Revisión de regulación para el desarrollo del turismo cinegético para agilizar la tramitología de la actividad.	*SECTUR Estatal*	
	Colaborar con información, folletos, promoción y la participación en foros relacionados con la actividad cinegética y de pesca deportiva.	*SECTUR Estatal*	

Proyecto para incentivar la diversificación de productos y servicios turísticos.	*Establecer vinculación con los prestadores de servicios cinegéticos y de pesca deportiva para posicionar a Mazatlán en estos segmentos.*	*SECTUR Estatal*	*Históricamente en el destino las actividades cinegéticas y de pesca deportiva han sido populares, sobre todo para el turismo extranjero ya que el destino cuenta con los recursos de infraestructura y naturales para ello.*
	Coordinar esfuerzos entre hoteleros y estos dos segmentos para ofrecer promociones a través de productos y paquetes innovadores complementarios.	*SECTUR Estatal*	
	Revisión de regulación para el desarrollo del turismo cinegético para agilizar la tramitología de la actividad.	*SECTUR Estatal*	
	Colaborar con información, folletos, promoción y la participación en foros relacionados con la actividad cinegética y de pesca deportiva.	*SECTUR Estatal*	

Proyecto para incentivar la diversificación de productos y servicios turísticos.	*Establecer vinculación con los prestadores de servicios cinegéticos y de pesca deportiva para posicionar a Mazatlán en estos segmentos.*	*SECTUR Estatal*	*Históricamente en el destino las actividades cinegéticas y de pesca deportiva han sido populares, sobre todo para el turismo extranjero ya que el destino cuenta con los recursos de infraestructura y naturales para ello.*
	Coordinar esfuerzos entre hoteleros y estos dos segmentos para ofrecer promociones a través de productos y paquetes innovadores complementarios.	*SECTUR Estatal*	
	Revisión de regulación para el desarrollo del turismo cinegético para agilizar la tramitología de la actividad.	*SECTUR Estatal*	
	Colaborar con información, folletos, promoción y la participación en foros relacionados con la actividad cinegética y de pesca deportiva.	*SECTUR Estatal*	

Proyecto para incentivar la diversificación de productos y servicios turísticos.	*Establecer vinculación con los prestadores de servicios cinegéticos y de pesca deportiva para posicionar a Mazatlán en estos segmentos.*	*SECTUR Estatal*	*Históricamente en el destino las actividades cinegéticas y de pesca deportiva han sido populares, sobre todo para el turismo extranjero ya que el destino cuenta con los recursos de infraestructura y naturales para ello.*
	Coordinar esfuerzos entre hoteleros y estos dos segmentos para ofrecer promociones a través de productos y paquetes innovadores complementarios.	*SECTUR Estatal*	
	Revisión de regulación para el desarrollo del turismo cinegético para agilizar la tramitología de la actividad.	*SECTUR Estatal*	
	Colaborar con información, folletos, promoción y la participación en foros relacionados con la actividad cinegética y de pesca deportiva.	*SECTUR Estatal*	

Proyecto para incentivar la diversificación de productos y servicios turísticos.	*Establecer vinculación con los prestadores de servicios cinegéticos y de pesca deportiva para posicionar a Mazatlán en estos segmentos.*	*SECTUR Estatal*	*Históricamente en el destino las actividades cinegéticas y de pesca deportiva han sido populares, sobre todo para el turismo extranjero ya que el destino cuenta con los recursos de infraestructura y naturales para ello.*
	Coordinar esfuerzos entre hoteleros y estos dos segmentos para ofrecer promociones a través de productos y paquetes innovadores complementarios.	*SECTUR Estatal*	
	Revisión de regulación para el desarrollo del turismo cinegético para agilizar la tramitología de la actividad.	*SECTUR Estatal*	
	Colaborar con información, folletos, promoción y la participación en foros relacionados con la actividad cinegética y de pesca deportiva.	*SECTUR Estatal*	

Proyecto para incentivar la diversificación de productos y servicios turísticos.	*Establecer vinculación con los prestadores de servicios cinegéticos y de pesca deportiva para posicionar a Mazatlán en estos segmentos.*	*SECTUR Estatal*	*Históricamente en el destino las actividades cinegéticas y de pesca deportiva han sido populares, sobre todo para el turismo extranjero ya que el destino cuenta con los recursos de infraestructura y naturales para ello.*
	Coordinar esfuerzos entre hoteleros y estos dos segmentos para ofrecer promociones a través de productos y paquetes innovadores complementarios.	*SECTUR Estatal*	
	Revisión de regulación para el desarrollo del turismo cinegético para agilizar la tramitología de la actividad.	*SECTUR Estatal*	
	Colaborar con información, folletos, promoción y la participación en foros relacionados con la actividad cinegética y de pesca deportiva.	*SECTUR Estatal*	

Proyecto para incentivar la diversificación de productos y servicios turísticos.	*Establecer vinculación con los prestadores de servicios cinegéticos y de pesca deportiva para posicionar a Mazatlán en estos segmentos.*	*SECTUR Estatal*	*Históricamente en el destino las actividades cinegéticas y de pesca deportiva han sido populares, sobre todo para el turismo extranjero ya que el destino cuenta con los recursos de infraestructura y naturales para ello.*
	Coordinar esfuerzos entre hoteleros y estos dos segmentos para ofrecer promociones a través de productos y paquetes innovadores complementarios.	*SECTUR Estatal*	
	Revisión de regulación para el desarrollo del turismo cinegético para agilizar la tramitología de la actividad.	*SECTUR Estatal*	
	Colaborar con información, folletos, promoción y la participación en foros relacionados con la actividad cinegética y de pesca deportiva.	*SECTUR Estatal*	

Proyecto para incentivar la diversificación de productos y servicios turísticos.	*Establecer vinculación con los prestadores de servicios cinegéticos y de pesca deportiva para posicionar a Mazatlán en estos segmentos.*	*SECTUR Estatal*	*Históricamente en el destino las actividades cinegéticas y de pesca deportiva han sido populares, sobre todo para el turismo extranjero ya que el destino cuenta con los recursos de infraestructura y naturales para ello.*
	Coordinar esfuerzos entre hoteleros y estos dos segmentos para ofrecer promociones a través de productos y paquetes innovadores complementarios.	*SECTUR Estatal*	
	Revisión de regulación para el desarrollo del turismo cinegético para agilizar la tramitología de la actividad.	*SECTUR Estatal*	
	Colaborar con información, folletos, promoción y la participación en foros relacionados con la actividad cinegética y de pesca deportiva.	*SECTUR Estatal*	

Proyecto para incentivar la diversificación de productos y servicios turísticos.	*Establecer vinculación con los prestadores de servicios cinegéticos y de pesca deportiva para posicionar a Mazatlán en estos segmentos.*	*SECTUR Estatal*	*Históricamente en el destino las actividades cinegéticas y de pesca deportiva han sido populares, sobre todo para el turismo extranjero ya que el destino cuenta con los recursos de infraestructura y naturales para ello.*
	Coordinar esfuerzos entre hoteleros y estos dos segmentos para ofrecer promociones a través de productos y paquetes innovadores complementarios.	*SECTUR Estatal*	
	Revisión de regulación para el desarrollo del turismo cinegético para agilizar la tramitología de la actividad.	*SECTUR Estatal*	
	Colaborar con información, folletos, promoción y la participación en foros relacionados con la actividad cinegética y de pesca deportiva.	*SECTUR Estatal*	

Proyecto para incentivar la diversificación de productos y servicios turísticos.	*Establecer vinculación con los prestadores de servicios cinegéticos y de pesca deportiva para posicionar a Mazatlán en estos segmentos.*	*SECTUR Estatal*	*Históricamente en el destino las actividades cinegéticas y de pesca deportiva han sido populares, sobre todo para el turismo extranjero ya que el destino cuenta con los recursos de infraestructura y naturales para ello.*
	Coordinar esfuerzos entre hoteleros y estos dos segmentos para ofrecer promociones a través de productos y paquetes innovadores complementarios.	*SECTUR Estatal*	
	Revisión de regulación para el desarrollo del turismo cinegético para agilizar la tramitología de la actividad.	*SECTUR Estatal*	
	Colaborar con información, folletos, promoción y la participación en foros relacionados con la actividad cinegética y de pesca deportiva.	*SECTUR Estatal*	

Proyecto para incentivar la diversificación de productos y servicios turísticos.	*Establecer vinculación con los prestadores de servicios cinegéticos y de pesca deportiva para posicionar a Mazatlán en estos segmentos.*	*SECTUR Estatal*	*Históricamente en el destino las actividades cinegéticas y de pesca deportiva han sido populares, sobre todo para el turismo extranjero ya que el destino cuenta con los recursos de infraestructura y naturales para ello.*
	Coordinar esfuerzos entre hoteleros y estos dos segmentos para ofrecer promociones a través de productos y paquetes innovadores complementarios.	*SECTUR Estatal*	
	Revisión de regulación para el desarrollo del turismo cinegético para agilizar la tramitología de la actividad.	*SECTUR Estatal*	
	Colaborar con información, folletos, promoción y la participación en foros relacionados con la actividad cinegética y de pesca deportiva.	*SECTUR Estatal*	

Proyecto para incentivar la diversificación de productos y servicios turísticos.	*Establecer vinculación con los prestadores de servicios cinegéticos y de pesca deportiva para posicionar a Mazatlán en estos segmentos.*	*SECTUR Estatal*	*Históricamente en el destino las actividades cinegéticas y de pesca deportiva han sido populares, sobre todo para el turismo extranjero ya que el destino cuenta con los recursos de infraestructura y naturales para ello.*
	Coordinar esfuerzos entre hoteleros y estos dos segmentos para ofrecer promociones a través de productos y paquetes innovadores complementarios.	*SECTUR Estatal*	
	Revisión de regulación para el desarrollo del turismo cinegético para agilizar la tramitología de la actividad.	*SECTUR Estatal*	
	Colaborar con información, folletos, promoción y la participación en foros relacionados con la actividad cinegética y de pesca deportiva.	*SECTUR Estatal*	

Proyecto para incentivar la diversificación de productos y servicios turísticos.	*Establecer vinculación con los prestadores de servicios cinegéticos y de pesca deportiva para posicionar a Mazatlán en estos segmentos.*	*SECTUR Estatal*	*Históricamente en el destino las actividades cinegéticas y de pesca deportiva han sido populares, sobre todo para el turismo extranjero ya que el destino cuenta con los recursos de infraestructura y naturales para ello.*
	Coordinar esfuerzos entre hoteleros y estos dos segmentos para ofrecer promociones a través de productos y paquetes innovadores complementarios.	*SECTUR Estatal*	
	Revisión de regulación para el desarrollo del turismo cinegético para agilizar la tramitología de la actividad.	*SECTUR Estatal*	
	Colaborar con información, folletos, promoción y la participación en foros relacionados con la actividad cinegética y de pesca deportiva.	*SECTUR Estatal*	

Proyecto para incentivar la diversificación de productos y servicios turísticos.	*Establecer vinculación con los prestadores de servicios cinegéticos y de pesca deportiva para posicionar a Mazatlán en estos segmentos.*	*SECTUR Estatal*	*Históricamente en el destino las actividades cinegéticas y de pesca deportiva han sido populares, sobre todo para el turismo extranjero ya que el destino cuenta con los recursos de infraestructura y naturales para ello.*
	Coordinar esfuerzos entre hoteleros y estos dos segmentos para ofrecer promociones a través de productos y paquetes innovadores complementarios.	*SECTUR Estatal*	
	Revisión de regulación para el desarrollo del turismo cinegético para agilizar la tramitología de la actividad.	*SECTUR Estatal*	
	Colaborar con información, folletos, promoción y la participación en foros relacionados con la actividad cinegética y de pesca deportiva.	*SECTUR Estatal*	

Proyecto para incentivar la diversificación de productos y servicios turísticos.	*Establecer vinculación con los prestadores de servicios cinegéticos y de pesca deportiva para posicionar a Mazatlán en estos segmentos.*	*SECTUR Estatal*	*Históricamente en el destino las actividades cinegéticas y de pesca deportiva han sido populares, sobre todo para el turismo extranjero ya que el destino cuenta con los recursos de infraestructura y naturales para ello.*
	Coordinar esfuerzos entre hoteleros y estos dos segmentos para ofrecer promociones a través de productos y paquetes innovadores complementarios.	*SECTUR Estatal*	
	Revisión de regulación para el desarrollo del turismo cinegético para agilizar la tramitología de la actividad.	*SECTUR Estatal*	
	Colaborar con información, folletos, promoción y la participación en foros relacionados con la actividad cinegética y de pesca deportiva.	*SECTUR Estatal*	

Proyecto para incentivar la diversificación de productos y servicios turísticos.	*Establecer vinculación con los prestadores de servicios cinegéticos y de pesca deportiva para posicionar a Mazatlán en estos segmentos.*	*SECTUR Estatal*	*Históricamente en el destino las actividades cinegéticas y de pesca deportiva han sido populares, sobre todo para el turismo extranjero ya que el destino cuenta con los recursos de infraestructura y naturales para ello.*
	Coordinar esfuerzos entre hoteleros y estos dos segmentos para ofrecer promociones a través de productos y paquetes innovadores complementarios.	*SECTUR Estatal*	
	Revisión de regulación para el desarrollo del turismo cinegético para agilizar la tramitología de la actividad.	*SECTUR Estatal*	
	Colaborar con información, folletos, promoción y la participación en foros relacionados con la actividad cinegética y de pesca deportiva.	*SECTUR Estatal*	

Proyecto para incentivar la diversificación de productos y servicios turísticos.	*Establecer vinculación con los prestadores de servicios cinegéticos y de pesca deportiva para posicionar a Mazatlán en estos segmentos.*	*SECTUR Estatal*	*Históricamente en el destino las actividades cinegéticas y de pesca deportiva han sido populares, sobre todo para el turismo extranjero ya que el destino cuenta con los recursos de infraestructura y naturales para ello.*
	Coordinar esfuerzos entre hoteleros y estos dos segmentos para ofrecer promociones a través de productos y paquetes innovadores complementarios.	*SECTUR Estatal*	
	Revisión de regulación para el desarrollo del turismo cinegético para agilizar la tramitología de la actividad.	*SECTUR Estatal*	
	Colaborar con información, folletos, promoción y la participación en foros relacionados con la actividad cinegética y de pesca deportiva.	*SECTUR Estatal*	

Proyecto para incentivar la diversificación de productos y servicios turísticos.	*Establecer vinculación con los prestadores de servicios cinegéticos y de pesca deportiva para posicionar a Mazatlán en estos segmentos.*	*SECTUR Estatal*	*Históricamente en el destino las actividades cinegéticas y de pesca deportiva han sido populares, sobre todo para el turismo extranjero ya que el destino cuenta con los recursos de infraestructura y naturales para ello.*
	Coordinar esfuerzos entre hoteleros y estos dos segmentos para ofrecer promociones a través de productos y paquetes innovadores complementarios.	*SECTUR Estatal*	
	Revisión de regulación para el desarrollo del turismo cinegético para agilizar la tramitología de la actividad.	*SECTUR Estatal*	
	Colaborar con información, folletos, promoción y la participación en foros relacionados con la actividad cinegética y de pesca deportiva.	*SECTUR Estatal*	

Proyecto para incentivar la diversificación de productos y servicios turísticos.	*Establecer vinculación con los prestadores de servicios cinegéticos y de pesca deportiva para posicionar a Mazatlán en estos segmentos.*	*SECTUR Estatal*	*Históricamente en el destino las actividades cinegéticas y de pesca deportiva han sido populares, sobre todo para el turismo extranjero ya que el destino cuenta con los recursos de infraestructura y naturales para ello.*
	Coordinar esfuerzos entre hoteleros y estos dos segmentos para ofrecer promociones a través de productos y paquetes innovadores complementarios.	*SECTUR Estatal*	
	Revisión de regulación para el desarrollo del turismo cinegético para agilizar la tramitología de la actividad.	*SECTUR Estatal*	
	Colaborar con información, folletos, promoción y la participación en foros relacionados con la actividad cinegética y de pesca deportiva.	*SECTUR Estatal*	

Proyecto para incentivar la diversificación de productos y servicios turísticos.	*Establecer vinculación con los prestadores de servicios cinegéticos y de pesca deportiva para posicionar a Mazatlán en estos segmentos.*	*SECTUR Estatal*	*Históricamente en el destino las actividades cinegéticas y de pesca deportiva han sido populares, sobre todo para el turismo extranjero ya que el destino cuenta con los recursos de infraestructura y naturales para ello.*
	Coordinar esfuerzos entre hoteleros y estos dos segmentos para ofrecer promociones a través de productos y paquetes innovadores complementarios.	*SECTUR Estatal*	
	Revisión de regulación para el desarrollo del turismo cinegético para agilizar la tramitología de la actividad.	*SECTUR Estatal*	
	Colaborar con información, folletos, promoción y la participación en foros relacionados con la actividad cinegética y de pesca deportiva.	*SECTUR Estatal*	

Proyecto para incentivar la diversificación de productos y servicios turísticos.	*Establecer vinculación con los prestadores de servicios cinegéticos y de pesca deportiva para posicionar a Mazatlán en estos segmentos.*	*SECTUR Estatal*	*Históricamente en el destino las actividades cinegéticas y de pesca deportiva han sido populares, sobre todo para el turismo extranjero ya que el destino cuenta con los recursos de infraestructura y naturales para ello.*
	Coordinar esfuerzos entre hoteleros y estos dos segmentos para ofrecer promociones a través de productos y paquetes innovadores complementarios.	*SECTUR Estatal*	
	Revisión de regulación para el desarrollo del turismo cinegético para agilizar la tramitología de la actividad.	*SECTUR Estatal*	
	Colaborar con información, folletos, promoción y la participación en foros relacionados con la actividad cinegética y de pesca deportiva.	*SECTUR Estatal*	

Proyecto para incentivar la diversificación de productos y servicios turísticos.	*Establecer vinculación con los prestadores de servicios cinegéticos y de pesca deportiva para posicionar a Mazatlán en estos segmentos.*	*SECTUR Estatal*	*Históricamente en el destino las actividades cinegéticas y de pesca deportiva han sido populares, sobre todo para el turismo extranjero ya que el destino cuenta con los recursos de infraestructura y naturales para ello.*
	Coordinar esfuerzos entre hoteleros y estos dos segmentos para ofrecer promociones a través de productos y paquetes innovadores complementarios.	*SECTUR Estatal*	
	Revisión de regulación para el desarrollo del turismo cinegético para agilizar la tramitología de la actividad.	*SECTUR Estatal*	
	Colaborar con información, folletos, promoción y la participación en foros relacionados con la actividad cinegética y de pesca deportiva.	*SECTUR Estatal*	

Proyecto para incentivar la diversificación de productos y servicios turísticos.	*Establecer vinculación con los prestadores de servicios cinegéticos y de pesca deportiva para posicionar a Mazatlán en estos segmentos.*	*SECTUR Estatal*	*Históricamente en el destino las actividades cinegéticas y de pesca deportiva han sido populares, sobre todo para el turismo extranjero ya que el destino cuenta con los recursos de infraestructura y naturales para ello.*
	Coordinar esfuerzos entre hoteleros y estos dos segmentos para ofrecer promociones a través de productos y paquetes innovadores complementarios.	*SECTUR Estatal*	
	Revisión de regulación para el desarrollo del turismo cinegético para agilizar la tramitología de la actividad.	*SECTUR Estatal*	
	Colaborar con información, folletos, promoción y la participación en foros relacionados con la actividad cinegética y de pesca deportiva.	*SECTUR Estatal*	

Proyecto para incentivar la diversificación de productos y servicios turísticos.	*Establecer vinculación con los prestadores de servicios cinegéticos y de pesca deportiva para posicionar a Mazatlán en estos segmentos.*	*SECTUR Estatal*	*Históricamente en el destino las actividades cinegéticas y de pesca deportiva han sido populares, sobre todo para el turismo extranjero ya que el destino cuenta con los recursos de infraestructura y naturales para ello.*
	Coordinar esfuerzos entre hoteleros y estos dos segmentos para ofrecer promociones a través de productos y paquetes innovadores complementarios.	*SECTUR Estatal*	
	Revisión de regulación para el desarrollo del turismo cinegético para agilizar la tramitología de la actividad.	*SECTUR Estatal*	
	Colaborar con información, folletos, promoción y la participación en foros relacionados con la actividad cinegética y de pesca deportiva.	*SECTUR Estatal*	

Proyecto para incentivar la diversificación de productos y servicios turísticos.	*Establecer vinculación con los prestadores de servicios cinegéticos y de pesca deportiva para posicionar a Mazatlán en estos segmentos.*	*SECTUR Estatal*	*Históricamente en el destino las actividades cinegéticas y de pesca deportiva han sido populares, sobre todo para el turismo extranjero ya que el destino cuenta con los recursos de infraestructura y naturales para ello.*
	Coordinar esfuerzos entre hoteleros y estos dos segmentos para ofrecer promociones a través de productos y paquetes innovadores complementarios.	*SECTUR Estatal*	
	Revisión de regulación para el desarrollo del turismo cinegético para agilizar la tramitología de la actividad.	*SECTUR Estatal*	
	Colaborar con información, folletos, promoción y la participación en foros relacionados con la actividad cinegética y de pesca deportiva.	*SECTUR Estatal*	

Proyecto para incentivar la diversificación de productos y servicios turísticos.	*Establecer vinculación con los prestadores de servicios cinegéticos y de pesca deportiva para posicionar a Mazatlán en estos segmentos.*	*SECTUR Estatal*	*Históricamente en el destino las actividades cinegéticas y de pesca deportiva han sido populares, sobre todo para el turismo extranjero ya que el destino cuenta con los recursos de infraestructura y naturales para ello.*
	Coordinar esfuerzos entre hoteleros y estos dos segmentos para ofrecer promociones a través de productos y paquetes innovadores complementarios.	*SECTUR Estatal*	
	Revisión de regulación para el desarrollo del turismo cinegético para agilizar la tramitología de la actividad.	*SECTUR Estatal*	
	Colaborar con información, folletos, promoción y la participación en foros relacionados con la actividad cinegética y de pesca deportiva.	*SECTUR Estatal*	

Proyecto para incentivar la diversificación de productos y servicios turísticos.	*Establecer vinculación con los prestadores de servicios cinegéticos y de pesca deportiva para posicionar a Mazatlán en estos segmentos.*	*SECTUR Estatal*	*Históricamente en el destino las actividades cinegéticas y de pesca deportiva han sido populares, sobre todo para el turismo extranjero ya que el destino cuenta con los recursos de infraestructura y naturales para ello.*
	Coordinar esfuerzos entre hoteleros y estos dos segmentos para ofrecer promociones a través de productos y paquetes innovadores complementarios.	*SECTUR Estatal*	
	Revisión de regulación para el desarrollo del turismo cinegético para agilizar la tramitología de la actividad.	*SECTUR Estatal*	
	Colaborar con información, folletos, promoción y la participación en foros relacionados con la actividad cinegética y de pesca deportiva.	*SECTUR Estatal*	

Proyecto para incentivar la diversificación de productos y servicios turísticos.	*Establecer vinculación con los prestadores de servicios cinegéticos y de pesca deportiva para posicionar a Mazatlán en estos segmentos.*	*SECTUR Estatal*	*Históricamente en el destino las actividades cinegéticas y de pesca deportiva han sido populares, sobre todo para el turismo extranjero ya que el destino cuenta con los recursos de infraestructura y naturales para ello.*
	Coordinar esfuerzos entre hoteleros y estos dos segmentos para ofrecer promociones a través de productos y paquetes innovadores complementarios.	*SECTUR Estatal*	
	Revisión de regulación para el desarrollo del turismo cinegético para agilizar la tramitología de la actividad.	*SECTUR Estatal*	
	Colaborar con información, folletos, promoción y la participación en foros relacionados con la actividad cinegética y de pesca deportiva.	*SECTUR Estatal*	

Proyecto para incentivar la diversificación de productos y servicios turísticos.	*Establecer vinculación con los prestadores de servicios cinegéticos y de pesca deportiva para posicionar a Mazatlán en estos segmentos.*	*SECTUR Estatal*	*Históricamente en el destino las actividades cinegéticas y de pesca deportiva han sido populares, sobre todo para el turismo extranjero ya que el destino cuenta con los recursos de infraestructura y naturales para ello.*
	Coordinar esfuerzos entre hoteleros y estos dos segmentos para ofrecer promociones a través de productos y paquetes innovadores complementarios.	*SECTUR Estatal*	
	Revisión de regulación para el desarrollo del turismo cinegético para agilizar la tramitología de la actividad.	*SECTUR Estatal*	
	Colaborar con información, folletos, promoción y la participación en foros relacionados con la actividad cinegética y de pesca deportiva.	*SECTUR Estatal*	

Proyecto para incentivar la diversificación de productos y servicios turísticos.	*Establecer vinculación con los prestadores de servicios cinegéticos y de pesca deportiva para posicionar a Mazatlán en estos segmentos.*	*SECTUR Estatal*	*Históricamente en el destino las actividades cinegéticas y de pesca deportiva han sido populares, sobre todo para el turismo extranjero ya que el destino cuenta con los recursos de infraestructura y naturales para ello.*
	Coordinar esfuerzos entre hoteleros y estos dos segmentos para ofrecer promociones a través de productos y paquetes innovadores complementarios.	*SECTUR Estatal*	
	Revisión de regulación para el desarrollo del turismo cinegético para agilizar la tramitología de la actividad.	*SECTUR Estatal*	
	Colaborar con información, folletos, promoción y la participación en foros relacionados con la actividad cinegética y de pesca deportiva.	*SECTUR Estatal*	

Proyecto para incentivar la diversificación de productos y servicios turísticos.	*Establecer vinculación con los prestadores de servicios cinegéticos y de pesca deportiva para posicionar a Mazatlán en estos segmentos.*	*SECTUR Estatal*	*Históricamente en el destino las actividades cinegéticas y de pesca deportiva han sido populares, sobre todo para el turismo extranjero ya que el destino cuenta con los recursos de infraestructura y naturales para ello.*
	Coordinar esfuerzos entre hoteleros y estos dos segmentos para ofrecer promociones a través de productos y paquetes innovadores complementarios.	*SECTUR Estatal*	
	Revisión de regulación para el desarrollo del turismo cinegético para agilizar la tramitología de la actividad.	*SECTUR Estatal*	
	Colaborar con información, folletos, promoción y la participación en foros relacionados con la actividad cinegética y de pesca deportiva.	*SECTUR Estatal*	

Proyecto para incentivar la diversificación de productos y servicios turísticos.	*Establecer vinculación con los prestadores de servicios cinegéticos y de pesca deportiva para posicionar a Mazatlán en estos segmentos.*	*SECTUR Estatal*	*Históricamente en el destino las actividades cinegéticas y de pesca deportiva han sido populares, sobre todo para el turismo extranjero ya que el destino cuenta con los recursos de infraestructura y naturales para ello.*
	Coordinar esfuerzos entre hoteleros y estos dos segmentos para ofrecer promociones a través de productos y paquetes innovadores complementarios.	*SECTUR Estatal*	
	Revisión de regulación para el desarrollo del turismo cinegético para agilizar la tramitología de la actividad.	*SECTUR Estatal*	
	Colaborar con información, folletos, promoción y la participación en foros relacionados con la actividad cinegética y de pesca deportiva.	*SECTUR Estatal*	

Proyecto para incentivar la diversificación de productos y servicios turísticos.	*Establecer vinculación con los prestadores de servicios cinegéticos y de pesca deportiva para posicionar a Mazatlán en estos segmentos.*	*SECTUR Estatal*	*Históricamente en el destino las actividades cinegéticas y de pesca deportiva han sido populares, sobre todo para el turismo extranjero ya que el destino cuenta con los recursos de infraestructura y naturales para ello.*
	Coordinar esfuerzos entre hoteleros y estos dos segmentos para ofrecer promociones a través de productos y paquetes innovadores complementarios.	*SECTUR Estatal*	
	Revisión de regulación para el desarrollo del turismo cinegético para agilizar la tramitología de la actividad.	*SECTUR Estatal*	
	Colaborar con información, folletos, promoción y la participación en foros relacionados con la actividad cinegética y de pesca deportiva.	*SECTUR Estatal*	

Proyecto para incentivar la diversificación de productos y servicios turísticos.	*Establecer vinculación con los prestadores de servicios cinegéticos y de pesca deportiva para posicionar a Mazatlán en estos segmentos.*	*SECTUR Estatal*	*Históricamente en el destino las actividades cinegéticas y de pesca deportiva han sido populares, sobre todo para el turismo extranjero ya que el destino cuenta con los recursos de infraestructura y naturales para ello.*
	Coordinar esfuerzos entre hoteleros y estos dos segmentos para ofrecer promociones a través de productos y paquetes innovadores complementarios.	*SECTUR Estatal*	
	Revisión de regulación para el desarrollo del turismo cinegético para agilizar la tramitología de la actividad.	*SECTUR Estatal*	
	Colaborar con información, folletos, promoción y la participación en foros relacionados con la actividad cinegética y de pesca deportiva.	*SECTUR Estatal*	

Proyecto para incentivar la diversificación de productos y servicios turísticos.	*Establecer vinculación con los prestadores de servicios cinegéticos y de pesca deportiva para posicionar a Mazatlán en estos segmentos.*	*SECTUR Estatal*	*Históricamente en el destino las actividades cinegéticas y de pesca deportiva han sido populares, sobre todo para el turismo extranjero ya que el destino cuenta con los recursos de infraestructura y naturales para ello.*
	Coordinar esfuerzos entre hoteleros y estos dos segmentos para ofrecer promociones a través de productos y paquetes innovadores complementarios.	*SECTUR Estatal*	
	Revisión de regulación para el desarrollo del turismo cinegético para agilizar la tramitología de la actividad.	*SECTUR Estatal*	
	Colaborar con información, folletos, promoción y la participación en foros relacionados con la actividad cinegética y de pesca deportiva.	*SECTUR Estatal*	

Proyecto para incentivar la diversificación de productos y servicios turísticos.	*Establecer vinculación con los prestadores de servicios cinegéticos y de pesca deportiva para posicionar a Mazatlán en estos segmentos.*	*SECTUR Estatal*	*Históricamente en el destino las actividades cinegéticas y de pesca deportiva han sido populares, sobre todo para el turismo extranjero ya que el destino cuenta con los recursos de infraestructura y naturales para ello.*
	Coordinar esfuerzos entre hoteleros y estos dos segmentos para ofrecer promociones a través de productos y paquetes innovadores complementarios.	*SECTUR Estatal*	
	Revisión de regulación para el desarrollo del turismo cinegético para agilizar la tramitología de la actividad.	*SECTUR Estatal*	
	Colaborar con información, folletos, promoción y la participación en foros relacionados con la actividad cinegética y de pesca deportiva.	*SECTUR Estatal*	

Proyecto para incentivar la diversificación de productos y servicios turísticos.	*Establecer vinculación con los prestadores de servicios cinegéticos y de pesca deportiva para posicionar a Mazatlán en estos segmentos.*	*SECTUR Estatal*	*Históricamente en el destino las actividades cinegéticas y de pesca deportiva han sido populares, sobre todo para el turismo extranjero ya que el destino cuenta con los recursos de infraestructura y naturales para ello.*
	Coordinar esfuerzos entre hoteleros y estos dos segmentos para ofrecer promociones a través de productos y paquetes innovadores complementarios.	*SECTUR Estatal*	
	Revisión de regulación para el desarrollo del turismo cinegético para agilizar la tramitología de la actividad.	*SECTUR Estatal*	
	Colaborar con información, folletos, promoción y la participación en foros relacionados con la actividad cinegética y de pesca deportiva.	*SECTUR Estatal*	

Proyecto para incentivar la diversificación de productos y servicios turísticos.	*Establecer vinculación con los prestadores de servicios cinegéticos y de pesca deportiva para posicionar a Mazatlán en estos segmentos.*	*SECTUR Estatal*	*Históricamente en el destino las actividades cinegéticas y de pesca deportiva han sido populares, sobre todo para el turismo extranjero ya que el destino cuenta con los recursos de infraestructura y naturales para ello.*
	Coordinar esfuerzos entre hoteleros y estos dos segmentos para ofrecer promociones a través de productos y paquetes innovadores complementarios.	*SECTUR Estatal*	
	Revisión de regulación para el desarrollo del turismo cinegético para agilizar la tramitología de la actividad.	*SECTUR Estatal*	
	Colaborar con información, folletos, promoción y la participación en foros relacionados con la actividad cinegética y de pesca deportiva.	*SECTUR Estatal*	

Proyecto para incentivar la diversificación de productos y servicios turísticos.	*Establecer vinculación con los prestadores de servicios cinegéticos y de pesca deportiva para posicionar a Mazatlán en estos segmentos.*	*SECTUR Estatal*	*Históricamente en el destino las actividades cinegéticas y de pesca deportiva han sido populares, sobre todo para el turismo extranjero ya que el destino cuenta con los recursos de infraestructura y naturales para ello.*
	Coordinar esfuerzos entre hoteleros y estos dos segmentos para ofrecer promociones a través de productos y paquetes innovadores complementarios.	*SECTUR Estatal*	
	Revisión de regulación para el desarrollo del turismo cinegético para agilizar la tramitología de la actividad.	*SECTUR Estatal*	
	Colaborar con información, folletos, promoción y la participación en foros relacionados con la actividad cinegética y de pesca deportiva.	*SECTUR Estatal*	

Proyecto para incentivar la diversificación de productos y servicios turísticos.	*Establecer vinculación con los prestadores de servicios cinegéticos y de pesca deportiva para posicionar a Mazatlán en estos segmentos.*	*SECTUR Estatal*	*Históricamente en el destino las actividades cinegéticas y de pesca deportiva han sido populares, sobre todo para el turismo extranjero ya que el destino cuenta con los recursos de infraestructura y naturales para ello.*
	Coordinar esfuerzos entre hoteleros y estos dos segmentos para ofrecer promociones a través de productos y paquetes innovadores complementarios.	*SECTUR Estatal*	
	Revisión de regulación para el desarrollo del turismo cinegético para agilizar la tramitología de la actividad.	*SECTUR Estatal*	
	Colaborar con información, folletos, promoción y la participación en foros relacionados con la actividad cinegética y de pesca deportiva.	*SECTUR Estatal*	

Proyecto para incentivar la diversificación de productos y servicios turísticos.	*Establecer vinculación con los prestadores de servicios cinegéticos y de pesca deportiva para posicionar a Mazatlán en estos segmentos.*	*SECTUR Estatal*	*Históricamente en el destino las actividades cinegéticas y de pesca deportiva han sido populares, sobre todo para el turismo extranjero ya que el destino cuenta con los recursos de infraestructura y naturales para ello.*
	Coordinar esfuerzos entre hoteleros y estos dos segmentos para ofrecer promociones a través de productos y paquetes innovadores complementarios.	*SECTUR Estatal*	
	Revisión de regulación para el desarrollo del turismo cinegético para agilizar la tramitología de la actividad.	*SECTUR Estatal*	
	Colaborar con información, folletos, promoción y la participación en foros relacionados con la actividad cinegética y de pesca deportiva.	*SECTUR Estatal*	

Proyecto para incentivar la diversificación de productos y servicios turísticos.	*Establecer vinculación con los prestadores de servicios cinegéticos y de pesca deportiva para posicionar a Mazatlán en estos segmentos.*	*SECTUR Estatal*	*Históricamente en el destino las actividades cinegéticas y de pesca deportiva han sido populares, sobre todo para el turismo extranjero ya que el destino cuenta con los recursos de infraestructura y naturales para ello.*
	Coordinar esfuerzos entre hoteleros y estos dos segmentos para ofrecer promociones a través de productos y paquetes innovadores complementarios.	*SECTUR Estatal*	
	Revisión de regulación para el desarrollo del turismo cinegético para agilizar la tramitología de la actividad.	*SECTUR Estatal*	
	Colaborar con información, folletos, promoción y la participación en foros relacionados con la actividad cinegética y de pesca deportiva.	*SECTUR Estatal*	

Proyecto para incentivar la diversificación de productos y servicios turísticos.	*Establecer vinculación con los prestadores de servicios cinegéticos y de pesca deportiva para posicionar a Mazatlán en estos segmentos.*	*SECTUR Estatal*	*Históricamente en el destino las actividades cinegéticas y de pesca deportiva han sido populares, sobre todo para el turismo extranjero ya que el destino cuenta con los recursos de infraestructura y naturales para ello.*
	Coordinar esfuerzos entre hoteleros y estos dos segmentos para ofrecer promociones a través de productos y paquetes innovadores complementarios.	*SECTUR Estatal*	
	Revisión de regulación para el desarrollo del turismo cinegético para agilizar la tramitología de la actividad.	*SECTUR Estatal*	
	Colaborar con información, folletos, promoción y la participación en foros relacionados con la actividad cinegética y de pesca deportiva.	*SECTUR Estatal*	

Proyecto para incentivar la diversificación de productos y servicios turísticos.	*Establecer vinculación con los prestadores de servicios cinegéticos y de pesca deportiva para posicionar a Mazatlán en estos segmentos.*	*SECTUR Estatal*	*Históricamente en el destino las actividades cinegéticas y de pesca deportiva han sido populares, sobre todo para el turismo extranjero ya que el destino cuenta con los recursos de infraestructura y naturales para ello.*
	Coordinar esfuerzos entre hoteleros y estos dos segmentos para ofrecer promociones a través de productos y paquetes innovadores complementarios.	*SECTUR Estatal*	
	Revisión de regulación para el desarrollo del turismo cinegético para agilizar la tramitología de la actividad.	*SECTUR Estatal*	
	Colaborar con información, folletos, promoción y la participación en foros relacionados con la actividad cinegética y de pesca deportiva.	*SECTUR Estatal*	

Proyecto para incentivar la diversificación de productos y servicios turísticos.	*Establecer vinculación con los prestadores de servicios cinegéticos y de pesca deportiva para posicionar a Mazatlán en estos segmentos.*	*SECTUR Estatal*	*Históricamente en el destino las actividades cinegéticas y de pesca deportiva han sido populares, sobre todo para el turismo extranjero ya que el destino cuenta con los recursos de infraestructura y naturales para ello.*
	Coordinar esfuerzos entre hoteleros y estos dos segmentos para ofrecer promociones a través de productos y paquetes innovadores complementarios.	*SECTUR Estatal*	
	Revisión de regulación para el desarrollo del turismo cinegético para agilizar la tramitología de la actividad.	*SECTUR Estatal*	
	Colaborar con información, folletos, promoción y la participación en foros relacionados con la actividad cinegética y de pesca deportiva.	*SECTUR Estatal*	

Proyecto para incentivar la diversificación de productos y servicios turísticos.	*Establecer vinculación con los prestadores de servicios cinegéticos y de pesca deportiva para posicionar a Mazatlán en estos segmentos.*	*SECTUR Estatal*	*Históricamente en el destino las actividades cinegéticas y de pesca deportiva han sido populares, sobre todo para el turismo extranjero ya que el destino cuenta con los recursos de infraestructura y naturales para ello.*
	Coordinar esfuerzos entre hoteleros y estos dos segmentos para ofrecer promociones a través de productos y paquetes innovadores complementarios.	*SECTUR Estatal*	
	Revisión de regulación para el desarrollo del turismo cinegético para agilizar la tramitología de la actividad.	*SECTUR Estatal*	
	Colaborar con información, folletos, promoción y la participación en foros relacionados con la actividad cinegética y de pesca deportiva.	*SECTUR Estatal*	

Proyecto para incentivar la diversificación de productos y servicios turísticos.	*Establecer vinculación con los prestadores de servicios cinegéticos y de pesca deportiva para posicionar a Mazatlán en estos segmentos.*	*SECTUR Estatal*	*Históricamente en el destino las actividades cinegéticas y de pesca deportiva han sido populares, sobre todo para el turismo extranjero ya que el destino cuenta con los recursos de infraestructura y naturales para ello.*
	Coordinar esfuerzos entre hoteleros y estos dos segmentos para ofrecer promociones a través de productos y paquetes innovadores complementarios.	*SECTUR Estatal*	
	Revisión de regulación para el desarrollo del turismo cinegético para agilizar la tramitología de la actividad.	*SECTUR Estatal*	
	Colaborar con información, folletos, promoción y la participación en foros relacionados con la actividad cinegética y de pesca deportiva.	*SECTUR Estatal*	

Proyecto para incentivar la diversificación de productos y servicios turísticos.	*Establecer vinculación con los prestadores de servicios cinegéticos y de pesca deportiva para posicionar a Mazatlán en estos segmentos.*	*SECTUR Estatal*	*Históricamente en el destino las actividades cinegéticas y de pesca deportiva han sido populares, sobre todo para el turismo extranjero ya que el destino cuenta con los recursos de infraestructura y naturales para ello.*
	Coordinar esfuerzos entre hoteleros y estos dos segmentos para ofrecer promociones a través de productos y paquetes innovadores complementarios.	*SECTUR Estatal*	
	Revisión de regulación para el desarrollo del turismo cinegético para agilizar la tramitología de la actividad.	*SECTUR Estatal*	
	Colaborar con información, folletos, promoción y la participación en foros relacionados con la actividad cinegética y de pesca deportiva.	*SECTUR Estatal*	

Proyecto para incentivar la diversificación de productos y servicios turísticos.	*Establecer vinculación con los prestadores de servicios cinegéticos y de pesca deportiva para posicionar a Mazatlán en estos segmentos.*	*SECTUR Estatal*	*Históricamente en el destino las actividades cinegéticas y de pesca deportiva han sido populares, sobre todo para el turismo extranjero ya que el destino cuenta con los recursos de infraestructura y naturales para ello.*
	Coordinar esfuerzos entre hoteleros y estos dos segmentos para ofrecer promociones a través de productos y paquetes innovadores complementarios.	*SECTUR Estatal*	
	Revisión de regulación para el desarrollo del turismo cinegético para agilizar la tramitología de la actividad.	*SECTUR Estatal*	
	Colaborar con información, folletos, promoción y la participación en foros relacionados con la actividad cinegética y de pesca deportiva.	*SECTUR Estatal*	

Proyecto para incentivar la diversificación de productos y servicios turísticos.	*Establecer vinculación con los prestadores de servicios cinegéticos y de pesca deportiva para posicionar a Mazatlán en estos segmentos.*	*SECTUR Estatal*	*Históricamente en el destino las actividades cinegéticas y de pesca deportiva han sido populares, sobre todo para el turismo extranjero ya que el destino cuenta con los recursos de infraestructura y naturales para ello.*
	Coordinar esfuerzos entre hoteleros y estos dos segmentos para ofrecer promociones a través de productos y paquetes innovadores complementarios.	*SECTUR Estatal*	
	Revisión de regulación para el desarrollo del turismo cinegético para agilizar la tramitología de la actividad.	*SECTUR Estatal*	
	Colaborar con información, folletos, promoción y la participación en foros relacionados con la actividad cinegética y de pesca deportiva.	*SECTUR Estatal*	

Proyecto para incentivar la diversificación de productos y servicios turísticos.	*Establecer vinculación con los prestadores de servicios cinegéticos y de pesca deportiva para posicionar a Mazatlán en estos segmentos.*	*SECTUR Estatal*	*Históricamente en el destino las actividades cinegéticas y de pesca deportiva han sido populares, sobre todo para el turismo extranjero ya que el destino cuenta con los recursos de infraestructura y naturales para ello.*
	Coordinar esfuerzos entre hoteleros y estos dos segmentos para ofrecer promociones a través de productos y paquetes innovadores complementarios.	*SECTUR Estatal*	
	Revisión de regulación para el desarrollo del turismo cinegético para agilizar la tramitología de la actividad.	*SECTUR Estatal*	
	Colaborar con información, folletos, promoción y la participación en foros relacionados con la actividad cinegética y de pesca deportiva.	*SECTUR Estatal*	

Proyecto para incentivar la diversificación de productos y servicios turísticos.	*Establecer vinculación con los prestadores de servicios cinegéticos y de pesca deportiva para posicionar a Mazatlán en estos segmentos.*	*SECTUR Estatal*	*Históricamente en el destino las actividades cinegéticas y de pesca deportiva han sido populares, sobre todo para el turismo extranjero ya que el destino cuenta con los recursos de infraestructura y naturales para ello.*
	Coordinar esfuerzos entre hoteleros y estos dos segmentos para ofrecer promociones a través de productos y paquetes innovadores complementarios.	*SECTUR Estatal*	
	Revisión de regulación para el desarrollo del turismo cinegético para agilizar la tramitología de la actividad.	*SECTUR Estatal*	
	Colaborar con información, folletos, promoción y la participación en foros relacionados con la actividad cinegética y de pesca deportiva.	*SECTUR Estatal*	

Proyecto para incentivar la diversificación de productos y servicios turísticos.	*Establecer vinculación con los prestadores de servicios cinegéticos y de pesca deportiva para posicionar a Mazatlán en estos segmentos.*	*SECTUR Estatal*	*Históricamente en el destino las actividades cinegéticas y de pesca deportiva han sido populares, sobre todo para el turismo extranjero ya que el destino cuenta con los recursos de infraestructura y naturales para ello.*
	Coordinar esfuerzos entre hoteleros y estos dos segmentos para ofrecer promociones a través de productos y paquetes innovadores complementarios.	*SECTUR Estatal*	
	Revisión de regulación para el desarrollo del turismo cinegético para agilizar la tramitología de la actividad.	*SECTUR Estatal*	
	Colaborar con información, folletos, promoción y la participación en foros relacionados con la actividad cinegética y de pesca deportiva.	*SECTUR Estatal*	

Proyecto para incentivar la diversificación de productos y servicios turísticos.	*Establecer vinculación con los prestadores de servicios cinegéticos y de pesca deportiva para posicionar a Mazatlán en estos segmentos.*	*SECTUR Estatal*	*Históricamente en el destino las actividades cinegéticas y de pesca deportiva han sido populares, sobre todo para el turismo extranjero ya que el destino cuenta con los recursos de infraestructura y naturales para ello.*
	Coordinar esfuerzos entre hoteleros y estos dos segmentos para ofrecer promociones a través de productos y paquetes innovadores complementarios.	*SECTUR Estatal*	
	Revisión de regulación para el desarrollo del turismo cinegético para agilizar la tramitología de la actividad.	*SECTUR Estatal*	
	Colaborar con información, folletos, promoción y la participación en foros relacionados con la actividad cinegética y de pesca deportiva.	*SECTUR Estatal*	

Proyecto para incentivar la diversificación de productos y servicios turísticos.	*Establecer vinculación con los prestadores de servicios cinegéticos y de pesca deportiva para posicionar a Mazatlán en estos segmentos.*	*SECTUR Estatal*	*Históricamente en el destino las actividades cinegéticas y de pesca deportiva han sido populares, sobre todo para el turismo extranjero ya que el destino cuenta con los recursos de infraestructura y naturales para ello.*
	Coordinar esfuerzos entre hoteleros y estos dos segmentos para ofrecer promociones a través de productos y paquetes innovadores complementarios.	*SECTUR Estatal*	
	Revisión de regulación para el desarrollo del turismo cinegético para agilizar la tramitología de la actividad.	*SECTUR Estatal*	
	Colaborar con información, folletos, promoción y la participación en foros relacionados con la actividad cinegética y de pesca deportiva.	*SECTUR Estatal*	

Proyecto para incentivar la diversificación de productos y servicios turísticos.	*Establecer vinculación con los prestadores de servicios cinegéticos y de pesca deportiva para posicionar a Mazatlán en estos segmentos.*	*SECTUR Estatal*	*Históricamente en el destino las actividades cinegéticas y de pesca deportiva han sido populares, sobre todo para el turismo extranjero ya que el destino cuenta con los recursos de infraestructura y naturales para ello.*
	Coordinar esfuerzos entre hoteleros y estos dos segmentos para ofrecer promociones a través de productos y paquetes innovadores complementarios.	*SECTUR Estatal*	
	Revisión de regulación para el desarrollo del turismo cinegético para agilizar la tramitología de la actividad.	*SECTUR Estatal*	
	Colaborar con información, folletos, promoción y la participación en foros relacionados con la actividad cinegética y de pesca deportiva.	*SECTUR Estatal*	

Proyecto para incentivar la diversificación de productos y servicios turísticos.	*Establecer vinculación con los prestadores de servicios cinegéticos y de pesca deportiva para posicionar a Mazatlán en estos segmentos.*	*SECTUR Estatal*	*Históricamente en el destino las actividades cinegéticas y de pesca deportiva han sido populares, sobre todo para el turismo extranjero ya que el destino cuenta con los recursos de infraestructura y naturales para ello.*
	Coordinar esfuerzos entre hoteleros y estos dos segmentos para ofrecer promociones a través de productos y paquetes innovadores complementarios.	*SECTUR Estatal*	
	Revisión de regulación para el desarrollo del turismo cinegético para agilizar la tramitología de la actividad.	*SECTUR Estatal*	
	Colaborar con información, folletos, promoción y la participación en foros relacionados con la actividad cinegética y de pesca deportiva.	*SECTUR Estatal*	

Proyecto para incentivar la diversificación de productos y servicios turísticos.	*Establecer vinculación con los prestadores de servicios cinegéticos y de pesca deportiva para posicionar a Mazatlán en estos segmentos.*	*SECTUR Estatal*	*Históricamente en el destino las actividades cinegéticas y de pesca deportiva han sido populares, sobre todo para el turismo extranjero ya que el destino cuenta con los recursos de infraestructura y naturales para ello.*
	Coordinar esfuerzos entre hoteleros y estos dos segmentos para ofrecer promociones a través de productos y paquetes innovadores complementarios.	*SECTUR Estatal*	
	Revisión de regulación para el desarrollo del turismo cinegético para agilizar la tramitología de la actividad.	*SECTUR Estatal*	
	Colaborar con información, folletos, promoción y la participación en foros relacionados con la actividad cinegética y de pesca deportiva.	*SECTUR Estatal*	

Proyecto para incentivar la diversificación de productos y servicios turísticos.	*Establecer vinculación con los prestadores de servicios cinegéticos y de pesca deportiva para posicionar a Mazatlán en estos segmentos.*	*SECTUR Estatal*	*Históricamente en el destino las actividades cinegéticas y de pesca deportiva han sido populares, sobre todo para el turismo extranjero ya que el destino cuenta con los recursos de infraestructura y naturales para ello.*
	Coordinar esfuerzos entre hoteleros y estos dos segmentos para ofrecer promociones a través de productos y paquetes innovadores complementarios.	*SECTUR Estatal*	
	Revisión de regulación para el desarrollo del turismo cinegético para agilizar la tramitología de la actividad.	*SECTUR Estatal*	
	Colaborar con información, folletos, promoción y la participación en foros relacionados con la actividad cinegética y de pesca deportiva.	*SECTUR Estatal*	

Proyecto para incentivar la diversificación de productos y servicios turísticos.	*Establecer vinculación con los prestadores de servicios cinegéticos y de pesca deportiva para posicionar a Mazatlán en estos segmentos.*	*SECTUR Estatal*	*Históricamente en el destino las actividades cinegéticas y de pesca deportiva han sido populares, sobre todo para el turismo extranjero ya que el destino cuenta con los recursos de infraestructura y naturales para ello.*
	Coordinar esfuerzos entre hoteleros y estos dos segmentos para ofrecer promociones a través de productos y paquetes innovadores complementarios.	*SECTUR Estatal*	
	Revisión de regulación para el desarrollo del turismo cinegético para agilizar la tramitología de la actividad.	*SECTUR Estatal*	
	Colaborar con información, folletos, promoción y la participación en foros relacionados con la actividad cinegética y de pesca deportiva.	*SECTUR Estatal*	

Proyecto para incentivar la diversificación de productos y servicios turísticos.	*Establecer vinculación con los prestadores de servicios cinegéticos y de pesca deportiva para posicionar a Mazatlán en estos segmentos.*	*SECTUR Estatal*	*Históricamente en el destino las actividades cinegéticas y de pesca deportiva han sido populares, sobre todo para el turismo extranjero ya que el destino cuenta con los recursos de infraestructura y naturales para ello.*
	Coordinar esfuerzos entre hoteleros y estos dos segmentos para ofrecer promociones a través de productos y paquetes innovadores complementarios.	*SECTUR Estatal*	
	Revisión de regulación para el desarrollo del turismo cinegético para agilizar la tramitología de la actividad.	*SECTUR Estatal*	
	Colaborar con información, folletos, promoción y la participación en foros relacionados con la actividad cinegética y de pesca deportiva.	*SECTUR Estatal*	

Proyecto para incentivar la diversificación de productos y servicios turísticos.	*Establecer vinculación con los prestadores de servicios cinegéticos y de pesca deportiva para posicionar a Mazatlán en estos segmentos.*	*SECTUR Estatal*	*Históricamente en el destino las actividades cinegéticas y de pesca deportiva han sido populares, sobre todo para el turismo extranjero ya que el destino cuenta con los recursos de infraestructura y naturales para ello.*
	Coordinar esfuerzos entre hoteleros y estos dos segmentos para ofrecer promociones a través de productos y paquetes innovadores complementarios.	*SECTUR Estatal*	
	Revisión de regulación para el desarrollo del turismo cinegético para agilizar la tramitología de la actividad.	*SECTUR Estatal*	
	Colaborar con información, folletos, promoción y la participación en foros relacionados con la actividad cinegética y de pesca deportiva.	*SECTUR Estatal*	

Proyecto para incentivar la diversificación de productos y servicios turísticos.	*Establecer vinculación con los prestadores de servicios cinegéticos y de pesca deportiva para posicionar a Mazatlán en estos segmentos.*	*SECTUR Estatal*	*Históricamente en el destino las actividades cinegéticas y de pesca deportiva han sido populares, sobre todo para el turismo extranjero ya que el destino cuenta con los recursos de infraestructura y naturales para ello.*
	Coordinar esfuerzos entre hoteleros y estos dos segmentos para ofrecer promociones a través de productos y paquetes innovadores complementarios.	*SECTUR Estatal*	
	Revisión de regulación para el desarrollo del turismo cinegético para agilizar la tramitología de la actividad.	*SECTUR Estatal*	
	Colaborar con información, folletos, promoción y la participación en foros relacionados con la actividad cinegética y de pesca deportiva.	*SECTUR Estatal*	

Proyecto para incentivar la diversificación de productos y servicios turísticos.	*Establecer vinculación con los prestadores de servicios cinegéticos y de pesca deportiva para posicionar a Mazatlán en estos segmentos.*	*SECTUR Estatal*	*Históricamente en el destino las actividades cinegéticas y de pesca deportiva han sido populares, sobre todo para el turismo extranjero ya que el destino cuenta con los recursos de infraestructura y naturales para ello.*
	Coordinar esfuerzos entre hoteleros y estos dos segmentos para ofrecer promociones a través de productos y paquetes innovadores complementarios.	*SECTUR Estatal*	
	Revisión de regulación para el desarrollo del turismo cinegético para agilizar la tramitología de la actividad.	*SECTUR Estatal*	
	Colaborar con información, folletos, promoción y la participación en foros relacionados con la actividad cinegética y de pesca deportiva.	*SECTUR Estatal*	

Proyecto para incentivar la diversificación de productos y servicios turísticos.	*Establecer vinculación con los prestadores de servicios cinegéticos y de pesca deportiva para posicionar a Mazatlán en estos segmentos.*	*SECTUR Estatal*	*Históricamente en el destino las actividades cinegéticas y de pesca deportiva han sido populares, sobre todo para el turismo extranjero ya que el destino cuenta con los recursos de infraestructura y naturales para ello.*
	Coordinar esfuerzos entre hoteleros y estos dos segmentos para ofrecer promociones a través de productos y paquetes innovadores complementarios.	*SECTUR Estatal*	
	Revisión de regulación para el desarrollo del turismo cinegético para agilizar la tramitología de la actividad.	*SECTUR Estatal*	
	Colaborar con información, folletos, promoción y la participación en foros relacionados con la actividad cinegética y de pesca deportiva.	*SECTUR Estatal*	

Proyecto para incentivar la diversificación de productos y servicios turísticos.	*Establecer vinculación con los prestadores de servicios cinegéticos y de pesca deportiva para posicionar a Mazatlán en estos segmentos.*	*SECTUR Estatal*	*Históricamente en el destino las actividades cinegéticas y de pesca deportiva han sido populares, sobre todo para el turismo extranjero ya que el destino cuenta con los recursos de infraestructura y naturales para ello.*
	Coordinar esfuerzos entre hoteleros y estos dos segmentos para ofrecer promociones a través de productos y paquetes innovadores complementarios.	*SECTUR Estatal*	
	Revisión de regulación para el desarrollo del turismo cinegético para agilizar la tramitología de la actividad.	*SECTUR Estatal*	
	Colaborar con información, folletos, promoción y la participación en foros relacionados con la actividad cinegética y de pesca deportiva.	*SECTUR Estatal*	

Proyecto para incentivar la diversificación de productos y servicios turísticos.	*Establecer vinculación con los prestadores de servicios cinegéticos y de pesca deportiva para posicionar a Mazatlán en estos segmentos.*	*SECTUR Estatal*	*Históricamente en el destino las actividades cinegéticas y de pesca deportiva han sido populares, sobre todo para el turismo extranjero ya que el destino cuenta con los recursos de infraestructura y naturales para ello.*
	Coordinar esfuerzos entre hoteleros y estos dos segmentos para ofrecer promociones a través de productos y paquetes innovadores complementarios.	*SECTUR Estatal*	
	Revisión de regulación para el desarrollo del turismo cinegético para agilizar la tramitología de la actividad.	*SECTUR Estatal*	
	Colaborar con información, folletos, promoción y la participación en foros relacionados con la actividad cinegética y de pesca deportiva.	*SECTUR Estatal*	

Proyecto para incentivar la diversificación de productos y servicios turísticos.	*Establecer vinculación con los prestadores de servicios cinegéticos y de pesca deportiva para posicionar a Mazatlán en estos segmentos.*	*SECTUR Estatal*	*Históricamente en el destino las actividades cinegéticas y de pesca deportiva han sido populares, sobre todo para el turismo extranjero ya que el destino cuenta con los recursos de infraestructura y naturales para ello.*
	Coordinar esfuerzos entre hoteleros y estos dos segmentos para ofrecer promociones a través de productos y paquetes innovadores complementarios.	*SECTUR Estatal*	
	Revisión de regulación para el desarrollo del turismo cinegético para agilizar la tramitología de la actividad.	*SECTUR Estatal*	
	Colaborar con información, folletos, promoción y la participación en foros relacionados con la actividad cinegética y de pesca deportiva.	*SECTUR Estatal*	

Proyecto para incentivar la diversificación de productos y servicios turísticos.	*Establecer vinculación con los prestadores de servicios cinegéticos y de pesca deportiva para posicionar a Mazatlán en estos segmentos.*	*SECTUR Estatal*	*Históricamente en el destino las actividades cinegéticas y de pesca deportiva han sido populares, sobre todo para el turismo extranjero ya que el destino cuenta con los recursos de infraestructura y naturales para ello.*
	Coordinar esfuerzos entre hoteleros y estos dos segmentos para ofrecer promociones a través de productos y paquetes innovadores complementarios.	*SECTUR Estatal*	
	Revisión de regulación para el desarrollo del turismo cinegético para agilizar la tramitología de la actividad.	*SECTUR Estatal*	
	Colaborar con información, folletos, promoción y la participación en foros relacionados con la actividad cinegética y de pesca deportiva.	*SECTUR Estatal*	

Proyecto para incentivar la diversificación de productos y servicios turísticos.	*Establecer vinculación con los prestadores de servicios cinegéticos y de pesca deportiva para posicionar a Mazatlán en estos segmentos.*	*SECTUR Estatal*	*Históricamente en el destino las actividades cinegéticas y de pesca deportiva han sido populares, sobre todo para el turismo extranjero ya que el destino cuenta con los recursos de infraestructura y naturales para ello.*
	Coordinar esfuerzos entre hoteleros y estos dos segmentos para ofrecer promociones a través de productos y paquetes innovadores complementarios.	*SECTUR Estatal*	
	Revisión de regulación para el desarrollo del turismo cinegético para agilizar la tramitología de la actividad.	*SECTUR Estatal*	
	Colaborar con información, folletos, promoción y la participación en foros relacionados con la actividad cinegética y de pesca deportiva.	*SECTUR Estatal*	

Proyecto para incentivar la diversificación de productos y servicios turísticos.	*Establecer vinculación con los prestadores de servicios cinegéticos y de pesca deportiva para posicionar a Mazatlán en estos segmentos.*	*SECTUR Estatal*	*Históricamente en el destino las actividades cinegéticas y de pesca deportiva han sido populares, sobre todo para el turismo extranjero ya que el destino cuenta con los recursos de infraestructura y naturales para ello.*
	Coordinar esfuerzos entre hoteleros y estos dos segmentos para ofrecer promociones a través de productos y paquetes innovadores complementarios.	*SECTUR Estatal*	
	Revisión de regulación para el desarrollo del turismo cinegético para agilizar la tramitología de la actividad.	*SECTUR Estatal*	
	Colaborar con información, folletos, promoción y la participación en foros relacionados con la actividad cinegética y de pesca deportiva.	*SECTUR Estatal*	

Proyecto para incentivar la diversificación de productos y servicios turísticos.	*Establecer vinculación con los prestadores de servicios cinegéticos y de pesca deportiva para posicionar a Mazatlán en estos segmentos.*	*SECTUR Estatal*	*Históricamente en el destino las actividades cinegéticas y de pesca deportiva han sido populares, sobre todo para el turismo extranjero ya que el destino cuenta con los recursos de infraestructura y naturales para ello.*
	Coordinar esfuerzos entre hoteleros y estos dos segmentos para ofrecer promociones a través de productos y paquetes innovadores complementarios.	*SECTUR Estatal*	
	Revisión de regulación para el desarrollo del turismo cinegético para agilizar la tramitología de la actividad.	*SECTUR Estatal*	
	Colaborar con información, folletos, promoción y la participación en foros relacionados con la actividad cinegética y de pesca deportiva.	*SECTUR Estatal*	

Proyecto para incentivar la diversificación de productos y servicios turísticos.	*Establecer vinculación con los prestadores de servicios cinegéticos y de pesca deportiva para posicionar a Mazatlán en estos segmentos.*	*SECTUR Estatal*	*Históricamente en el destino las actividades cinegéticas y de pesca deportiva han sido populares, sobre todo para el turismo extranjero ya que el destino cuenta con los recursos de infraestructura y naturales para ello.*
	Coordinar esfuerzos entre hoteleros y estos dos segmentos para ofrecer promociones a través de productos y paquetes innovadores complementarios.	*SECTUR Estatal*	
	Revisión de regulación para el desarrollo del turismo cinegético para agilizar la tramitología de la actividad.	*SECTUR Estatal*	
	Colaborar con información, folletos, promoción y la participación en foros relacionados con la actividad cinegética y de pesca deportiva.	*SECTUR Estatal*	

Proyecto para incentivar la diversificación de productos y servicios turísticos.	*Establecer vinculación con los prestadores de servicios cinegéticos y de pesca deportiva para posicionar a Mazatlán en estos segmentos.*	*SECTUR Estatal*	*Históricamente en el destino las actividades cinegéticas y de pesca deportiva han sido populares, sobre todo para el turismo extranjero ya que el destino cuenta con los recursos de infraestructura y naturales para ello.*
	Coordinar esfuerzos entre hoteleros y estos dos segmentos para ofrecer promociones a través de productos y paquetes innovadores complementarios.	*SECTUR Estatal*	
	Revisión de regulación para el desarrollo del turismo cinegético para agilizar la tramitología de la actividad.	*SECTUR Estatal*	
	Colaborar con información, folletos, promoción y la participación en foros relacionados con la actividad cinegética y de pesca deportiva.	*SECTUR Estatal*	

Proyecto para incentivar la diversificación de productos y servicios turísticos.	*Establecer vinculación con los prestadores de servicios cinegéticos y de pesca deportiva para posicionar a Mazatlán en estos segmentos.*	*SECTUR Estatal*	*Históricamente en el destino las actividades cinegéticas y de pesca deportiva han sido populares, sobre todo para el turismo extranjero ya que el destino cuenta con los recursos de infraestructura y naturales para ello.*
	Coordinar esfuerzos entre hoteleros y estos dos segmentos para ofrecer promociones a través de productos y paquetes innovadores complementarios.	*SECTUR Estatal*	
	Revisión de regulación para el desarrollo del turismo cinegético para agilizar la tramitología de la actividad.	*SECTUR Estatal*	
	Colaborar con información, folletos, promoción y la participación en foros relacionados con la actividad cinegética y de pesca deportiva.	*SECTUR Estatal*	

Proyecto para incentivar la diversificación de productos y servicios turísticos.	*Establecer vinculación con los prestadores de servicios cinegéticos y de pesca deportiva para posicionar a Mazatlán en estos segmentos.*	*SECTUR Estatal*	*Históricamente en el destino las actividades cinegéticas y de pesca deportiva han sido populares, sobre todo para el turismo extranjero ya que el destino cuenta con los recursos de infraestructura y naturales para ello.*
	Coordinar esfuerzos entre hoteleros y estos dos segmentos para ofrecer promociones a través de productos y paquetes innovadores complementarios.	*SECTUR Estatal*	
	Revisión de regulación para el desarrollo del turismo cinegético para agilizar la tramitología de la actividad.	*SECTUR Estatal*	
	Colaborar con información, folletos, promoción y la participación en foros relacionados con la actividad cinegética y de pesca deportiva.	*SECTUR Estatal*	

Proyecto para incentivar la diversificación de productos y servicios turísticos.	*Establecer vinculación con los prestadores de servicios cinegéticos y de pesca deportiva para posicionar a Mazatlán en estos segmentos.*	*SECTUR Estatal*	*Históricamente en el destino las actividades cinegéticas y de pesca deportiva han sido populares, sobre todo para el turismo extranjero ya que el destino cuenta con los recursos de infraestructura y naturales para ello.*
	Coordinar esfuerzos entre hoteleros y estos dos segmentos para ofrecer promociones a través de productos y paquetes innovadores complementarios.	*SECTUR Estatal*	
	Revisión de regulación para el desarrollo del turismo cinegético para agilizar la tramitología de la actividad.	*SECTUR Estatal*	
	Colaborar con información, folletos, promoción y la participación en foros relacionados con la actividad cinegética y de pesca deportiva.	*SECTUR Estatal*	

Proyecto para incentivar la diversificación de productos y servicios turísticos.	*Establecer vinculación con los prestadores de servicios cinegéticos y de pesca deportiva para posicionar a Mazatlán en estos segmentos.*	*SECTUR Estatal*	*Históricamente en el destino las actividades cinegéticas y de pesca deportiva han sido populares, sobre todo para el turismo extranjero ya que el destino cuenta con los recursos de infraestructura y naturales para ello.*
	Coordinar esfuerzos entre hoteleros y estos dos segmentos para ofrecer promociones a través de productos y paquetes innovadores complementarios.	*SECTUR Estatal*	
	Revisión de regulación para el desarrollo del turismo cinegético para agilizar la tramitología de la actividad.	*SECTUR Estatal*	
	Colaborar con información, folletos, promoción y la participación en foros relacionados con la actividad cinegética y de pesca deportiva.	*SECTUR Estatal*	

Proyecto para incentivar la diversificación de productos y servicios turísticos.	*Establecer vinculación con los prestadores de servicios cinegéticos y de pesca deportiva para posicionar a Mazatlán en estos segmentos.*	*SECTUR Estatal*	*Históricamente en el destino las actividades cinegéticas y de pesca deportiva han sido populares, sobre todo para el turismo extranjero ya que el destino cuenta con los recursos de infraestructura y naturales para ello.*
	Coordinar esfuerzos entre hoteleros y estos dos segmentos para ofrecer promociones a través de productos y paquetes innovadores complementarios.	*SECTUR Estatal*	
	Revisión de regulación para el desarrollo del turismo cinegético para agilizar la tramitología de la actividad.	*SECTUR Estatal*	
	Colaborar con información, folletos, promoción y la participación en foros relacionados con la actividad cinegética y de pesca deportiva.	*SECTUR Estatal*	

Proyecto para incentivar la diversificación de productos y servicios turísticos.	*Establecer vinculación con los prestadores de servicios cinegéticos y de pesca deportiva para posicionar a Mazatlán en estos segmentos.*	*SECTUR Estatal*	*Históricamente en el destino las actividades cinegéticas y de pesca deportiva han sido populares, sobre todo para el turismo extranjero ya que el destino cuenta con los recursos de infraestructura y naturales para ello.*
	Coordinar esfuerzos entre hoteleros y estos dos segmentos para ofrecer promociones a través de productos y paquetes innovadores complementarios.	*SECTUR Estatal*	
	Revisión de regulación para el desarrollo del turismo cinegético para agilizar la tramitología de la actividad.	*SECTUR Estatal*	
	Colaborar con información, folletos, promoción y la participación en foros relacionados con la actividad cinegética y de pesca deportiva.	*SECTUR Estatal*	

Proyecto para incentivar la diversificación de productos y servicios turísticos.	*Establecer vinculación con los prestadores de servicios cinegéticos y de pesca deportiva para posicionar a Mazatlán en estos segmentos.*	*SECTUR Estatal*	*Históricamente en el destino las actividades cinegéticas y de pesca deportiva han sido populares, sobre todo para el turismo extranjero ya que el destino cuenta con los recursos de infraestructura y naturales para ello.*
	Coordinar esfuerzos entre hoteleros y estos dos segmentos para ofrecer promociones a través de productos y paquetes innovadores complementarios.	*SECTUR Estatal*	
	Revisión de regulación para el desarrollo del turismo cinegético para agilizar la tramitología de la actividad.	*SECTUR Estatal*	
	Colaborar con información, folletos, promoción y la participación en foros relacionados con la actividad cinegética y de pesca deportiva.	*SECTUR Estatal*	

Proyecto para incentivar la diversificación de productos y servicios turísticos.	*Establecer vinculación con los prestadores de servicios cinegéticos y de pesca deportiva para posicionar a Mazatlán en estos segmentos.*	*SECTUR Estatal*	*Históricamente en el destino las actividades cinegéticas y de pesca deportiva han sido populares, sobre todo para el turismo extranjero ya que el destino cuenta con los recursos de infraestructura y naturales para ello.*
	Coordinar esfuerzos entre hoteleros y estos dos segmentos para ofrecer promociones a través de productos y paquetes innovadores complementarios.	*SECTUR Estatal*	
	Revisión de regulación para el desarrollo del turismo cinegético para agilizar la tramitología de la actividad.	*SECTUR Estatal*	
	Colaborar con información, folletos, promoción y la participación en foros relacionados con la actividad cinegética y de pesca deportiva.	*SECTUR Estatal*	

Proyecto para incentivar la diversificación de productos y servicios turísticos.	*Establecer vinculación con los prestadores de servicios cinegéticos y de pesca deportiva para posicionar a Mazatlán en estos segmentos.*	*SECTUR Estatal*	*Históricamente en el destino las actividades cinegéticas y de pesca deportiva han sido populares, sobre todo para el turismo extranjero ya que el destino cuenta con los recursos de infraestructura y naturales para ello.*
	Coordinar esfuerzos entre hoteleros y estos dos segmentos para ofrecer promociones a través de productos y paquetes innovadores complementarios.	*SECTUR Estatal*	
	Revisión de regulación para el desarrollo del turismo cinegético para agilizar la tramitología de la actividad.	*SECTUR Estatal*	
	Colaborar con información, folletos, promoción y la participación en foros relacionados con la actividad cinegética y de pesca deportiva.	*SECTUR Estatal*	

Proyecto para incentivar la diversificación de productos y servicios turísticos.	*Establecer vinculación con los prestadores de servicios cinegéticos y de pesca deportiva para posicionar a Mazatlán en estos segmentos.*	*SECTUR Estatal*	*Históricamente en el destino las actividades cinegéticas y de pesca deportiva han sido populares, sobre todo para el turismo extranjero ya que el destino cuenta con los recursos de infraestructura y naturales para ello.*
	Coordinar esfuerzos entre hoteleros y estos dos segmentos para ofrecer promociones a través de productos y paquetes innovadores complementarios.	*SECTUR Estatal*	
	Revisión de regulación para el desarrollo del turismo cinegético para agilizar la tramitología de la actividad.	*SECTUR Estatal*	
	Colaborar con información, folletos, promoción y la participación en foros relacionados con la actividad cinegética y de pesca deportiva.	*SECTUR Estatal*	

Proyecto para incentivar la diversificación de productos y servicios turísticos.	*Establecer vinculación con los prestadores de servicios cinegéticos y de pesca deportiva para posicionar a Mazatlán en estos segmentos.*	*SECTUR Estatal*	*Históricamente en el destino las actividades cinegéticas y de pesca deportiva han sido populares, sobre todo para el turismo extranjero ya que el destino cuenta con los recursos de infraestructura y naturales para ello.*
	Coordinar esfuerzos entre hoteleros y estos dos segmentos para ofrecer promociones a través de productos y paquetes innovadores complementarios.	*SECTUR Estatal*	
	Revisión de regulación para el desarrollo del turismo cinegético para agilizar la tramitología de la actividad.	*SECTUR Estatal*	
	Colaborar con información, folletos, promoción y la participación en foros relacionados con la actividad cinegética y de pesca deportiva.	*SECTUR Estatal*	

Proyecto para incentivar la diversificación de productos y servicios turísticos.	*Establecer vinculación con los prestadores de servicios cinegéticos y de pesca deportiva para posicionar a Mazatlán en estos segmentos.*	*SECTUR Estatal*	*Históricamente en el destino las actividades cinegéticas y de pesca deportiva han sido populares, sobre todo para el turismo extranjero ya que el destino cuenta con los recursos de infraestructura y naturales para ello.*
	Coordinar esfuerzos entre hoteleros y estos dos segmentos para ofrecer promociones a través de productos y paquetes innovadores complementarios.	*SECTUR Estatal*	
	Revisión de regulación para el desarrollo del turismo cinegético para agilizar la tramitología de la actividad.	*SECTUR Estatal*	
	Colaborar con información, folletos, promoción y la participación en foros relacionados con la actividad cinegética y de pesca deportiva.	*SECTUR Estatal*	

Proyecto para incentivar la diversificación de productos y servicios turísticos.	*Establecer vinculación con los prestadores de servicios cinegéticos y de pesca deportiva para posicionar a Mazatlán en estos segmentos.*	*SECTUR Estatal*	*Históricamente en el destino las actividades cinegéticas y de pesca deportiva han sido populares, sobre todo para el turismo extranjero ya que el destino cuenta con los recursos de infraestructura y naturales para ello.*
	Coordinar esfuerzos entre hoteleros y estos dos segmentos para ofrecer promociones a través de productos y paquetes innovadores complementarios.	*SECTUR Estatal*	
	Revisión de regulación para el desarrollo del turismo cinegético para agilizar la tramitología de la actividad.	*SECTUR Estatal*	
	Colaborar con información, folletos, promoción y la participación en foros relacionados con la actividad cinegética y de pesca deportiva.	*SECTUR Estatal*	

Proyecto para incentivar la diversificación de productos y servicios turísticos.	*Establecer vinculación con los prestadores de servicios cinegéticos y de pesca deportiva para posicionar a Mazatlán en estos segmentos.*	*SECTUR Estatal*	*Históricamente en el destino las actividades cinegéticas y de pesca deportiva han sido populares, sobre todo para el turismo extranjero ya que el destino cuenta con los recursos de infraestructura y naturales para ello.*
	Coordinar esfuerzos entre hoteleros y estos dos segmentos para ofrecer promociones a través de productos y paquetes innovadores complementarios.	*SECTUR Estatal*	
	Revisión de regulación para el desarrollo del turismo cinegético para agilizar la tramitología de la actividad.	*SECTUR Estatal*	
	Colaborar con información, folletos, promoción y la participación en foros relacionados con la actividad cinegética y de pesca deportiva.	*SECTUR Estatal*	

Proyecto para incentivar la diversificación de productos y servicios turísticos.	*Establecer vinculación con los prestadores de servicios cinegéticos y de pesca deportiva para posicionar a Mazatlán en estos segmentos.*	*SECTUR Estatal*	*Históricamente en el destino las actividades cinegéticas y de pesca deportiva han sido populares, sobre todo para el turismo extranjero ya que el destino cuenta con los recursos de infraestructura y naturales para ello.*
	Coordinar esfuerzos entre hoteleros y estos dos segmentos para ofrecer promociones a través de productos y paquetes innovadores complementarios.	*SECTUR Estatal*	
	Revisión de regulación para el desarrollo del turismo cinegético para agilizar la tramitología de la actividad.	*SECTUR Estatal*	
	Colaborar con información, folletos, promoción y la participación en foros relacionados con la actividad cinegética y de pesca deportiva.	*SECTUR Estatal*	

Proyecto para incentivar la diversificación de productos y servicios turísticos.	*Establecer vinculación con los prestadores de servicios cinegéticos y de pesca deportiva para posicionar a Mazatlán en estos segmentos.*	*SECTUR Estatal*	*Históricamente en el destino las actividades cinegéticas y de pesca deportiva han sido populares, sobre todo para el turismo extranjero ya que el destino cuenta con los recursos de infraestructura y naturales para ello.*
	Coordinar esfuerzos entre hoteleros y estos dos segmentos para ofrecer promociones a través de productos y paquetes innovadores complementarios.	*SECTUR Estatal*	
	Revisión de regulación para el desarrollo del turismo cinegético para agilizar la tramitología de la actividad.	*SECTUR Estatal*	
	Colaborar con información, folletos, promoción y la participación en foros relacionados con la actividad cinegética y de pesca deportiva.	*SECTUR Estatal*	

Proyecto para incentivar la diversificación de productos y servicios turísticos.	*Establecer vinculación con los prestadores de servicios cinegéticos y de pesca deportiva para posicionar a Mazatlán en estos segmentos.*	*SECTUR Estatal*	*Históricamente en el destino las actividades cinegéticas y de pesca deportiva han sido populares, sobre todo para el turismo extranjero ya que el destino cuenta con los recursos de infraestructura y naturales para ello.*
	Coordinar esfuerzos entre hoteleros y estos dos segmentos para ofrecer promociones a través de productos y paquetes innovadores complementarios.	*SECTUR Estatal*	
	Revisión de regulación para el desarrollo del turismo cinegético para agilizar la tramitología de la actividad.	*SECTUR Estatal*	
	Colaborar con información, folletos, promoción y la participación en foros relacionados con la actividad cinegética y de pesca deportiva.	*SECTUR Estatal*	

Proyecto para incentivar la diversificación de productos y servicios turísticos.	*Establecer vinculación con los prestadores de servicios cinegéticos y de pesca deportiva para posicionar a Mazatlán en estos segmentos.*	*SECTUR Estatal*	*Históricamente en el destino las actividades cinegéticas y de pesca deportiva han sido populares, sobre todo para el turismo extranjero ya que el destino cuenta con los recursos de infraestructura y naturales para ello.*
	Coordinar esfuerzos entre hoteleros y estos dos segmentos para ofrecer promociones a través de productos y paquetes innovadores complementarios.	*SECTUR Estatal*	
	Revisión de regulación para el desarrollo del turismo cinegético para agilizar la tramitología de la actividad.	*SECTUR Estatal*	
	Colaborar con información, folletos, promoción y la participación en foros relacionados con la actividad cinegética y de pesca deportiva.	*SECTUR Estatal*	

Proyecto para incentivar la diversificación de productos y servicios turísticos.	*Establecer vinculación con los prestadores de servicios cinegéticos y de pesca deportiva para posicionar a Mazatlán en estos segmentos.*	*SECTUR Estatal*	*Históricamente en el destino las actividades cinegéticas y de pesca deportiva han sido populares, sobre todo para el turismo extranjero ya que el destino cuenta con los recursos de infraestructura y naturales para ello.*
	Coordinar esfuerzos entre hoteleros y estos dos segmentos para ofrecer promociones a través de productos y paquetes innovadores complementarios.	*SECTUR Estatal*	
	Revisión de regulación para el desarrollo del turismo cinegético para agilizar la tramitología de la actividad.	*SECTUR Estatal*	
	Colaborar con información, folletos, promoción y la participación en foros relacionados con la actividad cinegética y de pesca deportiva.	*SECTUR Estatal*	

Proyecto para incentivar la diversificación de productos y servicios turísticos.	*Establecer vinculación con los prestadores de servicios cinegéticos y de pesca deportiva para posicionar a Mazatlán en estos segmentos.*	*SECTUR Estatal*	*Históricamente en el destino las actividades cinegéticas y de pesca deportiva han sido populares, sobre todo para el turismo extranjero ya que el destino cuenta con los recursos de infraestructura y naturales para ello.*
	Coordinar esfuerzos entre hoteleros y estos dos segmentos para ofrecer promociones a través de productos y paquetes innovadores complementarios.	*SECTUR Estatal*	
	Revisión de regulación para el desarrollo del turismo cinegético para agilizar la tramitología de la actividad.	*SECTUR Estatal*	
	Colaborar con información, folletos, promoción y la participación en foros relacionados con la actividad cinegética y de pesca deportiva.	*SECTUR Estatal*	

Proyecto para incentivar la diversificación de productos y servicios turísticos.	*Establecer vinculación con los prestadores de servicios cinegéticos y de pesca deportiva para posicionar a Mazatlán en estos segmentos.*	*SECTUR Estatal*	*Históricamente en el destino las actividades cinegéticas y de pesca deportiva han sido populares, sobre todo para el turismo extranjero ya que el destino cuenta con los recursos de infraestructura y naturales para ello.*
	Coordinar esfuerzos entre hoteleros y estos dos segmentos para ofrecer promociones a través de productos y paquetes innovadores complementarios.	*SECTUR Estatal*	
	Revisión de regulación para el desarrollo del turismo cinegético para agilizar la tramitología de la actividad.	*SECTUR Estatal*	
	Colaborar con información, folletos, promoción y la participación en foros relacionados con la actividad cinegética y de pesca deportiva.	*SECTUR Estatal*	

Proyecto para incentivar la diversificación de productos y servicios turísticos.	*Establecer vinculación con los prestadores de servicios cinegéticos y de pesca deportiva para posicionar a Mazatlán en estos segmentos.*	*SECTUR Estatal*	*Históricamente en el destino las actividades cinegéticas y de pesca deportiva han sido populares, sobre todo para el turismo extranjero ya que el destino cuenta con los recursos de infraestructura y naturales para ello.*
	Coordinar esfuerzos entre hoteleros y estos dos segmentos para ofrecer promociones a través de productos y paquetes innovadores complementarios.	*SECTUR Estatal*	
	Revisión de regulación para el desarrollo del turismo cinegético para agilizar la tramitología de la actividad.	*SECTUR Estatal*	
	Colaborar con información, folletos, promoción y la participación en foros relacionados con la actividad cinegética y de pesca deportiva.	*SECTUR Estatal*	

Proyecto para incentivar la diversificación de productos y servicios turísticos.	*Establecer vinculación con los prestadores de servicios cinegéticos y de pesca deportiva para posicionar a Mazatlán en estos segmentos.*	*SECTUR Estatal*	*Históricamente en el destino las actividades cinegéticas y de pesca deportiva han sido populares, sobre todo para el turismo extranjero ya que el destino cuenta con los recursos de infraestructura y naturales para ello.*
	Coordinar esfuerzos entre hoteleros y estos dos segmentos para ofrecer promociones a través de productos y paquetes innovadores complementarios.	*SECTUR Estatal*	
	Revisión de regulación para el desarrollo del turismo cinegético para agilizar la tramitología de la actividad.	*SECTUR Estatal*	
	Colaborar con información, folletos, promoción y la participación en foros relacionados con la actividad cinegética y de pesca deportiva.	*SECTUR Estatal*	

Proyecto para incentivar la diversificación de productos y servicios turísticos.	*Establecer vinculación con los prestadores de servicios cinegéticos y de pesca deportiva para posicionar a Mazatlán en estos segmentos.*	*SECTUR Estatal*	*Históricamente en el destino las actividades cinegéticas y de pesca deportiva han sido populares, sobre todo para el turismo extranjero ya que el destino cuenta con los recursos de infraestructura y naturales para ello.*
	Coordinar esfuerzos entre hoteleros y estos dos segmentos para ofrecer promociones a través de productos y paquetes innovadores complementarios.	*SECTUR Estatal*	
	Revisión de regulación para el desarrollo del turismo cinegético para agilizar la tramitología de la actividad.	*SECTUR Estatal*	
	Colaborar con información, folletos, promoción y la participación en foros relacionados con la actividad cinegética y de pesca deportiva.	*SECTUR Estatal*	

Proyecto para incentivar la diversificación de productos y servicios turísticos.	*Establecer vinculación con los prestadores de servicios cinegéticos y de pesca deportiva para posicionar a Mazatlán en estos segmentos.*	*SECTUR Estatal*	*Históricamente en el destino las actividades cinegéticas y de pesca deportiva han sido populares, sobre todo para el turismo extranjero ya que el destino cuenta con los recursos de infraestructura y naturales para ello.*
	Coordinar esfuerzos entre hoteleros y estos dos segmentos para ofrecer promociones a través de productos y paquetes innovadores complementarios.	*SECTUR Estatal*	
	Revisión de regulación para el desarrollo del turismo cinegético para agilizar la tramitología de la actividad.	*SECTUR Estatal*	
	Colaborar con información, folletos, promoción y la participación en foros relacionados con la actividad cinegética y de pesca deportiva.	*SECTUR Estatal*	

Proyecto para incentivar la diversificación de productos y servicios turísticos.	*Establecer vinculación con los prestadores de servicios cinegéticos y de pesca deportiva para posicionar a Mazatlán en estos segmentos.*	*SECTUR Estatal*	*Históricamente en el destino las actividades cinegéticas y de pesca deportiva han sido populares, sobre todo para el turismo extranjero ya que el destino cuenta con los recursos de infraestructura y naturales para ello.*
	Coordinar esfuerzos entre hoteleros y estos dos segmentos para ofrecer promociones a través de productos y paquetes innovadores complementarios.	*SECTUR Estatal*	
	Revisión de regulación para el desarrollo del turismo cinegético para agilizar la tramitología de la actividad.	*SECTUR Estatal*	
	Colaborar con información, folletos, promoción y la participación en foros relacionados con la actividad cinegética y de pesca deportiva.	*SECTUR Estatal*	

Proyecto para incentivar la diversificación de productos y servicios turísticos.	*Establecer vinculación con los prestadores de servicios cinegéticos y de pesca deportiva para posicionar a Mazatlán en estos segmentos.*	*SECTUR Estatal*	*Históricamente en el destino las actividades cinegéticas y de pesca deportiva han sido populares, sobre todo para el turismo extranjero ya que el destino cuenta con los recursos de infraestructura y naturales para ello.*
	Coordinar esfuerzos entre hoteleros y estos dos segmentos para ofrecer promociones a través de productos y paquetes innovadores complementarios.	*SECTUR Estatal*	
	Revisión de regulación para el desarrollo del turismo cinegético para agilizar la tramitología de la actividad.	*SECTUR Estatal*	
	Colaborar con información, folletos, promoción y la participación en foros relacionados con la actividad cinegética y de pesca deportiva.	*SECTUR Estatal*	

Proyecto para incentivar la diversificación de productos y servicios turísticos.	*Establecer vinculación con los prestadores de servicios cinegéticos y de pesca deportiva para posicionar a Mazatlán en estos segmentos.*	*SECTUR Estatal*	*Históricamente en el destino las actividades cinegéticas y de pesca deportiva han sido populares, sobre todo para el turismo extranjero ya que el destino cuenta con los recursos de infraestructura y naturales para ello.*
	Coordinar esfuerzos entre hoteleros y estos dos segmentos para ofrecer promociones a través de productos y paquetes innovadores complementarios.	*SECTUR Estatal*	
	Revisión de regulación para el desarrollo del turismo cinegético para agilizar la tramitología de la actividad.	*SECTUR Estatal*	
	Colaborar con información, folletos, promoción y la participación en foros relacionados con la actividad cinegética y de pesca deportiva.	*SECTUR Estatal*	

Proyecto para incentivar la diversificación de productos y servicios turísticos.	*Establecer vinculación con los prestadores de servicios cinegéticos y de pesca deportiva para posicionar a Mazatlán en estos segmentos.*	*SECTUR Estatal*	*Históricamente en el destino las actividades cinegéticas y de pesca deportiva han sido populares, sobre todo para el turismo extranjero ya que el destino cuenta con los recursos de infraestructura y naturales para ello.*
	Coordinar esfuerzos entre hoteleros y estos dos segmentos para ofrecer promociones a través de productos y paquetes innovadores complementarios.	*SECTUR Estatal*	
	Revisión de regulación para el desarrollo del turismo cinegético para agilizar la tramitología de la actividad.	*SECTUR Estatal*	
	Colaborar con información, folletos, promoción y la participación en foros relacionados con la actividad cinegética y de pesca deportiva.	*SECTUR Estatal*	

Proyecto para incentivar la diversificación de productos y servicios turísticos.	*Establecer vinculación con los prestadores de servicios cinegéticos y de pesca deportiva para posicionar a Mazatlán en estos segmentos.*	*SECTUR Estatal*	*Históricamente en el destino las actividades cinegéticas y de pesca deportiva han sido populares, sobre todo para el turismo extranjero ya que el destino cuenta con los recursos de infraestructura y naturales para ello.*
	Coordinar esfuerzos entre hoteleros y estos dos segmentos para ofrecer promociones a través de productos y paquetes innovadores complementarios.	*SECTUR Estatal*	
	Revisión de regulación para el desarrollo del turismo cinegético para agilizar la tramitología de la actividad.	*SECTUR Estatal*	
	Colaborar con información, folletos, promoción y la participación en foros relacionados con la actividad cinegética y de pesca deportiva.	*SECTUR Estatal*	

Proyecto para incentivar la diversificación de productos y servicios turísticos.	*Establecer vinculación con los prestadores de servicios cinegéticos y de pesca deportiva para posicionar a Mazatlán en estos segmentos.*	*SECTUR Estatal*	*Históricamente en el destino las actividades cinegéticas y de pesca deportiva han sido populares, sobre todo para el turismo extranjero ya que el destino cuenta con los recursos de infraestructura y naturales para ello.*
	Coordinar esfuerzos entre hoteleros y estos dos segmentos para ofrecer promociones a través de productos y paquetes innovadores complementarios.	*SECTUR Estatal*	
	Revisión de regulación para el desarrollo del turismo cinegético para agilizar la tramitología de la actividad.	*SECTUR Estatal*	
	Colaborar con información, folletos, promoción y la participación en foros relacionados con la actividad cinegética y de pesca deportiva.	*SECTUR Estatal*	

Proyecto para incentivar la diversificación de productos y servicios turísticos.	*Establecer vinculación con los prestadores de servicios cinegéticos y de pesca deportiva para posicionar a Mazatlán en estos segmentos.*	*SECTUR Estatal*	*Históricamente en el destino las actividades cinegéticas y de pesca deportiva han sido populares, sobre todo para el turismo extranjero ya que el destino cuenta con los recursos de infraestructura y naturales para ello.*
	Coordinar esfuerzos entre hoteleros y estos dos segmentos para ofrecer promociones a través de productos y paquetes innovadores complementarios.	*SECTUR Estatal*	
	Revisión de regulación para el desarrollo del turismo cinegético para agilizar la tramitología de la actividad.	*SECTUR Estatal*	
	Colaborar con información, folletos, promoción y la participación en foros relacionados con la actividad cinegética y de pesca deportiva.	*SECTUR Estatal*	

Proyecto para incentivar la diversificación de productos y servicios turísticos.	*Establecer vinculación con los prestadores de servicios cinegéticos y de pesca deportiva para posicionar a Mazatlán en estos segmentos.*	*SECTUR Estatal*	*Históricamente en el destino las actividades cinegéticas y de pesca deportiva han sido populares, sobre todo para el turismo extranjero ya que el destino cuenta con los recursos de infraestructura y naturales para ello.*
	Coordinar esfuerzos entre hoteleros y estos dos segmentos para ofrecer promociones a través de productos y paquetes innovadores complementarios.	*SECTUR Estatal*	
	Revisión de regulación para el desarrollo del turismo cinegético para agilizar la tramitología de la actividad.	*SECTUR Estatal*	
	Colaborar con información, folletos, promoción y la participación en foros relacionados con la actividad cinegética y de pesca deportiva.	*SECTUR Estatal*	

Proyecto para incentivar la diversificación de productos y servicios turísticos.	*Establecer vinculación con los prestadores de servicios cinegéticos y de pesca deportiva para posicionar a Mazatlán en estos segmentos.*	*SECTUR Estatal*	*Históricamente en el destino las actividades cinegéticas y de pesca deportiva han sido populares, sobre todo para el turismo extranjero ya que el destino cuenta con los recursos de infraestructura y naturales para ello.*
	Coordinar esfuerzos entre hoteleros y estos dos segmentos para ofrecer promociones a través de productos y paquetes innovadores complementarios.	*SECTUR Estatal*	
	Revisión de regulación para el desarrollo del turismo cinegético para agilizar la tramitología de la actividad.	*SECTUR Estatal*	
	Colaborar con información, folletos, promoción y la participación en foros relacionados con la actividad cinegética y de pesca deportiva.	*SECTUR Estatal*	

Proyecto para incentivar la diversificación de productos y servicios turísticos.	*Establecer vinculación con los prestadores de servicios cinegéticos y de pesca deportiva para posicionar a Mazatlán en estos segmentos.*	*SECTUR Estatal*	*Históricamente en el destino las actividades cinegéticas y de pesca deportiva han sido populares, sobre todo para el turismo extranjero ya que el destino cuenta con los recursos de infraestructura y naturales para ello.*
	Coordinar esfuerzos entre hoteleros y estos dos segmentos para ofrecer promociones a través de productos y paquetes innovadores complementarios.	*SECTUR Estatal*	
	Revisión de regulación para el desarrollo del turismo cinegético para agilizar la tramitología de la actividad.	*SECTUR Estatal*	
	Colaborar con información, folletos, promoción y la participación en foros relacionados con la actividad cinegética y de pesca deportiva.	*SECTUR Estatal*	

Proyecto para incentivar la diversificación de productos y servicios turísticos.	*Establecer vinculación con los prestadores de servicios cinegéticos y de pesca deportiva para posicionar a Mazatlán en estos segmentos.*	*SECTUR Estatal*	*Históricamente en el destino las actividades cinegéticas y de pesca deportiva han sido populares, sobre todo para el turismo extranjero ya que el destino cuenta con los recursos de infraestructura y naturales para ello.*
	Coordinar esfuerzos entre hoteleros y estos dos segmentos para ofrecer promociones a través de productos y paquetes innovadores complementarios.	*SECTUR Estatal*	
	Revisión de regulación para el desarrollo del turismo cinegético para agilizar la tramitología de la actividad.	*SECTUR Estatal*	
	Colaborar con información, folletos, promoción y la participación en foros relacionados con la actividad cinegética y de pesca deportiva.	*SECTUR Estatal*	

Proyecto para incentivar la diversificación de productos y servicios turísticos.	*Establecer vinculación con los prestadores de servicios cinegéticos y de pesca deportiva para posicionar a Mazatlán en estos segmentos.*	*SECTUR Estatal*	*Históricamente en el destino las actividades cinegéticas y de pesca deportiva han sido populares, sobre todo para el turismo extranjero ya que el destino cuenta con los recursos de infraestructura y naturales para ello.*
	Coordinar esfuerzos entre hoteleros y estos dos segmentos para ofrecer promociones a través de productos y paquetes innovadores complementarios.	*SECTUR Estatal*	
	Revisión de regulación para el desarrollo del turismo cinegético para agilizar la tramitología de la actividad.	*SECTUR Estatal*	
	Colaborar con información, folletos, promoción y la participación en foros relacionados con la actividad cinegética y de pesca deportiva.	*SECTUR Estatal*	

Proyecto para incentivar la diversificación de productos y servicios turísticos.	*Establecer vinculación con los prestadores de servicios cinegéticos y de pesca deportiva para posicionar a Mazatlán en estos segmentos.*	*SECTUR Estatal*	*Históricamente en el destino las actividades cinegéticas y de pesca deportiva han sido populares, sobre todo para el turismo extranjero ya que el destino cuenta con los recursos de infraestructura y naturales para ello.*
	Coordinar esfuerzos entre hoteleros y estos dos segmentos para ofrecer promociones a través de productos y paquetes innovadores complementarios.	*SECTUR Estatal*	
	Revisión de regulación para el desarrollo del turismo cinegético para agilizar la tramitología de la actividad.	*SECTUR Estatal*	
	Colaborar con información, folletos, promoción y la participación en foros relacionados con la actividad cinegética y de pesca deportiva.	*SECTUR Estatal*	

Proyecto para incentivar la diversificación de productos y servicios turísticos.	*Establecer vinculación con los prestadores de servicios cinegéticos y de pesca deportiva para posicionar a Mazatlán en estos segmentos.*	*SECTUR Estatal*	*Históricamente en el destino las actividades cinegéticas y de pesca deportiva han sido populares, sobre todo para el turismo extranjero ya que el destino cuenta con los recursos de infraestructura y naturales para ello.*
	Coordinar esfuerzos entre hoteleros y estos dos segmentos para ofrecer promociones a través de productos y paquetes innovadores complementarios.	*SECTUR Estatal*	
	Revisión de regulación para el desarrollo del turismo cinegético para agilizar la tramitología de la actividad.	*SECTUR Estatal*	
	Colaborar con información, folletos, promoción y la participación en foros relacionados con la actividad cinegética y de pesca deportiva.	*SECTUR Estatal*	

Proyecto para incentivar la diversificación de productos y servicios turísticos.	*Establecer vinculación con los prestadores de servicios cinegéticos y de pesca deportiva para posicionar a Mazatlán en estos segmentos.*	*SECTUR Estatal*	*Históricamente en el destino las actividades cinegéticas y de pesca deportiva han sido populares, sobre todo para el turismo extranjero ya que el destino cuenta con los recursos de infraestructura y naturales para ello.*
	Coordinar esfuerzos entre hoteleros y estos dos segmentos para ofrecer promociones a través de productos y paquetes innovadores complementarios.	*SECTUR Estatal*	
	Revisión de regulación para el desarrollo del turismo cinegético para agilizar la tramitología de la actividad.	*SECTUR Estatal*	
	Colaborar con información, folletos, promoción y la participación en foros relacionados con la actividad cinegética y de pesca deportiva.	*SECTUR Estatal*	

Proyecto para incentivar la diversificación de productos y servicios turísticos.	*Establecer vinculación con los prestadores de servicios cinegéticos y de pesca deportiva para posicionar a Mazatlán en estos segmentos.*	*SECTUR Estatal*	*Históricamente en el destino las actividades cinegéticas y de pesca deportiva han sido populares, sobre todo para el turismo extranjero ya que el destino cuenta con los recursos de infraestructura y naturales para ello.*
	Coordinar esfuerzos entre hoteleros y estos dos segmentos para ofrecer promociones a través de productos y paquetes innovadores complementarios.	*SECTUR Estatal*	
	Revisión de regulación para el desarrollo del turismo cinegético para agilizar la tramitología de la actividad.	*SECTUR Estatal*	
	Colaborar con información, folletos, promoción y la participación en foros relacionados con la actividad cinegética y de pesca deportiva.	*SECTUR Estatal*	

Proyecto para incentivar la diversificación de productos y servicios turísticos.	*Establecer vinculación con los prestadores de servicios cinegéticos y de pesca deportiva para posicionar a Mazatlán en estos segmentos.*	*SECTUR Estatal*	*Históricamente en el destino las actividades cinegéticas y de pesca deportiva han sido populares, sobre todo para el turismo extranjero ya que el destino cuenta con los recursos de infraestructura y naturales para ello.*
	Coordinar esfuerzos entre hoteleros y estos dos segmentos para ofrecer promociones a través de productos y paquetes innovadores complementarios.	*SECTUR Estatal*	
	Revisión de regulación para el desarrollo del turismo cinegético para agilizar la tramitología de la actividad.	*SECTUR Estatal*	
	Colaborar con información, folletos, promoción y la participación en foros relacionados con la actividad cinegética y de pesca deportiva.	*SECTUR Estatal*	

Proyecto para incentivar la diversificación de productos y servicios turísticos.	*Establecer vinculación con los prestadores de servicios cinegéticos y de pesca deportiva para posicionar a Mazatlán en estos segmentos.*	*SECTUR Estatal*	*Históricamente en el destino las actividades cinegéticas y de pesca deportiva han sido populares, sobre todo para el turismo extranjero ya que el destino cuenta con los recursos de infraestructura y naturales para ello.*
	Coordinar esfuerzos entre hoteleros y estos dos segmentos para ofrecer promociones a través de productos y paquetes innovadores complementarios.	*SECTUR Estatal*	
	Revisión de regulación para el desarrollo del turismo cinegético para agilizar la tramitología de la actividad.	*SECTUR Estatal*	
	Colaborar con información, folletos, promoción y la participación en foros relacionados con la actividad cinegética y de pesca deportiva.	*SECTUR Estatal*	

Proyecto para incentivar la diversificación de productos y servicios turísticos.	*Establecer vinculación con los prestadores de servicios cinegéticos y de pesca deportiva para posicionar a Mazatlán en estos segmentos.*	*SECTUR Estatal*	*Históricamente en el destino las actividades cinegéticas y de pesca deportiva han sido populares, sobre todo para el turismo extranjero ya que el destino cuenta con los recursos de infraestructura y naturales para ello.*
	Coordinar esfuerzos entre hoteleros y estos dos segmentos para ofrecer promociones a través de productos y paquetes innovadores complementarios.	*SECTUR Estatal*	
	Revisión de regulación para el desarrollo del turismo cinegético para agilizar la tramitología de la actividad.	*SECTUR Estatal*	
	Colaborar con información, folletos, promoción y la participación en foros relacionados con la actividad cinegética y de pesca deportiva.	*SECTUR Estatal*	

Proyecto para incentivar la diversificación de productos y servicios turísticos.	*Establecer vinculación con los prestadores de servicios cinegéticos y de pesca deportiva para posicionar a Mazatlán en estos segmentos.*	*SECTUR Estatal*	*Históricamente en el destino las actividades cinegéticas y de pesca deportiva han sido populares, sobre todo para el turismo extranjero ya que el destino cuenta con los recursos de infraestructura y naturales para ello.*
	Coordinar esfuerzos entre hoteleros y estos dos segmentos para ofrecer promociones a través de productos y paquetes innovadores complementarios.	*SECTUR Estatal*	
	Revisión de regulación para el desarrollo del turismo cinegético para agilizar la tramitología de la actividad.	*SECTUR Estatal*	
	Colaborar con información, folletos, promoción y la participación en foros relacionados con la actividad cinegética y de pesca deportiva.	*SECTUR Estatal*	

Proyecto para incentivar la diversificación de productos y servicios turísticos.	*Establecer vinculación con los prestadores de servicios cinegéticos y de pesca deportiva para posicionar a Mazatlán en estos segmentos.*	*SECTUR Estatal*	*Históricamente en el destino las actividades cinegéticas y de pesca deportiva han sido populares, sobre todo para el turismo extranjero ya que el destino cuenta con los recursos de infraestructura y naturales para ello.*
	Coordinar esfuerzos entre hoteleros y estos dos segmentos para ofrecer promociones a través de productos y paquetes innovadores complementarios.	*SECTUR Estatal*	
	Revisión de regulación para el desarrollo del turismo cinegético para agilizar la tramitología de la actividad.	*SECTUR Estatal*	
	Colaborar con información, folletos, promoción y la participación en foros relacionados con la actividad cinegética y de pesca deportiva.	*SECTUR Estatal*	

Proyecto para incentivar la diversificación de productos y servicios turísticos.	*Establecer vinculación con los prestadores de servicios cinegéticos y de pesca deportiva para posicionar a Mazatlán en estos segmentos.*	*SECTUR Estatal*	*Históricamente en el destino las actividades cinegéticas y de pesca deportiva han sido populares, sobre todo para el turismo extranjero ya que el destino cuenta con los recursos de infraestructura y naturales para ello.*
	Coordinar esfuerzos entre hoteleros y estos dos segmentos para ofrecer promociones a través de productos y paquetes innovadores complementarios.	*SECTUR Estatal*	
	Revisión de regulación para el desarrollo del turismo cinegético para agilizar la tramitología de la actividad.	*SECTUR Estatal*	
	Colaborar con información, folletos, promoción y la participación en foros relacionados con la actividad cinegética y de pesca deportiva.	*SECTUR Estatal*	

Proyecto para incentivar la diversificación de productos y servicios turísticos.	*Establecer vinculación con los prestadores de servicios cinegéticos y de pesca deportiva para posicionar a Mazatlán en estos segmentos.*	*SECTUR Estatal*	*Históricamente en el destino las actividades cinegéticas y de pesca deportiva han sido populares, sobre todo para el turismo extranjero ya que el destino cuenta con los recursos de infraestructura y naturales para ello.*
	Coordinar esfuerzos entre hoteleros y estos dos segmentos para ofrecer promociones a través de productos y paquetes innovadores complementarios.	*SECTUR Estatal*	
	Revisión de regulación para el desarrollo del turismo cinegético para agilizar la tramitología de la actividad.	*SECTUR Estatal*	
	Colaborar con información, folletos, promoción y la participación en foros relacionados con la actividad cinegética y de pesca deportiva.	*SECTUR Estatal*	

Proyecto para incentivar la diversificación de productos y servicios turísticos.	*Establecer vinculación con los prestadores de servicios cinegéticos y de pesca deportiva para posicionar a Mazatlán en estos segmentos.*	*SECTUR Estatal*	*Históricamente en el destino las actividades cinegéticas y de pesca deportiva han sido populares, sobre todo para el turismo extranjero ya que el destino cuenta con los recursos de infraestructura y naturales para ello.*
	Coordinar esfuerzos entre hoteleros y estos dos segmentos para ofrecer promociones a través de productos y paquetes innovadores complementarios.	*SECTUR Estatal*	
	Revisión de regulación para el desarrollo del turismo cinegético para agilizar la tramitología de la actividad.	*SECTUR Estatal*	
	Colaborar con información, folletos, promoción y la participación en foros relacionados con la actividad cinegética y de pesca deportiva.	*SECTUR Estatal*	

Proyecto para incentivar la diversificación de productos y servicios turísticos.	*Establecer vinculación con los prestadores de servicios cinegéticos y de pesca deportiva para posicionar a Mazatlán en estos segmentos.*	*SECTUR Estatal*	*Históricamente en el destino las actividades cinegéticas y de pesca deportiva han sido populares, sobre todo para el turismo extranjero ya que el destino cuenta con los recursos de infraestructura y naturales para ello.*
	Coordinar esfuerzos entre hoteleros y estos dos segmentos para ofrecer promociones a través de productos y paquetes innovadores complementarios.	*SECTUR Estatal*	
	Revisión de regulación para el desarrollo del turismo cinegético para agilizar la tramitología de la actividad.	*SECTUR Estatal*	
	Colaborar con información, folletos, promoción y la participación en foros relacionados con la actividad cinegética y de pesca deportiva.	*SECTUR Estatal*	

Proyecto para incentivar la diversificación de productos y servicios turísticos.	*Establecer vinculación con los prestadores de servicios cinegéticos y de pesca deportiva para posicionar a Mazatlán en estos segmentos.*	*SECTUR Estatal*	*Históricamente en el destino las actividades cinegéticas y de pesca deportiva han sido populares, sobre todo para el turismo extranjero ya que el destino cuenta con los recursos de infraestructura y naturales para ello.*
	Coordinar esfuerzos entre hoteleros y estos dos segmentos para ofrecer promociones a través de productos y paquetes innovadores complementarios.	*SECTUR Estatal*	
	Revisión de regulación para el desarrollo del turismo cinegético para agilizar la tramitología de la actividad.	*SECTUR Estatal*	
	Colaborar con información, folletos, promoción y la participación en foros relacionados con la actividad cinegética y de pesca deportiva.	*SECTUR Estatal*	

Proyecto para incentivar la diversificación de productos y servicios turísticos.	*Establecer vinculación con los prestadores de servicios cinegéticos y de pesca deportiva para posicionar a Mazatlán en estos segmentos.*	*SECTUR Estatal*	*Históricamente en el destino las actividades cinegéticas y de pesca deportiva han sido populares, sobre todo para el turismo extranjero ya que el destino cuenta con los recursos de infraestructura y naturales para ello.*
	Coordinar esfuerzos entre hoteleros y estos dos segmentos para ofrecer promociones a través de productos y paquetes innovadores complementarios.	*SECTUR Estatal*	
	Revisión de regulación para el desarrollo del turismo cinegético para agilizar la tramitología de la actividad.	*SECTUR Estatal*	
	Colaborar con información, folletos, promoción y la participación en foros relacionados con la actividad cinegética y de pesca deportiva.	*SECTUR Estatal*	

Proyecto para incentivar la diversificación de productos y servicios turísticos.	*Establecer vinculación con los prestadores de servicios cinegéticos y de pesca deportiva para posicionar a Mazatlán en estos segmentos.*	*SECTUR Estatal*	*Históricamente en el destino las actividades cinegéticas y de pesca deportiva han sido populares, sobre todo para el turismo extranjero ya que el destino cuenta con los recursos de infraestructura y naturales para ello.*
	Coordinar esfuerzos entre hoteleros y estos dos segmentos para ofrecer promociones a través de productos y paquetes innovadores complementarios.	*SECTUR Estatal*	
	Revisión de regulación para el desarrollo del turismo cinegético para agilizar la tramitología de la actividad.	*SECTUR Estatal*	
	Colaborar con información, folletos, promoción y la participación en foros relacionados con la actividad cinegética y de pesca deportiva.	*SECTUR Estatal*	

Proyecto para incentivar la diversificación de productos y servicios turísticos.	*Establecer vinculación con los prestadores de servicios cinegéticos y de pesca deportiva para posicionar a Mazatlán en estos segmentos.*	*SECTUR Estatal*	*Históricamente en el destino las actividades cinegéticas y de pesca deportiva han sido populares, sobre todo para el turismo extranjero ya que el destino cuenta con los recursos de infraestructura y naturales para ello.*
	Coordinar esfuerzos entre hoteleros y estos dos segmentos para ofrecer promociones a través de productos y paquetes innovadores complementarios.	*SECTUR Estatal*	
	Revisión de regulación para el desarrollo del turismo cinegético para agilizar la tramitología de la actividad.	*SECTUR Estatal*	
	Colaborar con información, folletos, promoción y la participación en foros relacionados con la actividad cinegética y de pesca deportiva.	*SECTUR Estatal*	

Proyecto para incentivar la diversificación de productos y servicios turísticos.	*Establecer vinculación con los prestadores de servicios cinegéticos y de pesca deportiva para posicionar a Mazatlán en estos segmentos.*	*SECTUR Estatal*	*Históricamente en el destino las actividades cinegéticas y de pesca deportiva han sido populares, sobre todo para el turismo extranjero ya que el destino cuenta con los recursos de infraestructura y naturales para ello.*
	Coordinar esfuerzos entre hoteleros y estos dos segmentos para ofrecer promociones a través de productos y paquetes innovadores complementarios.	*SECTUR Estatal*	
	Revisión de regulación para el desarrollo del turismo cinegético para agilizar la tramitología de la actividad.	*SECTUR Estatal*	
	Colaborar con información, folletos, promoción y la participación en foros relacionados con la actividad cinegética y de pesca deportiva.	*SECTUR Estatal*	

Proyecto para incentivar la diversificación de productos y servicios turísticos.	*Establecer vinculación con los prestadores de servicios cinegéticos y de pesca deportiva para posicionar a Mazatlán en estos segmentos.*	*SECTUR Estatal*	*Históricamente en el destino las actividades cinegéticas y de pesca deportiva han sido populares, sobre todo para el turismo extranjero ya que el destino cuenta con los recursos de infraestructura y naturales para ello.*
	Coordinar esfuerzos entre hoteleros y estos dos segmentos para ofrecer promociones a través de productos y paquetes innovadores complementarios.	*SECTUR Estatal*	
	Revisión de regulación para el desarrollo del turismo cinegético para agilizar la tramitología de la actividad.	*SECTUR Estatal*	
	Colaborar con información, folletos, promoción y la participación en foros relacionados con la actividad cinegética y de pesca deportiva.	*SECTUR Estatal*	

Proyecto para incentivar la diversificación de productos y servicios turísticos.	*Establecer vinculación con los prestadores de servicios cinegéticos y de pesca deportiva para posicionar a Mazatlán en estos segmentos.*	*SECTUR Estatal*	*Históricamente en el destino las actividades cinegéticas y de pesca deportiva han sido populares, sobre todo para el turismo extranjero ya que el destino cuenta con los recursos de infraestructura y naturales para ello.*
	Coordinar esfuerzos entre hoteleros y estos dos segmentos para ofrecer promociones a través de productos y paquetes innovadores complementarios.	*SECTUR Estatal*	
	Revisión de regulación para el desarrollo del turismo cinegético para agilizar la tramitología de la actividad.	*SECTUR Estatal*	
	Colaborar con información, folletos, promoción y la participación en foros relacionados con la actividad cinegética y de pesca deportiva.	*SECTUR Estatal*	

Proyecto para incentivar la diversificación de productos y servicios turísticos.	*Establecer vinculación con los prestadores de servicios cinegéticos y de pesca deportiva para posicionar a Mazatlán en estos segmentos.*	*SECTUR Estatal*	*Históricamente en el destino las actividades cinegéticas y de pesca deportiva han sido populares, sobre todo para el turismo extranjero ya que el destino cuenta con los recursos de infraestructura y naturales para ello.*
	Coordinar esfuerzos entre hoteleros y estos dos segmentos para ofrecer promociones a través de productos y paquetes innovadores complementarios.	*SECTUR Estatal*	
	Revisión de regulación para el desarrollo del turismo cinegético para agilizar la tramitología de la actividad.	*SECTUR Estatal*	
	Colaborar con información, folletos, promoción y la participación en foros relacionados con la actividad cinegética y de pesca deportiva.	*SECTUR Estatal*	

Proyecto para incentivar la diversificación de productos y servicios turísticos.	*Establecer vinculación con los prestadores de servicios cinegéticos y de pesca deportiva para posicionar a Mazatlán en estos segmentos.*	*SECTUR Estatal*	*Históricamente en el destino las actividades cinegéticas y de pesca deportiva han sido populares, sobre todo para el turismo extranjero ya que el destino cuenta con los recursos de infraestructura y naturales para ello.*
	Coordinar esfuerzos entre hoteleros y estos dos segmentos para ofrecer promociones a través de productos y paquetes innovadores complementarios.	*SECTUR Estatal*	
	Revisión de regulación para el desarrollo del turismo cinegético para agilizar la tramitología de la actividad.	*SECTUR Estatal*	
	Colaborar con información, folletos, promoción y la participación en foros relacionados con la actividad cinegética y de pesca deportiva.	*SECTUR Estatal*	

Proyecto para incentivar la diversificación de productos y servicios turísticos.	*Establecer vinculación con los prestadores de servicios cinegéticos y de pesca deportiva para posicionar a Mazatlán en estos segmentos.*	*SECTUR Estatal*	*Históricamente en el destino las actividades cinegéticas y de pesca deportiva han sido populares, sobre todo para el turismo extranjero ya que el destino cuenta con los recursos de infraestructura y naturales para ello.*
	Coordinar esfuerzos entre hoteleros y estos dos segmentos para ofrecer promociones a través de productos y paquetes innovadores complementarios.	*SECTUR Estatal*	
	Revisión de regulación para el desarrollo del turismo cinegético para agilizar la tramitología de la actividad.	*SECTUR Estatal*	
	Colaborar con información, folletos, promoción y la participación en foros relacionados con la actividad cinegética y de pesca deportiva.	*SECTUR Estatal*	

Proyecto para incentivar la diversificación de productos y servicios turísticos.	*Establecer vinculación con los prestadores de servicios cinegéticos y de pesca deportiva para posicionar a Mazatlán en estos segmentos.*	*SECTUR Estatal*	*Históricamente en el destino las actividades cinegéticas y de pesca deportiva han sido populares, sobre todo para el turismo extranjero ya que el destino cuenta con los recursos de infraestructura y naturales para ello.*
	Coordinar esfuerzos entre hoteleros y estos dos segmentos para ofrecer promociones a través de productos y paquetes innovadores complementarios.	*SECTUR Estatal*	
	Revisión de regulación para el desarrollo del turismo cinegético para agilizar la tramitología de la actividad.	*SECTUR Estatal*	
	Colaborar con información, folletos, promoción y la participación en foros relacionados con la actividad cinegética y de pesca deportiva.	*SECTUR Estatal*	

Proyecto para incentivar la diversificación de productos y servicios turísticos.	*Establecer vinculación con los prestadores de servicios cinegéticos y de pesca deportiva para posicionar a Mazatlán en estos segmentos.*	*SECTUR Estatal*	*Históricamente en el destino las actividades cinegéticas y de pesca deportiva han sido populares, sobre todo para el turismo extranjero ya que el destino cuenta con los recursos de infraestructura y naturales para ello.*
	Coordinar esfuerzos entre hoteleros y estos dos segmentos para ofrecer promociones a través de productos y paquetes innovadores complementarios.	*SECTUR Estatal*	
	Revisión de regulación para el desarrollo del turismo cinegético para agilizar la tramitología de la actividad.	*SECTUR Estatal*	
	Colaborar con información, folletos, promoción y la participación en foros relacionados con la actividad cinegética y de pesca deportiva.	*SECTUR Estatal*	

Proyecto para incentivar la diversificación de productos y servicios turísticos.	*Establecer vinculación con los prestadores de servicios cinegéticos y de pesca deportiva para posicionar a Mazatlán en estos segmentos.*	*SECTUR Estatal*	*Históricamente en el destino las actividades cinegéticas y de pesca deportiva han sido populares, sobre todo para el turismo extranjero ya que el destino cuenta con los recursos de infraestructura y naturales para ello.*
	Coordinar esfuerzos entre hoteleros y estos dos segmentos para ofrecer promociones a través de productos y paquetes innovadores complementarios.	*SECTUR Estatal*	
	Revisión de regulación para el desarrollo del turismo cinegético para agilizar la tramitología de la actividad.	*SECTUR Estatal*	
	Colaborar con información, folletos, promoción y la participación en foros relacionados con la actividad cinegética y de pesca deportiva.	*SECTUR Estatal*	

Proyecto para incentivar la diversificación de productos y servicios turísticos.	*Establecer vinculación con los prestadores de servicios cinegéticos y de pesca deportiva para posicionar a Mazatlán en estos segmentos.*	*SECTUR Estatal*	*Históricamente en el destino las actividades cinegéticas y de pesca deportiva han sido populares, sobre todo para el turismo extranjero ya que el destino cuenta con los recursos de infraestructura y naturales para ello.*
	Coordinar esfuerzos entre hoteleros y estos dos segmentos para ofrecer promociones a través de productos y paquetes innovadores complementarios.	*SECTUR Estatal*	
	Revisión de regulación para el desarrollo del turismo cinegético para agilizar la tramitología de la actividad.	*SECTUR Estatal*	
	Colaborar con información, folletos, promoción y la participación en foros relacionados con la actividad cinegética y de pesca deportiva.	*SECTUR Estatal*	

Proyecto para incentivar la diversificación de productos y servicios turísticos.	*Establecer vinculación con los prestadores de servicios cinegéticos y de pesca deportiva para posicionar a Mazatlán en estos segmentos.*	*SECTUR Estatal*	*Históricamente en el destino las actividades cinegéticas y de pesca deportiva han sido populares, sobre todo para el turismo extranjero ya que el destino cuenta con los recursos de infraestructura y naturales para ello.*
	Coordinar esfuerzos entre hoteleros y estos dos segmentos para ofrecer promociones a través de productos y paquetes innovadores complementarios.	*SECTUR Estatal*	
	Revisión de regulación para el desarrollo del turismo cinegético para agilizar la tramitología de la actividad.	*SECTUR Estatal*	
	Colaborar con información, folletos, promoción y la participación en foros relacionados con la actividad cinegética y de pesca deportiva.	*SECTUR Estatal*	

Proyecto para incentivar la diversificación de productos y servicios turísticos.	*Establecer vinculación con los prestadores de servicios cinegéticos y de pesca deportiva para posicionar a Mazatlán en estos segmentos.*	*SECTUR Estatal*	*Históricamente en el destino las actividades cinegéticas y de pesca deportiva han sido populares, sobre todo para el turismo extranjero ya que el destino cuenta con los recursos de infraestructura y naturales para ello.*
	Coordinar esfuerzos entre hoteleros y estos dos segmentos para ofrecer promociones a través de productos y paquetes innovadores complementarios.	*SECTUR Estatal*	
	Revisión de regulación para el desarrollo del turismo cinegético para agilizar la tramitología de la actividad.	*SECTUR Estatal*	
	Colaborar con información, folletos, promoción y la participación en foros relacionados con la actividad cinegética y de pesca deportiva.	*SECTUR Estatal*	

Proyecto para incentivar la diversificación de productos y servicios turísticos.	*Establecer vinculación con los prestadores de servicios cinegéticos y de pesca deportiva para posicionar a Mazatlán en estos segmentos.*	*SECTUR Estatal*	*Históricamente en el destino las actividades cinegéticas y de pesca deportiva han sido populares, sobre todo para el turismo extranjero ya que el destino cuenta con los recursos de infraestructura y naturales para ello.*
	Coordinar esfuerzos entre hoteleros y estos dos segmentos para ofrecer promociones a través de productos y paquetes innovadores complementarios.	*SECTUR Estatal*	
	Revisión de regulación para el desarrollo del turismo cinegético para agilizar la tramitología de la actividad.	*SECTUR Estatal*	
	Colaborar con información, folletos, promoción y la participación en foros relacionados con la actividad cinegética y de pesca deportiva.	*SECTUR Estatal*	

Proyecto para incentivar la diversificación de productos y servicios turísticos.	*Establecer vinculación con los prestadores de servicios cinegéticos y de pesca deportiva para posicionar a Mazatlán en estos segmentos.*	*SECTUR Estatal*	*Históricamente en el destino las actividades cinegéticas y de pesca deportiva han sido populares, sobre todo para el turismo extranjero ya que el destino cuenta con los recursos de infraestructura y naturales para ello.*
	Coordinar esfuerzos entre hoteleros y estos dos segmentos para ofrecer promociones a través de productos y paquetes innovadores complementarios.	*SECTUR Estatal*	
	Revisión de regulación para el desarrollo del turismo cinegético para agilizar la tramitología de la actividad.	*SECTUR Estatal*	
	Colaborar con información, folletos, promoción y la participación en foros relacionados con la actividad cinegética y de pesca deportiva.	*SECTUR Estatal*	

Proyecto para incentivar la diversificación de productos y servicios turísticos.	*Establecer vinculación con los prestadores de servicios cinegéticos y de pesca deportiva para posicionar a Mazatlán en estos segmentos.*	*SECTUR Estatal*	*Históricamente en el destino las actividades cinegéticas y de pesca deportiva han sido populares, sobre todo para el turismo extranjero ya que el destino cuenta con los recursos de infraestructura y naturales para ello.*
	Coordinar esfuerzos entre hoteleros y estos dos segmentos para ofrecer promociones a través de productos y paquetes innovadores complementarios.	*SECTUR Estatal*	
	Revisión de regulación para el desarrollo del turismo cinegético para agilizar la tramitología de la actividad.	*SECTUR Estatal*	
	Colaborar con información, folletos, promoción y la participación en foros relacionados con la actividad cinegética y de pesca deportiva.	*SECTUR Estatal*	

Proyecto para incentivar la diversificación de productos y servicios turísticos.	*Establecer vinculación con los prestadores de servicios cinegéticos y de pesca deportiva para posicionar a Mazatlán en estos segmentos.*	*SECTUR Estatal*	*Históricamente en el destino las actividades cinegéticas y de pesca deportiva han sido populares, sobre todo para el turismo extranjero ya que el destino cuenta con los recursos de infraestructura y naturales para ello.*
	Coordinar esfuerzos entre hoteleros y estos dos segmentos para ofrecer promociones a través de productos y paquetes innovadores complementarios.	*SECTUR Estatal*	
	Revisión de regulación para el desarrollo del turismo cinegético para agilizar la tramitología de la actividad.	*SECTUR Estatal*	
	Colaborar con información, folletos, promoción y la participación en foros relacionados con la actividad cinegética y de pesca deportiva.	*SECTUR Estatal*	

Proyecto para incentivar la diversificación de productos y servicios turísticos.	*Establecer vinculación con los prestadores de servicios cinegéticos y de pesca deportiva para posicionar a Mazatlán en estos segmentos.*	*SECTUR Estatal*	*Históricamente en el destino las actividades cinegéticas y de pesca deportiva han sido populares, sobre todo para el turismo extranjero ya que el destino cuenta con los recursos de infraestructura y naturales para ello.*
	Coordinar esfuerzos entre hoteleros y estos dos segmentos para ofrecer promociones a través de productos y paquetes innovadores complementarios.	*SECTUR Estatal*	
	Revisión de regulación para el desarrollo del turismo cinegético para agilizar la tramitología de la actividad.	*SECTUR Estatal*	
	Colaborar con información, folletos, promoción y la participación en foros relacionados con la actividad cinegética y de pesca deportiva.	*SECTUR Estatal*	

Proyecto para incentivar la diversificación de productos y servicios turísticos.	*Establecer vinculación con los prestadores de servicios cinegéticos y de pesca deportiva para posicionar a Mazatlán en estos segmentos.*	*SECTUR Estatal*	*Históricamente en el destino las actividades cinegéticas y de pesca deportiva han sido populares, sobre todo para el turismo extranjero ya que el destino cuenta con los recursos de infraestructura y naturales para ello.*
	Coordinar esfuerzos entre hoteleros y estos dos segmentos para ofrecer promociones a través de productos y paquetes innovadores complementarios.	*SECTUR Estatal*	
	Revisión de regulación para el desarrollo del turismo cinegético para agilizar la tramitología de la actividad.	*SECTUR Estatal*	
	Colaborar con información, folletos, promoción y la participación en foros relacionados con la actividad cinegética y de pesca deportiva.	*SECTUR Estatal*	

Proyecto para incentivar la diversificación de productos y servicios turísticos.	*Establecer vinculación con los prestadores de servicios cinegéticos y de pesca deportiva para posicionar a Mazatlán en estos segmentos.*	*SECTUR Estatal*	*Históricamente en el destino las actividades cinegéticas y de pesca deportiva han sido populares, sobre todo para el turismo extranjero ya que el destino cuenta con los recursos de infraestructura y naturales para ello.*
	Coordinar esfuerzos entre hoteleros y estos dos segmentos para ofrecer promociones a través de productos y paquetes innovadores complementarios.	*SECTUR Estatal*	
	Revisión de regulación para el desarrollo del turismo cinegético para agilizar la tramitología de la actividad.	*SECTUR Estatal*	
	Colaborar con información, folletos, promoción y la participación en foros relacionados con la actividad cinegética y de pesca deportiva.	*SECTUR Estatal*	

Proyecto para incentivar la diversificación de productos y servicios turísticos.	*Establecer vinculación con los prestadores de servicios cinegéticos y de pesca deportiva para posicionar a Mazatlán en estos segmentos.*	*SECTUR Estatal*	*Históricamente en el destino las actividades cinegéticas y de pesca deportiva han sido populares, sobre todo para el turismo extranjero ya que el destino cuenta con los recursos de infraestructura y naturales para ello.*
	Coordinar esfuerzos entre hoteleros y estos dos segmentos para ofrecer promociones a través de productos y paquetes innovadores complementarios.	*SECTUR Estatal*	
	Revisión de regulación para el desarrollo del turismo cinegético para agilizar la tramitología de la actividad.	*SECTUR Estatal*	
	Colaborar con información, folletos, promoción y la participación en foros relacionados con la actividad cinegética y de pesca deportiva.	*SECTUR Estatal*	

Proyecto para incentivar la diversificación de productos y servicios turísticos.	*Establecer vinculación con los prestadores de servicios cinegéticos y de pesca deportiva para posicionar a Mazatlán en estos segmentos.*	*SECTUR Estatal*	*Históricamente en el destino las actividades cinegéticas y de pesca deportiva han sido populares, sobre todo para el turismo extranjero ya que el destino cuenta con los recursos de infraestructura y naturales para ello.*
	Coordinar esfuerzos entre hoteleros y estos dos segmentos para ofrecer promociones a través de productos y paquetes innovadores complementarios.	*SECTUR Estatal*	
	Revisión de regulación para el desarrollo del turismo cinegético para agilizar la tramitología de la actividad.	*SECTUR Estatal*	
	Colaborar con información, folletos, promoción y la participación en foros relacionados con la actividad cinegética y de pesca deportiva.	*SECTUR Estatal*	

Proyecto para incentivar la diversificación de productos y servicios turísticos.	*Establecer vinculación con los prestadores de servicios cinegéticos y de pesca deportiva para posicionar a Mazatlán en estos segmentos.*	*SECTUR Estatal*	*Históricamente en el destino las actividades cinegéticas y de pesca deportiva han sido populares, sobre todo para el turismo extranjero ya que el destino cuenta con los recursos de infraestructura y naturales para ello.*
	Coordinar esfuerzos entre hoteleros y estos dos segmentos para ofrecer promociones a través de productos y paquetes innovadores complementarios.	*SECTUR Estatal*	
	Revisión de regulación para el desarrollo del turismo cinegético para agilizar la tramitología de la actividad.	*SECTUR Estatal*	
	Colaborar con información, folletos, promoción y la participación en foros relacionados con la actividad cinegética y de pesca deportiva.	*SECTUR Estatal*	

Proyecto para incentivar la diversificación de productos y servicios turísticos.	*Establecer vinculación con los prestadores de servicios cinegéticos y de pesca deportiva para posicionar a Mazatlán en estos segmentos.*	*SECTUR Estatal*	*Históricamente en el destino las actividades cinegéticas y de pesca deportiva han sido populares, sobre todo para el turismo extranjero ya que el destino cuenta con los recursos de infraestructura y naturales para ello.*
	Coordinar esfuerzos entre hoteleros y estos dos segmentos para ofrecer promociones a través de productos y paquetes innovadores complementarios.	*SECTUR Estatal*	
	Revisión de regulación para el desarrollo del turismo cinegético para agilizar la tramitología de la actividad.	*SECTUR Estatal*	
	Colaborar con información, folletos, promoción y la participación en foros relacionados con la actividad cinegética y de pesca deportiva.	*SECTUR Estatal*	

Proyecto para incentivar la diversificación de productos y servicios turísticos.	*Establecer vinculación con los prestadores de servicios cinegéticos y de pesca deportiva para posicionar a Mazatlán en estos segmentos.*	*SECTUR Estatal*	*Históricamente en el destino las actividades cinegéticas y de pesca deportiva han sido populares, sobre todo para el turismo extranjero ya que el destino cuenta con los recursos de infraestructura y naturales para ello.*
	Coordinar esfuerzos entre hoteleros y estos dos segmentos para ofrecer promociones a través de productos y paquetes innovadores complementarios.	*SECTUR Estatal*	
	Revisión de regulación para el desarrollo del turismo cinegético para agilizar la tramitología de la actividad.	*SECTUR Estatal*	
	Colaborar con información, folletos, promoción y la participación en foros relacionados con la actividad cinegética y de pesca deportiva.	*SECTUR Estatal*	

Proyecto para incentivar la diversificación de productos y servicios turísticos.	*Establecer vinculación con los prestadores de servicios cinegéticos y de pesca deportiva para posicionar a Mazatlán en estos segmentos.*	*SECTUR Estatal*	*Históricamente en el destino las actividades cinegéticas y de pesca deportiva han sido populares, sobre todo para el turismo extranjero ya que el destino cuenta con los recursos de infraestructura y naturales para ello.*
	Coordinar esfuerzos entre hoteleros y estos dos segmentos para ofrecer promociones a través de productos y paquetes innovadores complementarios.	*SECTUR Estatal*	
	Revisión de regulación para el desarrollo del turismo cinegético para agilizar la tramitología de la actividad.	*SECTUR Estatal*	
	Colaborar con información, folletos, promoción y la participación en foros relacionados con la actividad cinegética y de pesca deportiva.	*SECTUR Estatal*	

Proyecto para incentivar la diversificación de productos y servicios turísticos.	*Establecer vinculación con los prestadores de servicios cinegéticos y de pesca deportiva para posicionar a Mazatlán en estos segmentos.*	*SECTUR Estatal*	*Históricamente en el destino las actividades cinegéticas y de pesca deportiva han sido populares, sobre todo para el turismo extranjero ya que el destino cuenta con los recursos de infraestructura y naturales para ello.*
	Coordinar esfuerzos entre hoteleros y estos dos segmentos para ofrecer promociones a través de productos y paquetes innovadores complementarios.	*SECTUR Estatal*	
	Revisión de regulación para el desarrollo del turismo cinegético para agilizar la tramitología de la actividad.	*SECTUR Estatal*	
	Colaborar con información, folletos, promoción y la participación en foros relacionados con la actividad cinegética y de pesca deportiva.	*SECTUR Estatal*	

Proyecto para incentivar la diversificación de productos y servicios turísticos.	*Establecer vinculación con los prestadores de servicios cinegéticos y de pesca deportiva para posicionar a Mazatlán en estos segmentos.*	*SECTUR Estatal*	*Históricamente en el destino las actividades cinegéticas y de pesca deportiva han sido populares, sobre todo para el turismo extranjero ya que el destino cuenta con los recursos de infraestructura y naturales para ello.*
	Coordinar esfuerzos entre hoteleros y estos dos segmentos para ofrecer promociones a través de productos y paquetes innovadores complementarios.	*SECTUR Estatal*	
	Revisión de regulación para el desarrollo del turismo cinegético para agilizar la tramitología de la actividad.	*SECTUR Estatal*	
	Colaborar con información, folletos, promoción y la participación en foros relacionados con la actividad cinegética y de pesca deportiva.	*SECTUR Estatal*	

Proyecto para incentivar la diversificación de productos y servicios turísticos.	*Establecer vinculación con los prestadores de servicios cinegéticos y de pesca deportiva para posicionar a Mazatlán en estos segmentos.*	*SECTUR Estatal*	*Históricamente en el destino las actividades cinegéticas y de pesca deportiva han sido populares, sobre todo para el turismo extranjero ya que el destino cuenta con los recursos de infraestructura y naturales para ello.*
	Coordinar esfuerzos entre hoteleros y estos dos segmentos para ofrecer promociones a través de productos y paquetes innovadores complementarios.	*SECTUR Estatal*	
	Revisión de regulación para el desarrollo del turismo cinegético para agilizar la tramitología de la actividad.	*SECTUR Estatal*	
	Colaborar con información, folletos, promoción y la participación en foros relacionados con la actividad cinegética y de pesca deportiva.	*SECTUR Estatal*	

Proyecto para incentivar la diversificación de productos y servicios turísticos.	*Establecer vinculación con los prestadores de servicios cinegéticos y de pesca deportiva para posicionar a Mazatlán en estos segmentos.*	*SECTUR Estatal*	*Históricamente en el destino las actividades cinegéticas y de pesca deportiva han sido populares, sobre todo para el turismo extranjero ya que el destino cuenta con los recursos de infraestructura y naturales para ello.*
	Coordinar esfuerzos entre hoteleros y estos dos segmentos para ofrecer promociones a través de productos y paquetes innovadores complementarios.	*SECTUR Estatal*	
	Revisión de regulación para el desarrollo del turismo cinegético para agilizar la tramitología de la actividad.	*SECTUR Estatal*	
	Colaborar con información, folletos, promoción y la participación en foros relacionados con la actividad cinegética y de pesca deportiva.	*SECTUR Estatal*	

Proyecto para incentivar la diversificación de productos y servicios turísticos.	*Establecer vinculación con los prestadores de servicios cinegéticos y de pesca deportiva para posicionar a Mazatlán en estos segmentos.*	*SECTUR Estatal*	*Históricamente en el destino las actividades cinegéticas y de pesca deportiva han sido populares, sobre todo para el turismo extranjero ya que el destino cuenta con los recursos de infraestructura y naturales para ello.*
	Coordinar esfuerzos entre hoteleros y estos dos segmentos para ofrecer promociones a través de productos y paquetes innovadores complementarios.	*SECTUR Estatal*	
	Revisión de regulación para el desarrollo del turismo cinegético para agilizar la tramitología de la actividad.	*SECTUR Estatal*	
	Colaborar con información, folletos, promoción y la participación en foros relacionados con la actividad cinegética y de pesca deportiva.	*SECTUR Estatal*	

Proyecto para incentivar la diversificación de productos y servicios turísticos.	*Establecer vinculación con los prestadores de servicios cinegéticos y de pesca deportiva para posicionar a Mazatlán en estos segmentos.*	*SECTUR Estatal*	*Históricamente en el destino las actividades cinegéticas y de pesca deportiva han sido populares, sobre todo para el turismo extranjero ya que el destino cuenta con los recursos de infraestructura y naturales para ello.*
	Coordinar esfuerzos entre hoteleros y estos dos segmentos para ofrecer promociones a través de productos y paquetes innovadores complementarios.	*SECTUR Estatal*	
	Revisión de regulación para el desarrollo del turismo cinegético para agilizar la tramitología de la actividad.	*SECTUR Estatal*	
	Colaborar con información, folletos, promoción y la participación en foros relacionados con la actividad cinegética y de pesca deportiva.	*SECTUR Estatal*	

Proyecto para incentivar la diversificación de productos y servicios turísticos.	*Establecer vinculación con los prestadores de servicios cinegéticos y de pesca deportiva para posicionar a Mazatlán en estos segmentos.*	*SECTUR Estatal*	*Históricamente en el destino las actividades cinegéticas y de pesca deportiva han sido populares, sobre todo para el turismo extranjero ya que el destino cuenta con los recursos de infraestructura y naturales para ello.*
	Coordinar esfuerzos entre hoteleros y estos dos segmentos para ofrecer promociones a través de productos y paquetes innovadores complementarios.	*SECTUR Estatal*	
	Revisión de regulación para el desarrollo del turismo cinegético para agilizar la tramitología de la actividad.	*SECTUR Estatal*	
	Colaborar con información, folletos, promoción y la participación en foros relacionados con la actividad cinegética y de pesca deportiva.	*SECTUR Estatal*	

Proyecto para incentivar la diversificación de productos y servicios turísticos.	*Establecer vinculación con los prestadores de servicios cinegéticos y de pesca deportiva para posicionar a Mazatlán en estos segmentos.*	*SECTUR Estatal*	*Históricamente en el destino las actividades cinegéticas y de pesca deportiva han sido populares, sobre todo para el turismo extranjero ya que el destino cuenta con los recursos de infraestructura y naturales para ello.*
	Coordinar esfuerzos entre hoteleros y estos dos segmentos para ofrecer promociones a través de productos y paquetes innovadores complementarios.	*SECTUR Estatal*	
	Revisión de regulación para el desarrollo del turismo cinegético para agilizar la tramitología de la actividad.	*SECTUR Estatal*	
	Colaborar con información, folletos, promoción y la participación en foros relacionados con la actividad cinegética y de pesca deportiva.	*SECTUR Estatal*	

Proyecto para incentivar la diversificación de productos y servicios turísticos.	*Establecer vinculación con los prestadores de servicios cinegéticos y de pesca deportiva para posicionar a Mazatlán en estos segmentos.*	*SECTUR Estatal*	*Históricamente en el destino las actividades cinegéticas y de pesca deportiva han sido populares, sobre todo para el turismo extranjero ya que el destino cuenta con los recursos de infraestructura y naturales para ello.*
	Coordinar esfuerzos entre hoteleros y estos dos segmentos para ofrecer promociones a través de productos y paquetes innovadores complementarios.	*SECTUR Estatal*	
	Revisión de regulación para el desarrollo del turismo cinegético para agilizar la tramitología de la actividad.	*SECTUR Estatal*	
	Colaborar con información, folletos, promoción y la participación en foros relacionados con la actividad cinegética y de pesca deportiva.	*SECTUR Estatal*	

Proyecto para incentivar la diversificación de productos y servicios turísticos.	*Establecer vinculación con los prestadores de servicios cinegéticos y de pesca deportiva para posicionar a Mazatlán en estos segmentos.*	*SECTUR Estatal*	*Históricamente en el destino las actividades cinegéticas y de pesca deportiva han sido populares, sobre todo para el turismo extranjero ya que el destino cuenta con los recursos de infraestructura y naturales para ello.*
	Coordinar esfuerzos entre hoteleros y estos dos segmentos para ofrecer promociones a través de productos y paquetes innovadores complementarios.	*SECTUR Estatal*	
	Revisión de regulación para el desarrollo del turismo cinegético para agilizar la tramitología de la actividad.	*SECTUR Estatal*	
	Colaborar con información, folletos, promoción y la participación en foros relacionados con la actividad cinegética y de pesca deportiva.	*SECTUR Estatal*	

Proyecto para incentivar la diversificación de productos y servicios turísticos.	*Establecer vinculación con los prestadores de servicios cinegéticos y de pesca deportiva para posicionar a Mazatlán en estos segmentos.*	*SECTUR Estatal*	*Históricamente en el destino las actividades cinegéticas y de pesca deportiva han sido populares, sobre todo para el turismo extranjero ya que el destino cuenta con los recursos de infraestructura y naturales para ello.*
	Coordinar esfuerzos entre hoteleros y estos dos segmentos para ofrecer promociones a través de productos y paquetes innovadores complementarios.	*SECTUR Estatal*	
	Revisión de regulación para el desarrollo del turismo cinegético para agilizar la tramitología de la actividad.	*SECTUR Estatal*	
	Colaborar con información, folletos, promoción y la participación en foros relacionados con la actividad cinegética y de pesca deportiva.	*SECTUR Estatal*	

Proyecto para incentivar la diversificación de productos y servicios turísticos.	*Establecer vinculación con los prestadores de servicios cinegéticos y de pesca deportiva para posicionar a Mazatlán en estos segmentos.*	*SECTUR Estatal*	*Históricamente en el destino las actividades cinegéticas y de pesca deportiva han sido populares, sobre todo para el turismo extranjero ya que el destino cuenta con los recursos de infraestructura y naturales para ello.*
	Coordinar esfuerzos entre hoteleros y estos dos segmentos para ofrecer promociones a través de productos y paquetes innovadores complementarios.	*SECTUR Estatal*	
	Revisión de regulación para el desarrollo del turismo cinegético para agilizar la tramitología de la actividad.	*SECTUR Estatal*	
	Colaborar con información, folletos, promoción y la participación en foros relacionados con la actividad cinegética y de pesca deportiva.	*SECTUR Estatal*	

Proyecto para incentivar la diversificación de productos y servicios turísticos.	*Establecer vinculación con los prestadores de servicios cinegéticos y de pesca deportiva para posicionar a Mazatlán en estos segmentos.*	*SECTUR Estatal*	*Históricamente en el destino las actividades cinegéticas y de pesca deportiva han sido populares, sobre todo para el turismo extranjero ya que el destino cuenta con los recursos de infraestructura y naturales para ello.*
	Coordinar esfuerzos entre hoteleros y estos dos segmentos para ofrecer promociones a través de productos y paquetes innovadores complementarios.	*SECTUR Estatal*	
	Revisión de regulación para el desarrollo del turismo cinegético para agilizar la tramitología de la actividad.	*SECTUR Estatal*	
	Colaborar con información, folletos, promoción y la participación en foros relacionados con la actividad cinegética y de pesca deportiva.	*SECTUR Estatal*	

Proyecto para incentivar la diversificación de productos y servicios turísticos.	*Establecer vinculación con los prestadores de servicios cinegéticos y de pesca deportiva para posicionar a Mazatlán en estos segmentos.*	*SECTUR Estatal*	*Históricamente en el destino las actividades cinegéticas y de pesca deportiva han sido populares, sobre todo para el turismo extranjero ya que el destino cuenta con los recursos de infraestructura y naturales para ello.*
	Coordinar esfuerzos entre hoteleros y estos dos segmentos para ofrecer promociones a través de productos y paquetes innovadores complementarios.	*SECTUR Estatal*	
	Revisión de regulación para el desarrollo del turismo cinegético para agilizar la tramitología de la actividad.	*SECTUR Estatal*	
	Colaborar con información, folletos, promoción y la participación en foros relacionados con la actividad cinegética y de pesca deportiva.	*SECTUR Estatal*	

Proyecto para incentivar la diversificación de productos y servicios turísticos.	*Establecer vinculación con los prestadores de servicios cinegéticos y de pesca deportiva para posicionar a Mazatlán en estos segmentos.*	*SECTUR Estatal*	*Históricamente en el destino las actividades cinegéticas y de pesca deportiva han sido populares, sobre todo para el turismo extranjero ya que el destino cuenta con los recursos de infraestructura y naturales para ello.*
	Coordinar esfuerzos entre hoteleros y estos dos segmentos para ofrecer promociones a través de productos y paquetes innovadores complementarios.	*SECTUR Estatal*	
	Revisión de regulación para el desarrollo del turismo cinegético para agilizar la tramitología de la actividad.	*SECTUR Estatal*	
	Colaborar con información, folletos, promoción y la participación en foros relacionados con la actividad cinegética y de pesca deportiva.	*SECTUR Estatal*	

Proyecto para incentivar la diversificación de productos y servicios turísticos.	*Establecer vinculación con los prestadores de servicios cinegéticos y de pesca deportiva para posicionar a Mazatlán en estos segmentos.*	*SECTUR Estatal*	*Históricamente en el destino las actividades cinegéticas y de pesca deportiva han sido populares, sobre todo para el turismo extranjero ya que el destino cuenta con los recursos de infraestructura y naturales para ello.*
	Coordinar esfuerzos entre hoteleros y estos dos segmentos para ofrecer promociones a través de productos y paquetes innovadores complementarios.	*SECTUR Estatal*	
	Revisión de regulación para el desarrollo del turismo cinegético para agilizar la tramitología de la actividad.	*SECTUR Estatal*	
	Colaborar con información, folletos, promoción y la participación en foros relacionados con la actividad cinegética y de pesca deportiva.	*SECTUR Estatal*	

Proyecto para incentivar la diversificación de productos y servicios turísticos.	*Establecer vinculación con los prestadores de servicios cinegéticos y de pesca deportiva para posicionar a Mazatlán en estos segmentos.*	*SECTUR Estatal*	*Históricamente en el destino las actividades cinegéticas y de pesca deportiva han sido populares, sobre todo para el turismo extranjero ya que el destino cuenta con los recursos de infraestructura y naturales para ello.*
	Coordinar esfuerzos entre hoteleros y estos dos segmentos para ofrecer promociones a través de productos y paquetes innovadores complementarios.	*SECTUR Estatal*	
	Revisión de regulación para el desarrollo del turismo cinegético para agilizar la tramitología de la actividad.	*SECTUR Estatal*	
	Colaborar con información, folletos, promoción y la participación en foros relacionados con la actividad cinegética y de pesca deportiva.	*SECTUR Estatal*	

Proyecto para incentivar la diversificación de productos y servicios turísticos.	*Establecer vinculación con los prestadores de servicios cinegéticos y de pesca deportiva para posicionar a Mazatlán en estos segmentos.*	*SECTUR Estatal*	*Históricamente en el destino las actividades cinegéticas y de pesca deportiva han sido populares, sobre todo para el turismo extranjero ya que el destino cuenta con los recursos de infraestructura y naturales para ello.*
	Coordinar esfuerzos entre hoteleros y estos dos segmentos para ofrecer promociones a través de productos y paquetes innovadores complementarios.	*SECTUR Estatal*	
	Revisión de regulación para el desarrollo del turismo cinegético para agilizar la tramitología de la actividad.	*SECTUR Estatal*	
	Colaborar con información, folletos, promoción y la participación en foros relacionados con la actividad cinegética y de pesca deportiva.	*SECTUR Estatal*	

Proyecto para incentivar la diversificación de productos y servicios turísticos.	*Establecer vinculación con los prestadores de servicios cinegéticos y de pesca deportiva para posicionar a Mazatlán en estos segmentos.*	*SECTUR Estatal*	*Históricamente en el destino las actividades cinegéticas y de pesca deportiva han sido populares, sobre todo para el turismo extranjero ya que el destino cuenta con los recursos de infraestructura y naturales para ello.*
	Coordinar esfuerzos entre hoteleros y estos dos segmentos para ofrecer promociones a través de productos y paquetes innovadores complementarios.	*SECTUR Estatal*	
	Revisión de regulación para el desarrollo del turismo cinegético para agilizar la tramitología de la actividad.	*SECTUR Estatal*	
	Colaborar con información, folletos, promoción y la participación en foros relacionados con la actividad cinegética y de pesca deportiva.	*SECTUR Estatal*	

Proyecto para incentivar la diversificación de productos y servicios turísticos.	*Establecer vinculación con los prestadores de servicios cinegéticos y de pesca deportiva para posicionar a Mazatlán en estos segmentos.*	*SECTUR Estatal*	*Históricamente en el destino las actividades cinegéticas y de pesca deportiva han sido populares, sobre todo para el turismo extranjero ya que el destino cuenta con los recursos de infraestructura y naturales para ello.*
	Coordinar esfuerzos entre hoteleros y estos dos segmentos para ofrecer promociones a través de productos y paquetes innovadores complementarios.	*SECTUR Estatal*	
	Revisión de regulación para el desarrollo del turismo cinegético para agilizar la tramitología de la actividad.	*SECTUR Estatal*	
	Colaborar con información, folletos, promoción y la participación en foros relacionados con la actividad cinegética y de pesca deportiva.	*SECTUR Estatal*	

Proyecto para incentivar la diversificación de productos y servicios turísticos.	*Establecer vinculación con los prestadores de servicios cinegéticos y de pesca deportiva para posicionar a Mazatlán en estos segmentos.*	*SECTUR Estatal*	*Históricamente en el destino las actividades cinegéticas y de pesca deportiva han sido populares, sobre todo para el turismo extranjero ya que el destino cuenta con los recursos de infraestructura y naturales para ello.*
	Coordinar esfuerzos entre hoteleros y estos dos segmentos para ofrecer promociones a través de productos y paquetes innovadores complementarios.	*SECTUR Estatal*	
	Revisión de regulación para el desarrollo del turismo cinegético para agilizar la tramitología de la actividad.	*SECTUR Estatal*	
	Colaborar con información, folletos, promoción y la participación en foros relacionados con la actividad cinegética y de pesca deportiva.	*SECTUR Estatal*	

Proyecto para incentivar la diversificación de productos y servicios turísticos.	*Establecer vinculación con los prestadores de servicios cinegéticos y de pesca deportiva para posicionar a Mazatlán en estos segmentos.*	*SECTUR Estatal*	*Históricamente en el destino las actividades cinegéticas y de pesca deportiva han sido populares, sobre todo para el turismo extranjero ya que el destino cuenta con los recursos de infraestructura y naturales para ello.*
	Coordinar esfuerzos entre hoteleros y estos dos segmentos para ofrecer promociones a través de productos y paquetes innovadores complementarios.	*SECTUR Estatal*	
	Revisión de regulación para el desarrollo del turismo cinegético para agilizar la tramitología de la actividad.	*SECTUR Estatal*	
	Colaborar con información, folletos, promoción y la participación en foros relacionados con la actividad cinegética y de pesca deportiva.	*SECTUR Estatal*	

Proyecto para incentivar la diversificación de productos y servicios turísticos.	*Establecer vinculación con los prestadores de servicios cinegéticos y de pesca deportiva para posicionar a Mazatlán en estos segmentos.*	*SECTUR Estatal*	*Históricamente en el destino las actividades cinegéticas y de pesca deportiva han sido populares, sobre todo para el turismo extranjero ya que el destino cuenta con los recursos de infraestructura y naturales para ello.*
	Coordinar esfuerzos entre hoteleros y estos dos segmentos para ofrecer promociones a través de productos y paquetes innovadores complementarios.	*SECTUR Estatal*	
	Revisión de regulación para el desarrollo del turismo cinegético para agilizar la tramitología de la actividad.	*SECTUR Estatal*	
	Colaborar con información, folletos, promoción y la participación en foros relacionados con la actividad cinegética y de pesca deportiva.	*SECTUR Estatal*	

Proyecto para incentivar la diversificación de productos y servicios turísticos.	*Establecer vinculación con los prestadores de servicios cinegéticos y de pesca deportiva para posicionar a Mazatlán en estos segmentos.*	*SECTUR Estatal*	*Históricamente en el destino las actividades cinegéticas y de pesca deportiva han sido populares, sobre todo para el turismo extranjero ya que el destino cuenta con los recursos de infraestructura y naturales para ello.*
	Coordinar esfuerzos entre hoteleros y estos dos segmentos para ofrecer promociones a través de productos y paquetes innovadores complementarios.	*SECTUR Estatal*	
	Revisión de regulación para el desarrollo del turismo cinegético para agilizar la tramitología de la actividad.	*SECTUR Estatal*	
	Colaborar con información, folletos, promoción y la participación en foros relacionados con la actividad cinegética y de pesca deportiva.	*SECTUR Estatal*	

Proyecto para incentivar la diversificación de productos y servicios turísticos.	*Establecer vinculación con los prestadores de servicios cinegéticos y de pesca deportiva para posicionar a Mazatlán en estos segmentos.*	*SECTUR Estatal*	*Históricamente en el destino las actividades cinegéticas y de pesca deportiva han sido populares, sobre todo para el turismo extranjero ya que el destino cuenta con los recursos de infraestructura y naturales para ello.*
	Coordinar esfuerzos entre hoteleros y estos dos segmentos para ofrecer promociones a través de productos y paquetes innovadores complementarios.	*SECTUR Estatal*	
	Revisión de regulación para el desarrollo del turismo cinegético para agilizar la tramitología de la actividad.	*SECTUR Estatal*	
	Colaborar con información, folletos, promoción y la participación en foros relacionados con la actividad cinegética y de pesca deportiva.	*SECTUR Estatal*	

Proyecto para incentivar la diversificación de productos y servicios turísticos.	*Establecer vinculación con los prestadores de servicios cinegéticos y de pesca deportiva para posicionar a Mazatlán en estos segmentos.*	*SECTUR Estatal*	*Históricamente en el destino las actividades cinegéticas y de pesca deportiva han sido populares, sobre todo para el turismo extranjero ya que el destino cuenta con los recursos de infraestructura y naturales para ello.*
	Coordinar esfuerzos entre hoteleros y estos dos segmentos para ofrecer promociones a través de productos y paquetes innovadores complementarios.	*SECTUR Estatal*	
	Revisión de regulación para el desarrollo del turismo cinegético para agilizar la tramitología de la actividad.	*SECTUR Estatal*	
	Colaborar con información, folletos, promoción y la participación en foros relacionados con la actividad cinegética y de pesca deportiva.	*SECTUR Estatal*	

Proyecto para incentivar la diversificación de productos y servicios turísticos.	*Establecer vinculación con los prestadores de servicios cinegéticos y de pesca deportiva para posicionar a Mazatlán en estos segmentos.*	*SECTUR Estatal*	*Históricamente en el destino las actividades cinegéticas y de pesca deportiva han sido populares, sobre todo para el turismo extranjero ya que el destino cuenta con los recursos de infraestructura y naturales para ello.*
	Coordinar esfuerzos entre hoteleros y estos dos segmentos para ofrecer promociones a través de productos y paquetes innovadores complementarios.	*SECTUR Estatal*	
	Revisión de regulación para el desarrollo del turismo cinegético para agilizar la tramitología de la actividad.	*SECTUR Estatal*	
	Colaborar con información, folletos, promoción y la participación en foros relacionados con la actividad cinegética y de pesca deportiva.	*SECTUR Estatal*	

Proyecto para incentivar la diversificación de productos y servicios turísticos.	*Establecer vinculación con los prestadores de servicios cinegéticos y de pesca deportiva para posicionar a Mazatlán en estos segmentos.*	*SECTUR Estatal*	*Históricamente en el destino las actividades cinegéticas y de pesca deportiva han sido populares, sobre todo para el turismo extranjero ya que el destino cuenta con los recursos de infraestructura y naturales para ello.*
	Coordinar esfuerzos entre hoteleros y estos dos segmentos para ofrecer promociones a través de productos y paquetes innovadores complementarios.	*SECTUR Estatal*	
	Revisión de regulación para el desarrollo del turismo cinegético para agilizar la tramitología de la actividad.	*SECTUR Estatal*	
	Colaborar con información, folletos, promoción y la participación en foros relacionados con la actividad cinegética y de pesca deportiva.	*SECTUR Estatal*	

Proyecto para incentivar la diversificación de productos y servicios turísticos.	*Establecer vinculación con los prestadores de servicios cinegéticos y de pesca deportiva para posicionar a Mazatlán en estos segmentos.*	*SECTUR Estatal*	*Históricamente en el destino las actividades cinegéticas y de pesca deportiva han sido populares, sobre todo para el turismo extranjero ya que el destino cuenta con los recursos de infraestructura y naturales para ello.*
	Coordinar esfuerzos entre hoteleros y estos dos segmentos para ofrecer promociones a través de productos y paquetes innovadores complementarios.	*SECTUR Estatal*	
	Revisión de regulación para el desarrollo del turismo cinegético para agilizar la tramitología de la actividad.	*SECTUR Estatal*	
	Colaborar con información, folletos, promoción y la participación en foros relacionados con la actividad cinegética y de pesca deportiva.	*SECTUR Estatal*	

Proyecto para incentivar la diversificación de productos y servicios turísticos.	*Establecer vinculación con los prestadores de servicios cinegéticos y de pesca deportiva para posicionar a Mazatlán en estos segmentos.*	*SECTUR Estatal*	*Históricamente en el destino las actividades cinegéticas y de pesca deportiva han sido populares, sobre todo para el turismo extranjero ya que el destino cuenta con los recursos de infraestructura y naturales para ello.*
	Coordinar esfuerzos entre hoteleros y estos dos segmentos para ofrecer promociones a través de productos y paquetes innovadores complementarios.	*SECTUR Estatal*	
	Revisión de regulación para el desarrollo del turismo cinegético para agilizar la tramitología de la actividad.	*SECTUR Estatal*	
	Colaborar con información, folletos, promoción y la participación en foros relacionados con la actividad cinegética y de pesca deportiva.	*SECTUR Estatal*	

Proyecto para incentivar la diversificación de productos y servicios turísticos.	*Establecer vinculación con los prestadores de servicios cinegéticos y de pesca deportiva para posicionar a Mazatlán en estos segmentos.*	*SECTUR Estatal*	*Históricamente en el destino las actividades cinegéticas y de pesca deportiva han sido populares, sobre todo para el turismo extranjero ya que el destino cuenta con los recursos de infraestructura y naturales para ello.*
	Coordinar esfuerzos entre hoteleros y estos dos segmentos para ofrecer promociones a través de productos y paquetes innovadores complementarios.	*SECTUR Estatal*	
	Revisión de regulación para el desarrollo del turismo cinegético para agilizar la tramitología de la actividad.	*SECTUR Estatal*	
	Colaborar con información, folletos, promoción y la participación en foros relacionados con la actividad cinegética y de pesca deportiva.	*SECTUR Estatal*	

Proyecto para incentivar la diversificación de productos y servicios turísticos.	*Establecer vinculación con los prestadores de servicios cinegéticos y de pesca deportiva para posicionar a Mazatlán en estos segmentos.*	*SECTUR Estatal*	*Históricamente en el destino las actividades cinegéticas y de pesca deportiva han sido populares, sobre todo para el turismo extranjero ya que el destino cuenta con los recursos de infraestructura y naturales para ello.*
	Coordinar esfuerzos entre hoteleros y estos dos segmentos para ofrecer promociones a través de productos y paquetes innovadores complementarios.	*SECTUR Estatal*	
	Revisión de regulación para el desarrollo del turismo cinegético para agilizar la tramitología de la actividad.	*SECTUR Estatal*	
	Colaborar con información, folletos, promoción y la participación en foros relacionados con la actividad cinegética y de pesca deportiva.	*SECTUR Estatal*	

Proyecto para incentivar la diversificación de productos y servicios turísticos.	*Establecer vinculación con los prestadores de servicios cinegéticos y de pesca deportiva para posicionar a Mazatlán en estos segmentos.*	*SECTUR Estatal*	*Históricamente en el destino las actividades cinegéticas y de pesca deportiva han sido populares, sobre todo para el turismo extranjero ya que el destino cuenta con los recursos de infraestructura y naturales para ello.*
	Coordinar esfuerzos entre hoteleros y estos dos segmentos para ofrecer promociones a través de productos y paquetes innovadores complementarios.	*SECTUR Estatal*	
	Revisión de regulación para el desarrollo del turismo cinegético para agilizar la tramitología de la actividad.	*SECTUR Estatal*	
	Colaborar con información, folletos, promoción y la participación en foros relacionados con la actividad cinegética y de pesca deportiva.	*SECTUR Estatal*	

Proyecto para incentivar la diversificación de productos y servicios turísticos.	*Establecer vinculación con los prestadores de servicios cinegéticos y de pesca deportiva para posicionar a Mazatlán en estos segmentos.*	*SECTUR Estatal*	*Históricamente en el destino las actividades cinegéticas y de pesca deportiva han sido populares, sobre todo para el turismo extranjero ya que el destino cuenta con los recursos de infraestructura y naturales para ello.*
	Coordinar esfuerzos entre hoteleros y estos dos segmentos para ofrecer promociones a través de productos y paquetes innovadores complementarios.	*SECTUR Estatal*	
	Revisión de regulación para el desarrollo del turismo cinegético para agilizar la tramitología de la actividad.	*SECTUR Estatal*	
	Colaborar con información, folletos, promoción y la participación en foros relacionados con la actividad cinegética y de pesca deportiva.	*SECTUR Estatal*	

Proyecto para incentivar la diversificación de productos y servicios turísticos.	*Establecer vinculación con los prestadores de servicios cinegéticos y de pesca deportiva para posicionar a Mazatlán en estos segmentos.*	*SECTUR Estatal*	*Históricamente en el destino las actividades cinegéticas y de pesca deportiva han sido populares, sobre todo para el turismo extranjero ya que el destino cuenta con los recursos de infraestructura y naturales para ello.*
	Coordinar esfuerzos entre hoteleros y estos dos segmentos para ofrecer promociones a través de productos y paquetes innovadores complementarios.	*SECTUR Estatal*	
	Revisión de regulación para el desarrollo del turismo cinegético para agilizar la tramitología de la actividad.	*SECTUR Estatal*	
	Colaborar con información, folletos, promoción y la participación en foros relacionados con la actividad cinegética y de pesca deportiva.	*SECTUR Estatal*	

Proyecto para incentivar la diversificación de productos y servicios turísticos.	*Establecer vinculación con los prestadores de servicios cinegéticos y de pesca deportiva para posicionar a Mazatlán en estos segmentos.*	*SECTUR Estatal*	*Históricamente en el destino las actividades cinegéticas y de pesca deportiva han sido populares, sobre todo para el turismo extranjero ya que el destino cuenta con los recursos de infraestructura y naturales para ello.*
	Coordinar esfuerzos entre hoteleros y estos dos segmentos para ofrecer promociones a través de productos y paquetes innovadores complementarios.	*SECTUR Estatal*	
	Revisión de regulación para el desarrollo del turismo cinegético para agilizar la tramitología de la actividad.	*SECTUR Estatal*	
	Colaborar con información, folletos, promoción y la participación en foros relacionados con la actividad cinegética y de pesca deportiva.	*SECTUR Estatal*	

Proyecto para incentivar la diversificación de productos y servicios turísticos.	*Establecer vinculación con los prestadores de servicios cinegéticos y de pesca deportiva para posicionar a Mazatlán en estos segmentos.*	*SECTUR Estatal*	*Históricamente en el destino las actividades cinegéticas y de pesca deportiva han sido populares, sobre todo para el turismo extranjero ya que el destino cuenta con los recursos de infraestructura y naturales para ello.*
	Coordinar esfuerzos entre hoteleros y estos dos segmentos para ofrecer promociones a través de productos y paquetes innovadores complementarios.	*SECTUR Estatal*	
	Revisión de regulación para el desarrollo del turismo cinegético para agilizar la tramitología de la actividad.	*SECTUR Estatal*	
	Colaborar con información, folletos, promoción y la participación en foros relacionados con la actividad cinegética y de pesca deportiva.	*SECTUR Estatal*	

Proyecto para incentivar la diversificación de productos y servicios turísticos.	*Establecer vinculación con los prestadores de servicios cinegéticos y de pesca deportiva para posicionar a Mazatlán en estos segmentos.*	*SECTUR Estatal*	*Históricamente en el destino las actividades cinegéticas y de pesca deportiva han sido populares, sobre todo para el turismo extranjero ya que el destino cuenta con los recursos de infraestructura y naturales para ello.*
	Coordinar esfuerzos entre hoteleros y estos dos segmentos para ofrecer promociones a través de productos y paquetes innovadores complementarios.	*SECTUR Estatal*	
	Revisión de regulación para el desarrollo del turismo cinegético para agilizar la tramitología de la actividad.	*SECTUR Estatal*	
	Colaborar con información, folletos, promoción y la participación en foros relacionados con la actividad cinegética y de pesca deportiva.	*SECTUR Estatal*	

Proyecto para incentivar la diversificación de productos y servicios turísticos.	*Establecer vinculación con los prestadores de servicios cinegéticos y de pesca deportiva para posicionar a Mazatlán en estos segmentos.*	*SECTUR Estatal*	*Históricamente en el destino las actividades cinegéticas y de pesca deportiva han sido populares, sobre todo para el turismo extranjero ya que el destino cuenta con los recursos de infraestructura y naturales para ello.*
	Coordinar esfuerzos entre hoteleros y estos dos segmentos para ofrecer promociones a través de productos y paquetes innovadores complementarios.	*SECTUR Estatal*	
	Revisión de regulación para el desarrollo del turismo cinegético para agilizar la tramitología de la actividad.	*SECTUR Estatal*	
	Colaborar con información, folletos, promoción y la participación en foros relacionados con la actividad cinegética y de pesca deportiva.	*SECTUR Estatal*	

Proyecto para incentivar la diversificación de productos y servicios turísticos.	*Establecer vinculación con los prestadores de servicios cinegéticos y de pesca deportiva para posicionar a Mazatlán en estos segmentos.*	*SECTUR Estatal*	*Históricamente en el destino las actividades cinegéticas y de pesca deportiva han sido populares, sobre todo para el turismo extranjero ya que el destino cuenta con los recursos de infraestructura y naturales para ello.*
	Coordinar esfuerzos entre hoteleros y estos dos segmentos para ofrecer promociones a través de productos y paquetes innovadores complementarios.	*SECTUR Estatal*	
	Revisión de regulación para el desarrollo del turismo cinegético para agilizar la tramitología de la actividad.	*SECTUR Estatal*	
	Colaborar con información, folletos, promoción y la participación en foros relacionados con la actividad cinegética y de pesca deportiva.	*SECTUR Estatal*	

Proyecto para incentivar la diversificación de productos y servicios turísticos.	*Establecer vinculación con los prestadores de servicios cinegéticos y de pesca deportiva para posicionar a Mazatlán en estos segmentos.*	*SECTUR Estatal*	*Históricamente en el destino las actividades cinegéticas y de pesca deportiva han sido populares, sobre todo para el turismo extranjero ya que el destino cuenta con los recursos de infraestructura y naturales para ello.*
	Coordinar esfuerzos entre hoteleros y estos dos segmentos para ofrecer promociones a través de productos y paquetes innovadores complementarios.	*SECTUR Estatal*	
	Revisión de regulación para el desarrollo del turismo cinegético para agilizar la tramitología de la actividad.	*SECTUR Estatal*	
	Colaborar con información, folletos, promoción y la participación en foros relacionados con la actividad cinegética y de pesca deportiva.	*SECTUR Estatal*	

Proyecto para incentivar la diversificación de productos y servicios turísticos.	*Establecer vinculación con los prestadores de servicios cinegéticos y de pesca deportiva para posicionar a Mazatlán en estos segmentos.*	*SECTUR Estatal*	*Históricamente en el destino las actividades cinegéticas y de pesca deportiva han sido populares, sobre todo para el turismo extranjero ya que el destino cuenta con los recursos de infraestructura y naturales para ello.*
	Coordinar esfuerzos entre hoteleros y estos dos segmentos para ofrecer promociones a través de productos y paquetes innovadores complementarios.	*SECTUR Estatal*	
	Revisión de regulación para el desarrollo del turismo cinegético para agilizar la tramitología de la actividad.	*SECTUR Estatal*	
	Colaborar con información, folletos, promoción y la participación en foros relacionados con la actividad cinegética y de pesca deportiva.	*SECTUR Estatal*	

Proyecto para incentivar la diversificación de productos y servicios turísticos.	*Establecer vinculación con los prestadores de servicios cinegéticos y de pesca deportiva para posicionar a Mazatlán en estos segmentos.*	*SECTUR Estatal*	*Históricamente en el destino las actividades cinegéticas y de pesca deportiva han sido populares, sobre todo para el turismo extranjero ya que el destino cuenta con los recursos de infraestructura y naturales para ello.*
	Coordinar esfuerzos entre hoteleros y estos dos segmentos para ofrecer promociones a través de productos y paquetes innovadores complementarios.	*SECTUR Estatal*	
	Revisión de regulación para el desarrollo del turismo cinegético para agilizar la tramitología de la actividad.	*SECTUR Estatal*	
	Colaborar con información, folletos, promoción y la participación en foros relacionados con la actividad cinegética y de pesca deportiva.	*SECTUR Estatal*	

Proyecto para incentivar la diversificación de productos y servicios turísticos.	*Establecer vinculación con los prestadores de servicios cinegéticos y de pesca deportiva para posicionar a Mazatlán en estos segmentos.*	*SECTUR Estatal*	*Históricamente en el destino las actividades cinegéticas y de pesca deportiva han sido populares, sobre todo para el turismo extranjero ya que el destino cuenta con los recursos de infraestructura y naturales para ello.*
	Coordinar esfuerzos entre hoteleros y estos dos segmentos para ofrecer promociones a través de productos y paquetes innovadores complementarios.	*SECTUR Estatal*	
	Revisión de regulación para el desarrollo del turismo cinegético para agilizar la tramitología de la actividad.	*SECTUR Estatal*	
	Colaborar con información, folletos, promoción y la participación en foros relacionados con la actividad cinegética y de pesca deportiva.	*SECTUR Estatal*	

Proyecto para incentivar la diversificación de productos y servicios turísticos.	*Establecer vinculación con los prestadores de servicios cinegéticos y de pesca deportiva para posicionar a Mazatlán en estos segmentos.*	*SECTUR Estatal*	*Históricamente en el destino las actividades cinegéticas y de pesca deportiva han sido populares, sobre todo para el turismo extranjero ya que el destino cuenta con los recursos de infraestructura y naturales para ello.*
	Coordinar esfuerzos entre hoteleros y estos dos segmentos para ofrecer promociones a través de productos y paquetes innovadores complementarios.	*SECTUR Estatal*	
	Revisión de regulación para el desarrollo del turismo cinegético para agilizar la tramitología de la actividad.	*SECTUR Estatal*	
	Colaborar con información, folletos, promoción y la participación en foros relacionados con la actividad cinegética y de pesca deportiva.	*SECTUR Estatal*	

Proyecto para incentivar la diversificación de productos y servicios turísticos.	*Establecer vinculación con los prestadores de servicios cinegéticos y de pesca deportiva para posicionar a Mazatlán en estos segmentos.*	*SECTUR Estatal*	*Históricamente en el destino las actividades cinegéticas y de pesca deportiva han sido populares, sobre todo para el turismo extranjero ya que el destino cuenta con los recursos de infraestructura y naturales para ello.*
	Coordinar esfuerzos entre hoteleros y estos dos segmentos para ofrecer promociones a través de productos y paquetes innovadores complementarios.	*SECTUR Estatal*	
	Revisión de regulación para el desarrollo del turismo cinegético para agilizar la tramitología de la actividad.	*SECTUR Estatal*	
	Colaborar con información, folletos, promoción y la participación en foros relacionados con la actividad cinegética y de pesca deportiva.	*SECTUR Estatal*	

Proyecto para incentivar la diversificación de productos y servicios turísticos.	*Establecer vinculación con los prestadores de servicios cinegéticos y de pesca deportiva para posicionar a Mazatlán en estos segmentos.*	*SECTUR Estatal*	*Históricamente en el destino las actividades cinegéticas y de pesca deportiva han sido populares, sobre todo para el turismo extranjero ya que el destino cuenta con los recursos de infraestructura y naturales para ello.*
	Coordinar esfuerzos entre hoteleros y estos dos segmentos para ofrecer promociones a través de productos y paquetes innovadores complementarios.	*SECTUR Estatal*	
	Revisión de regulación para el desarrollo del turismo cinegético para agilizar la tramitología de la actividad.	*SECTUR Estatal*	
	Colaborar con información, folletos, promoción y la participación en foros relacionados con la actividad cinegética y de pesca deportiva.	*SECTUR Estatal*	

Proyecto para incentivar la diversificación de productos y servicios turísticos.	*Establecer vinculación con los prestadores de servicios cinegéticos y de pesca deportiva para posicionar a Mazatlán en estos segmentos.*	*SECTUR Estatal*	*Históricamente en el destino las actividades cinegéticas y de pesca deportiva han sido populares, sobre todo para el turismo extranjero ya que el destino cuenta con los recursos de infraestructura y naturales para ello.*
	Coordinar esfuerzos entre hoteleros y estos dos segmentos para ofrecer promociones a través de productos y paquetes innovadores complementarios.	*SECTUR Estatal*	
	Revisión de regulación para el desarrollo del turismo cinegético para agilizar la tramitología de la actividad.	*SECTUR Estatal*	
	Colaborar con información, folletos, promoción y la participación en foros relacionados con la actividad cinegética y de pesca deportiva.	*SECTUR Estatal*	

Proyecto para incentivar la diversificación de productos y servicios turísticos.	*Establecer vinculación con los prestadores de servicios cinegéticos y de pesca deportiva para posicionar a Mazatlán en estos segmentos.*	*SECTUR Estatal*	*Históricamente en el destino las actividades cinegéticas y de pesca deportiva han sido populares, sobre todo para el turismo extranjero ya que el destino cuenta con los recursos de infraestructura y naturales para ello.*
	Coordinar esfuerzos entre hoteleros y estos dos segmentos para ofrecer promociones a través de productos y paquetes innovadores complementarios.	*SECTUR Estatal*	
	Revisión de regulación para el desarrollo del turismo cinegético para agilizar la tramitología de la actividad.	*SECTUR Estatal*	
	Colaborar con información, folletos, promoción y la participación en foros relacionados con la actividad cinegética y de pesca deportiva.	*SECTUR Estatal*	

Proyecto para incentivar la diversificación de productos y servicios turísticos.	*Establecer vinculación con los prestadores de servicios cinegéticos y de pesca deportiva para posicionar a Mazatlán en estos segmentos.*	*SECTUR Estatal*	*Históricamente en el destino las actividades cinegéticas y de pesca deportiva han sido populares, sobre todo para el turismo extranjero ya que el destino cuenta con los recursos de infraestructura y naturales para ello.*
	Coordinar esfuerzos entre hoteleros y estos dos segmentos para ofrecer promociones a través de productos y paquetes innovadores complementarios.	*SECTUR Estatal*	
	Revisión de regulación para el desarrollo del turismo cinegético para agilizar la tramitología de la actividad.	*SECTUR Estatal*	
	Colaborar con información, folletos, promoción y la participación en foros relacionados con la actividad cinegética y de pesca deportiva.	*SECTUR Estatal*	

Proyecto para incentivar la diversificación de productos y servicios turísticos.	*Establecer vinculación con los prestadores de servicios cinegéticos y de pesca deportiva para posicionar a Mazatlán en estos segmentos.*	*SECTUR Estatal*	*Históricamente en el destino las actividades cinegéticas y de pesca deportiva han sido populares, sobre todo para el turismo extranjero ya que el destino cuenta con los recursos de infraestructura y naturales para ello.*
	Coordinar esfuerzos entre hoteleros y estos dos segmentos para ofrecer promociones a través de productos y paquetes innovadores complementarios.	*SECTUR Estatal*	
	Revisión de regulación para el desarrollo del turismo cinegético para agilizar la tramitología de la actividad.	*SECTUR Estatal*	
	Colaborar con información, folletos, promoción y la participación en foros relacionados con la actividad cinegética y de pesca deportiva.	*SECTUR Estatal*	

Proyecto para incentivar la diversificación de productos y servicios turísticos.	*Establecer vinculación con los prestadores de servicios cinegéticos y de pesca deportiva para posicionar a Mazatlán en estos segmentos.*	*SECTUR Estatal*	*Históricamente en el destino las actividades cinegéticas y de pesca deportiva han sido populares, sobre todo para el turismo extranjero ya que el destino cuenta con los recursos de infraestructura y naturales para ello.*
	Coordinar esfuerzos entre hoteleros y estos dos segmentos para ofrecer promociones a través de productos y paquetes innovadores complementarios.	*SECTUR Estatal*	
	Revisión de regulación para el desarrollo del turismo cinegético para agilizar la tramitología de la actividad.	*SECTUR Estatal*	
	Colaborar con información, folletos, promoción y la participación en foros relacionados con la actividad cinegética y de pesca deportiva.	*SECTUR Estatal*	

Proyecto para incentivar la diversificación de productos y servicios turísticos.	*Establecer vinculación con los prestadores de servicios cinegéticos y de pesca deportiva para posicionar a Mazatlán en estos segmentos.*	*SECTUR Estatal*	*Históricamente en el destino las actividades cinegéticas y de pesca deportiva han sido populares, sobre todo para el turismo extranjero ya que el destino cuenta con los recursos de infraestructura y naturales para ello.*
	Coordinar esfuerzos entre hoteleros y estos dos segmentos para ofrecer promociones a través de productos y paquetes innovadores complementarios.	*SECTUR Estatal*	
	Revisión de regulación para el desarrollo del turismo cinegético para agilizar la tramitología de la actividad.	*SECTUR Estatal*	
	Colaborar con información, folletos, promoción y la participación en foros relacionados con la actividad cinegética y de pesca deportiva.	*SECTUR Estatal*	

Proyecto para incentivar la diversificación de productos y servicios turísticos.	*Establecer vinculación con los prestadores de servicios cinegéticos y de pesca deportiva para posicionar a Mazatlán en estos segmentos.*	*SECTUR Estatal*	*Históricamente en el destino las actividades cinegéticas y de pesca deportiva han sido populares, sobre todo para el turismo extranjero ya que el destino cuenta con los recursos de infraestructura y naturales para ello.*
	Coordinar esfuerzos entre hoteleros y estos dos segmentos para ofrecer promociones a través de productos y paquetes innovadores complementarios.	*SECTUR Estatal*	
	Revisión de regulación para el desarrollo del turismo cinegético para agilizar la tramitología de la actividad.	*SECTUR Estatal*	
	Colaborar con información, folletos, promoción y la participación en foros relacionados con la actividad cinegética y de pesca deportiva.	*SECTUR Estatal*	

Proyecto para incentivar la diversificación de productos y servicios turísticos.	*Establecer vinculación con los prestadores de servicios cinegéticos y de pesca deportiva para posicionar a Mazatlán en estos segmentos.*	*SECTUR Estatal*	*Históricamente en el destino las actividades cinegéticas y de pesca deportiva han sido populares, sobre todo para el turismo extranjero ya que el destino cuenta con los recursos de infraestructura y naturales para ello.*
	Coordinar esfuerzos entre hoteleros y estos dos segmentos para ofrecer promociones a través de productos y paquetes innovadores complementarios.	*SECTUR Estatal*	
	Revisión de regulación para el desarrollo del turismo cinegético para agilizar la tramitología de la actividad.	*SECTUR Estatal*	
	Colaborar con información, folletos, promoción y la participación en foros relacionados con la actividad cinegética y de pesca deportiva.	*SECTUR Estatal*	

Proyecto para incentivar la diversificación de productos y servicios turísticos.	*Establecer vinculación con los prestadores de servicios cinegéticos y de pesca deportiva para posicionar a Mazatlán en estos segmentos.*	*SECTUR Estatal*	*Históricamente en el destino las actividades cinegéticas y de pesca deportiva han sido populares, sobre todo para el turismo extranjero ya que el destino cuenta con los recursos de infraestructura y naturales para ello.*
	Coordinar esfuerzos entre hoteleros y estos dos segmentos para ofrecer promociones a través de productos y paquetes innovadores complementarios.	*SECTUR Estatal*	
	Revisión de regulación para el desarrollo del turismo cinegético para agilizar la tramitología de la actividad.	*SECTUR Estatal*	
	Colaborar con información, folletos, promoción y la participación en foros relacionados con la actividad cinegética y de pesca deportiva.	*SECTUR Estatal*	

Proyecto para incentivar la diversificación de productos y servicios turísticos.	*Establecer vinculación con los prestadores de servicios cinegéticos y de pesca deportiva para posicionar a Mazatlán en estos segmentos.*	*SECTUR Estatal*	*Históricamente en el destino las actividades cinegéticas y de pesca deportiva han sido populares, sobre todo para el turismo extranjero ya que el destino cuenta con los recursos de infraestructura y naturales para ello.*
	Coordinar esfuerzos entre hoteleros y estos dos segmentos para ofrecer promociones a través de productos y paquetes innovadores complementarios.	*SECTUR Estatal*	
	Revisión de regulación para el desarrollo del turismo cinegético para agilizar la tramitología de la actividad.	*SECTUR Estatal*	
	Colaborar con información, folletos, promoción y la participación en foros relacionados con la actividad cinegética y de pesca deportiva.	*SECTUR Estatal*	

Proyecto para incentivar la diversificación de productos y servicios turísticos.	*Establecer vinculación con los prestadores de servicios cinegéticos y de pesca deportiva para posicionar a Mazatlán en estos segmentos.*	*SECTUR Estatal*	*Históricamente en el destino las actividades cinegéticas y de pesca deportiva han sido populares, sobre todo para el turismo extranjero ya que el destino cuenta con los recursos de infraestructura y naturales para ello.*
	Coordinar esfuerzos entre hoteleros y estos dos segmentos para ofrecer promociones a través de productos y paquetes innovadores complementarios.	*SECTUR Estatal*	
	Revisión de regulación para el desarrollo del turismo cinegético para agilizar la tramitología de la actividad.	*SECTUR Estatal*	
	Colaborar con información, folletos, promoción y la participación en foros relacionados con la actividad cinegética y de pesca deportiva.	*SECTUR Estatal*	

Proyecto para incentivar la diversificación de productos y servicios turísticos.	*Establecer vinculación con los prestadores de servicios cinegéticos y de pesca deportiva para posicionar a Mazatlán en estos segmentos.*	*SECTUR Estatal*	*Históricamente en el destino las actividades cinegéticas y de pesca deportiva han sido populares, sobre todo para el turismo extranjero ya que el destino cuenta con los recursos de infraestructura y naturales para ello.*
	Coordinar esfuerzos entre hoteleros y estos dos segmentos para ofrecer promociones a través de productos y paquetes innovadores complementarios.	*SECTUR Estatal*	
	Revisión de regulación para el desarrollo del turismo cinegético para agilizar la tramitología de la actividad.	*SECTUR Estatal*	
	Colaborar con información, folletos, promoción y la participación en foros relacionados con la actividad cinegética y de pesca deportiva.	*SECTUR Estatal*	

Proyecto para incentivar la diversificación de productos y servicios turísticos.	*Establecer vinculación con los prestadores de servicios cinegéticos y de pesca deportiva para posicionar a Mazatlán en estos segmentos.*	*SECTUR Estatal*	*Históricamente en el destino las actividades cinegéticas y de pesca deportiva han sido populares, sobre todo para el turismo extranjero ya que el destino cuenta con los recursos de infraestructura y naturales para ello.*
	Coordinar esfuerzos entre hoteleros y estos dos segmentos para ofrecer promociones a través de productos y paquetes innovadores complementarios.	*SECTUR Estatal*	
	Revisión de regulación para el desarrollo del turismo cinegético para agilizar la tramitología de la actividad.	*SECTUR Estatal*	
	Colaborar con información, folletos, promoción y la participación en foros relacionados con la actividad cinegética y de pesca deportiva.	*SECTUR Estatal*	

Proyecto para incentivar la diversificación de productos y servicios turísticos.	*Establecer vinculación con los prestadores de servicios cinegéticos y de pesca deportiva para posicionar a Mazatlán en estos segmentos.*	*SECTUR Estatal*	*Históricamente en el destino las actividades cinegéticas y de pesca deportiva han sido populares, sobre todo para el turismo extranjero ya que el destino cuenta con los recursos de infraestructura y naturales para ello.*
	Coordinar esfuerzos entre hoteleros y estos dos segmentos para ofrecer promociones a través de productos y paquetes innovadores complementarios.	*SECTUR Estatal*	
	Revisión de regulación para el desarrollo del turismo cinegético para agilizar la tramitología de la actividad.	*SECTUR Estatal*	
	Colaborar con información, folletos, promoción y la participación en foros relacionados con la actividad cinegética y de pesca deportiva.	*SECTUR Estatal*	

Proyecto para incentivar la diversificación de productos y servicios turísticos.	*Establecer vinculación con los prestadores de servicios cinegéticos y de pesca deportiva para posicionar a Mazatlán en estos segmentos.*	*SECTUR Estatal*	*Históricamente en el destino las actividades cinegéticas y de pesca deportiva han sido populares, sobre todo para el turismo extranjero ya que el destino cuenta con los recursos de infraestructura y naturales para ello.*
	Coordinar esfuerzos entre hoteleros y estos dos segmentos para ofrecer promociones a través de productos y paquetes innovadores complementarios.	*SECTUR Estatal*	
	Revisión de regulación para el desarrollo del turismo cinegético para agilizar la tramitología de la actividad.	*SECTUR Estatal*	
	Colaborar con información, folletos, promoción y la participación en foros relacionados con la actividad cinegética y de pesca deportiva.	*SECTUR Estatal*	

Proyecto para incentivar la diversificación de productos y servicios turísticos.	*Establecer vinculación con los prestadores de servicios cinegéticos y de pesca deportiva para posicionar a Mazatlán en estos segmentos.*	*SECTUR Estatal*	*Históricamente en el destino las actividades cinegéticas y de pesca deportiva han sido populares, sobre todo para el turismo extranjero ya que el destino cuenta con los recursos de infraestructura y naturales para ello.*
	Coordinar esfuerzos entre hoteleros y estos dos segmentos para ofrecer promociones a través de productos y paquetes innovadores complementarios.	*SECTUR Estatal*	
	Revisión de regulación para el desarrollo del turismo cinegético para agilizar la tramitología de la actividad.	*SECTUR Estatal*	
	Colaborar con información, folletos, promoción y la participación en foros relacionados con la actividad cinegética y de pesca deportiva.	*SECTUR Estatal*	

Proyecto para incentivar la diversificación de productos y servicios turísticos.	*Establecer vinculación con los prestadores de servicios cinegéticos y de pesca deportiva para posicionar a Mazatlán en estos segmentos.*	*SECTUR Estatal*	*Históricamente en el destino las actividades cinegéticas y de pesca deportiva han sido populares, sobre todo para el turismo extranjero ya que el destino cuenta con los recursos de infraestructura y naturales para ello.*
	Coordinar esfuerzos entre hoteleros y estos dos segmentos para ofrecer promociones a través de productos y paquetes innovadores complementarios.	*SECTUR Estatal*	
	Revisión de regulación para el desarrollo del turismo cinegético para agilizar la tramitología de la actividad.	*SECTUR Estatal*	
	Colaborar con información, folletos, promoción y la participación en foros relacionados con la actividad cinegética y de pesca deportiva.	*SECTUR Estatal*	

Proyecto para incentivar la diversificación de productos y servicios turísticos.	*Establecer vinculación con los prestadores de servicios cinegéticos y de pesca deportiva para posicionar a Mazatlán en estos segmentos.*	*SECTUR Estatal*	*Históricamente en el destino las actividades cinegéticas y de pesca deportiva han sido populares, sobre todo para el turismo extranjero ya que el destino cuenta con los recursos de infraestructura y naturales para ello.*
	Coordinar esfuerzos entre hoteleros y estos dos segmentos para ofrecer promociones a través de productos y paquetes innovadores complementarios.	*SECTUR Estatal*	
	Revisión de regulación para el desarrollo del turismo cinegético para agilizar la tramitología de la actividad.	*SECTUR Estatal*	
	Colaborar con información, folletos, promoción y la participación en foros relacionados con la actividad cinegética y de pesca deportiva.	*SECTUR Estatal*	

Proyecto para incentivar la diversificación de productos y servicios turísticos.	*Establecer vinculación con los prestadores de servicios cinegéticos y de pesca deportiva para posicionar a Mazatlán en estos segmentos.*	*SECTUR Estatal*	*Históricamente en el destino las actividades cinegéticas y de pesca deportiva han sido populares, sobre todo para el turismo extranjero ya que el destino cuenta con los recursos de infraestructura y naturales para ello.*
	Coordinar esfuerzos entre hoteleros y estos dos segmentos para ofrecer promociones a través de productos y paquetes innovadores complementarios.	*SECTUR Estatal*	
	Revisión de regulación para el desarrollo del turismo cinegético para agilizar la tramitología de la actividad.	*SECTUR Estatal*	
	Colaborar con información, folletos, promoción y la participación en foros relacionados con la actividad cinegética y de pesca deportiva.	*SECTUR Estatal*	

Proyecto para incentivar la diversificación de productos y servicios turísticos.	*Establecer vinculación con los prestadores de servicios cinegéticos y de pesca deportiva para posicionar a Mazatlán en estos segmentos.*	*SECTUR Estatal*	*Históricamente en el destino las actividades cinegéticas y de pesca deportiva han sido populares, sobre todo para el turismo extranjero ya que el destino cuenta con los recursos de infraestructura y naturales para ello.*
	Coordinar esfuerzos entre hoteleros y estos dos segmentos para ofrecer promociones a través de productos y paquetes innovadores complementarios.	*SECTUR Estatal*	
	Revisión de regulación para el desarrollo del turismo cinegético para agilizar la tramitología de la actividad.	*SECTUR Estatal*	
	Colaborar con información, folletos, promoción y la participación en foros relacionados con la actividad cinegética y de pesca deportiva.	*SECTUR Estatal*	

Proyecto para incentivar la diversificación de productos y servicios turísticos.	*Establecer vinculación con los prestadores de servicios cinegéticos y de pesca deportiva para posicionar a Mazatlán en estos segmentos.*	*SECTUR Estatal*	*Históricamente en el destino las actividades cinegéticas y de pesca deportiva han sido populares, sobre todo para el turismo extranjero ya que el destino cuenta con los recursos de infraestructura y naturales para ello.*
	Coordinar esfuerzos entre hoteleros y estos dos segmentos para ofrecer promociones a través de productos y paquetes innovadores complementarios.	*SECTUR Estatal*	
	Revisión de regulación para el desarrollo del turismo cinegético para agilizar la tramitología de la actividad.	*SECTUR Estatal*	
	Colaborar con información, folletos, promoción y la participación en foros relacionados con la actividad cinegética y de pesca deportiva.	*SECTUR Estatal*	

Proyecto para incentivar la diversificación de productos y servicios turísticos.	*Establecer vinculación con los prestadores de servicios cinegéticos y de pesca deportiva para posicionar a Mazatlán en estos segmentos.*	*SECTUR Estatal*	*Históricamente en el destino las actividades cinegéticas y de pesca deportiva han sido populares, sobre todo para el turismo extranjero ya que el destino cuenta con los recursos de infraestructura y naturales para ello.*
	Coordinar esfuerzos entre hoteleros y estos dos segmentos para ofrecer promociones a través de productos y paquetes innovadores complementarios.	*SECTUR Estatal*	
	Revisión de regulación para el desarrollo del turismo cinegético para agilizar la tramitología de la actividad.	*SECTUR Estatal*	
	Colaborar con información, folletos, promoción y la participación en foros relacionados con la actividad cinegética y de pesca deportiva.	*SECTUR Estatal*	

Proyecto para incentivar la diversificación de productos y servicios turísticos.	*Establecer vinculación con los prestadores de servicios cinegéticos y de pesca deportiva para posicionar a Mazatlán en estos segmentos.*	*SECTUR Estatal*	*Históricamente en el destino las actividades cinegéticas y de pesca deportiva han sido populares, sobre todo para el turismo extranjero ya que el destino cuenta con los recursos de infraestructura y naturales para ello.*
	Coordinar esfuerzos entre hoteleros y estos dos segmentos para ofrecer promociones a través de productos y paquetes innovadores complementarios.	*SECTUR Estatal*	
	Revisión de regulación para el desarrollo del turismo cinegético para agilizar la tramitología de la actividad.	*SECTUR Estatal*	
	Colaborar con información, folletos, promoción y la participación en foros relacionados con la actividad cinegética y de pesca deportiva.	*SECTUR Estatal*	

Proyecto para incentivar la diversificación de productos y servicios turísticos.	*Establecer vinculación con los prestadores de servicios cinegéticos y de pesca deportiva para posicionar a Mazatlán en estos segmentos.*	*SECTUR Estatal*	*Históricamente en el destino las actividades cinegéticas y de pesca deportiva han sido populares, sobre todo para el turismo extranjero ya que el destino cuenta con los recursos de infraestructura y naturales para ello.*
	Coordinar esfuerzos entre hoteleros y estos dos segmentos para ofrecer promociones a través de productos y paquetes innovadores complementarios.	*SECTUR Estatal*	
	Revisión de regulación para el desarrollo del turismo cinegético para agilizar la tramitología de la actividad.	*SECTUR Estatal*	
	Colaborar con información, folletos, promoción y la participación en foros relacionados con la actividad cinegética y de pesca deportiva.	*SECTUR Estatal*	

Proyecto para incentivar la diversificación de productos y servicios turísticos.	*Establecer vinculación con los prestadores de servicios cinegéticos y de pesca deportiva para posicionar a Mazatlán en estos segmentos.*	*SECTUR Estatal*	*Históricamente en el destino las actividades cinegéticas y de pesca deportiva han sido populares, sobre todo para el turismo extranjero ya que el destino cuenta con los recursos de infraestructura y naturales para ello.*
	Coordinar esfuerzos entre hoteleros y estos dos segmentos para ofrecer promociones a través de productos y paquetes innovadores complementarios.	*SECTUR Estatal*	
	Revisión de regulación para el desarrollo del turismo cinegético para agilizar la tramitología de la actividad.	*SECTUR Estatal*	
	Colaborar con información, folletos, promoción y la participación en foros relacionados con la actividad cinegética y de pesca deportiva.	*SECTUR Estatal*	

Proyecto para incentivar la diversificación de productos y servicios turísticos.	*Establecer vinculación con los prestadores de servicios cinegéticos y de pesca deportiva para posicionar a Mazatlán en estos segmentos.*	*SECTUR Estatal*	*Históricamente en el destino las actividades cinegéticas y de pesca deportiva han sido populares, sobre todo para el turismo extranjero ya que el destino cuenta con los recursos de infraestructura y naturales para ello.*
	Coordinar esfuerzos entre hoteleros y estos dos segmentos para ofrecer promociones a través de productos y paquetes innovadores complementarios.	*SECTUR Estatal*	
	Revisión de regulación para el desarrollo del turismo cinegético para agilizar la tramitología de la actividad.	*SECTUR Estatal*	
	Colaborar con información, folletos, promoción y la participación en foros relacionados con la actividad cinegética y de pesca deportiva.	*SECTUR Estatal*	

Proyecto para incentivar la diversificación de productos y servicios turísticos.	*Establecer vinculación con los prestadores de servicios cinegéticos y de pesca deportiva para posicionar a Mazatlán en estos segmentos.*	*SECTUR Estatal*	*Históricamente en el destino las actividades cinegéticas y de pesca deportiva han sido populares, sobre todo para el turismo extranjero ya que el destino cuenta con los recursos de infraestructura y naturales para ello.*
	Coordinar esfuerzos entre hoteleros y estos dos segmentos para ofrecer promociones a través de productos y paquetes innovadores complementarios.	*SECTUR Estatal*	
	Revisión de regulación para el desarrollo del turismo cinegético para agilizar la tramitología de la actividad.	*SECTUR Estatal*	
	Colaborar con información, folletos, promoción y la participación en foros relacionados con la actividad cinegética y de pesca deportiva.	*SECTUR Estatal*	

Proyecto para incentivar la diversificación de productos y servicios turísticos.	*Establecer vinculación con los prestadores de servicios cinegéticos y de pesca deportiva para posicionar a Mazatlán en estos segmentos.*	*SECTUR Estatal*	*Históricamente en el destino las actividades cinegéticas y de pesca deportiva han sido populares, sobre todo para el turismo extranjero ya que el destino cuenta con los recursos de infraestructura y naturales para ello.*
	Coordinar esfuerzos entre hoteleros y estos dos segmentos para ofrecer promociones a través de productos y paquetes innovadores complementarios.	*SECTUR Estatal*	
	Revisión de regulación para el desarrollo del turismo cinegético para agilizar la tramitología de la actividad.	*SECTUR Estatal*	
	Colaborar con información, folletos, promoción y la participación en foros relacionados con la actividad cinegética y de pesca deportiva.	*SECTUR Estatal*	

Proyecto para incentivar la diversificación de productos y servicios turísticos.	*Establecer vinculación con los prestadores de servicios cinegéticos y de pesca deportiva para posicionar a Mazatlán en estos segmentos.*	*SECTUR Estatal*	*Históricamente en el destino las actividades cinegéticas y de pesca deportiva han sido populares, sobre todo para el turismo extranjero ya que el destino cuenta con los recursos de infraestructura y naturales para ello.*
	Coordinar esfuerzos entre hoteleros y estos dos segmentos para ofrecer promociones a través de productos y paquetes innovadores complementarios.	*SECTUR Estatal*	
	Revisión de regulación para el desarrollo del turismo cinegético para agilizar la tramitología de la actividad.	*SECTUR Estatal*	
	Colaborar con información, folletos, promoción y la participación en foros relacionados con la actividad cinegética y de pesca deportiva.	*SECTUR Estatal*	

Proyecto para incentivar la diversificación de productos y servicios turísticos.	*Establecer vinculación con los prestadores de servicios cinegéticos y de pesca deportiva para posicionar a Mazatlán en estos segmentos.*	*SECTUR Estatal*	*Históricamente en el destino las actividades cinegéticas y de pesca deportiva han sido populares, sobre todo para el turismo extranjero ya que el destino cuenta con los recursos de infraestructura y naturales para ello.*
	Coordinar esfuerzos entre hoteleros y estos dos segmentos para ofrecer promociones a través de productos y paquetes innovadores complementarios.	*SECTUR Estatal*	
	Revisión de regulación para el desarrollo del turismo cinegético para agilizar la tramitología de la actividad.	*SECTUR Estatal*	
	Colaborar con información, folletos, promoción y la participación en foros relacionados con la actividad cinegética y de pesca deportiva.	*SECTUR Estatal*	

Proyecto para incentivar la diversificación de productos y servicios turísticos.	*Establecer vinculación con los prestadores de servicios cinegéticos y de pesca deportiva para posicionar a Mazatlán en estos segmentos.*	*SECTUR Estatal*	*Históricamente en el destino las actividades cinegéticas y de pesca deportiva han sido populares, sobre todo para el turismo extranjero ya que el destino cuenta con los recursos de infraestructura y naturales para ello.*
	Coordinar esfuerzos entre hoteleros y estos dos segmentos para ofrecer promociones a través de productos y paquetes innovadores complementarios.	*SECTUR Estatal*	
	Revisión de regulación para el desarrollo del turismo cinegético para agilizar la tramitología de la actividad.	*SECTUR Estatal*	
	Colaborar con información, folletos, promoción y la participación en foros relacionados con la actividad cinegética y de pesca deportiva.	*SECTUR Estatal*	

Proyecto para incentivar la diversificación de productos y servicios turísticos.	*Establecer vinculación con los prestadores de servicios cinegéticos y de pesca deportiva para posicionar a Mazatlán en estos segmentos.*	*SECTUR Estatal*	*Históricamente en el destino las actividades cinegéticas y de pesca deportiva han sido populares, sobre todo para el turismo extranjero ya que el destino cuenta con los recursos de infraestructura y naturales para ello.*
	Coordinar esfuerzos entre hoteleros y estos dos segmentos para ofrecer promociones a través de productos y paquetes innovadores complementarios.	*SECTUR Estatal*	
	Revisión de regulación para el desarrollo del turismo cinegético para agilizar la tramitología de la actividad.	*SECTUR Estatal*	
	Colaborar con información, folletos, promoción y la participación en foros relacionados con la actividad cinegética y de pesca deportiva.	*SECTUR Estatal*	

Proyecto para incentivar la diversificación de productos y servicios turísticos.	*Establecer vinculación con los prestadores de servicios cinegéticos y de pesca deportiva para posicionar a Mazatlán en estos segmentos.*	*SECTUR Estatal*	*Históricamente en el destino las actividades cinegéticas y de pesca deportiva han sido populares, sobre todo para el turismo extranjero ya que el destino cuenta con los recursos de infraestructura y naturales para ello.*
	Coordinar esfuerzos entre hoteleros y estos dos segmentos para ofrecer promociones a través de productos y paquetes innovadores complementarios.	*SECTUR Estatal*	
	Revisión de regulación para el desarrollo del turismo cinegético para agilizar la tramitología de la actividad.	*SECTUR Estatal*	
	Colaborar con información, folletos, promoción y la participación en foros relacionados con la actividad cinegética y de pesca deportiva.	*SECTUR Estatal*	

Proyecto para incentivar la diversificación de productos y servicios turísticos.	*Establecer vinculación con los prestadores de servicios cinegéticos y de pesca deportiva para posicionar a Mazatlán en estos segmentos.*	*SECTUR Estatal*	*Históricamente en el destino las actividades cinegéticas y de pesca deportiva han sido populares, sobre todo para el turismo extranjero ya que el destino cuenta con los recursos de infraestructura y naturales para ello.*
	Coordinar esfuerzos entre hoteleros y estos dos segmentos para ofrecer promociones a través de productos y paquetes innovadores complementarios.	*SECTUR Estatal*	
	Revisión de regulación para el desarrollo del turismo cinegético para agilizar la tramitología de la actividad.	*SECTUR Estatal*	
	Colaborar con información, folletos, promoción y la participación en foros relacionados con la actividad cinegética y de pesca deportiva.	*SECTUR Estatal*	

Proyecto para incentivar la diversificación de productos y servicios turísticos.	*Establecer vinculación con los prestadores de servicios cinegéticos y de pesca deportiva para posicionar a Mazatlán en estos segmentos.*	*SECTUR Estatal*	*Históricamente en el destino las actividades cinegéticas y de pesca deportiva han sido populares, sobre todo para el turismo extranjero ya que el destino cuenta con los recursos de infraestructura y naturales para ello.*
	Coordinar esfuerzos entre hoteleros y estos dos segmentos para ofrecer promociones a través de productos y paquetes innovadores complementarios.	*SECTUR Estatal*	
	Revisión de regulación para el desarrollo del turismo cinegético para agilizar la tramitología de la actividad.	*SECTUR Estatal*	
	Colaborar con información, folletos, promoción y la participación en foros relacionados con la actividad cinegética y de pesca deportiva.	*SECTUR Estatal*	

Proyecto para incentivar la diversificación de productos y servicios turísticos.	*Establecer vinculación con los prestadores de servicios cinegéticos y de pesca deportiva para posicionar a Mazatlán en estos segmentos.*	*SECTUR Estatal*	*Históricamente en el destino las actividades cinegéticas y de pesca deportiva han sido populares, sobre todo para el turismo extranjero ya que el destino cuenta con los recursos de infraestructura y naturales para ello.*
	Coordinar esfuerzos entre hoteleros y estos dos segmentos para ofrecer promociones a través de productos y paquetes innovadores complementarios.	*SECTUR Estatal*	
	Revisión de regulación para el desarrollo del turismo cinegético para agilizar la tramitología de la actividad.	*SECTUR Estatal*	
	Colaborar con información, folletos, promoción y la participación en foros relacionados con la actividad cinegética y de pesca deportiva.	*SECTUR Estatal*	

Proyecto para incentivar la diversificación de productos y servicios turísticos.	*Establecer vinculación con los prestadores de servicios cinegéticos y de pesca deportiva para posicionar a Mazatlán en estos segmentos.*	*SECTUR Estatal*	*Históricamente en el destino las actividades cinegéticas y de pesca deportiva han sido populares, sobre todo para el turismo extranjero ya que el destino cuenta con los recursos de infraestructura y naturales para ello.*
	Coordinar esfuerzos entre hoteleros y estos dos segmentos para ofrecer promociones a través de productos y paquetes innovadores complementarios.	*SECTUR Estatal*	
	Revisión de regulación para el desarrollo del turismo cinegético para agilizar la tramitología de la actividad.	*SECTUR Estatal*	
	Colaborar con información, folletos, promoción y la participación en foros relacionados con la actividad cinegética y de pesca deportiva.	*SECTUR Estatal*	

Proyecto para incentivar la diversificación de productos y servicios turísticos.	*Establecer vinculación con los prestadores de servicios cinegéticos y de pesca deportiva para posicionar a Mazatlán en estos segmentos.*	*SECTUR Estatal*	*Históricamente en el destino las actividades cinegéticas y de pesca deportiva han sido populares, sobre todo para el turismo extranjero ya que el destino cuenta con los recursos de infraestructura y naturales para ello.*
	Coordinar esfuerzos entre hoteleros y estos dos segmentos para ofrecer promociones a través de productos y paquetes innovadores complementarios.	*SECTUR Estatal*	
	Revisión de regulación para el desarrollo del turismo cinegético para agilizar la tramitología de la actividad.	*SECTUR Estatal*	
	Colaborar con información, folletos, promoción y la participación en foros relacionados con la actividad cinegética y de pesca deportiva.	*SECTUR Estatal*	

Proyecto para incentivar la diversificación de productos y servicios turísticos.	*Establecer vinculación con los prestadores de servicios cinegéticos y de pesca deportiva para posicionar a Mazatlán en estos segmentos.*	*SECTUR Estatal*	*Históricamente en el destino las actividades cinegéticas y de pesca deportiva han sido populares, sobre todo para el turismo extranjero ya que el destino cuenta con los recursos de infraestructura y naturales para ello.*
	Coordinar esfuerzos entre hoteleros y estos dos segmentos para ofrecer promociones a través de productos y paquetes innovadores complementarios.	*SECTUR Estatal*	
	Revisión de regulación para el desarrollo del turismo cinegético para agilizar la tramitología de la actividad.	*SECTUR Estatal*	
	Colaborar con información, folletos, promoción y la participación en foros relacionados con la actividad cinegética y de pesca deportiva.	*SECTUR Estatal*	

Proyecto para incentivar la diversificación de productos y servicios turísticos.	*Establecer vinculación con los prestadores de servicios cinegéticos y de pesca deportiva para posicionar a Mazatlán en estos segmentos.*	*SECTUR Estatal*	*Históricamente en el destino las actividades cinegéticas y de pesca deportiva han sido populares, sobre todo para el turismo extranjero ya que el destino cuenta con los recursos de infraestructura y naturales para ello.*
	Coordinar esfuerzos entre hoteleros y estos dos segmentos para ofrecer promociones a través de productos y paquetes innovadores complementarios.	*SECTUR Estatal*	
	Revisión de regulación para el desarrollo del turismo cinegético para agilizar la tramitología de la actividad.	*SECTUR Estatal*	
	Colaborar con información, folletos, promoción y la participación en foros relacionados con la actividad cinegética y de pesca deportiva.	*SECTUR Estatal*	

Proyecto para incentivar la diversificación de productos y servicios turísticos.	*Establecer vinculación con los prestadores de servicios cinegéticos y de pesca deportiva para posicionar a Mazatlán en estos segmentos.*	*SECTUR Estatal*	*Históricamente en el destino las actividades cinegéticas y de pesca deportiva han sido populares, sobre todo para el turismo extranjero ya que el destino cuenta con los recursos de infraestructura y naturales para ello.*
	Coordinar esfuerzos entre hoteleros y estos dos segmentos para ofrecer promociones a través de productos y paquetes innovadores complementarios.	*SECTUR Estatal*	
	Revisión de regulación para el desarrollo del turismo cinegético para agilizar la tramitología de la actividad.	*SECTUR Estatal*	
	Colaborar con información, folletos, promoción y la participación en foros relacionados con la actividad cinegética y de pesca deportiva.	*SECTUR Estatal*	

Proyecto para incentivar la diversificación de productos y servicios turísticos.	*Establecer vinculación con los prestadores de servicios cinegéticos y de pesca deportiva para posicionar a Mazatlán en estos segmentos.*	*SECTUR Estatal*	*Históricamente en el destino las actividades cinegéticas y de pesca deportiva han sido populares, sobre todo para el turismo extranjero ya que el destino cuenta con los recursos de infraestructura y naturales para ello.*
	Coordinar esfuerzos entre hoteleros y estos dos segmentos para ofrecer promociones a través de productos y paquetes innovadores complementarios.	*SECTUR Estatal*	
	Revisión de regulación para el desarrollo del turismo cinegético para agilizar la tramitología de la actividad.	*SECTUR Estatal*	
	Colaborar con información, folletos, promoción y la participación en foros relacionados con la actividad cinegética y de pesca deportiva.	*SECTUR Estatal*	

Proyecto para incentivar la diversificación de productos y servicios turísticos.	*Establecer vinculación con los prestadores de servicios cinegéticos y de pesca deportiva para posicionar a Mazatlán en estos segmentos.*	*SECTUR Estatal*	*Históricamente en el destino las actividades cinegéticas y de pesca deportiva han sido populares, sobre todo para el turismo extranjero ya que el destino cuenta con los recursos de infraestructura y naturales para ello.*
	Coordinar esfuerzos entre hoteleros y estos dos segmentos para ofrecer promociones a través de productos y paquetes innovadores complementarios.	*SECTUR Estatal*	
	Revisión de regulación para el desarrollo del turismo cinegético para agilizar la tramitología de la actividad.	*SECTUR Estatal*	
	Colaborar con información, folletos, promoción y la participación en foros relacionados con la actividad cinegética y de pesca deportiva.	*SECTUR Estatal*	

Proyecto para incentivar la diversificación de productos y servicios turísticos.	*Establecer vinculación con los prestadores de servicios cinegéticos y de pesca deportiva para posicionar a Mazatlán en estos segmentos.*	*SECTUR Estatal*	*Históricamente en el destino las actividades cinegéticas y de pesca deportiva han sido populares, sobre todo para el turismo extranjero ya que el destino cuenta con los recursos de infraestructura y naturales para ello.*
	Coordinar esfuerzos entre hoteleros y estos dos segmentos para ofrecer promociones a través de productos y paquetes innovadores complementarios.	*SECTUR Estatal*	
	Revisión de regulación para el desarrollo del turismo cinegético para agilizar la tramitología de la actividad.	*SECTUR Estatal*	
	Colaborar con información, folletos, promoción y la participación en foros relacionados con la actividad cinegética y de pesca deportiva.	*SECTUR Estatal*	

Proyecto para incentivar la diversificación de productos y servicios turísticos.	*Establecer vinculación con los prestadores de servicios cinegéticos y de pesca deportiva para posicionar a Mazatlán en estos segmentos.*	*SECTUR Estatal*	*Históricamente en el destino las actividades cinegéticas y de pesca deportiva han sido populares, sobre todo para el turismo extranjero ya que el destino cuenta con los recursos de infraestructura y naturales para ello.*
	Coordinar esfuerzos entre hoteleros y estos dos segmentos para ofrecer promociones a través de productos y paquetes innovadores complementarios.	*SECTUR Estatal*	
	Revisión de regulación para el desarrollo del turismo cinegético para agilizar la tramitología de la actividad.	*SECTUR Estatal*	
	Colaborar con información, folletos, promoción y la participación en foros relacionados con la actividad cinegética y de pesca deportiva.	*SECTUR Estatal*	

Proyecto para incentivar la diversificación de productos y servicios turísticos.	*Establecer vinculación con los prestadores de servicios cinegéticos y de pesca deportiva para posicionar a Mazatlán en estos segmentos.*	*SECTUR Estatal*	*Históricamente en el destino las actividades cinegéticas y de pesca deportiva han sido populares, sobre todo para el turismo extranjero ya que el destino cuenta con los recursos de infraestructura y naturales para ello.*
	Coordinar esfuerzos entre hoteleros y estos dos segmentos para ofrecer promociones a través de productos y paquetes innovadores complementarios.	*SECTUR Estatal*	
	Revisión de regulación para el desarrollo del turismo cinegético para agilizar la tramitología de la actividad.	*SECTUR Estatal*	
	Colaborar con información, folletos, promoción y la participación en foros relacionados con la actividad cinegética y de pesca deportiva.	*SECTUR Estatal*	

Proyecto para incentivar la diversificación de productos y servicios turísticos.	*Establecer vinculación con los prestadores de servicios cinegéticos y de pesca deportiva para posicionar a Mazatlán en estos segmentos.*	*SECTUR Estatal*	*Históricamente en el destino las actividades cinegéticas y de pesca deportiva han sido populares, sobre todo para el turismo extranjero ya que el destino cuenta con los recursos de infraestructura y naturales para ello.*
	Coordinar esfuerzos entre hoteleros y estos dos segmentos para ofrecer promociones a través de productos y paquetes innovadores complementarios.	*SECTUR Estatal*	
	Revisión de regulación para el desarrollo del turismo cinegético para agilizar la tramitología de la actividad.	*SECTUR Estatal*	
	Colaborar con información, folletos, promoción y la participación en foros relacionados con la actividad cinegética y de pesca deportiva.	*SECTUR Estatal*	

Proyecto para incentivar la diversificación de productos y servicios turísticos.	*Establecer vinculación con los prestadores de servicios cinegéticos y de pesca deportiva para posicionar a Mazatlán en estos segmentos.*	*SECTUR Estatal*	*Históricamente en el destino las actividades cinegéticas y de pesca deportiva han sido populares, sobre todo para el turismo extranjero ya que el destino cuenta con los recursos de infraestructura y naturales para ello.*
	Coordinar esfuerzos entre hoteleros y estos dos segmentos para ofrecer promociones a través de productos y paquetes innovadores complementarios.	*SECTUR Estatal*	
	Revisión de regulación para el desarrollo del turismo cinegético para agilizar la tramitología de la actividad.	*SECTUR Estatal*	
	Colaborar con información, folletos, promoción y la participación en foros relacionados con la actividad cinegética y de pesca deportiva.	*SECTUR Estatal*	

Proyecto para incentivar la diversificación de productos y servicios turísticos.	*Establecer vinculación con los prestadores de servicios cinegéticos y de pesca deportiva para posicionar a Mazatlán en estos segmentos.*	*SECTUR Estatal*	*Históricamente en el destino las actividades cinegéticas y de pesca deportiva han sido populares, sobre todo para el turismo extranjero ya que el destino cuenta con los recursos de infraestructura y naturales para ello.*
	Coordinar esfuerzos entre hoteleros y estos dos segmentos para ofrecer promociones a través de productos y paquetes innovadores complementarios.	*SECTUR Estatal*	
	Revisión de regulación para el desarrollo del turismo cinegético para agilizar la tramitología de la actividad.	*SECTUR Estatal*	
	Colaborar con información, folletos, promoción y la participación en foros relacionados con la actividad cinegética y de pesca deportiva.	*SECTUR Estatal*	

Proyecto para incentivar la diversificación de productos y servicios turísticos.	*Establecer vinculación con los prestadores de servicios cinegéticos y de pesca deportiva para posicionar a Mazatlán en estos segmentos.*	*SECTUR Estatal*	*Históricamente en el destino las actividades cinegéticas y de pesca deportiva han sido populares, sobre todo para el turismo extranjero ya que el destino cuenta con los recursos de infraestructura y naturales para ello.*
	Coordinar esfuerzos entre hoteleros y estos dos segmentos para ofrecer promociones a través de productos y paquetes innovadores complementarios.	*SECTUR Estatal*	
	Revisión de regulación para el desarrollo del turismo cinegético para agilizar la tramitología de la actividad.	*SECTUR Estatal*	
	Colaborar con información, folletos, promoción y la participación en foros relacionados con la actividad cinegética y de pesca deportiva.	*SECTUR Estatal*	

Proyecto para incentivar la diversificación de productos y servicios turísticos.	*Establecer vinculación con los prestadores de servicios cinegéticos y de pesca deportiva para posicionar a Mazatlán en estos segmentos.*	*SECTUR Estatal*	*Históricamente en el destino las actividades cinegéticas y de pesca deportiva han sido populares, sobre todo para el turismo extranjero ya que el destino cuenta con los recursos de infraestructura y naturales para ello.*
	Coordinar esfuerzos entre hoteleros y estos dos segmentos para ofrecer promociones a través de productos y paquetes innovadores complementarios.	*SECTUR Estatal*	
	Revisión de regulación para el desarrollo del turismo cinegético para agilizar la tramitología de la actividad.	*SECTUR Estatal*	
	Colaborar con información, folletos, promoción y la participación en foros relacionados con la actividad cinegética y de pesca deportiva.	*SECTUR Estatal*	

Proyecto para incentivar la diversificación de productos y servicios turísticos.	*Establecer vinculación con los prestadores de servicios cinegéticos y de pesca deportiva para posicionar a Mazatlán en estos segmentos.*	*SECTUR Estatal*	*Históricamente en el destino las actividades cinegéticas y de pesca deportiva han sido populares, sobre todo para el turismo extranjero ya que el destino cuenta con los recursos de infraestructura y naturales para ello.*
	Coordinar esfuerzos entre hoteleros y estos dos segmentos para ofrecer promociones a través de productos y paquetes innovadores complementarios.	*SECTUR Estatal*	
	Revisión de regulación para el desarrollo del turismo cinegético para agilizar la tramitología de la actividad.	*SECTUR Estatal*	
	Colaborar con información, folletos, promoción y la participación en foros relacionados con la actividad cinegética y de pesca deportiva.	*SECTUR Estatal*	

Proyecto para incentivar la diversificación de productos y servicios turísticos.	*Establecer vinculación con los prestadores de servicios cinegéticos y de pesca deportiva para posicionar a Mazatlán en estos segmentos.*	*SECTUR Estatal*	*Históricamente en el destino las actividades cinegéticas y de pesca deportiva han sido populares, sobre todo para el turismo extranjero ya que el destino cuenta con los recursos de infraestructura y naturales para ello.*
	Coordinar esfuerzos entre hoteleros y estos dos segmentos para ofrecer promociones a través de productos y paquetes innovadores complementarios.	*SECTUR Estatal*	
	Revisión de regulación para el desarrollo del turismo cinegético para agilizar la tramitología de la actividad.	*SECTUR Estatal*	
	Colaborar con información, folletos, promoción y la participación en foros relacionados con la actividad cinegética y de pesca deportiva.	*SECTUR Estatal*	

Proyecto para incentivar la diversificación de productos y servicios turísticos.	*Establecer vinculación con los prestadores de servicios cinegéticos y de pesca deportiva para posicionar a Mazatlán en estos segmentos.*	*SECTUR Estatal*	*Históricamente en el destino las actividades cinegéticas y de pesca deportiva han sido populares, sobre todo para el turismo extranjero ya que el destino cuenta con los recursos de infraestructura y naturales para ello.*
	Coordinar esfuerzos entre hoteleros y estos dos segmentos para ofrecer promociones a través de productos y paquetes innovadores complementarios.	*SECTUR Estatal*	
	Revisión de regulación para el desarrollo del turismo cinegético para agilizar la tramitología de la actividad.	*SECTUR Estatal*	
	Colaborar con información, folletos, promoción y la participación en foros relacionados con la actividad cinegética y de pesca deportiva.	*SECTUR Estatal*	

Proyecto para incentivar la diversificación de productos y servicios turísticos.	*Establecer vinculación con los prestadores de servicios cinegéticos y de pesca deportiva para posicionar a Mazatlán en estos segmentos.*	*SECTUR Estatal*	*Históricamente en el destino las actividades cinegéticas y de pesca deportiva han sido populares, sobre todo para el turismo extranjero ya que el destino cuenta con los recursos de infraestructura y naturales para ello.*
	Coordinar esfuerzos entre hoteleros y estos dos segmentos para ofrecer promociones a través de productos y paquetes innovadores complementarios.	*SECTUR Estatal*	
	Revisión de regulación para el desarrollo del turismo cinegético para agilizar la tramitología de la actividad.	*SECTUR Estatal*	
	Colaborar con información, folletos, promoción y la participación en foros relacionados con la actividad cinegética y de pesca deportiva.	*SECTUR Estatal*	

Proyecto para incentivar la diversificación de productos y servicios turísticos.	*Establecer vinculación con los prestadores de servicios cinegéticos y de pesca deportiva para posicionar a Mazatlán en estos segmentos.*	*SECTUR Estatal*	*Históricamente en el destino las actividades cinegéticas y de pesca deportiva han sido populares, sobre todo para el turismo extranjero ya que el destino cuenta con los recursos de infraestructura y naturales para ello.*
	Coordinar esfuerzos entre hoteleros y estos dos segmentos para ofrecer promociones a través de productos y paquetes innovadores complementarios.	*SECTUR Estatal*	
	Revisión de regulación para el desarrollo del turismo cinegético para agilizar la tramitología de la actividad.	*SECTUR Estatal*	
	Colaborar con información, folletos, promoción y la participación en foros relacionados con la actividad cinegética y de pesca deportiva.	*SECTUR Estatal*	

Proyecto para incentivar la diversificación de productos y servicios turísticos.	*Establecer vinculación con los prestadores de servicios cinegéticos y de pesca deportiva para posicionar a Mazatlán en estos segmentos.*	*SECTUR Estatal*	*Históricamente en el destino las actividades cinegéticas y de pesca deportiva han sido populares, sobre todo para el turismo extranjero ya que el destino cuenta con los recursos de infraestructura y naturales para ello.*
	Coordinar esfuerzos entre hoteleros y estos dos segmentos para ofrecer promociones a través de productos y paquetes innovadores complementarios.	*SECTUR Estatal*	
	Revisión de regulación para el desarrollo del turismo cinegético para agilizar la tramitología de la actividad.	*SECTUR Estatal*	
	Colaborar con información, folletos, promoción y la participación en foros relacionados con la actividad cinegética y de pesca deportiva.	*SECTUR Estatal*	

Proyecto para incentivar la diversificación de productos y servicios turísticos.	*Establecer vinculación con los prestadores de servicios cinegéticos y de pesca deportiva para posicionar a Mazatlán en estos segmentos.*	*SECTUR Estatal*	*Históricamente en el destino las actividades cinegéticas y de pesca deportiva han sido populares, sobre todo para el turismo extranjero ya que el destino cuenta con los recursos de infraestructura y naturales para ello.*
	Coordinar esfuerzos entre hoteleros y estos dos segmentos para ofrecer promociones a través de productos y paquetes innovadores complementarios.	*SECTUR Estatal*	
	Revisión de regulación para el desarrollo del turismo cinegético para agilizar la tramitología de la actividad.	*SECTUR Estatal*	
	Colaborar con información, folletos, promoción y la participación en foros relacionados con la actividad cinegética y de pesca deportiva.	*SECTUR Estatal*	

Proyecto para incentivar la diversificación de productos y servicios turísticos.	*Establecer vinculación con los prestadores de servicios cinegéticos y de pesca deportiva para posicionar a Mazatlán en estos segmentos.*	*SECTUR Estatal*	*Históricamente en el destino las actividades cinegéticas y de pesca deportiva han sido populares, sobre todo para el turismo extranjero ya que el destino cuenta con los recursos de infraestructura y naturales para ello.*
	Coordinar esfuerzos entre hoteleros y estos dos segmentos para ofrecer promociones a través de productos y paquetes innovadores complementarios.	*SECTUR Estatal*	
	Revisión de regulación para el desarrollo del turismo cinegético para agilizar la tramitología de la actividad.	*SECTUR Estatal*	
	Colaborar con información, folletos, promoción y la participación en foros relacionados con la actividad cinegética y de pesca deportiva.	*SECTUR Estatal*	

Proyecto para incentivar la diversificación de productos y servicios turísticos.	*Establecer vinculación con los prestadores de servicios cinegéticos y de pesca deportiva para posicionar a Mazatlán en estos segmentos.*	*SECTUR Estatal*	*Históricamente en el destino las actividades cinegéticas y de pesca deportiva han sido populares, sobre todo para el turismo extranjero ya que el destino cuenta con los recursos de infraestructura y naturales para ello.*
	Coordinar esfuerzos entre hoteleros y estos dos segmentos para ofrecer promociones a través de productos y paquetes innovadores complementarios.	*SECTUR Estatal*	
	Revisión de regulación para el desarrollo del turismo cinegético para agilizar la tramitología de la actividad.	*SECTUR Estatal*	
	Colaborar con información, folletos, promoción y la participación en foros relacionados con la actividad cinegética y de pesca deportiva.	*SECTUR Estatal*	

Proyecto para incentivar la diversificación de productos y servicios turísticos.	*Establecer vinculación con los prestadores de servicios cinegéticos y de pesca deportiva para posicionar a Mazatlán en estos segmentos.*	*SECTUR Estatal*	*Históricamente en el destino las actividades cinegéticas y de pesca deportiva han sido populares, sobre todo para el turismo extranjero ya que el destino cuenta con los recursos de infraestructura y naturales para ello.*
	Coordinar esfuerzos entre hoteleros y estos dos segmentos para ofrecer promociones a través de productos y paquetes innovadores complementarios.	*SECTUR Estatal*	
	Revisión de regulación para el desarrollo del turismo cinegético para agilizar la tramitología de la actividad.	*SECTUR Estatal*	
	Colaborar con información, folletos, promoción y la participación en foros relacionados con la actividad cinegética y de pesca deportiva.	*SECTUR Estatal*	

Proyecto para incentivar la diversificación de productos y servicios turísticos.	*Establecer vinculación con los prestadores de servicios cinegéticos y de pesca deportiva para posicionar a Mazatlán en estos segmentos.*	*SECTUR Estatal*	*Históricamente en el destino las actividades cinegéticas y de pesca deportiva han sido populares, sobre todo para el turismo extranjero ya que el destino cuenta con los recursos de infraestructura y naturales para ello.*
	Coordinar esfuerzos entre hoteleros y estos dos segmentos para ofrecer promociones a través de productos y paquetes innovadores complementarios.	*SECTUR Estatal*	
	Revisión de regulación para el desarrollo del turismo cinegético para agilizar la tramitología de la actividad.	*SECTUR Estatal*	
	Colaborar con información, folletos, promoción y la participación en foros relacionados con la actividad cinegética y de pesca deportiva.	*SECTUR Estatal*	

Proyecto para incentivar la diversificación de productos y servicios turísticos.	*Establecer vinculación con los prestadores de servicios cinegéticos y de pesca deportiva para posicionar a Mazatlán en estos segmentos.*	*SECTUR Estatal*	*Históricamente en el destino las actividades cinegéticas y de pesca deportiva han sido populares, sobre todo para el turismo extranjero ya que el destino cuenta con los recursos de infraestructura y naturales para ello.*
	Coordinar esfuerzos entre hoteleros y estos dos segmentos para ofrecer promociones a través de productos y paquetes innovadores complementarios.	*SECTUR Estatal*	
	Revisión de regulación para el desarrollo del turismo cinegético para agilizar la tramitología de la actividad.	*SECTUR Estatal*	
	Colaborar con información, folletos, promoción y la participación en foros relacionados con la actividad cinegética y de pesca deportiva.	*SECTUR Estatal*	

Proyecto para incentivar la diversificación de productos y servicios turísticos.	*Establecer vinculación con los prestadores de servicios cinegéticos y de pesca deportiva para posicionar a Mazatlán en estos segmentos.*	*SECTUR Estatal*	*Históricamente en el destino las actividades cinegéticas y de pesca deportiva han sido populares, sobre todo para el turismo extranjero ya que el destino cuenta con los recursos de infraestructura y naturales para ello.*
	Coordinar esfuerzos entre hoteleros y estos dos segmentos para ofrecer promociones a través de productos y paquetes innovadores complementarios.	*SECTUR Estatal*	
	Revisión de regulación para el desarrollo del turismo cinegético para agilizar la tramitología de la actividad.	*SECTUR Estatal*	
	Colaborar con información, folletos, promoción y la participación en foros relacionados con la actividad cinegética y de pesca deportiva.	*SECTUR Estatal*	

Proyecto para incentivar la diversificación de productos y servicios turísticos.	*Establecer vinculación con los prestadores de servicios cinegéticos y de pesca deportiva para posicionar a Mazatlán en estos segmentos.*	*SECTUR Estatal*	*Históricamente en el destino las actividades cinegéticas y de pesca deportiva han sido populares, sobre todo para el turismo extranjero ya que el destino cuenta con los recursos de infraestructura y naturales para ello.*
	Coordinar esfuerzos entre hoteleros y estos dos segmentos para ofrecer promociones a través de productos y paquetes innovadores complementarios.	*SECTUR Estatal*	
	Revisión de regulación para el desarrollo del turismo cinegético para agilizar la tramitología de la actividad.	*SECTUR Estatal*	
	Colaborar con información, folletos, promoción y la participación en foros relacionados con la actividad cinegética y de pesca deportiva.	*SECTUR Estatal*	

Proyecto para incentivar la diversificación de productos y servicios turísticos.	*Establecer vinculación con los prestadores de servicios cinegéticos y de pesca deportiva para posicionar a Mazatlán en estos segmentos.*	*SECTUR Estatal*	*Históricamente en el destino las actividades cinegéticas y de pesca deportiva han sido populares, sobre todo para el turismo extranjero ya que el destino cuenta con los recursos de infraestructura y naturales para ello.*
	Coordinar esfuerzos entre hoteleros y estos dos segmentos para ofrecer promociones a través de productos y paquetes innovadores complementarios.	*SECTUR Estatal*	
	Revisión de regulación para el desarrollo del turismo cinegético para agilizar la tramitología de la actividad.	*SECTUR Estatal*	
	Colaborar con información, folletos, promoción y la participación en foros relacionados con la actividad cinegética y de pesca deportiva.	*SECTUR Estatal*	

Proyecto para incentivar la diversificación de productos y servicios turísticos.	*Establecer vinculación con los prestadores de servicios cinegéticos y de pesca deportiva para posicionar a Mazatlán en estos segmentos.*	*SECTUR Estatal*	*Históricamente en el destino las actividades cinegéticas y de pesca deportiva han sido populares, sobre todo para el turismo extranjero ya que el destino cuenta con los recursos de infraestructura y naturales para ello.*
	Coordinar esfuerzos entre hoteleros y estos dos segmentos para ofrecer promociones a través de productos y paquetes innovadores complementarios.	*SECTUR Estatal*	
	Revisión de regulación para el desarrollo del turismo cinegético para agilizar la tramitología de la actividad.	*SECTUR Estatal*	
	Colaborar con información, folletos, promoción y la participación en foros relacionados con la actividad cinegética y de pesca deportiva.	*SECTUR Estatal*	

Proyecto para incentivar la diversificación de productos y servicios turísticos.	*Establecer vinculación con los prestadores de servicios cinegéticos y de pesca deportiva para posicionar a Mazatlán en estos segmentos.*	*SECTUR Estatal*	*Históricamente en el destino las actividades cinegéticas y de pesca deportiva han sido populares, sobre todo para el turismo extranjero ya que el destino cuenta con los recursos de infraestructura y naturales para ello.*
	Coordinar esfuerzos entre hoteleros y estos dos segmentos para ofrecer promociones a través de productos y paquetes innovadores complementarios.	*SECTUR Estatal*	
	Revisión de regulación para el desarrollo del turismo cinegético para agilizar la tramitología de la actividad.	*SECTUR Estatal*	
	Colaborar con información, folletos, promoción y la participación en foros relacionados con la actividad cinegética y de pesca deportiva.	*SECTUR Estatal*	

Proyecto para incentivar la diversificación de productos y servicios turísticos.	*Establecer vinculación con los prestadores de servicios cinegéticos y de pesca deportiva para posicionar a Mazatlán en estos segmentos.*	*SECTUR Estatal*	*Históricamente en el destino las actividades cinegéticas y de pesca deportiva han sido populares, sobre todo para el turismo extranjero ya que el destino cuenta con los recursos de infraestructura y naturales para ello.*
	Coordinar esfuerzos entre hoteleros y estos dos segmentos para ofrecer promociones a través de productos y paquetes innovadores complementarios.	*SECTUR Estatal*	
	Revisión de regulación para el desarrollo del turismo cinegético para agilizar la tramitología de la actividad.	*SECTUR Estatal*	
	Colaborar con información, folletos, promoción y la participación en foros relacionados con la actividad cinegética y de pesca deportiva.	*SECTUR Estatal*	

Proyecto para incentivar la diversificación de productos y servicios turísticos.	*Establecer vinculación con los prestadores de servicios cinegéticos y de pesca deportiva para posicionar a Mazatlán en estos segmentos.*	*SECTUR Estatal*	*Históricamente en el destino las actividades cinegéticas y de pesca deportiva han sido populares, sobre todo para el turismo extranjero ya que el destino cuenta con los recursos de infraestructura y naturales para ello.*
	Coordinar esfuerzos entre hoteleros y estos dos segmentos para ofrecer promociones a través de productos y paquetes innovadores complementarios.	*SECTUR Estatal*	
	Revisión de regulación para el desarrollo del turismo cinegético para agilizar la tramitología de la actividad.	*SECTUR Estatal*	
	Colaborar con información, folletos, promoción y la participación en foros relacionados con la actividad cinegética y de pesca deportiva.	*SECTUR Estatal*	

Proyecto para incentivar la diversificación de productos y servicios turísticos.	*Establecer vinculación con los prestadores de servicios cinegéticos y de pesca deportiva para posicionar a Mazatlán en estos segmentos.*	*SECTUR Estatal*	*Históricamente en el destino las actividades cinegéticas y de pesca deportiva han sido populares, sobre todo para el turismo extranjero ya que el destino cuenta con los recursos de infraestructura y naturales para ello.*
	Coordinar esfuerzos entre hoteleros y estos dos segmentos para ofrecer promociones a través de productos y paquetes innovadores complementarios.	*SECTUR Estatal*	
	Revisión de regulación para el desarrollo del turismo cinegético para agilizar la tramitología de la actividad.	*SECTUR Estatal*	
	Colaborar con información, folletos, promoción y la participación en foros relacionados con la actividad cinegética y de pesca deportiva.	*SECTUR Estatal*	

Proyecto para incentivar la diversificación de productos y servicios turísticos.	*Establecer vinculación con los prestadores de servicios cinegéticos y de pesca deportiva para posicionar a Mazatlán en estos segmentos.*	*SECTUR Estatal*	*Históricamente en el destino las actividades cinegéticas y de pesca deportiva han sido populares, sobre todo para el turismo extranjero ya que el destino cuenta con los recursos de infraestructura y naturales para ello.*
	Coordinar esfuerzos entre hoteleros y estos dos segmentos para ofrecer promociones a través de productos y paquetes innovadores complementarios.	*SECTUR Estatal*	
	Revisión de regulación para el desarrollo del turismo cinegético para agilizar la tramitología de la actividad.	*SECTUR Estatal*	
	Colaborar con información, folletos, promoción y la participación en foros relacionados con la actividad cinegética y de pesca deportiva.	*SECTUR Estatal*	

Proyecto para incentivar la diversificación de productos y servicios turísticos.	*Establecer vinculación con los prestadores de servicios cinegéticos y de pesca deportiva para posicionar a Mazatlán en estos segmentos.*	*SECTUR Estatal*	*Históricamente en el destino las actividades cinegéticas y de pesca deportiva han sido populares, sobre todo para el turismo extranjero ya que el destino cuenta con los recursos de infraestructura y naturales para ello.*
	Coordinar esfuerzos entre hoteleros y estos dos segmentos para ofrecer promociones a través de productos y paquetes innovadores complementarios.	*SECTUR Estatal*	
	Revisión de regulación para el desarrollo del turismo cinegético para agilizar la tramitología de la actividad.	*SECTUR Estatal*	
	Colaborar con información, folletos, promoción y la participación en foros relacionados con la actividad cinegética y de pesca deportiva.	*SECTUR Estatal*	

Proyecto para incentivar la diversificación de productos y servicios turísticos.	*Establecer vinculación con los prestadores de servicios cinegéticos y de pesca deportiva para posicionar a Mazatlán en estos segmentos.*	*SECTUR Estatal*	*Históricamente en el destino las actividades cinegéticas y de pesca deportiva han sido populares, sobre todo para el turismo extranjero ya que el destino cuenta con los recursos de infraestructura y naturales para ello.*
	Coordinar esfuerzos entre hoteleros y estos dos segmentos para ofrecer promociones a través de productos y paquetes innovadores complementarios.	*SECTUR Estatal*	
	Revisión de regulación para el desarrollo del turismo cinegético para agilizar la tramitología de la actividad.	*SECTUR Estatal*	
	Colaborar con información, folletos, promoción y la participación en foros relacionados con la actividad cinegética y de pesca deportiva.	*SECTUR Estatal*	

Proyecto para incentivar la diversificación de productos y servicios turísticos.	*Establecer vinculación con los prestadores de servicios cinegéticos y de pesca deportiva para posicionar a Mazatlán en estos segmentos.*	*SECTUR Estatal*	*Históricamente en el destino las actividades cinegéticas y de pesca deportiva han sido populares, sobre todo para el turismo extranjero ya que el destino cuenta con los recursos de infraestructura y naturales para ello.*
	Coordinar esfuerzos entre hoteleros y estos dos segmentos para ofrecer promociones a través de productos y paquetes innovadores complementarios.	*SECTUR Estatal*	
	Revisión de regulación para el desarrollo del turismo cinegético para agilizar la tramitología de la actividad.	*SECTUR Estatal*	
	Colaborar con información, folletos, promoción y la participación en foros relacionados con la actividad cinegética y de pesca deportiva.	*SECTUR Estatal*	

Proyecto para incentivar la diversificación de productos y servicios turísticos.	*Establecer vinculación con los prestadores de servicios cinegéticos y de pesca deportiva para posicionar a Mazatlán en estos segmentos.*	*SECTUR Estatal*	*Históricamente en el destino las actividades cinegéticas y de pesca deportiva han sido populares, sobre todo para el turismo extranjero ya que el destino cuenta con los recursos de infraestructura y naturales para ello.*
	Coordinar esfuerzos entre hoteleros y estos dos segmentos para ofrecer promociones a través de productos y paquetes innovadores complementarios.	*SECTUR Estatal*	
	Revisión de regulación para el desarrollo del turismo cinegético para agilizar la tramitología de la actividad.	*SECTUR Estatal*	
	Colaborar con información, folletos, promoción y la participación en foros relacionados con la actividad cinegética y de pesca deportiva.	*SECTUR Estatal*	

Proyecto para incentivar la diversificación de productos y servicios turísticos.	*Establecer vinculación con los prestadores de servicios cinegéticos y de pesca deportiva para posicionar a Mazatlán en estos segmentos.*	*SECTUR Estatal*	*Históricamente en el destino las actividades cinegéticas y de pesca deportiva han sido populares, sobre todo para el turismo extranjero ya que el destino cuenta con los recursos de infraestructura y naturales para ello.*
	Coordinar esfuerzos entre hoteleros y estos dos segmentos para ofrecer promociones a través de productos y paquetes innovadores complementarios.	*SECTUR Estatal*	
	Revisión de regulación para el desarrollo del turismo cinegético para agilizar la tramitología de la actividad.	*SECTUR Estatal*	
	Colaborar con información, folletos, promoción y la participación en foros relacionados con la actividad cinegética y de pesca deportiva.	*SECTUR Estatal*	

Proyecto para incentivar la diversificación de productos y servicios turísticos.	*Establecer vinculación con los prestadores de servicios cinegéticos y de pesca deportiva para posicionar a Mazatlán en estos segmentos.*	*SECTUR Estatal*	*Históricamente en el destino las actividades cinegéticas y de pesca deportiva han sido populares, sobre todo para el turismo extranjero ya que el destino cuenta con los recursos de infraestructura y naturales para ello.*
	Coordinar esfuerzos entre hoteleros y estos dos segmentos para ofrecer promociones a través de productos y paquetes innovadores complementarios.	*SECTUR Estatal*	
	Revisión de regulación para el desarrollo del turismo cinegético para agilizar la tramitología de la actividad.	*SECTUR Estatal*	
	Colaborar con información, folletos, promoción y la participación en foros relacionados con la actividad cinegética y de pesca deportiva.	*SECTUR Estatal*	

Proyecto para incentivar la diversificación de productos y servicios turísticos.	*Establecer vinculación con los prestadores de servicios cinegéticos y de pesca deportiva para posicionar a Mazatlán en estos segmentos.*	*SECTUR Estatal*	*Históricamente en el destino las actividades cinegéticas y de pesca deportiva han sido populares, sobre todo para el turismo extranjero ya que el destino cuenta con los recursos de infraestructura y naturales para ello.*
	Coordinar esfuerzos entre hoteleros y estos dos segmentos para ofrecer promociones a través de productos y paquetes innovadores complementarios.	*SECTUR Estatal*	
	Revisión de regulación para el desarrollo del turismo cinegético para agilizar la tramitología de la actividad.	*SECTUR Estatal*	
	Colaborar con información, folletos, promoción y la participación en foros relacionados con la actividad cinegética y de pesca deportiva.	*SECTUR Estatal*	

Proyecto para incentivar la diversificación de productos y servicios turísticos.	*Establecer vinculación con los prestadores de servicios cinegéticos y de pesca deportiva para posicionar a Mazatlán en estos segmentos.*	*SECTUR Estatal*	*Históricamente en el destino las actividades cinegéticas y de pesca deportiva han sido populares, sobre todo para el turismo extranjero ya que el destino cuenta con los recursos de infraestructura y naturales para ello.*
	Coordinar esfuerzos entre hoteleros y estos dos segmentos para ofrecer promociones a través de productos y paquetes innovadores complementarios.	*SECTUR Estatal*	
	Revisión de regulación para el desarrollo del turismo cinegético para agilizar la tramitología de la actividad.	*SECTUR Estatal*	
	Colaborar con información, folletos, promoción y la participación en foros relacionados con la actividad cinegética y de pesca deportiva.	*SECTUR Estatal*	

Proyecto para incentivar la diversificación de productos y servicios turísticos.	*Establecer vinculación con los prestadores de servicios cinegéticos y de pesca deportiva para posicionar a Mazatlán en estos segmentos.*	*SECTUR Estatal*	*Históricamente en el destino las actividades cinegéticas y de pesca deportiva han sido populares, sobre todo para el turismo extranjero ya que el destino cuenta con los recursos de infraestructura y naturales para ello.*
	Coordinar esfuerzos entre hoteleros y estos dos segmentos para ofrecer promociones a través de productos y paquetes innovadores complementarios.	*SECTUR Estatal*	
	Revisión de regulación para el desarrollo del turismo cinegético para agilizar la tramitología de la actividad.	*SECTUR Estatal*	
	Colaborar con información, folletos, promoción y la participación en foros relacionados con la actividad cinegética y de pesca deportiva.	*SECTUR Estatal*	

Proyecto para incentivar la diversificación de productos y servicios turísticos.	*Establecer vinculación con los prestadores de servicios cinegéticos y de pesca deportiva para posicionar a Mazatlán en estos segmentos.*	*SECTUR Estatal*	*Históricamente en el destino las actividades cinegéticas y de pesca deportiva han sido populares, sobre todo para el turismo extranjero ya que el destino cuenta con los recursos de infraestructura y naturales para ello.*
	Coordinar esfuerzos entre hoteleros y estos dos segmentos para ofrecer promociones a través de productos y paquetes innovadores complementarios.	*SECTUR Estatal*	
	Revisión de regulación para el desarrollo del turismo cinegético para agilizar la tramitología de la actividad.	*SECTUR Estatal*	
	Colaborar con información, folletos, promoción y la participación en foros relacionados con la actividad cinegética y de pesca deportiva.	*SECTUR Estatal*	

Proyecto para incentivar la diversificación de productos y servicios turísticos.	*Establecer vinculación con los prestadores de servicios cinegéticos y de pesca deportiva para posicionar a Mazatlán en estos segmentos.*	*SECTUR Estatal*	*Históricamente en el destino las actividades cinegéticas y de pesca deportiva han sido populares, sobre todo para el turismo extranjero ya que el destino cuenta con los recursos de infraestructura y naturales para ello.*
	Coordinar esfuerzos entre hoteleros y estos dos segmentos para ofrecer promociones a través de productos y paquetes innovadores complementarios.	*SECTUR Estatal*	
	Revisión de regulación para el desarrollo del turismo cinegético para agilizar la tramitología de la actividad.	*SECTUR Estatal*	
	Colaborar con información, folletos, promoción y la participación en foros relacionados con la actividad cinegética y de pesca deportiva.	*SECTUR Estatal*	

Proyecto para incentivar la diversificación de productos y servicios turísticos.	*Establecer vinculación con los prestadores de servicios cinegéticos y de pesca deportiva para posicionar a Mazatlán en estos segmentos.*	*SECTUR Estatal*	*Históricamente en el destino las actividades cinegéticas y de pesca deportiva han sido populares, sobre todo para el turismo extranjero ya que el destino cuenta con los recursos de infraestructura y naturales para ello.*
	Coordinar esfuerzos entre hoteleros y estos dos segmentos para ofrecer promociones a través de productos y paquetes innovadores complementarios.	*SECTUR Estatal*	
	Revisión de regulación para el desarrollo del turismo cinegético para agilizar la tramitología de la actividad.	*SECTUR Estatal*	
	Colaborar con información, folletos, promoción y la participación en foros relacionados con la actividad cinegética y de pesca deportiva.	*SECTUR Estatal*	

Proyecto para incentivar la diversificación de productos y servicios turísticos.	*Establecer vinculación con los prestadores de servicios cinegéticos y de pesca deportiva para posicionar a Mazatlán en estos segmentos.*	*SECTUR Estatal*	*Históricamente en el destino las actividades cinegéticas y de pesca deportiva han sido populares, sobre todo para el turismo extranjero ya que el destino cuenta con los recursos de infraestructura y naturales para ello.*
	Coordinar esfuerzos entre hoteleros y estos dos segmentos para ofrecer promociones a través de productos y paquetes innovadores complementarios.	*SECTUR Estatal*	
	Revisión de regulación para el desarrollo del turismo cinegético para agilizar la tramitología de la actividad.	*SECTUR Estatal*	
	Colaborar con información, folletos, promoción y la participación en foros relacionados con la actividad cinegética y de pesca deportiva.	*SECTUR Estatal*	

Proyecto para incentivar la diversificación de productos y servicios turísticos.	*Establecer vinculación con los prestadores de servicios cinegéticos y de pesca deportiva para posicionar a Mazatlán en estos segmentos.*	*SECTUR Estatal*	*Históricamente en el destino las actividades cinegéticas y de pesca deportiva han sido populares, sobre todo para el turismo extranjero ya que el destino cuenta con los recursos de infraestructura y naturales para ello.*
	Coordinar esfuerzos entre hoteleros y estos dos segmentos para ofrecer promociones a través de productos y paquetes innovadores complementarios.	*SECTUR Estatal*	
	Revisión de regulación para el desarrollo del turismo cinegético para agilizar la tramitología de la actividad.	*SECTUR Estatal*	
	Colaborar con información, folletos, promoción y la participación en foros relacionados con la actividad cinegética y de pesca deportiva.	*SECTUR Estatal*	

Proyecto para incentivar la diversificación de productos y servicios turísticos.	*Establecer vinculación con los prestadores de servicios cinegéticos y de pesca deportiva para posicionar a Mazatlán en estos segmentos.*	*SECTUR Estatal*	*Históricamente en el destino las actividades cinegéticas y de pesca deportiva han sido populares, sobre todo para el turismo extranjero ya que el destino cuenta con los recursos de infraestructura y naturales para ello.*
	Coordinar esfuerzos entre hoteleros y estos dos segmentos para ofrecer promociones a través de productos y paquetes innovadores complementarios.	*SECTUR Estatal*	
	Revisión de regulación para el desarrollo del turismo cinegético para agilizar la tramitología de la actividad.	*SECTUR Estatal*	
	Colaborar con información, folletos, promoción y la participación en foros relacionados con la actividad cinegética y de pesca deportiva.	*SECTUR Estatal*	

Proyecto para incentivar la diversificación de productos y servicios turísticos.	*Establecer vinculación con los prestadores de servicios cinegéticos y de pesca deportiva para posicionar a Mazatlán en estos segmentos.*	*SECTUR Estatal*	*Históricamente en el destino las actividades cinegéticas y de pesca deportiva han sido populares, sobre todo para el turismo extranjero ya que el destino cuenta con los recursos de infraestructura y naturales para ello.*
	Coordinar esfuerzos entre hoteleros y estos dos segmentos para ofrecer promociones a través de productos y paquetes innovadores complementarios.	*SECTUR Estatal*	
	Revisión de regulación para el desarrollo del turismo cinegético para agilizar la tramitología de la actividad.	*SECTUR Estatal*	
	Colaborar con información, folletos, promoción y la participación en foros relacionados con la actividad cinegética y de pesca deportiva.	*SECTUR Estatal*	

Proyecto para incentivar la diversificación de productos y servicios turísticos.	*Establecer vinculación con los prestadores de servicios cinegéticos y de pesca deportiva para posicionar a Mazatlán en estos segmentos.*	*SECTUR Estatal*	*Históricamente en el destino las actividades cinegéticas y de pesca deportiva han sido populares, sobre todo para el turismo extranjero ya que el destino cuenta con los recursos de infraestructura y naturales para ello.*
	Coordinar esfuerzos entre hoteleros y estos dos segmentos para ofrecer promociones a través de productos y paquetes innovadores complementarios.	*SECTUR Estatal*	
	Revisión de regulación para el desarrollo del turismo cinegético para agilizar la tramitología de la actividad.	*SECTUR Estatal*	
	Colaborar con información, folletos, promoción y la participación en foros relacionados con la actividad cinegética y de pesca deportiva.	*SECTUR Estatal*	

Proyecto para incentivar la diversificación de productos y servicios turísticos.	*Establecer vinculación con los prestadores de servicios cinegéticos y de pesca deportiva para posicionar a Mazatlán en estos segmentos.*	*SECTUR Estatal*	*Históricamente en el destino las actividades cinegéticas y de pesca deportiva han sido populares, sobre todo para el turismo extranjero ya que el destino cuenta con los recursos de infraestructura y naturales para ello.*
	Coordinar esfuerzos entre hoteleros y estos dos segmentos para ofrecer promociones a través de productos y paquetes innovadores complementarios.	*SECTUR Estatal*	
	Revisión de regulación para el desarrollo del turismo cinegético para agilizar la tramitología de la actividad.	*SECTUR Estatal*	
	Colaborar con información, folletos, promoción y la participación en foros relacionados con la actividad cinegética y de pesca deportiva.	*SECTUR Estatal*	

Proyecto para incentivar la diversificación de productos y servicios turísticos.	*Establecer vinculación con los prestadores de servicios cinegéticos y de pesca deportiva para posicionar a Mazatlán en estos segmentos.*	*SECTUR Estatal*	*Históricamente en el destino las actividades cinegéticas y de pesca deportiva han sido populares, sobre todo para el turismo extranjero ya que el destino cuenta con los recursos de infraestructura y naturales para ello.*
	Coordinar esfuerzos entre hoteleros y estos dos segmentos para ofrecer promociones a través de productos y paquetes innovadores complementarios.	*SECTUR Estatal*	
	Revisión de regulación para el desarrollo del turismo cinegético para agilizar la tramitología de la actividad.	*SECTUR Estatal*	
	Colaborar con información, folletos, promoción y la participación en foros relacionados con la actividad cinegética y de pesca deportiva.	*SECTUR Estatal*	

Proyecto para incentivar la diversificación de productos y servicios turísticos.	*Establecer vinculación con los prestadores de servicios cinegéticos y de pesca deportiva para posicionar a Mazatlán en estos segmentos.*	*SECTUR Estatal*	*Históricamente en el destino las actividades cinegéticas y de pesca deportiva han sido populares, sobre todo para el turismo extranjero ya que el destino cuenta con los recursos de infraestructura y naturales para ello.*
	Coordinar esfuerzos entre hoteleros y estos dos segmentos para ofrecer promociones a través de productos y paquetes innovadores complementarios.	*SECTUR Estatal*	
	Revisión de regulación para el desarrollo del turismo cinegético para agilizar la tramitología de la actividad.	*SECTUR Estatal*	
	Colaborar con información, folletos, promoción y la participación en foros relacionados con la actividad cinegética y de pesca deportiva.	*SECTUR Estatal*	

Proyecto para incentivar la diversificación de productos y servicios turísticos.	*Establecer vinculación con los prestadores de servicios cinegéticos y de pesca deportiva para posicionar a Mazatlán en estos segmentos.*	*SECTUR Estatal*	*Históricamente en el destino las actividades cinegéticas y de pesca deportiva han sido populares, sobre todo para el turismo extranjero ya que el destino cuenta con los recursos de infraestructura y naturales para ello.*
	Coordinar esfuerzos entre hoteleros y estos dos segmentos para ofrecer promociones a través de productos y paquetes innovadores complementarios.	*SECTUR Estatal*	
	Revisión de regulación para el desarrollo del turismo cinegético para agilizar la tramitología de la actividad.	*SECTUR Estatal*	
	Colaborar con información, folletos, promoción y la participación en foros relacionados con la actividad cinegética y de pesca deportiva.	*SECTUR Estatal*	

Proyecto para incentivar la diversificación de productos y servicios turísticos.	*Establecer vinculación con los prestadores de servicios cinegéticos y de pesca deportiva para posicionar a Mazatlán en estos segmentos.*	*SECTUR Estatal*	*Históricamente en el destino las actividades cinegéticas y de pesca deportiva han sido populares, sobre todo para el turismo extranjero ya que el destino cuenta con los recursos de infraestructura y naturales para ello.*
	Coordinar esfuerzos entre hoteleros y estos dos segmentos para ofrecer promociones a través de productos y paquetes innovadores complementarios.	*SECTUR Estatal*	
	Revisión de regulación para el desarrollo del turismo cinegético para agilizar la tramitología de la actividad.	*SECTUR Estatal*	
	Colaborar con información, folletos, promoción y la participación en foros relacionados con la actividad cinegética y de pesca deportiva.	*SECTUR Estatal*	

Proyecto para incentivar la diversificación de productos y servicios turísticos.	*Establecer vinculación con los prestadores de servicios cinegéticos y de pesca deportiva para posicionar a Mazatlán en estos segmentos.*	*SECTUR Estatal*	*Históricamente en el destino las actividades cinegéticas y de pesca deportiva han sido populares, sobre todo para el turismo extranjero ya que el destino cuenta con los recursos de infraestructura y naturales para ello.*
	Coordinar esfuerzos entre hoteleros y estos dos segmentos para ofrecer promociones a través de productos y paquetes innovadores complementarios.	*SECTUR Estatal*	
	Revisión de regulación para el desarrollo del turismo cinegético para agilizar la tramitología de la actividad.	*SECTUR Estatal*	
	Colaborar con información, folletos, promoción y la participación en foros relacionados con la actividad cinegética y de pesca deportiva.	*SECTUR Estatal*	

Proyecto para incentivar la diversificación de productos y servicios turísticos.	*Establecer vinculación con los prestadores de servicios cinegéticos y de pesca deportiva para posicionar a Mazatlán en estos segmentos.*	*SECTUR Estatal*	*Históricamente en el destino las actividades cinegéticas y de pesca deportiva han sido populares, sobre todo para el turismo extranjero ya que el destino cuenta con los recursos de infraestructura y naturales para ello.*
	Coordinar esfuerzos entre hoteleros y estos dos segmentos para ofrecer promociones a través de productos y paquetes innovadores complementarios.	*SECTUR Estatal*	
	Revisión de regulación para el desarrollo del turismo cinegético para agilizar la tramitología de la actividad.	*SECTUR Estatal*	
	Colaborar con información, folletos, promoción y la participación en foros relacionados con la actividad cinegética y de pesca deportiva.	*SECTUR Estatal*	

Proyecto para incentivar la diversificación de productos y servicios turísticos.	*Establecer vinculación con los prestadores de servicios cinegéticos y de pesca deportiva para posicionar a Mazatlán en estos segmentos.*	*SECTUR Estatal*	*Históricamente en el destino las actividades cinegéticas y de pesca deportiva han sido populares, sobre todo para el turismo extranjero ya que el destino cuenta con los recursos de infraestructura y naturales para ello.*
	Coordinar esfuerzos entre hoteleros y estos dos segmentos para ofrecer promociones a través de productos y paquetes innovadores complementarios.	*SECTUR Estatal*	
	Revisión de regulación para el desarrollo del turismo cinegético para agilizar la tramitología de la actividad.	*SECTUR Estatal*	
	Colaborar con información, folletos, promoción y la participación en foros relacionados con la actividad cinegética y de pesca deportiva.	*SECTUR Estatal*	

Proyecto para incentivar la diversificación de productos y servicios turísticos.	*Establecer vinculación con los prestadores de servicios cinegéticos y de pesca deportiva para posicionar a Mazatlán en estos segmentos.*	*SECTUR Estatal*	*Históricamente en el destino las actividades cinegéticas y de pesca deportiva han sido populares, sobre todo para el turismo extranjero ya que el destino cuenta con los recursos de infraestructura y naturales para ello.*
	Coordinar esfuerzos entre hoteleros y estos dos segmentos para ofrecer promociones a través de productos y paquetes innovadores complementarios.	*SECTUR Estatal*	
	Revisión de regulación para el desarrollo del turismo cinegético para agilizar la tramitología de la actividad.	*SECTUR Estatal*	
	Colaborar con información, folletos, promoción y la participación en foros relacionados con la actividad cinegética y de pesca deportiva.	*SECTUR Estatal*	

Proyecto para incentivar la diversificación de productos y servicios turísticos.	*Establecer vinculación con los prestadores de servicios cinegéticos y de pesca deportiva para posicionar a Mazatlán en estos segmentos.*	*SECTUR Estatal*	*Históricamente en el destino las actividades cinegéticas y de pesca deportiva han sido populares, sobre todo para el turismo extranjero ya que el destino cuenta con los recursos de infraestructura y naturales para ello.*
	Coordinar esfuerzos entre hoteleros y estos dos segmentos para ofrecer promociones a través de productos y paquetes innovadores complementarios.	*SECTUR Estatal*	
	Revisión de regulación para el desarrollo del turismo cinegético para agilizar la tramitología de la actividad.	*SECTUR Estatal*	
	Colaborar con información, folletos, promoción y la participación en foros relacionados con la actividad cinegética y de pesca deportiva.	*SECTUR Estatal*	

Proyecto para incentivar la diversificación de productos y servicios turísticos.	*Establecer vinculación con los prestadores de servicios cinegéticos y de pesca deportiva para posicionar a Mazatlán en estos segmentos.*	*SECTUR Estatal*	*Históricamente en el destino las actividades cinegéticas y de pesca deportiva han sido populares, sobre todo para el turismo extranjero ya que el destino cuenta con los recursos de infraestructura y naturales para ello.*
	Coordinar esfuerzos entre hoteleros y estos dos segmentos para ofrecer promociones a través de productos y paquetes innovadores complementarios.	*SECTUR Estatal*	
	Revisión de regulación para el desarrollo del turismo cinegético para agilizar la tramitología de la actividad.	*SECTUR Estatal*	
	Colaborar con información, folletos, promoción y la participación en foros relacionados con la actividad cinegética y de pesca deportiva.	*SECTUR Estatal*	

Proyecto para incentivar la diversificación de productos y servicios turísticos.	*Establecer vinculación con los prestadores de servicios cinegéticos y de pesca deportiva para posicionar a Mazatlán en estos segmentos.*	*SECTUR Estatal*	*Históricamente en el destino las actividades cinegéticas y de pesca deportiva han sido populares, sobre todo para el turismo extranjero ya que el destino cuenta con los recursos de infraestructura y naturales para ello.*
	Coordinar esfuerzos entre hoteleros y estos dos segmentos para ofrecer promociones a través de productos y paquetes innovadores complementarios.	*SECTUR Estatal*	
	Revisión de regulación para el desarrollo del turismo cinegético para agilizar la tramitología de la actividad.	*SECTUR Estatal*	
	Colaborar con información, folletos, promoción y la participación en foros relacionados con la actividad cinegética y de pesca deportiva.	*SECTUR Estatal*	

Proyecto para incentivar la diversificación de productos y servicios turísticos.	*Establecer vinculación con los prestadores de servicios cinegéticos y de pesca deportiva para posicionar a Mazatlán en estos segmentos.*	*SECTUR Estatal*	*Históricamente en el destino las actividades cinegéticas y de pesca deportiva han sido populares, sobre todo para el turismo extranjero ya que el destino cuenta con los recursos de infraestructura y naturales para ello.*
	Coordinar esfuerzos entre hoteleros y estos dos segmentos para ofrecer promociones a través de productos y paquetes innovadores complementarios.	*SECTUR Estatal*	
	Revisión de regulación para el desarrollo del turismo cinegético para agilizar la tramitología de la actividad.	*SECTUR Estatal*	
	Colaborar con información, folletos, promoción y la participación en foros relacionados con la actividad cinegética y de pesca deportiva.	*SECTUR Estatal*	

Proyecto para incentivar la diversificación de productos y servicios turísticos.	*Establecer vinculación con los prestadores de servicios cinegéticos y de pesca deportiva para posicionar a Mazatlán en estos segmentos.*	*SECTUR Estatal*	*Históricamente en el destino las actividades cinegéticas y de pesca deportiva han sido populares, sobre todo para el turismo extranjero ya que el destino cuenta con los recursos de infraestructura y naturales para ello.*
	Coordinar esfuerzos entre hoteleros y estos dos segmentos para ofrecer promociones a través de productos y paquetes innovadores complementarios.	*SECTUR Estatal*	
	Revisión de regulación para el desarrollo del turismo cinegético para agilizar la tramitología de la actividad.	*SECTUR Estatal*	
	Colaborar con información, folletos, promoción y la participación en foros relacionados con la actividad cinegética y de pesca deportiva.	*SECTUR Estatal*	

Proyecto para incentivar la diversificación de productos y servicios turísticos.	*Establecer vinculación con los prestadores de servicios cinegéticos y de pesca deportiva para posicionar a Mazatlán en estos segmentos.*	*SECTUR Estatal*	*Históricamente en el destino las actividades cinegéticas y de pesca deportiva han sido populares, sobre todo para el turismo extranjero ya que el destino cuenta con los recursos de infraestructura y naturales para ello.*
	Coordinar esfuerzos entre hoteleros y estos dos segmentos para ofrecer promociones a través de productos y paquetes innovadores complementarios.	*SECTUR Estatal*	
	Revisión de regulación para el desarrollo del turismo cinegético para agilizar la tramitología de la actividad.	*SECTUR Estatal*	
	Colaborar con información, folletos, promoción y la participación en foros relacionados con la actividad cinegética y de pesca deportiva.	*SECTUR Estatal*	

Proyecto para incentivar la diversificación de productos y servicios turísticos.	*Establecer vinculación con los prestadores de servicios cinegéticos y de pesca deportiva para posicionar a Mazatlán en estos segmentos.*	*SECTUR Estatal*	*Históricamente en el destino las actividades cinegéticas y de pesca deportiva han sido populares, sobre todo para el turismo extranjero ya que el destino cuenta con los recursos de infraestructura y naturales para ello.*
	Coordinar esfuerzos entre hoteleros y estos dos segmentos para ofrecer promociones a través de productos y paquetes innovadores complementarios.	*SECTUR Estatal*	
	Revisión de regulación para el desarrollo del turismo cinegético para agilizar la tramitología de la actividad.	*SECTUR Estatal*	
	Colaborar con información, folletos, promoción y la participación en foros relacionados con la actividad cinegética y de pesca deportiva.	*SECTUR Estatal*	

Proyecto para incentivar la diversificación de productos y servicios turísticos.	*Establecer vinculación con los prestadores de servicios cinegéticos y de pesca deportiva para posicionar a Mazatlán en estos segmentos.*	*SECTUR Estatal*	*Históricamente en el destino las actividades cinegéticas y de pesca deportiva han sido populares, sobre todo para el turismo extranjero ya que el destino cuenta con los recursos de infraestructura y naturales para ello.*
	Coordinar esfuerzos entre hoteleros y estos dos segmentos para ofrecer promociones a través de productos y paquetes innovadores complementarios.	*SECTUR Estatal*	
	Revisión de regulación para el desarrollo del turismo cinegético para agilizar la tramitología de la actividad.	*SECTUR Estatal*	
	Colaborar con información, folletos, promoción y la participación en foros relacionados con la actividad cinegética y de pesca deportiva.	*SECTUR Estatal*	

Proyecto para incentivar la diversificación de productos y servicios turísticos.	*Establecer vinculación con los prestadores de servicios cinegéticos y de pesca deportiva para posicionar a Mazatlán en estos segmentos.*	*SECTUR Estatal*	*Históricamente en el destino las actividades cinegéticas y de pesca deportiva han sido populares, sobre todo para el turismo extranjero ya que el destino cuenta con los recursos de infraestructura y naturales para ello.*
	Coordinar esfuerzos entre hoteleros y estos dos segmentos para ofrecer promociones a través de productos y paquetes innovadores complementarios.	*SECTUR Estatal*	
	Revisión de regulación para el desarrollo del turismo cinegético para agilizar la tramitología de la actividad.	*SECTUR Estatal*	
	Colaborar con información, folletos, promoción y la participación en foros relacionados con la actividad cinegética y de pesca deportiva.	*SECTUR Estatal*	

Proyecto para incentivar la diversificación de productos y servicios turísticos.	*Establecer vinculación con los prestadores de servicios cinegéticos y de pesca deportiva para posicionar a Mazatlán en estos segmentos.*	*SECTUR Estatal*	*Históricamente en el destino las actividades cinegéticas y de pesca deportiva han sido populares, sobre todo para el turismo extranjero ya que el destino cuenta con los recursos de infraestructura y naturales para ello.*
	Coordinar esfuerzos entre hoteleros y estos dos segmentos para ofrecer promociones a través de productos y paquetes innovadores complementarios.	*SECTUR Estatal*	
	Revisión de regulación para el desarrollo del turismo cinegético para agilizar la tramitología de la actividad.	*SECTUR Estatal*	
	Colaborar con información, folletos, promoción y la participación en foros relacionados con la actividad cinegética y de pesca deportiva.	*SECTUR Estatal*	

Proyecto para incentivar la diversificación de productos y servicios turísticos.	*Establecer vinculación con los prestadores de servicios cinegéticos y de pesca deportiva para posicionar a Mazatlán en estos segmentos.*	*SECTUR Estatal*	*Históricamente en el destino las actividades cinegéticas y de pesca deportiva han sido populares, sobre todo para el turismo extranjero ya que el destino cuenta con los recursos de infraestructura y naturales para ello.*
	Coordinar esfuerzos entre hoteleros y estos dos segmentos para ofrecer promociones a través de productos y paquetes innovadores complementarios.	*SECTUR Estatal*	
	Revisión de regulación para el desarrollo del turismo cinegético para agilizar la tramitología de la actividad.	*SECTUR Estatal*	
	Colaborar con información, folletos, promoción y la participación en foros relacionados con la actividad cinegética y de pesca deportiva.	*SECTUR Estatal*	

Proyecto para incentivar la diversificación de productos y servicios turísticos.	*Establecer vinculación con los prestadores de servicios cinegéticos y de pesca deportiva para posicionar a Mazatlán en estos segmentos.*	*SECTUR Estatal*	*Históricamente en el destino las actividades cinegéticas y de pesca deportiva han sido populares, sobre todo para el turismo extranjero ya que el destino cuenta con los recursos de infraestructura y naturales para ello.*
	Coordinar esfuerzos entre hoteleros y estos dos segmentos para ofrecer promociones a través de productos y paquetes innovadores complementarios.	*SECTUR Estatal*	
	Revisión de regulación para el desarrollo del turismo cinegético para agilizar la tramitología de la actividad.	*SECTUR Estatal*	
	Colaborar con información, folletos, promoción y la participación en foros relacionados con la actividad cinegética y de pesca deportiva.	*SECTUR Estatal*	

Proyecto para incentivar la diversificación de productos y servicios turísticos.	*Establecer vinculación con los prestadores de servicios cinegéticos y de pesca deportiva para posicionar a Mazatlán en estos segmentos.*	*SECTUR Estatal*	*Históricamente en el destino las actividades cinegéticas y de pesca deportiva han sido populares, sobre todo para el turismo extranjero ya que el destino cuenta con los recursos de infraestructura y naturales para ello.*
	Coordinar esfuerzos entre hoteleros y estos dos segmentos para ofrecer promociones a través de productos y paquetes innovadores complementarios.	*SECTUR Estatal*	
	Revisión de regulación para el desarrollo del turismo cinegético para agilizar la tramitología de la actividad.	*SECTUR Estatal*	
	Colaborar con información, folletos, promoción y la participación en foros relacionados con la actividad cinegética y de pesca deportiva.	*SECTUR Estatal*	

Proyecto para incentivar la diversificación de productos y servicios turísticos.	*Establecer vinculación con los prestadores de servicios cinegéticos y de pesca deportiva para posicionar a Mazatlán en estos segmentos.*	*SECTUR Estatal*	*Históricamente en el destino las actividades cinegéticas y de pesca deportiva han sido populares, sobre todo para el turismo extranjero ya que el destino cuenta con los recursos de infraestructura y naturales para ello.*
	Coordinar esfuerzos entre hoteleros y estos dos segmentos para ofrecer promociones a través de productos y paquetes innovadores complementarios.	*SECTUR Estatal*	
	Revisión de regulación para el desarrollo del turismo cinegético para agilizar la tramitología de la actividad.	*SECTUR Estatal*	
	Colaborar con información, folletos, promoción y la participación en foros relacionados con la actividad cinegética y de pesca deportiva.	*SECTUR Estatal*	

Proyecto para incentivar la diversificación de productos y servicios turísticos.	*Establecer vinculación con los prestadores de servicios cinegéticos y de pesca deportiva para posicionar a Mazatlán en estos segmentos.*	*SECTUR Estatal*	*Históricamente en el destino las actividades cinegéticas y de pesca deportiva han sido populares, sobre todo para el turismo extranjero ya que el destino cuenta con los recursos de infraestructura y naturales para ello.*
	Coordinar esfuerzos entre hoteleros y estos dos segmentos para ofrecer promociones a través de productos y paquetes innovadores complementarios.	*SECTUR Estatal*	
	Revisión de regulación para el desarrollo del turismo cinegético para agilizar la tramitología de la actividad.	*SECTUR Estatal*	
	Colaborar con información, folletos, promoción y la participación en foros relacionados con la actividad cinegética y de pesca deportiva.	*SECTUR Estatal*	

Proyecto para incentivar la diversificación de productos y servicios turísticos.	*Establecer vinculación con los prestadores de servicios cinegéticos y de pesca deportiva para posicionar a Mazatlán en estos segmentos.*	*SECTUR Estatal*	*Históricamente en el destino las actividades cinegéticas y de pesca deportiva han sido populares, sobre todo para el turismo extranjero ya que el destino cuenta con los recursos de infraestructura y naturales para ello.*
	Coordinar esfuerzos entre hoteleros y estos dos segmentos para ofrecer promociones a través de productos y paquetes innovadores complementarios.	*SECTUR Estatal*	
	Revisión de regulación para el desarrollo del turismo cinegético para agilizar la tramitología de la actividad.	*SECTUR Estatal*	
	Colaborar con información, folletos, promoción y la participación en foros relacionados con la actividad cinegética y de pesca deportiva.	*SECTUR Estatal*	

Proyecto para incentivar la diversificación de productos y servicios turísticos.	*Establecer vinculación con los prestadores de servicios cinegéticos y de pesca deportiva para posicionar a Mazatlán en estos segmentos.*	*SECTUR Estatal*	*Históricamente en el destino las actividades cinegéticas y de pesca deportiva han sido populares, sobre todo para el turismo extranjero ya que el destino cuenta con los recursos de infraestructura y naturales para ello.*
	Coordinar esfuerzos entre hoteleros y estos dos segmentos para ofrecer promociones a través de productos y paquetes innovadores complementarios.	*SECTUR Estatal*	
	Revisión de regulación para el desarrollo del turismo cinegético para agilizar la tramitología de la actividad.	*SECTUR Estatal*	
	Colaborar con información, folletos, promoción y la participación en foros relacionados con la actividad cinegética y de pesca deportiva.	*SECTUR Estatal*	

Proyecto para incentivar la diversificación de productos y servicios turísticos.	*Establecer vinculación con los prestadores de servicios cinegéticos y de pesca deportiva para posicionar a Mazatlán en estos segmentos.*	*SECTUR Estatal*	*Históricamente en el destino las actividades cinegéticas y de pesca deportiva han sido populares, sobre todo para el turismo extranjero ya que el destino cuenta con los recursos de infraestructura y naturales para ello.*
	Coordinar esfuerzos entre hoteleros y estos dos segmentos para ofrecer promociones a través de productos y paquetes innovadores complementarios.	*SECTUR Estatal*	
	Revisión de regulación para el desarrollo del turismo cinegético para agilizar la tramitología de la actividad.	*SECTUR Estatal*	
	Colaborar con información, folletos, promoción y la participación en foros relacionados con la actividad cinegética y de pesca deportiva.	*SECTUR Estatal*	

Proyecto para incentivar la diversificación de productos y servicios turísticos.	*Establecer vinculación con los prestadores de servicios cinegéticos y de pesca deportiva para posicionar a Mazatlán en estos segmentos.*	*SECTUR Estatal*	*Históricamente en el destino las actividades cinegéticas y de pesca deportiva han sido populares, sobre todo para el turismo extranjero ya que el destino cuenta con los recursos de infraestructura y naturales para ello.*
	Coordinar esfuerzos entre hoteleros y estos dos segmentos para ofrecer promociones a través de productos y paquetes innovadores complementarios.	*SECTUR Estatal*	
	Revisión de regulación para el desarrollo del turismo cinegético para agilizar la tramitología de la actividad.	*SECTUR Estatal*	
	Colaborar con información, folletos, promoción y la participación en foros relacionados con la actividad cinegética y de pesca deportiva.	*SECTUR Estatal*	

Proyecto para incentivar la diversificación de productos y servicios turísticos.	*Establecer vinculación con los prestadores de servicios cinegéticos y de pesca deportiva para posicionar a Mazatlán en estos segmentos.*	*SECTUR Estatal*	*Históricamente en el destino las actividades cinegéticas y de pesca deportiva han sido populares, sobre todo para el turismo extranjero ya que el destino cuenta con los recursos de infraestructura y naturales para ello.*
	Coordinar esfuerzos entre hoteleros y estos dos segmentos para ofrecer promociones a través de productos y paquetes innovadores complementarios.	*SECTUR Estatal*	
	Revisión de regulación para el desarrollo del turismo cinegético para agilizar la tramitología de la actividad.	*SECTUR Estatal*	
	Colaborar con información, folletos, promoción y la participación en foros relacionados con la actividad cinegética y de pesca deportiva.	*SECTUR Estatal*	

Proyecto para incentivar la diversificación de productos y servicios turísticos.	*Establecer vinculación con los prestadores de servicios cinegéticos y de pesca deportiva para posicionar a Mazatlán en estos segmentos.*	*SECTUR Estatal*	*Históricamente en el destino las actividades cinegéticas y de pesca deportiva han sido populares, sobre todo para el turismo extranjero ya que el destino cuenta con los recursos de infraestructura y naturales para ello.*
	Coordinar esfuerzos entre hoteleros y estos dos segmentos para ofrecer promociones a través de productos y paquetes innovadores complementarios.	*SECTUR Estatal*	
	Revisión de regulación para el desarrollo del turismo cinegético para agilizar la tramitología de la actividad.	*SECTUR Estatal*	
	Colaborar con información, folletos, promoción y la participación en foros relacionados con la actividad cinegética y de pesca deportiva.	*SECTUR Estatal*	

Proyecto para incentivar la diversificación de productos y servicios turísticos.	*Establecer vinculación con los prestadores de servicios cinegéticos y de pesca deportiva para posicionar a Mazatlán en estos segmentos.*	*SECTUR Estatal*	*Históricamente en el destino las actividades cinegéticas y de pesca deportiva han sido populares, sobre todo para el turismo extranjero ya que el destino cuenta con los recursos de infraestructura y naturales para ello.*
	Coordinar esfuerzos entre hoteleros y estos dos segmentos para ofrecer promociones a través de productos y paquetes innovadores complementarios.	*SECTUR Estatal*	
	Revisión de regulación para el desarrollo del turismo cinegético para agilizar la tramitología de la actividad.	*SECTUR Estatal*	
	Colaborar con información, folletos, promoción y la participación en foros relacionados con la actividad cinegética y de pesca deportiva.	*SECTUR Estatal*	

Proyecto para incentivar la diversificación de productos y servicios turísticos.	*Establecer vinculación con los prestadores de servicios cinegéticos y de pesca deportiva para posicionar a Mazatlán en estos segmentos.*	*SECTUR Estatal*	*Históricamente en el destino las actividades cinegéticas y de pesca deportiva han sido populares, sobre todo para el turismo extranjero ya que el destino cuenta con los recursos de infraestructura y naturales para ello.*
	Coordinar esfuerzos entre hoteleros y estos dos segmentos para ofrecer promociones a través de productos y paquetes innovadores complementarios.	*SECTUR Estatal*	
	Revisión de regulación para el desarrollo del turismo cinegético para agilizar la tramitología de la actividad.	*SECTUR Estatal*	
	Colaborar con información, folletos, promoción y la participación en foros relacionados con la actividad cinegética y de pesca deportiva.	*SECTUR Estatal*	

Proyecto para incentivar la diversificación de productos y servicios turísticos.	*Establecer vinculación con los prestadores de servicios cinegéticos y de pesca deportiva para posicionar a Mazatlán en estos segmentos.*	*SECTUR Estatal*	*Históricamente en el destino las actividades cinegéticas y de pesca deportiva han sido populares, sobre todo para el turismo extranjero ya que el destino cuenta con los recursos de infraestructura y naturales para ello.*
	Coordinar esfuerzos entre hoteleros y estos dos segmentos para ofrecer promociones a través de productos y paquetes innovadores complementarios.	*SECTUR Estatal*	
	Revisión de regulación para el desarrollo del turismo cinegético para agilizar la tramitología de la actividad.	*SECTUR Estatal*	
	Colaborar con información, folletos, promoción y la participación en foros relacionados con la actividad cinegética y de pesca deportiva.	*SECTUR Estatal*	

Proyecto para incentivar la diversificación de productos y servicios turísticos.	*Establecer vinculación con los prestadores de servicios cinegéticos y de pesca deportiva para posicionar a Mazatlán en estos segmentos.*	*SECTUR Estatal*	*Históricamente en el destino las actividades cinegéticas y de pesca deportiva han sido populares, sobre todo para el turismo extranjero ya que el destino cuenta con los recursos de infraestructura y naturales para ello.*
	Coordinar esfuerzos entre hoteleros y estos dos segmentos para ofrecer promociones a través de productos y paquetes innovadores complementarios.	*SECTUR Estatal*	
	Revisión de regulación para el desarrollo del turismo cinegético para agilizar la tramitología de la actividad.	*SECTUR Estatal*	
	Colaborar con información, folletos, promoción y la participación en foros relacionados con la actividad cinegética y de pesca deportiva.	*SECTUR Estatal*	

Proyecto para incentivar la diversificación de productos y servicios turísticos.	*Establecer vinculación con los prestadores de servicios cinegéticos y de pesca deportiva para posicionar a Mazatlán en estos segmentos.*	*SECTUR Estatal*	*Históricamente en el destino las actividades cinegéticas y de pesca deportiva han sido populares, sobre todo para el turismo extranjero ya que el destino cuenta con los recursos de infraestructura y naturales para ello.*
	Coordinar esfuerzos entre hoteleros y estos dos segmentos para ofrecer promociones a través de productos y paquetes innovadores complementarios.	*SECTUR Estatal*	
	Revisión de regulación para el desarrollo del turismo cinegético para agilizar la tramitología de la actividad.	*SECTUR Estatal*	
	Colaborar con información, folletos, promoción y la participación en foros relacionados con la actividad cinegética y de pesca deportiva.	*SECTUR Estatal*	

Proyecto para incentivar la diversificación de productos y servicios turísticos.	*Establecer vinculación con los prestadores de servicios cinegéticos y de pesca deportiva para posicionar a Mazatlán en estos segmentos.*	*SECTUR Estatal*	*Históricamente en el destino las actividades cinegéticas y de pesca deportiva han sido populares, sobre todo para el turismo extranjero ya que el destino cuenta con los recursos de infraestructura y naturales para ello.*
	Coordinar esfuerzos entre hoteleros y estos dos segmentos para ofrecer promociones a través de productos y paquetes innovadores complementarios.	*SECTUR Estatal*	
	Revisión de regulación para el desarrollo del turismo cinegético para agilizar la tramitología de la actividad.	*SECTUR Estatal*	
	Colaborar con información, folletos, promoción y la participación en foros relacionados con la actividad cinegética y de pesca deportiva.	*SECTUR Estatal*	

Proyecto para incentivar la diversificación de productos y servicios turísticos.	*Establecer vinculación con los prestadores de servicios cinegéticos y de pesca deportiva para posicionar a Mazatlán en estos segmentos.*	*SECTUR Estatal*	*Históricamente en el destino las actividades cinegéticas y de pesca deportiva han sido populares, sobre todo para el turismo extranjero ya que el destino cuenta con los recursos de infraestructura y naturales para ello.*
	Coordinar esfuerzos entre hoteleros y estos dos segmentos para ofrecer promociones a través de productos y paquetes innovadores complementarios.	*SECTUR Estatal*	
	Revisión de regulación para el desarrollo del turismo cinegético para agilizar la tramitología de la actividad.	*SECTUR Estatal*	
	Colaborar con información, folletos, promoción y la participación en foros relacionados con la actividad cinegética y de pesca deportiva.	*SECTUR Estatal*	

Proyecto para incentivar la diversificación de productos y servicios turísticos.	*Establecer vinculación con los prestadores de servicios cinegéticos y de pesca deportiva para posicionar a Mazatlán en estos segmentos.*	*SECTUR Estatal*	*Históricamente en el destino las actividades cinegéticas y de pesca deportiva han sido populares, sobre todo para el turismo extranjero ya que el destino cuenta con los recursos de infraestructura y naturales para ello.*
	Coordinar esfuerzos entre hoteleros y estos dos segmentos para ofrecer promociones a través de productos y paquetes innovadores complementarios.	*SECTUR Estatal*	
	Revisión de regulación para el desarrollo del turismo cinegético para agilizar la tramitología de la actividad.	*SECTUR Estatal*	
	Colaborar con información, folletos, promoción y la participación en foros relacionados con la actividad cinegética y de pesca deportiva.	*SECTUR Estatal*	

Proyecto para incentivar la diversificación de productos y servicios turísticos.	*Establecer vinculación con los prestadores de servicios cinegéticos y de pesca deportiva para posicionar a Mazatlán en estos segmentos.*	*SECTUR Estatal*	*Históricamente en el destino las actividades cinegéticas y de pesca deportiva han sido populares, sobre todo para el turismo extranjero ya que el destino cuenta con los recursos de infraestructura y naturales para ello.*
	Coordinar esfuerzos entre hoteleros y estos dos segmentos para ofrecer promociones a través de productos y paquetes innovadores complementarios.	*SECTUR Estatal*	
	Revisión de regulación para el desarrollo del turismo cinegético para agilizar la tramitología de la actividad.	*SECTUR Estatal*	
	Colaborar con información, folletos, promoción y la participación en foros relacionados con la actividad cinegética y de pesca deportiva.	*SECTUR Estatal*	

Proyecto para incentivar la diversificación de productos y servicios turísticos.	*Establecer vinculación con los prestadores de servicios cinegéticos y de pesca deportiva para posicionar a Mazatlán en estos segmentos.*	*SECTUR Estatal*	*Históricamente en el destino las actividades cinegéticas y de pesca deportiva han sido populares, sobre todo para el turismo extranjero ya que el destino cuenta con los recursos de infraestructura y naturales para ello.*
	Coordinar esfuerzos entre hoteleros y estos dos segmentos para ofrecer promociones a través de productos y paquetes innovadores complementarios.	*SECTUR Estatal*	
	Revisión de regulación para el desarrollo del turismo cinegético para agilizar la tramitología de la actividad.	*SECTUR Estatal*	
	Colaborar con información, folletos, promoción y la participación en foros relacionados con la actividad cinegética y de pesca deportiva.	*SECTUR Estatal*	

Proyecto para incentivar la diversificación de productos y servicios turísticos.	*Establecer vinculación con los prestadores de servicios cinegéticos y de pesca deportiva para posicionar a Mazatlán en estos segmentos.*	*SECTUR Estatal*	*Históricamente en el destino las actividades cinegéticas y de pesca deportiva han sido populares, sobre todo para el turismo extranjero ya que el destino cuenta con los recursos de infraestructura y naturales para ello.*
	Coordinar esfuerzos entre hoteleros y estos dos segmentos para ofrecer promociones a través de productos y paquetes innovadores complementarios.	*SECTUR Estatal*	
	Revisión de regulación para el desarrollo del turismo cinegético para agilizar la tramitología de la actividad.	*SECTUR Estatal*	
	Colaborar con información, folletos, promoción y la participación en foros relacionados con la actividad cinegética y de pesca deportiva.	*SECTUR Estatal*	

Proyecto para incentivar la diversificación de productos y servicios turísticos.	*Establecer vinculación con los prestadores de servicios cinegéticos y de pesca deportiva para posicionar a Mazatlán en estos segmentos.*	*SECTUR Estatal*	*Históricamente en el destino las actividades cinegéticas y de pesca deportiva han sido populares, sobre todo para el turismo extranjero ya que el destino cuenta con los recursos de infraestructura y naturales para ello.*
	Coordinar esfuerzos entre hoteleros y estos dos segmentos para ofrecer promociones a través de productos y paquetes innovadores complementarios.	*SECTUR Estatal*	
	Revisión de regulación para el desarrollo del turismo cinegético para agilizar la tramitología de la actividad.	*SECTUR Estatal*	
	Colaborar con información, folletos, promoción y la participación en foros relacionados con la actividad cinegética y de pesca deportiva.	*SECTUR Estatal*	

Proyecto para incentivar la diversificación de productos y servicios turísticos.	*Establecer vinculación con los prestadores de servicios cinegéticos y de pesca deportiva para posicionar a Mazatlán en estos segmentos.*	*SECTUR Estatal*	*Históricamente en el destino las actividades cinegéticas y de pesca deportiva han sido populares, sobre todo para el turismo extranjero ya que el destino cuenta con los recursos de infraestructura y naturales para ello.*
	Coordinar esfuerzos entre hoteleros y estos dos segmentos para ofrecer promociones a través de productos y paquetes innovadores complementarios.	*SECTUR Estatal*	
	Revisión de regulación para el desarrollo del turismo cinegético para agilizar la tramitología de la actividad.	*SECTUR Estatal*	
	Colaborar con información, folletos, promoción y la participación en foros relacionados con la actividad cinegética y de pesca deportiva.	*SECTUR Estatal*	

Proyecto para incentivar la diversificación de productos y servicios turísticos.	*Establecer vinculación con los prestadores de servicios cinegéticos y de pesca deportiva para posicionar a Mazatlán en estos segmentos.*	*SECTUR Estatal*	*Históricamente en el destino las actividades cinegéticas y de pesca deportiva han sido populares, sobre todo para el turismo extranjero ya que el destino cuenta con los recursos de infraestructura y naturales para ello.*
	Coordinar esfuerzos entre hoteleros y estos dos segmentos para ofrecer promociones a través de productos y paquetes innovadores complementarios.	*SECTUR Estatal*	
	Revisión de regulación para el desarrollo del turismo cinegético para agilizar la tramitología de la actividad.	*SECTUR Estatal*	
	Colaborar con información, folletos, promoción y la participación en foros relacionados con la actividad cinegética y de pesca deportiva.	*SECTUR Estatal*	

Proyecto para incentivar la diversificación de productos y servicios turísticos.	*Establecer vinculación con los prestadores de servicios cinegéticos y de pesca deportiva para posicionar a Mazatlán en estos segmentos.*	*SECTUR Estatal*	*Históricamente en el destino las actividades cinegéticas y de pesca deportiva han sido populares, sobre todo para el turismo extranjero ya que el destino cuenta con los recursos de infraestructura y naturales para ello.*
	Coordinar esfuerzos entre hoteleros y estos dos segmentos para ofrecer promociones a través de productos y paquetes innovadores complementarios.	*SECTUR Estatal*	
	Revisión de regulación para el desarrollo del turismo cinegético para agilizar la tramitología de la actividad.	*SECTUR Estatal*	
	Colaborar con información, folletos, promoción y la participación en foros relacionados con la actividad cinegética y de pesca deportiva.	*SECTUR Estatal*	

Proyecto para incentivar la diversificación de productos y servicios turísticos.	*Establecer vinculación con los prestadores de servicios cinegéticos y de pesca deportiva para posicionar a Mazatlán en estos segmentos.*	*SECTUR Estatal*	*Históricamente en el destino las actividades cinegéticas y de pesca deportiva han sido populares, sobre todo para el turismo extranjero ya que el destino cuenta con los recursos de infraestructura y naturales para ello.*
	Coordinar esfuerzos entre hoteleros y estos dos segmentos para ofrecer promociones a través de productos y paquetes innovadores complementarios.	*SECTUR Estatal*	
	Revisión de regulación para el desarrollo del turismo cinegético para agilizar la tramitología de la actividad.	*SECTUR Estatal*	
	Colaborar con información, folletos, promoción y la participación en foros relacionados con la actividad cinegética y de pesca deportiva.	*SECTUR Estatal*	

Proyecto para incentivar la diversificación de productos y servicios turísticos.	*Establecer vinculación con los prestadores de servicios cinegéticos y de pesca deportiva para posicionar a Mazatlán en estos segmentos.*	*SECTUR Estatal*	*Históricamente en el destino las actividades cinegéticas y de pesca deportiva han sido populares, sobre todo para el turismo extranjero ya que el destino cuenta con los recursos de infraestructura y naturales para ello.*
	Coordinar esfuerzos entre hoteleros y estos dos segmentos para ofrecer promociones a través de productos y paquetes innovadores complementarios.	*SECTUR Estatal*	
	Revisión de regulación para el desarrollo del turismo cinegético para agilizar la tramitología de la actividad.	*SECTUR Estatal*	
	Colaborar con información, folletos, promoción y la participación en foros relacionados con la actividad cinegética y de pesca deportiva.	*SECTUR Estatal*	

Proyecto para incentivar la diversificación de productos y servicios turísticos.	*Establecer vinculación con los prestadores de servicios cinegéticos y de pesca deportiva para posicionar a Mazatlán en estos segmentos.*	*SECTUR Estatal*	*Históricamente en el destino las actividades cinegéticas y de pesca deportiva han sido populares, sobre todo para el turismo extranjero ya que el destino cuenta con los recursos de infraestructura y naturales para ello.*
	Coordinar esfuerzos entre hoteleros y estos dos segmentos para ofrecer promociones a través de productos y paquetes innovadores complementarios.	*SECTUR Estatal*	
	Revisión de regulación para el desarrollo del turismo cinegético para agilizar la tramitología de la actividad.	*SECTUR Estatal*	
	Colaborar con información, folletos, promoción y la participación en foros relacionados con la actividad cinegética y de pesca deportiva.	*SECTUR Estatal*	

Proyecto para incentivar la diversificación de productos y servicios turísticos.	*Establecer vinculación con los prestadores de servicios cinegéticos y de pesca deportiva para posicionar a Mazatlán en estos segmentos.*	*SECTUR Estatal*	*Históricamente en el destino las actividades cinegéticas y de pesca deportiva han sido populares, sobre todo para el turismo extranjero ya que el destino cuenta con los recursos de infraestructura y naturales para ello.*
	Coordinar esfuerzos entre hoteleros y estos dos segmentos para ofrecer promociones a través de productos y paquetes innovadores complementarios.	*SECTUR Estatal*	
	Revisión de regulación para el desarrollo del turismo cinegético para agilizar la tramitología de la actividad.	*SECTUR Estatal*	
	Colaborar con información, folletos, promoción y la participación en foros relacionados con la actividad cinegética y de pesca deportiva.	*SECTUR Estatal*	

Proyecto para incentivar la diversificación de productos y servicios turísticos.	*Establecer vinculación con los prestadores de servicios cinegéticos y de pesca deportiva para posicionar a Mazatlán en estos segmentos.*	*SECTUR Estatal*	*Históricamente en el destino las actividades cinegéticas y de pesca deportiva han sido populares, sobre todo para el turismo extranjero ya que el destino cuenta con los recursos de infraestructura y naturales para ello.*
	Coordinar esfuerzos entre hoteleros y estos dos segmentos para ofrecer promociones a través de productos y paquetes innovadores complementarios.	*SECTUR Estatal*	
	Revisión de regulación para el desarrollo del turismo cinegético para agilizar la tramitología de la actividad.	*SECTUR Estatal*	
	Colaborar con información, folletos, promoción y la participación en foros relacionados con la actividad cinegética y de pesca deportiva.	*SECTUR Estatal*	

Proyecto para incentivar la diversificación de productos y servicios turísticos.	*Establecer vinculación con los prestadores de servicios cinegéticos y de pesca deportiva para posicionar a Mazatlán en estos segmentos.*	*SECTUR Estatal*	*Históricamente en el destino las actividades cinegéticas y de pesca deportiva han sido populares, sobre todo para el turismo extranjero ya que el destino cuenta con los recursos de infraestructura y naturales para ello.*
	Coordinar esfuerzos entre hoteleros y estos dos segmentos para ofrecer promociones a través de productos y paquetes innovadores complementarios.	*SECTUR Estatal*	
	Revisión de regulación para el desarrollo del turismo cinegético para agilizar la tramitología de la actividad.	*SECTUR Estatal*	
	Colaborar con información, folletos, promoción y la participación en foros relacionados con la actividad cinegética y de pesca deportiva.	*SECTUR Estatal*	

Proyecto para incentivar la diversificación de productos y servicios turísticos.	*Establecer vinculación con los prestadores de servicios cinegéticos y de pesca deportiva para posicionar a Mazatlán en estos segmentos.*	*SECTUR Estatal*	*Históricamente en el destino las actividades cinegéticas y de pesca deportiva han sido populares, sobre todo para el turismo extranjero ya que el destino cuenta con los recursos de infraestructura y naturales para ello.*
	Coordinar esfuerzos entre hoteleros y estos dos segmentos para ofrecer promociones a través de productos y paquetes innovadores complementarios.	*SECTUR Estatal*	
	Revisión de regulación para el desarrollo del turismo cinegético para agilizar la tramitología de la actividad.	*SECTUR Estatal*	
	Colaborar con información, folletos, promoción y la participación en foros relacionados con la actividad cinegética y de pesca deportiva.	*SECTUR Estatal*	

Proyecto para incentivar la diversificación de productos y servicios turísticos.	*Establecer vinculación con los prestadores de servicios cinegéticos y de pesca deportiva para posicionar a Mazatlán en estos segmentos.*	*SECTUR Estatal*	*Históricamente en el destino las actividades cinegéticas y de pesca deportiva han sido populares, sobre todo para el turismo extranjero ya que el destino cuenta con los recursos de infraestructura y naturales para ello.*
	Coordinar esfuerzos entre hoteleros y estos dos segmentos para ofrecer promociones a través de productos y paquetes innovadores complementarios.	*SECTUR Estatal*	
	Revisión de regulación para el desarrollo del turismo cinegético para agilizar la tramitología de la actividad.	*SECTUR Estatal*	
	Colaborar con información, folletos, promoción y la participación en foros relacionados con la actividad cinegética y de pesca deportiva.	*SECTUR Estatal*	

Proyecto para incentivar la diversificación de productos y servicios turísticos.	*Establecer vinculación con los prestadores de servicios cinegéticos y de pesca deportiva para posicionar a Mazatlán en estos segmentos.*	*SECTUR Estatal*	*Históricamente en el destino las actividades cinegéticas y de pesca deportiva han sido populares, sobre todo para el turismo extranjero ya que el destino cuenta con los recursos de infraestructura y naturales para ello.*
	Coordinar esfuerzos entre hoteleros y estos dos segmentos para ofrecer promociones a través de productos y paquetes innovadores complementarios.	*SECTUR Estatal*	
	Revisión de regulación para el desarrollo del turismo cinegético para agilizar la tramitología de la actividad.	*SECTUR Estatal*	
	Colaborar con información, folletos, promoción y la participación en foros relacionados con la actividad cinegética y de pesca deportiva.	*SECTUR Estatal*	

Proyecto para incentivar la diversificación de productos y servicios turísticos.	*Establecer vinculación con los prestadores de servicios cinegéticos y de pesca deportiva para posicionar a Mazatlán en estos segmentos.*	*SECTUR Estatal*	*Históricamente en el destino las actividades cinegéticas y de pesca deportiva han sido populares, sobre todo para el turismo extranjero ya que el destino cuenta con los recursos de infraestructura y naturales para ello.*
	Coordinar esfuerzos entre hoteleros y estos dos segmentos para ofrecer promociones a través de productos y paquetes innovadores complementarios.	*SECTUR Estatal*	
	Revisión de regulación para el desarrollo del turismo cinegético para agilizar la tramitología de la actividad.	*SECTUR Estatal*	
	Colaborar con información, folletos, promoción y la participación en foros relacionados con la actividad cinegética y de pesca deportiva.	*SECTUR Estatal*	

Proyecto para incentivar la diversificación de productos y servicios turísticos.	*Establecer vinculación con los prestadores de servicios cinegéticos y de pesca deportiva para posicionar a Mazatlán en estos segmentos.*	*SECTUR Estatal*	*Históricamente en el destino las actividades cinegéticas y de pesca deportiva han sido populares, sobre todo para el turismo extranjero ya que el destino cuenta con los recursos de infraestructura y naturales para ello.*
	Coordinar esfuerzos entre hoteleros y estos dos segmentos para ofrecer promociones a través de productos y paquetes innovadores complementarios.	*SECTUR Estatal*	
	Revisión de regulación para el desarrollo del turismo cinegético para agilizar la tramitología de la actividad.	*SECTUR Estatal*	
	Colaborar con información, folletos, promoción y la participación en foros relacionados con la actividad cinegética y de pesca deportiva.	*SECTUR Estatal*	

Proyecto para incentivar la diversificación de productos y servicios turísticos.	*Establecer vinculación con los prestadores de servicios cinegéticos y de pesca deportiva para posicionar a Mazatlán en estos segmentos.*	*SECTUR Estatal*	*Históricamente en el destino las actividades cinegéticas y de pesca deportiva han sido populares, sobre todo para el turismo extranjero ya que el destino cuenta con los recursos de infraestructura y naturales para ello.*
	Coordinar esfuerzos entre hoteleros y estos dos segmentos para ofrecer promociones a través de productos y paquetes innovadores complementarios.	*SECTUR Estatal*	
	Revisión de regulación para el desarrollo del turismo cinegético para agilizar la tramitología de la actividad.	*SECTUR Estatal*	
	Colaborar con información, folletos, promoción y la participación en foros relacionados con la actividad cinegética y de pesca deportiva.	*SECTUR Estatal*	

Proyecto para incentivar la diversificación de productos y servicios turísticos.	*Establecer vinculación con los prestadores de servicios cinegéticos y de pesca deportiva para posicionar a Mazatlán en estos segmentos.*	*SECTUR Estatal*	*Históricamente en el destino las actividades cinegéticas y de pesca deportiva han sido populares, sobre todo para el turismo extranjero ya que el destino cuenta con los recursos de infraestructura y naturales para ello.*
	Coordinar esfuerzos entre hoteleros y estos dos segmentos para ofrecer promociones a través de productos y paquetes innovadores complementarios.	*SECTUR Estatal*	
	Revisión de regulación para el desarrollo del turismo cinegético para agilizar la tramitología de la actividad.	*SECTUR Estatal*	
	Colaborar con información, folletos, promoción y la participación en foros relacionados con la actividad cinegética y de pesca deportiva.	*SECTUR Estatal*	

Proyecto para incentivar la diversificación de productos y servicios turísticos.	*Establecer vinculación con los prestadores de servicios cinegéticos y de pesca deportiva para posicionar a Mazatlán en estos segmentos.*	*SECTUR Estatal*	*Históricamente en el destino las actividades cinegéticas y de pesca deportiva han sido populares, sobre todo para el turismo extranjero ya que el destino cuenta con los recursos de infraestructura y naturales para ello.*
	Coordinar esfuerzos entre hoteleros y estos dos segmentos para ofrecer promociones a través de productos y paquetes innovadores complementarios.	*SECTUR Estatal*	
	Revisión de regulación para el desarrollo del turismo cinegético para agilizar la tramitología de la actividad.	*SECTUR Estatal*	
	Colaborar con información, folletos, promoción y la participación en foros relacionados con la actividad cinegética y de pesca deportiva.	*SECTUR Estatal*	

Proyecto para incentivar la diversificación de productos y servicios turísticos.	*Establecer vinculación con los prestadores de servicios cinegéticos y de pesca deportiva para posicionar a Mazatlán en estos segmentos.*	*SECTUR Estatal*	*Históricamente en el destino las actividades cinegéticas y de pesca deportiva han sido populares, sobre todo para el turismo extranjero ya que el destino cuenta con los recursos de infraestructura y naturales para ello.*
	Coordinar esfuerzos entre hoteleros y estos dos segmentos para ofrecer promociones a través de productos y paquetes innovadores complementarios.	*SECTUR Estatal*	
	Revisión de regulación para el desarrollo del turismo cinegético para agilizar la tramitología de la actividad.	*SECTUR Estatal*	
	Colaborar con información, folletos, promoción y la participación en foros relacionados con la actividad cinegética y de pesca deportiva.	*SECTUR Estatal*	

Proyecto para incentivar la diversificación de productos y servicios turísticos.	*Establecer vinculación con los prestadores de servicios cinegéticos y de pesca deportiva para posicionar a Mazatlán en estos segmentos.*	*SECTUR Estatal*	*Históricamente en el destino las actividades cinegéticas y de pesca deportiva han sido populares, sobre todo para el turismo extranjero ya que el destino cuenta con los recursos de infraestructura y naturales para ello.*
	Coordinar esfuerzos entre hoteleros y estos dos segmentos para ofrecer promociones a través de productos y paquetes innovadores complementarios.	*SECTUR Estatal*	
	Revisión de regulación para el desarrollo del turismo cinegético para agilizar la tramitología de la actividad.	*SECTUR Estatal*	
	Colaborar con información, folletos, promoción y la participación en foros relacionados con la actividad cinegética y de pesca deportiva.	*SECTUR Estatal*	

Proyecto para incentivar la diversificación de productos y servicios turísticos.	*Establecer vinculación con los prestadores de servicios cinegéticos y de pesca deportiva para posicionar a Mazatlán en estos segmentos.*	*SECTUR Estatal*	*Históricamente en el destino las actividades cinegéticas y de pesca deportiva han sido populares, sobre todo para el turismo extranjero ya que el destino cuenta con los recursos de infraestructura y naturales para ello.*
	Coordinar esfuerzos entre hoteleros y estos dos segmentos para ofrecer promociones a través de productos y paquetes innovadores complementarios.	*SECTUR Estatal*	
	Revisión de regulación para el desarrollo del turismo cinegético para agilizar la tramitología de la actividad.	*SECTUR Estatal*	
	Colaborar con información, folletos, promoción y la participación en foros relacionados con la actividad cinegética y de pesca deportiva.	*SECTUR Estatal*	

Proyecto para incentivar la diversificación de productos y servicios turísticos.	*Establecer vinculación con los prestadores de servicios cinegéticos y de pesca deportiva para posicionar a Mazatlán en estos segmentos.*	*SECTUR Estatal*	*Históricamente en el destino las actividades cinegéticas y de pesca deportiva han sido populares, sobre todo para el turismo extranjero ya que el destino cuenta con los recursos de infraestructura y naturales para ello.*
	Coordinar esfuerzos entre hoteleros y estos dos segmentos para ofrecer promociones a través de productos y paquetes innovadores complementarios.	*SECTUR Estatal*	
	Revisión de regulación para el desarrollo del turismo cinegético para agilizar la tramitología de la actividad.	*SECTUR Estatal*	
	Colaborar con información, folletos, promoción y la participación en foros relacionados con la actividad cinegética y de pesca deportiva.	*SECTUR Estatal*	

Proyecto para incentivar la diversificación de productos y servicios turísticos.	*Establecer vinculación con los prestadores de servicios cinegéticos y de pesca deportiva para posicionar a Mazatlán en estos segmentos.*	*SECTUR Estatal*	*Históricamente en el destino las actividades cinegéticas y de pesca deportiva han sido populares, sobre todo para el turismo extranjero ya que el destino cuenta con los recursos de infraestructura y naturales para ello.*
	Coordinar esfuerzos entre hoteleros y estos dos segmentos para ofrecer promociones a través de productos y paquetes innovadores complementarios.	*SECTUR Estatal*	
	Revisión de regulación para el desarrollo del turismo cinegético para agilizar la tramitología de la actividad.	*SECTUR Estatal*	
	Colaborar con información, folletos, promoción y la participación en foros relacionados con la actividad cinegética y de pesca deportiva.	*SECTUR Estatal*	

Proyecto para incentivar la diversificación de productos y servicios turísticos.	*Establecer vinculación con los prestadores de servicios cinegéticos y de pesca deportiva para posicionar a Mazatlán en estos segmentos.*	*SECTUR Estatal*	*Históricamente en el destino las actividades cinegéticas y de pesca deportiva han sido populares, sobre todo para el turismo extranjero ya que el destino cuenta con los recursos de infraestructura y naturales para ello.*
	Coordinar esfuerzos entre hoteleros y estos dos segmentos para ofrecer promociones a través de productos y paquetes innovadores complementarios.	*SECTUR Estatal*	
	Revisión de regulación para el desarrollo del turismo cinegético para agilizar la tramitología de la actividad.	*SECTUR Estatal*	
	Colaborar con información, folletos, promoción y la participación en foros relacionados con la actividad cinegética y de pesca deportiva.	*SECTUR Estatal*	

Proyecto para incentivar la diversificación de productos y servicios turísticos.	*Establecer vinculación con los prestadores de servicios cinegéticos y de pesca deportiva para posicionar a Mazatlán en estos segmentos.*	*SECTUR Estatal*	*Históricamente en el destino las actividades cinegéticas y de pesca deportiva han sido populares, sobre todo para el turismo extranjero ya que el destino cuenta con los recursos de infraestructura y naturales para ello.*
	Coordinar esfuerzos entre hoteleros y estos dos segmentos para ofrecer promociones a través de productos y paquetes innovadores complementarios.	*SECTUR Estatal*	
	Revisión de regulación para el desarrollo del turismo cinegético para agilizar la tramitología de la actividad.	*SECTUR Estatal*	
	Colaborar con información, folletos, promoción y la participación en foros relacionados con la actividad cinegética y de pesca deportiva.	*SECTUR Estatal*	

Proyecto para incentivar la diversificación de productos y servicios turísticos.	*Establecer vinculación con los prestadores de servicios cinegéticos y de pesca deportiva para posicionar a Mazatlán en estos segmentos.*	*SECTUR Estatal*	*Históricamente en el destino las actividades cinegéticas y de pesca deportiva han sido populares, sobre todo para el turismo extranjero ya que el destino cuenta con los recursos de infraestructura y naturales para ello.*
	Coordinar esfuerzos entre hoteleros y estos dos segmentos para ofrecer promociones a través de productos y paquetes innovadores complementarios.	*SECTUR Estatal*	
	Revisión de regulación para el desarrollo del turismo cinegético para agilizar la tramitología de la actividad.	*SECTUR Estatal*	
	Colaborar con información, folletos, promoción y la participación en foros relacionados con la actividad cinegética y de pesca deportiva.	*SECTUR Estatal*	

Proyecto para incentivar la diversificación de productos y servicios turísticos.	*Establecer vinculación con los prestadores de servicios cinegéticos y de pesca deportiva para posicionar a Mazatlán en estos segmentos.*	*SECTUR Estatal*	*Históricamente en el destino las actividades cinegéticas y de pesca deportiva han sido populares, sobre todo para el turismo extranjero ya que el destino cuenta con los recursos de infraestructura y naturales para ello.*
	Coordinar esfuerzos entre hoteleros y estos dos segmentos para ofrecer promociones a través de productos y paquetes innovadores complementarios.	*SECTUR Estatal*	
	Revisión de regulación para el desarrollo del turismo cinegético para agilizar la tramitología de la actividad.	*SECTUR Estatal*	
	Colaborar con información, folletos, promoción y la participación en foros relacionados con la actividad cinegética y de pesca deportiva.	*SECTUR Estatal*	

Proyecto para incentivar la diversificación de productos y servicios turísticos.	*Establecer vinculación con los prestadores de servicios cinegéticos y de pesca deportiva para posicionar a Mazatlán en estos segmentos.*	*SECTUR Estatal*	*Históricamente en el destino las actividades cinegéticas y de pesca deportiva han sido populares, sobre todo para el turismo extranjero ya que el destino cuenta con los recursos de infraestructura y naturales para ello.*
	Coordinar esfuerzos entre hoteleros y estos dos segmentos para ofrecer promociones a través de productos y paquetes innovadores complementarios.	*SECTUR Estatal*	
	Revisión de regulación para el desarrollo del turismo cinegético para agilizar la tramitología de la actividad.	*SECTUR Estatal*	
	Colaborar con información, folletos, promoción y la participación en foros relacionados con la actividad cinegética y de pesca deportiva.	*SECTUR Estatal*	

Proyecto para incentivar la diversificación de productos y servicios turísticos.	*Establecer vinculación con los prestadores de servicios cinegéticos y de pesca deportiva para posicionar a Mazatlán en estos segmentos.*	*SECTUR Estatal*	*Históricamente en el destino las actividades cinegéticas y de pesca deportiva han sido populares, sobre todo para el turismo extranjero ya que el destino cuenta con los recursos de infraestructura y naturales para ello.*
	Coordinar esfuerzos entre hoteleros y estos dos segmentos para ofrecer promociones a través de productos y paquetes innovadores complementarios.	*SECTUR Estatal*	
	Revisión de regulación para el desarrollo del turismo cinegético para agilizar la tramitología de la actividad.	*SECTUR Estatal*	
	Colaborar con información, folletos, promoción y la participación en foros relacionados con la actividad cinegética y de pesca deportiva.	*SECTUR Estatal*	

Proyecto para incentivar la diversificación de productos y servicios turísticos.	*Establecer vinculación con los prestadores de servicios cinegéticos y de pesca deportiva para posicionar a Mazatlán en estos segmentos.*	*SECTUR Estatal*	*Históricamente en el destino las actividades cinegéticas y de pesca deportiva han sido populares, sobre todo para el turismo extranjero ya que el destino cuenta con los recursos de infraestructura y naturales para ello.*
	Coordinar esfuerzos entre hoteleros y estos dos segmentos para ofrecer promociones a través de productos y paquetes innovadores complementarios.	*SECTUR Estatal*	
	Revisión de regulación para el desarrollo del turismo cinegético para agilizar la tramitología de la actividad.	*SECTUR Estatal*	
	Colaborar con información, folletos, promoción y la participación en foros relacionados con la actividad cinegética y de pesca deportiva.	*SECTUR Estatal*	

Proyecto para incentivar la diversificación de productos y servicios turísticos.	*Establecer vinculación con los prestadores de servicios cinegéticos y de pesca deportiva para posicionar a Mazatlán en estos segmentos.*	*SECTUR Estatal*	*Históricamente en el destino las actividades cinegéticas y de pesca deportiva han sido populares, sobre todo para el turismo extranjero ya que el destino cuenta con los recursos de infraestructura y naturales para ello.*
	Coordinar esfuerzos entre hoteleros y estos dos segmentos para ofrecer promociones a través de productos y paquetes innovadores complementarios.	*SECTUR Estatal*	
	Revisión de regulación para el desarrollo del turismo cinegético para agilizar la tramitología de la actividad.	*SECTUR Estatal*	
	Colaborar con información, folletos, promoción y la participación en foros relacionados con la actividad cinegética y de pesca deportiva.	*SECTUR Estatal*	

Proyecto para incentivar la diversificación de productos y servicios turísticos.	*Establecer vinculación con los prestadores de servicios cinegéticos y de pesca deportiva para posicionar a Mazatlán en estos segmentos.*	*SECTUR Estatal*	*Históricamente en el destino las actividades cinegéticas y de pesca deportiva han sido populares, sobre todo para el turismo extranjero ya que el destino cuenta con los recursos de infraestructura y naturales para ello.*
	Coordinar esfuerzos entre hoteleros y estos dos segmentos para ofrecer promociones a través de productos y paquetes innovadores complementarios.	*SECTUR Estatal*	
	Revisión de regulación para el desarrollo del turismo cinegético para agilizar la tramitología de la actividad.	*SECTUR Estatal*	
	Colaborar con información, folletos, promoción y la participación en foros relacionados con la actividad cinegética y de pesca deportiva.	*SECTUR Estatal*	

Proyecto para incentivar la diversificación de productos y servicios turísticos.	*Establecer vinculación con los prestadores de servicios cinegéticos y de pesca deportiva para posicionar a Mazatlán en estos segmentos.*	*SECTUR Estatal*	*Históricamente en el destino las actividades cinegéticas y de pesca deportiva han sido populares, sobre todo para el turismo extranjero ya que el destino cuenta con los recursos de infraestructura y naturales para ello.*
	Coordinar esfuerzos entre hoteleros y estos dos segmentos para ofrecer promociones a través de productos y paquetes innovadores complementarios.	*SECTUR Estatal*	
	Revisión de regulación para el desarrollo del turismo cinegético para agilizar la tramitología de la actividad.	*SECTUR Estatal*	
	Colaborar con información, folletos, promoción y la participación en foros relacionados con la actividad cinegética y de pesca deportiva.	*SECTUR Estatal*	

Proyecto para incentivar la diversificación de productos y servicios turísticos.	*Establecer vinculación con los prestadores de servicios cinegéticos y de pesca deportiva para posicionar a Mazatlán en estos segmentos.*	*SECTUR Estatal*	*Históricamente en el destino las actividades cinegéticas y de pesca deportiva han sido populares, sobre todo para el turismo extranjero ya que el destino cuenta con los recursos de infraestructura y naturales para ello.*
	Coordinar esfuerzos entre hoteleros y estos dos segmentos para ofrecer promociones a través de productos y paquetes innovadores complementarios.	*SECTUR Estatal*	
	Revisión de regulación para el desarrollo del turismo cinegético para agilizar la tramitología de la actividad.	*SECTUR Estatal*	
	Colaborar con información, folletos, promoción y la participación en foros relacionados con la actividad cinegética y de pesca deportiva.	*SECTUR Estatal*	

Proyecto para incentivar la diversificación de productos y servicios turísticos.	*Establecer vinculación con los prestadores de servicios cinegéticos y de pesca deportiva para posicionar a Mazatlán en estos segmentos.*	*SECTUR Estatal*	*Históricamente en el destino las actividades cinegéticas y de pesca deportiva han sido populares, sobre todo para el turismo extranjero ya que el destino cuenta con los recursos de infraestructura y naturales para ello.*
	Coordinar esfuerzos entre hoteleros y estos dos segmentos para ofrecer promociones a través de productos y paquetes innovadores complementarios.	*SECTUR Estatal*	
	Revisión de regulación para el desarrollo del turismo cinegético para agilizar la tramitología de la actividad.	*SECTUR Estatal*	
	Colaborar con información, folletos, promoción y la participación en foros relacionados con la actividad cinegética y de pesca deportiva.	*SECTUR Estatal*	

Proyecto para incentivar la diversificación de productos y servicios turísticos.	*Establecer vinculación con los prestadores de servicios cinegéticos y de pesca deportiva para posicionar a Mazatlán en estos segmentos.*	*SECTUR Estatal*	*Históricamente en el destino las actividades cinegéticas y de pesca deportiva han sido populares, sobre todo para el turismo extranjero ya que el destino cuenta con los recursos de infraestructura y naturales para ello.*
	Coordinar esfuerzos entre hoteleros y estos dos segmentos para ofrecer promociones a través de productos y paquetes innovadores complementarios.	*SECTUR Estatal*	
	Revisión de regulación para el desarrollo del turismo cinegético para agilizar la tramitología de la actividad.	*SECTUR Estatal*	
	Colaborar con información, folletos, promoción y la participación en foros relacionados con la actividad cinegética y de pesca deportiva.	*SECTUR Estatal*	

Proyecto para incentivar la diversificación de productos y servicios turísticos.	*Establecer vinculación con los prestadores de servicios cinegéticos y de pesca deportiva para posicionar a Mazatlán en estos segmentos.*	*SECTUR Estatal*	*Históricamente en el destino las actividades cinegéticas y de pesca deportiva han sido populares, sobre todo para el turismo extranjero ya que el destino cuenta con los recursos de infraestructura y naturales para ello.*
	Coordinar esfuerzos entre hoteleros y estos dos segmentos para ofrecer promociones a través de productos y paquetes innovadores complementarios.	*SECTUR Estatal*	
	Revisión de regulación para el desarrollo del turismo cinegético para agilizar la tramitología de la actividad.	*SECTUR Estatal*	
	Colaborar con información, folletos, promoción y la participación en foros relacionados con la actividad cinegética y de pesca deportiva.	*SECTUR Estatal*	

Proyecto para incentivar la diversificación de productos y servicios turísticos.	*Establecer vinculación con los prestadores de servicios cinegéticos y de pesca deportiva para posicionar a Mazatlán en estos segmentos.*	*SECTUR Estatal*	*Históricamente en el destino las actividades cinegéticas y de pesca deportiva han sido populares, sobre todo para el turismo extranjero ya que el destino cuenta con los recursos de infraestructura y naturales para ello.*
	Coordinar esfuerzos entre hoteleros y estos dos segmentos para ofrecer promociones a través de productos y paquetes innovadores complementarios.	*SECTUR Estatal*	
	Revisión de regulación para el desarrollo del turismo cinegético para agilizar la tramitología de la actividad.	*SECTUR Estatal*	
	Colaborar con información, folletos, promoción y la participación en foros relacionados con la actividad cinegética y de pesca deportiva.	*SECTUR Estatal*	

Proyecto para incentivar la diversificación de productos y servicios turísticos.	*Establecer vinculación con los prestadores de servicios cinegéticos y de pesca deportiva para posicionar a Mazatlán en estos segmentos.*	*SECTUR Estatal*	*Históricamente en el destino las actividades cinegéticas y de pesca deportiva han sido populares, sobre todo para el turismo extranjero ya que el destino cuenta con los recursos de infraestructura y naturales para ello.*
	Coordinar esfuerzos entre hoteleros y estos dos segmentos para ofrecer promociones a través de productos y paquetes innovadores complementarios.	*SECTUR Estatal*	
	Revisión de regulación para el desarrollo del turismo cinegético para agilizar la tramitología de la actividad.	*SECTUR Estatal*	
	Colaborar con información, folletos, promoción y la participación en foros relacionados con la actividad cinegética y de pesca deportiva.	*SECTUR Estatal*	

Proyecto para incentivar la diversificación de productos y servicios turísticos.	*Establecer vinculación con los prestadores de servicios cinegéticos y de pesca deportiva para posicionar a Mazatlán en estos segmentos.*	*SECTUR Estatal*	*Históricamente en el destino las actividades cinegéticas y de pesca deportiva han sido populares, sobre todo para el turismo extranjero ya que el destino cuenta con los recursos de infraestructura y naturales para ello.*
	Coordinar esfuerzos entre hoteleros y estos dos segmentos para ofrecer promociones a través de productos y paquetes innovadores complementarios.	*SECTUR Estatal*	
	Revisión de regulación para el desarrollo del turismo cinegético para agilizar la tramitología de la actividad.	*SECTUR Estatal*	
	Colaborar con información, folletos, promoción y la participación en foros relacionados con la actividad cinegética y de pesca deportiva.	*SECTUR Estatal*	

Proyecto para incentivar la diversificación de productos y servicios turísticos.	*Establecer vinculación con los prestadores de servicios cinegéticos y de pesca deportiva para posicionar a Mazatlán en estos segmentos.*	*SECTUR Estatal*	*Históricamente en el destino las actividades cinegéticas y de pesca deportiva han sido populares, sobre todo para el turismo extranjero ya que el destino cuenta con los recursos de infraestructura y naturales para ello.*
	Coordinar esfuerzos entre hoteleros y estos dos segmentos para ofrecer promociones a través de productos y paquetes innovadores complementarios.	*SECTUR Estatal*	
	Revisión de regulación para el desarrollo del turismo cinegético para agilizar la tramitología de la actividad.	*SECTUR Estatal*	
	Colaborar con información, folletos, promoción y la participación en foros relacionados con la actividad cinegética y de pesca deportiva.	*SECTUR Estatal*	

Proyecto para incentivar la diversificación de productos y servicios turísticos.	*Establecer vinculación con los prestadores de servicios cinegéticos y de pesca deportiva para posicionar a Mazatlán en estos segmentos.*	*SECTUR Estatal*	*Históricamente en el destino las actividades cinegéticas y de pesca deportiva han sido populares, sobre todo para el turismo extranjero ya que el destino cuenta con los recursos de infraestructura y naturales para ello.*
	Coordinar esfuerzos entre hoteleros y estos dos segmentos para ofrecer promociones a través de productos y paquetes innovadores complementarios.	*SECTUR Estatal*	
	Revisión de regulación para el desarrollo del turismo cinegético para agilizar la tramitología de la actividad.	*SECTUR Estatal*	
	Colaborar con información, folletos, promoción y la participación en foros relacionados con la actividad cinegética y de pesca deportiva.	*SECTUR Estatal*	

Proyecto para incentivar la diversificación de productos y servicios turísticos.	*Establecer vinculación con los prestadores de servicios cinegéticos y de pesca deportiva para posicionar a Mazatlán en estos segmentos.*	*SECTUR Estatal*	*Históricamente en el destino las actividades cinegéticas y de pesca deportiva han sido populares, sobre todo para el turismo extranjero ya que el destino cuenta con los recursos de infraestructura y naturales para ello.*
	Coordinar esfuerzos entre hoteleros y estos dos segmentos para ofrecer promociones a través de productos y paquetes innovadores complementarios.	*SECTUR Estatal*	
	Revisión de regulación para el desarrollo del turismo cinegético para agilizar la tramitología de la actividad.	*SECTUR Estatal*	
	Colaborar con información, folletos, promoción y la participación en foros relacionados con la actividad cinegética y de pesca deportiva.	*SECTUR Estatal*	

Proyecto para incentivar la diversificación de productos y servicios turísticos.	*Establecer vinculación con los prestadores de servicios cinegéticos y de pesca deportiva para posicionar a Mazatlán en estos segmentos.*	*SECTUR Estatal*	*Históricamente en el destino las actividades cinegéticas y de pesca deportiva han sido populares, sobre todo para el turismo extranjero ya que el destino cuenta con los recursos de infraestructura y naturales para ello.*
	Coordinar esfuerzos entre hoteleros y estos dos segmentos para ofrecer promociones a través de productos y paquetes innovadores complementarios.	*SECTUR Estatal*	
	Revisión de regulación para el desarrollo del turismo cinegético para agilizar la tramitología de la actividad.	*SECTUR Estatal*	
	Colaborar con información, folletos, promoción y la participación en foros relacionados con la actividad cinegética y de pesca deportiva.	*SECTUR Estatal*	

Proyecto para incentivar la diversificación de productos y servicios turísticos.	*Establecer vinculación con los prestadores de servicios cinegéticos y de pesca deportiva para posicionar a Mazatlán en estos segmentos.*	*SECTUR Estatal*	*Históricamente en el destino las actividades cinegéticas y de pesca deportiva han sido populares, sobre todo para el turismo extranjero ya que el destino cuenta con los recursos de infraestructura y naturales para ello.*
	Coordinar esfuerzos entre hoteleros y estos dos segmentos para ofrecer promociones a través de productos y paquetes innovadores complementarios.	*SECTUR Estatal*	
	Revisión de regulación para el desarrollo del turismo cinegético para agilizar la tramitología de la actividad.	*SECTUR Estatal*	
	Colaborar con información, folletos, promoción y la participación en foros relacionados con la actividad cinegética y de pesca deportiva.	*SECTUR Estatal*	

Proyecto para incentivar la diversificación de productos y servicios turísticos.	*Establecer vinculación con los prestadores de servicios cinegéticos y de pesca deportiva para posicionar a Mazatlán en estos segmentos.*	*SECTUR Estatal*	*Históricamente en el destino las actividades cinegéticas y de pesca deportiva han sido populares, sobre todo para el turismo extranjero ya que el destino cuenta con los recursos de infraestructura y naturales para ello.*
	Coordinar esfuerzos entre hoteleros y estos dos segmentos para ofrecer promociones a través de productos y paquetes innovadores complementarios.	*SECTUR Estatal*	
	Revisión de regulación para el desarrollo del turismo cinegético para agilizar la tramitología de la actividad.	*SECTUR Estatal*	
	Colaborar con información, folletos, promoción y la participación en foros relacionados con la actividad cinegética y de pesca deportiva.	*SECTUR Estatal*	

Proyecto para incentivar la diversificación de productos y servicios turísticos.	*Establecer vinculación con los prestadores de servicios cinegéticos y de pesca deportiva para posicionar a Mazatlán en estos segmentos.*	*SECTUR Estatal*	*Históricamente en el destino las actividades cinegéticas y de pesca deportiva han sido populares, sobre todo para el turismo extranjero ya que el destino cuenta con los recursos de infraestructura y naturales para ello.*
	Coordinar esfuerzos entre hoteleros y estos dos segmentos para ofrecer promociones a través de productos y paquetes innovadores complementarios.	*SECTUR Estatal*	
	Revisión de regulación para el desarrollo del turismo cinegético para agilizar la tramitología de la actividad.	*SECTUR Estatal*	
	Colaborar con información, folletos, promoción y la participación en foros relacionados con la actividad cinegética y de pesca deportiva.	*SECTUR Estatal*	

Proyecto para incentivar la diversificación de productos y servicios turísticos.	*Establecer vinculación con los prestadores de servicios cinegéticos y de pesca deportiva para posicionar a Mazatlán en estos segmentos.*	*SECTUR Estatal*	*Históricamente en el destino las actividades cinegéticas y de pesca deportiva han sido populares, sobre todo para el turismo extranjero ya que el destino cuenta con los recursos de infraestructura y naturales para ello.*
	Coordinar esfuerzos entre hoteleros y estos dos segmentos para ofrecer promociones a través de productos y paquetes innovadores complementarios.	*SECTUR Estatal*	
	Revisión de regulación para el desarrollo del turismo cinegético para agilizar la tramitología de la actividad.	*SECTUR Estatal*	
	Colaborar con información, folletos, promoción y la participación en foros relacionados con la actividad cinegética y de pesca deportiva.	*SECTUR Estatal*	

Proyecto para incentivar la diversificación de productos y servicios turísticos.	*Establecer vinculación con los prestadores de servicios cinegéticos y de pesca deportiva para posicionar a Mazatlán en estos segmentos.*	*SECTUR Estatal*	*Históricamente en el destino las actividades cinegéticas y de pesca deportiva han sido populares, sobre todo para el turismo extranjero ya que el destino cuenta con los recursos de infraestructura y naturales para ello.*
	Coordinar esfuerzos entre hoteleros y estos dos segmentos para ofrecer promociones a través de productos y paquetes innovadores complementarios.	*SECTUR Estatal*	
	Revisión de regulación para el desarrollo del turismo cinegético para agilizar la tramitología de la actividad.	*SECTUR Estatal*	
	Colaborar con información, folletos, promoción y la participación en foros relacionados con la actividad cinegética y de pesca deportiva.	*SECTUR Estatal*	

Proyecto para incentivar la diversificación de productos y servicios turísticos.	*Establecer vinculación con los prestadores de servicios cinegéticos y de pesca deportiva para posicionar a Mazatlán en estos segmentos.*	*SECTUR Estatal*	*Históricamente en el destino las actividades cinegéticas y de pesca deportiva han sido populares, sobre todo para el turismo extranjero ya que el destino cuenta con los recursos de infraestructura y naturales para ello.*
	Coordinar esfuerzos entre hoteleros y estos dos segmentos para ofrecer promociones a través de productos y paquetes innovadores complementarios.	*SECTUR Estatal*	
	Revisión de regulación para el desarrollo del turismo cinegético para agilizar la tramitología de la actividad.	*SECTUR Estatal*	
	Colaborar con información, folletos, promoción y la participación en foros relacionados con la actividad cinegética y de pesca deportiva.	*SECTUR Estatal*	

Proyecto para incentivar la diversificación de productos y servicios turísticos.	*Establecer vinculación con los prestadores de servicios cinegéticos y de pesca deportiva para posicionar a Mazatlán en estos segmentos.*	*SECTUR Estatal*	*Históricamente en el destino las actividades cinegéticas y de pesca deportiva han sido populares, sobre todo para el turismo extranjero ya que el destino cuenta con los recursos de infraestructura y naturales para ello.*
	Coordinar esfuerzos entre hoteleros y estos dos segmentos para ofrecer promociones a través de productos y paquetes innovadores complementarios.	*SECTUR Estatal*	
	Revisión de regulación para el desarrollo del turismo cinegético para agilizar la tramitología de la actividad.	*SECTUR Estatal*	
	Colaborar con información, folletos, promoción y la participación en foros relacionados con la actividad cinegética y de pesca deportiva.	*SECTUR Estatal*	

Proyecto para incentivar la diversificación de productos y servicios turísticos.	*Establecer vinculación con los prestadores de servicios cinegéticos y de pesca deportiva para posicionar a Mazatlán en estos segmentos.*	*SECTUR Estatal*	*Históricamente en el destino las actividades cinegéticas y de pesca deportiva han sido populares, sobre todo para el turismo extranjero ya que el destino cuenta con los recursos de infraestructura y naturales para ello.*
	Coordinar esfuerzos entre hoteleros y estos dos segmentos para ofrecer promociones a través de productos y paquetes innovadores complementarios.	*SECTUR Estatal*	
	Revisión de regulación para el desarrollo del turismo cinegético para agilizar la tramitología de la actividad.	*SECTUR Estatal*	
	Colaborar con información, folletos, promoción y la participación en foros relacionados con la actividad cinegética y de pesca deportiva.	*SECTUR Estatal*	

Proyecto para incentivar la diversificación de productos y servicios turísticos.	*Establecer vinculación con los prestadores de servicios cinegéticos y de pesca deportiva para posicionar a Mazatlán en estos segmentos.*	*SECTUR Estatal*	*Históricamente en el destino las actividades cinegéticas y de pesca deportiva han sido populares, sobre todo para el turismo extranjero ya que el destino cuenta con los recursos de infraestructura y naturales para ello.*
	Coordinar esfuerzos entre hoteleros y estos dos segmentos para ofrecer promociones a través de productos y paquetes innovadores complementarios.	*SECTUR Estatal*	
	Revisión de regulación para el desarrollo del turismo cinegético para agilizar la tramitología de la actividad.	*SECTUR Estatal*	
	Colaborar con información, folletos, promoción y la participación en foros relacionados con la actividad cinegética y de pesca deportiva.	*SECTUR Estatal*	

Proyecto para incentivar la diversificación de productos y servicios turísticos.	*Establecer vinculación con los prestadores de servicios cinegéticos y de pesca deportiva para posicionar a Mazatlán en estos segmentos.*	*SECTUR Estatal*	*Históricamente en el destino las actividades cinegéticas y de pesca deportiva han sido populares, sobre todo para el turismo extranjero ya que el destino cuenta con los recursos de infraestructura y naturales para ello.*
	Coordinar esfuerzos entre hoteleros y estos dos segmentos para ofrecer promociones a través de productos y paquetes innovadores complementarios.	*SECTUR Estatal*	
	Revisión de regulación para el desarrollo del turismo cinegético para agilizar la tramitología de la actividad.	*SECTUR Estatal*	
	Colaborar con información, folletos, promoción y la participación en foros relacionados con la actividad cinegética y de pesca deportiva.	*SECTUR Estatal*	

Proyecto para incentivar la diversificación de productos y servicios turísticos.	*Establecer vinculación con los prestadores de servicios cinegéticos y de pesca deportiva para posicionar a Mazatlán en estos segmentos.*	*SECTUR Estatal*	*Históricamente en el destino las actividades cinegéticas y de pesca deportiva han sido populares, sobre todo para el turismo extranjero ya que el destino cuenta con los recursos de infraestructura y naturales para ello.*
	Coordinar esfuerzos entre hoteleros y estos dos segmentos para ofrecer promociones a través de productos y paquetes innovadores complementarios.	*SECTUR Estatal*	
	Revisión de regulación para el desarrollo del turismo cinegético para agilizar la tramitología de la actividad.	*SECTUR Estatal*	
	Colaborar con información, folletos, promoción y la participación en foros relacionados con la actividad cinegética y de pesca deportiva.	*SECTUR Estatal*	

Proyecto para incentivar la diversificación de productos y servicios turísticos.	*Establecer vinculación con los prestadores de servicios cinegéticos y de pesca deportiva para posicionar a Mazatlán en estos segmentos.*	*SECTUR Estatal*	*Históricamente en el destino las actividades cinegéticas y de pesca deportiva han sido populares, sobre todo para el turismo extranjero ya que el destino cuenta con los recursos de infraestructura y naturales para ello.*
	Coordinar esfuerzos entre hoteleros y estos dos segmentos para ofrecer promociones a través de productos y paquetes innovadores complementarios.	*SECTUR Estatal*	
	Revisión de regulación para el desarrollo del turismo cinegético para agilizar la tramitología de la actividad.	*SECTUR Estatal*	
	Colaborar con información, folletos, promoción y la participación en foros relacionados con la actividad cinegética y de pesca deportiva.	*SECTUR Estatal*	

Proyecto para incentivar la diversificación de productos y servicios turísticos.	*Establecer vinculación con los prestadores de servicios cinegéticos y de pesca deportiva para posicionar a Mazatlán en estos segmentos.*	*SECTUR Estatal*	*Históricamente en el destino las actividades cinegéticas y de pesca deportiva han sido populares, sobre todo para el turismo extranjero ya que el destino cuenta con los recursos de infraestructura y naturales para ello.*
	Coordinar esfuerzos entre hoteleros y estos dos segmentos para ofrecer promociones a través de productos y paquetes innovadores complementarios.	*SECTUR Estatal*	
	Revisión de regulación para el desarrollo del turismo cinegético para agilizar la tramitología de la actividad.	*SECTUR Estatal*	
	Colaborar con información, folletos, promoción y la participación en foros relacionados con la actividad cinegética y de pesca deportiva.	*SECTUR Estatal*	

Proyecto para incentivar la diversificación de productos y servicios turísticos.	*Establecer vinculación con los prestadores de servicios cinegéticos y de pesca deportiva para posicionar a Mazatlán en estos segmentos.*	*SECTUR Estatal*	*Históricamente en el destino las actividades cinegéticas y de pesca deportiva han sido populares, sobre todo para el turismo extranjero ya que el destino cuenta con los recursos de infraestructura y naturales para ello.*
	Coordinar esfuerzos entre hoteleros y estos dos segmentos para ofrecer promociones a través de productos y paquetes innovadores complementarios.	*SECTUR Estatal*	
	Revisión de regulación para el desarrollo del turismo cinegético para agilizar la tramitología de la actividad.	*SECTUR Estatal*	
	Colaborar con información, folletos, promoción y la participación en foros relacionados con la actividad cinegética y de pesca deportiva.	*SECTUR Estatal*	

Proyecto para incentivar la diversificación de productos y servicios turísticos.	*Establecer vinculación con los prestadores de servicios cinegéticos y de pesca deportiva para posicionar a Mazatlán en estos segmentos.*	*SECTUR Estatal*	*Históricamente en el destino las actividades cinegéticas y de pesca deportiva han sido populares, sobre todo para el turismo extranjero ya que el destino cuenta con los recursos de infraestructura y naturales para ello.*
	Coordinar esfuerzos entre hoteleros y estos dos segmentos para ofrecer promociones a través de productos y paquetes innovadores complementarios.	*SECTUR Estatal*	
	Revisión de regulación para el desarrollo del turismo cinegético para agilizar la tramitología de la actividad.	*SECTUR Estatal*	
	Colaborar con información, folletos, promoción y la participación en foros relacionados con la actividad cinegética y de pesca deportiva.	*SECTUR Estatal*	

Proyecto para incentivar la diversificación de productos y servicios turísticos.	*Establecer vinculación con los prestadores de servicios cinegéticos y de pesca deportiva para posicionar a Mazatlán en estos segmentos.*	*SECTUR Estatal*	*Históricamente en el destino las actividades cinegéticas y de pesca deportiva han sido populares, sobre todo para el turismo extranjero ya que el destino cuenta con los recursos de infraestructura y naturales para ello.*
	Coordinar esfuerzos entre hoteleros y estos dos segmentos para ofrecer promociones a través de productos y paquetes innovadores complementarios.	*SECTUR Estatal*	
	Revisión de regulación para el desarrollo del turismo cinegético para agilizar la tramitología de la actividad.	*SECTUR Estatal*	
	Colaborar con información, folletos, promoción y la participación en foros relacionados con la actividad cinegética y de pesca deportiva.	*SECTUR Estatal*	

Proyecto para incentivar la diversificación de productos y servicios turísticos.	*Establecer vinculación con los prestadores de servicios cinegéticos y de pesca deportiva para posicionar a Mazatlán en estos segmentos.*	*SECTUR Estatal*	*Históricamente en el destino las actividades cinegéticas y de pesca deportiva han sido populares, sobre todo para el turismo extranjero ya que el destino cuenta con los recursos de infraestructura y naturales para ello.*
	Coordinar esfuerzos entre hoteleros y estos dos segmentos para ofrecer promociones a través de productos y paquetes innovadores complementarios.	*SECTUR Estatal*	
	Revisión de regulación para el desarrollo del turismo cinegético para agilizar la tramitología de la actividad.	*SECTUR Estatal*	
	Colaborar con información, folletos, promoción y la participación en foros relacionados con la actividad cinegética y de pesca deportiva.	*SECTUR Estatal*	

Proyecto para incentivar la diversificación de productos y servicios turísticos.	*Establecer vinculación con los prestadores de servicios cinegéticos y de pesca deportiva para posicionar a Mazatlán en estos segmentos.*	*SECTUR Estatal*	*Históricamente en el destino las actividades cinegéticas y de pesca deportiva han sido populares, sobre todo para el turismo extranjero ya que el destino cuenta con los recursos de infraestructura y naturales para ello.*
	Coordinar esfuerzos entre hoteleros y estos dos segmentos para ofrecer promociones a través de productos y paquetes innovadores complementarios.	*SECTUR Estatal*	
	Revisión de regulación para el desarrollo del turismo cinegético para agilizar la tramitología de la actividad.	*SECTUR Estatal*	
	Colaborar con información, folletos, promoción y la participación en foros relacionados con la actividad cinegética y de pesca deportiva.	*SECTUR Estatal*	

Proyecto para incentivar la diversificación de productos y servicios turísticos.	*Establecer vinculación con los prestadores de servicios cinegéticos y de pesca deportiva para posicionar a Mazatlán en estos segmentos.*	*SECTUR Estatal*	*Históricamente en el destino las actividades cinegéticas y de pesca deportiva han sido populares, sobre todo para el turismo extranjero ya que el destino cuenta con los recursos de infraestructura y naturales para ello.*
	Coordinar esfuerzos entre hoteleros y estos dos segmentos para ofrecer promociones a través de productos y paquetes innovadores complementarios.	*SECTUR Estatal*	
	Revisión de regulación para el desarrollo del turismo cinegético para agilizar la tramitología de la actividad.	*SECTUR Estatal*	
	Colaborar con información, folletos, promoción y la participación en foros relacionados con la actividad cinegética y de pesca deportiva.	*SECTUR Estatal*	

Proyecto para incentivar la diversificación de productos y servicios turísticos.	*Establecer vinculación con los prestadores de servicios cinegéticos y de pesca deportiva para posicionar a Mazatlán en estos segmentos.*	*SECTUR Estatal*	*Históricamente en el destino las actividades cinegéticas y de pesca deportiva han sido populares, sobre todo para el turismo extranjero ya que el destino cuenta con los recursos de infraestructura y naturales para ello.*
	Coordinar esfuerzos entre hoteleros y estos dos segmentos para ofrecer promociones a través de productos y paquetes innovadores complementarios.	*SECTUR Estatal*	
	Revisión de regulación para el desarrollo del turismo cinegético para agilizar la tramitología de la actividad.	*SECTUR Estatal*	
	Colaborar con información, folletos, promoción y la participación en foros relacionados con la actividad cinegética y de pesca deportiva.	*SECTUR Estatal*	

Proyecto para incentivar la diversificación de productos y servicios turísticos.	*Establecer vinculación con los prestadores de servicios cinegéticos y de pesca deportiva para posicionar a Mazatlán en estos segmentos.*	*SECTUR Estatal*	*Históricamente en el destino las actividades cinegéticas y de pesca deportiva han sido populares, sobre todo para el turismo extranjero ya que el destino cuenta con los recursos de infraestructura y naturales para ello.*
	Coordinar esfuerzos entre hoteleros y estos dos segmentos para ofrecer promociones a través de productos y paquetes innovadores complementarios.	*SECTUR Estatal*	
	Revisión de regulación para el desarrollo del turismo cinegético para agilizar la tramitología de la actividad.	*SECTUR Estatal*	
	Colaborar con información, folletos, promoción y la participación en foros relacionados con la actividad cinegética y de pesca deportiva.	*SECTUR Estatal*	

Proyecto para incentivar la diversificación de productos y servicios turísticos.	*Establecer vinculación con los prestadores de servicios cinegéticos y de pesca deportiva para posicionar a Mazatlán en estos segmentos.*	*SECTUR Estatal*	*Históricamente en el destino las actividades cinegéticas y de pesca deportiva han sido populares, sobre todo para el turismo extranjero ya que el destino cuenta con los recursos de infraestructura y naturales para ello.*
	Coordinar esfuerzos entre hoteleros y estos dos segmentos para ofrecer promociones a través de productos y paquetes innovadores complementarios.	*SECTUR Estatal*	
	Revisión de regulación para el desarrollo del turismo cinegético para agilizar la tramitología de la actividad.	*SECTUR Estatal*	
	Colaborar con información, folletos, promoción y la participación en foros relacionados con la actividad cinegética y de pesca deportiva.	*SECTUR Estatal*	

Proyecto para incentivar la diversificación de productos y servicios turísticos.	*Establecer vinculación con los prestadores de servicios cinegéticos y de pesca deportiva para posicionar a Mazatlán en estos segmentos.*	*SECTUR Estatal*	*Históricamente en el destino las actividades cinegéticas y de pesca deportiva han sido populares, sobre todo para el turismo extranjero ya que el destino cuenta con los recursos de infraestructura y naturales para ello.*
	Coordinar esfuerzos entre hoteleros y estos dos segmentos para ofrecer promociones a través de productos y paquetes innovadores complementarios.	*SECTUR Estatal*	
	Revisión de regulación para el desarrollo del turismo cinegético para agilizar la tramitología de la actividad.	*SECTUR Estatal*	
	Colaborar con información, folletos, promoción y la participación en foros relacionados con la actividad cinegética y de pesca deportiva.	*SECTUR Estatal*	

Proyecto para incentivar la diversificación de productos y servicios turísticos.	*Establecer vinculación con los prestadores de servicios cinegéticos y de pesca deportiva para posicionar a Mazatlán en estos segmentos.*	*SECTUR Estatal*	*Históricamente en el destino las actividades cinegéticas y de pesca deportiva han sido populares, sobre todo para el turismo extranjero ya que el destino cuenta con los recursos de infraestructura y naturales para ello.*
	Coordinar esfuerzos entre hoteleros y estos dos segmentos para ofrecer promociones a través de productos y paquetes innovadores complementarios.	*SECTUR Estatal*	
	Revisión de regulación para el desarrollo del turismo cinegético para agilizar la tramitología de la actividad.	*SECTUR Estatal*	
	Colaborar con información, folletos, promoción y la participación en foros relacionados con la actividad cinegética y de pesca deportiva.	*SECTUR Estatal*	

Proyecto para incentivar la diversificación de productos y servicios turísticos.	*Establecer vinculación con los prestadores de servicios cinegéticos y de pesca deportiva para posicionar a Mazatlán en estos segmentos.*	*SECTUR Estatal*	*Históricamente en el destino las actividades cinegéticas y de pesca deportiva han sido populares, sobre todo para el turismo extranjero ya que el destino cuenta con los recursos de infraestructura y naturales para ello.*
	Coordinar esfuerzos entre hoteleros y estos dos segmentos para ofrecer promociones a través de productos y paquetes innovadores complementarios.	*SECTUR Estatal*	
	Revisión de regulación para el desarrollo del turismo cinegético para agilizar la tramitología de la actividad.	*SECTUR Estatal*	
	Colaborar con información, folletos, promoción y la participación en foros relacionados con la actividad cinegética y de pesca deportiva.	*SECTUR Estatal*	

Proyecto para incentivar la diversificación de productos y servicios turísticos.	*Establecer vinculación con los prestadores de servicios cinegéticos y de pesca deportiva para posicionar a Mazatlán en estos segmentos.*	*SECTUR Estatal*	*Históricamente en el destino las actividades cinegéticas y de pesca deportiva han sido populares, sobre todo para el turismo extranjero ya que el destino cuenta con los recursos de infraestructura y naturales para ello.*
	Coordinar esfuerzos entre hoteleros y estos dos segmentos para ofrecer promociones a través de productos y paquetes innovadores complementarios.	*SECTUR Estatal*	
	Revisión de regulación para el desarrollo del turismo cinegético para agilizar la tramitología de la actividad.	*SECTUR Estatal*	
	Colaborar con información, folletos, promoción y la participación en foros relacionados con la actividad cinegética y de pesca deportiva.	*SECTUR Estatal*	

Proyecto para incentivar la diversificación de productos y servicios turísticos.	*Establecer vinculación con los prestadores de servicios cinegéticos y de pesca deportiva para posicionar a Mazatlán en estos segmentos.*	*SECTUR Estatal*	*Históricamente en el destino las actividades cinegéticas y de pesca deportiva han sido populares, sobre todo para el turismo extranjero ya que el destino cuenta con los recursos de infraestructura y naturales para ello.*
	Coordinar esfuerzos entre hoteleros y estos dos segmentos para ofrecer promociones a través de productos y paquetes innovadores complementarios.	*SECTUR Estatal*	
	Revisión de regulación para el desarrollo del turismo cinegético para agilizar la tramitología de la actividad.	*SECTUR Estatal*	
	Colaborar con información, folletos, promoción y la participación en foros relacionados con la actividad cinegética y de pesca deportiva.	*SECTUR Estatal*	

Proyecto para incentivar la diversificación de productos y servicios turísticos.	*Establecer vinculación con los prestadores de servicios cinegéticos y de pesca deportiva para posicionar a Mazatlán en estos segmentos.*	*SECTUR Estatal*	*Históricamente en el destino las actividades cinegéticas y de pesca deportiva han sido populares, sobre todo para el turismo extranjero ya que el destino cuenta con los recursos de infraestructura y naturales para ello.*
	Coordinar esfuerzos entre hoteleros y estos dos segmentos para ofrecer promociones a través de productos y paquetes innovadores complementarios.	*SECTUR Estatal*	
	Revisión de regulación para el desarrollo del turismo cinegético para agilizar la tramitología de la actividad.	*SECTUR Estatal*	
	Colaborar con información, folletos, promoción y la participación en foros relacionados con la actividad cinegética y de pesca deportiva.	*SECTUR Estatal*	

Proyecto para incentivar la diversificación de productos y servicios turísticos.	*Establecer vinculación con los prestadores de servicios cinegéticos y de pesca deportiva para posicionar a Mazatlán en estos segmentos.*	*SECTUR Estatal*	*Históricamente en el destino las actividades cinegéticas y de pesca deportiva han sido populares, sobre todo para el turismo extranjero ya que el destino cuenta con los recursos de infraestructura y naturales para ello.*
	Coordinar esfuerzos entre hoteleros y estos dos segmentos para ofrecer promociones a través de productos y paquetes innovadores complementarios.	*SECTUR Estatal*	
	Revisión de regulación para el desarrollo del turismo cinegético para agilizar la tramitología de la actividad.	*SECTUR Estatal*	
	Colaborar con información, folletos, promoción y la participación en foros relacionados con la actividad cinegética y de pesca deportiva.	*SECTUR Estatal*	

Proyecto para incentivar la diversificación de productos y servicios turísticos.	*Establecer vinculación con los prestadores de servicios cinegéticos y de pesca deportiva para posicionar a Mazatlán en estos segmentos.*	*SECTUR Estatal*	*Históricamente en el destino las actividades cinegéticas y de pesca deportiva han sido populares, sobre todo para el turismo extranjero ya que el destino cuenta con los recursos de infraestructura y naturales para ello.*
	Coordinar esfuerzos entre hoteleros y estos dos segmentos para ofrecer promociones a través de productos y paquetes innovadores complementarios.	*SECTUR Estatal*	
	Revisión de regulación para el desarrollo del turismo cinegético para agilizar la tramitología de la actividad.	*SECTUR Estatal*	
	Colaborar con información, folletos, promoción y la participación en foros relacionados con la actividad cinegética y de pesca deportiva.	*SECTUR Estatal*	

Proyecto para incentivar la diversificación de productos y servicios turísticos.	*Establecer vinculación con los prestadores de servicios cinegéticos y de pesca deportiva para posicionar a Mazatlán en estos segmentos.*	*SECTUR Estatal*	*Históricamente en el destino las actividades cinegéticas y de pesca deportiva han sido populares, sobre todo para el turismo extranjero ya que el destino cuenta con los recursos de infraestructura y naturales para ello.*
	Coordinar esfuerzos entre hoteleros y estos dos segmentos para ofrecer promociones a través de productos y paquetes innovadores complementarios.	*SECTUR Estatal*	
	Revisión de regulación para el desarrollo del turismo cinegético para agilizar la tramitología de la actividad.	*SECTUR Estatal*	
	Colaborar con información, folletos, promoción y la participación en foros relacionados con la actividad cinegética y de pesca deportiva.	*SECTUR Estatal*	

Proyecto para incentivar la diversificación de productos y servicios turísticos.	*Establecer vinculación con los prestadores de servicios cinegéticos y de pesca deportiva para posicionar a Mazatlán en estos segmentos.*	*SECTUR Estatal*	*Históricamente en el destino las actividades cinegéticas y de pesca deportiva han sido populares, sobre todo para el turismo extranjero ya que el destino cuenta con los recursos de infraestructura y naturales para ello.*
	Coordinar esfuerzos entre hoteleros y estos dos segmentos para ofrecer promociones a través de productos y paquetes innovadores complementarios.	*SECTUR Estatal*	
	Revisión de regulación para el desarrollo del turismo cinegético para agilizar la tramitología de la actividad.	*SECTUR Estatal*	
	Colaborar con información, folletos, promoción y la participación en foros relacionados con la actividad cinegética y de pesca deportiva.	*SECTUR Estatal*	

Proyecto para incentivar la diversificación de productos y servicios turísticos.	*Establecer vinculación con los prestadores de servicios cinegéticos y de pesca deportiva para posicionar a Mazatlán en estos segmentos.*	*SECTUR Estatal*	*Históricamente en el destino las actividades cinegéticas y de pesca deportiva han sido populares, sobre todo para el turismo extranjero ya que el destino cuenta con los recursos de infraestructura y naturales para ello.*
	Coordinar esfuerzos entre hoteleros y estos dos segmentos para ofrecer promociones a través de productos y paquetes innovadores complementarios.	*SECTUR Estatal*	
	Revisión de regulación para el desarrollo del turismo cinegético para agilizar la tramitología de la actividad.	*SECTUR Estatal*	
	Colaborar con información, folletos, promoción y la participación en foros relacionados con la actividad cinegética y de pesca deportiva.	*SECTUR Estatal*	

Proyecto para incentivar la diversificación de productos y servicios turísticos.	*Establecer vinculación con los prestadores de servicios cinegéticos y de pesca deportiva para posicionar a Mazatlán en estos segmentos.*	*SECTUR Estatal*	*Históricamente en el destino las actividades cinegéticas y de pesca deportiva han sido populares, sobre todo para el turismo extranjero ya que el destino cuenta con los recursos de infraestructura y naturales para ello.*
	Coordinar esfuerzos entre hoteleros y estos dos segmentos para ofrecer promociones a través de productos y paquetes innovadores complementarios.	*SECTUR Estatal*	
	Revisión de regulación para el desarrollo del turismo cinegético para agilizar la tramitología de la actividad.	*SECTUR Estatal*	
	Colaborar con información, folletos, promoción y la participación en foros relacionados con la actividad cinegética y de pesca deportiva.	*SECTUR Estatal*	

Proyecto para incentivar la diversificación de productos y servicios turísticos.	*Establecer vinculación con los prestadores de servicios cinegéticos y de pesca deportiva para posicionar a Mazatlán en estos segmentos.*	*SECTUR Estatal*	*Históricamente en el destino las actividades cinegéticas y de pesca deportiva han sido populares, sobre todo para el turismo extranjero ya que el destino cuenta con los recursos de infraestructura y naturales para ello.*
	Coordinar esfuerzos entre hoteleros y estos dos segmentos para ofrecer promociones a través de productos y paquetes innovadores complementarios.	*SECTUR Estatal*	
	Revisión de regulación para el desarrollo del turismo cinegético para agilizar la tramitología de la actividad.	*SECTUR Estatal*	
	Colaborar con información, folletos, promoción y la participación en foros relacionados con la actividad cinegética y de pesca deportiva.	*SECTUR Estatal*	

Proyecto para incentivar la diversificación de productos y servicios turísticos.	*Establecer vinculación con los prestadores de servicios cinegéticos y de pesca deportiva para posicionar a Mazatlán en estos segmentos.*	*SECTUR Estatal*	*Históricamente en el destino las actividades cinegéticas y de pesca deportiva han sido populares, sobre todo para el turismo extranjero ya que el destino cuenta con los recursos de infraestructura y naturales para ello.*
	Coordinar esfuerzos entre hoteleros y estos dos segmentos para ofrecer promociones a través de productos y paquetes innovadores complementarios.	*SECTUR Estatal*	
	Revisión de regulación para el desarrollo del turismo cinegético para agilizar la tramitología de la actividad.	*SECTUR Estatal*	
	Colaborar con información, folletos, promoción y la participación en foros relacionados con la actividad cinegética y de pesca deportiva.	*SECTUR Estatal*	

Proyecto para incentivar la diversificación de productos y servicios turísticos.	*Establecer vinculación con los prestadores de servicios cinegéticos y de pesca deportiva para posicionar a Mazatlán en estos segmentos.*	*SECTUR Estatal*	*Históricamente en el destino las actividades cinegéticas y de pesca deportiva han sido populares, sobre todo para el turismo extranjero ya que el destino cuenta con los recursos de infraestructura y naturales para ello.*
	Coordinar esfuerzos entre hoteleros y estos dos segmentos para ofrecer promociones a través de productos y paquetes innovadores complementarios.	*SECTUR Estatal*	
	Revisión de regulación para el desarrollo del turismo cinegético para agilizar la tramitología de la actividad.	*SECTUR Estatal*	
	Colaborar con información, folletos, promoción y la participación en foros relacionados con la actividad cinegética y de pesca deportiva.	*SECTUR Estatal*	

Proyecto para incentivar la diversificación de productos y servicios turísticos.	*Establecer vinculación con los prestadores de servicios cinegéticos y de pesca deportiva para posicionar a Mazatlán en estos segmentos.*	*SECTUR Estatal*	*Históricamente en el destino las actividades cinegéticas y de pesca deportiva han sido populares, sobre todo para el turismo extranjero ya que el destino cuenta con los recursos de infraestructura y naturales para ello.*
	Coordinar esfuerzos entre hoteleros y estos dos segmentos para ofrecer promociones a través de productos y paquetes innovadores complementarios.	*SECTUR Estatal*	
	Revisión de regulación para el desarrollo del turismo cinegético para agilizar la tramitología de la actividad.	*SECTUR Estatal*	
	Colaborar con información, folletos, promoción y la participación en foros relacionados con la actividad cinegética y de pesca deportiva.	*SECTUR Estatal*	

Proyecto para incentivar la diversificación de productos y servicios turísticos.	*Establecer vinculación con los prestadores de servicios cinegéticos y de pesca deportiva para posicionar a Mazatlán en estos segmentos.*	*SECTUR Estatal*	*Históricamente en el destino las actividades cinegéticas y de pesca deportiva han sido populares, sobre todo para el turismo extranjero ya que el destino cuenta con los recursos de infraestructura y naturales para ello.*
	Coordinar esfuerzos entre hoteleros y estos dos segmentos para ofrecer promociones a través de productos y paquetes innovadores complementarios.	*SECTUR Estatal*	
	Revisión de regulación para el desarrollo del turismo cinegético para agilizar la tramitología de la actividad.	*SECTUR Estatal*	
	Colaborar con información, folletos, promoción y la participación en foros relacionados con la actividad cinegética y de pesca deportiva.	*SECTUR Estatal*	

Proyecto para incentivar la diversificación de productos y servicios turísticos.	*Establecer vinculación con los prestadores de servicios cinegéticos y de pesca deportiva para posicionar a Mazatlán en estos segmentos.*	*SECTUR Estatal*	*Históricamente en el destino las actividades cinegéticas y de pesca deportiva han sido populares, sobre todo para el turismo extranjero ya que el destino cuenta con los recursos de infraestructura y naturales para ello.*
	Coordinar esfuerzos entre hoteleros y estos dos segmentos para ofrecer promociones a través de productos y paquetes innovadores complementarios.	*SECTUR Estatal*	
	Revisión de regulación para el desarrollo del turismo cinegético para agilizar la tramitología de la actividad.	*SECTUR Estatal*	
	Colaborar con información, folletos, promoción y la participación en foros relacionados con la actividad cinegética y de pesca deportiva.	*SECTUR Estatal*	

Proyecto para incentivar la diversificación de productos y servicios turísticos.	*Establecer vinculación con los prestadores de servicios cinegéticos y de pesca deportiva para posicionar a Mazatlán en estos segmentos.*	*SECTUR Estatal*	*Históricamente en el destino las actividades cinegéticas y de pesca deportiva han sido populares, sobre todo para el turismo extranjero ya que el destino cuenta con los recursos de infraestructura y naturales para ello.*
	Coordinar esfuerzos entre hoteleros y estos dos segmentos para ofrecer promociones a través de productos y paquetes innovadores complementarios.	*SECTUR Estatal*	
	Revisión de regulación para el desarrollo del turismo cinegético para agilizar la tramitología de la actividad.	*SECTUR Estatal*	
	Colaborar con información, folletos, promoción y la participación en foros relacionados con la actividad cinegética y de pesca deportiva.	*SECTUR Estatal*	

Proyecto para incentivar la diversificación de productos y servicios turísticos.	*Establecer vinculación con los prestadores de servicios cinegéticos y de pesca deportiva para posicionar a Mazatlán en estos segmentos.*	*SECTUR Estatal*	*Históricamente en el destino las actividades cinegéticas y de pesca deportiva han sido populares, sobre todo para el turismo extranjero ya que el destino cuenta con los recursos de infraestructura y naturales para ello.*
	Coordinar esfuerzos entre hoteleros y estos dos segmentos para ofrecer promociones a través de productos y paquetes innovadores complementarios.	*SECTUR Estatal*	
	Revisión de regulación para el desarrollo del turismo cinegético para agilizar la tramitología de la actividad.	*SECTUR Estatal*	
	Colaborar con información, folletos, promoción y la participación en foros relacionados con la actividad cinegética y de pesca deportiva.	*SECTUR Estatal*	

Proyecto para incentivar la diversificación de productos y servicios turísticos.	*Establecer vinculación con los prestadores de servicios cinegéticos y de pesca deportiva para posicionar a Mazatlán en estos segmentos.*	*SECTUR Estatal*	*Históricamente en el destino las actividades cinegéticas y de pesca deportiva han sido populares, sobre todo para el turismo extranjero ya que el destino cuenta con los recursos de infraestructura y naturales para ello.*
	Coordinar esfuerzos entre hoteleros y estos dos segmentos para ofrecer promociones a través de productos y paquetes innovadores complementarios.	*SECTUR Estatal*	
	Revisión de regulación para el desarrollo del turismo cinegético para agilizar la tramitología de la actividad.	*SECTUR Estatal*	
	Colaborar con información, folletos, promoción y la participación en foros relacionados con la actividad cinegética y de pesca deportiva.	*SECTUR Estatal*	

Proyecto para incentivar la diversificación de productos y servicios turísticos.	*Establecer vinculación con los prestadores de servicios cinegéticos y de pesca deportiva para posicionar a Mazatlán en estos segmentos.*	*SECTUR Estatal*	*Históricamente en el destino las actividades cinegéticas y de pesca deportiva han sido populares, sobre todo para el turismo extranjero ya que el destino cuenta con los recursos de infraestructura y naturales para ello.*
	Coordinar esfuerzos entre hoteleros y estos dos segmentos para ofrecer promociones a través de productos y paquetes innovadores complementarios.	*SECTUR Estatal*	
	Revisión de regulación para el desarrollo del turismo cinegético para agilizar la tramitología de la actividad.	*SECTUR Estatal*	
	Colaborar con información, folletos, promoción y la participación en foros relacionados con la actividad cinegética y de pesca deportiva.	*SECTUR Estatal*	

Proyecto para incentivar la diversificación de productos y servicios turísticos.	*Establecer vinculación con los prestadores de servicios cinegéticos y de pesca deportiva para posicionar a Mazatlán en estos segmentos.*	*SECTUR Estatal*	*Históricamente en el destino las actividades cinegéticas y de pesca deportiva han sido populares, sobre todo para el turismo extranjero ya que el destino cuenta con los recursos de infraestructura y naturales para ello.*
	Coordinar esfuerzos entre hoteleros y estos dos segmentos para ofrecer promociones a través de productos y paquetes innovadores complementarios.	*SECTUR Estatal*	
	Revisión de regulación para el desarrollo del turismo cinegético para agilizar la tramitología de la actividad.	*SECTUR Estatal*	
	Colaborar con información, folletos, promoción y la participación en foros relacionados con la actividad cinegética y de pesca deportiva.	*SECTUR Estatal*	

Proyecto para incentivar la diversificación de productos y servicios turísticos.	*Establecer vinculación con los prestadores de servicios cinegéticos y de pesca deportiva para posicionar a Mazatlán en estos segmentos.*	*SECTUR Estatal*	*Históricamente en el destino las actividades cinegéticas y de pesca deportiva han sido populares, sobre todo para el turismo extranjero ya que el destino cuenta con los recursos de infraestructura y naturales para ello.*
	Coordinar esfuerzos entre hoteleros y estos dos segmentos para ofrecer promociones a través de productos y paquetes innovadores complementarios.	*SECTUR Estatal*	
	Revisión de regulación para el desarrollo del turismo cinegético para agilizar la tramitología de la actividad.	*SECTUR Estatal*	
	Colaborar con información, folletos, promoción y la participación en foros relacionados con la actividad cinegética y de pesca deportiva.	*SECTUR Estatal*	

Proyecto para incentivar la diversificación de productos y servicios turísticos.	*Establecer vinculación con los prestadores de servicios cinegéticos y de pesca deportiva para posicionar a Mazatlán en estos segmentos.*	*SECTUR Estatal*	*Históricamente en el destino las actividades cinegéticas y de pesca deportiva han sido populares, sobre todo para el turismo extranjero ya que el destino cuenta con los recursos de infraestructura y naturales para ello.*
	Coordinar esfuerzos entre hoteleros y estos dos segmentos para ofrecer promociones a través de productos y paquetes innovadores complementarios.	*SECTUR Estatal*	
	Revisión de regulación para el desarrollo del turismo cinegético para agilizar la tramitología de la actividad.	*SECTUR Estatal*	
	Colaborar con información, folletos, promoción y la participación en foros relacionados con la actividad cinegética y de pesca deportiva.	*SECTUR Estatal*	

Proyecto para incentivar la diversificación de productos y servicios turísticos.	*Establecer vinculación con los prestadores de servicios cinegéticos y de pesca deportiva para posicionar a Mazatlán en estos segmentos.*	*SECTUR Estatal*	*Históricamente en el destino las actividades cinegéticas y de pesca deportiva han sido populares, sobre todo para el turismo extranjero ya que el destino cuenta con los recursos de infraestructura y naturales para ello.*
	Coordinar esfuerzos entre hoteleros y estos dos segmentos para ofrecer promociones a través de productos y paquetes innovadores complementarios.	*SECTUR Estatal*	
	Revisión de regulación para el desarrollo del turismo cinegético para agilizar la tramitología de la actividad.	*SECTUR Estatal*	
	Colaborar con información, folletos, promoción y la participación en foros relacionados con la actividad cinegética y de pesca deportiva.	*SECTUR Estatal*	

Proyecto para incentivar la diversificación de productos y servicios turísticos.	*Establecer vinculación con los prestadores de servicios cinegéticos y de pesca deportiva para posicionar a Mazatlán en estos segmentos.*	*SECTUR Estatal*	*Históricamente en el destino las actividades cinegéticas y de pesca deportiva han sido populares, sobre todo para el turismo extranjero ya que el destino cuenta con los recursos de infraestructura y naturales para ello.*
	Coordinar esfuerzos entre hoteleros y estos dos segmentos para ofrecer promociones a través de productos y paquetes innovadores complementarios.	*SECTUR Estatal*	
	Revisión de regulación para el desarrollo del turismo cinegético para agilizar la tramitología de la actividad.	*SECTUR Estatal*	
	Colaborar con información, folletos, promoción y la participación en foros relacionados con la actividad cinegética y de pesca deportiva.	*SECTUR Estatal*	

Proyecto para incentivar la diversificación de productos y servicios turísticos.	*Establecer vinculación con los prestadores de servicios cinegéticos y de pesca deportiva para posicionar a Mazatlán en estos segmentos.*	*SECTUR Estatal*	*Históricamente en el destino las actividades cinegéticas y de pesca deportiva han sido populares, sobre todo para el turismo extranjero ya que el destino cuenta con los recursos de infraestructura y naturales para ello.*
	Coordinar esfuerzos entre hoteleros y estos dos segmentos para ofrecer promociones a través de productos y paquetes innovadores complementarios.	*SECTUR Estatal*	
	Revisión de regulación para el desarrollo del turismo cinegético para agilizar la tramitología de la actividad.	*SECTUR Estatal*	
	Colaborar con información, folletos, promoción y la participación en foros relacionados con la actividad cinegética y de pesca deportiva.	*SECTUR Estatal*	

Proyecto para incentivar la diversificación de productos y servicios turísticos.	*Establecer vinculación con los prestadores de servicios cinegéticos y de pesca deportiva para posicionar a Mazatlán en estos segmentos.*	*SECTUR Estatal*	*Históricamente en el destino las actividades cinegéticas y de pesca deportiva han sido populares, sobre todo para el turismo extranjero ya que el destino cuenta con los recursos de infraestructura y naturales para ello.*
	Coordinar esfuerzos entre hoteleros y estos dos segmentos para ofrecer promociones a través de productos y paquetes innovadores complementarios.	*SECTUR Estatal*	
	Revisión de regulación para el desarrollo del turismo cinegético para agilizar la tramitología de la actividad.	*SECTUR Estatal*	
	Colaborar con información, folletos, promoción y la participación en foros relacionados con la actividad cinegética y de pesca deportiva.	*SECTUR Estatal*	

Proyecto para incentivar la diversificación de productos y servicios turísticos.	*Establecer vinculación con los prestadores de servicios cinegéticos y de pesca deportiva para posicionar a Mazatlán en estos segmentos.*	*SECTUR Estatal*	*Históricamente en el destino las actividades cinegéticas y de pesca deportiva han sido populares, sobre todo para el turismo extranjero ya que el destino cuenta con los recursos de infraestructura y naturales para ello.*
	Coordinar esfuerzos entre hoteleros y estos dos segmentos para ofrecer promociones a través de productos y paquetes innovadores complementarios.	*SECTUR Estatal*	
	Revisión de regulación para el desarrollo del turismo cinegético para agilizar la tramitología de la actividad.	*SECTUR Estatal*	
	Colaborar con información, folletos, promoción y la participación en foros relacionados con la actividad cinegética y de pesca deportiva.	*SECTUR Estatal*	

Proyecto para incentivar la diversificación de productos y servicios turísticos.	*Establecer vinculación con los prestadores de servicios cinegéticos y de pesca deportiva para posicionar a Mazatlán en estos segmentos.*	*SECTUR Estatal*	*Históricamente en el destino las actividades cinegéticas y de pesca deportiva han sido populares, sobre todo para el turismo extranjero ya que el destino cuenta con los recursos de infraestructura y naturales para ello.*
	Coordinar esfuerzos entre hoteleros y estos dos segmentos para ofrecer promociones a través de productos y paquetes innovadores complementarios.	*SECTUR Estatal*	
	Revisión de regulación para el desarrollo del turismo cinegético para agilizar la tramitología de la actividad.	*SECTUR Estatal*	
	Colaborar con información, folletos, promoción y la participación en foros relacionados con la actividad cinegética y de pesca deportiva.	*SECTUR Estatal*	

Proyecto para incentivar la diversificación de productos y servicios turísticos.	*Establecer vinculación con los prestadores de servicios cinegéticos y de pesca deportiva para posicionar a Mazatlán en estos segmentos.*	*SECTUR Estatal*	*Históricamente en el destino las actividades cinegéticas y de pesca deportiva han sido populares, sobre todo para el turismo extranjero ya que el destino cuenta con los recursos de infraestructura y naturales para ello.*
	Coordinar esfuerzos entre hoteleros y estos dos segmentos para ofrecer promociones a través de productos y paquetes innovadores complementarios.	*SECTUR Estatal*	
	Revisión de regulación para el desarrollo del turismo cinegético para agilizar la tramitología de la actividad.	*SECTUR Estatal*	
	Colaborar con información, folletos, promoción y la participación en foros relacionados con la actividad cinegética y de pesca deportiva.	*SECTUR Estatal*	

Proyecto para incentivar la diversificación de productos y servicios turísticos.	*Establecer vinculación con los prestadores de servicios cinegéticos y de pesca deportiva para posicionar a Mazatlán en estos segmentos.*	*SECTUR Estatal*	*Históricamente en el destino las actividades cinegéticas y de pesca deportiva han sido populares, sobre todo para el turismo extranjero ya que el destino cuenta con los recursos de infraestructura y naturales para ello.*
	Coordinar esfuerzos entre hoteleros y estos dos segmentos para ofrecer promociones a través de productos y paquetes innovadores complementarios.	*SECTUR Estatal*	
	Revisión de regulación para el desarrollo del turismo cinegético para agilizar la tramitología de la actividad.	*SECTUR Estatal*	
	Colaborar con información, folletos, promoción y la participación en foros relacionados con la actividad cinegética y de pesca deportiva.	*SECTUR Estatal*	

Proyecto para incentivar la diversificación de productos y servicios turísticos.	*Establecer vinculación con los prestadores de servicios cinegéticos y de pesca deportiva para posicionar a Mazatlán en estos segmentos.*	*SECTUR Estatal*	*Históricamente en el destino las actividades cinegéticas y de pesca deportiva han sido populares, sobre todo para el turismo extranjero ya que el destino cuenta con los recursos de infraestructura y naturales para ello.*
	Coordinar esfuerzos entre hoteleros y estos dos segmentos para ofrecer promociones a través de productos y paquetes innovadores complementarios.	*SECTUR Estatal*	
	Revisión de regulación para el desarrollo del turismo cinegético para agilizar la tramitología de la actividad.	*SECTUR Estatal*	
	Colaborar con información, folletos, promoción y la participación en foros relacionados con la actividad cinegética y de pesca deportiva.	*SECTUR Estatal*	

Proyecto para incentivar la diversificación de productos y servicios turísticos.	*Establecer vinculación con los prestadores de servicios cinegéticos y de pesca deportiva para posicionar a Mazatlán en estos segmentos.*	*SECTUR Estatal*	*Históricamente en el destino las actividades cinegéticas y de pesca deportiva han sido populares, sobre todo para el turismo extranjero ya que el destino cuenta con los recursos de infraestructura y naturales para ello.*
	Coordinar esfuerzos entre hoteleros y estos dos segmentos para ofrecer promociones a través de productos y paquetes innovadores complementarios.	*SECTUR Estatal*	
	Revisión de regulación para el desarrollo del turismo cinegético para agilizar la tramitología de la actividad.	*SECTUR Estatal*	
	Colaborar con información, folletos, promoción y la participación en foros relacionados con la actividad cinegética y de pesca deportiva.	*SECTUR Estatal*	

Proyecto para incentivar la diversificación de productos y servicios turísticos.	*Establecer vinculación con los prestadores de servicios cinegéticos y de pesca deportiva para posicionar a Mazatlán en estos segmentos.*	*SECTUR Estatal*	*Históricamente en el destino las actividades cinegéticas y de pesca deportiva han sido populares, sobre todo para el turismo extranjero ya que el destino cuenta con los recursos de infraestructura y naturales para ello.*
	Coordinar esfuerzos entre hoteleros y estos dos segmentos para ofrecer promociones a través de productos y paquetes innovadores complementarios.	*SECTUR Estatal*	
	Revisión de regulación para el desarrollo del turismo cinegético para agilizar la tramitología de la actividad.	*SECTUR Estatal*	
	Colaborar con información, folletos, promoción y la participación en foros relacionados con la actividad cinegética y de pesca deportiva.	*SECTUR Estatal*	

Proyecto para incentivar la diversificación de productos y servicios turísticos.	*Establecer vinculación con los prestadores de servicios cinegéticos y de pesca deportiva para posicionar a Mazatlán en estos segmentos.*	*SECTUR Estatal*	*Históricamente en el destino las actividades cinegéticas y de pesca deportiva han sido populares, sobre todo para el turismo extranjero ya que el destino cuenta con los recursos de infraestructura y naturales para ello.*
	Coordinar esfuerzos entre hoteleros y estos dos segmentos para ofrecer promociones a través de productos y paquetes innovadores complementarios.	*SECTUR Estatal*	
	Revisión de regulación para el desarrollo del turismo cinegético para agilizar la tramitología de la actividad.	*SECTUR Estatal*	
	Colaborar con información, folletos, promoción y la participación en foros relacionados con la actividad cinegética y de pesca deportiva.	*SECTUR Estatal*	

Proyecto para incentivar la diversificación de productos y servicios turísticos.	*Establecer vinculación con los prestadores de servicios cinegéticos y de pesca deportiva para posicionar a Mazatlán en estos segmentos.*	*SECTUR Estatal*	*Históricamente en el destino las actividades cinegéticas y de pesca deportiva han sido populares, sobre todo para el turismo extranjero ya que el destino cuenta con los recursos de infraestructura y naturales para ello.*
	Coordinar esfuerzos entre hoteleros y estos dos segmentos para ofrecer promociones a través de productos y paquetes innovadores complementarios.	*SECTUR Estatal*	
	Revisión de regulación para el desarrollo del turismo cinegético para agilizar la tramitología de la actividad.	*SECTUR Estatal*	
	Colaborar con información, folletos, promoción y la participación en foros relacionados con la actividad cinegética y de pesca deportiva.	*SECTUR Estatal*	

Proyecto para incentivar la diversificación de productos y servicios turísticos.	*Establecer vinculación con los prestadores de servicios cinegéticos y de pesca deportiva para posicionar a Mazatlán en estos segmentos.*	*SECTUR Estatal*	*Históricamente en el destino las actividades cinegéticas y de pesca deportiva han sido populares, sobre todo para el turismo extranjero ya que el destino cuenta con los recursos de infraestructura y naturales para ello.*
	Coordinar esfuerzos entre hoteleros y estos dos segmentos para ofrecer promociones a través de productos y paquetes innovadores complementarios.	*SECTUR Estatal*	
	Revisión de regulación para el desarrollo del turismo cinegético para agilizar la tramitología de la actividad.	*SECTUR Estatal*	
	Colaborar con información, folletos, promoción y la participación en foros relacionados con la actividad cinegética y de pesca deportiva.	*SECTUR Estatal*	

Proyecto para incentivar la diversificación de productos y servicios turísticos.	*Establecer vinculación con los prestadores de servicios cinegéticos y de pesca deportiva para posicionar a Mazatlán en estos segmentos.*	*SECTUR Estatal*	*Históricamente en el destino las actividades cinegéticas y de pesca deportiva han sido populares, sobre todo para el turismo extranjero ya que el destino cuenta con los recursos de infraestructura y naturales para ello.*
	Coordinar esfuerzos entre hoteleros y estos dos segmentos para ofrecer promociones a través de productos y paquetes innovadores complementarios.	*SECTUR Estatal*	
	Revisión de regulación para el desarrollo del turismo cinegético para agilizar la tramitología de la actividad.	*SECTUR Estatal*	
	Colaborar con información, folletos, promoción y la participación en foros relacionados con la actividad cinegética y de pesca deportiva.	*SECTUR Estatal*	

Proyecto para incentivar la diversificación de productos y servicios turísticos.	*Establecer vinculación con los prestadores de servicios cinegéticos y de pesca deportiva para posicionar a Mazatlán en estos segmentos.*	*SECTUR Estatal*	*Históricamente en el destino las actividades cinegéticas y de pesca deportiva han sido populares, sobre todo para el turismo extranjero ya que el destino cuenta con los recursos de infraestructura y naturales para ello.*
	Coordinar esfuerzos entre hoteleros y estos dos segmentos para ofrecer promociones a través de productos y paquetes innovadores complementarios.	*SECTUR Estatal*	
	Revisión de regulación para el desarrollo del turismo cinegético para agilizar la tramitología de la actividad.	*SECTUR Estatal*	
	Colaborar con información, folletos, promoción y la participación en foros relacionados con la actividad cinegética y de pesca deportiva.	*SECTUR Estatal*	

Proyecto para incentivar la diversificación de productos y servicios turísticos.	*Establecer vinculación con los prestadores de servicios cinegéticos y de pesca deportiva para posicionar a Mazatlán en estos segmentos.*	*SECTUR Estatal*	*Históricamente en el destino las actividades cinegéticas y de pesca deportiva han sido populares, sobre todo para el turismo extranjero ya que el destino cuenta con los recursos de infraestructura y naturales para ello.*
	Coordinar esfuerzos entre hoteleros y estos dos segmentos para ofrecer promociones a través de productos y paquetes innovadores complementarios.	*SECTUR Estatal*	
	Revisión de regulación para el desarrollo del turismo cinegético para agilizar la tramitología de la actividad.	*SECTUR Estatal*	
	Colaborar con información, folletos, promoción y la participación en foros relacionados con la actividad cinegética y de pesca deportiva.	*SECTUR Estatal*	

Proyecto para incentivar la diversificación de productos y servicios turísticos.	*Establecer vinculación con los prestadores de servicios cinegéticos y de pesca deportiva para posicionar a Mazatlán en estos segmentos.*	*SECTUR Estatal*	*Históricamente en el destino las actividades cinegéticas y de pesca deportiva han sido populares, sobre todo para el turismo extranjero ya que el destino cuenta con los recursos de infraestructura y naturales para ello.*
	Coordinar esfuerzos entre hoteleros y estos dos segmentos para ofrecer promociones a través de productos y paquetes innovadores complementarios.	*SECTUR Estatal*	
	Revisión de regulación para el desarrollo del turismo cinegético para agilizar la tramitología de la actividad.	*SECTUR Estatal*	
	Colaborar con información, folletos, promoción y la participación en foros relacionados con la actividad cinegética y de pesca deportiva.	*SECTUR Estatal*	

Proyecto para incentivar la diversificación de productos y servicios turísticos.	*Establecer vinculación con los prestadores de servicios cinegéticos y de pesca deportiva para posicionar a Mazatlán en estos segmentos.*	*SECTUR Estatal*	*Históricamente en el destino las actividades cinegéticas y de pesca deportiva han sido populares, sobre todo para el turismo extranjero ya que el destino cuenta con los recursos de infraestructura y naturales para ello.*
	Coordinar esfuerzos entre hoteleros y estos dos segmentos para ofrecer promociones a través de productos y paquetes innovadores complementarios.	*SECTUR Estatal*	
	Revisión de regulación para el desarrollo del turismo cinegético para agilizar la tramitología de la actividad.	*SECTUR Estatal*	
	Colaborar con información, folletos, promoción y la participación en foros relacionados con la actividad cinegética y de pesca deportiva.	*SECTUR Estatal*	

Proyecto para incentivar la diversificación de productos y servicios turísticos.	*Establecer vinculación con los prestadores de servicios cinegéticos y de pesca deportiva para posicionar a Mazatlán en estos segmentos.*	*SECTUR Estatal*	*Históricamente en el destino las actividades cinegéticas y de pesca deportiva han sido populares, sobre todo para el turismo extranjero ya que el destino cuenta con los recursos de infraestructura y naturales para ello.*
	Coordinar esfuerzos entre hoteleros y estos dos segmentos para ofrecer promociones a través de productos y paquetes innovadores complementarios.	*SECTUR Estatal*	
	Revisión de regulación para el desarrollo del turismo cinegético para agilizar la tramitología de la actividad.	*SECTUR Estatal*	
	Colaborar con información, folletos, promoción y la participación en foros relacionados con la actividad cinegética y de pesca deportiva.	*SECTUR Estatal*	

Proyecto para incentivar la diversificación de productos y servicios turísticos.	*Establecer vinculación con los prestadores de servicios cinegéticos y de pesca deportiva para posicionar a Mazatlán en estos segmentos.*	*SECTUR Estatal*	*Históricamente en el destino las actividades cinegéticas y de pesca deportiva han sido populares, sobre todo para el turismo extranjero ya que el destino cuenta con los recursos de infraestructura y naturales para ello.*
	Coordinar esfuerzos entre hoteleros y estos dos segmentos para ofrecer promociones a través de productos y paquetes innovadores complementarios.	*SECTUR Estatal*	
	Revisión de regulación para el desarrollo del turismo cinegético para agilizar la tramitología de la actividad.	*SECTUR Estatal*	
	Colaborar con información, folletos, promoción y la participación en foros relacionados con la actividad cinegética y de pesca deportiva.	*SECTUR Estatal*	

Proyecto para incentivar la diversificación de productos y servicios turísticos.	*Establecer vinculación con los prestadores de servicios cinegéticos y de pesca deportiva para posicionar a Mazatlán en estos segmentos.*	*SECTUR Estatal*	*Históricamente en el destino las actividades cinegéticas y de pesca deportiva han sido populares, sobre todo para el turismo extranjero ya que el destino cuenta con los recursos de infraestructura y naturales para ello.*
	Coordinar esfuerzos entre hoteleros y estos dos segmentos para ofrecer promociones a través de productos y paquetes innovadores complementarios.	*SECTUR Estatal*	
	Revisión de regulación para el desarrollo del turismo cinegético para agilizar la tramitología de la actividad.	*SECTUR Estatal*	
	Colaborar con información, folletos, promoción y la participación en foros relacionados con la actividad cinegética y de pesca deportiva.	*SECTUR Estatal*	

Proyecto para incentivar la diversificación de productos y servicios turísticos.	*Establecer vinculación con los prestadores de servicios cinegéticos y de pesca deportiva para posicionar a Mazatlán en estos segmentos.*	*SECTUR Estatal*	*Históricamente en el destino las actividades cinegéticas y de pesca deportiva han sido populares, sobre todo para el turismo extranjero ya que el destino cuenta con los recursos de infraestructura y naturales para ello.*
	Coordinar esfuerzos entre hoteleros y estos dos segmentos para ofrecer promociones a través de productos y paquetes innovadores complementarios.	*SECTUR Estatal*	
	Revisión de regulación para el desarrollo del turismo cinegético para agilizar la tramitología de la actividad.	*SECTUR Estatal*	
	Colaborar con información, folletos, promoción y la participación en foros relacionados con la actividad cinegética y de pesca deportiva.	*SECTUR Estatal*	

Proyecto para incentivar la diversificación de productos y servicios turísticos.	*Establecer vinculación con los prestadores de servicios cinegéticos y de pesca deportiva para posicionar a Mazatlán en estos segmentos.*	*SECTUR Estatal*	*Históricamente en el destino las actividades cinegéticas y de pesca deportiva han sido populares, sobre todo para el turismo extranjero ya que el destino cuenta con los recursos de infraestructura y naturales para ello.*
	Coordinar esfuerzos entre hoteleros y estos dos segmentos para ofrecer promociones a través de productos y paquetes innovadores complementarios.	*SECTUR Estatal*	
	Revisión de regulación para el desarrollo del turismo cinegético para agilizar la tramitología de la actividad.	*SECTUR Estatal*	
	Colaborar con información, folletos, promoción y la participación en foros relacionados con la actividad cinegética y de pesca deportiva.	*SECTUR Estatal*	

Proyecto para incentivar la diversificación de productos y servicios turísticos.	*Establecer vinculación con los prestadores de servicios cinegéticos y de pesca deportiva para posicionar a Mazatlán en estos segmentos.*	*SECTUR Estatal*	*Históricamente en el destino las actividades cinegéticas y de pesca deportiva han sido populares, sobre todo para el turismo extranjero ya que el destino cuenta con los recursos de infraestructura y naturales para ello.*
	Coordinar esfuerzos entre hoteleros y estos dos segmentos para ofrecer promociones a través de productos y paquetes innovadores complementarios.	*SECTUR Estatal*	
	Revisión de regulación para el desarrollo del turismo cinegético para agilizar la tramitología de la actividad.	*SECTUR Estatal*	
	Colaborar con información, folletos, promoción y la participación en foros relacionados con la actividad cinegética y de pesca deportiva.	*SECTUR Estatal*	

Proyecto para incentivar la diversificación de productos y servicios turísticos.	*Establecer vinculación con los prestadores de servicios cinegéticos y de pesca deportiva para posicionar a Mazatlán en estos segmentos.*	*SECTUR Estatal*	*Históricamente en el destino las actividades cinegéticas y de pesca deportiva han sido populares, sobre todo para el turismo extranjero ya que el destino cuenta con los recursos de infraestructura y naturales para ello.*
	Coordinar esfuerzos entre hoteleros y estos dos segmentos para ofrecer promociones a través de productos y paquetes innovadores complementarios.	*SECTUR Estatal*	
	Revisión de regulación para el desarrollo del turismo cinegético para agilizar la tramitología de la actividad.	*SECTUR Estatal*	
	Colaborar con información, folletos, promoción y la participación en foros relacionados con la actividad cinegética y de pesca deportiva.	*SECTUR Estatal*	

Proyecto para incentivar la diversificación de productos y servicios turísticos.	*Establecer vinculación con los prestadores de servicios cinegéticos y de pesca deportiva para posicionar a Mazatlán en estos segmentos.*	*SECTUR Estatal*	*Históricamente en el destino las actividades cinegéticas y de pesca deportiva han sido populares, sobre todo para el turismo extranjero ya que el destino cuenta con los recursos de infraestructura y naturales para ello.*
	Coordinar esfuerzos entre hoteleros y estos dos segmentos para ofrecer promociones a través de productos y paquetes innovadores complementarios.	*SECTUR Estatal*	
	Revisión de regulación para el desarrollo del turismo cinegético para agilizar la tramitología de la actividad.	*SECTUR Estatal*	
	Colaborar con información, folletos, promoción y la participación en foros relacionados con la actividad cinegética y de pesca deportiva.	*SECTUR Estatal*	

Proyecto para incentivar la diversificación de productos y servicios turísticos.	*Establecer vinculación con los prestadores de servicios cinegéticos y de pesca deportiva para posicionar a Mazatlán en estos segmentos.*	*SECTUR Estatal*	*Históricamente en el destino las actividades cinegéticas y de pesca deportiva han sido populares, sobre todo para el turismo extranjero ya que el destino cuenta con los recursos de infraestructura y naturales para ello.*
	Coordinar esfuerzos entre hoteleros y estos dos segmentos para ofrecer promociones a través de productos y paquetes innovadores complementarios.	*SECTUR Estatal*	
	Revisión de regulación para el desarrollo del turismo cinegético para agilizar la tramitología de la actividad.	*SECTUR Estatal*	
	Colaborar con información, folletos, promoción y la participación en foros relacionados con la actividad cinegética y de pesca deportiva.	*SECTUR Estatal*	

Proyecto para incentivar la diversificación de productos y servicios turísticos.	*Establecer vinculación con los prestadores de servicios cinegéticos y de pesca deportiva para posicionar a Mazatlán en estos segmentos.*	*SECTUR Estatal*	*Históricamente en el destino las actividades cinegéticas y de pesca deportiva han sido populares, sobre todo para el turismo extranjero ya que el destino cuenta con los recursos de infraestructura y naturales para ello.*
	Coordinar esfuerzos entre hoteleros y estos dos segmentos para ofrecer promociones a través de productos y paquetes innovadores complementarios.	*SECTUR Estatal*	
	Revisión de regulación para el desarrollo del turismo cinegético para agilizar la tramitología de la actividad.	*SECTUR Estatal*	
	Colaborar con información, folletos, promoción y la participación en foros relacionados con la actividad cinegética y de pesca deportiva.	*SECTUR Estatal*	

Proyecto para incentivar la diversificación de productos y servicios turísticos.	*Establecer vinculación con los prestadores de servicios cinegéticos y de pesca deportiva para posicionar a Mazatlán en estos segmentos.*	*SECTUR Estatal*	*Históricamente en el destino las actividades cinegéticas y de pesca deportiva han sido populares, sobre todo para el turismo extranjero ya que el destino cuenta con los recursos de infraestructura y naturales para ello.*
	Coordinar esfuerzos entre hoteleros y estos dos segmentos para ofrecer promociones a través de productos y paquetes innovadores complementarios.	*SECTUR Estatal*	
	Revisión de regulación para el desarrollo del turismo cinegético para agilizar la tramitología de la actividad.	*SECTUR Estatal*	
	Colaborar con información, folletos, promoción y la participación en foros relacionados con la actividad cinegética y de pesca deportiva.	*SECTUR Estatal*	

Proyecto para incentivar la diversificación de productos y servicios turísticos.	*Establecer vinculación con los prestadores de servicios cinegéticos y de pesca deportiva para posicionar a Mazatlán en estos segmentos.*	*SECTUR Estatal*	*Históricamente en el destino las actividades cinegéticas y de pesca deportiva han sido populares, sobre todo para el turismo extranjero ya que el destino cuenta con los recursos de infraestructura y naturales para ello.*
	Coordinar esfuerzos entre hoteleros y estos dos segmentos para ofrecer promociones a través de productos y paquetes innovadores complementarios.	*SECTUR Estatal*	
	Revisión de regulación para el desarrollo del turismo cinegético para agilizar la tramitología de la actividad.	*SECTUR Estatal*	
	Colaborar con información, folletos, promoción y la participación en foros relacionados con la actividad cinegética y de pesca deportiva.	*SECTUR Estatal*	

Proyecto para incentivar la diversificación de productos y servicios turísticos.	*Establecer vinculación con los prestadores de servicios cinegéticos y de pesca deportiva para posicionar a Mazatlán en estos segmentos.*	*SECTUR Estatal*	*Históricamente en el destino las actividades cinegéticas y de pesca deportiva han sido populares, sobre todo para el turismo extranjero ya que el destino cuenta con los recursos de infraestructura y naturales para ello.*
	Coordinar esfuerzos entre hoteleros y estos dos segmentos para ofrecer promociones a través de productos y paquetes innovadores complementarios.	*SECTUR Estatal*	
	Revisión de regulación para el desarrollo del turismo cinegético para agilizar la tramitología de la actividad.	*SECTUR Estatal*	
	Colaborar con información, folletos, promoción y la participación en foros relacionados con la actividad cinegética y de pesca deportiva.	*SECTUR Estatal*	

Proyecto para incentivar la diversificación de productos y servicios turísticos.	*Establecer vinculación con los prestadores de servicios cinegéticos y de pesca deportiva para posicionar a Mazatlán en estos segmentos.*	*SECTUR Estatal*	*Históricamente en el destino las actividades cinegéticas y de pesca deportiva han sido populares, sobre todo para el turismo extranjero ya que el destino cuenta con los recursos de infraestructura y naturales para ello.*
	Coordinar esfuerzos entre hoteleros y estos dos segmentos para ofrecer promociones a través de productos y paquetes innovadores complementarios.	*SECTUR Estatal*	
	Revisión de regulación para el desarrollo del turismo cinegético para agilizar la tramitología de la actividad.	*SECTUR Estatal*	
	Colaborar con información, folletos, promoción y la participación en foros relacionados con la actividad cinegética y de pesca deportiva.	*SECTUR Estatal*	

Proyecto para incentivar la diversificación de productos y servicios turísticos.	*Establecer vinculación con los prestadores de servicios cinegéticos y de pesca deportiva para posicionar a Mazatlán en estos segmentos.*	*SECTUR Estatal*	*Históricamente en el destino las actividades cinegéticas y de pesca deportiva han sido populares, sobre todo para el turismo extranjero ya que el destino cuenta con los recursos de infraestructura y naturales para ello.*
	Coordinar esfuerzos entre hoteleros y estos dos segmentos para ofrecer promociones a través de productos y paquetes innovadores complementarios.	*SECTUR Estatal*	
	Revisión de regulación para el desarrollo del turismo cinegético para agilizar la tramitología de la actividad.	*SECTUR Estatal*	
	Colaborar con información, folletos, promoción y la participación en foros relacionados con la actividad cinegética y de pesca deportiva.	*SECTUR Estatal*	

Proyecto para incentivar la diversificación de productos y servicios turísticos.	*Establecer vinculación con los prestadores de servicios cinegéticos y de pesca deportiva para posicionar a Mazatlán en estos segmentos.*	*SECTUR Estatal*	*Históricamente en el destino las actividades cinegéticas y de pesca deportiva han sido populares, sobre todo para el turismo extranjero ya que el destino cuenta con los recursos de infraestructura y naturales para ello.*
	Coordinar esfuerzos entre hoteleros y estos dos segmentos para ofrecer promociones a través de productos y paquetes innovadores complementarios.	*SECTUR Estatal*	
	Revisión de regulación para el desarrollo del turismo cinegético para agilizar la tramitología de la actividad.	*SECTUR Estatal*	
	Colaborar con información, folletos, promoción y la participación en foros relacionados con la actividad cinegética y de pesca deportiva.	*SECTUR Estatal*	

Proyecto para incentivar la diversificación de productos y servicios turísticos.	*Establecer vinculación con los prestadores de servicios cinegéticos y de pesca deportiva para posicionar a Mazatlán en estos segmentos.*	*SECTUR Estatal*	*Históricamente en el destino las actividades cinegéticas y de pesca deportiva han sido populares, sobre todo para el turismo extranjero ya que el destino cuenta con los recursos de infraestructura y naturales para ello.*
	Coordinar esfuerzos entre hoteleros y estos dos segmentos para ofrecer promociones a través de productos y paquetes innovadores complementarios.	*SECTUR Estatal*	
	Revisión de regulación para el desarrollo del turismo cinegético para agilizar la tramitología de la actividad.	*SECTUR Estatal*	
	Colaborar con información, folletos, promoción y la participación en foros relacionados con la actividad cinegética y de pesca deportiva.	*SECTUR Estatal*	

Proyecto para incentivar la diversificación de productos y servicios turísticos.	*Establecer vinculación con los prestadores de servicios cinegéticos y de pesca deportiva para posicionar a Mazatlán en estos segmentos.*	*SECTUR Estatal*	*Históricamente en el destino las actividades cinegéticas y de pesca deportiva han sido populares, sobre todo para el turismo extranjero ya que el destino cuenta con los recursos de infraestructura y naturales para ello.*
	Coordinar esfuerzos entre hoteleros y estos dos segmentos para ofrecer promociones a través de productos y paquetes innovadores complementarios.	*SECTUR Estatal*	
	Revisión de regulación para el desarrollo del turismo cinegético para agilizar la tramitología de la actividad.	*SECTUR Estatal*	
	Colaborar con información, folletos, promoción y la participación en foros relacionados con la actividad cinegética y de pesca deportiva.	*SECTUR Estatal*	

Proyecto para incentivar la diversificación de productos y servicios turísticos.	*Establecer vinculación con los prestadores de servicios cinegéticos y de pesca deportiva para posicionar a Mazatlán en estos segmentos.*	*SECTUR Estatal*	*Históricamente en el destino las actividades cinegéticas y de pesca deportiva han sido populares, sobre todo para el turismo extranjero ya que el destino cuenta con los recursos de infraestructura y naturales para ello.*
	Coordinar esfuerzos entre hoteleros y estos dos segmentos para ofrecer promociones a través de productos y paquetes innovadores complementarios.	*SECTUR Estatal*	
	Revisión de regulación para el desarrollo del turismo cinegético para agilizar la tramitología de la actividad.	*SECTUR Estatal*	
	Colaborar con información, folletos, promoción y la participación en foros relacionados con la actividad cinegética y de pesca deportiva.	*SECTUR Estatal*	

Proyecto para incentivar la diversificación de productos y servicios turísticos.	*Establecer vinculación con los prestadores de servicios cinegéticos y de pesca deportiva para posicionar a Mazatlán en estos segmentos.*	*SECTUR Estatal*	*Históricamente en el destino las actividades cinegéticas y de pesca deportiva han sido populares, sobre todo para el turismo extranjero ya que el destino cuenta con los recursos de infraestructura y naturales para ello.*
	Coordinar esfuerzos entre hoteleros y estos dos segmentos para ofrecer promociones a través de productos y paquetes innovadores complementarios.	*SECTUR Estatal*	
	Revisión de regulación para el desarrollo del turismo cinegético para agilizar la tramitología de la actividad.	*SECTUR Estatal*	
	Colaborar con información, folletos, promoción y la participación en foros relacionados con la actividad cinegética y de pesca deportiva.	*SECTUR Estatal*	

Proyecto para incentivar la diversificación de productos y servicios turísticos.	*Establecer vinculación con los prestadores de servicios cinegéticos y de pesca deportiva para posicionar a Mazatlán en estos segmentos.*	*SECTUR Estatal*	*Históricamente en el destino las actividades cinegéticas y de pesca deportiva han sido populares, sobre todo para el turismo extranjero ya que el destino cuenta con los recursos de infraestructura y naturales para ello.*
	Coordinar esfuerzos entre hoteleros y estos dos segmentos para ofrecer promociones a través de productos y paquetes innovadores complementarios.	*SECTUR Estatal*	
	Revisión de regulación para el desarrollo del turismo cinegético para agilizar la tramitología de la actividad.	*SECTUR Estatal*	
	Colaborar con información, folletos, promoción y la participación en foros relacionados con la actividad cinegética y de pesca deportiva.	*SECTUR Estatal*	

Proyecto para incentivar la diversificación de productos y servicios turísticos.	*Establecer vinculación con los prestadores de servicios cinegéticos y de pesca deportiva para posicionar a Mazatlán en estos segmentos.*	*SECTUR Estatal*	*Históricamente en el destino las actividades cinegéticas y de pesca deportiva han sido populares, sobre todo para el turismo extranjero ya que el destino cuenta con los recursos de infraestructura y naturales para ello.*
	Coordinar esfuerzos entre hoteleros y estos dos segmentos para ofrecer promociones a través de productos y paquetes innovadores complementarios.	*SECTUR Estatal*	
	Revisión de regulación para el desarrollo del turismo cinegético para agilizar la tramitología de la actividad.	*SECTUR Estatal*	
	Colaborar con información, folletos, promoción y la participación en foros relacionados con la actividad cinegética y de pesca deportiva.	*SECTUR Estatal*	

Proyecto para incentivar la diversificación de productos y servicios turísticos.	*Establecer vinculación con los prestadores de servicios cinegéticos y de pesca deportiva para posicionar a Mazatlán en estos segmentos.*	*SECTUR Estatal*	*Históricamente en el destino las actividades cinegéticas y de pesca deportiva han sido populares, sobre todo para el turismo extranjero ya que el destino cuenta con los recursos de infraestructura y naturales para ello.*
	Coordinar esfuerzos entre hoteleros y estos dos segmentos para ofrecer promociones a través de productos y paquetes innovadores complementarios.	*SECTUR Estatal*	
	Revisión de regulación para el desarrollo del turismo cinegético para agilizar la tramitología de la actividad.	*SECTUR Estatal*	
	Colaborar con información, folletos, promoción y la participación en foros relacionados con la actividad cinegética y de pesca deportiva.	*SECTUR Estatal*	

Proyecto para incentivar la diversificación de productos y servicios turísticos.	*Establecer vinculación con los prestadores de servicios cinegéticos y de pesca deportiva para posicionar a Mazatlán en estos segmentos.*	*SECTUR Estatal*	*Históricamente en el destino las actividades cinegéticas y de pesca deportiva han sido populares, sobre todo para el turismo extranjero ya que el destino cuenta con los recursos de infraestructura y naturales para ello.*
	Coordinar esfuerzos entre hoteleros y estos dos segmentos para ofrecer promociones a través de productos y paquetes innovadores complementarios.	*SECTUR Estatal*	
	Revisión de regulación para el desarrollo del turismo cinegético para agilizar la tramitología de la actividad.	*SECTUR Estatal*	
	Colaborar con información, folletos, promoción y la participación en foros relacionados con la actividad cinegética y de pesca deportiva.	*SECTUR Estatal*	

Proyecto para incentivar la diversificación de productos y servicios turísticos.	*Establecer vinculación con los prestadores de servicios cinegéticos y de pesca deportiva para posicionar a Mazatlán en estos segmentos.*	*SECTUR Estatal*	*Históricamente en el destino las actividades cinegéticas y de pesca deportiva han sido populares, sobre todo para el turismo extranjero ya que el destino cuenta con los recursos de infraestructura y naturales para ello.*
	Coordinar esfuerzos entre hoteleros y estos dos segmentos para ofrecer promociones a través de productos y paquetes innovadores complementarios.	*SECTUR Estatal*	
	Revisión de regulación para el desarrollo del turismo cinegético para agilizar la tramitología de la actividad.	*SECTUR Estatal*	
	Colaborar con información, folletos, promoción y la participación en foros relacionados con la actividad cinegética y de pesca deportiva.	*SECTUR Estatal*	

Proyecto para incentivar la diversificación de productos y servicios turísticos.	*Establecer vinculación con los prestadores de servicios cinegéticos y de pesca deportiva para posicionar a Mazatlán en estos segmentos.*	*SECTUR Estatal*	*Históricamente en el destino las actividades cinegéticas y de pesca deportiva han sido populares, sobre todo para el turismo extranjero ya que el destino cuenta con los recursos de infraestructura y naturales para ello.*
	Coordinar esfuerzos entre hoteleros y estos dos segmentos para ofrecer promociones a través de productos y paquetes innovadores complementarios.	*SECTUR Estatal*	
	Revisión de regulación para el desarrollo del turismo cinegético para agilizar la tramitología de la actividad.	*SECTUR Estatal*	
	Colaborar con información, folletos, promoción y la participación en foros relacionados con la actividad cinegética y de pesca deportiva.	*SECTUR Estatal*	

Proyecto para incentivar la diversificación de productos y servicios turísticos.	*Establecer vinculación con los prestadores de servicios cinegéticos y de pesca deportiva para posicionar a Mazatlán en estos segmentos.*	*SECTUR Estatal*	*Históricamente en el destino las actividades cinegéticas y de pesca deportiva han sido populares, sobre todo para el turismo extranjero ya que el destino cuenta con los recursos de infraestructura y naturales para ello.*
	Coordinar esfuerzos entre hoteleros y estos dos segmentos para ofrecer promociones a través de productos y paquetes innovadores complementarios.	*SECTUR Estatal*	
	Revisión de regulación para el desarrollo del turismo cinegético para agilizar la tramitología de la actividad.	*SECTUR Estatal*	
	Colaborar con información, folletos, promoción y la participación en foros relacionados con la actividad cinegética y de pesca deportiva.	*SECTUR Estatal*	

Proyecto para incentivar la diversificación de productos y servicios turísticos.	*Establecer vinculación con los prestadores de servicios cinegéticos y de pesca deportiva para posicionar a Mazatlán en estos segmentos.*	*SECTUR Estatal*	*Históricamente en el destino las actividades cinegéticas y de pesca deportiva han sido populares, sobre todo para el turismo extranjero ya que el destino cuenta con los recursos de infraestructura y naturales para ello.*
	Coordinar esfuerzos entre hoteleros y estos dos segmentos para ofrecer promociones a través de productos y paquetes innovadores complementarios.	*SECTUR Estatal*	
	Revisión de regulación para el desarrollo del turismo cinegético para agilizar la tramitología de la actividad.	*SECTUR Estatal*	
	Colaborar con información, folletos, promoción y la participación en foros relacionados con la actividad cinegética y de pesca deportiva.	*SECTUR Estatal*	

Proyecto para incentivar la diversificación de productos y servicios turísticos.	*Establecer vinculación con los prestadores de servicios cinegéticos y de pesca deportiva para posicionar a Mazatlán en estos segmentos.*	*SECTUR Estatal*	*Históricamente en el destino las actividades cinegéticas y de pesca deportiva han sido populares, sobre todo para el turismo extranjero ya que el destino cuenta con los recursos de infraestructura y naturales para ello.*
	Coordinar esfuerzos entre hoteleros y estos dos segmentos para ofrecer promociones a través de productos y paquetes innovadores complementarios.	*SECTUR Estatal*	
	Revisión de regulación para el desarrollo del turismo cinegético para agilizar la tramitología de la actividad.	*SECTUR Estatal*	
	Colaborar con información, folletos, promoción y la participación en foros relacionados con la actividad cinegética y de pesca deportiva.	*SECTUR Estatal*	

Proyecto para incentivar la diversificación de productos y servicios turísticos.	*Establecer vinculación con los prestadores de servicios cinegéticos y de pesca deportiva para posicionar a Mazatlán en estos segmentos.*	*SECTUR Estatal*	*Históricamente en el destino las actividades cinegéticas y de pesca deportiva han sido populares, sobre todo para el turismo extranjero ya que el destino cuenta con los recursos de infraestructura y naturales para ello.*
	Coordinar esfuerzos entre hoteleros y estos dos segmentos para ofrecer promociones a través de productos y paquetes innovadores complementarios.	*SECTUR Estatal*	
	Revisión de regulación para el desarrollo del turismo cinegético para agilizar la tramitología de la actividad.	*SECTUR Estatal*	
	Colaborar con información, folletos, promoción y la participación en foros relacionados con la actividad cinegética y de pesca deportiva.	*SECTUR Estatal*	

Proyecto para incentivar la diversificación de productos y servicios turísticos.	*Establecer vinculación con los prestadores de servicios cinegéticos y de pesca deportiva para posicionar a Mazatlán en estos segmentos.*	*SECTUR Estatal*	*Históricamente en el destino las actividades cinegéticas y de pesca deportiva han sido populares, sobre todo para el turismo extranjero ya que el destino cuenta con los recursos de infraestructura y naturales para ello.*
	Coordinar esfuerzos entre hoteleros y estos dos segmentos para ofrecer promociones a través de productos y paquetes innovadores complementarios.	*SECTUR Estatal*	
	Revisión de regulación para el desarrollo del turismo cinegético para agilizar la tramitología de la actividad.	*SECTUR Estatal*	
	Colaborar con información, folletos, promoción y la participación en foros relacionados con la actividad cinegética y de pesca deportiva.	*SECTUR Estatal*	

Proyecto para incentivar la diversificación de productos y servicios turísticos.	*Establecer vinculación con los prestadores de servicios cinegéticos y de pesca deportiva para posicionar a Mazatlán en estos segmentos.*	*SECTUR Estatal*	*Históricamente en el destino las actividades cinegéticas y de pesca deportiva han sido populares, sobre todo para el turismo extranjero ya que el destino cuenta con los recursos de infraestructura y naturales para ello.*
	Coordinar esfuerzos entre hoteleros y estos dos segmentos para ofrecer promociones a través de productos y paquetes innovadores complementarios.	*SECTUR Estatal*	
	Revisión de regulación para el desarrollo del turismo cinegético para agilizar la tramitología de la actividad.	*SECTUR Estatal*	
	Colaborar con información, folletos, promoción y la participación en foros relacionados con la actividad cinegética y de pesca deportiva.	*SECTUR Estatal*	

Proyecto para incentivar la diversificación de productos y servicios turísticos.	*Establecer vinculación con los prestadores de servicios cinegéticos y de pesca deportiva para posicionar a Mazatlán en estos segmentos.*	*SECTUR Estatal*	*Históricamente en el destino las actividades cinegéticas y de pesca deportiva han sido populares, sobre todo para el turismo extranjero ya que el destino cuenta con los recursos de infraestructura y naturales para ello.*
	Coordinar esfuerzos entre hoteleros y estos dos segmentos para ofrecer promociones a través de productos y paquetes innovadores complementarios.	*SECTUR Estatal*	
	Revisión de regulación para el desarrollo del turismo cinegético para agilizar la tramitología de la actividad.	*SECTUR Estatal*	
	Colaborar con información, folletos, promoción y la participación en foros relacionados con la actividad cinegética y de pesca deportiva.	*SECTUR Estatal*	

Proyecto para incentivar la diversificación de productos y servicios turísticos.	*Establecer vinculación con los prestadores de servicios cinegéticos y de pesca deportiva para posicionar a Mazatlán en estos segmentos.*	*SECTUR Estatal*	*Históricamente en el destino las actividades cinegéticas y de pesca deportiva han sido populares, sobre todo para el turismo extranjero ya que el destino cuenta con los recursos de infraestructura y naturales para ello.*
	Coordinar esfuerzos entre hoteleros y estos dos segmentos para ofrecer promociones a través de productos y paquetes innovadores complementarios.	*SECTUR Estatal*	
	Revisión de regulación para el desarrollo del turismo cinegético para agilizar la tramitología de la actividad.	*SECTUR Estatal*	
	Colaborar con información, folletos, promoción y la participación en foros relacionados con la actividad cinegética y de pesca deportiva.	*SECTUR Estatal*	

Proyecto para incentivar la diversificación de productos y servicios turísticos.	*Establecer vinculación con los prestadores de servicios cinegéticos y de pesca deportiva para posicionar a Mazatlán en estos segmentos.*	*SECTUR Estatal*	*Históricamente en el destino las actividades cinegéticas y de pesca deportiva han sido populares, sobre todo para el turismo extranjero ya que el destino cuenta con los recursos de infraestructura y naturales para ello.*
	Coordinar esfuerzos entre hoteleros y estos dos segmentos para ofrecer promociones a través de productos y paquetes innovadores complementarios.	*SECTUR Estatal*	
	Revisión de regulación para el desarrollo del turismo cinegético para agilizar la tramitología de la actividad.	*SECTUR Estatal*	
	Colaborar con información, folletos, promoción y la participación en foros relacionados con la actividad cinegética y de pesca deportiva.	*SECTUR Estatal*	

Proyecto para incentivar la diversificación de productos y servicios turísticos.	*Establecer vinculación con los prestadores de servicios cinegéticos y de pesca deportiva para posicionar a Mazatlán en estos segmentos.*	*SECTUR Estatal*	*Históricamente en el destino las actividades cinegéticas y de pesca deportiva han sido populares, sobre todo para el turismo extranjero ya que el destino cuenta con los recursos de infraestructura y naturales para ello.*
	Coordinar esfuerzos entre hoteleros y estos dos segmentos para ofrecer promociones a través de productos y paquetes innovadores complementarios.	*SECTUR Estatal*	
	Revisión de regulación para el desarrollo del turismo cinegético para agilizar la tramitología de la actividad.	*SECTUR Estatal*	
	Colaborar con información, folletos, promoción y la participación en foros relacionados con la actividad cinegética y de pesca deportiva.	*SECTUR Estatal*	

Proyecto para incentivar la diversificación de productos y servicios turísticos.	*Establecer vinculación con los prestadores de servicios cinegéticos y de pesca deportiva para posicionar a Mazatlán en estos segmentos.*	*SECTUR Estatal*	*Históricamente en el destino las actividades cinegéticas y de pesca deportiva han sido populares, sobre todo para el turismo extranjero ya que el destino cuenta con los recursos de infraestructura y naturales para ello.*
	Coordinar esfuerzos entre hoteleros y estos dos segmentos para ofrecer promociones a través de productos y paquetes innovadores complementarios.	*SECTUR Estatal*	
	Revisión de regulación para el desarrollo del turismo cinegético para agilizar la tramitología de la actividad.	*SECTUR Estatal*	
	Colaborar con información, folletos, promoción y la participación en foros relacionados con la actividad cinegética y de pesca deportiva.	*SECTUR Estatal*	

Proyecto para incentivar la diversificación de productos y servicios turísticos.	*Establecer vinculación con los prestadores de servicios cinegéticos y de pesca deportiva para posicionar a Mazatlán en estos segmentos.*	*SECTUR Estatal*	*Históricamente en el destino las actividades cinegéticas y de pesca deportiva han sido populares, sobre todo para el turismo extranjero ya que el destino cuenta con los recursos de infraestructura y naturales para ello.*
	Coordinar esfuerzos entre hoteleros y estos dos segmentos para ofrecer promociones a través de productos y paquetes innovadores complementarios.	*SECTUR Estatal*	
	Revisión de regulación para el desarrollo del turismo cinegético para agilizar la tramitología de la actividad.	*SECTUR Estatal*	
	Colaborar con información, folletos, promoción y la participación en foros relacionados con la actividad cinegética y de pesca deportiva.	*SECTUR Estatal*	

Proyecto para incentivar la diversificación de productos y servicios turísticos.	*Establecer vinculación con los prestadores de servicios cinegéticos y de pesca deportiva para posicionar a Mazatlán en estos segmentos.*	*SECTUR Estatal*	*Históricamente en el destino las actividades cinegéticas y de pesca deportiva han sido populares, sobre todo para el turismo extranjero ya que el destino cuenta con los recursos de infraestructura y naturales para ello.*
	Coordinar esfuerzos entre hoteleros y estos dos segmentos para ofrecer promociones a través de productos y paquetes innovadores complementarios.	*SECTUR Estatal*	
	Revisión de regulación para el desarrollo del turismo cinegético para agilizar la tramitología de la actividad.	*SECTUR Estatal*	
	Colaborar con información, folletos, promoción y la participación en foros relacionados con la actividad cinegética y de pesca deportiva.	*SECTUR Estatal*	

Proyecto para incentivar la diversificación de productos y servicios turísticos.	*Establecer vinculación con los prestadores de servicios cinegéticos y de pesca deportiva para posicionar a Mazatlán en estos segmentos.*	*SECTUR Estatal*	*Históricamente en el destino las actividades cinegéticas y de pesca deportiva han sido populares, sobre todo para el turismo extranjero ya que el destino cuenta con los recursos de infraestructura y naturales para ello.*
	Coordinar esfuerzos entre hoteleros y estos dos segmentos para ofrecer promociones a través de productos y paquetes innovadores complementarios.	*SECTUR Estatal*	
	Revisión de regulación para el desarrollo del turismo cinegético para agilizar la tramitología de la actividad.	*SECTUR Estatal*	
	Colaborar con información, folletos, promoción y la participación en foros relacionados con la actividad cinegética y de pesca deportiva.	*SECTUR Estatal*	

Proyecto para incentivar la diversificación de productos y servicios turísticos.	*Establecer vinculación con los prestadores de servicios cinegéticos y de pesca deportiva para posicionar a Mazatlán en estos segmentos.*	*SECTUR Estatal*	*Históricamente en el destino las actividades cinegéticas y de pesca deportiva han sido populares, sobre todo para el turismo extranjero ya que el destino cuenta con los recursos de infraestructura y naturales para ello.*
	Coordinar esfuerzos entre hoteleros y estos dos segmentos para ofrecer promociones a través de productos y paquetes innovadores complementarios.	*SECTUR Estatal*	
	Revisión de regulación para el desarrollo del turismo cinegético para agilizar la tramitología de la actividad.	*SECTUR Estatal*	
	Colaborar con información, folletos, promoción y la participación en foros relacionados con la actividad cinegética y de pesca deportiva.	*SECTUR Estatal*	

Proyecto para incentivar la diversificación de productos y servicios turísticos.	*Establecer vinculación con los prestadores de servicios cinegéticos y de pesca deportiva para posicionar a Mazatlán en estos segmentos.*	*SECTUR Estatal*	*Históricamente en el destino las actividades cinegéticas y de pesca deportiva han sido populares, sobre todo para el turismo extranjero ya que el destino cuenta con los recursos de infraestructura y naturales para ello.*
	Coordinar esfuerzos entre hoteleros y estos dos segmentos para ofrecer promociones a través de productos y paquetes innovadores complementarios.	*SECTUR Estatal*	
	Revisión de regulación para el desarrollo del turismo cinegético para agilizar la tramitología de la actividad.	*SECTUR Estatal*	
	Colaborar con información, folletos, promoción y la participación en foros relacionados con la actividad cinegética y de pesca deportiva.	*SECTUR Estatal*	

Proyecto para incentivar la diversificación de productos y servicios turísticos.	*Establecer vinculación con los prestadores de servicios cinegéticos y de pesca deportiva para posicionar a Mazatlán en estos segmentos.*	*SECTUR Estatal*	*Históricamente en el destino las actividades cinegéticas y de pesca deportiva han sido populares, sobre todo para el turismo extranjero ya que el destino cuenta con los recursos de infraestructura y naturales para ello.*
	Coordinar esfuerzos entre hoteleros y estos dos segmentos para ofrecer promociones a través de productos y paquetes innovadores complementarios.	*SECTUR Estatal*	
	Revisión de regulación para el desarrollo del turismo cinegético para agilizar la tramitología de la actividad.	*SECTUR Estatal*	
	Colaborar con información, folletos, promoción y la participación en foros relacionados con la actividad cinegética y de pesca deportiva.	*SECTUR Estatal*	

Proyecto para incentivar la diversificación de productos y servicios turísticos.	*Establecer vinculación con los prestadores de servicios cinegéticos y de pesca deportiva para posicionar a Mazatlán en estos segmentos.*	*SECTUR Estatal*	*Históricamente en el destino las actividades cinegéticas y de pesca deportiva han sido populares, sobre todo para el turismo extranjero ya que el destino cuenta con los recursos de infraestructura y naturales para ello.*
	Coordinar esfuerzos entre hoteleros y estos dos segmentos para ofrecer promociones a través de productos y paquetes innovadores complementarios.	*SECTUR Estatal*	
	Revisión de regulación para el desarrollo del turismo cinegético para agilizar la tramitología de la actividad.	*SECTUR Estatal*	
	Colaborar con información, folletos, promoción y la participación en foros relacionados con la actividad cinegética y de pesca deportiva.	*SECTUR Estatal*	

Proyecto para incentivar la diversificación de productos y servicios turísticos.	*Establecer vinculación con los prestadores de servicios cinegéticos y de pesca deportiva para posicionar a Mazatlán en estos segmentos.*	*SECTUR Estatal*	*Históricamente en el destino las actividades cinegéticas y de pesca deportiva han sido populares, sobre todo para el turismo extranjero ya que el destino cuenta con los recursos de infraestructura y naturales para ello.*
	Coordinar esfuerzos entre hoteleros y estos dos segmentos para ofrecer promociones a través de productos y paquetes innovadores complementarios.	*SECTUR Estatal*	
	Revisión de regulación para el desarrollo del turismo cinegético para agilizar la tramitología de la actividad.	*SECTUR Estatal*	
	Colaborar con información, folletos, promoción y la participación en foros relacionados con la actividad cinegética y de pesca deportiva.	*SECTUR Estatal*	

Proyecto para incentivar la diversificación de productos y servicios turísticos.	*Establecer vinculación con los prestadores de servicios cinegéticos y de pesca deportiva para posicionar a Mazatlán en estos segmentos.*	*SECTUR Estatal*	*Históricamente en el destino las actividades cinegéticas y de pesca deportiva han sido populares, sobre todo para el turismo extranjero ya que el destino cuenta con los recursos de infraestructura y naturales para ello.*
	Coordinar esfuerzos entre hoteleros y estos dos segmentos para ofrecer promociones a través de productos y paquetes innovadores complementarios.	*SECTUR Estatal*	
	Revisión de regulación para el desarrollo del turismo cinegético para agilizar la tramitología de la actividad.	*SECTUR Estatal*	
	Colaborar con información, folletos, promoción y la participación en foros relacionados con la actividad cinegética y de pesca deportiva.	*SECTUR Estatal*	

Proyecto para incentivar la diversificación de productos y servicios turísticos.	*Establecer vinculación con los prestadores de servicios cinegéticos y de pesca deportiva para posicionar a Mazatlán en estos segmentos.*	*SECTUR Estatal*	*Históricamente en el destino las actividades cinegéticas y de pesca deportiva han sido populares, sobre todo para el turismo extranjero ya que el destino cuenta con los recursos de infraestructura y naturales para ello.*
	Coordinar esfuerzos entre hoteleros y estos dos segmentos para ofrecer promociones a través de productos y paquetes innovadores complementarios.	*SECTUR Estatal*	
	Revisión de regulación para el desarrollo del turismo cinegético para agilizar la tramitología de la actividad.	*SECTUR Estatal*	
	Colaborar con información, folletos, promoción y la participación en foros relacionados con la actividad cinegética y de pesca deportiva.	*SECTUR Estatal*	

Proyecto para incentivar la diversificación de productos y servicios turísticos.	*Establecer vinculación con los prestadores de servicios cinegéticos y de pesca deportiva para posicionar a Mazatlán en estos segmentos.*	*SECTUR Estatal*	*Históricamente en el destino las actividades cinegéticas y de pesca deportiva han sido populares, sobre todo para el turismo extranjero ya que el destino cuenta con los recursos de infraestructura y naturales para ello.*
	Coordinar esfuerzos entre hoteleros y estos dos segmentos para ofrecer promociones a través de productos y paquetes innovadores complementarios.	*SECTUR Estatal*	
	Revisión de regulación para el desarrollo del turismo cinegético para agilizar la tramitología de la actividad.	*SECTUR Estatal*	
	Colaborar con información, folletos, promoción y la participación en foros relacionados con la actividad cinegética y de pesca deportiva.	*SECTUR Estatal*	

Proyecto para incentivar la diversificación de productos y servicios turísticos.	*Establecer vinculación con los prestadores de servicios cinegéticos y de pesca deportiva para posicionar a Mazatlán en estos segmentos.*	*SECTUR Estatal*	*Históricamente en el destino las actividades cinegéticas y de pesca deportiva han sido populares, sobre todo para el turismo extranjero ya que el destino cuenta con los recursos de infraestructura y naturales para ello.*
	Coordinar esfuerzos entre hoteleros y estos dos segmentos para ofrecer promociones a través de productos y paquetes innovadores complementarios.	*SECTUR Estatal*	
	Revisión de regulación para el desarrollo del turismo cinegético para agilizar la tramitología de la actividad.	*SECTUR Estatal*	
	Colaborar con información, folletos, promoción y la participación en foros relacionados con la actividad cinegética y de pesca deportiva.	*SECTUR Estatal*	

Proyecto para incentivar la diversificación de productos y servicios turísticos.	*Establecer vinculación con los prestadores de servicios cinegéticos y de pesca deportiva para posicionar a Mazatlán en estos segmentos.*	*SECTUR Estatal*	*Históricamente en el destino las actividades cinegéticas y de pesca deportiva han sido populares, sobre todo para el turismo extranjero ya que el destino cuenta con los recursos de infraestructura y naturales para ello.*
	Coordinar esfuerzos entre hoteleros y estos dos segmentos para ofrecer promociones a través de productos y paquetes innovadores complementarios.	*SECTUR Estatal*	
	Revisión de regulación para el desarrollo del turismo cinegético para agilizar la tramitología de la actividad.	*SECTUR Estatal*	
	Colaborar con información, folletos, promoción y la participación en foros relacionados con la actividad cinegética y de pesca deportiva.	*SECTUR Estatal*	

Proyecto para incentivar la diversificación de productos y servicios turísticos.	*Establecer vinculación con los prestadores de servicios cinegéticos y de pesca deportiva para posicionar a Mazatlán en estos segmentos.*	*SECTUR Estatal*	*Históricamente en el destino las actividades cinegéticas y de pesca deportiva han sido populares, sobre todo para el turismo extranjero ya que el destino cuenta con los recursos de infraestructura y naturales para ello.*
	Coordinar esfuerzos entre hoteleros y estos dos segmentos para ofrecer promociones a través de productos y paquetes innovadores complementarios.	*SECTUR Estatal*	
	Revisión de regulación para el desarrollo del turismo cinegético para agilizar la tramitología de la actividad.	*SECTUR Estatal*	
	Colaborar con información, folletos, promoción y la participación en foros relacionados con la actividad cinegética y de pesca deportiva.	*SECTUR Estatal*	

Proyecto para incentivar la diversificación de productos y servicios turísticos.	*Establecer vinculación con los prestadores de servicios cinegéticos y de pesca deportiva para posicionar a Mazatlán en estos segmentos.*	*SECTUR Estatal*	*Históricamente en el destino las actividades cinegéticas y de pesca deportiva han sido populares, sobre todo para el turismo extranjero ya que el destino cuenta con los recursos de infraestructura y naturales para ello.*
	Coordinar esfuerzos entre hoteleros y estos dos segmentos para ofrecer promociones a través de productos y paquetes innovadores complementarios.	*SECTUR Estatal*	
	Revisión de regulación para el desarrollo del turismo cinegético para agilizar la tramitología de la actividad.	*SECTUR Estatal*	
	Colaborar con información, folletos, promoción y la participación en foros relacionados con la actividad cinegética y de pesca deportiva.	*SECTUR Estatal*	

Proyecto para incentivar la diversificación de productos y servicios turísticos.	*Establecer vinculación con los prestadores de servicios cinegéticos y de pesca deportiva para posicionar a Mazatlán en estos segmentos.*	*SECTUR Estatal*	*Históricamente en el destino las actividades cinegéticas y de pesca deportiva han sido populares, sobre todo para el turismo extranjero ya que el destino cuenta con los recursos de infraestructura y naturales para ello.*
	Coordinar esfuerzos entre hoteleros y estos dos segmentos para ofrecer promociones a través de productos y paquetes innovadores complementarios.	*SECTUR Estatal*	
	Revisión de regulación para el desarrollo del turismo cinegético para agilizar la tramitología de la actividad.	*SECTUR Estatal*	
	Colaborar con información, folletos, promoción y la participación en foros relacionados con la actividad cinegética y de pesca deportiva.	*SECTUR Estatal*	

Proyecto para incentivar la diversificación de productos y servicios turísticos.	*Establecer vinculación con los prestadores de servicios cinegéticos y de pesca deportiva para posicionar a Mazatlán en estos segmentos.*	*SECTUR Estatal*	*Históricamente en el destino las actividades cinegéticas y de pesca deportiva han sido populares, sobre todo para el turismo extranjero ya que el destino cuenta con los recursos de infraestructura y naturales para ello.*
	Coordinar esfuerzos entre hoteleros y estos dos segmentos para ofrecer promociones a través de productos y paquetes innovadores complementarios.	*SECTUR Estatal*	
	Revisión de regulación para el desarrollo del turismo cinegético para agilizar la tramitología de la actividad.	*SECTUR Estatal*	
	Colaborar con información, folletos, promoción y la participación en foros relacionados con la actividad cinegética y de pesca deportiva.	*SECTUR Estatal*	

Proyecto para incentivar la diversificación de productos y servicios turísticos.	*Establecer vinculación con los prestadores de servicios cinegéticos y de pesca deportiva para posicionar a Mazatlán en estos segmentos.*	*SECTUR Estatal*	*Históricamente en el destino las actividades cinegéticas y de pesca deportiva han sido populares, sobre todo para el turismo extranjero ya que el destino cuenta con los recursos de infraestructura y naturales para ello.*
	Coordinar esfuerzos entre hoteleros y estos dos segmentos para ofrecer promociones a través de productos y paquetes innovadores complementarios.	*SECTUR Estatal*	
	Revisión de regulación para el desarrollo del turismo cinegético para agilizar la tramitología de la actividad.	*SECTUR Estatal*	
	Colaborar con información, folletos, promoción y la participación en foros relacionados con la actividad cinegética y de pesca deportiva.	*SECTUR Estatal*	

Proyecto para incentivar la diversificación de productos y servicios turísticos.	*Establecer vinculación con los prestadores de servicios cinegéticos y de pesca deportiva para posicionar a Mazatlán en estos segmentos.*	*SECTUR Estatal*	*Históricamente en el destino las actividades cinegéticas y de pesca deportiva han sido populares, sobre todo para el turismo extranjero ya que el destino cuenta con los recursos de infraestructura y naturales para ello.*
	Coordinar esfuerzos entre hoteleros y estos dos segmentos para ofrecer promociones a través de productos y paquetes innovadores complementarios.	*SECTUR Estatal*	
	Revisión de regulación para el desarrollo del turismo cinegético para agilizar la tramitología de la actividad.	*SECTUR Estatal*	
	Colaborar con información, folletos, promoción y la participación en foros relacionados con la actividad cinegética y de pesca deportiva.	*SECTUR Estatal*	

Proyecto para incentivar la diversificación de productos y servicios turísticos.	*Establecer vinculación con los prestadores de servicios cinegéticos y de pesca deportiva para posicionar a Mazatlán en estos segmentos.*	*SECTUR Estatal*	*Históricamente en el destino las actividades cinegéticas y de pesca deportiva han sido populares, sobre todo para el turismo extranjero ya que el destino cuenta con los recursos de infraestructura y naturales para ello.*
	Coordinar esfuerzos entre hoteleros y estos dos segmentos para ofrecer promociones a través de productos y paquetes innovadores complementarios.	*SECTUR Estatal*	
	Revisión de regulación para el desarrollo del turismo cinegético para agilizar la tramitología de la actividad.	*SECTUR Estatal*	
	Colaborar con información, folletos, promoción y la participación en foros relacionados con la actividad cinegética y de pesca deportiva.	*SECTUR Estatal*	

Proyecto para incentivar la diversificación de productos y servicios turísticos.	*Establecer vinculación con los prestadores de servicios cinegéticos y de pesca deportiva para posicionar a Mazatlán en estos segmentos.*	*SECTUR Estatal*	*Históricamente en el destino las actividades cinegéticas y de pesca deportiva han sido populares, sobre todo para el turismo extranjero ya que el destino cuenta con los recursos de infraestructura y naturales para ello.*
	Coordinar esfuerzos entre hoteleros y estos dos segmentos para ofrecer promociones a través de productos y paquetes innovadores complementarios.	*SECTUR Estatal*	
	Revisión de regulación para el desarrollo del turismo cinegético para agilizar la tramitología de la actividad.	*SECTUR Estatal*	
	Colaborar con información, folletos, promoción y la participación en foros relacionados con la actividad cinegética y de pesca deportiva.	*SECTUR Estatal*	

Proyecto para incentivar la diversificación de productos y servicios turísticos.	*Establecer vinculación con los prestadores de servicios cinegéticos y de pesca deportiva para posicionar a Mazatlán en estos segmentos.*	*SECTUR Estatal*	*Históricamente en el destino las actividades cinegéticas y de pesca deportiva han sido populares, sobre todo para el turismo extranjero ya que el destino cuenta con los recursos de infraestructura y naturales para ello.*
	Coordinar esfuerzos entre hoteleros y estos dos segmentos para ofrecer promociones a través de productos y paquetes innovadores complementarios.	*SECTUR Estatal*	
	Revisión de regulación para el desarrollo del turismo cinegético para agilizar la tramitología de la actividad.	*SECTUR Estatal*	
	Colaborar con información, folletos, promoción y la participación en foros relacionados con la actividad cinegética y de pesca deportiva.	*SECTUR Estatal*	

Proyecto para incentivar la diversificación de productos y servicios turísticos.	*Establecer vinculación con los prestadores de servicios cinegéticos y de pesca deportiva para posicionar a Mazatlán en estos segmentos.*	*SECTUR Estatal*	*Históricamente en el destino las actividades cinegéticas y de pesca deportiva han sido populares, sobre todo para el turismo extranjero ya que el destino cuenta con los recursos de infraestructura y naturales para ello.*
	Coordinar esfuerzos entre hoteleros y estos dos segmentos para ofrecer promociones a través de productos y paquetes innovadores complementarios.	*SECTUR Estatal*	
	Revisión de regulación para el desarrollo del turismo cinegético para agilizar la tramitología de la actividad.	*SECTUR Estatal*	
	Colaborar con información, folletos, promoción y la participación en foros relacionados con la actividad cinegética y de pesca deportiva.	*SECTUR Estatal*	

Proyecto para incentivar la diversificación de productos y servicios turísticos.	*Establecer vinculación con los prestadores de servicios cinegéticos y de pesca deportiva para posicionar a Mazatlán en estos segmentos.*	*SECTUR Estatal*	*Históricamente en el destino las actividades cinegéticas y de pesca deportiva han sido populares, sobre todo para el turismo extranjero ya que el destino cuenta con los recursos de infraestructura y naturales para ello.*
	Coordinar esfuerzos entre hoteleros y estos dos segmentos para ofrecer promociones a través de productos y paquetes innovadores complementarios.	*SECTUR Estatal*	
	Revisión de regulación para el desarrollo del turismo cinegético para agilizar la tramitología de la actividad.	*SECTUR Estatal*	
	Colaborar con información, folletos, promoción y la participación en foros relacionados con la actividad cinegética y de pesca deportiva.	*SECTUR Estatal*	

Proyecto para incentivar la diversificación de productos y servicios turísticos.	*Establecer vinculación con los prestadores de servicios cinegéticos y de pesca deportiva para posicionar a Mazatlán en estos segmentos.*	*SECTUR Estatal*	*Históricamente en el destino las actividades cinegéticas y de pesca deportiva han sido populares, sobre todo para el turismo extranjero ya que el destino cuenta con los recursos de infraestructura y naturales para ello.*
	Coordinar esfuerzos entre hoteleros y estos dos segmentos para ofrecer promociones a través de productos y paquetes innovadores complementarios.	*SECTUR Estatal*	
	Revisión de regulación para el desarrollo del turismo cinegético para agilizar la tramitología de la actividad.	*SECTUR Estatal*	
	Colaborar con información, folletos, promoción y la participación en foros relacionados con la actividad cinegética y de pesca deportiva.	*SECTUR Estatal*	

Proyecto para incentivar la diversificación de productos y servicios turísticos.	*Establecer vinculación con los prestadores de servicios cinegéticos y de pesca deportiva para posicionar a Mazatlán en estos segmentos.*	*SECTUR Estatal*	*Históricamente en el destino las actividades cinegéticas y de pesca deportiva han sido populares, sobre todo para el turismo extranjero ya que el destino cuenta con los recursos de infraestructura y naturales para ello.*
	Coordinar esfuerzos entre hoteleros y estos dos segmentos para ofrecer promociones a través de productos y paquetes innovadores complementarios.	*SECTUR Estatal*	
	Revisión de regulación para el desarrollo del turismo cinegético para agilizar la tramitología de la actividad.	*SECTUR Estatal*	
	Colaborar con información, folletos, promoción y la participación en foros relacionados con la actividad cinegética y de pesca deportiva.	*SECTUR Estatal*	

Proyecto para incentivar la diversificación de productos y servicios turísticos.	*Establecer vinculación con los prestadores de servicios cinegéticos y de pesca deportiva para posicionar a Mazatlán en estos segmentos.*	*SECTUR Estatal*	*Históricamente en el destino las actividades cinegéticas y de pesca deportiva han sido populares, sobre todo para el turismo extranjero ya que el destino cuenta con los recursos de infraestructura y naturales para ello.*
	Coordinar esfuerzos entre hoteleros y estos dos segmentos para ofrecer promociones a través de productos y paquetes innovadores complementarios.	*SECTUR Estatal*	
	Revisión de regulación para el desarrollo del turismo cinegético para agilizar la tramitología de la actividad.	*SECTUR Estatal*	
	Colaborar con información, folletos, promoción y la participación en foros relacionados con la actividad cinegética y de pesca deportiva.	*SECTUR Estatal*	

Proyecto para incentivar la diversificación de productos y servicios turísticos.	*Establecer vinculación con los prestadores de servicios cinegéticos y de pesca deportiva para posicionar a Mazatlán en estos segmentos.*	*SECTUR Estatal*	*Históricamente en el destino las actividades cinegéticas y de pesca deportiva han sido populares, sobre todo para el turismo extranjero ya que el destino cuenta con los recursos de infraestructura y naturales para ello.*
	Coordinar esfuerzos entre hoteleros y estos dos segmentos para ofrecer promociones a través de productos y paquetes innovadores complementarios.	*SECTUR Estatal*	
	Revisión de regulación para el desarrollo del turismo cinegético para agilizar la tramitología de la actividad.	*SECTUR Estatal*	
	Colaborar con información, folletos, promoción y la participación en foros relacionados con la actividad cinegética y de pesca deportiva.	*SECTUR Estatal*	

Proyecto para incentivar la diversificación de productos y servicios turísticos.	*Establecer vinculación con los prestadores de servicios cinegéticos y de pesca deportiva para posicionar a Mazatlán en estos segmentos.*	*SECTUR Estatal*	*Históricamente en el destino las actividades cinegéticas y de pesca deportiva han sido populares, sobre todo para el turismo extranjero ya que el destino cuenta con los recursos de infraestructura y naturales para ello.*
	Coordinar esfuerzos entre hoteleros y estos dos segmentos para ofrecer promociones a través de productos y paquetes innovadores complementarios.	*SECTUR Estatal*	
	Revisión de regulación para el desarrollo del turismo cinegético para agilizar la tramitología de la actividad.	*SECTUR Estatal*	
	Colaborar con información, folletos, promoción y la participación en foros relacionados con la actividad cinegética y de pesca deportiva.	*SECTUR Estatal*	

Proyecto para incentivar la diversificación de productos y servicios turísticos.	*Establecer vinculación con los prestadores de servicios cinegéticos y de pesca deportiva para posicionar a Mazatlán en estos segmentos.*	*SECTUR Estatal*	*Históricamente en el destino las actividades cinegéticas y de pesca deportiva han sido populares, sobre todo para el turismo extranjero ya que el destino cuenta con los recursos de infraestructura y naturales para ello.*
	Coordinar esfuerzos entre hoteleros y estos dos segmentos para ofrecer promociones a través de productos y paquetes innovadores complementarios.	*SECTUR Estatal*	
	Revisión de regulación para el desarrollo del turismo cinegético para agilizar la tramitología de la actividad.	*SECTUR Estatal*	
	Colaborar con información, folletos, promoción y la participación en foros relacionados con la actividad cinegética y de pesca deportiva.	*SECTUR Estatal*	

Proyecto para incentivar la diversificación de productos y servicios turísticos.	*Establecer vinculación con los prestadores de servicios cinegéticos y de pesca deportiva para posicionar a Mazatlán en estos segmentos.*	*SECTUR Estatal*	*Históricamente en el destino las actividades cinegéticas y de pesca deportiva han sido populares, sobre todo para el turismo extranjero ya que el destino cuenta con los recursos de infraestructura y naturales para ello.*
	Coordinar esfuerzos entre hoteleros y estos dos segmentos para ofrecer promociones a través de productos y paquetes innovadores complementarios.	*SECTUR Estatal*	
	Revisión de regulación para el desarrollo del turismo cinegético para agilizar la tramitología de la actividad.	*SECTUR Estatal*	
	Colaborar con información, folletos, promoción y la participación en foros relacionados con la actividad cinegética y de pesca deportiva.	*SECTUR Estatal*	

Proyecto para incentivar la diversificación de productos y servicios turísticos.	*Establecer vinculación con los prestadores de servicios cinegéticos y de pesca deportiva para posicionar a Mazatlán en estos segmentos.*	*SECTUR Estatal*	*Históricamente en el destino las actividades cinegéticas y de pesca deportiva han sido populares, sobre todo para el turismo extranjero ya que el destino cuenta con los recursos de infraestructura y naturales para ello.*
	Coordinar esfuerzos entre hoteleros y estos dos segmentos para ofrecer promociones a través de productos y paquetes innovadores complementarios.	*SECTUR Estatal*	
	Revisión de regulación para el desarrollo del turismo cinegético para agilizar la tramitología de la actividad.	*SECTUR Estatal*	
	Colaborar con información, folletos, promoción y la participación en foros relacionados con la actividad cinegética y de pesca deportiva.	*SECTUR Estatal*	

Proyecto para incentivar la diversificación de productos y servicios turísticos.	*Establecer vinculación con los prestadores de servicios cinegéticos y de pesca deportiva para posicionar a Mazatlán en estos segmentos.*	*SECTUR Estatal*	*Históricamente en el destino las actividades cinegéticas y de pesca deportiva han sido populares, sobre todo para el turismo extranjero ya que el destino cuenta con los recursos de infraestructura y naturales para ello.*
	Coordinar esfuerzos entre hoteleros y estos dos segmentos para ofrecer promociones a través de productos y paquetes innovadores complementarios.	*SECTUR Estatal*	
	Revisión de regulación para el desarrollo del turismo cinegético para agilizar la tramitología de la actividad.	*SECTUR Estatal*	
	Colaborar con información, folletos, promoción y la participación en foros relacionados con la actividad cinegética y de pesca deportiva.	*SECTUR Estatal*	

Proyecto para incentivar la diversificación de productos y servicios turísticos.	*Establecer vinculación con los prestadores de servicios cinegéticos y de pesca deportiva para posicionar a Mazatlán en estos segmentos.*	*SECTUR Estatal*	*Históricamente en el destino las actividades cinegéticas y de pesca deportiva han sido populares, sobre todo para el turismo extranjero ya que el destino cuenta con los recursos de infraestructura y naturales para ello.*
	Coordinar esfuerzos entre hoteleros y estos dos segmentos para ofrecer promociones a través de productos y paquetes innovadores complementarios.	*SECTUR Estatal*	
	Revisión de regulación para el desarrollo del turismo cinegético para agilizar la tramitología de la actividad.	*SECTUR Estatal*	
	Colaborar con información, folletos, promoción y la participación en foros relacionados con la actividad cinegética y de pesca deportiva.	*SECTUR Estatal*	

Proyecto para incentivar la diversificación de productos y servicios turísticos.	*Establecer vinculación con los prestadores de servicios cinegéticos y de pesca deportiva para posicionar a Mazatlán en estos segmentos.*	*SECTUR Estatal*	*Históricamente en el destino las actividades cinegéticas y de pesca deportiva han sido populares, sobre todo para el turismo extranjero ya que el destino cuenta con los recursos de infraestructura y naturales para ello.*
	Coordinar esfuerzos entre hoteleros y estos dos segmentos para ofrecer promociones a través de productos y paquetes innovadores complementarios.	*SECTUR Estatal*	
	Revisión de regulación para el desarrollo del turismo cinegético para agilizar la tramitología de la actividad.	*SECTUR Estatal*	
	Colaborar con información, folletos, promoción y la participación en foros relacionados con la actividad cinegética y de pesca deportiva.	*SECTUR Estatal*	

Proyecto para incentivar la diversificación de productos y servicios turísticos.	*Establecer vinculación con los prestadores de servicios cinegéticos y de pesca deportiva para posicionar a Mazatlán en estos segmentos.*	*SECTUR Estatal*	*Históricamente en el destino las actividades cinegéticas y de pesca deportiva han sido populares, sobre todo para el turismo extranjero ya que el destino cuenta con los recursos de infraestructura y naturales para ello.*
	Coordinar esfuerzos entre hoteleros y estos dos segmentos para ofrecer promociones a través de productos y paquetes innovadores complementarios.	*SECTUR Estatal*	
	Revisión de regulación para el desarrollo del turismo cinegético para agilizar la tramitología de la actividad.	*SECTUR Estatal*	
	Colaborar con información, folletos, promoción y la participación en foros relacionados con la actividad cinegética y de pesca deportiva.	*SECTUR Estatal*	

Proyecto para incentivar la diversificación de productos y servicios turísticos.	*Establecer vinculación con los prestadores de servicios cinegéticos y de pesca deportiva para posicionar a Mazatlán en estos segmentos.*	*SECTUR Estatal*	*Históricamente en el destino las actividades cinegéticas y de pesca deportiva han sido populares, sobre todo para el turismo extranjero ya que el destino cuenta con los recursos de infraestructura y naturales para ello.*
	Coordinar esfuerzos entre hoteleros y estos dos segmentos para ofrecer promociones a través de productos y paquetes innovadores complementarios.	*SECTUR Estatal*	
	Revisión de regulación para el desarrollo del turismo cinegético para agilizar la tramitología de la actividad.	*SECTUR Estatal*	
	Colaborar con información, folletos, promoción y la participación en foros relacionados con la actividad cinegética y de pesca deportiva.	*SECTUR Estatal*	

Proyecto para incentivar la diversificación de productos y servicios turísticos.	*Establecer vinculación con los prestadores de servicios cinegéticos y de pesca deportiva para posicionar a Mazatlán en estos segmentos.*	*SECTUR Estatal*	*Históricamente en el destino las actividades cinegéticas y de pesca deportiva han sido populares, sobre todo para el turismo extranjero ya que el destino cuenta con los recursos de infraestructura y naturales para ello.*
	Coordinar esfuerzos entre hoteleros y estos dos segmentos para ofrecer promociones a través de productos y paquetes innovadores complementarios.	*SECTUR Estatal*	
	Revisión de regulación para el desarrollo del turismo cinegético para agilizar la tramitología de la actividad.	*SECTUR Estatal*	
	Colaborar con información, folletos, promoción y la participación en foros relacionados con la actividad cinegética y de pesca deportiva.	*SECTUR Estatal*	

Proyecto para incentivar la diversificación de productos y servicios turísticos.	*Establecer vinculación con los prestadores de servicios cinegéticos y de pesca deportiva para posicionar a Mazatlán en estos segmentos.*	*SECTUR Estatal*	*Históricamente en el destino las actividades cinegéticas y de pesca deportiva han sido populares, sobre todo para el turismo extranjero ya que el destino cuenta con los recursos de infraestructura y naturales para ello.*
	Coordinar esfuerzos entre hoteleros y estos dos segmentos para ofrecer promociones a través de productos y paquetes innovadores complementarios.	*SECTUR Estatal*	
	Revisión de regulación para el desarrollo del turismo cinegético para agilizar la tramitología de la actividad.	*SECTUR Estatal*	
	Colaborar con información, folletos, promoción y la participación en foros relacionados con la actividad cinegética y de pesca deportiva.	*SECTUR Estatal*	

Proyecto para incentivar la diversificación de productos y servicios turísticos.	*Establecer vinculación con los prestadores de servicios cinegéticos y de pesca deportiva para posicionar a Mazatlán en estos segmentos.*	*SECTUR Estatal*	*Históricamente en el destino las actividades cinegéticas y de pesca deportiva han sido populares, sobre todo para el turismo extranjero ya que el destino cuenta con los recursos de infraestructura y naturales para ello.*
	Coordinar esfuerzos entre hoteleros y estos dos segmentos para ofrecer promociones a través de productos y paquetes innovadores complementarios.	*SECTUR Estatal*	
	Revisión de regulación para el desarrollo del turismo cinegético para agilizar la tramitología de la actividad.	*SECTUR Estatal*	
	Colaborar con información, folletos, promoción y la participación en foros relacionados con la actividad cinegética y de pesca deportiva.	*SECTUR Estatal*	

Proyecto para incentivar la diversificación de productos y servicios turísticos.	*Establecer vinculación con los prestadores de servicios cinegéticos y de pesca deportiva para posicionar a Mazatlán en estos segmentos.*	*SECTUR Estatal*	*Históricamente en el destino las actividades cinegéticas y de pesca deportiva han sido populares, sobre todo para el turismo extranjero ya que el destino cuenta con los recursos de infraestructura y naturales para ello.*
	Coordinar esfuerzos entre hoteleros y estos dos segmentos para ofrecer promociones a través de productos y paquetes innovadores complementarios.	*SECTUR Estatal*	
	Revisión de regulación para el desarrollo del turismo cinegético para agilizar la tramitología de la actividad.	*SECTUR Estatal*	
	Colaborar con información, folletos, promoción y la participación en foros relacionados con la actividad cinegética y de pesca deportiva.	*SECTUR Estatal*	

Proyecto para incentivar la diversificación de productos y servicios turísticos.	*Establecer vinculación con los prestadores de servicios cinegéticos y de pesca deportiva para posicionar a Mazatlán en estos segmentos.*	*SECTUR Estatal*	*Históricamente en el destino las actividades cinegéticas y de pesca deportiva han sido populares, sobre todo para el turismo extranjero ya que el destino cuenta con los recursos de infraestructura y naturales para ello.*
	Coordinar esfuerzos entre hoteleros y estos dos segmentos para ofrecer promociones a través de productos y paquetes innovadores complementarios.	*SECTUR Estatal*	
	Revisión de regulación para el desarrollo del turismo cinegético para agilizar la tramitología de la actividad.	*SECTUR Estatal*	
	Colaborar con información, folletos, promoción y la participación en foros relacionados con la actividad cinegética y de pesca deportiva.	*SECTUR Estatal*	

Proyecto para incentivar la diversificación de productos y servicios turísticos.	*Establecer vinculación con los prestadores de servicios cinegéticos y de pesca deportiva para posicionar a Mazatlán en estos segmentos.*	*SECTUR Estatal*	*Históricamente en el destino las actividades cinegéticas y de pesca deportiva han sido populares, sobre todo para el turismo extranjero ya que el destino cuenta con los recursos de infraestructura y naturales para ello.*
	Coordinar esfuerzos entre hoteleros y estos dos segmentos para ofrecer promociones a través de productos y paquetes innovadores complementarios.	*SECTUR Estatal*	
	Revisión de regulación para el desarrollo del turismo cinegético para agilizar la tramitología de la actividad.	*SECTUR Estatal*	
	Colaborar con información, folletos, promoción y la participación en foros relacionados con la actividad cinegética y de pesca deportiva.	*SECTUR Estatal*	

Proyecto para incentivar la diversificación de productos y servicios turísticos.	*Establecer vinculación con los prestadores de servicios cinegéticos y de pesca deportiva para posicionar a Mazatlán en estos segmentos.*	*SECTUR Estatal*	*Históricamente en el destino las actividades cinegéticas y de pesca deportiva han sido populares, sobre todo para el turismo extranjero ya que el destino cuenta con los recursos de infraestructura y naturales para ello.*
	Coordinar esfuerzos entre hoteleros y estos dos segmentos para ofrecer promociones a través de productos y paquetes innovadores complementarios.	*SECTUR Estatal*	
	Revisión de regulación para el desarrollo del turismo cinegético para agilizar la tramitología de la actividad.	*SECTUR Estatal*	
	Colaborar con información, folletos, promoción y la participación en foros relacionados con la actividad cinegética y de pesca deportiva.	*SECTUR Estatal*	

Proyecto para incentivar la diversificación de productos y servicios turísticos.	*Establecer vinculación con los prestadores de servicios cinegéticos y de pesca deportiva para posicionar a Mazatlán en estos segmentos.*	*SECTUR Estatal*	*Históricamente en el destino las actividades cinegéticas y de pesca deportiva han sido populares, sobre todo para el turismo extranjero ya que el destino cuenta con los recursos de infraestructura y naturales para ello.*
	Coordinar esfuerzos entre hoteleros y estos dos segmentos para ofrecer promociones a través de productos y paquetes innovadores complementarios.	*SECTUR Estatal*	
	Revisión de regulación para el desarrollo del turismo cinegético para agilizar la tramitología de la actividad.	*SECTUR Estatal*	
	Colaborar con información, folletos, promoción y la participación en foros relacionados con la actividad cinegética y de pesca deportiva.	*SECTUR Estatal*	

Proyecto para incentivar la diversificación de productos y servicios turísticos.	*Establecer vinculación con los prestadores de servicios cinegéticos y de pesca deportiva para posicionar a Mazatlán en estos segmentos.*	*SECTUR Estatal*	*Históricamente en el destino las actividades cinegéticas y de pesca deportiva han sido populares, sobre todo para el turismo extranjero ya que el destino cuenta con los recursos de infraestructura y naturales para ello.*
	Coordinar esfuerzos entre hoteleros y estos dos segmentos para ofrecer promociones a través de productos y paquetes innovadores complementarios.	*SECTUR Estatal*	
	Revisión de regulación para el desarrollo del turismo cinegético para agilizar la tramitología de la actividad.	*SECTUR Estatal*	
	Colaborar con información, folletos, promoción y la participación en foros relacionados con la actividad cinegética y de pesca deportiva.	*SECTUR Estatal*	

Proyecto para incentivar la diversificación de productos y servicios turísticos.	*Establecer vinculación con los prestadores de servicios cinegéticos y de pesca deportiva para posicionar a Mazatlán en estos segmentos.*	*SECTUR Estatal*	*Históricamente en el destino las actividades cinegéticas y de pesca deportiva han sido populares, sobre todo para el turismo extranjero ya que el destino cuenta con los recursos de infraestructura y naturales para ello.*
	Coordinar esfuerzos entre hoteleros y estos dos segmentos para ofrecer promociones a través de productos y paquetes innovadores complementarios.	*SECTUR Estatal*	
	Revisión de regulación para el desarrollo del turismo cinegético para agilizar la tramitología de la actividad.	*SECTUR Estatal*	
	Colaborar con información, folletos, promoción y la participación en foros relacionados con la actividad cinegética y de pesca deportiva.	*SECTUR Estatal*	

Proyecto para incentivar la diversificación de productos y servicios turísticos.	*Establecer vinculación con los prestadores de servicios cinegéticos y de pesca deportiva para posicionar a Mazatlán en estos segmentos.*	*SECTUR Estatal*	*Históricamente en el destino las actividades cinegéticas y de pesca deportiva han sido populares, sobre todo para el turismo extranjero ya que el destino cuenta con los recursos de infraestructura y naturales para ello.*
	Coordinar esfuerzos entre hoteleros y estos dos segmentos para ofrecer promociones a través de productos y paquetes innovadores complementarios.	*SECTUR Estatal*	
	Revisión de regulación para el desarrollo del turismo cinegético para agilizar la tramitología de la actividad.	*SECTUR Estatal*	
	Colaborar con información, folletos, promoción y la participación en foros relacionados con la actividad cinegética y de pesca deportiva.	*SECTUR Estatal*	

Proyecto para incentivar la diversificación de productos y servicios turísticos.	*Establecer vinculación con los prestadores de servicios cinegéticos y de pesca deportiva para posicionar a Mazatlán en estos segmentos.*	*SECTUR Estatal*	*Históricamente en el destino las actividades cinegéticas y de pesca deportiva han sido populares, sobre todo para el turismo extranjero ya que el destino cuenta con los recursos de infraestructura y naturales para ello.*
	Coordinar esfuerzos entre hoteleros y estos dos segmentos para ofrecer promociones a través de productos y paquetes innovadores complementarios.	*SECTUR Estatal*	
	Revisión de regulación para el desarrollo del turismo cinegético para agilizar la tramitología de la actividad.	*SECTUR Estatal*	
	Colaborar con información, folletos, promoción y la participación en foros relacionados con la actividad cinegética y de pesca deportiva.	*SECTUR Estatal*	

Proyecto para incentivar la diversificación de productos y servicios turísticos.	*Establecer vinculación con los prestadores de servicios cinegéticos y de pesca deportiva para posicionar a Mazatlán en estos segmentos.*	*SECTUR Estatal*	*Históricamente en el destino las actividades cinegéticas y de pesca deportiva han sido populares, sobre todo para el turismo extranjero ya que el destino cuenta con los recursos de infraestructura y naturales para ello.*
	Coordinar esfuerzos entre hoteleros y estos dos segmentos para ofrecer promociones a través de productos y paquetes innovadores complementarios.	*SECTUR Estatal*	
	Revisión de regulación para el desarrollo del turismo cinegético para agilizar la tramitología de la actividad.	*SECTUR Estatal*	
	Colaborar con información, folletos, promoción y la participación en foros relacionados con la actividad cinegética y de pesca deportiva.	*SECTUR Estatal*	

Proyecto para incentivar la diversificación de productos y servicios turísticos.	*Establecer vinculación con los prestadores de servicios cinegéticos y de pesca deportiva para posicionar a Mazatlán en estos segmentos.*	*SECTUR Estatal*	*Históricamente en el destino las actividades cinegéticas y de pesca deportiva han sido populares, sobre todo para el turismo extranjero ya que el destino cuenta con los recursos de infraestructura y naturales para ello.*
	Coordinar esfuerzos entre hoteleros y estos dos segmentos para ofrecer promociones a través de productos y paquetes innovadores complementarios.	*SECTUR Estatal*	
	Revisión de regulación para el desarrollo del turismo cinegético para agilizar la tramitología de la actividad.	*SECTUR Estatal*	
	Colaborar con información, folletos, promoción y la participación en foros relacionados con la actividad cinegética y de pesca deportiva.	*SECTUR Estatal*	

Proyecto para incentivar la diversificación de productos y servicios turísticos.	*Establecer vinculación con los prestadores de servicios cinegéticos y de pesca deportiva para posicionar a Mazatlán en estos segmentos.*	*SECTUR Estatal*	*Históricamente en el destino las actividades cinegéticas y de pesca deportiva han sido populares, sobre todo para el turismo extranjero ya que el destino cuenta con los recursos de infraestructura y naturales para ello.*
	Coordinar esfuerzos entre hoteleros y estos dos segmentos para ofrecer promociones a través de productos y paquetes innovadores complementarios.	*SECTUR Estatal*	
	Revisión de regulación para el desarrollo del turismo cinegético para agilizar la tramitología de la actividad.	*SECTUR Estatal*	
	Colaborar con información, folletos, promoción y la participación en foros relacionados con la actividad cinegética y de pesca deportiva.	*SECTUR Estatal*	

Proyecto para incentivar la diversificación de productos y servicios turísticos.	*Establecer vinculación con los prestadores de servicios cinegéticos y de pesca deportiva para posicionar a Mazatlán en estos segmentos.*	*SECTUR Estatal*	*Históricamente en el destino las actividades cinegéticas y de pesca deportiva han sido populares, sobre todo para el turismo extranjero ya que el destino cuenta con los recursos de infraestructura y naturales para ello.*
	Coordinar esfuerzos entre hoteleros y estos dos segmentos para ofrecer promociones a través de productos y paquetes innovadores complementarios.	*SECTUR Estatal*	
	Revisión de regulación para el desarrollo del turismo cinegético para agilizar la tramitología de la actividad.	*SECTUR Estatal*	
	Colaborar con información, folletos, promoción y la participación en foros relacionados con la actividad cinegética y de pesca deportiva.	*SECTUR Estatal*	

Proyecto para incentivar la diversificación de productos y servicios turísticos.	*Establecer vinculación con los prestadores de servicios cinegéticos y de pesca deportiva para posicionar a Mazatlán en estos segmentos.*	*SECTUR Estatal*	*Históricamente en el destino las actividades cinegéticas y de pesca deportiva han sido populares, sobre todo para el turismo extranjero ya que el destino cuenta con los recursos de infraestructura y naturales para ello.*
	Coordinar esfuerzos entre hoteleros y estos dos segmentos para ofrecer promociones a través de productos y paquetes innovadores complementarios.	*SECTUR Estatal*	
	Revisión de regulación para el desarrollo del turismo cinegético para agilizar la tramitología de la actividad.	*SECTUR Estatal*	
	Colaborar con información, folletos, promoción y la participación en foros relacionados con la actividad cinegética y de pesca deportiva.	*SECTUR Estatal*	

Proyecto para incentivar la diversificación de productos y servicios turísticos.	*Establecer vinculación con los prestadores de servicios cinegéticos y de pesca deportiva para posicionar a Mazatlán en estos segmentos.*	*SECTUR Estatal*	*Históricamente en el destino las actividades cinegéticas y de pesca deportiva han sido populares, sobre todo para el turismo extranjero ya que el destino cuenta con los recursos de infraestructura y naturales para ello.*
	Coordinar esfuerzos entre hoteleros y estos dos segmentos para ofrecer promociones a través de productos y paquetes innovadores complementarios.	*SECTUR Estatal*	
	Revisión de regulación para el desarrollo del turismo cinegético para agilizar la tramitología de la actividad.	*SECTUR Estatal*	
	Colaborar con información, folletos, promoción y la participación en foros relacionados con la actividad cinegética y de pesca deportiva.	*SECTUR Estatal*	

Proyecto para incentivar la diversificación de productos y servicios turísticos.	*Establecer vinculación con los prestadores de servicios cinegéticos y de pesca deportiva para posicionar a Mazatlán en estos segmentos.*	*SECTUR Estatal*	*Históricamente en el destino las actividades cinegéticas y de pesca deportiva han sido populares, sobre todo para el turismo extranjero ya que el destino cuenta con los recursos de infraestructura y naturales para ello.*
	Coordinar esfuerzos entre hoteleros y estos dos segmentos para ofrecer promociones a través de productos y paquetes innovadores complementarios.	*SECTUR Estatal*	
	Revisión de regulación para el desarrollo del turismo cinegético para agilizar la tramitología de la actividad.	*SECTUR Estatal*	
	Colaborar con información, folletos, promoción y la participación en foros relacionados con la actividad cinegética y de pesca deportiva.	*SECTUR Estatal*	

Proyecto para incentivar la diversificación de productos y servicios turísticos.	*Establecer vinculación con los prestadores de servicios cinegéticos y de pesca deportiva para posicionar a Mazatlán en estos segmentos.*	*SECTUR Estatal*	*Históricamente en el destino las actividades cinegéticas y de pesca deportiva han sido populares, sobre todo para el turismo extranjero ya que el destino cuenta con los recursos de infraestructura y naturales para ello.*
	Coordinar esfuerzos entre hoteleros y estos dos segmentos para ofrecer promociones a través de productos y paquetes innovadores complementarios.	*SECTUR Estatal*	
	Revisión de regulación para el desarrollo del turismo cinegético para agilizar la tramitología de la actividad.	*SECTUR Estatal*	
	Colaborar con información, folletos, promoción y la participación en foros relacionados con la actividad cinegética y de pesca deportiva.	*SECTUR Estatal*	

Proyecto para incentivar la diversificación de productos y servicios turísticos.	*Establecer vinculación con los prestadores de servicios cinegéticos y de pesca deportiva para posicionar a Mazatlán en estos segmentos.*	*SECTUR Estatal*	*Históricamente en el destino las actividades cinegéticas y de pesca deportiva han sido populares, sobre todo para el turismo extranjero ya que el destino cuenta con los recursos de infraestructura y naturales para ello.*
	Coordinar esfuerzos entre hoteleros y estos dos segmentos para ofrecer promociones a través de productos y paquetes innovadores complementarios.	*SECTUR Estatal*	
	Revisión de regulación para el desarrollo del turismo cinegético para agilizar la tramitología de la actividad.	*SECTUR Estatal*	
	Colaborar con información, folletos, promoción y la participación en foros relacionados con la actividad cinegética y de pesca deportiva.	*SECTUR Estatal*	

Proyecto para incentivar la diversificación de productos y servicios turísticos.	*Establecer vinculación con los prestadores de servicios cinegéticos y de pesca deportiva para posicionar a Mazatlán en estos segmentos.*	*SECTUR Estatal*	*Históricamente en el destino las actividades cinegéticas y de pesca deportiva han sido populares, sobre todo para el turismo extranjero ya que el destino cuenta con los recursos de infraestructura y naturales para ello.*
	Coordinar esfuerzos entre hoteleros y estos dos segmentos para ofrecer promociones a través de productos y paquetes innovadores complementarios.	*SECTUR Estatal*	
	Revisión de regulación para el desarrollo del turismo cinegético para agilizar la tramitología de la actividad.	*SECTUR Estatal*	
	Colaborar con información, folletos, promoción y la participación en foros relacionados con la actividad cinegética y de pesca deportiva.	*SECTUR Estatal*	

Proyecto para incentivar la diversificación de productos y servicios turísticos.	*Establecer vinculación con los prestadores de servicios cinegéticos y de pesca deportiva para posicionar a Mazatlán en estos segmentos.*	*SECTUR Estatal*	*Históricamente en el destino las actividades cinegéticas y de pesca deportiva han sido populares, sobre todo para el turismo extranjero ya que el destino cuenta con los recursos de infraestructura y naturales para ello.*
	Coordinar esfuerzos entre hoteleros y estos dos segmentos para ofrecer promociones a través de productos y paquetes innovadores complementarios.	*SECTUR Estatal*	
	Revisión de regulación para el desarrollo del turismo cinegético para agilizar la tramitología de la actividad.	*SECTUR Estatal*	
	Colaborar con información, folletos, promoción y la participación en foros relacionados con la actividad cinegética y de pesca deportiva.	*SECTUR Estatal*	

Proyecto para incentivar la diversificación de productos y servicios turísticos.	*Establecer vinculación con los prestadores de servicios cinegéticos y de pesca deportiva para posicionar a Mazatlán en estos segmentos.*	*SECTUR Estatal*	*Históricamente en el destino las actividades cinegéticas y de pesca deportiva han sido populares, sobre todo para el turismo extranjero ya que el destino cuenta con los recursos de infraestructura y naturales para ello.*
	Coordinar esfuerzos entre hoteleros y estos dos segmentos para ofrecer promociones a través de productos y paquetes innovadores complementarios.	*SECTUR Estatal*	
	Revisión de regulación para el desarrollo del turismo cinegético para agilizar la tramitología de la actividad.	*SECTUR Estatal*	
	Colaborar con información, folletos, promoción y la participación en foros relacionados con la actividad cinegética y de pesca deportiva.	*SECTUR Estatal*	

Proyecto para incentivar la diversificación de productos y servicios turísticos.	*Establecer vinculación con los prestadores de servicios cinegéticos y de pesca deportiva para posicionar a Mazatlán en estos segmentos.*	*SECTUR Estatal*	*Históricamente en el destino las actividades cinegéticas y de pesca deportiva han sido populares, sobre todo para el turismo extranjero ya que el destino cuenta con los recursos de infraestructura y naturales para ello.*
	Coordinar esfuerzos entre hoteleros y estos dos segmentos para ofrecer promociones a través de productos y paquetes innovadores complementarios.	*SECTUR Estatal*	
	Revisión de regulación para el desarrollo del turismo cinegético para agilizar la tramitología de la actividad.	*SECTUR Estatal*	
	Colaborar con información, folletos, promoción y la participación en foros relacionados con la actividad cinegética y de pesca deportiva.	*SECTUR Estatal*	

Proyecto para incentivar la diversificación de productos y servicios turísticos.	*Establecer vinculación con los prestadores de servicios cinegéticos y de pesca deportiva para posicionar a Mazatlán en estos segmentos.*	*SECTUR Estatal*	*Históricamente en el destino las actividades cinegéticas y de pesca deportiva han sido populares, sobre todo para el turismo extranjero ya que el destino cuenta con los recursos de infraestructura y naturales para ello.*
	Coordinar esfuerzos entre hoteleros y estos dos segmentos para ofrecer promociones a través de productos y paquetes innovadores complementarios.	*SECTUR Estatal*	
	Revisión de regulación para el desarrollo del turismo cinegético para agilizar la tramitología de la actividad.	*SECTUR Estatal*	
	Colaborar con información, folletos, promoción y la participación en foros relacionados con la actividad cinegética y de pesca deportiva.	*SECTUR Estatal*	

Proyecto para incentivar la diversificación de productos y servicios turísticos.	*Establecer vinculación con los prestadores de servicios cinegéticos y de pesca deportiva para posicionar a Mazatlán en estos segmentos.*	*SECTUR Estatal*	*Históricamente en el destino las actividades cinegéticas y de pesca deportiva han sido populares, sobre todo para el turismo extranjero ya que el destino cuenta con los recursos de infraestructura y naturales para ello.*
	Coordinar esfuerzos entre hoteleros y estos dos segmentos para ofrecer promociones a través de productos y paquetes innovadores complementarios.	*SECTUR Estatal*	
	Revisión de regulación para el desarrollo del turismo cinegético para agilizar la tramitología de la actividad.	*SECTUR Estatal*	
	Colaborar con información, folletos, promoción y la participación en foros relacionados con la actividad cinegética y de pesca deportiva.	*SECTUR Estatal*	

Proyecto para incentivar la diversificación de productos y servicios turísticos.	*Establecer vinculación con los prestadores de servicios cinegéticos y de pesca deportiva para posicionar a Mazatlán en estos segmentos.*	*SECTUR Estatal*	*Históricamente en el destino las actividades cinegéticas y de pesca deportiva han sido populares, sobre todo para el turismo extranjero ya que el destino cuenta con los recursos de infraestructura y naturales para ello.*
	Coordinar esfuerzos entre hoteleros y estos dos segmentos para ofrecer promociones a través de productos y paquetes innovadores complementarios.	*SECTUR Estatal*	
	Revisión de regulación para el desarrollo del turismo cinegético para agilizar la tramitología de la actividad.	*SECTUR Estatal*	
	Colaborar con información, folletos, promoción y la participación en foros relacionados con la actividad cinegética y de pesca deportiva.	*SECTUR Estatal*	

Proyecto para incentivar la diversificación de productos y servicios turísticos.	*Establecer vinculación con los prestadores de servicios cinegéticos y de pesca deportiva para posicionar a Mazatlán en estos segmentos.*	*SECTUR Estatal*	*Históricamente en el destino las actividades cinegéticas y de pesca deportiva han sido populares, sobre todo para el turismo extranjero ya que el destino cuenta con los recursos de infraestructura y naturales para ello.*
	Coordinar esfuerzos entre hoteleros y estos dos segmentos para ofrecer promociones a través de productos y paquetes innovadores complementarios.	*SECTUR Estatal*	
	Revisión de regulación para el desarrollo del turismo cinegético para agilizar la tramitología de la actividad.	*SECTUR Estatal*	
	Colaborar con información, folletos, promoción y la participación en foros relacionados con la actividad cinegética y de pesca deportiva.	*SECTUR Estatal*	

Proyecto para incentivar la diversificación de productos y servicios turísticos.	*Establecer vinculación con los prestadores de servicios cinegéticos y de pesca deportiva para posicionar a Mazatlán en estos segmentos.*	*SECTUR Estatal*	*Históricamente en el destino las actividades cinegéticas y de pesca deportiva han sido populares, sobre todo para el turismo extranjero ya que el destino cuenta con los recursos de infraestructura y naturales para ello.*
	Coordinar esfuerzos entre hoteleros y estos dos segmentos para ofrecer promociones a través de productos y paquetes innovadores complementarios.	*SECTUR Estatal*	
	Revisión de regulación para el desarrollo del turismo cinegético para agilizar la tramitología de la actividad.	*SECTUR Estatal*	
	Colaborar con información, folletos, promoción y la participación en foros relacionados con la actividad cinegética y de pesca deportiva.	*SECTUR Estatal*	

Proyecto para incentivar la diversificación de productos y servicios turísticos.	*Establecer vinculación con los prestadores de servicios cinegéticos y de pesca deportiva para posicionar a Mazatlán en estos segmentos.*	*SECTUR Estatal*	*Históricamente en el destino las actividades cinegéticas y de pesca deportiva han sido populares, sobre todo para el turismo extranjero ya que el destino cuenta con los recursos de infraestructura y naturales para ello.*
	Coordinar esfuerzos entre hoteleros y estos dos segmentos para ofrecer promociones a través de productos y paquetes innovadores complementarios.	*SECTUR Estatal*	
	Revisión de regulación para el desarrollo del turismo cinegético para agilizar la tramitología de la actividad.	*SECTUR Estatal*	
	Colaborar con información, folletos, promoción y la participación en foros relacionados con la actividad cinegética y de pesca deportiva.	*SECTUR Estatal*	

Proyecto para incentivar la diversificación de productos y servicios turísticos.	*Establecer vinculación con los prestadores de servicios cinegéticos y de pesca deportiva para posicionar a Mazatlán en estos segmentos.*	*SECTUR Estatal*	*Históricamente en el destino las actividades cinegéticas y de pesca deportiva han sido populares, sobre todo para el turismo extranjero ya que el destino cuenta con los recursos de infraestructura y naturales para ello.*
	Coordinar esfuerzos entre hoteleros y estos dos segmentos para ofrecer promociones a través de productos y paquetes innovadores complementarios.	*SECTUR Estatal*	
	Revisión de regulación para el desarrollo del turismo cinegético para agilizar la tramitología de la actividad.	*SECTUR Estatal*	
	Colaborar con información, folletos, promoción y la participación en foros relacionados con la actividad cinegética y de pesca deportiva.	*SECTUR Estatal*	

Proyecto para incentivar la diversificación de productos y servicios turísticos.	*Establecer vinculación con los prestadores de servicios cinegéticos y de pesca deportiva para posicionar a Mazatlán en estos segmentos.*	*SECTUR Estatal*	*Históricamente en el destino las actividades cinegéticas y de pesca deportiva han sido populares, sobre todo para el turismo extranjero ya que el destino cuenta con los recursos de infraestructura y naturales para ello.*
	Coordinar esfuerzos entre hoteleros y estos dos segmentos para ofrecer promociones a través de productos y paquetes innovadores complementarios.	*SECTUR Estatal*	
	Revisión de regulación para el desarrollo del turismo cinegético para agilizar la tramitología de la actividad.	*SECTUR Estatal*	
	Colaborar con información, folletos, promoción y la participación en foros relacionados con la actividad cinegética y de pesca deportiva.	*SECTUR Estatal*	

Proyecto para incentivar la diversificación de productos y servicios turísticos.	*Establecer vinculación con los prestadores de servicios cinegéticos y de pesca deportiva para posicionar a Mazatlán en estos segmentos.*	*SECTUR Estatal*	*Históricamente en el destino las actividades cinegéticas y de pesca deportiva han sido populares, sobre todo para el turismo extranjero ya que el destino cuenta con los recursos de infraestructura y naturales para ello.*
	Coordinar esfuerzos entre hoteleros y estos dos segmentos para ofrecer promociones a través de productos y paquetes innovadores complementarios.	*SECTUR Estatal*	
	Revisión de regulación para el desarrollo del turismo cinegético para agilizar la tramitología de la actividad.	*SECTUR Estatal*	
	Colaborar con información, folletos, promoción y la participación en foros relacionados con la actividad cinegética y de pesca deportiva.	*SECTUR Estatal*	

Proyecto para incentivar la diversificación de productos y servicios turísticos.	*Establecer vinculación con los prestadores de servicios cinegéticos y de pesca deportiva para posicionar a Mazatlán en estos segmentos.*	*SECTUR Estatal*	*Históricamente en el destino las actividades cinegéticas y de pesca deportiva han sido populares, sobre todo para el turismo extranjero ya que el destino cuenta con los recursos de infraestructura y naturales para ello.*
	Coordinar esfuerzos entre hoteleros y estos dos segmentos para ofrecer promociones a través de productos y paquetes innovadores complementarios.	*SECTUR Estatal*	
	Revisión de regulación para el desarrollo del turismo cinegético para agilizar la tramitología de la actividad.	*SECTUR Estatal*	
	Colaborar con información, folletos, promoción y la participación en foros relacionados con la actividad cinegética y de pesca deportiva.	*SECTUR Estatal*	

Proyecto para incentivar la diversificación de productos y servicios turísticos.	*Establecer vinculación con los prestadores de servicios cinegéticos y de pesca deportiva para posicionar a Mazatlán en estos segmentos.*	*SECTUR Estatal*	*Históricamente en el destino las actividades cinegéticas y de pesca deportiva han sido populares, sobre todo para el turismo extranjero ya que el destino cuenta con los recursos de infraestructura y naturales para ello.*
	Coordinar esfuerzos entre hoteleros y estos dos segmentos para ofrecer promociones a través de productos y paquetes innovadores complementarios.	*SECTUR Estatal*	
	Revisión de regulación para el desarrollo del turismo cinegético para agilizar la tramitología de la actividad.	*SECTUR Estatal*	
	Colaborar con información, folletos, promoción y la participación en foros relacionados con la actividad cinegética y de pesca deportiva.	*SECTUR Estatal*	

Proyecto para incentivar la diversificación de productos y servicios turísticos.	*Establecer vinculación con los prestadores de servicios cinegéticos y de pesca deportiva para posicionar a Mazatlán en estos segmentos.*	*SECTUR Estatal*	*Históricamente en el destino las actividades cinegéticas y de pesca deportiva han sido populares, sobre todo para el turismo extranjero ya que el destino cuenta con los recursos de infraestructura y naturales para ello.*
	Coordinar esfuerzos entre hoteleros y estos dos segmentos para ofrecer promociones a través de productos y paquetes innovadores complementarios.	*SECTUR Estatal*	
	Revisión de regulación para el desarrollo del turismo cinegético para agilizar la tramitología de la actividad.	*SECTUR Estatal*	
	Colaborar con información, folletos, promoción y la participación en foros relacionados con la actividad cinegética y de pesca deportiva.	*SECTUR Estatal*	

Proyecto para incentivar la diversificación de productos y servicios turísticos.	*Establecer vinculación con los prestadores de servicios cinegéticos y de pesca deportiva para posicionar a Mazatlán en estos segmentos.*	*SECTUR Estatal*	*Históricamente en el destino las actividades cinegéticas y de pesca deportiva han sido populares, sobre todo para el turismo extranjero ya que el destino cuenta con los recursos de infraestructura y naturales para ello.*
	Coordinar esfuerzos entre hoteleros y estos dos segmentos para ofrecer promociones a través de productos y paquetes innovadores complementarios.	*SECTUR Estatal*	
	Revisión de regulación para el desarrollo del turismo cinegético para agilizar la tramitología de la actividad.	*SECTUR Estatal*	
	Colaborar con información, folletos, promoción y la participación en foros relacionados con la actividad cinegética y de pesca deportiva.	*SECTUR Estatal*	

Proyecto para incentivar la diversificación de productos y servicios turísticos.	*Establecer vinculación con los prestadores de servicios cinegéticos y de pesca deportiva para posicionar a Mazatlán en estos segmentos.*	*SECTUR Estatal*	*Históricamente en el destino las actividades cinegéticas y de pesca deportiva han sido populares, sobre todo para el turismo extranjero ya que el destino cuenta con los recursos de infraestructura y naturales para ello.*
	Coordinar esfuerzos entre hoteleros y estos dos segmentos para ofrecer promociones a través de productos y paquetes innovadores complementarios.	*SECTUR Estatal*	
	Revisión de regulación para el desarrollo del turismo cinegético para agilizar la tramitología de la actividad.	*SECTUR Estatal*	
	Colaborar con información, folletos, promoción y la participación en foros relacionados con la actividad cinegética y de pesca deportiva.	*SECTUR Estatal*	

Proyecto para incentivar la diversificación de productos y servicios turísticos.	*Establecer vinculación con los prestadores de servicios cinegéticos y de pesca deportiva para posicionar a Mazatlán en estos segmentos.*	*SECTUR Estatal*	*Históricamente en el destino las actividades cinegéticas y de pesca deportiva han sido populares, sobre todo para el turismo extranjero ya que el destino cuenta con los recursos de infraestructura y naturales para ello.*
	Coordinar esfuerzos entre hoteleros y estos dos segmentos para ofrecer promociones a través de productos y paquetes innovadores complementarios.	*SECTUR Estatal*	
	Revisión de regulación para el desarrollo del turismo cinegético para agilizar la tramitología de la actividad.	*SECTUR Estatal*	
	Colaborar con información, folletos, promoción y la participación en foros relacionados con la actividad cinegética y de pesca deportiva.	*SECTUR Estatal*	

Proyecto para incentivar la diversificación de productos y servicios turísticos.	*Establecer vinculación con los prestadores de servicios cinegéticos y de pesca deportiva para posicionar a Mazatlán en estos segmentos.*	*SECTUR Estatal*	*Históricamente en el destino las actividades cinegéticas y de pesca deportiva han sido populares, sobre todo para el turismo extranjero ya que el destino cuenta con los recursos de infraestructura y naturales para ello.*
	Coordinar esfuerzos entre hoteleros y estos dos segmentos para ofrecer promociones a través de productos y paquetes innovadores complementarios.	*SECTUR Estatal*	
	Revisión de regulación para el desarrollo del turismo cinegético para agilizar la tramitología de la actividad.	*SECTUR Estatal*	
	Colaborar con información, folletos, promoción y la participación en foros relacionados con la actividad cinegética y de pesca deportiva.	*SECTUR Estatal*	

Proyecto para incentivar la diversificación de productos y servicios turísticos.	*Establecer vinculación con los prestadores de servicios cinegéticos y de pesca deportiva para posicionar a Mazatlán en estos segmentos.*	*SECTUR Estatal*	*Históricamente en el destino las actividades cinegéticas y de pesca deportiva han sido populares, sobre todo para el turismo extranjero ya que el destino cuenta con los recursos de infraestructura y naturales para ello.*
	Coordinar esfuerzos entre hoteleros y estos dos segmentos para ofrecer promociones a través de productos y paquetes innovadores complementarios.	*SECTUR Estatal*	
	Revisión de regulación para el desarrollo del turismo cinegético para agilizar la tramitología de la actividad.	*SECTUR Estatal*	
	Colaborar con información, folletos, promoción y la participación en foros relacionados con la actividad cinegética y de pesca deportiva.	*SECTUR Estatal*	

Proyecto para incentivar la diversificación de productos y servicios turísticos.	*Establecer vinculación con los prestadores de servicios cinegéticos y de pesca deportiva para posicionar a Mazatlán en estos segmentos.*	*SECTUR Estatal*	*Históricamente en el destino las actividades cinegéticas y de pesca deportiva han sido populares, sobre todo para el turismo extranjero ya que el destino cuenta con los recursos de infraestructura y naturales para ello.*
	Coordinar esfuerzos entre hoteleros y estos dos segmentos para ofrecer promociones a través de productos y paquetes innovadores complementarios.	*SECTUR Estatal*	
	Revisión de regulación para el desarrollo del turismo cinegético para agilizar la tramitología de la actividad.	*SECTUR Estatal*	
	Colaborar con información, folletos, promoción y la participación en foros relacionados con la actividad cinegética y de pesca deportiva.	*SECTUR Estatal*	

Proyecto para incentivar la diversificación de productos y servicios turísticos.	*Establecer vinculación con los prestadores de servicios cinegéticos y de pesca deportiva para posicionar a Mazatlán en estos segmentos.*	*SECTUR Estatal*	*Históricamente en el destino las actividades cinegéticas y de pesca deportiva han sido populares, sobre todo para el turismo extranjero ya que el destino cuenta con los recursos de infraestructura y naturales para ello.*
	Coordinar esfuerzos entre hoteleros y estos dos segmentos para ofrecer promociones a través de productos y paquetes innovadores complementarios.	*SECTUR Estatal*	
	Revisión de regulación para el desarrollo del turismo cinegético para agilizar la tramitología de la actividad.	*SECTUR Estatal*	
	Colaborar con información, folletos, promoción y la participación en foros relacionados con la actividad cinegética y de pesca deportiva.	*SECTUR Estatal*	

Proyecto para incentivar la diversificación de productos y servicios turísticos.	*Establecer vinculación con los prestadores de servicios cinegéticos y de pesca deportiva para posicionar a Mazatlán en estos segmentos.*	*SECTUR Estatal*	*Históricamente en el destino las actividades cinegéticas y de pesca deportiva han sido populares, sobre todo para el turismo extranjero ya que el destino cuenta con los recursos de infraestructura y naturales para ello.*
	Coordinar esfuerzos entre hoteleros y estos dos segmentos para ofrecer promociones a través de productos y paquetes innovadores complementarios.	*SECTUR Estatal*	
	Revisión de regulación para el desarrollo del turismo cinegético para agilizar la tramitología de la actividad.	*SECTUR Estatal*	
	Colaborar con información, folletos, promoción y la participación en foros relacionados con la actividad cinegética y de pesca deportiva.	*SECTUR Estatal*	

Proyecto para incentivar la diversificación de productos y servicios turísticos.	*Establecer vinculación con los prestadores de servicios cinegéticos y de pesca deportiva para posicionar a Mazatlán en estos segmentos.*	*SECTUR Estatal*	*Históricamente en el destino las actividades cinegéticas y de pesca deportiva han sido populares, sobre todo para el turismo extranjero ya que el destino cuenta con los recursos de infraestructura y naturales para ello.*
	Coordinar esfuerzos entre hoteleros y estos dos segmentos para ofrecer promociones a través de productos y paquetes innovadores complementarios.	*SECTUR Estatal*	
	Revisión de regulación para el desarrollo del turismo cinegético para agilizar la tramitología de la actividad.	*SECTUR Estatal*	
	Colaborar con información, folletos, promoción y la participación en foros relacionados con la actividad cinegética y de pesca deportiva.	*SECTUR Estatal*	

Proyecto para incentivar la diversificación de productos y servicios turísticos.	*Establecer vinculación con los prestadores de servicios cinegéticos y de pesca deportiva para posicionar a Mazatlán en estos segmentos.*	*SECTUR Estatal*	*Históricamente en el destino las actividades cinegéticas y de pesca deportiva han sido populares, sobre todo para el turismo extranjero ya que el destino cuenta con los recursos de infraestructura y naturales para ello.*
	Coordinar esfuerzos entre hoteleros y estos dos segmentos para ofrecer promociones a través de productos y paquetes innovadores complementarios.	*SECTUR Estatal*	
	Revisión de regulación para el desarrollo del turismo cinegético para agilizar la tramitología de la actividad.	*SECTUR Estatal*	
	Colaborar con información, folletos, promoción y la participación en foros relacionados con la actividad cinegética y de pesca deportiva.	*SECTUR Estatal*	

Proyecto para incentivar la diversificación de productos y servicios turísticos.	*Establecer vinculación con los prestadores de servicios cinegéticos y de pesca deportiva para posicionar a Mazatlán en estos segmentos.*	*SECTUR Estatal*	*Históricamente en el destino las actividades cinegéticas y de pesca deportiva han sido populares, sobre todo para el turismo extranjero ya que el destino cuenta con los recursos de infraestructura y naturales para ello.*
	Coordinar esfuerzos entre hoteleros y estos dos segmentos para ofrecer promociones a través de productos y paquetes innovadores complementarios.	*SECTUR Estatal*	
	Revisión de regulación para el desarrollo del turismo cinegético para agilizar la tramitología de la actividad.	*SECTUR Estatal*	
	Colaborar con información, folletos, promoción y la participación en foros relacionados con la actividad cinegética y de pesca deportiva.	*SECTUR Estatal*	

Proyecto para incentivar la diversificación de productos y servicios turísticos.	*Establecer vinculación con los prestadores de servicios cinegéticos y de pesca deportiva para posicionar a Mazatlán en estos segmentos.*	*SECTUR Estatal*	*Históricamente en el destino las actividades cinegéticas y de pesca deportiva han sido populares, sobre todo para el turismo extranjero ya que el destino cuenta con los recursos de infraestructura y naturales para ello.*
	Coordinar esfuerzos entre hoteleros y estos dos segmentos para ofrecer promociones a través de productos y paquetes innovadores complementarios.	*SECTUR Estatal*	
	Revisión de regulación para el desarrollo del turismo cinegético para agilizar la tramitología de la actividad.	*SECTUR Estatal*	
	Colaborar con información, folletos, promoción y la participación en foros relacionados con la actividad cinegética y de pesca deportiva.	*SECTUR Estatal*	

Proyecto para incentivar la diversificación de productos y servicios turísticos.	*Establecer vinculación con los prestadores de servicios cinegéticos y de pesca deportiva para posicionar a Mazatlán en estos segmentos.*	*SECTUR Estatal*	*Históricamente en el destino las actividades cinegéticas y de pesca deportiva han sido populares, sobre todo para el turismo extranjero ya que el destino cuenta con los recursos de infraestructura y naturales para ello.*
	Coordinar esfuerzos entre hoteleros y estos dos segmentos para ofrecer promociones a través de productos y paquetes innovadores complementarios.	*SECTUR Estatal*	
	Revisión de regulación para el desarrollo del turismo cinegético para agilizar la tramitología de la actividad.	*SECTUR Estatal*	
	Colaborar con información, folletos, promoción y la participación en foros relacionados con la actividad cinegética y de pesca deportiva.	*SECTUR Estatal*	

Proyecto para incentivar la diversificación de productos y servicios turísticos.	*Establecer vinculación con los prestadores de servicios cinegéticos y de pesca deportiva para posicionar a Mazatlán en estos segmentos.*	*SECTUR Estatal*	*Históricamente en el destino las actividades cinegéticas y de pesca deportiva han sido populares, sobre todo para el turismo extranjero ya que el destino cuenta con los recursos de infraestructura y naturales para ello.*
	Coordinar esfuerzos entre hoteleros y estos dos segmentos para ofrecer promociones a través de productos y paquetes innovadores complementarios.	*SECTUR Estatal*	
	Revisión de regulación para el desarrollo del turismo cinegético para agilizar la tramitología de la actividad.	*SECTUR Estatal*	
	Colaborar con información, folletos, promoción y la participación en foros relacionados con la actividad cinegética y de pesca deportiva.	*SECTUR Estatal*	

Proyecto para incentivar la diversificación de productos y servicios turísticos.	*Establecer vinculación con los prestadores de servicios cinegéticos y de pesca deportiva para posicionar a Mazatlán en estos segmentos.*	*SECTUR Estatal*	*Históricamente en el destino las actividades cinegéticas y de pesca deportiva han sido populares, sobre todo para el turismo extranjero ya que el destino cuenta con los recursos de infraestructura y naturales para ello.*
	Coordinar esfuerzos entre hoteleros y estos dos segmentos para ofrecer promociones a través de productos y paquetes innovadores complementarios.	*SECTUR Estatal*	
	Revisión de regulación para el desarrollo del turismo cinegético para agilizar la tramitología de la actividad.	*SECTUR Estatal*	
	Colaborar con información, folletos, promoción y la participación en foros relacionados con la actividad cinegética y de pesca deportiva.	*SECTUR Estatal*	

Proyecto para incentivar la diversificación de productos y servicios turísticos.	*Establecer vinculación con los prestadores de servicios cinegéticos y de pesca deportiva para posicionar a Mazatlán en estos segmentos.*	*SECTUR Estatal*	*Históricamente en el destino las actividades cinegéticas y de pesca deportiva han sido populares, sobre todo para el turismo extranjero ya que el destino cuenta con los recursos de infraestructura y naturales para ello.*
	Coordinar esfuerzos entre hoteleros y estos dos segmentos para ofrecer promociones a través de productos y paquetes innovadores complementarios.	*SECTUR Estatal*	
	Revisión de regulación para el desarrollo del turismo cinegético para agilizar la tramitología de la actividad.	*SECTUR Estatal*	
	Colaborar con información, folletos, promoción y la participación en foros relacionados con la actividad cinegética y de pesca deportiva.	*SECTUR Estatal*	

Proyecto para incentivar la diversificación de productos y servicios turísticos.	*Establecer vinculación con los prestadores de servicios cinegéticos y de pesca deportiva para posicionar a Mazatlán en estos segmentos.*	*SECTUR Estatal*	*Históricamente en el destino las actividades cinegéticas y de pesca deportiva han sido populares, sobre todo para el turismo extranjero ya que el destino cuenta con los recursos de infraestructura y naturales para ello.*
	Coordinar esfuerzos entre hoteleros y estos dos segmentos para ofrecer promociones a través de productos y paquetes innovadores complementarios.	*SECTUR Estatal*	
	Revisión de regulación para el desarrollo del turismo cinegético para agilizar la tramitología de la actividad.	*SECTUR Estatal*	
	Colaborar con información, folletos, promoción y la participación en foros relacionados con la actividad cinegética y de pesca deportiva.	*SECTUR Estatal*	

Proyecto para incentivar la diversificación de productos y servicios turísticos.	*Establecer vinculación con los prestadores de servicios cinegéticos y de pesca deportiva para posicionar a Mazatlán en estos segmentos.*	*SECTUR Estatal*	*Históricamente en el destino las actividades cinegéticas y de pesca deportiva han sido populares, sobre todo para el turismo extranjero ya que el destino cuenta con los recursos de infraestructura y naturales para ello.*
	Coordinar esfuerzos entre hoteleros y estos dos segmentos para ofrecer promociones a través de productos y paquetes innovadores complementarios.	*SECTUR Estatal*	
	Revisión de regulación para el desarrollo del turismo cinegético para agilizar la tramitología de la actividad.	*SECTUR Estatal*	
	Colaborar con información, folletos, promoción y la participación en foros relacionados con la actividad cinegética y de pesca deportiva.	*SECTUR Estatal*	

Proyecto para incentivar la diversificación de productos y servicios turísticos.	*Establecer vinculación con los prestadores de servicios cinegéticos y de pesca deportiva para posicionar a Mazatlán en estos segmentos.*	*SECTUR Estatal*	*Históricamente en el destino las actividades cinegéticas y de pesca deportiva han sido populares, sobre todo para el turismo extranjero ya que el destino cuenta con los recursos de infraestructura y naturales para ello.*
	Coordinar esfuerzos entre hoteleros y estos dos segmentos para ofrecer promociones a través de productos y paquetes innovadores complementarios.	*SECTUR Estatal*	
	Revisión de regulación para el desarrollo del turismo cinegético para agilizar la tramitología de la actividad.	*SECTUR Estatal*	
	Colaborar con información, folletos, promoción y la participación en foros relacionados con la actividad cinegética y de pesca deportiva.	*SECTUR Estatal*	

Proyecto para incentivar la diversificación de productos y servicios turísticos.	*Establecer vinculación con los prestadores de servicios cinegéticos y de pesca deportiva para posicionar a Mazatlán en estos segmentos.*	*SECTUR Estatal*	*Históricamente en el destino las actividades cinegéticas y de pesca deportiva han sido populares, sobre todo para el turismo extranjero ya que el destino cuenta con los recursos de infraestructura y naturales para ello.*
	Coordinar esfuerzos entre hoteleros y estos dos segmentos para ofrecer promociones a través de productos y paquetes innovadores complementarios.	*SECTUR Estatal*	
	Revisión de regulación para el desarrollo del turismo cinegético para agilizar la tramitología de la actividad.	*SECTUR Estatal*	
	Colaborar con información, folletos, promoción y la participación en foros relacionados con la actividad cinegética y de pesca deportiva.	*SECTUR Estatal*	

Proyecto para incentivar la diversificación de productos y servicios turísticos.	*Establecer vinculación con los prestadores de servicios cinegéticos y de pesca deportiva para posicionar a Mazatlán en estos segmentos.*	*SECTUR Estatal*	*Históricamente en el destino las actividades cinegéticas y de pesca deportiva han sido populares, sobre todo para el turismo extranjero ya que el destino cuenta con los recursos de infraestructura y naturales para ello.*
	Coordinar esfuerzos entre hoteleros y estos dos segmentos para ofrecer promociones a través de productos y paquetes innovadores complementarios.	*SECTUR Estatal*	
	Revisión de regulación para el desarrollo del turismo cinegético para agilizar la tramitología de la actividad.	*SECTUR Estatal*	
	Colaborar con información, folletos, promoción y la participación en foros relacionados con la actividad cinegética y de pesca deportiva.	*SECTUR Estatal*	

Proyecto para incentivar la diversificación de productos y servicios turísticos.	*Establecer vinculación con los prestadores de servicios cinegéticos y de pesca deportiva para posicionar a Mazatlán en estos segmentos.*	*SECTUR Estatal*	*Históricamente en el destino las actividades cinegéticas y de pesca deportiva han sido populares, sobre todo para el turismo extranjero ya que el destino cuenta con los recursos de infraestructura y naturales para ello.*
	Coordinar esfuerzos entre hoteleros y estos dos segmentos para ofrecer promociones a través de productos y paquetes innovadores complementarios.	*SECTUR Estatal*	
	Revisión de regulación para el desarrollo del turismo cinegético para agilizar la tramitología de la actividad.	*SECTUR Estatal*	
	Colaborar con información, folletos, promoción y la participación en foros relacionados con la actividad cinegética y de pesca deportiva.	*SECTUR Estatal*	

Proyecto para incentivar la diversificación de productos y servicios turísticos.	*Establecer vinculación con los prestadores de servicios cinegéticos y de pesca deportiva para posicionar a Mazatlán en estos segmentos.*	*SECTUR Estatal*	*Históricamente en el destino las actividades cinegéticas y de pesca deportiva han sido populares, sobre todo para el turismo extranjero ya que el destino cuenta con los recursos de infraestructura y naturales para ello.*
	Coordinar esfuerzos entre hoteleros y estos dos segmentos para ofrecer promociones a través de productos y paquetes innovadores complementarios.	*SECTUR Estatal*	
	Revisión de regulación para el desarrollo del turismo cinegético para agilizar la tramitología de la actividad.	*SECTUR Estatal*	
	Colaborar con información, folletos, promoción y la participación en foros relacionados con la actividad cinegética y de pesca deportiva.	*SECTUR Estatal*	

Proyecto para incentivar la diversificación de productos y servicios turísticos.	*Establecer vinculación con los prestadores de servicios cinegéticos y de pesca deportiva para posicionar a Mazatlán en estos segmentos.*	*SECTUR Estatal*	*Históricamente en el destino las actividades cinegéticas y de pesca deportiva han sido populares, sobre todo para el turismo extranjero ya que el destino cuenta con los recursos de infraestructura y naturales para ello.*
	Coordinar esfuerzos entre hoteleros y estos dos segmentos para ofrecer promociones a través de productos y paquetes innovadores complementarios.	*SECTUR Estatal*	
	Revisión de regulación para el desarrollo del turismo cinegético para agilizar la tramitología de la actividad.	*SECTUR Estatal*	
	Colaborar con información, folletos, promoción y la participación en foros relacionados con la actividad cinegética y de pesca deportiva.	*SECTUR Estatal*	

Proyecto para incentivar la diversificación de productos y servicios turísticos.	*Establecer vinculación con los prestadores de servicios cinegéticos y de pesca deportiva para posicionar a Mazatlán en estos segmentos.*	*SECTUR Estatal*	*Históricamente en el destino las actividades cinegéticas y de pesca deportiva han sido populares, sobre todo para el turismo extranjero ya que el destino cuenta con los recursos de infraestructura y naturales para ello.*
	Coordinar esfuerzos entre hoteleros y estos dos segmentos para ofrecer promociones a través de productos y paquetes innovadores complementarios.	*SECTUR Estatal*	
	Revisión de regulación para el desarrollo del turismo cinegético para agilizar la tramitología de la actividad.	*SECTUR Estatal*	
	Colaborar con información, folletos, promoción y la participación en foros relacionados con la actividad cinegética y de pesca deportiva.	*SECTUR Estatal*	

Proyecto para incentivar la diversificación de productos y servicios turísticos.	*Establecer vinculación con los prestadores de servicios cinegéticos y de pesca deportiva para posicionar a Mazatlán en estos segmentos.*	*SECTUR Estatal*	*Históricamente en el destino las actividades cinegéticas y de pesca deportiva han sido populares, sobre todo para el turismo extranjero ya que el destino cuenta con los recursos de infraestructura y naturales para ello.*
	Coordinar esfuerzos entre hoteleros y estos dos segmentos para ofrecer promociones a través de productos y paquetes innovadores complementarios.	*SECTUR Estatal*	
	Revisión de regulación para el desarrollo del turismo cinegético para agilizar la tramitología de la actividad.	*SECTUR Estatal*	
	Colaborar con información, folletos, promoción y la participación en foros relacionados con la actividad cinegética y de pesca deportiva.	*SECTUR Estatal*	

Proyecto para incentivar la diversificación de productos y servicios turísticos.	*Establecer vinculación con los prestadores de servicios cinegéticos y de pesca deportiva para posicionar a Mazatlán en estos segmentos.*	*SECTUR Estatal*	*Históricamente en el destino las actividades cinegéticas y de pesca deportiva han sido populares, sobre todo para el turismo extranjero ya que el destino cuenta con los recursos de infraestructura y naturales para ello.*
	Coordinar esfuerzos entre hoteleros y estos dos segmentos para ofrecer promociones a través de productos y paquetes innovadores complementarios.	*SECTUR Estatal*	
	Revisión de regulación para el desarrollo del turismo cinegético para agilizar la tramitología de la actividad.	*SECTUR Estatal*	
	Colaborar con información, folletos, promoción y la participación en foros relacionados con la actividad cinegética y de pesca deportiva.	*SECTUR Estatal*	

Proyecto para incentivar la diversificación de productos y servicios turísticos.	*Establecer vinculación con los prestadores de servicios cinegéticos y de pesca deportiva para posicionar a Mazatlán en estos segmentos.*	*SECTUR Estatal*	*Históricamente en el destino las actividades cinegéticas y de pesca deportiva han sido populares, sobre todo para el turismo extranjero ya que el destino cuenta con los recursos de infraestructura y naturales para ello.*
	Coordinar esfuerzos entre hoteleros y estos dos segmentos para ofrecer promociones a través de productos y paquetes innovadores complementarios.	*SECTUR Estatal*	
	Revisión de regulación para el desarrollo del turismo cinegético para agilizar la tramitología de la actividad.	*SECTUR Estatal*	
	Colaborar con información, folletos, promoción y la participación en foros relacionados con la actividad cinegética y de pesca deportiva.	*SECTUR Estatal*	

Proyecto para incentivar la diversificación de productos y servicios turísticos.	*Establecer vinculación con los prestadores de servicios cinegéticos y de pesca deportiva para posicionar a Mazatlán en estos segmentos.*	*SECTUR Estatal*	*Históricamente en el destino las actividades cinegéticas y de pesca deportiva han sido populares, sobre todo para el turismo extranjero ya que el destino cuenta con los recursos de infraestructura y naturales para ello.*
	Coordinar esfuerzos entre hoteleros y estos dos segmentos para ofrecer promociones a través de productos y paquetes innovadores complementarios.	*SECTUR Estatal*	
	Revisión de regulación para el desarrollo del turismo cinegético para agilizar la tramitología de la actividad.	*SECTUR Estatal*	
	Colaborar con información, folletos, promoción y la participación en foros relacionados con la actividad cinegética y de pesca deportiva.	*SECTUR Estatal*	

Proyecto para incentivar la diversificación de productos y servicios turísticos.	*Establecer vinculación con los prestadores de servicios cinegéticos y de pesca deportiva para posicionar a Mazatlán en estos segmentos.*	*SECTUR Estatal*	*Históricamente en el destino las actividades cinegéticas y de pesca deportiva han sido populares, sobre todo para el turismo extranjero ya que el destino cuenta con los recursos de infraestructura y naturales para ello.*
	Coordinar esfuerzos entre hoteleros y estos dos segmentos para ofrecer promociones a través de productos y paquetes innovadores complementarios.	*SECTUR Estatal*	
	Revisión de regulación para el desarrollo del turismo cinegético para agilizar la tramitología de la actividad.	*SECTUR Estatal*	
	Colaborar con información, folletos, promoción y la participación en foros relacionados con la actividad cinegética y de pesca deportiva.	*SECTUR Estatal*	

Proyecto para incentivar la diversificación de productos y servicios turísticos.	*Establecer vinculación con los prestadores de servicios cinegéticos y de pesca deportiva para posicionar a Mazatlán en estos segmentos.*	*SECTUR Estatal*	*Históricamente en el destino las actividades cinegéticas y de pesca deportiva han sido populares, sobre todo para el turismo extranjero ya que el destino cuenta con los recursos de infraestructura y naturales para ello.*
	Coordinar esfuerzos entre hoteleros y estos dos segmentos para ofrecer promociones a través de productos y paquetes innovadores complementarios.	*SECTUR Estatal*	
	Revisión de regulación para el desarrollo del turismo cinegético para agilizar la tramitología de la actividad.	*SECTUR Estatal*	
	Colaborar con información, folletos, promoción y la participación en foros relacionados con la actividad cinegética y de pesca deportiva.	*SECTUR Estatal*	

Proyecto para incentivar la diversificación de productos y servicios turísticos.	*Establecer vinculación con los prestadores de servicios cinegéticos y de pesca deportiva para posicionar a Mazatlán en estos segmentos.*	*SECTUR Estatal*	*Históricamente en el destino las actividades cinegéticas y de pesca deportiva han sido populares, sobre todo para el turismo extranjero ya que el destino cuenta con los recursos de infraestructura y naturales para ello.*
	Coordinar esfuerzos entre hoteleros y estos dos segmentos para ofrecer promociones a través de productos y paquetes innovadores complementarios.	*SECTUR Estatal*	
	Revisión de regulación para el desarrollo del turismo cinegético para agilizar la tramitología de la actividad.	*SECTUR Estatal*	
	Colaborar con información, folletos, promoción y la participación en foros relacionados con la actividad cinegética y de pesca deportiva.	*SECTUR Estatal*	

Proyecto para incentivar la diversificación de productos y servicios turísticos.	*Establecer vinculación con los prestadores de servicios cinegéticos y de pesca deportiva para posicionar a Mazatlán en estos segmentos.*	*SECTUR Estatal*	*Históricamente en el destino las actividades cinegéticas y de pesca deportiva han sido populares, sobre todo para el turismo extranjero ya que el destino cuenta con los recursos de infraestructura y naturales para ello.*
	Coordinar esfuerzos entre hoteleros y estos dos segmentos para ofrecer promociones a través de productos y paquetes innovadores complementarios.	*SECTUR Estatal*	
	Revisión de regulación para el desarrollo del turismo cinegético para agilizar la tramitología de la actividad.	*SECTUR Estatal*	
	Colaborar con información, folletos, promoción y la participación en foros relacionados con la actividad cinegética y de pesca deportiva.	*SECTUR Estatal*	

Proyecto para incentivar la diversificación de productos y servicios turísticos.	*Establecer vinculación con los prestadores de servicios cinegéticos y de pesca deportiva para posicionar a Mazatlán en estos segmentos.*	*SECTUR Estatal*	*Históricamente en el destino las actividades cinegéticas y de pesca deportiva han sido populares, sobre todo para el turismo extranjero ya que el destino cuenta con los recursos de infraestructura y naturales para ello.*
	Coordinar esfuerzos entre hoteleros y estos dos segmentos para ofrecer promociones a través de productos y paquetes innovadores complementarios.	*SECTUR Estatal*	
	Revisión de regulación para el desarrollo del turismo cinegético para agilizar la tramitología de la actividad.	*SECTUR Estatal*	
	Colaborar con información, folletos, promoción y la participación en foros relacionados con la actividad cinegética y de pesca deportiva.	*SECTUR Estatal*	

Proyecto para incentivar la diversificación de productos y servicios turísticos.	*Establecer vinculación con los prestadores de servicios cinegéticos y de pesca deportiva para posicionar a Mazatlán en estos segmentos.*	*SECTUR Estatal*	*Históricamente en el destino las actividades cinegéticas y de pesca deportiva han sido populares, sobre todo para el turismo extranjero ya que el destino cuenta con los recursos de infraestructura y naturales para ello.*
	Coordinar esfuerzos entre hoteleros y estos dos segmentos para ofrecer promociones a través de productos y paquetes innovadores complementarios.	*SECTUR Estatal*	
	Revisión de regulación para el desarrollo del turismo cinegético para agilizar la tramitología de la actividad.	*SECTUR Estatal*	
	Colaborar con información, folletos, promoción y la participación en foros relacionados con la actividad cinegética y de pesca deportiva.	*SECTUR Estatal*	

Proyecto para incentivar la diversificación de productos y servicios turísticos.	*Establecer vinculación con los prestadores de servicios cinegéticos y de pesca deportiva para posicionar a Mazatlán en estos segmentos.*	*SECTUR Estatal*	*Históricamente en el destino las actividades cinegéticas y de pesca deportiva han sido populares, sobre todo para el turismo extranjero ya que el destino cuenta con los recursos de infraestructura y naturales para ello.*
	Coordinar esfuerzos entre hoteleros y estos dos segmentos para ofrecer promociones a través de productos y paquetes innovadores complementarios.	*SECTUR Estatal*	
	Revisión de regulación para el desarrollo del turismo cinegético para agilizar la tramitología de la actividad.	*SECTUR Estatal*	
	Colaborar con información, folletos, promoción y la participación en foros relacionados con la actividad cinegética y de pesca deportiva.	*SECTUR Estatal*	

Proyecto para incentivar la diversificación de productos y servicios turísticos.	*Establecer vinculación con los prestadores de servicios cinegéticos y de pesca deportiva para posicionar a Mazatlán en estos segmentos.*	*SECTUR Estatal*	*Históricamente en el destino las actividades cinegéticas y de pesca deportiva han sido populares, sobre todo para el turismo extranjero ya que el destino cuenta con los recursos de infraestructura y naturales para ello.*
	Coordinar esfuerzos entre hoteleros y estos dos segmentos para ofrecer promociones a través de productos y paquetes innovadores complementarios.	*SECTUR Estatal*	
	Revisión de regulación para el desarrollo del turismo cinegético para agilizar la tramitología de la actividad.	*SECTUR Estatal*	
	Colaborar con información, folletos, promoción y la participación en foros relacionados con la actividad cinegética y de pesca deportiva.	*SECTUR Estatal*	

Proyecto para incentivar la diversificación de productos y servicios turísticos.	*Establecer vinculación con los prestadores de servicios cinegéticos y de pesca deportiva para posicionar a Mazatlán en estos segmentos.*	*SECTUR Estatal*	*Históricamente en el destino las actividades cinegéticas y de pesca deportiva han sido populares, sobre todo para el turismo extranjero ya que el destino cuenta con los recursos de infraestructura y naturales para ello.*
	Coordinar esfuerzos entre hoteleros y estos dos segmentos para ofrecer promociones a través de productos y paquetes innovadores complementarios.	*SECTUR Estatal*	
	Revisión de regulación para el desarrollo del turismo cinegético para agilizar la tramitología de la actividad.	*SECTUR Estatal*	
	Colaborar con información, folletos, promoción y la participación en foros relacionados con la actividad cinegética y de pesca deportiva.	*SECTUR Estatal*	

Proyecto para incentivar la diversificación de productos y servicios turísticos.	*Establecer vinculación con los prestadores de servicios cinegéticos y de pesca deportiva para posicionar a Mazatlán en estos segmentos.*	*SECTUR Estatal*	*Históricamente en el destino las actividades cinegéticas y de pesca deportiva han sido populares, sobre todo para el turismo extranjero ya que el destino cuenta con los recursos de infraestructura y naturales para ello.*
	Coordinar esfuerzos entre hoteleros y estos dos segmentos para ofrecer promociones a través de productos y paquetes innovadores complementarios.	*SECTUR Estatal*	
	Revisión de regulación para el desarrollo del turismo cinegético para agilizar la tramitología de la actividad.	*SECTUR Estatal*	
	Colaborar con información, folletos, promoción y la participación en foros relacionados con la actividad cinegética y de pesca deportiva.	*SECTUR Estatal*	

Proyecto para incentivar la diversificación de productos y servicios turísticos.	*Establecer vinculación con los prestadores de servicios cinegéticos y de pesca deportiva para posicionar a Mazatlán en estos segmentos.*	*SECTUR Estatal*	*Históricamente en el destino las actividades cinegéticas y de pesca deportiva han sido populares, sobre todo para el turismo extranjero ya que el destino cuenta con los recursos de infraestructura y naturales para ello.*
	Coordinar esfuerzos entre hoteleros y estos dos segmentos para ofrecer promociones a través de productos y paquetes innovadores complementarios.	*SECTUR Estatal*	
	Revisión de regulación para el desarrollo del turismo cinegético para agilizar la tramitología de la actividad.	*SECTUR Estatal*	
	Colaborar con información, folletos, promoción y la participación en foros relacionados con la actividad cinegética y de pesca deportiva.	*SECTUR Estatal*	

Proyecto para incentivar la diversificación de productos y servicios turísticos.	*Establecer vinculación con los prestadores de servicios cinegéticos y de pesca deportiva para posicionar a Mazatlán en estos segmentos.*	*SECTUR Estatal*	*Históricamente en el destino las actividades cinegéticas y de pesca deportiva han sido populares, sobre todo para el turismo extranjero ya que el destino cuenta con los recursos de infraestructura y naturales para ello.*
	Coordinar esfuerzos entre hoteleros y estos dos segmentos para ofrecer promociones a través de productos y paquetes innovadores complementarios.	*SECTUR Estatal*	
	Revisión de regulación para el desarrollo del turismo cinegético para agilizar la tramitología de la actividad.	*SECTUR Estatal*	
	Colaborar con información, folletos, promoción y la participación en foros relacionados con la actividad cinegética y de pesca deportiva.	*SECTUR Estatal*	

Proyecto para incentivar la diversificación de productos y servicios turísticos.	*Establecer vinculación con los prestadores de servicios cinegéticos y de pesca deportiva para posicionar a Mazatlán en estos segmentos.*	*SECTUR Estatal*	*Históricamente en el destino las actividades cinegéticas y de pesca deportiva han sido populares, sobre todo para el turismo extranjero ya que el destino cuenta con los recursos de infraestructura y naturales para ello.*
	Coordinar esfuerzos entre hoteleros y estos dos segmentos para ofrecer promociones a través de productos y paquetes innovadores complementarios.	*SECTUR Estatal*	
	Revisión de regulación para el desarrollo del turismo cinegético para agilizar la tramitología de la actividad.	*SECTUR Estatal*	
	Colaborar con información, folletos, promoción y la participación en foros relacionados con la actividad cinegética y de pesca deportiva.	*SECTUR Estatal*	

Proyecto para incentivar la diversificación de productos y servicios turísticos.	*Establecer vinculación con los prestadores de servicios cinegéticos y de pesca deportiva para posicionar a Mazatlán en estos segmentos.*	*SECTUR Estatal*	*Históricamente en el destino las actividades cinegéticas y de pesca deportiva han sido populares, sobre todo para el turismo extranjero ya que el destino cuenta con los recursos de infraestructura y naturales para ello.*
	Coordinar esfuerzos entre hoteleros y estos dos segmentos para ofrecer promociones a través de productos y paquetes innovadores complementarios.	*SECTUR Estatal*	
	Revisión de regulación para el desarrollo del turismo cinegético para agilizar la tramitología de la actividad.	*SECTUR Estatal*	
	Colaborar con información, folletos, promoción y la participación en foros relacionados con la actividad cinegética y de pesca deportiva.	*SECTUR Estatal*	

Proyecto para incentivar la diversificación de productos y servicios turísticos.	*Establecer vinculación con los prestadores de servicios cinegéticos y de pesca deportiva para posicionar a Mazatlán en estos segmentos.*	*SECTUR Estatal*	*Históricamente en el destino las actividades cinegéticas y de pesca deportiva han sido populares, sobre todo para el turismo extranjero ya que el destino cuenta con los recursos de infraestructura y naturales para ello.*
	Coordinar esfuerzos entre hoteleros y estos dos segmentos para ofrecer promociones a través de productos y paquetes innovadores complementarios.	*SECTUR Estatal*	
	Revisión de regulación para el desarrollo del turismo cinegético para agilizar la tramitología de la actividad.	*SECTUR Estatal*	
	Colaborar con información, folletos, promoción y la participación en foros relacionados con la actividad cinegética y de pesca deportiva.	*SECTUR Estatal*	

Proyecto para incentivar la diversificación de productos y servicios turísticos.	*Establecer vinculación con los prestadores de servicios cinegéticos y de pesca deportiva para posicionar a Mazatlán en estos segmentos.*	*SECTUR Estatal*	*Históricamente en el destino las actividades cinegéticas y de pesca deportiva han sido populares, sobre todo para el turismo extranjero ya que el destino cuenta con los recursos de infraestructura y naturales para ello.*
	Coordinar esfuerzos entre hoteleros y estos dos segmentos para ofrecer promociones a través de productos y paquetes innovadores complementarios.	*SECTUR Estatal*	
	Revisión de regulación para el desarrollo del turismo cinegético para agilizar la tramitología de la actividad.	*SECTUR Estatal*	
	Colaborar con información, folletos, promoción y la participación en foros relacionados con la actividad cinegética y de pesca deportiva.	*SECTUR Estatal*	

Proyecto para incentivar la diversificación de productos y servicios turísticos.	*Establecer vinculación con los prestadores de servicios cinegéticos y de pesca deportiva para posicionar a Mazatlán en estos segmentos.*	*SECTUR Estatal*	*Históricamente en el destino las actividades cinegéticas y de pesca deportiva han sido populares, sobre todo para el turismo extranjero ya que el destino cuenta con los recursos de infraestructura y naturales para ello.*
	Coordinar esfuerzos entre hoteleros y estos dos segmentos para ofrecer promociones a través de productos y paquetes innovadores complementarios.	*SECTUR Estatal*	
	Revisión de regulación para el desarrollo del turismo cinegético para agilizar la tramitología de la actividad.	*SECTUR Estatal*	
	Colaborar con información, folletos, promoción y la participación en foros relacionados con la actividad cinegética y de pesca deportiva.	*SECTUR Estatal*	

Proyecto para incentivar la diversificación de productos y servicios turísticos.	*Establecer vinculación con los prestadores de servicios cinegéticos y de pesca deportiva para posicionar a Mazatlán en estos segmentos.*	*SECTUR Estatal*	*Históricamente en el destino las actividades cinegéticas y de pesca deportiva han sido populares, sobre todo para el turismo extranjero ya que el destino cuenta con los recursos de infraestructura y naturales para ello.*
	Coordinar esfuerzos entre hoteleros y estos dos segmentos para ofrecer promociones a través de productos y paquetes innovadores complementarios.	*SECTUR Estatal*	
	Revisión de regulación para el desarrollo del turismo cinegético para agilizar la tramitología de la actividad.	*SECTUR Estatal*	
	Colaborar con información, folletos, promoción y la participación en foros relacionados con la actividad cinegética y de pesca deportiva.	*SECTUR Estatal*	

Proyecto para incentivar la diversificación de productos y servicios turísticos.	*Establecer vinculación con los prestadores de servicios cinegéticos y de pesca deportiva para posicionar a Mazatlán en estos segmentos.*	*SECTUR Estatal*	*Históricamente en el destino las actividades cinegéticas y de pesca deportiva han sido populares, sobre todo para el turismo extranjero ya que el destino cuenta con los recursos de infraestructura y naturales para ello.*
	Coordinar esfuerzos entre hoteleros y estos dos segmentos para ofrecer promociones a través de productos y paquetes innovadores complementarios.	*SECTUR Estatal*	
	Revisión de regulación para el desarrollo del turismo cinegético para agilizar la tramitología de la actividad.	*SECTUR Estatal*	
	Colaborar con información, folletos, promoción y la participación en foros relacionados con la actividad cinegética y de pesca deportiva.	*SECTUR Estatal*	

Proyecto para incentivar la diversificación de productos y servicios turísticos.	*Establecer vinculación con los prestadores de servicios cinegéticos y de pesca deportiva para posicionar a Mazatlán en estos segmentos.*	*SECTUR Estatal*	*Históricamente en el destino las actividades cinegéticas y de pesca deportiva han sido populares, sobre todo para el turismo extranjero ya que el destino cuenta con los recursos de infraestructura y naturales para ello.*
	Coordinar esfuerzos entre hoteleros y estos dos segmentos para ofrecer promociones a través de productos y paquetes innovadores complementarios.	*SECTUR Estatal*	
	Revisión de regulación para el desarrollo del turismo cinegético para agilizar la tramitología de la actividad.	*SECTUR Estatal*	
	Colaborar con información, folletos, promoción y la participación en foros relacionados con la actividad cinegética y de pesca deportiva.	*SECTUR Estatal*	

Proyecto para incentivar la diversificación de productos y servicios turísticos.	*Establecer vinculación con los prestadores de servicios cinegéticos y de pesca deportiva para posicionar a Mazatlán en estos segmentos.*	*SECTUR Estatal*	*Históricamente en el destino las actividades cinegéticas y de pesca deportiva han sido populares, sobre todo para el turismo extranjero ya que el destino cuenta con los recursos de infraestructura y naturales para ello.*
	Coordinar esfuerzos entre hoteleros y estos dos segmentos para ofrecer promociones a través de productos y paquetes innovadores complementarios.	*SECTUR Estatal*	
	Revisión de regulación para el desarrollo del turismo cinegético para agilizar la tramitología de la actividad.	*SECTUR Estatal*	
	Colaborar con información, folletos, promoción y la participación en foros relacionados con la actividad cinegética y de pesca deportiva.	*SECTUR Estatal*	

Proyecto para incentivar la diversificación de productos y servicios turísticos.	*Establecer vinculación con los prestadores de servicios cinegéticos y de pesca deportiva para posicionar a Mazatlán en estos segmentos.*	*SECTUR Estatal*	*Históricamente en el destino las actividades cinegéticas y de pesca deportiva han sido populares, sobre todo para el turismo extranjero ya que el destino cuenta con los recursos de infraestructura y naturales para ello.*
	Coordinar esfuerzos entre hoteleros y estos dos segmentos para ofrecer promociones a través de productos y paquetes innovadores complementarios.	*SECTUR Estatal*	
	Revisión de regulación para el desarrollo del turismo cinegético para agilizar la tramitología de la actividad.	*SECTUR Estatal*	
	Colaborar con información, folletos, promoción y la participación en foros relacionados con la actividad cinegética y de pesca deportiva.	*SECTUR Estatal*	

Proyecto para incentivar la diversificación de productos y servicios turísticos.	*Establecer vinculación con los prestadores de servicios cinegéticos y de pesca deportiva para posicionar a Mazatlán en estos segmentos.*	*SECTUR Estatal*	*Históricamente en el destino las actividades cinegéticas y de pesca deportiva han sido populares, sobre todo para el turismo extranjero ya que el destino cuenta con los recursos de infraestructura y naturales para ello.*
	Coordinar esfuerzos entre hoteleros y estos dos segmentos para ofrecer promociones a través de productos y paquetes innovadores complementarios.	*SECTUR Estatal*	
	Revisión de regulación para el desarrollo del turismo cinegético para agilizar la tramitología de la actividad.	*SECTUR Estatal*	
	Colaborar con información, folletos, promoción y la participación en foros relacionados con la actividad cinegética y de pesca deportiva.	*SECTUR Estatal*	

Proyecto para incentivar la diversificación de productos y servicios turísticos.	*Establecer vinculación con los prestadores de servicios cinegéticos y de pesca deportiva para posicionar a Mazatlán en estos segmentos.*	*SECTUR Estatal*	*Históricamente en el destino las actividades cinegéticas y de pesca deportiva han sido populares, sobre todo para el turismo extranjero ya que el destino cuenta con los recursos de infraestructura y naturales para ello.*
	Coordinar esfuerzos entre hoteleros y estos dos segmentos para ofrecer promociones a través de productos y paquetes innovadores complementarios.	*SECTUR Estatal*	
	Revisión de regulación para el desarrollo del turismo cinegético para agilizar la tramitología de la actividad.	*SECTUR Estatal*	
	Colaborar con información, folletos, promoción y la participación en foros relacionados con la actividad cinegética y de pesca deportiva.	*SECTUR Estatal*	

Proyecto para incentivar la diversificación de productos y servicios turísticos.	*Establecer vinculación con los prestadores de servicios cinegéticos y de pesca deportiva para posicionar a Mazatlán en estos segmentos.*	*SECTUR Estatal*	*Históricamente en el destino las actividades cinegéticas y de pesca deportiva han sido populares, sobre todo para el turismo extranjero ya que el destino cuenta con los recursos de infraestructura y naturales para ello.*
	Coordinar esfuerzos entre hoteleros y estos dos segmentos para ofrecer promociones a través de productos y paquetes innovadores complementarios.	*SECTUR Estatal*	
	Revisión de regulación para el desarrollo del turismo cinegético para agilizar la tramitología de la actividad.	*SECTUR Estatal*	
	Colaborar con información, folletos, promoción y la participación en foros relacionados con la actividad cinegética y de pesca deportiva.	*SECTUR Estatal*	

Proyecto para incentivar la diversificación de productos y servicios turísticos.	*Establecer vinculación con los prestadores de servicios cinegéticos y de pesca deportiva para posicionar a Mazatlán en estos segmentos.*	*SECTUR Estatal*	*Históricamente en el destino las actividades cinegéticas y de pesca deportiva han sido populares, sobre todo para el turismo extranjero ya que el destino cuenta con los recursos de infraestructura y naturales para ello.*
	Coordinar esfuerzos entre hoteleros y estos dos segmentos para ofrecer promociones a través de productos y paquetes innovadores complementarios.	*SECTUR Estatal*	
	Revisión de regulación para el desarrollo del turismo cinegético para agilizar la tramitología de la actividad.	*SECTUR Estatal*	
	Colaborar con información, folletos, promoción y la participación en foros relacionados con la actividad cinegética y de pesca deportiva.	*SECTUR Estatal*	

Proyecto para incentivar la diversificación de productos y servicios turísticos.	*Establecer vinculación con los prestadores de servicios cinegéticos y de pesca deportiva para posicionar a Mazatlán en estos segmentos.*	*SECTUR Estatal*	*Históricamente en el destino las actividades cinegéticas y de pesca deportiva han sido populares, sobre todo para el turismo extranjero ya que el destino cuenta con los recursos de infraestructura y naturales para ello.*
	Coordinar esfuerzos entre hoteleros y estos dos segmentos para ofrecer promociones a través de productos y paquetes innovadores complementarios.	*SECTUR Estatal*	
	Revisión de regulación para el desarrollo del turismo cinegético para agilizar la tramitología de la actividad.	*SECTUR Estatal*	
	Colaborar con información, folletos, promoción y la participación en foros relacionados con la actividad cinegética y de pesca deportiva.	*SECTUR Estatal*	

Proyecto para incentivar la diversificación de productos y servicios turísticos.	*Establecer vinculación con los prestadores de servicios cinegéticos y de pesca deportiva para posicionar a Mazatlán en estos segmentos.*	*SECTUR Estatal*	*Históricamente en el destino las actividades cinegéticas y de pesca deportiva han sido populares, sobre todo para el turismo extranjero ya que el destino cuenta con los recursos de infraestructura y naturales para ello.*
	Coordinar esfuerzos entre hoteleros y estos dos segmentos para ofrecer promociones a través de productos y paquetes innovadores complementarios.	*SECTUR Estatal*	
	Revisión de regulación para el desarrollo del turismo cinegético para agilizar la tramitología de la actividad.	*SECTUR Estatal*	
	Colaborar con información, folletos, promoción y la participación en foros relacionados con la actividad cinegética y de pesca deportiva.	*SECTUR Estatal*	

Proyecto para incentivar la diversificación de productos y servicios turísticos.	*Establecer vinculación con los prestadores de servicios cinegéticos y de pesca deportiva para posicionar a Mazatlán en estos segmentos.*	*SECTUR Estatal*	*Históricamente en el destino las actividades cinegéticas y de pesca deportiva han sido populares, sobre todo para el turismo extranjero ya que el destino cuenta con los recursos de infraestructura y naturales para ello.*
	Coordinar esfuerzos entre hoteleros y estos dos segmentos para ofrecer promociones a través de productos y paquetes innovadores complementarios.	*SECTUR Estatal*	
	Revisión de regulación para el desarrollo del turismo cinegético para agilizar la tramitología de la actividad.	*SECTUR Estatal*	
	Colaborar con información, folletos, promoción y la participación en foros relacionados con la actividad cinegética y de pesca deportiva.	*SECTUR Estatal*	

Proyecto para incentivar la diversificación de productos y servicios turísticos.	*Establecer vinculación con los prestadores de servicios cinegéticos y de pesca deportiva para posicionar a Mazatlán en estos segmentos.*	*SECTUR Estatal*	*Históricamente en el destino las actividades cinegéticas y de pesca deportiva han sido populares, sobre todo para el turismo extranjero ya que el destino cuenta con los recursos de infraestructura y naturales para ello.*
	Coordinar esfuerzos entre hoteleros y estos dos segmentos para ofrecer promociones a través de productos y paquetes innovadores complementarios.	*SECTUR Estatal*	
	Revisión de regulación para el desarrollo del turismo cinegético para agilizar la tramitología de la actividad.	*SECTUR Estatal*	
	Colaborar con información, folletos, promoción y la participación en foros relacionados con la actividad cinegética y de pesca deportiva.	*SECTUR Estatal*	

Proyecto para incentivar la diversificación de productos y servicios turísticos.	*Establecer vinculación con los prestadores de servicios cinegéticos y de pesca deportiva para posicionar a Mazatlán en estos segmentos.*	*SECTUR Estatal*	*Históricamente en el destino las actividades cinegéticas y de pesca deportiva han sido populares, sobre todo para el turismo extranjero ya que el destino cuenta con los recursos de infraestructura y naturales para ello.*
	Coordinar esfuerzos entre hoteleros y estos dos segmentos para ofrecer promociones a través de productos y paquetes innovadores complementarios.	*SECTUR Estatal*	
	Revisión de regulación para el desarrollo del turismo cinegético para agilizar la tramitología de la actividad.	*SECTUR Estatal*	
	Colaborar con información, folletos, promoción y la participación en foros relacionados con la actividad cinegética y de pesca deportiva.	*SECTUR Estatal*	

Proyecto para incentivar la diversificación de productos y servicios turísticos.	*Establecer vinculación con los prestadores de servicios cinegéticos y de pesca deportiva para posicionar a Mazatlán en estos segmentos.*	*SECTUR Estatal*	*Históricamente en el destino las actividades cinegéticas y de pesca deportiva han sido populares, sobre todo para el turismo extranjero ya que el destino cuenta con los recursos de infraestructura y naturales para ello.*
	Coordinar esfuerzos entre hoteleros y estos dos segmentos para ofrecer promociones a través de productos y paquetes innovadores complementarios.	*SECTUR Estatal*	
	Revisión de regulación para el desarrollo del turismo cinegético para agilizar la tramitología de la actividad.	*SECTUR Estatal*	
	Colaborar con información, folletos, promoción y la participación en foros relacionados con la actividad cinegética y de pesca deportiva.	*SECTUR Estatal*	

Proyecto para incentivar la diversificación de productos y servicios turísticos.	*Establecer vinculación con los prestadores de servicios cinegéticos y de pesca deportiva para posicionar a Mazatlán en estos segmentos.*	*SECTUR Estatal*	*Históricamente en el destino las actividades cinegéticas y de pesca deportiva han sido populares, sobre todo para el turismo extranjero ya que el destino cuenta con los recursos de infraestructura y naturales para ello.*
	Coordinar esfuerzos entre hoteleros y estos dos segmentos para ofrecer promociones a través de productos y paquetes innovadores complementarios.	*SECTUR Estatal*	
	Revisión de regulación para el desarrollo del turismo cinegético para agilizar la tramitología de la actividad.	*SECTUR Estatal*	
	Colaborar con información, folletos, promoción y la participación en foros relacionados con la actividad cinegética y de pesca deportiva.	*SECTUR Estatal*	

Proyecto para incentivar la diversificación de productos y servicios turísticos.	*Establecer vinculación con los prestadores de servicios cinegéticos y de pesca deportiva para posicionar a Mazatlán en estos segmentos.*	*SECTUR Estatal*	*Históricamente en el destino las actividades cinegéticas y de pesca deportiva han sido populares, sobre todo para el turismo extranjero ya que el destino cuenta con los recursos de infraestructura y naturales para ello.*
	Coordinar esfuerzos entre hoteleros y estos dos segmentos para ofrecer promociones a través de productos y paquetes innovadores complementarios.	*SECTUR Estatal*	
	Revisión de regulación para el desarrollo del turismo cinegético para agilizar la tramitología de la actividad.	*SECTUR Estatal*	
	Colaborar con información, folletos, promoción y la participación en foros relacionados con la actividad cinegética y de pesca deportiva.	*SECTUR Estatal*	

Proyecto para incentivar la diversificación de productos y servicios turísticos.	*Establecer vinculación con los prestadores de servicios cinegéticos y de pesca deportiva para posicionar a Mazatlán en estos segmentos.*	*SECTUR Estatal*	*Históricamente en el destino las actividades cinegéticas y de pesca deportiva han sido populares, sobre todo para el turismo extranjero ya que el destino cuenta con los recursos de infraestructura y naturales para ello.*
	Coordinar esfuerzos entre hoteleros y estos dos segmentos para ofrecer promociones a través de productos y paquetes innovadores complementarios.	*SECTUR Estatal*	
	Revisión de regulación para el desarrollo del turismo cinegético para agilizar la tramitología de la actividad.	*SECTUR Estatal*	
	Colaborar con información, folletos, promoción y la participación en foros relacionados con la actividad cinegética y de pesca deportiva.	*SECTUR Estatal*	

Proyecto para incentivar la diversificación de productos y servicios turísticos.	*Establecer vinculación con los prestadores de servicios cinegéticos y de pesca deportiva para posicionar a Mazatlán en estos segmentos.*	*SECTUR Estatal*	*Históricamente en el destino las actividades cinegéticas y de pesca deportiva han sido populares, sobre todo para el turismo extranjero ya que el destino cuenta con los recursos de infraestructura y naturales para ello.*
	Coordinar esfuerzos entre hoteleros y estos dos segmentos para ofrecer promociones a través de productos y paquetes innovadores complementarios.	*SECTUR Estatal*	
	Revisión de regulación para el desarrollo del turismo cinegético para agilizar la tramitología de la actividad.	*SECTUR Estatal*	
	Colaborar con información, folletos, promoción y la participación en foros relacionados con la actividad cinegética y de pesca deportiva.	*SECTUR Estatal*	

Proyecto para incentivar la diversificación de productos y servicios turísticos.	*Establecer vinculación con los prestadores de servicios cinegéticos y de pesca deportiva para posicionar a Mazatlán en estos segmentos.*	*SECTUR Estatal*	*Históricamente en el destino las actividades cinegéticas y de pesca deportiva han sido populares, sobre todo para el turismo extranjero ya que el destino cuenta con los recursos de infraestructura y naturales para ello.*
	Coordinar esfuerzos entre hoteleros y estos dos segmentos para ofrecer promociones a través de productos y paquetes innovadores complementarios.	*SECTUR Estatal*	
	Revisión de regulación para el desarrollo del turismo cinegético para agilizar la tramitología de la actividad.	*SECTUR Estatal*	
	Colaborar con información, folletos, promoción y la participación en foros relacionados con la actividad cinegética y de pesca deportiva.	*SECTUR Estatal*	

Proyecto para incentivar la diversificación de productos y servicios turísticos.	*Establecer vinculación con los prestadores de servicios cinegéticos y de pesca deportiva para posicionar a Mazatlán en estos segmentos.*	*SECTUR Estatal*	*Históricamente en el destino las actividades cinegéticas y de pesca deportiva han sido populares, sobre todo para el turismo extranjero ya que el destino cuenta con los recursos de infraestructura y naturales para ello.*
	Coordinar esfuerzos entre hoteleros y estos dos segmentos para ofrecer promociones a través de productos y paquetes innovadores complementarios.	*SECTUR Estatal*	
	Revisión de regulación para el desarrollo del turismo cinegético para agilizar la tramitología de la actividad.	*SECTUR Estatal*	
	Colaborar con información, folletos, promoción y la participación en foros relacionados con la actividad cinegética y de pesca deportiva.	*SECTUR Estatal*	

Proyecto para incentivar la diversificación de productos y servicios turísticos.	*Establecer vinculación con los prestadores de servicios cinegéticos y de pesca deportiva para posicionar a Mazatlán en estos segmentos.*	*SECTUR Estatal*	*Históricamente en el destino las actividades cinegéticas y de pesca deportiva han sido populares, sobre todo para el turismo extranjero ya que el destino cuenta con los recursos de infraestructura y naturales para ello.*
	Coordinar esfuerzos entre hoteleros y estos dos segmentos para ofrecer promociones a través de productos y paquetes innovadores complementarios.	*SECTUR Estatal*	
	Revisión de regulación para el desarrollo del turismo cinegético para agilizar la tramitología de la actividad.	*SECTUR Estatal*	
	Colaborar con información, folletos, promoción y la participación en foros relacionados con la actividad cinegética y de pesca deportiva.	*SECTUR Estatal*	

Proyecto para incentivar la diversificación de productos y servicios turísticos.	*Establecer vinculación con los prestadores de servicios cinegéticos y de pesca deportiva para posicionar a Mazatlán en estos segmentos.*	*SECTUR Estatal*	*Históricamente en el destino las actividades cinegéticas y de pesca deportiva han sido populares, sobre todo para el turismo extranjero ya que el destino cuenta con los recursos de infraestructura y naturales para ello.*
	Coordinar esfuerzos entre hoteleros y estos dos segmentos para ofrecer promociones a través de productos y paquetes innovadores complementarios.	*SECTUR Estatal*	
	Revisión de regulación para el desarrollo del turismo cinegético para agilizar la tramitología de la actividad.	*SECTUR Estatal*	
	Colaborar con información, folletos, promoción y la participación en foros relacionados con la actividad cinegética y de pesca deportiva.	*SECTUR Estatal*	

Proyecto para incentivar la diversificación de productos y servicios turísticos.	*Establecer vinculación con los prestadores de servicios cinegéticos y de pesca deportiva para posicionar a Mazatlán en estos segmentos.*	*SECTUR Estatal*	*Históricamente en el destino las actividades cinegéticas y de pesca deportiva han sido populares, sobre todo para el turismo extranjero ya que el destino cuenta con los recursos de infraestructura y naturales para ello.*
	Coordinar esfuerzos entre hoteleros y estos dos segmentos para ofrecer promociones a través de productos y paquetes innovadores complementarios.	*SECTUR Estatal*	
	Revisión de regulación para el desarrollo del turismo cinegético para agilizar la tramitología de la actividad.	*SECTUR Estatal*	
	Colaborar con información, folletos, promoción y la participación en foros relacionados con la actividad cinegética y de pesca deportiva.	*SECTUR Estatal*	

Proyecto para incentivar la diversificación de productos y servicios turísticos.	*Establecer vinculación con los prestadores de servicios cinegéticos y de pesca deportiva para posicionar a Mazatlán en estos segmentos.*	*SECTUR Estatal*	*Históricamente en el destino las actividades cinegéticas y de pesca deportiva han sido populares, sobre todo para el turismo extranjero ya que el destino cuenta con los recursos de infraestructura y naturales para ello.*
	Coordinar esfuerzos entre hoteleros y estos dos segmentos para ofrecer promociones a través de productos y paquetes innovadores complementarios.	*SECTUR Estatal*	
	Revisión de regulación para el desarrollo del turismo cinegético para agilizar la tramitología de la actividad.	*SECTUR Estatal*	
	Colaborar con información, folletos, promoción y la participación en foros relacionados con la actividad cinegética y de pesca deportiva.	*SECTUR Estatal*	

Proyecto para incentivar la diversificación de productos y servicios turísticos.	*Establecer vinculación con los prestadores de servicios cinegéticos y de pesca deportiva para posicionar a Mazatlán en estos segmentos.*	*SECTUR Estatal*	*Históricamente en el destino las actividades cinegéticas y de pesca deportiva han sido populares, sobre todo para el turismo extranjero ya que el destino cuenta con los recursos de infraestructura y naturales para ello.*
	Coordinar esfuerzos entre hoteleros y estos dos segmentos para ofrecer promociones a través de productos y paquetes innovadores complementarios.	*SECTUR Estatal*	
	Revisión de regulación para el desarrollo del turismo cinegético para agilizar la tramitología de la actividad.	*SECTUR Estatal*	
	Colaborar con información, folletos, promoción y la participación en foros relacionados con la actividad cinegética y de pesca deportiva.	*SECTUR Estatal*	

Proyecto para incentivar la diversificación de productos y servicios turísticos.	*Establecer vinculación con los prestadores de servicios cinegéticos y de pesca deportiva para posicionar a Mazatlán en estos segmentos.*	*SECTUR Estatal*	*Históricamente en el destino las actividades cinegéticas y de pesca deportiva han sido populares, sobre todo para el turismo extranjero ya que el destino cuenta con los recursos de infraestructura y naturales para ello.*
	Coordinar esfuerzos entre hoteleros y estos dos segmentos para ofrecer promociones a través de productos y paquetes innovadores complementarios.	*SECTUR Estatal*	
	Revisión de regulación para el desarrollo del turismo cinegético para agilizar la tramitología de la actividad.	*SECTUR Estatal*	
	Colaborar con información, folletos, promoción y la participación en foros relacionados con la actividad cinegética y de pesca deportiva.	*SECTUR Estatal*	

Proyecto para incentivar la diversificación de productos y servicios turísticos.	*Establecer vinculación con los prestadores de servicios cinegéticos y de pesca deportiva para posicionar a Mazatlán en estos segmentos.*	*SECTUR Estatal*	*Históricamente en el destino las actividades cinegéticas y de pesca deportiva han sido populares, sobre todo para el turismo extranjero ya que el destino cuenta con los recursos de infraestructura y naturales para ello.*
	Coordinar esfuerzos entre hoteleros y estos dos segmentos para ofrecer promociones a través de productos y paquetes innovadores complementarios.	*SECTUR Estatal*	
	Revisión de regulación para el desarrollo del turismo cinegético para agilizar la tramitología de la actividad.	*SECTUR Estatal*	
	Colaborar con información, folletos, promoción y la participación en foros relacionados con la actividad cinegética y de pesca deportiva.	*SECTUR Estatal*	

Proyecto para incentivar la diversificación de productos y servicios turísticos.	*Establecer vinculación con los prestadores de servicios cinegéticos y de pesca deportiva para posicionar a Mazatlán en estos segmentos.*	*SECTUR Estatal*	*Históricamente en el destino las actividades cinegéticas y de pesca deportiva han sido populares, sobre todo para el turismo extranjero ya que el destino cuenta con los recursos de infraestructura y naturales para ello.*
	Coordinar esfuerzos entre hoteleros y estos dos segmentos para ofrecer promociones a través de productos y paquetes innovadores complementarios.	*SECTUR Estatal*	
	Revisión de regulación para el desarrollo del turismo cinegético para agilizar la tramitología de la actividad.	*SECTUR Estatal*	
	Colaborar con información, folletos, promoción y la participación en foros relacionados con la actividad cinegética y de pesca deportiva.	*SECTUR Estatal*	

Proyecto para incentivar la diversificación de productos y servicios turísticos.	*Establecer vinculación con los prestadores de servicios cinegéticos y de pesca deportiva para posicionar a Mazatlán en estos segmentos.*	*SECTUR Estatal*	*Históricamente en el destino las actividades cinegéticas y de pesca deportiva han sido populares, sobre todo para el turismo extranjero ya que el destino cuenta con los recursos de infraestructura y naturales para ello.*
	Coordinar esfuerzos entre hoteleros y estos dos segmentos para ofrecer promociones a través de productos y paquetes innovadores complementarios.	*SECTUR Estatal*	
	Revisión de regulación para el desarrollo del turismo cinegético para agilizar la tramitología de la actividad.	*SECTUR Estatal*	
	Colaborar con información, folletos, promoción y la participación en foros relacionados con la actividad cinegética y de pesca deportiva.	*SECTUR Estatal*	

Proyecto para incentivar la diversificación de productos y servicios turísticos.	*Establecer vinculación con los prestadores de servicios cinegéticos y de pesca deportiva para posicionar a Mazatlán en estos segmentos.*	*SECTUR Estatal*	*Históricamente en el destino las actividades cinegéticas y de pesca deportiva han sido populares, sobre todo para el turismo extranjero ya que el destino cuenta con los recursos de infraestructura y naturales para ello.*
	Coordinar esfuerzos entre hoteleros y estos dos segmentos para ofrecer promociones a través de productos y paquetes innovadores complementarios.	*SECTUR Estatal*	
	Revisión de regulación para el desarrollo del turismo cinegético para agilizar la tramitología de la actividad.	*SECTUR Estatal*	
	Colaborar con información, folletos, promoción y la participación en foros relacionados con la actividad cinegética y de pesca deportiva.	*SECTUR Estatal*	

Proyecto para incentivar la diversificación de productos y servicios turísticos.	*Establecer vinculación con los prestadores de servicios cinegéticos y de pesca deportiva para posicionar a Mazatlán en estos segmentos.*	*SECTUR Estatal*	*Históricamente en el destino las actividades cinegéticas y de pesca deportiva han sido populares, sobre todo para el turismo extranjero ya que el destino cuenta con los recursos de infraestructura y naturales para ello.*
	Coordinar esfuerzos entre hoteleros y estos dos segmentos para ofrecer promociones a través de productos y paquetes innovadores complementarios.	*SECTUR Estatal*	
	Revisión de regulación para el desarrollo del turismo cinegético para agilizar la tramitología de la actividad.	*SECTUR Estatal*	
	Colaborar con información, folletos, promoción y la participación en foros relacionados con la actividad cinegética y de pesca deportiva.	*SECTUR Estatal*	

Proyecto para incentivar la diversificación de productos y servicios turísticos.	*Establecer vinculación con los prestadores de servicios cinegéticos y de pesca deportiva para posicionar a Mazatlán en estos segmentos.*	*SECTUR Estatal*	*Históricamente en el destino las actividades cinegéticas y de pesca deportiva han sido populares, sobre todo para el turismo extranjero ya que el destino cuenta con los recursos de infraestructura y naturales para ello.*
	Coordinar esfuerzos entre hoteleros y estos dos segmentos para ofrecer promociones a través de productos y paquetes innovadores complementarios.	*SECTUR Estatal*	
	Revisión de regulación para el desarrollo del turismo cinegético para agilizar la tramitología de la actividad.	*SECTUR Estatal*	
	Colaborar con información, folletos, promoción y la participación en foros relacionados con la actividad cinegética y de pesca deportiva.	*SECTUR Estatal*	

Proyecto para incentivar la diversificación de productos y servicios turísticos.	*Establecer vinculación con los prestadores de servicios cinegéticos y de pesca deportiva para posicionar a Mazatlán en estos segmentos.*	*SECTUR Estatal*	*Históricamente en el destino las actividades cinegéticas y de pesca deportiva han sido populares, sobre todo para el turismo extranjero ya que el destino cuenta con los recursos de infraestructura y naturales para ello.*
	Coordinar esfuerzos entre hoteleros y estos dos segmentos para ofrecer promociones a través de productos y paquetes innovadores complementarios.	*SECTUR Estatal*	
	Revisión de regulación para el desarrollo del turismo cinegético para agilizar la tramitología de la actividad.	*SECTUR Estatal*	
	Colaborar con información, folletos, promoción y la participación en foros relacionados con la actividad cinegética y de pesca deportiva.	*SECTUR Estatal*	

Proyecto para incentivar la diversificación de productos y servicios turísticos.	*Establecer vinculación con los prestadores de servicios cinegéticos y de pesca deportiva para posicionar a Mazatlán en estos segmentos.*	*SECTUR Estatal*	*Históricamente en el destino las actividades cinegéticas y de pesca deportiva han sido populares, sobre todo para el turismo extranjero ya que el destino cuenta con los recursos de infraestructura y naturales para ello.*
	Coordinar esfuerzos entre hoteleros y estos dos segmentos para ofrecer promociones a través de productos y paquetes innovadores complementarios.	*SECTUR Estatal*	
	Revisión de regulación para el desarrollo del turismo cinegético para agilizar la tramitología de la actividad.	*SECTUR Estatal*	
	Colaborar con información, folletos, promoción y la participación en foros relacionados con la actividad cinegética y de pesca deportiva.	*SECTUR Estatal*	

Proyecto para incentivar la diversificación de productos y servicios turísticos.	*Establecer vinculación con los prestadores de servicios cinegéticos y de pesca deportiva para posicionar a Mazatlán en estos segmentos.*	*SECTUR Estatal*	*Históricamente en el destino las actividades cinegéticas y de pesca deportiva han sido populares, sobre todo para el turismo extranjero ya que el destino cuenta con los recursos de infraestructura y naturales para ello.*
	Coordinar esfuerzos entre hoteleros y estos dos segmentos para ofrecer promociones a través de productos y paquetes innovadores complementarios.	*SECTUR Estatal*	
	Revisión de regulación para el desarrollo del turismo cinegético para agilizar la tramitología de la actividad.	*SECTUR Estatal*	
	Colaborar con información, folletos, promoción y la participación en foros relacionados con la actividad cinegética y de pesca deportiva.	*SECTUR Estatal*	

Proyecto para incentivar la diversificación de productos y servicios turísticos.	*Establecer vinculación con los prestadores de servicios cinegéticos y de pesca deportiva para posicionar a Mazatlán en estos segmentos.*	*SECTUR Estatal*	*Históricamente en el destino las actividades cinegéticas y de pesca deportiva han sido populares, sobre todo para el turismo extranjero ya que el destino cuenta con los recursos de infraestructura y naturales para ello.*
	Coordinar esfuerzos entre hoteleros y estos dos segmentos para ofrecer promociones a través de productos y paquetes innovadores complementarios.	*SECTUR Estatal*	
	Revisión de regulación para el desarrollo del turismo cinegético para agilizar la tramitología de la actividad.	*SECTUR Estatal*	
	Colaborar con información, folletos, promoción y la participación en foros relacionados con la actividad cinegética y de pesca deportiva.	*SECTUR Estatal*	

Proyecto para incentivar la diversificación de productos y servicios turísticos.	*Establecer vinculación con los prestadores de servicios cinegéticos y de pesca deportiva para posicionar a Mazatlán en estos segmentos.*	*SECTUR Estatal*	*Históricamente en el destino las actividades cinegéticas y de pesca deportiva han sido populares, sobre todo para el turismo extranjero ya que el destino cuenta con los recursos de infraestructura y naturales para ello.*
	Coordinar esfuerzos entre hoteleros y estos dos segmentos para ofrecer promociones a través de productos y paquetes innovadores complementarios.	*SECTUR Estatal*	
	Revisión de regulación para el desarrollo del turismo cinegético para agilizar la tramitología de la actividad.	*SECTUR Estatal*	
	Colaborar con información, folletos, promoción y la participación en foros relacionados con la actividad cinegética y de pesca deportiva.	*SECTUR Estatal*	

Proyecto para incentivar la diversificación de productos y servicios turísticos.	*Establecer vinculación con los prestadores de servicios cinegéticos y de pesca deportiva para posicionar a Mazatlán en estos segmentos.*	*SECTUR Estatal*	*Históricamente en el destino las actividades cinegéticas y de pesca deportiva han sido populares, sobre todo para el turismo extranjero ya que el destino cuenta con los recursos de infraestructura y naturales para ello.*
	Coordinar esfuerzos entre hoteleros y estos dos segmentos para ofrecer promociones a través de productos y paquetes innovadores complementarios.	*SECTUR Estatal*	
	Revisión de regulación para el desarrollo del turismo cinegético para agilizar la tramitología de la actividad.	*SECTUR Estatal*	
	Colaborar con información, folletos, promoción y la participación en foros relacionados con la actividad cinegética y de pesca deportiva.	*SECTUR Estatal*	

Proyecto para incentivar la diversificación de productos y servicios turísticos.	*Establecer vinculación con los prestadores de servicios cinegéticos y de pesca deportiva para posicionar a Mazatlán en estos segmentos.*	*SECTUR Estatal*	*Históricamente en el destino las actividades cinegéticas y de pesca deportiva han sido populares, sobre todo para el turismo extranjero ya que el destino cuenta con los recursos de infraestructura y naturales para ello.*
	Coordinar esfuerzos entre hoteleros y estos dos segmentos para ofrecer promociones a través de productos y paquetes innovadores complementarios.	*SECTUR Estatal*	
	Revisión de regulación para el desarrollo del turismo cinegético para agilizar la tramitología de la actividad.	*SECTUR Estatal*	
	Colaborar con información, folletos, promoción y la participación en foros relacionados con la actividad cinegética y de pesca deportiva.	*SECTUR Estatal*	

Proyecto para incentivar la diversificación de productos y servicios turísticos.	*Establecer vinculación con los prestadores de servicios cinegéticos y de pesca deportiva para posicionar a Mazatlán en estos segmentos.*	*SECTUR Estatal*	*Históricamente en el destino las actividades cinegéticas y de pesca deportiva han sido populares, sobre todo para el turismo extranjero ya que el destino cuenta con los recursos de infraestructura y naturales para ello.*
	Coordinar esfuerzos entre hoteleros y estos dos segmentos para ofrecer promociones a través de productos y paquetes innovadores complementarios.	*SECTUR Estatal*	
	Revisión de regulación para el desarrollo del turismo cinegético para agilizar la tramitología de la actividad.	*SECTUR Estatal*	
	Colaborar con información, folletos, promoción y la participación en foros relacionados con la actividad cinegética y de pesca deportiva.	*SECTUR Estatal*	

Proyecto para incentivar la diversificación de productos y servicios turísticos.	*Establecer vinculación con los prestadores de servicios cinegéticos y de pesca deportiva para posicionar a Mazatlán en estos segmentos.*	*SECTUR Estatal*	*Históricamente en el destino las actividades cinegéticas y de pesca deportiva han sido populares, sobre todo para el turismo extranjero ya que el destino cuenta con los recursos de infraestructura y naturales para ello.*
	Coordinar esfuerzos entre hoteleros y estos dos segmentos para ofrecer promociones a través de productos y paquetes innovadores complementarios.	*SECTUR Estatal*	
	Revisión de regulación para el desarrollo del turismo cinegético para agilizar la tramitología de la actividad.	*SECTUR Estatal*	
	Colaborar con información, folletos, promoción y la participación en foros relacionados con la actividad cinegética y de pesca deportiva.	*SECTUR Estatal*	

Proyecto para incentivar la diversificación de productos y servicios turísticos.	*Establecer vinculación con los prestadores de servicios cinegéticos y de pesca deportiva para posicionar a Mazatlán en estos segmentos.*	*SECTUR Estatal*	*Históricamente en el destino las actividades cinegéticas y de pesca deportiva han sido populares, sobre todo para el turismo extranjero ya que el destino cuenta con los recursos de infraestructura y naturales para ello.*
	Coordinar esfuerzos entre hoteleros y estos dos segmentos para ofrecer promociones a través de productos y paquetes innovadores complementarios.	*SECTUR Estatal*	
	Revisión de regulación para el desarrollo del turismo cinegético para agilizar la tramitología de la actividad.	*SECTUR Estatal*	
	Colaborar con información, folletos, promoción y la participación en foros relacionados con la actividad cinegética y de pesca deportiva.	*SECTUR Estatal*	

Proyecto para incentivar la diversificación de productos y servicios turísticos.	*Establecer vinculación con los prestadores de servicios cinegéticos y de pesca deportiva para posicionar a Mazatlán en estos segmentos.*	*SECTUR Estatal*	*Históricamente en el destino las actividades cinegéticas y de pesca deportiva han sido populares, sobre todo para el turismo extranjero ya que el destino cuenta con los recursos de infraestructura y naturales para ello.*
	Coordinar esfuerzos entre hoteleros y estos dos segmentos para ofrecer promociones a través de productos y paquetes innovadores complementarios.	*SECTUR Estatal*	
	Revisión de regulación para el desarrollo del turismo cinegético para agilizar la tramitología de la actividad.	*SECTUR Estatal*	
	Colaborar con información, folletos, promoción y la participación en foros relacionados con la actividad cinegética y de pesca deportiva.	*SECTUR Estatal*	

Proyecto para incentivar la diversificación de productos y servicios turísticos.	*Establecer vinculación con los prestadores de servicios cinegéticos y de pesca deportiva para posicionar a Mazatlán en estos segmentos.*	*SECTUR Estatal*	*Históricamente en el destino las actividades cinegéticas y de pesca deportiva han sido populares, sobre todo para el turismo extranjero ya que el destino cuenta con los recursos de infraestructura y naturales para ello.*
	Coordinar esfuerzos entre hoteleros y estos dos segmentos para ofrecer promociones a través de productos y paquetes innovadores complementarios.	*SECTUR Estatal*	
	Revisión de regulación para el desarrollo del turismo cinegético para agilizar la tramitología de la actividad.	*SECTUR Estatal*	
	Colaborar con información, folletos, promoción y la participación en foros relacionados con la actividad cinegética y de pesca deportiva.	*SECTUR Estatal*	

Proyecto para incentivar la diversificación de productos y servicios turísticos.	*Establecer vinculación con los prestadores de servicios cinegéticos y de pesca deportiva para posicionar a Mazatlán en estos segmentos.*	*SECTUR Estatal*	*Históricamente en el destino las actividades cinegéticas y de pesca deportiva han sido populares, sobre todo para el turismo extranjero ya que el destino cuenta con los recursos de infraestructura y naturales para ello.*
	Coordinar esfuerzos entre hoteleros y estos dos segmentos para ofrecer promociones a través de productos y paquetes innovadores complementarios.	*SECTUR Estatal*	
	Revisión de regulación para el desarrollo del turismo cinegético para agilizar la tramitología de la actividad.	*SECTUR Estatal*	
	Colaborar con información, folletos, promoción y la participación en foros relacionados con la actividad cinegética y de pesca deportiva.	*SECTUR Estatal*	

Proyecto para incentivar la diversificación de productos y servicios turísticos.	*Establecer vinculación con los prestadores de servicios cinegéticos y de pesca deportiva para posicionar a Mazatlán en estos segmentos.*	*SECTUR Estatal*	*Históricamente en el destino las actividades cinegéticas y de pesca deportiva han sido populares, sobre todo para el turismo extranjero ya que el destino cuenta con los recursos de infraestructura y naturales para ello.*
	Coordinar esfuerzos entre hoteleros y estos dos segmentos para ofrecer promociones a través de productos y paquetes innovadores complementarios.	*SECTUR Estatal*	
	Revisión de regulación para el desarrollo del turismo cinegético para agilizar la tramitología de la actividad.	*SECTUR Estatal*	
	Colaborar con información, folletos, promoción y la participación en foros relacionados con la actividad cinegética y de pesca deportiva.	*SECTUR Estatal*	

Proyecto para incentivar la diversificación de productos y servicios turísticos.	*Establecer vinculación con los prestadores de servicios cinegéticos y de pesca deportiva para posicionar a Mazatlán en estos segmentos.*	*SECTUR Estatal*	*Históricamente en el destino las actividades cinegéticas y de pesca deportiva han sido populares, sobre todo para el turismo extranjero ya que el destino cuenta con los recursos de infraestructura y naturales para ello.*
	Coordinar esfuerzos entre hoteleros y estos dos segmentos para ofrecer promociones a través de productos y paquetes innovadores complementarios.	*SECTUR Estatal*	
	Revisión de regulación para el desarrollo del turismo cinegético para agilizar la tramitología de la actividad.	*SECTUR Estatal*	
	Colaborar con información, folletos, promoción y la participación en foros relacionados con la actividad cinegética y de pesca deportiva.	*SECTUR Estatal*	

Proyecto para incentivar la diversificación de productos y servicios turísticos.	*Establecer vinculación con los prestadores de servicios cinegéticos y de pesca deportiva para posicionar a Mazatlán en estos segmentos.*	*SECTUR Estatal*	*Históricamente en el destino las actividades cinegéticas y de pesca deportiva han sido populares, sobre todo para el turismo extranjero ya que el destino cuenta con los recursos de infraestructura y naturales para ello.*
	Coordinar esfuerzos entre hoteleros y estos dos segmentos para ofrecer promociones a través de productos y paquetes innovadores complementarios.	*SECTUR Estatal*	
	Revisión de regulación para el desarrollo del turismo cinegético para agilizar la tramitología de la actividad.	*SECTUR Estatal*	
	Colaborar con información, folletos, promoción y la participación en foros relacionados con la actividad cinegética y de pesca deportiva.	*SECTUR Estatal*	

Proyecto para incentivar la diversificación de productos y servicios turísticos.	*Establecer vinculación con los prestadores de servicios cinegéticos y de pesca deportiva para posicionar a Mazatlán en estos segmentos.*	*SECTUR Estatal*	*Históricamente en el destino las actividades cinegéticas y de pesca deportiva han sido populares, sobre todo para el turismo extranjero ya que el destino cuenta con los recursos de infraestructura y naturales para ello.*
	Coordinar esfuerzos entre hoteleros y estos dos segmentos para ofrecer promociones a través de productos y paquetes innovadores complementarios.	*SECTUR Estatal*	
	Revisión de regulación para el desarrollo del turismo cinegético para agilizar la tramitología de la actividad.	*SECTUR Estatal*	
	Colaborar con información, folletos, promoción y la participación en foros relacionados con la actividad cinegética y de pesca deportiva.	*SECTUR Estatal*	

Proyecto para incentivar la diversificación de productos y servicios turísticos.	*Establecer vinculación con los prestadores de servicios cinegéticos y de pesca deportiva para posicionar a Mazatlán en estos segmentos.*	*SECTUR Estatal*	*Históricamente en el destino las actividades cinegéticas y de pesca deportiva han sido populares, sobre todo para el turismo extranjero ya que el destino cuenta con los recursos de infraestructura y naturales para ello.*
	Coordinar esfuerzos entre hoteleros y estos dos segmentos para ofrecer promociones a través de productos y paquetes innovadores complementarios.	*SECTUR Estatal*	
	Revisión de regulación para el desarrollo del turismo cinegético para agilizar la tramitología de la actividad.	*SECTUR Estatal*	
	Colaborar con información, folletos, promoción y la participación en foros relacionados con la actividad cinegética y de pesca deportiva.	*SECTUR Estatal*	

Proyecto para incentivar la diversificación de productos y servicios turísticos.	*Establecer vinculación con los prestadores de servicios cinegéticos y de pesca deportiva para posicionar a Mazatlán en estos segmentos.*	*SECTUR Estatal*	*Históricamente en el destino las actividades cinegéticas y de pesca deportiva han sido populares, sobre todo para el turismo extranjero ya que el destino cuenta con los recursos de infraestructura y naturales para ello.*
	Coordinar esfuerzos entre hoteleros y estos dos segmentos para ofrecer promociones a través de productos y paquetes innovadores complementarios.	*SECTUR Estatal*	
	Revisión de regulación para el desarrollo del turismo cinegético para agilizar la tramitología de la actividad.	*SECTUR Estatal*	
	Colaborar con información, folletos, promoción y la participación en foros relacionados con la actividad cinegética y de pesca deportiva.	*SECTUR Estatal*	

Proyecto para incentivar la diversificación de productos y servicios turísticos.	*Establecer vinculación con los prestadores de servicios cinegéticos y de pesca deportiva para posicionar a Mazatlán en estos segmentos.*	*SECTUR Estatal*	*Históricamente en el destino las actividades cinegéticas y de pesca deportiva han sido populares, sobre todo para el turismo extranjero ya que el destino cuenta con los recursos de infraestructura y naturales para ello.*
	Coordinar esfuerzos entre hoteleros y estos dos segmentos para ofrecer promociones a través de productos y paquetes innovadores complementarios.	*SECTUR Estatal*	
	Revisión de regulación para el desarrollo del turismo cinegético para agilizar la tramitología de la actividad.	*SECTUR Estatal*	
	Colaborar con información, folletos, promoción y la participación en foros relacionados con la actividad cinegética y de pesca deportiva.	*SECTUR Estatal*	

Proyecto para incentivar la diversificación de productos y servicios turísticos.	*Establecer vinculación con los prestadores de servicios cinegéticos y de pesca deportiva para posicionar a Mazatlán en estos segmentos.*	*SECTUR Estatal*	*Históricamente en el destino las actividades cinegéticas y de pesca deportiva han sido populares, sobre todo para el turismo extranjero ya que el destino cuenta con los recursos de infraestructura y naturales para ello.*
	Coordinar esfuerzos entre hoteleros y estos dos segmentos para ofrecer promociones a través de productos y paquetes innovadores complementarios.	*SECTUR Estatal*	
	Revisión de regulación para el desarrollo del turismo cinegético para agilizar la tramitología de la actividad.	*SECTUR Estatal*	
	Colaborar con información, folletos, promoción y la participación en foros relacionados con la actividad cinegética y de pesca deportiva.	*SECTUR Estatal*	

Proyecto para incentivar la diversificación de productos y servicios turísticos.	*Establecer vinculación con los prestadores de servicios cinegéticos y de pesca deportiva para posicionar a Mazatlán en estos segmentos.*	*SECTUR Estatal*	*Históricamente en el destino las actividades cinegéticas y de pesca deportiva han sido populares, sobre todo para el turismo extranjero ya que el destino cuenta con los recursos de infraestructura y naturales para ello.*
	Coordinar esfuerzos entre hoteleros y estos dos segmentos para ofrecer promociones a través de productos y paquetes innovadores complementarios.	*SECTUR Estatal*	
	Revisión de regulación para el desarrollo del turismo cinegético para agilizar la tramitología de la actividad.	*SECTUR Estatal*	
	Colaborar con información, folletos, promoción y la participación en foros relacionados con la actividad cinegética y de pesca deportiva.	*SECTUR Estatal*	

Proyecto para incentivar la diversificación de productos y servicios turísticos.	*Establecer vinculación con los prestadores de servicios cinegéticos y de pesca deportiva para posicionar a Mazatlán en estos segmentos.*	*SECTUR Estatal*	*Históricamente en el destino las actividades cinegéticas y de pesca deportiva han sido populares, sobre todo para el turismo extranjero ya que el destino cuenta con los recursos de infraestructura y naturales para ello.*
	Coordinar esfuerzos entre hoteleros y estos dos segmentos para ofrecer promociones a través de productos y paquetes innovadores complementarios.	*SECTUR Estatal*	
	Revisión de regulación para el desarrollo del turismo cinegético para agilizar la tramitología de la actividad.	*SECTUR Estatal*	
	Colaborar con información, folletos, promoción y la participación en foros relacionados con la actividad cinegética y de pesca deportiva.	*SECTUR Estatal*	

Proyecto para incentivar la diversificación de productos y servicios turísticos.	*Establecer vinculación con los prestadores de servicios cinegéticos y de pesca deportiva para posicionar a Mazatlán en estos segmentos.*	*SECTUR Estatal*	*Históricamente en el destino las actividades cinegéticas y de pesca deportiva han sido populares, sobre todo para el turismo extranjero ya que el destino cuenta con los recursos de infraestructura y naturales para ello.*
	Coordinar esfuerzos entre hoteleros y estos dos segmentos para ofrecer promociones a través de productos y paquetes innovadores complementarios.	*SECTUR Estatal*	
	Revisión de regulación para el desarrollo del turismo cinegético para agilizar la tramitología de la actividad.	*SECTUR Estatal*	
	Colaborar con información, folletos, promoción y la participación en foros relacionados con la actividad cinegética y de pesca deportiva.	*SECTUR Estatal*	

Proyecto para incentivar la diversificación de productos y servicios turísticos.	*Establecer vinculación con los prestadores de servicios cinegéticos y de pesca deportiva para posicionar a Mazatlán en estos segmentos.*	*SECTUR Estatal*	*Históricamente en el destino las actividades cinegéticas y de pesca deportiva han sido populares, sobre todo para el turismo extranjero ya que el destino cuenta con los recursos de infraestructura y naturales para ello.*
	Coordinar esfuerzos entre hoteleros y estos dos segmentos para ofrecer promociones a través de productos y paquetes innovadores complementarios.	*SECTUR Estatal*	
	Revisión de regulación para el desarrollo del turismo cinegético para agilizar la tramitología de la actividad.	*SECTUR Estatal*	
	Colaborar con información, folletos, promoción y la participación en foros relacionados con la actividad cinegética y de pesca deportiva.	*SECTUR Estatal*	

Proyecto para incentivar la diversificación de productos y servicios turísticos.	*Establecer vinculación con los prestadores de servicios cinegéticos y de pesca deportiva para posicionar a Mazatlán en estos segmentos.*	*SECTUR Estatal*	*Históricamente en el destino las actividades cinegéticas y de pesca deportiva han sido populares, sobre todo para el turismo extranjero ya que el destino cuenta con los recursos de infraestructura y naturales para ello.*
	Coordinar esfuerzos entre hoteleros y estos dos segmentos para ofrecer promociones a través de productos y paquetes innovadores complementarios.	*SECTUR Estatal*	
	Revisión de regulación para el desarrollo del turismo cinegético para agilizar la tramitología de la actividad.	*SECTUR Estatal*	
	Colaborar con información, folletos, promoción y la participación en foros relacionados con la actividad cinegética y de pesca deportiva.	*SECTUR Estatal*	

Proyecto para incentivar la diversificación de productos y servicios turísticos.	*Establecer vinculación con los prestadores de servicios cinegéticos y de pesca deportiva para posicionar a Mazatlán en estos segmentos.*	*SECTUR Estatal*	*Históricamente en el destino las actividades cinegéticas y de pesca deportiva han sido populares, sobre todo para el turismo extranjero ya que el destino cuenta con los recursos de infraestructura y naturales para ello.*
	Coordinar esfuerzos entre hoteleros y estos dos segmentos para ofrecer promociones a través de productos y paquetes innovadores complementarios.	*SECTUR Estatal*	
	Revisión de regulación para el desarrollo del turismo cinegético para agilizar la tramitología de la actividad.	*SECTUR Estatal*	
	Colaborar con información, folletos, promoción y la participación en foros relacionados con la actividad cinegética y de pesca deportiva.	*SECTUR Estatal*	

Proyecto para incentivar la diversificación de productos y servicios turísticos.	*Establecer vinculación con los prestadores de servicios cinegéticos y de pesca deportiva para posicionar a Mazatlán en estos segmentos.*	*SECTUR Estatal*	*Históricamente en el destino las actividades cinegéticas y de pesca deportiva han sido populares, sobre todo para el turismo extranjero ya que el destino cuenta con los recursos de infraestructura y naturales para ello.*
	Coordinar esfuerzos entre hoteleros y estos dos segmentos para ofrecer promociones a través de productos y paquetes innovadores complementarios.	*SECTUR Estatal*	
	Revisión de regulación para el desarrollo del turismo cinegético para agilizar la tramitología de la actividad.	*SECTUR Estatal*	
	Colaborar con información, folletos, promoción y la participación en foros relacionados con la actividad cinegética y de pesca deportiva.	*SECTUR Estatal*	

Proyecto para incentivar la diversificación de productos y servicios turísticos.	*Establecer vinculación con los prestadores de servicios cinegéticos y de pesca deportiva para posicionar a Mazatlán en estos segmentos.*	*SECTUR Estatal*	*Históricamente en el destino las actividades cinegéticas y de pesca deportiva han sido populares, sobre todo para el turismo extranjero ya que el destino cuenta con los recursos de infraestructura y naturales para ello.*
	Coordinar esfuerzos entre hoteleros y estos dos segmentos para ofrecer promociones a través de productos y paquetes innovadores complementarios.	*SECTUR Estatal*	
	Revisión de regulación para el desarrollo del turismo cinegético para agilizar la tramitología de la actividad.	*SECTUR Estatal*	
	Colaborar con información, folletos, promoción y la participación en foros relacionados con la actividad cinegética y de pesca deportiva.	*SECTUR Estatal*	

Proyecto para incentivar la diversificación de productos y servicios turísticos.	*Establecer vinculación con los prestadores de servicios cinegéticos y de pesca deportiva para posicionar a Mazatlán en estos segmentos.*	*SECTUR Estatal*	*Históricamente en el destino las actividades cinegéticas y de pesca deportiva han sido populares, sobre todo para el turismo extranjero ya que el destino cuenta con los recursos de infraestructura y naturales para ello.*
	Coordinar esfuerzos entre hoteleros y estos dos segmentos para ofrecer promociones a través de productos y paquetes innovadores complementarios.	*SECTUR Estatal*	
	Revisión de regulación para el desarrollo del turismo cinegético para agilizar la tramitología de la actividad.	*SECTUR Estatal*	
	Colaborar con información, folletos, promoción y la participación en foros relacionados con la actividad cinegética y de pesca deportiva.	*SECTUR Estatal*	

Proyecto para incentivar la diversificación de productos y servicios turísticos.	*Establecer vinculación con los prestadores de servicios cinegéticos y de pesca deportiva para posicionar a Mazatlán en estos segmentos.*	*SECTUR Estatal*	*Históricamente en el destino las actividades cinegéticas y de pesca deportiva han sido populares, sobre todo para el turismo extranjero ya que el destino cuenta con los recursos de infraestructura y naturales para ello.*
	Coordinar esfuerzos entre hoteleros y estos dos segmentos para ofrecer promociones a través de productos y paquetes innovadores complementarios.	*SECTUR Estatal*	
	Revisión de regulación para el desarrollo del turismo cinegético para agilizar la tramitología de la actividad.	*SECTUR Estatal*	
	Colaborar con información, folletos, promoción y la participación en foros relacionados con la actividad cinegética y de pesca deportiva.	*SECTUR Estatal*	

Proyecto para incentivar la diversificación de productos y servicios turísticos.	*Establecer vinculación con los prestadores de servicios cinegéticos y de pesca deportiva para posicionar a Mazatlán en estos segmentos.*	*SECTUR Estatal*	*Históricamente en el destino las actividades cinegéticas y de pesca deportiva han sido populares, sobre todo para el turismo extranjero ya que el destino cuenta con los recursos de infraestructura y naturales para ello.*
	Coordinar esfuerzos entre hoteleros y estos dos segmentos para ofrecer promociones a través de productos y paquetes innovadores complementarios.	*SECTUR Estatal*	
	Revisión de regulación para el desarrollo del turismo cinegético para agilizar la tramitología de la actividad.	*SECTUR Estatal*	
	Colaborar con información, folletos, promoción y la participación en foros relacionados con la actividad cinegética y de pesca deportiva.	*SECTUR Estatal*	

Proyecto para incentivar la diversificación de productos y servicios turísticos.	*Establecer vinculación con los prestadores de servicios cinegéticos y de pesca deportiva para posicionar a Mazatlán en estos segmentos.*	*SECTUR Estatal*	*Históricamente en el destino las actividades cinegéticas y de pesca deportiva han sido populares, sobre todo para el turismo extranjero ya que el destino cuenta con los recursos de infraestructura y naturales para ello.*
	Coordinar esfuerzos entre hoteleros y estos dos segmentos para ofrecer promociones a través de productos y paquetes innovadores complementarios.	*SECTUR Estatal*	
	Revisión de regulación para el desarrollo del turismo cinegético para agilizar la tramitología de la actividad.	*SECTUR Estatal*	
	Colaborar con información, folletos, promoción y la participación en foros relacionados con la actividad cinegética y de pesca deportiva.	*SECTUR Estatal*	

Proyecto para incentivar la diversificación de productos y servicios turísticos.	*Establecer vinculación con los prestadores de servicios cinegéticos y de pesca deportiva para posicionar a Mazatlán en estos segmentos.*	*SECTUR Estatal*	*Históricamente en el destino las actividades cinegéticas y de pesca deportiva han sido populares, sobre todo para el turismo extranjero ya que el destino cuenta con los recursos de infraestructura y naturales para ello.*
	Coordinar esfuerzos entre hoteleros y estos dos segmentos para ofrecer promociones a través de productos y paquetes innovadores complementarios.	*SECTUR Estatal*	
	Revisión de regulación para el desarrollo del turismo cinegético para agilizar la tramitología de la actividad.	*SECTUR Estatal*	
	Colaborar con información, folletos, promoción y la participación en foros relacionados con la actividad cinegética y de pesca deportiva.	*SECTUR Estatal*	

Proyecto para incentivar la diversificación de productos y servicios turísticos.	*Establecer vinculación con los prestadores de servicios cinegéticos y de pesca deportiva para posicionar a Mazatlán en estos segmentos.*	*SECTUR Estatal*	*Históricamente en el destino las actividades cinegéticas y de pesca deportiva han sido populares, sobre todo para el turismo extranjero ya que el destino cuenta con los recursos de infraestructura y naturales para ello.*
	Coordinar esfuerzos entre hoteleros y estos dos segmentos para ofrecer promociones a través de productos y paquetes innovadores complementarios.	*SECTUR Estatal*	
	Revisión de regulación para el desarrollo del turismo cinegético para agilizar la tramitología de la actividad.	*SECTUR Estatal*	
	Colaborar con información, folletos, promoción y la participación en foros relacionados con la actividad cinegética y de pesca deportiva.	*SECTUR Estatal*	

Proyecto para incentivar la diversificación de productos y servicios turísticos.	*Establecer vinculación con los prestadores de servicios cinegéticos y de pesca deportiva para posicionar a Mazatlán en estos segmentos.*	*SECTUR Estatal*	*Históricamente en el destino las actividades cinegéticas y de pesca deportiva han sido populares, sobre todo para el turismo extranjero ya que el destino cuenta con los recursos de infraestructura y naturales para ello.*
	Coordinar esfuerzos entre hoteleros y estos dos segmentos para ofrecer promociones a través de productos y paquetes innovadores complementarios.	*SECTUR Estatal*	
	Revisión de regulación para el desarrollo del turismo cinegético para agilizar la tramitología de la actividad.	*SECTUR Estatal*	
	Colaborar con información, folletos, promoción y la participación en foros relacionados con la actividad cinegética y de pesca deportiva.	*SECTUR Estatal*	

Proyecto para incentivar la diversificación de productos y servicios turísticos.	*Establecer vinculación con los prestadores de servicios cinegéticos y de pesca deportiva para posicionar a Mazatlán en estos segmentos.*	*SECTUR Estatal*	*Históricamente en el destino las actividades cinegéticas y de pesca deportiva han sido populares, sobre todo para el turismo extranjero ya que el destino cuenta con los recursos de infraestructura y naturales para ello.*
	Coordinar esfuerzos entre hoteleros y estos dos segmentos para ofrecer promociones a través de productos y paquetes innovadores complementarios.	*SECTUR Estatal*	
	Revisión de regulación para el desarrollo del turismo cinegético para agilizar la tramitología de la actividad.	*SECTUR Estatal*	
	Colaborar con información, folletos, promoción y la participación en foros relacionados con la actividad cinegética y de pesca deportiva.	*SECTUR Estatal*	

Proyecto para incentivar la diversificación de productos y servicios turísticos.	*Establecer vinculación con los prestadores de servicios cinegéticos y de pesca deportiva para posicionar a Mazatlán en estos segmentos.*	*SECTUR Estatal*	*Históricamente en el destino las actividades cinegéticas y de pesca deportiva han sido populares, sobre todo para el turismo extranjero ya que el destino cuenta con los recursos de infraestructura y naturales para ello.*
	Coordinar esfuerzos entre hoteleros y estos dos segmentos para ofrecer promociones a través de productos y paquetes innovadores complementarios.	*SECTUR Estatal*	
	Revisión de regulación para el desarrollo del turismo cinegético para agilizar la tramitología de la actividad.	*SECTUR Estatal*	
	Colaborar con información, folletos, promoción y la participación en foros relacionados con la actividad cinegética y de pesca deportiva.	*SECTUR Estatal*	

Proyecto para incentivar la diversificación de productos y servicios turísticos.	*Establecer vinculación con los prestadores de servicios cinegéticos y de pesca deportiva para posicionar a Mazatlán en estos segmentos.*	*SECTUR Estatal*	*Históricamente en el destino las actividades cinegéticas y de pesca deportiva han sido populares, sobre todo para el turismo extranjero ya que el destino cuenta con los recursos de infraestructura y naturales para ello.*
	Coordinar esfuerzos entre hoteleros y estos dos segmentos para ofrecer promociones a través de productos y paquetes innovadores complementarios.	*SECTUR Estatal*	
	Revisión de regulación para el desarrollo del turismo cinegético para agilizar la tramitología de la actividad.	*SECTUR Estatal*	
	Colaborar con información, folletos, promoción y la participación en foros relacionados con la actividad cinegética y de pesca deportiva.	*SECTUR Estatal*	

Proyecto para incentivar la diversificación de productos y servicios turísticos.	*Establecer vinculación con los prestadores de servicios cinegéticos y de pesca deportiva para posicionar a Mazatlán en estos segmentos.*	*SECTUR Estatal*	*Históricamente en el destino las actividades cinegéticas y de pesca deportiva han sido populares, sobre todo para el turismo extranjero ya que el destino cuenta con los recursos de infraestructura y naturales para ello.*
	Coordinar esfuerzos entre hoteleros y estos dos segmentos para ofrecer promociones a través de productos y paquetes innovadores complementarios.	*SECTUR Estatal*	
	Revisión de regulación para el desarrollo del turismo cinegético para agilizar la tramitología de la actividad.	*SECTUR Estatal*	
	Colaborar con información, folletos, promoción y la participación en foros relacionados con la actividad cinegética y de pesca deportiva.	*SECTUR Estatal*	

Proyecto para incentivar la diversificación de productos y servicios turísticos.	*Establecer vinculación con los prestadores de servicios cinegéticos y de pesca deportiva para posicionar a Mazatlán en estos segmentos.*	*SECTUR Estatal*	*Históricamente en el destino las actividades cinegéticas y de pesca deportiva han sido populares, sobre todo para el turismo extranjero ya que el destino cuenta con los recursos de infraestructura y naturales para ello.*
	Coordinar esfuerzos entre hoteleros y estos dos segmentos para ofrecer promociones a través de productos y paquetes innovadores complementarios.	*SECTUR Estatal*	
	Revisión de regulación para el desarrollo del turismo cinegético para agilizar la tramitología de la actividad.	*SECTUR Estatal*	
	Colaborar con información, folletos, promoción y la participación en foros relacionados con la actividad cinegética y de pesca deportiva.	*SECTUR Estatal*	

Proyecto para incentivar la diversificación de productos y servicios turísticos.	*Establecer vinculación con los prestadores de servicios cinegéticos y de pesca deportiva para posicionar a Mazatlán en estos segmentos.*	*SECTUR Estatal*	*Históricamente en el destino las actividades cinegéticas y de pesca deportiva han sido populares, sobre todo para el turismo extranjero ya que el destino cuenta con los recursos de infraestructura y naturales para ello.*
	Coordinar esfuerzos entre hoteleros y estos dos segmentos para ofrecer promociones a través de productos y paquetes innovadores complementarios.	*SECTUR Estatal*	
	Revisión de regulación para el desarrollo del turismo cinegético para agilizar la tramitología de la actividad.	*SECTUR Estatal*	
	Colaborar con información, folletos, promoción y la participación en foros relacionados con la actividad cinegética y de pesca deportiva.	*SECTUR Estatal*	

Proyecto para incentivar la diversificación de productos y servicios turísticos.	*Establecer vinculación con los prestadores de servicios cinegéticos y de pesca deportiva para posicionar a Mazatlán en estos segmentos.*	*SECTUR Estatal*	*Históricamente en el destino las actividades cinegéticas y de pesca deportiva han sido populares, sobre todo para el turismo extranjero ya que el destino cuenta con los recursos de infraestructura y naturales para ello.*
	Coordinar esfuerzos entre hoteleros y estos dos segmentos para ofrecer promociones a través de productos y paquetes innovadores complementarios.	*SECTUR Estatal*	
	Revisión de regulación para el desarrollo del turismo cinegético para agilizar la tramitología de la actividad.	*SECTUR Estatal*	
	Colaborar con información, folletos, promoción y la participación en foros relacionados con la actividad cinegética y de pesca deportiva.	*SECTUR Estatal*	

Proyecto para incentivar la diversificación de productos y servicios turísticos.	*Establecer vinculación con los prestadores de servicios cinegéticos y de pesca deportiva para posicionar a Mazatlán en estos segmentos.*	*SECTUR Estatal*	*Históricamente en el destino las actividades cinegéticas y de pesca deportiva han sido populares, sobre todo para el turismo extranjero ya que el destino cuenta con los recursos de infraestructura y naturales para ello.*
	Coordinar esfuerzos entre hoteleros y estos dos segmentos para ofrecer promociones a través de productos y paquetes innovadores complementarios.	*SECTUR Estatal*	
	Revisión de regulación para el desarrollo del turismo cinegético para agilizar la tramitología de la actividad.	*SECTUR Estatal*	
	Colaborar con información, folletos, promoción y la participación en foros relacionados con la actividad cinegética y de pesca deportiva.	*SECTUR Estatal*	

Proyecto para incentivar la diversificación de productos y servicios turísticos.	*Establecer vinculación con los prestadores de servicios cinegéticos y de pesca deportiva para posicionar a Mazatlán en estos segmentos.*	*SECTUR Estatal*	*Históricamente en el destino las actividades cinegéticas y de pesca deportiva han sido populares, sobre todo para el turismo extranjero ya que el destino cuenta con los recursos de infraestructura y naturales para ello.*
	Coordinar esfuerzos entre hoteleros y estos dos segmentos para ofrecer promociones a través de productos y paquetes innovadores complementarios.	*SECTUR Estatal*	
	Revisión de regulación para el desarrollo del turismo cinegético para agilizar la tramitología de la actividad.	*SECTUR Estatal*	
	Colaborar con información, folletos, promoción y la participación en foros relacionados con la actividad cinegética y de pesca deportiva.	*SECTUR Estatal*	

Proyecto para incentivar la diversificación de productos y servicios turísticos.	*Establecer vinculación con los prestadores de servicios cinegéticos y de pesca deportiva para posicionar a Mazatlán en estos segmentos.*	*SECTUR Estatal*	*Históricamente en el destino las actividades cinegéticas y de pesca deportiva han sido populares, sobre todo para el turismo extranjero ya que el destino cuenta con los recursos de infraestructura y naturales para ello.*
	Coordinar esfuerzos entre hoteleros y estos dos segmentos para ofrecer promociones a través de productos y paquetes innovadores complementarios.	*SECTUR Estatal*	
	Revisión de regulación para el desarrollo del turismo cinegético para agilizar la tramitología de la actividad.	*SECTUR Estatal*	
	Colaborar con información, folletos, promoción y la participación en foros relacionados con la actividad cinegética y de pesca deportiva.	*SECTUR Estatal*	

Proyecto para incentivar la diversificación de productos y servicios turísticos.	*Establecer vinculación con los prestadores de servicios cinegéticos y de pesca deportiva para posicionar a Mazatlán en estos segmentos.*	*SECTUR Estatal*	*Históricamente en el destino las actividades cinegéticas y de pesca deportiva han sido populares, sobre todo para el turismo extranjero ya que el destino cuenta con los recursos de infraestructura y naturales para ello.*
	Coordinar esfuerzos entre hoteleros y estos dos segmentos para ofrecer promociones a través de productos y paquetes innovadores complementarios.	*SECTUR Estatal*	
	Revisión de regulación para el desarrollo del turismo cinegético para agilizar la tramitología de la actividad.	*SECTUR Estatal*	
	Colaborar con información, folletos, promoción y la participación en foros relacionados con la actividad cinegética y de pesca deportiva.	*SECTUR Estatal*	

Proyecto para incentivar la diversificación de productos y servicios turísticos.	*Establecer vinculación con los prestadores de servicios cinegéticos y de pesca deportiva para posicionar a Mazatlán en estos segmentos.*	*SECTUR Estatal*	*Históricamente en el destino las actividades cinegéticas y de pesca deportiva han sido populares, sobre todo para el turismo extranjero ya que el destino cuenta con los recursos de infraestructura y naturales para ello.*
	Coordinar esfuerzos entre hoteleros y estos dos segmentos para ofrecer promociones a través de productos y paquetes innovadores complementarios.	*SECTUR Estatal*	
	Revisión de regulación para el desarrollo del turismo cinegético para agilizar la tramitología de la actividad.	*SECTUR Estatal*	
	Colaborar con información, folletos, promoción y la participación en foros relacionados con la actividad cinegética y de pesca deportiva.	*SECTUR Estatal*	

Proyecto para incentivar la diversificación de productos y servicios turísticos.	*Establecer vinculación con los prestadores de servicios cinegéticos y de pesca deportiva para posicionar a Mazatlán en estos segmentos.*	*SECTUR Estatal*	*Históricamente en el destino las actividades cinegéticas y de pesca deportiva han sido populares, sobre todo para el turismo extranjero ya que el destino cuenta con los recursos de infraestructura y naturales para ello.*
	Coordinar esfuerzos entre hoteleros y estos dos segmentos para ofrecer promociones a través de productos y paquetes innovadores complementarios.	*SECTUR Estatal*	
	Revisión de regulación para el desarrollo del turismo cinegético para agilizar la tramitología de la actividad.	*SECTUR Estatal*	
	Colaborar con información, folletos, promoción y la participación en foros relacionados con la actividad cinegética y de pesca deportiva.	*SECTUR Estatal*	

Proyecto para incentivar la diversificación de productos y servicios turísticos.	*Establecer vinculación con los prestadores de servicios cinegéticos y de pesca deportiva para posicionar a Mazatlán en estos segmentos.*	*SECTUR Estatal*	*Históricamente en el destino las actividades cinegéticas y de pesca deportiva han sido populares, sobre todo para el turismo extranjero ya que el destino cuenta con los recursos de infraestructura y naturales para ello.*
	Coordinar esfuerzos entre hoteleros y estos dos segmentos para ofrecer promociones a través de productos y paquetes innovadores complementarios.	*SECTUR Estatal*	
	Revisión de regulación para el desarrollo del turismo cinegético para agilizar la tramitología de la actividad.	*SECTUR Estatal*	
	Colaborar con información, folletos, promoción y la participación en foros relacionados con la actividad cinegética y de pesca deportiva.	*SECTUR Estatal*	

Proyecto para incentivar la diversificación de productos y servicios turísticos.	*Establecer vinculación con los prestadores de servicios cinegéticos y de pesca deportiva para posicionar a Mazatlán en estos segmentos.*	*SECTUR Estatal*	*Históricamente en el destino las actividades cinegéticas y de pesca deportiva han sido populares, sobre todo para el turismo extranjero ya que el destino cuenta con los recursos de infraestructura y naturales para ello.*
	Coordinar esfuerzos entre hoteleros y estos dos segmentos para ofrecer promociones a través de productos y paquetes innovadores complementarios.	*SECTUR Estatal*	
	Revisión de regulación para el desarrollo del turismo cinegético para agilizar la tramitología de la actividad.	*SECTUR Estatal*	
	Colaborar con información, folletos, promoción y la participación en foros relacionados con la actividad cinegética y de pesca deportiva.	*SECTUR Estatal*	

Proyecto para incentivar la diversificación de productos y servicios turísticos.	*Establecer vinculación con los prestadores de servicios cinegéticos y de pesca deportiva para posicionar a Mazatlán en estos segmentos.*	*SECTUR Estatal*	*Históricamente en el destino las actividades cinegéticas y de pesca deportiva han sido populares, sobre todo para el turismo extranjero ya que el destino cuenta con los recursos de infraestructura y naturales para ello.*
	Coordinar esfuerzos entre hoteleros y estos dos segmentos para ofrecer promociones a través de productos y paquetes innovadores complementarios.	*SECTUR Estatal*	
	Revisión de regulación para el desarrollo del turismo cinegético para agilizar la tramitología de la actividad.	*SECTUR Estatal*	
	Colaborar con información, folletos, promoción y la participación en foros relacionados con la actividad cinegética y de pesca deportiva.	*SECTUR Estatal*	

Proyecto para incentivar la diversificación de productos y servicios turísticos.	*Establecer vinculación con los prestadores de servicios cinegéticos y de pesca deportiva para posicionar a Mazatlán en estos segmentos.*	*SECTUR Estatal*	*Históricamente en el destino las actividades cinegéticas y de pesca deportiva han sido populares, sobre todo para el turismo extranjero ya que el destino cuenta con los recursos de infraestructura y naturales para ello.*
	Coordinar esfuerzos entre hoteleros y estos dos segmentos para ofrecer promociones a través de productos y paquetes innovadores complementarios.	*SECTUR Estatal*	
	Revisión de regulación para el desarrollo del turismo cinegético para agilizar la tramitología de la actividad.	*SECTUR Estatal*	
	Colaborar con información, folletos, promoción y la participación en foros relacionados con la actividad cinegética y de pesca deportiva.	*SECTUR Estatal*	

Proyecto para incentivar la diversificación de productos y servicios turísticos.	*Establecer vinculación con los prestadores de servicios cinegéticos y de pesca deportiva para posicionar a Mazatlán en estos segmentos.*	*SECTUR Estatal*	*Históricamente en el destino las actividades cinegéticas y de pesca deportiva han sido populares, sobre todo para el turismo extranjero ya que el destino cuenta con los recursos de infraestructura y naturales para ello.*
	Coordinar esfuerzos entre hoteleros y estos dos segmentos para ofrecer promociones a través de productos y paquetes innovadores complementarios.	*SECTUR Estatal*	
	Revisión de regulación para el desarrollo del turismo cinegético para agilizar la tramitología de la actividad.	*SECTUR Estatal*	
	Colaborar con información, folletos, promoción y la participación en foros relacionados con la actividad cinegética y de pesca deportiva.	*SECTUR Estatal*	

Proyecto para incentivar la diversificación de productos y servicios turísticos.	*Establecer vinculación con los prestadores de servicios cinegéticos y de pesca deportiva para posicionar a Mazatlán en estos segmentos.*	*SECTUR Estatal*	*Históricamente en el destino las actividades cinegéticas y de pesca deportiva han sido populares, sobre todo para el turismo extranjero ya que el destino cuenta con los recursos de infraestructura y naturales para ello.*
	Coordinar esfuerzos entre hoteleros y estos dos segmentos para ofrecer promociones a través de productos y paquetes innovadores complementarios.	*SECTUR Estatal*	
	Revisión de regulación para el desarrollo del turismo cinegético para agilizar la tramitología de la actividad.	*SECTUR Estatal*	
	Colaborar con información, folletos, promoción y la participación en foros relacionados con la actividad cinegética y de pesca deportiva.	*SECTUR Estatal*	

Proyecto para incentivar la diversificación de productos y servicios turísticos.	*Establecer vinculación con los prestadores de servicios cinegéticos y de pesca deportiva para posicionar a Mazatlán en estos segmentos.*	*SECTUR Estatal*	*Históricamente en el destino las actividades cinegéticas y de pesca deportiva han sido populares, sobre todo para el turismo extranjero ya que el destino cuenta con los recursos de infraestructura y naturales para ello.*
	Coordinar esfuerzos entre hoteleros y estos dos segmentos para ofrecer promociones a través de productos y paquetes innovadores complementarios.	*SECTUR Estatal*	
	Revisión de regulación para el desarrollo del turismo cinegético para agilizar la tramitología de la actividad.	*SECTUR Estatal*	
	Colaborar con información, folletos, promoción y la participación en foros relacionados con la actividad cinegética y de pesca deportiva.	*SECTUR Estatal*	

Proyecto para incentivar la diversificación de productos y servicios turísticos.	*Establecer vinculación con los prestadores de servicios cinegéticos y de pesca deportiva para posicionar a Mazatlán en estos segmentos.*	*SECTUR Estatal*	*Históricamente en el destino las actividades cinegéticas y de pesca deportiva han sido populares, sobre todo para el turismo extranjero ya que el destino cuenta con los recursos de infraestructura y naturales para ello.*
	Coordinar esfuerzos entre hoteleros y estos dos segmentos para ofrecer promociones a través de productos y paquetes innovadores complementarios.	*SECTUR Estatal*	
	Revisión de regulación para el desarrollo del turismo cinegético para agilizar la tramitología de la actividad.	*SECTUR Estatal*	
	Colaborar con información, folletos, promoción y la participación en foros relacionados con la actividad cinegética y de pesca deportiva.	*SECTUR Estatal*	

Proyecto para incentivar la diversificación de productos y servicios turísticos.	*Establecer vinculación con los prestadores de servicios cinegéticos y de pesca deportiva para posicionar a Mazatlán en estos segmentos.*	*SECTUR Estatal*	*Históricamente en el destino las actividades cinegéticas y de pesca deportiva han sido populares, sobre todo para el turismo extranjero ya que el destino cuenta con los recursos de infraestructura y naturales para ello.*
	Coordinar esfuerzos entre hoteleros y estos dos segmentos para ofrecer promociones a través de productos y paquetes innovadores complementarios.	*SECTUR Estatal*	
	Revisión de regulación para el desarrollo del turismo cinegético para agilizar la tramitología de la actividad.	*SECTUR Estatal*	
	Colaborar con información, folletos, promoción y la participación en foros relacionados con la actividad cinegética y de pesca deportiva.	*SECTUR Estatal*	

Proyecto para incentivar la diversificación de productos y servicios turísticos.	*Establecer vinculación con los prestadores de servicios cinegéticos y de pesca deportiva para posicionar a Mazatlán en estos segmentos.*	*SECTUR Estatal*	*Históricamente en el destino las actividades cinegéticas y de pesca deportiva han sido populares, sobre todo para el turismo extranjero ya que el destino cuenta con los recursos de infraestructura y naturales para ello.*
	Coordinar esfuerzos entre hoteleros y estos dos segmentos para ofrecer promociones a través de productos y paquetes innovadores complementarios.	*SECTUR Estatal*	
	Revisión de regulación para el desarrollo del turismo cinegético para agilizar la tramitología de la actividad.	*SECTUR Estatal*	
	Colaborar con información, folletos, promoción y la participación en foros relacionados con la actividad cinegética y de pesca deportiva.	*SECTUR Estatal*	

Proyecto para incentivar la diversificación de productos y servicios turísticos.	*Establecer vinculación con los prestadores de servicios cinegéticos y de pesca deportiva para posicionar a Mazatlán en estos segmentos.*	*SECTUR Estatal*	*Históricamente en el destino las actividades cinegéticas y de pesca deportiva han sido populares, sobre todo para el turismo extranjero ya que el destino cuenta con los recursos de infraestructura y naturales para ello.*
	Coordinar esfuerzos entre hoteleros y estos dos segmentos para ofrecer promociones a través de productos y paquetes innovadores complementarios.	*SECTUR Estatal*	
	Revisión de regulación para el desarrollo del turismo cinegético para agilizar la tramitología de la actividad.	*SECTUR Estatal*	
	Colaborar con información, folletos, promoción y la participación en foros relacionados con la actividad cinegética y de pesca deportiva.	*SECTUR Estatal*	

Proyecto para incentivar la diversificación de productos y servicios turísticos.	*Establecer vinculación con los prestadores de servicios cinegéticos y de pesca deportiva para posicionar a Mazatlán en estos segmentos.*	*SECTUR Estatal*	*Históricamente en el destino las actividades cinegéticas y de pesca deportiva han sido populares, sobre todo para el turismo extranjero ya que el destino cuenta con los recursos de infraestructura y naturales para ello.*
	Coordinar esfuerzos entre hoteleros y estos dos segmentos para ofrecer promociones a través de productos y paquetes innovadores complementarios.	*SECTUR Estatal*	
	Revisión de regulación para el desarrollo del turismo cinegético para agilizar la tramitología de la actividad.	*SECTUR Estatal*	
	Colaborar con información, folletos, promoción y la participación en foros relacionados con la actividad cinegética y de pesca deportiva.	*SECTUR Estatal*	

Proyecto para incentivar la diversificación de productos y servicios turísticos.	*Establecer vinculación con los prestadores de servicios cinegéticos y de pesca deportiva para posicionar a Mazatlán en estos segmentos.*	*SECTUR Estatal*	*Históricamente en el destino las actividades cinegéticas y de pesca deportiva han sido populares, sobre todo para el turismo extranjero ya que el destino cuenta con los recursos de infraestructura y naturales para ello.*
	Coordinar esfuerzos entre hoteleros y estos dos segmentos para ofrecer promociones a través de productos y paquetes innovadores complementarios.	*SECTUR Estatal*	
	Revisión de regulación para el desarrollo del turismo cinegético para agilizar la tramitología de la actividad.	*SECTUR Estatal*	
	Colaborar con información, folletos, promoción y la participación en foros relacionados con la actividad cinegética y de pesca deportiva.	*SECTUR Estatal*	

Proyecto para incentivar la diversificación de productos y servicios turísticos.	*Establecer vinculación con los prestadores de servicios cinegéticos y de pesca deportiva para posicionar a Mazatlán en estos segmentos.*	*SECTUR Estatal*	*Históricamente en el destino las actividades cinegéticas y de pesca deportiva han sido populares, sobre todo para el turismo extranjero ya que el destino cuenta con los recursos de infraestructura y naturales para ello.*
	Coordinar esfuerzos entre hoteleros y estos dos segmentos para ofrecer promociones a través de productos y paquetes innovadores complementarios.	*SECTUR Estatal*	
	Revisión de regulación para el desarrollo del turismo cinegético para agilizar la tramitología de la actividad.	*SECTUR Estatal*	
	Colaborar con información, folletos, promoción y la participación en foros relacionados con la actividad cinegética y de pesca deportiva.	*SECTUR Estatal*	

Proyecto para incentivar la diversificación de productos y servicios turísticos.	*Establecer vinculación con los prestadores de servicios cinegéticos y de pesca deportiva para posicionar a Mazatlán en estos segmentos.*	*SECTUR Estatal*	*Históricamente en el destino las actividades cinegéticas y de pesca deportiva han sido populares, sobre todo para el turismo extranjero ya que el destino cuenta con los recursos de infraestructura y naturales para ello.*
	Coordinar esfuerzos entre hoteleros y estos dos segmentos para ofrecer promociones a través de productos y paquetes innovadores complementarios.	*SECTUR Estatal*	
	Revisión de regulación para el desarrollo del turismo cinegético para agilizar la tramitología de la actividad.	*SECTUR Estatal*	
	Colaborar con información, folletos, promoción y la participación en foros relacionados con la actividad cinegética y de pesca deportiva.	*SECTUR Estatal*	

Proyecto para incentivar la diversificación de productos y servicios turísticos.	*Establecer vinculación con los prestadores de servicios cinegéticos y de pesca deportiva para posicionar a Mazatlán en estos segmentos.*	*SECTUR Estatal*	*Históricamente en el destino las actividades cinegéticas y de pesca deportiva han sido populares, sobre todo para el turismo extranjero ya que el destino cuenta con los recursos de infraestructura y naturales para ello.*
	Coordinar esfuerzos entre hoteleros y estos dos segmentos para ofrecer promociones a través de productos y paquetes innovadores complementarios.	*SECTUR Estatal*	
	Revisión de regulación para el desarrollo del turismo cinegético para agilizar la tramitología de la actividad.	*SECTUR Estatal*	
	Colaborar con información, folletos, promoción y la participación en foros relacionados con la actividad cinegética y de pesca deportiva.	*SECTUR Estatal*	

Proyecto para incentivar la diversificación de productos y servicios turísticos.	*Establecer vinculación con los prestadores de servicios cinegéticos y de pesca deportiva para posicionar a Mazatlán en estos segmentos.*	*SECTUR Estatal*	*Históricamente en el destino las actividades cinegéticas y de pesca deportiva han sido populares, sobre todo para el turismo extranjero ya que el destino cuenta con los recursos de infraestructura y naturales para ello.*
	Coordinar esfuerzos entre hoteleros y estos dos segmentos para ofrecer promociones a través de productos y paquetes innovadores complementarios.	*SECTUR Estatal*	
	Revisión de regulación para el desarrollo del turismo cinegético para agilizar la tramitología de la actividad.	*SECTUR Estatal*	
	Colaborar con información, folletos, promoción y la participación en foros relacionados con la actividad cinegética y de pesca deportiva.	*SECTUR Estatal*	

Proyecto para incentivar la diversificación de productos y servicios turísticos.	*Establecer vinculación con los prestadores de servicios cinegéticos y de pesca deportiva para posicionar a Mazatlán en estos segmentos.*	*SECTUR Estatal*	*Históricamente en el destino las actividades cinegéticas y de pesca deportiva han sido populares, sobre todo para el turismo extranjero ya que el destino cuenta con los recursos de infraestructura y naturales para ello.*
	Coordinar esfuerzos entre hoteleros y estos dos segmentos para ofrecer promociones a través de productos y paquetes innovadores complementarios.	*SECTUR Estatal*	
	Revisión de regulación para el desarrollo del turismo cinegético para agilizar la tramitología de la actividad.	*SECTUR Estatal*	
	Colaborar con información, folletos, promoción y la participación en foros relacionados con la actividad cinegética y de pesca deportiva.	*SECTUR Estatal*	

Proyecto para incentivar la diversificación de productos y servicios turísticos.	*Establecer vinculación con los prestadores de servicios cinegéticos y de pesca deportiva para posicionar a Mazatlán en estos segmentos.*	*SECTUR Estatal*	*Históricamente en el destino las actividades cinegéticas y de pesca deportiva han sido populares, sobre todo para el turismo extranjero ya que el destino cuenta con los recursos de infraestructura y naturales para ello.*
	Coordinar esfuerzos entre hoteleros y estos dos segmentos para ofrecer promociones a través de productos y paquetes innovadores complementarios.	*SECTUR Estatal*	
	Revisión de regulación para el desarrollo del turismo cinegético para agilizar la tramitología de la actividad.	*SECTUR Estatal*	
	Colaborar con información, folletos, promoción y la participación en foros relacionados con la actividad cinegética y de pesca deportiva.	*SECTUR Estatal*	

Proyecto para incentivar la diversificación de productos y servicios turísticos.	*Establecer vinculación con los prestadores de servicios cinegéticos y de pesca deportiva para posicionar a Mazatlán en estos segmentos.*	*SECTUR Estatal*	*Históricamente en el destino las actividades cinegéticas y de pesca deportiva han sido populares, sobre todo para el turismo extranjero ya que el destino cuenta con los recursos de infraestructura y naturales para ello.*
	Coordinar esfuerzos entre hoteleros y estos dos segmentos para ofrecer promociones a través de productos y paquetes innovadores complementarios.	*SECTUR Estatal*	
	Revisión de regulación para el desarrollo del turismo cinegético para agilizar la tramitología de la actividad.	*SECTUR Estatal*	
	Colaborar con información, folletos, promoción y la participación en foros relacionados con la actividad cinegética y de pesca deportiva.	*SECTUR Estatal*	

Proyecto para incentivar la diversificación de productos y servicios turísticos.	*Establecer vinculación con los prestadores de servicios cinegéticos y de pesca deportiva para posicionar a Mazatlán en estos segmentos.*	*SECTUR Estatal*	*Históricamente en el destino las actividades cinegéticas y de pesca deportiva han sido populares, sobre todo para el turismo extranjero ya que el destino cuenta con los recursos de infraestructura y naturales para ello.*
	Coordinar esfuerzos entre hoteleros y estos dos segmentos para ofrecer promociones a través de productos y paquetes innovadores complementarios.	*SECTUR Estatal*	
	Revisión de regulación para el desarrollo del turismo cinegético para agilizar la tramitología de la actividad.	*SECTUR Estatal*	
	Colaborar con información, folletos, promoción y la participación en foros relacionados con la actividad cinegética y de pesca deportiva.	*SECTUR Estatal*	

Proyecto para incentivar la diversificación de productos y servicios turísticos.	*Establecer vinculación con los prestadores de servicios cinegéticos y de pesca deportiva para posicionar a Mazatlán en estos segmentos.*	*SECTUR Estatal*	*Históricamente en el destino las actividades cinegéticas y de pesca deportiva han sido populares, sobre todo para el turismo extranjero ya que el destino cuenta con los recursos de infraestructura y naturales para ello.*
	Coordinar esfuerzos entre hoteleros y estos dos segmentos para ofrecer promociones a través de productos y paquetes innovadores complementarios.	*SECTUR Estatal*	
	Revisión de regulación para el desarrollo del turismo cinegético para agilizar la tramitología de la actividad.	*SECTUR Estatal*	
	Colaborar con información, folletos, promoción y la participación en foros relacionados con la actividad cinegética y de pesca deportiva.	*SECTUR Estatal*	

Proyecto para incentivar la diversificación de productos y servicios turísticos.	*Establecer vinculación con los prestadores de servicios cinegéticos y de pesca deportiva para posicionar a Mazatlán en estos segmentos.*	*SECTUR Estatal*	*Históricamente en el destino las actividades cinegéticas y de pesca deportiva han sido populares, sobre todo para el turismo extranjero ya que el destino cuenta con los recursos de infraestructura y naturales para ello.*
	Coordinar esfuerzos entre hoteleros y estos dos segmentos para ofrecer promociones a través de productos y paquetes innovadores complementarios.	*SECTUR Estatal*	
	Revisión de regulación para el desarrollo del turismo cinegético para agilizar la tramitología de la actividad.	*SECTUR Estatal*	
	Colaborar con información, folletos, promoción y la participación en foros relacionados con la actividad cinegética y de pesca deportiva.	*SECTUR Estatal*	

Proyecto para incentivar la diversificación de productos y servicios turísticos.	*Establecer vinculación con los prestadores de servicios cinegéticos y de pesca deportiva para posicionar a Mazatlán en estos segmentos.*	*SECTUR Estatal*	*Históricamente en el destino las actividades cinegéticas y de pesca deportiva han sido populares, sobre todo para el turismo extranjero ya que el destino cuenta con los recursos de infraestructura y naturales para ello.*
	Coordinar esfuerzos entre hoteleros y estos dos segmentos para ofrecer promociones a través de productos y paquetes innovadores complementarios.	*SECTUR Estatal*	
	Revisión de regulación para el desarrollo del turismo cinegético para agilizar la tramitología de la actividad.	*SECTUR Estatal*	
	Colaborar con información, folletos, promoción y la participación en foros relacionados con la actividad cinegética y de pesca deportiva.	*SECTUR Estatal*	

Proyecto para incentivar la diversificación de productos y servicios turísticos.	*Establecer vinculación con los prestadores de servicios cinegéticos y de pesca deportiva para posicionar a Mazatlán en estos segmentos.*	*SECTUR Estatal*	*Históricamente en el destino las actividades cinegéticas y de pesca deportiva han sido populares, sobre todo para el turismo extranjero ya que el destino cuenta con los recursos de infraestructura y naturales para ello.*
	Coordinar esfuerzos entre hoteleros y estos dos segmentos para ofrecer promociones a través de productos y paquetes innovadores complementarios.	*SECTUR Estatal*	
	Revisión de regulación para el desarrollo del turismo cinegético para agilizar la tramitología de la actividad.	*SECTUR Estatal*	
	Colaborar con información, folletos, promoción y la participación en foros relacionados con la actividad cinegética y de pesca deportiva.	*SECTUR Estatal*	

Proyecto para incentivar la diversificación de productos y servicios turísticos.	*Establecer vinculación con los prestadores de servicios cinegéticos y de pesca deportiva para posicionar a Mazatlán en estos segmentos.*	*SECTUR Estatal*	*Históricamente en el destino las actividades cinegéticas y de pesca deportiva han sido populares, sobre todo para el turismo extranjero ya que el destino cuenta con los recursos de infraestructura y naturales para ello.*
	Coordinar esfuerzos entre hoteleros y estos dos segmentos para ofrecer promociones a través de productos y paquetes innovadores complementarios.	*SECTUR Estatal*	
	Revisión de regulación para el desarrollo del turismo cinegético para agilizar la tramitología de la actividad.	*SECTUR Estatal*	
	Colaborar con información, folletos, promoción y la participación en foros relacionados con la actividad cinegética y de pesca deportiva.	*SECTUR Estatal*	

Proyecto para incentivar la diversificación de productos y servicios turísticos.	*Establecer vinculación con los prestadores de servicios cinegéticos y de pesca deportiva para posicionar a Mazatlán en estos segmentos.*	*SECTUR Estatal*	*Históricamente en el destino las actividades cinegéticas y de pesca deportiva han sido populares, sobre todo para el turismo extranjero ya que el destino cuenta con los recursos de infraestructura y naturales para ello.*
	Coordinar esfuerzos entre hoteleros y estos dos segmentos para ofrecer promociones a través de productos y paquetes innovadores complementarios.	*SECTUR Estatal*	
	Revisión de regulación para el desarrollo del turismo cinegético para agilizar la tramitología de la actividad.	*SECTUR Estatal*	
	Colaborar con información, folletos, promoción y la participación en foros relacionados con la actividad cinegética y de pesca deportiva.	*SECTUR Estatal*	

Proyecto para incentivar la diversificación de productos y servicios turísticos.	*Establecer vinculación con los prestadores de servicios cinegéticos y de pesca deportiva para posicionar a Mazatlán en estos segmentos.*	*SECTUR Estatal*	*Históricamente en el destino las actividades cinegéticas y de pesca deportiva han sido populares, sobre todo para el turismo extranjero ya que el destino cuenta con los recursos de infraestructura y naturales para ello.*
	Coordinar esfuerzos entre hoteleros y estos dos segmentos para ofrecer promociones a través de productos y paquetes innovadores complementarios.	*SECTUR Estatal*	
	Revisión de regulación para el desarrollo del turismo cinegético para agilizar la tramitología de la actividad.	*SECTUR Estatal*	
	Colaborar con información, folletos, promoción y la participación en foros relacionados con la actividad cinegética y de pesca deportiva.	*SECTUR Estatal*	

Proyecto para incentivar la diversificación de productos y servicios turísticos.	*Establecer vinculación con los prestadores de servicios cinegéticos y de pesca deportiva para posicionar a Mazatlán en estos segmentos.*	*SECTUR Estatal*	*Históricamente en el destino las actividades cinegéticas y de pesca deportiva han sido populares, sobre todo para el turismo extranjero ya que el destino cuenta con los recursos de infraestructura y naturales para ello.*
	Coordinar esfuerzos entre hoteleros y estos dos segmentos para ofrecer promociones a través de productos y paquetes innovadores complementarios.	*SECTUR Estatal*	
	Revisión de regulación para el desarrollo del turismo cinegético para agilizar la tramitología de la actividad.	*SECTUR Estatal*	
	Colaborar con información, folletos, promoción y la participación en foros relacionados con la actividad cinegética y de pesca deportiva.	*SECTUR Estatal*	

Proyecto para incentivar la diversificación de productos y servicios turísticos.	*Establecer vinculación con los prestadores de servicios cinegéticos y de pesca deportiva para posicionar a Mazatlán en estos segmentos.*	*SECTUR Estatal*	*Históricamente en el destino las actividades cinegéticas y de pesca deportiva han sido populares, sobre todo para el turismo extranjero ya que el destino cuenta con los recursos de infraestructura y naturales para ello.*
	Coordinar esfuerzos entre hoteleros y estos dos segmentos para ofrecer promociones a través de productos y paquetes innovadores complementarios.	*SECTUR Estatal*	
	Revisión de regulación para el desarrollo del turismo cinegético para agilizar la tramitología de la actividad.	*SECTUR Estatal*	
	Colaborar con información, folletos, promoción y la participación en foros relacionados con la actividad cinegética y de pesca deportiva.	*SECTUR Estatal*	

Proyecto para incentivar la diversificación de productos y servicios turísticos.	*Establecer vinculación con los prestadores de servicios cinegéticos y de pesca deportiva para posicionar a Mazatlán en estos segmentos.*	*SECTUR Estatal*	*Históricamente en el destino las actividades cinegéticas y de pesca deportiva han sido populares, sobre todo para el turismo extranjero ya que el destino cuenta con los recursos de infraestructura y naturales para ello.*
	Coordinar esfuerzos entre hoteleros y estos dos segmentos para ofrecer promociones a través de productos y paquetes innovadores complementarios.	*SECTUR Estatal*	
	Revisión de regulación para el desarrollo del turismo cinegético para agilizar la tramitología de la actividad.	*SECTUR Estatal*	
	Colaborar con información, folletos, promoción y la participación en foros relacionados con la actividad cinegética y de pesca deportiva.	*SECTUR Estatal*	

Proyecto para incentivar la diversificación de productos y servicios turísticos.	*Establecer vinculación con los prestadores de servicios cinegéticos y de pesca deportiva para posicionar a Mazatlán en estos segmentos.*	*SECTUR Estatal*	*Históricamente en el destino las actividades cinegéticas y de pesca deportiva han sido populares, sobre todo para el turismo extranjero ya que el destino cuenta con los recursos de infraestructura y naturales para ello.*
	Coordinar esfuerzos entre hoteleros y estos dos segmentos para ofrecer promociones a través de productos y paquetes innovadores complementarios.	*SECTUR Estatal*	
	Revisión de regulación para el desarrollo del turismo cinegético para agilizar la tramitología de la actividad.	*SECTUR Estatal*	
	Colaborar con información, folletos, promoción y la participación en foros relacionados con la actividad cinegética y de pesca deportiva.	*SECTUR Estatal*	

Proyecto para incentivar la diversificación de productos y servicios turísticos.	*Establecer vinculación con los prestadores de servicios cinegéticos y de pesca deportiva para posicionar a Mazatlán en estos segmentos.*	*SECTUR Estatal*	*Históricamente en el destino las actividades cinegéticas y de pesca deportiva han sido populares, sobre todo para el turismo extranjero ya que el destino cuenta con los recursos de infraestructura y naturales para ello.*
	Coordinar esfuerzos entre hoteleros y estos dos segmentos para ofrecer promociones a través de productos y paquetes innovadores complementarios.	*SECTUR Estatal*	
	Revisión de regulación para el desarrollo del turismo cinegético para agilizar la tramitología de la actividad.	*SECTUR Estatal*	
	Colaborar con información, folletos, promoción y la participación en foros relacionados con la actividad cinegética y de pesca deportiva.	*SECTUR Estatal*	

Proyecto para incentivar la diversificación de productos y servicios turísticos.	*Establecer vinculación con los prestadores de servicios cinegéticos y de pesca deportiva para posicionar a Mazatlán en estos segmentos.*	*SECTUR Estatal*	*Históricamente en el destino las actividades cinegéticas y de pesca deportiva han sido populares, sobre todo para el turismo extranjero ya que el destino cuenta con los recursos de infraestructura y naturales para ello.*
	Coordinar esfuerzos entre hoteleros y estos dos segmentos para ofrecer promociones a través de productos y paquetes innovadores complementarios.	*SECTUR Estatal*	
	Revisión de regulación para el desarrollo del turismo cinegético para agilizar la tramitología de la actividad.	*SECTUR Estatal*	
	Colaborar con información, folletos, promoción y la participación en foros relacionados con la actividad cinegética y de pesca deportiva.	*SECTUR Estatal*	

Proyecto para incentivar la diversificación de productos y servicios turísticos.	*Establecer vinculación con los prestadores de servicios cinegéticos y de pesca deportiva para posicionar a Mazatlán en estos segmentos.*	*SECTUR Estatal*	*Históricamente en el destino las actividades cinegéticas y de pesca deportiva han sido populares, sobre todo para el turismo extranjero ya que el destino cuenta con los recursos de infraestructura y naturales para ello.*
	Coordinar esfuerzos entre hoteleros y estos dos segmentos para ofrecer promociones a través de productos y paquetes innovadores complementarios.	*SECTUR Estatal*	
	Revisión de regulación para el desarrollo del turismo cinegético para agilizar la tramitología de la actividad.	*SECTUR Estatal*	
	Colaborar con información, folletos, promoción y la participación en foros relacionados con la actividad cinegética y de pesca deportiva.	*SECTUR Estatal*	

Proyecto para incentivar la diversificación de productos y servicios turísticos.	*Establecer vinculación con los prestadores de servicios cinegéticos y de pesca deportiva para posicionar a Mazatlán en estos segmentos.*	*SECTUR Estatal*	*Históricamente en el destino las actividades cinegéticas y de pesca deportiva han sido populares, sobre todo para el turismo extranjero ya que el destino cuenta con los recursos de infraestructura y naturales para ello.*
	Coordinar esfuerzos entre hoteleros y estos dos segmentos para ofrecer promociones a través de productos y paquetes innovadores complementarios.	*SECTUR Estatal*	
	Revisión de regulación para el desarrollo del turismo cinegético para agilizar la tramitología de la actividad.	*SECTUR Estatal*	
	Colaborar con información, folletos, promoción y la participación en foros relacionados con la actividad cinegética y de pesca deportiva.	*SECTUR Estatal*	

Proyecto para incentivar la diversificación de productos y servicios turísticos.	*Establecer vinculación con los prestadores de servicios cinegéticos y de pesca deportiva para posicionar a Mazatlán en estos segmentos.*	*SECTUR Estatal*	*Históricamente en el destino las actividades cinegéticas y de pesca deportiva han sido populares, sobre todo para el turismo extranjero ya que el destino cuenta con los recursos de infraestructura y naturales para ello.*
	Coordinar esfuerzos entre hoteleros y estos dos segmentos para ofrecer promociones a través de productos y paquetes innovadores complementarios.	*SECTUR Estatal*	
	Revisión de regulación para el desarrollo del turismo cinegético para agilizar la tramitología de la actividad.	*SECTUR Estatal*	
	Colaborar con información, folletos, promoción y la participación en foros relacionados con la actividad cinegética y de pesca deportiva.	*SECTUR Estatal*	

Proyecto para incentivar la diversificación de productos y servicios turísticos.	*Establecer vinculación con los prestadores de servicios cinegéticos y de pesca deportiva para posicionar a Mazatlán en estos segmentos.*	*SECTUR Estatal*	*Históricamente en el destino las actividades cinegéticas y de pesca deportiva han sido populares, sobre todo para el turismo extranjero ya que el destino cuenta con los recursos de infraestructura y naturales para ello.*
	Coordinar esfuerzos entre hoteleros y estos dos segmentos para ofrecer promociones a través de productos y paquetes innovadores complementarios.	*SECTUR Estatal*	
	Revisión de regulación para el desarrollo del turismo cinegético para agilizar la tramitología de la actividad.	*SECTUR Estatal*	
	Colaborar con información, folletos, promoción y la participación en foros relacionados con la actividad cinegética y de pesca deportiva.	*SECTUR Estatal*	

Proyecto para incentivar la diversificación de productos y servicios turísticos.	*Establecer vinculación con los prestadores de servicios cinegéticos y de pesca deportiva para posicionar a Mazatlán en estos segmentos.*	*SECTUR Estatal*	*Históricamente en el destino las actividades cinegéticas y de pesca deportiva han sido populares, sobre todo para el turismo extranjero ya que el destino cuenta con los recursos de infraestructura y naturales para ello.*
	Coordinar esfuerzos entre hoteleros y estos dos segmentos para ofrecer promociones a través de productos y paquetes innovadores complementarios.	*SECTUR Estatal*	
	Revisión de regulación para el desarrollo del turismo cinegético para agilizar la tramitología de la actividad.	*SECTUR Estatal*	
	Colaborar con información, folletos, promoción y la participación en foros relacionados con la actividad cinegética y de pesca deportiva.	*SECTUR Estatal*	

Proyecto para incentivar la diversificación de productos y servicios turísticos.	*Establecer vinculación con los prestadores de servicios cinegéticos y de pesca deportiva para posicionar a Mazatlán en estos segmentos.*	*SECTUR Estatal*	*Históricamente en el destino las actividades cinegéticas y de pesca deportiva han sido populares, sobre todo para el turismo extranjero ya que el destino cuenta con los recursos de infraestructura y naturales para ello.*
	Coordinar esfuerzos entre hoteleros y estos dos segmentos para ofrecer promociones a través de productos y paquetes innovadores complementarios.	*SECTUR Estatal*	
	Revisión de regulación para el desarrollo del turismo cinegético para agilizar la tramitología de la actividad.	*SECTUR Estatal*	
	Colaborar con información, folletos, promoción y la participación en foros relacionados con la actividad cinegética y de pesca deportiva.	*SECTUR Estatal*	

Proyecto para incentivar la diversificación de productos y servicios turísticos.	*Establecer vinculación con los prestadores de servicios cinegéticos y de pesca deportiva para posicionar a Mazatlán en estos segmentos.*	*SECTUR Estatal*	*Históricamente en el destino las actividades cinegéticas y de pesca deportiva han sido populares, sobre todo para el turismo extranjero ya que el destino cuenta con los recursos de infraestructura y naturales para ello.*
	Coordinar esfuerzos entre hoteleros y estos dos segmentos para ofrecer promociones a través de productos y paquetes innovadores complementarios.	*SECTUR Estatal*	
	Revisión de regulación para el desarrollo del turismo cinegético para agilizar la tramitología de la actividad.	*SECTUR Estatal*	
	Colaborar con información, folletos, promoción y la participación en foros relacionados con la actividad cinegética y de pesca deportiva.	*SECTUR Estatal*	

Proyecto para incentivar la diversificación de productos y servicios turísticos.	*Establecer vinculación con los prestadores de servicios cinegéticos y de pesca deportiva para posicionar a Mazatlán en estos segmentos.*	*SECTUR Estatal*	*Históricamente en el destino las actividades cinegéticas y de pesca deportiva han sido populares, sobre todo para el turismo extranjero ya que el destino cuenta con los recursos de infraestructura y naturales para ello.*
	Coordinar esfuerzos entre hoteleros y estos dos segmentos para ofrecer promociones a través de productos y paquetes innovadores complementarios.	*SECTUR Estatal*	
	Revisión de regulación para el desarrollo del turismo cinegético para agilizar la tramitología de la actividad.	*SECTUR Estatal*	
	Colaborar con información, folletos, promoción y la participación en foros relacionados con la actividad cinegética y de pesca deportiva.	*SECTUR Estatal*	

Proyecto para incentivar la diversificación de productos y servicios turísticos.	*Establecer vinculación con los prestadores de servicios cinegéticos y de pesca deportiva para posicionar a Mazatlán en estos segmentos.*	*SECTUR Estatal*	*Históricamente en el destino las actividades cinegéticas y de pesca deportiva han sido populares, sobre todo para el turismo extranjero ya que el destino cuenta con los recursos de infraestructura y naturales para ello.*
	Coordinar esfuerzos entre hoteleros y estos dos segmentos para ofrecer promociones a través de productos y paquetes innovadores complementarios.	*SECTUR Estatal*	
	Revisión de regulación para el desarrollo del turismo cinegético para agilizar la tramitología de la actividad.	*SECTUR Estatal*	
	Colaborar con información, folletos, promoción y la participación en foros relacionados con la actividad cinegética y de pesca deportiva.	*SECTUR Estatal*	

Proyecto para incentivar la diversificación de productos y servicios turísticos.	*Establecer vinculación con los prestadores de servicios cinegéticos y de pesca deportiva para posicionar a Mazatlán en estos segmentos.*	*SECTUR Estatal*	*Históricamente en el destino las actividades cinegéticas y de pesca deportiva han sido populares, sobre todo para el turismo extranjero ya que el destino cuenta con los recursos de infraestructura y naturales para ello.*
	Coordinar esfuerzos entre hoteleros y estos dos segmentos para ofrecer promociones a través de productos y paquetes innovadores complementarios.	*SECTUR Estatal*	
	Revisión de regulación para el desarrollo del turismo cinegético para agilizar la tramitología de la actividad.	*SECTUR Estatal*	
	Colaborar con información, folletos, promoción y la participación en foros relacionados con la actividad cinegética y de pesca deportiva.	*SECTUR Estatal*	

Proyecto para incentivar la diversificación de productos y servicios turísticos.	*Establecer vinculación con los prestadores de servicios cinegéticos y de pesca deportiva para posicionar a Mazatlán en estos segmentos.*	*SECTUR Estatal*	*Históricamente en el destino las actividades cinegéticas y de pesca deportiva han sido populares, sobre todo para el turismo extranjero ya que el destino cuenta con los recursos de infraestructura y naturales para ello.*
	Coordinar esfuerzos entre hoteleros y estos dos segmentos para ofrecer promociones a través de productos y paquetes innovadores complementarios.	*SECTUR Estatal*	
	Revisión de regulación para el desarrollo del turismo cinegético para agilizar la tramitología de la actividad.	*SECTUR Estatal*	
	Colaborar con información, folletos, promoción y la participación en foros relacionados con la actividad cinegética y de pesca deportiva.	*SECTUR Estatal*	

Proyecto para incentivar la diversificación de productos y servicios turísticos.	*Establecer vinculación con los prestadores de servicios cinegéticos y de pesca deportiva para posicionar a Mazatlán en estos segmentos.*	*SECTUR Estatal*	*Históricamente en el destino las actividades cinegéticas y de pesca deportiva han sido populares, sobre todo para el turismo extranjero ya que el destino cuenta con los recursos de infraestructura y naturales para ello.*
	Coordinar esfuerzos entre hoteleros y estos dos segmentos para ofrecer promociones a través de productos y paquetes innovadores complementarios.	*SECTUR Estatal*	
	Revisión de regulación para el desarrollo del turismo cinegético para agilizar la tramitología de la actividad.	*SECTUR Estatal*	
	Colaborar con información, folletos, promoción y la participación en foros relacionados con la actividad cinegética y de pesca deportiva.	*SECTUR Estatal*	

Proyecto para incentivar la diversificación de productos y servicios turísticos.	*Establecer vinculación con los prestadores de servicios cinegéticos y de pesca deportiva para posicionar a Mazatlán en estos segmentos.*	*SECTUR Estatal*	*Históricamente en el destino las actividades cinegéticas y de pesca deportiva han sido populares, sobre todo para el turismo extranjero ya que el destino cuenta con los recursos de infraestructura y naturales para ello.*
	Coordinar esfuerzos entre hoteleros y estos dos segmentos para ofrecer promociones a través de productos y paquetes innovadores complementarios.	*SECTUR Estatal*	
	Revisión de regulación para el desarrollo del turismo cinegético para agilizar la tramitología de la actividad.	*SECTUR Estatal*	
	Colaborar con información, folletos, promoción y la participación en foros relacionados con la actividad cinegética y de pesca deportiva.	*SECTUR Estatal*	

Proyecto para incentivar la diversificación de productos y servicios turísticos.	*Establecer vinculación con los prestadores de servicios cinegéticos y de pesca deportiva para posicionar a Mazatlán en estos segmentos.*	*SECTUR Estatal*	*Históricamente en el destino las actividades cinegéticas y de pesca deportiva han sido populares, sobre todo para el turismo extranjero ya que el destino cuenta con los recursos de infraestructura y naturales para ello.*
	Coordinar esfuerzos entre hoteleros y estos dos segmentos para ofrecer promociones a través de productos y paquetes innovadores complementarios.	*SECTUR Estatal*	
	Revisión de regulación para el desarrollo del turismo cinegético para agilizar la tramitología de la actividad.	*SECTUR Estatal*	
	Colaborar con información, folletos, promoción y la participación en foros relacionados con la actividad cinegética y de pesca deportiva.	*SECTUR Estatal*	

Proyecto para incentivar la diversificación de productos y servicios turísticos.	*Establecer vinculación con los prestadores de servicios cinegéticos y de pesca deportiva para posicionar a Mazatlán en estos segmentos.*	*SECTUR Estatal*	*Históricamente en el destino las actividades cinegéticas y de pesca deportiva han sido populares, sobre todo para el turismo extranjero ya que el destino cuenta con los recursos de infraestructura y naturales para ello.*
	Coordinar esfuerzos entre hoteleros y estos dos segmentos para ofrecer promociones a través de productos y paquetes innovadores complementarios.	*SECTUR Estatal*	
	Revisión de regulación para el desarrollo del turismo cinegético para agilizar la tramitología de la actividad.	*SECTUR Estatal*	
	Colaborar con información, folletos, promoción y la participación en foros relacionados con la actividad cinegética y de pesca deportiva.	*SECTUR Estatal*	

Proyecto para incentivar la diversificación de productos y servicios turísticos.	*Establecer vinculación con los prestadores de servicios cinegéticos y de pesca deportiva para posicionar a Mazatlán en estos segmentos.*	*SECTUR Estatal*	*Históricamente en el destino las actividades cinegéticas y de pesca deportiva han sido populares, sobre todo para el turismo extranjero ya que el destino cuenta con los recursos de infraestructura y naturales para ello.*
	Coordinar esfuerzos entre hoteleros y estos dos segmentos para ofrecer promociones a través de productos y paquetes innovadores complementarios.	*SECTUR Estatal*	
	Revisión de regulación para el desarrollo del turismo cinegético para agilizar la tramitología de la actividad.	*SECTUR Estatal*	
	Colaborar con información, folletos, promoción y la participación en foros relacionados con la actividad cinegética y de pesca deportiva.	*SECTUR Estatal*	

Proyecto para incentivar la diversificación de productos y servicios turísticos.	*Establecer vinculación con los prestadores de servicios cinegéticos y de pesca deportiva para posicionar a Mazatlán en estos segmentos.*	*SECTUR Estatal*	*Históricamente en el destino las actividades cinegéticas y de pesca deportiva han sido populares, sobre todo para el turismo extranjero ya que el destino cuenta con los recursos de infraestructura y naturales para ello.*
	Coordinar esfuerzos entre hoteleros y estos dos segmentos para ofrecer promociones a través de productos y paquetes innovadores complementarios.	*SECTUR Estatal*	
	Revisión de regulación para el desarrollo del turismo cinegético para agilizar la tramitología de la actividad.	*SECTUR Estatal*	
	Colaborar con información, folletos, promoción y la participación en foros relacionados con la actividad cinegética y de pesca deportiva.	*SECTUR Estatal*	

Proyecto para incentivar la diversificación de productos y servicios turísticos.	*Establecer vinculación con los prestadores de servicios cinegéticos y de pesca deportiva para posicionar a Mazatlán en estos segmentos.*	*SECTUR Estatal*	*Históricamente en el destino las actividades cinegéticas y de pesca deportiva han sido populares, sobre todo para el turismo extranjero ya que el destino cuenta con los recursos de infraestructura y naturales para ello.*
	Coordinar esfuerzos entre hoteleros y estos dos segmentos para ofrecer promociones a través de productos y paquetes innovadores complementarios.	*SECTUR Estatal*	
	Revisión de regulación para el desarrollo del turismo cinegético para agilizar la tramitología de la actividad.	*SECTUR Estatal*	
	Colaborar con información, folletos, promoción y la participación en foros relacionados con la actividad cinegética y de pesca deportiva.	*SECTUR Estatal*	

Proyecto para incentivar la diversificación de productos y servicios turísticos.	*Establecer vinculación con los prestadores de servicios cinegéticos y de pesca deportiva para posicionar a Mazatlán en estos segmentos.*	*SECTUR Estatal*	*Históricamente en el destino las actividades cinegéticas y de pesca deportiva han sido populares, sobre todo para el turismo extranjero ya que el destino cuenta con los recursos de infraestructura y naturales para ello.*
	Coordinar esfuerzos entre hoteleros y estos dos segmentos para ofrecer promociones a través de productos y paquetes innovadores complementarios.	*SECTUR Estatal*	
	Revisión de regulación para el desarrollo del turismo cinegético para agilizar la tramitología de la actividad.	*SECTUR Estatal*	
	Colaborar con información, folletos, promoción y la participación en foros relacionados con la actividad cinegética y de pesca deportiva.	*SECTUR Estatal*	

Proyecto para incentivar la diversificación de productos y servicios turísticos.	*Establecer vinculación con los prestadores de servicios cinegéticos y de pesca deportiva para posicionar a Mazatlán en estos segmentos.*	*SECTUR Estatal*	*Históricamente en el destino las actividades cinegéticas y de pesca deportiva han sido populares, sobre todo para el turismo extranjero ya que el destino cuenta con los recursos de infraestructura y naturales para ello.*
	Coordinar esfuerzos entre hoteleros y estos dos segmentos para ofrecer promociones a través de productos y paquetes innovadores complementarios.	*SECTUR Estatal*	
	Revisión de regulación para el desarrollo del turismo cinegético para agilizar la tramitología de la actividad.	*SECTUR Estatal*	
	Colaborar con información, folletos, promoción y la participación en foros relacionados con la actividad cinegética y de pesca deportiva.	*SECTUR Estatal*	

Proyecto para incentivar la diversificación de productos y servicios turísticos.	*Establecer vinculación con los prestadores de servicios cinegéticos y de pesca deportiva para posicionar a Mazatlán en estos segmentos.*	*SECTUR Estatal*	*Históricamente en el destino las actividades cinegéticas y de pesca deportiva han sido populares, sobre todo para el turismo extranjero ya que el destino cuenta con los recursos de infraestructura y naturales para ello.*
	Coordinar esfuerzos entre hoteleros y estos dos segmentos para ofrecer promociones a través de productos y paquetes innovadores complementarios.	*SECTUR Estatal*	
	Revisión de regulación para el desarrollo del turismo cinegético para agilizar la tramitología de la actividad.	*SECTUR Estatal*	
	Colaborar con información, folletos, promoción y la participación en foros relacionados con la actividad cinegética y de pesca deportiva.	*SECTUR Estatal*	

Proyecto para incentivar la diversificación de productos y servicios turísticos.	*Establecer vinculación con los prestadores de servicios cinegéticos y de pesca deportiva para posicionar a Mazatlán en estos segmentos.*	*SECTUR Estatal*	*Históricamente en el destino las actividades cinegéticas y de pesca deportiva han sido populares, sobre todo para el turismo extranjero ya que el destino cuenta con los recursos de infraestructura y naturales para ello.*
	Coordinar esfuerzos entre hoteleros y estos dos segmentos para ofrecer promociones a través de productos y paquetes innovadores complementarios.	*SECTUR Estatal*	
	Revisión de regulación para el desarrollo del turismo cinegético para agilizar la tramitología de la actividad.	*SECTUR Estatal*	
	Colaborar con información, folletos, promoción y la participación en foros relacionados con la actividad cinegética y de pesca deportiva.	*SECTUR Estatal*	

Proyecto para incentivar la diversificación de productos y servicios turísticos.	*Establecer vinculación con los prestadores de servicios cinegéticos y de pesca deportiva para posicionar a Mazatlán en estos segmentos.*	*SECTUR Estatal*	*Históricamente en el destino las actividades cinegéticas y de pesca deportiva han sido populares, sobre todo para el turismo extranjero ya que el destino cuenta con los recursos de infraestructura y naturales para ello.*
	Coordinar esfuerzos entre hoteleros y estos dos segmentos para ofrecer promociones a través de productos y paquetes innovadores complementarios.	*SECTUR Estatal*	
	Revisión de regulación para el desarrollo del turismo cinegético para agilizar la tramitología de la actividad.	*SECTUR Estatal*	
	Colaborar con información, folletos, promoción y la participación en foros relacionados con la actividad cinegética y de pesca deportiva.	*SECTUR Estatal*	

Proyecto para incentivar la diversificación de productos y servicios turísticos.	*Establecer vinculación con los prestadores de servicios cinegéticos y de pesca deportiva para posicionar a Mazatlán en estos segmentos.*	*SECTUR Estatal*	*Históricamente en el destino las actividades cinegéticas y de pesca deportiva han sido populares, sobre todo para el turismo extranjero ya que el destino cuenta con los recursos de infraestructura y naturales para ello.*
	Coordinar esfuerzos entre hoteleros y estos dos segmentos para ofrecer promociones a través de productos y paquetes innovadores complementarios.	*SECTUR Estatal*	
	Revisión de regulación para el desarrollo del turismo cinegético para agilizar la tramitología de la actividad.	*SECTUR Estatal*	
	Colaborar con información, folletos, promoción y la participación en foros relacionados con la actividad cinegética y de pesca deportiva.	*SECTUR Estatal*	

Proyecto para incentivar la diversificación de productos y servicios turísticos.	*Establecer vinculación con los prestadores de servicios cinegéticos y de pesca deportiva para posicionar a Mazatlán en estos segmentos.*	*SECTUR Estatal*	*Históricamente en el destino las actividades cinegéticas y de pesca deportiva han sido populares, sobre todo para el turismo extranjero ya que el destino cuenta con los recursos de infraestructura y naturales para ello.*
	Coordinar esfuerzos entre hoteleros y estos dos segmentos para ofrecer promociones a través de productos y paquetes innovadores complementarios.	*SECTUR Estatal*	
	Revisión de regulación para el desarrollo del turismo cinegético para agilizar la tramitología de la actividad.	*SECTUR Estatal*	
	Colaborar con información, folletos, promoción y la participación en foros relacionados con la actividad cinegética y de pesca deportiva.	*SECTUR Estatal*	

Proyecto para incentivar la diversificación de productos y servicios turísticos.	*Establecer vinculación con los prestadores de servicios cinegéticos y de pesca deportiva para posicionar a Mazatlán en estos segmentos.*	*SECTUR Estatal*	*Históricamente en el destino las actividades cinegéticas y de pesca deportiva han sido populares, sobre todo para el turismo extranjero ya que el destino cuenta con los recursos de infraestructura y naturales para ello.*
	Coordinar esfuerzos entre hoteleros y estos dos segmentos para ofrecer promociones a través de productos y paquetes innovadores complementarios.	*SECTUR Estatal*	
	Revisión de regulación para el desarrollo del turismo cinegético para agilizar la tramitología de la actividad.	*SECTUR Estatal*	
	Colaborar con información, folletos, promoción y la participación en foros relacionados con la actividad cinegética y de pesca deportiva.	*SECTUR Estatal*	

Proyecto para incentivar la diversificación de productos y servicios turísticos.	*Establecer vinculación con los prestadores de servicios cinegéticos y de pesca deportiva para posicionar a Mazatlán en estos segmentos.*	*SECTUR Estatal*	*Históricamente en el destino las actividades cinegéticas y de pesca deportiva han sido populares, sobre todo para el turismo extranjero ya que el destino cuenta con los recursos de infraestructura y naturales para ello.*
	Coordinar esfuerzos entre hoteleros y estos dos segmentos para ofrecer promociones a través de productos y paquetes innovadores complementarios.	*SECTUR Estatal*	
	Revisión de regulación para el desarrollo del turismo cinegético para agilizar la tramitología de la actividad.	*SECTUR Estatal*	
	Colaborar con información, folletos, promoción y la participación en foros relacionados con la actividad cinegética y de pesca deportiva.	*SECTUR Estatal*	

Proyecto para incentivar la diversificación de productos y servicios turísticos.	*Establecer vinculación con los prestadores de servicios cinegéticos y de pesca deportiva para posicionar a Mazatlán en estos segmentos.*	*SECTUR Estatal*	*Históricamente en el destino las actividades cinegéticas y de pesca deportiva han sido populares, sobre todo para el turismo extranjero ya que el destino cuenta con los recursos de infraestructura y naturales para ello.*
	Coordinar esfuerzos entre hoteleros y estos dos segmentos para ofrecer promociones a través de productos y paquetes innovadores complementarios.	*SECTUR Estatal*	
	Revisión de regulación para el desarrollo del turismo cinegético para agilizar la tramitología de la actividad.	*SECTUR Estatal*	
	Colaborar con información, folletos, promoción y la participación en foros relacionados con la actividad cinegética y de pesca deportiva.	*SECTUR Estatal*	

Proyecto para incentivar la diversificación de productos y servicios turísticos.	*Establecer vinculación con los prestadores de servicios cinegéticos y de pesca deportiva para posicionar a Mazatlán en estos segmentos.*	*SECTUR Estatal*	*Históricamente en el destino las actividades cinegéticas y de pesca deportiva han sido populares, sobre todo para el turismo extranjero ya que el destino cuenta con los recursos de infraestructura y naturales para ello.*
	Coordinar esfuerzos entre hoteleros y estos dos segmentos para ofrecer promociones a través de productos y paquetes innovadores complementarios.	*SECTUR Estatal*	
	Revisión de regulación para el desarrollo del turismo cinegético para agilizar la tramitología de la actividad.	*SECTUR Estatal*	
	Colaborar con información, folletos, promoción y la participación en foros relacionados con la actividad cinegética y de pesca deportiva.	*SECTUR Estatal*	

Proyecto para incentivar la diversificación de productos y servicios turísticos.	*Establecer vinculación con los prestadores de servicios cinegéticos y de pesca deportiva para posicionar a Mazatlán en estos segmentos.*	*SECTUR Estatal*	*Históricamente en el destino las actividades cinegéticas y de pesca deportiva han sido populares, sobre todo para el turismo extranjero ya que el destino cuenta con los recursos de infraestructura y naturales para ello.*
	Coordinar esfuerzos entre hoteleros y estos dos segmentos para ofrecer promociones a través de productos y paquetes innovadores complementarios.	*SECTUR Estatal*	
	Revisión de regulación para el desarrollo del turismo cinegético para agilizar la tramitología de la actividad.	*SECTUR Estatal*	
	Colaborar con información, folletos, promoción y la participación en foros relacionados con la actividad cinegética y de pesca deportiva.	*SECTUR Estatal*	

Proyecto para incentivar la diversificación de productos y servicios turísticos.	*Establecer vinculación con los prestadores de servicios cinegéticos y de pesca deportiva para posicionar a Mazatlán en estos segmentos.*	*SECTUR Estatal*	*Históricamente en el destino las actividades cinegéticas y de pesca deportiva han sido populares, sobre todo para el turismo extranjero ya que el destino cuenta con los recursos de infraestructura y naturales para ello.*
	Coordinar esfuerzos entre hoteleros y estos dos segmentos para ofrecer promociones a través de productos y paquetes innovadores complementarios.	*SECTUR Estatal*	
	Revisión de regulación para el desarrollo del turismo cinegético para agilizar la tramitología de la actividad.	*SECTUR Estatal*	
	Colaborar con información, folletos, promoción y la participación en foros relacionados con la actividad cinegética y de pesca deportiva.	*SECTUR Estatal*	

Proyecto para incentivar la diversificación de productos y servicios turísticos.	*Establecer vinculación con los prestadores de servicios cinegéticos y de pesca deportiva para posicionar a Mazatlán en estos segmentos.*	*SECTUR Estatal*	*Históricamente en el destino las actividades cinegéticas y de pesca deportiva han sido populares, sobre todo para el turismo extranjero ya que el destino cuenta con los recursos de infraestructura y naturales para ello.*
	Coordinar esfuerzos entre hoteleros y estos dos segmentos para ofrecer promociones a través de productos y paquetes innovadores complementarios.	*SECTUR Estatal*	
	Revisión de regulación para el desarrollo del turismo cinegético para agilizar la tramitología de la actividad.	*SECTUR Estatal*	
	Colaborar con información, folletos, promoción y la participación en foros relacionados con la actividad cinegética y de pesca deportiva.	*SECTUR Estatal*	

Proyecto para incentivar la diversificación de productos y servicios turísticos.	*Establecer vinculación con los prestadores de servicios cinegéticos y de pesca deportiva para posicionar a Mazatlán en estos segmentos.*	*SECTUR Estatal*	*Históricamente en el destino las actividades cinegéticas y de pesca deportiva han sido populares, sobre todo para el turismo extranjero ya que el destino cuenta con los recursos de infraestructura y naturales para ello.*
	Coordinar esfuerzos entre hoteleros y estos dos segmentos para ofrecer promociones a través de productos y paquetes innovadores complementarios.	*SECTUR Estatal*	
	Revisión de regulación para el desarrollo del turismo cinegético para agilizar la tramitología de la actividad.	*SECTUR Estatal*	
	Colaborar con información, folletos, promoción y la participación en foros relacionados con la actividad cinegética y de pesca deportiva.	*SECTUR Estatal*	

Proyecto para incentivar la diversificación de productos y servicios turísticos.	*Establecer vinculación con los prestadores de servicios cinegéticos y de pesca deportiva para posicionar a Mazatlán en estos segmentos.*	*SECTUR Estatal*	*Históricamente en el destino las actividades cinegéticas y de pesca deportiva han sido populares, sobre todo para el turismo extranjero ya que el destino cuenta con los recursos de infraestructura y naturales para ello.*
	Coordinar esfuerzos entre hoteleros y estos dos segmentos para ofrecer promociones a través de productos y paquetes innovadores complementarios.	*SECTUR Estatal*	
	Revisión de regulación para el desarrollo del turismo cinegético para agilizar la tramitología de la actividad.	*SECTUR Estatal*	
	Colaborar con información, folletos, promoción y la participación en foros relacionados con la actividad cinegética y de pesca deportiva.	*SECTUR Estatal*	

Proyecto para incentivar la diversificación de productos y servicios turísticos.	*Establecer vinculación con los prestadores de servicios cinegéticos y de pesca deportiva para posicionar a Mazatlán en estos segmentos.*	*SECTUR Estatal*	*Históricamente en el destino las actividades cinegéticas y de pesca deportiva han sido populares, sobre todo para el turismo extranjero ya que el destino cuenta con los recursos de infraestructura y naturales para ello.*
	Coordinar esfuerzos entre hoteleros y estos dos segmentos para ofrecer promociones a través de productos y paquetes innovadores complementarios.	*SECTUR Estatal*	
	Revisión de regulación para el desarrollo del turismo cinegético para agilizar la tramitología de la actividad.	*SECTUR Estatal*	
	Colaborar con información, folletos, promoción y la participación en foros relacionados con la actividad cinegética y de pesca deportiva.	*SECTUR Estatal*	

Proyecto para incentivar la diversificación de productos y servicios turísticos.	*Establecer vinculación con los prestadores de servicios cinegéticos y de pesca deportiva para posicionar a Mazatlán en estos segmentos.*	*SECTUR Estatal*	*Históricamente en el destino las actividades cinegéticas y de pesca deportiva han sido populares, sobre todo para el turismo extranjero ya que el destino cuenta con los recursos de infraestructura y naturales para ello.*
	Coordinar esfuerzos entre hoteleros y estos dos segmentos para ofrecer promociones a través de productos y paquetes innovadores complementarios.	*SECTUR Estatal*	
	Revisión de regulación para el desarrollo del turismo cinegético para agilizar la tramitología de la actividad.	*SECTUR Estatal*	
	Colaborar con información, folletos, promoción y la participación en foros relacionados con la actividad cinegética y de pesca deportiva.	*SECTUR Estatal*	

Proyecto para incentivar la diversificación de productos y servicios turísticos.	*Establecer vinculación con los prestadores de servicios cinegéticos y de pesca deportiva para posicionar a Mazatlán en estos segmentos.*	*SECTUR Estatal*	*Históricamente en el destino las actividades cinegéticas y de pesca deportiva han sido populares, sobre todo para el turismo extranjero ya que el destino cuenta con los recursos de infraestructura y naturales para ello.*
	Coordinar esfuerzos entre hoteleros y estos dos segmentos para ofrecer promociones a través de productos y paquetes innovadores complementarios.	*SECTUR Estatal*	
	Revisión de regulación para el desarrollo del turismo cinegético para agilizar la tramitología de la actividad.	*SECTUR Estatal*	
	Colaborar con información, folletos, promoción y la participación en foros relacionados con la actividad cinegética y de pesca deportiva.	*SECTUR Estatal*	

Proyecto para incentivar la diversificación de productos y servicios turísticos.	*Establecer vinculación con los prestadores de servicios cinegéticos y de pesca deportiva para posicionar a Mazatlán en estos segmentos.*	*SECTUR Estatal*	*Históricamente en el destino las actividades cinegéticas y de pesca deportiva han sido populares, sobre todo para el turismo extranjero ya que el destino cuenta con los recursos de infraestructura y naturales para ello.*
	Coordinar esfuerzos entre hoteleros y estos dos segmentos para ofrecer promociones a través de productos y paquetes innovadores complementarios.	*SECTUR Estatal*	
	Revisión de regulación para el desarrollo del turismo cinegético para agilizar la tramitología de la actividad.	*SECTUR Estatal*	
	Colaborar con información, folletos, promoción y la participación en foros relacionados con la actividad cinegética y de pesca deportiva.	*SECTUR Estatal*	

Proyecto para incentivar la diversificación de productos y servicios turísticos.	*Establecer vinculación con los prestadores de servicios cinegéticos y de pesca deportiva para posicionar a Mazatlán en estos segmentos.*	*SECTUR Estatal*	*Históricamente en el destino las actividades cinegéticas y de pesca deportiva han sido populares, sobre todo para el turismo extranjero ya que el destino cuenta con los recursos de infraestructura y naturales para ello.*
	Coordinar esfuerzos entre hoteleros y estos dos segmentos para ofrecer promociones a través de productos y paquetes innovadores complementarios.	*SECTUR Estatal*	
	Revisión de regulación para el desarrollo del turismo cinegético para agilizar la tramitología de la actividad.	*SECTUR Estatal*	
	Colaborar con información, folletos, promoción y la participación en foros relacionados con la actividad cinegética y de pesca deportiva.	*SECTUR Estatal*	

Proyecto para incentivar la diversificación de productos y servicios turísticos.	*Establecer vinculación con los prestadores de servicios cinegéticos y de pesca deportiva para posicionar a Mazatlán en estos segmentos.*	*SECTUR Estatal*	*Históricamente en el destino las actividades cinegéticas y de pesca deportiva han sido populares, sobre todo para el turismo extranjero ya que el destino cuenta con los recursos de infraestructura y naturales para ello.*
	Coordinar esfuerzos entre hoteleros y estos dos segmentos para ofrecer promociones a través de productos y paquetes innovadores complementarios.	*SECTUR Estatal*	
	Revisión de regulación para el desarrollo del turismo cinegético para agilizar la tramitología de la actividad.	*SECTUR Estatal*	
	Colaborar con información, folletos, promoción y la participación en foros relacionados con la actividad cinegética y de pesca deportiva.	*SECTUR Estatal*	

Proyecto para incentivar la diversificación de productos y servicios turísticos.	*Establecer vinculación con los prestadores de servicios cinegéticos y de pesca deportiva para posicionar a Mazatlán en estos segmentos.*	*SECTUR Estatal*	*Históricamente en el destino las actividades cinegéticas y de pesca deportiva han sido populares, sobre todo para el turismo extranjero ya que el destino cuenta con los recursos de infraestructura y naturales para ello.*
	Coordinar esfuerzos entre hoteleros y estos dos segmentos para ofrecer promociones a través de productos y paquetes innovadores complementarios.	*SECTUR Estatal*	
	Revisión de regulación para el desarrollo del turismo cinegético para agilizar la tramitología de la actividad.	*SECTUR Estatal*	
	Colaborar con información, folletos, promoción y la participación en foros relacionados con la actividad cinegética y de pesca deportiva.	*SECTUR Estatal*	

Proyecto para incentivar la diversificación de productos y servicios turísticos.	*Establecer vinculación con los prestadores de servicios cinegéticos y de pesca deportiva para posicionar a Mazatlán en estos segmentos.*	*SECTUR Estatal*	*Históricamente en el destino las actividades cinegéticas y de pesca deportiva han sido populares, sobre todo para el turismo extranjero ya que el destino cuenta con los recursos de infraestructura y naturales para ello.*
	Coordinar esfuerzos entre hoteleros y estos dos segmentos para ofrecer promociones a través de productos y paquetes innovadores complementarios.	*SECTUR Estatal*	
	Revisión de regulación para el desarrollo del turismo cinegético para agilizar la tramitología de la actividad.	*SECTUR Estatal*	
	Colaborar con información, folletos, promoción y la participación en foros relacionados con la actividad cinegética y de pesca deportiva.	*SECTUR Estatal*	

Proyecto para incentivar la diversificación de productos y servicios turísticos.	*Establecer vinculación con los prestadores de servicios cinegéticos y de pesca deportiva para posicionar a Mazatlán en estos segmentos.*	*SECTUR Estatal*	*Históricamente en el destino las actividades cinegéticas y de pesca deportiva han sido populares, sobre todo para el turismo extranjero ya que el destino cuenta con los recursos de infraestructura y naturales para ello.*
	Coordinar esfuerzos entre hoteleros y estos dos segmentos para ofrecer promociones a través de productos y paquetes innovadores complementarios.	*SECTUR Estatal*	
	Revisión de regulación para el desarrollo del turismo cinegético para agilizar la tramitología de la actividad.	*SECTUR Estatal*	
	Colaborar con información, folletos, promoción y la participación en foros relacionados con la actividad cinegética y de pesca deportiva.	*SECTUR Estatal*	

Proyecto para incentivar la diversificación de productos y servicios turísticos.	*Establecer vinculación con los prestadores de servicios cinegéticos y de pesca deportiva para posicionar a Mazatlán en estos segmentos.*	*SECTUR Estatal*	*Históricamente en el destino las actividades cinegéticas y de pesca deportiva han sido populares, sobre todo para el turismo extranjero ya que el destino cuenta con los recursos de infraestructura y naturales para ello.*
	Coordinar esfuerzos entre hoteleros y estos dos segmentos para ofrecer promociones a través de productos y paquetes innovadores complementarios.	*SECTUR Estatal*	
	Revisión de regulación para el desarrollo del turismo cinegético para agilizar la tramitología de la actividad.	*SECTUR Estatal*	
	Colaborar con información, folletos, promoción y la participación en foros relacionados con la actividad cinegética y de pesca deportiva.	*SECTUR Estatal*	

Proyecto para incentivar la diversificación de productos y servicios turísticos.	*Establecer vinculación con los prestadores de servicios cinegéticos y de pesca deportiva para posicionar a Mazatlán en estos segmentos.*	*SECTUR Estatal*	*Históricamente en el destino las actividades cinegéticas y de pesca deportiva han sido populares, sobre todo para el turismo extranjero ya que el destino cuenta con los recursos de infraestructura y naturales para ello.*
	Coordinar esfuerzos entre hoteleros y estos dos segmentos para ofrecer promociones a través de productos y paquetes innovadores complementarios.	*SECTUR Estatal*	
	Revisión de regulación para el desarrollo del turismo cinegético para agilizar la tramitología de la actividad.	*SECTUR Estatal*	
	Colaborar con información, folletos, promoción y la participación en foros relacionados con la actividad cinegética y de pesca deportiva.	*SECTUR Estatal*	

Proyecto para incentivar la diversificación de productos y servicios turísticos.	*Establecer vinculación con los prestadores de servicios cinegéticos y de pesca deportiva para posicionar a Mazatlán en estos segmentos.*	*SECTUR Estatal*	*Históricamente en el destino las actividades cinegéticas y de pesca deportiva han sido populares, sobre todo para el turismo extranjero ya que el destino cuenta con los recursos de infraestructura y naturales para ello.*
	Coordinar esfuerzos entre hoteleros y estos dos segmentos para ofrecer promociones a través de productos y paquetes innovadores complementarios.	*SECTUR Estatal*	
	Revisión de regulación para el desarrollo del turismo cinegético para agilizar la tramitología de la actividad.	*SECTUR Estatal*	
	Colaborar con información, folletos, promoción y la participación en foros relacionados con la actividad cinegética y de pesca deportiva.	*SECTUR Estatal*	

Proyecto para incentivar la diversificación de productos y servicios turísticos.	*Establecer vinculación con los prestadores de servicios cinegéticos y de pesca deportiva para posicionar a Mazatlán en estos segmentos.*	*SECTUR Estatal*	*Históricamente en el destino las actividades cinegéticas y de pesca deportiva han sido populares, sobre todo para el turismo extranjero ya que el destino cuenta con los recursos de infraestructura y naturales para ello.*
	Coordinar esfuerzos entre hoteleros y estos dos segmentos para ofrecer promociones a través de productos y paquetes innovadores complementarios.	*SECTUR Estatal*	
	Revisión de regulación para el desarrollo del turismo cinegético para agilizar la tramitología de la actividad.	*SECTUR Estatal*	
	Colaborar con información, folletos, promoción y la participación en foros relacionados con la actividad cinegética y de pesca deportiva.	*SECTUR Estatal*	

Proyecto para incentivar la diversificación de productos y servicios turísticos.	*Establecer vinculación con los prestadores de servicios cinegéticos y de pesca deportiva para posicionar a Mazatlán en estos segmentos.*	*SECTUR Estatal*	*Históricamente en el destino las actividades cinegéticas y de pesca deportiva han sido populares, sobre todo para el turismo extranjero ya que el destino cuenta con los recursos de infraestructura y naturales para ello.*
	Coordinar esfuerzos entre hoteleros y estos dos segmentos para ofrecer promociones a través de productos y paquetes innovadores complementarios.	*SECTUR Estatal*	
	Revisión de regulación para el desarrollo del turismo cinegético para agilizar la tramitología de la actividad.	*SECTUR Estatal*	
	Colaborar con información, folletos, promoción y la participación en foros relacionados con la actividad cinegética y de pesca deportiva.	*SECTUR Estatal*	

Proyecto para incentivar la diversificación de productos y servicios turísticos.	*Establecer vinculación con los prestadores de servicios cinegéticos y de pesca deportiva para posicionar a Mazatlán en estos segmentos.*	*SECTUR Estatal*	*Históricamente en el destino las actividades cinegéticas y de pesca deportiva han sido populares, sobre todo para el turismo extranjero ya que el destino cuenta con los recursos de infraestructura y naturales para ello.*
	Coordinar esfuerzos entre hoteleros y estos dos segmentos para ofrecer promociones a través de productos y paquetes innovadores complementarios.	*SECTUR Estatal*	
	Revisión de regulación para el desarrollo del turismo cinegético para agilizar la tramitología de la actividad.	*SECTUR Estatal*	
	Colaborar con información, folletos, promoción y la participación en foros relacionados con la actividad cinegética y de pesca deportiva.	*SECTUR Estatal*	

Proyecto para incentivar la diversificación de productos y servicios turísticos.	*Establecer vinculación con los prestadores de servicios cinegéticos y de pesca deportiva para posicionar a Mazatlán en estos segmentos.*	*SECTUR Estatal*	*Históricamente en el destino las actividades cinegéticas y de pesca deportiva han sido populares, sobre todo para el turismo extranjero ya que el destino cuenta con los recursos de infraestructura y naturales para ello.*
	Coordinar esfuerzos entre hoteleros y estos dos segmentos para ofrecer promociones a través de productos y paquetes innovadores complementarios.	*SECTUR Estatal*	
	Revisión de regulación para el desarrollo del turismo cinegético para agilizar la tramitología de la actividad.	*SECTUR Estatal*	
	Colaborar con información, folletos, promoción y la participación en foros relacionados con la actividad cinegética y de pesca deportiva.	*SECTUR Estatal*	

Proyecto para incentivar la diversificación de productos y servicios turísticos.	*Establecer vinculación con los prestadores de servicios cinegéticos y de pesca deportiva para posicionar a Mazatlán en estos segmentos.*	*SECTUR Estatal*	*Históricamente en el destino las actividades cinegéticas y de pesca deportiva han sido populares, sobre todo para el turismo extranjero ya que el destino cuenta con los recursos de infraestructura y naturales para ello.*
	Coordinar esfuerzos entre hoteleros y estos dos segmentos para ofrecer promociones a través de productos y paquetes innovadores complementarios.	*SECTUR Estatal*	
	Revisión de regulación para el desarrollo del turismo cinegético para agilizar la tramitología de la actividad.	*SECTUR Estatal*	
	Colaborar con información, folletos, promoción y la participación en foros relacionados con la actividad cinegética y de pesca deportiva.	*SECTUR Estatal*	

Proyecto para incentivar la diversificación de productos y servicios turísticos.	*Establecer vinculación con los prestadores de servicios cinegéticos y de pesca deportiva para posicionar a Mazatlán en estos segmentos.*	*SECTUR Estatal*	*Históricamente en el destino las actividades cinegéticas y de pesca deportiva han sido populares, sobre todo para el turismo extranjero ya que el destino cuenta con los recursos de infraestructura y naturales para ello.*
	Coordinar esfuerzos entre hoteleros y estos dos segmentos para ofrecer promociones a través de productos y paquetes innovadores complementarios.	*SECTUR Estatal*	
	Revisión de regulación para el desarrollo del turismo cinegético para agilizar la tramitología de la actividad.	*SECTUR Estatal*	
	Colaborar con información, folletos, promoción y la participación en foros relacionados con la actividad cinegética y de pesca deportiva.	*SECTUR Estatal*	

Proyecto para incentivar la diversificación de productos y servicios turísticos.	*Establecer vinculación con los prestadores de servicios cinegéticos y de pesca deportiva para posicionar a Mazatlán en estos segmentos.*	*SECTUR Estatal*	*Históricamente en el destino las actividades cinegéticas y de pesca deportiva han sido populares, sobre todo para el turismo extranjero ya que el destino cuenta con los recursos de infraestructura y naturales para ello.*
	Coordinar esfuerzos entre hoteleros y estos dos segmentos para ofrecer promociones a través de productos y paquetes innovadores complementarios.	*SECTUR Estatal*	
	Revisión de regulación para el desarrollo del turismo cinegético para agilizar la tramitología de la actividad.	*SECTUR Estatal*	
	Colaborar con información, folletos, promoción y la participación en foros relacionados con la actividad cinegética y de pesca deportiva.	*SECTUR Estatal*	

Proyecto para incentivar la diversificación de productos y servicios turísticos.	*Establecer vinculación con los prestadores de servicios cinegéticos y de pesca deportiva para posicionar a Mazatlán en estos segmentos.*	*SECTUR Estatal*	*Históricamente en el destino las actividades cinegéticas y de pesca deportiva han sido populares, sobre todo para el turismo extranjero ya que el destino cuenta con los recursos de infraestructura y naturales para ello.*
	Coordinar esfuerzos entre hoteleros y estos dos segmentos para ofrecer promociones a través de productos y paquetes innovadores complementarios.	*SECTUR Estatal*	
	Revisión de regulación para el desarrollo del turismo cinegético para agilizar la tramitología de la actividad.	*SECTUR Estatal*	
	Colaborar con información, folletos, promoción y la participación en foros relacionados con la actividad cinegética y de pesca deportiva.	*SECTUR Estatal*	

Proyecto para incentivar la diversificación de productos y servicios turísticos.	*Establecer vinculación con los prestadores de servicios cinegéticos y de pesca deportiva para posicionar a Mazatlán en estos segmentos.*	*SECTUR Estatal*	*Históricamente en el destino las actividades cinegéticas y de pesca deportiva han sido populares, sobre todo para el turismo extranjero ya que el destino cuenta con los recursos de infraestructura y naturales para ello.*
	Coordinar esfuerzos entre hoteleros y estos dos segmentos para ofrecer promociones a través de productos y paquetes innovadores complementarios.	*SECTUR Estatal*	
	Revisión de regulación para el desarrollo del turismo cinegético para agilizar la tramitología de la actividad.	*SECTUR Estatal*	
	Colaborar con información, folletos, promoción y la participación en foros relacionados con la actividad cinegética y de pesca deportiva.	*SECTUR Estatal*	

Proyecto para incentivar la diversificación de productos y servicios turísticos.	*Establecer vinculación con los prestadores de servicios cinegéticos y de pesca deportiva para posicionar a Mazatlán en estos segmentos.*	*SECTUR Estatal*	*Históricamente en el destino las actividades cinegéticas y de pesca deportiva han sido populares, sobre todo para el turismo extranjero ya que el destino cuenta con los recursos de infraestructura y naturales para ello.*
	Coordinar esfuerzos entre hoteleros y estos dos segmentos para ofrecer promociones a través de productos y paquetes innovadores complementarios.	*SECTUR Estatal*	
	Revisión de regulación para el desarrollo del turismo cinegético para agilizar la tramitología de la actividad.	*SECTUR Estatal*	
	Colaborar con información, folletos, promoción y la participación en foros relacionados con la actividad cinegética y de pesca deportiva.	*SECTUR Estatal*	

Proyecto para incentivar la diversificación de productos y servicios turísticos.	*Establecer vinculación con los prestadores de servicios cinegéticos y de pesca deportiva para posicionar a Mazatlán en estos segmentos.*	*SECTUR Estatal*	*Históricamente en el destino las actividades cinegéticas y de pesca deportiva han sido populares, sobre todo para el turismo extranjero ya que el destino cuenta con los recursos de infraestructura y naturales para ello.*
	Coordinar esfuerzos entre hoteleros y estos dos segmentos para ofrecer promociones a través de productos y paquetes innovadores complementarios.	*SECTUR Estatal*	
	Revisión de regulación para el desarrollo del turismo cinegético para agilizar la tramitología de la actividad.	*SECTUR Estatal*	
	Colaborar con información, folletos, promoción y la participación en foros relacionados con la actividad cinegética y de pesca deportiva.	*SECTUR Estatal*	

Proyecto para incentivar la diversificación de productos y servicios turísticos.	*Establecer vinculación con los prestadores de servicios cinegéticos y de pesca deportiva para posicionar a Mazatlán en estos segmentos.*	*SECTUR Estatal*	*Históricamente en el destino las actividades cinegéticas y de pesca deportiva han sido populares, sobre todo para el turismo extranjero ya que el destino cuenta con los recursos de infraestructura y naturales para ello.*
	Coordinar esfuerzos entre hoteleros y estos dos segmentos para ofrecer promociones a través de productos y paquetes innovadores complementarios.	*SECTUR Estatal*	
	Revisión de regulación para el desarrollo del turismo cinegético para agilizar la tramitología de la actividad.	*SECTUR Estatal*	
	Colaborar con información, folletos, promoción y la participación en foros relacionados con la actividad cinegética y de pesca deportiva.	*SECTUR Estatal*	

Proyecto para incentivar la diversificación de productos y servicios turísticos.	*Establecer vinculación con los prestadores de servicios cinegéticos y de pesca deportiva para posicionar a Mazatlán en estos segmentos.*	*SECTUR Estatal*	*Históricamente en el destino las actividades cinegéticas y de pesca deportiva han sido populares, sobre todo para el turismo extranjero ya que el destino cuenta con los recursos de infraestructura y naturales para ello.*
	Coordinar esfuerzos entre hoteleros y estos dos segmentos para ofrecer promociones a través de productos y paquetes innovadores complementarios.	*SECTUR Estatal*	
	Revisión de regulación para el desarrollo del turismo cinegético para agilizar la tramitología de la actividad.	*SECTUR Estatal*	
	Colaborar con información, folletos, promoción y la participación en foros relacionados con la actividad cinegética y de pesca deportiva.	*SECTUR Estatal*	

Proyecto para incentivar la diversificación de productos y servicios turísticos.	*Establecer vinculación con los prestadores de servicios cinegéticos y de pesca deportiva para posicionar a Mazatlán en estos segmentos.*	*SECTUR Estatal*	*Históricamente en el destino las actividades cinegéticas y de pesca deportiva han sido populares, sobre todo para el turismo extranjero ya que el destino cuenta con los recursos de infraestructura y naturales para ello.*
	Coordinar esfuerzos entre hoteleros y estos dos segmentos para ofrecer promociones a través de productos y paquetes innovadores complementarios.	*SECTUR Estatal*	
	Revisión de regulación para el desarrollo del turismo cinegético para agilizar la tramitología de la actividad.	*SECTUR Estatal*	
	Colaborar con información, folletos, promoción y la participación en foros relacionados con la actividad cinegética y de pesca deportiva.	*SECTUR Estatal*	

Proyecto para incentivar la diversificación de productos y servicios turísticos.	*Establecer vinculación con los prestadores de servicios cinegéticos y de pesca deportiva para posicionar a Mazatlán en estos segmentos.*	*SECTUR Estatal*	*Históricamente en el destino las actividades cinegéticas y de pesca deportiva han sido populares, sobre todo para el turismo extranjero ya que el destino cuenta con los recursos de infraestructura y naturales para ello.*
	Coordinar esfuerzos entre hoteleros y estos dos segmentos para ofrecer promociones a través de productos y paquetes innovadores complementarios.	*SECTUR Estatal*	
	Revisión de regulación para el desarrollo del turismo cinegético para agilizar la tramitología de la actividad.	*SECTUR Estatal*	
	Colaborar con información, folletos, promoción y la participación en foros relacionados con la actividad cinegética y de pesca deportiva.	*SECTUR Estatal*	

Proyecto para incentivar la diversificación de productos y servicios turísticos.	*Establecer vinculación con los prestadores de servicios cinegéticos y de pesca deportiva para posicionar a Mazatlán en estos segmentos.*	*SECTUR Estatal*	*Históricamente en el destino las actividades cinegéticas y de pesca deportiva han sido populares, sobre todo para el turismo extranjero ya que el destino cuenta con los recursos de infraestructura y naturales para ello.*
	Coordinar esfuerzos entre hoteleros y estos dos segmentos para ofrecer promociones a través de productos y paquetes innovadores complementarios.	*SECTUR Estatal*	
	Revisión de regulación para el desarrollo del turismo cinegético para agilizar la tramitología de la actividad.	*SECTUR Estatal*	
	Colaborar con información, folletos, promoción y la participación en foros relacionados con la actividad cinegética y de pesca deportiva.	*SECTUR Estatal*	

Proyecto para incentivar la diversificación de productos y servicios turísticos.	*Establecer vinculación con los prestadores de servicios cinegéticos y de pesca deportiva para posicionar a Mazatlán en estos segmentos.*	*SECTUR Estatal*	*Históricamente en el destino las actividades cinegéticas y de pesca deportiva han sido populares, sobre todo para el turismo extranjero ya que el destino cuenta con los recursos de infraestructura y naturales para ello.*
	Coordinar esfuerzos entre hoteleros y estos dos segmentos para ofrecer promociones a través de productos y paquetes innovadores complementarios.	*SECTUR Estatal*	
	Revisión de regulación para el desarrollo del turismo cinegético para agilizar la tramitología de la actividad.	*SECTUR Estatal*	
	Colaborar con información, folletos, promoción y la participación en foros relacionados con la actividad cinegética y de pesca deportiva.	*SECTUR Estatal*	

Proyecto para incentivar la diversificación de productos y servicios turísticos.	*Establecer vinculación con los prestadores de servicios cinegéticos y de pesca deportiva para posicionar a Mazatlán en estos segmentos.*	*SECTUR Estatal*	*Históricamente en el destino las actividades cinegéticas y de pesca deportiva han sido populares, sobre todo para el turismo extranjero ya que el destino cuenta con los recursos de infraestructura y naturales para ello.*
	Coordinar esfuerzos entre hoteleros y estos dos segmentos para ofrecer promociones a través de productos y paquetes innovadores complementarios.	*SECTUR Estatal*	
	Revisión de regulación para el desarrollo del turismo cinegético para agilizar la tramitología de la actividad.	*SECTUR Estatal*	
	Colaborar con información, folletos, promoción y la participación en foros relacionados con la actividad cinegética y de pesca deportiva.	*SECTUR Estatal*	

Proyecto para incentivar la diversificación de productos y servicios turísticos.	*Establecer vinculación con los prestadores de servicios cinegéticos y de pesca deportiva para posicionar a Mazatlán en estos segmentos.*	*SECTUR Estatal*	*Históricamente en el destino las actividades cinegéticas y de pesca deportiva han sido populares, sobre todo para el turismo extranjero ya que el destino cuenta con los recursos de infraestructura y naturales para ello.*
	Coordinar esfuerzos entre hoteleros y estos dos segmentos para ofrecer promociones a través de productos y paquetes innovadores complementarios.	*SECTUR Estatal*	
	Revisión de regulación para el desarrollo del turismo cinegético para agilizar la tramitología de la actividad.	*SECTUR Estatal*	
	Colaborar con información, folletos, promoción y la participación en foros relacionados con la actividad cinegética y de pesca deportiva.	*SECTUR Estatal*	

Proyecto para incentivar la diversificación de productos y servicios turísticos.	*Establecer vinculación con los prestadores de servicios cinegéticos y de pesca deportiva para posicionar a Mazatlán en estos segmentos.*	*SECTUR Estatal*	*Históricamente en el destino las actividades cinegéticas y de pesca deportiva han sido populares, sobre todo para el turismo extranjero ya que el destino cuenta con los recursos de infraestructura y naturales para ello.*
	Coordinar esfuerzos entre hoteleros y estos dos segmentos para ofrecer promociones a través de productos y paquetes innovadores complementarios.	*SECTUR Estatal*	
	Revisión de regulación para el desarrollo del turismo cinegético para agilizar la tramitología de la actividad.	*SECTUR Estatal*	
	Colaborar con información, folletos, promoción y la participación en foros relacionados con la actividad cinegética y de pesca deportiva.	*SECTUR Estatal*	

Proyecto para incentivar la diversificación de productos y servicios turísticos.	*Establecer vinculación con los prestadores de servicios cinegéticos y de pesca deportiva para posicionar a Mazatlán en estos segmentos.*	*SECTUR Estatal*	*Históricamente en el destino las actividades cinegéticas y de pesca deportiva han sido populares, sobre todo para el turismo extranjero ya que el destino cuenta con los recursos de infraestructura y naturales para ello.*
	Coordinar esfuerzos entre hoteleros y estos dos segmentos para ofrecer promociones a través de productos y paquetes innovadores complementarios.	*SECTUR Estatal*	
	Revisión de regulación para el desarrollo del turismo cinegético para agilizar la tramitología de la actividad.	*SECTUR Estatal*	
	Colaborar con información, folletos, promoción y la participación en foros relacionados con la actividad cinegética y de pesca deportiva.	*SECTUR Estatal*	

Proyecto para incentivar la diversificación de productos y servicios turísticos.	*Establecer vinculación con los prestadores de servicios cinegéticos y de pesca deportiva para posicionar a Mazatlán en estos segmentos.*	*SECTUR Estatal*	*Históricamente en el destino las actividades cinegéticas y de pesca deportiva han sido populares, sobre todo para el turismo extranjero ya que el destino cuenta con los recursos de infraestructura y naturales para ello.*
	Coordinar esfuerzos entre hoteleros y estos dos segmentos para ofrecer promociones a través de productos y paquetes innovadores complementarios.	*SECTUR Estatal*	
	Revisión de regulación para el desarrollo del turismo cinegético para agilizar la tramitología de la actividad.	*SECTUR Estatal*	
	Colaborar con información, folletos, promoción y la participación en foros relacionados con la actividad cinegética y de pesca deportiva.	*SECTUR Estatal*	

Proyecto para incentivar la diversificación de productos y servicios turísticos.	*Establecer vinculación con los prestadores de servicios cinegéticos y de pesca deportiva para posicionar a Mazatlán en estos segmentos.*	*SECTUR Estatal*	*Históricamente en el destino las actividades cinegéticas y de pesca deportiva han sido populares, sobre todo para el turismo extranjero ya que el destino cuenta con los recursos de infraestructura y naturales para ello.*
	Coordinar esfuerzos entre hoteleros y estos dos segmentos para ofrecer promociones a través de productos y paquetes innovadores complementarios.	*SECTUR Estatal*	
	Revisión de regulación para el desarrollo del turismo cinegético para agilizar la tramitología de la actividad.	*SECTUR Estatal*	
	Colaborar con información, folletos, promoción y la participación en foros relacionados con la actividad cinegética y de pesca deportiva.	*SECTUR Estatal*	

Proyecto para incentivar la diversificación de productos y servicios turísticos.	*Establecer vinculación con los prestadores de servicios cinegéticos y de pesca deportiva para posicionar a Mazatlán en estos segmentos.*	*SECTUR Estatal*	*Históricamente en el destino las actividades cinegéticas y de pesca deportiva han sido populares, sobre todo para el turismo extranjero ya que el destino cuenta con los recursos de infraestructura y naturales para ello.*
	Coordinar esfuerzos entre hoteleros y estos dos segmentos para ofrecer promociones a través de productos y paquetes innovadores complementarios.	*SECTUR Estatal*	
	Revisión de regulación para el desarrollo del turismo cinegético para agilizar la tramitología de la actividad.	*SECTUR Estatal*	
	Colaborar con información, folletos, promoción y la participación en foros relacionados con la actividad cinegética y de pesca deportiva.	*SECTUR Estatal*	

Proyecto para incentivar la diversificación de productos y servicios turísticos.	*Establecer vinculación con los prestadores de servicios cinegéticos y de pesca deportiva para posicionar a Mazatlán en estos segmentos.*	*SECTUR Estatal*	*Históricamente en el destino las actividades cinegéticas y de pesca deportiva han sido populares, sobre todo para el turismo extranjero ya que el destino cuenta con los recursos de infraestructura y naturales para ello.*
	Coordinar esfuerzos entre hoteleros y estos dos segmentos para ofrecer promociones a través de productos y paquetes innovadores complementarios.	*SECTUR Estatal*	
	Revisión de regulación para el desarrollo del turismo cinegético para agilizar la tramitología de la actividad.	*SECTUR Estatal*	
	Colaborar con información, folletos, promoción y la participación en foros relacionados con la actividad cinegética y de pesca deportiva.	*SECTUR Estatal*	

Proyecto para incentivar la diversificación de productos y servicios turísticos.	*Establecer vinculación con los prestadores de servicios cinegéticos y de pesca deportiva para posicionar a Mazatlán en estos segmentos.*	*SECTUR Estatal*	*Históricamente en el destino las actividades cinegéticas y de pesca deportiva han sido populares, sobre todo para el turismo extranjero ya que el destino cuenta con los recursos de infraestructura y naturales para ello.*
	Coordinar esfuerzos entre hoteleros y estos dos segmentos para ofrecer promociones a través de productos y paquetes innovadores complementarios.	*SECTUR Estatal*	
	Revisión de regulación para el desarrollo del turismo cinegético para agilizar la tramitología de la actividad.	*SECTUR Estatal*	
	Colaborar con información, folletos, promoción y la participación en foros relacionados con la actividad cinegética y de pesca deportiva.	*SECTUR Estatal*	

Proyecto para incentivar la diversificación de productos y servicios turísticos.	*Establecer vinculación con los prestadores de servicios cinegéticos y de pesca deportiva para posicionar a Mazatlán en estos segmentos.*	*SECTUR Estatal*	*Históricamente en el destino las actividades cinegéticas y de pesca deportiva han sido populares, sobre todo para el turismo extranjero ya que el destino cuenta con los recursos de infraestructura y naturales para ello.*
	Coordinar esfuerzos entre hoteleros y estos dos segmentos para ofrecer promociones a través de productos y paquetes innovadores complementarios.	*SECTUR Estatal*	
	Revisión de regulación para el desarrollo del turismo cinegético para agilizar la tramitología de la actividad.	*SECTUR Estatal*	
	Colaborar con información, folletos, promoción y la participación en foros relacionados con la actividad cinegética y de pesca deportiva.	*SECTUR Estatal*	

Proyecto para incentivar la diversificación de productos y servicios turísticos.	*Establecer vinculación con los prestadores de servicios cinegéticos y de pesca deportiva para posicionar a Mazatlán en estos segmentos.*	*SECTUR Estatal*	*Históricamente en el destino las actividades cinegéticas y de pesca deportiva han sido populares, sobre todo para el turismo extranjero ya que el destino cuenta con los recursos de infraestructura y naturales para ello.*
	Coordinar esfuerzos entre hoteleros y estos dos segmentos para ofrecer promociones a través de productos y paquetes innovadores complementarios.	*SECTUR Estatal*	
	Revisión de regulación para el desarrollo del turismo cinegético para agilizar la tramitología de la actividad.	*SECTUR Estatal*	
	Colaborar con información, folletos, promoción y la participación en foros relacionados con la actividad cinegética y de pesca deportiva.	*SECTUR Estatal*	

Proyecto para incentivar la diversificación de productos y servicios turísticos.	*Establecer vinculación con los prestadores de servicios cinegéticos y de pesca deportiva para posicionar a Mazatlán en estos segmentos.*	*SECTUR Estatal*	*Históricamente en el destino las actividades cinegéticas y de pesca deportiva han sido populares, sobre todo para el turismo extranjero ya que el destino cuenta con los recursos de infraestructura y naturales para ello.*
	Coordinar esfuerzos entre hoteleros y estos dos segmentos para ofrecer promociones a través de productos y paquetes innovadores complementarios.	*SECTUR Estatal*	
	Revisión de regulación para el desarrollo del turismo cinegético para agilizar la tramitología de la actividad.	*SECTUR Estatal*	
	Colaborar con información, folletos, promoción y la participación en foros relacionados con la actividad cinegética y de pesca deportiva.	*SECTUR Estatal*	

Proyecto para incentivar la diversificación de productos y servicios turísticos.	*Establecer vinculación con los prestadores de servicios cinegéticos y de pesca deportiva para posicionar a Mazatlán en estos segmentos.*	*SECTUR Estatal*	*Históricamente en el destino las actividades cinegéticas y de pesca deportiva han sido populares, sobre todo para el turismo extranjero ya que el destino cuenta con los recursos de infraestructura y naturales para ello.*
	Coordinar esfuerzos entre hoteleros y estos dos segmentos para ofrecer promociones a través de productos y paquetes innovadores complementarios.	*SECTUR Estatal*	
	Revisión de regulación para el desarrollo del turismo cinegético para agilizar la tramitología de la actividad.	*SECTUR Estatal*	
	Colaborar con información, folletos, promoción y la participación en foros relacionados con la actividad cinegética y de pesca deportiva.	*SECTUR Estatal*	

Proyecto para incentivar la diversificación de productos y servicios turísticos.	*Establecer vinculación con los prestadores de servicios cinegéticos y de pesca deportiva para posicionar a Mazatlán en estos segmentos.*	*SECTUR Estatal*	*Históricamente en el destino las actividades cinegéticas y de pesca deportiva han sido populares, sobre todo para el turismo extranjero ya que el destino cuenta con los recursos de infraestructura y naturales para ello.*
	Coordinar esfuerzos entre hoteleros y estos dos segmentos para ofrecer promociones a través de productos y paquetes innovadores complementarios.	*SECTUR Estatal*	
	Revisión de regulación para el desarrollo del turismo cinegético para agilizar la tramitología de la actividad.	*SECTUR Estatal*	
	Colaborar con información, folletos, promoción y la participación en foros relacionados con la actividad cinegética y de pesca deportiva.	*SECTUR Estatal*	

Proyecto para incentivar la diversificación de productos y servicios turísticos.	*Establecer vinculación con los prestadores de servicios cinegéticos y de pesca deportiva para posicionar a Mazatlán en estos segmentos.*	*SECTUR Estatal*	*Históricamente en el destino las actividades cinegéticas y de pesca deportiva han sido populares, sobre todo para el turismo extranjero ya que el destino cuenta con los recursos de infraestructura y naturales para ello.*
	Coordinar esfuerzos entre hoteleros y estos dos segmentos para ofrecer promociones a través de productos y paquetes innovadores complementarios.	*SECTUR Estatal*	
	Revisión de regulación para el desarrollo del turismo cinegético para agilizar la tramitología de la actividad.	*SECTUR Estatal*	
	Colaborar con información, folletos, promoción y la participación en foros relacionados con la actividad cinegética y de pesca deportiva.	*SECTUR Estatal*	

Proyecto para incentivar la diversificación de productos y servicios turísticos.	*Establecer vinculación con los prestadores de servicios cinegéticos y de pesca deportiva para posicionar a Mazatlán en estos segmentos.*	*SECTUR Estatal*	*Históricamente en el destino las actividades cinegéticas y de pesca deportiva han sido populares, sobre todo para el turismo extranjero ya que el destino cuenta con los recursos de infraestructura y naturales para ello.*
	Coordinar esfuerzos entre hoteleros y estos dos segmentos para ofrecer promociones a través de productos y paquetes innovadores complementarios.	*SECTUR Estatal*	
	Revisión de regulación para el desarrollo del turismo cinegético para agilizar la tramitología de la actividad.	*SECTUR Estatal*	
	Colaborar con información, folletos, promoción y la participación en foros relacionados con la actividad cinegética y de pesca deportiva.	*SECTUR Estatal*	

Proyecto para incentivar la diversificación de productos y servicios turísticos.	*Establecer vinculación con los prestadores de servicios cinegéticos y de pesca deportiva para posicionar a Mazatlán en estos segmentos.*	*SECTUR Estatal*	*Históricamente en el destino las actividades cinegéticas y de pesca deportiva han sido populares, sobre todo para el turismo extranjero ya que el destino cuenta con los recursos de infraestructura y naturales para ello.*
	Coordinar esfuerzos entre hoteleros y estos dos segmentos para ofrecer promociones a través de productos y paquetes innovadores complementarios.	*SECTUR Estatal*	
	Revisión de regulación para el desarrollo del turismo cinegético para agilizar la tramitología de la actividad.	*SECTUR Estatal*	
	Colaborar con información, folletos, promoción y la participación en foros relacionados con la actividad cinegética y de pesca deportiva.	*SECTUR Estatal*	

Proyecto para incentivar la diversificación de productos y servicios turísticos.	*Establecer vinculación con los prestadores de servicios cinegéticos y de pesca deportiva para posicionar a Mazatlán en estos segmentos.*	*SECTUR Estatal*	*Históricamente en el destino las actividades cinegéticas y de pesca deportiva han sido populares, sobre todo para el turismo extranjero ya que el destino cuenta con los recursos de infraestructura y naturales para ello.*
	Coordinar esfuerzos entre hoteleros y estos dos segmentos para ofrecer promociones a través de productos y paquetes innovadores complementarios.	*SECTUR Estatal*	
	Revisión de regulación para el desarrollo del turismo cinegético para agilizar la tramitología de la actividad.	*SECTUR Estatal*	
	Colaborar con información, folletos, promoción y la participación en foros relacionados con la actividad cinegética y de pesca deportiva.	*SECTUR Estatal*	

Proyecto para incentivar la diversificación de productos y servicios turísticos.	*Establecer vinculación con los prestadores de servicios cinegéticos y de pesca deportiva para posicionar a Mazatlán en estos segmentos.*	*SECTUR Estatal*	*Históricamente en el destino las actividades cinegéticas y de pesca deportiva han sido populares, sobre todo para el turismo extranjero ya que el destino cuenta con los recursos de infraestructura y naturales para ello.*
	Coordinar esfuerzos entre hoteleros y estos dos segmentos para ofrecer promociones a través de productos y paquetes innovadores complementarios.	*SECTUR Estatal*	
	Revisión de regulación para el desarrollo del turismo cinegético para agilizar la tramitología de la actividad.	*SECTUR Estatal*	
	Colaborar con información, folletos, promoción y la participación en foros relacionados con la actividad cinegética y de pesca deportiva.	*SECTUR Estatal*	

Proyecto para incentivar la diversificación de productos y servicios turísticos.	*Establecer vinculación con los prestadores de servicios cinegéticos y de pesca deportiva para posicionar a Mazatlán en estos segmentos.*	*SECTUR Estatal*	*Históricamente en el destino las actividades cinegéticas y de pesca deportiva han sido populares, sobre todo para el turismo extranjero ya que el destino cuenta con los recursos de infraestructura y naturales para ello.*
	Coordinar esfuerzos entre hoteleros y estos dos segmentos para ofrecer promociones a través de productos y paquetes innovadores complementarios.	*SECTUR Estatal*	
	Revisión de regulación para el desarrollo del turismo cinegético para agilizar la tramitología de la actividad.	*SECTUR Estatal*	
	Colaborar con información, folletos, promoción y la participación en foros relacionados con la actividad cinegética y de pesca deportiva.	*SECTUR Estatal*	

Proyecto para incentivar la diversificación de productos y servicios turísticos.	*Establecer vinculación con los prestadores de servicios cinegéticos y de pesca deportiva para posicionar a Mazatlán en estos segmentos.*	*SECTUR Estatal*	*Históricamente en el destino las actividades cinegéticas y de pesca deportiva han sido populares, sobre todo para el turismo extranjero ya que el destino cuenta con los recursos de infraestructura y naturales para ello.*
	Coordinar esfuerzos entre hoteleros y estos dos segmentos para ofrecer promociones a través de productos y paquetes innovadores complementarios.	*SECTUR Estatal*	
	Revisión de regulación para el desarrollo del turismo cinegético para agilizar la tramitología de la actividad.	*SECTUR Estatal*	
	Colaborar con información, folletos, promoción y la participación en foros relacionados con la actividad cinegética y de pesca deportiva.	*SECTUR Estatal*	

Proyecto para incentivar la diversificación de productos y servicios turísticos.	*Establecer vinculación con los prestadores de servicios cinegéticos y de pesca deportiva para posicionar a Mazatlán en estos segmentos.*	*SECTUR Estatal*	*Históricamente en el destino las actividades cinegéticas y de pesca deportiva han sido populares, sobre todo para el turismo extranjero ya que el destino cuenta con los recursos de infraestructura y naturales para ello.*
	Coordinar esfuerzos entre hoteleros y estos dos segmentos para ofrecer promociones a través de productos y paquetes innovadores complementarios.	*SECTUR Estatal*	
	Revisión de regulación para el desarrollo del turismo cinegético para agilizar la tramitología de la actividad.	*SECTUR Estatal*	
	Colaborar con información, folletos, promoción y la participación en foros relacionados con la actividad cinegética y de pesca deportiva.	*SECTUR Estatal*	

Proyecto para incentivar la diversificación de productos y servicios turísticos.	*Establecer vinculación con los prestadores de servicios cinegéticos y de pesca deportiva para posicionar a Mazatlán en estos segmentos.*	*SECTUR Estatal*	*Históricamente en el destino las actividades cinegéticas y de pesca deportiva han sido populares, sobre todo para el turismo extranjero ya que el destino cuenta con los recursos de infraestructura y naturales para ello.*
	Coordinar esfuerzos entre hoteleros y estos dos segmentos para ofrecer promociones a través de productos y paquetes innovadores complementarios.	*SECTUR Estatal*	
	Revisión de regulación para el desarrollo del turismo cinegético para agilizar la tramitología de la actividad.	*SECTUR Estatal*	
	Colaborar con información, folletos, promoción y la participación en foros relacionados con la actividad cinegética y de pesca deportiva.	*SECTUR Estatal*	

Proyecto para incentivar la diversificación de productos y servicios turísticos.	*Establecer vinculación con los prestadores de servicios cinegéticos y de pesca deportiva para posicionar a Mazatlán en estos segmentos.*	*SECTUR Estatal*	*Históricamente en el destino las actividades cinegéticas y de pesca deportiva han sido populares, sobre todo para el turismo extranjero ya que el destino cuenta con los recursos de infraestructura y naturales para ello.*
	Coordinar esfuerzos entre hoteleros y estos dos segmentos para ofrecer promociones a través de productos y paquetes innovadores complementarios.	*SECTUR Estatal*	
	Revisión de regulación para el desarrollo del turismo cinegético para agilizar la tramitología de la actividad.	*SECTUR Estatal*	
	Colaborar con información, folletos, promoción y la participación en foros relacionados con la actividad cinegética y de pesca deportiva.	*SECTUR Estatal*	

Proyecto para incentivar la diversificación de productos y servicios turísticos.	*Establecer vinculación con los prestadores de servicios cinegéticos y de pesca deportiva para posicionar a Mazatlán en estos segmentos.*	*SECTUR Estatal*	*Históricamente en el destino las actividades cinegéticas y de pesca deportiva han sido populares, sobre todo para el turismo extranjero ya que el destino cuenta con los recursos de infraestructura y naturales para ello.*
	Coordinar esfuerzos entre hoteleros y estos dos segmentos para ofrecer promociones a través de productos y paquetes innovadores complementarios.	*SECTUR Estatal*	
	Revisión de regulación para el desarrollo del turismo cinegético para agilizar la tramitología de la actividad.	*SECTUR Estatal*	
	Colaborar con información, folletos, promoción y la participación en foros relacionados con la actividad cinegética y de pesca deportiva.	*SECTUR Estatal*	

Proyecto para incentivar la diversificación de productos y servicios turísticos.	*Establecer vinculación con los prestadores de servicios cinegéticos y de pesca deportiva para posicionar a Mazatlán en estos segmentos.*	*SECTUR Estatal*	*Históricamente en el destino las actividades cinegéticas y de pesca deportiva han sido populares, sobre todo para el turismo extranjero ya que el destino cuenta con los recursos de infraestructura y naturales para ello.*
	Coordinar esfuerzos entre hoteleros y estos dos segmentos para ofrecer promociones a través de productos y paquetes innovadores complementarios.	*SECTUR Estatal*	
	Revisión de regulación para el desarrollo del turismo cinegético para agilizar la tramitología de la actividad.	*SECTUR Estatal*	
	Colaborar con información, folletos, promoción y la participación en foros relacionados con la actividad cinegética y de pesca deportiva.	*SECTUR Estatal*	

Proyecto para incentivar la diversificación de productos y servicios turísticos.	*Establecer vinculación con los prestadores de servicios cinegéticos y de pesca deportiva para posicionar a Mazatlán en estos segmentos.*	*SECTUR Estatal*	*Históricamente en el destino las actividades cinegéticas y de pesca deportiva han sido populares, sobre todo para el turismo extranjero ya que el destino cuenta con los recursos de infraestructura y naturales para ello.*
	Coordinar esfuerzos entre hoteleros y estos dos segmentos para ofrecer promociones a través de productos y paquetes innovadores complementarios.	*SECTUR Estatal*	
	Revisión de regulación para el desarrollo del turismo cinegético para agilizar la tramitología de la actividad.	*SECTUR Estatal*	
	Colaborar con información, folletos, promoción y la participación en foros relacionados con la actividad cinegética y de pesca deportiva.	*SECTUR Estatal*	

Proyecto para incentivar la diversificación de productos y servicios turísticos.	*Establecer vinculación con los prestadores de servicios cinegéticos y de pesca deportiva para posicionar a Mazatlán en estos segmentos.*	*SECTUR Estatal*	*Históricamente en el destino las actividades cinegéticas y de pesca deportiva han sido populares, sobre todo para el turismo extranjero ya que el destino cuenta con los recursos de infraestructura y naturales para ello.*
	Coordinar esfuerzos entre hoteleros y estos dos segmentos para ofrecer promociones a través de productos y paquetes innovadores complementarios.	*SECTUR Estatal*	
	Revisión de regulación para el desarrollo del turismo cinegético para agilizar la tramitología de la actividad.	*SECTUR Estatal*	
	Colaborar con información, folletos, promoción y la participación en foros relacionados con la actividad cinegética y de pesca deportiva.	*SECTUR Estatal*	

Proyecto para incentivar la diversificación de productos y servicios turísticos.	*Establecer vinculación con los prestadores de servicios cinegéticos y de pesca deportiva para posicionar a Mazatlán en estos segmentos.*	*SECTUR Estatal*	*Históricamente en el destino las actividades cinegéticas y de pesca deportiva han sido populares, sobre todo para el turismo extranjero ya que el destino cuenta con los recursos de infraestructura y naturales para ello.*
	Coordinar esfuerzos entre hoteleros y estos dos segmentos para ofrecer promociones a través de productos y paquetes innovadores complementarios.	*SECTUR Estatal*	
	Revisión de regulación para el desarrollo del turismo cinegético para agilizar la tramitología de la actividad.	*SECTUR Estatal*	
	Colaborar con información, folletos, promoción y la participación en foros relacionados con la actividad cinegética y de pesca deportiva.	*SECTUR Estatal*	

Proyecto para incentivar la diversificación de productos y servicios turísticos.	*Establecer vinculación con los prestadores de servicios cinegéticos y de pesca deportiva para posicionar a Mazatlán en estos segmentos.*	*SECTUR Estatal*	*Históricamente en el destino las actividades cinegéticas y de pesca deportiva han sido populares, sobre todo para el turismo extranjero ya que el destino cuenta con los recursos de infraestructura y naturales para ello.*
	Coordinar esfuerzos entre hoteleros y estos dos segmentos para ofrecer promociones a través de productos y paquetes innovadores complementarios.	*SECTUR Estatal*	
	Revisión de regulación para el desarrollo del turismo cinegético para agilizar la tramitología de la actividad.	*SECTUR Estatal*	
	Colaborar con información, folletos, promoción y la participación en foros relacionados con la actividad cinegética y de pesca deportiva.	*SECTUR Estatal*	

Proyecto para incentivar la diversificación de productos y servicios turísticos.	*Establecer vinculación con los prestadores de servicios cinegéticos y de pesca deportiva para posicionar a Mazatlán en estos segmentos.*	*SECTUR Estatal*	*Históricamente en el destino las actividades cinegéticas y de pesca deportiva han sido populares, sobre todo para el turismo extranjero ya que el destino cuenta con los recursos de infraestructura y naturales para ello.*
	Coordinar esfuerzos entre hoteleros y estos dos segmentos para ofrecer promociones a través de productos y paquetes innovadores complementarios.	*SECTUR Estatal*	
	Revisión de regulación para el desarrollo del turismo cinegético para agilizar la tramitología de la actividad.	*SECTUR Estatal*	
	Colaborar con información, folletos, promoción y la participación en foros relacionados con la actividad cinegética y de pesca deportiva.	*SECTUR Estatal*	

Proyecto para incentivar la diversificación de productos y servicios turísticos.	*Establecer vinculación con los prestadores de servicios cinegéticos y de pesca deportiva para posicionar a Mazatlán en estos segmentos.*	*SECTUR Estatal*	*Históricamente en el destino las actividades cinegéticas y de pesca deportiva han sido populares, sobre todo para el turismo extranjero ya que el destino cuenta con los recursos de infraestructura y naturales para ello.*
	Coordinar esfuerzos entre hoteleros y estos dos segmentos para ofrecer promociones a través de productos y paquetes innovadores complementarios.	*SECTUR Estatal*	
	Revisión de regulación para el desarrollo del turismo cinegético para agilizar la tramitología de la actividad.	*SECTUR Estatal*	
	Colaborar con información, folletos, promoción y la participación en foros relacionados con la actividad cinegética y de pesca deportiva.	*SECTUR Estatal*	

Proyecto para incentivar la diversificación de productos y servicios turísticos.	*Establecer vinculación con los prestadores de servicios cinegéticos y de pesca deportiva para posicionar a Mazatlán en estos segmentos.*	*SECTUR Estatal*	*Históricamente en el destino las actividades cinegéticas y de pesca deportiva han sido populares, sobre todo para el turismo extranjero ya que el destino cuenta con los recursos de infraestructura y naturales para ello.*
	Coordinar esfuerzos entre hoteleros y estos dos segmentos para ofrecer promociones a través de productos y paquetes innovadores complementarios.	*SECTUR Estatal*	
	Revisión de regulación para el desarrollo del turismo cinegético para agilizar la tramitología de la actividad.	*SECTUR Estatal*	
	Colaborar con información, folletos, promoción y la participación en foros relacionados con la actividad cinegética y de pesca deportiva.	*SECTUR Estatal*	

Proyecto para incentivar la diversificación de productos y servicios turísticos.	*Establecer vinculación con los prestadores de servicios cinegéticos y de pesca deportiva para posicionar a Mazatlán en estos segmentos.*	*SECTUR Estatal*	*Históricamente en el destino las actividades cinegéticas y de pesca deportiva han sido populares, sobre todo para el turismo extranjero ya que el destino cuenta con los recursos de infraestructura y naturales para ello.*
	Coordinar esfuerzos entre hoteleros y estos dos segmentos para ofrecer promociones a través de productos y paquetes innovadores complementarios.	*SECTUR Estatal*	
	Revisión de regulación para el desarrollo del turismo cinegético para agilizar la tramitología de la actividad.	*SECTUR Estatal*	
	Colaborar con información, folletos, promoción y la participación en foros relacionados con la actividad cinegética y de pesca deportiva.	*SECTUR Estatal*	

Proyecto para incentivar la diversificación de productos y servicios turísticos.	*Establecer vinculación con los prestadores de servicios cinegéticos y de pesca deportiva para posicionar a Mazatlán en estos segmentos.*	*SECTUR Estatal*	*Históricamente en el destino las actividades cinegéticas y de pesca deportiva han sido populares, sobre todo para el turismo extranjero ya que el destino cuenta con los recursos de infraestructura y naturales para ello.*
	Coordinar esfuerzos entre hoteleros y estos dos segmentos para ofrecer promociones a través de productos y paquetes innovadores complementarios.	*SECTUR Estatal*	
	Revisión de regulación para el desarrollo del turismo cinegético para agilizar la tramitología de la actividad.	*SECTUR Estatal*	
	Colaborar con información, folletos, promoción y la participación en foros relacionados con la actividad cinegética y de pesca deportiva.	*SECTUR Estatal*	

Proyecto para incentivar la diversificación de productos y servicios turísticos.	*Establecer vinculación con los prestadores de servicios cinegéticos y de pesca deportiva para posicionar a Mazatlán en estos segmentos.*	*SECTUR Estatal*	*Históricamente en el destino las actividades cinegéticas y de pesca deportiva han sido populares, sobre todo para el turismo extranjero ya que el destino cuenta con los recursos de infraestructura y naturales para ello.*
	Coordinar esfuerzos entre hoteleros y estos dos segmentos para ofrecer promociones a través de productos y paquetes innovadores complementarios.	*SECTUR Estatal*	
	Revisión de regulación para el desarrollo del turismo cinegético para agilizar la tramitología de la actividad.	*SECTUR Estatal*	
	Colaborar con información, folletos, promoción y la participación en foros relacionados con la actividad cinegética y de pesca deportiva.	*SECTUR Estatal*	

Proyecto para incentivar la diversificación de productos y servicios turísticos.	*Establecer vinculación con los prestadores de servicios cinegéticos y de pesca deportiva para posicionar a Mazatlán en estos segmentos.*	*SECTUR Estatal*	*Históricamente en el destino las actividades cinegéticas y de pesca deportiva han sido populares, sobre todo para el turismo extranjero ya que el destino cuenta con los recursos de infraestructura y naturales para ello.*
	Coordinar esfuerzos entre hoteleros y estos dos segmentos para ofrecer promociones a través de productos y paquetes innovadores complementarios.	*SECTUR Estatal*	
	Revisión de regulación para el desarrollo del turismo cinegético para agilizar la tramitología de la actividad.	*SECTUR Estatal*	
	Colaborar con información, folletos, promoción y la participación en foros relacionados con la actividad cinegética y de pesca deportiva.	*SECTUR Estatal*	

Proyecto para incentivar la diversificación de productos y servicios turísticos.	*Establecer vinculación con los prestadores de servicios cinegéticos y de pesca deportiva para posicionar a Mazatlán en estos segmentos.*	*SECTUR Estatal*	*Históricamente en el destino las actividades cinegéticas y de pesca deportiva han sido populares, sobre todo para el turismo extranjero ya que el destino cuenta con los recursos de infraestructura y naturales para ello.*
	Coordinar esfuerzos entre hoteleros y estos dos segmentos para ofrecer promociones a través de productos y paquetes innovadores complementarios.	*SECTUR Estatal*	
	Revisión de regulación para el desarrollo del turismo cinegético para agilizar la tramitología de la actividad.	*SECTUR Estatal*	
	Colaborar con información, folletos, promoción y la participación en foros relacionados con la actividad cinegética y de pesca deportiva.	*SECTUR Estatal*	

Proyecto para incentivar la diversificación de productos y servicios turísticos.	*Establecer vinculación con los prestadores de servicios cinegéticos y de pesca deportiva para posicionar a Mazatlán en estos segmentos.*	*SECTUR Estatal*	*Históricamente en el destino las actividades cinegéticas y de pesca deportiva han sido populares, sobre todo para el turismo extranjero ya que el destino cuenta con los recursos de infraestructura y naturales para ello.*
	Coordinar esfuerzos entre hoteleros y estos dos segmentos para ofrecer promociones a través de productos y paquetes innovadores complementarios.	*SECTUR Estatal*	
	Revisión de regulación para el desarrollo del turismo cinegético para agilizar la tramitología de la actividad.	*SECTUR Estatal*	
	Colaborar con información, folletos, promoción y la participación en foros relacionados con la actividad cinegética y de pesca deportiva.	*SECTUR Estatal*	

Proyecto para incentivar la diversificación de productos y servicios turísticos.	*Establecer vinculación con los prestadores de servicios cinegéticos y de pesca deportiva para posicionar a Mazatlán en estos segmentos.*	*SECTUR Estatal*	*Históricamente en el destino las actividades cinegéticas y de pesca deportiva han sido populares, sobre todo para el turismo extranjero ya que el destino cuenta con los recursos de infraestructura y naturales para ello.*
	Coordinar esfuerzos entre hoteleros y estos dos segmentos para ofrecer promociones a través de productos y paquetes innovadores complementarios.	*SECTUR Estatal*	
	Revisión de regulación para el desarrollo del turismo cinegético para agilizar la tramitología de la actividad.	*SECTUR Estatal*	
	Colaborar con información, folletos, promoción y la participación en foros relacionados con la actividad cinegética y de pesca deportiva.	*SECTUR Estatal*	

Proyecto para incentivar la diversificación de productos y servicios turísticos.	*Establecer vinculación con los prestadores de servicios cinegéticos y de pesca deportiva para posicionar a Mazatlán en estos segmentos.*	*SECTUR Estatal*	*Históricamente en el destino las actividades cinegéticas y de pesca deportiva han sido populares, sobre todo para el turismo extranjero ya que el destino cuenta con los recursos de infraestructura y naturales para ello.*
	Coordinar esfuerzos entre hoteleros y estos dos segmentos para ofrecer promociones a través de productos y paquetes innovadores complementarios.	*SECTUR Estatal*	
	Revisión de regulación para el desarrollo del turismo cinegético para agilizar la tramitología de la actividad.	*SECTUR Estatal*	
	Colaborar con información, folletos, promoción y la participación en foros relacionados con la actividad cinegética y de pesca deportiva.	*SECTUR Estatal*	

Proyecto para incentivar la diversificación de productos y servicios turísticos.	*Establecer vinculación con los prestadores de servicios cinegéticos y de pesca deportiva para posicionar a Mazatlán en estos segmentos.*	*SECTUR Estatal*	*Históricamente en el destino las actividades cinegéticas y de pesca deportiva han sido populares, sobre todo para el turismo extranjero ya que el destino cuenta con los recursos de infraestructura y naturales para ello.*
	Coordinar esfuerzos entre hoteleros y estos dos segmentos para ofrecer promociones a través de productos y paquetes innovadores complementarios.	*SECTUR Estatal*	
	Revisión de regulación para el desarrollo del turismo cinegético para agilizar la tramitología de la actividad.	*SECTUR Estatal*	
	Colaborar con información, folletos, promoción y la participación en foros relacionados con la actividad cinegética y de pesca deportiva.	*SECTUR Estatal*	

Proyecto para incentivar la diversificación de productos y servicios turísticos.	*Establecer vinculación con los prestadores de servicios cinegéticos y de pesca deportiva para posicionar a Mazatlán en estos segmentos.*	*SECTUR Estatal*	*Históricamente en el destino las actividades cinegéticas y de pesca deportiva han sido populares, sobre todo para el turismo extranjero ya que el destino cuenta con los recursos de infraestructura y naturales para ello.*
	Coordinar esfuerzos entre hoteleros y estos dos segmentos para ofrecer promociones a través de productos y paquetes innovadores complementarios.	*SECTUR Estatal*	
	Revisión de regulación para el desarrollo del turismo cinegético para agilizar la tramitología de la actividad.	*SECTUR Estatal*	
	Colaborar con información, folletos, promoción y la participación en foros relacionados con la actividad cinegética y de pesca deportiva.	*SECTUR Estatal*	

Proyecto para incentivar la diversificación de productos y servicios turísticos.	*Establecer vinculación con los prestadores de servicios cinegéticos y de pesca deportiva para posicionar a Mazatlán en estos segmentos.*	*SECTUR Estatal*	*Históricamente en el destino las actividades cinegéticas y de pesca deportiva han sido populares, sobre todo para el turismo extranjero ya que el destino cuenta con los recursos de infraestructura y naturales para ello.*
	Coordinar esfuerzos entre hoteleros y estos dos segmentos para ofrecer promociones a través de productos y paquetes innovadores complementarios.	*SECTUR Estatal*	
	Revisión de regulación para el desarrollo del turismo cinegético para agilizar la tramitología de la actividad.	*SECTUR Estatal*	
	Colaborar con información, folletos, promoción y la participación en foros relacionados con la actividad cinegética y de pesca deportiva.	*SECTUR Estatal*	

Proyecto para incentivar la diversificación de productos y servicios turísticos.	*Establecer vinculación con los prestadores de servicios cinegéticos y de pesca deportiva para posicionar a Mazatlán en estos segmentos.*	*SECTUR Estatal*	*Históricamente en el destino las actividades cinegéticas y de pesca deportiva han sido populares, sobre todo para el turismo extranjero ya que el destino cuenta con los recursos de infraestructura y naturales para ello.*
	Coordinar esfuerzos entre hoteleros y estos dos segmentos para ofrecer promociones a través de productos y paquetes innovadores complementarios.	*SECTUR Estatal*	
	Revisión de regulación para el desarrollo del turismo cinegético para agilizar la tramitología de la actividad.	*SECTUR Estatal*	
	Colaborar con información, folletos, promoción y la participación en foros relacionados con la actividad cinegética y de pesca deportiva.	*SECTUR Estatal*	

Proyecto para incentivar la diversificación de productos y servicios turísticos.	*Establecer vinculación con los prestadores de servicios cinegéticos y de pesca deportiva para posicionar a Mazatlán en estos segmentos.*	*SECTUR Estatal*	*Históricamente en el destino las actividades cinegéticas y de pesca deportiva han sido populares, sobre todo para el turismo extranjero ya que el destino cuenta con los recursos de infraestructura y naturales para ello.*
	Coordinar esfuerzos entre hoteleros y estos dos segmentos para ofrecer promociones a través de productos y paquetes innovadores complementarios.	*SECTUR Estatal*	
	Revisión de regulación para el desarrollo del turismo cinegético para agilizar la tramitología de la actividad.	*SECTUR Estatal*	
	Colaborar con información, folletos, promoción y la participación en foros relacionados con la actividad cinegética y de pesca deportiva.	*SECTUR Estatal*	

Proyecto para incentivar la diversificación de productos y servicios turísticos.	*Establecer vinculación con los prestadores de servicios cinegéticos y de pesca deportiva para posicionar a Mazatlán en estos segmentos.*	*SECTUR Estatal*	*Históricamente en el destino las actividades cinegéticas y de pesca deportiva han sido populares, sobre todo para el turismo extranjero ya que el destino cuenta con los recursos de infraestructura y naturales para ello.*
	Coordinar esfuerzos entre hoteleros y estos dos segmentos para ofrecer promociones a través de productos y paquetes innovadores complementarios.	*SECTUR Estatal*	
	Revisión de regulación para el desarrollo del turismo cinegético para agilizar la tramitología de la actividad.	*SECTUR Estatal*	
	Colaborar con información, folletos, promoción y la participación en foros relacionados con la actividad cinegética y de pesca deportiva.	*SECTUR Estatal*	

Proyecto para incentivar la diversificación de productos y servicios turísticos.	*Establecer vinculación con los prestadores de servicios cinegéticos y de pesca deportiva para posicionar a Mazatlán en estos segmentos.*	*SECTUR Estatal*	*Históricamente en el destino las actividades cinegéticas y de pesca deportiva han sido populares, sobre todo para el turismo extranjero ya que el destino cuenta con los recursos de infraestructura y naturales para ello.*
	Coordinar esfuerzos entre hoteleros y estos dos segmentos para ofrecer promociones a través de productos y paquetes innovadores complementarios.	*SECTUR Estatal*	
	Revisión de regulación para el desarrollo del turismo cinegético para agilizar la tramitología de la actividad.	*SECTUR Estatal*	
	Colaborar con información, folletos, promoción y la participación en foros relacionados con la actividad cinegética y de pesca deportiva.	*SECTUR Estatal*	

Proyecto para incentivar la diversificación de productos y servicios turísticos.	*Establecer vinculación con los prestadores de servicios cinegéticos y de pesca deportiva para posicionar a Mazatlán en estos segmentos.*	*SECTUR Estatal*	*Históricamente en el destino las actividades cinegéticas y de pesca deportiva han sido populares, sobre todo para el turismo extranjero ya que el destino cuenta con los recursos de infraestructura y naturales para ello.*
	Coordinar esfuerzos entre hoteleros y estos dos segmentos para ofrecer promociones a través de productos y paquetes innovadores complementarios.	*SECTUR Estatal*	
	Revisión de regulación para el desarrollo del turismo cinegético para agilizar la tramitología de la actividad.	*SECTUR Estatal*	
	Colaborar con información, folletos, promoción y la participación en foros relacionados con la actividad cinegética y de pesca deportiva.	*SECTUR Estatal*	

Proyecto para incentivar la diversificación de productos y servicios turísticos.	*Establecer vinculación con los prestadores de servicios cinegéticos y de pesca deportiva para posicionar a Mazatlán en estos segmentos.*	*SECTUR Estatal*	*Históricamente en el destino las actividades cinegéticas y de pesca deportiva han sido populares, sobre todo para el turismo extranjero ya que el destino cuenta con los recursos de infraestructura y naturales para ello.*
	Coordinar esfuerzos entre hoteleros y estos dos segmentos para ofrecer promociones a través de productos y paquetes innovadores complementarios.	*SECTUR Estatal*	
	Revisión de regulación para el desarrollo del turismo cinegético para agilizar la tramitología de la actividad.	*SECTUR Estatal*	
	Colaborar con información, folletos, promoción y la participación en foros relacionados con la actividad cinegética y de pesca deportiva.	*SECTUR Estatal*	

Proyecto para incentivar la diversificación de productos y servicios turísticos.	*Establecer vinculación con los prestadores de servicios cinegéticos y de pesca deportiva para posicionar a Mazatlán en estos segmentos.*	*SECTUR Estatal*	*Históricamente en el destino las actividades cinegéticas y de pesca deportiva han sido populares, sobre todo para el turismo extranjero ya que el destino cuenta con los recursos de infraestructura y naturales para ello.*
	Coordinar esfuerzos entre hoteleros y estos dos segmentos para ofrecer promociones a través de productos y paquetes innovadores complementarios.	*SECTUR Estatal*	
	Revisión de regulación para el desarrollo del turismo cinegético para agilizar la tramitología de la actividad.	*SECTUR Estatal*	
	Colaborar con información, folletos, promoción y la participación en foros relacionados con la actividad cinegética y de pesca deportiva.	*SECTUR Estatal*	

Proyecto para incentivar la diversificación de productos y servicios turísticos.	*Establecer vinculación con los prestadores de servicios cinegéticos y de pesca deportiva para posicionar a Mazatlán en estos segmentos.*	*SECTUR Estatal*	*Históricamente en el destino las actividades cinegéticas y de pesca deportiva han sido populares, sobre todo para el turismo extranjero ya que el destino cuenta con los recursos de infraestructura y naturales para ello.*
	Coordinar esfuerzos entre hoteleros y estos dos segmentos para ofrecer promociones a través de productos y paquetes innovadores complementarios.	*SECTUR Estatal*	
	Revisión de regulación para el desarrollo del turismo cinegético para agilizar la tramitología de la actividad.	*SECTUR Estatal*	
	Colaborar con información, folletos, promoción y la participación en foros relacionados con la actividad cinegética y de pesca deportiva.	*SECTUR Estatal*	

Proyecto para incentivar la diversificación de productos y servicios turísticos.	*Establecer vinculación con los prestadores de servicios cinegéticos y de pesca deportiva para posicionar a Mazatlán en estos segmentos.*	*SECTUR Estatal*	*Históricamente en el destino las actividades cinegéticas y de pesca deportiva han sido populares, sobre todo para el turismo extranjero ya que el destino cuenta con los recursos de infraestructura y naturales para ello.*
	Coordinar esfuerzos entre hoteleros y estos dos segmentos para ofrecer promociones a través de productos y paquetes innovadores complementarios.	*SECTUR Estatal*	
	Revisión de regulación para el desarrollo del turismo cinegético para agilizar la tramitología de la actividad.	*SECTUR Estatal*	
	Colaborar con información, folletos, promoción y la participación en foros relacionados con la actividad cinegética y de pesca deportiva.	*SECTUR Estatal*	

Proyecto para incentivar la diversificación de productos y servicios turísticos.	*Establecer vinculación con los prestadores de servicios cinegéticos y de pesca deportiva para posicionar a Mazatlán en estos segmentos.*	*SECTUR Estatal*	*Históricamente en el destino las actividades cinegéticas y de pesca deportiva han sido populares, sobre todo para el turismo extranjero ya que el destino cuenta con los recursos de infraestructura y naturales para ello.*
	Coordinar esfuerzos entre hoteleros y estos dos segmentos para ofrecer promociones a través de productos y paquetes innovadores complementarios.	*SECTUR Estatal*	
	Revisión de regulación para el desarrollo del turismo cinegético para agilizar la tramitología de la actividad.	*SECTUR Estatal*	
	Colaborar con información, folletos, promoción y la participación en foros relacionados con la actividad cinegética y de pesca deportiva.	*SECTUR Estatal*	

Proyecto para incentivar la diversificación de productos y servicios turísticos.	*Establecer vinculación con los prestadores de servicios cinegéticos y de pesca deportiva para posicionar a Mazatlán en estos segmentos.*	*SECTUR Estatal*	*Históricamente en el destino las actividades cinegéticas y de pesca deportiva han sido populares, sobre todo para el turismo extranjero ya que el destino cuenta con los recursos de infraestructura y naturales para ello.*
	Coordinar esfuerzos entre hoteleros y estos dos segmentos para ofrecer promociones a través de productos y paquetes innovadores complementarios.	*SECTUR Estatal*	
	Revisión de regulación para el desarrollo del turismo cinegético para agilizar la tramitología de la actividad.	*SECTUR Estatal*	
	Colaborar con información, folletos, promoción y la participación en foros relacionados con la actividad cinegética y de pesca deportiva.	*SECTUR Estatal*	

Proyecto para incentivar la diversificación de productos y servicios turísticos.	*Establecer vinculación con los prestadores de servicios cinegéticos y de pesca deportiva para posicionar a Mazatlán en estos segmentos.*	*SECTUR Estatal*	*Históricamente en el destino las actividades cinegéticas y de pesca deportiva han sido populares, sobre todo para el turismo extranjero ya que el destino cuenta con los recursos de infraestructura y naturales para ello.*
	Coordinar esfuerzos entre hoteleros y estos dos segmentos para ofrecer promociones a través de productos y paquetes innovadores complementarios.	*SECTUR Estatal*	
	Revisión de regulación para el desarrollo del turismo cinegético para agilizar la tramitología de la actividad.	*SECTUR Estatal*	
	Colaborar con información, folletos, promoción y la participación en foros relacionados con la actividad cinegética y de pesca deportiva.	*SECTUR Estatal*	

Proyecto para incentivar la diversificación de productos y servicios turísticos.	*Establecer vinculación con los prestadores de servicios cinegéticos y de pesca deportiva para posicionar a Mazatlán en estos segmentos.*	*SECTUR Estatal*	*Históricamente en el destino las actividades cinegéticas y de pesca deportiva han sido populares, sobre todo para el turismo extranjero ya que el destino cuenta con los recursos de infraestructura y naturales para ello.*
	Coordinar esfuerzos entre hoteleros y estos dos segmentos para ofrecer promociones a través de productos y paquetes innovadores complementarios.	*SECTUR Estatal*	
	Revisión de regulación para el desarrollo del turismo cinegético para agilizar la tramitología de la actividad.	*SECTUR Estatal*	
	Colaborar con información, folletos, promoción y la participación en foros relacionados con la actividad cinegética y de pesca deportiva.	*SECTUR Estatal*	

Proyecto para incentivar la diversificación de productos y servicios turísticos.	*Establecer vinculación con los prestadores de servicios cinegéticos y de pesca deportiva para posicionar a Mazatlán en estos segmentos.*	*SECTUR Estatal*	*Históricamente en el destino las actividades cinegéticas y de pesca deportiva han sido populares, sobre todo para el turismo extranjero ya que el destino cuenta con los recursos de infraestructura y naturales para ello.*
	Coordinar esfuerzos entre hoteleros y estos dos segmentos para ofrecer promociones a través de productos y paquetes innovadores complementarios.	*SECTUR Estatal*	
	Revisión de regulación para el desarrollo del turismo cinegético para agilizar la tramitología de la actividad.	*SECTUR Estatal*	
	Colaborar con información, folletos, promoción y la participación en foros relacionados con la actividad cinegética y de pesca deportiva.	*SECTUR Estatal*	

Proyecto para incentivar la diversificación de productos y servicios turísticos.	*Establecer vinculación con los prestadores de servicios cinegéticos y de pesca deportiva para posicionar a Mazatlán en estos segmentos.*	*SECTUR Estatal*	*Históricamente en el destino las actividades cinegéticas y de pesca deportiva han sido populares, sobre todo para el turismo extranjero ya que el destino cuenta con los recursos de infraestructura y naturales para ello.*
	Coordinar esfuerzos entre hoteleros y estos dos segmentos para ofrecer promociones a través de productos y paquetes innovadores complementarios.	*SECTUR Estatal*	
	Revisión de regulación para el desarrollo del turismo cinegético para agilizar la tramitología de la actividad.	*SECTUR Estatal*	
	Colaborar con información, folletos, promoción y la participación en foros relacionados con la actividad cinegética y de pesca deportiva.	*SECTUR Estatal*	

Proyecto para incentivar la diversificación de productos y servicios turísticos.	*Establecer vinculación con los prestadores de servicios cinegéticos y de pesca deportiva para posicionar a Mazatlán en estos segmentos.*	*SECTUR Estatal*	*Históricamente en el destino las actividades cinegéticas y de pesca deportiva han sido populares, sobre todo para el turismo extranjero ya que el destino cuenta con los recursos de infraestructura y naturales para ello.*
	Coordinar esfuerzos entre hoteleros y estos dos segmentos para ofrecer promociones a través de productos y paquetes innovadores complementarios.	*SECTUR Estatal*	
	Revisión de regulación para el desarrollo del turismo cinegético para agilizar la tramitología de la actividad.	*SECTUR Estatal*	
	Colaborar con información, folletos, promoción y la participación en foros relacionados con la actividad cinegética y de pesca deportiva.	*SECTUR Estatal*	

Proyecto para incentivar la diversificación de productos y servicios turísticos.	*Establecer vinculación con los prestadores de servicios cinegéticos y de pesca deportiva para posicionar a Mazatlán en estos segmentos.*	*SECTUR Estatal*	*Históricamente en el destino las actividades cinegéticas y de pesca deportiva han sido populares, sobre todo para el turismo extranjero ya que el destino cuenta con los recursos de infraestructura y naturales para ello.*
	Coordinar esfuerzos entre hoteleros y estos dos segmentos para ofrecer promociones a través de productos y paquetes innovadores complementarios.	*SECTUR Estatal*	
	Revisión de regulación para el desarrollo del turismo cinegético para agilizar la tramitología de la actividad.	*SECTUR Estatal*	
	Colaborar con información, folletos, promoción y la participación en foros relacionados con la actividad cinegética y de pesca deportiva.	*SECTUR Estatal*	

Proyecto para incentivar la diversificación de productos y servicios turísticos.	*Establecer vinculación con los prestadores de servicios cinegéticos y de pesca deportiva para posicionar a Mazatlán en estos segmentos.*	*SECTUR Estatal*	*Históricamente en el destino las actividades cinegéticas y de pesca deportiva han sido populares, sobre todo para el turismo extranjero ya que el destino cuenta con los recursos de infraestructura y naturales para ello.*
	Coordinar esfuerzos entre hoteleros y estos dos segmentos para ofrecer promociones a través de productos y paquetes innovadores complementarios.	*SECTUR Estatal*	
	Revisión de regulación para el desarrollo del turismo cinegético para agilizar la tramitología de la actividad.	*SECTUR Estatal*	
	Colaborar con información, folletos, promoción y la participación en foros relacionados con la actividad cinegética y de pesca deportiva.	*SECTUR Estatal*	

Proyecto para incentivar la diversificación de productos y servicios turísticos.	*Establecer vinculación con los prestadores de servicios cinegéticos y de pesca deportiva para posicionar a Mazatlán en estos segmentos.*	*SECTUR Estatal*	*Históricamente en el destino las actividades cinegéticas y de pesca deportiva han sido populares, sobre todo para el turismo extranjero ya que el destino cuenta con los recursos de infraestructura y naturales para ello.*
	Coordinar esfuerzos entre hoteleros y estos dos segmentos para ofrecer promociones a través de productos y paquetes innovadores complementarios.	*SECTUR Estatal*	
	Revisión de regulación para el desarrollo del turismo cinegético para agilizar la tramitología de la actividad.	*SECTUR Estatal*	
	Colaborar con información, folletos, promoción y la participación en foros relacionados con la actividad cinegética y de pesca deportiva.	*SECTUR Estatal*	

Proyecto para incentivar la diversificación de productos y servicios turísticos.	*Establecer vinculación con los prestadores de servicios cinegéticos y de pesca deportiva para posicionar a Mazatlán en estos segmentos.*	*SECTUR Estatal*	*Históricamente en el destino las actividades cinegéticas y de pesca deportiva han sido populares, sobre todo para el turismo extranjero ya que el destino cuenta con los recursos de infraestructura y naturales para ello.*
	Coordinar esfuerzos entre hoteleros y estos dos segmentos para ofrecer promociones a través de productos y paquetes innovadores complementarios.	*SECTUR Estatal*	
	Revisión de regulación para el desarrollo del turismo cinegético para agilizar la tramitología de la actividad.	*SECTUR Estatal*	
	Colaborar con información, folletos, promoción y la participación en foros relacionados con la actividad cinegética y de pesca deportiva.	*SECTUR Estatal*	

Proyecto para incentivar la diversificación de productos y servicios turísticos.	*Establecer vinculación con los prestadores de servicios cinegéticos y de pesca deportiva para posicionar a Mazatlán en estos segmentos.*	*SECTUR Estatal*	*Históricamente en el destino las actividades cinegéticas y de pesca deportiva han sido populares, sobre todo para el turismo extranjero ya que el destino cuenta con los recursos de infraestructura y naturales para ello.*
	Coordinar esfuerzos entre hoteleros y estos dos segmentos para ofrecer promociones a través de productos y paquetes innovadores complementarios.	*SECTUR Estatal*	
	Revisión de regulación para el desarrollo del turismo cinegético para agilizar la tramitología de la actividad.	*SECTUR Estatal*	
	Colaborar con información, folletos, promoción y la participación en foros relacionados con la actividad cinegética y de pesca deportiva.	*SECTUR Estatal*	

Proyecto para incentivar la diversificación de productos y servicios turísticos.	*Establecer vinculación con los prestadores de servicios cinegéticos y de pesca deportiva para posicionar a Mazatlán en estos segmentos.*	*SECTUR Estatal*	*Históricamente en el destino las actividades cinegéticas y de pesca deportiva han sido populares, sobre todo para el turismo extranjero ya que el destino cuenta con los recursos de infraestructura y naturales para ello.*
	Coordinar esfuerzos entre hoteleros y estos dos segmentos para ofrecer promociones a través de productos y paquetes innovadores complementarios.	*SECTUR Estatal*	
	Revisión de regulación para el desarrollo del turismo cinegético para agilizar la tramitología de la actividad.	*SECTUR Estatal*	
	Colaborar con información, folletos, promoción y la participación en foros relacionados con la actividad cinegética y de pesca deportiva.	*SECTUR Estatal*	

Proyecto para incentivar la diversificación de productos y servicios turísticos.	*Establecer vinculación con los prestadores de servicios cinegéticos y de pesca deportiva para posicionar a Mazatlán en estos segmentos.*	*SECTUR Estatal*	*Históricamente en el destino las actividades cinegéticas y de pesca deportiva han sido populares, sobre todo para el turismo extranjero ya que el destino cuenta con los recursos de infraestructura y naturales para ello.*
	Coordinar esfuerzos entre hoteleros y estos dos segmentos para ofrecer promociones a través de productos y paquetes innovadores complementarios.	*SECTUR Estatal*	
	Revisión de regulación para el desarrollo del turismo cinegético para agilizar la tramitología de la actividad.	*SECTUR Estatal*	
	Colaborar con información, folletos, promoción y la participación en foros relacionados con la actividad cinegética y de pesca deportiva.	*SECTUR Estatal*	

Proyecto para incentivar la diversificación de productos y servicios turísticos.	*Establecer vinculación con los prestadores de servicios cinegéticos y de pesca deportiva para posicionar a Mazatlán en estos segmentos.*	*SECTUR Estatal*	*Históricamente en el destino las actividades cinegéticas y de pesca deportiva han sido populares, sobre todo para el turismo extranjero ya que el destino cuenta con los recursos de infraestructura y naturales para ello.*
	Coordinar esfuerzos entre hoteleros y estos dos segmentos para ofrecer promociones a través de productos y paquetes innovadores complementarios.	*SECTUR Estatal*	
	Revisión de regulación para el desarrollo del turismo cinegético para agilizar la tramitología de la actividad.	*SECTUR Estatal*	
	Colaborar con información, folletos, promoción y la participación en foros relacionados con la actividad cinegética y de pesca deportiva.	*SECTUR Estatal*	

Proyecto para incentivar la diversificación de productos y servicios turísticos.	*Establecer vinculación con los prestadores de servicios cinegéticos y de pesca deportiva para posicionar a Mazatlán en estos segmentos.*	*SECTUR Estatal*	*Históricamente en el destino las actividades cinegéticas y de pesca deportiva han sido populares, sobre todo para el turismo extranjero ya que el destino cuenta con los recursos de infraestructura y naturales para ello.*
	Coordinar esfuerzos entre hoteleros y estos dos segmentos para ofrecer promociones a través de productos y paquetes innovadores complementarios.	*SECTUR Estatal*	
	Revisión de regulación para el desarrollo del turismo cinegético para agilizar la tramitología de la actividad.	*SECTUR Estatal*	
	Colaborar con información, folletos, promoción y la participación en foros relacionados con la actividad cinegética y de pesca deportiva.	*SECTUR Estatal*	

Proyecto para incentivar la diversificación de productos y servicios turísticos.	*Establecer vinculación con los prestadores de servicios cinegéticos y de pesca deportiva para posicionar a Mazatlán en estos segmentos.*	*SECTUR Estatal*	*Históricamente en el destino las actividades cinegéticas y de pesca deportiva han sido populares, sobre todo para el turismo extranjero ya que el destino cuenta con los recursos de infraestructura y naturales para ello.*
	Coordinar esfuerzos entre hoteleros y estos dos segmentos para ofrecer promociones a través de productos y paquetes innovadores complementarios.	*SECTUR Estatal*	
	Revisión de regulación para el desarrollo del turismo cinegético para agilizar la tramitología de la actividad.	*SECTUR Estatal*	
	Colaborar con información, folletos, promoción y la participación en foros relacionados con la actividad cinegética y de pesca deportiva.	*SECTUR Estatal*	

Proyecto para incentivar la diversificación de productos y servicios turísticos.	*Establecer vinculación con los prestadores de servicios cinegéticos y de pesca deportiva para posicionar a Mazatlán en estos segmentos.*	*SECTUR Estatal*	*Históricamente en el destino las actividades cinegéticas y de pesca deportiva han sido populares, sobre todo para el turismo extranjero ya que el destino cuenta con los recursos de infraestructura y naturales para ello.*
	Coordinar esfuerzos entre hoteleros y estos dos segmentos para ofrecer promociones a través de productos y paquetes innovadores complementarios.	*SECTUR Estatal*	
	Revisión de regulación para el desarrollo del turismo cinegético para agilizar la tramitología de la actividad.	*SECTUR Estatal*	
	Colaborar con información, folletos, promoción y la participación en foros relacionados con la actividad cinegética y de pesca deportiva.	*SECTUR Estatal*	

Proyecto para incentivar la diversificación de productos y servicios turísticos.	*Establecer vinculación con los prestadores de servicios cinegéticos y de pesca deportiva para posicionar a Mazatlán en estos segmentos.*	*SECTUR Estatal*	*Históricamente en el destino las actividades cinegéticas y de pesca deportiva han sido populares, sobre todo para el turismo extranjero ya que el destino cuenta con los recursos de infraestructura y naturales para ello.*
	Coordinar esfuerzos entre hoteleros y estos dos segmentos para ofrecer promociones a través de productos y paquetes innovadores complementarios.	*SECTUR Estatal*	
	Revisión de regulación para el desarrollo del turismo cinegético para agilizar la tramitología de la actividad.	*SECTUR Estatal*	
	Colaborar con información, folletos, promoción y la participación en foros relacionados con la actividad cinegética y de pesca deportiva.	*SECTUR Estatal*	

Proyecto para incentivar la diversificación de productos y servicios turísticos.	*Establecer vinculación con los prestadores de servicios cinegéticos y de pesca deportiva para posicionar a Mazatlán en estos segmentos.*	*SECTUR Estatal*	*Históricamente en el destino las actividades cinegéticas y de pesca deportiva han sido populares, sobre todo para el turismo extranjero ya que el destino cuenta con los recursos de infraestructura y naturales para ello.*
	Coordinar esfuerzos entre hoteleros y estos dos segmentos para ofrecer promociones a través de productos y paquetes innovadores complementarios.	*SECTUR Estatal*	
	Revisión de regulación para el desarrollo del turismo cinegético para agilizar la tramitología de la actividad.	*SECTUR Estatal*	
	Colaborar con información, folletos, promoción y la participación en foros relacionados con la actividad cinegética y de pesca deportiva.	*SECTUR Estatal*	

Proyecto para incentivar la diversificación de productos y servicios turísticos.	*Establecer vinculación con los prestadores de servicios cinegéticos y de pesca deportiva para posicionar a Mazatlán en estos segmentos.*	*SECTUR Estatal*	*Históricamente en el destino las actividades cinegéticas y de pesca deportiva han sido populares, sobre todo para el turismo extranjero ya que el destino cuenta con los recursos de infraestructura y naturales para ello.*
	Coordinar esfuerzos entre hoteleros y estos dos segmentos para ofrecer promociones a través de productos y paquetes innovadores complementarios.	*SECTUR Estatal*	
	Revisión de regulación para el desarrollo del turismo cinegético para agilizar la tramitología de la actividad.	*SECTUR Estatal*	
	Colaborar con información, folletos, promoción y la participación en foros relacionados con la actividad cinegética y de pesca deportiva.	*SECTUR Estatal*	

Proyecto para incentivar la diversificación de productos y servicios turísticos.	*Establecer vinculación con los prestadores de servicios cinegéticos y de pesca deportiva para posicionar a Mazatlán en estos segmentos.*	*SECTUR Estatal*	*Históricamente en el destino las actividades cinegéticas y de pesca deportiva han sido populares, sobre todo para el turismo extranjero ya que el destino cuenta con los recursos de infraestructura y naturales para ello.*
	Coordinar esfuerzos entre hoteleros y estos dos segmentos para ofrecer promociones a través de productos y paquetes innovadores complementarios.	*SECTUR Estatal*	
	Revisión de regulación para el desarrollo del turismo cinegético para agilizar la tramitología de la actividad.	*SECTUR Estatal*	
	Colaborar con información, folletos, promoción y la participación en foros relacionados con la actividad cinegética y de pesca deportiva.	*SECTUR Estatal*	

Proyecto para incentivar la diversificación de productos y servicios turísticos.	*Establecer vinculación con los prestadores de servicios cinegéticos y de pesca deportiva para posicionar a Mazatlán en estos segmentos.*	*SECTUR Estatal*	*Históricamente en el destino las actividades cinegéticas y de pesca deportiva han sido populares, sobre todo para el turismo extranjero ya que el destino cuenta con los recursos de infraestructura y naturales para ello.*
	Coordinar esfuerzos entre hoteleros y estos dos segmentos para ofrecer promociones a través de productos y paquetes innovadores complementarios.	*SECTUR Estatal*	
	Revisión de regulación para el desarrollo del turismo cinegético para agilizar la tramitología de la actividad.	*SECTUR Estatal*	
	Colaborar con información, folletos, promoción y la participación en foros relacionados con la actividad cinegética y de pesca deportiva.	*SECTUR Estatal*	

Proyecto para incentivar la diversificación de productos y servicios turísticos.	*Establecer vinculación con los prestadores de servicios cinegéticos y de pesca deportiva para posicionar a Mazatlán en estos segmentos.*	*SECTUR Estatal*	*Históricamente en el destino las actividades cinegéticas y de pesca deportiva han sido populares, sobre todo para el turismo extranjero ya que el destino cuenta con los recursos de infraestructura y naturales para ello.*
	Coordinar esfuerzos entre hoteleros y estos dos segmentos para ofrecer promociones a través de productos y paquetes innovadores complementarios.	*SECTUR Estatal*	
	Revisión de regulación para el desarrollo del turismo cinegético para agilizar la tramitología de la actividad.	*SECTUR Estatal*	
	Colaborar con información, folletos, promoción y la participación en foros relacionados con la actividad cinegética y de pesca deportiva.	*SECTUR Estatal*	

Proyecto para incentivar la diversificación de productos y servicios turísticos.	*Establecer vinculación con los prestadores de servicios cinegéticos y de pesca deportiva para posicionar a Mazatlán en estos segmentos.*	*SECTUR Estatal*	*Históricamente en el destino las actividades cinegéticas y de pesca deportiva han sido populares, sobre todo para el turismo extranjero ya que el destino cuenta con los recursos de infraestructura y naturales para ello.*
	Coordinar esfuerzos entre hoteleros y estos dos segmentos para ofrecer promociones a través de productos y paquetes innovadores complementarios.	*SECTUR Estatal*	
	Revisión de regulación para el desarrollo del turismo cinegético para agilizar la tramitología de la actividad.	*SECTUR Estatal*	
	Colaborar con información, folletos, promoción y la participación en foros relacionados con la actividad cinegética y de pesca deportiva.	*SECTUR Estatal*	

Proyecto para incentivar la diversificación de productos y servicios turísticos.	*Establecer vinculación con los prestadores de servicios cinegéticos y de pesca deportiva para posicionar a Mazatlán en estos segmentos.*	*SECTUR Estatal*	*Históricamente en el destino las actividades cinegéticas y de pesca deportiva han sido populares, sobre todo para el turismo extranjero ya que el destino cuenta con los recursos de infraestructura y naturales para ello.*
	Coordinar esfuerzos entre hoteleros y estos dos segmentos para ofrecer promociones a través de productos y paquetes innovadores complementarios.	*SECTUR Estatal*	
	Revisión de regulación para el desarrollo del turismo cinegético para agilizar la tramitología de la actividad.	*SECTUR Estatal*	
	Colaborar con información, folletos, promoción y la participación en foros relacionados con la actividad cinegética y de pesca deportiva.	*SECTUR Estatal*	

Proyecto para incentivar la diversificación de productos y servicios turísticos.	*Establecer vinculación con los prestadores de servicios cinegéticos y de pesca deportiva para posicionar a Mazatlán en estos segmentos.*	*SECTUR Estatal*	*Históricamente en el destino las actividades cinegéticas y de pesca deportiva han sido populares, sobre todo para el turismo extranjero ya que el destino cuenta con los recursos de infraestructura y naturales para ello.*
	Coordinar esfuerzos entre hoteleros y estos dos segmentos para ofrecer promociones a través de productos y paquetes innovadores complementarios.	*SECTUR Estatal*	
	Revisión de regulación para el desarrollo del turismo cinegético para agilizar la tramitología de la actividad.	*SECTUR Estatal*	
	Colaborar con información, folletos, promoción y la participación en foros relacionados con la actividad cinegética y de pesca deportiva.	*SECTUR Estatal*	

Proyecto para incentivar la diversificación de productos y servicios turísticos.	*Establecer vinculación con los prestadores de servicios cinegéticos y de pesca deportiva para posicionar a Mazatlán en estos segmentos.*	*SECTUR Estatal*	*Históricamente en el destino las actividades cinegéticas y de pesca deportiva han sido populares, sobre todo para el turismo extranjero ya que el destino cuenta con los recursos de infraestructura y naturales para ello.*
	Coordinar esfuerzos entre hoteleros y estos dos segmentos para ofrecer promociones a través de productos y paquetes innovadores complementarios.	*SECTUR Estatal*	
	Revisión de regulación para el desarrollo del turismo cinegético para agilizar la tramitología de la actividad.	*SECTUR Estatal*	
	Colaborar con información, folletos, promoción y la participación en foros relacionados con la actividad cinegética y de pesca deportiva.	*SECTUR Estatal*	

Proyecto para incentivar la diversificación de productos y servicios turísticos.	*Establecer vinculación con los prestadores de servicios cinegéticos y de pesca deportiva para posicionar a Mazatlán en estos segmentos.*	*SECTUR Estatal*	*Históricamente en el destino las actividades cinegéticas y de pesca deportiva han sido populares, sobre todo para el turismo extranjero ya que el destino cuenta con los recursos de infraestructura y naturales para ello.*
	Coordinar esfuerzos entre hoteleros y estos dos segmentos para ofrecer promociones a través de productos y paquetes innovadores complementarios.	*SECTUR Estatal*	
	Revisión de regulación para el desarrollo del turismo cinegético para agilizar la tramitología de la actividad.	*SECTUR Estatal*	
	Colaborar con información, folletos, promoción y la participación en foros relacionados con la actividad cinegética y de pesca deportiva.	*SECTUR Estatal*	

Proyecto para incentivar la diversificación de productos y servicios turísticos.	*Establecer vinculación con los prestadores de servicios cinegéticos y de pesca deportiva para posicionar a Mazatlán en estos segmentos.*	*SECTUR Estatal*	*Históricamente en el destino las actividades cinegéticas y de pesca deportiva han sido populares, sobre todo para el turismo extranjero ya que el destino cuenta con los recursos de infraestructura y naturales para ello.*
	Coordinar esfuerzos entre hoteleros y estos dos segmentos para ofrecer promociones a través de productos y paquetes innovadores complementarios.	*SECTUR Estatal*	
	Revisión de regulación para el desarrollo del turismo cinegético para agilizar la tramitología de la actividad.	*SECTUR Estatal*	
	Colaborar con información, folletos, promoción y la participación en foros relacionados con la actividad cinegética y de pesca deportiva.	*SECTUR Estatal*	

Proyecto para incentivar la diversificación de productos y servicios turísticos.	*Establecer vinculación con los prestadores de servicios cinegéticos y de pesca deportiva para posicionar a Mazatlán en estos segmentos.*	*SECTUR Estatal*	*Históricamente en el destino las actividades cinegéticas y de pesca deportiva han sido populares, sobre todo para el turismo extranjero ya que el destino cuenta con los recursos de infraestructura y naturales para ello.*
	Coordinar esfuerzos entre hoteleros y estos dos segmentos para ofrecer promociones a través de productos y paquetes innovadores complementarios.	*SECTUR Estatal*	
	Revisión de regulación para el desarrollo del turismo cinegético para agilizar la tramitología de la actividad.	*SECTUR Estatal*	
	Colaborar con información, folletos, promoción y la participación en foros relacionados con la actividad cinegética y de pesca deportiva.	*SECTUR Estatal*	

Proyecto para incentivar la diversificación de productos y servicios turísticos.	*Establecer vinculación con los prestadores de servicios cinegéticos y de pesca deportiva para posicionar a Mazatlán en estos segmentos.*	*SECTUR Estatal*	*Históricamente en el destino las actividades cinegéticas y de pesca deportiva han sido populares, sobre todo para el turismo extranjero ya que el destino cuenta con los recursos de infraestructura y naturales para ello.*
	Coordinar esfuerzos entre hoteleros y estos dos segmentos para ofrecer promociones a través de productos y paquetes innovadores complementarios.	*SECTUR Estatal*	
	Revisión de regulación para el desarrollo del turismo cinegético para agilizar la tramitología de la actividad.	*SECTUR Estatal*	
	Colaborar con información, folletos, promoción y la participación en foros relacionados con la actividad cinegética y de pesca deportiva.	*SECTUR Estatal*	

Proyecto para incentivar la diversificación de productos y servicios turísticos.	*Establecer vinculación con los prestadores de servicios cinegéticos y de pesca deportiva para posicionar a Mazatlán en estos segmentos.*	*SECTUR Estatal*	*Históricamente en el destino las actividades cinegéticas y de pesca deportiva han sido populares, sobre todo para el turismo extranjero ya que el destino cuenta con los recursos de infraestructura y naturales para ello.*
	Coordinar esfuerzos entre hoteleros y estos dos segmentos para ofrecer promociones a través de productos y paquetes innovadores complementarios.	*SECTUR Estatal*	
	Revisión de regulación para el desarrollo del turismo cinegético para agilizar la tramitología de la actividad.	*SECTUR Estatal*	
	Colaborar con información, folletos, promoción y la participación en foros relacionados con la actividad cinegética y de pesca deportiva.	*SECTUR Estatal*	

Proyecto para incentivar la diversificación de productos y servicios turísticos.	*Establecer vinculación con los prestadores de servicios cinegéticos y de pesca deportiva para posicionar a Mazatlán en estos segmentos.*	*SECTUR Estatal*	*Históricamente en el destino las actividades cinegéticas y de pesca deportiva han sido populares, sobre todo para el turismo extranjero ya que el destino cuenta con los recursos de infraestructura y naturales para ello.*
	Coordinar esfuerzos entre hoteleros y estos dos segmentos para ofrecer promociones a través de productos y paquetes innovadores complementarios.	*SECTUR Estatal*	
	Revisión de regulación para el desarrollo del turismo cinegético para agilizar la tramitología de la actividad.	*SECTUR Estatal*	
	Colaborar con información, folletos, promoción y la participación en foros relacionados con la actividad cinegética y de pesca deportiva.	*SECTUR Estatal*	

Proyecto para incentivar la diversificación de productos y servicios turísticos.	*Establecer vinculación con los prestadores de servicios cinegéticos y de pesca deportiva para posicionar a Mazatlán en estos segmentos.*	*SECTUR Estatal*	*Históricamente en el destino las actividades cinegéticas y de pesca deportiva han sido populares, sobre todo para el turismo extranjero ya que el destino cuenta con los recursos de infraestructura y naturales para ello.*
	Coordinar esfuerzos entre hoteleros y estos dos segmentos para ofrecer promociones a través de productos y paquetes innovadores complementarios.	*SECTUR Estatal*	
	Revisión de regulación para el desarrollo del turismo cinegético para agilizar la tramitología de la actividad.	*SECTUR Estatal*	
	Colaborar con información, folletos, promoción y la participación en foros relacionados con la actividad cinegética y de pesca deportiva.	*SECTUR Estatal*	

Proyecto para incentivar la diversificación de productos y servicios turísticos.	*Establecer vinculación con los prestadores de servicios cinegéticos y de pesca deportiva para posicionar a Mazatlán en estos segmentos.*	*SECTUR Estatal*	*Históricamente en el destino las actividades cinegéticas y de pesca deportiva han sido populares, sobre todo para el turismo extranjero ya que el destino cuenta con los recursos de infraestructura y naturales para ello.*
	Coordinar esfuerzos entre hoteleros y estos dos segmentos para ofrecer promociones a través de productos y paquetes innovadores complementarios.	*SECTUR Estatal*	
	Revisión de regulación para el desarrollo del turismo cinegético para agilizar la tramitología de la actividad.	*SECTUR Estatal*	
	Colaborar con información, folletos, promoción y la participación en foros relacionados con la actividad cinegética y de pesca deportiva.	*SECTUR Estatal*	

Proyecto para incentivar la diversificación de productos y servicios turísticos.	*Establecer vinculación con los prestadores de servicios cinegéticos y de pesca deportiva para posicionar a Mazatlán en estos segmentos.*	*SECTUR Estatal*	*Históricamente en el destino las actividades cinegéticas y de pesca deportiva han sido populares, sobre todo para el turismo extranjero ya que el destino cuenta con los recursos de infraestructura y naturales para ello.*
	Coordinar esfuerzos entre hoteleros y estos dos segmentos para ofrecer promociones a través de productos y paquetes innovadores complementarios.	*SECTUR Estatal*	
	Revisión de regulación para el desarrollo del turismo cinegético para agilizar la tramitología de la actividad.	*SECTUR Estatal*	
	Colaborar con información, folletos, promoción y la participación en foros relacionados con la actividad cinegética y de pesca deportiva.	*SECTUR Estatal*	

Proyecto para incentivar la diversificación de productos y servicios turísticos.	*Establecer vinculación con los prestadores de servicios cinegéticos y de pesca deportiva para posicionar a Mazatlán en estos segmentos.*	*SECTUR Estatal*	*Históricamente en el destino las actividades cinegéticas y de pesca deportiva han sido populares, sobre todo para el turismo extranjero ya que el destino cuenta con los recursos de infraestructura y naturales para ello.*
	Coordinar esfuerzos entre hoteleros y estos dos segmentos para ofrecer promociones a través de productos y paquetes innovadores complementarios.	*SECTUR Estatal*	
	Revisión de regulación para el desarrollo del turismo cinegético para agilizar la tramitología de la actividad.	*SECTUR Estatal*	
	Colaborar con información, folletos, promoción y la participación en foros relacionados con la actividad cinegética y de pesca deportiva.	*SECTUR Estatal*	

Proyecto para incentivar la diversificación de productos y servicios turísticos.	*Establecer vinculación con los prestadores de servicios cinegéticos y de pesca deportiva para posicionar a Mazatlán en estos segmentos.*	*SECTUR Estatal*	*Históricamente en el destino las actividades cinegéticas y de pesca deportiva han sido populares, sobre todo para el turismo extranjero ya que el destino cuenta con los recursos de infraestructura y naturales para ello.*
	Coordinar esfuerzos entre hoteleros y estos dos segmentos para ofrecer promociones a través de productos y paquetes innovadores complementarios.	*SECTUR Estatal*	
	Revisión de regulación para el desarrollo del turismo cinegético para agilizar la tramitología de la actividad.	*SECTUR Estatal*	
	Colaborar con información, folletos, promoción y la participación en foros relacionados con la actividad cinegética y de pesca deportiva.	*SECTUR Estatal*	

Proyecto para incentivar la diversificación de productos y servicios turísticos.	*Establecer vinculación con los prestadores de servicios cinegéticos y de pesca deportiva para posicionar a Mazatlán en estos segmentos.*	*SECTUR Estatal*	*Históricamente en el destino las actividades cinegéticas y de pesca deportiva han sido populares, sobre todo para el turismo extranjero ya que el destino cuenta con los recursos de infraestructura y naturales para ello.*
	Coordinar esfuerzos entre hoteleros y estos dos segmentos para ofrecer promociones a través de productos y paquetes innovadores complementarios.	*SECTUR Estatal*	
	Revisión de regulación para el desarrollo del turismo cinegético para agilizar la tramitología de la actividad.	*SECTUR Estatal*	
	Colaborar con información, folletos, promoción y la participación en foros relacionados con la actividad cinegética y de pesca deportiva.	*SECTUR Estatal*	

Proyecto para incentivar la diversificación de productos y servicios turísticos.	*Establecer vinculación con los prestadores de servicios cinegéticos y de pesca deportiva para posicionar a Mazatlán en estos segmentos.*	*SECTUR Estatal*	*Históricamente en el destino las actividades cinegéticas y de pesca deportiva han sido populares, sobre todo para el turismo extranjero ya que el destino cuenta con los recursos de infraestructura y naturales para ello.*
	Coordinar esfuerzos entre hoteleros y estos dos segmentos para ofrecer promociones a través de productos y paquetes innovadores complementarios.	*SECTUR Estatal*	
	Revisión de regulación para el desarrollo del turismo cinegético para agilizar la tramitología de la actividad.	*SECTUR Estatal*	
	Colaborar con información, folletos, promoción y la participación en foros relacionados con la actividad cinegética y de pesca deportiva.	*SECTUR Estatal*	

Proyecto para incentivar la diversificación de productos y servicios turísticos.	*Establecer vinculación con los prestadores de servicios cinegéticos y de pesca deportiva para posicionar a Mazatlán en estos segmentos.*	*SECTUR Estatal*	*Históricamente en el destino las actividades cinegéticas y de pesca deportiva han sido populares, sobre todo para el turismo extranjero ya que el destino cuenta con los recursos de infraestructura y naturales para ello.*
	Coordinar esfuerzos entre hoteleros y estos dos segmentos para ofrecer promociones a través de productos y paquetes innovadores complementarios.	*SECTUR Estatal*	
	Revisión de regulación para el desarrollo del turismo cinegético para agilizar la tramitología de la actividad.	*SECTUR Estatal*	
	Colaborar con información, folletos, promoción y la participación en foros relacionados con la actividad cinegética y de pesca deportiva.	*SECTUR Estatal*	

Proyecto para incentivar la diversificación de productos y servicios turísticos.	*Establecer vinculación con los prestadores de servicios cinegéticos y de pesca deportiva para posicionar a Mazatlán en estos segmentos.*	*SECTUR Estatal*	*Históricamente en el destino las actividades cinegéticas y de pesca deportiva han sido populares, sobre todo para el turismo extranjero ya que el destino cuenta con los recursos de infraestructura y naturales para ello.*
	Coordinar esfuerzos entre hoteleros y estos dos segmentos para ofrecer promociones a través de productos y paquetes innovadores complementarios.	*SECTUR Estatal*	
	Revisión de regulación para el desarrollo del turismo cinegético para agilizar la tramitología de la actividad.	*SECTUR Estatal*	
	Colaborar con información, folletos, promoción y la participación en foros relacionados con la actividad cinegética y de pesca deportiva.	*SECTUR Estatal*	

Proyecto para incentivar la diversificación de productos y servicios turísticos.	*Establecer vinculación con los prestadores de servicios cinegéticos y de pesca deportiva para posicionar a Mazatlán en estos segmentos.*	*SECTUR Estatal*	*Históricamente en el destino las actividades cinegéticas y de pesca deportiva han sido populares, sobre todo para el turismo extranjero ya que el destino cuenta con los recursos de infraestructura y naturales para ello.*
	Coordinar esfuerzos entre hoteleros y estos dos segmentos para ofrecer promociones a través de productos y paquetes innovadores complementarios.	*SECTUR Estatal*	
	Revisión de regulación para el desarrollo del turismo cinegético para agilizar la tramitología de la actividad.	*SECTUR Estatal*	
	Colaborar con información, folletos, promoción y la participación en foros relacionados con la actividad cinegética y de pesca deportiva.	*SECTUR Estatal*	

Proyecto para incentivar la diversificación de productos y servicios turísticos.	*Establecer vinculación con los prestadores de servicios cinegéticos y de pesca deportiva para posicionar a Mazatlán en estos segmentos.*	*SECTUR Estatal*	*Históricamente en el destino las actividades cinegéticas y de pesca deportiva han sido populares, sobre todo para el turismo extranjero ya que el destino cuenta con los recursos de infraestructura y naturales para ello.*
	Coordinar esfuerzos entre hoteleros y estos dos segmentos para ofrecer promociones a través de productos y paquetes innovadores complementarios.	*SECTUR Estatal*	
	Revisión de regulación para el desarrollo del turismo cinegético para agilizar la tramitología de la actividad.	*SECTUR Estatal*	
	Colaborar con información, folletos, promoción y la participación en foros relacionados con la actividad cinegética y de pesca deportiva.	*SECTUR Estatal*	

Proyecto para incentivar la diversificación de productos y servicios turísticos.	*Establecer vinculación con los prestadores de servicios cinegéticos y de pesca deportiva para posicionar a Mazatlán en estos segmentos.*	*SECTUR Estatal*	*Históricamente en el destino las actividades cinegéticas y de pesca deportiva han sido populares, sobre todo para el turismo extranjero ya que el destino cuenta con los recursos de infraestructura y naturales para ello.*
	Coordinar esfuerzos entre hoteleros y estos dos segmentos para ofrecer promociones a través de productos y paquetes innovadores complementarios.	*SECTUR Estatal*	
	Revisión de regulación para el desarrollo del turismo cinegético para agilizar la tramitología de la actividad.	*SECTUR Estatal*	
	Colaborar con información, folletos, promoción y la participación en foros relacionados con la actividad cinegética y de pesca deportiva.	*SECTUR Estatal*	

Proyecto para incentivar la diversificación de productos y servicios turísticos.	*Establecer vinculación con los prestadores de servicios cinegéticos y de pesca deportiva para posicionar a Mazatlán en estos segmentos.*	*SECTUR Estatal*	*Históricamente en el destino las actividades cinegéticas y de pesca deportiva han sido populares, sobre todo para el turismo extranjero ya que el destino cuenta con los recursos de infraestructura y naturales para ello.*
	Coordinar esfuerzos entre hoteleros y estos dos segmentos para ofrecer promociones a través de productos y paquetes innovadores complementarios.	*SECTUR Estatal*	
	Revisión de regulación para el desarrollo del turismo cinegético para agilizar la tramitología de la actividad.	*SECTUR Estatal*	
	Colaborar con información, folletos, promoción y la participación en foros relacionados con la actividad cinegética y de pesca deportiva.	*SECTUR Estatal*	

Proyecto para incentivar la diversificación de productos y servicios turísticos.	*Establecer vinculación con los prestadores de servicios cinegéticos y de pesca deportiva para posicionar a Mazatlán en estos segmentos.*	*SECTUR Estatal*	*Históricamente en el destino las actividades cinegéticas y de pesca deportiva han sido populares, sobre todo para el turismo extranjero ya que el destino cuenta con los recursos de infraestructura y naturales para ello.*
	Coordinar esfuerzos entre hoteleros y estos dos segmentos para ofrecer promociones a través de productos y paquetes innovadores complementarios.	*SECTUR Estatal*	
	Revisión de regulación para el desarrollo del turismo cinegético para agilizar la tramitología de la actividad.	*SECTUR Estatal*	
	Colaborar con información, folletos, promoción y la participación en foros relacionados con la actividad cinegética y de pesca deportiva.	*SECTUR Estatal*	

Proyecto para incentivar la diversificación de productos y servicios turísticos.	*Establecer vinculación con los prestadores de servicios cinegéticos y de pesca deportiva para posicionar a Mazatlán en estos segmentos.*	*SECTUR Estatal*	*Históricamente en el destino las actividades cinegéticas y de pesca deportiva han sido populares, sobre todo para el turismo extranjero ya que el destino cuenta con los recursos de infraestructura y naturales para ello.*
	Coordinar esfuerzos entre hoteleros y estos dos segmentos para ofrecer promociones a través de productos y paquetes innovadores complementarios.	*SECTUR Estatal*	
	Revisión de regulación para el desarrollo del turismo cinegético para agilizar la tramitología de la actividad.	*SECTUR Estatal*	
	Colaborar con información, folletos, promoción y la participación en foros relacionados con la actividad cinegética y de pesca deportiva.	*SECTUR Estatal*	

Proyecto para incentivar la diversificación de productos y servicios turísticos.	*Establecer vinculación con los prestadores de servicios cinegéticos y de pesca deportiva para posicionar a Mazatlán en estos segmentos.*	*SECTUR Estatal*	*Históricamente en el destino las actividades cinegéticas y de pesca deportiva han sido populares, sobre todo para el turismo extranjero ya que el destino cuenta con los recursos de infraestructura y naturales para ello.*
	Coordinar esfuerzos entre hoteleros y estos dos segmentos para ofrecer promociones a través de productos y paquetes innovadores complementarios.	*SECTUR Estatal*	
	Revisión de regulación para el desarrollo del turismo cinegético para agilizar la tramitología de la actividad.	*SECTUR Estatal*	
	Colaborar con información, folletos, promoción y la participación en foros relacionados con la actividad cinegética y de pesca deportiva.	*SECTUR Estatal*	

Proyecto para incentivar la diversificación de productos y servicios turísticos.	*Establecer vinculación con los prestadores de servicios cinegéticos y de pesca deportiva para posicionar a Mazatlán en estos segmentos.*	*SECTUR Estatal*	*Históricamente en el destino las actividades cinegéticas y de pesca deportiva han sido populares, sobre todo para el turismo extranjero ya que el destino cuenta con los recursos de infraestructura y naturales para ello.*
	Coordinar esfuerzos entre hoteleros y estos dos segmentos para ofrecer promociones a través de productos y paquetes innovadores complementarios.	*SECTUR Estatal*	
	Revisión de regulación para el desarrollo del turismo cinegético para agilizar la tramitología de la actividad.	*SECTUR Estatal*	
	Colaborar con información, folletos, promoción y la participación en foros relacionados con la actividad cinegética y de pesca deportiva.	*SECTUR Estatal*	

Proyecto para incentivar la diversificación de productos y servicios turísticos.	*Establecer vinculación con los prestadores de servicios cinegéticos y de pesca deportiva para posicionar a Mazatlán en estos segmentos.*	*SECTUR Estatal*	*Históricamente en el destino las actividades cinegéticas y de pesca deportiva han sido populares, sobre todo para el turismo extranjero ya que el destino cuenta con los recursos de infraestructura y naturales para ello.*
	Coordinar esfuerzos entre hoteleros y estos dos segmentos para ofrecer promociones a través de productos y paquetes innovadores complementarios.	*SECTUR Estatal*	
	Revisión de regulación para el desarrollo del turismo cinegético para agilizar la tramitología de la actividad.	*SECTUR Estatal*	
	Colaborar con información, folletos, promoción y la participación en foros relacionados con la actividad cinegética y de pesca deportiva.	*SECTUR Estatal*	

Proyecto para incentivar la diversificación de productos y servicios turísticos.	*Establecer vinculación con los prestadores de servicios cinegéticos y de pesca deportiva para posicionar a Mazatlán en estos segmentos.*	*SECTUR Estatal*	*Históricamente en el destino las actividades cinegéticas y de pesca deportiva han sido populares, sobre todo para el turismo extranjero ya que el destino cuenta con los recursos de infraestructura y naturales para ello.*
	Coordinar esfuerzos entre hoteleros y estos dos segmentos para ofrecer promociones a través de productos y paquetes innovadores complementarios.	*SECTUR Estatal*	
	Revisión de regulación para el desarrollo del turismo cinegético para agilizar la tramitología de la actividad.	*SECTUR Estatal*	
	Colaborar con información, folletos, promoción y la participación en foros relacionados con la actividad cinegética y de pesca deportiva.	*SECTUR Estatal*	

Proyecto para incentivar la diversificación de productos y servicios turísticos.	*Establecer vinculación con los prestadores de servicios cinegéticos y de pesca deportiva para posicionar a Mazatlán en estos segmentos.*	*SECTUR Estatal*	*Históricamente en el destino las actividades cinegéticas y de pesca deportiva han sido populares, sobre todo para el turismo extranjero ya que el destino cuenta con los recursos de infraestructura y naturales para ello.*
	Coordinar esfuerzos entre hoteleros y estos dos segmentos para ofrecer promociones a través de productos y paquetes innovadores complementarios.	*SECTUR Estatal*	
	Revisión de regulación para el desarrollo del turismo cinegético para agilizar la tramitología de la actividad.	*SECTUR Estatal*	
	Colaborar con información, folletos, promoción y la participación en foros relacionados con la actividad cinegética y de pesca deportiva.	*SECTUR Estatal*	

Proyecto para incentivar la diversificación de productos y servicios turísticos.	*Establecer vinculación con los prestadores de servicios cinegéticos y de pesca deportiva para posicionar a Mazatlán en estos segmentos.*	*SECTUR Estatal*	*Históricamente en el destino las actividades cinegéticas y de pesca deportiva han sido populares, sobre todo para el turismo extranjero ya que el destino cuenta con los recursos de infraestructura y naturales para ello.*
	Coordinar esfuerzos entre hoteleros y estos dos segmentos para ofrecer promociones a través de productos y paquetes innovadores complementarios.	*SECTUR Estatal*	
	Revisión de regulación para el desarrollo del turismo cinegético para agilizar la tramitología de la actividad.	*SECTUR Estatal*	
	Colaborar con información, folletos, promoción y la participación en foros relacionados con la actividad cinegética y de pesca deportiva.	*SECTUR Estatal*	

Proyecto para incentivar la diversificación de productos y servicios turísticos.	*Establecer vinculación con los prestadores de servicios cinegéticos y de pesca deportiva para posicionar a Mazatlán en estos segmentos.*	*SECTUR Estatal*	*Históricamente en el destino las actividades cinegéticas y de pesca deportiva han sido populares, sobre todo para el turismo extranjero ya que el destino cuenta con los recursos de infraestructura y naturales para ello.*
	Coordinar esfuerzos entre hoteleros y estos dos segmentos para ofrecer promociones a través de productos y paquetes innovadores complementarios.	*SECTUR Estatal*	
	Revisión de regulación para el desarrollo del turismo cinegético para agilizar la tramitología de la actividad.	*SECTUR Estatal*	
	Colaborar con información, folletos, promoción y la participación en foros relacionados con la actividad cinegética y de pesca deportiva.	*SECTUR Estatal*	

Proyecto para incentivar la diversificación de productos y servicios turísticos.	*Establecer vinculación con los prestadores de servicios cinegéticos y de pesca deportiva para posicionar a Mazatlán en estos segmentos.*	*SECTUR Estatal*	*Históricamente en el destino las actividades cinegéticas y de pesca deportiva han sido populares, sobre todo para el turismo extranjero ya que el destino cuenta con los recursos de infraestructura y naturales para ello.*
	Coordinar esfuerzos entre hoteleros y estos dos segmentos para ofrecer promociones a través de productos y paquetes innovadores complementarios.	*SECTUR Estatal*	
	Revisión de regulación para el desarrollo del turismo cinegético para agilizar la tramitología de la actividad.	*SECTUR Estatal*	
	Colaborar con información, folletos, promoción y la participación en foros relacionados con la actividad cinegética y de pesca deportiva.	*SECTUR Estatal*	

Proyecto para incentivar la diversificación de productos y servicios turísticos.	*Establecer vinculación con los prestadores de servicios cinegéticos y de pesca deportiva para posicionar a Mazatlán en estos segmentos.*	*SECTUR Estatal*	*Históricamente en el destino las actividades cinegéticas y de pesca deportiva han sido populares, sobre todo para el turismo extranjero ya que el destino cuenta con los recursos de infraestructura y naturales para ello.*
	Coordinar esfuerzos entre hoteleros y estos dos segmentos para ofrecer promociones a través de productos y paquetes innovadores complementarios.	*SECTUR Estatal*	
	Revisión de regulación para el desarrollo del turismo cinegético para agilizar la tramitología de la actividad.	*SECTUR Estatal*	
	Colaborar con información, folletos, promoción y la participación en foros relacionados con la actividad cinegética y de pesca deportiva.	*SECTUR Estatal*	

Proyecto para incentivar la diversificación de productos y servicios turísticos.	*Establecer vinculación con los prestadores de servicios cinegéticos y de pesca deportiva para posicionar a Mazatlán en estos segmentos.*	*SECTUR Estatal*	*Históricamente en el destino las actividades cinegéticas y de pesca deportiva han sido populares, sobre todo para el turismo extranjero ya que el destino cuenta con los recursos de infraestructura y naturales para ello.*
	Coordinar esfuerzos entre hoteleros y estos dos segmentos para ofrecer promociones a través de productos y paquetes innovadores complementarios.	*SECTUR Estatal*	
	Revisión de regulación para el desarrollo del turismo cinegético para agilizar la tramitología de la actividad.	*SECTUR Estatal*	
	Colaborar con información, folletos, promoción y la participación en foros relacionados con la actividad cinegética y de pesca deportiva.	*SECTUR Estatal*	

Proyecto para incentivar la diversificación de productos y servicios turísticos.	*Establecer vinculación con los prestadores de servicios cinegéticos y de pesca deportiva para posicionar a Mazatlán en estos segmentos.*	*SECTUR Estatal*	*Históricamente en el destino las actividades cinegéticas y de pesca deportiva han sido populares, sobre todo para el turismo extranjero ya que el destino cuenta con los recursos de infraestructura y naturales para ello.*
	Coordinar esfuerzos entre hoteleros y estos dos segmentos para ofrecer promociones a través de productos y paquetes innovadores complementarios.	*SECTUR Estatal*	
	Revisión de regulación para el desarrollo del turismo cinegético para agilizar la tramitología de la actividad.	*SECTUR Estatal*	
	Colaborar con información, folletos, promoción y la participación en foros relacionados con la actividad cinegética y de pesca deportiva.	*SECTUR Estatal*	

Proyecto para incentivar la diversificación de productos y servicios turísticos.	*Establecer vinculación con los prestadores de servicios cinegéticos y de pesca deportiva para posicionar a Mazatlán en estos segmentos.*	*SECTUR Estatal*	*Históricamente en el destino las actividades cinegéticas y de pesca deportiva han sido populares, sobre todo para el turismo extranjero ya que el destino cuenta con los recursos de infraestructura y naturales para ello.*
	Coordinar esfuerzos entre hoteleros y estos dos segmentos para ofrecer promociones a través de productos y paquetes innovadores complementarios.	*SECTUR Estatal*	
	Revisión de regulación para el desarrollo del turismo cinegético para agilizar la tramitología de la actividad.	*SECTUR Estatal*	
	Colaborar con información, folletos, promoción y la participación en foros relacionados con la actividad cinegética y de pesca deportiva.	*SECTUR Estatal*	

Proyecto para incentivar la diversificación de productos y servicios turísticos.	*Establecer vinculación con los prestadores de servicios cinegéticos y de pesca deportiva para posicionar a Mazatlán en estos segmentos.*	*SECTUR Estatal*	*Históricamente en el destino las actividades cinegéticas y de pesca deportiva han sido populares, sobre todo para el turismo extranjero ya que el destino cuenta con los recursos de infraestructura y naturales para ello.*
	Coordinar esfuerzos entre hoteleros y estos dos segmentos para ofrecer promociones a través de productos y paquetes innovadores complementarios.	*SECTUR Estatal*	
	Revisión de regulación para el desarrollo del turismo cinegético para agilizar la tramitología de la actividad.	*SECTUR Estatal*	
	Colaborar con información, folletos, promoción y la participación en foros relacionados con la actividad cinegética y de pesca deportiva.	*SECTUR Estatal*	

Proyecto para incentivar la diversificación de productos y servicios turísticos.	*Establecer vinculación con los prestadores de servicios cinegéticos y de pesca deportiva para posicionar a Mazatlán en estos segmentos.*	*SECTUR Estatal*	*Históricamente en el destino las actividades cinegéticas y de pesca deportiva han sido populares, sobre todo para el turismo extranjero ya que el destino cuenta con los recursos de infraestructura y naturales para ello.*
	Coordinar esfuerzos entre hoteleros y estos dos segmentos para ofrecer promociones a través de productos y paquetes innovadores complementarios.	*SECTUR Estatal*	
	Revisión de regulación para el desarrollo del turismo cinegético para agilizar la tramitología de la actividad.	*SECTUR Estatal*	
	Colaborar con información, folletos, promoción y la participación en foros relacionados con la actividad cinegética y de pesca deportiva.	*SECTUR Estatal*	

Proyecto para incentivar la diversificación de productos y servicios turísticos.	*Establecer vinculación con los prestadores de servicios cinegéticos y de pesca deportiva para posicionar a Mazatlán en estos segmentos.*	*SECTUR Estatal*	*Históricamente en el destino las actividades cinegéticas y de pesca deportiva han sido populares, sobre todo para el turismo extranjero ya que el destino cuenta con los recursos de infraestructura y naturales para ello.*
	Coordinar esfuerzos entre hoteleros y estos dos segmentos para ofrecer promociones a través de productos y paquetes innovadores complementarios.	*SECTUR Estatal*	
	Revisión de regulación para el desarrollo del turismo cinegético para agilizar la tramitología de la actividad.	*SECTUR Estatal*	
	Colaborar con información, folletos, promoción y la participación en foros relacionados con la actividad cinegética y de pesca deportiva.	*SECTUR Estatal*	

Proyecto para incentivar la diversificación de productos y servicios turísticos.	*Establecer vinculación con los prestadores de servicios cinegéticos y de pesca deportiva para posicionar a Mazatlán en estos segmentos.*	*SECTUR Estatal*	*Históricamente en el destino las actividades cinegéticas y de pesca deportiva han sido populares, sobre todo para el turismo extranjero ya que el destino cuenta con los recursos de infraestructura y naturales para ello.*
	Coordinar esfuerzos entre hoteleros y estos dos segmentos para ofrecer promociones a través de productos y paquetes innovadores complementarios.	*SECTUR Estatal*	
	Revisión de regulación para el desarrollo del turismo cinegético para agilizar la tramitología de la actividad.	*SECTUR Estatal*	
	Colaborar con información, folletos, promoción y la participación en foros relacionados con la actividad cinegética y de pesca deportiva.	*SECTUR Estatal*	

Proyecto para incentivar la diversificación de productos y servicios turísticos.	*Establecer vinculación con los prestadores de servicios cinegéticos y de pesca deportiva para posicionar a Mazatlán en estos segmentos.*	*SECTUR Estatal*	*Históricamente en el destino las actividades cinegéticas y de pesca deportiva han sido populares, sobre todo para el turismo extranjero ya que el destino cuenta con los recursos de infraestructura y naturales para ello.*
	Coordinar esfuerzos entre hoteleros y estos dos segmentos para ofrecer promociones a través de productos y paquetes innovadores complementarios.	*SECTUR Estatal*	
	Revisión de regulación para el desarrollo del turismo cinegético para agilizar la tramitología de la actividad.	*SECTUR Estatal*	
	Colaborar con información, folletos, promoción y la participación en foros relacionados con la actividad cinegética y de pesca deportiva.	*SECTUR Estatal*	

Proyecto para incentivar la diversificación de productos y servicios turísticos.	*Establecer vinculación con los prestadores de servicios cinegéticos y de pesca deportiva para posicionar a Mazatlán en estos segmentos.*	*SECTUR Estatal*	*Históricamente en el destino las actividades cinegéticas y de pesca deportiva han sido populares, sobre todo para el turismo extranjero ya que el destino cuenta con los recursos de infraestructura y naturales para ello.*
	Coordinar esfuerzos entre hoteleros y estos dos segmentos para ofrecer promociones a través de productos y paquetes innovadores complementarios.	*SECTUR Estatal*	
	Revisión de regulación para el desarrollo del turismo cinegético para agilizar la tramitología de la actividad.	*SECTUR Estatal*	
	Colaborar con información, folletos, promoción y la participación en foros relacionados con la actividad cinegética y de pesca deportiva.	*SECTUR Estatal*	

Proyecto para incentivar la diversificación de productos y servicios turísticos.	*Establecer vinculación con los prestadores de servicios cinegéticos y de pesca deportiva para posicionar a Mazatlán en estos segmentos.*	*SECTUR Estatal*	*Históricamente en el destino las actividades cinegéticas y de pesca deportiva han sido populares, sobre todo para el turismo extranjero ya que el destino cuenta con los recursos de infraestructura y naturales para ello.*
	Coordinar esfuerzos entre hoteleros y estos dos segmentos para ofrecer promociones a través de productos y paquetes innovadores complementarios.	*SECTUR Estatal*	
	Revisión de regulación para el desarrollo del turismo cinegético para agilizar la tramitología de la actividad.	*SECTUR Estatal*	
	Colaborar con información, folletos, promoción y la participación en foros relacionados con la actividad cinegética y de pesca deportiva.	*SECTUR Estatal*	

Proyecto para incentivar la diversificación de productos y servicios turísticos.	*Establecer vinculación con los prestadores de servicios cinegéticos y de pesca deportiva para posicionar a Mazatlán en estos segmentos.*	*SECTUR Estatal*	*Históricamente en el destino las actividades cinegéticas y de pesca deportiva han sido populares, sobre todo para el turismo extranjero ya que el destino cuenta con los recursos de infraestructura y naturales para ello.*
	Coordinar esfuerzos entre hoteleros y estos dos segmentos para ofrecer promociones a través de productos y paquetes innovadores complementarios.	*SECTUR Estatal*	
	Revisión de regulación para el desarrollo del turismo cinegético para agilizar la tramitología de la actividad.	*SECTUR Estatal*	
	Colaborar con información, folletos, promoción y la participación en foros relacionados con la actividad cinegética y de pesca deportiva.	*SECTUR Estatal*	

Proyecto para incentivar la diversificación de productos y servicios turísticos.	*Establecer vinculación con los prestadores de servicios cinegéticos y de pesca deportiva para posicionar a Mazatlán en estos segmentos.*	*SECTUR Estatal*	*Históricamente en el destino las actividades cinegéticas y de pesca deportiva han sido populares, sobre todo para el turismo extranjero ya que el destino cuenta con los recursos de infraestructura y naturales para ello.*
	Coordinar esfuerzos entre hoteleros y estos dos segmentos para ofrecer promociones a través de productos y paquetes innovadores complementarios.	*SECTUR Estatal*	
	Revisión de regulación para el desarrollo del turismo cinegético para agilizar la tramitología de la actividad.	*SECTUR Estatal*	
	Colaborar con información, folletos, promoción y la participación en foros relacionados con la actividad cinegética y de pesca deportiva.	*SECTUR Estatal*	

Proyecto para incentivar la diversificación de productos y servicios turísticos.	*Establecer vinculación con los prestadores de servicios cinegéticos y de pesca deportiva para posicionar a Mazatlán en estos segmentos.*	*SECTUR Estatal*	*Históricamente en el destino las actividades cinegéticas y de pesca deportiva han sido populares, sobre todo para el turismo extranjero ya que el destino cuenta con los recursos de infraestructura y naturales para ello.*
	Coordinar esfuerzos entre hoteleros y estos dos segmentos para ofrecer promociones a través de productos y paquetes innovadores complementarios.	*SECTUR Estatal*	
	Revisión de regulación para el desarrollo del turismo cinegético para agilizar la tramitología de la actividad.	*SECTUR Estatal*	
	Colaborar con información, folletos, promoción y la participación en foros relacionados con la actividad cinegética y de pesca deportiva.	*SECTUR Estatal*	

Proyecto para incentivar la diversificación de productos y servicios turísticos.	*Establecer vinculación con los prestadores de servicios cinegéticos y de pesca deportiva para posicionar a Mazatlán en estos segmentos.*	*SECTUR Estatal*	*Históricamente en el destino las actividades cinegéticas y de pesca deportiva han sido populares, sobre todo para el turismo extranjero ya que el destino cuenta con los recursos de infraestructura y naturales para ello.*
	Coordinar esfuerzos entre hoteleros y estos dos segmentos para ofrecer promociones a través de productos y paquetes innovadores complementarios.	*SECTUR Estatal*	
	Revisión de regulación para el desarrollo del turismo cinegético para agilizar la tramitología de la actividad.	*SECTUR Estatal*	
	Colaborar con información, folletos, promoción y la participación en foros relacionados con la actividad cinegética y de pesca deportiva.	*SECTUR Estatal*	

Proyecto para incentivar la diversificación de productos y servicios turísticos.	*Establecer vinculación con los prestadores de servicios cinegéticos y de pesca deportiva para posicionar a Mazatlán en estos segmentos.*	*SECTUR Estatal*	*Históricamente en el destino las actividades cinegéticas y de pesca deportiva han sido populares, sobre todo para el turismo extranjero ya que el destino cuenta con los recursos de infraestructura y naturales para ello.*
	Coordinar esfuerzos entre hoteleros y estos dos segmentos para ofrecer promociones a través de productos y paquetes innovadores complementarios.	*SECTUR Estatal*	
	Revisión de regulación para el desarrollo del turismo cinegético para agilizar la tramitología de la actividad.	*SECTUR Estatal*	
	Colaborar con información, folletos, promoción y la participación en foros relacionados con la actividad cinegética y de pesca deportiva.	*SECTUR Estatal*	

Proyecto para incentivar la diversificación de productos y servicios turísticos.	*Establecer vinculación con los prestadores de servicios cinegéticos y de pesca deportiva para posicionar a Mazatlán en estos segmentos.*	*SECTUR Estatal*	*Históricamente en el destino las actividades cinegéticas y de pesca deportiva han sido populares, sobre todo para el turismo extranjero ya que el destino cuenta con los recursos de infraestructura y naturales para ello.*
	Coordinar esfuerzos entre hoteleros y estos dos segmentos para ofrecer promociones a través de productos y paquetes innovadores complementarios.	*SECTUR Estatal*	
	Revisión de regulación para el desarrollo del turismo cinegético para agilizar la tramitología de la actividad.	*SECTUR Estatal*	
	Colaborar con información, folletos, promoción y la participación en foros relacionados con la actividad cinegética y de pesca deportiva.	*SECTUR Estatal*	

Proyecto para incentivar la diversificación de productos y servicios turísticos.	*Establecer vinculación con los prestadores de servicios cinegéticos y de pesca deportiva para posicionar a Mazatlán en estos segmentos.*	*SECTUR Estatal*	*Históricamente en el destino las actividades cinegéticas y de pesca deportiva han sido populares, sobre todo para el turismo extranjero ya que el destino cuenta con los recursos de infraestructura y naturales para ello.*
	Coordinar esfuerzos entre hoteleros y estos dos segmentos para ofrecer promociones a través de productos y paquetes innovadores complementarios.	*SECTUR Estatal*	
	Revisión de regulación para el desarrollo del turismo cinegético para agilizar la tramitología de la actividad.	*SECTUR Estatal*	
	Colaborar con información, folletos, promoción y la participación en foros relacionados con la actividad cinegética y de pesca deportiva.	*SECTUR Estatal*	

Proyecto para incentivar la diversificación de productos y servicios turísticos.	*Establecer vinculación con los prestadores de servicios cinegéticos y de pesca deportiva para posicionar a Mazatlán en estos segmentos.*	*SECTUR Estatal*	*Históricamente en el destino las actividades cinegéticas y de pesca deportiva han sido populares, sobre todo para el turismo extranjero ya que el destino cuenta con los recursos de infraestructura y naturales para ello.*
	Coordinar esfuerzos entre hoteleros y estos dos segmentos para ofrecer promociones a través de productos y paquetes innovadores complementarios.	*SECTUR Estatal*	
	Revisión de regulación para el desarrollo del turismo cinegético para agilizar la tramitología de la actividad.	*SECTUR Estatal*	
	Colaborar con información, folletos, promoción y la participación en foros relacionados con la actividad cinegética y de pesca deportiva.	*SECTUR Estatal*	

Proyecto para incentivar la diversificación de productos y servicios turísticos.	*Establecer vinculación con los prestadores de servicios cinegéticos y de pesca deportiva para posicionar a Mazatlán en estos segmentos.*	*SECTUR Estatal*	*Históricamente en el destino las actividades cinegéticas y de pesca deportiva han sido populares, sobre todo para el turismo extranjero ya que el destino cuenta con los recursos de infraestructura y naturales para ello.*
	Coordinar esfuerzos entre hoteleros y estos dos segmentos para ofrecer promociones a través de productos y paquetes innovadores complementarios.	*SECTUR Estatal*	
	Revisión de regulación para el desarrollo del turismo cinegético para agilizar la tramitología de la actividad.	*SECTUR Estatal*	
	Colaborar con información, folletos, promoción y la participación en foros relacionados con la actividad cinegética y de pesca deportiva.	*SECTUR Estatal*	

Proyecto para incentivar la diversificación de productos y servicios turísticos.	*Establecer vinculación con los prestadores de servicios cinegéticos y de pesca deportiva para posicionar a Mazatlán en estos segmentos.*	*SECTUR Estatal*	*Históricamente en el destino las actividades cinegéticas y de pesca deportiva han sido populares, sobre todo para el turismo extranjero ya que el destino cuenta con los recursos de infraestructura y naturales para ello.*
	Coordinar esfuerzos entre hoteleros y estos dos segmentos para ofrecer promociones a través de productos y paquetes innovadores complementarios.	*SECTUR Estatal*	
	Revisión de regulación para el desarrollo del turismo cinegético para agilizar la tramitología de la actividad.	*SECTUR Estatal*	
	Colaborar con información, folletos, promoción y la participación en foros relacionados con la actividad cinegética y de pesca deportiva.	*SECTUR Estatal*	

Proyecto para incentivar la diversificación de productos y servicios turísticos.	*Establecer vinculación con los prestadores de servicios cinegéticos y de pesca deportiva para posicionar a Mazatlán en estos segmentos.*	*SECTUR Estatal*	*Históricamente en el destino las actividades cinegéticas y de pesca deportiva han sido populares, sobre todo para el turismo extranjero ya que el destino cuenta con los recursos de infraestructura y naturales para ello.*
	Coordinar esfuerzos entre hoteleros y estos dos segmentos para ofrecer promociones a través de productos y paquetes innovadores complementarios.	*SECTUR Estatal*	
	Revisión de regulación para el desarrollo del turismo cinegético para agilizar la tramitología de la actividad.	*SECTUR Estatal*	
	Colaborar con información, folletos, promoción y la participación en foros relacionados con la actividad cinegética y de pesca deportiva.	*SECTUR Estatal*	

Proyecto para incentivar la diversificación de productos y servicios turísticos.	*Establecer vinculación con los prestadores de servicios cinegéticos y de pesca deportiva para posicionar a Mazatlán en estos segmentos.*	*SECTUR Estatal*	*Históricamente en el destino las actividades cinegéticas y de pesca deportiva han sido populares, sobre todo para el turismo extranjero ya que el destino cuenta con los recursos de infraestructura y naturales para ello.*
	Coordinar esfuerzos entre hoteleros y estos dos segmentos para ofrecer promociones a través de productos y paquetes innovadores complementarios.	*SECTUR Estatal*	
	Revisión de regulación para el desarrollo del turismo cinegético para agilizar la tramitología de la actividad.	*SECTUR Estatal*	
	Colaborar con información, folletos, promoción y la participación en foros relacionados con la actividad cinegética y de pesca deportiva.	*SECTUR Estatal*	

Proyecto para incentivar la diversificación de productos y servicios turísticos.	*Establecer vinculación con los prestadores de servicios cinegéticos y de pesca deportiva para posicionar a Mazatlán en estos segmentos.*	*SECTUR Estatal*	*Históricamente en el destino las actividades cinegéticas y de pesca deportiva han sido populares, sobre todo para el turismo extranjero ya que el destino cuenta con los recursos de infraestructura y naturales para ello.*
	Coordinar esfuerzos entre hoteleros y estos dos segmentos para ofrecer promociones a través de productos y paquetes innovadores complementarios.	*SECTUR Estatal*	
	Revisión de regulación para el desarrollo del turismo cinegético para agilizar la tramitología de la actividad.	*SECTUR Estatal*	
	Colaborar con información, folletos, promoción y la participación en foros relacionados con la actividad cinegética y de pesca deportiva.	*SECTUR Estatal*	

Proyecto para incentivar la diversificación de productos y servicios turísticos.	*Establecer vinculación con los prestadores de servicios cinegéticos y de pesca deportiva para posicionar a Mazatlán en estos segmentos.*	*SECTUR Estatal*	*Históricamente en el destino las actividades cinegéticas y de pesca deportiva han sido populares, sobre todo para el turismo extranjero ya que el destino cuenta con los recursos de infraestructura y naturales para ello.*
	Coordinar esfuerzos entre hoteleros y estos dos segmentos para ofrecer promociones a través de productos y paquetes innovadores complementarios.	*SECTUR Estatal*	
	Revisión de regulación para el desarrollo del turismo cinegético para agilizar la tramitología de la actividad.	*SECTUR Estatal*	
	Colaborar con información, folletos, promoción y la participación en foros relacionados con la actividad cinegética y de pesca deportiva.	*SECTUR Estatal*	

Proyecto para incentivar la diversificación de productos y servicios turísticos.	*Establecer vinculación con los prestadores de servicios cinegéticos y de pesca deportiva para posicionar a Mazatlán en estos segmentos.*	*SECTUR Estatal*	*Históricamente en el destino las actividades cinegéticas y de pesca deportiva han sido populares, sobre todo para el turismo extranjero ya que el destino cuenta con los recursos de infraestructura y naturales para ello.*
	Coordinar esfuerzos entre hoteleros y estos dos segmentos para ofrecer promociones a través de productos y paquetes innovadores complementarios.	*SECTUR Estatal*	
	Revisión de regulación para el desarrollo del turismo cinegético para agilizar la tramitología de la actividad.	*SECTUR Estatal*	
	Colaborar con información, folletos, promoción y la participación en foros relacionados con la actividad cinegética y de pesca deportiva.	*SECTUR Estatal*	

Proyecto para incentivar la diversificación de productos y servicios turísticos.	*Establecer vinculación con los prestadores de servicios cinegéticos y de pesca deportiva para posicionar a Mazatlán en estos segmentos.*	*SECTUR Estatal*	*Históricamente en el destino las actividades cinegéticas y de pesca deportiva han sido populares, sobre todo para el turismo extranjero ya que el destino cuenta con los recursos de infraestructura y naturales para ello.*
	Coordinar esfuerzos entre hoteleros y estos dos segmentos para ofrecer promociones a través de productos y paquetes innovadores complementarios.	*SECTUR Estatal*	
	Revisión de regulación para el desarrollo del turismo cinegético para agilizar la tramitología de la actividad.	*SECTUR Estatal*	
	Colaborar con información, folletos, promoción y la participación en foros relacionados con la actividad cinegética y de pesca deportiva.	*SECTUR Estatal*	

Proyecto para incentivar la diversificación de productos y servicios turísticos.	*Establecer vinculación con los prestadores de servicios cinegéticos y de pesca deportiva para posicionar a Mazatlán en estos segmentos.*	*SECTUR Estatal*	*Históricamente en el destino las actividades cinegéticas y de pesca deportiva han sido populares, sobre todo para el turismo extranjero ya que el destino cuenta con los recursos de infraestructura y naturales para ello.*
	Coordinar esfuerzos entre hoteleros y estos dos segmentos para ofrecer promociones a través de productos y paquetes innovadores complementarios.	*SECTUR Estatal*	
	Revisión de regulación para el desarrollo del turismo cinegético para agilizar la tramitología de la actividad.	*SECTUR Estatal*	
	Colaborar con información, folletos, promoción y la participación en foros relacionados con la actividad cinegética y de pesca deportiva.	*SECTUR Estatal*	

Proyecto para incentivar la diversificación de productos y servicios turísticos.	*Establecer vinculación con los prestadores de servicios cinegéticos y de pesca deportiva para posicionar a Mazatlán en estos segmentos.*	*SECTUR Estatal*	*Históricamente en el destino las actividades cinegéticas y de pesca deportiva han sido populares, sobre todo para el turismo extranjero ya que el destino cuenta con los recursos de infraestructura y naturales para ello.*
	Coordinar esfuerzos entre hoteleros y estos dos segmentos para ofrecer promociones a través de productos y paquetes innovadores complementarios.	*SECTUR Estatal*	
	Revisión de regulación para el desarrollo del turismo cinegético para agilizar la tramitología de la actividad.	*SECTUR Estatal*	
	Colaborar con información, folletos, promoción y la participación en foros relacionados con la actividad cinegética y de pesca deportiva.	*SECTUR Estatal*	

Proyecto para incentivar la diversificación de productos y servicios turísticos.	*Establecer vinculación con los prestadores de servicios cinegéticos y de pesca deportiva para posicionar a Mazatlán en estos segmentos.*	*SECTUR Estatal*	*Históricamente en el destino las actividades cinegéticas y de pesca deportiva han sido populares, sobre todo para el turismo extranjero ya que el destino cuenta con los recursos de infraestructura y naturales para ello.*
	Coordinar esfuerzos entre hoteleros y estos dos segmentos para ofrecer promociones a través de productos y paquetes innovadores complementarios.	*SECTUR Estatal*	
	Revisión de regulación para el desarrollo del turismo cinegético para agilizar la tramitología de la actividad.	*SECTUR Estatal*	
	Colaborar con información, folletos, promoción y la participación en foros relacionados con la actividad cinegética y de pesca deportiva.	*SECTUR Estatal*	

Proyecto para incentivar la diversificación de productos y servicios turísticos.	*Establecer vinculación con los prestadores de servicios cinegéticos y de pesca deportiva para posicionar a Mazatlán en estos segmentos.*	*SECTUR Estatal*	*Históricamente en el destino las actividades cinegéticas y de pesca deportiva han sido populares, sobre todo para el turismo extranjero ya que el destino cuenta con los recursos de infraestructura y naturales para ello.*
	Coordinar esfuerzos entre hoteleros y estos dos segmentos para ofrecer promociones a través de productos y paquetes innovadores complementarios.	*SECTUR Estatal*	
	Revisión de regulación para el desarrollo del turismo cinegético para agilizar la tramitología de la actividad.	*SECTUR Estatal*	
	Colaborar con información, folletos, promoción y la participación en foros relacionados con la actividad cinegética y de pesca deportiva.	*SECTUR Estatal*	

Proyecto para incentivar la diversificación de productos y servicios turísticos.	*Establecer vinculación con los prestadores de servicios cinegéticos y de pesca deportiva para posicionar a Mazatlán en estos segmentos.*	*SECTUR Estatal*	*Históricamente en el destino las actividades cinegéticas y de pesca deportiva han sido populares, sobre todo para el turismo extranjero ya que el destino cuenta con los recursos de infraestructura y naturales para ello.*
	Coordinar esfuerzos entre hoteleros y estos dos segmentos para ofrecer promociones a través de productos y paquetes innovadores complementarios.	*SECTUR Estatal*	
	Revisión de regulación para el desarrollo del turismo cinegético para agilizar la tramitología de la actividad.	*SECTUR Estatal*	
	Colaborar con información, folletos, promoción y la participación en foros relacionados con la actividad cinegética y de pesca deportiva.	*SECTUR Estatal*	

Proyecto para incentivar la diversificación de productos y servicios turísticos.	*Establecer vinculación con los prestadores de servicios cinegéticos y de pesca deportiva para posicionar a Mazatlán en estos segmentos.*	*SECTUR Estatal*	*Históricamente en el destino las actividades cinegéticas y de pesca deportiva han sido populares, sobre todo para el turismo extranjero ya que el destino cuenta con los recursos de infraestructura y naturales para ello.*
	Coordinar esfuerzos entre hoteleros y estos dos segmentos para ofrecer promociones a través de productos y paquetes innovadores complementarios.	*SECTUR Estatal*	
	Revisión de regulación para el desarrollo del turismo cinegético para agilizar la tramitología de la actividad.	*SECTUR Estatal*	
	Colaborar con información, folletos, promoción y la participación en foros relacionados con la actividad cinegética y de pesca deportiva.	*SECTUR Estatal*	

Proyecto para incentivar la diversificación de productos y servicios turísticos.	*Establecer vinculación con los prestadores de servicios cinegéticos y de pesca deportiva para posicionar a Mazatlán en estos segmentos.*	*SECTUR Estatal*	*Históricamente en el destino las actividades cinegéticas y de pesca deportiva han sido populares, sobre todo para el turismo extranjero ya que el destino cuenta con los recursos de infraestructura y naturales para ello.*
	Coordinar esfuerzos entre hoteleros y estos dos segmentos para ofrecer promociones a través de productos y paquetes innovadores complementarios.	*SECTUR Estatal*	
	Revisión de regulación para el desarrollo del turismo cinegético para agilizar la tramitología de la actividad.	*SECTUR Estatal*	
	Colaborar con información, folletos, promoción y la participación en foros relacionados con la actividad cinegética y de pesca deportiva.	*SECTUR Estatal*	

Proyecto para incentivar la diversificación de productos y servicios turísticos.	*Establecer vinculación con los prestadores de servicios cinegéticos y de pesca deportiva para posicionar a Mazatlán en estos segmentos.*	*SECTUR Estatal*	*Históricamente en el destino las actividades cinegéticas y de pesca deportiva han sido populares, sobre todo para el turismo extranjero ya que el destino cuenta con los recursos de infraestructura y naturales para ello.*
	Coordinar esfuerzos entre hoteleros y estos dos segmentos para ofrecer promociones a través de productos y paquetes innovadores complementarios.	*SECTUR Estatal*	
	Revisión de regulación para el desarrollo del turismo cinegético para agilizar la tramitología de la actividad.	*SECTUR Estatal*	
	Colaborar con información, folletos, promoción y la participación en foros relacionados con la actividad cinegética y de pesca deportiva.	*SECTUR Estatal*	

Proyecto para incentivar la diversificación de productos y servicios turísticos.	*Establecer vinculación con los prestadores de servicios cinegéticos y de pesca deportiva para posicionar a Mazatlán en estos segmentos.*	*SECTUR Estatal*	*Históricamente en el destino las actividades cinegéticas y de pesca deportiva han sido populares, sobre todo para el turismo extranjero ya que el destino cuenta con los recursos de infraestructura y naturales para ello.*
	Coordinar esfuerzos entre hoteleros y estos dos segmentos para ofrecer promociones a través de productos y paquetes innovadores complementarios.	*SECTUR Estatal*	
	Revisión de regulación para el desarrollo del turismo cinegético para agilizar la tramitología de la actividad.	*SECTUR Estatal*	
	Colaborar con información, folletos, promoción y la participación en foros relacionados con la actividad cinegética y de pesca deportiva.	*SECTUR Estatal*	

Proyecto para incentivar la diversificación de productos y servicios turísticos.	*Establecer vinculación con los prestadores de servicios cinegéticos y de pesca deportiva para posicionar a Mazatlán en estos segmentos.*	*SECTUR Estatal*	*Históricamente en el destino las actividades cinegéticas y de pesca deportiva han sido populares, sobre todo para el turismo extranjero ya que el destino cuenta con los recursos de infraestructura y naturales para ello.*
	Coordinar esfuerzos entre hoteleros y estos dos segmentos para ofrecer promociones a través de productos y paquetes innovadores complementarios.	*SECTUR Estatal*	
	Revisión de regulación para el desarrollo del turismo cinegético para agilizar la tramitología de la actividad.	*SECTUR Estatal*	
	Colaborar con información, folletos, promoción y la participación en foros relacionados con la actividad cinegética y de pesca deportiva.	*SECTUR Estatal*	

Proyecto para incentivar la diversificación de productos y servicios turísticos.	*Establecer vinculación con los prestadores de servicios cinegéticos y de pesca deportiva para posicionar a Mazatlán en estos segmentos.*	*SECTUR Estatal*	*Históricamente en el destino las actividades cinegéticas y de pesca deportiva han sido populares, sobre todo para el turismo extranjero ya que el destino cuenta con los recursos de infraestructura y naturales para ello.*
	Coordinar esfuerzos entre hoteleros y estos dos segmentos para ofrecer promociones a través de productos y paquetes innovadores complementarios.	*SECTUR Estatal*	
	Revisión de regulación para el desarrollo del turismo cinegético para agilizar la tramitología de la actividad.	*SECTUR Estatal*	
	Colaborar con información, folletos, promoción y la participación en foros relacionados con la actividad cinegética y de pesca deportiva.	*SECTUR Estatal*	

Proyecto para incentivar la diversificación de productos y servicios turísticos.	*Establecer vinculación con los prestadores de servicios cinegéticos y de pesca deportiva para posicionar a Mazatlán en estos segmentos.*	*SECTUR Estatal*	*Históricamente en el destino las actividades cinegéticas y de pesca deportiva han sido populares, sobre todo para el turismo extranjero ya que el destino cuenta con los recursos de infraestructura y naturales para ello.*
	Coordinar esfuerzos entre hoteleros y estos dos segmentos para ofrecer promociones a través de productos y paquetes innovadores complementarios.	*SECTUR Estatal*	
	Revisión de regulación para el desarrollo del turismo cinegético para agilizar la tramitología de la actividad.	*SECTUR Estatal*	
	Colaborar con información, folletos, promoción y la participación en foros relacionados con la actividad cinegética y de pesca deportiva.	*SECTUR Estatal*	

Proyecto para incentivar la diversificación de productos y servicios turísticos.	*Establecer vinculación con los prestadores de servicios cinegéticos y de pesca deportiva para posicionar a Mazatlán en estos segmentos.*	*SECTUR Estatal*	*Históricamente en el destino las actividades cinegéticas y de pesca deportiva han sido populares, sobre todo para el turismo extranjero ya que el destino cuenta con los recursos de infraestructura y naturales para ello.*
	Coordinar esfuerzos entre hoteleros y estos dos segmentos para ofrecer promociones a través de productos y paquetes innovadores complementarios.	*SECTUR Estatal*	
	Revisión de regulación para el desarrollo del turismo cinegético para agilizar la tramitología de la actividad.	*SECTUR Estatal*	
	Colaborar con información, folletos, promoción y la participación en foros relacionados con la actividad cinegética y de pesca deportiva.	*SECTUR Estatal*	

Proyecto para incentivar la diversificación de productos y servicios turísticos.	*Establecer vinculación con los prestadores de servicios cinegéticos y de pesca deportiva para posicionar a Mazatlán en estos segmentos.*	*SECTUR Estatal*	*Históricamente en el destino las actividades cinegéticas y de pesca deportiva han sido populares, sobre todo para el turismo extranjero ya que el destino cuenta con los recursos de infraestructura y naturales para ello.*
	Coordinar esfuerzos entre hoteleros y estos dos segmentos para ofrecer promociones a través de productos y paquetes innovadores complementarios.	*SECTUR Estatal*	
	Revisión de regulación para el desarrollo del turismo cinegético para agilizar la tramitología de la actividad.	*SECTUR Estatal*	
	Colaborar con información, folletos, promoción y la participación en foros relacionados con la actividad cinegética y de pesca deportiva.	*SECTUR Estatal*	

Proyecto para incentivar la diversificación de productos y servicios turísticos.	*Establecer vinculación con los prestadores de servicios cinegéticos y de pesca deportiva para posicionar a Mazatlán en estos segmentos.*	*SECTUR Estatal*	*Históricamente en el destino las actividades cinegéticas y de pesca deportiva han sido populares, sobre todo para el turismo extranjero ya que el destino cuenta con los recursos de infraestructura y naturales para ello.*
	Coordinar esfuerzos entre hoteleros y estos dos segmentos para ofrecer promociones a través de productos y paquetes innovadores complementarios.	*SECTUR Estatal*	
	Revisión de regulación para el desarrollo del turismo cinegético para agilizar la tramitología de la actividad.	*SECTUR Estatal*	
	Colaborar con información, folletos, promoción y la participación en foros relacionados con la actividad cinegética y de pesca deportiva.	*SECTUR Estatal*	

Proyecto para incentivar la diversificación de productos y servicios turísticos.	*Establecer vinculación con los prestadores de servicios cinegéticos y de pesca deportiva para posicionar a Mazatlán en estos segmentos.*	*SECTUR Estatal*	*Históricamente en el destino las actividades cinegéticas y de pesca deportiva han sido populares, sobre todo para el turismo extranjero ya que el destino cuenta con los recursos de infraestructura y naturales para ello.*
	Coordinar esfuerzos entre hoteleros y estos dos segmentos para ofrecer promociones a través de productos y paquetes innovadores complementarios.	*SECTUR Estatal*	
	Revisión de regulación para el desarrollo del turismo cinegético para agilizar la tramitología de la actividad.	*SECTUR Estatal*	
	Colaborar con información, folletos, promoción y la participación en foros relacionados con la actividad cinegética y de pesca deportiva.	*SECTUR Estatal*	

Proyecto para incentivar la diversificación de productos y servicios turísticos.	*Establecer vinculación con los prestadores de servicios cinegéticos y de pesca deportiva para posicionar a Mazatlán en estos segmentos.*	*SECTUR Estatal*	*Históricamente en el destino las actividades cinegéticas y de pesca deportiva han sido populares, sobre todo para el turismo extranjero ya que el destino cuenta con los recursos de infraestructura y naturales para ello.*
	Coordinar esfuerzos entre hoteleros y estos dos segmentos para ofrecer promociones a través de productos y paquetes innovadores complementarios.	*SECTUR Estatal*	
	Revisión de regulación para el desarrollo del turismo cinegético para agilizar la tramitología de la actividad.	*SECTUR Estatal*	
	Colaborar con información, folletos, promoción y la participación en foros relacionados con la actividad cinegética y de pesca deportiva.	*SECTUR Estatal*	

Proyecto para incentivar la diversificación de productos y servicios turísticos.	*Establecer vinculación con los prestadores de servicios cinegéticos y de pesca deportiva para posicionar a Mazatlán en estos segmentos.*	*SECTUR Estatal*	*Históricamente en el destino las actividades cinegéticas y de pesca deportiva han sido populares, sobre todo para el turismo extranjero ya que el destino cuenta con los recursos de infraestructura y naturales para ello.*
	Coordinar esfuerzos entre hoteleros y estos dos segmentos para ofrecer promociones a través de productos y paquetes innovadores complementarios.	*SECTUR Estatal*	
	Revisión de regulación para el desarrollo del turismo cinegético para agilizar la tramitología de la actividad.	*SECTUR Estatal*	
	Colaborar con información, folletos, promoción y la participación en foros relacionados con la actividad cinegética y de pesca deportiva.	*SECTUR Estatal*	

Proyecto para incentivar la diversificación de productos y servicios turísticos.	*Establecer vinculación con los prestadores de servicios cinegéticos y de pesca deportiva para posicionar a Mazatlán en estos segmentos.*	*SECTUR Estatal*	*Históricamente en el destino las actividades cinegéticas y de pesca deportiva han sido populares, sobre todo para el turismo extranjero ya que el destino cuenta con los recursos de infraestructura y naturales para ello.*
	Coordinar esfuerzos entre hoteleros y estos dos segmentos para ofrecer promociones a través de productos y paquetes innovadores complementarios.	*SECTUR Estatal*	
	Revisión de regulación para el desarrollo del turismo cinegético para agilizar la tramitología de la actividad.	*SECTUR Estatal*	
	Colaborar con información, folletos, promoción y la participación en foros relacionados con la actividad cinegética y de pesca deportiva.	*SECTUR Estatal*	

Proyecto para incentivar la diversificación de productos y servicios turísticos.	*Establecer vinculación con los prestadores de servicios cinegéticos y de pesca deportiva para posicionar a Mazatlán en estos segmentos.*	*SECTUR Estatal*	*Históricamente en el destino las actividades cinegéticas y de pesca deportiva han sido populares, sobre todo para el turismo extranjero ya que el destino cuenta con los recursos de infraestructura y naturales para ello.*
	Coordinar esfuerzos entre hoteleros y estos dos segmentos para ofrecer promociones a través de productos y paquetes innovadores complementarios.	*SECTUR Estatal*	
	Revisión de regulación para el desarrollo del turismo cinegético para agilizar la tramitología de la actividad.	*SECTUR Estatal*	
	Colaborar con información, folletos, promoción y la participación en foros relacionados con la actividad cinegética y de pesca deportiva.	*SECTUR Estatal*	

Proyecto para incentivar la diversificación de productos y servicios turísticos.	*Establecer vinculación con los prestadores de servicios cinegéticos y de pesca deportiva para posicionar a Mazatlán en estos segmentos.*	*SECTUR Estatal*	*Históricamente en el destino las actividades cinegéticas y de pesca deportiva han sido populares, sobre todo para el turismo extranjero ya que el destino cuenta con los recursos de infraestructura y naturales para ello.*
	Coordinar esfuerzos entre hoteleros y estos dos segmentos para ofrecer promociones a través de productos y paquetes innovadores complementarios.	*SECTUR Estatal*	
	Revisión de regulación para el desarrollo del turismo cinegético para agilizar la tramitología de la actividad.	*SECTUR Estatal*	
	Colaborar con información, folletos, promoción y la participación en foros relacionados con la actividad cinegética y de pesca deportiva.	*SECTUR Estatal*	

Proyecto para incentivar la diversificación de productos y servicios turísticos.	*Establecer vinculación con los prestadores de servicios cinegéticos y de pesca deportiva para posicionar a Mazatlán en estos segmentos.*	*SECTUR Estatal*	*Históricamente en el destino las actividades cinegéticas y de pesca deportiva han sido populares, sobre todo para el turismo extranjero ya que el destino cuenta con los recursos de infraestructura y naturales para ello.*
	Coordinar esfuerzos entre hoteleros y estos dos segmentos para ofrecer promociones a través de productos y paquetes innovadores complementarios.	*SECTUR Estatal*	
	Revisión de regulación para el desarrollo del turismo cinegético para agilizar la tramitología de la actividad.	*SECTUR Estatal*	
	Colaborar con información, folletos, promoción y la participación en foros relacionados con la actividad cinegética y de pesca deportiva.	*SECTUR Estatal*	

Proyecto para incentivar la diversificación de productos y servicios turísticos.	*Establecer vinculación con los prestadores de servicios cinegéticos y de pesca deportiva para posicionar a Mazatlán en estos segmentos.*	*SECTUR Estatal*	*Históricamente en el destino las actividades cinegéticas y de pesca deportiva han sido populares, sobre todo para el turismo extranjero ya que el destino cuenta con los recursos de infraestructura y naturales para ello.*
	Coordinar esfuerzos entre hoteleros y estos dos segmentos para ofrecer promociones a través de productos y paquetes innovadores complementarios.	*SECTUR Estatal*	
	Revisión de regulación para el desarrollo del turismo cinegético para agilizar la tramitología de la actividad.	*SECTUR Estatal*	
	Colaborar con información, folletos, promoción y la participación en foros relacionados con la actividad cinegética y de pesca deportiva.	*SECTUR Estatal*	

Proyecto para incentivar la diversificación de productos y servicios turísticos.	*Establecer vinculación con los prestadores de servicios cinegéticos y de pesca deportiva para posicionar a Mazatlán en estos segmentos.*	*SECTUR Estatal*	*Históricamente en el destino las actividades cinegéticas y de pesca deportiva han sido populares, sobre todo para el turismo extranjero ya que el destino cuenta con los recursos de infraestructura y naturales para ello.*
	Coordinar esfuerzos entre hoteleros y estos dos segmentos para ofrecer promociones a través de productos y paquetes innovadores complementarios.	*SECTUR Estatal*	
	Revisión de regulación para el desarrollo del turismo cinegético para agilizar la tramitología de la actividad.	*SECTUR Estatal*	
	Colaborar con información, folletos, promoción y la participación en foros relacionados con la actividad cinegética y de pesca deportiva.	*SECTUR Estatal*	

Proyecto para incentivar la diversificación de productos y servicios turísticos.	*Establecer vinculación con los prestadores de servicios cinegéticos y de pesca deportiva para posicionar a Mazatlán en estos segmentos.*	*SECTUR Estatal*	*Históricamente en el destino las actividades cinegéticas y de pesca deportiva han sido populares, sobre todo para el turismo extranjero ya que el destino cuenta con los recursos de infraestructura y naturales para ello.*
	Coordinar esfuerzos entre hoteleros y estos dos segmentos para ofrecer promociones a través de productos y paquetes innovadores complementarios.	*SECTUR Estatal*	
	Revisión de regulación para el desarrollo del turismo cinegético para agilizar la tramitología de la actividad.	*SECTUR Estatal*	
	Colaborar con información, folletos, promoción y la participación en foros relacionados con la actividad cinegética y de pesca deportiva.	*SECTUR Estatal*	

Proyecto para incentivar la diversificación de productos y servicios turísticos.	*Establecer vinculación con los prestadores de servicios cinegéticos y de pesca deportiva para posicionar a Mazatlán en estos segmentos.*	*SECTUR Estatal*	*Históricamente en el destino las actividades cinegéticas y de pesca deportiva han sido populares, sobre todo para el turismo extranjero ya que el destino cuenta con los recursos de infraestructura y naturales para ello.*
	Coordinar esfuerzos entre hoteleros y estos dos segmentos para ofrecer promociones a través de productos y paquetes innovadores complementarios.	*SECTUR Estatal*	
	Revisión de regulación para el desarrollo del turismo cinegético para agilizar la tramitología de la actividad.	*SECTUR Estatal*	
	Colaborar con información, folletos, promoción y la participación en foros relacionados con la actividad cinegética y de pesca deportiva.	*SECTUR Estatal*	

Proyecto para incentivar la diversificación de productos y servicios turísticos.	*Establecer vinculación con los prestadores de servicios cinegéticos y de pesca deportiva para posicionar a Mazatlán en estos segmentos.*	*SECTUR Estatal*	*Históricamente en el destino las actividades cinegéticas y de pesca deportiva han sido populares, sobre todo para el turismo extranjero ya que el destino cuenta con los recursos de infraestructura y naturales para ello.*
	Coordinar esfuerzos entre hoteleros y estos dos segmentos para ofrecer promociones a través de productos y paquetes innovadores complementarios.	*SECTUR Estatal*	
	Revisión de regulación para el desarrollo del turismo cinegético para agilizar la tramitología de la actividad.	*SECTUR Estatal*	
	Colaborar con información, folletos, promoción y la participación en foros relacionados con la actividad cinegética y de pesca deportiva.	*SECTUR Estatal*	

Proyecto para incentivar la diversificación de productos y servicios turísticos.	*Establecer vinculación con los prestadores de servicios cinegéticos y de pesca deportiva para posicionar a Mazatlán en estos segmentos.*	*SECTUR Estatal*	*Históricamente en el destino las actividades cinegéticas y de pesca deportiva han sido populares, sobre todo para el turismo extranjero ya que el destino cuenta con los recursos de infraestructura y naturales para ello.*
	Coordinar esfuerzos entre hoteleros y estos dos segmentos para ofrecer promociones a través de productos y paquetes innovadores complementarios.	*SECTUR Estatal*	
	Revisión de regulación para el desarrollo del turismo cinegético para agilizar la tramitología de la actividad.	*SECTUR Estatal*	
	Colaborar con información, folletos, promoción y la participación en foros relacionados con la actividad cinegética y de pesca deportiva.	*SECTUR Estatal*	

Proyecto para incentivar la diversificación de productos y servicios turísticos.	*Establecer vinculación con los prestadores de servicios cinegéticos y de pesca deportiva para posicionar a Mazatlán en estos segmentos.*	*SECTUR Estatal*	*Históricamente en el destino las actividades cinegéticas y de pesca deportiva han sido populares, sobre todo para el turismo extranjero ya que el destino cuenta con los recursos de infraestructura y naturales para ello.*
	Coordinar esfuerzos entre hoteleros y estos dos segmentos para ofrecer promociones a través de productos y paquetes innovadores complementarios.	*SECTUR Estatal*	
	Revisión de regulación para el desarrollo del turismo cinegético para agilizar la tramitología de la actividad.	*SECTUR Estatal*	
	Colaborar con información, folletos, promoción y la participación en foros relacionados con la actividad cinegética y de pesca deportiva.	*SECTUR Estatal*	

Proyecto para incentivar la diversificación de productos y servicios turísticos.	*Establecer vinculación con los prestadores de servicios cinegéticos y de pesca deportiva para posicionar a Mazatlán en estos segmentos.*	*SECTUR Estatal*	*Históricamente en el destino las actividades cinegéticas y de pesca deportiva han sido populares, sobre todo para el turismo extranjero ya que el destino cuenta con los recursos de infraestructura y naturales para ello.*
	Coordinar esfuerzos entre hoteleros y estos dos segmentos para ofrecer promociones a través de productos y paquetes innovadores complementarios.	*SECTUR Estatal*	
	Revisión de regulación para el desarrollo del turismo cinegético para agilizar la tramitología de la actividad.	*SECTUR Estatal*	
	Colaborar con información, folletos, promoción y la participación en foros relacionados con la actividad cinegética y de pesca deportiva.	*SECTUR Estatal*	

Proyecto para incentivar la diversificación de productos y servicios turísticos.	*Establecer vinculación con los prestadores de servicios cinegéticos y de pesca deportiva para posicionar a Mazatlán en estos segmentos.*	*SECTUR Estatal*	*Históricamente en el destino las actividades cinegéticas y de pesca deportiva han sido populares, sobre todo para el turismo extranjero ya que el destino cuenta con los recursos de infraestructura y naturales para ello.*
	Coordinar esfuerzos entre hoteleros y estos dos segmentos para ofrecer promociones a través de productos y paquetes innovadores complementarios.	*SECTUR Estatal*	
	Revisión de regulación para el desarrollo del turismo cinegético para agilizar la tramitología de la actividad.	*SECTUR Estatal*	
	Colaborar con información, folletos, promoción y la participación en foros relacionados con la actividad cinegética y de pesca deportiva.	*SECTUR Estatal*	

Proyecto para incentivar la diversificación de productos y servicios turísticos.	*Establecer vinculación con los prestadores de servicios cinegéticos y de pesca deportiva para posicionar a Mazatlán en estos segmentos.*	*SECTUR Estatal*	*Históricamente en el destino las actividades cinegéticas y de pesca deportiva han sido populares, sobre todo para el turismo extranjero ya que el destino cuenta con los recursos de infraestructura y naturales para ello.*
	Coordinar esfuerzos entre hoteleros y estos dos segmentos para ofrecer promociones a través de productos y paquetes innovadores complementarios.	*SECTUR Estatal*	
	Revisión de regulación para el desarrollo del turismo cinegético para agilizar la tramitología de la actividad.	*SECTUR Estatal*	
	Colaborar con información, folletos, promoción y la participación en foros relacionados con la actividad cinegética y de pesca deportiva.	*SECTUR Estatal*	

Proyecto para incentivar la diversificación de productos y servicios turísticos.	*Establecer vinculación con los prestadores de servicios cinegéticos y de pesca deportiva para posicionar a Mazatlán en estos segmentos.*	*SECTUR Estatal*	*Históricamente en el destino las actividades cinegéticas y de pesca deportiva han sido populares, sobre todo para el turismo extranjero ya que el destino cuenta con los recursos de infraestructura y naturales para ello.*
	Coordinar esfuerzos entre hoteleros y estos dos segmentos para ofrecer promociones a través de productos y paquetes innovadores complementarios.	*SECTUR Estatal*	
	Revisión de regulación para el desarrollo del turismo cinegético para agilizar la tramitología de la actividad.	*SECTUR Estatal*	
	Colaborar con información, folletos, promoción y la participación en foros relacionados con la actividad cinegética y de pesca deportiva.	*SECTUR Estatal*	

Proyecto para incentivar la diversificación de productos y servicios turísticos.	*Establecer vinculación con los prestadores de servicios cinegéticos y de pesca deportiva para posicionar a Mazatlán en estos segmentos.*	*SECTUR Estatal*	*Históricamente en el destino las actividades cinegéticas y de pesca deportiva han sido populares, sobre todo para el turismo extranjero ya que el destino cuenta con los recursos de infraestructura y naturales para ello.*
	Coordinar esfuerzos entre hoteleros y estos dos segmentos para ofrecer promociones a través de productos y paquetes innovadores complementarios.	*SECTUR Estatal*	
	Revisión de regulación para el desarrollo del turismo cinegético para agilizar la tramitología de la actividad.	*SECTUR Estatal*	
	Colaborar con información, folletos, promoción y la participación en foros relacionados con la actividad cinegética y de pesca deportiva.	*SECTUR Estatal*	

Proyecto para incentivar la diversificación de productos y servicios turísticos.	*Establecer vinculación con los prestadores de servicios cinegéticos y de pesca deportiva para posicionar a Mazatlán en estos segmentos.*	*SECTUR Estatal*	*Históricamente en el destino las actividades cinegéticas y de pesca deportiva han sido populares, sobre todo para el turismo extranjero ya que el destino cuenta con los recursos de infraestructura y naturales para ello.*
	Coordinar esfuerzos entre hoteleros y estos dos segmentos para ofrecer promociones a través de productos y paquetes innovadores complementarios.	*SECTUR Estatal*	
	Revisión de regulación para el desarrollo del turismo cinegético para agilizar la tramitología de la actividad.	*SECTUR Estatal*	
	Colaborar con información, folletos, promoción y la participación en foros relacionados con la actividad cinegética y de pesca deportiva.	*SECTUR Estatal*	

Proyecto para incentivar la diversificación de productos y servicios turísticos.	*Establecer vinculación con los prestadores de servicios cinegéticos y de pesca deportiva para posicionar a Mazatlán en estos segmentos.*	*SECTUR Estatal*	*Históricamente en el destino las actividades cinegéticas y de pesca deportiva han sido populares, sobre todo para el turismo extranjero ya que el destino cuenta con los recursos de infraestructura y naturales para ello.*
	Coordinar esfuerzos entre hoteleros y estos dos segmentos para ofrecer promociones a través de productos y paquetes innovadores complementarios.	*SECTUR Estatal*	
	Revisión de regulación para el desarrollo del turismo cinegético para agilizar la tramitología de la actividad.	*SECTUR Estatal*	
	Colaborar con información, folletos, promoción y la participación en foros relacionados con la actividad cinegética y de pesca deportiva.	*SECTUR Estatal*	

Proyecto para incentivar la diversificación de productos y servicios turísticos.	*Establecer vinculación con los prestadores de servicios cinegéticos y de pesca deportiva para posicionar a Mazatlán en estos segmentos.*	*SECTUR Estatal*	*Históricamente en el destino las actividades cinegéticas y de pesca deportiva han sido populares, sobre todo para el turismo extranjero ya que el destino cuenta con los recursos de infraestructura y naturales para ello.*
	Coordinar esfuerzos entre hoteleros y estos dos segmentos para ofrecer promociones a través de productos y paquetes innovadores complementarios.	*SECTUR Estatal*	
	Revisión de regulación para el desarrollo del turismo cinegético para agilizar la tramitología de la actividad.	*SECTUR Estatal*	
	Colaborar con información, folletos, promoción y la participación en foros relacionados con la actividad cinegética y de pesca deportiva.	*SECTUR Estatal*	

Proyecto para incentivar la diversificación de productos y servicios turísticos.	*Establecer vinculación con los prestadores de servicios cinegéticos y de pesca deportiva para posicionar a Mazatlán en estos segmentos.*	*SECTUR Estatal*	*Históricamente en el destino las actividades cinegéticas y de pesca deportiva han sido populares, sobre todo para el turismo extranjero ya que el destino cuenta con los recursos de infraestructura y naturales para ello.*
	Coordinar esfuerzos entre hoteleros y estos dos segmentos para ofrecer promociones a través de productos y paquetes innovadores complementarios.	*SECTUR Estatal*	
	Revisión de regulación para el desarrollo del turismo cinegético para agilizar la tramitología de la actividad.	*SECTUR Estatal*	
	Colaborar con información, folletos, promoción y la participación en foros relacionados con la actividad cinegética y de pesca deportiva.	*SECTUR Estatal*	

Proyecto para incentivar la diversificación de productos y servicios turísticos.	*Establecer vinculación con los prestadores de servicios cinegéticos y de pesca deportiva para posicionar a Mazatlán en estos segmentos.*	*SECTUR Estatal*	*Históricamente en el destino las actividades cinegéticas y de pesca deportiva han sido populares, sobre todo para el turismo extranjero ya que el destino cuenta con los recursos de infraestructura y naturales para ello.*
	Coordinar esfuerzos entre hoteleros y estos dos segmentos para ofrecer promociones a través de productos y paquetes innovadores complementarios.	*SECTUR Estatal*	
	Revisión de regulación para el desarrollo del turismo cinegético para agilizar la tramitología de la actividad.	*SECTUR Estatal*	
	Colaborar con información, folletos, promoción y la participación en foros relacionados con la actividad cinegética y de pesca deportiva.	*SECTUR Estatal*	

Proyecto para incentivar la diversificación de productos y servicios turísticos.	*Establecer vinculación con los prestadores de servicios cinegéticos y de pesca deportiva para posicionar a Mazatlán en estos segmentos.*	*SECTUR Estatal*	*Históricamente en el destino las actividades cinegéticas y de pesca deportiva han sido populares, sobre todo para el turismo extranjero ya que el destino cuenta con los recursos de infraestructura y naturales para ello.*
	Coordinar esfuerzos entre hoteleros y estos dos segmentos para ofrecer promociones a través de productos y paquetes innovadores complementarios.	*SECTUR Estatal*	
	Revisión de regulación para el desarrollo del turismo cinegético para agilizar la tramitología de la actividad.	*SECTUR Estatal*	
	Colaborar con información, folletos, promoción y la participación en foros relacionados con la actividad cinegética y de pesca deportiva.	*SECTUR Estatal*	

Proyecto para incentivar la diversificación de productos y servicios turísticos.	*Establecer vinculación con los prestadores de servicios cinegéticos y de pesca deportiva para posicionar a Mazatlán en estos segmentos.*	*SECTUR Estatal*	*Históricamente en el destino las actividades cinegéticas y de pesca deportiva han sido populares, sobre todo para el turismo extranjero ya que el destino cuenta con los recursos de infraestructura y naturales para ello.*
	Coordinar esfuerzos entre hoteleros y estos dos segmentos para ofrecer promociones a través de productos y paquetes innovadores complementarios.	*SECTUR Estatal*	
	Revisión de regulación para el desarrollo del turismo cinegético para agilizar la tramitología de la actividad.	*SECTUR Estatal*	
	Colaborar con información, folletos, promoción y la participación en foros relacionados con la actividad cinegética y de pesca deportiva.	*SECTUR Estatal*	

Proyecto para incentivar la diversificación de productos y servicios turísticos.	*Establecer vinculación con los prestadores de servicios cinegéticos y de pesca deportiva para posicionar a Mazatlán en estos segmentos.*	*SECTUR Estatal*	*Históricamente en el destino las actividades cinegéticas y de pesca deportiva han sido populares, sobre todo para el turismo extranjero ya que el destino cuenta con los recursos de infraestructura y naturales para ello.*
	Coordinar esfuerzos entre hoteleros y estos dos segmentos para ofrecer promociones a través de productos y paquetes innovadores complementarios.	*SECTUR Estatal*	
	Revisión de regulación para el desarrollo del turismo cinegético para agilizar la tramitología de la actividad.	*SECTUR Estatal*	
	Colaborar con información, folletos, promoción y la participación en foros relacionados con la actividad cinegética y de pesca deportiva.	*SECTUR Estatal*	

Proyecto para incentivar la diversificación de productos y servicios turísticos.	*Establecer vinculación con los prestadores de servicios cinegéticos y de pesca deportiva para posicionar a Mazatlán en estos segmentos.*	*SECTUR Estatal*	*Históricamente en el destino las actividades cinegéticas y de pesca deportiva han sido populares, sobre todo para el turismo extranjero ya que el destino cuenta con los recursos de infraestructura y naturales para ello.*
	Coordinar esfuerzos entre hoteleros y estos dos segmentos para ofrecer promociones a través de productos y paquetes innovadores complementarios.	*SECTUR Estatal*	
	Revisión de regulación para el desarrollo del turismo cinegético para agilizar la tramitología de la actividad.	*SECTUR Estatal*	
	Colaborar con información, folletos, promoción y la participación en foros relacionados con la actividad cinegética y de pesca deportiva.	*SECTUR Estatal*	

Proyecto para incentivar la diversificación de productos y servicios turísticos.	*Establecer vinculación con los prestadores de servicios cinegéticos y de pesca deportiva para posicionar a Mazatlán en estos segmentos.*	*SECTUR Estatal*	*Históricamente en el destino las actividades cinegéticas y de pesca deportiva han sido populares, sobre todo para el turismo extranjero ya que el destino cuenta con los recursos de infraestructura y naturales para ello.*
	Coordinar esfuerzos entre hoteleros y estos dos segmentos para ofrecer promociones a través de productos y paquetes innovadores complementarios.	*SECTUR Estatal*	
	Revisión de regulación para el desarrollo del turismo cinegético para agilizar la tramitología de la actividad.	*SECTUR Estatal*	
	Colaborar con información, folletos, promoción y la participación en foros relacionados con la actividad cinegética y de pesca deportiva.	*SECTUR Estatal*	

Proyecto para incentivar la diversificación de productos y servicios turísticos.	*Establecer vinculación con los prestadores de servicios cinegéticos y de pesca deportiva para posicionar a Mazatlán en estos segmentos.*	*SECTUR Estatal*	*Históricamente en el destino las actividades cinegéticas y de pesca deportiva han sido populares, sobre todo para el turismo extranjero ya que el destino cuenta con los recursos de infraestructura y naturales para ello.*
	Coordinar esfuerzos entre hoteleros y estos dos segmentos para ofrecer promociones a través de productos y paquetes innovadores complementarios.	*SECTUR Estatal*	
	Revisión de regulación para el desarrollo del turismo cinegético para agilizar la tramitología de la actividad.	*SECTUR Estatal*	
	Colaborar con información, folletos, promoción y la participación en foros relacionados con la actividad cinegética y de pesca deportiva.	*SECTUR Estatal*	

Proyecto para incentivar la diversificación de productos y servicios turísticos.	*Establecer vinculación con los prestadores de servicios cinegéticos y de pesca deportiva para posicionar a Mazatlán en estos segmentos.*	*SECTUR Estatal*	*Históricamente en el destino las actividades cinegéticas y de pesca deportiva han sido populares, sobre todo para el turismo extranjero ya que el destino cuenta con los recursos de infraestructura y naturales para ello.*
	Coordinar esfuerzos entre hoteleros y estos dos segmentos para ofrecer promociones a través de productos y paquetes innovadores complementarios.	*SECTUR Estatal*	
	Revisión de regulación para el desarrollo del turismo cinegético para agilizar la tramitología de la actividad.	*SECTUR Estatal*	
	Colaborar con información, folletos, promoción y la participación en foros relacionados con la actividad cinegética y de pesca deportiva.	*SECTUR Estatal*	

Proyecto para incentivar la diversificación de productos y servicios turísticos.	*Establecer vinculación con los prestadores de servicios cinegéticos y de pesca deportiva para posicionar a Mazatlán en estos segmentos.*	*SECTUR Estatal*	*Históricamente en el destino las actividades cinegéticas y de pesca deportiva han sido populares, sobre todo para el turismo extranjero ya que el destino cuenta con los recursos de infraestructura y naturales para ello.*
	Coordinar esfuerzos entre hoteleros y estos dos segmentos para ofrecer promociones a través de productos y paquetes innovadores complementarios.	*SECTUR Estatal*	
	Revisión de regulación para el desarrollo del turismo cinegético para agilizar la tramitología de la actividad.	*SECTUR Estatal*	
	Colaborar con información, folletos, promoción y la participación en foros relacionados con la actividad cinegética y de pesca deportiva.	*SECTUR Estatal*	

Proyecto para incentivar la diversificación de productos y servicios turísticos.	*Establecer vinculación con los prestadores de servicios cinegéticos y de pesca deportiva para posicionar a Mazatlán en estos segmentos.*	*SECTUR Estatal*	*Históricamente en el destino las actividades cinegéticas y de pesca deportiva han sido populares, sobre todo para el turismo extranjero ya que el destino cuenta con los recursos de infraestructura y naturales para ello.*
	Coordinar esfuerzos entre hoteleros y estos dos segmentos para ofrecer promociones a través de productos y paquetes innovadores complementarios.	*SECTUR Estatal*	
	Revisión de regulación para el desarrollo del turismo cinegético para agilizar la tramitología de la actividad.	*SECTUR Estatal*	
	Colaborar con información, folletos, promoción y la participación en foros relacionados con la actividad cinegética y de pesca deportiva.	*SECTUR Estatal*	

Proyecto para incentivar la diversificación de productos y servicios turísticos.	*Establecer vinculación con los prestadores de servicios cinegéticos y de pesca deportiva para posicionar a Mazatlán en estos segmentos.*	*SECTUR Estatal*	*Históricamente en el destino las actividades cinegéticas y de pesca deportiva han sido populares, sobre todo para el turismo extranjero ya que el destino cuenta con los recursos de infraestructura y naturales para ello.*
	Coordinar esfuerzos entre hoteleros y estos dos segmentos para ofrecer promociones a través de productos y paquetes innovadores complementarios.	*SECTUR Estatal*	
	Revisión de regulación para el desarrollo del turismo cinegético para agilizar la tramitología de la actividad.	*SECTUR Estatal*	
	Colaborar con información, folletos, promoción y la participación en foros relacionados con la actividad cinegética y de pesca deportiva.	*SECTUR Estatal*	

Proyecto para incentivar la diversificación de productos y servicios turísticos.	*Establecer vinculación con los prestadores de servicios cinegéticos y de pesca deportiva para posicionar a Mazatlán en estos segmentos.*	*SECTUR Estatal*	*Históricamente en el destino las actividades cinegéticas y de pesca deportiva han sido populares, sobre todo para el turismo extranjero ya que el destino cuenta con los recursos de infraestructura y naturales para ello.*
	Coordinar esfuerzos entre hoteleros y estos dos segmentos para ofrecer promociones a través de productos y paquetes innovadores complementarios.	*SECTUR Estatal*	
	Revisión de regulación para el desarrollo del turismo cinegético para agilizar la tramitología de la actividad.	*SECTUR Estatal*	
	Colaborar con información, folletos, promoción y la participación en foros relacionados con la actividad cinegética y de pesca deportiva.	*SECTUR Estatal*	

Proyecto para incentivar la diversificación de productos y servicios turísticos.	*Establecer vinculación con los prestadores de servicios cinegéticos y de pesca deportiva para posicionar a Mazatlán en estos segmentos.*	*SECTUR Estatal*	*Históricamente en el destino las actividades cinegéticas y de pesca deportiva han sido populares, sobre todo para el turismo extranjero ya que el destino cuenta con los recursos de infraestructura y naturales para ello.*
	Coordinar esfuerzos entre hoteleros y estos dos segmentos para ofrecer promociones a través de productos y paquetes innovadores complementarios.	*SECTUR Estatal*	
	Revisión de regulación para el desarrollo del turismo cinegético para agilizar la tramitología de la actividad.	*SECTUR Estatal*	
	Colaborar con información, folletos, promoción y la participación en foros relacionados con la actividad cinegética y de pesca deportiva.	*SECTUR Estatal*	

Proyecto para incentivar la diversificación de productos y servicios turísticos.	*Establecer vinculación con los prestadores de servicios cinegéticos y de pesca deportiva para posicionar a Mazatlán en estos segmentos.*	*SECTUR Estatal*	*Históricamente en el destino las actividades cinegéticas y de pesca deportiva han sido populares, sobre todo para el turismo extranjero ya que el destino cuenta con los recursos de infraestructura y naturales para ello.*
	Coordinar esfuerzos entre hoteleros y estos dos segmentos para ofrecer promociones a través de productos y paquetes innovadores complementarios.	*SECTUR Estatal*	
	Revisión de regulación para el desarrollo del turismo cinegético para agilizar la tramitología de la actividad.	*SECTUR Estatal*	
	Colaborar con información, folletos, promoción y la participación en foros relacionados con la actividad cinegética y de pesca deportiva.	*SECTUR Estatal*	

Proyecto para incentivar la diversificación de productos y servicios turísticos.	*Establecer vinculación con los prestadores de servicios cinegéticos y de pesca deportiva para posicionar a Mazatlán en estos segmentos.*	*SECTUR Estatal*	*Históricamente en el destino las actividades cinegéticas y de pesca deportiva han sido populares, sobre todo para el turismo extranjero ya que el destino cuenta con los recursos de infraestructura y naturales para ello.*
	Coordinar esfuerzos entre hoteleros y estos dos segmentos para ofrecer promociones a través de productos y paquetes innovadores complementarios.	*SECTUR Estatal*	
	Revisión de regulación para el desarrollo del turismo cinegético para agilizar la tramitología de la actividad.	*SECTUR Estatal*	
	Colaborar con información, folletos, promoción y la participación en foros relacionados con la actividad cinegética y de pesca deportiva.	*SECTUR Estatal*	

Proyecto para incentivar la diversificación de productos y servicios turísticos.	*Establecer vinculación con los prestadores de servicios cinegéticos y de pesca deportiva para posicionar a Mazatlán en estos segmentos.*	*SECTUR Estatal*	*Históricamente en el destino las actividades cinegéticas y de pesca deportiva han sido populares, sobre todo para el turismo extranjero ya que el destino cuenta con los recursos de infraestructura y naturales para ello.*
	Coordinar esfuerzos entre hoteleros y estos dos segmentos para ofrecer promociones a través de productos y paquetes innovadores complementarios.	*SECTUR Estatal*	
	Revisión de regulación para el desarrollo del turismo cinegético para agilizar la tramitología de la actividad.	*SECTUR Estatal*	
	Colaborar con información, folletos, promoción y la participación en foros relacionados con la actividad cinegética y de pesca deportiva.	*SECTUR Estatal*	

Proyecto para incentivar la diversificación de productos y servicios turísticos.	*Establecer vinculación con los prestadores de servicios cinegéticos y de pesca deportiva para posicionar a Mazatlán en estos segmentos.*	*SECTUR Estatal*	*Históricamente en el destino las actividades cinegéticas y de pesca deportiva han sido populares, sobre todo para el turismo extranjero ya que el destino cuenta con los recursos de infraestructura y naturales para ello.*
	Coordinar esfuerzos entre hoteleros y estos dos segmentos para ofrecer promociones a través de productos y paquetes innovadores complementarios.	*SECTUR Estatal*	
	Revisión de regulación para el desarrollo del turismo cinegético para agilizar la tramitología de la actividad.	*SECTUR Estatal*	
	Colaborar con información, folletos, promoción y la participación en foros relacionados con la actividad cinegética y de pesca deportiva.	*SECTUR Estatal*	

Proyecto para incentivar la diversificación de productos y servicios turísticos.	*Establecer vinculación con los prestadores de servicios cinegéticos y de pesca deportiva para posicionar a Mazatlán en estos segmentos.*	*SECTUR Estatal*	*Históricamente en el destino las actividades cinegéticas y de pesca deportiva han sido populares, sobre todo para el turismo extranjero ya que el destino cuenta con los recursos de infraestructura y naturales para ello.*
	Coordinar esfuerzos entre hoteleros y estos dos segmentos para ofrecer promociones a través de productos y paquetes innovadores complementarios.	*SECTUR Estatal*	
	Revisión de regulación para el desarrollo del turismo cinegético para agilizar la tramitología de la actividad.	*SECTUR Estatal*	
	Colaborar con información, folletos, promoción y la participación en foros relacionados con la actividad cinegética y de pesca deportiva.	*SECTUR Estatal*	

Proyecto para incentivar la diversificación de productos y servicios turísticos.	*Establecer vinculación con los prestadores de servicios cinegéticos y de pesca deportiva para posicionar a Mazatlán en estos segmentos.*	*SECTUR Estatal*	*Históricamente en el destino las actividades cinegéticas y de pesca deportiva han sido populares, sobre todo para el turismo extranjero ya que el destino cuenta con los recursos de infraestructura y naturales para ello.*
	Coordinar esfuerzos entre hoteleros y estos dos segmentos para ofrecer promociones a través de productos y paquetes innovadores complementarios.	*SECTUR Estatal*	
	Revisión de regulación para el desarrollo del turismo cinegético para agilizar la tramitología de la actividad.	*SECTUR Estatal*	
	Colaborar con información, folletos, promoción y la participación en foros relacionados con la actividad cinegética y de pesca deportiva.	*SECTUR Estatal*	

Proyecto para incentivar la diversificación de productos y servicios turísticos.	*Establecer vinculación con los prestadores de servicios cinegéticos y de pesca deportiva para posicionar a Mazatlán en estos segmentos.*	*SECTUR Estatal*	*Históricamente en el destino las actividades cinegéticas y de pesca deportiva han sido populares, sobre todo para el turismo extranjero ya que el destino cuenta con los recursos de infraestructura y naturales para ello.*
	Coordinar esfuerzos entre hoteleros y estos dos segmentos para ofrecer promociones a través de productos y paquetes innovadores complementarios.	*SECTUR Estatal*	
	Revisión de regulación para el desarrollo del turismo cinegético para agilizar la tramitología de la actividad.	*SECTUR Estatal*	
	Colaborar con información, folletos, promoción y la participación en foros relacionados con la actividad cinegética y de pesca deportiva.	*SECTUR Estatal*	

Proyecto para incentivar la diversificación de productos y servicios turísticos.	*Establecer vinculación con los prestadores de servicios cinegéticos y de pesca deportiva para posicionar a Mazatlán en estos segmentos.*	*SECTUR Estatal*	*Históricamente en el destino las actividades cinegéticas y de pesca deportiva han sido populares, sobre todo para el turismo extranjero ya que el destino cuenta con los recursos de infraestructura y naturales para ello.*
	Coordinar esfuerzos entre hoteleros y estos dos segmentos para ofrecer promociones a través de productos y paquetes innovadores complementarios.	*SECTUR Estatal*	
	Revisión de regulación para el desarrollo del turismo cinegético para agilizar la tramitología de la actividad.	*SECTUR Estatal*	
	Colaborar con información, folletos, promoción y la participación en foros relacionados con la actividad cinegética y de pesca deportiva.	*SECTUR Estatal*	

Proyecto para incentivar la diversificación de productos y servicios turísticos.	*Establecer vinculación con los prestadores de servicios cinegéticos y de pesca deportiva para posicionar a Mazatlán en estos segmentos.*	*SECTUR Estatal*	*Históricamente en el destino las actividades cinegéticas y de pesca deportiva han sido populares, sobre todo para el turismo extranjero ya que el destino cuenta con los recursos de infraestructura y naturales para ello.*
	Coordinar esfuerzos entre hoteleros y estos dos segmentos para ofrecer promociones a través de productos y paquetes innovadores complementarios.	*SECTUR Estatal*	
	Revisión de regulación para el desarrollo del turismo cinegético para agilizar la tramitología de la actividad.	*SECTUR Estatal*	
	Colaborar con información, folletos, promoción y la participación en foros relacionados con la actividad cinegética y de pesca deportiva.	*SECTUR Estatal*	

Proyecto para incentivar la diversificación de productos y servicios turísticos.	*Establecer vinculación con los prestadores de servicios cinegéticos y de pesca deportiva para posicionar a Mazatlán en estos segmentos.*	*SECTUR Estatal*	*Históricamente en el destino las actividades cinegéticas y de pesca deportiva han sido populares, sobre todo para el turismo extranjero ya que el destino cuenta con los recursos de infraestructura y naturales para ello.*
	Coordinar esfuerzos entre hoteleros y estos dos segmentos para ofrecer promociones a través de productos y paquetes innovadores complementarios.	*SECTUR Estatal*	
	Revisión de regulación para el desarrollo del turismo cinegético para agilizar la tramitología de la actividad.	*SECTUR Estatal*	
	Colaborar con información, folletos, promoción y la participación en foros relacionados con la actividad cinegética y de pesca deportiva.	*SECTUR Estatal*	

Proyecto para incentivar la diversificación de productos y servicios turísticos.	*Establecer vinculación con los prestadores de servicios cinegéticos y de pesca deportiva para posicionar a Mazatlán en estos segmentos.*	*SECTUR Estatal*	*Históricamente en el destino las actividades cinegéticas y de pesca deportiva han sido populares, sobre todo para el turismo extranjero ya que el destino cuenta con los recursos de infraestructura y naturales para ello.*
	Coordinar esfuerzos entre hoteleros y estos dos segmentos para ofrecer promociones a través de productos y paquetes innovadores complementarios.	*SECTUR Estatal*	
	Revisión de regulación para el desarrollo del turismo cinegético para agilizar la tramitología de la actividad.	*SECTUR Estatal*	
	Colaborar con información, folletos, promoción y la participación en foros relacionados con la actividad cinegética y de pesca deportiva.	*SECTUR Estatal*	

Proyecto para incentivar la diversificación de productos y servicios turísticos.	*Establecer vinculación con los prestadores de servicios cinegéticos y de pesca deportiva para posicionar a Mazatlán en estos segmentos.*	*SECTUR Estatal*	*Históricamente en el destino las actividades cinegéticas y de pesca deportiva han sido populares, sobre todo para el turismo extranjero ya que el destino cuenta con los recursos de infraestructura y naturales para ello.*
	Coordinar esfuerzos entre hoteleros y estos dos segmentos para ofrecer promociones a través de productos y paquetes innovadores complementarios.	*SECTUR Estatal*	
	Revisión de regulación para el desarrollo del turismo cinegético para agilizar la tramitología de la actividad.	*SECTUR Estatal*	
	Colaborar con información, folletos, promoción y la participación en foros relacionados con la actividad cinegética y de pesca deportiva.	*SECTUR Estatal*	

Proyecto para incentivar la diversificación de productos y servicios turísticos.	*Establecer vinculación con los prestadores de servicios cinegéticos y de pesca deportiva para posicionar a Mazatlán en estos segmentos.*	*SECTUR Estatal*	*Históricamente en el destino las actividades cinegéticas y de pesca deportiva han sido populares, sobre todo para el turismo extranjero ya que el destino cuenta con los recursos de infraestructura y naturales para ello.*
	Coordinar esfuerzos entre hoteleros y estos dos segmentos para ofrecer promociones a través de productos y paquetes innovadores complementarios.	*SECTUR Estatal*	
	Revisión de regulación para el desarrollo del turismo cinegético para agilizar la tramitología de la actividad.	*SECTUR Estatal*	
	Colaborar con información, folletos, promoción y la participación en foros relacionados con la actividad cinegética y de pesca deportiva.	*SECTUR Estatal*	

Proyecto para incentivar la diversificación de productos y servicios turísticos.	*Establecer vinculación con los prestadores de servicios cinegéticos y de pesca deportiva para posicionar a Mazatlán en estos segmentos.*	*SECTUR Estatal*	*Históricamente en el destino las actividades cinegéticas y de pesca deportiva han sido populares, sobre todo para el turismo extranjero ya que el destino cuenta con los recursos de infraestructura y naturales para ello.*
	Coordinar esfuerzos entre hoteleros y estos dos segmentos para ofrecer promociones a través de productos y paquetes innovadores complementarios.	*SECTUR Estatal*	
	Revisión de regulación para el desarrollo del turismo cinegético para agilizar la tramitología de la actividad.	*SECTUR Estatal*	
	Colaborar con información, folletos, promoción y la participación en foros relacionados con la actividad cinegética y de pesca deportiva.	*SECTUR Estatal*	

Proyecto para incentivar la diversificación de productos y servicios turísticos.	*Establecer vinculación con los prestadores de servicios cinegéticos y de pesca deportiva para posicionar a Mazatlán en estos segmentos.*	*SECTUR Estatal*	*Históricamente en el destino las actividades cinegéticas y de pesca deportiva han sido populares, sobre todo para el turismo extranjero ya que el destino cuenta con los recursos de infraestructura y naturales para ello.*
	Coordinar esfuerzos entre hoteleros y estos dos segmentos para ofrecer promociones a través de productos y paquetes innovadores complementarios.	*SECTUR Estatal*	
	Revisión de regulación para el desarrollo del turismo cinegético para agilizar la tramitología de la actividad.	*SECTUR Estatal*	
	Colaborar con información, folletos, promoción y la participación en foros relacionados con la actividad cinegética y de pesca deportiva.	*SECTUR Estatal*	

Proyecto para incentivar la diversificación de productos y servicios turísticos.	*Establecer vinculación con los prestadores de servicios cinegéticos y de pesca deportiva para posicionar a Mazatlán en estos segmentos.*	*SECTUR Estatal*	*Históricamente en el destino las actividades cinegéticas y de pesca deportiva han sido populares, sobre todo para el turismo extranjero ya que el destino cuenta con los recursos de infraestructura y naturales para ello.*
	Coordinar esfuerzos entre hoteleros y estos dos segmentos para ofrecer promociones a través de productos y paquetes innovadores complementarios.	*SECTUR Estatal*	
	Revisión de regulación para el desarrollo del turismo cinegético para agilizar la tramitología de la actividad.	*SECTUR Estatal*	
	Colaborar con información, folletos, promoción y la participación en foros relacionados con la actividad cinegética y de pesca deportiva.	*SECTUR Estatal*	

Proyecto para incentivar la diversificación de productos y servicios turísticos.	*Establecer vinculación con los prestadores de servicios cinegéticos y de pesca deportiva para posicionar a Mazatlán en estos segmentos.*	*SECTUR Estatal*	*Históricamente en el destino las actividades cinegéticas y de pesca deportiva han sido populares, sobre todo para el turismo extranjero ya que el destino cuenta con los recursos de infraestructura y naturales para ello.*
	Coordinar esfuerzos entre hoteleros y estos dos segmentos para ofrecer promociones a través de productos y paquetes innovadores complementarios.	*SECTUR Estatal*	
	Revisión de regulación para el desarrollo del turismo cinegético para agilizar la tramitología de la actividad.	*SECTUR Estatal*	
	Colaborar con información, folletos, promoción y la participación en foros relacionados con la actividad cinegética y de pesca deportiva.	*SECTUR Estatal*	

Proyecto para incentivar la diversificación de productos y servicios turísticos.	*Establecer vinculación con los prestadores de servicios cinegéticos y de pesca deportiva para posicionar a Mazatlán en estos segmentos.*	*SECTUR Estatal*	*Históricamente en el destino las actividades cinegéticas y de pesca deportiva han sido populares, sobre todo para el turismo extranjero ya que el destino cuenta con los recursos de infraestructura y naturales para ello.*
	Coordinar esfuerzos entre hoteleros y estos dos segmentos para ofrecer promociones a través de productos y paquetes innovadores complementarios.	*SECTUR Estatal*	
	Revisión de regulación para el desarrollo del turismo cinegético para agilizar la tramitología de la actividad.	*SECTUR Estatal*	
	Colaborar con información, folletos, promoción y la participación en foros relacionados con la actividad cinegética y de pesca deportiva.	*SECTUR Estatal*	

Proyecto para incentivar la diversificación de productos y servicios turísticos.	*Establecer vinculación con los prestadores de servicios cinegéticos y de pesca deportiva para posicionar a Mazatlán en estos segmentos.*	*SECTUR Estatal*	*Históricamente en el destino las actividades cinegéticas y de pesca deportiva han sido populares, sobre todo para el turismo extranjero ya que el destino cuenta con los recursos de infraestructura y naturales para ello.*
	Coordinar esfuerzos entre hoteleros y estos dos segmentos para ofrecer promociones a través de productos y paquetes innovadores complementarios.	*SECTUR Estatal*	
	Revisión de regulación para el desarrollo del turismo cinegético para agilizar la tramitología de la actividad.	*SECTUR Estatal*	
	Colaborar con información, folletos, promoción y la participación en foros relacionados con la actividad cinegética y de pesca deportiva.	*SECTUR Estatal*	

Proyecto para incentivar la diversificación de productos y servicios turísticos.	*Establecer vinculación con los prestadores de servicios cinegéticos y de pesca deportiva para posicionar a Mazatlán en estos segmentos.*	*SECTUR Estatal*	*Históricamente en el destino las actividades cinegéticas y de pesca deportiva han sido populares, sobre todo para el turismo extranjero ya que el destino cuenta con los recursos de infraestructura y naturales para ello.*
	Coordinar esfuerzos entre hoteleros y estos dos segmentos para ofrecer promociones a través de productos y paquetes innovadores complementarios.	*SECTUR Estatal*	
	Revisión de regulación para el desarrollo del turismo cinegético para agilizar la tramitología de la actividad.	*SECTUR Estatal*	
	Colaborar con información, folletos, promoción y la participación en foros relacionados con la actividad cinegética y de pesca deportiva.	*SECTUR Estatal*	

Proyecto para incentivar la diversificación de productos y servicios turísticos.	*Establecer vinculación con los prestadores de servicios cinegéticos y de pesca deportiva para posicionar a Mazatlán en estos segmentos.*	*SECTUR Estatal*	*Históricamente en el destino las actividades cinegéticas y de pesca deportiva han sido populares, sobre todo para el turismo extranjero ya que el destino cuenta con los recursos de infraestructura y naturales para ello.*
	Coordinar esfuerzos entre hoteleros y estos dos segmentos para ofrecer promociones a través de productos y paquetes innovadores complementarios.	*SECTUR Estatal*	
	Revisión de regulación para el desarrollo del turismo cinegético para agilizar la tramitología de la actividad.	*SECTUR Estatal*	
	Colaborar con información, folletos, promoción y la participación en foros relacionados con la actividad cinegética y de pesca deportiva.	*SECTUR Estatal*	

Proyecto para incentivar la diversificación de productos y servicios turísticos.	*Establecer vinculación con los prestadores de servicios cinegéticos y de pesca deportiva para posicionar a Mazatlán en estos segmentos.*	*SECTUR Estatal*	*Históricamente en el destino las actividades cinegéticas y de pesca deportiva han sido populares, sobre todo para el turismo extranjero ya que el destino cuenta con los recursos de infraestructura y naturales para ello.*
	Coordinar esfuerzos entre hoteleros y estos dos segmentos para ofrecer promociones a través de productos y paquetes innovadores complementarios.	*SECTUR Estatal*	
	Revisión de regulación para el desarrollo del turismo cinegético para agilizar la tramitología de la actividad.	*SECTUR Estatal*	
	Colaborar con información, folletos, promoción y la participación en foros relacionados con la actividad cinegética y de pesca deportiva.	*SECTUR Estatal*	

Proyecto para incentivar la diversificación de productos y servicios turísticos.	*Establecer vinculación con los prestadores de servicios cinegéticos y de pesca deportiva para posicionar a Mazatlán en estos segmentos.*	*SECTUR Estatal*	*Históricamente en el destino las actividades cinegéticas y de pesca deportiva han sido populares, sobre todo para el turismo extranjero ya que el destino cuenta con los recursos de infraestructura y naturales para ello.*
	Coordinar esfuerzos entre hoteleros y estos dos segmentos para ofrecer promociones a través de productos y paquetes innovadores complementarios.	*SECTUR Estatal*	
	Revisión de regulación para el desarrollo del turismo cinegético para agilizar la tramitología de la actividad.	*SECTUR Estatal*	
	Colaborar con información, folletos, promoción y la participación en foros relacionados con la actividad cinegética y de pesca deportiva.	*SECTUR Estatal*	

Proyecto para incentivar la diversificación de productos y servicios turísticos.	*Establecer vinculación con los prestadores de servicios cinegéticos y de pesca deportiva para posicionar a Mazatlán en estos segmentos.*	*SECTUR Estatal*	*Históricamente en el destino las actividades cinegéticas y de pesca deportiva han sido populares, sobre todo para el turismo extranjero ya que el destino cuenta con los recursos de infraestructura y naturales para ello.*
	Coordinar esfuerzos entre hoteleros y estos dos segmentos para ofrecer promociones a través de productos y paquetes innovadores complementarios.	*SECTUR Estatal*	
	Revisión de regulación para el desarrollo del turismo cinegético para agilizar la tramitología de la actividad.	*SECTUR Estatal*	
	Colaborar con información, folletos, promoción y la participación en foros relacionados con la actividad cinegética y de pesca deportiva.	*SECTUR Estatal*	

Proyecto para incentivar la diversificación de productos y servicios turísticos.	*Establecer vinculación con los prestadores de servicios cinegéticos y de pesca deportiva para posicionar a Mazatlán en estos segmentos.*	*SECTUR Estatal*	*Históricamente en el destino las actividades cinegéticas y de pesca deportiva han sido populares, sobre todo para el turismo extranjero ya que el destino cuenta con los recursos de infraestructura y naturales para ello.*
	Coordinar esfuerzos entre hoteleros y estos dos segmentos para ofrecer promociones a través de productos y paquetes innovadores complementarios.	*SECTUR Estatal*	
	Revisión de regulación para el desarrollo del turismo cinegético para agilizar la tramitología de la actividad.	*SECTUR Estatal*	
	Colaborar con información, folletos, promoción y la participación en foros relacionados con la actividad cinegética y de pesca deportiva.	*SECTUR Estatal*	

Proyecto para incentivar la diversificación de productos y servicios turísticos.	*Establecer vinculación con los prestadores de servicios cinegéticos y de pesca deportiva para posicionar a Mazatlán en estos segmentos.*	*SECTUR Estatal*	*Históricamente en el destino las actividades cinegéticas y de pesca deportiva han sido populares, sobre todo para el turismo extranjero ya que el destino cuenta con los recursos de infraestructura y naturales para ello.*
	Coordinar esfuerzos entre hoteleros y estos dos segmentos para ofrecer promociones a través de productos y paquetes innovadores complementarios.	*SECTUR Estatal*	
	Revisión de regulación para el desarrollo del turismo cinegético para agilizar la tramitología de la actividad.	*SECTUR Estatal*	
	Colaborar con información, folletos, promoción y la participación en foros relacionados con la actividad cinegética y de pesca deportiva.	*SECTUR Estatal*	

Proyecto para incentivar la diversificación de productos y servicios turísticos.	*Establecer vinculación con los prestadores de servicios cinegéticos y de pesca deportiva para posicionar a Mazatlán en estos segmentos.*	*SECTUR Estatal*	*Históricamente en el destino las actividades cinegéticas y de pesca deportiva han sido populares, sobre todo para el turismo extranjero ya que el destino cuenta con los recursos de infraestructura y naturales para ello.*
	Coordinar esfuerzos entre hoteleros y estos dos segmentos para ofrecer promociones a través de productos y paquetes innovadores complementarios.	*SECTUR Estatal*	
	Revisión de regulación para el desarrollo del turismo cinegético para agilizar la tramitología de la actividad.	*SECTUR Estatal*	
	Colaborar con información, folletos, promoción y la participación en foros relacionados con la actividad cinegética y de pesca deportiva.	*SECTUR Estatal*	

Proyecto para incentivar la diversificación de productos y servicios turísticos.	*Establecer vinculación con los prestadores de servicios cinegéticos y de pesca deportiva para posicionar a Mazatlán en estos segmentos.*	*SECTUR Estatal*	*Históricamente en el destino las actividades cinegéticas y de pesca deportiva han sido populares, sobre todo para el turismo extranjero ya que el destino cuenta con los recursos de infraestructura y naturales para ello.*
	Coordinar esfuerzos entre hoteleros y estos dos segmentos para ofrecer promociones a través de productos y paquetes innovadores complementarios.	*SECTUR Estatal*	
	Revisión de regulación para el desarrollo del turismo cinegético para agilizar la tramitología de la actividad.	*SECTUR Estatal*	
	Colaborar con información, folletos, promoción y la participación en foros relacionados con la actividad cinegética y de pesca deportiva.	*SECTUR Estatal*	

Proyecto para incentivar la diversificación de productos y servicios turísticos.	*Establecer vinculación con los prestadores de servicios cinegéticos y de pesca deportiva para posicionar a Mazatlán en estos segmentos.*	*SECTUR Estatal*	*Históricamente en el destino las actividades cinegéticas y de pesca deportiva han sido populares, sobre todo para el turismo extranjero ya que el destino cuenta con los recursos de infraestructura y naturales para ello.*
	Coordinar esfuerzos entre hoteleros y estos dos segmentos para ofrecer promociones a través de productos y paquetes innovadores complementarios.	*SECTUR Estatal*	
	Revisión de regulación para el desarrollo del turismo cinegético para agilizar la tramitología de la actividad.	*SECTUR Estatal*	
	Colaborar con información, folletos, promoción y la participación en foros relacionados con la actividad cinegética y de pesca deportiva.	*SECTUR Estatal*	

Proyecto para incentivar la diversificación de productos y servicios turísticos.	*Establecer vinculación con los prestadores de servicios cinegéticos y de pesca deportiva para posicionar a Mazatlán en estos segmentos.*	*SECTUR Estatal*	*Históricamente en el destino las actividades cinegéticas y de pesca deportiva han sido populares, sobre todo para el turismo extranjero ya que el destino cuenta con los recursos de infraestructura y naturales para ello.*
	Coordinar esfuerzos entre hoteleros y estos dos segmentos para ofrecer promociones a través de productos y paquetes innovadores complementarios.	*SECTUR Estatal*	
	Revisión de regulación para el desarrollo del turismo cinegético para agilizar la tramitología de la actividad.	*SECTUR Estatal*	
	Colaborar con información, folletos, promoción y la participación en foros relacionados con la actividad cinegética y de pesca deportiva.	*SECTUR Estatal*	

Proyecto para incentivar la diversificación de productos y servicios turísticos.	*Establecer vinculación con los prestadores de servicios cinegéticos y de pesca deportiva para posicionar a Mazatlán en estos segmentos.*	*SECTUR Estatal*	*Históricamente en el destino las actividades cinegéticas y de pesca deportiva han sido populares, sobre todo para el turismo extranjero ya que el destino cuenta con los recursos de infraestructura y naturales para ello.*
	Coordinar esfuerzos entre hoteleros y estos dos segmentos para ofrecer promociones a través de productos y paquetes innovadores complementarios.	*SECTUR Estatal*	
	Revisión de regulación para el desarrollo del turismo cinegético para agilizar la tramitología de la actividad.	*SECTUR Estatal*	
	Colaborar con información, folletos, promoción y la participación en foros relacionados con la actividad cinegética y de pesca deportiva.	*SECTUR Estatal*	

Proyecto para incentivar la diversificación de productos y servicios turísticos.	*Establecer vinculación con los prestadores de servicios cinegéticos y de pesca deportiva para posicionar a Mazatlán en estos segmentos.*	*SECTUR Estatal*	*Históricamente en el destino las actividades cinegéticas y de pesca deportiva han sido populares, sobre todo para el turismo extranjero ya que el destino cuenta con los recursos de infraestructura y naturales para ello.*
	Coordinar esfuerzos entre hoteleros y estos dos segmentos para ofrecer promociones a través de productos y paquetes innovadores complementarios.	*SECTUR Estatal*	
	Revisión de regulación para el desarrollo del turismo cinegético para agilizar la tramitología de la actividad.	*SECTUR Estatal*	
	Colaborar con información, folletos, promoción y la participación en foros relacionados con la actividad cinegética y de pesca deportiva.	*SECTUR Estatal*	

Proyecto para incentivar la diversificación de productos y servicios turísticos.	*Establecer vinculación con los prestadores de servicios cinegéticos y de pesca deportiva para posicionar a Mazatlán en estos segmentos.*	*SECTUR Estatal*	*Históricamente en el destino las actividades cinegéticas y de pesca deportiva han sido populares, sobre todo para el turismo extranjero ya que el destino cuenta con los recursos de infraestructura y naturales para ello.*
	Coordinar esfuerzos entre hoteleros y estos dos segmentos para ofrecer promociones a través de productos y paquetes innovadores complementarios.	*SECTUR Estatal*	
	Revisión de regulación para el desarrollo del turismo cinegético para agilizar la tramitología de la actividad.	*SECTUR Estatal*	
	Colaborar con información, folletos, promoción y la participación en foros relacionados con la actividad cinegética y de pesca deportiva.	*SECTUR Estatal*	

Proyecto para incentivar la diversificación de productos y servicios turísticos.	*Establecer vinculación con los prestadores de servicios cinegéticos y de pesca deportiva para posicionar a Mazatlán en estos segmentos.*	*SECTUR Estatal*	*Históricamente en el destino las actividades cinegéticas y de pesca deportiva han sido populares, sobre todo para el turismo extranjero ya que el destino cuenta con los recursos de infraestructura y naturales para ello.*
	Coordinar esfuerzos entre hoteleros y estos dos segmentos para ofrecer promociones a través de productos y paquetes innovadores complementarios.	*SECTUR Estatal*	
	Revisión de regulación para el desarrollo del turismo cinegético para agilizar la tramitología de la actividad.	*SECTUR Estatal*	
	Colaborar con información, folletos, promoción y la participación en foros relacionados con la actividad cinegética y de pesca deportiva.	*SECTUR Estatal*	

Proyecto para incentivar la diversificación de productos y servicios turísticos.	*Establecer vinculación con los prestadores de servicios cinegéticos y de pesca deportiva para posicionar a Mazatlán en estos segmentos.*	*SECTUR Estatal*	*Históricamente en el destino las actividades cinegéticas y de pesca deportiva han sido populares, sobre todo para el turismo extranjero ya que el destino cuenta con los recursos de infraestructura y naturales para ello.*
	Coordinar esfuerzos entre hoteleros y estos dos segmentos para ofrecer promociones a través de productos y paquetes innovadores complementarios.	*SECTUR Estatal*	
	Revisión de regulación para el desarrollo del turismo cinegético para agilizar la tramitología de la actividad.	*SECTUR Estatal*	
	Colaborar con información, folletos, promoción y la participación en foros relacionados con la actividad cinegética y de pesca deportiva.	*SECTUR Estatal*	

Proyecto para incentivar la diversificación de productos y servicios turísticos.	*Establecer vinculación con los prestadores de servicios cinegéticos y de pesca deportiva para posicionar a Mazatlán en estos segmentos.*	*SECTUR Estatal*	*Históricamente en el destino las actividades cinegéticas y de pesca deportiva han sido populares, sobre todo para el turismo extranjero ya que el destino cuenta con los recursos de infraestructura y naturales para ello.*
	Coordinar esfuerzos entre hoteleros y estos dos segmentos para ofrecer promociones a través de productos y paquetes innovadores complementarios.	*SECTUR Estatal*	
	Revisión de regulación para el desarrollo del turismo cinegético para agilizar la tramitología de la actividad.	*SECTUR Estatal*	
	Colaborar con información, folletos, promoción y la participación en foros relacionados con la actividad cinegética y de pesca deportiva.	*SECTUR Estatal*	

Proyecto para incentivar la diversificación de productos y servicios turísticos.	*Establecer vinculación con los prestadores de servicios cinegéticos y de pesca deportiva para posicionar a Mazatlán en estos segmentos.*	*SECTUR Estatal*	*Históricamente en el destino las actividades cinegéticas y de pesca deportiva han sido populares, sobre todo para el turismo extranjero ya que el destino cuenta con los recursos de infraestructura y naturales para ello.*
	Coordinar esfuerzos entre hoteleros y estos dos segmentos para ofrecer promociones a través de productos y paquetes innovadores complementarios.	*SECTUR Estatal*	
	Revisión de regulación para el desarrollo del turismo cinegético para agilizar la tramitología de la actividad.	*SECTUR Estatal*	
	Colaborar con información, folletos, promoción y la participación en foros relacionados con la actividad cinegética y de pesca deportiva.	*SECTUR Estatal*	

Proyecto para incentivar la diversificación de productos y servicios turísticos.	*Establecer vinculación con los prestadores de servicios cinegéticos y de pesca deportiva para posicionar a Mazatlán en estos segmentos.*	*SECTUR Estatal*	*Históricamente en el destino las actividades cinegéticas y de pesca deportiva han sido populares, sobre todo para el turismo extranjero ya que el destino cuenta con los recursos de infraestructura y naturales para ello.*
	Coordinar esfuerzos entre hoteleros y estos dos segmentos para ofrecer promociones a través de productos y paquetes innovadores complementarios.	*SECTUR Estatal*	
	Revisión de regulación para el desarrollo del turismo cinegético para agilizar la tramitología de la actividad.	*SECTUR Estatal*	
	Colaborar con información, folletos, promoción y la participación en foros relacionados con la actividad cinegética y de pesca deportiva.	*SECTUR Estatal*	

Proyecto para incentivar la diversificación de productos y servicios turísticos.	*Establecer vinculación con los prestadores de servicios cinegéticos y de pesca deportiva para posicionar a Mazatlán en estos segmentos.*	*SECTUR Estatal*	*Históricamente en el destino las actividades cinegéticas y de pesca deportiva han sido populares, sobre todo para el turismo extranjero ya que el destino cuenta con los recursos de infraestructura y naturales para ello.*
	Coordinar esfuerzos entre hoteleros y estos dos segmentos para ofrecer promociones a través de productos y paquetes innovadores complementarios.	*SECTUR Estatal*	
	Revisión de regulación para el desarrollo del turismo cinegético para agilizar la tramitología de la actividad.	*SECTUR Estatal*	
	Colaborar con información, folletos, promoción y la participación en foros relacionados con la actividad cinegética y de pesca deportiva.	*SECTUR Estatal*	

Proyecto para incentivar la diversificación de productos y servicios turísticos.	*Establecer vinculación con los prestadores de servicios cinegéticos y de pesca deportiva para posicionar a Mazatlán en estos segmentos.*	*SECTUR Estatal*	*Históricamente en el destino las actividades cinegéticas y de pesca deportiva han sido populares, sobre todo para el turismo extranjero ya que el destino cuenta con los recursos de infraestructura y naturales para ello.*
	Coordinar esfuerzos entre hoteleros y estos dos segmentos para ofrecer promociones a través de productos y paquetes innovadores complementarios.	*SECTUR Estatal*	
	Revisión de regulación para el desarrollo del turismo cinegético para agilizar la tramitología de la actividad.	*SECTUR Estatal*	
	Colaborar con información, folletos, promoción y la participación en foros relacionados con la actividad cinegética y de pesca deportiva.	*SECTUR Estatal*	

Proyecto para incentivar la diversificación de productos y servicios turísticos.	*Establecer vinculación con los prestadores de servicios cinegéticos y de pesca deportiva para posicionar a Mazatlán en estos segmentos.*	*SECTUR Estatal*	*Históricamente en el destino las actividades cinegéticas y de pesca deportiva han sido populares, sobre todo para el turismo extranjero ya que el destino cuenta con los recursos de infraestructura y naturales para ello.*
	Coordinar esfuerzos entre hoteleros y estos dos segmentos para ofrecer promociones a través de productos y paquetes innovadores complementarios.	*SECTUR Estatal*	
	Revisión de regulación para el desarrollo del turismo cinegético para agilizar la tramitología de la actividad.	*SECTUR Estatal*	
	Colaborar con información, folletos, promoción y la participación en foros relacionados con la actividad cinegética y de pesca deportiva.	*SECTUR Estatal*	

Proyecto para incentivar la diversificación de productos y servicios turísticos.	*Establecer vinculación con los prestadores de servicios cinegéticos y de pesca deportiva para posicionar a Mazatlán en estos segmentos.*	*SECTUR Estatal*	*Históricamente en el destino las actividades cinegéticas y de pesca deportiva han sido populares, sobre todo para el turismo extranjero ya que el destino cuenta con los recursos de infraestructura y naturales para ello.*
	Coordinar esfuerzos entre hoteleros y estos dos segmentos para ofrecer promociones a través de productos y paquetes innovadores complementarios.	*SECTUR Estatal*	
	Revisión de regulación para el desarrollo del turismo cinegético para agilizar la tramitología de la actividad.	*SECTUR Estatal*	
	Colaborar con información, folletos, promoción y la participación en foros relacionados con la actividad cinegética y de pesca deportiva.	*SECTUR Estatal*	

Proyecto para incentivar la diversificación de productos y servicios turísticos.	*Establecer vinculación con los prestadores de servicios cinegéticos y de pesca deportiva para posicionar a Mazatlán en estos segmentos.*	*SECTUR Estatal*	*Históricamente en el destino las actividades cinegéticas y de pesca deportiva han sido populares, sobre todo para el turismo extranjero ya que el destino cuenta con los recursos de infraestructura y naturales para ello.*
	Coordinar esfuerzos entre hoteleros y estos dos segmentos para ofrecer promociones a través de productos y paquetes innovadores complementarios.	*SECTUR Estatal*	
	Revisión de regulación para el desarrollo del turismo cinegético para agilizar la tramitología de la actividad.	*SECTUR Estatal*	
	Colaborar con información, folletos, promoción y la participación en foros relacionados con la actividad cinegética y de pesca deportiva.	*SECTUR Estatal*	

Proyecto para incentivar la diversificación de productos y servicios turísticos.	*Establecer vinculación con los prestadores de servicios cinegéticos y de pesca deportiva para posicionar a Mazatlán en estos segmentos.*	*SECTUR Estatal*	*Históricamente en el destino las actividades cinegéticas y de pesca deportiva han sido populares, sobre todo para el turismo extranjero ya que el destino cuenta con los recursos de infraestructura y naturales para ello.*
	Coordinar esfuerzos entre hoteleros y estos dos segmentos para ofrecer promociones a través de productos y paquetes innovadores complementarios.	*SECTUR Estatal*	
	Revisión de regulación para el desarrollo del turismo cinegético para agilizar la tramitología de la actividad.	*SECTUR Estatal*	
	Colaborar con información, folletos, promoción y la participación en foros relacionados con la actividad cinegética y de pesca deportiva.	*SECTUR Estatal*	

Proyecto para incentivar la diversificación de productos y servicios turísticos.	*Establecer vinculación con los prestadores de servicios cinegéticos y de pesca deportiva para posicionar a Mazatlán en estos segmentos.*	*SECTUR Estatal*	*Históricamente en el destino las actividades cinegéticas y de pesca deportiva han sido populares, sobre todo para el turismo extranjero ya que el destino cuenta con los recursos de infraestructura y naturales para ello.*
	Coordinar esfuerzos entre hoteleros y estos dos segmentos para ofrecer promociones a través de productos y paquetes innovadores complementarios.	*SECTUR Estatal*	
	Revisión de regulación para el desarrollo del turismo cinegético para agilizar la tramitología de la actividad.	*SECTUR Estatal*	
	Colaborar con información, folletos, promoción y la participación en foros relacionados con la actividad cinegética y de pesca deportiva.	*SECTUR Estatal*	

Proyecto para incentivar la diversificación de productos y servicios turísticos.	*Establecer vinculación con los prestadores de servicios cinegéticos y de pesca deportiva para posicionar a Mazatlán en estos segmentos.*	*SECTUR Estatal*	*Históricamente en el destino las actividades cinegéticas y de pesca deportiva han sido populares, sobre todo para el turismo extranjero ya que el destino cuenta con los recursos de infraestructura y naturales para ello.*
	Coordinar esfuerzos entre hoteleros y estos dos segmentos para ofrecer promociones a través de productos y paquetes innovadores complementarios.	*SECTUR Estatal*	
	Revisión de regulación para el desarrollo del turismo cinegético para agilizar la tramitología de la actividad.	*SECTUR Estatal*	
	Colaborar con información, folletos, promoción y la participación en foros relacionados con la actividad cinegética y de pesca deportiva.	*SECTUR Estatal*	

Proyecto para incentivar la diversificación de productos y servicios turísticos.	*Establecer vinculación con los prestadores de servicios cinegéticos y de pesca deportiva para posicionar a Mazatlán en estos segmentos.*	*SECTUR Estatal*	*Históricamente en el destino las actividades cinegéticas y de pesca deportiva han sido populares, sobre todo para el turismo extranjero ya que el destino cuenta con los recursos de infraestructura y naturales para ello.*
	Coordinar esfuerzos entre hoteleros y estos dos segmentos para ofrecer promociones a través de productos y paquetes innovadores complementarios.	*SECTUR Estatal*	
	Revisión de regulación para el desarrollo del turismo cinegético para agilizar la tramitología de la actividad.	*SECTUR Estatal*	
	Colaborar con información, folletos, promoción y la participación en foros relacionados con la actividad cinegética y de pesca deportiva.	*SECTUR Estatal*	

Proyecto para incentivar la diversificación de productos y servicios turísticos.	*Establecer vinculación con los prestadores de servicios cinegéticos y de pesca deportiva para posicionar a Mazatlán en estos segmentos.*	*SECTUR Estatal*	*Históricamente en el destino las actividades cinegéticas y de pesca deportiva han sido populares, sobre todo para el turismo extranjero ya que el destino cuenta con los recursos de infraestructura y naturales para ello.*
	Coordinar esfuerzos entre hoteleros y estos dos segmentos para ofrecer promociones a través de productos y paquetes innovadores complementarios.	*SECTUR Estatal*	
	Revisión de regulación para el desarrollo del turismo cinegético para agilizar la tramitología de la actividad.	*SECTUR Estatal*	
	Colaborar con información, folletos, promoción y la participación en foros relacionados con la actividad cinegética y de pesca deportiva.	*SECTUR Estatal*	

Proyecto para incentivar la diversificación de productos y servicios turísticos.	*Establecer vinculación con los prestadores de servicios cinegéticos y de pesca deportiva para posicionar a Mazatlán en estos segmentos.*	*SECTUR Estatal*	*Históricamente en el destino las actividades cinegéticas y de pesca deportiva han sido populares, sobre todo para el turismo extranjero ya que el destino cuenta con los recursos de infraestructura y naturales para ello.*
	Coordinar esfuerzos entre hoteleros y estos dos segmentos para ofrecer promociones a través de productos y paquetes innovadores complementarios.	*SECTUR Estatal*	
	Revisión de regulación para el desarrollo del turismo cinegético para agilizar la tramitología de la actividad.	*SECTUR Estatal*	
	Colaborar con información, folletos, promoción y la participación en foros relacionados con la actividad cinegética y de pesca deportiva.	*SECTUR Estatal*	

Proyecto para incentivar la diversificación de productos y servicios turísticos.	*Establecer vinculación con los prestadores de servicios cinegéticos y de pesca deportiva para posicionar a Mazatlán en estos segmentos.*	*SECTUR Estatal*	*Históricamente en el destino las actividades cinegéticas y de pesca deportiva han sido populares, sobre todo para el turismo extranjero ya que el destino cuenta con los recursos de infraestructura y naturales para ello.*
	Coordinar esfuerzos entre hoteleros y estos dos segmentos para ofrecer promociones a través de productos y paquetes innovadores complementarios.	*SECTUR Estatal*	
	Revisión de regulación para el desarrollo del turismo cinegético para agilizar la tramitología de la actividad.	*SECTUR Estatal*	
	Colaborar con información, folletos, promoción y la participación en foros relacionados con la actividad cinegética y de pesca deportiva.	*SECTUR Estatal*	

Proyecto para incentivar la diversificación de productos y servicios turísticos.	*Establecer vinculación con los prestadores de servicios cinegéticos y de pesca deportiva para posicionar a Mazatlán en estos segmentos.*	*SECTUR Estatal*	*Históricamente en el destino las actividades cinegéticas y de pesca deportiva han sido populares, sobre todo para el turismo extranjero ya que el destino cuenta con los recursos de infraestructura y naturales para ello.*
	Coordinar esfuerzos entre hoteleros y estos dos segmentos para ofrecer promociones a través de productos y paquetes innovadores complementarios.	*SECTUR Estatal*	
	Revisión de regulación para el desarrollo del turismo cinegético para agilizar la tramitología de la actividad.	*SECTUR Estatal*	
	Colaborar con información, folletos, promoción y la participación en foros relacionados con la actividad cinegética y de pesca deportiva.	*SECTUR Estatal*	

Proyecto para incentivar la diversificación de productos y servicios turísticos.	*Establecer vinculación con los prestadores de servicios cinegéticos y de pesca deportiva para posicionar a Mazatlán en estos segmentos.*	*SECTUR Estatal*	*Históricamente en el destino las actividades cinegéticas y de pesca deportiva han sido populares, sobre todo para el turismo extranjero ya que el destino cuenta con los recursos de infraestructura y naturales para ello.*
	Coordinar esfuerzos entre hoteleros y estos dos segmentos para ofrecer promociones a través de productos y paquetes innovadores complementarios.	*SECTUR Estatal*	
	Revisión de regulación para el desarrollo del turismo cinegético para agilizar la tramitología de la actividad.	*SECTUR Estatal*	
	Colaborar con información, folletos, promoción y la participación en foros relacionados con la actividad cinegética y de pesca deportiva.	*SECTUR Estatal*	

Proyecto para incentivar la diversificación de productos y servicios turísticos.	*Establecer vinculación con los prestadores de servicios cinegéticos y de pesca deportiva para posicionar a Mazatlán en estos segmentos.*	*SECTUR Estatal*	*Históricamente en el destino las actividades cinegéticas y de pesca deportiva han sido populares, sobre todo para el turismo extranjero ya que el destino cuenta con los recursos de infraestructura y naturales para ello.*
	Coordinar esfuerzos entre hoteleros y estos dos segmentos para ofrecer promociones a través de productos y paquetes innovadores complementarios.	*SECTUR Estatal*	
	Revisión de regulación para el desarrollo del turismo cinegético para agilizar la tramitología de la actividad.	*SECTUR Estatal*	
	Colaborar con información, folletos, promoción y la participación en foros relacionados con la actividad cinegética y de pesca deportiva.	*SECTUR Estatal*	

Proyecto para incentivar la diversificación de productos y servicios turísticos.	*Establecer vinculación con los prestadores de servicios cinegéticos y de pesca deportiva para posicionar a Mazatlán en estos segmentos.*	*SECTUR Estatal*	*Históricamente en el destino las actividades cinegéticas y de pesca deportiva han sido populares, sobre todo para el turismo extranjero ya que el destino cuenta con los recursos de infraestructura y naturales para ello.*
	Coordinar esfuerzos entre hoteleros y estos dos segmentos para ofrecer promociones a través de productos y paquetes innovadores complementarios.	*SECTUR Estatal*	
	Revisión de regulación para el desarrollo del turismo cinegético para agilizar la tramitología de la actividad.	*SECTUR Estatal*	
	Colaborar con información, folletos, promoción y la participación en foros relacionados con la actividad cinegética y de pesca deportiva.	*SECTUR Estatal*	

Proyecto para incentivar la diversificación de productos y servicios turísticos.	*Establecer vinculación con los prestadores de servicios cinegéticos y de pesca deportiva para posicionar a Mazatlán en estos segmentos.*	*SECTUR Estatal*	*Históricamente en el destino las actividades cinegéticas y de pesca deportiva han sido populares, sobre todo para el turismo extranjero ya que el destino cuenta con los recursos de infraestructura y naturales para ello.*
	Coordinar esfuerzos entre hoteleros y estos dos segmentos para ofrecer promociones a través de productos y paquetes innovadores complementarios.	*SECTUR Estatal*	
	Revisión de regulación para el desarrollo del turismo cinegético para agilizar la tramitología de la actividad.	*SECTUR Estatal*	
	Colaborar con información, folletos, promoción y la participación en foros relacionados con la actividad cinegética y de pesca deportiva.	*SECTUR Estatal*	

Proyecto para incentivar la diversificación de productos y servicios turísticos.	*Establecer vinculación con los prestadores de servicios cinegéticos y de pesca deportiva para posicionar a Mazatlán en estos segmentos.*	*SECTUR Estatal*	*Históricamente en el destino las actividades cinegéticas y de pesca deportiva han sido populares, sobre todo para el turismo extranjero ya que el destino cuenta con los recursos de infraestructura y naturales para ello.*
	Coordinar esfuerzos entre hoteleros y estos dos segmentos para ofrecer promociones a través de productos y paquetes innovadores complementarios.	*SECTUR Estatal*	
	Revisión de regulación para el desarrollo del turismo cinegético para agilizar la tramitología de la actividad.	*SECTUR Estatal*	
	Colaborar con información, folletos, promoción y la participación en foros relacionados con la actividad cinegética y de pesca deportiva.	*SECTUR Estatal*	

Proyecto para incentivar la diversificación de productos y servicios turísticos.	*Establecer vinculación con los prestadores de servicios cinegéticos y de pesca deportiva para posicionar a Mazatlán en estos segmentos.*	*SECTUR Estatal*	*Históricamente en el destino las actividades cinegéticas y de pesca deportiva han sido populares, sobre todo para el turismo extranjero ya que el destino cuenta con los recursos de infraestructura y naturales para ello.*
	Coordinar esfuerzos entre hoteleros y estos dos segmentos para ofrecer promociones a través de productos y paquetes innovadores complementarios.	*SECTUR Estatal*	
	Revisión de regulación para el desarrollo del turismo cinegético para agilizar la tramitología de la actividad.	*SECTUR Estatal*	
	Colaborar con información, folletos, promoción y la participación en foros relacionados con la actividad cinegética y de pesca deportiva.	*SECTUR Estatal*	

Proyecto para incentivar la diversificación de productos y servicios turísticos.	*Establecer vinculación con los prestadores de servicios cinegéticos y de pesca deportiva para posicionar a Mazatlán en estos segmentos.*	*SECTUR Estatal*	*Históricamente en el destino las actividades cinegéticas y de pesca deportiva han sido populares, sobre todo para el turismo extranjero ya que el destino cuenta con los recursos de infraestructura y naturales para ello.*
	Coordinar esfuerzos entre hoteleros y estos dos segmentos para ofrecer promociones a través de productos y paquetes innovadores complementarios.	*SECTUR Estatal*	
	Revisión de regulación para el desarrollo del turismo cinegético para agilizar la tramitología de la actividad.	*SECTUR Estatal*	
	Colaborar con información, folletos, promoción y la participación en foros relacionados con la actividad cinegética y de pesca deportiva.	*SECTUR Estatal*	

Proyecto para incentivar la diversificación de productos y servicios turísticos.	*Establecer vinculación con los prestadores de servicios cinegéticos y de pesca deportiva para posicionar a Mazatlán en estos segmentos.*	*SECTUR Estatal*	*Históricamente en el destino las actividades cinegéticas y de pesca deportiva han sido populares, sobre todo para el turismo extranjero ya que el destino cuenta con los recursos de infraestructura y naturales para ello.*
	Coordinar esfuerzos entre hoteleros y estos dos segmentos para ofrecer promociones a través de productos y paquetes innovadores complementarios.	*SECTUR Estatal*	
	Revisión de regulación para el desarrollo del turismo cinegético para agilizar la tramitología de la actividad.	*SECTUR Estatal*	
	Colaborar con información, folletos, promoción y la participación en foros relacionados con la actividad cinegética y de pesca deportiva.	*SECTUR Estatal*	

Proyecto para incentivar la diversificación de productos y servicios turísticos.	*Establecer vinculación con los prestadores de servicios cinegéticos y de pesca deportiva para posicionar a Mazatlán en estos segmentos.*	*SECTUR Estatal*	*Históricamente en el destino las actividades cinegéticas y de pesca deportiva han sido populares, sobre todo para el turismo extranjero ya que el destino cuenta con los recursos de infraestructura y naturales para ello.*
	Coordinar esfuerzos entre hoteleros y estos dos segmentos para ofrecer promociones a través de productos y paquetes innovadores complementarios.	*SECTUR Estatal*	
	Revisión de regulación para el desarrollo del turismo cinegético para agilizar la tramitología de la actividad.	*SECTUR Estatal*	
	Colaborar con información, folletos, promoción y la participación en foros relacionados con la actividad cinegética y de pesca deportiva.	*SECTUR Estatal*	

Proyecto para incentivar la diversificación de productos y servicios turísticos.	*Establecer vinculación con los prestadores de servicios cinegéticos y de pesca deportiva para posicionar a Mazatlán en estos segmentos.*	*SECTUR Estatal*	*Históricamente en el destino las actividades cinegéticas y de pesca deportiva han sido populares, sobre todo para el turismo extranjero ya que el destino cuenta con los recursos de infraestructura y naturales para ello.*
	Coordinar esfuerzos entre hoteleros y estos dos segmentos para ofrecer promociones a través de productos y paquetes innovadores complementarios.	*SECTUR Estatal*	
	Revisión de regulación para el desarrollo del turismo cinegético para agilizar la tramitología de la actividad.	*SECTUR Estatal*	
	Colaborar con información, folletos, promoción y la participación en foros relacionados con la actividad cinegética y de pesca deportiva.	*SECTUR Estatal*	

Proyecto para incentivar la diversificación de productos y servicios turísticos.	*Establecer vinculación con los prestadores de servicios cinegéticos y de pesca deportiva para posicionar a Mazatlán en estos segmentos.*	*SECTUR Estatal*	*Históricamente en el destino las actividades cinegéticas y de pesca deportiva han sido populares, sobre todo para el turismo extranjero ya que el destino cuenta con los recursos de infraestructura y naturales para ello.*
	Coordinar esfuerzos entre hoteleros y estos dos segmentos para ofrecer promociones a través de productos y paquetes innovadores complementarios.	*SECTUR Estatal*	
	Revisión de regulación para el desarrollo del turismo cinegético para agilizar la tramitología de la actividad.	*SECTUR Estatal*	
	Colaborar con información, folletos, promoción y la participación en foros relacionados con la actividad cinegética y de pesca deportiva.	*SECTUR Estatal*	

Proyecto para incentivar la diversificación de productos y servicios turísticos.	*Establecer vinculación con los prestadores de servicios cinegéticos y de pesca deportiva para posicionar a Mazatlán en estos segmentos.*	*SECTUR Estatal*	*Históricamente en el destino las actividades cinegéticas y de pesca deportiva han sido populares, sobre todo para el turismo extranjero ya que el destino cuenta con los recursos de infraestructura y naturales para ello.*
	Coordinar esfuerzos entre hoteleros y estos dos segmentos para ofrecer promociones a través de productos y paquetes innovadores complementarios.	*SECTUR Estatal*	
	Revisión de regulación para el desarrollo del turismo cinegético para agilizar la tramitología de la actividad.	*SECTUR Estatal*	
	Colaborar con información, folletos, promoción y la participación en foros relacionados con la actividad cinegética y de pesca deportiva.	*SECTUR Estatal*	

Proyecto para incentivar la diversificación de productos y servicios turísticos.	*Establecer vinculación con los prestadores de servicios cinegéticos y de pesca deportiva para posicionar a Mazatlán en estos segmentos.*	*SECTUR Estatal*	*Históricamente en el destino las actividades cinegéticas y de pesca deportiva han sido populares, sobre todo para el turismo extranjero ya que el destino cuenta con los recursos de infraestructura y naturales para ello.*
	Coordinar esfuerzos entre hoteleros y estos dos segmentos para ofrecer promociones a través de productos y paquetes innovadores complementarios.	*SECTUR Estatal*	
	Revisión de regulación para el desarrollo del turismo cinegético para agilizar la tramitología de la actividad.	*SECTUR Estatal*	
	Colaborar con información, folletos, promoción y la participación en foros relacionados con la actividad cinegética y de pesca deportiva.	*SECTUR Estatal*	

Proyecto para incentivar la diversificación de productos y servicios turísticos.	*Establecer vinculación con los prestadores de servicios cinegéticos y de pesca deportiva para posicionar a Mazatlán en estos segmentos.*	*SECTUR Estatal*	*Históricamente en el destino las actividades cinegéticas y de pesca deportiva han sido populares, sobre todo para el turismo extranjero ya que el destino cuenta con los recursos de infraestructura y naturales para ello.*
	Coordinar esfuerzos entre hoteleros y estos dos segmentos para ofrecer promociones a través de productos y paquetes innovadores complementarios.	*SECTUR Estatal*	
	Revisión de regulación para el desarrollo del turismo cinegético para agilizar la tramitología de la actividad.	*SECTUR Estatal*	
	Colaborar con información, folletos, promoción y la participación en foros relacionados con la actividad cinegética y de pesca deportiva.	*SECTUR Estatal*	

Proyecto para incentivar la diversificación de productos y servicios turísticos.	*Establecer vinculación con los prestadores de servicios cinegéticos y de pesca deportiva para posicionar a Mazatlán en estos segmentos.*	*SECTUR Estatal*	*Históricamente en el destino las actividades cinegéticas y de pesca deportiva han sido populares, sobre todo para el turismo extranjero ya que el destino cuenta con los recursos de infraestructura y naturales para ello.*
	Coordinar esfuerzos entre hoteleros y estos dos segmentos para ofrecer promociones a través de productos y paquetes innovadores complementarios.	*SECTUR Estatal*	
	Revisión de regulación para el desarrollo del turismo cinegético para agilizar la tramitología de la actividad.	*SECTUR Estatal*	
	Colaborar con información, folletos, promoción y la participación en foros relacionados con la actividad cinegética y de pesca deportiva.	*SECTUR Estatal*	

Proyecto para incentivar la diversificación de productos y servicios turísticos.	*Establecer vinculación con los prestadores de servicios cinegéticos y de pesca deportiva para posicionar a Mazatlán en estos segmentos.*	*SECTUR Estatal*	*Históricamente en el destino las actividades cinegéticas y de pesca deportiva han sido populares, sobre todo para el turismo extranjero ya que el destino cuenta con los recursos de infraestructura y naturales para ello.*
	Coordinar esfuerzos entre hoteleros y estos dos segmentos para ofrecer promociones a través de productos y paquetes innovadores complementarios.	*SECTUR Estatal*	
	Revisión de regulación para el desarrollo del turismo cinegético para agilizar la tramitología de la actividad.	*SECTUR Estatal*	
	Colaborar con información, folletos, promoción y la participación en foros relacionados con la actividad cinegética y de pesca deportiva.	*SECTUR Estatal*	

Proyecto para incentivar la diversificación de productos y servicios turísticos.	*Establecer vinculación con los prestadores de servicios cinegéticos y de pesca deportiva para posicionar a Mazatlán en estos segmentos.*	*SECTUR Estatal*	*Históricamente en el destino las actividades cinegéticas y de pesca deportiva han sido populares, sobre todo para el turismo extranjero ya que el destino cuenta con los recursos de infraestructura y naturales para ello.*
	Coordinar esfuerzos entre hoteleros y estos dos segmentos para ofrecer promociones a través de productos y paquetes innovadores complementarios.	*SECTUR Estatal*	
	Revisión de regulación para el desarrollo del turismo cinegético para agilizar la tramitología de la actividad.	*SECTUR Estatal*	
	Colaborar con información, folletos, promoción y la participación en foros relacionados con la actividad cinegética y de pesca deportiva.	*SECTUR Estatal*	

Proyecto para incentivar la diversificación de productos y servicios turísticos.	*Establecer vinculación con los prestadores de servicios cinegéticos y de pesca deportiva para posicionar a Mazatlán en estos segmentos.*	*SECTUR Estatal*	*Históricamente en el destino las actividades cinegéticas y de pesca deportiva han sido populares, sobre todo para el turismo extranjero ya que el destino cuenta con los recursos de infraestructura y naturales para ello.*
	Coordinar esfuerzos entre hoteleros y estos dos segmentos para ofrecer promociones a través de productos y paquetes innovadores complementarios.	*SECTUR Estatal*	
	Revisión de regulación para el desarrollo del turismo cinegético para agilizar la tramitología de la actividad.	*SECTUR Estatal*	
	Colaborar con información, folletos, promoción y la participación en foros relacionados con la actividad cinegética y de pesca deportiva.	*SECTUR Estatal*	

Proyecto para incentivar la diversificación de productos y servicios turísticos.	*Establecer vinculación con los prestadores de servicios cinegéticos y de pesca deportiva para posicionar a Mazatlán en estos segmentos.*	*SECTUR Estatal*	*Históricamente en el destino las actividades cinegéticas y de pesca deportiva han sido populares, sobre todo para el turismo extranjero ya que el destino cuenta con los recursos de infraestructura y naturales para ello.*
	Coordinar esfuerzos entre hoteleros y estos dos segmentos para ofrecer promociones a través de productos y paquetes innovadores complementarios.	*SECTUR Estatal*	
	Revisión de regulación para el desarrollo del turismo cinegético para agilizar la tramitología de la actividad.	*SECTUR Estatal*	
	Colaborar con información, folletos, promoción y la participación en foros relacionados con la actividad cinegética y de pesca deportiva.	*SECTUR Estatal*	

Proyecto para incentivar la diversificación de productos y servicios turísticos.	*Establecer vinculación con los prestadores de servicios cinegéticos y de pesca deportiva para posicionar a Mazatlán en estos segmentos.*	*SECTUR Estatal*	*Históricamente en el destino las actividades cinegéticas y de pesca deportiva han sido populares, sobre todo para el turismo extranjero ya que el destino cuenta con los recursos de infraestructura y naturales para ello.*
	Coordinar esfuerzos entre hoteleros y estos dos segmentos para ofrecer promociones a través de productos y paquetes innovadores complementarios.	*SECTUR Estatal*	
	Revisión de regulación para el desarrollo del turismo cinegético para agilizar la tramitología de la actividad.	*SECTUR Estatal*	
	Colaborar con información, folletos, promoción y la participación en foros relacionados con la actividad cinegética y de pesca deportiva.	*SECTUR Estatal*	

Proyecto para incentivar la diversificación de productos y servicios turísticos.	*Establecer vinculación con los prestadores de servicios cinegéticos y de pesca deportiva para posicionar a Mazatlán en estos segmentos.*	*SECTUR Estatal*	*Históricamente en el destino las actividades cinegéticas y de pesca deportiva han sido populares, sobre todo para el turismo extranjero ya que el destino cuenta con los recursos de infraestructura y naturales para ello.*
	Coordinar esfuerzos entre hoteleros y estos dos segmentos para ofrecer promociones a través de productos y paquetes innovadores complementarios.	*SECTUR Estatal*	
	Revisión de regulación para el desarrollo del turismo cinegético para agilizar la tramitología de la actividad.	*SECTUR Estatal*	
	Colaborar con información, folletos, promoción y la participación en foros relacionados con la actividad cinegética y de pesca deportiva.	*SECTUR Estatal*	

Proyecto para incentivar la diversificación de productos y servicios turísticos.	*Establecer vinculación con los prestadores de servicios cinegéticos y de pesca deportiva para posicionar a Mazatlán en estos segmentos.*	*SECTUR Estatal*	*Históricamente en el destino las actividades cinegéticas y de pesca deportiva han sido populares, sobre todo para el turismo extranjero ya que el destino cuenta con los recursos de infraestructura y naturales para ello.*
	Coordinar esfuerzos entre hoteleros y estos dos segmentos para ofrecer promociones a través de productos y paquetes innovadores complementarios.	*SECTUR Estatal*	
	Revisión de regulación para el desarrollo del turismo cinegético para agilizar la tramitología de la actividad.	*SECTUR Estatal*	
	Colaborar con información, folletos, promoción y la participación en foros relacionados con la actividad cinegética y de pesca deportiva.	*SECTUR Estatal*	

Proyecto para incentivar la diversificación de productos y servicios turísticos.	*Establecer vinculación con los prestadores de servicios cinegéticos y de pesca deportiva para posicionar a Mazatlán en estos segmentos.*	*SECTUR Estatal*	*Históricamente en el destino las actividades cinegéticas y de pesca deportiva han sido populares, sobre todo para el turismo extranjero ya que el destino cuenta con los recursos de infraestructura y naturales para ello.*
	Coordinar esfuerzos entre hoteleros y estos dos segmentos para ofrecer promociones a través de productos y paquetes innovadores complementarios.	*SECTUR Estatal*	
	Revisión de regulación para el desarrollo del turismo cinegético para agilizar la tramitología de la actividad.	*SECTUR Estatal*	
	Colaborar con información, folletos, promoción y la participación en foros relacionados con la actividad cinegética y de pesca deportiva.	*SECTUR Estatal*	

Proyecto para incentivar la diversificación de productos y servicios turísticos.	*Establecer vinculación con los prestadores de servicios cinegéticos y de pesca deportiva para posicionar a Mazatlán en estos segmentos.*	*SECTUR Estatal*	*Históricamente en el destino las actividades cinegéticas y de pesca deportiva han sido populares, sobre todo para el turismo extranjero ya que el destino cuenta con los recursos de infraestructura y naturales para ello.*
	Coordinar esfuerzos entre hoteleros y estos dos segmentos para ofrecer promociones a través de productos y paquetes innovadores complementarios.	*SECTUR Estatal*	
	Revisión de regulación para el desarrollo del turismo cinegético para agilizar la tramitología de la actividad.	*SECTUR Estatal*	
	Colaborar con información, folletos, promoción y la participación en foros relacionados con la actividad cinegética y de pesca deportiva.	*SECTUR Estatal*	

Proyecto para incentivar la diversificación de productos y servicios turísticos.	*Establecer vinculación con los prestadores de servicios cinegéticos y de pesca deportiva para posicionar a Mazatlán en estos segmentos.*	*SECTUR Estatal*	*Históricamente en el destino las actividades cinegéticas y de pesca deportiva han sido populares, sobre todo para el turismo extranjero ya que el destino cuenta con los recursos de infraestructura y naturales para ello.*
	Coordinar esfuerzos entre hoteleros y estos dos segmentos para ofrecer promociones a través de productos y paquetes innovadores complementarios.	*SECTUR Estatal*	
	Revisión de regulación para el desarrollo del turismo cinegético para agilizar la tramitología de la actividad.	*SECTUR Estatal*	
	Colaborar con información, folletos, promoción y la participación en foros relacionados con la actividad cinegética y de pesca deportiva.	*SECTUR Estatal*	

Proyecto para incentivar la diversificación de productos y servicios turísticos.	*Establecer vinculación con los prestadores de servicios cinegéticos y de pesca deportiva para posicionar a Mazatlán en estos segmentos.*	*SECTUR Estatal*	*Históricamente en el destino las actividades cinegéticas y de pesca deportiva han sido populares, sobre todo para el turismo extranjero ya que el destino cuenta con los recursos de infraestructura y naturales para ello.*
	Coordinar esfuerzos entre hoteleros y estos dos segmentos para ofrecer promociones a través de productos y paquetes innovadores complementarios.	*SECTUR Estatal*	
	Revisión de regulación para el desarrollo del turismo cinegético para agilizar la tramitología de la actividad.	*SECTUR Estatal*	
	Colaborar con información, folletos, promoción y la participación en foros relacionados con la actividad cinegética y de pesca deportiva.	*SECTUR Estatal*	

Proyecto para incentivar la diversificación de productos y servicios turísticos.	*Establecer vinculación con los prestadores de servicios cinegéticos y de pesca deportiva para posicionar a Mazatlán en estos segmentos.*	*SECTUR Estatal*	*Históricamente en el destino las actividades cinegéticas y de pesca deportiva han sido populares, sobre todo para el turismo extranjero ya que el destino cuenta con los recursos de infraestructura y naturales para ello.*
	Coordinar esfuerzos entre hoteleros y estos dos segmentos para ofrecer promociones a través de productos y paquetes innovadores complementarios.	*SECTUR Estatal*	
	Revisión de regulación para el desarrollo del turismo cinegético para agilizar la tramitología de la actividad.	*SECTUR Estatal*	
	Colaborar con información, folletos, promoción y la participación en foros relacionados con la actividad cinegética y de pesca deportiva.	*SECTUR Estatal*	

Proyecto para incentivar la diversificación de productos y servicios turísticos.	*Establecer vinculación con los prestadores de servicios cinegéticos y de pesca deportiva para posicionar a Mazatlán en estos segmentos.*	*SECTUR Estatal*	*Históricamente en el destino las actividades cinegéticas y de pesca deportiva han sido populares, sobre todo para el turismo extranjero ya que el destino cuenta con los recursos de infraestructura y naturales para ello.*
	Coordinar esfuerzos entre hoteleros y estos dos segmentos para ofrecer promociones a través de productos y paquetes innovadores complementarios.	*SECTUR Estatal*	
	Revisión de regulación para el desarrollo del turismo cinegético para agilizar la tramitología de la actividad.	*SECTUR Estatal*	
	Colaborar con información, folletos, promoción y la participación en foros relacionados con la actividad cinegética y de pesca deportiva.	*SECTUR Estatal*	

Proyecto para incentivar la diversificación de productos y servicios turísticos.	*Establecer vinculación con los prestadores de servicios cinegéticos y de pesca deportiva para posicionar a Mazatlán en estos segmentos.*	*SECTUR Estatal*	*Históricamente en el destino las actividades cinegéticas y de pesca deportiva han sido populares, sobre todo para el turismo extranjero ya que el destino cuenta con los recursos de infraestructura y naturales para ello.*
	Coordinar esfuerzos entre hoteleros y estos dos segmentos para ofrecer promociones a través de productos y paquetes innovadores complementarios.	*SECTUR Estatal*	
	Revisión de regulación para el desarrollo del turismo cinegético para agilizar la tramitología de la actividad.	*SECTUR Estatal*	
	Colaborar con información, folletos, promoción y la participación en foros relacionados con la actividad cinegética y de pesca deportiva.	*SECTUR Estatal*	

Proyecto para incentivar la diversificación de productos y servicios turísticos.	*Establecer vinculación con los prestadores de servicios cinegéticos y de pesca deportiva para posicionar a Mazatlán en estos segmentos.*	*SECTUR Estatal*	*Históricamente en el destino las actividades cinegéticas y de pesca deportiva han sido populares, sobre todo para el turismo extranjero ya que el destino cuenta con los recursos de infraestructura y naturales para ello.*
	Coordinar esfuerzos entre hoteleros y estos dos segmentos para ofrecer promociones a través de productos y paquetes innovadores complementarios.	*SECTUR Estatal*	
	Revisión de regulación para el desarrollo del turismo cinegético para agilizar la tramitología de la actividad.	*SECTUR Estatal*	
	Colaborar con información, folletos, promoción y la participación en foros relacionados con la actividad cinegética y de pesca deportiva.	*SECTUR Estatal*	

Proyecto para incentivar la diversificación de productos y servicios turísticos.	*Establecer vinculación con los prestadores de servicios cinegéticos y de pesca deportiva para posicionar a Mazatlán en estos segmentos.*	*SECTUR Estatal*	*Históricamente en el destino las actividades cinegéticas y de pesca deportiva han sido populares, sobre todo para el turismo extranjero ya que el destino cuenta con los recursos de infraestructura y naturales para ello.*
	Coordinar esfuerzos entre hoteleros y estos dos segmentos para ofrecer promociones a través de productos y paquetes innovadores complementarios.	*SECTUR Estatal*	
	Revisión de regulación para el desarrollo del turismo cinegético para agilizar la tramitología de la actividad.	*SECTUR Estatal*	
	Colaborar con información, folletos, promoción y la participación en foros relacionados con la actividad cinegética y de pesca deportiva.	*SECTUR Estatal*	

Proyecto para incentivar la diversificación de productos y servicios turísticos.	*Establecer vinculación con los prestadores de servicios cinegéticos y de pesca deportiva para posicionar a Mazatlán en estos segmentos.*	*SECTUR Estatal*	*Históricamente en el destino las actividades cinegéticas y de pesca deportiva han sido populares, sobre todo para el turismo extranjero ya que el destino cuenta con los recursos de infraestructura y naturales para ello.*
	Coordinar esfuerzos entre hoteleros y estos dos segmentos para ofrecer promociones a través de productos y paquetes innovadores complementarios.	*SECTUR Estatal*	
	Revisión de regulación para el desarrollo del turismo cinegético para agilizar la tramitología de la actividad.	*SECTUR Estatal*	
	Colaborar con información, folletos, promoción y la participación en foros relacionados con la actividad cinegética y de pesca deportiva.	*SECTUR Estatal*	

Proyecto para incentivar la diversificación de productos y servicios turísticos.	*Establecer vinculación con los prestadores de servicios cinegéticos y de pesca deportiva para posicionar a Mazatlán en estos segmentos.*	*SECTUR Estatal*	*Históricamente en el destino las actividades cinegéticas y de pesca deportiva han sido populares, sobre todo para el turismo extranjero ya que el destino cuenta con los recursos de infraestructura y naturales para ello.*
	Coordinar esfuerzos entre hoteleros y estos dos segmentos para ofrecer promociones a través de productos y paquetes innovadores complementarios.	*SECTUR Estatal*	
	Revisión de regulación para el desarrollo del turismo cinegético para agilizar la tramitología de la actividad.	*SECTUR Estatal*	
	Colaborar con información, folletos, promoción y la participación en foros relacionados con la actividad cinegética y de pesca deportiva.	*SECTUR Estatal*	

Proyecto para incentivar la diversificación de productos y servicios turísticos.	*Establecer vinculación con los prestadores de servicios cinegéticos y de pesca deportiva para posicionar a Mazatlán en estos segmentos.*	*SECTUR Estatal*	*Históricamente en el destino las actividades cinegéticas y de pesca deportiva han sido populares, sobre todo para el turismo extranjero ya que el destino cuenta con los recursos de infraestructura y naturales para ello.*
	Coordinar esfuerzos entre hoteleros y estos dos segmentos para ofrecer promociones a través de productos y paquetes innovadores complementarios.	*SECTUR Estatal*	
	Revisión de regulación para el desarrollo del turismo cinegético para agilizar la tramitología de la actividad.	*SECTUR Estatal*	
	Colaborar con información, folletos, promoción y la participación en foros relacionados con la actividad cinegética y de pesca deportiva.	*SECTUR Estatal*	

Proyecto para incentivar la diversificación de productos y servicios turísticos.	*Establecer vinculación con los prestadores de servicios cinegéticos y de pesca deportiva para posicionar a Mazatlán en estos segmentos.*	*SECTUR Estatal*	*Históricamente en el destino las actividades cinegéticas y de pesca deportiva han sido populares, sobre todo para el turismo extranjero ya que el destino cuenta con los recursos de infraestructura y naturales para ello.*
	Coordinar esfuerzos entre hoteleros y estos dos segmentos para ofrecer promociones a través de productos y paquetes innovadores complementarios.	*SECTUR Estatal*	
	Revisión de regulación para el desarrollo del turismo cinegético para agilizar la tramitología de la actividad.	*SECTUR Estatal*	
	Colaborar con información, folletos, promoción y la participación en foros relacionados con la actividad cinegética y de pesca deportiva.	*SECTUR Estatal*	

Proyecto para incentivar la diversificación de productos y servicios turísticos.	*Establecer vinculación con los prestadores de servicios cinegéticos y de pesca deportiva para posicionar a Mazatlán en estos segmentos.*	*SECTUR Estatal*	*Históricamente en el destino las actividades cinegéticas y de pesca deportiva han sido populares, sobre todo para el turismo extranjero ya que el destino cuenta con los recursos de infraestructura y naturales para ello.*
	Coordinar esfuerzos entre hoteleros y estos dos segmentos para ofrecer promociones a través de productos y paquetes innovadores complementarios.	*SECTUR Estatal*	
	Revisión de regulación para el desarrollo del turismo cinegético para agilizar la tramitología de la actividad.	*SECTUR Estatal*	
	Colaborar con información, folletos, promoción y la participación en foros relacionados con la actividad cinegética y de pesca deportiva.	*SECTUR Estatal*	

Proyecto para incentivar la diversificación de productos y servicios turísticos.	*Establecer vinculación con los prestadores de servicios cinegéticos y de pesca deportiva para posicionar a Mazatlán en estos segmentos.*	*SECTUR Estatal*	*Históricamente en el destino las actividades cinegéticas y de pesca deportiva han sido populares, sobre todo para el turismo extranjero ya que el destino cuenta con los recursos de infraestructura y naturales para ello.*
	Coordinar esfuerzos entre hoteleros y estos dos segmentos para ofrecer promociones a través de productos y paquetes innovadores complementarios.	*SECTUR Estatal*	
	Revisión de regulación para el desarrollo del turismo cinegético para agilizar la tramitología de la actividad.	*SECTUR Estatal*	
	Colaborar con información, folletos, promoción y la participación en foros relacionados con la actividad cinegética y de pesca deportiva.	*SECTUR Estatal*	

Proyecto para incentivar la diversificación de productos y servicios turísticos.	*Establecer vinculación con los prestadores de servicios cinegéticos y de pesca deportiva para posicionar a Mazatlán en estos segmentos.*	*SECTUR Estatal*	*Históricamente en el destino las actividades cinegéticas y de pesca deportiva han sido populares, sobre todo para el turismo extranjero ya que el destino cuenta con los recursos de infraestructura y naturales para ello.*
	Coordinar esfuerzos entre hoteleros y estos dos segmentos para ofrecer promociones a través de productos y paquetes innovadores complementarios.	*SECTUR Estatal*	
	Revisión de regulación para el desarrollo del turismo cinegético para agilizar la tramitología de la actividad.	*SECTUR Estatal*	
	Colaborar con información, folletos, promoción y la participación en foros relacionados con la actividad cinegética y de pesca deportiva.	*SECTUR Estatal*	

Proyecto para incentivar la diversificación de productos y servicios turísticos.	*Establecer vinculación con los prestadores de servicios cinegéticos y de pesca deportiva para posicionar a Mazatlán en estos segmentos.*	*SECTUR Estatal*	*Históricamente en el destino las actividades cinegéticas y de pesca deportiva han sido populares, sobre todo para el turismo extranjero ya que el destino cuenta con los recursos de infraestructura y naturales para ello.*
	Coordinar esfuerzos entre hoteleros y estos dos segmentos para ofrecer promociones a través de productos y paquetes innovadores complementarios.	*SECTUR Estatal*	
	Revisión de regulación para el desarrollo del turismo cinegético para agilizar la tramitología de la actividad.	*SECTUR Estatal*	
	Colaborar con información, folletos, promoción y la participación en foros relacionados con la actividad cinegética y de pesca deportiva.	*SECTUR Estatal*	

Proyecto para incentivar la diversificación de productos y servicios turísticos.	*Establecer vinculación con los prestadores de servicios cinegéticos y de pesca deportiva para posicionar a Mazatlán en estos segmentos.*	*SECTUR Estatal*	*Históricamente en el destino las actividades cinegéticas y de pesca deportiva han sido populares, sobre todo para el turismo extranjero ya que el destino cuenta con los recursos de infraestructura y naturales para ello.*
	Coordinar esfuerzos entre hoteleros y estos dos segmentos para ofrecer promociones a través de productos y paquetes innovadores complementarios.	*SECTUR Estatal*	
	Revisión de regulación para el desarrollo del turismo cinegético para agilizar la tramitología de la actividad.	*SECTUR Estatal*	
	Colaborar con información, folletos, promoción y la participación en foros relacionados con la actividad cinegética y de pesca deportiva.	*SECTUR Estatal*	

Proyecto para incentivar la diversificación de productos y servicios turísticos.	*Establecer vinculación con los prestadores de servicios cinegéticos y de pesca deportiva para posicionar a Mazatlán en estos segmentos.*	*SECTUR Estatal*	*Históricamente en el destino las actividades cinegéticas y de pesca deportiva han sido populares, sobre todo para el turismo extranjero ya que el destino cuenta con los recursos de infraestructura y naturales para ello.*
	Coordinar esfuerzos entre hoteleros y estos dos segmentos para ofrecer promociones a través de productos y paquetes innovadores complementarios.	*SECTUR Estatal*	
	Revisión de regulación para el desarrollo del turismo cinegético para agilizar la tramitología de la actividad.	*SECTUR Estatal*	
	Colaborar con información, folletos, promoción y la participación en foros relacionados con la actividad cinegética y de pesca deportiva.	*SECTUR Estatal*	

Proyecto para incentivar la diversificación de productos y servicios turísticos.	*Establecer vinculación con los prestadores de servicios cinegéticos y de pesca deportiva para posicionar a Mazatlán en estos segmentos.*	*SECTUR Estatal*	*Históricamente en el destino las actividades cinegéticas y de pesca deportiva han sido populares, sobre todo para el turismo extranjero ya que el destino cuenta con los recursos de infraestructura y naturales para ello.*
	Coordinar esfuerzos entre hoteleros y estos dos segmentos para ofrecer promociones a través de productos y paquetes innovadores complementarios.	*SECTUR Estatal*	
	Revisión de regulación para el desarrollo del turismo cinegético para agilizar la tramitología de la actividad.	*SECTUR Estatal*	
	Colaborar con información, folletos, promoción y la participación en foros relacionados con la actividad cinegética y de pesca deportiva.	*SECTUR Estatal*	

Proyecto para incentivar la diversificación de productos y servicios turísticos.	*Establecer vinculación con los prestadores de servicios cinegéticos y de pesca deportiva para posicionar a Mazatlán en estos segmentos.*	*SECTUR Estatal*	*Históricamente en el destino las actividades cinegéticas y de pesca deportiva han sido populares, sobre todo para el turismo extranjero ya que el destino cuenta con los recursos de infraestructura y naturales para ello.*
	Coordinar esfuerzos entre hoteleros y estos dos segmentos para ofrecer promociones a través de productos y paquetes innovadores complementarios.	*SECTUR Estatal*	
	Revisión de regulación para el desarrollo del turismo cinegético para agilizar la tramitología de la actividad.	*SECTUR Estatal*	
	Colaborar con información, folletos, promoción y la participación en foros relacionados con la actividad cinegética y de pesca deportiva.	*SECTUR Estatal*	

Proyecto para incentivar la diversificación de productos y servicios turísticos.	*Establecer vinculación con los prestadores de servicios cinegéticos y de pesca deportiva para posicionar a Mazatlán en estos segmentos.*	*SECTUR Estatal*	*Históricamente en el destino las actividades cinegéticas y de pesca deportiva han sido populares, sobre todo para el turismo extranjero ya que el destino cuenta con los recursos de infraestructura y naturales para ello.*
	Coordinar esfuerzos entre hoteleros y estos dos segmentos para ofrecer promociones a través de productos y paquetes innovadores complementarios.	*SECTUR Estatal*	
	Revisión de regulación para el desarrollo del turismo cinegético para agilizar la tramitología de la actividad.	*SECTUR Estatal*	
	Colaborar con información, folletos, promoción y la participación en foros relacionados con la actividad cinegética y de pesca deportiva.	*SECTUR Estatal*	

Proyecto para incentivar la diversificación de productos y servicios turísticos.	*Establecer vinculación con los prestadores de servicios cinegéticos y de pesca deportiva para posicionar a Mazatlán en estos segmentos.*	*SECTUR Estatal*	*Históricamente en el destino las actividades cinegéticas y de pesca deportiva han sido populares, sobre todo para el turismo extranjero ya que el destino cuenta con los recursos de infraestructura y naturales para ello.*
	Coordinar esfuerzos entre hoteleros y estos dos segmentos para ofrecer promociones a través de productos y paquetes innovadores complementarios.	*SECTUR Estatal*	
	Revisión de regulación para el desarrollo del turismo cinegético para agilizar la tramitología de la actividad.	*SECTUR Estatal*	
	Colaborar con información, folletos, promoción y la participación en foros relacionados con la actividad cinegética y de pesca deportiva.	*SECTUR Estatal*	

Proyecto para incentivar la diversificación de productos y servicios turísticos.	*Establecer vinculación con los prestadores de servicios cinegéticos y de pesca deportiva para posicionar a Mazatlán en estos segmentos.*	*SECTUR Estatal*	*Históricamente en el destino las actividades cinegéticas y de pesca deportiva han sido populares, sobre todo para el turismo extranjero ya que el destino cuenta con los recursos de infraestructura y naturales para ello.*
	Coordinar esfuerzos entre hoteleros y estos dos segmentos para ofrecer promociones a través de productos y paquetes innovadores complementarios.	*SECTUR Estatal*	
	Revisión de regulación para el desarrollo del turismo cinegético para agilizar la tramitología de la actividad.	*SECTUR Estatal*	
	Colaborar con información, folletos, promoción y la participación en foros relacionados con la actividad cinegética y de pesca deportiva.	*SECTUR Estatal*	

Proyecto para incentivar la diversificación de productos y servicios turísticos.	*Establecer vinculación con los prestadores de servicios cinegéticos y de pesca deportiva para posicionar a Mazatlán en estos segmentos.*	*SECTUR Estatal*	*Históricamente en el destino las actividades cinegéticas y de pesca deportiva han sido populares, sobre todo para el turismo extranjero ya que el destino cuenta con los recursos de infraestructura y naturales para ello.*
	Coordinar esfuerzos entre hoteleros y estos dos segmentos para ofrecer promociones a través de productos y paquetes innovadores complementarios.	*SECTUR Estatal*	
	Revisión de regulación para el desarrollo del turismo cinegético para agilizar la tramitología de la actividad.	*SECTUR Estatal*	
	Colaborar con información, folletos, promoción y la participación en foros relacionados con la actividad cinegética y de pesca deportiva.	*SECTUR Estatal*	

Proyecto para incentivar la diversificación de productos y servicios turísticos.	*Establecer vinculación con los prestadores de servicios cinegéticos y de pesca deportiva para posicionar a Mazatlán en estos segmentos.*	*SECTUR Estatal*	*Históricamente en el destino las actividades cinegéticas y de pesca deportiva han sido populares, sobre todo para el turismo extranjero ya que el destino cuenta con los recursos de infraestructura y naturales para ello.*
	Coordinar esfuerzos entre hoteleros y estos dos segmentos para ofrecer promociones a través de productos y paquetes innovadores complementarios.	*SECTUR Estatal*	
	Revisión de regulación para el desarrollo del turismo cinegético para agilizar la tramitología de la actividad.	*SECTUR Estatal*	
	Colaborar con información, folletos, promoción y la participación en foros relacionados con la actividad cinegética y de pesca deportiva.	*SECTUR Estatal*	

Proyecto para incentivar la diversificación de productos y servicios turísticos.	*Establecer vinculación con los prestadores de servicios cinegéticos y de pesca deportiva para posicionar a Mazatlán en estos segmentos.*	*SECTUR Estatal*	*Históricamente en el destino las actividades cinegéticas y de pesca deportiva han sido populares, sobre todo para el turismo extranjero ya que el destino cuenta con los recursos de infraestructura y naturales para ello.*
	Coordinar esfuerzos entre hoteleros y estos dos segmentos para ofrecer promociones a través de productos y paquetes innovadores complementarios.	*SECTUR Estatal*	
	Revisión de regulación para el desarrollo del turismo cinegético para agilizar la tramitología de la actividad.	*SECTUR Estatal*	
	Colaborar con información, folletos, promoción y la participación en foros relacionados con la actividad cinegética y de pesca deportiva.	*SECTUR Estatal*	

Proyecto para incentivar la diversificación de productos y servicios turísticos.	*Establecer vinculación con los prestadores de servicios cinegéticos y de pesca deportiva para posicionar a Mazatlán en estos segmentos.*	*SECTUR Estatal*	*Históricamente en el destino las actividades cinegéticas y de pesca deportiva han sido populares, sobre todo para el turismo extranjero ya que el destino cuenta con los recursos de infraestructura y naturales para ello.*
	Coordinar esfuerzos entre hoteleros y estos dos segmentos para ofrecer promociones a través de productos y paquetes innovadores complementarios.	*SECTUR Estatal*	
	Revisión de regulación para el desarrollo del turismo cinegético para agilizar la tramitología de la actividad.	*SECTUR Estatal*	
	Colaborar con información, folletos, promoción y la participación en foros relacionados con la actividad cinegética y de pesca deportiva.	*SECTUR Estatal*	

Proyecto para incentivar la diversificación de productos y servicios turísticos.	*Establecer vinculación con los prestadores de servicios cinegéticos y de pesca deportiva para posicionar a Mazatlán en estos segmentos.*	*SECTUR Estatal*	*Históricamente en el destino las actividades cinegéticas y de pesca deportiva han sido populares, sobre todo para el turismo extranjero ya que el destino cuenta con los recursos de infraestructura y naturales para ello.*
	Coordinar esfuerzos entre hoteleros y estos dos segmentos para ofrecer promociones a través de productos y paquetes innovadores complementarios.	*SECTUR Estatal*	
	Revisión de regulación para el desarrollo del turismo cinegético para agilizar la tramitología de la actividad.	*SECTUR Estatal*	
	Colaborar con información, folletos, promoción y la participación en foros relacionados con la actividad cinegética y de pesca deportiva.	*SECTUR Estatal*	

Proyecto para incentivar la diversificación de productos y servicios turísticos.	*Establecer vinculación con los prestadores de servicios cinegéticos y de pesca deportiva para posicionar a Mazatlán en estos segmentos.*	*SECTUR Estatal*	*Históricamente en el destino las actividades cinegéticas y de pesca deportiva han sido populares, sobre todo para el turismo extranjero ya que el destino cuenta con los recursos de infraestructura y naturales para ello.*
	Coordinar esfuerzos entre hoteleros y estos dos segmentos para ofrecer promociones a través de productos y paquetes innovadores complementarios.	*SECTUR Estatal*	
	Revisión de regulación para el desarrollo del turismo cinegético para agilizar la tramitología de la actividad.	*SECTUR Estatal*	
	Colaborar con información, folletos, promoción y la participación en foros relacionados con la actividad cinegética y de pesca deportiva.	*SECTUR Estatal*	

Proyecto para incentivar la diversificación de productos y servicios turísticos.	*Establecer vinculación con los prestadores de servicios cinegéticos y de pesca deportiva para posicionar a Mazatlán en estos segmentos.*	*SECTUR Estatal*	*Históricamente en el destino las actividades cinegéticas y de pesca deportiva han sido populares, sobre todo para el turismo extranjero ya que el destino cuenta con los recursos de infraestructura y naturales para ello.*
	Coordinar esfuerzos entre hoteleros y estos dos segmentos para ofrecer promociones a través de productos y paquetes innovadores complementarios.	*SECTUR Estatal*	
	Revisión de regulación para el desarrollo del turismo cinegético para agilizar la tramitología de la actividad.	*SECTUR Estatal*	
	Colaborar con información, folletos, promoción y la participación en foros relacionados con la actividad cinegética y de pesca deportiva.	*SECTUR Estatal*	

Proyecto para incentivar la diversificación de productos y servicios turísticos.	*Establecer vinculación con los prestadores de servicios cinegéticos y de pesca deportiva para posicionar a Mazatlán en estos segmentos.*	*SECTUR Estatal*	*Históricamente en el destino las actividades cinegéticas y de pesca deportiva han sido populares, sobre todo para el turismo extranjero ya que el destino cuenta con los recursos de infraestructura y naturales para ello.*
	Coordinar esfuerzos entre hoteleros y estos dos segmentos para ofrecer promociones a través de productos y paquetes innovadores complementarios.	*SECTUR Estatal*	
	Revisión de regulación para el desarrollo del turismo cinegético para agilizar la tramitología de la actividad.	*SECTUR Estatal*	
	Colaborar con información, folletos, promoción y la participación en foros relacionados con la actividad cinegética y de pesca deportiva.	*SECTUR Estatal*	

Proyecto para incentivar la diversificación de productos y servicios turísticos.	*Establecer vinculación con los prestadores de servicios cinegéticos y de pesca deportiva para posicionar a Mazatlán en estos segmentos.*	*SECTUR Estatal*	*Históricamente en el destino las actividades cinegéticas y de pesca deportiva han sido populares, sobre todo para el turismo extranjero ya que el destino cuenta con los recursos de infraestructura y naturales para ello.*
	Coordinar esfuerzos entre hoteleros y estos dos segmentos para ofrecer promociones a través de productos y paquetes innovadores complementarios.	*SECTUR Estatal*	
	Revisión de regulación para el desarrollo del turismo cinegético para agilizar la tramitología de la actividad.	*SECTUR Estatal*	
	Colaborar con información, folletos, promoción y la participación en foros relacionados con la actividad cinegética y de pesca deportiva.	*SECTUR Estatal*	

Proyecto para incentivar la diversificación de productos y servicios turísticos.	*Establecer vinculación con los prestadores de servicios cinegéticos y de pesca deportiva para posicionar a Mazatlán en estos segmentos.*	*SECTUR Estatal*	*Históricamente en el destino las actividades cinegéticas y de pesca deportiva han sido populares, sobre todo para el turismo extranjero ya que el destino cuenta con los recursos de infraestructura y naturales para ello.*
	Coordinar esfuerzos entre hoteleros y estos dos segmentos para ofrecer promociones a través de productos y paquetes innovadores complementarios.	*SECTUR Estatal*	
	Revisión de regulación para el desarrollo del turismo cinegético para agilizar la tramitología de la actividad.	*SECTUR Estatal*	
	Colaborar con información, folletos, promoción y la participación en foros relacionados con la actividad cinegética y de pesca deportiva.	*SECTUR Estatal*	

Proyecto para incentivar la diversificación de productos y servicios turísticos.	*Establecer vinculación con los prestadores de servicios cinegéticos y de pesca deportiva para posicionar a Mazatlán en estos segmentos.*	*SECTUR Estatal*	*Históricamente en el destino las actividades cinegéticas y de pesca deportiva han sido populares, sobre todo para el turismo extranjero ya que el destino cuenta con los recursos de infraestructura y naturales para ello.*
	Coordinar esfuerzos entre hoteleros y estos dos segmentos para ofrecer promociones a través de productos y paquetes innovadores complementarios.	*SECTUR Estatal*	
	Revisión de regulación para el desarrollo del turismo cinegético para agilizar la tramitología de la actividad.	*SECTUR Estatal*	
	Colaborar con información, folletos, promoción y la participación en foros relacionados con la actividad cinegética y de pesca deportiva.	*SECTUR Estatal*	

Proyecto para incentivar la diversificación de productos y servicios turísticos.	*Establecer vinculación con los prestadores de servicios cinegéticos y de pesca deportiva para posicionar a Mazatlán en estos segmentos.*	*SECTUR Estatal*	*Históricamente en el destino las actividades cinegéticas y de pesca deportiva han sido populares, sobre todo para el turismo extranjero ya que el destino cuenta con los recursos de infraestructura y naturales para ello.*
	Coordinar esfuerzos entre hoteleros y estos dos segmentos para ofrecer promociones a través de productos y paquetes innovadores complementarios.	*SECTUR Estatal*	
	Revisión de regulación para el desarrollo del turismo cinegético para agilizar la tramitología de la actividad.	*SECTUR Estatal*	
	Colaborar con información, folletos, promoción y la participación en foros relacionados con la actividad cinegética y de pesca deportiva.	*SECTUR Estatal*	

Proyecto para incentivar la diversificación de productos y servicios turísticos.	*Establecer vinculación con los prestadores de servicios cinegéticos y de pesca deportiva para posicionar a Mazatlán en estos segmentos.*	*SECTUR Estatal*	*Históricamente en el destino las actividades cinegéticas y de pesca deportiva han sido populares, sobre todo para el turismo extranjero ya que el destino cuenta con los recursos de infraestructura y naturales para ello.*
	Coordinar esfuerzos entre hoteleros y estos dos segmentos para ofrecer promociones a través de productos y paquetes innovadores complementarios.	*SECTUR Estatal*	
	Revisión de regulación para el desarrollo del turismo cinegético para agilizar la tramitología de la actividad.	*SECTUR Estatal*	
	Colaborar con información, folletos, promoción y la participación en foros relacionados con la actividad cinegética y de pesca deportiva.	*SECTUR Estatal*	

Proyecto para incentivar la diversificación de productos y servicios turísticos.	*Establecer vinculación con los prestadores de servicios cinegéticos y de pesca deportiva para posicionar a Mazatlán en estos segmentos.*	*SECTUR Estatal*	*Históricamente en el destino las actividades cinegéticas y de pesca deportiva han sido populares, sobre todo para el turismo extranjero ya que el destino cuenta con los recursos de infraestructura y naturales para ello.*
	Coordinar esfuerzos entre hoteleros y estos dos segmentos para ofrecer promociones a través de productos y paquetes innovadores complementarios.	*SECTUR Estatal*	
	Revisión de regulación para el desarrollo del turismo cinegético para agilizar la tramitología de la actividad.	*SECTUR Estatal*	
	Colaborar con información, folletos, promoción y la participación en foros relacionados con la actividad cinegética y de pesca deportiva.	*SECTUR Estatal*	

Proyecto para incentivar la diversificación de productos y servicios turísticos.	*Establecer vinculación con los prestadores de servicios cinegéticos y de pesca deportiva para posicionar a Mazatlán en estos segmentos.*	*SECTUR Estatal*	*Históricamente en el destino las actividades cinegéticas y de pesca deportiva han sido populares, sobre todo para el turismo extranjero ya que el destino cuenta con los recursos de infraestructura y naturales para ello.*
	Coordinar esfuerzos entre hoteleros y estos dos segmentos para ofrecer promociones a través de productos y paquetes innovadores complementarios.	*SECTUR Estatal*	
	Revisión de regulación para el desarrollo del turismo cinegético para agilizar la tramitología de la actividad.	*SECTUR Estatal*	
	Colaborar con información, folletos, promoción y la participación en foros relacionados con la actividad cinegética y de pesca deportiva.	*SECTUR Estatal*	

Proyecto para incentivar la diversificación de productos y servicios turísticos.	*Establecer vinculación con los prestadores de servicios cinegéticos y de pesca deportiva para posicionar a Mazatlán en estos segmentos.*	*SECTUR Estatal*	*Históricamente en el destino las actividades cinegéticas y de pesca deportiva han sido populares, sobre todo para el turismo extranjero ya que el destino cuenta con los recursos de infraestructura y naturales para ello.*
	Coordinar esfuerzos entre hoteleros y estos dos segmentos para ofrecer promociones a través de productos y paquetes innovadores complementarios.	*SECTUR Estatal*	
	Revisión de regulación para el desarrollo del turismo cinegético para agilizar la tramitología de la actividad.	*SECTUR Estatal*	
	Colaborar con información, folletos, promoción y la participación en foros relacionados con la actividad cinegética y de pesca deportiva.	*SECTUR Estatal*	

Proyecto para incentivar la diversificación de productos y servicios turísticos.	*Establecer vinculación con los prestadores de servicios cinegéticos y de pesca deportiva para posicionar a Mazatlán en estos segmentos.*	*SECTUR Estatal*	*Históricamente en el destino las actividades cinegéticas y de pesca deportiva han sido populares, sobre todo para el turismo extranjero ya que el destino cuenta con los recursos de infraestructura y naturales para ello.*
	Coordinar esfuerzos entre hoteleros y estos dos segmentos para ofrecer promociones a través de productos y paquetes innovadores complementarios.	*SECTUR Estatal*	
	Revisión de regulación para el desarrollo del turismo cinegético para agilizar la tramitología de la actividad.	*SECTUR Estatal*	
	Colaborar con información, folletos, promoción y la participación en foros relacionados con la actividad cinegética y de pesca deportiva.	*SECTUR Estatal*	

Proyecto para incentivar la diversificación de productos y servicios turísticos.	*Establecer vinculación con los prestadores de servicios cinegéticos y de pesca deportiva para posicionar a Mazatlán en estos segmentos.*	*SECTUR Estatal*	*Históricamente en el destino las actividades cinegéticas y de pesca deportiva han sido populares, sobre todo para el turismo extranjero ya que el destino cuenta con los recursos de infraestructura y naturales para ello.*
	Coordinar esfuerzos entre hoteleros y estos dos segmentos para ofrecer promociones a través de productos y paquetes innovadores complementarios.	*SECTUR Estatal*	
	Revisión de regulación para el desarrollo del turismo cinegético para agilizar la tramitología de la actividad.	*SECTUR Estatal*	
	Colaborar con información, folletos, promoción y la participación en foros relacionados con la actividad cinegética y de pesca deportiva.	*SECTUR Estatal*	

Proyecto para incentivar la diversificación de productos y servicios turísticos.	*Establecer vinculación con los prestadores de servicios cinegéticos y de pesca deportiva para posicionar a Mazatlán en estos segmentos.*	*SECTUR Estatal*	*Históricamente en el destino las actividades cinegéticas y de pesca deportiva han sido populares, sobre todo para el turismo extranjero ya que el destino cuenta con los recursos de infraestructura y naturales para ello.*
	Coordinar esfuerzos entre hoteleros y estos dos segmentos para ofrecer promociones a través de productos y paquetes innovadores complementarios.	*SECTUR Estatal*	
	Revisión de regulación para el desarrollo del turismo cinegético para agilizar la tramitología de la actividad.	*SECTUR Estatal*	
	Colaborar con información, folletos, promoción y la participación en foros relacionados con la actividad cinegética y de pesca deportiva.	*SECTUR Estatal*	

Proyecto para incentivar la diversificación de productos y servicios turísticos.	*Establecer vinculación con los prestadores de servicios cinegéticos y de pesca deportiva para posicionar a Mazatlán en estos segmentos.*	*SECTUR Estatal*	*Históricamente en el destino las actividades cinegéticas y de pesca deportiva han sido populares, sobre todo para el turismo extranjero ya que el destino cuenta con los recursos de infraestructura y naturales para ello.*
	Coordinar esfuerzos entre hoteleros y estos dos segmentos para ofrecer promociones a través de productos y paquetes innovadores complementarios.	*SECTUR Estatal*	
	Revisión de regulación para el desarrollo del turismo cinegético para agilizar la tramitología de la actividad.	*SECTUR Estatal*	
	Colaborar con información, folletos, promoción y la participación en foros relacionados con la actividad cinegética y de pesca deportiva.	*SECTUR Estatal*	

Proyecto para incentivar la diversificación de productos y servicios turísticos.	*Establecer vinculación con los prestadores de servicios cinegéticos y de pesca deportiva para posicionar a Mazatlán en estos segmentos.*	*SECTUR Estatal*	*Históricamente en el destino las actividades cinegéticas y de pesca deportiva han sido populares, sobre todo para el turismo extranjero ya que el destino cuenta con los recursos de infraestructura y naturales para ello.*
	Coordinar esfuerzos entre hoteleros y estos dos segmentos para ofrecer promociones a través de productos y paquetes innovadores complementarios.	*SECTUR Estatal*	
	Revisión de regulación para el desarrollo del turismo cinegético para agilizar la tramitología de la actividad.	*SECTUR Estatal*	
	Colaborar con información, folletos, promoción y la participación en foros relacionados con la actividad cinegética y de pesca deportiva.	*SECTUR Estatal*	

Proyecto para incentivar la diversificación de productos y servicios turísticos.	*Establecer vinculación con los prestadores de servicios cinegéticos y de pesca deportiva para posicionar a Mazatlán en estos segmentos.*	*SECTUR Estatal*	*Históricamente en el destino las actividades cinegéticas y de pesca deportiva han sido populares, sobre todo para el turismo extranjero ya que el destino cuenta con los recursos de infraestructura y naturales para ello.*
	Coordinar esfuerzos entre hoteleros y estos dos segmentos para ofrecer promociones a través de productos y paquetes innovadores complementarios.	*SECTUR Estatal*	
	Revisión de regulación para el desarrollo del turismo cinegético para agilizar la tramitología de la actividad.	*SECTUR Estatal*	
	Colaborar con información, folletos, promoción y la participación en foros relacionados con la actividad cinegética y de pesca deportiva.	*SECTUR Estatal*	

Proyecto para incentivar la diversificación de productos y servicios turísticos.	*Establecer vinculación con los prestadores de servicios cinegéticos y de pesca deportiva para posicionar a Mazatlán en estos segmentos.*	*SECTUR Estatal*	*Históricamente en el destino las actividades cinegéticas y de pesca deportiva han sido populares, sobre todo para el turismo extranjero ya que el destino cuenta con los recursos de infraestructura y naturales para ello.*
	Coordinar esfuerzos entre hoteleros y estos dos segmentos para ofrecer promociones a través de productos y paquetes innovadores complementarios.	*SECTUR Estatal*	
	Revisión de regulación para el desarrollo del turismo cinegético para agilizar la tramitología de la actividad.	*SECTUR Estatal*	
	Colaborar con información, folletos, promoción y la participación en foros relacionados con la actividad cinegética y de pesca deportiva.	*SECTUR Estatal*	

Proyecto para incentivar la diversificación de productos y servicios turísticos.	*Establecer vinculación con los prestadores de servicios cinegéticos y de pesca deportiva para posicionar a Mazatlán en estos segmentos.*	*SECTUR Estatal*	*Históricamente en el destino las actividades cinegéticas y de pesca deportiva han sido populares, sobre todo para el turismo extranjero ya que el destino cuenta con los recursos de infraestructura y naturales para ello.*
	Coordinar esfuerzos entre hoteleros y estos dos segmentos para ofrecer promociones a través de productos y paquetes innovadores complementarios.	*SECTUR Estatal*	
	Revisión de regulación para el desarrollo del turismo cinegético para agilizar la tramitología de la actividad.	*SECTUR Estatal*	
	Colaborar con información, folletos, promoción y la participación en foros relacionados con la actividad cinegética y de pesca deportiva.	*SECTUR Estatal*	

Proyecto para incentivar la diversificación de productos y servicios turísticos.	*Establecer vinculación con los prestadores de servicios cinegéticos y de pesca deportiva para posicionar a Mazatlán en estos segmentos.*	*SECTUR Estatal*	*Históricamente en el destino las actividades cinegéticas y de pesca deportiva han sido populares, sobre todo para el turismo extranjero ya que el destino cuenta con los recursos de infraestructura y naturales para ello.*
	Coordinar esfuerzos entre hoteleros y estos dos segmentos para ofrecer promociones a través de productos y paquetes innovadores complementarios.	*SECTUR Estatal*	
	Revisión de regulación para el desarrollo del turismo cinegético para agilizar la tramitología de la actividad.	*SECTUR Estatal*	
	Colaborar con información, folletos, promoción y la participación en foros relacionados con la actividad cinegética y de pesca deportiva.	*SECTUR Estatal*	

Proyecto para incentivar la diversificación de productos y servicios turísticos.	*Establecer vinculación con los prestadores de servicios cinegéticos y de pesca deportiva para posicionar a Mazatlán en estos segmentos.*	*SECTUR Estatal*	*Históricamente en el destino las actividades cinegéticas y de pesca deportiva han sido populares, sobre todo para el turismo extranjero ya que el destino cuenta con los recursos de infraestructura y naturales para ello.*
	Coordinar esfuerzos entre hoteleros y estos dos segmentos para ofrecer promociones a través de productos y paquetes innovadores complementarios.	*SECTUR Estatal*	
	Revisión de regulación para el desarrollo del turismo cinegético para agilizar la tramitología de la actividad.	*SECTUR Estatal*	
	Colaborar con información, folletos, promoción y la participación en foros relacionados con la actividad cinegética y de pesca deportiva.	*SECTUR Estatal*	

Proyecto para incentivar la diversificación de productos y servicios turísticos.	*Establecer vinculación con los prestadores de servicios cinegéticos y de pesca deportiva para posicionar a Mazatlán en estos segmentos.*	*SECTUR Estatal*	*Históricamente en el destino las actividades cinegéticas y de pesca deportiva han sido populares, sobre todo para el turismo extranjero ya que el destino cuenta con los recursos de infraestructura y naturales para ello.*
	Coordinar esfuerzos entre hoteleros y estos dos segmentos para ofrecer promociones a través de productos y paquetes innovadores complementarios.	*SECTUR Estatal*	
	Revisión de regulación para el desarrollo del turismo cinegético para agilizar la tramitología de la actividad.	*SECTUR Estatal*	
	Colaborar con información, folletos, promoción y la participación en foros relacionados con la actividad cinegética y de pesca deportiva.	*SECTUR Estatal*	

Proyecto para incentivar la diversificación de productos y servicios turísticos.	*Establecer vinculación con los prestadores de servicios cinegéticos y de pesca deportiva para posicionar a Mazatlán en estos segmentos.*	*SECTUR Estatal*	*Históricamente en el destino las actividades cinegéticas y de pesca deportiva han sido populares, sobre todo para el turismo extranjero ya que el destino cuenta con los recursos de infraestructura y naturales para ello.*
	Coordinar esfuerzos entre hoteleros y estos dos segmentos para ofrecer promociones a través de productos y paquetes innovadores complementarios.	*SECTUR Estatal*	
	Revisión de regulación para el desarrollo del turismo cinegético para agilizar la tramitología de la actividad.	*SECTUR Estatal*	
	Colaborar con información, folletos, promoción y la participación en foros relacionados con la actividad cinegética y de pesca deportiva.	*SECTUR Estatal*	

Proyecto para incentivar la diversificación de productos y servicios turísticos.	*Establecer vinculación con los prestadores de servicios cinegéticos y de pesca deportiva para posicionar a Mazatlán en estos segmentos.*	*SECTUR Estatal*	*Históricamente en el destino las actividades cinegéticas y de pesca deportiva han sido populares, sobre todo para el turismo extranjero ya que el destino cuenta con los recursos de infraestructura y naturales para ello.*
	Coordinar esfuerzos entre hoteleros y estos dos segmentos para ofrecer promociones a través de productos y paquetes innovadores complementarios.	*SECTUR Estatal*	
	Revisión de regulación para el desarrollo del turismo cinegético para agilizar la tramitología de la actividad.	*SECTUR Estatal*	
	Colaborar con información, folletos, promoción y la participación en foros relacionados con la actividad cinegética y de pesca deportiva.	*SECTUR Estatal*	

Proyecto para incentivar la diversificación de productos y servicios turísticos.	*Establecer vinculación con los prestadores de servicios cinegéticos y de pesca deportiva para posicionar a Mazatlán en estos segmentos.*	*SECTUR Estatal*	*Históricamente en el destino las actividades cinegéticas y de pesca deportiva han sido populares, sobre todo para el turismo extranjero ya que el destino cuenta con los recursos de infraestructura y naturales para ello.*
	Coordinar esfuerzos entre hoteleros y estos dos segmentos para ofrecer promociones a través de productos y paquetes innovadores complementarios.	*SECTUR Estatal*	
	Revisión de regulación para el desarrollo del turismo cinegético para agilizar la tramitología de la actividad.	*SECTUR Estatal*	
	Colaborar con información, folletos, promoción y la participación en foros relacionados con la actividad cinegética y de pesca deportiva.	*SECTUR Estatal*	

Proyecto para incentivar la diversificación de productos y servicios turísticos.	*Establecer vinculación con los prestadores de servicios cinegéticos y de pesca deportiva para posicionar a Mazatlán en estos segmentos.*	*SECTUR Estatal*	*Históricamente en el destino las actividades cinegéticas y de pesca deportiva han sido populares, sobre todo para el turismo extranjero ya que el destino cuenta con los recursos de infraestructura y naturales para ello.*
	Coordinar esfuerzos entre hoteleros y estos dos segmentos para ofrecer promociones a través de productos y paquetes innovadores complementarios.	*SECTUR Estatal*	
	Revisión de regulación para el desarrollo del turismo cinegético para agilizar la tramitología de la actividad.	*SECTUR Estatal*	
	Colaborar con información, folletos, promoción y la participación en foros relacionados con la actividad cinegética y de pesca deportiva.	*SECTUR Estatal*	

Proyecto para incentivar la diversificación de productos y servicios turísticos.	*Establecer vinculación con los prestadores de servicios cinegéticos y de pesca deportiva para posicionar a Mazatlán en estos segmentos.*	*SECTUR Estatal*	*Históricamente en el destino las actividades cinegéticas y de pesca deportiva han sido populares, sobre todo para el turismo extranjero ya que el destino cuenta con los recursos de infraestructura y naturales para ello.*
	Coordinar esfuerzos entre hoteleros y estos dos segmentos para ofrecer promociones a través de productos y paquetes innovadores complementarios.	*SECTUR Estatal*	
	Revisión de regulación para el desarrollo del turismo cinegético para agilizar la tramitología de la actividad.	*SECTUR Estatal*	
	Colaborar con información, folletos, promoción y la participación en foros relacionados con la actividad cinegética y de pesca deportiva.	*SECTUR Estatal*	

Proyecto para incentivar la diversificación de productos y servicios turísticos.	*Establecer vinculación con los prestadores de servicios cinegéticos y de pesca deportiva para posicionar a Mazatlán en estos segmentos.*	*SECTUR Estatal*	*Históricamente en el destino las actividades cinegéticas y de pesca deportiva han sido populares, sobre todo para el turismo extranjero ya que el destino cuenta con los recursos de infraestructura y naturales para ello.*
	Coordinar esfuerzos entre hoteleros y estos dos segmentos para ofrecer promociones a través de productos y paquetes innovadores complementarios.	*SECTUR Estatal*	
	Revisión de regulación para el desarrollo del turismo cinegético para agilizar la tramitología de la actividad.	*SECTUR Estatal*	
	Colaborar con información, folletos, promoción y la participación en foros relacionados con la actividad cinegética y de pesca deportiva.	*SECTUR Estatal*	

Proyecto para incentivar la diversificación de productos y servicios turísticos.	*Establecer vinculación con los prestadores de servicios cinegéticos y de pesca deportiva para posicionar a Mazatlán en estos segmentos.*	*SECTUR Estatal*	*Históricamente en el destino las actividades cinegéticas y de pesca deportiva han sido populares, sobre todo para el turismo extranjero ya que el destino cuenta con los recursos de infraestructura y naturales para ello.*
	Coordinar esfuerzos entre hoteleros y estos dos segmentos para ofrecer promociones a través de productos y paquetes innovadores complementarios.	*SECTUR Estatal*	
	Revisión de regulación para el desarrollo del turismo cinegético para agilizar la tramitología de la actividad.	*SECTUR Estatal*	
	Colaborar con información, folletos, promoción y la participación en foros relacionados con la actividad cinegética y de pesca deportiva.	*SECTUR Estatal*	

Proyecto para incentivar la diversificación de productos y servicios turísticos.	*Establecer vinculación con los prestadores de servicios cinegéticos y de pesca deportiva para posicionar a Mazatlán en estos segmentos.*	*SECTUR Estatal*	*Históricamente en el destino las actividades cinegéticas y de pesca deportiva han sido populares, sobre todo para el turismo extranjero ya que el destino cuenta con los recursos de infraestructura y naturales para ello.*
	Coordinar esfuerzos entre hoteleros y estos dos segmentos para ofrecer promociones a través de productos y paquetes innovadores complementarios.	*SECTUR Estatal*	
	Revisión de regulación para el desarrollo del turismo cinegético para agilizar la tramitología de la actividad.	*SECTUR Estatal*	
	Colaborar con información, folletos, promoción y la participación en foros relacionados con la actividad cinegética y de pesca deportiva.	*SECTUR Estatal*	

Proyecto para incentivar la diversificación de productos y servicios turísticos.	*Establecer vinculación con los prestadores de servicios cinegéticos y de pesca deportiva para posicionar a Mazatlán en estos segmentos.*	*SECTUR Estatal*	*Históricamente en el destino las actividades cinegéticas y de pesca deportiva han sido populares, sobre todo para el turismo extranjero ya que el destino cuenta con los recursos de infraestructura y naturales para ello.*
	Coordinar esfuerzos entre hoteleros y estos dos segmentos para ofrecer promociones a través de productos y paquetes innovadores complementarios.	*SECTUR Estatal*	
	Revisión de regulación para el desarrollo del turismo cinegético para agilizar la tramitología de la actividad.	*SECTUR Estatal*	
	Colaborar con información, folletos, promoción y la participación en foros relacionados con la actividad cinegética y de pesca deportiva.	*SECTUR Estatal*	

Proyecto para incentivar la diversificación de productos y servicios turísticos.	*Establecer vinculación con los prestadores de servicios cinegéticos y de pesca deportiva para posicionar a Mazatlán en estos segmentos.*	*SECTUR Estatal*	*Históricamente en el destino las actividades cinegéticas y de pesca deportiva han sido populares, sobre todo para el turismo extranjero ya que el destino cuenta con los recursos de infraestructura y naturales para ello.*
	Coordinar esfuerzos entre hoteleros y estos dos segmentos para ofrecer promociones a través de productos y paquetes innovadores complementarios.	*SECTUR Estatal*	
	Revisión de regulación para el desarrollo del turismo cinegético para agilizar la tramitología de la actividad.	*SECTUR Estatal*	
	Colaborar con información, folletos, promoción y la participación en foros relacionados con la actividad cinegética y de pesca deportiva.	*SECTUR Estatal*	

Proyecto para incentivar la diversificación de productos y servicios turísticos.	*Establecer vinculación con los prestadores de servicios cinegéticos y de pesca deportiva para posicionar a Mazatlán en estos segmentos.*	*SECTUR Estatal*	*Históricamente en el destino las actividades cinegéticas y de pesca deportiva han sido populares, sobre todo para el turismo extranjero ya que el destino cuenta con los recursos de infraestructura y naturales para ello.*
	Coordinar esfuerzos entre hoteleros y estos dos segmentos para ofrecer promociones a través de productos y paquetes innovadores complementarios.	*SECTUR Estatal*	
	Revisión de regulación para el desarrollo del turismo cinegético para agilizar la tramitología de la actividad.	*SECTUR Estatal*	
	Colaborar con información, folletos, promoción y la participación en foros relacionados con la actividad cinegética y de pesca deportiva.	*SECTUR Estatal*	

Proyecto para incentivar la diversificación de productos y servicios turísticos.	*Establecer vinculación con los prestadores de servicios cinegéticos y de pesca deportiva para posicionar a Mazatlán en estos segmentos.*	*SECTUR Estatal*	*Históricamente en el destino las actividades cinegéticas y de pesca deportiva han sido populares, sobre todo para el turismo extranjero ya que el destino cuenta con los recursos de infraestructura y naturales para ello.*
	Coordinar esfuerzos entre hoteleros y estos dos segmentos para ofrecer promociones a través de productos y paquetes innovadores complementarios.	*SECTUR Estatal*	
	Revisión de regulación para el desarrollo del turismo cinegético para agilizar la tramitología de la actividad.	*SECTUR Estatal*	
	Colaborar con información, folletos, promoción y la participación en foros relacionados con la actividad cinegética y de pesca deportiva.	*SECTUR Estatal*	

Proyecto para incentivar la diversificación de productos y servicios turísticos.	*Establecer vinculación con los prestadores de servicios cinegéticos y de pesca deportiva para posicionar a Mazatlán en estos segmentos.*	*SECTUR Estatal*	*Históricamente en el destino las actividades cinegéticas y de pesca deportiva han sido populares, sobre todo para el turismo extranjero ya que el destino cuenta con los recursos de infraestructura y naturales para ello.*
	Coordinar esfuerzos entre hoteleros y estos dos segmentos para ofrecer promociones a través de productos y paquetes innovadores complementarios.	*SECTUR Estatal*	
	Revisión de regulación para el desarrollo del turismo cinegético para agilizar la tramitología de la actividad.	*SECTUR Estatal*	
	Colaborar con información, folletos, promoción y la participación en foros relacionados con la actividad cinegética y de pesca deportiva.	*SECTUR Estatal*	

Proyecto para incentivar la diversificación de productos y servicios turísticos.	*Establecer vinculación con los prestadores de servicios cinegéticos y de pesca deportiva para posicionar a Mazatlán en estos segmentos.*	*SECTUR Estatal*	*Históricamente en el destino las actividades cinegéticas y de pesca deportiva han sido populares, sobre todo para el turismo extranjero ya que el destino cuenta con los recursos de infraestructura y naturales para ello.*
	Coordinar esfuerzos entre hoteleros y estos dos segmentos para ofrecer promociones a través de productos y paquetes innovadores complementarios.	*SECTUR Estatal*	
	Revisión de regulación para el desarrollo del turismo cinegético para agilizar la tramitología de la actividad.	*SECTUR Estatal*	
	Colaborar con información, folletos, promoción y la participación en foros relacionados con la actividad cinegética y de pesca deportiva.	*SECTUR Estatal*	

Proyecto para incentivar la diversificación de productos y servicios turísticos.	*Establecer vinculación con los prestadores de servicios cinegéticos y de pesca deportiva para posicionar a Mazatlán en estos segmentos.*	*SECTUR Estatal*	*Históricamente en el destino las actividades cinegéticas y de pesca deportiva han sido populares, sobre todo para el turismo extranjero ya que el destino cuenta con los recursos de infraestructura y naturales para ello.*
	Coordinar esfuerzos entre hoteleros y estos dos segmentos para ofrecer promociones a través de productos y paquetes innovadores complementarios.	*SECTUR Estatal*	
	Revisión de regulación para el desarrollo del turismo cinegético para agilizar la tramitología de la actividad.	*SECTUR Estatal*	
	Colaborar con información, folletos, promoción y la participación en foros relacionados con la actividad cinegética y de pesca deportiva.	*SECTUR Estatal*	

Proyecto para incentivar la diversificación de productos y servicios turísticos.	*Establecer vinculación con los prestadores de servicios cinegéticos y de pesca deportiva para posicionar a Mazatlán en estos segmentos.*	*SECTUR Estatal*	*Históricamente en el destino las actividades cinegéticas y de pesca deportiva han sido populares, sobre todo para el turismo extranjero ya que el destino cuenta con los recursos de infraestructura y naturales para ello.*
	Coordinar esfuerzos entre hoteleros y estos dos segmentos para ofrecer promociones a través de productos y paquetes innovadores complementarios.	*SECTUR Estatal*	
	Revisión de regulación para el desarrollo del turismo cinegético para agilizar la tramitología de la actividad.	*SECTUR Estatal*	
	Colaborar con información, folletos, promoción y la participación en foros relacionados con la actividad cinegética y de pesca deportiva.	*SECTUR Estatal*	

Proyecto para incentivar la diversificación de productos y servicios turísticos.	*Establecer vinculación con los prestadores de servicios cinegéticos y de pesca deportiva para posicionar a Mazatlán en estos segmentos.*	*SECTUR Estatal*	*Históricamente en el destino las actividades cinegéticas y de pesca deportiva han sido populares, sobre todo para el turismo extranjero ya que el destino cuenta con los recursos de infraestructura y naturales para ello.*
	Coordinar esfuerzos entre hoteleros y estos dos segmentos para ofrecer promociones a través de productos y paquetes innovadores complementarios.	*SECTUR Estatal*	
	Revisión de regulación para el desarrollo del turismo cinegético para agilizar la tramitología de la actividad.	*SECTUR Estatal*	
	Colaborar con información, folletos, promoción y la participación en foros relacionados con la actividad cinegética y de pesca deportiva.	*SECTUR Estatal*	

Proyecto para incentivar la diversificación de productos y servicios turísticos.	*Establecer vinculación con los prestadores de servicios cinegéticos y de pesca deportiva para posicionar a Mazatlán en estos segmentos.*	*SECTUR Estatal*	*Históricamente en el destino las actividades cinegéticas y de pesca deportiva han sido populares, sobre todo para el turismo extranjero ya que el destino cuenta con los recursos de infraestructura y naturales para ello.*
	Coordinar esfuerzos entre hoteleros y estos dos segmentos para ofrecer promociones a través de productos y paquetes innovadores complementarios.	*SECTUR Estatal*	
	Revisión de regulación para el desarrollo del turismo cinegético para agilizar la tramitología de la actividad.	*SECTUR Estatal*	
	Colaborar con información, folletos, promoción y la participación en foros relacionados con la actividad cinegética y de pesca deportiva.	*SECTUR Estatal*	

Proyecto para incentivar la diversificación de productos y servicios turísticos.	*Establecer vinculación con los prestadores de servicios cinegéticos y de pesca deportiva para posicionar a Mazatlán en estos segmentos.*	*SECTUR Estatal*	*Históricamente en el destino las actividades cinegéticas y de pesca deportiva han sido populares, sobre todo para el turismo extranjero ya que el destino cuenta con los recursos de infraestructura y naturales para ello.*
	Coordinar esfuerzos entre hoteleros y estos dos segmentos para ofrecer promociones a través de productos y paquetes innovadores complementarios.	*SECTUR Estatal*	
	Revisión de regulación para el desarrollo del turismo cinegético para agilizar la tramitología de la actividad.	*SECTUR Estatal*	
	Colaborar con información, folletos, promoción y la participación en foros relacionados con la actividad cinegética y de pesca deportiva.	*SECTUR Estatal*	

Proyecto para incentivar la diversificación de productos y servicios turísticos.	*Establecer vinculación con los prestadores de servicios cinegéticos y de pesca deportiva para posicionar a Mazatlán en estos segmentos.*	*SECTUR Estatal*	*Históricamente en el destino las actividades cinegéticas y de pesca deportiva han sido populares, sobre todo para el turismo extranjero ya que el destino cuenta con los recursos de infraestructura y naturales para ello.*
	Coordinar esfuerzos entre hoteleros y estos dos segmentos para ofrecer promociones a través de productos y paquetes innovadores complementarios.	*SECTUR Estatal*	
	Revisión de regulación para el desarrollo del turismo cinegético para agilizar la tramitología de la actividad.	*SECTUR Estatal*	
	Colaborar con información, folletos, promoción y la participación en foros relacionados con la actividad cinegética y de pesca deportiva.	*SECTUR Estatal*	

Proyecto para incentivar la diversificación de productos y servicios turísticos.	*Establecer vinculación con los prestadores de servicios cinegéticos y de pesca deportiva para posicionar a Mazatlán en estos segmentos.*	*SECTUR Estatal*	*Históricamente en el destino las actividades cinegéticas y de pesca deportiva han sido populares, sobre todo para el turismo extranjero ya que el destino cuenta con los recursos de infraestructura y naturales para ello.*
	Coordinar esfuerzos entre hoteleros y estos dos segmentos para ofrecer promociones a través de productos y paquetes innovadores complementarios.	*SECTUR Estatal*	
	Revisión de regulación para el desarrollo del turismo cinegético para agilizar la tramitología de la actividad.	*SECTUR Estatal*	
	Colaborar con información, folletos, promoción y la participación en foros relacionados con la actividad cinegética y de pesca deportiva.	*SECTUR Estatal*	

Proyecto para incentivar la diversificación de productos y servicios turísticos.	*Establecer vinculación con los prestadores de servicios cinegéticos y de pesca deportiva para posicionar a Mazatlán en estos segmentos.*	*SECTUR Estatal*	*Históricamente en el destino las actividades cinegéticas y de pesca deportiva han sido populares, sobre todo para el turismo extranjero ya que el destino cuenta con los recursos de infraestructura y naturales para ello.*
	Coordinar esfuerzos entre hoteleros y estos dos segmentos para ofrecer promociones a través de productos y paquetes innovadores complementarios.	*SECTUR Estatal*	
	Revisión de regulación para el desarrollo del turismo cinegético para agilizar la tramitología de la actividad.	*SECTUR Estatal*	
	Colaborar con información, folletos, promoción y la participación en foros relacionados con la actividad cinegética y de pesca deportiva.	*SECTUR Estatal*	

Proyecto para incentivar la diversificación de productos y servicios turísticos.	*Establecer vinculación con los prestadores de servicios cinegéticos y de pesca deportiva para posicionar a Mazatlán en estos segmentos.*	*SECTUR Estatal*	*Históricamente en el destino las actividades cinegéticas y de pesca deportiva han sido populares, sobre todo para el turismo extranjero ya que el destino cuenta con los recursos de infraestructura y naturales para ello.*
	Coordinar esfuerzos entre hoteleros y estos dos segmentos para ofrecer promociones a través de productos y paquetes innovadores complementarios.	*SECTUR Estatal*	
	Revisión de regulación para el desarrollo del turismo cinegético para agilizar la tramitología de la actividad.	*SECTUR Estatal*	
	Colaborar con información, folletos, promoción y la participación en foros relacionados con la actividad cinegética y de pesca deportiva.	*SECTUR Estatal*	

Proyecto para incentivar la diversificación de productos y servicios turísticos.	*Establecer vinculación con los prestadores de servicios cinegéticos y de pesca deportiva para posicionar a Mazatlán en estos segmentos.*	*SECTUR Estatal*	*Históricamente en el destino las actividades cinegéticas y de pesca deportiva han sido populares, sobre todo para el turismo extranjero ya que el destino cuenta con los recursos de infraestructura y naturales para ello.*
	Coordinar esfuerzos entre hoteleros y estos dos segmentos para ofrecer promociones a través de productos y paquetes innovadores complementarios.	*SECTUR Estatal*	
	Revisión de regulación para el desarrollo del turismo cinegético para agilizar la tramitología de la actividad.	*SECTUR Estatal*	
	Colaborar con información, folletos, promoción y la participación en foros relacionados con la actividad cinegética y de pesca deportiva.	*SECTUR Estatal*	

Proyecto para incentivar la diversificación de productos y servicios turísticos.	*Establecer vinculación con los prestadores de servicios cinegéticos y de pesca deportiva para posicionar a Mazatlán en estos segmentos.*	*SECTUR Estatal*	*Históricamente en el destino las actividades cinegéticas y de pesca deportiva han sido populares, sobre todo para el turismo extranjero ya que el destino cuenta con los recursos de infraestructura y naturales para ello.*
	Coordinar esfuerzos entre hoteleros y estos dos segmentos para ofrecer promociones a través de productos y paquetes innovadores complementarios.	*SECTUR Estatal*	
	Revisión de regulación para el desarrollo del turismo cinegético para agilizar la tramitología de la actividad.	*SECTUR Estatal*	
	Colaborar con información, folletos, promoción y la participación en foros relacionados con la actividad cinegética y de pesca deportiva.	*SECTUR Estatal*	

Proyecto para incentivar la diversificación de productos y servicios turísticos.	*Establecer vinculación con los prestadores de servicios cinegéticos y de pesca deportiva para posicionar a Mazatlán en estos segmentos.*	*SECTUR Estatal*	*Históricamente en el destino las actividades cinegéticas y de pesca deportiva han sido populares, sobre todo para el turismo extranjero ya que el destino cuenta con los recursos de infraestructura y naturales para ello.*
	Coordinar esfuerzos entre hoteleros y estos dos segmentos para ofrecer promociones a través de productos y paquetes innovadores complementarios.	*SECTUR Estatal*	
	Revisión de regulación para el desarrollo del turismo cinegético para agilizar la tramitología de la actividad.	*SECTUR Estatal*	
	Colaborar con información, folletos, promoción y la participación en foros relacionados con la actividad cinegética y de pesca deportiva.	*SECTUR Estatal*	

Proyecto para incentivar la diversificación de productos y servicios turísticos.	*Establecer vinculación con los prestadores de servicios cinegéticos y de pesca deportiva para posicionar a Mazatlán en estos segmentos.*	*SECTUR Estatal*	*Históricamente en el destino las actividades cinegéticas y de pesca deportiva han sido populares, sobre todo para el turismo extranjero ya que el destino cuenta con los recursos de infraestructura y naturales para ello.*
	Coordinar esfuerzos entre hoteleros y estos dos segmentos para ofrecer promociones a través de productos y paquetes innovadores complementarios.	*SECTUR Estatal*	
	Revisión de regulación para el desarrollo del turismo cinegético para agilizar la tramitología de la actividad.	*SECTUR Estatal*	
	Colaborar con información, folletos, promoción y la participación en foros relacionados con la actividad cinegética y de pesca deportiva.	*SECTUR Estatal*	

Proyecto para incentivar la diversificación de productos y servicios turísticos.	*Establecer vinculación con los prestadores de servicios cinegéticos y de pesca deportiva para posicionar a Mazatlán en estos segmentos.*	*SECTUR Estatal*	*Históricamente en el destino las actividades cinegéticas y de pesca deportiva han sido populares, sobre todo para el turismo extranjero ya que el destino cuenta con los recursos de infraestructura y naturales para ello.*
	Coordinar esfuerzos entre hoteleros y estos dos segmentos para ofrecer promociones a través de productos y paquetes innovadores complementarios.	*SECTUR Estatal*	
	Revisión de regulación para el desarrollo del turismo cinegético para agilizar la tramitología de la actividad.	*SECTUR Estatal*	
	Colaborar con información, folletos, promoción y la participación en foros relacionados con la actividad cinegética y de pesca deportiva.	*SECTUR Estatal*	

Proyecto para incentivar la diversificación de productos y servicios turísticos.	*Establecer vinculación con los prestadores de servicios cinegéticos y de pesca deportiva para posicionar a Mazatlán en estos segmentos.*	*SECTUR Estatal*	*Históricamente en el destino las actividades cinegéticas y de pesca deportiva han sido populares, sobre todo para el turismo extranjero ya que el destino cuenta con los recursos de infraestructura y naturales para ello.*
	Coordinar esfuerzos entre hoteleros y estos dos segmentos para ofrecer promociones a través de productos y paquetes innovadores complementarios.	*SECTUR Estatal*	
	Revisión de regulación para el desarrollo del turismo cinegético para agilizar la tramitología de la actividad.	*SECTUR Estatal*	
	Colaborar con información, folletos, promoción y la participación en foros relacionados con la actividad cinegética y de pesca deportiva.	*SECTUR Estatal*	

Proyecto para incentivar la diversificación de productos y servicios turísticos.	*Establecer vinculación con los prestadores de servicios cinegéticos y de pesca deportiva para posicionar a Mazatlán en estos segmentos.*	*SECTUR Estatal*	*Históricamente en el destino las actividades cinegéticas y de pesca deportiva han sido populares, sobre todo para el turismo extranjero ya que el destino cuenta con los recursos de infraestructura y naturales para ello.*
	Coordinar esfuerzos entre hoteleros y estos dos segmentos para ofrecer promociones a través de productos y paquetes innovadores complementarios.	*SECTUR Estatal*	
	Revisión de regulación para el desarrollo del turismo cinegético para agilizar la tramitología de la actividad.	*SECTUR Estatal*	
	Colaborar con información, folletos, promoción y la participación en foros relacionados con la actividad cinegética y de pesca deportiva.	*SECTUR Estatal*	

Proyecto para incentivar la diversificación de productos y servicios turísticos.	*Establecer vinculación con los prestadores de servicios cinegéticos y de pesca deportiva para posicionar a Mazatlán en estos segmentos.*	*SECTUR Estatal*	*Históricamente en el destino las actividades cinegéticas y de pesca deportiva han sido populares, sobre todo para el turismo extranjero ya que el destino cuenta con los recursos de infraestructura y naturales para ello.*
	Coordinar esfuerzos entre hoteleros y estos dos segmentos para ofrecer promociones a través de productos y paquetes innovadores complementarios.	*SECTUR Estatal*	
	Revisión de regulación para el desarrollo del turismo cinegético para agilizar la tramitología de la actividad.	*SECTUR Estatal*	
	Colaborar con información, folletos, promoción y la participación en foros relacionados con la actividad cinegética y de pesca deportiva.	*SECTUR Estatal*	

Proyecto para incentivar la diversificación de productos y servicios turísticos.	*Establecer vinculación con los prestadores de servicios cinegéticos y de pesca deportiva para posicionar a Mazatlán en estos segmentos.*	*SECTUR Estatal*	*Históricamente en el destino las actividades cinegéticas y de pesca deportiva han sido populares, sobre todo para el turismo extranjero ya que el destino cuenta con los recursos de infraestructura y naturales para ello.*
	Coordinar esfuerzos entre hoteleros y estos dos segmentos para ofrecer promociones a través de productos y paquetes innovadores complementarios.	*SECTUR Estatal*	
	Revisión de regulación para el desarrollo del turismo cinegético para agilizar la tramitología de la actividad.	*SECTUR Estatal*	
	Colaborar con información, folletos, promoción y la participación en foros relacionados con la actividad cinegética y de pesca deportiva.	*SECTUR Estatal*	

Proyecto para incentivar la diversificación de productos y servicios turísticos.	*Establecer vinculación con los prestadores de servicios cinegéticos y de pesca deportiva para posicionar a Mazatlán en estos segmentos.*	*SECTUR Estatal*	*Históricamente en el destino las actividades cinegéticas y de pesca deportiva han sido populares, sobre todo para el turismo extranjero ya que el destino cuenta con los recursos de infraestructura y naturales para ello.*
	Coordinar esfuerzos entre hoteleros y estos dos segmentos para ofrecer promociones a través de productos y paquetes innovadores complementarios.	*SECTUR Estatal*	
	Revisión de regulación para el desarrollo del turismo cinegético para agilizar la tramitología de la actividad.	*SECTUR Estatal*	
	Colaborar con información, folletos, promoción y la participación en foros relacionados con la actividad cinegética y de pesca deportiva.	*SECTUR Estatal*	

Proyecto para incentivar la diversificación de productos y servicios turísticos.	*Establecer vinculación con los prestadores de servicios cinegéticos y de pesca deportiva para posicionar a Mazatlán en estos segmentos.*	*SECTUR Estatal*	*Históricamente en el destino las actividades cinegéticas y de pesca deportiva han sido populares, sobre todo para el turismo extranjero ya que el destino cuenta con los recursos de infraestructura y naturales para ello.*
	Coordinar esfuerzos entre hoteleros y estos dos segmentos para ofrecer promociones a través de productos y paquetes innovadores complementarios.	*SECTUR Estatal*	
	Revisión de regulación para el desarrollo del turismo cinegético para agilizar la tramitología de la actividad.	*SECTUR Estatal*	
	Colaborar con información, folletos, promoción y la participación en foros relacionados con la actividad cinegética y de pesca deportiva.	*SECTUR Estatal*	

Proyecto para incentivar la diversificación de productos y servicios turísticos.	*Establecer vinculación con los prestadores de servicios cinegéticos y de pesca deportiva para posicionar a Mazatlán en estos segmentos.*	*SECTUR Estatal*	*Históricamente en el destino las actividades cinegéticas y de pesca deportiva han sido populares, sobre todo para el turismo extranjero ya que el destino cuenta con los recursos de infraestructura y naturales para ello.*
	Coordinar esfuerzos entre hoteleros y estos dos segmentos para ofrecer promociones a través de productos y paquetes innovadores complementarios.	*SECTUR Estatal*	
	Revisión de regulación para el desarrollo del turismo cinegético para agilizar la tramitología de la actividad.	*SECTUR Estatal*	
	Colaborar con información, folletos, promoción y la participación en foros relacionados con la actividad cinegética y de pesca deportiva.	*SECTUR Estatal*	

Proyecto para incentivar la diversificación de productos y servicios turísticos.	*Establecer vinculación con los prestadores de servicios cinegéticos y de pesca deportiva para posicionar a Mazatlán en estos segmentos.*	*SECTUR Estatal*	*Históricamente en el destino las actividades cinegéticas y de pesca deportiva han sido populares, sobre todo para el turismo extranjero ya que el destino cuenta con los recursos de infraestructura y naturales para ello.*
	Coordinar esfuerzos entre hoteleros y estos dos segmentos para ofrecer promociones a través de productos y paquetes innovadores complementarios.	*SECTUR Estatal*	
	Revisión de regulación para el desarrollo del turismo cinegético para agilizar la tramitología de la actividad.	*SECTUR Estatal*	
	Colaborar con información, folletos, promoción y la participación en foros relacionados con la actividad cinegética y de pesca deportiva.	*SECTUR Estatal*	

Proyecto para incentivar la diversificación de productos y servicios turísticos.	*Establecer vinculación con los prestadores de servicios cinegéticos y de pesca deportiva para posicionar a Mazatlán en estos segmentos.*	*SECTUR Estatal*	*Históricamente en el destino las actividades cinegéticas y de pesca deportiva han sido populares, sobre todo para el turismo extranjero ya que el destino cuenta con los recursos de infraestructura y naturales para ello.*
	Coordinar esfuerzos entre hoteleros y estos dos segmentos para ofrecer promociones a través de productos y paquetes innovadores complementarios.	*SECTUR Estatal*	
	Revisión de regulación para el desarrollo del turismo cinegético para agilizar la tramitología de la actividad.	*SECTUR Estatal*	
	Colaborar con información, folletos, promoción y la participación en foros relacionados con la actividad cinegética y de pesca deportiva.	*SECTUR Estatal*	

Proyecto para incentivar la diversificación de productos y servicios turísticos.	*Establecer vinculación con los prestadores de servicios cinegéticos y de pesca deportiva para posicionar a Mazatlán en estos segmentos.*	*SECTUR Estatal*	*Históricamente en el destino las actividades cinegéticas y de pesca deportiva han sido populares, sobre todo para el turismo extranjero ya que el destino cuenta con los recursos de infraestructura y naturales para ello.*
	Coordinar esfuerzos entre hoteleros y estos dos segmentos para ofrecer promociones a través de productos y paquetes innovadores complementarios.	*SECTUR Estatal*	
	Revisión de regulación para el desarrollo del turismo cinegético para agilizar la tramitología de la actividad.	*SECTUR Estatal*	
	Colaborar con información, folletos, promoción y la participación en foros relacionados con la actividad cinegética y de pesca deportiva.	*SECTUR Estatal*	

Proyecto para incentivar la diversificación de productos y servicios turísticos.	*Establecer vinculación con los prestadores de servicios cinegéticos y de pesca deportiva para posicionar a Mazatlán en estos segmentos.*	*SECTUR Estatal*	*Históricamente en el destino las actividades cinegéticas y de pesca deportiva han sido populares, sobre todo para el turismo extranjero ya que el destino cuenta con los recursos de infraestructura y naturales para ello.*
	Coordinar esfuerzos entre hoteleros y estos dos segmentos para ofrecer promociones a través de productos y paquetes innovadores complementarios.	*SECTUR Estatal*	
	Revisión de regulación para el desarrollo del turismo cinegético para agilizar la tramitología de la actividad.	*SECTUR Estatal*	
	Colaborar con información, folletos, promoción y la participación en foros relacionados con la actividad cinegética y de pesca deportiva.	*SECTUR Estatal*	

Proyecto para incentivar la diversificación de productos y servicios turísticos.	*Establecer vinculación con los prestadores de servicios cinegéticos y de pesca deportiva para posicionar a Mazatlán en estos segmentos.*	*SECTUR Estatal*	*Históricamente en el destino las actividades cinegéticas y de pesca deportiva han sido populares, sobre todo para el turismo extranjero ya que el destino cuenta con los recursos de infraestructura y naturales para ello.*
	Coordinar esfuerzos entre hoteleros y estos dos segmentos para ofrecer promociones a través de productos y paquetes innovadores complementarios.	*SECTUR Estatal*	
	Revisión de regulación para el desarrollo del turismo cinegético para agilizar la tramitología de la actividad.	*SECTUR Estatal*	
	Colaborar con información, folletos, promoción y la participación en foros relacionados con la actividad cinegética y de pesca deportiva.	*SECTUR Estatal*	

Proyecto para incentivar la diversificación de productos y servicios turísticos.	*Establecer vinculación con los prestadores de servicios cinegéticos y de pesca deportiva para posicionar a Mazatlán en estos segmentos.*	*SECTUR Estatal*	*Históricamente en el destino las actividades cinegéticas y de pesca deportiva han sido populares, sobre todo para el turismo extranjero ya que el destino cuenta con los recursos de infraestructura y naturales para ello.*
	Coordinar esfuerzos entre hoteleros y estos dos segmentos para ofrecer promociones a través de productos y paquetes innovadores complementarios.	*SECTUR Estatal*	
	Revisión de regulación para el desarrollo del turismo cinegético para agilizar la tramitología de la actividad.	*SECTUR Estatal*	
	Colaborar con información, folletos, promoción y la participación en foros relacionados con la actividad cinegética y de pesca deportiva.	*SECTUR Estatal*	

Proyecto para incentivar la diversificación de productos y servicios turísticos.	*Establecer vinculación con los prestadores de servicios cinegéticos y de pesca deportiva para posicionar a Mazatlán en estos segmentos.*	*SECTUR Estatal*	*Históricamente en el destino las actividades cinegéticas y de pesca deportiva han sido populares, sobre todo para el turismo extranjero ya que el destino cuenta con los recursos de infraestructura y naturales para ello.*
	Coordinar esfuerzos entre hoteleros y estos dos segmentos para ofrecer promociones a través de productos y paquetes innovadores complementarios.	*SECTUR Estatal*	
	Revisión de regulación para el desarrollo del turismo cinegético para agilizar la tramitología de la actividad.	*SECTUR Estatal*	
	Colaborar con información, folletos, promoción y la participación en foros relacionados con la actividad cinegética y de pesca deportiva.	*SECTUR Estatal*	

Proyecto para incentivar la diversificación de productos y servicios turísticos.	*Establecer vinculación con los prestadores de servicios cinegéticos y de pesca deportiva para posicionar a Mazatlán en estos segmentos.*	*SECTUR Estatal*	*Históricamente en el destino las actividades cinegéticas y de pesca deportiva han sido populares, sobre todo para el turismo extranjero ya que el destino cuenta con los recursos de infraestructura y naturales para ello.*
	Coordinar esfuerzos entre hoteleros y estos dos segmentos para ofrecer promociones a través de productos y paquetes innovadores complementarios.	*SECTUR Estatal*	
	Revisión de regulación para el desarrollo del turismo cinegético para agilizar la tramitología de la actividad.	*SECTUR Estatal*	
	Colaborar con información, folletos, promoción y la participación en foros relacionados con la actividad cinegética y de pesca deportiva.	*SECTUR Estatal*	

Proyecto para incentivar la diversificación de productos y servicios turísticos.	*Establecer vinculación con los prestadores de servicios cinegéticos y de pesca deportiva para posicionar a Mazatlán en estos segmentos.*	*SECTUR Estatal*	*Históricamente en el destino las actividades cinegéticas y de pesca deportiva han sido populares, sobre todo para el turismo extranjero ya que el destino cuenta con los recursos de infraestructura y naturales para ello.*
	Coordinar esfuerzos entre hoteleros y estos dos segmentos para ofrecer promociones a través de productos y paquetes innovadores complementarios.	*SECTUR Estatal*	
	Revisión de regulación para el desarrollo del turismo cinegético para agilizar la tramitología de la actividad.	*SECTUR Estatal*	
	Colaborar con información, folletos, promoción y la participación en foros relacionados con la actividad cinegética y de pesca deportiva.	*SECTUR Estatal*	

Proyecto para incentivar la diversificación de productos y servicios turísticos.	*Establecer vinculación con los prestadores de servicios cinegéticos y de pesca deportiva para posicionar a Mazatlán en estos segmentos.*	*SECTUR Estatal*	*Históricamente en el destino las actividades cinegéticas y de pesca deportiva han sido populares, sobre todo para el turismo extranjero ya que el destino cuenta con los recursos de infraestructura y naturales para ello.*
	Coordinar esfuerzos entre hoteleros y estos dos segmentos para ofrecer promociones a través de productos y paquetes innovadores complementarios.	*SECTUR Estatal*	
	Revisión de regulación para el desarrollo del turismo cinegético para agilizar la tramitología de la actividad.	*SECTUR Estatal*	
	Colaborar con información, folletos, promoción y la participación en foros relacionados con la actividad cinegética y de pesca deportiva.	*SECTUR Estatal*	

Proyecto para incentivar la diversificación de productos y servicios turísticos.	*Establecer vinculación con los prestadores de servicios cinegéticos y de pesca deportiva para posicionar a Mazatlán en estos segmentos.*	*SECTUR Estatal*	*Históricamente en el destino las actividades cinegéticas y de pesca deportiva han sido populares, sobre todo para el turismo extranjero ya que el destino cuenta con los recursos de infraestructura y naturales para ello.*
	Coordinar esfuerzos entre hoteleros y estos dos segmentos para ofrecer promociones a través de productos y paquetes innovadores complementarios.	*SECTUR Estatal*	
	Revisión de regulación para el desarrollo del turismo cinegético para agilizar la tramitología de la actividad.	*SECTUR Estatal*	
	Colaborar con información, folletos, promoción y la participación en foros relacionados con la actividad cinegética y de pesca deportiva.	*SECTUR Estatal*	

Proyecto para incentivar la diversificación de productos y servicios turísticos.	*Establecer vinculación con los prestadores de servicios cinegéticos y de pesca deportiva para posicionar a Mazatlán en estos segmentos.*	*SECTUR Estatal*	*Históricamente en el destino las actividades cinegéticas y de pesca deportiva han sido populares, sobre todo para el turismo extranjero ya que el destino cuenta con los recursos de infraestructura y naturales para ello.*
	Coordinar esfuerzos entre hoteleros y estos dos segmentos para ofrecer promociones a través de productos y paquetes innovadores complementarios.	*SECTUR Estatal*	
	Revisión de regulación para el desarrollo del turismo cinegético para agilizar la tramitología de la actividad.	*SECTUR Estatal*	
	Colaborar con información, folletos, promoción y la participación en foros relacionados con la actividad cinegética y de pesca deportiva.	*SECTUR Estatal*	

Proyecto para incentivar la diversificación de productos y servicios turísticos.	*Establecer vinculación con los prestadores de servicios cinegéticos y de pesca deportiva para posicionar a Mazatlán en estos segmentos.*	*SECTUR Estatal*	*Históricamente en el destino las actividades cinegéticas y de pesca deportiva han sido populares, sobre todo para el turismo extranjero ya que el destino cuenta con los recursos de infraestructura y naturales para ello.*
	Coordinar esfuerzos entre hoteleros y estos dos segmentos para ofrecer promociones a través de productos y paquetes innovadores complementarios.	*SECTUR Estatal*	
	Revisión de regulación para el desarrollo del turismo cinegético para agilizar la tramitología de la actividad.	*SECTUR Estatal*	
	Colaborar con información, folletos, promoción y la participación en foros relacionados con la actividad cinegética y de pesca deportiva.	*SECTUR Estatal*	

Proyecto para incentivar la diversificación de productos y servicios turísticos.	*Establecer vinculación con los prestadores de servicios cinegéticos y de pesca deportiva para posicionar a Mazatlán en estos segmentos.*	*SECTUR Estatal*	*Históricamente en el destino las actividades cinegéticas y de pesca deportiva han sido populares, sobre todo para el turismo extranjero ya que el destino cuenta con los recursos de infraestructura y naturales para ello.*
	Coordinar esfuerzos entre hoteleros y estos dos segmentos para ofrecer promociones a través de productos y paquetes innovadores complementarios.	*SECTUR Estatal*	
	Revisión de regulación para el desarrollo del turismo cinegético para agilizar la tramitología de la actividad.	*SECTUR Estatal*	
	Colaborar con información, folletos, promoción y la participación en foros relacionados con la actividad cinegética y de pesca deportiva.	*SECTUR Estatal*	

Proyecto para incentivar la diversificación de productos y servicios turísticos.	*Establecer vinculación con los prestadores de servicios cinegéticos y de pesca deportiva para posicionar a Mazatlán en estos segmentos.*	*SECTUR Estatal*	*Históricamente en el destino las actividades cinegéticas y de pesca deportiva han sido populares, sobre todo para el turismo extranjero ya que el destino cuenta con los recursos de infraestructura y naturales para ello.*
	Coordinar esfuerzos entre hoteleros y estos dos segmentos para ofrecer promociones a través de productos y paquetes innovadores complementarios.	*SECTUR Estatal*	
	Revisión de regulación para el desarrollo del turismo cinegético para agilizar la tramitología de la actividad.	*SECTUR Estatal*	
	Colaborar con información, folletos, promoción y la participación en foros relacionados con la actividad cinegética y de pesca deportiva.	*SECTUR Estatal*	

Proyecto para incentivar la diversificación de productos y servicios turísticos.	*Establecer vinculación con los prestadores de servicios cinegéticos y de pesca deportiva para posicionar a Mazatlán en estos segmentos.*	*SECTUR Estatal*	*Históricamente en el destino las actividades cinegéticas y de pesca deportiva han sido populares, sobre todo para el turismo extranjero ya que el destino cuenta con los recursos de infraestructura y naturales para ello.*
	Coordinar esfuerzos entre hoteleros y estos dos segmentos para ofrecer promociones a través de productos y paquetes innovadores complementarios.	*SECTUR Estatal*	
	Revisión de regulación para el desarrollo del turismo cinegético para agilizar la tramitología de la actividad.	*SECTUR Estatal*	
	Colaborar con información, folletos, promoción y la participación en foros relacionados con la actividad cinegética y de pesca deportiva.	*SECTUR Estatal*	

Proyecto para incentivar la diversificación de productos y servicios turísticos.	*Establecer vinculación con los prestadores de servicios cinegéticos y de pesca deportiva para posicionar a Mazatlán en estos segmentos.*	*SECTUR Estatal*	*Históricamente en el destino las actividades cinegéticas y de pesca deportiva han sido populares, sobre todo para el turismo extranjero ya que el destino cuenta con los recursos de infraestructura y naturales para ello.*
	Coordinar esfuerzos entre hoteleros y estos dos segmentos para ofrecer promociones a través de productos y paquetes innovadores complementarios.	*SECTUR Estatal*	
	Revisión de regulación para el desarrollo del turismo cinegético para agilizar la tramitología de la actividad.	*SECTUR Estatal*	
	Colaborar con información, folletos, promoción y la participación en foros relacionados con la actividad cinegética y de pesca deportiva.	*SECTUR Estatal*	

Proyecto para incentivar la diversificación de productos y servicios turísticos.	*Establecer vinculación con los prestadores de servicios cinegéticos y de pesca deportiva para posicionar a Mazatlán en estos segmentos.*	*SECTUR Estatal*	*Históricamente en el destino las actividades cinegéticas y de pesca deportiva han sido populares, sobre todo para el turismo extranjero ya que el destino cuenta con los recursos de infraestructura y naturales para ello.*
	Coordinar esfuerzos entre hoteleros y estos dos segmentos para ofrecer promociones a través de productos y paquetes innovadores complementarios.	*SECTUR Estatal*	
	Revisión de regulación para el desarrollo del turismo cinegético para agilizar la tramitología de la actividad.	*SECTUR Estatal*	
	Colaborar con información, folletos, promoción y la participación en foros relacionados con la actividad cinegética y de pesca deportiva.	*SECTUR Estatal*	

Proyecto para incentivar la diversificación de productos y servicios turísticos.	*Establecer vinculación con los prestadores de servicios cinegéticos y de pesca deportiva para posicionar a Mazatlán en estos segmentos.*	*SECTUR Estatal*	*Históricamente en el destino las actividades cinegéticas y de pesca deportiva han sido populares, sobre todo para el turismo extranjero ya que el destino cuenta con los recursos de infraestructura y naturales para ello.*
	Coordinar esfuerzos entre hoteleros y estos dos segmentos para ofrecer promociones a través de productos y paquetes innovadores complementarios.	*SECTUR Estatal*	
	Revisión de regulación para el desarrollo del turismo cinegético para agilizar la tramitología de la actividad.	*SECTUR Estatal*	
	Colaborar con información, folletos, promoción y la participación en foros relacionados con la actividad cinegética y de pesca deportiva.	*SECTUR Estatal*	

Proyecto para incentivar la diversificación de productos y servicios turísticos.	*Establecer vinculación con los prestadores de servicios cinegéticos y de pesca deportiva para posicionar a Mazatlán en estos segmentos.*	*SECTUR Estatal*	*Históricamente en el destino las actividades cinegéticas y de pesca deportiva han sido populares, sobre todo para el turismo extranjero ya que el destino cuenta con los recursos de infraestructura y naturales para ello.*
	Coordinar esfuerzos entre hoteleros y estos dos segmentos para ofrecer promociones a través de productos y paquetes innovadores complementarios.	*SECTUR Estatal*	
	Revisión de regulación para el desarrollo del turismo cinegético para agilizar la tramitología de la actividad.	*SECTUR Estatal*	
	Colaborar con información, folletos, promoción y la participación en foros relacionados con la actividad cinegética y de pesca deportiva.	*SECTUR Estatal*	

Proyecto para incentivar la diversificación de productos y servicios turísticos.	*Establecer vinculación con los prestadores de servicios cinegéticos y de pesca deportiva para posicionar a Mazatlán en estos segmentos.*	*SECTUR Estatal*	*Históricamente en el destino las actividades cinegéticas y de pesca deportiva han sido populares, sobre todo para el turismo extranjero ya que el destino cuenta con los recursos de infraestructura y naturales para ello.*
	Coordinar esfuerzos entre hoteleros y estos dos segmentos para ofrecer promociones a través de productos y paquetes innovadores complementarios.	*SECTUR Estatal*	
	Revisión de regulación para el desarrollo del turismo cinegético para agilizar la tramitología de la actividad.	*SECTUR Estatal*	
	Colaborar con información, folletos, promoción y la participación en foros relacionados con la actividad cinegética y de pesca deportiva.	*SECTUR Estatal*	

Proyecto para incentivar la diversificación de productos y servicios turísticos.	*Establecer vinculación con los prestadores de servicios cinegéticos y de pesca deportiva para posicionar a Mazatlán en estos segmentos.*	*SECTUR Estatal*	*Históricamente en el destino las actividades cinegéticas y de pesca deportiva han sido populares, sobre todo para el turismo extranjero ya que el destino cuenta con los recursos de infraestructura y naturales para ello.*
	Coordinar esfuerzos entre hoteleros y estos dos segmentos para ofrecer promociones a través de productos y paquetes innovadores complementarios.	*SECTUR Estatal*	
	Revisión de regulación para el desarrollo del turismo cinegético para agilizar la tramitología de la actividad.	*SECTUR Estatal*	
	Colaborar con información, folletos, promoción y la participación en foros relacionados con la actividad cinegética y de pesca deportiva.	*SECTUR Estatal*	

Proyecto para incentivar la diversificación de productos y servicios turísticos.	*Establecer vinculación con los prestadores de servicios cinegéticos y de pesca deportiva para posicionar a Mazatlán en estos segmentos.*	*SECTUR Estatal*	*Históricamente en el destino las actividades cinegéticas y de pesca deportiva han sido populares, sobre todo para el turismo extranjero ya que el destino cuenta con los recursos de infraestructura y naturales para ello.*
	Coordinar esfuerzos entre hoteleros y estos dos segmentos para ofrecer promociones a través de productos y paquetes innovadores complementarios.	*SECTUR Estatal*	
	Revisión de regulación para el desarrollo del turismo cinegético para agilizar la tramitología de la actividad.	*SECTUR Estatal*	
	Colaborar con información, folletos, promoción y la participación en foros relacionados con la actividad cinegética y de pesca deportiva.	*SECTUR Estatal*	

Proyecto para incentivar la diversificación de productos y servicios turísticos.	*Establecer vinculación con los prestadores de servicios cinegéticos y de pesca deportiva para posicionar a Mazatlán en estos segmentos.*	*SECTUR Estatal*	*Históricamente en el destino las actividades cinegéticas y de pesca deportiva han sido populares, sobre todo para el turismo extranjero ya que el destino cuenta con los recursos de infraestructura y naturales para ello.*
	Coordinar esfuerzos entre hoteleros y estos dos segmentos para ofrecer promociones a través de productos y paquetes innovadores complementarios.	*SECTUR Estatal*	
	Revisión de regulación para el desarrollo del turismo cinegético para agilizar la tramitología de la actividad.	*SECTUR Estatal*	
	Colaborar con información, folletos, promoción y la participación en foros relacionados con la actividad cinegética y de pesca deportiva.	*SECTUR Estatal*	

Proyecto para incentivar la diversificación de productos y servicios turísticos.	*Establecer vinculación con los prestadores de servicios cinegéticos y de pesca deportiva para posicionar a Mazatlán en estos segmentos.*	*SECTUR Estatal*	*Históricamente en el destino las actividades cinegéticas y de pesca deportiva han sido populares, sobre todo para el turismo extranjero ya que el destino cuenta con los recursos de infraestructura y naturales para ello.*
	Coordinar esfuerzos entre hoteleros y estos dos segmentos para ofrecer promociones a través de productos y paquetes innovadores complementarios.	*SECTUR Estatal*	
	Revisión de regulación para el desarrollo del turismo cinegético para agilizar la tramitología de la actividad.	*SECTUR Estatal*	
	Colaborar con información, folletos, promoción y la participación en foros relacionados con la actividad cinegética y de pesca deportiva.	*SECTUR Estatal*	

Proyecto para incentivar la diversificación de productos y servicios turísticos.	*Establecer vinculación con los prestadores de servicios cinegéticos y de pesca deportiva para posicionar a Mazatlán en estos segmentos.*	*SECTUR Estatal*	*Históricamente en el destino las actividades cinegéticas y de pesca deportiva han sido populares, sobre todo para el turismo extranjero ya que el destino cuenta con los recursos de infraestructura y naturales para ello.*
	Coordinar esfuerzos entre hoteleros y estos dos segmentos para ofrecer promociones a través de productos y paquetes innovadores complementarios.	*SECTUR Estatal*	
	Revisión de regulación para el desarrollo del turismo cinegético para agilizar la tramitología de la actividad.	*SECTUR Estatal*	
	Colaborar con información, folletos, promoción y la participación en foros relacionados con la actividad cinegética y de pesca deportiva.	*SECTUR Estatal*	

Proyecto para incentivar la diversificación de productos y servicios turísticos.	*Establecer vinculación con los prestadores de servicios cinegéticos y de pesca deportiva para posicionar a Mazatlán en estos segmentos.*	*SECTUR Estatal*	*Históricamente en el destino las actividades cinegéticas y de pesca deportiva han sido populares, sobre todo para el turismo extranjero ya que el destino cuenta con los recursos de infraestructura y naturales para ello.*
	Coordinar esfuerzos entre hoteleros y estos dos segmentos para ofrecer promociones a través de productos y paquetes innovadores complementarios.	*SECTUR Estatal*	
	Revisión de regulación para el desarrollo del turismo cinegético para agilizar la tramitología de la actividad.	*SECTUR Estatal*	
	Colaborar con información, folletos, promoción y la participación en foros relacionados con la actividad cinegética y de pesca deportiva.	*SECTUR Estatal*	

Proyecto para incentivar la diversificación de productos y servicios turísticos.	*Establecer vinculación con los prestadores de servicios cinegéticos y de pesca deportiva para posicionar a Mazatlán en estos segmentos.*	*SECTUR Estatal*	*Históricamente en el destino las actividades cinegéticas y de pesca deportiva han sido populares, sobre todo para el turismo extranjero ya que el destino cuenta con los recursos de infraestructura y naturales para ello.*
	Coordinar esfuerzos entre hoteleros y estos dos segmentos para ofrecer promociones a través de productos y paquetes innovadores complementarios.	*SECTUR Estatal*	
	Revisión de regulación para el desarrollo del turismo cinegético para agilizar la tramitología de la actividad.	*SECTUR Estatal*	
	Colaborar con información, folletos, promoción y la participación en foros relacionados con la actividad cinegética y de pesca deportiva.	*SECTUR Estatal*	

Proyecto para incentivar la diversificación de productos y servicios turísticos.	*Establecer vinculación con los prestadores de servicios cinegéticos y de pesca deportiva para posicionar a Mazatlán en estos segmentos.*	*SECTUR Estatal*	*Históricamente en el destino las actividades cinegéticas y de pesca deportiva han sido populares, sobre todo para el turismo extranjero ya que el destino cuenta con los recursos de infraestructura y naturales para ello.*
	Coordinar esfuerzos entre hoteleros y estos dos segmentos para ofrecer promociones a través de productos y paquetes innovadores complementarios.	*SECTUR Estatal*	
	Revisión de regulación para el desarrollo del turismo cinegético para agilizar la tramitología de la actividad.	*SECTUR Estatal*	
	Colaborar con información, folletos, promoción y la participación en foros relacionados con la actividad cinegética y de pesca deportiva.	*SECTUR Estatal*	

Proyecto para incentivar la diversificación de productos y servicios turísticos.	*Establecer vinculación con los prestadores de servicios cinegéticos y de pesca deportiva para posicionar a Mazatlán en estos segmentos.*	*SECTUR Estatal*	*Históricamente en el destino las actividades cinegéticas y de pesca deportiva han sido populares, sobre todo para el turismo extranjero ya que el destino cuenta con los recursos de infraestructura y naturales para ello.*
	Coordinar esfuerzos entre hoteleros y estos dos segmentos para ofrecer promociones a través de productos y paquetes innovadores complementarios.	*SECTUR Estatal*	
	Revisión de regulación para el desarrollo del turismo cinegético para agilizar la tramitología de la actividad.	*SECTUR Estatal*	
	Colaborar con información, folletos, promoción y la participación en foros relacionados con la actividad cinegética y de pesca deportiva.	*SECTUR Estatal*	

Proyecto para incentivar la diversificación de productos y servicios turísticos.	*Establecer vinculación con los prestadores de servicios cinegéticos y de pesca deportiva para posicionar a Mazatlán en estos segmentos.*	*SECTUR Estatal*	*Históricamente en el destino las actividades cinegéticas y de pesca deportiva han sido populares, sobre todo para el turismo extranjero ya que el destino cuenta con los recursos de infraestructura y naturales para ello.*
	Coordinar esfuerzos entre hoteleros y estos dos segmentos para ofrecer promociones a través de productos y paquetes innovadores complementarios.	*SECTUR Estatal*	
	Revisión de regulación para el desarrollo del turismo cinegético para agilizar la tramitología de la actividad.	*SECTUR Estatal*	
	Colaborar con información, folletos, promoción y la participación en foros relacionados con la actividad cinegética y de pesca deportiva.	*SECTUR Estatal*	

Proyecto para incentivar la diversificación de productos y servicios turísticos.	*Establecer vinculación con los prestadores de servicios cinegéticos y de pesca deportiva para posicionar a Mazatlán en estos segmentos.*	*SECTUR Estatal*	*Históricamente en el destino las actividades cinegéticas y de pesca deportiva han sido populares, sobre todo para el turismo extranjero ya que el destino cuenta con los recursos de infraestructura y naturales para ello.*
	Coordinar esfuerzos entre hoteleros y estos dos segmentos para ofrecer promociones a través de productos y paquetes innovadores complementarios.	*SECTUR Estatal*	
	Revisión de regulación para el desarrollo del turismo cinegético para agilizar la tramitología de la actividad.	*SECTUR Estatal*	
	Colaborar con información, folletos, promoción y la participación en foros relacionados con la actividad cinegética y de pesca deportiva.	*SECTUR Estatal*	

Proyecto para incentivar la diversificación de productos y servicios turísticos.	*Establecer vinculación con los prestadores de servicios cinegéticos y de pesca deportiva para posicionar a Mazatlán en estos segmentos.*	*SECTUR Estatal*	*Históricamente en el destino las actividades cinegéticas y de pesca deportiva han sido populares, sobre todo para el turismo extranjero ya que el destino cuenta con los recursos de infraestructura y naturales para ello.*
	Coordinar esfuerzos entre hoteleros y estos dos segmentos para ofrecer promociones a través de productos y paquetes innovadores complementarios.	*SECTUR Estatal*	
	Revisión de regulación para el desarrollo del turismo cinegético para agilizar la tramitología de la actividad.	*SECTUR Estatal*	
	Colaborar con información, folletos, promoción y la participación en foros relacionados con la actividad cinegética y de pesca deportiva.	*SECTUR Estatal*	

Proyecto para incentivar la diversificación de productos y servicios turísticos.	*Establecer vinculación con los prestadores de servicios cinegéticos y de pesca deportiva para posicionar a Mazatlán en estos segmentos.*	*SECTUR Estatal*	*Históricamente en el destino las actividades cinegéticas y de pesca deportiva han sido populares, sobre todo para el turismo extranjero ya que el destino cuenta con los recursos de infraestructura y naturales para ello.*
	Coordinar esfuerzos entre hoteleros y estos dos segmentos para ofrecer promociones a través de productos y paquetes innovadores complementarios.	*SECTUR Estatal*	
	Revisión de regulación para el desarrollo del turismo cinegético para agilizar la tramitología de la actividad.	*SECTUR Estatal*	
	Colaborar con información, folletos, promoción y la participación en foros relacionados con la actividad cinegética y de pesca deportiva.	*SECTUR Estatal*	

Proyecto para incentivar la diversificación de productos y servicios turísticos.	*Establecer vinculación con los prestadores de servicios cinegéticos y de pesca deportiva para posicionar a Mazatlán en estos segmentos.*	*SECTUR Estatal*	*Históricamente en el destino las actividades cinegéticas y de pesca deportiva han sido populares, sobre todo para el turismo extranjero ya que el destino cuenta con los recursos de infraestructura y naturales para ello.*
	Coordinar esfuerzos entre hoteleros y estos dos segmentos para ofrecer promociones a través de productos y paquetes innovadores complementarios.	*SECTUR Estatal*	
	Revisión de regulación para el desarrollo del turismo cinegético para agilizar la tramitología de la actividad.	*SECTUR Estatal*	
	Colaborar con información, folletos, promoción y la participación en foros relacionados con la actividad cinegética y de pesca deportiva.	*SECTUR Estatal*	

Proyecto para incentivar la diversificación de productos y servicios turísticos.	*Establecer vinculación con los prestadores de servicios cinegéticos y de pesca deportiva para posicionar a Mazatlán en estos segmentos.*	*SECTUR Estatal*	*Históricamente en el destino las actividades cinegéticas y de pesca deportiva han sido populares, sobre todo para el turismo extranjero ya que el destino cuenta con los recursos de infraestructura y naturales para ello.*
	Coordinar esfuerzos entre hoteleros y estos dos segmentos para ofrecer promociones a través de productos y paquetes innovadores complementarios.	*SECTUR Estatal*	
	Revisión de regulación para el desarrollo del turismo cinegético para agilizar la tramitología de la actividad.	*SECTUR Estatal*	
	Colaborar con información, folletos, promoción y la participación en foros relacionados con la actividad cinegética y de pesca deportiva.	*SECTUR Estatal*	

Proyecto para incentivar la diversificación de productos y servicios turísticos.	*Establecer vinculación con los prestadores de servicios cinegéticos y de pesca deportiva para posicionar a Mazatlán en estos segmentos.*	*SECTUR Estatal*	*Históricamente en el destino las actividades cinegéticas y de pesca deportiva han sido populares, sobre todo para el turismo extranjero ya que el destino cuenta con los recursos de infraestructura y naturales para ello.*
	Coordinar esfuerzos entre hoteleros y estos dos segmentos para ofrecer promociones a través de productos y paquetes innovadores complementarios.	*SECTUR Estatal*	
	Revisión de regulación para el desarrollo del turismo cinegético para agilizar la tramitología de la actividad.	*SECTUR Estatal*	
	Colaborar con información, folletos, promoción y la participación en foros relacionados con la actividad cinegética y de pesca deportiva.	*SECTUR Estatal*	

Proyecto para incentivar la diversificación de productos y servicios turísticos.	*Establecer vinculación con los prestadores de servicios cinegéticos y de pesca deportiva para posicionar a Mazatlán en estos segmentos.*	*SECTUR Estatal*	*Históricamente en el destino las actividades cinegéticas y de pesca deportiva han sido populares, sobre todo para el turismo extranjero ya que el destino cuenta con los recursos de infraestructura y naturales para ello.*
	Coordinar esfuerzos entre hoteleros y estos dos segmentos para ofrecer promociones a través de productos y paquetes innovadores complementarios.	*SECTUR Estatal*	
	Revisión de regulación para el desarrollo del turismo cinegético para agilizar la tramitología de la actividad.	*SECTUR Estatal*	
	Colaborar con información, folletos, promoción y la participación en foros relacionados con la actividad cinegética y de pesca deportiva.	*SECTUR Estatal*	

Proyecto para incentivar la diversificación de productos y servicios turísticos.	*Establecer vinculación con los prestadores de servicios cinegéticos y de pesca deportiva para posicionar a Mazatlán en estos segmentos.*	*SECTUR Estatal*	*Históricamente en el destino las actividades cinegéticas y de pesca deportiva han sido populares, sobre todo para el turismo extranjero ya que el destino cuenta con los recursos de infraestructura y naturales para ello.*
	Coordinar esfuerzos entre hoteleros y estos dos segmentos para ofrecer promociones a través de productos y paquetes innovadores complementarios.	*SECTUR Estatal*	
	Revisión de regulación para el desarrollo del turismo cinegético para agilizar la tramitología de la actividad.	*SECTUR Estatal*	
	Colaborar con información, folletos, promoción y la participación en foros relacionados con la actividad cinegética y de pesca deportiva.	*SECTUR Estatal*	

Proyecto para incentivar la diversificación de productos y servicios turísticos.	*Establecer vinculación con los prestadores de servicios cinegéticos y de pesca deportiva para posicionar a Mazatlán en estos segmentos.*	*SECTUR Estatal*	*Históricamente en el destino las actividades cinegéticas y de pesca deportiva han sido populares, sobre todo para el turismo extranjero ya que el destino cuenta con los recursos de infraestructura y naturales para ello.*
	Coordinar esfuerzos entre hoteleros y estos dos segmentos para ofrecer promociones a través de productos y paquetes innovadores complementarios.	*SECTUR Estatal*	
	Revisión de regulación para el desarrollo del turismo cinegético para agilizar la tramitología de la actividad.	*SECTUR Estatal*	
	Colaborar con información, folletos, promoción y la participación en foros relacionados con la actividad cinegética y de pesca deportiva.	*SECTUR Estatal*	

Proyecto para incentivar la diversificación de productos y servicios turísticos.	*Establecer vinculación con los prestadores de servicios cinegéticos y de pesca deportiva para posicionar a Mazatlán en estos segmentos.*	*SECTUR Estatal*	*Históricamente en el destino las actividades cinegéticas y de pesca deportiva han sido populares, sobre todo para el turismo extranjero ya que el destino cuenta con los recursos de infraestructura y naturales para ello.*
	Coordinar esfuerzos entre hoteleros y estos dos segmentos para ofrecer promociones a través de productos y paquetes innovadores complementarios.	*SECTUR Estatal*	
	Revisión de regulación para el desarrollo del turismo cinegético para agilizar la tramitología de la actividad.	*SECTUR Estatal*	
	Colaborar con información, folletos, promoción y la participación en foros relacionados con la actividad cinegética y de pesca deportiva.	*SECTUR Estatal*	

Proyecto para incentivar la diversificación de productos y servicios turísticos.	*Establecer vinculación con los prestadores de servicios cinegéticos y de pesca deportiva para posicionar a Mazatlán en estos segmentos.*	*SECTUR Estatal*	*Históricamente en el destino las actividades cinegéticas y de pesca deportiva han sido populares, sobre todo para el turismo extranjero ya que el destino cuenta con los recursos de infraestructura y naturales para ello.*
	Coordinar esfuerzos entre hoteleros y estos dos segmentos para ofrecer promociones a través de productos y paquetes innovadores complementarios.	*SECTUR Estatal*	
	Revisión de regulación para el desarrollo del turismo cinegético para agilizar la tramitología de la actividad.	*SECTUR Estatal*	
	Colaborar con información, folletos, promoción y la participación en foros relacionados con la actividad cinegética y de pesca deportiva.	*SECTUR Estatal*	

Proyecto para incentivar la diversificación de productos y servicios turísticos.	*Establecer vinculación con los prestadores de servicios cinegéticos y de pesca deportiva para posicionar a Mazatlán en estos segmentos.*	*SECTUR Estatal*	*Históricamente en el destino las actividades cinegéticas y de pesca deportiva han sido populares, sobre todo para el turismo extranjero ya que el destino cuenta con los recursos de infraestructura y naturales para ello.*
	Coordinar esfuerzos entre hoteleros y estos dos segmentos para ofrecer promociones a través de productos y paquetes innovadores complementarios.	*SECTUR Estatal*	
	Revisión de regulación para el desarrollo del turismo cinegético para agilizar la tramitología de la actividad.	*SECTUR Estatal*	
	Colaborar con información, folletos, promoción y la participación en foros relacionados con la actividad cinegética y de pesca deportiva.	*SECTUR Estatal*	

Proyecto para incentivar la diversificación de productos y servicios turísticos.	*Establecer vinculación con los prestadores de servicios cinegéticos y de pesca deportiva para posicionar a Mazatlán en estos segmentos.*	*SECTUR Estatal*	*Históricamente en el destino las actividades cinegéticas y de pesca deportiva han sido populares, sobre todo para el turismo extranjero ya que el destino cuenta con los recursos de infraestructura y naturales para ello.*
	Coordinar esfuerzos entre hoteleros y estos dos segmentos para ofrecer promociones a través de productos y paquetes innovadores complementarios.	*SECTUR Estatal*	
	Revisión de regulación para el desarrollo del turismo cinegético para agilizar la tramitología de la actividad.	*SECTUR Estatal*	
	Colaborar con información, folletos, promoción y la participación en foros relacionados con la actividad cinegética y de pesca deportiva.	*SECTUR Estatal*	

Proyecto para incentivar la diversificación de productos y servicios turísticos.	*Establecer vinculación con los prestadores de servicios cinegéticos y de pesca deportiva para posicionar a Mazatlán en estos segmentos.*	*SECTUR Estatal*	*Históricamente en el destino las actividades cinegéticas y de pesca deportiva han sido populares, sobre todo para el turismo extranjero ya que el destino cuenta con los recursos de infraestructura y naturales para ello.*
	Coordinar esfuerzos entre hoteleros y estos dos segmentos para ofrecer promociones a través de productos y paquetes innovadores complementarios.	*SECTUR Estatal*	
	Revisión de regulación para el desarrollo del turismo cinegético para agilizar la tramitología de la actividad.	*SECTUR Estatal*	
	Colaborar con información, folletos, promoción y la participación en foros relacionados con la actividad cinegética y de pesca deportiva.	*SECTUR Estatal*	

Proyecto para incentivar la diversificación de productos y servicios turísticos.	*Establecer vinculación con los prestadores de servicios cinegéticos y de pesca deportiva para posicionar a Mazatlán en estos segmentos.*	*SECTUR Estatal*	*Históricamente en el destino las actividades cinegéticas y de pesca deportiva han sido populares, sobre todo para el turismo extranjero ya que el destino cuenta con los recursos de infraestructura y naturales para ello.*
	Coordinar esfuerzos entre hoteleros y estos dos segmentos para ofrecer promociones a través de productos y paquetes innovadores complementarios.	*SECTUR Estatal*	
	Revisión de regulación para el desarrollo del turismo cinegético para agilizar la tramitología de la actividad.	*SECTUR Estatal*	
	Colaborar con información, folletos, promoción y la participación en foros relacionados con la actividad cinegética y de pesca deportiva.	*SECTUR Estatal*	

Proyecto para incentivar la diversificación de productos y servicios turísticos.	*Establecer vinculación con los prestadores de servicios cinegéticos y de pesca deportiva para posicionar a Mazatlán en estos segmentos.*	*SECTUR Estatal*	*Históricamente en el destino las actividades cinegéticas y de pesca deportiva han sido populares, sobre todo para el turismo extranjero ya que el destino cuenta con los recursos de infraestructura y naturales para ello.*
	Coordinar esfuerzos entre hoteleros y estos dos segmentos para ofrecer promociones a través de productos y paquetes innovadores complementarios.	*SECTUR Estatal*	
	Revisión de regulación para el desarrollo del turismo cinegético para agilizar la tramitología de la actividad.	*SECTUR Estatal*	
	Colaborar con información, folletos, promoción y la participación en foros relacionados con la actividad cinegética y de pesca deportiva.	*SECTUR Estatal*	

Proyecto para incentivar la diversificación de productos y servicios turísticos.	*Establecer vinculación con los prestadores de servicios cinegéticos y de pesca deportiva para posicionar a Mazatlán en estos segmentos.*	*SECTUR Estatal*	*Históricamente en el destino las actividades cinegéticas y de pesca deportiva han sido populares, sobre todo para el turismo extranjero ya que el destino cuenta con los recursos de infraestructura y naturales para ello.*
	Coordinar esfuerzos entre hoteleros y estos dos segmentos para ofrecer promociones a través de productos y paquetes innovadores complementarios.	*SECTUR Estatal*	
	Revisión de regulación para el desarrollo del turismo cinegético para agilizar la tramitología de la actividad.	*SECTUR Estatal*	
	Colaborar con información, folletos, promoción y la participación en foros relacionados con la actividad cinegética y de pesca deportiva.	*SECTUR Estatal*	

Proyecto para incentivar la diversificación de productos y servicios turísticos.	*Establecer vinculación con los prestadores de servicios cinegéticos y de pesca deportiva para posicionar a Mazatlán en estos segmentos.*	*SECTUR Estatal*	*Históricamente en el destino las actividades cinegéticas y de pesca deportiva han sido populares, sobre todo para el turismo extranjero ya que el destino cuenta con los recursos de infraestructura y naturales para ello.*
	Coordinar esfuerzos entre hoteleros y estos dos segmentos para ofrecer promociones a través de productos y paquetes innovadores complementarios.	*SECTUR Estatal*	
	Revisión de regulación para el desarrollo del turismo cinegético para agilizar la tramitología de la actividad.	*SECTUR Estatal*	
	Colaborar con información, folletos, promoción y la participación en foros relacionados con la actividad cinegética y de pesca deportiva.	*SECTUR Estatal*	

Proyecto para incentivar la diversificación de productos y servicios turísticos.	*Establecer vinculación con los prestadores de servicios cinegéticos y de pesca deportiva para posicionar a Mazatlán en estos segmentos.*	*SECTUR Estatal*	*Históricamente en el destino las actividades cinegéticas y de pesca deportiva han sido populares, sobre todo para el turismo extranjero ya que el destino cuenta con los recursos de infraestructura y naturales para ello.*
	Coordinar esfuerzos entre hoteleros y estos dos segmentos para ofrecer promociones a través de productos y paquetes innovadores complementarios.	*SECTUR Estatal*	
	Revisión de regulación para el desarrollo del turismo cinegético para agilizar la tramitología de la actividad.	*SECTUR Estatal*	
	Colaborar con información, folletos, promoción y la participación en foros relacionados con la actividad cinegética y de pesca deportiva.	*SECTUR Estatal*	

Proyecto para incentivar la diversificación de productos y servicios turísticos.	*Establecer vinculación con los prestadores de servicios cinegéticos y de pesca deportiva para posicionar a Mazatlán en estos segmentos.*	*SECTUR Estatal*	*Históricamente en el destino las actividades cinegéticas y de pesca deportiva han sido populares, sobre todo para el turismo extranjero ya que el destino cuenta con los recursos de infraestructura y naturales para ello.*
	Coordinar esfuerzos entre hoteleros y estos dos segmentos para ofrecer promociones a través de productos y paquetes innovadores complementarios.	*SECTUR Estatal*	
	Revisión de regulación para el desarrollo del turismo cinegético para agilizar la tramitología de la actividad.	*SECTUR Estatal*	
	Colaborar con información, folletos, promoción y la participación en foros relacionados con la actividad cinegética y de pesca deportiva.	*SECTUR Estatal*	

Proyecto para incentivar la diversificación de productos y servicios turísticos.	*Establecer vinculación con los prestadores de servicios cinegéticos y de pesca deportiva para posicionar a Mazatlán en estos segmentos.*	*SECTUR Estatal*	*Históricamente en el destino las actividades cinegéticas y de pesca deportiva han sido populares, sobre todo para el turismo extranjero ya que el destino cuenta con los recursos de infraestructura y naturales para ello.*
	Coordinar esfuerzos entre hoteleros y estos dos segmentos para ofrecer promociones a través de productos y paquetes innovadores complementarios.	*SECTUR Estatal*	
	Revisión de regulación para el desarrollo del turismo cinegético para agilizar la tramitología de la actividad.	*SECTUR Estatal*	
	Colaborar con información, folletos, promoción y la participación en foros relacionados con la actividad cinegética y de pesca deportiva.	*SECTUR Estatal*	

Proyecto para incentivar la diversificación de productos y servicios turísticos.	*Establecer vinculación con los prestadores de servicios cinegéticos y de pesca deportiva para posicionar a Mazatlán en estos segmentos.*	*SECTUR Estatal*	*Históricamente en el destino las actividades cinegéticas y de pesca deportiva han sido populares, sobre todo para el turismo extranjero ya que el destino cuenta con los recursos de infraestructura y naturales para ello.*
	Coordinar esfuerzos entre hoteleros y estos dos segmentos para ofrecer promociones a través de productos y paquetes innovadores complementarios.	*SECTUR Estatal*	
	Revisión de regulación para el desarrollo del turismo cinegético para agilizar la tramitología de la actividad.	*SECTUR Estatal*	
	Colaborar con información, folletos, promoción y la participación en foros relacionados con la actividad cinegética y de pesca deportiva.	*SECTUR Estatal*	

Proyecto para incentivar la diversificación de productos y servicios turísticos.	*Establecer vinculación con los prestadores de servicios cinegéticos y de pesca deportiva para posicionar a Mazatlán en estos segmentos.*	*SECTUR Estatal*	*Históricamente en el destino las actividades cinegéticas y de pesca deportiva han sido populares, sobre todo para el turismo extranjero ya que el destino cuenta con los recursos de infraestructura y naturales para ello.*
	Coordinar esfuerzos entre hoteleros y estos dos segmentos para ofrecer promociones a través de productos y paquetes innovadores complementarios.	*SECTUR Estatal*	
	Revisión de regulación para el desarrollo del turismo cinegético para agilizar la tramitología de la actividad.	*SECTUR Estatal*	
	Colaborar con información, folletos, promoción y la participación en foros relacionados con la actividad cinegética y de pesca deportiva.	*SECTUR Estatal*	

Proyecto para incentivar la diversificación de productos y servicios turísticos.	*Establecer vinculación con los prestadores de servicios cinegéticos y de pesca deportiva para posicionar a Mazatlán en estos segmentos.*	*SECTUR Estatal*	*Históricamente en el destino las actividades cinegéticas y de pesca deportiva han sido populares, sobre todo para el turismo extranjero ya que el destino cuenta con los recursos de infraestructura y naturales para ello.*
	Coordinar esfuerzos entre hoteleros y estos dos segmentos para ofrecer promociones a través de productos y paquetes innovadores complementarios.	*SECTUR Estatal*	
	Revisión de regulación para el desarrollo del turismo cinegético para agilizar la tramitología de la actividad.	*SECTUR Estatal*	
	Colaborar con información, folletos, promoción y la participación en foros relacionados con la actividad cinegética y de pesca deportiva.	*SECTUR Estatal*	

Proyecto para incentivar la diversificación de productos y servicios turísticos.	*Establecer vinculación con los prestadores de servicios cinegéticos y de pesca deportiva para posicionar a Mazatlán en estos segmentos.*	*SECTUR Estatal*	*Históricamente en el destino las actividades cinegéticas y de pesca deportiva han sido populares, sobre todo para el turismo extranjero ya que el destino cuenta con los recursos de infraestructura y naturales para ello.*
	Coordinar esfuerzos entre hoteleros y estos dos segmentos para ofrecer promociones a través de productos y paquetes innovadores complementarios.	*SECTUR Estatal*	
	Revisión de regulación para el desarrollo del turismo cinegético para agilizar la tramitología de la actividad.	*SECTUR Estatal*	
	Colaborar con información, folletos, promoción y la participación en foros relacionados con la actividad cinegética y de pesca deportiva.	*SECTUR Estatal*	

Proyecto para incentivar la diversificación de productos y servicios turísticos.	*Establecer vinculación con los prestadores de servicios cinegéticos y de pesca deportiva para posicionar a Mazatlán en estos segmentos.*	*SECTUR Estatal*	*Históricamente en el destino las actividades cinegéticas y de pesca deportiva han sido populares, sobre todo para el turismo extranjero ya que el destino cuenta con los recursos de infraestructura y naturales para ello.*
	Coordinar esfuerzos entre hoteleros y estos dos segmentos para ofrecer promociones a través de productos y paquetes innovadores complementarios.	*SECTUR Estatal*	
	Revisión de regulación para el desarrollo del turismo cinegético para agilizar la tramitología de la actividad.	*SECTUR Estatal*	
	Colaborar con información, folletos, promoción y la participación en foros relacionados con la actividad cinegética y de pesca deportiva.	*SECTUR Estatal*	

Proyecto para incentivar la diversificación de productos y servicios turísticos.	*Establecer vinculación con los prestadores de servicios cinegéticos y de pesca deportiva para posicionar a Mazatlán en estos segmentos.*	*SECTUR Estatal*	*Históricamente en el destino las actividades cinegéticas y de pesca deportiva han sido populares, sobre todo para el turismo extranjero ya que el destino cuenta con los recursos de infraestructura y naturales para ello.*
	Coordinar esfuerzos entre hoteleros y estos dos segmentos para ofrecer promociones a través de productos y paquetes innovadores complementarios.	*SECTUR Estatal*	
	Revisión de regulación para el desarrollo del turismo cinegético para agilizar la tramitología de la actividad.	*SECTUR Estatal*	
	Colaborar con información, folletos, promoción y la participación en foros relacionados con la actividad cinegética y de pesca deportiva.	*SECTUR Estatal*	

Proyecto para incentivar la diversificación de productos y servicios turísticos.	*Establecer vinculación con los prestadores de servicios cinegéticos y de pesca deportiva para posicionar a Mazatlán en estos segmentos.*	*SECTUR Estatal*	*Históricamente en el destino las actividades cinegéticas y de pesca deportiva han sido populares, sobre todo para el turismo extranjero ya que el destino cuenta con los recursos de infraestructura y naturales para ello.*
	Coordinar esfuerzos entre hoteleros y estos dos segmentos para ofrecer promociones a través de productos y paquetes innovadores complementarios.	*SECTUR Estatal*	
	Revisión de regulación para el desarrollo del turismo cinegético para agilizar la tramitología de la actividad.	*SECTUR Estatal*	
	Colaborar con información, folletos, promoción y la participación en foros relacionados con la actividad cinegética y de pesca deportiva.	*SECTUR Estatal*	

Proyecto para incentivar la diversificación de productos y servicios turísticos.	*Establecer vinculación con los prestadores de servicios cinegéticos y de pesca deportiva para posicionar a Mazatlán en estos segmentos.*	*SECTUR Estatal*	*Históricamente en el destino las actividades cinegéticas y de pesca deportiva han sido populares, sobre todo para el turismo extranjero ya que el destino cuenta con los recursos de infraestructura y naturales para ello.*
	Coordinar esfuerzos entre hoteleros y estos dos segmentos para ofrecer promociones a través de productos y paquetes innovadores complementarios.	*SECTUR Estatal*	
	Revisión de regulación para el desarrollo del turismo cinegético para agilizar la tramitología de la actividad.	*SECTUR Estatal*	
	Colaborar con información, folletos, promoción y la participación en foros relacionados con la actividad cinegética y de pesca deportiva.	*SECTUR Estatal*	

Proyecto para incentivar la diversificación de productos y servicios turísticos.	*Establecer vinculación con los prestadores de servicios cinegéticos y de pesca deportiva para posicionar a Mazatlán en estos segmentos.*	*SECTUR Estatal*	*Históricamente en el destino las actividades cinegéticas y de pesca deportiva han sido populares, sobre todo para el turismo extranjero ya que el destino cuenta con los recursos de infraestructura y naturales para ello.*
	Coordinar esfuerzos entre hoteleros y estos dos segmentos para ofrecer promociones a través de productos y paquetes innovadores complementarios.	*SECTUR Estatal*	
	Revisión de regulación para el desarrollo del turismo cinegético para agilizar la tramitología de la actividad.	*SECTUR Estatal*	
	Colaborar con información, folletos, promoción y la participación en foros relacionados con la actividad cinegética y de pesca deportiva.	*SECTUR Estatal*	

Proyecto para incentivar la diversificación de productos y servicios turísticos.	*Establecer vinculación con los prestadores de servicios cinegéticos y de pesca deportiva para posicionar a Mazatlán en estos segmentos.*	*SECTUR Estatal*	*Históricamente en el destino las actividades cinegéticas y de pesca deportiva han sido populares, sobre todo para el turismo extranjero ya que el destino cuenta con los recursos de infraestructura y naturales para ello.*
	Coordinar esfuerzos entre hoteleros y estos dos segmentos para ofrecer promociones a través de productos y paquetes innovadores complementarios.	*SECTUR Estatal*	
	Revisión de regulación para el desarrollo del turismo cinegético para agilizar la tramitología de la actividad.	*SECTUR Estatal*	
	Colaborar con información, folletos, promoción y la participación en foros relacionados con la actividad cinegética y de pesca deportiva.	*SECTUR Estatal*	

Proyecto para incentivar la diversificación de productos y servicios turísticos.	*Establecer vinculación con los prestadores de servicios cinegéticos y de pesca deportiva para posicionar a Mazatlán en estos segmentos.*	*SECTUR Estatal*	*Históricamente en el destino las actividades cinegéticas y de pesca deportiva han sido populares, sobre todo para el turismo extranjero ya que el destino cuenta con los recursos de infraestructura y naturales para ello.*
	Coordinar esfuerzos entre hoteleros y estos dos segmentos para ofrecer promociones a través de productos y paquetes innovadores complementarios.	*SECTUR Estatal*	
	Revisión de regulación para el desarrollo del turismo cinegético para agilizar la tramitología de la actividad.	*SECTUR Estatal*	
	Colaborar con información, folletos, promoción y la participación en foros relacionados con la actividad cinegética y de pesca deportiva.	*SECTUR Estatal*	

Proyecto para incentivar la diversificación de productos y servicios turísticos.	*Establecer vinculación con los prestadores de servicios cinegéticos y de pesca deportiva para posicionar a Mazatlán en estos segmentos.*	*SECTUR Estatal*	*Históricamente en el destino las actividades cinegéticas y de pesca deportiva han sido populares, sobre todo para el turismo extranjero ya que el destino cuenta con los recursos de infraestructura y naturales para ello.*
	Coordinar esfuerzos entre hoteleros y estos dos segmentos para ofrecer promociones a través de productos y paquetes innovadores complementarios.	*SECTUR Estatal*	
	Revisión de regulación para el desarrollo del turismo cinegético para agilizar la tramitología de la actividad.	*SECTUR Estatal*	
	Colaborar con información, folletos, promoción y la participación en foros relacionados con la actividad cinegética y de pesca deportiva.	*SECTUR Estatal*	

Proyecto para incentivar la diversificación de productos y servicios turísticos.	*Establecer vinculación con los prestadores de servicios cinegéticos y de pesca deportiva para posicionar a Mazatlán en estos segmentos.*	*SECTUR Estatal*	*Históricamente en el destino las actividades cinegéticas y de pesca deportiva han sido populares, sobre todo para el turismo extranjero ya que el destino cuenta con los recursos de infraestructura y naturales para ello.*
	Coordinar esfuerzos entre hoteleros y estos dos segmentos para ofrecer promociones a través de productos y paquetes innovadores complementarios.	*SECTUR Estatal*	
	Revisión de regulación para el desarrollo del turismo cinegético para agilizar la tramitología de la actividad.	*SECTUR Estatal*	
	Colaborar con información, folletos, promoción y la participación en foros relacionados con la actividad cinegética y de pesca deportiva.	*SECTUR Estatal*	

Proyecto para incentivar la diversificación de productos y servicios turísticos.	*Establecer vinculación con los prestadores de servicios cinegéticos y de pesca deportiva para posicionar a Mazatlán en estos segmentos.*	*SECTUR Estatal*	*Históricamente en el destino las actividades cinegéticas y de pesca deportiva han sido populares, sobre todo para el turismo extranjero ya que el destino cuenta con los recursos de infraestructura y naturales para ello.*
	Coordinar esfuerzos entre hoteleros y estos dos segmentos para ofrecer promociones a través de productos y paquetes innovadores complementarios.	*SECTUR Estatal*	
	Revisión de regulación para el desarrollo del turismo cinegético para agilizar la tramitología de la actividad.	*SECTUR Estatal*	
	Colaborar con información, folletos, promoción y la participación en foros relacionados con la actividad cinegética y de pesca deportiva.	*SECTUR Estatal*	

Proyecto para incentivar la diversificación de productos y servicios turísticos.	*Establecer vinculación con los prestadores de servicios cinegéticos y de pesca deportiva para posicionar a Mazatlán en estos segmentos.*	*SECTUR Estatal*	*Históricamente en el destino las actividades cinegéticas y de pesca deportiva han sido populares, sobre todo para el turismo extranjero ya que el destino cuenta con los recursos de infraestructura y naturales para ello.*
	Coordinar esfuerzos entre hoteleros y estos dos segmentos para ofrecer promociones a través de productos y paquetes innovadores complementarios.	*SECTUR Estatal*	
	Revisión de regulación para el desarrollo del turismo cinegético para agilizar la tramitología de la actividad.	*SECTUR Estatal*	
	Colaborar con información, folletos, promoción y la participación en foros relacionados con la actividad cinegética y de pesca deportiva.	*SECTUR Estatal*	

Proyecto para incentivar la diversificación de productos y servicios turísticos.	*Establecer vinculación con los prestadores de servicios cinegéticos y de pesca deportiva para posicionar a Mazatlán en estos segmentos.*	*SECTUR Estatal*	*Históricamente en el destino las actividades cinegéticas y de pesca deportiva han sido populares, sobre todo para el turismo extranjero ya que el destino cuenta con los recursos de infraestructura y naturales para ello.*
	Coordinar esfuerzos entre hoteleros y estos dos segmentos para ofrecer promociones a través de productos y paquetes innovadores complementarios.	*SECTUR Estatal*	
	Revisión de regulación para el desarrollo del turismo cinegético para agilizar la tramitología de la actividad.	*SECTUR Estatal*	
	Colaborar con información, folletos, promoción y la participación en foros relacionados con la actividad cinegética y de pesca deportiva.	*SECTUR Estatal*	

Proyecto para incentivar la diversificación de productos y servicios turísticos.	*Establecer vinculación con los prestadores de servicios cinegéticos y de pesca deportiva para posicionar a Mazatlán en estos segmentos.*	*SECTUR Estatal*	*Históricamente en el destino las actividades cinegéticas y de pesca deportiva han sido populares, sobre todo para el turismo extranjero ya que el destino cuenta con los recursos de infraestructura y naturales para ello.*
	Coordinar esfuerzos entre hoteleros y estos dos segmentos para ofrecer promociones a través de productos y paquetes innovadores complementarios.	*SECTUR Estatal*	
	Revisión de regulación para el desarrollo del turismo cinegético para agilizar la tramitología de la actividad.	*SECTUR Estatal*	
	Colaborar con información, folletos, promoción y la participación en foros relacionados con la actividad cinegética y de pesca deportiva.	*SECTUR Estatal*	

Proyecto para incentivar la diversificación de productos y servicios turísticos.	*Establecer vinculación con los prestadores de servicios cinegéticos y de pesca deportiva para posicionar a Mazatlán en estos segmentos.*	*SECTUR Estatal*	*Históricamente en el destino las actividades cinegéticas y de pesca deportiva han sido populares, sobre todo para el turismo extranjero ya que el destino cuenta con los recursos de infraestructura y naturales para ello.*
	Coordinar esfuerzos entre hoteleros y estos dos segmentos para ofrecer promociones a través de productos y paquetes innovadores complementarios.	*SECTUR Estatal*	
	Revisión de regulación para el desarrollo del turismo cinegético para agilizar la tramitología de la actividad.	*SECTUR Estatal*	
	Colaborar con información, folletos, promoción y la participación en foros relacionados con la actividad cinegética y de pesca deportiva.	*SECTUR Estatal*	

Proyecto para incentivar la diversificación de productos y servicios turísticos.	*Establecer vinculación con los prestadores de servicios cinegéticos y de pesca deportiva para posicionar a Mazatlán en estos segmentos.*	*SECTUR Estatal*	*Históricamente en el destino las actividades cinegéticas y de pesca deportiva han sido populares, sobre todo para el turismo extranjero ya que el destino cuenta con los recursos de infraestructura y naturales para ello.*
	Coordinar esfuerzos entre hoteleros y estos dos segmentos para ofrecer promociones a través de productos y paquetes innovadores complementarios.	*SECTUR Estatal*	
	Revisión de regulación para el desarrollo del turismo cinegético para agilizar la tramitología de la actividad.	*SECTUR Estatal*	
	Colaborar con información, folletos, promoción y la participación en foros relacionados con la actividad cinegética y de pesca deportiva.	*SECTUR Estatal*	

Proyecto para incentivar la diversificación de productos y servicios turísticos.	*Establecer vinculación con los prestadores de servicios cinegéticos y de pesca deportiva para posicionar a Mazatlán en estos segmentos.*	*SECTUR Estatal*	*Históricamente en el destino las actividades cinegéticas y de pesca deportiva han sido populares, sobre todo para el turismo extranjero ya que el destino cuenta con los recursos de infraestructura y naturales para ello.*
	Coordinar esfuerzos entre hoteleros y estos dos segmentos para ofrecer promociones a través de productos y paquetes innovadores complementarios.	*SECTUR Estatal*	
	Revisión de regulación para el desarrollo del turismo cinegético para agilizar la tramitología de la actividad.	*SECTUR Estatal*	
	Colaborar con información, folletos, promoción y la participación en foros relacionados con la actividad cinegética y de pesca deportiva.	*SECTUR Estatal*	

Proyecto para incentivar la diversificación de productos y servicios turísticos.	*Establecer vinculación con los prestadores de servicios cinegéticos y de pesca deportiva para posicionar a Mazatlán en estos segmentos.*	*SECTUR Estatal*	*Históricamente en el destino las actividades cinegéticas y de pesca deportiva han sido populares, sobre todo para el turismo extranjero ya que el destino cuenta con los recursos de infraestructura y naturales para ello.*
	Coordinar esfuerzos entre hoteleros y estos dos segmentos para ofrecer promociones a través de productos y paquetes innovadores complementarios.	*SECTUR Estatal*	
	Revisión de regulación para el desarrollo del turismo cinegético para agilizar la tramitología de la actividad.	*SECTUR Estatal*	
	Colaborar con información, folletos, promoción y la participación en foros relacionados con la actividad cinegética y de pesca deportiva.	*SECTUR Estatal*	

Proyecto para incentivar la diversificación de productos y servicios turísticos.	*Establecer vinculación con los prestadores de servicios cinegéticos y de pesca deportiva para posicionar a Mazatlán en estos segmentos.*	*SECTUR Estatal*	*Históricamente en el destino las actividades cinegéticas y de pesca deportiva han sido populares, sobre todo para el turismo extranjero ya que el destino cuenta con los recursos de infraestructura y naturales para ello.*
	Coordinar esfuerzos entre hoteleros y estos dos segmentos para ofrecer promociones a través de productos y paquetes innovadores complementarios.	*SECTUR Estatal*	
	Revisión de regulación para el desarrollo del turismo cinegético para agilizar la tramitología de la actividad.	*SECTUR Estatal*	
	Colaborar con información, folletos, promoción y la participación en foros relacionados con la actividad cinegética y de pesca deportiva.	*SECTUR Estatal*	

Proyecto para incentivar la diversificación de productos y servicios turísticos.	*Establecer vinculación con los prestadores de servicios cinegéticos y de pesca deportiva para posicionar a Mazatlán en estos segmentos.*	*SECTUR Estatal*	*Históricamente en el destino las actividades cinegéticas y de pesca deportiva han sido populares, sobre todo para el turismo extranjero ya que el destino cuenta con los recursos de infraestructura y naturales para ello.*
	Coordinar esfuerzos entre hoteleros y estos dos segmentos para ofrecer promociones a través de productos y paquetes innovadores complementarios.	*SECTUR Estatal*	
	Revisión de regulación para el desarrollo del turismo cinegético para agilizar la tramitología de la actividad.	*SECTUR Estatal*	
	Colaborar con información, folletos, promoción y la participación en foros relacionados con la actividad cinegética y de pesca deportiva.	*SECTUR Estatal*	

Proyecto para incentivar la diversificación de productos y servicios turísticos.	*Establecer vinculación con los prestadores de servicios cinegéticos y de pesca deportiva para posicionar a Mazatlán en estos segmentos.*	*SECTUR Estatal*	*Históricamente en el destino las actividades cinegéticas y de pesca deportiva han sido populares, sobre todo para el turismo extranjero ya que el destino cuenta con los recursos de infraestructura y naturales para ello.*
	Coordinar esfuerzos entre hoteleros y estos dos segmentos para ofrecer promociones a través de productos y paquetes innovadores complementarios.	*SECTUR Estatal*	
	Revisión de regulación para el desarrollo del turismo cinegético para agilizar la tramitología de la actividad.	*SECTUR Estatal*	
	Colaborar con información, folletos, promoción y la participación en foros relacionados con la actividad cinegética y de pesca deportiva.	*SECTUR Estatal*	

Proyecto para incentivar la diversificación de productos y servicios turísticos.	*Establecer vinculación con los prestadores de servicios cinegéticos y de pesca deportiva para posicionar a Mazatlán en estos segmentos.*	*SECTUR Estatal*	*Históricamente en el destino las actividades cinegéticas y de pesca deportiva han sido populares, sobre todo para el turismo extranjero ya que el destino cuenta con los recursos de infraestructura y naturales para ello.*
	Coordinar esfuerzos entre hoteleros y estos dos segmentos para ofrecer promociones a través de productos y paquetes innovadores complementarios.	*SECTUR Estatal*	
	Revisión de regulación para el desarrollo del turismo cinegético para agilizar la tramitología de la actividad.	*SECTUR Estatal*	
	Colaborar con información, folletos, promoción y la participación en foros relacionados con la actividad cinegética y de pesca deportiva.	*SECTUR Estatal*	

Proyecto para incentivar la diversificación de productos y servicios turísticos.	*Establecer vinculación con los prestadores de servicios cinegéticos y de pesca deportiva para posicionar a Mazatlán en estos segmentos.*	*SECTUR Estatal*	*Históricamente en el destino las actividades cinegéticas y de pesca deportiva han sido populares, sobre todo para el turismo extranjero ya que el destino cuenta con los recursos de infraestructura y naturales para ello.*
	Coordinar esfuerzos entre hoteleros y estos dos segmentos para ofrecer promociones a través de productos y paquetes innovadores complementarios.	*SECTUR Estatal*	
	Revisión de regulación para el desarrollo del turismo cinegético para agilizar la tramitología de la actividad.	*SECTUR Estatal*	
	Colaborar con información, folletos, promoción y la participación en foros relacionados con la actividad cinegética y de pesca deportiva.	*SECTUR Estatal*	

Proyecto para incentivar la diversificación de productos y servicios turísticos.	*Establecer vinculación con los prestadores de servicios cinegéticos y de pesca deportiva para posicionar a Mazatlán en estos segmentos.*	*SECTUR Estatal*	*Históricamente en el destino las actividades cinegéticas y de pesca deportiva han sido populares, sobre todo para el turismo extranjero ya que el destino cuenta con los recursos de infraestructura y naturales para ello.*
	Coordinar esfuerzos entre hoteleros y estos dos segmentos para ofrecer promociones a través de productos y paquetes innovadores complementarios.	*SECTUR Estatal*	
	Revisión de regulación para el desarrollo del turismo cinegético para agilizar la tramitología de la actividad.	*SECTUR Estatal*	
	Colaborar con información, folletos, promoción y la participación en foros relacionados con la actividad cinegética y de pesca deportiva.	*SECTUR Estatal*	

Proyecto para incentivar la diversificación de productos y servicios turísticos.	*Establecer vinculación con los prestadores de servicios cinegéticos y de pesca deportiva para posicionar a Mazatlán en estos segmentos.*	*SECTUR Estatal*	*Históricamente en el destino las actividades cinegéticas y de pesca deportiva han sido populares, sobre todo para el turismo extranjero ya que el destino cuenta con los recursos de infraestructura y naturales para ello.*
	Coordinar esfuerzos entre hoteleros y estos dos segmentos para ofrecer promociones a través de productos y paquetes innovadores complementarios.	*SECTUR Estatal*	
	Revisión de regulación para el desarrollo del turismo cinegético para agilizar la tramitología de la actividad.	*SECTUR Estatal*	
	Colaborar con información, folletos, promoción y la participación en foros relacionados con la actividad cinegética y de pesca deportiva.	*SECTUR Estatal*	

Proyecto para incentivar la diversificación de productos y servicios turísticos.	*Establecer vinculación con los prestadores de servicios cinegéticos y de pesca deportiva para posicionar a Mazatlán en estos segmentos.*	*SECTUR Estatal*	*Históricamente en el destino las actividades cinegéticas y de pesca deportiva han sido populares, sobre todo para el turismo extranjero ya que el destino cuenta con los recursos de infraestructura y naturales para ello.*
	Coordinar esfuerzos entre hoteleros y estos dos segmentos para ofrecer promociones a través de productos y paquetes innovadores complementarios.	*SECTUR Estatal*	
	Revisión de regulación para el desarrollo del turismo cinegético para agilizar la tramitología de la actividad.	*SECTUR Estatal*	
	Colaborar con información, folletos, promoción y la participación en foros relacionados con la actividad cinegética y de pesca deportiva.	*SECTUR Estatal*	

Proyecto para incentivar la diversificación de productos y servicios turísticos.	*Establecer vinculación con los prestadores de servicios cinegéticos y de pesca deportiva para posicionar a Mazatlán en estos segmentos.*	*SECTUR Estatal*	*Históricamente en el destino las actividades cinegéticas y de pesca deportiva han sido populares, sobre todo para el turismo extranjero ya que el destino cuenta con los recursos de infraestructura y naturales para ello.*
	Coordinar esfuerzos entre hoteleros y estos dos segmentos para ofrecer promociones a través de productos y paquetes innovadores complementarios.	*SECTUR Estatal*	
	Revisión de regulación para el desarrollo del turismo cinegético para agilizar la tramitología de la actividad.	*SECTUR Estatal*	
	Colaborar con información, folletos, promoción y la participación en foros relacionados con la actividad cinegética y de pesca deportiva.	*SECTUR Estatal*	

Proyecto para incentivar la diversificación de productos y servicios turísticos.	*Establecer vinculación con los prestadores de servicios cinegéticos y de pesca deportiva para posicionar a Mazatlán en estos segmentos.*	*SECTUR Estatal*	*Históricamente en el destino las actividades cinegéticas y de pesca deportiva han sido populares, sobre todo para el turismo extranjero ya que el destino cuenta con los recursos de infraestructura y naturales para ello.*
	Coordinar esfuerzos entre hoteleros y estos dos segmentos para ofrecer promociones a través de productos y paquetes innovadores complementarios.	*SECTUR Estatal*	
	Revisión de regulación para el desarrollo del turismo cinegético para agilizar la tramitología de la actividad.	*SECTUR Estatal*	
	Colaborar con información, folletos, promoción y la participación en foros relacionados con la actividad cinegética y de pesca deportiva.	*SECTUR Estatal*	

Proyecto para incentivar la diversificación de productos y servicios turísticos.	*Establecer vinculación con los prestadores de servicios cinegéticos y de pesca deportiva para posicionar a Mazatlán en estos segmentos.*	*SECTUR Estatal*	*Históricamente en el destino las actividades cinegéticas y de pesca deportiva han sido populares, sobre todo para el turismo extranjero ya que el destino cuenta con los recursos de infraestructura y naturales para ello.*
	Coordinar esfuerzos entre hoteleros y estos dos segmentos para ofrecer promociones a través de productos y paquetes innovadores complementarios.	*SECTUR Estatal*	
	Revisión de regulación para el desarrollo del turismo cinegético para agilizar la tramitología de la actividad.	*SECTUR Estatal*	
	Colaborar con información, folletos, promoción y la participación en foros relacionados con la actividad cinegética y de pesca deportiva.	*SECTUR Estatal*	

Proyecto para incentivar la diversificación de productos y servicios turísticos.	*Establecer vinculación con los prestadores de servicios cinegéticos y de pesca deportiva para posicionar a Mazatlán en estos segmentos.*	*SECTUR Estatal*	*Históricamente en el destino las actividades cinegéticas y de pesca deportiva han sido populares, sobre todo para el turismo extranjero ya que el destino cuenta con los recursos de infraestructura y naturales para ello.*
	Coordinar esfuerzos entre hoteleros y estos dos segmentos para ofrecer promociones a través de productos y paquetes innovadores complementarios.	*SECTUR Estatal*	
	Revisión de regulación para el desarrollo del turismo cinegético para agilizar la tramitología de la actividad.	*SECTUR Estatal*	
	Colaborar con información, folletos, promoción y la participación en foros relacionados con la actividad cinegética y de pesca deportiva.	*SECTUR Estatal*	

Proyecto para incentivar la diversificación de productos y servicios turísticos.	*Establecer vinculación con los prestadores de servicios cinegéticos y de pesca deportiva para posicionar a Mazatlán en estos segmentos.*	*SECTUR Estatal*	*Históricamente en el destino las actividades cinegéticas y de pesca deportiva han sido populares, sobre todo para el turismo extranjero ya que el destino cuenta con los recursos de infraestructura y naturales para ello.*
	Coordinar esfuerzos entre hoteleros y estos dos segmentos para ofrecer promociones a través de productos y paquetes innovadores complementarios.	*SECTUR Estatal*	
	Revisión de regulación para el desarrollo del turismo cinegético para agilizar la tramitología de la actividad.	*SECTUR Estatal*	
	Colaborar con información, folletos, promoción y la participación en foros relacionados con la actividad cinegética y de pesca deportiva.	*SECTUR Estatal*	

Proyecto para incentivar la diversificación de productos y servicios turísticos.	*Establecer vinculación con los prestadores de servicios cinegéticos y de pesca deportiva para posicionar a Mazatlán en estos segmentos.*	*SECTUR Estatal*	*Históricamente en el destino las actividades cinegéticas y de pesca deportiva han sido populares, sobre todo para el turismo extranjero ya que el destino cuenta con los recursos de infraestructura y naturales para ello.*
	Coordinar esfuerzos entre hoteleros y estos dos segmentos para ofrecer promociones a través de productos y paquetes innovadores complementarios.	*SECTUR Estatal*	
	Revisión de regulación para el desarrollo del turismo cinegético para agilizar la tramitología de la actividad.	*SECTUR Estatal*	
	Colaborar con información, folletos, promoción y la participación en foros relacionados con la actividad cinegética y de pesca deportiva.	*SECTUR Estatal*	

Proyecto para incentivar la diversificación de productos y servicios turísticos.	*Establecer vinculación con los prestadores de servicios cinegéticos y de pesca deportiva para posicionar a Mazatlán en estos segmentos.*	*SECTUR Estatal*	*Históricamente en el destino las actividades cinegéticas y de pesca deportiva han sido populares, sobre todo para el turismo extranjero ya que el destino cuenta con los recursos de infraestructura y naturales para ello.*
	Coordinar esfuerzos entre hoteleros y estos dos segmentos para ofrecer promociones a través de productos y paquetes innovadores complementarios.	*SECTUR Estatal*	
	Revisión de regulación para el desarrollo del turismo cinegético para agilizar la tramitología de la actividad.	*SECTUR Estatal*	
	Colaborar con información, folletos, promoción y la participación en foros relacionados con la actividad cinegética y de pesca deportiva.	*SECTUR Estatal*	

Proyecto para incentivar la diversificación de productos y servicios turísticos.	*Establecer vinculación con los prestadores de servicios cinegéticos y de pesca deportiva para posicionar a Mazatlán en estos segmentos.*	*SECTUR Estatal*	*Históricamente en el destino las actividades cinegéticas y de pesca deportiva han sido populares, sobre todo para el turismo extranjero ya que el destino cuenta con los recursos de infraestructura y naturales para ello.*
	Coordinar esfuerzos entre hoteleros y estos dos segmentos para ofrecer promociones a través de productos y paquetes innovadores complementarios.	*SECTUR Estatal*	
	Revisión de regulación para el desarrollo del turismo cinegético para agilizar la tramitología de la actividad.	*SECTUR Estatal*	
	Colaborar con información, folletos, promoción y la participación en foros relacionados con la actividad cinegética y de pesca deportiva.	*SECTUR Estatal*	

Proyecto para incentivar la diversificación de productos y servicios turísticos.	*Establecer vinculación con los prestadores de servicios cinegéticos y de pesca deportiva para posicionar a Mazatlán en estos segmentos.*	*SECTUR Estatal*	*Históricamente en el destino las actividades cinegéticas y de pesca deportiva han sido populares, sobre todo para el turismo extranjero ya que el destino cuenta con los recursos de infraestructura y naturales para ello.*
	Coordinar esfuerzos entre hoteleros y estos dos segmentos para ofrecer promociones a través de productos y paquetes innovadores complementarios.	*SECTUR Estatal*	
	Revisión de regulación para el desarrollo del turismo cinegético para agilizar la tramitología de la actividad.	*SECTUR Estatal*	
	Colaborar con información, folletos, promoción y la participación en foros relacionados con la actividad cinegética y de pesca deportiva.	*SECTUR Estatal*	

Proyecto para incentivar la diversificación de productos y servicios turísticos.	*Establecer vinculación con los prestadores de servicios cinegéticos y de pesca deportiva para posicionar a Mazatlán en estos segmentos.*	*SECTUR Estatal*	*Históricamente en el destino las actividades cinegéticas y de pesca deportiva han sido populares, sobre todo para el turismo extranjero ya que el destino cuenta con los recursos de infraestructura y naturales para ello.*
	Coordinar esfuerzos entre hoteleros y estos dos segmentos para ofrecer promociones a través de productos y paquetes innovadores complementarios.	*SECTUR Estatal*	
	Revisión de regulación para el desarrollo del turismo cinegético para agilizar la tramitología de la actividad.	*SECTUR Estatal*	
	Colaborar con información, folletos, promoción y la participación en foros relacionados con la actividad cinegética y de pesca deportiva.	*SECTUR Estatal*	

Proyecto para incentivar la diversificación de productos y servicios turísticos.	*Establecer vinculación con los prestadores de servicios cinegéticos y de pesca deportiva para posicionar a Mazatlán en estos segmentos.*	*SECTUR Estatal*	*Históricamente en el destino las actividades cinegéticas y de pesca deportiva han sido populares, sobre todo para el turismo extranjero ya que el destino cuenta con los recursos de infraestructura y naturales para ello.*
	Coordinar esfuerzos entre hoteleros y estos dos segmentos para ofrecer promociones a través de productos y paquetes innovadores complementarios.	*SECTUR Estatal*	
	Revisión de regulación para el desarrollo del turismo cinegético para agilizar la tramitología de la actividad.	*SECTUR Estatal*	
	Colaborar con información, folletos, promoción y la participación en foros relacionados con la actividad cinegética y de pesca deportiva.	*SECTUR Estatal*	

Proyecto para incentivar la diversificación de productos y servicios turísticos.	*Establecer vinculación con los prestadores de servicios cinegéticos y de pesca deportiva para posicionar a Mazatlán en estos segmentos.*	*SECTUR Estatal*	*Históricamente en el destino las actividades cinegéticas y de pesca deportiva han sido populares, sobre todo para el turismo extranjero ya que el destino cuenta con los recursos de infraestructura y naturales para ello.*
	Coordinar esfuerzos entre hoteleros y estos dos segmentos para ofrecer promociones a través de productos y paquetes innovadores complementarios.	*SECTUR Estatal*	
	Revisión de regulación para el desarrollo del turismo cinegético para agilizar la tramitología de la actividad.	*SECTUR Estatal*	
	Colaborar con información, folletos, promoción y la participación en foros relacionados con la actividad cinegética y de pesca deportiva.	*SECTUR Estatal*	

Proyecto para incentivar la diversificación de productos y servicios turísticos.	*Establecer vinculación con los prestadores de servicios cinegéticos y de pesca deportiva para posicionar a Mazatlán en estos segmentos.*	*SECTUR Estatal*	*Históricamente en el destino las actividades cinegéticas y de pesca deportiva han sido populares, sobre todo para el turismo extranjero ya que el destino cuenta con los recursos de infraestructura y naturales para ello.*
	Coordinar esfuerzos entre hoteleros y estos dos segmentos para ofrecer promociones a través de productos y paquetes innovadores complementarios.	*SECTUR Estatal*	
	Revisión de regulación para el desarrollo del turismo cinegético para agilizar la tramitología de la actividad.	*SECTUR Estatal*	
	Colaborar con información, folletos, promoción y la participación en foros relacionados con la actividad cinegética y de pesca deportiva.	*SECTUR Estatal*	

Proyecto para incentivar la diversificación de productos y servicios turísticos.	*Establecer vinculación con los prestadores de servicios cinegéticos y de pesca deportiva para posicionar a Mazatlán en estos segmentos.*	*SECTUR Estatal*	*Históricamente en el destino las actividades cinegéticas y de pesca deportiva han sido populares, sobre todo para el turismo extranjero ya que el destino cuenta con los recursos de infraestructura y naturales para ello.*
	Coordinar esfuerzos entre hoteleros y estos dos segmentos para ofrecer promociones a través de productos y paquetes innovadores complementarios.	*SECTUR Estatal*	
	Revisión de regulación para el desarrollo del turismo cinegético para agilizar la tramitología de la actividad.	*SECTUR Estatal*	
	Colaborar con información, folletos, promoción y la participación en foros relacionados con la actividad cinegética y de pesca deportiva.	*SECTUR Estatal*	

Proyecto para incentivar la diversificación de productos y servicios turísticos.	*Establecer vinculación con los prestadores de servicios cinegéticos y de pesca deportiva para posicionar a Mazatlán en estos segmentos.*	*SECTUR Estatal*	*Históricamente en el destino las actividades cinegéticas y de pesca deportiva han sido populares, sobre todo para el turismo extranjero ya que el destino cuenta con los recursos de infraestructura y naturales para ello.*
	Coordinar esfuerzos entre hoteleros y estos dos segmentos para ofrecer promociones a través de productos y paquetes innovadores complementarios.	*SECTUR Estatal*	
	Revisión de regulación para el desarrollo del turismo cinegético para agilizar la tramitología de la actividad.	*SECTUR Estatal*	
	Colaborar con información, folletos, promoción y la participación en foros relacionados con la actividad cinegética y de pesca deportiva.	*SECTUR Estatal*	

Proyecto para incentivar la diversificación de productos y servicios turísticos.	*Establecer vinculación con los prestadores de servicios cinegéticos y de pesca deportiva para posicionar a Mazatlán en estos segmentos.*	*SECTUR Estatal*	*Históricamente en el destino las actividades cinegéticas y de pesca deportiva han sido populares, sobre todo para el turismo extranjero ya que el destino cuenta con los recursos de infraestructura y naturales para ello.*
	Coordinar esfuerzos entre hoteleros y estos dos segmentos para ofrecer promociones a través de productos y paquetes innovadores complementarios.	*SECTUR Estatal*	
	Revisión de regulación para el desarrollo del turismo cinegético para agilizar la tramitología de la actividad.	*SECTUR Estatal*	
	Colaborar con información, folletos, promoción y la participación en foros relacionados con la actividad cinegética y de pesca deportiva.	*SECTUR Estatal*	

Proyecto para incentivar la diversificación de productos y servicios turísticos.	*Establecer vinculación con los prestadores de servicios cinegéticos y de pesca deportiva para posicionar a Mazatlán en estos segmentos.*	*SECTUR Estatal*	*Históricamente en el destino las actividades cinegéticas y de pesca deportiva han sido populares, sobre todo para el turismo extranjero ya que el destino cuenta con los recursos de infraestructura y naturales para ello.*
	Coordinar esfuerzos entre hoteleros y estos dos segmentos para ofrecer promociones a través de productos y paquetes innovadores complementarios.	*SECTUR Estatal*	
	Revisión de regulación para el desarrollo del turismo cinegético para agilizar la tramitología de la actividad.	*SECTUR Estatal*	
	Colaborar con información, folletos, promoción y la participación en foros relacionados con la actividad cinegética y de pesca deportiva.	*SECTUR Estatal*	

Proyecto para incentivar la diversificación de productos y servicios turísticos.	*Establecer vinculación con los prestadores de servicios cinegéticos y de pesca deportiva para posicionar a Mazatlán en estos segmentos.*	*SECTUR Estatal*	*Históricamente en el destino las actividades cinegéticas y de pesca deportiva han sido populares, sobre todo para el turismo extranjero ya que el destino cuenta con los recursos de infraestructura y naturales para ello.*
	Coordinar esfuerzos entre hoteleros y estos dos segmentos para ofrecer promociones a través de productos y paquetes innovadores complementarios.	*SECTUR Estatal*	
	Revisión de regulación para el desarrollo del turismo cinegético para agilizar la tramitología de la actividad.	*SECTUR Estatal*	
	Colaborar con información, folletos, promoción y la participación en foros relacionados con la actividad cinegética y de pesca deportiva.	*SECTUR Estatal*	

Proyecto para incentivar la diversificación de productos y servicios turísticos.	*Establecer vinculación con los prestadores de servicios cinegéticos y de pesca deportiva para posicionar a Mazatlán en estos segmentos.*	*SECTUR Estatal*	*Históricamente en el destino las actividades cinegéticas y de pesca deportiva han sido populares, sobre todo para el turismo extranjero ya que el destino cuenta con los recursos de infraestructura y naturales para ello.*
	Coordinar esfuerzos entre hoteleros y estos dos segmentos para ofrecer promociones a través de productos y paquetes innovadores complementarios.	*SECTUR Estatal*	
	Revisión de regulación para el desarrollo del turismo cinegético para agilizar la tramitología de la actividad.	*SECTUR Estatal*	
	Colaborar con información, folletos, promoción y la participación en foros relacionados con la actividad cinegética y de pesca deportiva.	*SECTUR Estatal*	

Proyecto para incentivar la diversificación de productos y servicios turísticos.	*Establecer vinculación con los prestadores de servicios cinegéticos y de pesca deportiva para posicionar a Mazatlán en estos segmentos.*	*SECTUR Estatal*	*Históricamente en el destino las actividades cinegéticas y de pesca deportiva han sido populares, sobre todo para el turismo extranjero ya que el destino cuenta con los recursos de infraestructura y naturales para ello.*
	Coordinar esfuerzos entre hoteleros y estos dos segmentos para ofrecer promociones a través de productos y paquetes innovadores complementarios.	*SECTUR Estatal*	
	Revisión de regulación para el desarrollo del turismo cinegético para agilizar la tramitología de la actividad.	*SECTUR Estatal*	
	Colaborar con información, folletos, promoción y la participación en foros relacionados con la actividad cinegética y de pesca deportiva.	*SECTUR Estatal*	

Proyecto para incentivar la diversificación de productos y servicios turísticos.	*Establecer vinculación con los prestadores de servicios cinegéticos y de pesca deportiva para posicionar a Mazatlán en estos segmentos.*	*SECTUR Estatal*	*Históricamente en el destino las actividades cinegéticas y de pesca deportiva han sido populares, sobre todo para el turismo extranjero ya que el destino cuenta con los recursos de infraestructura y naturales para ello.*
	Coordinar esfuerzos entre hoteleros y estos dos segmentos para ofrecer promociones a través de productos y paquetes innovadores complementarios.	*SECTUR Estatal*	
	Revisión de regulación para el desarrollo del turismo cinegético para agilizar la tramitología de la actividad.	*SECTUR Estatal*	
	Colaborar con información, folletos, promoción y la participación en foros relacionados con la actividad cinegética y de pesca deportiva.	*SECTUR Estatal*	

Proyecto para incentivar la diversificación de productos y servicios turísticos.	*Establecer vinculación con los prestadores de servicios cinegéticos y de pesca deportiva para posicionar a Mazatlán en estos segmentos.*	*SECTUR Estatal*	*Históricamente en el destino las actividades cinegéticas y de pesca deportiva han sido populares, sobre todo para el turismo extranjero ya que el destino cuenta con los recursos de infraestructura y naturales para ello.*
	Coordinar esfuerzos entre hoteleros y estos dos segmentos para ofrecer promociones a través de productos y paquetes innovadores complementarios.	*SECTUR Estatal*	
	Revisión de regulación para el desarrollo del turismo cinegético para agilizar la tramitología de la actividad.	*SECTUR Estatal*	
	Colaborar con información, folletos, promoción y la participación en foros relacionados con la actividad cinegética y de pesca deportiva.	*SECTUR Estatal*	

Proyecto para incentivar la diversificación de productos y servicios turísticos.	*Establecer vinculación con los prestadores de servicios cinegéticos y de pesca deportiva para posicionar a Mazatlán en estos segmentos.*	*SECTUR Estatal*	*Históricamente en el destino las actividades cinegéticas y de pesca deportiva han sido populares, sobre todo para el turismo extranjero ya que el destino cuenta con los recursos de infraestructura y naturales para ello.*
	Coordinar esfuerzos entre hoteleros y estos dos segmentos para ofrecer promociones a través de productos y paquetes innovadores complementarios.	*SECTUR Estatal*	
	Revisión de regulación para el desarrollo del turismo cinegético para agilizar la tramitología de la actividad.	*SECTUR Estatal*	
	Colaborar con información, folletos, promoción y la participación en foros relacionados con la actividad cinegética y de pesca deportiva.	*SECTUR Estatal*	

Proyecto para incentivar la diversificación de productos y servicios turísticos.	*Establecer vinculación con los prestadores de servicios cinegéticos y de pesca deportiva para posicionar a Mazatlán en estos segmentos.*	*SECTUR Estatal*	*Históricamente en el destino las actividades cinegéticas y de pesca deportiva han sido populares, sobre todo para el turismo extranjero ya que el destino cuenta con los recursos de infraestructura y naturales para ello.*
	Coordinar esfuerzos entre hoteleros y estos dos segmentos para ofrecer promociones a través de productos y paquetes innovadores complementarios.	*SECTUR Estatal*	
	Revisión de regulación para el desarrollo del turismo cinegético para agilizar la tramitología de la actividad.	*SECTUR Estatal*	
	Colaborar con información, folletos, promoción y la participación en foros relacionados con la actividad cinegética y de pesca deportiva.	*SECTUR Estatal*	

Proyecto para incentivar la diversificación de productos y servicios turísticos.	*Establecer vinculación con los prestadores de servicios cinegéticos y de pesca deportiva para posicionar a Mazatlán en estos segmentos.*	*SECTUR Estatal*	*Históricamente en el destino las actividades cinegéticas y de pesca deportiva han sido populares, sobre todo para el turismo extranjero ya que el destino cuenta con los recursos de infraestructura y naturales para ello.*
	Coordinar esfuerzos entre hoteleros y estos dos segmentos para ofrecer promociones a través de productos y paquetes innovadores complementarios.	*SECTUR Estatal*	
	Revisión de regulación para el desarrollo del turismo cinegético para agilizar la tramitología de la actividad.	*SECTUR Estatal*	
	Colaborar con información, folletos, promoción y la participación en foros relacionados con la actividad cinegética y de pesca deportiva.	*SECTUR Estatal*	

Proyecto para incentivar la diversificación de productos y servicios turísticos.	*Establecer vinculación con los prestadores de servicios cinegéticos y de pesca deportiva para posicionar a Mazatlán en estos segmentos.*	*SECTUR Estatal*	*Históricamente en el destino las actividades cinegéticas y de pesca deportiva han sido populares, sobre todo para el turismo extranjero ya que el destino cuenta con los recursos de infraestructura y naturales para ello.*
	Coordinar esfuerzos entre hoteleros y estos dos segmentos para ofrecer promociones a través de productos y paquetes innovadores complementarios.	*SECTUR Estatal*	
	Revisión de regulación para el desarrollo del turismo cinegético para agilizar la tramitología de la actividad.	*SECTUR Estatal*	
	Colaborar con información, folletos, promoción y la participación en foros relacionados con la actividad cinegética y de pesca deportiva.	*SECTUR Estatal*	

Proyecto para incentivar la diversificación de productos y servicios turísticos.	*Establecer vinculación con los prestadores de servicios cinegéticos y de pesca deportiva para posicionar a Mazatlán en estos segmentos.*	*SECTUR Estatal*	*Históricamente en el destino las actividades cinegéticas y de pesca deportiva han sido populares, sobre todo para el turismo extranjero ya que el destino cuenta con los recursos de infraestructura y naturales para ello.*
	Coordinar esfuerzos entre hoteleros y estos dos segmentos para ofrecer promociones a través de productos y paquetes innovadores complementarios.	*SECTUR Estatal*	
	Revisión de regulación para el desarrollo del turismo cinegético para agilizar la tramitología de la actividad.	*SECTUR Estatal*	
	Colaborar con información, folletos, promoción y la participación en foros relacionados con la actividad cinegética y de pesca deportiva.	*SECTUR Estatal*	

Proyecto para incentivar la diversificación de productos y servicios turísticos.	*Establecer vinculación con los prestadores de servicios cinegéticos y de pesca deportiva para posicionar a Mazatlán en estos segmentos.*	*SECTUR Estatal*	*Históricamente en el destino las actividades cinegéticas y de pesca deportiva han sido populares, sobre todo para el turismo extranjero ya que el destino cuenta con los recursos de infraestructura y naturales para ello.*
	Coordinar esfuerzos entre hoteleros y estos dos segmentos para ofrecer promociones a través de productos y paquetes innovadores complementarios.	*SECTUR Estatal*	
	Revisión de regulación para el desarrollo del turismo cinegético para agilizar la tramitología de la actividad.	*SECTUR Estatal*	
	Colaborar con información, folletos, promoción y la participación en foros relacionados con la actividad cinegética y de pesca deportiva.	*SECTUR Estatal*	

Proyecto para incentivar la diversificación de productos y servicios turísticos.	*Establecer vinculación con los prestadores de servicios cinegéticos y de pesca deportiva para posicionar a Mazatlán en estos segmentos.*	*SECTUR Estatal*	*Históricamente en el destino las actividades cinegéticas y de pesca deportiva han sido populares, sobre todo para el turismo extranjero ya que el destino cuenta con los recursos de infraestructura y naturales para ello.*
	Coordinar esfuerzos entre hoteleros y estos dos segmentos para ofrecer promociones a través de productos y paquetes innovadores complementarios.	*SECTUR Estatal*	
	Revisión de regulación para el desarrollo del turismo cinegético para agilizar la tramitología de la actividad.	*SECTUR Estatal*	
	Colaborar con información, folletos, promoción y la participación en foros relacionados con la actividad cinegética y de pesca deportiva.	*SECTUR Estatal*	

Proyecto para incentivar la diversificación de productos y servicios turísticos.	*Establecer vinculación con los prestadores de servicios cinegéticos y de pesca deportiva para posicionar a Mazatlán en estos segmentos.*	*SECTUR Estatal*	*Históricamente en el destino las actividades cinegéticas y de pesca deportiva han sido populares, sobre todo para el turismo extranjero ya que el destino cuenta con los recursos de infraestructura y naturales para ello.*
	Coordinar esfuerzos entre hoteleros y estos dos segmentos para ofrecer promociones a través de productos y paquetes innovadores complementarios.	*SECTUR Estatal*	
	Revisión de regulación para el desarrollo del turismo cinegético para agilizar la tramitología de la actividad.	*SECTUR Estatal*	
	Colaborar con información, folletos, promoción y la participación en foros relacionados con la actividad cinegética y de pesca deportiva.	*SECTUR Estatal*	

Proyecto para incentivar la diversificación de productos y servicios turísticos.	*Establecer vinculación con los prestadores de servicios cinegéticos y de pesca deportiva para posicionar a Mazatlán en estos segmentos.*	*SECTUR Estatal*	*Históricamente en el destino las actividades cinegéticas y de pesca deportiva han sido populares, sobre todo para el turismo extranjero ya que el destino cuenta con los recursos de infraestructura y naturales para ello.*
	Coordinar esfuerzos entre hoteleros y estos dos segmentos para ofrecer promociones a través de productos y paquetes innovadores complementarios.	*SECTUR Estatal*	
	Revisión de regulación para el desarrollo del turismo cinegético para agilizar la tramitología de la actividad.	*SECTUR Estatal*	
	Colaborar con información, folletos, promoción y la participación en foros relacionados con la actividad cinegética y de pesca deportiva.	*SECTUR Estatal*	

Proyecto para incentivar la diversificación de productos y servicios turísticos.	*Establecer vinculación con los prestadores de servicios cinegéticos y de pesca deportiva para posicionar a Mazatlán en estos segmentos.*	*SECTUR Estatal*	*Históricamente en el destino las actividades cinegéticas y de pesca deportiva han sido populares, sobre todo para el turismo extranjero ya que el destino cuenta con los recursos de infraestructura y naturales para ello.*
	Coordinar esfuerzos entre hoteleros y estos dos segmentos para ofrecer promociones a través de productos y paquetes innovadores complementarios.	*SECTUR Estatal*	
	Revisión de regulación para el desarrollo del turismo cinegético para agilizar la tramitología de la actividad.	*SECTUR Estatal*	
	Colaborar con información, folletos, promoción y la participación en foros relacionados con la actividad cinegética y de pesca deportiva.	*SECTUR Estatal*	

Proyecto para incentivar la diversificación de productos y servicios turísticos.	*Establecer vinculación con los prestadores de servicios cinegéticos y de pesca deportiva para posicionar a Mazatlán en estos segmentos.*	*SECTUR Estatal*	*Históricamente en el destino las actividades cinegéticas y de pesca deportiva han sido populares, sobre todo para el turismo extranjero ya que el destino cuenta con los recursos de infraestructura y naturales para ello.*
	Coordinar esfuerzos entre hoteleros y estos dos segmentos para ofrecer promociones a través de productos y paquetes innovadores complementarios.	*SECTUR Estatal*	
	Revisión de regulación para el desarrollo del turismo cinegético para agilizar la tramitología de la actividad.	*SECTUR Estatal*	
	Colaborar con información, folletos, promoción y la participación en foros relacionados con la actividad cinegética y de pesca deportiva.	*SECTUR Estatal*	

Proyecto para incentivar la diversificación de productos y servicios turísticos.	*Establecer vinculación con los prestadores de servicios cinegéticos y de pesca deportiva para posicionar a Mazatlán en estos segmentos.*	*SECTUR Estatal*	*Históricamente en el destino las actividades cinegéticas y de pesca deportiva han sido populares, sobre todo para el turismo extranjero ya que el destino cuenta con los recursos de infraestructura y naturales para ello.*
	Coordinar esfuerzos entre hoteleros y estos dos segmentos para ofrecer promociones a través de productos y paquetes innovadores complementarios.	*SECTUR Estatal*	
	Revisión de regulación para el desarrollo del turismo cinegético para agilizar la tramitología de la actividad.	*SECTUR Estatal*	
	Colaborar con información, folletos, promoción y la participación en foros relacionados con la actividad cinegética y de pesca deportiva.	*SECTUR Estatal*	

Proyecto para incentivar la diversificación de productos y servicios turísticos.	*Establecer vinculación con los prestadores de servicios cinegéticos y de pesca deportiva para posicionar a Mazatlán en estos segmentos.*	*SECTUR Estatal*	*Históricamente en el destino las actividades cinegéticas y de pesca deportiva han sido populares, sobre todo para el turismo extranjero ya que el destino cuenta con los recursos de infraestructura y naturales para ello.*
	Coordinar esfuerzos entre hoteleros y estos dos segmentos para ofrecer promociones a través de productos y paquetes innovadores complementarios.	*SECTUR Estatal*	
	Revisión de regulación para el desarrollo del turismo cinegético para agilizar la tramitología de la actividad.	*SECTUR Estatal*	
	Colaborar con información, folletos, promoción y la participación en foros relacionados con la actividad cinegética y de pesca deportiva.	*SECTUR Estatal*	

Proyecto para incentivar la diversificación de productos y servicios turísticos.	*Establecer vinculación con los prestadores de servicios cinegéticos y de pesca deportiva para posicionar a Mazatlán en estos segmentos.*	*SECTUR Estatal*	*Históricamente en el destino las actividades cinegéticas y de pesca deportiva han sido populares, sobre todo para el turismo extranjero ya que el destino cuenta con los recursos de infraestructura y naturales para ello.*
	Coordinar esfuerzos entre hoteleros y estos dos segmentos para ofrecer promociones a través de productos y paquetes innovadores complementarios.	*SECTUR Estatal*	
	Revisión de regulación para el desarrollo del turismo cinegético para agilizar la tramitología de la actividad.	*SECTUR Estatal*	
	Colaborar con información, folletos, promoción y la participación en foros relacionados con la actividad cinegética y de pesca deportiva.	*SECTUR Estatal*	

Proyecto para incentivar la diversificación de productos y servicios turísticos.	*Establecer vinculación con los prestadores de servicios cinegéticos y de pesca deportiva para posicionar a Mazatlán en estos segmentos.*	*SECTUR Estatal*	*Históricamente en el destino las actividades cinegéticas y de pesca deportiva han sido populares, sobre todo para el turismo extranjero ya que el destino cuenta con los recursos de infraestructura y naturales para ello.*
	Coordinar esfuerzos entre hoteleros y estos dos segmentos para ofrecer promociones a través de productos y paquetes innovadores complementarios.	*SECTUR Estatal*	
	Revisión de regulación para el desarrollo del turismo cinegético para agilizar la tramitología de la actividad.	*SECTUR Estatal*	
	Colaborar con información, folletos, promoción y la participación en foros relacionados con la actividad cinegética y de pesca deportiva.	*SECTUR Estatal*	

Proyecto para incentivar la diversificación de productos y servicios turísticos.	*Establecer vinculación con los prestadores de servicios cinegéticos y de pesca deportiva para posicionar a Mazatlán en estos segmentos.*	*SECTUR Estatal*	*Históricamente en el destino las actividades cinegéticas y de pesca deportiva han sido populares, sobre todo para el turismo extranjero ya que el destino cuenta con los recursos de infraestructura y naturales para ello.*
	Coordinar esfuerzos entre hoteleros y estos dos segmentos para ofrecer promociones a través de productos y paquetes innovadores complementarios.	*SECTUR Estatal*	
	Revisión de regulación para el desarrollo del turismo cinegético para agilizar la tramitología de la actividad.	*SECTUR Estatal*	
	Colaborar con información, folletos, promoción y la participación en foros relacionados con la actividad cinegética y de pesca deportiva.	*SECTUR Estatal*	

Proyecto para incentivar la diversificación de productos y servicios turísticos.	*Establecer vinculación con los prestadores de servicios cinegéticos y de pesca deportiva para posicionar a Mazatlán en estos segmentos.*	*SECTUR Estatal*	*Históricamente en el destino las actividades cinegéticas y de pesca deportiva han sido populares, sobre todo para el turismo extranjero ya que el destino cuenta con los recursos de infraestructura y naturales para ello.*
	Coordinar esfuerzos entre hoteleros y estos dos segmentos para ofrecer promociones a través de productos y paquetes innovadores complementarios.	*SECTUR Estatal*	
	Revisión de regulación para el desarrollo del turismo cinegético para agilizar la tramitología de la actividad.	*SECTUR Estatal*	
	Colaborar con información, folletos, promoción y la participación en foros relacionados con la actividad cinegética y de pesca deportiva.	*SECTUR Estatal*	

Proyecto para incentivar la diversificación de productos y servicios turísticos.	*Establecer vinculación con los prestadores de servicios cinegéticos y de pesca deportiva para posicionar a Mazatlán en estos segmentos.*	*SECTUR Estatal*	*Históricamente en el destino las actividades cinegéticas y de pesca deportiva han sido populares, sobre todo para el turismo extranjero ya que el destino cuenta con los recursos de infraestructura y naturales para ello.*
	Coordinar esfuerzos entre hoteleros y estos dos segmentos para ofrecer promociones a través de productos y paquetes innovadores complementarios.	*SECTUR Estatal*	
	Revisión de regulación para el desarrollo del turismo cinegético para agilizar la tramitología de la actividad.	*SECTUR Estatal*	
	Colaborar con información, folletos, promoción y la participación en foros relacionados con la actividad cinegética y de pesca deportiva.	*SECTUR Estatal*	

Proyecto para incentivar la diversificación de productos y servicios turísticos.	*Establecer vinculación con los prestadores de servicios cinegéticos y de pesca deportiva para posicionar a Mazatlán en estos segmentos.*	*SECTUR Estatal*	*Históricamente en el destino las actividades cinegéticas y de pesca deportiva han sido populares, sobre todo para el turismo extranjero ya que el destino cuenta con los recursos de infraestructura y naturales para ello.*
	Coordinar esfuerzos entre hoteleros y estos dos segmentos para ofrecer promociones a través de productos y paquetes innovadores complementarios.	*SECTUR Estatal*	
	Revisión de regulación para el desarrollo del turismo cinegético para agilizar la tramitología de la actividad.	*SECTUR Estatal*	
	Colaborar con información, folletos, promoción y la participación en foros relacionados con la actividad cinegética y de pesca deportiva.	*SECTUR Estatal*	

Proyecto para incentivar la diversificación de productos y servicios turísticos.	*Establecer vinculación con los prestadores de servicios cinegéticos y de pesca deportiva para posicionar a Mazatlán en estos segmentos.*	*SECTUR Estatal*	*Históricamente en el destino las actividades cinegéticas y de pesca deportiva han sido populares, sobre todo para el turismo extranjero ya que el destino cuenta con los recursos de infraestructura y naturales para ello.*
	Coordinar esfuerzos entre hoteleros y estos dos segmentos para ofrecer promociones a través de productos y paquetes innovadores complementarios.	*SECTUR Estatal*	
	Revisión de regulación para el desarrollo del turismo cinegético para agilizar la tramitología de la actividad.	*SECTUR Estatal*	
	Colaborar con información, folletos, promoción y la participación en foros relacionados con la actividad cinegética y de pesca deportiva.	*SECTUR Estatal*	

Proyecto para incentivar la diversificación de productos y servicios turísticos.	*Establecer vinculación con los prestadores de servicios cinegéticos y de pesca deportiva para posicionar a Mazatlán en estos segmentos.*	*SECTUR Estatal*	*Históricamente en el destino las actividades cinegéticas y de pesca deportiva han sido populares, sobre todo para el turismo extranjero ya que el destino cuenta con los recursos de infraestructura y naturales para ello.*
	Coordinar esfuerzos entre hoteleros y estos dos segmentos para ofrecer promociones a través de productos y paquetes innovadores complementarios.	*SECTUR Estatal*	
	Revisión de regulación para el desarrollo del turismo cinegético para agilizar la tramitología de la actividad.	*SECTUR Estatal*	
	Colaborar con información, folletos, promoción y la participación en foros relacionados con la actividad cinegética y de pesca deportiva.	*SECTUR Estatal*	

Proyecto para incentivar la diversificación de productos y servicios turísticos.	*Establecer vinculación con los prestadores de servicios cinegéticos y de pesca deportiva para posicionar a Mazatlán en estos segmentos.*	*SECTUR Estatal*	*Históricamente en el destino las actividades cinegéticas y de pesca deportiva han sido populares, sobre todo para el turismo extranjero ya que el destino cuenta con los recursos de infraestructura y naturales para ello.*
	Coordinar esfuerzos entre hoteleros y estos dos segmentos para ofrecer promociones a través de productos y paquetes innovadores complementarios.	*SECTUR Estatal*	
	Revisión de regulación para el desarrollo del turismo cinegético para agilizar la tramitología de la actividad.	*SECTUR Estatal*	
	Colaborar con información, folletos, promoción y la participación en foros relacionados con la actividad cinegética y de pesca deportiva.	*SECTUR Estatal*	

Proyecto para incentivar la diversificación de productos y servicios turísticos.	*Establecer vinculación con los prestadores de servicios cinegéticos y de pesca deportiva para posicionar a Mazatlán en estos segmentos.*	*SECTUR Estatal*	*Históricamente en el destino las actividades cinegéticas y de pesca deportiva han sido populares, sobre todo para el turismo extranjero ya que el destino cuenta con los recursos de infraestructura y naturales para ello.*
	Coordinar esfuerzos entre hoteleros y estos dos segmentos para ofrecer promociones a través de productos y paquetes innovadores complementarios.	*SECTUR Estatal*	
	Revisión de regulación para el desarrollo del turismo cinegético para agilizar la tramitología de la actividad.	*SECTUR Estatal*	
	Colaborar con información, folletos, promoción y la participación en foros relacionados con la actividad cinegética y de pesca deportiva.	*SECTUR Estatal*	

Proyecto para incentivar la diversificación de productos y servicios turísticos.	*Establecer vinculación con los prestadores de servicios cinegéticos y de pesca deportiva para posicionar a Mazatlán en estos segmentos.*	*SECTUR Estatal*	*Históricamente en el destino las actividades cinegéticas y de pesca deportiva han sido populares, sobre todo para el turismo extranjero ya que el destino cuenta con los recursos de infraestructura y naturales para ello.*
	Coordinar esfuerzos entre hoteleros y estos dos segmentos para ofrecer promociones a través de productos y paquetes innovadores complementarios.	*SECTUR Estatal*	
	Revisión de regulación para el desarrollo del turismo cinegético para agilizar la tramitología de la actividad.	*SECTUR Estatal*	
	Colaborar con información, folletos, promoción y la participación en foros relacionados con la actividad cinegética y de pesca deportiva.	*SECTUR Estatal*	

Proyecto para incentivar la diversificación de productos y servicios turísticos.	*Establecer vinculación con los prestadores de servicios cinegéticos y de pesca deportiva para posicionar a Mazatlán en estos segmentos.*	*SECTUR Estatal*	*Históricamente en el destino las actividades cinegéticas y de pesca deportiva han sido populares, sobre todo para el turismo extranjero ya que el destino cuenta con los recursos de infraestructura y naturales para ello.*
	Coordinar esfuerzos entre hoteleros y estos dos segmentos para ofrecer promociones a través de productos y paquetes innovadores complementarios.	*SECTUR Estatal*	
	Revisión de regulación para el desarrollo del turismo cinegético para agilizar la tramitología de la actividad.	*SECTUR Estatal*	
	Colaborar con información, folletos, promoción y la participación en foros relacionados con la actividad cinegética y de pesca deportiva.	*SECTUR Estatal*	

Proyecto para incentivar la diversificación de productos y servicios turísticos.	*Establecer vinculación con los prestadores de servicios cinegéticos y de pesca deportiva para posicionar a Mazatlán en estos segmentos.*	*SECTUR Estatal*	*Históricamente en el destino las actividades cinegéticas y de pesca deportiva han sido populares, sobre todo para el turismo extranjero ya que el destino cuenta con los recursos de infraestructura y naturales para ello.*
	Coordinar esfuerzos entre hoteleros y estos dos segmentos para ofrecer promociones a través de productos y paquetes innovadores complementarios.	*SECTUR Estatal*	
	Revisión de regulación para el desarrollo del turismo cinegético para agilizar la tramitología de la actividad.	*SECTUR Estatal*	
	Colaborar con información, folletos, promoción y la participación en foros relacionados con la actividad cinegética y de pesca deportiva.	*SECTUR Estatal*	

Proyecto para incentivar la diversificación de productos y servicios turísticos.	*Establecer vinculación con los prestadores de servicios cinegéticos y de pesca deportiva para posicionar a Mazatlán en estos segmentos.*	*SECTUR Estatal*	*Históricamente en el destino las actividades cinegéticas y de pesca deportiva han sido populares, sobre todo para el turismo extranjero ya que el destino cuenta con los recursos de infraestructura y naturales para ello.*
	Coordinar esfuerzos entre hoteleros y estos dos segmentos para ofrecer promociones a través de productos y paquetes innovadores complementarios.	*SECTUR Estatal*	
	Revisión de regulación para el desarrollo del turismo cinegético para agilizar la tramitología de la actividad.	*SECTUR Estatal*	
	Colaborar con información, folletos, promoción y la participación en foros relacionados con la actividad cinegética y de pesca deportiva.	*SECTUR Estatal*	

Proyecto para incentivar la diversificación de productos y servicios turísticos.	*Establecer vinculación con los prestadores de servicios cinegéticos y de pesca deportiva para posicionar a Mazatlán en estos segmentos.*	*SECTUR Estatal*	*Históricamente en el destino las actividades cinegéticas y de pesca deportiva han sido populares, sobre todo para el turismo extranjero ya que el destino cuenta con los recursos de infraestructura y naturales para ello.*
	Coordinar esfuerzos entre hoteleros y estos dos segmentos para ofrecer promociones a través de productos y paquetes innovadores complementarios.	*SECTUR Estatal*	
	Revisión de regulación para el desarrollo del turismo cinegético para agilizar la tramitología de la actividad.	*SECTUR Estatal*	
	Colaborar con información, folletos, promoción y la participación en foros relacionados con la actividad cinegética y de pesca deportiva.	*SECTUR Estatal*	

Proyecto para incentivar la diversificación de productos y servicios turísticos.	*Establecer vinculación con los prestadores de servicios cinegéticos y de pesca deportiva para posicionar a Mazatlán en estos segmentos.*	*SECTUR Estatal*	*Históricamente en el destino las actividades cinegéticas y de pesca deportiva han sido populares, sobre todo para el turismo extranjero ya que el destino cuenta con los recursos de infraestructura y naturales para ello.*
	Coordinar esfuerzos entre hoteleros y estos dos segmentos para ofrecer promociones a través de productos y paquetes innovadores complementarios.	*SECTUR Estatal*	
	Revisión de regulación para el desarrollo del turismo cinegético para agilizar la tramitología de la actividad.	*SECTUR Estatal*	
	Colaborar con información, folletos, promoción y la participación en foros relacionados con la actividad cinegética y de pesca deportiva.	*SECTUR Estatal*	

Proyecto para incentivar la diversificación de productos y servicios turísticos.	*Establecer vinculación con los prestadores de servicios cinegéticos y de pesca deportiva para posicionar a Mazatlán en estos segmentos.*	*SECTUR Estatal*	*Históricamente en el destino las actividades cinegéticas y de pesca deportiva han sido populares, sobre todo para el turismo extranjero ya que el destino cuenta con los recursos de infraestructura y naturales para ello.*
	Coordinar esfuerzos entre hoteleros y estos dos segmentos para ofrecer promociones a través de productos y paquetes innovadores complementarios.	*SECTUR Estatal*	
	Revisión de regulación para el desarrollo del turismo cinegético para agilizar la tramitología de la actividad.	*SECTUR Estatal*	
	Colaborar con información, folletos, promoción y la participación en foros relacionados con la actividad cinegética y de pesca deportiva.	*SECTUR Estatal*	

Proyecto para incentivar la diversificación de productos y servicios turísticos.	*Establecer vinculación con los prestadores de servicios cinegéticos y de pesca deportiva para posicionar a Mazatlán en estos segmentos.*	*SECTUR Estatal*	*Históricamente en el destino las actividades cinegéticas y de pesca deportiva han sido populares, sobre todo para el turismo extranjero ya que el destino cuenta con los recursos de infraestructura y naturales para ello.*
	Coordinar esfuerzos entre hoteleros y estos dos segmentos para ofrecer promociones a través de productos y paquetes innovadores complementarios.	*SECTUR Estatal*	
	Revisión de regulación para el desarrollo del turismo cinegético para agilizar la tramitología de la actividad.	*SECTUR Estatal*	
	Colaborar con información, folletos, promoción y la participación en foros relacionados con la actividad cinegética y de pesca deportiva.	*SECTUR Estatal*	

Proyecto para incentivar la diversificación de productos y servicios turísticos.	*Establecer vinculación con los prestadores de servicios cinegéticos y de pesca deportiva para posicionar a Mazatlán en estos segmentos.*	*SECTUR Estatal*	*Históricamente en el destino las actividades cinegéticas y de pesca deportiva han sido populares, sobre todo para el turismo extranjero ya que el destino cuenta con los recursos de infraestructura y naturales para ello.*
	Coordinar esfuerzos entre hoteleros y estos dos segmentos para ofrecer promociones a través de productos y paquetes innovadores complementarios.	*SECTUR Estatal*	
	Revisión de regulación para el desarrollo del turismo cinegético para agilizar la tramitología de la actividad.	*SECTUR Estatal*	
	Colaborar con información, folletos, promoción y la participación en foros relacionados con la actividad cinegética y de pesca deportiva.	*SECTUR Estatal*	

Proyecto para incentivar la diversificación de productos y servicios turísticos.	*Establecer vinculación con los prestadores de servicios cinegéticos y de pesca deportiva para posicionar a Mazatlán en estos segmentos.*	*SECTUR Estatal*	*Históricamente en el destino las actividades cinegéticas y de pesca deportiva han sido populares, sobre todo para el turismo extranjero ya que el destino cuenta con los recursos de infraestructura y naturales para ello.*
	Coordinar esfuerzos entre hoteleros y estos dos segmentos para ofrecer promociones a través de productos y paquetes innovadores complementarios.	*SECTUR Estatal*	
	Revisión de regulación para el desarrollo del turismo cinegético para agilizar la tramitología de la actividad.	*SECTUR Estatal*	
	Colaborar con información, folletos, promoción y la participación en foros relacionados con la actividad cinegética y de pesca deportiva.	*SECTUR Estatal*	

Proyecto para incentivar la diversificación de productos y servicios turísticos.	*Establecer vinculación con los prestadores de servicios cinegéticos y de pesca deportiva para posicionar a Mazatlán en estos segmentos.*	*SECTUR Estatal*	*Históricamente en el destino las actividades cinegéticas y de pesca deportiva han sido populares, sobre todo para el turismo extranjero ya que el destino cuenta con los recursos de infraestructura y naturales para ello.*
	Coordinar esfuerzos entre hoteleros y estos dos segmentos para ofrecer promociones a través de productos y paquetes innovadores complementarios.	*SECTUR Estatal*	
	Revisión de regulación para el desarrollo del turismo cinegético para agilizar la tramitología de la actividad.	*SECTUR Estatal*	
	Colaborar con información, folletos, promoción y la participación en foros relacionados con la actividad cinegética y de pesca deportiva.	*SECTUR Estatal*	

Proyecto para incentivar la diversificación de productos y servicios turísticos.	*Establecer vinculación con los prestadores de servicios cinegéticos y de pesca deportiva para posicionar a Mazatlán en estos segmentos.*	*SECTUR Estatal*	*Históricamente en el destino las actividades cinegéticas y de pesca deportiva han sido populares, sobre todo para el turismo extranjero ya que el destino cuenta con los recursos de infraestructura y naturales para ello.*
	Coordinar esfuerzos entre hoteleros y estos dos segmentos para ofrecer promociones a través de productos y paquetes innovadores complementarios.	*SECTUR Estatal*	
	Revisión de regulación para el desarrollo del turismo cinegético para agilizar la tramitología de la actividad.	*SECTUR Estatal*	
	Colaborar con información, folletos, promoción y la participación en foros relacionados con la actividad cinegética y de pesca deportiva.	*SECTUR Estatal*	

Proyecto para incentivar la diversificación de productos y servicios turísticos.	*Establecer vinculación con los prestadores de servicios cinegéticos y de pesca deportiva para posicionar a Mazatlán en estos segmentos.*	*SECTUR Estatal*	*Históricamente en el destino las actividades cinegéticas y de pesca deportiva han sido populares, sobre todo para el turismo extranjero ya que el destino cuenta con los recursos de infraestructura y naturales para ello.*
	Coordinar esfuerzos entre hoteleros y estos dos segmentos para ofrecer promociones a través de productos y paquetes innovadores complementarios.	*SECTUR Estatal*	
	Revisión de regulación para el desarrollo del turismo cinegético para agilizar la tramitología de la actividad.	*SECTUR Estatal*	
	Colaborar con información, folletos, promoción y la participación en foros relacionados con la actividad cinegética y de pesca deportiva.	*SECTUR Estatal*	

Proyecto para incentivar la diversificación de productos y servicios turísticos.	*Establecer vinculación con los prestadores de servicios cinegéticos y de pesca deportiva para posicionar a Mazatlán en estos segmentos.*	*SECTUR Estatal*	*Históricamente en el destino las actividades cinegéticas y de pesca deportiva han sido populares, sobre todo para el turismo extranjero ya que el destino cuenta con los recursos de infraestructura y naturales para ello.*
	Coordinar esfuerzos entre hoteleros y estos dos segmentos para ofrecer promociones a través de productos y paquetes innovadores complementarios.	*SECTUR Estatal*	
	Revisión de regulación para el desarrollo del turismo cinegético para agilizar la tramitología de la actividad.	*SECTUR Estatal*	
	Colaborar con información, folletos, promoción y la participación en foros relacionados con la actividad cinegética y de pesca deportiva.	*SECTUR Estatal*	

Proyecto para incentivar la diversificación de productos y servicios turísticos.	*Establecer vinculación con los prestadores de servicios cinegéticos y de pesca deportiva para posicionar a Mazatlán en estos segmentos.*	*SECTUR Estatal*	*Históricamente en el destino las actividades cinegéticas y de pesca deportiva han sido populares, sobre todo para el turismo extranjero ya que el destino cuenta con los recursos de infraestructura y naturales para ello.*
	Coordinar esfuerzos entre hoteleros y estos dos segmentos para ofrecer promociones a través de productos y paquetes innovadores complementarios.	*SECTUR Estatal*	
	Revisión de regulación para el desarrollo del turismo cinegético para agilizar la tramitología de la actividad.	*SECTUR Estatal*	
	Colaborar con información, folletos, promoción y la participación en foros relacionados con la actividad cinegética y de pesca deportiva.	*SECTUR Estatal*	

Proyecto para incentivar la diversificación de productos y servicios turísticos.	*Establecer vinculación con los prestadores de servicios cinegéticos y de pesca deportiva para posicionar a Mazatlán en estos segmentos.*	*SECTUR Estatal*	*Históricamente en el destino las actividades cinegéticas y de pesca deportiva han sido populares, sobre todo para el turismo extranjero ya que el destino cuenta con los recursos de infraestructura y naturales para ello.*
	Coordinar esfuerzos entre hoteleros y estos dos segmentos para ofrecer promociones a través de productos y paquetes innovadores complementarios.	*SECTUR Estatal*	
	Revisión de regulación para el desarrollo del turismo cinegético para agilizar la tramitología de la actividad.	*SECTUR Estatal*	
	Colaborar con información, folletos, promoción y la participación en foros relacionados con la actividad cinegética y de pesca deportiva.	*SECTUR Estatal*	

Proyecto para incentivar la diversificación de productos y servicios turísticos.	*Establecer vinculación con los prestadores de servicios cinegéticos y de pesca deportiva para posicionar a Mazatlán en estos segmentos.*	*SECTUR Estatal*	*Históricamente en el destino las actividades cinegéticas y de pesca deportiva han sido populares, sobre todo para el turismo extranjero ya que el destino cuenta con los recursos de infraestructura y naturales para ello.*
	Coordinar esfuerzos entre hoteleros y estos dos segmentos para ofrecer promociones a través de productos y paquetes innovadores complementarios.	*SECTUR Estatal*	
	Revisión de regulación para el desarrollo del turismo cinegético para agilizar la tramitología de la actividad.	*SECTUR Estatal*	
	Colaborar con información, folletos, promoción y la participación en foros relacionados con la actividad cinegética y de pesca deportiva.	*SECTUR Estatal*	

Proyecto para incentivar la diversificación de productos y servicios turísticos.	*Establecer vinculación con los prestadores de servicios cinegéticos y de pesca deportiva para posicionar a Mazatlán en estos segmentos.*	*SECTUR Estatal*	*Históricamente en el destino las actividades cinegéticas y de pesca deportiva han sido populares, sobre todo para el turismo extranjero ya que el destino cuenta con los recursos de infraestructura y naturales para ello.*
	Coordinar esfuerzos entre hoteleros y estos dos segmentos para ofrecer promociones a través de productos y paquetes innovadores complementarios.	*SECTUR Estatal*	
	Revisión de regulación para el desarrollo del turismo cinegético para agilizar la tramitología de la actividad.	*SECTUR Estatal*	
	Colaborar con información, folletos, promoción y la participación en foros relacionados con la actividad cinegética y de pesca deportiva.	*SECTUR Estatal*	

Proyecto para incentivar la diversificación de productos y servicios turísticos.	*Establecer vinculación con los prestadores de servicios cinegéticos y de pesca deportiva para posicionar a Mazatlán en estos segmentos.*	*SECTUR Estatal*	*Históricamente en el destino las actividades cinegéticas y de pesca deportiva han sido populares, sobre todo para el turismo extranjero ya que el destino cuenta con los recursos de infraestructura y naturales para ello.*
	Coordinar esfuerzos entre hoteleros y estos dos segmentos para ofrecer promociones a través de productos y paquetes innovadores complementarios.	*SECTUR Estatal*	
	Revisión de regulación para el desarrollo del turismo cinegético para agilizar la tramitología de la actividad.	*SECTUR Estatal*	
	Colaborar con información, folletos, promoción y la participación en foros relacionados con la actividad cinegética y de pesca deportiva.	*SECTUR Estatal*	

Proyecto para incentivar la diversificación de productos y servicios turísticos.	*Establecer vinculación con los prestadores de servicios cinegéticos y de pesca deportiva para posicionar a Mazatlán en estos segmentos.*	*SECTUR Estatal*	*Históricamente en el destino las actividades cinegéticas y de pesca deportiva han sido populares, sobre todo para el turismo extranjero ya que el destino cuenta con los recursos de infraestructura y naturales para ello.*
	Coordinar esfuerzos entre hoteleros y estos dos segmentos para ofrecer promociones a través de productos y paquetes innovadores complementarios.	*SECTUR Estatal*	
	Revisión de regulación para el desarrollo del turismo cinegético para agilizar la tramitología de la actividad.	*SECTUR Estatal*	
	Colaborar con información, folletos, promoción y la participación en foros relacionados con la actividad cinegética y de pesca deportiva.	*SECTUR Estatal*	

Proyecto para incentivar la diversificación de productos y servicios turísticos.	*Establecer vinculación con los prestadores de servicios cinegéticos y de pesca deportiva para posicionar a Mazatlán en estos segmentos.*	*SECTUR Estatal*	*Históricamente en el destino las actividades cinegéticas y de pesca deportiva han sido populares, sobre todo para el turismo extranjero ya que el destino cuenta con los recursos de infraestructura y naturales para ello.*
	Coordinar esfuerzos entre hoteleros y estos dos segmentos para ofrecer promociones a través de productos y paquetes innovadores complementarios.	*SECTUR Estatal*	
	Revisión de regulación para el desarrollo del turismo cinegético para agilizar la tramitología de la actividad.	*SECTUR Estatal*	
	Colaborar con información, folletos, promoción y la participación en foros relacionados con la actividad cinegética y de pesca deportiva.	*SECTUR Estatal*	

Proyecto para incentivar la diversificación de productos y servicios turísticos.	*Establecer vinculación con los prestadores de servicios cinegéticos y de pesca deportiva para posicionar a Mazatlán en estos segmentos.*	*SECTUR Estatal*	*Históricamente en el destino las actividades cinegéticas y de pesca deportiva han sido populares, sobre todo para el turismo extranjero ya que el destino cuenta con los recursos de infraestructura y naturales para ello.*
	Coordinar esfuerzos entre hoteleros y estos dos segmentos para ofrecer promociones a través de productos y paquetes innovadores complementarios.	*SECTUR Estatal*	
	Revisión de regulación para el desarrollo del turismo cinegético para agilizar la tramitología de la actividad.	*SECTUR Estatal*	
	Colaborar con información, folletos, promoción y la participación en foros relacionados con la actividad cinegética y de pesca deportiva.	*SECTUR Estatal*	

Proyecto para incentivar la diversificación de productos y servicios turísticos.	*Establecer vinculación con los prestadores de servicios cinegéticos y de pesca deportiva para posicionar a Mazatlán en estos segmentos.*	*SECTUR Estatal*	*Históricamente en el destino las actividades cinegéticas y de pesca deportiva han sido populares, sobre todo para el turismo extranjero ya que el destino cuenta con los recursos de infraestructura y naturales para ello.*
	Coordinar esfuerzos entre hoteleros y estos dos segmentos para ofrecer promociones a través de productos y paquetes innovadores complementarios.	*SECTUR Estatal*	
	Revisión de regulación para el desarrollo del turismo cinegético para agilizar la tramitología de la actividad.	*SECTUR Estatal*	
	Colaborar con información, folletos, promoción y la participación en foros relacionados con la actividad cinegética y de pesca deportiva.	*SECTUR Estatal*	

Proyecto para incentivar la diversificación de productos y servicios turísticos.	*Establecer vinculación con los prestadores de servicios cinegéticos y de pesca deportiva para posicionar a Mazatlán en estos segmentos.*	*SECTUR Estatal*	*Históricamente en el destino las actividades cinegéticas y de pesca deportiva han sido populares, sobre todo para el turismo extranjero ya que el destino cuenta con los recursos de infraestructura y naturales para ello.*
	Coordinar esfuerzos entre hoteleros y estos dos segmentos para ofrecer promociones a través de productos y paquetes innovadores complementarios.	*SECTUR Estatal*	
	Revisión de regulación para el desarrollo del turismo cinegético para agilizar la tramitología de la actividad.	*SECTUR Estatal*	
	Colaborar con información, folletos, promoción y la participación en foros relacionados con la actividad cinegética y de pesca deportiva.	*SECTUR Estatal*	

Proyecto para incentivar la diversificación de productos y servicios turísticos.	*Establecer vinculación con los prestadores de servicios cinegéticos y de pesca deportiva para posicionar a Mazatlán en estos segmentos.*	*SECTUR Estatal*	*Históricamente en el destino las actividades cinegéticas y de pesca deportiva han sido populares, sobre todo para el turismo extranjero ya que el destino cuenta con los recursos de infraestructura y naturales para ello.*
	Coordinar esfuerzos entre hoteleros y estos dos segmentos para ofrecer promociones a través de productos y paquetes innovadores complementarios.	*SECTUR Estatal*	
	Revisión de regulación para el desarrollo del turismo cinegético para agilizar la tramitología de la actividad.	*SECTUR Estatal*	
	Colaborar con información, folletos, promoción y la participación en foros relacionados con la actividad cinegética y de pesca deportiva.	*SECTUR Estatal*	

Proyecto para incentivar la diversificación de productos y servicios turísticos.	*Establecer vinculación con los prestadores de servicios cinegéticos y de pesca deportiva para posicionar a Mazatlán en estos segmentos.*	*SECTUR Estatal*	*Históricamente en el destino las actividades cinegéticas y de pesca deportiva han sido populares, sobre todo para el turismo extranjero ya que el destino cuenta con los recursos de infraestructura y naturales para ello.*
	Coordinar esfuerzos entre hoteleros y estos dos segmentos para ofrecer promociones a través de productos y paquetes innovadores complementarios.	*SECTUR Estatal*	
	Revisión de regulación para el desarrollo del turismo cinegético para agilizar la tramitología de la actividad.	*SECTUR Estatal*	
	Colaborar con información, folletos, promoción y la participación en foros relacionados con la actividad cinegética y de pesca deportiva.	*SECTUR Estatal*	

Proyecto para incentivar la diversificación de productos y servicios turísticos.	*Establecer vinculación con los prestadores de servicios cinegéticos y de pesca deportiva para posicionar a Mazatlán en estos segmentos.*	*SECTUR Estatal*	*Históricamente en el destino las actividades cinegéticas y de pesca deportiva han sido populares, sobre todo para el turismo extranjero ya que el destino cuenta con los recursos de infraestructura y naturales para ello.*
	Coordinar esfuerzos entre hoteleros y estos dos segmentos para ofrecer promociones a través de productos y paquetes innovadores complementarios.	*SECTUR Estatal*	
	Revisión de regulación para el desarrollo del turismo cinegético para agilizar la tramitología de la actividad.	*SECTUR Estatal*	
	Colaborar con información, folletos, promoción y la participación en foros relacionados con la actividad cinegética y de pesca deportiva.	*SECTUR Estatal*	

Proyecto para incentivar la diversificación de productos y servicios turísticos.	*Establecer vinculación con los prestadores de servicios cinegéticos y de pesca deportiva para posicionar a Mazatlán en estos segmentos.*	*SECTUR Estatal*	*Históricamente en el destino las actividades cinegéticas y de pesca deportiva han sido populares, sobre todo para el turismo extranjero ya que el destino cuenta con los recursos de infraestructura y naturales para ello.*
	Coordinar esfuerzos entre hoteleros y estos dos segmentos para ofrecer promociones a través de productos y paquetes innovadores complementarios.	*SECTUR Estatal*	
	Revisión de regulación para el desarrollo del turismo cinegético para agilizar la tramitología de la actividad.	*SECTUR Estatal*	
	Colaborar con información, folletos, promoción y la participación en foros relacionados con la actividad cinegética y de pesca deportiva.	*SECTUR Estatal*	

Proyecto para incentivar la diversificación de productos y servicios turísticos.	*Establecer vinculación con los prestadores de servicios cinegéticos y de pesca deportiva para posicionar a Mazatlán en estos segmentos.*	*SECTUR Estatal*	*Históricamente en el destino las actividades cinegéticas y de pesca deportiva han sido populares, sobre todo para el turismo extranjero ya que el destino cuenta con los recursos de infraestructura y naturales para ello.*
	Coordinar esfuerzos entre hoteleros y estos dos segmentos para ofrecer promociones a través de productos y paquetes innovadores complementarios.	*SECTUR Estatal*	
	Revisión de regulación para el desarrollo del turismo cinegético para agilizar la tramitología de la actividad.	*SECTUR Estatal*	
	Colaborar con información, folletos, promoción y la participación en foros relacionados con la actividad cinegética y de pesca deportiva.	*SECTUR Estatal*	

Proyecto para incentivar la diversificación de productos y servicios turísticos.	*Establecer vinculación con los prestadores de servicios cinegéticos y de pesca deportiva para posicionar a Mazatlán en estos segmentos.*	*SECTUR Estatal*	*Históricamente en el destino las actividades cinegéticas y de pesca deportiva han sido populares, sobre todo para el turismo extranjero ya que el destino cuenta con los recursos de infraestructura y naturales para ello.*
	Coordinar esfuerzos entre hoteleros y estos dos segmentos para ofrecer promociones a través de productos y paquetes innovadores complementarios.	*SECTUR Estatal*	
	Revisión de regulación para el desarrollo del turismo cinegético para agilizar la tramitología de la actividad.	*SECTUR Estatal*	
	Colaborar con información, folletos, promoción y la participación en foros relacionados con la actividad cinegética y de pesca deportiva.	*SECTUR Estatal*	

Proyecto para incentivar la diversificación de productos y servicios turísticos.	*Establecer vinculación con los prestadores de servicios cinegéticos y de pesca deportiva para posicionar a Mazatlán en estos segmentos.*	*SECTUR Estatal*	*Históricamente en el destino las actividades cinegéticas y de pesca deportiva han sido populares, sobre todo para el turismo extranjero ya que el destino cuenta con los recursos de infraestructura y naturales para ello.*
	Coordinar esfuerzos entre hoteleros y estos dos segmentos para ofrecer promociones a través de productos y paquetes innovadores complementarios.	*SECTUR Estatal*	
	Revisión de regulación para el desarrollo del turismo cinegético para agilizar la tramitología de la actividad.	*SECTUR Estatal*	
	Colaborar con información, folletos, promoción y la participación en foros relacionados con la actividad cinegética y de pesca deportiva.	*SECTUR Estatal*	

Proyecto para incentivar la diversificación de productos y servicios turísticos.	*Establecer vinculación con los prestadores de servicios cinegéticos y de pesca deportiva para posicionar a Mazatlán en estos segmentos.*	*SECTUR Estatal*	*Históricamente en el destino las actividades cinegéticas y de pesca deportiva han sido populares, sobre todo para el turismo extranjero ya que el destino cuenta con los recursos de infraestructura y naturales para ello.*
	Coordinar esfuerzos entre hoteleros y estos dos segmentos para ofrecer promociones a través de productos y paquetes innovadores complementarios.	*SECTUR Estatal*	
	Revisión de regulación para el desarrollo del turismo cinegético para agilizar la tramitología de la actividad.	*SECTUR Estatal*	
	Colaborar con información, folletos, promoción y la participación en foros relacionados con la actividad cinegética y de pesca deportiva.	*SECTUR Estatal*	

Proyecto para incentivar la diversificación de productos y servicios turísticos.	*Establecer vinculación con los prestadores de servicios cinegéticos y de pesca deportiva para posicionar a Mazatlán en estos segmentos.*	*SECTUR Estatal*	*Históricamente en el destino las actividades cinegéticas y de pesca deportiva han sido populares, sobre todo para el turismo extranjero ya que el destino cuenta con los recursos de infraestructura y naturales para ello.*
	Coordinar esfuerzos entre hoteleros y estos dos segmentos para ofrecer promociones a través de productos y paquetes innovadores complementarios.	*SECTUR Estatal*	
	Revisión de regulación para el desarrollo del turismo cinegético para agilizar la tramitología de la actividad.	*SECTUR Estatal*	
	Colaborar con información, folletos, promoción y la participación en foros relacionados con la actividad cinegética y de pesca deportiva.	*SECTUR Estatal*	

Proyecto para incentivar la diversificación de productos y servicios turísticos.	*Establecer vinculación con los prestadores de servicios cinegéticos y de pesca deportiva para posicionar a Mazatlán en estos segmentos.*	*SECTUR Estatal*	*Históricamente en el destino las actividades cinegéticas y de pesca deportiva han sido populares, sobre todo para el turismo extranjero ya que el destino cuenta con los recursos de infraestructura y naturales para ello.*
	Coordinar esfuerzos entre hoteleros y estos dos segmentos para ofrecer promociones a través de productos y paquetes innovadores complementarios.	*SECTUR Estatal*	
	Revisión de regulación para el desarrollo del turismo cinegético para agilizar la tramitología de la actividad.	*SECTUR Estatal*	
	Colaborar con información, folletos, promoción y la participación en foros relacionados con la actividad cinegética y de pesca deportiva.	*SECTUR Estatal*	

Proyecto para incentivar la diversificación de productos y servicios turísticos.	*Establecer vinculación con los prestadores de servicios cinegéticos y de pesca deportiva para posicionar a Mazatlán en estos segmentos.*	*SECTUR Estatal*	*Históricamente en el destino las actividades cinegéticas y de pesca deportiva han sido populares, sobre todo para el turismo extranjero ya que el destino cuenta con los recursos de infraestructura y naturales para ello.*
	Coordinar esfuerzos entre hoteleros y estos dos segmentos para ofrecer promociones a través de productos y paquetes innovadores complementarios.	*SECTUR Estatal*	
	Revisión de regulación para el desarrollo del turismo cinegético para agilizar la tramitología de la actividad.	*SECTUR Estatal*	
	Colaborar con información, folletos, promoción y la participación en foros relacionados con la actividad cinegética y de pesca deportiva.	*SECTUR Estatal*	

Proyecto para incentivar la diversificación de productos y servicios turísticos.	*Establecer vinculación con los prestadores de servicios cinegéticos y de pesca deportiva para posicionar a Mazatlán en estos segmentos.*	*SECTUR Estatal*	*Históricamente en el destino las actividades cinegéticas y de pesca deportiva han sido populares, sobre todo para el turismo extranjero ya que el destino cuenta con los recursos de infraestructura y naturales para ello.*
	Coordinar esfuerzos entre hoteleros y estos dos segmentos para ofrecer promociones a través de productos y paquetes innovadores complementarios.	*SECTUR Estatal*	
	Revisión de regulación para el desarrollo del turismo cinegético para agilizar la tramitología de la actividad.	*SECTUR Estatal*	
	Colaborar con información, folletos, promoción y la participación en foros relacionados con la actividad cinegética y de pesca deportiva.	*SECTUR Estatal*	

Proyecto para incentivar la diversificación de productos y servicios turísticos.	*Establecer vinculación con los prestadores de servicios cinegéticos y de pesca deportiva para posicionar a Mazatlán en estos segmentos.*	*SECTUR Estatal*	*Históricamente en el destino las actividades cinegéticas y de pesca deportiva han sido populares, sobre todo para el turismo extranjero ya que el destino cuenta con los recursos de infraestructura y naturales para ello.*
	Coordinar esfuerzos entre hoteleros y estos dos segmentos para ofrecer promociones a través de productos y paquetes innovadores complementarios.	*SECTUR Estatal*	
	Revisión de regulación para el desarrollo del turismo cinegético para agilizar la tramitología de la actividad.	*SECTUR Estatal*	
	Colaborar con información, folletos, promoción y la participación en foros relacionados con la actividad cinegética y de pesca deportiva.	*SECTUR Estatal*	

Proyecto para incentivar la diversificación de productos y servicios turísticos.	*Establecer vinculación con los prestadores de servicios cinegéticos y de pesca deportiva para posicionar a Mazatlán en estos segmentos.*	*SECTUR Estatal*	*Históricamente en el destino las actividades cinegéticas y de pesca deportiva han sido populares, sobre todo para el turismo extranjero ya que el destino cuenta con los recursos de infraestructura y naturales para ello.*
	Coordinar esfuerzos entre hoteleros y estos dos segmentos para ofrecer promociones a través de productos y paquetes innovadores complementarios.	*SECTUR Estatal*	
	Revisión de regulación para el desarrollo del turismo cinegético para agilizar la tramitología de la actividad.	*SECTUR Estatal*	
	Colaborar con información, folletos, promoción y la participación en foros relacionados con la actividad cinegética y de pesca deportiva.	*SECTUR Estatal*	

Proyecto para incentivar la diversificación de productos y servicios turísticos.	*Establecer vinculación con los prestadores de servicios cinegéticos y de pesca deportiva para posicionar a Mazatlán en estos segmentos.*	*SECTUR Estatal*	*Históricamente en el destino las actividades cinegéticas y de pesca deportiva han sido populares, sobre todo para el turismo extranjero ya que el destino cuenta con los recursos de infraestructura y naturales para ello.*
	Coordinar esfuerzos entre hoteleros y estos dos segmentos para ofrecer promociones a través de productos y paquetes innovadores complementarios.	*SECTUR Estatal*	
	Revisión de regulación para el desarrollo del turismo cinegético para agilizar la tramitología de la actividad.	*SECTUR Estatal*	
	Colaborar con información, folletos, promoción y la participación en foros relacionados con la actividad cinegética y de pesca deportiva.	*SECTUR Estatal*	

Proyecto para incentivar la diversificación de productos y servicios turísticos.	*Establecer vinculación con los prestadores de servicios cinegéticos y de pesca deportiva para posicionar a Mazatlán en estos segmentos.*	*SECTUR Estatal*	*Históricamente en el destino las actividades cinegéticas y de pesca deportiva han sido populares, sobre todo para el turismo extranjero ya que el destino cuenta con los recursos de infraestructura y naturales para ello.*
	Coordinar esfuerzos entre hoteleros y estos dos segmentos para ofrecer promociones a través de productos y paquetes innovadores complementarios.	*SECTUR Estatal*	
	Revisión de regulación para el desarrollo del turismo cinegético para agilizar la tramitología de la actividad.	*SECTUR Estatal*	
	Colaborar con información, folletos, promoción y la participación en foros relacionados con la actividad cinegética y de pesca deportiva.	*SECTUR Estatal*	

Proyecto para incentivar la diversificación de productos y servicios turísticos.	*Establecer vinculación con los prestadores de servicios cinegéticos y de pesca deportiva para posicionar a Mazatlán en estos segmentos.*	*SECTUR Estatal*	*Históricamente en el destino las actividades cinegéticas y de pesca deportiva han sido populares, sobre todo para el turismo extranjero ya que el destino cuenta con los recursos de infraestructura y naturales para ello.*
	Coordinar esfuerzos entre hoteleros y estos dos segmentos para ofrecer promociones a través de productos y paquetes innovadores complementarios.	*SECTUR Estatal*	
	Revisión de regulación para el desarrollo del turismo cinegético para agilizar la tramitología de la actividad.	*SECTUR Estatal*	
	Colaborar con información, folletos, promoción y la participación en foros relacionados con la actividad cinegética y de pesca deportiva.	*SECTUR Estatal*	

Proyecto para incentivar la diversificación de productos y servicios turísticos.	*Establecer vinculación con los prestadores de servicios cinegéticos y de pesca deportiva para posicionar a Mazatlán en estos segmentos.*	*SECTUR Estatal*	*Históricamente en el destino las actividades cinegéticas y de pesca deportiva han sido populares, sobre todo para el turismo extranjero ya que el destino cuenta con los recursos de infraestructura y naturales para ello.*
	Coordinar esfuerzos entre hoteleros y estos dos segmentos para ofrecer promociones a través de productos y paquetes innovadores complementarios.	*SECTUR Estatal*	
	Revisión de regulación para el desarrollo del turismo cinegético para agilizar la tramitología de la actividad.	*SECTUR Estatal*	
	Colaborar con información, folletos, promoción y la participación en foros relacionados con la actividad cinegética y de pesca deportiva.	*SECTUR Estatal*	

Proyecto para incentivar la diversificación de productos y servicios turísticos.	*Establecer vinculación con los prestadores de servicios cinegéticos y de pesca deportiva para posicionar a Mazatlán en estos segmentos.*	*SECTUR Estatal*	*Históricamente en el destino las actividades cinegéticas y de pesca deportiva han sido populares, sobre todo para el turismo extranjero ya que el destino cuenta con los recursos de infraestructura y naturales para ello.*
	Coordinar esfuerzos entre hoteleros y estos dos segmentos para ofrecer promociones a través de productos y paquetes innovadores complementarios.	*SECTUR Estatal*	
	Revisión de regulación para el desarrollo del turismo cinegético para agilizar la tramitología de la actividad.	*SECTUR Estatal*	
	Colaborar con información, folletos, promoción y la participación en foros relacionados con la actividad cinegética y de pesca deportiva.	*SECTUR Estatal*	

Proyecto para incentivar la diversificación de productos y servicios turísticos.	*Establecer vinculación con los prestadores de servicios cinegéticos y de pesca deportiva para posicionar a Mazatlán en estos segmentos.*	*SECTUR Estatal*	*Históricamente en el destino las actividades cinegéticas y de pesca deportiva han sido populares, sobre todo para el turismo extranjero ya que el destino cuenta con los recursos de infraestructura y naturales para ello.*
	Coordinar esfuerzos entre hoteleros y estos dos segmentos para ofrecer promociones a través de productos y paquetes innovadores complementarios.	*SECTUR Estatal*	
	Revisión de regulación para el desarrollo del turismo cinegético para agilizar la tramitología de la actividad.	*SECTUR Estatal*	
	Colaborar con información, folletos, promoción y la participación en foros relacionados con la actividad cinegética y de pesca deportiva.	*SECTUR Estatal*	

Proyecto para incentivar la diversificación de productos y servicios turísticos.	*Establecer vinculación con los prestadores de servicios cinegéticos y de pesca deportiva para posicionar a Mazatlán en estos segmentos.*	*SECTUR Estatal*	*Históricamente en el destino las actividades cinegéticas y de pesca deportiva han sido populares, sobre todo para el turismo extranjero ya que el destino cuenta con los recursos de infraestructura y naturales para ello.*
	Coordinar esfuerzos entre hoteleros y estos dos segmentos para ofrecer promociones a través de productos y paquetes innovadores complementarios.	*SECTUR Estatal*	
	Revisión de regulación para el desarrollo del turismo cinegético para agilizar la tramitología de la actividad.	*SECTUR Estatal*	
	Colaborar con información, folletos, promoción y la participación en foros relacionados con la actividad cinegética y de pesca deportiva.	*SECTUR Estatal*	

Proyecto para incentivar la diversificación de productos y servicios turísticos.	*Establecer vinculación con los prestadores de servicios cinegéticos y de pesca deportiva para posicionar a Mazatlán en estos segmentos.*	*SECTUR Estatal*	*Históricamente en el destino las actividades cinegéticas y de pesca deportiva han sido populares, sobre todo para el turismo extranjero ya que el destino cuenta con los recursos de infraestructura y naturales para ello.*
	Coordinar esfuerzos entre hoteleros y estos dos segmentos para ofrecer promociones a través de productos y paquetes innovadores complementarios.	*SECTUR Estatal*	
	Revisión de regulación para el desarrollo del turismo cinegético para agilizar la tramitología de la actividad.	*SECTUR Estatal*	
	Colaborar con información, folletos, promoción y la participación en foros relacionados con la actividad cinegética y de pesca deportiva.	*SECTUR Estatal*	

Proyecto para incentivar la diversificación de productos y servicios turísticos.	*Establecer vinculación con los prestadores de servicios cinegéticos y de pesca deportiva para posicionar a Mazatlán en estos segmentos.*	*SECTUR Estatal*	*Históricamente en el destino las actividades cinegéticas y de pesca deportiva han sido populares, sobre todo para el turismo extranjero ya que el destino cuenta con los recursos de infraestructura y naturales para ello.*
	Coordinar esfuerzos entre hoteleros y estos dos segmentos para ofrecer promociones a través de productos y paquetes innovadores complementarios.	*SECTUR Estatal*	
	Revisión de regulación para el desarrollo del turismo cinegético para agilizar la tramitología de la actividad.	*SECTUR Estatal*	
	Colaborar con información, folletos, promoción y la participación en foros relacionados con la actividad cinegética y de pesca deportiva.	*SECTUR Estatal*	

Proyecto para incentivar la diversificación de productos y servicios turísticos.	*Establecer vinculación con los prestadores de servicios cinegéticos y de pesca deportiva para posicionar a Mazatlán en estos segmentos.*	*SECTUR Estatal*	*Históricamente en el destino las actividades cinegéticas y de pesca deportiva han sido populares, sobre todo para el turismo extranjero ya que el destino cuenta con los recursos de infraestructura y naturales para ello.*
	Coordinar esfuerzos entre hoteleros y estos dos segmentos para ofrecer promociones a través de productos y paquetes innovadores complementarios.	*SECTUR Estatal*	
	Revisión de regulación para el desarrollo del turismo cinegético para agilizar la tramitología de la actividad.	*SECTUR Estatal*	
	Colaborar con información, folletos, promoción y la participación en foros relacionados con la actividad cinegética y de pesca deportiva.	*SECTUR Estatal*	

Proyecto para incentivar la diversificación de productos y servicios turísticos.	*Establecer vinculación con los prestadores de servicios cinegéticos y de pesca deportiva para posicionar a Mazatlán en estos segmentos.*	*SECTUR Estatal*	*Históricamente en el destino las actividades cinegéticas y de pesca deportiva han sido populares, sobre todo para el turismo extranjero ya que el destino cuenta con los recursos de infraestructura y naturales para ello.*
	Coordinar esfuerzos entre hoteleros y estos dos segmentos para ofrecer promociones a través de productos y paquetes innovadores complementarios.	*SECTUR Estatal*	
	Revisión de regulación para el desarrollo del turismo cinegético para agilizar la tramitología de la actividad.	*SECTUR Estatal*	
	Colaborar con información, folletos, promoción y la participación en foros relacionados con la actividad cinegética y de pesca deportiva.	*SECTUR Estatal*	

Proyecto para incentivar la diversificación de productos y servicios turísticos.	*Establecer vinculación con los prestadores de servicios cinegéticos y de pesca deportiva para posicionar a Mazatlán en estos segmentos.*	*SECTUR Estatal*	*Históricamente en el destino las actividades cinegéticas y de pesca deportiva han sido populares, sobre todo para el turismo extranjero ya que el destino cuenta con los recursos de infraestructura y naturales para ello.*
	Coordinar esfuerzos entre hoteleros y estos dos segmentos para ofrecer promociones a través de productos y paquetes innovadores complementarios.	*SECTUR Estatal*	
	Revisión de regulación para el desarrollo del turismo cinegético para agilizar la tramitología de la actividad.	*SECTUR Estatal*	
	Colaborar con información, folletos, promoción y la participación en foros relacionados con la actividad cinegética y de pesca deportiva.	*SECTUR Estatal*	

Proyecto para incentivar la diversificación de productos y servicios turísticos.	*Establecer vinculación con los prestadores de servicios cinegéticos y de pesca deportiva para posicionar a Mazatlán en estos segmentos.*	*SECTUR Estatal*	*Históricamente en el destino las actividades cinegéticas y de pesca deportiva han sido populares, sobre todo para el turismo extranjero ya que el destino cuenta con los recursos de infraestructura y naturales para ello.*
	Coordinar esfuerzos entre hoteleros y estos dos segmentos para ofrecer promociones a través de productos y paquetes innovadores complementarios.	*SECTUR Estatal*	
	Revisión de regulación para el desarrollo del turismo cinegético para agilizar la tramitología de la actividad.	*SECTUR Estatal*	
	Colaborar con información, folletos, promoción y la participación en foros relacionados con la actividad cinegética y de pesca deportiva.	*SECTUR Estatal*	

Proyecto para incentivar la diversificación de productos y servicios turísticos.	*Establecer vinculación con los prestadores de servicios cinegéticos y de pesca deportiva para posicionar a Mazatlán en estos segmentos.*	*SECTUR Estatal*	*Históricamente en el destino las actividades cinegéticas y de pesca deportiva han sido populares, sobre todo para el turismo extranjero ya que el destino cuenta con los recursos de infraestructura y naturales para ello.*
	Coordinar esfuerzos entre hoteleros y estos dos segmentos para ofrecer promociones a través de productos y paquetes innovadores complementarios.	*SECTUR Estatal*	
	Revisión de regulación para el desarrollo del turismo cinegético para agilizar la tramitología de la actividad.	*SECTUR Estatal*	
	Colaborar con información, folletos, promoción y la participación en foros relacionados con la actividad cinegética y de pesca deportiva.	*SECTUR Estatal*	

Proyecto para incentivar la diversificación de productos y servicios turísticos.	*Establecer vinculación con los prestadores de servicios cinegéticos y de pesca deportiva para posicionar a Mazatlán en estos segmentos.*	*SECTUR Estatal*	*Históricamente en el destino las actividades cinegéticas y de pesca deportiva han sido populares, sobre todo para el turismo extranjero ya que el destino cuenta con los recursos de infraestructura y naturales para ello.*
	Coordinar esfuerzos entre hoteleros y estos dos segmentos para ofrecer promociones a través de productos y paquetes innovadores complementarios.	*SECTUR Estatal*	
	Revisión de regulación para el desarrollo del turismo cinegético para agilizar la tramitología de la actividad.	*SECTUR Estatal*	
	Colaborar con información, folletos, promoción y la participación en foros relacionados con la actividad cinegética y de pesca deportiva.	*SECTUR Estatal*	

Proyecto para incentivar la diversificación de productos y servicios turísticos.	*Establecer vinculación con los prestadores de servicios cinegéticos y de pesca deportiva para posicionar a Mazatlán en estos segmentos.*	*SECTUR Estatal*	*Históricamente en el destino las actividades cinegéticas y de pesca deportiva han sido populares, sobre todo para el turismo extranjero ya que el destino cuenta con los recursos de infraestructura y naturales para ello.*
	Coordinar esfuerzos entre hoteleros y estos dos segmentos para ofrecer promociones a través de productos y paquetes innovadores complementarios.	*SECTUR Estatal*	
	Revisión de regulación para el desarrollo del turismo cinegético para agilizar la tramitología de la actividad.	*SECTUR Estatal*	
	Colaborar con información, folletos, promoción y la participación en foros relacionados con la actividad cinegética y de pesca deportiva.	*SECTUR Estatal*	

Proyecto para incentivar la diversificación de productos y servicios turísticos.	*Establecer vinculación con los prestadores de servicios cinegéticos y de pesca deportiva para posicionar a Mazatlán en estos segmentos.*	*SECTUR Estatal*	*Históricamente en el destino las actividades cinegéticas y de pesca deportiva han sido populares, sobre todo para el turismo extranjero ya que el destino cuenta con los recursos de infraestructura y naturales para ello.*
	Coordinar esfuerzos entre hoteleros y estos dos segmentos para ofrecer promociones a través de productos y paquetes innovadores complementarios.	*SECTUR Estatal*	
	Revisión de regulación para el desarrollo del turismo cinegético para agilizar la tramitología de la actividad.	*SECTUR Estatal*	
	Colaborar con información, folletos, promoción y la participación en foros relacionados con la actividad cinegética y de pesca deportiva.	*SECTUR Estatal*	

Proyecto para incentivar la diversificación de productos y servicios turísticos.	*Establecer vinculación con los prestadores de servicios cinegéticos y de pesca deportiva para posicionar a Mazatlán en estos segmentos.*	*SECTUR Estatal*	*Históricamente en el destino las actividades cinegéticas y de pesca deportiva han sido populares, sobre todo para el turismo extranjero ya que el destino cuenta con los recursos de infraestructura y naturales para ello.*
	Coordinar esfuerzos entre hoteleros y estos dos segmentos para ofrecer promociones a través de productos y paquetes innovadores complementarios.	*SECTUR Estatal*	
	Revisión de regulación para el desarrollo del turismo cinegético para agilizar la tramitología de la actividad.	*SECTUR Estatal*	
	Colaborar con información, folletos, promoción y la participación en foros relacionados con la actividad cinegética y de pesca deportiva.	*SECTUR Estatal*	

Proyecto para incentivar la diversificación de productos y servicios turísticos.	*Establecer vinculación con los prestadores de servicios cinegéticos y de pesca deportiva para posicionar a Mazatlán en estos segmentos.*	*SECTUR Estatal*	*Históricamente en el destino las actividades cinegéticas y de pesca deportiva han sido populares, sobre todo para el turismo extranjero ya que el destino cuenta con los recursos de infraestructura y naturales para ello.*
	Coordinar esfuerzos entre hoteleros y estos dos segmentos para ofrecer promociones a través de productos y paquetes innovadores complementarios.	*SECTUR Estatal*	
	Revisión de regulación para el desarrollo del turismo cinegético para agilizar la tramitología de la actividad.	*SECTUR Estatal*	
	Colaborar con información, folletos, promoción y la participación en foros relacionados con la actividad cinegética y de pesca deportiva.	*SECTUR Estatal*	

Proyecto para incentivar la diversificación de productos y servicios turísticos.	*Establecer vinculación con los prestadores de servicios cinegéticos y de pesca deportiva para posicionar a Mazatlán en estos segmentos.*	*SECTUR Estatal*	*Históricamente en el destino las actividades cinegéticas y de pesca deportiva han sido populares, sobre todo para el turismo extranjero ya que el destino cuenta con los recursos de infraestructura y naturales para ello.*
	Coordinar esfuerzos entre hoteleros y estos dos segmentos para ofrecer promociones a través de productos y paquetes innovadores complementarios.	*SECTUR Estatal*	
	Revisión de regulación para el desarrollo del turismo cinegético para agilizar la tramitología de la actividad.	*SECTUR Estatal*	
	Colaborar con información, folletos, promoción y la participación en foros relacionados con la actividad cinegética y de pesca deportiva.	*SECTUR Estatal*	

Proyecto para incentivar la diversificación de productos y servicios turísticos.	*Establecer vinculación con los prestadores de servicios cinegéticos y de pesca deportiva para posicionar a Mazatlán en estos segmentos.*	*SECTUR Estatal*	*Históricamente en el destino las actividades cinegéticas y de pesca deportiva han sido populares, sobre todo para el turismo extranjero ya que el destino cuenta con los recursos de infraestructura y naturales para ello.*
	Coordinar esfuerzos entre hoteleros y estos dos segmentos para ofrecer promociones a través de productos y paquetes innovadores complementarios.	*SECTUR Estatal*	
	Revisión de regulación para el desarrollo del turismo cinegético para agilizar la tramitología de la actividad.	*SECTUR Estatal*	
	Colaborar con información, folletos, promoción y la participación en foros relacionados con la actividad cinegética y de pesca deportiva.	*SECTUR Estatal*	

Proyecto para incentivar la diversificación de productos y servicios turísticos.	*Establecer vinculación con los prestadores de servicios cinegéticos y de pesca deportiva para posicionar a Mazatlán en estos segmentos.*	*SECTUR Estatal*	*Históricamente en el destino las actividades cinegéticas y de pesca deportiva han sido populares, sobre todo para el turismo extranjero ya que el destino cuenta con los recursos de infraestructura y naturales para ello.*
	Coordinar esfuerzos entre hoteleros y estos dos segmentos para ofrecer promociones a través de productos y paquetes innovadores complementarios.	*SECTUR Estatal*	
	Revisión de regulación para el desarrollo del turismo cinegético para agilizar la tramitología de la actividad.	*SECTUR Estatal*	
	Colaborar con información, folletos, promoción y la participación en foros relacionados con la actividad cinegética y de pesca deportiva.	*SECTUR Estatal*	

Proyecto para incentivar la diversificación de productos y servicios turísticos.	*Establecer vinculación con los prestadores de servicios cinegéticos y de pesca deportiva para posicionar a Mazatlán en estos segmentos.*	*SECTUR Estatal*	*Históricamente en el destino las actividades cinegéticas y de pesca deportiva han sido populares, sobre todo para el turismo extranjero ya que el destino cuenta con los recursos de infraestructura y naturales para ello.*
	Coordinar esfuerzos entre hoteleros y estos dos segmentos para ofrecer promociones a través de productos y paquetes innovadores complementarios.	*SECTUR Estatal*	
	Revisión de regulación para el desarrollo del turismo cinegético para agilizar la tramitología de la actividad.	*SECTUR Estatal*	
	Colaborar con información, folletos, promoción y la participación en foros relacionados con la actividad cinegética y de pesca deportiva.	*SECTUR Estatal*	

Proyecto para incentivar la diversificación de productos y servicios turísticos.	*Establecer vinculación con los prestadores de servicios cinegéticos y de pesca deportiva para posicionar a Mazatlán en estos segmentos.*	*SECTUR Estatal*	*Históricamente en el destino las actividades cinegéticas y de pesca deportiva han sido populares, sobre todo para el turismo extranjero ya que el destino cuenta con los recursos de infraestructura y naturales para ello.*
	Coordinar esfuerzos entre hoteleros y estos dos segmentos para ofrecer promociones a través de productos y paquetes innovadores complementarios.	*SECTUR Estatal*	
	Revisión de regulación para el desarrollo del turismo cinegético para agilizar la tramitología de la actividad.	*SECTUR Estatal*	
	Colaborar con información, folletos, promoción y la participación en foros relacionados con la actividad cinegética y de pesca deportiva.	*SECTUR Estatal*	

Proyecto para incentivar la diversificación de productos y servicios turísticos.	*Establecer vinculación con los prestadores de servicios cinegéticos y de pesca deportiva para posicionar a Mazatlán en estos segmentos.*	*SECTUR Estatal*	*Históricamente en el destino las actividades cinegéticas y de pesca deportiva han sido populares, sobre todo para el turismo extranjero ya que el destino cuenta con los recursos de infraestructura y naturales para ello.*
	Coordinar esfuerzos entre hoteleros y estos dos segmentos para ofrecer promociones a través de productos y paquetes innovadores complementarios.	*SECTUR Estatal*	
	Revisión de regulación para el desarrollo del turismo cinegético para agilizar la tramitología de la actividad.	*SECTUR Estatal*	
	Colaborar con información, folletos, promoción y la participación en foros relacionados con la actividad cinegética y de pesca deportiva.	*SECTUR Estatal*	

Proyecto para incentivar la diversificación de productos y servicios turísticos.	*Establecer vinculación con los prestadores de servicios cinegéticos y de pesca deportiva para posicionar a Mazatlán en estos segmentos.*	*SECTUR Estatal*	*Históricamente en el destino las actividades cinegéticas y de pesca deportiva han sido populares, sobre todo para el turismo extranjero ya que el destino cuenta con los recursos de infraestructura y naturales para ello.*
	Coordinar esfuerzos entre hoteleros y estos dos segmentos para ofrecer promociones a través de productos y paquetes innovadores complementarios.	*SECTUR Estatal*	
	Revisión de regulación para el desarrollo del turismo cinegético para agilizar la tramitología de la actividad.	*SECTUR Estatal*	
	Colaborar con información, folletos, promoción y la participación en foros relacionados con la actividad cinegética y de pesca deportiva.	*SECTUR Estatal*	

Proyecto para incentivar la diversificación de productos y servicios turísticos.	*Establecer vinculación con los prestadores de servicios cinegéticos y de pesca deportiva para posicionar a Mazatlán en estos segmentos.*	*SECTUR Estatal*	*Históricamente en el destino las actividades cinegéticas y de pesca deportiva han sido populares, sobre todo para el turismo extranjero ya que el destino cuenta con los recursos de infraestructura y naturales para ello.*
	Coordinar esfuerzos entre hoteleros y estos dos segmentos para ofrecer promociones a través de productos y paquetes innovadores complementarios.	*SECTUR Estatal*	
	Revisión de regulación para el desarrollo del turismo cinegético para agilizar la tramitología de la actividad.	*SECTUR Estatal*	
	Colaborar con información, folletos, promoción y la participación en foros relacionados con la actividad cinegética y de pesca deportiva.	*SECTUR Estatal*	

Proyecto para incentivar la diversificación de productos y servicios turísticos.	*Establecer vinculación con los prestadores de servicios cinegéticos y de pesca deportiva para posicionar a Mazatlán en estos segmentos.*	*SECTUR Estatal*	*Históricamente en el destino las actividades cinegéticas y de pesca deportiva han sido populares, sobre todo para el turismo extranjero ya que el destino cuenta con los recursos de infraestructura y naturales para ello.*
	Coordinar esfuerzos entre hoteleros y estos dos segmentos para ofrecer promociones a través de productos y paquetes innovadores complementarios.	*SECTUR Estatal*	
	Revisión de regulación para el desarrollo del turismo cinegético para agilizar la tramitología de la actividad.	*SECTUR Estatal*	
	Colaborar con información, folletos, promoción y la participación en foros relacionados con la actividad cinegética y de pesca deportiva.	*SECTUR Estatal*	

Proyecto para incentivar la diversificación de productos y servicios turísticos.	*Establecer vinculación con los prestadores de servicios cinegéticos y de pesca deportiva para posicionar a Mazatlán en estos segmentos.*	*SECTUR Estatal*	*Históricamente en el destino las actividades cinegéticas y de pesca deportiva han sido populares, sobre todo para el turismo extranjero ya que el destino cuenta con los recursos de infraestructura y naturales para ello.*
	Coordinar esfuerzos entre hoteleros y estos dos segmentos para ofrecer promociones a través de productos y paquetes innovadores complementarios.	*SECTUR Estatal*	
	Revisión de regulación para el desarrollo del turismo cinegético para agilizar la tramitología de la actividad.	*SECTUR Estatal*	
	Colaborar con información, folletos, promoción y la participación en foros relacionados con la actividad cinegética y de pesca deportiva.	*SECTUR Estatal*	

Proyecto para incentivar la diversificación de productos y servicios turísticos.	*Establecer vinculación con los prestadores de servicios cinegéticos y de pesca deportiva para posicionar a Mazatlán en estos segmentos.*	*SECTUR Estatal*	*Históricamente en el destino las actividades cinegéticas y de pesca deportiva han sido populares, sobre todo para el turismo extranjero ya que el destino cuenta con los recursos de infraestructura y naturales para ello.*
	Coordinar esfuerzos entre hoteleros y estos dos segmentos para ofrecer promociones a través de productos y paquetes innovadores complementarios.	*SECTUR Estatal*	
	Revisión de regulación para el desarrollo del turismo cinegético para agilizar la tramitología de la actividad.	*SECTUR Estatal*	
	Colaborar con información, folletos, promoción y la participación en foros relacionados con la actividad cinegética y de pesca deportiva.	*SECTUR Estatal*	

Proyecto para incentivar la diversificación de productos y servicios turísticos.	*Establecer vinculación con los prestadores de servicios cinegéticos y de pesca deportiva para posicionar a Mazatlán en estos segmentos.*	*SECTUR Estatal*	*Históricamente en el destino las actividades cinegéticas y de pesca deportiva han sido populares, sobre todo para el turismo extranjero ya que el destino cuenta con los recursos de infraestructura y naturales para ello.*
	Coordinar esfuerzos entre hoteleros y estos dos segmentos para ofrecer promociones a través de productos y paquetes innovadores complementarios.	*SECTUR Estatal*	
	Revisión de regulación para el desarrollo del turismo cinegético para agilizar la tramitología de la actividad.	*SECTUR Estatal*	
	Colaborar con información, folletos, promoción y la participación en foros relacionados con la actividad cinegética y de pesca deportiva.	*SECTUR Estatal*	

Proyecto para incentivar la diversificación de productos y servicios turísticos.	*Establecer vinculación con los prestadores de servicios cinegéticos y de pesca deportiva para posicionar a Mazatlán en estos segmentos.*	*SECTUR Estatal*	*Históricamente en el destino las actividades cinegéticas y de pesca deportiva han sido populares, sobre todo para el turismo extranjero ya que el destino cuenta con los recursos de infraestructura y naturales para ello.*
	Coordinar esfuerzos entre hoteleros y estos dos segmentos para ofrecer promociones a través de productos y paquetes innovadores complementarios.	*SECTUR Estatal*	
	Revisión de regulación para el desarrollo del turismo cinegético para agilizar la tramitología de la actividad.	*SECTUR Estatal*	
	Colaborar con información, folletos, promoción y la participación en foros relacionados con la actividad cinegética y de pesca deportiva.	*SECTUR Estatal*	

Proyecto para incentivar la diversificación de productos y servicios turísticos.	*Establecer vinculación con los prestadores de servicios cinegéticos y de pesca deportiva para posicionar a Mazatlán en estos segmentos.*	*SECTUR Estatal*	*Históricamente en el destino las actividades cinegéticas y de pesca deportiva han sido populares, sobre todo para el turismo extranjero ya que el destino cuenta con los recursos de infraestructura y naturales para ello.*
	Coordinar esfuerzos entre hoteleros y estos dos segmentos para ofrecer promociones a través de productos y paquetes innovadores complementarios.	*SECTUR Estatal*	
	Revisión de regulación para el desarrollo del turismo cinegético para agilizar la tramitología de la actividad.	*SECTUR Estatal*	
	Colaborar con información, folletos, promoción y la participación en foros relacionados con la actividad cinegética y de pesca deportiva.	*SECTUR Estatal*	

Proyecto para incentivar la diversificación de productos y servicios turísticos.	*Establecer vinculación con los prestadores de servicios cinegéticos y de pesca deportiva para posicionar a Mazatlán en estos segmentos.*	*SECTUR Estatal*	*Históricamente en el destino las actividades cinegéticas y de pesca deportiva han sido populares, sobre todo para el turismo extranjero ya que el destino cuenta con los recursos de infraestructura y naturales para ello.*
	Coordinar esfuerzos entre hoteleros y estos dos segmentos para ofrecer promociones a través de productos y paquetes innovadores complementarios.	*SECTUR Estatal*	
	Revisión de regulación para el desarrollo del turismo cinegético para agilizar la tramitología de la actividad.	*SECTUR Estatal*	
	Colaborar con información, folletos, promoción y la participación en foros relacionados con la actividad cinegética y de pesca deportiva.	*SECTUR Estatal*	

Proyecto para incentivar la diversificación de productos y servicios turísticos.	*Establecer vinculación con los prestadores de servicios cinegéticos y de pesca deportiva para posicionar a Mazatlán en estos segmentos.*	*SECTUR Estatal*	*Históricamente en el destino las actividades cinegéticas y de pesca deportiva han sido populares, sobre todo para el turismo extranjero ya que el destino cuenta con los recursos de infraestructura y naturales para ello.*
	Coordinar esfuerzos entre hoteleros y estos dos segmentos para ofrecer promociones a través de productos y paquetes innovadores complementarios.	*SECTUR Estatal*	
	Revisión de regulación para el desarrollo del turismo cinegético para agilizar la tramitología de la actividad.	*SECTUR Estatal*	
	Colaborar con información, folletos, promoción y la participación en foros relacionados con la actividad cinegética y de pesca deportiva.	*SECTUR Estatal*	

Proyecto para incentivar la diversificación de productos y servicios turísticos.	*Establecer vinculación con los prestadores de servicios cinegéticos y de pesca deportiva para posicionar a Mazatlán en estos segmentos.*	*SECTUR Estatal*	*Históricamente en el destino las actividades cinegéticas y de pesca deportiva han sido populares, sobre todo para el turismo extranjero ya que el destino cuenta con los recursos de infraestructura y naturales para ello.*
	Coordinar esfuerzos entre hoteleros y estos dos segmentos para ofrecer promociones a través de productos y paquetes innovadores complementarios.	*SECTUR Estatal*	
	Revisión de regulación para el desarrollo del turismo cinegético para agilizar la tramitología de la actividad.	*SECTUR Estatal*	
	Colaborar con información, folletos, promoción y la participación en foros relacionados con la actividad cinegética y de pesca deportiva.	*SECTUR Estatal*	

Proyecto para incentivar la diversificación de productos y servicios turísticos.	*Establecer vinculación con los prestadores de servicios cinegéticos y de pesca deportiva para posicionar a Mazatlán en estos segmentos.*	*SECTUR Estatal*	*Históricamente en el destino las actividades cinegéticas y de pesca deportiva han sido populares, sobre todo para el turismo extranjero ya que el destino cuenta con los recursos de infraestructura y naturales para ello.*
	Coordinar esfuerzos entre hoteleros y estos dos segmentos para ofrecer promociones a través de productos y paquetes innovadores complementarios.	*SECTUR Estatal*	
	Revisión de regulación para el desarrollo del turismo cinegético para agilizar la tramitología de la actividad.	*SECTUR Estatal*	
	Colaborar con información, folletos, promoción y la participación en foros relacionados con la actividad cinegética y de pesca deportiva.	*SECTUR Estatal*	

Proyecto para incentivar la diversificación de productos y servicios turísticos.	*Establecer vinculación con los prestadores de servicios cinegéticos y de pesca deportiva para posicionar a Mazatlán en estos segmentos.*	*SECTUR Estatal*	*Históricamente en el destino las actividades cinegéticas y de pesca deportiva han sido populares, sobre todo para el turismo extranjero ya que el destino cuenta con los recursos de infraestructura y naturales para ello.*
	Coordinar esfuerzos entre hoteleros y estos dos segmentos para ofrecer promociones a través de productos y paquetes innovadores complementarios.	*SECTUR Estatal*	
	Revisión de regulación para el desarrollo del turismo cinegético para agilizar la tramitología de la actividad.	*SECTUR Estatal*	
	Colaborar con información, folletos, promoción y la participación en foros relacionados con la actividad cinegética y de pesca deportiva.	*SECTUR Estatal*	

Proyecto para incentivar la diversificación de productos y servicios turísticos.	*Establecer vinculación con los prestadores de servicios cinegéticos y de pesca deportiva para posicionar a Mazatlán en estos segmentos.*	*SECTUR Estatal*	*Históricamente en el destino las actividades cinegéticas y de pesca deportiva han sido populares, sobre todo para el turismo extranjero ya que el destino cuenta con los recursos de infraestructura y naturales para ello.*
	Coordinar esfuerzos entre hoteleros y estos dos segmentos para ofrecer promociones a través de productos y paquetes innovadores complementarios.	*SECTUR Estatal*	
	Revisión de regulación para el desarrollo del turismo cinegético para agilizar la tramitología de la actividad.	*SECTUR Estatal*	
	Colaborar con información, folletos, promoción y la participación en foros relacionados con la actividad cinegética y de pesca deportiva.	*SECTUR Estatal*	

Proyecto para incentivar la diversificación de productos y servicios turísticos.	*Establecer vinculación con los prestadores de servicios cinegéticos y de pesca deportiva para posicionar a Mazatlán en estos segmentos.*	*SECTUR Estatal*	*Históricamente en el destino las actividades cinegéticas y de pesca deportiva han sido populares, sobre todo para el turismo extranjero ya que el destino cuenta con los recursos de infraestructura y naturales para ello.*
	Coordinar esfuerzos entre hoteleros y estos dos segmentos para ofrecer promociones a través de productos y paquetes innovadores complementarios.	*SECTUR Estatal*	
	Revisión de regulación para el desarrollo del turismo cinegético para agilizar la tramitología de la actividad.	*SECTUR Estatal*	
	Colaborar con información, folletos, promoción y la participación en foros relacionados con la actividad cinegética y de pesca deportiva.	*SECTUR Estatal*	

Proyecto para incentivar la diversificación de productos y servicios turísticos.	*Establecer vinculación con los prestadores de servicios cinegéticos y de pesca deportiva para posicionar a Mazatlán en estos segmentos.*	*SECTUR Estatal*	*Históricamente en el destino las actividades cinegéticas y de pesca deportiva han sido populares, sobre todo para el turismo extranjero ya que el destino cuenta con los recursos de infraestructura y naturales para ello.*
	Coordinar esfuerzos entre hoteleros y estos dos segmentos para ofrecer promociones a través de productos y paquetes innovadores complementarios.	*SECTUR Estatal*	
	Revisión de regulación para el desarrollo del turismo cinegético para agilizar la tramitología de la actividad.	*SECTUR Estatal*	
	Colaborar con información, folletos, promoción y la participación en foros relacionados con la actividad cinegética y de pesca deportiva.	*SECTUR Estatal*	

Proyecto para incentivar la diversificación de productos y servicios turísticos.	*Establecer vinculación con los prestadores de servicios cinegéticos y de pesca deportiva para posicionar a Mazatlán en estos segmentos.*	*SECTUR Estatal*	*Históricamente en el destino las actividades cinegéticas y de pesca deportiva han sido populares, sobre todo para el turismo extranjero ya que el destino cuenta con los recursos de infraestructura y naturales para ello.*
	Coordinar esfuerzos entre hoteleros y estos dos segmentos para ofrecer promociones a través de productos y paquetes innovadores complementarios.	*SECTUR Estatal*	
	Revisión de regulación para el desarrollo del turismo cinegético para agilizar la tramitología de la actividad.	*SECTUR Estatal*	
	Colaborar con información, folletos, promoción y la participación en foros relacionados con la actividad cinegética y de pesca deportiva.	*SECTUR Estatal*	

Proyecto para incentivar la diversificación de productos y servicios turísticos.	*Establecer vinculación con los prestadores de servicios cinegéticos y de pesca deportiva para posicionar a Mazatlán en estos segmentos.*	*SECTUR Estatal*	*Históricamente en el destino las actividades cinegéticas y de pesca deportiva han sido populares, sobre todo para el turismo extranjero ya que el destino cuenta con los recursos de infraestructura y naturales para ello.*
	Coordinar esfuerzos entre hoteleros y estos dos segmentos para ofrecer promociones a través de productos y paquetes innovadores complementarios.	*SECTUR Estatal*	
	Revisión de regulación para el desarrollo del turismo cinegético para agilizar la tramitología de la actividad.	*SECTUR Estatal*	
	Colaborar con información, folletos, promoción y la participación en foros relacionados con la actividad cinegética y de pesca deportiva.	*SECTUR Estatal*	

Proyecto para incentivar la diversificación de productos y servicios turísticos.	*Establecer vinculación con los prestadores de servicios cinegéticos y de pesca deportiva para posicionar a Mazatlán en estos segmentos.*	*SECTUR Estatal*	*Históricamente en el destino las actividades cinegéticas y de pesca deportiva han sido populares, sobre todo para el turismo extranjero ya que el destino cuenta con los recursos de infraestructura y naturales para ello.*
	Coordinar esfuerzos entre hoteleros y estos dos segmentos para ofrecer promociones a través de productos y paquetes innovadores complementarios.	*SECTUR Estatal*	
	Revisión de regulación para el desarrollo del turismo cinegético para agilizar la tramitología de la actividad.	*SECTUR Estatal*	
	Colaborar con información, folletos, promoción y la participación en foros relacionados con la actividad cinegética y de pesca deportiva.	*SECTUR Estatal*	

Proyecto para incentivar la diversificación de productos y servicios turísticos.	*Establecer vinculación con los prestadores de servicios cinegéticos y de pesca deportiva para posicionar a Mazatlán en estos segmentos.*	*SECTUR Estatal*	*Históricamente en el destino las actividades cinegéticas y de pesca deportiva han sido populares, sobre todo para el turismo extranjero ya que el destino cuenta con los recursos de infraestructura y naturales para ello.*
	Coordinar esfuerzos entre hoteleros y estos dos segmentos para ofrecer promociones a través de productos y paquetes innovadores complementarios.	*SECTUR Estatal*	
	Revisión de regulación para el desarrollo del turismo cinegético para agilizar la tramitología de la actividad.	*SECTUR Estatal*	
	Colaborar con información, folletos, promoción y la participación en foros relacionados con la actividad cinegética y de pesca deportiva.	*SECTUR Estatal*	

Proyecto para incentivar la diversificación de productos y servicios turísticos.	*Establecer vinculación con los prestadores de servicios cinegéticos y de pesca deportiva para posicionar a Mazatlán en estos segmentos.*	*SECTUR Estatal*	*Históricamente en el destino las actividades cinegéticas y de pesca deportiva han sido populares, sobre todo para el turismo extranjero ya que el destino cuenta con los recursos de infraestructura y naturales para ello.*
	Coordinar esfuerzos entre hoteleros y estos dos segmentos para ofrecer promociones a través de productos y paquetes innovadores complementarios.	*SECTUR Estatal*	
	Revisión de regulación para el desarrollo del turismo cinegético para agilizar la tramitología de la actividad.	*SECTUR Estatal*	
	Colaborar con información, folletos, promoción y la participación en foros relacionados con la actividad cinegética y de pesca deportiva.	*SECTUR Estatal*	

Proyecto para incentivar la diversificación de productos y servicios turísticos.	*Establecer vinculación con los prestadores de servicios cinegéticos y de pesca deportiva para posicionar a Mazatlán en estos segmentos.*	*SECTUR Estatal*	*Históricamente en el destino las actividades cinegéticas y de pesca deportiva han sido populares, sobre todo para el turismo extranjero ya que el destino cuenta con los recursos de infraestructura y naturales para ello.*
	Coordinar esfuerzos entre hoteleros y estos dos segmentos para ofrecer promociones a través de productos y paquetes innovadores complementarios.	*SECTUR Estatal*	
	Revisión de regulación para el desarrollo del turismo cinegético para agilizar la tramitología de la actividad.	*SECTUR Estatal*	
	Colaborar con información, folletos, promoción y la participación en foros relacionados con la actividad cinegética y de pesca deportiva.	*SECTUR Estatal*	

Proyecto para incentivar la diversificación de productos y servicios turísticos.	*Establecer vinculación con los prestadores de servicios cinegéticos y de pesca deportiva para posicionar a Mazatlán en estos segmentos.*	*SECTUR Estatal*	*Históricamente en el destino las actividades cinegéticas y de pesca deportiva han sido populares, sobre todo para el turismo extranjero ya que el destino cuenta con los recursos de infraestructura y naturales para ello.*
	Coordinar esfuerzos entre hoteleros y estos dos segmentos para ofrecer promociones a través de productos y paquetes innovadores complementarios.	*SECTUR Estatal*	
	Revisión de regulación para el desarrollo del turismo cinegético para agilizar la tramitología de la actividad.	*SECTUR Estatal*	
	Colaborar con información, folletos, promoción y la participación en foros relacionados con la actividad cinegética y de pesca deportiva.	*SECTUR Estatal*	

Proyecto para incentivar la diversificación de productos y servicios turísticos.	*Establecer vinculación con los prestadores de servicios cinegéticos y de pesca deportiva para posicionar a Mazatlán en estos segmentos.*	*SECTUR Estatal*	*Históricamente en el destino las actividades cinegéticas y de pesca deportiva han sido populares, sobre todo para el turismo extranjero ya que el destino cuenta con los recursos de infraestructura y naturales para ello.*
	Coordinar esfuerzos entre hoteleros y estos dos segmentos para ofrecer promociones a través de productos y paquetes innovadores complementarios.	*SECTUR Estatal*	
	Revisión de regulación para el desarrollo del turismo cinegético para agilizar la tramitología de la actividad.	*SECTUR Estatal*	
	Colaborar con información, folletos, promoción y la participación en foros relacionados con la actividad cinegética y de pesca deportiva.	*SECTUR Estatal*	

Proyecto para incentivar la diversificación de productos y servicios turísticos.	*Establecer vinculación con los prestadores de servicios cinegéticos y de pesca deportiva para posicionar a Mazatlán en estos segmentos.*	*SECTUR Estatal*	*Históricamente en el destino las actividades cinegéticas y de pesca deportiva han sido populares, sobre todo para el turismo extranjero ya que el destino cuenta con los recursos de infraestructura y naturales para ello.*
	Coordinar esfuerzos entre hoteleros y estos dos segmentos para ofrecer promociones a través de productos y paquetes innovadores complementarios.	*SECTUR Estatal*	
	Revisión de regulación para el desarrollo del turismo cinegético para agilizar la tramitología de la actividad.	*SECTUR Estatal*	
	Colaborar con información, folletos, promoción y la participación en foros relacionados con la actividad cinegética y de pesca deportiva.	*SECTUR Estatal*	

Proyecto para incentivar la diversificación de productos y servicios turísticos.	*Establecer vinculación con los prestadores de servicios cinegéticos y de pesca deportiva para posicionar a Mazatlán en estos segmentos.*	*SECTUR Estatal*	*Históricamente en el destino las actividades cinegéticas y de pesca deportiva han sido populares, sobre todo para el turismo extranjero ya que el destino cuenta con los recursos de infraestructura y naturales para ello.*
	Coordinar esfuerzos entre hoteleros y estos dos segmentos para ofrecer promociones a través de productos y paquetes innovadores complementarios.	*SECTUR Estatal*	
	Revisión de regulación para el desarrollo del turismo cinegético para agilizar la tramitología de la actividad.	*SECTUR Estatal*	
	Colaborar con información, folletos, promoción y la participación en foros relacionados con la actividad cinegética y de pesca deportiva.	*SECTUR Estatal*	

Proyecto para incentivar la diversificación de productos y servicios turísticos.	*Establecer vinculación con los prestadores de servicios cinegéticos y de pesca deportiva para posicionar a Mazatlán en estos segmentos.*	*SECTUR Estatal*	*Históricamente en el destino las actividades cinegéticas y de pesca deportiva han sido populares, sobre todo para el turismo extranjero ya que el destino cuenta con los recursos de infraestructura y naturales para ello.*
	Coordinar esfuerzos entre hoteleros y estos dos segmentos para ofrecer promociones a través de productos y paquetes innovadores complementarios.	*SECTUR Estatal*	
	Revisión de regulación para el desarrollo del turismo cinegético para agilizar la tramitología de la actividad.	*SECTUR Estatal*	
	Colaborar con información, folletos, promoción y la participación en foros relacionados con la actividad cinegética y de pesca deportiva.	*SECTUR Estatal*	

Proyecto para incentivar la diversificación de productos y servicios turísticos.	*Establecer vinculación con los prestadores de servicios cinegéticos y de pesca deportiva para posicionar a Mazatlán en estos segmentos.*	*SECTUR Estatal*	*Históricamente en el destino las actividades cinegéticas y de pesca deportiva han sido populares, sobre todo para el turismo extranjero ya que el destino cuenta con los recursos de infraestructura y naturales para ello.*
	Coordinar esfuerzos entre hoteleros y estos dos segmentos para ofrecer promociones a través de productos y paquetes innovadores complementarios.	*SECTUR Estatal*	
	Revisión de regulación para el desarrollo del turismo cinegético para agilizar la tramitología de la actividad.	*SECTUR Estatal*	
	Colaborar con información, folletos, promoción y la participación en foros relacionados con la actividad cinegética y de pesca deportiva.	*SECTUR Estatal*	

Proyecto para incentivar la diversificación de productos y servicios turísticos.	*Establecer vinculación con los prestadores de servicios cinegéticos y de pesca deportiva para posicionar a Mazatlán en estos segmentos.*	*SECTUR Estatal*	*Históricamente en el destino las actividades cinegéticas y de pesca deportiva han sido populares, sobre todo para el turismo extranjero ya que el destino cuenta con los recursos de infraestructura y naturales para ello.*
	Coordinar esfuerzos entre hoteleros y estos dos segmentos para ofrecer promociones a través de productos y paquetes innovadores complementarios.	*SECTUR Estatal*	
	Revisión de regulación para el desarrollo del turismo cinegético para agilizar la tramitología de la actividad.	*SECTUR Estatal*	
	Colaborar con información, folletos, promoción y la participación en foros relacionados con la actividad cinegética y de pesca deportiva.	*SECTUR Estatal*	

Proyecto para incentivar la diversificación de productos y servicios turísticos.	*Establecer vinculación con los prestadores de servicios cinegéticos y de pesca deportiva para posicionar a Mazatlán en estos segmentos.*	*SECTUR Estatal*	*Históricamente en el destino las actividades cinegéticas y de pesca deportiva han sido populares, sobre todo para el turismo extranjero ya que el destino cuenta con los recursos de infraestructura y naturales para ello.*
	Coordinar esfuerzos entre hoteleros y estos dos segmentos para ofrecer promociones a través de productos y paquetes innovadores complementarios.	*SECTUR Estatal*	
	Revisión de regulación para el desarrollo del turismo cinegético para agilizar la tramitología de la actividad.	*SECTUR Estatal*	
	Colaborar con información, folletos, promoción y la participación en foros relacionados con la actividad cinegética y de pesca deportiva.	*SECTUR Estatal*	

Proyecto para incentivar la diversificación de productos y servicios turísticos.	*Establecer vinculación con los prestadores de servicios cinegéticos y de pesca deportiva para posicionar a Mazatlán en estos segmentos.*	*SECTUR Estatal*	*Históricamente en el destino las actividades cinegéticas y de pesca deportiva han sido populares, sobre todo para el turismo extranjero ya que el destino cuenta con los recursos de infraestructura y naturales para ello.*
	Coordinar esfuerzos entre hoteleros y estos dos segmentos para ofrecer promociones a través de productos y paquetes innovadores complementarios.	*SECTUR Estatal*	
	Revisión de regulación para el desarrollo del turismo cinegético para agilizar la tramitología de la actividad.	*SECTUR Estatal*	
	Colaborar con información, folletos, promoción y la participación en foros relacionados con la actividad cinegética y de pesca deportiva.	*SECTUR Estatal*	

Proyecto para incentivar la diversificación de productos y servicios turísticos.	*Establecer vinculación con los prestadores de servicios cinegéticos y de pesca deportiva para posicionar a Mazatlán en estos segmentos.*	*SECTUR Estatal*	*Históricamente en el destino las actividades cinegéticas y de pesca deportiva han sido populares, sobre todo para el turismo extranjero ya que el destino cuenta con los recursos de infraestructura y naturales para ello.*
	Coordinar esfuerzos entre hoteleros y estos dos segmentos para ofrecer promociones a través de productos y paquetes innovadores complementarios.	*SECTUR Estatal*	
	Revisión de regulación para el desarrollo del turismo cinegético para agilizar la tramitología de la actividad.	*SECTUR Estatal*	
	Colaborar con información, folletos, promoción y la participación en foros relacionados con la actividad cinegética y de pesca deportiva.	*SECTUR Estatal*	

Proyecto para incentivar la diversificación de productos y servicios turísticos.	*Establecer vinculación con los prestadores de servicios cinegéticos y de pesca deportiva para posicionar a Mazatlán en estos segmentos.*	*SECTUR Estatal*	*Históricamente en el destino las actividades cinegéticas y de pesca deportiva han sido populares, sobre todo para el turismo extranjero ya que el destino cuenta con los recursos de infraestructura y naturales para ello.*
	Coordinar esfuerzos entre hoteleros y estos dos segmentos para ofrecer promociones a través de productos y paquetes innovadores complementarios.	*SECTUR Estatal*	
	Revisión de regulación para el desarrollo del turismo cinegético para agilizar la tramitología de la actividad.	*SECTUR Estatal*	
	Colaborar con información, folletos, promoción y la participación en foros relacionados con la actividad cinegética y de pesca deportiva.	*SECTUR Estatal*	

Proyecto para incentivar la diversificación de productos y servicios turísticos.	*Establecer vinculación con los prestadores de servicios cinegéticos y de pesca deportiva para posicionar a Mazatlán en estos segmentos.*	*SECTUR Estatal*	*Históricamente en el destino las actividades cinegéticas y de pesca deportiva han sido populares, sobre todo para el turismo extranjero ya que el destino cuenta con los recursos de infraestructura y naturales para ello.*
	Coordinar esfuerzos entre hoteleros y estos dos segmentos para ofrecer promociones a través de productos y paquetes innovadores complementarios.	*SECTUR Estatal*	
	Revisión de regulación para el desarrollo del turismo cinegético para agilizar la tramitología de la actividad.	*SECTUR Estatal*	
	Colaborar con información, folletos, promoción y la participación en foros relacionados con la actividad cinegética y de pesca deportiva.	*SECTUR Estatal*	

Proyecto para incentivar la diversificación de productos y servicios turísticos.	*Establecer vinculación con los prestadores de servicios cinegéticos y de pesca deportiva para posicionar a Mazatlán en estos segmentos.*	*SECTUR Estatal*	*Históricamente en el destino las actividades cinegéticas y de pesca deportiva han sido populares, sobre todo para el turismo extranjero ya que el destino cuenta con los recursos de infraestructura y naturales para ello.*
	Coordinar esfuerzos entre hoteleros y estos dos segmentos para ofrecer promociones a través de productos y paquetes innovadores complementarios.	*SECTUR Estatal*	
	Revisión de regulación para el desarrollo del turismo cinegético para agilizar la tramitología de la actividad.	*SECTUR Estatal*	
	Colaborar con información, folletos, promoción y la participación en foros relacionados con la actividad cinegética y de pesca deportiva.	*SECTUR Estatal*	

Proyecto para incentivar la diversificación de productos y servicios turísticos.	*Establecer vinculación con los prestadores de servicios cinegéticos y de pesca deportiva para posicionar a Mazatlán en estos segmentos.*	*SECTUR Estatal*	*Históricamente en el destino las actividades cinegéticas y de pesca deportiva han sido populares, sobre todo para el turismo extranjero ya que el destino cuenta con los recursos de infraestructura y naturales para ello.*
	Coordinar esfuerzos entre hoteleros y estos dos segmentos para ofrecer promociones a través de productos y paquetes innovadores complementarios.	*SECTUR Estatal*	
	Revisión de regulación para el desarrollo del turismo cinegético para agilizar la tramitología de la actividad.	*SECTUR Estatal*	
	Colaborar con información, folletos, promoción y la participación en foros relacionados con la actividad cinegética y de pesca deportiva.	*SECTUR Estatal*	

Proyecto para incentivar la diversificación de productos y servicios turísticos.	*Establecer vinculación con los prestadores de servicios cinegéticos y de pesca deportiva para posicionar a Mazatlán en estos segmentos.*	*SECTUR Estatal*	*Históricamente en el destino las actividades cinegéticas y de pesca deportiva han sido populares, sobre todo para el turismo extranjero ya que el destino cuenta con los recursos de infraestructura y naturales para ello.*
	Coordinar esfuerzos entre hoteleros y estos dos segmentos para ofrecer promociones a través de productos y paquetes innovadores complementarios.	*SECTUR Estatal*	
	Revisión de regulación para el desarrollo del turismo cinegético para agilizar la tramitología de la actividad.	*SECTUR Estatal*	
	Colaborar con información, folletos, promoción y la participación en foros relacionados con la actividad cinegética y de pesca deportiva.	*SECTUR Estatal*	

Proyecto para incentivar la diversificación de productos y servicios turísticos.	*Establecer vinculación con los prestadores de servicios cinegéticos y de pesca deportiva para posicionar a Mazatlán en estos segmentos.*	*SECTUR Estatal*	*Históricamente en el destino las actividades cinegéticas y de pesca deportiva han sido populares, sobre todo para el turismo extranjero ya que el destino cuenta con los recursos de infraestructura y naturales para ello.*
	Coordinar esfuerzos entre hoteleros y estos dos segmentos para ofrecer promociones a través de productos y paquetes innovadores complementarios.	*SECTUR Estatal*	
	Revisión de regulación para el desarrollo del turismo cinegético para agilizar la tramitología de la actividad.	*SECTUR Estatal*	
	Colaborar con información, folletos, promoción y la participación en foros relacionados con la actividad cinegética y de pesca deportiva.	*SECTUR Estatal*	

Proyecto para incentivar la diversificación de productos y servicios turísticos.	*Establecer vinculación con los prestadores de servicios cinegéticos y de pesca deportiva para posicionar a Mazatlán en estos segmentos.*	*SECTUR Estatal*	*Históricamente en el destino las actividades cinegéticas y de pesca deportiva han sido populares, sobre todo para el turismo extranjero ya que el destino cuenta con los recursos de infraestructura y naturales para ello.*
	Coordinar esfuerzos entre hoteleros y estos dos segmentos para ofrecer promociones a través de productos y paquetes innovadores complementarios.	*SECTUR Estatal*	
	Revisión de regulación para el desarrollo del turismo cinegético para agilizar la tramitología de la actividad.	*SECTUR Estatal*	
	Colaborar con información, folletos, promoción y la participación en foros relacionados con la actividad cinegética y de pesca deportiva.	*SECTUR Estatal*	

Proyecto para incentivar la diversificación de productos y servicios turísticos.	*Establecer vinculación con los prestadores de servicios cinegéticos y de pesca deportiva para posicionar a Mazatlán en estos segmentos.*	*SECTUR Estatal*	*Históricamente en el destino las actividades cinegéticas y de pesca deportiva han sido populares, sobre todo para el turismo extranjero ya que el destino cuenta con los recursos de infraestructura y naturales para ello.*
	Coordinar esfuerzos entre hoteleros y estos dos segmentos para ofrecer promociones a través de productos y paquetes innovadores complementarios.	*SECTUR Estatal*	
	Revisión de regulación para el desarrollo del turismo cinegético para agilizar la tramitología de la actividad.	*SECTUR Estatal*	
	Colaborar con información, folletos, promoción y la participación en foros relacionados con la actividad cinegética y de pesca deportiva.	*SECTUR Estatal*	

Proyecto para incentivar la diversificación de productos y servicios turísticos.	*Establecer vinculación con los prestadores de servicios cinegéticos y de pesca deportiva para posicionar a Mazatlán en estos segmentos.*	*SECTUR Estatal*	*Históricamente en el destino las actividades cinegéticas y de pesca deportiva han sido populares, sobre todo para el turismo extranjero ya que el destino cuenta con los recursos de infraestructura y naturales para ello.*
	Coordinar esfuerzos entre hoteleros y estos dos segmentos para ofrecer promociones a través de productos y paquetes innovadores complementarios.	*SECTUR Estatal*	
	Revisión de regulación para el desarrollo del turismo cinegético para agilizar la tramitología de la actividad.	*SECTUR Estatal*	
	Colaborar con información, folletos, promoción y la participación en foros relacionados con la actividad cinegética y de pesca deportiva.	*SECTUR Estatal*	

Proyecto para incentivar la diversificación de productos y servicios turísticos.	*Establecer vinculación con los prestadores de servicios cinegéticos y de pesca deportiva para posicionar a Mazatlán en estos segmentos.*	*SECTUR Estatal*	*Históricamente en el destino las actividades cinegéticas y de pesca deportiva han sido populares, sobre todo para el turismo extranjero ya que el destino cuenta con los recursos de infraestructura y naturales para ello.*
	Coordinar esfuerzos entre hoteleros y estos dos segmentos para ofrecer promociones a través de productos y paquetes innovadores complementarios.	*SECTUR Estatal*	
	Revisión de regulación para el desarrollo del turismo cinegético para agilizar la tramitología de la actividad.	*SECTUR Estatal*	
	Colaborar con información, folletos, promoción y la participación en foros relacionados con la actividad cinegética y de pesca deportiva.	*SECTUR Estatal*	

Proyecto para incentivar la diversificación de productos y servicios turísticos.	*Establecer vinculación con los prestadores de servicios cinegéticos y de pesca deportiva para posicionar a Mazatlán en estos segmentos.*	*SECTUR Estatal*	*Históricamente en el destino las actividades cinegéticas y de pesca deportiva han sido populares, sobre todo para el turismo extranjero ya que el destino cuenta con los recursos de infraestructura y naturales para ello.*
	Coordinar esfuerzos entre hoteleros y estos dos segmentos para ofrecer promociones a través de productos y paquetes innovadores complementarios.	*SECTUR Estatal*	
	Revisión de regulación para el desarrollo del turismo cinegético para agilizar la tramitología de la actividad.	*SECTUR Estatal*	
	Colaborar con información, folletos, promoción y la participación en foros relacionados con la actividad cinegética y de pesca deportiva.	*SECTUR Estatal*	

Proyecto para incentivar la diversificación de productos y servicios turísticos.	*Establecer vinculación con los prestadores de servicios cinegéticos y de pesca deportiva para posicionar a Mazatlán en estos segmentos.*	*SECTUR Estatal*	*Históricamente en el destino las actividades cinegéticas y de pesca deportiva han sido populares, sobre todo para el turismo extranjero ya que el destino cuenta con los recursos de infraestructura y naturales para ello.*
	Coordinar esfuerzos entre hoteleros y estos dos segmentos para ofrecer promociones a través de productos y paquetes innovadores complementarios.	*SECTUR Estatal*	
	Revisión de regulación para el desarrollo del turismo cinegético para agilizar la tramitología de la actividad.	*SECTUR Estatal*	
	Colaborar con información, folletos, promoción y la participación en foros relacionados con la actividad cinegética y de pesca deportiva.	*SECTUR Estatal*	

Proyecto para incentivar la diversificación de productos y servicios turísticos.	*Establecer vinculación con los prestadores de servicios cinegéticos y de pesca deportiva para posicionar a Mazatlán en estos segmentos.*	*SECTUR Estatal*	*Históricamente en el destino las actividades cinegéticas y de pesca deportiva han sido populares, sobre todo para el turismo extranjero ya que el destino cuenta con los recursos de infraestructura y naturales para ello.*
	Coordinar esfuerzos entre hoteleros y estos dos segmentos para ofrecer promociones a través de productos y paquetes innovadores complementarios.	*SECTUR Estatal*	
	Revisión de regulación para el desarrollo del turismo cinegético para agilizar la tramitología de la actividad.	*SECTUR Estatal*	
	Colaborar con información, folletos, promoción y la participación en foros relacionados con la actividad cinegética y de pesca deportiva.	*SECTUR Estatal*	

Proyecto para incentivar la diversificación de productos y servicios turísticos.	*Establecer vinculación con los prestadores de servicios cinegéticos y de pesca deportiva para posicionar a Mazatlán en estos segmentos.*	*SECTUR Estatal*	*Históricamente en el destino las actividades cinegéticas y de pesca deportiva han sido populares, sobre todo para el turismo extranjero ya que el destino cuenta con los recursos de infraestructura y naturales para ello.*
	Coordinar esfuerzos entre hoteleros y estos dos segmentos para ofrecer promociones a través de productos y paquetes innovadores complementarios.	*SECTUR Estatal*	
	Revisión de regulación para el desarrollo del turismo cinegético para agilizar la tramitología de la actividad.	*SECTUR Estatal*	
	Colaborar con información, folletos, promoción y la participación en foros relacionados con la actividad cinegética y de pesca deportiva.	*SECTUR Estatal*	

Proyecto para incentivar la diversificación de productos y servicios turísticos.	*Establecer vinculación con los prestadores de servicios cinegéticos y de pesca deportiva para posicionar a Mazatlán en estos segmentos.*	*SECTUR Estatal*	*Históricamente en el destino las actividades cinegéticas y de pesca deportiva han sido populares, sobre todo para el turismo extranjero ya que el destino cuenta con los recursos de infraestructura y naturales para ello.*
	Coordinar esfuerzos entre hoteleros y estos dos segmentos para ofrecer promociones a través de productos y paquetes innovadores complementarios.	*SECTUR Estatal*	
	Revisión de regulación para el desarrollo del turismo cinegético para agilizar la tramitología de la actividad.	*SECTUR Estatal*	
	Colaborar con información, folletos, promoción y la participación en foros relacionados con la actividad cinegética y de pesca deportiva.	*SECTUR Estatal*	

Proyecto para incentivar la diversificación de productos y servicios turísticos.	*Establecer vinculación con los prestadores de servicios cinegéticos y de pesca deportiva para posicionar a Mazatlán en estos segmentos.*	*SECTUR Estatal*	*Históricamente en el destino las actividades cinegéticas y de pesca deportiva han sido populares, sobre todo para el turismo extranjero ya que el destino cuenta con los recursos de infraestructura y naturales para ello.*
	Coordinar esfuerzos entre hoteleros y estos dos segmentos para ofrecer promociones a través de productos y paquetes innovadores complementarios.	*SECTUR Estatal*	
	Revisión de regulación para el desarrollo del turismo cinegético para agilizar la tramitología de la actividad.	*SECTUR Estatal*	
	Colaborar con información, folletos, promoción y la participación en foros relacionados con la actividad cinegética y de pesca deportiva.	*SECTUR Estatal*	

Proyecto para incentivar la diversificación de productos y servicios turísticos.	*Establecer vinculación con los prestadores de servicios cinegéticos y de pesca deportiva para posicionar a Mazatlán en estos segmentos.*	*SECTUR Estatal*	*Históricamente en el destino las actividades cinegéticas y de pesca deportiva han sido populares, sobre todo para el turismo extranjero ya que el destino cuenta con los recursos de infraestructura y naturales para ello.*
	Coordinar esfuerzos entre hoteleros y estos dos segmentos para ofrecer promociones a través de productos y paquetes innovadores complementarios.	*SECTUR Estatal*	
	Revisión de regulación para el desarrollo del turismo cinegético para agilizar la tramitología de la actividad.	*SECTUR Estatal*	
	Colaborar con información, folletos, promoción y la participación en foros relacionados con la actividad cinegética y de pesca deportiva.	*SECTUR Estatal*	

Proyecto para incentivar la diversificación de productos y servicios turísticos.	*Establecer vinculación con los prestadores de servicios cinegéticos y de pesca deportiva para posicionar a Mazatlán en estos segmentos.*	*SECTUR Estatal*	*Históricamente en el destino las actividades cinegéticas y de pesca deportiva han sido populares, sobre todo para el turismo extranjero ya que el destino cuenta con los recursos de infraestructura y naturales para ello.*
	Coordinar esfuerzos entre hoteleros y estos dos segmentos para ofrecer promociones a través de productos y paquetes innovadores complementarios.	*SECTUR Estatal*	
	Revisión de regulación para el desarrollo del turismo cinegético para agilizar la tramitología de la actividad.	*SECTUR Estatal*	
	Colaborar con información, folletos, promoción y la participación en foros relacionados con la actividad cinegética y de pesca deportiva.	*SECTUR Estatal*	

Proyecto para incentivar la diversificación de productos y servicios turísticos.	*Establecer vinculación con los prestadores de servicios cinegéticos y de pesca deportiva para posicionar a Mazatlán en estos segmentos.*	*SECTUR Estatal*	*Históricamente en el destino las actividades cinegéticas y de pesca deportiva han sido populares, sobre todo para el turismo extranjero ya que el destino cuenta con los recursos de infraestructura y naturales para ello.*
	Coordinar esfuerzos entre hoteleros y estos dos segmentos para ofrecer promociones a través de productos y paquetes innovadores complementarios.	*SECTUR Estatal*	
	Revisión de regulación para el desarrollo del turismo cinegético para agilizar la tramitología de la actividad.	*SECTUR Estatal*	
	Colaborar con información, folletos, promoción y la participación en foros relacionados con la actividad cinegética y de pesca deportiva.	*SECTUR Estatal*	

Proyecto para incentivar la diversificación de productos y servicios turísticos.	*Establecer vinculación con los prestadores de servicios cinegéticos y de pesca deportiva para posicionar a Mazatlán en estos segmentos.*	*SECTUR Estatal*	*Históricamente en el destino las actividades cinegéticas y de pesca deportiva han sido populares, sobre todo para el turismo extranjero ya que el destino cuenta con los recursos de infraestructura y naturales para ello.*
	Coordinar esfuerzos entre hoteleros y estos dos segmentos para ofrecer promociones a través de productos y paquetes innovadores complementarios.	*SECTUR Estatal*	
	Revisión de regulación para el desarrollo del turismo cinegético para agilizar la tramitología de la actividad.	*SECTUR Estatal*	
	Colaborar con información, folletos, promoción y la participación en foros relacionados con la actividad cinegética y de pesca deportiva.	*SECTUR Estatal*	

Proyecto para incentivar la diversificación de productos y servicios turísticos.	*Establecer vinculación con los prestadores de servicios cinegéticos y de pesca deportiva para posicionar a Mazatlán en estos segmentos.*	*SECTUR Estatal*	*Históricamente en el destino las actividades cinegéticas y de pesca deportiva han sido populares, sobre todo para el turismo extranjero ya que el destino cuenta con los recursos de infraestructura y naturales para ello.*
	Coordinar esfuerzos entre hoteleros y estos dos segmentos para ofrecer promociones a través de productos y paquetes innovadores complementarios.	*SECTUR Estatal*	
	Revisión de regulación para el desarrollo del turismo cinegético para agilizar la tramitología de la actividad.	*SECTUR Estatal*	
	Colaborar con información, folletos, promoción y la participación en foros relacionados con la actividad cinegética y de pesca deportiva.	*SECTUR Estatal*	

Proyecto para incentivar la diversificación de productos y servicios turísticos.	*Establecer vinculación con los prestadores de servicios cinegéticos y de pesca deportiva para posicionar a Mazatlán en estos segmentos.*	*SECTUR Estatal*	*Históricamente en el destino las actividades cinegéticas y de pesca deportiva han sido populares, sobre todo para el turismo extranjero ya que el destino cuenta con los recursos de infraestructura y naturales para ello.*
	Coordinar esfuerzos entre hoteleros y estos dos segmentos para ofrecer promociones a través de productos y paquetes innovadores complementarios.	*SECTUR Estatal*	
	Revisión de regulación para el desarrollo del turismo cinegético para agilizar la tramitología de la actividad.	*SECTUR Estatal*	
	Colaborar con información, folletos, promoción y la participación en foros relacionados con la actividad cinegética y de pesca deportiva.	*SECTUR Estatal*	

Proyecto para incentivar la diversificación de productos y servicios turísticos.	*Establecer vinculación con los prestadores de servicios cinegéticos y de pesca deportiva para posicionar a Mazatlán en estos segmentos.*	*SECTUR Estatal*	*Históricamente en el destino las actividades cinegéticas y de pesca deportiva han sido populares, sobre todo para el turismo extranjero ya que el destino cuenta con los recursos de infraestructura y naturales para ello.*
	Coordinar esfuerzos entre hoteleros y estos dos segmentos para ofrecer promociones a través de productos y paquetes innovadores complementarios.	*SECTUR Estatal*	
	Revisión de regulación para el desarrollo del turismo cinegético para agilizar la tramitología de la actividad.	*SECTUR Estatal*	
	Colaborar con información, folletos, promoción y la participación en foros relacionados con la actividad cinegética y de pesca deportiva.	*SECTUR Estatal*	

Proyecto para incentivar la diversificación de productos y servicios turísticos.	*Establecer vinculación con los prestadores de servicios cinegéticos y de pesca deportiva para posicionar a Mazatlán en estos segmentos.*	*SECTUR Estatal*	*Históricamente en el destino las actividades cinegéticas y de pesca deportiva han sido populares, sobre todo para el turismo extranjero ya que el destino cuenta con los recursos de infraestructura y naturales para ello.*
	Coordinar esfuerzos entre hoteleros y estos dos segmentos para ofrecer promociones a través de productos y paquetes innovadores complementarios.	*SECTUR Estatal*	
	Revisión de regulación para el desarrollo del turismo cinegético para agilizar la tramitología de la actividad.	*SECTUR Estatal*	
	Colaborar con información, folletos, promoción y la participación en foros relacionados con la actividad cinegética y de pesca deportiva.	*SECTUR Estatal*	

Proyecto para incentivar la diversificación de productos y servicios turísticos.	*Establecer vinculación con los prestadores de servicios cinegéticos y de pesca deportiva para posicionar a Mazatlán en estos segmentos.*	*SECTUR Estatal*	*Históricamente en el destino las actividades cinegéticas y de pesca deportiva han sido populares, sobre todo para el turismo extranjero ya que el destino cuenta con los recursos de infraestructura y naturales para ello.*
	Coordinar esfuerzos entre hoteleros y estos dos segmentos para ofrecer promociones a través de productos y paquetes innovadores complementarios.	*SECTUR Estatal*	
	Revisión de regulación para el desarrollo del turismo cinegético para agilizar la tramitología de la actividad.	*SECTUR Estatal*	
	Colaborar con información, folletos, promoción y la participación en foros relacionados con la actividad cinegética y de pesca deportiva.	*SECTUR Estatal*	

Proyecto para incentivar la diversificación de productos y servicios turísticos.	*Establecer vinculación con los prestadores de servicios cinegéticos y de pesca deportiva para posicionar a Mazatlán en estos segmentos.*	*SECTUR Estatal*	*Históricamente en el destino las actividades cinegéticas y de pesca deportiva han sido populares, sobre todo para el turismo extranjero ya que el destino cuenta con los recursos de infraestructura y naturales para ello.*
	Coordinar esfuerzos entre hoteleros y estos dos segmentos para ofrecer promociones a través de productos y paquetes innovadores complementarios.	*SECTUR Estatal*	
	Revisión de regulación para el desarrollo del turismo cinegético para agilizar la tramitología de la actividad.	*SECTUR Estatal*	
	Colaborar con información, folletos, promoción y la participación en foros relacionados con la actividad cinegética y de pesca deportiva.	*SECTUR Estatal*	

Proyecto para incentivar la diversificación de productos y servicios turísticos.	*Establecer vinculación con los prestadores de servicios cinegéticos y de pesca deportiva para posicionar a Mazatlán en estos segmentos.*	*SECTUR Estatal*	*Históricamente en el destino las actividades cinegéticas y de pesca deportiva han sido populares, sobre todo para el turismo extranjero ya que el destino cuenta con los recursos de infraestructura y naturales para ello.*
	Coordinar esfuerzos entre hoteleros y estos dos segmentos para ofrecer promociones a través de productos y paquetes innovadores complementarios.	*SECTUR Estatal*	
	Revisión de regulación para el desarrollo del turismo cinegético para agilizar la tramitología de la actividad.	*SECTUR Estatal*	
	Colaborar con información, folletos, promoción y la participación en foros relacionados con la actividad cinegética y de pesca deportiva.	*SECTUR Estatal*	

Proyecto para incentivar la diversificación de productos y servicios turísticos.	*Establecer vinculación con los prestadores de servicios cinegéticos y de pesca deportiva para posicionar a Mazatlán en estos segmentos.*	*SECTUR Estatal*	*Históricamente en el destino las actividades cinegéticas y de pesca deportiva han sido populares, sobre todo para el turismo extranjero ya que el destino cuenta con los recursos de infraestructura y naturales para ello.*
	Coordinar esfuerzos entre hoteleros y estos dos segmentos para ofrecer promociones a través de productos y paquetes innovadores complementarios.	*SECTUR Estatal*	
	Revisión de regulación para el desarrollo del turismo cinegético para agilizar la tramitología de la actividad.	*SECTUR Estatal*	
	Colaborar con información, folletos, promoción y la participación en foros relacionados con la actividad cinegética y de pesca deportiva.	*SECTUR Estatal*	

Proyecto para incentivar la diversificación de productos y servicios turísticos.	*Establecer vinculación con los prestadores de servicios cinegéticos y de pesca deportiva para posicionar a Mazatlán en estos segmentos.*	*SECTUR Estatal*	*Históricamente en el destino las actividades cinegéticas y de pesca deportiva han sido populares, sobre todo para el turismo extranjero ya que el destino cuenta con los recursos de infraestructura y naturales para ello.*
	Coordinar esfuerzos entre hoteleros y estos dos segmentos para ofrecer promociones a través de productos y paquetes innovadores complementarios.	*SECTUR Estatal*	
	Revisión de regulación para el desarrollo del turismo cinegético para agilizar la tramitología de la actividad.	*SECTUR Estatal*	
	Colaborar con información, folletos, promoción y la participación en foros relacionados con la actividad cinegética y de pesca deportiva.	*SECTUR Estatal*	

Proyecto para incentivar la diversificación de productos y servicios turísticos.	*Establecer vinculación con los prestadores de servicios cinegéticos y de pesca deportiva para posicionar a Mazatlán en estos segmentos.*	*SECTUR Estatal*	*Históricamente en el destino las actividades cinegéticas y de pesca deportiva han sido populares, sobre todo para el turismo extranjero ya que el destino cuenta con los recursos de infraestructura y naturales para ello.*
	Coordinar esfuerzos entre hoteleros y estos dos segmentos para ofrecer promociones a través de productos y paquetes innovadores complementarios.	*SECTUR Estatal*	
	Revisión de regulación para el desarrollo del turismo cinegético para agilizar la tramitología de la actividad.	*SECTUR Estatal*	
	Colaborar con información, folletos, promoción y la participación en foros relacionados con la actividad cinegética y de pesca deportiva.	*SECTUR Estatal*	

Proyecto para incentivar la diversificación de productos y servicios turísticos.	*Establecer vinculación con los prestadores de servicios cinegéticos y de pesca deportiva para posicionar a Mazatlán en estos segmentos.*	*SECTUR Estatal*	*Históricamente en el destino las actividades cinegéticas y de pesca deportiva han sido populares, sobre todo para el turismo extranjero ya que el destino cuenta con los recursos de infraestructura y naturales para ello.*
	Coordinar esfuerzos entre hoteleros y estos dos segmentos para ofrecer promociones a través de productos y paquetes innovadores complementarios.	*SECTUR Estatal*	
	Revisión de regulación para el desarrollo del turismo cinegético para agilizar la tramitología de la actividad.	*SECTUR Estatal*	
	Colaborar con información, folletos, promoción y la participación en foros relacionados con la actividad cinegética y de pesca deportiva.	*SECTUR Estatal*	

Proyecto para incentivar la diversificación de productos y servicios turísticos.	*Establecer vinculación con los prestadores de servicios cinegéticos y de pesca deportiva para posicionar a Mazatlán en estos segmentos.*	*SECTUR Estatal*	*Históricamente en el destino las actividades cinegéticas y de pesca deportiva han sido populares, sobre todo para el turismo extranjero ya que el destino cuenta con los recursos de infraestructura y naturales para ello.*
	Coordinar esfuerzos entre hoteleros y estos dos segmentos para ofrecer promociones a través de productos y paquetes innovadores complementarios.	*SECTUR Estatal*	
	Revisión de regulación para el desarrollo del turismo cinegético para agilizar la tramitología de la actividad.	*SECTUR Estatal*	
	Colaborar con información, folletos, promoción y la participación en foros relacionados con la actividad cinegética y de pesca deportiva.	*SECTUR Estatal*	

Proyecto para incentivar la diversificación de productos y servicios turísticos.	*Establecer vinculación con los prestadores de servicios cinegéticos y de pesca deportiva para posicionar a Mazatlán en estos segmentos.*	*SECTUR Estatal*	*Históricamente en el destino las actividades cinegéticas y de pesca deportiva han sido populares, sobre todo para el turismo extranjero ya que el destino cuenta con los recursos de infraestructura y naturales para ello.*
	Coordinar esfuerzos entre hoteleros y estos dos segmentos para ofrecer promociones a través de productos y paquetes innovadores complementarios.	*SECTUR Estatal*	
	Revisión de regulación para el desarrollo del turismo cinegético para agilizar la tramitología de la actividad.	*SECTUR Estatal*	
	Colaborar con información, folletos, promoción y la participación en foros relacionados con la actividad cinegética y de pesca deportiva.	*SECTUR Estatal*	

Proyecto para incentivar la diversificación de productos y servicios turísticos.	*Establecer vinculación con los prestadores de servicios cinegéticos y de pesca deportiva para posicionar a Mazatlán en estos segmentos.*	*SECTUR Estatal*	*Históricamente en el destino las actividades cinegéticas y de pesca deportiva han sido populares, sobre todo para el turismo extranjero ya que el destino cuenta con los recursos de infraestructura y naturales para ello.*
	Coordinar esfuerzos entre hoteleros y estos dos segmentos para ofrecer promociones a través de productos y paquetes innovadores complementarios.	*SECTUR Estatal*	
	Revisión de regulación para el desarrollo del turismo cinegético para agilizar la tramitología de la actividad.	*SECTUR Estatal*	
	Colaborar con información, folletos, promoción y la participación en foros relacionados con la actividad cinegética y de pesca deportiva.	*SECTUR Estatal*	

Proyecto para incentivar la diversificación de productos y servicios turísticos.	*Establecer vinculación con los prestadores de servicios cinegéticos y de pesca deportiva para posicionar a Mazatlán en estos segmentos.*	*SECTUR Estatal*	*Históricamente en el destino las actividades cinegéticas y de pesca deportiva han sido populares, sobre todo para el turismo extranjero ya que el destino cuenta con los recursos de infraestructura y naturales para ello.*
	Coordinar esfuerzos entre hoteleros y estos dos segmentos para ofrecer promociones a través de productos y paquetes innovadores complementarios.	*SECTUR Estatal*	
	Revisión de regulación para el desarrollo del turismo cinegético para agilizar la tramitología de la actividad.	*SECTUR Estatal*	
	Colaborar con información, folletos, promoción y la participación en foros relacionados con la actividad cinegética y de pesca deportiva.	*SECTUR Estatal*	

Proyecto para incentivar la diversificación de productos y servicios turísticos.	*Establecer vinculación con los prestadores de servicios cinegéticos y de pesca deportiva para posicionar a Mazatlán en estos segmentos.*	*SECTUR Estatal*	*Históricamente en el destino las actividades cinegéticas y de pesca deportiva han sido populares, sobre todo para el turismo extranjero ya que el destino cuenta con los recursos de infraestructura y naturales para ello.*
	Coordinar esfuerzos entre hoteleros y estos dos segmentos para ofrecer promociones a través de productos y paquetes innovadores complementarios.	*SECTUR Estatal*	
	Revisión de regulación para el desarrollo del turismo cinegético para agilizar la tramitología de la actividad.	*SECTUR Estatal*	
	Colaborar con información, folletos, promoción y la participación en foros relacionados con la actividad cinegética y de pesca deportiva.	*SECTUR Estatal*	

Proyecto para incentivar la diversificación de productos y servicios turísticos.	*Establecer vinculación con los prestadores de servicios cinegéticos y de pesca deportiva para posicionar a Mazatlán en estos segmentos.*	*SECTUR Estatal*	*Históricamente en el destino las actividades cinegéticas y de pesca deportiva han sido populares, sobre todo para el turismo extranjero ya que el destino cuenta con los recursos de infraestructura y naturales para ello.*
	Coordinar esfuerzos entre hoteleros y estos dos segmentos para ofrecer promociones a través de productos y paquetes innovadores complementarios.	*SECTUR Estatal*	
	Revisión de regulación para el desarrollo del turismo cinegético para agilizar la tramitología de la actividad.	*SECTUR Estatal*	
	Colaborar con información, folletos, promoción y la participación en foros relacionados con la actividad cinegética y de pesca deportiva.	*SECTUR Estatal*	

Proyecto para incentivar la diversificación de productos y servicios turísticos.	*Establecer vinculación con los prestadores de servicios cinegéticos y de pesca deportiva para posicionar a Mazatlán en estos segmentos.*	*SECTUR Estatal*	*Históricamente en el destino las actividades cinegéticas y de pesca deportiva han sido populares, sobre todo para el turismo extranjero ya que el destino cuenta con los recursos de infraestructura y naturales para ello.*
	Coordinar esfuerzos entre hoteleros y estos dos segmentos para ofrecer promociones a través de productos y paquetes innovadores complementarios.	*SECTUR Estatal*	
	Revisión de regulación para el desarrollo del turismo cinegético para agilizar la tramitología de la actividad.	*SECTUR Estatal*	
	Colaborar con información, folletos, promoción y la participación en foros relacionados con la actividad cinegética y de pesca deportiva.	*SECTUR Estatal*	

Proyecto para incentivar la diversificación de productos y servicios turísticos.	*Establecer vinculación con los prestadores de servicios cinegéticos y de pesca deportiva para posicionar a Mazatlán en estos segmentos.*	*SECTUR Estatal*	*Históricamente en el destino las actividades cinegéticas y de pesca deportiva han sido populares, sobre todo para el turismo extranjero ya que el destino cuenta con los recursos de infraestructura y naturales para ello.*
	Coordinar esfuerzos entre hoteleros y estos dos segmentos para ofrecer promociones a través de productos y paquetes innovadores complementarios.	*SECTUR Estatal*	
	Revisión de regulación para el desarrollo del turismo cinegético para agilizar la tramitología de la actividad.	*SECTUR Estatal*	
	Colaborar con información, folletos, promoción y la participación en foros relacionados con la actividad cinegética y de pesca deportiva.	*SECTUR Estatal*	

Proyecto para incentivar la diversificación de productos y servicios turísticos.	*Establecer vinculación con los prestadores de servicios cinegéticos y de pesca deportiva para posicionar a Mazatlán en estos segmentos.*	*SECTUR Estatal*	*Históricamente en el destino las actividades cinegéticas y de pesca deportiva han sido populares, sobre todo para el turismo extranjero ya que el destino cuenta con los recursos de infraestructura y naturales para ello.*
	Coordinar esfuerzos entre hoteleros y estos dos segmentos para ofrecer promociones a través de productos y paquetes innovadores complementarios.	*SECTUR Estatal*	
	Revisión de regulación para el desarrollo del turismo cinegético para agilizar la tramitología de la actividad.	*SECTUR Estatal*	
	Colaborar con información, folletos, promoción y la participación en foros relacionados con la actividad cinegética y de pesca deportiva.	*SECTUR Estatal*	

Proyecto para incentivar la diversificación de productos y servicios turísticos.	*Establecer vinculación con los prestadores de servicios cinegéticos y de pesca deportiva para posicionar a Mazatlán en estos segmentos.*	*SECTUR Estatal*	*Históricamente en el destino las actividades cinegéticas y de pesca deportiva han sido populares, sobre todo para el turismo extranjero ya que el destino cuenta con los recursos de infraestructura y naturales para ello.*
	Coordinar esfuerzos entre hoteleros y estos dos segmentos para ofrecer promociones a través de productos y paquetes innovadores complementarios.	*SECTUR Estatal*	
	Revisión de regulación para el desarrollo del turismo cinegético para agilizar la tramitología de la actividad.	*SECTUR Estatal*	
	Colaborar con información, folletos, promoción y la participación en foros relacionados con la actividad cinegética y de pesca deportiva.	*SECTUR Estatal*	

Proyecto para incentivar la diversificación de productos y servicios turísticos.	*Establecer vinculación con los prestadores de servicios cinegéticos y de pesca deportiva para posicionar a Mazatlán en estos segmentos.*	*SECTUR Estatal*	*Históricamente en el destino las actividades cinegéticas y de pesca deportiva han sido populares, sobre todo para el turismo extranjero ya que el destino cuenta con los recursos de infraestructura y naturales para ello.*
	Coordinar esfuerzos entre hoteleros y estos dos segmentos para ofrecer promociones a través de productos y paquetes innovadores complementarios.	*SECTUR Estatal*	
	Revisión de regulación para el desarrollo del turismo cinegético para agilizar la tramitología de la actividad.	*SECTUR Estatal*	
	Colaborar con información, folletos, promoción y la participación en foros relacionados con la actividad cinegética y de pesca deportiva.	*SECTUR Estatal*	

Proyecto para incentivar la diversificación de productos y servicios turísticos.	*Establecer vinculación con los prestadores de servicios cinegéticos y de pesca deportiva para posicionar a Mazatlán en estos segmentos.*	*SECTUR Estatal*	*Históricamente en el destino las actividades cinegéticas y de pesca deportiva han sido populares, sobre todo para el turismo extranjero ya que el destino cuenta con los recursos de infraestructura y naturales para ello.*
	Coordinar esfuerzos entre hoteleros y estos dos segmentos para ofrecer promociones a través de productos y paquetes innovadores complementarios.	*SECTUR Estatal*	
	Revisión de regulación para el desarrollo del turismo cinegético para agilizar la tramitología de la actividad.	*SECTUR Estatal*	
	Colaborar con información, folletos, promoción y la participación en foros relacionados con la actividad cinegética y de pesca deportiva.	*SECTUR Estatal*	

Proyecto para incentivar la diversificación de productos y servicios turísticos.	*Establecer vinculación con los prestadores de servicios cinegéticos y de pesca deportiva para posicionar a Mazatlán en estos segmentos.*	*SECTUR Estatal*	*Históricamente en el destino las actividades cinegéticas y de pesca deportiva han sido populares, sobre todo para el turismo extranjero ya que el destino cuenta con los recursos de infraestructura y naturales para ello.*
	Coordinar esfuerzos entre hoteleros y estos dos segmentos para ofrecer promociones a través de productos y paquetes innovadores complementarios.	*SECTUR Estatal*	
	Revisión de regulación para el desarrollo del turismo cinegético para agilizar la tramitología de la actividad.	*SECTUR Estatal*	
	Colaborar con información, folletos, promoción y la participación en foros relacionados con la actividad cinegética y de pesca deportiva.	*SECTUR Estatal*	

Proyecto para incentivar la diversificación de productos y servicios turísticos.	*Establecer vinculación con los prestadores de servicios cinegéticos y de pesca deportiva para posicionar a Mazatlán en estos segmentos.*	*SECTUR Estatal*	*Históricamente en el destino las actividades cinegéticas y de pesca deportiva han sido populares, sobre todo para el turismo extranjero ya que el destino cuenta con los recursos de infraestructura y naturales para ello.*
	Coordinar esfuerzos entre hoteleros y estos dos segmentos para ofrecer promociones a través de productos y paquetes innovadores complementarios.	*SECTUR Estatal*	
	Revisión de regulación para el desarrollo del turismo cinegético para agilizar la tramitología de la actividad.	*SECTUR Estatal*	
	Colaborar con información, folletos, promoción y la participación en foros relacionados con la actividad cinegética y de pesca deportiva.	*SECTUR Estatal*	

Proyecto para incentivar la diversificación de productos y servicios turísticos.	*Establecer vinculación con los prestadores de servicios cinegéticos y de pesca deportiva para posicionar a Mazatlán en estos segmentos.*	*SECTUR Estatal*	*Históricamente en el destino las actividades cinegéticas y de pesca deportiva han sido populares, sobre todo para el turismo extranjero ya que el destino cuenta con los recursos de infraestructura y naturales para ello.*
	Coordinar esfuerzos entre hoteleros y estos dos segmentos para ofrecer promociones a través de productos y paquetes innovadores complementarios.	*SECTUR Estatal*	
	Revisión de regulación para el desarrollo del turismo cinegético para agilizar la tramitología de la actividad.	*SECTUR Estatal*	
	Colaborar con información, folletos, promoción y la participación en foros relacionados con la actividad cinegética y de pesca deportiva.	*SECTUR Estatal*	

Proyecto para incentivar la diversificación de productos y servicios turísticos.	*Establecer vinculación con los prestadores de servicios cinegéticos y de pesca deportiva para posicionar a Mazatlán en estos segmentos.*	*SECTUR Estatal*	*Históricamente en el destino las actividades cinegéticas y de pesca deportiva han sido populares, sobre todo para el turismo extranjero ya que el destino cuenta con los recursos de infraestructura y naturales para ello.*
	Coordinar esfuerzos entre hoteleros y estos dos segmentos para ofrecer promociones a través de productos y paquetes innovadores complementarios.	*SECTUR Estatal*	
	Revisión de regulación para el desarrollo del turismo cinegético para agilizar la tramitología de la actividad.	*SECTUR Estatal*	
	Colaborar con información, folletos, promoción y la participación en foros relacionados con la actividad cinegética y de pesca deportiva.	*SECTUR Estatal*	

Proyecto para incentivar la diversificación de productos y servicios turísticos.	*Establecer vinculación con los prestadores de servicios cinegéticos y de pesca deportiva para posicionar a Mazatlán en estos segmentos.*	*SECTUR Estatal*	*Históricamente en el destino las actividades cinegéticas y de pesca deportiva han sido populares, sobre todo para el turismo extranjero ya que el destino cuenta con los recursos de infraestructura y naturales para ello.*
	Coordinar esfuerzos entre hoteleros y estos dos segmentos para ofrecer promociones a través de productos y paquetes innovadores complementarios.	*SECTUR Estatal*	
	Revisión de regulación para el desarrollo del turismo cinegético para agilizar la tramitología de la actividad.	*SECTUR Estatal*	
	Colaborar con información, folletos, promoción y la participación en foros relacionados con la actividad cinegética y de pesca deportiva.	*SECTUR Estatal*	

Proyecto para incentivar la diversificación de productos y servicios turísticos.	*Establecer vinculación con los prestadores de servicios cinegéticos y de pesca deportiva para posicionar a Mazatlán en estos segmentos.*	*SECTUR Estatal*	*Históricamente en el destino las actividades cinegéticas y de pesca deportiva han sido populares, sobre todo para el turismo extranjero ya que el destino cuenta con los recursos de infraestructura y naturales para ello.*
	Coordinar esfuerzos entre hoteleros y estos dos segmentos para ofrecer promociones a través de productos y paquetes innovadores complementarios.	*SECTUR Estatal*	
	Revisión de regulación para el desarrollo del turismo cinegético para agilizar la tramitología de la actividad.	*SECTUR Estatal*	
	Colaborar con información, folletos, promoción y la participación en foros relacionados con la actividad cinegética y de pesca deportiva.	*SECTUR Estatal*	

Proyecto para incentivar la diversificación de productos y servicios turísticos.	*Establecer vinculación con los prestadores de servicios cinegéticos y de pesca deportiva para posicionar a Mazatlán en estos segmentos.*	*SECTUR Estatal*	*Históricamente en el destino las actividades cinegéticas y de pesca deportiva han sido populares, sobre todo para el turismo extranjero ya que el destino cuenta con los recursos de infraestructura y naturales para ello.*
	Coordinar esfuerzos entre hoteleros y estos dos segmentos para ofrecer promociones a través de productos y paquetes innovadores complementarios.	*SECTUR Estatal*	
	Revisión de regulación para el desarrollo del turismo cinegético para agilizar la tramitología de la actividad.	*SECTUR Estatal*	
	Colaborar con información, folletos, promoción y la participación en foros relacionados con la actividad cinegética y de pesca deportiva.	*SECTUR Estatal*	

Proyecto para incentivar la diversificación de productos y servicios turísticos.	*Establecer vinculación con los prestadores de servicios cinegéticos y de pesca deportiva para posicionar a Mazatlán en estos segmentos.*	*SECTUR Estatal*	*Históricamente en el destino las actividades cinegéticas y de pesca deportiva han sido populares, sobre todo para el turismo extranjero ya que el destino cuenta con los recursos de infraestructura y naturales para ello.*
	Coordinar esfuerzos entre hoteleros y estos dos segmentos para ofrecer promociones a través de productos y paquetes innovadores complementarios.	*SECTUR Estatal*	
	Revisión de regulación para el desarrollo del turismo cinegético para agilizar la tramitología de la actividad.	*SECTUR Estatal*	
	Colaborar con información, folletos, promoción y la participación en foros relacionados con la actividad cinegética y de pesca deportiva.	*SECTUR Estatal*	

Proyecto para incentivar la diversificación de productos y servicios turísticos.	*Establecer vinculación con los prestadores de servicios cinegéticos y de pesca deportiva para posicionar a Mazatlán en estos segmentos.*	*SECTUR Estatal*	*Históricamente en el destino las actividades cinegéticas y de pesca deportiva han sido populares, sobre todo para el turismo extranjero ya que el destino cuenta con los recursos de infraestructura y naturales para ello.*
	Coordinar esfuerzos entre hoteleros y estos dos segmentos para ofrecer promociones a través de productos y paquetes innovadores complementarios.	*SECTUR Estatal*	
	Revisión de regulación para el desarrollo del turismo cinegético para agilizar la tramitología de la actividad.	*SECTUR Estatal*	
	Colaborar con información, folletos, promoción y la participación en foros relacionados con la actividad cinegética y de pesca deportiva.	*SECTUR Estatal*	

Proyecto para incentivar la diversificación de productos y servicios turísticos.	*Establecer vinculación con los prestadores de servicios cinegéticos y de pesca deportiva para posicionar a Mazatlán en estos segmentos.*	*SECTUR Estatal*	*Históricamente en el destino las actividades cinegéticas y de pesca deportiva han sido populares, sobre todo para el turismo extranjero ya que el destino cuenta con los recursos de infraestructura y naturales para ello.*
	Coordinar esfuerzos entre hoteleros y estos dos segmentos para ofrecer promociones a través de productos y paquetes innovadores complementarios.	*SECTUR Estatal*	
	Revisión de regulación para el desarrollo del turismo cinegético para agilizar la tramitología de la actividad.	*SECTUR Estatal*	
	Colaborar con información, folletos, promoción y la participación en foros relacionados con la actividad cinegética y de pesca deportiva.	*SECTUR Estatal*	

Proyecto para incentivar la diversificación de productos y servicios turísticos.	*Establecer vinculación con los prestadores de servicios cinegéticos y de pesca deportiva para posicionar a Mazatlán en estos segmentos.*	*SECTUR Estatal*	*Históricamente en el destino las actividades cinegéticas y de pesca deportiva han sido populares, sobre todo para el turismo extranjero ya que el destino cuenta con los recursos de infraestructura y naturales para ello.*
	Coordinar esfuerzos entre hoteleros y estos dos segmentos para ofrecer promociones a través de productos y paquetes innovadores complementarios.	*SECTUR Estatal*	
	Revisión de regulación para el desarrollo del turismo cinegético para agilizar la tramitología de la actividad.	*SECTUR Estatal*	
	Colaborar con información, folletos, promoción y la participación en foros relacionados con la actividad cinegética y de pesca deportiva.	*SECTUR Estatal*	

Proyecto para incentivar la diversificación de productos y servicios turísticos.	*Establecer vinculación con los prestadores de servicios cinegéticos y de pesca deportiva para posicionar a Mazatlán en estos segmentos.*	*SECTUR Estatal*	*Históricamente en el destino las actividades cinegéticas y de pesca deportiva han sido populares, sobre todo para el turismo extranjero ya que el destino cuenta con los recursos de infraestructura y naturales para ello.*
	Coordinar esfuerzos entre hoteleros y estos dos segmentos para ofrecer promociones a través de productos y paquetes innovadores complementarios.	*SECTUR Estatal*	
	Revisión de regulación para el desarrollo del turismo cinegético para agilizar la tramitología de la actividad.	*SECTUR Estatal*	
	Colaborar con información, folletos, promoción y la participación en foros relacionados con la actividad cinegética y de pesca deportiva.	*SECTUR Estatal*	

Proyecto para incentivar la diversificación de productos y servicios turísticos.	*Establecer vinculación con los prestadores de servicios cinegéticos y de pesca deportiva para posicionar a Mazatlán en estos segmentos.*	*SECTUR Estatal*	*Históricamente en el destino las actividades cinegéticas y de pesca deportiva han sido populares, sobre todo para el turismo extranjero ya que el destino cuenta con los recursos de infraestructura y naturales para ello.*
	Coordinar esfuerzos entre hoteleros y estos dos segmentos para ofrecer promociones a través de productos y paquetes innovadores complementarios.	*SECTUR Estatal*	
	Revisión de regulación para el desarrollo del turismo cinegético para agilizar la tramitología de la actividad.	*SECTUR Estatal*	
	Colaborar con información, folletos, promoción y la participación en foros relacionados con la actividad cinegética y de pesca deportiva.	*SECTUR Estatal*	

Proyecto para incentivar la diversificación de productos y servicios turísticos.	*Establecer vinculación con los prestadores de servicios cinegéticos y de pesca deportiva para posicionar a Mazatlán en estos segmentos.*	*SECTUR Estatal*	*Históricamente en el destino las actividades cinegéticas y de pesca deportiva han sido populares, sobre todo para el turismo extranjero ya que el destino cuenta con los recursos de infraestructura y naturales para ello.*
	Coordinar esfuerzos entre hoteleros y estos dos segmentos para ofrecer promociones a través de productos y paquetes innovadores complementarios.	*SECTUR Estatal*	
	Revisión de regulación para el desarrollo del turismo cinegético para agilizar la tramitología de la actividad.	*SECTUR Estatal*	
	Colaborar con información, folletos, promoción y la participación en foros relacionados con la actividad cinegética y de pesca deportiva.	*SECTUR Estatal*	

Proyecto para incentivar la diversificación de productos y servicios turísticos.	*Establecer vinculación con los prestadores de servicios cinegéticos y de pesca deportiva para posicionar a Mazatlán en estos segmentos.*	*SECTUR Estatal*	*Históricamente en el destino las actividades cinegéticas y de pesca deportiva han sido populares, sobre todo para el turismo extranjero ya que el destino cuenta con los recursos de infraestructura y naturales para ello.*
	Coordinar esfuerzos entre hoteleros y estos dos segmentos para ofrecer promociones a través de productos y paquetes innovadores complementarios.	*SECTUR Estatal*	
	Revisión de regulación para el desarrollo del turismo cinegético para agilizar la tramitología de la actividad.	*SECTUR Estatal*	
	Colaborar con información, folletos, promoción y la participación en foros relacionados con la actividad cinegética y de pesca deportiva.	*SECTUR Estatal*	

Proyecto para incentivar la diversificación de productos y servicios turísticos.	*Establecer vinculación con los prestadores de servicios cinegéticos y de pesca deportiva para posicionar a Mazatlán en estos segmentos.*	*SECTUR Estatal*	*Históricamente en el destino las actividades cinegéticas y de pesca deportiva han sido populares, sobre todo para el turismo extranjero ya que el destino cuenta con los recursos de infraestructura y naturales para ello.*
	Coordinar esfuerzos entre hoteleros y estos dos segmentos para ofrecer promociones a través de productos y paquetes innovadores complementarios.	*SECTUR Estatal*	
	Revisión de regulación para el desarrollo del turismo cinegético para agilizar la tramitología de la actividad.	*SECTUR Estatal*	
	Colaborar con información, folletos, promoción y la participación en foros relacionados con la actividad cinegética y de pesca deportiva.	*SECTUR Estatal*	

Proyecto para incentivar la diversificación de productos y servicios turísticos.	*Establecer vinculación con los prestadores de servicios cinegéticos y de pesca deportiva para posicionar a Mazatlán en estos segmentos.*	*SECTUR Estatal*	*Históricamente en el destino las actividades cinegéticas y de pesca deportiva han sido populares, sobre todo para el turismo extranjero ya que el destino cuenta con los recursos de infraestructura y naturales para ello.*
	Coordinar esfuerzos entre hoteleros y estos dos segmentos para ofrecer promociones a través de productos y paquetes innovadores complementarios.	*SECTUR Estatal*	
	Revisión de regulación para el desarrollo del turismo cinegético para agilizar la tramitología de la actividad.	*SECTUR Estatal*	
	Colaborar con información, folletos, promoción y la participación en foros relacionados con la actividad cinegética y de pesca deportiva.	*SECTUR Estatal*	

Proyecto para incentivar la diversificación de productos y servicios turísticos.	*Establecer vinculación con los prestadores de servicios cinegéticos y de pesca deportiva para posicionar a Mazatlán en estos segmentos.*	*SECTUR Estatal*	*Históricamente en el destino las actividades cinegéticas y de pesca deportiva han sido populares, sobre todo para el turismo extranjero ya que el destino cuenta con los recursos de infraestructura y naturales para ello.*
	Coordinar esfuerzos entre hoteleros y estos dos segmentos para ofrecer promociones a través de productos y paquetes innovadores complementarios.	*SECTUR Estatal*	
	Revisión de regulación para el desarrollo del turismo cinegético para agilizar la tramitología de la actividad.	*SECTUR Estatal*	
	Colaborar con información, folletos, promoción y la participación en foros relacionados con la actividad cinegética y de pesca deportiva.	*SECTUR Estatal*	

Proyecto para incentivar la diversificación de productos y servicios turísticos.	*Establecer vinculación con los prestadores de servicios cinegéticos y de pesca deportiva para posicionar a Mazatlán en estos segmentos.*	*SECTUR Estatal*	*Históricamente en el destino las actividades cinegéticas y de pesca deportiva han sido populares, sobre todo para el turismo extranjero ya que el destino cuenta con los recursos de infraestructura y naturales para ello.*
	Coordinar esfuerzos entre hoteleros y estos dos segmentos para ofrecer promociones a través de productos y paquetes innovadores complementarios.	*SECTUR Estatal*	
	Revisión de regulación para el desarrollo del turismo cinegético para agilizar la tramitología de la actividad.	*SECTUR Estatal*	
	Colaborar con información, folletos, promoción y la participación en foros relacionados con la actividad cinegética y de pesca deportiva.	*SECTUR Estatal*	

Proyecto para incentivar la diversificación de productos y servicios turísticos.	*Establecer vinculación con los prestadores de servicios cinegéticos y de pesca deportiva para posicionar a Mazatlán en estos segmentos.*	*SECTUR Estatal*	*Históricamente en el destino las actividades cinegéticas y de pesca deportiva han sido populares, sobre todo para el turismo extranjero ya que el destino cuenta con los recursos de infraestructura y naturales para ello.*
	Coordinar esfuerzos entre hoteleros y estos dos segmentos para ofrecer promociones a través de productos y paquetes innovadores complementarios.	*SECTUR Estatal*	
	Revisión de regulación para el desarrollo del turismo cinegético para agilizar la tramitología de la actividad.	*SECTUR Estatal*	
	Colaborar con información, folletos, promoción y la participación en foros relacionados con la actividad cinegética y de pesca deportiva.	*SECTUR Estatal*	

Proyecto para incentivar la diversificación de productos y servicios turísticos.	*Establecer vinculación con los prestadores de servicios cinegéticos y de pesca deportiva para posicionar a Mazatlán en estos segmentos.*	*SECTUR Estatal*	*Históricamente en el destino las actividades cinegéticas y de pesca deportiva han sido populares, sobre todo para el turismo extranjero ya que el destino cuenta con los recursos de infraestructura y naturales para ello.*
	Coordinar esfuerzos entre hoteleros y estos dos segmentos para ofrecer promociones a través de productos y paquetes innovadores complementarios.	*SECTUR Estatal*	
	Revisión de regulación para el desarrollo del turismo cinegético para agilizar la tramitología de la actividad.	*SECTUR Estatal*	
	Colaborar con información, folletos, promoción y la participación en foros relacionados con la actividad cinegética y de pesca deportiva.	*SECTUR Estatal*	

Proyecto para incentivar la diversificación de productos y servicios turísticos.	*Establecer vinculación con los prestadores de servicios cinegéticos y de pesca deportiva para posicionar a Mazatlán en estos segmentos.*	*SECTUR Estatal*	*Históricamente en el destino las actividades cinegéticas y de pesca deportiva han sido populares, sobre todo para el turismo extranjero ya que el destino cuenta con los recursos de infraestructura y naturales para ello.*
	Coordinar esfuerzos entre hoteleros y estos dos segmentos para ofrecer promociones a través de productos y paquetes innovadores complementarios.	*SECTUR Estatal*	
	Revisión de regulación para el desarrollo del turismo cinegético para agilizar la tramitología de la actividad.	*SECTUR Estatal*	
	Colaborar con información, folletos, promoción y la participación en foros relacionados con la actividad cinegética y de pesca deportiva.	*SECTUR Estatal*	

Proyecto para incentivar la diversificación de productos y servicios turísticos.	*Establecer vinculación con los prestadores de servicios cinegéticos y de pesca deportiva para posicionar a Mazatlán en estos segmentos.*	*SECTUR Estatal*	*Históricamente en el destino las actividades cinegéticas y de pesca deportiva han sido populares, sobre todo para el turismo extranjero ya que el destino cuenta con los recursos de infraestructura y naturales para ello.*
	Coordinar esfuerzos entre hoteleros y estos dos segmentos para ofrecer promociones a través de productos y paquetes innovadores complementarios.	*SECTUR Estatal*	
	Revisión de regulación para el desarrollo del turismo cinegético para agilizar la tramitología de la actividad.	*SECTUR Estatal*	
	Colaborar con información, folletos, promoción y la participación en foros relacionados con la actividad cinegética y de pesca deportiva.	*SECTUR Estatal*	

Proyecto para incentivar la diversificación de productos y servicios turísticos.	*Establecer vinculación con los prestadores de servicios cinegéticos y de pesca deportiva para posicionar a Mazatlán en estos segmentos.*	*SECTUR Estatal*	*Históricamente en el destino las actividades cinegéticas y de pesca deportiva han sido populares, sobre todo para el turismo extranjero ya que el destino cuenta con los recursos de infraestructura y naturales para ello.*
	Coordinar esfuerzos entre hoteleros y estos dos segmentos para ofrecer promociones a través de productos y paquetes innovadores complementarios.	*SECTUR Estatal*	
	Revisión de regulación para el desarrollo del turismo cinegético para agilizar la tramitología de la actividad.	*SECTUR Estatal*	
	Colaborar con información, folletos, promoción y la participación en foros relacionados con la actividad cinegética y de pesca deportiva.	*SECTUR Estatal*	

Proyecto para incentivar la diversificación de productos y servicios turísticos.	*Establecer vinculación con los prestadores de servicios cinegéticos y de pesca deportiva para posicionar a Mazatlán en estos segmentos.*	*SECTUR Estatal*	*Históricamente en el destino las actividades cinegéticas y de pesca deportiva han sido populares, sobre todo para el turismo extranjero ya que el destino cuenta con los recursos de infraestructura y naturales para ello.*
	Coordinar esfuerzos entre hoteleros y estos dos segmentos para ofrecer promociones a través de productos y paquetes innovadores complementarios.	*SECTUR Estatal*	
	Revisión de regulación para el desarrollo del turismo cinegético para agilizar la tramitología de la actividad.	*SECTUR Estatal*	
	Colaborar con información, folletos, promoción y la participación en foros relacionados con la actividad cinegética y de pesca deportiva.	*SECTUR Estatal*	

Proyecto para incentivar la diversificación de productos y servicios turísticos.	*Establecer vinculación con los prestadores de servicios cinegéticos y de pesca deportiva para posicionar a Mazatlán en estos segmentos.*	*SECTUR Estatal*	*Históricamente en el destino las actividades cinegéticas y de pesca deportiva han sido populares, sobre todo para el turismo extranjero ya que el destino cuenta con los recursos de infraestructura y naturales para ello.*
	Coordinar esfuerzos entre hoteleros y estos dos segmentos para ofrecer promociones a través de productos y paquetes innovadores complementarios.	*SECTUR Estatal*	
	Revisión de regulación para el desarrollo del turismo cinegético para agilizar la tramitología de la actividad.	*SECTUR Estatal*	
	Colaborar con información, folletos, promoción y la participación en foros relacionados con la actividad cinegética y de pesca deportiva.	*SECTUR Estatal*	

Proyecto para incentivar la diversificación de productos y servicios turísticos.	*Establecer vinculación con los prestadores de servicios cinegéticos y de pesca deportiva para posicionar a Mazatlán en estos segmentos.*	*SECTUR Estatal*	*Históricamente en el destino las actividades cinegéticas y de pesca deportiva han sido populares, sobre todo para el turismo extranjero ya que el destino cuenta con los recursos de infraestructura y naturales para ello.*
	Coordinar esfuerzos entre hoteleros y estos dos segmentos para ofrecer promociones a través de productos y paquetes innovadores complementarios.	*SECTUR Estatal*	
	Revisión de regulación para el desarrollo del turismo cinegético para agilizar la tramitología de la actividad.	*SECTUR Estatal*	
	Colaborar con información, folletos, promoción y la participación en foros relacionados con la actividad cinegética y de pesca deportiva.	*SECTUR Estatal*	

Proyecto para incentivar la diversificación de productos y servicios turísticos.	*Establecer vinculación con los prestadores de servicios cinegéticos y de pesca deportiva para posicionar a Mazatlán en estos segmentos.*	*SECTUR Estatal*	*Históricamente en el destino las actividades cinegéticas y de pesca deportiva han sido populares, sobre todo para el turismo extranjero ya que el destino cuenta con los recursos de infraestructura y naturales para ello.*
	Coordinar esfuerzos entre hoteleros y estos dos segmentos para ofrecer promociones a través de productos y paquetes innovadores complementarios.	*SECTUR Estatal*	
	Revisión de regulación para el desarrollo del turismo cinegético para agilizar la tramitología de la actividad.	*SECTUR Estatal*	
	Colaborar con información, folletos, promoción y la participación en foros relacionados con la actividad cinegética y de pesca deportiva.	*SECTUR Estatal*	

Proyecto para incentivar la diversificación de productos y servicios turísticos.	*Establecer vinculación con los prestadores de servicios cinegéticos y de pesca deportiva para posicionar a Mazatlán en estos segmentos.*	*SECTUR Estatal*	*Históricamente en el destino las actividades cinegéticas y de pesca deportiva han sido populares, sobre todo para el turismo extranjero ya que el destino cuenta con los recursos de infraestructura y naturales para ello.*
	Coordinar esfuerzos entre hoteleros y estos dos segmentos para ofrecer promociones a través de productos y paquetes innovadores complementarios.	*SECTUR Estatal*	
	Revisión de regulación para el desarrollo del turismo cinegético para agilizar la tramitología de la actividad.	*SECTUR Estatal*	
	Colaborar con información, folletos, promoción y la participación en foros relacionados con la actividad cinegética y de pesca deportiva.	*SECTUR Estatal*	

Proyecto para incentivar la diversificación de productos y servicios turísticos.	*Establecer vinculación con los prestadores de servicios cinegéticos y de pesca deportiva para posicionar a Mazatlán en estos segmentos.*	*SECTUR Estatal*	*Históricamente en el destino las actividades cinegéticas y de pesca deportiva han sido populares, sobre todo para el turismo extranjero ya que el destino cuenta con los recursos de infraestructura y naturales para ello.*
	Coordinar esfuerzos entre hoteleros y estos dos segmentos para ofrecer promociones a través de productos y paquetes innovadores complementarios.	*SECTUR Estatal*	
	Revisión de regulación para el desarrollo del turismo cinegético para agilizar la tramitología de la actividad.	*SECTUR Estatal*	
	Colaborar con información, folletos, promoción y la participación en foros relacionados con la actividad cinegética y de pesca deportiva.	*SECTUR Estatal*	

Proyecto para incentivar la diversificación de productos y servicios turísticos.	*Establecer vinculación con los prestadores de servicios cinegéticos y de pesca deportiva para posicionar a Mazatlán en estos segmentos.*	*SECTUR Estatal*	*Históricamente en el destino las actividades cinegéticas y de pesca deportiva han sido populares, sobre todo para el turismo extranjero ya que el destino cuenta con los recursos de infraestructura y naturales para ello.*
	Coordinar esfuerzos entre hoteleros y estos dos segmentos para ofrecer promociones a través de productos y paquetes innovadores complementarios.	*SECTUR Estatal*	
	Revisión de regulación para el desarrollo del turismo cinegético para agilizar la tramitología de la actividad.	*SECTUR Estatal*	
	Colaborar con información, folletos, promoción y la participación en foros relacionados con la actividad cinegética y de pesca deportiva.	*SECTUR Estatal*	

Proyecto para incentivar la diversificación de productos y servicios turísticos.	*Establecer vinculación con los prestadores de servicios cinegéticos y de pesca deportiva para posicionar a Mazatlán en estos segmentos.*	*SECTUR Estatal*	*Históricamente en el destino las actividades cinegéticas y de pesca deportiva han sido populares, sobre todo para el turismo extranjero ya que el destino cuenta con los recursos de infraestructura y naturales para ello.*
	Coordinar esfuerzos entre hoteleros y estos dos segmentos para ofrecer promociones a través de productos y paquetes innovadores complementarios.	*SECTUR Estatal*	
	Revisión de regulación para el desarrollo del turismo cinegético para agilizar la tramitología de la actividad.	*SECTUR Estatal*	
	Colaborar con información, folletos, promoción y la participación en foros relacionados con la actividad cinegética y de pesca deportiva.	*SECTUR Estatal*	

Proyecto para incentivar la diversificación de productos y servicios turísticos.	*Establecer vinculación con los prestadores de servicios cinegéticos y de pesca deportiva para posicionar a Mazatlán en estos segmentos.*	*SECTUR Estatal*	*Históricamente en el destino las actividades cinegéticas y de pesca deportiva han sido populares, sobre todo para el turismo extranjero ya que el destino cuenta con los recursos de infraestructura y naturales para ello.*
	Coordinar esfuerzos entre hoteleros y estos dos segmentos para ofrecer promociones a través de productos y paquetes innovadores complementarios.	*SECTUR Estatal*	
	Revisión de regulación para el desarrollo del turismo cinegético para agilizar la tramitología de la actividad.	*SECTUR Estatal*	
	Colaborar con información, folletos, promoción y la participación en foros relacionados con la actividad cinegética y de pesca deportiva.	*SECTUR Estatal*	

Proyecto para incentivar la diversificación de productos y servicios turísticos.	*Establecer vinculación con los prestadores de servicios cinegéticos y de pesca deportiva para posicionar a Mazatlán en estos segmentos.*	*SECTUR Estatal*	*Históricamente en el destino las actividades cinegéticas y de pesca deportiva han sido populares, sobre todo para el turismo extranjero ya que el destino cuenta con los recursos de infraestructura y naturales para ello.*
	Coordinar esfuerzos entre hoteleros y estos dos segmentos para ofrecer promociones a través de productos y paquetes innovadores complementarios.	*SECTUR Estatal*	
	Revisión de regulación para el desarrollo del turismo cinegético para agilizar la tramitología de la actividad.	*SECTUR Estatal*	
	Colaborar con información, folletos, promoción y la participación en foros relacionados con la actividad cinegética y de pesca deportiva.	*SECTUR Estatal*	

Proyecto para incentivar la diversificación de productos y servicios turísticos.	*Establecer vinculación con los prestadores de servicios cinegéticos y de pesca deportiva para posicionar a Mazatlán en estos segmentos.*	*SECTUR Estatal*	*Históricamente en el destino las actividades cinegéticas y de pesca deportiva han sido populares, sobre todo para el turismo extranjero ya que el destino cuenta con los recursos de infraestructura y naturales para ello.*
	Coordinar esfuerzos entre hoteleros y estos dos segmentos para ofrecer promociones a través de productos y paquetes innovadores complementarios.	*SECTUR Estatal*	
	Revisión de regulación para el desarrollo del turismo cinegético para agilizar la tramitología de la actividad.	*SECTUR Estatal*	
	Colaborar con información, folletos, promoción y la participación en foros relacionados con la actividad cinegética y de pesca deportiva.	*SECTUR Estatal*	

Proyecto para incentivar la diversificación de productos y servicios turísticos.	*Establecer vinculación con los prestadores de servicios cinegéticos y de pesca deportiva para posicionar a Mazatlán en estos segmentos.*	*SECTUR Estatal*	*Históricamente en el destino las actividades cinegéticas y de pesca deportiva han sido populares, sobre todo para el turismo extranjero ya que el destino cuenta con los recursos de infraestructura y naturales para ello.*
	Coordinar esfuerzos entre hoteleros y estos dos segmentos para ofrecer promociones a través de productos y paquetes innovadores complementarios.	*SECTUR Estatal*	
	Revisión de regulación para el desarrollo del turismo cinegético para agilizar la tramitología de la actividad.	*SECTUR Estatal*	
	Colaborar con información, folletos, promoción y la participación en foros relacionados con la actividad cinegética y de pesca deportiva.	*SECTUR Estatal*	

Proyecto para incentivar la diversificación de productos y servicios turísticos.	*Establecer vinculación con los prestadores de servicios cinegéticos y de pesca deportiva para posicionar a Mazatlán en estos segmentos.*	*SECTUR Estatal*	*Históricamente en el destino las actividades cinegéticas y de pesca deportiva han sido populares, sobre todo para el turismo extranjero ya que el destino cuenta con los recursos de infraestructura y naturales para ello.*
	Coordinar esfuerzos entre hoteleros y estos dos segmentos para ofrecer promociones a través de productos y paquetes innovadores complementarios.	*SECTUR Estatal*	
	Revisión de regulación para el desarrollo del turismo cinegético para agilizar la tramitología de la actividad.	*SECTUR Estatal*	
	Colaborar con información, folletos, promoción y la participación en foros relacionados con la actividad cinegética y de pesca deportiva.	*SECTUR Estatal*	

Proyecto para incentivar la diversificación de productos y servicios turísticos.	*Establecer vinculación con los prestadores de servicios cinegéticos y de pesca deportiva para posicionar a Mazatlán en estos segmentos.*	*SECTUR Estatal*	*Históricamente en el destino las actividades cinegéticas y de pesca deportiva han sido populares, sobre todo para el turismo extranjero ya que el destino cuenta con los recursos de infraestructura y naturales para ello.*
	Coordinar esfuerzos entre hoteleros y estos dos segmentos para ofrecer promociones a través de productos y paquetes innovadores complementarios.	*SECTUR Estatal*	
	Revisión de regulación para el desarrollo del turismo cinegético para agilizar la tramitología de la actividad.	*SECTUR Estatal*	
	Colaborar con información, folletos, promoción y la participación en foros relacionados con la actividad cinegética y de pesca deportiva.	*SECTUR Estatal*	

Proyecto para incentivar la diversificación de productos y servicios turísticos.	*Establecer vinculación con los prestadores de servicios cinegéticos y de pesca deportiva para posicionar a Mazatlán en estos segmentos.*	*SECTUR Estatal*	*Históricamente en el destino las actividades cinegéticas y de pesca deportiva han sido populares, sobre todo para el turismo extranjero ya que el destino cuenta con los recursos de infraestructura y naturales para ello.*
	Coordinar esfuerzos entre hoteleros y estos dos segmentos para ofrecer promociones a través de productos y paquetes innovadores complementarios.	*SECTUR Estatal*	
	Revisión de regulación para el desarrollo del turismo cinegético para agilizar la tramitología de la actividad.	*SECTUR Estatal*	
	Colaborar con información, folletos, promoción y la participación en foros relacionados con la actividad cinegética y de pesca deportiva.	*SECTUR Estatal*	

Proyecto para incentivar la diversificación de productos y servicios turísticos.	*Establecer vinculación con los prestadores de servicios cinegéticos y de pesca deportiva para posicionar a Mazatlán en estos segmentos.*	*SECTUR Estatal*	*Históricamente en el destino las actividades cinegéticas y de pesca deportiva han sido populares, sobre todo para el turismo extranjero ya que el destino cuenta con los recursos de infraestructura y naturales para ello.*
	Coordinar esfuerzos entre hoteleros y estos dos segmentos para ofrecer promociones a través de productos y paquetes innovadores complementarios.	*SECTUR Estatal*	
	Revisión de regulación para el desarrollo del turismo cinegético para agilizar la tramitología de la actividad.	*SECTUR Estatal*	
	Colaborar con información, folletos, promoción y la participación en foros relacionados con la actividad cinegética y de pesca deportiva.	*SECTUR Estatal*	

Proyecto para incentivar la diversificación de productos y servicios turísticos.	*Establecer vinculación con los prestadores de servicios cinegéticos y de pesca deportiva para posicionar a Mazatlán en estos segmentos.*	*SECTUR Estatal*	*Históricamente en el destino las actividades cinegéticas y de pesca deportiva han sido populares, sobre todo para el turismo extranjero ya que el destino cuenta con los recursos de infraestructura y naturales para ello.*
	Coordinar esfuerzos entre hoteleros y estos dos segmentos para ofrecer promociones a través de productos y paquetes innovadores complementarios.	*SECTUR Estatal*	
	Revisión de regulación para el desarrollo del turismo cinegético para agilizar la tramitología de la actividad.	*SECTUR Estatal*	
	Colaborar con información, folletos, promoción y la participación en foros relacionados con la actividad cinegética y de pesca deportiva.	*SECTUR Estatal*	

Proyecto para incentivar la diversificación de productos y servicios turísticos.	*Establecer vinculación con los prestadores de servicios cinegéticos y de pesca deportiva para posicionar a Mazatlán en estos segmentos.*	*SECTUR Estatal*	*Históricamente en el destino las actividades cinegéticas y de pesca deportiva han sido populares, sobre todo para el turismo extranjero ya que el destino cuenta con los recursos de infraestructura y naturales para ello.*
	Coordinar esfuerzos entre hoteleros y estos dos segmentos para ofrecer promociones a través de productos y paquetes innovadores complementarios.	*SECTUR Estatal*	
	Revisión de regulación para el desarrollo del turismo cinegético para agilizar la tramitología de la actividad.	*SECTUR Estatal*	
	Colaborar con información, folletos, promoción y la participación en foros relacionados con la actividad cinegética y de pesca deportiva.	*SECTUR Estatal*	

Proyecto para incentivar la diversificación de productos y servicios turísticos.	*Establecer vinculación con los prestadores de servicios cinegéticos y de pesca deportiva para posicionar a Mazatlán en estos segmentos.*	*SECTUR Estatal*	*Históricamente en el destino las actividades cinegéticas y de pesca deportiva han sido populares, sobre todo para el turismo extranjero ya que el destino cuenta con los recursos de infraestructura y naturales para ello.*
	Coordinar esfuerzos entre hoteleros y estos dos segmentos para ofrecer promociones a través de productos y paquetes innovadores complementarios.	*SECTUR Estatal*	
	Revisión de regulación para el desarrollo del turismo cinegético para agilizar la tramitología de la actividad.	*SECTUR Estatal*	
	Colaborar con información, folletos, promoción y la participación en foros relacionados con la actividad cinegética y de pesca deportiva.	*SECTUR Estatal*	

Proyecto para incentivar la diversificación de productos y servicios turísticos.	*Establecer vinculación con los prestadores de servicios cinegéticos y de pesca deportiva para posicionar a Mazatlán en estos segmentos.*	*SECTUR Estatal*	*Históricamente en el destino las actividades cinegéticas y de pesca deportiva han sido populares, sobre todo para el turismo extranjero ya que el destino cuenta con los recursos de infraestructura y naturales para ello.*
	Coordinar esfuerzos entre hoteleros y estos dos segmentos para ofrecer promociones a través de productos y paquetes innovadores complementarios.	*SECTUR Estatal*	
	Revisión de regulación para el desarrollo del turismo cinegético para agilizar la tramitología de la actividad.	*SECTUR Estatal*	
	Colaborar con información, folletos, promoción y la participación en foros relacionados con la actividad cinegética y de pesca deportiva.	*SECTUR Estatal*	

Proyecto para incentivar la diversificación de productos y servicios turísticos.	*Establecer vinculación con los prestadores de servicios cinegéticos y de pesca deportiva para posicionar a Mazatlán en estos segmentos.*	*SECTUR Estatal*	*Históricamente en el destino las actividades cinegéticas y de pesca deportiva han sido populares, sobre todo para el turismo extranjero ya que el destino cuenta con los recursos de infraestructura y naturales para ello.*
	Coordinar esfuerzos entre hoteleros y estos dos segmentos para ofrecer promociones a través de productos y paquetes innovadores complementarios.	*SECTUR Estatal*	
	Revisión de regulación para el desarrollo del turismo cinegético para agilizar la tramitología de la actividad.	*SECTUR Estatal*	
	Colaborar con información, folletos, promoción y la participación en foros relacionados con la actividad cinegética y de pesca deportiva.	*SECTUR Estatal*	

Proyecto para incentivar la diversificación de productos y servicios turísticos.	*Establecer vinculación con los prestadores de servicios cinegéticos y de pesca deportiva para posicionar a Mazatlán en estos segmentos.*	*SECTUR Estatal*	*Históricamente en el destino las actividades cinegéticas y de pesca deportiva han sido populares, sobre todo para el turismo extranjero ya que el destino cuenta con los recursos de infraestructura y naturales para ello.*
	Coordinar esfuerzos entre hoteleros y estos dos segmentos para ofrecer promociones a través de productos y paquetes innovadores complementarios.	*SECTUR Estatal*	
	Revisión de regulación para el desarrollo del turismo cinegético para agilizar la tramitología de la actividad.	*SECTUR Estatal*	
	Colaborar con información, folletos, promoción y la participación en foros relacionados con la actividad cinegética y de pesca deportiva.	*SECTUR Estatal*	

Proyecto para incentivar la diversificación de productos y servicios turísticos.	*Establecer vinculación con los prestadores de servicios cinegéticos y de pesca deportiva para posicionar a Mazatlán en estos segmentos.*	*SECTUR Estatal*	*Históricamente en el destino las actividades cinegéticas y de pesca deportiva han sido populares, sobre todo para el turismo extranjero ya que el destino cuenta con los recursos de infraestructura y naturales para ello.*
	Coordinar esfuerzos entre hoteleros y estos dos segmentos para ofrecer promociones a través de productos y paquetes innovadores complementarios.	*SECTUR Estatal*	
	Revisión de regulación para el desarrollo del turismo cinegético para agilizar la tramitología de la actividad.	*SECTUR Estatal*	
	Colaborar con información, folletos, promoción y la participación en foros relacionados con la actividad cinegética y de pesca deportiva.	*SECTUR Estatal*	

Proyecto para incentivar la diversificación de productos y servicios turísticos.	*Establecer vinculación con los prestadores de servicios cinegéticos y de pesca deportiva para posicionar a Mazatlán en estos segmentos.*	*SECTUR Estatal*	*Históricamente en el destino las actividades cinegéticas y de pesca deportiva han sido populares, sobre todo para el turismo extranjero ya que el destino cuenta con los recursos de infraestructura y naturales para ello.*
	Coordinar esfuerzos entre hoteleros y estos dos segmentos para ofrecer promociones a través de productos y paquetes innovadores complementarios.	*SECTUR Estatal*	
	Revisión de regulación para el desarrollo del turismo cinegético para agilizar la tramitología de la actividad.	*SECTUR Estatal*	
	Colaborar con información, folletos, promoción y la participación en foros relacionados con la actividad cinegética y de pesca deportiva.	*SECTUR Estatal*	

Proyecto para incentivar la diversificación de productos y servicios turísticos.	*Establecer vinculación con los prestadores de servicios cinegéticos y de pesca deportiva para posicionar a Mazatlán en estos segmentos.*	*SECTUR Estatal*	*Históricamente en el destino las actividades cinegéticas y de pesca deportiva han sido populares, sobre todo para el turismo extranjero ya que el destino cuenta con los recursos de infraestructura y naturales para ello.*
	Coordinar esfuerzos entre hoteleros y estos dos segmentos para ofrecer promociones a través de productos y paquetes innovadores complementarios.	*SECTUR Estatal*	
	Revisión de regulación para el desarrollo del turismo cinegético para agilizar la tramitología de la actividad.	*SECTUR Estatal*	
	Colaborar con información, folletos, promoción y la participación en foros relacionados con la actividad cinegética y de pesca deportiva.	*SECTUR Estatal*	

Proyecto para incentivar la diversificación de productos y servicios turísticos.	*Establecer vinculación con los prestadores de servicios cinegéticos y de pesca deportiva para posicionar a Mazatlán en estos segmentos.*	*SECTUR Estatal*	*Históricamente en el destino las actividades cinegéticas y de pesca deportiva han sido populares, sobre todo para el turismo extranjero ya que el destino cuenta con los recursos de infraestructura y naturales para ello.*
	Coordinar esfuerzos entre hoteleros y estos dos segmentos para ofrecer promociones a través de productos y paquetes innovadores complementarios.	*SECTUR Estatal*	
	Revisión de regulación para el desarrollo del turismo cinegético para agilizar la tramitología de la actividad.	*SECTUR Estatal*	
	Colaborar con información, folletos, promoción y la participación en foros relacionados con la actividad cinegética y de pesca deportiva.	*SECTUR Estatal*	

Proyecto para incentivar la diversificación de productos y servicios turísticos.	*Establecer vinculación con los prestadores de servicios cinegéticos y de pesca deportiva para posicionar a Mazatlán en estos segmentos.*	*SECTUR Estatal*	*Históricamente en el destino las actividades cinegéticas y de pesca deportiva han sido populares, sobre todo para el turismo extranjero ya que el destino cuenta con los recursos de infraestructura y naturales para ello.*
	Coordinar esfuerzos entre hoteleros y estos dos segmentos para ofrecer promociones a través de productos y paquetes innovadores complementarios.	*SECTUR Estatal*	
	Revisión de regulación para el desarrollo del turismo cinegético para agilizar la tramitología de la actividad.	*SECTUR Estatal*	
	Colaborar con información, folletos, promoción y la participación en foros relacionados con la actividad cinegética y de pesca deportiva.	*SECTUR Estatal*	

Proyecto para incentivar la diversificación de productos y servicios turísticos.	*Establecer vinculación con los prestadores de servicios cinegéticos y de pesca deportiva para posicionar a Mazatlán en estos segmentos.*	*SECTUR Estatal*	*Históricamente en el destino las actividades cinegéticas y de pesca deportiva han sido populares, sobre todo para el turismo extranjero ya que el destino cuenta con los recursos de infraestructura y naturales para ello.*
	Coordinar esfuerzos entre hoteleros y estos dos segmentos para ofrecer promociones a través de productos y paquetes innovadores complementarios.	*SECTUR Estatal*	
	Revisión de regulación para el desarrollo del turismo cinegético para agilizar la tramitología de la actividad.	*SECTUR Estatal*	
	Colaborar con información, folletos, promoción y la participación en foros relacionados con la actividad cinegética y de pesca deportiva.	*SECTUR Estatal*	

Proyecto para incentivar la diversificación de productos y servicios turísticos.	*Establecer vinculación con los prestadores de servicios cinegéticos y de pesca deportiva para posicionar a Mazatlán en estos segmentos.*	*SECTUR Estatal*	*Históricamente en el destino las actividades cinegéticas y de pesca deportiva han sido populares, sobre todo para el turismo extranjero ya que el destino cuenta con los recursos de infraestructura y naturales para ello.*
	Coordinar esfuerzos entre hoteleros y estos dos segmentos para ofrecer promociones a través de productos y paquetes innovadores complementarios.	*SECTUR Estatal*	
	Revisión de regulación para el desarrollo del turismo cinegético para agilizar la tramitología de la actividad.	*SECTUR Estatal*	
	Colaborar con información, folletos, promoción y la participación en foros relacionados con la actividad cinegética y de pesca deportiva.	*SECTUR Estatal*	

Proyecto para incentivar la diversificación de productos y servicios turísticos.	*Establecer vinculación con los prestadores de servicios cinegéticos y de pesca deportiva para posicionar a Mazatlán en estos segmentos.*	*SECTUR Estatal*	*Históricamente en el destino las actividades cinegéticas y de pesca deportiva han sido populares, sobre todo para el turismo extranjero ya que el destino cuenta con los recursos de infraestructura y naturales para ello.*
	Coordinar esfuerzos entre hoteleros y estos dos segmentos para ofrecer promociones a través de productos y paquetes innovadores complementarios.	*SECTUR Estatal*	
	Revisión de regulación para el desarrollo del turismo cinegético para agilizar la tramitología de la actividad.	*SECTUR Estatal*	
	Colaborar con información, folletos, promoción y la participación en foros relacionados con la actividad cinegética y de pesca deportiva.	*SECTUR Estatal*	

Proyecto para incentivar la diversificación de productos y servicios turísticos.	*Establecer vinculación con los prestadores de servicios cinegéticos y de pesca deportiva para posicionar a Mazatlán en estos segmentos.*	*SECTUR Estatal*	*Históricamente en el destino las actividades cinegéticas y de pesca deportiva han sido populares, sobre todo para el turismo extranjero ya que el destino cuenta con los recursos de infraestructura y naturales para ello.*
	Coordinar esfuerzos entre hoteleros y estos dos segmentos para ofrecer promociones a través de productos y paquetes innovadores complementarios.	*SECTUR Estatal*	
	Revisión de regulación para el desarrollo del turismo cinegético para agilizar la tramitología de la actividad.	*SECTUR Estatal*	
	Colaborar con información, folletos, promoción y la participación en foros relacionados con la actividad cinegética y de pesca deportiva.	*SECTUR Estatal*	

Proyecto para incentivar la diversificación de productos y servicios turísticos.	*Establecer vinculación con los prestadores de servicios cinegéticos y de pesca deportiva para posicionar a Mazatlán en estos segmentos.*	*SECTUR Estatal*	*Históricamente en el destino las actividades cinegéticas y de pesca deportiva han sido populares, sobre todo para el turismo extranjero ya que el destino cuenta con los recursos de infraestructura y naturales para ello.*
	Coordinar esfuerzos entre hoteleros y estos dos segmentos para ofrecer promociones a través de productos y paquetes innovadores complementarios.	*SECTUR Estatal*	
	Revisión de regulación para el desarrollo del turismo cinegético para agilizar la tramitología de la actividad.	*SECTUR Estatal*	
	Colaborar con información, folletos, promoción y la participación en foros relacionados con la actividad cinegética y de pesca deportiva.	*SECTUR Estatal*	

Proyecto para incentivar la diversificación de productos y servicios turísticos.	*Establecer vinculación con los prestadores de servicios cinegéticos y de pesca deportiva para posicionar a Mazatlán en estos segmentos.*	*SECTUR Estatal*	*Históricamente en el destino las actividades cinegéticas y de pesca deportiva han sido populares, sobre todo para el turismo extranjero ya que el destino cuenta con los recursos de infraestructura y naturales para ello.*
	Coordinar esfuerzos entre hoteleros y estos dos segmentos para ofrecer promociones a través de productos y paquetes innovadores complementarios.	*SECTUR Estatal*	
	Revisión de regulación para el desarrollo del turismo cinegético para agilizar la tramitología de la actividad.	*SECTUR Estatal*	
	Colaborar con información, folletos, promoción y la participación en foros relacionados con la actividad cinegética y de pesca deportiva.	*SECTUR Estatal*	

Proyecto para incentivar la diversificación de productos y servicios turísticos.	*Establecer vinculación con los prestadores de servicios cinegéticos y de pesca deportiva para posicionar a Mazatlán en estos segmentos.*	*SECTUR Estatal*	*Históricamente en el destino las actividades cinegéticas y de pesca deportiva han sido populares, sobre todo para el turismo extranjero ya que el destino cuenta con los recursos de infraestructura y naturales para ello.*
	Coordinar esfuerzos entre hoteleros y estos dos segmentos para ofrecer promociones a través de productos y paquetes innovadores complementarios.	*SECTUR Estatal*	
	Revisión de regulación para el desarrollo del turismo cinegético para agilizar la tramitología de la actividad.	*SECTUR Estatal*	
	Colaborar con información, folletos, promoción y la participación en foros relacionados con la actividad cinegética y de pesca deportiva.	*SECTUR Estatal*	

Proyecto para incentivar la diversificación de productos y servicios turísticos.	*Establecer vinculación con los prestadores de servicios cinegéticos y de pesca deportiva para posicionar a Mazatlán en estos segmentos.*	*SECTUR Estatal*	*Históricamente en el destino las actividades cinegéticas y de pesca deportiva han sido populares, sobre todo para el turismo extranjero ya que el destino cuenta con los recursos de infraestructura y naturales para ello.*
	Coordinar esfuerzos entre hoteleros y estos dos segmentos para ofrecer promociones a través de productos y paquetes innovadores complementarios.	*SECTUR Estatal*	
	Revisión de regulación para el desarrollo del turismo cinegético para agilizar la tramitología de la actividad.	*SECTUR Estatal*	
	Colaborar con información, folletos, promoción y la participación en foros relacionados con la actividad cinegética y de pesca deportiva.	*SECTUR Estatal*	

Proyecto para incentivar la diversificación de productos y servicios turísticos.	*Establecer vinculación con los prestadores de servicios cinegéticos y de pesca deportiva para posicionar a Mazatlán en estos segmentos.*	*SECTUR Estatal*	*Históricamente en el destino las actividades cinegéticas y de pesca deportiva han sido populares, sobre todo para el turismo extranjero ya que el destino cuenta con los recursos de infraestructura y naturales para ello.*
	Coordinar esfuerzos entre hoteleros y estos dos segmentos para ofrecer promociones a través de productos y paquetes innovadores complementarios.	*SECTUR Estatal*	
	Revisión de regulación para el desarrollo del turismo cinegético para agilizar la tramitología de la actividad.	*SECTUR Estatal*	
	Colaborar con información, folletos, promoción y la participación en foros relacionados con la actividad cinegética y de pesca deportiva.	*SECTUR Estatal*	

Proyecto para incentivar la diversificación de productos y servicios turísticos.	*Establecer vinculación con los prestadores de servicios cinegéticos y de pesca deportiva para posicionar a Mazatlán en estos segmentos.*	*SECTUR Estatal*	*Históricamente en el destino las actividades cinegéticas y de pesca deportiva han sido populares, sobre todo para el turismo extranjero ya que el destino cuenta con los recursos de infraestructura y naturales para ello.*
	Coordinar esfuerzos entre hoteleros y estos dos segmentos para ofrecer promociones a través de productos y paquetes innovadores complementarios.	*SECTUR Estatal*	
	Revisión de regulación para el desarrollo del turismo cinegético para agilizar la tramitología de la actividad.	*SECTUR Estatal*	
	Colaborar con información, folletos, promoción y la participación en foros relacionados con la actividad cinegética y de pesca deportiva.	*SECTUR Estatal*	

Proyecto para incentivar la diversificación de productos y servicios turísticos.	*Establecer vinculación con los prestadores de servicios cinegéticos y de pesca deportiva para posicionar a Mazatlán en estos segmentos.*	*SECTUR Estatal*	*Históricamente en el destino las actividades cinegéticas y de pesca deportiva han sido populares, sobre todo para el turismo extranjero ya que el destino cuenta con los recursos de infraestructura y naturales para ello.*
	Coordinar esfuerzos entre hoteleros y estos dos segmentos para ofrecer promociones a través de productos y paquetes innovadores complementarios.	*SECTUR Estatal*	
	Revisión de regulación para el desarrollo del turismo cinegético para agilizar la tramitología de la actividad.	*SECTUR Estatal*	
	Colaborar con información, folletos, promoción y la participación en foros relacionados con la actividad cinegética y de pesca deportiva.	*SECTUR Estatal*	

Proyecto para incentivar la diversificación de productos y servicios turísticos.	*Establecer vinculación con los prestadores de servicios cinegéticos y de pesca deportiva para posicionar a Mazatlán en estos segmentos.*	*SECTUR Estatal*	*Históricamente en el destino las actividades cinegéticas y de pesca deportiva han sido populares, sobre todo para el turismo extranjero ya que el destino cuenta con los recursos de infraestructura y naturales para ello.*
	Coordinar esfuerzos entre hoteleros y estos dos segmentos para ofrecer promociones a través de productos y paquetes innovadores complementarios.	*SECTUR Estatal*	
	Revisión de regulación para el desarrollo del turismo cinegético para agilizar la tramitología de la actividad.	*SECTUR Estatal*	
	Colaborar con información, folletos, promoción y la participación en foros relacionados con la actividad cinegética y de pesca deportiva.	*SECTUR Estatal*	

Proyecto para incentivar la diversificación de productos y servicios turísticos.	*Establecer vinculación con los prestadores de servicios cinegéticos y de pesca deportiva para posicionar a Mazatlán en estos segmentos.*	*SECTUR Estatal*	*Históricamente en el destino las actividades cinegéticas y de pesca deportiva han sido populares, sobre todo para el turismo extranjero ya que el destino cuenta con los recursos de infraestructura y naturales para ello.*
	Coordinar esfuerzos entre hoteleros y estos dos segmentos para ofrecer promociones a través de productos y paquetes innovadores complementarios.	*SECTUR Estatal*	
	Revisión de regulación para el desarrollo del turismo cinegético para agilizar la tramitología de la actividad.	*SECTUR Estatal*	
	Colaborar con información, folletos, promoción y la participación en foros relacionados con la actividad cinegética y de pesca deportiva.	*SECTUR Estatal*	

Proyecto para incentivar la diversificación de productos y servicios turísticos.	*Establecer vinculación con los prestadores de servicios cinegéticos y de pesca deportiva para posicionar a Mazatlán en estos segmentos.*	*SECTUR Estatal*	*Históricamente en el destino las actividades cinegéticas y de pesca deportiva han sido populares, sobre todo para el turismo extranjero ya que el destino cuenta con los recursos de infraestructura y naturales para ello.*
	Coordinar esfuerzos entre hoteleros y estos dos segmentos para ofrecer promociones a través de productos y paquetes innovadores complementarios.	*SECTUR Estatal*	
	Revisión de regulación para el desarrollo del turismo cinegético para agilizar la tramitología de la actividad.	*SECTUR Estatal*	
	Colaborar con información, folletos, promoción y la participación en foros relacionados con la actividad cinegética y de pesca deportiva.	*SECTUR Estatal*	

Proyecto para incentivar la diversificación de productos y servicios turísticos.	*Establecer vinculación con los prestadores de servicios cinegéticos y de pesca deportiva para posicionar a Mazatlán en estos segmentos.*	*SECTUR Estatal*	*Históricamente en el destino las actividades cinegéticas y de pesca deportiva han sido populares, sobre todo para el turismo extranjero ya que el destino cuenta con los recursos de infraestructura y naturales para ello.*
	Coordinar esfuerzos entre hoteleros y estos dos segmentos para ofrecer promociones a través de productos y paquetes innovadores complementarios.	*SECTUR Estatal*	
	Revisión de regulación para el desarrollo del turismo cinegético para agilizar la tramitología de la actividad.	*SECTUR Estatal*	
	Colaborar con información, folletos, promoción y la participación en foros relacionados con la actividad cinegética y de pesca deportiva.	*SECTUR Estatal*	

Proyecto para incentivar la diversificación de productos y servicios turísticos.	*Establecer vinculación con los prestadores de servicios cinegéticos y de pesca deportiva para posicionar a Mazatlán en estos segmentos.*	*SECTUR Estatal*	*Históricamente en el destino las actividades cinegéticas y de pesca deportiva han sido populares, sobre todo para el turismo extranjero ya que el destino cuenta con los recursos de infraestructura y naturales para ello.*
	Coordinar esfuerzos entre hoteleros y estos dos segmentos para ofrecer promociones a través de productos y paquetes innovadores complementarios.	*SECTUR Estatal*	
	Revisión de regulación para el desarrollo del turismo cinegético para agilizar la tramitología de la actividad.	*SECTUR Estatal*	
	Colaborar con información, folletos, promoción y la participación en foros relacionados con la actividad cinegética y de pesca deportiva.	*SECTUR Estatal*	

Proyecto para incentivar la diversificación de productos y servicios turísticos.	*Establecer vinculación con los prestadores de servicios cinegéticos y de pesca deportiva para posicionar a Mazatlán en estos segmentos.*	*SECTUR Estatal*	*Históricamente en el destino las actividades cinegéticas y de pesca deportiva han sido populares, sobre todo para el turismo extranjero ya que el destino cuenta con los recursos de infraestructura y naturales para ello.*
	Coordinar esfuerzos entre hoteleros y estos dos segmentos para ofrecer promociones a través de productos y paquetes innovadores complementarios.	*SECTUR Estatal*	
	Revisión de regulación para el desarrollo del turismo cinegético para agilizar la tramitología de la actividad.	*SECTUR Estatal*	
	Colaborar con información, folletos, promoción y la participación en foros relacionados con la actividad cinegética y de pesca deportiva.	*SECTUR Estatal*	

Proyecto para incentivar la diversificación de productos y servicios turísticos.	*Establecer vinculación con los prestadores de servicios cinegéticos y de pesca deportiva para posicionar a Mazatlán en estos segmentos.*	*SECTUR Estatal*	*Históricamente en el destino las actividades cinegéticas y de pesca deportiva han sido populares, sobre todo para el turismo extranjero ya que el destino cuenta con los recursos de infraestructura y naturales para ello.*
	Coordinar esfuerzos entre hoteleros y estos dos segmentos para ofrecer promociones a través de productos y paquetes innovadores complementarios.	*SECTUR Estatal*	
	Revisión de regulación para el desarrollo del turismo cinegético para agilizar la tramitología de la actividad.	*SECTUR Estatal*	
	Colaborar con información, folletos, promoción y la participación en foros relacionados con la actividad cinegética y de pesca deportiva.	*SECTUR Estatal*	

Proyecto para incentivar la diversificación de productos y servicios turísticos.	*Establecer vinculación con los prestadores de servicios cinegéticos y de pesca deportiva para posicionar a Mazatlán en estos segmentos.*	*SECTUR Estatal*	*Históricamente en el destino las actividades cinegéticas y de pesca deportiva han sido populares, sobre todo para el turismo extranjero ya que el destino cuenta con los recursos de infraestructura y naturales para ello.*
	Coordinar esfuerzos entre hoteleros y estos dos segmentos para ofrecer promociones a través de productos y paquetes innovadores complementarios.	*SECTUR Estatal*	
	Revisión de regulación para el desarrollo del turismo cinegético para agilizar la tramitología de la actividad.	*SECTUR Estatal*	
	Colaborar con información, folletos, promoción y la participación en foros relacionados con la actividad cinegética y de pesca deportiva.	*SECTUR Estatal*	

Proyecto para incentivar la diversificación de productos y servicios turísticos.	*Establecer vinculación con los prestadores de servicios cinegéticos y de pesca deportiva para posicionar a Mazatlán en estos segmentos.*	*SECTUR Estatal*	*Históricamente en el destino las actividades cinegéticas y de pesca deportiva han sido populares, sobre todo para el turismo extranjero ya que el destino cuenta con los recursos de infraestructura y naturales para ello.*
	Coordinar esfuerzos entre hoteleros y estos dos segmentos para ofrecer promociones a través de productos y paquetes innovadores complementarios.	*SECTUR Estatal*	
	Revisión de regulación para el desarrollo del turismo cinegético para agilizar la tramitología de la actividad.	*SECTUR Estatal*	
	Colaborar con información, folletos, promoción y la participación en foros relacionados con la actividad cinegética y de pesca deportiva.	*SECTUR Estatal*	

Proyecto para incentivar la diversificación de productos y servicios turísticos.	*Establecer vinculación con los prestadores de servicios cinegéticos y de pesca deportiva para posicionar a Mazatlán en estos segmentos.*	*SECTUR Estatal*	*Históricamente en el destino las actividades cinegéticas y de pesca deportiva han sido populares, sobre todo para el turismo extranjero ya que el destino cuenta con los recursos de infraestructura y naturales para ello.*
	Coordinar esfuerzos entre hoteleros y estos dos segmentos para ofrecer promociones a través de productos y paquetes innovadores complementarios.	*SECTUR Estatal*	
	Revisión de regulación para el desarrollo del turismo cinegético para agilizar la tramitología de la actividad.	*SECTUR Estatal*	
	Colaborar con información, folletos, promoción y la participación en foros relacionados con la actividad cinegética y de pesca deportiva.	*SECTUR Estatal*	

Proyecto para incentivar la diversificación de productos y servicios turísticos.	*Establecer vinculación con los prestadores de servicios cinegéticos y de pesca deportiva para posicionar a Mazatlán en estos segmentos.*	*SECTUR Estatal*	*Históricamente en el destino las actividades cinegéticas y de pesca deportiva han sido populares, sobre todo para el turismo extranjero ya que el destino cuenta con los recursos de infraestructura y naturales para ello.*
	Coordinar esfuerzos entre hoteleros y estos dos segmentos para ofrecer promociones a través de productos y paquetes innovadores complementarios.	*SECTUR Estatal*	
	Revisión de regulación para el desarrollo del turismo cinegético para agilizar la tramitología de la actividad.	*SECTUR Estatal*	
	Colaborar con información, folletos, promoción y la participación en foros relacionados con la actividad cinegética y de pesca deportiva.	*SECTUR Estatal*	

Proyecto para incentivar la diversificación de productos y servicios turísticos.	*Establecer vinculación con los prestadores de servicios cinegéticos y de pesca deportiva para posicionar a Mazatlán en estos segmentos.*	*SECTUR Estatal*	*Históricamente en el destino las actividades cinegéticas y de pesca deportiva han sido populares, sobre todo para el turismo extranjero ya que el destino cuenta con los recursos de infraestructura y naturales para ello.*
	Coordinar esfuerzos entre hoteleros y estos dos segmentos para ofrecer promociones a través de productos y paquetes innovadores complementarios.	*SECTUR Estatal*	
	Revisión de regulación para el desarrollo del turismo cinegético para agilizar la tramitología de la actividad.	*SECTUR Estatal*	
	Colaborar con información, folletos, promoción y la participación en foros relacionados con la actividad cinegética y de pesca deportiva.	*SECTUR Estatal*	

Proyecto para incentivar la diversificación de productos y servicios turísticos.	*Establecer vinculación con los prestadores de servicios cinegéticos y de pesca deportiva para posicionar a Mazatlán en estos segmentos.*	*SECTUR Estatal*	*Históricamente en el destino las actividades cinegéticas y de pesca deportiva han sido populares, sobre todo para el turismo extranjero ya que el destino cuenta con los recursos de infraestructura y naturales para ello.*
	Coordinar esfuerzos entre hoteleros y estos dos segmentos para ofrecer promociones a través de productos y paquetes innovadores complementarios.	*SECTUR Estatal*	
	Revisión de regulación para el desarrollo del turismo cinegético para agilizar la tramitología de la actividad.	*SECTUR Estatal*	
	Colaborar con información, folletos, promoción y la participación en foros relacionados con la actividad cinegética y de pesca deportiva.	*SECTUR Estatal*	

Proyecto para incentivar la diversificación de productos y servicios turísticos.	*Establecer vinculación con los prestadores de servicios cinegéticos y de pesca deportiva para posicionar a Mazatlán en estos segmentos.*	*SECTUR Estatal*	*Históricamente en el destino las actividades cinegéticas y de pesca deportiva han sido populares, sobre todo para el turismo extranjero ya que el destino cuenta con los recursos de infraestructura y naturales para ello.*
	Coordinar esfuerzos entre hoteleros y estos dos segmentos para ofrecer promociones a través de productos y paquetes innovadores complementarios.	*SECTUR Estatal*	
	Revisión de regulación para el desarrollo del turismo cinegético para agilizar la tramitología de la actividad.	*SECTUR Estatal*	
	Colaborar con información, folletos, promoción y la participación en foros relacionados con la actividad cinegética y de pesca deportiva.	*SECTUR Estatal*	

Proyecto para incentivar la diversificación de productos y servicios turísticos.	*Establecer vinculación con los prestadores de servicios cinegéticos y de pesca deportiva para posicionar a Mazatlán en estos segmentos.*	*SECTUR Estatal*	*Históricamente en el destino las actividades cinegéticas y de pesca deportiva han sido populares, sobre todo para el turismo extranjero ya que el destino cuenta con los recursos de infraestructura y naturales para ello.*
	Coordinar esfuerzos entre hoteleros y estos dos segmentos para ofrecer promociones a través de productos y paquetes innovadores complementarios.	*SECTUR Estatal*	
	Revisión de regulación para el desarrollo del turismo cinegético para agilizar la tramitología de la actividad.	*SECTUR Estatal*	
	Colaborar con información, folletos, promoción y la participación en foros relacionados con la actividad cinegética y de pesca deportiva.	*SECTUR Estatal*	

Proyecto para incentivar la diversificación de productos y servicios turísticos.	*Establecer vinculación con los prestadores de servicios cinegéticos y de pesca deportiva para posicionar a Mazatlán en estos segmentos.*	*SECTUR Estatal*	*Históricamente en el destino las actividades cinegéticas y de pesca deportiva han sido populares, sobre todo para el turismo extranjero ya que el destino cuenta con los recursos de infraestructura y naturales para ello.*
	Coordinar esfuerzos entre hoteleros y estos dos segmentos para ofrecer promociones a través de productos y paquetes innovadores complementarios.	*SECTUR Estatal*	
	Revisión de regulación para el desarrollo del turismo cinegético para agilizar la tramitología de la actividad.	*SECTUR Estatal*	
	Colaborar con información, folletos, promoción y la participación en foros relacionados con la actividad cinegética y de pesca deportiva.	*SECTUR Estatal*	

Proyecto para incentivar la diversificación de productos y servicios turísticos.	*Establecer vinculación con los prestadores de servicios cinegéticos y de pesca deportiva para posicionar a Mazatlán en estos segmentos.*	*SECTUR Estatal*	*Históricamente en el destino las actividades cinegéticas y de pesca deportiva han sido populares, sobre todo para el turismo extranjero ya que el destino cuenta con los recursos de infraestructura y naturales para ello.*
	Coordinar esfuerzos entre hoteleros y estos dos segmentos para ofrecer promociones a través de productos y paquetes innovadores complementarios.	*SECTUR Estatal*	
	Revisión de regulación para el desarrollo del turismo cinegético para agilizar la tramitología de la actividad.	*SECTUR Estatal*	
	Colaborar con información, folletos, promoción y la participación en foros relacionados con la actividad cinegética y de pesca deportiva.	*SECTUR Estatal*	

Proyecto para incentivar la diversificación de productos y servicios turísticos.	*Establecer vinculación con los prestadores de servicios cinegéticos y de pesca deportiva para posicionar a Mazatlán en estos segmentos.*	*SECTUR Estatal*	*Históricamente en el destino las actividades cinegéticas y de pesca deportiva han sido populares, sobre todo para el turismo extranjero ya que el destino cuenta con los recursos de infraestructura y naturales para ello.*
	Coordinar esfuerzos entre hoteleros y estos dos segmentos para ofrecer promociones a través de productos y paquetes innovadores complementarios.	*SECTUR Estatal*	
	Revisión de regulación para el desarrollo del turismo cinegético para agilizar la tramitología de la actividad.	*SECTUR Estatal*	
	Colaborar con información, folletos, promoción y la participación en foros relacionados con la actividad cinegética y de pesca deportiva.	*SECTUR Estatal*	

Proyecto para incentivar la diversificación de productos y servicios turísticos.	*Establecer vinculación con los prestadores de servicios cinegéticos y de pesca deportiva para posicionar a Mazatlán en estos segmentos.*	*SECTUR Estatal*	*Históricamente en el destino las actividades cinegéticas y de pesca deportiva han sido populares, sobre todo para el turismo extranjero ya que el destino cuenta con los recursos de infraestructura y naturales para ello.*
	Coordinar esfuerzos entre hoteleros y estos dos segmentos para ofrecer promociones a través de productos y paquetes innovadores complementarios.	*SECTUR Estatal*	
	Revisión de regulación para el desarrollo del turismo cinegético para agilizar la tramitología de la actividad.	*SECTUR Estatal*	
	Colaborar con información, folletos, promoción y la participación en foros relacionados con la actividad cinegética y de pesca deportiva.	*SECTUR Estatal*	

Proyecto para incentivar la diversificación de productos y servicios turísticos.	*Establecer vinculación con los prestadores de servicios cinegéticos y de pesca deportiva para posicionar a Mazatlán en estos segmentos.*	*SECTUR Estatal*	*Históricamente en el destino las actividades cinegéticas y de pesca deportiva han sido populares, sobre todo para el turismo extranjero ya que el destino cuenta con los recursos de infraestructura y naturales para ello.*
	Coordinar esfuerzos entre hoteleros y estos dos segmentos para ofrecer promociones a través de productos y paquetes innovadores complementarios.	*SECTUR Estatal*	
	Revisión de regulación para el desarrollo del turismo cinegético para agilizar la tramitología de la actividad.	*SECTUR Estatal*	
	Colaborar con información, folletos, promoción y la participación en foros relacionados con la actividad cinegética y de pesca deportiva.	*SECTUR Estatal*	

Proyecto para incentivar la diversificación de productos y servicios turísticos.	*Establecer vinculación con los prestadores de servicios cinegéticos y de pesca deportiva para posicionar a Mazatlán en estos segmentos.*	*SECTUR Estatal*	*Históricamente en el destino las actividades cinegéticas y de pesca deportiva han sido populares, sobre todo para el turismo extranjero ya que el destino cuenta con los recursos de infraestructura y naturales para ello.*
	Coordinar esfuerzos entre hoteleros y estos dos segmentos para ofrecer promociones a través de productos y paquetes innovadores complementarios.	*SECTUR Estatal*	
	Revisión de regulación para el desarrollo del turismo cinegético para agilizar la tramitología de la actividad.	*SECTUR Estatal*	
	Colaborar con información, folletos, promoción y la participación en foros relacionados con la actividad cinegética y de pesca deportiva.	*SECTUR Estatal*	

Proyecto para incentivar la diversificación de productos y servicios turísticos.	*Establecer vinculación con los prestadores de servicios cinegéticos y de pesca deportiva para posicionar a Mazatlán en estos segmentos.*	*SECTUR Estatal*	*Históricamente en el destino las actividades cinegéticas y de pesca deportiva han sido populares, sobre todo para el turismo extranjero ya que el destino cuenta con los recursos de infraestructura y naturales para ello.*
	Coordinar esfuerzos entre hoteleros y estos dos segmentos para ofrecer promociones a través de productos y paquetes innovadores complementarios.	*SECTUR Estatal*	
	Revisión de regulación para el desarrollo del turismo cinegético para agilizar la tramitología de la actividad.	*SECTUR Estatal*	
	Colaborar con información, folletos, promoción y la participación en foros relacionados con la actividad cinegética y de pesca deportiva.	*SECTUR Estatal*	

Proyecto para incentivar la diversificación de productos y servicios turísticos.	*Establecer vinculación con los prestadores de servicios cinegéticos y de pesca deportiva para posicionar a Mazatlán en estos segmentos.*	*SECTUR Estatal*	*Históricamente en el destino las actividades cinegéticas y de pesca deportiva han sido populares, sobre todo para el turismo extranjero ya que el destino cuenta con los recursos de infraestructura y naturales para ello.*
	Coordinar esfuerzos entre hoteleros y estos dos segmentos para ofrecer promociones a través de productos y paquetes innovadores complementarios.	*SECTUR Estatal*	
	Revisión de regulación para el desarrollo del turismo cinegético para agilizar la tramitología de la actividad.	*SECTUR Estatal*	
	Colaborar con información, folletos, promoción y la participación en foros relacionados con la actividad cinegética y de pesca deportiva.	*SECTUR Estatal*	

Proyecto para incentivar la diversificación de productos y servicios turísticos.	*Establecer vinculación con los prestadores de servicios cinegéticos y de pesca deportiva para posicionar a Mazatlán en estos segmentos.*	*SECTUR Estatal*	*Históricamente en el destino las actividades cinegéticas y de pesca deportiva han sido populares, sobre todo para el turismo extranjero ya que el destino cuenta con los recursos de infraestructura y naturales para ello.*
	Coordinar esfuerzos entre hoteleros y estos dos segmentos para ofrecer promociones a través de productos y paquetes innovadores complementarios.	*SECTUR Estatal*	
	Revisión de regulación para el desarrollo del turismo cinegético para agilizar la tramitología de la actividad.	*SECTUR Estatal*	
	Colaborar con información, folletos, promoción y la participación en foros relacionados con la actividad cinegética y de pesca deportiva.	*SECTUR Estatal*	

Proyecto para incentivar la diversificación de productos y servicios turísticos.	*Establecer vinculación con los prestadores de servicios cinegéticos y de pesca deportiva para posicionar a Mazatlán en estos segmentos.*	*SECTUR Estatal*	*Históricamente en el destino las actividades cinegéticas y de pesca deportiva han sido populares, sobre todo para el turismo extranjero ya que el destino cuenta con los recursos de infraestructura y naturales para ello.*
	Coordinar esfuerzos entre hoteleros y estos dos segmentos para ofrecer promociones a través de productos y paquetes innovadores complementarios.	*SECTUR Estatal*	
	Revisión de regulación para el desarrollo del turismo cinegético para agilizar la tramitología de la actividad.	*SECTUR Estatal*	
	Colaborar con información, folletos, promoción y la participación en foros relacionados con la actividad cinegética y de pesca deportiva.	*SECTUR Estatal*	

Proyecto para incentivar la diversificación de productos y servicios turísticos.	*Establecer vinculación con los prestadores de servicios cinegéticos y de pesca deportiva para posicionar a Mazatlán en estos segmentos.*	*SECTUR Estatal*	*Históricamente en el destino las actividades cinegéticas y de pesca deportiva han sido populares, sobre todo para el turismo extranjero ya que el destino cuenta con los recursos de infraestructura y naturales para ello.*
	Coordinar esfuerzos entre hoteleros y estos dos segmentos para ofrecer promociones a través de productos y paquetes innovadores complementarios.	*SECTUR Estatal*	
	Revisión de regulación para el desarrollo del turismo cinegético para agilizar la tramitología de la actividad.	*SECTUR Estatal*	
	Colaborar con información, folletos, promoción y la participación en foros relacionados con la actividad cinegética y de pesca deportiva.	*SECTUR Estatal*	

Proyecto para incentivar la diversificación de productos y servicios turísticos.	*Establecer vinculación con los prestadores de servicios cinegéticos y de pesca deportiva para posicionar a Mazatlán en estos segmentos.*	*SECTUR Estatal*	*Históricamente en el destino las actividades cinegéticas y de pesca deportiva han sido populares, sobre todo para el turismo extranjero ya que el destino cuenta con los recursos de infraestructura y naturales para ello.*
	Coordinar esfuerzos entre hoteleros y estos dos segmentos para ofrecer promociones a través de productos y paquetes innovadores complementarios.	*SECTUR Estatal*	
	Revisión de regulación para el desarrollo del turismo cinegético para agilizar la tramitología de la actividad.	*SECTUR Estatal*	
	Colaborar con información, folletos, promoción y la participación en foros relacionados con la actividad cinegética y de pesca deportiva.	*SECTUR Estatal*	

Proyecto para incentivar la diversificación de productos y servicios turísticos.	*Establecer vinculación con los prestadores de servicios cinegéticos y de pesca deportiva para posicionar a Mazatlán en estos segmentos.*	*SECTUR Estatal*	*Históricamente en el destino las actividades cinegéticas y de pesca deportiva han sido populares, sobre todo para el turismo extranjero ya que el destino cuenta con los recursos de infraestructura y naturales para ello.*
	Coordinar esfuerzos entre hoteleros y estos dos segmentos para ofrecer promociones a través de productos y paquetes innovadores complementarios.	*SECTUR Estatal*	
	Revisión de regulación para el desarrollo del turismo cinegético para agilizar la tramitología de la actividad.	*SECTUR Estatal*	
	Colaborar con información, folletos, promoción y la participación en foros relacionados con la actividad cinegética y de pesca deportiva.	*SECTUR Estatal*	

Proyecto para incentivar la diversificación de productos y servicios turísticos.	*Establecer vinculación con los prestadores de servicios cinegéticos y de pesca deportiva para posicionar a Mazatlán en estos segmentos.*	*SECTUR Estatal*	*Históricamente en el destino las actividades cinegéticas y de pesca deportiva han sido populares, sobre todo para el turismo extranjero ya que el destino cuenta con los recursos de infraestructura y naturales para ello.*
	Coordinar esfuerzos entre hoteleros y estos dos segmentos para ofrecer promociones a través de productos y paquetes innovadores complementarios.	*SECTUR Estatal*	
	Revisión de regulación para el desarrollo del turismo cinegético para agilizar la tramitología de la actividad.	*SECTUR Estatal*	
	Colaborar con información, folletos, promoción y la participación en foros relacionados con la actividad cinegética y de pesca deportiva.	*SECTUR Estatal*	

Proyecto para incentivar la diversificación de productos y servicios turísticos.	*Establecer vinculación con los prestadores de servicios cinegéticos y de pesca deportiva para posicionar a Mazatlán en estos segmentos.*	*SECTUR Estatal*	*Históricamente en el destino las actividades cinegéticas y de pesca deportiva han sido populares, sobre todo para el turismo extranjero ya que el destino cuenta con los recursos de infraestructura y naturales para ello.*
	Coordinar esfuerzos entre hoteleros y estos dos segmentos para ofrecer promociones a través de productos y paquetes innovadores complementarios.	*SECTUR Estatal*	
	Revisión de regulación para el desarrollo del turismo cinegético para agilizar la tramitología de la actividad.	*SECTUR Estatal*	
	Colaborar con información, folletos, promoción y la participación en foros relacionados con la actividad cinegética y de pesca deportiva.	*SECTUR Estatal*	

Proyecto para incentivar la diversificación de productos y servicios turísticos.	*Establecer vinculación con los prestadores de servicios cinegéticos y de pesca deportiva para posicionar a Mazatlán en estos segmentos.*	*SECTUR Estatal*	*Históricamente en el destino las actividades cinegéticas y de pesca deportiva han sido populares, sobre todo para el turismo extranjero ya que el destino cuenta con los recursos de infraestructura y naturales para ello.*
	Coordinar esfuerzos entre hoteleros y estos dos segmentos para ofrecer promociones a través de productos y paquetes innovadores complementarios.	*SECTUR Estatal*	
	Revisión de regulación para el desarrollo del turismo cinegético para agilizar la tramitología de la actividad.	*SECTUR Estatal*	
	Colaborar con información, folletos, promoción y la participación en foros relacionados con la actividad cinegética y de pesca deportiva.	*SECTUR Estatal*	

Proyecto para incentivar la diversificación de productos y servicios turísticos.	*Establecer vinculación con los prestadores de servicios cinegéticos y de pesca deportiva para posicionar a Mazatlán en estos segmentos.*	*SECTUR Estatal*	*Históricamente en el destino las actividades cinegéticas y de pesca deportiva han sido populares, sobre todo para el turismo extranjero ya que el destino cuenta con los recursos de infraestructura y naturales para ello.*
	Coordinar esfuerzos entre hoteleros y estos dos segmentos para ofrecer promociones a través de productos y paquetes innovadores complementarios.	*SECTUR Estatal*	
	Revisión de regulación para el desarrollo del turismo cinegético para agilizar la tramitología de la actividad.	*SECTUR Estatal*	
	Colaborar con información, folletos, promoción y la participación en foros relacionados con la actividad cinegética y de pesca deportiva.	*SECTUR Estatal*	

Proyecto para incentivar la diversificación de productos y servicios turísticos.	*Establecer vinculación con los prestadores de servicios cinegéticos y de pesca deportiva para posicionar a Mazatlán en estos segmentos.*	*SECTUR Estatal*	*Históricamente en el destino las actividades cinegéticas y de pesca deportiva han sido populares, sobre todo para el turismo extranjero ya que el destino cuenta con los recursos de infraestructura y naturales para ello.*
	Coordinar esfuerzos entre hoteleros y estos dos segmentos para ofrecer promociones a través de productos y paquetes innovadores complementarios.	*SECTUR Estatal*	
	Revisión de regulación para el desarrollo del turismo cinegético para agilizar la tramitología de la actividad.	*SECTUR Estatal*	
	Colaborar con información, folletos, promoción y la participación en foros relacionados con la actividad cinegética y de pesca deportiva.	*SECTUR Estatal*	

Proyecto para incentivar la diversificación de productos y servicios turísticos.	*Establecer vinculación con los prestadores de servicios cinegéticos y de pesca deportiva para posicionar a Mazatlán en estos segmentos.*	*SECTUR Estatal*	*Históricamente en el destino las actividades cinegéticas y de pesca deportiva han sido populares, sobre todo para el turismo extranjero ya que el destino cuenta con los recursos de infraestructura y naturales para ello.*
	Coordinar esfuerzos entre hoteleros y estos dos segmentos para ofrecer promociones a través de productos y paquetes innovadores complementarios.	*SECTUR Estatal*	
	Revisión de regulación para el desarrollo del turismo cinegético para agilizar la tramitología de la actividad.	*SECTUR Estatal*	
	Colaborar con información, folletos, promoción y la participación en foros relacionados con la actividad cinegética y de pesca deportiva.	*SECTUR Estatal*	

Proyecto para incentivar la diversificación de productos y servicios turísticos.	*Establecer vinculación con los prestadores de servicios cinegéticos y de pesca deportiva para posicionar a Mazatlán en estos segmentos.*	*SECTUR Estatal*	*Históricamente en el destino las actividades cinegéticas y de pesca deportiva han sido populares, sobre todo para el turismo extranjero ya que el destino cuenta con los recursos de infraestructura y naturales para ello.*
	Coordinar esfuerzos entre hoteleros y estos dos segmentos para ofrecer promociones a través de productos y paquetes innovadores complementarios.	*SECTUR Estatal*	
	Revisión de regulación para el desarrollo del turismo cinegético para agilizar la tramitología de la actividad.	*SECTUR Estatal*	
	Colaborar con información, folletos, promoción y la participación en foros relacionados con la actividad cinegética y de pesca deportiva.	*SECTUR Estatal*	

Proyecto para incentivar la diversificación de productos y servicios turísticos.	*Establecer vinculación con los prestadores de servicios cinegéticos y de pesca deportiva para posicionar a Mazatlán en estos segmentos.*	*SECTUR Estatal*	*Históricamente en el destino las actividades cinegéticas y de pesca deportiva han sido populares, sobre todo para el turismo extranjero ya que el destino cuenta con los recursos de infraestructura y naturales para ello.*
	Coordinar esfuerzos entre hoteleros y estos dos segmentos para ofrecer promociones a través de productos y paquetes innovadores complementarios.	*SECTUR Estatal*	
	Revisión de regulación para el desarrollo del turismo cinegético para agilizar la tramitología de la actividad.	*SECTUR Estatal*	
	Colaborar con información, folletos, promoción y la participación en foros relacionados con la actividad cinegética y de pesca deportiva.	*SECTUR Estatal*	

Proyecto para incentivar la diversificación de productos y servicios turísticos.	*Establecer vinculación con los prestadores de servicios cinegéticos y de pesca deportiva para posicionar a Mazatlán en estos segmentos.*	*SECTUR Estatal*	*Históricamente en el destino las actividades cinegéticas y de pesca deportiva han sido populares, sobre todo para el turismo extranjero ya que el destino cuenta con los recursos de infraestructura y naturales para ello.*
	Coordinar esfuerzos entre hoteleros y estos dos segmentos para ofrecer promociones a través de productos y paquetes innovadores complementarios.	*SECTUR Estatal*	
	Revisión de regulación para el desarrollo del turismo cinegético para agilizar la tramitología de la actividad.	*SECTUR Estatal*	
	Colaborar con información, folletos, promoción y la participación en foros relacionados con la actividad cinegética y de pesca deportiva.	*SECTUR Estatal*	

Proyecto para incentivar la diversificación de productos y servicios turísticos.	*Establecer vinculación con los prestadores de servicios cinegéticos y de pesca deportiva para posicionar a Mazatlán en estos segmentos.*	*SECTUR Estatal*	*Históricamente en el destino las actividades cinegéticas y de pesca deportiva han sido populares, sobre todo para el turismo extranjero ya que el destino cuenta con los recursos de infraestructura y naturales para ello.*
	Coordinar esfuerzos entre hoteleros y estos dos segmentos para ofrecer promociones a través de productos y paquetes innovadores complementarios.	*SECTUR Estatal*	
	Revisión de regulación para el desarrollo del turismo cinegético para agilizar la tramitología de la actividad.	*SECTUR Estatal*	
	Colaborar con información, folletos, promoción y la participación en foros relacionados con la actividad cinegética y de pesca deportiva.	*SECTUR Estatal*	

Proyecto para incentivar la diversificación de productos y servicios turísticos.	*Establecer vinculación con los prestadores de servicios cinegéticos y de pesca deportiva para posicionar a Mazatlán en estos segmentos.*	*SECTUR Estatal*	*Históricamente en el destino las actividades cinegéticas y de pesca deportiva han sido populares, sobre todo para el turismo extranjero ya que el destino cuenta con los recursos de infraestructura y naturales para ello.*
	Coordinar esfuerzos entre hoteleros y estos dos segmentos para ofrecer promociones a través de productos y paquetes innovadores complementarios.	*SECTUR Estatal*	
	Revisión de regulación para el desarrollo del turismo cinegético para agilizar la tramitología de la actividad.	*SECTUR Estatal*	
	Colaborar con información, folletos, promoción y la participación en foros relacionados con la actividad cinegética y de pesca deportiva.	*SECTUR Estatal*	

Proyecto para incentivar la diversificación de productos y servicios turísticos.	*Establecer vinculación con los prestadores de servicios cinegéticos y de pesca deportiva para posicionar a Mazatlán en estos segmentos.*	*SECTUR Estatal*	*Históricamente en el destino las actividades cinegéticas y de pesca deportiva han sido populares, sobre todo para el turismo extranjero ya que el destino cuenta con los recursos de infraestructura y naturales para ello.*
	Coordinar esfuerzos entre hoteleros y estos dos segmentos para ofrecer promociones a través de productos y paquetes innovadores complementarios.	*SECTUR Estatal*	
	Revisión de regulación para el desarrollo del turismo cinegético para agilizar la tramitología de la actividad.	*SECTUR Estatal*	
	Colaborar con información, folletos, promoción y la participación en foros relacionados con la actividad cinegética y de pesca deportiva.	*SECTUR Estatal*	

Proyecto para incentivar la diversificación de productos y servicios turísticos.	*Establecer vinculación con los prestadores de servicios cinegéticos y de pesca deportiva para posicionar a Mazatlán en estos segmentos.*	*SECTUR Estatal*	*Históricamente en el destino las actividades cinegéticas y de pesca deportiva han sido populares, sobre todo para el turismo extranjero ya que el destino cuenta con los recursos de infraestructura y naturales para ello.*
	Coordinar esfuerzos entre hoteleros y estos dos segmentos para ofrecer promociones a través de productos y paquetes innovadores complementarios.	*SECTUR Estatal*	
	Revisión de regulación para el desarrollo del turismo cinegético para agilizar la tramitología de la actividad.	*SECTUR Estatal*	
	Colaborar con información, folletos, promoción y la participación en foros relacionados con la actividad cinegética y de pesca deportiva.	*SECTUR Estatal*	

Proyecto para incentivar la diversificación de productos y servicios turísticos.	*Establecer vinculación con los prestadores de servicios cinegéticos y de pesca deportiva para posicionar a Mazatlán en estos segmentos.*	*SECTUR Estatal*	*Históricamente en el destino las actividades cinegéticas y de pesca deportiva han sido populares, sobre todo para el turismo extranjero ya que el destino cuenta con los recursos de infraestructura y naturales para ello.*
	Coordinar esfuerzos entre hoteleros y estos dos segmentos para ofrecer promociones a través de productos y paquetes innovadores complementarios.	*SECTUR Estatal*	
	Revisión de regulación para el desarrollo del turismo cinegético para agilizar la tramitología de la actividad.	*SECTUR Estatal*	
	Colaborar con información, folletos, promoción y la participación en foros relacionados con la actividad cinegética y de pesca deportiva.	*SECTUR Estatal*	

Proyecto para incentivar la diversificación de productos y servicios turísticos.	*Establecer vinculación con los prestadores de servicios cinegéticos y de pesca deportiva para posicionar a Mazatlán en estos segmentos.*	*SECTUR Estatal*	*Históricamente en el destino las actividades cinegéticas y de pesca deportiva han sido populares, sobre todo para el turismo extranjero ya que el destino cuenta con los recursos de infraestructura y naturales para ello.*
	Coordinar esfuerzos entre hoteleros y estos dos segmentos para ofrecer promociones a través de productos y paquetes innovadores complementarios.	*SECTUR Estatal*	
	Revisión de regulación para el desarrollo del turismo cinegético para agilizar la tramitología de la actividad.	*SECTUR Estatal*	
	Colaborar con información, folletos, promoción y la participación en foros relacionados con la actividad cinegética y de pesca deportiva.	*SECTUR Estatal*	

Proyecto para incentivar la diversificación de productos y servicios turísticos.	*Establecer vinculación con los prestadores de servicios cinegéticos y de pesca deportiva para posicionar a Mazatlán en estos segmentos.*	*SECTUR Estatal*	*Históricamente en el destino las actividades cinegéticas y de pesca deportiva han sido populares, sobre todo para el turismo extranjero ya que el destino cuenta con los recursos de infraestructura y naturales para ello.*
	Coordinar esfuerzos entre hoteleros y estos dos segmentos para ofrecer promociones a través de productos y paquetes innovadores complementarios.	*SECTUR Estatal*	
	Revisión de regulación para el desarrollo del turismo cinegético para agilizar la tramitología de la actividad.	*SECTUR Estatal*	
	Colaborar con información, folletos, promoción y la participación en foros relacionados con la actividad cinegética y de pesca deportiva.	*SECTUR Estatal*	

Proyecto para incentivar la diversificación de productos y servicios turísticos.	*Establecer vinculación con los prestadores de servicios cinegéticos y de pesca deportiva para posicionar a Mazatlán en estos segmentos.*	*SECTUR Estatal*	*Históricamente en el destino las actividades cinegéticas y de pesca deportiva han sido populares, sobre todo para el turismo extranjero ya que el destino cuenta con los recursos de infraestructura y naturales para ello.*
	Coordinar esfuerzos entre hoteleros y estos dos segmentos para ofrecer promociones a través de productos y paquetes innovadores complementarios.	*SECTUR Estatal*	
	Revisión de regulación para el desarrollo del turismo cinegético para agilizar la tramitología de la actividad.	*SECTUR Estatal*	
	Colaborar con información, folletos, promoción y la participación en foros relacionados con la actividad cinegética y de pesca deportiva.	*SECTUR Estatal*	

Proyecto para incentivar la diversificación de productos y servicios turísticos.	*Establecer vinculación con los prestadores de servicios cinegéticos y de pesca deportiva para posicionar a Mazatlán en estos segmentos.*	*SECTUR Estatal*	*Históricamente en el destino las actividades cinegéticas y de pesca deportiva han sido populares, sobre todo para el turismo extranjero ya que el destino cuenta con los recursos de infraestructura y naturales para ello.*
	Coordinar esfuerzos entre hoteleros y estos dos segmentos para ofrecer promociones a través de productos y paquetes innovadores complementarios.	*SECTUR Estatal*	
	Revisión de regulación para el desarrollo del turismo cinegético para agilizar la tramitología de la actividad.	*SECTUR Estatal*	
	Colaborar con información, folletos, promoción y la participación en foros relacionados con la actividad cinegética y de pesca deportiva.	*SECTUR Estatal*	

Proyecto para incentivar la diversificación de productos y servicios turísticos.	*Establecer vinculación con los prestadores de servicios cinegéticos y de pesca deportiva para posicionar a Mazatlán en estos segmentos.*	*SECTUR Estatal*	*Históricamente en el destino las actividades cinegéticas y de pesca deportiva han sido populares, sobre todo para el turismo extranjero ya que el destino cuenta con los recursos de infraestructura y naturales para ello.*
	Coordinar esfuerzos entre hoteleros y estos dos segmentos para ofrecer promociones a través de productos y paquetes innovadores complementarios.	*SECTUR Estatal*	
	Revisión de regulación para el desarrollo del turismo cinegético para agilizar la tramitología de la actividad.	*SECTUR Estatal*	
	Colaborar con información, folletos, promoción y la participación en foros relacionados con la actividad cinegética y de pesca deportiva.	*SECTUR Estatal*	

Proyecto para incentivar la diversificación de productos y servicios turísticos.	*Establecer vinculación con los prestadores de servicios cinegéticos y de pesca deportiva para posicionar a Mazatlán en estos segmentos.*	*SECTUR Estatal*	*Históricamente en el destino las actividades cinegéticas y de pesca deportiva han sido populares, sobre todo para el turismo extranjero ya que el destino cuenta con los recursos de infraestructura y naturales para ello.*
	Coordinar esfuerzos entre hoteleros y estos dos segmentos para ofrecer promociones a través de productos y paquetes innovadores complementarios.	*SECTUR Estatal*	
	Revisión de regulación para el desarrollo del turismo cinegético para agilizar la tramitología de la actividad.	*SECTUR Estatal*	
	Colaborar con información, folletos, promoción y la participación en foros relacionados con la actividad cinegética y de pesca deportiva.	*SECTUR Estatal*	

Proyecto para incentivar la diversificación de productos y servicios turísticos.	*Establecer vinculación con los prestadores de servicios cinegéticos y de pesca deportiva para posicionar a Mazatlán en estos segmentos.*	*SECTUR Estatal*	*Históricamente en el destino las actividades cinegéticas y de pesca deportiva han sido populares, sobre todo para el turismo extranjero ya que el destino cuenta con los recursos de infraestructura y naturales para ello.*
	Coordinar esfuerzos entre hoteleros y estos dos segmentos para ofrecer promociones a través de productos y paquetes innovadores complementarios.	*SECTUR Estatal*	
	Revisión de regulación para el desarrollo del turismo cinegético para agilizar la tramitología de la actividad.	*SECTUR Estatal*	
	Colaborar con información, folletos, promoción y la participación en foros relacionados con la actividad cinegética y de pesca deportiva.	*SECTUR Estatal*	

Proyecto para incentivar la diversificación de productos y servicios turísticos.	*Establecer vinculación con los prestadores de servicios cinegéticos y de pesca deportiva para posicionar a Mazatlán en estos segmentos.*	*SECTUR Estatal*	*Históricamente en el destino las actividades cinegéticas y de pesca deportiva han sido populares, sobre todo para el turismo extranjero ya que el destino cuenta con los recursos de infraestructura y naturales para ello.*
	Coordinar esfuerzos entre hoteleros y estos dos segmentos para ofrecer promociones a través de productos y paquetes innovadores complementarios.	*SECTUR Estatal*	
	Revisión de regulación para el desarrollo del turismo cinegético para agilizar la tramitología de la actividad.	*SECTUR Estatal*	
	Colaborar con información, folletos, promoción y la participación en foros relacionados con la actividad cinegética y de pesca deportiva.	*SECTUR Estatal*	

Proyecto para incentivar la diversificación de productos y servicios turísticos.	*Establecer vinculación con los prestadores de servicios cinegéticos y de pesca deportiva para posicionar a Mazatlán en estos segmentos.*	*SECTUR Estatal*	*Históricamente en el destino las actividades cinegéticas y de pesca deportiva han sido populares, sobre todo para el turismo extranjero ya que el destino cuenta con los recursos de infraestructura y naturales para ello.*
	Coordinar esfuerzos entre hoteleros y estos dos segmentos para ofrecer promociones a través de productos y paquetes innovadores complementarios.	*SECTUR Estatal*	
	Revisión de regulación para el desarrollo del turismo cinegético para agilizar la tramitología de la actividad.	*SECTUR Estatal*	
	Colaborar con información, folletos, promoción y la participación en foros relacionados con la actividad cinegética y de pesca deportiva.	*SECTUR Estatal*	

Proyecto para incentivar la diversificación de productos y servicios turísticos.	*Establecer vinculación con los prestadores de servicios cinegéticos y de pesca deportiva para posicionar a Mazatlán en estos segmentos.*	*SECTUR Estatal*	*Históricamente en el destino las actividades cinegéticas y de pesca deportiva han sido populares, sobre todo para el turismo extranjero ya que el destino cuenta con los recursos de infraestructura y naturales para ello.*
	Coordinar esfuerzos entre hoteleros y estos dos segmentos para ofrecer promociones a través de productos y paquetes innovadores complementarios.	*SECTUR Estatal*	
	Revisión de regulación para el desarrollo del turismo cinegético para agilizar la tramitología de la actividad.	*SECTUR Estatal*	
	Colaborar con información, folletos, promoción y la participación en foros relacionados con la actividad cinegética y de pesca deportiva.	*SECTUR Estatal*	

Proyecto para incentivar la diversificación de productos y servicios turísticos.	*Establecer vinculación con los prestadores de servicios cinegéticos y de pesca deportiva para posicionar a Mazatlán en estos segmentos.*	*SECTUR Estatal*	*Históricamente en el destino las actividades cinegéticas y de pesca deportiva han sido populares, sobre todo para el turismo extranjero ya que el destino cuenta con los recursos de infraestructura y naturales para ello.*
	Coordinar esfuerzos entre hoteleros y estos dos segmentos para ofrecer promociones a través de productos y paquetes innovadores complementarios.	*SECTUR Estatal*	
	Revisión de regulación para el desarrollo del turismo cinegético para agilizar la tramitología de la actividad.	*SECTUR Estatal*	
	Colaborar con información, folletos, promoción y la participación en foros relacionados con la actividad cinegética y de pesca deportiva.	*SECTUR Estatal*	

Proyecto para incentivar la diversificación de productos y servicios turísticos.	*Establecer vinculación con los prestadores de servicios cinegéticos y de pesca deportiva para posicionar a Mazatlán en estos segmentos.*	*SECTUR Estatal*	*Históricamente en el destino las actividades cinegéticas y de pesca deportiva han sido populares, sobre todo para el turismo extranjero ya que el destino cuenta con los recursos de infraestructura y naturales para ello.*
	Coordinar esfuerzos entre hoteleros y estos dos segmentos para ofrecer promociones a través de productos y paquetes innovadores complementarios.	*SECTUR Estatal*	
	Revisión de regulación para el desarrollo del turismo cinegético para agilizar la tramitología de la actividad.	*SECTUR Estatal*	
	Colaborar con información, folletos, promoción y la participación en foros relacionados con la actividad cinegética y de pesca deportiva.	*SECTUR Estatal*	

Proyecto para incentivar la diversificación de productos y servicios turísticos.	*Establecer vinculación con los prestadores de servicios cinegéticos y de pesca deportiva para posicionar a Mazatlán en estos segmentos.*	*SECTUR Estatal*	*Históricamente en el destino las actividades cinegéticas y de pesca deportiva han sido populares, sobre todo para el turismo extranjero ya que el destino cuenta con los recursos de infraestructura y naturales para ello.*
	Coordinar esfuerzos entre hoteleros y estos dos segmentos para ofrecer promociones a través de productos y paquetes innovadores complementarios.	*SECTUR Estatal*	
	Revisión de regulación para el desarrollo del turismo cinegético para agilizar la tramitología de la actividad.	*SECTUR Estatal*	
	Colaborar con información, folletos, promoción y la participación en foros relacionados con la actividad cinegética y de pesca deportiva.	*SECTUR Estatal*	

Proyecto para incentivar la diversificación de productos y servicios turísticos.	*Establecer vinculación con los prestadores de servicios cinegéticos y de pesca deportiva para posicionar a Mazatlán en estos segmentos.*	*SECTUR Estatal*	*Históricamente en el destino las actividades cinegéticas y de pesca deportiva han sido populares, sobre todo para el turismo extranjero ya que el destino cuenta con los recursos de infraestructura y naturales para ello.*
	Coordinar esfuerzos entre hoteleros y estos dos segmentos para ofrecer promociones a través de productos y paquetes innovadores complementarios.	*SECTUR Estatal*	
	Revisión de regulación para el desarrollo del turismo cinegético para agilizar la tramitología de la actividad.	*SECTUR Estatal*	
	Colaborar con información, folletos, promoción y la participación en foros relacionados con la actividad cinegética y de pesca deportiva.	*SECTUR Estatal*	

Proyecto para incentivar la diversificación de productos y servicios turísticos.	*Establecer vinculación con los prestadores de servicios cinegéticos y de pesca deportiva para posicionar a Mazatlán en estos segmentos.*	*SECTUR Estatal*	*Históricamente en el destino las actividades cinegéticas y de pesca deportiva han sido populares, sobre todo para el turismo extranjero ya que el destino cuenta con los recursos de infraestructura y naturales para ello.*
	Coordinar esfuerzos entre hoteleros y estos dos segmentos para ofrecer promociones a través de productos y paquetes innovadores complementarios.	*SECTUR Estatal*	
	Revisión de regulación para el desarrollo del turismo cinegético para agilizar la tramitología de la actividad.	*SECTUR Estatal*	
	Colaborar con información, folletos, promoción y la participación en foros relacionados con la actividad cinegética y de pesca deportiva.	*SECTUR Estatal*	

Proyecto para incentivar la diversificación de productos y servicios turísticos.	*Establecer vinculación con los prestadores de servicios cinegéticos y de pesca deportiva para posicionar a Mazatlán en estos segmentos.*	*SECTUR Estatal*	*Históricamente en el destino las actividades cinegéticas y de pesca deportiva han sido populares, sobre todo para el turismo extranjero ya que el destino cuenta con los recursos de infraestructura y naturales para ello.*
	Coordinar esfuerzos entre hoteleros y estos dos segmentos para ofrecer promociones a través de productos y paquetes innovadores complementarios.	*SECTUR Estatal*	
	Revisión de regulación para el desarrollo del turismo cinegético para agilizar la tramitología de la actividad.	*SECTUR Estatal*	
	Colaborar con información, folletos, promoción y la participación en foros relacionados con la actividad cinegética y de pesca deportiva.	*SECTUR Estatal*	

Proyecto para incentivar la diversificación de productos y servicios turísticos.	*Establecer vinculación con los prestadores de servicios cinegéticos y de pesca deportiva para posicionar a Mazatlán en estos segmentos.*	*SECTUR Estatal*	*Históricamente en el destino las actividades cinegéticas y de pesca deportiva han sido populares, sobre todo para el turismo extranjero ya que el destino cuenta con los recursos de infraestructura y naturales para ello.*
	Coordinar esfuerzos entre hoteleros y estos dos segmentos para ofrecer promociones a través de productos y paquetes innovadores complementarios.	*SECTUR Estatal*	
	Revisión de regulación para el desarrollo del turismo cinegético para agilizar la tramitología de la actividad.	*SECTUR Estatal*	
	Colaborar con información, folletos, promoción y la participación en foros relacionados con la actividad cinegética y de pesca deportiva.	*SECTUR Estatal*	

Proyecto para incentivar la diversificación de productos y servicios turísticos.	*Establecer vinculación con los prestadores de servicios cinegéticos y de pesca deportiva para posicionar a Mazatlán en estos segmentos.*	*SECTUR Estatal*	*Históricamente en el destino las actividades cinegéticas y de pesca deportiva han sido populares, sobre todo para el turismo extranjero ya que el destino cuenta con los recursos de infraestructura y naturales para ello.*
	Coordinar esfuerzos entre hoteleros y estos dos segmentos para ofrecer promociones a través de productos y paquetes innovadores complementarios.	*SECTUR Estatal*	
	Revisión de regulación para el desarrollo del turismo cinegético para agilizar la tramitología de la actividad.	*SECTUR Estatal*	
	Colaborar con información, folletos, promoción y la participación en foros relacionados con la actividad cinegética y de pesca deportiva.	*SECTUR Estatal*	

Proyecto para incentivar la diversificación de productos y servicios turísticos.	*Establecer vinculación con los prestadores de servicios cinegéticos y de pesca deportiva para posicionar a Mazatlán en estos segmentos.*	*SECTUR Estatal*	*Históricamente en el destino las actividades cinegéticas y de pesca deportiva han sido populares, sobre todo para el turismo extranjero ya que el destino cuenta con los recursos de infraestructura y naturales para ello.*
	Coordinar esfuerzos entre hoteleros y estos dos segmentos para ofrecer promociones a través de productos y paquetes innovadores complementarios.	*SECTUR Estatal*	
	Revisión de regulación para el desarrollo del turismo cinegético para agilizar la tramitología de la actividad.	*SECTUR Estatal*	
	Colaborar con información, folletos, promoción y la participación en foros relacionados con la actividad cinegética y de pesca deportiva.	*SECTUR Estatal*	

Proyecto para incentivar la diversificación de productos y servicios turísticos.	*Establecer vinculación con los prestadores de servicios cinegéticos y de pesca deportiva para posicionar a Mazatlán en estos segmentos.*	*SECTUR Estatal*	*Históricamente en el destino las actividades cinegéticas y de pesca deportiva han sido populares, sobre todo para el turismo extranjero ya que el destino cuenta con los recursos de infraestructura y naturales para ello.*
	Coordinar esfuerzos entre hoteleros y estos dos segmentos para ofrecer promociones a través de productos y paquetes innovadores complementarios.	*SECTUR Estatal*	
	Revisión de regulación para el desarrollo del turismo cinegético para agilizar la tramitología de la actividad.	*SECTUR Estatal*	
	Colaborar con información, folletos, promoción y la participación en foros relacionados con la actividad cinegética y de pesca deportiva.	*SECTUR Estatal*	

Proyecto para incentivar la diversificación de productos y servicios turísticos.	*Establecer vinculación con los prestadores de servicios cinegéticos y de pesca deportiva para posicionar a Mazatlán en estos segmentos.*	*SECTUR Estatal*	*Históricamente en el destino las actividades cinegéticas y de pesca deportiva han sido populares, sobre todo para el turismo extranjero ya que el destino cuenta con los recursos de infraestructura y naturales para ello.*
	Coordinar esfuerzos entre hoteleros y estos dos segmentos para ofrecer promociones a través de productos y paquetes innovadores complementarios.	*SECTUR Estatal*	
	Revisión de regulación para el desarrollo del turismo cinegético para agilizar la tramitología de la actividad.	*SECTUR Estatal*	
	Colaborar con información, folletos, promoción y la participación en foros relacionados con la actividad cinegética y de pesca deportiva.	*SECTUR Estatal*	

Proyecto para incentivar la diversificación de productos y servicios turísticos.	*Establecer vinculación con los prestadores de servicios cinegéticos y de pesca deportiva para posicionar a Mazatlán en estos segmentos.*	*SECTUR Estatal*	*Históricamente en el destino las actividades cinegéticas y de pesca deportiva han sido populares, sobre todo para el turismo extranjero ya que el destino cuenta con los recursos de infraestructura y naturales para ello.*
	Coordinar esfuerzos entre hoteleros y estos dos segmentos para ofrecer promociones a través de productos y paquetes innovadores complementarios.	*SECTUR Estatal*	
	Revisión de regulación para el desarrollo del turismo cinegético para agilizar la tramitología de la actividad.	*SECTUR Estatal*	
	Colaborar con información, folletos, promoción y la participación en foros relacionados con la actividad cinegética y de pesca deportiva.	*SECTUR Estatal*	

Proyecto para incentivar la diversificación de productos y servicios turísticos.	*Establecer vinculación con los prestadores de servicios cinegéticos y de pesca deportiva para posicionar a Mazatlán en estos segmentos.*	*SECTUR Estatal*	*Históricamente en el destino las actividades cinegéticas y de pesca deportiva han sido populares, sobre todo para el turismo extranjero ya que el destino cuenta con los recursos de infraestructura y naturales para ello.*
	Coordinar esfuerzos entre hoteleros y estos dos segmentos para ofrecer promociones a través de productos y paquetes innovadores complementarios.	*SECTUR Estatal*	
	Revisión de regulación para el desarrollo del turismo cinegético para agilizar la tramitología de la actividad.	*SECTUR Estatal*	
	Colaborar con información, folletos, promoción y la participación en foros relacionados con la actividad cinegética y de pesca deportiva.	*SECTUR Estatal*	

Proyecto para incentivar la diversificación de productos y servicios turísticos.	*Establecer vinculación con los prestadores de servicios cinegéticos y de pesca deportiva para posicionar a Mazatlán en estos segmentos.*	*SECTUR Estatal*	*Históricamente en el destino las actividades cinegéticas y de pesca deportiva han sido populares, sobre todo para el turismo extranjero ya que el destino cuenta con los recursos de infraestructura y naturales para ello.*
	Coordinar esfuerzos entre hoteleros y estos dos segmentos para ofrecer promociones a través de productos y paquetes innovadores complementarios.	*SECTUR Estatal*	
	Revisión de regulación para el desarrollo del turismo cinegético para agilizar la tramitología de la actividad.	*SECTUR Estatal*	
	Colaborar con información, folletos, promoción y la participación en foros relacionados con la actividad cinegética y de pesca deportiva.	*SECTUR Estatal*	

Proyecto para incentivar la diversificación de productos y servicios turísticos.	*Establecer vinculación con los prestadores de servicios cinegéticos y de pesca deportiva para posicionar a Mazatlán en estos segmentos.*	*SECTUR Estatal*	*Históricamente en el destino las actividades cinegéticas y de pesca deportiva han sido populares, sobre todo para el turismo extranjero ya que el destino cuenta con los recursos de infraestructura y naturales para ello.*
	Coordinar esfuerzos entre hoteleros y estos dos segmentos para ofrecer promociones a través de productos y paquetes innovadores complementarios.	*SECTUR Estatal*	
	Revisión de regulación para el desarrollo del turismo cinegético para agilizar la tramitología de la actividad.	*SECTUR Estatal*	
	Colaborar con información, folletos, promoción y la participación en foros relacionados con la actividad cinegética y de pesca deportiva.	*SECTUR Estatal*	

Proyecto para incentivar la diversificación de productos y servicios turísticos.	*Establecer vinculación con los prestadores de servicios cinegéticos y de pesca deportiva para posicionar a Mazatlán en estos segmentos.*	*SECTUR Estatal*	*Históricamente en el destino las actividades cinegéticas y de pesca deportiva han sido populares, sobre todo para el turismo extranjero ya que el destino cuenta con los recursos de infraestructura y naturales para ello.*
	Coordinar esfuerzos entre hoteleros y estos dos segmentos para ofrecer promociones a través de productos y paquetes innovadores complementarios.	*SECTUR Estatal*	
	Revisión de regulación para el desarrollo del turismo cinegético para agilizar la tramitología de la actividad.	*SECTUR Estatal*	
	Colaborar con información, folletos, promoción y la participación en foros relacionados con la actividad cinegética y de pesca deportiva.	*SECTUR Estatal*	

Proyecto para incentivar la diversificación de productos y servicios turísticos.	*Establecer vinculación con los prestadores de servicios cinegéticos y de pesca deportiva para posicionar a Mazatlán en estos segmentos.*	*SECTUR Estatal*	*Históricamente en el destino las actividades cinegéticas y de pesca deportiva han sido populares, sobre todo para el turismo extranjero ya que el destino cuenta con los recursos de infraestructura y naturales para ello.*
	Coordinar esfuerzos entre hoteleros y estos dos segmentos para ofrecer promociones a través de productos y paquetes innovadores complementarios.	*SECTUR Estatal*	
	Revisión de regulación para el desarrollo del turismo cinegético para agilizar la tramitología de la actividad.	*SECTUR Estatal*	
	Colaborar con información, folletos, promoción y la participación en foros relacionados con la actividad cinegética y de pesca deportiva.	*SECTUR Estatal*	

Proyecto para incentivar la diversificación de productos y servicios turísticos.	*Establecer vinculación con los prestadores de servicios cinegéticos y de pesca deportiva para posicionar a Mazatlán en estos segmentos.*	*SECTUR Estatal*	*Históricamente en el destino las actividades cinegéticas y de pesca deportiva han sido populares, sobre todo para el turismo extranjero ya que el destino cuenta con los recursos de infraestructura y naturales para ello.*
	Coordinar esfuerzos entre hoteleros y estos dos segmentos para ofrecer promociones a través de productos y paquetes innovadores complementarios.	*SECTUR Estatal*	
	Revisión de regulación para el desarrollo del turismo cinegético para agilizar la tramitología de la actividad.	*SECTUR Estatal*	
	Colaborar con información, folletos, promoción y la participación en foros relacionados con la actividad cinegética y de pesca deportiva.	*SECTUR Estatal*	

Proyecto para incentivar la diversificación de productos y servicios turísticos.	*Establecer vinculación con los prestadores de servicios cinegéticos y de pesca deportiva para posicionar a Mazatlán en estos segmentos.*	*SECTUR Estatal*	*Históricamente en el destino las actividades cinegéticas y de pesca deportiva han sido populares, sobre todo para el turismo extranjero ya que el destino cuenta con los recursos de infraestructura y naturales para ello.*
	Coordinar esfuerzos entre hoteleros y estos dos segmentos para ofrecer promociones a través de productos y paquetes innovadores complementarios.	*SECTUR Estatal*	
	Revisión de regulación para el desarrollo del turismo cinegético para agilizar la tramitología de la actividad.	*SECTUR Estatal*	
	Colaborar con información, folletos, promoción y la participación en foros relacionados con la actividad cinegética y de pesca deportiva.	*SECTUR Estatal*	

Proyecto para incentivar la diversificación de productos y servicios turísticos.	*Establecer vinculación con los prestadores de servicios cinegéticos y de pesca deportiva para posicionar a Mazatlán en estos segmentos.*	*SECTUR Estatal*	*Históricamente en el destino las actividades cinegéticas y de pesca deportiva han sido populares, sobre todo para el turismo extranjero ya que el destino cuenta con los recursos de infraestructura y naturales para ello.*
	Coordinar esfuerzos entre hoteleros y estos dos segmentos para ofrecer promociones a través de productos y paquetes innovadores complementarios.	*SECTUR Estatal*	
	Revisión de regulación para el desarrollo del turismo cinegético para agilizar la tramitología de la actividad.	*SECTUR Estatal*	
	Colaborar con información, folletos, promoción y la participación en foros relacionados con la actividad cinegética y de pesca deportiva.	*SECTUR Estatal*	

Proyecto para incentivar la diversificación de productos y servicios turísticos.	*Establecer vinculación con los prestadores de servicios cinegéticos y de pesca deportiva para posicionar a Mazatlán en estos segmentos.*	*SECTUR Estatal*	*Históricamente en el destino las actividades cinegéticas y de pesca deportiva han sido populares, sobre todo para el turismo extranjero ya que el destino cuenta con los recursos de infraestructura y naturales para ello.*
	Coordinar esfuerzos entre hoteleros y estos dos segmentos para ofrecer promociones a través de productos y paquetes innovadores complementarios.	*SECTUR Estatal*	
	Revisión de regulación para el desarrollo del turismo cinegético para agilizar la tramitología de la actividad.	*SECTUR Estatal*	
	Colaborar con información, folletos, promoción y la participación en foros relacionados con la actividad cinegética y de pesca deportiva.	*SECTUR Estatal*	

Proyecto para incentivar la diversificación de productos y servicios turísticos.	*Establecer vinculación con los prestadores de servicios cinegéticos y de pesca deportiva para posicionar a Mazatlán en estos segmentos.*	*SECTUR Estatal*	*Históricamente en el destino las actividades cinegéticas y de pesca deportiva han sido populares, sobre todo para el turismo extranjero ya que el destino cuenta con los recursos de infraestructura y naturales para ello.*
	Coordinar esfuerzos entre hoteleros y estos dos segmentos para ofrecer promociones a través de productos y paquetes innovadores complementarios.	*SECTUR Estatal*	
	Revisión de regulación para el desarrollo del turismo cinegético para agilizar la tramitología de la actividad.	*SECTUR Estatal*	
	Colaborar con información, folletos, promoción y la participación en foros relacionados con la actividad cinegética y de pesca deportiva.	*SECTUR Estatal*	

Proyecto para incentivar la diversificación de productos y servicios turísticos.	*Establecer vinculación con los prestadores de servicios cinegéticos y de pesca deportiva para posicionar a Mazatlán en estos segmentos.*	*SECTUR Estatal*	*Históricamente en el destino las actividades cinegéticas y de pesca deportiva han sido populares, sobre todo para el turismo extranjero ya que el destino cuenta con los recursos de infraestructura y naturales para ello.*
	Coordinar esfuerzos entre hoteleros y estos dos segmentos para ofrecer promociones a través de productos y paquetes innovadores complementarios.	*SECTUR Estatal*	
	Revisión de regulación para el desarrollo del turismo cinegético para agilizar la tramitología de la actividad.	*SECTUR Estatal*	
	Colaborar con información, folletos, promoción y la participación en foros relacionados con la actividad cinegética y de pesca deportiva.	*SECTUR Estatal*	

Proyecto para incentivar la diversificación de productos y servicios turísticos.	*Establecer vinculación con los prestadores de servicios cinegéticos y de pesca deportiva para posicionar a Mazatlán en estos segmentos.*	*SECTUR Estatal*	*Históricamente en el destino las actividades cinegéticas y de pesca deportiva han sido populares, sobre todo para el turismo extranjero ya que el destino cuenta con los recursos de infraestructura y naturales para ello.*
	Coordinar esfuerzos entre hoteleros y estos dos segmentos para ofrecer promociones a través de productos y paquetes innovadores complementarios.	*SECTUR Estatal*	
	Revisión de regulación para el desarrollo del turismo cinegético para agilizar la tramitología de la actividad.	*SECTUR Estatal*	
	Colaborar con información, folletos, promoción y la participación en foros relacionados con la actividad cinegética y de pesca deportiva.	*SECTUR Estatal*	

Proyecto para incentivar la diversificación de productos y servicios turísticos.	*Establecer vinculación con los prestadores de servicios cinegéticos y de pesca deportiva para posicionar a Mazatlán en estos segmentos.*	*SECTUR Estatal*	*Históricamente en el destino las actividades cinegéticas y de pesca deportiva han sido populares, sobre todo para el turismo extranjero ya que el destino cuenta con los recursos de infraestructura y naturales para ello.*
	Coordinar esfuerzos entre hoteleros y estos dos segmentos para ofrecer promociones a través de productos y paquetes innovadores complementarios.	*SECTUR Estatal*	
	Revisión de regulación para el desarrollo del turismo cinegético para agilizar la tramitología de la actividad.	*SECTUR Estatal*	
	Colaborar con información, folletos, promoción y la participación en foros relacionados con la actividad cinegética y de pesca deportiva.	*SECTUR Estatal*	

Proyecto para incentivar la diversificación de productos y servicios turísticos.	*Establecer vinculación con los prestadores de servicios cinegéticos y de pesca deportiva para posicionar a Mazatlán en estos segmentos.*	*SECTUR Estatal*	*Históricamente en el destino las actividades cinegéticas y de pesca deportiva han sido populares, sobre todo para el turismo extranjero ya que el destino cuenta con los recursos de infraestructura y naturales para ello.*
	Coordinar esfuerzos entre hoteleros y estos dos segmentos para ofrecer promociones a través de productos y paquetes innovadores complementarios.	*SECTUR Estatal*	
	Revisión de regulación para el desarrollo del turismo cinegético para agilizar la tramitología de la actividad.	*SECTUR Estatal*	
	Colaborar con información, folletos, promoción y la participación en foros relacionados con la actividad cinegética y de pesca deportiva.	*SECTUR Estatal*	

Proyecto para incentivar la diversificación de productos y servicios turísticos.	*Establecer vinculación con los prestadores de servicios cinegéticos y de pesca deportiva para posicionar a Mazatlán en estos segmentos.*	*SECTUR Estatal*	*Históricamente en el destino las actividades cinegéticas y de pesca deportiva han sido populares, sobre todo para el turismo extranjero ya que el destino cuenta con los recursos de infraestructura y naturales para ello.*
	Coordinar esfuerzos entre hoteleros y estos dos segmentos para ofrecer promociones a través de productos y paquetes innovadores complementarios.	*SECTUR Estatal*	
	Revisión de regulación para el desarrollo del turismo cinegético para agilizar la tramitología de la actividad.	*SECTUR Estatal*	
	Colaborar con información, folletos, promoción y la participación en foros relacionados con la actividad cinegética y de pesca deportiva.	*SECTUR Estatal*	

Proyecto para incentivar la diversificación de productos y servicios turísticos.	*Establecer vinculación con los prestadores de servicios cinegéticos y de pesca deportiva para posicionar a Mazatlán en estos segmentos.*	*SECTUR Estatal*	*Históricamente en el destino las actividades cinegéticas y de pesca deportiva han sido populares, sobre todo para el turismo extranjero ya que el destino cuenta con los recursos de infraestructura y naturales para ello.*
	Coordinar esfuerzos entre hoteleros y estos dos segmentos para ofrecer promociones a través de productos y paquetes innovadores complementarios.	*SECTUR Estatal*	
	Revisión de regulación para el desarrollo del turismo cinegético para agilizar la tramitología de la actividad.	*SECTUR Estatal*	
	Colaborar con información, folletos, promoción y la participación en foros relacionados con la actividad cinegética y de pesca deportiva.	*SECTUR Estatal*	

Proyecto para incentivar la diversificación de productos y servicios turísticos.	*Establecer vinculación con los prestadores de servicios cinegéticos y de pesca deportiva para posicionar a Mazatlán en estos segmentos.*	*SECTUR Estatal*	*Históricamente en el destino las actividades cinegéticas y de pesca deportiva han sido populares, sobre todo para el turismo extranjero ya que el destino cuenta con los recursos de infraestructura y naturales para ello.*
	Coordinar esfuerzos entre hoteleros y estos dos segmentos para ofrecer promociones a través de productos y paquetes innovadores complementarios.	*SECTUR Estatal*	
	Revisión de regulación para el desarrollo del turismo cinegético para agilizar la tramitología de la actividad.	*SECTUR Estatal*	
	Colaborar con información, folletos, promoción y la participación en foros relacionados con la actividad cinegética y de pesca deportiva.	*SECTUR Estatal*	

Proyecto para incentivar la diversificación de productos y servicios turísticos.	*Establecer vinculación con los prestadores de servicios cinegéticos y de pesca deportiva para posicionar a Mazatlán en estos segmentos.*	*SECTUR Estatal*	*Históricamente en el destino las actividades cinegéticas y de pesca deportiva han sido populares, sobre todo para el turismo extranjero ya que el destino cuenta con los recursos de infraestructura y naturales para ello.*
	Coordinar esfuerzos entre hoteleros y estos dos segmentos para ofrecer promociones a través de productos y paquetes innovadores complementarios.	*SECTUR Estatal*	
	Revisión de regulación para el desarrollo del turismo cinegético para agilizar la tramitología de la actividad.	*SECTUR Estatal*	
	Colaborar con información, folletos, promoción y la participación en foros relacionados con la actividad cinegética y de pesca deportiva.	*SECTUR Estatal*	

Proyecto para incentivar la diversificación de productos y servicios turísticos.	*Establecer vinculación con los prestadores de servicios cinegéticos y de pesca deportiva para posicionar a Mazatlán en estos segmentos.*	*SECTUR Estatal*	*Históricamente en el destino las actividades cinegéticas y de pesca deportiva han sido populares, sobre todo para el turismo extranjero ya que el destino cuenta con los recursos de infraestructura y naturales para ello.*
	Coordinar esfuerzos entre hoteleros y estos dos segmentos para ofrecer promociones a través de productos y paquetes innovadores complementarios.	*SECTUR Estatal*	
	Revisión de regulación para el desarrollo del turismo cinegético para agilizar la tramitología de la actividad.	*SECTUR Estatal*	
	Colaborar con información, folletos, promoción y la participación en foros relacionados con la actividad cinegética y de pesca deportiva.	*SECTUR Estatal*	

Proyecto para incentivar la diversificación de productos y servicios turísticos.	*Establecer vinculación con los prestadores de servicios cinegéticos y de pesca deportiva para posicionar a Mazatlán en estos segmentos.*	*SECTUR Estatal*	*Históricamente en el destino las actividades cinegéticas y de pesca deportiva han sido populares, sobre todo para el turismo extranjero ya que el destino cuenta con los recursos de infraestructura y naturales para ello.*
	Coordinar esfuerzos entre hoteleros y estos dos segmentos para ofrecer promociones a través de productos y paquetes innovadores complementarios.	*SECTUR Estatal*	
	Revisión de regulación para el desarrollo del turismo cinegético para agilizar la tramitología de la actividad.	*SECTUR Estatal*	
	Colaborar con información, folletos, promoción y la participación en foros relacionados con la actividad cinegética y de pesca deportiva.	*SECTUR Estatal*	

Proyecto para incentivar la diversificación de productos y servicios turísticos.	*Establecer vinculación con los prestadores de servicios cinegéticos y de pesca deportiva para posicionar a Mazatlán en estos segmentos.*	*SECTUR Estatal*	*Históricamente en el destino las actividades cinegéticas y de pesca deportiva han sido populares, sobre todo para el turismo extranjero ya que el destino cuenta con los recursos de infraestructura y naturales para ello.*
	Coordinar esfuerzos entre hoteleros y estos dos segmentos para ofrecer promociones a través de productos y paquetes innovadores complementarios.	*SECTUR Estatal*	
	Revisión de regulación para el desarrollo del turismo cinegético para agilizar la tramitología de la actividad.	*SECTUR Estatal*	
	Colaborar con información, folletos, promoción y la participación en foros relacionados con la actividad cinegética y de pesca deportiva.	*SECTUR Estatal*	

Proyecto para incentivar la diversificación de productos y servicios turísticos.	*Establecer vinculación con los prestadores de servicios cinegéticos y de pesca deportiva para posicionar a Mazatlán en estos segmentos.*	*SECTUR Estatal*	*Históricamente en el destino las actividades cinegéticas y de pesca deportiva han sido populares, sobre todo para el turismo extranjero ya que el destino cuenta con los recursos de infraestructura y naturales para ello.*
	Coordinar esfuerzos entre hoteleros y estos dos segmentos para ofrecer promociones a través de productos y paquetes innovadores complementarios.	*SECTUR Estatal*	
	Revisión de regulación para el desarrollo del turismo cinegético para agilizar la tramitología de la actividad.	*SECTUR Estatal*	
	Colaborar con información, folletos, promoción y la participación en foros relacionados con la actividad cinegética y de pesca deportiva.	*SECTUR Estatal*	

Proyecto para incentivar la diversificación de productos y servicios turísticos.	*Establecer vinculación con los prestadores de servicios cinegéticos y de pesca deportiva para posicionar a Mazatlán en estos segmentos.*	*SECTUR Estatal*	*Históricamente en el destino las actividades cinegéticas y de pesca deportiva han sido populares, sobre todo para el turismo extranjero ya que el destino cuenta con los recursos de infraestructura y naturales para ello.*
	Coordinar esfuerzos entre hoteleros y estos dos segmentos para ofrecer promociones a través de productos y paquetes innovadores complementarios.	*SECTUR Estatal*	
	Revisión de regulación para el desarrollo del turismo cinegético para agilizar la tramitología de la actividad.	*SECTUR Estatal*	
	Colaborar con información, folletos, promoción y la participación en foros relacionados con la actividad cinegética y de pesca deportiva.	*SECTUR Estatal*	

Proyecto para incentivar la diversificación de productos y servicios turísticos.	*Establecer vinculación con los prestadores de servicios cinegéticos y de pesca deportiva para posicionar a Mazatlán en estos segmentos.*	*SECTUR Estatal*	*Históricamente en el destino las actividades cinegéticas y de pesca deportiva han sido populares, sobre todo para el turismo extranjero ya que el destino cuenta con los recursos de infraestructura y naturales para ello.*
	Coordinar esfuerzos entre hoteleros y estos dos segmentos para ofrecer promociones a través de productos y paquetes innovadores complementarios.	*SECTUR Estatal*	
	Revisión de regulación para el desarrollo del turismo cinegético para agilizar la tramitología de la actividad.	*SECTUR Estatal*	
	Colaborar con información, folletos, promoción y la participación en foros relacionados con la actividad cinegética y de pesca deportiva.	*SECTUR Estatal*	

Proyecto para incentivar la diversificación de productos y servicios turísticos.	*Establecer vinculación con los prestadores de servicios cinegéticos y de pesca deportiva para posicionar a Mazatlán en estos segmentos.*	*SECTUR Estatal*	*Históricamente en el destino las actividades cinegéticas y de pesca deportiva han sido populares, sobre todo para el turismo extranjero ya que el destino cuenta con los recursos de infraestructura y naturales para ello.*
	Coordinar esfuerzos entre hoteleros y estos dos segmentos para ofrecer promociones a través de productos y paquetes innovadores complementarios.	*SECTUR Estatal*	
	Revisión de regulación para el desarrollo del turismo cinegético para agilizar la tramitología de la actividad.	*SECTUR Estatal*	
	Colaborar con información, folletos, promoción y la participación en foros relacionados con la actividad cinegética y de pesca deportiva.	*SECTUR Estatal*	

Proyecto para incentivar la diversificación de productos y servicios turísticos.	*Establecer vinculación con los prestadores de servicios cinegéticos y de pesca deportiva para posicionar a Mazatlán en estos segmentos.*	*SECTUR Estatal*	*Históricamente en el destino las actividades cinegéticas y de pesca deportiva han sido populares, sobre todo para el turismo extranjero ya que el destino cuenta con los recursos de infraestructura y naturales para ello.*
	Coordinar esfuerzos entre hoteleros y estos dos segmentos para ofrecer promociones a través de productos y paquetes innovadores complementarios.	*SECTUR Estatal*	
	Revisión de regulación para el desarrollo del turismo cinegético para agilizar la tramitología de la actividad.	*SECTUR Estatal*	
	Colaborar con información, folletos, promoción y la participación en foros relacionados con la actividad cinegética y de pesca deportiva.	*SECTUR Estatal*	

Proyecto para incentivar la diversificación de productos y servicios turísticos.	*Establecer vinculación con los prestadores de servicios cinegéticos y de pesca deportiva para posicionar a Mazatlán en estos segmentos.*	*SECTUR Estatal*	*Históricamente en el destino las actividades cinegéticas y de pesca deportiva han sido populares, sobre todo para el turismo extranjero ya que el destino cuenta con los recursos de infraestructura y naturales para ello.*
	Coordinar esfuerzos entre hoteleros y estos dos segmentos para ofrecer promociones a través de productos y paquetes innovadores complementarios.	*SECTUR Estatal*	
	Revisión de regulación para el desarrollo del turismo cinegético para agilizar la tramitología de la actividad.	*SECTUR Estatal*	
	Colaborar con información, folletos, promoción y la participación en foros relacionados con la actividad cinegética y de pesca deportiva.	*SECTUR Estatal*	

Proyecto para incentivar la diversificación de productos y servicios turísticos.	*Establecer vinculación con los prestadores de servicios cinegéticos y de pesca deportiva para posicionar a Mazatlán en estos segmentos.*	*SECTUR Estatal*	*Históricamente en el destino las actividades cinegéticas y de pesca deportiva han sido populares, sobre todo para el turismo extranjero ya que el destino cuenta con los recursos de infraestructura y naturales para ello.*
	Coordinar esfuerzos entre hoteleros y estos dos segmentos para ofrecer promociones a través de productos y paquetes innovadores complementarios.	*SECTUR Estatal*	
	Revisión de regulación para el desarrollo del turismo cinegético para agilizar la tramitología de la actividad.	*SECTUR Estatal*	
	Colaborar con información, folletos, promoción y la participación en foros relacionados con la actividad cinegética y de pesca deportiva.	*SECTUR Estatal*	

Proyecto para incentivar la diversificación de productos y servicios turísticos.	*Establecer vinculación con los prestadores de servicios cinegéticos y de pesca deportiva para posicionar a Mazatlán en estos segmentos.*	*SECTUR Estatal*	*Históricamente en el destino las actividades cinegéticas y de pesca deportiva han sido populares, sobre todo para el turismo extranjero ya que el destino cuenta con los recursos de infraestructura y naturales para ello.*
	Coordinar esfuerzos entre hoteleros y estos dos segmentos para ofrecer promociones a través de productos y paquetes innovadores complementarios.	*SECTUR Estatal*	
	Revisión de regulación para el desarrollo del turismo cinegético para agilizar la tramitología de la actividad.	*SECTUR Estatal*	
	Colaborar con información, folletos, promoción y la participación en foros relacionados con la actividad cinegética y de pesca deportiva.	*SECTUR Estatal*	

Proyecto para incentivar la diversificación de productos y servicios turísticos.	*Establecer vinculación con los prestadores de servicios cinegéticos y de pesca deportiva para posicionar a Mazatlán en estos segmentos.*	*SECTUR Estatal*	*Históricamente en el destino las actividades cinegéticas y de pesca deportiva han sido populares, sobre todo para el turismo extranjero ya que el destino cuenta con los recursos de infraestructura y naturales para ello.*
	Coordinar esfuerzos entre hoteleros y estos dos segmentos para ofrecer promociones a través de productos y paquetes innovadores complementarios.	*SECTUR Estatal*	
	Revisión de regulación para el desarrollo del turismo cinegético para agilizar la tramitología de la actividad.	*SECTUR Estatal*	
	Colaborar con información, folletos, promoción y la participación en foros relacionados con la actividad cinegética y de pesca deportiva.	*SECTUR Estatal*	

Proyecto para incentivar la diversificación de productos y servicios turísticos.	*Establecer vinculación con los prestadores de servicios cinegéticos y de pesca deportiva para posicionar a Mazatlán en estos segmentos.*	*SECTUR Estatal*	*Históricamente en el destino las actividades cinegéticas y de pesca deportiva han sido populares, sobre todo para el turismo extranjero ya que el destino cuenta con los recursos de infraestructura y naturales para ello.*
	Coordinar esfuerzos entre hoteleros y estos dos segmentos para ofrecer promociones a través de productos y paquetes innovadores complementarios.	*SECTUR Estatal*	
	Revisión de regulación para el desarrollo del turismo cinegético para agilizar la tramitología de la actividad.	*SECTUR Estatal*	
	Colaborar con información, folletos, promoción y la participación en foros relacionados con la actividad cinegética y de pesca deportiva.	*SECTUR Estatal*	

Proyecto para incentivar la diversificación de productos y servicios turísticos.	*Establecer vinculación con los prestadores de servicios cinegéticos y de pesca deportiva para posicionar a Mazatlán en estos segmentos.*	*SECTUR Estatal*	*Históricamente en el destino las actividades cinegéticas y de pesca deportiva han sido populares, sobre todo para el turismo extranjero ya que el destino cuenta con los recursos de infraestructura y naturales para ello.*
	Coordinar esfuerzos entre hoteleros y estos dos segmentos para ofrecer promociones a través de productos y paquetes innovadores complementarios.	*SECTUR Estatal*	
	Revisión de regulación para el desarrollo del turismo cinegético para agilizar la tramitología de la actividad.	*SECTUR Estatal*	
	Colaborar con información, folletos, promoción y la participación en foros relacionados con la actividad cinegética y de pesca deportiva.	*SECTUR Estatal*	

Proyecto para incentivar la diversificación de productos y servicios turísticos.	*Establecer vinculación con los prestadores de servicios cinegéticos y de pesca deportiva para posicionar a Mazatlán en estos segmentos.*	*SECTUR Estatal*	*Históricamente en el destino las actividades cinegéticas y de pesca deportiva han sido populares, sobre todo para el turismo extranjero ya que el destino cuenta con los recursos de infraestructura y naturales para ello.*
	Coordinar esfuerzos entre hoteleros y estos dos segmentos para ofrecer promociones a través de productos y paquetes innovadores complementarios.	*SECTUR Estatal*	
	Revisión de regulación para el desarrollo del turismo cinegético para agilizar la tramitología de la actividad.	*SECTUR Estatal*	
	Colaborar con información, folletos, promoción y la participación en foros relacionados con la actividad cinegética y de pesca deportiva.	*SECTUR Estatal*	

Proyecto para incentivar la diversificación de productos y servicios turísticos.	*Establecer vinculación con los prestadores de servicios cinegéticos y de pesca deportiva para posicionar a Mazatlán en estos segmentos.*	*SECTUR Estatal*	*Históricamente en el destino las actividades cinegéticas y de pesca deportiva han sido populares, sobre todo para el turismo extranjero ya que el destino cuenta con los recursos de infraestructura y naturales para ello.*
	Coordinar esfuerzos entre hoteleros y estos dos segmentos para ofrecer promociones a través de productos y paquetes innovadores complementarios.	*SECTUR Estatal*	
	Revisión de regulación para el desarrollo del turismo cinegético para agilizar la tramitología de la actividad.	*SECTUR Estatal*	
	Colaborar con información, folletos, promoción y la participación en foros relacionados con la actividad cinegética y de pesca deportiva.	*SECTUR Estatal*	

Proyecto para incentivar la diversificación de productos y servicios turísticos.	*Establecer vinculación con los prestadores de servicios cinegéticos y de pesca deportiva para posicionar a Mazatlán en estos segmentos.*	*SECTUR Estatal*	*Históricamente en el destino las actividades cinegéticas y de pesca deportiva han sido populares, sobre todo para el turismo extranjero ya que el destino cuenta con los recursos de infraestructura y naturales para ello.*
	Coordinar esfuerzos entre hoteleros y estos dos segmentos para ofrecer promociones a través de productos y paquetes innovadores complementarios.	*SECTUR Estatal*	
	Revisión de regulación para el desarrollo del turismo cinegético para agilizar la tramitología de la actividad.	*SECTUR Estatal*	
	Colaborar con información, folletos, promoción y la participación en foros relacionados con la actividad cinegética y de pesca deportiva.	*SECTUR Estatal*	

Proyecto para incentivar la diversificación de productos y servicios turísticos.	*Establecer vinculación con los prestadores de servicios cinegéticos y de pesca deportiva para posicionar a Mazatlán en estos segmentos.*	*SECTUR Estatal*	*Históricamente en el destino las actividades cinegéticas y de pesca deportiva han sido populares, sobre todo para el turismo extranjero ya que el destino cuenta con los recursos de infraestructura y naturales para ello.*
	Coordinar esfuerzos entre hoteleros y estos dos segmentos para ofrecer promociones a través de productos y paquetes innovadores complementarios.	*SECTUR Estatal*	
	Revisión de regulación para el desarrollo del turismo cinegético para agilizar la tramitología de la actividad.	*SECTUR Estatal*	
	Colaborar con información, folletos, promoción y la participación en foros relacionados con la actividad cinegética y de pesca deportiva.	*SECTUR Estatal*	

Proyecto para incentivar la diversificación de productos y servicios turísticos.	*Establecer vinculación con los prestadores de servicios cinegéticos y de pesca deportiva para posicionar a Mazatlán en estos segmentos.*	*SECTUR Estatal*	*Históricamente en el destino las actividades cinegéticas y de pesca deportiva han sido populares, sobre todo para el turismo extranjero ya que el destino cuenta con los recursos de infraestructura y naturales para ello.*
	Coordinar esfuerzos entre hoteleros y estos dos segmentos para ofrecer promociones a través de productos y paquetes innovadores complementarios.	*SECTUR Estatal*	
	Revisión de regulación para el desarrollo del turismo cinegético para agilizar la tramitología de la actividad.	*SECTUR Estatal*	
	Colaborar con información, folletos, promoción y la participación en foros relacionados con la actividad cinegética y de pesca deportiva.	*SECTUR Estatal*	

Proyecto para incentivar la diversificación de productos y servicios turísticos.	*Establecer vinculación con los prestadores de servicios cinegéticos y de pesca deportiva para posicionar a Mazatlán en estos segmentos.*	*SECTUR Estatal*	*Históricamente en el destino las actividades cinegéticas y de pesca deportiva han sido populares, sobre todo para el turismo extranjero ya que el destino cuenta con los recursos de infraestructura y naturales para ello.*
	Coordinar esfuerzos entre hoteleros y estos dos segmentos para ofrecer promociones a través de productos y paquetes innovadores complementarios.	*SECTUR Estatal*	
	Revisión de regulación para el desarrollo del turismo cinegético para agilizar la tramitología de la actividad.	*SECTUR Estatal*	
	Colaborar con información, folletos, promoción y la participación en foros relacionados con la actividad cinegética y de pesca deportiva.	*SECTUR Estatal*	

Proyecto para incentivar la diversificación de productos y servicios turísticos.	*Establecer vinculación con los prestadores de servicios cinegéticos y de pesca deportiva para posicionar a Mazatlán en estos segmentos.*	*SECTUR Estatal*	*Históricamente en el destino las actividades cinegéticas y de pesca deportiva han sido populares, sobre todo para el turismo extranjero ya que el destino cuenta con los recursos de infraestructura y naturales para ello.*
	Coordinar esfuerzos entre hoteleros y estos dos segmentos para ofrecer promociones a través de productos y paquetes innovadores complementarios.	*SECTUR Estatal*	
	Revisión de regulación para el desarrollo del turismo cinegético para agilizar la tramitología de la actividad.	*SECTUR Estatal*	
	Colaborar con información, folletos, promoción y la participación en foros relacionados con la actividad cinegética y de pesca deportiva.	*SECTUR Estatal*	

Proyecto para incentivar la diversificación de productos y servicios turísticos.	*Establecer vinculación con los prestadores de servicios cinegéticos y de pesca deportiva para posicionar a Mazatlán en estos segmentos.*	*SECTUR Estatal*	*Históricamente en el destino las actividades cinegéticas y de pesca deportiva han sido populares, sobre todo para el turismo extranjero ya que el destino cuenta con los recursos de infraestructura y naturales para ello.*
	Coordinar esfuerzos entre hoteleros y estos dos segmentos para ofrecer promociones a través de productos y paquetes innovadores complementarios.	*SECTUR Estatal*	
	Revisión de regulación para el desarrollo del turismo cinegético para agilizar la tramitología de la actividad.	*SECTUR Estatal*	
	Colaborar con información, folletos, promoción y la participación en foros relacionados con la actividad cinegética y de pesca deportiva.	*SECTUR Estatal*	

Proyecto para incentivar la diversificación de productos y servicios turísticos.	*Establecer vinculación con los prestadores de servicios cinegéticos y de pesca deportiva para posicionar a Mazatlán en estos segmentos.*	*SECTUR Estatal*	*Históricamente en el destino las actividades cinegéticas y de pesca deportiva han sido populares, sobre todo para el turismo extranjero ya que el destino cuenta con los recursos de infraestructura y naturales para ello.*
	Coordinar esfuerzos entre hoteleros y estos dos segmentos para ofrecer promociones a través de productos y paquetes innovadores complementarios.	*SECTUR Estatal*	
	Revisión de regulación para el desarrollo del turismo cinegético para agilizar la tramitología de la actividad.	*SECTUR Estatal*	
	Colaborar con información, folletos, promoción y la participación en foros relacionados con la actividad cinegética y de pesca deportiva.	*SECTUR Estatal*	

Proyecto para incentivar la diversificación de productos y servicios turísticos.	*Establecer vinculación con los prestadores de servicios cinegéticos y de pesca deportiva para posicionar a Mazatlán en estos segmentos.*	*SECTUR Estatal*	*Históricamente en el destino las actividades cinegéticas y de pesca deportiva han sido populares, sobre todo para el turismo extranjero ya que el destino cuenta con los recursos de infraestructura y naturales para ello.*
	Coordinar esfuerzos entre hoteleros y estos dos segmentos para ofrecer promociones a través de productos y paquetes innovadores complementarios.	*SECTUR Estatal*	
	Revisión de regulación para el desarrollo del turismo cinegético para agilizar la tramitología de la actividad.	*SECTUR Estatal*	
	Colaborar con información, folletos, promoción y la participación en foros relacionados con la actividad cinegética y de pesca deportiva.	*SECTUR Estatal*	

Proyecto para incentivar la diversificación de productos y servicios turísticos.	*Establecer vinculación con los prestadores de servicios cinegéticos y de pesca deportiva para posicionar a Mazatlán en estos segmentos.*	*SECTUR Estatal*	*Históricamente en el destino las actividades cinegéticas y de pesca deportiva han sido populares, sobre todo para el turismo extranjero ya que el destino cuenta con los recursos de infraestructura y naturales para ello.*
	Coordinar esfuerzos entre hoteleros y estos dos segmentos para ofrecer promociones a través de productos y paquetes innovadores complementarios.	*SECTUR Estatal*	
	Revisión de regulación para el desarrollo del turismo cinegético para agilizar la tramitología de la actividad.	*SECTUR Estatal*	
	Colaborar con información, folletos, promoción y la participación en foros relacionados con la actividad cinegética y de pesca deportiva.	*SECTUR Estatal*	

Proyecto para incentivar la diversificación de productos y servicios turísticos.	*Establecer vinculación con los prestadores de servicios cinegéticos y de pesca deportiva para posicionar a Mazatlán en estos segmentos.*	*SECTUR Estatal*	*Históricamente en el destino las actividades cinegéticas y de pesca deportiva han sido populares, sobre todo para el turismo extranjero ya que el destino cuenta con los recursos de infraestructura y naturales para ello.*
	Coordinar esfuerzos entre hoteleros y estos dos segmentos para ofrecer promociones a través de productos y paquetes innovadores complementarios.	*SECTUR Estatal*	
	Revisión de regulación para el desarrollo del turismo cinegético para agilizar la tramitología de la actividad.	*SECTUR Estatal*	
	Colaborar con información, folletos, promoción y la participación en foros relacionados con la actividad cinegética y de pesca deportiva.	*SECTUR Estatal*	

Proyecto para incentivar la diversificación de productos y servicios turísticos.	*Establecer vinculación con los prestadores de servicios cinegéticos y de pesca deportiva para posicionar a Mazatlán en estos segmentos.*	*SECTUR Estatal*	*Históricamente en el destino las actividades cinegéticas y de pesca deportiva han sido populares, sobre todo para el turismo extranjero ya que el destino cuenta con los recursos de infraestructura y naturales para ello.*
	Coordinar esfuerzos entre hoteleros y estos dos segmentos para ofrecer promociones a través de productos y paquetes innovadores complementarios.	*SECTUR Estatal*	
	Revisión de regulación para el desarrollo del turismo cinegético para agilizar la tramitología de la actividad.	*SECTUR Estatal*	
	Colaborar con información, folletos, promoción y la participación en foros relacionados con la actividad cinegética y de pesca deportiva.	*SECTUR Estatal*	

Proyecto para incentivar la diversificación de productos y servicios turísticos.	*Establecer vinculación con los prestadores de servicios cinegéticos y de pesca deportiva para posicionar a Mazatlán en estos segmentos.*	*SECTUR Estatal*	*Históricamente en el destino las actividades cinegéticas y de pesca deportiva han sido populares, sobre todo para el turismo extranjero ya que el destino cuenta con los recursos de infraestructura y naturales para ello.*
	Coordinar esfuerzos entre hoteleros y estos dos segmentos para ofrecer promociones a través de productos y paquetes innovadores complementarios.	*SECTUR Estatal*	
	Revisión de regulación para el desarrollo del turismo cinegético para agilizar la tramitología de la actividad.	*SECTUR Estatal*	
	Colaborar con información, folletos, promoción y la participación en foros relacionados con la actividad cinegética y de pesca deportiva.	*SECTUR Estatal*	

Proyecto para incentivar la diversificación de productos y servicios turísticos.	*Establecer vinculación con los prestadores de servicios cinegéticos y de pesca deportiva para posicionar a Mazatlán en estos segmentos.*	*SECTUR Estatal*	*Históricamente en el destino las actividades cinegéticas y de pesca deportiva han sido populares, sobre todo para el turismo extranjero ya que el destino cuenta con los recursos de infraestructura y naturales para ello.*
	Coordinar esfuerzos entre hoteleros y estos dos segmentos para ofrecer promociones a través de productos y paquetes innovadores complementarios.	*SECTUR Estatal*	
	Revisión de regulación para el desarrollo del turismo cinegético para agilizar la tramitología de la actividad.	*SECTUR Estatal*	
	Colaborar con información, folletos, promoción y la participación en foros relacionados con la actividad cinegética y de pesca deportiva.	*SECTUR Estatal*	

Proyecto para incentivar la diversificación de productos y servicios turísticos.	*Establecer vinculación con los prestadores de servicios cinegéticos y de pesca deportiva para posicionar a Mazatlán en estos segmentos.*	*SECTUR Estatal*	*Históricamente en el destino las actividades cinegéticas y de pesca deportiva han sido populares, sobre todo para el turismo extranjero ya que el destino cuenta con los recursos de infraestructura y naturales para ello.*
	Coordinar esfuerzos entre hoteleros y estos dos segmentos para ofrecer promociones a través de productos y paquetes innovadores complementarios.	*SECTUR Estatal*	
	Revisión de regulación para el desarrollo del turismo cinegético para agilizar la tramitología de la actividad.	*SECTUR Estatal*	
	Colaborar con información, folletos, promoción y la participación en foros relacionados con la actividad cinegética y de pesca deportiva.	*SECTUR Estatal*	

Proyecto para incentivar la diversificación de productos y servicios turísticos.	*Establecer vinculación con los prestadores de servicios cinegéticos y de pesca deportiva para posicionar a Mazatlán en estos segmentos.*	*SECTUR Estatal*	*Históricamente en el destino las actividades cinegéticas y de pesca deportiva han sido populares, sobre todo para el turismo extranjero ya que el destino cuenta con los recursos de infraestructura y naturales para ello.*
	Coordinar esfuerzos entre hoteleros y estos dos segmentos para ofrecer promociones a través de productos y paquetes innovadores complementarios.	*SECTUR Estatal*	
	Revisión de regulación para el desarrollo del turismo cinegético para agilizar la tramitología de la actividad.	*SECTUR Estatal*	
	Colaborar con información, folletos, promoción y la participación en foros relacionados con la actividad cinegética y de pesca deportiva.	*SECTUR Estatal*	

Proyecto para incentivar la diversificación de productos y servicios turísticos.	*Establecer vinculación con los prestadores de servicios cinegéticos y de pesca deportiva para posicionar a Mazatlán en estos segmentos.*	*SECTUR Estatal*	*Históricamente en el destino las actividades cinegéticas y de pesca deportiva han sido populares, sobre todo para el turismo extranjero ya que el destino cuenta con los recursos de infraestructura y naturales para ello.*
	Coordinar esfuerzos entre hoteleros y estos dos segmentos para ofrecer promociones a través de productos y paquetes innovadores complementarios.	*SECTUR Estatal*	
	Revisión de regulación para el desarrollo del turismo cinegético para agilizar la tramitología de la actividad.	*SECTUR Estatal*	
	Colaborar con información, folletos, promoción y la participación en foros relacionados con la actividad cinegética y de pesca deportiva.	*SECTUR Estatal*	

Proyecto para incentivar la diversificación de productos y servicios turísticos.	*Establecer vinculación con los prestadores de servicios cinegéticos y de pesca deportiva para posicionar a Mazatlán en estos segmentos.*	*SECTUR Estatal*	*Históricamente en el destino las actividades cinegéticas y de pesca deportiva han sido populares, sobre todo para el turismo extranjero ya que el destino cuenta con los recursos de infraestructura y naturales para ello.*
	Coordinar esfuerzos entre hoteleros y estos dos segmentos para ofrecer promociones a través de productos y paquetes innovadores complementarios.	*SECTUR Estatal*	
	Revisión de regulación para el desarrollo del turismo cinegético para agilizar la tramitología de la actividad.	*SECTUR Estatal*	
	Colaborar con información, folletos, promoción y la participación en foros relacionados con la actividad cinegética y de pesca deportiva.	*SECTUR Estatal*	

Proyecto para incentivar la diversificación de productos y servicios turísticos.	*Establecer vinculación con los prestadores de servicios cinegéticos y de pesca deportiva para posicionar a Mazatlán en estos segmentos.*	*SECTUR Estatal*	*Históricamente en el destino las actividades cinegéticas y de pesca deportiva han sido populares, sobre todo para el turismo extranjero ya que el destino cuenta con los recursos de infraestructura y naturales para ello.*
	Coordinar esfuerzos entre hoteleros y estos dos segmentos para ofrecer promociones a través de productos y paquetes innovadores complementarios.	*SECTUR Estatal*	
	Revisión de regulación para el desarrollo del turismo cinegético para agilizar la tramitología de la actividad.	*SECTUR Estatal*	
	Colaborar con información, folletos, promoción y la participación en foros relacionados con la actividad cinegética y de pesca deportiva.	*SECTUR Estatal*	

Proyecto para incentivar la diversificación de productos y servicios turísticos.	*Establecer vinculación con los prestadores de servicios cinegéticos y de pesca deportiva para posicionar a Mazatlán en estos segmentos.*	*SECTUR Estatal*	*Históricamente en el destino las actividades cinegéticas y de pesca deportiva han sido populares, sobre todo para el turismo extranjero ya que el destino cuenta con los recursos de infraestructura y naturales para ello.*
	Coordinar esfuerzos entre hoteleros y estos dos segmentos para ofrecer promociones a través de productos y paquetes innovadores complementarios.	*SECTUR Estatal*	
	Revisión de regulación para el desarrollo del turismo cinegético para agilizar la tramitología de la actividad.	*SECTUR Estatal*	
	Colaborar con información, folletos, promoción y la participación en foros relacionados con la actividad cinegética y de pesca deportiva.	*SECTUR Estatal*	

Proyecto para incentivar la diversificación de productos y servicios turísticos.	*Establecer vinculación con los prestadores de servicios cinegéticos y de pesca deportiva para posicionar a Mazatlán en estos segmentos.*	*SECTUR Estatal*	*Históricamente en el destino las actividades cinegéticas y de pesca deportiva han sido populares, sobre todo para el turismo extranjero ya que el destino cuenta con los recursos de infraestructura y naturales para ello.*
	Coordinar esfuerzos entre hoteleros y estos dos segmentos para ofrecer promociones a través de productos y paquetes innovadores complementarios.	*SECTUR Estatal*	
	Revisión de regulación para el desarrollo del turismo cinegético para agilizar la tramitología de la actividad.	*SECTUR Estatal*	
	Colaborar con información, folletos, promoción y la participación en foros relacionados con la actividad cinegética y de pesca deportiva.	*SECTUR Estatal*	

Proyecto para incentivar la diversificación de productos y servicios turísticos.	*Establecer vinculación con los prestadores de servicios cinegéticos y de pesca deportiva para posicionar a Mazatlán en estos segmentos.*	*SECTUR Estatal*	*Históricamente en el destino las actividades cinegéticas y de pesca deportiva han sido populares, sobre todo para el turismo extranjero ya que el destino cuenta con los recursos de infraestructura y naturales para ello.*
	Coordinar esfuerzos entre hoteleros y estos dos segmentos para ofrecer promociones a través de productos y paquetes innovadores complementarios.	*SECTUR Estatal*	
	Revisión de regulación para el desarrollo del turismo cinegético para agilizar la tramitología de la actividad.	*SECTUR Estatal*	
	Colaborar con información, folletos, promoción y la participación en foros relacionados con la actividad cinegética y de pesca deportiva.	*SECTUR Estatal*	

Proyecto para incentivar la diversificación de productos y servicios turísticos.	*Establecer vinculación con los prestadores de servicios cinegéticos y de pesca deportiva para posicionar a Mazatlán en estos segmentos.*	*SECTUR Estatal*	*Históricamente en el destino las actividades cinegéticas y de pesca deportiva han sido populares, sobre todo para el turismo extranjero ya que el destino cuenta con los recursos de infraestructura y naturales para ello.*
	Coordinar esfuerzos entre hoteleros y estos dos segmentos para ofrecer promociones a través de productos y paquetes innovadores complementarios.	*SECTUR Estatal*	
	Revisión de regulación para el desarrollo del turismo cinegético para agilizar la tramitología de la actividad.	*SECTUR Estatal*	
	Colaborar con información, folletos, promoción y la participación en foros relacionados con la actividad cinegética y de pesca deportiva.	*SECTUR Estatal*	

Proyecto para incentivar la diversificación de productos y servicios turísticos.	*Establecer vinculación con los prestadores de servicios cinegéticos y de pesca deportiva para posicionar a Mazatlán en estos segmentos.*	*SECTUR Estatal*	*Históricamente en el destino las actividades cinegéticas y de pesca deportiva han sido populares, sobre todo para el turismo extranjero ya que el destino cuenta con los recursos de infraestructura y naturales para ello.*
	Coordinar esfuerzos entre hoteleros y estos dos segmentos para ofrecer promociones a través de productos y paquetes innovadores complementarios.	*SECTUR Estatal*	
	Revisión de regulación para el desarrollo del turismo cinegético para agilizar la tramitología de la actividad.	*SECTUR Estatal*	
	Colaborar con información, folletos, promoción y la participación en foros relacionados con la actividad cinegética y de pesca deportiva.	*SECTUR Estatal*	

Proyecto para incentivar la diversificación de productos y servicios turísticos.	*Establecer vinculación con los prestadores de servicios cinegéticos y de pesca deportiva para posicionar a Mazatlán en estos segmentos.*	*SECTUR Estatal*	*Históricamente en el destino las actividades cinegéticas y de pesca deportiva han sido populares, sobre todo para el turismo extranjero ya que el destino cuenta con los recursos de infraestructura y naturales para ello.*
	Coordinar esfuerzos entre hoteleros y estos dos segmentos para ofrecer promociones a través de productos y paquetes innovadores complementarios.	*SECTUR Estatal*	
	Revisión de regulación para el desarrollo del turismo cinegético para agilizar la tramitología de la actividad.	*SECTUR Estatal*	
	Colaborar con información, folletos, promoción y la participación en foros relacionados con la actividad cinegética y de pesca deportiva.	*SECTUR Estatal*	

Proyecto para incentivar la diversificación de productos y servicios turísticos.	*Establecer vinculación con los prestadores de servicios cinegéticos y de pesca deportiva para posicionar a Mazatlán en estos segmentos.*	*SECTUR Estatal*	*Históricamente en el destino las actividades cinegéticas y de pesca deportiva han sido populares, sobre todo para el turismo extranjero ya que el destino cuenta con los recursos de infraestructura y naturales para ello.*
	Coordinar esfuerzos entre hoteleros y estos dos segmentos para ofrecer promociones a través de productos y paquetes innovadores complementarios.	*SECTUR Estatal*	
	Revisión de regulación para el desarrollo del turismo cinegético para agilizar la tramitología de la actividad.	*SECTUR Estatal*	
	Colaborar con información, folletos, promoción y la participación en foros relacionados con la actividad cinegética y de pesca deportiva.	*SECTUR Estatal*	

Proyecto para incentivar la diversificación de productos y servicios turísticos.	*Establecer vinculación con los prestadores de servicios cinegéticos y de pesca deportiva para posicionar a Mazatlán en estos segmentos.*	*SECTUR Estatal*	*Históricamente en el destino las actividades cinegéticas y de pesca deportiva han sido populares, sobre todo para el turismo extranjero ya que el destino cuenta con los recursos de infraestructura y naturales para ello.*
	Coordinar esfuerzos entre hoteleros y estos dos segmentos para ofrecer promociones a través de productos y paquetes innovadores complementarios.	*SECTUR Estatal*	
	Revisión de regulación para el desarrollo del turismo cinegético para agilizar la tramitología de la actividad.	*SECTUR Estatal*	
	Colaborar con información, folletos, promoción y la participación en foros relacionados con la actividad cinegética y de pesca deportiva.	*SECTUR Estatal*	

Proyecto para incentivar la diversificación de productos y servicios turísticos.	*Establecer vinculación con los prestadores de servicios cinegéticos y de pesca deportiva para posicionar a Mazatlán en estos segmentos.*	*SECTUR Estatal*	*Históricamente en el destino las actividades cinegéticas y de pesca deportiva han sido populares, sobre todo para el turismo extranjero ya que el destino cuenta con los recursos de infraestructura y naturales para ello.*
	Coordinar esfuerzos entre hoteleros y estos dos segmentos para ofrecer promociones a través de productos y paquetes innovadores complementarios.	*SECTUR Estatal*	
	Revisión de regulación para el desarrollo del turismo cinegético para agilizar la tramitología de la actividad.	*SECTUR Estatal*	
	Colaborar con información, folletos, promoción y la participación en foros relacionados con la actividad cinegética y de pesca deportiva.	*SECTUR Estatal*	

Proyecto para incentivar la diversificación de productos y servicios turísticos.	*Establecer vinculación con los prestadores de servicios cinegéticos y de pesca deportiva para posicionar a Mazatlán en estos segmentos.*	*SECTUR Estatal*	*Históricamente en el destino las actividades cinegéticas y de pesca deportiva han sido populares, sobre todo para el turismo extranjero ya que el destino cuenta con los recursos de infraestructura y naturales para ello.*
	Coordinar esfuerzos entre hoteleros y estos dos segmentos para ofrecer promociones a través de productos y paquetes innovadores complementarios.	*SECTUR Estatal*	
	Revisión de regulación para el desarrollo del turismo cinegético para agilizar la tramitología de la actividad.	*SECTUR Estatal*	
	Colaborar con información, folletos, promoción y la participación en foros relacionados con la actividad cinegética y de pesca deportiva.	*SECTUR Estatal*	

Proyecto para incentivar la diversificación de productos y servicios turísticos.	*Establecer vinculación con los prestadores de servicios cinegéticos y de pesca deportiva para posicionar a Mazatlán en estos segmentos.*	*SECTUR Estatal*	*Históricamente en el destino las actividades cinegéticas y de pesca deportiva han sido populares, sobre todo para el turismo extranjero ya que el destino cuenta con los recursos de infraestructura y naturales para ello.*
	Coordinar esfuerzos entre hoteleros y estos dos segmentos para ofrecer promociones a través de productos y paquetes innovadores complementarios.	*SECTUR Estatal*	
	Revisión de regulación para el desarrollo del turismo cinegético para agilizar la tramitología de la actividad.	*SECTUR Estatal*	
	Colaborar con información, folletos, promoción y la participación en foros relacionados con la actividad cinegética y de pesca deportiva.	*SECTUR Estatal*	

Proyecto para incentivar la diversificación de productos y servicios turísticos.	*Establecer vinculación con los prestadores de servicios cinegéticos y de pesca deportiva para posicionar a Mazatlán en estos segmentos.*	*SECTUR Estatal*	*Históricamente en el destino las actividades cinegéticas y de pesca deportiva han sido populares, sobre todo para el turismo extranjero ya que el destino cuenta con los recursos de infraestructura y naturales para ello.*
	Coordinar esfuerzos entre hoteleros y estos dos segmentos para ofrecer promociones a través de productos y paquetes innovadores complementarios.	*SECTUR Estatal*	
	Revisión de regulación para el desarrollo del turismo cinegético para agilizar la tramitología de la actividad.	*SECTUR Estatal*	
	Colaborar con información, folletos, promoción y la participación en foros relacionados con la actividad cinegética y de pesca deportiva.	*SECTUR Estatal*	

Proyecto para incentivar la diversificación de productos y servicios turísticos.	*Establecer vinculación con los prestadores de servicios cinegéticos y de pesca deportiva para posicionar a Mazatlán en estos segmentos.*	*SECTUR Estatal*	*Históricamente en el destino las actividades cinegéticas y de pesca deportiva han sido populares, sobre todo para el turismo extranjero ya que el destino cuenta con los recursos de infraestructura y naturales para ello.*
	Coordinar esfuerzos entre hoteleros y estos dos segmentos para ofrecer promociones a través de productos y paquetes innovadores complementarios.	*SECTUR Estatal*	
	Revisión de regulación para el desarrollo del turismo cinegético para agilizar la tramitología de la actividad.	*SECTUR Estatal*	
	Colaborar con información, folletos, promoción y la participación en foros relacionados con la actividad cinegética y de pesca deportiva.	*SECTUR Estatal*	

Proyecto para incentivar la diversificación de productos y servicios turísticos.	*Establecer vinculación con los prestadores de servicios cinegéticos y de pesca deportiva para posicionar a Mazatlán en estos segmentos.*	*SECTUR Estatal*	*Históricamente en el destino las actividades cinegéticas y de pesca deportiva han sido populares, sobre todo para el turismo extranjero ya que el destino cuenta con los recursos de infraestructura y naturales para ello.*
	Coordinar esfuerzos entre hoteleros y estos dos segmentos para ofrecer promociones a través de productos y paquetes innovadores complementarios.	*SECTUR Estatal*	
	Revisión de regulación para el desarrollo del turismo cinegético para agilizar la tramitología de la actividad.	*SECTUR Estatal*	
	Colaborar con información, folletos, promoción y la participación en foros relacionados con la actividad cinegética y de pesca deportiva.	*SECTUR Estatal*	

Proyecto para incentivar la diversificación de productos y servicios turísticos.	*Establecer vinculación con los prestadores de servicios cinegéticos y de pesca deportiva para posicionar a Mazatlán en estos segmentos.*	*SECTUR Estatal*	*Históricamente en el destino las actividades cinegéticas y de pesca deportiva han sido populares, sobre todo para el turismo extranjero ya que el destino cuenta con los recursos de infraestructura y naturales para ello.*
	Coordinar esfuerzos entre hoteleros y estos dos segmentos para ofrecer promociones a través de productos y paquetes innovadores complementarios.	*SECTUR Estatal*	
	Revisión de regulación para el desarrollo del turismo cinegético para agilizar la tramitología de la actividad.	*SECTUR Estatal*	
	Colaborar con información, folletos, promoción y la participación en foros relacionados con la actividad cinegética y de pesca deportiva.	*SECTUR Estatal*	

Proyecto para incentivar la diversificación de productos y servicios turísticos.	*Establecer vinculación con los prestadores de servicios cinegéticos y de pesca deportiva para posicionar a Mazatlán en estos segmentos.*	*SECTUR Estatal*	*Históricamente en el destino las actividades cinegéticas y de pesca deportiva han sido populares, sobre todo para el turismo extranjero ya que el destino cuenta con los recursos de infraestructura y naturales para ello.*
	Coordinar esfuerzos entre hoteleros y estos dos segmentos para ofrecer promociones a través de productos y paquetes innovadores complementarios.	*SECTUR Estatal*	
	Revisión de regulación para el desarrollo del turismo cinegético para agilizar la tramitología de la actividad.	*SECTUR Estatal*	
	Colaborar con información, folletos, promoción y la participación en foros relacionados con la actividad cinegética y de pesca deportiva.	*SECTUR Estatal*	

Proyecto para incentivar la diversificación de productos y servicios turísticos.	*Establecer vinculación con los prestadores de servicios cinegéticos y de pesca deportiva para posicionar a Mazatlán en estos segmentos.*	*SECTUR Estatal*	*Históricamente en el destino las actividades cinegéticas y de pesca deportiva han sido populares, sobre todo para el turismo extranjero ya que el destino cuenta con los recursos de infraestructura y naturales para ello.*
	Coordinar esfuerzos entre hoteleros y estos dos segmentos para ofrecer promociones a través de productos y paquetes innovadores complementarios.	*SECTUR Estatal*	
	Revisión de regulación para el desarrollo del turismo cinegético para agilizar la tramitología de la actividad.	*SECTUR Estatal*	
	Colaborar con información, folletos, promoción y la participación en foros relacionados con la actividad cinegética y de pesca deportiva.	*SECTUR Estatal*	

Proyecto para incentivar la diversificación de productos y servicios turísticos.	*Establecer vinculación con los prestadores de servicios cinegéticos y de pesca deportiva para posicionar a Mazatlán en estos segmentos.*	*SECTUR Estatal*	*Históricamente en el destino las actividades cinegéticas y de pesca deportiva han sido populares, sobre todo para el turismo extranjero ya que el destino cuenta con los recursos de infraestructura y naturales para ello.*
	Coordinar esfuerzos entre hoteleros y estos dos segmentos para ofrecer promociones a través de productos y paquetes innovadores complementarios.	*SECTUR Estatal*	
	Revisión de regulación para el desarrollo del turismo cinegético para agilizar la tramitología de la actividad.	*SECTUR Estatal*	
	Colaborar con información, folletos, promoción y la participación en foros relacionados con la actividad cinegética y de pesca deportiva.	*SECTUR Estatal*	

Proyecto para incentivar la diversificación de productos y servicios turísticos.	*Establecer vinculación con los prestadores de servicios cinegéticos y de pesca deportiva para posicionar a Mazatlán en estos segmentos.*	*SECTUR Estatal*	*Históricamente en el destino las actividades cinegéticas y de pesca deportiva han sido populares, sobre todo para el turismo extranjero ya que el destino cuenta con los recursos de infraestructura y naturales para ello.*
	Coordinar esfuerzos entre hoteleros y estos dos segmentos para ofrecer promociones a través de productos y paquetes innovadores complementarios.	*SECTUR Estatal*	
	Revisión de regulación para el desarrollo del turismo cinegético para agilizar la tramitología de la actividad.	*SECTUR Estatal*	
	Colaborar con información, folletos, promoción y la participación en foros relacionados con la actividad cinegética y de pesca deportiva.	*SECTUR Estatal*	

Proyecto para incentivar la diversificación de productos y servicios turísticos.	*Establecer vinculación con los prestadores de servicios cinegéticos y de pesca deportiva para posicionar a Mazatlán en estos segmentos.*	*SECTUR Estatal*	*Históricamente en el destino las actividades cinegéticas y de pesca deportiva han sido populares, sobre todo para el turismo extranjero ya que el destino cuenta con los recursos de infraestructura y naturales para ello.*
	Coordinar esfuerzos entre hoteleros y estos dos segmentos para ofrecer promociones a través de productos y paquetes innovadores complementarios.	*SECTUR Estatal*	
	Revisión de regulación para el desarrollo del turismo cinegético para agilizar la tramitología de la actividad.	*SECTUR Estatal*	
	Colaborar con información, folletos, promoción y la participación en foros relacionados con la actividad cinegética y de pesca deportiva.	*SECTUR Estatal*	

Proyecto para incentivar la diversificación de productos y servicios turísticos.	*Establecer vinculación con los prestadores de servicios cinegéticos y de pesca deportiva para posicionar a Mazatlán en estos segmentos.*	*SECTUR Estatal*	*Históricamente en el destino las actividades cinegéticas y de pesca deportiva han sido populares, sobre todo para el turismo extranjero ya que el destino cuenta con los recursos de infraestructura y naturales para ello.*
	Coordinar esfuerzos entre hoteleros y estos dos segmentos para ofrecer promociones a través de productos y paquetes innovadores complementarios.	*SECTUR Estatal*	
	Revisión de regulación para el desarrollo del turismo cinegético para agilizar la tramitología de la actividad.	*SECTUR Estatal*	
	Colaborar con información, folletos, promoción y la participación en foros relacionados con la actividad cinegética y de pesca deportiva.	*SECTUR Estatal*	

Proyecto para incentivar la diversificación de productos y servicios turísticos.	*Establecer vinculación con los prestadores de servicios cinegéticos y de pesca deportiva para posicionar a Mazatlán en estos segmentos.*	*SECTUR Estatal*	*Históricamente en el destino las actividades cinegéticas y de pesca deportiva han sido populares, sobre todo para el turismo extranjero ya que el destino cuenta con los recursos de infraestructura y naturales para ello.*
	Coordinar esfuerzos entre hoteleros y estos dos segmentos para ofrecer promociones a través de productos y paquetes innovadores complementarios.	*SECTUR Estatal*	
	Revisión de regulación para el desarrollo del turismo cinegético para agilizar la tramitología de la actividad.	*SECTUR Estatal*	
	Colaborar con información, folletos, promoción y la participación en foros relacionados con la actividad cinegética y de pesca deportiva.	*SECTUR Estatal*	

Proyecto para incentivar la diversificación de productos y servicios turísticos.	*Establecer vinculación con los prestadores de servicios cinegéticos y de pesca deportiva para posicionar a Mazatlán en estos segmentos.*	*SECTUR Estatal*	*Históricamente en el destino las actividades cinegéticas y de pesca deportiva han sido populares, sobre todo para el turismo extranjero ya que el destino cuenta con los recursos de infraestructura y naturales para ello.*
	Coordinar esfuerzos entre hoteleros y estos dos segmentos para ofrecer promociones a través de productos y paquetes innovadores complementarios.	*SECTUR Estatal*	
	Revisión de regulación para el desarrollo del turismo cinegético para agilizar la tramitología de la actividad.	*SECTUR Estatal*	
	Colaborar con información, folletos, promoción y la participación en foros relacionados con la actividad cinegética y de pesca deportiva.	*SECTUR Estatal*	

Proyecto para incentivar la diversificación de productos y servicios turísticos.	*Establecer vinculación con los prestadores de servicios cinegéticos y de pesca deportiva para posicionar a Mazatlán en estos segmentos.*	*SECTUR Estatal*	*Históricamente en el destino las actividades cinegéticas y de pesca deportiva han sido populares, sobre todo para el turismo extranjero ya que el destino cuenta con los recursos de infraestructura y naturales para ello.*
	Coordinar esfuerzos entre hoteleros y estos dos segmentos para ofrecer promociones a través de productos y paquetes innovadores complementarios.	*SECTUR Estatal*	
	Revisión de regulación para el desarrollo del turismo cinegético para agilizar la tramitología de la actividad.	*SECTUR Estatal*	
	Colaborar con información, folletos, promoción y la participación en foros relacionados con la actividad cinegética y de pesca deportiva.	*SECTUR Estatal*	

Proyecto para incentivar la diversificación de productos y servicios turísticos.	*Establecer vinculación con los prestadores de servicios cinegéticos y de pesca deportiva para posicionar a Mazatlán en estos segmentos.*	*SECTUR Estatal*	*Históricamente en el destino las actividades cinegéticas y de pesca deportiva han sido populares, sobre todo para el turismo extranjero ya que el destino cuenta con los recursos de infraestructura y naturales para ello.*
	Coordinar esfuerzos entre hoteleros y estos dos segmentos para ofrecer promociones a través de productos y paquetes innovadores complementarios.	*SECTUR Estatal*	
	Revisión de regulación para el desarrollo del turismo cinegético para agilizar la tramitología de la actividad.	*SECTUR Estatal*	
	Colaborar con información, folletos, promoción y la participación en foros relacionados con la actividad cinegética y de pesca deportiva.	*SECTUR Estatal*	

Proyecto para incentivar la diversificación de productos y servicios turísticos.	*Establecer vinculación con los prestadores de servicios cinegéticos y de pesca deportiva para posicionar a Mazatlán en estos segmentos.*	*SECTUR Estatal*	*Históricamente en el destino las actividades cinegéticas y de pesca deportiva han sido populares, sobre todo para el turismo extranjero ya que el destino cuenta con los recursos de infraestructura y naturales para ello.*
	Coordinar esfuerzos entre hoteleros y estos dos segmentos para ofrecer promociones a través de productos y paquetes innovadores complementarios.	*SECTUR Estatal*	
	Revisión de regulación para el desarrollo del turismo cinegético para agilizar la tramitología de la actividad.	*SECTUR Estatal*	
	Colaborar con información, folletos, promoción y la participación en foros relacionados con la actividad cinegética y de pesca deportiva.	*SECTUR Estatal*	

Proyecto para incentivar la diversificación de productos y servicios turísticos.	*Establecer vinculación con los prestadores de servicios cinegéticos y de pesca deportiva para posicionar a Mazatlán en estos segmentos.*	*SECTUR Estatal*	*Históricamente en el destino las actividades cinegéticas y de pesca deportiva han sido populares, sobre todo para el turismo extranjero ya que el destino cuenta con los recursos de infraestructura y naturales para ello.*
	Coordinar esfuerzos entre hoteleros y estos dos segmentos para ofrecer promociones a través de productos y paquetes innovadores complementarios.	*SECTUR Estatal*	
	Revisión de regulación para el desarrollo del turismo cinegético para agilizar la tramitología de la actividad.	*SECTUR Estatal*	
	Colaborar con información, folletos, promoción y la participación en foros relacionados con la actividad cinegética y de pesca deportiva.	*SECTUR Estatal*	

Proyecto para incentivar la diversificación de productos y servicios turísticos.	*Establecer vinculación con los prestadores de servicios cinegéticos y de pesca deportiva para posicionar a Mazatlán en estos segmentos.*	*SECTUR Estatal*	*Históricamente en el destino las actividades cinegéticas y de pesca deportiva han sido populares, sobre todo para el turismo extranjero ya que el destino cuenta con los recursos de infraestructura y naturales para ello.*
	Coordinar esfuerzos entre hoteleros y estos dos segmentos para ofrecer promociones a través de productos y paquetes innovadores complementarios.	*SECTUR Estatal*	
	Revisión de regulación para el desarrollo del turismo cinegético para agilizar la tramitología de la actividad.	*SECTUR Estatal*	
	Colaborar con información, folletos, promoción y la participación en foros relacionados con la actividad cinegética y de pesca deportiva.	*SECTUR Estatal*	

Proyecto para incentivar la diversificación de productos y servicios turísticos.	*Establecer vinculación con los prestadores de servicios cinegéticos y de pesca deportiva para posicionar a Mazatlán en estos segmentos.*	*SECTUR Estatal*	*Históricamente en el destino las actividades cinegéticas y de pesca deportiva han sido populares, sobre todo para el turismo extranjero ya que el destino cuenta con los recursos de infraestructura y naturales para ello.*
	Coordinar esfuerzos entre hoteleros y estos dos segmentos para ofrecer promociones a través de productos y paquetes innovadores complementarios.	*SECTUR Estatal*	
	Revisión de regulación para el desarrollo del turismo cinegético para agilizar la tramitología de la actividad.	*SECTUR Estatal*	
	Colaborar con información, folletos, promoción y la participación en foros relacionados con la actividad cinegética y de pesca deportiva.	*SECTUR Estatal*	

Proyecto para incentivar la diversificación de productos y servicios turísticos.	*Establecer vinculación con los prestadores de servicios cinegéticos y de pesca deportiva para posicionar a Mazatlán en estos segmentos.*	*SECTUR Estatal*	*Históricamente en el destino las actividades cinegéticas y de pesca deportiva han sido populares, sobre todo para el turismo extranjero ya que el destino cuenta con los recursos de infraestructura y naturales para ello.*
	Coordinar esfuerzos entre hoteleros y estos dos segmentos para ofrecer promociones a través de productos y paquetes innovadores complementarios.	*SECTUR Estatal*	
	Revisión de regulación para el desarrollo del turismo cinegético para agilizar la tramitología de la actividad.	*SECTUR Estatal*	
	Colaborar con información, folletos, promoción y la participación en foros relacionados con la actividad cinegética y de pesca deportiva.	*SECTUR Estatal*	

Proyecto para incentivar la diversificación de productos y servicios turísticos.	*Establecer vinculación con los prestadores de servicios cinegéticos y de pesca deportiva para posicionar a Mazatlán en estos segmentos.*	*SECTUR Estatal*	*Históricamente en el destino las actividades cinegéticas y de pesca deportiva han sido populares, sobre todo para el turismo extranjero ya que el destino cuenta con los recursos de infraestructura y naturales para ello.*
	Coordinar esfuerzos entre hoteleros y estos dos segmentos para ofrecer promociones a través de productos y paquetes innovadores complementarios.	*SECTUR Estatal*	
	Revisión de regulación para el desarrollo del turismo cinegético para agilizar la tramitología de la actividad.	*SECTUR Estatal*	
	Colaborar con información, folletos, promoción y la participación en foros relacionados con la actividad cinegética y de pesca deportiva.	*SECTUR Estatal*	

Proyecto para incentivar la diversificación de productos y servicios turísticos.	*Establecer vinculación con los prestadores de servicios cinegéticos y de pesca deportiva para posicionar a Mazatlán en estos segmentos.*	*SECTUR Estatal*	*Históricamente en el destino las actividades cinegéticas y de pesca deportiva han sido populares, sobre todo para el turismo extranjero ya que el destino cuenta con los recursos de infraestructura y naturales para ello.*
	Coordinar esfuerzos entre hoteleros y estos dos segmentos para ofrecer promociones a través de productos y paquetes innovadores complementarios.	*SECTUR Estatal*	
	Revisión de regulación para el desarrollo del turismo cinegético para agilizar la tramitología de la actividad.	*SECTUR Estatal*	
	Colaborar con información, folletos, promoción y la participación en foros relacionados con la actividad cinegética y de pesca deportiva.	*SECTUR Estatal*	

Proyecto para incentivar la diversificación de productos y servicios turísticos.	*Establecer vinculación con los prestadores de servicios cinegéticos y de pesca deportiva para posicionar a Mazatlán en estos segmentos.*	*SECTUR Estatal*	*Históricamente en el destino las actividades cinegéticas y de pesca deportiva han sido populares, sobre todo para el turismo extranjero ya que el destino cuenta con los recursos de infraestructura y naturales para ello.*
	Coordinar esfuerzos entre hoteleros y estos dos segmentos para ofrecer promociones a través de productos y paquetes innovadores complementarios.	*SECTUR Estatal*	
	Revisión de regulación para el desarrollo del turismo cinegético para agilizar la tramitología de la actividad.	*SECTUR Estatal*	
	Colaborar con información, folletos, promoción y la participación en foros relacionados con la actividad cinegética y de pesca deportiva.	*SECTUR Estatal*	

Proyecto para incentivar la diversificación de productos y servicios turísticos.	*Establecer vinculación con los prestadores de servicios cinegéticos y de pesca deportiva para posicionar a Mazatlán en estos segmentos.*	*SECTUR Estatal*	*Históricamente en el destino las actividades cinegéticas y de pesca deportiva han sido populares, sobre todo para el turismo extranjero ya que el destino cuenta con los recursos de infraestructura y naturales para ello.*
	Coordinar esfuerzos entre hoteleros y estos dos segmentos para ofrecer promociones a través de productos y paquetes innovadores complementarios.	*SECTUR Estatal*	
	Revisión de regulación para el desarrollo del turismo cinegético para agilizar la tramitología de la actividad.	*SECTUR Estatal*	
	Colaborar con información, folletos, promoción y la participación en foros relacionados con la actividad cinegética y de pesca deportiva.	*SECTUR Estatal*	

Proyecto para incentivar la diversificación de productos y servicios turísticos.	*Establecer vinculación con los prestadores de servicios cinegéticos y de pesca deportiva para posicionar a Mazatlán en estos segmentos.*	*SECTUR Estatal*	*Históricamente en el destino las actividades cinegéticas y de pesca deportiva han sido populares, sobre todo para el turismo extranjero ya que el destino cuenta con los recursos de infraestructura y naturales para ello.*
	Coordinar esfuerzos entre hoteleros y estos dos segmentos para ofrecer promociones a través de productos y paquetes innovadores complementarios.	*SECTUR Estatal*	
	Revisión de regulación para el desarrollo del turismo cinegético para agilizar la tramitología de la actividad.	*SECTUR Estatal*	
	Colaborar con información, folletos, promoción y la participación en foros relacionados con la actividad cinegética y de pesca deportiva.	*SECTUR Estatal*	

Proyecto para incentivar la diversificación de productos y servicios turísticos.	*Establecer vinculación con los prestadores de servicios cinegéticos y de pesca deportiva para posicionar a Mazatlán en estos segmentos.*	*SECTUR Estatal*	*Históricamente en el destino las actividades cinegéticas y de pesca deportiva han sido populares, sobre todo para el turismo extranjero ya que el destino cuenta con los recursos de infraestructura y naturales para ello.*
	Coordinar esfuerzos entre hoteleros y estos dos segmentos para ofrecer promociones a través de productos y paquetes innovadores complementarios.	*SECTUR Estatal*	
	Revisión de regulación para el desarrollo del turismo cinegético para agilizar la tramitología de la actividad.	*SECTUR Estatal*	
	Colaborar con información, folletos, promoción y la participación en foros relacionados con la actividad cinegética y de pesca deportiva.	*SECTUR Estatal*	

Proyecto para incentivar la diversificación de productos y servicios turísticos.	*Establecer vinculación con los prestadores de servicios cinegéticos y de pesca deportiva para posicionar a Mazatlán en estos segmentos.*	*SECTUR Estatal*	*Históricamente en el destino las actividades cinegéticas y de pesca deportiva han sido populares, sobre todo para el turismo extranjero ya que el destino cuenta con los recursos de infraestructura y naturales para ello.*
	Coordinar esfuerzos entre hoteleros y estos dos segmentos para ofrecer promociones a través de productos y paquetes innovadores complementarios.	*SECTUR Estatal*	
	Revisión de regulación para el desarrollo del turismo cinegético para agilizar la tramitología de la actividad.	*SECTUR Estatal*	
	Colaborar con información, folletos, promoción y la participación en foros relacionados con la actividad cinegética y de pesca deportiva.	*SECTUR Estatal*	

Proyecto para incentivar la diversificación de productos y servicios turísticos.	*Establecer vinculación con los prestadores de servicios cinegéticos y de pesca deportiva para posicionar a Mazatlán en estos segmentos.*	*SECTUR Estatal*	*Históricamente en el destino las actividades cinegéticas y de pesca deportiva han sido populares, sobre todo para el turismo extranjero ya que el destino cuenta con los recursos de infraestructura y naturales para ello.*
	Coordinar esfuerzos entre hoteleros y estos dos segmentos para ofrecer promociones a través de productos y paquetes innovadores complementarios.	*SECTUR Estatal*	
	Revisión de regulación para el desarrollo del turismo cinegético para agilizar la tramitología de la actividad.	*SECTUR Estatal*	
	Colaborar con información, folletos, promoción y la participación en foros relacionados con la actividad cinegética y de pesca deportiva.	*SECTUR Estatal*	

Proyecto para incentivar la diversificación de productos y servicios turísticos.	*Establecer vinculación con los prestadores de servicios cinegéticos y de pesca deportiva para posicionar a Mazatlán en estos segmentos.*	*SECTUR Estatal*	*Históricamente en el destino las actividades cinegéticas y de pesca deportiva han sido populares, sobre todo para el turismo extranjero ya que el destino cuenta con los recursos de infraestructura y naturales para ello.*
	Coordinar esfuerzos entre hoteleros y estos dos segmentos para ofrecer promociones a través de productos y paquetes innovadores complementarios.	*SECTUR Estatal*	
	Revisión de regulación para el desarrollo del turismo cinegético para agilizar la tramitología de la actividad.	*SECTUR Estatal*	
	Colaborar con información, folletos, promoción y la participación en foros relacionados con la actividad cinegética y de pesca deportiva.	*SECTUR Estatal*	

Proyecto para incentivar la diversificación de productos y servicios turísticos.	*Establecer vinculación con los prestadores de servicios cinegéticos y de pesca deportiva para posicionar a Mazatlán en estos segmentos.*	*SECTUR Estatal*	*Históricamente en el destino las actividades cinegéticas y de pesca deportiva han sido populares, sobre todo para el turismo extranjero ya que el destino cuenta con los recursos de infraestructura y naturales para ello.*
	Coordinar esfuerzos entre hoteleros y estos dos segmentos para ofrecer promociones a través de productos y paquetes innovadores complementarios.	*SECTUR Estatal*	
	Revisión de regulación para el desarrollo del turismo cinegético para agilizar la tramitología de la actividad.	*SECTUR Estatal*	
	Colaborar con información, folletos, promoción y la participación en foros relacionados con la actividad cinegética y de pesca deportiva.	*SECTUR Estatal*	

Proyecto para incentivar la diversificación de productos y servicios turísticos.	*Establecer vinculación con los prestadores de servicios cinegéticos y de pesca deportiva para posicionar a Mazatlán en estos segmentos.*	*SECTUR Estatal*	*Históricamente en el destino las actividades cinegéticas y de pesca deportiva han sido populares, sobre todo para el turismo extranjero ya que el destino cuenta con los recursos de infraestructura y naturales para ello.*
	Coordinar esfuerzos entre hoteleros y estos dos segmentos para ofrecer promociones a través de productos y paquetes innovadores complementarios.	*SECTUR Estatal*	
	Revisión de regulación para el desarrollo del turismo cinegético para agilizar la tramitología de la actividad.	*SECTUR Estatal*	
	Colaborar con información, folletos, promoción y la participación en foros relacionados con la actividad cinegética y de pesca deportiva.	*SECTUR Estatal*	

Proyecto para incentivar la diversificación de productos y servicios turísticos.	*Establecer vinculación con los prestadores de servicios cinegéticos y de pesca deportiva para posicionar a Mazatlán en estos segmentos.*	*SECTUR Estatal*	*Históricamente en el destino las actividades cinegéticas y de pesca deportiva han sido populares, sobre todo para el turismo extranjero ya que el destino cuenta con los recursos de infraestructura y naturales para ello.*
	Coordinar esfuerzos entre hoteleros y estos dos segmentos para ofrecer promociones a través de productos y paquetes innovadores complementarios.	*SECTUR Estatal*	
	Revisión de regulación para el desarrollo del turismo cinegético para agilizar la tramitología de la actividad.	*SECTUR Estatal*	
	Colaborar con información, folletos, promoción y la participación en foros relacionados con la actividad cinegética y de pesca deportiva.	*SECTUR Estatal*	

Proyecto para incentivar la diversificación de productos y servicios turísticos.	*Establecer vinculación con los prestadores de servicios cinegéticos y de pesca deportiva para posicionar a Mazatlán en estos segmentos.*	*SECTUR Estatal*	*Históricamente en el destino las actividades cinegéticas y de pesca deportiva han sido populares, sobre todo para el turismo extranjero ya que el destino cuenta con los recursos de infraestructura y naturales para ello.*
	Coordinar esfuerzos entre hoteleros y estos dos segmentos para ofrecer promociones a través de productos y paquetes innovadores complementarios.	*SECTUR Estatal*	
	Revisión de regulación para el desarrollo del turismo cinegético para agilizar la tramitología de la actividad.	*SECTUR Estatal*	
	Colaborar con información, folletos, promoción y la participación en foros relacionados con la actividad cinegética y de pesca deportiva.	*SECTUR Estatal*	

Proyecto para incentivar la diversificación de productos y servicios turísticos.	*Establecer vinculación con los prestadores de servicios cinegéticos y de pesca deportiva para posicionar a Mazatlán en estos segmentos.*	*SECTUR Estatal*	*Históricamente en el destino las actividades cinegéticas y de pesca deportiva han sido populares, sobre todo para el turismo extranjero ya que el destino cuenta con los recursos de infraestructura y naturales para ello.*
	Coordinar esfuerzos entre hoteleros y estos dos segmentos para ofrecer promociones a través de productos y paquetes innovadores complementarios.	*SECTUR Estatal*	
	Revisión de regulación para el desarrollo del turismo cinegético para agilizar la tramitología de la actividad.	*SECTUR Estatal*	
	Colaborar con información, folletos, promoción y la participación en foros relacionados con la actividad cinegética y de pesca deportiva.	*SECTUR Estatal*	

Proyecto para incentivar la diversificación de productos y servicios turísticos.	*Establecer vinculación con los prestadores de servicios cinegéticos y de pesca deportiva para posicionar a Mazatlán en estos segmentos.*	*SECTUR Estatal*	*Históricamente en el destino las actividades cinegéticas y de pesca deportiva han sido populares, sobre todo para el turismo extranjero ya que el destino cuenta con los recursos de infraestructura y naturales para ello.*
	Coordinar esfuerzos entre hoteleros y estos dos segmentos para ofrecer promociones a través de productos y paquetes innovadores complementarios.	*SECTUR Estatal*	
	Revisión de regulación para el desarrollo del turismo cinegético para agilizar la tramitología de la actividad.	*SECTUR Estatal*	
	Colaborar con información, folletos, promoción y la participación en foros relacionados con la actividad cinegética y de pesca deportiva.	*SECTUR Estatal*	

Proyecto para incentivar la diversificación de productos y servicios turísticos.	*Establecer vinculación con los prestadores de servicios cinegéticos y de pesca deportiva para posicionar a Mazatlán en estos segmentos.*	*SECTUR Estatal*	*Históricamente en el destino las actividades cinegéticas y de pesca deportiva han sido populares, sobre todo para el turismo extranjero ya que el destino cuenta con los recursos de infraestructura y naturales para ello.*
	Coordinar esfuerzos entre hoteleros y estos dos segmentos para ofrecer promociones a través de productos y paquetes innovadores complementarios.	*SECTUR Estatal*	
	Revisión de regulación para el desarrollo del turismo cinegético para agilizar la tramitología de la actividad.	*SECTUR Estatal*	
	Colaborar con información, folletos, promoción y la participación en foros relacionados con la actividad cinegética y de pesca deportiva.	*SECTUR Estatal*	

Proyecto para incentivar la diversificación de productos y servicios turísticos.	*Establecer vinculación con los prestadores de servicios cinegéticos y de pesca deportiva para posicionar a Mazatlán en estos segmentos.*	*SECTUR Estatal*	*Históricamente en el destino las actividades cinegéticas y de pesca deportiva han sido populares, sobre todo para el turismo extranjero ya que el destino cuenta con los recursos de infraestructura y naturales para ello.*
	Coordinar esfuerzos entre hoteleros y estos dos segmentos para ofrecer promociones a través de productos y paquetes innovadores complementarios.	*SECTUR Estatal*	
	Revisión de regulación para el desarrollo del turismo cinegético para agilizar la tramitología de la actividad.	*SECTUR Estatal*	
	Colaborar con información, folletos, promoción y la participación en foros relacionados con la actividad cinegética y de pesca deportiva.	*SECTUR Estatal*	

Proyecto para incentivar la diversificación de productos y servicios turísticos.	*Establecer vinculación con los prestadores de servicios cinegéticos y de pesca deportiva para posicionar a Mazatlán en estos segmentos.*	*SECTUR Estatal*	*Históricamente en el destino las actividades cinegéticas y de pesca deportiva han sido populares, sobre todo para el turismo extranjero ya que el destino cuenta con los recursos de infraestructura y naturales para ello.*
	Coordinar esfuerzos entre hoteleros y estos dos segmentos para ofrecer promociones a través de productos y paquetes innovadores complementarios.	*SECTUR Estatal*	
	Revisión de regulación para el desarrollo del turismo cinegético para agilizar la tramitología de la actividad.	*SECTUR Estatal*	
	Colaborar con información, folletos, promoción y la participación en foros relacionados con la actividad cinegética y de pesca deportiva.	*SECTUR Estatal*	

Proyecto para incentivar la diversificación de productos y servicios turísticos.	*Establecer vinculación con los prestadores de servicios cinegéticos y de pesca deportiva para posicionar a Mazatlán en estos segmentos.*	*SECTUR Estatal*	*Históricamente en el destino las actividades cinegéticas y de pesca deportiva han sido populares, sobre todo para el turismo extranjero ya que el destino cuenta con los recursos de infraestructura y naturales para ello.*
	Coordinar esfuerzos entre hoteleros y estos dos segmentos para ofrecer promociones a través de productos y paquetes innovadores complementarios.	*SECTUR Estatal*	
	Revisión de regulación para el desarrollo del turismo cinegético para agilizar la tramitología de la actividad.	*SECTUR Estatal*	
	Colaborar con información, folletos, promoción y la participación en foros relacionados con la actividad cinegética y de pesca deportiva.	*SECTUR Estatal*	

Proyecto para incentivar la diversificación de productos y servicios turísticos.	*Establecer vinculación con los prestadores de servicios cinegéticos y de pesca deportiva para posicionar a Mazatlán en estos segmentos.*	*SECTUR Estatal*	*Históricamente en el destino las actividades cinegéticas y de pesca deportiva han sido populares, sobre todo para el turismo extranjero ya que el destino cuenta con los recursos de infraestructura y naturales para ello.*
	Coordinar esfuerzos entre hoteleros y estos dos segmentos para ofrecer promociones a través de productos y paquetes innovadores complementarios.	*SECTUR Estatal*	
	Revisión de regulación para el desarrollo del turismo cinegético para agilizar la tramitología de la actividad.	*SECTUR Estatal*	
	Colaborar con información, folletos, promoción y la participación en foros relacionados con la actividad cinegética y de pesca deportiva.	*SECTUR Estatal*	

Proyecto para incentivar la diversificación de productos y servicios turísticos.	*Establecer vinculación con los prestadores de servicios cinegéticos y de pesca deportiva para posicionar a Mazatlán en estos segmentos.*	*SECTUR Estatal*	*Históricamente en el destino las actividades cinegéticas y de pesca deportiva han sido populares, sobre todo para el turismo extranjero ya que el destino cuenta con los recursos de infraestructura y naturales para ello.*
	Coordinar esfuerzos entre hoteleros y estos dos segmentos para ofrecer promociones a través de productos y paquetes innovadores complementarios.	*SECTUR Estatal*	
	Revisión de regulación para el desarrollo del turismo cinegético para agilizar la tramitología de la actividad.	*SECTUR Estatal*	
	Colaborar con información, folletos, promoción y la participación en foros relacionados con la actividad cinegética y de pesca deportiva.	*SECTUR Estatal*	

Proyecto para incentivar la diversificación de productos y servicios turísticos.	*Establecer vinculación con los prestadores de servicios cinegéticos y de pesca deportiva para posicionar a Mazatlán en estos segmentos.*	*SECTUR Estatal*	*Históricamente en el destino las actividades cinegéticas y de pesca deportiva han sido populares, sobre todo para el turismo extranjero ya que el destino cuenta con los recursos de infraestructura y naturales para ello.*
	Coordinar esfuerzos entre hoteleros y estos dos segmentos para ofrecer promociones a través de productos y paquetes innovadores complementarios.	*SECTUR Estatal*	
	Revisión de regulación para el desarrollo del turismo cinegético para agilizar la tramitología de la actividad.	*SECTUR Estatal*	
	Colaborar con información, folletos, promoción y la participación en foros relacionados con la actividad cinegética y de pesca deportiva.	*SECTUR Estatal*	

Proyecto para incentivar la diversificación de productos y servicios turísticos.	*Establecer vinculación con los prestadores de servicios cinegéticos y de pesca deportiva para posicionar a Mazatlán en estos segmentos.*	*SECTUR Estatal*	*Históricamente en el destino las actividades cinegéticas y de pesca deportiva han sido populares, sobre todo para el turismo extranjero ya que el destino cuenta con los recursos de infraestructura y naturales para ello.*
	Coordinar esfuerzos entre hoteleros y estos dos segmentos para ofrecer promociones a través de productos y paquetes innovadores complementarios.	*SECTUR Estatal*	
	Revisión de regulación para el desarrollo del turismo cinegético para agilizar la tramitología de la actividad.	*SECTUR Estatal*	
	Colaborar con información, folletos, promoción y la participación en foros relacionados con la actividad cinegética y de pesca deportiva.	*SECTUR Estatal*	

Proyecto para incentivar la diversificación de productos y servicios turísticos.	*Establecer vinculación con los prestadores de servicios cinegéticos y de pesca deportiva para posicionar a Mazatlán en estos segmentos.*	*SECTUR Estatal*	*Históricamente en el destino las actividades cinegéticas y de pesca deportiva han sido populares, sobre todo para el turismo extranjero ya que el destino cuenta con los recursos de infraestructura y naturales para ello.*
	Coordinar esfuerzos entre hoteleros y estos dos segmentos para ofrecer promociones a través de productos y paquetes innovadores complementarios.	*SECTUR Estatal*	
	Revisión de regulación para el desarrollo del turismo cinegético para agilizar la tramitología de la actividad.	*SECTUR Estatal*	
	Colaborar con información, folletos, promoción y la participación en foros relacionados con la actividad cinegética y de pesca deportiva.	*SECTUR Estatal*	

Proyecto para incentivar la diversificación de productos y servicios turísticos.	*Establecer vinculación con los prestadores de servicios cinegéticos y de pesca deportiva para posicionar a Mazatlán en estos segmentos.*	*SECTUR Estatal*	*Históricamente en el destino las actividades cinegéticas y de pesca deportiva han sido populares, sobre todo para el turismo extranjero ya que el destino cuenta con los recursos de infraestructura y naturales para ello.*
	Coordinar esfuerzos entre hoteleros y estos dos segmentos para ofrecer promociones a través de productos y paquetes innovadores complementarios.	*SECTUR Estatal*	
	Revisión de regulación para el desarrollo del turismo cinegético para agilizar la tramitología de la actividad.	*SECTUR Estatal*	
	Colaborar con información, folletos, promoción y la participación en foros relacionados con la actividad cinegética y de pesca deportiva.	*SECTUR Estatal*	

Proyecto para incentivar la diversificación de productos y servicios turísticos.	*Establecer vinculación con los prestadores de servicios cinegéticos y de pesca deportiva para posicionar a Mazatlán en estos segmentos.*	*SECTUR Estatal*	*Históricamente en el destino las actividades cinegéticas y de pesca deportiva han sido populares, sobre todo para el turismo extranjero ya que el destino cuenta con los recursos de infraestructura y naturales para ello.*
	Coordinar esfuerzos entre hoteleros y estos dos segmentos para ofrecer promociones a través de productos y paquetes innovadores complementarios.	*SECTUR Estatal*	
	Revisión de regulación para el desarrollo del turismo cinegético para agilizar la tramitología de la actividad.	*SECTUR Estatal*	
	Colaborar con información, folletos, promoción y la participación en foros relacionados con la actividad cinegética y de pesca deportiva.	*SECTUR Estatal*	

Proyecto para incentivar la diversificación de productos y servicios turísticos.	*Establecer vinculación con los prestadores de servicios cinegéticos y de pesca deportiva para posicionar a Mazatlán en estos segmentos.*	*SECTUR Estatal*	*Históricamente en el destino las actividades cinegéticas y de pesca deportiva han sido populares, sobre todo para el turismo extranjero ya que el destino cuenta con los recursos de infraestructura y naturales para ello.*
	Coordinar esfuerzos entre hoteleros y estos dos segmentos para ofrecer promociones a través de productos y paquetes innovadores complementarios.	*SECTUR Estatal*	
	Revisión de regulación para el desarrollo del turismo cinegético para agilizar la tramitología de la actividad.	*SECTUR Estatal*	
	Colaborar con información, folletos, promoción y la participación en foros relacionados con la actividad cinegética y de pesca deportiva.	*SECTUR Estatal*	

Proyecto para incentivar la diversificación de productos y servicios turísticos.	*Establecer vinculación con los prestadores de servicios cinegéticos y de pesca deportiva para posicionar a Mazatlán en estos segmentos.*	*SECTUR Estatal*	*Históricamente en el destino las actividades cinegéticas y de pesca deportiva han sido populares, sobre todo para el turismo extranjero ya que el destino cuenta con los recursos de infraestructura y naturales para ello.*
	Coordinar esfuerzos entre hoteleros y estos dos segmentos para ofrecer promociones a través de productos y paquetes innovadores complementarios.	*SECTUR Estatal*	
	Revisión de regulación para el desarrollo del turismo cinegético para agilizar la tramitología de la actividad.	*SECTUR Estatal*	
	Colaborar con información, folletos, promoción y la participación en foros relacionados con la actividad cinegética y de pesca deportiva.	*SECTUR Estatal*	

Proyecto para incentivar la diversificación de productos y servicios turísticos.	*Establecer vinculación con los prestadores de servicios cinegéticos y de pesca deportiva para posicionar a Mazatlán en estos segmentos.*	*SECTUR Estatal*	*Históricamente en el destino las actividades cinegéticas y de pesca deportiva han sido populares, sobre todo para el turismo extranjero ya que el destino cuenta con los recursos de infraestructura y naturales para ello.*
	Coordinar esfuerzos entre hoteleros y estos dos segmentos para ofrecer promociones a través de productos y paquetes innovadores complementarios.	*SECTUR Estatal*	
	Revisión de regulación para el desarrollo del turismo cinegético para agilizar la tramitología de la actividad.	*SECTUR Estatal*	
	Colaborar con información, folletos, promoción y la participación en foros relacionados con la actividad cinegética y de pesca deportiva.	*SECTUR Estatal*	

Proyecto para incentivar la diversificación de productos y servicios turísticos.	*Establecer vinculación con los prestadores de servicios cinegéticos y de pesca deportiva para posicionar a Mazatlán en estos segmentos.*	*SECTUR Estatal*	*Históricamente en el destino las actividades cinegéticas y de pesca deportiva han sido populares, sobre todo para el turismo extranjero ya que el destino cuenta con los recursos de infraestructura y naturales para ello.*
	Coordinar esfuerzos entre hoteleros y estos dos segmentos para ofrecer promociones a través de productos y paquetes innovadores complementarios.	*SECTUR Estatal*	
	Revisión de regulación para el desarrollo del turismo cinegético para agilizar la tramitología de la actividad.	*SECTUR Estatal*	
	Colaborar con información, folletos, promoción y la participación en foros relacionados con la actividad cinegética y de pesca deportiva.	*SECTUR Estatal*	

Proyecto para incentivar la diversificación de productos y servicios turísticos.	*Establecer vinculación con los prestadores de servicios cinegéticos y de pesca deportiva para posicionar a Mazatlán en estos segmentos.*	*SECTUR Estatal*	*Históricamente en el destino las actividades cinegéticas y de pesca deportiva han sido populares, sobre todo para el turismo extranjero ya que el destino cuenta con los recursos de infraestructura y naturales para ello.*
	Coordinar esfuerzos entre hoteleros y estos dos segmentos para ofrecer promociones a través de productos y paquetes innovadores complementarios.	*SECTUR Estatal*	
	Revisión de regulación para el desarrollo del turismo cinegético para agilizar la tramitología de la actividad.	*SECTUR Estatal*	
	Colaborar con información, folletos, promoción y la participación en foros relacionados con la actividad cinegética y de pesca deportiva.	*SECTUR Estatal*	

Proyecto para incentivar la diversificación de productos y servicios turísticos.	*Establecer vinculación con los prestadores de servicios cinegéticos y de pesca deportiva para posicionar a Mazatlán en estos segmentos.*	*SECTUR Estatal*	*Históricamente en el destino las actividades cinegéticas y de pesca deportiva han sido populares, sobre todo para el turismo extranjero ya que el destino cuenta con los recursos de infraestructura y naturales para ello.*
	Coordinar esfuerzos entre hoteleros y estos dos segmentos para ofrecer promociones a través de productos y paquetes innovadores complementarios.	*SECTUR Estatal*	
	Revisión de regulación para el desarrollo del turismo cinegético para agilizar la tramitología de la actividad.	*SECTUR Estatal*	
	Colaborar con información, folletos, promoción y la participación en foros relacionados con la actividad cinegética y de pesca deportiva.	*SECTUR Estatal*	

Proyecto para incentivar la diversificación de productos y servicios turísticos.	*Establecer vinculación con los prestadores de servicios cinegéticos y de pesca deportiva para posicionar a Mazatlán en estos segmentos.*	*SECTUR Estatal*	*Históricamente en el destino las actividades cinegéticas y de pesca deportiva han sido populares, sobre todo para el turismo extranjero ya que el destino cuenta con los recursos de infraestructura y naturales para ello.*
	Coordinar esfuerzos entre hoteleros y estos dos segmentos para ofrecer promociones a través de productos y paquetes innovadores complementarios.	*SECTUR Estatal*	
	Revisión de regulación para el desarrollo del turismo cinegético para agilizar la tramitología de la actividad.	*SECTUR Estatal*	
	Colaborar con información, folletos, promoción y la participación en foros relacionados con la actividad cinegética y de pesca deportiva.	*SECTUR Estatal*	

Proyecto para incentivar la diversificación de productos y servicios turísticos.	*Establecer vinculación con los prestadores de servicios cinegéticos y de pesca deportiva para posicionar a Mazatlán en estos segmentos.*	*SECTUR Estatal*	*Históricamente en el destino las actividades cinegéticas y de pesca deportiva han sido populares, sobre todo para el turismo extranjero ya que el destino cuenta con los recursos de infraestructura y naturales para ello.*
	Coordinar esfuerzos entre hoteleros y estos dos segmentos para ofrecer promociones a través de productos y paquetes innovadores complementarios.	*SECTUR Estatal*	
	Revisión de regulación para el desarrollo del turismo cinegético para agilizar la tramitología de la actividad.	*SECTUR Estatal*	
	Colaborar con información, folletos, promoción y la participación en foros relacionados con la actividad cinegética y de pesca deportiva.	*SECTUR Estatal*	

Proyecto para incentivar la diversificación de productos y servicios turísticos.	*Establecer vinculación con los prestadores de servicios cinegéticos y de pesca deportiva para posicionar a Mazatlán en estos segmentos.*	*SECTUR Estatal*	*Históricamente en el destino las actividades cinegéticas y de pesca deportiva han sido populares, sobre todo para el turismo extranjero ya que el destino cuenta con los recursos de infraestructura y naturales para ello.*
	Coordinar esfuerzos entre hoteleros y estos dos segmentos para ofrecer promociones a través de productos y paquetes innovadores complementarios.	*SECTUR Estatal*	
	Revisión de regulación para el desarrollo del turismo cinegético para agilizar la tramitología de la actividad.	*SECTUR Estatal*	
	Colaborar con información, folletos, promoción y la participación en foros relacionados con la actividad cinegética y de pesca deportiva.	*SECTUR Estatal*	

Proyecto para incentivar la diversificación de productos y servicios turísticos.	*Establecer vinculación con los prestadores de servicios cinegéticos y de pesca deportiva para posicionar a Mazatlán en estos segmentos.*	*SECTUR Estatal*	*Históricamente en el destino las actividades cinegéticas y de pesca deportiva han sido populares, sobre todo para el turismo extranjero ya que el destino cuenta con los recursos de infraestructura y naturales para ello.*
	Coordinar esfuerzos entre hoteleros y estos dos segmentos para ofrecer promociones a través de productos y paquetes innovadores complementarios.	*SECTUR Estatal*	
	Revisión de regulación para el desarrollo del turismo cinegético para agilizar la tramitología de la actividad.	*SECTUR Estatal*	
	Colaborar con información, folletos, promoción y la participación en foros relacionados con la actividad cinegética y de pesca deportiva.	*SECTUR Estatal*	

Proyecto para incentivar la diversificación de productos y servicios turísticos.	*Establecer vinculación con los prestadores de servicios cinegéticos y de pesca deportiva para posicionar a Mazatlán en estos segmentos.*	*SECTUR Estatal*	*Históricamente en el destino las actividades cinegéticas y de pesca deportiva han sido populares, sobre todo para el turismo extranjero ya que el destino cuenta con los recursos de infraestructura y naturales para ello.*
	Coordinar esfuerzos entre hoteleros y estos dos segmentos para ofrecer promociones a través de productos y paquetes innovadores complementarios.	*SECTUR Estatal*	
	Revisión de regulación para el desarrollo del turismo cinegético para agilizar la tramitología de la actividad.	*SECTUR Estatal*	
	Colaborar con información, folletos, promoción y la participación en foros relacionados con la actividad cinegética y de pesca deportiva.	*SECTUR Estatal*	

Proyecto para incentivar la diversificación de productos y servicios turísticos.	*Establecer vinculación con los prestadores de servicios cinegéticos y de pesca deportiva para posicionar a Mazatlán en estos segmentos.*	*SECTUR Estatal*	*Históricamente en el destino las actividades cinegéticas y de pesca deportiva han sido populares, sobre todo para el turismo extranjero ya que el destino cuenta con los recursos de infraestructura y naturales para ello.*
	Coordinar esfuerzos entre hoteleros y estos dos segmentos para ofrecer promociones a través de productos y paquetes innovadores complementarios.	*SECTUR Estatal*	
	Revisión de regulación para el desarrollo del turismo cinegético para agilizar la tramitología de la actividad.	*SECTUR Estatal*	
	Colaborar con información, folletos, promoción y la participación en foros relacionados con la actividad cinegética y de pesca deportiva.	*SECTUR Estatal*	

Proyecto para incentivar la diversificación de productos y servicios turísticos.	*Establecer vinculación con los prestadores de servicios cinegéticos y de pesca deportiva para posicionar a Mazatlán en estos segmentos.*	*SECTUR Estatal*	*Históricamente en el destino las actividades cinegéticas y de pesca deportiva han sido populares, sobre todo para el turismo extranjero ya que el destino cuenta con los recursos de infraestructura y naturales para ello.*
	Coordinar esfuerzos entre hoteleros y estos dos segmentos para ofrecer promociones a través de productos y paquetes innovadores complementarios.	*SECTUR Estatal*	
	Revisión de regulación para el desarrollo del turismo cinegético para agilizar la tramitología de la actividad.	*SECTUR Estatal*	
	Colaborar con información, folletos, promoción y la participación en foros relacionados con la actividad cinegética y de pesca deportiva.	*SECTUR Estatal*	

Proyecto para incentivar la diversificación de productos y servicios turísticos.	*Establecer vinculación con los prestadores de servicios cinegéticos y de pesca deportiva para posicionar a Mazatlán en estos segmentos.*	*SECTUR Estatal*	*Históricamente en el destino las actividades cinegéticas y de pesca deportiva han sido populares, sobre todo para el turismo extranjero ya que el destino cuenta con los recursos de infraestructura y naturales para ello.*
	Coordinar esfuerzos entre hoteleros y estos dos segmentos para ofrecer promociones a través de productos y paquetes innovadores complementarios.	*SECTUR Estatal*	
	Revisión de regulación para el desarrollo del turismo cinegético para agilizar la tramitología de la actividad.	*SECTUR Estatal*	
	Colaborar con información, folletos, promoción y la participación en foros relacionados con la actividad cinegética y de pesca deportiva.	*SECTUR Estatal*	

Proyecto para incentivar la diversificación de productos y servicios turísticos.	*Establecer vinculación con los prestadores de servicios cinegéticos y de pesca deportiva para posicionar a Mazatlán en estos segmentos.*	*SECTUR Estatal*	*Históricamente en el destino las actividades cinegéticas y de pesca deportiva han sido populares, sobre todo para el turismo extranjero ya que el destino cuenta con los recursos de infraestructura y naturales para ello.*
	Coordinar esfuerzos entre hoteleros y estos dos segmentos para ofrecer promociones a través de productos y paquetes innovadores complementarios.	*SECTUR Estatal*	
	Revisión de regulación para el desarrollo del turismo cinegético para agilizar la tramitología de la actividad.	*SECTUR Estatal*	
	Colaborar con información, folletos, promoción y la participación en foros relacionados con la actividad cinegética y de pesca deportiva.	*SECTUR Estatal*	

Proyecto para incentivar la diversificación de productos y servicios turísticos.	*Establecer vinculación con los prestadores de servicios cinegéticos y de pesca deportiva para posicionar a Mazatlán en estos segmentos.*	*SECTUR Estatal*	*Históricamente en el destino las actividades cinegéticas y de pesca deportiva han sido populares, sobre todo para el turismo extranjero ya que el destino cuenta con los recursos de infraestructura y naturales para ello.*
	Coordinar esfuerzos entre hoteleros y estos dos segmentos para ofrecer promociones a través de productos y paquetes innovadores complementarios.	*SECTUR Estatal*	
	Revisión de regulación para el desarrollo del turismo cinegético para agilizar la tramitología de la actividad.	*SECTUR Estatal*	
	Colaborar con información, folletos, promoción y la participación en foros relacionados con la actividad cinegética y de pesca deportiva.	*SECTUR Estatal*	

Proyecto para incentivar la diversificación de productos y servicios turísticos.	*Establecer vinculación con los prestadores de servicios cinegéticos y de pesca deportiva para posicionar a Mazatlán en estos segmentos.*	*SECTUR Estatal*	*Históricamente en el destino las actividades cinegéticas y de pesca deportiva han sido populares, sobre todo para el turismo extranjero ya que el destino cuenta con los recursos de infraestructura y naturales para ello.*
	Coordinar esfuerzos entre hoteleros y estos dos segmentos para ofrecer promociones a través de productos y paquetes innovadores complementarios.	*SECTUR Estatal*	
	Revisión de regulación para el desarrollo del turismo cinegético para agilizar la tramitología de la actividad.	*SECTUR Estatal*	
	Colaborar con información, folletos, promoción y la participación en foros relacionados con la actividad cinegética y de pesca deportiva.	*SECTUR Estatal*	

Proyecto para incentivar la diversificación de productos y servicios turísticos.	*Establecer vinculación con los prestadores de servicios cinegéticos y de pesca deportiva para posicionar a Mazatlán en estos segmentos.*	*SECTUR Estatal*	*Históricamente en el destino las actividades cinegéticas y de pesca deportiva han sido populares, sobre todo para el turismo extranjero ya que el destino cuenta con los recursos de infraestructura y naturales para ello.*
	Coordinar esfuerzos entre hoteleros y estos dos segmentos para ofrecer promociones a través de productos y paquetes innovadores complementarios.	*SECTUR Estatal*	
	Revisión de regulación para el desarrollo del turismo cinegético para agilizar la tramitología de la actividad.	*SECTUR Estatal*	
	Colaborar con información, folletos, promoción y la participación en foros relacionados con la actividad cinegética y de pesca deportiva.	*SECTUR Estatal*	

Proyecto para incentivar la diversificación de productos y servicios turísticos.	*Establecer vinculación con los prestadores de servicios cinegéticos y de pesca deportiva para posicionar a Mazatlán en estos segmentos.*	*SECTUR Estatal*	*Históricamente en el destino las actividades cinegéticas y de pesca deportiva han sido populares, sobre todo para el turismo extranjero ya que el destino cuenta con los recursos de infraestructura y naturales para ello.*
	Coordinar esfuerzos entre hoteleros y estos dos segmentos para ofrecer promociones a través de productos y paquetes innovadores complementarios.	*SECTUR Estatal*	
	Revisión de regulación para el desarrollo del turismo cinegético para agilizar la tramitología de la actividad.	*SECTUR Estatal*	
	Colaborar con información, folletos, promoción y la participación en foros relacionados con la actividad cinegética y de pesca deportiva.	*SECTUR Estatal*	

Proyecto para incentivar la diversificación de productos y servicios turísticos.	*Establecer vinculación con los prestadores de servicios cinegéticos y de pesca deportiva para posicionar a Mazatlán en estos segmentos.*	*SECTUR Estatal*	*Históricamente en el destino las actividades cinegéticas y de pesca deportiva han sido populares, sobre todo para el turismo extranjero ya que el destino cuenta con los recursos de infraestructura y naturales para ello.*
	Coordinar esfuerzos entre hoteleros y estos dos segmentos para ofrecer promociones a través de productos y paquetes innovadores complementarios.	*SECTUR Estatal*	
	Revisión de regulación para el desarrollo del turismo cinegético para agilizar la tramitología de la actividad.	*SECTUR Estatal*	
	Colaborar con información, folletos, promoción y la participación en foros relacionados con la actividad cinegética y de pesca deportiva.	*SECTUR Estatal*	

Proyecto para incentivar la diversificación de productos y servicios turísticos.	*Establecer vinculación con los prestadores de servicios cinegéticos y de pesca deportiva para posicionar a Mazatlán en estos segmentos.*	*SECTUR Estatal*	*Históricamente en el destino las actividades cinegéticas y de pesca deportiva han sido populares, sobre todo para el turismo extranjero ya que el destino cuenta con los recursos de infraestructura y naturales para ello.*
	Coordinar esfuerzos entre hoteleros y estos dos segmentos para ofrecer promociones a través de productos y paquetes innovadores complementarios.	*SECTUR Estatal*	
	Revisión de regulación para el desarrollo del turismo cinegético para agilizar la tramitología de la actividad.	*SECTUR Estatal*	
	Colaborar con información, folletos, promoción y la participación en foros relacionados con la actividad cinegética y de pesca deportiva.	*SECTUR Estatal*	

Proyecto para incentivar la diversificación de productos y servicios turísticos.	*Establecer vinculación con los prestadores de servicios cinegéticos y de pesca deportiva para posicionar a Mazatlán en estos segmentos.*	*SECTUR Estatal*	*Históricamente en el destino las actividades cinegéticas y de pesca deportiva han sido populares, sobre todo para el turismo extranjero ya que el destino cuenta con los recursos de infraestructura y naturales para ello.*
	Coordinar esfuerzos entre hoteleros y estos dos segmentos para ofrecer promociones a través de productos y paquetes innovadores complementarios.	*SECTUR Estatal*	
	Revisión de regulación para el desarrollo del turismo cinegético para agilizar la tramitología de la actividad.	*SECTUR Estatal*	
	Colaborar con información, folletos, promoción y la participación en foros relacionados con la actividad cinegética y de pesca deportiva.	*SECTUR Estatal*	

Proyecto para incentivar la diversificación de productos y servicios turísticos.	*Establecer vinculación con los prestadores de servicios cinegéticos y de pesca deportiva para posicionar a Mazatlán en estos segmentos.*	*SECTUR Estatal*	*Históricamente en el destino las actividades cinegéticas y de pesca deportiva han sido populares, sobre todo para el turismo extranjero ya que el destino cuenta con los recursos de infraestructura y naturales para ello.*
	Coordinar esfuerzos entre hoteleros y estos dos segmentos para ofrecer promociones a través de productos y paquetes innovadores complementarios.	*SECTUR Estatal*	
	Revisión de regulación para el desarrollo del turismo cinegético para agilizar la tramitología de la actividad.	*SECTUR Estatal*	
	Colaborar con información, folletos, promoción y la participación en foros relacionados con la actividad cinegética y de pesca deportiva.	*SECTUR Estatal*	

Proyecto para incentivar la diversificación de productos y servicios turísticos.	*Establecer vinculación con los prestadores de servicios cinegéticos y de pesca deportiva para posicionar a Mazatlán en estos segmentos.*	*SECTUR Estatal*	*Históricamente en el destino las actividades cinegéticas y de pesca deportiva han sido populares, sobre todo para el turismo extranjero ya que el destino cuenta con los recursos de infraestructura y naturales para ello.*
	Coordinar esfuerzos entre hoteleros y estos dos segmentos para ofrecer promociones a través de productos y paquetes innovadores complementarios.	*SECTUR Estatal*	
	Revisión de regulación para el desarrollo del turismo cinegético para agilizar la tramitología de la actividad.	*SECTUR Estatal*	
	Colaborar con información, folletos, promoción y la participación en foros relacionados con la actividad cinegética y de pesca deportiva.	*SECTUR Estatal*	

Proyecto para incentivar la diversificación de productos y servicios turísticos.	*Establecer vinculación con los prestadores de servicios cinegéticos y de pesca deportiva para posicionar a Mazatlán en estos segmentos.*	*SECTUR Estatal*	*Históricamente en el destino las actividades cinegéticas y de pesca deportiva han sido populares, sobre todo para el turismo extranjero ya que el destino cuenta con los recursos de infraestructura y naturales para ello.*
	Coordinar esfuerzos entre hoteleros y estos dos segmentos para ofrecer promociones a través de productos y paquetes innovadores complementarios.	*SECTUR Estatal*	
	Revisión de regulación para el desarrollo del turismo cinegético para agilizar la tramitología de la actividad.	*SECTUR Estatal*	
	Colaborar con información, folletos, promoción y la participación en foros relacionados con la actividad cinegética y de pesca deportiva.	*SECTUR Estatal*	

Proyecto para incentivar la diversificación de productos y servicios turísticos.	*Establecer vinculación con los prestadores de servicios cinegéticos y de pesca deportiva para posicionar a Mazatlán en estos segmentos.*	*SECTUR Estatal*	*Históricamente en el destino las actividades cinegéticas y de pesca deportiva han sido populares, sobre todo para el turismo extranjero ya que el destino cuenta con los recursos de infraestructura y naturales para ello.*
	Coordinar esfuerzos entre hoteleros y estos dos segmentos para ofrecer promociones a través de productos y paquetes innovadores complementarios.	*SECTUR Estatal*	
	Revisión de regulación para el desarrollo del turismo cinegético para agilizar la tramitología de la actividad.	*SECTUR Estatal*	
	Colaborar con información, folletos, promoción y la participación en foros relacionados con la actividad cinegética y de pesca deportiva.	*SECTUR Estatal*	

Proyecto para incentivar la diversificación de productos y servicios turísticos.	*Establecer vinculación con los prestadores de servicios cinegéticos y de pesca deportiva para posicionar a Mazatlán en estos segmentos.*	*SECTUR Estatal*	*Históricamente en el destino las actividades cinegéticas y de pesca deportiva han sido populares, sobre todo para el turismo extranjero ya que el destino cuenta con los recursos de infraestructura y naturales para ello.*
	Coordinar esfuerzos entre hoteleros y estos dos segmentos para ofrecer promociones a través de productos y paquetes innovadores complementarios.	*SECTUR Estatal*	
	Revisión de regulación para el desarrollo del turismo cinegético para agilizar la tramitología de la actividad.	*SECTUR Estatal*	
	Colaborar con información, folletos, promoción y la participación en foros relacionados con la actividad cinegética y de pesca deportiva.	*SECTUR Estatal*	

Proyecto para incentivar la diversificación de productos y servicios turísticos.	*Establecer vinculación con los prestadores de servicios cinegéticos y de pesca deportiva para posicionar a Mazatlán en estos segmentos.*	*SECTUR Estatal*	*Históricamente en el destino las actividades cinegéticas y de pesca deportiva han sido populares, sobre todo para el turismo extranjero ya que el destino cuenta con los recursos de infraestructura y naturales para ello.*
	Coordinar esfuerzos entre hoteleros y estos dos segmentos para ofrecer promociones a través de productos y paquetes innovadores complementarios.	*SECTUR Estatal*	
	Revisión de regulación para el desarrollo del turismo cinegético para agilizar la tramitología de la actividad.	*SECTUR Estatal*	
	Colaborar con información, folletos, promoción y la participación en foros relacionados con la actividad cinegética y de pesca deportiva.	*SECTUR Estatal*	

Proyecto para incentivar la diversificación de productos y servicios turísticos.	*Establecer vinculación con los prestadores de servicios cinegéticos y de pesca deportiva para posicionar a Mazatlán en estos segmentos.*	*SECTUR Estatal*	*Históricamente en el destino las actividades cinegéticas y de pesca deportiva han sido populares, sobre todo para el turismo extranjero ya que el destino cuenta con los recursos de infraestructura y naturales para ello.*
	Coordinar esfuerzos entre hoteleros y estos dos segmentos para ofrecer promociones a través de productos y paquetes innovadores complementarios.	*SECTUR Estatal*	
	Revisión de regulación para el desarrollo del turismo cinegético para agilizar la tramitología de la actividad.	*SECTUR Estatal*	
	Colaborar con información, folletos, promoción y la participación en foros relacionados con la actividad cinegética y de pesca deportiva.	*SECTUR Estatal*	

Proyecto para incentivar la diversificación de productos y servicios turísticos.	*Establecer vinculación con los prestadores de servicios cinegéticos y de pesca deportiva para posicionar a Mazatlán en estos segmentos.*	*SECTUR Estatal*	*Históricamente en el destino las actividades cinegéticas y de pesca deportiva han sido populares, sobre todo para el turismo extranjero ya que el destino cuenta con los recursos de infraestructura y naturales para ello.*
	Coordinar esfuerzos entre hoteleros y estos dos segmentos para ofrecer promociones a través de productos y paquetes innovadores complementarios.	*SECTUR Estatal*	
	Revisión de regulación para el desarrollo del turismo cinegético para agilizar la tramitología de la actividad.	*SECTUR Estatal*	
	Colaborar con información, folletos, promoción y la participación en foros relacionados con la actividad cinegética y de pesca deportiva.	*SECTUR Estatal*	

Proyecto para incentivar la diversificación de productos y servicios turísticos.	*Establecer vinculación con los prestadores de servicios cinegéticos y de pesca deportiva para posicionar a Mazatlán en estos segmentos.*	*SECTUR Estatal*	*Históricamente en el destino las actividades cinegéticas y de pesca deportiva han sido populares, sobre todo para el turismo extranjero ya que el destino cuenta con los recursos de infraestructura y naturales para ello.*
	Coordinar esfuerzos entre hoteleros y estos dos segmentos para ofrecer promociones a través de productos y paquetes innovadores complementarios.	*SECTUR Estatal*	
	Revisión de regulación para el desarrollo del turismo cinegético para agilizar la tramitología de la actividad.	*SECTUR Estatal*	
	Colaborar con información, folletos, promoción y la participación en foros relacionados con la actividad cinegética y de pesca deportiva.	*SECTUR Estatal*	

Proyecto para incentivar la diversificación de productos y servicios turísticos.	*Establecer vinculación con los prestadores de servicios cinegéticos y de pesca deportiva para posicionar a Mazatlán en estos segmentos.*	*SECTUR Estatal*	*Históricamente en el destino las actividades cinegéticas y de pesca deportiva han sido populares, sobre todo para el turismo extranjero ya que el destino cuenta con los recursos de infraestructura y naturales para ello.*
	Coordinar esfuerzos entre hoteleros y estos dos segmentos para ofrecer promociones a través de productos y paquetes innovadores complementarios.	*SECTUR Estatal*	
	Revisión de regulación para el desarrollo del turismo cinegético para agilizar la tramitología de la actividad.	*SECTUR Estatal*	
	Colaborar con información, folletos, promoción y la participación en foros relacionados con la actividad cinegética y de pesca deportiva.	*SECTUR Estatal*	

Proyecto para incentivar la diversificación de productos y servicios turísticos.	*Establecer vinculación con los prestadores de servicios cinegéticos y de pesca deportiva para posicionar a Mazatlán en estos segmentos.*	*SECTUR Estatal*	*Históricamente en el destino las actividades cinegéticas y de pesca deportiva han sido populares, sobre todo para el turismo extranjero ya que el destino cuenta con los recursos de infraestructura y naturales para ello.*
	Coordinar esfuerzos entre hoteleros y estos dos segmentos para ofrecer promociones a través de productos y paquetes innovadores complementarios.	*SECTUR Estatal*	
	Revisión de regulación para el desarrollo del turismo cinegético para agilizar la tramitología de la actividad.	*SECTUR Estatal*	
	Colaborar con información, folletos, promoción y la participación en foros relacionados con la actividad cinegética y de pesca deportiva.	*SECTUR Estatal*	

Proyecto para incentivar la diversificación de productos y servicios turísticos.	*Establecer vinculación con los prestadores de servicios cinegéticos y de pesca deportiva para posicionar a Mazatlán en estos segmentos.*	*SECTUR Estatal*	*Históricamente en el destino las actividades cinegéticas y de pesca deportiva han sido populares, sobre todo para el turismo extranjero ya que el destino cuenta con los recursos de infraestructura y naturales para ello.*
	Coordinar esfuerzos entre hoteleros y estos dos segmentos para ofrecer promociones a través de productos y paquetes innovadores complementarios.	*SECTUR Estatal*	
	Revisión de regulación para el desarrollo del turismo cinegético para agilizar la tramitología de la actividad.	*SECTUR Estatal*	
	Colaborar con información, folletos, promoción y la participación en foros relacionados con la actividad cinegética y de pesca deportiva.	*SECTUR Estatal*	

Proyecto para incentivar la diversificación de productos y servicios turísticos.	*Establecer vinculación con los prestadores de servicios cinegéticos y de pesca deportiva para posicionar a Mazatlán en estos segmentos.*	*SECTUR Estatal*	*Históricamente en el destino las actividades cinegéticas y de pesca deportiva han sido populares, sobre todo para el turismo extranjero ya que el destino cuenta con los recursos de infraestructura y naturales para ello.*
	Coordinar esfuerzos entre hoteleros y estos dos segmentos para ofrecer promociones a través de productos y paquetes innovadores complementarios.	*SECTUR Estatal*	
	Revisión de regulación para el desarrollo del turismo cinegético para agilizar la tramitología de la actividad.	*SECTUR Estatal*	
	Colaborar con información, folletos, promoción y la participación en foros relacionados con la actividad cinegética y de pesca deportiva.	*SECTUR Estatal*	

Proyecto para incentivar la diversificación de productos y servicios turísticos.	*Establecer vinculación con los prestadores de servicios cinegéticos y de pesca deportiva para posicionar a Mazatlán en estos segmentos.*	*SECTUR Estatal*	*Históricamente en el destino las actividades cinegéticas y de pesca deportiva han sido populares, sobre todo para el turismo extranjero ya que el destino cuenta con los recursos de infraestructura y naturales para ello.*
	Coordinar esfuerzos entre hoteleros y estos dos segmentos para ofrecer promociones a través de productos y paquetes innovadores complementarios.	*SECTUR Estatal*	
	Revisión de regulación para el desarrollo del turismo cinegético para agilizar la tramitología de la actividad.	*SECTUR Estatal*	
	Colaborar con información, folletos, promoción y la participación en foros relacionados con la actividad cinegética y de pesca deportiva.	*SECTUR Estatal*	

Proyecto para incentivar la diversificación de productos y servicios turísticos.	*Establecer vinculación con los prestadores de servicios cinegéticos y de pesca deportiva para posicionar a Mazatlán en estos segmentos.*	*SECTUR Estatal*	*Históricamente en el destino las actividades cinegéticas y de pesca deportiva han sido populares, sobre todo para el turismo extranjero ya que el destino cuenta con los recursos de infraestructura y naturales para ello.*
	Coordinar esfuerzos entre hoteleros y estos dos segmentos para ofrecer promociones a través de productos y paquetes innovadores complementarios.	*SECTUR Estatal*	
	Revisión de regulación para el desarrollo del turismo cinegético para agilizar la tramitología de la actividad.	*SECTUR Estatal*	
	Colaborar con información, folletos, promoción y la participación en foros relacionados con la actividad cinegética y de pesca deportiva.	*SECTUR Estatal*	

Proyecto para incentivar la diversificación de productos y servicios turísticos.	*Establecer vinculación con los prestadores de servicios cinegéticos y de pesca deportiva para posicionar a Mazatlán en estos segmentos.*	*SECTUR Estatal*	*Históricamente en el destino las actividades cinegéticas y de pesca deportiva han sido populares, sobre todo para el turismo extranjero ya que el destino cuenta con los recursos de infraestructura y naturales para ello.*
	Coordinar esfuerzos entre hoteleros y estos dos segmentos para ofrecer promociones a través de productos y paquetes innovadores complementarios.	*SECTUR Estatal*	
	Revisión de regulación para el desarrollo del turismo cinegético para agilizar la tramitología de la actividad.	*SECTUR Estatal*	
	Colaborar con información, folletos, promoción y la participación en foros relacionados con la actividad cinegética y de pesca deportiva.	*SECTUR Estatal*	

Proyecto para incentivar la diversificación de productos y servicios turísticos.	*Establecer vinculación con los prestadores de servicios cinegéticos y de pesca deportiva para posicionar a Mazatlán en estos segmentos.*	*SECTUR Estatal*	*Históricamente en el destino las actividades cinegéticas y de pesca deportiva han sido populares, sobre todo para el turismo extranjero ya que el destino cuenta con los recursos de infraestructura y naturales para ello.*
	Coordinar esfuerzos entre hoteleros y estos dos segmentos para ofrecer promociones a través de productos y paquetes innovadores complementarios.	*SECTUR Estatal*	
	Revisión de regulación para el desarrollo del turismo cinegético para agilizar la tramitología de la actividad.	*SECTUR Estatal*	
	Colaborar con información, folletos, promoción y la participación en foros relacionados con la actividad cinegética y de pesca deportiva.	*SECTUR Estatal*	

Proyecto para incentivar la diversificación de productos y servicios turísticos.	*Establecer vinculación con los prestadores de servicios cinegéticos y de pesca deportiva para posicionar a Mazatlán en estos segmentos.*	*SECTUR Estatal*	*Históricamente en el destino las actividades cinegéticas y de pesca deportiva han sido populares, sobre todo para el turismo extranjero ya que el destino cuenta con los recursos de infraestructura y naturales para ello.*
	Coordinar esfuerzos entre hoteleros y estos dos segmentos para ofrecer promociones a través de productos y paquetes innovadores complementarios.	*SECTUR Estatal*	
	Revisión de regulación para el desarrollo del turismo cinegético para agilizar la tramitología de la actividad.	*SECTUR Estatal*	
	Colaborar con información, folletos, promoción y la participación en foros relacionados con la actividad cinegética y de pesca deportiva.	*SECTUR Estatal*	

Proyecto para incentivar la diversificación de productos y servicios turísticos.	*Establecer vinculación con los prestadores de servicios cinegéticos y de pesca deportiva para posicionar a Mazatlán en estos segmentos.*	*SECTUR Estatal*	*Históricamente en el destino las actividades cinegéticas y de pesca deportiva han sido populares, sobre todo para el turismo extranjero ya que el destino cuenta con los recursos de infraestructura y naturales para ello.*
	Coordinar esfuerzos entre hoteleros y estos dos segmentos para ofrecer promociones a través de productos y paquetes innovadores complementarios.	*SECTUR Estatal*	
	Revisión de regulación para el desarrollo del turismo cinegético para agilizar la tramitología de la actividad.	*SECTUR Estatal*	
	Colaborar con información, folletos, promoción y la participación en foros relacionados con la actividad cinegética y de pesca deportiva.	*SECTUR Estatal*	

Proyecto para incentivar la diversificación de productos y servicios turísticos.	*Establecer vinculación con los prestadores de servicios cinegéticos y de pesca deportiva para posicionar a Mazatlán en estos segmentos.*	*SECTUR Estatal*	*Históricamente en el destino las actividades cinegéticas y de pesca deportiva han sido populares, sobre todo para el turismo extranjero ya que el destino cuenta con los recursos de infraestructura y naturales para ello.*
	Coordinar esfuerzos entre hoteleros y estos dos segmentos para ofrecer promociones a través de productos y paquetes innovadores complementarios.	*SECTUR Estatal*	
	Revisión de regulación para el desarrollo del turismo cinegético para agilizar la tramitología de la actividad.	*SECTUR Estatal*	
	Colaborar con información, folletos, promoción y la participación en foros relacionados con la actividad cinegética y de pesca deportiva.	*SECTUR Estatal*	

Proyecto para incentivar la diversificación de productos y servicios turísticos.	*Establecer vinculación con los prestadores de servicios cinegéticos y de pesca deportiva para posicionar a Mazatlán en estos segmentos.*	*SECTUR Estatal*	*Históricamente en el destino las actividades cinegéticas y de pesca deportiva han sido populares, sobre todo para el turismo extranjero ya que el destino cuenta con los recursos de infraestructura y naturales para ello.*
	Coordinar esfuerzos entre hoteleros y estos dos segmentos para ofrecer promociones a través de productos y paquetes innovadores complementarios.	*SECTUR Estatal*	
	Revisión de regulación para el desarrollo del turismo cinegético para agilizar la tramitología de la actividad.	*SECTUR Estatal*	
	Colaborar con información, folletos, promoción y la participación en foros relacionados con la actividad cinegética y de pesca deportiva.	*SECTUR Estatal*	

Proyecto para incentivar la diversificación de productos y servicios turísticos.	*Establecer vinculación con los prestadores de servicios cinegéticos y de pesca deportiva para posicionar a Mazatlán en estos segmentos.*	*SECTUR Estatal*	*Históricamente en el destino las actividades cinegéticas y de pesca deportiva han sido populares, sobre todo para el turismo extranjero ya que el destino cuenta con los recursos de infraestructura y naturales para ello.*
	Coordinar esfuerzos entre hoteleros y estos dos segmentos para ofrecer promociones a través de productos y paquetes innovadores complementarios.	*SECTUR Estatal*	
	Revisión de regulación para el desarrollo del turismo cinegético para agilizar la tramitología de la actividad.	*SECTUR Estatal*	
	Colaborar con información, folletos, promoción y la participación en foros relacionados con la actividad cinegética y de pesca deportiva.	*SECTUR Estatal*	

Proyecto para incentivar la diversificación de productos y servicios turísticos.	*Establecer vinculación con los prestadores de servicios cinegéticos y de pesca deportiva para posicionar a Mazatlán en estos segmentos.*	*SECTUR Estatal*	*Históricamente en el destino las actividades cinegéticas y de pesca deportiva han sido populares, sobre todo para el turismo extranjero ya que el destino cuenta con los recursos de infraestructura y naturales para ello.*
	Coordinar esfuerzos entre hoteleros y estos dos segmentos para ofrecer promociones a través de productos y paquetes innovadores complementarios.	*SECTUR Estatal*	
	Revisión de regulación para el desarrollo del turismo cinegético para agilizar la tramitología de la actividad.	*SECTUR Estatal*	
	Colaborar con información, folletos, promoción y la participación en foros relacionados con la actividad cinegética y de pesca deportiva.	*SECTUR Estatal*	

Proyecto para incentivar la diversificación de productos y servicios turísticos.	*Establecer vinculación con los prestadores de servicios cinegéticos y de pesca deportiva para posicionar a Mazatlán en estos segmentos.*	*SECTUR Estatal*	*Históricamente en el destino las actividades cinegéticas y de pesca deportiva han sido populares, sobre todo para el turismo extranjero ya que el destino cuenta con los recursos de infraestructura y naturales para ello.*
	Coordinar esfuerzos entre hoteleros y estos dos segmentos para ofrecer promociones a través de productos y paquetes innovadores complementarios.	*SECTUR Estatal*	
	Revisión de regulación para el desarrollo del turismo cinegético para agilizar la tramitología de la actividad.	*SECTUR Estatal*	
	Colaborar con información, folletos, promoción y la participación en foros relacionados con la actividad cinegética y de pesca deportiva.	*SECTUR Estatal*	

Proyecto para incentivar la diversificación de productos y servicios turísticos.	*Establecer vinculación con los prestadores de servicios cinegéticos y de pesca deportiva para posicionar a Mazatlán en estos segmentos.*	*SECTUR Estatal*	*Históricamente en el destino las actividades cinegéticas y de pesca deportiva han sido populares, sobre todo para el turismo extranjero ya que el destino cuenta con los recursos de infraestructura y naturales para ello.*
	Coordinar esfuerzos entre hoteleros y estos dos segmentos para ofrecer promociones a través de productos y paquetes innovadores complementarios.	*SECTUR Estatal*	
	Revisión de regulación para el desarrollo del turismo cinegético para agilizar la tramitología de la actividad.	*SECTUR Estatal*	
	Colaborar con información, folletos, promoción y la participación en foros relacionados con la actividad cinegética y de pesca deportiva.	*SECTUR Estatal*	

Proyecto para incentivar la diversificación de productos y servicios turísticos.	*Establecer vinculación con los prestadores de servicios cinegéticos y de pesca deportiva para posicionar a Mazatlán en estos segmentos.*	*SECTUR Estatal*	*Históricamente en el destino las actividades cinegéticas y de pesca deportiva han sido populares, sobre todo para el turismo extranjero ya que el destino cuenta con los recursos de infraestructura y naturales para ello.*
	Coordinar esfuerzos entre hoteleros y estos dos segmentos para ofrecer promociones a través de productos y paquetes innovadores complementarios.	*SECTUR Estatal*	
	Revisión de regulación para el desarrollo del turismo cinegético para agilizar la tramitología de la actividad.	*SECTUR Estatal*	
	Colaborar con información, folletos, promoción y la participación en foros relacionados con la actividad cinegética y de pesca deportiva.	*SECTUR Estatal*	

Proyecto para incentivar la diversificación de productos y servicios turísticos.	*Establecer vinculación con los prestadores de servicios cinegéticos y de pesca deportiva para posicionar a Mazatlán en estos segmentos.*	*SECTUR Estatal*	*Históricamente en el destino las actividades cinegéticas y de pesca deportiva han sido populares, sobre todo para el turismo extranjero ya que el destino cuenta con los recursos de infraestructura y naturales para ello.*
	Coordinar esfuerzos entre hoteleros y estos dos segmentos para ofrecer promociones a través de productos y paquetes innovadores complementarios.	*SECTUR Estatal*	
	Revisión de regulación para el desarrollo del turismo cinegético para agilizar la tramitología de la actividad.	*SECTUR Estatal*	
	Colaborar con información, folletos, promoción y la participación en foros relacionados con la actividad cinegética y de pesca deportiva.	*SECTUR Estatal*	

Proyecto para incentivar la diversificación de productos y servicios turísticos.	*Establecer vinculación con los prestadores de servicios cinegéticos y de pesca deportiva para posicionar a Mazatlán en estos segmentos.*	*SECTUR Estatal*	*Históricamente en el destino las actividades cinegéticas y de pesca deportiva han sido populares, sobre todo para el turismo extranjero ya que el destino cuenta con los recursos de infraestructura y naturales para ello.*
	Coordinar esfuerzos entre hoteleros y estos dos segmentos para ofrecer promociones a través de productos y paquetes innovadores complementarios.	*SECTUR Estatal*	
	Revisión de regulación para el desarrollo del turismo cinegético para agilizar la tramitología de la actividad.	*SECTUR Estatal*	
	Colaborar con información, folletos, promoción y la participación en foros relacionados con la actividad cinegética y de pesca deportiva.	*SECTUR Estatal*	

Proyecto para incentivar la diversificación de productos y servicios turísticos.	*Establecer vinculación con los prestadores de servicios cinegéticos y de pesca deportiva para posicionar a Mazatlán en estos segmentos.*	*SECTUR Estatal*	*Históricamente en el destino las actividades cinegéticas y de pesca deportiva han sido populares, sobre todo para el turismo extranjero ya que el destino cuenta con los recursos de infraestructura y naturales para ello.*
	Coordinar esfuerzos entre hoteleros y estos dos segmentos para ofrecer promociones a través de productos y paquetes innovadores complementarios.	*SECTUR Estatal*	
	Revisión de regulación para el desarrollo del turismo cinegético para agilizar la tramitología de la actividad.	*SECTUR Estatal*	
	Colaborar con información, folletos, promoción y la participación en foros relacionados con la actividad cinegética y de pesca deportiva.	*SECTUR Estatal*	

Proyecto para incentivar la diversificación de productos y servicios turísticos.	*Establecer vinculación con los prestadores de servicios cinegéticos y de pesca deportiva para posicionar a Mazatlán en estos segmentos.*	*SECTUR Estatal*	*Históricamente en el destino las actividades cinegéticas y de pesca deportiva han sido populares, sobre todo para el turismo extranjero ya que el destino cuenta con los recursos de infraestructura y naturales para ello.*
	Coordinar esfuerzos entre hoteleros y estos dos segmentos para ofrecer promociones a través de productos y paquetes innovadores complementarios.	*SECTUR Estatal*	
	Revisión de regulación para el desarrollo del turismo cinegético para agilizar la tramitología de la actividad.	*SECTUR Estatal*	
	Colaborar con información, folletos, promoción y la participación en foros relacionados con la actividad cinegética y de pesca deportiva.	*SECTUR Estatal*	

Proyecto para incentivar la diversificación de productos y servicios turísticos.	*Establecer vinculación con los prestadores de servicios cinegéticos y de pesca deportiva para posicionar a Mazatlán en estos segmentos.*	*SECTUR Estatal*	*Históricamente en el destino las actividades cinegéticas y de pesca deportiva han sido populares, sobre todo para el turismo extranjero ya que el destino cuenta con los recursos de infraestructura y naturales para ello.*
	Coordinar esfuerzos entre hoteleros y estos dos segmentos para ofrecer promociones a través de productos y paquetes innovadores complementarios.	*SECTUR Estatal*	
	Revisión de regulación para el desarrollo del turismo cinegético para agilizar la tramitología de la actividad.	*SECTUR Estatal*	
	Colaborar con información, folletos, promoción y la participación en foros relacionados con la actividad cinegética y de pesca deportiva.	*SECTUR Estatal*	

Proyecto para incentivar la diversificación de productos y servicios turísticos.	*Establecer vinculación con los prestadores de servicios cinegéticos y de pesca deportiva para posicionar a Mazatlán en estos segmentos.*	*SECTUR Estatal*	*Históricamente en el destino las actividades cinegéticas y de pesca deportiva han sido populares, sobre todo para el turismo extranjero ya que el destino cuenta con los recursos de infraestructura y naturales para ello.*
	Coordinar esfuerzos entre hoteleros y estos dos segmentos para ofrecer promociones a través de productos y paquetes innovadores complementarios.	*SECTUR Estatal*	
	Revisión de regulación para el desarrollo del turismo cinegético para agilizar la tramitología de la actividad.	*SECTUR Estatal*	
	Colaborar con información, folletos, promoción y la participación en foros relacionados con la actividad cinegética y de pesca deportiva.	*SECTUR Estatal*	

Proyecto para incentivar la diversificación de productos y servicios turísticos.	*Establecer vinculación con los prestadores de servicios cinegéticos y de pesca deportiva para posicionar a Mazatlán en estos segmentos.*	*SECTUR Estatal*	*Históricamente en el destino las actividades cinegéticas y de pesca deportiva han sido populares, sobre todo para el turismo extranjero ya que el destino cuenta con los recursos de infraestructura y naturales para ello.*
	Coordinar esfuerzos entre hoteleros y estos dos segmentos para ofrecer promociones a través de productos y paquetes innovadores complementarios.	*SECTUR Estatal*	
	Revisión de regulación para el desarrollo del turismo cinegético para agilizar la tramitología de la actividad.	*SECTUR Estatal*	
	Colaborar con información, folletos, promoción y la participación en foros relacionados con la actividad cinegética y de pesca deportiva.	*SECTUR Estatal*	

Proyecto para incentivar la diversificación de productos y servicios turísticos.	*Establecer vinculación con los prestadores de servicios cinegéticos y de pesca deportiva para posicionar a Mazatlán en estos segmentos.*	*SECTUR Estatal*	*Históricamente en el destino las actividades cinegéticas y de pesca deportiva han sido populares, sobre todo para el turismo extranjero ya que el destino cuenta con los recursos de infraestructura y naturales para ello.*
	Coordinar esfuerzos entre hoteleros y estos dos segmentos para ofrecer promociones a través de productos y paquetes innovadores complementarios.	*SECTUR Estatal*	
	Revisión de regulación para el desarrollo del turismo cinegético para agilizar la tramitología de la actividad.	*SECTUR Estatal*	
	Colaborar con información, folletos, promoción y la participación en foros relacionados con la actividad cinegética y de pesca deportiva.	*SECTUR Estatal*	

Proyecto para incentivar la diversificación de productos y servicios turísticos.	*Establecer vinculación con los prestadores de servicios cinegéticos y de pesca deportiva para posicionar a Mazatlán en estos segmentos.*	*SECTUR Estatal*	*Históricamente en el destino las actividades cinegéticas y de pesca deportiva han sido populares, sobre todo para el turismo extranjero ya que el destino cuenta con los recursos de infraestructura y naturales para ello.*
	Coordinar esfuerzos entre hoteleros y estos dos segmentos para ofrecer promociones a través de productos y paquetes innovadores complementarios.	*SECTUR Estatal*	
	Revisión de regulación para el desarrollo del turismo cinegético para agilizar la tramitología de la actividad.	*SECTUR Estatal*	
	Colaborar con información, folletos, promoción y la participación en foros relacionados con la actividad cinegética y de pesca deportiva.	*SECTUR Estatal*	

Proyecto para incentivar la diversificación de productos y servicios turísticos.	*Establecer vinculación con los prestadores de servicios cinegéticos y de pesca deportiva para posicionar a Mazatlán en estos segmentos.*	*SECTUR Estatal*	*Históricamente en el destino las actividades cinegéticas y de pesca deportiva han sido populares, sobre todo para el turismo extranjero ya que el destino cuenta con los recursos de infraestructura y naturales para ello.*
	Coordinar esfuerzos entre hoteleros y estos dos segmentos para ofrecer promociones a través de productos y paquetes innovadores complementarios.	*SECTUR Estatal*	
	Revisión de regulación para el desarrollo del turismo cinegético para agilizar la tramitología de la actividad.	*SECTUR Estatal*	
	Colaborar con información, folletos, promoción y la participación en foros relacionados con la actividad cinegética y de pesca deportiva.	*SECTUR Estatal*	

Proyecto para incentivar la diversificación de productos y servicios turísticos.	*Establecer vinculación con los prestadores de servicios cinegéticos y de pesca deportiva para posicionar a Mazatlán en estos segmentos.*	*SECTUR Estatal*	*Históricamente en el destino las actividades cinegéticas y de pesca deportiva han sido populares, sobre todo para el turismo extranjero ya que el destino cuenta con los recursos de infraestructura y naturales para ello.*
	Coordinar esfuerzos entre hoteleros y estos dos segmentos para ofrecer promociones a través de productos y paquetes innovadores complementarios.	*SECTUR Estatal*	
	Revisión de regulación para el desarrollo del turismo cinegético para agilizar la tramitología de la actividad.	*SECTUR Estatal*	
	Colaborar con información, folletos, promoción y la participación en foros relacionados con la actividad cinegética y de pesca deportiva.	*SECTUR Estatal*	

Proyecto para incentivar la diversificación de productos y servicios turísticos.	*Establecer vinculación con los prestadores de servicios cinegéticos y de pesca deportiva para posicionar a Mazatlán en estos segmentos.*	*SECTUR Estatal*	*Históricamente en el destino las actividades cinegéticas y de pesca deportiva han sido populares, sobre todo para el turismo extranjero ya que el destino cuenta con los recursos de infraestructura y naturales para ello.*
	Coordinar esfuerzos entre hoteleros y estos dos segmentos para ofrecer promociones a través de productos y paquetes innovadores complementarios.	*SECTUR Estatal*	
	Revisión de regulación para el desarrollo del turismo cinegético para agilizar la tramitología de la actividad.	*SECTUR Estatal*	
	Colaborar con información, folletos, promoción y la participación en foros relacionados con la actividad cinegética y de pesca deportiva.	*SECTUR Estatal*	

Proyecto para incentivar la diversificación de productos y servicios turísticos.	*Establecer vinculación con los prestadores de servicios cinegéticos y de pesca deportiva para posicionar a Mazatlán en estos segmentos.*	*SECTUR Estatal*	*Históricamente en el destino las actividades cinegéticas y de pesca deportiva han sido populares, sobre todo para el turismo extranjero ya que el destino cuenta con los recursos de infraestructura y naturales para ello.*
	Coordinar esfuerzos entre hoteleros y estos dos segmentos para ofrecer promociones a través de productos y paquetes innovadores complementarios.	*SECTUR Estatal*	
	Revisión de regulación para el desarrollo del turismo cinegético para agilizar la tramitología de la actividad.	*SECTUR Estatal*	
	Colaborar con información, folletos, promoción y la participación en foros relacionados con la actividad cinegética y de pesca deportiva.	*SECTUR Estatal*	

Proyecto para incentivar la diversificación de productos y servicios turísticos.	*Establecer vinculación con los prestadores de servicios cinegéticos y de pesca deportiva para posicionar a Mazatlán en estos segmentos.*	*SECTUR Estatal*	*Históricamente en el destino las actividades cinegéticas y de pesca deportiva han sido populares, sobre todo para el turismo extranjero ya que el destino cuenta con los recursos de infraestructura y naturales para ello.*
	Coordinar esfuerzos entre hoteleros y estos dos segmentos para ofrecer promociones a través de productos y paquetes innovadores complementarios.	*SECTUR Estatal*	
	Revisión de regulación para el desarrollo del turismo cinegético para agilizar la tramitología de la actividad.	*SECTUR Estatal*	
	Colaborar con información, folletos, promoción y la participación en foros relacionados con la actividad cinegética y de pesca deportiva.	*SECTUR Estatal*	

Proyecto para incentivar la diversificación de productos y servicios turísticos.	*Establecer vinculación con los prestadores de servicios cinegéticos y de pesca deportiva para posicionar a Mazatlán en estos segmentos.*	*SECTUR Estatal*	*Históricamente en el destino las actividades cinegéticas y de pesca deportiva han sido populares, sobre todo para el turismo extranjero ya que el destino cuenta con los recursos de infraestructura y naturales para ello.*
	Coordinar esfuerzos entre hoteleros y estos dos segmentos para ofrecer promociones a través de productos y paquetes innovadores complementarios.	*SECTUR Estatal*	
	Revisión de regulación para el desarrollo del turismo cinegético para agilizar la tramitología de la actividad.	*SECTUR Estatal*	
	Colaborar con información, folletos, promoción y la participación en foros relacionados con la actividad cinegética y de pesca deportiva.	*SECTUR Estatal*	

Proyecto para incentivar la diversificación de productos y servicios turísticos.	*Establecer vinculación con los prestadores de servicios cinegéticos y de pesca deportiva para posicionar a Mazatlán en estos segmentos.*	*SECTUR Estatal*	*Históricamente en el destino las actividades cinegéticas y de pesca deportiva han sido populares, sobre todo para el turismo extranjero ya que el destino cuenta con los recursos de infraestructura y naturales para ello.*
	Coordinar esfuerzos entre hoteleros y estos dos segmentos para ofrecer promociones a través de productos y paquetes innovadores complementarios.	*SECTUR Estatal*	
	Revisión de regulación para el desarrollo del turismo cinegético para agilizar la tramitología de la actividad.	*SECTUR Estatal*	
	Colaborar con información, folletos, promoción y la participación en foros relacionados con la actividad cinegética y de pesca deportiva.	*SECTUR Estatal*	

Proyecto para incentivar la diversificación de productos y servicios turísticos.	*Establecer vinculación con los prestadores de servicios cinegéticos y de pesca deportiva para posicionar a Mazatlán en estos segmentos.*	*SECTUR Estatal*	*Históricamente en el destino las actividades cinegéticas y de pesca deportiva han sido populares, sobre todo para el turismo extranjero ya que el destino cuenta con los recursos de infraestructura y naturales para ello.*
	Coordinar esfuerzos entre hoteleros y estos dos segmentos para ofrecer promociones a través de productos y paquetes innovadores complementarios.	*SECTUR Estatal*	
	Revisión de regulación para el desarrollo del turismo cinegético para agilizar la tramitología de la actividad.	*SECTUR Estatal*	
	Colaborar con información, folletos, promoción y la participación en foros relacionados con la actividad cinegética y de pesca deportiva.	*SECTUR Estatal*	

Proyecto para incentivar la diversificación de productos y servicios turísticos.	*Establecer vinculación con los prestadores de servicios cinegéticos y de pesca deportiva para posicionar a Mazatlán en estos segmentos.*	*SECTUR Estatal*	*Históricamente en el destino las actividades cinegéticas y de pesca deportiva han sido populares, sobre todo para el turismo extranjero ya que el destino cuenta con los recursos de infraestructura y naturales para ello.*
	Coordinar esfuerzos entre hoteleros y estos dos segmentos para ofrecer promociones a través de productos y paquetes innovadores complementarios.	*SECTUR Estatal*	
	Revisión de regulación para el desarrollo del turismo cinegético para agilizar la tramitología de la actividad.	*SECTUR Estatal*	
	Colaborar con información, folletos, promoción y la participación en foros relacionados con la actividad cinegética y de pesca deportiva.	*SECTUR Estatal*	

Proyecto para incentivar la diversificación de productos y servicios turísticos.	*Establecer vinculación con los prestadores de servicios cinegéticos y de pesca deportiva para posicionar a Mazatlán en estos segmentos.*	*SECTUR Estatal*	*Históricamente en el destino las actividades cinegéticas y de pesca deportiva han sido populares, sobre todo para el turismo extranjero ya que el destino cuenta con los recursos de infraestructura y naturales para ello.*
	Coordinar esfuerzos entre hoteleros y estos dos segmentos para ofrecer promociones a través de productos y paquetes innovadores complementarios.	*SECTUR Estatal*	
	Revisión de regulación para el desarrollo del turismo cinegético para agilizar la tramitología de la actividad.	*SECTUR Estatal*	
	Colaborar con información, folletos, promoción y la participación en foros relacionados con la actividad cinegética y de pesca deportiva.	*SECTUR Estatal*	

Proyecto para incentivar la diversificación de productos y servicios turísticos.	*Establecer vinculación con los prestadores de servicios cinegéticos y de pesca deportiva para posicionar a Mazatlán en estos segmentos.*	*SECTUR Estatal*	*Históricamente en el destino las actividades cinegéticas y de pesca deportiva han sido populares, sobre todo para el turismo extranjero ya que el destino cuenta con los recursos de infraestructura y naturales para ello.*
	Coordinar esfuerzos entre hoteleros y estos dos segmentos para ofrecer promociones a través de productos y paquetes innovadores complementarios.	*SECTUR Estatal*	
	Revisión de regulación para el desarrollo del turismo cinegético para agilizar la tramitología de la actividad.	*SECTUR Estatal*	
	Colaborar con información, folletos, promoción y la participación en foros relacionados con la actividad cinegética y de pesca deportiva.	*SECTUR Estatal*	

Proyecto para incentivar la diversificación de productos y servicios turísticos.	*Establecer vinculación con los prestadores de servicios cinegéticos y de pesca deportiva para posicionar a Mazatlán en estos segmentos.*	*SECTUR Estatal*	*Históricamente en el destino las actividades cinegéticas y de pesca deportiva han sido populares, sobre todo para el turismo extranjero ya que el destino cuenta con los recursos de infraestructura y naturales para ello.*
	Coordinar esfuerzos entre hoteleros y estos dos segmentos para ofrecer promociones a través de productos y paquetes innovadores complementarios.	*SECTUR Estatal*	
	Revisión de regulación para el desarrollo del turismo cinegético para agilizar la tramitología de la actividad.	*SECTUR Estatal*	
	Colaborar con información, folletos, promoción y la participación en foros relacionados con la actividad cinegética y de pesca deportiva.	*SECTUR Estatal*	

Proyecto para incentivar la diversificación de productos y servicios turísticos.	*Establecer vinculación con los prestadores de servicios cinegéticos y de pesca deportiva para posicionar a Mazatlán en estos segmentos.*	*SECTUR Estatal*	*Históricamente en el destino las actividades cinegéticas y de pesca deportiva han sido populares, sobre todo para el turismo extranjero ya que el destino cuenta con los recursos de infraestructura y naturales para ello.*
	Coordinar esfuerzos entre hoteleros y estos dos segmentos para ofrecer promociones a través de productos y paquetes innovadores complementarios.	*SECTUR Estatal*	
	Revisión de regulación para el desarrollo del turismo cinegético para agilizar la tramitología de la actividad.	*SECTUR Estatal*	
	Colaborar con información, folletos, promoción y la participación en foros relacionados con la actividad cinegética y de pesca deportiva.	*SECTUR Estatal*	

Proyecto para incentivar la diversificación de productos y servicios turísticos.	*Establecer vinculación con los prestadores de servicios cinegéticos y de pesca deportiva para posicionar a Mazatlán en estos segmentos.*	*SECTUR Estatal*	*Históricamente en el destino las actividades cinegéticas y de pesca deportiva han sido populares, sobre todo para el turismo extranjero ya que el destino cuenta con los recursos de infraestructura y naturales para ello.*
	Coordinar esfuerzos entre hoteleros y estos dos segmentos para ofrecer promociones a través de productos y paquetes innovadores complementarios.	*SECTUR Estatal*	
	Revisión de regulación para el desarrollo del turismo cinegético para agilizar la tramitología de la actividad.	*SECTUR Estatal*	
	Colaborar con información, folletos, promoción y la participación en foros relacionados con la actividad cinegética y de pesca deportiva.	*SECTUR Estatal*	

Proyecto para incentivar la diversificación de productos y servicios turísticos.	*Establecer vinculación con los prestadores de servicios cinegéticos y de pesca deportiva para posicionar a Mazatlán en estos segmentos.*	*SECTUR Estatal*	*Históricamente en el destino las actividades cinegéticas y de pesca deportiva han sido populares, sobre todo para el turismo extranjero ya que el destino cuenta con los recursos de infraestructura y naturales para ello.*
	Coordinar esfuerzos entre hoteleros y estos dos segmentos para ofrecer promociones a través de productos y paquetes innovadores complementarios.	*SECTUR Estatal*	
	Revisión de regulación para el desarrollo del turismo cinegético para agilizar la tramitología de la actividad.	*SECTUR Estatal*	
	Colaborar con información, folletos, promoción y la participación en foros relacionados con la actividad cinegética y de pesca deportiva.	*SECTUR Estatal*	

Proyecto para incentivar la diversificación de productos y servicios turísticos.	*Establecer vinculación con los prestadores de servicios cinegéticos y de pesca deportiva para posicionar a Mazatlán en estos segmentos.*	*SECTUR Estatal*	*Históricamente en el destino las actividades cinegéticas y de pesca deportiva han sido populares, sobre todo para el turismo extranjero ya que el destino cuenta con los recursos de infraestructura y naturales para ello.*
	Coordinar esfuerzos entre hoteleros y estos dos segmentos para ofrecer promociones a través de productos y paquetes innovadores complementarios.	*SECTUR Estatal*	
	Revisión de regulación para el desarrollo del turismo cinegético para agilizar la tramitología de la actividad.	*SECTUR Estatal*	
	Colaborar con información, folletos, promoción y la participación en foros relacionados con la actividad cinegética y de pesca deportiva.	*SECTUR Estatal*	

Proyecto para incentivar la diversificación de productos y servicios turísticos.	*Establecer vinculación con los prestadores de servicios cinegéticos y de pesca deportiva para posicionar a Mazatlán en estos segmentos.*	*SECTUR Estatal*	*Históricamente en el destino las actividades cinegéticas y de pesca deportiva han sido populares, sobre todo para el turismo extranjero ya que el destino cuenta con los recursos de infraestructura y naturales para ello.*
	Coordinar esfuerzos entre hoteleros y estos dos segmentos para ofrecer promociones a través de productos y paquetes innovadores complementarios.	*SECTUR Estatal*	
	Revisión de regulación para el desarrollo del turismo cinegético para agilizar la tramitología de la actividad.	*SECTUR Estatal*	
	Colaborar con información, folletos, promoción y la participación en foros relacionados con la actividad cinegética y de pesca deportiva.	*SECTUR Estatal*	

Proyecto para incentivar la diversificación de productos y servicios turísticos.	*Establecer vinculación con los prestadores de servicios cinegéticos y de pesca deportiva para posicionar a Mazatlán en estos segmentos.*	*SECTUR Estatal*	*Históricamente en el destino las actividades cinegéticas y de pesca deportiva han sido populares, sobre todo para el turismo extranjero ya que el destino cuenta con los recursos de infraestructura y naturales para ello.*
	Coordinar esfuerzos entre hoteleros y estos dos segmentos para ofrecer promociones a través de productos y paquetes innovadores complementarios.	*SECTUR Estatal*	
	Revisión de regulación para el desarrollo del turismo cinegético para agilizar la tramitología de la actividad.	*SECTUR Estatal*	
	Colaborar con información, folletos, promoción y la participación en foros relacionados con la actividad cinegética y de pesca deportiva.	*SECTUR Estatal*	

Proyecto para incentivar la diversificación de productos y servicios turísticos.	*Establecer vinculación con los prestadores de servicios cinegéticos y de pesca deportiva para posicionar a Mazatlán en estos segmentos.*	*SECTUR Estatal*	*Históricamente en el destino las actividades cinegéticas y de pesca deportiva han sido populares, sobre todo para el turismo extranjero ya que el destino cuenta con los recursos de infraestructura y naturales para ello.*
	Coordinar esfuerzos entre hoteleros y estos dos segmentos para ofrecer promociones a través de productos y paquetes innovadores complementarios.	*SECTUR Estatal*	
	Revisión de regulación para el desarrollo del turismo cinegético para agilizar la tramitología de la actividad.	*SECTUR Estatal*	
	Colaborar con información, folletos, promoción y la participación en foros relacionados con la actividad cinegética y de pesca deportiva.	*SECTUR Estatal*	

Proyecto para incentivar la diversificación de productos y servicios turísticos.	*Establecer vinculación con los prestadores de servicios cinegéticos y de pesca deportiva para posicionar a Mazatlán en estos segmentos.*	*SECTUR Estatal*	*Históricamente en el destino las actividades cinegéticas y de pesca deportiva han sido populares, sobre todo para el turismo extranjero ya que el destino cuenta con los recursos de infraestructura y naturales para ello.*
	Coordinar esfuerzos entre hoteleros y estos dos segmentos para ofrecer promociones a través de productos y paquetes innovadores complementarios.	*SECTUR Estatal*	
	Revisión de regulación para el desarrollo del turismo cinegético para agilizar la tramitología de la actividad.	*SECTUR Estatal*	
	Colaborar con información, folletos, promoción y la participación en foros relacionados con la actividad cinegética y de pesca deportiva.	*SECTUR Estatal*	

Proyecto para incentivar la diversificación de productos y servicios turísticos.	*Establecer vinculación con los prestadores de servicios cinegéticos y de pesca deportiva para posicionar a Mazatlán en estos segmentos.*	*SECTUR Estatal*	*Históricamente en el destino las actividades cinegéticas y de pesca deportiva han sido populares, sobre todo para el turismo extranjero ya que el destino cuenta con los recursos de infraestructura y naturales para ello.*
	Coordinar esfuerzos entre hoteleros y estos dos segmentos para ofrecer promociones a través de productos y paquetes innovadores complementarios.	*SECTUR Estatal*	
	Revisión de regulación para el desarrollo del turismo cinegético para agilizar la tramitología de la actividad.	*SECTUR Estatal*	
	Colaborar con información, folletos, promoción y la participación en foros relacionados con la actividad cinegética y de pesca deportiva.	*SECTUR Estatal*	

Proyecto para incentivar la diversificación de productos y servicios turísticos.	*Establecer vinculación con los prestadores de servicios cinegéticos y de pesca deportiva para posicionar a Mazatlán en estos segmentos.*	*SECTUR Estatal*	*Históricamente en el destino las actividades cinegéticas y de pesca deportiva han sido populares, sobre todo para el turismo extranjero ya que el destino cuenta con los recursos de infraestructura y naturales para ello.*
	Coordinar esfuerzos entre hoteleros y estos dos segmentos para ofrecer promociones a través de productos y paquetes innovadores complementarios.	*SECTUR Estatal*	
	Revisión de regulación para el desarrollo del turismo cinegético para agilizar la tramitología de la actividad.	*SECTUR Estatal*	
	Colaborar con información, folletos, promoción y la participación en foros relacionados con la actividad cinegética y de pesca deportiva.	*SECTUR Estatal*	

Proyecto para incentivar la diversificación de productos y servicios turísticos.	*Establecer vinculación con los prestadores de servicios cinegéticos y de pesca deportiva para posicionar a Mazatlán en estos segmentos.*	*SECTUR Estatal*	*Históricamente en el destino las actividades cinegéticas y de pesca deportiva han sido populares, sobre todo para el turismo extranjero ya que el destino cuenta con los recursos de infraestructura y naturales para ello.*
	Coordinar esfuerzos entre hoteleros y estos dos segmentos para ofrecer promociones a través de productos y paquetes innovadores complementarios.	*SECTUR Estatal*	
	Revisión de regulación para el desarrollo del turismo cinegético para agilizar la tramitología de la actividad.	*SECTUR Estatal*	
	Colaborar con información, folletos, promoción y la participación en foros relacionados con la actividad cinegética y de pesca deportiva.	*SECTUR Estatal*	

Proyecto para incentivar la diversificación de productos y servicios turísticos.	*Establecer vinculación con los prestadores de servicios cinegéticos y de pesca deportiva para posicionar a Mazatlán en estos segmentos.*	*SECTUR Estatal*	*Históricamente en el destino las actividades cinegéticas y de pesca deportiva han sido populares, sobre todo para el turismo extranjero ya que el destino cuenta con los recursos de infraestructura y naturales para ello.*
	Coordinar esfuerzos entre hoteleros y estos dos segmentos para ofrecer promociones a través de productos y paquetes innovadores complementarios.	*SECTUR Estatal*	
	Revisión de regulación para el desarrollo del turismo cinegético para agilizar la tramitología de la actividad.	*SECTUR Estatal*	
	Colaborar con información, folletos, promoción y la participación en foros relacionados con la actividad cinegética y de pesca deportiva.	*SECTUR Estatal*	

Proyecto para incentivar la diversificación de productos y servicios turísticos.	*Establecer vinculación con los prestadores de servicios cinegéticos y de pesca deportiva para posicionar a Mazatlán en estos segmentos.*	*SECTUR Estatal*	*Históricamente en el destino las actividades cinegéticas y de pesca deportiva han sido populares, sobre todo para el turismo extranjero ya que el destino cuenta con los recursos de infraestructura y naturales para ello.*
	Coordinar esfuerzos entre hoteleros y estos dos segmentos para ofrecer promociones a través de productos y paquetes innovadores complementarios.	*SECTUR Estatal*	
	Revisión de regulación para el desarrollo del turismo cinegético para agilizar la tramitología de la actividad.	*SECTUR Estatal*	
	Colaborar con información, folletos, promoción y la participación en foros relacionados con la actividad cinegética y de pesca deportiva.	*SECTUR Estatal*	

Proyecto para incentivar la diversificación de productos y servicios turísticos.	*Establecer vinculación con los prestadores de servicios cinegéticos y de pesca deportiva para posicionar a Mazatlán en estos segmentos.*	*SECTUR Estatal*	*Históricamente en el destino las actividades cinegéticas y de pesca deportiva han sido populares, sobre todo para el turismo extranjero ya que el destino cuenta con los recursos de infraestructura y naturales para ello.*
	Coordinar esfuerzos entre hoteleros y estos dos segmentos para ofrecer promociones a través de productos y paquetes innovadores complementarios.	*SECTUR Estatal*	
	Revisión de regulación para el desarrollo del turismo cinegético para agilizar la tramitología de la actividad.	*SECTUR Estatal*	
	Colaborar con información, folletos, promoción y la participación en foros relacionados con la actividad cinegética y de pesca deportiva.	*SECTUR Estatal*	

Proyecto para incentivar la diversificación de productos y servicios turísticos.	*Establecer vinculación con los prestadores de servicios cinegéticos y de pesca deportiva para posicionar a Mazatlán en estos segmentos.*	*SECTUR Estatal*	*Históricamente en el destino las actividades cinegéticas y de pesca deportiva han sido populares, sobre todo para el turismo extranjero ya que el destino cuenta con los recursos de infraestructura y naturales para ello.*
	Coordinar esfuerzos entre hoteleros y estos dos segmentos para ofrecer promociones a través de productos y paquetes innovadores complementarios.	*SECTUR Estatal*	
	Revisión de regulación para el desarrollo del turismo cinegético para agilizar la tramitología de la actividad.	*SECTUR Estatal*	
	Colaborar con información, folletos, promoción y la participación en foros relacionados con la actividad cinegética y de pesca deportiva.	*SECTUR Estatal*	

Proyecto para incentivar la diversificación de productos y servicios turísticos.	*Establecer vinculación con los prestadores de servicios cinegéticos y de pesca deportiva para posicionar a Mazatlán en estos segmentos.*	*SECTUR Estatal*	*Históricamente en el destino las actividades cinegéticas y de pesca deportiva han sido populares, sobre todo para el turismo extranjero ya que el destino cuenta con los recursos de infraestructura y naturales para ello.*
	Coordinar esfuerzos entre hoteleros y estos dos segmentos para ofrecer promociones a través de productos y paquetes innovadores complementarios.	*SECTUR Estatal*	
	Revisión de regulación para el desarrollo del turismo cinegético para agilizar la tramitología de la actividad.	*SECTUR Estatal*	
	Colaborar con información, folletos, promoción y la participación en foros relacionados con la actividad cinegética y de pesca deportiva.	*SECTUR Estatal*	

Proyecto para incentivar la diversificación de productos y servicios turísticos.	*Establecer vinculación con los prestadores de servicios cinegéticos y de pesca deportiva para posicionar a Mazatlán en estos segmentos.*	*SECTUR Estatal*	*Históricamente en el destino las actividades cinegéticas y de pesca deportiva han sido populares, sobre todo para el turismo extranjero ya que el destino cuenta con los recursos de infraestructura y naturales para ello.*
	Coordinar esfuerzos entre hoteleros y estos dos segmentos para ofrecer promociones a través de productos y paquetes innovadores complementarios.	*SECTUR Estatal*	
	Revisión de regulación para el desarrollo del turismo cinegético para agilizar la tramitología de la actividad.	*SECTUR Estatal*	
	Colaborar con información, folletos, promoción y la participación en foros relacionados con la actividad cinegética y de pesca deportiva.	*SECTUR Estatal*	

Proyecto para incentivar la diversificación de productos y servicios turísticos.	*Establecer vinculación con los prestadores de servicios cinegéticos y de pesca deportiva para posicionar a Mazatlán en estos segmentos.*	*SECTUR Estatal*	*Históricamente en el destino las actividades cinegéticas y de pesca deportiva han sido populares, sobre todo para el turismo extranjero ya que el destino cuenta con los recursos de infraestructura y naturales para ello.*
	Coordinar esfuerzos entre hoteleros y estos dos segmentos para ofrecer promociones a través de productos y paquetes innovadores complementarios.	*SECTUR Estatal*	
	Revisión de regulación para el desarrollo del turismo cinegético para agilizar la tramitología de la actividad.	*SECTUR Estatal*	
	Colaborar con información, folletos, promoción y la participación en foros relacionados con la actividad cinegética y de pesca deportiva.	*SECTUR Estatal*	

Proyecto para incentivar la diversificación de productos y servicios turísticos.	*Establecer vinculación con los prestadores de servicios cinegéticos y de pesca deportiva para posicionar a Mazatlán en estos segmentos.*	*SECTUR Estatal*	*Históricamente en el destino las actividades cinegéticas y de pesca deportiva han sido populares, sobre todo para el turismo extranjero ya que el destino cuenta con los recursos de infraestructura y naturales para ello.*
	Coordinar esfuerzos entre hoteleros y estos dos segmentos para ofrecer promociones a través de productos y paquetes innovadores complementarios.	*SECTUR Estatal*	
	Revisión de regulación para el desarrollo del turismo cinegético para agilizar la tramitología de la actividad.	*SECTUR Estatal*	
	Colaborar con información, folletos, promoción y la participación en foros relacionados con la actividad cinegética y de pesca deportiva.	*SECTUR Estatal*	

Proyecto para incentivar la diversificación de productos y servicios turísticos.	*Establecer vinculación con los prestadores de servicios cinegéticos y de pesca deportiva para posicionar a Mazatlán en estos segmentos.*	*SECTUR Estatal*	*Históricamente en el destino las actividades cinegéticas y de pesca deportiva han sido populares, sobre todo para el turismo extranjero ya que el destino cuenta con los recursos de infraestructura y naturales para ello.*
	Coordinar esfuerzos entre hoteleros y estos dos segmentos para ofrecer promociones a través de productos y paquetes innovadores complementarios.	*SECTUR Estatal*	
	Revisión de regulación para el desarrollo del turismo cinegético para agilizar la tramitología de la actividad.	*SECTUR Estatal*	
	Colaborar con información, folletos, promoción y la participación en foros relacionados con la actividad cinegética y de pesca deportiva.	*SECTUR Estatal*	

Proyecto para incentivar la diversificación de productos y servicios turísticos.	*Establecer vinculación con los prestadores de servicios cinegéticos y de pesca deportiva para posicionar a Mazatlán en estos segmentos.*	*SECTUR Estatal*	*Históricamente en el destino las actividades cinegéticas y de pesca deportiva han sido populares, sobre todo para el turismo extranjero ya que el destino cuenta con los recursos de infraestructura y naturales para ello.*
	Coordinar esfuerzos entre hoteleros y estos dos segmentos para ofrecer promociones a través de productos y paquetes innovadores complementarios.	*SECTUR Estatal*	
	Revisión de regulación para el desarrollo del turismo cinegético para agilizar la tramitología de la actividad.	*SECTUR Estatal*	
	Colaborar con información, folletos, promoción y la participación en foros relacionados con la actividad cinegética y de pesca deportiva.	*SECTUR Estatal*	

Proyecto para incentivar la diversificación de productos y servicios turísticos.	*Establecer vinculación con los prestadores de servicios cinegéticos y de pesca deportiva para posicionar a Mazatlán en estos segmentos.*	*SECTUR Estatal*	*Históricamente en el destino las actividades cinegéticas y de pesca deportiva han sido populares, sobre todo para el turismo extranjero ya que el destino cuenta con los recursos de infraestructura y naturales para ello.*
	Coordinar esfuerzos entre hoteleros y estos dos segmentos para ofrecer promociones a través de productos y paquetes innovadores complementarios.	*SECTUR Estatal*	
	Revisión de regulación para el desarrollo del turismo cinegético para agilizar la tramitología de la actividad.	*SECTUR Estatal*	
	Colaborar con información, folletos, promoción y la participación en foros relacionados con la actividad cinegética y de pesca deportiva.	*SECTUR Estatal*	

Proyecto para incentivar la diversificación de productos y servicios turísticos.	*Establecer vinculación con los prestadores de servicios cinegéticos y de pesca deportiva para posicionar a Mazatlán en estos segmentos.*	*SECTUR Estatal*	*Históricamente en el destino las actividades cinegéticas y de pesca deportiva han sido populares, sobre todo para el turismo extranjero ya que el destino cuenta con los recursos de infraestructura y naturales para ello.*
	Coordinar esfuerzos entre hoteleros y estos dos segmentos para ofrecer promociones a través de productos y paquetes innovadores complementarios.	*SECTUR Estatal*	
	Revisión de regulación para el desarrollo del turismo cinegético para agilizar la tramitología de la actividad.	*SECTUR Estatal*	
	Colaborar con información, folletos, promoción y la participación en foros relacionados con la actividad cinegética y de pesca deportiva.	*SECTUR Estatal*	

Proyecto para incentivar la diversificación de productos y servicios turísticos.	*Establecer vinculación con los prestadores de servicios cinegéticos y de pesca deportiva para posicionar a Mazatlán en estos segmentos.*	*SECTUR Estatal*	*Históricamente en el destino las actividades cinegéticas y de pesca deportiva han sido populares, sobre todo para el turismo extranjero ya que el destino cuenta con los recursos de infraestructura y naturales para ello.*
	Coordinar esfuerzos entre hoteleros y estos dos segmentos para ofrecer promociones a través de productos y paquetes innovadores complementarios.	*SECTUR Estatal*	
	Revisión de regulación para el desarrollo del turismo cinegético para agilizar la tramitología de la actividad.	*SECTUR Estatal*	
	Colaborar con información, folletos, promoción y la participación en foros relacionados con la actividad cinegética y de pesca deportiva.	*SECTUR Estatal*	

Proyecto para incentivar la diversificación de productos y servicios turísticos.	*Establecer vinculación con los prestadores de servicios cinegéticos y de pesca deportiva para posicionar a Mazatlán en estos segmentos.*	*SECTUR Estatal*	*Históricamente en el destino las actividades cinegéticas y de pesca deportiva han sido populares, sobre todo para el turismo extranjero ya que el destino cuenta con los recursos de infraestructura y naturales para ello.*
	Coordinar esfuerzos entre hoteleros y estos dos segmentos para ofrecer promociones a través de productos y paquetes innovadores complementarios.	*SECTUR Estatal*	
	Revisión de regulación para el desarrollo del turismo cinegético para agilizar la tramitología de la actividad.	*SECTUR Estatal*	
	Colaborar con información, folletos, promoción y la participación en foros relacionados con la actividad cinegética y de pesca deportiva.	*SECTUR Estatal*	

Proyecto para incentivar la diversificación de productos y servicios turísticos.	*Establecer vinculación con los prestadores de servicios cinegéticos y de pesca deportiva para posicionar a Mazatlán en estos segmentos.*	*SECTUR Estatal*	*Históricamente en el destino las actividades cinegéticas y de pesca deportiva han sido populares, sobre todo para el turismo extranjero ya que el destino cuenta con los recursos de infraestructura y naturales para ello.*
	Coordinar esfuerzos entre hoteleros y estos dos segmentos para ofrecer promociones a través de productos y paquetes innovadores complementarios.	*SECTUR Estatal*	
	Revisión de regulación para el desarrollo del turismo cinegético para agilizar la tramitología de la actividad.	*SECTUR Estatal*	
	Colaborar con información, folletos, promoción y la participación en foros relacionados con la actividad cinegética y de pesca deportiva.	*SECTUR Estatal*	

Proyecto para incentivar la diversificación de productos y servicios turísticos.	*Establecer vinculación con los prestadores de servicios cinegéticos y de pesca deportiva para posicionar a Mazatlán en estos segmentos.*	*SECTUR Estatal*	*Históricamente en el destino las actividades cinegéticas y de pesca deportiva han sido populares, sobre todo para el turismo extranjero ya que el destino cuenta con los recursos de infraestructura y naturales para ello.*
	Coordinar esfuerzos entre hoteleros y estos dos segmentos para ofrecer promociones a través de productos y paquetes innovadores complementarios.	*SECTUR Estatal*	
	Revisión de regulación para el desarrollo del turismo cinegético para agilizar la tramitología de la actividad.	*SECTUR Estatal*	
	Colaborar con información, folletos, promoción y la participación en foros relacionados con la actividad cinegética y de pesca deportiva.	*SECTUR Estatal*	

Proyecto para incentivar la diversificación de productos y servicios turísticos.	*Establecer vinculación con los prestadores de servicios cinegéticos y de pesca deportiva para posicionar a Mazatlán en estos segmentos.*	*SECTUR Estatal*	*Históricamente en el destino las actividades cinegéticas y de pesca deportiva han sido populares, sobre todo para el turismo extranjero ya que el destino cuenta con los recursos de infraestructura y naturales para ello.*
	Coordinar esfuerzos entre hoteleros y estos dos segmentos para ofrecer promociones a través de productos y paquetes innovadores complementarios.	*SECTUR Estatal*	
	Revisión de regulación para el desarrollo del turismo cinegético para agilizar la tramitología de la actividad.	*SECTUR Estatal*	
	Colaborar con información, folletos, promoción y la participación en foros relacionados con la actividad cinegética y de pesca deportiva.	*SECTUR Estatal*	

Proyecto para incentivar la diversificación de productos y servicios turísticos.	*Establecer vinculación con los prestadores de servicios cinegéticos y de pesca deportiva para posicionar a Mazatlán en estos segmentos.*	*SECTUR Estatal*	*Históricamente en el destino las actividades cinegéticas y de pesca deportiva han sido populares, sobre todo para el turismo extranjero ya que el destino cuenta con los recursos de infraestructura y naturales para ello.*
	Coordinar esfuerzos entre hoteleros y estos dos segmentos para ofrecer promociones a través de productos y paquetes innovadores complementarios.	*SECTUR Estatal*	
	Revisión de regulación para el desarrollo del turismo cinegético para agilizar la tramitología de la actividad.	*SECTUR Estatal*	
	Colaborar con información, folletos, promoción y la participación en foros relacionados con la actividad cinegética y de pesca deportiva.	*SECTUR Estatal*	

Proyecto para incentivar la diversificación de productos y servicios turísticos.	*Establecer vinculación con los prestadores de servicios cinegéticos y de pesca deportiva para posicionar a Mazatlán en estos segmentos.*	*SECTUR Estatal*	*Históricamente en el destino las actividades cinegéticas y de pesca deportiva han sido populares, sobre todo para el turismo extranjero ya que el destino cuenta con los recursos de infraestructura y naturales para ello.*
	Coordinar esfuerzos entre hoteleros y estos dos segmentos para ofrecer promociones a través de productos y paquetes innovadores complementarios.	*SECTUR Estatal*	
	Revisión de regulación para el desarrollo del turismo cinegético para agilizar la tramitología de la actividad.	*SECTUR Estatal*	
	Colaborar con información, folletos, promoción y la participación en foros relacionados con la actividad cinegética y de pesca deportiva.	*SECTUR Estatal*	

Proyecto para incentivar la diversificación de productos y servicios turísticos.	*Establecer vinculación con los prestadores de servicios cinegéticos y de pesca deportiva para posicionar a Mazatlán en estos segmentos.*	*SECTUR Estatal*	*Históricamente en el destino las actividades cinegéticas y de pesca deportiva han sido populares, sobre todo para el turismo extranjero ya que el destino cuenta con los recursos de infraestructura y naturales para ello.*
	Coordinar esfuerzos entre hoteleros y estos dos segmentos para ofrecer promociones a través de productos y paquetes innovadores complementarios.	*SECTUR Estatal*	
	Revisión de regulación para el desarrollo del turismo cinegético para agilizar la tramitología de la actividad.	*SECTUR Estatal*	
	Colaborar con información, folletos, promoción y la participación en foros relacionados con la actividad cinegética y de pesca deportiva.	*SECTUR Estatal*	

Proyecto para incentivar la diversificación de productos y servicios turísticos.	*Establecer vinculación con los prestadores de servicios cinegéticos y de pesca deportiva para posicionar a Mazatlán en estos segmentos.*	*SECTUR Estatal*	*Históricamente en el destino las actividades cinegéticas y de pesca deportiva han sido populares, sobre todo para el turismo extranjero ya que el destino cuenta con los recursos de infraestructura y naturales para ello.*
	Coordinar esfuerzos entre hoteleros y estos dos segmentos para ofrecer promociones a través de productos y paquetes innovadores complementarios.	*SECTUR Estatal*	
	Revisión de regulación para el desarrollo del turismo cinegético para agilizar la tramitología de la actividad.	*SECTUR Estatal*	
	Colaborar con información, folletos, promoción y la participación en foros relacionados con la actividad cinegética y de pesca deportiva.	*SECTUR Estatal*	

Proyecto para incentivar la diversificación de productos y servicios turísticos.	*Establecer vinculación con los prestadores de servicios cinegéticos y de pesca deportiva para posicionar a Mazatlán en estos segmentos.*	*SECTUR Estatal*	*Históricamente en el destino las actividades cinegéticas y de pesca deportiva han sido populares, sobre todo para el turismo extranjero ya que el destino cuenta con los recursos de infraestructura y naturales para ello.*
	Coordinar esfuerzos entre hoteleros y estos dos segmentos para ofrecer promociones a través de productos y paquetes innovadores complementarios.	*SECTUR Estatal*	
	Revisión de regulación para el desarrollo del turismo cinegético para agilizar la tramitología de la actividad.	*SECTUR Estatal*	
	Colaborar con información, folletos, promoción y la participación en foros relacionados con la actividad cinegética y de pesca deportiva.	*SECTUR Estatal*	

Proyecto para incentivar la diversificación de productos y servicios turísticos.	*Establecer vinculación con los prestadores de servicios cinegéticos y de pesca deportiva para posicionar a Mazatlán en estos segmentos.*	*SECTUR Estatal*	*Históricamente en el destino las actividades cinegéticas y de pesca deportiva han sido populares, sobre todo para el turismo extranjero ya que el destino cuenta con los recursos de infraestructura y naturales para ello.*
	Coordinar esfuerzos entre hoteleros y estos dos segmentos para ofrecer promociones a través de productos y paquetes innovadores complementarios.	*SECTUR Estatal*	
	Revisión de regulación para el desarrollo del turismo cinegético para agilizar la tramitología de la actividad.	*SECTUR Estatal*	
	Colaborar con información, folletos, promoción y la participación en foros relacionados con la actividad cinegética y de pesca deportiva.	*SECTUR Estatal*	

Proyecto para incentivar la diversificación de productos y servicios turísticos.	*Establecer vinculación con los prestadores de servicios cinegéticos y de pesca deportiva para posicionar a Mazatlán en estos segmentos.*	*SECTUR Estatal*	*Históricamente en el destino las actividades cinegéticas y de pesca deportiva han sido populares, sobre todo para el turismo extranjero ya que el destino cuenta con los recursos de infraestructura y naturales para ello.*
	Coordinar esfuerzos entre hoteleros y estos dos segmentos para ofrecer promociones a través de productos y paquetes innovadores complementarios.	*SECTUR Estatal*	
	Revisión de regulación para el desarrollo del turismo cinegético para agilizar la tramitología de la actividad.	*SECTUR Estatal*	
	Colaborar con información, folletos, promoción y la participación en foros relacionados con la actividad cinegética y de pesca deportiva.	*SECTUR Estatal*	

Proyecto para incentivar la diversificación de productos y servicios turísticos.	*Establecer vinculación con los prestadores de servicios cinegéticos y de pesca deportiva para posicionar a Mazatlán en estos segmentos.*	*SECTUR Estatal*	*Históricamente en el destino las actividades cinegéticas y de pesca deportiva han sido populares, sobre todo para el turismo extranjero ya que el destino cuenta con los recursos de infraestructura y naturales para ello.*
	Coordinar esfuerzos entre hoteleros y estos dos segmentos para ofrecer promociones a través de productos y paquetes innovadores complementarios.	*SECTUR Estatal*	
	Revisión de regulación para el desarrollo del turismo cinegético para agilizar la tramitología de la actividad.	*SECTUR Estatal*	
	Colaborar con información, folletos, promoción y la participación en foros relacionados con la actividad cinegética y de pesca deportiva.	*SECTUR Estatal*	

Proyecto para incentivar la diversificación de productos y servicios turísticos.	*Establecer vinculación con los prestadores de servicios cinegéticos y de pesca deportiva para posicionar a Mazatlán en estos segmentos.*	*SECTUR Estatal*	*Históricamente en el destino las actividades cinegéticas y de pesca deportiva han sido populares, sobre todo para el turismo extranjero ya que el destino cuenta con los recursos de infraestructura y naturales para ello.*
	Coordinar esfuerzos entre hoteleros y estos dos segmentos para ofrecer promociones a través de productos y paquetes innovadores complementarios.	*SECTUR Estatal*	
	Revisión de regulación para el desarrollo del turismo cinegético para agilizar la tramitología de la actividad.	*SECTUR Estatal*	
	Colaborar con información, folletos, promoción y la participación en foros relacionados con la actividad cinegética y de pesca deportiva.	*SECTUR Estatal*	

Proyecto para incentivar la diversificación de productos y servicios turísticos.	*Establecer vinculación con los prestadores de servicios cinegéticos y de pesca deportiva para posicionar a Mazatlán en estos segmentos.*	*SECTUR Estatal*	*Históricamente en el destino las actividades cinegéticas y de pesca deportiva han sido populares, sobre todo para el turismo extranjero ya que el destino cuenta con los recursos de infraestructura y naturales para ello.*
	Coordinar esfuerzos entre hoteleros y estos dos segmentos para ofrecer promociones a través de productos y paquetes innovadores complementarios.	*SECTUR Estatal*	
	Revisión de regulación para el desarrollo del turismo cinegético para agilizar la tramitología de la actividad.	*SECTUR Estatal*	
	Colaborar con información, folletos, promoción y la participación en foros relacionados con la actividad cinegética y de pesca deportiva.	*SECTUR Estatal*	

Proyecto para incentivar la diversificación de productos y servicios turísticos.	*Establecer vinculación con los prestadores de servicios cinegéticos y de pesca deportiva para posicionar a Mazatlán en estos segmentos.*	*SECTUR Estatal*	*Históricamente en el destino las actividades cinegéticas y de pesca deportiva han sido populares, sobre todo para el turismo extranjero ya que el destino cuenta con los recursos de infraestructura y naturales para ello.*
	Coordinar esfuerzos entre hoteleros y estos dos segmentos para ofrecer promociones a través de productos y paquetes innovadores complementarios.	*SECTUR Estatal*	
	Revisión de regulación para el desarrollo del turismo cinegético para agilizar la tramitología de la actividad.	*SECTUR Estatal*	
	Colaborar con información, folletos, promoción y la participación en foros relacionados con la actividad cinegética y de pesca deportiva.	*SECTUR Estatal*	

Proyecto para incentivar la diversificación de productos y servicios turísticos.	*Establecer vinculación con los prestadores de servicios cinegéticos y de pesca deportiva para posicionar a Mazatlán en estos segmentos.*	*SECTUR Estatal*	*Históricamente en el destino las actividades cinegéticas y de pesca deportiva han sido populares, sobre todo para el turismo extranjero ya que el destino cuenta con los recursos de infraestructura y naturales para ello.*
	Coordinar esfuerzos entre hoteleros y estos dos segmentos para ofrecer promociones a través de productos y paquetes innovadores complementarios.	*SECTUR Estatal*	
	Revisión de regulación para el desarrollo del turismo cinegético para agilizar la tramitología de la actividad.	*SECTUR Estatal*	
	Colaborar con información, folletos, promoción y la participación en foros relacionados con la actividad cinegética y de pesca deportiva.	*SECTUR Estatal*	

Proyecto para incentivar la diversificación de productos y servicios turísticos.	*Establecer vinculación con los prestadores de servicios cinegéticos y de pesca deportiva para posicionar a Mazatlán en estos segmentos.*	*SECTUR Estatal*	*Históricamente en el destino las actividades cinegéticas y de pesca deportiva han sido populares, sobre todo para el turismo extranjero ya que el destino cuenta con los recursos de infraestructura y naturales para ello.*
	Coordinar esfuerzos entre hoteleros y estos dos segmentos para ofrecer promociones a través de productos y paquetes innovadores complementarios.	*SECTUR Estatal*	
	Revisión de regulación para el desarrollo del turismo cinegético para agilizar la tramitología de la actividad.	*SECTUR Estatal*	
	Colaborar con información, folletos, promoción y la participación en foros relacionados con la actividad cinegética y de pesca deportiva.	*SECTUR Estatal*	

Proyecto para incentivar la diversificación de productos y servicios turísticos.	*Establecer vinculación con los prestadores de servicios cinegéticos y de pesca deportiva para posicionar a Mazatlán en estos segmentos.*	*SECTUR Estatal*	*Históricamente en el destino las actividades cinegéticas y de pesca deportiva han sido populares, sobre todo para el turismo extranjero ya que el destino cuenta con los recursos de infraestructura y naturales para ello.*
	Coordinar esfuerzos entre hoteleros y estos dos segmentos para ofrecer promociones a través de productos y paquetes innovadores complementarios.	*SECTUR Estatal*	
	Revisión de regulación para el desarrollo del turismo cinegético para agilizar la tramitología de la actividad.	*SECTUR Estatal*	
	Colaborar con información, folletos, promoción y la participación en foros relacionados con la actividad cinegética y de pesca deportiva.	*SECTUR Estatal*	

Proyecto para incentivar la diversificación de productos y servicios turísticos.	*Establecer vinculación con los prestadores de servicios cinegéticos y de pesca deportiva para posicionar a Mazatlán en estos segmentos.*	*SECTUR Estatal*	*Históricamente en el destino las actividades cinegéticas y de pesca deportiva han sido populares, sobre todo para el turismo extranjero ya que el destino cuenta con los recursos de infraestructura y naturales para ello.*
	Coordinar esfuerzos entre hoteleros y estos dos segmentos para ofrecer promociones a través de productos y paquetes innovadores complementarios.	*SECTUR Estatal*	
	Revisión de regulación para el desarrollo del turismo cinegético para agilizar la tramitología de la actividad.	*SECTUR Estatal*	
	Colaborar con información, folletos, promoción y la participación en foros relacionados con la actividad cinegética y de pesca deportiva.	*SECTUR Estatal*	

Proyecto para incentivar la diversificación de productos y servicios turísticos.	*Establecer vinculación con los prestadores de servicios cinegéticos y de pesca deportiva para posicionar a Mazatlán en estos segmentos.*	*SECTUR Estatal*	*Históricamente en el destino las actividades cinegéticas y de pesca deportiva han sido populares, sobre todo para el turismo extranjero ya que el destino cuenta con los recursos de infraestructura y naturales para ello.*
	Coordinar esfuerzos entre hoteleros y estos dos segmentos para ofrecer promociones a través de productos y paquetes innovadores complementarios.	*SECTUR Estatal*	
	Revisión de regulación para el desarrollo del turismo cinegético para agilizar la tramitología de la actividad.	*SECTUR Estatal*	
	Colaborar con información, folletos, promoción y la participación en foros relacionados con la actividad cinegética y de pesca deportiva.	*SECTUR Estatal*	

Proyecto para incentivar la diversificación de productos y servicios turísticos.	*Establecer vinculación con los prestadores de servicios cinegéticos y de pesca deportiva para posicionar a Mazatlán en estos segmentos.*	*SECTUR Estatal*	*Históricamente en el destino las actividades cinegéticas y de pesca deportiva han sido populares, sobre todo para el turismo extranjero ya que el destino cuenta con los recursos de infraestructura y naturales para ello.*
	Coordinar esfuerzos entre hoteleros y estos dos segmentos para ofrecer promociones a través de productos y paquetes innovadores complementarios.	*SECTUR Estatal*	
	Revisión de regulación para el desarrollo del turismo cinegético para agilizar la tramitología de la actividad.	*SECTUR Estatal*	
	Colaborar con información, folletos, promoción y la participación en foros relacionados con la actividad cinegética y de pesca deportiva.	*SECTUR Estatal*	

Proyecto para incentivar la diversificación de productos y servicios turísticos.	*Establecer vinculación con los prestadores de servicios cinegéticos y de pesca deportiva para posicionar a Mazatlán en estos segmentos.*	*SECTUR Estatal*	*Históricamente en el destino las actividades cinegéticas y de pesca deportiva han sido populares, sobre todo para el turismo extranjero ya que el destino cuenta con los recursos de infraestructura y naturales para ello.*
	Coordinar esfuerzos entre hoteleros y estos dos segmentos para ofrecer promociones a través de productos y paquetes innovadores complementarios.	*SECTUR Estatal*	
	Revisión de regulación para el desarrollo del turismo cinegético para agilizar la tramitología de la actividad.	*SECTUR Estatal*	
	Colaborar con información, folletos, promoción y la participación en foros relacionados con la actividad cinegética y de pesca deportiva.	*SECTUR Estatal*	

Proyecto para incentivar la diversificación de productos y servicios turísticos.	*Establecer vinculación con los prestadores de servicios cinegéticos y de pesca deportiva para posicionar a Mazatlán en estos segmentos.*	*SECTUR Estatal*	*Históricamente en el destino las actividades cinegéticas y de pesca deportiva han sido populares, sobre todo para el turismo extranjero ya que el destino cuenta con los recursos de infraestructura y naturales para ello.*
	Coordinar esfuerzos entre hoteleros y estos dos segmentos para ofrecer promociones a través de productos y paquetes innovadores complementarios.	*SECTUR Estatal*	
	Revisión de regulación para el desarrollo del turismo cinegético para agilizar la tramitología de la actividad.	*SECTUR Estatal*	
	Colaborar con información, folletos, promoción y la participación en foros relacionados con la actividad cinegética y de pesca deportiva.	*SECTUR Estatal*	

Proyecto para incentivar la diversificación de productos y servicios turísticos.	*Establecer vinculación con los prestadores de servicios cinegéticos y de pesca deportiva para posicionar a Mazatlán en estos segmentos.*	*SECTUR Estatal*	*Históricamente en el destino las actividades cinegéticas y de pesca deportiva han sido populares, sobre todo para el turismo extranjero ya que el destino cuenta con los recursos de infraestructura y naturales para ello.*
	Coordinar esfuerzos entre hoteleros y estos dos segmentos para ofrecer promociones a través de productos y paquetes innovadores complementarios.	*SECTUR Estatal*	
	Revisión de regulación para el desarrollo del turismo cinegético para agilizar la tramitología de la actividad.	*SECTUR Estatal*	
	Colaborar con información, folletos, promoción y la participación en foros relacionados con la actividad cinegética y de pesca deportiva.	*SECTUR Estatal*	

Proyecto para incentivar la diversificación de productos y servicios turísticos.	*Establecer vinculación con los prestadores de servicios cinegéticos y de pesca deportiva para posicionar a Mazatlán en estos segmentos.*	*SECTUR Estatal*	*Históricamente en el destino las actividades cinegéticas y de pesca deportiva han sido populares, sobre todo para el turismo extranjero ya que el destino cuenta con los recursos de infraestructura y naturales para ello.*
	Coordinar esfuerzos entre hoteleros y estos dos segmentos para ofrecer promociones a través de productos y paquetes innovadores complementarios.	*SECTUR Estatal*	
	Revisión de regulación para el desarrollo del turismo cinegético para agilizar la tramitología de la actividad.	*SECTUR Estatal*	
	Colaborar con información, folletos, promoción y la participación en foros relacionados con la actividad cinegética y de pesca deportiva.	*SECTUR Estatal*	

Proyecto para incentivar la diversificación de productos y servicios turísticos.	*Establecer vinculación con los prestadores de servicios cinegéticos y de pesca deportiva para posicionar a Mazatlán en estos segmentos.*	*SECTUR Estatal*	*Históricamente en el destino las actividades cinegéticas y de pesca deportiva han sido populares, sobre todo para el turismo extranjero ya que el destino cuenta con los recursos de infraestructura y naturales para ello.*
	Coordinar esfuerzos entre hoteleros y estos dos segmentos para ofrecer promociones a través de productos y paquetes innovadores complementarios.	*SECTUR Estatal*	
	Revisión de regulación para el desarrollo del turismo cinegético para agilizar la tramitología de la actividad.	*SECTUR Estatal*	
	Colaborar con información, folletos, promoción y la participación en foros relacionados con la actividad cinegética y de pesca deportiva.	*SECTUR Estatal*	

Proyecto para incentivar la diversificación de productos y servicios turísticos.	*Establecer vinculación con los prestadores de servicios cinegéticos y de pesca deportiva para posicionar a Mazatlán en estos segmentos.*	*SECTUR Estatal*	*Históricamente en el destino las actividades cinegéticas y de pesca deportiva han sido populares, sobre todo para el turismo extranjero ya que el destino cuenta con los recursos de infraestructura y naturales para ello.*
	Coordinar esfuerzos entre hoteleros y estos dos segmentos para ofrecer promociones a través de productos y paquetes innovadores complementarios.	*SECTUR Estatal*	
	Revisión de regulación para el desarrollo del turismo cinegético para agilizar la tramitología de la actividad.	*SECTUR Estatal*	
	Colaborar con información, folletos, promoción y la participación en foros relacionados con la actividad cinegética y de pesca deportiva.	*SECTUR Estatal*	

Proyecto para incentivar la diversificación de productos y servicios turísticos.	*Establecer vinculación con los prestadores de servicios cinegéticos y de pesca deportiva para posicionar a Mazatlán en estos segmentos.*	*SECTUR Estatal*	*Históricamente en el destino las actividades cinegéticas y de pesca deportiva han sido populares, sobre todo para el turismo extranjero ya que el destino cuenta con los recursos de infraestructura y naturales para ello.*
	Coordinar esfuerzos entre hoteleros y estos dos segmentos para ofrecer promociones a través de productos y paquetes innovadores complementarios.	*SECTUR Estatal*	
	Revisión de regulación para el desarrollo del turismo cinegético para agilizar la tramitología de la actividad.	*SECTUR Estatal*	
	Colaborar con información, folletos, promoción y la participación en foros relacionados con la actividad cinegética y de pesca deportiva.	*SECTUR Estatal*	

Proyecto para incentivar la diversificación de productos y servicios turísticos.	*Establecer vinculación con los prestadores de servicios cinegéticos y de pesca deportiva para posicionar a Mazatlán en estos segmentos.*	*SECTUR Estatal*	*Históricamente en el destino las actividades cinegéticas y de pesca deportiva han sido populares, sobre todo para el turismo extranjero ya que el destino cuenta con los recursos de infraestructura y naturales para ello.*
	Coordinar esfuerzos entre hoteleros y estos dos segmentos para ofrecer promociones a través de productos y paquetes innovadores complementarios.	*SECTUR Estatal*	
	Revisión de regulación para el desarrollo del turismo cinegético para agilizar la tramitología de la actividad.	*SECTUR Estatal*	
	Colaborar con información, folletos, promoción y la participación en foros relacionados con la actividad cinegética y de pesca deportiva.	*SECTUR Estatal*	

Proyecto para incentivar la diversificación de productos y servicios turísticos.	*Establecer vinculación con los prestadores de servicios cinegéticos y de pesca deportiva para posicionar a Mazatlán en estos segmentos.*	*SECTUR Estatal*	*Históricamente en el destino las actividades cinegéticas y de pesca deportiva han sido populares, sobre todo para el turismo extranjero ya que el destino cuenta con los recursos de infraestructura y naturales para ello.*
	Coordinar esfuerzos entre hoteleros y estos dos segmentos para ofrecer promociones a través de productos y paquetes innovadores complementarios.	*SECTUR Estatal*	
	Revisión de regulación para el desarrollo del turismo cinegético para agilizar la tramitología de la actividad.	*SECTUR Estatal*	
	Colaborar con información, folletos, promoción y la participación en foros relacionados con la actividad cinegética y de pesca deportiva.	*SECTUR Estatal*	

Proyecto para incentivar la diversificación de productos y servicios turísticos.	*Establecer vinculación con los prestadores de servicios cinegéticos y de pesca deportiva para posicionar a Mazatlán en estos segmentos.*	*SECTUR Estatal*	*Históricamente en el destino las actividades cinegéticas y de pesca deportiva han sido populares, sobre todo para el turismo extranjero ya que el destino cuenta con los recursos de infraestructura y naturales para ello.*
	Coordinar esfuerzos entre hoteleros y estos dos segmentos para ofrecer promociones a través de productos y paquetes innovadores complementarios.	*SECTUR Estatal*	
	Revisión de regulación para el desarrollo del turismo cinegético para agilizar la tramitología de la actividad.	*SECTUR Estatal*	
	Colaborar con información, folletos, promoción y la participación en foros relacionados con la actividad cinegética y de pesca deportiva.	*SECTUR Estatal*	

Proyecto para incentivar la diversificación de productos y servicios turísticos.	*Establecer vinculación con los prestadores de servicios cinegéticos y de pesca deportiva para posicionar a Mazatlán en estos segmentos.*	*SECTUR Estatal*	*Históricamente en el destino las actividades cinegéticas y de pesca deportiva han sido populares, sobre todo para el turismo extranjero ya que el destino cuenta con los recursos de infraestructura y naturales para ello.*
	Coordinar esfuerzos entre hoteleros y estos dos segmentos para ofrecer promociones a través de productos y paquetes innovadores complementarios.	*SECTUR Estatal*	
	Revisión de regulación para el desarrollo del turismo cinegético para agilizar la tramitología de la actividad.	*SECTUR Estatal*	
	Colaborar con información, folletos, promoción y la participación en foros relacionados con la actividad cinegética y de pesca deportiva.	*SECTUR Estatal*	

Proyecto para incentivar la diversificación de productos y servicios turísticos.	*Establecer vinculación con los prestadores de servicios cinegéticos y de pesca deportiva para posicionar a Mazatlán en estos segmentos.*	*SECTUR Estatal*	*Históricamente en el destino las actividades cinegéticas y de pesca deportiva han sido populares, sobre todo para el turismo extranjero ya que el destino cuenta con los recursos de infraestructura y naturales para ello.*
	Coordinar esfuerzos entre hoteleros y estos dos segmentos para ofrecer promociones a través de productos y paquetes innovadores complementarios.	*SECTUR Estatal*	
	Revisión de regulación para el desarrollo del turismo cinegético para agilizar la tramitología de la actividad.	*SECTUR Estatal*	
	Colaborar con información, folletos, promoción y la participación en foros relacionados con la actividad cinegética y de pesca deportiva.	*SECTUR Estatal*	

Proyecto para incentivar la diversificación de productos y servicios turísticos.	*Establecer vinculación con los prestadores de servicios cinegéticos y de pesca deportiva para posicionar a Mazatlán en estos segmentos.*	*SECTUR Estatal*	*Históricamente en el destino las actividades cinegéticas y de pesca deportiva han sido populares, sobre todo para el turismo extranjero ya que el destino cuenta con los recursos de infraestructura y naturales para ello.*
	Coordinar esfuerzos entre hoteleros y estos dos segmentos para ofrecer promociones a través de productos y paquetes innovadores complementarios.	*SECTUR Estatal*	
	Revisión de regulación para el desarrollo del turismo cinegético para agilizar la tramitología de la actividad.	*SECTUR Estatal*	
	Colaborar con información, folletos, promoción y la participación en foros relacionados con la actividad cinegética y de pesca deportiva.	*SECTUR Estatal*	

Proyecto para incentivar la diversificación de productos y servicios turísticos.	*Establecer vinculación con los prestadores de servicios cinegéticos y de pesca deportiva para posicionar a Mazatlán en estos segmentos.*	*SECTUR Estatal*	*Históricamente en el destino las actividades cinegéticas y de pesca deportiva han sido populares, sobre todo para el turismo extranjero ya que el destino cuenta con los recursos de infraestructura y naturales para ello.*
	Coordinar esfuerzos entre hoteleros y estos dos segmentos para ofrecer promociones a través de productos y paquetes innovadores complementarios.	*SECTUR Estatal*	
	Revisión de regulación para el desarrollo del turismo cinegético para agilizar la tramitología de la actividad.	*SECTUR Estatal*	
	Colaborar con información, folletos, promoción y la participación en foros relacionados con la actividad cinegética y de pesca deportiva.	*SECTUR Estatal*	

Proyecto para incentivar la diversificación de productos y servicios turísticos.	*Establecer vinculación con los prestadores de servicios cinegéticos y de pesca deportiva para posicionar a Mazatlán en estos segmentos.*	*SECTUR Estatal*	*Históricamente en el destino las actividades cinegéticas y de pesca deportiva han sido populares, sobre todo para el turismo extranjero ya que el destino cuenta con los recursos de infraestructura y naturales para ello.*
	Coordinar esfuerzos entre hoteleros y estos dos segmentos para ofrecer promociones a través de productos y paquetes innovadores complementarios.	*SECTUR Estatal*	
	Revisión de regulación para el desarrollo del turismo cinegético para agilizar la tramitología de la actividad.	*SECTUR Estatal*	
	Colaborar con información, folletos, promoción y la participación en foros relacionados con la actividad cinegética y de pesca deportiva.	*SECTUR Estatal*	

Proyecto para incentivar la diversificación de productos y servicios turísticos.	*Establecer vinculación con los prestadores de servicios cinegéticos y de pesca deportiva para posicionar a Mazatlán en estos segmentos.*	*SECTUR Estatal*	*Históricamente en el destino las actividades cinegéticas y de pesca deportiva han sido populares, sobre todo para el turismo extranjero ya que el destino cuenta con los recursos de infraestructura y naturales para ello.*
	Coordinar esfuerzos entre hoteleros y estos dos segmentos para ofrecer promociones a través de productos y paquetes innovadores complementarios.	*SECTUR Estatal*	
	Revisión de regulación para el desarrollo del turismo cinegético para agilizar la tramitología de la actividad.	*SECTUR Estatal*	
	Colaborar con información, folletos, promoción y la participación en foros relacionados con la actividad cinegética y de pesca deportiva.	*SECTUR Estatal*	

Proyecto para incentivar la diversificación de productos y servicios turísticos.	*Establecer vinculación con los prestadores de servicios cinegéticos y de pesca deportiva para posicionar a Mazatlán en estos segmentos.*	*SECTUR Estatal*	*Históricamente en el destino las actividades cinegéticas y de pesca deportiva han sido populares, sobre todo para el turismo extranjero ya que el destino cuenta con los recursos de infraestructura y naturales para ello.*
	Coordinar esfuerzos entre hoteleros y estos dos segmentos para ofrecer promociones a través de productos y paquetes innovadores complementarios.	*SECTUR Estatal*	
	Revisión de regulación para el desarrollo del turismo cinegético para agilizar la tramitología de la actividad.	*SECTUR Estatal*	
	Colaborar con información, folletos, promoción y la participación en foros relacionados con la actividad cinegética y de pesca deportiva.	*SECTUR Estatal*	

Proyecto para incentivar la diversificación de productos y servicios turísticos.	*Establecer vinculación con los prestadores de servicios cinegéticos y de pesca deportiva para posicionar a Mazatlán en estos segmentos.*	*SECTUR Estatal*	*Históricamente en el destino las actividades cinegéticas y de pesca deportiva han sido populares, sobre todo para el turismo extranjero ya que el destino cuenta con los recursos de infraestructura y naturales para ello.*
	Coordinar esfuerzos entre hoteleros y estos dos segmentos para ofrecer promociones a través de productos y paquetes innovadores complementarios.	*SECTUR Estatal*	
	Revisión de regulación para el desarrollo del turismo cinegético para agilizar la tramitología de la actividad.	*SECTUR Estatal*	
	Colaborar con información, folletos, promoción y la participación en foros relacionados con la actividad cinegética y de pesca deportiva.	*SECTUR Estatal*	

Proyecto para incentivar la diversificación de productos y servicios turísticos.	*Establecer vinculación con los prestadores de servicios cinegéticos y de pesca deportiva para posicionar a Mazatlán en estos segmentos.*	*SECTUR Estatal*	*Históricamente en el destino las actividades cinegéticas y de pesca deportiva han sido populares, sobre todo para el turismo extranjero ya que el destino cuenta con los recursos de infraestructura y naturales para ello.*
	Coordinar esfuerzos entre hoteleros y estos dos segmentos para ofrecer promociones a través de productos y paquetes innovadores complementarios.	*SECTUR Estatal*	
	Revisión de regulación para el desarrollo del turismo cinegético para agilizar la tramitología de la actividad.	*SECTUR Estatal*	
	Colaborar con información, folletos, promoción y la participación en foros relacionados con la actividad cinegética y de pesca deportiva.	*SECTUR Estatal*	

Proyecto para incentivar la diversificación de productos y servicios turísticos.	*Establecer vinculación con los prestadores de servicios cinegéticos y de pesca deportiva para posicionar a Mazatlán en estos segmentos.*	*SECTUR Estatal*	*Históricamente en el destino las actividades cinegéticas y de pesca deportiva han sido populares, sobre todo para el turismo extranjero ya que el destino cuenta con los recursos de infraestructura y naturales para ello.*
	Coordinar esfuerzos entre hoteleros y estos dos segmentos para ofrecer promociones a través de productos y paquetes innovadores complementarios.	*SECTUR Estatal*	
	Revisión de regulación para el desarrollo del turismo cinegético para agilizar la tramitología de la actividad.	*SECTUR Estatal*	
	Colaborar con información, folletos, promoción y la participación en foros relacionados con la actividad cinegética y de pesca deportiva.	*SECTUR Estatal*	

Proyecto para incentivar la diversificación de productos y servicios turísticos.	*Establecer vinculación con los prestadores de servicios cinegéticos y de pesca deportiva para posicionar a Mazatlán en estos segmentos.*	*SECTUR Estatal*	*Históricamente en el destino las actividades cinegéticas y de pesca deportiva han sido populares, sobre todo para el turismo extranjero ya que el destino cuenta con los recursos de infraestructura y naturales para ello.*
	Coordinar esfuerzos entre hoteleros y estos dos segmentos para ofrecer promociones a través de productos y paquetes innovadores complementarios.	*SECTUR Estatal*	
	Revisión de regulación para el desarrollo del turismo cinegético para agilizar la tramitología de la actividad.	*SECTUR Estatal*	
	Colaborar con información, folletos, promoción y la participación en foros relacionados con la actividad cinegética y de pesca deportiva.	*SECTUR Estatal*	

Proyecto para incentivar la diversificación de productos y servicios turísticos.	*Establecer vinculación con los prestadores de servicios cinegéticos y de pesca deportiva para posicionar a Mazatlán en estos segmentos.*	*SECTUR Estatal*	*Históricamente en el destino las actividades cinegéticas y de pesca deportiva han sido populares, sobre todo para el turismo extranjero ya que el destino cuenta con los recursos de infraestructura y naturales para ello.*
	Coordinar esfuerzos entre hoteleros y estos dos segmentos para ofrecer promociones a través de productos y paquetes innovadores complementarios.	*SECTUR Estatal*	
	Revisión de regulación para el desarrollo del turismo cinegético para agilizar la tramitología de la actividad.	*SECTUR Estatal*	
	Colaborar con información, folletos, promoción y la participación en foros relacionados con la actividad cinegética y de pesca deportiva.	*SECTUR Estatal*	

Proyecto para incentivar la diversificación de productos y servicios turísticos.	*Establecer vinculación con los prestadores de servicios cinegéticos y de pesca deportiva para posicionar a Mazatlán en estos segmentos.*	*SECTUR Estatal*	*Históricamente en el destino las actividades cinegéticas y de pesca deportiva han sido populares, sobre todo para el turismo extranjero ya que el destino cuenta con los recursos de infraestructura y naturales para ello.*
	Coordinar esfuerzos entre hoteleros y estos dos segmentos para ofrecer promociones a través de productos y paquetes innovadores complementarios.	*SECTUR Estatal*	
	Revisión de regulación para el desarrollo del turismo cinegético para agilizar la tramitología de la actividad.	*SECTUR Estatal*	
	Colaborar con información, folletos, promoción y la participación en foros relacionados con la actividad cinegética y de pesca deportiva.	*SECTUR Estatal*	

Proyecto para incentivar la diversificación de productos y servicios turísticos.	*Establecer vinculación con los prestadores de servicios cinegéticos y de pesca deportiva para posicionar a Mazatlán en estos segmentos.*	*SECTUR Estatal*	*Históricamente en el destino las actividades cinegéticas y de pesca deportiva han sido populares, sobre todo para el turismo extranjero ya que el destino cuenta con los recursos de infraestructura y naturales para ello.*
	Coordinar esfuerzos entre hoteleros y estos dos segmentos para ofrecer promociones a través de productos y paquetes innovadores complementarios.	*SECTUR Estatal*	
	Revisión de regulación para el desarrollo del turismo cinegético para agilizar la tramitología de la actividad.	*SECTUR Estatal*	
	Colaborar con información, folletos, promoción y la participación en foros relacionados con la actividad cinegética y de pesca deportiva.	*SECTUR Estatal*	

Proyecto para incentivar la diversificación de productos y servicios turísticos.	*Establecer vinculación con los prestadores de servicios cinegéticos y de pesca deportiva para posicionar a Mazatlán en estos segmentos.*	*SECTUR Estatal*	*Históricamente en el destino las actividades cinegéticas y de pesca deportiva han sido populares, sobre todo para el turismo extranjero ya que el destino cuenta con los recursos de infraestructura y naturales para ello.*
	Coordinar esfuerzos entre hoteleros y estos dos segmentos para ofrecer promociones a través de productos y paquetes innovadores complementarios.	*SECTUR Estatal*	
	Revisión de regulación para el desarrollo del turismo cinegético para agilizar la tramitología de la actividad.	*SECTUR Estatal*	
	Colaborar con información, folletos, promoción y la participación en foros relacionados con la actividad cinegética y de pesca deportiva.	*SECTUR Estatal*	

Proyecto para incentivar la diversificación de productos y servicios turísticos.	*Establecer vinculación con los prestadores de servicios cinegéticos y de pesca deportiva para posicionar a Mazatlán en estos segmentos.*	*SECTUR Estatal*	*Históricamente en el destino las actividades cinegéticas y de pesca deportiva han sido populares, sobre todo para el turismo extranjero ya que el destino cuenta con los recursos de infraestructura y naturales para ello.*
	Coordinar esfuerzos entre hoteleros y estos dos segmentos para ofrecer promociones a través de productos y paquetes innovadores complementarios.	*SECTUR Estatal*	
	Revisión de regulación para el desarrollo del turismo cinegético para agilizar la tramitología de la actividad.	*SECTUR Estatal*	
	Colaborar con información, folletos, promoción y la participación en foros relacionados con la actividad cinegética y de pesca deportiva.	*SECTUR Estatal*	

Proyecto para incentivar la diversificación de productos y servicios turísticos.	*Establecer vinculación con los prestadores de servicios cinegéticos y de pesca deportiva para posicionar a Mazatlán en estos segmentos.*	*SECTUR Estatal*	*Históricamente en el destino las actividades cinegéticas y de pesca deportiva han sido populares, sobre todo para el turismo extranjero ya que el destino cuenta con los recursos de infraestructura y naturales para ello.*
	Coordinar esfuerzos entre hoteleros y estos dos segmentos para ofrecer promociones a través de productos y paquetes innovadores complementarios.	*SECTUR Estatal*	
	Revisión de regulación para el desarrollo del turismo cinegético para agilizar la tramitología de la actividad.	*SECTUR Estatal*	
	Colaborar con información, folletos, promoción y la participación en foros relacionados con la actividad cinegética y de pesca deportiva.	*SECTUR Estatal*	

Proyecto para incentivar la diversificación de productos y servicios turísticos.	*Establecer vinculación con los prestadores de servicios cinegéticos y de pesca deportiva para posicionar a Mazatlán en estos segmentos.*	*SECTUR Estatal*	*Históricamente en el destino las actividades cinegéticas y de pesca deportiva han sido populares, sobre todo para el turismo extranjero ya que el destino cuenta con los recursos de infraestructura y naturales para ello.*
	Coordinar esfuerzos entre hoteleros y estos dos segmentos para ofrecer promociones a través de productos y paquetes innovadores complementarios.	*SECTUR Estatal*	
	Revisión de regulación para el desarrollo del turismo cinegético para agilizar la tramitología de la actividad.	*SECTUR Estatal*	
	Colaborar con información, folletos, promoción y la participación en foros relacionados con la actividad cinegética y de pesca deportiva.	*SECTUR Estatal*	

Proyecto para incentivar la diversificación de productos y servicios turísticos.	*Establecer vinculación con los prestadores de servicios cinegéticos y de pesca deportiva para posicionar a Mazatlán en estos segmentos.*	*SECTUR Estatal*	*Históricamente en el destino las actividades cinegéticas y de pesca deportiva han sido populares, sobre todo para el turismo extranjero ya que el destino cuenta con los recursos de infraestructura y naturales para ello.*
	Coordinar esfuerzos entre hoteleros y estos dos segmentos para ofrecer promociones a través de productos y paquetes innovadores complementarios.	*SECTUR Estatal*	
	Revisión de regulación para el desarrollo del turismo cinegético para agilizar la tramitología de la actividad.	*SECTUR Estatal*	
	Colaborar con información, folletos, promoción y la participación en foros relacionados con la actividad cinegética y de pesca deportiva.	*SECTUR Estatal*	

Proyecto para incentivar la diversificación de productos y servicios turísticos.	*Establecer vinculación con los prestadores de servicios cinegéticos y de pesca deportiva para posicionar a Mazatlán en estos segmentos.*	*SECTUR Estatal*	*Históricamente en el destino las actividades cinegéticas y de pesca deportiva han sido populares, sobre todo para el turismo extranjero ya que el destino cuenta con los recursos de infraestructura y naturales para ello.*
	Coordinar esfuerzos entre hoteleros y estos dos segmentos para ofrecer promociones a través de productos y paquetes innovadores complementarios.	*SECTUR Estatal*	
	Revisión de regulación para el desarrollo del turismo cinegético para agilizar la tramitología de la actividad.	*SECTUR Estatal*	
	Colaborar con información, folletos, promoción y la participación en foros relacionados con la actividad cinegética y de pesca deportiva.	*SECTUR Estatal*	

Proyecto para incentivar la diversificación de productos y servicios turísticos.	*Establecer vinculación con los prestadores de servicios cinegéticos y de pesca deportiva para posicionar a Mazatlán en estos segmentos.*	*SECTUR Estatal*	*Históricamente en el destino las actividades cinegéticas y de pesca deportiva han sido populares, sobre todo para el turismo extranjero ya que el destino cuenta con los recursos de infraestructura y naturales para ello.*
	Coordinar esfuerzos entre hoteleros y estos dos segmentos para ofrecer promociones a través de productos y paquetes innovadores complementarios.	*SECTUR Estatal*	
	Revisión de regulación para el desarrollo del turismo cinegético para agilizar la tramitología de la actividad.	*SECTUR Estatal*	
	Colaborar con información, folletos, promoción y la participación en foros relacionados con la actividad cinegética y de pesca deportiva.	*SECTUR Estatal*	

Proyecto para incentivar la diversificación de productos y servicios turísticos.	*Establecer vinculación con los prestadores de servicios cinegéticos y de pesca deportiva para posicionar a Mazatlán en estos segmentos.*	*SECTUR Estatal*	*Históricamente en el destino las actividades cinegéticas y de pesca deportiva han sido populares, sobre todo para el turismo extranjero ya que el destino cuenta con los recursos de infraestructura y naturales para ello.*
	Coordinar esfuerzos entre hoteleros y estos dos segmentos para ofrecer promociones a través de productos y paquetes innovadores complementarios.	*SECTUR Estatal*	
	Revisión de regulación para el desarrollo del turismo cinegético para agilizar la tramitología de la actividad.	*SECTUR Estatal*	
	Colaborar con información, folletos, promoción y la participación en foros relacionados con la actividad cinegética y de pesca deportiva.	*SECTUR Estatal*	

Proyecto para incentivar la diversificación de productos y servicios turísticos.	*Establecer vinculación con los prestadores de servicios cinegéticos y de pesca deportiva para posicionar a Mazatlán en estos segmentos.*	*SECTUR Estatal*	*Históricamente en el destino las actividades cinegéticas y de pesca deportiva han sido populares, sobre todo para el turismo extranjero ya que el destino cuenta con los recursos de infraestructura y naturales para ello.*
	Coordinar esfuerzos entre hoteleros y estos dos segmentos para ofrecer promociones a través de productos y paquetes innovadores complementarios.	*SECTUR Estatal*	
	Revisión de regulación para el desarrollo del turismo cinegético para agilizar la tramitología de la actividad.	*SECTUR Estatal*	
	Colaborar con información, folletos, promoción y la participación en foros relacionados con la actividad cinegética y de pesca deportiva.	*SECTUR Estatal*	

Proyecto para incentivar la diversificación de productos y servicios turísticos.	*Establecer vinculación con los prestadores de servicios cinegéticos y de pesca deportiva para posicionar a Mazatlán en estos segmentos.*	*SECTUR Estatal*	*Históricamente en el destino las actividades cinegéticas y de pesca deportiva han sido populares, sobre todo para el turismo extranjero ya que el destino cuenta con los recursos de infraestructura y naturales para ello.*
	Coordinar esfuerzos entre hoteleros y estos dos segmentos para ofrecer promociones a través de productos y paquetes innovadores complementarios.	*SECTUR Estatal*	
	Revisión de regulación para el desarrollo del turismo cinegético para agilizar la tramitología de la actividad.	*SECTUR Estatal*	
	Colaborar con información, folletos, promoción y la participación en foros relacionados con la actividad cinegética y de pesca deportiva.	*SECTUR Estatal*	

Proyecto para incentivar la diversificación de productos y servicios turísticos.	*Establecer vinculación con los prestadores de servicios cinegéticos y de pesca deportiva para posicionar a Mazatlán en estos segmentos.*	*SECTUR Estatal*	*Históricamente en el destino las actividades cinegéticas y de pesca deportiva han sido populares, sobre todo para el turismo extranjero ya que el destino cuenta con los recursos de infraestructura y naturales para ello.*
	Coordinar esfuerzos entre hoteleros y estos dos segmentos para ofrecer promociones a través de productos y paquetes innovadores complementarios.	*SECTUR Estatal*	
	Revisión de regulación para el desarrollo del turismo cinegético para agilizar la tramitología de la actividad.	*SECTUR Estatal*	
	Colaborar con información, folletos, promoción y la participación en foros relacionados con la actividad cinegética y de pesca deportiva.	*SECTUR Estatal*	

Proyecto para incentivar la diversificación de productos y servicios turísticos.	*Establecer vinculación con los prestadores de servicios cinegéticos y de pesca deportiva para posicionar a Mazatlán en estos segmentos.*	*SECTUR Estatal*	*Históricamente en el destino las actividades cinegéticas y de pesca deportiva han sido populares, sobre todo para el turismo extranjero ya que el destino cuenta con los recursos de infraestructura y naturales para ello.*
	Coordinar esfuerzos entre hoteleros y estos dos segmentos para ofrecer promociones a través de productos y paquetes innovadores complementarios.	*SECTUR Estatal*	
	Revisión de regulación para el desarrollo del turismo cinegético para agilizar la tramitología de la actividad.	*SECTUR Estatal*	
	Colaborar con información, folletos, promoción y la participación en foros relacionados con la actividad cinegética y de pesca deportiva.	*SECTUR Estatal*	

Proyecto para incentivar la diversificación de productos y servicios turísticos.	*Establecer vinculación con los prestadores de servicios cinegéticos y de pesca deportiva para posicionar a Mazatlán en estos segmentos.*	*SECTUR Estatal*	*Históricamente en el destino las actividades cinegéticas y de pesca deportiva han sido populares, sobre todo para el turismo extranjero ya que el destino cuenta con los recursos de infraestructura y naturales para ello.*
	Coordinar esfuerzos entre hoteleros y estos dos segmentos para ofrecer promociones a través de productos y paquetes innovadores complementarios.	*SECTUR Estatal*	
	Revisión de regulación para el desarrollo del turismo cinegético para agilizar la tramitología de la actividad.	*SECTUR Estatal*	
	Colaborar con información, folletos, promoción y la participación en foros relacionados con la actividad cinegética y de pesca deportiva.	*SECTUR Estatal*	

Proyecto para incentivar la diversificación de productos y servicios turísticos.	*Establecer vinculación con los prestadores de servicios cinegéticos y de pesca deportiva para posicionar a Mazatlán en estos segmentos.*	*SECTUR Estatal*	*Históricamente en el destino las actividades cinegéticas y de pesca deportiva han sido populares, sobre todo para el turismo extranjero ya que el destino cuenta con los recursos de infraestructura y naturales para ello.*
	Coordinar esfuerzos entre hoteleros y estos dos segmentos para ofrecer promociones a través de productos y paquetes innovadores complementarios.	*SECTUR Estatal*	
	Revisión de regulación para el desarrollo del turismo cinegético para agilizar la tramitología de la actividad.	*SECTUR Estatal*	
	Colaborar con información, folletos, promoción y la participación en foros relacionados con la actividad cinegética y de pesca deportiva.	*SECTUR Estatal*	

Proyecto para incentivar la diversificación de productos y servicios turísticos.	*Establecer vinculación con los prestadores de servicios cinegéticos y de pesca deportiva para posicionar a Mazatlán en estos segmentos.*	*SECTUR Estatal*	*Históricamente en el destino las actividades cinegéticas y de pesca deportiva han sido populares, sobre todo para el turismo extranjero ya que el destino cuenta con los recursos de infraestructura y naturales para ello.*
	Coordinar esfuerzos entre hoteleros y estos dos segmentos para ofrecer promociones a través de productos y paquetes innovadores complementarios.	*SECTUR Estatal*	
	Revisión de regulación para el desarrollo del turismo cinegético para agilizar la tramitología de la actividad.	*SECTUR Estatal*	
	Colaborar con información, folletos, promoción y la participación en foros relacionados con la actividad cinegética y de pesca deportiva.	*SECTUR Estatal*	

Proyecto para incentivar la diversificación de productos y servicios turísticos.	*Establecer vinculación con los prestadores de servicios cinegéticos y de pesca deportiva para posicionar a Mazatlán en estos segmentos.*	*SECTUR Estatal*	*Históricamente en el destino las actividades cinegéticas y de pesca deportiva han sido populares, sobre todo para el turismo extranjero ya que el destino cuenta con los recursos de infraestructura y naturales para ello.*
	Coordinar esfuerzos entre hoteleros y estos dos segmentos para ofrecer promociones a través de productos y paquetes innovadores complementarios.	*SECTUR Estatal*	
	Revisión de regulación para el desarrollo del turismo cinegético para agilizar la tramitología de la actividad.	*SECTUR Estatal*	
	Colaborar con información, folletos, promoción y la participación en foros relacionados con la actividad cinegética y de pesca deportiva.	*SECTUR Estatal*	

Proyecto para incentivar la diversificación de productos y servicios turísticos.	*Establecer vinculación con los prestadores de servicios cinegéticos y de pesca deportiva para posicionar a Mazatlán en estos segmentos.*	*SECTUR Estatal*	*Históricamente en el destino las actividades cinegéticas y de pesca deportiva han sido populares, sobre todo para el turismo extranjero ya que el destino cuenta con los recursos de infraestructura y naturales para ello.*
	Coordinar esfuerzos entre hoteleros y estos dos segmentos para ofrecer promociones a través de productos y paquetes innovadores complementarios.	*SECTUR Estatal*	
	Revisión de regulación para el desarrollo del turismo cinegético para agilizar la tramitología de la actividad.	*SECTUR Estatal*	
	Colaborar con información, folletos, promoción y la participación en foros relacionados con la actividad cinegética y de pesca deportiva.	*SECTUR Estatal*	

Proyecto para incentivar la diversificación de productos y servicios turísticos.	*Establecer vinculación con los prestadores de servicios cinegéticos y de pesca deportiva para posicionar a Mazatlán en estos segmentos.*	*SECTUR Estatal*	*Históricamente en el destino las actividades cinegéticas y de pesca deportiva han sido populares, sobre todo para el turismo extranjero ya que el destino cuenta con los recursos de infraestructura y naturales para ello.*
	Coordinar esfuerzos entre hoteleros y estos dos segmentos para ofrecer promociones a través de productos y paquetes innovadores complementarios.	*SECTUR Estatal*	
	Revisión de regulación para el desarrollo del turismo cinegético para agilizar la tramitología de la actividad.	*SECTUR Estatal*	
	Colaborar con información, folletos, promoción y la participación en foros relacionados con la actividad cinegética y de pesca deportiva.	*SECTUR Estatal*	

Proyecto para incentivar la diversificación de productos y servicios turísticos.	*Establecer vinculación con los prestadores de servicios cinegéticos y de pesca deportiva para posicionar a Mazatlán en estos segmentos.*	*SECTUR Estatal*	*Históricamente en el destino las actividades cinegéticas y de pesca deportiva han sido populares, sobre todo para el turismo extranjero ya que el destino cuenta con los recursos de infraestructura y naturales para ello.*
	Coordinar esfuerzos entre hoteleros y estos dos segmentos para ofrecer promociones a través de productos y paquetes innovadores complementarios.	*SECTUR Estatal*	
	Revisión de regulación para el desarrollo del turismo cinegético para agilizar la tramitología de la actividad.	*SECTUR Estatal*	
	Colaborar con información, folletos, promoción y la participación en foros relacionados con la actividad cinegética y de pesca deportiva.	*SECTUR Estatal*	

Proyecto para incentivar la diversificación de productos y servicios turísticos.	*Establecer vinculación con los prestadores de servicios cinegéticos y de pesca deportiva para posicionar a Mazatlán en estos segmentos.*	*SECTUR Estatal*	*Históricamente en el destino las actividades cinegéticas y de pesca deportiva han sido populares, sobre todo para el turismo extranjero ya que el destino cuenta con los recursos de infraestructura y naturales para ello.*
	Coordinar esfuerzos entre hoteleros y estos dos segmentos para ofrecer promociones a través de productos y paquetes innovadores complementarios.	*SECTUR Estatal*	
	Revisión de regulación para el desarrollo del turismo cinegético para agilizar la tramitología de la actividad.	*SECTUR Estatal*	
	Colaborar con información, folletos, promoción y la participación en foros relacionados con la actividad cinegética y de pesca deportiva.	*SECTUR Estatal*	

Proyecto para incentivar la diversificación de productos y servicios turísticos.	*Establecer vinculación con los prestadores de servicios cinegéticos y de pesca deportiva para posicionar a Mazatlán en estos segmentos.*	*SECTUR Estatal*	*Históricamente en el destino las actividades cinegéticas y de pesca deportiva han sido populares, sobre todo para el turismo extranjero ya que el destino cuenta con los recursos de infraestructura y naturales para ello.*
	Coordinar esfuerzos entre hoteleros y estos dos segmentos para ofrecer promociones a través de productos y paquetes innovadores complementarios.	*SECTUR Estatal*	
	Revisión de regulación para el desarrollo del turismo cinegético para agilizar la tramitología de la actividad.	*SECTUR Estatal*	
	Colaborar con información, folletos, promoción y la participación en foros relacionados con la actividad cinegética y de pesca deportiva.	*SECTUR Estatal*	

Proyecto para incentivar la diversificación de productos y servicios turísticos.	*Establecer vinculación con los prestadores de servicios cinegéticos y de pesca deportiva para posicionar a Mazatlán en estos segmentos.*	*SECTUR Estatal*	*Históricamente en el destino las actividades cinegéticas y de pesca deportiva han sido populares, sobre todo para el turismo extranjero ya que el destino cuenta con los recursos de infraestructura y naturales para ello.*
	Coordinar esfuerzos entre hoteleros y estos dos segmentos para ofrecer promociones a través de productos y paquetes innovadores complementarios.	*SECTUR Estatal*	
	Revisión de regulación para el desarrollo del turismo cinegético para agilizar la tramitología de la actividad.	*SECTUR Estatal*	
	Colaborar con información, folletos, promoción y la participación en foros relacionados con la actividad cinegética y de pesca deportiva.	*SECTUR Estatal*	

Proyecto para incentivar la diversificación de productos y servicios turísticos.	*Establecer vinculación con los prestadores de servicios cinegéticos y de pesca deportiva para posicionar a Mazatlán en estos segmentos.*	*SECTUR Estatal*	*Históricamente en el destino las actividades cinegéticas y de pesca deportiva han sido populares, sobre todo para el turismo extranjero ya que el destino cuenta con los recursos de infraestructura y naturales para ello.*
	Coordinar esfuerzos entre hoteleros y estos dos segmentos para ofrecer promociones a través de productos y paquetes innovadores complementarios.	*SECTUR Estatal*	
	Revisión de regulación para el desarrollo del turismo cinegético para agilizar la tramitología de la actividad.	*SECTUR Estatal*	
	Colaborar con información, folletos, promoción y la participación en foros relacionados con la actividad cinegética y de pesca deportiva.	*SECTUR Estatal*	

Proyecto para incentivar la diversificación de productos y servicios turísticos.	*Establecer vinculación con los prestadores de servicios cinegéticos y de pesca deportiva para posicionar a Mazatlán en estos segmentos.*	*SECTUR Estatal*	*Históricamente en el destino las actividades cinegéticas y de pesca deportiva han sido populares, sobre todo para el turismo extranjero ya que el destino cuenta con los recursos de infraestructura y naturales para ello.*
	Coordinar esfuerzos entre hoteleros y estos dos segmentos para ofrecer promociones a través de productos y paquetes innovadores complementarios.	*SECTUR Estatal*	
	Revisión de regulación para el desarrollo del turismo cinegético para agilizar la tramitología de la actividad.	*SECTUR Estatal*	
	Colaborar con información, folletos, promoción y la participación en foros relacionados con la actividad cinegética y de pesca deportiva.	*SECTUR Estatal*	

Proyecto para incentivar la diversificación de productos y servicios turísticos.	*Establecer vinculación con los prestadores de servicios cinegéticos y de pesca deportiva para posicionar a Mazatlán en estos segmentos.*	*SECTUR Estatal*	*Históricamente en el destino las actividades cinegéticas y de pesca deportiva han sido populares, sobre todo para el turismo extranjero ya que el destino cuenta con los recursos de infraestructura y naturales para ello.*
	Coordinar esfuerzos entre hoteleros y estos dos segmentos para ofrecer promociones a través de productos y paquetes innovadores complementarios.	*SECTUR Estatal*	
	Revisión de regulación para el desarrollo del turismo cinegético para agilizar la tramitología de la actividad.	*SECTUR Estatal*	
	Colaborar con información, folletos, promoción y la participación en foros relacionados con la actividad cinegética y de pesca deportiva.	*SECTUR Estatal*	

Proyecto para incentivar la diversificación de productos y servicios turísticos.	*Establecer vinculación con los prestadores de servicios cinegéticos y de pesca deportiva para posicionar a Mazatlán en estos segmentos.*	*SECTUR Estatal*	*Históricamente en el destino las actividades cinegéticas y de pesca deportiva han sido populares, sobre todo para el turismo extranjero ya que el destino cuenta con los recursos de infraestructura y naturales para ello.*
	Coordinar esfuerzos entre hoteleros y estos dos segmentos para ofrecer promociones a través de productos y paquetes innovadores complementarios.	*SECTUR Estatal*	
	Revisión de regulación para el desarrollo del turismo cinegético para agilizar la tramitología de la actividad.	*SECTUR Estatal*	
	Colaborar con información, folletos, promoción y la participación en foros relacionados con la actividad cinegética y de pesca deportiva.	*SECTUR Estatal*	

Proyecto para incentivar la diversificación de productos y servicios turísticos.	*Establecer vinculación con los prestadores de servicios cinegéticos y de pesca deportiva para posicionar a Mazatlán en estos segmentos.*	*SECTUR Estatal*	*Históricamente en el destino las actividades cinegéticas y de pesca deportiva han sido populares, sobre todo para el turismo extranjero ya que el destino cuenta con los recursos de infraestructura y naturales para ello.*
	Coordinar esfuerzos entre hoteleros y estos dos segmentos para ofrecer promociones a través de productos y paquetes innovadores complementarios.	*SECTUR Estatal*	
	Revisión de regulación para el desarrollo del turismo cinegético para agilizar la tramitología de la actividad.	*SECTUR Estatal*	
	Colaborar con información, folletos, promoción y la participación en foros relacionados con la actividad cinegética y de pesca deportiva.	*SECTUR Estatal*	

Proyecto para incentivar la diversificación de productos y servicios turísticos.	*Establecer vinculación con los prestadores de servicios cinegéticos y de pesca deportiva para posicionar a Mazatlán en estos segmentos.*	*SECTUR Estatal*	*Históricamente en el destino las actividades cinegéticas y de pesca deportiva han sido populares, sobre todo para el turismo extranjero ya que el destino cuenta con los recursos de infraestructura y naturales para ello.*
	Coordinar esfuerzos entre hoteleros y estos dos segmentos para ofrecer promociones a través de productos y paquetes innovadores complementarios.	*SECTUR Estatal*	
	Revisión de regulación para el desarrollo del turismo cinegético para agilizar la tramitología de la actividad.	*SECTUR Estatal*	
	Colaborar con información, folletos, promoción y la participación en foros relacionados con la actividad cinegética y de pesca deportiva.	*SECTUR Estatal*	

Proyecto para incentivar la diversificación de productos y servicios turísticos.	*Establecer vinculación con los prestadores de servicios cinegéticos y de pesca deportiva para posicionar a Mazatlán en estos segmentos.*	*SECTUR Estatal*	*Históricamente en el destino las actividades cinegéticas y de pesca deportiva han sido populares, sobre todo para el turismo extranjero ya que el destino cuenta con los recursos de infraestructura y naturales para ello.*
	Coordinar esfuerzos entre hoteleros y estos dos segmentos para ofrecer promociones a través de productos y paquetes innovadores complementarios.	*SECTUR Estatal*	
	Revisión de regulación para el desarrollo del turismo cinegético para agilizar la tramitología de la actividad.	*SECTUR Estatal*	
	Colaborar con información, folletos, promoción y la participación en foros relacionados con la actividad cinegética y de pesca deportiva.	*SECTUR Estatal*	

Proyecto para incentivar la diversificación de productos y servicios turísticos.	*Establecer vinculación con los prestadores de servicios cinegéticos y de pesca deportiva para posicionar a Mazatlán en estos segmentos.*	*SECTUR Estatal*	*Históricamente en el destino las actividades cinegéticas y de pesca deportiva han sido populares, sobre todo para el turismo extranjero ya que el destino cuenta con los recursos de infraestructura y naturales para ello.*
	Coordinar esfuerzos entre hoteleros y estos dos segmentos para ofrecer promociones a través de productos y paquetes innovadores complementarios.	*SECTUR Estatal*	
	Revisión de regulación para el desarrollo del turismo cinegético para agilizar la tramitología de la actividad.	*SECTUR Estatal*	
	Colaborar con información, folletos, promoción y la participación en foros relacionados con la actividad cinegética y de pesca deportiva.	*SECTUR Estatal*	

Proyecto para incentivar la diversificación de productos y servicios turísticos.	*Establecer vinculación con los prestadores de servicios cinegéticos y de pesca deportiva para posicionar a Mazatlán en estos segmentos.*	*SECTUR Estatal*	*Históricamente en el destino las actividades cinegéticas y de pesca deportiva han sido populares, sobre todo para el turismo extranjero ya que el destino cuenta con los recursos de infraestructura y naturales para ello.*
	Coordinar esfuerzos entre hoteleros y estos dos segmentos para ofrecer promociones a través de productos y paquetes innovadores complementarios.	*SECTUR Estatal*	
	Revisión de regulación para el desarrollo del turismo cinegético para agilizar la tramitología de la actividad.	*SECTUR Estatal*	
	Colaborar con información, folletos, promoción y la participación en foros relacionados con la actividad cinegética y de pesca deportiva.	*SECTUR Estatal*	

Proyecto para incentivar la diversificación de productos y servicios turísticos.	*Establecer vinculación con los prestadores de servicios cinegéticos y de pesca deportiva para posicionar a Mazatlán en estos segmentos.*	*SECTUR Estatal*	*Históricamente en el destino las actividades cinegéticas y de pesca deportiva han sido populares, sobre todo para el turismo extranjero ya que el destino cuenta con los recursos de infraestructura y naturales para ello.*
	Coordinar esfuerzos entre hoteleros y estos dos segmentos para ofrecer promociones a través de productos y paquetes innovadores complementarios.	*SECTUR Estatal*	
	Revisión de regulación para el desarrollo del turismo cinegético para agilizar la tramitología de la actividad.	*SECTUR Estatal*	
	Colaborar con información, folletos, promoción y la participación en foros relacionados con la actividad cinegética y de pesca deportiva.	*SECTUR Estatal*	

Proyecto para incentivar la diversificación de productos y servicios turísticos.	*Establecer vinculación con los prestadores de servicios cinegéticos y de pesca deportiva para posicionar a Mazatlán en estos segmentos.*	*SECTUR Estatal*	*Históricamente en el destino las actividades cinegéticas y de pesca deportiva han sido populares, sobre todo para el turismo extranjero ya que el destino cuenta con los recursos de infraestructura y naturales para ello.*
	Coordinar esfuerzos entre hoteleros y estos dos segmentos para ofrecer promociones a través de productos y paquetes innovadores complementarios.	*SECTUR Estatal*	
	Revisión de regulación para el desarrollo del turismo cinegético para agilizar la tramitología de la actividad.	*SECTUR Estatal*	
	Colaborar con información, folletos, promoción y la participación en foros relacionados con la actividad cinegética y de pesca deportiva.	*SECTUR Estatal*	

Proyecto para incentivar la diversificación de productos y servicios turísticos.	*Establecer vinculación con los prestadores de servicios cinegéticos y de pesca deportiva para posicionar a Mazatlán en estos segmentos.*	*SECTUR Estatal*	*Históricamente en el destino las actividades cinegéticas y de pesca deportiva han sido populares, sobre todo para el turismo extranjero ya que el destino cuenta con los recursos de infraestructura y naturales para ello.*
	Coordinar esfuerzos entre hoteleros y estos dos segmentos para ofrecer promociones a través de productos y paquetes innovadores complementarios.	*SECTUR Estatal*	
	Revisión de regulación para el desarrollo del turismo cinegético para agilizar la tramitología de la actividad.	*SECTUR Estatal*	
	Colaborar con información, folletos, promoción y la participación en foros relacionados con la actividad cinegética y de pesca deportiva.	*SECTUR Estatal*	

Proyecto para incentivar la diversificación de productos y servicios turísticos.	*Establecer vinculación con los prestadores de servicios cinegéticos y de pesca deportiva para posicionar a Mazatlán en estos segmentos.*	*SECTUR Estatal*	*Históricamente en el destino las actividades cinegéticas y de pesca deportiva han sido populares, sobre todo para el turismo extranjero ya que el destino cuenta con los recursos de infraestructura y naturales para ello.*
	Coordinar esfuerzos entre hoteleros y estos dos segmentos para ofrecer promociones a través de productos y paquetes innovadores complementarios.	*SECTUR Estatal*	
	Revisión de regulación para el desarrollo del turismo cinegético para agilizar la tramitología de la actividad.	*SECTUR Estatal*	
	Colaborar con información, folletos, promoción y la participación en foros relacionados con la actividad cinegética y de pesca deportiva.	*SECTUR Estatal*	

Proyecto para incentivar la diversificación de productos y servicios turísticos.	*Establecer vinculación con los prestadores de servicios cinegéticos y de pesca deportiva para posicionar a Mazatlán en estos segmentos.*	*SECTUR Estatal*	*Históricamente en el destino las actividades cinegéticas y de pesca deportiva han sido populares, sobre todo para el turismo extranjero ya que el destino cuenta con los recursos de infraestructura y naturales para ello.*
	Coordinar esfuerzos entre hoteleros y estos dos segmentos para ofrecer promociones a través de productos y paquetes innovadores complementarios.	*SECTUR Estatal*	
	Revisión de regulación para el desarrollo del turismo cinegético para agilizar la tramitología de la actividad.	*SECTUR Estatal*	
	Colaborar con información, folletos, promoción y la participación en foros relacionados con la actividad cinegética y de pesca deportiva.	*SECTUR Estatal*	

Proyecto para incentivar la diversificación de productos y servicios turísticos.	*Establecer vinculación con los prestadores de servicios cinegéticos y de pesca deportiva para posicionar a Mazatlán en estos segmentos.*	*SECTUR Estatal*	*Históricamente en el destino las actividades cinegéticas y de pesca deportiva han sido populares, sobre todo para el turismo extranjero ya que el destino cuenta con los recursos de infraestructura y naturales para ello.*
	Coordinar esfuerzos entre hoteleros y estos dos segmentos para ofrecer promociones a través de productos y paquetes innovadores complementarios.	*SECTUR Estatal*	
	Revisión de regulación para el desarrollo del turismo cinegético para agilizar la tramitología de la actividad.	*SECTUR Estatal*	
	Colaborar con información, folletos, promoción y la participación en foros relacionados con la actividad cinegética y de pesca deportiva.	*SECTUR Estatal*	

Proyecto para incentivar la diversificación de productos y servicios turísticos.	*Establecer vinculación con los prestadores de servicios cinegéticos y de pesca deportiva para posicionar a Mazatlán en estos segmentos.*	*SECTUR Estatal*	*Históricamente en el destino las actividades cinegéticas y de pesca deportiva han sido populares, sobre todo para el turismo extranjero ya que el destino cuenta con los recursos de infraestructura y naturales para ello.*
	Coordinar esfuerzos entre hoteleros y estos dos segmentos para ofrecer promociones a través de productos y paquetes innovadores complementarios.	*SECTUR Estatal*	
	Revisión de regulación para el desarrollo del turismo cinegético para agilizar la tramitología de la actividad.	*SECTUR Estatal*	
	Colaborar con información, folletos, promoción y la participación en foros relacionados con la actividad cinegética y de pesca deportiva.	*SECTUR Estatal*	

Proyecto para incentivar la diversificación de productos y servicios turísticos.	*Establecer vinculación con los prestadores de servicios cinegéticos y de pesca deportiva para posicionar a Mazatlán en estos segmentos.*	*SECTUR Estatal*	*Históricamente en el destino las actividades cinegéticas y de pesca deportiva han sido populares, sobre todo para el turismo extranjero ya que el destino cuenta con los recursos de infraestructura y naturales para ello.*
	Coordinar esfuerzos entre hoteleros y estos dos segmentos para ofrecer promociones a través de productos y paquetes innovadores complementarios.	*SECTUR Estatal*	
	Revisión de regulación para el desarrollo del turismo cinegético para agilizar la tramitología de la actividad.	*SECTUR Estatal*	
	Colaborar con información, folletos, promoción y la participación en foros relacionados con la actividad cinegética y de pesca deportiva.	*SECTUR Estatal*	

Proyecto para incentivar la diversificación de productos y servicios turísticos.	*Establecer vinculación con los prestadores de servicios cinegéticos y de pesca deportiva para posicionar a Mazatlán en estos segmentos.*	*SECTUR Estatal*	*Históricamente en el destino las actividades cinegéticas y de pesca deportiva han sido populares, sobre todo para el turismo extranjero ya que el destino cuenta con los recursos de infraestructura y naturales para ello.*
	Coordinar esfuerzos entre hoteleros y estos dos segmentos para ofrecer promociones a través de productos y paquetes innovadores complementarios.	*SECTUR Estatal*	
	Revisión de regulación para el desarrollo del turismo cinegético para agilizar la tramitología de la actividad.	*SECTUR Estatal*	
	Colaborar con información, folletos, promoción y la participación en foros relacionados con la actividad cinegética y de pesca deportiva.	*SECTUR Estatal*	

Proyecto para incentivar la diversificación de productos y servicios turísticos.	*Establecer vinculación con los prestadores de servicios cinegéticos y de pesca deportiva para posicionar a Mazatlán en estos segmentos.*	*SECTUR Estatal*	*Históricamente en el destino las actividades cinegéticas y de pesca deportiva han sido populares, sobre todo para el turismo extranjero ya que el destino cuenta con los recursos de infraestructura y naturales para ello.*
	Coordinar esfuerzos entre hoteleros y estos dos segmentos para ofrecer promociones a través de productos y paquetes innovadores complementarios.	*SECTUR Estatal*	
	Revisión de regulación para el desarrollo del turismo cinegético para agilizar la tramitología de la actividad.	*SECTUR Estatal*	
	Colaborar con información, folletos, promoción y la participación en foros relacionados con la actividad cinegética y de pesca deportiva.	*SECTUR Estatal*	

Proyecto para incentivar la diversificación de productos y servicios turísticos.	*Establecer vinculación con los prestadores de servicios cinegéticos y de pesca deportiva para posicionar a Mazatlán en estos segmentos.*	*SECTUR Estatal*	*Históricamente en el destino las actividades cinegéticas y de pesca deportiva han sido populares, sobre todo para el turismo extranjero ya que el destino cuenta con los recursos de infraestructura y naturales para ello.*
	Coordinar esfuerzos entre hoteleros y estos dos segmentos para ofrecer promociones a través de productos y paquetes innovadores complementarios.	*SECTUR Estatal*	
	Revisión de regulación para el desarrollo del turismo cinegético para agilizar la tramitología de la actividad.	*SECTUR Estatal*	
	Colaborar con información, folletos, promoción y la participación en foros relacionados con la actividad cinegética y de pesca deportiva.	*SECTUR Estatal*	

Proyecto para incentivar la diversificación de productos y servicios turísticos.	*Establecer vinculación con los prestadores de servicios cinegéticos y de pesca deportiva para posicionar a Mazatlán en estos segmentos.*	*SECTUR Estatal*	*Históricamente en el destino las actividades cinegéticas y de pesca deportiva han sido populares, sobre todo para el turismo extranjero ya que el destino cuenta con los recursos de infraestructura y naturales para ello.*
	Coordinar esfuerzos entre hoteleros y estos dos segmentos para ofrecer promociones a través de productos y paquetes innovadores complementarios.	*SECTUR Estatal*	
	Revisión de regulación para el desarrollo del turismo cinegético para agilizar la tramitología de la actividad.	*SECTUR Estatal*	
	Colaborar con información, folletos, promoción y la participación en foros relacionados con la actividad cinegética y de pesca deportiva.	*SECTUR Estatal*	

Proyecto para incentivar la diversificación de productos y servicios turísticos.	*Establecer vinculación con los prestadores de servicios cinegéticos y de pesca deportiva para posicionar a Mazatlán en estos segmentos.*	*SECTUR Estatal*	*Históricamente en el destino las actividades cinegéticas y de pesca deportiva han sido populares, sobre todo para el turismo extranjero ya que el destino cuenta con los recursos de infraestructura y naturales para ello.*
	Coordinar esfuerzos entre hoteleros y estos dos segmentos para ofrecer promociones a través de productos y paquetes innovadores complementarios.	*SECTUR Estatal*	
	Revisión de regulación para el desarrollo del turismo cinegético para agilizar la tramitología de la actividad.	*SECTUR Estatal*	
	Colaborar con información, folletos, promoción y la participación en foros relacionados con la actividad cinegética y de pesca deportiva.	*SECTUR Estatal*	

Proyecto para incentivar la diversificación de productos y servicios turísticos.	*Establecer vinculación con los prestadores de servicios cinegéticos y de pesca deportiva para posicionar a Mazatlán en estos segmentos.*	*SECTUR Estatal*	*Históricamente en el destino las actividades cinegéticas y de pesca deportiva han sido populares, sobre todo para el turismo extranjero ya que el destino cuenta con los recursos de infraestructura y naturales para ello.*
	Coordinar esfuerzos entre hoteleros y estos dos segmentos para ofrecer promociones a través de productos y paquetes innovadores complementarios.	*SECTUR Estatal*	
	Revisión de regulación para el desarrollo del turismo cinegético para agilizar la tramitología de la actividad.	*SECTUR Estatal*	
	Colaborar con información, folletos, promoción y la participación en foros relacionados con la actividad cinegética y de pesca deportiva.	*SECTUR Estatal*	

Proyecto para incentivar la diversificación de productos y servicios turísticos.	*Establecer vinculación con los prestadores de servicios cinegéticos y de pesca deportiva para posicionar a Mazatlán en estos segmentos.*	*SECTUR Estatal*	*Históricamente en el destino las actividades cinegéticas y de pesca deportiva han sido populares, sobre todo para el turismo extranjero ya que el destino cuenta con los recursos de infraestructura y naturales para ello.*
	Coordinar esfuerzos entre hoteleros y estos dos segmentos para ofrecer promociones a través de productos y paquetes innovadores complementarios.	*SECTUR Estatal*	
	Revisión de regulación para el desarrollo del turismo cinegético para agilizar la tramitología de la actividad.	*SECTUR Estatal*	
	Colaborar con información, folletos, promoción y la participación en foros relacionados con la actividad cinegética y de pesca deportiva.	*SECTUR Estatal*	

Proyecto para incentivar la diversificación de productos y servicios turísticos.	*Establecer vinculación con los prestadores de servicios cinegéticos y de pesca deportiva para posicionar a Mazatlán en estos segmentos.*	*SECTUR Estatal*	*Históricamente en el destino las actividades cinegéticas y de pesca deportiva han sido populares, sobre todo para el turismo extranjero ya que el destino cuenta con los recursos de infraestructura y naturales para ello.*
	Coordinar esfuerzos entre hoteleros y estos dos segmentos para ofrecer promociones a través de productos y paquetes innovadores complementarios.	*SECTUR Estatal*	
	Revisión de regulación para el desarrollo del turismo cinegético para agilizar la tramitología de la actividad.	*SECTUR Estatal*	
	Colaborar con información, folletos, promoción y la participación en foros relacionados con la actividad cinegética y de pesca deportiva.	*SECTUR Estatal*	

Proyecto para incentivar la diversificación de productos y servicios turísticos.	*Establecer vinculación con los prestadores de servicios cinegéticos y de pesca deportiva para posicionar a Mazatlán en estos segmentos.*	*SECTUR Estatal*	*Históricamente en el destino las actividades cinegéticas y de pesca deportiva han sido populares, sobre todo para el turismo extranjero ya que el destino cuenta con los recursos de infraestructura y naturales para ello.*
	Coordinar esfuerzos entre hoteleros y estos dos segmentos para ofrecer promociones a través de productos y paquetes innovadores complementarios.	*SECTUR Estatal*	
	Revisión de regulación para el desarrollo del turismo cinegético para agilizar la tramitología de la actividad.	*SECTUR Estatal*	
	Colaborar con información, folletos, promoción y la participación en foros relacionados con la actividad cinegética y de pesca deportiva.	*SECTUR Estatal*	

Proyecto para incentivar la diversificación de productos y servicios turísticos.	*Establecer vinculación con los prestadores de servicios cinegéticos y de pesca deportiva para posicionar a Mazatlán en estos segmentos.*	*SECTUR Estatal*	*Históricamente en el destino las actividades cinegéticas y de pesca deportiva han sido populares, sobre todo para el turismo extranjero ya que el destino cuenta con los recursos de infraestructura y naturales para ello.*
	Coordinar esfuerzos entre hoteleros y estos dos segmentos para ofrecer promociones a través de productos y paquetes innovadores complementarios.	*SECTUR Estatal*	
	Revisión de regulación para el desarrollo del turismo cinegético para agilizar la tramitología de la actividad.	*SECTUR Estatal*	
	Colaborar con información, folletos, promoción y la participación en foros relacionados con la actividad cinegética y de pesca deportiva.	*SECTUR Estatal*	

Proyecto para incentivar la diversificación de productos y servicios turísticos.	*Establecer vinculación con los prestadores de servicios cinegéticos y de pesca deportiva para posicionar a Mazatlán en estos segmentos.*	*SECTUR Estatal*	*Históricamente en el destino las actividades cinegéticas y de pesca deportiva han sido populares, sobre todo para el turismo extranjero ya que el destino cuenta con los recursos de infraestructura y naturales para ello.*
	Coordinar esfuerzos entre hoteleros y estos dos segmentos para ofrecer promociones a través de productos y paquetes innovadores complementarios.	*SECTUR Estatal*	
	Revisión de regulación para el desarrollo del turismo cinegético para agilizar la tramitología de la actividad.	*SECTUR Estatal*	
	Colaborar con información, folletos, promoción y la participación en foros relacionados con la actividad cinegética y de pesca deportiva.	*SECTUR Estatal*	

Proyecto para incentivar la diversificación de productos y servicios turísticos.	*Establecer vinculación con los prestadores de servicios cinegéticos y de pesca deportiva para posicionar a Mazatlán en estos segmentos.*	*SECTUR Estatal*	*Históricamente en el destino las actividades cinegéticas y de pesca deportiva han sido populares, sobre todo para el turismo extranjero ya que el destino cuenta con los recursos de infraestructura y naturales para ello.*
	Coordinar esfuerzos entre hoteleros y estos dos segmentos para ofrecer promociones a través de productos y paquetes innovadores complementarios.	*SECTUR Estatal*	
	Revisión de regulación para el desarrollo del turismo cinegético para agilizar la tramitología de la actividad.	*SECTUR Estatal*	
	Colaborar con información, folletos, promoción y la participación en foros relacionados con la actividad cinegética y de pesca deportiva.	*SECTUR Estatal*	

Proyecto para incentivar la diversificación de productos y servicios turísticos.	*Establecer vinculación con los prestadores de servicios cinegéticos y de pesca deportiva para posicionar a Mazatlán en estos segmentos.*	*SECTUR Estatal*	*Históricamente en el destino las actividades cinegéticas y de pesca deportiva han sido populares, sobre todo para el turismo extranjero ya que el destino cuenta con los recursos de infraestructura y naturales para ello.*
	Coordinar esfuerzos entre hoteleros y estos dos segmentos para ofrecer promociones a través de productos y paquetes innovadores complementarios.	*SECTUR Estatal*	
	Revisión de regulación para el desarrollo del turismo cinegético para agilizar la tramitología de la actividad.	*SECTUR Estatal*	
	Colaborar con información, folletos, promoción y la participación en foros relacionados con la actividad cinegética y de pesca deportiva.	*SECTUR Estatal*	

Proyecto para incentivar la diversificación de productos y servicios turísticos.	*Establecer vinculación con los prestadores de servicios cinegéticos y de pesca deportiva para posicionar a Mazatlán en estos segmentos.*	*SECTUR Estatal*	*Históricamente en el destino las actividades cinegéticas y de pesca deportiva han sido populares, sobre todo para el turismo extranjero ya que el destino cuenta con los recursos de infraestructura y naturales para ello.*
	Coordinar esfuerzos entre hoteleros y estos dos segmentos para ofrecer promociones a través de productos y paquetes innovadores complementarios.	*SECTUR Estatal*	
	Revisión de regulación para el desarrollo del turismo cinegético para agilizar la tramitología de la actividad.	*SECTUR Estatal*	
	Colaborar con información, folletos, promoción y la participación en foros relacionados con la actividad cinegética y de pesca deportiva.	*SECTUR Estatal*	

Proyecto para incentivar la diversificación de productos y servicios turísticos.	*Establecer vinculación con los prestadores de servicios cinegéticos y de pesca deportiva para posicionar a Mazatlán en estos segmentos.*	*SECTUR Estatal*	*Históricamente en el destino las actividades cinegéticas y de pesca deportiva han sido populares, sobre todo para el turismo extranjero ya que el destino cuenta con los recursos de infraestructura y naturales para ello.*
	Coordinar esfuerzos entre hoteleros y estos dos segmentos para ofrecer promociones a través de productos y paquetes innovadores complementarios.	*SECTUR Estatal*	
	Revisión de regulación para el desarrollo del turismo cinegético para agilizar la tramitología de la actividad.	*SECTUR Estatal*	
	Colaborar con información, folletos, promoción y la participación en foros relacionados con la actividad cinegética y de pesca deportiva.	*SECTUR Estatal*	

Proyecto para incentivar la diversificación de productos y servicios turísticos.	*Establecer vinculación con los prestadores de servicios cinegéticos y de pesca deportiva para posicionar a Mazatlán en estos segmentos.*	*SECTUR Estatal*	*Históricamente en el destino las actividades cinegéticas y de pesca deportiva han sido populares, sobre todo para el turismo extranjero ya que el destino cuenta con los recursos de infraestructura y naturales para ello.*
	Coordinar esfuerzos entre hoteleros y estos dos segmentos para ofrecer promociones a través de productos y paquetes innovadores complementarios.	*SECTUR Estatal*	
	Revisión de regulación para el desarrollo del turismo cinegético para agilizar la tramitología de la actividad.	*SECTUR Estatal*	
	Colaborar con información, folletos, promoción y la participación en foros relacionados con la actividad cinegética y de pesca deportiva.	*SECTUR Estatal*	

Proyecto para incentivar la diversificación de productos y servicios turísticos.	*Establecer vinculación con los prestadores de servicios cinegéticos y de pesca deportiva para posicionar a Mazatlán en estos segmentos.*	*SECTUR Estatal*	*Históricamente en el destino las actividades cinegéticas y de pesca deportiva han sido populares, sobre todo para el turismo extranjero ya que el destino cuenta con los recursos de infraestructura y naturales para ello.*
	Coordinar esfuerzos entre hoteleros y estos dos segmentos para ofrecer promociones a través de productos y paquetes innovadores complementarios.	*SECTUR Estatal*	
	Revisión de regulación para el desarrollo del turismo cinegético para agilizar la tramitología de la actividad.	*SECTUR Estatal*	
	Colaborar con información, folletos, promoción y la participación en foros relacionados con la actividad cinegética y de pesca deportiva.	*SECTUR Estatal*	

Proyecto para incentivar la diversificación de productos y servicios turísticos.	*Establecer vinculación con los prestadores de servicios cinegéticos y de pesca deportiva para posicionar a Mazatlán en estos segmentos.*	*SECTUR Estatal*	*Históricamente en el destino las actividades cinegéticas y de pesca deportiva han sido populares, sobre todo para el turismo extranjero ya que el destino cuenta con los recursos de infraestructura y naturales para ello.*
	Coordinar esfuerzos entre hoteleros y estos dos segmentos para ofrecer promociones a través de productos y paquetes innovadores complementarios.	*SECTUR Estatal*	
	Revisión de regulación para el desarrollo del turismo cinegético para agilizar la tramitología de la actividad.	*SECTUR Estatal*	
	Colaborar con información, folletos, promoción y la participación en foros relacionados con la actividad cinegética y de pesca deportiva.	*SECTUR Estatal*	

Proyecto para incentivar la diversificación de productos y servicios turísticos.	*Establecer vinculación con los prestadores de servicios cinegéticos y de pesca deportiva para posicionar a Mazatlán en estos segmentos.*	*SECTUR Estatal*	*Históricamente en el destino las actividades cinegéticas y de pesca deportiva han sido populares, sobre todo para el turismo extranjero ya que el destino cuenta con los recursos de infraestructura y naturales para ello.*
	Coordinar esfuerzos entre hoteleros y estos dos segmentos para ofrecer promociones a través de productos y paquetes innovadores complementarios.	*SECTUR Estatal*	
	Revisión de regulación para el desarrollo del turismo cinegético para agilizar la tramitología de la actividad.	*SECTUR Estatal*	
	Colaborar con información, folletos, promoción y la participación en foros relacionados con la actividad cinegética y de pesca deportiva.	*SECTUR Estatal*	

Proyecto para incentivar la diversificación de productos y servicios turísticos.	*Establecer vinculación con los prestadores de servicios cinegéticos y de pesca deportiva para posicionar a Mazatlán en estos segmentos.*	*SECTUR Estatal*	*Históricamente en el destino las actividades cinegéticas y de pesca deportiva han sido populares, sobre todo para el turismo extranjero ya que el destino cuenta con los recursos de infraestructura y naturales para ello.*
	Coordinar esfuerzos entre hoteleros y estos dos segmentos para ofrecer promociones a través de productos y paquetes innovadores complementarios.	*SECTUR Estatal*	
	Revisión de regulación para el desarrollo del turismo cinegético para agilizar la tramitología de la actividad.	*SECTUR Estatal*	
	Colaborar con información, folletos, promoción y la participación en foros relacionados con la actividad cinegética y de pesca deportiva.	*SECTUR Estatal*	

Proyecto para incentivar la diversificación de productos y servicios turísticos.	*Establecer vinculación con los prestadores de servicios cinegéticos y de pesca deportiva para posicionar a Mazatlán en estos segmentos.*	*SECTUR Estatal*	*Históricamente en el destino las actividades cinegéticas y de pesca deportiva han sido populares, sobre todo para el turismo extranjero ya que el destino cuenta con los recursos de infraestructura y naturales para ello.*
	Coordinar esfuerzos entre hoteleros y estos dos segmentos para ofrecer promociones a través de productos y paquetes innovadores complementarios.	*SECTUR Estatal*	
	Revisión de regulación para el desarrollo del turismo cinegético para agilizar la tramitología de la actividad.	*SECTUR Estatal*	
	Colaborar con información, folletos, promoción y la participación en foros relacionados con la actividad cinegética y de pesca deportiva.	*SECTUR Estatal*	

Proyecto para incentivar la diversificación de productos y servicios turísticos.	*Establecer vinculación con los prestadores de servicios cinegéticos y de pesca deportiva para posicionar a Mazatlán en estos segmentos.*	*SECTUR Estatal*	*Históricamente en el destino las actividades cinegéticas y de pesca deportiva han sido populares, sobre todo para el turismo extranjero ya que el destino cuenta con los recursos de infraestructura y naturales para ello.*
	Coordinar esfuerzos entre hoteleros y estos dos segmentos para ofrecer promociones a través de productos y paquetes innovadores complementarios.	*SECTUR Estatal*	
	Revisión de regulación para el desarrollo del turismo cinegético para agilizar la tramitología de la actividad.	*SECTUR Estatal*	
	Colaborar con información, folletos, promoción y la participación en foros relacionados con la actividad cinegética y de pesca deportiva.	*SECTUR Estatal*	

Proyecto para incentivar la diversificación de productos y servicios turísticos.	*Establecer vinculación con los prestadores de servicios cinegéticos y de pesca deportiva para posicionar a Mazatlán en estos segmentos.*	*SECTUR Estatal*	*Históricamente en el destino las actividades cinegéticas y de pesca deportiva han sido populares, sobre todo para el turismo extranjero ya que el destino cuenta con los recursos de infraestructura y naturales para ello.*
	Coordinar esfuerzos entre hoteleros y estos dos segmentos para ofrecer promociones a través de productos y paquetes innovadores complementarios.	*SECTUR Estatal*	
	Revisión de regulación para el desarrollo del turismo cinegético para agilizar la tramitología de la actividad.	*SECTUR Estatal*	
	Colaborar con información, folletos, promoción y la participación en foros relacionados con la actividad cinegética y de pesca deportiva.	*SECTUR Estatal*	

Proyecto para incentivar la diversificación de productos y servicios turísticos.	*Establecer vinculación con los prestadores de servicios cinegéticos y de pesca deportiva para posicionar a Mazatlán en estos segmentos.*	*SECTUR Estatal*	*Históricamente en el destino las actividades cinegéticas y de pesca deportiva han sido populares, sobre todo para el turismo extranjero ya que el destino cuenta con los recursos de infraestructura y naturales para ello.*
	Coordinar esfuerzos entre hoteleros y estos dos segmentos para ofrecer promociones a través de productos y paquetes innovadores complementarios.	*SECTUR Estatal*	
	Revisión de regulación para el desarrollo del turismo cinegético para agilizar la tramitología de la actividad.	*SECTUR Estatal*	
	Colaborar con información, folletos, promoción y la participación en foros relacionados con la actividad cinegética y de pesca deportiva.	*SECTUR Estatal*	

Proyecto para incentivar la diversificación de productos y servicios turísticos.	*Establecer vinculación con los prestadores de servicios cinegéticos y de pesca deportiva para posicionar a Mazatlán en estos segmentos.*	*SECTUR Estatal*	*Históricamente en el destino las actividades cinegéticas y de pesca deportiva han sido populares, sobre todo para el turismo extranjero ya que el destino cuenta con los recursos de infraestructura y naturales para ello.*
	Coordinar esfuerzos entre hoteleros y estos dos segmentos para ofrecer promociones a través de productos y paquetes innovadores complementarios.	*SECTUR Estatal*	
	Revisión de regulación para el desarrollo del turismo cinegético para agilizar la tramitología de la actividad.	*SECTUR Estatal*	
	Colaborar con información, folletos, promoción y la participación en foros relacionados con la actividad cinegética y de pesca deportiva.	*SECTUR Estatal*	

Proyecto para incentivar la diversificación de productos y servicios turísticos.	*Establecer vinculación con los prestadores de servicios cinegéticos y de pesca deportiva para posicionar a Mazatlán en estos segmentos.*	*SECTUR Estatal*	*Históricamente en el destino las actividades cinegéticas y de pesca deportiva han sido populares, sobre todo para el turismo extranjero ya que el destino cuenta con los recursos de infraestructura y naturales para ello.*
	Coordinar esfuerzos entre hoteleros y estos dos segmentos para ofrecer promociones a través de productos y paquetes innovadores complementarios.	*SECTUR Estatal*	
	Revisión de regulación para el desarrollo del turismo cinegético para agilizar la tramitología de la actividad.	*SECTUR Estatal*	
	Colaborar con información, folletos, promoción y la participación en foros relacionados con la actividad cinegética y de pesca deportiva.	*SECTUR Estatal*	

Proyecto para incentivar la diversificación de productos y servicios turísticos.	*Establecer vinculación con los prestadores de servicios cinegéticos y de pesca deportiva para posicionar a Mazatlán en estos segmentos.*	*SECTUR Estatal*	*Históricamente en el destino las actividades cinegéticas y de pesca deportiva han sido populares, sobre todo para el turismo extranjero ya que el destino cuenta con los recursos de infraestructura y naturales para ello.*
	Coordinar esfuerzos entre hoteleros y estos dos segmentos para ofrecer promociones a través de productos y paquetes innovadores complementarios.	*SECTUR Estatal*	
	Revisión de regulación para el desarrollo del turismo cinegético para agilizar la tramitología de la actividad.	*SECTUR Estatal*	
	Colaborar con información, folletos, promoción y la participación en foros relacionados con la actividad cinegética y de pesca deportiva.	*SECTUR Estatal*	

Proyecto para incentivar la diversificación de productos y servicios turísticos.	*Establecer vinculación con los prestadores de servicios cinegéticos y de pesca deportiva para posicionar a Mazatlán en estos segmentos.*	*SECTUR Estatal*	*Históricamente en el destino las actividades cinegéticas y de pesca deportiva han sido populares, sobre todo para el turismo extranjero ya que el destino cuenta con los recursos de infraestructura y naturales para ello.*
	Coordinar esfuerzos entre hoteleros y estos dos segmentos para ofrecer promociones a través de productos y paquetes innovadores complementarios.	*SECTUR Estatal*	
	Revisión de regulación para el desarrollo del turismo cinegético para agilizar la tramitología de la actividad.	*SECTUR Estatal*	
	Colaborar con información, folletos, promoción y la participación en foros relacionados con la actividad cinegética y de pesca deportiva.	*SECTUR Estatal*	

Proyecto para incentivar la diversificación de productos y servicios turísticos.	*Establecer vinculación con los prestadores de servicios cinegéticos y de pesca deportiva para posicionar a Mazatlán en estos segmentos.*	*SECTUR Estatal*	*Históricamente en el destino las actividades cinegéticas y de pesca deportiva han sido populares, sobre todo para el turismo extranjero ya que el destino cuenta con los recursos de infraestructura y naturales para ello.*
	Coordinar esfuerzos entre hoteleros y estos dos segmentos para ofrecer promociones a través de productos y paquetes innovadores complementarios.	*SECTUR Estatal*	
	Revisión de regulación para el desarrollo del turismo cinegético para agilizar la tramitología de la actividad.	*SECTUR Estatal*	
	Colaborar con información, folletos, promoción y la participación en foros relacionados con la actividad cinegética y de pesca deportiva.	*SECTUR Estatal*	

Proyecto para incentivar la diversificación de productos y servicios turísticos.	*Establecer vinculación con los prestadores de servicios cinegéticos y de pesca deportiva para posicionar a Mazatlán en estos segmentos.*	*SECTUR Estatal*	*Históricamente en el destino las actividades cinegéticas y de pesca deportiva han sido populares, sobre todo para el turismo extranjero ya que el destino cuenta con los recursos de infraestructura y naturales para ello.*
	Coordinar esfuerzos entre hoteleros y estos dos segmentos para ofrecer promociones a través de productos y paquetes innovadores complementarios.	*SECTUR Estatal*	
	Revisión de regulación para el desarrollo del turismo cinegético para agilizar la tramitología de la actividad.	*SECTUR Estatal*	
	Colaborar con información, folletos, promoción y la participación en foros relacionados con la actividad cinegética y de pesca deportiva.	*SECTUR Estatal*	

Proyecto para incentivar la diversificación de productos y servicios turísticos.	*Establecer vinculación con los prestadores de servicios cinegéticos y de pesca deportiva para posicionar a Mazatlán en estos segmentos.*	*SECTUR Estatal*	*Históricamente en el destino las actividades cinegéticas y de pesca deportiva han sido populares, sobre todo para el turismo extranjero ya que el destino cuenta con los recursos de infraestructura y naturales para ello.*
	Coordinar esfuerzos entre hoteleros y estos dos segmentos para ofrecer promociones a través de productos y paquetes innovadores complementarios.	*SECTUR Estatal*	
	Revisión de regulación para el desarrollo del turismo cinegético para agilizar la tramitología de la actividad.	*SECTUR Estatal*	
	Colaborar con información, folletos, promoción y la participación en foros relacionados con la actividad cinegética y de pesca deportiva.	*SECTUR Estatal*	

Proyecto para incentivar la diversificación de productos y servicios turísticos.	*Establecer vinculación con los prestadores de servicios cinegéticos y de pesca deportiva para posicionar a Mazatlán en estos segmentos.*	*SECTUR Estatal*	*Históricamente en el destino las actividades cinegéticas y de pesca deportiva han sido populares, sobre todo para el turismo extranjero ya que el destino cuenta con los recursos de infraestructura y naturales para ello.*
	Coordinar esfuerzos entre hoteleros y estos dos segmentos para ofrecer promociones a través de productos y paquetes innovadores complementarios.	*SECTUR Estatal*	
	Revisión de regulación para el desarrollo del turismo cinegético para agilizar la tramitología de la actividad.	*SECTUR Estatal*	
	Colaborar con información, folletos, promoción y la participación en foros relacionados con la actividad cinegética y de pesca deportiva.	*SECTUR Estatal*	

Proyecto para incentivar la diversificación de productos y servicios turísticos.	*Establecer vinculación con los prestadores de servicios cinegéticos y de pesca deportiva para posicionar a Mazatlán en estos segmentos.*	*SECTUR Estatal*	*Históricamente en el destino las actividades cinegéticas y de pesca deportiva han sido populares, sobre todo para el turismo extranjero ya que el destino cuenta con los recursos de infraestructura y naturales para ello.*
	Coordinar esfuerzos entre hoteleros y estos dos segmentos para ofrecer promociones a través de productos y paquetes innovadores complementarios.	*SECTUR Estatal*	
	Revisión de regulación para el desarrollo del turismo cinegético para agilizar la tramitología de la actividad.	*SECTUR Estatal*	
	Colaborar con información, folletos, promoción y la participación en foros relacionados con la actividad cinegética y de pesca deportiva.	*SECTUR Estatal*	

Proyecto para incentivar la diversificación de productos y servicios turísticos.	*Establecer vinculación con los prestadores de servicios cinegéticos y de pesca deportiva para posicionar a Mazatlán en estos segmentos.*	*SECTUR Estatal*	*Históricamente en el destino las actividades cinegéticas y de pesca deportiva han sido populares, sobre todo para el turismo extranjero ya que el destino cuenta con los recursos de infraestructura y naturales para ello.*
	Coordinar esfuerzos entre hoteleros y estos dos segmentos para ofrecer promociones a través de productos y paquetes innovadores complementarios.	*SECTUR Estatal*	
	Revisión de regulación para el desarrollo del turismo cinegético para agilizar la tramitología de la actividad.	*SECTUR Estatal*	
	Colaborar con información, folletos, promoción y la participación en foros relacionados con la actividad cinegética y de pesca deportiva.	*SECTUR Estatal*	

Proyecto para incentivar la diversificación de productos y servicios turísticos.	*Establecer vinculación con los prestadores de servicios cinegéticos y de pesca deportiva para posicionar a Mazatlán en estos segmentos.*	*SECTUR Estatal*	*Históricamente en el destino las actividades cinegéticas y de pesca deportiva han sido populares, sobre todo para el turismo extranjero ya que el destino cuenta con los recursos de infraestructura y naturales para ello.*
	Coordinar esfuerzos entre hoteleros y estos dos segmentos para ofrecer promociones a través de productos y paquetes innovadores complementarios.	*SECTUR Estatal*	
	Revisión de regulación para el desarrollo del turismo cinegético para agilizar la tramitología de la actividad.	*SECTUR Estatal*	
	Colaborar con información, folletos, promoción y la participación en foros relacionados con la actividad cinegética y de pesca deportiva.	*SECTUR Estatal*	

Proyecto para incentivar la diversificación de productos y servicios turísticos.	*Establecer vinculación con los prestadores de servicios cinegéticos y de pesca deportiva para posicionar a Mazatlán en estos segmentos.*	*SECTUR Estatal*	*Históricamente en el destino las actividades cinegéticas y de pesca deportiva han sido populares, sobre todo para el turismo extranjero ya que el destino cuenta con los recursos de infraestructura y naturales para ello.*
	Coordinar esfuerzos entre hoteleros y estos dos segmentos para ofrecer promociones a través de productos y paquetes innovadores complementarios.	*SECTUR Estatal*	
	Revisión de regulación para el desarrollo del turismo cinegético para agilizar la tramitología de la actividad.	*SECTUR Estatal*	
	Colaborar con información, folletos, promoción y la participación en foros relacionados con la actividad cinegética y de pesca deportiva.	*SECTUR Estatal*	

Proyecto para incentivar la diversificación de productos y servicios turísticos.	*Establecer vinculación con los prestadores de servicios cinegéticos y de pesca deportiva para posicionar a Mazatlán en estos segmentos.*	*SECTUR Estatal*	*Históricamente en el destino las actividades cinegéticas y de pesca deportiva han sido populares, sobre todo para el turismo extranjero ya que el destino cuenta con los recursos de infraestructura y naturales para ello.*
	Coordinar esfuerzos entre hoteleros y estos dos segmentos para ofrecer promociones a través de productos y paquetes innovadores complementarios.	*SECTUR Estatal*	
	Revisión de regulación para el desarrollo del turismo cinegético para agilizar la tramitología de la actividad.	*SECTUR Estatal*	
	Colaborar con información, folletos, promoción y la participación en foros relacionados con la actividad cinegética y de pesca deportiva.	*SECTUR Estatal*	

Proyecto para incentivar la diversificación de productos y servicios turísticos.	*Establecer vinculación con los prestadores de servicios cinegéticos y de pesca deportiva para posicionar a Mazatlán en estos segmentos.*	*SECTUR Estatal*	*Históricamente en el destino las actividades cinegéticas y de pesca deportiva han sido populares, sobre todo para el turismo extranjero ya que el destino cuenta con los recursos de infraestructura y naturales para ello.*
	Coordinar esfuerzos entre hoteleros y estos dos segmentos para ofrecer promociones a través de productos y paquetes innovadores complementarios.	*SECTUR Estatal*	
	Revisión de regulación para el desarrollo del turismo cinegético para agilizar la tramitología de la actividad.	*SECTUR Estatal*	
	Colaborar con información, folletos, promoción y la participación en foros relacionados con la actividad cinegética y de pesca deportiva.	*SECTUR Estatal*	

Proyecto para incentivar la diversificación de productos y servicios turísticos.	*Establecer vinculación con los prestadores de servicios cinegéticos y de pesca deportiva para posicionar a Mazatlán en estos segmentos.*	*SECTUR Estatal*	*Históricamente en el destino las actividades cinegéticas y de pesca deportiva han sido populares, sobre todo para el turismo extranjero ya que el destino cuenta con los recursos de infraestructura y naturales para ello.*
	Coordinar esfuerzos entre hoteleros y estos dos segmentos para ofrecer promociones a través de productos y paquetes innovadores complementarios.	*SECTUR Estatal*	
	Revisión de regulación para el desarrollo del turismo cinegético para agilizar la tramitología de la actividad.	*SECTUR Estatal*	
	Colaborar con información, folletos, promoción y la participación en foros relacionados con la actividad cinegética y de pesca deportiva.	*SECTUR Estatal*	

Proyecto para incentivar la diversificación de productos y servicios turísticos.	*Establecer vinculación con los prestadores de servicios cinegéticos y de pesca deportiva para posicionar a Mazatlán en estos segmentos.*	*SECTUR Estatal*	*Históricamente en el destino las actividades cinegéticas y de pesca deportiva han sido populares, sobre todo para el turismo extranjero ya que el destino cuenta con los recursos de infraestructura y naturales para ello.*
	Coordinar esfuerzos entre hoteleros y estos dos segmentos para ofrecer promociones a través de productos y paquetes innovadores complementarios.	*SECTUR Estatal*	
	Revisión de regulación para el desarrollo del turismo cinegético para agilizar la tramitología de la actividad.	*SECTUR Estatal*	
	Colaborar con información, folletos, promoción y la participación en foros relacionados con la actividad cinegética y de pesca deportiva.	*SECTUR Estatal*	

Proyecto para incentivar la diversificación de productos y servicios turísticos.	*Establecer vinculación con los prestadores de servicios cinegéticos y de pesca deportiva para posicionar a Mazatlán en estos segmentos.*	*SECTUR Estatal*	*Históricamente en el destino las actividades cinegéticas y de pesca deportiva han sido populares, sobre todo para el turismo extranjero ya que el destino cuenta con los recursos de infraestructura y naturales para ello.*
	Coordinar esfuerzos entre hoteleros y estos dos segmentos para ofrecer promociones a través de productos y paquetes innovadores complementarios.	*SECTUR Estatal*	
	Revisión de regulación para el desarrollo del turismo cinegético para agilizar la tramitología de la actividad.	*SECTUR Estatal*	
	Colaborar con información, folletos, promoción y la participación en foros relacionados con la actividad cinegética y de pesca deportiva.	*SECTUR Estatal*	

Proyecto para incentivar la diversificación de productos y servicios turísticos.	*Establecer vinculación con los prestadores de servicios cinegéticos y de pesca deportiva para posicionar a Mazatlán en estos segmentos.*	*SECTUR Estatal*	*Históricamente en el destino las actividades cinegéticas y de pesca deportiva han sido populares, sobre todo para el turismo extranjero ya que el destino cuenta con los recursos de infraestructura y naturales para ello.*
	Coordinar esfuerzos entre hoteleros y estos dos segmentos para ofrecer promociones a través de productos y paquetes innovadores complementarios.	*SECTUR Estatal*	
	Revisión de regulación para el desarrollo del turismo cinegético para agilizar la tramitología de la actividad.	*SECTUR Estatal*	
	Colaborar con información, folletos, promoción y la participación en foros relacionados con la actividad cinegética y de pesca deportiva.	*SECTUR Estatal*	

Proyecto para incentivar la diversificación de productos y servicios turísticos.	*Establecer vinculación con los prestadores de servicios cinegéticos y de pesca deportiva para posicionar a Mazatlán en estos segmentos.*	*SECTUR Estatal*	*Históricamente en el destino las actividades cinegéticas y de pesca deportiva han sido populares, sobre todo para el turismo extranjero ya que el destino cuenta con los recursos de infraestructura y naturales para ello.*
	Coordinar esfuerzos entre hoteleros y estos dos segmentos para ofrecer promociones a través de productos y paquetes innovadores complementarios.	*SECTUR Estatal*	
	Revisión de regulación para el desarrollo del turismo cinegético para agilizar la tramitología de la actividad.	*SECTUR Estatal*	
	Colaborar con información, folletos, promoción y la participación en foros relacionados con la actividad cinegética y de pesca deportiva.	*SECTUR Estatal*	

Proyecto para incentivar la diversificación de productos y servicios turísticos.	*Establecer vinculación con los prestadores de servicios cinegéticos y de pesca deportiva para posicionar a Mazatlán en estos segmentos.*	*SECTUR Estatal*	*Históricamente en el destino las actividades cinegéticas y de pesca deportiva han sido populares, sobre todo para el turismo extranjero ya que el destino cuenta con los recursos de infraestructura y naturales para ello.*
	Coordinar esfuerzos entre hoteleros y estos dos segmentos para ofrecer promociones a través de productos y paquetes innovadores complementarios.	*SECTUR Estatal*	
	Revisión de regulación para el desarrollo del turismo cinegético para agilizar la tramitología de la actividad.	*SECTUR Estatal*	
	Colaborar con información, folletos, promoción y la participación en foros relacionados con la actividad cinegética y de pesca deportiva.	*SECTUR Estatal*	

Proyecto para incentivar la diversificación de productos y servicios turísticos.	*Establecer vinculación con los prestadores de servicios cinegéticos y de pesca deportiva para posicionar a Mazatlán en estos segmentos.*	*SECTUR Estatal*	*Históricamente en el destino las actividades cinegéticas y de pesca deportiva han sido populares, sobre todo para el turismo extranjero ya que el destino cuenta con los recursos de infraestructura y naturales para ello.*
	Coordinar esfuerzos entre hoteleros y estos dos segmentos para ofrecer promociones a través de productos y paquetes innovadores complementarios.	*SECTUR Estatal*	
	Revisión de regulación para el desarrollo del turismo cinegético para agilizar la tramitología de la actividad.	*SECTUR Estatal*	
	Colaborar con información, folletos, promoción y la participación en foros relacionados con la actividad cinegética y de pesca deportiva.	*SECTUR Estatal*	

Proyecto para incentivar la diversificación de productos y servicios turísticos.	*Establecer vinculación con los prestadores de servicios cinegéticos y de pesca deportiva para posicionar a Mazatlán en estos segmentos.*	*SECTUR Estatal*	*Históricamente en el destino las actividades cinegéticas y de pesca deportiva han sido populares, sobre todo para el turismo extranjero ya que el destino cuenta con los recursos de infraestructura y naturales para ello.*
	Coordinar esfuerzos entre hoteleros y estos dos segmentos para ofrecer promociones a través de productos y paquetes innovadores complementarios.	*SECTUR Estatal*	
	Revisión de regulación para el desarrollo del turismo cinegético para agilizar la tramitología de la actividad.	*SECTUR Estatal*	
	Colaborar con información, folletos, promoción y la participación en foros relacionados con la actividad cinegética y de pesca deportiva.	*SECTUR Estatal*	

Proyecto para incentivar la diversificación de productos y servicios turísticos.	*Establecer vinculación con los prestadores de servicios cinegéticos y de pesca deportiva para posicionar a Mazatlán en estos segmentos.*	*SECTUR Estatal*	*Históricamente en el destino las actividades cinegéticas y de pesca deportiva han sido populares, sobre todo para el turismo extranjero ya que el destino cuenta con los recursos de infraestructura y naturales para ello.*
	Coordinar esfuerzos entre hoteleros y estos dos segmentos para ofrecer promociones a través de productos y paquetes innovadores complementarios.	*SECTUR Estatal*	
	Revisión de regulación para el desarrollo del turismo cinegético para agilizar la tramitología de la actividad.	*SECTUR Estatal*	
	Colaborar con información, folletos, promoción y la participación en foros relacionados con la actividad cinegética y de pesca deportiva.	*SECTUR Estatal*	

Proyecto para incentivar la diversificación de productos y servicios turísticos.	*Establecer vinculación con los prestadores de servicios cinegéticos y de pesca deportiva para posicionar a Mazatlán en estos segmentos.*	*SECTUR Estatal*	*Históricamente en el destino las actividades cinegéticas y de pesca deportiva han sido populares, sobre todo para el turismo extranjero ya que el destino cuenta con los recursos de infraestructura y naturales para ello.*
	Coordinar esfuerzos entre hoteleros y estos dos segmentos para ofrecer promociones a través de productos y paquetes innovadores complementarios.	*SECTUR Estatal*	
	Revisión de regulación para el desarrollo del turismo cinegético para agilizar la tramitología de la actividad.	*SECTUR Estatal*	
	Colaborar con información, folletos, promoción y la participación en foros relacionados con la actividad cinegética y de pesca deportiva.	*SECTUR Estatal*	

Proyecto para incentivar la diversificación de productos y servicios turísticos.	*Establecer vinculación con los prestadores de servicios cinegéticos y de pesca deportiva para posicionar a Mazatlán en estos segmentos.*	*SECTUR Estatal*	*Históricamente en el destino las actividades cinegéticas y de pesca deportiva han sido populares, sobre todo para el turismo extranjero ya que el destino cuenta con los recursos de infraestructura y naturales para ello.*
	Coordinar esfuerzos entre hoteleros y estos dos segmentos para ofrecer promociones a través de productos y paquetes innovadores complementarios.	*SECTUR Estatal*	
	Revisión de regulación para el desarrollo del turismo cinegético para agilizar la tramitología de la actividad.	*SECTUR Estatal*	
	Colaborar con información, folletos, promoción y la participación en foros relacionados con la actividad cinegética y de pesca deportiva.	*SECTUR Estatal*	

Proyecto para incentivar la diversificación de productos y servicios turísticos.	*Establecer vinculación con los prestadores de servicios cinegéticos y de pesca deportiva para posicionar a Mazatlán en estos segmentos.*	*SECTUR Estatal*	*Históricamente en el destino las actividades cinegéticas y de pesca deportiva han sido populares, sobre todo para el turismo extranjero ya que el destino cuenta con los recursos de infraestructura y naturales para ello.*
	Coordinar esfuerzos entre hoteleros y estos dos segmentos para ofrecer promociones a través de productos y paquetes innovadores complementarios.	*SECTUR Estatal*	
	Revisión de regulación para el desarrollo del turismo cinegético para agilizar la tramitología de la actividad.	*SECTUR Estatal*	
	Colaborar con información, folletos, promoción y la participación en foros relacionados con la actividad cinegética y de pesca deportiva.	*SECTUR Estatal*	

Proyecto para incentivar la diversificación de productos y servicios turísticos.	*Establecer vinculación con los prestadores de servicios cinegéticos y de pesca deportiva para posicionar a Mazatlán en estos segmentos.*	*SECTUR Estatal*	*Históricamente en el destino las actividades cinegéticas y de pesca deportiva han sido populares, sobre todo para el turismo extranjero ya que el destino cuenta con los recursos de infraestructura y naturales para ello.*
	Coordinar esfuerzos entre hoteleros y estos dos segmentos para ofrecer promociones a través de productos y paquetes innovadores complementarios.	*SECTUR Estatal*	
	Revisión de regulación para el desarrollo del turismo cinegético para agilizar la tramitología de la actividad.	*SECTUR Estatal*	
	Colaborar con información, folletos, promoción y la participación en foros relacionados con la actividad cinegética y de pesca deportiva.	*SECTUR Estatal*	

Proyecto para incentivar la diversificación de productos y servicios turísticos.	*Establecer vinculación con los prestadores de servicios cinegéticos y de pesca deportiva para posicionar a Mazatlán en estos segmentos.*	*SECTUR Estatal*	*Históricamente en el destino las actividades cinegéticas y de pesca deportiva han sido populares, sobre todo para el turismo extranjero ya que el destino cuenta con los recursos de infraestructura y naturales para ello.*
	Coordinar esfuerzos entre hoteleros y estos dos segmentos para ofrecer promociones a través de productos y paquetes innovadores complementarios.	*SECTUR Estatal*	
	Revisión de regulación para el desarrollo del turismo cinegético para agilizar la tramitología de la actividad.	*SECTUR Estatal*	
	Colaborar con información, folletos, promoción y la participación en foros relacionados con la actividad cinegética y de pesca deportiva.	*SECTUR Estatal*	

Proyecto para incentivar la diversificación de productos y servicios turísticos.	*Establecer vinculación con los prestadores de servicios cinegéticos y de pesca deportiva para posicionar a Mazatlán en estos segmentos.*	*SECTUR Estatal*	*Históricamente en el destino las actividades cinegéticas y de pesca deportiva han sido populares, sobre todo para el turismo extranjero ya que el destino cuenta con los recursos de infraestructura y naturales para ello.*
	Coordinar esfuerzos entre hoteleros y estos dos segmentos para ofrecer promociones a través de productos y paquetes innovadores complementarios.	*SECTUR Estatal*	
	Revisión de regulación para el desarrollo del turismo cinegético para agilizar la tramitología de la actividad.	*SECTUR Estatal*	
	Colaborar con información, folletos, promoción y la participación en foros relacionados con la actividad cinegética y de pesca deportiva.	*SECTUR Estatal*	

Proyecto para incentivar la diversificación de productos y servicios turísticos.	*Establecer vinculación con los prestadores de servicios cinegéticos y de pesca deportiva para posicionar a Mazatlán en estos segmentos.*	*SECTUR Estatal*	*Históricamente en el destino las actividades cinegéticas y de pesca deportiva han sido populares, sobre todo para el turismo extranjero ya que el destino cuenta con los recursos de infraestructura y naturales para ello.*
	Coordinar esfuerzos entre hoteleros y estos dos segmentos para ofrecer promociones a través de productos y paquetes innovadores complementarios.	*SECTUR Estatal*	
	Revisión de regulación para el desarrollo del turismo cinegético para agilizar la tramitología de la actividad.	*SECTUR Estatal*	
	Colaborar con información, folletos, promoción y la participación en foros relacionados con la actividad cinegética y de pesca deportiva.	*SECTUR Estatal*	

Proyecto para incentivar la diversificación de productos y servicios turísticos.	*Establecer vinculación con los prestadores de servicios cinegéticos y de pesca deportiva para posicionar a Mazatlán en estos segmentos.*	*SECTUR Estatal*	*Históricamente en el destino las actividades cinegéticas y de pesca deportiva han sido populares, sobre todo para el turismo extranjero ya que el destino cuenta con los recursos de infraestructura y naturales para ello.*
	Coordinar esfuerzos entre hoteleros y estos dos segmentos para ofrecer promociones a través de productos y paquetes innovadores complementarios.	*SECTUR Estatal*	
	Revisión de regulación para el desarrollo del turismo cinegético para agilizar la tramitología de la actividad.	*SECTUR Estatal*	
	Colaborar con información, folletos, promoción y la participación en foros relacionados con la actividad cinegética y de pesca deportiva.	*SECTUR Estatal*	

Proyecto para incentivar la diversificación de productos y servicios turísticos.	*Establecer vinculación con los prestadores de servicios cinegéticos y de pesca deportiva para posicionar a Mazatlán en estos segmentos.*	*SECTUR Estatal*	*Históricamente en el destino las actividades cinegéticas y de pesca deportiva han sido populares, sobre todo para el turismo extranjero ya que el destino cuenta con los recursos de infraestructura y naturales para ello.*
	Coordinar esfuerzos entre hoteleros y estos dos segmentos para ofrecer promociones a través de productos y paquetes innovadores complementarios.	*SECTUR Estatal*	
	Revisión de regulación para el desarrollo del turismo cinegético para agilizar la tramitología de la actividad.	*SECTUR Estatal*	
	Colaborar con información, folletos, promoción y la participación en foros relacionados con la actividad cinegética y de pesca deportiva.	*SECTUR Estatal*	

Proyecto para incentivar la diversificación de productos y servicios turísticos.	*Establecer vinculación con los prestadores de servicios cinegéticos y de pesca deportiva para posicionar a Mazatlán en estos segmentos.*	*SECTUR Estatal*	*Históricamente en el destino las actividades cinegéticas y de pesca deportiva han sido populares, sobre todo para el turismo extranjero ya que el destino cuenta con los recursos de infraestructura y naturales para ello.*
	Coordinar esfuerzos entre hoteleros y estos dos segmentos para ofrecer promociones a través de productos y paquetes innovadores complementarios.	*SECTUR Estatal*	
	Revisión de regulación para el desarrollo del turismo cinegético para agilizar la tramitología de la actividad.	*SECTUR Estatal*	
	Colaborar con información, folletos, promoción y la participación en foros relacionados con la actividad cinegética y de pesca deportiva.	*SECTUR Estatal*	

Proyecto para incentivar la diversificación de productos y servicios turísticos.	*Establecer vinculación con los prestadores de servicios cinegéticos y de pesca deportiva para posicionar a Mazatlán en estos segmentos.*	*SECTUR Estatal*	*Históricamente en el destino las actividades cinegéticas y de pesca deportiva han sido populares, sobre todo para el turismo extranjero ya que el destino cuenta con los recursos de infraestructura y naturales para ello.*
	Coordinar esfuerzos entre hoteleros y estos dos segmentos para ofrecer promociones a través de productos y paquetes innovadores complementarios.	*SECTUR Estatal*	
	Revisión de regulación para el desarrollo del turismo cinegético para agilizar la tramitología de la actividad.	*SECTUR Estatal*	
	Colaborar con información, folletos, promoción y la participación en foros relacionados con la actividad cinegética y de pesca deportiva.	*SECTUR Estatal*	

Proyecto para incentivar la diversificación de productos y servicios turísticos.	*Establecer vinculación con los prestadores de servicios cinegéticos y de pesca deportiva para posicionar a Mazatlán en estos segmentos.*	*SECTUR Estatal*	*Históricamente en el destino las actividades cinegéticas y de pesca deportiva han sido populares, sobre todo para el turismo extranjero ya que el destino cuenta con los recursos de infraestructura y naturales para ello.*
	Coordinar esfuerzos entre hoteleros y estos dos segmentos para ofrecer promociones a través de productos y paquetes innovadores complementarios.	*SECTUR Estatal*	
	Revisión de regulación para el desarrollo del turismo cinegético para agilizar la tramitología de la actividad.	*SECTUR Estatal*	
	Colaborar con información, folletos, promoción y la participación en foros relacionados con la actividad cinegética y de pesca deportiva.	*SECTUR Estatal*	

Proyecto para incentivar la diversificación de productos y servicios turísticos.	*Establecer vinculación con los prestadores de servicios cinegéticos y de pesca deportiva para posicionar a Mazatlán en estos segmentos.*	*SECTUR Estatal*	*Históricamente en el destino las actividades cinegéticas y de pesca deportiva han sido populares, sobre todo para el turismo extranjero ya que el destino cuenta con los recursos de infraestructura y naturales para ello.*
	Coordinar esfuerzos entre hoteleros y estos dos segmentos para ofrecer promociones a través de productos y paquetes innovadores complementarios.	*SECTUR Estatal*	
	Revisión de regulación para el desarrollo del turismo cinegético para agilizar la tramitología de la actividad.	*SECTUR Estatal*	
	Colaborar con información, folletos, promoción y la participación en foros relacionados con la actividad cinegética y de pesca deportiva.	*SECTUR Estatal*	

Proyecto para incentivar la diversificación de productos y servicios turísticos.	*Establecer vinculación con los prestadores de servicios cinegéticos y de pesca deportiva para posicionar a Mazatlán en estos segmentos.*	*SECTUR Estatal*	*Históricamente en el destino las actividades cinegéticas y de pesca deportiva han sido populares, sobre todo para el turismo extranjero ya que el destino cuenta con los recursos de infraestructura y naturales para ello.*
	Coordinar esfuerzos entre hoteleros y estos dos segmentos para ofrecer promociones a través de productos y paquetes innovadores complementarios.	*SECTUR Estatal*	
	Revisión de regulación para el desarrollo del turismo cinegético para agilizar la tramitología de la actividad.	*SECTUR Estatal*	
	Colaborar con información, folletos, promoción y la participación en foros relacionados con la actividad cinegética y de pesca deportiva.	*SECTUR Estatal*	

Proyecto para incentivar la diversificación de productos y servicios turísticos.	*Establecer vinculación con los prestadores de servicios cinegéticos y de pesca deportiva para posicionar a Mazatlán en estos segmentos.*	*SECTUR Estatal*	*Históricamente en el destino las actividades cinegéticas y de pesca deportiva han sido populares, sobre todo para el turismo extranjero ya que el destino cuenta con los recursos de infraestructura y naturales para ello.*
	Coordinar esfuerzos entre hoteleros y estos dos segmentos para ofrecer promociones a través de productos y paquetes innovadores complementarios.	*SECTUR Estatal*	
	Revisión de regulación para el desarrollo del turismo cinegético para agilizar la tramitología de la actividad.	*SECTUR Estatal*	
	Colaborar con información, folletos, promoción y la participación en foros relacionados con la actividad cinegética y de pesca deportiva.	*SECTUR Estatal*	

Proyecto para incentivar la diversificación de productos y servicios turísticos.	*Establecer vinculación con los prestadores de servicios cinegéticos y de pesca deportiva para posicionar a Mazatlán en estos segmentos.*	*SECTUR Estatal*	*Históricamente en el destino las actividades cinegéticas y de pesca deportiva han sido populares, sobre todo para el turismo extranjero ya que el destino cuenta con los recursos de infraestructura y naturales para ello.*
	Coordinar esfuerzos entre hoteleros y estos dos segmentos para ofrecer promociones a través de productos y paquetes innovadores complementarios.	*SECTUR Estatal*	
	Revisión de regulación para el desarrollo del turismo cinegético para agilizar la tramitología de la actividad.	*SECTUR Estatal*	
	Colaborar con información, folletos, promoción y la participación en foros relacionados con la actividad cinegética y de pesca deportiva.	*SECTUR Estatal*	

Proyecto para incentivar la diversificación de productos y servicios turísticos.	*Establecer vinculación con los prestadores de servicios cinegéticos y de pesca deportiva para posicionar a Mazatlán en estos segmentos.*	*SECTUR Estatal*	*Históricamente en el destino las actividades cinegéticas y de pesca deportiva han sido populares, sobre todo para el turismo extranjero ya que el destino cuenta con los recursos de infraestructura y naturales para ello.*
	Coordinar esfuerzos entre hoteleros y estos dos segmentos para ofrecer promociones a través de productos y paquetes innovadores complementarios.	*SECTUR Estatal*	
	Revisión de regulación para el desarrollo del turismo cinegético para agilizar la tramitología de la actividad.	*SECTUR Estatal*	
	Colaborar con información, folletos, promoción y la participación en foros relacionados con la actividad cinegética y de pesca deportiva.	*SECTUR Estatal*	

Proyecto para incentivar la diversificación de productos y servicios turísticos.	*Establecer vinculación con los prestadores de servicios cinegéticos y de pesca deportiva para posicionar a Mazatlán en estos segmentos.*	*SECTUR Estatal*	*Históricamente en el destino las actividades cinegéticas y de pesca deportiva han sido populares, sobre todo para el turismo extranjero ya que el destino cuenta con los recursos de infraestructura y naturales para ello.*
	Coordinar esfuerzos entre hoteleros y estos dos segmentos para ofrecer promociones a través de productos y paquetes innovadores complementarios.	*SECTUR Estatal*	
	Revisión de regulación para el desarrollo del turismo cinegético para agilizar la tramitología de la actividad.	*SECTUR Estatal*	
	Colaborar con información, folletos, promoción y la participación en foros relacionados con la actividad cinegética y de pesca deportiva.	*SECTUR Estatal*	

Proyecto para incentivar la diversificación de productos y servicios turísticos.	*Establecer vinculación con los prestadores de servicios cinegéticos y de pesca deportiva para posicionar a Mazatlán en estos segmentos.*	*SECTUR Estatal*	*Históricamente en el destino las actividades cinegéticas y de pesca deportiva han sido populares, sobre todo para el turismo extranjero ya que el destino cuenta con los recursos de infraestructura y naturales para ello.*
	Coordinar esfuerzos entre hoteleros y estos dos segmentos para ofrecer promociones a través de productos y paquetes innovadores complementarios.	*SECTUR Estatal*	
	Revisión de regulación para el desarrollo del turismo cinegético para agilizar la tramitología de la actividad.	*SECTUR Estatal*	
	Colaborar con información, folletos, promoción y la participación en foros relacionados con la actividad cinegética y de pesca deportiva.	*SECTUR Estatal*	

Proyecto para incentivar la diversificación de productos y servicios turísticos.	*Establecer vinculación con los prestadores de servicios cinegéticos y de pesca deportiva para posicionar a Mazatlán en estos segmentos.*	*SECTUR Estatal*	*Históricamente en el destino las actividades cinegéticas y de pesca deportiva han sido populares, sobre todo para el turismo extranjero ya que el destino cuenta con los recursos de infraestructura y naturales para ello.*
	Coordinar esfuerzos entre hoteleros y estos dos segmentos para ofrecer promociones a través de productos y paquetes innovadores complementarios.	*SECTUR Estatal*	
	Revisión de regulación para el desarrollo del turismo cinegético para agilizar la tramitología de la actividad.	*SECTUR Estatal*	
	Colaborar con información, folletos, promoción y la participación en foros relacionados con la actividad cinegética y de pesca deportiva.	*SECTUR Estatal*	

Proyecto para incentivar la diversificación de productos y servicios turísticos.	*Establecer vinculación con los prestadores de servicios cinegéticos y de pesca deportiva para posicionar a Mazatlán en estos segmentos.*	*SECTUR Estatal*	*Históricamente en el destino las actividades cinegéticas y de pesca deportiva han sido populares, sobre todo para el turismo extranjero ya que el destino cuenta con los recursos de infraestructura y naturales para ello.*
	Coordinar esfuerzos entre hoteleros y estos dos segmentos para ofrecer promociones a través de productos y paquetes innovadores complementarios.	*SECTUR Estatal*	
	Revisión de regulación para el desarrollo del turismo cinegético para agilizar la tramitología de la actividad.	*SECTUR Estatal*	
	Colaborar con información, folletos, promoción y la participación en foros relacionados con la actividad cinegética y de pesca deportiva.	*SECTUR Estatal*	

Proyecto para incentivar la diversificación de productos y servicios turísticos.	*Establecer vinculación con los prestadores de servicios cinegéticos y de pesca deportiva para posicionar a Mazatlán en estos segmentos.*	*SECTUR Estatal*	*Históricamente en el destino las actividades cinegéticas y de pesca deportiva han sido populares, sobre todo para el turismo extranjero ya que el destino cuenta con los recursos de infraestructura y naturales para ello.*
	Coordinar esfuerzos entre hoteleros y estos dos segmentos para ofrecer promociones a través de productos y paquetes innovadores complementarios.	*SECTUR Estatal*	
	Revisión de regulación para el desarrollo del turismo cinegético para agilizar la tramitología de la actividad.	*SECTUR Estatal*	
	Colaborar con información, folletos, promoción y la participación en foros relacionados con la actividad cinegética y de pesca deportiva.	*SECTUR Estatal*	

Proyecto para incentivar la diversificación de productos y servicios turísticos.	*Establecer vinculación con los prestadores de servicios cinegéticos y de pesca deportiva para posicionar a Mazatlán en estos segmentos.*	*SECTUR Estatal*	*Históricamente en el destino las actividades cinegéticas y de pesca deportiva han sido populares, sobre todo para el turismo extranjero ya que el destino cuenta con los recursos de infraestructura y naturales para ello.*
	Coordinar esfuerzos entre hoteleros y estos dos segmentos para ofrecer promociones a través de productos y paquetes innovadores complementarios.	*SECTUR Estatal*	
	Revisión de regulación para el desarrollo del turismo cinegético para agilizar la tramitología de la actividad.	*SECTUR Estatal*	
	Colaborar con información, folletos, promoción y la participación en foros relacionados con la actividad cinegética y de pesca deportiva.	*SECTUR Estatal*	

Proyecto para incentivar la diversificación de productos y servicios turísticos.	*Establecer vinculación con los prestadores de servicios cinegéticos y de pesca deportiva para posicionar a Mazatlán en estos segmentos.*	*SECTUR Estatal*	*Históricamente en el destino las actividades cinegéticas y de pesca deportiva han sido populares, sobre todo para el turismo extranjero ya que el destino cuenta con los recursos de infraestructura y naturales para ello.*
	Coordinar esfuerzos entre hoteleros y estos dos segmentos para ofrecer promociones a través de productos y paquetes innovadores complementarios.	*SECTUR Estatal*	
	Revisión de regulación para el desarrollo del turismo cinegético para agilizar la tramitología de la actividad.	*SECTUR Estatal*	
	Colaborar con información, folletos, promoción y la participación en foros relacionados con la actividad cinegética y de pesca deportiva.	*SECTUR Estatal*	

Proyecto para incentivar la diversificación de productos y servicios turísticos.	*Establecer vinculación con los prestadores de servicios cinegéticos y de pesca deportiva para posicionar a Mazatlán en estos segmentos.*	*SECTUR Estatal*	*Históricamente en el destino las actividades cinegéticas y de pesca deportiva han sido populares, sobre todo para el turismo extranjero ya que el destino cuenta con los recursos de infraestructura y naturales para ello.*
	Coordinar esfuerzos entre hoteleros y estos dos segmentos para ofrecer promociones a través de productos y paquetes innovadores complementarios.	*SECTUR Estatal*	
	Revisión de regulación para el desarrollo del turismo cinegético para agilizar la tramitología de la actividad.	*SECTUR Estatal*	
	Colaborar con información, folletos, promoción y la participación en foros relacionados con la actividad cinegética y de pesca deportiva.	*SECTUR Estatal*	

Proyecto para incentivar la diversificación de productos y servicios turísticos.	*Establecer vinculación con los prestadores de servicios cinegéticos y de pesca deportiva para posicionar a Mazatlán en estos segmentos.*	*SECTUR Estatal*	*Históricamente en el destino las actividades cinegéticas y de pesca deportiva han sido populares, sobre todo para el turismo extranjero ya que el destino cuenta con los recursos de infraestructura y naturales para ello.*
	Coordinar esfuerzos entre hoteleros y estos dos segmentos para ofrecer promociones a través de productos y paquetes innovadores complementarios.	*SECTUR Estatal*	
	Revisión de regulación para el desarrollo del turismo cinegético para agilizar la tramitología de la actividad.	*SECTUR Estatal*	
	Colaborar con información, folletos, promoción y la participación en foros relacionados con la actividad cinegética y de pesca deportiva.	*SECTUR Estatal*	

Proyecto para incentivar la diversificación de productos y servicios turísticos.	*Establecer vinculación con los prestadores de servicios cinegéticos y de pesca deportiva para posicionar a Mazatlán en estos segmentos.*	*SECTUR Estatal*	*Históricamente en el destino las actividades cinegéticas y de pesca deportiva han sido populares, sobre todo para el turismo extranjero ya que el destino cuenta con los recursos de infraestructura y naturales para ello.*
	Coordinar esfuerzos entre hoteleros y estos dos segmentos para ofrecer promociones a través de productos y paquetes innovadores complementarios.	*SECTUR Estatal*	
	Revisión de regulación para el desarrollo del turismo cinegético para agilizar la tramitología de la actividad.	*SECTUR Estatal*	
	Colaborar con información, folletos, promoción y la participación en foros relacionados con la actividad cinegética y de pesca deportiva.	*SECTUR Estatal*	

Proyecto para incentivar la diversificación de productos y servicios turísticos.	*Establecer vinculación con los prestadores de servicios cinegéticos y de pesca deportiva para posicionar a Mazatlán en estos segmentos.*	*SECTUR Estatal*	*Históricamente en el destino las actividades cinegéticas y de pesca deportiva han sido populares, sobre todo para el turismo extranjero ya que el destino cuenta con los recursos de infraestructura y naturales para ello.*
	Coordinar esfuerzos entre hoteleros y estos dos segmentos para ofrecer promociones a través de productos y paquetes innovadores complementarios.	*SECTUR Estatal*	
	Revisión de regulación para el desarrollo del turismo cinegético para agilizar la tramitología de la actividad.	*SECTUR Estatal*	
	Colaborar con información, folletos, promoción y la participación en foros relacionados con la actividad cinegética y de pesca deportiva.	*SECTUR Estatal*	

Proyecto para incentivar la diversificación de productos y servicios turísticos.	*Establecer vinculación con los prestadores de servicios cinegéticos y de pesca deportiva para posicionar a Mazatlán en estos segmentos.*	*SECTUR Estatal*	*Históricamente en el destino las actividades cinegéticas y de pesca deportiva han sido populares, sobre todo para el turismo extranjero ya que el destino cuenta con los recursos de infraestructura y naturales para ello.*
	Coordinar esfuerzos entre hoteleros y estos dos segmentos para ofrecer promociones a través de productos y paquetes innovadores complementarios.	*SECTUR Estatal*	
	Revisión de regulación para el desarrollo del turismo cinegético para agilizar la tramitología de la actividad.	*SECTUR Estatal*	
	Colaborar con información, folletos, promoción y la participación en foros relacionados con la actividad cinegética y de pesca deportiva.	*SECTUR Estatal*	

Proyecto para incentivar la diversificación de productos y servicios turísticos.	*Establecer vinculación con los prestadores de servicios cinegéticos y de pesca deportiva para posicionar a Mazatlán en estos segmentos.*	*SECTUR Estatal*	*Históricamente en el destino las actividades cinegéticas y de pesca deportiva han sido populares, sobre todo para el turismo extranjero ya que el destino cuenta con los recursos de infraestructura y naturales para ello.*
	Coordinar esfuerzos entre hoteleros y estos dos segmentos para ofrecer promociones a través de productos y paquetes innovadores complementarios.	*SECTUR Estatal*	
	Revisión de regulación para el desarrollo del turismo cinegético para agilizar la tramitología de la actividad.	*SECTUR Estatal*	
	Colaborar con información, folletos, promoción y la participación en foros relacionados con la actividad cinegética y de pesca deportiva.	*SECTUR Estatal*	

Proyecto para incentivar la diversificación de productos y servicios turísticos.	*Establecer vinculación con los prestadores de servicios cinegéticos y de pesca deportiva para posicionar a Mazatlán en estos segmentos.*	*SECTUR Estatal*	*Históricamente en el destino las actividades cinegéticas y de pesca deportiva han sido populares, sobre todo para el turismo extranjero ya que el destino cuenta con los recursos de infraestructura y naturales para ello.*
	Coordinar esfuerzos entre hoteleros y estos dos segmentos para ofrecer promociones a través de productos y paquetes innovadores complementarios.	*SECTUR Estatal*	
	Revisión de regulación para el desarrollo del turismo cinegético para agilizar la tramitología de la actividad.	*SECTUR Estatal*	
	Colaborar con información, folletos, promoción y la participación en foros relacionados con la actividad cinegética y de pesca deportiva.	*SECTUR Estatal*	

Proyecto para incentivar la diversificación de productos y servicios turísticos.	*Establecer vinculación con los prestadores de servicios cinegéticos y de pesca deportiva para posicionar a Mazatlán en estos segmentos.*	*SECTUR Estatal*	*Históricamente en el destino las actividades cinegéticas y de pesca deportiva han sido populares, sobre todo para el turismo extranjero ya que el destino cuenta con los recursos de infraestructura y naturales para ello.*
	Coordinar esfuerzos entre hoteleros y estos dos segmentos para ofrecer promociones a través de productos y paquetes innovadores complementarios.	*SECTUR Estatal*	
	Revisión de regulación para el desarrollo del turismo cinegético para agilizar la tramitología de la actividad.	*SECTUR Estatal*	
	Colaborar con información, folletos, promoción y la participación en foros relacionados con la actividad cinegética y de pesca deportiva.	*SECTUR Estatal*	

Proyecto para incentivar la diversificación de productos y servicios turísticos.	*Establecer vinculación con los prestadores de servicios cinegéticos y de pesca deportiva para posicionar a Mazatlán en estos segmentos.*	*SECTUR Estatal*	*Históricamente en el destino las actividades cinegéticas y de pesca deportiva han sido populares, sobre todo para el turismo extranjero ya que el destino cuenta con los recursos de infraestructura y naturales para ello.*
	Coordinar esfuerzos entre hoteleros y estos dos segmentos para ofrecer promociones a través de productos y paquetes innovadores complementarios.	*SECTUR Estatal*	
	Revisión de regulación para el desarrollo del turismo cinegético para agilizar la tramitología de la actividad.	*SECTUR Estatal*	
	Colaborar con información, folletos, promoción y la participación en foros relacionados con la actividad cinegética y de pesca deportiva.	*SECTUR Estatal*	

Proyecto para incentivar la diversificación de productos y servicios turísticos.	*Establecer vinculación con los prestadores de servicios cinegéticos y de pesca deportiva para posicionar a Mazatlán en estos segmentos.*	*SECTUR Estatal*	*Históricamente en el destino las actividades cinegéticas y de pesca deportiva han sido populares, sobre todo para el turismo extranjero ya que el destino cuenta con los recursos de infraestructura y naturales para ello.*
	Coordinar esfuerzos entre hoteleros y estos dos segmentos para ofrecer promociones a través de productos y paquetes innovadores complementarios.	*SECTUR Estatal*	
	Revisión de regulación para el desarrollo del turismo cinegético para agilizar la tramitología de la actividad.	*SECTUR Estatal*	
	Colaborar con información, folletos, promoción y la participación en foros relacionados con la actividad cinegética y de pesca deportiva.	*SECTUR Estatal*	

Proyecto para incentivar la diversificación de productos y servicios turísticos.	*Establecer vinculación con los prestadores de servicios cinegéticos y de pesca deportiva para posicionar a Mazatlán en estos segmentos.*	*SECTUR Estatal*	*Históricamente en el destino las actividades cinegéticas y de pesca deportiva han sido populares, sobre todo para el turismo extranjero ya que el destino cuenta con los recursos de infraestructura y naturales para ello.*
	Coordinar esfuerzos entre hoteleros y estos dos segmentos para ofrecer promociones a través de productos y paquetes innovadores complementarios.	*SECTUR Estatal*	
	Revisión de regulación para el desarrollo del turismo cinegético para agilizar la tramitología de la actividad.	*SECTUR Estatal*	
	Colaborar con información, folletos, promoción y la participación en foros relacionados con la actividad cinegética y de pesca deportiva.	*SECTUR Estatal*	

Proyecto para incentivar la diversificación de productos y servicios turísticos.	*Establecer vinculación con los prestadores de servicios cinegéticos y de pesca deportiva para posicionar a Mazatlán en estos segmentos.*	*SECTUR Estatal*	*Históricamente en el destino las actividades cinegéticas y de pesca deportiva han sido populares, sobre todo para el turismo extranjero ya que el destino cuenta con los recursos de infraestructura y naturales para ello.*
	Coordinar esfuerzos entre hoteleros y estos dos segmentos para ofrecer promociones a través de productos y paquetes innovadores complementarios.	*SECTUR Estatal*	
	Revisión de regulación para el desarrollo del turismo cinegético para agilizar la tramitología de la actividad.	*SECTUR Estatal*	
	Colaborar con información, folletos, promoción y la participación en foros relacionados con la actividad cinegética y de pesca deportiva.	*SECTUR Estatal*	

Proyecto para incentivar la diversificación de productos y servicios turísticos.	*Establecer vinculación con los prestadores de servicios cinegéticos y de pesca deportiva para posicionar a Mazatlán en estos segmentos.*	*SECTUR Estatal*	*Históricamente en el destino las actividades cinegéticas y de pesca deportiva han sido populares, sobre todo para el turismo extranjero ya que el destino cuenta con los recursos de infraestructura y naturales para ello.*
	Coordinar esfuerzos entre hoteleros y estos dos segmentos para ofrecer promociones a través de productos y paquetes innovadores complementarios.	*SECTUR Estatal*	
	Revisión de regulación para el desarrollo del turismo cinegético para agilizar la tramitología de la actividad.	*SECTUR Estatal*	
	Colaborar con información, folletos, promoción y la participación en foros relacionados con la actividad cinegética y de pesca deportiva.	*SECTUR Estatal*	

Proyecto para incentivar la diversificación de productos y servicios turísticos.	*Establecer vinculación con los prestadores de servicios cinegéticos y de pesca deportiva para posicionar a Mazatlán en estos segmentos.*	*SECTUR Estatal*	*Históricamente en el destino las actividades cinegéticas y de pesca deportiva han sido populares, sobre todo para el turismo extranjero ya que el destino cuenta con los recursos de infraestructura y naturales para ello.*
	Coordinar esfuerzos entre hoteleros y estos dos segmentos para ofrecer promociones a través de productos y paquetes innovadores complementarios.	*SECTUR Estatal*	
	Revisión de regulación para el desarrollo del turismo cinegético para agilizar la tramitología de la actividad.	*SECTUR Estatal*	
	Colaborar con información, folletos, promoción y la participación en foros relacionados con la actividad cinegética y de pesca deportiva.	*SECTUR Estatal*	

Proyecto para incentivar la diversificación de productos y servicios turísticos.	*Establecer vinculación con los prestadores de servicios cinegéticos y de pesca deportiva para posicionar a Mazatlán en estos segmentos.*	*SECTUR Estatal*	*Históricamente en el destino las actividades cinegéticas y de pesca deportiva han sido populares, sobre todo para el turismo extranjero ya que el destino cuenta con los recursos de infraestructura y naturales para ello.*
	Coordinar esfuerzos entre hoteleros y estos dos segmentos para ofrecer promociones a través de productos y paquetes innovadores complementarios.	*SECTUR Estatal*	
	Revisión de regulación para el desarrollo del turismo cinegético para agilizar la tramitología de la actividad.	*SECTUR Estatal*	
	Colaborar con información, folletos, promoción y la participación en foros relacionados con la actividad cinegética y de pesca deportiva.	*SECTUR Estatal*	

Proyecto para incentivar la diversificación de productos y servicios turísticos.	*Establecer vinculación con los prestadores de servicios cinegéticos y de pesca deportiva para posicionar a Mazatlán en estos segmentos.*	*SECTUR Estatal*	*Históricamente en el destino las actividades cinegéticas y de pesca deportiva han sido populares, sobre todo para el turismo extranjero ya que el destino cuenta con los recursos de infraestructura y naturales para ello.*
	Coordinar esfuerzos entre hoteleros y estos dos segmentos para ofrecer promociones a través de productos y paquetes innovadores complementarios.	*SECTUR Estatal*	
	Revisión de regulación para el desarrollo del turismo cinegético para agilizar la tramitología de la actividad.	*SECTUR Estatal*	
	Colaborar con información, folletos, promoción y la participación en foros relacionados con la actividad cinegética y de pesca deportiva.	*SECTUR Estatal*	

Proyecto para incentivar la diversificación de productos y servicios turísticos.	*Establecer vinculación con los prestadores de servicios cinegéticos y de pesca deportiva para posicionar a Mazatlán en estos segmentos.*	*SECTUR Estatal*	*Históricamente en el destino las actividades cinegéticas y de pesca deportiva han sido populares, sobre todo para el turismo extranjero ya que el destino cuenta con los recursos de infraestructura y naturales para ello.*
	Coordinar esfuerzos entre hoteleros y estos dos segmentos para ofrecer promociones a través de productos y paquetes innovadores complementarios.	*SECTUR Estatal*	
	Revisión de regulación para el desarrollo del turismo cinegético para agilizar la tramitología de la actividad.	*SECTUR Estatal*	
	Colaborar con información, folletos, promoción y la participación en foros relacionados con la actividad cinegética y de pesca deportiva.	*SECTUR Estatal*	

Proyecto para incentivar la diversificación de productos y servicios turísticos.	*Establecer vinculación con los prestadores de servicios cinegéticos y de pesca deportiva para posicionar a Mazatlán en estos segmentos.*	*SECTUR Estatal*	*Históricamente en el destino las actividades cinegéticas y de pesca deportiva han sido populares, sobre todo para el turismo extranjero ya que el destino cuenta con los recursos de infraestructura y naturales para ello.*
	Coordinar esfuerzos entre hoteleros y estos dos segmentos para ofrecer promociones a través de productos y paquetes innovadores complementarios.	*SECTUR Estatal*	
	Revisión de regulación para el desarrollo del turismo cinegético para agilizar la tramitología de la actividad.	*SECTUR Estatal*	
	Colaborar con información, folletos, promoción y la participación en foros relacionados con la actividad cinegética y de pesca deportiva.	*SECTUR Estatal*	

Proyecto para incentivar la diversificación de productos y servicios turísticos.	*Establecer vinculación con los prestadores de servicios cinegéticos y de pesca deportiva para posicionar a Mazatlán en estos segmentos.*	*SECTUR Estatal*	*Históricamente en el destino las actividades cinegéticas y de pesca deportiva han sido populares, sobre todo para el turismo extranjero ya que el destino cuenta con los recursos de infraestructura y naturales para ello.*
	Coordinar esfuerzos entre hoteleros y estos dos segmentos para ofrecer promociones a través de productos y paquetes innovadores complementarios.	*SECTUR Estatal*	
	Revisión de regulación para el desarrollo del turismo cinegético para agilizar la tramitología de la actividad.	*SECTUR Estatal*	
	Colaborar con información, folletos, promoción y la participación en foros relacionados con la actividad cinegética y de pesca deportiva.	*SECTUR Estatal*	

Proyecto para incentivar la diversificación de productos y servicios turísticos.	*Establecer vinculación con los prestadores de servicios cinegéticos y de pesca deportiva para posicionar a Mazatlán en estos segmentos.*	*SECTUR Estatal*	*Históricamente en el destino las actividades cinegéticas y de pesca deportiva han sido populares, sobre todo para el turismo extranjero ya que el destino cuenta con los recursos de infraestructura y naturales para ello.*
	Coordinar esfuerzos entre hoteleros y estos dos segmentos para ofrecer promociones a través de productos y paquetes innovadores complementarios.	*SECTUR Estatal*	
	Revisión de regulación para el desarrollo del turismo cinegético para agilizar la tramitología de la actividad.	*SECTUR Estatal*	
	Colaborar con información, folletos, promoción y la participación en foros relacionados con la actividad cinegética y de pesca deportiva.	*SECTUR Estatal*	

Proyecto para incentivar la diversificación de productos y servicios turísticos.	*Establecer vinculación con los prestadores de servicios cinegéticos y de pesca deportiva para posicionar a Mazatlán en estos segmentos.*	*SECTUR Estatal*	*Históricamente en el destino las actividades cinegéticas y de pesca deportiva han sido populares, sobre todo para el turismo extranjero ya que el destino cuenta con los recursos de infraestructura y naturales para ello.*
	Coordinar esfuerzos entre hoteleros y estos dos segmentos para ofrecer promociones a través de productos y paquetes innovadores complementarios.	*SECTUR Estatal*	
	Revisión de regulación para el desarrollo del turismo cinegético para agilizar la tramitología de la actividad.	*SECTUR Estatal*	
	Colaborar con información, folletos, promoción y la participación en foros relacionados con la actividad cinegética y de pesca deportiva.	*SECTUR Estatal*	

Proyecto para incentivar la diversificación de productos y servicios turísticos.	*Establecer vinculación con los prestadores de servicios cinegéticos y de pesca deportiva para posicionar a Mazatlán en estos segmentos.*	*SECTUR Estatal*	*Históricamente en el destino las actividades cinegéticas y de pesca deportiva han sido populares, sobre todo para el turismo extranjero ya que el destino cuenta con los recursos de infraestructura y naturales para ello.*
	Coordinar esfuerzos entre hoteleros y estos dos segmentos para ofrecer promociones a través de productos y paquetes innovadores complementarios.	*SECTUR Estatal*	
	Revisión de regulación para el desarrollo del turismo cinegético para agilizar la tramitología de la actividad.	*SECTUR Estatal*	
	Colaborar con información, folletos, promoción y la participación en foros relacionados con la actividad cinegética y de pesca deportiva.	*SECTUR Estatal*	

Proyecto para incentivar la diversificación de productos y servicios turísticos.	*Establecer vinculación con los prestadores de servicios cinegéticos y de pesca deportiva para posicionar a Mazatlán en estos segmentos.*	*SECTUR Estatal*	*Históricamente en el destino las actividades cinegéticas y de pesca deportiva han sido populares, sobre todo para el turismo extranjero ya que el destino cuenta con los recursos de infraestructura y naturales para ello.*
	Coordinar esfuerzos entre hoteleros y estos dos segmentos para ofrecer promociones a través de productos y paquetes innovadores complementarios.	*SECTUR Estatal*	
	Revisión de regulación para el desarrollo del turismo cinegético para agilizar la tramitología de la actividad.	*SECTUR Estatal*	
	Colaborar con información, folletos, promoción y la participación en foros relacionados con la actividad cinegética y de pesca deportiva.	*SECTUR Estatal*	

Proyecto para incentivar la diversificación de productos y servicios turísticos.	*Establecer vinculación con los prestadores de servicios cinegéticos y de pesca deportiva para posicionar a Mazatlán en estos segmentos.*	*SECTUR Estatal*	*Históricamente en el destino las actividades cinegéticas y de pesca deportiva han sido populares, sobre todo para el turismo extranjero ya que el destino cuenta con los recursos de infraestructura y naturales para ello.*
	Coordinar esfuerzos entre hoteleros y estos dos segmentos para ofrecer promociones a través de productos y paquetes innovadores complementarios.	*SECTUR Estatal*	
	Revisión de regulación para el desarrollo del turismo cinegético para agilizar la tramitología de la actividad.	*SECTUR Estatal*	
	Colaborar con información, folletos, promoción y la participación en foros relacionados con la actividad cinegética y de pesca deportiva.	*SECTUR Estatal*	

Proyecto para incentivar la diversificación de productos y servicios turísticos.	*Establecer vinculación con los prestadores de servicios cinegéticos y de pesca deportiva para posicionar a Mazatlán en estos segmentos.*	*SECTUR Estatal*	*Históricamente en el destino las actividades cinegéticas y de pesca deportiva han sido populares, sobre todo para el turismo extranjero ya que el destino cuenta con los recursos de infraestructura y naturales para ello.*
	Coordinar esfuerzos entre hoteleros y estos dos segmentos para ofrecer promociones a través de productos y paquetes innovadores complementarios.	*SECTUR Estatal*	
	Revisión de regulación para el desarrollo del turismo cinegético para agilizar la tramitología de la actividad.	*SECTUR Estatal*	
	Colaborar con información, folletos, promoción y la participación en foros relacionados con la actividad cinegética y de pesca deportiva.	*SECTUR Estatal*	

Proyecto para incentivar la diversificación de productos y servicios turísticos.	*Establecer vinculación con los prestadores de servicios cinegéticos y de pesca deportiva para posicionar a Mazatlán en estos segmentos.*	*SECTUR Estatal*	*Históricamente en el destino las actividades cinegéticas y de pesca deportiva han sido populares, sobre todo para el turismo extranjero ya que el destino cuenta con los recursos de infraestructura y naturales para ello.*
	Coordinar esfuerzos entre hoteleros y estos dos segmentos para ofrecer promociones a través de productos y paquetes innovadores complementarios.	*SECTUR Estatal*	
	Revisión de regulación para el desarrollo del turismo cinegético para agilizar la tramitología de la actividad.	*SECTUR Estatal*	
	Colaborar con información, folletos, promoción y la participación en foros relacionados con la actividad cinegética y de pesca deportiva.	*SECTUR Estatal*	

Proyecto para incentivar la diversificación de productos y servicios turísticos.	*Establecer vinculación con los prestadores de servicios cinegéticos y de pesca deportiva para posicionar a Mazatlán en estos segmentos.*	*SECTUR Estatal*	*Históricamente en el destino las actividades cinegéticas y de pesca deportiva han sido populares, sobre todo para el turismo extranjero ya que el destino cuenta con los recursos de infraestructura y naturales para ello.*
	Coordinar esfuerzos entre hoteleros y estos dos segmentos para ofrecer promociones a través de productos y paquetes innovadores complementarios.	*SECTUR Estatal*	
	Revisión de regulación para el desarrollo del turismo cinegético para agilizar la tramitología de la actividad.	*SECTUR Estatal*	
	Colaborar con información, folletos, promoción y la participación en foros relacionados con la actividad cinegética y de pesca deportiva.	*SECTUR Estatal*	

Proyecto para incentivar la diversificación de productos y servicios turísticos.	*Establecer vinculación con los prestadores de servicios cinegéticos y de pesca deportiva para posicionar a Mazatlán en estos segmentos.*	*SECTUR Estatal*	*Históricamente en el destino las actividades cinegéticas y de pesca deportiva han sido populares, sobre todo para el turismo extranjero ya que el destino cuenta con los recursos de infraestructura y naturales para ello.*
	Coordinar esfuerzos entre hoteleros y estos dos segmentos para ofrecer promociones a través de productos y paquetes innovadores complementarios.	*SECTUR Estatal*	
	Revisión de regulación para el desarrollo del turismo cinegético para agilizar la tramitología de la actividad.	*SECTUR Estatal*	
	Colaborar con información, folletos, promoción y la participación en foros relacionados con la actividad cinegética y de pesca deportiva.	*SECTUR Estatal*	

Proyecto para incentivar la diversificación de productos y servicios turísticos.	*Establecer vinculación con los prestadores de servicios cinegéticos y de pesca deportiva para posicionar a Mazatlán en estos segmentos.*	*SECTUR Estatal*	*Históricamente en el destino las actividades cinegéticas y de pesca deportiva han sido populares, sobre todo para el turismo extranjero ya que el destino cuenta con los recursos de infraestructura y naturales para ello.*
	Coordinar esfuerzos entre hoteleros y estos dos segmentos para ofrecer promociones a través de productos y paquetes innovadores complementarios.	*SECTUR Estatal*	
	Revisión de regulación para el desarrollo del turismo cinegético para agilizar la tramitología de la actividad.	*SECTUR Estatal*	
	Colaborar con información, folletos, promoción y la participación en foros relacionados con la actividad cinegética y de pesca deportiva.	*SECTUR Estatal*	

Proyecto para incentivar la diversificación de productos y servicios turísticos.	*Establecer vinculación con los prestadores de servicios cinegéticos y de pesca deportiva para posicionar a Mazatlán en estos segmentos.*	*SECTUR Estatal*	*Históricamente en el destino las actividades cinegéticas y de pesca deportiva han sido populares, sobre todo para el turismo extranjero ya que el destino cuenta con los recursos de infraestructura y naturales para ello.*
	Coordinar esfuerzos entre hoteleros y estos dos segmentos para ofrecer promociones a través de productos y paquetes innovadores complementarios.	*SECTUR Estatal*	
	Revisión de regulación para el desarrollo del turismo cinegético para agilizar la tramitología de la actividad.	*SECTUR Estatal*	
	Colaborar con información, folletos, promoción y la participación en foros relacionados con la actividad cinegética y de pesca deportiva.	*SECTUR Estatal*	

Proyecto para incentivar la diversificación de productos y servicios turísticos.	*Establecer vinculación con los prestadores de servicios cinegéticos y de pesca deportiva para posicionar a Mazatlán en estos segmentos.*	*SECTUR Estatal*	*Históricamente en el destino las actividades cinegéticas y de pesca deportiva han sido populares, sobre todo para el turismo extranjero ya que el destino cuenta con los recursos de infraestructura y naturales para ello.*
	Coordinar esfuerzos entre hoteleros y estos dos segmentos para ofrecer promociones a través de productos y paquetes innovadores complementarios.	*SECTUR Estatal*	
	Revisión de regulación para el desarrollo del turismo cinegético para agilizar la tramitología de la actividad.	*SECTUR Estatal*	
	Colaborar con información, folletos, promoción y la participación en foros relacionados con la actividad cinegética y de pesca deportiva.	*SECTUR Estatal*	

Proyecto para incentivar la diversificación de productos y servicios turísticos.	*Establecer vinculación con los prestadores de servicios cinegéticos y de pesca deportiva para posicionar a Mazatlán en estos segmentos.*	*SECTUR Estatal*	*Históricamente en el destino las actividades cinegéticas y de pesca deportiva han sido populares, sobre todo para el turismo extranjero ya que el destino cuenta con los recursos de infraestructura y naturales para ello.*
	Coordinar esfuerzos entre hoteleros y estos dos segmentos para ofrecer promociones a través de productos y paquetes innovadores complementarios.	*SECTUR Estatal*	
	Revisión de regulación para el desarrollo del turismo cinegético para agilizar la tramitología de la actividad.	*SECTUR Estatal*	
	Colaborar con información, folletos, promoción y la participación en foros relacionados con la actividad cinegética y de pesca deportiva.	*SECTUR Estatal*	

Proyecto para incentivar la diversificación de productos y servicios turísticos.	*Establecer vinculación con los prestadores de servicios cinegéticos y de pesca deportiva para posicionar a Mazatlán en estos segmentos.*	*SECTUR Estatal*	*Históricamente en el destino las actividades cinegéticas y de pesca deportiva han sido populares, sobre todo para el turismo extranjero ya que el destino cuenta con los recursos de infraestructura y naturales para ello.*
	Coordinar esfuerzos entre hoteleros y estos dos segmentos para ofrecer promociones a través de productos y paquetes innovadores complementarios.	*SECTUR Estatal*	
	Revisión de regulación para el desarrollo del turismo cinegético para agilizar la tramitología de la actividad.	*SECTUR Estatal*	
	Colaborar con información, folletos, promoción y la participación en foros relacionados con la actividad cinegética y de pesca deportiva.	*SECTUR Estatal*	

Proyecto para incentivar la diversificación de productos y servicios turísticos.	*Establecer vinculación con los prestadores de servicios cinegéticos y de pesca deportiva para posicionar a Mazatlán en estos segmentos.*	*SECTUR Estatal*	*Históricamente en el destino las actividades cinegéticas y de pesca deportiva han sido populares, sobre todo para el turismo extranjero ya que el destino cuenta con los recursos de infraestructura y naturales para ello.*
	Coordinar esfuerzos entre hoteleros y estos dos segmentos para ofrecer promociones a través de productos y paquetes innovadores complementarios.	*SECTUR Estatal*	
	Revisión de regulación para el desarrollo del turismo cinegético para agilizar la tramitología de la actividad.	*SECTUR Estatal*	
	Colaborar con información, folletos, promoción y la participación en foros relacionados con la actividad cinegética y de pesca deportiva.	*SECTUR Estatal*	

Proyecto para incentivar la diversificación de productos y servicios turísticos.	*Establecer vinculación con los prestadores de servicios cinegéticos y de pesca deportiva para posicionar a Mazatlán en estos segmentos.*	*SECTUR Estatal*	*Históricamente en el destino las actividades cinegéticas y de pesca deportiva han sido populares, sobre todo para el turismo extranjero ya que el destino cuenta con los recursos de infraestructura y naturales para ello.*
	Coordinar esfuerzos entre hoteleros y estos dos segmentos para ofrecer promociones a través de productos y paquetes innovadores complementarios.	*SECTUR Estatal*	
	Revisión de regulación para el desarrollo del turismo cinegético para agilizar la tramitología de la actividad.	*SECTUR Estatal*	
	Colaborar con información, folletos, promoción y la participación en foros relacionados con la actividad cinegética y de pesca deportiva.	*SECTUR Estatal*	

Proyecto para incentivar la diversificación de productos y servicios turísticos.	*Establecer vinculación con los prestadores de servicios cinegéticos y de pesca deportiva para posicionar a Mazatlán en estos segmentos.*	*SECTUR Estatal*	*Históricamente en el destino las actividades cinegéticas y de pesca deportiva han sido populares, sobre todo para el turismo extranjero ya que el destino cuenta con los recursos de infraestructura y naturales para ello.*
	Coordinar esfuerzos entre hoteleros y estos dos segmentos para ofrecer promociones a través de productos y paquetes innovadores complementarios.	*SECTUR Estatal*	
	Revisión de regulación para el desarrollo del turismo cinegético para agilizar la tramitología de la actividad.	*SECTUR Estatal*	
	Colaborar con información, folletos, promoción y la participación en foros relacionados con la actividad cinegética y de pesca deportiva.	*SECTUR Estatal*	

Proyecto para incentivar la diversificación de productos y servicios turísticos.	*Establecer vinculación con los prestadores de servicios cinegéticos y de pesca deportiva para posicionar a Mazatlán en estos segmentos.*	*SECTUR Estatal*	*Históricamente en el destino las actividades cinegéticas y de pesca deportiva han sido populares, sobre todo para el turismo extranjero ya que el destino cuenta con los recursos de infraestructura y naturales para ello.*
	Coordinar esfuerzos entre hoteleros y estos dos segmentos para ofrecer promociones a través de productos y paquetes innovadores complementarios.	*SECTUR Estatal*	
	Revisión de regulación para el desarrollo del turismo cinegético para agilizar la tramitología de la actividad.	*SECTUR Estatal*	
	Colaborar con información, folletos, promoción y la participación en foros relacionados con la actividad cinegética y de pesca deportiva.	*SECTUR Estatal*	

Proyecto para incentivar la diversificación de productos y servicios turísticos.	*Establecer vinculación con los prestadores de servicios cinegéticos y de pesca deportiva para posicionar a Mazatlán en estos segmentos.*	*SECTUR Estatal*	*Históricamente en el destino las actividades cinegéticas y de pesca deportiva han sido populares, sobre todo para el turismo extranjero ya que el destino cuenta con los recursos de infraestructura y naturales para ello.*
	Coordinar esfuerzos entre hoteleros y estos dos segmentos para ofrecer promociones a través de productos y paquetes innovadores complementarios.	*SECTUR Estatal*	
	Revisión de regulación para el desarrollo del turismo cinegético para agilizar la tramitología de la actividad.	*SECTUR Estatal*	
	Colaborar con información, folletos, promoción y la participación en foros relacionados con la actividad cinegética y de pesca deportiva.	*SECTUR Estatal*	

Proyecto para incentivar la diversificación de productos y servicios turísticos.	*Establecer vinculación con los prestadores de servicios cinegéticos y de pesca deportiva para posicionar a Mazatlán en estos segmentos.*	*SECTUR Estatal*	*Históricamente en el destino las actividades cinegéticas y de pesca deportiva han sido populares, sobre todo para el turismo extranjero ya que el destino cuenta con los recursos de infraestructura y naturales para ello.*
	Coordinar esfuerzos entre hoteleros y estos dos segmentos para ofrecer promociones a través de productos y paquetes innovadores complementarios.	*SECTUR Estatal*	
	Revisión de regulación para el desarrollo del turismo cinegético para agilizar la tramitología de la actividad.	*SECTUR Estatal*	
	Colaborar con información, folletos, promoción y la participación en foros relacionados con la actividad cinegética y de pesca deportiva.	*SECTUR Estatal*	

Proyecto para incentivar la diversificación de productos y servicios turísticos.	*Establecer vinculación con los prestadores de servicios cinegéticos y de pesca deportiva para posicionar a Mazatlán en estos segmentos.*	*SECTUR Estatal*	*Históricamente en el destino las actividades cinegéticas y de pesca deportiva han sido populares, sobre todo para el turismo extranjero ya que el destino cuenta con los recursos de infraestructura y naturales para ello.*
	Coordinar esfuerzos entre hoteleros y estos dos segmentos para ofrecer promociones a través de productos y paquetes innovadores complementarios.	*SECTUR Estatal*	
	Revisión de regulación para el desarrollo del turismo cinegético para agilizar la tramitología de la actividad.	*SECTUR Estatal*	
	Colaborar con información, folletos, promoción y la participación en foros relacionados con la actividad cinegética y de pesca deportiva.	*SECTUR Estatal*	

Proyecto para incentivar la diversificación de productos y servicios turísticos.	*Establecer vinculación con los prestadores de servicios cinegéticos y de pesca deportiva para posicionar a Mazatlán en estos segmentos.*	*SECTUR Estatal*	*Históricamente en el destino las actividades cinegéticas y de pesca deportiva han sido populares, sobre todo para el turismo extranjero ya que el destino cuenta con los recursos de infraestructura y naturales para ello.*
	Coordinar esfuerzos entre hoteleros y estos dos segmentos para ofrecer promociones a través de productos y paquetes innovadores complementarios.	*SECTUR Estatal*	
	Revisión de regulación para el desarrollo del turismo cinegético para agilizar la tramitología de la actividad.	*SECTUR Estatal*	
	Colaborar con información, folletos, promoción y la participación en foros relacionados con la actividad cinegética y de pesca deportiva.	*SECTUR Estatal*	

Proyecto para incentivar la diversificación de productos y servicios turísticos.	*Establecer vinculación con los prestadores de servicios cinegéticos y de pesca deportiva para posicionar a Mazatlán en estos segmentos.*	*SECTUR Estatal*	*Históricamente en el destino las actividades cinegéticas y de pesca deportiva han sido populares, sobre todo para el turismo extranjero ya que el destino cuenta con los recursos de infraestructura y naturales para ello.*
	Coordinar esfuerzos entre hoteleros y estos dos segmentos para ofrecer promociones a través de productos y paquetes innovadores complementarios.	*SECTUR Estatal*	
	Revisión de regulación para el desarrollo del turismo cinegético para agilizar la tramitología de la actividad.	*SECTUR Estatal*	
	Colaborar con información, folletos, promoción y la participación en foros relacionados con la actividad cinegética y de pesca deportiva.	*SECTUR Estatal*	

Proyecto para incentivar la diversificación de productos y servicios turísticos.	*Establecer vinculación con los prestadores de servicios cinegéticos y de pesca deportiva para posicionar a Mazatlán en estos segmentos.*	*SECTUR Estatal*	*Históricamente en el destino las actividades cinegéticas y de pesca deportiva han sido populares, sobre todo para el turismo extranjero ya que el destino cuenta con los recursos de infraestructura y naturales para ello.*
	Coordinar esfuerzos entre hoteleros y estos dos segmentos para ofrecer promociones a través de productos y paquetes innovadores complementarios.	*SECTUR Estatal*	
	Revisión de regulación para el desarrollo del turismo cinegético para agilizar la tramitología de la actividad.	*SECTUR Estatal*	
	Colaborar con información, folletos, promoción y la participación en foros relacionados con la actividad cinegética y de pesca deportiva.	*SECTUR Estatal*	

Proyecto para incentivar la diversificación de productos y servicios turísticos.	*Establecer vinculación con los prestadores de servicios cinegéticos y de pesca deportiva para posicionar a Mazatlán en estos segmentos.*	*SECTUR Estatal*	*Históricamente en el destino las actividades cinegéticas y de pesca deportiva han sido populares, sobre todo para el turismo extranjero ya que el destino cuenta con los recursos de infraestructura y naturales para ello.*
	Coordinar esfuerzos entre hoteleros y estos dos segmentos para ofrecer promociones a través de productos y paquetes innovadores complementarios.	*SECTUR Estatal*	
	Revisión de regulación para el desarrollo del turismo cinegético para agilizar la tramitología de la actividad.	*SECTUR Estatal*	
	Colaborar con información, folletos, promoción y la participación en foros relacionados con la actividad cinegética y de pesca deportiva.	*SECTUR Estatal*	

Proyecto para incentivar la diversificación de productos y servicios turísticos.	*Establecer vinculación con los prestadores de servicios cinegéticos y de pesca deportiva para posicionar a Mazatlán en estos segmentos.*	*SECTUR Estatal*	*Históricamente en el destino las actividades cinegéticas y de pesca deportiva han sido populares, sobre todo para el turismo extranjero ya que el destino cuenta con los recursos de infraestructura y naturales para ello.*
	Coordinar esfuerzos entre hoteleros y estos dos segmentos para ofrecer promociones a través de productos y paquetes innovadores complementarios.	*SECTUR Estatal*	
	Revisión de regulación para el desarrollo del turismo cinegético para agilizar la tramitología de la actividad.	*SECTUR Estatal*	
	Colaborar con información, folletos, promoción y la participación en foros relacionados con la actividad cinegética y de pesca deportiva.	*SECTUR Estatal*	

Proyecto para incentivar la diversificación de productos y servicios turísticos.	*Establecer vinculación con los prestadores de servicios cinegéticos y de pesca deportiva para posicionar a Mazatlán en estos segmentos.*	*SECTUR Estatal*	*Históricamente en el destino las actividades cinegéticas y de pesca deportiva han sido populares, sobre todo para el turismo extranjero ya que el destino cuenta con los recursos de infraestructura y naturales para ello.*
	Coordinar esfuerzos entre hoteleros y estos dos segmentos para ofrecer promociones a través de productos y paquetes innovadores complementarios.	*SECTUR Estatal*	
	Revisión de regulación para el desarrollo del turismo cinegético para agilizar la tramitología de la actividad.	*SECTUR Estatal*	
	Colaborar con información, folletos, promoción y la participación en foros relacionados con la actividad cinegética y de pesca deportiva.	*SECTUR Estatal*	

Proyecto para incentivar la diversificación de productos y servicios turísticos.	*Establecer vinculación con los prestadores de servicios cinegéticos y de pesca deportiva para posicionar a Mazatlán en estos segmentos.*	*SECTUR Estatal*	*Históricamente en el destino las actividades cinegéticas y de pesca deportiva han sido populares, sobre todo para el turismo extranjero ya que el destino cuenta con los recursos de infraestructura y naturales para ello.*
	Coordinar esfuerzos entre hoteleros y estos dos segmentos para ofrecer promociones a través de productos y paquetes innovadores complementarios.	*SECTUR Estatal*	
	Revisión de regulación para el desarrollo del turismo cinegético para agilizar la tramitología de la actividad.	*SECTUR Estatal*	
	Colaborar con información, folletos, promoción y la participación en foros relacionados con la actividad cinegética y de pesca deportiva.	*SECTUR Estatal*	

Proyecto para incentivar la diversificación de productos y servicios turísticos.	*Establecer vinculación con los prestadores de servicios cinegéticos y de pesca deportiva para posicionar a Mazatlán en estos segmentos.*	*SECTUR Estatal*	*Históricamente en el destino las actividades cinegéticas y de pesca deportiva han sido populares, sobre todo para el turismo extranjero ya que el destino cuenta con los recursos de infraestructura y naturales para ello.*
	Coordinar esfuerzos entre hoteleros y estos dos segmentos para ofrecer promociones a través de productos y paquetes innovadores complementarios.	*SECTUR Estatal*	
	Revisión de regulación para el desarrollo del turismo cinegético para agilizar la tramitología de la actividad.	*SECTUR Estatal*	
	Colaborar con información, folletos, promoción y la participación en foros relacionados con la actividad cinegética y de pesca deportiva.	*SECTUR Estatal*	

Proyecto para incentivar la diversificación de productos y servicios turísticos.	*Establecer vinculación con los prestadores de servicios cinegéticos y de pesca deportiva para posicionar a Mazatlán en estos segmentos.*	*SECTUR Estatal*	*Históricamente en el destino las actividades cinegéticas y de pesca deportiva han sido populares, sobre todo para el turismo extranjero ya que el destino cuenta con los recursos de infraestructura y naturales para ello.*
	Coordinar esfuerzos entre hoteleros y estos dos segmentos para ofrecer promociones a través de productos y paquetes innovadores complementarios.	*SECTUR Estatal*	
	Revisión de regulación para el desarrollo del turismo cinegético para agilizar la tramitología de la actividad.	*SECTUR Estatal*	
	Colaborar con información, folletos, promoción y la participación en foros relacionados con la actividad cinegética y de pesca deportiva.	*SECTUR Estatal*	

Proyecto para incentivar la diversificación de productos y servicios turísticos.	*Establecer vinculación con los prestadores de servicios cinegéticos y de pesca deportiva para posicionar a Mazatlán en estos segmentos.*	*SECTUR Estatal*	*Históricamente en el destino las actividades cinegéticas y de pesca deportiva han sido populares, sobre todo para el turismo extranjero ya que el destino cuenta con los recursos de infraestructura y naturales para ello.*
	Coordinar esfuerzos entre hoteleros y estos dos segmentos para ofrecer promociones a través de productos y paquetes innovadores complementarios.	*SECTUR Estatal*	
	Revisión de regulación para el desarrollo del turismo cinegético para agilizar la tramitología de la actividad.	*SECTUR Estatal*	
	Colaborar con información, folletos, promoción y la participación en foros relacionados con la actividad cinegética y de pesca deportiva.	*SECTUR Estatal*	

Proyecto para incentivar la diversificación de productos y servicios turísticos.	*Establecer vinculación con los prestadores de servicios cinegéticos y de pesca deportiva para posicionar a Mazatlán en estos segmentos.*	*SECTUR Estatal*	*Históricamente en el destino las actividades cinegéticas y de pesca deportiva han sido populares, sobre todo para el turismo extranjero ya que el destino cuenta con los recursos de infraestructura y naturales para ello.*
	Coordinar esfuerzos entre hoteleros y estos dos segmentos para ofrecer promociones a través de productos y paquetes innovadores complementarios.	*SECTUR Estatal*	
	Revisión de regulación para el desarrollo del turismo cinegético para agilizar la tramitología de la actividad.	*SECTUR Estatal*	
	Colaborar con información, folletos, promoción y la participación en foros relacionados con la actividad cinegética y de pesca deportiva.	*SECTUR Estatal*	

Proyecto para incentivar la diversificación de productos y servicios turísticos.	*Establecer vinculación con los prestadores de servicios cinegéticos y de pesca deportiva para posicionar a Mazatlán en estos segmentos.*	*SECTUR Estatal*	*Históricamente en el destino las actividades cinegéticas y de pesca deportiva han sido populares, sobre todo para el turismo extranjero ya que el destino cuenta con los recursos de infraestructura y naturales para ello.*
	Coordinar esfuerzos entre hoteleros y estos dos segmentos para ofrecer promociones a través de productos y paquetes innovadores complementarios.	*SECTUR Estatal*	
	Revisión de regulación para el desarrollo del turismo cinegético para agilizar la tramitología de la actividad.	*SECTUR Estatal*	
	Colaborar con información, folletos, promoción y la participación en foros relacionados con la actividad cinegética y de pesca deportiva.	*SECTUR Estatal*	

Proyecto para incentivar la diversificación de productos y servicios turísticos.	*Establecer vinculación con los prestadores de servicios cinegéticos y de pesca deportiva para posicionar a Mazatlán en estos segmentos.*	*SECTUR Estatal*	*Históricamente en el destino las actividades cinegéticas y de pesca deportiva han sido populares, sobre todo para el turismo extranjero ya que el destino cuenta con los recursos de infraestructura y naturales para ello.*
	Coordinar esfuerzos entre hoteleros y estos dos segmentos para ofrecer promociones a través de productos y paquetes innovadores complementarios.	*SECTUR Estatal*	
	Revisión de regulación para el desarrollo del turismo cinegético para agilizar la tramitología de la actividad.	*SECTUR Estatal*	
	Colaborar con información, folletos, promoción y la participación en foros relacionados con la actividad cinegética y de pesca deportiva.	*SECTUR Estatal*	

Proyecto para incentivar la diversificación de productos y servicios turísticos.	*Establecer vinculación con los prestadores de servicios cinegéticos y de pesca deportiva para posicionar a Mazatlán en estos segmentos.*	*SECTUR Estatal*	*Históricamente en el destino las actividades cinegéticas y de pesca deportiva han sido populares, sobre todo para el turismo extranjero ya que el destino cuenta con los recursos de infraestructura y naturales para ello.*
	Coordinar esfuerzos entre hoteleros y estos dos segmentos para ofrecer promociones a través de productos y paquetes innovadores complementarios.	*SECTUR Estatal*	
	Revisión de regulación para el desarrollo del turismo cinegético para agilizar la tramitología de la actividad.	*SECTUR Estatal*	
	Colaborar con información, folletos, promoción y la participación en foros relacionados con la actividad cinegética y de pesca deportiva.	*SECTUR Estatal*	

Proyecto para incentivar la diversificación de productos y servicios turísticos.	*Establecer vinculación con los prestadores de servicios cinegéticos y de pesca deportiva para posicionar a Mazatlán en estos segmentos.*	*SECTUR Estatal*	*Históricamente en el destino las actividades cinegéticas y de pesca deportiva han sido populares, sobre todo para el turismo extranjero ya que el destino cuenta con los recursos de infraestructura y naturales para ello.*
	Coordinar esfuerzos entre hoteleros y estos dos segmentos para ofrecer promociones a través de productos y paquetes innovadores complementarios.	*SECTUR Estatal*	
	Revisión de regulación para el desarrollo del turismo cinegético para agilizar la tramitología de la actividad.	*SECTUR Estatal*	
	Colaborar con información, folletos, promoción y la participación en foros relacionados con la actividad cinegética y de pesca deportiva.	*SECTUR Estatal*	

Proyecto para incentivar la diversificación de productos y servicios turísticos.	*Establecer vinculación con los prestadores de servicios cinegéticos y de pesca deportiva para posicionar a Mazatlán en estos segmentos.*	*SECTUR Estatal*	*Históricamente en el destino las actividades cinegéticas y de pesca deportiva han sido populares, sobre todo para el turismo extranjero ya que el destino cuenta con los recursos de infraestructura y naturales para ello.*
	Coordinar esfuerzos entre hoteleros y estos dos segmentos para ofrecer promociones a través de productos y paquetes innovadores complementarios.	*SECTUR Estatal*	
	Revisión de regulación para el desarrollo del turismo cinegético para agilizar la tramitología de la actividad.	*SECTUR Estatal*	
	Colaborar con información, folletos, promoción y la participación en foros relacionados con la actividad cinegética y de pesca deportiva.	*SECTUR Estatal*	

Proyecto para incentivar la diversificación de productos y servicios turísticos.	*Establecer vinculación con los prestadores de servicios cinegéticos y de pesca deportiva para posicionar a Mazatlán en estos segmentos.*	*SECTUR Estatal*	*Históricamente en el destino las actividades cinegéticas y de pesca deportiva han sido populares, sobre todo para el turismo extranjero ya que el destino cuenta con los recursos de infraestructura y naturales para ello.*
	Coordinar esfuerzos entre hoteleros y estos dos segmentos para ofrecer promociones a través de productos y paquetes innovadores complementarios.	*SECTUR Estatal*	
	Revisión de regulación para el desarrollo del turismo cinegético para agilizar la tramitología de la actividad.	*SECTUR Estatal*	
	Colaborar con información, folletos, promoción y la participación en foros relacionados con la actividad cinegética y de pesca deportiva.	*SECTUR Estatal*	

Proyecto para incentivar la diversificación de productos y servicios turísticos.	*Establecer vinculación con los prestadores de servicios cinegéticos y de pesca deportiva para posicionar a Mazatlán en estos segmentos.*	*SECTUR Estatal*	*Históricamente en el destino las actividades cinegéticas y de pesca deportiva han sido populares, sobre todo para el turismo extranjero ya que el destino cuenta con los recursos de infraestructura y naturales para ello.*
	Coordinar esfuerzos entre hoteleros y estos dos segmentos para ofrecer promociones a través de productos y paquetes innovadores complementarios.	*SECTUR Estatal*	
	Revisión de regulación para el desarrollo del turismo cinegético para agilizar la tramitología de la actividad.	*SECTUR Estatal*	
	Colaborar con información, folletos, promoción y la participación en foros relacionados con la actividad cinegética y de pesca deportiva.	*SECTUR Estatal*	

Proyecto para incentivar la diversificación de productos y servicios turísticos.	*Establecer vinculación con los prestadores de servicios cinegéticos y de pesca deportiva para posicionar a Mazatlán en estos segmentos.*	*SECTUR Estatal*	*Históricamente en el destino las actividades cinegéticas y de pesca deportiva han sido populares, sobre todo para el turismo extranjero ya que el destino cuenta con los recursos de infraestructura y naturales para ello.*
	Coordinar esfuerzos entre hoteleros y estos dos segmentos para ofrecer promociones a través de productos y paquetes innovadores complementarios.	*SECTUR Estatal*	
	Revisión de regulación para el desarrollo del turismo cinegético para agilizar la tramitología de la actividad.	*SECTUR Estatal*	
	Colaborar con información, folletos, promoción y la participación en foros relacionados con la actividad cinegética y de pesca deportiva.	*SECTUR Estatal*	

Proyecto para incentivar la diversificación de productos y servicios turísticos.	*Establecer vinculación con los prestadores de servicios cinegéticos y de pesca deportiva para posicionar a Mazatlán en estos segmentos.*	*SECTUR Estatal*	*Históricamente en el destino las actividades cinegéticas y de pesca deportiva han sido populares, sobre todo para el turismo extranjero ya que el destino cuenta con los recursos de infraestructura y naturales para ello.*
	Coordinar esfuerzos entre hoteleros y estos dos segmentos para ofrecer promociones a través de productos y paquetes innovadores complementarios.	*SECTUR Estatal*	
	Revisión de regulación para el desarrollo del turismo cinegético para agilizar la tramitología de la actividad.	*SECTUR Estatal*	
	Colaborar con información, folletos, promoción y la participación en foros relacionados con la actividad cinegética y de pesca deportiva.	*SECTUR Estatal*	

Proyecto para incentivar la diversificación de productos y servicios turísticos.	*Establecer vinculación con los prestadores de servicios cinegéticos y de pesca deportiva para posicionar a Mazatlán en estos segmentos.*	*SECTUR Estatal*	*Históricamente en el destino las actividades cinegéticas y de pesca deportiva han sido populares, sobre todo para el turismo extranjero ya que el destino cuenta con los recursos de infraestructura y naturales para ello.*
	Coordinar esfuerzos entre hoteleros y estos dos segmentos para ofrecer promociones a través de productos y paquetes innovadores complementarios.	*SECTUR Estatal*	
	Revisión de regulación para el desarrollo del turismo cinegético para agilizar la tramitología de la actividad.	*SECTUR Estatal*	
	Colaborar con información, folletos, promoción y la participación en foros relacionados con la actividad cinegética y de pesca deportiva.	*SECTUR Estatal*	

Proyecto para incentivar la diversificación de productos y servicios turísticos.	*Establecer vinculación con los prestadores de servicios cinegéticos y de pesca deportiva para posicionar a Mazatlán en estos segmentos.*	*SECTUR Estatal*	*Históricamente en el destino las actividades cinegéticas y de pesca deportiva han sido populares, sobre todo para el turismo extranjero ya que el destino cuenta con los recursos de infraestructura y naturales para ello.*
	Coordinar esfuerzos entre hoteleros y estos dos segmentos para ofrecer promociones a través de productos y paquetes innovadores complementarios.	*SECTUR Estatal*	
	Revisión de regulación para el desarrollo del turismo cinegético para agilizar la tramitología de la actividad.	*SECTUR Estatal*	
	Colaborar con información, folletos, promoción y la participación en foros relacionados con la actividad cinegética y de pesca deportiva.	*SECTUR Estatal*	

Proyecto para incentivar la diversificación de productos y servicios turísticos.	*Establecer vinculación con los prestadores de servicios cinegéticos y de pesca deportiva para posicionar a Mazatlán en estos segmentos.*	*SECTUR Estatal*	*Históricamente en el destino las actividades cinegéticas y de pesca deportiva han sido populares, sobre todo para el turismo extranjero ya que el destino cuenta con los recursos de infraestructura y naturales para ello.*
	Coordinar esfuerzos entre hoteleros y estos dos segmentos para ofrecer promociones a través de productos y paquetes innovadores complementarios.	*SECTUR Estatal*	
	Revisión de regulación para el desarrollo del turismo cinegético para agilizar la tramitología de la actividad.	*SECTUR Estatal*	
	Colaborar con información, folletos, promoción y la participación en foros relacionados con la actividad cinegética y de pesca deportiva.	*SECTUR Estatal*	

Proyecto para incentivar la diversificación de productos y servicios turísticos.	*Establecer vinculación con los prestadores de servicios cinegéticos y de pesca deportiva para posicionar a Mazatlán en estos segmentos.*	*SECTUR Estatal*	*Históricamente en el destino las actividades cinegéticas y de pesca deportiva han sido populares, sobre todo para el turismo extranjero ya que el destino cuenta con los recursos de infraestructura y naturales para ello.*
	Coordinar esfuerzos entre hoteleros y estos dos segmentos para ofrecer promociones a través de productos y paquetes innovadores complementarios.	*SECTUR Estatal*	
	Revisión de regulación para el desarrollo del turismo cinegético para agilizar la tramitología de la actividad.	*SECTUR Estatal*	
	Colaborar con información, folletos, promoción y la participación en foros relacionados con la actividad cinegética y de pesca deportiva.	*SECTUR Estatal*	

Proyecto para incentivar la diversificación de productos y servicios turísticos.	*Establecer vinculación con los prestadores de servicios cinegéticos y de pesca deportiva para posicionar a Mazatlán en estos segmentos.*	*SECTUR Estatal*	*Históricamente en el destino las actividades cinegéticas y de pesca deportiva han sido populares, sobre todo para el turismo extranjero ya que el destino cuenta con los recursos de infraestructura y naturales para ello.*
	Coordinar esfuerzos entre hoteleros y estos dos segmentos para ofrecer promociones a través de productos y paquetes innovadores complementarios.	*SECTUR Estatal*	
	Revisión de regulación para el desarrollo del turismo cinegético para agilizar la tramitología de la actividad.	*SECTUR Estatal*	
	Colaborar con información, folletos, promoción y la participación en foros relacionados con la actividad cinegética y de pesca deportiva.	*SECTUR Estatal*	

Proyecto para incentivar la diversificación de productos y servicios turísticos.	*Establecer vinculación con los prestadores de servicios cinegéticos y de pesca deportiva para posicionar a Mazatlán en estos segmentos.*	*SECTUR Estatal*	*Históricamente en el destino las actividades cinegéticas y de pesca deportiva han sido populares, sobre todo para el turismo extranjero ya que el destino cuenta con los recursos de infraestructura y naturales para ello.*
	Coordinar esfuerzos entre hoteleros y estos dos segmentos para ofrecer promociones a través de productos y paquetes innovadores complementarios.	*SECTUR Estatal*	
	Revisión de regulación para el desarrollo del turismo cinegético para agilizar la tramitología de la actividad.	*SECTUR Estatal*	
	Colaborar con información, folletos, promoción y la participación en foros relacionados con la actividad cinegética y de pesca deportiva.	*SECTUR Estatal*	

Proyecto para incentivar la diversificación de productos y servicios turísticos.	*Establecer vinculación con los prestadores de servicios cinegéticos y de pesca deportiva para posicionar a Mazatlán en estos segmentos.*	*SECTUR Estatal*	*Históricamente en el destino las actividades cinegéticas y de pesca deportiva han sido populares, sobre todo para el turismo extranjero ya que el destino cuenta con los recursos de infraestructura y naturales para ello.*
	Coordinar esfuerzos entre hoteleros y estos dos segmentos para ofrecer promociones a través de productos y paquetes innovadores complementarios.	*SECTUR Estatal*	
	Revisión de regulación para el desarrollo del turismo cinegético para agilizar la tramitología de la actividad.	*SECTUR Estatal*	
	Colaborar con información, folletos, promoción y la participación en foros relacionados con la actividad cinegética y de pesca deportiva.	*SECTUR Estatal*	

Proyecto para incentivar la diversificación de productos y servicios turísticos.	*Establecer vinculación con los prestadores de servicios cinegéticos y de pesca deportiva para posicionar a Mazatlán en estos segmentos.*	*SECTUR Estatal*	*Históricamente en el destino las actividades cinegéticas y de pesca deportiva han sido populares, sobre todo para el turismo extranjero ya que el destino cuenta con los recursos de infraestructura y naturales para ello.*
	Coordinar esfuerzos entre hoteleros y estos dos segmentos para ofrecer promociones a través de productos y paquetes innovadores complementarios.	*SECTUR Estatal*	
	Revisión de regulación para el desarrollo del turismo cinegético para agilizar la tramitología de la actividad.	*SECTUR Estatal*	
	Colaborar con información, folletos, promoción y la participación en foros relacionados con la actividad cinegética y de pesca deportiva.	*SECTUR Estatal*	

Proyecto para incentivar la diversificación de productos y servicios turísticos.	*Establecer vinculación con los prestadores de servicios cinegéticos y de pesca deportiva para posicionar a Mazatlán en estos segmentos.*	*SECTUR Estatal*	*Históricamente en el destino las actividades cinegéticas y de pesca deportiva han sido populares, sobre todo para el turismo extranjero ya que el destino cuenta con los recursos de infraestructura y naturales para ello.*
	Coordinar esfuerzos entre hoteleros y estos dos segmentos para ofrecer promociones a través de productos y paquetes innovadores complementarios.	*SECTUR Estatal*	
	Revisión de regulación para el desarrollo del turismo cinegético para agilizar la tramitología de la actividad.	*SECTUR Estatal*	
	Colaborar con información, folletos, promoción y la participación en foros relacionados con la actividad cinegética y de pesca deportiva.	*SECTUR Estatal*	

Proyecto para incentivar la diversificación de productos y servicios turísticos.	*Establecer vinculación con los prestadores de servicios cinegéticos y de pesca deportiva para posicionar a Mazatlán en estos segmentos.*	*SECTUR Estatal*	*Históricamente en el destino las actividades cinegéticas y de pesca deportiva han sido populares, sobre todo para el turismo extranjero ya que el destino cuenta con los recursos de infraestructura y naturales para ello.*
	Coordinar esfuerzos entre hoteleros y estos dos segmentos para ofrecer promociones a través de productos y paquetes innovadores complementarios.	*SECTUR Estatal*	
	Revisión de regulación para el desarrollo del turismo cinegético para agilizar la tramitología de la actividad.	*SECTUR Estatal*	
	Colaborar con información, folletos, promoción y la participación en foros relacionados con la actividad cinegética y de pesca deportiva.	*SECTUR Estatal*	

Proyecto para incentivar la diversificación de productos y servicios turísticos.	*Establecer vinculación con los prestadores de servicios cinegéticos y de pesca deportiva para posicionar a Mazatlán en estos segmentos.*	*SECTUR Estatal*	*Históricamente en el destino las actividades cinegéticas y de pesca deportiva han sido populares, sobre todo para el turismo extranjero ya que el destino cuenta con los recursos de infraestructura y naturales para ello.*
	Coordinar esfuerzos entre hoteleros y estos dos segmentos para ofrecer promociones a través de productos y paquetes innovadores complementarios.	*SECTUR Estatal*	
	Revisión de regulación para el desarrollo del turismo cinegético para agilizar la tramitología de la actividad.	*SECTUR Estatal*	
	Colaborar con información, folletos, promoción y la participación en foros relacionados con la actividad cinegética y de pesca deportiva.	*SECTUR Estatal*	

Proyecto para incentivar la diversificación de productos y servicios turísticos.	*Establecer vinculación con los prestadores de servicios cinegéticos y de pesca deportiva para posicionar a Mazatlán en estos segmentos.*	*SECTUR Estatal*	*Históricamente en el destino las actividades cinegéticas y de pesca deportiva han sido populares, sobre todo para el turismo extranjero ya que el destino cuenta con los recursos de infraestructura y naturales para ello.*
	Coordinar esfuerzos entre hoteleros y estos dos segmentos para ofrecer promociones a través de productos y paquetes innovadores complementarios.	*SECTUR Estatal*	
	Revisión de regulación para el desarrollo del turismo cinegético para agilizar la tramitología de la actividad.	*SECTUR Estatal*	
	Colaborar con información, folletos, promoción y la participación en foros relacionados con la actividad cinegética y de pesca deportiva.	*SECTUR Estatal*	

Proyecto para incentivar la diversificación de productos y servicios turísticos.	*Establecer vinculación con los prestadores de servicios cinegéticos y de pesca deportiva para posicionar a Mazatlán en estos segmentos.*	*SECTUR Estatal*	*Históricamente en el destino las actividades cinegéticas y de pesca deportiva han sido populares, sobre todo para el turismo extranjero ya que el destino cuenta con los recursos de infraestructura y naturales para ello.*
	Coordinar esfuerzos entre hoteleros y estos dos segmentos para ofrecer promociones a través de productos y paquetes innovadores complementarios.	*SECTUR Estatal*	
	Revisión de regulación para el desarrollo del turismo cinegético para agilizar la tramitología de la actividad.	*SECTUR Estatal*	
	Colaborar con información, folletos, promoción y la participación en foros relacionados con la actividad cinegética y de pesca deportiva.	*SECTUR Estatal*	

Proyecto para incentivar la diversificación de productos y servicios turísticos.	*Establecer vinculación con los prestadores de servicios cinegéticos y de pesca deportiva para posicionar a Mazatlán en estos segmentos.*	*SECTUR Estatal*	*Históricamente en el destino las actividades cinegéticas y de pesca deportiva han sido populares, sobre todo para el turismo extranjero ya que el destino cuenta con los recursos de infraestructura y naturales para ello.*
	Coordinar esfuerzos entre hoteleros y estos dos segmentos para ofrecer promociones a través de productos y paquetes innovadores complementarios.	*SECTUR Estatal*	
	Revisión de regulación para el desarrollo del turismo cinegético para agilizar la tramitología de la actividad.	*SECTUR Estatal*	
	Colaborar con información, folletos, promoción y la participación en foros relacionados con la actividad cinegética y de pesca deportiva.	*SECTUR Estatal*	

Proyecto para incentivar la diversificación de productos y servicios turísticos.	*Establecer vinculación con los prestadores de servicios cinegéticos y de pesca deportiva para posicionar a Mazatlán en estos segmentos.*	*SECTUR Estatal*	*Históricamente en el destino las actividades cinegéticas y de pesca deportiva han sido populares, sobre todo para el turismo extranjero ya que el destino cuenta con los recursos de infraestructura y naturales para ello.*
	Coordinar esfuerzos entre hoteleros y estos dos segmentos para ofrecer promociones a través de productos y paquetes innovadores complementarios.	*SECTUR Estatal*	
	Revisión de regulación para el desarrollo del turismo cinegético para agilizar la tramitología de la actividad.	*SECTUR Estatal*	
	Colaborar con información, folletos, promoción y la participación en foros relacionados con la actividad cinegética y de pesca deportiva.	*SECTUR Estatal*	

Proyecto para incentivar la diversificación de productos y servicios turísticos.	*Establecer vinculación con los prestadores de servicios cinegéticos y de pesca deportiva para posicionar a Mazatlán en estos segmentos.*	*SECTUR Estatal*	*Históricamente en el destino las actividades cinegéticas y de pesca deportiva han sido populares, sobre todo para el turismo extranjero ya que el destino cuenta con los recursos de infraestructura y naturales para ello.*
	Coordinar esfuerzos entre hoteleros y estos dos segmentos para ofrecer promociones a través de productos y paquetes innovadores complementarios.	*SECTUR Estatal*	
	Revisión de regulación para el desarrollo del turismo cinegético para agilizar la tramitología de la actividad.	*SECTUR Estatal*	
	Colaborar con información, folletos, promoción y la participación en foros relacionados con la actividad cinegética y de pesca deportiva.	*SECTUR Estatal*	

Proyecto para incentivar la diversificación de productos y servicios turísticos.	*Establecer vinculación con los prestadores de servicios cinegéticos y de pesca deportiva para posicionar a Mazatlán en estos segmentos.*	*SECTUR Estatal*	*Históricamente en el destino las actividades cinegéticas y de pesca deportiva han sido populares, sobre todo para el turismo extranjero ya que el destino cuenta con los recursos de infraestructura y naturales para ello.*
	Coordinar esfuerzos entre hoteleros y estos dos segmentos para ofrecer promociones a través de productos y paquetes innovadores complementarios.	*SECTUR Estatal*	
	Revisión de regulación para el desarrollo del turismo cinegético para agilizar la tramitología de la actividad.	*SECTUR Estatal*	
	Colaborar con información, folletos, promoción y la participación en foros relacionados con la actividad cinegética y de pesca deportiva.	*SECTUR Estatal*	

Proyecto para incentivar la diversificación de productos y servicios turísticos.	*Establecer vinculación con los prestadores de servicios cinegéticos y de pesca deportiva para posicionar a Mazatlán en estos segmentos.*	*SECTUR Estatal*	*Históricamente en el destino las actividades cinegéticas y de pesca deportiva han sido populares, sobre todo para el turismo extranjero ya que el destino cuenta con los recursos de infraestructura y naturales para ello.*
	Coordinar esfuerzos entre hoteleros y estos dos segmentos para ofrecer promociones a través de productos y paquetes innovadores complementarios.	*SECTUR Estatal*	
	Revisión de regulación para el desarrollo del turismo cinegético para agilizar la tramitología de la actividad.	*SECTUR Estatal*	
	Colaborar con información, folletos, promoción y la participación en foros relacionados con la actividad cinegética y de pesca deportiva.	*SECTUR Estatal*	

Proyecto para incentivar la diversificación de productos y servicios turísticos.	*Establecer vinculación con los prestadores de servicios cinegéticos y de pesca deportiva para posicionar a Mazatlán en estos segmentos.*	*SECTUR Estatal*	*Históricamente en el destino las actividades cinegéticas y de pesca deportiva han sido populares, sobre todo para el turismo extranjero ya que el destino cuenta con los recursos de infraestructura y naturales para ello.*
	Coordinar esfuerzos entre hoteleros y estos dos segmentos para ofrecer promociones a través de productos y paquetes innovadores complementarios.	*SECTUR Estatal*	
	Revisión de regulación para el desarrollo del turismo cinegético para agilizar la tramitología de la actividad.	*SECTUR Estatal*	
	Colaborar con información, folletos, promoción y la participación en foros relacionados con la actividad cinegética y de pesca deportiva.	*SECTUR Estatal*	

Proyecto para incentivar la diversificación de productos y servicios turísticos.	*Establecer vinculación con los prestadores de servicios cinegéticos y de pesca deportiva para posicionar a Mazatlán en estos segmentos.*	*SECTUR Estatal*	*Históricamente en el destino las actividades cinegéticas y de pesca deportiva han sido populares, sobre todo para el turismo extranjero ya que el destino cuenta con los recursos de infraestructura y naturales para ello.*
	Coordinar esfuerzos entre hoteleros y estos dos segmentos para ofrecer promociones a través de productos y paquetes innovadores complementarios.	*SECTUR Estatal*	
	Revisión de regulación para el desarrollo del turismo cinegético para agilizar la tramitología de la actividad.	*SECTUR Estatal*	
	Colaborar con información, folletos, promoción y la participación en foros relacionados con la actividad cinegética y de pesca deportiva.	*SECTUR Estatal*	

Proyecto para incentivar la diversificación de productos y servicios turísticos.	*Establecer vinculación con los prestadores de servicios cinegéticos y de pesca deportiva para posicionar a Mazatlán en estos segmentos.*	*SECTUR Estatal*	*Históricamente en el destino las actividades cinegéticas y de pesca deportiva han sido populares, sobre todo para el turismo extranjero ya que el destino cuenta con los recursos de infraestructura y naturales para ello.*
	Coordinar esfuerzos entre hoteleros y estos dos segmentos para ofrecer promociones a través de productos y paquetes innovadores complementarios.	*SECTUR Estatal*	
	Revisión de regulación para el desarrollo del turismo cinegético para agilizar la tramitología de la actividad.	*SECTUR Estatal*	
	Colaborar con información, folletos, promoción y la participación en foros relacionados con la actividad cinegética y de pesca deportiva.	*SECTUR Estatal*	

Proyecto para incentivar la diversificación de productos y servicios turísticos.	*Establecer vinculación con los prestadores de servicios cinegéticos y de pesca deportiva para posicionar a Mazatlán en estos segmentos.*	*SECTUR Estatal*	*Históricamente en el destino las actividades cinegéticas y de pesca deportiva han sido populares, sobre todo para el turismo extranjero ya que el destino cuenta con los recursos de infraestructura y naturales para ello.*
	Coordinar esfuerzos entre hoteleros y estos dos segmentos para ofrecer promociones a través de productos y paquetes innovadores complementarios.	*SECTUR Estatal*	
	Revisión de regulación para el desarrollo del turismo cinegético para agilizar la tramitología de la actividad.	*SECTUR Estatal*	
	Colaborar con información, folletos, promoción y la participación en foros relacionados con la actividad cinegética y de pesca deportiva.	*SECTUR Estatal*	

Proyecto para incentivar la diversificación de productos y servicios turísticos.	*Establecer vinculación con los prestadores de servicios cinegéticos y de pesca deportiva para posicionar a Mazatlán en estos segmentos.*	*SECTUR Estatal*	*Históricamente en el destino las actividades cinegéticas y de pesca deportiva han sido populares, sobre todo para el turismo extranjero ya que el destino cuenta con los recursos de infraestructura y naturales para ello.*
	Coordinar esfuerzos entre hoteleros y estos dos segmentos para ofrecer promociones a través de productos y paquetes innovadores complementarios.	*SECTUR Estatal*	
	Revisión de regulación para el desarrollo del turismo cinegético para agilizar la tramitología de la actividad.	*SECTUR Estatal*	
	Colaborar con información, folletos, promoción y la participación en foros relacionados con la actividad cinegética y de pesca deportiva.	*SECTUR Estatal*	

Proyecto para incentivar la diversificación de productos y servicios turísticos.	*Establecer vinculación con los prestadores de servicios cinegéticos y de pesca deportiva para posicionar a Mazatlán en estos segmentos.*	*SECTUR Estatal*	*Históricamente en el destino las actividades cinegéticas y de pesca deportiva han sido populares, sobre todo para el turismo extranjero ya que el destino cuenta con los recursos de infraestructura y naturales para ello.*
	Coordinar esfuerzos entre hoteleros y estos dos segmentos para ofrecer promociones a través de productos y paquetes innovadores complementarios.	*SECTUR Estatal*	
	Revisión de regulación para el desarrollo del turismo cinegético para agilizar la tramitología de la actividad.	*SECTUR Estatal*	
	Colaborar con información, folletos, promoción y la participación en foros relacionados con la actividad cinegética y de pesca deportiva.	*SECTUR Estatal*	

Proyecto para incentivar la diversificación de productos y servicios turísticos.	*Establecer vinculación con los prestadores de servicios cinegéticos y de pesca deportiva para posicionar a Mazatlán en estos segmentos.*	*SECTUR Estatal*	*Históricamente en el destino las actividades cinegéticas y de pesca deportiva han sido populares, sobre todo para el turismo extranjero ya que el destino cuenta con los recursos de infraestructura y naturales para ello.*
	Coordinar esfuerzos entre hoteleros y estos dos segmentos para ofrecer promociones a través de productos y paquetes innovadores complementarios.	*SECTUR Estatal*	
	Revisión de regulación para el desarrollo del turismo cinegético para agilizar la tramitología de la actividad.	*SECTUR Estatal*	
	Colaborar con información, folletos, promoción y la participación en foros relacionados con la actividad cinegética y de pesca deportiva.	*SECTUR Estatal*	

Proyecto para incentivar la diversificación de productos y servicios turísticos.	*Establecer vinculación con los prestadores de servicios cinegéticos y de pesca deportiva para posicionar a Mazatlán en estos segmentos.*	*SECTUR Estatal*	*Históricamente en el destino las actividades cinegéticas y de pesca deportiva han sido populares, sobre todo para el turismo extranjero ya que el destino cuenta con los recursos de infraestructura y naturales para ello.*
	Coordinar esfuerzos entre hoteleros y estos dos segmentos para ofrecer promociones a través de productos y paquetes innovadores complementarios.	*SECTUR Estatal*	
	Revisión de regulación para el desarrollo del turismo cinegético para agilizar la tramitología de la actividad.	*SECTUR Estatal*	
	Colaborar con información, folletos, promoción y la participación en foros relacionados con la actividad cinegética y de pesca deportiva.	*SECTUR Estatal*	

Proyecto para incentivar la diversificación de productos y servicios turísticos.	*Establecer vinculación con los prestadores de servicios cinegéticos y de pesca deportiva para posicionar a Mazatlán en estos segmentos.*	*SECTUR Estatal*	*Históricamente en el destino las actividades cinegéticas y de pesca deportiva han sido populares, sobre todo para el turismo extranjero ya que el destino cuenta con los recursos de infraestructura y naturales para ello.*
	Coordinar esfuerzos entre hoteleros y estos dos segmentos para ofrecer promociones a través de productos y paquetes innovadores complementarios.	*SECTUR Estatal*	
	Revisión de regulación para el desarrollo del turismo cinegético para agilizar la tramitología de la actividad.	*SECTUR Estatal*	
	Colaborar con información, folletos, promoción y la participación en foros relacionados con la actividad cinegética y de pesca deportiva.	*SECTUR Estatal*	

Proyecto para incentivar la diversificación de productos y servicios turísticos.	*Establecer vinculación con los prestadores de servicios cinegéticos y de pesca deportiva para posicionar a Mazatlán en estos segmentos.*	*SECTUR Estatal*	*Históricamente en el destino las actividades cinegéticas y de pesca deportiva han sido populares, sobre todo para el turismo extranjero ya que el destino cuenta con los recursos de infraestructura y naturales para ello.*
	Coordinar esfuerzos entre hoteleros y estos dos segmentos para ofrecer promociones a través de productos y paquetes innovadores complementarios.	*SECTUR Estatal*	
	Revisión de regulación para el desarrollo del turismo cinegético para agilizar la tramitología de la actividad.	*SECTUR Estatal*	
	Colaborar con información, folletos, promoción y la participación en foros relacionados con la actividad cinegética y de pesca deportiva.	*SECTUR Estatal*	

Proyecto para incentivar la diversificación de productos y servicios turísticos.	*Establecer vinculación con los prestadores de servicios cinegéticos y de pesca deportiva para posicionar a Mazatlán en estos segmentos.*	*SECTUR Estatal*	*Históricamente en el destino las actividades cinegéticas y de pesca deportiva han sido populares, sobre todo para el turismo extranjero ya que el destino cuenta con los recursos de infraestructura y naturales para ello.*
	Coordinar esfuerzos entre hoteleros y estos dos segmentos para ofrecer promociones a través de productos y paquetes innovadores complementarios.	*SECTUR Estatal*	
	Revisión de regulación para el desarrollo del turismo cinegético para agilizar la tramitología de la actividad.	*SECTUR Estatal*	
	Colaborar con información, folletos, promoción y la participación en foros relacionados con la actividad cinegética y de pesca deportiva.	*SECTUR Estatal*	

Proyecto para incentivar la diversificación de productos y servicios turísticos.	*Establecer vinculación con los prestadores de servicios cinegéticos y de pesca deportiva para posicionar a Mazatlán en estos segmentos.*	*SECTUR Estatal*	*Históricamente en el destino las actividades cinegéticas y de pesca deportiva han sido populares, sobre todo para el turismo extranjero ya que el destino cuenta con los recursos de infraestructura y naturales para ello.*
	Coordinar esfuerzos entre hoteleros y estos dos segmentos para ofrecer promociones a través de productos y paquetes innovadores complementarios.	*SECTUR Estatal*	
	Revisión de regulación para el desarrollo del turismo cinegético para agilizar la tramitología de la actividad.	*SECTUR Estatal*	
	Colaborar con información, folletos, promoción y la participación en foros relacionados con la actividad cinegética y de pesca deportiva.	*SECTUR Estatal*	

Proyecto para incentivar la diversificación de productos y servicios turísticos.	*Establecer vinculación con los prestadores de servicios cinegéticos y de pesca deportiva para posicionar a Mazatlán en estos segmentos.*	*SECTUR Estatal*	*Históricamente en el destino las actividades cinegéticas y de pesca deportiva han sido populares, sobre todo para el turismo extranjero ya que el destino cuenta con los recursos de infraestructura y naturales para ello.*
	Coordinar esfuerzos entre hoteleros y estos dos segmentos para ofrecer promociones a través de productos y paquetes innovadores complementarios.	*SECTUR Estatal*	
	Revisión de regulación para el desarrollo del turismo cinegético para agilizar la tramitología de la actividad.	*SECTUR Estatal*	
	Colaborar con información, folletos, promoción y la participación en foros relacionados con la actividad cinegética y de pesca deportiva.	*SECTUR Estatal*	

Proyecto para incentivar la diversificación de productos y servicios turísticos.	*Establecer vinculación con los prestadores de servicios cinegéticos y de pesca deportiva para posicionar a Mazatlán en estos segmentos.*	*SECTUR Estatal*	*Históricamente en el destino las actividades cinegéticas y de pesca deportiva han sido populares, sobre todo para el turismo extranjero ya que el destino cuenta con los recursos de infraestructura y naturales para ello.*
	Coordinar esfuerzos entre hoteleros y estos dos segmentos para ofrecer promociones a través de productos y paquetes innovadores complementarios.	*SECTUR Estatal*	
	Revisión de regulación para el desarrollo del turismo cinegético para agilizar la tramitología de la actividad.	*SECTUR Estatal*	
	Colaborar con información, folletos, promoción y la participación en foros relacionados con la actividad cinegética y de pesca deportiva.	*SECTUR Estatal*	

Proyecto para incentivar la diversificación de productos y servicios turísticos.	*Establecer vinculación con los prestadores de servicios cinegéticos y de pesca deportiva para posicionar a Mazatlán en estos segmentos.*	*SECTUR Estatal*	*Históricamente en el destino las actividades cinegéticas y de pesca deportiva han sido populares, sobre todo para el turismo extranjero ya que el destino cuenta con los recursos de infraestructura y naturales para ello.*
	Coordinar esfuerzos entre hoteleros y estos dos segmentos para ofrecer promociones a través de productos y paquetes innovadores complementarios.	*SECTUR Estatal*	
	Revisión de regulación para el desarrollo del turismo cinegético para agilizar la tramitología de la actividad.	*SECTUR Estatal*	
	Colaborar con información, folletos, promoción y la participación en foros relacionados con la actividad cinegética y de pesca deportiva.	*SECTUR Estatal*	

Proyecto para incentivar la diversificación de productos y servicios turísticos.	*Establecer vinculación con los prestadores de servicios cinegéticos y de pesca deportiva para posicionar a Mazatlán en estos segmentos.*	*SECTUR Estatal*	*Históricamente en el destino las actividades cinegéticas y de pesca deportiva han sido populares, sobre todo para el turismo extranjero ya que el destino cuenta con los recursos de infraestructura y naturales para ello.*
	Coordinar esfuerzos entre hoteleros y estos dos segmentos para ofrecer promociones a través de productos y paquetes innovadores complementarios.	*SECTUR Estatal*	
	Revisión de regulación para el desarrollo del turismo cinegético para agilizar la tramitología de la actividad.	*SECTUR Estatal*	
	Colaborar con información, folletos, promoción y la participación en foros relacionados con la actividad cinegética y de pesca deportiva.	*SECTUR Estatal*	

Proyecto para incentivar la diversificación de productos y servicios turísticos.	*Establecer vinculación con los prestadores de servicios cinegéticos y de pesca deportiva para posicionar a Mazatlán en estos segmentos.*	*SECTUR Estatal*	*Históricamente en el destino las actividades cinegéticas y de pesca deportiva han sido populares, sobre todo para el turismo extranjero ya que el destino cuenta con los recursos de infraestructura y naturales para ello.*
	Coordinar esfuerzos entre hoteleros y estos dos segmentos para ofrecer promociones a través de productos y paquetes innovadores complementarios.	*SECTUR Estatal*	
	Revisión de regulación para el desarrollo del turismo cinegético para agilizar la tramitología de la actividad.	*SECTUR Estatal*	
	Colaborar con información, folletos, promoción y la participación en foros relacionados con la actividad cinegética y de pesca deportiva.	*SECTUR Estatal*	

Proyecto para incentivar la diversificación de productos y servicios turísticos.	*Establecer vinculación con los prestadores de servicios cinegéticos y de pesca deportiva para posicionar a Mazatlán en estos segmentos.*	*SECTUR Estatal*	*Históricamente en el destino las actividades cinegéticas y de pesca deportiva han sido populares, sobre todo para el turismo extranjero ya que el destino cuenta con los recursos de infraestructura y naturales para ello.*
	Coordinar esfuerzos entre hoteleros y estos dos segmentos para ofrecer promociones a través de productos y paquetes innovadores complementarios.	*SECTUR Estatal*	
	Revisión de regulación para el desarrollo del turismo cinegético para agilizar la tramitología de la actividad.	*SECTUR Estatal*	
	Colaborar con información, folletos, promoción y la participación en foros relacionados con la actividad cinegética y de pesca deportiva.	*SECTUR Estatal*	

Proyecto para incentivar la diversificación de productos y servicios turísticos.	*Establecer vinculación con los prestadores de servicios cinegéticos y de pesca deportiva para posicionar a Mazatlán en estos segmentos.*	*SECTUR Estatal*	*Históricamente en el destino las actividades cinegéticas y de pesca deportiva han sido populares, sobre todo para el turismo extranjero ya que el destino cuenta con los recursos de infraestructura y naturales para ello.*
	Coordinar esfuerzos entre hoteleros y estos dos segmentos para ofrecer promociones a través de productos y paquetes innovadores complementarios.	*SECTUR Estatal*	
	Revisión de regulación para el desarrollo del turismo cinegético para agilizar la tramitología de la actividad.	*SECTUR Estatal*	
	Colaborar con información, folletos, promoción y la participación en foros relacionados con la actividad cinegética y de pesca deportiva.	*SECTUR Estatal*	

Proyecto para incentivar la diversificación de productos y servicios turísticos.	*Establecer vinculación con los prestadores de servicios cinegéticos y de pesca deportiva para posicionar a Mazatlán en estos segmentos.*	*SECTUR Estatal*	*Históricamente en el destino las actividades cinegéticas y de pesca deportiva han sido populares, sobre todo para el turismo extranjero ya que el destino cuenta con los recursos de infraestructura y naturales para ello.*
	Coordinar esfuerzos entre hoteleros y estos dos segmentos para ofrecer promociones a través de productos y paquetes innovadores complementarios.	*SECTUR Estatal*	
	Revisión de regulación para el desarrollo del turismo cinegético para agilizar la tramitología de la actividad.	*SECTUR Estatal*	
	Colaborar con información, folletos, promoción y la participación en foros relacionados con la actividad cinegética y de pesca deportiva.	*SECTUR Estatal*	

Proyecto para incentivar la diversificación de productos y servicios turísticos.	*Establecer vinculación con los prestadores de servicios cinegéticos y de pesca deportiva para posicionar a Mazatlán en estos segmentos.*	*SECTUR Estatal*	*Históricamente en el destino las actividades cinegéticas y de pesca deportiva han sido populares, sobre todo para el turismo extranjero ya que el destino cuenta con los recursos de infraestructura y naturales para ello.*
	Coordinar esfuerzos entre hoteleros y estos dos segmentos para ofrecer promociones a través de productos y paquetes innovadores complementarios.	*SECTUR Estatal*	
	Revisión de regulación para el desarrollo del turismo cinegético para agilizar la tramitología de la actividad.	*SECTUR Estatal*	
	Colaborar con información, folletos, promoción y la participación en foros relacionados con la actividad cinegética y de pesca deportiva.	*SECTUR Estatal*	

Proyecto para incentivar la diversificación de productos y servicios turísticos.	*Establecer vinculación con los prestadores de servicios cinegéticos y de pesca deportiva para posicionar a Mazatlán en estos segmentos.*	*SECTUR Estatal*	*Históricamente en el destino las actividades cinegéticas y de pesca deportiva han sido populares, sobre todo para el turismo extranjero ya que el destino cuenta con los recursos de infraestructura y naturales para ello.*
	Coordinar esfuerzos entre hoteleros y estos dos segmentos para ofrecer promociones a través de productos y paquetes innovadores complementarios.	*SECTUR Estatal*	
	Revisión de regulación para el desarrollo del turismo cinegético para agilizar la tramitología de la actividad.	*SECTUR Estatal*	
	Colaborar con información, folletos, promoción y la participación en foros relacionados con la actividad cinegética y de pesca deportiva.	*SECTUR Estatal*	

Proyecto para incentivar la diversificación de productos y servicios turísticos.	*Establecer vinculación con los prestadores de servicios cinegéticos y de pesca deportiva para posicionar a Mazatlán en estos segmentos.*	*SECTUR Estatal*	*Históricamente en el destino las actividades cinegéticas y de pesca deportiva han sido populares, sobre todo para el turismo extranjero ya que el destino cuenta con los recursos de infraestructura y naturales para ello.*
	Coordinar esfuerzos entre hoteleros y estos dos segmentos para ofrecer promociones a través de productos y paquetes innovadores complementarios.	*SECTUR Estatal*	
	Revisión de regulación para el desarrollo del turismo cinegético para agilizar la tramitología de la actividad.	*SECTUR Estatal*	
	Colaborar con información, folletos, promoción y la participación en foros relacionados con la actividad cinegética y de pesca deportiva.	*SECTUR Estatal*	

Proyecto para incentivar la diversificación de productos y servicios turísticos.	*Establecer vinculación con los prestadores de servicios cinegéticos y de pesca deportiva para posicionar a Mazatlán en estos segmentos.*	*SECTUR Estatal*	*Históricamente en el destino las actividades cinegéticas y de pesca deportiva han sido populares, sobre todo para el turismo extranjero ya que el destino cuenta con los recursos de infraestructura y naturales para ello.*
	Coordinar esfuerzos entre hoteleros y estos dos segmentos para ofrecer promociones a través de productos y paquetes innovadores complementarios.	*SECTUR Estatal*	
	Revisión de regulación para el desarrollo del turismo cinegético para agilizar la tramitología de la actividad.	*SECTUR Estatal*	
	Colaborar con información, folletos, promoción y la participación en foros relacionados con la actividad cinegética y de pesca deportiva.	*SECTUR Estatal*	

Proyecto para incentivar la diversificación de productos y servicios turísticos.	*Establecer vinculación con los prestadores de servicios cinegéticos y de pesca deportiva para posicionar a Mazatlán en estos segmentos.*	*SECTUR Estatal*	*Históricamente en el destino las actividades cinegéticas y de pesca deportiva han sido populares, sobre todo para el turismo extranjero ya que el destino cuenta con los recursos de infraestructura y naturales para ello.*
	Coordinar esfuerzos entre hoteleros y estos dos segmentos para ofrecer promociones a través de productos y paquetes innovadores complementarios.	*SECTUR Estatal*	
	Revisión de regulación para el desarrollo del turismo cinegético para agilizar la tramitología de la actividad.	*SECTUR Estatal*	
	Colaborar con información, folletos, promoción y la participación en foros relacionados con la actividad cinegética y de pesca deportiva.	*SECTUR Estatal*	

Proyecto para incentivar la diversificación de productos y servicios turísticos.	*Establecer vinculación con los prestadores de servicios cinegéticos y de pesca deportiva para posicionar a Mazatlán en estos segmentos.*	*SECTUR Estatal*	*Históricamente en el destino las actividades cinegéticas y de pesca deportiva han sido populares, sobre todo para el turismo extranjero ya que el destino cuenta con los recursos de infraestructura y naturales para ello.*
	Coordinar esfuerzos entre hoteleros y estos dos segmentos para ofrecer promociones a través de productos y paquetes innovadores complementarios.	*SECTUR Estatal*	
	Revisión de regulación para el desarrollo del turismo cinegético para agilizar la tramitología de la actividad.	*SECTUR Estatal*	
	Colaborar con información, folletos, promoción y la participación en foros relacionados con la actividad cinegética y de pesca deportiva.	*SECTUR Estatal*	

Proyecto para incentivar la diversificación de productos y servicios turísticos.	*Establecer vinculación con los prestadores de servicios cinegéticos y de pesca deportiva para posicionar a Mazatlán en estos segmentos.*	*SECTUR Estatal*	*Históricamente en el destino las actividades cinegéticas y de pesca deportiva han sido populares, sobre todo para el turismo extranjero ya que el destino cuenta con los recursos de infraestructura y naturales para ello.*
	Coordinar esfuerzos entre hoteleros y estos dos segmentos para ofrecer promociones a través de productos y paquetes innovadores complementarios.	*SECTUR Estatal*	
	Revisión de regulación para el desarrollo del turismo cinegético para agilizar la tramitología de la actividad.	*SECTUR Estatal*	
	Colaborar con información, folletos, promoción y la participación en foros relacionados con la actividad cinegética y de pesca deportiva.	*SECTUR Estatal*	

Proyecto para incentivar la diversificación de productos y servicios turísticos.	*Establecer vinculación con los prestadores de servicios cinegéticos y de pesca deportiva para posicionar a Mazatlán en estos segmentos.*	*SECTUR Estatal*	*Históricamente en el destino las actividades cinegéticas y de pesca deportiva han sido populares, sobre todo para el turismo extranjero ya que el destino cuenta con los recursos de infraestructura y naturales para ello.*
	Coordinar esfuerzos entre hoteleros y estos dos segmentos para ofrecer promociones a través de productos y paquetes innovadores complementarios.	*SECTUR Estatal*	
	Revisión de regulación para el desarrollo del turismo cinegético para agilizar la tramitología de la actividad.	*SECTUR Estatal*	
	Colaborar con información, folletos, promoción y la participación en foros relacionados con la actividad cinegética y de pesca deportiva.	*SECTUR Estatal*	

Proyecto para incentivar la diversificación de productos y servicios turísticos.	*Establecer vinculación con los prestadores de servicios cinegéticos y de pesca deportiva para posicionar a Mazatlán en estos segmentos.*	*SECTUR Estatal*	*Históricamente en el destino las actividades cinegéticas y de pesca deportiva han sido populares, sobre todo para el turismo extranjero ya que el destino cuenta con los recursos de infraestructura y naturales para ello.*
	Coordinar esfuerzos entre hoteleros y estos dos segmentos para ofrecer promociones a través de productos y paquetes innovadores complementarios.	*SECTUR Estatal*	
	Revisión de regulación para el desarrollo del turismo cinegético para agilizar la tramitología de la actividad.	*SECTUR Estatal*	
	Colaborar con información, folletos, promoción y la participación en foros relacionados con la actividad cinegética y de pesca deportiva.	*SECTUR Estatal*	

Proyecto para incentivar la diversificación de productos y servicios turísticos.	*Establecer vinculación con los prestadores de servicios cinegéticos y de pesca deportiva para posicionar a Mazatlán en estos segmentos.*	*SECTUR Estatal*	*Históricamente en el destino las actividades cinegéticas y de pesca deportiva han sido populares, sobre todo para el turismo extranjero ya que el destino cuenta con los recursos de infraestructura y naturales para ello.*
	Coordinar esfuerzos entre hoteleros y estos dos segmentos para ofrecer promociones a través de productos y paquetes innovadores complementarios.	*SECTUR Estatal*	
	Revisión de regulación para el desarrollo del turismo cinegético para agilizar la tramitología de la actividad.	*SECTUR Estatal*	
	Colaborar con información, folletos, promoción y la participación en foros relacionados con la actividad cinegética y de pesca deportiva.	*SECTUR Estatal*	

Proyecto para incentivar la diversificación de productos y servicios turísticos.	*Establecer vinculación con los prestadores de servicios cinegéticos y de pesca deportiva para posicionar a Mazatlán en estos segmentos.*	*SECTUR Estatal*	*Históricamente en el destino las actividades cinegéticas y de pesca deportiva han sido populares, sobre todo para el turismo extranjero ya que el destino cuenta con los recursos de infraestructura y naturales para ello.*
	Coordinar esfuerzos entre hoteleros y estos dos segmentos para ofrecer promociones a través de productos y paquetes innovadores complementarios.	*SECTUR Estatal*	
	Revisión de regulación para el desarrollo del turismo cinegético para agilizar la tramitología de la actividad.	*SECTUR Estatal*	
	Colaborar con información, folletos, promoción y la participación en foros relacionados con la actividad cinegética y de pesca deportiva.	*SECTUR Estatal*	

Proyecto para incentivar la diversificación de productos y servicios turísticos.	*Establecer vinculación con los prestadores de servicios cinegéticos y de pesca deportiva para posicionar a Mazatlán en estos segmentos.*	*SECTUR Estatal*	*Históricamente en el destino las actividades cinegéticas y de pesca deportiva han sido populares, sobre todo para el turismo extranjero ya que el destino cuenta con los recursos de infraestructura y naturales para ello.*
	Coordinar esfuerzos entre hoteleros y estos dos segmentos para ofrecer promociones a través de productos y paquetes innovadores complementarios.	*SECTUR Estatal*	
	Revisión de regulación para el desarrollo del turismo cinegético para agilizar la tramitología de la actividad.	*SECTUR Estatal*	
	Colaborar con información, folletos, promoción y la participación en foros relacionados con la actividad cinegética y de pesca deportiva.	*SECTUR Estatal*	

Proyecto para incentivar la diversificación de productos y servicios turísticos.	*Establecer vinculación con los prestadores de servicios cinegéticos y de pesca deportiva para posicionar a Mazatlán en estos segmentos.*	*SECTUR Estatal*	*Históricamente en el destino las actividades cinegéticas y de pesca deportiva han sido populares, sobre todo para el turismo extranjero ya que el destino cuenta con los recursos de infraestructura y naturales para ello.*
	Coordinar esfuerzos entre hoteleros y estos dos segmentos para ofrecer promociones a través de productos y paquetes innovadores complementarios.	*SECTUR Estatal*	
	Revisión de regulación para el desarrollo del turismo cinegético para agilizar la tramitología de la actividad.	*SECTUR Estatal*	
	Colaborar con información, folletos, promoción y la participación en foros relacionados con la actividad cinegética y de pesca deportiva.	*SECTUR Estatal*	

Proyecto para incentivar la diversificación de productos y servicios turísticos.	*Establecer vinculación con los prestadores de servicios cinegéticos y de pesca deportiva para posicionar a Mazatlán en estos segmentos.*	*SECTUR Estatal*	*Históricamente en el destino las actividades cinegéticas y de pesca deportiva han sido populares, sobre todo para el turismo extranjero ya que el destino cuenta con los recursos de infraestructura y naturales para ello.*
	Coordinar esfuerzos entre hoteleros y estos dos segmentos para ofrecer promociones a través de productos y paquetes innovadores complementarios.	*SECTUR Estatal*	
	Revisión de regulación para el desarrollo del turismo cinegético para agilizar la tramitología de la actividad.	*SECTUR Estatal*	
	Colaborar con información, folletos, promoción y la participación en foros relacionados con la actividad cinegética y de pesca deportiva.	*SECTUR Estatal*	

Proyecto para incentivar la diversificación de productos y servicios turísticos.	*Establecer vinculación con los prestadores de servicios cinegéticos y de pesca deportiva para posicionar a Mazatlán en estos segmentos.*	*SECTUR Estatal*	*Históricamente en el destino las actividades cinegéticas y de pesca deportiva han sido populares, sobre todo para el turismo extranjero ya que el destino cuenta con los recursos de infraestructura y naturales para ello.*
	Coordinar esfuerzos entre hoteleros y estos dos segmentos para ofrecer promociones a través de productos y paquetes innovadores complementarios.	*SECTUR Estatal*	
	Revisión de regulación para el desarrollo del turismo cinegético para agilizar la tramitología de la actividad.	*SECTUR Estatal*	
	Colaborar con información, folletos, promoción y la participación en foros relacionados con la actividad cinegética y de pesca deportiva.	*SECTUR Estatal*	

Proyecto para incentivar la diversificación de productos y servicios turísticos.	*Establecer vinculación con los prestadores de servicios cinegéticos y de pesca deportiva para posicionar a Mazatlán en estos segmentos.*	*SECTUR Estatal*	*Históricamente en el destino las actividades cinegéticas y de pesca deportiva han sido populares, sobre todo para el turismo extranjero ya que el destino cuenta con los recursos de infraestructura y naturales para ello.*
	Coordinar esfuerzos entre hoteleros y estos dos segmentos para ofrecer promociones a través de productos y paquetes innovadores complementarios.	*SECTUR Estatal*	
	Revisión de regulación para el desarrollo del turismo cinegético para agilizar la tramitología de la actividad.	*SECTUR Estatal*	
	Colaborar con información, folletos, promoción y la participación en foros relacionados con la actividad cinegética y de pesca deportiva.	*SECTUR Estatal*	

Proyecto para incentivar la diversificación de productos y servicios turísticos.	*Establecer vinculación con los prestadores de servicios cinegéticos y de pesca deportiva para posicionar a Mazatlán en estos segmentos.*	*SECTUR Estatal*	*Históricamente en el destino las actividades cinegéticas y de pesca deportiva han sido populares, sobre todo para el turismo extranjero ya que el destino cuenta con los recursos de infraestructura y naturales para ello.*
	Coordinar esfuerzos entre hoteleros y estos dos segmentos para ofrecer promociones a través de productos y paquetes innovadores complementarios.	*SECTUR Estatal*	
	Revisión de regulación para el desarrollo del turismo cinegético para agilizar la tramitología de la actividad.	*SECTUR Estatal*	
	Colaborar con información, folletos, promoción y la participación en foros relacionados con la actividad cinegética y de pesca deportiva.	*SECTUR Estatal*	

Proyecto para incentivar la diversificación de productos y servicios turísticos.	*Establecer vinculación con los prestadores de servicios cinegéticos y de pesca deportiva para posicionar a Mazatlán en estos segmentos.*	*SECTUR Estatal*	*Históricamente en el destino las actividades cinegéticas y de pesca deportiva han sido populares, sobre todo para el turismo extranjero ya que el destino cuenta con los recursos de infraestructura y naturales para ello.*
	Coordinar esfuerzos entre hoteleros y estos dos segmentos para ofrecer promociones a través de productos y paquetes innovadores complementarios.	*SECTUR Estatal*	
	Revisión de regulación para el desarrollo del turismo cinegético para agilizar la tramitología de la actividad.	*SECTUR Estatal*	
	Colaborar con información, folletos, promoción y la participación en foros relacionados con la actividad cinegética y de pesca deportiva.	*SECTUR Estatal*	

Proyecto para incentivar la diversificación de productos y servicios turísticos.	*Establecer vinculación con los prestadores de servicios cinegéticos y de pesca deportiva para posicionar a Mazatlán en estos segmentos.*	*SECTUR Estatal*	*Históricamente en el destino las actividades cinegéticas y de pesca deportiva han sido populares, sobre todo para el turismo extranjero ya que el destino cuenta con los recursos de infraestructura y naturales para ello.*
	Coordinar esfuerzos entre hoteleros y estos dos segmentos para ofrecer promociones a través de productos y paquetes innovadores complementarios.	*SECTUR Estatal*	
	Revisión de regulación para el desarrollo del turismo cinegético para agilizar la tramitología de la actividad.	*SECTUR Estatal*	
	Colaborar con información, folletos, promoción y la participación en foros relacionados con la actividad cinegética y de pesca deportiva.	*SECTUR Estatal*	

Proyecto para incentivar la diversificación de productos y servicios turísticos.	*Establecer vinculación con los prestadores de servicios cinegéticos y de pesca deportiva para posicionar a Mazatlán en estos segmentos.*	*SECTUR Estatal*	*Históricamente en el destino las actividades cinegéticas y de pesca deportiva han sido populares, sobre todo para el turismo extranjero ya que el destino cuenta con los recursos de infraestructura y naturales para ello.*
	Coordinar esfuerzos entre hoteleros y estos dos segmentos para ofrecer promociones a través de productos y paquetes innovadores complementarios.	*SECTUR Estatal*	
	Revisión de regulación para el desarrollo del turismo cinegético para agilizar la tramitología de la actividad.	*SECTUR Estatal*	
	Colaborar con información, folletos, promoción y la participación en foros relacionados con la actividad cinegética y de pesca deportiva.	*SECTUR Estatal*	

Proyecto para incentivar la diversificación de productos y servicios turísticos.	*Establecer vinculación con los prestadores de servicios cinegéticos y de pesca deportiva para posicionar a Mazatlán en estos segmentos.*	*SECTUR Estatal*	*Históricamente en el destino las actividades cinegéticas y de pesca deportiva han sido populares, sobre todo para el turismo extranjero ya que el destino cuenta con los recursos de infraestructura y naturales para ello.*
	Coordinar esfuerzos entre hoteleros y estos dos segmentos para ofrecer promociones a través de productos y paquetes innovadores complementarios.	*SECTUR Estatal*	
	Revisión de regulación para el desarrollo del turismo cinegético para agilizar la tramitología de la actividad.	*SECTUR Estatal*	
	Colaborar con información, folletos, promoción y la participación en foros relacionados con la actividad cinegética y de pesca deportiva.	*SECTUR Estatal*	

Proyecto para incentivar la diversificación de productos y servicios turísticos.	*Establecer vinculación con los prestadores de servicios cinegéticos y de pesca deportiva para posicionar a Mazatlán en estos segmentos.*	*SECTUR Estatal*	*Históricamente en el destino las actividades cinegéticas y de pesca deportiva han sido populares, sobre todo para el turismo extranjero ya que el destino cuenta con los recursos de infraestructura y naturales para ello.*
	Coordinar esfuerzos entre hoteleros y estos dos segmentos para ofrecer promociones a través de productos y paquetes innovadores complementarios.	*SECTUR Estatal*	
	Revisión de regulación para el desarrollo del turismo cinegético para agilizar la tramitología de la actividad.	*SECTUR Estatal*	
	Colaborar con información, folletos, promoción y la participación en foros relacionados con la actividad cinegética y de pesca deportiva.	*SECTUR Estatal*	

Proyecto para incentivar la diversificación de productos y servicios turísticos.	*Establecer vinculación con los prestadores de servicios cinegéticos y de pesca deportiva para posicionar a Mazatlán en estos segmentos.*	*SECTUR Estatal*	*Históricamente en el destino las actividades cinegéticas y de pesca deportiva han sido populares, sobre todo para el turismo extranjero ya que el destino cuenta con los recursos de infraestructura y naturales para ello.*
	Coordinar esfuerzos entre hoteleros y estos dos segmentos para ofrecer promociones a través de productos y paquetes innovadores complementarios.	*SECTUR Estatal*	
	Revisión de regulación para el desarrollo del turismo cinegético para agilizar la tramitología de la actividad.	*SECTUR Estatal*	
	Colaborar con información, folletos, promoción y la participación en foros relacionados con la actividad cinegética y de pesca deportiva.	*SECTUR Estatal*	

Proyecto para incentivar la diversificación de productos y servicios turísticos.	*Establecer vinculación con los prestadores de servicios cinegéticos y de pesca deportiva para posicionar a Mazatlán en estos segmentos.*	*SECTUR Estatal*	*Históricamente en el destino las actividades cinegéticas y de pesca deportiva han sido populares, sobre todo para el turismo extranjero ya que el destino cuenta con los recursos de infraestructura y naturales para ello.*
	Coordinar esfuerzos entre hoteleros y estos dos segmentos para ofrecer promociones a través de productos y paquetes innovadores complementarios.	*SECTUR Estatal*	
	Revisión de regulación para el desarrollo del turismo cinegético para agilizar la tramitología de la actividad.	*SECTUR Estatal*	
	Colaborar con información, folletos, promoción y la participación en foros relacionados con la actividad cinegética y de pesca deportiva.	*SECTUR Estatal*	

Proyecto para incentivar la diversificación de productos y servicios turísticos.	*Establecer vinculación con los prestadores de servicios cinegéticos y de pesca deportiva para posicionar a Mazatlán en estos segmentos.*	*SECTUR Estatal*	*Históricamente en el destino las actividades cinegéticas y de pesca deportiva han sido populares, sobre todo para el turismo extranjero ya que el destino cuenta con los recursos de infraestructura y naturales para ello.*
	Coordinar esfuerzos entre hoteleros y estos dos segmentos para ofrecer promociones a través de productos y paquetes innovadores complementarios.	*SECTUR Estatal*	
	Revisión de regulación para el desarrollo del turismo cinegético para agilizar la tramitología de la actividad.	*SECTUR Estatal*	
	Colaborar con información, folletos, promoción y la participación en foros relacionados con la actividad cinegética y de pesca deportiva.	*SECTUR Estatal*	

Proyecto para incentivar la diversificación de productos y servicios turísticos.	*Establecer vinculación con los prestadores de servicios cinegéticos y de pesca deportiva para posicionar a Mazatlán en estos segmentos.*	*SECTUR Estatal*	*Históricamente en el destino las actividades cinegéticas y de pesca deportiva han sido populares, sobre todo para el turismo extranjero ya que el destino cuenta con los recursos de infraestructura y naturales para ello.*
	Coordinar esfuerzos entre hoteleros y estos dos segmentos para ofrecer promociones a través de productos y paquetes innovadores complementarios.	*SECTUR Estatal*	
	Revisión de regulación para el desarrollo del turismo cinegético para agilizar la tramitología de la actividad.	*SECTUR Estatal*	
	Colaborar con información, folletos, promoción y la participación en foros relacionados con la actividad cinegética y de pesca deportiva.	*SECTUR Estatal*	

Proyecto para incentivar la diversificación de productos y servicios turísticos.	*Establecer vinculación con los prestadores de servicios cinegéticos y de pesca deportiva para posicionar a Mazatlán en estos segmentos.*	*SECTUR Estatal*	*Históricamente en el destino las actividades cinegéticas y de pesca deportiva han sido populares, sobre todo para el turismo extranjero ya que el destino cuenta con los recursos de infraestructura y naturales para ello.*
	Coordinar esfuerzos entre hoteleros y estos dos segmentos para ofrecer promociones a través de productos y paquetes innovadores complementarios.	*SECTUR Estatal*	
	Revisión de regulación para el desarrollo del turismo cinegético para agilizar la tramitología de la actividad.	*SECTUR Estatal*	
	Colaborar con información, folletos, promoción y la participación en foros relacionados con la actividad cinegética y de pesca deportiva.	*SECTUR Estatal*	

Proyecto para incentivar la diversificación de productos y servicios turísticos.	*Establecer vinculación con los prestadores de servicios cinegéticos y de pesca deportiva para posicionar a Mazatlán en estos segmentos.*	*SECTUR Estatal*	*Históricamente en el destino las actividades cinegéticas y de pesca deportiva han sido populares, sobre todo para el turismo extranjero ya que el destino cuenta con los recursos de infraestructura y naturales para ello.*
	Coordinar esfuerzos entre hoteleros y estos dos segmentos para ofrecer promociones a través de productos y paquetes innovadores complementarios.	*SECTUR Estatal*	
	Revisión de regulación para el desarrollo del turismo cinegético para agilizar la tramitología de la actividad.	*SECTUR Estatal*	
	Colaborar con información, folletos, promoción y la participación en foros relacionados con la actividad cinegética y de pesca deportiva.	*SECTUR Estatal*	

Proyecto para incentivar la diversificación de productos y servicios turísticos.	*Establecer vinculación con los prestadores de servicios cinegéticos y de pesca deportiva para posicionar a Mazatlán en estos segmentos.*	*SECTUR Estatal*	*Históricamente en el destino las actividades cinegéticas y de pesca deportiva han sido populares, sobre todo para el turismo extranjero ya que el destino cuenta con los recursos de infraestructura y naturales para ello.*
	Coordinar esfuerzos entre hoteleros y estos dos segmentos para ofrecer promociones a través de productos y paquetes innovadores complementarios.	*SECTUR Estatal*	
	Revisión de regulación para el desarrollo del turismo cinegético para agilizar la tramitología de la actividad.	*SECTUR Estatal*	
	Colaborar con información, folletos, promoción y la participación en foros relacionados con la actividad cinegética y de pesca deportiva.	*SECTUR Estatal*	

Proyecto para incentivar la diversificación de productos y servicios turísticos.	*Establecer vinculación con los prestadores de servicios cinegéticos y de pesca deportiva para posicionar a Mazatlán en estos segmentos.*	*SECTUR Estatal*	*Históricamente en el destino las actividades cinegéticas y de pesca deportiva han sido populares, sobre todo para el turismo extranjero ya que el destino cuenta con los recursos de infraestructura y naturales para ello.*
	Coordinar esfuerzos entre hoteleros y estos dos segmentos para ofrecer promociones a través de productos y paquetes innovadores complementarios.	*SECTUR Estatal*	
	Revisión de regulación para el desarrollo del turismo cinegético para agilizar la tramitología de la actividad.	*SECTUR Estatal*	
	Colaborar con información, folletos, promoción y la participación en foros relacionados con la actividad cinegética y de pesca deportiva.	*SECTUR Estatal*	

Proyecto para incentivar la diversificación de productos y servicios turísticos.	*Establecer vinculación con los prestadores de servicios cinegéticos y de pesca deportiva para posicionar a Mazatlán en estos segmentos.*	*SECTUR Estatal*	*Históricamente en el destino las actividades cinegéticas y de pesca deportiva han sido populares, sobre todo para el turismo extranjero ya que el destino cuenta con los recursos de infraestructura y naturales para ello.*
	Coordinar esfuerzos entre hoteleros y estos dos segmentos para ofrecer promociones a través de productos y paquetes innovadores complementarios.	*SECTUR Estatal*	
	Revisión de regulación para el desarrollo del turismo cinegético para agilizar la tramitología de la actividad.	*SECTUR Estatal*	
	Colaborar con información, folletos, promoción y la participación en foros relacionados con la actividad cinegética y de pesca deportiva.	*SECTUR Estatal*	

Proyecto para incentivar la diversificación de productos y servicios turísticos.	*Establecer vinculación con los prestadores de servicios cinegéticos y de pesca deportiva para posicionar a Mazatlán en estos segmentos.*	*SECTUR Estatal*	*Históricamente en el destino las actividades cinegéticas y de pesca deportiva han sido populares, sobre todo para el turismo extranjero ya que el destino cuenta con los recursos de infraestructura y naturales para ello.*
	Coordinar esfuerzos entre hoteleros y estos dos segmentos para ofrecer promociones a través de productos y paquetes innovadores complementarios.	*SECTUR Estatal*	
	Revisión de regulación para el desarrollo del turismo cinegético para agilizar la tramitología de la actividad.	*SECTUR Estatal*	
	Colaborar con información, folletos, promoción y la participación en foros relacionados con la actividad cinegética y de pesca deportiva.	*SECTUR Estatal*	

Proyecto para incentivar la diversificación de productos y servicios turísticos.	*Establecer vinculación con los prestadores de servicios cinegéticos y de pesca deportiva para posicionar a Mazatlán en estos segmentos.*	*SECTUR Estatal*	*Históricamente en el destino las actividades cinegéticas y de pesca deportiva han sido populares, sobre todo para el turismo extranjero ya que el destino cuenta con los recursos de infraestructura y naturales para ello.*
	Coordinar esfuerzos entre hoteleros y estos dos segmentos para ofrecer promociones a través de productos y paquetes innovadores complementarios.	*SECTUR Estatal*	
	Revisión de regulación para el desarrollo del turismo cinegético para agilizar la tramitología de la actividad.	*SECTUR Estatal*	
	Colaborar con información, folletos, promoción y la participación en foros relacionados con la actividad cinegética y de pesca deportiva.	*SECTUR Estatal*	

Proyecto para incentivar la diversificación de productos y servicios turísticos.	*Establecer vinculación con los prestadores de servicios cinegéticos y de pesca deportiva para posicionar a Mazatlán en estos segmentos.*	*SECTUR Estatal*	*Históricamente en el destino las actividades cinegéticas y de pesca deportiva han sido populares, sobre todo para el turismo extranjero ya que el destino cuenta con los recursos de infraestructura y naturales para ello.*
	Coordinar esfuerzos entre hoteleros y estos dos segmentos para ofrecer promociones a través de productos y paquetes innovadores complementarios.	*SECTUR Estatal*	
	Revisión de regulación para el desarrollo del turismo cinegético para agilizar la tramitología de la actividad.	*SECTUR Estatal*	
	Colaborar con información, folletos, promoción y la participación en foros relacionados con la actividad cinegética y de pesca deportiva.	*SECTUR Estatal*	

Proyecto para incentivar la diversificación de productos y servicios turísticos.	*Establecer vinculación con los prestadores de servicios cinegéticos y de pesca deportiva para posicionar a Mazatlán en estos segmentos.*	*SECTUR Estatal*	*Históricamente en el destino las actividades cinegéticas y de pesca deportiva han sido populares, sobre todo para el turismo extranjero ya que el destino cuenta con los recursos de infraestructura y naturales para ello.*
	Coordinar esfuerzos entre hoteleros y estos dos segmentos para ofrecer promociones a través de productos y paquetes innovadores complementarios.	*SECTUR Estatal*	
	Revisión de regulación para el desarrollo del turismo cinegético para agilizar la tramitología de la actividad.	*SECTUR Estatal*	
	Colaborar con información, folletos, promoción y la participación en foros relacionados con la actividad cinegética y de pesca deportiva.	*SECTUR Estatal*	

Proyecto para incentivar la diversificación de productos y servicios turísticos.	*Establecer vinculación con los prestadores de servicios cinegéticos y de pesca deportiva para posicionar a Mazatlán en estos segmentos.*	*SECTUR Estatal*	*Históricamente en el destino las actividades cinegéticas y de pesca deportiva han sido populares, sobre todo para el turismo extranjero ya que el destino cuenta con los recursos de infraestructura y naturales para ello.*
	Coordinar esfuerzos entre hoteleros y estos dos segmentos para ofrecer promociones a través de productos y paquetes innovadores complementarios.	*SECTUR Estatal*	
	Revisión de regulación para el desarrollo del turismo cinegético para agilizar la tramitología de la actividad.	*SECTUR Estatal*	
	Colaborar con información, folletos, promoción y la participación en foros relacionados con la actividad cinegética y de pesca deportiva.	*SECTUR Estatal*	

Proyecto para incentivar la diversificación de productos y servicios turísticos.	*Establecer vinculación con los prestadores de servicios cinegéticos y de pesca deportiva para posicionar a Mazatlán en estos segmentos.*	*SECTUR Estatal*	*Históricamente en el destino las actividades cinegéticas y de pesca deportiva han sido populares, sobre todo para el turismo extranjero ya que el destino cuenta con los recursos de infraestructura y naturales para ello.*
	Coordinar esfuerzos entre hoteleros y estos dos segmentos para ofrecer promociones a través de productos y paquetes innovadores complementarios.	*SECTUR Estatal*	
	Revisión de regulación para el desarrollo del turismo cinegético para agilizar la tramitología de la actividad.	*SECTUR Estatal*	
	Colaborar con información, folletos, promoción y la participación en foros relacionados con la actividad cinegética y de pesca deportiva.	*SECTUR Estatal*	

Proyecto para incentivar la diversificación de productos y servicios turísticos.	*Establecer vinculación con los prestadores de servicios cinegéticos y de pesca deportiva para posicionar a Mazatlán en estos segmentos.*	*SECTUR Estatal*	*Históricamente en el destino las actividades cinegéticas y de pesca deportiva han sido populares, sobre todo para el turismo extranjero ya que el destino cuenta con los recursos de infraestructura y naturales para ello.*
	Coordinar esfuerzos entre hoteleros y estos dos segmentos para ofrecer promociones a través de productos y paquetes innovadores complementarios.	*SECTUR Estatal*	
	Revisión de regulación para el desarrollo del turismo cinegético para agilizar la tramitología de la actividad.	*SECTUR Estatal*	
	Colaborar con información, folletos, promoción y la participación en foros relacionados con la actividad cinegética y de pesca deportiva.	*SECTUR Estatal*	

Proyecto para incentivar la diversificación de productos y servicios turísticos.	*Establecer vinculación con los prestadores de servicios cinegéticos y de pesca deportiva para posicionar a Mazatlán en estos segmentos.*	*SECTUR Estatal*	*Históricamente en el destino las actividades cinegéticas y de pesca deportiva han sido populares, sobre todo para el turismo extranjero ya que el destino cuenta con los recursos de infraestructura y naturales para ello.*
	Coordinar esfuerzos entre hoteleros y estos dos segmentos para ofrecer promociones a través de productos y paquetes innovadores complementarios.	*SECTUR Estatal*	
	Revisión de regulación para el desarrollo del turismo cinegético para agilizar la tramitología de la actividad.	*SECTUR Estatal*	
	Colaborar con información, folletos, promoción y la participación en foros relacionados con la actividad cinegética y de pesca deportiva.	*SECTUR Estatal*	

Proyecto para incentivar la diversificación de productos y servicios turísticos.	*Establecer vinculación con los prestadores de servicios cinegéticos y de pesca deportiva para posicionar a Mazatlán en estos segmentos.*	*SECTUR Estatal*	*Históricamente en el destino las actividades cinegéticas y de pesca deportiva han sido populares, sobre todo para el turismo extranjero ya que el destino cuenta con los recursos de infraestructura y naturales para ello.*
	Coordinar esfuerzos entre hoteleros y estos dos segmentos para ofrecer promociones a través de productos y paquetes innovadores complementarios.	*SECTUR Estatal*	
	Revisión de regulación para el desarrollo del turismo cinegético para agilizar la tramitología de la actividad.	*SECTUR Estatal*	
	Colaborar con información, folletos, promoción y la participación en foros relacionados con la actividad cinegética y de pesca deportiva.	*SECTUR Estatal*	

Proyecto para incentivar la diversificación de productos y servicios turísticos.	*Establecer vinculación con los prestadores de servicios cinegéticos y de pesca deportiva para posicionar a Mazatlán en estos segmentos.*	*SECTUR Estatal*	*Históricamente en el destino las actividades cinegéticas y de pesca deportiva han sido populares, sobre todo para el turismo extranjero ya que el destino cuenta con los recursos de infraestructura y naturales para ello.*
	Coordinar esfuerzos entre hoteleros y estos dos segmentos para ofrecer promociones a través de productos y paquetes innovadores complementarios.	*SECTUR Estatal*	
	Revisión de regulación para el desarrollo del turismo cinegético para agilizar la tramitología de la actividad.	*SECTUR Estatal*	
	Colaborar con información, folletos, promoción y la participación en foros relacionados con la actividad cinegética y de pesca deportiva.	*SECTUR Estatal*	

Proyecto para incentivar la diversificación de productos y servicios turísticos.	*Establecer vinculación con los prestadores de servicios cinegéticos y de pesca deportiva para posicionar a Mazatlán en estos segmentos.*	*SECTUR Estatal*	*Históricamente en el destino las actividades cinegéticas y de pesca deportiva han sido populares, sobre todo para el turismo extranjero ya que el destino cuenta con los recursos de infraestructura y naturales para ello.*
	Coordinar esfuerzos entre hoteleros y estos dos segmentos para ofrecer promociones a través de productos y paquetes innovadores complementarios.	*SECTUR Estatal*	
	Revisión de regulación para el desarrollo del turismo cinegético para agilizar la tramitología de la actividad.	*SECTUR Estatal*	
	Colaborar con información, folletos, promoción y la participación en foros relacionados con la actividad cinegética y de pesca deportiva.	*SECTUR Estatal*	

Proyecto para incentivar la diversificación de productos y servicios turísticos.	*Establecer vinculación con los prestadores de servicios cinegéticos y de pesca deportiva para posicionar a Mazatlán en estos segmentos.*	*SECTUR Estatal*	*Históricamente en el destino las actividades cinegéticas y de pesca deportiva han sido populares, sobre todo para el turismo extranjero ya que el destino cuenta con los recursos de infraestructura y naturales para ello.*
	Coordinar esfuerzos entre hoteleros y estos dos segmentos para ofrecer promociones a través de productos y paquetes innovadores complementarios.	*SECTUR Estatal*	
	Revisión de regulación para el desarrollo del turismo cinegético para agilizar la tramitología de la actividad.	*SECTUR Estatal*	
	Colaborar con información, folletos, promoción y la participación en foros relacionados con la actividad cinegética y de pesca deportiva.	*SECTUR Estatal*	

Proyecto para incentivar la diversificación de productos y servicios turísticos.	*Establecer vinculación con los prestadores de servicios cinegéticos y de pesca deportiva para posicionar a Mazatlán en estos segmentos.*	*SECTUR Estatal*	*Históricamente en el destino las actividades cinegéticas y de pesca deportiva han sido populares, sobre todo para el turismo extranjero ya que el destino cuenta con los recursos de infraestructura y naturales para ello.*
	Coordinar esfuerzos entre hoteleros y estos dos segmentos para ofrecer promociones a través de productos y paquetes innovadores complementarios.	*SECTUR Estatal*	
	Revisión de regulación para el desarrollo del turismo cinegético para agilizar la tramitología de la actividad.	*SECTUR Estatal*	
	Colaborar con información, folletos, promoción y la participación en foros relacionados con la actividad cinegética y de pesca deportiva.	*SECTUR Estatal*	

Proyecto para incentivar la diversificación de productos y servicios turísticos.	*Establecer vinculación con los prestadores de servicios cinegéticos y de pesca deportiva para posicionar a Mazatlán en estos segmentos.*	*SECTUR Estatal*	*Históricamente en el destino las actividades cinegéticas y de pesca deportiva han sido populares, sobre todo para el turismo extranjero ya que el destino cuenta con los recursos de infraestructura y naturales para ello.*
	Coordinar esfuerzos entre hoteleros y estos dos segmentos para ofrecer promociones a través de productos y paquetes innovadores complementarios.	*SECTUR Estatal*	
	Revisión de regulación para el desarrollo del turismo cinegético para agilizar la tramitología de la actividad.	*SECTUR Estatal*	
	Colaborar con información, folletos, promoción y la participación en foros relacionados con la actividad cinegética y de pesca deportiva.	*SECTUR Estatal*	

Proyecto para incentivar la diversificación de productos y servicios turísticos.	*Establecer vinculación con los prestadores de servicios cinegéticos y de pesca deportiva para posicionar a Mazatlán en estos segmentos.*	*SECTUR Estatal*	*Históricamente en el destino las actividades cinegéticas y de pesca deportiva han sido populares, sobre todo para el turismo extranjero ya que el destino cuenta con los recursos de infraestructura y naturales para ello.*
	Coordinar esfuerzos entre hoteleros y estos dos segmentos para ofrecer promociones a través de productos y paquetes innovadores complementarios.	*SECTUR Estatal*	
	Revisión de regulación para el desarrollo del turismo cinegético para agilizar la tramitología de la actividad.	*SECTUR Estatal*	
	Colaborar con información, folletos, promoción y la participación en foros relacionados con la actividad cinegética y de pesca deportiva.	*SECTUR Estatal*	

Proyecto para incentivar la diversificación de productos y servicios turísticos.	*Establecer vinculación con los prestadores de servicios cinegéticos y de pesca deportiva para posicionar a Mazatlán en estos segmentos.*	*SECTUR Estatal*	*Históricamente en el destino las actividades cinegéticas y de pesca deportiva han sido populares, sobre todo para el turismo extranjero ya que el destino cuenta con los recursos de infraestructura y naturales para ello.*
	Coordinar esfuerzos entre hoteleros y estos dos segmentos para ofrecer promociones a través de productos y paquetes innovadores complementarios.	*SECTUR Estatal*	
	Revisión de regulación para el desarrollo del turismo cinegético para agilizar la tramitología de la actividad.	*SECTUR Estatal*	
	Colaborar con información, folletos, promoción y la participación en foros relacionados con la actividad cinegética y de pesca deportiva.	*SECTUR Estatal*	

Proyecto para incentivar la diversificación de productos y servicios turísticos.	*Establecer vinculación con los prestadores de servicios cinegéticos y de pesca deportiva para posicionar a Mazatlán en estos segmentos.*	*SECTUR Estatal*	*Históricamente en el destino las actividades cinegéticas y de pesca deportiva han sido populares, sobre todo para el turismo extranjero ya que el destino cuenta con los recursos de infraestructura y naturales para ello.*
	Coordinar esfuerzos entre hoteleros y estos dos segmentos para ofrecer promociones a través de productos y paquetes innovadores complementarios.	*SECTUR Estatal*	
	Revisión de regulación para el desarrollo del turismo cinegético para agilizar la tramitología de la actividad.	*SECTUR Estatal*	
	Colaborar con información, folletos, promoción y la participación en foros relacionados con la actividad cinegética y de pesca deportiva.	*SECTUR Estatal*	

Proyecto para incentivar la diversificación de productos y servicios turísticos.	*Establecer vinculación con los prestadores de servicios cinegéticos y de pesca deportiva para posicionar a Mazatlán en estos segmentos.*	*SECTUR Estatal*	*Históricamente en el destino las actividades cinegéticas y de pesca deportiva han sido populares, sobre todo para el turismo extranjero ya que el destino cuenta con los recursos de infraestructura y naturales para ello.*
	Coordinar esfuerzos entre hoteleros y estos dos segmentos para ofrecer promociones a través de productos y paquetes innovadores complementarios.	*SECTUR Estatal*	
	Revisión de regulación para el desarrollo del turismo cinegético para agilizar la tramitología de la actividad.	*SECTUR Estatal*	
	Colaborar con información, folletos, promoción y la participación en foros relacionados con la actividad cinegética y de pesca deportiva.	*SECTUR Estatal*	

Proyecto para incentivar la diversificación de productos y servicios turísticos.	*Establecer vinculación con los prestadores de servicios cinegéticos y de pesca deportiva para posicionar a Mazatlán en estos segmentos.*	*SECTUR Estatal*	*Históricamente en el destino las actividades cinegéticas y de pesca deportiva han sido populares, sobre todo para el turismo extranjero ya que el destino cuenta con los recursos de infraestructura y naturales para ello.*
	Coordinar esfuerzos entre hoteleros y estos dos segmentos para ofrecer promociones a través de productos y paquetes innovadores complementarios.	*SECTUR Estatal*	
	Revisión de regulación para el desarrollo del turismo cinegético para agilizar la tramitología de la actividad.	*SECTUR Estatal*	
	Colaborar con información, folletos, promoción y la participación en foros relacionados con la actividad cinegética y de pesca deportiva.	*SECTUR Estatal*	

Proyecto para incentivar la diversificación de productos y servicios turísticos.	*Establecer vinculación con los prestadores de servicios cinegéticos y de pesca deportiva para posicionar a Mazatlán en estos segmentos.*	*SECTUR Estatal*	*Históricamente en el destino las actividades cinegéticas y de pesca deportiva han sido populares, sobre todo para el turismo extranjero ya que el destino cuenta con los recursos de infraestructura y naturales para ello.*
	Coordinar esfuerzos entre hoteleros y estos dos segmentos para ofrecer promociones a través de productos y paquetes innovadores complementarios.	*SECTUR Estatal*	
	Revisión de regulación para el desarrollo del turismo cinegético para agilizar la tramitología de la actividad.	*SECTUR Estatal*	
	Colaborar con información, folletos, promoción y la participación en foros relacionados con la actividad cinegética y de pesca deportiva.	*SECTUR Estatal*	

Proyecto para incentivar la diversificación de productos y servicios turísticos.	*Establecer vinculación con los prestadores de servicios cinegéticos y de pesca deportiva para posicionar a Mazatlán en estos segmentos.*	*SECTUR Estatal*	*Históricamente en el destino las actividades cinegéticas y de pesca deportiva han sido populares, sobre todo para el turismo extranjero ya que el destino cuenta con los recursos de infraestructura y naturales para ello.*
	Coordinar esfuerzos entre hoteleros y estos dos segmentos para ofrecer promociones a través de productos y paquetes innovadores complementarios.	*SECTUR Estatal*	
	Revisión de regulación para el desarrollo del turismo cinegético para agilizar la tramitología de la actividad.	*SECTUR Estatal*	
	Colaborar con información, folletos, promoción y la participación en foros relacionados con la actividad cinegética y de pesca deportiva.	*SECTUR Estatal*	

Proyecto para incentivar la diversificación de productos y servicios turísticos.	*Establecer vinculación con los prestadores de servicios cinegéticos y de pesca deportiva para posicionar a Mazatlán en estos segmentos.*	*SECTUR Estatal*	*Históricamente en el destino las actividades cinegéticas y de pesca deportiva han sido populares, sobre todo para el turismo extranjero ya que el destino cuenta con los recursos de infraestructura y naturales para ello.*
	Coordinar esfuerzos entre hoteleros y estos dos segmentos para ofrecer promociones a través de productos y paquetes innovadores complementarios.	*SECTUR Estatal*	
	Revisión de regulación para el desarrollo del turismo cinegético para agilizar la tramitología de la actividad.	*SECTUR Estatal*	
	Colaborar con información, folletos, promoción y la participación en foros relacionados con la actividad cinegética y de pesca deportiva.	*SECTUR Estatal*	

Proyecto para incentivar la diversificación de productos y servicios turísticos.	*Establecer vinculación con los prestadores de servicios cinegéticos y de pesca deportiva para posicionar a Mazatlán en estos segmentos.*	*SECTUR Estatal*	*Históricamente en el destino las actividades cinegéticas y de pesca deportiva han sido populares, sobre todo para el turismo extranjero ya que el destino cuenta con los recursos de infraestructura y naturales para ello.*
	Coordinar esfuerzos entre hoteleros y estos dos segmentos para ofrecer promociones a través de productos y paquetes innovadores complementarios.	*SECTUR Estatal*	
	Revisión de regulación para el desarrollo del turismo cinegético para agilizar la tramitología de la actividad.	*SECTUR Estatal*	
	Colaborar con información, folletos, promoción y la participación en foros relacionados con la actividad cinegética y de pesca deportiva.	*SECTUR Estatal*	

Proyecto para incentivar la diversificación de productos y servicios turísticos.	*Establecer vinculación con los prestadores de servicios cinegéticos y de pesca deportiva para posicionar a Mazatlán en estos segmentos.*	*SECTUR Estatal*	*Históricamente en el destino las actividades cinegéticas y de pesca deportiva han sido populares, sobre todo para el turismo extranjero ya que el destino cuenta con los recursos de infraestructura y naturales para ello.*
	Coordinar esfuerzos entre hoteleros y estos dos segmentos para ofrecer promociones a través de productos y paquetes innovadores complementarios.	*SECTUR Estatal*	
	Revisión de regulación para el desarrollo del turismo cinegético para agilizar la tramitología de la actividad.	*SECTUR Estatal*	
	Colaborar con información, folletos, promoción y la participación en foros relacionados con la actividad cinegética y de pesca deportiva.	*SECTUR Estatal*	

Proyecto para incentivar la diversificación de productos y servicios turísticos.	*Establecer vinculación con los prestadores de servicios cinegéticos y de pesca deportiva para posicionar a Mazatlán en estos segmentos.*	*SECTUR Estatal*	*Históricamente en el destino las actividades cinegéticas y de pesca deportiva han sido populares, sobre todo para el turismo extranjero ya que el destino cuenta con los recursos de infraestructura y naturales para ello.*
	Coordinar esfuerzos entre hoteleros y estos dos segmentos para ofrecer promociones a través de productos y paquetes innovadores complementarios.	*SECTUR Estatal*	
	Revisión de regulación para el desarrollo del turismo cinegético para agilizar la tramitología de la actividad.	*SECTUR Estatal*	
	Colaborar con información, folletos, promoción y la participación en foros relacionados con la actividad cinegética y de pesca deportiva.	*SECTUR Estatal*	

Proyecto para incentivar la diversificación de productos y servicios turísticos.	*Establecer vinculación con los prestadores de servicios cinegéticos y de pesca deportiva para posicionar a Mazatlán en estos segmentos.*	*SECTUR Estatal*	*Históricamente en el destino las actividades cinegéticas y de pesca deportiva han sido populares, sobre todo para el turismo extranjero ya que el destino cuenta con los recursos de infraestructura y naturales para ello.*
	Coordinar esfuerzos entre hoteleros y estos dos segmentos para ofrecer promociones a través de productos y paquetes innovadores complementarios.	*SECTUR Estatal*	
	Revisión de regulación para el desarrollo del turismo cinegético para agilizar la tramitología de la actividad.	*SECTUR Estatal*	
	Colaborar con información, folletos, promoción y la participación en foros relacionados con la actividad cinegética y de pesca deportiva.	*SECTUR Estatal*	

Proyecto para incentivar la diversificación de productos y servicios turísticos.	*Establecer vinculación con los prestadores de servicios cinegéticos y de pesca deportiva para posicionar a Mazatlán en estos segmentos.*	*SECTUR Estatal*	*Históricamente en el destino las actividades cinegéticas y de pesca deportiva han sido populares, sobre todo para el turismo extranjero ya que el destino cuenta con los recursos de infraestructura y naturales para ello.*
	Coordinar esfuerzos entre hoteleros y estos dos segmentos para ofrecer promociones a través de productos y paquetes innovadores complementarios.	*SECTUR Estatal*	
	Revisión de regulación para el desarrollo del turismo cinegético para agilizar la tramitología de la actividad.	*SECTUR Estatal*	
	Colaborar con información, folletos, promoción y la participación en foros relacionados con la actividad cinegética y de pesca deportiva.	*SECTUR Estatal*	

Proyecto para incentivar la diversificación de productos y servicios turísticos.	*Establecer vinculación con los prestadores de servicios cinegéticos y de pesca deportiva para posicionar a Mazatlán en estos segmentos.*	*SECTUR Estatal*	*Históricamente en el destino las actividades cinegéticas y de pesca deportiva han sido populares, sobre todo para el turismo extranjero ya que el destino cuenta con los recursos de infraestructura y naturales para ello.*
	Coordinar esfuerzos entre hoteleros y estos dos segmentos para ofrecer promociones a través de productos y paquetes innovadores complementarios.	*SECTUR Estatal*	
	Revisión de regulación para el desarrollo del turismo cinegético para agilizar la tramitología de la actividad.	*SECTUR Estatal*	
	Colaborar con información, folletos, promoción y la participación en foros relacionados con la actividad cinegética y de pesca deportiva.	*SECTUR Estatal*	

Proyecto para incentivar la diversificación de productos y servicios turísticos.	*Establecer vinculación con los prestadores de servicios cinegéticos y de pesca deportiva para posicionar a Mazatlán en estos segmentos.*	*SECTUR Estatal*	*Históricamente en el destino las actividades cinegéticas y de pesca deportiva han sido populares, sobre todo para el turismo extranjero ya que el destino cuenta con los recursos de infraestructura y naturales para ello.*
	Coordinar esfuerzos entre hoteleros y estos dos segmentos para ofrecer promociones a través de productos y paquetes innovadores complementarios.	*SECTUR Estatal*	
	Revisión de regulación para el desarrollo del turismo cinegético para agilizar la tramitología de la actividad.	*SECTUR Estatal*	
	Colaborar con información, folletos, promoción y la participación en foros relacionados con la actividad cinegética y de pesca deportiva.	*SECTUR Estatal*	

Proyecto para incentivar la diversificación de productos y servicios turísticos.	*Establecer vinculación con los prestadores de servicios cinegéticos y de pesca deportiva para posicionar a Mazatlán en estos segmentos.*	*SECTUR Estatal*	*Históricamente en el destino las actividades cinegéticas y de pesca deportiva han sido populares, sobre todo para el turismo extranjero ya que el destino cuenta con los recursos de infraestructura y naturales para ello.*
	Coordinar esfuerzos entre hoteleros y estos dos segmentos para ofrecer promociones a través de productos y paquetes innovadores complementarios.	*SECTUR Estatal*	
	Revisión de regulación para el desarrollo del turismo cinegético para agilizar la tramitología de la actividad.	*SECTUR Estatal*	
	Colaborar con información, folletos, promoción y la participación en foros relacionados con la actividad cinegética y de pesca deportiva.	*SECTUR Estatal*	

Proyecto para incentivar la diversificación de productos y servicios turísticos.	*Establecer vinculación con los prestadores de servicios cinegéticos y de pesca deportiva para posicionar a Mazatlán en estos segmentos.*	*SECTUR Estatal*	*Históricamente en el destino las actividades cinegéticas y de pesca deportiva han sido populares, sobre todo para el turismo extranjero ya que el destino cuenta con los recursos de infraestructura y naturales para ello.*
	Coordinar esfuerzos entre hoteleros y estos dos segmentos para ofrecer promociones a través de productos y paquetes innovadores complementarios.	*SECTUR Estatal*	
	Revisión de regulación para el desarrollo del turismo cinegético para agilizar la tramitología de la actividad.	*SECTUR Estatal*	
	Colaborar con información, folletos, promoción y la participación en foros relacionados con la actividad cinegética y de pesca deportiva.	*SECTUR Estatal*	

Proyecto para incentivar la diversificación de productos y servicios turísticos.	*Establecer vinculación con los prestadores de servicios cinegéticos y de pesca deportiva para posicionar a Mazatlán en estos segmentos.*	*SECTUR Estatal*	*Históricamente en el destino las actividades cinegéticas y de pesca deportiva han sido populares, sobre todo para el turismo extranjero ya que el destino cuenta con los recursos de infraestructura y naturales para ello.*
	Coordinar esfuerzos entre hoteleros y estos dos segmentos para ofrecer promociones a través de productos y paquetes innovadores complementarios.	*SECTUR Estatal*	
	Revisión de regulación para el desarrollo del turismo cinegético para agilizar la tramitología de la actividad.	*SECTUR Estatal*	
	Colaborar con información, folletos, promoción y la participación en foros relacionados con la actividad cinegética y de pesca deportiva.	*SECTUR Estatal*	

Proyecto para incentivar la diversificación de productos y servicios turísticos.	*Establecer vinculación con los prestadores de servicios cinegéticos y de pesca deportiva para posicionar a Mazatlán en estos segmentos.*	*SECTUR Estatal*	*Históricamente en el destino las actividades cinegéticas y de pesca deportiva han sido populares, sobre todo para el turismo extranjero ya que el destino cuenta con los recursos de infraestructura y naturales para ello.*
	Coordinar esfuerzos entre hoteleros y estos dos segmentos para ofrecer promociones a través de productos y paquetes innovadores complementarios.	*SECTUR Estatal*	
	Revisión de regulación para el desarrollo del turismo cinegético para agilizar la tramitología de la actividad.	*SECTUR Estatal*	
	Colaborar con información, folletos, promoción y la participación en foros relacionados con la actividad cinegética y de pesca deportiva.	*SECTUR Estatal*	

Proyecto para incentivar la diversificación de productos y servicios turísticos.	*Establecer vinculación con los prestadores de servicios cinegéticos y de pesca deportiva para posicionar a Mazatlán en estos segmentos.*	*SECTUR Estatal*	*Históricamente en el destino las actividades cinegéticas y de pesca deportiva han sido populares, sobre todo para el turismo extranjero ya que el destino cuenta con los recursos de infraestructura y naturales para ello.*
	Coordinar esfuerzos entre hoteleros y estos dos segmentos para ofrecer promociones a través de productos y paquetes innovadores complementarios.	*SECTUR Estatal*	
	Revisión de regulación para el desarrollo del turismo cinegético para agilizar la tramitología de la actividad.	*SECTUR Estatal*	
	Colaborar con información, folletos, promoción y la participación en foros relacionados con la actividad cinegética y de pesca deportiva.	*SECTUR Estatal*	

Proyecto para incentivar la diversificación de productos y servicios turísticos.	*Establecer vinculación con los prestadores de servicios cinegéticos y de pesca deportiva para posicionar a Mazatlán en estos segmentos.*	*SECTUR Estatal*	*Históricamente en el destino las actividades cinegéticas y de pesca deportiva han sido populares, sobre todo para el turismo extranjero ya que el destino cuenta con los recursos de infraestructura y naturales para ello.*
	Coordinar esfuerzos entre hoteleros y estos dos segmentos para ofrecer promociones a través de productos y paquetes innovadores complementarios.	*SECTUR Estatal*	
	Revisión de regulación para el desarrollo del turismo cinegético para agilizar la tramitología de la actividad.	*SECTUR Estatal*	
	Colaborar con información, folletos, promoción y la participación en foros relacionados con la actividad cinegética y de pesca deportiva.	*SECTUR Estatal*	

Proyecto para incentivar la diversificación de productos y servicios turísticos.	*Establecer vinculación con los prestadores de servicios cinegéticos y de pesca deportiva para posicionar a Mazatlán en estos segmentos.*	*SECTUR Estatal*	*Históricamente en el destino las actividades cinegéticas y de pesca deportiva han sido populares, sobre todo para el turismo extranjero ya que el destino cuenta con los recursos de infraestructura y naturales para ello.*
	Coordinar esfuerzos entre hoteleros y estos dos segmentos para ofrecer promociones a través de productos y paquetes innovadores complementarios.	*SECTUR Estatal*	
	Revisión de regulación para el desarrollo del turismo cinegético para agilizar la tramitología de la actividad.	*SECTUR Estatal*	
	Colaborar con información, folletos, promoción y la participación en foros relacionados con la actividad cinegética y de pesca deportiva.	*SECTUR Estatal*	

Proyecto para incentivar la diversificación de productos y servicios turísticos.	*Establecer vinculación con los prestadores de servicios cinegéticos y de pesca deportiva para posicionar a Mazatlán en estos segmentos.*	*SECTUR Estatal*	*Históricamente en el destino las actividades cinegéticas y de pesca deportiva han sido populares, sobre todo para el turismo extranjero ya que el destino cuenta con los recursos de infraestructura y naturales para ello.*
	Coordinar esfuerzos entre hoteleros y estos dos segmentos para ofrecer promociones a través de productos y paquetes innovadores complementarios.	*SECTUR Estatal*	
	Revisión de regulación para el desarrollo del turismo cinegético para agilizar la tramitología de la actividad.	*SECTUR Estatal*	
	Colaborar con información, folletos, promoción y la participación en foros relacionados con la actividad cinegética y de pesca deportiva.	*SECTUR Estatal*	

Proyecto para incentivar la diversificación de productos y servicios turísticos.	*Establecer vinculación con los prestadores de servicios cinegéticos y de pesca deportiva para posicionar a Mazatlán en estos segmentos.*	*SECTUR Estatal*	*Históricamente en el destino las actividades cinegéticas y de pesca deportiva han sido populares, sobre todo para el turismo extranjero ya que el destino cuenta con los recursos de infraestructura y naturales para ello.*
	Coordinar esfuerzos entre hoteleros y estos dos segmentos para ofrecer promociones a través de productos y paquetes innovadores complementarios.	*SECTUR Estatal*	
	Revisión de regulación para el desarrollo del turismo cinegético para agilizar la tramitología de la actividad.	*SECTUR Estatal*	
	Colaborar con información, folletos, promoción y la participación en foros relacionados con la actividad cinegética y de pesca deportiva.	*SECTUR Estatal*	

Proyecto para incentivar la diversificación de productos y servicios turísticos.	*Establecer vinculación con los prestadores de servicios cinegéticos y de pesca deportiva para posicionar a Mazatlán en estos segmentos.*	*SECTUR Estatal*	*Históricamente en el destino las actividades cinegéticas y de pesca deportiva han sido populares, sobre todo para el turismo extranjero ya que el destino cuenta con los recursos de infraestructura y naturales para ello.*
	Coordinar esfuerzos entre hoteleros y estos dos segmentos para ofrecer promociones a través de productos y paquetes innovadores complementarios.	*SECTUR Estatal*	
	Revisión de regulación para el desarrollo del turismo cinegético para agilizar la tramitología de la actividad.	*SECTUR Estatal*	
	Colaborar con información, folletos, promoción y la participación en foros relacionados con la actividad cinegética y de pesca deportiva.	*SECTUR Estatal*	

Proyecto para incentivar la diversificación de productos y servicios turísticos.	*Establecer vinculación con los prestadores de servicios cinegéticos y de pesca deportiva para posicionar a Mazatlán en estos segmentos.*	*SECTUR Estatal*	*Históricamente en el destino las actividades cinegéticas y de pesca deportiva han sido populares, sobre todo para el turismo extranjero ya que el destino cuenta con los recursos de infraestructura y naturales para ello.*
	Coordinar esfuerzos entre hoteleros y estos dos segmentos para ofrecer promociones a través de productos y paquetes innovadores complementarios.	*SECTUR Estatal*	
	Revisión de regulación para el desarrollo del turismo cinegético para agilizar la tramitología de la actividad.	*SECTUR Estatal*	
	Colaborar con información, folletos, promoción y la participación en foros relacionados con la actividad cinegética y de pesca deportiva.	*SECTUR Estatal*	

Proyecto para incentivar la diversificación de productos y servicios turísticos.	*Establecer vinculación con los prestadores de servicios cinegéticos y de pesca deportiva para posicionar a Mazatlán en estos segmentos.*	*SECTUR Estatal*	*Históricamente en el destino las actividades cinegéticas y de pesca deportiva han sido populares, sobre todo para el turismo extranjero ya que el destino cuenta con los recursos de infraestructura y naturales para ello.*
	Coordinar esfuerzos entre hoteleros y estos dos segmentos para ofrecer promociones a través de productos y paquetes innovadores complementarios.	*SECTUR Estatal*	
	Revisión de regulación para el desarrollo del turismo cinegético para agilizar la tramitología de la actividad.	*SECTUR Estatal*	
	Colaborar con información, folletos, promoción y la participación en foros relacionados con la actividad cinegética y de pesca deportiva.	*SECTUR Estatal*	

Proyecto para incentivar la diversificación de productos y servicios turísticos.	*Establecer vinculación con los prestadores de servicios cinegéticos y de pesca deportiva para posicionar a Mazatlán en estos segmentos.*	*SECTUR Estatal*	*Históricamente en el destino las actividades cinegéticas y de pesca deportiva han sido populares, sobre todo para el turismo extranjero ya que el destino cuenta con los recursos de infraestructura y naturales para ello.*
	Coordinar esfuerzos entre hoteleros y estos dos segmentos para ofrecer promociones a través de productos y paquetes innovadores complementarios.	*SECTUR Estatal*	
	Revisión de regulación para el desarrollo del turismo cinegético para agilizar la tramitología de la actividad.	*SECTUR Estatal*	
	Colaborar con información, folletos, promoción y la participación en foros relacionados con la actividad cinegética y de pesca deportiva.	*SECTUR Estatal*	

Proyecto para incentivar la diversificación de productos y servicios turísticos.	*Establecer vinculación con los prestadores de servicios cinegéticos y de pesca deportiva para posicionar a Mazatlán en estos segmentos.*	*SECTUR Estatal*	*Históricamente en el destino las actividades cinegéticas y de pesca deportiva han sido populares, sobre todo para el turismo extranjero ya que el destino cuenta con los recursos de infraestructura y naturales para ello.*
	Coordinar esfuerzos entre hoteleros y estos dos segmentos para ofrecer promociones a través de productos y paquetes innovadores complementarios.	*SECTUR Estatal*	
	Revisión de regulación para el desarrollo del turismo cinegético para agilizar la tramitología de la actividad.	*SECTUR Estatal*	
	Colaborar con información, folletos, promoción y la participación en foros relacionados con la actividad cinegética y de pesca deportiva.	*SECTUR Estatal*	

Proyecto para incentivar la diversificación de productos y servicios turísticos.	*Establecer vinculación con los prestadores de servicios cinegéticos y de pesca deportiva para posicionar a Mazatlán en estos segmentos.*	*SECTUR Estatal*	*Históricamente en el destino las actividades cinegéticas y de pesca deportiva han sido populares, sobre todo para el turismo extranjero ya que el destino cuenta con los recursos de infraestructura y naturales para ello.*
	Coordinar esfuerzos entre hoteleros y estos dos segmentos para ofrecer promociones a través de productos y paquetes innovadores complementarios.	*SECTUR Estatal*	
	Revisión de regulación para el desarrollo del turismo cinegético para agilizar la tramitología de la actividad.	*SECTUR Estatal*	
	Colaborar con información, folletos, promoción y la participación en foros relacionados con la actividad cinegética y de pesca deportiva.	*SECTUR Estatal*	

Proyecto para incentivar la diversificación de productos y servicios turísticos.	*Establecer vinculación con los prestadores de servicios cinegéticos y de pesca deportiva para posicionar a Mazatlán en estos segmentos.*	*SECTUR Estatal*	*Históricamente en el destino las actividades cinegéticas y de pesca deportiva han sido populares, sobre todo para el turismo extranjero ya que el destino cuenta con los recursos de infraestructura y naturales para ello.*
	Coordinar esfuerzos entre hoteleros y estos dos segmentos para ofrecer promociones a través de productos y paquetes innovadores complementarios.	*SECTUR Estatal*	
	Revisión de regulación para el desarrollo del turismo cinegético para agilizar la tramitología de la actividad.	*SECTUR Estatal*	
	Colaborar con información, folletos, promoción y la participación en foros relacionados con la actividad cinegética y de pesca deportiva.	*SECTUR Estatal*	

Proyecto para incentivar la diversificación de productos y servicios turísticos.	*Establecer vinculación con los prestadores de servicios cinegéticos y de pesca deportiva para posicionar a Mazatlán en estos segmentos.*	*SECTUR Estatal*	*Históricamente en el destino las actividades cinegéticas y de pesca deportiva han sido populares, sobre todo para el turismo extranjero ya que el destino cuenta con los recursos de infraestructura y naturales para ello.*
	Coordinar esfuerzos entre hoteleros y estos dos segmentos para ofrecer promociones a través de productos y paquetes innovadores complementarios.	*SECTUR Estatal*	
	Revisión de regulación para el desarrollo del turismo cinegético para agilizar la tramitología de la actividad.	*SECTUR Estatal*	
	Colaborar con información, folletos, promoción y la participación en foros relacionados con la actividad cinegética y de pesca deportiva.	*SECTUR Estatal*	

Proyecto para incentivar la diversificación de productos y servicios turísticos.	*Establecer vinculación con los prestadores de servicios cinegéticos y de pesca deportiva para posicionar a Mazatlán en estos segmentos.*	*SECTUR Estatal*	*Históricamente en el destino las actividades cinegéticas y de pesca deportiva han sido populares, sobre todo para el turismo extranjero ya que el destino cuenta con los recursos de infraestructura y naturales para ello.*
	Coordinar esfuerzos entre hoteleros y estos dos segmentos para ofrecer promociones a través de productos y paquetes innovadores complementarios.	*SECTUR Estatal*	
	Revisión de regulación para el desarrollo del turismo cinegético para agilizar la tramitología de la actividad.	*SECTUR Estatal*	
	Colaborar con información, folletos, promoción y la participación en foros relacionados con la actividad cinegética y de pesca deportiva.	*SECTUR Estatal*	

Proyecto para incentivar la diversificación de productos y servicios turísticos.	*Establecer vinculación con los prestadores de servicios cinegéticos y de pesca deportiva para posicionar a Mazatlán en estos segmentos.*	*SECTUR Estatal*	*Históricamente en el destino las actividades cinegéticas y de pesca deportiva han sido populares, sobre todo para el turismo extranjero ya que el destino cuenta con los recursos de infraestructura y naturales para ello.*
	Coordinar esfuerzos entre hoteleros y estos dos segmentos para ofrecer promociones a través de productos y paquetes innovadores complementarios.	*SECTUR Estatal*	
	Revisión de regulación para el desarrollo del turismo cinegético para agilizar la tramitología de la actividad.	*SECTUR Estatal*	
	Colaborar con información, folletos, promoción y la participación en foros relacionados con la actividad cinegética y de pesca deportiva.	*SECTUR Estatal*	

Proyecto para incentivar la diversificación de productos y servicios turísticos.	*Establecer vinculación con los prestadores de servicios cinegéticos y de pesca deportiva para posicionar a Mazatlán en estos segmentos.*	*SECTUR Estatal*	*Históricamente en el destino las actividades cinegéticas y de pesca deportiva han sido populares, sobre todo para el turismo extranjero ya que el destino cuenta con los recursos de infraestructura y naturales para ello.*
	Coordinar esfuerzos entre hoteleros y estos dos segmentos para ofrecer promociones a través de productos y paquetes innovadores complementarios.	*SECTUR Estatal*	
	Revisión de regulación para el desarrollo del turismo cinegético para agilizar la tramitología de la actividad.	*SECTUR Estatal*	
	Colaborar con información, folletos, promoción y la participación en foros relacionados con la actividad cinegética y de pesca deportiva.	*SECTUR Estatal*	

Proyecto para incentivar la diversificación de productos y servicios turísticos.	*Establecer vinculación con los prestadores de servicios cinegéticos y de pesca deportiva para posicionar a Mazatlán en estos segmentos.*	*SECTUR Estatal*	*Históricamente en el destino las actividades cinegéticas y de pesca deportiva han sido populares, sobre todo para el turismo extranjero ya que el destino cuenta con los recursos de infraestructura y naturales para ello.*
	Coordinar esfuerzos entre hoteleros y estos dos segmentos para ofrecer promociones a través de productos y paquetes innovadores complementarios.	*SECTUR Estatal*	
	Revisión de regulación para el desarrollo del turismo cinegético para agilizar la tramitología de la actividad.	*SECTUR Estatal*	
	Colaborar con información, folletos, promoción y la participación en foros relacionados con la actividad cinegética y de pesca deportiva.	*SECTUR Estatal*	

Proyecto para incentivar la diversificación de productos y servicios turísticos.	*Establecer vinculación con los prestadores de servicios cinegéticos y de pesca deportiva para posicionar a Mazatlán en estos segmentos.*	*SECTUR Estatal*	*Históricamente en el destino las actividades cinegéticas y de pesca deportiva han sido populares, sobre todo para el turismo extranjero ya que el destino cuenta con los recursos de infraestructura y naturales para ello.*
	Coordinar esfuerzos entre hoteleros y estos dos segmentos para ofrecer promociones a través de productos y paquetes innovadores complementarios.	*SECTUR Estatal*	
	Revisión de regulación para el desarrollo del turismo cinegético para agilizar la tramitología de la actividad.	*SECTUR Estatal*	
	Colaborar con información, folletos, promoción y la participación en foros relacionados con la actividad cinegética y de pesca deportiva.	*SECTUR Estatal*	

Proyecto para incentivar la diversificación de productos y servicios turísticos.	*Establecer vinculación con los prestadores de servicios cinegéticos y de pesca deportiva para posicionar a Mazatlán en estos segmentos.*	*SECTUR Estatal*	*Históricamente en el destino las actividades cinegéticas y de pesca deportiva han sido populares, sobre todo para el turismo extranjero ya que el destino cuenta con los recursos de infraestructura y naturales para ello.*
	Coordinar esfuerzos entre hoteleros y estos dos segmentos para ofrecer promociones a través de productos y paquetes innovadores complementarios.	*SECTUR Estatal*	
	Revisión de regulación para el desarrollo del turismo cinegético para agilizar la tramitología de la actividad.	*SECTUR Estatal*	
	Colaborar con información, folletos, promoción y la participación en foros relacionados con la actividad cinegética y de pesca deportiva.	*SECTUR Estatal*	

Proyecto para incentivar la diversificación de productos y servicios turísticos.	*Establecer vinculación con los prestadores de servicios cinegéticos y de pesca deportiva para posicionar a Mazatlán en estos segmentos.*	*SECTUR Estatal*	*Históricamente en el destino las actividades cinegéticas y de pesca deportiva han sido populares, sobre todo para el turismo extranjero ya que el destino cuenta con los recursos de infraestructura y naturales para ello.*
	Coordinar esfuerzos entre hoteleros y estos dos segmentos para ofrecer promociones a través de productos y paquetes innovadores complementarios.	*SECTUR Estatal*	
	Revisión de regulación para el desarrollo del turismo cinegético para agilizar la tramitología de la actividad.	*SECTUR Estatal*	
	Colaborar con información, folletos, promoción y la participación en foros relacionados con la actividad cinegética y de pesca deportiva.	*SECTUR Estatal*	

Proyecto para incentivar la diversificación de productos y servicios turísticos.	*Establecer vinculación con los prestadores de servicios cinegéticos y de pesca deportiva para posicionar a Mazatlán en estos segmentos.*	*SECTUR Estatal*	*Históricamente en el destino las actividades cinegéticas y de pesca deportiva han sido populares, sobre todo para el turismo extranjero ya que el destino cuenta con los recursos de infraestructura y naturales para ello.*
	Coordinar esfuerzos entre hoteleros y estos dos segmentos para ofrecer promociones a través de productos y paquetes innovadores complementarios.	*SECTUR Estatal*	
	Revisión de regulación para el desarrollo del turismo cinegético para agilizar la tramitología de la actividad.	*SECTUR Estatal*	
	Colaborar con información, folletos, promoción y la participación en foros relacionados con la actividad cinegética y de pesca deportiva.	*SECTUR Estatal*	

Proyecto para incentivar la diversificación de productos y servicios turísticos.	*Establecer vinculación con los prestadores de servicios cinegéticos y de pesca deportiva para posicionar a Mazatlán en estos segmentos.*	*SECTUR Estatal*	*Históricamente en el destino las actividades cinegéticas y de pesca deportiva han sido populares, sobre todo para el turismo extranjero ya que el destino cuenta con los recursos de infraestructura y naturales para ello.*
	Coordinar esfuerzos entre hoteleros y estos dos segmentos para ofrecer promociones a través de productos y paquetes innovadores complementarios.	*SECTUR Estatal*	
	Revisión de regulación para el desarrollo del turismo cinegético para agilizar la tramitología de la actividad.	*SECTUR Estatal*	
	Colaborar con información, folletos, promoción y la participación en foros relacionados con la actividad cinegética y de pesca deportiva.	*SECTUR Estatal*	

Proyecto para incentivar la diversificación de productos y servicios turísticos.	*Establecer vinculación con los prestadores de servicios cinegéticos y de pesca deportiva para posicionar a Mazatlán en estos segmentos.*	*SECTUR Estatal*	*Históricamente en el destino las actividades cinegéticas y de pesca deportiva han sido populares, sobre todo para el turismo extranjero ya que el destino cuenta con los recursos de infraestructura y naturales para ello.*
	Coordinar esfuerzos entre hoteleros y estos dos segmentos para ofrecer promociones a través de productos y paquetes innovadores complementarios.	*SECTUR Estatal*	
	Revisión de regulación para el desarrollo del turismo cinegético para agilizar la tramitología de la actividad.	*SECTUR Estatal*	
	Colaborar con información, folletos, promoción y la participación en foros relacionados con la actividad cinegética y de pesca deportiva.	*SECTUR Estatal*	

Proyecto para incentivar la diversificación de productos y servicios turísticos.	*Establecer vinculación con los prestadores de servicios cinegéticos y de pesca deportiva para posicionar a Mazatlán en estos segmentos.*	*SECTUR Estatal*	*Históricamente en el destino las actividades cinegéticas y de pesca deportiva han sido populares, sobre todo para el turismo extranjero ya que el destino cuenta con los recursos de infraestructura y naturales para ello.*
	Coordinar esfuerzos entre hoteleros y estos dos segmentos para ofrecer promociones a través de productos y paquetes innovadores complementarios.	*SECTUR Estatal*	
	Revisión de regulación para el desarrollo del turismo cinegético para agilizar la tramitología de la actividad.	*SECTUR Estatal*	
	Colaborar con información, folletos, promoción y la participación en foros relacionados con la actividad cinegética y de pesca deportiva.	*SECTUR Estatal*	

Proyecto para incentivar la diversificación de productos y servicios turísticos.	*Establecer vinculación con los prestadores de servicios cinegéticos y de pesca deportiva para posicionar a Mazatlán en estos segmentos.*	*SECTUR Estatal*	*Históricamente en el destino las actividades cinegéticas y de pesca deportiva han sido populares, sobre todo para el turismo extranjero ya que el destino cuenta con los recursos de infraestructura y naturales para ello.*
	Coordinar esfuerzos entre hoteleros y estos dos segmentos para ofrecer promociones a través de productos y paquetes innovadores complementarios.	*SECTUR Estatal*	
	Revisión de regulación para el desarrollo del turismo cinegético para agilizar la tramitología de la actividad.	*SECTUR Estatal*	
	Colaborar con información, folletos, promoción y la participación en foros relacionados con la actividad cinegética y de pesca deportiva.	*SECTUR Estatal*	

Proyecto para incentivar la diversificación de productos y servicios turísticos.	*Establecer vinculación con los prestadores de servicios cinegéticos y de pesca deportiva para posicionar a Mazatlán en estos segmentos.*	*SECTUR Estatal*	*Históricamente en el destino las actividades cinegéticas y de pesca deportiva han sido populares, sobre todo para el turismo extranjero ya que el destino cuenta con los recursos de infraestructura y naturales para ello.*
	Coordinar esfuerzos entre hoteleros y estos dos segmentos para ofrecer promociones a través de productos y paquetes innovadores complementarios.	*SECTUR Estatal*	
	Revisión de regulación para el desarrollo del turismo cinegético para agilizar la tramitología de la actividad.	*SECTUR Estatal*	
	Colaborar con información, folletos, promoción y la participación en foros relacionados con la actividad cinegética y de pesca deportiva.	*SECTUR Estatal*	

Proyecto para incentivar la diversificación de productos y servicios turísticos.	*Establecer vinculación con los prestadores de servicios cinegéticos y de pesca deportiva para posicionar a Mazatlán en estos segmentos.*	*SECTUR Estatal*	*Históricamente en el destino las actividades cinegéticas y de pesca deportiva han sido populares, sobre todo para el turismo extranjero ya que el destino cuenta con los recursos de infraestructura y naturales para ello.*
	Coordinar esfuerzos entre hoteleros y estos dos segmentos para ofrecer promociones a través de productos y paquetes innovadores complementarios.	*SECTUR Estatal*	
	Revisión de regulación para el desarrollo del turismo cinegético para agilizar la tramitología de la actividad.	*SECTUR Estatal*	
	Colaborar con información, folletos, promoción y la participación en foros relacionados con la actividad cinegética y de pesca deportiva.	*SECTUR Estatal*	

Proyecto para incentivar la diversificación de productos y servicios turísticos.	*Establecer vinculación con los prestadores de servicios cinegéticos y de pesca deportiva para posicionar a Mazatlán en estos segmentos.*	*SECTUR Estatal*	*Históricamente en el destino las actividades cinegéticas y de pesca deportiva han sido populares, sobre todo para el turismo extranjero ya que el destino cuenta con los recursos de infraestructura y naturales para ello.*
	Coordinar esfuerzos entre hoteleros y estos dos segmentos para ofrecer promociones a través de productos y paquetes innovadores complementarios.	*SECTUR Estatal*	
	Revisión de regulación para el desarrollo del turismo cinegético para agilizar la tramitología de la actividad.	*SECTUR Estatal*	
	Colaborar con información, folletos, promoción y la participación en foros relacionados con la actividad cinegética y de pesca deportiva.	*SECTUR Estatal*	

Proyecto para incentivar la diversificación de productos y servicios turísticos.	*Establecer vinculación con los prestadores de servicios cinegéticos y de pesca deportiva para posicionar a Mazatlán en estos segmentos.*	*SECTUR Estatal*	*Históricamente en el destino las actividades cinegéticas y de pesca deportiva han sido populares, sobre todo para el turismo extranjero ya que el destino cuenta con los recursos de infraestructura y naturales para ello.*
	Coordinar esfuerzos entre hoteleros y estos dos segmentos para ofrecer promociones a través de productos y paquetes innovadores complementarios.	*SECTUR Estatal*	
	Revisión de regulación para el desarrollo del turismo cinegético para agilizar la tramitología de la actividad.	*SECTUR Estatal*	
	Colaborar con información, folletos, promoción y la participación en foros relacionados con la actividad cinegética y de pesca deportiva.	*SECTUR Estatal*	

Proyecto para incentivar la diversificación de productos y servicios turísticos.	*Establecer vinculación con los prestadores de servicios cinegéticos y de pesca deportiva para posicionar a Mazatlán en estos segmentos.*	*SECTUR Estatal*	*Históricamente en el destino las actividades cinegéticas y de pesca deportiva han sido populares, sobre todo para el turismo extranjero ya que el destino cuenta con los recursos de infraestructura y naturales para ello.*
	Coordinar esfuerzos entre hoteleros y estos dos segmentos para ofrecer promociones a través de productos y paquetes innovadores complementarios.	*SECTUR Estatal*	
	Revisión de regulación para el desarrollo del turismo cinegético para agilizar la tramitología de la actividad.	*SECTUR Estatal*	
	Colaborar con información, folletos, promoción y la participación en foros relacionados con la actividad cinegética y de pesca deportiva.	*SECTUR Estatal*	

Proyecto para incentivar la diversificación de productos y servicios turísticos.	*Establecer vinculación con los prestadores de servicios cinegéticos y de pesca deportiva para posicionar a Mazatlán en estos segmentos.*	*SECTUR Estatal*	*Históricamente en el destino las actividades cinegéticas y de pesca deportiva han sido populares, sobre todo para el turismo extranjero ya que el destino cuenta con los recursos de infraestructura y naturales para ello.*
	Coordinar esfuerzos entre hoteleros y estos dos segmentos para ofrecer promociones a través de productos y paquetes innovadores complementarios.	*SECTUR Estatal*	
	Revisión de regulación para el desarrollo del turismo cinegético para agilizar la tramitología de la actividad.	*SECTUR Estatal*	
	Colaborar con información, folletos, promoción y la participación en foros relacionados con la actividad cinegética y de pesca deportiva.	*SECTUR Estatal*	

Proyecto para incentivar la diversificación de productos y servicios turísticos.	*Establecer vinculación con los prestadores de servicios cinegéticos y de pesca deportiva para posicionar a Mazatlán en estos segmentos.*	*SECTUR Estatal*	*Históricamente en el destino las actividades cinegéticas y de pesca deportiva han sido populares, sobre todo para el turismo extranjero ya que el destino cuenta con los recursos de infraestructura y naturales para ello.*
	Coordinar esfuerzos entre hoteleros y estos dos segmentos para ofrecer promociones a través de productos y paquetes innovadores complementarios.	*SECTUR Estatal*	
	Revisión de regulación para el desarrollo del turismo cinegético para agilizar la tramitología de la actividad.	*SECTUR Estatal*	
	Colaborar con información, folletos, promoción y la participación en foros relacionados con la actividad cinegética y de pesca deportiva.	*SECTUR Estatal*	

Proyecto para incentivar la diversificación de productos y servicios turísticos.	*Establecer vinculación con los prestadores de servicios cinegéticos y de pesca deportiva para posicionar a Mazatlán en estos segmentos.*	*SECTUR Estatal*	*Históricamente en el destino las actividades cinegéticas y de pesca deportiva han sido populares, sobre todo para el turismo extranjero ya que el destino cuenta con los recursos de infraestructura y naturales para ello.*
	Coordinar esfuerzos entre hoteleros y estos dos segmentos para ofrecer promociones a través de productos y paquetes innovadores complementarios.	*SECTUR Estatal*	
	Revisión de regulación para el desarrollo del turismo cinegético para agilizar la tramitología de la actividad.	*SECTUR Estatal*	
	Colaborar con información, folletos, promoción y la participación en foros relacionados con la actividad cinegética y de pesca deportiva.	*SECTUR Estatal*	

Proyecto para incentivar la diversificación de productos y servicios turísticos.	*Establecer vinculación con los prestadores de servicios cinegéticos y de pesca deportiva para posicionar a Mazatlán en estos segmentos.*	*SECTUR Estatal*	*Históricamente en el destino las actividades cinegéticas y de pesca deportiva han sido populares, sobre todo para el turismo extranjero ya que el destino cuenta con los recursos de infraestructura y naturales para ello.*
	Coordinar esfuerzos entre hoteleros y estos dos segmentos para ofrecer promociones a través de productos y paquetes innovadores complementarios.	*SECTUR Estatal*	
	Revisión de regulación para el desarrollo del turismo cinegético para agilizar la tramitología de la actividad.	*SECTUR Estatal*	
	Colaborar con información, folletos, promoción y la participación en foros relacionados con la actividad cinegética y de pesca deportiva.	*SECTUR Estatal*	

Proyecto para incentivar la diversificación de productos y servicios turísticos.	*Establecer vinculación con los prestadores de servicios cinegéticos y de pesca deportiva para posicionar a Mazatlán en estos segmentos.*	*SECTUR Estatal*	*Históricamente en el destino las actividades cinegéticas y de pesca deportiva han sido populares, sobre todo para el turismo extranjero ya que el destino cuenta con los recursos de infraestructura y naturales para ello.*
	Coordinar esfuerzos entre hoteleros y estos dos segmentos para ofrecer promociones a través de productos y paquetes innovadores complementarios.	*SECTUR Estatal*	
	Revisión de regulación para el desarrollo del turismo cinegético para agilizar la tramitología de la actividad.	*SECTUR Estatal*	
	Colaborar con información, folletos, promoción y la participación en foros relacionados con la actividad cinegética y de pesca deportiva.	*SECTUR Estatal*	

Proyecto para incentivar la diversificación de productos y servicios turísticos.	*Establecer vinculación con los prestadores de servicios cinegéticos y de pesca deportiva para posicionar a Mazatlán en estos segmentos.*	*SECTUR Estatal*	*Históricamente en el destino las actividades cinegéticas y de pesca deportiva han sido populares, sobre todo para el turismo extranjero ya que el destino cuenta con los recursos de infraestructura y naturales para ello.*
	Coordinar esfuerzos entre hoteleros y estos dos segmentos para ofrecer promociones a través de productos y paquetes innovadores complementarios.	*SECTUR Estatal*	
	Revisión de regulación para el desarrollo del turismo cinegético para agilizar la tramitología de la actividad.	*SECTUR Estatal*	
	Colaborar con información, folletos, promoción y la participación en foros relacionados con la actividad cinegética y de pesca deportiva.	*SECTUR Estatal*	

Proyecto para incentivar la diversificación de productos y servicios turísticos.	*Establecer vinculación con los prestadores de servicios cinegéticos y de pesca deportiva para posicionar a Mazatlán en estos segmentos.*	*SECTUR Estatal*	*Históricamente en el destino las actividades cinegéticas y de pesca deportiva han sido populares, sobre todo para el turismo extranjero ya que el destino cuenta con los recursos de infraestructura y naturales para ello.*
	Coordinar esfuerzos entre hoteleros y estos dos segmentos para ofrecer promociones a través de productos y paquetes innovadores complementarios.	*SECTUR Estatal*	
	Revisión de regulación para el desarrollo del turismo cinegético para agilizar la tramitología de la actividad.	*SECTUR Estatal*	
	Colaborar con información, folletos, promoción y la participación en foros relacionados con la actividad cinegética y de pesca deportiva.	*SECTUR Estatal*	

Proyecto para incentivar la diversificación de productos y servicios turísticos.	*Establecer vinculación con los prestadores de servicios cinegéticos y de pesca deportiva para posicionar a Mazatlán en estos segmentos.*	*SECTUR Estatal*	*Históricamente en el destino las actividades cinegéticas y de pesca deportiva han sido populares, sobre todo para el turismo extranjero ya que el destino cuenta con los recursos de infraestructura y naturales para ello.*
	Coordinar esfuerzos entre hoteleros y estos dos segmentos para ofrecer promociones a través de productos y paquetes innovadores complementarios.	*SECTUR Estatal*	
	Revisión de regulación para el desarrollo del turismo cinegético para agilizar la tramitología de la actividad.	*SECTUR Estatal*	
	Colaborar con información, folletos, promoción y la participación en foros relacionados con la actividad cinegética y de pesca deportiva.	*SECTUR Estatal*	

Proyecto para incentivar la diversificación de productos y servicios turísticos.	*Establecer vinculación con los prestadores de servicios cinegéticos y de pesca deportiva para posicionar a Mazatlán en estos segmentos.*	*SECTUR Estatal*	*Históricamente en el destino las actividades cinegéticas y de pesca deportiva han sido populares, sobre todo para el turismo extranjero ya que el destino cuenta con los recursos de infraestructura y naturales para ello.*
	Coordinar esfuerzos entre hoteleros y estos dos segmentos para ofrecer promociones a través de productos y paquetes innovadores complementarios.	*SECTUR Estatal*	
	Revisión de regulación para el desarrollo del turismo cinegético para agilizar la tramitología de la actividad.	*SECTUR Estatal*	
	Colaborar con información, folletos, promoción y la participación en foros relacionados con la actividad cinegética y de pesca deportiva.	*SECTUR Estatal*	

Proyecto para incentivar la diversificación de productos y servicios turísticos.	*Establecer vinculación con los prestadores de servicios cinegéticos y de pesca deportiva para posicionar a Mazatlán en estos segmentos.*	*SECTUR Estatal*	*Históricamente en el destino las actividades cinegéticas y de pesca deportiva han sido populares, sobre todo para el turismo extranjero ya que el destino cuenta con los recursos de infraestructura y naturales para ello.*
	Coordinar esfuerzos entre hoteleros y estos dos segmentos para ofrecer promociones a través de productos y paquetes innovadores complementarios.	*SECTUR Estatal*	
	Revisión de regulación para el desarrollo del turismo cinegético para agilizar la tramitología de la actividad.	*SECTUR Estatal*	
	Colaborar con información, folletos, promoción y la participación en foros relacionados con la actividad cinegética y de pesca deportiva.	*SECTUR Estatal*	

Proyecto para incentivar la diversificación de productos y servicios turísticos.	*Establecer vinculación con los prestadores de servicios cinegéticos y de pesca deportiva para posicionar a Mazatlán en estos segmentos.*	*SECTUR Estatal*	*Históricamente en el destino las actividades cinegéticas y de pesca deportiva han sido populares, sobre todo para el turismo extranjero ya que el destino cuenta con los recursos de infraestructura y naturales para ello.*
	Coordinar esfuerzos entre hoteleros y estos dos segmentos para ofrecer promociones a través de productos y paquetes innovadores complementarios.	*SECTUR Estatal*	
	Revisión de regulación para el desarrollo del turismo cinegético para agilizar la tramitología de la actividad.	*SECTUR Estatal*	
	Colaborar con información, folletos, promoción y la participación en foros relacionados con la actividad cinegética y de pesca deportiva.	*SECTUR Estatal*	

Proyecto para incentivar la diversificación de productos y servicios turísticos.	*Establecer vinculación con los prestadores de servicios cinegéticos y de pesca deportiva para posicionar a Mazatlán en estos segmentos.*	*SECTUR Estatal*	*Históricamente en el destino las actividades cinegéticas y de pesca deportiva han sido populares, sobre todo para el turismo extranjero ya que el destino cuenta con los recursos de infraestructura y naturales para ello.*
	Coordinar esfuerzos entre hoteleros y estos dos segmentos para ofrecer promociones a través de productos y paquetes innovadores complementarios.	*SECTUR Estatal*	
	Revisión de regulación para el desarrollo del turismo cinegético para agilizar la tramitología de la actividad.	*SECTUR Estatal*	
	Colaborar con información, folletos, promoción y la participación en foros relacionados con la actividad cinegética y de pesca deportiva.	*SECTUR Estatal*	

Proyecto para incentivar la diversificación de productos y servicios turísticos.	*Establecer vinculación con los prestadores de servicios cinegéticos y de pesca deportiva para posicionar a Mazatlán en estos segmentos.*	*SECTUR Estatal*	*Históricamente en el destino las actividades cinegéticas y de pesca deportiva han sido populares, sobre todo para el turismo extranjero ya que el destino cuenta con los recursos de infraestructura y naturales para ello.*
	Coordinar esfuerzos entre hoteleros y estos dos segmentos para ofrecer promociones a través de productos y paquetes innovadores complementarios.	*SECTUR Estatal*	
	Revisión de regulación para el desarrollo del turismo cinegético para agilizar la tramitología de la actividad.	*SECTUR Estatal*	
	Colaborar con información, folletos, promoción y la participación en foros relacionados con la actividad cinegética y de pesca deportiva.	*SECTUR Estatal*	

Proyecto para incentivar la diversificación de productos y servicios turísticos.	*Establecer vinculación con los prestadores de servicios cinegéticos y de pesca deportiva para posicionar a Mazatlán en estos segmentos.*	*SECTUR Estatal*	*Históricamente en el destino las actividades cinegéticas y de pesca deportiva han sido populares, sobre todo para el turismo extranjero ya que el destino cuenta con los recursos de infraestructura y naturales para ello.*
	Coordinar esfuerzos entre hoteleros y estos dos segmentos para ofrecer promociones a través de productos y paquetes innovadores complementarios.	*SECTUR Estatal*	
	Revisión de regulación para el desarrollo del turismo cinegético para agilizar la tramitología de la actividad.	*SECTUR Estatal*	
	Colaborar con información, folletos, promoción y la participación en foros relacionados con la actividad cinegética y de pesca deportiva.	*SECTUR Estatal*	

Proyecto para incentivar la diversificación de productos y servicios turísticos.	*Establecer vinculación con los prestadores de servicios cinegéticos y de pesca deportiva para posicionar a Mazatlán en estos segmentos.*	*SECTUR Estatal*	*Históricamente en el destino las actividades cinegéticas y de pesca deportiva han sido populares, sobre todo para el turismo extranjero ya que el destino cuenta con los recursos de infraestructura y naturales para ello.*
	Coordinar esfuerzos entre hoteleros y estos dos segmentos para ofrecer promociones a través de productos y paquetes innovadores complementarios.	*SECTUR Estatal*	
	Revisión de regulación para el desarrollo del turismo cinegético para agilizar la tramitología de la actividad.	*SECTUR Estatal*	
	Colaborar con información, folletos, promoción y la participación en foros relacionados con la actividad cinegética y de pesca deportiva.	*SECTUR Estatal*	

Proyecto para incentivar la diversificación de productos y servicios turísticos.	*Establecer vinculación con los prestadores de servicios cinegéticos y de pesca deportiva para posicionar a Mazatlán en estos segmentos.*	*SECTUR Estatal*	*Históricamente en el destino las actividades cinegéticas y de pesca deportiva han sido populares, sobre todo para el turismo extranjero ya que el destino cuenta con los recursos de infraestructura y naturales para ello.*
	Coordinar esfuerzos entre hoteleros y estos dos segmentos para ofrecer promociones a través de productos y paquetes innovadores complementarios.	*SECTUR Estatal*	
	Revisión de regulación para el desarrollo del turismo cinegético para agilizar la tramitología de la actividad.	*SECTUR Estatal*	
	Colaborar con información, folletos, promoción y la participación en foros relacionados con la actividad cinegética y de pesca deportiva.	*SECTUR Estatal*	

Proyecto para incentivar la diversificación de productos y servicios turísticos.	*Establecer vinculación con los prestadores de servicios cinegéticos y de pesca deportiva para posicionar a Mazatlán en estos segmentos.*	*SECTUR Estatal*	*Históricamente en el destino las actividades cinegéticas y de pesca deportiva han sido populares, sobre todo para el turismo extranjero ya que el destino cuenta con los recursos de infraestructura y naturales para ello.*
	Coordinar esfuerzos entre hoteleros y estos dos segmentos para ofrecer promociones a través de productos y paquetes innovadores complementarios.	*SECTUR Estatal*	
	Revisión de regulación para el desarrollo del turismo cinegético para agilizar la tramitología de la actividad.	*SECTUR Estatal*	
	Colaborar con información, folletos, promoción y la participación en foros relacionados con la actividad cinegética y de pesca deportiva.	*SECTUR Estatal*	

Proyecto para incentivar la diversificación de productos y servicios turísticos.	*Establecer vinculación con los prestadores de servicios cinegéticos y de pesca deportiva para posicionar a Mazatlán en estos segmentos.*	*SECTUR Estatal*	*Históricamente en el destino las actividades cinegéticas y de pesca deportiva han sido populares, sobre todo para el turismo extranjero ya que el destino cuenta con los recursos de infraestructura y naturales para ello.*
	Coordinar esfuerzos entre hoteleros y estos dos segmentos para ofrecer promociones a través de productos y paquetes innovadores complementarios.	*SECTUR Estatal*	
	Revisión de regulación para el desarrollo del turismo cinegético para agilizar la tramitología de la actividad.	*SECTUR Estatal*	
	Colaborar con información, folletos, promoción y la participación en foros relacionados con la actividad cinegética y de pesca deportiva.	*SECTUR Estatal*	

Proyecto para incentivar la diversificación de productos y servicios turísticos.	*Establecer vinculación con los prestadores de servicios cinegéticos y de pesca deportiva para posicionar a Mazatlán en estos segmentos.*	*SECTUR Estatal*	*Históricamente en el destino las actividades cinegéticas y de pesca deportiva han sido populares, sobre todo para el turismo extranjero ya que el destino cuenta con los recursos de infraestructura y naturales para ello.*
	Coordinar esfuerzos entre hoteleros y estos dos segmentos para ofrecer promociones a través de productos y paquetes innovadores complementarios.	*SECTUR Estatal*	
	Revisión de regulación para el desarrollo del turismo cinegético para agilizar la tramitología de la actividad.	*SECTUR Estatal*	
	Colaborar con información, folletos, promoción y la participación en foros relacionados con la actividad cinegética y de pesca deportiva.	*SECTUR Estatal*	

Proyecto para incentivar la diversificación de productos y servicios turísticos.	*Establecer vinculación con los prestadores de servicios cinegéticos y de pesca deportiva para posicionar a Mazatlán en estos segmentos.*	*SECTUR Estatal*	*Históricamente en el destino las actividades cinegéticas y de pesca deportiva han sido populares, sobre todo para el turismo extranjero ya que el destino cuenta con los recursos de infraestructura y naturales para ello.*
	Coordinar esfuerzos entre hoteleros y estos dos segmentos para ofrecer promociones a través de productos y paquetes innovadores complementarios.	*SECTUR Estatal*	
	Revisión de regulación para el desarrollo del turismo cinegético para agilizar la tramitología de la actividad.	*SECTUR Estatal*	
	Colaborar con información, folletos, promoción y la participación en foros relacionados con la actividad cinegética y de pesca deportiva.	*SECTUR Estatal*	

Proyecto para incentivar la diversificación de productos y servicios turísticos.	*Establecer vinculación con los prestadores de servicios cinegéticos y de pesca deportiva para posicionar a Mazatlán en estos segmentos.*	*SECTUR Estatal*	*Históricamente en el destino las actividades cinegéticas y de pesca deportiva han sido populares, sobre todo para el turismo extranjero ya que el destino cuenta con los recursos de infraestructura y naturales para ello.*
	Coordinar esfuerzos entre hoteleros y estos dos segmentos para ofrecer promociones a través de productos y paquetes innovadores complementarios.	*SECTUR Estatal*	
	Revisión de regulación para el desarrollo del turismo cinegético para agilizar la tramitología de la actividad.	*SECTUR Estatal*	
	Colaborar con información, folletos, promoción y la participación en foros relacionados con la actividad cinegética y de pesca deportiva.	*SECTUR Estatal*	

Proyecto para incentivar la diversificación de productos y servicios turísticos.	*Establecer vinculación con los prestadores de servicios cinegéticos y de pesca deportiva para posicionar a Mazatlán en estos segmentos.*	*SECTUR Estatal*	*Históricamente en el destino las actividades cinegéticas y de pesca deportiva han sido populares, sobre todo para el turismo extranjero ya que el destino cuenta con los recursos de infraestructura y naturales para ello.*
	Coordinar esfuerzos entre hoteleros y estos dos segmentos para ofrecer promociones a través de productos y paquetes innovadores complementarios.	*SECTUR Estatal*	
	Revisión de regulación para el desarrollo del turismo cinegético para agilizar la tramitología de la actividad.	*SECTUR Estatal*	
	Colaborar con información, folletos, promoción y la participación en foros relacionados con la actividad cinegética y de pesca deportiva.	*SECTUR Estatal*	

Proyecto para incentivar la diversificación de productos y servicios turísticos.	*Establecer vinculación con los prestadores de servicios cinegéticos y de pesca deportiva para posicionar a Mazatlán en estos segmentos.*	*SECTUR Estatal*	*Históricamente en el destino las actividades cinegéticas y de pesca deportiva han sido populares, sobre todo para el turismo extranjero ya que el destino cuenta con los recursos de infraestructura y naturales para ello.*
	Coordinar esfuerzos entre hoteleros y estos dos segmentos para ofrecer promociones a través de productos y paquetes innovadores complementarios.	*SECTUR Estatal*	
	Revisión de regulación para el desarrollo del turismo cinegético para agilizar la tramitología de la actividad.	*SECTUR Estatal*	
	Colaborar con información, folletos, promoción y la participación en foros relacionados con la actividad cinegética y de pesca deportiva.	*SECTUR Estatal*	

Proyecto para incentivar la diversificación de productos y servicios turísticos.	*Establecer vinculación con los prestadores de servicios cinegéticos y de pesca deportiva para posicionar a Mazatlán en estos segmentos.*	*SECTUR Estatal*	*Históricamente en el destino las actividades cinegéticas y de pesca deportiva han sido populares, sobre todo para el turismo extranjero ya que el destino cuenta con los recursos de infraestructura y naturales para ello.*
	Coordinar esfuerzos entre hoteleros y estos dos segmentos para ofrecer promociones a través de productos y paquetes innovadores complementarios.	*SECTUR Estatal*	
	Revisión de regulación para el desarrollo del turismo cinegético para agilizar la tramitología de la actividad.	*SECTUR Estatal*	
	Colaborar con información, folletos, promoción y la participación en foros relacionados con la actividad cinegética y de pesca deportiva.	*SECTUR Estatal*	

Proyecto para incentivar la diversificación de productos y servicios turísticos.	*Establecer vinculación con los prestadores de servicios cinegéticos y de pesca deportiva para posicionar a Mazatlán en estos segmentos.*	*SECTUR Estatal*	*Históricamente en el destino las actividades cinegéticas y de pesca deportiva han sido populares, sobre todo para el turismo extranjero ya que el destino cuenta con los recursos de infraestructura y naturales para ello.*
	Coordinar esfuerzos entre hoteleros y estos dos segmentos para ofrecer promociones a través de productos y paquetes innovadores complementarios.	*SECTUR Estatal*	
	Revisión de regulación para el desarrollo del turismo cinegético para agilizar la tramitología de la actividad.	*SECTUR Estatal*	
	Colaborar con información, folletos, promoción y la participación en foros relacionados con la actividad cinegética y de pesca deportiva.	*SECTUR Estatal*	

Proyecto para incentivar la diversificación de productos y servicios turísticos.	*Establecer vinculación con los prestadores de servicios cinegéticos y de pesca deportiva para posicionar a Mazatlán en estos segmentos.*	*SECTUR Estatal*	*Históricamente en el destino las actividades cinegéticas y de pesca deportiva han sido populares, sobre todo para el turismo extranjero ya que el destino cuenta con los recursos de infraestructura y naturales para ello.*
	Coordinar esfuerzos entre hoteleros y estos dos segmentos para ofrecer promociones a través de productos y paquetes innovadores complementarios.	*SECTUR Estatal*	
	Revisión de regulación para el desarrollo del turismo cinegético para agilizar la tramitología de la actividad.	*SECTUR Estatal*	
	Colaborar con información, folletos, promoción y la participación en foros relacionados con la actividad cinegética y de pesca deportiva.	*SECTUR Estatal*	

Proyecto para incentivar la diversificación de productos y servicios turísticos.	*Establecer vinculación con los prestadores de servicios cinegéticos y de pesca deportiva para posicionar a Mazatlán en estos segmentos.*	*SECTUR Estatal*	*Históricamente en el destino las actividades cinegéticas y de pesca deportiva han sido populares, sobre todo para el turismo extranjero ya que el destino cuenta con los recursos de infraestructura y naturales para ello.*
	Coordinar esfuerzos entre hoteleros y estos dos segmentos para ofrecer promociones a través de productos y paquetes innovadores complementarios.	*SECTUR Estatal*	
	Revisión de regulación para el desarrollo del turismo cinegético para agilizar la tramitología de la actividad.	*SECTUR Estatal*	
	Colaborar con información, folletos, promoción y la participación en foros relacionados con la actividad cinegética y de pesca deportiva.	*SECTUR Estatal*	

Proyecto para incentivar la diversificación de productos y servicios turísticos.	*Establecer vinculación con los prestadores de servicios cinegéticos y de pesca deportiva para posicionar a Mazatlán en estos segmentos.*	*SECTUR Estatal*	*Históricamente en el destino las actividades cinegéticas y de pesca deportiva han sido populares, sobre todo para el turismo extranjero ya que el destino cuenta con los recursos de infraestructura y naturales para ello.*
	Coordinar esfuerzos entre hoteleros y estos dos segmentos para ofrecer promociones a través de productos y paquetes innovadores complementarios.	*SECTUR Estatal*	
	Revisión de regulación para el desarrollo del turismo cinegético para agilizar la tramitología de la actividad.	*SECTUR Estatal*	
	Colaborar con información, folletos, promoción y la participación en foros relacionados con la actividad cinegética y de pesca deportiva.	*SECTUR Estatal*	

Proyecto para incentivar la diversificación de productos y servicios turísticos.	*Establecer vinculación con los prestadores de servicios cinegéticos y de pesca deportiva para posicionar a Mazatlán en estos segmentos.*	*SECTUR Estatal*	*Históricamente en el destino las actividades cinegéticas y de pesca deportiva han sido populares, sobre todo para el turismo extranjero ya que el destino cuenta con los recursos de infraestructura y naturales para ello.*
	Coordinar esfuerzos entre hoteleros y estos dos segmentos para ofrecer promociones a través de productos y paquetes innovadores complementarios.	*SECTUR Estatal*	
	Revisión de regulación para el desarrollo del turismo cinegético para agilizar la tramitología de la actividad.	*SECTUR Estatal*	
	Colaborar con información, folletos, promoción y la participación en foros relacionados con la actividad cinegética y de pesca deportiva.	*SECTUR Estatal*	

Proyecto para incentivar la diversificación de productos y servicios turísticos.	*Establecer vinculación con los prestadores de servicios cinegéticos y de pesca deportiva para posicionar a Mazatlán en estos segmentos.*	*SECTUR Estatal*	*Históricamente en el destino las actividades cinegéticas y de pesca deportiva han sido populares, sobre todo para el turismo extranjero ya que el destino cuenta con los recursos de infraestructura y naturales para ello.*
	Coordinar esfuerzos entre hoteleros y estos dos segmentos para ofrecer promociones a través de productos y paquetes innovadores complementarios.	*SECTUR Estatal*	
	Revisión de regulación para el desarrollo del turismo cinegético para agilizar la tramitología de la actividad.	*SECTUR Estatal*	
	Colaborar con información, folletos, promoción y la participación en foros relacionados con la actividad cinegética y de pesca deportiva.	*SECTUR Estatal*	

Proyecto para incentivar la diversificación de productos y servicios turísticos.	*Establecer vinculación con los prestadores de servicios cinegéticos y de pesca deportiva para posicionar a Mazatlán en estos segmentos.*	*SECTUR Estatal*	*Históricamente en el destino las actividades cinegéticas y de pesca deportiva han sido populares, sobre todo para el turismo extranjero ya que el destino cuenta con los recursos de infraestructura y naturales para ello.*
	Coordinar esfuerzos entre hoteleros y estos dos segmentos para ofrecer promociones a través de productos y paquetes innovadores complementarios.	*SECTUR Estatal*	
	Revisión de regulación para el desarrollo del turismo cinegético para agilizar la tramitología de la actividad.	*SECTUR Estatal*	
	Colaborar con información, folletos, promoción y la participación en foros relacionados con la actividad cinegética y de pesca deportiva.	*SECTUR Estatal*	

Proyecto para incentivar la diversificación de productos y servicios turísticos.	*Establecer vinculación con los prestadores de servicios cinegéticos y de pesca deportiva para posicionar a Mazatlán en estos segmentos.*	*SECTUR Estatal*	*Históricamente en el destino las actividades cinegéticas y de pesca deportiva han sido populares, sobre todo para el turismo extranjero ya que el destino cuenta con los recursos de infraestructura y naturales para ello.*
	Coordinar esfuerzos entre hoteleros y estos dos segmentos para ofrecer promociones a través de productos y paquetes innovadores complementarios.	*SECTUR Estatal*	
	Revisión de regulación para el desarrollo del turismo cinegético para agilizar la tramitología de la actividad.	*SECTUR Estatal*	
	Colaborar con información, folletos, promoción y la participación en foros relacionados con la actividad cinegética y de pesca deportiva.	*SECTUR Estatal*	

Proyecto para incentivar la diversificación de productos y servicios turísticos.	*Establecer vinculación con los prestadores de servicios cinegéticos y de pesca deportiva para posicionar a Mazatlán en estos segmentos.*	*SECTUR Estatal*	*Históricamente en el destino las actividades cinegéticas y de pesca deportiva han sido populares, sobre todo para el turismo extranjero ya que el destino cuenta con los recursos de infraestructura y naturales para ello.*
	Coordinar esfuerzos entre hoteleros y estos dos segmentos para ofrecer promociones a través de productos y paquetes innovadores complementarios.	*SECTUR Estatal*	
	Revisión de regulación para el desarrollo del turismo cinegético para agilizar la tramitología de la actividad.	*SECTUR Estatal*	
	Colaborar con información, folletos, promoción y la participación en foros relacionados con la actividad cinegética y de pesca deportiva.	*SECTUR Estatal*	

Proyecto para incentivar la diversificación de productos y servicios turísticos.	*Establecer vinculación con los prestadores de servicios cinegéticos y de pesca deportiva para posicionar a Mazatlán en estos segmentos.*	*SECTUR Estatal*	*Históricamente en el destino las actividades cinegéticas y de pesca deportiva han sido populares, sobre todo para el turismo extranjero ya que el destino cuenta con los recursos de infraestructura y naturales para ello.*
	Coordinar esfuerzos entre hoteleros y estos dos segmentos para ofrecer promociones a través de productos y paquetes innovadores complementarios.	*SECTUR Estatal*	
	Revisión de regulación para el desarrollo del turismo cinegético para agilizar la tramitología de la actividad.	*SECTUR Estatal*	
	Colaborar con información, folletos, promoción y la participación en foros relacionados con la actividad cinegética y de pesca deportiva.	*SECTUR Estatal*	

Proyecto para incentivar la diversificación de productos y servicios turísticos.	*Establecer vinculación con los prestadores de servicios cinegéticos y de pesca deportiva para posicionar a Mazatlán en estos segmentos.*	*SECTUR Estatal*	*Históricamente en el destino las actividades cinegéticas y de pesca deportiva han sido populares, sobre todo para el turismo extranjero ya que el destino cuenta con los recursos de infraestructura y naturales para ello.*
	Coordinar esfuerzos entre hoteleros y estos dos segmentos para ofrecer promociones a través de productos y paquetes innovadores complementarios.	*SECTUR Estatal*	
	Revisión de regulación para el desarrollo del turismo cinegético para agilizar la tramitología de la actividad.	*SECTUR Estatal*	
	Colaborar con información, folletos, promoción y la participación en foros relacionados con la actividad cinegética y de pesca deportiva.	*SECTUR Estatal*	

Proyecto para incentivar la diversificación de productos y servicios turísticos.	*Establecer vinculación con los prestadores de servicios cinegéticos y de pesca deportiva para posicionar a Mazatlán en estos segmentos.*	*SECTUR Estatal*	*Históricamente en el destino las actividades cinegéticas y de pesca deportiva han sido populares, sobre todo para el turismo extranjero ya que el destino cuenta con los recursos de infraestructura y naturales para ello.*
	Coordinar esfuerzos entre hoteleros y estos dos segmentos para ofrecer promociones a través de productos y paquetes innovadores complementarios.	*SECTUR Estatal*	
	Revisión de regulación para el desarrollo del turismo cinegético para agilizar la tramitología de la actividad.	*SECTUR Estatal*	
	Colaborar con información, folletos, promoción y la participación en foros relacionados con la actividad cinegética y de pesca deportiva.	*SECTUR Estatal*	

Proyecto para incentivar la diversificación de productos y servicios turísticos.	*Establecer vinculación con los prestadores de servicios cinegéticos y de pesca deportiva para posicionar a Mazatlán en estos segmentos.*	*SECTUR Estatal*	*Históricamente en el destino las actividades cinegéticas y de pesca deportiva han sido populares, sobre todo para el turismo extranjero ya que el destino cuenta con los recursos de infraestructura y naturales para ello.*
	Coordinar esfuerzos entre hoteleros y estos dos segmentos para ofrecer promociones a través de productos y paquetes innovadores complementarios.	*SECTUR Estatal*	
	Revisión de regulación para el desarrollo del turismo cinegético para agilizar la tramitología de la actividad.	*SECTUR Estatal*	
	Colaborar con información, folletos, promoción y la participación en foros relacionados con la actividad cinegética y de pesca deportiva.	*SECTUR Estatal*	

Proyecto para incentivar la diversificación de productos y servicios turísticos.	*Establecer vinculación con los prestadores de servicios cinegéticos y de pesca deportiva para posicionar a Mazatlán en estos segmentos.*	*SECTUR Estatal*	*Históricamente en el destino las actividades cinegéticas y de pesca deportiva han sido populares, sobre todo para el turismo extranjero ya que el destino cuenta con los recursos de infraestructura y naturales para ello.*
	Coordinar esfuerzos entre hoteleros y estos dos segmentos para ofrecer promociones a través de productos y paquetes innovadores complementarios.	*SECTUR Estatal*	
	Revisión de regulación para el desarrollo del turismo cinegético para agilizar la tramitología de la actividad.	*SECTUR Estatal*	
	Colaborar con información, folletos, promoción y la participación en foros relacionados con la actividad cinegética y de pesca deportiva.	*SECTUR Estatal*	

Proyecto para incentivar la diversificación de productos y servicios turísticos.	*Establecer vinculación con los prestadores de servicios cinegéticos y de pesca deportiva para posicionar a Mazatlán en estos segmentos.*	*SECTUR Estatal*	*Históricamente en el destino las actividades cinegéticas y de pesca deportiva han sido populares, sobre todo para el turismo extranjero ya que el destino cuenta con los recursos de infraestructura y naturales para ello.*
	Coordinar esfuerzos entre hoteleros y estos dos segmentos para ofrecer promociones a través de productos y paquetes innovadores complementarios.	*SECTUR Estatal*	
	Revisión de regulación para el desarrollo del turismo cinegético para agilizar la tramitología de la actividad.	*SECTUR Estatal*	
	Colaborar con información, folletos, promoción y la participación en foros relacionados con la actividad cinegética y de pesca deportiva.	*SECTUR Estatal*	

Proyecto para incentivar la diversificación de productos y servicios turísticos.	*Establecer vinculación con los prestadores de servicios cinegéticos y de pesca deportiva para posicionar a Mazatlán en estos segmentos.*	*SECTUR Estatal*	*Históricamente en el destino las actividades cinegéticas y de pesca deportiva han sido populares, sobre todo para el turismo extranjero ya que el destino cuenta con los recursos de infraestructura y naturales para ello.*
	Coordinar esfuerzos entre hoteleros y estos dos segmentos para ofrecer promociones a través de productos y paquetes innovadores complementarios.	*SECTUR Estatal*	
	Revisión de regulación para el desarrollo del turismo cinegético para agilizar la tramitología de la actividad.	*SECTUR Estatal*	
	Colaborar con información, folletos, promoción y la participación en foros relacionados con la actividad cinegética y de pesca deportiva.	*SECTUR Estatal*	

Proyecto para incentivar la diversificación de productos y servicios turísticos.	*Establecer vinculación con los prestadores de servicios cinegéticos y de pesca deportiva para posicionar a Mazatlán en estos segmentos.*	*SECTUR Estatal*	*Históricamente en el destino las actividades cinegéticas y de pesca deportiva han sido populares, sobre todo para el turismo extranjero ya que el destino cuenta con los recursos de infraestructura y naturales para ello.*
	Coordinar esfuerzos entre hoteleros y estos dos segmentos para ofrecer promociones a través de productos y paquetes innovadores complementarios.	*SECTUR Estatal*	
	Revisión de regulación para el desarrollo del turismo cinegético para agilizar la tramitología de la actividad.	*SECTUR Estatal*	
	Colaborar con información, folletos, promoción y la participación en foros relacionados con la actividad cinegética y de pesca deportiva.	*SECTUR Estatal*	

Proyecto para incentivar la diversificación de productos y servicios turísticos.	*Establecer vinculación con los prestadores de servicios cinegéticos y de pesca deportiva para posicionar a Mazatlán en estos segmentos.*	*SECTUR Estatal*	*Históricamente en el destino las actividades cinegéticas y de pesca deportiva han sido populares, sobre todo para el turismo extranjero ya que el destino cuenta con los recursos de infraestructura y naturales para ello.*
	Coordinar esfuerzos entre hoteleros y estos dos segmentos para ofrecer promociones a través de productos y paquetes innovadores complementarios.	*SECTUR Estatal*	
	Revisión de regulación para el desarrollo del turismo cinegético para agilizar la tramitología de la actividad.	*SECTUR Estatal*	
	Colaborar con información, folletos, promoción y la participación en foros relacionados con la actividad cinegética y de pesca deportiva.	*SECTUR Estatal*	

Proyecto para incentivar la diversificación de productos y servicios turísticos.	*Establecer vinculación con los prestadores de servicios cinegéticos y de pesca deportiva para posicionar a Mazatlán en estos segmentos.*	*SECTUR Estatal*	*Históricamente en el destino las actividades cinegéticas y de pesca deportiva han sido populares, sobre todo para el turismo extranjero ya que el destino cuenta con los recursos de infraestructura y naturales para ello.*
	Coordinar esfuerzos entre hoteleros y estos dos segmentos para ofrecer promociones a través de productos y paquetes innovadores complementarios.	*SECTUR Estatal*	
	Revisión de regulación para el desarrollo del turismo cinegético para agilizar la tramitología de la actividad.	*SECTUR Estatal*	
	Colaborar con información, folletos, promoción y la participación en foros relacionados con la actividad cinegética y de pesca deportiva.	*SECTUR Estatal*	

Proyecto para incentivar la diversificación de productos y servicios turísticos.	*Establecer vinculación con los prestadores de servicios cinegéticos y de pesca deportiva para posicionar a Mazatlán en estos segmentos.*	*SECTUR Estatal*	*Históricamente en el destino las actividades cinegéticas y de pesca deportiva han sido populares, sobre todo para el turismo extranjero ya que el destino cuenta con los recursos de infraestructura y naturales para ello.*
	Coordinar esfuerzos entre hoteleros y estos dos segmentos para ofrecer promociones a través de productos y paquetes innovadores complementarios.	*SECTUR Estatal*	
	Revisión de regulación para el desarrollo del turismo cinegético para agilizar la tramitología de la actividad.	*SECTUR Estatal*	
	Colaborar con información, folletos, promoción y la participación en foros relacionados con la actividad cinegética y de pesca deportiva.	*SECTUR Estatal*	

Proyecto para incentivar la diversificación de productos y servicios turísticos.	*Establecer vinculación con los prestadores de servicios cinegéticos y de pesca deportiva para posicionar a Mazatlán en estos segmentos.*	*SECTUR Estatal*	*Históricamente en el destino las actividades cinegéticas y de pesca deportiva han sido populares, sobre todo para el turismo extranjero ya que el destino cuenta con los recursos de infraestructura y naturales para ello.*
	Coordinar esfuerzos entre hoteleros y estos dos segmentos para ofrecer promociones a través de productos y paquetes innovadores complementarios.	*SECTUR Estatal*	
	Revisión de regulación para el desarrollo del turismo cinegético para agilizar la tramitología de la actividad.	*SECTUR Estatal*	
	Colaborar con información, folletos, promoción y la participación en foros relacionados con la actividad cinegética y de pesca deportiva.	*SECTUR Estatal*	

Proyecto para incentivar la diversificación de productos y servicios turísticos.	*Establecer vinculación con los prestadores de servicios cinegéticos y de pesca deportiva para posicionar a Mazatlán en estos segmentos.*	*SECTUR Estatal*	*Históricamente en el destino las actividades cinegéticas y de pesca deportiva han sido populares, sobre todo para el turismo extranjero ya que el destino cuenta con los recursos de infraestructura y naturales para ello.*
	Coordinar esfuerzos entre hoteleros y estos dos segmentos para ofrecer promociones a través de productos y paquetes innovadores complementarios.	*SECTUR Estatal*	
	Revisión de regulación para el desarrollo del turismo cinegético para agilizar la tramitología de la actividad.	*SECTUR Estatal*	
	Colaborar con información, folletos, promoción y la participación en foros relacionados con la actividad cinegética y de pesca deportiva.	*SECTUR Estatal*	

Proyecto para incentivar la diversificación de productos y servicios turísticos.	*Establecer vinculación con los prestadores de servicios cinegéticos y de pesca deportiva para posicionar a Mazatlán en estos segmentos.*	*SECTUR Estatal*	*Históricamente en el destino las actividades cinegéticas y de pesca deportiva han sido populares, sobre todo para el turismo extranjero ya que el destino cuenta con los recursos de infraestructura y naturales para ello.*
	Coordinar esfuerzos entre hoteleros y estos dos segmentos para ofrecer promociones a través de productos y paquetes innovadores complementarios.	*SECTUR Estatal*	
	Revisión de regulación para el desarrollo del turismo cinegético para agilizar la tramitología de la actividad.	*SECTUR Estatal*	
	Colaborar con información, folletos, promoción y la participación en foros relacionados con la actividad cinegética y de pesca deportiva.	*SECTUR Estatal*	

Proyecto para incentivar la diversificación de productos y servicios turísticos.	*Establecer vinculación con los prestadores de servicios cinegéticos y de pesca deportiva para posicionar a Mazatlán en estos segmentos.*	*SECTUR Estatal*	*Históricamente en el destino las actividades cinegéticas y de pesca deportiva han sido populares, sobre todo para el turismo extranjero ya que el destino cuenta con los recursos de infraestructura y naturales para ello.*
	Coordinar esfuerzos entre hoteleros y estos dos segmentos para ofrecer promociones a través de productos y paquetes innovadores complementarios.	*SECTUR Estatal*	
	Revisión de regulación para el desarrollo del turismo cinegético para agilizar la tramitología de la actividad.	*SECTUR Estatal*	
	Colaborar con información, folletos, promoción y la participación en foros relacionados con la actividad cinegética y de pesca deportiva.	*SECTUR Estatal*	

Proyecto para incentivar la diversificación de productos y servicios turísticos.	*Establecer vinculación con los prestadores de servicios cinegéticos y de pesca deportiva para posicionar a Mazatlán en estos segmentos.*	*SECTUR Estatal*	*Históricamente en el destino las actividades cinegéticas y de pesca deportiva han sido populares, sobre todo para el turismo extranjero ya que el destino cuenta con los recursos de infraestructura y naturales para ello.*
	Coordinar esfuerzos entre hoteleros y estos dos segmentos para ofrecer promociones a través de productos y paquetes innovadores complementarios.	*SECTUR Estatal*	
	Revisión de regulación para el desarrollo del turismo cinegético para agilizar la tramitología de la actividad.	*SECTUR Estatal*	
	Colaborar con información, folletos, promoción y la participación en foros relacionados con la actividad cinegética y de pesca deportiva.	*SECTUR Estatal*	

Proyecto para incentivar la diversificación de productos y servicios turísticos.	*Establecer vinculación con los prestadores de servicios cinegéticos y de pesca deportiva para posicionar a Mazatlán en estos segmentos.*	*SECTUR Estatal*	*Históricamente en el destino las actividades cinegéticas y de pesca deportiva han sido populares, sobre todo para el turismo extranjero ya que el destino cuenta con los recursos de infraestructura y naturales para ello.*
	Coordinar esfuerzos entre hoteleros y estos dos segmentos para ofrecer promociones a través de productos y paquetes innovadores complementarios.	*SECTUR Estatal*	
	Revisión de regulación para el desarrollo del turismo cinegético para agilizar la tramitología de la actividad.	*SECTUR Estatal*	
	Colaborar con información, folletos, promoción y la participación en foros relacionados con la actividad cinegética y de pesca deportiva.	*SECTUR Estatal*	

Proyecto para incentivar la diversificación de productos y servicios turísticos.	*Establecer vinculación con los prestadores de servicios cinegéticos y de pesca deportiva para posicionar a Mazatlán en estos segmentos.*	*SECTUR Estatal*	*Históricamente en el destino las actividades cinegéticas y de pesca deportiva han sido populares, sobre todo para el turismo extranjero ya que el destino cuenta con los recursos de infraestructura y naturales para ello.*
	Coordinar esfuerzos entre hoteleros y estos dos segmentos para ofrecer promociones a través de productos y paquetes innovadores complementarios.	*SECTUR Estatal*	
	Revisión de regulación para el desarrollo del turismo cinegético para agilizar la tramitología de la actividad.	*SECTUR Estatal*	
	Colaborar con información, folletos, promoción y la participación en foros relacionados con la actividad cinegética y de pesca deportiva.	*SECTUR Estatal*	

Proyecto para incentivar la diversificación de productos y servicios turísticos.	*Establecer vinculación con los prestadores de servicios cinegéticos y de pesca deportiva para posicionar a Mazatlán en estos segmentos.*	*SECTUR Estatal*	*Históricamente en el destino las actividades cinegéticas y de pesca deportiva han sido populares, sobre todo para el turismo extranjero ya que el destino cuenta con los recursos de infraestructura y naturales para ello.*
	Coordinar esfuerzos entre hoteleros y estos dos segmentos para ofrecer promociones a través de productos y paquetes innovadores complementarios.	*SECTUR Estatal*	
	Revisión de regulación para el desarrollo del turismo cinegético para agilizar la tramitología de la actividad.	*SECTUR Estatal*	
	Colaborar con información, folletos, promoción y la participación en foros relacionados con la actividad cinegética y de pesca deportiva.	*SECTUR Estatal*	

Proyecto para incentivar la diversificación de productos y servicios turísticos.	*Establecer vinculación con los prestadores de servicios cinegéticos y de pesca deportiva para posicionar a Mazatlán en estos segmentos.*	*SECTUR Estatal*	*Históricamente en el destino las actividades cinegéticas y de pesca deportiva han sido populares, sobre todo para el turismo extranjero ya que el destino cuenta con los recursos de infraestructura y naturales para ello.*
	Coordinar esfuerzos entre hoteleros y estos dos segmentos para ofrecer promociones a través de productos y paquetes innovadores complementarios.	*SECTUR Estatal*	
	Revisión de regulación para el desarrollo del turismo cinegético para agilizar la tramitología de la actividad.	*SECTUR Estatal*	
	Colaborar con información, folletos, promoción y la participación en foros relacionados con la actividad cinegética y de pesca deportiva.	*SECTUR Estatal*	

Proyecto para incentivar la diversificación de productos y servicios turísticos.	*Establecer vinculación con los prestadores de servicios cinegéticos y de pesca deportiva para posicionar a Mazatlán en estos segmentos.*	*SECTUR Estatal*	*Históricamente en el destino las actividades cinegéticas y de pesca deportiva han sido populares, sobre todo para el turismo extranjero ya que el destino cuenta con los recursos de infraestructura y naturales para ello.*
	Coordinar esfuerzos entre hoteleros y estos dos segmentos para ofrecer promociones a través de productos y paquetes innovadores complementarios.	*SECTUR Estatal*	
	Revisión de regulación para el desarrollo del turismo cinegético para agilizar la tramitología de la actividad.	*SECTUR Estatal*	
	Colaborar con información, folletos, promoción y la participación en foros relacionados con la actividad cinegética y de pesca deportiva.	*SECTUR Estatal*	

Proyecto para incentivar la diversificación de productos y servicios turísticos.	*Establecer vinculación con los prestadores de servicios cinegéticos y de pesca deportiva para posicionar a Mazatlán en estos segmentos.*	*SECTUR Estatal*	*Históricamente en el destino las actividades cinegéticas y de pesca deportiva han sido populares, sobre todo para el turismo extranjero ya que el destino cuenta con los recursos de infraestructura y naturales para ello.*
	Coordinar esfuerzos entre hoteleros y estos dos segmentos para ofrecer promociones a través de productos y paquetes innovadores complementarios.	*SECTUR Estatal*	
	Revisión de regulación para el desarrollo del turismo cinegético para agilizar la tramitología de la actividad.	*SECTUR Estatal*	
	Colaborar con información, folletos, promoción y la participación en foros relacionados con la actividad cinegética y de pesca deportiva.	*SECTUR Estatal*	

Proyecto para incentivar la diversificación de productos y servicios turísticos.	*Establecer vinculación con los prestadores de servicios cinegéticos y de pesca deportiva para posicionar a Mazatlán en estos segmentos.*	*SECTUR Estatal*	*Históricamente en el destino las actividades cinegéticas y de pesca deportiva han sido populares, sobre todo para el turismo extranjero ya que el destino cuenta con los recursos de infraestructura y naturales para ello.*
	Coordinar esfuerzos entre hoteleros y estos dos segmentos para ofrecer promociones a través de productos y paquetes innovadores complementarios.	*SECTUR Estatal*	
	Revisión de regulación para el desarrollo del turismo cinegético para agilizar la tramitología de la actividad.	*SECTUR Estatal*	
	Colaborar con información, folletos, promoción y la participación en foros relacionados con la actividad cinegética y de pesca deportiva.	*SECTUR Estatal*	

Proyecto para incentivar la diversificación de productos y servicios turísticos.	*Establecer vinculación con los prestadores de servicios cinegéticos y de pesca deportiva para posicionar a Mazatlán en estos segmentos.*	*SECTUR Estatal*	*Históricamente en el destino las actividades cinegéticas y de pesca deportiva han sido populares, sobre todo para el turismo extranjero ya que el destino cuenta con los recursos de infraestructura y naturales para ello.*
	Coordinar esfuerzos entre hoteleros y estos dos segmentos para ofrecer promociones a través de productos y paquetes innovadores complementarios.	*SECTUR Estatal*	
	Revisión de regulación para el desarrollo del turismo cinegético para agilizar la tramitología de la actividad.	*SECTUR Estatal*	
	Colaborar con información, folletos, promoción y la participación en foros relacionados con la actividad cinegética y de pesca deportiva.	*SECTUR Estatal*	

Proyecto para incentivar la diversificación de productos y servicios turísticos.	*Establecer vinculación con los prestadores de servicios cinegéticos y de pesca deportiva para posicionar a Mazatlán en estos segmentos.*	*SECTUR Estatal*	*Históricamente en el destino las actividades cinegéticas y de pesca deportiva han sido populares, sobre todo para el turismo extranjero ya que el destino cuenta con los recursos de infraestructura y naturales para ello.*
	Coordinar esfuerzos entre hoteleros y estos dos segmentos para ofrecer promociones a través de productos y paquetes innovadores complementarios.	*SECTUR Estatal*	
	Revisión de regulación para el desarrollo del turismo cinegético para agilizar la tramitología de la actividad.	*SECTUR Estatal*	
	Colaborar con información, folletos, promoción y la participación en foros relacionados con la actividad cinegética y de pesca deportiva.	*SECTUR Estatal*	

Proyecto para incentivar la diversificación de productos y servicios turísticos.	*Establecer vinculación con los prestadores de servicios cinegéticos y de pesca deportiva para posicionar a Mazatlán en estos segmentos.*	*SECTUR Estatal*	*Históricamente en el destino las actividades cinegéticas y de pesca deportiva han sido populares, sobre todo para el turismo extranjero ya que el destino cuenta con los recursos de infraestructura y naturales para ello.*
	Coordinar esfuerzos entre hoteleros y estos dos segmentos para ofrecer promociones a través de productos y paquetes innovadores complementarios.	*SECTUR Estatal*	
	Revisión de regulación para el desarrollo del turismo cinegético para agilizar la tramitología de la actividad.	*SECTUR Estatal*	
	Colaborar con información, folletos, promoción y la participación en foros relacionados con la actividad cinegética y de pesca deportiva.	*SECTUR Estatal*	

Proyecto para incentivar la diversificación de productos y servicios turísticos.	*Establecer vinculación con los prestadores de servicios cinegéticos y de pesca deportiva para posicionar a Mazatlán en estos segmentos.*	*SECTUR Estatal*	*Históricamente en el destino las actividades cinegéticas y de pesca deportiva han sido populares, sobre todo para el turismo extranjero ya que el destino cuenta con los recursos de infraestructura y naturales para ello.*
	Coordinar esfuerzos entre hoteleros y estos dos segmentos para ofrecer promociones a través de productos y paquetes innovadores complementarios.	*SECTUR Estatal*	
	Revisión de regulación para el desarrollo del turismo cinegético para agilizar la tramitología de la actividad.	*SECTUR Estatal*	
	Colaborar con información, folletos, promoción y la participación en foros relacionados con la actividad cinegética y de pesca deportiva.	*SECTUR Estatal*	

Proyecto para incentivar la diversificación de productos y servicios turísticos.	*Establecer vinculación con los prestadores de servicios cinegéticos y de pesca deportiva para posicionar a Mazatlán en estos segmentos.*	*SECTUR Estatal*	*Históricamente en el destino las actividades cinegéticas y de pesca deportiva han sido populares, sobre todo para el turismo extranjero ya que el destino cuenta con los recursos de infraestructura y naturales para ello.*
	Coordinar esfuerzos entre hoteleros y estos dos segmentos para ofrecer promociones a través de productos y paquetes innovadores complementarios.	*SECTUR Estatal*	
	Revisión de regulación para el desarrollo del turismo cinegético para agilizar la tramitología de la actividad.	*SECTUR Estatal*	
	Colaborar con información, folletos, promoción y la participación en foros relacionados con la actividad cinegética y de pesca deportiva.	*SECTUR Estatal*	

Proyecto para incentivar la diversificación de productos y servicios turísticos.	*Establecer vinculación con los prestadores de servicios cinegéticos y de pesca deportiva para posicionar a Mazatlán en estos segmentos.*	*SECTUR Estatal*	*Históricamente en el destino las actividades cinegéticas y de pesca deportiva han sido populares, sobre todo para el turismo extranjero ya que el destino cuenta con los recursos de infraestructura y naturales para ello.*
	Coordinar esfuerzos entre hoteleros y estos dos segmentos para ofrecer promociones a través de productos y paquetes innovadores complementarios.	*SECTUR Estatal*	
	Revisión de regulación para el desarrollo del turismo cinegético para agilizar la tramitología de la actividad.	*SECTUR Estatal*	
	Colaborar con información, folletos, promoción y la participación en foros relacionados con la actividad cinegética y de pesca deportiva.	*SECTUR Estatal*	

Proyecto para incentivar la diversificación de productos y servicios turísticos.	*Establecer vinculación con los prestadores de servicios cinegéticos y de pesca deportiva para posicionar a Mazatlán en estos segmentos.*	*SECTUR Estatal*	*Históricamente en el destino las actividades cinegéticas y de pesca deportiva han sido populares, sobre todo para el turismo extranjero ya que el destino cuenta con los recursos de infraestructura y naturales para ello.*
	Coordinar esfuerzos entre hoteleros y estos dos segmentos para ofrecer promociones a través de productos y paquetes innovadores complementarios.	*SECTUR Estatal*	
	Revisión de regulación para el desarrollo del turismo cinegético para agilizar la tramitología de la actividad.	*SECTUR Estatal*	
	Colaborar con información, folletos, promoción y la participación en foros relacionados con la actividad cinegética y de pesca deportiva.	*SECTUR Estatal*	

Proyecto para incentivar la diversificación de productos y servicios turísticos.	*Establecer vinculación con los prestadores de servicios cinegéticos y de pesca deportiva para posicionar a Mazatlán en estos segmentos.*	*SECTUR Estatal*	*Históricamente en el destino las actividades cinegéticas y de pesca deportiva han sido populares, sobre todo para el turismo extranjero ya que el destino cuenta con los recursos de infraestructura y naturales para ello.*
	Coordinar esfuerzos entre hoteleros y estos dos segmentos para ofrecer promociones a través de productos y paquetes innovadores complementarios.	*SECTUR Estatal*	
	Revisión de regulación para el desarrollo del turismo cinegético para agilizar la tramitología de la actividad.	*SECTUR Estatal*	
	Colaborar con información, folletos, promoción y la participación en foros relacionados con la actividad cinegética y de pesca deportiva.	*SECTUR Estatal*	

Proyecto para incentivar la diversificación de productos y servicios turísticos.	*Establecer vinculación con los prestadores de servicios cinegéticos y de pesca deportiva para posicionar a Mazatlán en estos segmentos.*	*SECTUR Estatal*	*Históricamente en el destino las actividades cinegéticas y de pesca deportiva han sido populares, sobre todo para el turismo extranjero ya que el destino cuenta con los recursos de infraestructura y naturales para ello.*
	Coordinar esfuerzos entre hoteleros y estos dos segmentos para ofrecer promociones a través de productos y paquetes innovadores complementarios.	*SECTUR Estatal*	
	Revisión de regulación para el desarrollo del turismo cinegético para agilizar la tramitología de la actividad.	*SECTUR Estatal*	
	Colaborar con información, folletos, promoción y la participación en foros relacionados con la actividad cinegética y de pesca deportiva.	*SECTUR Estatal*	

Proyecto para incentivar la diversificación de productos y servicios turísticos.	*Establecer vinculación con los prestadores de servicios cinegéticos y de pesca deportiva para posicionar a Mazatlán en estos segmentos.*	*SECTUR Estatal*	*Históricamente en el destino las actividades cinegéticas y de pesca deportiva han sido populares, sobre todo para el turismo extranjero ya que el destino cuenta con los recursos de infraestructura y naturales para ello.*
	Coordinar esfuerzos entre hoteleros y estos dos segmentos para ofrecer promociones a través de productos y paquetes innovadores complementarios.	*SECTUR Estatal*	
	Revisión de regulación para el desarrollo del turismo cinegético para agilizar la tramitología de la actividad.	*SECTUR Estatal*	
	Colaborar con información, folletos, promoción y la participación en foros relacionados con la actividad cinegética y de pesca deportiva.	*SECTUR Estatal*	

Proyecto para incentivar la diversificación de productos y servicios turísticos.	*Establecer vinculación con los prestadores de servicios cinegéticos y de pesca deportiva para posicionar a Mazatlán en estos segmentos.*	*SECTUR Estatal*	*Históricamente en el destino las actividades cinegéticas y de pesca deportiva han sido populares, sobre todo para el turismo extranjero ya que el destino cuenta con los recursos de infraestructura y naturales para ello.*
	Coordinar esfuerzos entre hoteleros y estos dos segmentos para ofrecer promociones a través de productos y paquetes innovadores complementarios.	*SECTUR Estatal*	
	Revisión de regulación para el desarrollo del turismo cinegético para agilizar la tramitología de la actividad.	*SECTUR Estatal*	
	Colaborar con información, folletos, promoción y la participación en foros relacionados con la actividad cinegética y de pesca deportiva.	*SECTUR Estatal*	

Proyecto para incentivar la diversificación de productos y servicios turísticos.	*Establecer vinculación con los prestadores de servicios cinegéticos y de pesca deportiva para posicionar a Mazatlán en estos segmentos.*	*SECTUR Estatal*	*Históricamente en el destino las actividades cinegéticas y de pesca deportiva han sido populares, sobre todo para el turismo extranjero ya que el destino cuenta con los recursos de infraestructura y naturales para ello.*
	Coordinar esfuerzos entre hoteleros y estos dos segmentos para ofrecer promociones a través de productos y paquetes innovadores complementarios.	*SECTUR Estatal*	
	Revisión de regulación para el desarrollo del turismo cinegético para agilizar la tramitología de la actividad.	*SECTUR Estatal*	
	Colaborar con información, folletos, promoción y la participación en foros relacionados con la actividad cinegética y de pesca deportiva.	*SECTUR Estatal*	

Proyecto para incentivar la diversificación de productos y servicios turísticos.	*Establecer vinculación con los prestadores de servicios cinegéticos y de pesca deportiva para posicionar a Mazatlán en estos segmentos.*	*SECTUR Estatal*	*Históricamente en el destino las actividades cinegéticas y de pesca deportiva han sido populares, sobre todo para el turismo extranjero ya que el destino cuenta con los recursos de infraestructura y naturales para ello.*
	Coordinar esfuerzos entre hoteleros y estos dos segmentos para ofrecer promociones a través de productos y paquetes innovadores complementarios.	*SECTUR Estatal*	
	Revisión de regulación para el desarrollo del turismo cinegético para agilizar la tramitología de la actividad.	*SECTUR Estatal*	
	Colaborar con información, folletos, promoción y la participación en foros relacionados con la actividad cinegética y de pesca deportiva.	*SECTUR Estatal*	

Proyecto para incentivar la diversificación de productos y servicios turísticos.	*Establecer vinculación con los prestadores de servicios cinegéticos y de pesca deportiva para posicionar a Mazatlán en estos segmentos.*	*SECTUR Estatal*	*Históricamente en el destino las actividades cinegéticas y de pesca deportiva han sido populares, sobre todo para el turismo extranjero ya que el destino cuenta con los recursos de infraestructura y naturales para ello.*
	Coordinar esfuerzos entre hoteleros y estos dos segmentos para ofrecer promociones a través de productos y paquetes innovadores complementarios.	*SECTUR Estatal*	
	Revisión de regulación para el desarrollo del turismo cinegético para agilizar la tramitología de la actividad.	*SECTUR Estatal*	
	Colaborar con información, folletos, promoción y la participación en foros relacionados con la actividad cinegética y de pesca deportiva.	*SECTUR Estatal*	

Proyecto para incentivar la diversificación de productos y servicios turísticos.	*Establecer vinculación con los prestadores de servicios cinegéticos y de pesca deportiva para posicionar a Mazatlán en estos segmentos.*	*SECTUR Estatal*	*Históricamente en el destino las actividades cinegéticas y de pesca deportiva han sido populares, sobre todo para el turismo extranjero ya que el destino cuenta con los recursos de infraestructura y naturales para ello.*
	Coordinar esfuerzos entre hoteleros y estos dos segmentos para ofrecer promociones a través de productos y paquetes innovadores complementarios.	*SECTUR Estatal*	
	Revisión de regulación para el desarrollo del turismo cinegético para agilizar la tramitología de la actividad.	*SECTUR Estatal*	
	Colaborar con información, folletos, promoción y la participación en foros relacionados con la actividad cinegética y de pesca deportiva.	*SECTUR Estatal*	

Proyecto para incentivar la diversificación de productos y servicios turísticos.	*Establecer vinculación con los prestadores de servicios cinegéticos y de pesca deportiva para posicionar a Mazatlán en estos segmentos.*	*SECTUR Estatal*	*Históricamente en el destino las actividades cinegéticas y de pesca deportiva han sido populares, sobre todo para el turismo extranjero ya que el destino cuenta con los recursos de infraestructura y naturales para ello.*
	Coordinar esfuerzos entre hoteleros y estos dos segmentos para ofrecer promociones a través de productos y paquetes innovadores complementarios.	*SECTUR Estatal*	
	Revisión de regulación para el desarrollo del turismo cinegético para agilizar la tramitología de la actividad.	*SECTUR Estatal*	
	Colaborar con información, folletos, promoción y la participación en foros relacionados con la actividad cinegética y de pesca deportiva.	*SECTUR Estatal*	

Proyecto para incentivar la diversificación de productos y servicios turísticos.	*Establecer vinculación con los prestadores de servicios cinegéticos y de pesca deportiva para posicionar a Mazatlán en estos segmentos.*	*SECTUR Estatal*	*Históricamente en el destino las actividades cinegéticas y de pesca deportiva han sido populares, sobre todo para el turismo extranjero ya que el destino cuenta con los recursos de infraestructura y naturales para ello.*
	Coordinar esfuerzos entre hoteleros y estos dos segmentos para ofrecer promociones a través de productos y paquetes innovadores complementarios.	*SECTUR Estatal*	
	Revisión de regulación para el desarrollo del turismo cinegético para agilizar la tramitología de la actividad.	*SECTUR Estatal*	
	Colaborar con información, folletos, promoción y la participación en foros relacionados con la actividad cinegética y de pesca deportiva.	*SECTUR Estatal*	

Proyecto para incentivar la diversificación de productos y servicios turísticos.	*Establecer vinculación con los prestadores de servicios cinegéticos y de pesca deportiva para posicionar a Mazatlán en estos segmentos.*	*SECTUR Estatal*	*Históricamente en el destino las actividades cinegéticas y de pesca deportiva han sido populares, sobre todo para el turismo extranjero ya que el destino cuenta con los recursos de infraestructura y naturales para ello.*
	Coordinar esfuerzos entre hoteleros y estos dos segmentos para ofrecer promociones a través de productos y paquetes innovadores complementarios.	*SECTUR Estatal*	
	Revisión de regulación para el desarrollo del turismo cinegético para agilizar la tramitología de la actividad.	*SECTUR Estatal*	
	Colaborar con información, folletos, promoción y la participación en foros relacionados con la actividad cinegética y de pesca deportiva.	*SECTUR Estatal*	

Proyecto para incentivar la diversificación de productos y servicios turísticos.	*Establecer vinculación con los prestadores de servicios cinegéticos y de pesca deportiva para posicionar a Mazatlán en estos segmentos.*	*SECTUR Estatal*	*Históricamente en el destino las actividades cinegéticas y de pesca deportiva han sido populares, sobre todo para el turismo extranjero ya que el destino cuenta con los recursos de infraestructura y naturales para ello.*
	Coordinar esfuerzos entre hoteleros y estos dos segmentos para ofrecer promociones a través de productos y paquetes innovadores complementarios.	*SECTUR Estatal*	
	Revisión de regulación para el desarrollo del turismo cinegético para agilizar la tramitología de la actividad.	*SECTUR Estatal*	
	Colaborar con información, folletos, promoción y la participación en foros relacionados con la actividad cinegética y de pesca deportiva.	*SECTUR Estatal*	

Proyecto para incentivar la diversificación de productos y servicios turísticos.	*Establecer vinculación con los prestadores de servicios cinegéticos y de pesca deportiva para posicionar a Mazatlán en estos segmentos.*	*SECTUR Estatal*	*Históricamente en el destino las actividades cinegéticas y de pesca deportiva han sido populares, sobre todo para el turismo extranjero ya que el destino cuenta con los recursos de infraestructura y naturales para ello.*
	Coordinar esfuerzos entre hoteleros y estos dos segmentos para ofrecer promociones a través de productos y paquetes innovadores complementarios.	*SECTUR Estatal*	
	Revisión de regulación para el desarrollo del turismo cinegético para agilizar la tramitología de la actividad.	*SECTUR Estatal*	
	Colaborar con información, folletos, promoción y la participación en foros relacionados con la actividad cinegética y de pesca deportiva.	*SECTUR Estatal*	

Proyecto para incentivar la diversificación de productos y servicios turísticos.	*Establecer vinculación con los prestadores de servicios cinegéticos y de pesca deportiva para posicionar a Mazatlán en estos segmentos.*	*SECTUR Estatal*	*Históricamente en el destino las actividades cinegéticas y de pesca deportiva han sido populares, sobre todo para el turismo extranjero ya que el destino cuenta con los recursos de infraestructura y naturales para ello.*
	Coordinar esfuerzos entre hoteleros y estos dos segmentos para ofrecer promociones a través de productos y paquetes innovadores complementarios.	*SECTUR Estatal*	
	Revisión de regulación para el desarrollo del turismo cinegético para agilizar la tramitología de la actividad.	*SECTUR Estatal*	
	Colaborar con información, folletos, promoción y la participación en foros relacionados con la actividad cinegética y de pesca deportiva.	*SECTUR Estatal*	

Proyecto para incentivar la diversificación de productos y servicios turísticos.	*Establecer vinculación con los prestadores de servicios cinegéticos y de pesca deportiva para posicionar a Mazatlán en estos segmentos.*	*SECTUR Estatal*	*Históricamente en el destino las actividades cinegéticas y de pesca deportiva han sido populares, sobre todo para el turismo extranjero ya que el destino cuenta con los recursos de infraestructura y naturales para ello.*
	Coordinar esfuerzos entre hoteleros y estos dos segmentos para ofrecer promociones a través de productos y paquetes innovadores complementarios.	*SECTUR Estatal*	
	Revisión de regulación para el desarrollo del turismo cinegético para agilizar la tramitología de la actividad.	*SECTUR Estatal*	
	Colaborar con información, folletos, promoción y la participación en foros relacionados con la actividad cinegética y de pesca deportiva.	*SECTUR Estatal*	

Proyecto para incentivar la diversificación de productos y servicios turísticos.	*Establecer vinculación con los prestadores de servicios cinegéticos y de pesca deportiva para posicionar a Mazatlán en estos segmentos.*	*SECTUR Estatal*	*Históricamente en el destino las actividades cinegéticas y de pesca deportiva han sido populares, sobre todo para el turismo extranjero ya que el destino cuenta con los recursos de infraestructura y naturales para ello.*
	Coordinar esfuerzos entre hoteleros y estos dos segmentos para ofrecer promociones a través de productos y paquetes innovadores complementarios.	*SECTUR Estatal*	
	Revisión de regulación para el desarrollo del turismo cinegético para agilizar la tramitología de la actividad.	*SECTUR Estatal*	
	Colaborar con información, folletos, promoción y la participación en foros relacionados con la actividad cinegética y de pesca deportiva.	*SECTUR Estatal*	

Proyecto para incentivar la diversificación de productos y servicios turísticos.	*Establecer vinculación con los prestadores de servicios cinegéticos y de pesca deportiva para posicionar a Mazatlán en estos segmentos.*	*SECTUR Estatal*	*Históricamente en el destino las actividades cinegéticas y de pesca deportiva han sido populares, sobre todo para el turismo extranjero ya que el destino cuenta con los recursos de infraestructura y naturales para ello.*
	Coordinar esfuerzos entre hoteleros y estos dos segmentos para ofrecer promociones a través de productos y paquetes innovadores complementarios.	*SECTUR Estatal*	
	Revisión de regulación para el desarrollo del turismo cinegético para agilizar la tramitología de la actividad.	*SECTUR Estatal*	
	Colaborar con información, folletos, promoción y la participación en foros relacionados con la actividad cinegética y de pesca deportiva.	*SECTUR Estatal*	

Proyecto para incentivar la diversificación de productos y servicios turísticos.	*Establecer vinculación con los prestadores de servicios cinegéticos y de pesca deportiva para posicionar a Mazatlán en estos segmentos.*	*SECTUR Estatal*	*Históricamente en el destino las actividades cinegéticas y de pesca deportiva han sido populares, sobre todo para el turismo extranjero ya que el destino cuenta con los recursos de infraestructura y naturales para ello.*
	Coordinar esfuerzos entre hoteleros y estos dos segmentos para ofrecer promociones a través de productos y paquetes innovadores complementarios.	*SECTUR Estatal*	
	Revisión de regulación para el desarrollo del turismo cinegético para agilizar la tramitología de la actividad.	*SECTUR Estatal*	
	Colaborar con información, folletos, promoción y la participación en foros relacionados con la actividad cinegética y de pesca deportiva.	*SECTUR Estatal*	

Proyecto para incentivar la diversificación de productos y servicios turísticos.	*Establecer vinculación con los prestadores de servicios cinegéticos y de pesca deportiva para posicionar a Mazatlán en estos segmentos.*	*SECTUR Estatal*	*Históricamente en el destino las actividades cinegéticas y de pesca deportiva han sido populares, sobre todo para el turismo extranjero ya que el destino cuenta con los recursos de infraestructura y naturales para ello.*
	Coordinar esfuerzos entre hoteleros y estos dos segmentos para ofrecer promociones a través de productos y paquetes innovadores complementarios.	*SECTUR Estatal*	
	Revisión de regulación para el desarrollo del turismo cinegético para agilizar la tramitología de la actividad.	*SECTUR Estatal*	
	Colaborar con información, folletos, promoción y la participación en foros relacionados con la actividad cinegética y de pesca deportiva.	*SECTUR Estatal*	

Proyecto para incentivar la diversificación de productos y servicios turísticos.	*Establecer vinculación con los prestadores de servicios cinegéticos y de pesca deportiva para posicionar a Mazatlán en estos segmentos.*	*SECTUR Estatal*	*Históricamente en el destino las actividades cinegéticas y de pesca deportiva han sido populares, sobre todo para el turismo extranjero ya que el destino cuenta con los recursos de infraestructura y naturales para ello.*
	Coordinar esfuerzos entre hoteleros y estos dos segmentos para ofrecer promociones a través de productos y paquetes innovadores complementarios.	*SECTUR Estatal*	
	Revisión de regulación para el desarrollo del turismo cinegético para agilizar la tramitología de la actividad.	*SECTUR Estatal*	
	Colaborar con información, folletos, promoción y la participación en foros relacionados con la actividad cinegética y de pesca deportiva.	*SECTUR Estatal*	

Proyecto para incentivar la diversificación de productos y servicios turísticos.	*Establecer vinculación con los prestadores de servicios cinegéticos y de pesca deportiva para posicionar a Mazatlán en estos segmentos.*	*SECTUR Estatal*	*Históricamente en el destino las actividades cinegéticas y de pesca deportiva han sido populares, sobre todo para el turismo extranjero ya que el destino cuenta con los recursos de infraestructura y naturales para ello.*
	Coordinar esfuerzos entre hoteleros y estos dos segmentos para ofrecer promociones a través de productos y paquetes innovadores complementarios.	*SECTUR Estatal*	
	Revisión de regulación para el desarrollo del turismo cinegético para agilizar la tramitología de la actividad.	*SECTUR Estatal*	
	Colaborar con información, folletos, promoción y la participación en foros relacionados con la actividad cinegética y de pesca deportiva.	*SECTUR Estatal*	

Proyecto para incentivar la diversificación de productos y servicios turísticos.	*Establecer vinculación con los prestadores de servicios cinegéticos y de pesca deportiva para posicionar a Mazatlán en estos segmentos.*	*SECTUR Estatal*	*Históricamente en el destino las actividades cinegéticas y de pesca deportiva han sido populares, sobre todo para el turismo extranjero ya que el destino cuenta con los recursos de infraestructura y naturales para ello.*
	Coordinar esfuerzos entre hoteleros y estos dos segmentos para ofrecer promociones a través de productos y paquetes innovadores complementarios.	*SECTUR Estatal*	
	Revisión de regulación para el desarrollo del turismo cinegético para agilizar la tramitología de la actividad.	*SECTUR Estatal*	
	Colaborar con información, folletos, promoción y la participación en foros relacionados con la actividad cinegética y de pesca deportiva.	*SECTUR Estatal*	

Proyecto para incentivar la diversificación de productos y servicios turísticos.	*Establecer vinculación con los prestadores de servicios cinegéticos y de pesca deportiva para posicionar a Mazatlán en estos segmentos.*	*SECTUR Estatal*	*Históricamente en el destino las actividades cinegéticas y de pesca deportiva han sido populares, sobre todo para el turismo extranjero ya que el destino cuenta con los recursos de infraestructura y naturales para ello.*
	Coordinar esfuerzos entre hoteleros y estos dos segmentos para ofrecer promociones a través de productos y paquetes innovadores complementarios.	*SECTUR Estatal*	
	Revisión de regulación para el desarrollo del turismo cinegético para agilizar la tramitología de la actividad.	*SECTUR Estatal*	
	Colaborar con información, folletos, promoción y la participación en foros relacionados con la actividad cinegética y de pesca deportiva.	*SECTUR Estatal*	

Proyecto para incentivar la diversificación de productos y servicios turísticos.	*Establecer vinculación con los prestadores de servicios cinegéticos y de pesca deportiva para posicionar a Mazatlán en estos segmentos.*	*SECTUR Estatal*	*Históricamente en el destino las actividades cinegéticas y de pesca deportiva han sido populares, sobre todo para el turismo extranjero ya que el destino cuenta con los recursos de infraestructura y naturales para ello.*
	Coordinar esfuerzos entre hoteleros y estos dos segmentos para ofrecer promociones a través de productos y paquetes innovadores complementarios.	*SECTUR Estatal*	
	Revisión de regulación para el desarrollo del turismo cinegético para agilizar la tramitología de la actividad.	*SECTUR Estatal*	
	Colaborar con información, folletos, promoción y la participación en foros relacionados con la actividad cinegética y de pesca deportiva.	*SECTUR Estatal*	

Proyecto para incentivar la diversificación de productos y servicios turísticos.	*Establecer vinculación con los prestadores de servicios cinegéticos y de pesca deportiva para posicionar a Mazatlán en estos segmentos.*	*SECTUR Estatal*	*Históricamente en el destino las actividades cinegéticas y de pesca deportiva han sido populares, sobre todo para el turismo extranjero ya que el destino cuenta con los recursos de infraestructura y naturales para ello.*
	Coordinar esfuerzos entre hoteleros y estos dos segmentos para ofrecer promociones a través de productos y paquetes innovadores complementarios.	*SECTUR Estatal*	
	Revisión de regulación para el desarrollo del turismo cinegético para agilizar la tramitología de la actividad.	*SECTUR Estatal*	
	Colaborar con información, folletos, promoción y la participación en foros relacionados con la actividad cinegética y de pesca deportiva.	*SECTUR Estatal*	

Proyecto para incentivar la diversificación de productos y servicios turísticos.	*Establecer vinculación con los prestadores de servicios cinegéticos y de pesca deportiva para posicionar a Mazatlán en estos segmentos.*	*SECTUR Estatal*	*Históricamente en el destino las actividades cinegéticas y de pesca deportiva han sido populares, sobre todo para el turismo extranjero ya que el destino cuenta con los recursos de infraestructura y naturales para ello.*
	Coordinar esfuerzos entre hoteleros y estos dos segmentos para ofrecer promociones a través de productos y paquetes innovadores complementarios.	*SECTUR Estatal*	
	Revisión de regulación para el desarrollo del turismo cinegético para agilizar la tramitología de la actividad.	*SECTUR Estatal*	
	Colaborar con información, folletos, promoción y la participación en foros relacionados con la actividad cinegética y de pesca deportiva.	*SECTUR Estatal*	

Proyecto para incentivar la diversificación de productos y servicios turísticos.	*Establecer vinculación con los prestadores de servicios cinegéticos y de pesca deportiva para posicionar a Mazatlán en estos segmentos.*	*SECTUR Estatal*	*Históricamente en el destino las actividades cinegéticas y de pesca deportiva han sido populares, sobre todo para el turismo extranjero ya que el destino cuenta con los recursos de infraestructura y naturales para ello.*
	Coordinar esfuerzos entre hoteleros y estos dos segmentos para ofrecer promociones a través de productos y paquetes innovadores complementarios.	*SECTUR Estatal*	
	Revisión de regulación para el desarrollo del turismo cinegético para agilizar la tramitología de la actividad.	*SECTUR Estatal*	
	Colaborar con información, folletos, promoción y la participación en foros relacionados con la actividad cinegética y de pesca deportiva.	*SECTUR Estatal*	

Proyecto para incentivar la diversificación de productos y servicios turísticos.	*Establecer vinculación con los prestadores de servicios cinegéticos y de pesca deportiva para posicionar a Mazatlán en estos segmentos.*	*SECTUR Estatal*	*Históricamente en el destino las actividades cinegéticas y de pesca deportiva han sido populares, sobre todo para el turismo extranjero ya que el destino cuenta con los recursos de infraestructura y naturales para ello.*
	Coordinar esfuerzos entre hoteleros y estos dos segmentos para ofrecer promociones a través de productos y paquetes innovadores complementarios.	*SECTUR Estatal*	
	Revisión de regulación para el desarrollo del turismo cinegético para agilizar la tramitología de la actividad.	*SECTUR Estatal*	
	Colaborar con información, folletos, promoción y la participación en foros relacionados con la actividad cinegética y de pesca deportiva.	*SECTUR Estatal*	

Proyecto para incentivar la diversificación de productos y servicios turísticos.	*Establecer vinculación con los prestadores de servicios cinegéticos y de pesca deportiva para posicionar a Mazatlán en estos segmentos.*	*SECTUR Estatal*	*Históricamente en el destino las actividades cinegéticas y de pesca deportiva han sido populares, sobre todo para el turismo extranjero ya que el destino cuenta con los recursos de infraestructura y naturales para ello.*
	Coordinar esfuerzos entre hoteleros y estos dos segmentos para ofrecer promociones a través de productos y paquetes innovadores complementarios.	*SECTUR Estatal*	
	Revisión de regulación para el desarrollo del turismo cinegético para agilizar la tramitología de la actividad.	*SECTUR Estatal*	
	Colaborar con información, folletos, promoción y la participación en foros relacionados con la actividad cinegética y de pesca deportiva.	*SECTUR Estatal*	

Proyecto para incentivar la diversificación de productos y servicios turísticos.	*Establecer vinculación con los prestadores de servicios cinegéticos y de pesca deportiva para posicionar a Mazatlán en estos segmentos.*	*SECTUR Estatal*	*Históricamente en el destino las actividades cinegéticas y de pesca deportiva han sido populares, sobre todo para el turismo extranjero ya que el destino cuenta con los recursos de infraestructura y naturales para ello.*
	Coordinar esfuerzos entre hoteleros y estos dos segmentos para ofrecer promociones a través de productos y paquetes innovadores complementarios.	*SECTUR Estatal*	
	Revisión de regulación para el desarrollo del turismo cinegético para agilizar la tramitología de la actividad.	*SECTUR Estatal*	
	Colaborar con información, folletos, promoción y la participación en foros relacionados con la actividad cinegética y de pesca deportiva.	*SECTUR Estatal*	

Proyecto para incentivar la diversificación de productos y servicios turísticos.	*Establecer vinculación con los prestadores de servicios cinegéticos y de pesca deportiva para posicionar a Mazatlán en estos segmentos.*	*SECTUR Estatal*	*Históricamente en el destino las actividades cinegéticas y de pesca deportiva han sido populares, sobre todo para el turismo extranjero ya que el destino cuenta con los recursos de infraestructura y naturales para ello.*
	Coordinar esfuerzos entre hoteleros y estos dos segmentos para ofrecer promociones a través de productos y paquetes innovadores complementarios.	*SECTUR Estatal*	
	Revisión de regulación para el desarrollo del turismo cinegético para agilizar la tramitología de la actividad.	*SECTUR Estatal*	
	Colaborar con información, folletos, promoción y la participación en foros relacionados con la actividad cinegética y de pesca deportiva.	*SECTUR Estatal*	

Proyecto para incentivar la diversificación de productos y servicios turísticos.	*Establecer vinculación con los prestadores de servicios cinegéticos y de pesca deportiva para posicionar a Mazatlán en estos segmentos.*	*SECTUR Estatal*	*Históricamente en el destino las actividades cinegéticas y de pesca deportiva han sido populares, sobre todo para el turismo extranjero ya que el destino cuenta con los recursos de infraestructura y naturales para ello.*
	Coordinar esfuerzos entre hoteleros y estos dos segmentos para ofrecer promociones a través de productos y paquetes innovadores complementarios.	*SECTUR Estatal*	
	Revisión de regulación para el desarrollo del turismo cinegético para agilizar la tramitología de la actividad.	*SECTUR Estatal*	
	Colaborar con información, folletos, promoción y la participación en foros relacionados con la actividad cinegética y de pesca deportiva.	*SECTUR Estatal*	

Proyecto para incentivar la diversificación de productos y servicios turísticos.	*Establecer vinculación con los prestadores de servicios cinegéticos y de pesca deportiva para posicionar a Mazatlán en estos segmentos.*	*SECTUR Estatal*	*Históricamente en el destino las actividades cinegéticas y de pesca deportiva han sido populares, sobre todo para el turismo extranjero ya que el destino cuenta con los recursos de infraestructura y naturales para ello.*
	Coordinar esfuerzos entre hoteleros y estos dos segmentos para ofrecer promociones a través de productos y paquetes innovadores complementarios.	*SECTUR Estatal*	
	Revisión de regulación para el desarrollo del turismo cinegético para agilizar la tramitología de la actividad.	*SECTUR Estatal*	
	Colaborar con información, folletos, promoción y la participación en foros relacionados con la actividad cinegética y de pesca deportiva.	*SECTUR Estatal*	

Proyecto para incentivar la diversificación de productos y servicios turísticos.	*Establecer vinculación con los prestadores de servicios cinegéticos y de pesca deportiva para posicionar a Mazatlán en estos segmentos.*	*SECTUR Estatal*	*Históricamente en el destino las actividades cinegéticas y de pesca deportiva han sido populares, sobre todo para el turismo extranjero ya que el destino cuenta con los recursos de infraestructura y naturales para ello.*
	Coordinar esfuerzos entre hoteleros y estos dos segmentos para ofrecer promociones a través de productos y paquetes innovadores complementarios.	*SECTUR Estatal*	
	Revisión de regulación para el desarrollo del turismo cinegético para agilizar la tramitología de la actividad.	*SECTUR Estatal*	
	Colaborar con información, folletos, promoción y la participación en foros relacionados con la actividad cinegética y de pesca deportiva.	*SECTUR Estatal*	

Proyecto para incentivar la diversificación de productos y servicios turísticos.	*Establecer vinculación con los prestadores de servicios cinegéticos y de pesca deportiva para posicionar a Mazatlán en estos segmentos.*	*SECTUR Estatal*	*Históricamente en el destino las actividades cinegéticas y de pesca deportiva han sido populares, sobre todo para el turismo extranjero ya que el destino cuenta con los recursos de infraestructura y naturales para ello.*
	Coordinar esfuerzos entre hoteleros y estos dos segmentos para ofrecer promociones a través de productos y paquetes innovadores complementarios.	*SECTUR Estatal*	
	Revisión de regulación para el desarrollo del turismo cinegético para agilizar la tramitología de la actividad.	*SECTUR Estatal*	
	Colaborar con información, folletos, promoción y la participación en foros relacionados con la actividad cinegética y de pesca deportiva.	*SECTUR Estatal*	

Proyecto para incentivar la diversificación de productos y servicios turísticos.	*Establecer vinculación con los prestadores de servicios cinegéticos y de pesca deportiva para posicionar a Mazatlán en estos segmentos.*	*SECTUR Estatal*	*Históricamente en el destino las actividades cinegéticas y de pesca deportiva han sido populares, sobre todo para el turismo extranjero ya que el destino cuenta con los recursos de infraestructura y naturales para ello.*
	Coordinar esfuerzos entre hoteleros y estos dos segmentos para ofrecer promociones a través de productos y paquetes innovadores complementarios.	*SECTUR Estatal*	
	Revisión de regulación para el desarrollo del turismo cinegético para agilizar la tramitología de la actividad.	*SECTUR Estatal*	
	Colaborar con información, folletos, promoción y la participación en foros relacionados con la actividad cinegética y de pesca deportiva.	*SECTUR Estatal*	

Proyecto para incentivar la diversificación de productos y servicios turísticos.	*Establecer vinculación con los prestadores de servicios cinegéticos y de pesca deportiva para posicionar a Mazatlán en estos segmentos.*	*SECTUR Estatal*	*Históricamente en el destino las actividades cinegéticas y de pesca deportiva han sido populares, sobre todo para el turismo extranjero ya que el destino cuenta con los recursos de infraestructura y naturales para ello.*
	Coordinar esfuerzos entre hoteleros y estos dos segmentos para ofrecer promociones a través de productos y paquetes innovadores complementarios.	*SECTUR Estatal*	
	Revisión de regulación para el desarrollo del turismo cinegético para agilizar la tramitología de la actividad.	*SECTUR Estatal*	
	Colaborar con información, folletos, promoción y la participación en foros relacionados con la actividad cinegética y de pesca deportiva.	*SECTUR Estatal*	

Proyecto para incentivar la diversificación de productos y servicios turísticos.	*Establecer vinculación con los prestadores de servicios cinegéticos y de pesca deportiva para posicionar a Mazatlán en estos segmentos.*	*SECTUR Estatal*	*Históricamente en el destino las actividades cinegéticas y de pesca deportiva han sido populares, sobre todo para el turismo extranjero ya que el destino cuenta con los recursos de infraestructura y naturales para ello.*
	Coordinar esfuerzos entre hoteleros y estos dos segmentos para ofrecer promociones a través de productos y paquetes innovadores complementarios.	*SECTUR Estatal*	
	Revisión de regulación para el desarrollo del turismo cinegético para agilizar la tramitología de la actividad.	*SECTUR Estatal*	
	Colaborar con información, folletos, promoción y la participación en foros relacionados con la actividad cinegética y de pesca deportiva.	*SECTUR Estatal*	

Proyecto para incentivar la diversificación de productos y servicios turísticos.	*Establecer vinculación con los prestadores de servicios cinegéticos y de pesca deportiva para posicionar a Mazatlán en estos segmentos.*	*SECTUR Estatal*	*Históricamente en el destino las actividades cinegéticas y de pesca deportiva han sido populares, sobre todo para el turismo extranjero ya que el destino cuenta con los recursos de infraestructura y naturales para ello.*
	Coordinar esfuerzos entre hoteleros y estos dos segmentos para ofrecer promociones a través de productos y paquetes innovadores complementarios.	*SECTUR Estatal*	
	Revisión de regulación para el desarrollo del turismo cinegético para agilizar la tramitología de la actividad.	*SECTUR Estatal*	
	Colaborar con información, folletos, promoción y la participación en foros relacionados con la actividad cinegética y de pesca deportiva.	*SECTUR Estatal*	

Proyecto para incentivar la diversificación de productos y servicios turísticos.	*Establecer vinculación con los prestadores de servicios cinegéticos y de pesca deportiva para posicionar a Mazatlán en estos segmentos.*	*SECTUR Estatal*	*Históricamente en el destino las actividades cinegéticas y de pesca deportiva han sido populares, sobre todo para el turismo extranjero ya que el destino cuenta con los recursos de infraestructura y naturales para ello.*
	Coordinar esfuerzos entre hoteleros y estos dos segmentos para ofrecer promociones a través de productos y paquetes innovadores complementarios.	*SECTUR Estatal*	
	Revisión de regulación para el desarrollo del turismo cinegético para agilizar la tramitología de la actividad.	*SECTUR Estatal*	
	Colaborar con información, folletos, promoción y la participación en foros relacionados con la actividad cinegética y de pesca deportiva.	*SECTUR Estatal*	

Proyecto para incentivar la diversificación de productos y servicios turísticos.	*Establecer vinculación con los prestadores de servicios cinegéticos y de pesca deportiva para posicionar a Mazatlán en estos segmentos.*	*SECTUR Estatal*	*Históricamente en el destino las actividades cinegéticas y de pesca deportiva han sido populares, sobre todo para el turismo extranjero ya que el destino cuenta con los recursos de infraestructura y naturales para ello.*
	Coordinar esfuerzos entre hoteleros y estos dos segmentos para ofrecer promociones a través de productos y paquetes innovadores complementarios.	*SECTUR Estatal*	
	Revisión de regulación para el desarrollo del turismo cinegético para agilizar la tramitología de la actividad.	*SECTUR Estatal*	
	Colaborar con información, folletos, promoción y la participación en foros relacionados con la actividad cinegética y de pesca deportiva.	*SECTUR Estatal*	

Proyecto para incentivar la diversificación de productos y servicios turísticos.	*Establecer vinculación con los prestadores de servicios cinegéticos y de pesca deportiva para posicionar a Mazatlán en estos segmentos.*	*SECTUR Estatal*	*Históricamente en el destino las actividades cinegéticas y de pesca deportiva han sido populares, sobre todo para el turismo extranjero ya que el destino cuenta con los recursos de infraestructura y naturales para ello.*
	Coordinar esfuerzos entre hoteleros y estos dos segmentos para ofrecer promociones a través de productos y paquetes innovadores complementarios.	*SECTUR Estatal*	
	Revisión de regulación para el desarrollo del turismo cinegético para agilizar la tramitología de la actividad.	*SECTUR Estatal*	
	Colaborar con información, folletos, promoción y la participación en foros relacionados con la actividad cinegética y de pesca deportiva.	*SECTUR Estatal*	

Proyecto para incentivar la diversificación de productos y servicios turísticos.	*Establecer vinculación con los prestadores de servicios cinegéticos y de pesca deportiva para posicionar a Mazatlán en estos segmentos.*	*SECTUR Estatal*	*Históricamente en el destino las actividades cinegéticas y de pesca deportiva han sido populares, sobre todo para el turismo extranjero ya que el destino cuenta con los recursos de infraestructura y naturales para ello.*
	Coordinar esfuerzos entre hoteleros y estos dos segmentos para ofrecer promociones a través de productos y paquetes innovadores complementarios.	*SECTUR Estatal*	
	Revisión de regulación para el desarrollo del turismo cinegético para agilizar la tramitología de la actividad.	*SECTUR Estatal*	
	Colaborar con información, folletos, promoción y la participación en foros relacionados con la actividad cinegética y de pesca deportiva.	*SECTUR Estatal*	

Proyecto para incentivar la diversificación de productos y servicios turísticos.	*Establecer vinculación con los prestadores de servicios cinegéticos y de pesca deportiva para posicionar a Mazatlán en estos segmentos.*	*SECTUR Estatal*	*Históricamente en el destino las actividades cinegéticas y de pesca deportiva han sido populares, sobre todo para el turismo extranjero ya que el destino cuenta con los recursos de infraestructura y naturales para ello.*
	Coordinar esfuerzos entre hoteleros y estos dos segmentos para ofrecer promociones a través de productos y paquetes innovadores complementarios.	*SECTUR Estatal*	
	Revisión de regulación para el desarrollo del turismo cinegético para agilizar la tramitología de la actividad.	*SECTUR Estatal*	
	Colaborar con información, folletos, promoción y la participación en foros relacionados con la actividad cinegética y de pesca deportiva.	*SECTUR Estatal*	

Proyecto para incentivar la diversificación de productos y servicios turísticos.	*Establecer vinculación con los prestadores de servicios cinegéticos y de pesca deportiva para posicionar a Mazatlán en estos segmentos.*	*SECTUR Estatal*	*Históricamente en el destino las actividades cinegéticas y de pesca deportiva han sido populares, sobre todo para el turismo extranjero ya que el destino cuenta con los recursos de infraestructura y naturales para ello.*
	Coordinar esfuerzos entre hoteleros y estos dos segmentos para ofrecer promociones a través de productos y paquetes innovadores complementarios.	*SECTUR Estatal*	
	Revisión de regulación para el desarrollo del turismo cinegético para agilizar la tramitología de la actividad.	*SECTUR Estatal*	
	Colaborar con información, folletos, promoción y la participación en foros relacionados con la actividad cinegética y de pesca deportiva.	*SECTUR Estatal*	

Proyecto para incentivar la diversificación de productos y servicios turísticos.	*Establecer vinculación con los prestadores de servicios cinegéticos y de pesca deportiva para posicionar a Mazatlán en estos segmentos.*	*SECTUR Estatal*	*Históricamente en el destino las actividades cinegéticas y de pesca deportiva han sido populares, sobre todo para el turismo extranjero ya que el destino cuenta con los recursos de infraestructura y naturales para ello.*
	Coordinar esfuerzos entre hoteleros y estos dos segmentos para ofrecer promociones a través de productos y paquetes innovadores complementarios.	*SECTUR Estatal*	
	Revisión de regulación para el desarrollo del turismo cinegético para agilizar la tramitología de la actividad.	*SECTUR Estatal*	
	Colaborar con información, folletos, promoción y la participación en foros relacionados con la actividad cinegética y de pesca deportiva.	*SECTUR Estatal*	

Proyecto para incentivar la diversificación de productos y servicios turísticos.	*Establecer vinculación con los prestadores de servicios cinegéticos y de pesca deportiva para posicionar a Mazatlán en estos segmentos.*	*SECTUR Estatal*	*Históricamente en el destino las actividades cinegéticas y de pesca deportiva han sido populares, sobre todo para el turismo extranjero ya que el destino cuenta con los recursos de infraestructura y naturales para ello.*
	Coordinar esfuerzos entre hoteleros y estos dos segmentos para ofrecer promociones a través de productos y paquetes innovadores complementarios.	*SECTUR Estatal*	
	Revisión de regulación para el desarrollo del turismo cinegético para agilizar la tramitología de la actividad.	*SECTUR Estatal*	
	Colaborar con información, folletos, promoción y la participación en foros relacionados con la actividad cinegética y de pesca deportiva.	*SECTUR Estatal*	

Proyecto para incentivar la diversificación de productos y servicios turísticos.	*Establecer vinculación con los prestadores de servicios cinegéticos y de pesca deportiva para posicionar a Mazatlán en estos segmentos.*	*SECTUR Estatal*	*Históricamente en el destino las actividades cinegéticas y de pesca deportiva han sido populares, sobre todo para el turismo extranjero ya que el destino cuenta con los recursos de infraestructura y naturales para ello.*
	Coordinar esfuerzos entre hoteleros y estos dos segmentos para ofrecer promociones a través de productos y paquetes innovadores complementarios.	*SECTUR Estatal*	
	Revisión de regulación para el desarrollo del turismo cinegético para agilizar la tramitología de la actividad.	*SECTUR Estatal*	
	Colaborar con información, folletos, promoción y la participación en foros relacionados con la actividad cinegética y de pesca deportiva.	*SECTUR Estatal*	

Proyecto para incentivar la diversificación de productos y servicios turísticos.	*Establecer vinculación con los prestadores de servicios cinegéticos y de pesca deportiva para posicionar a Mazatlán en estos segmentos.*	*SECTUR Estatal*	*Históricamente en el destino las actividades cinegéticas y de pesca deportiva han sido populares, sobre todo para el turismo extranjero ya que el destino cuenta con los recursos de infraestructura y naturales para ello.*
	Coordinar esfuerzos entre hoteleros y estos dos segmentos para ofrecer promociones a través de productos y paquetes innovadores complementarios.	*SECTUR Estatal*	
	Revisión de regulación para el desarrollo del turismo cinegético para agilizar la tramitología de la actividad.	*SECTUR Estatal*	
	Colaborar con información, folletos, promoción y la participación en foros relacionados con la actividad cinegética y de pesca deportiva.	*SECTUR Estatal*	

Proyecto para incentivar la diversificación de productos y servicios turísticos.	*Establecer vinculación con los prestadores de servicios cinegéticos y de pesca deportiva para posicionar a Mazatlán en estos segmentos.*	*SECTUR Estatal*	*Históricamente en el destino las actividades cinegéticas y de pesca deportiva han sido populares, sobre todo para el turismo extranjero ya que el destino cuenta con los recursos de infraestructura y naturales para ello.*
	Coordinar esfuerzos entre hoteleros y estos dos segmentos para ofrecer promociones a través de productos y paquetes innovadores complementarios.	*SECTUR Estatal*	
	Revisión de regulación para el desarrollo del turismo cinegético para agilizar la tramitología de la actividad.	*SECTUR Estatal*	
	Colaborar con información, folletos, promoción y la participación en foros relacionados con la actividad cinegética y de pesca deportiva.	*SECTUR Estatal*	

Proyecto para incentivar la diversificación de productos y servicios turísticos.	*Establecer vinculación con los prestadores de servicios cinegéticos y de pesca deportiva para posicionar a Mazatlán en estos segmentos.*	*SECTUR Estatal*	*Históricamente en el destino las actividades cinegéticas y de pesca deportiva han sido populares, sobre todo para el turismo extranjero ya que el destino cuenta con los recursos de infraestructura y naturales para ello.*
	Coordinar esfuerzos entre hoteleros y estos dos segmentos para ofrecer promociones a través de productos y paquetes innovadores complementarios.	*SECTUR Estatal*	
	Revisión de regulación para el desarrollo del turismo cinegético para agilizar la tramitología de la actividad.	*SECTUR Estatal*	
	Colaborar con información, folletos, promoción y la participación en foros relacionados con la actividad cinegética y de pesca deportiva.	*SECTUR Estatal*	

Proyecto para incentivar la diversificación de productos y servicios turísticos.	*Establecer vinculación con los prestadores de servicios cinegéticos y de pesca deportiva para posicionar a Mazatlán en estos segmentos.*	*SECTUR Estatal*	*Históricamente en el destino las actividades cinegéticas y de pesca deportiva han sido populares, sobre todo para el turismo extranjero ya que el destino cuenta con los recursos de infraestructura y naturales para ello.*
	Coordinar esfuerzos entre hoteleros y estos dos segmentos para ofrecer promociones a través de productos y paquetes innovadores complementarios.	*SECTUR Estatal*	
	Revisión de regulación para el desarrollo del turismo cinegético para agilizar la tramitología de la actividad.	*SECTUR Estatal*	
	Colaborar con información, folletos, promoción y la participación en foros relacionados con la actividad cinegética y de pesca deportiva.	*SECTUR Estatal*	

Proyecto para incentivar la diversificación de productos y servicios turísticos.	*Establecer vinculación con los prestadores de servicios cinegéticos y de pesca deportiva para posicionar a Mazatlán en estos segmentos.*	*SECTUR Estatal*	*Históricamente en el destino las actividades cinegéticas y de pesca deportiva han sido populares, sobre todo para el turismo extranjero ya que el destino cuenta con los recursos de infraestructura y naturales para ello.*
	Coordinar esfuerzos entre hoteleros y estos dos segmentos para ofrecer promociones a través de productos y paquetes innovadores complementarios.	*SECTUR Estatal*	
	Revisión de regulación para el desarrollo del turismo cinegético para agilizar la tramitología de la actividad.	*SECTUR Estatal*	
	Colaborar con información, folletos, promoción y la participación en foros relacionados con la actividad cinegética y de pesca deportiva.	*SECTUR Estatal*	

Proyecto para incentivar la diversificación de productos y servicios turísticos.	*Establecer vinculación con los prestadores de servicios cinegéticos y de pesca deportiva para posicionar a Mazatlán en estos segmentos.*	*SECTUR Estatal*	*Históricamente en el destino las actividades cinegéticas y de pesca deportiva han sido populares, sobre todo para el turismo extranjero ya que el destino cuenta con los recursos de infraestructura y naturales para ello.*
	Coordinar esfuerzos entre hoteleros y estos dos segmentos para ofrecer promociones a través de productos y paquetes innovadores complementarios.	*SECTUR Estatal*	
	Revisión de regulación para el desarrollo del turismo cinegético para agilizar la tramitología de la actividad.	*SECTUR Estatal*	
	Colaborar con información, folletos, promoción y la participación en foros relacionados con la actividad cinegética y de pesca deportiva.	*SECTUR Estatal*	

Proyecto para incentivar la diversificación de productos y servicios turísticos.	*Establecer vinculación con los prestadores de servicios cinegéticos y de pesca deportiva para posicionar a Mazatlán en estos segmentos.*	*SECTUR Estatal*	*Históricamente en el destino las actividades cinegéticas y de pesca deportiva han sido populares, sobre todo para el turismo extranjero ya que el destino cuenta con los recursos de infraestructura y naturales para ello.*
	Coordinar esfuerzos entre hoteleros y estos dos segmentos para ofrecer promociones a través de productos y paquetes innovadores complementarios.	*SECTUR Estatal*	
	Revisión de regulación para el desarrollo del turismo cinegético para agilizar la tramitología de la actividad.	*SECTUR Estatal*	
	Colaborar con información, folletos, promoción y la participación en foros relacionados con la actividad cinegética y de pesca deportiva.	*SECTUR Estatal*	

Proyecto para incentivar la diversificación de productos y servicios turísticos.	*Establecer vinculación con los prestadores de servicios cinegéticos y de pesca deportiva para posicionar a Mazatlán en estos segmentos.*	*SECTUR Estatal*	*Históricamente en el destino las actividades cinegéticas y de pesca deportiva han sido populares, sobre todo para el turismo extranjero ya que el destino cuenta con los recursos de infraestructura y naturales para ello.*
	Coordinar esfuerzos entre hoteleros y estos dos segmentos para ofrecer promociones a través de productos y paquetes innovadores complementarios.	*SECTUR Estatal*	
	Revisión de regulación para el desarrollo del turismo cinegético para agilizar la tramitología de la actividad.	*SECTUR Estatal*	
	Colaborar con información, folletos, promoción y la participación en foros relacionados con la actividad cinegética y de pesca deportiva.	*SECTUR Estatal*	

Proyecto para incentivar la diversificación de productos y servicios turísticos.	*Establecer vinculación con los prestadores de servicios cinegéticos y de pesca deportiva para posicionar a Mazatlán en estos segmentos.*	*SECTUR Estatal*	*Históricamente en el destino las actividades cinegéticas y de pesca deportiva han sido populares, sobre todo para el turismo extranjero ya que el destino cuenta con los recursos de infraestructura y naturales para ello.*
	Coordinar esfuerzos entre hoteleros y estos dos segmentos para ofrecer promociones a través de productos y paquetes innovadores complementarios.	*SECTUR Estatal*	
	Revisión de regulación para el desarrollo del turismo cinegético para agilizar la tramitología de la actividad.	*SECTUR Estatal*	
	Colaborar con información, folletos, promoción y la participación en foros relacionados con la actividad cinegética y de pesca deportiva.	*SECTUR Estatal*	

Proyecto para incentivar la diversificación de productos y servicios turísticos.	*Establecer vinculación con los prestadores de servicios cinegéticos y de pesca deportiva para posicionar a Mazatlán en estos segmentos.*	*SECTUR Estatal*	*Históricamente en el destino las actividades cinegéticas y de pesca deportiva han sido populares, sobre todo para el turismo extranjero ya que el destino cuenta con los recursos de infraestructura y naturales para ello.*
	Coordinar esfuerzos entre hoteleros y estos dos segmentos para ofrecer promociones a través de productos y paquetes innovadores complementarios.	*SECTUR Estatal*	
	Revisión de regulación para el desarrollo del turismo cinegético para agilizar la tramitología de la actividad.	*SECTUR Estatal*	
	Colaborar con información, folletos, promoción y la participación en foros relacionados con la actividad cinegética y de pesca deportiva.	*SECTUR Estatal*	

Proyecto para incentivar la diversificación de productos y servicios turísticos.	*Establecer vinculación con los prestadores de servicios cinegéticos y de pesca deportiva para posicionar a Mazatlán en estos segmentos.*	*SECTUR Estatal*	*Históricamente en el destino las actividades cinegéticas y de pesca deportiva han sido populares, sobre todo para el turismo extranjero ya que el destino cuenta con los recursos de infraestructura y naturales para ello.*
	Coordinar esfuerzos entre hoteleros y estos dos segmentos para ofrecer promociones a través de productos y paquetes innovadores complementarios.	*SECTUR Estatal*	
	Revisión de regulación para el desarrollo del turismo cinegético para agilizar la tramitología de la actividad.	*SECTUR Estatal*	
	Colaborar con información, folletos, promoción y la participación en foros relacionados con la actividad cinegética y de pesca deportiva.	*SECTUR Estatal*	

Proyecto para incentivar la diversificación de productos y servicios turísticos.	*Establecer vinculación con los prestadores de servicios cinegéticos y de pesca deportiva para posicionar a Mazatlán en estos segmentos.*	*SECTUR Estatal*	*Históricamente en el destino las actividades cinegéticas y de pesca deportiva han sido populares, sobre todo para el turismo extranjero ya que el destino cuenta con los recursos de infraestructura y naturales para ello.*
	Coordinar esfuerzos entre hoteleros y estos dos segmentos para ofrecer promociones a través de productos y paquetes innovadores complementarios.	*SECTUR Estatal*	
	Revisión de regulación para el desarrollo del turismo cinegético para agilizar la tramitología de la actividad.	*SECTUR Estatal*	
	Colaborar con información, folletos, promoción y la participación en foros relacionados con la actividad cinegética y de pesca deportiva.	*SECTUR Estatal*	

Proyecto para incentivar la diversificación de productos y servicios turísticos.	*Establecer vinculación con los prestadores de servicios cinegéticos y de pesca deportiva para posicionar a Mazatlán en estos segmentos.*	*SECTUR Estatal*	*Históricamente en el destino las actividades cinegéticas y de pesca deportiva han sido populares, sobre todo para el turismo extranjero ya que el destino cuenta con los recursos de infraestructura y naturales para ello.*
	Coordinar esfuerzos entre hoteleros y estos dos segmentos para ofrecer promociones a través de productos y paquetes innovadores complementarios.	*SECTUR Estatal*	
	Revisión de regulación para el desarrollo del turismo cinegético para agilizar la tramitología de la actividad.	*SECTUR Estatal*	
	Colaborar con información, folletos, promoción y la participación en foros relacionados con la actividad cinegética y de pesca deportiva.	*SECTUR Estatal*	

Proyecto para incentivar la diversificación de productos y servicios turísticos.	*Establecer vinculación con los prestadores de servicios cinegéticos y de pesca deportiva para posicionar a Mazatlán en estos segmentos.*	*SECTUR Estatal*	*Históricamente en el destino las actividades cinegéticas y de pesca deportiva han sido populares, sobre todo para el turismo extranjero ya que el destino cuenta con los recursos de infraestructura y naturales para ello.*
	Coordinar esfuerzos entre hoteleros y estos dos segmentos para ofrecer promociones a través de productos y paquetes innovadores complementarios.	*SECTUR Estatal*	
	Revisión de regulación para el desarrollo del turismo cinegético para agilizar la tramitología de la actividad.	*SECTUR Estatal*	
	Colaborar con información, folletos, promoción y la participación en foros relacionados con la actividad cinegética y de pesca deportiva.	*SECTUR Estatal*	

Proyecto para incentivar la diversificación de productos y servicios turísticos.	*Establecer vinculación con los prestadores de servicios cinegéticos y de pesca deportiva para posicionar a Mazatlán en estos segmentos.*	*SECTUR Estatal*	*Históricamente en el destino las actividades cinegéticas y de pesca deportiva han sido populares, sobre todo para el turismo extranjero ya que el destino cuenta con los recursos de infraestructura y naturales para ello.*
	Coordinar esfuerzos entre hoteleros y estos dos segmentos para ofrecer promociones a través de productos y paquetes innovadores complementarios.	*SECTUR Estatal*	
	Revisión de regulación para el desarrollo del turismo cinegético para agilizar la tramitología de la actividad.	*SECTUR Estatal*	
	Colaborar con información, folletos, promoción y la participación en foros relacionados con la actividad cinegética y de pesca deportiva.	*SECTUR Estatal*	

Proyecto para incentivar la diversificación de productos y servicios turísticos.	*Establecer vinculación con los prestadores de servicios cinegéticos y de pesca deportiva para posicionar a Mazatlán en estos segmentos.*	*SECTUR Estatal*	*Históricamente en el destino las actividades cinegéticas y de pesca deportiva han sido populares, sobre todo para el turismo extranjero ya que el destino cuenta con los recursos de infraestructura y naturales para ello.*
	Coordinar esfuerzos entre hoteleros y estos dos segmentos para ofrecer promociones a través de productos y paquetes innovadores complementarios.	*SECTUR Estatal*	
	Revisión de regulación para el desarrollo del turismo cinegético para agilizar la tramitología de la actividad.	*SECTUR Estatal*	
	Colaborar con información, folletos, promoción y la participación en foros relacionados con la actividad cinegética y de pesca deportiva.	*SECTUR Estatal*	

Proyecto para incentivar la diversificación de productos y servicios turísticos.	*Establecer vinculación con los prestadores de servicios cinegéticos y de pesca deportiva para posicionar a Mazatlán en estos segmentos.*	*SECTUR Estatal*	*Históricamente en el destino las actividades cinegéticas y de pesca deportiva han sido populares, sobre todo para el turismo extranjero ya que el destino cuenta con los recursos de infraestructura y naturales para ello.*
	Coordinar esfuerzos entre hoteleros y estos dos segmentos para ofrecer promociones a través de productos y paquetes innovadores complementarios.	*SECTUR Estatal*	
	Revisión de regulación para el desarrollo del turismo cinegético para agilizar la tramitología de la actividad.	*SECTUR Estatal*	
	Colaborar con información, folletos, promoción y la participación en foros relacionados con la actividad cinegética y de pesca deportiva.	*SECTUR Estatal*	

Proyecto para incentivar la diversificación de productos y servicios turísticos.	*Establecer vinculación con los prestadores de servicios cinegéticos y de pesca deportiva para posicionar a Mazatlán en estos segmentos.*	*SECTUR Estatal*	*Históricamente en el destino las actividades cinegéticas y de pesca deportiva han sido populares, sobre todo para el turismo extranjero ya que el destino cuenta con los recursos de infraestructura y naturales para ello.*
	Coordinar esfuerzos entre hoteleros y estos dos segmentos para ofrecer promociones a través de productos y paquetes innovadores complementarios.	*SECTUR Estatal*	
	Revisión de regulación para el desarrollo del turismo cinegético para agilizar la tramitología de la actividad.	*SECTUR Estatal*	
	Colaborar con información, folletos, promoción y la participación en foros relacionados con la actividad cinegética y de pesca deportiva.	*SECTUR Estatal*	

Proyecto para incentivar la diversificación de productos y servicios turísticos.	*Establecer vinculación con los prestadores de servicios cinegéticos y de pesca deportiva para posicionar a Mazatlán en estos segmentos.*	*SECTUR Estatal*	*Históricamente en el destino las actividades cinegéticas y de pesca deportiva han sido populares, sobre todo para el turismo extranjero ya que el destino cuenta con los recursos de infraestructura y naturales para ello.*
	Coordinar esfuerzos entre hoteleros y estos dos segmentos para ofrecer promociones a través de productos y paquetes innovadores complementarios.	*SECTUR Estatal*	
	Revisión de regulación para el desarrollo del turismo cinegético para agilizar la tramitología de la actividad.	*SECTUR Estatal*	
	Colaborar con información, folletos, promoción y la participación en foros relacionados con la actividad cinegética y de pesca deportiva.	*SECTUR Estatal*	

Proyecto para incentivar la diversificación de productos y servicios turísticos.	*Establecer vinculación con los prestadores de servicios cinegéticos y de pesca deportiva para posicionar a Mazatlán en estos segmentos.*	*SECTUR Estatal*	*Históricamente en el destino las actividades cinegéticas y de pesca deportiva han sido populares, sobre todo para el turismo extranjero ya que el destino cuenta con los recursos de infraestructura y naturales para ello.*
	Coordinar esfuerzos entre hoteleros y estos dos segmentos para ofrecer promociones a través de productos y paquetes innovadores complementarios.	*SECTUR Estatal*	
	Revisión de regulación para el desarrollo del turismo cinegético para agilizar la tramitología de la actividad.	*SECTUR Estatal*	
	Colaborar con información, folletos, promoción y la participación en foros relacionados con la actividad cinegética y de pesca deportiva.	*SECTUR Estatal*	

Proyecto para incentivar la diversificación de productos y servicios turísticos.	*Establecer vinculación con los prestadores de servicios cinegéticos y de pesca deportiva para posicionar a Mazatlán en estos segmentos.*	*SECTUR Estatal*	*Históricamente en el destino las actividades cinegéticas y de pesca deportiva han sido populares, sobre todo para el turismo extranjero ya que el destino cuenta con los recursos de infraestructura y naturales para ello.*
	Coordinar esfuerzos entre hoteleros y estos dos segmentos para ofrecer promociones a través de productos y paquetes innovadores complementarios.	*SECTUR Estatal*	
	Revisión de regulación para el desarrollo del turismo cinegético para agilizar la tramitología de la actividad.	*SECTUR Estatal*	
	Colaborar con información, folletos, promoción y la participación en foros relacionados con la actividad cinegética y de pesca deportiva.	*SECTUR Estatal*	

Proyecto para incentivar la diversificación de productos y servicios turísticos.	*Establecer vinculación con los prestadores de servicios cinegéticos y de pesca deportiva para posicionar a Mazatlán en estos segmentos.*	*SECTUR Estatal*	*Históricamente en el destino las actividades cinegéticas y de pesca deportiva han sido populares, sobre todo para el turismo extranjero ya que el destino cuenta con los recursos de infraestructura y naturales para ello.*
	Coordinar esfuerzos entre hoteleros y estos dos segmentos para ofrecer promociones a través de productos y paquetes innovadores complementarios.	*SECTUR Estatal*	
	Revisión de regulación para el desarrollo del turismo cinegético para agilizar la tramitología de la actividad.	*SECTUR Estatal*	
	Colaborar con información, folletos, promoción y la participación en foros relacionados con la actividad cinegética y de pesca deportiva.	*SECTUR Estatal*	

Proyecto para incentivar la diversificación de productos y servicios turísticos.	*Establecer vinculación con los prestadores de servicios cinegéticos y de pesca deportiva para posicionar a Mazatlán en estos segmentos.*	*SECTUR Estatal*	*Históricamente en el destino las actividades cinegéticas y de pesca deportiva han sido populares, sobre todo para el turismo extranjero ya que el destino cuenta con los recursos de infraestructura y naturales para ello.*
	Coordinar esfuerzos entre hoteleros y estos dos segmentos para ofrecer promociones a través de productos y paquetes innovadores complementarios.	*SECTUR Estatal*	
	Revisión de regulación para el desarrollo del turismo cinegético para agilizar la tramitología de la actividad.	*SECTUR Estatal*	
	Colaborar con información, folletos, promoción y la participación en foros relacionados con la actividad cinegética y de pesca deportiva.	*SECTUR Estatal*	

Proyecto para incentivar la diversificación de productos y servicios turísticos.	*Establecer vinculación con los prestadores de servicios cinegéticos y de pesca deportiva para posicionar a Mazatlán en estos segmentos.*	*SECTUR Estatal*	*Históricamente en el destino las actividades cinegéticas y de pesca deportiva han sido populares, sobre todo para el turismo extranjero ya que el destino cuenta con los recursos de infraestructura y naturales para ello.*
	Coordinar esfuerzos entre hoteleros y estos dos segmentos para ofrecer promociones a través de productos y paquetes innovadores complementarios.	*SECTUR Estatal*	
	Revisión de regulación para el desarrollo del turismo cinegético para agilizar la tramitología de la actividad.	*SECTUR Estatal*	
	Colaborar con información, folletos, promoción y la participación en foros relacionados con la actividad cinegética y de pesca deportiva.	*SECTUR Estatal*	

Proyecto para incentivar la diversificación de productos y servicios turísticos.	*Establecer vinculación con los prestadores de servicios cinegéticos y de pesca deportiva para posicionar a Mazatlán en estos segmentos.*	*SECTUR Estatal*	*Históricamente en el destino las actividades cinegéticas y de pesca deportiva han sido populares, sobre todo para el turismo extranjero ya que el destino cuenta con los recursos de infraestructura y naturales para ello.*
	Coordinar esfuerzos entre hoteleros y estos dos segmentos para ofrecer promociones a través de productos y paquetes innovadores complementarios.	*SECTUR Estatal*	
	Revisión de regulación para el desarrollo del turismo cinegético para agilizar la tramitología de la actividad.	*SECTUR Estatal*	
	Colaborar con información, folletos, promoción y la participación en foros relacionados con la actividad cinegética y de pesca deportiva.	*SECTUR Estatal*	

Proyecto para incentivar la diversificación de productos y servicios turísticos.	*Establecer vinculación con los prestadores de servicios cinegéticos y de pesca deportiva para posicionar a Mazatlán en estos segmentos.*	*SECTUR Estatal*	*Históricamente en el destino las actividades cinegéticas y de pesca deportiva han sido populares, sobre todo para el turismo extranjero ya que el destino cuenta con los recursos de infraestructura y naturales para ello.*
	Coordinar esfuerzos entre hoteleros y estos dos segmentos para ofrecer promociones a través de productos y paquetes innovadores complementarios.	*SECTUR Estatal*	
	Revisión de regulación para el desarrollo del turismo cinegético para agilizar la tramitología de la actividad.	*SECTUR Estatal*	
	Colaborar con información, folletos, promoción y la participación en foros relacionados con la actividad cinegética y de pesca deportiva.	*SECTUR Estatal*	

Proyecto para incentivar la diversificación de productos y servicios turísticos.	*Establecer vinculación con los prestadores de servicios cinegéticos y de pesca deportiva para posicionar a Mazatlán en estos segmentos.*	*SECTUR Estatal*	*Históricamente en el destino las actividades cinegéticas y de pesca deportiva han sido populares, sobre todo para el turismo extranjero ya que el destino cuenta con los recursos de infraestructura y naturales para ello.*
	Coordinar esfuerzos entre hoteleros y estos dos segmentos para ofrecer promociones a través de productos y paquetes innovadores complementarios.	*SECTUR Estatal*	
	Revisión de regulación para el desarrollo del turismo cinegético para agilizar la tramitología de la actividad.	*SECTUR Estatal*	
	Colaborar con información, folletos, promoción y la participación en foros relacionados con la actividad cinegética y de pesca deportiva.	*SECTUR Estatal*	

Proyecto para incentivar la diversificación de productos y servicios turísticos.	*Establecer vinculación con los prestadores de servicios cinegéticos y de pesca deportiva para posicionar a Mazatlán en estos segmentos.*	*SECTUR Estatal*	*Históricamente en el destino las actividades cinegéticas y de pesca deportiva han sido populares, sobre todo para el turismo extranjero ya que el destino cuenta con los recursos de infraestructura y naturales para ello.*
	Coordinar esfuerzos entre hoteleros y estos dos segmentos para ofrecer promociones a través de productos y paquetes innovadores complementarios.	*SECTUR Estatal*	
	Revisión de regulación para el desarrollo del turismo cinegético para agilizar la tramitología de la actividad.	*SECTUR Estatal*	
	Colaborar con información, folletos, promoción y la participación en foros relacionados con la actividad cinegética y de pesca deportiva.	*SECTUR Estatal*	

Proyecto para incentivar la diversificación de productos y servicios turísticos.	*Establecer vinculación con los prestadores de servicios cinegéticos y de pesca deportiva para posicionar a Mazatlán en estos segmentos.*	*SECTUR Estatal*	*Históricamente en el destino las actividades cinegéticas y de pesca deportiva han sido populares, sobre todo para el turismo extranjero ya que el destino cuenta con los recursos de infraestructura y naturales para ello.*
	Coordinar esfuerzos entre hoteleros y estos dos segmentos para ofrecer promociones a través de productos y paquetes innovadores complementarios.	*SECTUR Estatal*	
	Revisión de regulación para el desarrollo del turismo cinegético para agilizar la tramitología de la actividad.	*SECTUR Estatal*	
	Colaborar con información, folletos, promoción y la participación en foros relacionados con la actividad cinegética y de pesca deportiva.	*SECTUR Estatal*	

Proyecto para incentivar la diversificación de productos y servicios turísticos.	*Establecer vinculación con los prestadores de servicios cinegéticos y de pesca deportiva para posicionar a Mazatlán en estos segmentos.*	*SECTUR Estatal*	*Históricamente en el destino las actividades cinegéticas y de pesca deportiva han sido populares, sobre todo para el turismo extranjero ya que el destino cuenta con los recursos de infraestructura y naturales para ello.*
	Coordinar esfuerzos entre hoteleros y estos dos segmentos para ofrecer promociones a través de productos y paquetes innovadores complementarios.	*SECTUR Estatal*	
	Revisión de regulación para el desarrollo del turismo cinegético para agilizar la tramitología de la actividad.	*SECTUR Estatal*	
	Colaborar con información, folletos, promoción y la participación en foros relacionados con la actividad cinegética y de pesca deportiva.	*SECTUR Estatal*	

Proyecto para incentivar la diversificación de productos y servicios turísticos.	*Establecer vinculación con los prestadores de servicios cinegéticos y de pesca deportiva para posicionar a Mazatlán en estos segmentos.*	*SECTUR Estatal*	*Históricamente en el destino las actividades cinegéticas y de pesca deportiva han sido populares, sobre todo para el turismo extranjero ya que el destino cuenta con los recursos de infraestructura y naturales para ello.*
	Coordinar esfuerzos entre hoteleros y estos dos segmentos para ofrecer promociones a través de productos y paquetes innovadores complementarios.	*SECTUR Estatal*	
	Revisión de regulación para el desarrollo del turismo cinegético para agilizar la tramitología de la actividad.	*SECTUR Estatal*	
	Colaborar con información, folletos, promoción y la participación en foros relacionados con la actividad cinegética y de pesca deportiva.	*SECTUR Estatal*	

Proyecto para incentivar la diversificación de productos y servicios turísticos.	*Establecer vinculación con los prestadores de servicios cinegéticos y de pesca deportiva para posicionar a Mazatlán en estos segmentos.*	*SECTUR Estatal*	*Históricamente en el destino las actividades cinegéticas y de pesca deportiva han sido populares, sobre todo para el turismo extranjero ya que el destino cuenta con los recursos de infraestructura y naturales para ello.*
	Coordinar esfuerzos entre hoteleros y estos dos segmentos para ofrecer promociones a través de productos y paquetes innovadores complementarios.	*SECTUR Estatal*	
	Revisión de regulación para el desarrollo del turismo cinegético para agilizar la tramitología de la actividad.	*SECTUR Estatal*	
	Colaborar con información, folletos, promoción y la participación en foros relacionados con la actividad cinegética y de pesca deportiva.	*SECTUR Estatal*	

Proyecto para incentivar la diversificación de productos y servicios turísticos.	*Establecer vinculación con los prestadores de servicios cinegéticos y de pesca deportiva para posicionar a Mazatlán en estos segmentos.*	*SECTUR Estatal*	*Históricamente en el destino las actividades cinegéticas y de pesca deportiva han sido populares, sobre todo para el turismo extranjero ya que el destino cuenta con los recursos de infraestructura y naturales para ello.*
	Coordinar esfuerzos entre hoteleros y estos dos segmentos para ofrecer promociones a través de productos y paquetes innovadores complementarios.	*SECTUR Estatal*	
	Revisión de regulación para el desarrollo del turismo cinegético para agilizar la tramitología de la actividad.	*SECTUR Estatal*	
	Colaborar con información, folletos, promoción y la participación en foros relacionados con la actividad cinegética y de pesca deportiva.	*SECTUR Estatal*	

Proyecto para incentivar la diversificación de productos y servicios turísticos.	*Establecer vinculación con los prestadores de servicios cinegéticos y de pesca deportiva para posicionar a Mazatlán en estos segmentos.*	*SECTUR Estatal*	*Históricamente en el destino las actividades cinegéticas y de pesca deportiva han sido populares, sobre todo para el turismo extranjero ya que el destino cuenta con los recursos de infraestructura y naturales para ello.*
	Coordinar esfuerzos entre hoteleros y estos dos segmentos para ofrecer promociones a través de productos y paquetes innovadores complementarios.	*SECTUR Estatal*	
	Revisión de regulación para el desarrollo del turismo cinegético para agilizar la tramitología de la actividad.	*SECTUR Estatal*	
	Colaborar con información, folletos, promoción y la participación en foros relacionados con la actividad cinegética y de pesca deportiva.	*SECTUR Estatal*	

Proyecto para incentivar la diversificación de productos y servicios turísticos.	*Establecer vinculación con los prestadores de servicios cinegéticos y de pesca deportiva para posicionar a Mazatlán en estos segmentos.*	*SECTUR Estatal*	*Históricamente en el destino las actividades cinegéticas y de pesca deportiva han sido populares, sobre todo para el turismo extranjero ya que el destino cuenta con los recursos de infraestructura y naturales para ello.*
	Coordinar esfuerzos entre hoteleros y estos dos segmentos para ofrecer promociones a través de productos y paquetes innovadores complementarios.	*SECTUR Estatal*	
	Revisión de regulación para el desarrollo del turismo cinegético para agilizar la tramitología de la actividad.	*SECTUR Estatal*	
	Colaborar con información, folletos, promoción y la participación en foros relacionados con la actividad cinegética y de pesca deportiva.	*SECTUR Estatal*	

Proyecto para incentivar la diversificación de productos y servicios turísticos.	*Establecer vinculación con los prestadores de servicios cinegéticos y de pesca deportiva para posicionar a Mazatlán en estos segmentos.*	*SECTUR Estatal*	*Históricamente en el destino las actividades cinegéticas y de pesca deportiva han sido populares, sobre todo para el turismo extranjero ya que el destino cuenta con los recursos de infraestructura y naturales para ello.*
	Coordinar esfuerzos entre hoteleros y estos dos segmentos para ofrecer promociones a través de productos y paquetes innovadores complementarios.	*SECTUR Estatal*	
	Revisión de regulación para el desarrollo del turismo cinegético para agilizar la tramitología de la actividad.	*SECTUR Estatal*	
	Colaborar con información, folletos, promoción y la participación en foros relacionados con la actividad cinegética y de pesca deportiva.	*SECTUR Estatal*	

Proyecto para incentivar la diversificación de productos y servicios turísticos.	*Establecer vinculación con los prestadores de servicios cinegéticos y de pesca deportiva para posicionar a Mazatlán en estos segmentos.*	*SECTUR Estatal*	*Históricamente en el destino las actividades cinegéticas y de pesca deportiva han sido populares, sobre todo para el turismo extranjero ya que el destino cuenta con los recursos de infraestructura y naturales para ello.*
	Coordinar esfuerzos entre hoteleros y estos dos segmentos para ofrecer promociones a través de productos y paquetes innovadores complementarios.	*SECTUR Estatal*	
	Revisión de regulación para el desarrollo del turismo cinegético para agilizar la tramitología de la actividad.	*SECTUR Estatal*	
	Colaborar con información, folletos, promoción y la participación en foros relacionados con la actividad cinegética y de pesca deportiva.	*SECTUR Estatal*	

Proyecto para incentivar la diversificación de productos y servicios turísticos.	*Establecer vinculación con los prestadores de servicios cinegéticos y de pesca deportiva para posicionar a Mazatlán en estos segmentos.*	*SECTUR Estatal*	*Históricamente en el destino las actividades cinegéticas y de pesca deportiva han sido populares, sobre todo para el turismo extranjero ya que el destino cuenta con los recursos de infraestructura y naturales para ello.*
	Coordinar esfuerzos entre hoteleros y estos dos segmentos para ofrecer promociones a través de productos y paquetes innovadores complementarios.	*SECTUR Estatal*	
	Revisión de regulación para el desarrollo del turismo cinegético para agilizar la tramitología de la actividad.	*SECTUR Estatal*	
	Colaborar con información, folletos, promoción y la participación en foros relacionados con la actividad cinegética y de pesca deportiva.	*SECTUR Estatal*	

Proyecto para incentivar la diversificación de productos y servicios turísticos.	*Establecer vinculación con los prestadores de servicios cinegéticos y de pesca deportiva para posicionar a Mazatlán en estos segmentos.*	*SECTUR Estatal*	*Históricamente en el destino las actividades cinegéticas y de pesca deportiva han sido populares, sobre todo para el turismo extranjero ya que el destino cuenta con los recursos de infraestructura y naturales para ello.*
	Coordinar esfuerzos entre hoteleros y estos dos segmentos para ofrecer promociones a través de productos y paquetes innovadores complementarios.	*SECTUR Estatal*	
	Revisión de regulación para el desarrollo del turismo cinegético para agilizar la tramitología de la actividad.	*SECTUR Estatal*	
	Colaborar con información, folletos, promoción y la participación en foros relacionados con la actividad cinegética y de pesca deportiva.	*SECTUR Estatal*	

Proyecto para incentivar la diversificación de productos y servicios turísticos.	*Establecer vinculación con los prestadores de servicios cinegéticos y de pesca deportiva para posicionar a Mazatlán en estos segmentos.*	*SECTUR Estatal*	*Históricamente en el destino las actividades cinegéticas y de pesca deportiva han sido populares, sobre todo para el turismo extranjero ya que el destino cuenta con los recursos de infraestructura y naturales para ello.*
	Coordinar esfuerzos entre hoteleros y estos dos segmentos para ofrecer promociones a través de productos y paquetes innovadores complementarios.	*SECTUR Estatal*	
	Revisión de regulación para el desarrollo del turismo cinegético para agilizar la tramitología de la actividad.	*SECTUR Estatal*	
	Colaborar con información, folletos, promoción y la participación en foros relacionados con la actividad cinegética y de pesca deportiva.	*SECTUR Estatal*	

Proyecto para incentivar la diversificación de productos y servicios turísticos.	*Establecer vinculación con los prestadores de servicios cinegéticos y de pesca deportiva para posicionar a Mazatlán en estos segmentos.*	*SECTUR Estatal*	*Históricamente en el destino las actividades cinegéticas y de pesca deportiva han sido populares, sobre todo para el turismo extranjero ya que el destino cuenta con los recursos de infraestructura y naturales para ello.*
	Coordinar esfuerzos entre hoteleros y estos dos segmentos para ofrecer promociones a través de productos y paquetes innovadores complementarios.	*SECTUR Estatal*	
	Revisión de regulación para el desarrollo del turismo cinegético para agilizar la tramitología de la actividad.	*SECTUR Estatal*	
	Colaborar con información, folletos, promoción y la participación en foros relacionados con la actividad cinegética y de pesca deportiva.	*SECTUR Estatal*	

Proyecto para incentivar la diversificación de productos y servicios turísticos.	*Establecer vinculación con los prestadores de servicios cinegéticos y de pesca deportiva para posicionar a Mazatlán en estos segmentos.*	*SECTUR Estatal*	*Históricamente en el destino las actividades cinegéticas y de pesca deportiva han sido populares, sobre todo para el turismo extranjero ya que el destino cuenta con los recursos de infraestructura y naturales para ello.*
	Coordinar esfuerzos entre hoteleros y estos dos segmentos para ofrecer promociones a través de productos y paquetes innovadores complementarios.	*SECTUR Estatal*	
	Revisión de regulación para el desarrollo del turismo cinegético para agilizar la tramitología de la actividad.	*SECTUR Estatal*	
	Colaborar con información, folletos, promoción y la participación en foros relacionados con la actividad cinegética y de pesca deportiva.	*SECTUR Estatal*	

Proyecto para incentivar la diversificación de productos y servicios turísticos.	*Establecer vinculación con los prestadores de servicios cinegéticos y de pesca deportiva para posicionar a Mazatlán en estos segmentos.*	*SECTUR Estatal*	*Históricamente en el destino las actividades cinegéticas y de pesca deportiva han sido populares, sobre todo para el turismo extranjero ya que el destino cuenta con los recursos de infraestructura y naturales para ello.*
	Coordinar esfuerzos entre hoteleros y estos dos segmentos para ofrecer promociones a través de productos y paquetes innovadores complementarios.	*SECTUR Estatal*	
	Revisión de regulación para el desarrollo del turismo cinegético para agilizar la tramitología de la actividad.	*SECTUR Estatal*	
	Colaborar con información, folletos, promoción y la participación en foros relacionados con la actividad cinegética y de pesca deportiva.	*SECTUR Estatal*	

Proyecto para incentivar la diversificación de productos y servicios turísticos.	*Establecer vinculación con los prestadores de servicios cinegéticos y de pesca deportiva para posicionar a Mazatlán en estos segmentos.*	*SECTUR Estatal*	*Históricamente en el destino las actividades cinegéticas y de pesca deportiva han sido populares, sobre todo para el turismo extranjero ya que el destino cuenta con los recursos de infraestructura y naturales para ello.*
	Coordinar esfuerzos entre hoteleros y estos dos segmentos para ofrecer promociones a través de productos y paquetes innovadores complementarios.	*SECTUR Estatal*	
	Revisión de regulación para el desarrollo del turismo cinegético para agilizar la tramitología de la actividad.	*SECTUR Estatal*	
	Colaborar con información, folletos, promoción y la participación en foros relacionados con la actividad cinegética y de pesca deportiva.	*SECTUR Estatal*	

Proyecto para incentivar la diversificación de productos y servicios turísticos.	*Establecer vinculación con los prestadores de servicios cinegéticos y de pesca deportiva para posicionar a Mazatlán en estos segmentos.*	*SECTUR Estatal*	*Históricamente en el destino las actividades cinegéticas y de pesca deportiva han sido populares, sobre todo para el turismo extranjero ya que el destino cuenta con los recursos de infraestructura y naturales para ello.*
	Coordinar esfuerzos entre hoteleros y estos dos segmentos para ofrecer promociones a través de productos y paquetes innovadores complementarios.	*SECTUR Estatal*	
	Revisión de regulación para el desarrollo del turismo cinegético para agilizar la tramitología de la actividad.	*SECTUR Estatal*	
	Colaborar con información, folletos, promoción y la participación en foros relacionados con la actividad cinegética y de pesca deportiva.	*SECTUR Estatal*	

Proyecto para incentivar la diversificación de productos y servicios turísticos.	*Establecer vinculación con los prestadores de servicios cinegéticos y de pesca deportiva para posicionar a Mazatlán en estos segmentos.*	*SECTUR Estatal*	*Históricamente en el destino las actividades cinegéticas y de pesca deportiva han sido populares, sobre todo para el turismo extranjero ya que el destino cuenta con los recursos de infraestructura y naturales para ello.*
	Coordinar esfuerzos entre hoteleros y estos dos segmentos para ofrecer promociones a través de productos y paquetes innovadores complementarios.	*SECTUR Estatal*	
	Revisión de regulación para el desarrollo del turismo cinegético para agilizar la tramitología de la actividad.	*SECTUR Estatal*	
	Colaborar con información, folletos, promoción y la participación en foros relacionados con la actividad cinegética y de pesca deportiva.	*SECTUR Estatal*	

Proyecto para incentivar la diversificación de productos y servicios turísticos.	*Establecer vinculación con los prestadores de servicios cinegéticos y de pesca deportiva para posicionar a Mazatlán en estos segmentos.*	*SECTUR Estatal*	*Históricamente en el destino las actividades cinegéticas y de pesca deportiva han sido populares, sobre todo para el turismo extranjero ya que el destino cuenta con los recursos de infraestructura y naturales para ello.*
	Coordinar esfuerzos entre hoteleros y estos dos segmentos para ofrecer promociones a través de productos y paquetes innovadores complementarios.	*SECTUR Estatal*	
	Revisión de regulación para el desarrollo del turismo cinegético para agilizar la tramitología de la actividad.	*SECTUR Estatal*	
	Colaborar con información, folletos, promoción y la participación en foros relacionados con la actividad cinegética y de pesca deportiva.	*SECTUR Estatal*	

Proyecto para incentivar la diversificación de productos y servicios turísticos.	*Establecer vinculación con los prestadores de servicios cinegéticos y de pesca deportiva para posicionar a Mazatlán en estos segmentos.*	*SECTUR Estatal*	*Históricamente en el destino las actividades cinegéticas y de pesca deportiva han sido populares, sobre todo para el turismo extranjero ya que el destino cuenta con los recursos de infraestructura y naturales para ello.*
	Coordinar esfuerzos entre hoteleros y estos dos segmentos para ofrecer promociones a través de productos y paquetes innovadores complementarios.	*SECTUR Estatal*	
	Revisión de regulación para el desarrollo del turismo cinegético para agilizar la tramitología de la actividad.	*SECTUR Estatal*	
	Colaborar con información, folletos, promoción y la participación en foros relacionados con la actividad cinegética y de pesca deportiva.	*SECTUR Estatal*	

Proyecto para incentivar la diversificación de productos y servicios turísticos.	*Establecer vinculación con los prestadores de servicios cinegéticos y de pesca deportiva para posicionar a Mazatlán en estos segmentos.*	*SECTUR Estatal*	*Históricamente en el destino las actividades cinegéticas y de pesca deportiva han sido populares, sobre todo para el turismo extranjero ya que el destino cuenta con los recursos de infraestructura y naturales para ello.*
	Coordinar esfuerzos entre hoteleros y estos dos segmentos para ofrecer promociones a través de productos y paquetes innovadores complementarios.	*SECTUR Estatal*	
	Revisión de regulación para el desarrollo del turismo cinegético para agilizar la tramitología de la actividad.	*SECTUR Estatal*	
	Colaborar con información, folletos, promoción y la participación en foros relacionados con la actividad cinegética y de pesca deportiva.	*SECTUR Estatal*	

Proyecto para incentivar la diversificación de productos y servicios turísticos.	*Establecer vinculación con los prestadores de servicios cinegéticos y de pesca deportiva para posicionar a Mazatlán en estos segmentos.*	*SECTUR Estatal*	*Históricamente en el destino las actividades cinegéticas y de pesca deportiva han sido populares, sobre todo para el turismo extranjero ya que el destino cuenta con los recursos de infraestructura y naturales para ello.*
	Coordinar esfuerzos entre hoteleros y estos dos segmentos para ofrecer promociones a través de productos y paquetes innovadores complementarios.	*SECTUR Estatal*	
	Revisión de regulación para el desarrollo del turismo cinegético para agilizar la tramitología de la actividad.	*SECTUR Estatal*	
	Colaborar con información, folletos, promoción y la participación en foros relacionados con la actividad cinegética y de pesca deportiva.	*SECTUR Estatal*	

Proyecto para incentivar la diversificación de productos y servicios turísticos.	*Establecer vinculación con los prestadores de servicios cinegéticos y de pesca deportiva para posicionar a Mazatlán en estos segmentos.*	*SECTUR Estatal*	*Históricamente en el destino las actividades cinegéticas y de pesca deportiva han sido populares, sobre todo para el turismo extranjero ya que el destino cuenta con los recursos de infraestructura y naturales para ello.*
	Coordinar esfuerzos entre hoteleros y estos dos segmentos para ofrecer promociones a través de productos y paquetes innovadores complementarios.	*SECTUR Estatal*	
	Revisión de regulación para el desarrollo del turismo cinegético para agilizar la tramitología de la actividad.	*SECTUR Estatal*	
	Colaborar con información, folletos, promoción y la participación en foros relacionados con la actividad cinegética y de pesca deportiva.	*SECTUR Estatal*	

Proyecto para incentivar la diversificación de productos y servicios turísticos.	*Establecer vinculación con los prestadores de servicios cinegéticos y de pesca deportiva para posicionar a Mazatlán en estos segmentos.*	*SECTUR Estatal*	*Históricamente en el destino las actividades cinegéticas y de pesca deportiva han sido populares, sobre todo para el turismo extranjero ya que el destino cuenta con los recursos de infraestructura y naturales para ello.*
	Coordinar esfuerzos entre hoteleros y estos dos segmentos para ofrecer promociones a través de productos y paquetes innovadores complementarios.	*SECTUR Estatal*	
	Revisión de regulación para el desarrollo del turismo cinegético para agilizar la tramitología de la actividad.	*SECTUR Estatal*	
	Colaborar con información, folletos, promoción y la participación en foros relacionados con la actividad cinegética y de pesca deportiva.	*SECTUR Estatal*	

Proyecto para incentivar la diversificación de productos y servicios turísticos.	*Establecer vinculación con los prestadores de servicios cinegéticos y de pesca deportiva para posicionar a Mazatlán en estos segmentos.*	*SECTUR Estatal*	*Históricamente en el destino las actividades cinegéticas y de pesca deportiva han sido populares, sobre todo para el turismo extranjero ya que el destino cuenta con los recursos de infraestructura y naturales para ello.*
	Coordinar esfuerzos entre hoteleros y estos dos segmentos para ofrecer promociones a través de productos y paquetes innovadores complementarios.	*SECTUR Estatal*	
	Revisión de regulación para el desarrollo del turismo cinegético para agilizar la tramitología de la actividad.	*SECTUR Estatal*	
	Colaborar con información, folletos, promoción y la participación en foros relacionados con la actividad cinegética y de pesca deportiva.	*SECTUR Estatal*	

Proyecto para incentivar la diversificación de productos y servicios turísticos.	*Establecer vinculación con los prestadores de servicios cinegéticos y de pesca deportiva para posicionar a Mazatlán en estos segmentos.*	*SECTUR Estatal*	*Históricamente en el destino las actividades cinegéticas y de pesca deportiva han sido populares, sobre todo para el turismo extranjero ya que el destino cuenta con los recursos de infraestructura y naturales para ello.*
	Coordinar esfuerzos entre hoteleros y estos dos segmentos para ofrecer promociones a través de productos y paquetes innovadores complementarios.	*SECTUR Estatal*	
	Revisión de regulación para el desarrollo del turismo cinegético para agilizar la tramitología de la actividad.	*SECTUR Estatal*	
	Colaborar con información, folletos, promoción y la participación en foros relacionados con la actividad cinegética y de pesca deportiva.	*SECTUR Estatal*	

Proyecto para incentivar la diversificación de productos y servicios turísticos.	*Establecer vinculación con los prestadores de servicios cinegéticos y de pesca deportiva para posicionar a Mazatlán en estos segmentos.*	*SECTUR Estatal*	*Históricamente en el destino las actividades cinegéticas y de pesca deportiva han sido populares, sobre todo para el turismo extranjero ya que el destino cuenta con los recursos de infraestructura y naturales para ello.*
	Coordinar esfuerzos entre hoteleros y estos dos segmentos para ofrecer promociones a través de productos y paquetes innovadores complementarios.	*SECTUR Estatal*	
	Revisión de regulación para el desarrollo del turismo cinegético para agilizar la tramitología de la actividad.	*SECTUR Estatal*	
	Colaborar con información, folletos, promoción y la participación en foros relacionados con la actividad cinegética y de pesca deportiva.	*SECTUR Estatal*	

Proyecto para incentivar la diversificación de productos y servicios turísticos.	*Establecer vinculación con los prestadores de servicios cinegéticos y de pesca deportiva para posicionar a Mazatlán en estos segmentos.*	*SECTUR Estatal*	*Históricamente en el destino las actividades cinegéticas y de pesca deportiva han sido populares, sobre todo para el turismo extranjero ya que el destino cuenta con los recursos de infraestructura y naturales para ello.*
	Coordinar esfuerzos entre hoteleros y estos dos segmentos para ofrecer promociones a través de productos y paquetes innovadores complementarios.	*SECTUR Estatal*	
	Revisión de regulación para el desarrollo del turismo cinegético para agilizar la tramitología de la actividad.	*SECTUR Estatal*	
	Colaborar con información, folletos, promoción y la participación en foros relacionados con la actividad cinegética y de pesca deportiva.	*SECTUR Estatal*	

Proyecto para incentivar la diversificación de productos y servicios turísticos.	*Establecer vinculación con los prestadores de servicios cinegéticos y de pesca deportiva para posicionar a Mazatlán en estos segmentos.*	*SECTUR Estatal*	*Históricamente en el destino las actividades cinegéticas y de pesca deportiva han sido populares, sobre todo para el turismo extranjero ya que el destino cuenta con los recursos de infraestructura y naturales para ello.*
	Coordinar esfuerzos entre hoteleros y estos dos segmentos para ofrecer promociones a través de productos y paquetes innovadores complementarios.	*SECTUR Estatal*	
	Revisión de regulación para el desarrollo del turismo cinegético para agilizar la tramitología de la actividad.	*SECTUR Estatal*	
	Colaborar con información, folletos, promoción y la participación en foros relacionados con la actividad cinegética y de pesca deportiva.	*SECTUR Estatal*	

Proyecto para incentivar la diversificación de productos y servicios turísticos.	*Establecer vinculación con los prestadores de servicios cinegéticos y de pesca deportiva para posicionar a Mazatlán en estos segmentos.*	*SECTUR Estatal*	*Históricamente en el destino las actividades cinegéticas y de pesca deportiva han sido populares, sobre todo para el turismo extranjero ya que el destino cuenta con los recursos de infraestructura y naturales para ello.*
	Coordinar esfuerzos entre hoteleros y estos dos segmentos para ofrecer promociones a través de productos y paquetes innovadores complementarios.	*SECTUR Estatal*	
	Revisión de regulación para el desarrollo del turismo cinegético para agilizar la tramitología de la actividad.	*SECTUR Estatal*	
	Colaborar con información, folletos, promoción y la participación en foros relacionados con la actividad cinegética y de pesca deportiva.	*SECTUR Estatal*	

Proyecto para incentivar la diversificación de productos y servicios turísticos.	*Establecer vinculación con los prestadores de servicios cinegéticos y de pesca deportiva para posicionar a Mazatlán en estos segmentos.*	*SECTUR Estatal*	*Históricamente en el destino las actividades cinegéticas y de pesca deportiva han sido populares, sobre todo para el turismo extranjero ya que el destino cuenta con los recursos de infraestructura y naturales para ello.*
	Coordinar esfuerzos entre hoteleros y estos dos segmentos para ofrecer promociones a través de productos y paquetes innovadores complementarios.	*SECTUR Estatal*	
	Revisión de regulación para el desarrollo del turismo cinegético para agilizar la tramitología de la actividad.	*SECTUR Estatal*	
	Colaborar con información, folletos, promoción y la participación en foros relacionados con la actividad cinegética y de pesca deportiva.	*SECTUR Estatal*	

Proyecto para incentivar la diversificación de productos y servicios turísticos.	*Establecer vinculación con los prestadores de servicios cinegéticos y de pesca deportiva para posicionar a Mazatlán en estos segmentos.*	*SECTUR Estatal*	*Históricamente en el destino las actividades cinegéticas y de pesca deportiva han sido populares, sobre todo para el turismo extranjero ya que el destino cuenta con los recursos de infraestructura y naturales para ello.*
	Coordinar esfuerzos entre hoteleros y estos dos segmentos para ofrecer promociones a través de productos y paquetes innovadores complementarios.	*SECTUR Estatal*	
	Revisión de regulación para el desarrollo del turismo cinegético para agilizar la tramitología de la actividad.	*SECTUR Estatal*	
	Colaborar con información, folletos, promoción y la participación en foros relacionados con la actividad cinegética y de pesca deportiva.	*SECTUR Estatal*	

Proyecto para incentivar la diversificación de productos y servicios turísticos.	*Establecer vinculación con los prestadores de servicios cinegéticos y de pesca deportiva para posicionar a Mazatlán en estos segmentos.*	*SECTUR Estatal*	*Históricamente en el destino las actividades cinegéticas y de pesca deportiva han sido populares, sobre todo para el turismo extranjero ya que el destino cuenta con los recursos de infraestructura y naturales para ello.*
	Coordinar esfuerzos entre hoteleros y estos dos segmentos para ofrecer promociones a través de productos y paquetes innovadores complementarios.	*SECTUR Estatal*	
	Revisión de regulación para el desarrollo del turismo cinegético para agilizar la tramitología de la actividad.	*SECTUR Estatal*	
	Colaborar con información, folletos, promoción y la participación en foros relacionados con la actividad cinegética y de pesca deportiva.	*SECTUR Estatal*	

Proyecto para incentivar la diversificación de productos y servicios turísticos.	*Establecer vinculación con los prestadores de servicios cinegéticos y de pesca deportiva para posicionar a Mazatlán en estos segmentos.*	*SECTUR Estatal*	*Históricamente en el destino las actividades cinegéticas y de pesca deportiva han sido populares, sobre todo para el turismo extranjero ya que el destino cuenta con los recursos de infraestructura y naturales para ello.*
	Coordinar esfuerzos entre hoteleros y estos dos segmentos para ofrecer promociones a través de productos y paquetes innovadores complementarios.	*SECTUR Estatal*	
	Revisión de regulación para el desarrollo del turismo cinegético para agilizar la tramitología de la actividad.	*SECTUR Estatal*	
	Colaborar con información, folletos, promoción y la participación en foros relacionados con la actividad cinegética y de pesca deportiva.	*SECTUR Estatal*	

Proyecto para incentivar la diversificación de productos y servicios turísticos.	*Establecer vinculación con los prestadores de servicios cinegéticos y de pesca deportiva para posicionar a Mazatlán en estos segmentos.*	*SECTUR Estatal*	*Históricamente en el destino las actividades cinegéticas y de pesca deportiva han sido populares, sobre todo para el turismo extranjero ya que el destino cuenta con los recursos de infraestructura y naturales para ello.*
	Coordinar esfuerzos entre hoteleros y estos dos segmentos para ofrecer promociones a través de productos y paquetes innovadores complementarios.	*SECTUR Estatal*	
	Revisión de regulación para el desarrollo del turismo cinegético para agilizar la tramitología de la actividad.	*SECTUR Estatal*	
	Colaborar con información, folletos, promoción y la participación en foros relacionados con la actividad cinegética y de pesca deportiva.	*SECTUR Estatal*	

Proyecto para incentivar la diversificación de productos y servicios turísticos.	*Establecer vinculación con los prestadores de servicios cinegéticos y de pesca deportiva para posicionar a Mazatlán en estos segmentos.*	*SECTUR Estatal*	*Históricamente en el destino las actividades cinegéticas y de pesca deportiva han sido populares, sobre todo para el turismo extranjero ya que el destino cuenta con los recursos de infraestructura y naturales para ello.*
	Coordinar esfuerzos entre hoteleros y estos dos segmentos para ofrecer promociones a través de productos y paquetes innovadores complementarios.	*SECTUR Estatal*	
	Revisión de regulación para el desarrollo del turismo cinegético para agilizar la tramitología de la actividad.	*SECTUR Estatal*	
	Colaborar con información, folletos, promoción y la participación en foros relacionados con la actividad cinegética y de pesca deportiva.	*SECTUR Estatal*	

Proyecto para incentivar la diversificación de productos y servicios turísticos.	*Establecer vinculación con los prestadores de servicios cinegéticos y de pesca deportiva para posicionar a Mazatlán en estos segmentos.*	*SECTUR Estatal*	*Históricamente en el destino las actividades cinegéticas y de pesca deportiva han sido populares, sobre todo para el turismo extranjero ya que el destino cuenta con los recursos de infraestructura y naturales para ello.*
	Coordinar esfuerzos entre hoteleros y estos dos segmentos para ofrecer promociones a través de productos y paquetes innovadores complementarios.	*SECTUR Estatal*	
	Revisión de regulación para el desarrollo del turismo cinegético para agilizar la tramitología de la actividad.	*SECTUR Estatal*	
	Colaborar con información, folletos, promoción y la participación en foros relacionados con la actividad cinegética y de pesca deportiva.	*SECTUR Estatal*	

Proyecto para incentivar la diversificación de productos y servicios turísticos.	*Establecer vinculación con los prestadores de servicios cinegéticos y de pesca deportiva para posicionar a Mazatlán en estos segmentos.*	*SECTUR Estatal*	*Históricamente en el destino las actividades cinegéticas y de pesca deportiva han sido populares, sobre todo para el turismo extranjero ya que el destino cuenta con los recursos de infraestructura y naturales para ello.*
	Coordinar esfuerzos entre hoteleros y estos dos segmentos para ofrecer promociones a través de productos y paquetes innovadores complementarios.	*SECTUR Estatal*	
	Revisión de regulación para el desarrollo del turismo cinegético para agilizar la tramitología de la actividad.	*SECTUR Estatal*	
	Colaborar con información, folletos, promoción y la participación en foros relacionados con la actividad cinegética y de pesca deportiva.	*SECTUR Estatal*	

Proyecto para incentivar la diversificación de productos y servicios turísticos.	*Establecer vinculación con los prestadores de servicios cinegéticos y de pesca deportiva para posicionar a Mazatlán en estos segmentos.*	*SECTUR Estatal*	*Históricamente en el destino las actividades cinegéticas y de pesca deportiva han sido populares, sobre todo para el turismo extranjero ya que el destino cuenta con los recursos de infraestructura y naturales para ello.*
	Coordinar esfuerzos entre hoteleros y estos dos segmentos para ofrecer promociones a través de productos y paquetes innovadores complementarios.	*SECTUR Estatal*	
	Revisión de regulación para el desarrollo del turismo cinegético para agilizar la tramitología de la actividad.	*SECTUR Estatal*	
	Colaborar con información, folletos, promoción y la participación en foros relacionados con la actividad cinegética y de pesca deportiva.	*SECTUR Estatal*	

Proyecto para incentivar la diversificación de productos y servicios turísticos.	*Establecer vinculación con los prestadores de servicios cinegéticos y de pesca deportiva para posicionar a Mazatlán en estos segmentos.*	*SECTUR Estatal*	*Históricamente en el destino las actividades cinegéticas y de pesca deportiva han sido populares, sobre todo para el turismo extranjero ya que el destino cuenta con los recursos de infraestructura y naturales para ello.*
	Coordinar esfuerzos entre hoteleros y estos dos segmentos para ofrecer promociones a través de productos y paquetes innovadores complementarios.	*SECTUR Estatal*	
	Revisión de regulación para el desarrollo del turismo cinegético para agilizar la tramitología de la actividad.	*SECTUR Estatal*	
	Colaborar con información, folletos, promoción y la participación en foros relacionados con la actividad cinegética y de pesca deportiva.	*SECTUR Estatal*	

Proyecto para incentivar la diversificación de productos y servicios turísticos.	*Establecer vinculación con los prestadores de servicios cinegéticos y de pesca deportiva para posicionar a Mazatlán en estos segmentos.*	*SECTUR Estatal*	*Históricamente en el destino las actividades cinegéticas y de pesca deportiva han sido populares, sobre todo para el turismo extranjero ya que el destino cuenta con los recursos de infraestructura y naturales para ello.*
	Coordinar esfuerzos entre hoteleros y estos dos segmentos para ofrecer promociones a través de productos y paquetes innovadores complementarios.	*SECTUR Estatal*	
	Revisión de regulación para el desarrollo del turismo cinegético para agilizar la tramitología de la actividad.	*SECTUR Estatal*	
	Colaborar con información, folletos, promoción y la participación en foros relacionados con la actividad cinegética y de pesca deportiva.	*SECTUR Estatal*	

Proyecto para incentivar la diversificación de productos y servicios turísticos.	*Establecer vinculación con los prestadores de servicios cinegéticos y de pesca deportiva para posicionar a Mazatlán en estos segmentos.*	*SECTUR Estatal*	*Históricamente en el destino las actividades cinegéticas y de pesca deportiva han sido populares, sobre todo para el turismo extranjero ya que el destino cuenta con los recursos de infraestructura y naturales para ello.*
	Coordinar esfuerzos entre hoteleros y estos dos segmentos para ofrecer promociones a través de productos y paquetes innovadores complementarios.	*SECTUR Estatal*	
	Revisión de regulación para el desarrollo del turismo cinegético para agilizar la tramitología de la actividad.	*SECTUR Estatal*	
	Colaborar con información, folletos, promoción y la participación en foros relacionados con la actividad cinegética y de pesca deportiva.	*SECTUR Estatal*	

Proyecto para incentivar la diversificación de productos y servicios turísticos.	*Establecer vinculación con los prestadores de servicios cinegéticos y de pesca deportiva para posicionar a Mazatlán en estos segmentos.*	*SECTUR Estatal*	*Históricamente en el destino las actividades cinegéticas y de pesca deportiva han sido populares, sobre todo para el turismo extranjero ya que el destino cuenta con los recursos de infraestructura y naturales para ello.*
	Coordinar esfuerzos entre hoteleros y estos dos segmentos para ofrecer promociones a través de productos y paquetes innovadores complementarios.	*SECTUR Estatal*	
	Revisión de regulación para el desarrollo del turismo cinegético para agilizar la tramitología de la actividad.	*SECTUR Estatal*	
	Colaborar con información, folletos, promoción y la participación en foros relacionados con la actividad cinegética y de pesca deportiva.	*SECTUR Estatal*	

Proyecto para incentivar la diversificación de productos y servicios turísticos.	*Establecer vinculación con los prestadores de servicios cinegéticos y de pesca deportiva para posicionar a Mazatlán en estos segmentos.*	*SECTUR Estatal*	*Históricamente en el destino las actividades cinegéticas y de pesca deportiva han sido populares, sobre todo para el turismo extranjero ya que el destino cuenta con los recursos de infraestructura y naturales para ello.*
	Coordinar esfuerzos entre hoteleros y estos dos segmentos para ofrecer promociones a través de productos y paquetes innovadores complementarios.	*SECTUR Estatal*	
	Revisión de regulación para el desarrollo del turismo cinegético para agilizar la tramitología de la actividad.	*SECTUR Estatal*	
	Colaborar con información, folletos, promoción y la participación en foros relacionados con la actividad cinegética y de pesca deportiva.	*SECTUR Estatal*	

Proyecto para incentivar la diversificación de productos y servicios turísticos.	*Establecer vinculación con los prestadores de servicios cinegéticos y de pesca deportiva para posicionar a Mazatlán en estos segmentos.*	*SECTUR Estatal*	*Históricamente en el destino las actividades cinegéticas y de pesca deportiva han sido populares, sobre todo para el turismo extranjero ya que el destino cuenta con los recursos de infraestructura y naturales para ello.*
	Coordinar esfuerzos entre hoteleros y estos dos segmentos para ofrecer promociones a través de productos y paquetes innovadores complementarios.	*SECTUR Estatal*	
	Revisión de regulación para el desarrollo del turismo cinegético para agilizar la tramitología de la actividad.	*SECTUR Estatal*	
	Colaborar con información, folletos, promoción y la participación en foros relacionados con la actividad cinegética y de pesca deportiva.	*SECTUR Estatal*	

Proyecto para incentivar la diversificación de productos y servicios turísticos.	*Establecer vinculación con los prestadores de servicios cinegéticos y de pesca deportiva para posicionar a Mazatlán en estos segmentos.*	*SECTUR Estatal*	*Históricamente en el destino las actividades cinegéticas y de pesca deportiva han sido populares, sobre todo para el turismo extranjero ya que el destino cuenta con los recursos de infraestructura y naturales para ello.*
	Coordinar esfuerzos entre hoteleros y estos dos segmentos para ofrecer promociones a través de productos y paquetes innovadores complementarios.	*SECTUR Estatal*	
	Revisión de regulación para el desarrollo del turismo cinegético para agilizar la tramitología de la actividad.	*SECTUR Estatal*	
	Colaborar con información, folletos, promoción y la participación en foros relacionados con la actividad cinegética y de pesca deportiva.	*SECTUR Estatal*	

Proyecto para incentivar la diversificación de productos y servicios turísticos.	*Establecer vinculación con los prestadores de servicios cinegéticos y de pesca deportiva para posicionar a Mazatlán en estos segmentos.*	*SECTUR Estatal*	*Históricamente en el destino las actividades cinegéticas y de pesca deportiva han sido populares, sobre todo para el turismo extranjero ya que el destino cuenta con los recursos de infraestructura y naturales para ello.*
	Coordinar esfuerzos entre hoteleros y estos dos segmentos para ofrecer promociones a través de productos y paquetes innovadores complementarios.	*SECTUR Estatal*	
	Revisión de regulación para el desarrollo del turismo cinegético para agilizar la tramitología de la actividad.	*SECTUR Estatal*	
	Colaborar con información, folletos, promoción y la participación en foros relacionados con la actividad cinegética y de pesca deportiva.	*SECTUR Estatal*	

Proyecto para incentivar la diversificación de productos y servicios turísticos.	*Establecer vinculación con los prestadores de servicios cinegéticos y de pesca deportiva para posicionar a Mazatlán en estos segmentos.*	*SECTUR Estatal*	*Históricamente en el destino las actividades cinegéticas y de pesca deportiva han sido populares, sobre todo para el turismo extranjero ya que el destino cuenta con los recursos de infraestructura y naturales para ello.*
	Coordinar esfuerzos entre hoteleros y estos dos segmentos para ofrecer promociones a través de productos y paquetes innovadores complementarios.	*SECTUR Estatal*	
	Revisión de regulación para el desarrollo del turismo cinegético para agilizar la tramitología de la actividad.	*SECTUR Estatal*	
	Colaborar con información, folletos, promoción y la participación en foros relacionados con la actividad cinegética y de pesca deportiva.	*SECTUR Estatal*	

Proyecto para incentivar la diversificación de productos y servicios turísticos.	*Establecer vinculación con los prestadores de servicios cinegéticos y de pesca deportiva para posicionar a Mazatlán en estos segmentos.*	*SECTUR Estatal*	*Históricamente en el destino las actividades cinegéticas y de pesca deportiva han sido populares, sobre todo para el turismo extranjero ya que el destino cuenta con los recursos de infraestructura y naturales para ello.*
	Coordinar esfuerzos entre hoteleros y estos dos segmentos para ofrecer promociones a través de productos y paquetes innovadores complementarios.	*SECTUR Estatal*	
	Revisión de regulación para el desarrollo del turismo cinegético para agilizar la tramitología de la actividad.	*SECTUR Estatal*	
	Colaborar con información, folletos, promoción y la participación en foros relacionados con la actividad cinegética y de pesca deportiva.	*SECTUR Estatal*	

Proyecto para incentivar la diversificación de productos y servicios turísticos.	*Establecer vinculación con los prestadores de servicios cinegéticos y de pesca deportiva para posicionar a Mazatlán en estos segmentos.*	*SECTUR Estatal*	*Históricamente en el destino las actividades cinegéticas y de pesca deportiva han sido populares, sobre todo para el turismo extranjero ya que el destino cuenta con los recursos de infraestructura y naturales para ello.*
	Coordinar esfuerzos entre hoteleros y estos dos segmentos para ofrecer promociones a través de productos y paquetes innovadores complementarios.	*SECTUR Estatal*	
	Revisión de regulación para el desarrollo del turismo cinegético para agilizar la tramitología de la actividad.	*SECTUR Estatal*	
	Colaborar con información, folletos, promoción y la participación en foros relacionados con la actividad cinegética y de pesca deportiva.	*SECTUR Estatal*	

Proyecto para incentivar la diversificación de productos y servicios turísticos.	*Establecer vinculación con los prestadores de servicios cinegéticos y de pesca deportiva para posicionar a Mazatlán en estos segmentos.*	*SECTUR Estatal*	*Históricamente en el destino las actividades cinegéticas y de pesca deportiva han sido populares, sobre todo para el turismo extranjero ya que el destino cuenta con los recursos de infraestructura y naturales para ello.*
	Coordinar esfuerzos entre hoteleros y estos dos segmentos para ofrecer promociones a través de productos y paquetes innovadores complementarios.	*SECTUR Estatal*	
	Revisión de regulación para el desarrollo del turismo cinegético para agilizar la tramitología de la actividad.	*SECTUR Estatal*	
	Colaborar con información, folletos, promoción y la participación en foros relacionados con la actividad cinegética y de pesca deportiva.	*SECTUR Estatal*	

Proyecto para incentivar la diversificación de productos y servicios turísticos.	*Establecer vinculación con los prestadores de servicios cinegéticos y de pesca deportiva para posicionar a Mazatlán en estos segmentos.*	*SECTUR Estatal*	*Históricamente en el destino las actividades cinegéticas y de pesca deportiva han sido populares, sobre todo para el turismo extranjero ya que el destino cuenta con los recursos de infraestructura y naturales para ello.*
	Coordinar esfuerzos entre hoteleros y estos dos segmentos para ofrecer promociones a través de productos y paquetes innovadores complementarios.	*SECTUR Estatal*	
	Revisión de regulación para el desarrollo del turismo cinegético para agilizar la tramitología de la actividad.	*SECTUR Estatal*	
	Colaborar con información, folletos, promoción y la participación en foros relacionados con la actividad cinegética y de pesca deportiva.	*SECTUR Estatal*	

Proyecto para incentivar la diversificación de productos y servicios turísticos.	*Establecer vinculación con los prestadores de servicios cinegéticos y de pesca deportiva para posicionar a Mazatlán en estos segmentos.*	*SECTUR Estatal*	*Históricamente en el destino las actividades cinegéticas y de pesca deportiva han sido populares, sobre todo para el turismo extranjero ya que el destino cuenta con los recursos de infraestructura y naturales para ello.*
	Coordinar esfuerzos entre hoteleros y estos dos segmentos para ofrecer promociones a través de productos y paquetes innovadores complementarios.	*SECTUR Estatal*	
	Revisión de regulación para el desarrollo del turismo cinegético para agilizar la tramitología de la actividad.	*SECTUR Estatal*	
	Colaborar con información, folletos, promoción y la participación en foros relacionados con la actividad cinegética y de pesca deportiva.	*SECTUR Estatal*	

Proyecto para incentivar la diversificación de productos y servicios turísticos.	*Establecer vinculación con los prestadores de servicios cinegéticos y de pesca deportiva para posicionar a Mazatlán en estos segmentos.*	*SECTUR Estatal*	*Históricamente en el destino las actividades cinegéticas y de pesca deportiva han sido populares, sobre todo para el turismo extranjero ya que el destino cuenta con los recursos de infraestructura y naturales para ello.*
	Coordinar esfuerzos entre hoteleros y estos dos segmentos para ofrecer promociones a través de productos y paquetes innovadores complementarios.	*SECTUR Estatal*	
	Revisión de regulación para el desarrollo del turismo cinegético para agilizar la tramitología de la actividad.	*SECTUR Estatal*	
	Colaborar con información, folletos, promoción y la participación en foros relacionados con la actividad cinegética y de pesca deportiva.	*SECTUR Estatal*	

Proyecto para incentivar la diversificación de productos y servicios turísticos.	*Establecer vinculación con los prestadores de servicios cinegéticos y de pesca deportiva para posicionar a Mazatlán en estos segmentos.*	*SECTUR Estatal*	*Históricamente en el destino las actividades cinegéticas y de pesca deportiva han sido populares, sobre todo para el turismo extranjero ya que el destino cuenta con los recursos de infraestructura y naturales para ello.*
	Coordinar esfuerzos entre hoteleros y estos dos segmentos para ofrecer promociones a través de productos y paquetes innovadores complementarios.	*SECTUR Estatal*	
	Revisión de regulación para el desarrollo del turismo cinegético para agilizar la tramitología de la actividad.	*SECTUR Estatal*	
	Colaborar con información, folletos, promoción y la participación en foros relacionados con la actividad cinegética y de pesca deportiva.	*SECTUR Estatal*	

Proyecto para incentivar la diversificación de productos y servicios turísticos.	*Establecer vinculación con los prestadores de servicios cinegéticos y de pesca deportiva para posicionar a Mazatlán en estos segmentos.*	*SECTUR Estatal*	*Históricamente en el destino las actividades cinegéticas y de pesca deportiva han sido populares, sobre todo para el turismo extranjero ya que el destino cuenta con los recursos de infraestructura y naturales para ello.*
	Coordinar esfuerzos entre hoteleros y estos dos segmentos para ofrecer promociones a través de productos y paquetes innovadores complementarios.	*SECTUR Estatal*	
	Revisión de regulación para el desarrollo del turismo cinegético para agilizar la tramitología de la actividad.	*SECTUR Estatal*	
	Colaborar con información, folletos, promoción y la participación en foros relacionados con la actividad cinegética y de pesca deportiva.	*SECTUR Estatal*	

Proyecto para incentivar la diversificación de productos y servicios turísticos.	*Establecer vinculación con los prestadores de servicios cinegéticos y de pesca deportiva para posicionar a Mazatlán en estos segmentos.*	*SECTUR Estatal*	*Históricamente en el destino las actividades cinegéticas y de pesca deportiva han sido populares, sobre todo para el turismo extranjero ya que el destino cuenta con los recursos de infraestructura y naturales para ello.*
	Coordinar esfuerzos entre hoteleros y estos dos segmentos para ofrecer promociones a través de productos y paquetes innovadores complementarios.	*SECTUR Estatal*	
	Revisión de regulación para el desarrollo del turismo cinegético para agilizar la tramitología de la actividad.	*SECTUR Estatal*	
	Colaborar con información, folletos, promoción y la participación en foros relacionados con la actividad cinegética y de pesca deportiva.	*SECTUR Estatal*	

Proyecto para incentivar la diversificación de productos y servicios turísticos.	*Establecer vinculación con los prestadores de servicios cinegéticos y de pesca deportiva para posicionar a Mazatlán en estos segmentos.*	*SECTUR Estatal*	*Históricamente en el destino las actividades cinegéticas y de pesca deportiva han sido populares, sobre todo para el turismo extranjero ya que el destino cuenta con los recursos de infraestructura y naturales para ello.*
	Coordinar esfuerzos entre hoteleros y estos dos segmentos para ofrecer promociones a través de productos y paquetes innovadores complementarios.	*SECTUR Estatal*	
	Revisión de regulación para el desarrollo del turismo cinegético para agilizar la tramitología de la actividad.	*SECTUR Estatal*	
	Colaborar con información, folletos, promoción y la participación en foros relacionados con la actividad cinegética y de pesca deportiva.	*SECTUR Estatal*	

Proyecto para incentivar la diversificación de productos y servicios turísticos.	*Establecer vinculación con los prestadores de servicios cinegéticos y de pesca deportiva para posicionar a Mazatlán en estos segmentos.*	*SECTUR Estatal*	*Históricamente en el destino las actividades cinegéticas y de pesca deportiva han sido populares, sobre todo para el turismo extranjero ya que el destino cuenta con los recursos de infraestructura y naturales para ello.*
	Coordinar esfuerzos entre hoteleros y estos dos segmentos para ofrecer promociones a través de productos y paquetes innovadores complementarios.	*SECTUR Estatal*	
	Revisión de regulación para el desarrollo del turismo cinegético para agilizar la tramitología de la actividad.	*SECTUR Estatal*	
	Colaborar con información, folletos, promoción y la participación en foros relacionados con la actividad cinegética y de pesca deportiva.	*SECTUR Estatal*	

Proyecto para incentivar la diversificación de productos y servicios turísticos.	*Establecer vinculación con los prestadores de servicios cinegéticos y de pesca deportiva para posicionar a Mazatlán en estos segmentos.*	*SECTUR Estatal*	*Históricamente en el destino las actividades cinegéticas y de pesca deportiva han sido populares, sobre todo para el turismo extranjero ya que el destino cuenta con los recursos de infraestructura y naturales para ello.*
	Coordinar esfuerzos entre hoteleros y estos dos segmentos para ofrecer promociones a través de productos y paquetes innovadores complementarios.	*SECTUR Estatal*	
	Revisión de regulación para el desarrollo del turismo cinegético para agilizar la tramitología de la actividad.	*SECTUR Estatal*	
	Colaborar con información, folletos, promoción y la participación en foros relacionados con la actividad cinegética y de pesca deportiva.	*SECTUR Estatal*	

Proyecto para incentivar la diversificación de productos y servicios turísticos.	*Establecer vinculación con los prestadores de servicios cinegéticos y de pesca deportiva para posicionar a Mazatlán en estos segmentos.*	*SECTUR Estatal*	*Históricamente en el destino las actividades cinegéticas y de pesca deportiva han sido populares, sobre todo para el turismo extranjero ya que el destino cuenta con los recursos de infraestructura y naturales para ello.*
	Coordinar esfuerzos entre hoteleros y estos dos segmentos para ofrecer promociones a través de productos y paquetes innovadores complementarios.	*SECTUR Estatal*	
	Revisión de regulación para el desarrollo del turismo cinegético para agilizar la tramitología de la actividad.	*SECTUR Estatal*	
	Colaborar con información, folletos, promoción y la participación en foros relacionados con la actividad cinegética y de pesca deportiva.	*SECTUR Estatal*	

Proyecto para incentivar la diversificación de productos y servicios turísticos.	*Establecer vinculación con los prestadores de servicios cinegéticos y de pesca deportiva para posicionar a Mazatlán en estos segmentos.*	*SECTUR Estatal*	*Históricamente en el destino las actividades cinegéticas y de pesca deportiva han sido populares, sobre todo para el turismo extranjero ya que el destino cuenta con los recursos de infraestructura y naturales para ello.*
	Coordinar esfuerzos entre hoteleros y estos dos segmentos para ofrecer promociones a través de productos y paquetes innovadores complementarios.	*SECTUR Estatal*	
	Revisión de regulación para el desarrollo del turismo cinegético para agilizar la tramitología de la actividad.	*SECTUR Estatal*	
	Colaborar con información, folletos, promoción y la participación en foros relacionados con la actividad cinegética y de pesca deportiva.	*SECTUR Estatal*	

Proyecto para incentivar la diversificación de productos y servicios turísticos.	*Establecer vinculación con los prestadores de servicios cinegéticos y de pesca deportiva para posicionar a Mazatlán en estos segmentos.*	*SECTUR Estatal*	*Históricamente en el destino las actividades cinegéticas y de pesca deportiva han sido populares, sobre todo para el turismo extranjero ya que el destino cuenta con los recursos de infraestructura y naturales para ello.*
	Coordinar esfuerzos entre hoteleros y estos dos segmentos para ofrecer promociones a través de productos y paquetes innovadores complementarios.	*SECTUR Estatal*	
	Revisión de regulación para el desarrollo del turismo cinegético para agilizar la tramitología de la actividad.	*SECTUR Estatal*	
	Colaborar con información, folletos, promoción y la participación en foros relacionados con la actividad cinegética y de pesca deportiva.	*SECTUR Estatal*	

Proyecto para incentivar la diversificación de productos y servicios turísticos.	*Establecer vinculación con los prestadores de servicios cinegéticos y de pesca deportiva para posicionar a Mazatlán en estos segmentos.*	*SECTUR Estatal*	*Históricamente en el destino las actividades cinegéticas y de pesca deportiva han sido populares, sobre todo para el turismo extranjero ya que el destino cuenta con los recursos de infraestructura y naturales para ello.*
	Coordinar esfuerzos entre hoteleros y estos dos segmentos para ofrecer promociones a través de productos y paquetes innovadores complementarios.	*SECTUR Estatal*	
	Revisión de regulación para el desarrollo del turismo cinegético para agilizar la tramitología de la actividad.	*SECTUR Estatal*	
	Colaborar con información, folletos, promoción y la participación en foros relacionados con la actividad cinegética y de pesca deportiva.	*SECTUR Estatal*	

Proyecto para incentivar la diversificación de productos y servicios turísticos.	*Establecer vinculación con los prestadores de servicios cinegéticos y de pesca deportiva para posicionar a Mazatlán en estos segmentos.*	*SECTUR Estatal*	*Históricamente en el destino las actividades cinegéticas y de pesca deportiva han sido populares, sobre todo para el turismo extranjero ya que el destino cuenta con los recursos de infraestructura y naturales para ello.*
	Coordinar esfuerzos entre hoteleros y estos dos segmentos para ofrecer promociones a través de productos y paquetes innovadores complementarios.	*SECTUR Estatal*	
	Revisión de regulación para el desarrollo del turismo cinegético para agilizar la tramitología de la actividad.	*SECTUR Estatal*	
	Colaborar con información, folletos, promoción y la participación en foros relacionados con la actividad cinegética y de pesca deportiva.	*SECTUR Estatal*	

Proyecto para incentivar la diversificación de productos y servicios turísticos.	*Establecer vinculación con los prestadores de servicios cinegéticos y de pesca deportiva para posicionar a Mazatlán en estos segmentos.*	*SECTUR Estatal*	*Históricamente en el destino las actividades cinegéticas y de pesca deportiva han sido populares, sobre todo para el turismo extranjero ya que el destino cuenta con los recursos de infraestructura y naturales para ello.*
	Coordinar esfuerzos entre hoteleros y estos dos segmentos para ofrecer promociones a través de productos y paquetes innovadores complementarios.	*SECTUR Estatal*	
	Revisión de regulación para el desarrollo del turismo cinegético para agilizar la tramitología de la actividad.	*SECTUR Estatal*	
	Colaborar con información, folletos, promoción y la participación en foros relacionados con la actividad cinegética y de pesca deportiva.	*SECTUR Estatal*	

Proyecto para incentivar la diversificación de productos y servicios turísticos.	*Establecer vinculación con los prestadores de servicios cinegéticos y de pesca deportiva para posicionar a Mazatlán en estos segmentos.*	*SECTUR Estatal*	*Históricamente en el destino las actividades cinegéticas y de pesca deportiva han sido populares, sobre todo para el turismo extranjero ya que el destino cuenta con los recursos de infraestructura y naturales para ello.*
	Coordinar esfuerzos entre hoteleros y estos dos segmentos para ofrecer promociones a través de productos y paquetes innovadores complementarios.	*SECTUR Estatal*	
	Revisión de regulación para el desarrollo del turismo cinegético para agilizar la tramitología de la actividad.	*SECTUR Estatal*	
	Colaborar con información, folletos, promoción y la participación en foros relacionados con la actividad cinegética y de pesca deportiva.	*SECTUR Estatal*	

Proyecto para incentivar la diversificación de productos y servicios turísticos.	*Establecer vinculación con los prestadores de servicios cinegéticos y de pesca deportiva para posicionar a Mazatlán en estos segmentos.*	*SECTUR Estatal*	*Históricamente en el destino las actividades cinegéticas y de pesca deportiva han sido populares, sobre todo para el turismo extranjero ya que el destino cuenta con los recursos de infraestructura y naturales para ello.*
	Coordinar esfuerzos entre hoteleros y estos dos segmentos para ofrecer promociones a través de productos y paquetes innovadores complementarios.	*SECTUR Estatal*	
	Revisión de regulación para el desarrollo del turismo cinegético para agilizar la tramitología de la actividad.	*SECTUR Estatal*	
	Colaborar con información, folletos, promoción y la participación en foros relacionados con la actividad cinegética y de pesca deportiva.	*SECTUR Estatal*	

Proyecto para incentivar la diversificación de productos y servicios turísticos.	*Establecer vinculación con los prestadores de servicios cinegéticos y de pesca deportiva para posicionar a Mazatlán en estos segmentos.*	*SECTUR Estatal*	*Históricamente en el destino las actividades cinegéticas y de pesca deportiva han sido populares, sobre todo para el turismo extranjero ya que el destino cuenta con los recursos de infraestructura y naturales para ello.*
	Coordinar esfuerzos entre hoteleros y estos dos segmentos para ofrecer promociones a través de productos y paquetes innovadores complementarios.	*SECTUR Estatal*	
	Revisión de regulación para el desarrollo del turismo cinegético para agilizar la tramitología de la actividad.	*SECTUR Estatal*	
	Colaborar con información, folletos, promoción y la participación en foros relacionados con la actividad cinegética y de pesca deportiva.	*SECTUR Estatal*	

Proyecto para incentivar la diversificación de productos y servicios turísticos.	*Establecer vinculación con los prestadores de servicios cinegéticos y de pesca deportiva para posicionar a Mazatlán en estos segmentos.*	*SECTUR Estatal*	*Históricamente en el destino las actividades cinegéticas y de pesca deportiva han sido populares, sobre todo para el turismo extranjero ya que el destino cuenta con los recursos de infraestructura y naturales para ello.*
	Coordinar esfuerzos entre hoteleros y estos dos segmentos para ofrecer promociones a través de productos y paquetes innovadores complementarios.	*SECTUR Estatal*	
	Revisión de regulación para el desarrollo del turismo cinegético para agilizar la tramitología de la actividad.	*SECTUR Estatal*	
	Colaborar con información, folletos, promoción y la participación en foros relacionados con la actividad cinegética y de pesca deportiva.	*SECTUR Estatal*	

Proyecto para incentivar la diversificación de productos y servicios turísticos.	*Establecer vinculación con los prestadores de servicios cinegéticos y de pesca deportiva para posicionar a Mazatlán en estos segmentos.*	*SECTUR Estatal*	*Históricamente en el destino las actividades cinegéticas y de pesca deportiva han sido populares, sobre todo para el turismo extranjero ya que el destino cuenta con los recursos de infraestructura y naturales para ello.*
	Coordinar esfuerzos entre hoteleros y estos dos segmentos para ofrecer promociones a través de productos y paquetes innovadores complementarios.	*SECTUR Estatal*	
	Revisión de regulación para el desarrollo del turismo cinegético para agilizar la tramitología de la actividad.	*SECTUR Estatal*	
	Colaborar con información, folletos, promoción y la participación en foros relacionados con la actividad cinegética y de pesca deportiva.	*SECTUR Estatal*	

Proyecto para incentivar la diversificación de productos y servicios turísticos.	*Establecer vinculación con los prestadores de servicios cinegéticos y de pesca deportiva para posicionar a Mazatlán en estos segmentos.*	*SECTUR Estatal*	*Históricamente en el destino las actividades cinegéticas y de pesca deportiva han sido populares, sobre todo para el turismo extranjero ya que el destino cuenta con los recursos de infraestructura y naturales para ello.*
	Coordinar esfuerzos entre hoteleros y estos dos segmentos para ofrecer promociones a través de productos y paquetes innovadores complementarios.	*SECTUR Estatal*	
	Revisión de regulación para el desarrollo del turismo cinegético para agilizar la tramitología de la actividad.	*SECTUR Estatal*	
	Colaborar con información, folletos, promoción y la participación en foros relacionados con la actividad cinegética y de pesca deportiva.	*SECTUR Estatal*	

Proyecto para incentivar la diversificación de productos y servicios turísticos.	*Establecer vinculación con los prestadores de servicios cinegéticos y de pesca deportiva para posicionar a Mazatlán en estos segmentos.*	*SECTUR Estatal*	*Históricamente en el destino las actividades cinegéticas y de pesca deportiva han sido populares, sobre todo para el turismo extranjero ya que el destino cuenta con los recursos de infraestructura y naturales para ello.*
	Coordinar esfuerzos entre hoteleros y estos dos segmentos para ofrecer promociones a través de productos y paquetes innovadores complementarios.	*SECTUR Estatal*	
	Revisión de regulación para el desarrollo del turismo cinegético para agilizar la tramitología de la actividad.	*SECTUR Estatal*	
	Colaborar con información, folletos, promoción y la participación en foros relacionados con la actividad cinegética y de pesca deportiva.	*SECTUR Estatal*	

Proyecto para incentivar la diversificación de productos y servicios turísticos.	*Establecer vinculación con los prestadores de servicios cinegéticos y de pesca deportiva para posicionar a Mazatlán en estos segmentos.*	*SECTUR Estatal*	*Históricamente en el destino las actividades cinegéticas y de pesca deportiva han sido populares, sobre todo para el turismo extranjero ya que el destino cuenta con los recursos de infraestructura y naturales para ello.*
	Coordinar esfuerzos entre hoteleros y estos dos segmentos para ofrecer promociones a través de productos y paquetes innovadores complementarios.	*SECTUR Estatal*	
	Revisión de regulación para el desarrollo del turismo cinegético para agilizar la tramitología de la actividad.	*SECTUR Estatal*	
	Colaborar con información, folletos, promoción y la participación en foros relacionados con la actividad cinegética y de pesca deportiva.	*SECTUR Estatal*	

Proyecto para incentivar la diversificación de productos y servicios turísticos.	*Establecer vinculación con los prestadores de servicios cinegéticos y de pesca deportiva para posicionar a Mazatlán en estos segmentos.*	*SECTUR Estatal*	*Históricamente en el destino las actividades cinegéticas y de pesca deportiva han sido populares, sobre todo para el turismo extranjero ya que el destino cuenta con los recursos de infraestructura y naturales para ello.*
	Coordinar esfuerzos entre hoteleros y estos dos segmentos para ofrecer promociones a través de productos y paquetes innovadores complementarios.	*SECTUR Estatal*	
	Revisión de regulación para el desarrollo del turismo cinegético para agilizar la tramitología de la actividad.	*SECTUR Estatal*	
	Colaborar con información, folletos, promoción y la participación en foros relacionados con la actividad cinegética y de pesca deportiva.	*SECTUR Estatal*	

Proyecto para incentivar la diversificación de productos y servicios turísticos.	*Establecer vinculación con los prestadores de servicios cinegéticos y de pesca deportiva para posicionar a Mazatlán en estos segmentos.*	*SECTUR Estatal*	*Históricamente en el destino las actividades cinegéticas y de pesca deportiva han sido populares, sobre todo para el turismo extranjero ya que el destino cuenta con los recursos de infraestructura y naturales para ello.*
	Coordinar esfuerzos entre hoteleros y estos dos segmentos para ofrecer promociones a través de productos y paquetes innovadores complementarios.	*SECTUR Estatal*	
	Revisión de regulación para el desarrollo del turismo cinegético para agilizar la tramitología de la actividad.	*SECTUR Estatal*	
	Colaborar con información, folletos, promoción y la participación en foros relacionados con la actividad cinegética y de pesca deportiva.	*SECTUR Estatal*	

Proyecto para incentivar la diversificación de productos y servicios turísticos.	*Establecer vinculación con los prestadores de servicios cinegéticos y de pesca deportiva para posicionar a Mazatlán en estos segmentos.*	*SECTUR Estatal*	*Históricamente en el destino las actividades cinegéticas y de pesca deportiva han sido populares, sobre todo para el turismo extranjero ya que el destino cuenta con los recursos de infraestructura y naturales para ello.*
	Coordinar esfuerzos entre hoteleros y estos dos segmentos para ofrecer promociones a través de productos y paquetes innovadores complementarios.	*SECTUR Estatal*	
	Revisión de regulación para el desarrollo del turismo cinegético para agilizar la tramitología de la actividad.	*SECTUR Estatal*	
	Colaborar con información, folletos, promoción y la participación en foros relacionados con la actividad cinegética y de pesca deportiva.	*SECTUR Estatal*	

Proyecto para incentivar la diversificación de productos y servicios turísticos.	*Establecer vinculación con los prestadores de servicios cinegéticos y de pesca deportiva para posicionar a Mazatlán en estos segmentos.*	*SECTUR Estatal*	*Históricamente en el destino las actividades cinegéticas y de pesca deportiva han sido populares, sobre todo para el turismo extranjero ya que el destino cuenta con los recursos de infraestructura y naturales para ello.*
	Coordinar esfuerzos entre hoteleros y estos dos segmentos para ofrecer promociones a través de productos y paquetes innovadores complementarios.	*SECTUR Estatal*	
	Revisión de regulación para el desarrollo del turismo cinegético para agilizar la tramitología de la actividad.	*SECTUR Estatal*	
	Colaborar con información, folletos, promoción y la participación en foros relacionados con la actividad cinegética y de pesca deportiva.	*SECTUR Estatal*	

Proyecto para incentivar la diversificación de productos y servicios turísticos.	*Establecer vinculación con los prestadores de servicios cinegéticos y de pesca deportiva para posicionar a Mazatlán en estos segmentos.*	*SECTUR Estatal*	*Históricamente en el destino las actividades cinegéticas y de pesca deportiva han sido populares, sobre todo para el turismo extranjero ya que el destino cuenta con los recursos de infraestructura y naturales para ello.*
	Coordinar esfuerzos entre hoteleros y estos dos segmentos para ofrecer promociones a través de productos y paquetes innovadores complementarios.	*SECTUR Estatal*	
	Revisión de regulación para el desarrollo del turismo cinegético para agilizar la tramitología de la actividad.	*SECTUR Estatal*	
	Colaborar con información, folletos, promoción y la participación en foros relacionados con la actividad cinegética y de pesca deportiva.	*SECTUR Estatal*	

Proyecto para incentivar la diversificación de productos y servicios turísticos.	*Establecer vinculación con los prestadores de servicios cinegéticos y de pesca deportiva para posicionar a Mazatlán en estos segmentos.*	*SECTUR Estatal*	*Históricamente en el destino las actividades cinegéticas y de pesca deportiva han sido populares, sobre todo para el turismo extranjero ya que el destino cuenta con los recursos de infraestructura y naturales para ello.*
	Coordinar esfuerzos entre hoteleros y estos dos segmentos para ofrecer promociones a través de productos y paquetes innovadores complementarios.	*SECTUR Estatal*	
	Revisión de regulación para el desarrollo del turismo cinegético para agilizar la tramitología de la actividad.	*SECTUR Estatal*	
	Colaborar con información, folletos, promoción y la participación en foros relacionados con la actividad cinegética y de pesca deportiva.	*SECTUR Estatal*	

Proyecto para incentivar la diversificación de productos y servicios turísticos.	*Establecer vinculación con los prestadores de servicios cinegéticos y de pesca deportiva para posicionar a Mazatlán en estos segmentos.*	*SECTUR Estatal*	*Históricamente en el destino las actividades cinegéticas y de pesca deportiva han sido populares, sobre todo para el turismo extranjero ya que el destino cuenta con los recursos de infraestructura y naturales para ello.*
	Coordinar esfuerzos entre hoteleros y estos dos segmentos para ofrecer promociones a través de productos y paquetes innovadores complementarios.	*SECTUR Estatal*	
	Revisión de regulación para el desarrollo del turismo cinegético para agilizar la tramitología de la actividad.	*SECTUR Estatal*	
	Colaborar con información, folletos, promoción y la participación en foros relacionados con la actividad cinegética y de pesca deportiva.	*SECTUR Estatal*	

Proyecto para incentivar la diversificación de productos y servicios turísticos.	*Establecer vinculación con los prestadores de servicios cinegéticos y de pesca deportiva para posicionar a Mazatlán en estos segmentos.*	*SECTUR Estatal*	*Históricamente en el destino las actividades cinegéticas y de pesca deportiva han sido populares, sobre todo para el turismo extranjero ya que el destino cuenta con los recursos de infraestructura y naturales para ello.*
	Coordinar esfuerzos entre hoteleros y estos dos segmentos para ofrecer promociones a través de productos y paquetes innovadores complementarios.	*SECTUR Estatal*	
	Revisión de regulación para el desarrollo del turismo cinegético para agilizar la tramitología de la actividad.	*SECTUR Estatal*	
	Colaborar con información, folletos, promoción y la participación en foros relacionados con la actividad cinegética y de pesca deportiva.	*SECTUR Estatal*	

Proyecto para incentivar la diversificación de productos y servicios turísticos.	*Establecer vinculación con los prestadores de servicios cinegéticos y de pesca deportiva para posicionar a Mazatlán en estos segmentos.*	*SECTUR Estatal*	*Históricamente en el destino las actividades cinegéticas y de pesca deportiva han sido populares, sobre todo para el turismo extranjero ya que el destino cuenta con los recursos de infraestructura y naturales para ello.*
	Coordinar esfuerzos entre hoteleros y estos dos segmentos para ofrecer promociones a través de productos y paquetes innovadores complementarios.	*SECTUR Estatal*	
	Revisión de regulación para el desarrollo del turismo cinegético para agilizar la tramitología de la actividad.	*SECTUR Estatal*	
	Colaborar con información, folletos, promoción y la participación en foros relacionados con la actividad cinegética y de pesca deportiva.	*SECTUR Estatal*	

Proyecto para incentivar la diversificación de productos y servicios turísticos.	*Establecer vinculación con los prestadores de servicios cinegéticos y de pesca deportiva para posicionar a Mazatlán en estos segmentos.*	*SECTUR Estatal*	*Históricamente en el destino las actividades cinegéticas y de pesca deportiva han sido populares, sobre todo para el turismo extranjero ya que el destino cuenta con los recursos de infraestructura y naturales para ello.*
	Coordinar esfuerzos entre hoteleros y estos dos segmentos para ofrecer promociones a través de productos y paquetes innovadores complementarios.	*SECTUR Estatal*	
	Revisión de regulación para el desarrollo del turismo cinegético para agilizar la tramitología de la actividad.	*SECTUR Estatal*	
	Colaborar con información, folletos, promoción y la participación en foros relacionados con la actividad cinegética y de pesca deportiva.	*SECTUR Estatal*	

Proyecto para incentivar la diversificación de productos y servicios turísticos.	*Establecer vinculación con los prestadores de servicios cinegéticos y de pesca deportiva para posicionar a Mazatlán en estos segmentos.*	*SECTUR Estatal*	*Históricamente en el destino las actividades cinegéticas y de pesca deportiva han sido populares, sobre todo para el turismo extranjero ya que el destino cuenta con los recursos de infraestructura y naturales para ello.*
	Coordinar esfuerzos entre hoteleros y estos dos segmentos para ofrecer promociones a través de productos y paquetes innovadores complementarios.	*SECTUR Estatal*	
	Revisión de regulación para el desarrollo del turismo cinegético para agilizar la tramitología de la actividad.	*SECTUR Estatal*	
	Colaborar con información, folletos, promoción y la participación en foros relacionados con la actividad cinegética y de pesca deportiva.	*SECTUR Estatal*	

Proyecto para incentivar la diversificación de productos y servicios turísticos.	*Establecer vinculación con los prestadores de servicios cinegéticos y de pesca deportiva para posicionar a Mazatlán en estos segmentos.*	*SECTUR Estatal*	*Históricamente en el destino las actividades cinegéticas y de pesca deportiva han sido populares, sobre todo para el turismo extranjero ya que el destino cuenta con los recursos de infraestructura y naturales para ello.*
	Coordinar esfuerzos entre hoteleros y estos dos segmentos para ofrecer promociones a través de productos y paquetes innovadores complementarios.	*SECTUR Estatal*	
	Revisión de regulación para el desarrollo del turismo cinegético para agilizar la tramitología de la actividad.	*SECTUR Estatal*	
	Colaborar con información, folletos, promoción y la participación en foros relacionados con la actividad cinegética y de pesca deportiva.	*SECTUR Estatal*	

Proyecto para incentivar la diversificación de productos y servicios turísticos.	*Establecer vinculación con los prestadores de servicios cinegéticos y de pesca deportiva para posicionar a Mazatlán en estos segmentos.*	*SECTUR Estatal*	*Históricamente en el destino las actividades cinegéticas y de pesca deportiva han sido populares, sobre todo para el turismo extranjero ya que el destino cuenta con los recursos de infraestructura y naturales para ello.*
	Coordinar esfuerzos entre hoteleros y estos dos segmentos para ofrecer promociones a través de productos y paquetes innovadores complementarios.	*SECTUR Estatal*	
	Revisión de regulación para el desarrollo del turismo cinegético para agilizar la tramitología de la actividad.	*SECTUR Estatal*	
	Colaborar con información, folletos, promoción y la participación en foros relacionados con la actividad cinegética y de pesca deportiva.	*SECTUR Estatal*	

Proyecto para incentivar la diversificación de productos y servicios turísticos.	*Establecer vinculación con los prestadores de servicios cinegéticos y de pesca deportiva para posicionar a Mazatlán en estos segmentos.*	*SECTUR Estatal*	*Históricamente en el destino las actividades cinegéticas y de pesca deportiva han sido populares, sobre todo para el turismo extranjero ya que el destino cuenta con los recursos de infraestructura y naturales para ello.*
	Coordinar esfuerzos entre hoteleros y estos dos segmentos para ofrecer promociones a través de productos y paquetes innovadores complementarios.	*SECTUR Estatal*	
	Revisión de regulación para el desarrollo del turismo cinegético para agilizar la tramitología de la actividad.	*SECTUR Estatal*	
	Colaborar con información, folletos, promoción y la participación en foros relacionados con la actividad cinegética y de pesca deportiva.	*SECTUR Estatal*	

Proyecto para incentivar la diversificación de productos y servicios turísticos.	*Establecer vinculación con los prestadores de servicios cinegéticos y de pesca deportiva para posicionar a Mazatlán en estos segmentos.*	*SECTUR Estatal*	*Históricamente en el destino las actividades cinegéticas y de pesca deportiva han sido populares, sobre todo para el turismo extranjero ya que el destino cuenta con los recursos de infraestructura y naturales para ello.*
	Coordinar esfuerzos entre hoteleros y estos dos segmentos para ofrecer promociones a través de productos y paquetes innovadores complementarios.	*SECTUR Estatal*	
	Revisión de regulación para el desarrollo del turismo cinegético para agilizar la tramitología de la actividad.	*SECTUR Estatal*	
	Colaborar con información, folletos, promoción y la participación en foros relacionados con la actividad cinegética y de pesca deportiva.	*SECTUR Estatal*	

Proyecto para incentivar la diversificación de productos y servicios turísticos.	*Establecer vinculación con los prestadores de servicios cinegéticos y de pesca deportiva para posicionar a Mazatlán en estos segmentos.*	*SECTUR Estatal*	*Históricamente en el destino las actividades cinegéticas y de pesca deportiva han sido populares, sobre todo para el turismo extranjero ya que el destino cuenta con los recursos de infraestructura y naturales para ello.*
	Coordinar esfuerzos entre hoteleros y estos dos segmentos para ofrecer promociones a través de productos y paquetes innovadores complementarios.	*SECTUR Estatal*	
	Revisión de regulación para el desarrollo del turismo cinegético para agilizar la tramitología de la actividad.	*SECTUR Estatal*	
	Colaborar con información, folletos, promoción y la participación en foros relacionados con la actividad cinegética y de pesca deportiva.	*SECTUR Estatal*	

Proyecto para incentivar la diversificación de productos y servicios turísticos.	*Establecer vinculación con los prestadores de servicios cinegéticos y de pesca deportiva para posicionar a Mazatlán en estos segmentos.*	*SECTUR Estatal*	*Históricamente en el destino las actividades cinegéticas y de pesca deportiva han sido populares, sobre todo para el turismo extranjero ya que el destino cuenta con los recursos de infraestructura y naturales para ello.*
	Coordinar esfuerzos entre hoteleros y estos dos segmentos para ofrecer promociones a través de productos y paquetes innovadores complementarios.	*SECTUR Estatal*	
	Revisión de regulación para el desarrollo del turismo cinegético para agilizar la tramitología de la actividad.	*SECTUR Estatal*	
	Colaborar con información, folletos, promoción y la participación en foros relacionados con la actividad cinegética y de pesca deportiva.	*SECTUR Estatal*	

Proyecto para incentivar la diversificación de productos y servicios turísticos.	*Establecer vinculación con los prestadores de servicios cinegéticos y de pesca deportiva para posicionar a Mazatlán en estos segmentos.*	*SECTUR Estatal*	*Históricamente en el destino las actividades cinegéticas y de pesca deportiva han sido populares, sobre todo para el turismo extranjero ya que el destino cuenta con los recursos de infraestructura y naturales para ello.*
	Coordinar esfuerzos entre hoteleros y estos dos segmentos para ofrecer promociones a través de productos y paquetes innovadores complementarios.	*SECTUR Estatal*	
	Revisión de regulación para el desarrollo del turismo cinegético para agilizar la tramitología de la actividad.	*SECTUR Estatal*	
	Colaborar con información, folletos, promoción y la participación en foros relacionados con la actividad cinegética y de pesca deportiva.	*SECTUR Estatal*	

Proyecto para incentivar la diversificación de productos y servicios turísticos.	*Establecer vinculación con los prestadores de servicios cinegéticos y de pesca deportiva para posicionar a Mazatlán en estos segmentos.*	*SECTUR Estatal*	*Históricamente en el destino las actividades cinegéticas y de pesca deportiva han sido populares, sobre todo para el turismo extranjero ya que el destino cuenta con los recursos de infraestructura y naturales para ello.*
	Coordinar esfuerzos entre hoteleros y estos dos segmentos para ofrecer promociones a través de productos y paquetes innovadores complementarios.	*SECTUR Estatal*	
	Revisión de regulación para el desarrollo del turismo cinegético para agilizar la tramitología de la actividad.	*SECTUR Estatal*	
	Colaborar con información, folletos, promoción y la participación en foros relacionados con la actividad cinegética y de pesca deportiva.	*SECTUR Estatal*	

Proyecto para incentivar la diversificación de productos y servicios turísticos.	*Establecer vinculación con los prestadores de servicios cinegéticos y de pesca deportiva para posicionar a Mazatlán en estos segmentos.*	*SECTUR Estatal*	*Históricamente en el destino las actividades cinegéticas y de pesca deportiva han sido populares, sobre todo para el turismo extranjero ya que el destino cuenta con los recursos de infraestructura y naturales para ello.*
	Coordinar esfuerzos entre hoteleros y estos dos segmentos para ofrecer promociones a través de productos y paquetes innovadores complementarios.	*SECTUR Estatal*	
	Revisión de regulación para el desarrollo del turismo cinegético para agilizar la tramitología de la actividad.	*SECTUR Estatal*	
	Colaborar con información, folletos, promoción y la participación en foros relacionados con la actividad cinegética y de pesca deportiva.	*SECTUR Estatal*	

Proyecto para incentivar la diversificación de productos y servicios turísticos.	*Establecer vinculación con los prestadores de servicios cinegéticos y de pesca deportiva para posicionar a Mazatlán en estos segmentos.*	*SECTUR Estatal*	*Históricamente en el destino las actividades cinegéticas y de pesca deportiva han sido populares, sobre todo para el turismo extranjero ya que el destino cuenta con los recursos de infraestructura y naturales para ello.*
	Coordinar esfuerzos entre hoteleros y estos dos segmentos para ofrecer promociones a través de productos y paquetes innovadores complementarios.	*SECTUR Estatal*	
	Revisión de regulación para el desarrollo del turismo cinegético para agilizar la tramitología de la actividad.	*SECTUR Estatal*	
	Colaborar con información, folletos, promoción y la participación en foros relacionados con la actividad cinegética y de pesca deportiva.	*SECTUR Estatal*	

Proyecto para incentivar la diversificación de productos y servicios turísticos.	*Establecer vinculación con los prestadores de servicios cinegéticos y de pesca deportiva para posicionar a Mazatlán en estos segmentos.*	*SECTUR Estatal*	*Históricamente en el destino las actividades cinegéticas y de pesca deportiva han sido populares, sobre todo para el turismo extranjero ya que el destino cuenta con los recursos de infraestructura y naturales para ello.*
	Coordinar esfuerzos entre hoteleros y estos dos segmentos para ofrecer promociones a través de productos y paquetes innovadores complementarios.	*SECTUR Estatal*	
	Revisión de regulación para el desarrollo del turismo cinegético para agilizar la tramitología de la actividad.	*SECTUR Estatal*	
	Colaborar con información, folletos, promoción y la participación en foros relacionados con la actividad cinegética y de pesca deportiva.	*SECTUR Estatal*	

Proyecto para incentivar la diversificación de productos y servicios turísticos.	*Establecer vinculación con los prestadores de servicios cinegéticos y de pesca deportiva para posicionar a Mazatlán en estos segmentos.*	*SECTUR Estatal*	*Históricamente en el destino las actividades cinegéticas y de pesca deportiva han sido populares, sobre todo para el turismo extranjero ya que el destino cuenta con los recursos de infraestructura y naturales para ello.*
	Coordinar esfuerzos entre hoteleros y estos dos segmentos para ofrecer promociones a través de productos y paquetes innovadores complementarios.	*SECTUR Estatal*	
	Revisión de regulación para el desarrollo del turismo cinegético para agilizar la tramitología de la actividad.	*SECTUR Estatal*	
	Colaborar con información, folletos, promoción y la participación en foros relacionados con la actividad cinegética y de pesca deportiva.	*SECTUR Estatal*	

Proyecto para incentivar la diversificación de productos y servicios turísticos.	*Establecer vinculación con los prestadores de servicios cinegéticos y de pesca deportiva para posicionar a Mazatlán en estos segmentos.*	*SECTUR Estatal*	*Históricamente en el destino las actividades cinegéticas y de pesca deportiva han sido populares, sobre todo para el turismo extranjero ya que el destino cuenta con los recursos de infraestructura y naturales para ello.*
	Coordinar esfuerzos entre hoteleros y estos dos segmentos para ofrecer promociones a través de productos y paquetes innovadores complementarios.	*SECTUR Estatal*	
	Revisión de regulación para el desarrollo del turismo cinegético para agilizar la tramitología de la actividad.	*SECTUR Estatal*	
	Colaborar con información, folletos, promoción y la participación en foros relacionados con la actividad cinegética y de pesca deportiva.	*SECTUR Estatal*	

Proyecto para incentivar la diversificación de productos y servicios turísticos.	*Establecer vinculación con los prestadores de servicios cinegéticos y de pesca deportiva para posicionar a Mazatlán en estos segmentos.*	*SECTUR Estatal*	*Históricamente en el destino las actividades cinegéticas y de pesca deportiva han sido populares, sobre todo para el turismo extranjero ya que el destino cuenta con los recursos de infraestructura y naturales para ello.*
	Coordinar esfuerzos entre hoteleros y estos dos segmentos para ofrecer promociones a través de productos y paquetes innovadores complementarios.	*SECTUR Estatal*	
	Revisión de regulación para el desarrollo del turismo cinegético para agilizar la tramitología de la actividad.	*SECTUR Estatal*	
	Colaborar con información, folletos, promoción y la participación en foros relacionados con la actividad cinegética y de pesca deportiva.	*SECTUR Estatal*	

Proyecto para incentivar la diversificación de productos y servicios turísticos.	*Establecer vinculación con los prestadores de servicios cinegéticos y de pesca deportiva para posicionar a Mazatlán en estos segmentos.*	*SECTUR Estatal*	*Históricamente en el destino las actividades cinegéticas y de pesca deportiva han sido populares, sobre todo para el turismo extranjero ya que el destino cuenta con los recursos de infraestructura y naturales para ello.*
	Coordinar esfuerzos entre hoteleros y estos dos segmentos para ofrecer promociones a través de productos y paquetes innovadores complementarios.	*SECTUR Estatal*	
	Revisión de regulación para el desarrollo del turismo cinegético para agilizar la tramitología de la actividad.	*SECTUR Estatal*	
	Colaborar con información, folletos, promoción y la participación en foros relacionados con la actividad cinegética y de pesca deportiva.	*SECTUR Estatal*	

Proyecto para incentivar la diversificación de productos y servicios turísticos.	*Establecer vinculación con los prestadores de servicios cinegéticos y de pesca deportiva para posicionar a Mazatlán en estos segmentos.*	*SECTUR Estatal*	*Históricamente en el destino las actividades cinegéticas y de pesca deportiva han sido populares, sobre todo para el turismo extranjero ya que el destino cuenta con los recursos de infraestructura y naturales para ello.*
	Coordinar esfuerzos entre hoteleros y estos dos segmentos para ofrecer promociones a través de productos y paquetes innovadores complementarios.	*SECTUR Estatal*	
	Revisión de regulación para el desarrollo del turismo cinegético para agilizar la tramitología de la actividad.	*SECTUR Estatal*	
	Colaborar con información, folletos, promoción y la participación en foros relacionados con la actividad cinegética y de pesca deportiva.	*SECTUR Estatal*	

Proyecto para incentivar la diversificación de productos y servicios turísticos.	*Establecer vinculación con los prestadores de servicios cinegéticos y de pesca deportiva para posicionar a Mazatlán en estos segmentos.*	*SECTUR Estatal*	*Históricamente en el destino las actividades cinegéticas y de pesca deportiva han sido populares, sobre todo para el turismo extranjero ya que el destino cuenta con los recursos de infraestructura y naturales para ello.*
	Coordinar esfuerzos entre hoteleros y estos dos segmentos para ofrecer promociones a través de productos y paquetes innovadores complementarios.	*SECTUR Estatal*	
	Revisión de regulación para el desarrollo del turismo cinegético para agilizar la tramitología de la actividad.	*SECTUR Estatal*	
	Colaborar con información, folletos, promoción y la participación en foros relacionados con la actividad cinegética y de pesca deportiva.	*SECTUR Estatal*	

Proyecto para incentivar la diversificación de productos y servicios turísticos.	*Establecer vinculación con los prestadores de servicios cinegéticos y de pesca deportiva para posicionar a Mazatlán en estos segmentos.*	*SECTUR Estatal*	*Históricamente en el destino las actividades cinegéticas y de pesca deportiva han sido populares, sobre todo para el turismo extranjero ya que el destino cuenta con los recursos de infraestructura y naturales para ello.*
	Coordinar esfuerzos entre hoteleros y estos dos segmentos para ofrecer promociones a través de productos y paquetes innovadores complementarios.	*SECTUR Estatal*	
	Revisión de regulación para el desarrollo del turismo cinegético para agilizar la tramitología de la actividad.	*SECTUR Estatal*	
	Colaborar con información, folletos, promoción y la participación en foros relacionados con la actividad cinegética y de pesca deportiva.	*SECTUR Estatal*	

Proyecto para incentivar la diversificación de productos y servicios turísticos.	*Establecer vinculación con los prestadores de servicios cinegéticos y de pesca deportiva para posicionar a Mazatlán en estos segmentos.*	*SECTUR Estatal*	*Históricamente en el destino las actividades cinegéticas y de pesca deportiva han sido populares, sobre todo para el turismo extranjero ya que el destino cuenta con los recursos de infraestructura y naturales para ello.*
	Coordinar esfuerzos entre hoteleros y estos dos segmentos para ofrecer promociones a través de productos y paquetes innovadores complementarios.	*SECTUR Estatal*	
	Revisión de regulación para el desarrollo del turismo cinegético para agilizar la tramitología de la actividad.	*SECTUR Estatal*	
	Colaborar con información, folletos, promoción y la participación en foros relacionados con la actividad cinegética y de pesca deportiva.	*SECTUR Estatal*	

Proyecto para incentivar la diversificación de productos y servicios turísticos.	*Establecer vinculación con los prestadores de servicios cinegéticos y de pesca deportiva para posicionar a Mazatlán en estos segmentos.*	*SECTUR Estatal*	*Históricamente en el destino las actividades cinegéticas y de pesca deportiva han sido populares, sobre todo para el turismo extranjero ya que el destino cuenta con los recursos de infraestructura y naturales para ello.*
	Coordinar esfuerzos entre hoteleros y estos dos segmentos para ofrecer promociones a través de productos y paquetes innovadores complementarios.	*SECTUR Estatal*	
	Revisión de regulación para el desarrollo del turismo cinegético para agilizar la tramitología de la actividad.	*SECTUR Estatal*	
	Colaborar con información, folletos, promoción y la participación en foros relacionados con la actividad cinegética y de pesca deportiva.	*SECTUR Estatal*	

Proyecto para incentivar la diversificación de productos y servicios turísticos.	*Establecer vinculación con los prestadores de servicios cinegéticos y de pesca deportiva para posicionar a Mazatlán en estos segmentos.*	*SECTUR Estatal*	*Históricamente en el destino las actividades cinegéticas y de pesca deportiva han sido populares, sobre todo para el turismo extranjero ya que el destino cuenta con los recursos de infraestructura y naturales para ello.*
	Coordinar esfuerzos entre hoteleros y estos dos segmentos para ofrecer promociones a través de productos y paquetes innovadores complementarios.	*SECTUR Estatal*	
	Revisión de regulación para el desarrollo del turismo cinegético para agilizar la tramitología de la actividad.	*SECTUR Estatal*	
	Colaborar con información, folletos, promoción y la participación en foros relacionados con la actividad cinegética y de pesca deportiva.	*SECTUR Estatal*	

Proyecto para incentivar la diversificación de productos y servicios turísticos.	*Establecer vinculación con los prestadores de servicios cinegéticos y de pesca deportiva para posicionar a Mazatlán en estos segmentos.*	*SECTUR Estatal*	*Históricamente en el destino las actividades cinegéticas y de pesca deportiva han sido populares, sobre todo para el turismo extranjero ya que el destino cuenta con los recursos de infraestructura y naturales para ello.*
	Coordinar esfuerzos entre hoteleros y estos dos segmentos para ofrecer promociones a través de productos y paquetes innovadores complementarios.	*SECTUR Estatal*	
	Revisión de regulación para el desarrollo del turismo cinegético para agilizar la tramitología de la actividad.	*SECTUR Estatal*	
	Colaborar con información, folletos, promoción y la participación en foros relacionados con la actividad cinegética y de pesca deportiva.	*SECTUR Estatal*	

Proyecto para incentivar la diversificación de productos y servicios turísticos.	*Establecer vinculación con los prestadores de servicios cinegéticos y de pesca deportiva para posicionar a Mazatlán en estos segmentos.*	*SECTUR Estatal*	*Históricamente en el destino las actividades cinegéticas y de pesca deportiva han sido populares, sobre todo para el turismo extranjero ya que el destino cuenta con los recursos de infraestructura y naturales para ello.*
	Coordinar esfuerzos entre hoteleros y estos dos segmentos para ofrecer promociones a través de productos y paquetes innovadores complementarios.	*SECTUR Estatal*	
	Revisión de regulación para el desarrollo del turismo cinegético para agilizar la tramitología de la actividad.	*SECTUR Estatal*	
	Colaborar con información, folletos, promoción y la participación en foros relacionados con la actividad cinegética y de pesca deportiva.	*SECTUR Estatal*	

Proyecto para incentivar la diversificación de productos y servicios turísticos.	*Establecer vinculación con los prestadores de servicios cinegéticos y de pesca deportiva para posicionar a Mazatlán en estos segmentos.*	*SECTUR Estatal*	*Históricamente en el destino las actividades cinegéticas y de pesca deportiva han sido populares, sobre todo para el turismo extranjero ya que el destino cuenta con los recursos de infraestructura y naturales para ello.*
	Coordinar esfuerzos entre hoteleros y estos dos segmentos para ofrecer promociones a través de productos y paquetes innovadores complementarios.	*SECTUR Estatal*	
	Revisión de regulación para el desarrollo del turismo cinegético para agilizar la tramitología de la actividad.	*SECTUR Estatal*	
	Colaborar con información, folletos, promoción y la participación en foros relacionados con la actividad cinegética y de pesca deportiva.	*SECTUR Estatal*	

Proyecto para incentivar la diversificación de productos y servicios turísticos.	*Establecer vinculación con los prestadores de servicios cinegéticos y de pesca deportiva para posicionar a Mazatlán en estos segmentos.*	*SECTUR Estatal*	*Históricamente en el destino las actividades cinegéticas y de pesca deportiva han sido populares, sobre todo para el turismo extranjero ya que el destino cuenta con los recursos de infraestructura y naturales para ello.*
	Coordinar esfuerzos entre hoteleros y estos dos segmentos para ofrecer promociones a través de productos y paquetes innovadores complementarios.	*SECTUR Estatal*	
	Revisión de regulación para el desarrollo del turismo cinegético para agilizar la tramitología de la actividad.	*SECTUR Estatal*	
	Colaborar con información, folletos, promoción y la participación en foros relacionados con la actividad cinegética y de pesca deportiva.	*SECTUR Estatal*	

Proyecto para incentivar la diversificación de productos y servicios turísticos.	*Establecer vinculación con los prestadores de servicios cinegéticos y de pesca deportiva para posicionar a Mazatlán en estos segmentos.*	*SECTUR Estatal*	*Históricamente en el destino las actividades cinegéticas y de pesca deportiva han sido populares, sobre todo para el turismo extranjero ya que el destino cuenta con los recursos de infraestructura y naturales para ello.*
	Coordinar esfuerzos entre hoteleros y estos dos segmentos para ofrecer promociones a través de productos y paquetes innovadores complementarios.	*SECTUR Estatal*	
	Revisión de regulación para el desarrollo del turismo cinegético para agilizar la tramitología de la actividad.	*SECTUR Estatal*	
	Colaborar con información, folletos, promoción y la participación en foros relacionados con la actividad cinegética y de pesca deportiva.	*SECTUR Estatal*	

Proyecto para incentivar la diversificación de productos y servicios turísticos.	*Establecer vinculación con los prestadores de servicios cinegéticos y de pesca deportiva para posicionar a Mazatlán en estos segmentos.*	*SECTUR Estatal*	*Históricamente en el destino las actividades cinegéticas y de pesca deportiva han sido populares, sobre todo para el turismo extranjero ya que el destino cuenta con los recursos de infraestructura y naturales para ello.*
	Coordinar esfuerzos entre hoteleros y estos dos segmentos para ofrecer promociones a través de productos y paquetes innovadores complementarios.	*SECTUR Estatal*	
	Revisión de regulación para el desarrollo del turismo cinegético para agilizar la tramitología de la actividad.	*SECTUR Estatal*	
	Colaborar con información, folletos, promoción y la participación en foros relacionados con la actividad cinegética y de pesca deportiva.	*SECTUR Estatal*	

Proyecto para incentivar la diversificación de productos y servicios turísticos.	*Establecer vinculación con los prestadores de servicios cinegéticos y de pesca deportiva para posicionar a Mazatlán en estos segmentos.*	*SECTUR Estatal*	*Históricamente en el destino las actividades cinegéticas y de pesca deportiva han sido populares, sobre todo para el turismo extranjero ya que el destino cuenta con los recursos de infraestructura y naturales para ello.*
	Coordinar esfuerzos entre hoteleros y estos dos segmentos para ofrecer promociones a través de productos y paquetes innovadores complementarios.	*SECTUR Estatal*	
	Revisión de regulación para el desarrollo del turismo cinegético para agilizar la tramitología de la actividad.	*SECTUR Estatal*	
	Colaborar con información, folletos, promoción y la participación en foros relacionados con la actividad cinegética y de pesca deportiva.	*SECTUR Estatal*	

Proyecto para incentivar la diversificación de productos y servicios turísticos.	*Establecer vinculación con los prestadores de servicios cinegéticos y de pesca deportiva para posicionar a Mazatlán en estos segmentos.*	*SECTUR Estatal*	*Históricamente en el destino las actividades cinegéticas y de pesca deportiva han sido populares, sobre todo para el turismo extranjero ya que el destino cuenta con los recursos de infraestructura y naturales para ello.*
	Coordinar esfuerzos entre hoteleros y estos dos segmentos para ofrecer promociones a través de productos y paquetes innovadores complementarios.	*SECTUR Estatal*	
	Revisión de regulación para el desarrollo del turismo cinegético para agilizar la tramitología de la actividad.	*SECTUR Estatal*	
	Colaborar con información, folletos, promoción y la participación en foros relacionados con la actividad cinegética y de pesca deportiva.	*SECTUR Estatal*	

Proyecto para incentivar la diversificación de productos y servicios turísticos.	*Establecer vinculación con los prestadores de servicios cinegéticos y de pesca deportiva para posicionar a Mazatlán en estos segmentos.*	*SECTUR Estatal*	*Históricamente en el destino las actividades cinegéticas y de pesca deportiva han sido populares, sobre todo para el turismo extranjero ya que el destino cuenta con los recursos de infraestructura y naturales para ello.*
	Coordinar esfuerzos entre hoteleros y estos dos segmentos para ofrecer promociones a través de productos y paquetes innovadores complementarios.	*SECTUR Estatal*	
	Revisión de regulación para el desarrollo del turismo cinegético para agilizar la tramitología de la actividad.	*SECTUR Estatal*	
	Colaborar con información, folletos, promoción y la participación en foros relacionados con la actividad cinegética y de pesca deportiva.	*SECTUR Estatal*	

Proyecto para incentivar la diversificación de productos y servicios turísticos.	*Establecer vinculación con los prestadores de servicios cinegéticos y de pesca deportiva para posicionar a Mazatlán en estos segmentos.*	*SECTUR Estatal*	*Históricamente en el destino las actividades cinegéticas y de pesca deportiva han sido populares, sobre todo para el turismo extranjero ya que el destino cuenta con los recursos de infraestructura y naturales para ello.*
	Coordinar esfuerzos entre hoteleros y estos dos segmentos para ofrecer promociones a través de productos y paquetes innovadores complementarios.	*SECTUR Estatal*	
	Revisión de regulación para el desarrollo del turismo cinegético para agilizar la tramitología de la actividad.	*SECTUR Estatal*	
	Colaborar con información, folletos, promoción y la participación en foros relacionados con la actividad cinegética y de pesca deportiva.	*SECTUR Estatal*	

Proyecto para incentivar la diversificación de productos y servicios turísticos.	*Establecer vinculación con los prestadores de servicios cinegéticos y de pesca deportiva para posicionar a Mazatlán en estos segmentos.*	*SECTUR Estatal*	*Históricamente en el destino las actividades cinegéticas y de pesca deportiva han sido populares, sobre todo para el turismo extranjero ya que el destino cuenta con los recursos de infraestructura y naturales para ello.*
	Coordinar esfuerzos entre hoteleros y estos dos segmentos para ofrecer promociones a través de productos y paquetes innovadores complementarios.	*SECTUR Estatal*	
	Revisión de regulación para el desarrollo del turismo cinegético para agilizar la tramitología de la actividad.	*SECTUR Estatal*	
	Colaborar con información, folletos, promoción y la participación en foros relacionados con la actividad cinegética y de pesca deportiva.	*SECTUR Estatal*	

Proyecto para incentivar la diversificación de productos y servicios turísticos.	*Establecer vinculación con los prestadores de servicios cinegéticos y de pesca deportiva para posicionar a Mazatlán en estos segmentos.*	*SECTUR Estatal*	*Históricamente en el destino las actividades cinegéticas y de pesca deportiva han sido populares, sobre todo para el turismo extranjero ya que el destino cuenta con los recursos de infraestructura y naturales para ello.*
	Coordinar esfuerzos entre hoteleros y estos dos segmentos para ofrecer promociones a través de productos y paquetes innovadores complementarios.	*SECTUR Estatal*	
	Revisión de regulación para el desarrollo del turismo cinegético para agilizar la tramitología de la actividad.	*SECTUR Estatal*	
	Colaborar con información, folletos, promoción y la participación en foros relacionados con la actividad cinegética y de pesca deportiva.	*SECTUR Estatal*	

Proyecto para incentivar la diversificación de productos y servicios turísticos.	*Establecer vinculación con los prestadores de servicios cinegéticos y de pesca deportiva para posicionar a Mazatlán en estos segmentos.*	*SECTUR Estatal*	*Históricamente en el destino las actividades cinegéticas y de pesca deportiva han sido populares, sobre todo para el turismo extranjero ya que el destino cuenta con los recursos de infraestructura y naturales para ello.*
	Coordinar esfuerzos entre hoteleros y estos dos segmentos para ofrecer promociones a través de productos y paquetes innovadores complementarios.	*SECTUR Estatal*	
	Revisión de regulación para el desarrollo del turismo cinegético para agilizar la tramitología de la actividad.	*SECTUR Estatal*	
	Colaborar con información, folletos, promoción y la participación en foros relacionados con la actividad cinegética y de pesca deportiva.	*SECTUR Estatal*	

Proyecto para incentivar la diversificación de productos y servicios turísticos.	*Establecer vinculación con los prestadores de servicios cinegéticos y de pesca deportiva para posicionar a Mazatlán en estos segmentos.*	*SECTUR Estatal*	*Históricamente en el destino las actividades cinegéticas y de pesca deportiva han sido populares, sobre todo para el turismo extranjero ya que el destino cuenta con los recursos de infraestructura y naturales para ello.*
	Coordinar esfuerzos entre hoteleros y estos dos segmentos para ofrecer promociones a través de productos y paquetes innovadores complementarios.	*SECTUR Estatal*	
	Revisión de regulación para el desarrollo del turismo cinegético para agilizar la tramitología de la actividad.	*SECTUR Estatal*	
	Colaborar con información, folletos, promoción y la participación en foros relacionados con la actividad cinegética y de pesca deportiva.	*SECTUR Estatal*	

Proyecto para incentivar la diversificación de productos y servicios turísticos.	*Establecer vinculación con los prestadores de servicios cinegéticos y de pesca deportiva para posicionar a Mazatlán en estos segmentos.*	*SECTUR Estatal*	*Históricamente en el destino las actividades cinegéticas y de pesca deportiva han sido populares, sobre todo para el turismo extranjero ya que el destino cuenta con los recursos de infraestructura y naturales para ello.*
	Coordinar esfuerzos entre hoteleros y estos dos segmentos para ofrecer promociones a través de productos y paquetes innovadores complementarios.	*SECTUR Estatal*	
	Revisión de regulación para el desarrollo del turismo cinegético para agilizar la tramitología de la actividad.	*SECTUR Estatal*	
	Colaborar con información, folletos, promoción y la participación en foros relacionados con la actividad cinegética y de pesca deportiva.	*SECTUR Estatal*	

Proyecto para incentivar la diversificación de productos y servicios turísticos.	*Establecer vinculación con los prestadores de servicios cinegéticos y de pesca deportiva para posicionar a Mazatlán en estos segmentos.*	*SECTUR Estatal*	*Históricamente en el destino las actividades cinegéticas y de pesca deportiva han sido populares, sobre todo para el turismo extranjero ya que el destino cuenta con los recursos de infraestructura y naturales para ello.*
	Coordinar esfuerzos entre hoteleros y estos dos segmentos para ofrecer promociones a través de productos y paquetes innovadores complementarios.	*SECTUR Estatal*	
	Revisión de regulación para el desarrollo del turismo cinegético para agilizar la tramitología de la actividad.	*SECTUR Estatal*	
	Colaborar con información, folletos, promoción y la participación en foros relacionados con la actividad cinegética y de pesca deportiva.	*SECTUR Estatal*	

Proyecto para incentivar la diversificación de productos y servicios turísticos.	*Establecer vinculación con los prestadores de servicios cinegéticos y de pesca deportiva para posicionar a Mazatlán en estos segmentos.*	*SECTUR Estatal*	*Históricamente en el destino las actividades cinegéticas y de pesca deportiva han sido populares, sobre todo para el turismo extranjero ya que el destino cuenta con los recursos de infraestructura y naturales para ello.*
	Coordinar esfuerzos entre hoteleros y estos dos segmentos para ofrecer promociones a través de productos y paquetes innovadores complementarios.	*SECTUR Estatal*	
	Revisión de regulación para el desarrollo del turismo cinegético para agilizar la tramitología de la actividad.	*SECTUR Estatal*	
	Colaborar con información, folletos, promoción y la participación en foros relacionados con la actividad cinegética y de pesca deportiva.	*SECTUR Estatal*	

Proyecto para incentivar la diversificación de productos y servicios turísticos.	*Establecer vinculación con los prestadores de servicios cinegéticos y de pesca deportiva para posicionar a Mazatlán en estos segmentos.*	*SECTUR Estatal*	*Históricamente en el destino las actividades cinegéticas y de pesca deportiva han sido populares, sobre todo para el turismo extranjero ya que el destino cuenta con los recursos de infraestructura y naturales para ello.*
	Coordinar esfuerzos entre hoteleros y estos dos segmentos para ofrecer promociones a través de productos y paquetes innovadores complementarios.	*SECTUR Estatal*	
	Revisión de regulación para el desarrollo del turismo cinegético para agilizar la tramitología de la actividad.	*SECTUR Estatal*	
	Colaborar con información, folletos, promoción y la participación en foros relacionados con la actividad cinegética y de pesca deportiva.	*SECTUR Estatal*	

Proyecto para incentivar la diversificación de productos y servicios turísticos.	*Establecer vinculación con los prestadores de servicios cinegéticos y de pesca deportiva para posicionar a Mazatlán en estos segmentos.*	*SECTUR Estatal*	*Históricamente en el destino las actividades cinegéticas y de pesca deportiva han sido populares, sobre todo para el turismo extranjero ya que el destino cuenta con los recursos de infraestructura y naturales para ello.*
	Coordinar esfuerzos entre hoteleros y estos dos segmentos para ofrecer promociones a través de productos y paquetes innovadores complementarios.	*SECTUR Estatal*	
	Revisión de regulación para el desarrollo del turismo cinegético para agilizar la tramitología de la actividad.	*SECTUR Estatal*	
	Colaborar con información, folletos, promoción y la participación en foros relacionados con la actividad cinegética y de pesca deportiva.	*SECTUR Estatal*	

Proyecto para incentivar la diversificación de productos y servicios turísticos.	*Establecer vinculación con los prestadores de servicios cinegéticos y de pesca deportiva para posicionar a Mazatlán en estos segmentos.*	*SECTUR Estatal*	*Históricamente en el destino las actividades cinegéticas y de pesca deportiva han sido populares, sobre todo para el turismo extranjero ya que el destino cuenta con los recursos de infraestructura y naturales para ello.*
	Coordinar esfuerzos entre hoteleros y estos dos segmentos para ofrecer promociones a través de productos y paquetes innovadores complementarios.	*SECTUR Estatal*	
	Revisión de regulación para el desarrollo del turismo cinegético para agilizar la tramitología de la actividad.	*SECTUR Estatal*	
	Colaborar con información, folletos, promoción y la participación en foros relacionados con la actividad cinegética y de pesca deportiva.	*SECTUR Estatal*	

Proyecto para incentivar la diversificación de productos y servicios turísticos.	*Establecer vinculación con los prestadores de servicios cinegéticos y de pesca deportiva para posicionar a Mazatlán en estos segmentos.*	*SECTUR Estatal*	*Históricamente en el destino las actividades cinegéticas y de pesca deportiva han sido populares, sobre todo para el turismo extranjero ya que el destino cuenta con los recursos de infraestructura y naturales para ello.*
	Coordinar esfuerzos entre hoteleros y estos dos segmentos para ofrecer promociones a través de productos y paquetes innovadores complementarios.	*SECTUR Estatal*	
	Revisión de regulación para el desarrollo del turismo cinegético para agilizar la tramitología de la actividad.	*SECTUR Estatal*	
	Colaborar con información, folletos, promoción y la participación en foros relacionados con la actividad cinegética y de pesca deportiva.	*SECTUR Estatal*	

Proyecto para incentivar la diversificación de productos y servicios turísticos.	*Establecer vinculación con los prestadores de servicios cinegéticos y de pesca deportiva para posicionar a Mazatlán en estos segmentos.*	*SECTUR Estatal*	*Históricamente en el destino las actividades cinegéticas y de pesca deportiva han sido populares, sobre todo para el turismo extranjero ya que el destino cuenta con los recursos de infraestructura y naturales para ello.*
	Coordinar esfuerzos entre hoteleros y estos dos segmentos para ofrecer promociones a través de productos y paquetes innovadores complementarios.	*SECTUR Estatal*	
	Revisión de regulación para el desarrollo del turismo cinegético para agilizar la tramitología de la actividad.	*SECTUR Estatal*	
	Colaborar con información, folletos, promoción y la participación en foros relacionados con la actividad cinegética y de pesca deportiva.	*SECTUR Estatal*	

Proyecto para incentivar la diversificación de productos y servicios turísticos.	*Establecer vinculación con los prestadores de servicios cinegéticos y de pesca deportiva para posicionar a Mazatlán en estos segmentos.*	*SECTUR Estatal*	*Históricamente en el destino las actividades cinegéticas y de pesca deportiva han sido populares, sobre todo para el turismo extranjero ya que el destino cuenta con los recursos de infraestructura y naturales para ello.*
	Coordinar esfuerzos entre hoteleros y estos dos segmentos para ofrecer promociones a través de productos y paquetes innovadores complementarios.	*SECTUR Estatal*	
	Revisión de regulación para el desarrollo del turismo cinegético para agilizar la tramitología de la actividad.	*SECTUR Estatal*	
	Colaborar con información, folletos, promoción y la participación en foros relacionados con la actividad cinegética y de pesca deportiva.	*SECTUR Estatal*	

Proyecto para incentivar la diversificación de productos y servicios turísticos.	*Establecer vinculación con los prestadores de servicios cinegéticos y de pesca deportiva para posicionar a Mazatlán en estos segmentos.*	*SECTUR Estatal*	*Históricamente en el destino las actividades cinegéticas y de pesca deportiva han sido populares, sobre todo para el turismo extranjero ya que el destino cuenta con los recursos de infraestructura y naturales para ello.*
	Coordinar esfuerzos entre hoteleros y estos dos segmentos para ofrecer promociones a través de productos y paquetes innovadores complementarios.	*SECTUR Estatal*	
	Revisión de regulación para el desarrollo del turismo cinegético para agilizar la tramitología de la actividad.	*SECTUR Estatal*	
	Colaborar con información, folletos, promoción y la participación en foros relacionados con la actividad cinegética y de pesca deportiva.	*SECTUR Estatal*	

Proyecto para incentivar la diversificación de productos y servicios turísticos.	*Establecer vinculación con los prestadores de servicios cinegéticos y de pesca deportiva para posicionar a Mazatlán en estos segmentos.*	*SECTUR Estatal*	*Históricamente en el destino las actividades cinegéticas y de pesca deportiva han sido populares, sobre todo para el turismo extranjero ya que el destino cuenta con los recursos de infraestructura y naturales para ello.*
	Coordinar esfuerzos entre hoteleros y estos dos segmentos para ofrecer promociones a través de productos y paquetes innovadores complementarios.	*SECTUR Estatal*	
	Revisión de regulación para el desarrollo del turismo cinegético para agilizar la tramitología de la actividad.	*SECTUR Estatal*	
	Colaborar con información, folletos, promoción y la participación en foros relacionados con la actividad cinegética y de pesca deportiva.	*SECTUR Estatal*	

Proyecto para incentivar la diversificación de productos y servicios turísticos.	*Establecer vinculación con los prestadores de servicios cinegéticos y de pesca deportiva para posicionar a Mazatlán en estos segmentos.*	*SECTUR Estatal*	*Históricamente en el destino las actividades cinegéticas y de pesca deportiva han sido populares, sobre todo para el turismo extranjero ya que el destino cuenta con los recursos de infraestructura y naturales para ello.*
	Coordinar esfuerzos entre hoteleros y estos dos segmentos para ofrecer promociones a través de productos y paquetes innovadores complementarios.	*SECTUR Estatal*	
	Revisión de regulación para el desarrollo del turismo cinegético para agilizar la tramitología de la actividad.	*SECTUR Estatal*	
	Colaborar con información, folletos, promoción y la participación en foros relacionados con la actividad cinegética y de pesca deportiva.	*SECTUR Estatal*	

Proyecto para incentivar la diversificación de productos y servicios turísticos.	*Establecer vinculación con los prestadores de servicios cinegéticos y de pesca deportiva para posicionar a Mazatlán en estos segmentos.*	*SECTUR Estatal*	*Históricamente en el destino las actividades cinegéticas y de pesca deportiva han sido populares, sobre todo para el turismo extranjero ya que el destino cuenta con los recursos de infraestructura y naturales para ello.*
	Coordinar esfuerzos entre hoteleros y estos dos segmentos para ofrecer promociones a través de productos y paquetes innovadores complementarios.	*SECTUR Estatal*	
	Revisión de regulación para el desarrollo del turismo cinegético para agilizar la tramitología de la actividad.	*SECTUR Estatal*	
	Colaborar con información, folletos, promoción y la participación en foros relacionados con la actividad cinegética y de pesca deportiva.	*SECTUR Estatal*	

Proyecto para incentivar la diversificación de productos y servicios turísticos.	*Establecer vinculación con los prestadores de servicios cinegéticos y de pesca deportiva para posicionar a Mazatlán en estos segmentos.*	*SECTUR Estatal*	*Históricamente en el destino las actividades cinegéticas y de pesca deportiva han sido populares, sobre todo para el turismo extranjero ya que el destino cuenta con los recursos de infraestructura y naturales para ello.*
	Coordinar esfuerzos entre hoteleros y estos dos segmentos para ofrecer promociones a través de productos y paquetes innovadores complementarios.	*SECTUR Estatal*	
	Revisión de regulación para el desarrollo del turismo cinegético para agilizar la tramitología de la actividad.	*SECTUR Estatal*	
	Colaborar con información, folletos, promoción y la participación en foros relacionados con la actividad cinegética y de pesca deportiva.	*SECTUR Estatal*	

Proyecto para incentivar la diversificación de productos y servicios turísticos.	*Establecer vinculación con los prestadores de servicios cinegéticos y de pesca deportiva para posicionar a Mazatlán en estos segmentos.*	*SECTUR Estatal*	*Históricamente en el destino las actividades cinegéticas y de pesca deportiva han sido populares, sobre todo para el turismo extranjero ya que el destino cuenta con los recursos de infraestructura y naturales para ello.*
	Coordinar esfuerzos entre hoteleros y estos dos segmentos para ofrecer promociones a través de productos y paquetes innovadores complementarios.	*SECTUR Estatal*	
	Revisión de regulación para el desarrollo del turismo cinegético para agilizar la tramitología de la actividad.	*SECTUR Estatal*	
	Colaborar con información, folletos, promoción y la participación en foros relacionados con la actividad cinegética y de pesca deportiva.	*SECTUR Estatal*	

Proyecto para incentivar la diversificación de productos y servicios turísticos.	*Establecer vinculación con los prestadores de servicios cinegéticos y de pesca deportiva para posicionar a Mazatlán en estos segmentos.*	*SECTUR Estatal*	*Históricamente en el destino las actividades cinegéticas y de pesca deportiva han sido populares, sobre todo para el turismo extranjero ya que el destino cuenta con los recursos de infraestructura y naturales para ello.*
	Coordinar esfuerzos entre hoteleros y estos dos segmentos para ofrecer promociones a través de productos y paquetes innovadores complementarios.	*SECTUR Estatal*	
	Revisión de regulación para el desarrollo del turismo cinegético para agilizar la tramitología de la actividad.	*SECTUR Estatal*	
	Colaborar con información, folletos, promoción y la participación en foros relacionados con la actividad cinegética y de pesca deportiva.	*SECTUR Estatal*	

Proyecto para incentivar la diversificación de productos y servicios turísticos.	*Establecer vinculación con los prestadores de servicios cinegéticos y de pesca deportiva para posicionar a Mazatlán en estos segmentos.*	*SECTUR Estatal*	*Históricamente en el destino las actividades cinegéticas y de pesca deportiva han sido populares, sobre todo para el turismo extranjero ya que el destino cuenta con los recursos de infraestructura y naturales para ello.*
	Coordinar esfuerzos entre hoteleros y estos dos segmentos para ofrecer promociones a través de productos y paquetes innovadores complementarios.	*SECTUR Estatal*	
	Revisión de regulación para el desarrollo del turismo cinegético para agilizar la tramitología de la actividad.	*SECTUR Estatal*	
	Colaborar con información, folletos, promoción y la participación en foros relacionados con la actividad cinegética y de pesca deportiva.	*SECTUR Estatal*	

Proyecto para incentivar la diversificación de productos y servicios turísticos.	*Establecer vinculación con los prestadores de servicios cinegéticos y de pesca deportiva para posicionar a Mazatlán en estos segmentos.*	*SECTUR Estatal*	*Históricamente en el destino las actividades cinegéticas y de pesca deportiva han sido populares, sobre todo para el turismo extranjero ya que el destino cuenta con los recursos de infraestructura y naturales para ello.*
	Coordinar esfuerzos entre hoteleros y estos dos segmentos para ofrecer promociones a través de productos y paquetes innovadores complementarios.	*SECTUR Estatal*	
	Revisión de regulación para el desarrollo del turismo cinegético para agilizar la tramitología de la actividad.	*SECTUR Estatal*	
	Colaborar con información, folletos, promoción y la participación en foros relacionados con la actividad cinegética y de pesca deportiva.	*SECTUR Estatal*	

Proyecto para incentivar la diversificación de productos y servicios turísticos.	*Establecer vinculación con los prestadores de servicios cinegéticos y de pesca deportiva para posicionar a Mazatlán en estos segmentos.*	*SECTUR Estatal*	*Históricamente en el destino las actividades cinegéticas y de pesca deportiva han sido populares, sobre todo para el turismo extranjero ya que el destino cuenta con los recursos de infraestructura y naturales para ello.*
	Coordinar esfuerzos entre hoteleros y estos dos segmentos para ofrecer promociones a través de productos y paquetes innovadores complementarios.	*SECTUR Estatal*	
	Revisión de regulación para el desarrollo del turismo cinegético para agilizar la tramitología de la actividad.	*SECTUR Estatal*	
	Colaborar con información, folletos, promoción y la participación en foros relacionados con la actividad cinegética y de pesca deportiva.	*SECTUR Estatal*	

Proyecto para incentivar la diversificación de productos y servicios turísticos.	*Establecer vinculación con los prestadores de servicios cinegéticos y de pesca deportiva para posicionar a Mazatlán en estos segmentos.*	*SECTUR Estatal*	*Históricamente en el destino las actividades cinegéticas y de pesca deportiva han sido populares, sobre todo para el turismo extranjero ya que el destino cuenta con los recursos de infraestructura y naturales para ello.*
	Coordinar esfuerzos entre hoteleros y estos dos segmentos para ofrecer promociones a través de productos y paquetes innovadores complementarios.	*SECTUR Estatal*	
	Revisión de regulación para el desarrollo del turismo cinegético para agilizar la tramitología de la actividad.	*SECTUR Estatal*	
	Colaborar con información, folletos, promoción y la participación en foros relacionados con la actividad cinegética y de pesca deportiva.	*SECTUR Estatal*	

Proyecto para incentivar la diversificación de productos y servicios turísticos.	*Establecer vinculación con los prestadores de servicios cinegéticos y de pesca deportiva para posicionar a Mazatlán en estos segmentos.*	*SECTUR Estatal*	*Históricamente en el destino las actividades cinegéticas y de pesca deportiva han sido populares, sobre todo para el turismo extranjero ya que el destino cuenta con los recursos de infraestructura y naturales para ello.*
	Coordinar esfuerzos entre hoteleros y estos dos segmentos para ofrecer promociones a través de productos y paquetes innovadores complementarios.	*SECTUR Estatal*	
	Revisión de regulación para el desarrollo del turismo cinegético para agilizar la tramitología de la actividad.	*SECTUR Estatal*	
	Colaborar con información, folletos, promoción y la participación en foros relacionados con la actividad cinegética y de pesca deportiva.	*SECTUR Estatal*	

Proyecto para incentivar la diversificación de productos y servicios turísticos.	*Establecer vinculación con los prestadores de servicios cinegéticos y de pesca deportiva para posicionar a Mazatlán en estos segmentos.*	*SECTUR Estatal*	*Históricamente en el destino las actividades cinegéticas y de pesca deportiva han sido populares, sobre todo para el turismo extranjero ya que el destino cuenta con los recursos de infraestructura y naturales para ello.*
	Coordinar esfuerzos entre hoteleros y estos dos segmentos para ofrecer promociones a través de productos y paquetes innovadores complementarios.	*SECTUR Estatal*	
	Revisión de regulación para el desarrollo del turismo cinegético para agilizar la tramitología de la actividad.	*SECTUR Estatal*	
	Colaborar con información, folletos, promoción y la participación en foros relacionados con la actividad cinegética y de pesca deportiva.	*SECTUR Estatal*	

Proyecto para incentivar la diversificación de productos y servicios turísticos.	*Establecer vinculación con los prestadores de servicios cinegéticos y de pesca deportiva para posicionar a Mazatlán en estos segmentos.*	*SECTUR Estatal*	*Históricamente en el destino las actividades cinegéticas y de pesca deportiva han sido populares, sobre todo para el turismo extranjero ya que el destino cuenta con los recursos de infraestructura y naturales para ello.*
	Coordinar esfuerzos entre hoteleros y estos dos segmentos para ofrecer promociones a través de productos y paquetes innovadores complementarios.	*SECTUR Estatal*	
	Revisión de regulación para el desarrollo del turismo cinegético para agilizar la tramitología de la actividad.	*SECTUR Estatal*	
	Colaborar con información, folletos, promoción y la participación en foros relacionados con la actividad cinegética y de pesca deportiva.	*SECTUR Estatal*	

Proyecto para incentivar la diversificación de productos y servicios turísticos.	*Establecer vinculación con los prestadores de servicios cinegéticos y de pesca deportiva para posicionar a Mazatlán en estos segmentos.*	*SECTUR Estatal*	*Históricamente en el destino las actividades cinegéticas y de pesca deportiva han sido populares, sobre todo para el turismo extranjero ya que el destino cuenta con los recursos de infraestructura y naturales para ello.*
	Coordinar esfuerzos entre hoteleros y estos dos segmentos para ofrecer promociones a través de productos y paquetes innovadores complementarios.	*SECTUR Estatal*	
	Revisión de regulación para el desarrollo del turismo cinegético para agilizar la tramitología de la actividad.	*SECTUR Estatal*	
	Colaborar con información, folletos, promoción y la participación en foros relacionados con la actividad cinegética y de pesca deportiva.	*SECTUR Estatal*	

Proyecto para incentivar la diversificación de productos y servicios turísticos.	*Establecer vinculación con los prestadores de servicios cinegéticos y de pesca deportiva para posicionar a Mazatlán en estos segmentos.*	*SECTUR Estatal*	*Históricamente en el destino las actividades cinegéticas y de pesca deportiva han sido populares, sobre todo para el turismo extranjero ya que el destino cuenta con los recursos de infraestructura y naturales para ello.*
	Coordinar esfuerzos entre hoteleros y estos dos segmentos para ofrecer promociones a través de productos y paquetes innovadores complementarios.	*SECTUR Estatal*	
	Revisión de regulación para el desarrollo del turismo cinegético para agilizar la tramitología de la actividad.	*SECTUR Estatal*	
	Colaborar con información, folletos, promoción y la participación en foros relacionados con la actividad cinegética y de pesca deportiva.	*SECTUR Estatal*	

Proyecto para incentivar la diversificación de productos y servicios turísticos.	*Establecer vinculación con los prestadores de servicios cinegéticos y de pesca deportiva para posicionar a Mazatlán en estos segmentos.*	*SECTUR Estatal*	*Históricamente en el destino las actividades cinegéticas y de pesca deportiva han sido populares, sobre todo para el turismo extranjero ya que el destino cuenta con los recursos de infraestructura y naturales para ello.*
	Coordinar esfuerzos entre hoteleros y estos dos segmentos para ofrecer promociones a través de productos y paquetes innovadores complementarios.	*SECTUR Estatal*	
	Revisión de regulación para el desarrollo del turismo cinegético para agilizar la tramitología de la actividad.	*SECTUR Estatal*	
	Colaborar con información, folletos, promoción y la participación en foros relacionados con la actividad cinegética y de pesca deportiva.	*SECTUR Estatal*	

Proyecto para incentivar la diversificación de productos y servicios turísticos.	*Establecer vinculación con los prestadores de servicios cinegéticos y de pesca deportiva para posicionar a Mazatlán en estos segmentos.*	*SECTUR Estatal*	*Históricamente en el destino las actividades cinegéticas y de pesca deportiva han sido populares, sobre todo para el turismo extranjero ya que el destino cuenta con los recursos de infraestructura y naturales para ello.*
	Coordinar esfuerzos entre hoteleros y estos dos segmentos para ofrecer promociones a través de productos y paquetes innovadores complementarios.	*SECTUR Estatal*	
	Revisión de regulación para el desarrollo del turismo cinegético para agilizar la tramitología de la actividad.	*SECTUR Estatal*	
	Colaborar con información, folletos, promoción y la participación en foros relacionados con la actividad cinegética y de pesca deportiva.	*SECTUR Estatal*	

Proyecto para incentivar la diversificación de productos y servicios turísticos.	*Establecer vinculación con los prestadores de servicios cinegéticos y de pesca deportiva para posicionar a Mazatlán en estos segmentos.*	*SECTUR Estatal*	*Históricamente en el destino las actividades cinegéticas y de pesca deportiva han sido populares, sobre todo para el turismo extranjero ya que el destino cuenta con los recursos de infraestructura y naturales para ello.*
	Coordinar esfuerzos entre hoteleros y estos dos segmentos para ofrecer promociones a través de productos y paquetes innovadores complementarios.	*SECTUR Estatal*	
	Revisión de regulación para el desarrollo del turismo cinegético para agilizar la tramitología de la actividad.	*SECTUR Estatal*	
	Colaborar con información, folletos, promoción y la participación en foros relacionados con la actividad cinegética y de pesca deportiva.	*SECTUR Estatal*	

Proyecto para incentivar la diversificación de productos y servicios turísticos.	*Establecer vinculación con los prestadores de servicios cinegéticos y de pesca deportiva para posicionar a Mazatlán en estos segmentos.*	*SECTUR Estatal*	*Históricamente en el destino las actividades cinegéticas y de pesca deportiva han sido populares, sobre todo para el turismo extranjero ya que el destino cuenta con los recursos de infraestructura y naturales para ello.*
	Coordinar esfuerzos entre hoteleros y estos dos segmentos para ofrecer promociones a través de productos y paquetes innovadores complementarios.	*SECTUR Estatal*	
	Revisión de regulación para el desarrollo del turismo cinegético para agilizar la tramitología de la actividad.	*SECTUR Estatal*	
	Colaborar con información, folletos, promoción y la participación en foros relacionados con la actividad cinegética y de pesca deportiva.	*SECTUR Estatal*	

Proyecto para incentivar la diversificación de productos y servicios turísticos.	*Establecer vinculación con los prestadores de servicios cinegéticos y de pesca deportiva para posicionar a Mazatlán en estos segmentos.*	*SECTUR Estatal*	*Históricamente en el destino las actividades cinegéticas y de pesca deportiva han sido populares, sobre todo para el turismo extranjero ya que el destino cuenta con los recursos de infraestructura y naturales para ello.*
	Coordinar esfuerzos entre hoteleros y estos dos segmentos para ofrecer promociones a través de productos y paquetes innovadores complementarios.	*SECTUR Estatal*	
	Revisión de regulación para el desarrollo del turismo cinegético para agilizar la tramitología de la actividad.	*SECTUR Estatal*	
	Colaborar con información, folletos, promoción y la participación en foros relacionados con la actividad cinegética y de pesca deportiva.	*SECTUR Estatal*	

Proyecto para incentivar la diversificación de productos y servicios turísticos.	*Establecer vinculación con los prestadores de servicios cinegéticos y de pesca deportiva para posicionar a Mazatlán en estos segmentos.*	*SECTUR Estatal*	*Históricamente en el destino las actividades cinegéticas y de pesca deportiva han sido populares, sobre todo para el turismo extranjero ya que el destino cuenta con los recursos de infraestructura y naturales para ello.*
	Coordinar esfuerzos entre hoteleros y estos dos segmentos para ofrecer promociones a través de productos y paquetes innovadores complementarios.	*SECTUR Estatal*	
	Revisión de regulación para el desarrollo del turismo cinegético para agilizar la tramitología de la actividad.	*SECTUR Estatal*	
	Colaborar con información, folletos, promoción y la participación en foros relacionados con la actividad cinegética y de pesca deportiva.	*SECTUR Estatal*	

Proyecto para incentivar la diversificación de productos y servicios turísticos.	*Establecer vinculación con los prestadores de servicios cinegéticos y de pesca deportiva para posicionar a Mazatlán en estos segmentos.*	*SECTUR Estatal*	*Históricamente en el destino las actividades cinegéticas y de pesca deportiva han sido populares, sobre todo para el turismo extranjero ya que el destino cuenta con los recursos de infraestructura y naturales para ello.*
	Coordinar esfuerzos entre hoteleros y estos dos segmentos para ofrecer promociones a través de productos y paquetes innovadores complementarios.	*SECTUR Estatal*	
	Revisión de regulación para el desarrollo del turismo cinegético para agilizar la tramitología de la actividad.	*SECTUR Estatal*	
	Colaborar con información, folletos, promoción y la participación en foros relacionados con la actividad cinegética y de pesca deportiva.	*SECTUR Estatal*	

Proyecto para incentivar la diversificación de productos y servicios turísticos.	*Establecer vinculación con los prestadores de servicios cinegéticos y de pesca deportiva para posicionar a Mazatlán en estos segmentos.*	*SECTUR Estatal*	*Históricamente en el destino las actividades cinegéticas y de pesca deportiva han sido populares, sobre todo para el turismo extranjero ya que el destino cuenta con los recursos de infraestructura y naturales para ello.*
	Coordinar esfuerzos entre hoteleros y estos dos segmentos para ofrecer promociones a través de productos y paquetes innovadores complementarios.	*SECTUR Estatal*	
	Revisión de regulación para el desarrollo del turismo cinegético para agilizar la tramitología de la actividad.	*SECTUR Estatal*	
	Colaborar con información, folletos, promoción y la participación en foros relacionados con la actividad cinegética y de pesca deportiva.	*SECTUR Estatal*	

Proyecto para incentivar la diversificación de productos y servicios turísticos.	*Establecer vinculación con los prestadores de servicios cinegéticos y de pesca deportiva para posicionar a Mazatlán en estos segmentos.*	*SECTUR Estatal*	*Históricamente en el destino las actividades cinegéticas y de pesca deportiva han sido populares, sobre todo para el turismo extranjero ya que el destino cuenta con los recursos de infraestructura y naturales para ello.*
	Coordinar esfuerzos entre hoteleros y estos dos segmentos para ofrecer promociones a través de productos y paquetes innovadores complementarios.	*SECTUR Estatal*	
	Revisión de regulación para el desarrollo del turismo cinegético para agilizar la tramitología de la actividad.	*SECTUR Estatal*	
	Colaborar con información, folletos, promoción y la participación en foros relacionados con la actividad cinegética y de pesca deportiva.	*SECTUR Estatal*	

Proyecto para incentivar la diversificación de productos y servicios turísticos.	*Establecer vinculación con los prestadores de servicios cinegéticos y de pesca deportiva para posicionar a Mazatlán en estos segmentos.*	*SECTUR Estatal*	*Históricamente en el destino las actividades cinegéticas y de pesca deportiva han sido populares, sobre todo para el turismo extranjero ya que el destino cuenta con los recursos de infraestructura y naturales para ello.*
	Coordinar esfuerzos entre hoteleros y estos dos segmentos para ofrecer promociones a través de productos y paquetes innovadores complementarios.	*SECTUR Estatal*	
	Revisión de regulación para el desarrollo del turismo cinegético para agilizar la tramitología de la actividad.	*SECTUR Estatal*	
	Colaborar con información, folletos, promoción y la participación en foros relacionados con la actividad cinegética y de pesca deportiva.	*SECTUR Estatal*	

Proyecto para incentivar la diversificación de productos y servicios turísticos.	*Establecer vinculación con los prestadores de servicios cinegéticos y de pesca deportiva para posicionar a Mazatlán en estos segmentos.*	*SECTUR Estatal*	*Históricamente en el destino las actividades cinegéticas y de pesca deportiva han sido populares, sobre todo para el turismo extranjero ya que el destino cuenta con los recursos de infraestructura y naturales para ello.*
	Coordinar esfuerzos entre hoteleros y estos dos segmentos para ofrecer promociones a través de productos y paquetes innovadores complementarios.	*SECTUR Estatal*	
	Revisión de regulación para el desarrollo del turismo cinegético para agilizar la tramitología de la actividad.	*SECTUR Estatal*	
	Colaborar con información, folletos, promoción y la participación en foros relacionados con la actividad cinegética y de pesca deportiva.	*SECTUR Estatal*	

Proyecto para incentivar la diversificación de productos y servicios turísticos.	*Establecer vinculación con los prestadores de servicios cinegéticos y de pesca deportiva para posicionar a Mazatlán en estos segmentos.*	*SECTUR Estatal*	*Históricamente en el destino las actividades cinegéticas y de pesca deportiva han sido populares, sobre todo para el turismo extranjero ya que el destino cuenta con los recursos de infraestructura y naturales para ello.*
	Coordinar esfuerzos entre hoteleros y estos dos segmentos para ofrecer promociones a través de productos y paquetes innovadores complementarios.	*SECTUR Estatal*	
	Revisión de regulación para el desarrollo del turismo cinegético para agilizar la tramitología de la actividad.	*SECTUR Estatal*	
	Colaborar con información, folletos, promoción y la participación en foros relacionados con la actividad cinegética y de pesca deportiva.	*SECTUR Estatal*	

Proyecto para incentivar la diversificación de productos y servicios turísticos.	*Establecer vinculación con los prestadores de servicios cinegéticos y de pesca deportiva para posicionar a Mazatlán en estos segmentos.*	*SECTUR Estatal*	*Históricamente en el destino las actividades cinegéticas y de pesca deportiva han sido populares, sobre todo para el turismo extranjero ya que el destino cuenta con los recursos de infraestructura y naturales para ello.*
	Coordinar esfuerzos entre hoteleros y estos dos segmentos para ofrecer promociones a través de productos y paquetes innovadores complementarios.	*SECTUR Estatal*	
	Revisión de regulación para el desarrollo del turismo cinegético para agilizar la tramitología de la actividad.	*SECTUR Estatal*	
	Colaborar con información, folletos, promoción y la participación en foros relacionados con la actividad cinegética y de pesca deportiva.	*SECTUR Estatal*	

Proyecto para incentivar la diversificación de productos y servicios turísticos.	*Establecer vinculación con los prestadores de servicios cinegéticos y de pesca deportiva para posicionar a Mazatlán en estos segmentos.*	*SECTUR Estatal*	*Históricamente en el destino las actividades cinegéticas y de pesca deportiva han sido populares, sobre todo para el turismo extranjero ya que el destino cuenta con los recursos de infraestructura y naturales para ello.*
	Coordinar esfuerzos entre hoteleros y estos dos segmentos para ofrecer promociones a través de productos y paquetes innovadores complementarios.	*SECTUR Estatal*	
	Revisión de regulación para el desarrollo del turismo cinegético para agilizar la tramitología de la actividad.	*SECTUR Estatal*	
	Colaborar con información, folletos, promoción y la participación en foros relacionados con la actividad cinegética y de pesca deportiva.	*SECTUR Estatal*	

Proyecto para incentivar la diversificación de productos y servicios turísticos.	*Establecer vinculación con los prestadores de servicios cinegéticos y de pesca deportiva para posicionar a Mazatlán en estos segmentos.*	*SECTUR Estatal*	*Históricamente en el destino las actividades cinegéticas y de pesca deportiva han sido populares, sobre todo para el turismo extranjero ya que el destino cuenta con los recursos de infraestructura y naturales para ello.*
	Coordinar esfuerzos entre hoteleros y estos dos segmentos para ofrecer promociones a través de productos y paquetes innovadores complementarios.	*SECTUR Estatal*	
	Revisión de regulación para el desarrollo del turismo cinegético para agilizar la tramitología de la actividad.	*SECTUR Estatal*	
	Colaborar con información, folletos, promoción y la participación en foros relacionados con la actividad cinegética y de pesca deportiva.	*SECTUR Estatal*	

Proyecto para incentivar la diversificación de productos y servicios turísticos.	*Establecer vinculación con los prestadores de servicios cinegéticos y de pesca deportiva para posicionar a Mazatlán en estos segmentos.*	*SECTUR Estatal*	*Históricamente en el destino las actividades cinegéticas y de pesca deportiva han sido populares, sobre todo para el turismo extranjero ya que el destino cuenta con los recursos de infraestructura y naturales para ello.*
	Coordinar esfuerzos entre hoteleros y estos dos segmentos para ofrecer promociones a través de productos y paquetes innovadores complementarios.	*SECTUR Estatal*	
	Revisión de regulación para el desarrollo del turismo cinegético para agilizar la tramitología de la actividad.	*SECTUR Estatal*	
	Colaborar con información, folletos, promoción y la participación en foros relacionados con la actividad cinegética y de pesca deportiva.	*SECTUR Estatal*	

Proyecto para incentivar la diversificación de productos y servicios turísticos.	*Establecer vinculación con los prestadores de servicios cinegéticos y de pesca deportiva para posicionar a Mazatlán en estos segmentos.*	*SECTUR Estatal*	*Históricamente en el destino las actividades cinegéticas y de pesca deportiva han sido populares, sobre todo para el turismo extranjero ya que el destino cuenta con los recursos de infraestructura y naturales para ello.*
	Coordinar esfuerzos entre hoteleros y estos dos segmentos para ofrecer promociones a través de productos y paquetes innovadores complementarios.	*SECTUR Estatal*	
	Revisión de regulación para el desarrollo del turismo cinegético para agilizar la tramitología de la actividad.	*SECTUR Estatal*	
	Colaborar con información, folletos, promoción y la participación en foros relacionados con la actividad cinegética y de pesca deportiva.	*SECTUR Estatal*	

Proyecto para incentivar la diversificación de productos y servicios turísticos.	*Establecer vinculación con los prestadores de servicios cinegéticos y de pesca deportiva para posicionar a Mazatlán en estos segmentos.*	*SECTUR Estatal*	*Históricamente en el destino las actividades cinegéticas y de pesca deportiva han sido populares, sobre todo para el turismo extranjero ya que el destino cuenta con los recursos de infraestructura y naturales para ello.*
	Coordinar esfuerzos entre hoteleros y estos dos segmentos para ofrecer promociones a través de productos y paquetes innovadores complementarios.	*SECTUR Estatal*	
	Revisión de regulación para el desarrollo del turismo cinegético para agilizar la tramitología de la actividad.	*SECTUR Estatal*	
	Colaborar con información, folletos, promoción y la participación en foros relacionados con la actividad cinegética y de pesca deportiva.	*SECTUR Estatal*	

Proyecto para incentivar la diversificación de productos y servicios turísticos.	*Establecer vinculación con los prestadores de servicios cinegéticos y de pesca deportiva para posicionar a Mazatlán en estos segmentos.*	*SECTUR Estatal*	*Históricamente en el destino las actividades cinegéticas y de pesca deportiva han sido populares, sobre todo para el turismo extranjero ya que el destino cuenta con los recursos de infraestructura y naturales para ello.*
	Coordinar esfuerzos entre hoteleros y estos dos segmentos para ofrecer promociones a través de productos y paquetes innovadores complementarios.	*SECTUR Estatal*	
	Revisión de regulación para el desarrollo del turismo cinegético para agilizar la tramitología de la actividad.	*SECTUR Estatal*	
	Colaborar con información, folletos, promoción y la participación en foros relacionados con la actividad cinegética y de pesca deportiva.	*SECTUR Estatal*	

Proyecto para incentivar la diversificación de productos y servicios turísticos.	*Establecer vinculación con los prestadores de servicios cinegéticos y de pesca deportiva para posicionar a Mazatlán en estos segmentos.*	*SECTUR Estatal*	*Históricamente en el destino las actividades cinegéticas y de pesca deportiva han sido populares, sobre todo para el turismo extranjero ya que el destino cuenta con los recursos de infraestructura y naturales para ello.*
	Coordinar esfuerzos entre hoteleros y estos dos segmentos para ofrecer promociones a través de productos y paquetes innovadores complementarios.	*SECTUR Estatal*	
	Revisión de regulación para el desarrollo del turismo cinegético para agilizar la tramitología de la actividad.	*SECTUR Estatal*	
	Colaborar con información, folletos, promoción y la participación en foros relacionados con la actividad cinegética y de pesca deportiva.	*SECTUR Estatal*	

Proyecto para incentivar la diversificación de productos y servicios turísticos.	*Establecer vinculación con los prestadores de servicios cinegéticos y de pesca deportiva para posicionar a Mazatlán en estos segmentos.*	*SECTUR Estatal*	*Históricamente en el destino las actividades cinegéticas y de pesca deportiva han sido populares, sobre todo para el turismo extranjero ya que el destino cuenta con los recursos de infraestructura y naturales para ello.*
	Coordinar esfuerzos entre hoteleros y estos dos segmentos para ofrecer promociones a través de productos y paquetes innovadores complementarios.	*SECTUR Estatal*	
	Revisión de regulación para el desarrollo del turismo cinegético para agilizar la tramitología de la actividad.	*SECTUR Estatal*	
	Colaborar con información, folletos, promoción y la participación en foros relacionados con la actividad cinegética y de pesca deportiva.	*SECTUR Estatal*	

Proyecto para incentivar la diversificación de productos y servicios turísticos.	*Establecer vinculación con los prestadores de servicios cinegéticos y de pesca deportiva para posicionar a Mazatlán en estos segmentos.*	*SECTUR Estatal*	*Históricamente en el destino las actividades cinegéticas y de pesca deportiva han sido populares, sobre todo para el turismo extranjero ya que el destino cuenta con los recursos de infraestructura y naturales para ello.*
	Coordinar esfuerzos entre hoteleros y estos dos segmentos para ofrecer promociones a través de productos y paquetes innovadores complementarios.	*SECTUR Estatal*	
	Revisión de regulación para el desarrollo del turismo cinegético para agilizar la tramitología de la actividad.	*SECTUR Estatal*	
	Colaborar con información, folletos, promoción y la participación en foros relacionados con la actividad cinegética y de pesca deportiva.	*SECTUR Estatal*	

Proyecto para incentivar la diversificación de productos y servicios turísticos.	*Establecer vinculación con los prestadores de servicios cinegéticos y de pesca deportiva para posicionar a Mazatlán en estos segmentos.*	*SECTUR Estatal*	*Históricamente en el destino las actividades cinegéticas y de pesca deportiva han sido populares, sobre todo para el turismo extranjero ya que el destino cuenta con los recursos de infraestructura y naturales para ello.*
	Coordinar esfuerzos entre hoteleros y estos dos segmentos para ofrecer promociones a través de productos y paquetes innovadores complementarios.	*SECTUR Estatal*	
	Revisión de regulación para el desarrollo del turismo cinegético para agilizar la tramitología de la actividad.	*SECTUR Estatal*	
	Colaborar con información, folletos, promoción y la participación en foros relacionados con la actividad cinegética y de pesca deportiva.	*SECTUR Estatal*	

Proyecto para incentivar la diversificación de productos y servicios turísticos.	*Establecer vinculación con los prestadores de servicios cinegéticos y de pesca deportiva para posicionar a Mazatlán en estos segmentos.*	*SECTUR Estatal*	*Históricamente en el destino las actividades cinegéticas y de pesca deportiva han sido populares, sobre todo para el turismo extranjero ya que el destino cuenta con los recursos de infraestructura y naturales para ello.*
	Coordinar esfuerzos entre hoteleros y estos dos segmentos para ofrecer promociones a través de productos y paquetes innovadores complementarios.	*SECTUR Estatal*	
	Revisión de regulación para el desarrollo del turismo cinegético para agilizar la tramitología de la actividad.	*SECTUR Estatal*	
	Colaborar con información, folletos, promoción y la participación en foros relacionados con la actividad cinegética y de pesca deportiva.	*SECTUR Estatal*	

Proyecto para incentivar la diversificación de productos y servicios turísticos.	*Establecer vinculación con los prestadores de servicios cinegéticos y de pesca deportiva para posicionar a Mazatlán en estos segmentos.*	*SECTUR Estatal*	*Históricamente en el destino las actividades cinegéticas y de pesca deportiva han sido populares, sobre todo para el turismo extranjero ya que el destino cuenta con los recursos de infraestructura y naturales para ello.*
	Coordinar esfuerzos entre hoteleros y estos dos segmentos para ofrecer promociones a través de productos y paquetes innovadores complementarios.	*SECTUR Estatal*	
	Revisión de regulación para el desarrollo del turismo cinegético para agilizar la tramitología de la actividad.	*SECTUR Estatal*	
	Colaborar con información, folletos, promoción y la participación en foros relacionados con la actividad cinegética y de pesca deportiva.	*SECTUR Estatal*	

Proyecto para incentivar la diversificación de productos y servicios turísticos.	*Establecer vinculación con los prestadores de servicios cinegéticos y de pesca deportiva para posicionar a Mazatlán en estos segmentos.*	*SECTUR Estatal*	*Históricamente en el destino las actividades cinegéticas y de pesca deportiva han sido populares, sobre todo para el turismo extranjero ya que el destino cuenta con los recursos de infraestructura y naturales para ello.*
	Coordinar esfuerzos entre hoteleros y estos dos segmentos para ofrecer promociones a través de productos y paquetes innovadores complementarios.	*SECTUR Estatal*	
	Revisión de regulación para el desarrollo del turismo cinegético para agilizar la tramitología de la actividad.	*SECTUR Estatal*	
	Colaborar con información, folletos, promoción y la participación en foros relacionados con la actividad cinegética y de pesca deportiva.	*SECTUR Estatal*	

Proyecto para incentivar la diversificación de productos y servicios turísticos.	*Establecer vinculación con los prestadores de servicios cinegéticos y de pesca deportiva para posicionar a Mazatlán en estos segmentos.*	*SECTUR Estatal*	*Históricamente en el destino las actividades cinegéticas y de pesca deportiva han sido populares, sobre todo para el turismo extranjero ya que el destino cuenta con los recursos de infraestructura y naturales para ello.*
	Coordinar esfuerzos entre hoteleros y estos dos segmentos para ofrecer promociones a través de productos y paquetes innovadores complementarios.	*SECTUR Estatal*	
	Revisión de regulación para el desarrollo del turismo cinegético para agilizar la tramitología de la actividad.	*SECTUR Estatal*	
	Colaborar con información, folletos, promoción y la participación en foros relacionados con la actividad cinegética y de pesca deportiva.	*SECTUR Estatal*	

Proyecto para incentivar la diversificación de productos y servicios turísticos.	*Establecer vinculación con los prestadores de servicios cinegéticos y de pesca deportiva para posicionar a Mazatlán en estos segmentos.*	*SECTUR Estatal*	*Históricamente en el destino las actividades cinegéticas y de pesca deportiva han sido populares, sobre todo para el turismo extranjero ya que el destino cuenta con los recursos de infraestructura y naturales para ello.*
	Coordinar esfuerzos entre hoteleros y estos dos segmentos para ofrecer promociones a través de productos y paquetes innovadores complementarios.	*SECTUR Estatal*	
	Revisión de regulación para el desarrollo del turismo cinegético para agilizar la tramitología de la actividad.	*SECTUR Estatal*	
	Colaborar con información, folletos, promoción y la participación en foros relacionados con la actividad cinegética y de pesca deportiva.	*SECTUR Estatal*	

Proyecto para incentivar la diversificación de productos y servicios turísticos.	*Establecer vinculación con los prestadores de servicios cinegéticos y de pesca deportiva para posicionar a Mazatlán en estos segmentos.*	*SECTUR Estatal*	*Históricamente en el destino las actividades cinegéticas y de pesca deportiva han sido populares, sobre todo para el turismo extranjero ya que el destino cuenta con los recursos de infraestructura y naturales para ello.*
	Coordinar esfuerzos entre hoteleros y estos dos segmentos para ofrecer promociones a través de productos y paquetes innovadores complementarios.	*SECTUR Estatal*	
	Revisión de regulación para el desarrollo del turismo cinegético para agilizar la tramitología de la actividad.	*SECTUR Estatal*	
	Colaborar con información, folletos, promoción y la participación en foros relacionados con la actividad cinegética y de pesca deportiva.	*SECTUR Estatal*	

Proyecto para incentivar la diversificación de productos y servicios turísticos.	*Establecer vinculación con los prestadores de servicios cinegéticos y de pesca deportiva para posicionar a Mazatlán en estos segmentos.*	*SECTUR Estatal*	*Históricamente en el destino las actividades cinegéticas y de pesca deportiva han sido populares, sobre todo para el turismo extranjero ya que el destino cuenta con los recursos de infraestructura y naturales para ello.*
	Coordinar esfuerzos entre hoteleros y estos dos segmentos para ofrecer promociones a través de productos y paquetes innovadores complementarios.	*SECTUR Estatal*	
	Revisión de regulación para el desarrollo del turismo cinegético para agilizar la tramitología de la actividad.	*SECTUR Estatal*	
	Colaborar con información, folletos, promoción y la participación en foros relacionados con la actividad cinegética y de pesca deportiva.	*SECTUR Estatal*	

Proyecto para incentivar la diversificación de productos y servicios turísticos.	*Establecer vinculación con los prestadores de servicios cinegéticos y de pesca deportiva para posicionar a Mazatlán en estos segmentos.*	*SECTUR Estatal*	*Históricamente en el destino las actividades cinegéticas y de pesca deportiva han sido populares, sobre todo para el turismo extranjero ya que el destino cuenta con los recursos de infraestructura y naturales para ello.*
	Coordinar esfuerzos entre hoteleros y estos dos segmentos para ofrecer promociones a través de productos y paquetes innovadores complementarios.	*SECTUR Estatal*	
	Revisión de regulación para el desarrollo del turismo cinegético para agilizar la tramitología de la actividad.	*SECTUR Estatal*	
	Colaborar con información, folletos, promoción y la participación en foros relacionados con la actividad cinegética y de pesca deportiva.	*SECTUR Estatal*	

Proyecto para incentivar la diversificación de productos y servicios turísticos.	*Establecer vinculación con los prestadores de servicios cinegéticos y de pesca deportiva para posicionar a Mazatlán en estos segmentos.*	*SECTUR Estatal*	*Históricamente en el destino las actividades cinegéticas y de pesca deportiva han sido populares, sobre todo para el turismo extranjero ya que el destino cuenta con los recursos de infraestructura y naturales para ello.*
	Coordinar esfuerzos entre hoteleros y estos dos segmentos para ofrecer promociones a través de productos y paquetes innovadores complementarios.	*SECTUR Estatal*	
	Revisión de regulación para el desarrollo del turismo cinegético para agilizar la tramitología de la actividad.	*SECTUR Estatal*	
	Colaborar con información, folletos, promoción y la participación en foros relacionados con la actividad cinegética y de pesca deportiva.	*SECTUR Estatal*	

Proyecto para incentivar la diversificación de productos y servicios turísticos.	*Establecer vinculación con los prestadores de servicios cinegéticos y de pesca deportiva para posicionar a Mazatlán en estos segmentos.*	*SECTUR Estatal*	*Históricamente en el destino las actividades cinegéticas y de pesca deportiva han sido populares, sobre todo para el turismo extranjero ya que el destino cuenta con los recursos de infraestructura y naturales para ello.*
	Coordinar esfuerzos entre hoteleros y estos dos segmentos para ofrecer promociones a través de productos y paquetes innovadores complementarios.	*SECTUR Estatal*	
	Revisión de regulación para el desarrollo del turismo cinegético para agilizar la tramitología de la actividad.	*SECTUR Estatal*	
	Colaborar con información, folletos, promoción y la participación en foros relacionados con la actividad cinegética y de pesca deportiva.	*SECTUR Estatal*	

Proyecto para incentivar la diversificación de productos y servicios turísticos.	*Establecer vinculación con los prestadores de servicios cinegéticos y de pesca deportiva para posicionar a Mazatlán en estos segmentos.*	*SECTUR Estatal*	*Históricamente en el destino las actividades cinegéticas y de pesca deportiva han sido populares, sobre todo para el turismo extranjero ya que el destino cuenta con los recursos de infraestructura y naturales para ello.*
	Coordinar esfuerzos entre hoteleros y estos dos segmentos para ofrecer promociones a través de productos y paquetes innovadores complementarios.	*SECTUR Estatal*	
	Revisión de regulación para el desarrollo del turismo cinegético para agilizar la tramitología de la actividad.	*SECTUR Estatal*	
	Colaborar con información, folletos, promoción y la participación en foros relacionados con la actividad cinegética y de pesca deportiva.	*SECTUR Estatal*	

Proyecto para incentivar la diversificación de productos y servicios turísticos.	*Establecer vinculación con los prestadores de servicios cinegéticos y de pesca deportiva para posicionar a Mazatlán en estos segmentos.*	*SECTUR Estatal*	*Históricamente en el destino las actividades cinegéticas y de pesca deportiva han sido populares, sobre todo para el turismo extranjero ya que el destino cuenta con los recursos de infraestructura y naturales para ello.*
	Coordinar esfuerzos entre hoteleros y estos dos segmentos para ofrecer promociones a través de productos y paquetes innovadores complementarios.	*SECTUR Estatal*	
	Revisión de regulación para el desarrollo del turismo cinegético para agilizar la tramitología de la actividad.	*SECTUR Estatal*	
	Colaborar con información, folletos, promoción y la participación en foros relacionados con la actividad cinegética y de pesca deportiva.	*SECTUR Estatal*	

Proyecto para incentivar la diversificación de productos y servicios turísticos.	*Establecer vinculación con los prestadores de servicios cinegéticos y de pesca deportiva para posicionar a Mazatlán en estos segmentos.*	*SECTUR Estatal*	*Históricamente en el destino las actividades cinegéticas y de pesca deportiva han sido populares, sobre todo para el turismo extranjero ya que el destino cuenta con los recursos de infraestructura y naturales para ello.*
	Coordinar esfuerzos entre hoteleros y estos dos segmentos para ofrecer promociones a través de productos y paquetes innovadores complementarios.	*SECTUR Estatal*	
	Revisión de regulación para el desarrollo del turismo cinegético para agilizar la tramitología de la actividad.	*SECTUR Estatal*	
	Colaborar con información, folletos, promoción y la participación en foros relacionados con la actividad cinegética y de pesca deportiva.	*SECTUR Estatal*	

Proyecto para incentivar la diversificación de productos y servicios turísticos.	*Establecer vinculación con los prestadores de servicios cinegéticos y de pesca deportiva para posicionar a Mazatlán en estos segmentos.*	*SECTUR Estatal*	*Históricamente en el destino las actividades cinegéticas y de pesca deportiva han sido populares, sobre todo para el turismo extranjero ya que el destino cuenta con los recursos de infraestructura y naturales para ello.*
	Coordinar esfuerzos entre hoteleros y estos dos segmentos para ofrecer promociones a través de productos y paquetes innovadores complementarios.	*SECTUR Estatal*	
	Revisión de regulación para el desarrollo del turismo cinegético para agilizar la tramitología de la actividad.	*SECTUR Estatal*	
	Colaborar con información, folletos, promoción y la participación en foros relacionados con la actividad cinegética y de pesca deportiva.	*SECTUR Estatal*	

Proyecto para incentivar la diversificación de productos y servicios turísticos.	*Establecer vinculación con los prestadores de servicios cinegéticos y de pesca deportiva para posicionar a Mazatlán en estos segmentos.*	*SECTUR Estatal*	*Históricamente en el destino las actividades cinegéticas y de pesca deportiva han sido populares, sobre todo para el turismo extranjero ya que el destino cuenta con los recursos de infraestructura y naturales para ello.*
	Coordinar esfuerzos entre hoteleros y estos dos segmentos para ofrecer promociones a través de productos y paquetes innovadores complementarios.	*SECTUR Estatal*	
	Revisión de regulación para el desarrollo del turismo cinegético para agilizar la tramitología de la actividad.	*SECTUR Estatal*	
	Colaborar con información, folletos, promoción y la participación en foros relacionados con la actividad cinegética y de pesca deportiva.	*SECTUR Estatal*	

Proyecto para incentivar la diversificación de productos y servicios turísticos.	*Establecer vinculación con los prestadores de servicios cinegéticos y de pesca deportiva para posicionar a Mazatlán en estos segmentos.*	*SECTUR Estatal*	*Históricamente en el destino las actividades cinegéticas y de pesca deportiva han sido populares, sobre todo para el turismo extranjero ya que el destino cuenta con los recursos de infraestructura y naturales para ello.*
	Coordinar esfuerzos entre hoteleros y estos dos segmentos para ofrecer promociones a través de productos y paquetes innovadores complementarios.	*SECTUR Estatal*	
	Revisión de regulación para el desarrollo del turismo cinegético para agilizar la tramitología de la actividad.	*SECTUR Estatal*	
	Colaborar con información, folletos, promoción y la participación en foros relacionados con la actividad cinegética y de pesca deportiva.	*SECTUR Estatal*	

Proyecto para incentivar la diversificación de productos y servicios turísticos.	*Establecer vinculación con los prestadores de servicios cinegéticos y de pesca deportiva para posicionar a Mazatlán en estos segmentos.*	*SECTUR Estatal*	*Históricamente en el destino las actividades cinegéticas y de pesca deportiva han sido populares, sobre todo para el turismo extranjero ya que el destino cuenta con los recursos de infraestructura y naturales para ello.*
	Coordinar esfuerzos entre hoteleros y estos dos segmentos para ofrecer promociones a través de productos y paquetes innovadores complementarios.	*SECTUR Estatal*	
	Revisión de regulación para el desarrollo del turismo cinegético para agilizar la tramitología de la actividad.	*SECTUR Estatal*	
	Colaborar con información, folletos, promoción y la participación en foros relacionados con la actividad cinegética y de pesca deportiva.	*SECTUR Estatal*	

Proyecto para incentivar la diversificación de productos y servicios turísticos.	*Establecer vinculación con los prestadores de servicios cinegéticos y de pesca deportiva para posicionar a Mazatlán en estos segmentos.*	*SECTUR Estatal*	*Históricamente en el destino las actividades cinegéticas y de pesca deportiva han sido populares, sobre todo para el turismo extranjero ya que el destino cuenta con los recursos de infraestructura y naturales para ello.*
	Coordinar esfuerzos entre hoteleros y estos dos segmentos para ofrecer promociones a través de productos y paquetes innovadores complementarios.	*SECTUR Estatal*	
	Revisión de regulación para el desarrollo del turismo cinegético para agilizar la tramitología de la actividad.	*SECTUR Estatal*	
	Colaborar con información, folletos, promoción y la participación en foros relacionados con la actividad cinegética y de pesca deportiva.	*SECTUR Estatal*	

Proyecto para incentivar la diversificación de productos y servicios turísticos.	*Establecer vinculación con los prestadores de servicios cinegéticos y de pesca deportiva para posicionar a Mazatlán en estos segmentos.*	*SECTUR Estatal*	*Históricamente en el destino las actividades cinegéticas y de pesca deportiva han sido populares, sobre todo para el turismo extranjero ya que el destino cuenta con los recursos de infraestructura y naturales para ello.*
	Coordinar esfuerzos entre hoteleros y estos dos segmentos para ofrecer promociones a través de productos y paquetes innovadores complementarios.	*SECTUR Estatal*	
	Revisión de regulación para el desarrollo del turismo cinegético para agilizar la tramitología de la actividad.	*SECTUR Estatal*	
	Colaborar con información, folletos, promoción y la participación en foros relacionados con la actividad cinegética y de pesca deportiva.	*SECTUR Estatal*	

Proyecto para incentivar la diversificación de productos y servicios turísticos.	*Establecer vinculación con los prestadores de servicios cinegéticos y de pesca deportiva para posicionar a Mazatlán en estos segmentos.*	*SECTUR Estatal*	*Históricamente en el destino las actividades cinegéticas y de pesca deportiva han sido populares, sobre todo para el turismo extranjero ya que el destino cuenta con los recursos de infraestructura y naturales para ello.*
	Coordinar esfuerzos entre hoteleros y estos dos segmentos para ofrecer promociones a través de productos y paquetes innovadores complementarios.	*SECTUR Estatal*	
	Revisión de regulación para el desarrollo del turismo cinegético para agilizar la tramitología de la actividad.	*SECTUR Estatal*	
	Colaborar con información, folletos, promoción y la participación en foros relacionados con la actividad cinegética y de pesca deportiva.	*SECTUR Estatal*	

Proyecto para incentivar la diversificación de productos y servicios turísticos.	*Establecer vinculación con los prestadores de servicios cinegéticos y de pesca deportiva para posicionar a Mazatlán en estos segmentos.*	*SECTUR Estatal*	*Históricamente en el destino las actividades cinegéticas y de pesca deportiva han sido populares, sobre todo para el turismo extranjero ya que el destino cuenta con los recursos de infraestructura y naturales para ello.*
	Coordinar esfuerzos entre hoteleros y estos dos segmentos para ofrecer promociones a través de productos y paquetes innovadores complementarios.	*SECTUR Estatal*	
	Revisión de regulación para el desarrollo del turismo cinegético para agilizar la tramitología de la actividad.	*SECTUR Estatal*	
	Colaborar con información, folletos, promoción y la participación en foros relacionados con la actividad cinegética y de pesca deportiva.	*SECTUR Estatal*	

Proyecto para incentivar la diversificación de productos y servicios turísticos.	*Establecer vinculación con los prestadores de servicios cinegéticos y de pesca deportiva para posicionar a Mazatlán en estos segmentos.*	*SECTUR Estatal*	*Históricamente en el destino las actividades cinegéticas y de pesca deportiva han sido populares, sobre todo para el turismo extranjero ya que el destino cuenta con los recursos de infraestructura y naturales para ello.*
	Coordinar esfuerzos entre hoteleros y estos dos segmentos para ofrecer promociones a través de productos y paquetes innovadores complementarios.	*SECTUR Estatal*	
	Revisión de regulación para el desarrollo del turismo cinegético para agilizar la tramitología de la actividad.	*SECTUR Estatal*	
	Colaborar con información, folletos, promoción y la participación en foros relacionados con la actividad cinegética y de pesca deportiva.	*SECTUR Estatal*	

Proyecto para incentivar la diversificación de productos y servicios turísticos.	*Establecer vinculación con los prestadores de servicios cinegéticos y de pesca deportiva para posicionar a Mazatlán en estos segmentos.*	*SECTUR Estatal*	*Históricamente en el destino las actividades cinegéticas y de pesca deportiva han sido populares, sobre todo para el turismo extranjero ya que el destino cuenta con los recursos de infraestructura y naturales para ello.*
	Coordinar esfuerzos entre hoteleros y estos dos segmentos para ofrecer promociones a través de productos y paquetes innovadores complementarios.	*SECTUR Estatal*	
	Revisión de regulación para el desarrollo del turismo cinegético para agilizar la tramitología de la actividad.	*SECTUR Estatal*	
	Colaborar con información, folletos, promoción y la participación en foros relacionados con la actividad cinegética y de pesca deportiva.	*SECTUR Estatal*	

Proyecto para incentivar la diversificación de productos y servicios turísticos.	*Establecer vinculación con los prestadores de servicios cinegéticos y de pesca deportiva para posicionar a Mazatlán en estos segmentos.*	*SECTUR Estatal*	*Históricamente en el destino las actividades cinegéticas y de pesca deportiva han sido populares, sobre todo para el turismo extranjero ya que el destino cuenta con los recursos de infraestructura y naturales para ello.*
	Coordinar esfuerzos entre hoteleros y estos dos segmentos para ofrecer promociones a través de productos y paquetes innovadores complementarios.	*SECTUR Estatal*	
	Revisión de regulación para el desarrollo del turismo cinegético para agilizar la tramitología de la actividad.	*SECTUR Estatal*	
	Colaborar con información, folletos, promoción y la participación en foros relacionados con la actividad cinegética y de pesca deportiva.	*SECTUR Estatal*	

Proyecto para incentivar la diversificación de productos y servicios turísticos.	*Establecer vinculación con los prestadores de servicios cinegéticos y de pesca deportiva para posicionar a Mazatlán en estos segmentos.*	*SECTUR Estatal*	*Históricamente en el destino las actividades cinegéticas y de pesca deportiva han sido populares, sobre todo para el turismo extranjero ya que el destino cuenta con los recursos de infraestructura y naturales para ello.*
	Coordinar esfuerzos entre hoteleros y estos dos segmentos para ofrecer promociones a través de productos y paquetes innovadores complementarios.	*SECTUR Estatal*	
	Revisión de regulación para el desarrollo del turismo cinegético para agilizar la tramitología de la actividad.	*SECTUR Estatal*	
	Colaborar con información, folletos, promoción y la participación en foros relacionados con la actividad cinegética y de pesca deportiva.	*SECTUR Estatal*	

Proyecto para incentivar la diversificación de productos y servicios turísticos.	*Establecer vinculación con los prestadores de servicios cinegéticos y de pesca deportiva para posicionar a Mazatlán en estos segmentos.*	*SECTUR Estatal*	*Históricamente en el destino las actividades cinegéticas y de pesca deportiva han sido populares, sobre todo para el turismo extranjero ya que el destino cuenta con los recursos de infraestructura y naturales para ello.*
	Coordinar esfuerzos entre hoteleros y estos dos segmentos para ofrecer promociones a través de productos y paquetes innovadores complementarios.	*SECTUR Estatal*	
	Revisión de regulación para el desarrollo del turismo cinegético para agilizar la tramitología de la actividad.	*SECTUR Estatal*	
	Colaborar con información, folletos, promoción y la participación en foros relacionados con la actividad cinegética y de pesca deportiva.	*SECTUR Estatal*	

Proyecto para incentivar la diversificación de productos y servicios turísticos.	*Establecer vinculación con los prestadores de servicios cinegéticos y de pesca deportiva para posicionar a Mazatlán en estos segmentos.*	*SECTUR Estatal*	*Históricamente en el destino las actividades cinegéticas y de pesca deportiva han sido populares, sobre todo para el turismo extranjero ya que el destino cuenta con los recursos de infraestructura y naturales para ello.*
	Coordinar esfuerzos entre hoteleros y estos dos segmentos para ofrecer promociones a través de productos y paquetes innovadores complementarios.	*SECTUR Estatal*	
	Revisión de regulación para el desarrollo del turismo cinegético para agilizar la tramitología de la actividad.	*SECTUR Estatal*	
	Colaborar con información, folletos, promoción y la participación en foros relacionados con la actividad cinegética y de pesca deportiva.	*SECTUR Estatal*	

Proyecto para incentivar la diversificación de productos y servicios turísticos.	*Establecer vinculación con los prestadores de servicios cinegéticos y de pesca deportiva para posicionar a Mazatlán en estos segmentos.*	*SECTUR Estatal*	*Históricamente en el destino las actividades cinegéticas y de pesca deportiva han sido populares, sobre todo para el turismo extranjero ya que el destino cuenta con los recursos de infraestructura y naturales para ello.*
	Coordinar esfuerzos entre hoteleros y estos dos segmentos para ofrecer promociones a través de productos y paquetes innovadores complementarios.	*SECTUR Estatal*	
	Revisión de regulación para el desarrollo del turismo cinegético para agilizar la tramitología de la actividad.	*SECTUR Estatal*	
	Colaborar con información, folletos, promoción y la participación en foros relacionados con la actividad cinegética y de pesca deportiva.	*SECTUR Estatal*	

Proyecto para incentivar la diversificación de productos y servicios turísticos.	*Establecer vinculación con los prestadores de servicios cinegéticos y de pesca deportiva para posicionar a Mazatlán en estos segmentos.*	*SECTUR Estatal*	*Históricamente en el destino las actividades cinegéticas y de pesca deportiva han sido populares, sobre todo para el turismo extranjero ya que el destino cuenta con los recursos de infraestructura y naturales para ello.*
	Coordinar esfuerzos entre hoteleros y estos dos segmentos para ofrecer promociones a través de productos y paquetes innovadores complementarios.	*SECTUR Estatal*	
	Revisión de regulación para el desarrollo del turismo cinegético para agilizar la tramitología de la actividad.	*SECTUR Estatal*	
	Colaborar con información, folletos, promoción y la participación en foros relacionados con la actividad cinegética y de pesca deportiva.	*SECTUR Estatal*	

Proyecto para incentivar la diversificación de productos y servicios turísticos.	*Establecer vinculación con los prestadores de servicios cinegéticos y de pesca deportiva para posicionar a Mazatlán en estos segmentos.*	*SECTUR Estatal*	*Históricamente en el destino las actividades cinegéticas y de pesca deportiva han sido populares, sobre todo para el turismo extranjero ya que el destino cuenta con los recursos de infraestructura y naturales para ello.*
	Coordinar esfuerzos entre hoteleros y estos dos segmentos para ofrecer promociones a través de productos y paquetes innovadores complementarios.	*SECTUR Estatal*	
	Revisión de regulación para el desarrollo del turismo cinegético para agilizar la tramitología de la actividad.	*SECTUR Estatal*	
	Colaborar con información, folletos, promoción y la participación en foros relacionados con la actividad cinegética y de pesca deportiva.	*SECTUR Estatal*	

Proyecto para incentivar la diversificación de productos y servicios turísticos.	*Establecer vinculación con los prestadores de servicios cinegéticos y de pesca deportiva para posicionar a Mazatlán en estos segmentos.*	*SECTUR Estatal*	*Históricamente en el destino las actividades cinegéticas y de pesca deportiva han sido populares, sobre todo para el turismo extranjero ya que el destino cuenta con los recursos de infraestructura y naturales para ello.*
	Coordinar esfuerzos entre hoteleros y estos dos segmentos para ofrecer promociones a través de productos y paquetes innovadores complementarios.	*SECTUR Estatal*	
	Revisión de regulación para el desarrollo del turismo cinegético para agilizar la tramitología de la actividad.	*SECTUR Estatal*	
	Colaborar con información, folletos, promoción y la participación en foros relacionados con la actividad cinegética y de pesca deportiva.	*SECTUR Estatal*	

Proyecto para incentivar la diversificación de productos y servicios turísticos.	*Establecer vinculación con los prestadores de servicios cinegéticos y de pesca deportiva para posicionar a Mazatlán en estos segmentos.*	*SECTUR Estatal*	*Históricamente en el destino las actividades cinegéticas y de pesca deportiva han sido populares, sobre todo para el turismo extranjero ya que el destino cuenta con los recursos de infraestructura y naturales para ello.*
	Coordinar esfuerzos entre hoteleros y estos dos segmentos para ofrecer promociones a través de productos y paquetes innovadores complementarios.	*SECTUR Estatal*	
	Revisión de regulación para el desarrollo del turismo cinegético para agilizar la tramitología de la actividad.	*SECTUR Estatal*	
	Colaborar con información, folletos, promoción y la participación en foros relacionados con la actividad cinegética y de pesca deportiva.	*SECTUR Estatal*	

Proyecto para incentivar la diversificación de productos y servicios turísticos.	*Establecer vinculación con los prestadores de servicios cinegéticos y de pesca deportiva para posicionar a Mazatlán en estos segmentos.*	*SECTUR Estatal*	*Históricamente en el destino las actividades cinegéticas y de pesca deportiva han sido populares, sobre todo para el turismo extranjero ya que el destino cuenta con los recursos de infraestructura y naturales para ello.*
	Coordinar esfuerzos entre hoteleros y estos dos segmentos para ofrecer promociones a través de productos y paquetes innovadores complementarios.	*SECTUR Estatal*	
	Revisión de regulación para el desarrollo del turismo cinegético para agilizar la tramitología de la actividad.	*SECTUR Estatal*	
	Colaborar con información, folletos, promoción y la participación en foros relacionados con la actividad cinegética y de pesca deportiva.	*SECTUR Estatal*	

Proyecto para incentivar la diversificación de productos y servicios turísticos.	*Establecer vinculación con los prestadores de servicios cinegéticos y de pesca deportiva para posicionar a Mazatlán en estos segmentos.*	*SECTUR Estatal*	*Históricamente en el destino las actividades cinegéticas y de pesca deportiva han sido populares, sobre todo para el turismo extranjero ya que el destino cuenta con los recursos de infraestructura y naturales para ello.*
	Coordinar esfuerzos entre hoteleros y estos dos segmentos para ofrecer promociones a través de productos y paquetes innovadores complementarios.	*SECTUR Estatal*	
	Revisión de regulación para el desarrollo del turismo cinegético para agilizar la tramitología de la actividad.	*SECTUR Estatal*	
	Colaborar con información, folletos, promoción y la participación en foros relacionados con la actividad cinegética y de pesca deportiva.	*SECTUR Estatal*	

Proyecto para incentivar la diversificación de productos y servicios turísticos.	*Establecer vinculación con los prestadores de servicios cinegéticos y de pesca deportiva para posicionar a Mazatlán en estos segmentos.*	*SECTUR Estatal*	*Históricamente en el destino las actividades cinegéticas y de pesca deportiva han sido populares, sobre todo para el turismo extranjero ya que el destino cuenta con los recursos de infraestructura y naturales para ello.*
	Coordinar esfuerzos entre hoteleros y estos dos segmentos para ofrecer promociones a través de productos y paquetes innovadores complementarios.	*SECTUR Estatal*	
	Revisión de regulación para el desarrollo del turismo cinegético para agilizar la tramitología de la actividad.	*SECTUR Estatal*	
	Colaborar con información, folletos, promoción y la participación en foros relacionados con la actividad cinegética y de pesca deportiva.	*SECTUR Estatal*	

Proyecto para incentivar la diversificación de productos y servicios turísticos.	*Establecer vinculación con los prestadores de servicios cinegéticos y de pesca deportiva para posicionar a Mazatlán en estos segmentos.*	*SECTUR Estatal*	*Históricamente en el destino las actividades cinegéticas y de pesca deportiva han sido populares, sobre todo para el turismo extranjero ya que el destino cuenta con los recursos de infraestructura y naturales para ello.*
	Coordinar esfuerzos entre hoteleros y estos dos segmentos para ofrecer promociones a través de productos y paquetes innovadores complementarios.	*SECTUR Estatal*	
	Revisión de regulación para el desarrollo del turismo cinegético para agilizar la tramitología de la actividad.	*SECTUR Estatal*	
	Colaborar con información, folletos, promoción y la participación en foros relacionados con la actividad cinegética y de pesca deportiva.	*SECTUR Estatal*	

Proyecto para incentivar la diversificación de productos y servicios turísticos.	*Establecer vinculación con los prestadores de servicios cinegéticos y de pesca deportiva para posicionar a Mazatlán en estos segmentos.*	*SECTUR Estatal*	*Históricamente en el destino las actividades cinegéticas y de pesca deportiva han sido populares, sobre todo para el turismo extranjero ya que el destino cuenta con los recursos de infraestructura y naturales para ello.*
	Coordinar esfuerzos entre hoteleros y estos dos segmentos para ofrecer promociones a través de productos y paquetes innovadores complementarios.	*SECTUR Estatal*	
	Revisión de regulación para el desarrollo del turismo cinegético para agilizar la tramitología de la actividad.	*SECTUR Estatal*	
	Colaborar con información, folletos, promoción y la participación en foros relacionados con la actividad cinegética y de pesca deportiva.	*SECTUR Estatal*	

Proyecto para incentivar la diversificación de productos y servicios turísticos.	*Establecer vinculación con los prestadores de servicios cinegéticos y de pesca deportiva para posicionar a Mazatlán en estos segmentos.*	*SECTUR Estatal*	*Históricamente en el destino las actividades cinegéticas y de pesca deportiva han sido populares, sobre todo para el turismo extranjero ya que el destino cuenta con los recursos de infraestructura y naturales para ello.*
	Coordinar esfuerzos entre hoteleros y estos dos segmentos para ofrecer promociones a través de productos y paquetes innovadores complementarios.	*SECTUR Estatal*	
	Revisión de regulación para el desarrollo del turismo cinegético para agilizar la tramitología de la actividad.	*SECTUR Estatal*	
	Colaborar con información, folletos, promoción y la participación en foros relacionados con la actividad cinegética y de pesca deportiva.	*SECTUR Estatal*	

Proyecto para incentivar la diversificación de productos y servicios turísticos.	*Establecer vinculación con los prestadores de servicios cinegéticos y de pesca deportiva para posicionar a Mazatlán en estos segmentos.*	*SECTUR Estatal*	*Históricamente en el destino las actividades cinegéticas y de pesca deportiva han sido populares, sobre todo para el turismo extranjero ya que el destino cuenta con los recursos de infraestructura y naturales para ello.*
	Coordinar esfuerzos entre hoteleros y estos dos segmentos para ofrecer promociones a través de productos y paquetes innovadores complementarios.	*SECTUR Estatal*	
	Revisión de regulación para el desarrollo del turismo cinegético para agilizar la tramitología de la actividad.	*SECTUR Estatal*	
	Colaborar con información, folletos, promoción y la participación en foros relacionados con la actividad cinegética y de pesca deportiva.	*SECTUR Estatal*	

Proyecto para incentivar la diversificación de productos y servicios turísticos.	*Establecer vinculación con los prestadores de servicios cinegéticos y de pesca deportiva para posicionar a Mazatlán en estos segmentos.*	*SECTUR Estatal*	*Históricamente en el destino las actividades cinegéticas y de pesca deportiva han sido populares, sobre todo para el turismo extranjero ya que el destino cuenta con los recursos de infraestructura y naturales para ello.*
	Coordinar esfuerzos entre hoteleros y estos dos segmentos para ofrecer promociones a través de productos y paquetes innovadores complementarios.	*SECTUR Estatal*	
	Revisión de regulación para el desarrollo del turismo cinegético para agilizar la tramitología de la actividad.	*SECTUR Estatal*	
	Colaborar con información, folletos, promoción y la participación en foros relacionados con la actividad cinegética y de pesca deportiva.	*SECTUR Estatal*	

Proyecto para incentivar la diversificación de productos y servicios turísticos.	*Establecer vinculación con los prestadores de servicios cinegéticos y de pesca deportiva para posicionar a Mazatlán en estos segmentos.*	*SECTUR Estatal*	*Históricamente en el destino las actividades cinegéticas y de pesca deportiva han sido populares, sobre todo para el turismo extranjero ya que el destino cuenta con los recursos de infraestructura y naturales para ello.*
	Coordinar esfuerzos entre hoteleros y estos dos segmentos para ofrecer promociones a través de productos y paquetes innovadores complementarios.	*SECTUR Estatal*	
	Revisión de regulación para el desarrollo del turismo cinegético para agilizar la tramitología de la actividad.	*SECTUR Estatal*	
	Colaborar con información, folletos, promoción y la participación en foros relacionados con la actividad cinegética y de pesca deportiva.	*SECTUR Estatal*	

Proyecto para incentivar la diversificación de productos y servicios turísticos.	*Establecer vinculación con los prestadores de servicios cinegéticos y de pesca deportiva para posicionar a Mazatlán en estos segmentos.*	*SECTUR Estatal*	*Históricamente en el destino las actividades cinegéticas y de pesca deportiva han sido populares, sobre todo para el turismo extranjero ya que el destino cuenta con los recursos de infraestructura y naturales para ello.*
	Coordinar esfuerzos entre hoteleros y estos dos segmentos para ofrecer promociones a través de productos y paquetes innovadores complementarios.	*SECTUR Estatal*	
	Revisión de regulación para el desarrollo del turismo cinegético para agilizar la tramitología de la actividad.	*SECTUR Estatal*	
	Colaborar con información, folletos, promoción y la participación en foros relacionados con la actividad cinegética y de pesca deportiva.	*SECTUR Estatal*	

Proyecto para incentivar la diversificación de productos y servicios turísticos.	*Establecer vinculación con los prestadores de servicios cinegéticos y de pesca deportiva para posicionar a Mazatlán en estos segmentos.*	*SECTUR Estatal*	*Históricamente en el destino las actividades cinegéticas y de pesca deportiva han sido populares, sobre todo para el turismo extranjero ya que el destino cuenta con los recursos de infraestructura y naturales para ello.*
	Coordinar esfuerzos entre hoteleros y estos dos segmentos para ofrecer promociones a través de productos y paquetes innovadores complementarios.	*SECTUR Estatal*	
	Revisión de regulación para el desarrollo del turismo cinegético para agilizar la tramitología de la actividad.	*SECTUR Estatal*	
	Colaborar con información, folletos, promoción y la participación en foros relacionados con la actividad cinegética y de pesca deportiva.	*SECTUR Estatal*	

Proyecto para incentivar la diversificación de productos y servicios turísticos.	*Establecer vinculación con los prestadores de servicios cinegéticos y de pesca deportiva para posicionar a Mazatlán en estos segmentos.*	*SECTUR Estatal*	*Históricamente en el destino las actividades cinegéticas y de pesca deportiva han sido populares, sobre todo para el turismo extranjero ya que el destino cuenta con los recursos de infraestructura y naturales para ello.*
	Coordinar esfuerzos entre hoteleros y estos dos segmentos para ofrecer promociones a través de productos y paquetes innovadores complementarios.	*SECTUR Estatal*	
	Revisión de regulación para el desarrollo del turismo cinegético para agilizar la tramitología de la actividad.	*SECTUR Estatal*	
	Colaborar con información, folletos, promoción y la participación en foros relacionados con la actividad cinegética y de pesca deportiva.	*SECTUR Estatal*	

Proyecto para incentivar la diversificación de productos y servicios turísticos.	*Establecer vinculación con los prestadores de servicios cinegéticos y de pesca deportiva para posicionar a Mazatlán en estos segmentos.*	*SECTUR Estatal*	*Históricamente en el destino las actividades cinegéticas y de pesca deportiva han sido populares, sobre todo para el turismo extranjero ya que el destino cuenta con los recursos de infraestructura y naturales para ello.*
	Coordinar esfuerzos entre hoteleros y estos dos segmentos para ofrecer promociones a través de productos y paquetes innovadores complementarios.	*SECTUR Estatal*	
	Revisión de regulación para el desarrollo del turismo cinegético para agilizar la tramitología de la actividad.	*SECTUR Estatal*	
	Colaborar con información, folletos, promoción y la participación en foros relacionados con la actividad cinegética y de pesca deportiva.	*SECTUR Estatal*	

Proyecto para incentivar la diversificación de productos y servicios turísticos.	*Establecer vinculación con los prestadores de servicios cinegéticos y de pesca deportiva para posicionar a Mazatlán en estos segmentos.*	*SECTUR Estatal*	*Históricamente en el destino las actividades cinegéticas y de pesca deportiva han sido populares, sobre todo para el turismo extranjero ya que el destino cuenta con los recursos de infraestructura y naturales para ello.*
	Coordinar esfuerzos entre hoteleros y estos dos segmentos para ofrecer promociones a través de productos y paquetes innovadores complementarios.	*SECTUR Estatal*	
	Revisión de regulación para el desarrollo del turismo cinegético para agilizar la tramitología de la actividad.	*SECTUR Estatal*	
	Colaborar con información, folletos, promoción y la participación en foros relacionados con la actividad cinegética y de pesca deportiva.	*SECTUR Estatal*	

Proyecto para incentivar la diversificación de productos y servicios turísticos.	*Establecer vinculación con los prestadores de servicios cinegéticos y de pesca deportiva para posicionar a Mazatlán en estos segmentos.*	*SECTUR Estatal*	*Históricamente en el destino las actividades cinegéticas y de pesca deportiva han sido populares, sobre todo para el turismo extranjero ya que el destino cuenta con los recursos de infraestructura y naturales para ello.*
	Coordinar esfuerzos entre hoteleros y estos dos segmentos para ofrecer promociones a través de productos y paquetes innovadores complementarios.	*SECTUR Estatal*	
	Revisión de regulación para el desarrollo del turismo cinegético para agilizar la tramitología de la actividad.	*SECTUR Estatal*	
	Colaborar con información, folletos, promoción y la participación en foros relacionados con la actividad cinegética y de pesca deportiva.	*SECTUR Estatal*	

Proyecto para incentivar la diversificación de productos y servicios turísticos.	*Establecer vinculación con los prestadores de servicios cinegéticos y de pesca deportiva para posicionar a Mazatlán en estos segmentos.*	*SECTUR Estatal*	*Históricamente en el destino las actividades cinegéticas y de pesca deportiva han sido populares, sobre todo para el turismo extranjero ya que el destino cuenta con los recursos de infraestructura y naturales para ello.*
	Coordinar esfuerzos entre hoteleros y estos dos segmentos para ofrecer promociones a través de productos y paquetes innovadores complementarios.	*SECTUR Estatal*	
	Revisión de regulación para el desarrollo del turismo cinegético para agilizar la tramitología de la actividad.	*SECTUR Estatal*	
	Colaborar con información, folletos, promoción y la participación en foros relacionados con la actividad cinegética y de pesca deportiva.	*SECTUR Estatal*	

Proyecto para incentivar la diversificación de productos y servicios turísticos.	*Establecer vinculación con los prestadores de servicios cinegéticos y de pesca deportiva para posicionar a Mazatlán en estos segmentos.*	*SECTUR Estatal*	*Históricamente en el destino las actividades cinegéticas y de pesca deportiva han sido populares, sobre todo para el turismo extranjero ya que el destino cuenta con los recursos de infraestructura y naturales para ello.*
	Coordinar esfuerzos entre hoteleros y estos dos segmentos para ofrecer promociones a través de productos y paquetes innovadores complementarios.	*SECTUR Estatal*	
	Revisión de regulación para el desarrollo del turismo cinegético para agilizar la tramitología de la actividad.	*SECTUR Estatal*	
	Colaborar con información, folletos, promoción y la participación en foros relacionados con la actividad cinegética y de pesca deportiva.	*SECTUR Estatal*	

Proyecto para incentivar la diversificación de productos y servicios turísticos.	*Establecer vinculación con los prestadores de servicios cinegéticos y de pesca deportiva para posicionar a Mazatlán en estos segmentos.*	*SECTUR Estatal*	*Históricamente en el destino las actividades cinegéticas y de pesca deportiva han sido populares, sobre todo para el turismo extranjero ya que el destino cuenta con los recursos de infraestructura y naturales para ello.*
	Coordinar esfuerzos entre hoteleros y estos dos segmentos para ofrecer promociones a través de productos y paquetes innovadores complementarios.	*SECTUR Estatal*	
	Revisión de regulación para el desarrollo del turismo cinegético para agilizar la tramitología de la actividad.	*SECTUR Estatal*	
	Colaborar con información, folletos, promoción y la participación en foros relacionados con la actividad cinegética y de pesca deportiva.	*SECTUR Estatal*	

Proyecto para incentivar la diversificación de productos y servicios turísticos.	*Establecer vinculación con los prestadores de servicios cinegéticos y de pesca deportiva para posicionar a Mazatlán en estos segmentos.*	*SECTUR Estatal*	*Históricamente en el destino las actividades cinegéticas y de pesca deportiva han sido populares, sobre todo para el turismo extranjero ya que el destino cuenta con los recursos de infraestructura y naturales para ello.*
	Coordinar esfuerzos entre hoteleros y estos dos segmentos para ofrecer promociones a través de productos y paquetes innovadores complementarios.	*SECTUR Estatal*	
	Revisión de regulación para el desarrollo del turismo cinegético para agilizar la tramitología de la actividad.	*SECTUR Estatal*	
	Colaborar con información, folletos, promoción y la participación en foros relacionados con la actividad cinegética y de pesca deportiva.	*SECTUR Estatal*	

Proyecto para incentivar la diversificación de productos y servicios turísticos.	*Establecer vinculación con los prestadores de servicios cinegéticos y de pesca deportiva para posicionar a Mazatlán en estos segmentos.*	*SECTUR Estatal*	*Históricamente en el destino las actividades cinegéticas y de pesca deportiva han sido populares, sobre todo para el turismo extranjero ya que el destino cuenta con los recursos de infraestructura y naturales para ello.*
	Coordinar esfuerzos entre hoteleros y estos dos segmentos para ofrecer promociones a través de productos y paquetes innovadores complementarios.	*SECTUR Estatal*	
	Revisión de regulación para el desarrollo del turismo cinegético para agilizar la tramitología de la actividad.	*SECTUR Estatal*	
	Colaborar con información, folletos, promoción y la participación en foros relacionados con la actividad cinegética y de pesca deportiva.	*SECTUR Estatal*	

Proyecto para incentivar la diversificación de productos y servicios turísticos.	*Establecer vinculación con los prestadores de servicios cinegéticos y de pesca deportiva para posicionar a Mazatlán en estos segmentos.*	*SECTUR Estatal*	*Históricamente en el destino las actividades cinegéticas y de pesca deportiva han sido populares, sobre todo para el turismo extranjero ya que el destino cuenta con los recursos de infraestructura y naturales para ello.*
	Coordinar esfuerzos entre hoteleros y estos dos segmentos para ofrecer promociones a través de productos y paquetes innovadores complementarios.	*SECTUR Estatal*	
	Revisión de regulación para el desarrollo del turismo cinegético para agilizar la tramitología de la actividad.	*SECTUR Estatal*	
	Colaborar con información, folletos, promoción y la participación en foros relacionados con la actividad cinegética y de pesca deportiva.	*SECTUR Estatal*	

Proyecto para incentivar la diversificación de productos y servicios turísticos.	*Establecer vinculación con los prestadores de servicios cinegéticos y de pesca deportiva para posicionar a Mazatlán en estos segmentos.*	*SECTUR Estatal*	*Históricamente en el destino las actividades cinegéticas y de pesca deportiva han sido populares, sobre todo para el turismo extranjero ya que el destino cuenta con los recursos de infraestructura y naturales para ello.*
	Coordinar esfuerzos entre hoteleros y estos dos segmentos para ofrecer promociones a través de productos y paquetes innovadores complementarios.	*SECTUR Estatal*	
	Revisión de regulación para el desarrollo del turismo cinegético para agilizar la tramitología de la actividad.	*SECTUR Estatal*	
	Colaborar con información, folletos, promoción y la participación en foros relacionados con la actividad cinegética y de pesca deportiva.	*SECTUR Estatal*	

Proyecto para incentivar la diversificación de productos y servicios turísticos.	*Establecer vinculación con los prestadores de servicios cinegéticos y de pesca deportiva para posicionar a Mazatlán en estos segmentos.*	*SECTUR Estatal*	*Históricamente en el destino las actividades cinegéticas y de pesca deportiva han sido populares, sobre todo para el turismo extranjero ya que el destino cuenta con los recursos de infraestructura y naturales para ello.*
	Coordinar esfuerzos entre hoteleros y estos dos segmentos para ofrecer promociones a través de productos y paquetes innovadores complementarios.	*SECTUR Estatal*	
	Revisión de regulación para el desarrollo del turismo cinegético para agilizar la tramitología de la actividad.	*SECTUR Estatal*	
	Colaborar con información, folletos, promoción y la participación en foros relacionados con la actividad cinegética y de pesca deportiva.	*SECTUR Estatal*	

Proyecto para incentivar la diversificación de productos y servicios turísticos.	*Establecer vinculación con los prestadores de servicios cinegéticos y de pesca deportiva para posicionar a Mazatlán en estos segmentos.*	*SECTUR Estatal*	*Históricamente en el destino las actividades cinegéticas y de pesca deportiva han sido populares, sobre todo para el turismo extranjero ya que el destino cuenta con los recursos de infraestructura y naturales para ello.*
	Coordinar esfuerzos entre hoteleros y estos dos segmentos para ofrecer promociones a través de productos y paquetes innovadores complementarios.	*SECTUR Estatal*	
	Revisión de regulación para el desarrollo del turismo cinegético para agilizar la tramitología de la actividad.	*SECTUR Estatal*	
	Colaborar con información, folletos, promoción y la participación en foros relacionados con la actividad cinegética y de pesca deportiva.	*SECTUR Estatal*	

Proyecto para incentivar la diversificación de productos y servicios turísticos.	*Establecer vinculación con los prestadores de servicios cinegéticos y de pesca deportiva para posicionar a Mazatlán en estos segmentos.*	*SECTUR Estatal*	*Históricamente en el destino las actividades cinegéticas y de pesca deportiva han sido populares, sobre todo para el turismo extranjero ya que el destino cuenta con los recursos de infraestructura y naturales para ello.*
	Coordinar esfuerzos entre hoteleros y estos dos segmentos para ofrecer promociones a través de productos y paquetes innovadores complementarios.	*SECTUR Estatal*	
	Revisión de regulación para el desarrollo del turismo cinegético para agilizar la tramitología de la actividad.	*SECTUR Estatal*	
	Colaborar con información, folletos, promoción y la participación en foros relacionados con la actividad cinegética y de pesca deportiva.	*SECTUR Estatal*	

Proyecto para incentivar la diversificación de productos y servicios turísticos.	*Establecer vinculación con los prestadores de servicios cinegéticos y de pesca deportiva para posicionar a Mazatlán en estos segmentos.*	*SECTUR Estatal*	*Históricamente en el destino las actividades cinegéticas y de pesca deportiva han sido populares, sobre todo para el turismo extranjero ya que el destino cuenta con los recursos de infraestructura y naturales para ello.*
	Coordinar esfuerzos entre hoteleros y estos dos segmentos para ofrecer promociones a través de productos y paquetes innovadores complementarios.	*SECTUR Estatal*	
	Revisión de regulación para el desarrollo del turismo cinegético para agilizar la tramitología de la actividad.	*SECTUR Estatal*	
	Colaborar con información, folletos, promoción y la participación en foros relacionados con la actividad cinegética y de pesca deportiva.	*SECTUR Estatal*	

Proyecto para incentivar la diversificación de productos y servicios turísticos.	*Establecer vinculación con los prestadores de servicios cinegéticos y de pesca deportiva para posicionar a Mazatlán en estos segmentos.*	*SECTUR Estatal*	*Históricamente en el destino las actividades cinegéticas y de pesca deportiva han sido populares, sobre todo para el turismo extranjero ya que el destino cuenta con los recursos de infraestructura y naturales para ello.*
	Coordinar esfuerzos entre hoteleros y estos dos segmentos para ofrecer promociones a través de productos y paquetes innovadores complementarios.	*SECTUR Estatal*	
	Revisión de regulación para el desarrollo del turismo cinegético para agilizar la tramitología de la actividad.	*SECTUR Estatal*	
	Colaborar con información, folletos, promoción y la participación en foros relacionados con la actividad cinegética y de pesca deportiva.	*SECTUR Estatal*	

Proyecto para incentivar la diversificación de productos y servicios turísticos.	*Establecer vinculación con los prestadores de servicios cinegéticos y de pesca deportiva para posicionar a Mazatlán en estos segmentos.*	*SECTUR Estatal*	*Históricamente en el destino las actividades cinegéticas y de pesca deportiva han sido populares, sobre todo para el turismo extranjero ya que el destino cuenta con los recursos de infraestructura y naturales para ello.*
	Coordinar esfuerzos entre hoteleros y estos dos segmentos para ofrecer promociones a través de productos y paquetes innovadores complementarios.	*SECTUR Estatal*	
	Revisión de regulación para el desarrollo del turismo cinegético para agilizar la tramitología de la actividad.	*SECTUR Estatal*	
	Colaborar con información, folletos, promoción y la participación en foros relacionados con la actividad cinegética y de pesca deportiva.	*SECTUR Estatal*	

Proyecto para incentivar la diversificación de productos y servicios turísticos.	*Establecer vinculación con los prestadores de servicios cinegéticos y de pesca deportiva para posicionar a Mazatlán en estos segmentos.*	*SECTUR Estatal*	*Históricamente en el destino las actividades cinegéticas y de pesca deportiva han sido populares, sobre todo para el turismo extranjero ya que el destino cuenta con los recursos de infraestructura y naturales para ello.*
	Coordinar esfuerzos entre hoteleros y estos dos segmentos para ofrecer promociones a través de productos y paquetes innovadores complementarios.	*SECTUR Estatal*	
	Revisión de regulación para el desarrollo del turismo cinegético para agilizar la tramitología de la actividad.	*SECTUR Estatal*	
	Colaborar con información, folletos, promoción y la participación en foros relacionados con la actividad cinegética y de pesca deportiva.	*SECTUR Estatal*	

Proyecto para incentivar la diversificación de productos y servicios turísticos.	*Establecer vinculación con los prestadores de servicios cinegéticos y de pesca deportiva para posicionar a Mazatlán en estos segmentos.*	*SECTUR Estatal*	*Históricamente en el destino las actividades cinegéticas y de pesca deportiva han sido populares, sobre todo para el turismo extranjero ya que el destino cuenta con los recursos de infraestructura y naturales para ello.*
	Coordinar esfuerzos entre hoteleros y estos dos segmentos para ofrecer promociones a través de productos y paquetes innovadores complementarios.	*SECTUR Estatal*	
	Revisión de regulación para el desarrollo del turismo cinegético para agilizar la tramitología de la actividad.	*SECTUR Estatal*	
	Colaborar con información, folletos, promoción y la participación en foros relacionados con la actividad cinegética y de pesca deportiva.	*SECTUR Estatal*	

Proyecto para incentivar la diversificación de productos y servicios turísticos.	*Establecer vinculación con los prestadores de servicios cinegéticos y de pesca deportiva para posicionar a Mazatlán en estos segmentos.*	*SECTUR Estatal*	*Históricamente en el destino las actividades cinegéticas y de pesca deportiva han sido populares, sobre todo para el turismo extranjero ya que el destino cuenta con los recursos de infraestructura y naturales para ello.*
	Coordinar esfuerzos entre hoteleros y estos dos segmentos para ofrecer promociones a través de productos y paquetes innovadores complementarios.	*SECTUR Estatal*	
	Revisión de regulación para el desarrollo del turismo cinegético para agilizar la tramitología de la actividad.	*SECTUR Estatal*	
	Colaborar con información, folletos, promoción y la participación en foros relacionados con la actividad cinegética y de pesca deportiva.	*SECTUR Estatal*	

Proyecto para incentivar la diversificación de productos y servicios turísticos.	*Establecer vinculación con los prestadores de servicios cinegéticos y de pesca deportiva para posicionar a Mazatlán en estos segmentos.*	*SECTUR Estatal*	*Históricamente en el destino las actividades cinegéticas y de pesca deportiva han sido populares, sobre todo para el turismo extranjero ya que el destino cuenta con los recursos de infraestructura y naturales para ello.*
	Coordinar esfuerzos entre hoteleros y estos dos segmentos para ofrecer promociones a través de productos y paquetes innovadores complementarios.	*SECTUR Estatal*	
	Revisión de regulación para el desarrollo del turismo cinegético para agilizar la tramitología de la actividad.	*SECTUR Estatal*	
	Colaborar con información, folletos, promoción y la participación en foros relacionados con la actividad cinegética y de pesca deportiva.	*SECTUR Estatal*	

Proyecto para incentivar la diversificación de productos y servicios turísticos.	*Establecer vinculación con los prestadores de servicios cinegéticos y de pesca deportiva para posicionar a Mazatlán en estos segmentos.*	*SECTUR Estatal*	*Históricamente en el destino las actividades cinegéticas y de pesca deportiva han sido populares, sobre todo para el turismo extranjero ya que el destino cuenta con los recursos de infraestructura y naturales para ello.*
	Coordinar esfuerzos entre hoteleros y estos dos segmentos para ofrecer promociones a través de productos y paquetes innovadores complementarios.	*SECTUR Estatal*	
	Revisión de regulación para el desarrollo del turismo cinegético para agilizar la tramitología de la actividad.	*SECTUR Estatal*	
	Colaborar con información, folletos, promoción y la participación en foros relacionados con la actividad cinegética y de pesca deportiva.	*SECTUR Estatal*	

Proyecto para incentivar la diversificación de productos y servicios turísticos.	*Establecer vinculación con los prestadores de servicios cinegéticos y de pesca deportiva para posicionar a Mazatlán en estos segmentos.*	*SECTUR Estatal*	*Históricamente en el destino las actividades cinegéticas y de pesca deportiva han sido populares, sobre todo para el turismo extranjero ya que el destino cuenta con los recursos de infraestructura y naturales para ello.*
	Coordinar esfuerzos entre hoteleros y estos dos segmentos para ofrecer promociones a través de productos y paquetes innovadores complementarios.	*SECTUR Estatal*	
	Revisión de regulación para el desarrollo del turismo cinegético para agilizar la tramitología de la actividad.	*SECTUR Estatal*	
	Colaborar con información, folletos, promoción y la participación en foros relacionados con la actividad cinegética y de pesca deportiva.	*SECTUR Estatal*	

Proyecto para incentivar la diversificación de productos y servicios turísticos.	*Establecer vinculación con los prestadores de servicios cinegéticos y de pesca deportiva para posicionar a Mazatlán en estos segmentos.*	*SECTUR Estatal*	*Históricamente en el destino las actividades cinegéticas y de pesca deportiva han sido populares, sobre todo para el turismo extranjero ya que el destino cuenta con los recursos de infraestructura y naturales para ello.*
	Coordinar esfuerzos entre hoteleros y estos dos segmentos para ofrecer promociones a través de productos y paquetes innovadores complementarios.	*SECTUR Estatal*	
	Revisión de regulación para el desarrollo del turismo cinegético para agilizar la tramitología de la actividad.	*SECTUR Estatal*	
	Colaborar con información, folletos, promoción y la participación en foros relacionados con la actividad cinegética y de pesca deportiva.	*SECTUR Estatal*	

Proyecto para incentivar la diversificación de productos y servicios turísticos.	*Establecer vinculación con los prestadores de servicios cinegéticos y de pesca deportiva para posicionar a Mazatlán en estos segmentos.*	*SECTUR Estatal*	*Históricamente en el destino las actividades cinegéticas y de pesca deportiva han sido populares, sobre todo para el turismo extranjero ya que el destino cuenta con los recursos de infraestructura y naturales para ello.*
	Coordinar esfuerzos entre hoteleros y estos dos segmentos para ofrecer promociones a través de productos y paquetes innovadores complementarios.	*SECTUR Estatal*	
	Revisión de regulación para el desarrollo del turismo cinegético para agilizar la tramitología de la actividad.	*SECTUR Estatal*	
	Colaborar con información, folletos, promoción y la participación en foros relacionados con la actividad cinegética y de pesca deportiva.	*SECTUR Estatal*	

Proyecto para incentivar la diversificación de productos y servicios turísticos.	*Establecer vinculación con los prestadores de servicios cinegéticos y de pesca deportiva para posicionar a Mazatlán en estos segmentos.*	*SECTUR Estatal*	*Históricamente en el destino las actividades cinegéticas y de pesca deportiva han sido populares, sobre todo para el turismo extranjero ya que el destino cuenta con los recursos de infraestructura y naturales para ello.*
	Coordinar esfuerzos entre hoteleros y estos dos segmentos para ofrecer promociones a través de productos y paquetes innovadores complementarios.	*SECTUR Estatal*	
	Revisión de regulación para el desarrollo del turismo cinegético para agilizar la tramitología de la actividad.	*SECTUR Estatal*	
	Colaborar con información, folletos, promoción y la participación en foros relacionados con la actividad cinegética y de pesca deportiva.	*SECTUR Estatal*	

Proyecto para incentivar la diversificación de productos y servicios turísticos.	*Establecer vinculación con los prestadores de servicios cinegéticos y de pesca deportiva para posicionar a Mazatlán en estos segmentos.*	*SECTUR Estatal*	*Históricamente en el destino las actividades cinegéticas y de pesca deportiva han sido populares, sobre todo para el turismo extranjero ya que el destino cuenta con los recursos de infraestructura y naturales para ello.*
	Coordinar esfuerzos entre hoteleros y estos dos segmentos para ofrecer promociones a través de productos y paquetes innovadores complementarios.	*SECTUR Estatal*	
	Revisión de regulación para el desarrollo del turismo cinegético para agilizar la tramitología de la actividad.	*SECTUR Estatal*	
	Colaborar con información, folletos, promoción y la participación en foros relacionados con la actividad cinegética y de pesca deportiva.	*SECTUR Estatal*	

Proyecto para incentivar la diversificación de productos y servicios turísticos.	*Establecer vinculación con los prestadores de servicios cinegéticos y de pesca deportiva para posicionar a Mazatlán en estos segmentos.*	*SECTUR Estatal*	*Históricamente en el destino las actividades cinegéticas y de pesca deportiva han sido populares, sobre todo para el turismo extranjero ya que el destino cuenta con los recursos de infraestructura y naturales para ello.*
	Coordinar esfuerzos entre hoteleros y estos dos segmentos para ofrecer promociones a través de productos y paquetes innovadores complementarios.	*SECTUR Estatal*	
	Revisión de regulación para el desarrollo del turismo cinegético para agilizar la tramitología de la actividad.	*SECTUR Estatal*	
	Colaborar con información, folletos, promoción y la participación en foros relacionados con la actividad cinegética y de pesca deportiva.	*SECTUR Estatal*	

Proyecto para incentivar la diversificación de productos y servicios turísticos.	*Establecer vinculación con los prestadores de servicios cinegéticos y de pesca deportiva para posicionar a Mazatlán en estos segmentos.*	*SECTUR Estatal*	*Históricamente en el destino las actividades cinegéticas y de pesca deportiva han sido populares, sobre todo para el turismo extranjero ya que el destino cuenta con los recursos de infraestructura y naturales para ello.*
	Coordinar esfuerzos entre hoteleros y estos dos segmentos para ofrecer promociones a través de productos y paquetes innovadores complementarios.	*SECTUR Estatal*	
	Revisión de regulación para el desarrollo del turismo cinegético para agilizar la tramitología de la actividad.	*SECTUR Estatal*	
	Colaborar con información, folletos, promoción y la participación en foros relacionados con la actividad cinegética y de pesca deportiva.	*SECTUR Estatal*	

Proyecto para incentivar la diversificación de productos y servicios turísticos.	*Establecer vinculación con los prestadores de servicios cinegéticos y de pesca deportiva para posicionar a Mazatlán en estos segmentos.*	*SECTUR Estatal*	*Históricamente en el destino las actividades cinegéticas y de pesca deportiva han sido populares, sobre todo para el turismo extranjero ya que el destino cuenta con los recursos de infraestructura y naturales para ello.*
	Coordinar esfuerzos entre hoteleros y estos dos segmentos para ofrecer promociones a través de productos y paquetes innovadores complementarios.	*SECTUR Estatal*	
	Revisión de regulación para el desarrollo del turismo cinegético para agilizar la tramitología de la actividad.	*SECTUR Estatal*	
	Colaborar con información, folletos, promoción y la participación en foros relacionados con la actividad cinegética y de pesca deportiva.	*SECTUR Estatal*	

Proyecto para incentivar la diversificación de productos y servicios turísticos.	*Establecer vinculación con los prestadores de servicios cinegéticos y de pesca deportiva para posicionar a Mazatlán en estos segmentos.*	*SECTUR Estatal*	*Históricamente en el destino las actividades cinegéticas y de pesca deportiva han sido populares, sobre todo para el turismo extranjero ya que el destino cuenta con los recursos de infraestructura y naturales para ello.*
	Coordinar esfuerzos entre hoteleros y estos dos segmentos para ofrecer promociones a través de productos y paquetes innovadores complementarios.	*SECTUR Estatal*	
	Revisión de regulación para el desarrollo del turismo cinegético para agilizar la tramitología de la actividad.	*SECTUR Estatal*	
	Colaborar con información, folletos, promoción y la participación en foros relacionados con la actividad cinegética y de pesca deportiva.	*SECTUR Estatal*	

Proyecto para incentivar la diversificación de productos y servicios turísticos.	*Establecer vinculación con los prestadores de servicios cinegéticos y de pesca deportiva para posicionar a Mazatlán en estos segmentos.*	*SECTUR Estatal*	*Históricamente en el destino las actividades cinegéticas y de pesca deportiva han sido populares, sobre todo para el turismo extranjero ya que el destino cuenta con los recursos de infraestructura y naturales para ello.*
	Coordinar esfuerzos entre hoteleros y estos dos segmentos para ofrecer promociones a través de productos y paquetes innovadores complementarios.	*SECTUR Estatal*	
	Revisión de regulación para el desarrollo del turismo cinegético para agilizar la tramitología de la actividad.	*SECTUR Estatal*	
	Colaborar con información, folletos, promoción y la participación en foros relacionados con la actividad cinegética y de pesca deportiva.	*SECTUR Estatal*	

Proyecto para incentivar la diversificación de productos y servicios turísticos.	*Establecer vinculación con los prestadores de servicios cinegéticos y de pesca deportiva para posicionar a Mazatlán en estos segmentos.*	*SECTUR Estatal*	*Históricamente en el destino las actividades cinegéticas y de pesca deportiva han sido populares, sobre todo para el turismo extranjero ya que el destino cuenta con los recursos de infraestructura y naturales para ello.*
	Coordinar esfuerzos entre hoteleros y estos dos segmentos para ofrecer promociones a través de productos y paquetes innovadores complementarios.	*SECTUR Estatal*	
	Revisión de regulación para el desarrollo del turismo cinegético para agilizar la tramitología de la actividad.	*SECTUR Estatal*	
	Colaborar con información, folletos, promoción y la participación en foros relacionados con la actividad cinegética y de pesca deportiva.	*SECTUR Estatal*	

Proyecto para incentivar la diversificación de productos y servicios turísticos.	*Establecer vinculación con los prestadores de servicios cinegéticos y de pesca deportiva para posicionar a Mazatlán en estos segmentos.*	*SECTUR Estatal*	*Históricamente en el destino las actividades cinegéticas y de pesca deportiva han sido populares, sobre todo para el turismo extranjero ya que el destino cuenta con los recursos de infraestructura y naturales para ello.*
	Coordinar esfuerzos entre hoteleros y estos dos segmentos para ofrecer promociones a través de productos y paquetes innovadores complementarios.	*SECTUR Estatal*	
	Revisión de regulación para el desarrollo del turismo cinegético para agilizar la tramitología de la actividad.	*SECTUR Estatal*	
	Colaborar con información, folletos, promoción y la participación en foros relacionados con la actividad cinegética y de pesca deportiva.	*SECTUR Estatal*	

Proyecto para incentivar la diversificación de productos y servicios turísticos.	*Establecer vinculación con los prestadores de servicios cinegéticos y de pesca deportiva para posicionar a Mazatlán en estos segmentos.*	*SECTUR Estatal*	*Históricamente en el destino las actividades cinegéticas y de pesca deportiva han sido populares, sobre todo para el turismo extranjero ya que el destino cuenta con los recursos de infraestructura y naturales para ello.*
	Coordinar esfuerzos entre hoteleros y estos dos segmentos para ofrecer promociones a través de productos y paquetes innovadores complementarios.	*SECTUR Estatal*	
	Revisión de regulación para el desarrollo del turismo cinegético para agilizar la tramitología de la actividad.	*SECTUR Estatal*	
	Colaborar con información, folletos, promoción y la participación en foros relacionados con la actividad cinegética y de pesca deportiva.	*SECTUR Estatal*	

Proyecto para incentivar la diversificación de productos y servicios turísticos.	*Establecer vinculación con los prestadores de servicios cinegéticos y de pesca deportiva para posicionar a Mazatlán en estos segmentos.*	*SECTUR Estatal*	*Históricamente en el destino las actividades cinegéticas y de pesca deportiva han sido populares, sobre todo para el turismo extranjero ya que el destino cuenta con los recursos de infraestructura y naturales para ello.*
	Coordinar esfuerzos entre hoteleros y estos dos segmentos para ofrecer promociones a través de productos y paquetes innovadores complementarios.	*SECTUR Estatal*	
	Revisión de regulación para el desarrollo del turismo cinegético para agilizar la tramitología de la actividad.	*SECTUR Estatal*	
	Colaborar con información, folletos, promoción y la participación en foros relacionados con la actividad cinegética y de pesca deportiva.	*SECTUR Estatal*	

Proyecto para incentivar la diversificación de productos y servicios turísticos.	*Establecer vinculación con los prestadores de servicios cinegéticos y de pesca deportiva para posicionar a Mazatlán en estos segmentos.*	*SECTUR Estatal*	*Históricamente en el destino las actividades cinegéticas y de pesca deportiva han sido populares, sobre todo para el turismo extranjero ya que el destino cuenta con los recursos de infraestructura y naturales para ello.*
	Coordinar esfuerzos entre hoteleros y estos dos segmentos para ofrecer promociones a través de productos y paquetes innovadores complementarios.	*SECTUR Estatal*	
	Revisión de regulación para el desarrollo del turismo cinegético para agilizar la tramitología de la actividad.	*SECTUR Estatal*	
	Colaborar con información, folletos, promoción y la participación en foros relacionados con la actividad cinegética y de pesca deportiva.	*SECTUR Estatal*	

Proyecto para incentivar la diversificación de productos y servicios turísticos.	*Establecer vinculación con los prestadores de servicios cinegéticos y de pesca deportiva para posicionar a Mazatlán en estos segmentos.*	*SECTUR Estatal*	*Históricamente en el destino las actividades cinegéticas y de pesca deportiva han sido populares, sobre todo para el turismo extranjero ya que el destino cuenta con los recursos de infraestructura y naturales para ello.*
	Coordinar esfuerzos entre hoteleros y estos dos segmentos para ofrecer promociones a través de productos y paquetes innovadores complementarios.	*SECTUR Estatal*	
	Revisión de regulación para el desarrollo del turismo cinegético para agilizar la tramitología de la actividad.	*SECTUR Estatal*	
	Colaborar con información, folletos, promoción y la participación en foros relacionados con la actividad cinegética y de pesca deportiva.	*SECTUR Estatal*	

Proyecto para incentivar la diversificación de productos y servicios turísticos.	*Establecer vinculación con los prestadores de servicios cinegéticos y de pesca deportiva para posicionar a Mazatlán en estos segmentos.*	*SECTUR Estatal*	*Históricamente en el destino las actividades cinegéticas y de pesca deportiva han sido populares, sobre todo para el turismo extranjero ya que el destino cuenta con los recursos de infraestructura y naturales para ello.*
	Coordinar esfuerzos entre hoteleros y estos dos segmentos para ofrecer promociones a través de productos y paquetes innovadores complementarios.	*SECTUR Estatal*	
	Revisión de regulación para el desarrollo del turismo cinegético para agilizar la tramitología de la actividad.	*SECTUR Estatal*	
	Colaborar con información, folletos, promoción y la participación en foros relacionados con la actividad cinegética y de pesca deportiva.	*SECTUR Estatal*	

Proyecto para incentivar la diversificación de productos y servicios turísticos.	*Establecer vinculación con los prestadores de servicios cinegéticos y de pesca deportiva para posicionar a Mazatlán en estos segmentos.*	*SECTUR Estatal*	*Históricamente en el destino las actividades cinegéticas y de pesca deportiva han sido populares, sobre todo para el turismo extranjero ya que el destino cuenta con los recursos de infraestructura y naturales para ello.*
	Coordinar esfuerzos entre hoteleros y estos dos segmentos para ofrecer promociones a través de productos y paquetes innovadores complementarios.	*SECTUR Estatal*	
	Revisión de regulación para el desarrollo del turismo cinegético para agilizar la tramitología de la actividad.	*SECTUR Estatal*	
	Colaborar con información, folletos, promoción y la participación en foros relacionados con la actividad cinegética y de pesca deportiva.	*SECTUR Estatal*	

Proyecto para incentivar la diversificación de productos y servicios turísticos.	*Establecer vinculación con los prestadores de servicios cinegéticos y de pesca deportiva para posicionar a Mazatlán en estos segmentos.*	*SECTUR Estatal*	*Históricamente en el destino las actividades cinegéticas y de pesca deportiva han sido populares, sobre todo para el turismo extranjero ya que el destino cuenta con los recursos de infraestructura y naturales para ello.*
	Coordinar esfuerzos entre hoteleros y estos dos segmentos para ofrecer promociones a través de productos y paquetes innovadores complementarios.	*SECTUR Estatal*	
	Revisión de regulación para el desarrollo del turismo cinegético para agilizar la tramitología de la actividad.	*SECTUR Estatal*	
	Colaborar con información, folletos, promoción y la participación en foros relacionados con la actividad cinegética y de pesca deportiva.	*SECTUR Estatal*	

Proyecto para incentivar la diversificación de productos y servicios turísticos.	*Establecer vinculación con los prestadores de servicios cinegéticos y de pesca deportiva para posicionar a Mazatlán en estos segmentos.*	*SECTUR Estatal*	*Históricamente en el destino las actividades cinegéticas y de pesca deportiva han sido populares, sobre todo para el turismo extranjero ya que el destino cuenta con los recursos de infraestructura y naturales para ello.*
	Coordinar esfuerzos entre hoteleros y estos dos segmentos para ofrecer promociones a través de productos y paquetes innovadores complementarios.	*SECTUR Estatal*	
	Revisión de regulación para el desarrollo del turismo cinegético para agilizar la tramitología de la actividad.	*SECTUR Estatal*	
	Colaborar con información, folletos, promoción y la participación en foros relacionados con la actividad cinegética y de pesca deportiva.	*SECTUR Estatal*	

Proyecto para incentivar la diversificación de productos y servicios turísticos.	*Establecer vinculación con los prestadores de servicios cinegéticos y de pesca deportiva para posicionar a Mazatlán en estos segmentos.*	*SECTUR Estatal*	*Históricamente en el destino las actividades cinegéticas y de pesca deportiva han sido populares, sobre todo para el turismo extranjero ya que el destino cuenta con los recursos de infraestructura y naturales para ello.*
	Coordinar esfuerzos entre hoteleros y estos dos segmentos para ofrecer promociones a través de productos y paquetes innovadores complementarios.	*SECTUR Estatal*	
	Revisión de regulación para el desarrollo del turismo cinegético para agilizar la tramitología de la actividad.	*SECTUR Estatal*	
	Colaborar con información, folletos, promoción y la participación en foros relacionados con la actividad cinegética y de pesca deportiva.	*SECTUR Estatal*	

Proyecto para incentivar la diversificación de productos y servicios turísticos.	*Establecer vinculación con los prestadores de servicios cinegéticos y de pesca deportiva para posicionar a Mazatlán en estos segmentos.*	*SECTUR Estatal*	*Históricamente en el destino las actividades cinegéticas y de pesca deportiva han sido populares, sobre todo para el turismo extranjero ya que el destino cuenta con los recursos de infraestructura y naturales para ello.*
	Coordinar esfuerzos entre hoteleros y estos dos segmentos para ofrecer promociones a través de productos y paquetes innovadores complementarios.	*SECTUR Estatal*	
	Revisión de regulación para el desarrollo del turismo cinegético para agilizar la tramitología de la actividad.	*SECTUR Estatal*	
	Colaborar con información, folletos, promoción y la participación en foros relacionados con la actividad cinegética y de pesca deportiva.	*SECTUR Estatal*	

Proyecto para incentivar la diversificación de productos y servicios turísticos.	*Establecer vinculación con los prestadores de servicios cinegéticos y de pesca deportiva para posicionar a Mazatlán en estos segmentos.*	*SECTUR Estatal*	*Históricamente en el destino las actividades cinegéticas y de pesca deportiva han sido populares, sobre todo para el turismo extranjero ya que el destino cuenta con los recursos de infraestructura y naturales para ello.*
	Coordinar esfuerzos entre hoteleros y estos dos segmentos para ofrecer promociones a través de productos y paquetes innovadores complementarios.	*SECTUR Estatal*	
	Revisión de regulación para el desarrollo del turismo cinegético para agilizar la tramitología de la actividad.	*SECTUR Estatal*	
	Colaborar con información, folletos, promoción y la participación en foros relacionados con la actividad cinegética y de pesca deportiva.	*SECTUR Estatal*	

Proyecto para incentivar la diversificación de productos y servicios turísticos.	*Establecer vinculación con los prestadores de servicios cinegéticos y de pesca deportiva para posicionar a Mazatlán en estos segmentos.*	*SECTUR Estatal*	*Históricamente en el destino las actividades cinegéticas y de pesca deportiva han sido populares, sobre todo para el turismo extranjero ya que el destino cuenta con los recursos de infraestructura y naturales para ello.*
	Coordinar esfuerzos entre hoteleros y estos dos segmentos para ofrecer promociones a través de productos y paquetes innovadores complementarios.	*SECTUR Estatal*	
	Revisión de regulación para el desarrollo del turismo cinegético para agilizar la tramitología de la actividad.	*SECTUR Estatal*	
	Colaborar con información, folletos, promoción y la participación en foros relacionados con la actividad cinegética y de pesca deportiva.	*SECTUR Estatal*	

Proyecto para incentivar la diversificación de productos y servicios turísticos.	*Establecer vinculación con los prestadores de servicios cinegéticos y de pesca deportiva para posicionar a Mazatlán en estos segmentos.*	*SECTUR Estatal*	*Históricamente en el destino las actividades cinegéticas y de pesca deportiva han sido populares, sobre todo para el turismo extranjero ya que el destino cuenta con los recursos de infraestructura y naturales para ello.*
	Coordinar esfuerzos entre hoteleros y estos dos segmentos para ofrecer promociones a través de productos y paquetes innovadores complementarios.	*SECTUR Estatal*	
	Revisión de regulación para el desarrollo del turismo cinegético para agilizar la tramitología de la actividad.	*SECTUR Estatal*	
	Colaborar con información, folletos, promoción y la participación en foros relacionados con la actividad cinegética y de pesca deportiva.	*SECTUR Estatal*	

Proyecto para incentivar la diversificación de productos y servicios turísticos.	*Establecer vinculación con los prestadores de servicios cinegéticos y de pesca deportiva para posicionar a Mazatlán en estos segmentos.*	*SECTUR Estatal*	*Históricamente en el destino las actividades cinegéticas y de pesca deportiva han sido populares, sobre todo para el turismo extranjero ya que el destino cuenta con los recursos de infraestructura y naturales para ello.*
	Coordinar esfuerzos entre hoteleros y estos dos segmentos para ofrecer promociones a través de productos y paquetes innovadores complementarios.	*SECTUR Estatal*	
	Revisión de regulación para el desarrollo del turismo cinegético para agilizar la tramitología de la actividad.	*SECTUR Estatal*	
	Colaborar con información, folletos, promoción y la participación en foros relacionados con la actividad cinegética y de pesca deportiva.	*SECTUR Estatal*	

Proyecto para incentivar la diversificación de productos y servicios turísticos.	*Establecer vinculación con los prestadores de servicios cinegéticos y de pesca deportiva para posicionar a Mazatlán en estos segmentos.*	*SECTUR Estatal*	*Históricamente en el destino las actividades cinegéticas y de pesca deportiva han sido populares, sobre todo para el turismo extranjero ya que el destino cuenta con los recursos de infraestructura y naturales para ello.*
	Coordinar esfuerzos entre hoteleros y estos dos segmentos para ofrecer promociones a través de productos y paquetes innovadores complementarios.	*SECTUR Estatal*	
	Revisión de regulación para el desarrollo del turismo cinegético para agilizar la tramitología de la actividad.	*SECTUR Estatal*	
	Colaborar con información, folletos, promoción y la participación en foros relacionados con la actividad cinegética y de pesca deportiva.	*SECTUR Estatal*	

Proyecto para incentivar la diversificación de productos y servicios turísticos.	*Establecer vinculación con los prestadores de servicios cinegéticos y de pesca deportiva para posicionar a Mazatlán en estos segmentos.*	*SECTUR Estatal*	*Históricamente en el destino las actividades cinegéticas y de pesca deportiva han sido populares, sobre todo para el turismo extranjero ya que el destino cuenta con los recursos de infraestructura y naturales para ello.*
	Coordinar esfuerzos entre hoteleros y estos dos segmentos para ofrecer promociones a través de productos y paquetes innovadores complementarios.	*SECTUR Estatal*	
	Revisión de regulación para el desarrollo del turismo cinegético para agilizar la tramitología de la actividad.	*SECTUR Estatal*	
	Colaborar con información, folletos, promoción y la participación en foros relacionados con la actividad cinegética y de pesca deportiva.	*SECTUR Estatal*	

Proyecto para incentivar la diversificación de productos y servicios turísticos.	*Establecer vinculación con los prestadores de servicios cinegéticos y de pesca deportiva para posicionar a Mazatlán en estos segmentos.*	*SECTUR Estatal*	*Históricamente en el destino las actividades cinegéticas y de pesca deportiva han sido populares, sobre todo para el turismo extranjero ya que el destino cuenta con los recursos de infraestructura y naturales para ello.*
	Coordinar esfuerzos entre hoteleros y estos dos segmentos para ofrecer promociones a través de productos y paquetes innovadores complementarios.	*SECTUR Estatal*	
	Revisión de regulación para el desarrollo del turismo cinegético para agilizar la tramitología de la actividad.	*SECTUR Estatal*	
	Colaborar con información, folletos, promoción y la participación en foros relacionados con la actividad cinegética y de pesca deportiva.	*SECTUR Estatal*	

Proyecto para incentivar la diversificación de productos y servicios turísticos.	*Establecer vinculación con los prestadores de servicios cinegéticos y de pesca deportiva para posicionar a Mazatlán en estos segmentos.*	*SECTUR Estatal*	*Históricamente en el destino las actividades cinegéticas y de pesca deportiva han sido populares, sobre todo para el turismo extranjero ya que el destino cuenta con los recursos de infraestructura y naturales para ello.*
	Coordinar esfuerzos entre hoteleros y estos dos segmentos para ofrecer promociones a través de productos y paquetes innovadores complementarios.	*SECTUR Estatal*	
	Revisión de regulación para el desarrollo del turismo cinegético para agilizar la tramitología de la actividad.	*SECTUR Estatal*	
	Colaborar con información, folletos, promoción y la participación en foros relacionados con la actividad cinegética y de pesca deportiva.	*SECTUR Estatal*	

Proyecto para incentivar la diversificación de productos y servicios turísticos.	*Establecer vinculación con los prestadores de servicios cinegéticos y de pesca deportiva para posicionar a Mazatlán en estos segmentos.*	*SECTUR Estatal*	*Históricamente en el destino las actividades cinegéticas y de pesca deportiva han sido populares, sobre todo para el turismo extranjero ya que el destino cuenta con los recursos de infraestructura y naturales para ello.*
	Coordinar esfuerzos entre hoteleros y estos dos segmentos para ofrecer promociones a través de productos y paquetes innovadores complementarios.	*SECTUR Estatal*	
	Revisión de regulación para el desarrollo del turismo cinegético para agilizar la tramitología de la actividad.	*SECTUR Estatal*	
	Colaborar con información, folletos, promoción y la participación en foros relacionados con la actividad cinegética y de pesca deportiva.	*SECTUR Estatal*	

Proyecto para incentivar la diversificación de productos y servicios turísticos.	*Establecer vinculación con los prestadores de servicios cinegéticos y de pesca deportiva para posicionar a Mazatlán en estos segmentos.*	*SECTUR Estatal*	*Históricamente en el destino las actividades cinegéticas y de pesca deportiva han sido populares, sobre todo para el turismo extranjero ya que el destino cuenta con los recursos de infraestructura y naturales para ello.*
	Coordinar esfuerzos entre hoteleros y estos dos segmentos para ofrecer promociones a través de productos y paquetes innovadores complementarios.	*SECTUR Estatal*	
	Revisión de regulación para el desarrollo del turismo cinegético para agilizar la tramitología de la actividad.	*SECTUR Estatal*	
	Colaborar con información, folletos, promoción y la participación en foros relacionados con la actividad cinegética y de pesca deportiva.	*SECTUR Estatal*	

Proyecto para incentivar la diversificación de productos y servicios turísticos.	*Establecer vinculación con los prestadores de servicios cinegéticos y de pesca deportiva para posicionar a Mazatlán en estos segmentos.*	*SECTUR Estatal*	*Históricamente en el destino las actividades cinegéticas y de pesca deportiva han sido populares, sobre todo para el turismo extranjero ya que el destino cuenta con los recursos de infraestructura y naturales para ello.*
	Coordinar esfuerzos entre hoteleros y estos dos segmentos para ofrecer promociones a través de productos y paquetes innovadores complementarios.	*SECTUR Estatal*	
	Revisión de regulación para el desarrollo del turismo cinegético para agilizar la tramitología de la actividad.	*SECTUR Estatal*	
	Colaborar con información, folletos, promoción y la participación en foros relacionados con la actividad cinegética y de pesca deportiva.	*SECTUR Estatal*	

Proyecto para incentivar la diversificación de productos y servicios turísticos.	*Establecer vinculación con los prestadores de servicios cinegéticos y de pesca deportiva para posicionar a Mazatlán en estos segmentos.*	*SECTUR Estatal*	*Históricamente en el destino las actividades cinegéticas y de pesca deportiva han sido populares, sobre todo para el turismo extranjero ya que el destino cuenta con los recursos de infraestructura y naturales para ello.*
	Coordinar esfuerzos entre hoteleros y estos dos segmentos para ofrecer promociones a través de productos y paquetes innovadores complementarios.	*SECTUR Estatal*	
	Revisión de regulación para el desarrollo del turismo cinegético para agilizar la tramitología de la actividad.	*SECTUR Estatal*	
	Colaborar con información, folletos, promoción y la participación en foros relacionados con la actividad cinegética y de pesca deportiva.	*SECTUR Estatal*	

Proyecto para incentivar la diversificación de productos y servicios turísticos.	*Establecer vinculación con los prestadores de servicios cinegéticos y de pesca deportiva para posicionar a Mazatlán en estos segmentos.*	*SECTUR Estatal*	*Históricamente en el destino las actividades cinegéticas y de pesca deportiva han sido populares, sobre todo para el turismo extranjero ya que el destino cuenta con los recursos de infraestructura y naturales para ello.*
	Coordinar esfuerzos entre hoteleros y estos dos segmentos para ofrecer promociones a través de productos y paquetes innovadores complementarios.	*SECTUR Estatal*	
	Revisión de regulación para el desarrollo del turismo cinegético para agilizar la tramitología de la actividad.	*SECTUR Estatal*	
	Colaborar con información, folletos, promoción y la participación en foros relacionados con la actividad cinegética y de pesca deportiva.	*SECTUR Estatal*	

Proyecto para incentivar la diversificación de productos y servicios turísticos.	*Establecer vinculación con los prestadores de servicios cinegéticos y de pesca deportiva para posicionar a Mazatlán en estos segmentos.*	*SECTUR Estatal*	*Históricamente en el destino las actividades cinegéticas y de pesca deportiva han sido populares, sobre todo para el turismo extranjero ya que el destino cuenta con los recursos de infraestructura y naturales para ello.*
	Coordinar esfuerzos entre hoteleros y estos dos segmentos para ofrecer promociones a través de productos y paquetes innovadores complementarios.	*SECTUR Estatal*	
	Revisión de regulación para el desarrollo del turismo cinegético para agilizar la tramitología de la actividad.	*SECTUR Estatal*	
	Colaborar con información, folletos, promoción y la participación en foros relacionados con la actividad cinegética y de pesca deportiva.	*SECTUR Estatal*	

Proyecto para incentivar la diversificación de productos y servicios turísticos.	*Establecer vinculación con los prestadores de servicios cinegéticos y de pesca deportiva para posicionar a Mazatlán en estos segmentos.*	*SECTUR Estatal*	*Históricamente en el destino las actividades cinegéticas y de pesca deportiva han sido populares, sobre todo para el turismo extranjero ya que el destino cuenta con los recursos de infraestructura y naturales para ello.*
	Coordinar esfuerzos entre hoteleros y estos dos segmentos para ofrecer promociones a través de productos y paquetes innovadores complementarios.	*SECTUR Estatal*	
	Revisión de regulación para el desarrollo del turismo cinegético para agilizar la tramitología de la actividad.	*SECTUR Estatal*	
	Colaborar con información, folletos, promoción y la participación en foros relacionados con la actividad cinegética y de pesca deportiva.	*SECTUR Estatal*	

Proyecto para incentivar la diversificación de productos y servicios turísticos.	*Establecer vinculación con los prestadores de servicios cinegéticos y de pesca deportiva para posicionar a Mazatlán en estos segmentos.*	*SECTUR Estatal*	*Históricamente en el destino las actividades cinegéticas y de pesca deportiva han sido populares, sobre todo para el turismo extranjero ya que el destino cuenta con los recursos de infraestructura y naturales para ello.*
	Coordinar esfuerzos entre hoteleros y estos dos segmentos para ofrecer promociones a través de productos y paquetes innovadores complementarios.	*SECTUR Estatal*	
	Revisión de regulación para el desarrollo del turismo cinegético para agilizar la tramitología de la actividad.	*SECTUR Estatal*	
	Colaborar con información, folletos, promoción y la participación en foros relacionados con la actividad cinegética y de pesca deportiva.	*SECTUR Estatal*	

Proyecto para incentivar la diversificación de productos y servicios turísticos.	*Establecer vinculación con los prestadores de servicios cinegéticos y de pesca deportiva para posicionar a Mazatlán en estos segmentos.*	*SECTUR Estatal*	*Históricamente en el destino las actividades cinegéticas y de pesca deportiva han sido populares, sobre todo para el turismo extranjero ya que el destino cuenta con los recursos de infraestructura y naturales para ello.*
	Coordinar esfuerzos entre hoteleros y estos dos segmentos para ofrecer promociones a través de productos y paquetes innovadores complementarios.	*SECTUR Estatal*	
	Revisión de regulación para el desarrollo del turismo cinegético para agilizar la tramitología de la actividad.	*SECTUR Estatal*	
	Colaborar con información, folletos, promoción y la participación en foros relacionados con la actividad cinegética y de pesca deportiva.	*SECTUR Estatal*	

Proyecto para incentivar la diversificación de productos y servicios turísticos.	*Establecer vinculación con los prestadores de servicios cinegéticos y de pesca deportiva para posicionar a Mazatlán en estos segmentos.*	*SECTUR Estatal*	*Históricamente en el destino las actividades cinegéticas y de pesca deportiva han sido populares, sobre todo para el turismo extranjero ya que el destino cuenta con los recursos de infraestructura y naturales para ello.*
	Coordinar esfuerzos entre hoteleros y estos dos segmentos para ofrecer promociones a través de productos y paquetes innovadores complementarios.	*SECTUR Estatal*	
	Revisión de regulación para el desarrollo del turismo cinegético para agilizar la tramitología de la actividad.	*SECTUR Estatal*	
	Colaborar con información, folletos, promoción y la participación en foros relacionados con la actividad cinegética y de pesca deportiva.	*SECTUR Estatal*	

Proyecto para incentivar la diversificación de productos y servicios turísticos.	*Establecer vinculación con los prestadores de servicios cinegéticos y de pesca deportiva para posicionar a Mazatlán en estos segmentos.*	*SECTUR Estatal*	*Históricamente en el destino las actividades cinegéticas y de pesca deportiva han sido populares, sobre todo para el turismo extranjero ya que el destino cuenta con los recursos de infraestructura y naturales para ello.*
	Coordinar esfuerzos entre hoteleros y estos dos segmentos para ofrecer promociones a través de productos y paquetes innovadores complementarios.	*SECTUR Estatal*	
	Revisión de regulación para el desarrollo del turismo cinegético para agilizar la tramitología de la actividad.	*SECTUR Estatal*	
	Colaborar con información, folletos, promoción y la participación en foros relacionados con la actividad cinegética y de pesca deportiva.	*SECTUR Estatal*	

Proyecto para incentivar la diversificación de productos y servicios turísticos.	*Establecer vinculación con los prestadores de servicios cinegéticos y de pesca deportiva para posicionar a Mazatlán en estos segmentos.*	*SECTUR Estatal*	*Históricamente en el destino las actividades cinegéticas y de pesca deportiva han sido populares, sobre todo para el turismo extranjero ya que el destino cuenta con los recursos de infraestructura y naturales para ello.*
	Coordinar esfuerzos entre hoteleros y estos dos segmentos para ofrecer promociones a través de productos y paquetes innovadores complementarios.	*SECTUR Estatal*	
	Revisión de regulación para el desarrollo del turismo cinegético para agilizar la tramitología de la actividad.	*SECTUR Estatal*	
	Colaborar con información, folletos, promoción y la participación en foros relacionados con la actividad cinegética y de pesca deportiva.	*SECTUR Estatal*	

Proyecto para incentivar la diversificación de productos y servicios turísticos.	*Establecer vinculación con los prestadores de servicios cinegéticos y de pesca deportiva para posicionar a Mazatlán en estos segmentos.*	*SECTUR Estatal*	*Históricamente en el destino las actividades cinegéticas y de pesca deportiva han sido populares, sobre todo para el turismo extranjero ya que el destino cuenta con los recursos de infraestructura y naturales para ello.*
	Coordinar esfuerzos entre hoteleros y estos dos segmentos para ofrecer promociones a través de productos y paquetes innovadores complementarios.	*SECTUR Estatal*	
	Revisión de regulación para el desarrollo del turismo cinegético para agilizar la tramitología de la actividad.	*SECTUR Estatal*	
	Colaborar con información, folletos, promoción y la participación en foros relacionados con la actividad cinegética y de pesca deportiva.	*SECTUR Estatal*	

Proyecto para incentivar la diversificación de productos y servicios turísticos.	*Establecer vinculación con los prestadores de servicios cinegéticos y de pesca deportiva para posicionar a Mazatlán en estos segmentos.*	*SECTUR Estatal*	*Históricamente en el destino las actividades cinegéticas y de pesca deportiva han sido populares, sobre todo para el turismo extranjero ya que el destino cuenta con los recursos de infraestructura y naturales para ello.*
	Coordinar esfuerzos entre hoteleros y estos dos segmentos para ofrecer promociones a través de productos y paquetes innovadores complementarios.	*SECTUR Estatal*	
	Revisión de regulación para el desarrollo del turismo cinegético para agilizar la tramitología de la actividad.	*SECTUR Estatal*	
	Colaborar con información, folletos, promoción y la participación en foros relacionados con la actividad cinegética y de pesca deportiva.	*SECTUR Estatal*	

Proyecto para incentivar la diversificación de productos y servicios turísticos.	*Establecer vinculación con los prestadores de servicios cinegéticos y de pesca deportiva para posicionar a Mazatlán en estos segmentos.*	*SECTUR Estatal*	*Históricamente en el destino las actividades cinegéticas y de pesca deportiva han sido populares, sobre todo para el turismo extranjero ya que el destino cuenta con los recursos de infraestructura y naturales para ello.*
	Coordinar esfuerzos entre hoteleros y estos dos segmentos para ofrecer promociones a través de productos y paquetes innovadores complementarios.	*SECTUR Estatal*	
	Revisión de regulación para el desarrollo del turismo cinegético para agilizar la tramitología de la actividad.	*SECTUR Estatal*	
	Colaborar con información, folletos, promoción y la participación en foros relacionados con la actividad cinegética y de pesca deportiva.	*SECTUR Estatal*	

Proyecto para incentivar la diversificación de productos y servicios turísticos.	*Establecer vinculación con los prestadores de servicios cinegéticos y de pesca deportiva para posicionar a Mazatlán en estos segmentos.*	*SECTUR Estatal*	*Históricamente en el destino las actividades cinegéticas y de pesca deportiva han sido populares, sobre todo para el turismo extranjero ya que el destino cuenta con los recursos de infraestructura y naturales para ello.*
	Coordinar esfuerzos entre hoteleros y estos dos segmentos para ofrecer promociones a través de productos y paquetes innovadores complementarios.	*SECTUR Estatal*	
	Revisión de regulación para el desarrollo del turismo cinegético para agilizar la tramitología de la actividad.	*SECTUR Estatal*	
	Colaborar con información, folletos, promoción y la participación en foros relacionados con la actividad cinegética y de pesca deportiva.	*SECTUR Estatal*	

Proyecto para incentivar la diversificación de productos y servicios turísticos.	*Establecer vinculación con los prestadores de servicios cinegéticos y de pesca deportiva para posicionar a Mazatlán en estos segmentos.*	*SECTUR Estatal*	*Históricamente en el destino las actividades cinegéticas y de pesca deportiva han sido populares, sobre todo para el turismo extranjero ya que el destino cuenta con los recursos de infraestructura y naturales para ello.*
	Coordinar esfuerzos entre hoteleros y estos dos segmentos para ofrecer promociones a través de productos y paquetes innovadores complementarios.	*SECTUR Estatal*	
	Revisión de regulación para el desarrollo del turismo cinegético para agilizar la tramitología de la actividad.	*SECTUR Estatal*	
	Colaborar con información, folletos, promoción y la participación en foros relacionados con la actividad cinegética y de pesca deportiva.	*SECTUR Estatal*	

Proyecto para incentivar la diversificación de productos y servicios turísticos.	*Establecer vinculación con los prestadores de servicios cinegéticos y de pesca deportiva para posicionar a Mazatlán en estos segmentos.*	*SECTUR Estatal*	*Históricamente en el destino las actividades cinegéticas y de pesca deportiva han sido populares, sobre todo para el turismo extranjero ya que el destino cuenta con los recursos de infraestructura y naturales para ello.*
	Coordinar esfuerzos entre hoteleros y estos dos segmentos para ofrecer promociones a través de productos y paquetes innovadores complementarios.	*SECTUR Estatal*	
	Revisión de regulación para el desarrollo del turismo cinegético para agilizar la tramitología de la actividad.	*SECTUR Estatal*	
	Colaborar con información, folletos, promoción y la participación en foros relacionados con la actividad cinegética y de pesca deportiva.	*SECTUR Estatal*	

Proyecto para incentivar la diversificación de productos y servicios turísticos.	*Establecer vinculación con los prestadores de servicios cinegéticos y de pesca deportiva para posicionar a Mazatlán en estos segmentos.*	*SECTUR Estatal*	*Históricamente en el destino las actividades cinegéticas y de pesca deportiva han sido populares, sobre todo para el turismo extranjero ya que el destino cuenta con los recursos de infraestructura y naturales para ello.*
	Coordinar esfuerzos entre hoteleros y estos dos segmentos para ofrecer promociones a través de productos y paquetes innovadores complementarios.	*SECTUR Estatal*	
	Revisión de regulación para el desarrollo del turismo cinegético para agilizar la tramitología de la actividad.	*SECTUR Estatal*	
	Colaborar con información, folletos, promoción y la participación en foros relacionados con la actividad cinegética y de pesca deportiva.	*SECTUR Estatal*	

Proyecto para incentivar la diversificación de productos y servicios turísticos.	*Establecer vinculación con los prestadores de servicios cinegéticos y de pesca deportiva para posicionar a Mazatlán en estos segmentos.*	*SECTUR Estatal*	*Históricamente en el destino las actividades cinegéticas y de pesca deportiva han sido populares, sobre todo para el turismo extranjero ya que el destino cuenta con los recursos de infraestructura y naturales para ello.*
	Coordinar esfuerzos entre hoteleros y estos dos segmentos para ofrecer promociones a través de productos y paquetes innovadores complementarios.	*SECTUR Estatal*	
	Revisión de regulación para el desarrollo del turismo cinegético para agilizar la tramitología de la actividad.	*SECTUR Estatal*	
	Colaborar con información, folletos, promoción y la participación en foros relacionados con la actividad cinegética y de pesca deportiva.	*SECTUR Estatal*	

Proyecto para incentivar la diversificación de productos y servicios turísticos.	*Establecer vinculación con los prestadores de servicios cinegéticos y de pesca deportiva para posicionar a Mazatlán en estos segmentos.*	*SECTUR Estatal*	*Históricamente en el destino las actividades cinegéticas y de pesca deportiva han sido populares, sobre todo para el turismo extranjero ya que el destino cuenta con los recursos de infraestructura y naturales para ello.*
	Coordinar esfuerzos entre hoteleros y estos dos segmentos para ofrecer promociones a través de productos y paquetes innovadores complementarios.	*SECTUR Estatal*	
	Revisión de regulación para el desarrollo del turismo cinegético para agilizar la tramitología de la actividad.	*SECTUR Estatal*	
	Colaborar con información, folletos, promoción y la participación en foros relacionados con la actividad cinegética y de pesca deportiva.	*SECTUR Estatal*	

Proyecto para incentivar la diversificación de productos y servicios turísticos.	*Establecer vinculación con los prestadores de servicios cinegéticos y de pesca deportiva para posicionar a Mazatlán en estos segmentos.*	*SECTUR Estatal*	*Históricamente en el destino las actividades cinegéticas y de pesca deportiva han sido populares, sobre todo para el turismo extranjero ya que el destino cuenta con los recursos de infraestructura y naturales para ello.*
	Coordinar esfuerzos entre hoteleros y estos dos segmentos para ofrecer promociones a través de productos y paquetes innovadores complementarios.	*SECTUR Estatal*	
	Revisión de regulación para el desarrollo del turismo cinegético para agilizar la tramitología de la actividad.	*SECTUR Estatal*	
	Colaborar con información, folletos, promoción y la participación en foros relacionados con la actividad cinegética y de pesca deportiva.	*SECTUR Estatal*	

Proyecto para incentivar la diversificación de productos y servicios turísticos.	*Establecer vinculación con los prestadores de servicios cinegéticos y de pesca deportiva para posicionar a Mazatlán en estos segmentos.*	*SECTUR Estatal*	*Históricamente en el destino las actividades cinegéticas y de pesca deportiva han sido populares, sobre todo para el turismo extranjero ya que el destino cuenta con los recursos de infraestructura y naturales para ello.*
	Coordinar esfuerzos entre hoteleros y estos dos segmentos para ofrecer promociones a través de productos y paquetes innovadores complementarios.	*SECTUR Estatal*	
	Revisión de regulación para el desarrollo del turismo cinegético para agilizar la tramitología de la actividad.	*SECTUR Estatal*	
	Colaborar con información, folletos, promoción y la participación en foros relacionados con la actividad cinegética y de pesca deportiva.	*SECTUR Estatal*	

Proyecto para incentivar la diversificación de productos y servicios turísticos.	*Establecer vinculación con los prestadores de servicios cinegéticos y de pesca deportiva para posicionar a Mazatlán en estos segmentos.*	*SECTUR Estatal*	*Históricamente en el destino las actividades cinegéticas y de pesca deportiva han sido populares, sobre todo para el turismo extranjero ya que el destino cuenta con los recursos de infraestructura y naturales para ello.*
	Coordinar esfuerzos entre hoteleros y estos dos segmentos para ofrecer promociones a través de productos y paquetes innovadores complementarios.	*SECTUR Estatal*	
	Revisión de regulación para el desarrollo del turismo cinegético para agilizar la tramitología de la actividad.	*SECTUR Estatal*	
	Colaborar con información, folletos, promoción y la participación en foros relacionados con la actividad cinegética y de pesca deportiva.	*SECTUR Estatal*	

Proyecto para incentivar la diversificación de productos y servicios turísticos.	*Establecer vinculación con los prestadores de servicios cinegéticos y de pesca deportiva para posicionar a Mazatlán en estos segmentos.*	*SECTUR Estatal*	*Históricamente en el destino las actividades cinegéticas y de pesca deportiva han sido populares, sobre todo para el turismo extranjero ya que el destino cuenta con los recursos de infraestructura y naturales para ello.*
	Coordinar esfuerzos entre hoteleros y estos dos segmentos para ofrecer promociones a través de productos y paquetes innovadores complementarios.	*SECTUR Estatal*	
	Revisión de regulación para el desarrollo del turismo cinegético para agilizar la tramitología de la actividad.	*SECTUR Estatal*	
	Colaborar con información, folletos, promoción y la participación en foros relacionados con la actividad cinegética y de pesca deportiva.	*SECTUR Estatal*	

Proyecto para incentivar la diversificación de productos y servicios turísticos.	*Establecer vinculación con los prestadores de servicios cinegéticos y de pesca deportiva para posicionar a Mazatlán en estos segmentos.*	*SECTUR Estatal*	*Históricamente en el destino las actividades cinegéticas y de pesca deportiva han sido populares, sobre todo para el turismo extranjero ya que el destino cuenta con los recursos de infraestructura y naturales para ello.*
	Coordinar esfuerzos entre hoteleros y estos dos segmentos para ofrecer promociones a través de productos y paquetes innovadores complementarios.	*SECTUR Estatal*	
	Revisión de regulación para el desarrollo del turismo cinegético para agilizar la tramitología de la actividad.	*SECTUR Estatal*	
	Colaborar con información, folletos, promoción y la participación en foros relacionados con la actividad cinegética y de pesca deportiva.	*SECTUR Estatal*	

Proyecto para incentivar la diversificación de productos y servicios turísticos.	*Establecer vinculación con los prestadores de servicios cinegéticos y de pesca deportiva para posicionar a Mazatlán en estos segmentos.*	*SECTUR Estatal*	*Históricamente en el destino las actividades cinegéticas y de pesca deportiva han sido populares, sobre todo para el turismo extranjero ya que el destino cuenta con los recursos de infraestructura y naturales para ello.*
	Coordinar esfuerzos entre hoteleros y estos dos segmentos para ofrecer promociones a través de productos y paquetes innovadores complementarios.	*SECTUR Estatal*	
	Revisión de regulación para el desarrollo del turismo cinegético para agilizar la tramitología de la actividad.	*SECTUR Estatal*	
	Colaborar con información, folletos, promoción y la participación en foros relacionados con la actividad cinegética y de pesca deportiva.	*SECTUR Estatal*	

Proyecto para incentivar la diversificación de productos y servicios turísticos.	*Establecer vinculación con los prestadores de servicios cinegéticos y de pesca deportiva para posicionar a Mazatlán en estos segmentos.*	*SECTUR Estatal*	*Históricamente en el destino las actividades cinegéticas y de pesca deportiva han sido populares, sobre todo para el turismo extranjero ya que el destino cuenta con los recursos de infraestructura y naturales para ello.*
	Coordinar esfuerzos entre hoteleros y estos dos segmentos para ofrecer promociones a través de productos y paquetes innovadores complementarios.	*SECTUR Estatal*	
	Revisión de regulación para el desarrollo del turismo cinegético para agilizar la tramitología de la actividad.	*SECTUR Estatal*	
	Colaborar con información, folletos, promoción y la participación en foros relacionados con la actividad cinegética y de pesca deportiva.	*SECTUR Estatal*	

Proyecto para incentivar la diversificación de productos y servicios turísticos.	*Establecer vinculación con los prestadores de servicios cinegéticos y de pesca deportiva para posicionar a Mazatlán en estos segmentos.*	*SECTUR Estatal*	*Históricamente en el destino las actividades cinegéticas y de pesca deportiva han sido populares, sobre todo para el turismo extranjero ya que el destino cuenta con los recursos de infraestructura y naturales para ello.*
	Coordinar esfuerzos entre hoteleros y estos dos segmentos para ofrecer promociones a través de productos y paquetes innovadores complementarios.	*SECTUR Estatal*	
	Revisión de regulación para el desarrollo del turismo cinegético para agilizar la tramitología de la actividad.	*SECTUR Estatal*	
	Colaborar con información, folletos, promoción y la participación en foros relacionados con la actividad cinegética y de pesca deportiva.	*SECTUR Estatal*	

Proyecto para incentivar la diversificación de productos y servicios turísticos.	*Establecer vinculación con los prestadores de servicios cinegéticos y de pesca deportiva para posicionar a Mazatlán en estos segmentos.*	*SECTUR Estatal*	*Históricamente en el destino las actividades cinegéticas y de pesca deportiva han sido populares, sobre todo para el turismo extranjero ya que el destino cuenta con los recursos de infraestructura y naturales para ello.*
	Coordinar esfuerzos entre hoteleros y estos dos segmentos para ofrecer promociones a través de productos y paquetes innovadores complementarios.	*SECTUR Estatal*	
	Revisión de regulación para el desarrollo del turismo cinegético para agilizar la tramitología de la actividad.	*SECTUR Estatal*	
	Colaborar con información, folletos, promoción y la participación en foros relacionados con la actividad cinegética y de pesca deportiva.	*SECTUR Estatal*	

Proyecto para incentivar la diversificación de productos y servicios turísticos.	*Establecer vinculación con los prestadores de servicios cinegéticos y de pesca deportiva para posicionar a Mazatlán en estos segmentos.*	*SECTUR Estatal*	*Históricamente en el destino las actividades cinegéticas y de pesca deportiva han sido populares, sobre todo para el turismo extranjero ya que el destino cuenta con los recursos de infraestructura y naturales para ello.*
	Coordinar esfuerzos entre hoteleros y estos dos segmentos para ofrecer promociones a través de productos y paquetes innovadores complementarios.	*SECTUR Estatal*	
	Revisión de regulación para el desarrollo del turismo cinegético para agilizar la tramitología de la actividad.	*SECTUR Estatal*	
	Colaborar con información, folletos, promoción y la participación en foros relacionados con la actividad cinegética y de pesca deportiva.	*SECTUR Estatal*	

Proyecto para incentivar la diversificación de productos y servicios turísticos.	*Establecer vinculación con los prestadores de servicios cinegéticos y de pesca deportiva para posicionar a Mazatlán en estos segmentos.*	*SECTUR Estatal*	*Históricamente en el destino las actividades cinegéticas y de pesca deportiva han sido populares, sobre todo para el turismo extranjero ya que el destino cuenta con los recursos de infraestructura y naturales para ello.*
	Coordinar esfuerzos entre hoteleros y estos dos segmentos para ofrecer promociones a través de productos y paquetes innovadores complementarios.	*SECTUR Estatal*	
	Revisión de regulación para el desarrollo del turismo cinegético para agilizar la tramitología de la actividad.	*SECTUR Estatal*	
	Colaborar con información, folletos, promoción y la participación en foros relacionados con la actividad cinegética y de pesca deportiva.	*SECTUR Estatal*	

Proyecto para incentivar la diversificación de productos y servicios turísticos.	*Establecer vinculación con los prestadores de servicios cinegéticos y de pesca deportiva para posicionar a Mazatlán en estos segmentos.*	*SECTUR Estatal*	*Históricamente en el destino las actividades cinegéticas y de pesca deportiva han sido populares, sobre todo para el turismo extranjero ya que el destino cuenta con los recursos de infraestructura y naturales para ello.*
	Coordinar esfuerzos entre hoteleros y estos dos segmentos para ofrecer promociones a través de productos y paquetes innovadores complementarios.	*SECTUR Estatal*	
	Revisión de regulación para el desarrollo del turismo cinegético para agilizar la tramitología de la actividad.	*SECTUR Estatal*	
	Colaborar con información, folletos, promoción y la participación en foros relacionados con la actividad cinegética y de pesca deportiva.	*SECTUR Estatal*	

Proyecto para incentivar la diversificación de productos y servicios turísticos.	*Establecer vinculación con los prestadores de servicios cinegéticos y de pesca deportiva para posicionar a Mazatlán en estos segmentos.*	*SECTUR Estatal*	*Históricamente en el destino las actividades cinegéticas y de pesca deportiva han sido populares, sobre todo para el turismo extranjero ya que el destino cuenta con los recursos de infraestructura y naturales para ello.*
	Coordinar esfuerzos entre hoteleros y estos dos segmentos para ofrecer promociones a través de productos y paquetes innovadores complementarios.	*SECTUR Estatal*	
	Revisión de regulación para el desarrollo del turismo cinegético para agilizar la tramitología de la actividad.	*SECTUR Estatal*	
	Colaborar con información, folletos, promoción y la participación en foros relacionados con la actividad cinegética y de pesca deportiva.	*SECTUR Estatal*	

Proyecto para incentivar la diversificación de productos y servicios turísticos.	*Establecer vinculación con los prestadores de servicios cinegéticos y de pesca deportiva para posicionar a Mazatlán en estos segmentos.*	*SECTUR Estatal*	*Históricamente en el destino las actividades cinegéticas y de pesca deportiva han sido populares, sobre todo para el turismo extranjero ya que el destino cuenta con los recursos de infraestructura y naturales para ello.*
	Coordinar esfuerzos entre hoteleros y estos dos segmentos para ofrecer promociones a través de productos y paquetes innovadores complementarios.	*SECTUR Estatal*	
	Revisión de regulación para el desarrollo del turismo cinegético para agilizar la tramitología de la actividad.	*SECTUR Estatal*	
	Colaborar con información, folletos, promoción y la participación en foros relacionados con la actividad cinegética y de pesca deportiva.	*SECTUR Estatal*	

Proyecto para incentivar la diversificación de productos y servicios turísticos.	*Establecer vinculación con los prestadores de servicios cinegéticos y de pesca deportiva para posicionar a Mazatlán en estos segmentos.*	*SECTUR Estatal*	*Históricamente en el destino las actividades cinegéticas y de pesca deportiva han sido populares, sobre todo para el turismo extranjero ya que el destino cuenta con los recursos de infraestructura y naturales para ello.*
	Coordinar esfuerzos entre hoteleros y estos dos segmentos para ofrecer promociones a través de productos y paquetes innovadores complementarios.	*SECTUR Estatal*	
	Revisión de regulación para el desarrollo del turismo cinegético para agilizar la tramitología de la actividad.	*SECTUR Estatal*	
	Colaborar con información, folletos, promoción y la participación en foros relacionados con la actividad cinegética y de pesca deportiva.	*SECTUR Estatal*	

Proyecto para incentivar la diversificación de productos y servicios turísticos.	*Establecer vinculación con los prestadores de servicios cinegéticos y de pesca deportiva para posicionar a Mazatlán en estos segmentos.*	*SECTUR Estatal*	*Históricamente en el destino las actividades cinegéticas y de pesca deportiva han sido populares, sobre todo para el turismo extranjero ya que el destino cuenta con los recursos de infraestructura y naturales para ello.*
	Coordinar esfuerzos entre hoteleros y estos dos segmentos para ofrecer promociones a través de productos y paquetes innovadores complementarios.	*SECTUR Estatal*	
	Revisión de regulación para el desarrollo del turismo cinegético para agilizar la tramitología de la actividad.	*SECTUR Estatal*	
	Colaborar con información, folletos, promoción y la participación en foros relacionados con la actividad cinegética y de pesca deportiva.	*SECTUR Estatal*	

Proyecto para incentivar la diversificación de productos y servicios turísticos.	*Establecer vinculación con los prestadores de servicios cinegéticos y de pesca deportiva para posicionar a Mazatlán en estos segmentos.*	*SECTUR Estatal*	*Históricamente en el destino las actividades cinegéticas y de pesca deportiva han sido populares, sobre todo para el turismo extranjero ya que el destino cuenta con los recursos de infraestructura y naturales para ello.*
	Coordinar esfuerzos entre hoteleros y estos dos segmentos para ofrecer promociones a través de productos y paquetes innovadores complementarios.	*SECTUR Estatal*	
	Revisión de regulación para el desarrollo del turismo cinegético para agilizar la tramitología de la actividad.	*SECTUR Estatal*	
	Colaborar con información, folletos, promoción y la participación en foros relacionados con la actividad cinegética y de pesca deportiva.	*SECTUR Estatal*	

Proyecto para incentivar la diversificación de productos y servicios turísticos.	*Establecer vinculación con los prestadores de servicios cinegéticos y de pesca deportiva para posicionar a Mazatlán en estos segmentos.*	*SECTUR Estatal*	*Históricamente en el destino las actividades cinegéticas y de pesca deportiva han sido populares, sobre todo para el turismo extranjero ya que el destino cuenta con los recursos de infraestructura y naturales para ello.*
	Coordinar esfuerzos entre hoteleros y estos dos segmentos para ofrecer promociones a través de productos y paquetes innovadores complementarios.	*SECTUR Estatal*	
	Revisión de regulación para el desarrollo del turismo cinegético para agilizar la tramitología de la actividad.	*SECTUR Estatal*	
	Colaborar con información, folletos, promoción y la participación en foros relacionados con la actividad cinegética y de pesca deportiva.	*SECTUR Estatal*	

Proyecto para incentivar la diversificación de productos y servicios turísticos.	*Establecer vinculación con los prestadores de servicios cinegéticos y de pesca deportiva para posicionar a Mazatlán en estos segmentos.*	*SECTUR Estatal*	*Históricamente en el destino las actividades cinegéticas y de pesca deportiva han sido populares, sobre todo para el turismo extranjero ya que el destino cuenta con los recursos de infraestructura y naturales para ello.*
	Coordinar esfuerzos entre hoteleros y estos dos segmentos para ofrecer promociones a través de productos y paquetes innovadores complementarios.	*SECTUR Estatal*	
	Revisión de regulación para el desarrollo del turismo cinegético para agilizar la tramitología de la actividad.	*SECTUR Estatal*	
	Colaborar con información, folletos, promoción y la participación en foros relacionados con la actividad cinegética y de pesca deportiva.	*SECTUR Estatal*	

Proyecto para incentivar la diversificación de productos y servicios turísticos.	*Establecer vinculación con los prestadores de servicios cinegéticos y de pesca deportiva para posicionar a Mazatlán en estos segmentos.*	*SECTUR Estatal*	*Históricamente en el destino las actividades cinegéticas y de pesca deportiva han sido populares, sobre todo para el turismo extranjero ya que el destino cuenta con los recursos de infraestructura y naturales para ello.*
	Coordinar esfuerzos entre hoteleros y estos dos segmentos para ofrecer promociones a través de productos y paquetes innovadores complementarios.	*SECTUR Estatal*	
	Revisión de regulación para el desarrollo del turismo cinegético para agilizar la tramitología de la actividad.	*SECTUR Estatal*	
	Colaborar con información, folletos, promoción y la participación en foros relacionados con la actividad cinegética y de pesca deportiva.	*SECTUR Estatal*	

Proyecto para incentivar la diversificación de productos y servicios turísticos.	*Establecer vinculación con los prestadores de servicios cinegéticos y de pesca deportiva para posicionar a Mazatlán en estos segmentos.*	*SECTUR Estatal*	*Históricamente en el destino las actividades cinegéticas y de pesca deportiva han sido populares, sobre todo para el turismo extranjero ya que el destino cuenta con los recursos de infraestructura y naturales para ello.*
	Coordinar esfuerzos entre hoteleros y estos dos segmentos para ofrecer promociones a través de productos y paquetes innovadores complementarios.	*SECTUR Estatal*	
	Revisión de regulación para el desarrollo del turismo cinegético para agilizar la tramitología de la actividad.	*SECTUR Estatal*	
	Colaborar con información, folletos, promoción y la participación en foros relacionados con la actividad cinegética y de pesca deportiva.	*SECTUR Estatal*	

Proyecto para incentivar la diversificación de productos y servicios turísticos.	*Establecer vinculación con los prestadores de servicios cinegéticos y de pesca deportiva para posicionar a Mazatlán en estos segmentos.*	*SECTUR Estatal*	*Históricamente en el destino las actividades cinegéticas y de pesca deportiva han sido populares, sobre todo para el turismo extranjero ya que el destino cuenta con los recursos de infraestructura y naturales para ello.*
	Coordinar esfuerzos entre hoteleros y estos dos segmentos para ofrecer promociones a través de productos y paquetes innovadores complementarios.	*SECTUR Estatal*	
	Revisión de regulación para el desarrollo del turismo cinegético para agilizar la tramitología de la actividad.	*SECTUR Estatal*	
	Colaborar con información, folletos, promoción y la participación en foros relacionados con la actividad cinegética y de pesca deportiva.	*SECTUR Estatal*	

Proyecto para incentivar la diversificación de productos y servicios turísticos.	*Establecer vinculación con los prestadores de servicios cinegéticos y de pesca deportiva para posicionar a Mazatlán en estos segmentos.*	*SECTUR Estatal*	*Históricamente en el destino las actividades cinegéticas y de pesca deportiva han sido populares, sobre todo para el turismo extranjero ya que el destino cuenta con los recursos de infraestructura y naturales para ello.*
	Coordinar esfuerzos entre hoteleros y estos dos segmentos para ofrecer promociones a través de productos y paquetes innovadores complementarios.	*SECTUR Estatal*	
	Revisión de regulación para el desarrollo del turismo cinegético para agilizar la tramitología de la actividad.	*SECTUR Estatal*	
	Colaborar con información, folletos, promoción y la participación en foros relacionados con la actividad cinegética y de pesca deportiva.	*SECTUR Estatal*	

Proyecto para incentivar la diversificación de productos y servicios turísticos.	*Establecer vinculación con los prestadores de servicios cinegéticos y de pesca deportiva para posicionar a Mazatlán en estos segmentos.*	*SECTUR Estatal*	*Históricamente en el destino las actividades cinegéticas y de pesca deportiva han sido populares, sobre todo para el turismo extranjero ya que el destino cuenta con los recursos de infraestructura y naturales para ello.*
	Coordinar esfuerzos entre hoteleros y estos dos segmentos para ofrecer promociones a través de productos y paquetes innovadores complementarios.	*SECTUR Estatal*	
	Revisión de regulación para el desarrollo del turismo cinegético para agilizar la tramitología de la actividad.	*SECTUR Estatal*	
	Colaborar con información, folletos, promoción y la participación en foros relacionados con la actividad cinegética y de pesca deportiva.	*SECTUR Estatal*	

Proyecto para incentivar la diversificación de productos y servicios turísticos.	*Establecer vinculación con los prestadores de servicios cinegéticos y de pesca deportiva para posicionar a Mazatlán en estos segmentos.*	*SECTUR Estatal*	*Históricamente en el destino las actividades cinegéticas y de pesca deportiva han sido populares, sobre todo para el turismo extranjero ya que el destino cuenta con los recursos de infraestructura y naturales para ello.*
	Coordinar esfuerzos entre hoteleros y estos dos segmentos para ofrecer promociones a través de productos y paquetes innovadores complementarios.	*SECTUR Estatal*	
	Revisión de regulación para el desarrollo del turismo cinegético para agilizar la tramitología de la actividad.	*SECTUR Estatal*	
	Colaborar con información, folletos, promoción y la participación en foros relacionados con la actividad cinegética y de pesca deportiva.	*SECTUR Estatal*	

Proyecto para incentivar la diversificación de productos y servicios turísticos.	*Establecer vinculación con los prestadores de servicios cinegéticos y de pesca deportiva para posicionar a Mazatlán en estos segmentos.*	*SECTUR Estatal*	*Históricamente en el destino las actividades cinegéticas y de pesca deportiva han sido populares, sobre todo para el turismo extranjero ya que el destino cuenta con los recursos de infraestructura y naturales para ello.*
	Coordinar esfuerzos entre hoteleros y estos dos segmentos para ofrecer promociones a través de productos y paquetes innovadores complementarios.	*SECTUR Estatal*	
	Revisión de regulación para el desarrollo del turismo cinegético para agilizar la tramitología de la actividad.	*SECTUR Estatal*	
	Colaborar con información, folletos, promoción y la participación en foros relacionados con la actividad cinegética y de pesca deportiva.	*SECTUR Estatal*	

Proyecto para incentivar la diversificación de productos y servicios turísticos.	*Establecer vinculación con los prestadores de servicios cinegéticos y de pesca deportiva para posicionar a Mazatlán en estos segmentos.*	*SECTUR Estatal*	*Históricamente en el destino las actividades cinegéticas y de pesca deportiva han sido populares, sobre todo para el turismo extranjero ya que el destino cuenta con los recursos de infraestructura y naturales para ello.*
	Coordinar esfuerzos entre hoteleros y estos dos segmentos para ofrecer promociones a través de productos y paquetes innovadores complementarios.	*SECTUR Estatal*	
	Revisión de regulación para el desarrollo del turismo cinegético para agilizar la tramitología de la actividad.	*SECTUR Estatal*	
	Colaborar con información, folletos, promoción y la participación en foros relacionados con la actividad cinegética y de pesca deportiva.	*SECTUR Estatal*	

Proyecto para incentivar la diversificación de productos y servicios turísticos.	*Establecer vinculación con los prestadores de servicios cinegéticos y de pesca deportiva para posicionar a Mazatlán en estos segmentos.*	*SECTUR Estatal*	*Históricamente en el destino las actividades cinegéticas y de pesca deportiva han sido populares, sobre todo para el turismo extranjero ya que el destino cuenta con los recursos de infraestructura y naturales para ello.*
	Coordinar esfuerzos entre hoteleros y estos dos segmentos para ofrecer promociones a través de productos y paquetes innovadores complementarios.	*SECTUR Estatal*	
	Revisión de regulación para el desarrollo del turismo cinegético para agilizar la tramitología de la actividad.	*SECTUR Estatal*	
	Colaborar con información, folletos, promoción y la participación en foros relacionados con la actividad cinegética y de pesca deportiva.	*SECTUR Estatal*	

Proyecto para incentivar la diversificación de productos y servicios turísticos.	*Establecer vinculación con los prestadores de servicios cinegéticos y de pesca deportiva para posicionar a Mazatlán en estos segmentos.*	*SECTUR Estatal*	*Históricamente en el destino las actividades cinegéticas y de pesca deportiva han sido populares, sobre todo para el turismo extranjero ya que el destino cuenta con los recursos de infraestructura y naturales para ello.*
	Coordinar esfuerzos entre hoteleros y estos dos segmentos para ofrecer promociones a través de productos y paquetes innovadores complementarios.	*SECTUR Estatal*	
	Revisión de regulación para el desarrollo del turismo cinegético para agilizar la tramitología de la actividad.	*SECTUR Estatal*	
	Colaborar con información, folletos, promoción y la participación en foros relacionados con la actividad cinegética y de pesca deportiva.	*SECTUR Estatal*	

Proyecto para incentivar la diversificación de productos y servicios turísticos.	*Establecer vinculación con los prestadores de servicios cinegéticos y de pesca deportiva para posicionar a Mazatlán en estos segmentos.*	*SECTUR Estatal*	*Históricamente en el destino las actividades cinegéticas y de pesca deportiva han sido populares, sobre todo para el turismo extranjero ya que el destino cuenta con los recursos de infraestructura y naturales para ello.*
	Coordinar esfuerzos entre hoteleros y estos dos segmentos para ofrecer promociones a través de productos y paquetes innovadores complementarios.	*SECTUR Estatal*	
	Revisión de regulación para el desarrollo del turismo cinegético para agilizar la tramitología de la actividad.	*SECTUR Estatal*	
	Colaborar con información, folletos, promoción y la participación en foros relacionados con la actividad cinegética y de pesca deportiva.	*SECTUR Estatal*	

Proyecto para incentivar la diversificación de productos y servicios turísticos.	*Establecer vinculación con los prestadores de servicios cinegéticos y de pesca deportiva para posicionar a Mazatlán en estos segmentos.*	*SECTUR Estatal*	*Históricamente en el destino las actividades cinegéticas y de pesca deportiva han sido populares, sobre todo para el turismo extranjero ya que el destino cuenta con los recursos de infraestructura y naturales para ello.*
	Coordinar esfuerzos entre hoteleros y estos dos segmentos para ofrecer promociones a través de productos y paquetes innovadores complementarios.	*SECTUR Estatal*	
	Revisión de regulación para el desarrollo del turismo cinegético para agilizar la tramitología de la actividad.	*SECTUR Estatal*	
	Colaborar con información, folletos, promoción y la participación en foros relacionados con la actividad cinegética y de pesca deportiva.	*SECTUR Estatal*	

Proyecto para incentivar la diversificación de productos y servicios turísticos.	*Establecer vinculación con los prestadores de servicios cinegéticos y de pesca deportiva para posicionar a Mazatlán en estos segmentos.*	*SECTUR Estatal*	*Históricamente en el destino las actividades cinegéticas y de pesca deportiva han sido populares, sobre todo para el turismo extranjero ya que el destino cuenta con los recursos de infraestructura y naturales para ello.*
	Coordinar esfuerzos entre hoteleros y estos dos segmentos para ofrecer promociones a través de productos y paquetes innovadores complementarios.	*SECTUR Estatal*	
	Revisión de regulación para el desarrollo del turismo cinegético para agilizar la tramitología de la actividad.	*SECTUR Estatal*	
	Colaborar con información, folletos, promoción y la participación en foros relacionados con la actividad cinegética y de pesca deportiva.	*SECTUR Estatal*	

Proyecto para incentivar la diversificación de productos y servicios turísticos.	*Establecer vinculación con los prestadores de servicios cinegéticos y de pesca deportiva para posicionar a Mazatlán en estos segmentos.*	*SECTUR Estatal*	*Históricamente en el destino las actividades cinegéticas y de pesca deportiva han sido populares, sobre todo para el turismo extranjero ya que el destino cuenta con los recursos de infraestructura y naturales para ello.*
	Coordinar esfuerzos entre hoteleros y estos dos segmentos para ofrecer promociones a través de productos y paquetes innovadores complementarios.	*SECTUR Estatal*	
	Revisión de regulación para el desarrollo del turismo cinegético para agilizar la tramitología de la actividad.	*SECTUR Estatal*	
	Colaborar con información, folletos, promoción y la participación en foros relacionados con la actividad cinegética y de pesca deportiva.	*SECTUR Estatal*	

Proyecto para incentivar la diversificación de productos y servicios turísticos.	*Establecer vinculación con los prestadores de servicios cinegéticos y de pesca deportiva para posicionar a Mazatlán en estos segmentos.*	*SECTUR Estatal*	*Históricamente en el destino las actividades cinegéticas y de pesca deportiva han sido populares, sobre todo para el turismo extranjero ya que el destino cuenta con los recursos de infraestructura y naturales para ello.*
	Coordinar esfuerzos entre hoteleros y estos dos segmentos para ofrecer promociones a través de productos y paquetes innovadores complementarios.	*SECTUR Estatal*	
	Revisión de regulación para el desarrollo del turismo cinegético para agilizar la tramitología de la actividad.	*SECTUR Estatal*	
	Colaborar con información, folletos, promoción y la participación en foros relacionados con la actividad cinegética y de pesca deportiva.	*SECTUR Estatal*	

Proyecto para incentivar la diversificación de productos y servicios turísticos.	*Establecer vinculación con los prestadores de servicios cinegéticos y de pesca deportiva para posicionar a Mazatlán en estos segmentos.*	*SECTUR Estatal*	*Históricamente en el destino las actividades cinegéticas y de pesca deportiva han sido populares, sobre todo para el turismo extranjero ya que el destino cuenta con los recursos de infraestructura y naturales para ello.*
	Coordinar esfuerzos entre hoteleros y estos dos segmentos para ofrecer promociones a través de productos y paquetes innovadores complementarios.	*SECTUR Estatal*	
	Revisión de regulación para el desarrollo del turismo cinegético para agilizar la tramitología de la actividad.	*SECTUR Estatal*	
	Colaborar con información, folletos, promoción y la participación en foros relacionados con la actividad cinegética y de pesca deportiva.	*SECTUR Estatal*	

Proyecto para incentivar la diversificación de productos y servicios turísticos.	*Establecer vinculación con los prestadores de servicios cinegéticos y de pesca deportiva para posicionar a Mazatlán en estos segmentos.*	*SECTUR Estatal*	*Históricamente en el destino las actividades cinegéticas y de pesca deportiva han sido populares, sobre todo para el turismo extranjero ya que el destino cuenta con los recursos de infraestructura y naturales para ello.*
	Coordinar esfuerzos entre hoteleros y estos dos segmentos para ofrecer promociones a través de productos y paquetes innovadores complementarios.	*SECTUR Estatal*	
	Revisión de regulación para el desarrollo del turismo cinegético para agilizar la tramitología de la actividad.	*SECTUR Estatal*	
	Colaborar con información, folletos, promoción y la participación en foros relacionados con la actividad cinegética y de pesca deportiva.	*SECTUR Estatal*	

Proyecto para incentivar la diversificación de productos y servicios turísticos.	*Establecer vinculación con los prestadores de servicios cinegéticos y de pesca deportiva para posicionar a Mazatlán en estos segmentos.*	*SECTUR Estatal*	*Históricamente en el destino las actividades cinegéticas y de pesca deportiva han sido populares, sobre todo para el turismo extranjero ya que el destino cuenta con los recursos de infraestructura y naturales para ello.*
	Coordinar esfuerzos entre hoteleros y estos dos segmentos para ofrecer promociones a través de productos y paquetes innovadores complementarios.	*SECTUR Estatal*	
	Revisión de regulación para el desarrollo del turismo cinegético para agilizar la tramitología de la actividad.	*SECTUR Estatal*	
	Colaborar con información, folletos, promoción y la participación en foros relacionados con la actividad cinegética y de pesca deportiva.	*SECTUR Estatal*	

Proyecto para incentivar la diversificación de productos y servicios turísticos.	*Establecer vinculación con los prestadores de servicios cinegéticos y de pesca deportiva para posicionar a Mazatlán en estos segmentos.*	*SECTUR Estatal*	*Históricamente en el destino las actividades cinegéticas y de pesca deportiva han sido populares, sobre todo para el turismo extranjero ya que el destino cuenta con los recursos de infraestructura y naturales para ello.*
	Coordinar esfuerzos entre hoteleros y estos dos segmentos para ofrecer promociones a través de productos y paquetes innovadores complementarios.	*SECTUR Estatal*	
	Revisión de regulación para el desarrollo del turismo cinegético para agilizar la tramitología de la actividad.	*SECTUR Estatal*	
	Colaborar con información, folletos, promoción y la participación en foros relacionados con la actividad cinegética y de pesca deportiva.	*SECTUR Estatal*	

Proyecto para incentivar la diversificación de productos y servicios turísticos.	*Establecer vinculación con los prestadores de servicios cinegéticos y de pesca deportiva para posicionar a Mazatlán en estos segmentos.*	*SECTUR Estatal*	*Históricamente en el destino las actividades cinegéticas y de pesca deportiva han sido populares, sobre todo para el turismo extranjero ya que el destino cuenta con los recursos de infraestructura y naturales para ello.*
	Coordinar esfuerzos entre hoteleros y estos dos segmentos para ofrecer promociones a través de productos y paquetes innovadores complementarios.	*SECTUR Estatal*	
	Revisión de regulación para el desarrollo del turismo cinegético para agilizar la tramitología de la actividad.	*SECTUR Estatal*	
	Colaborar con información, folletos, promoción y la participación en foros relacionados con la actividad cinegética y de pesca deportiva.	*SECTUR Estatal*	

Proyecto para incentivar la diversificación de productos y servicios turísticos.	*Establecer vinculación con los prestadores de servicios cinegéticos y de pesca deportiva para posicionar a Mazatlán en estos segmentos.*	*SECTUR Estatal*	*Históricamente en el destino las actividades cinegéticas y de pesca deportiva han sido populares, sobre todo para el turismo extranjero ya que el destino cuenta con los recursos de infraestructura y naturales para ello.*
	Coordinar esfuerzos entre hoteleros y estos dos segmentos para ofrecer promociones a través de productos y paquetes innovadores complementarios.	*SECTUR Estatal*	
	Revisión de regulación para el desarrollo del turismo cinegético para agilizar la tramitología de la actividad.	*SECTUR Estatal*	
	Colaborar con información, folletos, promoción y la participación en foros relacionados con la actividad cinegética y de pesca deportiva.	*SECTUR Estatal*	

Proyecto para incentivar la diversificación de productos y servicios turísticos.	*Establecer vinculación con los prestadores de servicios cinegéticos y de pesca deportiva para posicionar a Mazatlán en estos segmentos.*	*SECTUR Estatal*	*Históricamente en el destino las actividades cinegéticas y de pesca deportiva han sido populares, sobre todo para el turismo extranjero ya que el destino cuenta con los recursos de infraestructura y naturales para ello.*
	Coordinar esfuerzos entre hoteleros y estos dos segmentos para ofrecer promociones a través de productos y paquetes innovadores complementarios.	*SECTUR Estatal*	
	Revisión de regulación para el desarrollo del turismo cinegético para agilizar la tramitología de la actividad.	*SECTUR Estatal*	
	Colaborar con información, folletos, promoción y la participación en foros relacionados con la actividad cinegética y de pesca deportiva.	*SECTUR Estatal*	

Proyecto para incentivar la diversificación de productos y servicios turísticos.	*Establecer vinculación con los prestadores de servicios cinegéticos y de pesca deportiva para posicionar a Mazatlán en estos segmentos.*	*SECTUR Estatal*	*Históricamente en el destino las actividades cinegéticas y de pesca deportiva han sido populares, sobre todo para el turismo extranjero ya que el destino cuenta con los recursos de infraestructura y naturales para ello.*
	Coordinar esfuerzos entre hoteleros y estos dos segmentos para ofrecer promociones a través de productos y paquetes innovadores complementarios.	*SECTUR Estatal*	
	Revisión de regulación para el desarrollo del turismo cinegético para agilizar la tramitología de la actividad.	*SECTUR Estatal*	
	Colaborar con información, folletos, promoción y la participación en foros relacionados con la actividad cinegética y de pesca deportiva.	*SECTUR Estatal*	

Proyecto para incentivar la diversificación de productos y servicios turísticos.	*Establecer vinculación con los prestadores de servicios cinegéticos y de pesca deportiva para posicionar a Mazatlán en estos segmentos.*	*SECTUR Estatal*	*Históricamente en el destino las actividades cinegéticas y de pesca deportiva han sido populares, sobre todo para el turismo extranjero ya que el destino cuenta con los recursos de infraestructura y naturales para ello.*
	Coordinar esfuerzos entre hoteleros y estos dos segmentos para ofrecer promociones a través de productos y paquetes innovadores complementarios.	*SECTUR Estatal*	
	Revisión de regulación para el desarrollo del turismo cinegético para agilizar la tramitología de la actividad.	*SECTUR Estatal*	
	Colaborar con información, folletos, promoción y la participación en foros relacionados con la actividad cinegética y de pesca deportiva.	*SECTUR Estatal*	

Proyecto para incentivar la diversificación de productos y servicios turísticos.	*Establecer vinculación con los prestadores de servicios cinegéticos y de pesca deportiva para posicionar a Mazatlán en estos segmentos.*	*SECTUR Estatal*	*Históricamente en el destino las actividades cinegéticas y de pesca deportiva han sido populares, sobre todo para el turismo extranjero ya que el destino cuenta con los recursos de infraestructura y naturales para ello.*
	Coordinar esfuerzos entre hoteleros y estos dos segmentos para ofrecer promociones a través de productos y paquetes innovadores complementarios.	*SECTUR Estatal*	
	Revisión de regulación para el desarrollo del turismo cinegético para agilizar la tramitología de la actividad.	*SECTUR Estatal*	
	Colaborar con información, folletos, promoción y la participación en foros relacionados con la actividad cinegética y de pesca deportiva.	*SECTUR Estatal*	

Proyecto para incentivar la diversificación de productos y servicios turísticos.	*Establecer vinculación con los prestadores de servicios cinegéticos y de pesca deportiva para posicionar a Mazatlán en estos segmentos.*	*SECTUR Estatal*	*Históricamente en el destino las actividades cinegéticas y de pesca deportiva han sido populares, sobre todo para el turismo extranjero ya que el destino cuenta con los recursos de infraestructura y naturales para ello.*
	Coordinar esfuerzos entre hoteleros y estos dos segmentos para ofrecer promociones a través de productos y paquetes innovadores complementarios.	*SECTUR Estatal*	
	Revisión de regulación para el desarrollo del turismo cinegético para agilizar la tramitología de la actividad.	*SECTUR Estatal*	
	Colaborar con información, folletos, promoción y la participación en foros relacionados con la actividad cinegética y de pesca deportiva.	*SECTUR Estatal*	

Proyecto para incentivar la diversificación de productos y servicios turísticos.	*Establecer vinculación con los prestadores de servicios cinegéticos y de pesca deportiva para posicionar a Mazatlán en estos segmentos.*	*SECTUR Estatal*	*Históricamente en el destino las actividades cinegéticas y de pesca deportiva han sido populares, sobre todo para el turismo extranjero ya que el destino cuenta con los recursos de infraestructura y naturales para ello.*
	Coordinar esfuerzos entre hoteleros y estos dos segmentos para ofrecer promociones a través de productos y paquetes innovadores complementarios.	*SECTUR Estatal*	
	Revisión de regulación para el desarrollo del turismo cinegético para agilizar la tramitología de la actividad.	*SECTUR Estatal*	
	Colaborar con información, folletos, promoción y la participación en foros relacionados con la actividad cinegética y de pesca deportiva.	*SECTUR Estatal*	

Proyecto para incentivar la diversificación de productos y servicios turísticos.	*Establecer vinculación con los prestadores de servicios cinegéticos y de pesca deportiva para posicionar a Mazatlán en estos segmentos.*	*SECTUR Estatal*	*Históricamente en el destino las actividades cinegéticas y de pesca deportiva han sido populares, sobre todo para el turismo extranjero ya que el destino cuenta con los recursos de infraestructura y naturales para ello.*
	Coordinar esfuerzos entre hoteleros y estos dos segmentos para ofrecer promociones a través de productos y paquetes innovadores complementarios.	*SECTUR Estatal*	
	Revisión de regulación para el desarrollo del turismo cinegético para agilizar la tramitología de la actividad.	*SECTUR Estatal*	
	Colaborar con información, folletos, promoción y la participación en foros relacionados con la actividad cinegética y de pesca deportiva.	*SECTUR Estatal*	

Proyecto para incentivar la diversificación de productos y servicios turísticos.	*Establecer vinculación con los prestadores de servicios cinegéticos y de pesca deportiva para posicionar a Mazatlán en estos segmentos.*	*SECTUR Estatal*	*Históricamente en el destino las actividades cinegéticas y de pesca deportiva han sido populares, sobre todo para el turismo extranjero ya que el destino cuenta con los recursos de infraestructura y naturales para ello.*
	Coordinar esfuerzos entre hoteleros y estos dos segmentos para ofrecer promociones a través de productos y paquetes innovadores complementarios.	*SECTUR Estatal*	
	Revisión de regulación para el desarrollo del turismo cinegético para agilizar la tramitología de la actividad.	*SECTUR Estatal*	
	Colaborar con información, folletos, promoción y la participación en foros relacionados con la actividad cinegética y de pesca deportiva.	*SECTUR Estatal*	

Proyecto para incentivar la diversificación de productos y servicios turísticos.	*Establecer vinculación con los prestadores de servicios cinegéticos y de pesca deportiva para posicionar a Mazatlán en estos segmentos.*	*SECTUR Estatal*	*Históricamente en el destino las actividades cinegéticas y de pesca deportiva han sido populares, sobre todo para el turismo extranjero ya que el destino cuenta con los recursos de infraestructura y naturales para ello.*
	Coordinar esfuerzos entre hoteleros y estos dos segmentos para ofrecer promociones a través de productos y paquetes innovadores complementarios.	*SECTUR Estatal*	
	Revisión de regulación para el desarrollo del turismo cinegético para agilizar la tramitología de la actividad.	*SECTUR Estatal*	
	Colaborar con información, folletos, promoción y la participación en foros relacionados con la actividad cinegética y de pesca deportiva.	*SECTUR Estatal*	

Proyecto para incentivar la diversificación de productos y servicios turísticos.	*Establecer vinculación con los prestadores de servicios cinegéticos y de pesca deportiva para posicionar a Mazatlán en estos segmentos.*	*SECTUR Estatal*	*Históricamente en el destino las actividades cinegéticas y de pesca deportiva han sido populares, sobre todo para el turismo extranjero ya que el destino cuenta con los recursos de infraestructura y naturales para ello.*
	Coordinar esfuerzos entre hoteleros y estos dos segmentos para ofrecer promociones a través de productos y paquetes innovadores complementarios.	*SECTUR Estatal*	
	Revisión de regulación para el desarrollo del turismo cinegético para agilizar la tramitología de la actividad.	*SECTUR Estatal*	
	Colaborar con información, folletos, promoción y la participación en foros relacionados con la actividad cinegética y de pesca deportiva.	*SECTUR Estatal*	

Proyecto para incentivar la diversificación de productos y servicios turísticos.	*Establecer vinculación con los prestadores de servicios cinegéticos y de pesca deportiva para posicionar a Mazatlán en estos segmentos.*	*SECTUR Estatal*	*Históricamente en el destino las actividades cinegéticas y de pesca deportiva han sido populares, sobre todo para el turismo extranjero ya que el destino cuenta con los recursos de infraestructura y naturales para ello.*
	Coordinar esfuerzos entre hoteleros y estos dos segmentos para ofrecer promociones a través de productos y paquetes innovadores complementarios.	*SECTUR Estatal*	
	Revisión de regulación para el desarrollo del turismo cinegético para agilizar la tramitología de la actividad.	*SECTUR Estatal*	
	Colaborar con información, folletos, promoción y la participación en foros relacionados con la actividad cinegética y de pesca deportiva.	*SECTUR Estatal*	

Proyecto para incentivar la diversificación de productos y servicios turísticos.	*Establecer vinculación con los prestadores de servicios cinegéticos y de pesca deportiva para posicionar a Mazatlán en estos segmentos.*	*SECTUR Estatal*	*Históricamente en el destino las actividades cinegéticas y de pesca deportiva han sido populares, sobre todo para el turismo extranjero ya que el destino cuenta con los recursos de infraestructura y naturales para ello.*
	Coordinar esfuerzos entre hoteleros y estos dos segmentos para ofrecer promociones a través de productos y paquetes innovadores complementarios.	*SECTUR Estatal*	
	Revisión de regulación para el desarrollo del turismo cinegético para agilizar la tramitología de la actividad.	*SECTUR Estatal*	
	Colaborar con información, folletos, promoción y la participación en foros relacionados con la actividad cinegética y de pesca deportiva.	*SECTUR Estatal*	

Proyecto para incentivar la diversificación de productos y servicios turísticos.	*Establecer vinculación con los prestadores de servicios cinegéticos y de pesca deportiva para posicionar a Mazatlán en estos segmentos.*	*SECTUR Estatal*	*Históricamente en el destino las actividades cinegéticas y de pesca deportiva han sido populares, sobre todo para el turismo extranjero ya que el destino cuenta con los recursos de infraestructura y naturales para ello.*
	Coordinar esfuerzos entre hoteleros y estos dos segmentos para ofrecer promociones a través de productos y paquetes innovadores complementarios.	*SECTUR Estatal*	
	Revisión de regulación para el desarrollo del turismo cinegético para agilizar la tramitología de la actividad.	*SECTUR Estatal*	
	Colaborar con información, folletos, promoción y la participación en foros relacionados con la actividad cinegética y de pesca deportiva.	*SECTUR Estatal*	

Proyecto para incentivar la diversificación de productos y servicios turísticos.	*Establecer vinculación con los prestadores de servicios cinegéticos y de pesca deportiva para posicionar a Mazatlán en estos segmentos.*	*SECTUR Estatal*	*Históricamente en el destino las actividades cinegéticas y de pesca deportiva han sido populares, sobre todo para el turismo extranjero ya que el destino cuenta con los recursos de infraestructura y naturales para ello.*
	Coordinar esfuerzos entre hoteleros y estos dos segmentos para ofrecer promociones a través de productos y paquetes innovadores complementarios.	*SECTUR Estatal*	
	Revisión de regulación para el desarrollo del turismo cinegético para agilizar la tramitología de la actividad.	*SECTUR Estatal*	
	Colaborar con información, folletos, promoción y la participación en foros relacionados con la actividad cinegética y de pesca deportiva.	*SECTUR Estatal*	

Proyecto para incentivar la diversificación de productos y servicios turísticos.	*Establecer vinculación con los prestadores de servicios cinegéticos y de pesca deportiva para posicionar a Mazatlán en estos segmentos.*	*SECTUR Estatal*	*Históricamente en el destino las actividades cinegéticas y de pesca deportiva han sido populares, sobre todo para el turismo extranjero ya que el destino cuenta con los recursos de infraestructura y naturales para ello.*
	Coordinar esfuerzos entre hoteleros y estos dos segmentos para ofrecer promociones a través de productos y paquetes innovadores complementarios.	*SECTUR Estatal*	
	Revisión de regulación para el desarrollo del turismo cinegético para agilizar la tramitología de la actividad.	*SECTUR Estatal*	
	Colaborar con información, folletos, promoción y la participación en foros relacionados con la actividad cinegética y de pesca deportiva.	*SECTUR Estatal*	

Proyecto para incentivar la diversificación de productos y servicios turísticos.	*Establecer vinculación con los prestadores de servicios cinegéticos y de pesca deportiva para posicionar a Mazatlán en estos segmentos.*	*SECTUR Estatal*	*Históricamente en el destino las actividades cinegéticas y de pesca deportiva han sido populares, sobre todo para el turismo extranjero ya que el destino cuenta con los recursos de infraestructura y naturales para ello.*
	Coordinar esfuerzos entre hoteleros y estos dos segmentos para ofrecer promociones a través de productos y paquetes innovadores complementarios.	*SECTUR Estatal*	
	Revisión de regulación para el desarrollo del turismo cinegético para agilizar la tramitología de la actividad.	*SECTUR Estatal*	
	Colaborar con información, folletos, promoción y la participación en foros relacionados con la actividad cinegética y de pesca deportiva.	*SECTUR Estatal*	

Proyecto para incentivar la diversificación de productos y servicios turísticos.	*Establecer vinculación con los prestadores de servicios cinegéticos y de pesca deportiva para posicionar a Mazatlán en estos segmentos.*	*SECTUR Estatal*	*Históricamente en el destino las actividades cinegéticas y de pesca deportiva han sido populares, sobre todo para el turismo extranjero ya que el destino cuenta con los recursos de infraestructura y naturales para ello.*
	Coordinar esfuerzos entre hoteleros y estos dos segmentos para ofrecer promociones a través de productos y paquetes innovadores complementarios.	*SECTUR Estatal*	
	Revisión de regulación para el desarrollo del turismo cinegético para agilizar la tramitología de la actividad.	*SECTUR Estatal*	
	Colaborar con información, folletos, promoción y la participación en foros relacionados con la actividad cinegética y de pesca deportiva.	*SECTUR Estatal*	

Proyecto para incentivar la diversificación de productos y servicios turísticos.	*Establecer vinculación con los prestadores de servicios cinegéticos y de pesca deportiva para posicionar a Mazatlán en estos segmentos.*	*SECTUR Estatal*	*Históricamente en el destino las actividades cinegéticas y de pesca deportiva han sido populares, sobre todo para el turismo extranjero ya que el destino cuenta con los recursos de infraestructura y naturales para ello.*
	Coordinar esfuerzos entre hoteleros y estos dos segmentos para ofrecer promociones a través de productos y paquetes innovadores complementarios.	*SECTUR Estatal*	
	Revisión de regulación para el desarrollo del turismo cinegético para agilizar la tramitología de la actividad.	*SECTUR Estatal*	
	Colaborar con información, folletos, promoción y la participación en foros relacionados con la actividad cinegética y de pesca deportiva.	*SECTUR Estatal*	

Proyecto para incentivar la diversificación de productos y servicios turísticos.	*Establecer vinculación con los prestadores de servicios cinegéticos y de pesca deportiva para posicionar a Mazatlán en estos segmentos.*	*SECTUR Estatal*	*Históricamente en el destino las actividades cinegéticas y de pesca deportiva han sido populares, sobre todo para el turismo extranjero ya que el destino cuenta con los recursos de infraestructura y naturales para ello.*
	Coordinar esfuerzos entre hoteleros y estos dos segmentos para ofrecer promociones a través de productos y paquetes innovadores complementarios.	*SECTUR Estatal*	
	Revisión de regulación para el desarrollo del turismo cinegético para agilizar la tramitología de la actividad.	*SECTUR Estatal*	
	Colaborar con información, folletos, promoción y la participación en foros relacionados con la actividad cinegética y de pesca deportiva.	*SECTUR Estatal*	

Proyecto para incentivar la diversificación de productos y servicios turísticos.	*Establecer vinculación con los prestadores de servicios cinegéticos y de pesca deportiva para posicionar a Mazatlán en estos segmentos.*	*SECTUR Estatal*	*Históricamente en el destino las actividades cinegéticas y de pesca deportiva han sido populares, sobre todo para el turismo extranjero ya que el destino cuenta con los recursos de infraestructura y naturales para ello.*
	Coordinar esfuerzos entre hoteleros y estos dos segmentos para ofrecer promociones a través de productos y paquetes innovadores complementarios.	*SECTUR Estatal*	
	Revisión de regulación para el desarrollo del turismo cinegético para agilizar la tramitología de la actividad.	*SECTUR Estatal*	
	Colaborar con información, folletos, promoción y la participación en foros relacionados con la actividad cinegética y de pesca deportiva.	*SECTUR Estatal*	

Proyecto para incentivar la diversificación de productos y servicios turísticos.	*Establecer vinculación con los prestadores de servicios cinegéticos y de pesca deportiva para posicionar a Mazatlán en estos segmentos.*	*SECTUR Estatal*	*Históricamente en el destino las actividades cinegéticas y de pesca deportiva han sido populares, sobre todo para el turismo extranjero ya que el destino cuenta con los recursos de infraestructura y naturales para ello.*
	Coordinar esfuerzos entre hoteleros y estos dos segmentos para ofrecer promociones a través de productos y paquetes innovadores complementarios.	*SECTUR Estatal*	
	Revisión de regulación para el desarrollo del turismo cinegético para agilizar la tramitología de la actividad.	*SECTUR Estatal*	
	Colaborar con información, folletos, promoción y la participación en foros relacionados con la actividad cinegética y de pesca deportiva.	*SECTUR Estatal*	

Proyecto para incentivar la diversificación de productos y servicios turísticos.	*Establecer vinculación con los prestadores de servicios cinegéticos y de pesca deportiva para posicionar a Mazatlán en estos segmentos.*	*SECTUR Estatal*	*Históricamente en el destino las actividades cinegéticas y de pesca deportiva han sido populares, sobre todo para el turismo extranjero ya que el destino cuenta con los recursos de infraestructura y naturales para ello.*
	Coordinar esfuerzos entre hoteleros y estos dos segmentos para ofrecer promociones a través de productos y paquetes innovadores complementarios.	*SECTUR Estatal*	
	Revisión de regulación para el desarrollo del turismo cinegético para agilizar la tramitología de la actividad.	*SECTUR Estatal*	
	Colaborar con información, folletos, promoción y la participación en foros relacionados con la actividad cinegética y de pesca deportiva.	*SECTUR Estatal*	

Proyecto para incentivar la diversificación de productos y servicios turísticos.	*Establecer vinculación con los prestadores de servicios cinegéticos y de pesca deportiva para posicionar a Mazatlán en estos segmentos.*	*SECTUR Estatal*	*Históricamente en el destino las actividades cinegéticas y de pesca deportiva han sido populares, sobre todo para el turismo extranjero ya que el destino cuenta con los recursos de infraestructura y naturales para ello.*
	Coordinar esfuerzos entre hoteleros y estos dos segmentos para ofrecer promociones a través de productos y paquetes innovadores complementarios.	*SECTUR Estatal*	
	Revisión de regulación para el desarrollo del turismo cinegético para agilizar la tramitología de la actividad.	*SECTUR Estatal*	
	Colaborar con información, folletos, promoción y la participación en foros relacionados con la actividad cinegética y de pesca deportiva.	*SECTUR Estatal*	

Proyecto para incentivar la diversificación de productos y servicios turísticos.	*Establecer vinculación con los prestadores de servicios cinegéticos y de pesca deportiva para posicionar a Mazatlán en estos segmentos.*	*SECTUR Estatal*	*Históricamente en el destino las actividades cinegéticas y de pesca deportiva han sido populares, sobre todo para el turismo extranjero ya que el destino cuenta con los recursos de infraestructura y naturales para ello.*
	Coordinar esfuerzos entre hoteleros y estos dos segmentos para ofrecer promociones a través de productos y paquetes innovadores complementarios.	*SECTUR Estatal*	
	Revisión de regulación para el desarrollo del turismo cinegético para agilizar la tramitología de la actividad.	*SECTUR Estatal*	
	Colaborar con información, folletos, promoción y la participación en foros relacionados con la actividad cinegética y de pesca deportiva.	*SECTUR Estatal*	

Proyecto para incentivar la diversificación de productos y servicios turísticos.	*Establecer vinculación con los prestadores de servicios cinegéticos y de pesca deportiva para posicionar a Mazatlán en estos segmentos.*	*SECTUR Estatal*	*Históricamente en el destino las actividades cinegéticas y de pesca deportiva han sido populares, sobre todo para el turismo extranjero ya que el destino cuenta con los recursos de infraestructura y naturales para ello.*
	Coordinar esfuerzos entre hoteleros y estos dos segmentos para ofrecer promociones a través de productos y paquetes innovadores complementarios.	*SECTUR Estatal*	
	Revisión de regulación para el desarrollo del turismo cinegético para agilizar la tramitología de la actividad.	*SECTUR Estatal*	
	Colaborar con información, folletos, promoción y la participación en foros relacionados con la actividad cinegética y de pesca deportiva.	*SECTUR Estatal*	

Proyecto para incentivar la diversificación de productos y servicios turísticos.	*Establecer vinculación con los prestadores de servicios cinegéticos y de pesca deportiva para posicionar a Mazatlán en estos segmentos.*	*SECTUR Estatal*	*Históricamente en el destino las actividades cinegéticas y de pesca deportiva han sido populares, sobre todo para el turismo extranjero ya que el destino cuenta con los recursos de infraestructura y naturales para ello.*
	Coordinar esfuerzos entre hoteleros y estos dos segmentos para ofrecer promociones a través de productos y paquetes innovadores complementarios.	*SECTUR Estatal*	
	Revisión de regulación para el desarrollo del turismo cinegético para agilizar la tramitología de la actividad.	*SECTUR Estatal*	
	Colaborar con información, folletos, promoción y la participación en foros relacionados con la actividad cinegética y de pesca deportiva.	*SECTUR Estatal*	

Proyecto para incentivar la diversificación de productos y servicios turísticos.	*Establecer vinculación con los prestadores de servicios cinegéticos y de pesca deportiva para posicionar a Mazatlán en estos segmentos.*	*SECTUR Estatal*	*Históricamente en el destino las actividades cinegéticas y de pesca deportiva han sido populares, sobre todo para el turismo extranjero ya que el destino cuenta con los recursos de infraestructura y naturales para ello.*
	Coordinar esfuerzos entre hoteleros y estos dos segmentos para ofrecer promociones a través de productos y paquetes innovadores complementarios.	*SECTUR Estatal*	
	Revisión de regulación para el desarrollo del turismo cinegético para agilizar la tramitología de la actividad.	*SECTUR Estatal*	
	Colaborar con información, folletos, promoción y la participación en foros relacionados con la actividad cinegética y de pesca deportiva.	*SECTUR Estatal*	

Proyecto para incentivar la diversificación de productos y servicios turísticos.	*Establecer vinculación con los prestadores de servicios cinegéticos y de pesca deportiva para posicionar a Mazatlán en estos segmentos.*	*SECTUR Estatal*	*Históricamente en el destino las actividades cinegéticas y de pesca deportiva han sido populares, sobre todo para el turismo extranjero ya que el destino cuenta con los recursos de infraestructura y naturales para ello.*
	Coordinar esfuerzos entre hoteleros y estos dos segmentos para ofrecer promociones a través de productos y paquetes innovadores complementarios.	*SECTUR Estatal*	
	Revisión de regulación para el desarrollo del turismo cinegético para agilizar la tramitología de la actividad.	*SECTUR Estatal*	
	Colaborar con información, folletos, promoción y la participación en foros relacionados con la actividad cinegética y de pesca deportiva.	*SECTUR Estatal*	

Proyecto para incentivar la diversificación de productos y servicios turísticos.	*Establecer vinculación con los prestadores de servicios cinegéticos y de pesca deportiva para posicionar a Mazatlán en estos segmentos.*	*SECTUR Estatal*	*Históricamente en el destino las actividades cinegéticas y de pesca deportiva han sido populares, sobre todo para el turismo extranjero ya que el destino cuenta con los recursos de infraestructura y naturales para ello.*
	Coordinar esfuerzos entre hoteleros y estos dos segmentos para ofrecer promociones a través de productos y paquetes innovadores complementarios.	*SECTUR Estatal*	
	Revisión de regulación para el desarrollo del turismo cinegético para agilizar la tramitología de la actividad.	*SECTUR Estatal*	
	Colaborar con información, folletos, promoción y la participación en foros relacionados con la actividad cinegética y de pesca deportiva.	*SECTUR Estatal*	

Proyecto para incentivar la diversificación de productos y servicios turísticos.	*Establecer vinculación con los prestadores de servicios cinegéticos y de pesca deportiva para posicionar a Mazatlán en estos segmentos.*	*SECTUR Estatal*	*Históricamente en el destino las actividades cinegéticas y de pesca deportiva han sido populares, sobre todo para el turismo extranjero ya que el destino cuenta con los recursos de infraestructura y naturales para ello.*
	Coordinar esfuerzos entre hoteleros y estos dos segmentos para ofrecer promociones a través de productos y paquetes innovadores complementarios.	*SECTUR Estatal*	
	Revisión de regulación para el desarrollo del turismo cinegético para agilizar la tramitología de la actividad.	*SECTUR Estatal*	
	Colaborar con información, folletos, promoción y la participación en foros relacionados con la actividad cinegética y de pesca deportiva.	*SECTUR Estatal*	

Proyecto para incentivar la diversificación de productos y servicios turísticos.	*Establecer vinculación con los prestadores de servicios cinegéticos y de pesca deportiva para posicionar a Mazatlán en estos segmentos.*	*SECTUR Estatal*	*Históricamente en el destino las actividades cinegéticas y de pesca deportiva han sido populares, sobre todo para el turismo extranjero ya que el destino cuenta con los recursos de infraestructura y naturales para ello.*
	Coordinar esfuerzos entre hoteleros y estos dos segmentos para ofrecer promociones a través de productos y paquetes innovadores complementarios.	*SECTUR Estatal*	
	Revisión de regulación para el desarrollo del turismo cinegético para agilizar la tramitología de la actividad.	*SECTUR Estatal*	
	Colaborar con información, folletos, promoción y la participación en foros relacionados con la actividad cinegética y de pesca deportiva.	*SECTUR Estatal*	

Proyecto para incentivar la diversificación de productos y servicios turísticos.	*Establecer vinculación con los prestadores de servicios cinegéticos y de pesca deportiva para posicionar a Mazatlán en estos segmentos.*	*SECTUR Estatal*	*Históricamente en el destino las actividades cinegéticas y de pesca deportiva han sido populares, sobre todo para el turismo extranjero ya que el destino cuenta con los recursos de infraestructura y naturales para ello.*
	Coordinar esfuerzos entre hoteleros y estos dos segmentos para ofrecer promociones a través de productos y paquetes innovadores complementarios.	*SECTUR Estatal*	
	Revisión de regulación para el desarrollo del turismo cinegético para agilizar la tramitología de la actividad.	*SECTUR Estatal*	
	Colaborar con información, folletos, promoción y la participación en foros relacionados con la actividad cinegética y de pesca deportiva.	*SECTUR Estatal*	

Proyecto para incentivar la diversificación de productos y servicios turísticos.	*Establecer vinculación con los prestadores de servicios cinegéticos y de pesca deportiva para posicionar a Mazatlán en estos segmentos.*	*SECTUR Estatal*	*Históricamente en el destino las actividades cinegéticas y de pesca deportiva han sido populares, sobre todo para el turismo extranjero ya que el destino cuenta con los recursos de infraestructura y naturales para ello.*
	Coordinar esfuerzos entre hoteleros y estos dos segmentos para ofrecer promociones a través de productos y paquetes innovadores complementarios.	*SECTUR Estatal*	
	Revisión de regulación para el desarrollo del turismo cinegético para agilizar la tramitología de la actividad.	*SECTUR Estatal*	
	Colaborar con información, folletos, promoción y la participación en foros relacionados con la actividad cinegética y de pesca deportiva.	*SECTUR Estatal*	

Proyecto para incentivar la diversificación de productos y servicios turísticos.	*Establecer vinculación con los prestadores de servicios cinegéticos y de pesca deportiva para posicionar a Mazatlán en estos segmentos.*	*SECTUR Estatal*	*Históricamente en el destino las actividades cinegéticas y de pesca deportiva han sido populares, sobre todo para el turismo extranjero ya que el destino cuenta con los recursos de infraestructura y naturales para ello.*
	Coordinar esfuerzos entre hoteleros y estos dos segmentos para ofrecer promociones a través de productos y paquetes innovadores complementarios.	*SECTUR Estatal*	
	Revisión de regulación para el desarrollo del turismo cinegético para agilizar la tramitología de la actividad.	*SECTUR Estatal*	
	Colaborar con información, folletos, promoción y la participación en foros relacionados con la actividad cinegética y de pesca deportiva.	*SECTUR Estatal*	

Proyecto para incentivar la diversificación de productos y servicios turísticos.	*Establecer vinculación con los prestadores de servicios cinegéticos y de pesca deportiva para posicionar a Mazatlán en estos segmentos.*	*SECTUR Estatal*	*Históricamente en el destino las actividades cinegéticas y de pesca deportiva han sido populares, sobre todo para el turismo extranjero ya que el destino cuenta con los recursos de infraestructura y naturales para ello.*
	Coordinar esfuerzos entre hoteleros y estos dos segmentos para ofrecer promociones a través de productos y paquetes innovadores complementarios.	*SECTUR Estatal*	
	Revisión de regulación para el desarrollo del turismo cinegético para agilizar la tramitología de la actividad.	*SECTUR Estatal*	
	Colaborar con información, folletos, promoción y la participación en foros relacionados con la actividad cinegética y de pesca deportiva.	*SECTUR Estatal*	

Proyecto para incentivar la diversificación de productos y servicios turísticos.	*Establecer vinculación con los prestadores de servicios cinegéticos y de pesca deportiva para posicionar a Mazatlán en estos segmentos.*	*SECTUR Estatal*	*Históricamente en el destino las actividades cinegéticas y de pesca deportiva han sido populares, sobre todo para el turismo extranjero ya que el destino cuenta con los recursos de infraestructura y naturales para ello.*
	Coordinar esfuerzos entre hoteleros y estos dos segmentos para ofrecer promociones a través de productos y paquetes innovadores complementarios.	*SECTUR Estatal*	
	Revisión de regulación para el desarrollo del turismo cinegético para agilizar la tramitología de la actividad.	*SECTUR Estatal*	
	Colaborar con información, folletos, promoción y la participación en foros relacionados con la actividad cinegética y de pesca deportiva.	*SECTUR Estatal*	

Proyecto para incentivar la diversificación de productos y servicios turísticos.	*Establecer vinculación con los prestadores de servicios cinegéticos y de pesca deportiva para posicionar a Mazatlán en estos segmentos.*	*SECTUR Estatal*	*Históricamente en el destino las actividades cinegéticas y de pesca deportiva han sido populares, sobre todo para el turismo extranjero ya que el destino cuenta con los recursos de infraestructura y naturales para ello.*
	Coordinar esfuerzos entre hoteleros y estos dos segmentos para ofrecer promociones a través de productos y paquetes innovadores complementarios.	*SECTUR Estatal*	
	Revisión de regulación para el desarrollo del turismo cinegético para agilizar la tramitología de la actividad.	*SECTUR Estatal*	
	Colaborar con información, folletos, promoción y la participación en foros relacionados con la actividad cinegética y de pesca deportiva.	*SECTUR Estatal*	

Proyecto para incentivar la diversificación de productos y servicios turísticos.	*Establecer vinculación con los prestadores de servicios cinegéticos y de pesca deportiva para posicionar a Mazatlán en estos segmentos.*	*SECTUR Estatal*	*Históricamente en el destino las actividades cinegéticas y de pesca deportiva han sido populares, sobre todo para el turismo extranjero ya que el destino cuenta con los recursos de infraestructura y naturales para ello.*
	Coordinar esfuerzos entre hoteleros y estos dos segmentos para ofrecer promociones a través de productos y paquetes innovadores complementarios.	*SECTUR Estatal*	
	Revisión de regulación para el desarrollo del turismo cinegético para agilizar la tramitología de la actividad.	*SECTUR Estatal*	
	Colaborar con información, folletos, promoción y la participación en foros relacionados con la actividad cinegética y de pesca deportiva.	*SECTUR Estatal*	

Proyecto para incentivar la diversificación de productos y servicios turísticos.	*Establecer vinculación con los prestadores de servicios cinegéticos y de pesca deportiva para posicionar a Mazatlán en estos segmentos.*	*SECTUR Estatal*	*Históricamente en el destino las actividades cinegéticas y de pesca deportiva han sido populares, sobre todo para el turismo extranjero ya que el destino cuenta con los recursos de infraestructura y naturales para ello.*
	Coordinar esfuerzos entre hoteleros y estos dos segmentos para ofrecer promociones a través de productos y paquetes innovadores complementarios.	*SECTUR Estatal*	
	Revisión de regulación para el desarrollo del turismo cinegético para agilizar la tramitología de la actividad.	*SECTUR Estatal*	
	Colaborar con información, folletos, promoción y la participación en foros relacionados con la actividad cinegética y de pesca deportiva.	*SECTUR Estatal*	

Proyecto para incentivar la diversificación de productos y servicios turísticos.	*Establecer vinculación con los prestadores de servicios cinegéticos y de pesca deportiva para posicionar a Mazatlán en estos segmentos.*	*SECTUR Estatal*	*Históricamente en el destino las actividades cinegéticas y de pesca deportiva han sido populares, sobre todo para el turismo extranjero ya que el destino cuenta con los recursos de infraestructura y naturales para ello.*
	Coordinar esfuerzos entre hoteleros y estos dos segmentos para ofrecer promociones a través de productos y paquetes innovadores complementarios.	*SECTUR Estatal*	
	Revisión de regulación para el desarrollo del turismo cinegético para agilizar la tramitología de la actividad.	*SECTUR Estatal*	
	Colaborar con información, folletos, promoción y la participación en foros relacionados con la actividad cinegética y de pesca deportiva.	*SECTUR Estatal*	

Proyecto para incentivar la diversificación de productos y servicios turísticos.	*Establecer vinculación con los prestadores de servicios cinegéticos y de pesca deportiva para posicionar a Mazatlán en estos segmentos.*	*SECTUR Estatal*	*Históricamente en el destino las actividades cinegéticas y de pesca deportiva han sido populares, sobre todo para el turismo extranjero ya que el destino cuenta con los recursos de infraestructura y naturales para ello.*
	Coordinar esfuerzos entre hoteleros y estos dos segmentos para ofrecer promociones a través de productos y paquetes innovadores complementarios.	*SECTUR Estatal*	
	Revisión de regulación para el desarrollo del turismo cinegético para agilizar la tramitología de la actividad.	*SECTUR Estatal*	
	Colaborar con información, folletos, promoción y la participación en foros relacionados con la actividad cinegética y de pesca deportiva.	*SECTUR Estatal*	

Proyecto para incentivar la diversificación de productos y servicios turísticos.	*Establecer vinculación con los prestadores de servicios cinegéticos y de pesca deportiva para posicionar a Mazatlán en estos segmentos.*	*SECTUR Estatal*	*Históricamente en el destino las actividades cinegéticas y de pesca deportiva han sido populares, sobre todo para el turismo extranjero ya que el destino cuenta con los recursos de infraestructura y naturales para ello.*
	Coordinar esfuerzos entre hoteleros y estos dos segmentos para ofrecer promociones a través de productos y paquetes innovadores complementarios.	*SECTUR Estatal*	
	Revisión de regulación para el desarrollo del turismo cinegético para agilizar la tramitología de la actividad.	*SECTUR Estatal*	
	Colaborar con información, folletos, promoción y la participación en foros relacionados con la actividad cinegética y de pesca deportiva.	*SECTUR Estatal*	

Proyecto para incentivar la diversificación de productos y servicios turísticos.	*Establecer vinculación con los prestadores de servicios cinegéticos y de pesca deportiva para posicionar a Mazatlán en estos segmentos.*	*SECTUR Estatal*	*Históricamente en el destino las actividades cinegéticas y de pesca deportiva han sido populares, sobre todo para el turismo extranjero ya que el destino cuenta con los recursos de infraestructura y naturales para ello.*
	Coordinar esfuerzos entre hoteleros y estos dos segmentos para ofrecer promociones a través de productos y paquetes innovadores complementarios.	*SECTUR Estatal*	
	Revisión de regulación para el desarrollo del turismo cinegético para agilizar la tramitología de la actividad.	*SECTUR Estatal*	
	Colaborar con información, folletos, promoción y la participación en foros relacionados con la actividad cinegética y de pesca deportiva.	*SECTUR Estatal*	

Proyecto para incentivar la diversificación de productos y servicios turísticos.	*Establecer vinculación con los prestadores de servicios cinegéticos y de pesca deportiva para posicionar a Mazatlán en estos segmentos.*	*SECTUR Estatal*	*Históricamente en el destino las actividades cinegéticas y de pesca deportiva han sido populares, sobre todo para el turismo extranjero ya que el destino cuenta con los recursos de infraestructura y naturales para ello.*
	Coordinar esfuerzos entre hoteleros y estos dos segmentos para ofrecer promociones a través de productos y paquetes innovadores complementarios.	*SECTUR Estatal*	
	Revisión de regulación para el desarrollo del turismo cinegético para agilizar la tramitología de la actividad.	*SECTUR Estatal*	
	Colaborar con información, folletos, promoción y la participación en foros relacionados con la actividad cinegética y de pesca deportiva.	*SECTUR Estatal*	

Proyecto para incentivar la diversificación de productos y servicios turísticos.	*Establecer vinculación con los prestadores de servicios cinegéticos y de pesca deportiva para posicionar a Mazatlán en estos segmentos.*	*SECTUR Estatal*	*Históricamente en el destino las actividades cinegéticas y de pesca deportiva han sido populares, sobre todo para el turismo extranjero ya que el destino cuenta con los recursos de infraestructura y naturales para ello.*
	Coordinar esfuerzos entre hoteleros y estos dos segmentos para ofrecer promociones a través de productos y paquetes innovadores complementarios.	*SECTUR Estatal*	
	Revisión de regulación para el desarrollo del turismo cinegético para agilizar la tramitología de la actividad.	*SECTUR Estatal*	
	Colaborar con información, folletos, promoción y la participación en foros relacionados con la actividad cinegética y de pesca deportiva.	*SECTUR Estatal*	

Proyecto para incentivar la diversificación de productos y servicios turísticos.	*Establecer vinculación con los prestadores de servicios cinegéticos y de pesca deportiva para posicionar a Mazatlán en estos segmentos.*	*SECTUR Estatal*	*Históricamente en el destino las actividades cinegéticas y de pesca deportiva han sido populares, sobre todo para el turismo extranjero ya que el destino cuenta con los recursos de infraestructura y naturales para ello.*
	Coordinar esfuerzos entre hoteleros y estos dos segmentos para ofrecer promociones a través de productos y paquetes innovadores complementarios.	*SECTUR Estatal*	
	Revisión de regulación para el desarrollo del turismo cinegético para agilizar la tramitología de la actividad.	*SECTUR Estatal*	
	Colaborar con información, folletos, promoción y la participación en foros relacionados con la actividad cinegética y de pesca deportiva.	*SECTUR Estatal*	

Proyecto para incentivar la diversificación de productos y servicios turísticos.	*Establecer vinculación con los prestadores de servicios cinegéticos y de pesca deportiva para posicionar a Mazatlán en estos segmentos.*	*SECTUR Estatal*	*Históricamente en el destino las actividades cinegéticas y de pesca deportiva han sido populares, sobre todo para el turismo extranjero ya que el destino cuenta con los recursos de infraestructura y naturales para ello.*
	Coordinar esfuerzos entre hoteleros y estos dos segmentos para ofrecer promociones a través de productos y paquetes innovadores complementarios.	*SECTUR Estatal*	
	Revisión de regulación para el desarrollo del turismo cinegético para agilizar la tramitología de la actividad.	*SECTUR Estatal*	
	Colaborar con información, folletos, promoción y la participación en foros relacionados con la actividad cinegética y de pesca deportiva.	*SECTUR Estatal*	

Proyecto para incentivar la diversificación de productos y servicios turísticos.	*Establecer vinculación con los prestadores de servicios cinegéticos y de pesca deportiva para posicionar a Mazatlán en estos segmentos.*	*SECTUR Estatal*	*Históricamente en el destino las actividades cinegéticas y de pesca deportiva han sido populares, sobre todo para el turismo extranjero ya que el destino cuenta con los recursos de infraestructura y naturales para ello.*
	Coordinar esfuerzos entre hoteleros y estos dos segmentos para ofrecer promociones a través de productos y paquetes innovadores complementarios.	*SECTUR Estatal*	
	Revisión de regulación para el desarrollo del turismo cinegético para agilizar la tramitología de la actividad.	*SECTUR Estatal*	
	Colaborar con información, folletos, promoción y la participación en foros relacionados con la actividad cinegética y de pesca deportiva.	*SECTUR Estatal*	

Proyecto para incentivar la diversificación de productos y servicios turísticos.	*Establecer vinculación con los prestadores de servicios cinegéticos y de pesca deportiva para posicionar a Mazatlán en estos segmentos.*	*SECTUR Estatal*	*Históricamente en el destino las actividades cinegéticas y de pesca deportiva han sido populares, sobre todo para el turismo extranjero ya que el destino cuenta con los recursos de infraestructura y naturales para ello.*
	Coordinar esfuerzos entre hoteleros y estos dos segmentos para ofrecer promociones a través de productos y paquetes innovadores complementarios.	*SECTUR Estatal*	
	Revisión de regulación para el desarrollo del turismo cinegético para agilizar la tramitología de la actividad.	*SECTUR Estatal*	
	Colaborar con información, folletos, promoción y la participación en foros relacionados con la actividad cinegética y de pesca deportiva.	*SECTUR Estatal*	

Proyecto para incentivar la diversificación de productos y servicios turísticos.	*Establecer vinculación con los prestadores de servicios cinegéticos y de pesca deportiva para posicionar a Mazatlán en estos segmentos.*	*SECTUR Estatal*	*Históricamente en el destino las actividades cinegéticas y de pesca deportiva han sido populares, sobre todo para el turismo extranjero ya que el destino cuenta con los recursos de infraestructura y naturales para ello.*
	Coordinar esfuerzos entre hoteleros y estos dos segmentos para ofrecer promociones a través de productos y paquetes innovadores complementarios.	*SECTUR Estatal*	
	Revisión de regulación para el desarrollo del turismo cinegético para agilizar la tramitología de la actividad.	*SECTUR Estatal*	
	Colaborar con información, folletos, promoción y la participación en foros relacionados con la actividad cinegética y de pesca deportiva.	*SECTUR Estatal*	

Proyecto para incentivar la diversificación de productos y servicios turísticos.	*Establecer vinculación con los prestadores de servicios cinegéticos y de pesca deportiva para posicionar a Mazatlán en estos segmentos.*	*SECTUR Estatal*	*Históricamente en el destino las actividades cinegéticas y de pesca deportiva han sido populares, sobre todo para el turismo extranjero ya que el destino cuenta con los recursos de infraestructura y naturales para ello.*
	Coordinar esfuerzos entre hoteleros y estos dos segmentos para ofrecer promociones a través de productos y paquetes innovadores complementarios.	*SECTUR Estatal*	
	Revisión de regulación para el desarrollo del turismo cinegético para agilizar la tramitología de la actividad.	*SECTUR Estatal*	
	Colaborar con información, folletos, promoción y la participación en foros relacionados con la actividad cinegética y de pesca deportiva.	*SECTUR Estatal*	

Proyecto para incentivar la diversificación de productos y servicios turísticos.	*Establecer vinculación con los prestadores de servicios cinegéticos y de pesca deportiva para posicionar a Mazatlán en estos segmentos.*	*SECTUR Estatal*	*Históricamente en el destino las actividades cinegéticas y de pesca deportiva han sido populares, sobre todo para el turismo extranjero ya que el destino cuenta con los recursos de infraestructura y naturales para ello.*
	Coordinar esfuerzos entre hoteleros y estos dos segmentos para ofrecer promociones a través de productos y paquetes innovadores complementarios.	*SECTUR Estatal*	
	Revisión de regulación para el desarrollo del turismo cinegético para agilizar la tramitología de la actividad.	*SECTUR Estatal*	
	Colaborar con información, folletos, promoción y la participación en foros relacionados con la actividad cinegética y de pesca deportiva.	*SECTUR Estatal*	

Proyecto para incentivar la diversificación de productos y servicios turísticos.	*Establecer vinculación con los prestadores de servicios cinegéticos y de pesca deportiva para posicionar a Mazatlán en estos segmentos.*	*SECTUR Estatal*	*Históricamente en el destino las actividades cinegéticas y de pesca deportiva han sido populares, sobre todo para el turismo extranjero ya que el destino cuenta con los recursos de infraestructura y naturales para ello.*
	Coordinar esfuerzos entre hoteleros y estos dos segmentos para ofrecer promociones a través de productos y paquetes innovadores complementarios.	*SECTUR Estatal*	
	Revisión de regulación para el desarrollo del turismo cinegético para agilizar la tramitología de la actividad.	*SECTUR Estatal*	
	Colaborar con información, folletos, promoción y la participación en foros relacionados con la actividad cinegética y de pesca deportiva.	*SECTUR Estatal*	

Proyecto para incentivar la diversificación de productos y servicios turísticos.	*Establecer vinculación con los prestadores de servicios cinegéticos y de pesca deportiva para posicionar a Mazatlán en estos segmentos.*	*SECTUR Estatal*	*Históricamente en el destino las actividades cinegéticas y de pesca deportiva han sido populares, sobre todo para el turismo extranjero ya que el destino cuenta con los recursos de infraestructura y naturales para ello.*
	Coordinar esfuerzos entre hoteleros y estos dos segmentos para ofrecer promociones a través de productos y paquetes innovadores complementarios.	*SECTUR Estatal*	
	Revisión de regulación para el desarrollo del turismo cinegético para agilizar la tramitología de la actividad.	*SECTUR Estatal*	
	Colaborar con información, folletos, promoción y la participación en foros relacionados con la actividad cinegética y de pesca deportiva.	*SECTUR Estatal*	

Proyecto para incentivar la diversificación de productos y servicios turísticos.	*Establecer vinculación con los prestadores de servicios cinegéticos y de pesca deportiva para posicionar a Mazatlán en estos segmentos.*	*SECTUR Estatal*	*Históricamente en el destino las actividades cinegéticas y de pesca deportiva han sido populares, sobre todo para el turismo extranjero ya que el destino cuenta con los recursos de infraestructura y naturales para ello.*
	Coordinar esfuerzos entre hoteleros y estos dos segmentos para ofrecer promociones a través de productos y paquetes innovadores complementarios.	*SECTUR Estatal*	
	Revisión de regulación para el desarrollo del turismo cinegético para agilizar la tramitología de la actividad.	*SECTUR Estatal*	
	Colaborar con información, folletos, promoción y la participación en foros relacionados con la actividad cinegética y de pesca deportiva.	*SECTUR Estatal*	

Proyecto para incentivar la diversificación de productos y servicios turísticos.	*Establecer vinculación con los prestadores de servicios cinegéticos y de pesca deportiva para posicionar a Mazatlán en estos segmentos.*	*SECTUR Estatal*	*Históricamente en el destino las actividades cinegéticas y de pesca deportiva han sido populares, sobre todo para el turismo extranjero ya que el destino cuenta con los recursos de infraestructura y naturales para ello.*
	Coordinar esfuerzos entre hoteleros y estos dos segmentos para ofrecer promociones a través de productos y paquetes innovadores complementarios.	*SECTUR Estatal*	
	Revisión de regulación para el desarrollo del turismo cinegético para agilizar la tramitología de la actividad.	*SECTUR Estatal*	
	Colaborar con información, folletos, promoción y la participación en foros relacionados con la actividad cinegética y de pesca deportiva.	*SECTUR Estatal*	

Proyecto para incentivar la diversificación de productos y servicios turísticos.	*Establecer vinculación con los prestadores de servicios cinegéticos y de pesca deportiva para posicionar a Mazatlán en estos segmentos.*	*SECTUR Estatal*	*Históricamente en el destino las actividades cinegéticas y de pesca deportiva han sido populares, sobre todo para el turismo extranjero ya que el destino cuenta con los recursos de infraestructura y naturales para ello.*
	Coordinar esfuerzos entre hoteleros y estos dos segmentos para ofrecer promociones a través de productos y paquetes innovadores complementarios.	*SECTUR Estatal*	
	Revisión de regulación para el desarrollo del turismo cinegético para agilizar la tramitología de la actividad.	*SECTUR Estatal*	
	Colaborar con información, folletos, promoción y la participación en foros relacionados con la actividad cinegética y de pesca deportiva.	*SECTUR Estatal*	

Proyecto para incentivar la diversificación de productos y servicios turísticos.	*Establecer vinculación con los prestadores de servicios cinegéticos y de pesca deportiva para posicionar a Mazatlán en estos segmentos.*	*SECTUR Estatal*	*Históricamente en el destino las actividades cinegéticas y de pesca deportiva han sido populares, sobre todo para el turismo extranjero ya que el destino cuenta con los recursos de infraestructura y naturales para ello.*
	Coordinar esfuerzos entre hoteleros y estos dos segmentos para ofrecer promociones a través de productos y paquetes innovadores complementarios.	*SECTUR Estatal*	
	Revisión de regulación para el desarrollo del turismo cinegético para agilizar la tramitología de la actividad.	*SECTUR Estatal*	
	Colaborar con información, folletos, promoción y la participación en foros relacionados con la actividad cinegética y de pesca deportiva.	*SECTUR Estatal*	

Proyecto para incentivar la diversificación de productos y servicios turísticos.	*Establecer vinculación con los prestadores de servicios cinegéticos y de pesca deportiva para posicionar a Mazatlán en estos segmentos.*	*SECTUR Estatal*	*Históricamente en el destino las actividades cinegéticas y de pesca deportiva han sido populares, sobre todo para el turismo extranjero ya que el destino cuenta con los recursos de infraestructura y naturales para ello.*
	Coordinar esfuerzos entre hoteleros y estos dos segmentos para ofrecer promociones a través de productos y paquetes innovadores complementarios.	*SECTUR Estatal*	
	Revisión de regulación para el desarrollo del turismo cinegético para agilizar la tramitología de la actividad.	*SECTUR Estatal*	
	Colaborar con información, folletos, promoción y la participación en foros relacionados con la actividad cinegética y de pesca deportiva.	*SECTUR Estatal*	

Proyecto para incentivar la diversificación de productos y servicios turísticos.	*Establecer vinculación con los prestadores de servicios cinegéticos y de pesca deportiva para posicionar a Mazatlán en estos segmentos.*	*SECTUR Estatal*	*Históricamente en el destino las actividades cinegéticas y de pesca deportiva han sido populares, sobre todo para el turismo extranjero ya que el destino cuenta con los recursos de infraestructura y naturales para ello.*
	Coordinar esfuerzos entre hoteleros y estos dos segmentos para ofrecer promociones a través de productos y paquetes innovadores complementarios.	*SECTUR Estatal*	
	Revisión de regulación para el desarrollo del turismo cinegético para agilizar la tramitología de la actividad.	*SECTUR Estatal*	
	Colaborar con información, folletos, promoción y la participación en foros relacionados con la actividad cinegética y de pesca deportiva.	*SECTUR Estatal*	

Proyecto para incentivar la diversificación de productos y servicios turísticos.	*Establecer vinculación con los prestadores de servicios cinegéticos y de pesca deportiva para posicionar a Mazatlán en estos segmentos.*	*SECTUR Estatal*	*Históricamente en el destino las actividades cinegéticas y de pesca deportiva han sido populares, sobre todo para el turismo extranjero ya que el destino cuenta con los recursos de infraestructura y naturales para ello.*
	Coordinar esfuerzos entre hoteleros y estos dos segmentos para ofrecer promociones a través de productos y paquetes innovadores complementarios.	*SECTUR Estatal*	
	Revisión de regulación para el desarrollo del turismo cinegético para agilizar la tramitología de la actividad.	*SECTUR Estatal*	
	Colaborar con información, folletos, promoción y la participación en foros relacionados con la actividad cinegética y de pesca deportiva.	*SECTUR Estatal*	

Proyecto para incentivar la diversificación de productos y servicios turísticos.	*Establecer vinculación con los prestadores de servicios cinegéticos y de pesca deportiva para posicionar a Mazatlán en estos segmentos.*	*SECTUR Estatal*	*Históricamente en el destino las actividades cinegéticas y de pesca deportiva han sido populares, sobre todo para el turismo extranjero ya que el destino cuenta con los recursos de infraestructura y naturales para ello.*
	Coordinar esfuerzos entre hoteleros y estos dos segmentos para ofrecer promociones a través de productos y paquetes innovadores complementarios.	*SECTUR Estatal*	
	Revisión de regulación para el desarrollo del turismo cinegético para agilizar la tramitología de la actividad.	*SECTUR Estatal*	
	Colaborar con información, folletos, promoción y la participación en foros relacionados con la actividad cinegética y de pesca deportiva.	*SECTUR Estatal*	

Proyecto para incentivar la diversificación de productos y servicios turísticos.	*Establecer vinculación con los prestadores de servicios cinegéticos y de pesca deportiva para posicionar a Mazatlán en estos segmentos.*	*SECTUR Estatal*	*Históricamente en el destino las actividades cinegéticas y de pesca deportiva han sido populares, sobre todo para el turismo extranjero ya que el destino cuenta con los recursos de infraestructura y naturales para ello.*
	Coordinar esfuerzos entre hoteleros y estos dos segmentos para ofrecer promociones a través de productos y paquetes innovadores complementarios.	*SECTUR Estatal*	
	Revisión de regulación para el desarrollo del turismo cinegético para agilizar la tramitología de la actividad.	*SECTUR Estatal*	
	Colaborar con información, folletos, promoción y la participación en foros relacionados con la actividad cinegética y de pesca deportiva.	*SECTUR Estatal*	

Proyecto para incentivar la diversificación de productos y servicios turísticos.	*Establecer vinculación con los prestadores de servicios cinegéticos y de pesca deportiva para posicionar a Mazatlán en estos segmentos.*	*SECTUR Estatal*	*Históricamente en el destino las actividades cinegéticas y de pesca deportiva han sido populares, sobre todo para el turismo extranjero ya que el destino cuenta con los recursos de infraestructura y naturales para ello.*
	Coordinar esfuerzos entre hoteleros y estos dos segmentos para ofrecer promociones a través de productos y paquetes innovadores complementarios.	*SECTUR Estatal*	
	Revisión de regulación para el desarrollo del turismo cinegético para agilizar la tramitología de la actividad.	*SECTUR Estatal*	
	Colaborar con información, folletos, promoción y la participación en foros relacionados con la actividad cinegética y de pesca deportiva.	*SECTUR Estatal*	

Proyecto para incentivar la diversificación de productos y servicios turísticos.	*Establecer vinculación con los prestadores de servicios cinegéticos y de pesca deportiva para posicionar a Mazatlán en estos segmentos.*	*SECTUR Estatal*	*Históricamente en el destino las actividades cinegéticas y de pesca deportiva han sido populares, sobre todo para el turismo extranjero ya que el destino cuenta con los recursos de infraestructura y naturales para ello.*
	Coordinar esfuerzos entre hoteleros y estos dos segmentos para ofrecer promociones a través de productos y paquetes innovadores complementarios.	*SECTUR Estatal*	
	Revisión de regulación para el desarrollo del turismo cinegético para agilizar la tramitología de la actividad.	*SECTUR Estatal*	
	Colaborar con información, folletos, promoción y la participación en foros relacionados con la actividad cinegética y de pesca deportiva.	*SECTUR Estatal*	

Proyecto para incentivar la diversificación de productos y servicios turísticos.	*Establecer vinculación con los prestadores de servicios cinegéticos y de pesca deportiva para posicionar a Mazatlán en estos segmentos.*	*SECTUR Estatal*	*Históricamente en el destino las actividades cinegéticas y de pesca deportiva han sido populares, sobre todo para el turismo extranjero ya que el destino cuenta con los recursos de infraestructura y naturales para ello.*
	Coordinar esfuerzos entre hoteleros y estos dos segmentos para ofrecer promociones a través de productos y paquetes innovadores complementarios.	*SECTUR Estatal*	
	Revisión de regulación para el desarrollo del turismo cinegético para agilizar la tramitología de la actividad.	*SECTUR Estatal*	
	Colaborar con información, folletos, promoción y la participación en foros relacionados con la actividad cinegética y de pesca deportiva.	*SECTUR Estatal*	

Proyecto para incentivar la diversificación de productos y servicios turísticos.	*Establecer vinculación con los prestadores de servicios cinegéticos y de pesca deportiva para posicionar a Mazatlán en estos segmentos.*	*SECTUR Estatal*	*Históricamente en el destino las actividades cinegéticas y de pesca deportiva han sido populares, sobre todo para el turismo extranjero ya que el destino cuenta con los recursos de infraestructura y naturales para ello.*
	Coordinar esfuerzos entre hoteleros y estos dos segmentos para ofrecer promociones a través de productos y paquetes innovadores complementarios.	*SECTUR Estatal*	
	Revisión de regulación para el desarrollo del turismo cinegético para agilizar la tramitología de la actividad.	*SECTUR Estatal*	
	Colaborar con información, folletos, promoción y la participación en foros relacionados con la actividad cinegética y de pesca deportiva.	*SECTUR Estatal*	

Proyecto para incentivar la diversificación de productos y servicios turísticos.	*Establecer vinculación con los prestadores de servicios cinegéticos y de pesca deportiva para posicionar a Mazatlán en estos segmentos.*	*SECTUR Estatal*	*Históricamente en el destino las actividades cinegéticas y de pesca deportiva han sido populares, sobre todo para el turismo extranjero ya que el destino cuenta con los recursos de infraestructura y naturales para ello.*
	Coordinar esfuerzos entre hoteleros y estos dos segmentos para ofrecer promociones a través de productos y paquetes innovadores complementarios.	*SECTUR Estatal*	
	Revisión de regulación para el desarrollo del turismo cinegético para agilizar la tramitología de la actividad.	*SECTUR Estatal*	
	Colaborar con información, folletos, promoción y la participación en foros relacionados con la actividad cinegética y de pesca deportiva.	*SECTUR Estatal*	

Proyecto para incentivar la diversificación de productos y servicios turísticos.	*Establecer vinculación con los prestadores de servicios cinegéticos y de pesca deportiva para posicionar a Mazatlán en estos segmentos.*	*SECTUR Estatal*	*Históricamente en el destino las actividades cinegéticas y de pesca deportiva han sido populares, sobre todo para el turismo extranjero ya que el destino cuenta con los recursos de infraestructura y naturales para ello.*
	Coordinar esfuerzos entre hoteleros y estos dos segmentos para ofrecer promociones a través de productos y paquetes innovadores complementarios.	*SECTUR Estatal*	
	Revisión de regulación para el desarrollo del turismo cinegético para agilizar la tramitología de la actividad.	*SECTUR Estatal*	
	Colaborar con información, folletos, promoción y la participación en foros relacionados con la actividad cinegética y de pesca deportiva.	*SECTUR Estatal*	

Proyecto para incentivar la diversificación de productos y servicios turísticos.	*Establecer vinculación con los prestadores de servicios cinegéticos y de pesca deportiva para posicionar a Mazatlán en estos segmentos.*	*SECTUR Estatal*	*Históricamente en el destino las actividades cinegéticas y de pesca deportiva han sido populares, sobre todo para el turismo extranjero ya que el destino cuenta con los recursos de infraestructura y naturales para ello.*
	Coordinar esfuerzos entre hoteleros y estos dos segmentos para ofrecer promociones a través de productos y paquetes innovadores complementarios.	*SECTUR Estatal*	
	Revisión de regulación para el desarrollo del turismo cinegético para agilizar la tramitología de la actividad.	*SECTUR Estatal*	
	Colaborar con información, folletos, promoción y la participación en foros relacionados con la actividad cinegética y de pesca deportiva.	*SECTUR Estatal*	

Proyecto para incentivar la diversificación de productos y servicios turísticos.	*Establecer vinculación con los prestadores de servicios cinegéticos y de pesca deportiva para posicionar a Mazatlán en estos segmentos.*	*SECTUR Estatal*	*Históricamente en el destino las actividades cinegéticas y de pesca deportiva han sido populares, sobre todo para el turismo extranjero ya que el destino cuenta con los recursos de infraestructura y naturales para ello.*
	Coordinar esfuerzos entre hoteleros y estos dos segmentos para ofrecer promociones a través de productos y paquetes innovadores complementarios.	*SECTUR Estatal*	
	Revisión de regulación para el desarrollo del turismo cinegético para agilizar la tramitología de la actividad.	*SECTUR Estatal*	
	Colaborar con información, folletos, promoción y la participación en foros relacionados con la actividad cinegética y de pesca deportiva.	*SECTUR Estatal*	

Proyecto para incentivar la diversificación de productos y servicios turísticos.	*Establecer vinculación con los prestadores de servicios cinegéticos y de pesca deportiva para posicionar a Mazatlán en estos segmentos.*	*SECTUR Estatal*	*Históricamente en el destino las actividades cinegéticas y de pesca deportiva han sido populares, sobre todo para el turismo extranjero ya que el destino cuenta con los recursos de infraestructura y naturales para ello.*
	Coordinar esfuerzos entre hoteleros y estos dos segmentos para ofrecer promociones a través de productos y paquetes innovadores complementarios.	*SECTUR Estatal*	
	Revisión de regulación para el desarrollo del turismo cinegético para agilizar la tramitología de la actividad.	*SECTUR Estatal*	
	Colaborar con información, folletos, promoción y la participación en foros relacionados con la actividad cinegética y de pesca deportiva.	*SECTUR Estatal*	

Proyecto para incentivar la diversificación de productos y servicios turísticos.	*Establecer vinculación con los prestadores de servicios cinegéticos y de pesca deportiva para posicionar a Mazatlán en estos segmentos.*	*SECTUR Estatal*	*Históricamente en el destino las actividades cinegéticas y de pesca deportiva han sido populares, sobre todo para el turismo extranjero ya que el destino cuenta con los recursos de infraestructura y naturales para ello.*
	Coordinar esfuerzos entre hoteleros y estos dos segmentos para ofrecer promociones a través de productos y paquetes innovadores complementarios.	*SECTUR Estatal*	
	Revisión de regulación para el desarrollo del turismo cinegético para agilizar la tramitología de la actividad.	*SECTUR Estatal*	
	Colaborar con información, folletos, promoción y la participación en foros relacionados con la actividad cinegética y de pesca deportiva.	*SECTUR Estatal*	

Proyecto para incentivar la diversificación de productos y servicios turísticos.	*Establecer vinculación con los prestadores de servicios cinegéticos y de pesca deportiva para posicionar a Mazatlán en estos segmentos.*	*SECTUR Estatal*	*Históricamente en el destino las actividades cinegéticas y de pesca deportiva han sido populares, sobre todo para el turismo extranjero ya que el destino cuenta con los recursos de infraestructura y naturales para ello.*
	Coordinar esfuerzos entre hoteleros y estos dos segmentos para ofrecer promociones a través de productos y paquetes innovadores complementarios.	*SECTUR Estatal*	
	Revisión de regulación para el desarrollo del turismo cinegético para agilizar la tramitología de la actividad.	*SECTUR Estatal*	
	Colaborar con información, folletos, promoción y la participación en foros relacionados con la actividad cinegética y de pesca deportiva.	*SECTUR Estatal*	

Proyecto para incentivar la diversificación de productos y servicios turísticos.	*Establecer vinculación con los prestadores de servicios cinegéticos y de pesca deportiva para posicionar a Mazatlán en estos segmentos.*	*SECTUR Estatal*	*Históricamente en el destino las actividades cinegéticas y de pesca deportiva han sido populares, sobre todo para el turismo extranjero ya que el destino cuenta con los recursos de infraestructura y naturales para ello.*
	Coordinar esfuerzos entre hoteleros y estos dos segmentos para ofrecer promociones a través de productos y paquetes innovadores complementarios.	*SECTUR Estatal*	
	Revisión de regulación para el desarrollo del turismo cinegético para agilizar la tramitología de la actividad.	*SECTUR Estatal*	
	Colaborar con información, folletos, promoción y la participación en foros relacionados con la actividad cinegética y de pesca deportiva.	*SECTUR Estatal*	

Proyecto para incentivar la diversificación de productos y servicios turísticos.	*Establecer vinculación con los prestadores de servicios cinegéticos y de pesca deportiva para posicionar a Mazatlán en estos segmentos.*	*SECTUR Estatal*	*Históricamente en el destino las actividades cinegéticas y de pesca deportiva han sido populares, sobre todo para el turismo extranjero ya que el destino cuenta con los recursos de infraestructura y naturales para ello.*
	Coordinar esfuerzos entre hoteleros y estos dos segmentos para ofrecer promociones a través de productos y paquetes innovadores complementarios.	*SECTUR Estatal*	
	Revisión de regulación para el desarrollo del turismo cinegético para agilizar la tramitología de la actividad.	*SECTUR Estatal*	
	Colaborar con información, folletos, promoción y la participación en foros relacionados con la actividad cinegética y de pesca deportiva.	*SECTUR Estatal*	

Proyecto para incentivar la diversificación de productos y servicios turísticos.	*Establecer vinculación con los prestadores de servicios cinegéticos y de pesca deportiva para posicionar a Mazatlán en estos segmentos.*	*SECTUR Estatal*	*Históricamente en el destino las actividades cinegéticas y de pesca deportiva han sido populares, sobre todo para el turismo extranjero ya que el destino cuenta con los recursos de infraestructura y naturales para ello.*
	Coordinar esfuerzos entre hoteleros y estos dos segmentos para ofrecer promociones a través de productos y paquetes innovadores complementarios.	*SECTUR Estatal*	
	Revisión de regulación para el desarrollo del turismo cinegético para agilizar la tramitología de la actividad.	*SECTUR Estatal*	
	Colaborar con información, folletos, promoción y la participación en foros relacionados con la actividad cinegética y de pesca deportiva.	*SECTUR Estatal*	

Proyecto para incentivar la diversificación de productos y servicios turísticos.	*Establecer vinculación con los prestadores de servicios cinegéticos y de pesca deportiva para posicionar a Mazatlán en estos segmentos.*	*SECTUR Estatal*	*Históricamente en el destino las actividades cinegéticas y de pesca deportiva han sido populares, sobre todo para el turismo extranjero ya que el destino cuenta con los recursos de infraestructura y naturales para ello.*
	Coordinar esfuerzos entre hoteleros y estos dos segmentos para ofrecer promociones a través de productos y paquetes innovadores complementarios.	*SECTUR Estatal*	
	Revisión de regulación para el desarrollo del turismo cinegético para agilizar la tramitología de la actividad.	*SECTUR Estatal*	
	Colaborar con información, folletos, promoción y la participación en foros relacionados con la actividad cinegética y de pesca deportiva.	*SECTUR Estatal*	

Proyecto para incentivar la diversificación de productos y servicios turísticos.	*Establecer vinculación con los prestadores de servicios cinegéticos y de pesca deportiva para posicionar a Mazatlán en estos segmentos.*	*SECTUR Estatal*	*Históricamente en el destino las actividades cinegéticas y de pesca deportiva han sido populares, sobre todo para el turismo extranjero ya que el destino cuenta con los recursos de infraestructura y naturales para ello.*
	Coordinar esfuerzos entre hoteleros y estos dos segmentos para ofrecer promociones a través de productos y paquetes innovadores complementarios.	*SECTUR Estatal*	
	Revisión de regulación para el desarrollo del turismo cinegético para agilizar la tramitología de la actividad.	*SECTUR Estatal*	
	Colaborar con información, folletos, promoción y la participación en foros relacionados con la actividad cinegética y de pesca deportiva.	*SECTUR Estatal*	

Proyecto para incentivar la diversificación de productos y servicios turísticos.	*Establecer vinculación con los prestadores de servicios cinegéticos y de pesca deportiva para posicionar a Mazatlán en estos segmentos.*	*SECTUR Estatal*	*Históricamente en el destino las actividades cinegéticas y de pesca deportiva han sido populares, sobre todo para el turismo extranjero ya que el destino cuenta con los recursos de infraestructura y naturales para ello.*
	Coordinar esfuerzos entre hoteleros y estos dos segmentos para ofrecer promociones a través de productos y paquetes innovadores complementarios.	*SECTUR Estatal*	
	Revisión de regulación para el desarrollo del turismo cinegético para agilizar la tramitología de la actividad.	*SECTUR Estatal*	
	Colaborar con información, folletos, promoción y la participación en foros relacionados con la actividad cinegética y de pesca deportiva.	*SECTUR Estatal*	

Proyecto para incentivar la diversificación de productos y servicios turísticos.	*Establecer vinculación con los prestadores de servicios cinegéticos y de pesca deportiva para posicionar a Mazatlán en estos segmentos.*	*SECTUR Estatal*	*Históricamente en el destino las actividades cinegéticas y de pesca deportiva han sido populares, sobre todo para el turismo extranjero ya que el destino cuenta con los recursos de infraestructura y naturales para ello.*
	Coordinar esfuerzos entre hoteleros y estos dos segmentos para ofrecer promociones a través de productos y paquetes innovadores complementarios.	*SECTUR Estatal*	
	Revisión de regulación para el desarrollo del turismo cinegético para agilizar la tramitología de la actividad.	*SECTUR Estatal*	
	Colaborar con información, folletos, promoción y la participación en foros relacionados con la actividad cinegética y de pesca deportiva.	*SECTUR Estatal*	

Proyecto para incentivar la diversificación de productos y servicios turísticos.	*Establecer vinculación con los prestadores de servicios cinegéticos y de pesca deportiva para posicionar a Mazatlán en estos segmentos.*	*SECTUR Estatal*	*Históricamente en el destino las actividades cinegéticas y de pesca deportiva han sido populares, sobre todo para el turismo extranjero ya que el destino cuenta con los recursos de infraestructura y naturales para ello.*
	Coordinar esfuerzos entre hoteleros y estos dos segmentos para ofrecer promociones a través de productos y paquetes innovadores complementarios.	*SECTUR Estatal*	
	Revisión de regulación para el desarrollo del turismo cinegético para agilizar la tramitología de la actividad.	*SECTUR Estatal*	
	Colaborar con información, folletos, promoción y la participación en foros relacionados con la actividad cinegética y de pesca deportiva.	*SECTUR Estatal*	

Proyecto para incentivar la diversificación de productos y servicios turísticos.	*Establecer vinculación con los prestadores de servicios cinegéticos y de pesca deportiva para posicionar a Mazatlán en estos segmentos.*	*SECTUR Estatal*	*Históricamente en el destino las actividades cinegéticas y de pesca deportiva han sido populares, sobre todo para el turismo extranjero ya que el destino cuenta con los recursos de infraestructura y naturales para ello.*
	Coordinar esfuerzos entre hoteleros y estos dos segmentos para ofrecer promociones a través de productos y paquetes innovadores complementarios.	*SECTUR Estatal*	
	Revisión de regulación para el desarrollo del turismo cinegético para agilizar la tramitología de la actividad.	*SECTUR Estatal*	
	Colaborar con información, folletos, promoción y la participación en foros relacionados con la actividad cinegética y de pesca deportiva.	*SECTUR Estatal*	

Proyecto para incentivar la diversificación de productos y servicios turísticos.	*Establecer vinculación con los prestadores de servicios cinegéticos y de pesca deportiva para posicionar a Mazatlán en estos segmentos.*	*SECTUR Estatal*	*Históricamente en el destino las actividades cinegéticas y de pesca deportiva han sido populares, sobre todo para el turismo extranjero ya que el destino cuenta con los recursos de infraestructura y naturales para ello.*
	Coordinar esfuerzos entre hoteleros y estos dos segmentos para ofrecer promociones a través de productos y paquetes innovadores complementarios.	*SECTUR Estatal*	
	Revisión de regulación para el desarrollo del turismo cinegético para agilizar la tramitología de la actividad.	*SECTUR Estatal*	
	Colaborar con información, folletos, promoción y la participación en foros relacionados con la actividad cinegética y de pesca deportiva.	*SECTUR Estatal*	

Proyecto para incentivar la diversificación de productos y servicios turísticos.	*Establecer vinculación con los prestadores de servicios cinegéticos y de pesca deportiva para posicionar a Mazatlán en estos segmentos.*	*SECTUR Estatal*	*Históricamente en el destino las actividades cinegéticas y de pesca deportiva han sido populares, sobre todo para el turismo extranjero ya que el destino cuenta con los recursos de infraestructura y naturales para ello.*
	Coordinar esfuerzos entre hoteleros y estos dos segmentos para ofrecer promociones a través de productos y paquetes innovadores complementarios.	*SECTUR Estatal*	
	Revisión de regulación para el desarrollo del turismo cinegético para agilizar la tramitología de la actividad.	*SECTUR Estatal*	
	Colaborar con información, folletos, promoción y la participación en foros relacionados con la actividad cinegética y de pesca deportiva.	*SECTUR Estatal*	

Proyecto para incentivar la diversificación de productos y servicios turísticos.	*Establecer vinculación con los prestadores de servicios cinegéticos y de pesca deportiva para posicionar a Mazatlán en estos segmentos.*	*SECTUR Estatal*	*Históricamente en el destino las actividades cinegéticas y de pesca deportiva han sido populares, sobre todo para el turismo extranjero ya que el destino cuenta con los recursos de infraestructura y naturales para ello.*
	Coordinar esfuerzos entre hoteleros y estos dos segmentos para ofrecer promociones a través de productos y paquetes innovadores complementarios.	*SECTUR Estatal*	
	Revisión de regulación para el desarrollo del turismo cinegético para agilizar la tramitología de la actividad.	*SECTUR Estatal*	
	Colaborar con información, folletos, promoción y la participación en foros relacionados con la actividad cinegética y de pesca deportiva.	*SECTUR Estatal*	

Proyecto para incentivar la diversificación de productos y servicios turísticos.	*Establecer vinculación con los prestadores de servicios cinegéticos y de pesca deportiva para posicionar a Mazatlán en estos segmentos.*	*SECTUR Estatal*	*Históricamente en el destino las actividades cinegéticas y de pesca deportiva han sido populares, sobre todo para el turismo extranjero ya que el destino cuenta con los recursos de infraestructura y naturales para ello.*
	Coordinar esfuerzos entre hoteleros y estos dos segmentos para ofrecer promociones a través de productos y paquetes innovadores complementarios.	*SECTUR Estatal*	
	Revisión de regulación para el desarrollo del turismo cinegético para agilizar la tramitología de la actividad.	*SECTUR Estatal*	
	Colaborar con información, folletos, promoción y la participación en foros relacionados con la actividad cinegética y de pesca deportiva.	*SECTUR Estatal*	

Proyecto para incentivar la diversificación de productos y servicios turísticos.	*Establecer vinculación con los prestadores de servicios cinegéticos y de pesca deportiva para posicionar a Mazatlán en estos segmentos.*	*SECTUR Estatal*	*Históricamente en el destino las actividades cinegéticas y de pesca deportiva han sido populares, sobre todo para el turismo extranjero ya que el destino cuenta con los recursos de infraestructura y naturales para ello.*
	Coordinar esfuerzos entre hoteleros y estos dos segmentos para ofrecer promociones a través de productos y paquetes innovadores complementarios.	*SECTUR Estatal*	
	Revisión de regulación para el desarrollo del turismo cinegético para agilizar la tramitología de la actividad.	*SECTUR Estatal*	
	Colaborar con información, folletos, promoción y la participación en foros relacionados con la actividad cinegética y de pesca deportiva.	*SECTUR Estatal*	

Proyecto para incentivar la diversificación de productos y servicios turísticos.	*Establecer vinculación con los prestadores de servicios cinegéticos y de pesca deportiva para posicionar a Mazatlán en estos segmentos.*	*SECTUR Estatal*	*Históricamente en el destino las actividades cinegéticas y de pesca deportiva han sido populares, sobre todo para el turismo extranjero ya que el destino cuenta con los recursos de infraestructura y naturales para ello.*
	Coordinar esfuerzos entre hoteleros y estos dos segmentos para ofrecer promociones a través de productos y paquetes innovadores complementarios.	*SECTUR Estatal*	
	Revisión de regulación para el desarrollo del turismo cinegético para agilizar la tramitología de la actividad.	*SECTUR Estatal*	
	Colaborar con información, folletos, promoción y la participación en foros relacionados con la actividad cinegética y de pesca deportiva.	*SECTUR Estatal*	

Proyecto para incentivar la diversificación de productos y servicios turísticos.	*Establecer vinculación con los prestadores de servicios cinegéticos y de pesca deportiva para posicionar a Mazatlán en estos segmentos.*	*SECTUR Estatal*	*Históricamente en el destino las actividades cinegéticas y de pesca deportiva han sido populares, sobre todo para el turismo extranjero ya que el destino cuenta con los recursos de infraestructura y naturales para ello.*
	Coordinar esfuerzos entre hoteleros y estos dos segmentos para ofrecer promociones a través de productos y paquetes innovadores complementarios.	*SECTUR Estatal*	
	Revisión de regulación para el desarrollo del turismo cinegético para agilizar la tramitología de la actividad.	*SECTUR Estatal*	
	Colaborar con información, folletos, promoción y la participación en foros relacionados con la actividad cinegética y de pesca deportiva.	*SECTUR Estatal*	

Proyecto para incentivar la diversificación de productos y servicios turísticos.	*Establecer vinculación con los prestadores de servicios cinegéticos y de pesca deportiva para posicionar a Mazatlán en estos segmentos.*	*SECTUR Estatal*	*Históricamente en el destino las actividades cinegéticas y de pesca deportiva han sido populares, sobre todo para el turismo extranjero ya que el destino cuenta con los recursos de infraestructura y naturales para ello.*
	Coordinar esfuerzos entre hoteleros y estos dos segmentos para ofrecer promociones a través de productos y paquetes innovadores complementarios.	*SECTUR Estatal*	
	Revisión de regulación para el desarrollo del turismo cinegético para agilizar la tramitología de la actividad.	*SECTUR Estatal*	
	Colaborar con información, folletos, promoción y la participación en foros relacionados con la actividad cinegética y de pesca deportiva.	*SECTUR Estatal*	

Proyecto para incentivar la diversificación de productos y servicios turísticos.	*Establecer vinculación con los prestadores de servicios cinegéticos y de pesca deportiva para posicionar a Mazatlán en estos segmentos.*	*SECTUR Estatal*	*Históricamente en el destino las actividades cinegéticas y de pesca deportiva han sido populares, sobre todo para el turismo extranjero ya que el destino cuenta con los recursos de infraestructura y naturales para ello.*
	Coordinar esfuerzos entre hoteleros y estos dos segmentos para ofrecer promociones a través de productos y paquetes innovadores complementarios.	*SECTUR Estatal*	
	Revisión de regulación para el desarrollo del turismo cinegético para agilizar la tramitología de la actividad.	*SECTUR Estatal*	
	Colaborar con información, folletos, promoción y la participación en foros relacionados con la actividad cinegética y de pesca deportiva.	*SECTUR Estatal*	

Proyecto para incentivar la diversificación de productos y servicios turísticos.	*Establecer vinculación con los prestadores de servicios cinegéticos y de pesca deportiva para posicionar a Mazatlán en estos segmentos.*	*SECTUR Estatal*	*Históricamente en el destino las actividades cinegéticas y de pesca deportiva han sido populares, sobre todo para el turismo extranjero ya que el destino cuenta con los recursos de infraestructura y naturales para ello.*
	Coordinar esfuerzos entre hoteleros y estos dos segmentos para ofrecer promociones a través de productos y paquetes innovadores complementarios.	*SECTUR Estatal*	
	Revisión de regulación para el desarrollo del turismo cinegético para agilizar la tramitología de la actividad.	*SECTUR Estatal*	
	Colaborar con información, folletos, promoción y la participación en foros relacionados con la actividad cinegética y de pesca deportiva.	*SECTUR Estatal*	

Proyecto para incentivar la diversificación de productos y servicios turísticos.	*Establecer vinculación con los prestadores de servicios cinegéticos y de pesca deportiva para posicionar a Mazatlán en estos segmentos.*	*SECTUR Estatal*	*Históricamente en el destino las actividades cinegéticas y de pesca deportiva han sido populares, sobre todo para el turismo extranjero ya que el destino cuenta con los recursos de infraestructura y naturales para ello.*
	Coordinar esfuerzos entre hoteleros y estos dos segmentos para ofrecer promociones a través de productos y paquetes innovadores complementarios.	*SECTUR Estatal*	
	Revisión de regulación para el desarrollo del turismo cinegético para agilizar la tramitología de la actividad.	*SECTUR Estatal*	
	Colaborar con información, folletos, promoción y la participación en foros relacionados con la actividad cinegética y de pesca deportiva.	*SECTUR Estatal*	

Proyecto para incentivar la diversificación de productos y servicios turísticos.	*Establecer vinculación con los prestadores de servicios cinegéticos y de pesca deportiva para posicionar a Mazatlán en estos segmentos.*	*SECTUR Estatal*	*Históricamente en el destino las actividades cinegéticas y de pesca deportiva han sido populares, sobre todo para el turismo extranjero ya que el destino cuenta con los recursos de infraestructura y naturales para ello.*
	Coordinar esfuerzos entre hoteleros y estos dos segmentos para ofrecer promociones a través de productos y paquetes innovadores complementarios.	*SECTUR Estatal*	
	Revisión de regulación para el desarrollo del turismo cinegético para agilizar la tramitología de la actividad.	*SECTUR Estatal*	
	Colaborar con información, folletos, promoción y la participación en foros relacionados con la actividad cinegética y de pesca deportiva.	*SECTUR Estatal*	

Proyecto para incentivar la diversificación de productos y servicios turísticos.	*Establecer vinculación con los prestadores de servicios cinegéticos y de pesca deportiva para posicionar a Mazatlán en estos segmentos.*	*SECTUR Estatal*	*Históricamente en el destino las actividades cinegéticas y de pesca deportiva han sido populares, sobre todo para el turismo extranjero ya que el destino cuenta con los recursos de infraestructura y naturales para ello.*
	Coordinar esfuerzos entre hoteleros y estos dos segmentos para ofrecer promociones a través de productos y paquetes innovadores complementarios.	*SECTUR Estatal*	
	Revisión de regulación para el desarrollo del turismo cinegético para agilizar la tramitología de la actividad.	*SECTUR Estatal*	
	Colaborar con información, folletos, promoción y la participación en foros relacionados con la actividad cinegética y de pesca deportiva.	*SECTUR Estatal*	

Proyecto para incentivar la diversificación de productos y servicios turísticos.	*Establecer vinculación con los prestadores de servicios cinegéticos y de pesca deportiva para posicionar a Mazatlán en estos segmentos.*	*SECTUR Estatal*	*Históricamente en el destino las actividades cinegéticas y de pesca deportiva han sido populares, sobre todo para el turismo extranjero ya que el destino cuenta con los recursos de infraestructura y naturales para ello.*
	Coordinar esfuerzos entre hoteleros y estos dos segmentos para ofrecer promociones a través de productos y paquetes innovadores complementarios.	*SECTUR Estatal*	
	Revisión de regulación para el desarrollo del turismo cinegético para agilizar la tramitología de la actividad.	*SECTUR Estatal*	
	Colaborar con información, folletos, promoción y la participación en foros relacionados con la actividad cinegética y de pesca deportiva.	*SECTUR Estatal*	

Proyecto para incentivar la diversificación de productos y servicios turísticos.	*Establecer vinculación con los prestadores de servicios cinegéticos y de pesca deportiva para posicionar a Mazatlán en estos segmentos.*	*SECTUR Estatal*	*Históricamente en el destino las actividades cinegéticas y de pesca deportiva han sido populares, sobre todo para el turismo extranjero ya que el destino cuenta con los recursos de infraestructura y naturales para ello.*
	Coordinar esfuerzos entre hoteleros y estos dos segmentos para ofrecer promociones a través de productos y paquetes innovadores complementarios.	*SECTUR Estatal*	
	Revisión de regulación para el desarrollo del turismo cinegético para agilizar la tramitología de la actividad.	*SECTUR Estatal*	
	Colaborar con información, folletos, promoción y la participación en foros relacionados con la actividad cinegética y de pesca deportiva.	*SECTUR Estatal*	

Proyecto para incentivar la diversificación de productos y servicios turísticos.	*Establecer vinculación con los prestadores de servicios cinegéticos y de pesca deportiva para posicionar a Mazatlán en estos segmentos.*	*SECTUR Estatal*	*Históricamente en el destino las actividades cinegéticas y de pesca deportiva han sido populares, sobre todo para el turismo extranjero ya que el destino cuenta con los recursos de infraestructura y naturales para ello.*
	Coordinar esfuerzos entre hoteleros y estos dos segmentos para ofrecer promociones a través de productos y paquetes innovadores complementarios.	*SECTUR Estatal*	
	Revisión de regulación para el desarrollo del turismo cinegético para agilizar la tramitología de la actividad.	*SECTUR Estatal*	
	Colaborar con información, folletos, promoción y la participación en foros relacionados con la actividad cinegética y de pesca deportiva.	*SECTUR Estatal*	

Proyecto para incentivar la diversificación de productos y servicios turísticos.	*Establecer vinculación con los prestadores de servicios cinegéticos y de pesca deportiva para posicionar a Mazatlán en estos segmentos.*	*SECTUR Estatal*	*Históricamente en el destino las actividades cinegéticas y de pesca deportiva han sido populares, sobre todo para el turismo extranjero ya que el destino cuenta con los recursos de infraestructura y naturales para ello.*
	Coordinar esfuerzos entre hoteleros y estos dos segmentos para ofrecer promociones a través de productos y paquetes innovadores complementarios.	*SECTUR Estatal*	
	Revisión de regulación para el desarrollo del turismo cinegético para agilizar la tramitología de la actividad.	*SECTUR Estatal*	
	Colaborar con información, folletos, promoción y la participación en foros relacionados con la actividad cinegética y de pesca deportiva.	*SECTUR Estatal*	

Proyecto para incentivar la diversificación de productos y servicios turísticos.	*Establecer vinculación con los prestadores de servicios cinegéticos y de pesca deportiva para posicionar a Mazatlán en estos segmentos.*	*SECTUR Estatal*	*Históricamente en el destino las actividades cinegéticas y de pesca deportiva han sido populares, sobre todo para el turismo extranjero ya que el destino cuenta con los recursos de infraestructura y naturales para ello.*
	Coordinar esfuerzos entre hoteleros y estos dos segmentos para ofrecer promociones a través de productos y paquetes innovadores complementarios.	*SECTUR Estatal*	
	Revisión de regulación para el desarrollo del turismo cinegético para agilizar la tramitología de la actividad.	*SECTUR Estatal*	
	Colaborar con información, folletos, promoción y la participación en foros relacionados con la actividad cinegética y de pesca deportiva.	*SECTUR Estatal*	

Proyecto para incentivar la diversificación de productos y servicios turísticos.	*Establecer vinculación con los prestadores de servicios cinegéticos y de pesca deportiva para posicionar a Mazatlán en estos segmentos.*	*SECTUR Estatal*	*Históricamente en el destino las actividades cinegéticas y de pesca deportiva han sido populares, sobre todo para el turismo extranjero ya que el destino cuenta con los recursos de infraestructura y naturales para ello.*
	Coordinar esfuerzos entre hoteleros y estos dos segmentos para ofrecer promociones a través de productos y paquetes innovadores complementarios.	*SECTUR Estatal*	
	Revisión de regulación para el desarrollo del turismo cinegético para agilizar la tramitología de la actividad.	*SECTUR Estatal*	
	Colaborar con información, folletos, promoción y la participación en foros relacionados con la actividad cinegética y de pesca deportiva.	*SECTUR Estatal*	

Proyecto para incentivar la diversificación de productos y servicios turísticos.	*Establecer vinculación con los prestadores de servicios cinegéticos y de pesca deportiva para posicionar a Mazatlán en estos segmentos.*	*SECTUR Estatal*	*Históricamente en el destino las actividades cinegéticas y de pesca deportiva han sido populares, sobre todo para el turismo extranjero ya que el destino cuenta con los recursos de infraestructura y naturales para ello.*
	Coordinar esfuerzos entre hoteleros y estos dos segmentos para ofrecer promociones a través de productos y paquetes innovadores complementarios.	*SECTUR Estatal*	
	Revisión de regulación para el desarrollo del turismo cinegético para agilizar la tramitología de la actividad.	*SECTUR Estatal*	
	Colaborar con información, folletos, promoción y la participación en foros relacionados con la actividad cinegética y de pesca deportiva.	*SECTUR Estatal*	

Proyecto para incentivar la diversificación de productos y servicios turísticos.	*Establecer vinculación con los prestadores de servicios cinegéticos y de pesca deportiva para posicionar a Mazatlán en estos segmentos.*	*SECTUR Estatal*	*Históricamente en el destino las actividades cinegéticas y de pesca deportiva han sido populares, sobre todo para el turismo extranjero ya que el destino cuenta con los recursos de infraestructura y naturales para ello.*
	Coordinar esfuerzos entre hoteleros y estos dos segmentos para ofrecer promociones a través de productos y paquetes innovadores complementarios.	*SECTUR Estatal*	
	Revisión de regulación para el desarrollo del turismo cinegético para agilizar la tramitología de la actividad.	*SECTUR Estatal*	
	Colaborar con información, folletos, promoción y la participación en foros relacionados con la actividad cinegética y de pesca deportiva.	*SECTUR Estatal*	

Proyecto para incentivar la diversificación de productos y servicios turísticos.	*Establecer vinculación con los prestadores de servicios cinegéticos y de pesca deportiva para posicionar a Mazatlán en estos segmentos.*	*SECTUR Estatal*	*Históricamente en el destino las actividades cinegéticas y de pesca deportiva han sido populares, sobre todo para el turismo extranjero ya que el destino cuenta con los recursos de infraestructura y naturales para ello.*
	Coordinar esfuerzos entre hoteleros y estos dos segmentos para ofrecer promociones a través de productos y paquetes innovadores complementarios.	*SECTUR Estatal*	
	Revisión de regulación para el desarrollo del turismo cinegético para agilizar la tramitología de la actividad.	*SECTUR Estatal*	
	Colaborar con información, folletos, promoción y la participación en foros relacionados con la actividad cinegética y de pesca deportiva.	*SECTUR Estatal*	

Proyecto para incentivar la diversificación de productos y servicios turísticos.	*Establecer vinculación con los prestadores de servicios cinegéticos y de pesca deportiva para posicionar a Mazatlán en estos segmentos.*	*SECTUR Estatal*	*Históricamente en el destino las actividades cinegéticas y de pesca deportiva han sido populares, sobre todo para el turismo extranjero ya que el destino cuenta con los recursos de infraestructura y naturales para ello.*
	Coordinar esfuerzos entre hoteleros y estos dos segmentos para ofrecer promociones a través de productos y paquetes innovadores complementarios.	*SECTUR Estatal*	
	Revisión de regulación para el desarrollo del turismo cinegético para agilizar la tramitología de la actividad.	*SECTUR Estatal*	
	Colaborar con información, folletos, promoción y la participación en foros relacionados con la actividad cinegética y de pesca deportiva.	*SECTUR Estatal*	

Proyecto para incentivar la diversificación de productos y servicios turísticos.	*Establecer vinculación con los prestadores de servicios cinegéticos y de pesca deportiva para posicionar a Mazatlán en estos segmentos.*	*SECTUR Estatal*	*Históricamente en el destino las actividades cinegéticas y de pesca deportiva han sido populares, sobre todo para el turismo extranjero ya que el destino cuenta con los recursos de infraestructura y naturales para ello.*
	Coordinar esfuerzos entre hoteleros y estos dos segmentos para ofrecer promociones a través de productos y paquetes innovadores complementarios.	*SECTUR Estatal*	
	Revisión de regulación para el desarrollo del turismo cinegético para agilizar la tramitología de la actividad.	*SECTUR Estatal*	
	Colaborar con información, folletos, promoción y la participación en foros relacionados con la actividad cinegética y de pesca deportiva.	*SECTUR Estatal*	

Proyecto para incentivar la diversificación de productos y servicios turísticos.	*Establecer vinculación con los prestadores de servicios cinegéticos y de pesca deportiva para posicionar a Mazatlán en estos segmentos.*	*SECTUR Estatal*	*Históricamente en el destino las actividades cinegéticas y de pesca deportiva han sido populares, sobre todo para el turismo extranjero ya que el destino cuenta con los recursos de infraestructura y naturales para ello.*
	Coordinar esfuerzos entre hoteleros y estos dos segmentos para ofrecer promociones a través de productos y paquetes innovadores complementarios.	*SECTUR Estatal*	
	Revisión de regulación para el desarrollo del turismo cinegético para agilizar la tramitología de la actividad.	*SECTUR Estatal*	
	Colaborar con información, folletos, promoción y la participación en foros relacionados con la actividad cinegética y de pesca deportiva.	*SECTUR Estatal*	

Proyecto para incentivar la diversificación de productos y servicios turísticos.	*Establecer vinculación con los prestadores de servicios cinegéticos y de pesca deportiva para posicionar a Mazatlán en estos segmentos.*	*SECTUR Estatal*	*Históricamente en el destino las actividades cinegéticas y de pesca deportiva han sido populares, sobre todo para el turismo extranjero ya que el destino cuenta con los recursos de infraestructura y naturales para ello.*
	Coordinar esfuerzos entre hoteleros y estos dos segmentos para ofrecer promociones a través de productos y paquetes innovadores complementarios.	*SECTUR Estatal*	
	Revisión de regulación para el desarrollo del turismo cinegético para agilizar la tramitología de la actividad.	*SECTUR Estatal*	
	Colaborar con información, folletos, promoción y la participación en foros relacionados con la actividad cinegética y de pesca deportiva.	*SECTUR Estatal*	

Proyecto para incentivar la diversificación de productos y servicios turísticos.	*Establecer vinculación con los prestadores de servicios cinegéticos y de pesca deportiva para posicionar a Mazatlán en estos segmentos.*	*SECTUR Estatal*	*Históricamente en el destino las actividades cinegéticas y de pesca deportiva han sido populares, sobre todo para el turismo extranjero ya que el destino cuenta con los recursos de infraestructura y naturales para ello.*
	Coordinar esfuerzos entre hoteleros y estos dos segmentos para ofrecer promociones a través de productos y paquetes innovadores complementarios.	*SECTUR Estatal*	
	Revisión de regulación para el desarrollo del turismo cinegético para agilizar la tramitología de la actividad.	*SECTUR Estatal*	
	Colaborar con información, folletos, promoción y la participación en foros relacionados con la actividad cinegética y de pesca deportiva.	*SECTUR Estatal*	

Proyecto para incentivar la diversificación de productos y servicios turísticos.	*Establecer vinculación con los prestadores de servicios cinegéticos y de pesca deportiva para posicionar a Mazatlán en estos segmentos.*	*SECTUR Estatal*	*Históricamente en el destino las actividades cinegéticas y de pesca deportiva han sido populares, sobre todo para el turismo extranjero ya que el destino cuenta con los recursos de infraestructura y naturales para ello.*
	Coordinar esfuerzos entre hoteleros y estos dos segmentos para ofrecer promociones a través de productos y paquetes innovadores complementarios.	*SECTUR Estatal*	
	Revisión de regulación para el desarrollo del turismo cinegético para agilizar la tramitología de la actividad.	*SECTUR Estatal*	
	Colaborar con información, folletos, promoción y la participación en foros relacionados con la actividad cinegética y de pesca deportiva.	*SECTUR Estatal*	

Proyecto para incentivar la diversificación de productos y servicios turísticos.	*Establecer vinculación con los prestadores de servicios cinegéticos y de pesca deportiva para posicionar a Mazatlán en estos segmentos.*	*SECTUR Estatal*	*Históricamente en el destino las actividades cinegéticas y de pesca deportiva han sido populares, sobre todo para el turismo extranjero ya que el destino cuenta con los recursos de infraestructura y naturales para ello.*
	Coordinar esfuerzos entre hoteleros y estos dos segmentos para ofrecer promociones a través de productos y paquetes innovadores complementarios.	*SECTUR Estatal*	
	Revisión de regulación para el desarrollo del turismo cinegético para agilizar la tramitología de la actividad.	*SECTUR Estatal*	
	Colaborar con información, folletos, promoción y la participación en foros relacionados con la actividad cinegética y de pesca deportiva.	*SECTUR Estatal*	

Proyecto para incentivar la diversificación de productos y servicios turísticos.	*Establecer vinculación con los prestadores de servicios cinegéticos y de pesca deportiva para posicionar a Mazatlán en estos segmentos.*	*SECTUR Estatal*	*Históricamente en el destino las actividades cinegéticas y de pesca deportiva han sido populares, sobre todo para el turismo extranjero ya que el destino cuenta con los recursos de infraestructura y naturales para ello.*
	Coordinar esfuerzos entre hoteleros y estos dos segmentos para ofrecer promociones a través de productos y paquetes innovadores complementarios.	*SECTUR Estatal*	
	Revisión de regulación para el desarrollo del turismo cinegético para agilizar la tramitología de la actividad.	*SECTUR Estatal*	
	Colaborar con información, folletos, promoción y la participación en foros relacionados con la actividad cinegética y de pesca deportiva.	*SECTUR Estatal*	

Proyecto para incentivar la diversificación de productos y servicios turísticos.	*Establecer vinculación con los prestadores de servicios cinegéticos y de pesca deportiva para posicionar a Mazatlán en estos segmentos.*	*SECTUR Estatal*	*Históricamente en el destino las actividades cinegéticas y de pesca deportiva han sido populares, sobre todo para el turismo extranjero ya que el destino cuenta con los recursos de infraestructura y naturales para ello.*
	Coordinar esfuerzos entre hoteleros y estos dos segmentos para ofrecer promociones a través de productos y paquetes innovadores complementarios.	*SECTUR Estatal*	
	Revisión de regulación para el desarrollo del turismo cinegético para agilizar la tramitología de la actividad.	*SECTUR Estatal*	
	Colaborar con información, folletos, promoción y la participación en foros relacionados con la actividad cinegética y de pesca deportiva.	*SECTUR Estatal*	

Proyecto para incentivar la diversificación de productos y servicios turísticos.	*Establecer vinculación con los prestadores de servicios cinegéticos y de pesca deportiva para posicionar a Mazatlán en estos segmentos.*	*SECTUR Estatal*	*Históricamente en el destino las actividades cinegéticas y de pesca deportiva han sido populares, sobre todo para el turismo extranjero ya que el destino cuenta con los recursos de infraestructura y naturales para ello.*
	Coordinar esfuerzos entre hoteleros y estos dos segmentos para ofrecer promociones a través de productos y paquetes innovadores complementarios.	*SECTUR Estatal*	
	Revisión de regulación para el desarrollo del turismo cinegético para agilizar la tramitología de la actividad.	*SECTUR Estatal*	
	Colaborar con información, folletos, promoción y la participación en foros relacionados con la actividad cinegética y de pesca deportiva.	*SECTUR Estatal*	

Proyecto para incentivar la diversificación de productos y servicios turísticos.	*Establecer vinculación con los prestadores de servicios cinegéticos y de pesca deportiva para posicionar a Mazatlán en estos segmentos.*	*SECTUR Estatal*	*Históricamente en el destino las actividades cinegéticas y de pesca deportiva han sido populares, sobre todo para el turismo extranjero ya que el destino cuenta con los recursos de infraestructura y naturales para ello.*
	Coordinar esfuerzos entre hoteleros y estos dos segmentos para ofrecer promociones a través de productos y paquetes innovadores complementarios.	*SECTUR Estatal*	
	Revisión de regulación para el desarrollo del turismo cinegético para agilizar la tramitología de la actividad.	*SECTUR Estatal*	
	Colaborar con información, folletos, promoción y la participación en foros relacionados con la actividad cinegética y de pesca deportiva.	*SECTUR Estatal*	

Proyecto para incentivar la diversificación de productos y servicios turísticos.	*Establecer vinculación con los prestadores de servicios cinegéticos y de pesca deportiva para posicionar a Mazatlán en estos segmentos.*	*SECTUR Estatal*	*Históricamente en el destino las actividades cinegéticas y de pesca deportiva han sido populares, sobre todo para el turismo extranjero ya que el destino cuenta con los recursos de infraestructura y naturales para ello.*
	Coordinar esfuerzos entre hoteleros y estos dos segmentos para ofrecer promociones a través de productos y paquetes innovadores complementarios.	*SECTUR Estatal*	
	Revisión de regulación para el desarrollo del turismo cinegético para agilizar la tramitología de la actividad.	*SECTUR Estatal*	
	Colaborar con información, folletos, promoción y la participación en foros relacionados con la actividad cinegética y de pesca deportiva.	*SECTUR Estatal*	

Proyecto para incentivar la diversificación de productos y servicios turísticos.	*Establecer vinculación con los prestadores de servicios cinegéticos y de pesca deportiva para posicionar a Mazatlán en estos segmentos.*	*SECTUR Estatal*	*Históricamente en el destino las actividades cinegéticas y de pesca deportiva han sido populares, sobre todo para el turismo extranjero ya que el destino cuenta con los recursos de infraestructura y naturales para ello.*
	Coordinar esfuerzos entre hoteleros y estos dos segmentos para ofrecer promociones a través de productos y paquetes innovadores complementarios.	*SECTUR Estatal*	
	Revisión de regulación para el desarrollo del turismo cinegético para agilizar la tramitología de la actividad.	*SECTUR Estatal*	
	Colaborar con información, folletos, promoción y la participación en foros relacionados con la actividad cinegética y de pesca deportiva.	*SECTUR Estatal*	

Proyecto para incentivar la diversificación de productos y servicios turísticos.	*Establecer vinculación con los prestadores de servicios cinegéticos y de pesca deportiva para posicionar a Mazatlán en estos segmentos.*	*SECTUR Estatal*	*Históricamente en el destino las actividades cinegéticas y de pesca deportiva han sido populares, sobre todo para el turismo extranjero ya que el destino cuenta con los recursos de infraestructura y naturales para ello.*
	Coordinar esfuerzos entre hoteleros y estos dos segmentos para ofrecer promociones a través de productos y paquetes innovadores complementarios.	*SECTUR Estatal*	
	Revisión de regulación para el desarrollo del turismo cinegético para agilizar la tramitología de la actividad.	*SECTUR Estatal*	
	Colaborar con información, folletos, promoción y la participación en foros relacionados con la actividad cinegética y de pesca deportiva.	*SECTUR Estatal*	

Proyecto para incentivar la diversificación de productos y servicios turísticos.	*Establecer vinculación con los prestadores de servicios cinegéticos y de pesca deportiva para posicionar a Mazatlán en estos segmentos.*	*SECTUR Estatal*	*Históricamente en el destino las actividades cinegéticas y de pesca deportiva han sido populares, sobre todo para el turismo extranjero ya que el destino cuenta con los recursos de infraestructura y naturales para ello.*
	Coordinar esfuerzos entre hoteleros y estos dos segmentos para ofrecer promociones a través de productos y paquetes innovadores complementarios.	*SECTUR Estatal*	
	Revisión de regulación para el desarrollo del turismo cinegético para agilizar la tramitología de la actividad.	*SECTUR Estatal*	
	Colaborar con información, folletos, promoción y la participación en foros relacionados con la actividad cinegética y de pesca deportiva.	*SECTUR Estatal*	

Proyecto para incentivar la diversificación de productos y servicios turísticos.	*Establecer vinculación con los prestadores de servicios cinegéticos y de pesca deportiva para posicionar a Mazatlán en estos segmentos.*	*SECTUR Estatal*	*Históricamente en el destino las actividades cinegéticas y de pesca deportiva han sido populares, sobre todo para el turismo extranjero ya que el destino cuenta con los recursos de infraestructura y naturales para ello.*
	Coordinar esfuerzos entre hoteleros y estos dos segmentos para ofrecer promociones a través de productos y paquetes innovadores complementarios.	*SECTUR Estatal*	
	Revisión de regulación para el desarrollo del turismo cinegético para agilizar la tramitología de la actividad.	*SECTUR Estatal*	
	Colaborar con información, folletos, promoción y la participación en foros relacionados con la actividad cinegética y de pesca deportiva.	*SECTUR Estatal*	

Proyecto para incentivar la diversificación de productos y servicios turísticos.	*Establecer vinculación con los prestadores de servicios cinegéticos y de pesca deportiva para posicionar a Mazatlán en estos segmentos.*	*SECTUR Estatal*	*Históricamente en el destino las actividades cinegéticas y de pesca deportiva han sido populares, sobre todo para el turismo extranjero ya que el destino cuenta con los recursos de infraestructura y naturales para ello.*
	Coordinar esfuerzos entre hoteleros y estos dos segmentos para ofrecer promociones a través de productos y paquetes innovadores complementarios.	*SECTUR Estatal*	
	Revisión de regulación para el desarrollo del turismo cinegético para agilizar la tramitología de la actividad.	*SECTUR Estatal*	
	Colaborar con información, folletos, promoción y la participación en foros relacionados con la actividad cinegética y de pesca deportiva.	*SECTUR Estatal*	

Proyecto para incentivar la diversificación de productos y servicios turísticos.	*Establecer vinculación con los prestadores de servicios cinegéticos y de pesca deportiva para posicionar a Mazatlán en estos segmentos.*	*SECTUR Estatal*	*Históricamente en el destino las actividades cinegéticas y de pesca deportiva han sido populares, sobre todo para el turismo extranjero ya que el destino cuenta con los recursos de infraestructura y naturales para ello.*
	Coordinar esfuerzos entre hoteleros y estos dos segmentos para ofrecer promociones a través de productos y paquetes innovadores complementarios.	*SECTUR Estatal*	
	Revisión de regulación para el desarrollo del turismo cinegético para agilizar la tramitología de la actividad.	*SECTUR Estatal*	
	Colaborar con información, folletos, promoción y la participación en foros relacionados con la actividad cinegética y de pesca deportiva.	*SECTUR Estatal*	

Proyecto para incentivar la diversificación de productos y servicios turísticos.	*Establecer vinculación con los prestadores de servicios cinegéticos y de pesca deportiva para posicionar a Mazatlán en estos segmentos.*	*SECTUR Estatal*	*Históricamente en el destino las actividades cinegéticas y de pesca deportiva han sido populares, sobre todo para el turismo extranjero ya que el destino cuenta con los recursos de infraestructura y naturales para ello.*
	Coordinar esfuerzos entre hoteleros y estos dos segmentos para ofrecer promociones a través de productos y paquetes innovadores complementarios.	*SECTUR Estatal*	
	Revisión de regulación para el desarrollo del turismo cinegético para agilizar la tramitología de la actividad.	*SECTUR Estatal*	
	Colaborar con información, folletos, promoción y la participación en foros relacionados con la actividad cinegética y de pesca deportiva.	*SECTUR Estatal*	

Proyecto para incentivar la diversificación de productos y servicios turísticos.	*Establecer vinculación con los prestadores de servicios cinegéticos y de pesca deportiva para posicionar a Mazatlán en estos segmentos.*	*SECTUR Estatal*	*Históricamente en el destino las actividades cinegéticas y de pesca deportiva han sido populares, sobre todo para el turismo extranjero ya que el destino cuenta con los recursos de infraestructura y naturales para ello.*
	Coordinar esfuerzos entre hoteleros y estos dos segmentos para ofrecer promociones a través de productos y paquetes innovadores complementarios.	*SECTUR Estatal*	
	Revisión de regulación para el desarrollo del turismo cinegético para agilizar la tramitología de la actividad.	*SECTUR Estatal*	
	Colaborar con información, folletos, promoción y la participación en foros relacionados con la actividad cinegética y de pesca deportiva.	*SECTUR Estatal*	

Proyecto para incentivar la diversificación de productos y servicios turísticos.	*Establecer vinculación con los prestadores de servicios cinegéticos y de pesca deportiva para posicionar a Mazatlán en estos segmentos.*	*SECTUR Estatal*	*Históricamente en el destino las actividades cinegéticas y de pesca deportiva han sido populares, sobre todo para el turismo extranjero ya que el destino cuenta con los recursos de infraestructura y naturales para ello.*
	Coordinar esfuerzos entre hoteleros y estos dos segmentos para ofrecer promociones a través de productos y paquetes innovadores complementarios.	*SECTUR Estatal*	
	Revisión de regulación para el desarrollo del turismo cinegético para agilizar la tramitología de la actividad.	*SECTUR Estatal*	
	Colaborar con información, folletos, promoción y la participación en foros relacionados con la actividad cinegética y de pesca deportiva.	*SECTUR Estatal*	

Proyecto para incentivar la diversificación de productos y servicios turísticos.	*Establecer vinculación con los prestadores de servicios cinegéticos y de pesca deportiva para posicionar a Mazatlán en estos segmentos.*	*SECTUR Estatal*	*Históricamente en el destino las actividades cinegéticas y de pesca deportiva han sido populares, sobre todo para el turismo extranjero ya que el destino cuenta con los recursos de infraestructura y naturales para ello.*
	Coordinar esfuerzos entre hoteleros y estos dos segmentos para ofrecer promociones a través de productos y paquetes innovadores complementarios.	*SECTUR Estatal*	
	Revisión de regulación para el desarrollo del turismo cinegético para agilizar la tramitología de la actividad.	*SECTUR Estatal*	
	Colaborar con información, folletos, promoción y la participación en foros relacionados con la actividad cinegética y de pesca deportiva.	*SECTUR Estatal*	

Proyecto para incentivar la diversificación de productos y servicios turísticos.	*Establecer vinculación con los prestadores de servicios cinegéticos y de pesca deportiva para posicionar a Mazatlán en estos segmentos.*	*SECTUR Estatal*	*Históricamente en el destino las actividades cinegéticas y de pesca deportiva han sido populares, sobre todo para el turismo extranjero ya que el destino cuenta con los recursos de infraestructura y naturales para ello.*
	Coordinar esfuerzos entre hoteleros y estos dos segmentos para ofrecer promociones a través de productos y paquetes innovadores complementarios.	*SECTUR Estatal*	
	Revisión de regulación para el desarrollo del turismo cinegético para agilizar la tramitología de la actividad.	*SECTUR Estatal*	
	Colaborar con información, folletos, promoción y la participación en foros relacionados con la actividad cinegética y de pesca deportiva.	*SECTUR Estatal*	

Proyecto para incentivar la diversificación de productos y servicios turísticos.	*Establecer vinculación con los prestadores de servicios cinegéticos y de pesca deportiva para posicionar a Mazatlán en estos segmentos.*	*SECTUR Estatal*	*Históricamente en el destino las actividades cinegéticas y de pesca deportiva han sido populares, sobre todo para el turismo extranjero ya que el destino cuenta con los recursos de infraestructura y naturales para ello.*
	Coordinar esfuerzos entre hoteleros y estos dos segmentos para ofrecer promociones a través de productos y paquetes innovadores complementarios.	*SECTUR Estatal*	
	Revisión de regulación para el desarrollo del turismo cinegético para agilizar la tramitología de la actividad.	*SECTUR Estatal*	
	Colaborar con información, folletos, promoción y la participación en foros relacionados con la actividad cinegética y de pesca deportiva.	*SECTUR Estatal*	

Proyecto para incentivar la diversificación de productos y servicios turísticos.	*Establecer vinculación con los prestadores de servicios cinegéticos y de pesca deportiva para posicionar a Mazatlán en estos segmentos.*	*SECTUR Estatal*	*Históricamente en el destino las actividades cinegéticas y de pesca deportiva han sido populares, sobre todo para el turismo extranjero ya que el destino cuenta con los recursos de infraestructura y naturales para ello.*
	Coordinar esfuerzos entre hoteleros y estos dos segmentos para ofrecer promociones a través de productos y paquetes innovadores complementarios.	*SECTUR Estatal*	
	Revisión de regulación para el desarrollo del turismo cinegético para agilizar la tramitología de la actividad.	*SECTUR Estatal*	
	Colaborar con información, folletos, promoción y la participación en foros relacionados con la actividad cinegética y de pesca deportiva.	*SECTUR Estatal*	

Proyecto para incentivar la diversificación de productos y servicios turísticos.	*Establecer vinculación con los prestadores de servicios cinegéticos y de pesca deportiva para posicionar a Mazatlán en estos segmentos.*	*SECTUR Estatal*	*Históricamente en el destino las actividades cinegéticas y de pesca deportiva han sido populares, sobre todo para el turismo extranjero ya que el destino cuenta con los recursos de infraestructura y naturales para ello.*
	Coordinar esfuerzos entre hoteleros y estos dos segmentos para ofrecer promociones a través de productos y paquetes innovadores complementarios.	*SECTUR Estatal*	
	Revisión de regulación para el desarrollo del turismo cinegético para agilizar la tramitología de la actividad.	*SECTUR Estatal*	
	Colaborar con información, folletos, promoción y la participación en foros relacionados con la actividad cinegética y de pesca deportiva.	*SECTUR Estatal*	

Proyecto para incentivar la diversificación de productos y servicios turísticos.	*Establecer vinculación con los prestadores de servicios cinegéticos y de pesca deportiva para posicionar a Mazatlán en estos segmentos.*	*SECTUR Estatal*	*Históricamente en el destino las actividades cinegéticas y de pesca deportiva han sido populares, sobre todo para el turismo extranjero ya que el destino cuenta con los recursos de infraestructura y naturales para ello.*
	Coordinar esfuerzos entre hoteleros y estos dos segmentos para ofrecer promociones a través de productos y paquetes innovadores complementarios.	*SECTUR Estatal*	
	Revisión de regulación para el desarrollo del turismo cinegético para agilizar la tramitología de la actividad.	*SECTUR Estatal*	
	Colaborar con información, folletos, promoción y la participación en foros relacionados con la actividad cinegética y de pesca deportiva.	*SECTUR Estatal*	

Proyecto para incentivar la diversificación de productos y servicios turísticos.	*Establecer vinculación con los prestadores de servicios cinegéticos y de pesca deportiva para posicionar a Mazatlán en estos segmentos.*	*SECTUR Estatal*	*Históricamente en el destino las actividades cinegéticas y de pesca deportiva han sido populares, sobre todo para el turismo extranjero ya que el destino cuenta con los recursos de infraestructura y naturales para ello.*
	Coordinar esfuerzos entre hoteleros y estos dos segmentos para ofrecer promociones a través de productos y paquetes innovadores complementarios.	*SECTUR Estatal*	
	Revisión de regulación para el desarrollo del turismo cinegético para agilizar la tramitología de la actividad.	*SECTUR Estatal*	
	Colaborar con información, folletos, promoción y la participación en foros relacionados con la actividad cinegética y de pesca deportiva.	*SECTUR Estatal*	

Proyecto para incentivar la diversificación de productos y servicios turísticos.	*Establecer vinculación con los prestadores de servicios cinegéticos y de pesca deportiva para posicionar a Mazatlán en estos segmentos.*	*SECTUR Estatal*	*Históricamente en el destino las actividades cinegéticas y de pesca deportiva han sido populares, sobre todo para el turismo extranjero ya que el destino cuenta con los recursos de infraestructura y naturales para ello.*
	Coordinar esfuerzos entre hoteleros y estos dos segmentos para ofrecer promociones a través de productos y paquetes innovadores complementarios.	*SECTUR Estatal*	
	Revisión de regulación para el desarrollo del turismo cinegético para agilizar la tramitología de la actividad.	*SECTUR Estatal*	
	Colaborar con información, folletos, promoción y la participación en foros relacionados con la actividad cinegética y de pesca deportiva.	*SECTUR Estatal*	

Proyecto para incentivar la diversificación de productos y servicios turísticos.	*Establecer vinculación con los prestadores de servicios cinegéticos y de pesca deportiva para posicionar a Mazatlán en estos segmentos.*	*SECTUR Estatal*	*Históricamente en el destino las actividades cinegéticas y de pesca deportiva han sido populares, sobre todo para el turismo extranjero ya que el destino cuenta con los recursos de infraestructura y naturales para ello.*
	Coordinar esfuerzos entre hoteleros y estos dos segmentos para ofrecer promociones a través de productos y paquetes innovadores complementarios.	*SECTUR Estatal*	
	Revisión de regulación para el desarrollo del turismo cinegético para agilizar la tramitología de la actividad.	*SECTUR Estatal*	
	Colaborar con información, folletos, promoción y la participación en foros relacionados con la actividad cinegética y de pesca deportiva.	*SECTUR Estatal*	

Proyecto para incentivar la diversificación de productos y servicios turísticos.	*Establecer vinculación con los prestadores de servicios cinegéticos y de pesca deportiva para posicionar a Mazatlán en estos segmentos.*	*SECTUR Estatal*	*Históricamente en el destino las actividades cinegéticas y de pesca deportiva han sido populares, sobre todo para el turismo extranjero ya que el destino cuenta con los recursos de infraestructura y naturales para ello.*
	Coordinar esfuerzos entre hoteleros y estos dos segmentos para ofrecer promociones a través de productos y paquetes innovadores complementarios.	*SECTUR Estatal*	
	Revisión de regulación para el desarrollo del turismo cinegético para agilizar la tramitología de la actividad.	*SECTUR Estatal*	
	Colaborar con información, folletos, promoción y la participación en foros relacionados con la actividad cinegética y de pesca deportiva.	*SECTUR Estatal*	

Proyecto para incentivar la diversificación de productos y servicios turísticos.	*Establecer vinculación con los prestadores de servicios cinegéticos y de pesca deportiva para posicionar a Mazatlán en estos segmentos.*	*SECTUR Estatal*	*Históricamente en el destino las actividades cinegéticas y de pesca deportiva han sido populares, sobre todo para el turismo extranjero ya que el destino cuenta con los recursos de infraestructura y naturales para ello.*
	Coordinar esfuerzos entre hoteleros y estos dos segmentos para ofrecer promociones a través de productos y paquetes innovadores complementarios.	*SECTUR Estatal*	
	Revisión de regulación para el desarrollo del turismo cinegético para agilizar la tramitología de la actividad.	*SECTUR Estatal*	
	Colaborar con información, folletos, promoción y la participación en foros relacionados con la actividad cinegética y de pesca deportiva.	*SECTUR Estatal*	

Proyecto para incentivar la diversificación de productos y servicios turísticos.	*Establecer vinculación con los prestadores de servicios cinegéticos y de pesca deportiva para posicionar a Mazatlán en estos segmentos.*	*SECTUR Estatal*	*Históricamente en el destino las actividades cinegéticas y de pesca deportiva han sido populares, sobre todo para el turismo extranjero ya que el destino cuenta con los recursos de infraestructura y naturales para ello.*
	Coordinar esfuerzos entre hoteleros y estos dos segmentos para ofrecer promociones a través de productos y paquetes innovadores complementarios.	*SECTUR Estatal*	
	Revisión de regulación para el desarrollo del turismo cinegético para agilizar la tramitología de la actividad.	*SECTUR Estatal*	
	Colaborar con información, folletos, promoción y la participación en foros relacionados con la actividad cinegética y de pesca deportiva.	*SECTUR Estatal*	

Proyecto para incentivar la diversificación de productos y servicios turísticos.	*Establecer vinculación con los prestadores de servicios cinegéticos y de pesca deportiva para posicionar a Mazatlán en estos segmentos.*	*SECTUR Estatal*	*Históricamente en el destino las actividades cinegéticas y de pesca deportiva han sido populares, sobre todo para el turismo extranjero ya que el destino cuenta con los recursos de infraestructura y naturales para ello.*
	Coordinar esfuerzos entre hoteleros y estos dos segmentos para ofrecer promociones a través de productos y paquetes innovadores complementarios.	*SECTUR Estatal*	
	Revisión de regulación para el desarrollo del turismo cinegético para agilizar la tramitología de la actividad.	*SECTUR Estatal*	
	Colaborar con información, folletos, promoción y la participación en foros relacionados con la actividad cinegética y de pesca deportiva.	*SECTUR Estatal*	

Proyecto para incentivar la diversificación de productos y servicios turísticos.	*Establecer vinculación con los prestadores de servicios cinegéticos y de pesca deportiva para posicionar a Mazatlán en estos segmentos.*	*SECTUR Estatal*	*Históricamente en el destino las actividades cinegéticas y de pesca deportiva han sido populares, sobre todo para el turismo extranjero ya que el destino cuenta con los recursos de infraestructura y naturales para ello.*
	Coordinar esfuerzos entre hoteleros y estos dos segmentos para ofrecer promociones a través de productos y paquetes innovadores complementarios.	*SECTUR Estatal*	
	Revisión de regulación para el desarrollo del turismo cinegético para agilizar la tramitología de la actividad.	*SECTUR Estatal*	
	Colaborar con información, folletos, promoción y la participación en foros relacionados con la actividad cinegética y de pesca deportiva.	*SECTUR Estatal*	

Proyecto para incentivar la diversificación de productos y servicios turísticos.	*Establecer vinculación con los prestadores de servicios cinegéticos y de pesca deportiva para posicionar a Mazatlán en estos segmentos.*	*SECTUR Estatal*	*Históricamente en el destino las actividades cinegéticas y de pesca deportiva han sido populares, sobre todo para el turismo extranjero ya que el destino cuenta con los recursos de infraestructura y naturales para ello.*
	Coordinar esfuerzos entre hoteleros y estos dos segmentos para ofrecer promociones a través de productos y paquetes innovadores complementarios.	*SECTUR Estatal*	
	Revisión de regulación para el desarrollo del turismo cinegético para agilizar la tramitología de la actividad.	*SECTUR Estatal*	
	Colaborar con información, folletos, promoción y la participación en foros relacionados con la actividad cinegética y de pesca deportiva.	*SECTUR Estatal*	

Proyecto para incentivar la diversificación de productos y servicios turísticos.	*Establecer vinculación con los prestadores de servicios cinegéticos y de pesca deportiva para posicionar a Mazatlán en estos segmentos.*	*SECTUR Estatal*	*Históricamente en el destino las actividades cinegéticas y de pesca deportiva han sido populares, sobre todo para el turismo extranjero ya que el destino cuenta con los recursos de infraestructura y naturales para ello.*
	Coordinar esfuerzos entre hoteleros y estos dos segmentos para ofrecer promociones a través de productos y paquetes innovadores complementarios.	*SECTUR Estatal*	
	Revisión de regulación para el desarrollo del turismo cinegético para agilizar la tramitología de la actividad.	*SECTUR Estatal*	
	Colaborar con información, folletos, promoción y la participación en foros relacionados con la actividad cinegética y de pesca deportiva.	*SECTUR Estatal*	

Proyecto para incentivar la diversificación de productos y servicios turísticos.	*Establecer vinculación con los prestadores de servicios cinegéticos y de pesca deportiva para posicionar a Mazatlán en estos segmentos.*	*SECTUR Estatal*	*Históricamente en el destino las actividades cinegéticas y de pesca deportiva han sido populares, sobre todo para el turismo extranjero ya que el destino cuenta con los recursos de infraestructura y naturales para ello.*
	Coordinar esfuerzos entre hoteleros y estos dos segmentos para ofrecer promociones a través de productos y paquetes innovadores complementarios.	*SECTUR Estatal*	
	Revisión de regulación para el desarrollo del turismo cinegético para agilizar la tramitología de la actividad.	*SECTUR Estatal*	
	Colaborar con información, folletos, promoción y la participación en foros relacionados con la actividad cinegética y de pesca deportiva.	*SECTUR Estatal*	

Proyecto para incentivar la diversificación de productos y servicios turísticos.	*Establecer vinculación con los prestadores de servicios cinegéticos y de pesca deportiva para posicionar a Mazatlán en estos segmentos.*	*SECTUR Estatal*	*Históricamente en el destino las actividades cinegéticas y de pesca deportiva han sido populares, sobre todo para el turismo extranjero ya que el destino cuenta con los recursos de infraestructura y naturales para ello.*
	Coordinar esfuerzos entre hoteleros y estos dos segmentos para ofrecer promociones a través de productos y paquetes innovadores complementarios.	*SECTUR Estatal*	
	Revisión de regulación para el desarrollo del turismo cinegético para agilizar la tramitología de la actividad.	*SECTUR Estatal*	
	Colaborar con información, folletos, promoción y la participación en foros relacionados con la actividad cinegética y de pesca deportiva.	*SECTUR Estatal*	

Proyecto para incentivar la diversificación de productos y servicios turísticos.	*Establecer vinculación con los prestadores de servicios cinegéticos y de pesca deportiva para posicionar a Mazatlán en estos segmentos.*	*SECTUR Estatal*	*Históricamente en el destino las actividades cinegéticas y de pesca deportiva han sido populares, sobre todo para el turismo extranjero ya que el destino cuenta con los recursos de infraestructura y naturales para ello.*
	Coordinar esfuerzos entre hoteleros y estos dos segmentos para ofrecer promociones a través de productos y paquetes innovadores complementarios.	*SECTUR Estatal*	
	Revisión de regulación para el desarrollo del turismo cinegético para agilizar la tramitología de la actividad.	*SECTUR Estatal*	
	Colaborar con información, folletos, promoción y la participación en foros relacionados con la actividad cinegética y de pesca deportiva.	*SECTUR Estatal*	

Proyecto para incentivar la diversificación de productos y servicios turísticos.	*Establecer vinculación con los prestadores de servicios cinegéticos y de pesca deportiva para posicionar a Mazatlán en estos segmentos.*	*SECTUR Estatal*	*Históricamente en el destino las actividades cinegéticas y de pesca deportiva han sido populares, sobre todo para el turismo extranjero ya que el destino cuenta con los recursos de infraestructura y naturales para ello.*
	Coordinar esfuerzos entre hoteleros y estos dos segmentos para ofrecer promociones a través de productos y paquetes innovadores complementarios.	*SECTUR Estatal*	
	Revisión de regulación para el desarrollo del turismo cinegético para agilizar la tramitología de la actividad.	*SECTUR Estatal*	
	Colaborar con información, folletos, promoción y la participación en foros relacionados con la actividad cinegética y de pesca deportiva.	*SECTUR Estatal*	

Proyecto para incentivar la diversificación de productos y servicios turísticos.	*Establecer vinculación con los prestadores de servicios cinegéticos y de pesca deportiva para posicionar a Mazatlán en estos segmentos.*	*SECTUR Estatal*	*Históricamente en el destino las actividades cinegéticas y de pesca deportiva han sido populares, sobre todo para el turismo extranjero ya que el destino cuenta con los recursos de infraestructura y naturales para ello.*
	Coordinar esfuerzos entre hoteleros y estos dos segmentos para ofrecer promociones a través de productos y paquetes innovadores complementarios.	*SECTUR Estatal*	
	Revisión de regulación para el desarrollo del turismo cinegético para agilizar la tramitología de la actividad.	*SECTUR Estatal*	
	Colaborar con información, folletos, promoción y la participación en foros relacionados con la actividad cinegética y de pesca deportiva.	*SECTUR Estatal*	

Proyecto para incentivar la diversificación de productos y servicios turísticos.	*Establecer vinculación con los prestadores de servicios cinegéticos y de pesca deportiva para posicionar a Mazatlán en estos segmentos.*	*SECTUR Estatal*	*Históricamente en el destino las actividades cinegéticas y de pesca deportiva han sido populares, sobre todo para el turismo extranjero ya que el destino cuenta con los recursos de infraestructura y naturales para ello.*
	Coordinar esfuerzos entre hoteleros y estos dos segmentos para ofrecer promociones a través de productos y paquetes innovadores complementarios.	*SECTUR Estatal*	
	Revisión de regulación para el desarrollo del turismo cinegético para agilizar la tramitología de la actividad.	*SECTUR Estatal*	
	Colaborar con información, folletos, promoción y la participación en foros relacionados con la actividad cinegética y de pesca deportiva.	*SECTUR Estatal*	

Proyecto para incentivar la diversificación de productos y servicios turísticos.	*Establecer vinculación con los prestadores de servicios cinegéticos y de pesca deportiva para posicionar a Mazatlán en estos segmentos.*	*SECTUR Estatal*	*Históricamente en el destino las actividades cinegéticas y de pesca deportiva han sido populares, sobre todo para el turismo extranjero ya que el destino cuenta con los recursos de infraestructura y naturales para ello.*
	Coordinar esfuerzos entre hoteleros y estos dos segmentos para ofrecer promociones a través de productos y paquetes innovadores complementarios.	*SECTUR Estatal*	
	Revisión de regulación para el desarrollo del turismo cinegético para agilizar la tramitología de la actividad.	*SECTUR Estatal*	
	Colaborar con información, folletos, promoción y la participación en foros relacionados con la actividad cinegética y de pesca deportiva.	*SECTUR Estatal*	

Proyecto para incentivar la diversificación de productos y servicios turísticos.	*Establecer vinculación con los prestadores de servicios cinegéticos y de pesca deportiva para posicionar a Mazatlán en estos segmentos.*	*SECTUR Estatal*	*Históricamente en el destino las actividades cinegéticas y de pesca deportiva han sido populares, sobre todo para el turismo extranjero ya que el destino cuenta con los recursos de infraestructura y naturales para ello.*
	Coordinar esfuerzos entre hoteleros y estos dos segmentos para ofrecer promociones a través de productos y paquetes innovadores complementarios.	*SECTUR Estatal*	
	Revisión de regulación para el desarrollo del turismo cinegético para agilizar la tramitología de la actividad.	*SECTUR Estatal*	
	Colaborar con información, folletos, promoción y la participación en foros relacionados con la actividad cinegética y de pesca deportiva.	*SECTUR Estatal*	

Proyecto para incentivar la diversificación de productos y servicios turísticos.	*Establecer vinculación con los prestadores de servicios cinegéticos y de pesca deportiva para posicionar a Mazatlán en estos segmentos.*	*SECTUR Estatal*	*Históricamente en el destino las actividades cinegéticas y de pesca deportiva han sido populares, sobre todo para el turismo extranjero ya que el destino cuenta con los recursos de infraestructura y naturales para ello.*
	Coordinar esfuerzos entre hoteleros y estos dos segmentos para ofrecer promociones a través de productos y paquetes innovadores complementarios.	*SECTUR Estatal*	
	Revisión de regulación para el desarrollo del turismo cinegético para agilizar la tramitología de la actividad.	*SECTUR Estatal*	
	Colaborar con información, folletos, promoción y la participación en foros relacionados con la actividad cinegética y de pesca deportiva.	*SECTUR Estatal*	

Proyecto para incentivar la diversificación de productos y servicios turísticos.	*Establecer vinculación con los prestadores de servicios cinegéticos y de pesca deportiva para posicionar a Mazatlán en estos segmentos.*	*SECTUR Estatal*	*Históricamente en el destino las actividades cinegéticas y de pesca deportiva han sido populares, sobre todo para el turismo extranjero ya que el destino cuenta con los recursos de infraestructura y naturales para ello.*
	Coordinar esfuerzos entre hoteleros y estos dos segmentos para ofrecer promociones a través de productos y paquetes innovadores complementarios.	*SECTUR Estatal*	
	Revisión de regulación para el desarrollo del turismo cinegético para agilizar la tramitología de la actividad.	*SECTUR Estatal*	
	Colaborar con información, folletos, promoción y la participación en foros relacionados con la actividad cinegética y de pesca deportiva.	*SECTUR Estatal*	

Proyecto para incentivar la diversificación de productos y servicios turísticos.	*Establecer vinculación con los prestadores de servicios cinegéticos y de pesca deportiva para posicionar a Mazatlán en estos segmentos.*	*SECTUR Estatal*	*Históricamente en el destino las actividades cinegéticas y de pesca deportiva han sido populares, sobre todo para el turismo extranjero ya que el destino cuenta con los recursos de infraestructura y naturales para ello.*
	Coordinar esfuerzos entre hoteleros y estos dos segmentos para ofrecer promociones a través de productos y paquetes innovadores complementarios.	*SECTUR Estatal*	
	Revisión de regulación para el desarrollo del turismo cinegético para agilizar la tramitología de la actividad.	*SECTUR Estatal*	
	Colaborar con información, folletos, promoción y la participación en foros relacionados con la actividad cinegética y de pesca deportiva.	*SECTUR Estatal*	

Proyecto para incentivar la diversificación de productos y servicios turísticos.	*Establecer vinculación con los prestadores de servicios cinegéticos y de pesca deportiva para posicionar a Mazatlán en estos segmentos.*	*SECTUR Estatal*	*Históricamente en el destino las actividades cinegéticas y de pesca deportiva han sido populares, sobre todo para el turismo extranjero ya que el destino cuenta con los recursos de infraestructura y naturales para ello.*
	Coordinar esfuerzos entre hoteleros y estos dos segmentos para ofrecer promociones a través de productos y paquetes innovadores complementarios.	*SECTUR Estatal*	
	Revisión de regulación para el desarrollo del turismo cinegético para agilizar la tramitología de la actividad.	*SECTUR Estatal*	
	Colaborar con información, folletos, promoción y la participación en foros relacionados con la actividad cinegética y de pesca deportiva.	*SECTUR Estatal*	

Proyecto para incentivar la diversificación de productos y servicios turísticos.	*Establecer vinculación con los prestadores de servicios cinegéticos y de pesca deportiva para posicionar a Mazatlán en estos segmentos.*	*SECTUR Estatal*	*Históricamente en el destino las actividades cinegéticas y de pesca deportiva han sido populares, sobre todo para el turismo extranjero ya que el destino cuenta con los recursos de infraestructura y naturales para ello.*
	Coordinar esfuerzos entre hoteleros y estos dos segmentos para ofrecer promociones a través de productos y paquetes innovadores complementarios.	*SECTUR Estatal*	
	Revisión de regulación para el desarrollo del turismo cinegético para agilizar la tramitología de la actividad.	*SECTUR Estatal*	
	Colaborar con información, folletos, promoción y la participación en foros relacionados con la actividad cinegética y de pesca deportiva.	*SECTUR Estatal*	

Proyecto para incentivar la diversificación de productos y servicios turísticos.	*Establecer vinculación con los prestadores de servicios cinegéticos y de pesca deportiva para posicionar a Mazatlán en estos segmentos.*	*SECTUR Estatal*	*Históricamente en el destino las actividades cinegéticas y de pesca deportiva han sido populares, sobre todo para el turismo extranjero ya que el destino cuenta con los recursos de infraestructura y naturales para ello.*
	Coordinar esfuerzos entre hoteleros y estos dos segmentos para ofrecer promociones a través de productos y paquetes innovadores complementarios.	*SECTUR Estatal*	
	Revisión de regulación para el desarrollo del turismo cinegético para agilizar la tramitología de la actividad.	*SECTUR Estatal*	
	Colaborar con información, folletos, promoción y la participación en foros relacionados con la actividad cinegética y de pesca deportiva.	*SECTUR Estatal*	

Proyecto para incentivar la diversificación de productos y servicios turísticos.	*Establecer vinculación con los prestadores de servicios cinegéticos y de pesca deportiva para posicionar a Mazatlán en estos segmentos.*	*SECTUR Estatal*	*Históricamente en el destino las actividades cinegéticas y de pesca deportiva han sido populares, sobre todo para el turismo extranjero ya que el destino cuenta con los recursos de infraestructura y naturales para ello.*
	Coordinar esfuerzos entre hoteleros y estos dos segmentos para ofrecer promociones a través de productos y paquetes innovadores complementarios.	*SECTUR Estatal*	
	Revisión de regulación para el desarrollo del turismo cinegético para agilizar la tramitología de la actividad.	*SECTUR Estatal*	
	Colaborar con información, folletos, promoción y la participación en foros relacionados con la actividad cinegética y de pesca deportiva.	*SECTUR Estatal*	

Proyecto para incentivar la diversificación de productos y servicios turísticos.	*Establecer vinculación con los prestadores de servicios cinegéticos y de pesca deportiva para posicionar a Mazatlán en estos segmentos.*	*SECTUR Estatal*	*Históricamente en el destino las actividades cinegéticas y de pesca deportiva han sido populares, sobre todo para el turismo extranjero ya que el destino cuenta con los recursos de infraestructura y naturales para ello.*
	Coordinar esfuerzos entre hoteleros y estos dos segmentos para ofrecer promociones a través de productos y paquetes innovadores complementarios.	*SECTUR Estatal*	
	Revisión de regulación para el desarrollo del turismo cinegético para agilizar la tramitología de la actividad.	*SECTUR Estatal*	
	Colaborar con información, folletos, promoción y la participación en foros relacionados con la actividad cinegética y de pesca deportiva.	*SECTUR Estatal*	

Proyecto para incentivar la diversificación de productos y servicios turísticos.	*Establecer vinculación con los prestadores de servicios cinegéticos y de pesca deportiva para posicionar a Mazatlán en estos segmentos.*	*SECTUR Estatal*	*Históricamente en el destino las actividades cinegéticas y de pesca deportiva han sido populares, sobre todo para el turismo extranjero ya que el destino cuenta con los recursos de infraestructura y naturales para ello.*
	Coordinar esfuerzos entre hoteleros y estos dos segmentos para ofrecer promociones a través de productos y paquetes innovadores complementarios.	*SECTUR Estatal*	
	Revisión de regulación para el desarrollo del turismo cinegético para agilizar la tramitología de la actividad.	*SECTUR Estatal*	
	Colaborar con información, folletos, promoción y la participación en foros relacionados con la actividad cinegética y de pesca deportiva.	*SECTUR Estatal*	

Proyecto para incentivar la diversificación de productos y servicios turísticos.	*Establecer vinculación con los prestadores de servicios cinegéticos y de pesca deportiva para posicionar a Mazatlán en estos segmentos.*	*SECTUR Estatal*	*Históricamente en el destino las actividades cinegéticas y de pesca deportiva han sido populares, sobre todo para el turismo extranjero ya que el destino cuenta con los recursos de infraestructura y naturales para ello.*
	Coordinar esfuerzos entre hoteleros y estos dos segmentos para ofrecer promociones a través de productos y paquetes innovadores complementarios.	*SECTUR Estatal*	
	Revisión de regulación para el desarrollo del turismo cinegético para agilizar la tramitología de la actividad.	*SECTUR Estatal*	
	Colaborar con información, folletos, promoción y la participación en foros relacionados con la actividad cinegética y de pesca deportiva.	*SECTUR Estatal*	

Proyecto para incentivar la diversificación de productos y servicios turísticos.	*Establecer vinculación con los prestadores de servicios cinegéticos y de pesca deportiva para posicionar a Mazatlán en estos segmentos.*	*SECTUR Estatal*	*Históricamente en el destino las actividades cinegéticas y de pesca deportiva han sido populares, sobre todo para el turismo extranjero ya que el destino cuenta con los recursos de infraestructura y naturales para ello.*
	Coordinar esfuerzos entre hoteleros y estos dos segmentos para ofrecer promociones a través de productos y paquetes innovadores complementarios.	*SECTUR Estatal*	
	Revisión de regulación para el desarrollo del turismo cinegético para agilizar la tramitología de la actividad.	*SECTUR Estatal*	
	Colaborar con información, folletos, promoción y la participación en foros relacionados con la actividad cinegética y de pesca deportiva.	*SECTUR Estatal*	

Proyecto para incentivar la diversificación de productos y servicios turísticos.	*Establecer vinculación con los prestadores de servicios cinegéticos y de pesca deportiva para posicionar a Mazatlán en estos segmentos.*	*SECTUR Estatal*	*Históricamente en el destino las actividades cinegéticas y de pesca deportiva han sido populares, sobre todo para el turismo extranjero ya que el destino cuenta con los recursos de infraestructura y naturales para ello.*
	Coordinar esfuerzos entre hoteleros y estos dos segmentos para ofrecer promociones a través de productos y paquetes innovadores complementarios.	*SECTUR Estatal*	
	Revisión de regulación para el desarrollo del turismo cinegético para agilizar la tramitología de la actividad.	*SECTUR Estatal*	
	Colaborar con información, folletos, promoción y la participación en foros relacionados con la actividad cinegética y de pesca deportiva.	*SECTUR Estatal*	

Proyecto para incentivar la diversificación de productos y servicios turísticos.	*Establecer vinculación con los prestadores de servicios cinegéticos y de pesca deportiva para posicionar a Mazatlán en estos segmentos.*	*SECTUR Estatal*	*Históricamente en el destino las actividades cinegéticas y de pesca deportiva han sido populares, sobre todo para el turismo extranjero ya que el destino cuenta con los recursos de infraestructura y naturales para ello.*
	Coordinar esfuerzos entre hoteleros y estos dos segmentos para ofrecer promociones a través de productos y paquetes innovadores complementarios.	*SECTUR Estatal*	
	Revisión de regulación para el desarrollo del turismo cinegético para agilizar la tramitología de la actividad.	*SECTUR Estatal*	
	Colaborar con información, folletos, promoción y la participación en foros relacionados con la actividad cinegética y de pesca deportiva.	*SECTUR Estatal*	

Proyecto para incentivar la diversificación de productos y servicios turísticos.	*Establecer vinculación con los prestadores de servicios cinegéticos y de pesca deportiva para posicionar a Mazatlán en estos segmentos.*	*SECTUR Estatal*	*Históricamente en el destino las actividades cinegéticas y de pesca deportiva han sido populares, sobre todo para el turismo extranjero ya que el destino cuenta con los recursos de infraestructura y naturales para ello.*
	Coordinar esfuerzos entre hoteleros y estos dos segmentos para ofrecer promociones a través de productos y paquetes innovadores complementarios.	*SECTUR Estatal*	
	Revisión de regulación para el desarrollo del turismo cinegético para agilizar la tramitología de la actividad.	*SECTUR Estatal*	
	Colaborar con información, folletos, promoción y la participación en foros relacionados con la actividad cinegética y de pesca deportiva.	*SECTUR Estatal*	

Proyecto para incentivar la diversificación de productos y servicios turísticos.	*Establecer vinculación con los prestadores de servicios cinegéticos y de pesca deportiva para posicionar a Mazatlán en estos segmentos.*	*SECTUR Estatal*	*Históricamente en el destino las actividades cinegéticas y de pesca deportiva han sido populares, sobre todo para el turismo extranjero ya que el destino cuenta con los recursos de infraestructura y naturales para ello.*
	Coordinar esfuerzos entre hoteleros y estos dos segmentos para ofrecer promociones a través de productos y paquetes innovadores complementarios.	*SECTUR Estatal*	
	Revisión de regulación para el desarrollo del turismo cinegético para agilizar la tramitología de la actividad.	*SECTUR Estatal*	
	Colaborar con información, folletos, promoción y la participación en foros relacionados con la actividad cinegética y de pesca deportiva.	*SECTUR Estatal*	

Proyecto para incentivar la diversificación de productos y servicios turísticos.	*Establecer vinculación con los prestadores de servicios cinegéticos y de pesca deportiva para posicionar a Mazatlán en estos segmentos.*	*SECTUR Estatal*	*Históricamente en el destino las actividades cinegéticas y de pesca deportiva han sido populares, sobre todo para el turismo extranjero ya que el destino cuenta con los recursos de infraestructura y naturales para ello.*
	Coordinar esfuerzos entre hoteleros y estos dos segmentos para ofrecer promociones a través de productos y paquetes innovadores complementarios.	*SECTUR Estatal*	
	Revisión de regulación para el desarrollo del turismo cinegético para agilizar la tramitología de la actividad.	*SECTUR Estatal*	
	Colaborar con información, folletos, promoción y la participación en foros relacionados con la actividad cinegética y de pesca deportiva.	*SECTUR Estatal*	

Proyecto para incentivar la diversificación de productos y servicios turísticos.	*Establecer vinculación con los prestadores de servicios cinegéticos y de pesca deportiva para posicionar a Mazatlán en estos segmentos.*	*SECTUR Estatal*	*Históricamente en el destino las actividades cinegéticas y de pesca deportiva han sido populares, sobre todo para el turismo extranjero ya que el destino cuenta con los recursos de infraestructura y naturales para ello.*
	Coordinar esfuerzos entre hoteleros y estos dos segmentos para ofrecer promociones a través de productos y paquetes innovadores complementarios.	*SECTUR Estatal*	
	Revisión de regulación para el desarrollo del turismo cinegético para agilizar la tramitología de la actividad.	*SECTUR Estatal*	
	Colaborar con información, folletos, promoción y la participación en foros relacionados con la actividad cinegética y de pesca deportiva.	*SECTUR Estatal*	

Proyecto para incentivar la diversificación de productos y servicios turísticos.	*Establecer vinculación con los prestadores de servicios cinegéticos y de pesca deportiva para posicionar a Mazatlán en estos segmentos.*	*SECTUR Estatal*	*Históricamente en el destino las actividades cinegéticas y de pesca deportiva han sido populares, sobre todo para el turismo extranjero ya que el destino cuenta con los recursos de infraestructura y naturales para ello.*
	Coordinar esfuerzos entre hoteleros y estos dos segmentos para ofrecer promociones a través de productos y paquetes innovadores complementarios.	*SECTUR Estatal*	
	Revisión de regulación para el desarrollo del turismo cinegético para agilizar la tramitología de la actividad.	*SECTUR Estatal*	
	Colaborar con información, folletos, promoción y la participación en foros relacionados con la actividad cinegética y de pesca deportiva.	*SECTUR Estatal*	

Proyecto para incentivar la diversificación de productos y servicios turísticos.	*Establecer vinculación con los prestadores de servicios cinegéticos y de pesca deportiva para posicionar a Mazatlán en estos segmentos.*	*SECTUR Estatal*	*Históricamente en el destino las actividades cinegéticas y de pesca deportiva han sido populares, sobre todo para el turismo extranjero ya que el destino cuenta con los recursos de infraestructura y naturales para ello.*
	Coordinar esfuerzos entre hoteleros y estos dos segmentos para ofrecer promociones a través de productos y paquetes innovadores complementarios.	*SECTUR Estatal*	
	Revisión de regulación para el desarrollo del turismo cinegético para agilizar la tramitología de la actividad.	*SECTUR Estatal*	
	Colaborar con información, folletos, promoción y la participación en foros relacionados con la actividad cinegética y de pesca deportiva.	*SECTUR Estatal*	

Proyecto para incentivar la diversificación de productos y servicios turísticos.	*Establecer vinculación con los prestadores de servicios cinegéticos y de pesca deportiva para posicionar a Mazatlán en estos segmentos.*	*SECTUR Estatal*	*Históricamente en el destino las actividades cinegéticas y de pesca deportiva han sido populares, sobre todo para el turismo extranjero ya que el destino cuenta con los recursos de infraestructura y naturales para ello.*
	Coordinar esfuerzos entre hoteleros y estos dos segmentos para ofrecer promociones a través de productos y paquetes innovadores complementarios.	*SECTUR Estatal*	
	Revisión de regulación para el desarrollo del turismo cinegético para agilizar la tramitología de la actividad.	*SECTUR Estatal*	
	Colaborar con información, folletos, promoción y la participación en foros relacionados con la actividad cinegética y de pesca deportiva.	*SECTUR Estatal*	

Proyecto para incentivar la diversificación de productos y servicios turísticos.	*Establecer vinculación con los prestadores de servicios cinegéticos y de pesca deportiva para posicionar a Mazatlán en estos segmentos.*	*SECTUR Estatal*	*Históricamente en el destino las actividades cinegéticas y de pesca deportiva han sido populares, sobre todo para el turismo extranjero ya que el destino cuenta con los recursos de infraestructura y naturales para ello.*
	Coordinar esfuerzos entre hoteleros y estos dos segmentos para ofrecer promociones a través de productos y paquetes innovadores complementarios.	*SECTUR Estatal*	
	Revisión de regulación para el desarrollo del turismo cinegético para agilizar la tramitología de la actividad.	*SECTUR Estatal*	
	Colaborar con información, folletos, promoción y la participación en foros relacionados con la actividad cinegética y de pesca deportiva.	*SECTUR Estatal*	

Proyecto para incentivar la diversificación de productos y servicios turísticos.	*Establecer vinculación con los prestadores de servicios cinegéticos y de pesca deportiva para posicionar a Mazatlán en estos segmentos.*	*SECTUR Estatal*	*Históricamente en el destino las actividades cinegéticas y de pesca deportiva han sido populares, sobre todo para el turismo extranjero ya que el destino cuenta con los recursos de infraestructura y naturales para ello.*
	Coordinar esfuerzos entre hoteleros y estos dos segmentos para ofrecer promociones a través de productos y paquetes innovadores complementarios.	*SECTUR Estatal*	
	Revisión de regulación para el desarrollo del turismo cinegético para agilizar la tramitología de la actividad.	*SECTUR Estatal*	
	Colaborar con información, folletos, promoción y la participación en foros relacionados con la actividad cinegética y de pesca deportiva.	*SECTUR Estatal*	

Proyecto para incentivar la diversificación de productos y servicios turísticos.	*Establecer vinculación con los prestadores de servicios cinegéticos y de pesca deportiva para posicionar a Mazatlán en estos segmentos.*	*SECTUR Estatal*	*Históricamente en el destino las actividades cinegéticas y de pesca deportiva han sido populares, sobre todo para el turismo extranjero ya que el destino cuenta con los recursos de infraestructura y naturales para ello.*
	Coordinar esfuerzos entre hoteleros y estos dos segmentos para ofrecer promociones a través de productos y paquetes innovadores complementarios.	*SECTUR Estatal*	
	Revisión de regulación para el desarrollo del turismo cinegético para agilizar la tramitología de la actividad.	*SECTUR Estatal*	
	Colaborar con información, folletos, promoción y la participación en foros relacionados con la actividad cinegética y de pesca deportiva.	*SECTUR Estatal*	

Proyecto para incentivar la diversificación de productos y servicios turísticos.	*Establecer vinculación con los prestadores de servicios cinegéticos y de pesca deportiva para posicionar a Mazatlán en estos segmentos.*	*SECTUR Estatal*	*Históricamente en el destino las actividades cinegéticas y de pesca deportiva han sido populares, sobre todo para el turismo extranjero ya que el destino cuenta con los recursos de infraestructura y naturales para ello.*
	Coordinar esfuerzos entre hoteleros y estos dos segmentos para ofrecer promociones a través de productos y paquetes innovadores complementarios.	*SECTUR Estatal*	
	Revisión de regulación para el desarrollo del turismo cinegético para agilizar la tramitología de la actividad.	*SECTUR Estatal*	
	Colaborar con información, folletos, promoción y la participación en foros relacionados con la actividad cinegética y de pesca deportiva.	*SECTUR Estatal*	

Proyecto para incentivar la diversificación de productos y servicios turísticos.	*Establecer vinculación con los prestadores de servicios cinegéticos y de pesca deportiva para posicionar a Mazatlán en estos segmentos.*	*SECTUR Estatal*	*Históricamente en el destino las actividades cinegéticas y de pesca deportiva han sido populares, sobre todo para el turismo extranjero ya que el destino cuenta con los recursos de infraestructura y naturales para ello.*
	Coordinar esfuerzos entre hoteleros y estos dos segmentos para ofrecer promociones a través de productos y paquetes innovadores complementarios.	*SECTUR Estatal*	
	Revisión de regulación para el desarrollo del turismo cinegético para agilizar la tramitología de la actividad.	*SECTUR Estatal*	
	Colaborar con información, folletos, promoción y la participación en foros relacionados con la actividad cinegética y de pesca deportiva.	*SECTUR Estatal*	

Proyecto para incentivar la diversificación de productos y servicios turísticos.	*Establecer vinculación con los prestadores de servicios cinegéticos y de pesca deportiva para posicionar a Mazatlán en estos segmentos.*	*SECTUR Estatal*	*Históricamente en el destino las actividades cinegéticas y de pesca deportiva han sido populares, sobre todo para el turismo extranjero ya que el destino cuenta con los recursos de infraestructura y naturales para ello.*
	Coordinar esfuerzos entre hoteleros y estos dos segmentos para ofrecer promociones a través de productos y paquetes innovadores complementarios.	*SECTUR Estatal*	
	Revisión de regulación para el desarrollo del turismo cinegético para agilizar la tramitología de la actividad.	*SECTUR Estatal*	
	Colaborar con información, folletos, promoción y la participación en foros relacionados con la actividad cinegética y de pesca deportiva.	*SECTUR Estatal*	

Proyecto para incentivar la diversificación de productos y servicios turísticos.	*Establecer vinculación con los prestadores de servicios cinegéticos y de pesca deportiva para posicionar a Mazatlán en estos segmentos.*	*SECTUR Estatal*	*Históricamente en el destino las actividades cinegéticas y de pesca deportiva han sido populares, sobre todo para el turismo extranjero ya que el destino cuenta con los recursos de infraestructura y naturales para ello.*
	Coordinar esfuerzos entre hoteleros y estos dos segmentos para ofrecer promociones a través de productos y paquetes innovadores complementarios.	*SECTUR Estatal*	
	Revisión de regulación para el desarrollo del turismo cinegético para agilizar la tramitología de la actividad.	*SECTUR Estatal*	
	Colaborar con información, folletos, promoción y la participación en foros relacionados con la actividad cinegética y de pesca deportiva.	*SECTUR Estatal*	

Proyecto para incentivar la diversificación de productos y servicios turísticos.	*Establecer vinculación con los prestadores de servicios cinegéticos y de pesca deportiva para posicionar a Mazatlán en estos segmentos.*	*SECTUR Estatal*	*Históricamente en el destino las actividades cinegéticas y de pesca deportiva han sido populares, sobre todo para el turismo extranjero ya que el destino cuenta con los recursos de infraestructura y naturales para ello.*
	Coordinar esfuerzos entre hoteleros y estos dos segmentos para ofrecer promociones a través de productos y paquetes innovadores complementarios.	*SECTUR Estatal*	
	Revisión de regulación para el desarrollo del turismo cinegético para agilizar la tramitología de la actividad.	*SECTUR Estatal*	
	Colaborar con información, folletos, promoción y la participación en foros relacionados con la actividad cinegética y de pesca deportiva.	*SECTUR Estatal*	

Proyecto para incentivar la diversificación de productos y servicios turísticos.	*Establecer vinculación con los prestadores de servicios cinegéticos y de pesca deportiva para posicionar a Mazatlán en estos segmentos.*	*SECTUR Estatal*	*Históricamente en el destino las actividades cinegéticas y de pesca deportiva han sido populares, sobre todo para el turismo extranjero ya que el destino cuenta con los recursos de infraestructura y naturales para ello.*
	Coordinar esfuerzos entre hoteleros y estos dos segmentos para ofrecer promociones a través de productos y paquetes innovadores complementarios.	*SECTUR Estatal*	
	Revisión de regulación para el desarrollo del turismo cinegético para agilizar la tramitología de la actividad.	*SECTUR Estatal*	
	Colaborar con información, folletos, promoción y la participación en foros relacionados con la actividad cinegética y de pesca deportiva.	*SECTUR Estatal*	

Proyecto para incentivar la diversificación de productos y servicios turísticos.	*Establecer vinculación con los prestadores de servicios cinegéticos y de pesca deportiva para posicionar a Mazatlán en estos segmentos.*	*SECTUR Estatal*	*Históricamente en el destino las actividades cinegéticas y de pesca deportiva han sido populares, sobre todo para el turismo extranjero ya que el destino cuenta con los recursos de infraestructura y naturales para ello.*
	Coordinar esfuerzos entre hoteleros y estos dos segmentos para ofrecer promociones a través de productos y paquetes innovadores complementarios.	*SECTUR Estatal*	
	Revisión de regulación para el desarrollo del turismo cinegético para agilizar la tramitología de la actividad.	*SECTUR Estatal*	
	Colaborar con información, folletos, promoción y la participación en foros relacionados con la actividad cinegética y de pesca deportiva.	*SECTUR Estatal*	

Proyecto para incentivar la diversificación de productos y servicios turísticos.	*Establecer vinculación con los prestadores de servicios cinegéticos y de pesca deportiva para posicionar a Mazatlán en estos segmentos.*	*SECTUR Estatal*	*Históricamente en el destino las actividades cinegéticas y de pesca deportiva han sido populares, sobre todo para el turismo extranjero ya que el destino cuenta con los recursos de infraestructura y naturales para ello.*
	Coordinar esfuerzos entre hoteleros y estos dos segmentos para ofrecer promociones a través de productos y paquetes innovadores complementarios.	*SECTUR Estatal*	
	Revisión de regulación para el desarrollo del turismo cinegético para agilizar la tramitología de la actividad.	*SECTUR Estatal*	
	Colaborar con información, folletos, promoción y la participación en foros relacionados con la actividad cinegética y de pesca deportiva.	*SECTUR Estatal*	

Proyecto para incentivar la diversificación de productos y servicios turísticos.	*Establecer vinculación con los prestadores de servicios cinegéticos y de pesca deportiva para posicionar a Mazatlán en estos segmentos.*	*SECTUR Estatal*	*Históricamente en el destino las actividades cinegéticas y de pesca deportiva han sido populares, sobre todo para el turismo extranjero ya que el destino cuenta con los recursos de infraestructura y naturales para ello.*
	Coordinar esfuerzos entre hoteleros y estos dos segmentos para ofrecer promociones a través de productos y paquetes innovadores complementarios.	*SECTUR Estatal*	
	Revisión de regulación para el desarrollo del turismo cinegético para agilizar la tramitología de la actividad.	*SECTUR Estatal*	
	Colaborar con información, folletos, promoción y la participación en foros relacionados con la actividad cinegética y de pesca deportiva.	*SECTUR Estatal*	

Proyecto para incentivar la diversificación de productos y servicios turísticos.	*Establecer vinculación con los prestadores de servicios cinegéticos y de pesca deportiva para posicionar a Mazatlán en estos segmentos.*	*SECTUR Estatal*	*Históricamente en el destino las actividades cinegéticas y de pesca deportiva han sido populares, sobre todo para el turismo extranjero ya que el destino cuenta con los recursos de infraestructura y naturales para ello.*
	Coordinar esfuerzos entre hoteleros y estos dos segmentos para ofrecer promociones a través de productos y paquetes innovadores complementarios.	*SECTUR Estatal*	
	Revisión de regulación para el desarrollo del turismo cinegético para agilizar la tramitología de la actividad.	*SECTUR Estatal*	
	Colaborar con información, folletos, promoción y la participación en foros relacionados con la actividad cinegética y de pesca deportiva.	*SECTUR Estatal*	

Proyecto para incentivar la diversificación de productos y servicios turísticos.	*Establecer vinculación con los prestadores de servicios cinegéticos y de pesca deportiva para posicionar a Mazatlán en estos segmentos.*	*SECTUR Estatal*	*Históricamente en el destino las actividades cinegéticas y de pesca deportiva han sido populares, sobre todo para el turismo extranjero ya que el destino cuenta con los recursos de infraestructura y naturales para ello.*
	Coordinar esfuerzos entre hoteleros y estos dos segmentos para ofrecer promociones a través de productos y paquetes innovadores complementarios.	*SECTUR Estatal*	
	Revisión de regulación para el desarrollo del turismo cinegético para agilizar la tramitología de la actividad.	*SECTUR Estatal*	
	Colaborar con información, folletos, promoción y la participación en foros relacionados con la actividad cinegética y de pesca deportiva.	*SECTUR Estatal*	

Proyecto para incentivar la diversificación de productos y servicios turísticos.	*Establecer vinculación con los prestadores de servicios cinegéticos y de pesca deportiva para posicionar a Mazatlán en estos segmentos.*	*SECTUR Estatal*	*Históricamente en el destino las actividades cinegéticas y de pesca deportiva han sido populares, sobre todo para el turismo extranjero ya que el destino cuenta con los recursos de infraestructura y naturales para ello.*
	Coordinar esfuerzos entre hoteleros y estos dos segmentos para ofrecer promociones a través de productos y paquetes innovadores complementarios.	*SECTUR Estatal*	
	Revisión de regulación para el desarrollo del turismo cinegético para agilizar la tramitología de la actividad.	*SECTUR Estatal*	
	Colaborar con información, folletos, promoción y la participación en foros relacionados con la actividad cinegética y de pesca deportiva.	*SECTUR Estatal*	

Proyecto para incentivar la diversificación de productos y servicios turísticos.	*Establecer vinculación con los prestadores de servicios cinegéticos y de pesca deportiva para posicionar a Mazatlán en estos segmentos.*	*SECTUR Estatal*	*Históricamente en el destino las actividades cinegéticas y de pesca deportiva han sido populares, sobre todo para el turismo extranjero ya que el destino cuenta con los recursos de infraestructura y naturales para ello.*
	Coordinar esfuerzos entre hoteleros y estos dos segmentos para ofrecer promociones a través de productos y paquetes innovadores complementarios.	*SECTUR Estatal*	
	Revisión de regulación para el desarrollo del turismo cinegético para agilizar la tramitología de la actividad.	*SECTUR Estatal*	
	Colaborar con información, folletos, promoción y la participación en foros relacionados con la actividad cinegética y de pesca deportiva.	*SECTUR Estatal*	

Proyecto para incentivar la diversificación de productos y servicios turísticos.	*Establecer vinculación con los prestadores de servicios cinegéticos y de pesca deportiva para posicionar a Mazatlán en estos segmentos.*	*SECTUR Estatal*	*Históricamente en el destino las actividades cinegéticas y de pesca deportiva han sido populares, sobre todo para el turismo extranjero ya que el destino cuenta con los recursos de infraestructura y naturales para ello.*
	Coordinar esfuerzos entre hoteleros y estos dos segmentos para ofrecer promociones a través de productos y paquetes innovadores complementarios.	*SECTUR Estatal*	
	Revisión de regulación para el desarrollo del turismo cinegético para agilizar la tramitología de la actividad.	*SECTUR Estatal*	
	Colaborar con información, folletos, promoción y la participación en foros relacionados con la actividad cinegética y de pesca deportiva.	*SECTUR Estatal*	

Proyecto para incentivar la diversificación de productos y servicios turísticos.	*Establecer vinculación con los prestadores de servicios cinegéticos y de pesca deportiva para posicionar a Mazatlán en estos segmentos.*	*SECTUR Estatal*	*Históricamente en el destino las actividades cinegéticas y de pesca deportiva han sido populares, sobre todo para el turismo extranjero ya que el destino cuenta con los recursos de infraestructura y naturales para ello.*
	Coordinar esfuerzos entre hoteleros y estos dos segmentos para ofrecer promociones a través de productos y paquetes innovadores complementarios.	*SECTUR Estatal*	
	Revisión de regulación para el desarrollo del turismo cinegético para agilizar la tramitología de la actividad.	*SECTUR Estatal*	
	Colaborar con información, folletos, promoción y la participación en foros relacionados con la actividad cinegética y de pesca deportiva.	*SECTUR Estatal*	

Proyecto para incentivar la diversificación de productos y servicios turísticos.	*Establecer vinculación con los prestadores de servicios cinegéticos y de pesca deportiva para posicionar a Mazatlán en estos segmentos.*	*SECTUR Estatal*	*Históricamente en el destino las actividades cinegéticas y de pesca deportiva han sido populares, sobre todo para el turismo extranjero ya que el destino cuenta con los recursos de infraestructura y naturales para ello.*
	Coordinar esfuerzos entre hoteleros y estos dos segmentos para ofrecer promociones a través de productos y paquetes innovadores complementarios.	*SECTUR Estatal*	
	Revisión de regulación para el desarrollo del turismo cinegético para agilizar la tramitología de la actividad.	*SECTUR Estatal*	
	Colaborar con información, folletos, promoción y la participación en foros relacionados con la actividad cinegética y de pesca deportiva.	*SECTUR Estatal*	

Proyecto para incentivar la diversificación de productos y servicios turísticos.	*Establecer vinculación con los prestadores de servicios cinegéticos y de pesca deportiva para posicionar a Mazatlán en estos segmentos.*	*SECTUR Estatal*	*Históricamente en el destino las actividades cinegéticas y de pesca deportiva han sido populares, sobre todo para el turismo extranjero ya que el destino cuenta con los recursos de infraestructura y naturales para ello.*
	Coordinar esfuerzos entre hoteleros y estos dos segmentos para ofrecer promociones a través de productos y paquetes innovadores complementarios.	*SECTUR Estatal*	
	Revisión de regulación para el desarrollo del turismo cinegético para agilizar la tramitología de la actividad.	*SECTUR Estatal*	
	Colaborar con información, folletos, promoción y la participación en foros relacionados con la actividad cinegética y de pesca deportiva.	*SECTUR Estatal*	

Proyecto para incentivar la diversificación de productos y servicios turísticos.	*Establecer vinculación con los prestadores de servicios cinegéticos y de pesca deportiva para posicionar a Mazatlán en estos segmentos.*	*SECTUR Estatal*	*Históricamente en el destino las actividades cinegéticas y de pesca deportiva han sido populares, sobre todo para el turismo extranjero ya que el destino cuenta con los recursos de infraestructura y naturales para ello.*
	Coordinar esfuerzos entre hoteleros y estos dos segmentos para ofrecer promociones a través de productos y paquetes innovadores complementarios.	*SECTUR Estatal*	
	Revisión de regulación para el desarrollo del turismo cinegético para agilizar la tramitología de la actividad.	*SECTUR Estatal*	
	Colaborar con información, folletos, promoción y la participación en foros relacionados con la actividad cinegética y de pesca deportiva.	*SECTUR Estatal*	

Proyecto para incentivar la diversificación de productos y servicios turísticos.	*Establecer vinculación con los prestadores de servicios cinegéticos y de pesca deportiva para posicionar a Mazatlán en estos segmentos.*	*SECTUR Estatal*	*Históricamente en el destino las actividades cinegéticas y de pesca deportiva han sido populares, sobre todo para el turismo extranjero ya que el destino cuenta con los recursos de infraestructura y naturales para ello.*
	Coordinar esfuerzos entre hoteleros y estos dos segmentos para ofrecer promociones a través de productos y paquetes innovadores complementarios.	*SECTUR Estatal*	
	Revisión de regulación para el desarrollo del turismo cinegético para agilizar la tramitología de la actividad.	*SECTUR Estatal*	
	Colaborar con información, folletos, promoción y la participación en foros relacionados con la actividad cinegética y de pesca deportiva.	*SECTUR Estatal*	

Proyecto para incentivar la diversificación de productos y servicios turísticos.	*Establecer vinculación con los prestadores de servicios cinegéticos y de pesca deportiva para posicionar a Mazatlán en estos segmentos.*	*SECTUR Estatal*	*Históricamente en el destino las actividades cinegéticas y de pesca deportiva han sido populares, sobre todo para el turismo extranjero ya que el destino cuenta con los recursos de infraestructura y naturales para ello.*
	Coordinar esfuerzos entre hoteleros y estos dos segmentos para ofrecer promociones a través de productos y paquetes innovadores complementarios.	*SECTUR Estatal*	
	Revisión de regulación para el desarrollo del turismo cinegético para agilizar la tramitología de la actividad.	*SECTUR Estatal*	
	Colaborar con información, folletos, promoción y la participación en foros relacionados con la actividad cinegética y de pesca deportiva.	*SECTUR Estatal*	

Proyecto para incentivar la diversificación de productos y servicios turísticos.	*Establecer vinculación con los prestadores de servicios cinegéticos y de pesca deportiva para posicionar a Mazatlán en estos segmentos.*	*SECTUR Estatal*	*Históricamente en el destino las actividades cinegéticas y de pesca deportiva han sido populares, sobre todo para el turismo extranjero ya que el destino cuenta con los recursos de infraestructura y naturales para ello.*
	Coordinar esfuerzos entre hoteleros y estos dos segmentos para ofrecer promociones a través de productos y paquetes innovadores complementarios.	*SECTUR Estatal*	
	Revisión de regulación para el desarrollo del turismo cinegético para agilizar la tramitología de la actividad.	*SECTUR Estatal*	
	Colaborar con información, folletos, promoción y la participación en foros relacionados con la actividad cinegética y de pesca deportiva.	*SECTUR Estatal*	

Proyecto para incentivar la diversificación de productos y servicios turísticos.	*Establecer vinculación con los prestadores de servicios cinegéticos y de pesca deportiva para posicionar a Mazatlán en estos segmentos.*	*SECTUR Estatal*	*Históricamente en el destino las actividades cinegéticas y de pesca deportiva han sido populares, sobre todo para el turismo extranjero ya que el destino cuenta con los recursos de infraestructura y naturales para ello.*
	Coordinar esfuerzos entre hoteleros y estos dos segmentos para ofrecer promociones a través de productos y paquetes innovadores complementarios.	*SECTUR Estatal*	
	Revisión de regulación para el desarrollo del turismo cinegético para agilizar la tramitología de la actividad.	*SECTUR Estatal*	
	Colaborar con información, folletos, promoción y la participación en foros relacionados con la actividad cinegética y de pesca deportiva.	*SECTUR Estatal*	

Proyecto para incentivar la diversificación de productos y servicios turísticos.	*Establecer vinculación con los prestadores de servicios cinegéticos y de pesca deportiva para posicionar a Mazatlán en estos segmentos.*	*SECTUR Estatal*	*Históricamente en el destino las actividades cinegéticas y de pesca deportiva han sido populares, sobre todo para el turismo extranjero ya que el destino cuenta con los recursos de infraestructura y naturales para ello.*
	Coordinar esfuerzos entre hoteleros y estos dos segmentos para ofrecer promociones a través de productos y paquetes innovadores complementarios.	*SECTUR Estatal*	
	Revisión de regulación para el desarrollo del turismo cinegético para agilizar la tramitología de la actividad.	*SECTUR Estatal*	
	Colaborar con información, folletos, promoción y la participación en foros relacionados con la actividad cinegética y de pesca deportiva.	*SECTUR Estatal*	

Proyecto para incentivar la diversificación de productos y servicios turísticos.	*Establecer vinculación con los prestadores de servicios cinegéticos y de pesca deportiva para posicionar a Mazatlán en estos segmentos.*	*SECTUR Estatal*	*Históricamente en el destino las actividades cinegéticas y de pesca deportiva han sido populares, sobre todo para el turismo extranjero ya que el destino cuenta con los recursos de infraestructura y naturales para ello.*
	Coordinar esfuerzos entre hoteleros y estos dos segmentos para ofrecer promociones a través de productos y paquetes innovadores complementarios.	*SECTUR Estatal*	
	Revisión de regulación para el desarrollo del turismo cinegético para agilizar la tramitología de la actividad.	*SECTUR Estatal*	
	Colaborar con información, folletos, promoción y la participación en foros relacionados con la actividad cinegética y de pesca deportiva.	*SECTUR Estatal*	

Proyecto para incentivar la diversificación de productos y servicios turísticos.	*Establecer vinculación con los prestadores de servicios cinegéticos y de pesca deportiva para posicionar a Mazatlán en estos segmentos.*	*SECTUR Estatal*	*Históricamente en el destino las actividades cinegéticas y de pesca deportiva han sido populares, sobre todo para el turismo extranjero ya que el destino cuenta con los recursos de infraestructura y naturales para ello.*
	Coordinar esfuerzos entre hoteleros y estos dos segmentos para ofrecer promociones a través de productos y paquetes innovadores complementarios.	*SECTUR Estatal*	
	Revisión de regulación para el desarrollo del turismo cinegético para agilizar la tramitología de la actividad.	*SECTUR Estatal*	
	Colaborar con información, folletos, promoción y la participación en foros relacionados con la actividad cinegética y de pesca deportiva.	*SECTUR Estatal*	

Proyecto para incentivar la diversificación de productos y servicios turísticos.	*Establecer vinculación con los prestadores de servicios cinegéticos y de pesca deportiva para posicionar a Mazatlán en estos segmentos.*	*SECTUR Estatal*	*Históricamente en el destino las actividades cinegéticas y de pesca deportiva han sido populares, sobre todo para el turismo extranjero ya que el destino cuenta con los recursos de infraestructura y naturales para ello.*
	Coordinar esfuerzos entre hoteleros y estos dos segmentos para ofrecer promociones a través de productos y paquetes innovadores complementarios.	*SECTUR Estatal*	
	Revisión de regulación para el desarrollo del turismo cinegético para agilizar la tramitología de la actividad.	*SECTUR Estatal*	
	Colaborar con información, folletos, promoción y la participación en foros relacionados con la actividad cinegética y de pesca deportiva.	*SECTUR Estatal*	

Proyecto para incentivar la diversificación de productos y servicios turísticos.	*Establecer vinculación con los prestadores de servicios cinegéticos y de pesca deportiva para posicionar a Mazatlán en estos segmentos.*	*SECTUR Estatal*	*Históricamente en el destino las actividades cinegéticas y de pesca deportiva han sido populares, sobre todo para el turismo extranjero ya que el destino cuenta con los recursos de infraestructura y naturales para ello.*
	Coordinar esfuerzos entre hoteleros y estos dos segmentos para ofrecer promociones a través de productos y paquetes innovadores complementarios.	*SECTUR Estatal*	
	Revisión de regulación para el desarrollo del turismo cinegético para agilizar la tramitología de la actividad.	*SECTUR Estatal*	
	Colaborar con información, folletos, promoción y la participación en foros relacionados con la actividad cinegética y de pesca deportiva.	*SECTUR Estatal*	

Proyecto para incentivar la diversificación de productos y servicios turísticos.	*Establecer vinculación con los prestadores de servicios cinegéticos y de pesca deportiva para posicionar a Mazatlán en estos segmentos.*	*SECTUR Estatal*	*Históricamente en el destino las actividades cinegéticas y de pesca deportiva han sido populares, sobre todo para el turismo extranjero ya que el destino cuenta con los recursos de infraestructura y naturales para ello.*
	Coordinar esfuerzos entre hoteleros y estos dos segmentos para ofrecer promociones a través de productos y paquetes innovadores complementarios.	*SECTUR Estatal*	
	Revisión de regulación para el desarrollo del turismo cinegético para agilizar la tramitología de la actividad.	*SECTUR Estatal*	
	Colaborar con información, folletos, promoción y la participación en foros relacionados con la actividad cinegética y de pesca deportiva.	*SECTUR Estatal*	

Proyecto para incentivar la diversificación de productos y servicios turísticos.	*Establecer vinculación con los prestadores de servicios cinegéticos y de pesca deportiva para posicionar a Mazatlán en estos segmentos.*	*SECTUR Estatal*	*Históricamente en el destino las actividades cinegéticas y de pesca deportiva han sido populares, sobre todo para el turismo extranjero ya que el destino cuenta con los recursos de infraestructura y naturales para ello.*
	Coordinar esfuerzos entre hoteleros y estos dos segmentos para ofrecer promociones a través de productos y paquetes innovadores complementarios.	*SECTUR Estatal*	
	Revisión de regulación para el desarrollo del turismo cinegético para agilizar la tramitología de la actividad.	*SECTUR Estatal*	
	Colaborar con información, folletos, promoción y la participación en foros relacionados con la actividad cinegética y de pesca deportiva.	*SECTUR Estatal*	

Proyecto para incentivar la diversificación de productos y servicios turísticos.	*Establecer vinculación con los prestadores de servicios cinegéticos y de pesca deportiva para posicionar a Mazatlán en estos segmentos.*	*SECTUR Estatal*	*Históricamente en el destino las actividades cinegéticas y de pesca deportiva han sido populares, sobre todo para el turismo extranjero ya que el destino cuenta con los recursos de infraestructura y naturales para ello.*
	Coordinar esfuerzos entre hoteleros y estos dos segmentos para ofrecer promociones a través de productos y paquetes innovadores complementarios.	*SECTUR Estatal*	
	Revisión de regulación para el desarrollo del turismo cinegético para agilizar la tramitología de la actividad.	*SECTUR Estatal*	
	Colaborar con información, folletos, promoción y la participación en foros relacionados con la actividad cinegética y de pesca deportiva.	*SECTUR Estatal*	

Proyecto para incentivar la diversificación de productos y servicios turísticos.	*Establecer vinculación con los prestadores de servicios cinegéticos y de pesca deportiva para posicionar a Mazatlán en estos segmentos.*	*SECTUR Estatal*	*Históricamente en el destino las actividades cinegéticas y de pesca deportiva han sido populares, sobre todo para el turismo extranjero ya que el destino cuenta con los recursos de infraestructura y naturales para ello.*
	Coordinar esfuerzos entre hoteleros y estos dos segmentos para ofrecer promociones a través de productos y paquetes innovadores complementarios.	*SECTUR Estatal*	
	Revisión de regulación para el desarrollo del turismo cinegético para agilizar la tramitología de la actividad.	*SECTUR Estatal*	
	Colaborar con información, folletos, promoción y la participación en foros relacionados con la actividad cinegética y de pesca deportiva.	*SECTUR Estatal*	

Proyecto para incentivar la diversificación de productos y servicios turísticos.	*Establecer vinculación con los prestadores de servicios cinegéticos y de pesca deportiva para posicionar a Mazatlán en estos segmentos.*	*SECTUR Estatal*	*Históricamente en el destino las actividades cinegéticas y de pesca deportiva han sido populares, sobre todo para el turismo extranjero ya que el destino cuenta con los recursos de infraestructura y naturales para ello.*
	Coordinar esfuerzos entre hoteleros y estos dos segmentos para ofrecer promociones a través de productos y paquetes innovadores complementarios.	*SECTUR Estatal*	
	Revisión de regulación para el desarrollo del turismo cinegético para agilizar la tramitología de la actividad.	*SECTUR Estatal*	
	Colaborar con información, folletos, promoción y la participación en foros relacionados con la actividad cinegética y de pesca deportiva.	*SECTUR Estatal*	

Proyecto para incentivar la diversificación de productos y servicios turísticos.	*Establecer vinculación con los prestadores de servicios cinegéticos y de pesca deportiva para posicionar a Mazatlán en estos segmentos.*	*SECTUR Estatal*	*Históricamente en el destino las actividades cinegéticas y de pesca deportiva han sido populares, sobre todo para el turismo extranjero ya que el destino cuenta con los recursos de infraestructura y naturales para ello.*
	Coordinar esfuerzos entre hoteleros y estos dos segmentos para ofrecer promociones a través de productos y paquetes innovadores complementarios.	*SECTUR Estatal*	
	Revisión de regulación para el desarrollo del turismo cinegético para agilizar la tramitología de la actividad.	*SECTUR Estatal*	
	Colaborar con información, folletos, promoción y la participación en foros relacionados con la actividad cinegética y de pesca deportiva.	*SECTUR Estatal*	

Proyecto para incentivar la diversificación de productos y servicios turísticos.	*Establecer vinculación con los prestadores de servicios cinegéticos y de pesca deportiva para posicionar a Mazatlán en estos segmentos.*	*SECTUR Estatal*	*Históricamente en el destino las actividades cinegéticas y de pesca deportiva han sido populares, sobre todo para el turismo extranjero ya que el destino cuenta con los recursos de infraestructura y naturales para ello.*
	Coordinar esfuerzos entre hoteleros y estos dos segmentos para ofrecer promociones a través de productos y paquetes innovadores complementarios.	*SECTUR Estatal*	
	Revisión de regulación para el desarrollo del turismo cinegético para agilizar la tramitología de la actividad.	*SECTUR Estatal*	
	Colaborar con información, folletos, promoción y la participación en foros relacionados con la actividad cinegética y de pesca deportiva.	*SECTUR Estatal*	

Proyecto para incentivar la diversificación de productos y servicios turísticos.	*Establecer vinculación con los prestadores de servicios cinegéticos y de pesca deportiva para posicionar a Mazatlán en estos segmentos.*	*SECTUR Estatal*	*Históricamente en el destino las actividades cinegéticas y de pesca deportiva han sido populares, sobre todo para el turismo extranjero ya que el destino cuenta con los recursos de infraestructura y naturales para ello.*
	Coordinar esfuerzos entre hoteleros y estos dos segmentos para ofrecer promociones a través de productos y paquetes innovadores complementarios.	*SECTUR Estatal*	
	Revisión de regulación para el desarrollo del turismo cinegético para agilizar la tramitología de la actividad.	*SECTUR Estatal*	
	Colaborar con información, folletos, promoción y la participación en foros relacionados con la actividad cinegética y de pesca deportiva.	*SECTUR Estatal*	

Proyecto para incentivar la diversificación de productos y servicios turísticos.	*Establecer vinculación con los prestadores de servicios cinegéticos y de pesca deportiva para posicionar a Mazatlán en estos segmentos.*	*SECTUR Estatal*	*Históricamente en el destino las actividades cinegéticas y de pesca deportiva han sido populares, sobre todo para el turismo extranjero ya que el destino cuenta con los recursos de infraestructura y naturales para ello.*
	Coordinar esfuerzos entre hoteleros y estos dos segmentos para ofrecer promociones a través de productos y paquetes innovadores complementarios.	*SECTUR Estatal*	
	Revisión de regulación para el desarrollo del turismo cinegético para agilizar la tramitología de la actividad.	*SECTUR Estatal*	
	Colaborar con información, folletos, promoción y la participación en foros relacionados con la actividad cinegética y de pesca deportiva.	*SECTUR Estatal*	

Proyecto para incentivar la diversificación de productos y servicios turísticos.	*Establecer vinculación con los prestadores de servicios cinegéticos y de pesca deportiva para posicionar a Mazatlán en estos segmentos.*	*SECTUR Estatal*	*Históricamente en el destino las actividades cinegéticas y de pesca deportiva han sido populares, sobre todo para el turismo extranjero ya que el destino cuenta con los recursos de infraestructura y naturales para ello.*
	Coordinar esfuerzos entre hoteleros y estos dos segmentos para ofrecer promociones a través de productos y paquetes innovadores complementarios.	*SECTUR Estatal*	
	Revisión de regulación para el desarrollo del turismo cinegético para agilizar la tramitología de la actividad.	*SECTUR Estatal*	
	Colaborar con información, folletos, promoción y la participación en foros relacionados con la actividad cinegética y de pesca deportiva.	*SECTUR Estatal*	

Proyecto para incentivar la diversificación de productos y servicios turísticos.	*Establecer vinculación con los prestadores de servicios cinegéticos y de pesca deportiva para posicionar a Mazatlán en estos segmentos.*	*SECTUR Estatal*	*Históricamente en el destino las actividades cinegéticas y de pesca deportiva han sido populares, sobre todo para el turismo extranjero ya que el destino cuenta con los recursos de infraestructura y naturales para ello.*
	Coordinar esfuerzos entre hoteleros y estos dos segmentos para ofrecer promociones a través de productos y paquetes innovadores complementarios.	*SECTUR Estatal*	
	Revisión de regulación para el desarrollo del turismo cinegético para agilizar la tramitología de la actividad.	*SECTUR Estatal*	
	Colaborar con información, folletos, promoción y la participación en foros relacionados con la actividad cinegética y de pesca deportiva.	*SECTUR Estatal*	

Proyecto para incentivar la diversificación de productos y servicios turísticos.	*Establecer vinculación con los prestadores de servicios cinegéticos y de pesca deportiva para posicionar a Mazatlán en estos segmentos.*	*SECTUR Estatal*	*Históricamente en el destino las actividades cinegéticas y de pesca deportiva han sido populares, sobre todo para el turismo extranjero ya que el destino cuenta con los recursos de infraestructura y naturales para ello.*
	Coordinar esfuerzos entre hoteleros y estos dos segmentos para ofrecer promociones a través de productos y paquetes innovadores complementarios.	*SECTUR Estatal*	
	Revisión de regulación para el desarrollo del turismo cinegético para agilizar la tramitología de la actividad.	*SECTUR Estatal*	
	Colaborar con información, folletos, promoción y la participación en foros relacionados con la actividad cinegética y de pesca deportiva.	*SECTUR Estatal*	

Proyecto para incentivar la diversificación de productos y servicios turísticos.	*Establecer vinculación con los prestadores de servicios cinegéticos y de pesca deportiva para posicionar a Mazatlán en estos segmentos.*	*SECTUR Estatal*	*Históricamente en el destino las actividades cinegéticas y de pesca deportiva han sido populares, sobre todo para el turismo extranjero ya que el destino cuenta con los recursos de infraestructura y naturales para ello.*
	Coordinar esfuerzos entre hoteleros y estos dos segmentos para ofrecer promociones a través de productos y paquetes innovadores complementarios.	*SECTUR Estatal*	
	Revisión de regulación para el desarrollo del turismo cinegético para agilizar la tramitología de la actividad.	*SECTUR Estatal*	
	Colaborar con información, folletos, promoción y la participación en foros relacionados con la actividad cinegética y de pesca deportiva.	*SECTUR Estatal*	

Proyecto para incentivar la diversificación de productos y servicios turísticos.	*Establecer vinculación con los prestadores de servicios cinegéticos y de pesca deportiva para posicionar a Mazatlán en estos segmentos.*	*SECTUR Estatal*	*Históricamente en el destino las actividades cinegéticas y de pesca deportiva han sido populares, sobre todo para el turismo extranjero ya que el destino cuenta con los recursos de infraestructura y naturales para ello.*
	Coordinar esfuerzos entre hoteleros y estos dos segmentos para ofrecer promociones a través de productos y paquetes innovadores complementarios.	*SECTUR Estatal*	
	Revisión de regulación para el desarrollo del turismo cinegético para agilizar la tramitología de la actividad.	*SECTUR Estatal*	
	Colaborar con información, folletos, promoción y la participación en foros relacionados con la actividad cinegética y de pesca deportiva.	*SECTUR Estatal*	

Proyecto para incentivar la diversificación de productos y servicios turísticos.	*Establecer vinculación con los prestadores de servicios cinegéticos y de pesca deportiva para posicionar a Mazatlán en estos segmentos.*	*SECTUR Estatal*	*Históricamente en el destino las actividades cinegéticas y de pesca deportiva han sido populares, sobre todo para el turismo extranjero ya que el destino cuenta con los recursos de infraestructura y naturales para ello.*
	Coordinar esfuerzos entre hoteleros y estos dos segmentos para ofrecer promociones a través de productos y paquetes innovadores complementarios.	*SECTUR Estatal*	
	Revisión de regulación para el desarrollo del turismo cinegético para agilizar la tramitología de la actividad.	*SECTUR Estatal*	
	Colaborar con información, folletos, promoción y la participación en foros relacionados con la actividad cinegética y de pesca deportiva.	*SECTUR Estatal*	

Proyecto para incentivar la diversificación de productos y servicios turísticos.	*Establecer vinculación con los prestadores de servicios cinegéticos y de pesca deportiva para posicionar a Mazatlán en estos segmentos.*	*SECTUR Estatal*	*Históricamente en el destino las actividades cinegéticas y de pesca deportiva han sido populares, sobre todo para el turismo extranjero ya que el destino cuenta con los recursos de infraestructura y naturales para ello.*
	Coordinar esfuerzos entre hoteleros y estos dos segmentos para ofrecer promociones a través de productos y paquetes innovadores complementarios.	*SECTUR Estatal*	
	Revisión de regulación para el desarrollo del turismo cinegético para agilizar la tramitología de la actividad.	*SECTUR Estatal*	
	Colaborar con información, folletos, promoción y la participación en foros relacionados con la actividad cinegética y de pesca deportiva.	*SECTUR Estatal*	

Proyecto para incentivar la diversificación de productos y servicios turísticos.	*Establecer vinculación con los prestadores de servicios cinegéticos y de pesca deportiva para posicionar a Mazatlán en estos segmentos.*	*SECTUR Estatal*	*Históricamente en el destino las actividades cinegéticas y de pesca deportiva han sido populares, sobre todo para el turismo extranjero ya que el destino cuenta con los recursos de infraestructura y naturales para ello.*
	Coordinar esfuerzos entre hoteleros y estos dos segmentos para ofrecer promociones a través de productos y paquetes innovadores complementarios.	*SECTUR Estatal*	
	Revisión de regulación para el desarrollo del turismo cinegético para agilizar la tramitología de la actividad.	*SECTUR Estatal*	
	Colaborar con información, folletos, promoción y la participación en foros relacionados con la actividad cinegética y de pesca deportiva.	*SECTUR Estatal*	

Proyecto para incentivar la diversificación de productos y servicios turísticos.	*Establecer vinculación con los prestadores de servicios cinegéticos y de pesca deportiva para posicionar a Mazatlán en estos segmentos.*	*SECTUR Estatal*	*Históricamente en el destino las actividades cinegéticas y de pesca deportiva han sido populares, sobre todo para el turismo extranjero ya que el destino cuenta con los recursos de infraestructura y naturales para ello.*
	Coordinar esfuerzos entre hoteleros y estos dos segmentos para ofrecer promociones a través de productos y paquetes innovadores complementarios.	*SECTUR Estatal*	
	Revisión de regulación para el desarrollo del turismo cinegético para agilizar la tramitología de la actividad.	*SECTUR Estatal*	
	Colaborar con información, folletos, promoción y la participación en foros relacionados con la actividad cinegética y de pesca deportiva.	*SECTUR Estatal*	

Proyecto para incentivar la diversificación de productos y servicios turísticos.	*Establecer vinculación con los prestadores de servicios cinegéticos y de pesca deportiva para posicionar a Mazatlán en estos segmentos.*	*SECTUR Estatal*	*Históricamente en el destino las actividades cinegéticas y de pesca deportiva han sido populares, sobre todo para el turismo extranjero ya que el destino cuenta con los recursos de infraestructura y naturales para ello.*
	Coordinar esfuerzos entre hoteleros y estos dos segmentos para ofrecer promociones a través de productos y paquetes innovadores complementarios.	*SECTUR Estatal*	
	Revisión de regulación para el desarrollo del turismo cinegético para agilizar la tramitología de la actividad.	*SECTUR Estatal*	
	Colaborar con información, folletos, promoción y la participación en foros relacionados con la actividad cinegética y de pesca deportiva.	*SECTUR Estatal*	

Proyecto para incentivar la diversificación de productos y servicios turísticos.	*Establecer vinculación con los prestadores de servicios cinegéticos y de pesca deportiva para posicionar a Mazatlán en estos segmentos.*	*SECTUR Estatal*	*Históricamente en el destino las actividades cinegéticas y de pesca deportiva han sido populares, sobre todo para el turismo extranjero ya que el destino cuenta con los recursos de infraestructura y naturales para ello.*
	Coordinar esfuerzos entre hoteleros y estos dos segmentos para ofrecer promociones a través de productos y paquetes innovadores complementarios.	*SECTUR Estatal*	
	Revisión de regulación para el desarrollo del turismo cinegético para agilizar la tramitología de la actividad.	*SECTUR Estatal*	
	Colaborar con información, folletos, promoción y la participación en foros relacionados con la actividad cinegética y de pesca deportiva.	*SECTUR Estatal*	

Proyecto para incentivar la diversificación de productos y servicios turísticos.	*Establecer vinculación con los prestadores de servicios cinegéticos y de pesca deportiva para posicionar a Mazatlán en estos segmentos.*	*SECTUR Estatal*	*Históricamente en el destino las actividades cinegéticas y de pesca deportiva han sido populares, sobre todo para el turismo extranjero ya que el destino cuenta con los recursos de infraestructura y naturales para ello.*
	Coordinar esfuerzos entre hoteleros y estos dos segmentos para ofrecer promociones a través de productos y paquetes innovadores complementarios.	*SECTUR Estatal*	
	Revisión de regulación para el desarrollo del turismo cinegético para agilizar la tramitología de la actividad.	*SECTUR Estatal*	
	Colaborar con información, folletos, promoción y la participación en foros relacionados con la actividad cinegética y de pesca deportiva.	*SECTUR Estatal*	

Proyecto para incentivar la diversificación de productos y servicios turísticos.	*Establecer vinculación con los prestadores de servicios cinegéticos y de pesca deportiva para posicionar a Mazatlán en estos segmentos.*	*SECTUR Estatal*	*Históricamente en el destino las actividades cinegéticas y de pesca deportiva han sido populares, sobre todo para el turismo extranjero ya que el destino cuenta con los recursos de infraestructura y naturales para ello.*
	Coordinar esfuerzos entre hoteleros y estos dos segmentos para ofrecer promociones a través de productos y paquetes innovadores complementarios.	*SECTUR Estatal*	
	Revisión de regulación para el desarrollo del turismo cinegético para agilizar la tramitología de la actividad.	*SECTUR Estatal*	
	Colaborar con información, folletos, promoción y la participación en foros relacionados con la actividad cinegética y de pesca deportiva.	*SECTUR Estatal*	

Proyecto para incentivar la diversificación de productos y servicios turísticos.	*Establecer vinculación con los prestadores de servicios cinegéticos y de pesca deportiva para posicionar a Mazatlán en estos segmentos.*	*SECTUR Estatal*	*Históricamente en el destino las actividades cinegéticas y de pesca deportiva han sido populares, sobre todo para el turismo extranjero ya que el destino cuenta con los recursos de infraestructura y naturales para ello.*
	Coordinar esfuerzos entre hoteleros y estos dos segmentos para ofrecer promociones a través de productos y paquetes innovadores complementarios.	*SECTUR Estatal*	
	Revisión de regulación para el desarrollo del turismo cinegético para agilizar la tramitología de la actividad.	*SECTUR Estatal*	
	Colaborar con información, folletos, promoción y la participación en foros relacionados con la actividad cinegética y de pesca deportiva.	*SECTUR Estatal*	

Proyecto para incentivar la diversificación de productos y servicios turísticos.	*Establecer vinculación con los prestadores de servicios cinegéticos y de pesca deportiva para posicionar a Mazatlán en estos segmentos.*	*SECTUR Estatal*	*Históricamente en el destino las actividades cinegéticas y de pesca deportiva han sido populares, sobre todo para el turismo extranjero ya que el destino cuenta con los recursos de infraestructura y naturales para ello.*
	Coordinar esfuerzos entre hoteleros y estos dos segmentos para ofrecer promociones a través de productos y paquetes innovadores complementarios.	*SECTUR Estatal*	
	Revisión de regulación para el desarrollo del turismo cinegético para agilizar la tramitología de la actividad.	*SECTUR Estatal*	
	Colaborar con información, folletos, promoción y la participación en foros relacionados con la actividad cinegética y de pesca deportiva.	*SECTUR Estatal*	

Proyecto para incentivar la diversificación de productos y servicios turísticos.	*Establecer vinculación con los prestadores de servicios cinegéticos y de pesca deportiva para posicionar a Mazatlán en estos segmentos.*	*SECTUR Estatal*	*Históricamente en el destino las actividades cinegéticas y de pesca deportiva han sido populares, sobre todo para el turismo extranjero ya que el destino cuenta con los recursos de infraestructura y naturales para ello.*
	Coordinar esfuerzos entre hoteleros y estos dos segmentos para ofrecer promociones a través de productos y paquetes innovadores complementarios.	*SECTUR Estatal*	
	Revisión de regulación para el desarrollo del turismo cinegético para agilizar la tramitología de la actividad.	*SECTUR Estatal*	
	Colaborar con información, folletos, promoción y la participación en foros relacionados con la actividad cinegética y de pesca deportiva.	*SECTUR Estatal*	

Proyecto para incentivar la diversificación de productos y servicios turísticos.	*Establecer vinculación con los prestadores de servicios cinegéticos y de pesca deportiva para posicionar a Mazatlán en estos segmentos.*	*SECTUR Estatal*	*Históricamente en el destino las actividades cinegéticas y de pesca deportiva han sido populares, sobre todo para el turismo extranjero ya que el destino cuenta con los recursos de infraestructura y naturales para ello.*
	Coordinar esfuerzos entre hoteleros y estos dos segmentos para ofrecer promociones a través de productos y paquetes innovadores complementarios.	*SECTUR Estatal*	
	Revisión de regulación para el desarrollo del turismo cinegético para agilizar la tramitología de la actividad.	*SECTUR Estatal*	
	Colaborar con información, folletos, promoción y la participación en foros relacionados con la actividad cinegética y de pesca deportiva.	*SECTUR Estatal*	

Proyecto para incentivar la diversificación de productos y servicios turísticos.	*Establecer vinculación con los prestadores de servicios cinegéticos y de pesca deportiva para posicionar a Mazatlán en estos segmentos.*	*SECTUR Estatal*	*Históricamente en el destino las actividades cinegéticas y de pesca deportiva han sido populares, sobre todo para el turismo extranjero ya que el destino cuenta con los recursos de infraestructura y naturales para ello.*
	Coordinar esfuerzos entre hoteleros y estos dos segmentos para ofrecer promociones a través de productos y paquetes innovadores complementarios.	*SECTUR Estatal*	
	Revisión de regulación para el desarrollo del turismo cinegético para agilizar la tramitología de la actividad.	*SECTUR Estatal*	
	Colaborar con información, folletos, promoción y la participación en foros relacionados con la actividad cinegética y de pesca deportiva.	*SECTUR Estatal*	

Proyecto para incentivar la diversificación de productos y servicios turísticos.	*Establecer vinculación con los prestadores de servicios cinegéticos y de pesca deportiva para posicionar a Mazatlán en estos segmentos.*	*SECTUR Estatal*	*Históricamente en el destino las actividades cinegéticas y de pesca deportiva han sido populares, sobre todo para el turismo extranjero ya que el destino cuenta con los recursos de infraestructura y naturales para ello.*
	Coordinar esfuerzos entre hoteleros y estos dos segmentos para ofrecer promociones a través de productos y paquetes innovadores complementarios.	*SECTUR Estatal*	
	Revisión de regulación para el desarrollo del turismo cinegético para agilizar la tramitología de la actividad.	*SECTUR Estatal*	
	Colaborar con información, folletos, promoción y la participación en foros relacionados con la actividad cinegética y de pesca deportiva.	*SECTUR Estatal*	

Proyecto para incentivar la diversificación de productos y servicios turísticos.	*Establecer vinculación con los prestadores de servicios cinegéticos y de pesca deportiva para posicionar a Mazatlán en estos segmentos.*	*SECTUR Estatal*	*Históricamente en el destino las actividades cinegéticas y de pesca deportiva han sido populares, sobre todo para el turismo extranjero ya que el destino cuenta con los recursos de infraestructura y naturales para ello.*
	Coordinar esfuerzos entre hoteleros y estos dos segmentos para ofrecer promociones a través de productos y paquetes innovadores complementarios.	*SECTUR Estatal*	
	Revisión de regulación para el desarrollo del turismo cinegético para agilizar la tramitología de la actividad.	*SECTUR Estatal*	
	Colaborar con información, folletos, promoción y la participación en foros relacionados con la actividad cinegética y de pesca deportiva.	*SECTUR Estatal*	

Proyecto para incentivar la diversificación de productos y servicios turísticos.	*Establecer vinculación con los prestadores de servicios cinegéticos y de pesca deportiva para posicionar a Mazatlán en estos segmentos.*	*SECTUR Estatal*	*Históricamente en el destino las actividades cinegéticas y de pesca deportiva han sido populares, sobre todo para el turismo extranjero ya que el destino cuenta con los recursos de infraestructura y naturales para ello.*
	Coordinar esfuerzos entre hoteleros y estos dos segmentos para ofrecer promociones a través de productos y paquetes innovadores complementarios.	*SECTUR Estatal*	
	Revisión de regulación para el desarrollo del turismo cinegético para agilizar la tramitología de la actividad.	*SECTUR Estatal*	
	Colaborar con información, folletos, promoción y la participación en foros relacionados con la actividad cinegética y de pesca deportiva.	*SECTUR Estatal*	

Proyecto para incentivar la diversificación de productos y servicios turísticos.	*Establecer vinculación con los prestadores de servicios cinegéticos y de pesca deportiva para posicionar a Mazatlán en estos segmentos.*	*SECTUR Estatal*	*Históricamente en el destino las actividades cinegéticas y de pesca deportiva han sido populares, sobre todo para el turismo extranjero ya que el destino cuenta con los recursos de infraestructura y naturales para ello.*
	Coordinar esfuerzos entre hoteleros y estos dos segmentos para ofrecer promociones a través de productos y paquetes innovadores complementarios.	*SECTUR Estatal*	
	Revisión de regulación para el desarrollo del turismo cinegético para agilizar la tramitología de la actividad.	*SECTUR Estatal*	
	Colaborar con información, folletos, promoción y la participación en foros relacionados con la actividad cinegética y de pesca deportiva.	*SECTUR Estatal*	

Proyecto para incentivar la diversificación de productos y servicios turísticos.	*Establecer vinculación con los prestadores de servicios cinegéticos y de pesca deportiva para posicionar a Mazatlán en estos segmentos.*	*SECTUR Estatal*	*Históricamente en el destino las actividades cinegéticas y de pesca deportiva han sido populares, sobre todo para el turismo extranjero ya que el destino cuenta con los recursos de infraestructura y naturales para ello.*
	Coordinar esfuerzos entre hoteleros y estos dos segmentos para ofrecer promociones a través de productos y paquetes innovadores complementarios.	*SECTUR Estatal*	
	Revisión de regulación para el desarrollo del turismo cinegético para agilizar la tramitología de la actividad.	*SECTUR Estatal*	
	Colaborar con información, folletos, promoción y la participación en foros relacionados con la actividad cinegética y de pesca deportiva.	*SECTUR Estatal*	

Proyecto para incentivar la diversificación de productos y servicios turísticos.	*Establecer vinculación con los prestadores de servicios cinegéticos y de pesca deportiva para posicionar a Mazatlán en estos segmentos.*	*SECTUR Estatal*	*Históricamente en el destino las actividades cinegéticas y de pesca deportiva han sido populares, sobre todo para el turismo extranjero ya que el destino cuenta con los recursos de infraestructura y naturales para ello.*
	Coordinar esfuerzos entre hoteleros y estos dos segmentos para ofrecer promociones a través de productos y paquetes innovadores complementarios.	*SECTUR Estatal*	
	Revisión de regulación para el desarrollo del turismo cinegético para agilizar la tramitología de la actividad.	*SECTUR Estatal*	
	Colaborar con información, folletos, promoción y la participación en foros relacionados con la actividad cinegética y de pesca deportiva.	*SECTUR Estatal*	

Proyecto para incentivar la diversificación de productos y servicios turísticos.	*Establecer vinculación con los prestadores de servicios cinegéticos y de pesca deportiva para posicionar a Mazatlán en estos segmentos.*	*SECTUR Estatal*	*Históricamente en el destino las actividades cinegéticas y de pesca deportiva han sido populares, sobre todo para el turismo extranjero ya que el destino cuenta con los recursos de infraestructura y naturales para ello.*
	Coordinar esfuerzos entre hoteleros y estos dos segmentos para ofrecer promociones a través de productos y paquetes innovadores complementarios.	*SECTUR Estatal*	
	Revisión de regulación para el desarrollo del turismo cinegético para agilizar la tramitología de la actividad.	*SECTUR Estatal*	
	Colaborar con información, folletos, promoción y la participación en foros relacionados con la actividad cinegética y de pesca deportiva.	*SECTUR Estatal*	

Proyecto para incentivar la diversificación de productos y servicios turísticos.	*Establecer vinculación con los prestadores de servicios cinegéticos y de pesca deportiva para posicionar a Mazatlán en estos segmentos.*	*SECTUR Estatal*	*Históricamente en el destino las actividades cinegéticas y de pesca deportiva han sido populares, sobre todo para el turismo extranjero ya que el destino cuenta con los recursos de infraestructura y naturales para ello.*
	Coordinar esfuerzos entre hoteleros y estos dos segmentos para ofrecer promociones a través de productos y paquetes innovadores complementarios.	*SECTUR Estatal*	
	Revisión de regulación para el desarrollo del turismo cinegético para agilizar la tramitología de la actividad.	*SECTUR Estatal*	
	Colaborar con información, folletos, promoción y la participación en foros relacionados con la actividad cinegética y de pesca deportiva.	*SECTUR Estatal*	

Proyecto para incentivar la diversificación de productos y servicios turísticos.	*Establecer vinculación con los prestadores de servicios cinegéticos y de pesca deportiva para posicionar a Mazatlán en estos segmentos.*	*SECTUR Estatal*	*Históricamente en el destino las actividades cinegéticas y de pesca deportiva han sido populares, sobre todo para el turismo extranjero ya que el destino cuenta con los recursos de infraestructura y naturales para ello.*
	Coordinar esfuerzos entre hoteleros y estos dos segmentos para ofrecer promociones a través de productos y paquetes innovadores complementarios.	*SECTUR Estatal*	
	Revisión de regulación para el desarrollo del turismo cinegético para agilizar la tramitología de la actividad.	*SECTUR Estatal*	
	Colaborar con información, folletos, promoción y la participación en foros relacionados con la actividad cinegética y de pesca deportiva.	*SECTUR Estatal*	

Proyecto para incentivar la diversificación de productos y servicios turísticos.	*Establecer vinculación con los prestadores de servicios cinegéticos y de pesca deportiva para posicionar a Mazatlán en estos segmentos.*	*SECTUR Estatal*	*Históricamente en el destino las actividades cinegéticas y de pesca deportiva han sido populares, sobre todo para el turismo extranjero ya que el destino cuenta con los recursos de infraestructura y naturales para ello.*
	Coordinar esfuerzos entre hoteleros y estos dos segmentos para ofrecer promociones a través de productos y paquetes innovadores complementarios.	*SECTUR Estatal*	
	Revisión de regulación para el desarrollo del turismo cinegético para agilizar la tramitología de la actividad.	*SECTUR Estatal*	
	Colaborar con información, folletos, promoción y la participación en foros relacionados con la actividad cinegética y de pesca deportiva.	*SECTUR Estatal*	

Proyecto para incentivar la diversificación de productos y servicios turísticos.	*Establecer vinculación con los prestadores de servicios cinegéticos y de pesca deportiva para posicionar a Mazatlán en estos segmentos.*	*SECTUR Estatal*	*Históricamente en el destino las actividades cinegéticas y de pesca deportiva han sido populares, sobre todo para el turismo extranjero ya que el destino cuenta con los recursos de infraestructura y naturales para ello.*
	Coordinar esfuerzos entre hoteleros y estos dos segmentos para ofrecer promociones a través de productos y paquetes innovadores complementarios.	*SECTUR Estatal*	
	Revisión de regulación para el desarrollo del turismo cinegético para agilizar la tramitología de la actividad.	*SECTUR Estatal*	
	Colaborar con información, folletos, promoción y la participación en foros relacionados con la actividad cinegética y de pesca deportiva.	*SECTUR Estatal*	

Proyecto para incentivar la diversificación de productos y servicios turísticos.	*Establecer vinculación con los prestadores de servicios cinegéticos y de pesca deportiva para posicionar a Mazatlán en estos segmentos.*	*SECTUR Estatal*	*Históricamente en el destino las actividades cinegéticas y de pesca deportiva han sido populares, sobre todo para el turismo extranjero ya que el destino cuenta con los recursos de infraestructura y naturales para ello.*
	Coordinar esfuerzos entre hoteleros y estos dos segmentos para ofrecer promociones a través de productos y paquetes innovadores complementarios.	*SECTUR Estatal*	
	Revisión de regulación para el desarrollo del turismo cinegético para agilizar la tramitología de la actividad.	*SECTUR Estatal*	
	Colaborar con información, folletos, promoción y la participación en foros relacionados con la actividad cinegética y de pesca deportiva.	*SECTUR Estatal*	

Proyecto para incentivar la diversificación de productos y servicios turísticos.	*Establecer vinculación con los prestadores de servicios cinegéticos y de pesca deportiva para posicionar a Mazatlán en estos segmentos.*	*SECTUR Estatal*	*Históricamente en el destino las actividades cinegéticas y de pesca deportiva han sido populares, sobre todo para el turismo extranjero ya que el destino cuenta con los recursos de infraestructura y naturales para ello.*
	Coordinar esfuerzos entre hoteleros y estos dos segmentos para ofrecer promociones a través de productos y paquetes innovadores complementarios.	*SECTUR Estatal*	
	Revisión de regulación para el desarrollo del turismo cinegético para agilizar la tramitología de la actividad.	*SECTUR Estatal*	
	Colaborar con información, folletos, promoción y la participación en foros relacionados con la actividad cinegética y de pesca deportiva.	*SECTUR Estatal*	

Proyecto para incentivar la diversificación de productos y servicios turísticos.	*Establecer vinculación con los prestadores de servicios cinegéticos y de pesca deportiva para posicionar a Mazatlán en estos segmentos.*	*SECTUR Estatal*	*Históricamente en el destino las actividades cinegéticas y de pesca deportiva han sido populares, sobre todo para el turismo extranjero ya que el destino cuenta con los recursos de infraestructura y naturales para ello.*
	Coordinar esfuerzos entre hoteleros y estos dos segmentos para ofrecer promociones a través de productos y paquetes innovadores complementarios.	*SECTUR Estatal*	
	Revisión de regulación para el desarrollo del turismo cinegético para agilizar la tramitología de la actividad.	*SECTUR Estatal*	
	Colaborar con información, folletos, promoción y la participación en foros relacionados con la actividad cinegética y de pesca deportiva.	*SECTUR Estatal*	

Proyecto para incentivar la diversificación de productos y servicios turísticos.	*Establecer vinculación con los prestadores de servicios cinegéticos y de pesca deportiva para posicionar a Mazatlán en estos segmentos.*	*SECTUR Estatal*	*Históricamente en el destino las actividades cinegéticas y de pesca deportiva han sido populares, sobre todo para el turismo extranjero ya que el destino cuenta con los recursos de infraestructura y naturales para ello.*
	Coordinar esfuerzos entre hoteleros y estos dos segmentos para ofrecer promociones a través de productos y paquetes innovadores complementarios.	*SECTUR Estatal*	
	Revisión de regulación para el desarrollo del turismo cinegético para agilizar la tramitología de la actividad.	*SECTUR Estatal*	
	Colaborar con información, folletos, promoción y la participación en foros relacionados con la actividad cinegética y de pesca deportiva.	*SECTUR Estatal*	

Proyecto para incentivar la diversificación de productos y servicios turísticos.	*Establecer vinculación con los prestadores de servicios cinegéticos y de pesca deportiva para posicionar a Mazatlán en estos segmentos.*	*SECTUR Estatal*	*Históricamente en el destino las actividades cinegéticas y de pesca deportiva han sido populares, sobre todo para el turismo extranjero ya que el destino cuenta con los recursos de infraestructura y naturales para ello.*
	Coordinar esfuerzos entre hoteleros y estos dos segmentos para ofrecer promociones a través de productos y paquetes innovadores complementarios.	*SECTUR Estatal*	
	Revisión de regulación para el desarrollo del turismo cinegético para agilizar la tramitología de la actividad.	*SECTUR Estatal*	
	Colaborar con información, folletos, promoción y la participación en foros relacionados con la actividad cinegética y de pesca deportiva.	*SECTUR Estatal*	

Proyecto para incentivar la diversificación de productos y servicios turísticos.	*Establecer vinculación con los prestadores de servicios cinegéticos y de pesca deportiva para posicionar a Mazatlán en estos segmentos.*	*SECTUR Estatal*	*Históricamente en el destino las actividades cinegéticas y de pesca deportiva han sido populares, sobre todo para el turismo extranjero ya que el destino cuenta con los recursos de infraestructura y naturales para ello.*
	Coordinar esfuerzos entre hoteleros y estos dos segmentos para ofrecer promociones a través de productos y paquetes innovadores complementarios.	*SECTUR Estatal*	
	Revisión de regulación para el desarrollo del turismo cinegético para agilizar la tramitología de la actividad.	*SECTUR Estatal*	
	Colaborar con información, folletos, promoción y la participación en foros relacionados con la actividad cinegética y de pesca deportiva.	*SECTUR Estatal*	

Proyecto para incentivar la diversificación de productos y servicios turísticos.	*Establecer vinculación con los prestadores de servicios cinegéticos y de pesca deportiva para posicionar a Mazatlán en estos segmentos.*	*SECTUR Estatal*	*Históricamente en el destino las actividades cinegéticas y de pesca deportiva han sido populares, sobre todo para el turismo extranjero ya que el destino cuenta con los recursos de infraestructura y naturales para ello.*
	Coordinar esfuerzos entre hoteleros y estos dos segmentos para ofrecer promociones a través de productos y paquetes innovadores complementarios.	*SECTUR Estatal*	
	Revisión de regulación para el desarrollo del turismo cinegético para agilizar la tramitología de la actividad.	*SECTUR Estatal*	
	Colaborar con información, folletos, promoción y la participación en foros relacionados con la actividad cinegética y de pesca deportiva.	*SECTUR Estatal*	

Proyecto para incentivar la diversificación de productos y servicios turísticos.	*Establecer vinculación con los prestadores de servicios cinegéticos y de pesca deportiva para posicionar a Mazatlán en estos segmentos.*	*SECTUR Estatal*	*Históricamente en el destino las actividades cinegéticas y de pesca deportiva han sido populares, sobre todo para el turismo extranjero ya que el destino cuenta con los recursos de infraestructura y naturales para ello.*
	Coordinar esfuerzos entre hoteleros y estos dos segmentos para ofrecer promociones a través de productos y paquetes innovadores complementarios.	*SECTUR Estatal*	
	Revisión de regulación para el desarrollo del turismo cinegético para agilizar la tramitología de la actividad.	*SECTUR Estatal*	
	Colaborar con información, folletos, promoción y la participación en foros relacionados con la actividad cinegética y de pesca deportiva.	*SECTUR Estatal*	

Proyecto para incentivar la diversificación de productos y servicios turísticos.	*Establecer vinculación con los prestadores de servicios cinegéticos y de pesca deportiva para posicionar a Mazatlán en estos segmentos.*	*SECTUR Estatal*	*Históricamente en el destino las actividades cinegéticas y de pesca deportiva han sido populares, sobre todo para el turismo extranjero ya que el destino cuenta con los recursos de infraestructura y naturales para ello.*
	Coordinar esfuerzos entre hoteleros y estos dos segmentos para ofrecer promociones a través de productos y paquetes innovadores complementarios.	*SECTUR Estatal*	
	Revisión de regulación para el desarrollo del turismo cinegético para agilizar la tramitología de la actividad.	*SECTUR Estatal*	
	Colaborar con información, folletos, promoción y la participación en foros relacionados con la actividad cinegética y de pesca deportiva.	*SECTUR Estatal*	

Proyecto para incentivar la diversificación de productos y servicios turísticos.	*Establecer vinculación con los prestadores de servicios cinegéticos y de pesca deportiva para posicionar a Mazatlán en estos segmentos.*	*SECTUR Estatal*	*Históricamente en el destino las actividades cinegéticas y de pesca deportiva han sido populares, sobre todo para el turismo extranjero ya que el destino cuenta con los recursos de infraestructura y naturales para ello.*
	Coordinar esfuerzos entre hoteleros y estos dos segmentos para ofrecer promociones a través de productos y paquetes innovadores complementarios.	*SECTUR Estatal*	
	Revisión de regulación para el desarrollo del turismo cinegético para agilizar la tramitología de la actividad.	*SECTUR Estatal*	
	Colaborar con información, folletos, promoción y la participación en foros relacionados con la actividad cinegética y de pesca deportiva.	*SECTUR Estatal*	

Proyecto para incentivar la diversificación de productos y servicios turísticos.	*Establecer vinculación con los prestadores de servicios cinegéticos y de pesca deportiva para posicionar a Mazatlán en estos segmentos.*	*SECTUR Estatal*	*Históricamente en el destino las actividades cinegéticas y de pesca deportiva han sido populares, sobre todo para el turismo extranjero ya que el destino cuenta con los recursos de infraestructura y naturales para ello.*
	Coordinar esfuerzos entre hoteleros y estos dos segmentos para ofrecer promociones a través de productos y paquetes innovadores complementarios.	*SECTUR Estatal*	
	Revisión de regulación para el desarrollo del turismo cinegético para agilizar la tramitología de la actividad.	*SECTUR Estatal*	
	Colaborar con información, folletos, promoción y la participación en foros relacionados con la actividad cinegética y de pesca deportiva.	*SECTUR Estatal*	

Proyecto para incentivar la diversificación de productos y servicios turísticos.	*Establecer vinculación con los prestadores de servicios cinegéticos y de pesca deportiva para posicionar a Mazatlán en estos segmentos.*	*SECTUR Estatal*	*Históricamente en el destino las actividades cinegéticas y de pesca deportiva han sido populares, sobre todo para el turismo extranjero ya que el destino cuenta con los recursos de infraestructura y naturales para ello.*
	Coordinar esfuerzos entre hoteleros y estos dos segmentos para ofrecer promociones a través de productos y paquetes innovadores complementarios.	*SECTUR Estatal*	
	Revisión de regulación para el desarrollo del turismo cinegético para agilizar la tramitología de la actividad.	*SECTUR Estatal*	
	Colaborar con información, folletos, promoción y la participación en foros relacionados con la actividad cinegética y de pesca deportiva.	*SECTUR Estatal*	

Proyecto para incentivar la diversificación de productos y servicios turísticos.	*Establecer vinculación con los prestadores de servicios cinegéticos y de pesca deportiva para posicionar a Mazatlán en estos segmentos.*	*SECTUR Estatal*	*Históricamente en el destino las actividades cinegéticas y de pesca deportiva han sido populares, sobre todo para el turismo extranjero ya que el destino cuenta con los recursos de infraestructura y naturales para ello.*
	Coordinar esfuerzos entre hoteleros y estos dos segmentos para ofrecer promociones a través de productos y paquetes innovadores complementarios.	*SECTUR Estatal*	
	Revisión de regulación para el desarrollo del turismo cinegético para agilizar la tramitología de la actividad.	*SECTUR Estatal*	
	Colaborar con información, folletos, promoción y la participación en foros relacionados con la actividad cinegética y de pesca deportiva.	*SECTUR Estatal*	

Proyecto para incentivar la diversificación de productos y servicios turísticos.	*Establecer vinculación con los prestadores de servicios cinegéticos y de pesca deportiva para posicionar a Mazatlán en estos segmentos.*	*SECTUR Estatal*	*Históricamente en el destino las actividades cinegéticas y de pesca deportiva han sido populares, sobre todo para el turismo extranjero ya que el destino cuenta con los recursos de infraestructura y naturales para ello.*
	Coordinar esfuerzos entre hoteleros y estos dos segmentos para ofrecer promociones a través de productos y paquetes innovadores complementarios.	*SECTUR Estatal*	
	Revisión de regulación para el desarrollo del turismo cinegético para agilizar la tramitología de la actividad.	*SECTUR Estatal*	
	Colaborar con información, folletos, promoción y la participación en foros relacionados con la actividad cinegética y de pesca deportiva.	*SECTUR Estatal*	

Proyecto para incentivar la diversificación de productos y servicios turísticos.	*Establecer vinculación con los prestadores de servicios cinegéticos y de pesca deportiva para posicionar a Mazatlán en estos segmentos.*	*SECTUR Estatal*	*Históricamente en el destino las actividades cinegéticas y de pesca deportiva han sido populares, sobre todo para el turismo extranjero ya que el destino cuenta con los recursos de infraestructura y naturales para ello.*
	Coordinar esfuerzos entre hoteleros y estos dos segmentos para ofrecer promociones a través de productos y paquetes innovadores complementarios.	*SECTUR Estatal*	
	Revisión de regulación para el desarrollo del turismo cinegético para agilizar la tramitología de la actividad.	*SECTUR Estatal*	
	Colaborar con información, folletos, promoción y la participación en foros relacionados con la actividad cinegética y de pesca deportiva.	*SECTUR Estatal*	

Proyecto para incentivar la diversificación de productos y servicios turísticos.	*Establecer vinculación con los prestadores de servicios cinegéticos y de pesca deportiva para posicionar a Mazatlán en estos segmentos.*	*SECTUR Estatal*	*Históricamente en el destino las actividades cinegéticas y de pesca deportiva han sido populares, sobre todo para el turismo extranjero ya que el destino cuenta con los recursos de infraestructura y naturales para ello.*
	Coordinar esfuerzos entre hoteleros y estos dos segmentos para ofrecer promociones a través de productos y paquetes innovadores complementarios.	*SECTUR Estatal*	
	Revisión de regulación para el desarrollo del turismo cinegético para agilizar la tramitología de la actividad.	*SECTUR Estatal*	
	Colaborar con información, folletos, promoción y la participación en foros relacionados con la actividad cinegética y de pesca deportiva.	*SECTUR Estatal*	

Proyecto para incentivar la diversificación de productos y servicios turísticos.	*Establecer vinculación con los prestadores de servicios cinegéticos y de pesca deportiva para posicionar a Mazatlán en estos segmentos.*	*SECTUR Estatal*	*Históricamente en el destino las actividades cinegéticas y de pesca deportiva han sido populares, sobre todo para el turismo extranjero ya que el destino cuenta con los recursos de infraestructura y naturales para ello.*
	Coordinar esfuerzos entre hoteleros y estos dos segmentos para ofrecer promociones a través de productos y paquetes innovadores complementarios.	*SECTUR Estatal*	
	Revisión de regulación para el desarrollo del turismo cinegético para agilizar la tramitología de la actividad.	*SECTUR Estatal*	
	Colaborar con información, folletos, promoción y la participación en foros relacionados con la actividad cinegética y de pesca deportiva.	*SECTUR Estatal*	

Proyecto para incentivar la diversificación de productos y servicios turísticos.	*Establecer vinculación con los prestadores de servicios cinegéticos y de pesca deportiva para posicionar a Mazatlán en estos segmentos.*	*SECTUR Estatal*	*Históricamente en el destino las actividades cinegéticas y de pesca deportiva han sido populares, sobre todo para el turismo extranjero ya que el destino cuenta con los recursos de infraestructura y naturales para ello.*
	Coordinar esfuerzos entre hoteleros y estos dos segmentos para ofrecer promociones a través de productos y paquetes innovadores complementarios.	*SECTUR Estatal*	
	Revisión de regulación para el desarrollo del turismo cinegético para agilizar la tramitología de la actividad.	*SECTUR Estatal*	
	Colaborar con información, folletos, promoción y la participación en foros relacionados con la actividad cinegética y de pesca deportiva.	*SECTUR Estatal*	

Proyecto para incentivar la diversificación de productos y servicios turísticos.	*Establecer vinculación con los prestadores de servicios cinegéticos y de pesca deportiva para posicionar a Mazatlán en estos segmentos.*	*SECTUR Estatal*	*Históricamente en el destino las actividades cinegéticas y de pesca deportiva han sido populares, sobre todo para el turismo extranjero ya que el destino cuenta con los recursos de infraestructura y naturales para ello.*
	Coordinar esfuerzos entre hoteleros y estos dos segmentos para ofrecer promociones a través de productos y paquetes innovadores complementarios.	*SECTUR Estatal*	
	Revisión de regulación para el desarrollo del turismo cinegético para agilizar la tramitología de la actividad.	*SECTUR Estatal*	
	Colaborar con información, folletos, promoción y la participación en foros relacionados con la actividad cinegética y de pesca deportiva.	*SECTUR Estatal*	

Proyecto para incentivar la diversificación de productos y servicios turísticos.	*Establecer vinculación con los prestadores de servicios cinegéticos y de pesca deportiva para posicionar a Mazatlán en estos segmentos.*	*SECTUR Estatal*	*Históricamente en el destino las actividades cinegéticas y de pesca deportiva han sido populares, sobre todo para el turismo extranjero ya que el destino cuenta con los recursos de infraestructura y naturales para ello.*
	Coordinar esfuerzos entre hoteleros y estos dos segmentos para ofrecer promociones a través de productos y paquetes innovadores complementarios.	*SECTUR Estatal*	
	Revisión de regulación para el desarrollo del turismo cinegético para agilizar la tramitología de la actividad.	*SECTUR Estatal*	
	Colaborar con información, folletos, promoción y la participación en foros relacionados con la actividad cinegética y de pesca deportiva.	*SECTUR Estatal*	

Proyecto para incentivar la diversificación de productos y servicios turísticos.	*Establecer vinculación con los prestadores de servicios cinegéticos y de pesca deportiva para posicionar a Mazatlán en estos segmentos.*	*SECTUR Estatal*	*Históricamente en el destino las actividades cinegéticas y de pesca deportiva han sido populares, sobre todo para el turismo extranjero ya que el destino cuenta con los recursos de infraestructura y naturales para ello.*
	Coordinar esfuerzos entre hoteleros y estos dos segmentos para ofrecer promociones a través de productos y paquetes innovadores complementarios.	*SECTUR Estatal*	
	Revisión de regulación para el desarrollo del turismo cinegético para agilizar la tramitología de la actividad.	*SECTUR Estatal*	
	Colaborar con información, folletos, promoción y la participación en foros relacionados con la actividad cinegética y de pesca deportiva.	*SECTUR Estatal*	

Proyecto para incentivar la diversificación de productos y servicios turísticos.	*Establecer vinculación con los prestadores de servicios cinegéticos y de pesca deportiva para posicionar a Mazatlán en estos segmentos.*	*SECTUR Estatal*	*Históricamente en el destino las actividades cinegéticas y de pesca deportiva han sido populares, sobre todo para el turismo extranjero ya que el destino cuenta con los recursos de infraestructura y naturales para ello.*
	Coordinar esfuerzos entre hoteleros y estos dos segmentos para ofrecer promociones a través de productos y paquetes innovadores complementarios.	*SECTUR Estatal*	
	Revisión de regulación para el desarrollo del turismo cinegético para agilizar la tramitología de la actividad.	*SECTUR Estatal*	
	Colaborar con información, folletos, promoción y la participación en foros relacionados con la actividad cinegética y de pesca deportiva.	*SECTUR Estatal*	

Proyecto para incentivar la diversificación de productos y servicios turísticos.	*Establecer vinculación con los prestadores de servicios cinegéticos y de pesca deportiva para posicionar a Mazatlán en estos segmentos.*	*SECTUR Estatal*	*Históricamente en el destino las actividades cinegéticas y de pesca deportiva han sido populares, sobre todo para el turismo extranjero ya que el destino cuenta con los recursos de infraestructura y naturales para ello.*
	Coordinar esfuerzos entre hoteleros y estos dos segmentos para ofrecer promociones a través de productos y paquetes innovadores complementarios.	*SECTUR Estatal*	
	Revisión de regulación para el desarrollo del turismo cinegético para agilizar la tramitología de la actividad.	*SECTUR Estatal*	
	Colaborar con información, folletos, promoción y la participación en foros relacionados con la actividad cinegética y de pesca deportiva.	*SECTUR Estatal*	

Proyecto para incentivar la diversificación de productos y servicios turísticos.	*Establecer vinculación con los prestadores de servicios cinegéticos y de pesca deportiva para posicionar a Mazatlán en estos segmentos.*	*SECTUR Estatal*	*Históricamente en el destino las actividades cinegéticas y de pesca deportiva han sido populares, sobre todo para el turismo extranjero ya que el destino cuenta con los recursos de infraestructura y naturales para ello.*
	Coordinar esfuerzos entre hoteleros y estos dos segmentos para ofrecer promociones a través de productos y paquetes innovadores complementarios.	*SECTUR Estatal*	
	Revisión de regulación para el desarrollo del turismo cinegético para agilizar la tramitología de la actividad.	*SECTUR Estatal*	
	Colaborar con información, folletos, promoción y la participación en foros relacionados con la actividad cinegética y de pesca deportiva.	*SECTUR Estatal*	

Proyecto para incentivar la diversificación de productos y servicios turísticos.	*Establecer vinculación con los prestadores de servicios cinegéticos y de pesca deportiva para posicionar a Mazatlán en estos segmentos.*	*SECTUR Estatal*	*Históricamente en el destino las actividades cinegéticas y de pesca deportiva han sido populares, sobre todo para el turismo extranjero ya que el destino cuenta con los recursos de infraestructura y naturales para ello.*
	Coordinar esfuerzos entre hoteleros y estos dos segmentos para ofrecer promociones a través de productos y paquetes innovadores complementarios.	*SECTUR Estatal*	
	Revisión de regulación para el desarrollo del turismo cinegético para agilizar la tramitología de la actividad.	*SECTUR Estatal*	
	Colaborar con información, folletos, promoción y la participación en foros relacionados con la actividad cinegética y de pesca deportiva.	*SECTUR Estatal*	

Proyecto para incentivar la diversificación de productos y servicios turísticos.	*Establecer vinculación con los prestadores de servicios cinegéticos y de pesca deportiva para posicionar a Mazatlán en estos segmentos.*	*SECTUR Estatal*	*Históricamente en el destino las actividades cinegéticas y de pesca deportiva han sido populares, sobre todo para el turismo extranjero ya que el destino cuenta con los recursos de infraestructura y naturales para ello.*
	Coordinar esfuerzos entre hoteleros y estos dos segmentos para ofrecer promociones a través de productos y paquetes innovadores complementarios.	*SECTUR Estatal*	
	Revisión de regulación para el desarrollo del turismo cinegético para agilizar la tramitología de la actividad.	*SECTUR Estatal*	
	Colaborar con información, folletos, promoción y la participación en foros relacionados con la actividad cinegética y de pesca deportiva.	*SECTUR Estatal*	

Proyecto para incentivar la diversificación de productos y servicios turísticos.	*Establecer vinculación con los prestadores de servicios cinegéticos y de pesca deportiva para posicionar a Mazatlán en estos segmentos.*	*SECTUR Estatal*	*Históricamente en el destino las actividades cinegéticas y de pesca deportiva han sido populares, sobre todo para el turismo extranjero ya que el destino cuenta con los recursos de infraestructura y naturales para ello.*
	Coordinar esfuerzos entre hoteleros y estos dos segmentos para ofrecer promociones a través de productos y paquetes innovadores complementarios.	*SECTUR Estatal*	
	Revisión de regulación para el desarrollo del turismo cinegético para agilizar la tramitología de la actividad.	*SECTUR Estatal*	
	Colaborar con información, folletos, promoción y la participación en foros relacionados con la actividad cinegética y de pesca deportiva.	*SECTUR Estatal*	

Proyecto para incentivar la diversificación de productos y servicios turísticos.	*Establecer vinculación con los prestadores de servicios cinegéticos y de pesca deportiva para posicionar a Mazatlán en estos segmentos.*	*SECTUR Estatal*	*Históricamente en el destino las actividades cinegéticas y de pesca deportiva han sido populares, sobre todo para el turismo extranjero ya que el destino cuenta con los recursos de infraestructura y naturales para ello.*
	Coordinar esfuerzos entre hoteleros y estos dos segmentos para ofrecer promociones a través de productos y paquetes innovadores complementarios.	*SECTUR Estatal*	
	Revisión de regulación para el desarrollo del turismo cinegético para agilizar la tramitología de la actividad.	*SECTUR Estatal*	
	Colaborar con información, folletos, promoción y la participación en foros relacionados con la actividad cinegética y de pesca deportiva.	*SECTUR Estatal*	

Proyecto para incentivar la diversificación de productos y servicios turísticos.	*Establecer vinculación con los prestadores de servicios cinegéticos y de pesca deportiva para posicionar a Mazatlán en estos segmentos.*	*SECTUR Estatal*	*Históricamente en el destino las actividades cinegéticas y de pesca deportiva han sido populares, sobre todo para el turismo extranjero ya que el destino cuenta con los recursos de infraestructura y naturales para ello.*
	Coordinar esfuerzos entre hoteleros y estos dos segmentos para ofrecer promociones a través de productos y paquetes innovadores complementarios.	*SECTUR Estatal*	
	Revisión de regulación para el desarrollo del turismo cinegético para agilizar la tramitología de la actividad.	*SECTUR Estatal*	
	Colaborar con información, folletos, promoción y la participación en foros relacionados con la actividad cinegética y de pesca deportiva.	*SECTUR Estatal*	

Proyecto para incentivar la diversificación de productos y servicios turísticos.	*Establecer vinculación con los prestadores de servicios cinegéticos y de pesca deportiva para posicionar a Mazatlán en estos segmentos.*	*SECTUR Estatal*	*Históricamente en el destino las actividades cinegéticas y de pesca deportiva han sido populares, sobre todo para el turismo extranjero ya que el destino cuenta con los recursos de infraestructura y naturales para ello.*
	Coordinar esfuerzos entre hoteleros y estos dos segmentos para ofrecer promociones a través de productos y paquetes innovadores complementarios.	*SECTUR Estatal*	
	Revisión de regulación para el desarrollo del turismo cinegético para agilizar la tramitología de la actividad.	*SECTUR Estatal*	
	Colaborar con información, folletos, promoción y la participación en foros relacionados con la actividad cinegética y de pesca deportiva.	*SECTUR Estatal*	

Proyecto para incentivar la diversificación de productos y servicios turísticos.	*Establecer vinculación con los prestadores de servicios cinegéticos y de pesca deportiva para posicionar a Mazatlán en estos segmentos.*	*SECTUR Estatal*	*Históricamente en el destino las actividades cinegéticas y de pesca deportiva han sido populares, sobre todo para el turismo extranjero ya que el destino cuenta con los recursos de infraestructura y naturales para ello.*
	Coordinar esfuerzos entre hoteleros y estos dos segmentos para ofrecer promociones a través de productos y paquetes innovadores complementarios.	*SECTUR Estatal*	
	Revisión de regulación para el desarrollo del turismo cinegético para agilizar la tramitología de la actividad.	*SECTUR Estatal*	
	Colaborar con información, folletos, promoción y la participación en foros relacionados con la actividad cinegética y de pesca deportiva.	*SECTUR Estatal*	

Proyecto para incentivar la diversificación de productos y servicios turísticos.	*Establecer vinculación con los prestadores de servicios cinegéticos y de pesca deportiva para posicionar a Mazatlán en estos segmentos.*	*SECTUR Estatal*	*Históricamente en el destino las actividades cinegéticas y de pesca deportiva han sido populares, sobre todo para el turismo extranjero ya que el destino cuenta con los recursos de infraestructura y naturales para ello.*
	Coordinar esfuerzos entre hoteleros y estos dos segmentos para ofrecer promociones a través de productos y paquetes innovadores complementarios.	*SECTUR Estatal*	
	Revisión de regulación para el desarrollo del turismo cinegético para agilizar la tramitología de la actividad.	*SECTUR Estatal*	
	Colaborar con información, folletos, promoción y la participación en foros relacionados con la actividad cinegética y de pesca deportiva.	*SECTUR Estatal*	

Proyecto para incentivar la diversificación de productos y servicios turísticos.	*Establecer vinculación con los prestadores de servicios cinegéticos y de pesca deportiva para posicionar a Mazatlán en estos segmentos.*	*SECTUR Estatal*	*Históricamente en el destino las actividades cinegéticas y de pesca deportiva han sido populares, sobre todo para el turismo extranjero ya que el destino cuenta con los recursos de infraestructura y naturales para ello.*
	Coordinar esfuerzos entre hoteleros y estos dos segmentos para ofrecer promociones a través de productos y paquetes innovadores complementarios.	*SECTUR Estatal*	
	Revisión de regulación para el desarrollo del turismo cinegético para agilizar la tramitología de la actividad.	*SECTUR Estatal*	
	Colaborar con información, folletos, promoción y la participación en foros relacionados con la actividad cinegética y de pesca deportiva.	*SECTUR Estatal*	

Proyecto para incentivar la diversificación de productos y servicios turísticos.	*Establecer vinculación con los prestadores de servicios cinegéticos y de pesca deportiva para posicionar a Mazatlán en estos segmentos.*	*SECTUR Estatal*	*Históricamente en el destino las actividades cinegéticas y de pesca deportiva han sido populares, sobre todo para el turismo extranjero ya que el destino cuenta con los recursos de infraestructura y naturales para ello.*
	Coordinar esfuerzos entre hoteleros y estos dos segmentos para ofrecer promociones a través de productos y paquetes innovadores complementarios.	*SECTUR Estatal*	
	Revisión de regulación para el desarrollo del turismo cinegético para agilizar la tramitología de la actividad.	*SECTUR Estatal*	
	Colaborar con información, folletos, promoción y la participación en foros relacionados con la actividad cinegética y de pesca deportiva.	*SECTUR Estatal*	

Proyecto para incentivar la diversificación de productos y servicios turísticos.	*Establecer vinculación con los prestadores de servicios cinegéticos y de pesca deportiva para posicionar a Mazatlán en estos segmentos.*	*SECTUR Estatal*	*Históricamente en el destino las actividades cinegéticas y de pesca deportiva han sido populares, sobre todo para el turismo extranjero ya que el destino cuenta con los recursos de infraestructura y naturales para ello.*
	Coordinar esfuerzos entre hoteleros y estos dos segmentos para ofrecer promociones a través de productos y paquetes innovadores complementarios.	*SECTUR Estatal*	
	Revisión de regulación para el desarrollo del turismo cinegético para agilizar la tramitología de la actividad.	*SECTUR Estatal*	
	Colaborar con información, folletos, promoción y la participación en foros relacionados con la actividad cinegética y de pesca deportiva.	*SECTUR Estatal*	

Proyecto para incentivar la diversificación de productos y servicios turísticos.	*Establecer vinculación con los prestadores de servicios cinegéticos y de pesca deportiva para posicionar a Mazatlán en estos segmentos.*	*SECTUR Estatal*	*Históricamente en el destino las actividades cinegéticas y de pesca deportiva han sido populares, sobre todo para el turismo extranjero ya que el destino cuenta con los recursos de infraestructura y naturales para ello.*
	Coordinar esfuerzos entre hoteleros y estos dos segmentos para ofrecer promociones a través de productos y paquetes innovadores complementarios.	*SECTUR Estatal*	
	Revisión de regulación para el desarrollo del turismo cinegético para agilizar la tramitología de la actividad.	*SECTUR Estatal*	
	Colaborar con información, folletos, promoción y la participación en foros relacionados con la actividad cinegética y de pesca deportiva.	*SECTUR Estatal*	

Proyecto para incentivar la diversificación de productos y servicios turísticos.	*Establecer vinculación con los prestadores de servicios cinegéticos y de pesca deportiva para posicionar a Mazatlán en estos segmentos.*	*SECTUR Estatal*	*Históricamente en el destino las actividades cinegéticas y de pesca deportiva han sido populares, sobre todo para el turismo extranjero ya que el destino cuenta con los recursos de infraestructura y naturales para ello.*
	Coordinar esfuerzos entre hoteleros y estos dos segmentos para ofrecer promociones a través de productos y paquetes innovadores complementarios.	*SECTUR Estatal*	
	Revisión de regulación para el desarrollo del turismo cinegético para agilizar la tramitología de la actividad.	*SECTUR Estatal*	
	Colaborar con información, folletos, promoción y la participación en foros relacionados con la actividad cinegética y de pesca deportiva.	*SECTUR Estatal*	

Proyecto para incentivar la diversificación de productos y servicios turísticos.	*Establecer vinculación con los prestadores de servicios cinegéticos y de pesca deportiva para posicionar a Mazatlán en estos segmentos.*	*SECTUR Estatal*	*Históricamente en el destino las actividades cinegéticas y de pesca deportiva han sido populares, sobre todo para el turismo extranjero ya que el destino cuenta con los recursos de infraestructura y naturales para ello.*
	Coordinar esfuerzos entre hoteleros y estos dos segmentos para ofrecer promociones a través de productos y paquetes innovadores complementarios.	*SECTUR Estatal*	
	Revisión de regulación para el desarrollo del turismo cinegético para agilizar la tramitología de la actividad.	*SECTUR Estatal*	
	Colaborar con información, folletos, promoción y la participación en foros relacionados con la actividad cinegética y de pesca deportiva.	*SECTUR Estatal*	

Proyecto para incentivar la diversificación de productos y servicios turísticos.	*Establecer vinculación con los prestadores de servicios cinegéticos y de pesca deportiva para posicionar a Mazatlán en estos segmentos.*	*SECTUR Estatal*	*Históricamente en el destino las actividades cinegéticas y de pesca deportiva han sido populares, sobre todo para el turismo extranjero ya que el destino cuenta con los recursos de infraestructura y naturales para ello.*
	Coordinar esfuerzos entre hoteleros y estos dos segmentos para ofrecer promociones a través de productos y paquetes innovadores complementarios.	*SECTUR Estatal*	
	Revisión de regulación para el desarrollo del turismo cinegético para agilizar la tramitología de la actividad.	*SECTUR Estatal*	
	Colaborar con información, folletos, promoción y la participación en foros relacionados con la actividad cinegética y de pesca deportiva.	*SECTUR Estatal*	

Proyecto para incentivar la diversificación de productos y servicios turísticos.	*Establecer vinculación con los prestadores de servicios cinegéticos y de pesca deportiva para posicionar a Mazatlán en estos segmentos.*	*SECTUR Estatal*	*Históricamente en el destino las actividades cinegéticas y de pesca deportiva han sido populares, sobre todo para el turismo extranjero ya que el destino cuenta con los recursos de infraestructura y naturales para ello.*
	Coordinar esfuerzos entre hoteleros y estos dos segmentos para ofrecer promociones a través de productos y paquetes innovadores complementarios.	*SECTUR Estatal*	
	Revisión de regulación para el desarrollo del turismo cinegético para agilizar la tramitología de la actividad.	*SECTUR Estatal*	
	Colaborar con información, folletos, promoción y la participación en foros relacionados con la actividad cinegética y de pesca deportiva.	*SECTUR Estatal*	

Proyecto para incentivar la diversificación de productos y servicios turísticos.	*Establecer vinculación con los prestadores de servicios cinegéticos y de pesca deportiva para posicionar a Mazatlán en estos segmentos.*	*SECTUR Estatal*	*Históricamente en el destino las actividades cinegéticas y de pesca deportiva han sido populares, sobre todo para el turismo extranjero ya que el destino cuenta con los recursos de infraestructura y naturales para ello.*
	Coordinar esfuerzos entre hoteleros y estos dos segmentos para ofrecer promociones a través de productos y paquetes innovadores complementarios.	*SECTUR Estatal*	
	Revisión de regulación para el desarrollo del turismo cinegético para agilizar la tramitología de la actividad.	*SECTUR Estatal*	
	Colaborar con información, folletos, promoción y la participación en foros relacionados con la actividad cinegética y de pesca deportiva.	*SECTUR Estatal*	

Proyecto para incentivar la diversificación de productos y servicios turísticos.	*Establecer vinculación con los prestadores de servicios cinegéticos y de pesca deportiva para posicionar a Mazatlán en estos segmentos.*	*SECTUR Estatal*	*Históricamente en el destino las actividades cinegéticas y de pesca deportiva han sido populares, sobre todo para el turismo extranjero ya que el destino cuenta con los recursos de infraestructura y naturales para ello.*
	Coordinar esfuerzos entre hoteleros y estos dos segmentos para ofrecer promociones a través de productos y paquetes innovadores complementarios.	*SECTUR Estatal*	
	Revisión de regulación para el desarrollo del turismo cinegético para agilizar la tramitología de la actividad.	*SECTUR Estatal*	
	Colaborar con información, folletos, promoción y la participación en foros relacionados con la actividad cinegética y de pesca deportiva.	*SECTUR Estatal*	

Proyecto para incentivar la diversificación de productos y servicios turísticos.	*Establecer vinculación con los prestadores de servicios cinegéticos y de pesca deportiva para posicionar a Mazatlán en estos segmentos.*	*SECTUR Estatal*	*Históricamente en el destino las actividades cinegéticas y de pesca deportiva han sido populares, sobre todo para el turismo extranjero ya que el destino cuenta con los recursos de infraestructura y naturales para ello.*
	Coordinar esfuerzos entre hoteleros y estos dos segmentos para ofrecer promociones a través de productos y paquetes innovadores complementarios.	*SECTUR Estatal*	
	Revisión de regulación para el desarrollo del turismo cinegético para agilizar la tramitología de la actividad.	*SECTUR Estatal*	
	Colaborar con información, folletos, promoción y la participación en foros relacionados con la actividad cinegética y de pesca deportiva.	*SECTUR Estatal*	

Proyecto para incentivar la diversificación de productos y servicios turísticos.	*Establecer vinculación con los prestadores de servicios cinegéticos y de pesca deportiva para posicionar a Mazatlán en estos segmentos.*	*SECTUR Estatal*	*Históricamente en el destino las actividades cinegéticas y de pesca deportiva han sido populares, sobre todo para el turismo extranjero ya que el destino cuenta con los recursos de infraestructura y naturales para ello.*
	Coordinar esfuerzos entre hoteleros y estos dos segmentos para ofrecer promociones a través de productos y paquetes innovadores complementarios.	*SECTUR Estatal*	
	Revisión de regulación para el desarrollo del turismo cinegético para agilizar la tramitología de la actividad.	*SECTUR Estatal*	
	Colaborar con información, folletos, promoción y la participación en foros relacionados con la actividad cinegética y de pesca deportiva.	*SECTUR Estatal*	

Proyecto para incentivar la diversificación de productos y servicios turísticos.	*Establecer vinculación con los prestadores de servicios cinegéticos y de pesca deportiva para posicionar a Mazatlán en estos segmentos.*	*SECTUR Estatal*	*Históricamente en el destino las actividades cinegéticas y de pesca deportiva han sido populares, sobre todo para el turismo extranjero ya que el destino cuenta con los recursos de infraestructura y naturales para ello.*
	Coordinar esfuerzos entre hoteleros y estos dos segmentos para ofrecer promociones a través de productos y paquetes innovadores complementarios.	*SECTUR Estatal*	
	Revisión de regulación para el desarrollo del turismo cinegético para agilizar la tramitología de la actividad.	*SECTUR Estatal*	
	Colaborar con información, folletos, promoción y la participación en foros relacionados con la actividad cinegética y de pesca deportiva.	*SECTUR Estatal*	

Proyecto para incentivar la diversificación de productos y servicios turísticos.	*Establecer vinculación con los prestadores de servicios cinegéticos y de pesca deportiva para posicionar a Mazatlán en estos segmentos.*	*SECTUR Estatal*	*Históricamente en el destino las actividades cinegéticas y de pesca deportiva han sido populares, sobre todo para el turismo extranjero ya que el destino cuenta con los recursos de infraestructura y naturales para ello.*
	Coordinar esfuerzos entre hoteleros y estos dos segmentos para ofrecer promociones a través de productos y paquetes innovadores complementarios.	*SECTUR Estatal*	
	Revisión de regulación para el desarrollo del turismo cinegético para agilizar la tramitología de la actividad.	*SECTUR Estatal*	
	Colaborar con información, folletos, promoción y la participación en foros relacionados con la actividad cinegética y de pesca deportiva.	*SECTUR Estatal*	

Proyecto para incentivar la diversificación de productos y servicios turísticos.	*Establecer vinculación con los prestadores de servicios cinegéticos y de pesca deportiva para posicionar a Mazatlán en estos segmentos.*	*SECTUR Estatal*	*Históricamente en el destino las actividades cinegéticas y de pesca deportiva han sido populares, sobre todo para el turismo extranjero ya que el destino cuenta con los recursos de infraestructura y naturales para ello.*
	Coordinar esfuerzos entre hoteleros y estos dos segmentos para ofrecer promociones a través de productos y paquetes innovadores complementarios.	*SECTUR Estatal*	
	Revisión de regulación para el desarrollo del turismo cinegético para agilizar la tramitología de la actividad.	*SECTUR Estatal*	
	Colaborar con información, folletos, promoción y la participación en foros relacionados con la actividad cinegética y de pesca deportiva.	*SECTUR Estatal*	

Proyecto para incentivar la diversificación de productos y servicios turísticos.	*Establecer vinculación con los prestadores de servicios cinegéticos y de pesca deportiva para posicionar a Mazatlán en estos segmentos.*	*SECTUR Estatal*	*Históricamente en el destino las actividades cinegéticas y de pesca deportiva han sido populares, sobre todo para el turismo extranjero ya que el destino cuenta con los recursos de infraestructura y naturales para ello.*
	Coordinar esfuerzos entre hoteleros y estos dos segmentos para ofrecer promociones a través de productos y paquetes innovadores complementarios.	*SECTUR Estatal*	
	Revisión de regulación para el desarrollo del turismo cinegético para agilizar la tramitología de la actividad.	*SECTUR Estatal*	
	Colaborar con información, folletos, promoción y la participación en foros relacionados con la actividad cinegética y de pesca deportiva.	*SECTUR Estatal*	

Proyecto para incentivar la diversificación de productos y servicios turísticos.	*Establecer vinculación con los prestadores de servicios cinegéticos y de pesca deportiva para posicionar a Mazatlán en estos segmentos.*	*SECTUR Estatal*	*Históricamente en el destino las actividades cinegéticas y de pesca deportiva han sido populares, sobre todo para el turismo extranjero ya que el destino cuenta con los recursos de infraestructura y naturales para ello.*
	Coordinar esfuerzos entre hoteleros y estos dos segmentos para ofrecer promociones a través de productos y paquetes innovadores complementarios.	*SECTUR Estatal*	
	Revisión de regulación para el desarrollo del turismo cinegético para agilizar la tramitología de la actividad.	*SECTUR Estatal*	
	Colaborar con información, folletos, promoción y la participación en foros relacionados con la actividad cinegética y de pesca deportiva.	*SECTUR Estatal*	

Proyecto para incentivar la diversificación de productos y servicios turísticos.	*Establecer vinculación con los prestadores de servicios cinegéticos y de pesca deportiva para posicionar a Mazatlán en estos segmentos.*	*SECTUR Estatal*	*Históricamente en el destino las actividades cinegéticas y de pesca deportiva han sido populares, sobre todo para el turismo extranjero ya que el destino cuenta con los recursos de infraestructura y naturales para ello.*
	Coordinar esfuerzos entre hoteleros y estos dos segmentos para ofrecer promociones a través de productos y paquetes innovadores complementarios.	*SECTUR Estatal*	
	Revisión de regulación para el desarrollo del turismo cinegético para agilizar la tramitología de la actividad.	*SECTUR Estatal*	
	Colaborar con información, folletos, promoción y la participación en foros relacionados con la actividad cinegética y de pesca deportiva.	*SECTUR Estatal*	

Proyecto para incentivar la diversificación de productos y servicios turísticos.	*Establecer vinculación con los prestadores de servicios cinegéticos y de pesca deportiva para posicionar a Mazatlán en estos segmentos.*	*SECTUR Estatal*	*Históricamente en el destino las actividades cinegéticas y de pesca deportiva han sido populares, sobre todo para el turismo extranjero ya que el destino cuenta con los recursos de infraestructura y naturales para ello.*
	Coordinar esfuerzos entre hoteleros y estos dos segmentos para ofrecer promociones a través de productos y paquetes innovadores complementarios.	*SECTUR Estatal*	
	Revisión de regulación para el desarrollo del turismo cinegético para agilizar la tramitología de la actividad.	*SECTUR Estatal*	
	Colaborar con información, folletos, promoción y la participación en foros relacionados con la actividad cinegética y de pesca deportiva.	*SECTUR Estatal*	

Proyecto para incentivar la diversificación de productos y servicios turísticos.	*Establecer vinculación con los prestadores de servicios cinegéticos y de pesca deportiva para posicionar a Mazatlán en estos segmentos.*	*SECTUR Estatal*	*Históricamente en el destino las actividades cinegéticas y de pesca deportiva han sido populares, sobre todo para el turismo extranjero ya que el destino cuenta con los recursos de infraestructura y naturales para ello.*
	Coordinar esfuerzos entre hoteleros y estos dos segmentos para ofrecer promociones a través de productos y paquetes innovadores complementarios.	*SECTUR Estatal*	
	Revisión de regulación para el desarrollo del turismo cinegético para agilizar la tramitología de la actividad.	*SECTUR Estatal*	
	Colaborar con información, folletos, promoción y la participación en foros relacionados con la actividad cinegética y de pesca deportiva.	*SECTUR Estatal*	

Proyecto para incentivar la diversificación de productos y servicios turísticos.	*Establecer vinculación con los prestadores de servicios cinegéticos y de pesca deportiva para posicionar a Mazatlán en estos segmentos.*	*SECTUR Estatal*	*Históricamente en el destino las actividades cinegéticas y de pesca deportiva han sido populares, sobre todo para el turismo extranjero ya que el destino cuenta con los recursos de infraestructura y naturales para ello.*
	Coordinar esfuerzos entre hoteleros y estos dos segmentos para ofrecer promociones a través de productos y paquetes innovadores complementarios.	*SECTUR Estatal*	
	Revisión de regulación para el desarrollo del turismo cinegético para agilizar la tramitología de la actividad.	*SECTUR Estatal*	
	Colaborar con información, folletos, promoción y la participación en foros relacionados con la actividad cinegética y de pesca deportiva.	*SECTUR Estatal*	

Proyecto para incentivar la diversificación de productos y servicios turísticos.	*Establecer vinculación con los prestadores de servicios cinegéticos y de pesca deportiva para posicionar a Mazatlán en estos segmentos.*	*SECTUR Estatal*	*Históricamente en el destino las actividades cinegéticas y de pesca deportiva han sido populares, sobre todo para el turismo extranjero ya que el destino cuenta con los recursos de infraestructura y naturales para ello.*
	Coordinar esfuerzos entre hoteleros y estos dos segmentos para ofrecer promociones a través de productos y paquetes innovadores complementarios.	*SECTUR Estatal*	
	Revisión de regulación para el desarrollo del turismo cinegético para agilizar la tramitología de la actividad.	*SECTUR Estatal*	
	Colaborar con información, folletos, promoción y la participación en foros relacionados con la actividad cinegética y de pesca deportiva.	*SECTUR Estatal*	

Proyecto para incentivar la diversificación de productos y servicios turísticos.	*Establecer vinculación con los prestadores de servicios cinegéticos y de pesca deportiva para posicionar a Mazatlán en estos segmentos.*	*SECTUR Estatal*	*Históricamente en el destino las actividades cinegéticas y de pesca deportiva han sido populares, sobre todo para el turismo extranjero ya que el destino cuenta con los recursos de infraestructura y naturales para ello.*
	Coordinar esfuerzos entre hoteleros y estos dos segmentos para ofrecer promociones a través de productos y paquetes innovadores complementarios.	*SECTUR Estatal*	
	Revisión de regulación para el desarrollo del turismo cinegético para agilizar la tramitología de la actividad.	*SECTUR Estatal*	
	Colaborar con información, folletos, promoción y la participación en foros relacionados con la actividad cinegética y de pesca deportiva.	*SECTUR Estatal*	

Proyecto para incentivar la diversificación de productos y servicios turísticos.	*Establecer vinculación con los prestadores de servicios cinegéticos y de pesca deportiva para posicionar a Mazatlán en estos segmentos.*	*SECTUR Estatal*	*Históricamente en el destino las actividades cinegéticas y de pesca deportiva han sido populares, sobre todo para el turismo extranjero ya que el destino cuenta con los recursos de infraestructura y naturales para ello.*
	Coordinar esfuerzos entre hoteleros y estos dos segmentos para ofrecer promociones a través de productos y paquetes innovadores complementarios.	*SECTUR Estatal*	
	Revisión de regulación para el desarrollo del turismo cinegético para agilizar la tramitología de la actividad.	*SECTUR Estatal*	
	Colaborar con información, folletos, promoción y la participación en foros relacionados con la actividad cinegética y de pesca deportiva.	*SECTUR Estatal*	

Proyecto para incentivar la diversificación de productos y servicios turísticos.	*Establecer vinculación con los prestadores de servicios cinegéticos y de pesca deportiva para posicionar a Mazatlán en estos segmentos.*	*SECTUR Estatal*	*Históricamente en el destino las actividades cinegéticas y de pesca deportiva han sido populares, sobre todo para el turismo extranjero ya que el destino cuenta con los recursos de infraestructura y naturales para ello.*
	Coordinar esfuerzos entre hoteleros y estos dos segmentos para ofrecer promociones a través de productos y paquetes innovadores complementarios.	*SECTUR Estatal*	
	Revisión de regulación para el desarrollo del turismo cinegético para agilizar la tramitología de la actividad.	*SECTUR Estatal*	
	Colaborar con información, folletos, promoción y la participación en foros relacionados con la actividad cinegética y de pesca deportiva.	*SECTUR Estatal*	

Proyecto para incentivar la diversificación de productos y servicios turísticos.	*Establecer vinculación con los prestadores de servicios cinegéticos y de pesca deportiva para posicionar a Mazatlán en estos segmentos.*	*SECTUR Estatal*	*Históricamente en el destino las actividades cinegéticas y de pesca deportiva han sido populares, sobre todo para el turismo extranjero ya que el destino cuenta con los recursos de infraestructura y naturales para ello.*
	Coordinar esfuerzos entre hoteleros y estos dos segmentos para ofrecer promociones a través de productos y paquetes innovadores complementarios.	*SECTUR Estatal*	
	Revisión de regulación para el desarrollo del turismo cinegético para agilizar la tramitología de la actividad.	*SECTUR Estatal*	
	Colaborar con información, folletos, promoción y la participación en foros relacionados con la actividad cinegética y de pesca deportiva.	*SECTUR Estatal*	

Proyecto para incentivar la diversificación de productos y servicios turísticos.	*Establecer vinculación con los prestadores de servicios cinegéticos y de pesca deportiva para posicionar a Mazatlán en estos segmentos.*	*SECTUR Estatal*	*Históricamente en el destino las actividades cinegéticas y de pesca deportiva han sido populares, sobre todo para el turismo extranjero ya que el destino cuenta con los recursos de infraestructura y naturales para ello.*
	Coordinar esfuerzos entre hoteleros y estos dos segmentos para ofrecer promociones a través de productos y paquetes innovadores complementarios.	*SECTUR Estatal*	
	Revisión de regulación para el desarrollo del turismo cinegético para agilizar la tramitología de la actividad.	*SECTUR Estatal*	
	Colaborar con información, folletos, promoción y la participación en foros relacionados con la actividad cinegética y de pesca deportiva.	*SECTUR Estatal*	

Proyecto para incentivar la diversificación de productos y servicios turísticos.	*Establecer vinculación con los prestadores de servicios cinegéticos y de pesca deportiva para posicionar a Mazatlán en estos segmentos.*	*SECTUR Estatal*	*Históricamente en el destino las actividades cinegéticas y de pesca deportiva han sido populares, sobre todo para el turismo extranjero ya que el destino cuenta con los recursos de infraestructura y naturales para ello.*
	Coordinar esfuerzos entre hoteleros y estos dos segmentos para ofrecer promociones a través de productos y paquetes innovadores complementarios.	*SECTUR Estatal*	
	Revisión de regulación para el desarrollo del turismo cinegético para agilizar la tramitología de la actividad.	*SECTUR Estatal*	
	Colaborar con información, folletos, promoción y la participación en foros relacionados con la actividad cinegética y de pesca deportiva.	*SECTUR Estatal*	

Proyecto para incentivar la diversificación de productos y servicios turísticos.	*Establecer vinculación con los prestadores de servicios cinegéticos y de pesca deportiva para posicionar a Mazatlán en estos segmentos.*	*SECTUR Estatal*	*Históricamente en el destino las actividades cinegéticas y de pesca deportiva han sido populares, sobre todo para el turismo extranjero ya que el destino cuenta con los recursos de infraestructura y naturales para ello.*
	Coordinar esfuerzos entre hoteleros y estos dos segmentos para ofrecer promociones a través de productos y paquetes innovadores complementarios.	*SECTUR Estatal*	
	Revisión de regulación para el desarrollo del turismo cinegético para agilizar la tramitología de la actividad.	*SECTUR Estatal*	
	Colaborar con información, folletos, promoción y la participación en foros relacionados con la actividad cinegética y de pesca deportiva.	*SECTUR Estatal*	

Proyecto para incentivar la diversificación de productos y servicios turísticos.	*Establecer vinculación con los prestadores de servicios cinegéticos y de pesca deportiva para posicionar a Mazatlán en estos segmentos.*	*SECTUR Estatal*	*Históricamente en el destino las actividades cinegéticas y de pesca deportiva han sido populares, sobre todo para el turismo extranjero ya que el destino cuenta con los recursos de infraestructura y naturales para ello.*
	Coordinar esfuerzos entre hoteleros y estos dos segmentos para ofrecer promociones a través de productos y paquetes innovadores complementarios.	*SECTUR Estatal*	
	Revisión de regulación para el desarrollo del turismo cinegético para agilizar la tramitología de la actividad.	*SECTUR Estatal*	
	Colaborar con información, folletos, promoción y la participación en foros relacionados con la actividad cinegética y de pesca deportiva.	*SECTUR Estatal*	

Proyecto para incentivar la diversificación de productos y servicios turísticos.	*Establecer vinculación con los prestadores de servicios cinegéticos y de pesca deportiva para posicionar a Mazatlán en estos segmentos.*	*SECTUR Estatal*	*Históricamente en el destino las actividades cinegéticas y de pesca deportiva han sido populares, sobre todo para el turismo extranjero ya que el destino cuenta con los recursos de infraestructura y naturales para ello.*
	Coordinar esfuerzos entre hoteleros y estos dos segmentos para ofrecer promociones a través de productos y paquetes innovadores complementarios.	*SECTUR Estatal*	
	Revisión de regulación para el desarrollo del turismo cinegético para agilizar la tramitología de la actividad.	*SECTUR Estatal*	
	Colaborar con información, folletos, promoción y la participación en foros relacionados con la actividad cinegética y de pesca deportiva.	*SECTUR Estatal*	

Proyecto para incentivar la diversificación de productos y servicios turísticos.	*Establecer vinculación con los prestadores de servicios cinegéticos y de pesca deportiva para posicionar a Mazatlán en estos segmentos.*	*SECTUR Estatal*	*Históricamente en el destino las actividades cinegéticas y de pesca deportiva han sido populares, sobre todo para el turismo extranjero ya que el destino cuenta con los recursos de infraestructura y naturales para ello.*
	Coordinar esfuerzos entre hoteleros y estos dos segmentos para ofrecer promociones a través de productos y paquetes innovadores complementarios.	*SECTUR Estatal*	
	Revisión de regulación para el desarrollo del turismo cinegético para agilizar la tramitología de la actividad.	*SECTUR Estatal*	
	Colaborar con información, folletos, promoción y la participación en foros relacionados con la actividad cinegética y de pesca deportiva.	*SECTUR Estatal*	

Proyecto para incentivar la diversificación de productos y servicios turísticos.	*Establecer vinculación con los prestadores de servicios cinegéticos y de pesca deportiva para posicionar a Mazatlán en estos segmentos.*	*SECTUR Estatal*	*Históricamente en el destino las actividades cinegéticas y de pesca deportiva han sido populares, sobre todo para el turismo extranjero ya que el destino cuenta con los recursos de infraestructura y naturales para ello.*
	Coordinar esfuerzos entre hoteleros y estos dos segmentos para ofrecer promociones a través de productos y paquetes innovadores complementarios.	*SECTUR Estatal*	
	Revisión de regulación para el desarrollo del turismo cinegético para agilizar la tramitología de la actividad.	*SECTUR Estatal*	
	Colaborar con información, folletos, promoción y la participación en foros relacionados con la actividad cinegética y de pesca deportiva.	*SECTUR Estatal*	

Proyecto para incentivar la diversificación de productos y servicios turísticos.	*Establecer vinculación con los prestadores de servicios cinegéticos y de pesca deportiva para posicionar a Mazatlán en estos segmentos.*	*SECTUR Estatal*	*Históricamente en el destino las actividades cinegéticas y de pesca deportiva han sido populares, sobre todo para el turismo extranjero ya que el destino cuenta con los recursos de infraestructura y naturales para ello.*
	Coordinar esfuerzos entre hoteleros y estos dos segmentos para ofrecer promociones a través de productos y paquetes innovadores complementarios.	*SECTUR Estatal*	
	Revisión de regulación para el desarrollo del turismo cinegético para agilizar la tramitología de la actividad.	*SECTUR Estatal*	
	Colaborar con información, folletos, promoción y la participación en foros relacionados con la actividad cinegética y de pesca deportiva.	*SECTUR Estatal*	

Proyecto para incentivar la diversificación de productos y servicios turísticos.	*Establecer vinculación con los prestadores de servicios cinegéticos y de pesca deportiva para posicionar a Mazatlán en estos segmentos.*	*SECTUR Estatal*	*Históricamente en el destino las actividades cinegéticas y de pesca deportiva han sido populares, sobre todo para el turismo extranjero ya que el destino cuenta con los recursos de infraestructura y naturales para ello.*
	Coordinar esfuerzos entre hoteleros y estos dos segmentos para ofrecer promociones a través de productos y paquetes innovadores complementarios.	*SECTUR Estatal*	
	Revisión de regulación para el desarrollo del turismo cinegético para agilizar la tramitología de la actividad.	*SECTUR Estatal*	
	Colaborar con información, folletos, promoción y la participación en foros relacionados con la actividad cinegética y de pesca deportiva.	*SECTUR Estatal*	

Proyecto para incentivar la diversificación de productos y servicios turísticos.	*Establecer vinculación con los prestadores de servicios cinegéticos y de pesca deportiva para posicionar a Mazatlán en estos segmentos.*	*SECTUR Estatal*	*Históricamente en el destino las actividades cinegéticas y de pesca deportiva han sido populares, sobre todo para el turismo extranjero ya que el destino cuenta con los recursos de infraestructura y naturales para ello.*
	Coordinar esfuerzos entre hoteleros y estos dos segmentos para ofrecer promociones a través de productos y paquetes innovadores complementarios.	*SECTUR Estatal*	
	Revisión de regulación para el desarrollo del turismo cinegético para agilizar la tramitología de la actividad.	*SECTUR Estatal*	
	Colaborar con información, folletos, promoción y la participación en foros relacionados con la actividad cinegética y de pesca deportiva.	*SECTUR Estatal*	

Proyecto para incentivar la diversificación de productos y servicios turísticos.	*Establecer vinculación con los prestadores de servicios cinegéticos y de pesca deportiva para posicionar a Mazatlán en estos segmentos.*	*SECTUR Estatal*	*Históricamente en el destino las actividades cinegéticas y de pesca deportiva han sido populares, sobre todo para el turismo extranjero ya que el destino cuenta con los recursos de infraestructura y naturales para ello.*
	Coordinar esfuerzos entre hoteleros y estos dos segmentos para ofrecer promociones a través de productos y paquetes innovadores complementarios.	*SECTUR Estatal*	
	Revisión de regulación para el desarrollo del turismo cinegético para agilizar la tramitología de la actividad.	*SECTUR Estatal*	
	Colaborar con información, folletos, promoción y la participación en foros relacionados con la actividad cinegética y de pesca deportiva.	*SECTUR Estatal*	

Proyecto para incentivar la diversificación de productos y servicios turísticos.	*Establecer vinculación con los prestadores de servicios cinegéticos y de pesca deportiva para posicionar a Mazatlán en estos segmentos.*	*SECTUR Estatal*	*Históricamente en el destino las actividades cinegéticas y de pesca deportiva han sido populares, sobre todo para el turismo extranjero ya que el destino cuenta con los recursos de infraestructura y naturales para ello.*
	Coordinar esfuerzos entre hoteleros y estos dos segmentos para ofrecer promociones a través de productos y paquetes innovadores complementarios.	*SECTUR Estatal*	
	Revisión de regulación para el desarrollo del turismo cinegético para agilizar la tramitología de la actividad.	*SECTUR Estatal*	
	Colaborar con información, folletos, promoción y la participación en foros relacionados con la actividad cinegética y de pesca deportiva.	*SECTUR Estatal*	

Proyecto para incentivar la diversificación de productos y servicios turísticos.	*Establecer vinculación con los prestadores de servicios cinegéticos y de pesca deportiva para posicionar a Mazatlán en estos segmentos.*	*SECTUR Estatal*	*Históricamente en el destino las actividades cinegéticas y de pesca deportiva han sido populares, sobre todo para el turismo extranjero ya que el destino cuenta con los recursos de infraestructura y naturales para ello.*
	Coordinar esfuerzos entre hoteleros y estos dos segmentos para ofrecer promociones a través de productos y paquetes innovadores complementarios.	*SECTUR Estatal*	
	Revisión de regulación para el desarrollo del turismo cinegético para agilizar la tramitología de la actividad.	*SECTUR Estatal*	
	Colaborar con información, folletos, promoción y la participación en foros relacionados con la actividad cinegética y de pesca deportiva.	*SECTUR Estatal*	

Proyecto para incentivar la diversificación de productos y servicios turísticos.	*Establecer vinculación con los prestadores de servicios cinegéticos y de pesca deportiva para posicionar a Mazatlán en estos segmentos.*	*SECTUR Estatal*	*Históricamente en el destino las actividades cinegéticas y de pesca deportiva han sido populares, sobre todo para el turismo extranjero ya que el destino cuenta con los recursos de infraestructura y naturales para ello.*
	Coordinar esfuerzos entre hoteleros y estos dos segmentos para ofrecer promociones a través de productos y paquetes innovadores complementarios.	*SECTUR Estatal*	
	Revisión de regulación para el desarrollo del turismo cinegético para agilizar la tramitología de la actividad.	*SECTUR Estatal*	
	Colaborar con información, folletos, promoción y la participación en foros relacionados con la actividad cinegética y de pesca deportiva.	*SECTUR Estatal*	

Proyecto para incentivar la diversificación de productos y servicios turísticos.	*Establecer vinculación con los prestadores de servicios cinegéticos y de pesca deportiva para posicionar a Mazatlán en estos segmentos.*	*SECTUR Estatal*	*Históricamente en el destino las actividades cinegéticas y de pesca deportiva han sido populares, sobre todo para el turismo extranjero ya que el destino cuenta con los recursos de infraestructura y naturales para ello.*
	Coordinar esfuerzos entre hoteleros y estos dos segmentos para ofrecer promociones a través de productos y paquetes innovadores complementarios.	*SECTUR Estatal*	
	Revisión de regulación para el desarrollo del turismo cinegético para agilizar la tramitología de la actividad.	*SECTUR Estatal*	
	Colaborar con información, folletos, promoción y la participación en foros relacionados con la actividad cinegética y de pesca deportiva.	*SECTUR Estatal*	

Proyecto para incentivar la diversificación de productos y servicios turísticos.	*Establecer vinculación con los prestadores de servicios cinegéticos y de pesca deportiva para posicionar a Mazatlán en estos segmentos.*	*SECTUR Estatal*	*Históricamente en el destino las actividades cinegéticas y de pesca deportiva han sido populares, sobre todo para el turismo extranjero ya que el destino cuenta con los recursos de infraestructura y naturales para ello.*
	Coordinar esfuerzos entre hoteleros y estos dos segmentos para ofrecer promociones a través de productos y paquetes innovadores complementarios.	*SECTUR Estatal*	
	Revisión de regulación para el desarrollo del turismo cinegético para agilizar la tramitología de la actividad.	*SECTUR Estatal*	
	Colaborar con información, folletos, promoción y la participación en foros relacionados con la actividad cinegética y de pesca deportiva.	*SECTUR Estatal*	

Proyecto para incentivar la diversificación de productos y servicios turísticos.	*Establecer vinculación con los prestadores de servicios cinegéticos y de pesca deportiva para posicionar a Mazatlán en estos segmentos.*	*SECTUR Estatal*	*Históricamente en el destino las actividades cinegéticas y de pesca deportiva han sido populares, sobre todo para el turismo extranjero ya que el destino cuenta con los recursos de infraestructura y naturales para ello.*
	Coordinar esfuerzos entre hoteleros y estos dos segmentos para ofrecer promociones a través de productos y paquetes innovadores complementarios.	*SECTUR Estatal*	
	Revisión de regulación para el desarrollo del turismo cinegético para agilizar la tramitología de la actividad.	*SECTUR Estatal*	
	Colaborar con información, folletos, promoción y la participación en foros relacionados con la actividad cinegética y de pesca deportiva.	*SECTUR Estatal*	

Proyecto para incentivar la diversificación de productos y servicios turísticos.	*Establecer vinculación con los prestadores de servicios cinegéticos y de pesca deportiva para posicionar a Mazatlán en estos segmentos.*	*SECTUR Estatal*	*Históricamente en el destino las actividades cinegéticas y de pesca deportiva han sido populares, sobre todo para el turismo extranjero ya que el destino cuenta con los recursos de infraestructura y naturales para ello.*
	Coordinar esfuerzos entre hoteleros y estos dos segmentos para ofrecer promociones a través de productos y paquetes innovadores complementarios.	*SECTUR Estatal*	
	Revisión de regulación para el desarrollo del turismo cinegético para agilizar la tramitología de la actividad.	*SECTUR Estatal*	
	Colaborar con información, folletos, promoción y la participación en foros relacionados con la actividad cinegética y de pesca deportiva.	*SECTUR Estatal*	

Proyecto para incentivar la diversificación de productos y servicios turísticos.	*Establecer vinculación con los prestadores de servicios cinegéticos y de pesca deportiva para posicionar a Mazatlán en estos segmentos.*	*SECTUR Estatal*	*Históricamente en el destino las actividades cinegéticas y de pesca deportiva han sido populares, sobre todo para el turismo extranjero ya que el destino cuenta con los recursos de infraestructura y naturales para ello.*
	Coordinar esfuerzos entre hoteleros y estos dos segmentos para ofrecer promociones a través de productos y paquetes innovadores complementarios.	*SECTUR Estatal*	
	Revisión de regulación para el desarrollo del turismo cinegético para agilizar la tramitología de la actividad.	*SECTUR Estatal*	
	Colaborar con información, folletos, promoción y la participación en foros relacionados con la actividad cinegética y de pesca deportiva.	*SECTUR Estatal*	

Proyecto para incentivar la diversificación de productos y servicios turísticos.	*Establecer vinculación con los prestadores de servicios cinegéticos y de pesca deportiva para posicionar a Mazatlán en estos segmentos.*	*SECTUR Estatal*	*Históricamente en el destino las actividades cinegéticas y de pesca deportiva han sido populares, sobre todo para el turismo extranjero ya que el destino cuenta con los recursos de infraestructura y naturales para ello.*
	Coordinar esfuerzos entre hoteleros y estos dos segmentos para ofrecer promociones a través de productos y paquetes innovadores complementarios.	*SECTUR Estatal*	
	Revisión de regulación para el desarrollo del turismo cinegético para agilizar la tramitología de la actividad.	*SECTUR Estatal*	
	Colaborar con información, folletos, promoción y la participación en foros relacionados con la actividad cinegética y de pesca deportiva.	*SECTUR Estatal*	

Proyecto para incentivar la diversificación de productos y servicios turísticos.	*Establecer vinculación con los prestadores de servicios cinegéticos y de pesca deportiva para posicionar a Mazatlán en estos segmentos.*	*SECTUR Estatal*	*Históricamente en el destino las actividades cinegéticas y de pesca deportiva han sido populares, sobre todo para el turismo extranjero ya que el destino cuenta con los recursos de infraestructura y naturales para ello.*
	Coordinar esfuerzos entre hoteleros y estos dos segmentos para ofrecer promociones a través de productos y paquetes innovadores complementarios.	*SECTUR Estatal*	
	Revisión de regulación para el desarrollo del turismo cinegético para agilizar la tramitología de la actividad.	*SECTUR Estatal*	
	Colaborar con información, folletos, promoción y la participación en foros relacionados con la actividad cinegética y de pesca deportiva.	*SECTUR Estatal*	

Proyecto para incentivar la diversificación de productos y servicios turísticos.	*Establecer vinculación con los prestadores de servicios cinegéticos y de pesca deportiva para posicionar a Mazatlán en estos segmentos.*	*SECTUR Estatal*	*Históricamente en el destino las actividades cinegéticas y de pesca deportiva han sido populares, sobre todo para el turismo extranjero ya que el destino cuenta con los recursos de infraestructura y naturales para ello.*
	Coordinar esfuerzos entre hoteleros y estos dos segmentos para ofrecer promociones a través de productos y paquetes innovadores complementarios.	*SECTUR Estatal*	
	Revisión de regulación para el desarrollo del turismo cinegético para agilizar la tramitología de la actividad.	*SECTUR Estatal*	
	Colaborar con información, folletos, promoción y la participación en foros relacionados con la actividad cinegética y de pesca deportiva.	*SECTUR Estatal*	

Proyecto para incentivar la diversificación de productos y servicios turísticos.	*Establecer vinculación con los prestadores de servicios cinegéticos y de pesca deportiva para posicionar a Mazatlán en estos segmentos.*	*SECTUR Estatal*	*Históricamente en el destino las actividades cinegéticas y de pesca deportiva han sido populares, sobre todo para el turismo extranjero ya que el destino cuenta con los recursos de infraestructura y naturales para ello.*
	Coordinar esfuerzos entre hoteleros y estos dos segmentos para ofrecer promociones a través de productos y paquetes innovadores complementarios.	*SECTUR Estatal*	
	Revisión de regulación para el desarrollo del turismo cinegético para agilizar la tramitología de la actividad.	*SECTUR Estatal*	
	Colaborar con información, folletos, promoción y la participación en foros relacionados con la actividad cinegética y de pesca deportiva.	*SECTUR Estatal*	

Proyecto para incentivar la diversificación de productos y servicios turísticos.	*Establecer vinculación con los prestadores de servicios cinegéticos y de pesca deportiva para posicionar a Mazatlán en estos segmentos.*	*SECTUR Estatal*	*Históricamente en el destino las actividades cinegéticas y de pesca deportiva han sido populares, sobre todo para el turismo extranjero ya que el destino cuenta con los recursos de infraestructura y naturales para ello.*
	Coordinar esfuerzos entre hoteleros y estos dos segmentos para ofrecer promociones a través de productos y paquetes innovadores complementarios.	*SECTUR Estatal*	
	Revisión de regulación para el desarrollo del turismo cinegético para agilizar la tramitología de la actividad.	*SECTUR Estatal*	
	Colaborar con información, folletos, promoción y la participación en foros relacionados con la actividad cinegética y de pesca deportiva.	*SECTUR Estatal*	

Proyecto para incentivar la diversificación de productos y servicios turísticos.	*Establecer vinculación con los prestadores de servicios cinegéticos y de pesca deportiva para posicionar a Mazatlán en estos segmentos.*	*SECTUR Estatal*	*Históricamente en el destino las actividades cinegéticas y de pesca deportiva han sido populares, sobre todo para el turismo extranjero ya que el destino cuenta con los recursos de infraestructura y naturales para ello.*
	Coordinar esfuerzos entre hoteleros y estos dos segmentos para ofrecer promociones a través de productos y paquetes innovadores complementarios.	*SECTUR Estatal*	
	Revisión de regulación para el desarrollo del turismo cinegético para agilizar la tramitología de la actividad.	*SECTUR Estatal*	
	Colaborar con información, folletos, promoción y la participación en foros relacionados con la actividad cinegética y de pesca deportiva.	*SECTUR Estatal*	

Proyecto para incentivar la diversificación de productos y servicios turísticos.	*Establecer vinculación con los prestadores de servicios cinegéticos y de pesca deportiva para posicionar a Mazatlán en estos segmentos.*	*SECTUR Estatal*	*Históricamente en el destino las actividades cinegéticas y de pesca deportiva han sido populares, sobre todo para el turismo extranjero ya que el destino cuenta con los recursos de infraestructura y naturales para ello.*
	Coordinar esfuerzos entre hoteleros y estos dos segmentos para ofrecer promociones a través de productos y paquetes innovadores complementarios.	*SECTUR Estatal*	
	Revisión de regulación para el desarrollo del turismo cinegético para agilizar la tramitología de la actividad.	*SECTUR Estatal*	
	Colaborar con información, folletos, promoción y la participación en foros relacionados con la actividad cinegética y de pesca deportiva.	*SECTUR Estatal*	

Proyecto para incentivar la diversificación de productos y servicios turísticos.	*Establecer vinculación con los prestadores de servicios cinegéticos y de pesca deportiva para posicionar a Mazatlán en estos segmentos.*	*SECTUR Estatal*	*Históricamente en el destino las actividades cinegéticas y de pesca deportiva han sido populares, sobre todo para el turismo extranjero ya que el destino cuenta con los recursos de infraestructura y naturales para ello.*
	Coordinar esfuerzos entre hoteleros y estos dos segmentos para ofrecer promociones a través de productos y paquetes innovadores complementarios.	*SECTUR Estatal*	
	Revisión de regulación para el desarrollo del turismo cinegético para agilizar la tramitología de la actividad.	*SECTUR Estatal*	
	Colaborar con información, folletos, promoción y la participación en foros relacionados con la actividad cinegética y de pesca deportiva.	*SECTUR Estatal*	

Proyecto para incentivar la diversificación de productos y servicios turísticos.	*Establecer vinculación con los prestadores de servicios cinegéticos y de pesca deportiva para posicionar a Mazatlán en estos segmentos.*	*SECTUR Estatal*	*Históricamente en el destino las actividades cinegéticas y de pesca deportiva han sido populares, sobre todo para el turismo extranjero ya que el destino cuenta con los recursos de infraestructura y naturales para ello.*
	Coordinar esfuerzos entre hoteleros y estos dos segmentos para ofrecer promociones a través de productos y paquetes innovadores complementarios.	*SECTUR Estatal*	
	Revisión de regulación para el desarrollo del turismo cinegético para agilizar la tramitología de la actividad.	*SECTUR Estatal*	
	Colaborar con información, folletos, promoción y la participación en foros relacionados con la actividad cinegética y de pesca deportiva.	*SECTUR Estatal*	

Proyecto para incentivar la diversificación de productos y servicios turísticos.	*Establecer vinculación con los prestadores de servicios cinegéticos y de pesca deportiva para posicionar a Mazatlán en estos segmentos.*	*SECTUR Estatal*	*Históricamente en el destino las actividades cinegéticas y de pesca deportiva han sido populares, sobre todo para el turismo extranjero ya que el destino cuenta con los recursos de infraestructura y naturales para ello.*
	Coordinar esfuerzos entre hoteleros y estos dos segmentos para ofrecer promociones a través de productos y paquetes innovadores complementarios.	*SECTUR Estatal*	
	Revisión de regulación para el desarrollo del turismo cinegético para agilizar la tramitología de la actividad.	*SECTUR Estatal*	
	Colaborar con información, folletos, promoción y la participación en foros relacionados con la actividad cinegética y de pesca deportiva.	*SECTUR Estatal*	

Proyecto para incentivar la diversificación de productos y servicios turísticos.	*Establecer vinculación con los prestadores de servicios cinegéticos y de pesca deportiva para posicionar a Mazatlán en estos segmentos.*	*SECTUR Estatal*	*Históricamente en el destino las actividades cinegéticas y de pesca deportiva han sido populares, sobre todo para el turismo extranjero ya que el destino cuenta con los recursos de infraestructura y naturales para ello.*
	Coordinar esfuerzos entre hoteleros y estos dos segmentos para ofrecer promociones a través de productos y paquetes innovadores complementarios.	*SECTUR Estatal*	
	Revisión de regulación para el desarrollo del turismo cinegético para agilizar la tramitología de la actividad.	*SECTUR Estatal*	
	Colaborar con información, folletos, promoción y la participación en foros relacionados con la actividad cinegética y de pesca deportiva.	*SECTUR Estatal*	

Proyecto para incentivar la diversificación de productos y servicios turísticos.	*Establecer vinculación con los prestadores de servicios cinegéticos y de pesca deportiva para posicionar a Mazatlán en estos segmentos.*	*SECTUR Estatal*	*Históricamente en el destino las actividades cinegéticas y de pesca deportiva han sido populares, sobre todo para el turismo extranjero ya que el destino cuenta con los recursos de infraestructura y naturales para ello.*
	Coordinar esfuerzos entre hoteleros y estos dos segmentos para ofrecer promociones a través de productos y paquetes innovadores complementarios.	*SECTUR Estatal*	
	Revisión de regulación para el desarrollo del turismo cinegético para agilizar la tramitología de la actividad.	*SECTUR Estatal*	
	Colaborar con información, folletos, promoción y la participación en foros relacionados con la actividad cinegética y de pesca deportiva.	*SECTUR Estatal*	

Proyecto para incentivar la diversificación de productos y servicios turísticos.	*Establecer vinculación con los prestadores de servicios cinegéticos y de pesca deportiva para posicionar a Mazatlán en estos segmentos.*	*SECTUR Estatal*	*Históricamente en el destino las actividades cinegéticas y de pesca deportiva han sido populares, sobre todo para el turismo extranjero ya que el destino cuenta con los recursos de infraestructura y naturales para ello.*
	Coordinar esfuerzos entre hoteleros y estos dos segmentos para ofrecer promociones a través de productos y paquetes innovadores complementarios.	*SECTUR Estatal*	
	Revisión de regulación para el desarrollo del turismo cinegético para agilizar la tramitología de la actividad.	*SECTUR Estatal*	
	Colaborar con información, folletos, promoción y la participación en foros relacionados con la actividad cinegética y de pesca deportiva.	*SECTUR Estatal*	

Proyecto para incentivar la diversificación de productos y servicios turísticos.	*Establecer vinculación con los prestadores de servicios cinegéticos y de pesca deportiva para posicionar a Mazatlán en estos segmentos.*	*SECTUR Estatal*	*Históricamente en el destino las actividades cinegéticas y de pesca deportiva han sido populares, sobre todo para el turismo extranjero ya que el destino cuenta con los recursos de infraestructura y naturales para ello.*
	Coordinar esfuerzos entre hoteleros y estos dos segmentos para ofrecer promociones a través de productos y paquetes innovadores complementarios.	*SECTUR Estatal*	
	Revisión de regulación para el desarrollo del turismo cinegético para agilizar la tramitología de la actividad.	*SECTUR Estatal*	
	Colaborar con información, folletos, promoción y la participación en foros relacionados con la actividad cinegética y de pesca deportiva.	*SECTUR Estatal*	

Proyecto para incentivar la diversificación de productos y servicios turísticos.	*Establecer vinculación con los prestadores de servicios cinegéticos y de pesca deportiva para posicionar a Mazatlán en estos segmentos.*	*SECTUR Estatal*	*Históricamente en el destino las actividades cinegéticas y de pesca deportiva han sido populares, sobre todo para el turismo extranjero ya que el destino cuenta con los recursos de infraestructura y naturales para ello.*
	Coordinar esfuerzos entre hoteleros y estos dos segmentos para ofrecer promociones a través de productos y paquetes innovadores complementarios.	*SECTUR Estatal*	
	Revisión de regulación para el desarrollo del turismo cinegético para agilizar la tramitología de la actividad.	*SECTUR Estatal*	
	Colaborar con información, folletos, promoción y la participación en foros relacionados con la actividad cinegética y de pesca deportiva.	*SECTUR Estatal*	

Proyecto para incentivar la diversificación de productos y servicios turísticos.	*Establecer vinculación con los prestadores de servicios cinegéticos y de pesca deportiva para posicionar a Mazatlán en estos segmentos.*	*SECTUR Estatal*	*Históricamente en el destino las actividades cinegéticas y de pesca deportiva han sido populares, sobre todo para el turismo extranjero ya que el destino cuenta con los recursos de infraestructura y naturales para ello.*
	Coordinar esfuerzos entre hoteleros y estos dos segmentos para ofrecer promociones a través de productos y paquetes innovadores complementarios.	*SECTUR Estatal*	
	Revisión de regulación para el desarrollo del turismo cinegético para agilizar la tramitología de la actividad.	*SECTUR Estatal*	
	Colaborar con información, folletos, promoción y la participación en foros relacionados con la actividad cinegética y de pesca deportiva.	*SECTUR Estatal*	

Proyecto para incentivar la diversificación de productos y servicios turísticos.	*Establecer vinculación con los prestadores de servicios cinegéticos y de pesca deportiva para posicionar a Mazatlán en estos segmentos.*	*SECTUR Estatal*	*Históricamente en el destino las actividades cinegéticas y de pesca deportiva han sido populares, sobre todo para el turismo extranjero ya que el destino cuenta con los recursos de infraestructura y naturales para ello.*
	Coordinar esfuerzos entre hoteleros y estos dos segmentos para ofrecer promociones a través de productos y paquetes innovadores complementarios.	*SECTUR Estatal*	
	Revisión de regulación para el desarrollo del turismo cinegético para agilizar la tramitología de la actividad.	*SECTUR Estatal*	
	Colaborar con información, folletos, promoción y la participación en foros relacionados con la actividad cinegética y de pesca deportiva.	*SECTUR Estatal*	

Proyecto para incentivar la diversificación de productos y servicios turísticos.	*Establecer vinculación con los prestadores de servicios cinegéticos y de pesca deportiva para posicionar a Mazatlán en estos segmentos.*	*SECTUR Estatal*	*Históricamente en el destino las actividades cinegéticas y de pesca deportiva han sido populares, sobre todo para el turismo extranjero ya que el destino cuenta con los recursos de infraestructura y naturales para ello.*
	Coordinar esfuerzos entre hoteleros y estos dos segmentos para ofrecer promociones a través de productos y paquetes innovadores complementarios.	*SECTUR Estatal*	
	Revisión de regulación para el desarrollo del turismo cinegético para agilizar la tramitología de la actividad.	*SECTUR Estatal*	
	Colaborar con información, folletos, promoción y la participación en foros relacionados con la actividad cinegética y de pesca deportiva.	*SECTUR Estatal*	

Proyecto para incentivar la diversificación de productos y servicios turísticos.	*Establecer vinculación con los prestadores de servicios cinegéticos y de pesca deportiva para posicionar a Mazatlán en estos segmentos.*	*SECTUR Estatal*	*Históricamente en el destino las actividades cinegéticas y de pesca deportiva han sido populares, sobre todo para el turismo extranjero ya que el destino cuenta con los recursos de infraestructura y naturales para ello.*
	Coordinar esfuerzos entre hoteleros y estos dos segmentos para ofrecer promociones a través de productos y paquetes innovadores complementarios.	*SECTUR Estatal*	
	Revisión de regulación para el desarrollo del turismo cinegético para agilizar la tramitología de la actividad.	*SECTUR Estatal*	
	Colaborar con información, folletos, promoción y la participación en foros relacionados con la actividad cinegética y de pesca deportiva.	*SECTUR Estatal*	

Proyecto para incentivar la diversificación de productos y servicios turísticos.	*Establecer vinculación con los prestadores de servicios cinegéticos y de pesca deportiva para posicionar a Mazatlán en estos segmentos.*	*SECTUR Estatal*	*Históricamente en el destino las actividades cinegéticas y de pesca deportiva han sido populares, sobre todo para el turismo extranjero ya que el destino cuenta con los recursos de infraestructura y naturales para ello.*
	Coordinar esfuerzos entre hoteleros y estos dos segmentos para ofrecer promociones a través de productos y paquetes innovadores complementarios.	*SECTUR Estatal*	
	Revisión de regulación para el desarrollo del turismo cinegético para agilizar la tramitología de la actividad.	*SECTUR Estatal*	
	Colaborar con información, folletos, promoción y la participación en foros relacionados con la actividad cinegética y de pesca deportiva.	*SECTUR Estatal*	

Proyecto para incentivar la diversificación de productos y servicios turísticos.	*Establecer vinculación con los prestadores de servicios cinegéticos y de pesca deportiva para posicionar a Mazatlán en estos segmentos.*	*SECTUR Estatal*	*Históricamente en el destino las actividades cinegéticas y de pesca deportiva han sido populares, sobre todo para el turismo extranjero ya que el destino cuenta con los recursos de infraestructura y naturales para ello.*
	Coordinar esfuerzos entre hoteleros y estos dos segmentos para ofrecer promociones a través de productos y paquetes innovadores complementarios.	*SECTUR Estatal*	
	Revisión de regulación para el desarrollo del turismo cinegético para agilizar la tramitología de la actividad.	*SECTUR Estatal*	
	Colaborar con información, folletos, promoción y la participación en foros relacionados con la actividad cinegética y de pesca deportiva.	*SECTUR Estatal*	

Proyecto para incentivar la diversificación de productos y servicios turísticos.	*Establecer vinculación con los prestadores de servicios cinegéticos y de pesca deportiva para posicionar a Mazatlán en estos segmentos.*	*SECTUR Estatal*	*Históricamente en el destino las actividades cinegéticas y de pesca deportiva han sido populares, sobre todo para el turismo extranjero ya que el destino cuenta con los recursos de infraestructura y naturales para ello.*
	Coordinar esfuerzos entre hoteleros y estos dos segmentos para ofrecer promociones a través de productos y paquetes innovadores complementarios.	*SECTUR Estatal*	
	Revisión de regulación para el desarrollo del turismo cinegético para agilizar la tramitología de la actividad.	*SECTUR Estatal*	
	Colaborar con información, folletos, promoción y la participación en foros relacionados con la actividad cinegética y de pesca deportiva.	*SECTUR Estatal*	

Proyecto para incentivar la diversificación de productos y servicios turísticos.	*Establecer vinculación con los prestadores de servicios cinegéticos y de pesca deportiva para posicionar a Mazatlán en estos segmentos.*	*SECTUR Estatal*	*Históricamente en el destino las actividades cinegéticas y de pesca deportiva han sido populares, sobre todo para el turismo extranjero ya que el destino cuenta con los recursos de infraestructura y naturales para ello.*
	Coordinar esfuerzos entre hoteleros y estos dos segmentos para ofrecer promociones a través de productos y paquetes innovadores complementarios.	*SECTUR Estatal*	
	Revisión de regulación para el desarrollo del turismo cinegético para agilizar la tramitología de la actividad.	*SECTUR Estatal*	
	Colaborar con información, folletos, promoción y la participación en foros relacionados con la actividad cinegética y de pesca deportiva.	*SECTUR Estatal*	

Proyecto para incentivar la diversificación de productos y servicios turísticos.	*Establecer vinculación con los prestadores de servicios cinegéticos y de pesca deportiva para posicionar a Mazatlán en estos segmentos.*	*SECTUR Estatal*	*Históricamente en el destino las actividades cinegéticas y de pesca deportiva han sido populares, sobre todo para el turismo extranjero ya que el destino cuenta con los recursos de infraestructura y naturales para ello.*
	Coordinar esfuerzos entre hoteleros y estos dos segmentos para ofrecer promociones a través de productos y paquetes innovadores complementarios.	*SECTUR Estatal*	
	Revisión de regulación para el desarrollo del turismo cinegético para agilizar la tramitología de la actividad.	*SECTUR Estatal*	
	Colaborar con información, folletos, promoción y la participación en foros relacionados con la actividad cinegética y de pesca deportiva.	*SECTUR Estatal*	

Proyecto para incentivar la diversificación de productos y servicios turísticos.	*Establecer vinculación con los prestadores de servicios cinegéticos y de pesca deportiva para posicionar a Mazatlán en estos segmentos.*	*SECTUR Estatal*	*Históricamente en el destino las actividades cinegéticas y de pesca deportiva han sido populares, sobre todo para el turismo extranjero ya que el destino cuenta con los recursos de infraestructura y naturales para ello.*
	Coordinar esfuerzos entre hoteleros y estos dos segmentos para ofrecer promociones a través de productos y paquetes innovadores complementarios.	*SECTUR Estatal*	
	Revisión de regulación para el desarrollo del turismo cinegético para agilizar la tramitología de la actividad.	*SECTUR Estatal*	
	Colaborar con información, folletos, promoción y la participación en foros relacionados con la actividad cinegética y de pesca deportiva.	*SECTUR Estatal*	

Proyecto para incentivar la diversificación de productos y servicios turísticos.	*Establecer vinculación con los prestadores de servicios cinegéticos y de pesca deportiva para posicionar a Mazatlán en estos segmentos.*	*SECTUR Estatal*	*Históricamente en el destino las actividades cinegéticas y de pesca deportiva han sido populares, sobre todo para el turismo extranjero ya que el destino cuenta con los recursos de infraestructura y naturales para ello.*
	Coordinar esfuerzos entre hoteleros y estos dos segmentos para ofrecer promociones a través de productos y paquetes innovadores complementarios.	*SECTUR Estatal*	
	Revisión de regulación para el desarrollo del turismo cinegético para agilizar la tramitología de la actividad.	*SECTUR Estatal*	
	Colaborar con información, folletos, promoción y la participación en foros relacionados con la actividad cinegética y de pesca deportiva.	*SECTUR Estatal*	

Proyecto para incentivar la diversificación de productos y servicios turísticos.	*Establecer vinculación con los prestadores de servicios cinegéticos y de pesca deportiva para posicionar a Mazatlán en estos segmentos.*	*SECTUR Estatal*	*Históricamente en el destino las actividades cinegéticas y de pesca deportiva han sido populares, sobre todo para el turismo extranjero ya que el destino cuenta con los recursos de infraestructura y naturales para ello.*
	Coordinar esfuerzos entre hoteleros y estos dos segmentos para ofrecer promociones a través de productos y paquetes innovadores complementarios.	*SECTUR Estatal*	
	Revisión de regulación para el desarrollo del turismo cinegético para agilizar la tramitología de la actividad.	*SECTUR Estatal*	
	Colaborar con información, folletos, promoción y la participación en foros relacionados con la actividad cinegética y de pesca deportiva.	*SECTUR Estatal*	

Proyecto para incentivar la diversificación de productos y servicios turísticos.	*Establecer vinculación con los prestadores de servicios cinegéticos y de pesca deportiva para posicionar a Mazatlán en estos segmentos.*	*SECTUR Estatal*	*Históricamente en el destino las actividades cinegéticas y de pesca deportiva han sido populares, sobre todo para el turismo extranjero ya que el destino cuenta con los recursos de infraestructura y naturales para ello.*
	Coordinar esfuerzos entre hoteleros y estos dos segmentos para ofrecer promociones a través de productos y paquetes innovadores complementarios.	*SECTUR Estatal*	
	Revisión de regulación para el desarrollo del turismo cinegético para agilizar la tramitología de la actividad.	*SECTUR Estatal*	
	Colaborar con información, folletos, promoción y la participación en foros relacionados con la actividad cinegética y de pesca deportiva.	*SECTUR Estatal*	

Proyecto para incentivar la diversificación de productos y servicios turísticos.	*Establecer vinculación con los prestadores de servicios cinegéticos y de pesca deportiva para posicionar a Mazatlán en estos segmentos.*	*SECTUR Estatal*	*Históricamente en el destino las actividades cinegéticas y de pesca deportiva han sido populares, sobre todo para el turismo extranjero ya que el destino cuenta con los recursos de infraestructura y naturales para ello.*
	Coordinar esfuerzos entre hoteleros y estos dos segmentos para ofrecer promociones a través de productos y paquetes innovadores complementarios.	*SECTUR Estatal*	
	Revisión de regulación para el desarrollo del turismo cinegético para agilizar la tramitología de la actividad.	*SECTUR Estatal*	
	Colaborar con información, folletos, promoción y la participación en foros relacionados con la actividad cinegética y de pesca deportiva.	*SECTUR Estatal*	

Proyecto para incentivar la diversificación de productos y servicios turísticos.	*Establecer vinculación con los prestadores de servicios cinegéticos y de pesca deportiva para posicionar a Mazatlán en estos segmentos.*	*SECTUR Estatal*	*Históricamente en el destino las actividades cinegéticas y de pesca deportiva han sido populares, sobre todo para el turismo extranjero ya que el destino cuenta con los recursos de infraestructura y naturales para ello.*
	Coordinar esfuerzos entre hoteleros y estos dos segmentos para ofrecer promociones a través de productos y paquetes innovadores complementarios.	*SECTUR Estatal*	
	Revisión de regulación para el desarrollo del turismo cinegético para agilizar la tramitología de la actividad.	*SECTUR Estatal*	
	Colaborar con información, folletos, promoción y la participación en foros relacionados con la actividad cinegética y de pesca deportiva.	*SECTUR Estatal*	

Proyecto para incentivar la diversificación de productos y servicios turísticos.	*Establecer vinculación con los prestadores de servicios cinegéticos y de pesca deportiva para posicionar a Mazatlán en estos segmentos.*	*SECTUR Estatal*	*Históricamente en el destino las actividades cinegéticas y de pesca deportiva han sido populares, sobre todo para el turismo extranjero ya que el destino cuenta con los recursos de infraestructura y naturales para ello.*
	Coordinar esfuerzos entre hoteleros y estos dos segmentos para ofrecer promociones a través de productos y paquetes innovadores complementarios.	*SECTUR Estatal*	
	Revisión de regulación para el desarrollo del turismo cinegético para agilizar la tramitología de la actividad.	*SECTUR Estatal*	
	Colaborar con información, folletos, promoción y la participación en foros relacionados con la actividad cinegética y de pesca deportiva.	*SECTUR Estatal*	

Proyecto para incentivar la diversificación de productos y servicios turísticos.	*Establecer vinculación con los prestadores de servicios cinegéticos y de pesca deportiva para posicionar a Mazatlán en estos segmentos.*	*SECTUR Estatal*	*Históricamente en el destino las actividades cinegéticas y de pesca deportiva han sido populares, sobre todo para el turismo extranjero ya que el destino cuenta con los recursos de infraestructura y naturales para ello.*
	Coordinar esfuerzos entre hoteleros y estos dos segmentos para ofrecer promociones a través de productos y paquetes innovadores complementarios.	*SECTUR Estatal*	
	Revisión de regulación para el desarrollo del turismo cinegético para agilizar la tramitología de la actividad.	*SECTUR Estatal*	
	Colaborar con información, folletos, promoción y la participación en foros relacionados con la actividad cinegética y de pesca deportiva.	*SECTUR Estatal*	

Proyecto para incentivar la diversificación de productos y servicios turísticos.	*Establecer vinculación con los prestadores de servicios cinegéticos y de pesca deportiva para posicionar a Mazatlán en estos segmentos.*	*SECTUR Estatal*	*Históricamente en el destino las actividades cinegéticas y de pesca deportiva han sido populares, sobre todo para el turismo extranjero ya que el destino cuenta con los recursos de infraestructura y naturales para ello.*
	Coordinar esfuerzos entre hoteleros y estos dos segmentos para ofrecer promociones a través de productos y paquetes innovadores complementarios.	*SECTUR Estatal*	
	Revisión de regulación para el desarrollo del turismo cinegético para agilizar la tramitología de la actividad.	*SECTUR Estatal*	
	Colaborar con información, folletos, promoción y la participación en foros relacionados con la actividad cinegética y de pesca deportiva.	*SECTUR Estatal*	

Proyecto para incentivar la diversificación de productos y servicios turísticos.	*Establecer vinculación con los prestadores de servicios cinegéticos y de pesca deportiva para posicionar a Mazatlán en estos segmentos.*	*SECTUR Estatal*	*Históricamente en el destino las actividades cinegéticas y de pesca deportiva han sido populares, sobre todo para el turismo extranjero ya que el destino cuenta con los recursos de infraestructura y naturales para ello.*
	Coordinar esfuerzos entre hoteleros y estos dos segmentos para ofrecer promociones a través de productos y paquetes innovadores complementarios.	*SECTUR Estatal*	
	Revisión de regulación para el desarrollo del turismo cinegético para agilizar la tramitología de la actividad.	*SECTUR Estatal*	
	Colaborar con información, folletos, promoción y la participación en foros relacionados con la actividad cinegética y de pesca deportiva.	*SECTUR Estatal*	

Proyecto para incentivar la diversificación de productos y servicios turísticos.	*Establecer vinculación con los prestadores de servicios cinegéticos y de pesca deportiva para posicionar a Mazatlán en estos segmentos.*	*SECTUR Estatal*	*Históricamente en el destino las actividades cinegéticas y de pesca deportiva han sido populares, sobre todo para el turismo extranjero ya que el destino cuenta con los recursos de infraestructura y naturales para ello.*
	Coordinar esfuerzos entre hoteleros y estos dos segmentos para ofrecer promociones a través de productos y paquetes innovadores complementarios.	*SECTUR Estatal*	
	Revisión de regulación para el desarrollo del turismo cinegético para agilizar la tramitología de la actividad.	*SECTUR Estatal*	
	Colaborar con información, folletos, promoción y la participación en foros relacionados con la actividad cinegética y de pesca deportiva.	*SECTUR Estatal*	

Proyecto para incentivar la diversificación de productos y servicios turísticos.	*Establecer vinculación con los prestadores de servicios cinegéticos y de pesca deportiva para posicionar a Mazatlán en estos segmentos.*	*SECTUR Estatal*	*Históricamente en el destino las actividades cinegéticas y de pesca deportiva han sido populares, sobre todo para el turismo extranjero ya que el destino cuenta con los recursos de infraestructura y naturales para ello.*
	Coordinar esfuerzos entre hoteleros y estos dos segmentos para ofrecer promociones a través de productos y paquetes innovadores complementarios.	*SECTUR Estatal*	
	Revisión de regulación para el desarrollo del turismo cinegético para agilizar la tramitología de la actividad.	*SECTUR Estatal*	
	Colaborar con información, folletos, promoción y la participación en foros relacionados con la actividad cinegética y de pesca deportiva.	*SECTUR Estatal*	

Proyecto para incentivar la diversificación de productos y servicios turísticos.	*Establecer vinculación con los prestadores de servicios cinegéticos y de pesca deportiva para posicionar a Mazatlán en estos segmentos.*	*SECTUR Estatal*	*Históricamente en el destino las actividades cinegéticas y de pesca deportiva han sido populares, sobre todo para el turismo extranjero ya que el destino cuenta con los recursos de infraestructura y naturales para ello.*
	Coordinar esfuerzos entre hoteleros y estos dos segmentos para ofrecer promociones a través de productos y paquetes innovadores complementarios.	*SECTUR Estatal*	
	Revisión de regulación para el desarrollo del turismo cinegético para agilizar la tramitología de la actividad.	*SECTUR Estatal*	
	Colaborar con información, folletos, promoción y la participación en foros relacionados con la actividad cinegética y de pesca deportiva.	*SECTUR Estatal*	

Proyecto para incentivar la diversificación de productos y servicios turísticos.	*Establecer vinculación con los prestadores de servicios cinegéticos y de pesca deportiva para posicionar a Mazatlán en estos segmentos.*	*SECTUR Estatal*	*Históricamente en el destino las actividades cinegéticas y de pesca deportiva han sido populares, sobre todo para el turismo extranjero ya que el destino cuenta con los recursos de infraestructura y naturales para ello.*
	Coordinar esfuerzos entre hoteleros y estos dos segmentos para ofrecer promociones a través de productos y paquetes innovadores complementarios.	*SECTUR Estatal*	
	Revisión de regulación para el desarrollo del turismo cinegético para agilizar la tramitología de la actividad.	*SECTUR Estatal*	
	Colaborar con información, folletos, promoción y la participación en foros relacionados con la actividad cinegética y de pesca deportiva.	*SECTUR Estatal*	

Proyecto para incentivar la diversificación de productos y servicios turísticos.	*Establecer vinculación con los prestadores de servicios cinegéticos y de pesca deportiva para posicionar a Mazatlán en estos segmentos.*	*SECTUR Estatal*	*Históricamente en el destino las actividades cinegéticas y de pesca deportiva han sido populares, sobre todo para el turismo extranjero ya que el destino cuenta con los recursos de infraestructura y naturales para ello.*
	Coordinar esfuerzos entre hoteleros y estos dos segmentos para ofrecer promociones a través de productos y paquetes innovadores complementarios.	*SECTUR Estatal*	
	Revisión de regulación para el desarrollo del turismo cinegético para agilizar la tramitología de la actividad.	*SECTUR Estatal*	
	Colaborar con información, folletos, promoción y la participación en foros relacionados con la actividad cinegética y de pesca deportiva.	*SECTUR Estatal*	

Proyecto para incentivar la diversificación de productos y servicios turísticos.	*Establecer vinculación con los prestadores de servicios cinegéticos y de pesca deportiva para posicionar a Mazatlán en estos segmentos.*	*SECTUR Estatal*	*Históricamente en el destino las actividades cinegéticas y de pesca deportiva han sido populares, sobre todo para el turismo extranjero ya que el destino cuenta con los recursos de infraestructura y naturales para ello.*
	Coordinar esfuerzos entre hoteleros y estos dos segmentos para ofrecer promociones a través de productos y paquetes innovadores complementarios.	*SECTUR Estatal*	
	Revisión de regulación para el desarrollo del turismo cinegético para agilizar la tramitología de la actividad.	*SECTUR Estatal*	
	Colaborar con información, folletos, promoción y la participación en foros relacionados con la actividad cinegética y de pesca deportiva.	*SECTUR Estatal*	

Proyecto para incentivar la diversificación de productos y servicios turísticos.	*Establecer vinculación con los prestadores de servicios cinegéticos y de pesca deportiva para posicionar a Mazatlán en estos segmentos.*	*SECTUR Estatal*	*Históricamente en el destino las actividades cinegéticas y de pesca deportiva han sido populares, sobre todo para el turismo extranjero ya que el destino cuenta con los recursos de infraestructura y naturales para ello.*
	Coordinar esfuerzos entre hoteleros y estos dos segmentos para ofrecer promociones a través de productos y paquetes innovadores complementarios.	*SECTUR Estatal*	
	Revisión de regulación para el desarrollo del turismo cinegético para agilizar la tramitología de la actividad.	*SECTUR Estatal*	
	Colaborar con información, folletos, promoción y la participación en foros relacionados con la actividad cinegética y de pesca deportiva.	*SECTUR Estatal*	

Proyecto para incentivar la diversificación de productos y servicios turísticos.	*Establecer vinculación con los prestadores de servicios cinegéticos y de pesca deportiva para posicionar a Mazatlán en estos segmentos.*	*SECTUR Estatal*	*Históricamente en el destino las actividades cinegéticas y de pesca deportiva han sido populares, sobre todo para el turismo extranjero ya que el destino cuenta con los recursos de infraestructura y naturales para ello.*
	Coordinar esfuerzos entre hoteleros y estos dos segmentos para ofrecer promociones a través de productos y paquetes innovadores complementarios.	*SECTUR Estatal*	
	Revisión de regulación para el desarrollo del turismo cinegético para agilizar la tramitología de la actividad.	*SECTUR Estatal*	
	Colaborar con información, folletos, promoción y la participación en foros relacionados con la actividad cinegética y de pesca deportiva.	*SECTUR Estatal*	

Proyecto para incentivar la diversificación de productos y servicios turísticos.	*Establecer vinculación con los prestadores de servicios cinegéticos y de pesca deportiva para posicionar a Mazatlán en estos segmentos.*	*SECTUR Estatal*	*Históricamente en el destino las actividades cinegéticas y de pesca deportiva han sido populares, sobre todo para el turismo extranjero ya que el destino cuenta con los recursos de infraestructura y naturales para ello.*
	Coordinar esfuerzos entre hoteleros y estos dos segmentos para ofrecer promociones a través de productos y paquetes innovadores complementarios.	*SECTUR Estatal*	
	Revisión de regulación para el desarrollo del turismo cinegético para agilizar la tramitología de la actividad.	*SECTUR Estatal*	
	Colaborar con información, folletos, promoción y la participación en foros relacionados con la actividad cinegética y de pesca deportiva.	*SECTUR Estatal*	

Proyecto para incentivar la diversificación de productos y servicios turísticos.	*Establecer vinculación con los prestadores de servicios cinegéticos y de pesca deportiva para posicionar a Mazatlán en estos segmentos.*	*SECTUR Estatal*	*Históricamente en el destino las actividades cinegéticas y de pesca deportiva han sido populares, sobre todo para el turismo extranjero ya que el destino cuenta con los recursos de infraestructura y naturales para ello.*
	Coordinar esfuerzos entre hoteleros y estos dos segmentos para ofrecer promociones a través de productos y paquetes innovadores complementarios.	*SECTUR Estatal*	
	Revisión de regulación para el desarrollo del turismo cinegético para agilizar la tramitología de la actividad.	*SECTUR Estatal*	
	Colaborar con información, folletos, promoción y la participación en foros relacionados con la actividad cinegética y de pesca deportiva.	*SECTUR Estatal*	

Proyecto para incentivar la diversificación de productos y servicios turísticos.	*Establecer vinculación con los prestadores de servicios cinegéticos y de pesca deportiva para posicionar a Mazatlán en estos segmentos.*	*SECTUR Estatal*	*Históricamente en el destino las actividades cinegéticas y de pesca deportiva han sido populares, sobre todo para el turismo extranjero ya que el destino cuenta con los recursos de infraestructura y naturales para ello.*
	Coordinar esfuerzos entre hoteleros y estos dos segmentos para ofrecer promociones a través de productos y paquetes innovadores complementarios.	*SECTUR Estatal*	
	Revisión de regulación para el desarrollo del turismo cinegético para agilizar la tramitología de la actividad.	*SECTUR Estatal*	
	Colaborar con información, folletos, promoción y la participación en foros relacionados con la actividad cinegética y de pesca deportiva.	*SECTUR Estatal*	

Proyecto para incentivar la diversificación de productos y servicios turísticos.	*Establecer vinculación con los prestadores de servicios cinegéticos y de pesca deportiva para posicionar a Mazatlán en estos segmentos.*	*SECTUR Estatal*	*Históricamente en el destino las actividades cinegéticas y de pesca deportiva han sido populares, sobre todo para el turismo extranjero ya que el destino cuenta con los recursos de infraestructura y naturales para ello.*
	Coordinar esfuerzos entre hoteleros y estos dos segmentos para ofrecer promociones a través de productos y paquetes innovadores complementarios.	*SECTUR Estatal*	
	Revisión de regulación para el desarrollo del turismo cinegético para agilizar la tramitología de la actividad.	*SECTUR Estatal*	
	Colaborar con información, folletos, promoción y la participación en foros relacionados con la actividad cinegética y de pesca deportiva.	*SECTUR Estatal*	

Proyecto para incentivar la diversificación de productos y servicios turísticos.	*Establecer vinculación con los prestadores de servicios cinegéticos y de pesca deportiva para posicionar a Mazatlán en estos segmentos.*	*SECTUR Estatal*	*Históricamente en el destino las actividades cinegéticas y de pesca deportiva han sido populares, sobre todo para el turismo extranjero ya que el destino cuenta con los recursos de infraestructura y naturales para ello.*
	Coordinar esfuerzos entre hoteleros y estos dos segmentos para ofrecer promociones a través de productos y paquetes innovadores complementarios.	*SECTUR Estatal*	
	Revisión de regulación para el desarrollo del turismo cinegético para agilizar la tramitología de la actividad.	*SECTUR Estatal*	
	Colaborar con información, folletos, promoción y la participación en foros relacionados con la actividad cinegética y de pesca deportiva.	*SECTUR Estatal*	

Proyecto para incentivar la diversificación de productos y servicios turísticos.	*Establecer vinculación con los prestadores de servicios cinegéticos y de pesca deportiva para posicionar a Mazatlán en estos segmentos.*	*SECTUR Estatal*	*Históricamente en el destino las actividades cinegéticas y de pesca deportiva han sido populares, sobre todo para el turismo extranjero ya que el destino cuenta con los recursos de infraestructura y naturales para ello.*
	Coordinar esfuerzos entre hoteleros y estos dos segmentos para ofrecer promociones a través de productos y paquetes innovadores complementarios.	*SECTUR Estatal*	
	Revisión de regulación para el desarrollo del turismo cinegético para agilizar la tramitología de la actividad.	*SECTUR Estatal*	
	Colaborar con información, folletos, promoción y la participación en foros relacionados con la actividad cinegética y de pesca deportiva.	*SECTUR Estatal*	

Proyecto para incentivar la diversificación de productos y servicios turísticos.	*Establecer vinculación con los prestadores de servicios cinegéticos y de pesca deportiva para posicionar a Mazatlán en estos segmentos.*	*SECTUR Estatal*	*Históricamente en el destino las actividades cinegéticas y de pesca deportiva han sido populares, sobre todo para el turismo extranjero ya que el destino cuenta con los recursos de infraestructura y naturales para ello.*
	Coordinar esfuerzos entre hoteleros y estos dos segmentos para ofrecer promociones a través de productos y paquetes innovadores complementarios.	*SECTUR Estatal*	
	Revisión de regulación para el desarrollo del turismo cinegético para agilizar la tramitología de la actividad.	*SECTUR Estatal*	
	Colaborar con información, folletos, promoción y la participación en foros relacionados con la actividad cinegética y de pesca deportiva.	*SECTUR Estatal*	

Proyecto para incentivar la diversificación de productos y servicios turísticos.	*Establecer vinculación con los prestadores de servicios cinegéticos y de pesca deportiva para posicionar a Mazatlán en estos segmentos.*	*SECTUR Estatal*	*Históricamente en el destino las actividades cinegéticas y de pesca deportiva han sido populares, sobre todo para el turismo extranjero ya que el destino cuenta con los recursos de infraestructura y naturales para ello.*
	Coordinar esfuerzos entre hoteleros y estos dos segmentos para ofrecer promociones a través de productos y paquetes innovadores complementarios.	*SECTUR Estatal*	
	Revisión de regulación para el desarrollo del turismo cinegético para agilizar la tramitología de la actividad.	*SECTUR Estatal*	
	Colaborar con información, folletos, promoción y la participación en foros relacionados con la actividad cinegética y de pesca deportiva.	*SECTUR Estatal*	

Proyecto para incentivar la diversificación de productos y servicios turísticos.	*Establecer vinculación con los prestadores de servicios cinegéticos y de pesca deportiva para posicionar a Mazatlán en estos segmentos.*	*SECTUR Estatal*	*Históricamente en el destino las actividades cinegéticas y de pesca deportiva han sido populares, sobre todo para el turismo extranjero ya que el destino cuenta con los recursos de infraestructura y naturales para ello.*
	Coordinar esfuerzos entre hoteleros y estos dos segmentos para ofrecer promociones a través de productos y paquetes innovadores complementarios.	*SECTUR Estatal*	
	Revisión de regulación para el desarrollo del turismo cinegético para agilizar la tramitología de la actividad.	*SECTUR Estatal*	
	Colaborar con información, folletos, promoción y la participación en foros relacionados con la actividad cinegética y de pesca deportiva.	*SECTUR Estatal*	

Proyecto para incentivar la diversificación de productos y servicios turísticos.	*Establecer vinculación con los prestadores de servicios cinegéticos y de pesca deportiva para posicionar a Mazatlán en estos segmentos.*	*SECTUR Estatal*	*Históricamente en el destino las actividades cinegéticas y de pesca deportiva han sido populares, sobre todo para el turismo extranjero ya que el destino cuenta con los recursos de infraestructura y naturales para ello.*
	Coordinar esfuerzos entre hoteleros y estos dos segmentos para ofrecer promociones a través de productos y paquetes innovadores complementarios.	*SECTUR Estatal*	
	Revisión de regulación para el desarrollo del turismo cinegético para agilizar la tramitología de la actividad.	*SECTUR Estatal*	
	Colaborar con información, folletos, promoción y la participación en foros relacionados con la actividad cinegética y de pesca deportiva.	*SECTUR Estatal*	

Proyecto para incentivar la diversificación de productos y servicios turísticos.	*Establecer vinculación con los prestadores de servicios cinegéticos y de pesca deportiva para posicionar a Mazatlán en estos segmentos.*	*SECTUR Estatal*	*Históricamente en el destino las actividades cinegéticas y de pesca deportiva han sido populares, sobre todo para el turismo extranjero ya que el destino cuenta con los recursos de infraestructura y naturales para ello.*
	Coordinar esfuerzos entre hoteleros y estos dos segmentos para ofrecer promociones a través de productos y paquetes innovadores complementarios.	*SECTUR Estatal*	
	Revisión de regulación para el desarrollo del turismo cinegético para agilizar la tramitología de la actividad.	*SECTUR Estatal*	
	Colaborar con información, folletos, promoción y la participación en foros relacionados con la actividad cinegética y de pesca deportiva.	*SECTUR Estatal*	

Proyecto para incentivar la diversificación de productos y servicios turísticos.	*Establecer vinculación con los prestadores de servicios cinegéticos y de pesca deportiva para posicionar a Mazatlán en estos segmentos.*	*SECTUR Estatal*	*Históricamente en el destino las actividades cinegéticas y de pesca deportiva han sido populares, sobre todo para el turismo extranjero ya que el destino cuenta con los recursos de infraestructura y naturales para ello.*
	Coordinar esfuerzos entre hoteleros y estos dos segmentos para ofrecer promociones a través de productos y paquetes innovadores complementarios.	*SECTUR Estatal*	
	Revisión de regulación para el desarrollo del turismo cinegético para agilizar la tramitología de la actividad.	*SECTUR Estatal*	
	Colaborar con información, folletos, promoción y la participación en foros relacionados con la actividad cinegética y de pesca deportiva.	*SECTUR Estatal*	

Proyecto para incentivar la diversificación de productos y servicios turísticos.	*Establecer vinculación con los prestadores de servicios cinegéticos y de pesca deportiva para posicionar a Mazatlán en estos segmentos.*	*SECTUR Estatal*	*Históricamente en el destino las actividades cinegéticas y de pesca deportiva han sido populares, sobre todo para el turismo extranjero ya que el destino cuenta con los recursos de infraestructura y naturales para ello.*
	Coordinar esfuerzos entre hoteleros y estos dos segmentos para ofrecer promociones a través de productos y paquetes innovadores complementarios.	*SECTUR Estatal*	
	Revisión de regulación para el desarrollo del turismo cinegético para agilizar la tramitología de la actividad.	*SECTUR Estatal*	
	Colaborar con información, folletos, promoción y la participación en foros relacionados con la actividad cinegética y de pesca deportiva.	*SECTUR Estatal*	

Proyecto para incentivar la diversificación de productos y servicios turísticos.	*Establecer vinculación con los prestadores de servicios cinegéticos y de pesca deportiva para posicionar a Mazatlán en estos segmentos.*	*SECTUR Estatal*	*Históricamente en el destino las actividades cinegéticas y de pesca deportiva han sido populares, sobre todo para el turismo extranjero ya que el destino cuenta con los recursos de infraestructura y naturales para ello.*
	Coordinar esfuerzos entre hoteleros y estos dos segmentos para ofrecer promociones a través de productos y paquetes innovadores complementarios.	*SECTUR Estatal*	
	Revisión de regulación para el desarrollo del turismo cinegético para agilizar la tramitología de la actividad.	*SECTUR Estatal*	
	Colaborar con información, folletos, promoción y la participación en foros relacionados con la actividad cinegética y de pesca deportiva.	*SECTUR Estatal*	

Proyecto para incentivar la diversificación de productos y servicios turísticos.	*Establecer vinculación con los prestadores de servicios cinegéticos y de pesca deportiva para posicionar a Mazatlán en estos segmentos.*	*SECTUR Estatal*	*Históricamente en el destino las actividades cinegéticas y de pesca deportiva han sido populares, sobre todo para el turismo extranjero ya que el destino cuenta con los recursos de infraestructura y naturales para ello.*
	Coordinar esfuerzos entre hoteleros y estos dos segmentos para ofrecer promociones a través de productos y paquetes innovadores complementarios.	*SECTUR Estatal*	
	Revisión de regulación para el desarrollo del turismo cinegético para agilizar la tramitología de la actividad.	*SECTUR Estatal*	
	Colaborar con información, folletos, promoción y la participación en foros relacionados con la actividad cinegética y de pesca deportiva.	*SECTUR Estatal*	

Proyecto para incentivar la diversificación de productos y servicios turísticos.	*Establecer vinculación con los prestadores de servicios cinegéticos y de pesca deportiva para posicionar a Mazatlán en estos segmentos.*	*SECTUR Estatal*	*Históricamente en el destino las actividades cinegéticas y de pesca deportiva han sido populares, sobre todo para el turismo extranjero ya que el destino cuenta con los recursos de infraestructura y naturales para ello.*
	Coordinar esfuerzos entre hoteleros y estos dos segmentos para ofrecer promociones a través de productos y paquetes innovadores complementarios.	*SECTUR Estatal*	
	Revisión de regulación para el desarrollo del turismo cinegético para agilizar la tramitología de la actividad.	*SECTUR Estatal*	
	Colaborar con información, folletos, promoción y la participación en foros relacionados con la actividad cinegética y de pesca deportiva.	*SECTUR Estatal*	

Proyecto para incentivar la diversificación de productos y servicios turísticos.	*Establecer vinculación con los prestadores de servicios cinegéticos y de pesca deportiva para posicionar a Mazatlán en estos segmentos.*	*SECTUR Estatal*	*Históricamente en el destino las actividades cinegéticas y de pesca deportiva han sido populares, sobre todo para el turismo extranjero ya que el destino cuenta con los recursos de infraestructura y naturales para ello.*
	Coordinar esfuerzos entre hoteleros y estos dos segmentos para ofrecer promociones a través de productos y paquetes innovadores complementarios.	*SECTUR Estatal*	
	Revisión de regulación para el desarrollo del turismo cinegético para agilizar la tramitología de la actividad.	*SECTUR Estatal*	
	Colaborar con información, folletos, promoción y la participación en foros relacionados con la actividad cinegética y de pesca deportiva.	*SECTUR Estatal*	

Proyecto para incentivar la diversificación de productos y servicios turísticos.	*Establecer vinculación con los prestadores de servicios cinegéticos y de pesca deportiva para posicionar a Mazatlán en estos segmentos.*	*SECTUR Estatal*	*Históricamente en el destino las actividades cinegéticas y de pesca deportiva han sido populares, sobre todo para el turismo extranjero ya que el destino cuenta con los recursos de infraestructura y naturales para ello.*
	Coordinar esfuerzos entre hoteleros y estos dos segmentos para ofrecer promociones a través de productos y paquetes innovadores complementarios.	*SECTUR Estatal*	
	Revisión de regulación para el desarrollo del turismo cinegético para agilizar la tramitología de la actividad.	*SECTUR Estatal*	
	Colaborar con información, folletos, promoción y la participación en foros relacionados con la actividad cinegética y de pesca deportiva.	*SECTUR Estatal*	

Proyecto para incentivar la diversificación de productos y servicios turísticos.	*Establecer vinculación con los prestadores de servicios cinegéticos y de pesca deportiva para posicionar a Mazatlán en estos segmentos.*	*SECTUR Estatal*	*Históricamente en el destino las actividades cinegéticas y de pesca deportiva han sido populares, sobre todo para el turismo extranjero ya que el destino cuenta con los recursos de infraestructura y naturales para ello.*
	Coordinar esfuerzos entre hoteleros y estos dos segmentos para ofrecer promociones a través de productos y paquetes innovadores complementarios.	*SECTUR Estatal*	
	Revisión de regulación para el desarrollo del turismo cinegético para agilizar la tramitología de la actividad.	*SECTUR Estatal*	
	Colaborar con información, folletos, promoción y la participación en foros relacionados con la actividad cinegética y de pesca deportiva.	*SECTUR Estatal*	

Proyecto para incentivar la diversificación de productos y servicios turísticos.	*Establecer vinculación con los prestadores de servicios cinegéticos y de pesca deportiva para posicionar a Mazatlán en estos segmentos.*	*SECTUR Estatal*	*Históricamente en el destino las actividades cinegéticas y de pesca deportiva han sido populares, sobre todo para el turismo extranjero ya que el destino cuenta con los recursos de infraestructura y naturales para ello.*
	Coordinar esfuerzos entre hoteleros y estos dos segmentos para ofrecer promociones a través de productos y paquetes innovadores complementarios.	*SECTUR Estatal*	
	Revisión de regulación para el desarrollo del turismo cinegético para agilizar la tramitología de la actividad.	*SECTUR Estatal*	
	Colaborar con información, folletos, promoción y la participación en foros relacionados con la actividad cinegética y de pesca deportiva.	*SECTUR Estatal*	

Proyecto para incentivar la diversificación de productos y servicios turísticos.	*Establecer vinculación con los prestadores de servicios cinegéticos y de pesca deportiva para posicionar a Mazatlán en estos segmentos.*	*SECTUR Estatal*	*Históricamente en el destino las actividades cinegéticas y de pesca deportiva han sido populares, sobre todo para el turismo extranjero ya que el destino cuenta con los recursos de infraestructura y naturales para ello.*
	Coordinar esfuerzos entre hoteleros y estos dos segmentos para ofrecer promociones a través de productos y paquetes innovadores complementarios.	*SECTUR Estatal*	
	Revisión de regulación para el desarrollo del turismo cinegético para agilizar la tramitología de la actividad.	*SECTUR Estatal*	
	Colaborar con información, folletos, promoción y la participación en foros relacionados con la actividad cinegética y de pesca deportiva.	*SECTUR Estatal*	

Proyecto para incentivar la diversificación de productos y servicios turísticos.	*Establecer vinculación con los prestadores de servicios cinegéticos y de pesca deportiva para posicionar a Mazatlán en estos segmentos.*	*SECTUR Estatal*	*Históricamente en el destino las actividades cinegéticas y de pesca deportiva han sido populares, sobre todo para el turismo extranjero ya que el destino cuenta con los recursos de infraestructura y naturales para ello.*
	Coordinar esfuerzos entre hoteleros y estos dos segmentos para ofrecer promociones a través de productos y paquetes innovadores complementarios.	*SECTUR Estatal*	
	Revisión de regulación para el desarrollo del turismo cinegético para agilizar la tramitología de la actividad.	*SECTUR Estatal*	
	Colaborar con información, folletos, promoción y la participación en foros relacionados con la actividad cinegética y de pesca deportiva.	*SECTUR Estatal*	

Proyecto para incentivar la diversificación de productos y servicios turísticos.	*Establecer vinculación con los prestadores de servicios cinegéticos y de pesca deportiva para posicionar a Mazatlán en estos segmentos.*	*SECTUR Estatal*	*Históricamente en el destino las actividades cinegéticas y de pesca deportiva han sido populares, sobre todo para el turismo extranjero ya que el destino cuenta con los recursos de infraestructura y naturales para ello.*
	Coordinar esfuerzos entre hoteleros y estos dos segmentos para ofrecer promociones a través de productos y paquetes innovadores complementarios.	*SECTUR Estatal*	
	Revisión de regulación para el desarrollo del turismo cinegético para agilizar la tramitología de la actividad.	*SECTUR Estatal*	
	Colaborar con información, folletos, promoción y la participación en foros relacionados con la actividad cinegética y de pesca deportiva.	*SECTUR Estatal*	

Proyecto para incentivar la diversificación de productos y servicios turísticos.	*Establecer vinculación con los prestadores de servicios cinegéticos y de pesca deportiva para posicionar a Mazatlán en estos segmentos.*	*SECTUR Estatal*	*Históricamente en el destino las actividades cinegéticas y de pesca deportiva han sido populares, sobre todo para el turismo extranjero ya que el destino cuenta con los recursos de infraestructura y naturales para ello.*
	Coordinar esfuerzos entre hoteleros y estos dos segmentos para ofrecer promociones a través de productos y paquetes innovadores complementarios.	*SECTUR Estatal*	
	Revisión de regulación para el desarrollo del turismo cinegético para agilizar la tramitología de la actividad.	*SECTUR Estatal*	
	Colaborar con información, folletos, promoción y la participación en foros relacionados con la actividad cinegética y de pesca deportiva.	*SECTUR Estatal*	

Proyecto para incentivar la diversificación de productos y servicios turísticos.	*Establecer vinculación con los prestadores de servicios cinegéticos y de pesca deportiva para posicionar a Mazatlán en estos segmentos.*	*SECTUR Estatal*	*Históricamente en el destino las actividades cinegéticas y de pesca deportiva han sido populares, sobre todo para el turismo extranjero ya que el destino cuenta con los recursos de infraestructura y naturales para ello.*
	Coordinar esfuerzos entre hoteleros y estos dos segmentos para ofrecer promociones a través de productos y paquetes innovadores complementarios.	*SECTUR Estatal*	
	Revisión de regulación para el desarrollo del turismo cinegético para agilizar la tramitología de la actividad.	*SECTUR Estatal*	
	Colaborar con información, folletos, promoción y la participación en foros relacionados con la actividad cinegética y de pesca deportiva.	*SECTUR Estatal*	

Proyecto para incentivar la diversificación de productos y servicios turísticos.	*Establecer vinculación con los prestadores de servicios cinegéticos y de pesca deportiva para posicionar a Mazatlán en estos segmentos.*	*SECTUR Estatal*	*Históricamente en el destino las actividades cinegéticas y de pesca deportiva han sido populares, sobre todo para el turismo extranjero ya que el destino cuenta con los recursos de infraestructura y naturales para ello.*
	Coordinar esfuerzos entre hoteleros y estos dos segmentos para ofrecer promociones a través de productos y paquetes innovadores complementarios.	*SECTUR Estatal*	
	Revisión de regulación para el desarrollo del turismo cinegético para agilizar la tramitología de la actividad.	*SECTUR Estatal*	
	Colaborar con información, folletos, promoción y la participación en foros relacionados con la actividad cinegética y de pesca deportiva.	*SECTUR Estatal*	

Proyecto para incentivar la diversificación de productos y servicios turísticos.	*Establecer vinculación con los prestadores de servicios cinegéticos y de pesca deportiva para posicionar a Mazatlán en estos segmentos.*	*SECTUR Estatal*	*Históricamente en el destino las actividades cinegéticas y de pesca deportiva han sido populares, sobre todo para el turismo extranjero ya que el destino cuenta con los recursos de infraestructura y naturales para ello.*
	Coordinar esfuerzos entre hoteleros y estos dos segmentos para ofrecer promociones a través de productos y paquetes innovadores complementarios.	*SECTUR Estatal*	
	Revisión de regulación para el desarrollo del turismo cinegético para agilizar la tramitología de la actividad.	*SECTUR Estatal*	
	Colaborar con información, folletos, promoción y la participación en foros relacionados con la actividad cinegética y de pesca deportiva.	*SECTUR Estatal*	

Proyecto para incentivar la diversificación de productos y servicios turísticos.	*Establecer vinculación con los prestadores de servicios cinegéticos y de pesca deportiva para posicionar a Mazatlán en estos segmentos.*	*SECTUR Estatal*	*Históricamente en el destino las actividades cinegéticas y de pesca deportiva han sido populares, sobre todo para el turismo extranjero ya que el destino cuenta con los recursos de infraestructura y naturales para ello.*
	Coordinar esfuerzos entre hoteleros y estos dos segmentos para ofrecer promociones a través de productos y paquetes innovadores complementarios.	*SECTUR Estatal*	
	Revisión de regulación para el desarrollo del turismo cinegético para agilizar la tramitología de la actividad.	*SECTUR Estatal*	
	Colaborar con información, folletos, promoción y la participación en foros relacionados con la actividad cinegética y de pesca deportiva.	*SECTUR Estatal*	

Proyecto para incentivar la diversificación de productos y servicios turísticos.	*Establecer vinculación con los prestadores de servicios cinegéticos y de pesca deportiva para posicionar a Mazatlán en estos segmentos.*	*SECTUR Estatal*	*Históricamente en el destino las actividades cinegéticas y de pesca deportiva han sido populares, sobre todo para el turismo extranjero ya que el destino cuenta con los recursos de infraestructura y naturales para ello.*
	Coordinar esfuerzos entre hoteleros y estos dos segmentos para ofrecer promociones a través de productos y paquetes innovadores complementarios.	*SECTUR Estatal*	
	Revisión de regulación para el desarrollo del turismo cinegético para agilizar la tramitología de la actividad.	*SECTUR Estatal*	
	Colaborar con información, folletos, promoción y la participación en foros relacionados con la actividad cinegética y de pesca deportiva.	*SECTUR Estatal*	

Proyecto para incentivar la diversificación de productos y servicios turísticos.	*Establecer vinculación con los prestadores de servicios cinegéticos y de pesca deportiva para posicionar a Mazatlán en estos segmentos.*	*SECTUR Estatal*	*Históricamente en el destino las actividades cinegéticas y de pesca deportiva han sido populares, sobre todo para el turismo extranjero ya que el destino cuenta con los recursos de infraestructura y naturales para ello.*
	Coordinar esfuerzos entre hoteleros y estos dos segmentos para ofrecer promociones a través de productos y paquetes innovadores complementarios.	*SECTUR Estatal*	
	Revisión de regulación para el desarrollo del turismo cinegético para agilizar la tramitología de la actividad.	*SECTUR Estatal*	
	Colaborar con información, folletos, promoción y la participación en foros relacionados con la actividad cinegética y de pesca deportiva.	*SECTUR Estatal*	

Proyecto para incentivar la diversificación de productos y servicios turísticos.	*Establecer vinculación con los prestadores de servicios cinegéticos y de pesca deportiva para posicionar a Mazatlán en estos segmentos.*	*SECTUR Estatal*	*Históricamente en el destino las actividades cinegéticas y de pesca deportiva han sido populares, sobre todo para el turismo extranjero ya que el destino cuenta con los recursos de infraestructura y naturales para ello.*
	Coordinar esfuerzos entre hoteleros y estos dos segmentos para ofrecer promociones a través de productos y paquetes innovadores complementarios.	*SECTUR Estatal*	
	Revisión de regulación para el desarrollo del turismo cinegético para agilizar la tramitología de la actividad.	*SECTUR Estatal*	
	Colaborar con información, folletos, promoción y la participación en foros relacionados con la actividad cinegética y de pesca deportiva.	*SECTUR Estatal*	

Proyecto para incentivar la diversificación de productos y servicios turísticos.	*Establecer vinculación con los prestadores de servicios cinegéticos y de pesca deportiva para posicionar a Mazatlán en estos segmentos.*	*SECTUR Estatal*	*Históricamente en el destino las actividades cinegéticas y de pesca deportiva han sido populares, sobre todo para el turismo extranjero ya que el destino cuenta con los recursos de infraestructura y naturales para ello.*
	Coordinar esfuerzos entre hoteleros y estos dos segmentos para ofrecer promociones a través de productos y paquetes innovadores complementarios.	*SECTUR Estatal*	
	Revisión de regulación para el desarrollo del turismo cinegético para agilizar la tramitología de la actividad.	*SECTUR Estatal*	
	Colaborar con información, folletos, promoción y la participación en foros relacionados con la actividad cinegética y de pesca deportiva.	*SECTUR Estatal*	

Proyecto para incentivar la diversificación de productos y servicios turísticos.	*Establecer vinculación con los prestadores de servicios cinegéticos y de pesca deportiva para posicionar a Mazatlán en estos segmentos.*	*SECTUR Estatal*	*Históricamente en el destino las actividades cinegéticas y de pesca deportiva han sido populares, sobre todo para el turismo extranjero ya que el destino cuenta con los recursos de infraestructura y naturales para ello.*
	Coordinar esfuerzos entre hoteleros y estos dos segmentos para ofrecer promociones a través de productos y paquetes innovadores complementarios.	*SECTUR Estatal*	
	Revisión de regulación para el desarrollo del turismo cinegético para agilizar la tramitología de la actividad.	*SECTUR Estatal*	
	Colaborar con información, folletos, promoción y la participación en foros relacionados con la actividad cinegética y de pesca deportiva.	*SECTUR Estatal*	

Proyecto para incentivar la diversificación de productos y servicios turísticos.	*Establecer vinculación con los prestadores de servicios cinegéticos y de pesca deportiva para posicionar a Mazatlán en estos segmentos.*	*SECTUR Estatal*	*Históricamente en el destino las actividades cinegéticas y de pesca deportiva han sido populares, sobre todo para el turismo extranjero ya que el destino cuenta con los recursos de infraestructura y naturales para ello.*
	Coordinar esfuerzos entre hoteleros y estos dos segmentos para ofrecer promociones a través de productos y paquetes innovadores complementarios.	*SECTUR Estatal*	
	Revisión de regulación para el desarrollo del turismo cinegético para agilizar la tramitología de la actividad.	*SECTUR Estatal*	
	Colaborar con información, folletos, promoción y la participación en foros relacionados con la actividad cinegética y de pesca deportiva.	*SECTUR Estatal*	

Proyecto para incentivar la diversificación de productos y servicios turísticos.	*Establecer vinculación con los prestadores de servicios cinegéticos y de pesca deportiva para posicionar a Mazatlán en estos segmentos.*	*SECTUR Estatal*	*Históricamente en el destino las actividades cinegéticas y de pesca deportiva han sido populares, sobre todo para el turismo extranjero ya que el destino cuenta con los recursos de infraestructura y naturales para ello.*
	Coordinar esfuerzos entre hoteleros y estos dos segmentos para ofrecer promociones a través de productos y paquetes innovadores complementarios.	*SECTUR Estatal*	
	Revisión de regulación para el desarrollo del turismo cinegético para agilizar la tramitología de la actividad.	*SECTUR Estatal*	
	Colaborar con información, folletos, promoción y la participación en foros relacionados con la actividad cinegética y de pesca deportiva.	*SECTUR Estatal*	

Proyecto para incentivar la diversificación de productos y servicios turísticos.	*Establecer vinculación con los prestadores de servicios cinegéticos y de pesca deportiva para posicionar a Mazatlán en estos segmentos.*	*SECTUR Estatal*	*Históricamente en el destino las actividades cinegéticas y de pesca deportiva han sido populares, sobre todo para el turismo extranjero ya que el destino cuenta con los recursos de infraestructura y naturales para ello.*
	Coordinar esfuerzos entre hoteleros y estos dos segmentos para ofrecer promociones a través de productos y paquetes innovadores complementarios.	*SECTUR Estatal*	
	Revisión de regulación para el desarrollo del turismo cinegético para agilizar la tramitología de la actividad.	*SECTUR Estatal*	
	Colaborar con información, folletos, promoción y la participación en foros relacionados con la actividad cinegética y de pesca deportiva.	*SECTUR Estatal*	

Proyecto para incentivar la diversificación de productos y servicios turísticos.	*Establecer vinculación con los prestadores de servicios cinegéticos y de pesca deportiva para posicionar a Mazatlán en estos segmentos.*	*SECTUR Estatal*	*Históricamente en el destino las actividades cinegéticas y de pesca deportiva han sido populares, sobre todo para el turismo extranjero ya que el destino cuenta con los recursos de infraestructura y naturales para ello.*
	Coordinar esfuerzos entre hoteleros y estos dos segmentos para ofrecer promociones a través de productos y paquetes innovadores complementarios.	*SECTUR Estatal*	
	Revisión de regulación para el desarrollo del turismo cinegético para agilizar la tramitología de la actividad.	*SECTUR Estatal*	
	Colaborar con información, folletos, promoción y la participación en foros relacionados con la actividad cinegética y de pesca deportiva.	*SECTUR Estatal*	

Proyecto para incentivar la diversificación de productos y servicios turísticos.	*Establecer vinculación con los prestadores de servicios cinegéticos y de pesca deportiva para posicionar a Mazatlán en estos segmentos.*	*SECTUR Estatal*	*Históricamente en el destino las actividades cinegéticas y de pesca deportiva han sido populares, sobre todo para el turismo extranjero ya que el destino cuenta con los recursos de infraestructura y naturales para ello.*
	Coordinar esfuerzos entre hoteleros y estos dos segmentos para ofrecer promociones a través de productos y paquetes innovadores complementarios.	*SECTUR Estatal*	
	Revisión de regulación para el desarrollo del turismo cinegético para agilizar la tramitología de la actividad.	*SECTUR Estatal*	
	Colaborar con información, folletos, promoción y la participación en foros relacionados con la actividad cinegética y de pesca deportiva.	*SECTUR Estatal*	

Proyecto para incentivar la diversificación de productos y servicios turísticos.	*Establecer vinculación con los prestadores de servicios cinegéticos y de pesca deportiva para posicionar a Mazatlán en estos segmentos.*	*SECTUR Estatal*	*Históricamente en el destino las actividades cinegéticas y de pesca deportiva han sido populares, sobre todo para el turismo extranjero ya que el destino cuenta con los recursos de infraestructura y naturales para ello.*
	Coordinar esfuerzos entre hoteleros y estos dos segmentos para ofrecer promociones a través de productos y paquetes innovadores complementarios.	*SECTUR Estatal*	
	Revisión de regulación para el desarrollo del turismo cinegético para agilizar la tramitología de la actividad.	*SECTUR Estatal*	
	Colaborar con información, folletos, promoción y la participación en foros relacionados con la actividad cinegética y de pesca deportiva.	*SECTUR Estatal*	

Proyecto para incentivar la diversificación de productos y servicios turísticos.	*Establecer vinculación con los prestadores de servicios cinegéticos y de pesca deportiva para posicionar a Mazatlán en estos segmentos.*	*SECTUR Estatal*	*Históricamente en el destino las actividades cinegéticas y de pesca deportiva han sido populares, sobre todo para el turismo extranjero ya que el destino cuenta con los recursos de infraestructura y naturales para ello.*
	Coordinar esfuerzos entre hoteleros y estos dos segmentos para ofrecer promociones a través de productos y paquetes innovadores complementarios.	*SECTUR Estatal*	
	Revisión de regulación para el desarrollo del turismo cinegético para agilizar la tramitología de la actividad.	*SECTUR Estatal*	
	Colaborar con información, folletos, promoción y la participación en foros relacionados con la actividad cinegética y de pesca deportiva.	*SECTUR Estatal*	

Proyecto para incentivar la diversificación de productos y servicios turísticos.	*Establecer vinculación con los prestadores de servicios cinegéticos y de pesca deportiva para posicionar a Mazatlán en estos segmentos.*	*SECTUR Estatal*	*Históricamente en el destino las actividades cinegéticas y de pesca deportiva han sido populares, sobre todo para el turismo extranjero ya que el destino cuenta con los recursos de infraestructura y naturales para ello.*
	Coordinar esfuerzos entre hoteleros y estos dos segmentos para ofrecer promociones a través de productos y paquetes innovadores complementarios.	*SECTUR Estatal*	
	Revisión de regulación para el desarrollo del turismo cinegético para agilizar la tramitología de la actividad.	*SECTUR Estatal*	
	Colaborar con información, folletos, promoción y la participación en foros relacionados con la actividad cinegética y de pesca deportiva.	*SECTUR Estatal*	

Proyecto para incentivar la diversificación de productos y servicios turísticos.	*Establecer vinculación con los prestadores de servicios cinegéticos y de pesca deportiva para posicionar a Mazatlán en estos segmentos.*	*SECTUR Estatal*	*Históricamente en el destino las actividades cinegéticas y de pesca deportiva han sido populares, sobre todo para el turismo extranjero ya que el destino cuenta con los recursos de infraestructura y naturales para ello.*
	Coordinar esfuerzos entre hoteleros y estos dos segmentos para ofrecer promociones a través de productos y paquetes innovadores complementarios.	*SECTUR Estatal*	
	Revisión de regulación para el desarrollo del turismo cinegético para agilizar la tramitología de la actividad.	*SECTUR Estatal*	
	Colaborar con información, folletos, promoción y la participación en foros relacionados con la actividad cinegética y de pesca deportiva.	*SECTUR Estatal*	

Proyecto para incentivar la diversificación de productos y servicios turísticos.	*Establecer vinculación con los prestadores de servicios cinegéticos y de pesca deportiva para posicionar a Mazatlán en estos segmentos.*	*SECTUR Estatal*	*Históricamente en el destino las actividades cinegéticas y de pesca deportiva han sido populares, sobre todo para el turismo extranjero ya que el destino cuenta con los recursos de infraestructura y naturales para ello.*
	Coordinar esfuerzos entre hoteleros y estos dos segmentos para ofrecer promociones a través de productos y paquetes innovadores complementarios.	*SECTUR Estatal*	
	Revisión de regulación para el desarrollo del turismo cinegético para agilizar la tramitología de la actividad.	*SECTUR Estatal*	
	Colaborar con información, folletos, promoción y la participación en foros relacionados con la actividad cinegética y de pesca deportiva.	*SECTUR Estatal*	

Proyecto para incentivar la diversificación de productos y servicios turísticos.	*Establecer vinculación con los prestadores de servicios cinegéticos y de pesca deportiva para posicionar a Mazatlán en estos segmentos.*	*SECTUR Estatal*	*Históricamente en el destino las actividades cinegéticas y de pesca deportiva han sido populares, sobre todo para el turismo extranjero ya que el destino cuenta con los recursos de infraestructura y naturales para ello.*
	Coordinar esfuerzos entre hoteleros y estos dos segmentos para ofrecer promociones a través de productos y paquetes innovadores complementarios.	*SECTUR Estatal*	
	Revisión de regulación para el desarrollo del turismo cinegético para agilizar la tramitología de la actividad.	*SECTUR Estatal*	
	Colaborar con información, folletos, promoción y la participación en foros relacionados con la actividad cinegética y de pesca deportiva.	*SECTUR Estatal*	

Proyecto para incentivar la diversificación de productos y servicios turísticos.	*Establecer vinculación con los prestadores de servicios cinegéticos y de pesca deportiva para posicionar a Mazatlán en estos segmentos.*	*SECTUR Estatal*	*Históricamente en el destino las actividades cinegéticas y de pesca deportiva han sido populares, sobre todo para el turismo extranjero ya que el destino cuenta con los recursos de infraestructura y naturales para ello.*
	Coordinar esfuerzos entre hoteleros y estos dos segmentos para ofrecer promociones a través de productos y paquetes innovadores complementarios.	*SECTUR Estatal*	
	Revisión de regulación para el desarrollo del turismo cinegético para agilizar la tramitología de la actividad.	*SECTUR Estatal*	
	Colaborar con información, folletos, promoción y la participación en foros relacionados con la actividad cinegética y de pesca deportiva.	*SECTUR Estatal*	

Proyecto para incentivar la diversificación de productos y servicios turísticos.	*Establecer vinculación con los prestadores de servicios cinegéticos y de pesca deportiva para posicionar a Mazatlán en estos segmentos.*	*SECTUR Estatal*	*Históricamente en el destino las actividades cinegéticas y de pesca deportiva han sido populares, sobre todo para el turismo extranjero ya que el destino cuenta con los recursos de infraestructura y naturales para ello.*
	Coordinar esfuerzos entre hoteleros y estos dos segmentos para ofrecer promociones a través de productos y paquetes innovadores complementarios.	*SECTUR Estatal*	
	Revisión de regulación para el desarrollo del turismo cinegético para agilizar la tramitología de la actividad.	*SECTUR Estatal*	
	Colaborar con información, folletos, promoción y la participación en foros relacionados con la actividad cinegética y de pesca deportiva.	*SECTUR Estatal*	

Proyecto para incentivar la diversificación de productos y servicios turísticos.	*Establecer vinculación con los prestadores de servicios cinegéticos y de pesca deportiva para posicionar a Mazatlán en estos segmentos.*	*SECTUR Estatal*	*Históricamente en el destino las actividades cinegéticas y de pesca deportiva han sido populares, sobre todo para el turismo extranjero ya que el destino cuenta con los recursos de infraestructura y naturales para ello.*
	Coordinar esfuerzos entre hoteleros y estos dos segmentos para ofrecer promociones a través de productos y paquetes innovadores complementarios.	*SECTUR Estatal*	
	Revisión de regulación para el desarrollo del turismo cinegético para agilizar la tramitología de la actividad.	*SECTUR Estatal*	
	Colaborar con información, folletos, promoción y la participación en foros relacionados con la actividad cinegética y de pesca deportiva.	*SECTUR Estatal*	

Proyecto para incentivar la diversificación de productos y servicios turísticos.	*Establecer vinculación con los prestadores de servicios cinegéticos y de pesca deportiva para posicionar a Mazatlán en estos segmentos.*	*SECTUR Estatal*	*Históricamente en el destino las actividades cinegéticas y de pesca deportiva han sido populares, sobre todo para el turismo extranjero ya que el destino cuenta con los recursos de infraestructura y naturales para ello.*
	Coordinar esfuerzos entre hoteleros y estos dos segmentos para ofrecer promociones a través de productos y paquetes innovadores complementarios.	*SECTUR Estatal*	
	Revisión de regulación para el desarrollo del turismo cinegético para agilizar la tramitología de la actividad.	*SECTUR Estatal*	
	Colaborar con información, folletos, promoción y la participación en foros relacionados con la actividad cinegética y de pesca deportiva.	*SECTUR Estatal*	

Proyecto para incentivar la diversificación de productos y servicios turísticos.	*Establecer vinculación con los prestadores de servicios cinegéticos y de pesca deportiva para posicionar a Mazatlán en estos segmentos.*	*SECTUR Estatal*	*Históricamente en el destino las actividades cinegéticas y de pesca deportiva han sido populares, sobre todo para el turismo extranjero ya que el destino cuenta con los recursos de infraestructura y naturales para ello.*
	Coordinar esfuerzos entre hoteleros y estos dos segmentos para ofrecer promociones a través de productos y paquetes innovadores complementarios.	*SECTUR Estatal*	
	Revisión de regulación para el desarrollo del turismo cinegético para agilizar la tramitología de la actividad.	*SECTUR Estatal*	
	Colaborar con información, folletos, promoción y la participación en foros relacionados con la actividad cinegética y de pesca deportiva.	*SECTUR Estatal*	

Proyecto para incentivar la diversificación de productos y servicios turísticos.	*Establecer vinculación con los prestadores de servicios cinegéticos y de pesca deportiva para posicionar a Mazatlán en estos segmentos.*	*SECTUR Estatal*	*Históricamente en el destino las actividades cinegéticas y de pesca deportiva han sido populares, sobre todo para el turismo extranjero ya que el destino cuenta con los recursos de infraestructura y naturales para ello.*
	Coordinar esfuerzos entre hoteleros y estos dos segmentos para ofrecer promociones a través de productos y paquetes innovadores complementarios.	*SECTUR Estatal*	
	Revisión de regulación para el desarrollo del turismo cinegético para agilizar la tramitología de la actividad.	*SECTUR Estatal*	
	Colaborar con información, folletos, promoción y la participación en foros relacionados con la actividad cinegética y de pesca deportiva.	*SECTUR Estatal*	

Proyecto para incentivar la diversificación de productos y servicios turísticos.	*Establecer vinculación con los prestadores de servicios cinegéticos y de pesca deportiva para posicionar a Mazatlán en estos segmentos.*	*SECTUR Estatal*	*Históricamente en el destino las actividades cinegéticas y de pesca deportiva han sido populares, sobre todo para el turismo extranjero ya que el destino cuenta con los recursos de infraestructura y naturales para ello.*
	Coordinar esfuerzos entre hoteleros y estos dos segmentos para ofrecer promociones a través de productos y paquetes innovadores complementarios.	*SECTUR Estatal*	
	Revisión de regulación para el desarrollo del turismo cinegético para agilizar la tramitología de la actividad.	*SECTUR Estatal*	
	Colaborar con información, folletos, promoción y la participación en foros relacionados con la actividad cinegética y de pesca deportiva.	*SECTUR Estatal*	

Proyecto para incentivar la diversificación de productos y servicios turísticos.	*Establecer vinculación con los prestadores de servicios cinegéticos y de pesca deportiva para posicionar a Mazatlán en estos segmentos.*	*SECTUR Estatal*	*Históricamente en el destino las actividades cinegéticas y de pesca deportiva han sido populares, sobre todo para el turismo extranjero ya que el destino cuenta con los recursos de infraestructura y naturales para ello.*
	Coordinar esfuerzos entre hoteleros y estos dos segmentos para ofrecer promociones a través de productos y paquetes innovadores complementarios.	*SECTUR Estatal*	
	Revisión de regulación para el desarrollo del turismo cinegético para agilizar la tramitología de la actividad.	*SECTUR Estatal*	
	Colaborar con información, folletos, promoción y la participación en foros relacionados con la actividad cinegética y de pesca deportiva.	*SECTUR Estatal*	

Proyecto para incentivar la diversificación de productos y servicios turísticos.	*Establecer vinculación con los prestadores de servicios cinegéticos y de pesca deportiva para posicionar a Mazatlán en estos segmentos.*	*SECTUR Estatal*	*Históricamente en el destino las actividades cinegéticas y de pesca deportiva han sido populares, sobre todo para el turismo extranjero ya que el destino cuenta con los recursos de infraestructura y naturales para ello.*
	Coordinar esfuerzos entre hoteleros y estos dos segmentos para ofrecer promociones a través de productos y paquetes innovadores complementarios.	*SECTUR Estatal*	
	Revisión de regulación para el desarrollo del turismo cinegético para agilizar la tramitología de la actividad.	*SECTUR Estatal*	
	Colaborar con información, folletos, promoción y la participación en foros relacionados con la actividad cinegética y de pesca deportiva.	*SECTUR Estatal*	

Proyecto para incentivar la diversificación de productos y servicios turísticos.	*Establecer vinculación con los prestadores de servicios cinegéticos y de pesca deportiva para posicionar a Mazatlán en estos segmentos.*	*SECTUR Estatal*	*Históricamente en el destino las actividades cinegéticas y de pesca deportiva han sido populares, sobre todo para el turismo extranjero ya que el destino cuenta con los recursos de infraestructura y naturales para ello.*
	Coordinar esfuerzos entre hoteleros y estos dos segmentos para ofrecer promociones a través de productos y paquetes innovadores complementarios.	*SECTUR Estatal*	
	Revisión de regulación para el desarrollo del turismo cinegético para agilizar la tramitología de la actividad.	*SECTUR Estatal*	
	Colaborar con información, folletos, promoción y la participación en foros relacionados con la actividad cinegética y de pesca deportiva.	*SECTUR Estatal*	

Proyecto para incentivar la diversificación de productos y servicios turísticos.	*Establecer vinculación con los prestadores de servicios cinegéticos y de pesca deportiva para posicionar a Mazatlán en estos segmentos.*	*SECTUR Estatal*	*Históricamente en el destino las actividades cinegéticas y de pesca deportiva han sido populares, sobre todo para el turismo extranjero ya que el destino cuenta con los recursos de infraestructura y naturales para ello.*
	Coordinar esfuerzos entre hoteleros y estos dos segmentos para ofrecer promociones a través de productos y paquetes innovadores complementarios.	*SECTUR Estatal*	
	Revisión de regulación para el desarrollo del turismo cinegético para agilizar la tramitología de la actividad.	*SECTUR Estatal*	
	Colaborar con información, folletos, promoción y la participación en foros relacionados con la actividad cinegética y de pesca deportiva.	*SECTUR Estatal*	

Proyecto para incentivar la diversificación de productos y servicios turísticos.	*Establecer vinculación con los prestadores de servicios cinegéticos y de pesca deportiva para posicionar a Mazatlán en estos segmentos.*	*SECTUR Estatal*	*Históricamente en el destino las actividades cinegéticas y de pesca deportiva han sido populares, sobre todo para el turismo extranjero ya que el destino cuenta con los recursos de infraestructura y naturales para ello.*
	Coordinar esfuerzos entre hoteleros y estos dos segmentos para ofrecer promociones a través de productos y paquetes innovadores complementarios.	*SECTUR Estatal*	
	Revisión de regulación para el desarrollo del turismo cinegético para agilizar la tramitología de la actividad.	*SECTUR Estatal*	
	Colaborar con información, folletos, promoción y la participación en foros relacionados con la actividad cinegética y de pesca deportiva.	*SECTUR Estatal*	

Proyecto para incentivar la diversificación de productos y servicios turísticos.	*Establecer vinculación con los prestadores de servicios cinegéticos y de pesca deportiva para posicionar a Mazatlán en estos segmentos.*	*SECTUR Estatal*	*Históricamente en el destino las actividades cinegéticas y de pesca deportiva han sido populares, sobre todo para el turismo extranjero ya que el destino cuenta con los recursos de infraestructura y naturales para ello.*
	Coordinar esfuerzos entre hoteleros y estos dos segmentos para ofrecer promociones a través de productos y paquetes innovadores complementarios.	*SECTUR Estatal*	
	Revisión de regulación para el desarrollo del turismo cinegético para agilizar la tramitología de la actividad.	*SECTUR Estatal*	
	Colaborar con información, folletos, promoción y la participación en foros relacionados con la actividad cinegética y de pesca deportiva.	*SECTUR Estatal*	

Proyecto para incentivar la diversificación de productos y servicios turísticos.	*Establecer vinculación con los prestadores de servicios cinegéticos y de pesca deportiva para posicionar a Mazatlán en estos segmentos.*	*SECTUR Estatal*	*Históricamente en el destino las actividades cinegéticas y de pesca deportiva han sido populares, sobre todo para el turismo extranjero ya que el destino cuenta con los recursos de infraestructura y naturales para ello.*
	Coordinar esfuerzos entre hoteleros y estos dos segmentos para ofrecer promociones a través de productos y paquetes innovadores complementarios.	*SECTUR Estatal*	
	Revisión de regulación para el desarrollo del turismo cinegético para agilizar la tramitología de la actividad.	*SECTUR Estatal*	
	Colaborar con información, folletos, promoción y la participación en foros relacionados con la actividad cinegética y de pesca deportiva.	*SECTUR Estatal*	

Proyecto para incentivar la diversificación de productos y servicios turísticos.	*Establecer vinculación con los prestadores de servicios cinegéticos y de pesca deportiva para posicionar a Mazatlán en estos segmentos.*	*SECTUR Estatal*	*Históricamente en el destino las actividades cinegéticas y de pesca deportiva han sido populares, sobre todo para el turismo extranjero ya que el destino cuenta con los recursos de infraestructura y naturales para ello.*
	Coordinar esfuerzos entre hoteleros y estos dos segmentos para ofrecer promociones a través de productos y paquetes innovadores complementarios.	*SECTUR Estatal*	
	Revisión de regulación para el desarrollo del turismo cinegético para agilizar la tramitología de la actividad.	*SECTUR Estatal*	
	Colaborar con información, folletos, promoción y la participación en foros relacionados con la actividad cinegética y de pesca deportiva.	*SECTUR Estatal*	

Proyecto para incentivar la diversificación de productos y servicios turísticos.	*Establecer vinculación con los prestadores de servicios cinegéticos y de pesca deportiva para posicionar a Mazatlán en estos segmentos.*	*SECTUR Estatal*	*Históricamente en el destino las actividades cinegéticas y de pesca deportiva han sido populares, sobre todo para el turismo extranjero ya que el destino cuenta con los recursos de infraestructura y naturales para ello.*
	Coordinar esfuerzos entre hoteleros y estos dos segmentos para ofrecer promociones a través de productos y paquetes innovadores complementarios.	*SECTUR Estatal*	
	Revisión de regulación para el desarrollo del turismo cinegético para agilizar la tramitología de la actividad.	*SECTUR Estatal*	
	Colaborar con información, folletos, promoción y la participación en foros relacionados con la actividad cinegética y de pesca deportiva.	*SECTUR Estatal*	

Proyecto para incentivar la diversificación de productos y servicios turísticos.	*Establecer vinculación con los prestadores de servicios cinegéticos y de pesca deportiva para posicionar a Mazatlán en estos segmentos.*	*SECTUR Estatal*	*Históricamente en el destino las actividades cinegéticas y de pesca deportiva han sido populares, sobre todo para el turismo extranjero ya que el destino cuenta con los recursos de infraestructura y naturales para ello.*
	Coordinar esfuerzos entre hoteleros y estos dos segmentos para ofrecer promociones a través de productos y paquetes innovadores complementarios.	*SECTUR Estatal*	
	Revisión de regulación para el desarrollo del turismo cinegético para agilizar la tramitología de la actividad.	*SECTUR Estatal*	
	Colaborar con información, folletos, promoción y la participación en foros relacionados con la actividad cinegética y de pesca deportiva.	*SECTUR Estatal*	

Proyecto para incentivar la diversificación de productos y servicios turísticos.	*Establecer vinculación con los prestadores de servicios cinegéticos y de pesca deportiva para posicionar a Mazatlán en estos segmentos.*	*SECTUR Estatal*	*Históricamente en el destino las actividades cinegéticas y de pesca deportiva han sido populares, sobre todo para el turismo extranjero ya que el destino cuenta con los recursos de infraestructura y naturales para ello.*
	Coordinar esfuerzos entre hoteleros y estos dos segmentos para ofrecer promociones a través de productos y paquetes innovadores complementarios.	*SECTUR Estatal*	
	Revisión de regulación para el desarrollo del turismo cinegético para agilizar la tramitología de la actividad.	*SECTUR Estatal*	
	Colaborar con información, folletos, promoción y la participación en foros relacionados con la actividad cinegética y de pesca deportiva.	*SECTUR Estatal*	

Proyecto para incentivar la diversificación de productos y servicios turísticos.	*Establecer vinculación con los prestadores de servicios cinegéticos y de pesca deportiva para posicionar a Mazatlán en estos segmentos.*	*SECTUR Estatal*	*Históricamente en el destino las actividades cinegéticas y de pesca deportiva han sido populares, sobre todo para el turismo extranjero ya que el destino cuenta con los recursos de infraestructura y naturales para ello.*
	Coordinar esfuerzos entre hoteleros y estos dos segmentos para ofrecer promociones a través de productos y paquetes innovadores complementarios.	*SECTUR Estatal*	
	Revisión de regulación para el desarrollo del turismo cinegético para agilizar la tramitología de la actividad.	*SECTUR Estatal*	
	Colaborar con información, folletos, promoción y la participación en foros relacionados con la actividad cinegética y de pesca deportiva.	*SECTUR Estatal*	

Proyecto para incentivar la diversificación de productos y servicios turísticos.	*Establecer vinculación con los prestadores de servicios cinegéticos y de pesca deportiva para posicionar a Mazatlán en estos segmentos.*	*SECTUR Estatal*	*Históricamente en el destino las actividades cinegéticas y de pesca deportiva han sido populares, sobre todo para el turismo extranjero ya que el destino cuenta con los recursos de infraestructura y naturales para ello.*
	Coordinar esfuerzos entre hoteleros y estos dos segmentos para ofrecer promociones a través de productos y paquetes innovadores complementarios.	*SECTUR Estatal*	
	Revisión de regulación para el desarrollo del turismo cinegético para agilizar la tramitología de la actividad.	*SECTUR Estatal*	
	Colaborar con información, folletos, promoción y la participación en foros relacionados con la actividad cinegética y de pesca deportiva.	*SECTUR Estatal*	

Proyecto para incentivar la diversificación de productos y servicios turísticos.	*Establecer vinculación con los prestadores de servicios cinegéticos y de pesca deportiva para posicionar a Mazatlán en estos segmentos.*	*SECTUR Estatal*	*Históricamente en el destino las actividades cinegéticas y de pesca deportiva han sido populares, sobre todo para el turismo extranjero ya que el destino cuenta con los recursos de infraestructura y naturales para ello.*
	Coordinar esfuerzos entre hoteleros y estos dos segmentos para ofrecer promociones a través de productos y paquetes innovadores complementarios.	*SECTUR Estatal*	
	Revisión de regulación para el desarrollo del turismo cinegético para agilizar la tramitología de la actividad.	*SECTUR Estatal*	
	Colaborar con información, folletos, promoción y la participación en foros relacionados con la actividad cinegética y de pesca deportiva.	*SECTUR Estatal*	

Proyecto para incentivar la diversificación de productos y servicios turísticos.	*Establecer vinculación con los prestadores de servicios cinegéticos y de pesca deportiva para posicionar a Mazatlán en estos segmentos.*	*SECTUR Estatal*	*Históricamente en el destino las actividades cinegéticas y de pesca deportiva han sido populares, sobre todo para el turismo extranjero ya que el destino cuenta con los recursos de infraestructura y naturales para ello.*
	Coordinar esfuerzos entre hoteleros y estos dos segmentos para ofrecer promociones a través de productos y paquetes innovadores complementarios.	*SECTUR Estatal*	
	Revisión de regulación para el desarrollo del turismo cinegético para agilizar la tramitología de la actividad.	*SECTUR Estatal*	
	Colaborar con información, folletos, promoción y la participación en foros relacionados con la actividad cinegética y de pesca deportiva.	*SECTUR Estatal*	

Proyecto para incentivar la diversificación de productos y servicios turísticos.	*Establecer vinculación con los prestadores de servicios cinegéticos y de pesca deportiva para posicionar a Mazatlán en estos segmentos.*	*SECTUR Estatal*	*Históricamente en el destino las actividades cinegéticas y de pesca deportiva han sido populares, sobre todo para el turismo extranjero ya que el destino cuenta con los recursos de infraestructura y naturales para ello.*
	Coordinar esfuerzos entre hoteleros y estos dos segmentos para ofrecer promociones a través de productos y paquetes innovadores complementarios.	*SECTUR Estatal*	
	Revisión de regulación para el desarrollo del turismo cinegético para agilizar la tramitología de la actividad.	*SECTUR Estatal*	
	Colaborar con información, folletos, promoción y la participación en foros relacionados con la actividad cinegética y de pesca deportiva.	*SECTUR Estatal*	

Proyecto para incentivar la diversificación de productos y servicios turísticos.	*Establecer vinculación con los prestadores de servicios cinegéticos y de pesca deportiva para posicionar a Mazatlán en estos segmentos.*	*SECTUR Estatal*	*Históricamente en el destino las actividades cinegéticas y de pesca deportiva han sido populares, sobre todo para el turismo extranjero ya que el destino cuenta con los recursos de infraestructura y naturales para ello.*
	Coordinar esfuerzos entre hoteleros y estos dos segmentos para ofrecer promociones a través de productos y paquetes innovadores complementarios.	*SECTUR Estatal*	
	Revisión de regulación para el desarrollo del turismo cinegético para agilizar la tramitología de la actividad.	*SECTUR Estatal*	
	Colaborar con información, folletos, promoción y la participación en foros relacionados con la actividad cinegética y de pesca deportiva.	*SECTUR Estatal*	

Proyecto para incentivar la diversificación de productos y servicios turísticos.	*Establecer vinculación con los prestadores de servicios cinegéticos y de pesca deportiva para posicionar a Mazatlán en estos segmentos.*	*SECTUR Estatal*	*Históricamente en el destino las actividades cinegéticas y de pesca deportiva han sido populares, sobre todo para el turismo extranjero ya que el destino cuenta con los recursos de infraestructura y naturales para ello.*
	Coordinar esfuerzos entre hoteleros y estos dos segmentos para ofrecer promociones a través de productos y paquetes innovadores complementarios.	*SECTUR Estatal*	
	Revisión de regulación para el desarrollo del turismo cinegético para agilizar la tramitología de la actividad.	*SECTUR Estatal*	
	Colaborar con información, folletos, promoción y la participación en foros relacionados con la actividad cinegética y de pesca deportiva.	*SECTUR Estatal*	

Proyecto para incentivar la diversificación de productos y servicios turísticos.	*Establecer vinculación con los prestadores de servicios cinegéticos y de pesca deportiva para posicionar a Mazatlán en estos segmentos.*	*SECTUR Estatal*	*Históricamente en el destino las actividades cinegéticas y de pesca deportiva han sido populares, sobre todo para el turismo extranjero ya que el destino cuenta con los recursos de infraestructura y naturales para ello.*
	Coordinar esfuerzos entre hoteleros y estos dos segmentos para ofrecer promociones a través de productos y paquetes innovadores complementarios.	*SECTUR Estatal*	
	Revisión de regulación para el desarrollo del turismo cinegético para agilizar la tramitología de la actividad.	*SECTUR Estatal*	
	Colaborar con información, folletos, promoción y la participación en foros relacionados con la actividad cinegética y de pesca deportiva.	*SECTUR Estatal*	

Proyecto para incentivar la diversificación de productos y servicios turísticos.	*Establecer vinculación con los prestadores de servicios cinegéticos y de pesca deportiva para posicionar a Mazatlán en estos segmentos.*	*SECTUR Estatal*	*Históricamente en el destino las actividades cinegéticas y de pesca deportiva han sido populares, sobre todo para el turismo extranjero ya que el destino cuenta con los recursos de infraestructura y naturales para ello.*
	Coordinar esfuerzos entre hoteleros y estos dos segmentos para ofrecer promociones a través de productos y paquetes innovadores complementarios.	*SECTUR Estatal*	
	Revisión de regulación para el desarrollo del turismo cinegético para agilizar la tramitología de la actividad.	*SECTUR Estatal*	
	Colaborar con información, folletos, promoción y la participación en foros relacionados con la actividad cinegética y de pesca deportiva.	*SECTUR Estatal*	

Proyecto para incentivar la diversificación de productos y servicios turísticos.	*Establecer vinculación con los prestadores de servicios cinegéticos y de pesca deportiva para posicionar a Mazatlán en estos segmentos.*	*SECTUR Estatal*	*Históricamente en el destino las actividades cinegéticas y de pesca deportiva han sido populares, sobre todo para el turismo extranjero ya que el destino cuenta con los recursos de infraestructura y naturales para ello.*
	Coordinar esfuerzos entre hoteleros y estos dos segmentos para ofrecer promociones a través de productos y paquetes innovadores complementarios.	*SECTUR Estatal*	
	Revisión de regulación para el desarrollo del turismo cinegético para agilizar la tramitología de la actividad.	*SECTUR Estatal*	
	Colaborar con información, folletos, promoción y la participación en foros relacionados con la actividad cinegética y de pesca deportiva.	*SECTUR Estatal*	

Proyecto para incentivar la diversificación de productos y servicios turísticos.	*Establecer vinculación con los prestadores de servicios cinegéticos y de pesca deportiva para posicionar a Mazatlán en estos segmentos.*	*SECTUR Estatal*	*Históricamente en el destino las actividades cinegéticas y de pesca deportiva han sido populares, sobre todo para el turismo extranjero ya que el destino cuenta con los recursos de infraestructura y naturales para ello.*
	Coordinar esfuerzos entre hoteleros y estos dos segmentos para ofrecer promociones a través de productos y paquetes innovadores complementarios.	*SECTUR Estatal*	
	Revisión de regulación para el desarrollo del turismo cinegético para agilizar la tramitología de la actividad.	*SECTUR Estatal*	
	Colaborar con información, folletos, promoción y la participación en foros relacionados con la actividad cinegética y de pesca deportiva.	*SECTUR Estatal*	

Proyecto para incentivar la diversificación de productos y servicios turísticos.	*Establecer vinculación con los prestadores de servicios cinegéticos y de pesca deportiva para posicionar a Mazatlán en estos segmentos.*	*SECTUR Estatal*	*Históricamente en el destino las actividades cinegéticas y de pesca deportiva han sido populares, sobre todo para el turismo extranjero ya que el destino cuenta con los recursos de infraestructura y naturales para ello.*
	Coordinar esfuerzos entre hoteleros y estos dos segmentos para ofrecer promociones a través de productos y paquetes innovadores complementarios.	*SECTUR Estatal*	
	Revisión de regulación para el desarrollo del turismo cinegético para agilizar la tramitología de la actividad.	*SECTUR Estatal*	
	Colaborar con información, folletos, promoción y la participación en foros relacionados con la actividad cinegética y de pesca deportiva.	*SECTUR Estatal*	

Proyecto para incentivar la diversificación de productos y servicios turísticos.	*Establecer vinculación con los prestadores de servicios cinegéticos y de pesca deportiva para posicionar a Mazatlán en estos segmentos.*	*SECTUR Estatal*	*Históricamente en el destino las actividades cinegéticas y de pesca deportiva han sido populares, sobre todo para el turismo extranjero ya que el destino cuenta con los recursos de infraestructura y naturales para ello.*
	Coordinar esfuerzos entre hoteleros y estos dos segmentos para ofrecer promociones a través de productos y paquetes innovadores complementarios.	*SECTUR Estatal*	
	Revisión de regulación para el desarrollo del turismo cinegético para agilizar la tramitología de la actividad.	*SECTUR Estatal*	
	Colaborar con información, folletos, promoción y la participación en foros relacionados con la actividad cinegética y de pesca deportiva.	*SECTUR Estatal*	

Proyecto para incentivar la diversificación de productos y servicios turísticos.	*Establecer vinculación con los prestadores de servicios cinegéticos y de pesca deportiva para posicionar a Mazatlán en estos segmentos.*	*SECTUR Estatal*	*Históricamente en el destino las actividades cinegéticas y de pesca deportiva han sido populares, sobre todo para el turismo extranjero ya que el destino cuenta con los recursos de infraestructura y naturales para ello.*
	Coordinar esfuerzos entre hoteleros y estos dos segmentos para ofrecer promociones a través de productos y paquetes innovadores complementarios.	*SECTUR Estatal*	
	Revisión de regulación para el desarrollo del turismo cinegético para agilizar la tramitología de la actividad.	*SECTUR Estatal*	
	Colaborar con información, folletos, promoción y la participación en foros relacionados con la actividad cinegética y de pesca deportiva.	*SECTUR Estatal*	

Proyecto para incentivar la diversificación de productos y servicios turísticos.	*Establecer vinculación con los prestadores de servicios cinegéticos y de pesca deportiva para posicionar a Mazatlán en estos segmentos.*	*SECTUR Estatal*	*Históricamente en el destino las actividades cinegéticas y de pesca deportiva han sido populares, sobre todo para el turismo extranjero ya que el destino cuenta con los recursos de infraestructura y naturales para ello.*
	Coordinar esfuerzos entre hoteleros y estos dos segmentos para ofrecer promociones a través de productos y paquetes innovadores complementarios.	*SECTUR Estatal*	
	Revisión de regulación para el desarrollo del turismo cinegético para agilizar la tramitología de la actividad.	*SECTUR Estatal*	
	Colaborar con información, folletos, promoción y la participación en foros relacionados con la actividad cinegética y de pesca deportiva.	*SECTUR Estatal*	

Proyecto para incentivar la diversificación de productos y servicios turísticos.	*Establecer vinculación con los prestadores de servicios cinegéticos y de pesca deportiva para posicionar a Mazatlán en estos segmentos.*	*SECTUR Estatal*	*Históricamente en el destino las actividades cinegéticas y de pesca deportiva han sido populares, sobre todo para el turismo extranjero ya que el destino cuenta con los recursos de infraestructura y naturales para ello.*
	Coordinar esfuerzos entre hoteleros y estos dos segmentos para ofrecer promociones a través de productos y paquetes innovadores complementarios.	*SECTUR Estatal*	
	Revisión de regulación para el desarrollo del turismo cinegético para agilizar la tramitología de la actividad.	*SECTUR Estatal*	
	Colaborar con información, folletos, promoción y la participación en foros relacionados con la actividad cinegética y de pesca deportiva.	*SECTUR Estatal*	

Proyecto para incentivar la diversificación de productos y servicios turísticos.	*Establecer vinculación con los prestadores de servicios cinegéticos y de pesca deportiva para posicionar a Mazatlán en estos segmentos.*	*SECTUR Estatal*	*Históricamente en el destino las actividades cinegéticas y de pesca deportiva han sido populares, sobre todo para el turismo extranjero ya que el destino cuenta con los recursos de infraestructura y naturales para ello.*
	Coordinar esfuerzos entre hoteleros y estos dos segmentos para ofrecer promociones a través de productos y paquetes innovadores complementarios.	*SECTUR Estatal*	
	Revisión de regulación para el desarrollo del turismo cinegético para agilizar la tramitología de la actividad.	*SECTUR Estatal*	
	Colaborar con información, folletos, promoción y la participación en foros relacionados con la actividad cinegética y de pesca deportiva.	*SECTUR Estatal*	

Proyecto para incentivar la diversificación de productos y servicios turísticos.	*Establecer vinculación con los prestadores de servicios cinegéticos y de pesca deportiva para posicionar a Mazatlán en estos segmentos.*	*SECTUR Estatal*	*Históricamente en el destino las actividades cinegéticas y de pesca deportiva han sido populares, sobre todo para el turismo extranjero ya que el destino cuenta con los recursos de infraestructura y naturales para ello.*
	Coordinar esfuerzos entre hoteleros y estos dos segmentos para ofrecer promociones a través de productos y paquetes innovadores complementarios.	*SECTUR Estatal*	
	Revisión de regulación para el desarrollo del turismo cinegético para agilizar la tramitología de la actividad.	*SECTUR Estatal*	
	Colaborar con información, folletos, promoción y la participación en foros relacionados con la actividad cinegética y de pesca deportiva.	*SECTUR Estatal*	

Proyecto para incentivar la diversificación de productos y servicios turísticos.	*Establecer vinculación con los prestadores de servicios cinegéticos y de pesca deportiva para posicionar a Mazatlán en estos segmentos.*	*SECTUR Estatal*	*Históricamente en el destino las actividades cinegéticas y de pesca deportiva han sido populares, sobre todo para el turismo extranjero ya que el destino cuenta con los recursos de infraestructura y naturales para ello.*
	Coordinar esfuerzos entre hoteleros y estos dos segmentos para ofrecer promociones a través de productos y paquetes innovadores complementarios.	*SECTUR Estatal*	
	Revisión de regulación para el desarrollo del turismo cinegético para agilizar la tramitología de la actividad.	*SECTUR Estatal*	
	Colaborar con información, folletos, promoción y la participación en foros relacionados con la actividad cinegética y de pesca deportiva.	*SECTUR Estatal*	

Proyecto para incentivar la diversificación de productos y servicios turísticos.	*Establecer vinculación con los prestadores de servicios cinegéticos y de pesca deportiva para posicionar a Mazatlán en estos segmentos.*	*SECTUR Estatal*	*Históricamente en el destino las actividades cinegéticas y de pesca deportiva han sido populares, sobre todo para el turismo extranjero ya que el destino cuenta con los recursos de infraestructura y naturales para ello.*
	Coordinar esfuerzos entre hoteleros y estos dos segmentos para ofrecer promociones a través de productos y paquetes innovadores complementarios.	*SECTUR Estatal*	
	Revisión de regulación para el desarrollo del turismo cinegético para agilizar la tramitología de la actividad.	*SECTUR Estatal*	
	Colaborar con información, folletos, promoción y la participación en foros relacionados con la actividad cinegética y de pesca deportiva.	*SECTUR Estatal*	

Proyecto para incentivar la diversificación de productos y servicios turísticos.	*Establecer vinculación con los prestadores de servicios cinegéticos y de pesca deportiva para posicionar a Mazatlán en estos segmentos.*	*SECTUR Estatal*	*Históricamente en el destino las actividades cinegéticas y de pesca deportiva han sido populares, sobre todo para el turismo extranjero ya que el destino cuenta con los recursos de infraestructura y naturales para ello.*
	Coordinar esfuerzos entre hoteleros y estos dos segmentos para ofrecer promociones a través de productos y paquetes innovadores complementarios.	*SECTUR Estatal*	
	Revisión de regulación para el desarrollo del turismo cinegético para agilizar la tramitología de la actividad.	*SECTUR Estatal*	
	Colaborar con información, folletos, promoción y la participación en foros relacionados con la actividad cinegética y de pesca deportiva.	*SECTUR Estatal*	

Proyecto para incentivar la diversificación de productos y servicios turísticos.	*Establecer vinculación con los prestadores de servicios cinegéticos y de pesca deportiva para posicionar a Mazatlán en estos segmentos.*	*SECTUR Estatal*	*Históricamente en el destino las actividades cinegéticas y de pesca deportiva han sido populares, sobre todo para el turismo extranjero ya que el destino cuenta con los recursos de infraestructura y naturales para ello.*
	Coordinar esfuerzos entre hoteleros y estos dos segmentos para ofrecer promociones a través de productos y paquetes innovadores complementarios.	*SECTUR Estatal*	
	Revisión de regulación para el desarrollo del turismo cinegético para agilizar la tramitología de la actividad.	*SECTUR Estatal*	
	Colaborar con información, folletos, promoción y la participación en foros relacionados con la actividad cinegética y de pesca deportiva.	*SECTUR Estatal*	

Proyecto para incentivar la diversificación de productos y servicios turísticos.	*Establecer vinculación con los prestadores de servicios cinegéticos y de pesca deportiva para posicionar a Mazatlán en estos segmentos.*	*SECTUR Estatal*	*Históricamente en el destino las actividades cinegéticas y de pesca deportiva han sido populares, sobre todo para el turismo extranjero ya que el destino cuenta con los recursos de infraestructura y naturales para ello.*
	Coordinar esfuerzos entre hoteleros y estos dos segmentos para ofrecer promociones a través de productos y paquetes innovadores complementarios.	*SECTUR Estatal*	
	Revisión de regulación para el desarrollo del turismo cinegético para agilizar la tramitología de la actividad.	*SECTUR Estatal*	
	Colaborar con información, folletos, promoción y la participación en foros relacionados con la actividad cinegética y de pesca deportiva.	*SECTUR Estatal*	

Proyecto para incentivar la diversificación de productos y servicios turísticos.	*Establecer vinculación con los prestadores de servicios cinegéticos y de pesca deportiva para posicionar a Mazatlán en estos segmentos.*	*SECTUR Estatal*	*Históricamente en el destino las actividades cinegéticas y de pesca deportiva han sido populares, sobre todo para el turismo extranjero ya que el destino cuenta con los recursos de infraestructura y naturales para ello.*
	Coordinar esfuerzos entre hoteleros y estos dos segmentos para ofrecer promociones a través de productos y paquetes innovadores complementarios.	*SECTUR Estatal*	
	Revisión de regulación para el desarrollo del turismo cinegético para agilizar la tramitología de la actividad.	*SECTUR Estatal*	
	Colaborar con información, folletos, promoción y la participación en foros relacionados con la actividad cinegética y de pesca deportiva.	*SECTUR Estatal*	

Proyecto para incentivar la diversificación de productos y servicios turísticos.	*Establecer vinculación con los prestadores de servicios cinegéticos y de pesca deportiva para posicionar a Mazatlán en estos segmentos.*	*SECTUR Estatal*	*Históricamente en el destino las actividades cinegéticas y de pesca deportiva han sido populares, sobre todo para el turismo extranjero ya que el destino cuenta con los recursos de infraestructura y naturales para ello.*
	Coordinar esfuerzos entre hoteleros y estos dos segmentos para ofrecer promociones a través de productos y paquetes innovadores complementarios.	*SECTUR Estatal*	
	Revisión de regulación para el desarrollo del turismo cinegético para agilizar la tramitología de la actividad.	*SECTUR Estatal*	
	Colaborar con información, folletos, promoción y la participación en foros relacionados con la actividad cinegética y de pesca deportiva.	*SECTUR Estatal*	

Proyecto para incentivar la diversificación de productos y servicios turísticos.	*Establecer vinculación con los prestadores de servicios cinegéticos y de pesca deportiva para posicionar a Mazatlán en estos segmentos.*	*SECTUR Estatal*	*Históricamente en el destino las actividades cinegéticas y de pesca deportiva han sido populares, sobre todo para el turismo extranjero ya que el destino cuenta con los recursos de infraestructura y naturales para ello.*
	Coordinar esfuerzos entre hoteleros y estos dos segmentos para ofrecer promociones a través de productos y paquetes innovadores complementarios.	*SECTUR Estatal*	
	Revisión de regulación para el desarrollo del turismo cinegético para agilizar la tramitología de la actividad.	*SECTUR Estatal*	
	Colaborar con información, folletos, promoción y la participación en foros relacionados con la actividad cinegética y de pesca deportiva.	*SECTUR Estatal*	

Proyecto para incentivar la diversificación de productos y servicios turísticos.	*Establecer vinculación con los prestadores de servicios cinegéticos y de pesca deportiva para posicionar a Mazatlán en estos segmentos.*	*SECTUR Estatal*	*Históricamente en el destino las actividades cinegéticas y de pesca deportiva han sido populares, sobre todo para el turismo extranjero ya que el destino cuenta con los recursos de infraestructura y naturales para ello.*
	Coordinar esfuerzos entre hoteleros y estos dos segmentos para ofrecer promociones a través de productos y paquetes innovadores complementarios.	*SECTUR Estatal*	
	Revisión de regulación para el desarrollo del turismo cinegético para agilizar la tramitología de la actividad.	*SECTUR Estatal*	
	Colaborar con información, folletos, promoción y la participación en foros relacionados con la actividad cinegética y de pesca deportiva.	*SECTUR Estatal*	

Proyecto para incentivar la diversificación de productos y servicios turísticos.	*Establecer vinculación con los prestadores de servicios cinegéticos y de pesca deportiva para posicionar a Mazatlán en estos segmentos.*	*SECTUR Estatal*	*Históricamente en el destino las actividades cinegéticas y de pesca deportiva han sido populares, sobre todo para el turismo extranjero ya que el destino cuenta con los recursos de infraestructura y naturales para ello.*
	Coordinar esfuerzos entre hoteleros y estos dos segmentos para ofrecer promociones a través de productos y paquetes innovadores complementarios.	*SECTUR Estatal*	
	Revisión de regulación para el desarrollo del turismo cinegético para agilizar la tramitología de la actividad.	*SECTUR Estatal*	
	Colaborar con información, folletos, promoción y la participación en foros relacionados con la actividad cinegética y de pesca deportiva.	*SECTUR Estatal*	

Proyecto para incentivar la diversificación de productos y servicios turísticos.	*Establecer vinculación con los prestadores de servicios cinegéticos y de pesca deportiva para posicionar a Mazatlán en estos segmentos.*	*SECTUR Estatal*	*Históricamente en el destino las actividades cinegéticas y de pesca deportiva han sido populares, sobre todo para el turismo extranjero ya que el destino cuenta con los recursos de infraestructura y naturales para ello.*
	Coordinar esfuerzos entre hoteleros y estos dos segmentos para ofrecer promociones a través de productos y paquetes innovadores complementarios.	*SECTUR Estatal*	
	Revisión de regulación para el desarrollo del turismo cinegético para agilizar la tramitología de la actividad.	*SECTUR Estatal*	
	Colaborar con información, folletos, promoción y la participación en foros relacionados con la actividad cinegética y de pesca deportiva.	*SECTUR Estatal*	

Proyecto para incentivar la diversificación de productos y servicios turísticos.	*Establecer vinculación con los prestadores de servicios cinegéticos y de pesca deportiva para posicionar a Mazatlán en estos segmentos.*	*SECTUR Estatal*	*Históricamente en el destino las actividades cinegéticas y de pesca deportiva han sido populares, sobre todo para el turismo extranjero ya que el destino cuenta con los recursos de infraestructura y naturales para ello.*
	Coordinar esfuerzos entre hoteleros y estos dos segmentos para ofrecer promociones a través de productos y paquetes innovadores complementarios.	*SECTUR Estatal*	
	Revisión de regulación para el desarrollo del turismo cinegético para agilizar la tramitología de la actividad.	*SECTUR Estatal*	
	Colaborar con información, folletos, promoción y la participación en foros relacionados con la actividad cinegética y de pesca deportiva.	*SECTUR Estatal*	

Proyecto para incentivar la diversificación de productos y servicios turísticos.	*Establecer vinculación con los prestadores de servicios cinegéticos y de pesca deportiva para posicionar a Mazatlán en estos segmentos.*	*SECTUR Estatal*	*Históricamente en el destino las actividades cinegéticas y de pesca deportiva han sido populares, sobre todo para el turismo extranjero ya que el destino cuenta con los recursos de infraestructura y naturales para ello.*
	Coordinar esfuerzos entre hoteleros y estos dos segmentos para ofrecer promociones a través de productos y paquetes innovadores complementarios.	*SECTUR Estatal*	
	Revisión de regulación para el desarrollo del turismo cinegético para agilizar la tramitología de la actividad.	*SECTUR Estatal*	
	Colaborar con información, folletos, promoción y la participación en foros relacionados con la actividad cinegética y de pesca deportiva.	*SECTUR Estatal*	

Proyecto para incentivar la diversificación de productos y servicios turísticos.	*Establecer vinculación con los prestadores de servicios cinegéticos y de pesca deportiva para posicionar a Mazatlán en estos segmentos.*	*SECTUR Estatal*	*Históricamente en el destino las actividades cinegéticas y de pesca deportiva han sido populares, sobre todo para el turismo extranjero ya que el destino cuenta con los recursos de infraestructura y naturales para ello.*
	Coordinar esfuerzos entre hoteleros y estos dos segmentos para ofrecer promociones a través de productos y paquetes innovadores complementarios.	*SECTUR Estatal*	
	Revisión de regulación para el desarrollo del turismo cinegético para agilizar la tramitología de la actividad.	*SECTUR Estatal*	
	Colaborar con información, folletos, promoción y la participación en foros relacionados con la actividad cinegética y de pesca deportiva.	*SECTUR Estatal*	

Proyecto para incentivar la diversificación de productos y servicios turísticos.	*Establecer vinculación con los prestadores de servicios cinegéticos y de pesca deportiva para posicionar a Mazatlán en estos segmentos.*	*SECTUR Estatal*	*Históricamente en el destino las actividades cinegéticas y de pesca deportiva han sido populares, sobre todo para el turismo extranjero ya que el destino cuenta con los recursos de infraestructura y naturales para ello.*
	Coordinar esfuerzos entre hoteleros y estos dos segmentos para ofrecer promociones a través de productos y paquetes innovadores complementarios.	*SECTUR Estatal*	
	Revisión de regulación para el desarrollo del turismo cinegético para agilizar la tramitología de la actividad.	*SECTUR Estatal*	
	Colaborar con información, folletos, promoción y la participación en foros relacionados con la actividad cinegética y de pesca deportiva.	*SECTUR Estatal*	

Proyecto para incentivar la diversificación de productos y servicios turísticos.	*Establecer vinculación con los prestadores de servicios cinegéticos y de pesca deportiva para posicionar a Mazatlán en estos segmentos.*	*SECTUR Estatal*	*Históricamente en el destino las actividades cinegéticas y de pesca deportiva han sido populares, sobre todo para el turismo extranjero ya que el destino cuenta con los recursos de infraestructura y naturales para ello.*
	Coordinar esfuerzos entre hoteleros y estos dos segmentos para ofrecer promociones a través de productos y paquetes innovadores complementarios.	*SECTUR Estatal*	
	Revisión de regulación para el desarrollo del turismo cinegético para agilizar la tramitología de la actividad.	*SECTUR Estatal*	
	Colaborar con información, folletos, promoción y la participación en foros relacionados con la actividad cinegética y de pesca deportiva.	*SECTUR Estatal*	

Proyecto para incentivar la diversificación de productos y servicios turísticos.	*Establecer vinculación con los prestadores de servicios cinegéticos y de pesca deportiva para posicionar a Mazatlán en estos segmentos.*	*SECTUR Estatal*	*Históricamente en el destino las actividades cinegéticas y de pesca deportiva han sido populares, sobre todo para el turismo extranjero ya que el destino cuenta con los recursos de infraestructura y naturales para ello.*
	Coordinar esfuerzos entre hoteleros y estos dos segmentos para ofrecer promociones a través de productos y paquetes innovadores complementarios.	*SECTUR Estatal*	
	Revisión de regulación para el desarrollo del turismo cinegético para agilizar la tramitología de la actividad.	*SECTUR Estatal*	
	Colaborar con información, folletos, promoción y la participación en foros relacionados con la actividad cinegética y de pesca deportiva.	*SECTUR Estatal*	

Proyecto para incentivar la diversificación de productos y servicios turísticos.	*Establecer vinculación con los prestadores de servicios cinegéticos y de pesca deportiva para posicionar a Mazatlán en estos segmentos.*	*SECTUR Estatal*	*Históricamente en el destino las actividades cinegéticas y de pesca deportiva han sido populares, sobre todo para el turismo extranjero ya que el destino cuenta con los recursos de infraestructura y naturales para ello.*
	Coordinar esfuerzos entre hoteleros y estos dos segmentos para ofrecer promociones a través de productos y paquetes innovadores complementarios.	*SECTUR Estatal*	
	Revisión de regulación para el desarrollo del turismo cinegético para agilizar la tramitología de la actividad.	*SECTUR Estatal*	
	Colaborar con información, folletos, promoción y la participación en foros relacionados con la actividad cinegética y de pesca deportiva.	*SECTUR Estatal*	

Proyecto para incentivar la diversificación de productos y servicios turísticos.	*Establecer vinculación con los prestadores de servicios cinegéticos y de pesca deportiva para posicionar a Mazatlán en estos segmentos.*	*SECTUR Estatal*	*Históricamente en el destino las actividades cinegéticas y de pesca deportiva han sido populares, sobre todo para el turismo extranjero ya que el destino cuenta con los recursos de infraestructura y naturales para ello.*
	Coordinar esfuerzos entre hoteleros y estos dos segmentos para ofrecer promociones a través de productos y paquetes innovadores complementarios.	*SECTUR Estatal*	
	Revisión de regulación para el desarrollo del turismo cinegético para agilizar la tramitología de la actividad.	*SECTUR Estatal*	
	Colaborar con información, folletos, promoción y la participación en foros relacionados con la actividad cinegética y de pesca deportiva.	*SECTUR Estatal*	

Proyecto para incentivar la diversificación de productos y servicios turísticos.	*Establecer vinculación con los prestadores de servicios cinegéticos y de pesca deportiva para posicionar a Mazatlán en estos segmentos.*	*SECTUR Estatal*	*Históricamente en el destino las actividades cinegéticas y de pesca deportiva han sido populares, sobre todo para el turismo extranjero ya que el destino cuenta con los recursos de infraestructura y naturales para ello.*
	Coordinar esfuerzos entre hoteleros y estos dos segmentos para ofrecer promociones a través de productos y paquetes innovadores complementarios.	*SECTUR Estatal*	
	Revisión de regulación para el desarrollo del turismo cinegético para agilizar la tramitología de la actividad.	*SECTUR Estatal*	
	Colaborar con información, folletos, promoción y la participación en foros relacionados con la actividad cinegética y de pesca deportiva.	*SECTUR Estatal*	

Proyecto para incentivar la diversificación de productos y servicios turísticos.	*Establecer vinculación con los prestadores de servicios cinegéticos y de pesca deportiva para posicionar a Mazatlán en estos segmentos.*	*SECTUR Estatal*	*Históricamente en el destino las actividades cinegéticas y de pesca deportiva han sido populares, sobre todo para el turismo extranjero ya que el destino cuenta con los recursos de infraestructura y naturales para ello.*
	Coordinar esfuerzos entre hoteleros y estos dos segmentos para ofrecer promociones a través de productos y paquetes innovadores complementarios.	*SECTUR Estatal*	
	Revisión de regulación para el desarrollo del turismo cinegético para agilizar la tramitología de la actividad.	*SECTUR Estatal*	
	Colaborar con información, folletos, promoción y la participación en foros relacionados con la actividad cinegética y de pesca deportiva.	*SECTUR Estatal*	

Proyecto para incentivar la diversificación de productos y servicios turísticos.	*Establecer vinculación con los prestadores de servicios cinegéticos y de pesca deportiva para posicionar a Mazatlán en estos segmentos.*	*SECTUR Estatal*	*Históricamente en el destino las actividades cinegéticas y de pesca deportiva han sido populares, sobre todo para el turismo extranjero ya que el destino cuenta con los recursos de infraestructura y naturales para ello.*
	Coordinar esfuerzos entre hoteleros y estos dos segmentos para ofrecer promociones a través de productos y paquetes innovadores complementarios.	*SECTUR Estatal*	
	Revisión de regulación para el desarrollo del turismo cinegético para agilizar la tramitología de la actividad.	*SECTUR Estatal*	
	Colaborar con información, folletos, promoción y la participación en foros relacionados con la actividad cinegética y de pesca deportiva.	*SECTUR Estatal*	

Proyecto para incentivar la diversificación de productos y servicios turísticos.	*Establecer vinculación con los prestadores de servicios cinegéticos y de pesca deportiva para posicionar a Mazatlán en estos segmentos.*	*SECTUR Estatal*	*Históricamente en el destino las actividades cinegéticas y de pesca deportiva han sido populares, sobre todo para el turismo extranjero ya que el destino cuenta con los recursos de infraestructura y naturales para ello.*
	Coordinar esfuerzos entre hoteleros y estos dos segmentos para ofrecer promociones a través de productos y paquetes innovadores complementarios.	*SECTUR Estatal*	
	Revisión de regulación para el desarrollo del turismo cinegético para agilizar la tramitología de la actividad.	*SECTUR Estatal*	
	Colaborar con información, folletos, promoción y la participación en foros relacionados con la actividad cinegética y de pesca deportiva.	*SECTUR Estatal*	

Proyecto para incentivar la diversificación de productos y servicios turísticos.	*Establecer vinculación con los prestadores de servicios cinegéticos y de pesca deportiva para posicionar a Mazatlán en estos segmentos.*	*SECTUR Estatal*	*Históricamente en el destino las actividades cinegéticas y de pesca deportiva han sido populares, sobre todo para el turismo extranjero ya que el destino cuenta con los recursos de infraestructura y naturales para ello.*
	Coordinar esfuerzos entre hoteleros y estos dos segmentos para ofrecer promociones a través de productos y paquetes innovadores complementarios.	*SECTUR Estatal*	
	Revisión de regulación para el desarrollo del turismo cinegético para agilizar la tramitología de la actividad.	*SECTUR Estatal*	
	Colaborar con información, folletos, promoción y la participación en foros relacionados con la actividad cinegética y de pesca deportiva.	*SECTUR Estatal*	

Proyecto para incentivar la diversificación de productos y servicios turísticos.	*Establecer vinculación con los prestadores de servicios cinegéticos y de pesca deportiva para posicionar a Mazatlán en estos segmentos.*	*SECTUR Estatal*	*Históricamente en el destino las actividades cinegéticas y de pesca deportiva han sido populares, sobre todo para el turismo extranjero ya que el destino cuenta con los recursos de infraestructura y naturales para ello.*
	Coordinar esfuerzos entre hoteleros y estos dos segmentos para ofrecer promociones a través de productos y paquetes innovadores complementarios.	*SECTUR Estatal*	
	Revisión de regulación para el desarrollo del turismo cinegético para agilizar la tramitología de la actividad.	*SECTUR Estatal*	
	Colaborar con información, folletos, promoción y la participación en foros relacionados con la actividad cinegética y de pesca deportiva.	*SECTUR Estatal*	

Proyecto para incentivar la diversificación de productos y servicios turísticos.	*Establecer vinculación con los prestadores de servicios cinegéticos y de pesca deportiva para posicionar a Mazatlán en estos segmentos.*	*SECTUR Estatal*	*Históricamente en el destino las actividades cinegéticas y de pesca deportiva han sido populares, sobre todo para el turismo extranjero ya que el destino cuenta con los recursos de infraestructura y naturales para ello.*
	Coordinar esfuerzos entre hoteleros y estos dos segmentos para ofrecer promociones a través de productos y paquetes innovadores complementarios.	*SECTUR Estatal*	
	Revisión de regulación para el desarrollo del turismo cinegético para agilizar la tramitología de la actividad.	*SECTUR Estatal*	
	Colaborar con información, folletos, promoción y la participación en foros relacionados con la actividad cinegética y de pesca deportiva.	*SECTUR Estatal*	

Proyecto para incentivar la diversificación de productos y servicios turísticos.	*Establecer vinculación con los prestadores de servicios cinegéticos y de pesca deportiva para posicionar a Mazatlán en estos segmentos.*	*SECTUR Estatal*	*Históricamente en el destino las actividades cinegéticas y de pesca deportiva han sido populares, sobre todo para el turismo extranjero ya que el destino cuenta con los recursos de infraestructura y naturales para ello.*
	Coordinar esfuerzos entre hoteleros y estos dos segmentos para ofrecer promociones a través de productos y paquetes innovadores complementarios.	*SECTUR Estatal*	
	Revisión de regulación para el desarrollo del turismo cinegético para agilizar la tramitología de la actividad.	*SECTUR Estatal*	
	Colaborar con información, folletos, promoción y la participación en foros relacionados con la actividad cinegética y de pesca deportiva.	*SECTUR Estatal*	

Proyecto para incentivar la diversificación de productos y servicios turísticos.	*Establecer vinculación con los prestadores de servicios cinegéticos y de pesca deportiva para posicionar a Mazatlán en estos segmentos.*	*SECTUR Estatal*	*Históricamente en el destino las actividades cinegéticas y de pesca deportiva han sido populares, sobre todo para el turismo extranjero ya que el destino cuenta con los recursos de infraestructura y naturales para ello.*
	Coordinar esfuerzos entre hoteleros y estos dos segmentos para ofrecer promociones a través de productos y paquetes innovadores complementarios.	*SECTUR Estatal*	
	Revisión de regulación para el desarrollo del turismo cinegético para agilizar la tramitología de la actividad.	*SECTUR Estatal*	
	Colaborar con información, folletos, promoción y la participación en foros relacionados con la actividad cinegética y de pesca deportiva.	*SECTUR Estatal*	

Proyecto para incentivar la diversificación de productos y servicios turísticos.	*Establecer vinculación con los prestadores de servicios cinegéticos y de pesca deportiva para posicionar a Mazatlán en estos segmentos.*	*SECTUR Estatal*	*Históricamente en el destino las actividades cinegéticas y de pesca deportiva han sido populares, sobre todo para el turismo extranjero ya que el destino cuenta con los recursos de infraestructura y naturales para ello.*
	Coordinar esfuerzos entre hoteleros y estos dos segmentos para ofrecer promociones a través de productos y paquetes innovadores complementarios.	*SECTUR Estatal*	
	Revisión de regulación para el desarrollo del turismo cinegético para agilizar la tramitología de la actividad.	*SECTUR Estatal*	
	Colaborar con información, folletos, promoción y la participación en foros relacionados con la actividad cinegética y de pesca deportiva.	*SECTUR Estatal*	

Proyecto para incentivar la diversificación de productos y servicios turísticos.	*Establecer vinculación con los prestadores de servicios cinegéticos y de pesca deportiva para posicionar a Mazatlán en estos segmentos.*	*SECTUR Estatal*	*Históricamente en el destino las actividades cinegéticas y de pesca deportiva han sido populares, sobre todo para el turismo extranjero ya que el destino cuenta con los recursos de infraestructura y naturales para ello.*
	Coordinar esfuerzos entre hoteleros y estos dos segmentos para ofrecer promociones a través de productos y paquetes innovadores complementarios.	*SECTUR Estatal*	
	Revisión de regulación para el desarrollo del turismo cinegético para agilizar la tramitología de la actividad.	*SECTUR Estatal*	
	Colaborar con información, folletos, promoción y la participación en foros relacionados con la actividad cinegética y de pesca deportiva.	*SECTUR Estatal*	

Proyecto para incentivar la diversificación de productos y servicios turísticos.	*Establecer vinculación con los prestadores de servicios cinegéticos y de pesca deportiva para posicionar a Mazatlán en estos segmentos.*	*SECTUR Estatal*	*Históricamente en el destino las actividades cinegéticas y de pesca deportiva han sido populares, sobre todo para el turismo extranjero ya que el destino cuenta con los recursos de infraestructura y naturales para ello.*
	Coordinar esfuerzos entre hoteleros y estos dos segmentos para ofrecer promociones a través de productos y paquetes innovadores complementarios.	*SECTUR Estatal*	
	Revisión de regulación para el desarrollo del turismo cinegético para agilizar la tramitología de la actividad.	*SECTUR Estatal*	
	Colaborar con información, folletos, promoción y la participación en foros relacionados con la actividad cinegética y de pesca deportiva.	*SECTUR Estatal*	

Proyecto para incentivar la diversificación de productos y servicios turísticos.	*Establecer vinculación con los prestadores de servicios cinegéticos y de pesca deportiva para posicionar a Mazatlán en estos segmentos.*	*SECTUR Estatal*	*Históricamente en el destino las actividades cinegéticas y de pesca deportiva han sido populares, sobre todo para el turismo extranjero ya que el destino cuenta con los recursos de infraestructura y naturales para ello.*
	Coordinar esfuerzos entre hoteleros y estos dos segmentos para ofrecer promociones a través de productos y paquetes innovadores complementarios.	*SECTUR Estatal*	
	Revisión de regulación para el desarrollo del turismo cinegético para agilizar la tramitología de la actividad.	*SECTUR Estatal*	
	Colaborar con información, folletos, promoción y la participación en foros relacionados con la actividad cinegética y de pesca deportiva.	*SECTUR Estatal*	

Proyecto para incentivar la diversificación de productos y servicios turísticos.	*Establecer vinculación con los prestadores de servicios cinegéticos y de pesca deportiva para posicionar a Mazatlán en estos segmentos.*	*SECTUR Estatal*	*Históricamente en el destino las actividades cinegéticas y de pesca deportiva han sido populares, sobre todo para el turismo extranjero ya que el destino cuenta con los recursos de infraestructura y naturales para ello.*
	Coordinar esfuerzos entre hoteleros y estos dos segmentos para ofrecer promociones a través de productos y paquetes innovadores complementarios.	*SECTUR Estatal*	
	Revisión de regulación para el desarrollo del turismo cinegético para agilizar la tramitología de la actividad.	*SECTUR Estatal*	
	Colaborar con información, folletos, promoción y la participación en foros relacionados con la actividad cinegética y de pesca deportiva.	*SECTUR Estatal*	

Proyecto para incentivar la diversificación de productos y servicios turísticos.	*Establecer vinculación con los prestadores de servicios cinegéticos y de pesca deportiva para posicionar a Mazatlán en estos segmentos.*	*SECTUR Estatal*	*Históricamente en el destino las actividades cinegéticas y de pesca deportiva han sido populares, sobre todo para el turismo extranjero ya que el destino cuenta con los recursos de infraestructura y naturales para ello.*
	Coordinar esfuerzos entre hoteleros y estos dos segmentos para ofrecer promociones a través de productos y paquetes innovadores complementarios.	*SECTUR Estatal*	
	Revisión de regulación para el desarrollo del turismo cinegético para agilizar la tramitología de la actividad.	*SECTUR Estatal*	
	Colaborar con información, folletos, promoción y la participación en foros relacionados con la actividad cinegética y de pesca deportiva.	*SECTUR Estatal*	

Proyecto para incentivar la diversificación de productos y servicios turísticos.	*Establecer vinculación con los prestadores de servicios cinegéticos y de pesca deportiva para posicionar a Mazatlán en estos segmentos.*	*SECTUR Estatal*	*Históricamente en el destino las actividades cinegéticas y de pesca deportiva han sido populares, sobre todo para el turismo extranjero ya que el destino cuenta con los recursos de infraestructura y naturales para ello.*
	Coordinar esfuerzos entre hoteleros y estos dos segmentos para ofrecer promociones a través de productos y paquetes innovadores complementarios.	*SECTUR Estatal*	
	Revisión de regulación para el desarrollo del turismo cinegético para agilizar la tramitología de la actividad.	*SECTUR Estatal*	
	Colaborar con información, folletos, promoción y la participación en foros relacionados con la actividad cinegética y de pesca deportiva.	*SECTUR Estatal*	

Proyecto para incentivar la diversificación de productos y servicios turísticos.	*Establecer vinculación con los prestadores de servicios cinegéticos y de pesca deportiva para posicionar a Mazatlán en estos segmentos.*	*SECTUR Estatal*	*Históricamente en el destino las actividades cinegéticas y de pesca deportiva han sido populares, sobre todo para el turismo extranjero ya que el destino cuenta con los recursos de infraestructura y naturales para ello.*
	Coordinar esfuerzos entre hoteleros y estos dos segmentos para ofrecer promociones a través de productos y paquetes innovadores complementarios.	*SECTUR Estatal*	
	Revisión de regulación para el desarrollo del turismo cinegético para agilizar la tramitología de la actividad.	*SECTUR Estatal*	
	Colaborar con información, folletos, promoción y la participación en foros relacionados con la actividad cinegética y de pesca deportiva.	*SECTUR Estatal*	

Proyecto para incentivar la diversificación de productos y servicios turísticos.	*Establecer vinculación con los prestadores de servicios cinegéticos y de pesca deportiva para posicionar a Mazatlán en estos segmentos.*	*SECTUR Estatal*	*Históricamente en el destino las actividades cinegéticas y de pesca deportiva han sido populares, sobre todo para el turismo extranjero ya que el destino cuenta con los recursos de infraestructura y naturales para ello.*
	Coordinar esfuerzos entre hoteleros y estos dos segmentos para ofrecer promociones a través de productos y paquetes innovadores complementarios.	*SECTUR Estatal*	
	Revisión de regulación para el desarrollo del turismo cinegético para agilizar la tramitología de la actividad.	*SECTUR Estatal*	
	Colaborar con información, folletos, promoción y la participación en foros relacionados con la actividad cinegética y de pesca deportiva.	*SECTUR Estatal*	

Proyecto para incentivar la diversificación de productos y servicios turísticos.	*Establecer vinculación con los prestadores de servicios cinegéticos y de pesca deportiva para posicionar a Mazatlán en estos segmentos.*	*SECTUR Estatal*	*Históricamente en el destino las actividades cinegéticas y de pesca deportiva han sido populares, sobre todo para el turismo extranjero ya que el destino cuenta con los recursos de infraestructura y naturales para ello.*
	Coordinar esfuerzos entre hoteleros y estos dos segmentos para ofrecer promociones a través de productos y paquetes innovadores complementarios.	*SECTUR Estatal*	
	Revisión de regulación para el desarrollo del turismo cinegético para agilizar la tramitología de la actividad.	*SECTUR Estatal*	
	Colaborar con información, folletos, promoción y la participación en foros relacionados con la actividad cinegética y de pesca deportiva.	*SECTUR Estatal*	

Proyecto para incentivar la diversificación de productos y servicios turísticos.	*Establecer vinculación con los prestadores de servicios cinegéticos y de pesca deportiva para posicionar a Mazatlán en estos segmentos.*	*SECTUR Estatal*	*Históricamente en el destino las actividades cinegéticas y de pesca deportiva han sido populares, sobre todo para el turismo extranjero ya que el destino cuenta con los recursos de infraestructura y naturales para ello.*
	Coordinar esfuerzos entre hoteleros y estos dos segmentos para ofrecer promociones a través de productos y paquetes innovadores complementarios.	*SECTUR Estatal*	
	Revisión de regulación para el desarrollo del turismo cinegético para agilizar la tramitología de la actividad.	*SECTUR Estatal*	
	Colaborar con información, folletos, promoción y la participación en foros relacionados con la actividad cinegética y de pesca deportiva.	*SECTUR Estatal*	

Proyecto para incentivar la diversificación de productos y servicios turísticos.	*Establecer vinculación con los prestadores de servicios cinegéticos y de pesca deportiva para posicionar a Mazatlán en estos segmentos.*	*SECTUR Estatal*	*Históricamente en el destino las actividades cinegéticas y de pesca deportiva han sido populares, sobre todo para el turismo extranjero ya que el destino cuenta con los recursos de infraestructura y naturales para ello.*
	Coordinar esfuerzos entre hoteleros y estos dos segmentos para ofrecer promociones a través de productos y paquetes innovadores complementarios.	*SECTUR Estatal*	
	Revisión de regulación para el desarrollo del turismo cinegético para agilizar la tramitología de la actividad.	*SECTUR Estatal*	
	Colaborar con información, folletos, promoción y la participación en foros relacionados con la actividad cinegética y de pesca deportiva.	*SECTUR Estatal*	

Proyecto para incentivar la diversificación de productos y servicios turísticos.	*Establecer vinculación con los prestadores de servicios cinegéticos y de pesca deportiva para posicionar a Mazatlán en estos segmentos.*	*SECTUR Estatal*	*Históricamente en el destino las actividades cinegéticas y de pesca deportiva han sido populares, sobre todo para el turismo extranjero ya que el destino cuenta con los recursos de infraestructura y naturales para ello.*
	Coordinar esfuerzos entre hoteleros y estos dos segmentos para ofrecer promociones a través de productos y paquetes innovadores complementarios.	*SECTUR Estatal*	
	Revisión de regulación para el desarrollo del turismo cinegético para agilizar la tramitología de la actividad.	*SECTUR Estatal*	
	Colaborar con información, folletos, promoción y la participación en foros relacionados con la actividad cinegética y de pesca deportiva.	*SECTUR Estatal*	

Proyecto para incentivar la diversificación de productos y servicios turísticos.	*Establecer vinculación con los prestadores de servicios cinegéticos y de pesca deportiva para posicionar a Mazatlán en estos segmentos.*	*SECTUR Estatal*	*Históricamente en el destino las actividades cinegéticas y de pesca deportiva han sido populares, sobre todo para el turismo extranjero ya que el destino cuenta con los recursos de infraestructura y naturales para ello.*
	Coordinar esfuerzos entre hoteleros y estos dos segmentos para ofrecer promociones a través de productos y paquetes innovadores complementarios.	*SECTUR Estatal*	
	Revisión de regulación para el desarrollo del turismo cinegético para agilizar la tramitología de la actividad.	*SECTUR Estatal*	
	Colaborar con información, folletos, promoción y la participación en foros relacionados con la actividad cinegética y de pesca deportiva.	*SECTUR Estatal*	

Proyecto para incentivar la diversificación de productos y servicios turísticos.	*Establecer vinculación con los prestadores de servicios cinegéticos y de pesca deportiva para posicionar a Mazatlán en estos segmentos.*	*SECTUR Estatal*	*Históricamente en el destino las actividades cinegéticas y de pesca deportiva han sido populares, sobre todo para el turismo extranjero ya que el destino cuenta con los recursos de infraestructura y naturales para ello.*
	Coordinar esfuerzos entre hoteleros y estos dos segmentos para ofrecer promociones a través de productos y paquetes innovadores complementarios.	*SECTUR Estatal*	
	Revisión de regulación para el desarrollo del turismo cinegético para agilizar la tramitología de la actividad.	*SECTUR Estatal*	
	Colaborar con información, folletos, promoción y la participación en foros relacionados con la actividad cinegética y de pesca deportiva.	*SECTUR Estatal*	

Proyecto para incentivar la diversificación de productos y servicios turísticos.	*Establecer vinculación con los prestadores de servicios cinegéticos y de pesca deportiva para posicionar a Mazatlán en estos segmentos.*	*SECTUR Estatal*	*Históricamente en el destino las actividades cinegéticas y de pesca deportiva han sido populares, sobre todo para el turismo extranjero ya que el destino cuenta con los recursos de infraestructura y naturales para ello.*
	Coordinar esfuerzos entre hoteleros y estos dos segmentos para ofrecer promociones a través de productos y paquetes innovadores complementarios.	*SECTUR Estatal*	
	Revisión de regulación para el desarrollo del turismo cinegético para agilizar la tramitología de la actividad.	*SECTUR Estatal*	
	Colaborar con información, folletos, promoción y la participación en foros relacionados con la actividad cinegética y de pesca deportiva.	*SECTUR Estatal*	

Proyecto para incentivar la diversificación de productos y servicios turísticos.	*Establecer vinculación con los prestadores de servicios cinegéticos y de pesca deportiva para posicionar a Mazatlán en estos segmentos.*	*SECTUR Estatal*	*Históricamente en el destino las actividades cinegéticas y de pesca deportiva han sido populares, sobre todo para el turismo extranjero ya que el destino cuenta con los recursos de infraestructura y naturales para ello.*
	Coordinar esfuerzos entre hoteleros y estos dos segmentos para ofrecer promociones a través de productos y paquetes innovadores complementarios.	*SECTUR Estatal*	
	Revisión de regulación para el desarrollo del turismo cinegético para agilizar la tramitología de la actividad.	*SECTUR Estatal*	
	Colaborar con información, folletos, promoción y la participación en foros relacionados con la actividad cinegética y de pesca deportiva.	*SECTUR Estatal*	

Proyecto para incentivar la diversificación de productos y servicios turísticos.	*Establecer vinculación con los prestadores de servicios cinegéticos y de pesca deportiva para posicionar a Mazatlán en estos segmentos.*	*SECTUR Estatal*	*Históricamente en el destino las actividades cinegéticas y de pesca deportiva han sido populares, sobre todo para el turismo extranjero ya que el destino cuenta con los recursos de infraestructura y naturales para ello.*
	Coordinar esfuerzos entre hoteleros y estos dos segmentos para ofrecer promociones a través de productos y paquetes innovadores complementarios.	*SECTUR Estatal*	
	Revisión de regulación para el desarrollo del turismo cinegético para agilizar la tramitología de la actividad.	*SECTUR Estatal*	
	Colaborar con información, folletos, promoción y la participación en foros relacionados con la actividad cinegética y de pesca deportiva.	*SECTUR Estatal*	

Proyecto para incentivar la diversificación de productos y servicios turísticos.	*Establecer vinculación con los prestadores de servicios cinegéticos y de pesca deportiva para posicionar a Mazatlán en estos segmentos.*	*SECTUR Estatal*	*Históricamente en el destino las actividades cinegéticas y de pesca deportiva han sido populares, sobre todo para el turismo extranjero ya que el destino cuenta con los recursos de infraestructura y naturales para ello.*
	Coordinar esfuerzos entre hoteleros y estos dos segmentos para ofrecer promociones a través de productos y paquetes innovadores complementarios.	*SECTUR Estatal*	
	Revisión de regulación para el desarrollo del turismo cinegético para agilizar la tramitología de la actividad.	*SECTUR Estatal*	
	Colaborar con información, folletos, promoción y la participación en foros relacionados con la actividad cinegética y de pesca deportiva.	*SECTUR Estatal*	

Proyecto para incentivar la diversificación de productos y servicios turísticos.	*Establecer vinculación con los prestadores de servicios cinegéticos y de pesca deportiva para posicionar a Mazatlán en estos segmentos.*	*SECTUR Estatal*	*Históricamente en el destino las actividades cinegéticas y de pesca deportiva han sido populares, sobre todo para el turismo extranjero ya que el destino cuenta con los recursos de infraestructura y naturales para ello.*
	Coordinar esfuerzos entre hoteleros y estos dos segmentos para ofrecer promociones a través de productos y paquetes innovadores complementarios.	*SECTUR Estatal*	
	Revisión de regulación para el desarrollo del turismo cinegético para agilizar la tramitología de la actividad.	*SECTUR Estatal*	
	Colaborar con información, folletos, promoción y la participación en foros relacionados con la actividad cinegética y de pesca deportiva.	*SECTUR Estatal*	

Proyecto para incentivar la diversificación de productos y servicios turísticos.	*Establecer vinculación con los prestadores de servicios cinegéticos y de pesca deportiva para posicionar a Mazatlán en estos segmentos.*	*SECTUR Estatal*	*Históricamente en el destino las actividades cinegéticas y de pesca deportiva han sido populares, sobre todo para el turismo extranjero ya que el destino cuenta con los recursos de infraestructura y naturales para ello.*
	Coordinar esfuerzos entre hoteleros y estos dos segmentos para ofrecer promociones a través de productos y paquetes innovadores complementarios.	*SECTUR Estatal*	
	Revisión de regulación para el desarrollo del turismo cinegético para agilizar la tramitología de la actividad.	*SECTUR Estatal*	
	Colaborar con información, folletos, promoción y la participación en foros relacionados con la actividad cinegética y de pesca deportiva.	*SECTUR Estatal*	

Proyecto para incentivar la diversificación de productos y servicios turísticos.	*Establecer vinculación con los prestadores de servicios cinegéticos y de pesca deportiva para posicionar a Mazatlán en estos segmentos.*	*SECTUR Estatal*	*Históricamente en el destino las actividades cinegéticas y de pesca deportiva han sido populares, sobre todo para el turismo extranjero ya que el destino cuenta con los recursos de infraestructura y naturales para ello.*
	Coordinar esfuerzos entre hoteleros y estos dos segmentos para ofrecer promociones a través de productos y paquetes innovadores complementarios.	*SECTUR Estatal*	
	Revisión de regulación para el desarrollo del turismo cinegético para agilizar la tramitología de la actividad.	*SECTUR Estatal*	
	Colaborar con información, folletos, promoción y la participación en foros relacionados con la actividad cinegética y de pesca deportiva.	*SECTUR Estatal*	

Proyecto para incentivar la diversificación de productos y servicios turísticos.	*Establecer vinculación con los prestadores de servicios cinegéticos y de pesca deportiva para posicionar a Mazatlán en estos segmentos.*	*SECTUR Estatal*	*Históricamente en el destino las actividades cinegéticas y de pesca deportiva han sido populares, sobre todo para el turismo extranjero ya que el destino cuenta con los recursos de infraestructura y naturales para ello.*
	Coordinar esfuerzos entre hoteleros y estos dos segmentos para ofrecer promociones a través de productos y paquetes innovadores complementarios.	*SECTUR Estatal*	
	Revisión de regulación para el desarrollo del turismo cinegético para agilizar la tramitología de la actividad.	*SECTUR Estatal*	
	Colaborar con información, folletos, promoción y la participación en foros relacionados con la actividad cinegética y de pesca deportiva.	*SECTUR Estatal*	

Proyecto para incentivar la diversificación de productos y servicios turísticos.	*Establecer vinculación con los prestadores de servicios cinegéticos y de pesca deportiva para posicionar a Mazatlán en estos segmentos.*	*SECTUR Estatal*	*Históricamente en el destino las actividades cinegéticas y de pesca deportiva han sido populares, sobre todo para el turismo extranjero ya que el destino cuenta con los recursos de infraestructura y naturales para ello.*
	Coordinar esfuerzos entre hoteleros y estos dos segmentos para ofrecer promociones a través de productos y paquetes innovadores complementarios.	*SECTUR Estatal*	
	Revisión de regulación para el desarrollo del turismo cinegético para agilizar la tramitología de la actividad.	*SECTUR Estatal*	
	Colaborar con información, folletos, promoción y la participación en foros relacionados con la actividad cinegética y de pesca deportiva.	*SECTUR Estatal*	

Proyecto para incentivar la diversificación de productos y servicios turísticos.	*Establecer vinculación con los prestadores de servicios cinegéticos y de pesca deportiva para posicionar a Mazatlán en estos segmentos.*	*SECTUR Estatal*	*Históricamente en el destino las actividades cinegéticas y de pesca deportiva han sido populares, sobre todo para el turismo extranjero ya que el destino cuenta con los recursos de infraestructura y naturales para ello.*
	Coordinar esfuerzos entre hoteleros y estos dos segmentos para ofrecer promociones a través de productos y paquetes innovadores complementarios.	*SECTUR Estatal*	
	Revisión de regulación para el desarrollo del turismo cinegético para agilizar la tramitología de la actividad.	*SECTUR Estatal*	
	Colaborar con información, folletos, promoción y la participación en foros relacionados con la actividad cinegética y de pesca deportiva.	*SECTUR Estatal*	

Proyecto para incentivar la diversificación de productos y servicios turísticos.	*Establecer vinculación con los prestadores de servicios cinegéticos y de pesca deportiva para posicionar a Mazatlán en estos segmentos.*	*SECTUR Estatal*	*Históricamente en el destino las actividades cinegéticas y de pesca deportiva han sido populares, sobre todo para el turismo extranjero ya que el destino cuenta con los recursos de infraestructura y naturales para ello.*
	Coordinar esfuerzos entre hoteleros y estos dos segmentos para ofrecer promociones a través de productos y paquetes innovadores complementarios.	*SECTUR Estatal*	
	Revisión de regulación para el desarrollo del turismo cinegético para agilizar la tramitología de la actividad.	*SECTUR Estatal*	
	Colaborar con información, folletos, promoción y la participación en foros relacionados con la actividad cinegética y de pesca deportiva.	*SECTUR Estatal*	

Proyecto para incentivar la diversificación de productos y servicios turísticos.	*Establecer vinculación con los prestadores de servicios cinegéticos y de pesca deportiva para posicionar a Mazatlán en estos segmentos.*	*SECTUR Estatal*	*Históricamente en el destino las actividades cinegéticas y de pesca deportiva han sido populares, sobre todo para el turismo extranjero ya que el destino cuenta con los recursos de infraestructura y naturales para ello.*
	Coordinar esfuerzos entre hoteleros y estos dos segmentos para ofrecer promociones a través de productos y paquetes innovadores complementarios.	*SECTUR Estatal*	
	Revisión de regulación para el desarrollo del turismo cinegético para agilizar la tramitología de la actividad.	*SECTUR Estatal*	
	Colaborar con información, folletos, promoción y la participación en foros relacionados con la actividad cinegética y de pesca deportiva.	*SECTUR Estatal*	

Proyecto para incentivar la diversificación de productos y servicios turísticos.	*Establecer vinculación con los prestadores de servicios cinegéticos y de pesca deportiva para posicionar a Mazatlán en estos segmentos.*	*SECTUR Estatal*	*Históricamente en el destino las actividades cinegéticas y de pesca deportiva han sido populares, sobre todo para el turismo extranjero ya que el destino cuenta con los recursos de infraestructura y naturales para ello.*
	Coordinar esfuerzos entre hoteleros y estos dos segmentos para ofrecer promociones a través de productos y paquetes innovadores complementarios.	*SECTUR Estatal*	
	Revisión de regulación para el desarrollo del turismo cinegético para agilizar la tramitología de la actividad.	*SECTUR Estatal*	
	Colaborar con información, folletos, promoción y la participación en foros relacionados con la actividad cinegética y de pesca deportiva.	*SECTUR Estatal*	

Proyecto para incentivar la diversificación de productos y servicios turísticos.	*Establecer vinculación con los prestadores de servicios cinegéticos y de pesca deportiva para posicionar a Mazatlán en estos segmentos.*	*SECTUR Estatal*	*Históricamente en el destino las actividades cinegéticas y de pesca deportiva han sido populares, sobre todo para el turismo extranjero ya que el destino cuenta con los recursos de infraestructura y naturales para ello.*
	Coordinar esfuerzos entre hoteleros y estos dos segmentos para ofrecer promociones a través de productos y paquetes innovadores complementarios.	*SECTUR Estatal*	
	Revisión de regulación para el desarrollo del turismo cinegético para agilizar la tramitología de la actividad.	*SECTUR Estatal*	
	Colaborar con información, folletos, promoción y la participación en foros relacionados con la actividad cinegética y de pesca deportiva.	*SECTUR Estatal*	

Proyecto para incentivar la diversificación de productos y servicios turísticos.	*Establecer vinculación con los prestadores de servicios cinegéticos y de pesca deportiva para posicionar a Mazatlán en estos segmentos.*	*SECTUR Estatal*	*Históricamente en el destino las actividades cinegéticas y de pesca deportiva han sido populares, sobre todo para el turismo extranjero ya que el destino cuenta con los recursos de infraestructura y naturales para ello.*
	Coordinar esfuerzos entre hoteleros y estos dos segmentos para ofrecer promociones a través de productos y paquetes innovadores complementarios.	*SECTUR Estatal*	
	Revisión de regulación para el desarrollo del turismo cinegético para agilizar la tramitología de la actividad.	*SECTUR Estatal*	
	Colaborar con información, folletos, promoción y la participación en foros relacionados con la actividad cinegética y de pesca deportiva.	*SECTUR Estatal*	

Proyecto para incentivar la diversificación de productos y servicios turísticos.	*Establecer vinculación con los prestadores de servicios cinegéticos y de pesca deportiva para posicionar a Mazatlán en estos segmentos.*	*SECTUR Estatal*	*Históricamente en el destino las actividades cinegéticas y de pesca deportiva han sido populares, sobre todo para el turismo extranjero ya que el destino cuenta con los recursos de infraestructura y naturales para ello.*
	Coordinar esfuerzos entre hoteleros y estos dos segmentos para ofrecer promociones a través de productos y paquetes innovadores complementarios.	*SECTUR Estatal*	
	Revisión de regulación para el desarrollo del turismo cinegético para agilizar la tramitología de la actividad.	*SECTUR Estatal*	
	Colaborar con información, folletos, promoción y la participación en foros relacionados con la actividad cinegética y de pesca deportiva.	*SECTUR Estatal*	

Proyecto para incentivar la diversificación de productos y servicios turísticos.	*Establecer vinculación con los prestadores de servicios cinegéticos y de pesca deportiva para posicionar a Mazatlán en estos segmentos.*	*SECTUR Estatal*	*Históricamente en el destino las actividades cinegéticas y de pesca deportiva han sido populares, sobre todo para el turismo extranjero ya que el destino cuenta con los recursos de infraestructura y naturales para ello.*
	Coordinar esfuerzos entre hoteleros y estos dos segmentos para ofrecer promociones a través de productos y paquetes innovadores complementarios.	*SECTUR Estatal*	
	Revisión de regulación para el desarrollo del turismo cinegético para agilizar la tramitología de la actividad.	*SECTUR Estatal*	
	Colaborar con información, folletos, promoción y la participación en foros relacionados con la actividad cinegética y de pesca deportiva.	*SECTUR Estatal*	

Proyecto para incentivar la diversificación de productos y servicios turísticos.	*Establecer vinculación con los prestadores de servicios cinegéticos y de pesca deportiva para posicionar a Mazatlán en estos segmentos.*	*SECTUR Estatal*	*Históricamente en el destino las actividades cinegéticas y de pesca deportiva han sido populares, sobre todo para el turismo extranjero ya que el destino cuenta con los recursos de infraestructura y naturales para ello.*
	Coordinar esfuerzos entre hoteleros y estos dos segmentos para ofrecer promociones a través de productos y paquetes innovadores complementarios.	*SECTUR Estatal*	
	Revisión de regulación para el desarrollo del turismo cinegético para agilizar la tramitología de la actividad.	*SECTUR Estatal*	
	Colaborar con información, folletos, promoción y la participación en foros relacionados con la actividad cinegética y de pesca deportiva.	*SECTUR Estatal*	

Proyecto para incentivar la diversificación de productos y servicios turísticos.	*Establecer vinculación con los prestadores de servicios cinegéticos y de pesca deportiva para posicionar a Mazatlán en estos segmentos.*	*SECTUR Estatal*	*Históricamente en el destino las actividades cinegéticas y de pesca deportiva han sido populares, sobre todo para el turismo extranjero ya que el destino cuenta con los recursos de infraestructura y naturales para ello.*
	Coordinar esfuerzos entre hoteleros y estos dos segmentos para ofrecer promociones a través de productos y paquetes innovadores complementarios.	*SECTUR Estatal*	
	Revisión de regulación para el desarrollo del turismo cinegético para agilizar la tramitología de la actividad.	*SECTUR Estatal*	
	Colaborar con información, folletos, promoción y la participación en foros relacionados con la actividad cinegética y de pesca deportiva.	*SECTUR Estatal*	

Proyecto para incentivar la diversificación de productos y servicios turísticos.	*Establecer vinculación con los prestadores de servicios cinegéticos y de pesca deportiva para posicionar a Mazatlán en estos segmentos.*	*SECTUR Estatal*	*Históricamente en el destino las actividades cinegéticas y de pesca deportiva han sido populares, sobre todo para el turismo extranjero ya que el destino cuenta con los recursos de infraestructura y naturales para ello.*
	Coordinar esfuerzos entre hoteleros y estos dos segmentos para ofrecer promociones a través de productos y paquetes innovadores complementarios.	*SECTUR Estatal*	
	Revisión de regulación para el desarrollo del turismo cinegético para agilizar la tramitología de la actividad.	*SECTUR Estatal*	
	Colaborar con información, folletos, promoción y la participación en foros relacionados con la actividad cinegética y de pesca deportiva.	*SECTUR Estatal*	

Proyecto para incentivar la diversificación de productos y servicios turísticos.	*Establecer vinculación con los prestadores de servicios cinegéticos y de pesca deportiva para posicionar a Mazatlán en estos segmentos.*	*SECTUR Estatal*	*Históricamente en el destino las actividades cinegéticas y de pesca deportiva han sido populares, sobre todo para el turismo extranjero ya que el destino cuenta con los recursos de infraestructura y naturales para ello.*
	Coordinar esfuerzos entre hoteleros y estos dos segmentos para ofrecer promociones a través de productos y paquetes innovadores complementarios.	*SECTUR Estatal*	
	Revisión de regulación para el desarrollo del turismo cinegético para agilizar la tramitología de la actividad.	*SECTUR Estatal*	
	Colaborar con información, folletos, promoción y la participación en foros relacionados con la actividad cinegética y de pesca deportiva.	*SECTUR Estatal*	

Proyecto para incentivar la diversificación de productos y servicios turísticos.	*Establecer vinculación con los prestadores de servicios cinegéticos y de pesca deportiva para posicionar a Mazatlán en estos segmentos.*	*SECTUR Estatal*	*Históricamente en el destino las actividades cinegéticas y de pesca deportiva han sido populares, sobre todo para el turismo extranjero ya que el destino cuenta con los recursos de infraestructura y naturales para ello.*
	Coordinar esfuerzos entre hoteleros y estos dos segmentos para ofrecer promociones a través de productos y paquetes innovadores complementarios.	*SECTUR Estatal*	
	Revisión de regulación para el desarrollo del turismo cinegético para agilizar la tramitología de la actividad.	*SECTUR Estatal*	
	Colaborar con información, folletos, promoción y la participación en foros relacionados con la actividad cinegética y de pesca deportiva.	*SECTUR Estatal*	

Proyecto para incentivar la diversificación de productos y servicios turísticos.	*Establecer vinculación con los prestadores de servicios cinegéticos y de pesca deportiva para posicionar a Mazatlán en estos segmentos.*	*SECTUR Estatal*	*Históricamente en el destino las actividades cinegéticas y de pesca deportiva han sido populares, sobre todo para el turismo extranjero ya que el destino cuenta con los recursos de infraestructura y naturales para ello.*
	Coordinar esfuerzos entre hoteleros y estos dos segmentos para ofrecer promociones a través de productos y paquetes innovadores complementarios.	*SECTUR Estatal*	
	Revisión de regulación para el desarrollo del turismo cinegético para agilizar la tramitología de la actividad.	*SECTUR Estatal*	
	Colaborar con información, folletos, promoción y la participación en foros relacionados con la actividad cinegética y de pesca deportiva.	*SECTUR Estatal*	

Proyecto para incentivar la diversificación de productos y servicios turísticos.	*Establecer vinculación con los prestadores de servicios cinegéticos y de pesca deportiva para posicionar a Mazatlán en estos segmentos.*	*SECTUR Estatal*	*Históricamente en el destino las actividades cinegéticas y de pesca deportiva han sido populares, sobre todo para el turismo extranjero ya que el destino cuenta con los recursos de infraestructura y naturales para ello.*
	Coordinar esfuerzos entre hoteleros y estos dos segmentos para ofrecer promociones a través de productos y paquetes innovadores complementarios.	*SECTUR Estatal*	
	Revisión de regulación para el desarrollo del turismo cinegético para agilizar la tramitología de la actividad.	*SECTUR Estatal*	
	Colaborar con información, folletos, promoción y la participación en foros relacionados con la actividad cinegética y de pesca deportiva.	*SECTUR Estatal*	

Proyecto para incentivar la diversificación de productos y servicios turísticos.	*Establecer vinculación con los prestadores de servicios cinegéticos y de pesca deportiva para posicionar a Mazatlán en estos segmentos.*	*SECTUR Estatal*	*Históricamente en el destino las actividades cinegéticas y de pesca deportiva han sido populares, sobre todo para el turismo extranjero ya que el destino cuenta con los recursos de infraestructura y naturales para ello.*
	Coordinar esfuerzos entre hoteleros y estos dos segmentos para ofrecer promociones a través de productos y paquetes innovadores complementarios.	*SECTUR Estatal*	
	Revisión de regulación para el desarrollo del turismo cinegético para agilizar la tramitología de la actividad.	*SECTUR Estatal*	
	Colaborar con información, folletos, promoción y la participación en foros relacionados con la actividad cinegética y de pesca deportiva.	*SECTUR Estatal*	

Proyecto para incentivar la diversificación de productos y servicios turísticos.	*Establecer vinculación con los prestadores de servicios cinegéticos y de pesca deportiva para posicionar a Mazatlán en estos segmentos.*	*SECTUR Estatal*	*Históricamente en el destino las actividades cinegéticas y de pesca deportiva han sido populares, sobre todo para el turismo extranjero ya que el destino cuenta con los recursos de infraestructura y naturales para ello.*
	Coordinar esfuerzos entre hoteleros y estos dos segmentos para ofrecer promociones a través de productos y paquetes innovadores complementarios.	*SECTUR Estatal*	
	Revisión de regulación para el desarrollo del turismo cinegético para agilizar la tramitología de la actividad.	*SECTUR Estatal*	
	Colaborar con información, folletos, promoción y la participación en foros relacionados con la actividad cinegética y de pesca deportiva.	*SECTUR Estatal*	

Proyecto para incentivar la diversificación de productos y servicios turísticos.	*Establecer vinculación con los prestadores de servicios cinegéticos y de pesca deportiva para posicionar a Mazatlán en estos segmentos.*	*SECTUR Estatal*	*Históricamente en el destino las actividades cinegéticas y de pesca deportiva han sido populares, sobre todo para el turismo extranjero ya que el destino cuenta con los recursos de infraestructura y naturales para ello.*
	Coordinar esfuerzos entre hoteleros y estos dos segmentos para ofrecer promociones a través de productos y paquetes innovadores complementarios.	*SECTUR Estatal*	
	Revisión de regulación para el desarrollo del turismo cinegético para agilizar la tramitología de la actividad.	*SECTUR Estatal*	
	Colaborar con información, folletos, promoción y la participación en foros relacionados con la actividad cinegética y de pesca deportiva.	*SECTUR Estatal*	

Proyecto para incentivar la diversificación de productos y servicios turísticos.	*Establecer vinculación con los prestadores de servicios cinegéticos y de pesca deportiva para posicionar a Mazatlán en estos segmentos.*	*SECTUR Estatal*	*Históricamente en el destino las actividades cinegéticas y de pesca deportiva han sido populares, sobre todo para el turismo extranjero ya que el destino cuenta con los recursos de infraestructura y naturales para ello.*
	Coordinar esfuerzos entre hoteleros y estos dos segmentos para ofrecer promociones a través de productos y paquetes innovadores complementarios.	*SECTUR Estatal*	
	Revisión de regulación para el desarrollo del turismo cinegético para agilizar la tramitología de la actividad.	*SECTUR Estatal*	
	Colaborar con información, folletos, promoción y la participación en foros relacionados con la actividad cinegética y de pesca deportiva.	*SECTUR Estatal*	

Proyecto para incentivar la diversificación de productos y servicios turísticos.	*Establecer vinculación con los prestadores de servicios cinegéticos y de pesca deportiva para posicionar a Mazatlán en estos segmentos.*	*SECTUR Estatal*	*Históricamente en el destino las actividades cinegéticas y de pesca deportiva han sido populares, sobre todo para el turismo extranjero ya que el destino cuenta con los recursos de infraestructura y naturales para ello.*
	Coordinar esfuerzos entre hoteleros y estos dos segmentos para ofrecer promociones a través de productos y paquetes innovadores complementarios.	*SECTUR Estatal*	
	Revisión de regulación para el desarrollo del turismo cinegético para agilizar la tramitología de la actividad.	*SECTUR Estatal*	
	Colaborar con información, folletos, promoción y la participación en foros relacionados con la actividad cinegética y de pesca deportiva.	*SECTUR Estatal*	

Proyecto para incentivar la diversificación de productos y servicios turísticos.	*Establecer vinculación con los prestadores de servicios cinegéticos y de pesca deportiva para posicionar a Mazatlán en estos segmentos.*	*SECTUR Estatal*	*Históricamente en el destino las actividades cinegéticas y de pesca deportiva han sido populares, sobre todo para el turismo extranjero ya que el destino cuenta con los recursos de infraestructura y naturales para ello.*
	Coordinar esfuerzos entre hoteleros y estos dos segmentos para ofrecer promociones a través de productos y paquetes innovadores complementarios.	*SECTUR Estatal*	
	Revisión de regulación para el desarrollo del turismo cinegético para agilizar la tramitología de la actividad.	*SECTUR Estatal*	
	Colaborar con información, folletos, promoción y la participación en foros relacionados con la actividad cinegética y de pesca deportiva.	*SECTUR Estatal*	

Proyecto para incentivar la diversificación de productos y servicios turísticos.	*Establecer vinculación con los prestadores de servicios cinegéticos y de pesca deportiva para posicionar a Mazatlán en estos segmentos.*	*SECTUR Estatal*	*Históricamente en el destino las actividades cinegéticas y de pesca deportiva han sido populares, sobre todo para el turismo extranjero ya que el destino cuenta con los recursos de infraestructura y naturales para ello.*
	Coordinar esfuerzos entre hoteleros y estos dos segmentos para ofrecer promociones a través de productos y paquetes innovadores complementarios.	*SECTUR Estatal*	
	Revisión de regulación para el desarrollo del turismo cinegético para agilizar la tramitología de la actividad.	*SECTUR Estatal*	
	Colaborar con información, folletos, promoción y la participación en foros relacionados con la actividad cinegética y de pesca deportiva.	*SECTUR Estatal*	

Proyecto para incentivar la diversificación de productos y servicios turísticos.	*Establecer vinculación con los prestadores de servicios cinegéticos y de pesca deportiva para posicionar a Mazatlán en estos segmentos.*	*SECTUR Estatal*	*Históricamente en el destino las actividades cinegéticas y de pesca deportiva han sido populares, sobre todo para el turismo extranjero ya que el destino cuenta con los recursos de infraestructura y naturales para ello.*
	Coordinar esfuerzos entre hoteleros y estos dos segmentos para ofrecer promociones a través de productos y paquetes innovadores complementarios.	*SECTUR Estatal*	
	Revisión de regulación para el desarrollo del turismo cinegético para agilizar la tramitología de la actividad.	*SECTUR Estatal*	
	Colaborar con información, folletos, promoción y la participación en foros relacionados con la actividad cinegética y de pesca deportiva.	*SECTUR Estatal*	

Proyecto para incentivar la diversificación de productos y servicios turísticos.	*Establecer vinculación con los prestadores de servicios cinegéticos y de pesca deportiva para posicionar a Mazatlán en estos segmentos.*	*SECTUR Estatal*	*Históricamente en el destino las actividades cinegéticas y de pesca deportiva han sido populares, sobre todo para el turismo extranjero ya que el destino cuenta con los recursos de infraestructura y naturales para ello.*
	Coordinar esfuerzos entre hoteleros y estos dos segmentos para ofrecer promociones a través de productos y paquetes innovadores complementarios.	*SECTUR Estatal*	
	Revisión de regulación para el desarrollo del turismo cinegético para agilizar la tramitología de la actividad.	*SECTUR Estatal*	
	Colaborar con información, folletos, promoción y la participación en foros relacionados con la actividad cinegética y de pesca deportiva.	*SECTUR Estatal*	

Proyecto para incentivar la diversificación de productos y servicios turísticos.	*Establecer vinculación con los prestadores de servicios cinegéticos y de pesca deportiva para posicionar a Mazatlán en estos segmentos.*	*SECTUR Estatal*	*Históricamente en el destino las actividades cinegéticas y de pesca deportiva han sido populares, sobre todo para el turismo extranjero ya que el destino cuenta con los recursos de infraestructura y naturales para ello.*
	Coordinar esfuerzos entre hoteleros y estos dos segmentos para ofrecer promociones a través de productos y paquetes innovadores complementarios.	*SECTUR Estatal*	
	Revisión de regulación para el desarrollo del turismo cinegético para agilizar la tramitología de la actividad.	*SECTUR Estatal*	
	Colaborar con información, folletos, promoción y la participación en foros relacionados con la actividad cinegética y de pesca deportiva.	*SECTUR Estatal*	

Proyecto para incentivar la diversificación de productos y servicios turísticos.	*Establecer vinculación con los prestadores de servicios cinegéticos y de pesca deportiva para posicionar a Mazatlán en estos segmentos.*	*SECTUR Estatal*	*Históricamente en el destino las actividades cinegéticas y de pesca deportiva han sido populares, sobre todo para el turismo extranjero ya que el destino cuenta con los recursos de infraestructura y naturales para ello.*
	Coordinar esfuerzos entre hoteleros y estos dos segmentos para ofrecer promociones a través de productos y paquetes innovadores complementarios.	*SECTUR Estatal*	
	Revisión de regulación para el desarrollo del turismo cinegético para agilizar la tramitología de la actividad.	*SECTUR Estatal*	
	Colaborar con información, folletos, promoción y la participación en foros relacionados con la actividad cinegética y de pesca deportiva.	*SECTUR Estatal*	

Proyecto para incentivar la diversificación de productos y servicios turísticos.	*Establecer vinculación con los prestadores de servicios cinegéticos y de pesca deportiva para posicionar a Mazatlán en estos segmentos.*	*SECTUR Estatal*	*Históricamente en el destino las actividades cinegéticas y de pesca deportiva han sido populares, sobre todo para el turismo extranjero ya que el destino cuenta con los recursos de infraestructura y naturales para ello.*
	Coordinar esfuerzos entre hoteleros y estos dos segmentos para ofrecer promociones a través de productos y paquetes innovadores complementarios.	*SECTUR Estatal*	
	Revisión de regulación para el desarrollo del turismo cinegético para agilizar la tramitología de la actividad.	*SECTUR Estatal*	
	Colaborar con información, folletos, promoción y la participación en foros relacionados con la actividad cinegética y de pesca deportiva.	*SECTUR Estatal*	

Proyecto para incentivar la diversificación de productos y servicios turísticos.	*Establecer vinculación con los prestadores de servicios cinegéticos y de pesca deportiva para posicionar a Mazatlán en estos segmentos.*	*SECTUR Estatal*	*Históricamente en el destino las actividades cinegéticas y de pesca deportiva han sido populares, sobre todo para el turismo extranjero ya que el destino cuenta con los recursos de infraestructura y naturales para ello.*
	Coordinar esfuerzos entre hoteleros y estos dos segmentos para ofrecer promociones a través de productos y paquetes innovadores complementarios.	*SECTUR Estatal*	
	Revisión de regulación para el desarrollo del turismo cinegético para agilizar la tramitología de la actividad.	*SECTUR Estatal*	
	Colaborar con información, folletos, promoción y la participación en foros relacionados con la actividad cinegética y de pesca deportiva.	*SECTUR Estatal*	

Proyecto para incentivar la diversificación de productos y servicios turísticos.	*Establecer vinculación con los prestadores de servicios cinegéticos y de pesca deportiva para posicionar a Mazatlán en estos segmentos.*	*SECTUR Estatal*	*Históricamente en el destino las actividades cinegéticas y de pesca deportiva han sido populares, sobre todo para el turismo extranjero ya que el destino cuenta con los recursos de infraestructura y naturales para ello.*
	Coordinar esfuerzos entre hoteleros y estos dos segmentos para ofrecer promociones a través de productos y paquetes innovadores complementarios.	*SECTUR Estatal*	
	Revisión de regulación para el desarrollo del turismo cinegético para agilizar la tramitología de la actividad.	*SECTUR Estatal*	
	Colaborar con información, folletos, promoción y la participación en foros relacionados con la actividad cinegética y de pesca deportiva.	*SECTUR Estatal*	

Proyecto para incentivar la diversificación de productos y servicios turísticos.	*Establecer vinculación con los prestadores de servicios cinegéticos y de pesca deportiva para posicionar a Mazatlán en estos segmentos.*	*SECTUR Estatal*	*Históricamente en el destino las actividades cinegéticas y de pesca deportiva han sido populares, sobre todo para el turismo extranjero ya que el destino cuenta con los recursos de infraestructura y naturales para ello.*
	Coordinar esfuerzos entre hoteleros y estos dos segmentos para ofrecer promociones a través de productos y paquetes innovadores complementarios.	*SECTUR Estatal*	
	Revisión de regulación para el desarrollo del turismo cinegético para agilizar la tramitología de la actividad.	*SECTUR Estatal*	
	Colaborar con información, folletos, promoción y la participación en foros relacionados con la actividad cinegética y de pesca deportiva.	*SECTUR Estatal*	

Proyecto para incentivar la diversificación de productos y servicios turísticos.	*Establecer vinculación con los prestadores de servicios cinegéticos y de pesca deportiva para posicionar a Mazatlán en estos segmentos.*	*SECTUR Estatal*	*Históricamente en el destino las actividades cinegéticas y de pesca deportiva han sido populares, sobre todo para el turismo extranjero ya que el destino cuenta con los recursos de infraestructura y naturales para ello.*
	Coordinar esfuerzos entre hoteleros y estos dos segmentos para ofrecer promociones a través de productos y paquetes innovadores complementarios.	*SECTUR Estatal*	
	Revisión de regulación para el desarrollo del turismo cinegético para agilizar la tramitología de la actividad.	*SECTUR Estatal*	
	Colaborar con información, folletos, promoción y la participación en foros relacionados con la actividad cinegética y de pesca deportiva.	*SECTUR Estatal*	

Proyecto para incentivar la diversificación de productos y servicios turísticos.	*Establecer vinculación con los prestadores de servicios cinegéticos y de pesca deportiva para posicionar a Mazatlán en estos segmentos.*	*SECTUR Estatal*	*Históricamente en el destino las actividades cinegéticas y de pesca deportiva han sido populares, sobre todo para el turismo extranjero ya que el destino cuenta con los recursos de infraestructura y naturales para ello.*
	Coordinar esfuerzos entre hoteleros y estos dos segmentos para ofrecer promociones a través de productos y paquetes innovadores complementarios.	*SECTUR Estatal*	
	Revisión de regulación para el desarrollo del turismo cinegético para agilizar la tramitología de la actividad.	*SECTUR Estatal*	
	Colaborar con información, folletos, promoción y la participación en foros relacionados con la actividad cinegética y de pesca deportiva.	*SECTUR Estatal*	

Proyecto para incentivar la diversificación de productos y servicios turísticos.	*Establecer vinculación con los prestadores de servicios cinegéticos y de pesca deportiva para posicionar a Mazatlán en estos segmentos.*	*SECTUR Estatal*	*Históricamente en el destino las actividades cinegéticas y de pesca deportiva han sido populares, sobre todo para el turismo extranjero ya que el destino cuenta con los recursos de infraestructura y naturales para ello.*
	Coordinar esfuerzos entre hoteleros y estos dos segmentos para ofrecer promociones a través de productos y paquetes innovadores complementarios.	*SECTUR Estatal*	
	Revisión de regulación para el desarrollo del turismo cinegético para agilizar la tramitología de la actividad.	*SECTUR Estatal*	
	Colaborar con información, folletos, promoción y la participación en foros relacionados con la actividad cinegética y de pesca deportiva.	*SECTUR Estatal*	

Proyecto para incentivar la diversificación de productos y servicios turísticos.	*Establecer vinculación con los prestadores de servicios cinegéticos y de pesca deportiva para posicionar a Mazatlán en estos segmentos.*	*SECTUR Estatal*	*Históricamente en el destino las actividades cinegéticas y de pesca deportiva han sido populares, sobre todo para el turismo extranjero ya que el destino cuenta con los recursos de infraestructura y naturales para ello.*
	Coordinar esfuerzos entre hoteleros y estos dos segmentos para ofrecer promociones a través de productos y paquetes innovadores complementarios.	*SECTUR Estatal*	
	Revisión de regulación para el desarrollo del turismo cinegético para agilizar la tramitología de la actividad.	*SECTUR Estatal*	
	Colaborar con información, folletos, promoción y la participación en foros relacionados con la actividad cinegética y de pesca deportiva.	*SECTUR Estatal*	

Proyecto para incentivar la diversificación de productos y servicios turísticos.	*Establecer vinculación con los prestadores de servicios cinegéticos y de pesca deportiva para posicionar a Mazatlán en estos segmentos.*	*SECTUR Estatal*	*Históricamente en el destino las actividades cinegéticas y de pesca deportiva han sido populares, sobre todo para el turismo extranjero ya que el destino cuenta con los recursos de infraestructura y naturales para ello.*
	Coordinar esfuerzos entre hoteleros y estos dos segmentos para ofrecer promociones a través de productos y paquetes innovadores complementarios.	*SECTUR Estatal*	
	Revisión de regulación para el desarrollo del turismo cinegético para agilizar la tramitología de la actividad.	*SECTUR Estatal*	
	Colaborar con información, folletos, promoción y la participación en foros relacionados con la actividad cinegética y de pesca deportiva.	*SECTUR Estatal*	

Proyecto para incentivar la diversificación de productos y servicios turísticos.	*Establecer vinculación con los prestadores de servicios cinegéticos y de pesca deportiva para posicionar a Mazatlán en estos segmentos.*	*SECTUR Estatal*	*Históricamente en el destino las actividades cinegéticas y de pesca deportiva han sido populares, sobre todo para el turismo extranjero ya que el destino cuenta con los recursos de infraestructura y naturales para ello.*
	Coordinar esfuerzos entre hoteleros y estos dos segmentos para ofrecer promociones a través de productos y paquetes innovadores complementarios.	*SECTUR Estatal*	
	Revisión de regulación para el desarrollo del turismo cinegético para agilizar la tramitología de la actividad.	*SECTUR Estatal*	
	Colaborar con información, folletos, promoción y la participación en foros relacionados con la actividad cinegética y de pesca deportiva.	*SECTUR Estatal*	

Proyecto para incentivar la diversificación de productos y servicios turísticos.	*Establecer vinculación con los prestadores de servicios cinegéticos y de pesca deportiva para posicionar a Mazatlán en estos segmentos.*	*SECTUR Estatal*	*Históricamente en el destino las actividades cinegéticas y de pesca deportiva han sido populares, sobre todo para el turismo extranjero ya que el destino cuenta con los recursos de infraestructura y naturales para ello.*
	Coordinar esfuerzos entre hoteleros y estos dos segmentos para ofrecer promociones a través de productos y paquetes innovadores complementarios.	*SECTUR Estatal*	
	Revisión de regulación para el desarrollo del turismo cinegético para agilizar la tramitología de la actividad.	*SECTUR Estatal*	
	Colaborar con información, folletos, promoción y la participación en foros relacionados con la actividad cinegética y de pesca deportiva.	*SECTUR Estatal*	

Proyecto para incentivar la diversificación de productos y servicios turísticos.	*Establecer vinculación con los prestadores de servicios cinegéticos y de pesca deportiva para posicionar a Mazatlán en estos segmentos.*	*SECTUR Estatal*	*Históricamente en el destino las actividades cinegéticas y de pesca deportiva han sido populares, sobre todo para el turismo extranjero ya que el destino cuenta con los recursos de infraestructura y naturales para ello.*
	Coordinar esfuerzos entre hoteleros y estos dos segmentos para ofrecer promociones a través de productos y paquetes innovadores complementarios.	*SECTUR Estatal*	
	Revisión de regulación para el desarrollo del turismo cinegético para agilizar la tramitología de la actividad.	*SECTUR Estatal*	
	Colaborar con información, folletos, promoción y la participación en foros relacionados con la actividad cinegética y de pesca deportiva.	*SECTUR Estatal*	

Proyecto para incentivar la diversificación de productos y servicios turísticos.	*Establecer vinculación con los prestadores de servicios cinegéticos y de pesca deportiva para posicionar a Mazatlán en estos segmentos.*	*SECTUR Estatal*	*Históricamente en el destino las actividades cinegéticas y de pesca deportiva han sido populares, sobre todo para el turismo extranjero ya que el destino cuenta con los recursos de infraestructura y naturales para ello.*
	Coordinar esfuerzos entre hoteleros y estos dos segmentos para ofrecer promociones a través de productos y paquetes innovadores complementarios.	*SECTUR Estatal*	
	Revisión de regulación para el desarrollo del turismo cinegético para agilizar la tramitología de la actividad.	*SECTUR Estatal*	
	Colaborar con información, folletos, promoción y la participación en foros relacionados con la actividad cinegética y de pesca deportiva.	*SECTUR Estatal*	

Proyecto para incentivar la diversificación de productos y servicios turísticos.	*Establecer vinculación con los prestadores de servicios cinegéticos y de pesca deportiva para posicionar a Mazatlán en estos segmentos.*	*SECTUR Estatal*	*Históricamente en el destino las actividades cinegéticas y de pesca deportiva han sido populares, sobre todo para el turismo extranjero ya que el destino cuenta con los recursos de infraestructura y naturales para ello.*
	Coordinar esfuerzos entre hoteleros y estos dos segmentos para ofrecer promociones a través de productos y paquetes innovadores complementarios.	*SECTUR Estatal*	
	Revisión de regulación para el desarrollo del turismo cinegético para agilizar la tramitología de la actividad.	*SECTUR Estatal*	
	Colaborar con información, folletos, promoción y la participación en foros relacionados con la actividad cinegética y de pesca deportiva.	*SECTUR Estatal*	

Proyecto para incentivar la diversificación de productos y servicios turísticos.	*Establecer vinculación con los prestadores de servicios cinegéticos y de pesca deportiva para posicionar a Mazatlán en estos segmentos.*	*SECTUR Estatal*	*Históricamente en el destino las actividades cinegéticas y de pesca deportiva han sido populares, sobre todo para el turismo extranjero ya que el destino cuenta con los recursos de infraestructura y naturales para ello.*
	Coordinar esfuerzos entre hoteleros y estos dos segmentos para ofrecer promociones a través de productos y paquetes innovadores complementarios.	*SECTUR Estatal*	
	Revisión de regulación para el desarrollo del turismo cinegético para agilizar la tramitología de la actividad.	*SECTUR Estatal*	
	Colaborar con información, folletos, promoción y la participación en foros relacionados con la actividad cinegética y de pesca deportiva.	*SECTUR Estatal*	

Proyecto para incentivar la diversificación de productos y servicios turísticos.	*Establecer vinculación con los prestadores de servicios cinegéticos y de pesca deportiva para posicionar a Mazatlán en estos segmentos.*	*SECTUR Estatal*	*Históricamente en el destino las actividades cinegéticas y de pesca deportiva han sido populares, sobre todo para el turismo extranjero ya que el destino cuenta con los recursos de infraestructura y naturales para ello.*
	Coordinar esfuerzos entre hoteleros y estos dos segmentos para ofrecer promociones a través de productos y paquetes innovadores complementarios.	*SECTUR Estatal*	
	Revisión de regulación para el desarrollo del turismo cinegético para agilizar la tramitología de la actividad.	*SECTUR Estatal*	
	Colaborar con información, folletos, promoción y la participación en foros relacionados con la actividad cinegética y de pesca deportiva.	*SECTUR Estatal*	

Proyecto para incentivar la diversificación de productos y servicios turísticos.	*Establecer vinculación con los prestadores de servicios cinegéticos y de pesca deportiva para posicionar a Mazatlán en estos segmentos.*	*SECTUR Estatal*	*Históricamente en el destino las actividades cinegéticas y de pesca deportiva han sido populares, sobre todo para el turismo extranjero ya que el destino cuenta con los recursos de infraestructura y naturales para ello.*
	Coordinar esfuerzos entre hoteleros y estos dos segmentos para ofrecer promociones a través de productos y paquetes innovadores complementarios.	*SECTUR Estatal*	
	Revisión de regulación para el desarrollo del turismo cinegético para agilizar la tramitología de la actividad.	*SECTUR Estatal*	
	Colaborar con información, folletos, promoción y la participación en foros relacionados con la actividad cinegética y de pesca deportiva.	*SECTUR Estatal*	

Proyecto para incentivar la diversificación de productos y servicios turísticos.	*Establecer vinculación con los prestadores de servicios cinegéticos y de pesca deportiva para posicionar a Mazatlán en estos segmentos.*	*SECTUR Estatal*	*Históricamente en el destino las actividades cinegéticas y de pesca deportiva han sido populares, sobre todo para el turismo extranjero ya que el destino cuenta con los recursos de infraestructura y naturales para ello.*
	Coordinar esfuerzos entre hoteleros y estos dos segmentos para ofrecer promociones a través de productos y paquetes innovadores complementarios.	*SECTUR Estatal*	
	Revisión de regulación para el desarrollo del turismo cinegético para agilizar la tramitología de la actividad.	*SECTUR Estatal*	
	Colaborar con información, folletos, promoción y la participación en foros relacionados con la actividad cinegética y de pesca deportiva.	*SECTUR Estatal*	

Proyecto para incentivar la diversificación de productos y servicios turísticos.	*Establecer vinculación con los prestadores de servicios cinegéticos y de pesca deportiva para posicionar a Mazatlán en estos segmentos.*	*SECTUR Estatal*	*Históricamente en el destino las actividades cinegéticas y de pesca deportiva han sido populares, sobre todo para el turismo extranjero ya que el destino cuenta con los recursos de infraestructura y naturales para ello.*
	Coordinar esfuerzos entre hoteleros y estos dos segmentos para ofrecer promociones a través de productos y paquetes innovadores complementarios.	*SECTUR Estatal*	
	Revisión de regulación para el desarrollo del turismo cinegético para agilizar la tramitología de la actividad.	*SECTUR Estatal*	
	Colaborar con información, folletos, promoción y la participación en foros relacionados con la actividad cinegética y de pesca deportiva.	*SECTUR Estatal*	

Proyecto para incentivar la diversificación de productos y servicios turísticos.	*Establecer vinculación con los prestadores de servicios cinegéticos y de pesca deportiva para posicionar a Mazatlán en estos segmentos.*	*SECTUR Estatal*	*Históricamente en el destino las actividades cinegéticas y de pesca deportiva han sido populares, sobre todo para el turismo extranjero ya que el destino cuenta con los recursos de infraestructura y naturales para ello.*
	Coordinar esfuerzos entre hoteleros y estos dos segmentos para ofrecer promociones a través de productos y paquetes innovadores complementarios.	*SECTUR Estatal*	
	Revisión de regulación para el desarrollo del turismo cinegético para agilizar la tramitología de la actividad.	*SECTUR Estatal*	
	Colaborar con información, folletos, promoción y la participación en foros relacionados con la actividad cinegética y de pesca deportiva.	*SECTUR Estatal*	

Proyecto para incentivar la diversificación de productos y servicios turísticos.	*Establecer vinculación con los prestadores de servicios cinegéticos y de pesca deportiva para posicionar a Mazatlán en estos segmentos.*	*SECTUR Estatal*	*Históricamente en el destino las actividades cinegéticas y de pesca deportiva han sido populares, sobre todo para el turismo extranjero ya que el destino cuenta con los recursos de infraestructura y naturales para ello.*
	Coordinar esfuerzos entre hoteleros y estos dos segmentos para ofrecer promociones a través de productos y paquetes innovadores complementarios.	*SECTUR Estatal*	
	Revisión de regulación para el desarrollo del turismo cinegético para agilizar la tramitología de la actividad.	*SECTUR Estatal*	
	Colaborar con información, folletos, promoción y la participación en foros relacionados con la actividad cinegética y de pesca deportiva.	*SECTUR Estatal*	

Proyecto para incentivar la diversificación de productos y servicios turísticos.	*Establecer vinculación con los prestadores de servicios cinegéticos y de pesca deportiva para posicionar a Mazatlán en estos segmentos.*	*SECTUR Estatal*	*Históricamente en el destino las actividades cinegéticas y de pesca deportiva han sido populares, sobre todo para el turismo extranjero ya que el destino cuenta con los recursos de infraestructura y naturales para ello.*
	Coordinar esfuerzos entre hoteleros y estos dos segmentos para ofrecer promociones a través de productos y paquetes innovadores complementarios.	*SECTUR Estatal*	
	Revisión de regulación para el desarrollo del turismo cinegético para agilizar la tramitología de la actividad.	*SECTUR Estatal*	
	Colaborar con información, folletos, promoción y la participación en foros relacionados con la actividad cinegética y de pesca deportiva.	*SECTUR Estatal*	

Proyecto para incentivar la diversificación de productos y servicios turísticos.	*Establecer vinculación con los prestadores de servicios cinegéticos y de pesca deportiva para posicionar a Mazatlán en estos segmentos.*	*SECTUR Estatal*	*Históricamente en el destino las actividades cinegéticas y de pesca deportiva han sido populares, sobre todo para el turismo extranjero ya que el destino cuenta con los recursos de infraestructura y naturales para ello.*
	Coordinar esfuerzos entre hoteleros y estos dos segmentos para ofrecer promociones a través de productos y paquetes innovadores complementarios.	*SECTUR Estatal*	
	Revisión de regulación para el desarrollo del turismo cinegético para agilizar la tramitología de la actividad.	*SECTUR Estatal*	
	Colaborar con información, folletos, promoción y la participación en foros relacionados con la actividad cinegética y de pesca deportiva.	*SECTUR Estatal*	

Proyecto para incentivar la diversificación de productos y servicios turísticos.	*Establecer vinculación con los prestadores de servicios cinegéticos y de pesca deportiva para posicionar a Mazatlán en estos segmentos.*	*SECTUR Estatal*	*Históricamente en el destino las actividades cinegéticas y de pesca deportiva han sido populares, sobre todo para el turismo extranjero ya que el destino cuenta con los recursos de infraestructura y naturales para ello.*
	Coordinar esfuerzos entre hoteleros y estos dos segmentos para ofrecer promociones a través de productos y paquetes innovadores complementarios.	*SECTUR Estatal*	
	Revisión de regulación para el desarrollo del turismo cinegético para agilizar la tramitología de la actividad.	*SECTUR Estatal*	
	Colaborar con información, folletos, promoción y la participación en foros relacionados con la actividad cinegética y de pesca deportiva.	*SECTUR Estatal*	

Proyecto para incentivar la diversificación de productos y servicios turísticos.	*Establecer vinculación con los prestadores de servicios cinegéticos y de pesca deportiva para posicionar a Mazatlán en estos segmentos.*	*SECTUR Estatal*	*Históricamente en el destino las actividades cinegéticas y de pesca deportiva han sido populares, sobre todo para el turismo extranjero ya que el destino cuenta con los recursos de infraestructura y naturales para ello.*
	Coordinar esfuerzos entre hoteleros y estos dos segmentos para ofrecer promociones a través de productos y paquetes innovadores complementarios.	*SECTUR Estatal*	
	Revisión de regulación para el desarrollo del turismo cinegético para agilizar la tramitología de la actividad.	*SECTUR Estatal*	
	Colaborar con información, folletos, promoción y la participación en foros relacionados con la actividad cinegética y de pesca deportiva.	*SECTUR Estatal*	

Proyecto para incentivar la diversificación de productos y servicios turísticos.	*Establecer vinculación con los prestadores de servicios cinegéticos y de pesca deportiva para posicionar a Mazatlán en estos segmentos.*	*SECTUR Estatal*	*Históricamente en el destino las actividades cinegéticas y de pesca deportiva han sido populares, sobre todo para el turismo extranjero ya que el destino cuenta con los recursos de infraestructura y naturales para ello.*
	Coordinar esfuerzos entre hoteleros y estos dos segmentos para ofrecer promociones a través de productos y paquetes innovadores complementarios.	*SECTUR Estatal*	
	Revisión de regulación para el desarrollo del turismo cinegético para agilizar la tramitología de la actividad.	*SECTUR Estatal*	
	Colaborar con información, folletos, promoción y la participación en foros relacionados con la actividad cinegética y de pesca deportiva.	*SECTUR Estatal*	

Proyecto para incentivar la diversificación de productos y servicios turísticos.	*Establecer vinculación con los prestadores de servicios cinegéticos y de pesca deportiva para posicionar a Mazatlán en estos segmentos.*	*SECTUR Estatal*	*Históricamente en el destino las actividades cinegéticas y de pesca deportiva han sido populares, sobre todo para el turismo extranjero ya que el destino cuenta con los recursos de infraestructura y naturales para ello.*
	Coordinar esfuerzos entre hoteleros y estos dos segmentos para ofrecer promociones a través de productos y paquetes innovadores complementarios.	*SECTUR Estatal*	
	Revisión de regulación para el desarrollo del turismo cinegético para agilizar la tramitología de la actividad.	*SECTUR Estatal*	
	Colaborar con información, folletos, promoción y la participación en foros relacionados con la actividad cinegética y de pesca deportiva.	*SECTUR Estatal*	

Proyecto para incentivar la diversificación de productos y servicios turísticos.	*Establecer vinculación con los prestadores de servicios cinegéticos y de pesca deportiva para posicionar a Mazatlán en estos segmentos.*	*SECTUR Estatal*	*Históricamente en el destino las actividades cinegéticas y de pesca deportiva han sido populares, sobre todo para el turismo extranjero ya que el destino cuenta con los recursos de infraestructura y naturales para ello.*
	Coordinar esfuerzos entre hoteleros y estos dos segmentos para ofrecer promociones a través de productos y paquetes innovadores complementarios.	*SECTUR Estatal*	
	Revisión de regulación para el desarrollo del turismo cinegético para agilizar la tramitología de la actividad.	*SECTUR Estatal*	
	Colaborar con información, folletos, promoción y la participación en foros relacionados con la actividad cinegética y de pesca deportiva.	*SECTUR Estatal*	

Proyecto para incentivar la diversificación de productos y servicios turísticos.	*Establecer vinculación con los prestadores de servicios cinegéticos y de pesca deportiva para posicionar a Mazatlán en estos segmentos.*	*SECTUR Estatal*	*Históricamente en el destino las actividades cinegéticas y de pesca deportiva han sido populares, sobre todo para el turismo extranjero ya que el destino cuenta con los recursos de infraestructura y naturales para ello.*
	Coordinar esfuerzos entre hoteleros y estos dos segmentos para ofrecer promociones a través de productos y paquetes innovadores complementarios.	*SECTUR Estatal*	
	Revisión de regulación para el desarrollo del turismo cinegético para agilizar la tramitología de la actividad.	*SECTUR Estatal*	
	Colaborar con información, folletos, promoción y la participación en foros relacionados con la actividad cinegética y de pesca deportiva.	*SECTUR Estatal*	

Proyecto para incentivar la diversificación de productos y servicios turísticos.	*Establecer vinculación con los prestadores de servicios cinegéticos y de pesca deportiva para posicionar a Mazatlán en estos segmentos.*	*SECTUR Estatal*	*Históricamente en el destino las actividades cinegéticas y de pesca deportiva han sido populares, sobre todo para el turismo extranjero ya que el destino cuenta con los recursos de infraestructura y naturales para ello.*
	Coordinar esfuerzos entre hoteleros y estos dos segmentos para ofrecer promociones a través de productos y paquetes innovadores complementarios.	*SECTUR Estatal*	
	Revisión de regulación para el desarrollo del turismo cinegético para agilizar la tramitología de la actividad.	*SECTUR Estatal*	
	Colaborar con información, folletos, promoción y la participación en foros relacionados con la actividad cinegética y de pesca deportiva.	*SECTUR Estatal*	

Proyecto para incentivar la diversificación de productos y servicios turísticos.	*Establecer vinculación con los prestadores de servicios cinegéticos y de pesca deportiva para posicionar a Mazatlán en estos segmentos.*	*SECTUR Estatal*	*Históricamente en el destino las actividades cinegéticas y de pesca deportiva han sido populares, sobre todo para el turismo extranjero ya que el destino cuenta con los recursos de infraestructura y naturales para ello.*
	Coordinar esfuerzos entre hoteleros y estos dos segmentos para ofrecer promociones a través de productos y paquetes innovadores complementarios.	*SECTUR Estatal*	
	Revisión de regulación para el desarrollo del turismo cinegético para agilizar la tramitología de la actividad.	*SECTUR Estatal*	
	Colaborar con información, folletos, promoción y la participación en foros relacionados con la actividad cinegética y de pesca deportiva.	*SECTUR Estatal*	

Proyecto para incentivar la diversificación de productos y servicios turísticos.	*Establecer vinculación con los prestadores de servicios cinegéticos y de pesca deportiva para posicionar a Mazatlán en estos segmentos.*	*SECTUR Estatal*	*Históricamente en el destino las actividades cinegéticas y de pesca deportiva han sido populares, sobre todo para el turismo extranjero ya que el destino cuenta con los recursos de infraestructura y naturales para ello.*
	Coordinar esfuerzos entre hoteleros y estos dos segmentos para ofrecer promociones a través de productos y paquetes innovadores complementarios.	*SECTUR Estatal*	
	Revisión de regulación para el desarrollo del turismo cinegético para agilizar la tramitología de la actividad.	*SECTUR Estatal*	
	Colaborar con información, folletos, promoción y la participación en foros relacionados con la actividad cinegética y de pesca deportiva.	*SECTUR Estatal*	

Proyecto para incentivar la diversificación de productos y servicios turísticos.	*Establecer vinculación con los prestadores de servicios cinegéticos y de pesca deportiva para posicionar a Mazatlán en estos segmentos.*	*SECTUR Estatal*	*Históricamente en el destino las actividades cinegéticas y de pesca deportiva han sido populares, sobre todo para el turismo extranjero ya que el destino cuenta con los recursos de infraestructura y naturales para ello.*
	Coordinar esfuerzos entre hoteleros y estos dos segmentos para ofrecer promociones a través de productos y paquetes innovadores complementarios.	*SECTUR Estatal*	
	Revisión de regulación para el desarrollo del turismo cinegético para agilizar la tramitología de la actividad.	*SECTUR Estatal*	
	Colaborar con información, folletos, promoción y la participación en foros relacionados con la actividad cinegética y de pesca deportiva.	*SECTUR Estatal*	

Proyecto para incentivar la diversificación de productos y servicios turísticos.	*Establecer vinculación con los prestadores de servicios cinegéticos y de pesca deportiva para posicionar a Mazatlán en estos segmentos.*	*SECTUR Estatal*	*Históricamente en el destino las actividades cinegéticas y de pesca deportiva han sido populares, sobre todo para el turismo extranjero ya que el destino cuenta con los recursos de infraestructura y naturales para ello.*
	Coordinar esfuerzos entre hoteleros y estos dos segmentos para ofrecer promociones a través de productos y paquetes innovadores complementarios.	*SECTUR Estatal*	
	Revisión de regulación para el desarrollo del turismo cinegético para agilizar la tramitología de la actividad.	*SECTUR Estatal*	
	Colaborar con información, folletos, promoción y la participación en foros relacionados con la actividad cinegética y de pesca deportiva.	*SECTUR Estatal*	

Proyecto para incentivar la diversificación de productos y servicios turísticos.	*Establecer vinculación con los prestadores de servicios cinegéticos y de pesca deportiva para posicionar a Mazatlán en estos segmentos.*	*SECTUR Estatal*	*Históricamente en el destino las actividades cinegéticas y de pesca deportiva han sido populares, sobre todo para el turismo extranjero ya que el destino cuenta con los recursos de infraestructura y naturales para ello.*
	Coordinar esfuerzos entre hoteleros y estos dos segmentos para ofrecer promociones a través de productos y paquetes innovadores complementarios.	*SECTUR Estatal*	
	Revisión de regulación para el desarrollo del turismo cinegético para agilizar la tramitología de la actividad.	*SECTUR Estatal*	
	Colaborar con información, folletos, promoción y la participación en foros relacionados con la actividad cinegética y de pesca deportiva.	*SECTUR Estatal*	

Proyecto para incentivar la diversificación de productos y servicios turísticos.	*Establecer vinculación con los prestadores de servicios cinegéticos y de pesca deportiva para posicionar a Mazatlán en estos segmentos.*	*SECTUR Estatal*	*Históricamente en el destino las actividades cinegéticas y de pesca deportiva han sido populares, sobre todo para el turismo extranjero ya que el destino cuenta con los recursos de infraestructura y naturales para ello.*
	Coordinar esfuerzos entre hoteleros y estos dos segmentos para ofrecer promociones a través de productos y paquetes innovadores complementarios.	*SECTUR Estatal*	
	Revisión de regulación para el desarrollo del turismo cinegético para agilizar la tramitología de la actividad.	*SECTUR Estatal*	
	Colaborar con información, folletos, promoción y la participación en foros relacionados con la actividad cinegética y de pesca deportiva.	*SECTUR Estatal*	

Proyecto para incentivar la diversificación de productos y servicios turísticos.	*Establecer vinculación con los prestadores de servicios cinegéticos y de pesca deportiva para posicionar a Mazatlán en estos segmentos.*	*SECTUR Estatal*	*Históricamente en el destino las actividades cinegéticas y de pesca deportiva han sido populares, sobre todo para el turismo extranjero ya que el destino cuenta con los recursos de infraestructura y naturales para ello.*
	Coordinar esfuerzos entre hoteleros y estos dos segmentos para ofrecer promociones a través de productos y paquetes innovadores complementarios.	*SECTUR Estatal*	
	Revisión de regulación para el desarrollo del turismo cinegético para agilizar la tramitología de la actividad.	*SECTUR Estatal*	
	Colaborar con información, folletos, promoción y la participación en foros relacionados con la actividad cinegética y de pesca deportiva.	*SECTUR Estatal*	

Proyecto para incentivar la diversificación de productos y servicios turísticos.	*Establecer vinculación con los prestadores de servicios cinegéticos y de pesca deportiva para posicionar a Mazatlán en estos segmentos.*	*SECTUR Estatal*	*Históricamente en el destino las actividades cinegéticas y de pesca deportiva han sido populares, sobre todo para el turismo extranjero ya que el destino cuenta con los recursos de infraestructura y naturales para ello.*
	Coordinar esfuerzos entre hoteleros y estos dos segmentos para ofrecer promociones a través de productos y paquetes innovadores complementarios.	*SECTUR Estatal*	
	Revisión de regulación para el desarrollo del turismo cinegético para agilizar la tramitología de la actividad.	*SECTUR Estatal*	
	Colaborar con información, folletos, promoción y la participación en foros relacionados con la actividad cinegética y de pesca deportiva.	*SECTUR Estatal*	

Proyecto para incentivar la diversificación de productos y servicios turísticos.	*Establecer vinculación con los prestadores de servicios cinegéticos y de pesca deportiva para posicionar a Mazatlán en estos segmentos.*	*SECTUR Estatal*	*Históricamente en el destino las actividades cinegéticas y de pesca deportiva han sido populares, sobre todo para el turismo extranjero ya que el destino cuenta con los recursos de infraestructura y naturales para ello.*
	Coordinar esfuerzos entre hoteleros y estos dos segmentos para ofrecer promociones a través de productos y paquetes innovadores complementarios.	*SECTUR Estatal*	
	Revisión de regulación para el desarrollo del turismo cinegético para agilizar la tramitología de la actividad.	*SECTUR Estatal*	
	Colaborar con información, folletos, promoción y la participación en foros relacionados con la actividad cinegética y de pesca deportiva.	*SECTUR Estatal*	

Proyecto para incentivar la diversificación de productos y servicios turísticos.	*Establecer vinculación con los prestadores de servicios cinegéticos y de pesca deportiva para posicionar a Mazatlán en estos segmentos.*	*SECTUR Estatal*	*Históricamente en el destino las actividades cinegéticas y de pesca deportiva han sido populares, sobre todo para el turismo extranjero ya que el destino cuenta con los recursos de infraestructura y naturales para ello.*
	Coordinar esfuerzos entre hoteleros y estos dos segmentos para ofrecer promociones a través de productos y paquetes innovadores complementarios.	*SECTUR Estatal*	
	Revisión de regulación para el desarrollo del turismo cinegético para agilizar la tramitología de la actividad.	*SECTUR Estatal*	
	Colaborar con información, folletos, promoción y la participación en foros relacionados con la actividad cinegética y de pesca deportiva.	*SECTUR Estatal*	

Proyecto para incentivar la diversificación de productos y servicios turísticos.	*Establecer vinculación con los prestadores de servicios cinegéticos y de pesca deportiva para posicionar a Mazatlán en estos segmentos.*	*SECTUR Estatal*	*Históricamente en el destino las actividades cinegéticas y de pesca deportiva han sido populares, sobre todo para el turismo extranjero ya que el destino cuenta con los recursos de infraestructura y naturales para ello.*
	Coordinar esfuerzos entre hoteleros y estos dos segmentos para ofrecer promociones a través de productos y paquetes innovadores complementarios.	*SECTUR Estatal*	
	Revisión de regulación para el desarrollo del turismo cinegético para agilizar la tramitología de la actividad.	*SECTUR Estatal*	
	Colaborar con información, folletos, promoción y la participación en foros relacionados con la actividad cinegética y de pesca deportiva.	*SECTUR Estatal*	

Proyecto para incentivar la diversificación de productos y servicios turísticos.	*Establecer vinculación con los prestadores de servicios cinegéticos y de pesca deportiva para posicionar a Mazatlán en estos segmentos.*	*SECTUR Estatal*	*Históricamente en el destino las actividades cinegéticas y de pesca deportiva han sido populares, sobre todo para el turismo extranjero ya que el destino cuenta con los recursos de infraestructura y naturales para ello.*
	Coordinar esfuerzos entre hoteleros y estos dos segmentos para ofrecer promociones a través de productos y paquetes innovadores complementarios.	*SECTUR Estatal*	
	Revisión de regulación para el desarrollo del turismo cinegético para agilizar la tramitología de la actividad.	*SECTUR Estatal*	
	Colaborar con información, folletos, promoción y la participación en foros relacionados con la actividad cinegética y de pesca deportiva.	*SECTUR Estatal*	

Proyecto para incentivar la diversificación de productos y servicios turísticos.	*Establecer vinculación con los prestadores de servicios cinegéticos y de pesca deportiva para posicionar a Mazatlán en estos segmentos.*	*SECTUR Estatal*	*Históricamente en el destino las actividades cinegéticas y de pesca deportiva han sido populares, sobre todo para el turismo extranjero ya que el destino cuenta con los recursos de infraestructura y naturales para ello.*
	Coordinar esfuerzos entre hoteleros y estos dos segmentos para ofrecer promociones a través de productos y paquetes innovadores complementarios.	*SECTUR Estatal*	
	Revisión de regulación para el desarrollo del turismo cinegético para agilizar la tramitología de la actividad.	*SECTUR Estatal*	
	Colaborar con información, folletos, promoción y la participación en foros relacionados con la actividad cinegética y de pesca deportiva.	*SECTUR Estatal*	

Proyecto para incentivar la diversificación de productos y servicios turísticos.	*Establecer vinculación con los prestadores de servicios cinegéticos y de pesca deportiva para posicionar a Mazatlán en estos segmentos.*	*SECTUR Estatal*	*Históricamente en el destino las actividades cinegéticas y de pesca deportiva han sido populares, sobre todo para el turismo extranjero ya que el destino cuenta con los recursos de infraestructura y naturales para ello.*
	Coordinar esfuerzos entre hoteleros y estos dos segmentos para ofrecer promociones a través de productos y paquetes innovadores complementarios.	*SECTUR Estatal*	
	Revisión de regulación para el desarrollo del turismo cinegético para agilizar la tramitología de la actividad.	*SECTUR Estatal*	
	Colaborar con información, folletos, promoción y la participación en foros relacionados con la actividad cinegética y de pesca deportiva.	*SECTUR Estatal*	

Proyecto para incentivar la diversificación de productos y servicios turísticos.	*Establecer vinculación con los prestadores de servicios cinegéticos y de pesca deportiva para posicionar a Mazatlán en estos segmentos.*	*SECTUR Estatal*	*Históricamente en el destino las actividades cinegéticas y de pesca deportiva han sido populares, sobre todo para el turismo extranjero ya que el destino cuenta con los recursos de infraestructura y naturales para ello.*
	Coordinar esfuerzos entre hoteleros y estos dos segmentos para ofrecer promociones a través de productos y paquetes innovadores complementarios.	*SECTUR Estatal*	
	Revisión de regulación para el desarrollo del turismo cinegético para agilizar la tramitología de la actividad.	*SECTUR Estatal*	
	Colaborar con información, folletos, promoción y la participación en foros relacionados con la actividad cinegética y de pesca deportiva.	*SECTUR Estatal*	

Proyecto para incentivar la diversificación de productos y servicios turísticos.	*Establecer vinculación con los prestadores de servicios cinegéticos y de pesca deportiva para posicionar a Mazatlán en estos segmentos.*	*SECTUR Estatal*	*Históricamente en el destino las actividades cinegéticas y de pesca deportiva han sido populares, sobre todo para el turismo extranjero ya que el destino cuenta con los recursos de infraestructura y naturales para ello.*
	Coordinar esfuerzos entre hoteleros y estos dos segmentos para ofrecer promociones a través de productos y paquetes innovadores complementarios.	*SECTUR Estatal*	
	Revisión de regulación para el desarrollo del turismo cinegético para agilizar la tramitología de la actividad.	*SECTUR Estatal*	
	Colaborar con información, folletos, promoción y la participación en foros relacionados con la actividad cinegética y de pesca deportiva.	*SECTUR Estatal*	

Proyecto para incentivar la diversificación de productos y servicios turísticos.	*Establecer vinculación con los prestadores de servicios cinegéticos y de pesca deportiva para posicionar a Mazatlán en estos segmentos.*	*SECTUR Estatal*	*Históricamente en el destino las actividades cinegéticas y de pesca deportiva han sido populares, sobre todo para el turismo extranjero ya que el destino cuenta con los recursos de infraestructura y naturales para ello.*
	Coordinar esfuerzos entre hoteleros y estos dos segmentos para ofrecer promociones a través de productos y paquetes innovadores complementarios.	*SECTUR Estatal*	
	Revisión de regulación para el desarrollo del turismo cinegético para agilizar la tramitología de la actividad.	*SECTUR Estatal*	
	Colaborar con información, folletos, promoción y la participación en foros relacionados con la actividad cinegética y de pesca deportiva.	*SECTUR Estatal*	

Proyecto para incentivar la diversificación de productos y servicios turísticos.	*Establecer vinculación con los prestadores de servicios cinegéticos y de pesca deportiva para posicionar a Mazatlán en estos segmentos.*	*SECTUR Estatal*	*Históricamente en el destino las actividades cinegéticas y de pesca deportiva han sido populares, sobre todo para el turismo extranjero ya que el destino cuenta con los recursos de infraestructura y naturales para ello.*
	Coordinar esfuerzos entre hoteleros y estos dos segmentos para ofrecer promociones a través de productos y paquetes innovadores complementarios.	*SECTUR Estatal*	
	Revisión de regulación para el desarrollo del turismo cinegético para agilizar la tramitología de la actividad.	*SECTUR Estatal*	
	Colaborar con información, folletos, promoción y la participación en foros relacionados con la actividad cinegética y de pesca deportiva.	*SECTUR Estatal*	

Proyecto para incentivar la diversificación de productos y servicios turísticos.	*Establecer vinculación con los prestadores de servicios cinegéticos y de pesca deportiva para posicionar a Mazatlán en estos segmentos.*	*SECTUR Estatal*	*Históricamente en el destino las actividades cinegéticas y de pesca deportiva han sido populares, sobre todo para el turismo extranjero ya que el destino cuenta con los recursos de infraestructura y naturales para ello.*
	Coordinar esfuerzos entre hoteleros y estos dos segmentos para ofrecer promociones a través de productos y paquetes innovadores complementarios.	*SECTUR Estatal*	
	Revisión de regulación para el desarrollo del turismo cinegético para agilizar la tramitología de la actividad.	*SECTUR Estatal*	
	Colaborar con información, folletos, promoción y la participación en foros relacionados con la actividad cinegética y de pesca deportiva.	*SECTUR Estatal*	

Proyecto para incentivar la diversificación de productos y servicios turísticos.	*Establecer vinculación con los prestadores de servicios cinegéticos y de pesca deportiva para posicionar a Mazatlán en estos segmentos.*	*SECTUR Estatal*	*Históricamente en el destino las actividades cinegéticas y de pesca deportiva han sido populares, sobre todo para el turismo extranjero ya que el destino cuenta con los recursos de infraestructura y naturales para ello.*
	Coordinar esfuerzos entre hoteleros y estos dos segmentos para ofrecer promociones a través de productos y paquetes innovadores complementarios.	*SECTUR Estatal*	
	Revisión de regulación para el desarrollo del turismo cinegético para agilizar la tramitología de la actividad.	*SECTUR Estatal*	
	Colaborar con información, folletos, promoción y la participación en foros relacionados con la actividad cinegética y de pesca deportiva.	*SECTUR Estatal*	

Proyecto para incentivar la diversificación de productos y servicios turísticos.	*Establecer vinculación con los prestadores de servicios cinegéticos y de pesca deportiva para posicionar a Mazatlán en estos segmentos.*	*SECTUR Estatal*	*Históricamente en el destino las actividades cinegéticas y de pesca deportiva han sido populares, sobre todo para el turismo extranjero ya que el destino cuenta con los recursos de infraestructura y naturales para ello.*
	Coordinar esfuerzos entre hoteleros y estos dos segmentos para ofrecer promociones a través de productos y paquetes innovadores complementarios.	*SECTUR Estatal*	
	Revisión de regulación para el desarrollo del turismo cinegético para agilizar la tramitología de la actividad.	*SECTUR Estatal*	
	Colaborar con información, folletos, promoción y la participación en foros relacionados con la actividad cinegética y de pesca deportiva.	*SECTUR Estatal*	

Proyecto para incentivar la diversificación de productos y servicios turísticos.	*Establecer vinculación con los prestadores de servicios cinegéticos y de pesca deportiva para posicionar a Mazatlán en estos segmentos.*	*SECTUR Estatal*	*Históricamente en el destino las actividades cinegéticas y de pesca deportiva han sido populares, sobre todo para el turismo extranjero ya que el destino cuenta con los recursos de infraestructura y naturales para ello.*
	Coordinar esfuerzos entre hoteleros y estos dos segmentos para ofrecer promociones a través de productos y paquetes innovadores complementarios.	*SECTUR Estatal*	
	Revisión de regulación para el desarrollo del turismo cinegético para agilizar la tramitología de la actividad.	*SECTUR Estatal*	
	Colaborar con información, folletos, promoción y la participación en foros relacionados con la actividad cinegética y de pesca deportiva.	*SECTUR Estatal*	

Proyecto para incentivar la diversificación de productos y servicios turísticos.	*Establecer vinculación con los prestadores de servicios cinegéticos y de pesca deportiva para posicionar a Mazatlán en estos segmentos.*	*SECTUR Estatal*	*Históricamente en el destino las actividades cinegéticas y de pesca deportiva han sido populares, sobre todo para el turismo extranjero ya que el destino cuenta con los recursos de infraestructura y naturales para ello.*
	Coordinar esfuerzos entre hoteleros y estos dos segmentos para ofrecer promociones a través de productos y paquetes innovadores complementarios.	*SECTUR Estatal*	
	Revisión de regulación para el desarrollo del turismo cinegético para agilizar la tramitología de la actividad.	*SECTUR Estatal*	
	Colaborar con información, folletos, promoción y la participación en foros relacionados con la actividad cinegética y de pesca deportiva.	*SECTUR Estatal*	

Proyecto para incentivar la diversificación de productos y servicios turísticos.	*Establecer vinculación con los prestadores de servicios cinegéticos y de pesca deportiva para posicionar a Mazatlán en estos segmentos.*	*SECTUR Estatal*	*Históricamente en el destino las actividades cinegéticas y de pesca deportiva han sido populares, sobre todo para el turismo extranjero ya que el destino cuenta con los recursos de infraestructura y naturales para ello.*
	Coordinar esfuerzos entre hoteleros y estos dos segmentos para ofrecer promociones a través de productos y paquetes innovadores complementarios.	*SECTUR Estatal*	
	Revisión de regulación para el desarrollo del turismo cinegético para agilizar la tramitología de la actividad.	*SECTUR Estatal*	
	Colaborar con información, folletos, promoción y la participación en foros relacionados con la actividad cinegética y de pesca deportiva.	*SECTUR Estatal*	

Proyecto para incentivar la diversificación de productos y servicios turísticos.	*Establecer vinculación con los prestadores de servicios cinegéticos y de pesca deportiva para posicionar a Mazatlán en estos segmentos.*	*SECTUR Estatal*	*Históricamente en el destino las actividades cinegéticas y de pesca deportiva han sido populares, sobre todo para el turismo extranjero ya que el destino cuenta con los recursos de infraestructura y naturales para ello.*
	Coordinar esfuerzos entre hoteleros y estos dos segmentos para ofrecer promociones a través de productos y paquetes innovadores complementarios.	*SECTUR Estatal*	
	Revisión de regulación para el desarrollo del turismo cinegético para agilizar la tramitología de la actividad.	*SECTUR Estatal*	
	Colaborar con información, folletos, promoción y la participación en foros relacionados con la actividad cinegética y de pesca deportiva.	*SECTUR Estatal*	

Proyecto para incentivar la diversificación de productos y servicios turísticos.	*Establecer vinculación con los prestadores de servicios cinegéticos y de pesca deportiva para posicionar a Mazatlán en estos segmentos.*	*SECTUR Estatal*	*Históricamente en el destino las actividades cinegéticas y de pesca deportiva han sido populares, sobre todo para el turismo extranjero ya que el destino cuenta con los recursos de infraestructura y naturales para ello.*
	Coordinar esfuerzos entre hoteleros y estos dos segmentos para ofrecer promociones a través de productos y paquetes innovadores complementarios.	*SECTUR Estatal*	
	Revisión de regulación para el desarrollo del turismo cinegético para agilizar la tramitología de la actividad.	*SECTUR Estatal*	
	Colaborar con información, folletos, promoción y la participación en foros relacionados con la actividad cinegética y de pesca deportiva.	*SECTUR Estatal*	

Proyecto para incentivar la diversificación de productos y servicios turísticos.	*Establecer vinculación con los prestadores de servicios cinegéticos y de pesca deportiva para posicionar a Mazatlán en estos segmentos.*	*SECTUR Estatal*	*Históricamente en el destino las actividades cinegéticas y de pesca deportiva han sido populares, sobre todo para el turismo extranjero ya que el destino cuenta con los recursos de infraestructura y naturales para ello.*
	Coordinar esfuerzos entre hoteleros y estos dos segmentos para ofrecer promociones a través de productos y paquetes innovadores complementarios.	*SECTUR Estatal*	
	Revisión de regulación para el desarrollo del turismo cinegético para agilizar la tramitología de la actividad.	*SECTUR Estatal*	
	Colaborar con información, folletos, promoción y la participación en foros relacionados con la actividad cinegética y de pesca deportiva.	*SECTUR Estatal*	

Proyecto para incentivar la diversificación de productos y servicios turísticos.	*Establecer vinculación con los prestadores de servicios cinegéticos y de pesca deportiva para posicionar a Mazatlán en estos segmentos.*	*SECTUR Estatal*	*Históricamente en el destino las actividades cinegéticas y de pesca deportiva han sido populares, sobre todo para el turismo extranjero ya que el destino cuenta con los recursos de infraestructura y naturales para ello.*
	Coordinar esfuerzos entre hoteleros y estos dos segmentos para ofrecer promociones a través de productos y paquetes innovadores complementarios.	*SECTUR Estatal*	
	Revisión de regulación para el desarrollo del turismo cinegético para agilizar la tramitología de la actividad.	*SECTUR Estatal*	
	Colaborar con información, folletos, promoción y la participación en foros relacionados con la actividad cinegética y de pesca deportiva.	*SECTUR Estatal*	

Proyecto para incentivar la diversificación de productos y servicios turísticos.	*Establecer vinculación con los prestadores de servicios cinegéticos y de pesca deportiva para posicionar a Mazatlán en estos segmentos.*	*SECTUR Estatal*	*Históricamente en el destino las actividades cinegéticas y de pesca deportiva han sido populares, sobre todo para el turismo extranjero ya que el destino cuenta con los recursos de infraestructura y naturales para ello.*
	Coordinar esfuerzos entre hoteleros y estos dos segmentos para ofrecer promociones a través de productos y paquetes innovadores complementarios.	*SECTUR Estatal*	
	Revisión de regulación para el desarrollo del turismo cinegético para agilizar la tramitología de la actividad.	*SECTUR Estatal*	
	Colaborar con información, folletos, promoción y la participación en foros relacionados con la actividad cinegética y de pesca deportiva.	*SECTUR Estatal*	

Proyecto para incentivar la diversificación de productos y servicios turísticos.	*Establecer vinculación con los prestadores de servicios cinegéticos y de pesca deportiva para posicionar a Mazatlán en estos segmentos.*	*SECTUR Estatal*	*Históricamente en el destino las actividades cinegéticas y de pesca deportiva han sido populares, sobre todo para el turismo extranjero ya que el destino cuenta con los recursos de infraestructura y naturales para ello.*
	Coordinar esfuerzos entre hoteleros y estos dos segmentos para ofrecer promociones a través de productos y paquetes innovadores complementarios.	*SECTUR Estatal*	
	Revisión de regulación para el desarrollo del turismo cinegético para agilizar la tramitología de la actividad.	*SECTUR Estatal*	
	Colaborar con información, folletos, promoción y la participación en foros relacionados con la actividad cinegética y de pesca deportiva.	*SECTUR Estatal*	

Proyecto para incentivar la diversificación de productos y servicios turísticos.	*Establecer vinculación con los prestadores de servicios cinegéticos y de pesca deportiva para posicionar a Mazatlán en estos segmentos.*	*SECTUR Estatal*	*Históricamente en el destino las actividades cinegéticas y de pesca deportiva han sido populares, sobre todo para el turismo extranjero ya que el destino cuenta con los recursos de infraestructura y naturales para ello.*
	Coordinar esfuerzos entre hoteleros y estos dos segmentos para ofrecer promociones a través de productos y paquetes innovadores complementarios.	*SECTUR Estatal*	
	Revisión de regulación para el desarrollo del turismo cinegético para agilizar la tramitología de la actividad.	*SECTUR Estatal*	
	Colaborar con información, folletos, promoción y la participación en foros relacionados con la actividad cinegética y de pesca deportiva.	*SECTUR Estatal*	

Proyecto para incentivar la diversificación de productos y servicios turísticos.	*Establecer vinculación con los prestadores de servicios cinegéticos y de pesca deportiva para posicionar a Mazatlán en estos segmentos.*	*SECTUR Estatal*	*Históricamente en el destino las actividades cinegéticas y de pesca deportiva han sido populares, sobre todo para el turismo extranjero ya que el destino cuenta con los recursos de infraestructura y naturales para ello.*
	Coordinar esfuerzos entre hoteleros y estos dos segmentos para ofrecer promociones a través de productos y paquetes innovadores complementarios.	*SECTUR Estatal*	
	Revisión de regulación para el desarrollo del turismo cinegético para agilizar la tramitología de la actividad.	*SECTUR Estatal*	
	Colaborar con información, folletos, promoción y la participación en foros relacionados con la actividad cinegética y de pesca deportiva.	*SECTUR Estatal*	

Proyecto para incentivar la diversificación de productos y servicios turísticos.	*Establecer vinculación con los prestadores de servicios cinegéticos y de pesca deportiva para posicionar a Mazatlán en estos segmentos.*	*SECTUR Estatal*	*Históricamente en el destino las actividades cinegéticas y de pesca deportiva han sido populares, sobre todo para el turismo extranjero ya que el destino cuenta con los recursos de infraestructura y naturales para ello.*
	Coordinar esfuerzos entre hoteleros y estos dos segmentos para ofrecer promociones a través de productos y paquetes innovadores complementarios.	*SECTUR Estatal*	
	Revisión de regulación para el desarrollo del turismo cinegético para agilizar la tramitología de la actividad.	*SECTUR Estatal*	
	Colaborar con información, folletos, promoción y la participación en foros relacionados con la actividad cinegética y de pesca deportiva.	*SECTUR Estatal*	

Proyecto para incentivar la diversificación de productos y servicios turísticos.	*Establecer vinculación con los prestadores de servicios cinegéticos y de pesca deportiva para posicionar a Mazatlán en estos segmentos.*	*SECTUR Estatal*	*Históricamente en el destino las actividades cinegéticas y de pesca deportiva han sido populares, sobre todo para el turismo extranjero ya que el destino cuenta con los recursos de infraestructura y naturales para ello.*
	Coordinar esfuerzos entre hoteleros y estos dos segmentos para ofrecer promociones a través de productos y paquetes innovadores complementarios.	*SECTUR Estatal*	
	Revisión de regulación para el desarrollo del turismo cinegético para agilizar la tramitología de la actividad.	*SECTUR Estatal*	
	Colaborar con información, folletos, promoción y la participación en foros relacionados con la actividad cinegética y de pesca deportiva.	*SECTUR Estatal*	

Proyecto para incentivar la diversificación de productos y servicios turísticos.	*Establecer vinculación con los prestadores de servicios cinegéticos y de pesca deportiva para posicionar a Mazatlán en estos segmentos.*	*SECTUR Estatal*	*Históricamente en el destino las actividades cinegéticas y de pesca deportiva han sido populares, sobre todo para el turismo extranjero ya que el destino cuenta con los recursos de infraestructura y naturales para ello.*
	Coordinar esfuerzos entre hoteleros y estos dos segmentos para ofrecer promociones a través de productos y paquetes innovadores complementarios.	*SECTUR Estatal*	
	Revisión de regulación para el desarrollo del turismo cinegético para agilizar la tramitología de la actividad.	*SECTUR Estatal*	
	Colaborar con información, folletos, promoción y la participación en foros relacionados con la actividad cinegética y de pesca deportiva.	*SECTUR Estatal*	

Proyecto para incentivar la diversificación de productos y servicios turísticos.	*Establecer vinculación con los prestadores de servicios cinegéticos y de pesca deportiva para posicionar a Mazatlán en estos segmentos.*	*SECTUR Estatal*	*Históricamente en el destino las actividades cinegéticas y de pesca deportiva han sido populares, sobre todo para el turismo extranjero ya que el destino cuenta con los recursos de infraestructura y naturales para ello.*
	Coordinar esfuerzos entre hoteleros y estos dos segmentos para ofrecer promociones a través de productos y paquetes innovadores complementarios.	*SECTUR Estatal*	
	Revisión de regulación para el desarrollo del turismo cinegético para agilizar la tramitología de la actividad.	*SECTUR Estatal*	
	Colaborar con información, folletos, promoción y la participación en foros relacionados con la actividad cinegética y de pesca deportiva.	*SECTUR Estatal*	

Proyecto para incentivar la diversificación de productos y servicios turísticos.	*Establecer vinculación con los prestadores de servicios cinegéticos y de pesca deportiva para posicionar a Mazatlán en estos segmentos.*	*SECTUR Estatal*	*Históricamente en el destino las actividades cinegéticas y de pesca deportiva han sido populares, sobre todo para el turismo extranjero ya que el destino cuenta con los recursos de infraestructura y naturales para ello.*
	Coordinar esfuerzos entre hoteleros y estos dos segmentos para ofrecer promociones a través de productos y paquetes innovadores complementarios.	*SECTUR Estatal*	
	Revisión de regulación para el desarrollo del turismo cinegético para agilizar la tramitología de la actividad.	*SECTUR Estatal*	
	Colaborar con información, folletos, promoción y la participación en foros relacionados con la actividad cinegética y de pesca deportiva.	*SECTUR Estatal*	

Proyecto para incentivar la diversificación de productos y servicios turísticos.	*Establecer vinculación con los prestadores de servicios cinegéticos y de pesca deportiva para posicionar a Mazatlán en estos segmentos.*	*SECTUR Estatal*	*Históricamente en el destino las actividades cinegéticas y de pesca deportiva han sido populares, sobre todo para el turismo extranjero ya que el destino cuenta con los recursos de infraestructura y naturales para ello.*
	Coordinar esfuerzos entre hoteleros y estos dos segmentos para ofrecer promociones a través de productos y paquetes innovadores complementarios.	*SECTUR Estatal*	
	Revisión de regulación para el desarrollo del turismo cinegético para agilizar la tramitología de la actividad.	*SECTUR Estatal*	
	Colaborar con información, folletos, promoción y la participación en foros relacionados con la actividad cinegética y de pesca deportiva.	*SECTUR Estatal*	

Proyecto para incentivar la diversificación de productos y servicios turísticos.	*Establecer vinculación con los prestadores de servicios cinegéticos y de pesca deportiva para posicionar a Mazatlán en estos segmentos.*	*SECTUR Estatal*	*Históricamente en el destino las actividades cinegéticas y de pesca deportiva han sido populares, sobre todo para el turismo extranjero ya que el destino cuenta con los recursos de infraestructura y naturales para ello.*
	Coordinar esfuerzos entre hoteleros y estos dos segmentos para ofrecer promociones a través de productos y paquetes innovadores complementarios.	*SECTUR Estatal*	
	Revisión de regulación para el desarrollo del turismo cinegético para agilizar la tramitología de la actividad.	*SECTUR Estatal*	
	Colaborar con información, folletos, promoción y la participación en foros relacionados con la actividad cinegética y de pesca deportiva.	*SECTUR Estatal*	

Proyecto para incentivar la diversificación de productos y servicios turísticos.	*Establecer vinculación con los prestadores de servicios cinegéticos y de pesca deportiva para posicionar a Mazatlán en estos segmentos.*	*SECTUR Estatal*	*Históricamente en el destino las actividades cinegéticas y de pesca deportiva han sido populares, sobre todo para el turismo extranjero ya que el destino cuenta con los recursos de infraestructura y naturales para ello.*
	Coordinar esfuerzos entre hoteleros y estos dos segmentos para ofrecer promociones a través de productos y paquetes innovadores complementarios.	*SECTUR Estatal*	
	Revisión de regulación para el desarrollo del turismo cinegético para agilizar la tramitología de la actividad.	*SECTUR Estatal*	
	Colaborar con información, folletos, promoción y la participación en foros relacionados con la actividad cinegética y de pesca deportiva.	*SECTUR Estatal*	

Proyecto para incentivar la diversificación de productos y servicios turísticos.	*Establecer vinculación con los prestadores de servicios cinegéticos y de pesca deportiva para posicionar a Mazatlán en estos segmentos.*	*SECTUR Estatal*	*Históricamente en el destino las actividades cinegéticas y de pesca deportiva han sido populares, sobre todo para el turismo extranjero ya que el destino cuenta con los recursos de infraestructura y naturales para ello.*
	Coordinar esfuerzos entre hoteleros y estos dos segmentos para ofrecer promociones a través de productos y paquetes innovadores complementarios.	*SECTUR Estatal*	
	Revisión de regulación para el desarrollo del turismo cinegético para agilizar la tramitología de la actividad.	*SECTUR Estatal*	
	Colaborar con información, folletos, promoción y la participación en foros relacionados con la actividad cinegética y de pesca deportiva.	*SECTUR Estatal*	

Proyecto para incentivar la diversificación de productos y servicios turísticos.	*Establecer vinculación con los prestadores de servicios cinegéticos y de pesca deportiva para posicionar a Mazatlán en estos segmentos.*	*SECTUR Estatal*	*Históricamente en el destino las actividades cinegéticas y de pesca deportiva han sido populares, sobre todo para el turismo extranjero ya que el destino cuenta con los recursos de infraestructura y naturales para ello.*
	Coordinar esfuerzos entre hoteleros y estos dos segmentos para ofrecer promociones a través de productos y paquetes innovadores complementarios.	*SECTUR Estatal*	
	Revisión de regulación para el desarrollo del turismo cinegético para agilizar la tramitología de la actividad.	*SECTUR Estatal*	
	Colaborar con información, folletos, promoción y la participación en foros relacionados con la actividad cinegética y de pesca deportiva.	*SECTUR Estatal*	

Proyecto para incentivar la diversificación de productos y servicios turísticos.	*Establecer vinculación con los prestadores de servicios cinegéticos y de pesca deportiva para posicionar a Mazatlán en estos segmentos.*	*SECTUR Estatal*	*Históricamente en el destino las actividades cinegéticas y de pesca deportiva han sido populares, sobre todo para el turismo extranjero ya que el destino cuenta con los recursos de infraestructura y naturales para ello.*
	Coordinar esfuerzos entre hoteleros y estos dos segmentos para ofrecer promociones a través de productos y paquetes innovadores complementarios.	*SECTUR Estatal*	
	Revisión de regulación para el desarrollo del turismo cinegético para agilizar la tramitología de la actividad.	*SECTUR Estatal*	
	Colaborar con información, folletos, promoción y la participación en foros relacionados con la actividad cinegética y de pesca deportiva.	*SECTUR Estatal*	

Proyecto para incentivar la diversificación de productos y servicios turísticos.	*Establecer vinculación con los prestadores de servicios cinegéticos y de pesca deportiva para posicionar a Mazatlán en estos segmentos.*	*SECTUR Estatal*	*Históricamente en el destino las actividades cinegéticas y de pesca deportiva han sido populares, sobre todo para el turismo extranjero ya que el destino cuenta con los recursos de infraestructura y naturales para ello.*
	Coordinar esfuerzos entre hoteleros y estos dos segmentos para ofrecer promociones a través de productos y paquetes innovadores complementarios.	*SECTUR Estatal*	
	Revisión de regulación para el desarrollo del turismo cinegético para agilizar la tramitología de la actividad.	*SECTUR Estatal*	
	Colaborar con información, folletos, promoción y la participación en foros relacionados con la actividad cinegética y de pesca deportiva.	*SECTUR Estatal*	

Proyecto para incentivar la diversificación de productos y servicios turísticos.	*Establecer vinculación con los prestadores de servicios cinegéticos y de pesca deportiva para posicionar a Mazatlán en estos segmentos.*	*SECTUR Estatal*	*Históricamente en el destino las actividades cinegéticas y de pesca deportiva han sido populares, sobre todo para el turismo extranjero ya que el destino cuenta con los recursos de infraestructura y naturales para ello.*
	Coordinar esfuerzos entre hoteleros y estos dos segmentos para ofrecer promociones a través de productos y paquetes innovadores complementarios.	*SECTUR Estatal*	
	Revisión de regulación para el desarrollo del turismo cinegético para agilizar la tramitología de la actividad.	*SECTUR Estatal*	
	Colaborar con información, folletos, promoción y la participación en foros relacionados con la actividad cinegética y de pesca deportiva.	*SECTUR Estatal*	

Proyecto para incentivar la diversificación de productos y servicios turísticos.	*Establecer vinculación con los prestadores de servicios cinegéticos y de pesca deportiva para posicionar a Mazatlán en estos segmentos.*	*SECTUR Estatal*	*Históricamente en el destino las actividades cinegéticas y de pesca deportiva han sido populares, sobre todo para el turismo extranjero ya que el destino cuenta con los recursos de infraestructura y naturales para ello.*
	Coordinar esfuerzos entre hoteleros y estos dos segmentos para ofrecer promociones a través de productos y paquetes innovadores complementarios.	*SECTUR Estatal*	
	Revisión de regulación para el desarrollo del turismo cinegético para agilizar la tramitología de la actividad.	*SECTUR Estatal*	
	Colaborar con información, folletos, promoción y la participación en foros relacionados con la actividad cinegética y de pesca deportiva.	*SECTUR Estatal*	

Proyecto para incentivar la diversificación de productos y servicios turísticos.	*Establecer vinculación con los prestadores de servicios cinegéticos y de pesca deportiva para posicionar a Mazatlán en estos segmentos.*	*SECTUR Estatal*	*Históricamente en el destino las actividades cinegéticas y de pesca deportiva han sido populares, sobre todo para el turismo extranjero ya que el destino cuenta con los recursos de infraestructura y naturales para ello.*
	Coordinar esfuerzos entre hoteleros y estos dos segmentos para ofrecer promociones a través de productos y paquetes innovadores complementarios.	*SECTUR Estatal*	
	Revisión de regulación para el desarrollo del turismo cinegético para agilizar la tramitología de la actividad.	*SECTUR Estatal*	
	Colaborar con información, folletos, promoción y la participación en foros relacionados con la actividad cinegética y de pesca deportiva.	*SECTUR Estatal*	

Proyecto para incentivar la diversificación de productos y servicios turísticos.	*Establecer vinculación con los prestadores de servicios cinegéticos y de pesca deportiva para posicionar a Mazatlán en estos segmentos.*	*SECTUR Estatal*	*Históricamente en el destino las actividades cinegéticas y de pesca deportiva han sido populares, sobre todo para el turismo extranjero ya que el destino cuenta con los recursos de infraestructura y naturales para ello.*
	Coordinar esfuerzos entre hoteleros y estos dos segmentos para ofrecer promociones a través de productos y paquetes innovadores complementarios.	*SECTUR Estatal*	
	Revisión de regulación para el desarrollo del turismo cinegético para agilizar la tramitología de la actividad.	*SECTUR Estatal*	
	Colaborar con información, folletos, promoción y la participación en foros relacionados con la actividad cinegética y de pesca deportiva.	*SECTUR Estatal*	

Proyecto para incentivar la diversificación de productos y servicios turísticos.	*Establecer vinculación con los prestadores de servicios cinegéticos y de pesca deportiva para posicionar a Mazatlán en estos segmentos.*	*SECTUR Estatal*	*Históricamente en el destino las actividades cinegéticas y de pesca deportiva han sido populares, sobre todo para el turismo extranjero ya que el destino cuenta con los recursos de infraestructura y naturales para ello.*
	Coordinar esfuerzos entre hoteleros y estos dos segmentos para ofrecer promociones a través de productos y paquetes innovadores complementarios.	*SECTUR Estatal*	
	Revisión de regulación para el desarrollo del turismo cinegético para agilizar la tramitología de la actividad.	*SECTUR Estatal*	
	Colaborar con información, folletos, promoción y la participación en foros relacionados con la actividad cinegética y de pesca deportiva.	*SECTUR Estatal*	

Proyecto para incentivar la diversificación de productos y servicios turísticos.	*Establecer vinculación con los prestadores de servicios cinegéticos y de pesca deportiva para posicionar a Mazatlán en estos segmentos.*	*SECTUR Estatal*	*Históricamente en el destino las actividades cinegéticas y de pesca deportiva han sido populares, sobre todo para el turismo extranjero ya que el destino cuenta con los recursos de infraestructura y naturales para ello.*
	Coordinar esfuerzos entre hoteleros y estos dos segmentos para ofrecer promociones a través de productos y paquetes innovadores complementarios.	*SECTUR Estatal*	
	Revisión de regulación para el desarrollo del turismo cinegético para agilizar la tramitología de la actividad.	*SECTUR Estatal*	
	Colaborar con información, folletos, promoción y la participación en foros relacionados con la actividad cinegética y de pesca deportiva.	*SECTUR Estatal*	

Proyecto para incentivar la diversificación de productos y servicios turísticos.	*Establecer vinculación con los prestadores de servicios cinegéticos y de pesca deportiva para posicionar a Mazatlán en estos segmentos.*	*SECTUR Estatal*	*Históricamente en el destino las actividades cinegéticas y de pesca deportiva han sido populares, sobre todo para el turismo extranjero ya que el destino cuenta con los recursos de infraestructura y naturales para ello.*
	Coordinar esfuerzos entre hoteleros y estos dos segmentos para ofrecer promociones a través de productos y paquetes innovadores complementarios.	*SECTUR Estatal*	
	Revisión de regulación para el desarrollo del turismo cinegético para agilizar la tramitología de la actividad.	*SECTUR Estatal*	
	Colaborar con información, folletos, promoción y la participación en foros relacionados con la actividad cinegética y de pesca deportiva.	*SECTUR Estatal*	

Proyecto para incentivar la diversificación de productos y servicios turísticos.	*Establecer vinculación con los prestadores de servicios cinegéticos y de pesca deportiva para posicionar a Mazatlán en estos segmentos.*	*SECTUR Estatal*	*Históricamente en el destino las actividades cinegéticas y de pesca deportiva han sido populares, sobre todo para el turismo extranjero ya que el destino cuenta con los recursos de infraestructura y naturales para ello.*
	Coordinar esfuerzos entre hoteleros y estos dos segmentos para ofrecer promociones a través de productos y paquetes innovadores complementarios.	*SECTUR Estatal*	
	Revisión de regulación para el desarrollo del turismo cinegético para agilizar la tramitología de la actividad.	*SECTUR Estatal*	
	Colaborar con información, folletos, promoción y la participación en foros relacionados con la actividad cinegética y de pesca deportiva.	*SECTUR Estatal*	

Proyecto para incentivar la diversificación de productos y servicios turísticos.	*Establecer vinculación con los prestadores de servicios cinegéticos y de pesca deportiva para posicionar a Mazatlán en estos segmentos.*	*SECTUR Estatal*	*Históricamente en el destino las actividades cinegéticas y de pesca deportiva han sido populares, sobre todo para el turismo extranjero ya que el destino cuenta con los recursos de infraestructura y naturales para ello.*
	Coordinar esfuerzos entre hoteleros y estos dos segmentos para ofrecer promociones a través de productos y paquetes innovadores complementarios.	*SECTUR Estatal*	
	Revisión de regulación para el desarrollo del turismo cinegético para agilizar la tramitología de la actividad.	*SECTUR Estatal*	
	Colaborar con información, folletos, promoción y la participación en foros relacionados con la actividad cinegética y de pesca deportiva.	*SECTUR Estatal*	

Proyecto para incentivar la diversificación de productos y servicios turísticos.	*Establecer vinculación con los prestadores de servicios cinegéticos y de pesca deportiva para posicionar a Mazatlán en estos segmentos.*	*SECTUR Estatal*	*Históricamente en el destino las actividades cinegéticas y de pesca deportiva han sido populares, sobre todo para el turismo extranjero ya que el destino cuenta con los recursos de infraestructura y naturales para ello.*
	Coordinar esfuerzos entre hoteleros y estos dos segmentos para ofrecer promociones a través de productos y paquetes innovadores complementarios.	*SECTUR Estatal*	
	Revisión de regulación para el desarrollo del turismo cinegético para agilizar la tramitología de la actividad.	*SECTUR Estatal*	
	Colaborar con información, folletos, promoción y la participación en foros relacionados con la actividad cinegética y de pesca deportiva.	*SECTUR Estatal*	

Proyecto para incentivar la diversificación de productos y servicios turísticos.	*Establecer vinculación con los prestadores de servicios cinegéticos y de pesca deportiva para posicionar a Mazatlán en estos segmentos.*	*SECTUR Estatal*	*Históricamente en el destino las actividades cinegéticas y de pesca deportiva han sido populares, sobre todo para el turismo extranjero ya que el destino cuenta con los recursos de infraestructura y naturales para ello.*
	Coordinar esfuerzos entre hoteleros y estos dos segmentos para ofrecer promociones a través de productos y paquetes innovadores complementarios.	*SECTUR Estatal*	
	Revisión de regulación para el desarrollo del turismo cinegético para agilizar la tramitología de la actividad.	*SECTUR Estatal*	
	Colaborar con información, folletos, promoción y la participación en foros relacionados con la actividad cinegética y de pesca deportiva.	*SECTUR Estatal*	

Proyecto para incentivar la diversificación de productos y servicios turísticos.	*Establecer vinculación con los prestadores de servicios cinegéticos y de pesca deportiva para posicionar a Mazatlán en estos segmentos.*	*SECTUR Estatal*	*Históricamente en el destino las actividades cinegéticas y de pesca deportiva han sido populares, sobre todo para el turismo extranjero ya que el destino cuenta con los recursos de infraestructura y naturales para ello.*
	Coordinar esfuerzos entre hoteleros y estos dos segmentos para ofrecer promociones a través de productos y paquetes innovadores complementarios.	*SECTUR Estatal*	
	Revisión de regulación para el desarrollo del turismo cinegético para agilizar la tramitología de la actividad.	*SECTUR Estatal*	
	Colaborar con información, folletos, promoción y la participación en foros relacionados con la actividad cinegética y de pesca deportiva.	*SECTUR Estatal*	

Proyecto para incentivar la diversificación de productos y servicios turísticos.	*Establecer vinculación con los prestadores de servicios cinegéticos y de pesca deportiva para posicionar a Mazatlán en estos segmentos.*	*SECTUR Estatal*	*Históricamente en el destino las actividades cinegéticas y de pesca deportiva han sido populares, sobre todo para el turismo extranjero ya que el destino cuenta con los recursos de infraestructura y naturales para ello.*
	Coordinar esfuerzos entre hoteleros y estos dos segmentos para ofrecer promociones a través de productos y paquetes innovadores complementarios.	*SECTUR Estatal*	
	Revisión de regulación para el desarrollo del turismo cinegético para agilizar la tramitología de la actividad.	*SECTUR Estatal*	
	Colaborar con información, folletos, promoción y la participación en foros relacionados con la actividad cinegética y de pesca deportiva.	*SECTUR Estatal*	

Proyecto para incentivar la diversificación de productos y servicios turísticos.	*Establecer vinculación con los prestadores de servicios cinegéticos y de pesca deportiva para posicionar a Mazatlán en estos segmentos.*	*SECTUR Estatal*	*Históricamente en el destino las actividades cinegéticas y de pesca deportiva han sido populares, sobre todo para el turismo extranjero ya que el destino cuenta con los recursos de infraestructura y naturales para ello.*
	Coordinar esfuerzos entre hoteleros y estos dos segmentos para ofrecer promociones a través de productos y paquetes innovadores complementarios.	*SECTUR Estatal*	
	Revisión de regulación para el desarrollo del turismo cinegético para agilizar la tramitología de la actividad.	*SECTUR Estatal*	
	Colaborar con información, folletos, promoción y la participación en foros relacionados con la actividad cinegética y de pesca deportiva.	*SECTUR Estatal*	

Proyecto para incentivar la diversificación de productos y servicios turísticos.	*Establecer vinculación con los prestadores de servicios cinegéticos y de pesca deportiva para posicionar a Mazatlán en estos segmentos.*	*SECTUR Estatal*	*Históricamente en el destino las actividades cinegéticas y de pesca deportiva han sido populares, sobre todo para el turismo extranjero ya que el destino cuenta con los recursos de infraestructura y naturales para ello.*
	Coordinar esfuerzos entre hoteleros y estos dos segmentos para ofrecer promociones a través de productos y paquetes innovadores complementarios.	*SECTUR Estatal*	
	Revisión de regulación para el desarrollo del turismo cinegético para agilizar la tramitología de la actividad.	*SECTUR Estatal*	
	Colaborar con información, folletos, promoción y la participación en foros relacionados con la actividad cinegética y de pesca deportiva.	*SECTUR Estatal*	

Proyecto para incentivar la diversificación de productos y servicios turísticos.	*Establecer vinculación con los prestadores de servicios cinegéticos y de pesca deportiva para posicionar a Mazatlán en estos segmentos.*	*SECTUR Estatal*	*Históricamente en el destino las actividades cinegéticas y de pesca deportiva han sido populares, sobre todo para el turismo extranjero ya que el destino cuenta con los recursos de infraestructura y naturales para ello.*
	Coordinar esfuerzos entre hoteleros y estos dos segmentos para ofrecer promociones a través de productos y paquetes innovadores complementarios.	*SECTUR Estatal*	
	Revisión de regulación para el desarrollo del turismo cinegético para agilizar la tramitología de la actividad.	*SECTUR Estatal*	
	Colaborar con información, folletos, promoción y la participación en foros relacionados con la actividad cinegética y de pesca deportiva.	*SECTUR Estatal*	

Proyecto para incentivar la diversificación de productos y servicios turísticos.	*Establecer vinculación con los prestadores de servicios cinegéticos y de pesca deportiva para posicionar a Mazatlán en estos segmentos.*	*SECTUR Estatal*	*Históricamente en el destino las actividades cinegéticas y de pesca deportiva han sido populares, sobre todo para el turismo extranjero ya que el destino cuenta con los recursos de infraestructura y naturales para ello.*
	Coordinar esfuerzos entre hoteleros y estos dos segmentos para ofrecer promociones a través de productos y paquetes innovadores complementarios.	*SECTUR Estatal*	
	Revisión de regulación para el desarrollo del turismo cinegético para agilizar la tramitología de la actividad.	*SECTUR Estatal*	
	Colaborar con información, folletos, promoción y la participación en foros relacionados con la actividad cinegética y de pesca deportiva.	*SECTUR Estatal*	

Proyecto para incentivar la diversificación de productos y servicios turísticos.	*Establecer vinculación con los prestadores de servicios cinegéticos y de pesca deportiva para posicionar a Mazatlán en estos segmentos.*	*SECTUR Estatal*	*Históricamente en el destino las actividades cinegéticas y de pesca deportiva han sido populares, sobre todo para el turismo extranjero ya que el destino cuenta con los recursos de infraestructura y naturales para ello.*
	Coordinar esfuerzos entre hoteleros y estos dos segmentos para ofrecer promociones a través de productos y paquetes innovadores complementarios.	*SECTUR Estatal*	
	Revisión de regulación para el desarrollo del turismo cinegético para agilizar la tramitología de la actividad.	*SECTUR Estatal*	
	Colaborar con información, folletos, promoción y la participación en foros relacionados con la actividad cinegética y de pesca deportiva.	*SECTUR Estatal*	

Proyecto para incentivar la diversificación de productos y servicios turísticos.	*Establecer vinculación con los prestadores de servicios cinegéticos y de pesca deportiva para posicionar a Mazatlán en estos segmentos.*	*SECTUR Estatal*	*Históricamente en el destino las actividades cinegéticas y de pesca deportiva han sido populares, sobre todo para el turismo extranjero ya que el destino cuenta con los recursos de infraestructura y naturales para ello.*
	Coordinar esfuerzos entre hoteleros y estos dos segmentos para ofrecer promociones a través de productos y paquetes innovadores complementarios.	*SECTUR Estatal*	
	Revisión de regulación para el desarrollo del turismo cinegético para agilizar la tramitología de la actividad.	*SECTUR Estatal*	
	Colaborar con información, folletos, promoción y la participación en foros relacionados con la actividad cinegética y de pesca deportiva.	*SECTUR Estatal*	

Proyecto para incentivar la diversificación de productos y servicios turísticos.	*Establecer vinculación con los prestadores de servicios cinegéticos y de pesca deportiva para posicionar a Mazatlán en estos segmentos.*	*SECTUR Estatal*	*Históricamente en el destino las actividades cinegéticas y de pesca deportiva han sido populares, sobre todo para el turismo extranjero ya que el destino cuenta con los recursos de infraestructura y naturales para ello.*
	Coordinar esfuerzos entre hoteleros y estos dos segmentos para ofrecer promociones a través de productos y paquetes innovadores complementarios.	*SECTUR Estatal*	
	Revisión de regulación para el desarrollo del turismo cinegético para agilizar la tramitología de la actividad.	*SECTUR Estatal*	
	Colaborar con información, folletos, promoción y la participación en foros relacionados con la actividad cinegética y de pesca deportiva.	*SECTUR Estatal*	

Proyecto para incentivar la diversificación de productos y servicios turísticos.	*Establecer vinculación con los prestadores de servicios cinegéticos y de pesca deportiva para posicionar a Mazatlán en estos segmentos.*	*SECTUR Estatal*	*Históricamente en el destino las actividades cinegéticas y de pesca deportiva han sido populares, sobre todo para el turismo extranjero ya que el destino cuenta con los recursos de infraestructura y naturales para ello.*
	Coordinar esfuerzos entre hoteleros y estos dos segmentos para ofrecer promociones a través de productos y paquetes innovadores complementarios.	*SECTUR Estatal*	
	Revisión de regulación para el desarrollo del turismo cinegético para agilizar la tramitología de la actividad.	*SECTUR Estatal*	
	Colaborar con información, folletos, promoción y la participación en foros relacionados con la actividad cinegética y de pesca deportiva.	*SECTUR Estatal*	

Proyecto para incentivar la diversificación de productos y servicios turísticos.	*Establecer vinculación con los prestadores de servicios cinegéticos y de pesca deportiva para posicionar a Mazatlán en estos segmentos.*	*SECTUR Estatal*	*Históricamente en el destino las actividades cinegéticas y de pesca deportiva han sido populares, sobre todo para el turismo extranjero ya que el destino cuenta con los recursos de infraestructura y naturales para ello.*
	Coordinar esfuerzos entre hoteleros y estos dos segmentos para ofrecer promociones a través de productos y paquetes innovadores complementarios.	*SECTUR Estatal*	
	Revisión de regulación para el desarrollo del turismo cinegético para agilizar la tramitología de la actividad.	*SECTUR Estatal*	
	Colaborar con información, folletos, promoción y la participación en foros relacionados con la actividad cinegética y de pesca deportiva.	*SECTUR Estatal*	

Proyecto para incentivar la diversificación de productos y servicios turísticos.	*Establecer vinculación con los prestadores de servicios cinegéticos y de pesca deportiva para posicionar a Mazatlán en estos segmentos.*	*SECTUR Estatal*	*Históricamente en el destino las actividades cinegéticas y de pesca deportiva han sido populares, sobre todo para el turismo extranjero ya que el destino cuenta con los recursos de infraestructura y naturales para ello.*
	Coordinar esfuerzos entre hoteleros y estos dos segmentos para ofrecer promociones a través de productos y paquetes innovadores complementarios.	*SECTUR Estatal*	
	Revisión de regulación para el desarrollo del turismo cinegético para agilizar la tramitología de la actividad.	*SECTUR Estatal*	
	Colaborar con información, folletos, promoción y la participación en foros relacionados con la actividad cinegética y de pesca deportiva.	*SECTUR Estatal*	

Proyecto para incentivar la diversificación de productos y servicios turísticos.	*Establecer vinculación con los prestadores de servicios cinegéticos y de pesca deportiva para posicionar a Mazatlán en estos segmentos.*	*SECTUR Estatal*	*Históricamente en el destino las actividades cinegéticas y de pesca deportiva han sido populares, sobre todo para el turismo extranjero ya que el destino cuenta con los recursos de infraestructura y naturales para ello.*
	Coordinar esfuerzos entre hoteleros y estos dos segmentos para ofrecer promociones a través de productos y paquetes innovadores complementarios.	*SECTUR Estatal*	
	Revisión de regulación para el desarrollo del turismo cinegético para agilizar la tramitología de la actividad.	*SECTUR Estatal*	
	Colaborar con información, folletos, promoción y la participación en foros relacionados con la actividad cinegética y de pesca deportiva.	*SECTUR Estatal*	

Proyecto para incentivar la diversificación de productos y servicios turísticos.	*Establecer vinculación con los prestadores de servicios cinegéticos y de pesca deportiva para posicionar a Mazatlán en estos segmentos.*	*SECTUR Estatal*	*Históricamente en el destino las actividades cinegéticas y de pesca deportiva han sido populares, sobre todo para el turismo extranjero ya que el destino cuenta con los recursos de infraestructura y naturales para ello.*
	Coordinar esfuerzos entre hoteleros y estos dos segmentos para ofrecer promociones a través de productos y paquetes innovadores complementarios.	*SECTUR Estatal*	
	Revisión de regulación para el desarrollo del turismo cinegético para agilizar la tramitología de la actividad.	*SECTUR Estatal*	
	Colaborar con información, folletos, promoción y la participación en foros relacionados con la actividad cinegética y de pesca deportiva.	*SECTUR Estatal*	

Proyecto para incentivar la diversificación de productos y servicios turísticos.	*Establecer vinculación con los prestadores de servicios cinegéticos y de pesca deportiva para posicionar a Mazatlán en estos segmentos.*	*SECTUR Estatal*	*Históricamente en el destino las actividades cinegéticas y de pesca deportiva han sido populares, sobre todo para el turismo extranjero ya que el destino cuenta con los recursos de infraestructura y naturales para ello.*
	Coordinar esfuerzos entre hoteleros y estos dos segmentos para ofrecer promociones a través de productos y paquetes innovadores complementarios.	*SECTUR Estatal*	
	Revisión de regulación para el desarrollo del turismo cinegético para agilizar la tramitología de la actividad.	*SECTUR Estatal*	
	Colaborar con información, folletos, promoción y la participación en foros relacionados con la actividad cinegética y de pesca deportiva.	*SECTUR Estatal*	

Proyecto para incentivar la diversificación de productos y servicios turísticos.	*Establecer vinculación con los prestadores de servicios cinegéticos y de pesca deportiva para posicionar a Mazatlán en estos segmentos.*	*SECTUR Estatal*	*Históricamente en el destino las actividades cinegéticas y de pesca deportiva han sido populares, sobre todo para el turismo extranjero ya que el destino cuenta con los recursos de infraestructura y naturales para ello.*
	Coordinar esfuerzos entre hoteleros y estos dos segmentos para ofrecer promociones a través de productos y paquetes innovadores complementarios.	*SECTUR Estatal*	
	Revisión de regulación para el desarrollo del turismo cinegético para agilizar la tramitología de la actividad.	*SECTUR Estatal*	
	Colaborar con información, folletos, promoción y la participación en foros relacionados con la actividad cinegética y de pesca deportiva.	*SECTUR Estatal*	

Proyecto para incentivar la diversificación de productos y servicios turísticos.	*Establecer vinculación con los prestadores de servicios cinegéticos y de pesca deportiva para posicionar a Mazatlán en estos segmentos.*	*SECTUR Estatal*	*Históricamente en el destino las actividades cinegéticas y de pesca deportiva han sido populares, sobre todo para el turismo extranjero ya que el destino cuenta con los recursos de infraestructura y naturales para ello.*
	Coordinar esfuerzos entre hoteleros y estos dos segmentos para ofrecer promociones a través de productos y paquetes innovadores complementarios.	*SECTUR Estatal*	
	Revisión de regulación para el desarrollo del turismo cinegético para agilizar la tramitología de la actividad.	*SECTUR Estatal*	
	Colaborar con información, folletos, promoción y la participación en foros relacionados con la actividad cinegética y de pesca deportiva.	*SECTUR Estatal*	

Proyecto para incentivar la diversificación de productos y servicios turísticos.	*Establecer vinculación con los prestadores de servicios cinegéticos y de pesca deportiva para posicionar a Mazatlán en estos segmentos.*	*SECTUR Estatal*	*Históricamente en el destino las actividades cinegéticas y de pesca deportiva han sido populares, sobre todo para el turismo extranjero ya que el destino cuenta con los recursos de infraestructura y naturales para ello.*
	Coordinar esfuerzos entre hoteleros y estos dos segmentos para ofrecer promociones a través de productos y paquetes innovadores complementarios.	*SECTUR Estatal*	
	Revisión de regulación para el desarrollo del turismo cinegético para agilizar la tramitología de la actividad.	*SECTUR Estatal*	
	Colaborar con información, folletos, promoción y la participación en foros relacionados con la actividad cinegética y de pesca deportiva.	*SECTUR Estatal*	

Proyecto para incentivar la diversificación de productos y servicios turísticos.	*Establecer vinculación con los prestadores de servicios cinegéticos y de pesca deportiva para posicionar a Mazatlán en estos segmentos.*	*SECTUR Estatal*	*Históricamente en el destino las actividades cinegéticas y de pesca deportiva han sido populares, sobre todo para el turismo extranjero ya que el destino cuenta con los recursos de infraestructura y naturales para ello.*
	Coordinar esfuerzos entre hoteleros y estos dos segmentos para ofrecer promociones a través de productos y paquetes innovadores complementarios.	*SECTUR Estatal*	
	Revisión de regulación para el desarrollo del turismo cinegético para agilizar la tramitología de la actividad.	*SECTUR Estatal*	
	Colaborar con información, folletos, promoción y la participación en foros relacionados con la actividad cinegética y de pesca deportiva.	*SECTUR Estatal*	

Proyecto para incentivar la diversificación de productos y servicios turísticos.	*Establecer vinculación con los prestadores de servicios cinegéticos y de pesca deportiva para posicionar a Mazatlán en estos segmentos.*	*SECTUR Estatal*	*Históricamente en el destino las actividades cinegéticas y de pesca deportiva han sido populares, sobre todo para el turismo extranjero ya que el destino cuenta con los recursos de infraestructura y naturales para ello.*
	Coordinar esfuerzos entre hoteleros y estos dos segmentos para ofrecer promociones a través de productos y paquetes innovadores complementarios.	*SECTUR Estatal*	
	Revisión de regulación para el desarrollo del turismo cinegético para agilizar la tramitología de la actividad.	*SECTUR Estatal*	
	Colaborar con información, folletos, promoción y la participación en foros relacionados con la actividad cinegética y de pesca deportiva.	*SECTUR Estatal*	

Proyecto para incentivar la diversificación de productos y servicios turísticos.	*Establecer vinculación con los prestadores de servicios cinegéticos y de pesca deportiva para posicionar a Mazatlán en estos segmentos.*	*SECTUR Estatal*	*Históricamente en el destino las actividades cinegéticas y de pesca deportiva han sido populares, sobre todo para el turismo extranjero ya que el destino cuenta con los recursos de infraestructura y naturales para ello.*
	Coordinar esfuerzos entre hoteleros y estos dos segmentos para ofrecer promociones a través de productos y paquetes innovadores complementarios.	*SECTUR Estatal*	
	Revisión de regulación para el desarrollo del turismo cinegético para agilizar la tramitología de la actividad.	*SECTUR Estatal*	
	Colaborar con información, folletos, promoción y la participación en foros relacionados con la actividad cinegética y de pesca deportiva.	*SECTUR Estatal*	

Proyecto para incentivar la diversificación de productos y servicios turísticos.	*Establecer vinculación con los prestadores de servicios cinegéticos y de pesca deportiva para posicionar a Mazatlán en estos segmentos.*	*SECTUR Estatal*	*Históricamente en el destino las actividades cinegéticas y de pesca deportiva han sido populares, sobre todo para el turismo extranjero ya que el destino cuenta con los recursos de infraestructura y naturales para ello.*
	Coordinar esfuerzos entre hoteleros y estos dos segmentos para ofrecer promociones a través de productos y paquetes innovadores complementarios.	*SECTUR Estatal*	
	Revisión de regulación para el desarrollo del turismo cinegético para agilizar la tramitología de la actividad.	*SECTUR Estatal*	
	Colaborar con información, folletos, promoción y la participación en foros relacionados con la actividad cinegética y de pesca deportiva.	*SECTUR Estatal*	

Proyecto para incentivar la diversificación de productos y servicios turísticos.	*Establecer vinculación con los prestadores de servicios cinegéticos y de pesca deportiva para posicionar a Mazatlán en estos segmentos.*	*SECTUR Estatal*	*Históricamente en el destino las actividades cinegéticas y de pesca deportiva han sido populares, sobre todo para el turismo extranjero ya que el destino cuenta con los recursos de infraestructura y naturales para ello.*
	Coordinar esfuerzos entre hoteleros y estos dos segmentos para ofrecer promociones a través de productos y paquetes innovadores complementarios.	*SECTUR Estatal*	
	Revisión de regulación para el desarrollo del turismo cinegético para agilizar la tramitología de la actividad.	*SECTUR Estatal*	
	Colaborar con información, folletos, promoción y la participación en foros relacionados con la actividad cinegética y de pesca deportiva.	*SECTUR Estatal*	

Proyecto para incentivar la diversificación de productos y servicios turísticos.	*Establecer vinculación con los prestadores de servicios cinegéticos y de pesca deportiva para posicionar a Mazatlán en estos segmentos.*	*SECTUR Estatal*	*Históricamente en el destino las actividades cinegéticas y de pesca deportiva han sido populares, sobre todo para el turismo extranjero ya que el destino cuenta con los recursos de infraestructura y naturales para ello.*
	Coordinar esfuerzos entre hoteleros y estos dos segmentos para ofrecer promociones a través de productos y paquetes innovadores complementarios.	*SECTUR Estatal*	
	Revisión de regulación para el desarrollo del turismo cinegético para agilizar la tramitología de la actividad.	*SECTUR Estatal*	
	Colaborar con información, folletos, promoción y la participación en foros relacionados con la actividad cinegética y de pesca deportiva.	*SECTUR Estatal*	

Proyecto para incentivar la diversificación de productos y servicios turísticos.	*Establecer vinculación con los prestadores de servicios cinegéticos y de pesca deportiva para posicionar a Mazatlán en estos segmentos.*	*SECTUR Estatal*	*Históricamente en el destino las actividades cinegéticas y de pesca deportiva han sido populares, sobre todo para el turismo extranjero ya que el destino cuenta con los recursos de infraestructura y naturales para ello.*
	Coordinar esfuerzos entre hoteleros y estos dos segmentos para ofrecer promociones a través de productos y paquetes innovadores complementarios.	*SECTUR Estatal*	
	Revisión de regulación para el desarrollo del turismo cinegético para agilizar la tramitología de la actividad.	*SECTUR Estatal*	
	Colaborar con información, folletos, promoción y la participación en foros relacionados con la actividad cinegética y de pesca deportiva.	*SECTUR Estatal*	

Proyecto para incentivar la diversificación de productos y servicios turísticos.	*Establecer vinculación con los prestadores de servicios cinegéticos y de pesca deportiva para posicionar a Mazatlán en estos segmentos.*	*SECTUR Estatal*	*Históricamente en el destino las actividades cinegéticas y de pesca deportiva han sido populares, sobre todo para el turismo extranjero ya que el destino cuenta con los recursos de infraestructura y naturales para ello.*
	Coordinar esfuerzos entre hoteleros y estos dos segmentos para ofrecer promociones a través de productos y paquetes innovadores complementarios.	*SECTUR Estatal*	
	Revisión de regulación para el desarrollo del turismo cinegético para agilizar la tramitología de la actividad.	*SECTUR Estatal*	
	Colaborar con información, folletos, promoción y la participación en foros relacionados con la actividad cinegética y de pesca deportiva.	*SECTUR Estatal*	

Proyecto para incentivar la diversificación de productos y servicios turísticos.	*Establecer vinculación con los prestadores de servicios cinegéticos y de pesca deportiva para posicionar a Mazatlán en estos segmentos.*	*SECTUR Estatal*	*Históricamente en el destino las actividades cinegéticas y de pesca deportiva han sido populares, sobre todo para el turismo extranjero ya que el destino cuenta con los recursos de infraestructura y naturales para ello.*
	Coordinar esfuerzos entre hoteleros y estos dos segmentos para ofrecer promociones a través de productos y paquetes innovadores complementarios.	*SECTUR Estatal*	
	Revisión de regulación para el desarrollo del turismo cinegético para agilizar la tramitología de la actividad.	*SECTUR Estatal*	
	Colaborar con información, folletos, promoción y la participación en foros relacionados con la actividad cinegética y de pesca deportiva.	*SECTUR Estatal*	

Proyecto para incentivar la diversificación de productos y servicios turísticos.	*Establecer vinculación con los prestadores de servicios cinegéticos y de pesca deportiva para posicionar a Mazatlán en estos segmentos.*	*SECTUR Estatal*	*Históricamente en el destino las actividades cinegéticas y de pesca deportiva han sido populares, sobre todo para el turismo extranjero ya que el destino cuenta con los recursos de infraestructura y naturales para ello.*
	Coordinar esfuerzos entre hoteleros y estos dos segmentos para ofrecer promociones a través de productos y paquetes innovadores complementarios.	*SECTUR Estatal*	
	Revisión de regulación para el desarrollo del turismo cinegético para agilizar la tramitología de la actividad.	*SECTUR Estatal*	
	Colaborar con información, folletos, promoción y la participación en foros relacionados con la actividad cinegética y de pesca deportiva.	*SECTUR Estatal*	

Proyecto para incentivar la diversificación de productos y servicios turísticos.	*Establecer vinculación con los prestadores de servicios cinegéticos y de pesca deportiva para posicionar a Mazatlán en estos segmentos.*	*SECTUR Estatal*	*Históricamente en el destino las actividades cinegéticas y de pesca deportiva han sido populares, sobre todo para el turismo extranjero ya que el destino cuenta con los recursos de infraestructura y naturales para ello.*
	Coordinar esfuerzos entre hoteleros y estos dos segmentos para ofrecer promociones a través de productos y paquetes innovadores complementarios.	*SECTUR Estatal*	
	Revisión de regulación para el desarrollo del turismo cinegético para agilizar la tramitología de la actividad.	*SECTUR Estatal*	
	Colaborar con información, folletos, promoción y la participación en foros relacionados con la actividad cinegética y de pesca deportiva.	*SECTUR Estatal*	

Proyecto para incentivar la diversificación de productos y servicios turísticos.	*Establecer vinculación con los prestadores de servicios cinegéticos y de pesca deportiva para posicionar a Mazatlán en estos segmentos.*	*SECTUR Estatal*	*Históricamente en el destino las actividades cinegéticas y de pesca deportiva han sido populares, sobre todo para el turismo extranjero ya que el destino cuenta con los recursos de infraestructura y naturales para ello.*
	Coordinar esfuerzos entre hoteleros y estos dos segmentos para ofrecer promociones a través de productos y paquetes innovadores complementarios.	*SECTUR Estatal*	
	Revisión de regulación para el desarrollo del turismo cinegético para agilizar la tramitología de la actividad.	*SECTUR Estatal*	
	Colaborar con información, folletos, promoción y la participación en foros relacionados con la actividad cinegética y de pesca deportiva.	*SECTUR Estatal*	

Proyecto para incentivar la diversificación de productos y servicios turísticos.	*Establecer vinculación con los prestadores de servicios cinegéticos y de pesca deportiva para posicionar a Mazatlán en estos segmentos.*	*SECTUR Estatal*	*Históricamente en el destino las actividades cinegéticas y de pesca deportiva han sido populares, sobre todo para el turismo extranjero ya que el destino cuenta con los recursos de infraestructura y naturales para ello.*
	Coordinar esfuerzos entre hoteleros y estos dos segmentos para ofrecer promociones a través de productos y paquetes innovadores complementarios.	*SECTUR Estatal*	
	Revisión de regulación para el desarrollo del turismo cinegético para agilizar la tramitología de la actividad.	*SECTUR Estatal*	
	Colaborar con información, folletos, promoción y la participación en foros relacionados con la actividad cinegética y de pesca deportiva.	*SECTUR Estatal*	

Proyecto para incentivar la diversificación de productos y servicios turísticos.	*Establecer vinculación con los prestadores de servicios cinegéticos y de pesca deportiva para posicionar a Mazatlán en estos segmentos.*	*SECTUR Estatal*	*Históricamente en el destino las actividades cinegéticas y de pesca deportiva han sido populares, sobre todo para el turismo extranjero ya que el destino cuenta con los recursos de infraestructura y naturales para ello.*
	Coordinar esfuerzos entre hoteleros y estos dos segmentos para ofrecer promociones a través de productos y paquetes innovadores complementarios.	*SECTUR Estatal*	
	Revisión de regulación para el desarrollo del turismo cinegético para agilizar la tramitología de la actividad.	*SECTUR Estatal*	
	Colaborar con información, folletos, promoción y la participación en foros relacionados con la actividad cinegética y de pesca deportiva.	*SECTUR Estatal*	

Proyecto para incentivar la diversificación de productos y servicios turísticos.	*Establecer vinculación con los prestadores de servicios cinegéticos y de pesca deportiva para posicionar a Mazatlán en estos segmentos.*	*SECTUR Estatal*	*Históricamente en el destino las actividades cinegéticas y de pesca deportiva han sido populares, sobre todo para el turismo extranjero ya que el destino cuenta con los recursos de infraestructura y naturales para ello.*
	Coordinar esfuerzos entre hoteleros y estos dos segmentos para ofrecer promociones a través de productos y paquetes innovadores complementarios.	*SECTUR Estatal*	
	Revisión de regulación para el desarrollo del turismo cinegético para agilizar la tramitología de la actividad.	*SECTUR Estatal*	
	Colaborar con información, folletos, promoción y la participación en foros relacionados con la actividad cinegética y de pesca deportiva.	*SECTUR Estatal*	

Proyecto para incentivar la diversificación de productos y servicios turísticos.	*Establecer vinculación con los prestadores de servicios cinegéticos y de pesca deportiva para posicionar a Mazatlán en estos segmentos.*	*SECTUR Estatal*	*Históricamente en el destino las actividades cinegéticas y de pesca deportiva han sido populares, sobre todo para el turismo extranjero ya que el destino cuenta con los recursos de infraestructura y naturales para ello.*
	Coordinar esfuerzos entre hoteleros y estos dos segmentos para ofrecer promociones a través de productos y paquetes innovadores complementarios.	*SECTUR Estatal*	
	Revisión de regulación para el desarrollo del turismo cinegético para agilizar la tramitología de la actividad.	*SECTUR Estatal*	
	Colaborar con información, folletos, promoción y la participación en foros relacionados con la actividad cinegética y de pesca deportiva.	*SECTUR Estatal*	

Proyecto para incentivar la diversificación de productos y servicios turísticos.	*Establecer vinculación con los prestadores de servicios cinegéticos y de pesca deportiva para posicionar a Mazatlán en estos segmentos.*	*SECTUR Estatal*	*Históricamente en el destino las actividades cinegéticas y de pesca deportiva han sido populares, sobre todo para el turismo extranjero ya que el destino cuenta con los recursos de infraestructura y naturales para ello.*
	Coordinar esfuerzos entre hoteleros y estos dos segmentos para ofrecer promociones a través de productos y paquetes innovadores complementarios.	*SECTUR Estatal*	
	Revisión de regulación para el desarrollo del turismo cinegético para agilizar la tramitología de la actividad.	*SECTUR Estatal*	
	Colaborar con información, folletos, promoción y la participación en foros relacionados con la actividad cinegética y de pesca deportiva.	*SECTUR Estatal*	

Proyecto para incentivar la diversificación de productos y servicios turísticos.	*Establecer vinculación con los prestadores de servicios cinegéticos y de pesca deportiva para posicionar a Mazatlán en estos segmentos.*	*SECTUR Estatal*	*Históricamente en el destino las actividades cinegéticas y de pesca deportiva han sido populares, sobre todo para el turismo extranjero ya que el destino cuenta con los recursos de infraestructura y naturales para ello.*
	Coordinar esfuerzos entre hoteleros y estos dos segmentos para ofrecer promociones a través de productos y paquetes innovadores complementarios.	*SECTUR Estatal*	
	Revisión de regulación para el desarrollo del turismo cinegético para agilizar la tramitología de la actividad.	*SECTUR Estatal*	
	Colaborar con información, folletos, promoción y la participación en foros relacionados con la actividad cinegética y de pesca deportiva.	*SECTUR Estatal*	

Proyecto para incentivar la diversificación de productos y servicios turísticos.	*Establecer vinculación con los prestadores de servicios cinegéticos y de pesca deportiva para posicionar a Mazatlán en estos segmentos.*	*SECTUR Estatal*	*Históricamente en el destino las actividades cinegéticas y de pesca deportiva han sido populares, sobre todo para el turismo extranjero ya que el destino cuenta con los recursos de infraestructura y naturales para ello.*
	Coordinar esfuerzos entre hoteleros y estos dos segmentos para ofrecer promociones a través de productos y paquetes innovadores complementarios.	*SECTUR Estatal*	
	Revisión de regulación para el desarrollo del turismo cinegético para agilizar la tramitología de la actividad.	*SECTUR Estatal*	
	Colaborar con información, folletos, promoción y la participación en foros relacionados con la actividad cinegética y de pesca deportiva.	*SECTUR Estatal*	

Proyecto para incentivar la diversificación de productos y servicios turísticos.	*Establecer vinculación con los prestadores de servicios cinegéticos y de pesca deportiva para posicionar a Mazatlán en estos segmentos.*	*SECTUR Estatal*	*Históricamente en el destino las actividades cinegéticas y de pesca deportiva han sido populares, sobre todo para el turismo extranjero ya que el destino cuenta con los recursos de infraestructura y naturales para ello.*
	Coordinar esfuerzos entre hoteleros y estos dos segmentos para ofrecer promociones a través de productos y paquetes innovadores complementarios.	*SECTUR Estatal*	
	Revisión de regulación para el desarrollo del turismo cinegético para agilizar la tramitología de la actividad.	*SECTUR Estatal*	
	Colaborar con información, folletos, promoción y la participación en foros relacionados con la actividad cinegética y de pesca deportiva.	*SECTUR Estatal*	

Proyecto para incentivar la diversificación de productos y servicios turísticos.	*Establecer vinculación con los prestadores de servicios cinegéticos y de pesca deportiva para posicionar a Mazatlán en estos segmentos.*	*SECTUR Estatal*	*Históricamente en el destino las actividades cinegéticas y de pesca deportiva han sido populares, sobre todo para el turismo extranjero ya que el destino cuenta con los recursos de infraestructura y naturales para ello.*
	Coordinar esfuerzos entre hoteleros y estos dos segmentos para ofrecer promociones a través de productos y paquetes innovadores complementarios.	*SECTUR Estatal*	
	Revisión de regulación para el desarrollo del turismo cinegético para agilizar la tramitología de la actividad.	*SECTUR Estatal*	
	Colaborar con información, folletos, promoción y la participación en foros relacionados con la actividad cinegética y de pesca deportiva.	*SECTUR Estatal*	

Proyecto para incentivar la diversificación de productos y servicios turísticos.	*Establecer vinculación con los prestadores de servicios cinegéticos y de pesca deportiva para posicionar a Mazatlán en estos segmentos.*	*SECTUR Estatal*	*Históricamente en el destino las actividades cinegéticas y de pesca deportiva han sido populares, sobre todo para el turismo extranjero ya que el destino cuenta con los recursos de infraestructura y naturales para ello.*
	Coordinar esfuerzos entre hoteleros y estos dos segmentos para ofrecer promociones a través de productos y paquetes innovadores complementarios.	*SECTUR Estatal*	
	Revisión de regulación para el desarrollo del turismo cinegético para agilizar la tramitología de la actividad.	*SECTUR Estatal*	
	Colaborar con información, folletos, promoción y la participación en foros relacionados con la actividad cinegética y de pesca deportiva.	*SECTUR Estatal*	

Proyecto para incentivar la diversificación de productos y servicios turísticos.	*Establecer vinculación con los prestadores de servicios cinegéticos y de pesca deportiva para posicionar a Mazatlán en estos segmentos.*	*SECTUR Estatal*	*Históricamente en el destino las actividades cinegéticas y de pesca deportiva han sido populares, sobre todo para el turismo extranjero ya que el destino cuenta con los recursos de infraestructura y naturales para ello.*
	Coordinar esfuerzos entre hoteleros y estos dos segmentos para ofrecer promociones a través de productos y paquetes innovadores complementarios.	*SECTUR Estatal*	
	Revisión de regulación para el desarrollo del turismo cinegético para agilizar la tramitología de la actividad.	*SECTUR Estatal*	
	Colaborar con información, folletos, promoción y la participación en foros relacionados con la actividad cinegética y de pesca deportiva.	*SECTUR Estatal*	

Proyecto para incentivar la diversificación de productos y servicios turísticos.	*Establecer vinculación con los prestadores de servicios cinegéticos y de pesca deportiva para posicionar a Mazatlán en estos segmentos.*	*SECTUR Estatal*	*Históricamente en el destino las actividades cinegéticas y de pesca deportiva han sido populares, sobre todo para el turismo extranjero ya que el destino cuenta con los recursos de infraestructura y naturales para ello.*
	Coordinar esfuerzos entre hoteleros y estos dos segmentos para ofrecer promociones a través de productos y paquetes innovadores complementarios.	*SECTUR Estatal*	
	Revisión de regulación para el desarrollo del turismo cinegético para agilizar la tramitología de la actividad.	*SECTUR Estatal*	
	Colaborar con información, folletos, promoción y la participación en foros relacionados con la actividad cinegética y de pesca deportiva.	*SECTUR Estatal*	

Proyecto para incentivar la diversificación de productos y servicios turísticos.	*Establecer vinculación con los prestadores de servicios cinegéticos y de pesca deportiva para posicionar a Mazatlán en estos segmentos.*	*SECTUR Estatal*	*Históricamente en el destino las actividades cinegéticas y de pesca deportiva han sido populares, sobre todo para el turismo extranjero ya que el destino cuenta con los recursos de infraestructura y naturales para ello.*
	Coordinar esfuerzos entre hoteleros y estos dos segmentos para ofrecer promociones a través de productos y paquetes innovadores complementarios.	*SECTUR Estatal*	
	Revisión de regulación para el desarrollo del turismo cinegético para agilizar la tramitología de la actividad.	*SECTUR Estatal*	
	Colaborar con información, folletos, promoción y la participación en foros relacionados con la actividad cinegética y de pesca deportiva.	*SECTUR Estatal*	

Proyecto para incentivar la diversificación de productos y servicios turísticos.	*Establecer vinculación con los prestadores de servicios cinegéticos y de pesca deportiva para posicionar a Mazatlán en estos segmentos.*	*SECTUR Estatal*	*Históricamente en el destino las actividades cinegéticas y de pesca deportiva han sido populares, sobre todo para el turismo extranjero ya que el destino cuenta con los recursos de infraestructura y naturales para ello.*
	Coordinar esfuerzos entre hoteleros y estos dos segmentos para ofrecer promociones a través de productos y paquetes innovadores complementarios.	*SECTUR Estatal*	
	Revisión de regulación para el desarrollo del turismo cinegético para agilizar la tramitología de la actividad.	*SECTUR Estatal*	
	Colaborar con información, folletos, promoción y la participación en foros relacionados con la actividad cinegética y de pesca deportiva.	*SECTUR Estatal*	

Proyecto para incentivar la diversificación de productos y servicios turísticos.	*Establecer vinculación con los prestadores de servicios cinegéticos y de pesca deportiva para posicionar a Mazatlán en estos segmentos.*	*SECTUR Estatal*	*Históricamente en el destino las actividades cinegéticas y de pesca deportiva han sido populares, sobre todo para el turismo extranjero ya que el destino cuenta con los recursos de infraestructura y naturales para ello.*
	Coordinar esfuerzos entre hoteleros y estos dos segmentos para ofrecer promociones a través de productos y paquetes innovadores complementarios.	*SECTUR Estatal*	
	Revisión de regulación para el desarrollo del turismo cinegético para agilizar la tramitología de la actividad.	*SECTUR Estatal*	
	Colaborar con información, folletos, promoción y la participación en foros relacionados con la actividad cinegética y de pesca deportiva.	*SECTUR Estatal*	

Proyecto para incentivar la diversificación de productos y servicios turísticos.	*Establecer vinculación con los prestadores de servicios cinegéticos y de pesca deportiva para posicionar a Mazatlán en estos segmentos.*	*SECTUR Estatal*	*Históricamente en el destino las actividades cinegéticas y de pesca deportiva han sido populares, sobre todo para el turismo extranjero ya que el destino cuenta con los recursos de infraestructura y naturales para ello.*
	Coordinar esfuerzos entre hoteleros y estos dos segmentos para ofrecer promociones a través de productos y paquetes innovadores complementarios.	*SECTUR Estatal*	
	Revisión de regulación para el desarrollo del turismo cinegético para agilizar la tramitología de la actividad.	*SECTUR Estatal*	
	Colaborar con información, folletos, promoción y la participación en foros relacionados con la actividad cinegética y de pesca deportiva.	*SECTUR Estatal*	

Proyecto para incentivar la diversificación de productos y servicios turísticos.	*Establecer vinculación con los prestadores de servicios cinegéticos y de pesca deportiva para posicionar a Mazatlán en estos segmentos.*	*SECTUR Estatal*	*Históricamente en el destino las actividades cinegéticas y de pesca deportiva han sido populares, sobre todo para el turismo extranjero ya que el destino cuenta con los recursos de infraestructura y naturales para ello.*
	Coordinar esfuerzos entre hoteleros y estos dos segmentos para ofrecer promociones a través de productos y paquetes innovadores complementarios.	*SECTUR Estatal*	
	Revisión de regulación para el desarrollo del turismo cinegético para agilizar la tramitología de la actividad.	*SECTUR Estatal*	
	Colaborar con información, folletos, promoción y la participación en foros relacionados con la actividad cinegética y de pesca deportiva.	*SECTUR Estatal*	

Proyecto para incentivar la diversificación de productos y servicios turísticos.	*Establecer vinculación con los prestadores de servicios cinegéticos y de pesca deportiva para posicionar a Mazatlán en estos segmentos.*	*SECTUR Estatal*	*Históricamente en el destino las actividades cinegéticas y de pesca deportiva han sido populares, sobre todo para el turismo extranjero ya que el destino cuenta con los recursos de infraestructura y naturales para ello.*
	Coordinar esfuerzos entre hoteleros y estos dos segmentos para ofrecer promociones a través de productos y paquetes innovadores complementarios.	*SECTUR Estatal*	
	Revisión de regulación para el desarrollo del turismo cinegético para agilizar la tramitología de la actividad.	*SECTUR Estatal*	
	Colaborar con información, folletos, promoción y la participación en foros relacionados con la actividad cinegética y de pesca deportiva.	*SECTUR Estatal*	

Proyecto para incentivar la diversificación de productos y servicios turísticos.	*Establecer vinculación con los prestadores de servicios cinegéticos y de pesca deportiva para posicionar a Mazatlán en estos segmentos.*	*SECTUR Estatal*	*Históricamente en el destino las actividades cinegéticas y de pesca deportiva han sido populares, sobre todo para el turismo extranjero ya que el destino cuenta con los recursos de infraestructura y naturales para ello.*
	Coordinar esfuerzos entre hoteleros y estos dos segmentos para ofrecer promociones a través de productos y paquetes innovadores complementarios.	*SECTUR Estatal*	
	Revisión de regulación para el desarrollo del turismo cinegético para agilizar la tramitología de la actividad.	*SECTUR Estatal*	
	Colaborar con información, folletos, promoción y la participación en foros relacionados con la actividad cinegética y de pesca deportiva.	*SECTUR Estatal*	

Proyecto para incentivar la diversificación de productos y servicios turísticos.	*Establecer vinculación con los prestadores de servicios cinegéticos y de pesca deportiva para posicionar a Mazatlán en estos segmentos.*	*SECTUR Estatal*	*Históricamente en el destino las actividades cinegéticas y de pesca deportiva han sido populares, sobre todo para el turismo extranjero ya que el destino cuenta con los recursos de infraestructura y naturales para ello.*
	Coordinar esfuerzos entre hoteleros y estos dos segmentos para ofrecer promociones a través de productos y paquetes innovadores complementarios.	*SECTUR Estatal*	
	Revisión de regulación para el desarrollo del turismo cinegético para agilizar la tramitología de la actividad.	*SECTUR Estatal*	
	Colaborar con información, folletos, promoción y la participación en foros relacionados con la actividad cinegética y de pesca deportiva.	*SECTUR Estatal*	

Proyecto para incentivar la diversificación de productos y servicios turísticos.	*Establecer vinculación con los prestadores de servicios cinegéticos y de pesca deportiva para posicionar a Mazatlán en estos segmentos.*	*SECTUR Estatal*	*Históricamente en el destino las actividades cinegéticas y de pesca deportiva han sido populares, sobre todo para el turismo extranjero ya que el destino cuenta con los recursos de infraestructura y naturales para ello.*
	Coordinar esfuerzos entre hoteleros y estos dos segmentos para ofrecer promociones a través de productos y paquetes innovadores complementarios.	*SECTUR Estatal*	
	Revisión de regulación para el desarrollo del turismo cinegético para agilizar la tramitología de la actividad.	*SECTUR Estatal*	
	Colaborar con información, folletos, promoción y la participación en foros relacionados con la actividad cinegética y de pesca deportiva.	*SECTUR Estatal*	

Proyecto para incentivar la diversificación de productos y servicios turísticos.	*Establecer vinculación con los prestadores de servicios cinegéticos y de pesca deportiva para posicionar a Mazatlán en estos segmentos.*	*SECTUR Estatal*	*Históricamente en el destino las actividades cinegéticas y de pesca deportiva han sido populares, sobre todo para el turismo extranjero ya que el destino cuenta con los recursos de infraestructura y naturales para ello.*
	Coordinar esfuerzos entre hoteleros y estos dos segmentos para ofrecer promociones a través de productos y paquetes innovadores complementarios.	*SECTUR Estatal*	
	Revisión de regulación para el desarrollo del turismo cinegético para agilizar la tramitología de la actividad.	*SECTUR Estatal*	
	Colaborar con información, folletos, promoción y la participación en foros relacionados con la actividad cinegética y de pesca deportiva.	*SECTUR Estatal*	

Proyecto para incentivar la diversificación de productos y servicios turísticos.	*Establecer vinculación con los prestadores de servicios cinegéticos y de pesca deportiva para posicionar a Mazatlán en estos segmentos.*	*SECTUR Estatal*	*Históricamente en el destino las actividades cinegéticas y de pesca deportiva han sido populares, sobre todo para el turismo extranjero ya que el destino cuenta con los recursos de infraestructura y naturales para ello.*
	Coordinar esfuerzos entre hoteleros y estos dos segmentos para ofrecer promociones a través de productos y paquetes innovadores complementarios.	*SECTUR Estatal*	
	Revisión de regulación para el desarrollo del turismo cinegético para agilizar la tramitología de la actividad.	*SECTUR Estatal*	
	Colaborar con información, folletos, promoción y la participación en foros relacionados con la actividad cinegética y de pesca deportiva.	*SECTUR Estatal*	

Proyecto para incentivar la diversificación de productos y servicios turísticos.	*Establecer vinculación con los prestadores de servicios cinegéticos y de pesca deportiva para posicionar a Mazatlán en estos segmentos.*	*SECTUR Estatal*	*Históricamente en el destino las actividades cinegéticas y de pesca deportiva han sido populares, sobre todo para el turismo extranjero ya que el destino cuenta con los recursos de infraestructura y naturales para ello.*
	Coordinar esfuerzos entre hoteleros y estos dos segmentos para ofrecer promociones a través de productos y paquetes innovadores complementarios.	*SECTUR Estatal*	
	Revisión de regulación para el desarrollo del turismo cinegético para agilizar la tramitología de la actividad.	*SECTUR Estatal*	
	Colaborar con información, folletos, promoción y la participación en foros relacionados con la actividad cinegética y de pesca deportiva.	*SECTUR Estatal*	

Proyecto para incentivar la diversificación de productos y servicios turísticos.	*Establecer vinculación con los prestadores de servicios cinegéticos y de pesca deportiva para posicionar a Mazatlán en estos segmentos.*	*SECTUR Estatal*	*Históricamente en el destino las actividades cinegéticas y de pesca deportiva han sido populares, sobre todo para el turismo extranjero ya que el destino cuenta con los recursos de infraestructura y naturales para ello.*
	Coordinar esfuerzos entre hoteleros y estos dos segmentos para ofrecer promociones a través de productos y paquetes innovadores complementarios.	*SECTUR Estatal*	
	Revisión de regulación para el desarrollo del turismo cinegético para agilizar la tramitología de la actividad.	*SECTUR Estatal*	
	Colaborar con información, folletos, promoción y la participación en foros relacionados con la actividad cinegética y de pesca deportiva.	*SECTUR Estatal*	

Proyecto para incentivar la diversificación de productos y servicios turísticos.	*Establecer vinculación con los prestadores de servicios cinegéticos y de pesca deportiva para posicionar a Mazatlán en estos segmentos.*	*SECTUR Estatal*	*Históricamente en el destino las actividades cinegéticas y de pesca deportiva han sido populares, sobre todo para el turismo extranjero ya que el destino cuenta con los recursos de infraestructura y naturales para ello.*
	Coordinar esfuerzos entre hoteleros y estos dos segmentos para ofrecer promociones a través de productos y paquetes innovadores complementarios.	*SECTUR Estatal*	
	Revisión de regulación para el desarrollo del turismo cinegético para agilizar la tramitología de la actividad.	*SECTUR Estatal*	
	Colaborar con información, folletos, promoción y la participación en foros relacionados con la actividad cinegética y de pesca deportiva.	*SECTUR Estatal*	

Proyecto para incentivar la diversificación de productos y servicios turísticos.	*Establecer vinculación con los prestadores de servicios cinegéticos y de pesca deportiva para posicionar a Mazatlán en estos segmentos.*	*SECTUR Estatal*	*Históricamente en el destino las actividades cinegéticas y de pesca deportiva han sido populares, sobre todo para el turismo extranjero ya que el destino cuenta con los recursos de infraestructura y naturales para ello.*
	Coordinar esfuerzos entre hoteleros y estos dos segmentos para ofrecer promociones a través de productos y paquetes innovadores complementarios.	*SECTUR Estatal*	
	Revisión de regulación para el desarrollo del turismo cinegético para agilizar la tramitología de la actividad.	*SECTUR Estatal*	
	Colaborar con información, folletos, promoción y la participación en foros relacionados con la actividad cinegética y de pesca deportiva.	*SECTUR Estatal*	

Proyecto para incentivar la diversificación de productos y servicios turísticos.	*Establecer vinculación con los prestadores de servicios cinegéticos y de pesca deportiva para posicionar a Mazatlán en estos segmentos.*	*SECTUR Estatal*	*Históricamente en el destino las actividades cinegéticas y de pesca deportiva han sido populares, sobre todo para el turismo extranjero ya que el destino cuenta con los recursos de infraestructura y naturales para ello.*
	Coordinar esfuerzos entre hoteleros y estos dos segmentos para ofrecer promociones a través de productos y paquetes innovadores complementarios.	*SECTUR Estatal*	
	Revisión de regulación para el desarrollo del turismo cinegético para agilizar la tramitología de la actividad.	*SECTUR Estatal*	
	Colaborar con información, folletos, promoción y la participación en foros relacionados con la actividad cinegética y de pesca deportiva.	*SECTUR Estatal*	

Proyecto para incentivar la diversificación de productos y servicios turísticos.	*Establecer vinculación con los prestadores de servicios cinegéticos y de pesca deportiva para posicionar a Mazatlán en estos segmentos.*	*SECTUR Estatal*	*Históricamente en el destino las actividades cinegéticas y de pesca deportiva han sido populares, sobre todo para el turismo extranjero ya que el destino cuenta con los recursos de infraestructura y naturales para ello.*
	Coordinar esfuerzos entre hoteleros y estos dos segmentos para ofrecer promociones a través de productos y paquetes innovadores complementarios.	*SECTUR Estatal*	
	Revisión de regulación para el desarrollo del turismo cinegético para agilizar la tramitología de la actividad.	*SECTUR Estatal*	
	Colaborar con información, folletos, promoción y la participación en foros relacionados con la actividad cinegética y de pesca deportiva.	*SECTUR Estatal*	

Proyecto para incentivar la diversificación de productos y servicios turísticos.	*Establecer vinculación con los prestadores de servicios cinegéticos y de pesca deportiva para posicionar a Mazatlán en estos segmentos.*	*SECTUR Estatal*	*Históricamente en el destino las actividades cinegéticas y de pesca deportiva han sido populares, sobre todo para el turismo extranjero ya que el destino cuenta con los recursos de infraestructura y naturales para ello.*
	Coordinar esfuerzos entre hoteleros y estos dos segmentos para ofrecer promociones a través de productos y paquetes innovadores complementarios.	*SECTUR Estatal*	
	Revisión de regulación para el desarrollo del turismo cinegético para agilizar la tramitología de la actividad.	*SECTUR Estatal*	
	Colaborar con información, folletos, promoción y la participación en foros relacionados con la actividad cinegética y de pesca deportiva.	*SECTUR Estatal*	

Proyecto para incentivar la diversificación de productos y servicios turísticos.	*Establecer vinculación con los prestadores de servicios cinegéticos y de pesca deportiva para posicionar a Mazatlán en estos segmentos.*	*SECTUR Estatal*	*Históricamente en el destino las actividades cinegéticas y de pesca deportiva han sido populares, sobre todo para el turismo extranjero ya que el destino cuenta con los recursos de infraestructura y naturales para ello.*
	Coordinar esfuerzos entre hoteleros y estos dos segmentos para ofrecer promociones a través de productos y paquetes innovadores complementarios.	*SECTUR Estatal*	
	Revisión de regulación para el desarrollo del turismo cinegético para agilizar la tramitología de la actividad.	*SECTUR Estatal*	
	Colaborar con información, folletos, promoción y la participación en foros relacionados con la actividad cinegética y de pesca deportiva.	*SECTUR Estatal*	

Proyecto para incentivar la diversificación de productos y servicios turísticos.	*Establecer vinculación con los prestadores de servicios cinegéticos y de pesca deportiva para posicionar a Mazatlán en estos segmentos.*	*SECTUR Estatal*	*Históricamente en el destino las actividades cinegéticas y de pesca deportiva han sido populares, sobre todo para el turismo extranjero ya que el destino cuenta con los recursos de infraestructura y naturales para ello.*
	Coordinar esfuerzos entre hoteleros y estos dos segmentos para ofrecer promociones a través de productos y paquetes innovadores complementarios.	*SECTUR Estatal*	
	Revisión de regulación para el desarrollo del turismo cinegético para agilizar la tramitología de la actividad.	*SECTUR Estatal*	
	Colaborar con información, folletos, promoción y la participación en foros relacionados con la actividad cinegética y de pesca deportiva.	*SECTUR Estatal*	

Proyecto para incentivar la diversificación de productos y servicios turísticos.	*Establecer vinculación con los prestadores de servicios cinegéticos y de pesca deportiva para posicionar a Mazatlán en estos segmentos.*	*SECTUR Estatal*	*Históricamente en el destino las actividades cinegéticas y de pesca deportiva han sido populares, sobre todo para el turismo extranjero ya que el destino cuenta con los recursos de infraestructura y naturales para ello.*
	Coordinar esfuerzos entre hoteleros y estos dos segmentos para ofrecer promociones a través de productos y paquetes innovadores complementarios.	*SECTUR Estatal*	
	Revisión de regulación para el desarrollo del turismo cinegético para agilizar la tramitología de la actividad.	*SECTUR Estatal*	
	Colaborar con información, folletos, promoción y la participación en foros relacionados con la actividad cinegética y de pesca deportiva.	*SECTUR Estatal*	

Proyecto para incentivar la diversificación de productos y servicios turísticos.	*Establecer vinculación con los prestadores de servicios cinegéticos y de pesca deportiva para posicionar a Mazatlán en estos segmentos.*	*SECTUR Estatal*	*Históricamente en el destino las actividades cinegéticas y de pesca deportiva han sido populares, sobre todo para el turismo extranjero ya que el destino cuenta con los recursos de infraestructura y naturales para ello.*
	Coordinar esfuerzos entre hoteleros y estos dos segmentos para ofrecer promociones a través de productos y paquetes innovadores complementarios.	*SECTUR Estatal*	
	Revisión de regulación para el desarrollo del turismo cinegético para agilizar la tramitología de la actividad.	*SECTUR Estatal*	
	Colaborar con información, folletos, promoción y la participación en foros relacionados con la actividad cinegética y de pesca deportiva.	*SECTUR Estatal*	

Proyecto para incentivar la diversificación de productos y servicios turísticos.	*Establecer vinculación con los prestadores de servicios cinegéticos y de pesca deportiva para posicionar a Mazatlán en estos segmentos.*	*SECTUR Estatal*	*Históricamente en el destino las actividades cinegéticas y de pesca deportiva han sido populares, sobre todo para el turismo extranjero ya que el destino cuenta con los recursos de infraestructura y naturales para ello.*
	Coordinar esfuerzos entre hoteleros y estos dos segmentos para ofrecer promociones a través de productos y paquetes innovadores complementarios.	*SECTUR Estatal*	
	Revisión de regulación para el desarrollo del turismo cinegético para agilizar la tramitología de la actividad.	*SECTUR Estatal*	
	Colaborar con información, folletos, promoción y la participación en foros relacionados con la actividad cinegética y de pesca deportiva.	*SECTUR Estatal*	

Proyecto para incentivar la diversificación de productos y servicios turísticos.	*Establecer vinculación con los prestadores de servicios cinegéticos y de pesca deportiva para posicionar a Mazatlán en estos segmentos.*	*SECTUR Estatal*	*Históricamente en el destino las actividades cinegéticas y de pesca deportiva han sido populares, sobre todo para el turismo extranjero ya que el destino cuenta con los recursos de infraestructura y naturales para ello.*
	Coordinar esfuerzos entre hoteleros y estos dos segmentos para ofrecer promociones a través de productos y paquetes innovadores complementarios.	*SECTUR Estatal*	
	Revisión de regulación para el desarrollo del turismo cinegético para agilizar la tramitología de la actividad.	*SECTUR Estatal*	
	Colaborar con información, folletos, promoción y la participación en foros relacionados con la actividad cinegética y de pesca deportiva.	*SECTUR Estatal*	

Proyecto para incentivar la diversificación de productos y servicios turísticos.	*Establecer vinculación con los prestadores de servicios cinegéticos y de pesca deportiva para posicionar a Mazatlán en estos segmentos.*	*SECTUR Estatal*	*Históricamente en el destino las actividades cinegéticas y de pesca deportiva han sido populares, sobre todo para el turismo extranjero ya que el destino cuenta con los recursos de infraestructura y naturales para ello.*
	Coordinar esfuerzos entre hoteleros y estos dos segmentos para ofrecer promociones a través de productos y paquetes innovadores complementarios.	*SECTUR Estatal*	
	Revisión de regulación para el desarrollo del turismo cinegético para agilizar la tramitología de la actividad.	*SECTUR Estatal*	
	Colaborar con información, folletos, promoción y la participación en foros relacionados con la actividad cinegética y de pesca deportiva.	*SECTUR Estatal*	

Proyecto para incentivar la diversificación de productos y servicios turísticos.	*Establecer vinculación con los prestadores de servicios cinegéticos y de pesca deportiva para posicionar a Mazatlán en estos segmentos.*	*SECTUR Estatal*	*Históricamente en el destino las actividades cinegéticas y de pesca deportiva han sido populares, sobre todo para el turismo extranjero ya que el destino cuenta con los recursos de infraestructura y naturales para ello.*
	Coordinar esfuerzos entre hoteleros y estos dos segmentos para ofrecer promociones a través de productos y paquetes innovadores complementarios.	*SECTUR Estatal*	
	Revisión de regulación para el desarrollo del turismo cinegético para agilizar la tramitología de la actividad.	*SECTUR Estatal*	
	Colaborar con información, folletos, promoción y la participación en foros relacionados con la actividad cinegética y de pesca deportiva.	*SECTUR Estatal*	

Proyecto para incentivar la diversificación de productos y servicios turísticos.	*Establecer vinculación con los prestadores de servicios cinegéticos y de pesca deportiva para posicionar a Mazatlán en estos segmentos.*	*SECTUR Estatal*	*Históricamente en el destino las actividades cinegéticas y de pesca deportiva han sido populares, sobre todo para el turismo extranjero ya que el destino cuenta con los recursos de infraestructura y naturales para ello.*
	Coordinar esfuerzos entre hoteleros y estos dos segmentos para ofrecer promociones a través de productos y paquetes innovadores complementarios.	*SECTUR Estatal*	
	Revisión de regulación para el desarrollo del turismo cinegético para agilizar la tramitología de la actividad.	*SECTUR Estatal*	
	Colaborar con información, folletos, promoción y la participación en foros relacionados con la actividad cinegética y de pesca deportiva.	*SECTUR Estatal*	

Proyecto para incentivar la diversificación de productos y servicios turísticos.	*Establecer vinculación con los prestadores de servicios cinegéticos y de pesca deportiva para posicionar a Mazatlán en estos segmentos.*	*SECTUR Estatal*	*Históricamente en el destino las actividades cinegéticas y de pesca deportiva han sido populares, sobre todo para el turismo extranjero ya que el destino cuenta con los recursos de infraestructura y naturales para ello.*
	Coordinar esfuerzos entre hoteleros y estos dos segmentos para ofrecer promociones a través de productos y paquetes innovadores complementarios.	*SECTUR Estatal*	
	Revisión de regulación para el desarrollo del turismo cinegético para agilizar la tramitología de la actividad.	*SECTUR Estatal*	
	Colaborar con información, folletos, promoción y la participación en foros relacionados con la actividad cinegética y de pesca deportiva.	*SECTUR Estatal*	

Proyecto para incentivar la diversificación de productos y servicios turísticos.	*Establecer vinculación con los prestadores de servicios cinegéticos y de pesca deportiva para posicionar a Mazatlán en estos segmentos.*	*SECTUR Estatal*	*Históricamente en el destino las actividades cinegéticas y de pesca deportiva han sido populares, sobre todo para el turismo extranjero ya que el destino cuenta con los recursos de infraestructura y naturales para ello.*
	Coordinar esfuerzos entre hoteleros y estos dos segmentos para ofrecer promociones a través de productos y paquetes innovadores complementarios.	*SECTUR Estatal*	
	Revisión de regulación para el desarrollo del turismo cinegético para agilizar la tramitología de la actividad.	*SECTUR Estatal*	
	Colaborar con información, folletos, promoción y la participación en foros relacionados con la actividad cinegética y de pesca deportiva.	*SECTUR Estatal*	

Proyecto para incentivar la diversificación de productos y servicios turísticos.	*Establecer vinculación con los prestadores de servicios cinegéticos y de pesca deportiva para posicionar a Mazatlán en estos segmentos.*	*SECTUR Estatal*	*Históricamente en el destino las actividades cinegéticas y de pesca deportiva han sido populares, sobre todo para el turismo extranjero ya que el destino cuenta con los recursos de infraestructura y naturales para ello.*
	Coordinar esfuerzos entre hoteleros y estos dos segmentos para ofrecer promociones a través de productos y paquetes innovadores complementarios.	*SECTUR Estatal*	
	Revisión de regulación para el desarrollo del turismo cinegético para agilizar la tramitología de la actividad.	*SECTUR Estatal*	
	Colaborar con información, folletos, promoción y la participación en foros relacionados con la actividad cinegética y de pesca deportiva.	*SECTUR Estatal*	

Proyecto para incentivar la diversificación de productos y servicios turísticos.	*Establecer vinculación con los prestadores de servicios cinegéticos y de pesca deportiva para posicionar a Mazatlán en estos segmentos.*	*SECTUR Estatal*	*Históricamente en el destino las actividades cinegéticas y de pesca deportiva han sido populares, sobre todo para el turismo extranjero ya que el destino cuenta con los recursos de infraestructura y naturales para ello.*
	Coordinar esfuerzos entre hoteleros y estos dos segmentos para ofrecer promociones a través de productos y paquetes innovadores complementarios.	*SECTUR Estatal*	
	Revisión de regulación para el desarrollo del turismo cinegético para agilizar la tramitología de la actividad.	*SECTUR Estatal*	
	Colaborar con información, folletos, promoción y la participación en foros relacionados con la actividad cinegética y de pesca deportiva.	*SECTUR Estatal*	

Proyecto para incentivar la diversificación de productos y servicios turísticos.	*Establecer vinculación con los prestadores de servicios cinegéticos y de pesca deportiva para posicionar a Mazatlán en estos segmentos.*	*SECTUR Estatal*	*Históricamente en el destino las actividades cinegéticas y de pesca deportiva han sido populares, sobre todo para el turismo extranjero ya que el destino cuenta con los recursos de infraestructura y naturales para ello.*
	Coordinar esfuerzos entre hoteleros y estos dos segmentos para ofrecer promociones a través de productos y paquetes innovadores complementarios.	*SECTUR Estatal*	
	Revisión de regulación para el desarrollo del turismo cinegético para agilizar la tramitología de la actividad.	*SECTUR Estatal*	
	Colaborar con información, folletos, promoción y la participación en foros relacionados con la actividad cinegética y de pesca deportiva.	*SECTUR Estatal*	

Proyecto para incentivar la diversificación de productos y servicios turísticos.	*Establecer vinculación con los prestadores de servicios cinegéticos y de pesca deportiva para posicionar a Mazatlán en estos segmentos.*	*SECTUR Estatal*	*Históricamente en el destino las actividades cinegéticas y de pesca deportiva han sido populares, sobre todo para el turismo extranjero ya que el destino cuenta con los recursos de infraestructura y naturales para ello.*
	Coordinar esfuerzos entre hoteleros y estos dos segmentos para ofrecer promociones a través de productos y paquetes innovadores complementarios.	*SECTUR Estatal*	
	Revisión de regulación para el desarrollo del turismo cinegético para agilizar la tramitología de la actividad.	*SECTUR Estatal*	
	Colaborar con información, folletos, promoción y la participación en foros relacionados con la actividad cinegética y de pesca deportiva.	*SECTUR Estatal*	

Proyecto para incentivar la diversificación de productos y servicios turísticos.	*Establecer vinculación con los prestadores de servicios cinegéticos y de pesca deportiva para posicionar a Mazatlán en estos segmentos.*	*SECTUR Estatal*	*Históricamente en el destino las actividades cinegéticas y de pesca deportiva han sido populares, sobre todo para el turismo extranjero ya que el destino cuenta con los recursos de infraestructura y naturales para ello.*
	Coordinar esfuerzos entre hoteleros y estos dos segmentos para ofrecer promociones a través de productos y paquetes innovadores complementarios.	*SECTUR Estatal*	
	Revisión de regulación para el desarrollo del turismo cinegético para agilizar la tramitología de la actividad.	*SECTUR Estatal*	
	Colaborar con información, folletos, promoción y la participación en foros relacionados con la actividad cinegética y de pesca deportiva.	*SECTUR Estatal*	

Proyecto para incentivar la diversificación de productos y servicios turísticos.	*Establecer vinculación con los prestadores de servicios cinegéticos y de pesca deportiva para posicionar a Mazatlán en estos segmentos.*	*SECTUR Estatal*	*Históricamente en el destino las actividades cinegéticas y de pesca deportiva han sido populares, sobre todo para el turismo extranjero ya que el destino cuenta con los recursos de infraestructura y naturales para ello.*
	Coordinar esfuerzos entre hoteleros y estos dos segmentos para ofrecer promociones a través de productos y paquetes innovadores complementarios.	*SECTUR Estatal*	
	Revisión de regulación para el desarrollo del turismo cinegético para agilizar la tramitología de la actividad.	*SECTUR Estatal*	
	Colaborar con información, folletos, promoción y la participación en foros relacionados con la actividad cinegética y de pesca deportiva.	*SECTUR Estatal*	

Proyecto para incentivar la diversificación de productos y servicios turísticos.	*Establecer vinculación con los prestadores de servicios cinegéticos y de pesca deportiva para posicionar a Mazatlán en estos segmentos.*	*SECTUR Estatal*	*Históricamente en el destino las actividades cinegéticas y de pesca deportiva han sido populares, sobre todo para el turismo extranjero ya que el destino cuenta con los recursos de infraestructura y naturales para ello.*
	Coordinar esfuerzos entre hoteleros y estos dos segmentos para ofrecer promociones a través de productos y paquetes innovadores complementarios.	*SECTUR Estatal*	
	Revisión de regulación para el desarrollo del turismo cinegético para agilizar la tramitología de la actividad.	*SECTUR Estatal*	
	Colaborar con información, folletos, promoción y la participación en foros relacionados con la actividad cinegética y de pesca deportiva.	*SECTUR Estatal*	

Proyecto para incentivar la diversificación de productos y servicios turísticos.	*Establecer vinculación con los prestadores de servicios cinegéticos y de pesca deportiva para posicionar a Mazatlán en estos segmentos.*	*SECTUR Estatal*	*Históricamente en el destino las actividades cinegéticas y de pesca deportiva han sido populares, sobre todo para el turismo extranjero ya que el destino cuenta con los recursos de infraestructura y naturales para ello.*
	Coordinar esfuerzos entre hoteleros y estos dos segmentos para ofrecer promociones a través de productos y paquetes innovadores complementarios.	*SECTUR Estatal*	
	Revisión de regulación para el desarrollo del turismo cinegético para agilizar la tramitología de la actividad.	*SECTUR Estatal*	
	Colaborar con información, folletos, promoción y la participación en foros relacionados con la actividad cinegética y de pesca deportiva.	*SECTUR Estatal*	

Proyecto para incentivar la diversificación de productos y servicios turísticos.	*Establecer vinculación con los prestadores de servicios cinegéticos y de pesca deportiva para posicionar a Mazatlán en estos segmentos.*	*SECTUR Estatal*	*Históricamente en el destino las actividades cinegéticas y de pesca deportiva han sido populares, sobre todo para el turismo extranjero ya que el destino cuenta con los recursos de infraestructura y naturales para ello.*
	Coordinar esfuerzos entre hoteleros y estos dos segmentos para ofrecer promociones a través de productos y paquetes innovadores complementarios.	*SECTUR Estatal*	
	Revisión de regulación para el desarrollo del turismo cinegético para agilizar la tramitología de la actividad.	*SECTUR Estatal*	
	Colaborar con información, folletos, promoción y la participación en foros relacionados con la actividad cinegética y de pesca deportiva.	*SECTUR Estatal*	

Proyecto para incentivar la diversificación de productos y servicios turísticos.	*Establecer vinculación con los prestadores de servicios cinegéticos y de pesca deportiva para posicionar a Mazatlán en estos segmentos.*	*SECTUR Estatal*	*Históricamente en el destino las actividades cinegéticas y de pesca deportiva han sido populares, sobre todo para el turismo extranjero ya que el destino cuenta con los recursos de infraestructura y naturales para ello.*
	Coordinar esfuerzos entre hoteleros y estos dos segmentos para ofrecer promociones a través de productos y paquetes innovadores complementarios.	*SECTUR Estatal*	
	Revisión de regulación para el desarrollo del turismo cinegético para agilizar la tramitología de la actividad.	*SECTUR Estatal*	
	Colaborar con información, folletos, promoción y la participación en foros relacionados con la actividad cinegética y de pesca deportiva.	*SECTUR Estatal*	

Proyecto para incentivar la diversificación de productos y servicios turísticos.	*Establecer vinculación con los prestadores de servicios cinegéticos y de pesca deportiva para posicionar a Mazatlán en estos segmentos.*	*SECTUR Estatal*	*Históricamente en el destino las actividades cinegéticas y de pesca deportiva han sido populares, sobre todo para el turismo extranjero ya que el destino cuenta con los recursos de infraestructura y naturales para ello.*
	Coordinar esfuerzos entre hoteleros y estos dos segmentos para ofrecer promociones a través de productos y paquetes innovadores complementarios.	*SECTUR Estatal*	
	Revisión de regulación para el desarrollo del turismo cinegético para agilizar la tramitología de la actividad.	*SECTUR Estatal*	
	Colaborar con información, folletos, promoción y la participación en foros relacionados con la actividad cinegética y de pesca deportiva.	*SECTUR Estatal*	

Proyecto para incentivar la diversificación de productos y servicios turísticos.	*Establecer vinculación con los prestadores de servicios cinegéticos y de pesca deportiva para posicionar a Mazatlán en estos segmentos.*	*SECTUR Estatal*	*Históricamente en el destino las actividades cinegéticas y de pesca deportiva han sido populares, sobre todo para el turismo extranjero ya que el destino cuenta con los recursos de infraestructura y naturales para ello.*
	Coordinar esfuerzos entre hoteleros y estos dos segmentos para ofrecer promociones a través de productos y paquetes innovadores complementarios.	*SECTUR Estatal*	
	Revisión de regulación para el desarrollo del turismo cinegético para agilizar la tramitología de la actividad.	*SECTUR Estatal*	
	Colaborar con información, folletos, promoción y la participación en foros relacionados con la actividad cinegética y de pesca deportiva.	*SECTUR Estatal*	

Proyecto para incentivar la diversificación de productos y servicios turísticos.	*Establecer vinculación con los prestadores de servicios cinegéticos y de pesca deportiva para posicionar a Mazatlán en estos segmentos.*	*SECTUR Estatal*	*Históricamente en el destino las actividades cinegéticas y de pesca deportiva han sido populares, sobre todo para el turismo extranjero ya que el destino cuenta con los recursos de infraestructura y naturales para ello.*
	Coordinar esfuerzos entre hoteleros y estos dos segmentos para ofrecer promociones a través de productos y paquetes innovadores complementarios.	*SECTUR Estatal*	
	Revisión de regulación para el desarrollo del turismo cinegético para agilizar la tramitología de la actividad.	*SECTUR Estatal*	
	Colaborar con información, folletos, promoción y la participación en foros relacionados con la actividad cinegética y de pesca deportiva.	*SECTUR Estatal*	

Proyecto para incentivar la diversificación de productos y servicios turísticos.	*Establecer vinculación con los prestadores de servicios cinegéticos y de pesca deportiva para posicionar a Mazatlán en estos segmentos.*	*SECTUR Estatal*	*Históricamente en el destino las actividades cinegéticas y de pesca deportiva han sido populares, sobre todo para el turismo extranjero ya que el destino cuenta con los recursos de infraestructura y naturales para ello.*
	Coordinar esfuerzos entre hoteleros y estos dos segmentos para ofrecer promociones a través de productos y paquetes innovadores complementarios.	*SECTUR Estatal*	
	Revisión de regulación para el desarrollo del turismo cinegético para agilizar la tramitología de la actividad.	*SECTUR Estatal*	
	Colaborar con información, folletos, promoción y la participación en foros relacionados con la actividad cinegética y de pesca deportiva.	*SECTUR Estatal*	

Proyecto para incentivar la diversificación de productos y servicios turísticos.	*Establecer vinculación con los prestadores de servicios cinegéticos y de pesca deportiva para posicionar a Mazatlán en estos segmentos.*	*SECTUR Estatal*	*Históricamente en el destino las actividades cinegéticas y de pesca deportiva han sido populares, sobre todo para el turismo extranjero ya que el destino cuenta con los recursos de infraestructura y naturales para ello.*
	Coordinar esfuerzos entre hoteleros y estos dos segmentos para ofrecer promociones a través de productos y paquetes innovadores complementarios.	*SECTUR Estatal*	
	Revisión de regulación para el desarrollo del turismo cinegético para agilizar la tramitología de la actividad.	*SECTUR Estatal*	
	Colaborar con información, folletos, promoción y la participación en foros relacionados con la actividad cinegética y de pesca deportiva.	*SECTUR Estatal*	

Proyecto para incentivar la diversificación de productos y servicios turísticos.	*Establecer vinculación con los prestadores de servicios cinegéticos y de pesca deportiva para posicionar a Mazatlán en estos segmentos.*	*SECTUR Estatal*	*Históricamente en el destino las actividades cinegéticas y de pesca deportiva han sido populares, sobre todo para el turismo extranjero ya que el destino cuenta con los recursos de infraestructura y naturales para ello.*
	Coordinar esfuerzos entre hoteleros y estos dos segmentos para ofrecer promociones a través de productos y paquetes innovadores complementarios.	*SECTUR Estatal*	
	Revisión de regulación para el desarrollo del turismo cinegético para agilizar la tramitología de la actividad.	*SECTUR Estatal*	
	Colaborar con información, folletos, promoción y la participación en foros relacionados con la actividad cinegética y de pesca deportiva.	*SECTUR Estatal*	

Proyecto para incentivar la diversificación de productos y servicios turísticos.	*Establecer vinculación con los prestadores de servicios cinegéticos y de pesca deportiva para posicionar a Mazatlán en estos segmentos.*	*SECTUR Estatal*	*Históricamente en el destino las actividades cinegéticas y de pesca deportiva han sido populares, sobre todo para el turismo extranjero ya que el destino cuenta con los recursos de infraestructura y naturales para ello.*
	Coordinar esfuerzos entre hoteleros y estos dos segmentos para ofrecer promociones a través de productos y paquetes innovadores complementarios.	*SECTUR Estatal*	
	Revisión de regulación para el desarrollo del turismo cinegético para agilizar la tramitología de la actividad.	*SECTUR Estatal*	
	Colaborar con información, folletos, promoción y la participación en foros relacionados con la actividad cinegética y de pesca deportiva.	*SECTUR Estatal*	

Proyecto para incentivar la diversificación de productos y servicios turísticos.	*Establecer vinculación con los prestadores de servicios cinegéticos y de pesca deportiva para posicionar a Mazatlán en estos segmentos.*	*SECTUR Estatal*	*Históricamente en el destino las actividades cinegéticas y de pesca deportiva han sido populares, sobre todo para el turismo extranjero ya que el destino cuenta con los recursos de infraestructura y naturales para ello.*
	Coordinar esfuerzos entre hoteleros y estos dos segmentos para ofrecer promociones a través de productos y paquetes innovadores complementarios.	*SECTUR Estatal*	
	Revisión de regulación para el desarrollo del turismo cinegético para agilizar la tramitología de la actividad.	*SECTUR Estatal*	
	Colaborar con información, folletos, promoción y la participación en foros relacionados con la actividad cinegética y de pesca deportiva.	*SECTUR Estatal*	

Proyecto para incentivar la diversificación de productos y servicios turísticos.	*Establecer vinculación con los prestadores de servicios cinegéticos y de pesca deportiva para posicionar a Mazatlán en estos segmentos.*	*SECTUR Estatal*	*Históricamente en el destino las actividades cinegéticas y de pesca deportiva han sido populares, sobre todo para el turismo extranjero ya que el destino cuenta con los recursos de infraestructura y naturales para ello.*
	Coordinar esfuerzos entre hoteleros y estos dos segmentos para ofrecer promociones a través de productos y paquetes innovadores complementarios.	*SECTUR Estatal*	
	Revisión de regulación para el desarrollo del turismo cinegético para agilizar la tramitología de la actividad.	*SECTUR Estatal*	
	Colaborar con información, folletos, promoción y la participación en foros relacionados con la actividad cinegética y de pesca deportiva.	*SECTUR Estatal*	

Proyecto para incentivar la diversificación de productos y servicios turísticos.	*Establecer vinculación con los prestadores de servicios cinegéticos y de pesca deportiva para posicionar a Mazatlán en estos segmentos.*	*SECTUR Estatal*	*Históricamente en el destino las actividades cinegéticas y de pesca deportiva han sido populares, sobre todo para el turismo extranjero ya que el destino cuenta con los recursos de infraestructura y naturales para ello.*
	Coordinar esfuerzos entre hoteleros y estos dos segmentos para ofrecer promociones a través de productos y paquetes innovadores complementarios.	*SECTUR Estatal*	
	Revisión de regulación para el desarrollo del turismo cinegético para agilizar la tramitología de la actividad.	*SECTUR Estatal*	
	Colaborar con información, folletos, promoción y la participación en foros relacionados con la actividad cinegética y de pesca deportiva.	*SECTUR Estatal*	

Proyecto para incentivar la diversificación de productos y servicios turísticos.	*Establecer vinculación con los prestadores de servicios cinegéticos y de pesca deportiva para posicionar a Mazatlán en estos segmentos.*	*SECTUR Estatal*	*Históricamente en el destino las actividades cinegéticas y de pesca deportiva han sido populares, sobre todo para el turismo extranjero ya que el destino cuenta con los recursos de infraestructura y naturales para ello.*
	Coordinar esfuerzos entre hoteleros y estos dos segmentos para ofrecer promociones a través de productos y paquetes innovadores complementarios.	*SECTUR Estatal*	
	Revisión de regulación para el desarrollo del turismo cinegético para agilizar la tramitología de la actividad.	*SECTUR Estatal*	
	Colaborar con información, folletos, promoción y la participación en foros relacionados con la actividad cinegética y de pesca deportiva.	*SECTUR Estatal*	

Proyecto para incentivar la diversificación de productos y servicios turísticos.	*Establecer vinculación con los prestadores de servicios cinegéticos y de pesca deportiva para posicionar a Mazatlán en estos segmentos.*	*SECTUR Estatal*	*Históricamente en el destino las actividades cinegéticas y de pesca deportiva han sido populares, sobre todo para el turismo extranjero ya que el destino cuenta con los recursos de infraestructura y naturales para ello.*
	Coordinar esfuerzos entre hoteleros y estos dos segmentos para ofrecer promociones a través de productos y paquetes innovadores complementarios.	*SECTUR Estatal*	
	Revisión de regulación para el desarrollo del turismo cinegético para agilizar la tramitología de la actividad.	*SECTUR Estatal*	
	Colaborar con información, folletos, promoción y la participación en foros relacionados con la actividad cinegética y de pesca deportiva.	*SECTUR Estatal*	

Proyecto para incentivar la diversificación de productos y servicios turísticos.	*Establecer vinculación con los prestadores de servicios cinegéticos y de pesca deportiva para posicionar a Mazatlán en estos segmentos.*	*SECTUR Estatal*	*Históricamente en el destino las actividades cinegéticas y de pesca deportiva han sido populares, sobre todo para el turismo extranjero ya que el destino cuenta con los recursos de infraestructura y naturales para ello.*
	Coordinar esfuerzos entre hoteleros y estos dos segmentos para ofrecer promociones a través de productos y paquetes innovadores complementarios.	*SECTUR Estatal*	
	Revisión de regulación para el desarrollo del turismo cinegético para agilizar la tramitología de la actividad.	*SECTUR Estatal*	
	Colaborar con información, folletos, promoción y la participación en foros relacionados con la actividad cinegética y de pesca deportiva.	*SECTUR Estatal*	

Proyecto para incentivar la diversificación de productos y servicios turísticos.	*Establecer vinculación con los prestadores de servicios cinegéticos y de pesca deportiva para posicionar a Mazatlán en estos segmentos.*	*SECTUR Estatal*	*Históricamente en el destino las actividades cinegéticas y de pesca deportiva han sido populares, sobre todo para el turismo extranjero ya que el destino cuenta con los recursos de infraestructura y naturales para ello.*
	Coordinar esfuerzos entre hoteleros y estos dos segmentos para ofrecer promociones a través de productos y paquetes innovadores complementarios.	*SECTUR Estatal*	
	Revisión de regulación para el desarrollo del turismo cinegético para agilizar la tramitología de la actividad.	*SECTUR Estatal*	
	Colaborar con información, folletos, promoción y la participación en foros relacionados con la actividad cinegética y de pesca deportiva.	*SECTUR Estatal*	

Proyecto para incentivar la diversificación de productos y servicios turísticos.	*Establecer vinculación con los prestadores de servicios cinegéticos y de pesca deportiva para posicionar a Mazatlán en estos segmentos.*	*SECTUR Estatal*	*Históricamente en el destino las actividades cinegéticas y de pesca deportiva han sido populares, sobre todo para el turismo extranjero ya que el destino cuenta con los recursos de infraestructura y naturales para ello.*
	Coordinar esfuerzos entre hoteleros y estos dos segmentos para ofrecer promociones a través de productos y paquetes innovadores complementarios.	*SECTUR Estatal*	
	Revisión de regulación para el desarrollo del turismo cinegético para agilizar la tramitología de la actividad.	*SECTUR Estatal*	
	Colaborar con información, folletos, promoción y la participación en foros relacionados con la actividad cinegética y de pesca deportiva.	*SECTUR Estatal*	

Proyecto para incentivar la diversificación de productos y servicios turísticos.	*Establecer vinculación con los prestadores de servicios cinegéticos y de pesca deportiva para posicionar a Mazatlán en estos segmentos.*	*SECTUR Estatal*	*Históricamente en el destino las actividades cinegéticas y de pesca deportiva han sido populares, sobre todo para el turismo extranjero ya que el destino cuenta con los recursos de infraestructura y naturales para ello.*
	Coordinar esfuerzos entre hoteleros y estos dos segmentos para ofrecer promociones a través de productos y paquetes innovadores complementarios.	*SECTUR Estatal*	
	Revisión de regulación para el desarrollo del turismo cinegético para agilizar la tramitología de la actividad.	*SECTUR Estatal*	
	Colaborar con información, folletos, promoción y la participación en foros relacionados con la actividad cinegética y de pesca deportiva.	*SECTUR Estatal*	

Proyecto para incentivar la diversificación de productos y servicios turísticos.	*Establecer vinculación con los prestadores de servicios cinegéticos y de pesca deportiva para posicionar a Mazatlán en estos segmentos.*	*SECTUR Estatal*	*Históricamente en el destino las actividades cinegéticas y de pesca deportiva han sido populares, sobre todo para el turismo extranjero ya que el destino cuenta con los recursos de infraestructura y naturales para ello.*
	Coordinar esfuerzos entre hoteleros y estos dos segmentos para ofrecer promociones a través de productos y paquetes innovadores complementarios.	*SECTUR Estatal*	
	Revisión de regulación para el desarrollo del turismo cinegético para agilizar la tramitología de la actividad.	*SECTUR Estatal*	
	Colaborar con información, folletos, promoción y la participación en foros relacionados con la actividad cinegética y de pesca deportiva.	*SECTUR Estatal*	

Proyecto para incentivar la diversificación de productos y servicios turísticos.	*Establecer vinculación con los prestadores de servicios cinegéticos y de pesca deportiva para posicionar a Mazatlán en estos segmentos.*	*SECTUR Estatal*	*Históricamente en el destino las actividades cinegéticas y de pesca deportiva han sido populares, sobre todo para el turismo extranjero ya que el destino cuenta con los recursos de infraestructura y naturales para ello.*
	Coordinar esfuerzos entre hoteleros y estos dos segmentos para ofrecer promociones a través de productos y paquetes innovadores complementarios.	*SECTUR Estatal*	
	Revisión de regulación para el desarrollo del turismo cinegético para agilizar la tramitología de la actividad.	*SECTUR Estatal*	
	Colaborar con información, folletos, promoción y la participación en foros relacionados con la actividad cinegética y de pesca deportiva.	*SECTUR Estatal*	

Proyecto para incentivar la diversificación de productos y servicios turísticos.	*Establecer vinculación con los prestadores de servicios cinegéticos y de pesca deportiva para posicionar a Mazatlán en estos segmentos.*	*SECTUR Estatal*	*Históricamente en el destino las actividades cinegéticas y de pesca deportiva han sido populares, sobre todo para el turismo extranjero ya que el destino cuenta con los recursos de infraestructura y naturales para ello.*
	Coordinar esfuerzos entre hoteleros y estos dos segmentos para ofrecer promociones a través de productos y paquetes innovadores complementarios.	*SECTUR Estatal*	
	Revisión de regulación para el desarrollo del turismo cinegético para agilizar la tramitología de la actividad.	*SECTUR Estatal*	
	Colaborar con información, folletos, promoción y la participación en foros relacionados con la actividad cinegética y de pesca deportiva.	*SECTUR Estatal*	

Proyecto para incentivar la diversificación de productos y servicios turísticos.	*Establecer vinculación con los prestadores de servicios cinegéticos y de pesca deportiva para posicionar a Mazatlán en estos segmentos.*	*SECTUR Estatal*	*Históricamente en el destino las actividades cinegéticas y de pesca deportiva han sido populares, sobre todo para el turismo extranjero ya que el destino cuenta con los recursos de infraestructura y naturales para ello.*
	Coordinar esfuerzos entre hoteleros y estos dos segmentos para ofrecer promociones a través de productos y paquetes innovadores complementarios.	*SECTUR Estatal*	
	Revisión de regulación para el desarrollo del turismo cinegético para agilizar la tramitología de la actividad.	*SECTUR Estatal*	
	Colaborar con información, folletos, promoción y la participación en foros relacionados con la actividad cinegética y de pesca deportiva.	*SECTUR Estatal*	

Proyecto para incentivar la diversificación de productos y servicios turísticos.	*Establecer vinculación con los prestadores de servicios cinegéticos y de pesca deportiva para posicionar a Mazatlán en estos segmentos.*	*SECTUR Estatal*	*Históricamente en el destino las actividades cinegéticas y de pesca deportiva han sido populares, sobre todo para el turismo extranjero ya que el destino cuenta con los recursos de infraestructura y naturales para ello.*
	Coordinar esfuerzos entre hoteleros y estos dos segmentos para ofrecer promociones a través de productos y paquetes innovadores complementarios.	*SECTUR Estatal*	
	Revisión de regulación para el desarrollo del turismo cinegético para agilizar la tramitología de la actividad.	*SECTUR Estatal*	
	Colaborar con información, folletos, promoción y la participación en foros relacionados con la actividad cinegética y de pesca deportiva.	*SECTUR Estatal*	

Proyecto para incentivar la diversificación de productos y servicios turísticos.	*Establecer vinculación con los prestadores de servicios cinegéticos y de pesca deportiva para posicionar a Mazatlán en estos segmentos.*	*SECTUR Estatal*	*Históricamente en el destino las actividades cinegéticas y de pesca deportiva han sido populares, sobre todo para el turismo extranjero ya que el destino cuenta con los recursos de infraestructura y naturales para ello.*
	Coordinar esfuerzos entre hoteleros y estos dos segmentos para ofrecer promociones a través de productos y paquetes innovadores complementarios.	*SECTUR Estatal*	
	Revisión de regulación para el desarrollo del turismo cinegético para agilizar la tramitología de la actividad.	*SECTUR Estatal*	
	Colaborar con información, folletos, promoción y la participación en foros relacionados con la actividad cinegética y de pesca deportiva.	*SECTUR Estatal*	

Proyecto para incentivar la diversificación de productos y servicios turísticos.	*Establecer vinculación con los prestadores de servicios cinegéticos y de pesca deportiva para posicionar a Mazatlán en estos segmentos.*	*SECTUR Estatal*	*Históricamente en el destino las actividades cinegéticas y de pesca deportiva han sido populares, sobre todo para el turismo extranjero ya que el destino cuenta con los recursos de infraestructura y naturales para ello.*
	Coordinar esfuerzos entre hoteleros y estos dos segmentos para ofrecer promociones a través de productos y paquetes innovadores complementarios.	*SECTUR Estatal*	
	Revisión de regulación para el desarrollo del turismo cinegético para agilizar la tramitología de la actividad.	*SECTUR Estatal*	
	Colaborar con información, folletos, promoción y la participación en foros relacionados con la actividad cinegética y de pesca deportiva.	*SECTUR Estatal*	

Proyecto para incentivar la diversificación de productos y servicios turísticos.	*Establecer vinculación con los prestadores de servicios cinegéticos y de pesca deportiva para posicionar a Mazatlán en estos segmentos.*	*SECTUR Estatal*	*Históricamente en el destino las actividades cinegéticas y de pesca deportiva han sido populares, sobre todo para el turismo extranjero ya que el destino cuenta con los recursos de infraestructura y naturales para ello.*
	Coordinar esfuerzos entre hoteleros y estos dos segmentos para ofrecer promociones a través de productos y paquetes innovadores complementarios.	*SECTUR Estatal*	
	Revisión de regulación para el desarrollo del turismo cinegético para agilizar la tramitología de la actividad.	*SECTUR Estatal*	
	Colaborar con información, folletos, promoción y la participación en foros relacionados con la actividad cinegética y de pesca deportiva.	*SECTUR Estatal*	

Proyecto para incentivar la diversificación de productos y servicios turísticos.	*Establecer vinculación con los prestadores de servicios cinegéticos y de pesca deportiva para posicionar a Mazatlán en estos segmentos.*	*SECTUR Estatal*	*Históricamente en el destino las actividades cinegéticas y de pesca deportiva han sido populares, sobre todo para el turismo extranjero ya que el destino cuenta con los recursos de infraestructura y naturales para ello.*
	Coordinar esfuerzos entre hoteleros y estos dos segmentos para ofrecer promociones a través de productos y paquetes innovadores complementarios.	*SECTUR Estatal*	
	Revisión de regulación para el desarrollo del turismo cinegético para agilizar la tramitología de la actividad.	*SECTUR Estatal*	
	Colaborar con información, folletos, promoción y la participación en foros relacionados con la actividad cinegética y de pesca deportiva.	*SECTUR Estatal*	

Proyecto para incentivar la diversificación de productos y servicios turísticos.	*Establecer vinculación con los prestadores de servicios cinegéticos y de pesca deportiva para posicionar a Mazatlán en estos segmentos.*	*SECTUR Estatal*	*Históricamente en el destino las actividades cinegéticas y de pesca deportiva han sido populares, sobre todo para el turismo extranjero ya que el destino cuenta con los recursos de infraestructura y naturales para ello.*
	Coordinar esfuerzos entre hoteleros y estos dos segmentos para ofrecer promociones a través de productos y paquetes innovadores complementarios.	*SECTUR Estatal*	
	Revisión de regulación para el desarrollo del turismo cinegético para agilizar la tramitología de la actividad.	*SECTUR Estatal*	
	Colaborar con información, folletos, promoción y la participación en foros relacionados con la actividad cinegética y de pesca deportiva.	*SECTUR Estatal*	

Proyecto para incentivar la diversificación de productos y servicios turísticos.	*Establecer vinculación con los prestadores de servicios cinegéticos y de pesca deportiva para posicionar a Mazatlán en estos segmentos.*	*SECTUR Estatal*	*Históricamente en el destino las actividades cinegéticas y de pesca deportiva han sido populares, sobre todo para el turismo extranjero ya que el destino cuenta con los recursos de infraestructura y naturales para ello.*
	Coordinar esfuerzos entre hoteleros y estos dos segmentos para ofrecer promociones a través de productos y paquetes innovadores complementarios.	*SECTUR Estatal*	
	Revisión de regulación para el desarrollo del turismo cinegético para agilizar la tramitología de la actividad.	*SECTUR Estatal*	
	Colaborar con información, folletos, promoción y la participación en foros relacionados con la actividad cinegética y de pesca deportiva.	*SECTUR Estatal*	

Proyecto para incentivar la diversificación de productos y servicios turísticos.	*Establecer vinculación con los prestadores de servicios cinegéticos y de pesca deportiva para posicionar a Mazatlán en estos segmentos.*	*SECTUR Estatal*	*Históricamente en el destino las actividades cinegéticas y de pesca deportiva han sido populares, sobre todo para el turismo extranjero ya que el destino cuenta con los recursos de infraestructura y naturales para ello.*
	Coordinar esfuerzos entre hoteleros y estos dos segmentos para ofrecer promociones a través de productos y paquetes innovadores complementarios.	*SECTUR Estatal*	
	Revisión de regulación para el desarrollo del turismo cinegético para agilizar la tramitología de la actividad.	*SECTUR Estatal*	
	Colaborar con información, folletos, promoción y la participación en foros relacionados con la actividad cinegética y de pesca deportiva.	*SECTUR Estatal*	

Proyecto para incentivar la diversificación de productos y servicios turísticos.	*Establecer vinculación con los prestadores de servicios cinegéticos y de pesca deportiva para posicionar a Mazatlán en estos segmentos.*	*SECTUR Estatal*	*Históricamente en el destino las actividades cinegéticas y de pesca deportiva han sido populares, sobre todo para el turismo extranjero ya que el destino cuenta con los recursos de infraestructura y naturales para ello.*
	Coordinar esfuerzos entre hoteleros y estos dos segmentos para ofrecer promociones a través de productos y paquetes innovadores complementarios.	*SECTUR Estatal*	
	Revisión de regulación para el desarrollo del turismo cinegético para agilizar la tramitología de la actividad.	*SECTUR Estatal*	
	Colaborar con información, folletos, promoción y la participación en foros relacionados con la actividad cinegética y de pesca deportiva.	*SECTUR Estatal*	

Proyecto para incentivar la diversificación de productos y servicios turísticos.	*Establecer vinculación con los prestadores de servicios cinegéticos y de pesca deportiva para posicionar a Mazatlán en estos segmentos.*	*SECTUR Estatal*	*Históricamente en el destino las actividades cinegéticas y de pesca deportiva han sido populares, sobre todo para el turismo extranjero ya que el destino cuenta con los recursos de infraestructura y naturales para ello.*
	Coordinar esfuerzos entre hoteleros y estos dos segmentos para ofrecer promociones a través de productos y paquetes innovadores complementarios.	*SECTUR Estatal*	
	Revisión de regulación para el desarrollo del turismo cinegético para agilizar la tramitología de la actividad.	*SECTUR Estatal*	
	Colaborar con información, folletos, promoción y la participación en foros relacionados con la actividad cinegética y de pesca deportiva.	*SECTUR Estatal*	

Proyecto para incentivar la diversificación de productos y servicios turísticos.	*Establecer vinculación con los prestadores de servicios cinegéticos y de pesca deportiva para posicionar a Mazatlán en estos segmentos.*	*SECTUR Estatal*	*Históricamente en el destino las actividades cinegéticas y de pesca deportiva han sido populares, sobre todo para el turismo extranjero ya que el destino cuenta con los recursos de infraestructura y naturales para ello.*
	Coordinar esfuerzos entre hoteleros y estos dos segmentos para ofrecer promociones a través de productos y paquetes innovadores complementarios.	*SECTUR Estatal*	
	Revisión de regulación para el desarrollo del turismo cinegético para agilizar la tramitología de la actividad.	*SECTUR Estatal*	
	Colaborar con información, folletos, promoción y la participación en foros relacionados con la actividad cinegética y de pesca deportiva.	*SECTUR Estatal*	

Proyecto para incentivar la diversificación de productos y servicios turísticos.	*Establecer vinculación con los prestadores de servicios cinegéticos y de pesca deportiva para posicionar a Mazatlán en estos segmentos.*	*SECTUR Estatal*	*Históricamente en el destino las actividades cinegéticas y de pesca deportiva han sido populares, sobre todo para el turismo extranjero ya que el destino cuenta con los recursos de infraestructura y naturales para ello.*
	Coordinar esfuerzos entre hoteleros y estos dos segmentos para ofrecer promociones a través de productos y paquetes innovadores complementarios.	*SECTUR Estatal*	
	Revisión de regulación para el desarrollo del turismo cinegético para agilizar la tramitología de la actividad.	*SECTUR Estatal*	
	Colaborar con información, folletos, promoción y la participación en foros relacionados con la actividad cinegética y de pesca deportiva.	*SECTUR Estatal*	

Proyecto para incentivar la diversificación de productos y servicios turísticos.	*Establecer vinculación con los prestadores de servicios cinegéticos y de pesca deportiva para posicionar a Mazatlán en estos segmentos.*	*SECTUR Estatal*	*Históricamente en el destino las actividades cinegéticas y de pesca deportiva han sido populares, sobre todo para el turismo extranjero ya que el destino cuenta con los recursos de infraestructura y naturales para ello.*
	Coordinar esfuerzos entre hoteleros y estos dos segmentos para ofrecer promociones a través de productos y paquetes innovadores complementarios.	*SECTUR Estatal*	
	Revisión de regulación para el desarrollo del turismo cinegético para agilizar la tramitología de la actividad.	*SECTUR Estatal*	
	Colaborar con información, folletos, promoción y la participación en foros relacionados con la actividad cinegética y de pesca deportiva.	*SECTUR Estatal*	

Proyecto para incentivar la diversificación de productos y servicios turísticos.	*Establecer vinculación con los prestadores de servicios cinegéticos y de pesca deportiva para posicionar a Mazatlán en estos segmentos.*	*SECTUR Estatal*	*Históricamente en el destino las actividades cinegéticas y de pesca deportiva han sido populares, sobre todo para el turismo extranjero ya que el destino cuenta con los recursos de infraestructura y naturales para ello.*
	Coordinar esfuerzos entre hoteleros y estos dos segmentos para ofrecer promociones a través de productos y paquetes innovadores complementarios.	*SECTUR Estatal*	
	Revisión de regulación para el desarrollo del turismo cinegético para agilizar la tramitología de la actividad.	*SECTUR Estatal*	
	Colaborar con información, folletos, promoción y la participación en foros relacionados con la actividad cinegética y de pesca deportiva.	*SECTUR Estatal*	

Proyecto para incentivar la diversificación de productos y servicios turísticos.	*Establecer vinculación con los prestadores de servicios cinegéticos y de pesca deportiva para posicionar a Mazatlán en estos segmentos.*	*SECTUR Estatal*	*Históricamente en el destino las actividades cinegéticas y de pesca deportiva han sido populares, sobre todo para el turismo extranjero ya que el destino cuenta con los recursos de infraestructura y naturales para ello.*
	Coordinar esfuerzos entre hoteleros y estos dos segmentos para ofrecer promociones a través de productos y paquetes innovadores complementarios.	*SECTUR Estatal*	
	Revisión de regulación para el desarrollo del turismo cinegético para agilizar la tramitología de la actividad.	*SECTUR Estatal*	
	Colaborar con información, folletos, promoción y la participación en foros relacionados con la actividad cinegética y de pesca deportiva.	*SECTUR Estatal*	

Proyecto para incentivar la diversificación de productos y servicios turísticos.	*Establecer vinculación con los prestadores de servicios cinegéticos y de pesca deportiva para posicionar a Mazatlán en estos segmentos.*	*SECTUR Estatal*	*Históricamente en el destino las actividades cinegéticas y de pesca deportiva han sido populares, sobre todo para el turismo extranjero ya que el destino cuenta con los recursos de infraestructura y naturales para ello.*
	Coordinar esfuerzos entre hoteleros y estos dos segmentos para ofrecer promociones a través de productos y paquetes innovadores complementarios.	*SECTUR Estatal*	
	Revisión de regulación para el desarrollo del turismo cinegético para agilizar la tramitología de la actividad.	*SECTUR Estatal*	
	Colaborar con información, folletos, promoción y la participación en foros relacionados con la actividad cinegética y de pesca deportiva.	*SECTUR Estatal*	

Proyecto para incentivar la diversificación de productos y servicios turísticos.	*Establecer vinculación con los prestadores de servicios cinegéticos y de pesca deportiva para posicionar a Mazatlán en estos segmentos.*	*SECTUR Estatal*	*Históricamente en el destino las actividades cinegéticas y de pesca deportiva han sido populares, sobre todo para el turismo extranjero ya que el destino cuenta con los recursos de infraestructura y naturales para ello.*
	Coordinar esfuerzos entre hoteleros y estos dos segmentos para ofrecer promociones a través de productos y paquetes innovadores complementarios.	*SECTUR Estatal*	
	Revisión de regulación para el desarrollo del turismo cinegético para agilizar la tramitología de la actividad.	*SECTUR Estatal*	
	Colaborar con información, folletos, promoción y la participación en foros relacionados con la actividad cinegética y de pesca deportiva.	*SECTUR Estatal*	

Proyecto para incentivar la diversificación de productos y servicios turísticos.	*Establecer vinculación con los prestadores de servicios cinegéticos y de pesca deportiva para posicionar a Mazatlán en estos segmentos.*	*SECTUR Estatal*	*Históricamente en el destino las actividades cinegéticas y de pesca deportiva han sido populares, sobre todo para el turismo extranjero ya que el destino cuenta con los recursos de infraestructura y naturales para ello.*
	Coordinar esfuerzos entre hoteleros y estos dos segmentos para ofrecer promociones a través de productos y paquetes innovadores complementarios.	*SECTUR Estatal*	
	Revisión de regulación para el desarrollo del turismo cinegético para agilizar la tramitología de la actividad.	*SECTUR Estatal*	
	Colaborar con información, folletos, promoción y la participación en foros relacionados con la actividad cinegética y de pesca deportiva.	*SECTUR Estatal*	

Proyecto para incentivar la diversificación de productos y servicios turísticos.	*Establecer vinculación con los prestadores de servicios cinegéticos y de pesca deportiva para posicionar a Mazatlán en estos segmentos.*	*SECTUR Estatal*	*Históricamente en el destino las actividades cinegéticas y de pesca deportiva han sido populares, sobre todo para el turismo extranjero ya que el destino cuenta con los recursos de infraestructura y naturales para ello.*
	Coordinar esfuerzos entre hoteleros y estos dos segmentos para ofrecer promociones a través de productos y paquetes innovadores complementarios.	*SECTUR Estatal*	
	Revisión de regulación para el desarrollo del turismo cinegético para agilizar la tramitología de la actividad.	*SECTUR Estatal*	
	Colaborar con información, folletos, promoción y la participación en foros relacionados con la actividad cinegética y de pesca deportiva.	*SECTUR Estatal*	

Proyecto para incentivar la diversificación de productos y servicios turísticos.	*Establecer vinculación con los prestadores de servicios cinegéticos y de pesca deportiva para posicionar a Mazatlán en estos segmentos.*	*SECTUR Estatal*	*Históricamente en el destino las actividades cinegéticas y de pesca deportiva han sido populares, sobre todo para el turismo extranjero ya que el destino cuenta con los recursos de infraestructura y naturales para ello.*
	Coordinar esfuerzos entre hoteleros y estos dos segmentos para ofrecer promociones a través de productos y paquetes innovadores complementarios.	*SECTUR Estatal*	
	Revisión de regulación para el desarrollo del turismo cinegético para agilizar la tramitología de la actividad.	*SECTUR Estatal*	
	Colaborar con información, folletos, promoción y la participación en foros relacionados con la actividad cinegética y de pesca deportiva.	*SECTUR Estatal*	

Proyecto para incentivar la diversificación de productos y servicios turísticos.	*Establecer vinculación con los prestadores de servicios cinegéticos y de pesca deportiva para posicionar a Mazatlán en estos segmentos.*	*SECTUR Estatal*	*Históricamente en el destino las actividades cinegéticas y de pesca deportiva han sido populares, sobre todo para el turismo extranjero ya que el destino cuenta con los recursos de infraestructura y naturales para ello.*
	Coordinar esfuerzos entre hoteleros y estos dos segmentos para ofrecer promociones a través de productos y paquetes innovadores complementarios.	*SECTUR Estatal*	
	Revisión de regulación para el desarrollo del turismo cinegético para agilizar la tramitología de la actividad.	*SECTUR Estatal*	
	Colaborar con información, folletos, promoción y la participación en foros relacionados con la actividad cinegética y de pesca deportiva.	*SECTUR Estatal*	

Proyecto para incentivar la diversificación de productos y servicios turísticos.	*Establecer vinculación con los prestadores de servicios cinegéticos y de pesca deportiva para posicionar a Mazatlán en estos segmentos.*	*SECTUR Estatal*	*Históricamente en el destino las actividades cinegéticas y de pesca deportiva han sido populares, sobre todo para el turismo extranjero ya que el destino cuenta con los recursos de infraestructura y naturales para ello.*
	Coordinar esfuerzos entre hoteleros y estos dos segmentos para ofrecer promociones a través de productos y paquetes innovadores complementarios.	*SECTUR Estatal*	
	Revisión de regulación para el desarrollo del turismo cinegético para agilizar la tramitología de la actividad.	*SECTUR Estatal*	
	Colaborar con información, folletos, promoción y la participación en foros relacionados con la actividad cinegética y de pesca deportiva.	*SECTUR Estatal*	

Proyecto para incentivar la diversificación de productos y servicios turísticos.	*Establecer vinculación con los prestadores de servicios cinegéticos y de pesca deportiva para posicionar a Mazatlán en estos segmentos.*	*SECTUR Estatal*	*Históricamente en el destino las actividades cinegéticas y de pesca deportiva han sido populares, sobre todo para el turismo extranjero ya que el destino cuenta con los recursos de infraestructura y naturales para ello.*
	Coordinar esfuerzos entre hoteleros y estos dos segmentos para ofrecer promociones a través de productos y paquetes innovadores complementarios.	*SECTUR Estatal*	
	Revisión de regulación para el desarrollo del turismo cinegético para agilizar la tramitología de la actividad.	*SECTUR Estatal*	
	Colaborar con información, folletos, promoción y la participación en foros relacionados con la actividad cinegética y de pesca deportiva.	*SECTUR Estatal*	

Proyecto para incentivar la diversificación de productos y servicios turísticos.	*Establecer vinculación con los prestadores de servicios cinegéticos y de pesca deportiva para posicionar a Mazatlán en estos segmentos.*	*SECTUR Estatal*	*Históricamente en el destino las actividades cinegéticas y de pesca deportiva han sido populares, sobre todo para el turismo extranjero ya que el destino cuenta con los recursos de infraestructura y naturales para ello.*
	Coordinar esfuerzos entre hoteleros y estos dos segmentos para ofrecer promociones a través de productos y paquetes innovadores complementarios.	*SECTUR Estatal*	
	Revisión de regulación para el desarrollo del turismo cinegético para agilizar la tramitología de la actividad.	*SECTUR Estatal*	
	Colaborar con información, folletos, promoción y la participación en foros relacionados con la actividad cinegética y de pesca deportiva.	*SECTUR Estatal*	

Proyecto para incentivar la diversificación de productos y servicios turísticos.	*Establecer vinculación con los prestadores de servicios cinegéticos y de pesca deportiva para posicionar a Mazatlán en estos segmentos.*	*SECTUR Estatal*	*Históricamente en el destino las actividades cinegéticas y de pesca deportiva han sido populares, sobre todo para el turismo extranjero ya que el destino cuenta con los recursos de infraestructura y naturales para ello.*
	Coordinar esfuerzos entre hoteleros y estos dos segmentos para ofrecer promociones a través de productos y paquetes innovadores complementarios.	*SECTUR Estatal*	
	Revisión de regulación para el desarrollo del turismo cinegético para agilizar la tramitología de la actividad.	*SECTUR Estatal*	
	Colaborar con información, folletos, promoción y la participación en foros relacionados con la actividad cinegética y de pesca deportiva.	*SECTUR Estatal*	

Proyecto para incentivar la diversificación de productos y servicios turísticos.	*Establecer vinculación con los prestadores de servicios cinegéticos y de pesca deportiva para posicionar a Mazatlán en estos segmentos.*	*SECTUR Estatal*	*Históricamente en el destino las actividades cinegéticas y de pesca deportiva han sido populares, sobre todo para el turismo extranjero ya que el destino cuenta con los recursos de infraestructura y naturales para ello.*
	Coordinar esfuerzos entre hoteleros y estos dos segmentos para ofrecer promociones a través de productos y paquetes innovadores complementarios.	*SECTUR Estatal*	
	Revisión de regulación para el desarrollo del turismo cinegético para agilizar la tramitología de la actividad.	*SECTUR Estatal*	
	Colaborar con información, folletos, promoción y la participación en foros relacionados con la actividad cinegética y de pesca deportiva.	*SECTUR Estatal*	

Proyecto para incentivar la diversificación de productos y servicios turísticos.	*Establecer vinculación con los prestadores de servicios cinegéticos y de pesca deportiva para posicionar a Mazatlán en estos segmentos.*	*SECTUR Estatal*	*Históricamente en el destino las actividades cinegéticas y de pesca deportiva han sido populares, sobre todo para el turismo extranjero ya que el destino cuenta con los recursos de infraestructura y naturales para ello.*
	Coordinar esfuerzos entre hoteleros y estos dos segmentos para ofrecer promociones a través de productos y paquetes innovadores complementarios.	*SECTUR Estatal*	
	Revisión de regulación para el desarrollo del turismo cinegético para agilizar la tramitología de la actividad.	*SECTUR Estatal*	
	Colaborar con información, folletos, promoción y la participación en foros relacionados con la actividad cinegética y de pesca deportiva.	*SECTUR Estatal*	

Proyecto para incentivar la diversificación de productos y servicios turísticos.	*Establecer vinculación con los prestadores de servicios cinegéticos y de pesca deportiva para posicionar a Mazatlán en estos segmentos.*	*SECTUR Estatal*	*Históricamente en el destino las actividades cinegéticas y de pesca deportiva han sido populares, sobre todo para el turismo extranjero ya que el destino cuenta con los recursos de infraestructura y naturales para ello.*
	Coordinar esfuerzos entre hoteleros y estos dos segmentos para ofrecer promociones a través de productos y paquetes innovadores complementarios.	*SECTUR Estatal*	
	Revisión de regulación para el desarrollo del turismo cinegético para agilizar la tramitología de la actividad.	*SECTUR Estatal*	
	Colaborar con información, folletos, promoción y la participación en foros relacionados con la actividad cinegética y de pesca deportiva.	*SECTUR Estatal*	

Proyecto para incentivar la diversificación de productos y servicios turísticos.	*Establecer vinculación con los prestadores de servicios cinegéticos y de pesca deportiva para posicionar a Mazatlán en estos segmentos.*	*SECTUR Estatal*	*Históricamente en el destino las actividades cinegéticas y de pesca deportiva han sido populares, sobre todo para el turismo extranjero ya que el destino cuenta con los recursos de infraestructura y naturales para ello.*
	Coordinar esfuerzos entre hoteleros y estos dos segmentos para ofrecer promociones a través de productos y paquetes innovadores complementarios.	*SECTUR Estatal*	
	Revisión de regulación para el desarrollo del turismo cinegético para agilizar la tramitología de la actividad.	*SECTUR Estatal*	
	Colaborar con información, folletos, promoción y la participación en foros relacionados con la actividad cinegética y de pesca deportiva.	*SECTUR Estatal*	

Proyecto para incentivar la diversificación de productos y servicios turísticos.	*Establecer vinculación con los prestadores de servicios cinegéticos y de pesca deportiva para posicionar a Mazatlán en estos segmentos.*	*SECTUR Estatal*	*Históricamente en el destino las actividades cinegéticas y de pesca deportiva han sido populares, sobre todo para el turismo extranjero ya que el destino cuenta con los recursos de infraestructura y naturales para ello.*
	Coordinar esfuerzos entre hoteleros y estos dos segmentos para ofrecer promociones a través de productos y paquetes innovadores complementarios.	*SECTUR Estatal*	
	Revisión de regulación para el desarrollo del turismo cinegético para agilizar la tramitología de la actividad.	*SECTUR Estatal*	
	Colaborar con información, folletos, promoción y la participación en foros relacionados con la actividad cinegética y de pesca deportiva.	*SECTUR Estatal*	

Proyecto para incentivar la diversificación de productos y servicios turísticos.	*Establecer vinculación con los prestadores de servicios cinegéticos y de pesca deportiva para posicionar a Mazatlán en estos segmentos.*	*SECTUR Estatal*	*Históricamente en el destino las actividades cinegéticas y de pesca deportiva han sido populares, sobre todo para el turismo extranjero ya que el destino cuenta con los recursos de infraestructura y naturales para ello.*
	Coordinar esfuerzos entre hoteleros y estos dos segmentos para ofrecer promociones a través de productos y paquetes innovadores complementarios.	*SECTUR Estatal*	
	Revisión de regulación para el desarrollo del turismo cinegético para agilizar la tramitología de la actividad.	*SECTUR Estatal*	
	Colaborar con información, folletos, promoción y la participación en foros relacionados con la actividad cinegética y de pesca deportiva.	*SECTUR Estatal*	

Proyecto para incentivar la diversificación de productos y servicios turísticos.	*Establecer vinculación con los prestadores de servicios cinegéticos y de pesca deportiva para posicionar a Mazatlán en estos segmentos.*	*SECTUR Estatal*	*Históricamente en el destino las actividades cinegéticas y de pesca deportiva han sido populares, sobre todo para el turismo extranjero ya que el destino cuenta con los recursos de infraestructura y naturales para ello.*
	Coordinar esfuerzos entre hoteleros y estos dos segmentos para ofrecer promociones a través de productos y paquetes innovadores complementarios.	*SECTUR Estatal*	
	Revisión de regulación para el desarrollo del turismo cinegético para agilizar la tramitología de la actividad.	*SECTUR Estatal*	
	Colaborar con información, folletos, promoción y la participación en foros relacionados con la actividad cinegética y de pesca deportiva.	*SECTUR Estatal*	

Proyecto para incentivar la diversificación de productos y servicios turísticos.	*Establecer vinculación con los prestadores de servicios cinegéticos y de pesca deportiva para posicionar a Mazatlán en estos segmentos.*	*SECTUR Estatal*	*Históricamente en el destino las actividades cinegéticas y de pesca deportiva han sido populares, sobre todo para el turismo extranjero ya que el destino cuenta con los recursos de infraestructura y naturales para ello.*
	Coordinar esfuerzos entre hoteleros y estos dos segmentos para ofrecer promociones a través de productos y paquetes innovadores complementarios.	*SECTUR Estatal*	
	Revisión de regulación para el desarrollo del turismo cinegético para agilizar la tramitología de la actividad.	*SECTUR Estatal*	
	Colaborar con información, folletos, promoción y la participación en foros relacionados con la actividad cinegética y de pesca deportiva.	*SECTUR Estatal*	

Proyecto para incentivar la diversificación de productos y servicios turísticos.	*Establecer vinculación con los prestadores de servicios cinegéticos y de pesca deportiva para posicionar a Mazatlán en estos segmentos.*	*SECTUR Estatal*	*Históricamente en el destino las actividades cinegéticas y de pesca deportiva han sido populares, sobre todo para el turismo extranjero ya que el destino cuenta con los recursos de infraestructura y naturales para ello.*
	Coordinar esfuerzos entre hoteleros y estos dos segmentos para ofrecer promociones a través de productos y paquetes innovadores complementarios.	*SECTUR Estatal*	
	Revisión de regulación para el desarrollo del turismo cinegético para agilizar la tramitología de la actividad.	*SECTUR Estatal*	
	Colaborar con información, folletos, promoción y la participación en foros relacionados con la actividad cinegética y de pesca deportiva.	*SECTUR Estatal*	

Proyecto para incentivar la diversificación de productos y servicios turísticos.	*Establecer vinculación con los prestadores de servicios cinegéticos y de pesca deportiva para posicionar a Mazatlán en estos segmentos.*	*SECTUR Estatal*	*Históricamente en el destino las actividades cinegéticas y de pesca deportiva han sido populares, sobre todo para el turismo extranjero ya que el destino cuenta con los recursos de infraestructura y naturales para ello.*
	Coordinar esfuerzos entre hoteleros y estos dos segmentos para ofrecer promociones a través de productos y paquetes innovadores complementarios.	*SECTUR Estatal*	
	Revisión de regulación para el desarrollo del turismo cinegético para agilizar la tramitología de la actividad.	*SECTUR Estatal*	
	Colaborar con información, folletos, promoción y la participación en foros relacionados con la actividad cinegética y de pesca deportiva.	*SECTUR Estatal*	

Proyecto para incentivar la diversificación de productos y servicios turísticos.	*Establecer vinculación con los prestadores de servicios cinegéticos y de pesca deportiva para posicionar a Mazatlán en estos segmentos.*	*SECTUR Estatal*	*Históricamente en el destino las actividades cinegéticas y de pesca deportiva han sido populares, sobre todo para el turismo extranjero ya que el destino cuenta con los recursos de infraestructura y naturales para ello.*
	Coordinar esfuerzos entre hoteleros y estos dos segmentos para ofrecer promociones a través de productos y paquetes innovadores complementarios.	*SECTUR Estatal*	
	Revisión de regulación para el desarrollo del turismo cinegético para agilizar la tramitología de la actividad.	*SECTUR Estatal*	
	Colaborar con información, folletos, promoción y la participación en foros relacionados con la actividad cinegética y de pesca deportiva.	*SECTUR Estatal*	

Proyecto para incentivar la diversificación de productos y servicios turísticos.	*Establecer vinculación con los prestadores de servicios cinegéticos y de pesca deportiva para posicionar a Mazatlán en estos segmentos.*	*SECTUR Estatal*	*Históricamente en el destino las actividades cinegéticas y de pesca deportiva han sido populares, sobre todo para el turismo extranjero ya que el destino cuenta con los recursos de infraestructura y naturales para ello.*
	Coordinar esfuerzos entre hoteleros y estos dos segmentos para ofrecer promociones a través de productos y paquetes innovadores complementarios.	*SECTUR Estatal*	
	Revisión de regulación para el desarrollo del turismo cinegético para agilizar la tramitología de la actividad.	*SECTUR Estatal*	
	Colaborar con información, folletos, promoción y la participación en foros relacionados con la actividad cinegética y de pesca deportiva.	*SECTUR Estatal*	

Proyecto para incentivar la diversificación de productos y servicios turísticos.	*Establecer vinculación con los prestadores de servicios cinegéticos y de pesca deportiva para posicionar a Mazatlán en estos segmentos.*	*SECTUR Estatal*	*Históricamente en el destino las actividades cinegéticas y de pesca deportiva han sido populares, sobre todo para el turismo extranjero ya que el destino cuenta con los recursos de infraestructura y naturales para ello.*
	Coordinar esfuerzos entre hoteleros y estos dos segmentos para ofrecer promociones a través de productos y paquetes innovadores complementarios.	*SECTUR Estatal*	
	Revisión de regulación para el desarrollo del turismo cinegético para agilizar la tramitología de la actividad.	*SECTUR Estatal*	
	Colaborar con información, folletos, promoción y la participación en foros relacionados con la actividad cinegética y de pesca deportiva.	*SECTUR Estatal*	

Proyecto para incentivar la diversificación de productos y servicios turísticos.	*Establecer vinculación con los prestadores de servicios cinegéticos y de pesca deportiva para posicionar a Mazatlán en estos segmentos.*	*SECTUR Estatal*	*Históricamente en el destino las actividades cinegéticas y de pesca deportiva han sido populares, sobre todo para el turismo extranjero ya que el destino cuenta con los recursos de infraestructura y naturales para ello.*
	Coordinar esfuerzos entre hoteleros y estos dos segmentos para ofrecer promociones a través de productos y paquetes innovadores complementarios.	*SECTUR Estatal*	
	Revisión de regulación para el desarrollo del turismo cinegético para agilizar la tramitología de la actividad.	*SECTUR Estatal*	
	Colaborar con información, folletos, promoción y la participación en foros relacionados con la actividad cinegética y de pesca deportiva.	*SECTUR Estatal*	

Proyecto para incentivar la diversificación de productos y servicios turísticos.	*Establecer vinculación con los prestadores de servicios cinegéticos y de pesca deportiva para posicionar a Mazatlán en estos segmentos.*	*SECTUR Estatal*	*Históricamente en el destino las actividades cinegéticas y de pesca deportiva han sido populares, sobre todo para el turismo extranjero ya que el destino cuenta con los recursos de infraestructura y naturales para ello.*
	Coordinar esfuerzos entre hoteleros y estos dos segmentos para ofrecer promociones a través de productos y paquetes innovadores complementarios.	*SECTUR Estatal*	
	Revisión de regulación para el desarrollo del turismo cinegético para agilizar la tramitología de la actividad.	*SECTUR Estatal*	
	Colaborar con información, folletos, promoción y la participación en foros relacionados con la actividad cinegética y de pesca deportiva.	*SECTUR Estatal*	

Proyecto para incentivar la diversificación de productos y servicios turísticos.	*Establecer vinculación con los prestadores de servicios cinegéticos y de pesca deportiva para posicionar a Mazatlán en estos segmentos.*	*SECTUR Estatal*	*Históricamente en el destino las actividades cinegéticas y de pesca deportiva han sido populares, sobre todo para el turismo extranjero ya que el destino cuenta con los recursos de infraestructura y naturales para ello.*
	Coordinar esfuerzos entre hoteleros y estos dos segmentos para ofrecer promociones a través de productos y paquetes innovadores complementarios.	*SECTUR Estatal*	
	Revisión de regulación para el desarrollo del turismo cinegético para agilizar la tramitología de la actividad.	*SECTUR Estatal*	
	Colaborar con información, folletos, promoción y la participación en foros relacionados con la actividad cinegética y de pesca deportiva.	*SECTUR Estatal*	

Proyecto para incentivar la diversificación de productos y servicios turísticos.	*Establecer vinculación con los prestadores de servicios cinegéticos y de pesca deportiva para posicionar a Mazatlán en estos segmentos.*	*SECTUR Estatal*	*Históricamente en el destino las actividades cinegéticas y de pesca deportiva han sido populares, sobre todo para el turismo extranjero ya que el destino cuenta con los recursos de infraestructura y naturales para ello.*
	Coordinar esfuerzos entre hoteleros y estos dos segmentos para ofrecer promociones a través de productos y paquetes innovadores complementarios.	*SECTUR Estatal*	
	Revisión de regulación para el desarrollo del turismo cinegético para agilizar la tramitología de la actividad.	*SECTUR Estatal*	
	Colaborar con información, folletos, promoción y la participación en foros relacionados con la actividad cinegética y de pesca deportiva.	*SECTUR Estatal*	

Proyecto para incentivar la diversificación de productos y servicios turísticos.	*Establecer vinculación con los prestadores de servicios cinegéticos y de pesca deportiva para posicionar a Mazatlán en estos segmentos.*	*SECTUR Estatal*	*Históricamente en el destino las actividades cinegéticas y de pesca deportiva han sido populares, sobre todo para el turismo extranjero ya que el destino cuenta con los recursos de infraestructura y naturales para ello.*
	Coordinar esfuerzos entre hoteleros y estos dos segmentos para ofrecer promociones a través de productos y paquetes innovadores complementarios.	*SECTUR Estatal*	
	Revisión de regulación para el desarrollo del turismo cinegético para agilizar la tramitología de la actividad.	*SECTUR Estatal*	
	Colaborar con información, folletos, promoción y la participación en foros relacionados con la actividad cinegética y de pesca deportiva.	*SECTUR Estatal*	

Proyecto para incentivar la diversificación de productos y servicios turísticos.	*Establecer vinculación con los prestadores de servicios cinegéticos y de pesca deportiva para posicionar a Mazatlán en estos segmentos.*	*SECTUR Estatal*	*Históricamente en el destino las actividades cinegéticas y de pesca deportiva han sido populares, sobre todo para el turismo extranjero ya que el destino cuenta con los recursos de infraestructura y naturales para ello.*
	Coordinar esfuerzos entre hoteleros y estos dos segmentos para ofrecer promociones a través de productos y paquetes innovadores complementarios.	*SECTUR Estatal*	
	Revisión de regulación para el desarrollo del turismo cinegético para agilizar la tramitología de la actividad.	*SECTUR Estatal*	
	Colaborar con información, folletos, promoción y la participación en foros relacionados con la actividad cinegética y de pesca deportiva.	*SECTUR Estatal*	

Proyecto para incentivar la diversificación de productos y servicios turísticos.	*Establecer vinculación con los prestadores de servicios cinegéticos y de pesca deportiva para posicionar a Mazatlán en estos segmentos.*	*SECTUR Estatal*	*Históricamente en el destino las actividades cinegéticas y de pesca deportiva han sido populares, sobre todo para el turismo extranjero ya que el destino cuenta con los recursos de infraestructura y naturales para ello.*
	Coordinar esfuerzos entre hoteleros y estos dos segmentos para ofrecer promociones a través de productos y paquetes innovadores complementarios.	*SECTUR Estatal*	
	Revisión de regulación para el desarrollo del turismo cinegético para agilizar la tramitología de la actividad.	*SECTUR Estatal*	
	Colaborar con información, folletos, promoción y la participación en foros relacionados con la actividad cinegética y de pesca deportiva.	*SECTUR Estatal*	

Proyecto para incentivar la diversificación de productos y servicios turísticos.	*Establecer vinculación con los prestadores de servicios cinegéticos y de pesca deportiva para posicionar a Mazatlán en estos segmentos.*	*SECTUR Estatal*	*Históricamente en el destino las actividades cinegéticas y de pesca deportiva han sido populares, sobre todo para el turismo extranjero ya que el destino cuenta con los recursos de infraestructura y naturales para ello.*
	Coordinar esfuerzos entre hoteleros y estos dos segmentos para ofrecer promociones a través de productos y paquetes innovadores complementarios.	*SECTUR Estatal*	
	Revisión de regulación para el desarrollo del turismo cinegético para agilizar la tramitología de la actividad.	*SECTUR Estatal*	
	Colaborar con información, folletos, promoción y la participación en foros relacionados con la actividad cinegética y de pesca deportiva.	*SECTUR Estatal*	

Proyecto para incentivar la diversificación de productos y servicios turísticos.	*Establecer vinculación con los prestadores de servicios cinegéticos y de pesca deportiva para posicionar a Mazatlán en estos segmentos.*	*SECTUR Estatal*	*Históricamente en el destino las actividades cinegéticas y de pesca deportiva han sido populares, sobre todo para el turismo extranjero ya que el destino cuenta con los recursos de infraestructura y naturales para ello.*
	Coordinar esfuerzos entre hoteleros y estos dos segmentos para ofrecer promociones a través de productos y paquetes innovadores complementarios.	*SECTUR Estatal*	
	Revisión de regulación para el desarrollo del turismo cinegético para agilizar la tramitología de la actividad.	*SECTUR Estatal*	
	Colaborar con información, folletos, promoción y la participación en foros relacionados con la actividad cinegética y de pesca deportiva.	*SECTUR Estatal*	

Proyecto para incentivar la diversificación de productos y servicios turísticos.	*Establecer vinculación con los prestadores de servicios cinegéticos y de pesca deportiva para posicionar a Mazatlán en estos segmentos.*	*SECTUR Estatal*	*Históricamente en el destino las actividades cinegéticas y de pesca deportiva han sido populares, sobre todo para el turismo extranjero ya que el destino cuenta con los recursos de infraestructura y naturales para ello.*
	Coordinar esfuerzos entre hoteleros y estos dos segmentos para ofrecer promociones a través de productos y paquetes innovadores complementarios.	*SECTUR Estatal*	
	Revisión de regulación para el desarrollo del turismo cinegético para agilizar la tramitología de la actividad.	*SECTUR Estatal*	
	Colaborar con información, folletos, promoción y la participación en foros relacionados con la actividad cinegética y de pesca deportiva.	*SECTUR Estatal*	

Proyecto para incentivar la diversificación de productos y servicios turísticos.	*Establecer vinculación con los prestadores de servicios cinegéticos y de pesca deportiva para posicionar a Mazatlán en estos segmentos.*	*SECTUR Estatal*	*Históricamente en el destino las actividades cinegéticas y de pesca deportiva han sido populares, sobre todo para el turismo extranjero ya que el destino cuenta con los recursos de infraestructura y naturales para ello.*
	Coordinar esfuerzos entre hoteleros y estos dos segmentos para ofrecer promociones a través de productos y paquetes innovadores complementarios.	*SECTUR Estatal*	
	Revisión de regulación para el desarrollo del turismo cinegético para agilizar la tramitología de la actividad.	*SECTUR Estatal*	
	Colaborar con información, folletos, promoción y la participación en foros relacionados con la actividad cinegética y de pesca deportiva.	*SECTUR Estatal*	

Proyecto para incentivar la diversificación de productos y servicios turísticos.	*Establecer vinculación con los prestadores de servicios cinegéticos y de pesca deportiva para posicionar a Mazatlán en estos segmentos.*	*SECTUR Estatal*	*Históricamente en el destino las actividades cinegéticas y de pesca deportiva han sido populares, sobre todo para el turismo extranjero ya que el destino cuenta con los recursos de infraestructura y naturales para ello.*
	Coordinar esfuerzos entre hoteleros y estos dos segmentos para ofrecer promociones a través de productos y paquetes innovadores complementarios.	*SECTUR Estatal*	
	Revisión de regulación para el desarrollo del turismo cinegético para agilizar la tramitología de la actividad.	*SECTUR Estatal*	
	Colaborar con información, folletos, promoción y la participación en foros relacionados con la actividad cinegética y de pesca deportiva.	*SECTUR Estatal*	

Proyecto para incentivar la diversificación de productos y servicios turísticos.	*Establecer vinculación con los prestadores de servicios cinegéticos y de pesca deportiva para posicionar a Mazatlán en estos segmentos.*	*SECTUR Estatal*	*Históricamente en el destino las actividades cinegéticas y de pesca deportiva han sido populares, sobre todo para el turismo extranjero ya que el destino cuenta con los recursos de infraestructura y naturales para ello.*
	Coordinar esfuerzos entre hoteleros y estos dos segmentos para ofrecer promociones a través de productos y paquetes innovadores complementarios.	*SECTUR Estatal*	
	Revisión de regulación para el desarrollo del turismo cinegético para agilizar la tramitología de la actividad.	*SECTUR Estatal*	
	Colaborar con información, folletos, promoción y la participación en foros relacionados con la actividad cinegética y de pesca deportiva.	*SECTUR Estatal*	

Proyecto para incentivar la diversificación de productos y servicios turísticos.	*Establecer vinculación con los prestadores de servicios cinegéticos y de pesca deportiva para posicionar a Mazatlán en estos segmentos.*	*SECTUR Estatal*	*Históricamente en el destino las actividades cinegéticas y de pesca deportiva han sido populares, sobre todo para el turismo extranjero ya que el destino cuenta con los recursos de infraestructura y naturales para ello.*
	Coordinar esfuerzos entre hoteleros y estos dos segmentos para ofrecer promociones a través de productos y paquetes innovadores complementarios.	*SECTUR Estatal*	
	Revisión de regulación para el desarrollo del turismo cinegético para agilizar la tramitología de la actividad.	*SECTUR Estatal*	
	Colaborar con información, folletos, promoción y la participación en foros relacionados con la actividad cinegética y de pesca deportiva.	*SECTUR Estatal*	

Proyecto para incentivar la diversificación de productos y servicios turísticos.	*Establecer vinculación con los prestadores de servicios cinegéticos y de pesca deportiva para posicionar a Mazatlán en estos segmentos.*	*SECTUR Estatal*	*Históricamente en el destino las actividades cinegéticas y de pesca deportiva han sido populares, sobre todo para el turismo extranjero ya que el destino cuenta con los recursos de infraestructura y naturales para ello.*
	Coordinar esfuerzos entre hoteleros y estos dos segmentos para ofrecer promociones a través de productos y paquetes innovadores complementarios.	*SECTUR Estatal*	
	Revisión de regulación para el desarrollo del turismo cinegético para agilizar la tramitología de la actividad.	*SECTUR Estatal*	
	Colaborar con información, folletos, promoción y la participación en foros relacionados con la actividad cinegética y de pesca deportiva.	*SECTUR Estatal*	

Proyecto para incentivar la diversificación de productos y servicios turísticos.	*Establecer vinculación con los prestadores de servicios cinegéticos y de pesca deportiva para posicionar a Mazatlán en estos segmentos.*	*SECTUR Estatal*	*Históricamente en el destino las actividades cinegéticas y de pesca deportiva han sido populares, sobre todo para el turismo extranjero ya que el destino cuenta con los recursos de infraestructura y naturales para ello.*
	Coordinar esfuerzos entre hoteleros y estos dos segmentos para ofrecer promociones a través de productos y paquetes innovadores complementarios.	*SECTUR Estatal*	
	Revisión de regulación para el desarrollo del turismo cinegético para agilizar la tramitología de la actividad.	*SECTUR Estatal*	
	Colaborar con información, folletos, promoción y la participación en foros relacionados con la actividad cinegética y de pesca deportiva.	*SECTUR Estatal*	

Proyecto para incentivar la diversificación de productos y servicios turísticos.	*Establecer vinculación con los prestadores de servicios cinegéticos y de pesca deportiva para posicionar a Mazatlán en estos segmentos.*	*SECTUR Estatal*	*Históricamente en el destino las actividades cinegéticas y de pesca deportiva han sido populares, sobre todo para el turismo extranjero ya que el destino cuenta con los recursos de infraestructura y naturales para ello.*
	Coordinar esfuerzos entre hoteleros y estos dos segmentos para ofrecer promociones a través de productos y paquetes innovadores complementarios.	*SECTUR Estatal*	
	Revisión de regulación para el desarrollo del turismo cinegético para agilizar la tramitología de la actividad.	*SECTUR Estatal*	
	Colaborar con información, folletos, promoción y la participación en foros relacionados con la actividad cinegética y de pesca deportiva.	*SECTUR Estatal*	

Proyecto para incentivar la diversificación de productos y servicios turísticos.	*Establecer vinculación con los prestadores de servicios cinegéticos y de pesca deportiva para posicionar a Mazatlán en estos segmentos.*	*SECTUR Estatal*	*Históricamente en el destino las actividades cinegéticas y de pesca deportiva han sido populares, sobre todo para el turismo extranjero ya que el destino cuenta con los recursos de infraestructura y naturales para ello.*
	Coordinar esfuerzos entre hoteleros y estos dos segmentos para ofrecer promociones a través de productos y paquetes innovadores complementarios.	*SECTUR Estatal*	
	Revisión de regulación para el desarrollo del turismo cinegético para agilizar la tramitología de la actividad.	*SECTUR Estatal*	
	Colaborar con información, folletos, promoción y la participación en foros relacionados con la actividad cinegética y de pesca deportiva.	*SECTUR Estatal*	

Proyecto para incentivar la diversificación de productos y servicios turísticos.	*Establecer vinculación con los prestadores de servicios cinegéticos y de pesca deportiva para posicionar a Mazatlán en estos segmentos.*	*SECTUR Estatal*	*Históricamente en el destino las actividades cinegéticas y de pesca deportiva han sido populares, sobre todo para el turismo extranjero ya que el destino cuenta con los recursos de infraestructura y naturales para ello.*
	Coordinar esfuerzos entre hoteleros y estos dos segmentos para ofrecer promociones a través de productos y paquetes innovadores complementarios.	*SECTUR Estatal*	
	Revisión de regulación para el desarrollo del turismo cinegético para agilizar la tramitología de la actividad.	*SECTUR Estatal*	
	Colaborar con información, folletos, promoción y la participación en foros relacionados con la actividad cinegética y de pesca deportiva.	*SECTUR Estatal*	

Proyecto para incentivar la diversificación de productos y servicios turísticos.	*Establecer vinculación con los prestadores de servicios cinegéticos y de pesca deportiva para posicionar a Mazatlán en estos segmentos.*	*SECTUR Estatal*	*Históricamente en el destino las actividades cinegéticas y de pesca deportiva han sido populares, sobre todo para el turismo extranjero ya que el destino cuenta con los recursos de infraestructura y naturales para ello.*
	Coordinar esfuerzos entre hoteleros y estos dos segmentos para ofrecer promociones a través de productos y paquetes innovadores complementarios.	*SECTUR Estatal*	
	Revisión de regulación para el desarrollo del turismo cinegético para agilizar la tramitología de la actividad.	*SECTUR Estatal*	
	Colaborar con información, folletos, promoción y la participación en foros relacionados con la actividad cinegética y de pesca deportiva.	*SECTUR Estatal*	

Proyecto para incentivar la diversificación de productos y servicios turísticos.	*Establecer vinculación con los prestadores de servicios cinegéticos y de pesca deportiva para posicionar a Mazatlán en estos segmentos.*	*SECTUR Estatal*	*Históricamente en el destino las actividades cinegéticas y de pesca deportiva han sido populares, sobre todo para el turismo extranjero ya que el destino cuenta con los recursos de infraestructura y naturales para ello.*
	Coordinar esfuerzos entre hoteleros y estos dos segmentos para ofrecer promociones a través de productos y paquetes innovadores complementarios.	*SECTUR Estatal*	
	Revisión de regulación para el desarrollo del turismo cinegético para agilizar la tramitología de la actividad.	*SECTUR Estatal*	
	Colaborar con información, folletos, promoción y la participación en foros relacionados con la actividad cinegética y de pesca deportiva.	*SECTUR Estatal*	

Proyecto para incentivar la diversificación de productos y servicios turísticos.	*Establecer vinculación con los prestadores de servicios cinegéticos y de pesca deportiva para posicionar a Mazatlán en estos segmentos.*	*SECTUR Estatal*	*Históricamente en el destino las actividades cinegéticas y de pesca deportiva han sido populares, sobre todo para el turismo extranjero ya que el destino cuenta con los recursos de infraestructura y naturales para ello.*
	Coordinar esfuerzos entre hoteleros y estos dos segmentos para ofrecer promociones a través de productos y paquetes innovadores complementarios.	*SECTUR Estatal*	
	Revisión de regulación para el desarrollo del turismo cinegético para agilizar la tramitología de la actividad.	*SECTUR Estatal*	
	Colaborar con información, folletos, promoción y la participación en foros relacionados con la actividad cinegética y de pesca deportiva.	*SECTUR Estatal*	

Proyecto para incentivar la diversificación de productos y servicios turísticos.	*Establecer vinculación con los prestadores de servicios cinegéticos y de pesca deportiva para posicionar a Mazatlán en estos segmentos.*	*SECTUR Estatal*	*Históricamente en el destino las actividades cinegéticas y de pesca deportiva han sido populares, sobre todo para el turismo extranjero ya que el destino cuenta con los recursos de infraestructura y naturales para ello.*
	Coordinar esfuerzos entre hoteleros y estos dos segmentos para ofrecer promociones a través de productos y paquetes innovadores complementarios.	*SECTUR Estatal*	
	Revisión de regulación para el desarrollo del turismo cinegético para agilizar la tramitología de la actividad.	*SECTUR Estatal*	
	Colaborar con información, folletos, promoción y la participación en foros relacionados con la actividad cinegética y de pesca deportiva.	*SECTUR Estatal*	

Proyecto para incentivar la diversificación de productos y servicios turísticos.	*Establecer vinculación con los prestadores de servicios cinegéticos y de pesca deportiva para posicionar a Mazatlán en estos segmentos.*	*SECTUR Estatal*	*Históricamente en el destino las actividades cinegéticas y de pesca deportiva han sido populares, sobre todo para el turismo extranjero ya que el destino cuenta con los recursos de infraestructura y naturales para ello.*
	Coordinar esfuerzos entre hoteleros y estos dos segmentos para ofrecer promociones a través de productos y paquetes innovadores complementarios.	*SECTUR Estatal*	
	Revisión de regulación para el desarrollo del turismo cinegético para agilizar la tramitología de la actividad.	*SECTUR Estatal*	
	Colaborar con información, folletos, promoción y la participación en foros relacionados con la actividad cinegética y de pesca deportiva.	*SECTUR Estatal*	

Proyecto para incentivar la diversificación de productos y servicios turísticos.	*Establecer vinculación con los prestadores de servicios cinegéticos y de pesca deportiva para posicionar a Mazatlán en estos segmentos.*	*SECTUR Estatal*	*Históricamente en el destino las actividades cinegéticas y de pesca deportiva han sido populares, sobre todo para el turismo extranjero ya que el destino cuenta con los recursos de infraestructura y naturales para ello.*
	Coordinar esfuerzos entre hoteleros y estos dos segmentos para ofrecer promociones a través de productos y paquetes innovadores complementarios.	*SECTUR Estatal*	
	Revisión de regulación para el desarrollo del turismo cinegético para agilizar la tramitología de la actividad.	*SECTUR Estatal*	
	Colaborar con información, folletos, promoción y la participación en foros relacionados con la actividad cinegética y de pesca deportiva.	*SECTUR Estatal*	

Proyecto para incentivar la diversificación de productos y servicios turísticos.	*Establecer vinculación con los prestadores de servicios cinegéticos y de pesca deportiva para posicionar a Mazatlán en estos segmentos.*	*SECTUR Estatal*	*Históricamente en el destino las actividades cinegéticas y de pesca deportiva han sido populares, sobre todo para el turismo extranjero ya que el destino cuenta con los recursos de infraestructura y naturales para ello.*
	Coordinar esfuerzos entre hoteleros y estos dos segmentos para ofrecer promociones a través de productos y paquetes innovadores complementarios.	*SECTUR Estatal*	
	Revisión de regulación para el desarrollo del turismo cinegético para agilizar la tramitología de la actividad.	*SECTUR Estatal*	
	Colaborar con información, folletos, promoción y la participación en foros relacionados con la actividad cinegética y de pesca deportiva.	*SECTUR Estatal*	

Proyecto para incentivar la diversificación de productos y servicios turísticos.	*Establecer vinculación con los prestadores de servicios cinegéticos y de pesca deportiva para posicionar a Mazatlán en estos segmentos.*	*SECTUR Estatal*	*Históricamente en el destino las actividades cinegéticas y de pesca deportiva han sido populares, sobre todo para el turismo extranjero ya que el destino cuenta con los recursos de infraestructura y naturales para ello.*
	Coordinar esfuerzos entre hoteleros y estos dos segmentos para ofrecer promociones a través de productos y paquetes innovadores complementarios.	*SECTUR Estatal*	
	Revisión de regulación para el desarrollo del turismo cinegético para agilizar la tramitología de la actividad.	*SECTUR Estatal*	
	Colaborar con información, folletos, promoción y la participación en foros relacionados con la actividad cinegética y de pesca deportiva.	*SECTUR Estatal*	

Proyecto para incentivar la diversificación de productos y servicios turísticos.	*Establecer vinculación con los prestadores de servicios cinegéticos y de pesca deportiva para posicionar a Mazatlán en estos segmentos.*	*SECTUR Estatal*	*Históricamente en el destino las actividades cinegéticas y de pesca deportiva han sido populares, sobre todo para el turismo extranjero ya que el destino cuenta con los recursos de infraestructura y naturales para ello.*
	Coordinar esfuerzos entre hoteleros y estos dos segmentos para ofrecer promociones a través de productos y paquetes innovadores complementarios.	*SECTUR Estatal*	
	Revisión de regulación para el desarrollo del turismo cinegético para agilizar la tramitología de la actividad.	*SECTUR Estatal*	
	Colaborar con información, folletos, promoción y la participación en foros relacionados con la actividad cinegética y de pesca deportiva.	*SECTUR Estatal*	

Proyecto para incentivar la diversificación de productos y servicios turísticos.	*Establecer vinculación con los prestadores de servicios cinegéticos y de pesca deportiva para posicionar a Mazatlán en estos segmentos.*	*SECTUR Estatal*	*Históricamente en el destino las actividades cinegéticas y de pesca deportiva han sido populares, sobre todo para el turismo extranjero ya que el destino cuenta con los recursos de infraestructura y naturales para ello.*
	Coordinar esfuerzos entre hoteleros y estos dos segmentos para ofrecer promociones a través de productos y paquetes innovadores complementarios.	*SECTUR Estatal*	
	Revisión de regulación para el desarrollo del turismo cinegético para agilizar la tramitología de la actividad.	*SECTUR Estatal*	
	Colaborar con información, folletos, promoción y la participación en foros relacionados con la actividad cinegética y de pesca deportiva.	*SECTUR Estatal*	

Proyecto para incentivar la diversificación de productos y servicios turísticos.	*Establecer vinculación con los prestadores de servicios cinegéticos y de pesca deportiva para posicionar a Mazatlán en estos segmentos.*	*SECTUR Estatal*	*Históricamente en el destino las actividades cinegéticas y de pesca deportiva han sido populares, sobre todo para el turismo extranjero ya que el destino cuenta con los recursos de infraestructura y naturales para ello.*
	Coordinar esfuerzos entre hoteleros y estos dos segmentos para ofrecer promociones a través de productos y paquetes innovadores complementarios.	*SECTUR Estatal*	
	Revisión de regulación para el desarrollo del turismo cinegético para agilizar la tramitología de la actividad.	*SECTUR Estatal*	
	Colaborar con información, folletos, promoción y la participación en foros relacionados con la actividad cinegética y de pesca deportiva.	*SECTUR Estatal*	

Proyecto para incentivar la diversificación de productos y servicios turísticos.	*Establecer vinculación con los prestadores de servicios cinegéticos y de pesca deportiva para posicionar a Mazatlán en estos segmentos.*	*SECTUR Estatal*	*Históricamente en el destino las actividades cinegéticas y de pesca deportiva han sido populares, sobre todo para el turismo extranjero ya que el destino cuenta con los recursos de infraestructura y naturales para ello.*
	Coordinar esfuerzos entre hoteleros y estos dos segmentos para ofrecer promociones a través de productos y paquetes innovadores complementarios.	*SECTUR Estatal*	
	Revisión de regulación para el desarrollo del turismo cinegético para agilizar la tramitología de la actividad.	*SECTUR Estatal*	
	Colaborar con información, folletos, promoción y la participación en foros relacionados con la actividad cinegética y de pesca deportiva.	*SECTUR Estatal*	

Proyecto para incentivar la diversificación de productos y servicios turísticos.	*Establecer vinculación con los prestadores de servicios cinegéticos y de pesca deportiva para posicionar a Mazatlán en estos segmentos.*	*SECTUR Estatal*	*Históricamente en el destino las actividades cinegéticas y de pesca deportiva han sido populares, sobre todo para el turismo extranjero ya que el destino cuenta con los recursos de infraestructura y naturales para ello.*
	Coordinar esfuerzos entre hoteleros y estos dos segmentos para ofrecer promociones a través de productos y paquetes innovadores complementarios.	*SECTUR Estatal*	
	Revisión de regulación para el desarrollo del turismo cinegético para agilizar la tramitología de la actividad.	*SECTUR Estatal*	
	Colaborar con información, folletos, promoción y la participación en foros relacionados con la actividad cinegética y de pesca deportiva.	*SECTUR Estatal*	

Proyecto para incentivar la diversificación de productos y servicios turísticos.	*Establecer vinculación con los prestadores de servicios cinegéticos y de pesca deportiva para posicionar a Mazatlán en estos segmentos.*	*SECTUR Estatal*	*Históricamente en el destino las actividades cinegéticas y de pesca deportiva han sido populares, sobre todo para el turismo extranjero ya que el destino cuenta con los recursos de infraestructura y naturales para ello.*
	Coordinar esfuerzos entre hoteleros y estos dos segmentos para ofrecer promociones a través de productos y paquetes innovadores complementarios.	*SECTUR Estatal*	
	Revisión de regulación para el desarrollo del turismo cinegético para agilizar la tramitología de la actividad.	*SECTUR Estatal*	
	Colaborar con información, folletos, promoción y la participación en foros relacionados con la actividad cinegética y de pesca deportiva.	*SECTUR Estatal*	

Proyecto para incentivar la diversificación de productos y servicios turísticos.	*Establecer vinculación con los prestadores de servicios cinegéticos y de pesca deportiva para posicionar a Mazatlán en estos segmentos.*	*SECTUR Estatal*	*Históricamente en el destino las actividades cinegéticas y de pesca deportiva han sido populares, sobre todo para el turismo extranjero ya que el destino cuenta con los recursos de infraestructura y naturales para ello.*
	Coordinar esfuerzos entre hoteleros y estos dos segmentos para ofrecer promociones a través de productos y paquetes innovadores complementarios.	*SECTUR Estatal*	
	Revisión de regulación para el desarrollo del turismo cinegético para agilizar la tramitología de la actividad.	*SECTUR Estatal*	
	Colaborar con información, folletos, promoción y la participación en foros relacionados con la actividad cinegética y de pesca deportiva.	*SECTUR Estatal*	

Proyecto para incentivar la diversificación de productos y servicios turísticos.	*Establecer vinculación con los prestadores de servicios cinegéticos y de pesca deportiva para posicionar a Mazatlán en estos segmentos.*	*SECTUR Estatal*	*Históricamente en el destino las actividades cinegéticas y de pesca deportiva han sido populares, sobre todo para el turismo extranjero ya que el destino cuenta con los recursos de infraestructura y naturales para ello.*
	Coordinar esfuerzos entre hoteleros y estos dos segmentos para ofrecer promociones a través de productos y paquetes innovadores complementarios.	*SECTUR Estatal*	
	Revisión de regulación para el desarrollo del turismo cinegético para agilizar la tramitología de la actividad.	*SECTUR Estatal*	
	Colaborar con información, folletos, promoción y la participación en foros relacionados con la actividad cinegética y de pesca deportiva.	*SECTUR Estatal*	

Proyecto para incentivar la diversificación de productos y servicios turísticos.	*Establecer vinculación con los prestadores de servicios cinegéticos y de pesca deportiva para posicionar a Mazatlán en estos segmentos.*	*SECTUR Estatal*	*Históricamente en el destino las actividades cinegéticas y de pesca deportiva han sido populares, sobre todo para el turismo extranjero ya que el destino cuenta con los recursos de infraestructura y naturales para ello.*
	Coordinar esfuerzos entre hoteleros y estos dos segmentos para ofrecer promociones a través de productos y paquetes innovadores complementarios.	*SECTUR Estatal*	
	Revisión de regulación para el desarrollo del turismo cinegético para agilizar la tramitología de la actividad.	*SECTUR Estatal*	
	Colaborar con información, folletos, promoción y la participación en foros relacionados con la actividad cinegética y de pesca deportiva.	*SECTUR Estatal*	

Proyecto para incentivar la diversificación de productos y servicios turísticos.	*Establecer vinculación con los prestadores de servicios cinegéticos y de pesca deportiva para posicionar a Mazatlán en estos segmentos.*	*SECTUR Estatal*	*Históricamente en el destino las actividades cinegéticas y de pesca deportiva han sido populares, sobre todo para el turismo extranjero ya que el destino cuenta con los recursos de infraestructura y naturales para ello.*
	Coordinar esfuerzos entre hoteleros y estos dos segmentos para ofrecer promociones a través de productos y paquetes innovadores complementarios.	*SECTUR Estatal*	
	Revisión de regulación para el desarrollo del turismo cinegético para agilizar la tramitología de la actividad.	*SECTUR Estatal*	
	Colaborar con información, folletos, promoción y la participación en foros relacionados con la actividad cinegética y de pesca deportiva.	*SECTUR Estatal*	

Proyecto para incentivar la diversificación de productos y servicios turísticos.	*Establecer vinculación con los prestadores de servicios cinegéticos y de pesca deportiva para posicionar a Mazatlán en estos segmentos.*	*SECTUR Estatal*	*Históricamente en el destino las actividades cinegéticas y de pesca deportiva han sido populares, sobre todo para el turismo extranjero ya que el destino cuenta con los recursos de infraestructura y naturales para ello.*
	Coordinar esfuerzos entre hoteleros y estos dos segmentos para ofrecer promociones a través de productos y paquetes innovadores complementarios.	*SECTUR Estatal*	
	Revisión de regulación para el desarrollo del turismo cinegético para agilizar la tramitología de la actividad.	*SECTUR Estatal*	
	Colaborar con información, folletos, promoción y la participación en foros relacionados con la actividad cinegética y de pesca deportiva.	*SECTUR Estatal*	

Proyecto para incentivar la diversificación de productos y servicios turísticos.	*Establecer vinculación con los prestadores de servicios cinegéticos y de pesca deportiva para posicionar a Mazatlán en estos segmentos.*	*SECTUR Estatal*	*Históricamente en el destino las actividades cinegéticas y de pesca deportiva han sido populares, sobre todo para el turismo extranjero ya que el destino cuenta con los recursos de infraestructura y naturales para ello.*
	Coordinar esfuerzos entre hoteleros y estos dos segmentos para ofrecer promociones a través de productos y paquetes innovadores complementarios.	*SECTUR Estatal*	
	Revisión de regulación para el desarrollo del turismo cinegético para agilizar la tramitología de la actividad.	*SECTUR Estatal*	
	Colaborar con información, folletos, promoción y la participación en foros relacionados con la actividad cinegética y de pesca deportiva.	*SECTUR Estatal*	

Proyecto para incentivar la diversificación de productos y servicios turísticos.	*Establecer vinculación con los prestadores de servicios cinegéticos y de pesca deportiva para posicionar a Mazatlán en estos segmentos.*	*SECTUR Estatal*	*Históricamente en el destino las actividades cinegéticas y de pesca deportiva han sido populares, sobre todo para el turismo extranjero ya que el destino cuenta con los recursos de infraestructura y naturales para ello.*
	Coordinar esfuerzos entre hoteleros y estos dos segmentos para ofrecer promociones a través de productos y paquetes innovadores complementarios.	*SECTUR Estatal*	
	Revisión de regulación para el desarrollo del turismo cinegético para agilizar la tramitología de la actividad.	*SECTUR Estatal*	
	Colaborar con información, folletos, promoción y la participación en foros relacionados con la actividad cinegética y de pesca deportiva.	*SECTUR Estatal*	

Proyecto para incentivar la diversificación de productos y servicios turísticos.	*Establecer vinculación con los prestadores de servicios cinegéticos y de pesca deportiva para posicionar a Mazatlán en estos segmentos.*	*SECTUR Estatal*	*Históricamente en el destino las actividades cinegéticas y de pesca deportiva han sido populares, sobre todo para el turismo extranjero ya que el destino cuenta con los recursos de infraestructura y naturales para ello.*
	Coordinar esfuerzos entre hoteleros y estos dos segmentos para ofrecer promociones a través de productos y paquetes innovadores complementarios.	*SECTUR Estatal*	
	Revisión de regulación para el desarrollo del turismo cinegético para agilizar la tramitología de la actividad.	*SECTUR Estatal*	
	Colaborar con información, folletos, promoción y la participación en foros relacionados con la actividad cinegética y de pesca deportiva.	*SECTUR Estatal*	

Proyecto para incentivar la diversificación de productos y servicios turísticos.	*Establecer vinculación con los prestadores de servicios cinegéticos y de pesca deportiva para posicionar a Mazatlán en estos segmentos.*	*SECTUR Estatal*	*Históricamente en el destino las actividades cinegéticas y de pesca deportiva han sido populares, sobre todo para el turismo extranjero ya que el destino cuenta con los recursos de infraestructura y naturales para ello.*
	Coordinar esfuerzos entre hoteleros y estos dos segmentos para ofrecer promociones a través de productos y paquetes innovadores complementarios.	*SECTUR Estatal*	
	Revisión de regulación para el desarrollo del turismo cinegético para agilizar la tramitología de la actividad.	*SECTUR Estatal*	
	Colaborar con información, folletos, promoción y la participación en foros relacionados con la actividad cinegética y de pesca deportiva.	*SECTUR Estatal*	

Proyecto para incentivar la diversificación de productos y servicios turísticos.	*Establecer vinculación con los prestadores de servicios cinegéticos y de pesca deportiva para posicionar a Mazatlán en estos segmentos.*	*SECTUR Estatal*	*Históricamente en el destino las actividades cinegéticas y de pesca deportiva han sido populares, sobre todo para el turismo extranjero ya que el destino cuenta con los recursos de infraestructura y naturales para ello.*
	Coordinar esfuerzos entre hoteleros y estos dos segmentos para ofrecer promociones a través de productos y paquetes innovadores complementarios.	*SECTUR Estatal*	
	Revisión de regulación para el desarrollo del turismo cinegético para agilizar la tramitología de la actividad.	*SECTUR Estatal*	
	Colaborar con información, folletos, promoción y la participación en foros relacionados con la actividad cinegética y de pesca deportiva.	*SECTUR Estatal*	

Proyecto para incentivar la diversificación de productos y servicios turísticos.	*Establecer vinculación con los prestadores de servicios cinegéticos y de pesca deportiva para posicionar a Mazatlán en estos segmentos.*	*SECTUR Estatal*	*Históricamente en el destino las actividades cinegéticas y de pesca deportiva han sido populares, sobre todo para el turismo extranjero ya que el destino cuenta con los recursos de infraestructura y naturales para ello.*
	Coordinar esfuerzos entre hoteleros y estos dos segmentos para ofrecer promociones a través de productos y paquetes innovadores complementarios.	*SECTUR Estatal*	
	Revisión de regulación para el desarrollo del turismo cinegético para agilizar la tramitología de la actividad.	*SECTUR Estatal*	
	Colaborar con información, folletos, promoción y la participación en foros relacionados con la actividad cinegética y de pesca deportiva.	*SECTUR Estatal*	

Proyecto para incentivar la diversificación de productos y servicios turísticos.	*Establecer vinculación con los prestadores de servicios cinegéticos y de pesca deportiva para posicionar a Mazatlán en estos segmentos.*	*SECTUR Estatal*	*Históricamente en el destino las actividades cinegéticas y de pesca deportiva han sido populares, sobre todo para el turismo extranjero ya que el destino cuenta con los recursos de infraestructura y naturales para ello.*
	Coordinar esfuerzos entre hoteleros y estos dos segmentos para ofrecer promociones a través de productos y paquetes innovadores complementarios.	*SECTUR Estatal*	
	Revisión de regulación para el desarrollo del turismo cinegético para agilizar la tramitología de la actividad.	*SECTUR Estatal*	
	Colaborar con información, folletos, promoción y la participación en foros relacionados con la actividad cinegética y de pesca deportiva.	*SECTUR Estatal*	

Proyecto para incentivar la diversificación de productos y servicios turísticos.	*Establecer vinculación con los prestadores de servicios cinegéticos y de pesca deportiva para posicionar a Mazatlán en estos segmentos.*	*SECTUR Estatal*	*Históricamente en el destino las actividades cinegéticas y de pesca deportiva han sido populares, sobre todo para el turismo extranjero ya que el destino cuenta con los recursos de infraestructura y naturales para ello.*
	Coordinar esfuerzos entre hoteleros y estos dos segmentos para ofrecer promociones a través de productos y paquetes innovadores complementarios.	*SECTUR Estatal*	
	Revisión de regulación para el desarrollo del turismo cinegético para agilizar la tramitología de la actividad.	*SECTUR Estatal*	
	Colaborar con información, folletos, promoción y la participación en foros relacionados con la actividad cinegética y de pesca deportiva.	*SECTUR Estatal*	

Proyecto para incentivar la diversificación de productos y servicios turísticos.	*Establecer vinculación con los prestadores de servicios cinegéticos y de pesca deportiva para posicionar a Mazatlán en estos segmentos.*	*SECTUR Estatal*	*Históricamente en el destino las actividades cinegéticas y de pesca deportiva han sido populares, sobre todo para el turismo extranjero ya que el destino cuenta con los recursos de infraestructura y naturales para ello.*
	Coordinar esfuerzos entre hoteleros y estos dos segmentos para ofrecer promociones a través de productos y paquetes innovadores complementarios.	*SECTUR Estatal*	
	Revisión de regulación para el desarrollo del turismo cinegético para agilizar la tramitología de la actividad.	*SECTUR Estatal*	
	Colaborar con información, folletos, promoción y la participación en foros relacionados con la actividad cinegética y de pesca deportiva.	*SECTUR Estatal*	

Proyecto para incentivar la diversificación de productos y servicios turísticos.	*Establecer vinculación con los prestadores de servicios cinegéticos y de pesca deportiva para posicionar a Mazatlán en estos segmentos.*	*SECTUR Estatal*	*Históricamente en el destino las actividades cinegéticas y de pesca deportiva han sido populares, sobre todo para el turismo extranjero ya que el destino cuenta con los recursos de infraestructura y naturales para ello.*
	Coordinar esfuerzos entre hoteleros y estos dos segmentos para ofrecer promociones a través de productos y paquetes innovadores complementarios.	*SECTUR Estatal*	
	Revisión de regulación para el desarrollo del turismo cinegético para agilizar la tramitología de la actividad.	*SECTUR Estatal*	
	Colaborar con información, folletos, promoción y la participación en foros relacionados con la actividad cinegética y de pesca deportiva.	*SECTUR Estatal*	

Proyecto para incentivar la diversificación de productos y servicios turísticos.	*Establecer vinculación con los prestadores de servicios cinegéticos y de pesca deportiva para posicionar a Mazatlán en estos segmentos.*	*SECTUR Estatal*	*Históricamente en el destino las actividades cinegéticas y de pesca deportiva han sido populares, sobre todo para el turismo extranjero ya que el destino cuenta con los recursos de infraestructura y naturales para ello.*
	Coordinar esfuerzos entre hoteleros y estos dos segmentos para ofrecer promociones a través de productos y paquetes innovadores complementarios.	*SECTUR Estatal*	
	Revisión de regulación para el desarrollo del turismo cinegético para agilizar la tramitología de la actividad.	*SECTUR Estatal*	
	Colaborar con información, folletos, promoción y la participación en foros relacionados con la actividad cinegética y de pesca deportiva.	*SECTUR Estatal*	

Proyecto para incentivar la diversificación de productos y servicios turísticos.	*Establecer vinculación con los prestadores de servicios cinegéticos y de pesca deportiva para posicionar a Mazatlán en estos segmentos.*	*SECTUR Estatal*	*Históricamente en el destino las actividades cinegéticas y de pesca deportiva han sido populares, sobre todo para el turismo extranjero ya que el destino cuenta con los recursos de infraestructura y naturales para ello.*
	Coordinar esfuerzos entre hoteleros y estos dos segmentos para ofrecer promociones a través de productos y paquetes innovadores complementarios.	*SECTUR Estatal*	
	Revisión de regulación para el desarrollo del turismo cinegético para agilizar la tramitología de la actividad.	*SECTUR Estatal*	
	Colaborar con información, folletos, promoción y la participación en foros relacionados con la actividad cinegética y de pesca deportiva.	*SECTUR Estatal*	

Proyecto para incentivar la diversificación de productos y servicios turísticos.	*Establecer vinculación con los prestadores de servicios cinegéticos y de pesca deportiva para posicionar a Mazatlán en estos segmentos.*	*SECTUR Estatal*	*Históricamente en el destino las actividades cinegéticas y de pesca deportiva han sido populares, sobre todo para el turismo extranjero ya que el destino cuenta con los recursos de infraestructura y naturales para ello.*
	Coordinar esfuerzos entre hoteleros y estos dos segmentos para ofrecer promociones a través de productos y paquetes innovadores complementarios.	*SECTUR Estatal*	
	Revisión de regulación para el desarrollo del turismo cinegético para agilizar la tramitología de la actividad.	*SECTUR Estatal*	
	Colaborar con información, folletos, promoción y la participación en foros relacionados con la actividad cinegética y de pesca deportiva.	*SECTUR Estatal*	

Proyecto para incentivar la diversificación de productos y servicios turísticos.	*Establecer vinculación con los prestadores de servicios cinegéticos y de pesca deportiva para posicionar a Mazatlán en estos segmentos.*	*SECTUR Estatal*	*Históricamente en el destino las actividades cinegéticas y de pesca deportiva han sido populares, sobre todo para el turismo extranjero ya que el destino cuenta con los recursos de infraestructura y naturales para ello.*
	Coordinar esfuerzos entre hoteleros y estos dos segmentos para ofrecer promociones a través de productos y paquetes innovadores complementarios.	*SECTUR Estatal*	
	Revisión de regulación para el desarrollo del turismo cinegético para agilizar la tramitología de la actividad.	*SECTUR Estatal*	
	Colaborar con información, folletos, promoción y la participación en foros relacionados con la actividad cinegética y de pesca deportiva.	*SECTUR Estatal*	

Proyecto para incentivar la diversificación de productos y servicios turísticos.	*Establecer vinculación con los prestadores de servicios cinegéticos y de pesca deportiva para posicionar a Mazatlán en estos segmentos.*	*SECTUR Estatal*	*Históricamente en el destino las actividades cinegéticas y de pesca deportiva han sido populares, sobre todo para el turismo extranjero ya que el destino cuenta con los recursos de infraestructura y naturales para ello.*
	Coordinar esfuerzos entre hoteleros y estos dos segmentos para ofrecer promociones a través de productos y paquetes innovadores complementarios.	*SECTUR Estatal*	
	Revisión de regulación para el desarrollo del turismo cinegético para agilizar la tramitología de la actividad.	*SECTUR Estatal*	
	Colaborar con información, folletos, promoción y la participación en foros relacionados con la actividad cinegética y de pesca deportiva.	*SECTUR Estatal*	

Proyecto para incentivar la diversificación de productos y servicios turísticos.	*Establecer vinculación con los prestadores de servicios cinegéticos y de pesca deportiva para posicionar a Mazatlán en estos segmentos.*	*SECTUR Estatal*	*Históricamente en el destino las actividades cinegéticas y de pesca deportiva han sido populares, sobre todo para el turismo extranjero ya que el destino cuenta con los recursos de infraestructura y naturales para ello.*
	Coordinar esfuerzos entre hoteleros y estos dos segmentos para ofrecer promociones a través de productos y paquetes innovadores complementarios.	*SECTUR Estatal*	
	Revisión de regulación para el desarrollo del turismo cinegético para agilizar la tramitología de la actividad.	*SECTUR Estatal*	
	Colaborar con información, folletos, promoción y la participación en foros relacionados con la actividad cinegética y de pesca deportiva.	*SECTUR Estatal*	

Proyecto para incentivar la diversificación de productos y servicios turísticos.	*Establecer vinculación con los prestadores de servicios cinegéticos y de pesca deportiva para posicionar a Mazatlán en estos segmentos.*	*SECTUR Estatal*	*Históricamente en el destino las actividades cinegéticas y de pesca deportiva han sido populares, sobre todo para el turismo extranjero ya que el destino cuenta con los recursos de infraestructura y naturales para ello.*
	Coordinar esfuerzos entre hoteleros y estos dos segmentos para ofrecer promociones a través de productos y paquetes innovadores complementarios.	*SECTUR Estatal*	
	Revisión de regulación para el desarrollo del turismo cinegético para agilizar la tramitología de la actividad.	*SECTUR Estatal*	
	Colaborar con información, folletos, promoción y la participación en foros relacionados con la actividad cinegética y de pesca deportiva.	*SECTUR Estatal*	

Proyecto para incentivar la diversificación de productos y servicios turísticos.	*Establecer vinculación con los prestadores de servicios cinegéticos y de pesca deportiva para posicionar a Mazatlán en estos segmentos.*	*SECTUR Estatal*	*Históricamente en el destino las actividades cinegéticas y de pesca deportiva han sido populares, sobre todo para el turismo extranjero ya que el destino cuenta con los recursos de infraestructura y naturales para ello.*
	Coordinar esfuerzos entre hoteleros y estos dos segmentos para ofrecer promociones a través de productos y paquetes innovadores complementarios.	*SECTUR Estatal*	
	Revisión de regulación para el desarrollo del turismo cinegético para agilizar la tramitología de la actividad.	*SECTUR Estatal*	
	Colaborar con información, folletos, promoción y la participación en foros relacionados con la actividad cinegética y de pesca deportiva.	*SECTUR Estatal*	

Proyecto para incentivar la diversificación de productos y servicios turísticos.	*Establecer vinculación con los prestadores de servicios cinegéticos y de pesca deportiva para posicionar a Mazatlán en estos segmentos.*	*SECTUR Estatal*	*Históricamente en el destino las actividades cinegéticas y de pesca deportiva han sido populares, sobre todo para el turismo extranjero ya que el destino cuenta con los recursos de infraestructura y naturales para ello.*
	Coordinar esfuerzos entre hoteleros y estos dos segmentos para ofrecer promociones a través de productos y paquetes innovadores complementarios.	*SECTUR Estatal*	
	Revisión de regulación para el desarrollo del turismo cinegético para agilizar la tramitología de la actividad.	*SECTUR Estatal*	
	Colaborar con información, folletos, promoción y la participación en foros relacionados con la actividad cinegética y de pesca deportiva.	*SECTUR Estatal*	

Proyecto para incentivar la diversificación de productos y servicios turísticos.	*Establecer vinculación con los prestadores de servicios cinegéticos y de pesca deportiva para posicionar a Mazatlán en estos segmentos.*	*SECTUR Estatal*	*Históricamente en el destino las actividades cinegéticas y de pesca deportiva han sido populares, sobre todo para el turismo extranjero ya que el destino cuenta con los recursos de infraestructura y naturales para ello.*
	Coordinar esfuerzos entre hoteleros y estos dos segmentos para ofrecer promociones a través de productos y paquetes innovadores complementarios.	*SECTUR Estatal*	
	Revisión de regulación para el desarrollo del turismo cinegético para agilizar la tramitología de la actividad.	*SECTUR Estatal*	
	Colaborar con información, folletos, promoción y la participación en foros relacionados con la actividad cinegética y de pesca deportiva.	*SECTUR Estatal*	

Proyecto para incentivar la diversificación de productos y servicios turísticos.	*Establecer vinculación con los prestadores de servicios cinegéticos y de pesca deportiva para posicionar a Mazatlán en estos segmentos.*	*SECTUR Estatal*	*Históricamente en el destino las actividades cinegéticas y de pesca deportiva han sido populares, sobre todo para el turismo extranjero ya que el destino cuenta con los recursos de infraestructura y naturales para ello.*
	Coordinar esfuerzos entre hoteleros y estos dos segmentos para ofrecer promociones a través de productos y paquetes innovadores complementarios.	*SECTUR Estatal*	
	Revisión de regulación para el desarrollo del turismo cinegético para agilizar la tramitología de la actividad.	*SECTUR Estatal*	
	Colaborar con información, folletos, promoción y la participación en foros relacionados con la actividad cinegética y de pesca deportiva.	*SECTUR Estatal*	

Proyecto para incentivar la diversificación de productos y servicios turísticos.	*Establecer vinculación con los prestadores de servicios cinegéticos y de pesca deportiva para posicionar a Mazatlán en estos segmentos.*	*SECTUR Estatal*	*Históricamente en el destino las actividades cinegéticas y de pesca deportiva han sido populares, sobre todo para el turismo extranjero ya que el destino cuenta con los recursos de infraestructura y naturales para ello.*
	Coordinar esfuerzos entre hoteleros y estos dos segmentos para ofrecer promociones a través de productos y paquetes innovadores complementarios.	*SECTUR Estatal*	
	Revisión de regulación para el desarrollo del turismo cinegético para agilizar la tramitología de la actividad.	*SECTUR Estatal*	
	Colaborar con información, folletos, promoción y la participación en foros relacionados con la actividad cinegética y de pesca deportiva.	*SECTUR Estatal*	

Proyecto para incentivar la diversificación de productos y servicios turísticos.	*Establecer vinculación con los prestadores de servicios cinegéticos y de pesca deportiva para posicionar a Mazatlán en estos segmentos.*	*SECTUR Estatal*	*Históricamente en el destino las actividades cinegéticas y de pesca deportiva han sido populares, sobre todo para el turismo extranjero ya que el destino cuenta con los recursos de infraestructura y naturales para ello.*
	Coordinar esfuerzos entre hoteleros y estos dos segmentos para ofrecer promociones a través de productos y paquetes innovadores complementarios.	*SECTUR Estatal*	
	Revisión de regulación para el desarrollo del turismo cinegético para agilizar la tramitología de la actividad.	*SECTUR Estatal*	
	Colaborar con información, folletos, promoción y la participación en foros relacionados con la actividad cinegética y de pesca deportiva.	*SECTUR Estatal*	

Proyecto para incentivar la diversificación de productos y servicios turísticos.	*Establecer vinculación con los prestadores de servicios cinegéticos y de pesca deportiva para posicionar a Mazatlán en estos segmentos.*	*SECTUR Estatal*	*Históricamente en el destino las actividades cinegéticas y de pesca deportiva han sido populares, sobre todo para el turismo extranjero ya que el destino cuenta con los recursos de infraestructura y naturales para ello.*
	Coordinar esfuerzos entre hoteleros y estos dos segmentos para ofrecer promociones a través de productos y paquetes innovadores complementarios.	*SECTUR Estatal*	
	Revisión de regulación para el desarrollo del turismo cinegético para agilizar la tramitología de la actividad.	*SECTUR Estatal*	
	Colaborar con información, folletos, promoción y la participación en foros relacionados con la actividad cinegética y de pesca deportiva.	*SECTUR Estatal*	

Proyecto para incentivar la diversificación de productos y servicios turísticos.	*Establecer vinculación con los prestadores de servicios cinegéticos y de pesca deportiva para posicionar a Mazatlán en estos segmentos.*	*SECTUR Estatal*	*Históricamente en el destino las actividades cinegéticas y de pesca deportiva han sido populares, sobre todo para el turismo extranjero ya que el destino cuenta con los recursos de infraestructura y naturales para ello.*
	Coordinar esfuerzos entre hoteleros y estos dos segmentos para ofrecer promociones a través de productos y paquetes innovadores complementarios.	*SECTUR Estatal*	
	Revisión de regulación para el desarrollo del turismo cinegético para agilizar la tramitología de la actividad.	*SECTUR Estatal*	
	Colaborar con información, folletos, promoción y la participación en foros relacionados con la actividad cinegética y de pesca deportiva.	*SECTUR Estatal*	

Proyecto para incentivar la diversificación de productos y servicios turísticos.	*Establecer vinculación con los prestadores de servicios cinegéticos y de pesca deportiva para posicionar a Mazatlán en estos segmentos.*	*SECTUR Estatal*	*Históricamente en el destino las actividades cinegéticas y de pesca deportiva han sido populares, sobre todo para el turismo extranjero ya que el destino cuenta con los recursos de infraestructura y naturales para ello.*
	Coordinar esfuerzos entre hoteleros y estos dos segmentos para ofrecer promociones a través de productos y paquetes innovadores complementarios.	*SECTUR Estatal*	
	Revisión de regulación para el desarrollo del turismo cinegético para agilizar la tramitología de la actividad.	*SECTUR Estatal*	
	Colaborar con información, folletos, promoción y la participación en foros relacionados con la actividad cinegética y de pesca deportiva.	*SECTUR Estatal*	

Proyecto para incentivar la diversificación de productos y servicios turísticos.	*Establecer vinculación con los prestadores de servicios cinegéticos y de pesca deportiva para posicionar a Mazatlán en estos segmentos.*	*SECTUR Estatal*	*Históricamente en el destino las actividades cinegéticas y de pesca deportiva han sido populares, sobre todo para el turismo extranjero ya que el destino cuenta con los recursos de infraestructura y naturales para ello.*
	Coordinar esfuerzos entre hoteleros y estos dos segmentos para ofrecer promociones a través de productos y paquetes innovadores complementarios.	*SECTUR Estatal*	
	Revisión de regulación para el desarrollo del turismo cinegético para agilizar la tramitología de la actividad.	*SECTUR Estatal*	
	Colaborar con información, folletos, promoción y la participación en foros relacionados con la actividad cinegética y de pesca deportiva.	*SECTUR Estatal*	

Proyecto para incentivar la diversificación de productos y servicios turísticos.	*Establecer vinculación con los prestadores de servicios cinegéticos y de pesca deportiva para posicionar a Mazatlán en estos segmentos.*	*SECTUR Estatal*	*Históricamente en el destino las actividades cinegéticas y de pesca deportiva han sido populares, sobre todo para el turismo extranjero ya que el destino cuenta con los recursos de infraestructura y naturales para ello.*
	Coordinar esfuerzos entre hoteleros y estos dos segmentos para ofrecer promociones a través de productos y paquetes innovadores complementarios.	*SECTUR Estatal*	
	Revisión de regulación para el desarrollo del turismo cinegético para agilizar la tramitología de la actividad.	*SECTUR Estatal*	
	Colaborar con información, folletos, promoción y la participación en foros relacionados con la actividad cinegética y de pesca deportiva.	*SECTUR Estatal*	

Proyecto para incentivar la diversificación de productos y servicios turísticos.	*Establecer vinculación con los prestadores de servicios cinegéticos y de pesca deportiva para posicionar a Mazatlán en estos segmentos.*	*SECTUR Estatal*	*Históricamente en el destino las actividades cinegéticas y de pesca deportiva han sido populares, sobre todo para el turismo extranjero ya que el destino cuenta con los recursos de infraestructura y naturales para ello.*
	Coordinar esfuerzos entre hoteleros y estos dos segmentos para ofrecer promociones a través de productos y paquetes innovadores complementarios.	*SECTUR Estatal*	
	Revisión de regulación para el desarrollo del turismo cinegético para agilizar la tramitología de la actividad.	*SECTUR Estatal*	
	Colaborar con información, folletos, promoción y la participación en foros relacionados con la actividad cinegética y de pesca deportiva.	*SECTUR Estatal*	

Proyecto para incentivar la diversificación de productos y servicios turísticos.	*Establecer vinculación con los prestadores de servicios cinegéticos y de pesca deportiva para posicionar a Mazatlán en estos segmentos.*	*SECTUR Estatal*	*Históricamente en el destino las actividades cinegéticas y de pesca deportiva han sido populares, sobre todo para el turismo extranjero ya que el destino cuenta con los recursos de infraestructura y naturales para ello.*
	Coordinar esfuerzos entre hoteleros y estos dos segmentos para ofrecer promociones a través de productos y paquetes innovadores complementarios.	*SECTUR Estatal*	
	Revisión de regulación para el desarrollo del turismo cinegético para agilizar la tramitología de la actividad.	*SECTUR Estatal*	
	Colaborar con información, folletos, promoción y la participación en foros relacionados con la actividad cinegética y de pesca deportiva.	*SECTUR Estatal*	

Proyecto para incentivar la diversificación de productos y servicios turísticos.	*Establecer vinculación con los prestadores de servicios cinegéticos y de pesca deportiva para posicionar a Mazatlán en estos segmentos.*	*SECTUR Estatal*	*Históricamente en el destino las actividades cinegéticas y de pesca deportiva han sido populares, sobre todo para el turismo extranjero ya que el destino cuenta con los recursos de infraestructura y naturales para ello.*
	Coordinar esfuerzos entre hoteleros y estos dos segmentos para ofrecer promociones a través de productos y paquetes innovadores complementarios.	*SECTUR Estatal*	
	Revisión de regulación para el desarrollo del turismo cinegético para agilizar la tramitología de la actividad.	*SECTUR Estatal*	
	Colaborar con información, folletos, promoción y la participación en foros relacionados con la actividad cinegética y de pesca deportiva.	*SECTUR Estatal*	

Proyecto para incentivar la diversificación de productos y servicios turísticos.	*Establecer vinculación con los prestadores de servicios cinegéticos y de pesca deportiva para posicionar a Mazatlán en estos segmentos.*	*SECTUR Estatal*	*Históricamente en el destino las actividades cinegéticas y de pesca deportiva han sido populares, sobre todo para el turismo extranjero ya que el destino cuenta con los recursos de infraestructura y naturales para ello.*
	Coordinar esfuerzos entre hoteleros y estos dos segmentos para ofrecer promociones a través de productos y paquetes innovadores complementarios.	*SECTUR Estatal*	
	Revisión de regulación para el desarrollo del turismo cinegético para agilizar la tramitología de la actividad.	*SECTUR Estatal*	
	Colaborar con información, folletos, promoción y la participación en foros relacionados con la actividad cinegética y de pesca deportiva.	*SECTUR Estatal*	

Proyecto para incentivar la diversificación de productos y servicios turísticos.	*Establecer vinculación con los prestadores de servicios cinegéticos y de pesca deportiva para posicionar a Mazatlán en estos segmentos.*	*SECTUR Estatal*	*Históricamente en el destino las actividades cinegéticas y de pesca deportiva han sido populares, sobre todo para el turismo extranjero ya que el destino cuenta con los recursos de infraestructura y naturales para ello.*
	Coordinar esfuerzos entre hoteleros y estos dos segmentos para ofrecer promociones a través de productos y paquetes innovadores complementarios.	*SECTUR Estatal*	
	Revisión de regulación para el desarrollo del turismo cinegético para agilizar la tramitología de la actividad.	*SECTUR Estatal*	
	Colaborar con información, folletos, promoción y la participación en foros relacionados con la actividad cinegética y de pesca deportiva.	*SECTUR Estatal*	

Proyecto para incentivar la diversificación de productos y servicios turísticos.	*Establecer vinculación con los prestadores de servicios cinegéticos y de pesca deportiva para posicionar a Mazatlán en estos segmentos.*	*SECTUR Estatal*	*Históricamente en el destino las actividades cinegéticas y de pesca deportiva han sido populares, sobre todo para el turismo extranjero ya que el destino cuenta con los recursos de infraestructura y naturales para ello.*
	Coordinar esfuerzos entre hoteleros y estos dos segmentos para ofrecer promociones a través de productos y paquetes innovadores complementarios.	*SECTUR Estatal*	
	Revisión de regulación para el desarrollo del turismo cinegético para agilizar la tramitología de la actividad.	*SECTUR Estatal*	
	Colaborar con información, folletos, promoción y la participación en foros relacionados con la actividad cinegética y de pesca deportiva.	*SECTUR Estatal*	

Proyecto para incentivar la diversificación de productos y servicios turísticos.	*Establecer vinculación con los prestadores de servicios cinegéticos y de pesca deportiva para posicionar a Mazatlán en estos segmentos.*	*SECTUR Estatal*	*Históricamente en el destino las actividades cinegéticas y de pesca deportiva han sido populares, sobre todo para el turismo extranjero ya que el destino cuenta con los recursos de infraestructura y naturales para ello.*
	Coordinar esfuerzos entre hoteleros y estos dos segmentos para ofrecer promociones a través de productos y paquetes innovadores complementarios.	*SECTUR Estatal*	
	Revisión de regulación para el desarrollo del turismo cinegético para agilizar la tramitología de la actividad.	*SECTUR Estatal*	
	Colaborar con información, folletos, promoción y la participación en foros relacionados con la actividad cinegética y de pesca deportiva.	*SECTUR Estatal*	

Proyecto para incentivar la diversificación de productos y servicios turísticos.	*Establecer vinculación con los prestadores de servicios cinegéticos y de pesca deportiva para posicionar a Mazatlán en estos segmentos.*	*SECTUR Estatal*	*Históricamente en el destino las actividades cinegéticas y de pesca deportiva han sido populares, sobre todo para el turismo extranjero ya que el destino cuenta con los recursos de infraestructura y naturales para ello.*
	Coordinar esfuerzos entre hoteleros y estos dos segmentos para ofrecer promociones a través de productos y paquetes innovadores complementarios.	*SECTUR Estatal*	
	Revisión de regulación para el desarrollo del turismo cinegético para agilizar la tramitología de la actividad.	*SECTUR Estatal*	
	Colaborar con información, folletos, promoción y la participación en foros relacionados con la actividad cinegética y de pesca deportiva.	*SECTUR Estatal*	

Proyecto para incentivar la diversificación de productos y servicios turísticos.	*Establecer vinculación con los prestadores de servicios cinegéticos y de pesca deportiva para posicionar a Mazatlán en estos segmentos.*	*SECTUR Estatal*	*Históricamente en el destino las actividades cinegéticas y de pesca deportiva han sido populares, sobre todo para el turismo extranjero ya que el destino cuenta con los recursos de infraestructura y naturales para ello.*
	Coordinar esfuerzos entre hoteleros y estos dos segmentos para ofrecer promociones a través de productos y paquetes innovadores complementarios.	*SECTUR Estatal*	
	Revisión de regulación para el desarrollo del turismo cinegético para agilizar la tramitología de la actividad.	*SECTUR Estatal*	
	Colaborar con información, folletos, promoción y la participación en foros relacionados con la actividad cinegética y de pesca deportiva.	*SECTUR Estatal*	

Proyecto para incentivar la diversificación de productos y servicios turísticos.	*Establecer vinculación con los prestadores de servicios cinegéticos y de pesca deportiva para posicionar a Mazatlán en estos segmentos.*	*SECTUR Estatal*	*Históricamente en el destino las actividades cinegéticas y de pesca deportiva han sido populares, sobre todo para el turismo extranjero ya que el destino cuenta con los recursos de infraestructura y naturales para ello.*
	Coordinar esfuerzos entre hoteleros y estos dos segmentos para ofrecer promociones a través de productos y paquetes innovadores complementarios.	*SECTUR Estatal*	
	Revisión de regulación para el desarrollo del turismo cinegético para agilizar la tramitología de la actividad.	*SECTUR Estatal*	
	Colaborar con información, folletos, promoción y la participación en foros relacionados con la actividad cinegética y de pesca deportiva.	*SECTUR Estatal*	

Proyecto para incentivar la diversificación de productos y servicios turísticos.	*Establecer vinculación con los prestadores de servicios cinegéticos y de pesca deportiva para posicionar a Mazatlán en estos segmentos.*	*SECTUR Estatal*	*Históricamente en el destino las actividades cinegéticas y de pesca deportiva han sido populares, sobre todo para el turismo extranjero ya que el destino cuenta con los recursos de infraestructura y naturales para ello.*
	Coordinar esfuerzos entre hoteleros y estos dos segmentos para ofrecer promociones a través de productos y paquetes innovadores complementarios.	*SECTUR Estatal*	
	Revisión de regulación para el desarrollo del turismo cinegético para agilizar la tramitología de la actividad.	*SECTUR Estatal*	
	Colaborar con información, folletos, promoción y la participación en foros relacionados con la actividad cinegética y de pesca deportiva.	*SECTUR Estatal*	

Proyecto para incentivar la diversificación de productos y servicios turísticos.	*Establecer vinculación con los prestadores de servicios cinegéticos y de pesca deportiva para posicionar a Mazatlán en estos segmentos.*	*SECTUR Estatal*	*Históricamente en el destino las actividades cinegéticas y de pesca deportiva han sido populares, sobre todo para el turismo extranjero ya que el destino cuenta con los recursos de infraestructura y naturales para ello.*
	Coordinar esfuerzos entre hoteleros y estos dos segmentos para ofrecer promociones a través de productos y paquetes innovadores complementarios.	*SECTUR Estatal*	
	Revisión de regulación para el desarrollo del turismo cinegético para agilizar la tramitología de la actividad.	*SECTUR Estatal*	
	Colaborar con información, folletos, promoción y la participación en foros relacionados con la actividad cinegética y de pesca deportiva.	*SECTUR Estatal*	

Proyecto para incentivar la diversificación de productos y servicios turísticos.	*Establecer vinculación con los prestadores de servicios cinegéticos y de pesca deportiva para posicionar a Mazatlán en estos segmentos.*	*SECTUR Estatal*	*Históricamente en el destino las actividades cinegéticas y de pesca deportiva han sido populares, sobre todo para el turismo extranjero ya que el destino cuenta con los recursos de infraestructura y naturales para ello.*
	Coordinar esfuerzos entre hoteleros y estos dos segmentos para ofrecer promociones a través de productos y paquetes innovadores complementarios.	*SECTUR Estatal*	
	Revisión de regulación para el desarrollo del turismo cinegético para agilizar la tramitología de la actividad.	*SECTUR Estatal*	
	Colaborar con información, folletos, promoción y la participación en foros relacionados con la actividad cinegética y de pesca deportiva.	*SECTUR Estatal*	

Proyecto para incentivar la diversificación de productos y servicios turísticos.	*Establecer vinculación con los prestadores de servicios cinegéticos y de pesca deportiva para posicionar a Mazatlán en estos segmentos.*	*SECTUR Estatal*	*Históricamente en el destino las actividades cinegéticas y de pesca deportiva han sido populares, sobre todo para el turismo extranjero ya que el destino cuenta con los recursos de infraestructura y naturales para ello.*
	Coordinar esfuerzos entre hoteleros y estos dos segmentos para ofrecer promociones a través de productos y paquetes innovadores complementarios.	*SECTUR Estatal*	
	Revisión de regulación para el desarrollo del turismo cinegético para agilizar la tramitología de la actividad.	*SECTUR Estatal*	
	Colaborar con información, folletos, promoción y la participación en foros relacionados con la actividad cinegética y de pesca deportiva.	*SECTUR Estatal*	

Proyecto para incentivar la diversificación de productos y servicios turísticos.	*Establecer vinculación con los prestadores de servicios cinegéticos y de pesca deportiva para posicionar a Mazatlán en estos segmentos.*	*SECTUR Estatal*	*Históricamente en el destino las actividades cinegéticas y de pesca deportiva han sido populares, sobre todo para el turismo extranjero ya que el destino cuenta con los recursos de infraestructura y naturales para ello.*
	Coordinar esfuerzos entre hoteleros y estos dos segmentos para ofrecer promociones a través de productos y paquetes innovadores complementarios.	*SECTUR Estatal*	
	Revisión de regulación para el desarrollo del turismo cinegético para agilizar la tramitología de la actividad.	*SECTUR Estatal*	
	Colaborar con información, folletos, promoción y la participación en foros relacionados con la actividad cinegética y de pesca deportiva.	*SECTUR Estatal*	

Proyecto para incentivar la diversificación de productos y servicios turísticos.	*Establecer vinculación con los prestadores de servicios cinegéticos y de pesca deportiva para posicionar a Mazatlán en estos segmentos.*	*SECTUR Estatal*	*Históricamente en el destino las actividades cinegéticas y de pesca deportiva han sido populares, sobre todo para el turismo extranjero ya que el destino cuenta con los recursos de infraestructura y naturales para ello.*
	Coordinar esfuerzos entre hoteleros y estos dos segmentos para ofrecer promociones a través de productos y paquetes innovadores complementarios.	*SECTUR Estatal*	
	Revisión de regulación para el desarrollo del turismo cinegético para agilizar la tramitología de la actividad.	*SECTUR Estatal*	
	Colaborar con información, folletos, promoción y la participación en foros relacionados con la actividad cinegética y de pesca deportiva.	*SECTUR Estatal*	

Proyecto para incentivar la diversificación de productos y servicios turísticos.	*Establecer vinculación con los prestadores de servicios cinegéticos y de pesca deportiva para posicionar a Mazatlán en estos segmentos.*	*SECTUR Estatal*	*Históricamente en el destino las actividades cinegéticas y de pesca deportiva han sido populares, sobre todo para el turismo extranjero ya que el destino cuenta con los recursos de infraestructura y naturales para ello.*
	Coordinar esfuerzos entre hoteleros y estos dos segmentos para ofrecer promociones a través de productos y paquetes innovadores complementarios.	*SECTUR Estatal*	
	Revisión de regulación para el desarrollo del turismo cinegético para agilizar la tramitología de la actividad.	*SECTUR Estatal*	
	Colaborar con información, folletos, promoción y la participación en foros relacionados con la actividad cinegética y de pesca deportiva.	*SECTUR Estatal*	

Proyecto para incentivar la diversificación de productos y servicios turísticos.	*Establecer vinculación con los prestadores de servicios cinegéticos y de pesca deportiva para posicionar a Mazatlán en estos segmentos.*	*SECTUR Estatal*	*Históricamente en el destino las actividades cinegéticas y de pesca deportiva han sido populares, sobre todo para el turismo extranjero ya que el destino cuenta con los recursos de infraestructura y naturales para ello.*
	Coordinar esfuerzos entre hoteleros y estos dos segmentos para ofrecer promociones a través de productos y paquetes innovadores complementarios.	*SECTUR Estatal*	
	Revisión de regulación para el desarrollo del turismo cinegético para agilizar la tramitología de la actividad.	*SECTUR Estatal*	
	Colaborar con información, folletos, promoción y la participación en foros relacionados con la actividad cinegética y de pesca deportiva.	*SECTUR Estatal*	

Proyecto para incentivar la diversificación de productos y servicios turísticos.	*Establecer vinculación con los prestadores de servicios cinegéticos y de pesca deportiva para posicionar a Mazatlán en estos segmentos.*	*SECTUR Estatal*	*Históricamente en el destino las actividades cinegéticas y de pesca deportiva han sido populares, sobre todo para el turismo extranjero ya que el destino cuenta con los recursos de infraestructura y naturales para ello.*
	Coordinar esfuerzos entre hoteleros y estos dos segmentos para ofrecer promociones a través de productos y paquetes innovadores complementarios.	*SECTUR Estatal*	
	Revisión de regulación para el desarrollo del turismo cinegético para agilizar la tramitología de la actividad.	*SECTUR Estatal*	
	Colaborar con información, folletos, promoción y la participación en foros relacionados con la actividad cinegética y de pesca deportiva.	*SECTUR Estatal*	

Proyecto para incentivar la diversificación de productos y servicios turísticos.	*Establecer vinculación con los prestadores de servicios cinegéticos y de pesca deportiva para posicionar a Mazatlán en estos segmentos.*	*SECTUR Estatal*	*Históricamente en el destino las actividades cinegéticas y de pesca deportiva han sido populares, sobre todo para el turismo extranjero ya que el destino cuenta con los recursos de infraestructura y naturales para ello.*
	Coordinar esfuerzos entre hoteleros y estos dos segmentos para ofrecer promociones a través de productos y paquetes innovadores complementarios.	*SECTUR Estatal*	
	Revisión de regulación para el desarrollo del turismo cinegético para agilizar la tramitología de la actividad.	*SECTUR Estatal*	
	Colaborar con información, folletos, promoción y la participación en foros relacionados con la actividad cinegética y de pesca deportiva.	*SECTUR Estatal*	

Proyecto para incentivar la diversificación de productos y servicios turísticos.	*Establecer vinculación con los prestadores de servicios cinegéticos y de pesca deportiva para posicionar a Mazatlán en estos segmentos.*	*SECTUR Estatal*	*Históricamente en el destino las actividades cinegéticas y de pesca deportiva han sido populares, sobre todo para el turismo extranjero ya que el destino cuenta con los recursos de infraestructura y naturales para ello.*
	Coordinar esfuerzos entre hoteleros y estos dos segmentos para ofrecer promociones a través de productos y paquetes innovadores complementarios.	*SECTUR Estatal*	
	Revisión de regulación para el desarrollo del turismo cinegético para agilizar la tramitología de la actividad.	*SECTUR Estatal*	
	Colaborar con información, folletos, promoción y la participación en foros relacionados con la actividad cinegética y de pesca deportiva.	*SECTUR Estatal*	

Proyecto para incentivar la diversificación de productos y servicios turísticos.	*Establecer vinculación con los prestadores de servicios cinegéticos y de pesca deportiva para posicionar a Mazatlán en estos segmentos.*	*SECTUR Estatal*	*Históricamente en el destino las actividades cinegéticas y de pesca deportiva han sido populares, sobre todo para el turismo extranjero ya que el destino cuenta con los recursos de infraestructura y naturales para ello.*
	Coordinar esfuerzos entre hoteleros y estos dos segmentos para ofrecer promociones a través de productos y paquetes innovadores complementarios.	*SECTUR Estatal*	
	Revisión de regulación para el desarrollo del turismo cinegético para agilizar la tramitología de la actividad.	*SECTUR Estatal*	
	Colaborar con información, folletos, promoción y la participación en foros relacionados con la actividad cinegética y de pesca deportiva.	*SECTUR Estatal*	

Proyecto para incentivar la diversificación de productos y servicios turísticos.	*Establecer vinculación con los prestadores de servicios cinegéticos y de pesca deportiva para posicionar a Mazatlán en estos segmentos.*	*SECTUR Estatal*	*Históricamente en el destino las actividades cinegéticas y de pesca deportiva han sido populares, sobre todo para el turismo extranjero ya que el destino cuenta con los recursos de infraestructura y naturales para ello.*
	Coordinar esfuerzos entre hoteleros y estos dos segmentos para ofrecer promociones a través de productos y paquetes innovadores complementarios.	*SECTUR Estatal*	
	Revisión de regulación para el desarrollo del turismo cinegético para agilizar la tramitología de la actividad.	*SECTUR Estatal*	
	Colaborar con información, folletos, promoción y la participación en foros relacionados con la actividad cinegética y de pesca deportiva.	*SECTUR Estatal*	

Proyecto para incentivar la diversificación de productos y servicios turísticos.	*Establecer vinculación con los prestadores de servicios cinegéticos y de pesca deportiva para posicionar a Mazatlán en estos segmentos.*	*SECTUR Estatal*	*Históricamente en el destino las actividades cinegéticas y de pesca deportiva han sido populares, sobre todo para el turismo extranjero ya que el destino cuenta con los recursos de infraestructura y naturales para ello.*
	Coordinar esfuerzos entre hoteleros y estos dos segmentos para ofrecer promociones a través de productos y paquetes innovadores complementarios.	*SECTUR Estatal*	
	Revisión de regulación para el desarrollo del turismo cinegético para agilizar la tramitología de la actividad.	*SECTUR Estatal*	
	Colaborar con información, folletos, promoción y la participación en foros relacionados con la actividad cinegética y de pesca deportiva.	*SECTUR Estatal*	

Proyecto para incentivar la diversificación de productos y servicios turísticos.	*Establecer vinculación con los prestadores de servicios cinegéticos y de pesca deportiva para posicionar a Mazatlán en estos segmentos.*	*SECTUR Estatal*	*Históricamente en el destino las actividades cinegéticas y de pesca deportiva han sido populares, sobre todo para el turismo extranjero ya que el destino cuenta con los recursos de infraestructura y naturales para ello.*
	Coordinar esfuerzos entre hoteleros y estos dos segmentos para ofrecer promociones a través de productos y paquetes innovadores complementarios.	*SECTUR Estatal*	
	Revisión de regulación para el desarrollo del turismo cinegético para agilizar la tramitología de la actividad.	*SECTUR Estatal*	
	Colaborar con información, folletos, promoción y la participación en foros relacionados con la actividad cinegética y de pesca deportiva.	*SECTUR Estatal*	

Proyecto para incentivar la diversificación de productos y servicios turísticos.	*Establecer vinculación con los prestadores de servicios cinegéticos y de pesca deportiva para posicionar a Mazatlán en estos segmentos.*	*SECTUR Estatal*	*Históricamente en el destino las actividades cinegéticas y de pesca deportiva han sido populares, sobre todo para el turismo extranjero ya que el destino cuenta con los recursos de infraestructura y naturales para ello.*
	Coordinar esfuerzos entre hoteleros y estos dos segmentos para ofrecer promociones a través de productos y paquetes innovadores complementarios.	*SECTUR Estatal*	
	Revisión de regulación para el desarrollo del turismo cinegético para agilizar la tramitología de la actividad.	*SECTUR Estatal*	
	Colaborar con información, folletos, promoción y la participación en foros relacionados con la actividad cinegética y de pesca deportiva.	*SECTUR Estatal*	

Proyecto para incentivar la diversificación de productos y servicios turísticos.	*Establecer vinculación con los prestadores de servicios cinegéticos y de pesca deportiva para posicionar a Mazatlán en estos segmentos.*	*SECTUR Estatal*	*Históricamente en el destino las actividades cinegéticas y de pesca deportiva han sido populares, sobre todo para el turismo extranjero ya que el destino cuenta con los recursos de infraestructura y naturales para ello.*
	Coordinar esfuerzos entre hoteleros y estos dos segmentos para ofrecer promociones a través de productos y paquetes innovadores complementarios.	*SECTUR Estatal*	
	Revisión de regulación para el desarrollo del turismo cinegético para agilizar la tramitología de la actividad.	*SECTUR Estatal*	
	Colaborar con información, folletos, promoción y la participación en foros relacionados con la actividad cinegética y de pesca deportiva.	*SECTUR Estatal*	

Proyecto para incentivar la diversificación de productos y servicios turísticos.	*Establecer vinculación con los prestadores de servicios cinegéticos y de pesca deportiva para posicionar a Mazatlán en estos segmentos.*	*SECTUR Estatal*	*Históricamente en el destino las actividades cinegéticas y de pesca deportiva han sido populares, sobre todo para el turismo extranjero ya que el destino cuenta con los recursos de infraestructura y naturales para ello.*
	Coordinar esfuerzos entre hoteleros y estos dos segmentos para ofrecer promociones a través de productos y paquetes innovadores complementarios.	*SECTUR Estatal*	
	Revisión de regulación para el desarrollo del turismo cinegético para agilizar la tramitología de la actividad.	*SECTUR Estatal*	
	Colaborar con información, folletos, promoción y la participación en foros relacionados con la actividad cinegética y de pesca deportiva.	*SECTUR Estatal*	

Proyecto para incentivar la diversificación de productos y servicios turísticos.	*Establecer vinculación con los prestadores de servicios cinegéticos y de pesca deportiva para posicionar a Mazatlán en estos segmentos.*	*SECTUR Estatal*	*Históricamente en el destino las actividades cinegéticas y de pesca deportiva han sido populares, sobre todo para el turismo extranjero ya que el destino cuenta con los recursos de infraestructura y naturales para ello.*
	Coordinar esfuerzos entre hoteleros y estos dos segmentos para ofrecer promociones a través de productos y paquetes innovadores complementarios.	*SECTUR Estatal*	
	Revisión de regulación para el desarrollo del turismo cinegético para agilizar la tramitología de la actividad.	*SECTUR Estatal*	
	Colaborar con información, folletos, promoción y la participación en foros relacionados con la actividad cinegética y de pesca deportiva.	*SECTUR Estatal*	

Proyecto para incentivar la diversificación de productos y servicios turísticos.	*Establecer vinculación con los prestadores de servicios cinegéticos y de pesca deportiva para posicionar a Mazatlán en estos segmentos.*	*SECTUR Estatal*	*Históricamente en el destino las actividades cinegéticas y de pesca deportiva han sido populares, sobre todo para el turismo extranjero ya que el destino cuenta con los recursos de infraestructura y naturales para ello.*
	Coordinar esfuerzos entre hoteleros y estos dos segmentos para ofrecer promociones a través de productos y paquetes innovadores complementarios.	*SECTUR Estatal*	
	Revisión de regulación para el desarrollo del turismo cinegético para agilizar la tramitología de la actividad.	*SECTUR Estatal*	
	Colaborar con información, folletos, promoción y la participación en foros relacionados con la actividad cinegética y de pesca deportiva.	*SECTUR Estatal*	

Proyecto para incentivar la diversificación de productos y servicios turísticos.	*Establecer vinculación con los prestadores de servicios cinegéticos y de pesca deportiva para posicionar a Mazatlán en estos segmentos.*	*SECTUR Estatal*	*Históricamente en el destino las actividades cinegéticas y de pesca deportiva han sido populares, sobre todo para el turismo extranjero ya que el destino cuenta con los recursos de infraestructura y naturales para ello.*
	Coordinar esfuerzos entre hoteleros y estos dos segmentos para ofrecer promociones a través de productos y paquetes innovadores complementarios.	*SECTUR Estatal*	
	Revisión de regulación para el desarrollo del turismo cinegético para agilizar la tramitología de la actividad.	*SECTUR Estatal*	
	Colaborar con información, folletos, promoción y la participación en foros relacionados con la actividad cinegética y de pesca deportiva.	*SECTUR Estatal*	

Proyecto para incentivar la diversificación de productos y servicios turísticos.	*Establecer vinculación con los prestadores de servicios cinegéticos y de pesca deportiva para posicionar a Mazatlán en estos segmentos.*	*SECTUR Estatal*	*Históricamente en el destino las actividades cinegéticas y de pesca deportiva han sido populares, sobre todo para el turismo extranjero ya que el destino cuenta con los recursos de infraestructura y naturales para ello.*
	Coordinar esfuerzos entre hoteleros y estos dos segmentos para ofrecer promociones a través de productos y paquetes innovadores complementarios.	*SECTUR Estatal*	
	Revisión de regulación para el desarrollo del turismo cinegético para agilizar la tramitología de la actividad.	*SECTUR Estatal*	
	Colaborar con información, folletos, promoción y la participación en foros relacionados con la actividad cinegética y de pesca deportiva.	*SECTUR Estatal*	

Proyecto para incentivar la diversificación de productos y servicios turísticos.	*Establecer vinculación con los prestadores de servicios cinegéticos y de pesca deportiva para posicionar a Mazatlán en estos segmentos.*	*SECTUR Estatal*	*Históricamente en el destino las actividades cinegéticas y de pesca deportiva han sido populares, sobre todo para el turismo extranjero ya que el destino cuenta con los recursos de infraestructura y naturales para ello.*
	Coordinar esfuerzos entre hoteleros y estos dos segmentos para ofrecer promociones a través de productos y paquetes innovadores complementarios.	*SECTUR Estatal*	
	Revisión de regulación para el desarrollo del turismo cinegético para agilizar la tramitología de la actividad.	*SECTUR Estatal*	
	Colaborar con información, folletos, promoción y la participación en foros relacionados con la actividad cinegética y de pesca deportiva.	*SECTUR Estatal*	

Proyecto para incentivar la diversificación de productos y servicios turísticos.	*Establecer vinculación con los prestadores de servicios cinegéticos y de pesca deportiva para posicionar a Mazatlán en estos segmentos.*	*SECTUR Estatal*	*Históricamente en el destino las actividades cinegéticas y de pesca deportiva han sido populares, sobre todo para el turismo extranjero ya que el destino cuenta con los recursos de infraestructura y naturales para ello.*
	Coordinar esfuerzos entre hoteleros y estos dos segmentos para ofrecer promociones a través de productos y paquetes innovadores complementarios.	*SECTUR Estatal*	
	Revisión de regulación para el desarrollo del turismo cinegético para agilizar la tramitología de la actividad.	*SECTUR Estatal*	
	Colaborar con información, folletos, promoción y la participación en foros relacionados con la actividad cinegética y de pesca deportiva.	*SECTUR Estatal*	

Proyecto para incentivar la diversificación de productos y servicios turísticos.	*Establecer vinculación con los prestadores de servicios cinegéticos y de pesca deportiva para posicionar a Mazatlán en estos segmentos.*	*SECTUR Estatal*	*Históricamente en el destino las actividades cinegéticas y de pesca deportiva han sido populares, sobre todo para el turismo extranjero ya que el destino cuenta con los recursos de infraestructura y naturales para ello.*
	Coordinar esfuerzos entre hoteleros y estos dos segmentos para ofrecer promociones a través de productos y paquetes innovadores complementarios.	*SECTUR Estatal*	
	Revisión de regulación para el desarrollo del turismo cinegético para agilizar la tramitología de la actividad.	*SECTUR Estatal*	
	Colaborar con información, folletos, promoción y la participación en foros relacionados con la actividad cinegética y de pesca deportiva.	*SECTUR Estatal*	

Proyecto para incentivar la diversificación de productos y servicios turísticos.	*Establecer vinculación con los prestadores de servicios cinegéticos y de pesca deportiva para posicionar a Mazatlán en estos segmentos.*	*SECTUR Estatal*	*Históricamente en el destino las actividades cinegéticas y de pesca deportiva han sido populares, sobre todo para el turismo extranjero ya que el destino cuenta con los recursos de infraestructura y naturales para ello.*
	Coordinar esfuerzos entre hoteleros y estos dos segmentos para ofrecer promociones a través de productos y paquetes innovadores complementarios.	*SECTUR Estatal*	
	Revisión de regulación para el desarrollo del turismo cinegético para agilizar la tramitología de la actividad.	*SECTUR Estatal*	
	Colaborar con información, folletos, promoción y la participación en foros relacionados con la actividad cinegética y de pesca deportiva.	*SECTUR Estatal*	

Proyecto para incentivar la diversificación de productos y servicios turísticos.	*Establecer vinculación con los prestadores de servicios cinegéticos y de pesca deportiva para posicionar a Mazatlán en estos segmentos.*	*SECTUR Estatal*	*Históricamente en el destino las actividades cinegéticas y de pesca deportiva han sido populares, sobre todo para el turismo extranjero ya que el destino cuenta con los recursos de infraestructura y naturales para ello.*
	Coordinar esfuerzos entre hoteleros y estos dos segmentos para ofrecer promociones a través de productos y paquetes innovadores complementarios.	*SECTUR Estatal*	
	Revisión de regulación para el desarrollo del turismo cinegético para agilizar la tramitología de la actividad.	*SECTUR Estatal*	
	Colaborar con información, folletos, promoción y la participación en foros relacionados con la actividad cinegética y de pesca deportiva.	*SECTUR Estatal*	

Proyecto para incentivar la diversificación de productos y servicios turísticos.	*Establecer vinculación con los prestadores de servicios cinegéticos y de pesca deportiva para posicionar a Mazatlán en estos segmentos.*	*SECTUR Estatal*	*Históricamente en el destino las actividades cinegéticas y de pesca deportiva han sido populares, sobre todo para el turismo extranjero ya que el destino cuenta con los recursos de infraestructura y naturales para ello.*
	Coordinar esfuerzos entre hoteleros y estos dos segmentos para ofrecer promociones a través de productos y paquetes innovadores complementarios.	*SECTUR Estatal*	
	Revisión de regulación para el desarrollo del turismo cinegético para agilizar la tramitología de la actividad.	*SECTUR Estatal*	
	Colaborar con información, folletos, promoción y la participación en foros relacionados con la actividad cinegética y de pesca deportiva.	*SECTUR Estatal*	

Proyecto para incentivar la diversificación de productos y servicios turísticos.	*Establecer vinculación con los prestadores de servicios cinegéticos y de pesca deportiva para posicionar a Mazatlán en estos segmentos.*	*SECTUR Estatal*	*Históricamente en el destino las actividades cinegéticas y de pesca deportiva han sido populares, sobre todo para el turismo extranjero ya que el destino cuenta con los recursos de infraestructura y naturales para ello.*
	Coordinar esfuerzos entre hoteleros y estos dos segmentos para ofrecer promociones a través de productos y paquetes innovadores complementarios.	*SECTUR Estatal*	
	Revisión de regulación para el desarrollo del turismo cinegético para agilizar la tramitología de la actividad.	*SECTUR Estatal*	
	Colaborar con información, folletos, promoción y la participación en foros relacionados con la actividad cinegética y de pesca deportiva.	*SECTUR Estatal*	

Proyecto para incentivar la diversificación de productos y servicios turísticos.	*Establecer vinculación con los prestadores de servicios cinegéticos y de pesca deportiva para posicionar a Mazatlán en estos segmentos.*	*SECTUR Estatal*	*Históricamente en el destino las actividades cinegéticas y de pesca deportiva han sido populares, sobre todo para el turismo extranjero ya que el destino cuenta con los recursos de infraestructura y naturales para ello.*
	Coordinar esfuerzos entre hoteleros y estos dos segmentos para ofrecer promociones a través de productos y paquetes innovadores complementarios.	*SECTUR Estatal*	
	Revisión de regulación para el desarrollo del turismo cinegético para agilizar la tramitología de la actividad.	*SECTUR Estatal*	
	Colaborar con información, folletos, promoción y la participación en foros relacionados con la actividad cinegética y de pesca deportiva.	*SECTUR Estatal*	

Proyecto para incentivar la diversificación de productos y servicios turísticos.	*Establecer vinculación con los prestadores de servicios cinegéticos y de pesca deportiva para posicionar a Mazatlán en estos segmentos.*	*SECTUR Estatal*	*Históricamente en el destino las actividades cinegéticas y de pesca deportiva han sido populares, sobre todo para el turismo extranjero ya que el destino cuenta con los recursos de infraestructura y naturales para ello.*
	Coordinar esfuerzos entre hoteleros y estos dos segmentos para ofrecer promociones a través de productos y paquetes innovadores complementarios.	*SECTUR Estatal*	
	Revisión de regulación para el desarrollo del turismo cinegético para agilizar la tramitología de la actividad.	*SECTUR Estatal*	
	Colaborar con información, folletos, promoción y la participación en foros relacionados con la actividad cinegética y de pesca deportiva.	*SECTUR Estatal*	

Proyecto para incentivar la diversificación de productos y servicios turísticos.	*Establecer vinculación con los prestadores de servicios cinegéticos y de pesca deportiva para posicionar a Mazatlán en estos segmentos.*	*SECTUR Estatal*	*Históricamente en el destino las actividades cinegéticas y de pesca deportiva han sido populares, sobre todo para el turismo extranjero ya que el destino cuenta con los recursos de infraestructura y naturales para ello.*
	Coordinar esfuerzos entre hoteleros y estos dos segmentos para ofrecer promociones a través de productos y paquetes innovadores complementarios.	*SECTUR Estatal*	
	Revisión de regulación para el desarrollo del turismo cinegético para agilizar la tramitología de la actividad.	*SECTUR Estatal*	
	Colaborar con información, folletos, promoción y la participación en foros relacionados con la actividad cinegética y de pesca deportiva.	*SECTUR Estatal*	

Proyecto para incentivar la diversificación de productos y servicios turísticos.	*Establecer vinculación con los prestadores de servicios cinegéticos y de pesca deportiva para posicionar a Mazatlán en estos segmentos.*	*SECTUR Estatal*	*Históricamente en el destino las actividades cinegéticas y de pesca deportiva han sido populares, sobre todo para el turismo extranjero ya que el destino cuenta con los recursos de infraestructura y naturales para ello.*
	Coordinar esfuerzos entre hoteleros y estos dos segmentos para ofrecer promociones a través de productos y paquetes innovadores complementarios.	*SECTUR Estatal*	
	Revisión de regulación para el desarrollo del turismo cinegético para agilizar la tramitología de la actividad.	*SECTUR Estatal*	
	Colaborar con información, folletos, promoción y la participación en foros relacionados con la actividad cinegética y de pesca deportiva.	*SECTUR Estatal*	

Proyecto para incentivar la diversificación de productos y servicios turísticos.	*Establecer vinculación con los prestadores de servicios cinegéticos y de pesca deportiva para posicionar a Mazatlán en estos segmentos.*	*SECTUR Estatal*	*Históricamente en el destino las actividades cinegéticas y de pesca deportiva han sido populares, sobre todo para el turismo extranjero ya que el destino cuenta con los recursos de infraestructura y naturales para ello.*
	Coordinar esfuerzos entre hoteleros y estos dos segmentos para ofrecer promociones a través de productos y paquetes innovadores complementarios.	*SECTUR Estatal*	
	Revisión de regulación para el desarrollo del turismo cinegético para agilizar la tramitología de la actividad.	*SECTUR Estatal*	
	Colaborar con información, folletos, promoción y la participación en foros relacionados con la actividad cinegética y de pesca deportiva.	*SECTUR Estatal*	

Proyecto para incentivar la diversificación de productos y servicios turísticos.	*Establecer vinculación con los prestadores de servicios cinegéticos y de pesca deportiva para posicionar a Mazatlán en estos segmentos.*	*SECTUR Estatal*	*Históricamente en el destino las actividades cinegéticas y de pesca deportiva han sido populares, sobre todo para el turismo extranjero ya que el destino cuenta con los recursos de infraestructura y naturales para ello.*
	Coordinar esfuerzos entre hoteleros y estos dos segmentos para ofrecer promociones a través de productos y paquetes innovadores complementarios.	*SECTUR Estatal*	
	Revisión de regulación para el desarrollo del turismo cinegético para agilizar la tramitología de la actividad.	*SECTUR Estatal*	
	Colaborar con información, folletos, promoción y la participación en foros relacionados con la actividad cinegética y de pesca deportiva.	*SECTUR Estatal*	

Proyecto para incentivar la diversificación de productos y servicios turísticos.	*Establecer vinculación con los prestadores de servicios cinegéticos y de pesca deportiva para posicionar a Mazatlán en estos segmentos.*	*SECTUR Estatal*	*Históricamente en el destino las actividades cinegéticas y de pesca deportiva han sido populares, sobre todo para el turismo extranjero ya que el destino cuenta con los recursos de infraestructura y naturales para ello.*
	Coordinar esfuerzos entre hoteleros y estos dos segmentos para ofrecer promociones a través de productos y paquetes innovadores complementarios.	*SECTUR Estatal*	
	Revisión de regulación para el desarrollo del turismo cinegético para agilizar la tramitología de la actividad.	*SECTUR Estatal*	
	Colaborar con información, folletos, promoción y la participación en foros relacionados con la actividad cinegética y de pesca deportiva.	*SECTUR Estatal*	

Proyecto para incentivar la diversificación de productos y servicios turísticos.	*Establecer vinculación con los prestadores de servicios cinegéticos y de pesca deportiva para posicionar a Mazatlán en estos segmentos.*	*SECTUR Estatal*	*Históricamente en el destino las actividades cinegéticas y de pesca deportiva han sido populares, sobre todo para el turismo extranjero ya que el destino cuenta con los recursos de infraestructura y naturales para ello.*
	Coordinar esfuerzos entre hoteleros y estos dos segmentos para ofrecer promociones a través de productos y paquetes innovadores complementarios.	*SECTUR Estatal*	
	Revisión de regulación para el desarrollo del turismo cinegético para agilizar la tramitología de la actividad.	*SECTUR Estatal*	
	Colaborar con información, folletos, promoción y la participación en foros relacionados con la actividad cinegética y de pesca deportiva.	*SECTUR Estatal*	

Proyecto para incentivar la diversificación de productos y servicios turísticos.	*Establecer vinculación con los prestadores de servicios cinegéticos y de pesca deportiva para posicionar a Mazatlán en estos segmentos.*	*SECTUR Estatal*	*Históricamente en el destino las actividades cinegéticas y de pesca deportiva han sido populares, sobre todo para el turismo extranjero ya que el destino cuenta con los recursos de infraestructura y naturales para ello.*
	Coordinar esfuerzos entre hoteleros y estos dos segmentos para ofrecer promociones a través de productos y paquetes innovadores complementarios.	*SECTUR Estatal*	
	Revisión de regulación para el desarrollo del turismo cinegético para agilizar la tramitología de la actividad.	*SECTUR Estatal*	
	Colaborar con información, folletos, promoción y la participación en foros relacionados con la actividad cinegética y de pesca deportiva.	*SECTUR Estatal*	

Proyecto para incentivar la diversificación de productos y servicios turísticos.	*Establecer vinculación con los prestadores de servicios cinegéticos y de pesca deportiva para posicionar a Mazatlán en estos segmentos.*	*SECTUR Estatal*	*Históricamente en el destino las actividades cinegéticas y de pesca deportiva han sido populares, sobre todo para el turismo extranjero ya que el destino cuenta con los recursos de infraestructura y naturales para ello.*
	Coordinar esfuerzos entre hoteleros y estos dos segmentos para ofrecer promociones a través de productos y paquetes innovadores complementarios.	*SECTUR Estatal*	
	Revisión de regulación para el desarrollo del turismo cinegético para agilizar la tramitología de la actividad.	*SECTUR Estatal*	
	Colaborar con información, folletos, promoción y la participación en foros relacionados con la actividad cinegética y de pesca deportiva.	*SECTUR Estatal*	

Proyecto para incentivar la diversificación de productos y servicios turísticos.	*Establecer vinculación con los prestadores de servicios cinegéticos y de pesca deportiva para posicionar a Mazatlán en estos segmentos.*	*SECTUR Estatal*	*Históricamente en el destino las actividades cinegéticas y de pesca deportiva han sido populares, sobre todo para el turismo extranjero ya que el destino cuenta con los recursos de infraestructura y naturales para ello.*
	Coordinar esfuerzos entre hoteleros y estos dos segmentos para ofrecer promociones a través de productos y paquetes innovadores complementarios.	*SECTUR Estatal*	
	Revisión de regulación para el desarrollo del turismo cinegético para agilizar la tramitología de la actividad.	*SECTUR Estatal*	
	Colaborar con información, folletos, promoción y la participación en foros relacionados con la actividad cinegética y de pesca deportiva.	*SECTUR Estatal*	

Proyecto para incentivar la diversificación de productos y servicios turísticos.	*Establecer vinculación con los prestadores de servicios cinegéticos y de pesca deportiva para posicionar a Mazatlán en estos segmentos.*	*SECTUR Estatal*	*Históricamente en el destino las actividades cinegéticas y de pesca deportiva han sido populares, sobre todo para el turismo extranjero ya que el destino cuenta con los recursos de infraestructura y naturales para ello.*
	Coordinar esfuerzos entre hoteleros y estos dos segmentos para ofrecer promociones a través de productos y paquetes innovadores complementarios.	*SECTUR Estatal*	
	Revisión de regulación para el desarrollo del turismo cinegético para agilizar la tramitología de la actividad.	*SECTUR Estatal*	
	Colaborar con información, folletos, promoción y la participación en foros relacionados con la actividad cinegética y de pesca deportiva.	*SECTUR Estatal*	

Proyecto para incentivar la diversificación de productos y servicios turísticos.	*Establecer vinculación con los prestadores de servicios cinegéticos y de pesca deportiva para posicionar a Mazatlán en estos segmentos.*	*SECTUR Estatal*	*Históricamente en el destino las actividades cinegéticas y de pesca deportiva han sido populares, sobre todo para el turismo extranjero ya que el destino cuenta con los recursos de infraestructura y naturales para ello.*
	Coordinar esfuerzos entre hoteleros y estos dos segmentos para ofrecer promociones a través de productos y paquetes innovadores complementarios.	*SECTUR Estatal*	
	Revisión de regulación para el desarrollo del turismo cinegético para agilizar la tramitología de la actividad.	*SECTUR Estatal*	
	Colaborar con información, folletos, promoción y la participación en foros relacionados con la actividad cinegética y de pesca deportiva.	*SECTUR Estatal*	

Proyecto para incentivar la diversificación de productos y servicios turísticos.	*Establecer vinculación con los prestadores de servicios cinegéticos y de pesca deportiva para posicionar a Mazatlán en estos segmentos.*	*SECTUR Estatal*	*Históricamente en el destino las actividades cinegéticas y de pesca deportiva han sido populares, sobre todo para el turismo extranjero ya que el destino cuenta con los recursos de infraestructura y naturales para ello.*
	Coordinar esfuerzos entre hoteleros y estos dos segmentos para ofrecer promociones a través de productos y paquetes innovadores complementarios.	*SECTUR Estatal*	
	Revisión de regulación para el desarrollo del turismo cinegético para agilizar la tramitología de la actividad.	*SECTUR Estatal*	
	Colaborar con información, folletos, promoción y la participación en foros relacionados con la actividad cinegética y de pesca deportiva.	*SECTUR Estatal*	

Proyecto para incentivar la diversificación de productos y servicios turísticos.	*Establecer vinculación con los prestadores de servicios cinegéticos y de pesca deportiva para posicionar a Mazatlán en estos segmentos.*	*SECTUR Estatal*	*Históricamente en el destino las actividades cinegéticas y de pesca deportiva han sido populares, sobre todo para el turismo extranjero ya que el destino cuenta con los recursos de infraestructura y naturales para ello.*
	Coordinar esfuerzos entre hoteleros y estos dos segmentos para ofrecer promociones a través de productos y paquetes innovadores complementarios.	*SECTUR Estatal*	
	Revisión de regulación para el desarrollo del turismo cinegético para agilizar la tramitología de la actividad.	*SECTUR Estatal*	
	Colaborar con información, folletos, promoción y la participación en foros relacionados con la actividad cinegética y de pesca deportiva.	*SECTUR Estatal*	

Proyecto para incentivar la diversificación de productos y servicios turísticos.	*Establecer vinculación con los prestadores de servicios cinegéticos y de pesca deportiva para posicionar a Mazatlán en estos segmentos.*	*SECTUR Estatal*	*Históricamente en el destino las actividades cinegéticas y de pesca deportiva han sido populares, sobre todo para el turismo extranjero ya que el destino cuenta con los recursos de infraestructura y naturales para ello.*
	Coordinar esfuerzos entre hoteleros y estos dos segmentos para ofrecer promociones a través de productos y paquetes innovadores complementarios.	*SECTUR Estatal*	
	Revisión de regulación para el desarrollo del turismo cinegético para agilizar la tramitología de la actividad.	*SECTUR Estatal*	
	Colaborar con información, folletos, promoción y la participación en foros relacionados con la actividad cinegética y de pesca deportiva.	*SECTUR Estatal*	

Proyecto para incentivar la diversificación de productos y servicios turísticos.	*Establecer vinculación con los prestadores de servicios cinegéticos y de pesca deportiva para posicionar a Mazatlán en estos segmentos.*	*SECTUR Estatal*	*Históricamente en el destino las actividades cinegéticas y de pesca deportiva han sido populares, sobre todo para el turismo extranjero ya que el destino cuenta con los recursos de infraestructura y naturales para ello.*
	Coordinar esfuerzos entre hoteleros y estos dos segmentos para ofrecer promociones a través de productos y paquetes innovadores complementarios.	*SECTUR Estatal*	
	Revisión de regulación para el desarrollo del turismo cinegético para agilizar la tramitología de la actividad.	*SECTUR Estatal*	
	Colaborar con información, folletos, promoción y la participación en foros relacionados con la actividad cinegética y de pesca deportiva.	*SECTUR Estatal*	

Proyecto para incentivar la diversificación de productos y servicios turísticos.	*Establecer vinculación con los prestadores de servicios cinegéticos y de pesca deportiva para posicionar a Mazatlán en estos segmentos.*	*SECTUR Estatal*	*Históricamente en el destino las actividades cinegéticas y de pesca deportiva han sido populares, sobre todo para el turismo extranjero ya que el destino cuenta con los recursos de infraestructura y naturales para ello.*
	Coordinar esfuerzos entre hoteleros y estos dos segmentos para ofrecer promociones a través de productos y paquetes innovadores complementarios.	*SECTUR Estatal*	
	Revisión de regulación para el desarrollo del turismo cinegético para agilizar la tramitología de la actividad.	*SECTUR Estatal*	
	Colaborar con información, folletos, promoción y la participación en foros relacionados con la actividad cinegética y de pesca deportiva.	*SECTUR Estatal*	

Proyecto para incentivar la diversificación de productos y servicios turísticos.	*Establecer vinculación con los prestadores de servicios cinegéticos y de pesca deportiva para posicionar a Mazatlán en estos segmentos.*	*SECTUR Estatal*	*Históricamente en el destino las actividades cinegéticas y de pesca deportiva han sido populares, sobre todo para el turismo extranjero ya que el destino cuenta con los recursos de infraestructura y naturales para ello.*
	Coordinar esfuerzos entre hoteleros y estos dos segmentos para ofrecer promociones a través de productos y paquetes innovadores complementarios.	*SECTUR Estatal*	
	Revisión de regulación para el desarrollo del turismo cinegético para agilizar la tramitología de la actividad.	*SECTUR Estatal*	
	Colaborar con información, folletos, promoción y la participación en foros relacionados con la actividad cinegética y de pesca deportiva.	*SECTUR Estatal*	

Proyecto para incentivar la diversificación de productos y servicios turísticos.	*Establecer vinculación con los prestadores de servicios cinegéticos y de pesca deportiva para posicionar a Mazatlán en estos segmentos.*	*SECTUR Estatal*	*Históricamente en el destino las actividades cinegéticas y de pesca deportiva han sido populares, sobre todo para el turismo extranjero ya que el destino cuenta con los recursos de infraestructura y naturales para ello.*
	Coordinar esfuerzos entre hoteleros y estos dos segmentos para ofrecer promociones a través de productos y paquetes innovadores complementarios.	*SECTUR Estatal*	
	Revisión de regulación para el desarrollo del turismo cinegético para agilizar la tramitología de la actividad.	*SECTUR Estatal*	
	Colaborar con información, folletos, promoción y la participación en foros relacionados con la actividad cinegética y de pesca deportiva.	*SECTUR Estatal*	

Proyecto para incentivar la diversificación de productos y servicios turísticos.	*Establecer vinculación con los prestadores de servicios cinegéticos y de pesca deportiva para posicionar a Mazatlán en estos segmentos.*	*SECTUR Estatal*	*Históricamente en el destino las actividades cinegéticas y de pesca deportiva han sido populares, sobre todo para el turismo extranjero ya que el destino cuenta con los recursos de infraestructura y naturales para ello.*
	Coordinar esfuerzos entre hoteleros y estos dos segmentos para ofrecer promociones a través de productos y paquetes innovadores complementarios.	*SECTUR Estatal*	
	Revisión de regulación para el desarrollo del turismo cinegético para agilizar la tramitología de la actividad.	*SECTUR Estatal*	
	Colaborar con información, folletos, promoción y la participación en foros relacionados con la actividad cinegética y de pesca deportiva.	*SECTUR Estatal*	

Proyecto para incentivar la diversificación de productos y servicios turísticos.	*Establecer vinculación con los prestadores de servicios cinegéticos y de pesca deportiva para posicionar a Mazatlán en estos segmentos.*	*SECTUR Estatal*	*Históricamente en el destino las actividades cinegéticas y de pesca deportiva han sido populares, sobre todo para el turismo extranjero ya que el destino cuenta con los recursos de infraestructura y naturales para ello.*
	Coordinar esfuerzos entre hoteleros y estos dos segmentos para ofrecer promociones a través de productos y paquetes innovadores complementarios.	*SECTUR Estatal*	
	Revisión de regulación para el desarrollo del turismo cinegético para agilizar la tramitología de la actividad.	*SECTUR Estatal*	
	Colaborar con información, folletos, promoción y la participación en foros relacionados con la actividad cinegética y de pesca deportiva.	*SECTUR Estatal*	

Proyecto para incentivar la diversificación de productos y servicios turísticos.	*Establecer vinculación con los prestadores de servicios cinegéticos y de pesca deportiva para posicionar a Mazatlán en estos segmentos.*	*SECTUR Estatal*	*Históricamente en el destino las actividades cinegéticas y de pesca deportiva han sido populares, sobre todo para el turismo extranjero ya que el destino cuenta con los recursos de infraestructura y naturales para ello.*
	Coordinar esfuerzos entre hoteleros y estos dos segmentos para ofrecer promociones a través de productos y paquetes innovadores complementarios.	*SECTUR Estatal*	
	Revisión de regulación para el desarrollo del turismo cinegético para agilizar la tramitología de la actividad.	*SECTUR Estatal*	
	Colaborar con información, folletos, promoción y la participación en foros relacionados con la actividad cinegética y de pesca deportiva.	*SECTUR Estatal*	

Proyecto para incentivar la diversificación de productos y servicios turísticos.	*Establecer vinculación con los prestadores de servicios cinegéticos y de pesca deportiva para posicionar a Mazatlán en estos segmentos.*	*SECTUR Estatal*	*Históricamente en el destino las actividades cinegéticas y de pesca deportiva han sido populares, sobre todo para el turismo extranjero ya que el destino cuenta con los recursos de infraestructura y naturales para ello.*
	Coordinar esfuerzos entre hoteleros y estos dos segmentos para ofrecer promociones a través de productos y paquetes innovadores complementarios.	*SECTUR Estatal*	
	Revisión de regulación para el desarrollo del turismo cinegético para agilizar la tramitología de la actividad.	*SECTUR Estatal*	
	Colaborar con información, folletos, promoción y la participación en foros relacionados con la actividad cinegética y de pesca deportiva.	*SECTUR Estatal*	

Proyecto para incentivar la diversificación de productos y servicios turísticos.	*Establecer vinculación con los prestadores de servicios cinegéticos y de pesca deportiva para posicionar a Mazatlán en estos segmentos.*	*SECTUR Estatal*	*Históricamente en el destino las actividades cinegéticas y de pesca deportiva han sido populares, sobre todo para el turismo extranjero ya que el destino cuenta con los recursos de infraestructura y naturales para ello.*
	Coordinar esfuerzos entre hoteleros y estos dos segmentos para ofrecer promociones a través de productos y paquetes innovadores complementarios.	*SECTUR Estatal*	
	Revisión de regulación para el desarrollo del turismo cinegético para agilizar la tramitología de la actividad.	*SECTUR Estatal*	
	Colaborar con información, folletos, promoción y la participación en foros relacionados con la actividad cinegética y de pesca deportiva.	*SECTUR Estatal*	

Proyecto para incentivar la diversificación de productos y servicios turísticos.	*Establecer vinculación con los prestadores de servicios cinegéticos y de pesca deportiva para posicionar a Mazatlán en estos segmentos.*	*SECTUR Estatal*	*Históricamente en el destino las actividades cinegéticas y de pesca deportiva han sido populares, sobre todo para el turismo extranjero ya que el destino cuenta con los recursos de infraestructura y naturales para ello.*
	Coordinar esfuerzos entre hoteleros y estos dos segmentos para ofrecer promociones a través de productos y paquetes innovadores complementarios.	*SECTUR Estatal*	
	Revisión de regulación para el desarrollo del turismo cinegético para agilizar la tramitología de la actividad.	*SECTUR Estatal*	
	Colaborar con información, folletos, promoción y la participación en foros relacionados con la actividad cinegética y de pesca deportiva.	*SECTUR Estatal*	

Proyecto para incentivar la diversificación de productos y servicios turísticos.	*Establecer vinculación con los prestadores de servicios cinegéticos y de pesca deportiva para posicionar a Mazatlán en estos segmentos.*	*SECTUR Estatal*	*Históricamente en el destino las actividades cinegéticas y de pesca deportiva han sido populares, sobre todo para el turismo extranjero ya que el destino cuenta con los recursos de infraestructura y naturales para ello.*
	Coordinar esfuerzos entre hoteleros y estos dos segmentos para ofrecer promociones a través de productos y paquetes innovadores complementarios.	*SECTUR Estatal*	
	Revisión de regulación para el desarrollo del turismo cinegético para agilizar la tramitología de la actividad.	*SECTUR Estatal*	
	Colaborar con información, folletos, promoción y la participación en foros relacionados con la actividad cinegética y de pesca deportiva.	*SECTUR Estatal*	

Proyecto para incentivar la diversificación de productos y servicios turísticos.	*Establecer vinculación con los prestadores de servicios cinegéticos y de pesca deportiva para posicionar a Mazatlán en estos segmentos.*	*SECTUR Estatal*	*Históricamente en el destino las actividades cinegéticas y de pesca deportiva han sido populares, sobre todo para el turismo extranjero ya que el destino cuenta con los recursos de infraestructura y naturales para ello.*
	Coordinar esfuerzos entre hoteleros y estos dos segmentos para ofrecer promociones a través de productos y paquetes innovadores complementarios.	*SECTUR Estatal*	
	Revisión de regulación para el desarrollo del turismo cinegético para agilizar la tramitología de la actividad.	*SECTUR Estatal*	
	Colaborar con información, folletos, promoción y la participación en foros relacionados con la actividad cinegética y de pesca deportiva.	*SECTUR Estatal*	

Proyecto para incentivar la diversificación de productos y servicios turísticos.	*Establecer vinculación con los prestadores de servicios cinegéticos y de pesca deportiva para posicionar a Mazatlán en estos segmentos.*	*SECTUR Estatal*	*Históricamente en el destino las actividades cinegéticas y de pesca deportiva han sido populares, sobre todo para el turismo extranjero ya que el destino cuenta con los recursos de infraestructura y naturales para ello.*
	Coordinar esfuerzos entre hoteleros y estos dos segmentos para ofrecer promociones a través de productos y paquetes innovadores complementarios.	*SECTUR Estatal*	
	Revisión de regulación para el desarrollo del turismo cinegético para agilizar la tramitología de la actividad.	*SECTUR Estatal*	
	Colaborar con información, folletos, promoción y la participación en foros relacionados con la actividad cinegética y de pesca deportiva.	*SECTUR Estatal*	

Proyecto para incentivar la diversificación de productos y servicios turísticos.	*Establecer vinculación con los prestadores de servicios cinegéticos y de pesca deportiva para posicionar a Mazatlán en estos segmentos.*	*SECTUR Estatal*	*Históricamente en el destino las actividades cinegéticas y de pesca deportiva han sido populares, sobre todo para el turismo extranjero ya que el destino cuenta con los recursos de infraestructura y naturales para ello.*
	Coordinar esfuerzos entre hoteleros y estos dos segmentos para ofrecer promociones a través de productos y paquetes innovadores complementarios.	*SECTUR Estatal*	
	Revisión de regulación para el desarrollo del turismo cinegético para agilizar la tramitología de la actividad.	*SECTUR Estatal*	
	Colaborar con información, folletos, promoción y la participación en foros relacionados con la actividad cinegética y de pesca deportiva.	*SECTUR Estatal*	

Proyecto para incentivar la diversificación de productos y servicios turísticos.	*Establecer vinculación con los prestadores de servicios cinegéticos y de pesca deportiva para posicionar a Mazatlán en estos segmentos.*	*SECTUR Estatal*	*Históricamente en el destino las actividades cinegéticas y de pesca deportiva han sido populares, sobre todo para el turismo extranjero ya que el destino cuenta con los recursos de infraestructura y naturales para ello.*
	Coordinar esfuerzos entre hoteleros y estos dos segmentos para ofrecer promociones a través de productos y paquetes innovadores complementarios.	*SECTUR Estatal*	
	Revisión de regulación para el desarrollo del turismo cinegético para agilizar la tramitología de la actividad.	*SECTUR Estatal*	
	Colaborar con información, folletos, promoción y la participación en foros relacionados con la actividad cinegética y de pesca deportiva.	*SECTUR Estatal*	

Proyecto para incentivar la diversificación de productos y servicios turísticos.	*Establecer vinculación con los prestadores de servicios cinegéticos y de pesca deportiva para posicionar a Mazatlán en estos segmentos.*	*SECTUR Estatal*	*Históricamente en el destino las actividades cinegéticas y de pesca deportiva han sido populares, sobre todo para el turismo extranjero ya que el destino cuenta con los recursos de infraestructura y naturales para ello.*
	Coordinar esfuerzos entre hoteleros y estos dos segmentos para ofrecer promociones a través de productos y paquetes innovadores complementarios.	*SECTUR Estatal*	
	Revisión de regulación para el desarrollo del turismo cinegético para agilizar la tramitología de la actividad.	*SECTUR Estatal*	
	Colaborar con información, folletos, promoción y la participación en foros relacionados con la actividad cinegética y de pesca deportiva.	*SECTUR Estatal*	

Proyecto para incentivar la diversificación de productos y servicios turísticos.	*Establecer vinculación con los prestadores de servicios cinegéticos y de pesca deportiva para posicionar a Mazatlán en estos segmentos.*	*SECTUR Estatal*	*Históricamente en el destino las actividades cinegéticas y de pesca deportiva han sido populares, sobre todo para el turismo extranjero ya que el destino cuenta con los recursos de infraestructura y naturales para ello.*
	Coordinar esfuerzos entre hoteleros y estos dos segmentos para ofrecer promociones a través de productos y paquetes innovadores complementarios.	*SECTUR Estatal*	
	Revisión de regulación para el desarrollo del turismo cinegético para agilizar la tramitología de la actividad.	*SECTUR Estatal*	
	Colaborar con información, folletos, promoción y la participación en foros relacionados con la actividad cinegética y de pesca deportiva.	*SECTUR Estatal*	

Proyecto para incentivar la diversificación de productos y servicios turísticos.	*Establecer vinculación con los prestadores de servicios cinegéticos y de pesca deportiva para posicionar a Mazatlán en estos segmentos.*	*SECTUR Estatal*	*Históricamente en el destino las actividades cinegéticas y de pesca deportiva han sido populares, sobre todo para el turismo extranjero ya que el destino cuenta con los recursos de infraestructura y naturales para ello.*
	Coordinar esfuerzos entre hoteleros y estos dos segmentos para ofrecer promociones a través de productos y paquetes innovadores complementarios.	*SECTUR Estatal*	
	Revisión de regulación para el desarrollo del turismo cinegético para agilizar la tramitología de la actividad.	*SECTUR Estatal*	
	Colaborar con información, folletos, promoción y la participación en foros relacionados con la actividad cinegética y de pesca deportiva.	*SECTUR Estatal*	

Proyecto para incentivar la diversificación de productos y servicios turísticos.	*Establecer vinculación con los prestadores de servicios cinegéticos y de pesca deportiva para posicionar a Mazatlán en estos segmentos.*	*SECTUR Estatal*	*Históricamente en el destino las actividades cinegéticas y de pesca deportiva han sido populares, sobre todo para el turismo extranjero ya que el destino cuenta con los recursos de infraestructura y naturales para ello.*
	Coordinar esfuerzos entre hoteleros y estos dos segmentos para ofrecer promociones a través de productos y paquetes innovadores complementarios.	*SECTUR Estatal*	
	Revisión de regulación para el desarrollo del turismo cinegético para agilizar la tramitología de la actividad.	*SECTUR Estatal*	
	Colaborar con información, folletos, promoción y la participación en foros relacionados con la actividad cinegética y de pesca deportiva.	*SECTUR Estatal*	

Proyecto para incentivar la diversificación de productos y servicios turísticos.	*Establecer vinculación con los prestadores de servicios cinegéticos y de pesca deportiva para posicionar a Mazatlán en estos segmentos.*	*SECTUR Estatal*	*Históricamente en el destino las actividades cinegéticas y de pesca deportiva han sido populares, sobre todo para el turismo extranjero ya que el destino cuenta con los recursos de infraestructura y naturales para ello.*
	Coordinar esfuerzos entre hoteleros y estos dos segmentos para ofrecer promociones a través de productos y paquetes innovadores complementarios.	*SECTUR Estatal*	
	Revisión de regulación para el desarrollo del turismo cinegético para agilizar la tramitología de la actividad.	*SECTUR Estatal*	
	Colaborar con información, folletos, promoción y la participación en foros relacionados con la actividad cinegética y de pesca deportiva.	*SECTUR Estatal*	

Proyecto para incentivar la diversificación de productos y servicios turísticos.	*Establecer vinculación con los prestadores de servicios cinegéticos y de pesca deportiva para posicionar a Mazatlán en estos segmentos.*	*SECTUR Estatal*	*Históricamente en el destino las actividades cinegéticas y de pesca deportiva han sido populares, sobre todo para el turismo extranjero ya que el destino cuenta con los recursos de infraestructura y naturales para ello.*
	Coordinar esfuerzos entre hoteleros y estos dos segmentos para ofrecer promociones a través de productos y paquetes innovadores complementarios.	*SECTUR Estatal*	
	Revisión de regulación para el desarrollo del turismo cinegético para agilizar la tramitología de la actividad.	*SECTUR Estatal*	
	Colaborar con información, folletos, promoción y la participación en foros relacionados con la actividad cinegética y de pesca deportiva.	*SECTUR Estatal*	

Proyecto para incentivar la diversificación de productos y servicios turísticos.	*Establecer vinculación con los prestadores de servicios cinegéticos y de pesca deportiva para posicionar a Mazatlán en estos segmentos.*	*SECTUR Estatal*	*Históricamente en el destino las actividades cinegéticas y de pesca deportiva han sido populares, sobre todo para el turismo extranjero ya que el destino cuenta con los recursos de infraestructura y naturales para ello.*
	Coordinar esfuerzos entre hoteleros y estos dos segmentos para ofrecer promociones a través de productos y paquetes innovadores complementarios.	*SECTUR Estatal*	
	Revisión de regulación para el desarrollo del turismo cinegético para agilizar la tramitología de la actividad.	*SECTUR Estatal*	
	Colaborar con información, folletos, promoción y la participación en foros relacionados con la actividad cinegética y de pesca deportiva.	*SECTUR Estatal*	

Proyecto para incentivar la diversificación de productos y servicios turísticos.	*Establecer vinculación con los prestadores de servicios cinegéticos y de pesca deportiva para posicionar a Mazatlán en estos segmentos.*	*SECTUR Estatal*	*Históricamente en el destino las actividades cinegéticas y de pesca deportiva han sido populares, sobre todo para el turismo extranjero ya que el destino cuenta con los recursos de infraestructura y naturales para ello.*
	Coordinar esfuerzos entre hoteleros y estos dos segmentos para ofrecer promociones a través de productos y paquetes innovadores complementarios.	*SECTUR Estatal*	
	Revisión de regulación para el desarrollo del turismo cinegético para agilizar la tramitología de la actividad.	*SECTUR Estatal*	
	Colaborar con información, folletos, promoción y la participación en foros relacionados con la actividad cinegética y de pesca deportiva.	*SECTUR Estatal*	

Proyecto para incentivar la diversificación de productos y servicios turísticos.	*Establecer vinculación con los prestadores de servicios cinegéticos y de pesca deportiva para posicionar a Mazatlán en estos segmentos.*	*SECTUR Estatal*	*Históricamente en el destino las actividades cinegéticas y de pesca deportiva han sido populares, sobre todo para el turismo extranjero ya que el destino cuenta con los recursos de infraestructura y naturales para ello.*
	Coordinar esfuerzos entre hoteleros y estos dos segmentos para ofrecer promociones a través de productos y paquetes innovadores complementarios.	*SECTUR Estatal*	
	Revisión de regulación para el desarrollo del turismo cinegético para agilizar la tramitología de la actividad.	*SECTUR Estatal*	
	Colaborar con información, folletos, promoción y la participación en foros relacionados con la actividad cinegética y de pesca deportiva.	*SECTUR Estatal*	

Proyecto para incentivar la diversificación de productos y servicios turísticos.	*Establecer vinculación con los prestadores de servicios cinegéticos y de pesca deportiva para posicionar a Mazatlán en estos segmentos.*	*SECTUR Estatal*	*Históricamente en el destino las actividades cinegéticas y de pesca deportiva han sido populares, sobre todo para el turismo extranjero ya que el destino cuenta con los recursos de infraestructura y naturales para ello.*
	Coordinar esfuerzos entre hoteleros y estos dos segmentos para ofrecer promociones a través de productos y paquetes innovadores complementarios.	*SECTUR Estatal*	
	Revisión de regulación para el desarrollo del turismo cinegético para agilizar la tramitología de la actividad.	*SECTUR Estatal*	
	Colaborar con información, folletos, promoción y la participación en foros relacionados con la actividad cinegética y de pesca deportiva.	*SECTUR Estatal*	

Proyecto para incentivar la diversificación de productos y servicios turísticos.	*Establecer vinculación con los prestadores de servicios cinegéticos y de pesca deportiva para posicionar a Mazatlán en estos segmentos.*	*SECTUR Estatal*	*Históricamente en el destino las actividades cinegéticas y de pesca deportiva han sido populares, sobre todo para el turismo extranjero ya que el destino cuenta con los recursos de infraestructura y naturales para ello.*
	Coordinar esfuerzos entre hoteleros y estos dos segmentos para ofrecer promociones a través de productos y paquetes innovadores complementarios.	*SECTUR Estatal*	
	Revisión de regulación para el desarrollo del turismo cinegético para agilizar la tramitología de la actividad.	*SECTUR Estatal*	
	Colaborar con información, folletos, promoción y la participación en foros relacionados con la actividad cinegética y de pesca deportiva.	*SECTUR Estatal*	

Proyecto para incentivar la diversificación de productos y servicios turísticos.	*Establecer vinculación con los prestadores de servicios cinegéticos y de pesca deportiva para posicionar a Mazatlán en estos segmentos.*	*SECTUR Estatal*	*Históricamente en el destino las actividades cinegéticas y de pesca deportiva han sido populares, sobre todo para el turismo extranjero ya que el destino cuenta con los recursos de infraestructura y naturales para ello.*
	Coordinar esfuerzos entre hoteleros y estos dos segmentos para ofrecer promociones a través de productos y paquetes innovadores complementarios.	*SECTUR Estatal*	
	Revisión de regulación para el desarrollo del turismo cinegético para agilizar la tramitología de la actividad.	*SECTUR Estatal*	
	Colaborar con información, folletos, promoción y la participación en foros relacionados con la actividad cinegética y de pesca deportiva.	*SECTUR Estatal*	

Proyecto para incentivar la diversificación de productos y servicios turísticos.	*Establecer vinculación con los prestadores de servicios cinegéticos y de pesca deportiva para posicionar a Mazatlán en estos segmentos.*	*SECTUR Estatal*	*Históricamente en el destino las actividades cinegéticas y de pesca deportiva han sido populares, sobre todo para el turismo extranjero ya que el destino cuenta con los recursos de infraestructura y naturales para ello.*
	Coordinar esfuerzos entre hoteleros y estos dos segmentos para ofrecer promociones a través de productos y paquetes innovadores complementarios.	*SECTUR Estatal*	
	Revisión de regulación para el desarrollo del turismo cinegético para agilizar la tramitología de la actividad.	*SECTUR Estatal*	
	Colaborar con información, folletos, promoción y la participación en foros relacionados con la actividad cinegética y de pesca deportiva.	*SECTUR Estatal*	

Proyecto para incentivar la diversificación de productos y servicios turísticos.	*Establecer vinculación con los prestadores de servicios cinegéticos y de pesca deportiva para posicionar a Mazatlán en estos segmentos.*	*SECTUR Estatal*	*Históricamente en el destino las actividades cinegéticas y de pesca deportiva han sido populares, sobre todo para el turismo extranjero ya que el destino cuenta con los recursos de infraestructura y naturales para ello.*
	Coordinar esfuerzos entre hoteleros y estos dos segmentos para ofrecer promociones a través de productos y paquetes innovadores complementarios.	*SECTUR Estatal*	
	Revisión de regulación para el desarrollo del turismo cinegético para agilizar la tramitología de la actividad.	*SECTUR Estatal*	
	Colaborar con información, folletos, promoción y la participación en foros relacionados con la actividad cinegética y de pesca deportiva.	*SECTUR Estatal*	

Proyecto para incentivar la diversificación de productos y servicios turísticos.	*Establecer vinculación con los prestadores de servicios cinegéticos y de pesca deportiva para posicionar a Mazatlán en estos segmentos.*	*SECTUR Estatal*	*Históricamente en el destino las actividades cinegéticas y de pesca deportiva han sido populares, sobre todo para el turismo extranjero ya que el destino cuenta con los recursos de infraestructura y naturales para ello.*
	Coordinar esfuerzos entre hoteleros y estos dos segmentos para ofrecer promociones a través de productos y paquetes innovadores complementarios.	*SECTUR Estatal*	
	Revisión de regulación para el desarrollo del turismo cinegético para agilizar la tramitología de la actividad.	*SECTUR Estatal*	
	Colaborar con información, folletos, promoción y la participación en foros relacionados con la actividad cinegética y de pesca deportiva.	*SECTUR Estatal*	

Proyecto para incentivar la diversificación de productos y servicios turísticos.	*Establecer vinculación con los prestadores de servicios cinegéticos y de pesca deportiva para posicionar a Mazatlán en estos segmentos.*	*SECTUR Estatal*	*Históricamente en el destino las actividades cinegéticas y de pesca deportiva han sido populares, sobre todo para el turismo extranjero ya que el destino cuenta con los recursos de infraestructura y naturales para ello.*
	Coordinar esfuerzos entre hoteleros y estos dos segmentos para ofrecer promociones a través de productos y paquetes innovadores complementarios.	*SECTUR Estatal*	
	Revisión de regulación para el desarrollo del turismo cinegético para agilizar la tramitología de la actividad.	*SECTUR Estatal*	
	Colaborar con información, folletos, promoción y la participación en foros relacionados con la actividad cinegética y de pesca deportiva.	*SECTUR Estatal*	

Proyecto para incentivar la diversificación de productos y servicios turísticos.	*Establecer vinculación con los prestadores de servicios cinegéticos y de pesca deportiva para posicionar a Mazatlán en estos segmentos.*	*SECTUR Estatal*	*Históricamente en el destino las actividades cinegéticas y de pesca deportiva han sido populares, sobre todo para el turismo extranjero ya que el destino cuenta con los recursos de infraestructura y naturales para ello.*
	Coordinar esfuerzos entre hoteleros y estos dos segmentos para ofrecer promociones a través de productos y paquetes innovadores complementarios.	*SECTUR Estatal*	
	Revisión de regulación para el desarrollo del turismo cinegético para agilizar la tramitología de la actividad.	*SECTUR Estatal*	
	Colaborar con información, folletos, promoción y la participación en foros relacionados con la actividad cinegética y de pesca deportiva.	*SECTUR Estatal*	

Proyecto para incentivar la diversificación de productos y servicios turísticos.	*Establecer vinculación con los prestadores de servicios cinegéticos y de pesca deportiva para posicionar a Mazatlán en estos segmentos.*	*SECTUR Estatal*	*Históricamente en el destino las actividades cinegéticas y de pesca deportiva han sido populares, sobre todo para el turismo extranjero ya que el destino cuenta con los recursos de infraestructura y naturales para ello.*
	Coordinar esfuerzos entre hoteleros y estos dos segmentos para ofrecer promociones a través de productos y paquetes innovadores complementarios.	*SECTUR Estatal*	
	Revisión de regulación para el desarrollo del turismo cinegético para agilizar la tramitología de la actividad.	*SECTUR Estatal*	
	Colaborar con información, folletos, promoción y la participación en foros relacionados con la actividad cinegética y de pesca deportiva.	*SECTUR Estatal*	

Proyecto para incentivar la diversificación de productos y servicios turísticos.	*Establecer vinculación con los prestadores de servicios cinegéticos y de pesca deportiva para posicionar a Mazatlán en estos segmentos.*	*SECTUR Estatal*	*Históricamente en el destino las actividades cinegéticas y de pesca deportiva han sido populares, sobre todo para el turismo extranjero ya que el destino cuenta con los recursos de infraestructura y naturales para ello.*
	Coordinar esfuerzos entre hoteleros y estos dos segmentos para ofrecer promociones a través de productos y paquetes innovadores complementarios.	*SECTUR Estatal*	
	Revisión de regulación para el desarrollo del turismo cinegético para agilizar la tramitología de la actividad.	*SECTUR Estatal*	
	Colaborar con información, folletos, promoción y la participación en foros relacionados con la actividad cinegética y de pesca deportiva.	*SECTUR Estatal*	

Proyecto para incentivar la diversificación de productos y servicios turísticos.	*Establecer vinculación con los prestadores de servicios cinegéticos y de pesca deportiva para posicionar a Mazatlán en estos segmentos.*	*SECTUR Estatal*	*Históricamente en el destino las actividades cinegéticas y de pesca deportiva han sido populares, sobre todo para el turismo extranjero ya que el destino cuenta con los recursos de infraestructura y naturales para ello.*
	Coordinar esfuerzos entre hoteleros y estos dos segmentos para ofrecer promociones a través de productos y paquetes innovadores complementarios.	*SECTUR Estatal*	
	Revisión de regulación para el desarrollo del turismo cinegético para agilizar la tramitología de la actividad.	*SECTUR Estatal*	
	Colaborar con información, folletos, promoción y la participación en foros relacionados con la actividad cinegética y de pesca deportiva.	*SECTUR Estatal*	

Proyecto para incentivar la diversificación de productos y servicios turísticos.	*Establecer vinculación con los prestadores de servicios cinegéticos y de pesca deportiva para posicionar a Mazatlán en estos segmentos.*	*SECTUR Estatal*	*Históricamente en el destino las actividades cinegéticas y de pesca deportiva han sido populares, sobre todo para el turismo extranjero ya que el destino cuenta con los recursos de infraestructura y naturales para ello.*
	Coordinar esfuerzos entre hoteleros y estos dos segmentos para ofrecer promociones a través de productos y paquetes innovadores complementarios.	*SECTUR Estatal*	
	Revisión de regulación para el desarrollo del turismo cinegético para agilizar la tramitología de la actividad.	*SECTUR Estatal*	
	Colaborar con información, folletos, promoción y la participación en foros relacionados con la actividad cinegética y de pesca deportiva.	*SECTUR Estatal*	

Proyecto para incentivar la diversificación de productos y servicios turísticos.	*Establecer vinculación con los prestadores de servicios cinegéticos y de pesca deportiva para posicionar a Mazatlán en estos segmentos.*	*SECTUR Estatal*	*Históricamente en el destino las actividades cinegéticas y de pesca deportiva han sido populares, sobre todo para el turismo extranjero ya que el destino cuenta con los recursos de infraestructura y naturales para ello.*
	Coordinar esfuerzos entre hoteleros y estos dos segmentos para ofrecer promociones a través de productos y paquetes innovadores complementarios.	*SECTUR Estatal*	
	Revisión de regulación para el desarrollo del turismo cinegético para agilizar la tramitología de la actividad.	*SECTUR Estatal*	
	Colaborar con información, folletos, promoción y la participación en foros relacionados con la actividad cinegética y de pesca deportiva.	*SECTUR Estatal*	

Proyecto para incentivar la diversificación de productos y servicios turísticos.	*Establecer vinculación con los prestadores de servicios cinegéticos y de pesca deportiva para posicionar a Mazatlán en estos segmentos.*	*SECTUR Estatal*	*Históricamente en el destino las actividades cinegéticas y de pesca deportiva han sido populares, sobre todo para el turismo extranjero ya que el destino cuenta con los recursos de infraestructura y naturales para ello.*
	Coordinar esfuerzos entre hoteleros y estos dos segmentos para ofrecer promociones a través de productos y paquetes innovadores complementarios.	*SECTUR Estatal*	
	Revisión de regulación para el desarrollo del turismo cinegético para agilizar la tramitología de la actividad.	*SECTUR Estatal*	
	Colaborar con información, folletos, promoción y la participación en foros relacionados con la actividad cinegética y de pesca deportiva.	*SECTUR Estatal*	

Proyecto para incentivar la diversificación de productos y servicios turísticos.	*Establecer vinculación con los prestadores de servicios cinegéticos y de pesca deportiva para posicionar a Mazatlán en estos segmentos.*	*SECTUR Estatal*	*Históricamente en el destino las actividades cinegéticas y de pesca deportiva han sido populares, sobre todo para el turismo extranjero ya que el destino cuenta con los recursos de infraestructura y naturales para ello.*
	Coordinar esfuerzos entre hoteleros y estos dos segmentos para ofrecer promociones a través de productos y paquetes innovadores complementarios.	*SECTUR Estatal*	
	Revisión de regulación para el desarrollo del turismo cinegético para agilizar la tramitología de la actividad.	*SECTUR Estatal*	
	Colaborar con información, folletos, promoción y la participación en foros relacionados con la actividad cinegética y de pesca deportiva.	*SECTUR Estatal*	

Proyecto para incentivar la diversificación de productos y servicios turísticos.	*Establecer vinculación con los prestadores de servicios cinegéticos y de pesca deportiva para posicionar a Mazatlán en estos segmentos.*	*SECTUR Estatal*	*Históricamente en el destino las actividades cinegéticas y de pesca deportiva han sido populares, sobre todo para el turismo extranjero ya que el destino cuenta con los recursos de infraestructura y naturales para ello.*
	Coordinar esfuerzos entre hoteleros y estos dos segmentos para ofrecer promociones a través de productos y paquetes innovadores complementarios.	*SECTUR Estatal*	
	Revisión de regulación para el desarrollo del turismo cinegético para agilizar la tramitología de la actividad.	*SECTUR Estatal*	
	Colaborar con información, folletos, promoción y la participación en foros relacionados con la actividad cinegética y de pesca deportiva.	*SECTUR Estatal*	

Proyecto para incentivar la diversificación de productos y servicios turísticos.	*Establecer vinculación con los prestadores de servicios cinegéticos y de pesca deportiva para posicionar a Mazatlán en estos segmentos.*	*SECTUR Estatal*	*Históricamente en el destino las actividades cinegéticas y de pesca deportiva han sido populares, sobre todo para el turismo extranjero ya que el destino cuenta con los recursos de infraestructura y naturales para ello.*
	Coordinar esfuerzos entre hoteleros y estos dos segmentos para ofrecer promociones a través de productos y paquetes innovadores complementarios.	*SECTUR Estatal*	
	Revisión de regulación para el desarrollo del turismo cinegético para agilizar la tramitología de la actividad.	*SECTUR Estatal*	
	Colaborar con información, folletos, promoción y la participación en foros relacionados con la actividad cinegética y de pesca deportiva.	*SECTUR Estatal*	

Proyecto para incentivar la diversificación de productos y servicios turísticos.	*Establecer vinculación con los prestadores de servicios cinegéticos y de pesca deportiva para posicionar a Mazatlán en estos segmentos.*	*SECTUR Estatal*	*Históricamente en el destino las actividades cinegéticas y de pesca deportiva han sido populares, sobre todo para el turismo extranjero ya que el destino cuenta con los recursos de infraestructura y naturales para ello.*
	Coordinar esfuerzos entre hoteleros y estos dos segmentos para ofrecer promociones a través de productos y paquetes innovadores complementarios.	*SECTUR Estatal*	
	Revisión de regulación para el desarrollo del turismo cinegético para agilizar la tramitología de la actividad.	*SECTUR Estatal*	
	Colaborar con información, folletos, promoción y la participación en foros relacionados con la actividad cinegética y de pesca deportiva.	*SECTUR Estatal*	

Proyecto para incentivar la diversificación de productos y servicios turísticos.	*Establecer vinculación con los prestadores de servicios cinegéticos y de pesca deportiva para posicionar a Mazatlán en estos segmentos.*	*SECTUR Estatal*	*Históricamente en el destino las actividades cinegéticas y de pesca deportiva han sido populares, sobre todo para el turismo extranjero ya que el destino cuenta con los recursos de infraestructura y naturales para ello.*
	Coordinar esfuerzos entre hoteleros y estos dos segmentos para ofrecer promociones a través de productos y paquetes innovadores complementarios.	*SECTUR Estatal*	
	Revisión de regulación para el desarrollo del turismo cinegético para agilizar la tramitología de la actividad.	*SECTUR Estatal*	
	Colaborar con información, folletos, promoción y la participación en foros relacionados con la actividad cinegética y de pesca deportiva.	*SECTUR Estatal*	

Proyecto para incentivar la diversificación de productos y servicios turísticos.	*Establecer vinculación con los prestadores de servicios cinegéticos y de pesca deportiva para posicionar a Mazatlán en estos segmentos.*	*SECTUR Estatal*	*Históricamente en el destino las actividades cinegéticas y de pesca deportiva han sido populares, sobre todo para el turismo extranjero ya que el destino cuenta con los recursos de infraestructura y naturales para ello.*
	Coordinar esfuerzos entre hoteleros y estos dos segmentos para ofrecer promociones a través de productos y paquetes innovadores complementarios.	*SECTUR Estatal*	
	Revisión de regulación para el desarrollo del turismo cinegético para agilizar la tramitología de la actividad.	*SECTUR Estatal*	
	Colaborar con información, folletos, promoción y la participación en foros relacionados con la actividad cinegética y de pesca deportiva.	*SECTUR Estatal*	

Proyecto para incentivar la diversificación de productos y servicios turísticos.	*Establecer vinculación con los prestadores de servicios cinegéticos y de pesca deportiva para posicionar a Mazatlán en estos segmentos.*	*SECTUR Estatal*	*Históricamente en el destino las actividades cinegéticas y de pesca deportiva han sido populares, sobre todo para el turismo extranjero ya que el destino cuenta con los recursos de infraestructura y naturales para ello.*
	Coordinar esfuerzos entre hoteleros y estos dos segmentos para ofrecer promociones a través de productos y paquetes innovadores complementarios.	*SECTUR Estatal*	
	Revisión de regulación para el desarrollo del turismo cinegético para agilizar la tramitología de la actividad.	*SECTUR Estatal*	
	Colaborar con información, folletos, promoción y la participación en foros relacionados con la actividad cinegética y de pesca deportiva.	*SECTUR Estatal*	

Proyecto para incentivar la diversificación de productos y servicios turísticos.	*Establecer vinculación con los prestadores de servicios cinegéticos y de pesca deportiva para posicionar a Mazatlán en estos segmentos.*	*SECTUR Estatal*	*Históricamente en el destino las actividades cinegéticas y de pesca deportiva han sido populares, sobre todo para el turismo extranjero ya que el destino cuenta con los recursos de infraestructura y naturales para ello.*
	Coordinar esfuerzos entre hoteleros y estos dos segmentos para ofrecer promociones a través de productos y paquetes innovadores complementarios.	*SECTUR Estatal*	
	Revisión de regulación para el desarrollo del turismo cinegético para agilizar la tramitología de la actividad.	*SECTUR Estatal*	
	Colaborar con información, folletos, promoción y la participación en foros relacionados con la actividad cinegética y de pesca deportiva.	*SECTUR Estatal*	

Proyecto para incentivar la diversificación de productos y servicios turísticos.	*Establecer vinculación con los prestadores de servicios cinegéticos y de pesca deportiva para posicionar a Mazatlán en estos segmentos.*	*SECTUR Estatal*	*Históricamente en el destino las actividades cinegéticas y de pesca deportiva han sido populares, sobre todo para el turismo extranjero ya que el destino cuenta con los recursos de infraestructura y naturales para ello.*
	Coordinar esfuerzos entre hoteleros y estos dos segmentos para ofrecer promociones a través de productos y paquetes innovadores complementarios.	*SECTUR Estatal*	
	Revisión de regulación para el desarrollo del turismo cinegético para agilizar la tramitología de la actividad.	*SECTUR Estatal*	
	Colaborar con información, folletos, promoción y la participación en foros relacionados con la actividad cinegética y de pesca deportiva.	*SECTUR Estatal*	

Proyecto para incentivar la diversificación de productos y servicios turísticos.	*Establecer vinculación con los prestadores de servicios cinegéticos y de pesca deportiva para posicionar a Mazatlán en estos segmentos.*	*SECTUR Estatal*	*Históricamente en el destino las actividades cinegéticas y de pesca deportiva han sido populares, sobre todo para el turismo extranjero ya que el destino cuenta con los recursos de infraestructura y naturales para ello.*
	Coordinar esfuerzos entre hoteleros y estos dos segmentos para ofrecer promociones a través de productos y paquetes innovadores complementarios.	*SECTUR Estatal*	
	Revisión de regulación para el desarrollo del turismo cinegético para agilizar la tramitología de la actividad.	*SECTUR Estatal*	
	Colaborar con información, folletos, promoción y la participación en foros relacionados con la actividad cinegética y de pesca deportiva.	*SECTUR Estatal*	

Proyecto para incentivar la diversificación de productos y servicios turísticos.	*Establecer vinculación con los prestadores de servicios cinegéticos y de pesca deportiva para posicionar a Mazatlán en estos segmentos.*	*SECTUR Estatal*	*Históricamente en el destino las actividades cinegéticas y de pesca deportiva han sido populares, sobre todo para el turismo extranjero ya que el destino cuenta con los recursos de infraestructura y naturales para ello.*
	Coordinar esfuerzos entre hoteleros y estos dos segmentos para ofrecer promociones a través de productos y paquetes innovadores complementarios.	*SECTUR Estatal*	
	Revisión de regulación para el desarrollo del turismo cinegético para agilizar la tramitología de la actividad.	*SECTUR Estatal*	
	Colaborar con información, folletos, promoción y la participación en foros relacionados con la actividad cinegética y de pesca deportiva.	*SECTUR Estatal*	

Proyecto para incentivar la diversificación de productos y servicios turísticos.	*Establecer vinculación con los prestadores de servicios cinegéticos y de pesca deportiva para posicionar a Mazatlán en estos segmentos.*	*SECTUR Estatal*	*Históricamente en el destino las actividades cinegéticas y de pesca deportiva han sido populares, sobre todo para el turismo extranjero ya que el destino cuenta con los recursos de infraestructura y naturales para ello.*
	Coordinar esfuerzos entre hoteleros y estos dos segmentos para ofrecer promociones a través de productos y paquetes innovadores complementarios.	*SECTUR Estatal*	
	Revisión de regulación para el desarrollo del turismo cinegético para agilizar la tramitología de la actividad.	*SECTUR Estatal*	
	Colaborar con información, folletos, promoción y la participación en foros relacionados con la actividad cinegética y de pesca deportiva.	*SECTUR Estatal*	

Proyecto para incentivar la diversificación de productos y servicios turísticos.	*Establecer vinculación con los prestadores de servicios cinegéticos y de pesca deportiva para posicionar a Mazatlán en estos segmentos.*	*SECTUR Estatal*	*Históricamente en el destino las actividades cinegéticas y de pesca deportiva han sido populares, sobre todo para el turismo extranjero ya que el destino cuenta con los recursos de infraestructura y naturales para ello.*
	Coordinar esfuerzos entre hoteleros y estos dos segmentos para ofrecer promociones a través de productos y paquetes innovadores complementarios.	*SECTUR Estatal*	
	Revisión de regulación para el desarrollo del turismo cinegético para agilizar la tramitología de la actividad.	*SECTUR Estatal*	
	Colaborar con información, folletos, promoción y la participación en foros relacionados con la actividad cinegética y de pesca deportiva.	*SECTUR Estatal*	

Proyecto para incentivar la diversificación de productos y servicios turísticos.	*Establecer vinculación con los prestadores de servicios cinegéticos y de pesca deportiva para posicionar a Mazatlán en estos segmentos.*	*SECTUR Estatal*	*Históricamente en el destino las actividades cinegéticas y de pesca deportiva han sido populares, sobre todo para el turismo extranjero ya que el destino cuenta con los recursos de infraestructura y naturales para ello.*
	Coordinar esfuerzos entre hoteleros y estos dos segmentos para ofrecer promociones a través de productos y paquetes innovadores complementarios.	*SECTUR Estatal*	
	Revisión de regulación para el desarrollo del turismo cinegético para agilizar la tramitología de la actividad.	*SECTUR Estatal*	
	Colaborar con información, folletos, promoción y la participación en foros relacionados con la actividad cinegética y de pesca deportiva.	*SECTUR Estatal*	

Proyecto para incentivar la diversificación de productos y servicios turísticos.	*Establecer vinculación con los prestadores de servicios cinegéticos y de pesca deportiva para posicionar a Mazatlán en estos segmentos.*	*SECTUR Estatal*	*Históricamente en el destino las actividades cinegéticas y de pesca deportiva han sido populares, sobre todo para el turismo extranjero ya que el destino cuenta con los recursos de infraestructura y naturales para ello.*
	Coordinar esfuerzos entre hoteleros y estos dos segmentos para ofrecer promociones a través de productos y paquetes innovadores complementarios.	*SECTUR Estatal*	
	Revisión de regulación para el desarrollo del turismo cinegético para agilizar la tramitología de la actividad.	*SECTUR Estatal*	
	Colaborar con información, folletos, promoción y la participación en foros relacionados con la actividad cinegética y de pesca deportiva.	*SECTUR Estatal*	

Proyecto para incentivar la diversificación de productos y servicios turísticos.	*Establecer vinculación con los prestadores de servicios cinegéticos y de pesca deportiva para posicionar a Mazatlán en estos segmentos.*	*SECTUR Estatal*	*Históricamente en el destino las actividades cinegéticas y de pesca deportiva han sido populares, sobre todo para el turismo extranjero ya que el destino cuenta con los recursos de infraestructura y naturales para ello.*
	Coordinar esfuerzos entre hoteleros y estos dos segmentos para ofrecer promociones a través de productos y paquetes innovadores complementarios.	*SECTUR Estatal*	
	Revisión de regulación para el desarrollo del turismo cinegético para agilizar la tramitología de la actividad.	*SECTUR Estatal*	
	Colaborar con información, folletos, promoción y la participación en foros relacionados con la actividad cinegética y de pesca deportiva.	*SECTUR Estatal*	

Proyecto para incentivar la diversificación de productos y servicios turísticos.	*Establecer vinculación con los prestadores de servicios cinegéticos y de pesca deportiva para posicionar a Mazatlán en estos segmentos.*	*SECTUR Estatal*	*Históricamente en el destino las actividades cinegéticas y de pesca deportiva han sido populares, sobre todo para el turismo extranjero ya que el destino cuenta con los recursos de infraestructura y naturales para ello.*
	Coordinar esfuerzos entre hoteleros y estos dos segmentos para ofrecer promociones a través de productos y paquetes innovadores complementarios.	*SECTUR Estatal*	
	Revisión de regulación para el desarrollo del turismo cinegético para agilizar la tramitología de la actividad.	*SECTUR Estatal*	
	Colaborar con información, folletos, promoción y la participación en foros relacionados con la actividad cinegética y de pesca deportiva.	*SECTUR Estatal*	

Proyecto para incentivar la diversificación de productos y servicios turísticos.	*Establecer vinculación con los prestadores de servicios cinegéticos y de pesca deportiva para posicionar a Mazatlán en estos segmentos.*	*SECTUR Estatal*	*Históricamente en el destino las actividades cinegéticas y de pesca deportiva han sido populares, sobre todo para el turismo extranjero ya que el destino cuenta con los recursos de infraestructura y naturales para ello.*
	Coordinar esfuerzos entre hoteleros y estos dos segmentos para ofrecer promociones a través de productos y paquetes innovadores complementarios.	*SECTUR Estatal*	
	Revisión de regulación para el desarrollo del turismo cinegético para agilizar la tramitología de la actividad.	*SECTUR Estatal*	
	Colaborar con información, folletos, promoción y la participación en foros relacionados con la actividad cinegética y de pesca deportiva.	*SECTUR Estatal*	

Proyecto para incentivar la diversificación de productos y servicios turísticos.	*Establecer vinculación con los prestadores de servicios cinegéticos y de pesca deportiva para posicionar a Mazatlán en estos segmentos.*	*SECTUR Estatal*	*Históricamente en el destino las actividades cinegéticas y de pesca deportiva han sido populares, sobre todo para el turismo extranjero ya que el destino cuenta con los recursos de infraestructura y naturales para ello.*
	Coordinar esfuerzos entre hoteleros y estos dos segmentos para ofrecer promociones a través de productos y paquetes innovadores complementarios.	*SECTUR Estatal*	
	Revisión de regulación para el desarrollo del turismo cinegético para agilizar la tramitología de la actividad.	*SECTUR Estatal*	
	Colaborar con información, folletos, promoción y la participación en foros relacionados con la actividad cinegética y de pesca deportiva.	*SECTUR Estatal*	

Proyecto para incentivar la diversificación de productos y servicios turísticos.	*Establecer vinculación con los prestadores de servicios cinegéticos y de pesca deportiva para posicionar a Mazatlán en estos segmentos.*	*SECTUR Estatal*	*Históricamente en el destino las actividades cinegéticas y de pesca deportiva han sido populares, sobre todo para el turismo extranjero ya que el destino cuenta con los recursos de infraestructura y naturales para ello.*
	Coordinar esfuerzos entre hoteleros y estos dos segmentos para ofrecer promociones a través de productos y paquetes innovadores complementarios.	*SECTUR Estatal*	
	Revisión de regulación para el desarrollo del turismo cinegético para agilizar la tramitología de la actividad.	*SECTUR Estatal*	
	Colaborar con información, folletos, promoción y la participación en foros relacionados con la actividad cinegética y de pesca deportiva.	*SECTUR Estatal*	

Proyecto para incentivar la diversificación de productos y servicios turísticos.	*Establecer vinculación con los prestadores de servicios cinegéticos y de pesca deportiva para posicionar a Mazatlán en estos segmentos.*	*SECTUR Estatal*	*Históricamente en el destino las actividades cinegéticas y de pesca deportiva han sido populares, sobre todo para el turismo extranjero ya que el destino cuenta con los recursos de infraestructura y naturales para ello.*
	Coordinar esfuerzos entre hoteleros y estos dos segmentos para ofrecer promociones a través de productos y paquetes innovadores complementarios.	*SECTUR Estatal*	
	Revisión de regulación para el desarrollo del turismo cinegético para agilizar la tramitología de la actividad.	*SECTUR Estatal*	
	Colaborar con información, folletos, promoción y la participación en foros relacionados con la actividad cinegética y de pesca deportiva.	*SECTUR Estatal*	

Proyecto para incentivar la diversificación de productos y servicios turísticos.	*Establecer vinculación con los prestadores de servicios cinegéticos y de pesca deportiva para posicionar a Mazatlán en estos segmentos.*	*SECTUR Estatal*	*Históricamente en el destino las actividades cinegéticas y de pesca deportiva han sido populares, sobre todo para el turismo extranjero ya que el destino cuenta con los recursos de infraestructura y naturales para ello.*
	Coordinar esfuerzos entre hoteleros y estos dos segmentos para ofrecer promociones a través de productos y paquetes innovadores complementarios.	*SECTUR Estatal*	
	Revisión de regulación para el desarrollo del turismo cinegético para agilizar la tramitología de la actividad.	*SECTUR Estatal*	
	Colaborar con información, folletos, promoción y la participación en foros relacionados con la actividad cinegética y de pesca deportiva.	*SECTUR Estatal*	

Proyecto para incentivar la diversificación de productos y servicios turísticos.	*Establecer vinculación con los prestadores de servicios cinegéticos y de pesca deportiva para posicionar a Mazatlán en estos segmentos.*	*SECTUR Estatal*	*Históricamente en el destino las actividades cinegéticas y de pesca deportiva han sido populares, sobre todo para el turismo extranjero ya que el destino cuenta con los recursos de infraestructura y naturales para ello.*
	Coordinar esfuerzos entre hoteleros y estos dos segmentos para ofrecer promociones a través de productos y paquetes innovadores complementarios.	*SECTUR Estatal*	
	Revisión de regulación para el desarrollo del turismo cinegético para agilizar la tramitología de la actividad.	*SECTUR Estatal*	
	Colaborar con información, folletos, promoción y la participación en foros relacionados con la actividad cinegética y de pesca deportiva.	*SECTUR Estatal*	

Proyecto para incentivar la diversificación de productos y servicios turísticos.	*Establecer vinculación con los prestadores de servicios cinegéticos y de pesca deportiva para posicionar a Mazatlán en estos segmentos.*	*SECTUR Estatal*	*Históricamente en el destino las actividades cinegéticas y de pesca deportiva han sido populares, sobre todo para el turismo extranjero ya que el destino cuenta con los recursos de infraestructura y naturales para ello.*
	Coordinar esfuerzos entre hoteleros y estos dos segmentos para ofrecer promociones a través de productos y paquetes innovadores complementarios.	*SECTUR Estatal*	
	Revisión de regulación para el desarrollo del turismo cinegético para agilizar la tramitología de la actividad.	*SECTUR Estatal*	
	Colaborar con información, folletos, promoción y la participación en foros relacionados con la actividad cinegética y de pesca deportiva.	*SECTUR Estatal*	

Proyecto para incentivar la diversificación de productos y servicios turísticos.	*Establecer vinculación con los prestadores de servicios cinegéticos y de pesca deportiva para posicionar a Mazatlán en estos segmentos.*	*SECTUR Estatal*	*Históricamente en el destino las actividades cinegéticas y de pesca deportiva han sido populares, sobre todo para el turismo extranjero ya que el destino cuenta con los recursos de infraestructura y naturales para ello.*
	Coordinar esfuerzos entre hoteleros y estos dos segmentos para ofrecer promociones a través de productos y paquetes innovadores complementarios.	*SECTUR Estatal*	
	Revisión de regulación para el desarrollo del turismo cinegético para agilizar la tramitología de la actividad.	*SECTUR Estatal*	
	Colaborar con información, folletos, promoción y la participación en foros relacionados con la actividad cinegética y de pesca deportiva.	*SECTUR Estatal*	

Proyecto para incentivar la diversificación de productos y servicios turísticos.	*Establecer vinculación con los prestadores de servicios cinegéticos y de pesca deportiva para posicionar a Mazatlán en estos segmentos.*	*SECTUR Estatal*	*Históricamente en el destino las actividades cinegéticas y de pesca deportiva han sido populares, sobre todo para el turismo extranjero ya que el destino cuenta con los recursos de infraestructura y naturales para ello.*
	Coordinar esfuerzos entre hoteleros y estos dos segmentos para ofrecer promociones a través de productos y paquetes innovadores complementarios.	*SECTUR Estatal*	
	Revisión de regulación para el desarrollo del turismo cinegético para agilizar la tramitología de la actividad.	*SECTUR Estatal*	
	Colaborar con información, folletos, promoción y la participación en foros relacionados con la actividad cinegética y de pesca deportiva.	*SECTUR Estatal*	

Proyecto para incentivar la diversificación de productos y servicios turísticos.	*Establecer vinculación con los prestadores de servicios cinegéticos y de pesca deportiva para posicionar a Mazatlán en estos segmentos.*	*SECTUR Estatal*	*Históricamente en el destino las actividades cinegéticas y de pesca deportiva han sido populares, sobre todo para el turismo extranjero ya que el destino cuenta con los recursos de infraestructura y naturales para ello.*
	Coordinar esfuerzos entre hoteleros y estos dos segmentos para ofrecer promociones a través de productos y paquetes innovadores complementarios.	*SECTUR Estatal*	
	Revisión de regulación para el desarrollo del turismo cinegético para agilizar la tramitología de la actividad.	*SECTUR Estatal*	
	Colaborar con información, folletos, promoción y la participación en foros relacionados con la actividad cinegética y de pesca deportiva.	*SECTUR Estatal*	

Proyecto para incentivar la diversificación de productos y servicios turísticos.	*Establecer vinculación con los prestadores de servicios cinegéticos y de pesca deportiva para posicionar a Mazatlán en estos segmentos.*	*SECTUR Estatal*	*Históricamente en el destino las actividades cinegéticas y de pesca deportiva han sido populares, sobre todo para el turismo extranjero ya que el destino cuenta con los recursos de infraestructura y naturales para ello.*
	Coordinar esfuerzos entre hoteleros y estos dos segmentos para ofrecer promociones a través de productos y paquetes innovadores complementarios.	*SECTUR Estatal*	
	Revisión de regulación para el desarrollo del turismo cinegético para agilizar la tramitología de la actividad.	*SECTUR Estatal*	
	Colaborar con información, folletos, promoción y la participación en foros relacionados con la actividad cinegética y de pesca deportiva.	*SECTUR Estatal*	

Proyecto para incentivar la diversificación de productos y servicios turísticos.	*Establecer vinculación con los prestadores de servicios cinegéticos y de pesca deportiva para posicionar a Mazatlán en estos segmentos.*	*SECTUR Estatal*	*Históricamente en el destino las actividades cinegéticas y de pesca deportiva han sido populares, sobre todo para el turismo extranjero ya que el destino cuenta con los recursos de infraestructura y naturales para ello.*
	Coordinar esfuerzos entre hoteleros y estos dos segmentos para ofrecer promociones a través de productos y paquetes innovadores complementarios.	*SECTUR Estatal*	
	Revisión de regulación para el desarrollo del turismo cinegético para agilizar la tramitología de la actividad.	*SECTUR Estatal*	
	Colaborar con información, folletos, promoción y la participación en foros relacionados con la actividad cinegética y de pesca deportiva.	*SECTUR Estatal*	

Proyecto para incentivar la diversificación de productos y servicios turísticos.	*Establecer vinculación con los prestadores de servicios cinegéticos y de pesca deportiva para posicionar a Mazatlán en estos segmentos.*	*SECTUR Estatal*	*Históricamente en el destino las actividades cinegéticas y de pesca deportiva han sido populares, sobre todo para el turismo extranjero ya que el destino cuenta con los recursos de infraestructura y naturales para ello.*
	Coordinar esfuerzos entre hoteleros y estos dos segmentos para ofrecer promociones a través de productos y paquetes innovadores complementarios.	*SECTUR Estatal*	
	Revisión de regulación para el desarrollo del turismo cinegético para agilizar la tramitología de la actividad.	*SECTUR Estatal*	
	Colaborar con información, folletos, promoción y la participación en foros relacionados con la actividad cinegética y de pesca deportiva.	*SECTUR Estatal*	

Proyecto para incentivar la diversificación de productos y servicios turísticos.	*Establecer vinculación con los prestadores de servicios cinegéticos y de pesca deportiva para posicionar a Mazatlán en estos segmentos.*	*SECTUR Estatal*	*Históricamente en el destino las actividades cinegéticas y de pesca deportiva han sido populares, sobre todo para el turismo extranjero ya que el destino cuenta con los recursos de infraestructura y naturales para ello.*
	Coordinar esfuerzos entre hoteleros y estos dos segmentos para ofrecer promociones a través de productos y paquetes innovadores complementarios.	*SECTUR Estatal*	
	Revisión de regulación para el desarrollo del turismo cinegético para agilizar la tramitología de la actividad.	*SECTUR Estatal*	
	Colaborar con información, folletos, promoción y la participación en foros relacionados con la actividad cinegética y de pesca deportiva.	*SECTUR Estatal*	

Proyecto para incentivar la diversificación de productos y servicios turísticos.	*Establecer vinculación con los prestadores de servicios cinegéticos y de pesca deportiva para posicionar a Mazatlán en estos segmentos.*	*SECTUR Estatal*	*Históricamente en el destino las actividades cinegéticas y de pesca deportiva han sido populares, sobre todo para el turismo extranjero ya que el destino cuenta con los recursos de infraestructura y naturales para ello.*
	Coordinar esfuerzos entre hoteleros y estos dos segmentos para ofrecer promociones a través de productos y paquetes innovadores complementarios.	*SECTUR Estatal*	
	Revisión de regulación para el desarrollo del turismo cinegético para agilizar la tramitología de la actividad.	*SECTUR Estatal*	
	Colaborar con información, folletos, promoción y la participación en foros relacionados con la actividad cinegética y de pesca deportiva.	*SECTUR Estatal*	

Proyecto para incentivar la diversificación de productos y servicios turísticos.	*Establecer vinculación con los prestadores de servicios cinegéticos y de pesca deportiva para posicionar a Mazatlán en estos segmentos.*	*SECTUR Estatal*	*Históricamente en el destino las actividades cinegéticas y de pesca deportiva han sido populares, sobre todo para el turismo extranjero ya que el destino cuenta con los recursos de infraestructura y naturales para ello.*
	Coordinar esfuerzos entre hoteleros y estos dos segmentos para ofrecer promociones a través de productos y paquetes innovadores complementarios.	*SECTUR Estatal*	
	Revisión de regulación para el desarrollo del turismo cinegético para agilizar la tramitología de la actividad.	*SECTUR Estatal*	
	Colaborar con información, folletos, promoción y la participación en foros relacionados con la actividad cinegética y de pesca deportiva.	*SECTUR Estatal*	

Proyecto para incentivar la diversificación de productos y servicios turísticos.	*Establecer vinculación con los prestadores de servicios cinegéticos y de pesca deportiva para posicionar a Mazatlán en estos segmentos.*	*SECTUR Estatal*	*Históricamente en el destino las actividades cinegéticas y de pesca deportiva han sido populares, sobre todo para el turismo extranjero ya que el destino cuenta con los recursos de infraestructura y naturales para ello.*
	Coordinar esfuerzos entre hoteleros y estos dos segmentos para ofrecer promociones a través de productos y paquetes innovadores complementarios.	*SECTUR Estatal*	
	Revisión de regulación para el desarrollo del turismo cinegético para agilizar la tramitología de la actividad.	*SECTUR Estatal*	
	Colaborar con información, folletos, promoción y la participación en foros relacionados con la actividad cinegética y de pesca deportiva.	*SECTUR Estatal*	

Proyecto para incentivar la diversificación de productos y servicios turísticos.	*Establecer vinculación con los prestadores de servicios cinegéticos y de pesca deportiva para posicionar a Mazatlán en estos segmentos.*	*SECTUR Estatal*	*Históricamente en el destino las actividades cinegéticas y de pesca deportiva han sido populares, sobre todo para el turismo extranjero ya que el destino cuenta con los recursos de infraestructura y naturales para ello.*
	Coordinar esfuerzos entre hoteleros y estos dos segmentos para ofrecer promociones a través de productos y paquetes innovadores complementarios.	*SECTUR Estatal*	
	Revisión de regulación para el desarrollo del turismo cinegético para agilizar la tramitología de la actividad.	*SECTUR Estatal*	
	Colaborar con información, folletos, promoción y la participación en foros relacionados con la actividad cinegética y de pesca deportiva.	*SECTUR Estatal*	

Proyecto para incentivar la diversificación de productos y servicios turísticos.	*Establecer vinculación con los prestadores de servicios cinegéticos y de pesca deportiva para posicionar a Mazatlán en estos segmentos.*	*SECTUR Estatal*	*Históricamente en el destino las actividades cinegéticas y de pesca deportiva han sido populares, sobre todo para el turismo extranjero ya que el destino cuenta con los recursos de infraestructura y naturales para ello.*
	Coordinar esfuerzos entre hoteleros y estos dos segmentos para ofrecer promociones a través de productos y paquetes innovadores complementarios.	*SECTUR Estatal*	
	Revisión de regulación para el desarrollo del turismo cinegético para agilizar la tramitología de la actividad.	*SECTUR Estatal*	
	Colaborar con información, folletos, promoción y la participación en foros relacionados con la actividad cinegética y de pesca deportiva.	*SECTUR Estatal*	

Proyecto para incentivar la diversificación de productos y servicios turísticos.	*Establecer vinculación con los prestadores de servicios cinegéticos y de pesca deportiva para posicionar a Mazatlán en estos segmentos.*	*SECTUR Estatal*	*Históricamente en el destino las actividades cinegéticas y de pesca deportiva han sido populares, sobre todo para el turismo extranjero ya que el destino cuenta con los recursos de infraestructura y naturales para ello.*
	Coordinar esfuerzos entre hoteleros y estos dos segmentos para ofrecer promociones a través de productos y paquetes innovadores complementarios.	*SECTUR Estatal*	
	Revisión de regulación para el desarrollo del turismo cinegético para agilizar la tramitología de la actividad.	*SECTUR Estatal*	
	Colaborar con información, folletos, promoción y la participación en foros relacionados con la actividad cinegética y de pesca deportiva.	*SECTUR Estatal*	

Proyecto para incentivar la diversificación de productos y servicios turísticos.	*Establecer vinculación con los prestadores de servicios cinegéticos y de pesca deportiva para posicionar a Mazatlán en estos segmentos.*	*SECTUR Estatal*	*Históricamente en el destino las actividades cinegéticas y de pesca deportiva han sido populares, sobre todo para el turismo extranjero ya que el destino cuenta con los recursos de infraestructura y naturales para ello.*
	Coordinar esfuerzos entre hoteleros y estos dos segmentos para ofrecer promociones a través de productos y paquetes innovadores complementarios.	*SECTUR Estatal*	
	Revisión de regulación para el desarrollo del turismo cinegético para agilizar la tramitología de la actividad.	*SECTUR Estatal*	
	Colaborar con información, folletos, promoción y la participación en foros relacionados con la actividad cinegética y de pesca deportiva.	*SECTUR Estatal*	

Proyecto para incentivar la diversificación de productos y servicios turísticos.	*Establecer vinculación con los prestadores de servicios cinegéticos y de pesca deportiva para posicionar a Mazatlán en estos segmentos.*	*SECTUR Estatal*	*Históricamente en el destino las actividades cinegéticas y de pesca deportiva han sido populares, sobre todo para el turismo extranjero ya que el destino cuenta con los recursos de infraestructura y naturales para ello.*
	Coordinar esfuerzos entre hoteleros y estos dos segmentos para ofrecer promociones a través de productos y paquetes innovadores complementarios.	*SECTUR Estatal*	
	Revisión de regulación para el desarrollo del turismo cinegético para agilizar la tramitología de la actividad.	*SECTUR Estatal*	
	Colaborar con información, folletos, promoción y la participación en foros relacionados con la actividad cinegética y de pesca deportiva.	*SECTUR Estatal*	

Proyecto para incentivar la diversificación de productos y servicios turísticos.	*Establecer vinculación con los prestadores de servicios cinegéticos y de pesca deportiva para posicionar a Mazatlán en estos segmentos.*	*SECTUR Estatal*	*Históricamente en el destino las actividades cinegéticas y de pesca deportiva han sido populares, sobre todo para el turismo extranjero ya que el destino cuenta con los recursos de infraestructura y naturales para ello.*
	Coordinar esfuerzos entre hoteleros y estos dos segmentos para ofrecer promociones a través de productos y paquetes innovadores complementarios.	*SECTUR Estatal*	
	Revisión de regulación para el desarrollo del turismo cinegético para agilizar la tramitología de la actividad.	*SECTUR Estatal*	
	Colaborar con información, folletos, promoción y la participación en foros relacionados con la actividad cinegética y de pesca deportiva.	*SECTUR Estatal*	

Proyecto para incentivar la diversificación de productos y servicios turísticos.	*Establecer vinculación con los prestadores de servicios cinegéticos y de pesca deportiva para posicionar a Mazatlán en estos segmentos.*	*SECTUR Estatal*	*Históricamente en el destino las actividades cinegéticas y de pesca deportiva han sido populares, sobre todo para el turismo extranjero ya que el destino cuenta con los recursos de infraestructura y naturales para ello.*
	Coordinar esfuerzos entre hoteleros y estos dos segmentos para ofrecer promociones a través de productos y paquetes innovadores complementarios.	*SECTUR Estatal*	
	Revisión de regulación para el desarrollo del turismo cinegético para agilizar la tramitología de la actividad.	*SECTUR Estatal*	
	Colaborar con información, folletos, promoción y la participación en foros relacionados con la actividad cinegética y de pesca deportiva.	*SECTUR Estatal*	

Proyecto para incentivar la diversificación de productos y servicios turísticos.	*Establecer vinculación con los prestadores de servicios cinegéticos y de pesca deportiva para posicionar a Mazatlán en estos segmentos.*	*SECTUR Estatal*	*Históricamente en el destino las actividades cinegéticas y de pesca deportiva han sido populares, sobre todo para el turismo extranjero ya que el destino cuenta con los recursos de infraestructura y naturales para ello.*
	Coordinar esfuerzos entre hoteleros y estos dos segmentos para ofrecer promociones a través de productos y paquetes innovadores complementarios.	*SECTUR Estatal*	
	Revisión de regulación para el desarrollo del turismo cinegético para agilizar la tramitología de la actividad.	*SECTUR Estatal*	
	Colaborar con información, folletos, promoción y la participación en foros relacionados con la actividad cinegética y de pesca deportiva.	*SECTUR Estatal*	

Proyecto para incentivar la diversificación de productos y servicios turísticos.	*Establecer vinculación con los prestadores de servicios cinegéticos y de pesca deportiva para posicionar a Mazatlán en estos segmentos.*	*SECTUR Estatal*	*Históricamente en el destino las actividades cinegéticas y de pesca deportiva han sido populares, sobre todo para el turismo extranjero ya que el destino cuenta con los recursos de infraestructura y naturales para ello.*
	Coordinar esfuerzos entre hoteleros y estos dos segmentos para ofrecer promociones a través de productos y paquetes innovadores complementarios.	*SECTUR Estatal*	
	Revisión de regulación para el desarrollo del turismo cinegético para agilizar la tramitología de la actividad.	*SECTUR Estatal*	
	Colaborar con información, folletos, promoción y la participación en foros relacionados con la actividad cinegética y de pesca deportiva.	*SECTUR Estatal*	

Proyecto para incentivar la diversificación de productos y servicios turísticos.	*Establecer vinculación con los prestadores de servicios cinegéticos y de pesca deportiva para posicionar a Mazatlán en estos segmentos.*	*SECTUR Estatal*	*Históricamente en el destino las actividades cinegéticas y de pesca deportiva han sido populares, sobre todo para el turismo extranjero ya que el destino cuenta con los recursos de infraestructura y naturales para ello.*
	Coordinar esfuerzos entre hoteleros y estos dos segmentos para ofrecer promociones a través de productos y paquetes innovadores complementarios.	*SECTUR Estatal*	
	Revisión de regulación para el desarrollo del turismo cinegético para agilizar la tramitología de la actividad.	*SECTUR Estatal*	
	Colaborar con información, folletos, promoción y la participación en foros relacionados con la actividad cinegética y de pesca deportiva.	*SECTUR Estatal*	

Proyecto para incentivar la diversificación de productos y servicios turísticos.	*Establecer vinculación con los prestadores de servicios cinegéticos y de pesca deportiva para posicionar a Mazatlán en estos segmentos.*	*SECTUR Estatal*	*Históricamente en el destino las actividades cinegéticas y de pesca deportiva han sido populares, sobre todo para el turismo extranjero ya que el destino cuenta con los recursos de infraestructura y naturales para ello.*
	Coordinar esfuerzos entre hoteleros y estos dos segmentos para ofrecer promociones a través de productos y paquetes innovadores complementarios.	*SECTUR Estatal*	
	Revisión de regulación para el desarrollo del turismo cinegético para agilizar la tramitología de la actividad.	*SECTUR Estatal*	
	Colaborar con información, folletos, promoción y la participación en foros relacionados con la actividad cinegética y de pesca deportiva.	*SECTUR Estatal*	

Proyecto para incentivar la diversificación de productos y servicios turísticos.	*Establecer vinculación con los prestadores de servicios cinegéticos y de pesca deportiva para posicionar a Mazatlán en estos segmentos.*	*SECTUR Estatal*	*Históricamente en el destino las actividades cinegéticas y de pesca deportiva han sido populares, sobre todo para el turismo extranjero ya que el destino cuenta con los recursos de infraestructura y naturales para ello.*
	Coordinar esfuerzos entre hoteleros y estos dos segmentos para ofrecer promociones a través de productos y paquetes innovadores complementarios.	*SECTUR Estatal*	
	Revisión de regulación para el desarrollo del turismo cinegético para agilizar la tramitología de la actividad.	*SECTUR Estatal*	
	Colaborar con información, folletos, promoción y la participación en foros relacionados con la actividad cinegética y de pesca deportiva.	*SECTUR Estatal*	

Proyecto para incentivar la diversificación de productos y servicios turísticos.	*Establecer vinculación con los prestadores de servicios cinegéticos y de pesca deportiva para posicionar a Mazatlán en estos segmentos.*	*SECTUR Estatal*	*Históricamente en el destino las actividades cinegéticas y de pesca deportiva han sido populares, sobre todo para el turismo extranjero ya que el destino cuenta con los recursos de infraestructura y naturales para ello.*
	Coordinar esfuerzos entre hoteleros y estos dos segmentos para ofrecer promociones a través de productos y paquetes innovadores complementarios.	*SECTUR Estatal*	
	Revisión de regulación para el desarrollo del turismo cinegético para agilizar la tramitología de la actividad.	*SECTUR Estatal*	
	Colaborar con información, folletos, promoción y la participación en foros relacionados con la actividad cinegética y de pesca deportiva.	*SECTUR Estatal*	

Proyecto para incentivar la diversificación de productos y servicios turísticos.	*Establecer vinculación con los prestadores de servicios cinegéticos y de pesca deportiva para posicionar a Mazatlán en estos segmentos.*	*SECTUR Estatal*	*Históricamente en el destino las actividades cinegéticas y de pesca deportiva han sido populares, sobre todo para el turismo extranjero ya que el destino cuenta con los recursos de infraestructura y naturales para ello.*
	Coordinar esfuerzos entre hoteleros y estos dos segmentos para ofrecer promociones a través de productos y paquetes innovadores complementarios.	*SECTUR Estatal*	
	Revisión de regulación para el desarrollo del turismo cinegético para agilizar la tramitología de la actividad.	*SECTUR Estatal*	
	Colaborar con información, folletos, promoción y la participación en foros relacionados con la actividad cinegética y de pesca deportiva.	*SECTUR Estatal*	

Proyecto para incentivar la diversificación de productos y servicios turísticos.	*Establecer vinculación con los prestadores de servicios cinegéticos y de pesca deportiva para posicionar a Mazatlán en estos segmentos.*	*SECTUR Estatal*	*Históricamente en el destino las actividades cinegéticas y de pesca deportiva han sido populares, sobre todo para el turismo extranjero ya que el destino cuenta con los recursos de infraestructura y naturales para ello.*
	Coordinar esfuerzos entre hoteleros y estos dos segmentos para ofrecer promociones a través de productos y paquetes innovadores complementarios.	*SECTUR Estatal*	
	Revisión de regulación para el desarrollo del turismo cinegético para agilizar la tramitología de la actividad.	*SECTUR Estatal*	
	Colaborar con información, folletos, promoción y la participación en foros relacionados con la actividad cinegética y de pesca deportiva.	*SECTUR Estatal*	

Proyecto para incentivar la diversificación de productos y servicios turísticos.	*Establecer vinculación con los prestadores de servicios cinegéticos y de pesca deportiva para posicionar a Mazatlán en estos segmentos.*	*SECTUR Estatal*	*Históricamente en el destino las actividades cinegéticas y de pesca deportiva han sido populares, sobre todo para el turismo extranjero ya que el destino cuenta con los recursos de infraestructura y naturales para ello.*
	Coordinar esfuerzos entre hoteleros y estos dos segmentos para ofrecer promociones a través de productos y paquetes innovadores complementarios.	*SECTUR Estatal*	
	Revisión de regulación para el desarrollo del turismo cinegético para agilizar la tramitología de la actividad.	*SECTUR Estatal*	
	Colaborar con información, folletos, promoción y la participación en foros relacionados con la actividad cinegética y de pesca deportiva.	*SECTUR Estatal*	

Proyecto para incentivar la diversificación de productos y servicios turísticos.	*Establecer vinculación con los prestadores de servicios cinegéticos y de pesca deportiva para posicionar a Mazatlán en estos segmentos.*	*SECTUR Estatal*	*Históricamente en el destino las actividades cinegéticas y de pesca deportiva han sido populares, sobre todo para el turismo extranjero ya que el destino cuenta con los recursos de infraestructura y naturales para ello.*
	Coordinar esfuerzos entre hoteleros y estos dos segmentos para ofrecer promociones a través de productos y paquetes innovadores complementarios.	*SECTUR Estatal*	
	Revisión de regulación para el desarrollo del turismo cinegético para agilizar la tramitología de la actividad.	*SECTUR Estatal*	
	Colaborar con información, folletos, promoción y la participación en foros relacionados con la actividad cinegética y de pesca deportiva.	*SECTUR Estatal*	

Proyecto para incentivar la diversificación de productos y servicios turísticos.	*Establecer vinculación con los prestadores de servicios cinegéticos y de pesca deportiva para posicionar a Mazatlán en estos segmentos.*	*SECTUR Estatal*	*Históricamente en el destino las actividades cinegéticas y de pesca deportiva han sido populares, sobre todo para el turismo extranjero ya que el destino cuenta con los recursos de infraestructura y naturales para ello.*
	Coordinar esfuerzos entre hoteleros y estos dos segmentos para ofrecer promociones a través de productos y paquetes innovadores complementarios.	*SECTUR Estatal*	
	Revisión de regulación para el desarrollo del turismo cinegético para agilizar la tramitología de la actividad.	*SECTUR Estatal*	
	Colaborar con información, folletos, promoción y la participación en foros relacionados con la actividad cinegética y de pesca deportiva.	*SECTUR Estatal*	

Proyecto para incentivar la diversificación de productos y servicios turísticos.	*Establecer vinculación con los prestadores de servicios cinegéticos y de pesca deportiva para posicionar a Mazatlán en estos segmentos.*	*SECTUR Estatal*	*Históricamente en el destino las actividades cinegéticas y de pesca deportiva han sido populares, sobre todo para el turismo extranjero ya que el destino cuenta con los recursos de infraestructura y naturales para ello.*
	Coordinar esfuerzos entre hoteleros y estos dos segmentos para ofrecer promociones a través de productos y paquetes innovadores complementarios.	*SECTUR Estatal*	
	Revisión de regulación para el desarrollo del turismo cinegético para agilizar la tramitología de la actividad.	*SECTUR Estatal*	
	Colaborar con información, folletos, promoción y la participación en foros relacionados con la actividad cinegética y de pesca deportiva.	*SECTUR Estatal*	

Proyecto para incentivar la diversificación de productos y servicios turísticos.	*Establecer vinculación con los prestadores de servicios cinegéticos y de pesca deportiva para posicionar a Mazatlán en estos segmentos.*	*SECTUR Estatal*	*Históricamente en el destino las actividades cinegéticas y de pesca deportiva han sido populares, sobre todo para el turismo extranjero ya que el destino cuenta con los recursos de infraestructura y naturales para ello.*
	Coordinar esfuerzos entre hoteleros y estos dos segmentos para ofrecer promociones a través de productos y paquetes innovadores complementarios.	*SECTUR Estatal*	
	Revisión de regulación para el desarrollo del turismo cinegético para agilizar la tramitología de la actividad.	*SECTUR Estatal*	
	Colaborar con información, folletos, promoción y la participación en foros relacionados con la actividad cinegética y de pesca deportiva.	*SECTUR Estatal*	

Proyecto para incentivar la diversificación de productos y servicios turísticos.	*Establecer vinculación con los prestadores de servicios cinegéticos y de pesca deportiva para posicionar a Mazatlán en estos segmentos.*	*SECTUR Estatal*	*Históricamente en el destino las actividades cinegéticas y de pesca deportiva han sido populares, sobre todo para el turismo extranjero ya que el destino cuenta con los recursos de infraestructura y naturales para ello.*
	Coordinar esfuerzos entre hoteleros y estos dos segmentos para ofrecer promociones a través de productos y paquetes innovadores complementarios.	*SECTUR Estatal*	
	Revisión de regulación para el desarrollo del turismo cinegético para agilizar la tramitología de la actividad.	*SECTUR Estatal*	
	Colaborar con información, folletos, promoción y la participación en foros relacionados con la actividad cinegética y de pesca deportiva.	*SECTUR Estatal*	

Proyecto para incentivar la diversificación de productos y servicios turísticos.	*Establecer vinculación con los prestadores de servicios cinegéticos y de pesca deportiva para posicionar a Mazatlán en estos segmentos.*	*SECTUR Estatal*	*Históricamente en el destino las actividades cinegéticas y de pesca deportiva han sido populares, sobre todo para el turismo extranjero ya que el destino cuenta con los recursos de infraestructura y naturales para ello.*
	Coordinar esfuerzos entre hoteleros y estos dos segmentos para ofrecer promociones a través de productos y paquetes innovadores complementarios.	*SECTUR Estatal*	
	Revisión de regulación para el desarrollo del turismo cinegético para agilizar la tramitología de la actividad.	*SECTUR Estatal*	
	Colaborar con información, folletos, promoción y la participación en foros relacionados con la actividad cinegética y de pesca deportiva.	*SECTUR Estatal*	

Proyecto para incentivar la diversificación de productos y servicios turísticos.	*Establecer vinculación con los prestadores de servicios cinegéticos y de pesca deportiva para posicionar a Mazatlán en estos segmentos.*	*SECTUR Estatal*	*Históricamente en el destino las actividades cinegéticas y de pesca deportiva han sido populares, sobre todo para el turismo extranjero ya que el destino cuenta con los recursos de infraestructura y naturales para ello.*
	Coordinar esfuerzos entre hoteleros y estos dos segmentos para ofrecer promociones a través de productos y paquetes innovadores complementarios.	*SECTUR Estatal*	
	Revisión de regulación para el desarrollo del turismo cinegético para agilizar la tramitología de la actividad.	*SECTUR Estatal*	
	Colaborar con información, folletos, promoción y la participación en foros relacionados con la actividad cinegética y de pesca deportiva.	*SECTUR Estatal*	

Proyecto para incentivar la diversificación de productos y servicios turísticos.	*Establecer vinculación con los prestadores de servicios cinegéticos y de pesca deportiva para posicionar a Mazatlán en estos segmentos.*	*SECTUR Estatal*	*Históricamente en el destino las actividades cinegéticas y de pesca deportiva han sido populares, sobre todo para el turismo extranjero ya que el destino cuenta con los recursos de infraestructura y naturales para ello.*
	Coordinar esfuerzos entre hoteleros y estos dos segmentos para ofrecer promociones a través de productos y paquetes innovadores complementarios.	*SECTUR Estatal*	
	Revisión de regulación para el desarrollo del turismo cinegético para agilizar la tramitología de la actividad.	*SECTUR Estatal*	
	Colaborar con información, folletos, promoción y la participación en foros relacionados con la actividad cinegética y de pesca deportiva.	*SECTUR Estatal*	

Proyecto para incentivar la diversificación de productos y servicios turísticos.	*Establecer vinculación con los prestadores de servicios cinegéticos y de pesca deportiva para posicionar a Mazatlán en estos segmentos.*	*SECTUR Estatal*	*Históricamente en el destino las actividades cinegéticas y de pesca deportiva han sido populares, sobre todo para el turismo extranjero ya que el destino cuenta con los recursos de infraestructura y naturales para ello.*
	Coordinar esfuerzos entre hoteleros y estos dos segmentos para ofrecer promociones a través de productos y paquetes innovadores complementarios.	*SECTUR Estatal*	
	Revisión de regulación para el desarrollo del turismo cinegético para agilizar la tramitología de la actividad.	*SECTUR Estatal*	
	Colaborar con información, folletos, promoción y la participación en foros relacionados con la actividad cinegética y de pesca deportiva.	*SECTUR Estatal*	

Proyecto para incentivar la diversificación de productos y servicios turísticos.	*Establecer vinculación con los prestadores de servicios cinegéticos y de pesca deportiva para posicionar a Mazatlán en estos segmentos.*	*SECTUR Estatal*	*Históricamente en el destino las actividades cinegéticas y de pesca deportiva han sido populares, sobre todo para el turismo extranjero ya que el destino cuenta con los recursos de infraestructura y naturales para ello.*
	Coordinar esfuerzos entre hoteleros y estos dos segmentos para ofrecer promociones a través de productos y paquetes innovadores complementarios.	*SECTUR Estatal*	
	Revisión de regulación para el desarrollo del turismo cinegético para agilizar la tramitología de la actividad.	*SECTUR Estatal*	
	Colaborar con información, folletos, promoción y la participación en foros relacionados con la actividad cinegética y de pesca deportiva.	*SECTUR Estatal*	

Proyecto para incentivar la diversificación de productos y servicios turísticos.	*Establecer vinculación con los prestadores de servicios cinegéticos y de pesca deportiva para posicionar a Mazatlán en estos segmentos.*	*SECTUR Estatal*	*Históricamente en el destino las actividades cinegéticas y de pesca deportiva han sido populares, sobre todo para el turismo extranjero ya que el destino cuenta con los recursos de infraestructura y naturales para ello.*
	Coordinar esfuerzos entre hoteleros y estos dos segmentos para ofrecer promociones a través de productos y paquetes innovadores complementarios.	*SECTUR Estatal*	
	Revisión de regulación para el desarrollo del turismo cinegético para agilizar la tramitología de la actividad.	*SECTUR Estatal*	
	Colaborar con información, folletos, promoción y la participación en foros relacionados con la actividad cinegética y de pesca deportiva.	*SECTUR Estatal*	

Proyecto para incentivar la diversificación de productos y servicios turísticos.	*Establecer vinculación con los prestadores de servicios cinegéticos y de pesca deportiva para posicionar a Mazatlán en estos segmentos.*	*SECTUR Estatal*	*Históricamente en el destino las actividades cinegéticas y de pesca deportiva han sido populares, sobre todo para el turismo extranjero ya que el destino cuenta con los recursos de infraestructura y naturales para ello.*
	Coordinar esfuerzos entre hoteleros y estos dos segmentos para ofrecer promociones a través de productos y paquetes innovadores complementarios.	*SECTUR Estatal*	
	Revisión de regulación para el desarrollo del turismo cinegético para agilizar la tramitología de la actividad.	*SECTUR Estatal*	
	Colaborar con información, folletos, promoción y la participación en foros relacionados con la actividad cinegética y de pesca deportiva.	*SECTUR Estatal*	

Proyecto para incentivar la diversificación de productos y servicios turísticos.	*Establecer vinculación con los prestadores de servicios cinegéticos y de pesca deportiva para posicionar a Mazatlán en estos segmentos.*	*SECTUR Estatal*	*Históricamente en el destino las actividades cinegéticas y de pesca deportiva han sido populares, sobre todo para el turismo extranjero ya que el destino cuenta con los recursos de infraestructura y naturales para ello.*
	Coordinar esfuerzos entre hoteleros y estos dos segmentos para ofrecer promociones a través de productos y paquetes innovadores complementarios.	*SECTUR Estatal*	
	Revisión de regulación para el desarrollo del turismo cinegético para agilizar la tramitología de la actividad.	*SECTUR Estatal*	
	Colaborar con información, folletos, promoción y la participación en foros relacionados con la actividad cinegética y de pesca deportiva.	*SECTUR Estatal*	

Proyecto para incentivar la diversificación de productos y servicios turísticos.	*Establecer vinculación con los prestadores de servicios cinegéticos y de pesca deportiva para posicionar a Mazatlán en estos segmentos.*	*SECTUR Estatal*	*Históricamente en el destino las actividades cinegéticas y de pesca deportiva han sido populares, sobre todo para el turismo extranjero ya que el destino cuenta con los recursos de infraestructura y naturales para ello.*
	Coordinar esfuerzos entre hoteleros y estos dos segmentos para ofrecer promociones a través de productos y paquetes innovadores complementarios.	*SECTUR Estatal*	
	Revisión de regulación para el desarrollo del turismo cinegético para agilizar la tramitología de la actividad.	*SECTUR Estatal*	
	Colaborar con información, folletos, promoción y la participación en foros relacionados con la actividad cinegética y de pesca deportiva.	*SECTUR Estatal*	

Proyecto para incentivar la diversificación de productos y servicios turísticos.	*Establecer vinculación con los prestadores de servicios cinegéticos y de pesca deportiva para posicionar a Mazatlán en estos segmentos.*	*SECTUR Estatal*	*Históricamente en el destino las actividades cinegéticas y de pesca deportiva han sido populares, sobre todo para el turismo extranjero ya que el destino cuenta con los recursos de infraestructura y naturales para ello.*
	Coordinar esfuerzos entre hoteleros y estos dos segmentos para ofrecer promociones a través de productos y paquetes innovadores complementarios.	*SECTUR Estatal*	
	Revisión de regulación para el desarrollo del turismo cinegético para agilizar la tramitología de la actividad.	*SECTUR Estatal*	
	Colaborar con información, folletos, promoción y la participación en foros relacionados con la actividad cinegética y de pesca deportiva.	*SECTUR Estatal*	

Proyecto para incentivar la diversificación de productos y servicios turísticos.	*Establecer vinculación con los prestadores de servicios cinegéticos y de pesca deportiva para posicionar a Mazatlán en estos segmentos.*	*SECTUR Estatal*	*Históricamente en el destino las actividades cinegéticas y de pesca deportiva han sido populares, sobre todo para el turismo extranjero ya que el destino cuenta con los recursos de infraestructura y naturales para ello.*
	Coordinar esfuerzos entre hoteleros y estos dos segmentos para ofrecer promociones a través de productos y paquetes innovadores complementarios.	*SECTUR Estatal*	
	Revisión de regulación para el desarrollo del turismo cinegético para agilizar la tramitología de la actividad.	*SECTUR Estatal*	
	Colaborar con información, folletos, promoción y la participación en foros relacionados con la actividad cinegética y de pesca deportiva.	*SECTUR Estatal*	

Proyecto para incentivar la diversificación de productos y servicios turísticos.	*Establecer vinculación con los prestadores de servicios cinegéticos y de pesca deportiva para posicionar a Mazatlán en estos segmentos.*	*SECTUR Estatal*	*Históricamente en el destino las actividades cinegéticas y de pesca deportiva han sido populares, sobre todo para el turismo extranjero ya que el destino cuenta con los recursos de infraestructura y naturales para ello.*
	Coordinar esfuerzos entre hoteleros y estos dos segmentos para ofrecer promociones a través de productos y paquetes innovadores complementarios.	*SECTUR Estatal*	
	Revisión de regulación para el desarrollo del turismo cinegético para agilizar la tramitología de la actividad.	*SECTUR Estatal*	
	Colaborar con información, folletos, promoción y la participación en foros relacionados con la actividad cinegética y de pesca deportiva.	*SECTUR Estatal*	

Proyecto para incentivar la diversificación de productos y servicios turísticos.	*Establecer vinculación con los prestadores de servicios cinegéticos y de pesca deportiva para posicionar a Mazatlán en estos segmentos.*	*SECTUR Estatal*	*Históricamente en el destino las actividades cinegéticas y de pesca deportiva han sido populares, sobre todo para el turismo extranjero ya que el destino cuenta con los recursos de infraestructura y naturales para ello.*
	Coordinar esfuerzos entre hoteleros y estos dos segmentos para ofrecer promociones a través de productos y paquetes innovadores complementarios.	*SECTUR Estatal*	
	Revisión de regulación para el desarrollo del turismo cinegético para agilizar la tramitología de la actividad.	*SECTUR Estatal*	
	Colaborar con información, folletos, promoción y la participación en foros relacionados con la actividad cinegética y de pesca deportiva.	*SECTUR Estatal*	

Proyecto para incentivar la diversificación de productos y servicios turísticos.	*Establecer vinculación con los prestadores de servicios cinegéticos y de pesca deportiva para posicionar a Mazatlán en estos segmentos.*	*SECTUR Estatal*	*Históricamente en el destino las actividades cinegéticas y de pesca deportiva han sido populares, sobre todo para el turismo extranjero ya que el destino cuenta con los recursos de infraestructura y naturales para ello.*
	Coordinar esfuerzos entre hoteleros y estos dos segmentos para ofrecer promociones a través de productos y paquetes innovadores complementarios.	*SECTUR Estatal*	
	Revisión de regulación para el desarrollo del turismo cinegético para agilizar la tramitología de la actividad.	*SECTUR Estatal*	
	Colaborar con información, folletos, promoción y la participación en foros relacionados con la actividad cinegética y de pesca deportiva.	*SECTUR Estatal*	

Proyecto para incentivar la diversificación de productos y servicios turísticos.	*Establecer vinculación con los prestadores de servicios cinegéticos y de pesca deportiva para posicionar a Mazatlán en estos segmentos.*	*SECTUR Estatal*	*Históricamente en el destino las actividades cinegéticas y de pesca deportiva han sido populares, sobre todo para el turismo extranjero ya que el destino cuenta con los recursos de infraestructura y naturales para ello.*
	Coordinar esfuerzos entre hoteleros y estos dos segmentos para ofrecer promociones a través de productos y paquetes innovadores complementarios.	*SECTUR Estatal*	
	Revisión de regulación para el desarrollo del turismo cinegético para agilizar la tramitología de la actividad.	*SECTUR Estatal*	
	Colaborar con información, folletos, promoción y la participación en foros relacionados con la actividad cinegética y de pesca deportiva.	*SECTUR Estatal*	

Proyecto para incentivar la diversificación de productos y servicios turísticos.	*Establecer vinculación con los prestadores de servicios cinegéticos y de pesca deportiva para posicionar a Mazatlán en estos segmentos.*	*SECTUR Estatal*	*Históricamente en el destino las actividades cinegéticas y de pesca deportiva han sido populares, sobre todo para el turismo extranjero ya que el destino cuenta con los recursos de infraestructura y naturales para ello.*
	Coordinar esfuerzos entre hoteleros y estos dos segmentos para ofrecer promociones a través de productos y paquetes innovadores complementarios.	*SECTUR Estatal*	
	Revisión de regulación para el desarrollo del turismo cinegético para agilizar la tramitología de la actividad.	*SECTUR Estatal*	
	Colaborar con información, folletos, promoción y la participación en foros relacionados con la actividad cinegética y de pesca deportiva.	*SECTUR Estatal*	

Proyecto para incentivar la diversificación de productos y servicios turísticos.	*Establecer vinculación con los prestadores de servicios cinegéticos y de pesca deportiva para posicionar a Mazatlán en estos segmentos.*	*SECTUR Estatal*	*Históricamente en el destino las actividades cinegéticas y de pesca deportiva han sido populares, sobre todo para el turismo extranjero ya que el destino cuenta con los recursos de infraestructura y naturales para ello.*
	Coordinar esfuerzos entre hoteleros y estos dos segmentos para ofrecer promociones a través de productos y paquetes innovadores complementarios.	*SECTUR Estatal*	
	Revisión de regulación para el desarrollo del turismo cinegético para agilizar la tramitología de la actividad.	*SECTUR Estatal*	
	Colaborar con información, folletos, promoción y la participación en foros relacionados con la actividad cinegética y de pesca deportiva.	*SECTUR Estatal*	

Proyecto para incentivar la diversificación de productos y servicios turísticos.	*Establecer vinculación con los prestadores de servicios cinegéticos y de pesca deportiva para posicionar a Mazatlán en estos segmentos.*	*SECTUR Estatal*	*Históricamente en el destino las actividades cinegéticas y de pesca deportiva han sido populares, sobre todo para el turismo extranjero ya que el destino cuenta con los recursos de infraestructura y naturales para ello.*
	Coordinar esfuerzos entre hoteleros y estos dos segmentos para ofrecer promociones a través de productos y paquetes innovadores complementarios.	*SECTUR Estatal*	
	Revisión de regulación para el desarrollo del turismo cinegético para agilizar la tramitología de la actividad.	*SECTUR Estatal*	
	Colaborar con información, folletos, promoción y la participación en foros relacionados con la actividad cinegética y de pesca deportiva.	*SECTUR Estatal*	

Proyecto para incentivar la diversificación de productos y servicios turísticos.	*Establecer vinculación con los prestadores de servicios cinegéticos y de pesca deportiva para posicionar a Mazatlán en estos segmentos.*	*SECTUR Estatal*	*Históricamente en el destino las actividades cinegéticas y de pesca deportiva han sido populares, sobre todo para el turismo extranjero ya que el destino cuenta con los recursos de infraestructura y naturales para ello.*
	Coordinar esfuerzos entre hoteleros y estos dos segmentos para ofrecer promociones a través de productos y paquetes innovadores complementarios.	*SECTUR Estatal*	
	Revisión de regulación para el desarrollo del turismo cinegético para agilizar la tramitología de la actividad.	*SECTUR Estatal*	
	Colaborar con información, folletos, promoción y la participación en foros relacionados con la actividad cinegética y de pesca deportiva.	*SECTUR Estatal*	

Proyecto para incentivar la diversificación de productos y servicios turísticos.	*Establecer vinculación con los prestadores de servicios cinegéticos y de pesca deportiva para posicionar a Mazatlán en estos segmentos.*	*SECTUR Estatal*	*Históricamente en el destino las actividades cinegéticas y de pesca deportiva han sido populares, sobre todo para el turismo extranjero ya que el destino cuenta con los recursos de infraestructura y naturales para ello.*
	Coordinar esfuerzos entre hoteleros y estos dos segmentos para ofrecer promociones a través de productos y paquetes innovadores complementarios.	*SECTUR Estatal*	
	Revisión de regulación para el desarrollo del turismo cinegético para agilizar la tramitología de la actividad.	*SECTUR Estatal*	
	Colaborar con información, folletos, promoción y la participación en foros relacionados con la actividad cinegética y de pesca deportiva.	*SECTUR Estatal*	

Proyecto para incentivar la diversificación de productos y servicios turísticos.	*Establecer vinculación con los prestadores de servicios cinegéticos y de pesca deportiva para posicionar a Mazatlán en estos segmentos.*	*SECTUR Estatal*	*Históricamente en el destino las actividades cinegéticas y de pesca deportiva han sido populares, sobre todo para el turismo extranjero ya que el destino cuenta con los recursos de infraestructura y naturales para ello.*
	Coordinar esfuerzos entre hoteleros y estos dos segmentos para ofrecer promociones a través de productos y paquetes innovadores complementarios.	*SECTUR Estatal*	
	Revisión de regulación para el desarrollo del turismo cinegético para agilizar la tramitología de la actividad.	*SECTUR Estatal*	
	Colaborar con información, folletos, promoción y la participación en foros relacionados con la actividad cinegética y de pesca deportiva.	*SECTUR Estatal*	

Proyecto para incentivar la diversificación de productos y servicios turísticos.	*Establecer vinculación con los prestadores de servicios cinegéticos y de pesca deportiva para posicionar a Mazatlán en estos segmentos.*	*SECTUR Estatal*	*Históricamente en el destino las actividades cinegéticas y de pesca deportiva han sido populares, sobre todo para el turismo extranjero ya que el destino cuenta con los recursos de infraestructura y naturales para ello.*
	Coordinar esfuerzos entre hoteleros y estos dos segmentos para ofrecer promociones a través de productos y paquetes innovadores complementarios.	*SECTUR Estatal*	
	Revisión de regulación para el desarrollo del turismo cinegético para agilizar la tramitología de la actividad.	*SECTUR Estatal*	
	Colaborar con información, folletos, promoción y la participación en foros relacionados con la actividad cinegética y de pesca deportiva.	*SECTUR Estatal*	

Proyecto para incentivar la diversificación de productos y servicios turísticos.	*Establecer vinculación con los prestadores de servicios cinegéticos y de pesca deportiva para posicionar a Mazatlán en estos segmentos.*	*SECTUR Estatal*	*Históricamente en el destino las actividades cinegéticas y de pesca deportiva han sido populares, sobre todo para el turismo extranjero ya que el destino cuenta con los recursos de infraestructura y naturales para ello.*
	Coordinar esfuerzos entre hoteleros y estos dos segmentos para ofrecer promociones a través de productos y paquetes innovadores complementarios.	*SECTUR Estatal*	
	Revisión de regulación para el desarrollo del turismo cinegético para agilizar la tramitología de la actividad.	*SECTUR Estatal*	
	Colaborar con información, folletos, promoción y la participación en foros relacionados con la actividad cinegética y de pesca deportiva.	*SECTUR Estatal*	

Proyecto para incentivar la diversificación de productos y servicios turísticos.	*Establecer vinculación con los prestadores de servicios cinegéticos y de pesca deportiva para posicionar a Mazatlán en estos segmentos.*	*SECTUR Estatal*	*Históricamente en el destino las actividades cinegéticas y de pesca deportiva han sido populares, sobre todo para el turismo extranjero ya que el destino cuenta con los recursos de infraestructura y naturales para ello.*
	Coordinar esfuerzos entre hoteleros y estos dos segmentos para ofrecer promociones a través de productos y paquetes innovadores complementarios.	*SECTUR Estatal*	
	Revisión de regulación para el desarrollo del turismo cinegético para agilizar la tramitología de la actividad.	*SECTUR Estatal*	
	Colaborar con información, folletos, promoción y la participación en foros relacionados con la actividad cinegética y de pesca deportiva.	*SECTUR Estatal*	

Proyecto para incentivar la diversificación de productos y servicios turísticos.	*Establecer vinculación con los prestadores de servicios cinegéticos y de pesca deportiva para posicionar a Mazatlán en estos segmentos.*	*SECTUR Estatal*	*Históricamente en el destino las actividades cinegéticas y de pesca deportiva han sido populares, sobre todo para el turismo extranjero ya que el destino cuenta con los recursos de infraestructura y naturales para ello.*
	Coordinar esfuerzos entre hoteleros y estos dos segmentos para ofrecer promociones a través de productos y paquetes innovadores complementarios.	*SECTUR Estatal*	
	Revisión de regulación para el desarrollo del turismo cinegético para agilizar la tramitología de la actividad.	*SECTUR Estatal*	
	Colaborar con información, folletos, promoción y la participación en foros relacionados con la actividad cinegética y de pesca deportiva.	*SECTUR Estatal*	

Proyecto para incentivar la diversificación de productos y servicios turísticos.	*Establecer vinculación con los prestadores de servicios cinegéticos y de pesca deportiva para posicionar a Mazatlán en estos segmentos.*	*SECTUR Estatal*	*Históricamente en el destino las actividades cinegéticas y de pesca deportiva han sido populares, sobre todo para el turismo extranjero ya que el destino cuenta con los recursos de infraestructura y naturales para ello.*
	Coordinar esfuerzos entre hoteleros y estos dos segmentos para ofrecer promociones a través de productos y paquetes innovadores complementarios.	*SECTUR Estatal*	
	Revisión de regulación para el desarrollo del turismo cinegético para agilizar la tramitología de la actividad.	*SECTUR Estatal*	
	Colaborar con información, folletos, promoción y la participación en foros relacionados con la actividad cinegética y de pesca deportiva.	*SECTUR Estatal*	

Proyecto para incentivar la diversificación de productos y servicios turísticos.	*Establecer vinculación con los prestadores de servicios cinegéticos y de pesca deportiva para posicionar a Mazatlán en estos segmentos.*	*SECTUR Estatal*	*Históricamente en el destino las actividades cinegéticas y de pesca deportiva han sido populares, sobre todo para el turismo extranjero ya que el destino cuenta con los recursos de infraestructura y naturales para ello.*
	Coordinar esfuerzos entre hoteleros y estos dos segmentos para ofrecer promociones a través de productos y paquetes innovadores complementarios.	*SECTUR Estatal*	
	Revisión de regulación para el desarrollo del turismo cinegético para agilizar la tramitología de la actividad.	*SECTUR Estatal*	
	Colaborar con información, folletos, promoción y la participación en foros relacionados con la actividad cinegética y de pesca deportiva.	*SECTUR Estatal*	

Proyecto para incentivar la diversificación de productos y servicios turísticos.	*Establecer vinculación con los prestadores de servicios cinegéticos y de pesca deportiva para posicionar a Mazatlán en estos segmentos.*	*SECTUR Estatal*	*Históricamente en el destino las actividades cinegéticas y de pesca deportiva han sido populares, sobre todo para el turismo extranjero ya que el destino cuenta con los recursos de infraestructura y naturales para ello.*
	Coordinar esfuerzos entre hoteleros y estos dos segmentos para ofrecer promociones a través de productos y paquetes innovadores complementarios.	*SECTUR Estatal*	
	Revisión de regulación para el desarrollo del turismo cinegético para agilizar la tramitología de la actividad.	*SECTUR Estatal*	
	Colaborar con información, folletos, promoción y la participación en foros relacionados con la actividad cinegética y de pesca deportiva.	*SECTUR Estatal*	

Proyecto para incentivar la diversificación de productos y servicios turísticos.	*Establecer vinculación con los prestadores de servicios cinegéticos y de pesca deportiva para posicionar a Mazatlán en estos segmentos.*	*SECTUR Estatal*	*Históricamente en el destino las actividades cinegéticas y de pesca deportiva han sido populares, sobre todo para el turismo extranjero ya que el destino cuenta con los recursos de infraestructura y naturales para ello.*
	Coordinar esfuerzos entre hoteleros y estos dos segmentos para ofrecer promociones a través de productos y paquetes innovadores complementarios.	*SECTUR Estatal*	
	Revisión de regulación para el desarrollo del turismo cinegético para agilizar la tramitología de la actividad.	*SECTUR Estatal*	
	Colaborar con información, folletos, promoción y la participación en foros relacionados con la actividad cinegética y de pesca deportiva.	*SECTUR Estatal*	

Proyecto para incentivar la diversificación de productos y servicios turísticos.	*Establecer vinculación con los prestadores de servicios cinegéticos y de pesca deportiva para posicionar a Mazatlán en estos segmentos.*	*SECTUR Estatal*	*Históricamente en el destino las actividades cinegéticas y de pesca deportiva han sido populares, sobre todo para el turismo extranjero ya que el destino cuenta con los recursos de infraestructura y naturales para ello.*
	Coordinar esfuerzos entre hoteleros y estos dos segmentos para ofrecer promociones a través de productos y paquetes innovadores complementarios.	*SECTUR Estatal*	
	Revisión de regulación para el desarrollo del turismo cinegético para agilizar la tramitología de la actividad.	*SECTUR Estatal*	
	Colaborar con información, folletos, promoción y la participación en foros relacionados con la actividad cinegética y de pesca deportiva.	*SECTUR Estatal*	

Proyecto para incentivar la diversificación de productos y servicios turísticos.	*Establecer vinculación con los prestadores de servicios cinegéticos y de pesca deportiva para posicionar a Mazatlán en estos segmentos.*	*SECTUR Estatal*	*Históricamente en el destino las actividades cinegéticas y de pesca deportiva han sido populares, sobre todo para el turismo extranjero ya que el destino cuenta con los recursos de infraestructura y naturales para ello.*
	Coordinar esfuerzos entre hoteleros y estos dos segmentos para ofrecer promociones a través de productos y paquetes innovadores complementarios.	*SECTUR Estatal*	
	Revisión de regulación para el desarrollo del turismo cinegético para agilizar la tramitología de la actividad.	*SECTUR Estatal*	
	Colaborar con información, folletos, promoción y la participación en foros relacionados con la actividad cinegética y de pesca deportiva.	*SECTUR Estatal*	

Proyecto para incentivar la diversificación de productos y servicios turísticos.	*Establecer vinculación con los prestadores de servicios cinegéticos y de pesca deportiva para posicionar a Mazatlán en estos segmentos.*	*SECTUR Estatal*	*Históricamente en el destino las actividades cinegéticas y de pesca deportiva han sido populares, sobre todo para el turismo extranjero ya que el destino cuenta con los recursos de infraestructura y naturales para ello.*
	Coordinar esfuerzos entre hoteleros y estos dos segmentos para ofrecer promociones a través de productos y paquetes innovadores complementarios.	*SECTUR Estatal*	
	Revisión de regulación para el desarrollo del turismo cinegético para agilizar la tramitología de la actividad.	*SECTUR Estatal*	
	Colaborar con información, folletos, promoción y la participación en foros relacionados con la actividad cinegética y de pesca deportiva.	*SECTUR Estatal*	

Proyecto para incentivar la diversificación de productos y servicios turísticos.	*Establecer vinculación con los prestadores de servicios cinegéticos y de pesca deportiva para posicionar a Mazatlán en estos segmentos.*	*SECTUR Estatal*	*Históricamente en el destino las actividades cinegéticas y de pesca deportiva han sido populares, sobre todo para el turismo extranjero ya que el destino cuenta con los recursos de infraestructura y naturales para ello.*
	Coordinar esfuerzos entre hoteleros y estos dos segmentos para ofrecer promociones a través de productos y paquetes innovadores complementarios.	*SECTUR Estatal*	
	Revisión de regulación para el desarrollo del turismo cinegético para agilizar la tramitología de la actividad.	*SECTUR Estatal*	
	Colaborar con información, folletos, promoción y la participación en foros relacionados con la actividad cinegética y de pesca deportiva.	*SECTUR Estatal*	

Proyecto para incentivar la diversificación de productos y servicios turísticos.	*Establecer vinculación con los prestadores de servicios cinegéticos y de pesca deportiva para posicionar a Mazatlán en estos segmentos.*	*SECTUR Estatal*	*Históricamente en el destino las actividades cinegéticas y de pesca deportiva han sido populares, sobre todo para el turismo extranjero ya que el destino cuenta con los recursos de infraestructura y naturales para ello.*
	Coordinar esfuerzos entre hoteleros y estos dos segmentos para ofrecer promociones a través de productos y paquetes innovadores complementarios.	*SECTUR Estatal*	
	Revisión de regulación para el desarrollo del turismo cinegético para agilizar la tramitología de la actividad.	*SECTUR Estatal*	
	Colaborar con información, folletos, promoción y la participación en foros relacionados con la actividad cinegética y de pesca deportiva.	*SECTUR Estatal*	

Proyecto para incentivar la diversificación de productos y servicios turísticos.	*Establecer vinculación con los prestadores de servicios cinegéticos y de pesca deportiva para posicionar a Mazatlán en estos segmentos.*	*SECTUR Estatal*	*Históricamente en el destino las actividades cinegéticas y de pesca deportiva han sido populares, sobre todo para el turismo extranjero ya que el destino cuenta con los recursos de infraestructura y naturales para ello.*
	Coordinar esfuerzos entre hoteleros y estos dos segmentos para ofrecer promociones a través de productos y paquetes innovadores complementarios.	*SECTUR Estatal*	
	Revisión de regulación para el desarrollo del turismo cinegético para agilizar la tramitología de la actividad.	*SECTUR Estatal*	
	Colaborar con información, folletos, promoción y la participación en foros relacionados con la actividad cinegética y de pesca deportiva.	*SECTUR Estatal*	

Proyecto para incentivar la diversificación de productos y servicios turísticos.	*Establecer vinculación con los prestadores de servicios cinegéticos y de pesca deportiva para posicionar a Mazatlán en estos segmentos.*	*SECTUR Estatal*	*Históricamente en el destino las actividades cinegéticas y de pesca deportiva han sido populares, sobre todo para el turismo extranjero ya que el destino cuenta con los recursos de infraestructura y naturales para ello.*
	Coordinar esfuerzos entre hoteleros y estos dos segmentos para ofrecer promociones a través de productos y paquetes innovadores complementarios.	*SECTUR Estatal*	
	Revisión de regulación para el desarrollo del turismo cinegético para agilizar la tramitología de la actividad.	*SECTUR Estatal*	
	Colaborar con información, folletos, promoción y la participación en foros relacionados con la actividad cinegética y de pesca deportiva.	*SECTUR Estatal*	

Proyecto para incentivar la diversificación de productos y servicios turísticos.	*Establecer vinculación con los prestadores de servicios cinegéticos y de pesca deportiva para posicionar a Mazatlán en estos segmentos.*	*SECTUR Estatal*	*Históricamente en el destino las actividades cinegéticas y de pesca deportiva han sido populares, sobre todo para el turismo extranjero ya que el destino cuenta con los recursos de infraestructura y naturales para ello.*
	Coordinar esfuerzos entre hoteleros y estos dos segmentos para ofrecer promociones a través de productos y paquetes innovadores complementarios.	*SECTUR Estatal*	
	Revisión de regulación para el desarrollo del turismo cinegético para agilizar la tramitología de la actividad.	*SECTUR Estatal*	
	Colaborar con información, folletos, promoción y la participación en foros relacionados con la actividad cinegética y de pesca deportiva.	*SECTUR Estatal*	

Proyecto para incentivar la diversificación de productos y servicios turísticos.	*Establecer vinculación con los prestadores de servicios cinegéticos y de pesca deportiva para posicionar a Mazatlán en estos segmentos.*	*SECTUR Estatal*	*Históricamente en el destino las actividades cinegéticas y de pesca deportiva han sido populares, sobre todo para el turismo extranjero ya que el destino cuenta con los recursos de infraestructura y naturales para ello.*
	Coordinar esfuerzos entre hoteleros y estos dos segmentos para ofrecer promociones a través de productos y paquetes innovadores complementarios.	*SECTUR Estatal*	
	Revisión de regulación para el desarrollo del turismo cinegético para agilizar la tramitología de la actividad.	*SECTUR Estatal*	
	Colaborar con información, folletos, promoción y la participación en foros relacionados con la actividad cinegética y de pesca deportiva.	*SECTUR Estatal*	

Proyecto para incentivar la diversificación de productos y servicios turísticos.	*Establecer vinculación con los prestadores de servicios cinegéticos y de pesca deportiva para posicionar a Mazatlán en estos segmentos.*	*SECTUR Estatal*	*Históricamente en el destino las actividades cinegéticas y de pesca deportiva han sido populares, sobre todo para el turismo extranjero ya que el destino cuenta con los recursos de infraestructura y naturales para ello.*
	Coordinar esfuerzos entre hoteleros y estos dos segmentos para ofrecer promociones a través de productos y paquetes innovadores complementarios.	*SECTUR Estatal*	
	Revisión de regulación para el desarrollo del turismo cinegético para agilizar la tramitología de la actividad.	*SECTUR Estatal*	
	Colaborar con información, folletos, promoción y la participación en foros relacionados con la actividad cinegética y de pesca deportiva.	*SECTUR Estatal*	

Proyecto para incentivar la diversificación de productos y servicios turísticos.	*Establecer vinculación con los prestadores de servicios cinegéticos y de pesca deportiva para posicionar a Mazatlán en estos segmentos.*	*SECTUR Estatal*	*Históricamente en el destino las actividades cinegéticas y de pesca deportiva han sido populares, sobre todo para el turismo extranjero ya que el destino cuenta con los recursos de infraestructura y naturales para ello.*
	Coordinar esfuerzos entre hoteleros y estos dos segmentos para ofrecer promociones a través de productos y paquetes innovadores complementarios.	*SECTUR Estatal*	
	Revisión de regulación para el desarrollo del turismo cinegético para agilizar la tramitología de la actividad.	*SECTUR Estatal*	
	Colaborar con información, folletos, promoción y la participación en foros relacionados con la actividad cinegética y de pesca deportiva.	*SECTUR Estatal*	

Proyecto para incentivar la diversificación de productos y servicios turísticos.	*Establecer vinculación con los prestadores de servicios cinegéticos y de pesca deportiva para posicionar a Mazatlán en estos segmentos.*	*SECTUR Estatal*	*Históricamente en el destino las actividades cinegéticas y de pesca deportiva han sido populares, sobre todo para el turismo extranjero ya que el destino cuenta con los recursos de infraestructura y naturales para ello.*
	Coordinar esfuerzos entre hoteleros y estos dos segmentos para ofrecer promociones a través de productos y paquetes innovadores complementarios.	*SECTUR Estatal*	
	Revisión de regulación para el desarrollo del turismo cinegético para agilizar la tramitología de la actividad.	*SECTUR Estatal*	
	Colaborar con información, folletos, promoción y la participación en foros relacionados con la actividad cinegética y de pesca deportiva.	*SECTUR Estatal*	

Proyecto para incentivar la diversificación de productos y servicios turísticos.	*Establecer vinculación con los prestadores de servicios cinegéticos y de pesca deportiva para posicionar a Mazatlán en estos segmentos.*	*SECTUR Estatal*	*Históricamente en el destino las actividades cinegéticas y de pesca deportiva han sido populares, sobre todo para el turismo extranjero ya que el destino cuenta con los recursos de infraestructura y naturales para ello.*
	Coordinar esfuerzos entre hoteleros y estos dos segmentos para ofrecer promociones a través de productos y paquetes innovadores complementarios.	*SECTUR Estatal*	
	Revisión de regulación para el desarrollo del turismo cinegético para agilizar la tramitología de la actividad.	*SECTUR Estatal*	
	Colaborar con información, folletos, promoción y la participación en foros relacionados con la actividad cinegética y de pesca deportiva.	*SECTUR Estatal*	

Proyecto para incentivar la diversificación de productos y servicios turísticos.	*Establecer vinculación con los prestadores de servicios cinegéticos y de pesca deportiva para posicionar a Mazatlán en estos segmentos.*	*SECTUR Estatal*	*Históricamente en el destino las actividades cinegéticas y de pesca deportiva han sido populares, sobre todo para el turismo extranjero ya que el destino cuenta con los recursos de infraestructura y naturales para ello.*
	Coordinar esfuerzos entre hoteleros y estos dos segmentos para ofrecer promociones a través de productos y paquetes innovadores complementarios.	*SECTUR Estatal*	
	Revisión de regulación para el desarrollo del turismo cinegético para agilizar la tramitología de la actividad.	*SECTUR Estatal*	
	Colaborar con información, folletos, promoción y la participación en foros relacionados con la actividad cinegética y de pesca deportiva.	*SECTUR Estatal*	

Proyecto para incentivar la diversificación de productos y servicios turísticos.	*Establecer vinculación con los prestadores de servicios cinegéticos y de pesca deportiva para posicionar a Mazatlán en estos segmentos.*	*SECTUR Estatal*	*Históricamente en el destino las actividades cinegéticas y de pesca deportiva han sido populares, sobre todo para el turismo extranjero ya que el destino cuenta con los recursos de infraestructura y naturales para ello.*
	Coordinar esfuerzos entre hoteleros y estos dos segmentos para ofrecer promociones a través de productos y paquetes innovadores complementarios.	*SECTUR Estatal*	
	Revisión de regulación para el desarrollo del turismo cinegético para agilizar la tramitología de la actividad.	*SECTUR Estatal*	
	Colaborar con información, folletos, promoción y la participación en foros relacionados con la actividad cinegética y de pesca deportiva.	*SECTUR Estatal*	

Proyecto para incentivar la diversificación de productos y servicios turísticos.	*Establecer vinculación con los prestadores de servicios cinegéticos y de pesca deportiva para posicionar a Mazatlán en estos segmentos.*	*SECTUR Estatal*	*Históricamente en el destino las actividades cinegéticas y de pesca deportiva han sido populares, sobre todo para el turismo extranjero ya que el destino cuenta con los recursos de infraestructura y naturales para ello.*
	Coordinar esfuerzos entre hoteleros y estos dos segmentos para ofrecer promociones a través de productos y paquetes innovadores complementarios.	*SECTUR Estatal*	
	Revisión de regulación para el desarrollo del turismo cinegético para agilizar la tramitología de la actividad.	*SECTUR Estatal*	
	Colaborar con información, folletos, promoción y la participación en foros relacionados con la actividad cinegética y de pesca deportiva.	*SECTUR Estatal*	

Proyecto para incentivar la diversificación de productos y servicios turísticos.	*Establecer vinculación con los prestadores de servicios cinegéticos y de pesca deportiva para posicionar a Mazatlán en estos segmentos.*	*SECTUR Estatal*	*Históricamente en el destino las actividades cinegéticas y de pesca deportiva han sido populares, sobre todo para el turismo extranjero ya que el destino cuenta con los recursos de infraestructura y naturales para ello.*
	Coordinar esfuerzos entre hoteleros y estos dos segmentos para ofrecer promociones a través de productos y paquetes innovadores complementarios.	*SECTUR Estatal*	
	Revisión de regulación para el desarrollo del turismo cinegético para agilizar la tramitología de la actividad.	*SECTUR Estatal*	
	Colaborar con información, folletos, promoción y la participación en foros relacionados con la actividad cinegética y de pesca deportiva.	*SECTUR Estatal*	

Proyecto para incentivar la diversificación de productos y servicios turísticos.	*Establecer vinculación con los prestadores de servicios cinegéticos y de pesca deportiva para posicionar a Mazatlán en estos segmentos.*	*SECTUR Estatal*	*Históricamente en el destino las actividades cinegéticas y de pesca deportiva han sido populares, sobre todo para el turismo extranjero ya que el destino cuenta con los recursos de infraestructura y naturales para ello.*
	Coordinar esfuerzos entre hoteleros y estos dos segmentos para ofrecer promociones a través de productos y paquetes innovadores complementarios.	*SECTUR Estatal*	
	Revisión de regulación para el desarrollo del turismo cinegético para agilizar la tramitología de la actividad.	*SECTUR Estatal*	
	Colaborar con información, folletos, promoción y la participación en foros relacionados con la actividad cinegética y de pesca deportiva.	*SECTUR Estatal*	

Proyecto para incentivar la diversificación de productos y servicios turísticos.	*Establecer vinculación con los prestadores de servicios cinegéticos y de pesca deportiva para posicionar a Mazatlán en estos segmentos.*	*SECTUR Estatal*	*Históricamente en el destino las actividades cinegéticas y de pesca deportiva han sido populares, sobre todo para el turismo extranjero ya que el destino cuenta con los recursos de infraestructura y naturales para ello.*
	Coordinar esfuerzos entre hoteleros y estos dos segmentos para ofrecer promociones a través de productos y paquetes innovadores complementarios.	*SECTUR Estatal*	
	Revisión de regulación para el desarrollo del turismo cinegético para agilizar la tramitología de la actividad.	*SECTUR Estatal*	
	Colaborar con información, folletos, promoción y la participación en foros relacionados con la actividad cinegética y de pesca deportiva.	*SECTUR Estatal*	

Proyecto para incentivar la diversificación de productos y servicios turísticos.	*Establecer vinculación con los prestadores de servicios cinegéticos y de pesca deportiva para posicionar a Mazatlán en estos segmentos.*	*SECTUR Estatal*	*Históricamente en el destino las actividades cinegéticas y de pesca deportiva han sido populares, sobre todo para el turismo extranjero ya que el destino cuenta con los recursos de infraestructura y naturales para ello.*
	Coordinar esfuerzos entre hoteleros y estos dos segmentos para ofrecer promociones a través de productos y paquetes innovadores complementarios.	*SECTUR Estatal*	
	Revisión de regulación para el desarrollo del turismo cinegético para agilizar la tramitología de la actividad.	*SECTUR Estatal*	
	Colaborar con información, folletos, promoción y la participación en foros relacionados con la actividad cinegética y de pesca deportiva.	*SECTUR Estatal*	

Proyecto para incentivar la diversificación de productos y servicios turísticos.	*Establecer vinculación con los prestadores de servicios cinegéticos y de pesca deportiva para posicionar a Mazatlán en estos segmentos.*	*SECTUR Estatal*	*Históricamente en el destino las actividades cinegéticas y de pesca deportiva han sido populares, sobre todo para el turismo extranjero ya que el destino cuenta con los recursos de infraestructura y naturales para ello.*
	Coordinar esfuerzos entre hoteleros y estos dos segmentos para ofrecer promociones a través de productos y paquetes innovadores complementarios.	*SECTUR Estatal*	
	Revisión de regulación para el desarrollo del turismo cinegético para agilizar la tramitología de la actividad.	*SECTUR Estatal*	
	Colaborar con información, folletos, promoción y la participación en foros relacionados con la actividad cinegética y de pesca deportiva.	*SECTUR Estatal*	

Proyecto para incentivar la diversificación de productos y servicios turísticos.	*Establecer vinculación con los prestadores de servicios cinegéticos y de pesca deportiva para posicionar a Mazatlán en estos segmentos.*	*SECTUR Estatal*	*Históricamente en el destino las actividades cinegéticas y de pesca deportiva han sido populares, sobre todo para el turismo extranjero ya que el destino cuenta con los recursos de infraestructura y naturales para ello.*
	Coordinar esfuerzos entre hoteleros y estos dos segmentos para ofrecer promociones a través de productos y paquetes innovadores complementarios.	*SECTUR Estatal*	
	Revisión de regulación para el desarrollo del turismo cinegético para agilizar la tramitología de la actividad.	*SECTUR Estatal*	
	Colaborar con información, folletos, promoción y la participación en foros relacionados con la actividad cinegética y de pesca deportiva.	*SECTUR Estatal*	

Proyecto para incentivar la diversificación de productos y servicios turísticos.	*Establecer vinculación con los prestadores de servicios cinegéticos y de pesca deportiva para posicionar a Mazatlán en estos segmentos.*	*SECTUR Estatal*	*Históricamente en el destino las actividades cinegéticas y de pesca deportiva han sido populares, sobre todo para el turismo extranjero ya que el destino cuenta con los recursos de infraestructura y naturales para ello.*
	Coordinar esfuerzos entre hoteleros y estos dos segmentos para ofrecer promociones a través de productos y paquetes innovadores complementarios.	*SECTUR Estatal*	
	Revisión de regulación para el desarrollo del turismo cinegético para agilizar la tramitología de la actividad.	*SECTUR Estatal*	
	Colaborar con información, folletos, promoción y la participación en foros relacionados con la actividad cinegética y de pesca deportiva.	*SECTUR Estatal*	

Proyecto para incentivar la diversificación de productos y servicios turísticos.	*Establecer vinculación con los prestadores de servicios cinegéticos y de pesca deportiva para posicionar a Mazatlán en estos segmentos.*	*SECTUR Estatal*	*Históricamente en el destino las actividades cinegéticas y de pesca deportiva han sido populares, sobre todo para el turismo extranjero ya que el destino cuenta con los recursos de infraestructura y naturales para ello.*
	Coordinar esfuerzos entre hoteleros y estos dos segmentos para ofrecer promociones a través de productos y paquetes innovadores complementarios.	*SECTUR Estatal*	
	Revisión de regulación para el desarrollo del turismo cinegético para agilizar la tramitología de la actividad.	*SECTUR Estatal*	
	Colaborar con información, folletos, promoción y la participación en foros relacionados con la actividad cinegética y de pesca deportiva.	*SECTUR Estatal*	

Proyecto para incentivar la diversificación de productos y servicios turísticos.	*Establecer vinculación con los prestadores de servicios cinegéticos y de pesca deportiva para posicionar a Mazatlán en estos segmentos.*	*SECTUR Estatal*	*Históricamente en el destino las actividades cinegéticas y de pesca deportiva han sido populares, sobre todo para el turismo extranjero ya que el destino cuenta con los recursos de infraestructura y naturales para ello.*
	Coordinar esfuerzos entre hoteleros y estos dos segmentos para ofrecer promociones a través de productos y paquetes innovadores complementarios.	*SECTUR Estatal*	
	Revisión de regulación para el desarrollo del turismo cinegético para agilizar la tramitología de la actividad.	*SECTUR Estatal*	
	Colaborar con información, folletos, promoción y la participación en foros relacionados con la actividad cinegética y de pesca deportiva.	*SECTUR Estatal*	

Proyecto para incentivar la diversificación de productos y servicios turísticos.	*Establecer vinculación con los prestadores de servicios cinegéticos y de pesca deportiva para posicionar a Mazatlán en estos segmentos.*	*SECTUR Estatal*	*Históricamente en el destino las actividades cinegéticas y de pesca deportiva han sido populares, sobre todo para el turismo extranjero ya que el destino cuenta con los recursos de infraestructura y naturales para ello.*
	Coordinar esfuerzos entre hoteleros y estos dos segmentos para ofrecer promociones a través de productos y paquetes innovadores complementarios.	*SECTUR Estatal*	
	Revisión de regulación para el desarrollo del turismo cinegético para agilizar la tramitología de la actividad.	*SECTUR Estatal*	
	Colaborar con información, folletos, promoción y la participación en foros relacionados con la actividad cinegética y de pesca deportiva.	*SECTUR Estatal*	

Proyecto para incentivar la diversificación de productos y servicios turísticos.	*Establecer vinculación con los prestadores de servicios cinegéticos y de pesca deportiva para posicionar a Mazatlán en estos segmentos.*	*SECTUR Estatal*	*Históricamente en el destino las actividades cinegéticas y de pesca deportiva han sido populares, sobre todo para el turismo extranjero ya que el destino cuenta con los recursos de infraestructura y naturales para ello.*
	Coordinar esfuerzos entre hoteleros y estos dos segmentos para ofrecer promociones a través de productos y paquetes innovadores complementarios.	*SECTUR Estatal*	
	Revisión de regulación para el desarrollo del turismo cinegético para agilizar la tramitología de la actividad.	*SECTUR Estatal*	
	Colaborar con información, folletos, promoción y la participación en foros relacionados con la actividad cinegética y de pesca deportiva.	*SECTUR Estatal*	

Proyecto para incentivar la diversificación de productos y servicios turísticos.	*Establecer vinculación con los prestadores de servicios cinegéticos y de pesca deportiva para posicionar a Mazatlán en estos segmentos.*	*SECTUR Estatal*	*Históricamente en el destino las actividades cinegéticas y de pesca deportiva han sido populares, sobre todo para el turismo extranjero ya que el destino cuenta con los recursos de infraestructura y naturales para ello.*
	Coordinar esfuerzos entre hoteleros y estos dos segmentos para ofrecer promociones a través de productos y paquetes innovadores complementarios.	*SECTUR Estatal*	
	Revisión de regulación para el desarrollo del turismo cinegético para agilizar la tramitología de la actividad.	*SECTUR Estatal*	
	Colaborar con información, folletos, promoción y la participación en foros relacionados con la actividad cinegética y de pesca deportiva.	*SECTUR Estatal*	

Proyecto para incentivar la diversificación de productos y servicios turísticos.	*Establecer vinculación con los prestadores de servicios cinegéticos y de pesca deportiva para posicionar a Mazatlán en estos segmentos.*	*SECTUR Estatal*	*Históricamente en el destino las actividades cinegéticas y de pesca deportiva han sido populares, sobre todo para el turismo extranjero ya que el destino cuenta con los recursos de infraestructura y naturales para ello.*
	Coordinar esfuerzos entre hoteleros y estos dos segmentos para ofrecer promociones a través de productos y paquetes innovadores complementarios.	*SECTUR Estatal*	
	Revisión de regulación para el desarrollo del turismo cinegético para agilizar la tramitología de la actividad.	*SECTUR Estatal*	
	Colaborar con información, folletos, promoción y la participación en foros relacionados con la actividad cinegética y de pesca deportiva.	*SECTUR Estatal*	

Proyecto para incentivar la diversificación de productos y servicios turísticos.	*Establecer vinculación con los prestadores de servicios cinegéticos y de pesca deportiva para posicionar a Mazatlán en estos segmentos.*	*SECTUR Estatal*	*Históricamente en el destino las actividades cinegéticas y de pesca deportiva han sido populares, sobre todo para el turismo extranjero ya que el destino cuenta con los recursos de infraestructura y naturales para ello.*
	Coordinar esfuerzos entre hoteleros y estos dos segmentos para ofrecer promociones a través de productos y paquetes innovadores complementarios.	*SECTUR Estatal*	
	Revisión de regulación para el desarrollo del turismo cinegético para agilizar la tramitología de la actividad.	*SECTUR Estatal*	
	Colaborar con información, folletos, promoción y la participación en foros relacionados con la actividad cinegética y de pesca deportiva.	*SECTUR Estatal*	

Proyecto para incentivar la diversificación de productos y servicios turísticos.	*Establecer vinculación con los prestadores de servicios cinegéticos y de pesca deportiva para posicionar a Mazatlán en estos segmentos.*	*SECTUR Estatal*	*Históricamente en el destino las actividades cinegéticas y de pesca deportiva han sido populares, sobre todo para el turismo extranjero ya que el destino cuenta con los recursos de infraestructura y naturales para ello.*
	Coordinar esfuerzos entre hoteleros y estos dos segmentos para ofrecer promociones a través de productos y paquetes innovadores complementarios.	*SECTUR Estatal*	
	Revisión de regulación para el desarrollo del turismo cinegético para agilizar la tramitología de la actividad.	*SECTUR Estatal*	
	Colaborar con información, folletos, promoción y la participación en foros relacionados con la actividad cinegética y de pesca deportiva.	*SECTUR Estatal*	

Proyecto para incentivar la diversificación de productos y servicios turísticos.	*Establecer vinculación con los prestadores de servicios cinegéticos y de pesca deportiva para posicionar a Mazatlán en estos segmentos.*	*SECTUR Estatal*	*Históricamente en el destino las actividades cinegéticas y de pesca deportiva han sido populares, sobre todo para el turismo extranjero ya que el destino cuenta con los recursos de infraestructura y naturales para ello.*
	Coordinar esfuerzos entre hoteleros y estos dos segmentos para ofrecer promociones a través de productos y paquetes innovadores complementarios.	*SECTUR Estatal*	
	Revisión de regulación para el desarrollo del turismo cinegético para agilizar la tramitología de la actividad.	*SECTUR Estatal*	
	Colaborar con información, folletos, promoción y la participación en foros relacionados con la actividad cinegética y de pesca deportiva.	*SECTUR Estatal*	

Proyecto para incentivar la diversificación de productos y servicios turísticos.	*Establecer vinculación con los prestadores de servicios cinegéticos y de pesca deportiva para posicionar a Mazatlán en estos segmentos.*	*SECTUR Estatal*	*Históricamente en el destino las actividades cinegéticas y de pesca deportiva han sido populares, sobre todo para el turismo extranjero ya que el destino cuenta con los recursos de infraestructura y naturales para ello.*
	Coordinar esfuerzos entre hoteleros y estos dos segmentos para ofrecer promociones a través de productos y paquetes innovadores complementarios.	*SECTUR Estatal*	
	Revisión de regulación para el desarrollo del turismo cinegético para agilizar la tramitología de la actividad.	*SECTUR Estatal*	
	Colaborar con información, folletos, promoción y la participación en foros relacionados con la actividad cinegética y de pesca deportiva.	*SECTUR Estatal*	

Proyecto para incentivar la diversificación de productos y servicios turísticos.	*Establecer vinculación con los prestadores de servicios cinegéticos y de pesca deportiva para posicionar a Mazatlán en estos segmentos.*	*SECTUR Estatal*	*Históricamente en el destino las actividades cinegéticas y de pesca deportiva han sido populares, sobre todo para el turismo extranjero ya que el destino cuenta con los recursos de infraestructura y naturales para ello.*
	Coordinar esfuerzos entre hoteleros y estos dos segmentos para ofrecer promociones a través de productos y paquetes innovadores complementarios.	*SECTUR Estatal*	
	Revisión de regulación para el desarrollo del turismo cinegético para agilizar la tramitología de la actividad.	*SECTUR Estatal*	
	Colaborar con información, folletos, promoción y la participación en foros relacionados con la actividad cinegética y de pesca deportiva.	*SECTUR Estatal*	

Proyecto para incentivar la diversificación de productos y servicios turísticos.	*Establecer vinculación con los prestadores de servicios cinegéticos y de pesca deportiva para posicionar a Mazatlán en estos segmentos.*	*SECTUR Estatal*	*Históricamente en el destino las actividades cinegéticas y de pesca deportiva han sido populares, sobre todo para el turismo extranjero ya que el destino cuenta con los recursos de infraestructura y naturales para ello.*
	Coordinar esfuerzos entre hoteleros y estos dos segmentos para ofrecer promociones a través de productos y paquetes innovadores complementarios.	*SECTUR Estatal*	
	Revisión de regulación para el desarrollo del turismo cinegético para agilizar la tramitología de la actividad.	*SECTUR Estatal*	
	Colaborar con información, folletos, promoción y la participación en foros relacionados con la actividad cinegética y de pesca deportiva.	*SECTUR Estatal*	

Proyecto para incentivar la diversificación de productos y servicios turísticos.	*Establecer vinculación con los prestadores de servicios cinegéticos y de pesca deportiva para posicionar a Mazatlán en estos segmentos.*	*SECTUR Estatal*	*Históricamente en el destino las actividades cinegéticas y de pesca deportiva han sido populares, sobre todo para el turismo extranjero ya que el destino cuenta con los recursos de infraestructura y naturales para ello.*
	Coordinar esfuerzos entre hoteleros y estos dos segmentos para ofrecer promociones a través de productos y paquetes innovadores complementarios.	*SECTUR Estatal*	
	Revisión de regulación para el desarrollo del turismo cinegético para agilizar la tramitología de la actividad.	*SECTUR Estatal*	
	Colaborar con información, folletos, promoción y la participación en foros relacionados con la actividad cinegética y de pesca deportiva.	*SECTUR Estatal*	

Proyecto para incentivar la diversificación de productos y servicios turísticos.	*Establecer vinculación con los prestadores de servicios cinegéticos y de pesca deportiva para posicionar a Mazatlán en estos segmentos.*	*SECTUR Estatal*	*Históricamente en el destino las actividades cinegéticas y de pesca deportiva han sido populares, sobre todo para el turismo extranjero ya que el destino cuenta con los recursos de infraestructura y naturales para ello.*
	Coordinar esfuerzos entre hoteleros y estos dos segmentos para ofrecer promociones a través de productos y paquetes innovadores complementarios.	*SECTUR Estatal*	
	Revisión de regulación para el desarrollo del turismo cinegético para agilizar la tramitología de la actividad.	*SECTUR Estatal*	
	Colaborar con información, folletos, promoción y la participación en foros relacionados con la actividad cinegética y de pesca deportiva.	*SECTUR Estatal*	

Proyecto para incentivar la diversificación de productos y servicios turísticos.	*Establecer vinculación con los prestadores de servicios cinegéticos y de pesca deportiva para posicionar a Mazatlán en estos segmentos.*	*SECTUR Estatal*	*Históricamente en el destino las actividades cinegéticas y de pesca deportiva han sido populares, sobre todo para el turismo extranjero ya que el destino cuenta con los recursos de infraestructura y naturales para ello.*
	Coordinar esfuerzos entre hoteleros y estos dos segmentos para ofrecer promociones a través de productos y paquetes innovadores complementarios.	*SECTUR Estatal*	
	Revisión de regulación para el desarrollo del turismo cinegético para agilizar la tramitología de la actividad.	*SECTUR Estatal*	
	Colaborar con información, folletos, promoción y la participación en foros relacionados con la actividad cinegética y de pesca deportiva.	*SECTUR Estatal*	

Proyecto para incentivar la diversificación de productos y servicios turísticos.	*Establecer vinculación con los prestadores de servicios cinegéticos y de pesca deportiva para posicionar a Mazatlán en estos segmentos.*	*SECTUR Estatal*	*Históricamente en el destino las actividades cinegéticas y de pesca deportiva han sido populares, sobre todo para el turismo extranjero ya que el destino cuenta con los recursos de infraestructura y naturales para ello.*
	Coordinar esfuerzos entre hoteleros y estos dos segmentos para ofrecer promociones a través de productos y paquetes innovadores complementarios.	*SECTUR Estatal*	
	Revisión de regulación para el desarrollo del turismo cinegético para agilizar la tramitología de la actividad.	*SECTUR Estatal*	
	Colaborar con información, folletos, promoción y la participación en foros relacionados con la actividad cinegética y de pesca deportiva.	*SECTUR Estatal*	

Proyecto para incentivar la diversificación de productos y servicios turísticos.	*Establecer vinculación con los prestadores de servicios cinegéticos y de pesca deportiva para posicionar a Mazatlán en estos segmentos.*	*SECTUR Estatal*	*Históricamente en el destino las actividades cinegéticas y de pesca deportiva han sido populares, sobre todo para el turismo extranjero ya que el destino cuenta con los recursos de infraestructura y naturales para ello.*
	Coordinar esfuerzos entre hoteleros y estos dos segmentos para ofrecer promociones a través de productos y paquetes innovadores complementarios.	*SECTUR Estatal*	
	Revisión de regulación para el desarrollo del turismo cinegético para agilizar la tramitología de la actividad.	*SECTUR Estatal*	
	Colaborar con información, folletos, promoción y la participación en foros relacionados con la actividad cinegética y de pesca deportiva.	*SECTUR Estatal*	

Proyecto para incentivar la diversificación de productos y servicios turísticos.	*Establecer vinculación con los prestadores de servicios cinegéticos y de pesca deportiva para posicionar a Mazatlán en estos segmentos.*	*SECTUR Estatal*	*Históricamente en el destino las actividades cinegéticas y de pesca deportiva han sido populares, sobre todo para el turismo extranjero ya que el destino cuenta con los recursos de infraestructura y naturales para ello.*
	Coordinar esfuerzos entre hoteleros y estos dos segmentos para ofrecer promociones a través de productos y paquetes innovadores complementarios.	*SECTUR Estatal*	
	Revisión de regulación para el desarrollo del turismo cinegético para agilizar la tramitología de la actividad.	*SECTUR Estatal*	
	Colaborar con información, folletos, promoción y la participación en foros relacionados con la actividad cinegética y de pesca deportiva.	*SECTUR Estatal*	

Proyecto para incentivar la diversificación de productos y servicios turísticos.	*Establecer vinculación con los prestadores de servicios cinegéticos y de pesca deportiva para posicionar a Mazatlán en estos segmentos.*	*SECTUR Estatal*	*Históricamente en el destino las actividades cinegéticas y de pesca deportiva han sido populares, sobre todo para el turismo extranjero ya que el destino cuenta con los recursos de infraestructura y naturales para ello.*
	Coordinar esfuerzos entre hoteleros y estos dos segmentos para ofrecer promociones a través de productos y paquetes innovadores complementarios.	*SECTUR Estatal*	
	Revisión de regulación para el desarrollo del turismo cinegético para agilizar la tramitología de la actividad.	*SECTUR Estatal*	
	Colaborar con información, folletos, promoción y la participación en foros relacionados con la actividad cinegética y de pesca deportiva.	*SECTUR Estatal*	

Proyecto para incentivar la diversificación de productos y servicios turísticos.	*Establecer vinculación con los prestadores de servicios cinegéticos y de pesca deportiva para posicionar a Mazatlán en estos segmentos.*	*SECTUR Estatal*	*Históricamente en el destino las actividades cinegéticas y de pesca deportiva han sido populares, sobre todo para el turismo extranjero ya que el destino cuenta con los recursos de infraestructura y naturales para ello.*
	Coordinar esfuerzos entre hoteleros y estos dos segmentos para ofrecer promociones a través de productos y paquetes innovadores complementarios.	*SECTUR Estatal*	
	Revisión de regulación para el desarrollo del turismo cinegético para agilizar la tramitología de la actividad.	*SECTUR Estatal*	
	Colaborar con información, folletos, promoción y la participación en foros relacionados con la actividad cinegética y de pesca deportiva.	*SECTUR Estatal*	

Proyecto para incentivar la diversificación de productos y servicios turísticos.	*Establecer vinculación con los prestadores de servicios cinegéticos y de pesca deportiva para posicionar a Mazatlán en estos segmentos.*	*SECTUR Estatal*	*Históricamente en el destino las actividades cinegéticas y de pesca deportiva han sido populares, sobre todo para el turismo extranjero ya que el destino cuenta con los recursos de infraestructura y naturales para ello.*
	Coordinar esfuerzos entre hoteleros y estos dos segmentos para ofrecer promociones a través de productos y paquetes innovadores complementarios.	*SECTUR Estatal*	
	Revisión de regulación para el desarrollo del turismo cinegético para agilizar la tramitología de la actividad.	*SECTUR Estatal*	
	Colaborar con información, folletos, promoción y la participación en foros relacionados con la actividad cinegética y de pesca deportiva.	*SECTUR Estatal*	

Proyecto para incentivar la diversificación de productos y servicios turísticos.	*Establecer vinculación con los prestadores de servicios cinegéticos y de pesca deportiva para posicionar a Mazatlán en estos segmentos.*	*SECTUR Estatal*	*Históricamente en el destino las actividades cinegéticas y de pesca deportiva han sido populares, sobre todo para el turismo extranjero ya que el destino cuenta con los recursos de infraestructura y naturales para ello.*
	Coordinar esfuerzos entre hoteleros y estos dos segmentos para ofrecer promociones a través de productos y paquetes innovadores complementarios.	*SECTUR Estatal*	
	Revisión de regulación para el desarrollo del turismo cinegético para agilizar la tramitología de la actividad.	*SECTUR Estatal*	
	Colaborar con información, folletos, promoción y la participación en foros relacionados con la actividad cinegética y de pesca deportiva.	*SECTUR Estatal*	

Proyecto para incentivar la diversificación de productos y servicios turísticos.	*Establecer vinculación con los prestadores de servicios cinegéticos y de pesca deportiva para posicionar a Mazatlán en estos segmentos.*	*SECTUR Estatal*	*Históricamente en el destino las actividades cinegéticas y de pesca deportiva han sido populares, sobre todo para el turismo extranjero ya que el destino cuenta con los recursos de infraestructura y naturales para ello.*
	Coordinar esfuerzos entre hoteleros y estos dos segmentos para ofrecer promociones a través de productos y paquetes innovadores complementarios.	*SECTUR Estatal*	
	Revisión de regulación para el desarrollo del turismo cinegético para agilizar la tramitología de la actividad.	*SECTUR Estatal*	
	Colaborar con información, folletos, promoción y la participación en foros relacionados con la actividad cinegética y de pesca deportiva.	*SECTUR Estatal*	

Proyecto para incentivar la diversificación de productos y servicios turísticos.	*Establecer vinculación con los prestadores de servicios cinegéticos y de pesca deportiva para posicionar a Mazatlán en estos segmentos.*	*SECTUR Estatal*	*Históricamente en el destino las actividades cinegéticas y de pesca deportiva han sido populares, sobre todo para el turismo extranjero ya que el destino cuenta con los recursos de infraestructura y naturales para ello.*
	Coordinar esfuerzos entre hoteleros y estos dos segmentos para ofrecer promociones a través de productos y paquetes innovadores complementarios.	*SECTUR Estatal*	
	Revisión de regulación para el desarrollo del turismo cinegético para agilizar la tramitología de la actividad.	*SECTUR Estatal*	
	Colaborar con información, folletos, promoción y la participación en foros relacionados con la actividad cinegética y de pesca deportiva.	*SECTUR Estatal*	

Proyecto para incentivar la diversificación de productos y servicios turísticos.	*Establecer vinculación con los prestadores de servicios cinegéticos y de pesca deportiva para posicionar a Mazatlán en estos segmentos.*	*SECTUR Estatal*	*Históricamente en el destino las actividades cinegéticas y de pesca deportiva han sido populares, sobre todo para el turismo extranjero ya que el destino cuenta con los recursos de infraestructura y naturales para ello.*
	Coordinar esfuerzos entre hoteleros y estos dos segmentos para ofrecer promociones a través de productos y paquetes innovadores complementarios.	*SECTUR Estatal*	
	Revisión de regulación para el desarrollo del turismo cinegético para agilizar la tramitología de la actividad.	*SECTUR Estatal*	
	Colaborar con información, folletos, promoción y la participación en foros relacionados con la actividad cinegética y de pesca deportiva.	*SECTUR Estatal*	

Proyecto para incentivar la diversificación de productos y servicios turísticos.	*Establecer vinculación con los prestadores de servicios cinegéticos y de pesca deportiva para posicionar a Mazatlán en estos segmentos.*	*SECTUR Estatal*	*Históricamente en el destino las actividades cinegéticas y de pesca deportiva han sido populares, sobre todo para el turismo extranjero ya que el destino cuenta con los recursos de infraestructura y naturales para ello.*
	Coordinar esfuerzos entre hoteleros y estos dos segmentos para ofrecer promociones a través de productos y paquetes innovadores complementarios.	*SECTUR Estatal*	
	Revisión de regulación para el desarrollo del turismo cinegético para agilizar la tramitología de la actividad.	*SECTUR Estatal*	
	Colaborar con información, folletos, promoción y la participación en foros relacionados con la actividad cinegética y de pesca deportiva.	*SECTUR Estatal*	

Proyecto para incentivar la diversificación de productos y servicios turísticos.	*Establecer vinculación con los prestadores de servicios cinegéticos y de pesca deportiva para posicionar a Mazatlán en estos segmentos.*	*SECTUR Estatal*	*Históricamente en el destino las actividades cinegéticas y de pesca deportiva han sido populares, sobre todo para el turismo extranjero ya que el destino cuenta con los recursos de infraestructura y naturales para ello.*
	Coordinar esfuerzos entre hoteleros y estos dos segmentos para ofrecer promociones a través de productos y paquetes innovadores complementarios.	*SECTUR Estatal*	
	Revisión de regulación para el desarrollo del turismo cinegético para agilizar la tramitología de la actividad.	*SECTUR Estatal*	
	Colaborar con información, folletos, promoción y la participación en foros relacionados con la actividad cinegética y de pesca deportiva.	*SECTUR Estatal*	

Proyecto para incentivar la diversificación de productos y servicios turísticos.	*Establecer vinculación con los prestadores de servicios cinegéticos y de pesca deportiva para posicionar a Mazatlán en estos segmentos.*	*SECTUR Estatal*	*Históricamente en el destino las actividades cinegéticas y de pesca deportiva han sido populares, sobre todo para el turismo extranjero ya que el destino cuenta con los recursos de infraestructura y naturales para ello.*
	Coordinar esfuerzos entre hoteleros y estos dos segmentos para ofrecer promociones a través de productos y paquetes innovadores complementarios.	*SECTUR Estatal*	
	Revisión de regulación para el desarrollo del turismo cinegético para agilizar la tramitología de la actividad.	*SECTUR Estatal*	
	Colaborar con información, folletos, promoción y la participación en foros relacionados con la actividad cinegética y de pesca deportiva.	*SECTUR Estatal*	

Proyecto para incentivar la diversificación de productos y servicios turísticos.	*Establecer vinculación con los prestadores de servicios cinegéticos y de pesca deportiva para posicionar a Mazatlán en estos segmentos.*	*SECTUR Estatal*	*Históricamente en el destino las actividades cinegéticas y de pesca deportiva han sido populares, sobre todo para el turismo extranjero ya que el destino cuenta con los recursos de infraestructura y naturales para ello.*
	Coordinar esfuerzos entre hoteleros y estos dos segmentos para ofrecer promociones a través de productos y paquetes innovadores complementarios.	*SECTUR Estatal*	
	Revisión de regulación para el desarrollo del turismo cinegético para agilizar la tramitología de la actividad.	*SECTUR Estatal*	
	Colaborar con información, folletos, promoción y la participación en foros relacionados con la actividad cinegética y de pesca deportiva.	*SECTUR Estatal*	

Proyecto para incentivar la diversificación de productos y servicios turísticos.	*Establecer vinculación con los prestadores de servicios cinegéticos y de pesca deportiva para posicionar a Mazatlán en estos segmentos.*	*SECTUR Estatal*	*Históricamente en el destino las actividades cinegéticas y de pesca deportiva han sido populares, sobre todo para el turismo extranjero ya que el destino cuenta con los recursos de infraestructura y naturales para ello.*
	Coordinar esfuerzos entre hoteleros y estos dos segmentos para ofrecer promociones a través de productos y paquetes innovadores complementarios.	*SECTUR Estatal*	
	Revisión de regulación para el desarrollo del turismo cinegético para agilizar la tramitología de la actividad.	*SECTUR Estatal*	
	Colaborar con información, folletos, promoción y la participación en foros relacionados con la actividad cinegética y de pesca deportiva.	*SECTUR Estatal*	

Proyecto para incentivar la diversificación de productos y servicios turísticos.	*Establecer vinculación con los prestadores de servicios cinegéticos y de pesca deportiva para posicionar a Mazatlán en estos segmentos.*	*SECTUR Estatal*	*Históricamente en el destino las actividades cinegéticas y de pesca deportiva han sido populares, sobre todo para el turismo extranjero ya que el destino cuenta con los recursos de infraestructura y naturales para ello.*
	Coordinar esfuerzos entre hoteleros y estos dos segmentos para ofrecer promociones a través de productos y paquetes innovadores complementarios.	*SECTUR Estatal*	
	Revisión de regulación para el desarrollo del turismo cinegético para agilizar la tramitología de la actividad.	*SECTUR Estatal*	
	Colaborar con información, folletos, promoción y la participación en foros relacionados con la actividad cinegética y de pesca deportiva.	*SECTUR Estatal*	

Proyecto para incentivar la diversificación de productos y servicios turísticos.	*Establecer vinculación con los prestadores de servicios cinegéticos y de pesca deportiva para posicionar a Mazatlán en estos segmentos.*	*SECTUR Estatal*	*Históricamente en el destino las actividades cinegéticas y de pesca deportiva han sido populares, sobre todo para el turismo extranjero ya que el destino cuenta con los recursos de infraestructura y naturales para ello.*
	Coordinar esfuerzos entre hoteleros y estos dos segmentos para ofrecer promociones a través de productos y paquetes innovadores complementarios.	*SECTUR Estatal*	
	Revisión de regulación para el desarrollo del turismo cinegético para agilizar la tramitología de la actividad.	*SECTUR Estatal*	
	Colaborar con información, folletos, promoción y la participación en foros relacionados con la actividad cinegética y de pesca deportiva.	*SECTUR Estatal*	

Proyecto para incentivar la diversificación de productos y servicios turísticos.	*Establecer vinculación con los prestadores de servicios cinegéticos y de pesca deportiva para posicionar a Mazatlán en estos segmentos.*	*SECTUR Estatal*	*Históricamente en el destino las actividades cinegéticas y de pesca deportiva han sido populares, sobre todo para el turismo extranjero ya que el destino cuenta con los recursos de infraestructura y naturales para ello.*
	Coordinar esfuerzos entre hoteleros y estos dos segmentos para ofrecer promociones a través de productos y paquetes innovadores complementarios.	*SECTUR Estatal*	
	Revisión de regulación para el desarrollo del turismo cinegético para agilizar la tramitología de la actividad.	*SECTUR Estatal*	
	Colaborar con información, folletos, promoción y la participación en foros relacionados con la actividad cinegética y de pesca deportiva.	*SECTUR Estatal*	

Proyecto para incentivar la diversificación de productos y servicios turísticos.	*Establecer vinculación con los prestadores de servicios cinegéticos y de pesca deportiva para posicionar a Mazatlán en estos segmentos.*	*SECTUR Estatal*	*Históricamente en el destino las actividades cinegéticas y de pesca deportiva han sido populares, sobre todo para el turismo extranjero ya que el destino cuenta con los recursos de infraestructura y naturales para ello.*
	Coordinar esfuerzos entre hoteleros y estos dos segmentos para ofrecer promociones a través de productos y paquetes innovadores complementarios.	*SECTUR Estatal*	
	Revisión de regulación para el desarrollo del turismo cinegético para agilizar la tramitología de la actividad.	*SECTUR Estatal*	
	Colaborar con información, folletos, promoción y la participación en foros relacionados con la actividad cinegética y de pesca deportiva.	*SECTUR Estatal*	

Proyecto para incentivar la diversificación de productos y servicios turísticos.	*Establecer vinculación con los prestadores de servicios cinegéticos y de pesca deportiva para posicionar a Mazatlán en estos segmentos.*	*SECTUR Estatal*	*Históricamente en el destino las actividades cinegéticas y de pesca deportiva han sido populares, sobre todo para el turismo extranjero ya que el destino cuenta con los recursos de infraestructura y naturales para ello.*
	Coordinar esfuerzos entre hoteleros y estos dos segmentos para ofrecer promociones a través de productos y paquetes innovadores complementarios.	*SECTUR Estatal*	
	Revisión de regulación para el desarrollo del turismo cinegético para agilizar la tramitología de la actividad.	*SECTUR Estatal*	
	Colaborar con información, folletos, promoción y la participación en foros relacionados con la actividad cinegética y de pesca deportiva.	*SECTUR Estatal*	

Proyecto para incentivar la diversificación de productos y servicios turísticos.	*Establecer vinculación con los prestadores de servicios cinegéticos y de pesca deportiva para posicionar a Mazatlán en estos segmentos.*	*SECTUR Estatal*	*Históricamente en el destino las actividades cinegéticas y de pesca deportiva han sido populares, sobre todo para el turismo extranjero ya que el destino cuenta con los recursos de infraestructura y naturales para ello.*
	Coordinar esfuerzos entre hoteleros y estos dos segmentos para ofrecer promociones a través de productos y paquetes innovadores complementarios.	*SECTUR Estatal*	
	Revisión de regulación para el desarrollo del turismo cinegético para agilizar la tramitología de la actividad.	*SECTUR Estatal*	
	Colaborar con información, folletos, promoción y la participación en foros relacionados con la actividad cinegética y de pesca deportiva.	*SECTUR Estatal*	

Proyecto para incentivar la diversificación de productos y servicios turísticos.	*Establecer vinculación con los prestadores de servicios cinegéticos y de pesca deportiva para posicionar a Mazatlán en estos segmentos.*	*SECTUR Estatal*	*Históricamente en el destino las actividades cinegéticas y de pesca deportiva han sido populares, sobre todo para el turismo extranjero ya que el destino cuenta con los recursos de infraestructura y naturales para ello.*
	Coordinar esfuerzos entre hoteleros y estos dos segmentos para ofrecer promociones a través de productos y paquetes innovadores complementarios.	*SECTUR Estatal*	
	Revisión de regulación para el desarrollo del turismo cinegético para agilizar la tramitología de la actividad.	*SECTUR Estatal*	
	Colaborar con información, folletos, promoción y la participación en foros relacionados con la actividad cinegética y de pesca deportiva.	*SECTUR Estatal*	

Proyecto para incentivar la diversificación de productos y servicios turísticos.	*Establecer vinculación con los prestadores de servicios cinegéticos y de pesca deportiva para posicionar a Mazatlán en estos segmentos.*	*SECTUR Estatal*	*Históricamente en el destino las actividades cinegéticas y de pesca deportiva han sido populares, sobre todo para el turismo extranjero ya que el destino cuenta con los recursos de infraestructura y naturales para ello.*
	Coordinar esfuerzos entre hoteleros y estos dos segmentos para ofrecer promociones a través de productos y paquetes innovadores complementarios.	*SECTUR Estatal*	
	Revisión de regulación para el desarrollo del turismo cinegético para agilizar la tramitología de la actividad.	*SECTUR Estatal*	
	Colaborar con información, folletos, promoción y la participación en foros relacionados con la actividad cinegética y de pesca deportiva.	*SECTUR Estatal*	

Proyecto para incentivar la diversificación de productos y servicios turísticos.	*Establecer vinculación con los prestadores de servicios cinegéticos y de pesca deportiva para posicionar a Mazatlán en estos segmentos.*	*SECTUR Estatal*	*Históricamente en el destino las actividades cinegéticas y de pesca deportiva han sido populares, sobre todo para el turismo extranjero ya que el destino cuenta con los recursos de infraestructura y naturales para ello.*
	Coordinar esfuerzos entre hoteleros y estos dos segmentos para ofrecer promociones a través de productos y paquetes innovadores complementarios.	*SECTUR Estatal*	
	Revisión de regulación para el desarrollo del turismo cinegético para agilizar la tramitología de la actividad.	*SECTUR Estatal*	
	Colaborar con información, folletos, promoción y la participación en foros relacionados con la actividad cinegética y de pesca deportiva.	*SECTUR Estatal*	

Proyecto para incentivar la diversificación de productos y servicios turísticos.	*Establecer vinculación con los prestadores de servicios cinegéticos y de pesca deportiva para posicionar a Mazatlán en estos segmentos.*	*SECTUR Estatal*	*Históricamente en el destino las actividades cinegéticas y de pesca deportiva han sido populares, sobre todo para el turismo extranjero ya que el destino cuenta con los recursos de infraestructura y naturales para ello.*
	Coordinar esfuerzos entre hoteleros y estos dos segmentos para ofrecer promociones a través de productos y paquetes innovadores complementarios.	*SECTUR Estatal*	
	Revisión de regulación para el desarrollo del turismo cinegético para agilizar la tramitología de la actividad.	*SECTUR Estatal*	
	Colaborar con información, folletos, promoción y la participación en foros relacionados con la actividad cinegética y de pesca deportiva.	*SECTUR Estatal*	

Proyecto para incentivar la diversificación de productos y servicios turísticos.	*Establecer vinculación con los prestadores de servicios cinegéticos y de pesca deportiva para posicionar a Mazatlán en estos segmentos.*	*SECTUR Estatal*	*Históricamente en el destino las actividades cinegéticas y de pesca deportiva han sido populares, sobre todo para el turismo extranjero ya que el destino cuenta con los recursos de infraestructura y naturales para ello.*
	Coordinar esfuerzos entre hoteleros y estos dos segmentos para ofrecer promociones a través de productos y paquetes innovadores complementarios.	*SECTUR Estatal*	
	Revisión de regulación para el desarrollo del turismo cinegético para agilizar la tramitología de la actividad.	*SECTUR Estatal*	
	Colaborar con información, folletos, promoción y la participación en foros relacionados con la actividad cinegética y de pesca deportiva.	*SECTUR Estatal*	

Proyecto para incentivar la diversificación de productos y servicios turísticos.	*Establecer vinculación con los prestadores de servicios cinegéticos y de pesca deportiva para posicionar a Mazatlán en estos segmentos.*	*SECTUR Estatal*	*Históricamente en el destino las actividades cinegéticas y de pesca deportiva han sido populares, sobre todo para el turismo extranjero ya que el destino cuenta con los recursos de infraestructura y naturales para ello.*
	Coordinar esfuerzos entre hoteleros y estos dos segmentos para ofrecer promociones a través de productos y paquetes innovadores complementarios.	*SECTUR Estatal*	
	Revisión de regulación para el desarrollo del turismo cinegético para agilizar la tramitología de la actividad.	*SECTUR Estatal*	
	Colaborar con información, folletos, promoción y la participación en foros relacionados con la actividad cinegética y de pesca deportiva.	*SECTUR Estatal*	

Proyecto para incentivar la diversificación de productos y servicios turísticos.	*Establecer vinculación con los prestadores de servicios cinegéticos y de pesca deportiva para posicionar a Mazatlán en estos segmentos.*	*SECTUR Estatal*	*Históricamente en el destino las actividades cinegéticas y de pesca deportiva han sido populares, sobre todo para el turismo extranjero ya que el destino cuenta con los recursos de infraestructura y naturales para ello.*
	Coordinar esfuerzos entre hoteleros y estos dos segmentos para ofrecer promociones a través de productos y paquetes innovadores complementarios.	*SECTUR Estatal*	
	Revisión de regulación para el desarrollo del turismo cinegético para agilizar la tramitología de la actividad.	*SECTUR Estatal*	
	Colaborar con información, folletos, promoción y la participación en foros relacionados con la actividad cinegética y de pesca deportiva.	*SECTUR Estatal*	

Proyecto para incentivar la diversificación de productos y servicios turísticos.	*Establecer vinculación con los prestadores de servicios cinegéticos y de pesca deportiva para posicionar a Mazatlán en estos segmentos.*	*SECTUR Estatal*	*Históricamente en el destino las actividades cinegéticas y de pesca deportiva han sido populares, sobre todo para el turismo extranjero ya que el destino cuenta con los recursos de infraestructura y naturales para ello.*
	Coordinar esfuerzos entre hoteleros y estos dos segmentos para ofrecer promociones a través de productos y paquetes innovadores complementarios.	*SECTUR Estatal*	
	Revisión de regulación para el desarrollo del turismo cinegético para agilizar la tramitología de la actividad.	*SECTUR Estatal*	
	Colaborar con información, folletos, promoción y la participación en foros relacionados con la actividad cinegética y de pesca deportiva.	*SECTUR Estatal*	

Proyecto para incentivar la diversificación de productos y servicios turísticos.	*Establecer vinculación con los prestadores de servicios cinegéticos y de pesca deportiva para posicionar a Mazatlán en estos segmentos.*	*SECTUR Estatal*	*Históricamente en el destino las actividades cinegéticas y de pesca deportiva han sido populares, sobre todo para el turismo extranjero ya que el destino cuenta con los recursos de infraestructura y naturales para ello.*
	Coordinar esfuerzos entre hoteleros y estos dos segmentos para ofrecer promociones a través de productos y paquetes innovadores complementarios.	*SECTUR Estatal*	
	Revisión de regulación para el desarrollo del turismo cinegético para agilizar la tramitología de la actividad.	*SECTUR Estatal*	
	Colaborar con información, folletos, promoción y la participación en foros relacionados con la actividad cinegética y de pesca deportiva.	*SECTUR Estatal*	

Proyecto para incentivar la diversificación de productos y servicios turísticos.	*Establecer vinculación con los prestadores de servicios cinegéticos y de pesca deportiva para posicionar a Mazatlán en estos segmentos.*	*SECTUR Estatal*	*Históricamente en el destino las actividades cinegéticas y de pesca deportiva han sido populares, sobre todo para el turismo extranjero ya que el destino cuenta con los recursos de infraestructura y naturales para ello.*
	Coordinar esfuerzos entre hoteleros y estos dos segmentos para ofrecer promociones a través de productos y paquetes innovadores complementarios.	*SECTUR Estatal*	
	Revisión de regulación para el desarrollo del turismo cinegético para agilizar la tramitología de la actividad.	*SECTUR Estatal*	
	Colaborar con información, folletos, promoción y la participación en foros relacionados con la actividad cinegética y de pesca deportiva.	*SECTUR Estatal*	

Proyecto para incentivar la diversificación de productos y servicios turísticos.	*Establecer vinculación con los prestadores de servicios cinegéticos y de pesca deportiva para posicionar a Mazatlán en estos segmentos.*	*SECTUR Estatal*	*Históricamente en el destino las actividades cinegéticas y de pesca deportiva han sido populares, sobre todo para el turismo extranjero ya que el destino cuenta con los recursos de infraestructura y naturales para ello.*
	Coordinar esfuerzos entre hoteleros y estos dos segmentos para ofrecer promociones a través de productos y paquetes innovadores complementarios.	*SECTUR Estatal*	
	Revisión de regulación para el desarrollo del turismo cinegético para agilizar la tramitología de la actividad.	*SECTUR Estatal*	
	Colaborar con información, folletos, promoción y la participación en foros relacionados con la actividad cinegética y de pesca deportiva.	*SECTUR Estatal*	

Proyecto para incentivar la diversificación de productos y servicios turísticos.	*Establecer vinculación con los prestadores de servicios cinegéticos y de pesca deportiva para posicionar a Mazatlán en estos segmentos.*	*SECTUR Estatal*	*Históricamente en el destino las actividades cinegéticas y de pesca deportiva han sido populares, sobre todo para el turismo extranjero ya que el destino cuenta con los recursos de infraestructura y naturales para ello.*
	Coordinar esfuerzos entre hoteleros y estos dos segmentos para ofrecer promociones a través de productos y paquetes innovadores complementarios.	*SECTUR Estatal*	
	Revisión de regulación para el desarrollo del turismo cinegético para agilizar la tramitología de la actividad.	*SECTUR Estatal*	
	Colaborar con información, folletos, promoción y la participación en foros relacionados con la actividad cinegética y de pesca deportiva.	*SECTUR Estatal*	

Proyecto para incentivar la diversificación de productos y servicios turísticos.	*Establecer vinculación con los prestadores de servicios cinegéticos y de pesca deportiva para posicionar a Mazatlán en estos segmentos.*	*SECTUR Estatal*	*Históricamente en el destino las actividades cinegéticas y de pesca deportiva han sido populares, sobre todo para el turismo extranjero ya que el destino cuenta con los recursos de infraestructura y naturales para ello.*
	Coordinar esfuerzos entre hoteleros y estos dos segmentos para ofrecer promociones a través de productos y paquetes innovadores complementarios.	*SECTUR Estatal*	
	Revisión de regulación para el desarrollo del turismo cinegético para agilizar la tramitología de la actividad.	*SECTUR Estatal*	
	Colaborar con información, folletos, promoción y la participación en foros relacionados con la actividad cinegética y de pesca deportiva.	*SECTUR Estatal*	

Proyecto para incentivar la diversificación de productos y servicios turísticos.	*Establecer vinculación con los prestadores de servicios cinegéticos y de pesca deportiva para posicionar a Mazatlán en estos segmentos.*	*SECTUR Estatal*	*Históricamente en el destino las actividades cinegéticas y de pesca deportiva han sido populares, sobre todo para el turismo extranjero ya que el destino cuenta con los recursos de infraestructura y naturales para ello.*
	Coordinar esfuerzos entre hoteleros y estos dos segmentos para ofrecer promociones a través de productos y paquetes innovadores complementarios.	*SECTUR Estatal*	
	Revisión de regulación para el desarrollo del turismo cinegético para agilizar la tramitología de la actividad.	*SECTUR Estatal*	
	Colaborar con información, folletos, promoción y la participación en foros relacionados con la actividad cinegética y de pesca deportiva.	*SECTUR Estatal*	

Proyecto para incentivar la diversificación de productos y servicios turísticos.	*Establecer vinculación con los prestadores de servicios cinegéticos y de pesca deportiva para posicionar a Mazatlán en estos segmentos.*	*SECTUR Estatal*	*Históricamente en el destino las actividades cinegéticas y de pesca deportiva han sido populares, sobre todo para el turismo extranjero ya que el destino cuenta con los recursos de infraestructura y naturales para ello.*
	Coordinar esfuerzos entre hoteleros y estos dos segmentos para ofrecer promociones a través de productos y paquetes innovadores complementarios.	*SECTUR Estatal*	
	Revisión de regulación para el desarrollo del turismo cinegético para agilizar la tramitología de la actividad.	*SECTUR Estatal*	
	Colaborar con información, folletos, promoción y la participación en foros relacionados con la actividad cinegética y de pesca deportiva.	*SECTUR Estatal*	

Proyecto para incentivar la diversificación de productos y servicios turísticos.	*Establecer vinculación con los prestadores de servicios cinegéticos y de pesca deportiva para posicionar a Mazatlán en estos segmentos.*	*SECTUR Estatal*	*Históricamente en el destino las actividades cinegéticas y de pesca deportiva han sido populares, sobre todo para el turismo extranjero ya que el destino cuenta con los recursos de infraestructura y naturales para ello.*
	Coordinar esfuerzos entre hoteleros y estos dos segmentos para ofrecer promociones a través de productos y paquetes innovadores complementarios.	*SECTUR Estatal*	
	Revisión de regulación para el desarrollo del turismo cinegético para agilizar la tramitología de la actividad.	*SECTUR Estatal*	
	Colaborar con información, folletos, promoción y la participación en foros relacionados con la actividad cinegética y de pesca deportiva.	*SECTUR Estatal*	

Proyecto para incentivar la diversificación de productos y servicios turísticos.	*Establecer vinculación con los prestadores de servicios cinegéticos y de pesca deportiva para posicionar a Mazatlán en estos segmentos.*	*SECTUR Estatal*	*Históricamente en el destino las actividades cinegéticas y de pesca deportiva han sido populares, sobre todo para el turismo extranjero ya que el destino cuenta con los recursos de infraestructura y naturales para ello.*
	Coordinar esfuerzos entre hoteleros y estos dos segmentos para ofrecer promociones a través de productos y paquetes innovadores complementarios.	*SECTUR Estatal*	
	Revisión de regulación para el desarrollo del turismo cinegético para agilizar la tramitología de la actividad.	*SECTUR Estatal*	
	Colaborar con información, folletos, promoción y la participación en foros relacionados con la actividad cinegética y de pesca deportiva.	*SECTUR Estatal*	

Proyecto para incentivar la diversificación de productos y servicios turísticos.	*Establecer vinculación con los prestadores de servicios cinegéticos y de pesca deportiva para posicionar a Mazatlán en estos segmentos.*	*SECTUR Estatal*	*Históricamente en el destino las actividades cinegéticas y de pesca deportiva han sido populares, sobre todo para el turismo extranjero ya que el destino cuenta con los recursos de infraestructura y naturales para ello.*
	Coordinar esfuerzos entre hoteleros y estos dos segmentos para ofrecer promociones a través de productos y paquetes innovadores complementarios.	*SECTUR Estatal*	
	Revisión de regulación para el desarrollo del turismo cinegético para agilizar la tramitología de la actividad.	*SECTUR Estatal*	
	Colaborar con información, folletos, promoción y la participación en foros relacionados con la actividad cinegética y de pesca deportiva.	*SECTUR Estatal*	

Proyecto para incentivar la diversificación de productos y servicios turísticos.	*Establecer vinculación con los prestadores de servicios cinegéticos y de pesca deportiva para posicionar a Mazatlán en estos segmentos.*	*SECTUR Estatal*	*Históricamente en el destino las actividades cinegéticas y de pesca deportiva han sido populares, sobre todo para el turismo extranjero ya que el destino cuenta con los recursos de infraestructura y naturales para ello.*
	Coordinar esfuerzos entre hoteleros y estos dos segmentos para ofrecer promociones a través de productos y paquetes innovadores complementarios.	*SECTUR Estatal*	
	Revisión de regulación para el desarrollo del turismo cinegético para agilizar la tramitología de la actividad.	*SECTUR Estatal*	
	Colaborar con información, folletos, promoción y la participación en foros relacionados con la actividad cinegética y de pesca deportiva.	*SECTUR Estatal*	

Proyecto para incentivar la diversificación de productos y servicios turísticos.	*Establecer vinculación con los prestadores de servicios cinegéticos y de pesca deportiva para posicionar a Mazatlán en estos segmentos.*	*SECTUR Estatal*	*Históricamente en el destino las actividades cinegéticas y de pesca deportiva han sido populares, sobre todo para el turismo extranjero ya que el destino cuenta con los recursos de infraestructura y naturales para ello.*
	Coordinar esfuerzos entre hoteleros y estos dos segmentos para ofrecer promociones a través de productos y paquetes innovadores complementarios.	*SECTUR Estatal*	
	Revisión de regulación para el desarrollo del turismo cinegético para agilizar la tramitología de la actividad.	*SECTUR Estatal*	
	Colaborar con información, folletos, promoción y la participación en foros relacionados con la actividad cinegética y de pesca deportiva.	*SECTUR Estatal*	

Proyecto para incentivar la diversificación de productos y servicios turísticos.	*Establecer vinculación con los prestadores de servicios cinegéticos y de pesca deportiva para posicionar a Mazatlán en estos segmentos.*	*SECTUR Estatal*	*Históricamente en el destino las actividades cinegéticas y de pesca deportiva han sido populares, sobre todo para el turismo extranjero ya que el destino cuenta con los recursos de infraestructura y naturales para ello.*
	Coordinar esfuerzos entre hoteleros y estos dos segmentos para ofrecer promociones a través de productos y paquetes innovadores complementarios.	*SECTUR Estatal*	
	Revisión de regulación para el desarrollo del turismo cinegético para agilizar la tramitología de la actividad.	*SECTUR Estatal*	
	Colaborar con información, folletos, promoción y la participación en foros relacionados con la actividad cinegética y de pesca deportiva.	*SECTUR Estatal*	

Proyecto para incentivar la diversificación de productos y servicios turísticos.	*Establecer vinculación con los prestadores de servicios cinegéticos y de pesca deportiva para posicionar a Mazatlán en estos segmentos.*	*SECTUR Estatal*	*Históricamente en el destino las actividades cinegéticas y de pesca deportiva han sido populares, sobre todo para el turismo extranjero ya que el destino cuenta con los recursos de infraestructura y naturales para ello.*
	Coordinar esfuerzos entre hoteleros y estos dos segmentos para ofrecer promociones a través de productos y paquetes innovadores complementarios.	*SECTUR Estatal*	
	Revisión de regulación para el desarrollo del turismo cinegético para agilizar la tramitología de la actividad.	*SECTUR Estatal*	
	Colaborar con información, folletos, promoción y la participación en foros relacionados con la actividad cinegética y de pesca deportiva.	*SECTUR Estatal*	

Proyecto para incentivar la diversificación de productos y servicios turísticos.	*Establecer vinculación con los prestadores de servicios cinegéticos y de pesca deportiva para posicionar a Mazatlán en estos segmentos.*	*SECTUR Estatal*	*Históricamente en el destino las actividades cinegéticas y de pesca deportiva han sido populares, sobre todo para el turismo extranjero ya que el destino cuenta con los recursos de infraestructura y naturales para ello.*
	Coordinar esfuerzos entre hoteleros y estos dos segmentos para ofrecer promociones a través de productos y paquetes innovadores complementarios.	*SECTUR Estatal*	
	Revisión de regulación para el desarrollo del turismo cinegético para agilizar la tramitología de la actividad.	*SECTUR Estatal*	
	Colaborar con información, folletos, promoción y la participación en foros relacionados con la actividad cinegética y de pesca deportiva.	*SECTUR Estatal*	

Proyecto para incentivar la diversificación de productos y servicios turísticos.	*Establecer vinculación con los prestadores de servicios cinegéticos y de pesca deportiva para posicionar a Mazatlán en estos segmentos.*	*SECTUR Estatal*	*Históricamente en el destino las actividades cinegéticas y de pesca deportiva han sido populares, sobre todo para el turismo extranjero ya que el destino cuenta con los recursos de infraestructura y naturales para ello.*
	Coordinar esfuerzos entre hoteleros y estos dos segmentos para ofrecer promociones a través de productos y paquetes innovadores complementarios.	*SECTUR Estatal*	
	Revisión de regulación para el desarrollo del turismo cinegético para agilizar la tramitología de la actividad.	*SECTUR Estatal*	
	Colaborar con información, folletos, promoción y la participación en foros relacionados con la actividad cinegética y de pesca deportiva.	*SECTUR Estatal*	

Proyecto para incentivar la diversificación de productos y servicios turísticos.	*Establecer vinculación con los prestadores de servicios cinegéticos y de pesca deportiva para posicionar a Mazatlán en estos segmentos.*	*SECTUR Estatal*	*Históricamente en el destino las actividades cinegéticas y de pesca deportiva han sido populares, sobre todo para el turismo extranjero ya que el destino cuenta con los recursos de infraestructura y naturales para ello.*
	Coordinar esfuerzos entre hoteleros y estos dos segmentos para ofrecer promociones a través de productos y paquetes innovadores complementarios.	*SECTUR Estatal*	
	Revisión de regulación para el desarrollo del turismo cinegético para agilizar la tramitología de la actividad.	*SECTUR Estatal*	
	Colaborar con información, folletos, promoción y la participación en foros relacionados con la actividad cinegética y de pesca deportiva.	*SECTUR Estatal*	

Proyecto para incentivar la diversificación de productos y servicios turísticos.	*Establecer vinculación con los prestadores de servicios cinegéticos y de pesca deportiva para posicionar a Mazatlán en estos segmentos.*	*SECTUR Estatal*	*Históricamente en el destino las actividades cinegéticas y de pesca deportiva han sido populares, sobre todo para el turismo extranjero ya que el destino cuenta con los recursos de infraestructura y naturales para ello.*
	Coordinar esfuerzos entre hoteleros y estos dos segmentos para ofrecer promociones a través de productos y paquetes innovadores complementarios.	*SECTUR Estatal*	
	Revisión de regulación para el desarrollo del turismo cinegético para agilizar la tramitología de la actividad.	*SECTUR Estatal*	
	Colaborar con información, folletos, promoción y la participación en foros relacionados con la actividad cinegética y de pesca deportiva.	*SECTUR Estatal*	

Proyecto para incentivar la diversificación de productos y servicios turísticos.	*Establecer vinculación con los prestadores de servicios cinegéticos y de pesca deportiva para posicionar a Mazatlán en estos segmentos.*	*SECTUR Estatal*	*Históricamente en el destino las actividades cinegéticas y de pesca deportiva han sido populares, sobre todo para el turismo extranjero ya que el destino cuenta con los recursos de infraestructura y naturales para ello.*
	Coordinar esfuerzos entre hoteleros y estos dos segmentos para ofrecer promociones a través de productos y paquetes innovadores complementarios.	*SECTUR Estatal*	
	Revisión de regulación para el desarrollo del turismo cinegético para agilizar la tramitología de la actividad.	*SECTUR Estatal*	
	Colaborar con información, folletos, promoción y la participación en foros relacionados con la actividad cinegética y de pesca deportiva.	*SECTUR Estatal*	

Proyecto para incentivar la diversificación de productos y servicios turísticos.	*Establecer vinculación con los prestadores de servicios cinegéticos y de pesca deportiva para posicionar a Mazatlán en estos segmentos.*	*SECTUR Estatal*	*Históricamente en el destino las actividades cinegéticas y de pesca deportiva han sido populares, sobre todo para el turismo extranjero ya que el destino cuenta con los recursos de infraestructura y naturales para ello.*
	Coordinar esfuerzos entre hoteleros y estos dos segmentos para ofrecer promociones a través de productos y paquetes innovadores complementarios.	*SECTUR Estatal*	
	Revisión de regulación para el desarrollo del turismo cinegético para agilizar la tramitología de la actividad.	*SECTUR Estatal*	
	Colaborar con información, folletos, promoción y la participación en foros relacionados con la actividad cinegética y de pesca deportiva.	*SECTUR Estatal*	

Proyecto para incentivar la diversificación de productos y servicios turísticos.	*Establecer vinculación con los prestadores de servicios cinegéticos y de pesca deportiva para posicionar a Mazatlán en estos segmentos.*	*SECTUR Estatal*	*Históricamente en el destino las actividades cinegéticas y de pesca deportiva han sido populares, sobre todo para el turismo extranjero ya que el destino cuenta con los recursos de infraestructura y naturales para ello.*
	Coordinar esfuerzos entre hoteleros y estos dos segmentos para ofrecer promociones a través de productos y paquetes innovadores complementarios.	*SECTUR Estatal*	
	Revisión de regulación para el desarrollo del turismo cinegético para agilizar la tramitología de la actividad.	*SECTUR Estatal*	
	Colaborar con información, folletos, promoción y la participación en foros relacionados con la actividad cinegética y de pesca deportiva.	*SECTUR Estatal*	

Proyecto para incentivar la diversificación de productos y servicios turísticos.	*Establecer vinculación con los prestadores de servicios cinegéticos y de pesca deportiva para posicionar a Mazatlán en estos segmentos.*	*SECTUR Estatal*	*Históricamente en el destino las actividades cinegéticas y de pesca deportiva han sido populares, sobre todo para el turismo extranjero ya que el destino cuenta con los recursos de infraestructura y naturales para ello.*
	Coordinar esfuerzos entre hoteleros y estos dos segmentos para ofrecer promociones a través de productos y paquetes innovadores complementarios.	*SECTUR Estatal*	
	Revisión de regulación para el desarrollo del turismo cinegético para agilizar la tramitología de la actividad.	*SECTUR Estatal*	
	Colaborar con información, folletos, promoción y la participación en foros relacionados con la actividad cinegética y de pesca deportiva.	*SECTUR Estatal*	

Proyecto para incentivar la diversificación de productos y servicios turísticos.	*Establecer vinculación con los prestadores de servicios cinegéticos y de pesca deportiva para posicionar a Mazatlán en estos segmentos.*	*SECTUR Estatal*	*Históricamente en el destino las actividades cinegéticas y de pesca deportiva han sido populares, sobre todo para el turismo extranjero ya que el destino cuenta con los recursos de infraestructura y naturales para ello.*
	Coordinar esfuerzos entre hoteleros y estos dos segmentos para ofrecer promociones a través de productos y paquetes innovadores complementarios.	*SECTUR Estatal*	
	Revisión de regulación para el desarrollo del turismo cinegético para agilizar la tramitología de la actividad.	*SECTUR Estatal*	
	Colaborar con información, folletos, promoción y la participación en foros relacionados con la actividad cinegética y de pesca deportiva.	*SECTUR Estatal*	

Proyecto para incentivar la diversificación de productos y servicios turísticos.	*Establecer vinculación con los prestadores de servicios cinegéticos y de pesca deportiva para posicionar a Mazatlán en estos segmentos.*	*SECTUR Estatal*	*Históricamente en el destino las actividades cinegéticas y de pesca deportiva han sido populares, sobre todo para el turismo extranjero ya que el destino cuenta con los recursos de infraestructura y naturales para ello.*
	Coordinar esfuerzos entre hoteleros y estos dos segmentos para ofrecer promociones a través de productos y paquetes innovadores complementarios.	*SECTUR Estatal*	
	Revisión de regulación para el desarrollo del turismo cinegético para agilizar la tramitología de la actividad.	*SECTUR Estatal*	
	Colaborar con información, folletos, promoción y la participación en foros relacionados con la actividad cinegética y de pesca deportiva.	*SECTUR Estatal*	

Proyecto para incentivar la diversificación de productos y servicios turísticos.	*Establecer vinculación con los prestadores de servicios cinegéticos y de pesca deportiva para posicionar a Mazatlán en estos segmentos.*	*SECTUR Estatal*	*Históricamente en el destino las actividades cinegéticas y de pesca deportiva han sido populares, sobre todo para el turismo extranjero ya que el destino cuenta con los recursos de infraestructura y naturales para ello.*
	Coordinar esfuerzos entre hoteleros y estos dos segmentos para ofrecer promociones a través de productos y paquetes innovadores complementarios.	*SECTUR Estatal*	
	Revisión de regulación para el desarrollo del turismo cinegético para agilizar la tramitología de la actividad.	*SECTUR Estatal*	
	Colaborar con información, folletos, promoción y la participación en foros relacionados con la actividad cinegética y de pesca deportiva.	*SECTUR Estatal*	

Proyecto para incentivar la diversificación de productos y servicios turísticos.	*Establecer vinculación con los prestadores de servicios cinegéticos y de pesca deportiva para posicionar a Mazatlán en estos segmentos.*	*SECTUR Estatal*	*Históricamente en el destino las actividades cinegéticas y de pesca deportiva han sido populares, sobre todo para el turismo extranjero ya que el destino cuenta con los recursos de infraestructura y naturales para ello.*
	Coordinar esfuerzos entre hoteleros y estos dos segmentos para ofrecer promociones a través de productos y paquetes innovadores complementarios.	*SECTUR Estatal*	
	Revisión de regulación para el desarrollo del turismo cinegético para agilizar la tramitología de la actividad.	*SECTUR Estatal*	
	Colaborar con información, folletos, promoción y la participación en foros relacionados con la actividad cinegética y de pesca deportiva.	*SECTUR Estatal*	

Proyecto para incentivar la diversificación de productos y servicios turísticos.	*Establecer vinculación con los prestadores de servicios cinegéticos y de pesca deportiva para posicionar a Mazatlán en estos segmentos.*	*SECTUR Estatal*	*Históricamente en el destino las actividades cinegéticas y de pesca deportiva han sido populares, sobre todo para el turismo extranjero ya que el destino cuenta con los recursos de infraestructura y naturales para ello.*
	Coordinar esfuerzos entre hoteleros y estos dos segmentos para ofrecer promociones a través de productos y paquetes innovadores complementarios.	*SECTUR Estatal*	
	Revisión de regulación para el desarrollo del turismo cinegético para agilizar la tramitología de la actividad.	*SECTUR Estatal*	
	Colaborar con información, folletos, promoción y la participación en foros relacionados con la actividad cinegética y de pesca deportiva.	*SECTUR Estatal*	

Proyecto para incentivar la diversificación de productos y servicios turísticos.	*Establecer vinculación con los prestadores de servicios cinegéticos y de pesca deportiva para posicionar a Mazatlán en estos segmentos.*	*SECTUR Estatal*	*Históricamente en el destino las actividades cinegéticas y de pesca deportiva han sido populares, sobre todo para el turismo extranjero ya que el destino cuenta con los recursos de infraestructura y naturales para ello.*
	Coordinar esfuerzos entre hoteleros y estos dos segmentos para ofrecer promociones a través de productos y paquetes innovadores complementarios.	*SECTUR Estatal*	
	Revisión de regulación para el desarrollo del turismo cinegético para agilizar la tramitología de la actividad.	*SECTUR Estatal*	
	Colaborar con información, folletos, promoción y la participación en foros relacionados con la actividad cinegética y de pesca deportiva.	*SECTUR Estatal*	

Proyecto para incentivar la diversificación de productos y servicios turísticos.	*Establecer vinculación con los prestadores de servicios cinegéticos y de pesca deportiva para posicionar a Mazatlán en estos segmentos.*	*SECTUR Estatal*	*Históricamente en el destino las actividades cinegéticas y de pesca deportiva han sido populares, sobre todo para el turismo extranjero ya que el destino cuenta con los recursos de infraestructura y naturales para ello.*
	Coordinar esfuerzos entre hoteleros y estos dos segmentos para ofrecer promociones a través de productos y paquetes innovadores complementarios.	*SECTUR Estatal*	
	Revisión de regulación para el desarrollo del turismo cinegético para agilizar la tramitología de la actividad.	*SECTUR Estatal*	
	Colaborar con información, folletos, promoción y la participación en foros relacionados con la actividad cinegética y de pesca deportiva.	*SECTUR Estatal*	

Proyecto para incentivar la diversificación de productos y servicios turísticos.	*Establecer vinculación con los prestadores de servicios cinegéticos y de pesca deportiva para posicionar a Mazatlán en estos segmentos.*	*SECTUR Estatal*	*Históricamente en el destino las actividades cinegéticas y de pesca deportiva han sido populares, sobre todo para el turismo extranjero ya que el destino cuenta con los recursos de infraestructura y naturales para ello.*
	Coordinar esfuerzos entre hoteleros y estos dos segmentos para ofrecer promociones a través de productos y paquetes innovadores complementarios.	*SECTUR Estatal*	
	Revisión de regulación para el desarrollo del turismo cinegético para agilizar la tramitología de la actividad.	*SECTUR Estatal*	
	Colaborar con información, folletos, promoción y la participación en foros relacionados con la actividad cinegética y de pesca deportiva.	*SECTUR Estatal*	

Proyecto para incentivar la diversificación de productos y servicios turísticos.	*Establecer vinculación con los prestadores de servicios cinegéticos y de pesca deportiva para posicionar a Mazatlán en estos segmentos.*	*SECTUR Estatal*	*Históricamente en el destino las actividades cinegéticas y de pesca deportiva han sido populares, sobre todo para el turismo extranjero ya que el destino cuenta con los recursos de infraestructura y naturales para ello.*
	Coordinar esfuerzos entre hoteleros y estos dos segmentos para ofrecer promociones a través de productos y paquetes innovadores complementarios.	*SECTUR Estatal*	
	Revisión de regulación para el desarrollo del turismo cinegético para agilizar la tramitología de la actividad.	*SECTUR Estatal*	
	Colaborar con información, folletos, promoción y la participación en foros relacionados con la actividad cinegética y de pesca deportiva.	*SECTUR Estatal*	

Proyecto para incentivar la diversificación de productos y servicios turísticos.	*Establecer vinculación con los prestadores de servicios cinegéticos y de pesca deportiva para posicionar a Mazatlán en estos segmentos.*	*SECTUR Estatal*	*Históricamente en el destino las actividades cinegéticas y de pesca deportiva han sido populares, sobre todo para el turismo extranjero ya que el destino cuenta con los recursos de infraestructura y naturales para ello.*
	Coordinar esfuerzos entre hoteleros y estos dos segmentos para ofrecer promociones a través de productos y paquetes innovadores complementarios.	*SECTUR Estatal*	
	Revisión de regulación para el desarrollo del turismo cinegético para agilizar la tramitología de la actividad.	*SECTUR Estatal*	
	Colaborar con información, folletos, promoción y la participación en foros relacionados con la actividad cinegética y de pesca deportiva.	*SECTUR Estatal*	

Proyecto para incentivar la diversificación de productos y servicios turísticos.	*Establecer vinculación con los prestadores de servicios cinegéticos y de pesca deportiva para posicionar a Mazatlán en estos segmentos.*	*SECTUR Estatal*	*Históricamente en el destino las actividades cinegéticas y de pesca deportiva han sido populares, sobre todo para el turismo extranjero ya que el destino cuenta con los recursos de infraestructura y naturales para ello.*
	Coordinar esfuerzos entre hoteleros y estos dos segmentos para ofrecer promociones a través de productos y paquetes innovadores complementarios.	*SECTUR Estatal*	
	Revisión de regulación para el desarrollo del turismo cinegético para agilizar la tramitología de la actividad.	*SECTUR Estatal*	
	Colaborar con información, folletos, promoción y la participación en foros relacionados con la actividad cinegética y de pesca deportiva.	*SECTUR Estatal*	

Proyecto para incentivar la diversificación de productos y servicios turísticos.	*Establecer vinculación con los prestadores de servicios cinegéticos y de pesca deportiva para posicionar a Mazatlán en estos segmentos.*	*SECTUR Estatal*	*Históricamente en el destino las actividades cinegéticas y de pesca deportiva han sido populares, sobre todo para el turismo extranjero ya que el destino cuenta con los recursos de infraestructura y naturales para ello.*
	Coordinar esfuerzos entre hoteleros y estos dos segmentos para ofrecer promociones a través de productos y paquetes innovadores complementarios.	*SECTUR Estatal*	
	Revisión de regulación para el desarrollo del turismo cinegético para agilizar la tramitología de la actividad.	*SECTUR Estatal*	
	Colaborar con información, folletos, promoción y la participación en foros relacionados con la actividad cinegética y de pesca deportiva.	*SECTUR Estatal*	

Proyecto para incentivar la diversificación de productos y servicios turísticos.	*Establecer vinculación con los prestadores de servicios cinegéticos y de pesca deportiva para posicionar a Mazatlán en estos segmentos.*	*SECTUR Estatal*	*Históricamente en el destino las actividades cinegéticas y de pesca deportiva han sido populares, sobre todo para el turismo extranjero ya que el destino cuenta con los recursos de infraestructura y naturales para ello.*
	Coordinar esfuerzos entre hoteleros y estos dos segmentos para ofrecer promociones a través de productos y paquetes innovadores complementarios.	*SECTUR Estatal*	
	Revisión de regulación para el desarrollo del turismo cinegético para agilizar la tramitología de la actividad.	*SECTUR Estatal*	
	Colaborar con información, folletos, promoción y la participación en foros relacionados con la actividad cinegética y de pesca deportiva.	*SECTUR Estatal*	

Proyecto para incentivar la diversificación de productos y servicios turísticos.	*Establecer vinculación con los prestadores de servicios cinegéticos y de pesca deportiva para posicionar a Mazatlán en estos segmentos.*	*SECTUR Estatal*	*Históricamente en el destino las actividades cinegéticas y de pesca deportiva han sido populares, sobre todo para el turismo extranjero ya que el destino cuenta con los recursos de infraestructura y naturales para ello.*
	Coordinar esfuerzos entre hoteleros y estos dos segmentos para ofrecer promociones a través de productos y paquetes innovadores complementarios.	*SECTUR Estatal*	
	Revisión de regulación para el desarrollo del turismo cinegético para agilizar la tramitología de la actividad.	*SECTUR Estatal*	
	Colaborar con información, folletos, promoción y la participación en foros relacionados con la actividad cinegética y de pesca deportiva.	*SECTUR Estatal*	

Proyecto para incentivar la diversificación de productos y servicios turísticos.	*Establecer vinculación con los prestadores de servicios cinegéticos y de pesca deportiva para posicionar a Mazatlán en estos segmentos.*	*SECTUR Estatal*	*Históricamente en el destino las actividades cinegéticas y de pesca deportiva han sido populares, sobre todo para el turismo extranjero ya que el destino cuenta con los recursos de infraestructura y naturales para ello.*
	Coordinar esfuerzos entre hoteleros y estos dos segmentos para ofrecer promociones a través de productos y paquetes innovadores complementarios.	*SECTUR Estatal*	
	Revisión de regulación para el desarrollo del turismo cinegético para agilizar la tramitología de la actividad.	*SECTUR Estatal*	
	Colaborar con información, folletos, promoción y la participación en foros relacionados con la actividad cinegética y de pesca deportiva.	*SECTUR Estatal*	

Proyecto para incentivar la diversificación de productos y servicios turísticos.	*Establecer vinculación con los prestadores de servicios cinegéticos y de pesca deportiva para posicionar a Mazatlán en estos segmentos.*	*SECTUR Estatal*	*Históricamente en el destino las actividades cinegéticas y de pesca deportiva han sido populares, sobre todo para el turismo extranjero ya que el destino cuenta con los recursos de infraestructura y naturales para ello.*
	Coordinar esfuerzos entre hoteleros y estos dos segmentos para ofrecer promociones a través de productos y paquetes innovadores complementarios.	*SECTUR Estatal*	
	Revisión de regulación para el desarrollo del turismo cinegético para agilizar la tramitología de la actividad.	*SECTUR Estatal*	
	Colaborar con información, folletos, promoción y la participación en foros relacionados con la actividad cinegética y de pesca deportiva.	*SECTUR Estatal*	

Proyecto para incentivar la diversificación de productos y servicios turísticos.	*Establecer vinculación con los prestadores de servicios cinegéticos y de pesca deportiva para posicionar a Mazatlán en estos segmentos.*	*SECTUR Estatal*	*Históricamente en el destino las actividades cinegéticas y de pesca deportiva han sido populares, sobre todo para el turismo extranjero ya que el destino cuenta con los recursos de infraestructura y naturales para ello.*
	Coordinar esfuerzos entre hoteleros y estos dos segmentos para ofrecer promociones a través de productos y paquetes innovadores complementarios.	*SECTUR Estatal*	
	Revisión de regulación para el desarrollo del turismo cinegético para agilizar la tramitología de la actividad.	*SECTUR Estatal*	
	Colaborar con información, folletos, promoción y la participación en foros relacionados con la actividad cinegética y de pesca deportiva.	*SECTUR Estatal*	

Proyecto para incentivar la diversificación de productos y servicios turísticos.	*Establecer vinculación con los prestadores de servicios cinegéticos y de pesca deportiva para posicionar a Mazatlán en estos segmentos.*	*SECTUR Estatal*	*Históricamente en el destino las actividades cinegéticas y de pesca deportiva han sido populares, sobre todo para el turismo extranjero ya que el destino cuenta con los recursos de infraestructura y naturales para ello.*
	Coordinar esfuerzos entre hoteleros y estos dos segmentos para ofrecer promociones a través de productos y paquetes innovadores complementarios.	*SECTUR Estatal*	
	Revisión de regulación para el desarrollo del turismo cinegético para agilizar la tramitología de la actividad.	*SECTUR Estatal*	
	Colaborar con información, folletos, promoción y la participación en foros relacionados con la actividad cinegética y de pesca deportiva.	*SECTUR Estatal*	

Proyecto para incentivar la diversificación de productos y servicios turísticos.	*Establecer vinculación con los prestadores de servicios cinegéticos y de pesca deportiva para posicionar a Mazatlán en estos segmentos.*	*SECTUR Estatal*	*Históricamente en el destino las actividades cinegéticas y de pesca deportiva han sido populares, sobre todo para el turismo extranjero ya que el destino cuenta con los recursos de infraestructura y naturales para ello.*
	Coordinar esfuerzos entre hoteleros y estos dos segmentos para ofrecer promociones a través de productos y paquetes innovadores complementarios.	*SECTUR Estatal*	
	Revisión de regulación para el desarrollo del turismo cinegético para agilizar la tramitología de la actividad.	*SECTUR Estatal*	
	Colaborar con información, folletos, promoción y la participación en foros relacionados con la actividad cinegética y de pesca deportiva.	*SECTUR Estatal*	

Proyecto para incentivar la diversificación de productos y servicios turísticos.	*Establecer vinculación con los prestadores de servicios cinegéticos y de pesca deportiva para posicionar a Mazatlán en estos segmentos.*	*SECTUR Estatal*	*Históricamente en el destino las actividades cinegéticas y de pesca deportiva han sido populares, sobre todo para el turismo extranjero ya que el destino cuenta con los recursos de infraestructura y naturales para ello.*
	Coordinar esfuerzos entre hoteleros y estos dos segmentos para ofrecer promociones a través de productos y paquetes innovadores complementarios.	*SECTUR Estatal*	
	Revisión de regulación para el desarrollo del turismo cinegético para agilizar la tramitología de la actividad.	*SECTUR Estatal*	
	Colaborar con información, folletos, promoción y la participación en foros relacionados con la actividad cinegética y de pesca deportiva.	*SECTUR Estatal*	

Proyecto para incentivar la diversificación de productos y servicios turísticos.	*Establecer vinculación con los prestadores de servicios cinegéticos y de pesca deportiva para posicionar a Mazatlán en estos segmentos.*	*SECTUR Estatal*	*Históricamente en el destino las actividades cinegéticas y de pesca deportiva han sido populares, sobre todo para el turismo extranjero ya que el destino cuenta con los recursos de infraestructura y naturales para ello.*
	Coordinar esfuerzos entre hoteleros y estos dos segmentos para ofrecer promociones a través de productos y paquetes innovadores complementarios.	*SECTUR Estatal*	
	Revisión de regulación para el desarrollo del turismo cinegético para agilizar la tramitología de la actividad.	*SECTUR Estatal*	
	Colaborar con información, folletos, promoción y la participación en foros relacionados con la actividad cinegética y de pesca deportiva.	*SECTUR Estatal*	

Proyecto para incentivar la diversificación de productos y servicios turísticos.	*Establecer vinculación con los prestadores de servicios cinegéticos y de pesca deportiva para posicionar a Mazatlán en estos segmentos.*	*SECTUR Estatal*	*Históricamente en el destino las actividades cinegéticas y de pesca deportiva han sido populares, sobre todo para el turismo extranjero ya que el destino cuenta con los recursos de infraestructura y naturales para ello.*
	Coordinar esfuerzos entre hoteleros y estos dos segmentos para ofrecer promociones a través de productos y paquetes innovadores complementarios.	*SECTUR Estatal*	
	Revisión de regulación para el desarrollo del turismo cinegético para agilizar la tramitología de la actividad.	*SECTUR Estatal*	
	Colaborar con información, folletos, promoción y la participación en foros relacionados con la actividad cinegética y de pesca deportiva.	*SECTUR Estatal*	

Proyecto para incentivar la diversificación de productos y servicios turísticos.	*Establecer vinculación con los prestadores de servicios cinegéticos y de pesca deportiva para posicionar a Mazatlán en estos segmentos.*	*SECTUR Estatal*	*Históricamente en el destino las actividades cinegéticas y de pesca deportiva han sido populares, sobre todo para el turismo extranjero ya que el destino cuenta con los recursos de infraestructura y naturales para ello.*
	Coordinar esfuerzos entre hoteleros y estos dos segmentos para ofrecer promociones a través de productos y paquetes innovadores complementarios.	*SECTUR Estatal*	
	Revisión de regulación para el desarrollo del turismo cinegético para agilizar la tramitología de la actividad.	*SECTUR Estatal*	
	Colaborar con información, folletos, promoción y la participación en foros relacionados con la actividad cinegética y de pesca deportiva.	*SECTUR Estatal*	

Proyecto para incentivar la diversificación de productos y servicios turísticos.	*Establecer vinculación con los prestadores de servicios cinegéticos y de pesca deportiva para posicionar a Mazatlán en estos segmentos.*	*SECTUR Estatal*	*Históricamente en el destino las actividades cinegéticas y de pesca deportiva han sido populares, sobre todo para el turismo extranjero ya que el destino cuenta con los recursos de infraestructura y naturales para ello.*
	Coordinar esfuerzos entre hoteleros y estos dos segmentos para ofrecer promociones a través de productos y paquetes innovadores complementarios.	*SECTUR Estatal*	
	Revisión de regulación para el desarrollo del turismo cinegético para agilizar la tramitología de la actividad.	*SECTUR Estatal*	
	Colaborar con información, folletos, promoción y la participación en foros relacionados con la actividad cinegética y de pesca deportiva.	*SECTUR Estatal*	

Proyecto para incentivar la diversificación de productos y servicios turísticos.	*Establecer vinculación con los prestadores de servicios cinegéticos y de pesca deportiva para posicionar a Mazatlán en estos segmentos.*	*SECTUR Estatal*	*Históricamente en el destino las actividades cinegéticas y de pesca deportiva han sido populares, sobre todo para el turismo extranjero ya que el destino cuenta con los recursos de infraestructura y naturales para ello.*
	Coordinar esfuerzos entre hoteleros y estos dos segmentos para ofrecer promociones a través de productos y paquetes innovadores complementarios.	*SECTUR Estatal*	
	Revisión de regulación para el desarrollo del turismo cinegético para agilizar la tramitología de la actividad.	*SECTUR Estatal*	
	Colaborar con información, folletos, promoción y la participación en foros relacionados con la actividad cinegética y de pesca deportiva.	*SECTUR Estatal*	

Proyecto para incentivar la diversificación de productos y servicios turísticos.	*Establecer vinculación con los prestadores de servicios cinegéticos y de pesca deportiva para posicionar a Mazatlán en estos segmentos.*	*SECTUR Estatal*	*Históricamente en el destino las actividades cinegéticas y de pesca deportiva han sido populares, sobre todo para el turismo extranjero ya que el destino cuenta con los recursos de infraestructura y naturales para ello.*
	Coordinar esfuerzos entre hoteleros y estos dos segmentos para ofrecer promociones a través de productos y paquetes innovadores complementarios.	*SECTUR Estatal*	
	Revisión de regulación para el desarrollo del turismo cinegético para agilizar la tramitología de la actividad.	*SECTUR Estatal*	
	Colaborar con información, folletos, promoción y la participación en foros relacionados con la actividad cinegética y de pesca deportiva.	*SECTUR Estatal*	

Proyecto para incentivar la diversificación de productos y servicios turísticos.	*Establecer vinculación con los prestadores de servicios cinegéticos y de pesca deportiva para posicionar a Mazatlán en estos segmentos.*	*SECTUR Estatal*	*Históricamente en el destino las actividades cinegéticas y de pesca deportiva han sido populares, sobre todo para el turismo extranjero ya que el destino cuenta con los recursos de infraestructura y naturales para ello.*
	Coordinar esfuerzos entre hoteleros y estos dos segmentos para ofrecer promociones a través de productos y paquetes innovadores complementarios.	*SECTUR Estatal*	
	Revisión de regulación para el desarrollo del turismo cinegético para agilizar la tramitología de la actividad.	*SECTUR Estatal*	
	Colaborar con información, folletos, promoción y la participación en foros relacionados con la actividad cinegética y de pesca deportiva.	*SECTUR Estatal*	

Proyecto para incentivar la diversificación de productos y servicios turísticos.	*Establecer vinculación con los prestadores de servicios cinegéticos y de pesca deportiva para posicionar a Mazatlán en estos segmentos.*	*SECTUR Estatal*	*Históricamente en el destino las actividades cinegéticas y de pesca deportiva han sido populares, sobre todo para el turismo extranjero ya que el destino cuenta con los recursos de infraestructura y naturales para ello.*
	Coordinar esfuerzos entre hoteleros y estos dos segmentos para ofrecer promociones a través de productos y paquetes innovadores complementarios.	*SECTUR Estatal*	
	Revisión de regulación para el desarrollo del turismo cinegético para agilizar la tramitología de la actividad.	*SECTUR Estatal*	
	Colaborar con información, folletos, promoción y la participación en foros relacionados con la actividad cinegética y de pesca deportiva.	*SECTUR Estatal*	

Proyecto para incentivar la diversificación de productos y servicios turísticos.	*Establecer vinculación con los prestadores de servicios cinegéticos y de pesca deportiva para posicionar a Mazatlán en estos segmentos.*	*SECTUR Estatal*	*Históricamente en el destino las actividades cinegéticas y de pesca deportiva han sido populares, sobre todo para el turismo extranjero ya que el destino cuenta con los recursos de infraestructura y naturales para ello.*
	Coordinar esfuerzos entre hoteleros y estos dos segmentos para ofrecer promociones a través de productos y paquetes innovadores complementarios.	*SECTUR Estatal*	
	Revisión de regulación para el desarrollo del turismo cinegético para agilizar la tramitología de la actividad.	*SECTUR Estatal*	
	Colaborar con información, folletos, promoción y la participación en foros relacionados con la actividad cinegética y de pesca deportiva.	*SECTUR Estatal*	

Proyecto para incentivar la diversificación de productos y servicios turísticos.	*Establecer vinculación con los prestadores de servicios cinegéticos y de pesca deportiva para posicionar a Mazatlán en estos segmentos.*	*SECTUR Estatal*	*Históricamente en el destino las actividades cinegéticas y de pesca deportiva han sido populares, sobre todo para el turismo extranjero ya que el destino cuenta con los recursos de infraestructura y naturales para ello.*
	Coordinar esfuerzos entre hoteleros y estos dos segmentos para ofrecer promociones a través de productos y paquetes innovadores complementarios.	*SECTUR Estatal*	
	Revisión de regulación para el desarrollo del turismo cinegético para agilizar la tramitología de la actividad.	*SECTUR Estatal*	
	Colaborar con información, folletos, promoción y la participación en foros relacionados con la actividad cinegética y de pesca deportiva.	*SECTUR Estatal*	

Proyecto para incentivar la diversificación de productos y servicios turísticos.	*Establecer vinculación con los prestadores de servicios cinegéticos y de pesca deportiva para posicionar a Mazatlán en estos segmentos.*	*SECTUR Estatal*	*Históricamente en el destino las actividades cinegéticas y de pesca deportiva han sido populares, sobre todo para el turismo extranjero ya que el destino cuenta con los recursos de infraestructura y naturales para ello.*
	Coordinar esfuerzos entre hoteleros y estos dos segmentos para ofrecer promociones a través de productos y paquetes innovadores complementarios.	*SECTUR Estatal*	
	Revisión de regulación para el desarrollo del turismo cinegético para agilizar la tramitología de la actividad.	*SECTUR Estatal*	
	Colaborar con información, folletos, promoción y la participación en foros relacionados con la actividad cinegética y de pesca deportiva.	*SECTUR Estatal*	

Proyecto para incentivar la diversificación de productos y servicios turísticos.	*Establecer vinculación con los prestadores de servicios cinegéticos y de pesca deportiva para posicionar a Mazatlán en estos segmentos.*	*SECTUR Estatal*	*Históricamente en el destino las actividades cinegéticas y de pesca deportiva han sido populares, sobre todo para el turismo extranjero ya que el destino cuenta con los recursos de infraestructura y naturales para ello.*
	Coordinar esfuerzos entre hoteleros y estos dos segmentos para ofrecer promociones a través de productos y paquetes innovadores complementarios.	*SECTUR Estatal*	
	Revisión de regulación para el desarrollo del turismo cinegético para agilizar la tramitología de la actividad.	*SECTUR Estatal*	
	Colaborar con información, folletos, promoción y la participación en foros relacionados con la actividad cinegética y de pesca deportiva.	*SECTUR Estatal*	

Proyecto para incentivar la diversificación de productos y servicios turísticos.	*Establecer vinculación con los prestadores de servicios cinegéticos y de pesca deportiva para posicionar a Mazatlán en estos segmentos.*	*SECTUR Estatal*	*Históricamente en el destino las actividades cinegéticas y de pesca deportiva han sido populares, sobre todo para el turismo extranjero ya que el destino cuenta con los recursos de infraestructura y naturales para ello.*
	Coordinar esfuerzos entre hoteleros y estos dos segmentos para ofrecer promociones a través de productos y paquetes innovadores complementarios.	*SECTUR Estatal*	
	Revisión de regulación para el desarrollo del turismo cinegético para agilizar la tramitología de la actividad.	*SECTUR Estatal*	
	Colaborar con información, folletos, promoción y la participación en foros relacionados con la actividad cinegética y de pesca deportiva.	*SECTUR Estatal*	

Proyecto para incentivar la diversificación de productos y servicios turísticos.	*Establecer vinculación con los prestadores de servicios cinegéticos y de pesca deportiva para posicionar a Mazatlán en estos segmentos.*	*SECTUR Estatal*	*Históricamente en el destino las actividades cinegéticas y de pesca deportiva han sido populares, sobre todo para el turismo extranjero ya que el destino cuenta con los recursos de infraestructura y naturales para ello.*
	Coordinar esfuerzos entre hoteleros y estos dos segmentos para ofrecer promociones a través de productos y paquetes innovadores complementarios.	*SECTUR Estatal*	
	Revisión de regulación para el desarrollo del turismo cinegético para agilizar la tramitología de la actividad.	*SECTUR Estatal*	
	Colaborar con información, folletos, promoción y la participación en foros relacionados con la actividad cinegética y de pesca deportiva.	*SECTUR Estatal*	

Proyecto para incentivar la diversificación de productos y servicios turísticos.	*Establecer vinculación con los prestadores de servicios cinegéticos y de pesca deportiva para posicionar a Mazatlán en estos segmentos.*	*SECTUR Estatal*	*Históricamente en el destino las actividades cinegéticas y de pesca deportiva han sido populares, sobre todo para el turismo extranjero ya que el destino cuenta con los recursos de infraestructura y naturales para ello.*
	Coordinar esfuerzos entre hoteleros y estos dos segmentos para ofrecer promociones a través de productos y paquetes innovadores complementarios.	*SECTUR Estatal*	
	Revisión de regulación para el desarrollo del turismo cinegético para agilizar la tramitología de la actividad.	*SECTUR Estatal*	
	Colaborar con información, folletos, promoción y la participación en foros relacionados con la actividad cinegética y de pesca deportiva.	*SECTUR Estatal*	

Proyecto para incentivar la diversificación de productos y servicios turísticos.	*Establecer vinculación con los prestadores de servicios cinegéticos y de pesca deportiva para posicionar a Mazatlán en estos segmentos.*	*SECTUR Estatal*	*Históricamente en el destino las actividades cinegéticas y de pesca deportiva han sido populares, sobre todo para el turismo extranjero ya que el destino cuenta con los recursos de infraestructura y naturales para ello.*
	Coordinar esfuerzos entre hoteleros y estos dos segmentos para ofrecer promociones a través de productos y paquetes innovadores complementarios.	*SECTUR Estatal*	
	Revisión de regulación para el desarrollo del turismo cinegético para agilizar la tramitología de la actividad.	*SECTUR Estatal*	
	Colaborar con información, folletos, promoción y la participación en foros relacionados con la actividad cinegética y de pesca deportiva.	*SECTUR Estatal*	

Proyecto para incentivar la diversificación de productos y servicios turísticos.	*Establecer vinculación con los prestadores de servicios cinegéticos y de pesca deportiva para posicionar a Mazatlán en estos segmentos.*	*SECTUR Estatal*	*Históricamente en el destino las actividades cinegéticas y de pesca deportiva han sido populares, sobre todo para el turismo extranjero ya que el destino cuenta con los recursos de infraestructura y naturales para ello.*
	Coordinar esfuerzos entre hoteleros y estos dos segmentos para ofrecer promociones a través de productos y paquetes innovadores complementarios.	*SECTUR Estatal*	
	Revisión de regulación para el desarrollo del turismo cinegético para agilizar la tramitología de la actividad.	*SECTUR Estatal*	
	Colaborar con información, folletos, promoción y la participación en foros relacionados con la actividad cinegética y de pesca deportiva.	*SECTUR Estatal*	

Proyecto para incentivar la diversificación de productos y servicios turísticos.	*Establecer vinculación con los prestadores de servicios cinegéticos y de pesca deportiva para posicionar a Mazatlán en estos segmentos.*	*SECTUR Estatal*	*Históricamente en el destino las actividades cinegéticas y de pesca deportiva han sido populares, sobre todo para el turismo extranjero ya que el destino cuenta con los recursos de infraestructura y naturales para ello.*
	Coordinar esfuerzos entre hoteleros y estos dos segmentos para ofrecer promociones a través de productos y paquetes innovadores complementarios.	*SECTUR Estatal*	
	Revisión de regulación para el desarrollo del turismo cinegético para agilizar la tramitología de la actividad.	*SECTUR Estatal*	
	Colaborar con información, folletos, promoción y la participación en foros relacionados con la actividad cinegética y de pesca deportiva.	*SECTUR Estatal*	

Proyecto para incentivar la diversificación de productos y servicios turísticos.	*Establecer vinculación con los prestadores de servicios cinegéticos y de pesca deportiva para posicionar a Mazatlán en estos segmentos.*	*SECTUR Estatal*	*Históricamente en el destino las actividades cinegéticas y de pesca deportiva han sido populares, sobre todo para el turismo extranjero ya que el destino cuenta con los recursos de infraestructura y naturales para ello.*
	Coordinar esfuerzos entre hoteleros y estos dos segmentos para ofrecer promociones a través de productos y paquetes innovadores complementarios.	*SECTUR Estatal*	
	Revisión de regulación para el desarrollo del turismo cinegético para agilizar la tramitología de la actividad.	*SECTUR Estatal*	
	Colaborar con información, folletos, promoción y la participación en foros relacionados con la actividad cinegética y de pesca deportiva.	*SECTUR Estatal*	

Proyecto para incentivar la diversificación de productos y servicios turísticos.	*Establecer vinculación con los prestadores de servicios cinegéticos y de pesca deportiva para posicionar a Mazatlán en estos segmentos.*	*SECTUR Estatal*	*Históricamente en el destino las actividades cinegéticas y de pesca deportiva han sido populares, sobre todo para el turismo extranjero ya que el destino cuenta con los recursos de infraestructura y naturales para ello.*
	Coordinar esfuerzos entre hoteleros y estos dos segmentos para ofrecer promociones a través de productos y paquetes innovadores complementarios.	*SECTUR Estatal*	
	Revisión de regulación para el desarrollo del turismo cinegético para agilizar la tramitología de la actividad.	*SECTUR Estatal*	
	Colaborar con información, folletos, promoción y la participación en foros relacionados con la actividad cinegética y de pesca deportiva.	*SECTUR Estatal*	

Proyecto para incentivar la diversificación de productos y servicios turísticos.	*Establecer vinculación con los prestadores de servicios cinegéticos y de pesca deportiva para posicionar a Mazatlán en estos segmentos.*	*SECTUR Estatal*	*Históricamente en el destino las actividades cinegéticas y de pesca deportiva han sido populares, sobre todo para el turismo extranjero ya que el destino cuenta con los recursos de infraestructura y naturales para ello.*
	Coordinar esfuerzos entre hoteleros y estos dos segmentos para ofrecer promociones a través de productos y paquetes innovadores complementarios.	*SECTUR Estatal*	
	Revisión de regulación para el desarrollo del turismo cinegético para agilizar la tramitología de la actividad.	*SECTUR Estatal*	
	Colaborar con información, folletos, promoción y la participación en foros relacionados con la actividad cinegética y de pesca deportiva.	*SECTUR Estatal*	

Proyecto para incentivar la diversificación de productos y servicios turísticos.	*Establecer vinculación con los prestadores de servicios cinegéticos y de pesca deportiva para posicionar a Mazatlán en estos segmentos.*	*SECTUR Estatal*	*Históricamente en el destino las actividades cinegéticas y de pesca deportiva han sido populares, sobre todo para el turismo extranjero ya que el destino cuenta con los recursos de infraestructura y naturales para ello.*
	Coordinar esfuerzos entre hoteleros y estos dos segmentos para ofrecer promociones a través de productos y paquetes innovadores complementarios.	*SECTUR Estatal*	
	Revisión de regulación para el desarrollo del turismo cinegético para agilizar la tramitología de la actividad.	*SECTUR Estatal*	
	Colaborar con información, folletos, promoción y la participación en foros relacionados con la actividad cinegética y de pesca deportiva.	*SECTUR Estatal*	

Proyecto para incentivar la diversificación de productos y servicios turísticos.	*Establecer vinculación con los prestadores de servicios cinegéticos y de pesca deportiva para posicionar a Mazatlán en estos segmentos.*	*SECTUR Estatal*	*Históricamente en el destino las actividades cinegéticas y de pesca deportiva han sido populares, sobre todo para el turismo extranjero ya que el destino cuenta con los recursos de infraestructura y naturales para ello.*
	Coordinar esfuerzos entre hoteleros y estos dos segmentos para ofrecer promociones a través de productos y paquetes innovadores complementarios.	*SECTUR Estatal*	
	Revisión de regulación para el desarrollo del turismo cinegético para agilizar la tramitología de la actividad.	*SECTUR Estatal*	
	Colaborar con información, folletos, promoción y la participación en foros relacionados con la actividad cinegética y de pesca deportiva.	*SECTUR Estatal*	

Proyecto para incentivar la diversificación de productos y servicios turísticos.	*Establecer vinculación con los prestadores de servicios cinegéticos y de pesca deportiva para posicionar a Mazatlán en estos segmentos.*	*SECTUR Estatal*	*Históricamente en el destino las actividades cinegéticas y de pesca deportiva han sido populares, sobre todo para el turismo extranjero ya que el destino cuenta con los recursos de infraestructura y naturales para ello.*
	Coordinar esfuerzos entre hoteleros y estos dos segmentos para ofrecer promociones a través de productos y paquetes innovadores complementarios.	*SECTUR Estatal*	
	Revisión de regulación para el desarrollo del turismo cinegético para agilizar la tramitología de la actividad.	*SECTUR Estatal*	
	Colaborar con información, folletos, promoción y la participación en foros relacionados con la actividad cinegética y de pesca deportiva.	*SECTUR Estatal*	

Proyecto para incentivar la diversificación de productos y servicios turísticos.	*Establecer vinculación con los prestadores de servicios cinegéticos y de pesca deportiva para posicionar a Mazatlán en estos segmentos.*	*SECTUR Estatal*	*Históricamente en el destino las actividades cinegéticas y de pesca deportiva han sido populares, sobre todo para el turismo extranjero ya que el destino cuenta con los recursos de infraestructura y naturales para ello.*
	Coordinar esfuerzos entre hoteleros y estos dos segmentos para ofrecer promociones a través de productos y paquetes innovadores complementarios.	*SECTUR Estatal*	
	Revisión de regulación para el desarrollo del turismo cinegético para agilizar la tramitología de la actividad.	*SECTUR Estatal*	
	Colaborar con información, folletos, promoción y la participación en foros relacionados con la actividad cinegética y de pesca deportiva.	*SECTUR Estatal*	

Proyecto para incentivar la diversificación de productos y servicios turísticos.	*Establecer vinculación con los prestadores de servicios cinegéticos y de pesca deportiva para posicionar a Mazatlán en estos segmentos.*	*SECTUR Estatal*	*Históricamente en el destino las actividades cinegéticas y de pesca deportiva han sido populares, sobre todo para el turismo extranjero ya que el destino cuenta con los recursos de infraestructura y naturales para ello.*
	Coordinar esfuerzos entre hoteleros y estos dos segmentos para ofrecer promociones a través de productos y paquetes innovadores complementarios.	*SECTUR Estatal*	
	Revisión de regulación para el desarrollo del turismo cinegético para agilizar la tramitología de la actividad.	*SECTUR Estatal*	
	Colaborar con información, folletos, promoción y la participación en foros relacionados con la actividad cinegética y de pesca deportiva.	*SECTUR Estatal*	

Proyecto para incentivar la diversificación de productos y servicios turísticos.	*Establecer vinculación con los prestadores de servicios cinegéticos y de pesca deportiva para posicionar a Mazatlán en estos segmentos.*	*SECTUR Estatal*	*Históricamente en el destino las actividades cinegéticas y de pesca deportiva han sido populares, sobre todo para el turismo extranjero ya que el destino cuenta con los recursos de infraestructura y naturales para ello.*
	Coordinar esfuerzos entre hoteleros y estos dos segmentos para ofrecer promociones a través de productos y paquetes innovadores complementarios.	*SECTUR Estatal*	
	Revisión de regulación para el desarrollo del turismo cinegético para agilizar la tramitología de la actividad.	*SECTUR Estatal*	
	Colaborar con información, folletos, promoción y la participación en foros relacionados con la actividad cinegética y de pesca deportiva.	*SECTUR Estatal*	

Proyecto para incentivar la diversificación de productos y servicios turísticos.	*Establecer vinculación con los prestadores de servicios cinegéticos y de pesca deportiva para posicionar a Mazatlán en estos segmentos.*	*SECTUR Estatal*	*Históricamente en el destino las actividades cinegéticas y de pesca deportiva han sido populares, sobre todo para el turismo extranjero ya que el destino cuenta con los recursos de infraestructura y naturales para ello.*
	Coordinar esfuerzos entre hoteleros y estos dos segmentos para ofrecer promociones a través de productos y paquetes innovadores complementarios.	*SECTUR Estatal*	
	Revisión de regulación para el desarrollo del turismo cinegético para agilizar la tramitología de la actividad.	*SECTUR Estatal*	
	Colaborar con información, folletos, promoción y la participación en foros relacionados con la actividad cinegética y de pesca deportiva.	*SECTUR Estatal*	

Proyecto para incentivar la diversificación de productos y servicios turísticos.	*Establecer vinculación con los prestadores de servicios cinegéticos y de pesca deportiva para posicionar a Mazatlán en estos segmentos.*	*SECTUR Estatal*	*Históricamente en el destino las actividades cinegéticas y de pesca deportiva han sido populares, sobre todo para el turismo extranjero ya que el destino cuenta con los recursos de infraestructura y naturales para ello.*
	Coordinar esfuerzos entre hoteleros y estos dos segmentos para ofrecer promociones a través de productos y paquetes innovadores complementarios.	*SECTUR Estatal*	
	Revisión de regulación para el desarrollo del turismo cinegético para agilizar la tramitología de la actividad.	*SECTUR Estatal*	
	Colaborar con información, folletos, promoción y la participación en foros relacionados con la actividad cinegética y de pesca deportiva.	*SECTUR Estatal*	

Proyecto para incentivar la diversificación de productos y servicios turísticos.	*Establecer vinculación con los prestadores de servicios cinegéticos y de pesca deportiva para posicionar a Mazatlán en estos segmentos.*	*SECTUR Estatal*	*Históricamente en el destino las actividades cinegéticas y de pesca deportiva han sido populares, sobre todo para el turismo extranjero ya que el destino cuenta con los recursos de infraestructura y naturales para ello.*
	Coordinar esfuerzos entre hoteleros y estos dos segmentos para ofrecer promociones a través de productos y paquetes innovadores complementarios.	*SECTUR Estatal*	
	Revisión de regulación para el desarrollo del turismo cinegético para agilizar la tramitología de la actividad.	*SECTUR Estatal*	
	Colaborar con información, folletos, promoción y la participación en foros relacionados con la actividad cinegética y de pesca deportiva.	*SECTUR Estatal*	

Proyecto para incentivar la diversificación de productos y servicios turísticos.	*Establecer vinculación con los prestadores de servicios cinegéticos y de pesca deportiva para posicionar a Mazatlán en estos segmentos.*	*SECTUR Estatal*	*Históricamente en el destino las actividades cinegéticas y de pesca deportiva han sido populares, sobre todo para el turismo extranjero ya que el destino cuenta con los recursos de infraestructura y naturales para ello.*
	Coordinar esfuerzos entre hoteleros y estos dos segmentos para ofrecer promociones a través de productos y paquetes innovadores complementarios.	*SECTUR Estatal*	
	Revisión de regulación para el desarrollo del turismo cinegético para agilizar la tramitología de la actividad.	*SECTUR Estatal*	
	Colaborar con información, folletos, promoción y la participación en foros relacionados con la actividad cinegética y de pesca deportiva.	*SECTUR Estatal*	

Proyecto para incentivar la diversificación de productos y servicios turísticos.	*Establecer vinculación con los prestadores de servicios cinegéticos y de pesca deportiva para posicionar a Mazatlán en estos segmentos.*	*SECTUR Estatal*	*Históricamente en el destino las actividades cinegéticas y de pesca deportiva han sido populares, sobre todo para el turismo extranjero ya que el destino cuenta con los recursos de infraestructura y naturales para ello.*
	Coordinar esfuerzos entre hoteleros y estos dos segmentos para ofrecer promociones a través de productos y paquetes innovadores complementarios.	*SECTUR Estatal*	
	Revisión de regulación para el desarrollo del turismo cinegético para agilizar la tramitología de la actividad.	*SECTUR Estatal*	
	Colaborar con información, folletos, promoción y la participación en foros relacionados con la actividad cinegética y de pesca deportiva.	*SECTUR Estatal*	

Proyecto para incentivar la diversificación de productos y servicios turísticos.	*Establecer vinculación con los prestadores de servicios cinegéticos y de pesca deportiva para posicionar a Mazatlán en estos segmentos.*	*SECTUR Estatal*	*Históricamente en el destino las actividades cinegéticas y de pesca deportiva han sido populares, sobre todo para el turismo extranjero ya que el destino cuenta con los recursos de infraestructura y naturales para ello.*
	Coordinar esfuerzos entre hoteleros y estos dos segmentos para ofrecer promociones a través de productos y paquetes innovadores complementarios.	*SECTUR Estatal*	
	Revisión de regulación para el desarrollo del turismo cinegético para agilizar la tramitología de la actividad.	*SECTUR Estatal*	
	Colaborar con información, folletos, promoción y la participación en foros relacionados con la actividad cinegética y de pesca deportiva.	*SECTUR Estatal*	

Proyecto para incentivar la diversificación de productos y servicios turísticos.	*Establecer vinculación con los prestadores de servicios cinegéticos y de pesca deportiva para posicionar a Mazatlán en estos segmentos.*	*SECTUR Estatal*	*Históricamente en el destino las actividades cinegéticas y de pesca deportiva han sido populares, sobre todo para el turismo extranjero ya que el destino cuenta con los recursos de infraestructura y naturales para ello.*
	Coordinar esfuerzos entre hoteleros y estos dos segmentos para ofrecer promociones a través de productos y paquetes innovadores complementarios.	*SECTUR Estatal*	
	Revisión de regulación para el desarrollo del turismo cinegético para agilizar la tramitología de la actividad.	*SECTUR Estatal*	
	Colaborar con información, folletos, promoción y la participación en foros relacionados con la actividad cinegética y de pesca deportiva.	*SECTUR Estatal*	

Proyecto para incentivar la diversificación de productos y servicios turísticos.	*Establecer vinculación con los prestadores de servicios cinegéticos y de pesca deportiva para posicionar a Mazatlán en estos segmentos.*	*SECTUR Estatal*	*Históricamente en el destino las actividades cinegéticas y de pesca deportiva han sido populares, sobre todo para el turismo extranjero ya que el destino cuenta con los recursos de infraestructura y naturales para ello.*
	Coordinar esfuerzos entre hoteleros y estos dos segmentos para ofrecer promociones a través de productos y paquetes innovadores complementarios.	*SECTUR Estatal*	
	Revisión de regulación para el desarrollo del turismo cinegético para agilizar la tramitología de la actividad.	*SECTUR Estatal*	
	Colaborar con información, folletos, promoción y la participación en foros relacionados con la actividad cinegética y de pesca deportiva.	*SECTUR Estatal*	

Proyecto para incentivar la diversificación de productos y servicios turísticos.	*Establecer vinculación con los prestadores de servicios cinegéticos y de pesca deportiva para posicionar a Mazatlán en estos segmentos.*	*SECTUR Estatal*	*Históricamente en el destino las actividades cinegéticas y de pesca deportiva han sido populares, sobre todo para el turismo extranjero ya que el destino cuenta con los recursos de infraestructura y naturales para ello.*
	Coordinar esfuerzos entre hoteleros y estos dos segmentos para ofrecer promociones a través de productos y paquetes innovadores complementarios.	*SECTUR Estatal*	
	Revisión de regulación para el desarrollo del turismo cinegético para agilizar la tramitología de la actividad.	*SECTUR Estatal*	
	Colaborar con información, folletos, promoción y la participación en foros relacionados con la actividad cinegética y de pesca deportiva.	*SECTUR Estatal*	

Proyecto para incentivar la diversificación de productos y servicios turísticos.	*Establecer vinculación con los prestadores de servicios cinegéticos y de pesca deportiva para posicionar a Mazatlán en estos segmentos.*	*SECTUR Estatal*	*Históricamente en el destino las actividades cinegéticas y de pesca deportiva han sido populares, sobre todo para el turismo extranjero ya que el destino cuenta con los recursos de infraestructura y naturales para ello.*
	Coordinar esfuerzos entre hoteleros y estos dos segmentos para ofrecer promociones a través de productos y paquetes innovadores complementarios.	*SECTUR Estatal*	
	Revisión de regulación para el desarrollo del turismo cinegético para agilizar la tramitología de la actividad.	*SECTUR Estatal*	
	Colaborar con información, folletos, promoción y la participación en foros relacionados con la actividad cinegética y de pesca deportiva.	*SECTUR Estatal*	

Proyecto para incentivar la diversificación de productos y servicios turísticos.	*Establecer vinculación con los prestadores de servicios cinegéticos y de pesca deportiva para posicionar a Mazatlán en estos segmentos.*	*SECTUR Estatal*	*Históricamente en el destino las actividades cinegéticas y de pesca deportiva han sido populares, sobre todo para el turismo extranjero ya que el destino cuenta con los recursos de infraestructura y naturales para ello.*
	Coordinar esfuerzos entre hoteleros y estos dos segmentos para ofrecer promociones a través de productos y paquetes innovadores complementarios.	*SECTUR Estatal*	
	Revisión de regulación para el desarrollo del turismo cinegético para agilizar la tramitología de la actividad.	*SECTUR Estatal*	
	Colaborar con información, folletos, promoción y la participación en foros relacionados con la actividad cinegética y de pesca deportiva.	*SECTUR Estatal*	

Proyecto para incentivar la diversificación de productos y servicios turísticos.	*Establecer vinculación con los prestadores de servicios cinegéticos y de pesca deportiva para posicionar a Mazatlán en estos segmentos.*	*SECTUR Estatal*	*Históricamente en el destino las actividades cinegéticas y de pesca deportiva han sido populares, sobre todo para el turismo extranjero ya que el destino cuenta con los recursos de infraestructura y naturales para ello.*
	Coordinar esfuerzos entre hoteleros y estos dos segmentos para ofrecer promociones a través de productos y paquetes innovadores complementarios.	*SECTUR Estatal*	
	Revisión de regulación para el desarrollo del turismo cinegético para agilizar la tramitología de la actividad.	*SECTUR Estatal*	
	Colaborar con información, folletos, promoción y la participación en foros relacionados con la actividad cinegética y de pesca deportiva.	*SECTUR Estatal*	

Proyecto para incentivar la diversificación de productos y servicios turísticos.	*Establecer vinculación con los prestadores de servicios cinegéticos y de pesca deportiva para posicionar a Mazatlán en estos segmentos.*	*SECTUR Estatal*	*Históricamente en el destino las actividades cinegéticas y de pesca deportiva han sido populares, sobre todo para el turismo extranjero ya que el destino cuenta con los recursos de infraestructura y naturales para ello.*
	Coordinar esfuerzos entre hoteleros y estos dos segmentos para ofrecer promociones a través de productos y paquetes innovadores complementarios.	*SECTUR Estatal*	
	Revisión de regulación para el desarrollo del turismo cinegético para agilizar la tramitología de la actividad.	*SECTUR Estatal*	
	Colaborar con información, folletos, promoción y la participación en foros relacionados con la actividad cinegética y de pesca deportiva.	*SECTUR Estatal*	

Proyecto para incentivar la diversificación de productos y servicios turísticos.	*Establecer vinculación con los prestadores de servicios cinegéticos y de pesca deportiva para posicionar a Mazatlán en estos segmentos.*	*SECTUR Estatal*	*Históricamente en el destino las actividades cinegéticas y de pesca deportiva han sido populares, sobre todo para el turismo extranjero ya que el destino cuenta con los recursos de infraestructura y naturales para ello.*
	Coordinar esfuerzos entre hoteleros y estos dos segmentos para ofrecer promociones a través de productos y paquetes innovadores complementarios.	*SECTUR Estatal*	
	Revisión de regulación para el desarrollo del turismo cinegético para agilizar la tramitología de la actividad.	*SECTUR Estatal*	
	Colaborar con información, folletos, promoción y la participación en foros relacionados con la actividad cinegética y de pesca deportiva.	*SECTUR Estatal*	

Proyecto para incentivar la diversificación de productos y servicios turísticos.	*Establecer vinculación con los prestadores de servicios cinegéticos y de pesca deportiva para posicionar a Mazatlán en estos segmentos.*	*SECTUR Estatal*	*Históricamente en el destino las actividades cinegéticas y de pesca deportiva han sido populares, sobre todo para el turismo extranjero ya que el destino cuenta con los recursos de infraestructura y naturales para ello.*
	Coordinar esfuerzos entre hoteleros y estos dos segmentos para ofrecer promociones a través de productos y paquetes innovadores complementarios.	*SECTUR Estatal*	
	Revisión de regulación para el desarrollo del turismo cinegético para agilizar la tramitología de la actividad.	*SECTUR Estatal*	
	Colaborar con información, folletos, promoción y la participación en foros relacionados con la actividad cinegética y de pesca deportiva.	*SECTUR Estatal*	

Proyecto para incentivar la diversificación de productos y servicios turísticos.	*Establecer vinculación con los prestadores de servicios cinegéticos y de pesca deportiva para posicionar a Mazatlán en estos segmentos.*	*SECTUR Estatal*	*Históricamente en el destino las actividades cinegéticas y de pesca deportiva han sido populares, sobre todo para el turismo extranjero ya que el destino cuenta con los recursos de infraestructura y naturales para ello.*
	Coordinar esfuerzos entre hoteleros y estos dos segmentos para ofrecer promociones a través de productos y paquetes innovadores complementarios.	*SECTUR Estatal*	
	Revisión de regulación para el desarrollo del turismo cinegético para agilizar la tramitología de la actividad.	*SECTUR Estatal*	
	Colaborar con información, folletos, promoción y la participación en foros relacionados con la actividad cinegética y de pesca deportiva.	*SECTUR Estatal*	

Proyecto para incentivar la diversificación de productos y servicios turísticos.	*Establecer vinculación con los prestadores de servicios cinegéticos y de pesca deportiva para posicionar a Mazatlán en estos segmentos.*	*SECTUR Estatal*	*Históricamente en el destino las actividades cinegéticas y de pesca deportiva han sido populares, sobre todo para el turismo extranjero ya que el destino cuenta con los recursos de infraestructura y naturales para ello.*
	Coordinar esfuerzos entre hoteleros y estos dos segmentos para ofrecer promociones a través de productos y paquetes innovadores complementarios.	*SECTUR Estatal*	
	Revisión de regulación para el desarrollo del turismo cinegético para agilizar la tramitología de la actividad.	*SECTUR Estatal*	
	Colaborar con información, folletos, promoción y la participación en foros relacionados con la actividad cinegética y de pesca deportiva.	*SECTUR Estatal*	

Proyecto para incentivar la diversificación de productos y servicios turísticos.	*Establecer vinculación con los prestadores de servicios cinegéticos y de pesca deportiva para posicionar a Mazatlán en estos segmentos.*	*SECTUR Estatal*	*Históricamente en el destino las actividades cinegéticas y de pesca deportiva han sido populares, sobre todo para el turismo extranjero ya que el destino cuenta con los recursos de infraestructura y naturales para ello.*
	Coordinar esfuerzos entre hoteleros y estos dos segmentos para ofrecer promociones a través de productos y paquetes innovadores complementarios.	*SECTUR Estatal*	
	Revisión de regulación para el desarrollo del turismo cinegético para agilizar la tramitología de la actividad.	*SECTUR Estatal*	
	Colaborar con información, folletos, promoción y la participación en foros relacionados con la actividad cinegética y de pesca deportiva.	*SECTUR Estatal*	

Proyecto para incentivar la diversificación de productos y servicios turísticos.	*Establecer vinculación con los prestadores de servicios cinegéticos y de pesca deportiva para posicionar a Mazatlán en estos segmentos.*	*SECTUR Estatal*	*Históricamente en el destino las actividades cinegéticas y de pesca deportiva han sido populares, sobre todo para el turismo extranjero ya que el destino cuenta con los recursos de infraestructura y naturales para ello.*
	Coordinar esfuerzos entre hoteleros y estos dos segmentos para ofrecer promociones a través de productos y paquetes innovadores complementarios.	*SECTUR Estatal*	
	Revisión de regulación para el desarrollo del turismo cinegético para agilizar la tramitología de la actividad.	*SECTUR Estatal*	
	Colaborar con información, folletos, promoción y la participación en foros relacionados con la actividad cinegética y de pesca deportiva.	*SECTUR Estatal*	

Proyecto para incentivar la diversificación de productos y servicios turísticos.	*Establecer vinculación con los prestadores de servicios cinegéticos y de pesca deportiva para posicionar a Mazatlán en estos segmentos.*	*SECTUR Estatal*	*Históricamente en el destino las actividades cinegéticas y de pesca deportiva han sido populares, sobre todo para el turismo extranjero ya que el destino cuenta con los recursos de infraestructura y naturales para ello.*
	Coordinar esfuerzos entre hoteleros y estos dos segmentos para ofrecer promociones a través de productos y paquetes innovadores complementarios.	*SECTUR Estatal*	
	Revisión de regulación para el desarrollo del turismo cinegético para agilizar la tramitología de la actividad.	*SECTUR Estatal*	
	Colaborar con información, folletos, promoción y la participación en foros relacionados con la actividad cinegética y de pesca deportiva.	*SECTUR Estatal*	

Proyecto para incentivar la diversificación de productos y servicios turísticos.	*Establecer vinculación con los prestadores de servicios cinegéticos y de pesca deportiva para posicionar a Mazatlán en estos segmentos.*	*SECTUR Estatal*	*Históricamente en el destino las actividades cinegéticas y de pesca deportiva han sido populares, sobre todo para el turismo extranjero ya que el destino cuenta con los recursos de infraestructura y naturales para ello.*
	Coordinar esfuerzos entre hoteleros y estos dos segmentos para ofrecer promociones a través de productos y paquetes innovadores complementarios.	*SECTUR Estatal*	
	Revisión de regulación para el desarrollo del turismo cinegético para agilizar la tramitología de la actividad.	*SECTUR Estatal*	
	Colaborar con información, folletos, promoción y la participación en foros relacionados con la actividad cinegética y de pesca deportiva.	*SECTUR Estatal*	

Proyecto para incentivar la diversificación de productos y servicios turísticos.	*Establecer vinculación con los prestadores de servicios cinegéticos y de pesca deportiva para posicionar a Mazatlán en estos segmentos.*	*SECTUR Estatal*	*Históricamente en el destino las actividades cinegéticas y de pesca deportiva han sido populares, sobre todo para el turismo extranjero ya que el destino cuenta con los recursos de infraestructura y naturales para ello.*
	Coordinar esfuerzos entre hoteleros y estos dos segmentos para ofrecer promociones a través de productos y paquetes innovadores complementarios.	*SECTUR Estatal*	
	Revisión de regulación para el desarrollo del turismo cinegético para agilizar la tramitología de la actividad.	*SECTUR Estatal*	
	Colaborar con información, folletos, promoción y la participación en foros relacionados con la actividad cinegética y de pesca deportiva.	*SECTUR Estatal*	

Proyecto para incentivar la diversificación de productos y servicios turísticos.	*Establecer vinculación con los prestadores de servicios cinegéticos y de pesca deportiva para posicionar a Mazatlán en estos segmentos.*	*SECTUR Estatal*	*Históricamente en el destino las actividades cinegéticas y de pesca deportiva han sido populares, sobre todo para el turismo extranjero ya que el destino cuenta con los recursos de infraestructura y naturales para ello.*
	Coordinar esfuerzos entre hoteleros y estos dos segmentos para ofrecer promociones a través de productos y paquetes innovadores complementarios.	*SECTUR Estatal*	
	Revisión de regulación para el desarrollo del turismo cinegético para agilizar la tramitología de la actividad.	*SECTUR Estatal*	
	Colaborar con información, folletos, promoción y la participación en foros relacionados con la actividad cinegética y de pesca deportiva.	*SECTUR Estatal*	

Proyecto para incentivar la diversificación de productos y servicios turísticos.	*Establecer vinculación con los prestadores de servicios cinegéticos y de pesca deportiva para posicionar a Mazatlán en estos segmentos.*	*SECTUR Estatal*	*Históricamente en el destino las actividades cinegéticas y de pesca deportiva han sido populares, sobre todo para el turismo extranjero ya que el destino cuenta con los recursos de infraestructura y naturales para ello.*
	Coordinar esfuerzos entre hoteleros y estos dos segmentos para ofrecer promociones a través de productos y paquetes innovadores complementarios.	*SECTUR Estatal*	
	Revisión de regulación para el desarrollo del turismo cinegético para agilizar la tramitología de la actividad.	*SECTUR Estatal*	
	Colaborar con información, folletos, promoción y la participación en foros relacionados con la actividad cinegética y de pesca deportiva.	*SECTUR Estatal*	

Proyecto para incentivar la diversificación de productos y servicios turísticos.	*Establecer vinculación con los prestadores de servicios cinegéticos y de pesca deportiva para posicionar a Mazatlán en estos segmentos.*	*SECTUR Estatal*	*Históricamente en el destino las actividades cinegéticas y de pesca deportiva han sido populares, sobre todo para el turismo extranjero ya que el destino cuenta con los recursos de infraestructura y naturales para ello.*
	Coordinar esfuerzos entre hoteleros y estos dos segmentos para ofrecer promociones a través de productos y paquetes innovadores complementarios.	*SECTUR Estatal*	
	Revisión de regulación para el desarrollo del turismo cinegético para agilizar la tramitología de la actividad.	*SECTUR Estatal*	
	Colaborar con información, folletos, promoción y la participación en foros relacionados con la actividad cinegética y de pesca deportiva.	*SECTUR Estatal*	

Proyecto para incentivar la diversificación de productos y servicios turísticos.	*Establecer vinculación con los prestadores de servicios cinegéticos y de pesca deportiva para posicionar a Mazatlán en estos segmentos.*	*SECTUR Estatal*	*Históricamente en el destino las actividades cinegéticas y de pesca deportiva han sido populares, sobre todo para el turismo extranjero ya que el destino cuenta con los recursos de infraestructura y naturales para ello.*
	Coordinar esfuerzos entre hoteleros y estos dos segmentos para ofrecer promociones a través de productos y paquetes innovadores complementarios.	*SECTUR Estatal*	
	Revisión de regulación para el desarrollo del turismo cinegético para agilizar la tramitología de la actividad.	*SECTUR Estatal*	
	Colaborar con información, folletos, promoción y la participación en foros relacionados con la actividad cinegética y de pesca deportiva.	*SECTUR Estatal*	

Proyecto para incentivar la diversificación de productos y servicios turísticos.	*Establecer vinculación con los prestadores de servicios cinegéticos y de pesca deportiva para posicionar a Mazatlán en estos segmentos.*	*SECTUR Estatal*	*Históricamente en el destino las actividades cinegéticas y de pesca deportiva han sido populares, sobre todo para el turismo extranjero ya que el destino cuenta con los recursos de infraestructura y naturales para ello.*
	Coordinar esfuerzos entre hoteleros y estos dos segmentos para ofrecer promociones a través de productos y paquetes innovadores complementarios.	*SECTUR Estatal*	
	Revisión de regulación para el desarrollo del turismo cinegético para agilizar la tramitología de la actividad.	*SECTUR Estatal*	
	Colaborar con información, folletos, promoción y la participación en foros relacionados con la actividad cinegética y de pesca deportiva.	*SECTUR Estatal*	

Proyecto para incentivar la diversificación de productos y servicios turísticos.	*Establecer vinculación con los prestadores de servicios cinegéticos y de pesca deportiva para posicionar a Mazatlán en estos segmentos.*	*SECTUR Estatal*	*Históricamente en el destino las actividades cinegéticas y de pesca deportiva han sido populares, sobre todo para el turismo extranjero ya que el destino cuenta con los recursos de infraestructura y naturales para ello.*
	Coordinar esfuerzos entre hoteleros y estos dos segmentos para ofrecer promociones a través de productos y paquetes innovadores complementarios.	*SECTUR Estatal*	
	Revisión de regulación para el desarrollo del turismo cinegético para agilizar la tramitología de la actividad.	*SECTUR Estatal*	
	Colaborar con información, folletos, promoción y la participación en foros relacionados con la actividad cinegética y de pesca deportiva.	*SECTUR Estatal*	

Proyecto para incentivar la diversificación de productos y servicios turísticos.	*Establecer vinculación con los prestadores de servicios cinegéticos y de pesca deportiva para posicionar a Mazatlán en estos segmentos.*	*SECTUR Estatal*	*Históricamente en el destino las actividades cinegéticas y de pesca deportiva han sido populares, sobre todo para el turismo extranjero ya que el destino cuenta con los recursos de infraestructura y naturales para ello.*
	Coordinar esfuerzos entre hoteleros y estos dos segmentos para ofrecer promociones a través de productos y paquetes innovadores complementarios.	*SECTUR Estatal*	
	Revisión de regulación para el desarrollo del turismo cinegético para agilizar la tramitología de la actividad.	*SECTUR Estatal*	
	Colaborar con información, folletos, promoción y la participación en foros relacionados con la actividad cinegética y de pesca deportiva.	*SECTUR Estatal*	

Proyecto para incentivar la diversificación de productos y servicios turísticos.	*Establecer vinculación con los prestadores de servicios cinegéticos y de pesca deportiva para posicionar a Mazatlán en estos segmentos.*	*SECTUR Estatal*	*Históricamente en el destino las actividades cinegéticas y de pesca deportiva han sido populares, sobre todo para el turismo extranjero ya que el destino cuenta con los recursos de infraestructura y naturales para ello.*
	Coordinar esfuerzos entre hoteleros y estos dos segmentos para ofrecer promociones a través de productos y paquetes innovadores complementarios.	*SECTUR Estatal*	
	Revisión de regulación para el desarrollo del turismo cinegético para agilizar la tramitología de la actividad.	*SECTUR Estatal*	
	Colaborar con información, folletos, promoción y la participación en foros relacionados con la actividad cinegética y de pesca deportiva.	*SECTUR Estatal*	

Proyecto para incentivar la diversificación de productos y servicios turísticos.	*Establecer vinculación con los prestadores de servicios cinegéticos y de pesca deportiva para posicionar a Mazatlán en estos segmentos.*	*SECTUR Estatal*	*Históricamente en el destino las actividades cinegéticas y de pesca deportiva han sido populares, sobre todo para el turismo extranjero ya que el destino cuenta con los recursos de infraestructura y naturales para ello.*
	Coordinar esfuerzos entre hoteleros y estos dos segmentos para ofrecer promociones a través de productos y paquetes innovadores complementarios.	*SECTUR Estatal*	
	Revisión de regulación para el desarrollo del turismo cinegético para agilizar la tramitología de la actividad.	*SECTUR Estatal*	
	Colaborar con información, folletos, promoción y la participación en foros relacionados con la actividad cinegética y de pesca deportiva.	*SECTUR Estatal*	

Proyecto para incentivar la diversificación de productos y servicios turísticos.	*Establecer vinculación con los prestadores de servicios cinegéticos y de pesca deportiva para posicionar a Mazatlán en estos segmentos.*	*SECTUR Estatal*	*Históricamente en el destino las actividades cinegéticas y de pesca deportiva han sido populares, sobre todo para el turismo extranjero ya que el destino cuenta con los recursos de infraestructura y naturales para ello.*
	Coordinar esfuerzos entre hoteleros y estos dos segmentos para ofrecer promociones a través de productos y paquetes innovadores complementarios.	*SECTUR Estatal*	
	Revisión de regulación para el desarrollo del turismo cinegético para agilizar la tramitología de la actividad.	*SECTUR Estatal*	
	Colaborar con información, folletos, promoción y la participación en foros relacionados con la actividad cinegética y de pesca deportiva.	*SECTUR Estatal*	

Proyecto para incentivar la diversificación de productos y servicios turísticos.	*Establecer vinculación con los prestadores de servicios cinegéticos y de pesca deportiva para posicionar a Mazatlán en estos segmentos.*	*SECTUR Estatal*	*Históricamente en el destino las actividades cinegéticas y de pesca deportiva han sido populares, sobre todo para el turismo extranjero ya que el destino cuenta con los recursos de infraestructura y naturales para ello.*
	Coordinar esfuerzos entre hoteleros y estos dos segmentos para ofrecer promociones a través de productos y paquetes innovadores complementarios.	*SECTUR Estatal*	
	Revisión de regulación para el desarrollo del turismo cinegético para agilizar la tramitología de la actividad.	*SECTUR Estatal*	
	Colaborar con información, folletos, promoción y la participación en foros relacionados con la actividad cinegética y de pesca deportiva.	*SECTUR Estatal*	

Proyecto para incentivar la diversificación de productos y servicios turísticos.	*Establecer vinculación con los prestadores de servicios cinegéticos y de pesca deportiva para posicionar a Mazatlán en estos segmentos.*	*SECTUR Estatal*	*Históricamente en el destino las actividades cinegéticas y de pesca deportiva han sido populares, sobre todo para el turismo extranjero ya que el destino cuenta con los recursos de infraestructura y naturales para ello.*
	Coordinar esfuerzos entre hoteleros y estos dos segmentos para ofrecer promociones a través de productos y paquetes innovadores complementarios.	*SECTUR Estatal*	
	Revisión de regulación para el desarrollo del turismo cinegético para agilizar la tramitología de la actividad.	*SECTUR Estatal*	
	Colaborar con información, folletos, promoción y la participación en foros relacionados con la actividad cinegética y de pesca deportiva.	*SECTUR Estatal*	

Proyecto para incentivar la diversificación de productos y servicios turísticos.	*Establecer vinculación con los prestadores de servicios cinegéticos y de pesca deportiva para posicionar a Mazatlán en estos segmentos.*	*SECTUR Estatal*	*Históricamente en el destino las actividades cinegéticas y de pesca deportiva han sido populares, sobre todo para el turismo extranjero ya que el destino cuenta con los recursos de infraestructura y naturales para ello.*
	Coordinar esfuerzos entre hoteleros y estos dos segmentos para ofrecer promociones a través de productos y paquetes innovadores complementarios.	*SECTUR Estatal*	
	Revisión de regulación para el desarrollo del turismo cinegético para agilizar la tramitología de la actividad.	*SECTUR Estatal*	
	Colaborar con información, folletos, promoción y la participación en foros relacionados con la actividad cinegética y de pesca deportiva.	*SECTUR Estatal*	

Proyecto para incentivar la diversificación de productos y servicios turísticos.	*Establecer vinculación con los prestadores de servicios cinegéticos y de pesca deportiva para posicionar a Mazatlán en estos segmentos.*	*SECTUR Estatal*	*Históricamente en el destino las actividades cinegéticas y de pesca deportiva han sido populares, sobre todo para el turismo extranjero ya que el destino cuenta con los recursos de infraestructura y naturales para ello.*
	Coordinar esfuerzos entre hoteleros y estos dos segmentos para ofrecer promociones a través de productos y paquetes innovadores complementarios.	*SECTUR Estatal*	
	Revisión de regulación para el desarrollo del turismo cinegético para agilizar la tramitología de la actividad.	*SECTUR Estatal*	
	Colaborar con información, folletos, promoción y la participación en foros relacionados con la actividad cinegética y de pesca deportiva.	*SECTUR Estatal*	

Proyecto para incentivar la diversificación de productos y servicios turísticos.	*Establecer vinculación con los prestadores de servicios cinegéticos y de pesca deportiva para posicionar a Mazatlán en estos segmentos.*	*SECTUR Estatal*	*Históricamente en el destino las actividades cinegéticas y de pesca deportiva han sido populares, sobre todo para el turismo extranjero ya que el destino cuenta con los recursos de infraestructura y naturales para ello.*
	Coordinar esfuerzos entre hoteleros y estos dos segmentos para ofrecer promociones a través de productos y paquetes innovadores complementarios.	*SECTUR Estatal*	
	Revisión de regulación para el desarrollo del turismo cinegético para agilizar la tramitología de la actividad.	*SECTUR Estatal*	
	Colaborar con información, folletos, promoción y la participación en foros relacionados con la actividad cinegética y de pesca deportiva.	*SECTUR Estatal*	

Proyecto para incentivar la diversificación de productos y servicios turísticos.	*Establecer vinculación con los prestadores de servicios cinegéticos y de pesca deportiva para posicionar a Mazatlán en estos segmentos.*	*SECTUR Estatal*	*Históricamente en el destino las actividades cinegéticas y de pesca deportiva han sido populares, sobre todo para el turismo extranjero ya que el destino cuenta con los recursos de infraestructura y naturales para ello.*
	Coordinar esfuerzos entre hoteleros y estos dos segmentos para ofrecer promociones a través de productos y paquetes innovadores complementarios.	*SECTUR Estatal*	
	Revisión de regulación para el desarrollo del turismo cinegético para agilizar la tramitología de la actividad.	*SECTUR Estatal*	
	Colaborar con información, folletos, promoción y la participación en foros relacionados con la actividad cinegética y de pesca deportiva.	*SECTUR Estatal*	

Proyecto para incentivar la diversificación de productos y servicios turísticos.	*Establecer vinculación con los prestadores de servicios cinegéticos y de pesca deportiva para posicionar a Mazatlán en estos segmentos.*	*SECTUR Estatal*	*Históricamente en el destino las actividades cinegéticas y de pesca deportiva han sido populares, sobre todo para el turismo extranjero ya que el destino cuenta con los recursos de infraestructura y naturales para ello.*
	Coordinar esfuerzos entre hoteleros y estos dos segmentos para ofrecer promociones a través de productos y paquetes innovadores complementarios.	*SECTUR Estatal*	
	Revisión de regulación para el desarrollo del turismo cinegético para agilizar la tramitología de la actividad.	*SECTUR Estatal*	
	Colaborar con información, folletos, promoción y la participación en foros relacionados con la actividad cinegética y de pesca deportiva.	*SECTUR Estatal*	

Proyecto para incentivar la diversificación de productos y servicios turísticos.	*Establecer vinculación con los prestadores de servicios cinegéticos y de pesca deportiva para posicionar a Mazatlán en estos segmentos.*	*SECTUR Estatal*	*Históricamente en el destino las actividades cinegéticas y de pesca deportiva han sido populares, sobre todo para el turismo extranjero ya que el destino cuenta con los recursos de infraestructura y naturales para ello.*
	Coordinar esfuerzos entre hoteleros y estos dos segmentos para ofrecer promociones a través de productos y paquetes innovadores complementarios.	*SECTUR Estatal*	
	Revisión de regulación para el desarrollo del turismo cinegético para agilizar la tramitología de la actividad.	*SECTUR Estatal*	
	Colaborar con información, folletos, promoción y la participación en foros relacionados con la actividad cinegética y de pesca deportiva.	*SECTUR Estatal*	

Proyecto para incentivar la diversificación de productos y servicios turísticos.	*Establecer vinculación con los prestadores de servicios cinegéticos y de pesca deportiva para posicionar a Mazatlán en estos segmentos.*	*SECTUR Estatal*	*Históricamente en el destino las actividades cinegéticas y de pesca deportiva han sido populares, sobre todo para el turismo extranjero ya que el destino cuenta con los recursos de infraestructura y naturales para ello.*
	Coordinar esfuerzos entre hoteleros y estos dos segmentos para ofrecer promociones a través de productos y paquetes innovadores complementarios.	*SECTUR Estatal*	
	Revisión de regulación para el desarrollo del turismo cinegético para agilizar la tramitología de la actividad.	*SECTUR Estatal*	
	Colaborar con información, folletos, promoción y la participación en foros relacionados con la actividad cinegética y de pesca deportiva.	*SECTUR Estatal*	

Proyecto para incentivar la diversificación de productos y servicios turísticos.	*Establecer vinculación con los prestadores de servicios cinegéticos y de pesca deportiva para posicionar a Mazatlán en estos segmentos.*	*SECTUR Estatal*	*Históricamente en el destino las actividades cinegéticas y de pesca deportiva han sido populares, sobre todo para el turismo extranjero ya que el destino cuenta con los recursos de infraestructura y naturales para ello.*
	Coordinar esfuerzos entre hoteleros y estos dos segmentos para ofrecer promociones a través de productos y paquetes innovadores complementarios.	*SECTUR Estatal*	
	Revisión de regulación para el desarrollo del turismo cinegético para agilizar la tramitología de la actividad.	*SECTUR Estatal*	
	Colaborar con información, folletos, promoción y la participación en foros relacionados con la actividad cinegética y de pesca deportiva.	*SECTUR Estatal*	

Proyecto para incentivar la diversificación de productos y servicios turísticos.	*Establecer vinculación con los prestadores de servicios cinegéticos y de pesca deportiva para posicionar a Mazatlán en estos segmentos.*	*SECTUR Estatal*	*Históricamente en el destino las actividades cinegéticas y de pesca deportiva han sido populares, sobre todo para el turismo extranjero ya que el destino cuenta con los recursos de infraestructura y naturales para ello.*
	Coordinar esfuerzos entre hoteleros y estos dos segmentos para ofrecer promociones a través de productos y paquetes innovadores complementarios.	*SECTUR Estatal*	
	Revisión de regulación para el desarrollo del turismo cinegético para agilizar la tramitología de la actividad.	*SECTUR Estatal*	
	Colaborar con información, folletos, promoción y la participación en foros relacionados con la actividad cinegética y de pesca deportiva.	*SECTUR Estatal*	

Proyecto para incentivar la diversificación de productos y servicios turísticos.	*Establecer vinculación con los prestadores de servicios cinegéticos y de pesca deportiva para posicionar a Mazatlán en estos segmentos.*	*SECTUR Estatal*	*Históricamente en el destino las actividades cinegéticas y de pesca deportiva han sido populares, sobre todo para el turismo extranjero ya que el destino cuenta con los recursos de infraestructura y naturales para ello.*
	Coordinar esfuerzos entre hoteleros y estos dos segmentos para ofrecer promociones a través de productos y paquetes innovadores complementarios.	*SECTUR Estatal*	
	Revisión de regulación para el desarrollo del turismo cinegético para agilizar la tramitología de la actividad.	*SECTUR Estatal*	
	Colaborar con información, folletos, promoción y la participación en foros relacionados con la actividad cinegética y de pesca deportiva.	*SECTUR Estatal*	

Proyecto para incentivar la diversificación de productos y servicios turísticos.	*Establecer vinculación con los prestadores de servicios cinegéticos y de pesca deportiva para posicionar a Mazatlán en estos segmentos.*	*SECTUR Estatal*	*Históricamente en el destino las actividades cinegéticas y de pesca deportiva han sido populares, sobre todo para el turismo extranjero ya que el destino cuenta con los recursos de infraestructura y naturales para ello.*
	Coordinar esfuerzos entre hoteleros y estos dos segmentos para ofrecer promociones a través de productos y paquetes innovadores complementarios.	*SECTUR Estatal*	
	Revisión de regulación para el desarrollo del turismo cinegético para agilizar la tramitología de la actividad.	*SECTUR Estatal*	
	Colaborar con información, folletos, promoción y la participación en foros relacionados con la actividad cinegética y de pesca deportiva.	*SECTUR Estatal*	

Proyecto para incentivar la diversificación de productos y servicios turísticos.	*Establecer vinculación con los prestadores de servicios cinegéticos y de pesca deportiva para posicionar a Mazatlán en estos segmentos.*	*SECTUR Estatal*	*Históricamente en el destino las actividades cinegéticas y de pesca deportiva han sido populares, sobre todo para el turismo extranjero ya que el destino cuenta con los recursos de infraestructura y naturales para ello.*
	Coordinar esfuerzos entre hoteleros y estos dos segmentos para ofrecer promociones a través de productos y paquetes innovadores complementarios.	*SECTUR Estatal*	
	Revisión de regulación para el desarrollo del turismo cinegético para agilizar la tramitología de la actividad.	*SECTUR Estatal*	
	Colaborar con información, folletos, promoción y la participación en foros relacionados con la actividad cinegética y de pesca deportiva.	*SECTUR Estatal*	

Proyecto para incentivar la diversificación de productos y servicios turísticos.	*Establecer vinculación con los prestadores de servicios cinegéticos y de pesca deportiva para posicionar a Mazatlán en estos segmentos.*	*SECTUR Estatal*	*Históricamente en el destino las actividades cinegéticas y de pesca deportiva han sido populares, sobre todo para el turismo extranjero ya que el destino cuenta con los recursos de infraestructura y naturales para ello.*
	Coordinar esfuerzos entre hoteleros y estos dos segmentos para ofrecer promociones a través de productos y paquetes innovadores complementarios.	*SECTUR Estatal*	
	Revisión de regulación para el desarrollo del turismo cinegético para agilizar la tramitología de la actividad.	*SECTUR Estatal*	
	Colaborar con información, folletos, promoción y la participación en foros relacionados con la actividad cinegética y de pesca deportiva.	*SECTUR Estatal*	

Proyecto para incentivar la diversificación de productos y servicios turísticos.	*Establecer vinculación con los prestadores de servicios cinegéticos y de pesca deportiva para posicionar a Mazatlán en estos segmentos.*	*SECTUR Estatal*	*Históricamente en el destino las actividades cinegéticas y de pesca deportiva han sido populares, sobre todo para el turismo extranjero ya que el destino cuenta con los recursos de infraestructura y naturales para ello.*
	Coordinar esfuerzos entre hoteleros y estos dos segmentos para ofrecer promociones a través de productos y paquetes innovadores complementarios.	*SECTUR Estatal*	
	Revisión de regulación para el desarrollo del turismo cinegético para agilizar la tramitología de la actividad.	*SECTUR Estatal*	
	Colaborar con información, folletos, promoción y la participación en foros relacionados con la actividad cinegética y de pesca deportiva.	*SECTUR Estatal*	

Proyecto para incentivar la diversificación de productos y servicios turísticos.	*Establecer vinculación con los prestadores de servicios cinegéticos y de pesca deportiva para posicionar a Mazatlán en estos segmentos.*	*SECTUR Estatal*	*Históricamente en el destino las actividades cinegéticas y de pesca deportiva han sido populares, sobre todo para el turismo extranjero ya que el destino cuenta con los recursos de infraestructura y naturales para ello.*
	Coordinar esfuerzos entre hoteleros y estos dos segmentos para ofrecer promociones a través de productos y paquetes innovadores complementarios.	*SECTUR Estatal*	
	Revisión de regulación para el desarrollo del turismo cinegético para agilizar la tramitología de la actividad.	*SECTUR Estatal*	
	Colaborar con información, folletos, promoción y la participación en foros relacionados con la actividad cinegética y de pesca deportiva.	*SECTUR Estatal*	

Proyecto para incentivar la diversificación de productos y servicios turísticos.	*Establecer vinculación con los prestadores de servicios cinegéticos y de pesca deportiva para posicionar a Mazatlán en estos segmentos.*	*SECTUR Estatal*	*Históricamente en el destino las actividades cinegéticas y de pesca deportiva han sido populares, sobre todo para el turismo extranjero ya que el destino cuenta con los recursos de infraestructura y naturales para ello.*
	Coordinar esfuerzos entre hoteleros y estos dos segmentos para ofrecer promociones a través de productos y paquetes innovadores complementarios.	*SECTUR Estatal*	
	Revisión de regulación para el desarrollo del turismo cinegético para agilizar la tramitología de la actividad.	*SECTUR Estatal*	
	Colaborar con información, folletos, promoción y la participación en foros relacionados con la actividad cinegética y de pesca deportiva.	*SECTUR Estatal*	

Proyecto para incentivar la diversificación de productos y servicios turísticos.	*Establecer vinculación con los prestadores de servicios cinegéticos y de pesca deportiva para posicionar a Mazatlán en estos segmentos.*	*SECTUR Estatal*	*Históricamente en el destino las actividades cinegéticas y de pesca deportiva han sido populares, sobre todo para el turismo extranjero ya que el destino cuenta con los recursos de infraestructura y naturales para ello.*
	Coordinar esfuerzos entre hoteleros y estos dos segmentos para ofrecer promociones a través de productos y paquetes innovadores complementarios.	*SECTUR Estatal*	
	Revisión de regulación para el desarrollo del turismo cinegético para agilizar la tramitología de la actividad.	*SECTUR Estatal*	
	Colaborar con información, folletos, promoción y la participación en foros relacionados con la actividad cinegética y de pesca deportiva.	*SECTUR Estatal*	

Proyecto para incentivar la diversificación de productos y servicios turísticos.	*Establecer vinculación con los prestadores de servicios cinegéticos y de pesca deportiva para posicionar a Mazatlán en estos segmentos.*	*SECTUR Estatal*	*Históricamente en el destino las actividades cinegéticas y de pesca deportiva han sido populares, sobre todo para el turismo extranjero ya que el destino cuenta con los recursos de infraestructura y naturales para ello.*
	Coordinar esfuerzos entre hoteleros y estos dos segmentos para ofrecer promociones a través de productos y paquetes innovadores complementarios.	*SECTUR Estatal*	
	Revisión de regulación para el desarrollo del turismo cinegético para agilizar la tramitología de la actividad.	*SECTUR Estatal*	
	Colaborar con información, folletos, promoción y la participación en foros relacionados con la actividad cinegética y de pesca deportiva.	*SECTUR Estatal*	

Proyecto para incentivar la diversificación de productos y servicios turísticos.	*Establecer vinculación con los prestadores de servicios cinegéticos y de pesca deportiva para posicionar a Mazatlán en estos segmentos.*	*SECTUR Estatal*	*Históricamente en el destino las actividades cinegéticas y de pesca deportiva han sido populares, sobre todo para el turismo extranjero ya que el destino cuenta con los recursos de infraestructura y naturales para ello.*
	Coordinar esfuerzos entre hoteleros y estos dos segmentos para ofrecer promociones a través de productos y paquetes innovadores complementarios.	*SECTUR Estatal*	
	Revisión de regulación para el desarrollo del turismo cinegético para agilizar la tramitología de la actividad.	*SECTUR Estatal*	
	Colaborar con información, folletos, promoción y la participación en foros relacionados con la actividad cinegética y de pesca deportiva.	*SECTUR Estatal*	

Proyecto para incentivar la diversificación de productos y servicios turísticos.	*Establecer vinculación con los prestadores de servicios cinegéticos y de pesca deportiva para posicionar a Mazatlán en estos segmentos.*	*SECTUR Estatal*	*Históricamente en el destino las actividades cinegéticas y de pesca deportiva han sido populares, sobre todo para el turismo extranjero ya que el destino cuenta con los recursos de infraestructura y naturales para ello.*
	Coordinar esfuerzos entre hoteleros y estos dos segmentos para ofrecer promociones a través de productos y paquetes innovadores complementarios.	*SECTUR Estatal*	
	Revisión de regulación para el desarrollo del turismo cinegético para agilizar la tramitología de la actividad.	*SECTUR Estatal*	
	Colaborar con información, folletos, promoción y la participación en foros relacionados con la actividad cinegética y de pesca deportiva.	*SECTUR Estatal*	

Proyecto para incentivar la diversificación de productos y servicios turísticos.	*Establecer vinculación con los prestadores de servicios cinegéticos y de pesca deportiva para posicionar a Mazatlán en estos segmentos.*	*SECTUR Estatal*	*Históricamente en el destino las actividades cinegéticas y de pesca deportiva han sido populares, sobre todo para el turismo extranjero ya que el destino cuenta con los recursos de infraestructura y naturales para ello.*
	Coordinar esfuerzos entre hoteleros y estos dos segmentos para ofrecer promociones a través de productos y paquetes innovadores complementarios.	*SECTUR Estatal*	
	Revisión de regulación para el desarrollo del turismo cinegético para agilizar la tramitología de la actividad.	*SECTUR Estatal*	
	Colaborar con información, folletos, promoción y la participación en foros relacionados con la actividad cinegética y de pesca deportiva.	*SECTUR Estatal*	

Proyecto para incentivar la diversificación de productos y servicios turísticos.	*Establecer vinculación con los prestadores de servicios cinegéticos y de pesca deportiva para posicionar a Mazatlán en estos segmentos.*	*SECTUR Estatal*	*Históricamente en el destino las actividades cinegéticas y de pesca deportiva han sido populares, sobre todo para el turismo extranjero ya que el destino cuenta con los recursos de infraestructura y naturales para ello.*
	Coordinar esfuerzos entre hoteleros y estos dos segmentos para ofrecer promociones a través de productos y paquetes innovadores complementarios.	*SECTUR Estatal*	
	Revisión de regulación para el desarrollo del turismo cinegético para agilizar la tramitología de la actividad.	*SECTUR Estatal*	
	Colaborar con información, folletos, promoción y la participación en foros relacionados con la actividad cinegética y de pesca deportiva.	*SECTUR Estatal*	

Proyecto para incentivar la diversificación de productos y servicios turísticos.	*Establecer vinculación con los prestadores de servicios cinegéticos y de pesca deportiva para posicionar a Mazatlán en estos segmentos.*	*SECTUR Estatal*	*Históricamente en el destino las actividades cinegéticas y de pesca deportiva han sido populares, sobre todo para el turismo extranjero ya que el destino cuenta con los recursos de infraestructura y naturales para ello.*
	Coordinar esfuerzos entre hoteleros y estos dos segmentos para ofrecer promociones a través de productos y paquetes innovadores complementarios.	*SECTUR Estatal*	
	Revisión de regulación para el desarrollo del turismo cinegético para agilizar la tramitología de la actividad.	*SECTUR Estatal*	
	Colaborar con información, folletos, promoción y la participación en foros relacionados con la actividad cinegética y de pesca deportiva.	*SECTUR Estatal*	

Proyecto para incentivar la diversificación de productos y servicios turísticos.	*Establecer vinculación con los prestadores de servicios cinegéticos y de pesca deportiva para posicionar a Mazatlán en estos segmentos.*	*SECTUR Estatal*	*Históricamente en el destino las actividades cinegéticas y de pesca deportiva han sido populares, sobre todo para el turismo extranjero ya que el destino cuenta con los recursos de infraestructura y naturales para ello.*
	Coordinar esfuerzos entre hoteleros y estos dos segmentos para ofrecer promociones a través de productos y paquetes innovadores complementarios.	*SECTUR Estatal*	
	Revisión de regulación para el desarrollo del turismo cinegético para agilizar la tramitología de la actividad.	*SECTUR Estatal*	
	Colaborar con información, folletos, promoción y la participación en foros relacionados con la actividad cinegética y de pesca deportiva.	*SECTUR Estatal*	

Proyecto para incentivar la diversificación de productos y servicios turísticos.	*Establecer vinculación con los prestadores de servicios cinegéticos y de pesca deportiva para posicionar a Mazatlán en estos segmentos.*	*SECTUR Estatal*	*Históricamente en el destino las actividades cinegéticas y de pesca deportiva han sido populares, sobre todo para el turismo extranjero ya que el destino cuenta con los recursos de infraestructura y naturales para ello.*
	Coordinar esfuerzos entre hoteleros y estos dos segmentos para ofrecer promociones a través de productos y paquetes innovadores complementarios.	*SECTUR Estatal*	
	Revisión de regulación para el desarrollo del turismo cinegético para agilizar la tramitología de la actividad.	*SECTUR Estatal*	
	Colaborar con información, folletos, promoción y la participación en foros relacionados con la actividad cinegética y de pesca deportiva.	*SECTUR Estatal*	

Proyecto para incentivar la diversificación de productos y servicios turísticos.	*Establecer vinculación con los prestadores de servicios cinegéticos y de pesca deportiva para posicionar a Mazatlán en estos segmentos.*	*SECTUR Estatal*	*Históricamente en el destino las actividades cinegéticas y de pesca deportiva han sido populares, sobre todo para el turismo extranjero ya que el destino cuenta con los recursos de infraestructura y naturales para ello.*
	Coordinar esfuerzos entre hoteleros y estos dos segmentos para ofrecer promociones a través de productos y paquetes innovadores complementarios.	*SECTUR Estatal*	
	Revisión de regulación para el desarrollo del turismo cinegético para agilizar la tramitología de la actividad.	*SECTUR Estatal*	
	Colaborar con información, folletos, promoción y la participación en foros relacionados con la actividad cinegética y de pesca deportiva.	*SECTUR Estatal*	

Proyecto para incentivar la diversificación de productos y servicios turísticos.	*Establecer vinculación con los prestadores de servicios cinegéticos y de pesca deportiva para posicionar a Mazatlán en estos segmentos.*	*SECTUR Estatal*	*Históricamente en el destino las actividades cinegéticas y de pesca deportiva han sido populares, sobre todo para el turismo extranjero ya que el destino cuenta con los recursos de infraestructura y naturales para ello.*
	Coordinar esfuerzos entre hoteleros y estos dos segmentos para ofrecer promociones a través de productos y paquetes innovadores complementarios.	*SECTUR Estatal*	
	Revisión de regulación para el desarrollo del turismo cinegético para agilizar la tramitología de la actividad.	*SECTUR Estatal*	
	Colaborar con información, folletos, promoción y la participación en foros relacionados con la actividad cinegética y de pesca deportiva.	*SECTUR Estatal*	

Proyecto para incentivar la diversificación de productos y servicios turísticos.	*Establecer vinculación con los prestadores de servicios cinegéticos y de pesca deportiva para posicionar a Mazatlán en estos segmentos.*	*SECTUR Estatal*	*Históricamente en el destino las actividades cinegéticas y de pesca deportiva han sido populares, sobre todo para el turismo extranjero ya que el destino cuenta con los recursos de infraestructura y naturales para ello.*
	Coordinar esfuerzos entre hoteleros y estos dos segmentos para ofrecer promociones a través de productos y paquetes innovadores complementarios.	*SECTUR Estatal*	
	Revisión de regulación para el desarrollo del turismo cinegético para agilizar la tramitología de la actividad.	*SECTUR Estatal*	
	Colaborar con información, folletos, promoción y la participación en foros relacionados con la actividad cinegética y de pesca deportiva.	*SECTUR Estatal*	

Proyecto para incentivar la diversificación de productos y servicios turísticos.	*Establecer vinculación con los prestadores de servicios cinegéticos y de pesca deportiva para posicionar a Mazatlán en estos segmentos.*	*SECTUR Estatal*	*Históricamente en el destino las actividades cinegéticas y de pesca deportiva han sido populares, sobre todo para el turismo extranjero ya que el destino cuenta con los recursos de infraestructura y naturales para ello.*
	Coordinar esfuerzos entre hoteleros y estos dos segmentos para ofrecer promociones a través de productos y paquetes innovadores complementarios.	*SECTUR Estatal*	
	Revisión de regulación para el desarrollo del turismo cinegético para agilizar la tramitología de la actividad.	*SECTUR Estatal*	
	Colaborar con información, folletos, promoción y la participación en foros relacionados con la actividad cinegética y de pesca deportiva.	*SECTUR Estatal*	

Proyecto para incentivar la diversificación de productos y servicios turísticos.	*Establecer vinculación con los prestadores de servicios cinegéticos y de pesca deportiva para posicionar a Mazatlán en estos segmentos.*	*SECTUR Estatal*	*Históricamente en el destino las actividades cinegéticas y de pesca deportiva han sido populares, sobre todo para el turismo extranjero ya que el destino cuenta con los recursos de infraestructura y naturales para ello.*
	Coordinar esfuerzos entre hoteleros y estos dos segmentos para ofrecer promociones a través de productos y paquetes innovadores complementarios.	*SECTUR Estatal*	
	Revisión de regulación para el desarrollo del turismo cinegético para agilizar la tramitología de la actividad.	*SECTUR Estatal*	
	Colaborar con información, folletos, promoción y la participación en foros relacionados con la actividad cinegética y de pesca deportiva.	*SECTUR Estatal*	

Proyecto para incentivar la diversificación de productos y servicios turísticos.	*Establecer vinculación con los prestadores de servicios cinegéticos y de pesca deportiva para posicionar a Mazatlán en estos segmentos.*	*SECTUR Estatal*	*Históricamente en el destino las actividades cinegéticas y de pesca deportiva han sido populares, sobre todo para el turismo extranjero ya que el destino cuenta con los recursos de infraestructura y naturales para ello.*
	Coordinar esfuerzos entre hoteleros y estos dos segmentos para ofrecer promociones a través de productos y paquetes innovadores complementarios.	*SECTUR Estatal*	
	Revisión de regulación para el desarrollo del turismo cinegético para agilizar la tramitología de la actividad.	*SECTUR Estatal*	
	Colaborar con información, folletos, promoción y la participación en foros relacionados con la actividad cinegética y de pesca deportiva.	*SECTUR Estatal*	

Proyecto para incentivar la diversificación de productos y servicios turísticos.	*Establecer vinculación con los prestadores de servicios cinegéticos y de pesca deportiva para posicionar a Mazatlán en estos segmentos.*	*SECTUR Estatal*	*Históricamente en el destino las actividades cinegéticas y de pesca deportiva han sido populares, sobre todo para el turismo extranjero ya que el destino cuenta con los recursos de infraestructura y naturales para ello.*
	Coordinar esfuerzos entre hoteleros y estos dos segmentos para ofrecer promociones a través de productos y paquetes innovadores complementarios.	*SECTUR Estatal*	
	Revisión de regulación para el desarrollo del turismo cinegético para agilizar la tramitología de la actividad.	*SECTUR Estatal*	
	Colaborar con información, folletos, promoción y la participación en foros relacionados con la actividad cinegética y de pesca deportiva.	*SECTUR Estatal*	

Proyecto para incentivar la diversificación de productos y servicios turísticos.	*Establecer vinculación con los prestadores de servicios cinegéticos y de pesca deportiva para posicionar a Mazatlán en estos segmentos.*	*SECTUR Estatal*	*Históricamente en el destino las actividades cinegéticas y de pesca deportiva han sido populares, sobre todo para el turismo extranjero ya que el destino cuenta con los recursos de infraestructura y naturales para ello.*
	Coordinar esfuerzos entre hoteleros y estos dos segmentos para ofrecer promociones a través de productos y paquetes innovadores complementarios.	*SECTUR Estatal*	
	Revisión de regulación para el desarrollo del turismo cinegético para agilizar la tramitología de la actividad.	*SECTUR Estatal*	
	Colaborar con información, folletos, promoción y la participación en foros relacionados con la actividad cinegética y de pesca deportiva.	*SECTUR Estatal*	

Proyecto para incentivar la diversificación de productos y servicios turísticos.	*Establecer vinculación con los prestadores de servicios cinegéticos y de pesca deportiva para posicionar a Mazatlán en estos segmentos.*	*SECTUR Estatal*	*Históricamente en el destino las actividades cinegéticas y de pesca deportiva han sido populares, sobre todo para el turismo extranjero ya que el destino cuenta con los recursos de infraestructura y naturales para ello.*
	Coordinar esfuerzos entre hoteleros y estos dos segmentos para ofrecer promociones a través de productos y paquetes innovadores complementarios.	*SECTUR Estatal*	
	Revisión de regulación para el desarrollo del turismo cinegético para agilizar la tramitología de la actividad.	*SECTUR Estatal*	
	Colaborar con información, folletos, promoción y la participación en foros relacionados con la actividad cinegética y de pesca deportiva.	*SECTUR Estatal*	

Proyecto para incentivar la diversificación de productos y servicios turísticos.	*Establecer vinculación con los prestadores de servicios cinegéticos y de pesca deportiva para posicionar a Mazatlán en estos segmentos.*	*SECTUR Estatal*	*Históricamente en el destino las actividades cinegéticas y de pesca deportiva han sido populares, sobre todo para el turismo extranjero ya que el destino cuenta con los recursos de infraestructura y naturales para ello.*
	Coordinar esfuerzos entre hoteleros y estos dos segmentos para ofrecer promociones a través de productos y paquetes innovadores complementarios.	*SECTUR Estatal*	
	Revisión de regulación para el desarrollo del turismo cinegético para agilizar la tramitología de la actividad.	*SECTUR Estatal*	
	Colaborar con información, folletos, promoción y la participación en foros relacionados con la actividad cinegética y de pesca deportiva.	*SECTUR Estatal*	

Proyecto para incentivar la diversificación de productos y servicios turísticos.	*Establecer vinculación con los prestadores de servicios cinegéticos y de pesca deportiva para posicionar a Mazatlán en estos segmentos.*	*SECTUR Estatal*	*Históricamente en el destino las actividades cinegéticas y de pesca deportiva han sido populares, sobre todo para el turismo extranjero ya que el destino cuenta con los recursos de infraestructura y naturales para ello.*
	Coordinar esfuerzos entre hoteleros y estos dos segmentos para ofrecer promociones a través de productos y paquetes innovadores complementarios.	*SECTUR Estatal*	
	Revisión de regulación para el desarrollo del turismo cinegético para agilizar la tramitología de la actividad.	*SECTUR Estatal*	
	Colaborar con información, folletos, promoción y la participación en foros relacionados con la actividad cinegética y de pesca deportiva.	*SECTUR Estatal*	

Proyecto para incentivar la diversificación de productos y servicios turísticos.	*Establecer vinculación con los prestadores de servicios cinegéticos y de pesca deportiva para posicionar a Mazatlán en estos segmentos.*	*SECTUR Estatal*	*Históricamente en el destino las actividades cinegéticas y de pesca deportiva han sido populares, sobre todo para el turismo extranjero ya que el destino cuenta con los recursos de infraestructura y naturales para ello.*
	Coordinar esfuerzos entre hoteleros y estos dos segmentos para ofrecer promociones a través de productos y paquetes innovadores complementarios.	*SECTUR Estatal*	
	Revisión de regulación para el desarrollo del turismo cinegético para agilizar la tramitología de la actividad.	*SECTUR Estatal*	
	Colaborar con información, folletos, promoción y la participación en foros relacionados con la actividad cinegética y de pesca deportiva.	*SECTUR Estatal*	

Proyecto para incentivar la diversificación de productos y servicios turísticos.	*Establecer vinculación con los prestadores de servicios cinegéticos y de pesca deportiva para posicionar a Mazatlán en estos segmentos.*	*SECTUR Estatal*	*Históricamente en el destino las actividades cinegéticas y de pesca deportiva han sido populares, sobre todo para el turismo extranjero ya que el destino cuenta con los recursos de infraestructura y naturales para ello.*
	Coordinar esfuerzos entre hoteleros y estos dos segmentos para ofrecer promociones a través de productos y paquetes innovadores complementarios.	*SECTUR Estatal*	
	Revisión de regulación para el desarrollo del turismo cinegético para agilizar la tramitología de la actividad.	*SECTUR Estatal*	
	Colaborar con información, folletos, promoción y la participación en foros relacionados con la actividad cinegética y de pesca deportiva.	*SECTUR Estatal*	

Proyecto para incentivar la diversificación de productos y servicios turísticos.	*Establecer vinculación con los prestadores de servicios cinegéticos y de pesca deportiva para posicionar a Mazatlán en estos segmentos.*	*SECTUR Estatal*	*Históricamente en el destino las actividades cinegéticas y de pesca deportiva han sido populares, sobre todo para el turismo extranjero ya que el destino cuenta con los recursos de infraestructura y naturales para ello.*
	Coordinar esfuerzos entre hoteleros y estos dos segmentos para ofrecer promociones a través de productos y paquetes innovadores complementarios.	*SECTUR Estatal*	
	Revisión de regulación para el desarrollo del turismo cinegético para agilizar la tramitología de la actividad.	*SECTUR Estatal*	
	Colaborar con información, folletos, promoción y la participación en foros relacionados con la actividad cinegética y de pesca deportiva.	*SECTUR Estatal*	

Proyecto para incentivar la diversificación de productos y servicios turísticos.	*Establecer vinculación con los prestadores de servicios cinegéticos y de pesca deportiva para posicionar a Mazatlán en estos segmentos.*	*SECTUR Estatal*	*Históricamente en el destino las actividades cinegéticas y de pesca deportiva han sido populares, sobre todo para el turismo extranjero ya que el destino cuenta con los recursos de infraestructura y naturales para ello.*
	Coordinar esfuerzos entre hoteleros y estos dos segmentos para ofrecer promociones a través de productos y paquetes innovadores complementarios.	*SECTUR Estatal*	
	Revisión de regulación para el desarrollo del turismo cinegético para agilizar la tramitología de la actividad.	*SECTUR Estatal*	
	Colaborar con información, folletos, promoción y la participación en foros relacionados con la actividad cinegética y de pesca deportiva.	*SECTUR Estatal*	

Proyecto para incentivar la diversificación de productos y servicios turísticos.	*Establecer vinculación con los prestadores de servicios cinegéticos y de pesca deportiva para posicionar a Mazatlán en estos segmentos.*	*SECTUR Estatal*	*Históricamente en el destino las actividades cinegéticas y de pesca deportiva han sido populares, sobre todo para el turismo extranjero ya que el destino cuenta con los recursos de infraestructura y naturales para ello.*
	Coordinar esfuerzos entre hoteleros y estos dos segmentos para ofrecer promociones a través de productos y paquetes innovadores complementarios.	*SECTUR Estatal*	
	Revisión de regulación para el desarrollo del turismo cinegético para agilizar la tramitología de la actividad.	*SECTUR Estatal*	
	Colaborar con información, folletos, promoción y la participación en foros relacionados con la actividad cinegética y de pesca deportiva.	*SECTUR Estatal*	

Proyecto para incentivar la diversificación de productos y servicios turísticos.	*Establecer vinculación con los prestadores de servicios cinegéticos y de pesca deportiva para posicionar a Mazatlán en estos segmentos.*	*SECTUR Estatal*	*Históricamente en el destino las actividades cinegéticas y de pesca deportiva han sido populares, sobre todo para el turismo extranjero ya que el destino cuenta con los recursos de infraestructura y naturales para ello.*
	Coordinar esfuerzos entre hoteleros y estos dos segmentos para ofrecer promociones a través de productos y paquetes innovadores complementarios.	*SECTUR Estatal*	
	Revisión de regulación para el desarrollo del turismo cinegético para agilizar la tramitología de la actividad.	*SECTUR Estatal*	
	Colaborar con información, folletos, promoción y la participación en foros relacionados con la actividad cinegética y de pesca deportiva.	*SECTUR Estatal*	

Proyecto para incentivar la diversificación de productos y servicios turísticos.	*Establecer vinculación con los prestadores de servicios cinegéticos y de pesca deportiva para posicionar a Mazatlán en estos segmentos.*	*SECTUR Estatal*	*Históricamente en el destino las actividades cinegéticas y de pesca deportiva han sido populares, sobre todo para el turismo extranjero ya que el destino cuenta con los recursos de infraestructura y naturales para ello.*
	Coordinar esfuerzos entre hoteleros y estos dos segmentos para ofrecer promociones a través de productos y paquetes innovadores complementarios.	*SECTUR Estatal*	
	Revisión de regulación para el desarrollo del turismo cinegético para agilizar la tramitología de la actividad.	*SECTUR Estatal*	
	Colaborar con información, folletos, promoción y la participación en foros relacionados con la actividad cinegética y de pesca deportiva.	*SECTUR Estatal*	

Proyecto para incentivar la diversificación de productos y servicios turísticos.	*Establecer vinculación con los prestadores de servicios cinegéticos y de pesca deportiva para posicionar a Mazatlán en estos segmentos.*	*SECTUR Estatal*	*Históricamente en el destino las actividades cinegéticas y de pesca deportiva han sido populares, sobre todo para el turismo extranjero ya que el destino cuenta con los recursos de infraestructura y naturales para ello.*
	Coordinar esfuerzos entre hoteleros y estos dos segmentos para ofrecer promociones a través de productos y paquetes innovadores complementarios.	*SECTUR Estatal*	
	Revisión de regulación para el desarrollo del turismo cinegético para agilizar la tramitología de la actividad.	*SECTUR Estatal*	
	Colaborar con información, folletos, promoción y la participación en foros relacionados con la actividad cinegética y de pesca deportiva.	*SECTUR Estatal*	

Proyecto para incentivar la diversificación de productos y servicios turísticos.	*Establecer vinculación con los prestadores de servicios cinegéticos y de pesca deportiva para posicionar a Mazatlán en estos segmentos.*	*SECTUR Estatal*	*Históricamente en el destino las actividades cinegéticas y de pesca deportiva han sido populares, sobre todo para el turismo extranjero ya que el destino cuenta con los recursos de infraestructura y naturales para ello.*
	Coordinar esfuerzos entre hoteleros y estos dos segmentos para ofrecer promociones a través de productos y paquetes innovadores complementarios.	*SECTUR Estatal*	
	Revisión de regulación para el desarrollo del turismo cinegético para agilizar la tramitología de la actividad.	*SECTUR Estatal*	
	Colaborar con información, folletos, promoción y la participación en foros relacionados con la actividad cinegética y de pesca deportiva.	*SECTUR Estatal*	

Proyecto para incentivar la diversificación de productos y servicios turísticos.	*Establecer vinculación con los prestadores de servicios cinegéticos y de pesca deportiva para posicionar a Mazatlán en estos segmentos.*	*SECTUR Estatal*	*Históricamente en el destino las actividades cinegéticas y de pesca deportiva han sido populares, sobre todo para el turismo extranjero ya que el destino cuenta con los recursos de infraestructura y naturales para ello.*
	Coordinar esfuerzos entre hoteleros y estos dos segmentos para ofrecer promociones a través de productos y paquetes innovadores complementarios.	*SECTUR Estatal*	
	Revisión de regulación para el desarrollo del turismo cinegético para agilizar la tramitología de la actividad.	*SECTUR Estatal*	
	Colaborar con información, folletos, promoción y la participación en foros relacionados con la actividad cinegética y de pesca deportiva.	*SECTUR Estatal*	

Proyecto para incentivar la diversificación de productos y servicios turísticos.	*Establecer vinculación con los prestadores de servicios cinegéticos y de pesca deportiva para posicionar a Mazatlán en estos segmentos.*	*SECTUR Estatal*	*Históricamente en el destino las actividades cinegéticas y de pesca deportiva han sido populares, sobre todo para el turismo extranjero ya que el destino cuenta con los recursos de infraestructura y naturales para ello.*
	Coordinar esfuerzos entre hoteleros y estos dos segmentos para ofrecer promociones a través de productos y paquetes innovadores complementarios.	*SECTUR Estatal*	
	Revisión de regulación para el desarrollo del turismo cinegético para agilizar la tramitología de la actividad.	*SECTUR Estatal*	
	Colaborar con información, folletos, promoción y la participación en foros relacionados con la actividad cinegética y de pesca deportiva.	*SECTUR Estatal*	

Proyecto para incentivar la diversificación de productos y servicios turísticos.	*Establecer vinculación con los prestadores de servicios cinegéticos y de pesca deportiva para posicionar a Mazatlán en estos segmentos.*	*SECTUR Estatal*	*Históricamente en el destino las actividades cinegéticas y de pesca deportiva han sido populares, sobre todo para el turismo extranjero ya que el destino cuenta con los recursos de infraestructura y naturales para ello.*
	Coordinar esfuerzos entre hoteleros y estos dos segmentos para ofrecer promociones a través de productos y paquetes innovadores complementarios.	*SECTUR Estatal*	
	Revisión de regulación para el desarrollo del turismo cinegético para agilizar la tramitología de la actividad.	*SECTUR Estatal*	
	Colaborar con información, folletos, promoción y la participación en foros relacionados con la actividad cinegética y de pesca deportiva.	*SECTUR Estatal*	

Proyecto para incentivar la diversificación de productos y servicios turísticos.	*Establecer vinculación con los prestadores de servicios cinegéticos y de pesca deportiva para posicionar a Mazatlán en estos segmentos.*	*SECTUR Estatal*	*Históricamente en el destino las actividades cinegéticas y de pesca deportiva han sido populares, sobre todo para el turismo extranjero ya que el destino cuenta con los recursos de infraestructura y naturales para ello.*
	Coordinar esfuerzos entre hoteleros y estos dos segmentos para ofrecer promociones a través de productos y paquetes innovadores complementarios.	*SECTUR Estatal*	
	Revisión de regulación para el desarrollo del turismo cinegético para agilizar la tramitología de la actividad.	*SECTUR Estatal*	
	Colaborar con información, folletos, promoción y la participación en foros relacionados con la actividad cinegética y de pesca deportiva.	*SECTUR Estatal*	

Proyecto para incentivar la diversificación de productos y servicios turísticos.	*Establecer vinculación con los prestadores de servicios cinegéticos y de pesca deportiva para posicionar a Mazatlán en estos segmentos.*	*SECTUR Estatal*	*Históricamente en el destino las actividades cinegéticas y de pesca deportiva han sido populares, sobre todo para el turismo extranjero ya que el destino cuenta con los recursos de infraestructura y naturales para ello.*
	Coordinar esfuerzos entre hoteleros y estos dos segmentos para ofrecer promociones a través de productos y paquetes innovadores complementarios.	*SECTUR Estatal*	
	Revisión de regulación para el desarrollo del turismo cinegético para agilizar la tramitología de la actividad.	*SECTUR Estatal*	
	Colaborar con información, folletos, promoción y la participación en foros relacionados con la actividad cinegética y de pesca deportiva.	*SECTUR Estatal*	

Proyecto para incentivar la diversificación de productos y servicios turísticos.	*Establecer vinculación con los prestadores de servicios cinegéticos y de pesca deportiva para posicionar a Mazatlán en estos segmentos.*	*SECTUR Estatal*	*Históricamente en el destino las actividades cinegéticas y de pesca deportiva han sido populares, sobre todo para el turismo extranjero ya que el destino cuenta con los recursos de infraestructura y naturales para ello.*
	Coordinar esfuerzos entre hoteleros y estos dos segmentos para ofrecer promociones a través de productos y paquetes innovadores complementarios.	*SECTUR Estatal*	
	Revisión de regulación para el desarrollo del turismo cinegético para agilizar la tramitología de la actividad.	*SECTUR Estatal*	
	Colaborar con información, folletos, promoción y la participación en foros relacionados con la actividad cinegética y de pesca deportiva.	*SECTUR Estatal*	

Proyecto para incentivar la diversificación de productos y servicios turísticos.	*Establecer vinculación con los prestadores de servicios cinegéticos y de pesca deportiva para posicionar a Mazatlán en estos segmentos.*	*SECTUR Estatal*	*Históricamente en el destino las actividades cinegéticas y de pesca deportiva han sido populares, sobre todo para el turismo extranjero ya que el destino cuenta con los recursos de infraestructura y naturales para ello.*
	Coordinar esfuerzos entre hoteleros y estos dos segmentos para ofrecer promociones a través de productos y paquetes innovadores complementarios.	*SECTUR Estatal*	
	Revisión de regulación para el desarrollo del turismo cinegético para agilizar la tramitología de la actividad.	*SECTUR Estatal*	
	Colaborar con información, folletos, promoción y la participación en foros relacionados con la actividad cinegética y de pesca deportiva.	*SECTUR Estatal*	

Proyecto para incentivar la diversificación de productos y servicios turísticos.	*Establecer vinculación con los prestadores de servicios cinegéticos y de pesca deportiva para posicionar a Mazatlán en estos segmentos.*	*SECTUR Estatal*	*Históricamente en el destino las actividades cinegéticas y de pesca deportiva han sido populares, sobre todo para el turismo extranjero ya que el destino cuenta con los recursos de infraestructura y naturales para ello.*
	Coordinar esfuerzos entre hoteleros y estos dos segmentos para ofrecer promociones a través de productos y paquetes innovadores complementarios.	*SECTUR Estatal*	
	Revisión de regulación para el desarrollo del turismo cinegético para agilizar la tramitología de la actividad.	*SECTUR Estatal*	
	Colaborar con información, folletos, promoción y la participación en foros relacionados con la actividad cinegética y de pesca deportiva.	*SECTUR Estatal*	

Proyecto para incentivar la diversificación de productos y servicios turísticos.	*Establecer vinculación con los prestadores de servicios cinegéticos y de pesca deportiva para posicionar a Mazatlán en estos segmentos.*	*SECTUR Estatal*	*Históricamente en el destino las actividades cinegéticas y de pesca deportiva han sido populares, sobre todo para el turismo extranjero ya que el destino cuenta con los recursos de infraestructura y naturales para ello.*
	Coordinar esfuerzos entre hoteleros y estos dos segmentos para ofrecer promociones a través de productos y paquetes innovadores complementarios.	*SECTUR Estatal*	
	Revisión de regulación para el desarrollo del turismo cinegético para agilizar la tramitología de la actividad.	*SECTUR Estatal*	
	Colaborar con información, folletos, promoción y la participación en foros relacionados con la actividad cinegética y de pesca deportiva.	*SECTUR Estatal*	

Proyecto para incentivar la diversificación de productos y servicios turísticos.	*Establecer vinculación con los prestadores de servicios cinegéticos y de pesca deportiva para posicionar a Mazatlán en estos segmentos.*	*SECTUR Estatal*	*Históricamente en el destino las actividades cinegéticas y de pesca deportiva han sido populares, sobre todo para el turismo extranjero ya que el destino cuenta con los recursos de infraestructura y naturales para ello.*
	Coordinar esfuerzos entre hoteleros y estos dos segmentos para ofrecer promociones a través de productos y paquetes innovadores complementarios.	*SECTUR Estatal*	
	Revisión de regulación para el desarrollo del turismo cinegético para agilizar la tramitología de la actividad.	*SECTUR Estatal*	
	Colaborar con información, folletos, promoción y la participación en foros relacionados con la actividad cinegética y de pesca deportiva.	*SECTUR Estatal*	

Proyecto para incentivar la diversificación de productos y servicios turísticos.	*Establecer vinculación con los prestadores de servicios cinegéticos y de pesca deportiva para posicionar a Mazatlán en estos segmentos.*	*SECTUR Estatal*	*Históricamente en el destino las actividades cinegéticas y de pesca deportiva han sido populares, sobre todo para el turismo extranjero ya que el destino cuenta con los recursos de infraestructura y naturales para ello.*
	Coordinar esfuerzos entre hoteleros y estos dos segmentos para ofrecer promociones a través de productos y paquetes innovadores complementarios.	*SECTUR Estatal*	
	Revisión de regulación para el desarrollo del turismo cinegético para agilizar la tramitología de la actividad.	*SECTUR Estatal*	
	Colaborar con información, folletos, promoción y la participación en foros relacionados con la actividad cinegética y de pesca deportiva.	*SECTUR Estatal*	

Proyecto para incentivar la diversificación de productos y servicios turísticos.	*Establecer vinculación con los prestadores de servicios cinegéticos y de pesca deportiva para posicionar a Mazatlán en estos segmentos.*	*SECTUR Estatal*	*Históricamente en el destino las actividades cinegéticas y de pesca deportiva han sido populares, sobre todo para el turismo extranjero ya que el destino cuenta con los recursos de infraestructura y naturales para ello.*
	Coordinar esfuerzos entre hoteleros y estos dos segmentos para ofrecer promociones a través de productos y paquetes innovadores complementarios.	*SECTUR Estatal*	
	Revisión de regulación para el desarrollo del turismo cinegético para agilizar la tramitología de la actividad.	*SECTUR Estatal*	
	Colaborar con información, folletos, promoción y la participación en foros relacionados con la actividad cinegética y de pesca deportiva.	*SECTUR Estatal*	

Proyecto para incentivar la diversificación de productos y servicios turísticos.	*Establecer vinculación con los prestadores de servicios cinegéticos y de pesca deportiva para posicionar a Mazatlán en estos segmentos.*	*SECTUR Estatal*	*Históricamente en el destino las actividades cinegéticas y de pesca deportiva han sido populares, sobre todo para el turismo extranjero ya que el destino cuenta con los recursos de infraestructura y naturales para ello.*
	Coordinar esfuerzos entre hoteleros y estos dos segmentos para ofrecer promociones a través de productos y paquetes innovadores complementarios.	*SECTUR Estatal*	
	Revisión de regulación para el desarrollo del turismo cinegético para agilizar la tramitología de la actividad.	*SECTUR Estatal*	
	Colaborar con información, folletos, promoción y la participación en foros relacionados con la actividad cinegética y de pesca deportiva.	*SECTUR Estatal*	

Proyecto para incentivar la diversificación de productos y servicios turísticos.	*Establecer vinculación con los prestadores de servicios cinegéticos y de pesca deportiva para posicionar a Mazatlán en estos segmentos.*	*SECTUR Estatal*	*Históricamente en el destino las actividades cinegéticas y de pesca deportiva han sido populares, sobre todo para el turismo extranjero ya que el destino cuenta con los recursos de infraestructura y naturales para ello.*
	Coordinar esfuerzos entre hoteleros y estos dos segmentos para ofrecer promociones a través de productos y paquetes innovadores complementarios.	*SECTUR Estatal*	
	Revisión de regulación para el desarrollo del turismo cinegético para agilizar la tramitología de la actividad.	*SECTUR Estatal*	
	Colaborar con información, folletos, promoción y la participación en foros relacionados con la actividad cinegética y de pesca deportiva.	*SECTUR Estatal*	

Proyecto para incentivar la diversificación de productos y servicios turísticos.	*Establecer vinculación con los prestadores de servicios cinegéticos y de pesca deportiva para posicionar a Mazatlán en estos segmentos.*	*SECTUR Estatal*	*Históricamente en el destino las actividades cinegéticas y de pesca deportiva han sido populares, sobre todo para el turismo extranjero ya que el destino cuenta con los recursos de infraestructura y naturales para ello.*
	Coordinar esfuerzos entre hoteleros y estos dos segmentos para ofrecer promociones a través de productos y paquetes innovadores complementarios.	*SECTUR Estatal*	
	Revisión de regulación para el desarrollo del turismo cinegético para agilizar la tramitología de la actividad.	*SECTUR Estatal*	
	Colaborar con información, folletos, promoción y la participación en foros relacionados con la actividad cinegética y de pesca deportiva.	*SECTUR Estatal*	

Proyecto para incentivar la diversificación de productos y servicios turísticos.	*Establecer vinculación con los prestadores de servicios cinegéticos y de pesca deportiva para posicionar a Mazatlán en estos segmentos.*	*SECTUR Estatal*	*Históricamente en el destino las actividades cinegéticas y de pesca deportiva han sido populares, sobre todo para el turismo extranjero ya que el destino cuenta con los recursos de infraestructura y naturales para ello.*
	Coordinar esfuerzos entre hoteleros y estos dos segmentos para ofrecer promociones a través de productos y paquetes innovadores complementarios.	*SECTUR Estatal*	
	Revisión de regulación para el desarrollo del turismo cinegético para agilizar la tramitología de la actividad.	*SECTUR Estatal*	
	Colaborar con información, folletos, promoción y la participación en foros relacionados con la actividad cinegética y de pesca deportiva.	*SECTUR Estatal*	

Proyecto para incentivar la diversificación de productos y servicios turísticos.	*Establecer vinculación con los prestadores de servicios cinegéticos y de pesca deportiva para posicionar a Mazatlán en estos segmentos.*	*SECTUR Estatal*	*Históricamente en el destino las actividades cinegéticas y de pesca deportiva han sido populares, sobre todo para el turismo extranjero ya que el destino cuenta con los recursos de infraestructura y naturales para ello.*
	Coordinar esfuerzos entre hoteleros y estos dos segmentos para ofrecer promociones a través de productos y paquetes innovadores complementarios.	*SECTUR Estatal*	
	Revisión de regulación para el desarrollo del turismo cinegético para agilizar la tramitología de la actividad.	*SECTUR Estatal*	
	Colaborar con información, folletos, promoción y la participación en foros relacionados con la actividad cinegética y de pesca deportiva.	*SECTUR Estatal*	

Proyecto para incentivar la diversificación de productos y servicios turísticos.	*Establecer vinculación con los prestadores de servicios cinegéticos y de pesca deportiva para posicionar a Mazatlán en estos segmentos.*	*SECTUR Estatal*	*Históricamente en el destino las actividades cinegéticas y de pesca deportiva han sido populares, sobre todo para el turismo extranjero ya que el destino cuenta con los recursos de infraestructura y naturales para ello.*
	Coordinar esfuerzos entre hoteleros y estos dos segmentos para ofrecer promociones a través de productos y paquetes innovadores complementarios.	*SECTUR Estatal*	
	Revisión de regulación para el desarrollo del turismo cinegético para agilizar la tramitología de la actividad.	*SECTUR Estatal*	
	Colaborar con información, folletos, promoción y la participación en foros relacionados con la actividad cinegética y de pesca deportiva.	*SECTUR Estatal*	

Proyecto para incentivar la diversificación de productos y servicios turísticos.	*Establecer vinculación con los prestadores de servicios cinegéticos y de pesca deportiva para posicionar a Mazatlán en estos segmentos.*	*SECTUR Estatal*	*Históricamente en el destino las actividades cinegéticas y de pesca deportiva han sido populares, sobre todo para el turismo extranjero ya que el destino cuenta con los recursos de infraestructura y naturales para ello.*
	Coordinar esfuerzos entre hoteleros y estos dos segmentos para ofrecer promociones a través de productos y paquetes innovadores complementarios.	*SECTUR Estatal*	
	Revisión de regulación para el desarrollo del turismo cinegético para agilizar la tramitología de la actividad.	*SECTUR Estatal*	
	Colaborar con información, folletos, promoción y la participación en foros relacionados con la actividad cinegética y de pesca deportiva.	*SECTUR Estatal*	

Proyecto para incentivar la diversificación de productos y servicios turísticos.	*Establecer vinculación con los prestadores de servicios cinegéticos y de pesca deportiva para posicionar a Mazatlán en estos segmentos.*	*SECTUR Estatal*	*Históricamente en el destino las actividades cinegéticas y de pesca deportiva han sido populares, sobre todo para el turismo extranjero ya que el destino cuenta con los recursos de infraestructura y naturales para ello.*
	Coordinar esfuerzos entre hoteleros y estos dos segmentos para ofrecer promociones a través de productos y paquetes innovadores complementarios.	*SECTUR Estatal*	
	Revisión de regulación para el desarrollo del turismo cinegético para agilizar la tramitología de la actividad.	*SECTUR Estatal*	
	Colaborar con información, folletos, promoción y la participación en foros relacionados con la actividad cinegética y de pesca deportiva.	*SECTUR Estatal*	

Proyecto para incentivar la diversificación de productos y servicios turísticos.	*Establecer vinculación con los prestadores de servicios cinegéticos y de pesca deportiva para posicionar a Mazatlán en estos segmentos.*	*SECTUR Estatal*	*Históricamente en el destino las actividades cinegéticas y de pesca deportiva han sido populares, sobre todo para el turismo extranjero ya que el destino cuenta con los recursos de infraestructura y naturales para ello.*
	Coordinar esfuerzos entre hoteleros y estos dos segmentos para ofrecer promociones a través de productos y paquetes innovadores complementarios.	*SECTUR Estatal*	
	Revisión de regulación para el desarrollo del turismo cinegético para agilizar la tramitología de la actividad.	*SECTUR Estatal*	
	Colaborar con información, folletos, promoción y la participación en foros relacionados con la actividad cinegética y de pesca deportiva.	*SECTUR Estatal*	

Proyecto para incentivar la diversificación de productos y servicios turísticos.	*Establecer vinculación con los prestadores de servicios cinegéticos y de pesca deportiva para posicionar a Mazatlán en estos segmentos.*	*SECTUR Estatal*	*Históricamente en el destino las actividades cinegéticas y de pesca deportiva han sido populares, sobre todo para el turismo extranjero ya que el destino cuenta con los recursos de infraestructura y naturales para ello.*
	Coordinar esfuerzos entre hoteleros y estos dos segmentos para ofrecer promociones a través de productos y paquetes innovadores complementarios.	*SECTUR Estatal*	
	Revisión de regulación para el desarrollo del turismo cinegético para agilizar la tramitología de la actividad.	*SECTUR Estatal*	
	Colaborar con información, folletos, promoción y la participación en foros relacionados con la actividad cinegética y de pesca deportiva.	*SECTUR Estatal*	

Proyecto para incentivar la diversificación de productos y servicios turísticos.	*Establecer vinculación con los prestadores de servicios cinegéticos y de pesca deportiva para posicionar a Mazatlán en estos segmentos.*	*SECTUR Estatal*	*Históricamente en el destino las actividades cinegéticas y de pesca deportiva han sido populares, sobre todo para el turismo extranjero ya que el destino cuenta con los recursos de infraestructura y naturales para ello.*
	Coordinar esfuerzos entre hoteleros y estos dos segmentos para ofrecer promociones a través de productos y paquetes innovadores complementarios.	*SECTUR Estatal*	
	Revisión de regulación para el desarrollo del turismo cinegético para agilizar la tramitología de la actividad.	*SECTUR Estatal*	
	Colaborar con información, folletos, promoción y la participación en foros relacionados con la actividad cinegética y de pesca deportiva.	*SECTUR Estatal*	

Proyecto para incentivar la diversificación de productos y servicios turísticos.	*Establecer vinculación con los prestadores de servicios cinegéticos y de pesca deportiva para posicionar a Mazatlán en estos segmentos.*	*SECTUR Estatal*	*Históricamente en el destino las actividades cinegéticas y de pesca deportiva han sido populares, sobre todo para el turismo extranjero ya que el destino cuenta con los recursos de infraestructura y naturales para ello.*
	Coordinar esfuerzos entre hoteleros y estos dos segmentos para ofrecer promociones a través de productos y paquetes innovadores complementarios.	*SECTUR Estatal*	
	Revisión de regulación para el desarrollo del turismo cinegético para agilizar la tramitología de la actividad.	*SECTUR Estatal*	
	Colaborar con información, folletos, promoción y la participación en foros relacionados con la actividad cinegética y de pesca deportiva.	*SECTUR Estatal*	

Proyecto para incentivar la diversificación de productos y servicios turísticos.	*Establecer vinculación con los prestadores de servicios cinegéticos y de pesca deportiva para posicionar a Mazatlán en estos segmentos.*	*SECTUR Estatal*	*Históricamente en el destino las actividades cinegéticas y de pesca deportiva han sido populares, sobre todo para el turismo extranjero ya que el destino cuenta con los recursos de infraestructura y naturales para ello.*
	Coordinar esfuerzos entre hoteleros y estos dos segmentos para ofrecer promociones a través de productos y paquetes innovadores complementarios.	*SECTUR Estatal*	
	Revisión de regulación para el desarrollo del turismo cinegético para agilizar la tramitología de la actividad.	*SECTUR Estatal*	
	Colaborar con información, folletos, promoción y la participación en foros relacionados con la actividad cinegética y de pesca deportiva.	*SECTUR Estatal*	

Proyecto para incentivar la diversificación de productos y servicios turísticos.	*Establecer vinculación con los prestadores de servicios cinegéticos y de pesca deportiva para posicionar a Mazatlán en estos segmentos.*	*SECTUR Estatal*	*Históricamente en el destino las actividades cinegéticas y de pesca deportiva han sido populares, sobre todo para el turismo extranjero ya que el destino cuenta con los recursos de infraestructura y naturales para ello.*
	Coordinar esfuerzos entre hoteleros y estos dos segmentos para ofrecer promociones a través de productos y paquetes innovadores complementarios.	*SECTUR Estatal*	
	Revisión de regulación para el desarrollo del turismo cinegético para agilizar la tramitología de la actividad.	*SECTUR Estatal*	
	Colaborar con información, folletos, promoción y la participación en foros relacionados con la actividad cinegética y de pesca deportiva.	*SECTUR Estatal*	

Proyecto para incentivar la diversificación de productos y servicios turísticos.	*Establecer vinculación con los prestadores de servicios cinegéticos y de pesca deportiva para posicionar a Mazatlán en estos segmentos.*	*SECTUR Estatal*	*Históricamente en el destino las actividades cinegéticas y de pesca deportiva han sido populares, sobre todo para el turismo extranjero ya que el destino cuenta con los recursos de infraestructura y naturales para ello.*
	Coordinar esfuerzos entre hoteleros y estos dos segmentos para ofrecer promociones a través de productos y paquetes innovadores complementarios.	*SECTUR Estatal*	
	Revisión de regulación para el desarrollo del turismo cinegético para agilizar la tramitología de la actividad.	*SECTUR Estatal*	
	Colaborar con información, folletos, promoción y la participación en foros relacionados con la actividad cinegética y de pesca deportiva.	*SECTUR Estatal*	

Proyecto para incentivar la diversificación de productos y servicios turísticos.	*Establecer vinculación con los prestadores de servicios cinegéticos y de pesca deportiva para posicionar a Mazatlán en estos segmentos.*	*SECTUR Estatal*	*Históricamente en el destino las actividades cinegéticas y de pesca deportiva han sido populares, sobre todo para el turismo extranjero ya que el destino cuenta con los recursos de infraestructura y naturales para ello.*
	Coordinar esfuerzos entre hoteleros y estos dos segmentos para ofrecer promociones a través de productos y paquetes innovadores complementarios.	*SECTUR Estatal*	
	Revisión de regulación para el desarrollo del turismo cinegético para agilizar la tramitología de la actividad.	*SECTUR Estatal*	
	Colaborar con información, folletos, promoción y la participación en foros relacionados con la actividad cinegética y de pesca deportiva.	*SECTUR Estatal*	

Proyecto para incentivar la diversificación de productos y servicios turísticos.	*Establecer vinculación con los prestadores de servicios cinegéticos y de pesca deportiva para posicionar a Mazatlán en estos segmentos.*	*SECTUR Estatal*	*Históricamente en el destino las actividades cinegéticas y de pesca deportiva han sido populares, sobre todo para el turismo extranjero ya que el destino cuenta con los recursos de infraestructura y naturales para ello.*
	Coordinar esfuerzos entre hoteleros y estos dos segmentos para ofrecer promociones a través de productos y paquetes innovadores complementarios.	*SECTUR Estatal*	
	Revisión de regulación para el desarrollo del turismo cinegético para agilizar la tramitología de la actividad.	*SECTUR Estatal*	
	Colaborar con información, folletos, promoción y la participación en foros relacionados con la actividad cinegética y de pesca deportiva.	*SECTUR Estatal*	

Proyecto para incentivar la diversificación de productos y servicios turísticos.	*Establecer vinculación con los prestadores de servicios cinegéticos y de pesca deportiva para posicionar a Mazatlán en estos segmentos.*	*SECTUR Estatal*	*Históricamente en el destino las actividades cinegéticas y de pesca deportiva han sido populares, sobre todo para el turismo extranjero ya que el destino cuenta con los recursos de infraestructura y naturales para ello.*
	Coordinar esfuerzos entre hoteleros y estos dos segmentos para ofrecer promociones a través de productos y paquetes innovadores complementarios.	*SECTUR Estatal*	
	Revisión de regulación para el desarrollo del turismo cinegético para agilizar la tramitología de la actividad.	*SECTUR Estatal*	
	Colaborar con información, folletos, promoción y la participación en foros relacionados con la actividad cinegética y de pesca deportiva.	*SECTUR Estatal*	

Proyecto para incentivar la diversificación de productos y servicios turísticos.	*Establecer vinculación con los prestadores de servicios cinegéticos y de pesca deportiva para posicionar a Mazatlán en estos segmentos.*	*SECTUR Estatal*	*Históricamente en el destino las actividades cinegéticas y de pesca deportiva han sido populares, sobre todo para el turismo extranjero ya que el destino cuenta con los recursos de infraestructura y naturales para ello.*
	Coordinar esfuerzos entre hoteleros y estos dos segmentos para ofrecer promociones a través de productos y paquetes innovadores complementarios.	*SECTUR Estatal*	
	Revisión de regulación para el desarrollo del turismo cinegético para agilizar la tramitología de la actividad.	*SECTUR Estatal*	
	Colaborar con información, folletos, promoción y la participación en foros relacionados con la actividad cinegética y de pesca deportiva.	*SECTUR Estatal*	

Proyecto para incentivar la diversificación de productos y servicios turísticos.	*Establecer vinculación con los prestadores de servicios cinegéticos y de pesca deportiva para posicionar a Mazatlán en estos segmentos.*	*SECTUR Estatal*	*Históricamente en el destino las actividades cinegéticas y de pesca deportiva han sido populares, sobre todo para el turismo extranjero ya que el destino cuenta con los recursos de infraestructura y naturales para ello.*
	Coordinar esfuerzos entre hoteleros y estos dos segmentos para ofrecer promociones a través de productos y paquetes innovadores complementarios.	*SECTUR Estatal*	
	Revisión de regulación para el desarrollo del turismo cinegético para agilizar la tramitología de la actividad.	*SECTUR Estatal*	
	Colaborar con información, folletos, promoción y la participación en foros relacionados con la actividad cinegética y de pesca deportiva.	*SECTUR Estatal*	

Proyecto para incentivar la diversificación de productos y servicios turísticos.	*Establecer vinculación con los prestadores de servicios cinegéticos y de pesca deportiva para posicionar a Mazatlán en estos segmentos.*	*SECTUR Estatal*	*Históricamente en el destino las actividades cinegéticas y de pesca deportiva han sido populares, sobre todo para el turismo extranjero ya que el destino cuenta con los recursos de infraestructura y naturales para ello.*
	Coordinar esfuerzos entre hoteleros y estos dos segmentos para ofrecer promociones a través de productos y paquetes innovadores complementarios.	*SECTUR Estatal*	
	Revisión de regulación para el desarrollo del turismo cinegético para agilizar la tramitología de la actividad.	*SECTUR Estatal*	
	Colaborar con información, folletos, promoción y la participación en foros relacionados con la actividad cinegética y de pesca deportiva.	*SECTUR Estatal*	

Proyecto para incentivar la diversificación de productos y servicios turísticos.	*Establecer vinculación con los prestadores de servicios cinegéticos y de pesca deportiva para posicionar a Mazatlán en estos segmentos.*	*SECTUR Estatal*	*Históricamente en el destino las actividades cinegéticas y de pesca deportiva han sido populares, sobre todo para el turismo extranjero ya que el destino cuenta con los recursos de infraestructura y naturales para ello.*
	Coordinar esfuerzos entre hoteleros y estos dos segmentos para ofrecer promociones a través de productos y paquetes innovadores complementarios.	*SECTUR Estatal*	
	Revisión de regulación para el desarrollo del turismo cinegético para agilizar la tramitología de la actividad.	*SECTUR Estatal*	
	Colaborar con información, folletos, promoción y la participación en foros relacionados con la actividad cinegética y de pesca deportiva.	*SECTUR Estatal*	

Proyecto para incentivar la diversificación de productos y servicios turísticos.	*Establecer vinculación con los prestadores de servicios cinegéticos y de pesca deportiva para posicionar a Mazatlán en estos segmentos.*	*SECTUR Estatal*	*Históricamente en el destino las actividades cinegéticas y de pesca deportiva han sido populares, sobre todo para el turismo extranjero ya que el destino cuenta con los recursos de infraestructura y naturales para ello.*
	Coordinar esfuerzos entre hoteleros y estos dos segmentos para ofrecer promociones a través de productos y paquetes innovadores complementarios.	*SECTUR Estatal*	
	Revisión de regulación para el desarrollo del turismo cinegético para agilizar la tramitología de la actividad.	*SECTUR Estatal*	
	Colaborar con información, folletos, promoción y la participación en foros relacionados con la actividad cinegética y de pesca deportiva.	*SECTUR Estatal*	

Proyecto para incentivar la diversificación de productos y servicios turísticos.	*Establecer vinculación con los prestadores de servicios cinegéticos y de pesca deportiva para posicionar a Mazatlán en estos segmentos.*	*SECTUR Estatal*	*Históricamente en el destino las actividades cinegéticas y de pesca deportiva han sido populares, sobre todo para el turismo extranjero ya que el destino cuenta con los recursos de infraestructura y naturales para ello.*
	Coordinar esfuerzos entre hoteleros y estos dos segmentos para ofrecer promociones a través de productos y paquetes innovadores complementarios.	*SECTUR Estatal*	
	Revisión de regulación para el desarrollo del turismo cinegético para agilizar la tramitología de la actividad.	*SECTUR Estatal*	
	Colaborar con información, folletos, promoción y la participación en foros relacionados con la actividad cinegética y de pesca deportiva.	*SECTUR Estatal*	

Proyecto para incentivar la diversificación de productos y servicios turísticos.	*Establecer vinculación con los prestadores de servicios cinegéticos y de pesca deportiva para posicionar a Mazatlán en estos segmentos.*	*SECTUR Estatal*	*Históricamente en el destino las actividades cinegéticas y de pesca deportiva han sido populares, sobre todo para el turismo extranjero ya que el destino cuenta con los recursos de infraestructura y naturales para ello.*
	Coordinar esfuerzos entre hoteleros y estos dos segmentos para ofrecer promociones a través de productos y paquetes innovadores complementarios.	*SECTUR Estatal*	
	Revisión de regulación para el desarrollo del turismo cinegético para agilizar la tramitología de la actividad.	*SECTUR Estatal*	
	Colaborar con información, folletos, promoción y la participación en foros relacionados con la actividad cinegética y de pesca deportiva.	*SECTUR Estatal*	

Proyecto para incentivar la diversificación de productos y servicios turísticos.	*Establecer vinculación con los prestadores de servicios cinegéticos y de pesca deportiva para posicionar a Mazatlán en estos segmentos.*	*SECTUR Estatal*	*Históricamente en el destino las actividades cinegéticas y de pesca deportiva han sido populares, sobre todo para el turismo extranjero ya que el destino cuenta con los recursos de infraestructura y naturales para ello.*
	Coordinar esfuerzos entre hoteleros y estos dos segmentos para ofrecer promociones a través de productos y paquetes innovadores complementarios.	*SECTUR Estatal*	
	Revisión de regulación para el desarrollo del turismo cinegético para agilizar la tramitología de la actividad.	*SECTUR Estatal*	
	Colaborar con información, folletos, promoción y la participación en foros relacionados con la actividad cinegética y de pesca deportiva.	*SECTUR Estatal*	

Proyecto para incentivar la diversificación de productos y servicios turísticos.	*Establecer vinculación con los prestadores de servicios cinegéticos y de pesca deportiva para posicionar a Mazatlán en estos segmentos.*	*SECTUR Estatal*	*Históricamente en el destino las actividades cinegéticas y de pesca deportiva han sido populares, sobre todo para el turismo extranjero ya que el destino cuenta con los recursos de infraestructura y naturales para ello.*
	Coordinar esfuerzos entre hoteleros y estos dos segmentos para ofrecer promociones a través de productos y paquetes innovadores complementarios.	*SECTUR Estatal*	
	Revisión de regulación para el desarrollo del turismo cinegético para agilizar la tramitología de la actividad.	*SECTUR Estatal*	
	Colaborar con información, folletos, promoción y la participación en foros relacionados con la actividad cinegética y de pesca deportiva.	*SECTUR Estatal*	

Proyecto para incentivar la diversificación de productos y servicios turísticos.	*Establecer vinculación con los prestadores de servicios cinegéticos y de pesca deportiva para posicionar a Mazatlán en estos segmentos.*	*SECTUR Estatal*	*Históricamente en el destino las actividades cinegéticas y de pesca deportiva han sido populares, sobre todo para el turismo extranjero ya que el destino cuenta con los recursos de infraestructura y naturales para ello.*
	Coordinar esfuerzos entre hoteleros y estos dos segmentos para ofrecer promociones a través de productos y paquetes innovadores complementarios.	*SECTUR Estatal*	
	Revisión de regulación para el desarrollo del turismo cinegético para agilizar la tramitología de la actividad.	*SECTUR Estatal*	
	Colaborar con información, folletos, promoción y la participación en foros relacionados con la actividad cinegética y de pesca deportiva.	*SECTUR Estatal*	

Proyecto para incentivar la diversificación de productos y servicios turísticos.	*Establecer vinculación con los prestadores de servicios cinegéticos y de pesca deportiva para posicionar a Mazatlán en estos segmentos.*	*SECTUR Estatal*	*Históricamente en el destino las actividades cinegéticas y de pesca deportiva han sido populares, sobre todo para el turismo extranjero ya que el destino cuenta con los recursos de infraestructura y naturales para ello.*
	Coordinar esfuerzos entre hoteleros y estos dos segmentos para ofrecer promociones a través de productos y paquetes innovadores complementarios.	*SECTUR Estatal*	
	Revisión de regulación para el desarrollo del turismo cinegético para agilizar la tramitología de la actividad.	*SECTUR Estatal*	
	Colaborar con información, folletos, promoción y la participación en foros relacionados con la actividad cinegética y de pesca deportiva.	*SECTUR Estatal*	

Proyecto para incentivar la diversificación de productos y servicios turísticos.	*Establecer vinculación con los prestadores de servicios cinegéticos y de pesca deportiva para posicionar a Mazatlán en estos segmentos.*	*SECTUR Estatal*	*Históricamente en el destino las actividades cinegéticas y de pesca deportiva han sido populares, sobre todo para el turismo extranjero ya que el destino cuenta con los recursos de infraestructura y naturales para ello.*
	Coordinar esfuerzos entre hoteleros y estos dos segmentos para ofrecer promociones a través de productos y paquetes innovadores complementarios.	*SECTUR Estatal*	
	Revisión de regulación para el desarrollo del turismo cinegético para agilizar la tramitología de la actividad.	*SECTUR Estatal*	
	Colaborar con información, folletos, promoción y la participación en foros relacionados con la actividad cinegética y de pesca deportiva.	*SECTUR Estatal*	

Proyecto para incentivar la diversificación de productos y servicios turísticos.	*Establecer vinculación con los prestadores de servicios cinegéticos y de pesca deportiva para posicionar a Mazatlán en estos segmentos.*	*SECTUR Estatal*	*Históricamente en el destino las actividades cinegéticas y de pesca deportiva han sido populares, sobre todo para el turismo extranjero ya que el destino cuenta con los recursos de infraestructura y naturales para ello.*
	Coordinar esfuerzos entre hoteleros y estos dos segmentos para ofrecer promociones a través de productos y paquetes innovadores complementarios.	*SECTUR Estatal*	
	Revisión de regulación para el desarrollo del turismo cinegético para agilizar la tramitología de la actividad.	*SECTUR Estatal*	
	Colaborar con información, folletos, promoción y la participación en foros relacionados con la actividad cinegética y de pesca deportiva.	*SECTUR Estatal*	

Proyecto para incentivar la diversificación de productos y servicios turísticos.	*Establecer vinculación con los prestadores de servicios cinegéticos y de pesca deportiva para posicionar a Mazatlán en estos segmentos.*	*SECTUR Estatal*	*Históricamente en el destino las actividades cinegéticas y de pesca deportiva han sido populares, sobre todo para el turismo extranjero ya que el destino cuenta con los recursos de infraestructura y naturales para ello.*
	Coordinar esfuerzos entre hoteleros y estos dos segmentos para ofrecer promociones a través de productos y paquetes innovadores complementarios.	*SECTUR Estatal*	
	Revisión de regulación para el desarrollo del turismo cinegético para agilizar la tramitología de la actividad.	*SECTUR Estatal*	
	Colaborar con información, folletos, promoción y la participación en foros relacionados con la actividad cinegética y de pesca deportiva.	*SECTUR Estatal*	

Proyecto para incentivar la diversificación de productos y servicios turísticos.	*Establecer vinculación con los prestadores de servicios cinegéticos y de pesca deportiva para posicionar a Mazatlán en estos segmentos.*	*SECTUR Estatal*	*Históricamente en el destino las actividades cinegéticas y de pesca deportiva han sido populares, sobre todo para el turismo extranjero ya que el destino cuenta con los recursos de infraestructura y naturales para ello.*
	Coordinar esfuerzos entre hoteleros y estos dos segmentos para ofrecer promociones a través de productos y paquetes innovadores complementarios.	*SECTUR Estatal*	
	Revisión de regulación para el desarrollo del turismo cinegético para agilizar la tramitología de la actividad.	*SECTUR Estatal*	
	Colaborar con información, folletos, promoción y la participación en foros relacionados con la actividad cinegética y de pesca deportiva.	*SECTUR Estatal*	

Proyecto para incentivar la diversificación de productos y servicios turísticos.	*Establecer vinculación con los prestadores de servicios cinegéticos y de pesca deportiva para posicionar a Mazatlán en estos segmentos.*	*SECTUR Estatal*	*Históricamente en el destino las actividades cinegéticas y de pesca deportiva han sido populares, sobre todo para el turismo extranjero ya que el destino cuenta con los recursos de infraestructura y naturales para ello.*
	Coordinar esfuerzos entre hoteleros y estos dos segmentos para ofrecer promociones a través de productos y paquetes innovadores complementarios.	*SECTUR Estatal*	
	Revisión de regulación para el desarrollo del turismo cinegético para agilizar la tramitología de la actividad.	*SECTUR Estatal*	
	Colaborar con información, folletos, promoción y la participación en foros relacionados con la actividad cinegética y de pesca deportiva.	*SECTUR Estatal*	

Proyecto para incentivar la diversificación de productos y servicios turísticos.	*Establecer vinculación con los prestadores de servicios cinegéticos y de pesca deportiva para posicionar a Mazatlán en estos segmentos.*	*SECTUR Estatal*	*Históricamente en el destino las actividades cinegéticas y de pesca deportiva han sido populares, sobre todo para el turismo extranjero ya que el destino cuenta con los recursos de infraestructura y naturales para ello.*
	Coordinar esfuerzos entre hoteleros y estos dos segmentos para ofrecer promociones a través de productos y paquetes innovadores complementarios.	*SECTUR Estatal*	
	Revisión de regulación para el desarrollo del turismo cinegético para agilizar la tramitología de la actividad.	*SECTUR Estatal*	
	Colaborar con información, folletos, promoción y la participación en foros relacionados con la actividad cinegética y de pesca deportiva.	*SECTUR Estatal*	

Proyecto para incentivar la diversificación de productos y servicios turísticos.	*Establecer vinculación con los prestadores de servicios cinegéticos y de pesca deportiva para posicionar a Mazatlán en estos segmentos.*	*SECTUR Estatal*	*Históricamente en el destino las actividades cinegéticas y de pesca deportiva han sido populares, sobre todo para el turismo extranjero ya que el destino cuenta con los recursos de infraestructura y naturales para ello.*
	Coordinar esfuerzos entre hoteleros y estos dos segmentos para ofrecer promociones a través de productos y paquetes innovadores complementarios.	*SECTUR Estatal*	
	Revisión de regulación para el desarrollo del turismo cinegético para agilizar la tramitología de la actividad.	*SECTUR Estatal*	
	Colaborar con información, folletos, promoción y la participación en foros relacionados con la actividad cinegética y de pesca deportiva.	*SECTUR Estatal*	

Proyecto para incentivar la diversificación de productos y servicios turísticos.	*Establecer vinculación con los prestadores de servicios cinegéticos y de pesca deportiva para posicionar a Mazatlán en estos segmentos.*	*SECTUR Estatal*	*Históricamente en el destino las actividades cinegéticas y de pesca deportiva han sido populares, sobre todo para el turismo extranjero ya que el destino cuenta con los recursos de infraestructura y naturales para ello.*
	Coordinar esfuerzos entre hoteleros y estos dos segmentos para ofrecer promociones a través de productos y paquetes innovadores complementarios.	*SECTUR Estatal*	
	Revisión de regulación para el desarrollo del turismo cinegético para agilizar la tramitología de la actividad.	*SECTUR Estatal*	
	Colaborar con información, folletos, promoción y la participación en foros relacionados con la actividad cinegética y de pesca deportiva.	*SECTUR Estatal*	

Proyecto para incentivar la diversificación de productos y servicios turísticos.	*Establecer vinculación con los prestadores de servicios cinegéticos y de pesca deportiva para posicionar a Mazatlán en estos segmentos.*	*SECTUR Estatal*	*Históricamente en el destino las actividades cinegéticas y de pesca deportiva han sido populares, sobre todo para el turismo extranjero ya que el destino cuenta con los recursos de infraestructura y naturales para ello.*
	Coordinar esfuerzos entre hoteleros y estos dos segmentos para ofrecer promociones a través de productos y paquetes innovadores complementarios.	*SECTUR Estatal*	
	Revisión de regulación para el desarrollo del turismo cinegético para agilizar la tramitología de la actividad.	*SECTUR Estatal*	
	Colaborar con información, folletos, promoción y la participación en foros relacionados con la actividad cinegética y de pesca deportiva.	*SECTUR Estatal*	

Proyecto para incentivar la diversificación de productos y servicios turísticos.	*Establecer vinculación con los prestadores de servicios cinegéticos y de pesca deportiva para posicionar a Mazatlán en estos segmentos.*	*SECTUR Estatal*	*Históricamente en el destino las actividades cinegéticas y de pesca deportiva han sido populares, sobre todo para el turismo extranjero ya que el destino cuenta con los recursos de infraestructura y naturales para ello.*
	Coordinar esfuerzos entre hoteleros y estos dos segmentos para ofrecer promociones a través de productos y paquetes innovadores complementarios.	*SECTUR Estatal*	
	Revisión de regulación para el desarrollo del turismo cinegético para agilizar la tramitología de la actividad.	*SECTUR Estatal*	
	Colaborar con información, folletos, promoción y la participación en foros relacionados con la actividad cinegética y de pesca deportiva.	*SECTUR Estatal*	

Proyecto para incentivar la diversificación de productos y servicios turísticos.	*Establecer vinculación con los prestadores de servicios cinegéticos y de pesca deportiva para posicionar a Mazatlán en estos segmentos.*	*SECTUR Estatal*	*Históricamente en el destino las actividades cinegéticas y de pesca deportiva han sido populares, sobre todo para el turismo extranjero ya que el destino cuenta con los recursos de infraestructura y naturales para ello.*
	Coordinar esfuerzos entre hoteleros y estos dos segmentos para ofrecer promociones a través de productos y paquetes innovadores complementarios.	*SECTUR Estatal*	
	Revisión de regulación para el desarrollo del turismo cinegético para agilizar la tramitología de la actividad.	*SECTUR Estatal*	
	Colaborar con información, folletos, promoción y la participación en foros relacionados con la actividad cinegética y de pesca deportiva.	*SECTUR Estatal*	

Proyecto para incentivar la diversificación de productos y servicios turísticos.	*Establecer vinculación con los prestadores de servicios cinegéticos y de pesca deportiva para posicionar a Mazatlán en estos segmentos.*	*SECTUR Estatal*	*Históricamente en el destino las actividades cinegéticas y de pesca deportiva han sido populares, sobre todo para el turismo extranjero ya que el destino cuenta con los recursos de infraestructura y naturales para ello.*
	Coordinar esfuerzos entre hoteleros y estos dos segmentos para ofrecer promociones a través de productos y paquetes innovadores complementarios.	*SECTUR Estatal*	
	Revisión de regulación para el desarrollo del turismo cinegético para agilizar la tramitología de la actividad.	*SECTUR Estatal*	
	Colaborar con información, folletos, promoción y la participación en foros relacionados con la actividad cinegética y de pesca deportiva.	*SECTUR Estatal*	

Proyecto para incentivar la diversificación de productos y servicios turísticos.	*Establecer vinculación con los prestadores de servicios cinegéticos y de pesca deportiva para posicionar a Mazatlán en estos segmentos.*	*SECTUR Estatal*	*Históricamente en el destino las actividades cinegéticas y de pesca deportiva han sido populares, sobre todo para el turismo extranjero ya que el destino cuenta con los recursos de infraestructura y naturales para ello.*
	Coordinar esfuerzos entre hoteleros y estos dos segmentos para ofrecer promociones a través de productos y paquetes innovadores complementarios.	*SECTUR Estatal*	
	Revisión de regulación para el desarrollo del turismo cinegético para agilizar la tramitología de la actividad.	*SECTUR Estatal*	
	Colaborar con información, folletos, promoción y la participación en foros relacionados con la actividad cinegética y de pesca deportiva.	*SECTUR Estatal*	

Proyecto para incentivar la diversificación de productos y servicios turísticos.	*Establecer vinculación con los prestadores de servicios cinegéticos y de pesca deportiva para posicionar a Mazatlán en estos segmentos.*	*SECTUR Estatal*	*Históricamente en el destino las actividades cinegéticas y de pesca deportiva han sido populares, sobre todo para el turismo extranjero ya que el destino cuenta con los recursos de infraestructura y naturales para ello.*
	Coordinar esfuerzos entre hoteleros y estos dos segmentos para ofrecer promociones a través de productos y paquetes innovadores complementarios.	*SECTUR Estatal*	
	Revisión de regulación para el desarrollo del turismo cinegético para agilizar la tramitología de la actividad.	*SECTUR Estatal*	
	Colaborar con información, folletos, promoción y la participación en foros relacionados con la actividad cinegética y de pesca deportiva.	*SECTUR Estatal*	

Proyecto para incentivar la diversificación de productos y servicios turísticos.	*Establecer vinculación con los prestadores de servicios cinegéticos y de pesca deportiva para posicionar a Mazatlán en estos segmentos.*	*SECTUR Estatal*	*Históricamente en el destino las actividades cinegéticas y de pesca deportiva han sido populares, sobre todo para el turismo extranjero ya que el destino cuenta con los recursos de infraestructura y naturales para ello.*
	Coordinar esfuerzos entre hoteleros y estos dos segmentos para ofrecer promociones a través de productos y paquetes innovadores complementarios.	*SECTUR Estatal*	
	Revisión de regulación para el desarrollo del turismo cinegético para agilizar la tramitología de la actividad.	*SECTUR Estatal*	
	Colaborar con información, folletos, promoción y la participación en foros relacionados con la actividad cinegética y de pesca deportiva.	*SECTUR Estatal*	

Proyecto para incentivar la diversificación de productos y servicios turísticos.	*Establecer vinculación con los prestadores de servicios cinegéticos y de pesca deportiva para posicionar a Mazatlán en estos segmentos.*	*SECTUR Estatal*	*Históricamente en el destino las actividades cinegéticas y de pesca deportiva han sido populares, sobre todo para el turismo extranjero ya que el destino cuenta con los recursos de infraestructura y naturales para ello.*
	Coordinar esfuerzos entre hoteleros y estos dos segmentos para ofrecer promociones a través de productos y paquetes innovadores complementarios.	*SECTUR Estatal*	
	Revisión de regulación para el desarrollo del turismo cinegético para agilizar la tramitología de la actividad.	*SECTUR Estatal*	
	Colaborar con información, folletos, promoción y la participación en foros relacionados con la actividad cinegética y de pesca deportiva.	*SECTUR Estatal*	

Proyecto para incentivar la diversificación de productos y servicios turísticos.	*Establecer vinculación con los prestadores de servicios cinegéticos y de pesca deportiva para posicionar a Mazatlán en estos segmentos.*	*SECTUR Estatal*	*Históricamente en el destino las actividades cinegéticas y de pesca deportiva han sido populares, sobre todo para el turismo extranjero ya que el destino cuenta con los recursos de infraestructura y naturales para ello.*
	Coordinar esfuerzos entre hoteleros y estos dos segmentos para ofrecer promociones a través de productos y paquetes innovadores complementarios.	*SECTUR Estatal*	
	Revisión de regulación para el desarrollo del turismo cinegético para agilizar la tramitología de la actividad.	*SECTUR Estatal*	
	Colaborar con información, folletos, promoción y la participación en foros relacionados con la actividad cinegética y de pesca deportiva.	*SECTUR Estatal*	

Proyecto para incentivar la diversificación de productos y servicios turísticos.	*Establecer vinculación con los prestadores de servicios cinegéticos y de pesca deportiva para posicionar a Mazatlán en estos segmentos.*	*SECTUR Estatal*	*Históricamente en el destino las actividades cinegéticas y de pesca deportiva han sido populares, sobre todo para el turismo extranjero ya que el destino cuenta con los recursos de infraestructura y naturales para ello.*
	Coordinar esfuerzos entre hoteleros y estos dos segmentos para ofrecer promociones a través de productos y paquetes innovadores complementarios.	*SECTUR Estatal*	
	Revisión de regulación para el desarrollo del turismo cinegético para agilizar la tramitología de la actividad.	*SECTUR Estatal*	
	Colaborar con información, folletos, promoción y la participación en foros relacionados con la actividad cinegética y de pesca deportiva.	*SECTUR Estatal*	

Proyecto para incentivar la diversificación de productos y servicios turísticos.	*Establecer vinculación con los prestadores de servicios cinegéticos y de pesca deportiva para posicionar a Mazatlán en estos segmentos.*	*SECTUR Estatal*	*Históricamente en el destino las actividades cinegéticas y de pesca deportiva han sido populares, sobre todo para el turismo extranjero ya que el destino cuenta con los recursos de infraestructura y naturales para ello.*
	Coordinar esfuerzos entre hoteleros y estos dos segmentos para ofrecer promociones a través de productos y paquetes innovadores complementarios.	*SECTUR Estatal*	
	Revisión de regulación para el desarrollo del turismo cinegético para agilizar la tramitología de la actividad.	*SECTUR Estatal*	
	Colaborar con información, folletos, promoción y la participación en foros relacionados con la actividad cinegética y de pesca deportiva.	*SECTUR Estatal*	

Proyecto para incentivar la diversificación de productos y servicios turísticos.	*Establecer vinculación con los prestadores de servicios cinegéticos y de pesca deportiva para posicionar a Mazatlán en estos segmentos.*	*SECTUR Estatal*	*Históricamente en el destino las actividades cinegéticas y de pesca deportiva han sido populares, sobre todo para el turismo extranjero ya que el destino cuenta con los recursos de infraestructura y naturales para ello.*
	Coordinar esfuerzos entre hoteleros y estos dos segmentos para ofrecer promociones a través de productos y paquetes innovadores complementarios.	*SECTUR Estatal*	
	Revisión de regulación para el desarrollo del turismo cinegético para agilizar la tramitología de la actividad.	*SECTUR Estatal*	
	Colaborar con información, folletos, promoción y la participación en foros relacionados con la actividad cinegética y de pesca deportiva.	*SECTUR Estatal*	

Proyecto para incentivar la diversificación de productos y servicios turísticos.	*Establecer vinculación con los prestadores de servicios cinegéticos y de pesca deportiva para posicionar a Mazatlán en estos segmentos.*	*SECTUR Estatal*	*Históricamente en el destino las actividades cinegéticas y de pesca deportiva han sido populares, sobre todo para el turismo extranjero ya que el destino cuenta con los recursos de infraestructura y naturales para ello.*
	Coordinar esfuerzos entre hoteleros y estos dos segmentos para ofrecer promociones a través de productos y paquetes innovadores complementarios.	*SECTUR Estatal*	
	Revisión de regulación para el desarrollo del turismo cinegético para agilizar la tramitología de la actividad.	*SECTUR Estatal*	
	Colaborar con información, folletos, promoción y la participación en foros relacionados con la actividad cinegética y de pesca deportiva.	*SECTUR Estatal*	

Proyecto para incentivar la diversificación de productos y servicios turísticos.	*Establecer vinculación con los prestadores de servicios cinegéticos y de pesca deportiva para posicionar a Mazatlán en estos segmentos.*	*SECTUR Estatal*	*Históricamente en el destino las actividades cinegéticas y de pesca deportiva han sido populares, sobre todo para el turismo extranjero ya que el destino cuenta con los recursos de infraestructura y naturales para ello.*
	Coordinar esfuerzos entre hoteleros y estos dos segmentos para ofrecer promociones a través de productos y paquetes innovadores complementarios.	*SECTUR Estatal*	
	Revisión de regulación para el desarrollo del turismo cinegético para agilizar la tramitología de la actividad.	*SECTUR Estatal*	
	Colaborar con información, folletos, promoción y la participación en foros relacionados con la actividad cinegética y de pesca deportiva.	*SECTUR Estatal*	

Proyecto para incentivar la diversificación de productos y servicios turísticos.	*Establecer vinculación con los prestadores de servicios cinegéticos y de pesca deportiva para posicionar a Mazatlán en estos segmentos.*	*SECTUR Estatal*	*Históricamente en el destino las actividades cinegéticas y de pesca deportiva han sido populares, sobre todo para el turismo extranjero ya que el destino cuenta con los recursos de infraestructura y naturales para ello.*
	Coordinar esfuerzos entre hoteleros y estos dos segmentos para ofrecer promociones a través de productos y paquetes innovadores complementarios.	*SECTUR Estatal*	
	Revisión de regulación para el desarrollo del turismo cinegético para agilizar la tramitología de la actividad.	*SECTUR Estatal*	
	Colaborar con información, folletos, promoción y la participación en foros relacionados con la actividad cinegética y de pesca deportiva.	*SECTUR Estatal*	

Proyecto para incentivar la diversificación de productos y servicios turísticos.	*Establecer vinculación con los prestadores de servicios cinegéticos y de pesca deportiva para posicionar a Mazatlán en estos segmentos.*	*SECTUR Estatal*	*Históricamente en el destino las actividades cinegéticas y de pesca deportiva han sido populares, sobre todo para el turismo extranjero ya que el destino cuenta con los recursos de infraestructura y naturales para ello.*
	Coordinar esfuerzos entre hoteleros y estos dos segmentos para ofrecer promociones a través de productos y paquetes innovadores complementarios.	*SECTUR Estatal*	
	Revisión de regulación para el desarrollo del turismo cinegético para agilizar la tramitología de la actividad.	*SECTUR Estatal*	
	Colaborar con información, folletos, promoción y la participación en foros relacionados con la actividad cinegética y de pesca deportiva.	*SECTUR Estatal*	

Proyecto para incentivar la diversificación de productos y servicios turísticos.	*Establecer vinculación con los prestadores de servicios cinegéticos y de pesca deportiva para posicionar a Mazatlán en estos segmentos.*	*SECTUR Estatal*	*Históricamente en el destino las actividades cinegéticas y de pesca deportiva han sido populares, sobre todo para el turismo extranjero ya que el destino cuenta con los recursos de infraestructura y naturales para ello.*
	Coordinar esfuerzos entre hoteleros y estos dos segmentos para ofrecer promociones a través de productos y paquetes innovadores complementarios.	*SECTUR Estatal*	
	Revisión de regulación para el desarrollo del turismo cinegético para agilizar la tramitología de la actividad.	*SECTUR Estatal*	
	Colaborar con información, folletos, promoción y la participación en foros relacionados con la actividad cinegética y de pesca deportiva.	*SECTUR Estatal*	

Proyecto para incentivar la diversificación de productos y servicios turísticos.	*Establecer vinculación con los prestadores de servicios cinegéticos y de pesca deportiva para posicionar a Mazatlán en estos segmentos.*	*SECTUR Estatal*	*Históricamente en el destino las actividades cinegéticas y de pesca deportiva han sido populares, sobre todo para el turismo extranjero ya que el destino cuenta con los recursos de infraestructura y naturales para ello.*
	Coordinar esfuerzos entre hoteleros y estos dos segmentos para ofrecer promociones a través de productos y paquetes innovadores complementarios.	*SECTUR Estatal*	
	Revisión de regulación para el desarrollo del turismo cinegético para agilizar la tramitología de la actividad.	*SECTUR Estatal*	
	Colaborar con información, folletos, promoción y la participación en foros relacionados con la actividad cinegética y de pesca deportiva.	*SECTUR Estatal*	

Proyecto para incentivar la diversificación de productos y servicios turísticos.	*Establecer vinculación con los prestadores de servicios cinegéticos y de pesca deportiva para posicionar a Mazatlán en estos segmentos.*	*SECTUR Estatal*	*Históricamente en el destino las actividades cinegéticas y de pesca deportiva han sido populares, sobre todo para el turismo extranjero ya que el destino cuenta con los recursos de infraestructura y naturales para ello.*
	Coordinar esfuerzos entre hoteleros y estos dos segmentos para ofrecer promociones a través de productos y paquetes innovadores complementarios.	*SECTUR Estatal*	
	Revisión de regulación para el desarrollo del turismo cinegético para agilizar la tramitología de la actividad.	*SECTUR Estatal*	
	Colaborar con información, folletos, promoción y la participación en foros relacionados con la actividad cinegética y de pesca deportiva.	*SECTUR Estatal*	

Proyecto para incentivar la diversificación de productos y servicios turísticos.	*Establecer vinculación con los prestadores de servicios cinegéticos y de pesca deportiva para posicionar a Mazatlán en estos segmentos.*	*SECTUR Estatal*	*Históricamente en el destino las actividades cinegéticas y de pesca deportiva han sido populares, sobre todo para el turismo extranjero ya que el destino cuenta con los recursos de infraestructura y naturales para ello.*
	Coordinar esfuerzos entre hoteleros y estos dos segmentos para ofrecer promociones a través de productos y paquetes innovadores complementarios.	*SECTUR Estatal*	
	Revisión de regulación para el desarrollo del turismo cinegético para agilizar la tramitología de la actividad.	*SECTUR Estatal*	
	Colaborar con información, folletos, promoción y la participación en foros relacionados con la actividad cinegética y de pesca deportiva.	*SECTUR Estatal*	

Proyecto para incentivar la diversificación de productos y servicios turísticos.	*Establecer vinculación con los prestadores de servicios cinegéticos y de pesca deportiva para posicionar a Mazatlán en estos segmentos.*	*SECTUR Estatal*	*Históricamente en el destino las actividades cinegéticas y de pesca deportiva han sido populares, sobre todo para el turismo extranjero ya que el destino cuenta con los recursos de infraestructura y naturales para ello.*
	Coordinar esfuerzos entre hoteleros y estos dos segmentos para ofrecer promociones a través de productos y paquetes innovadores complementarios.	*SECTUR Estatal*	
	Revisión de regulación para el desarrollo del turismo cinegético para agilizar la tramitología de la actividad.	*SECTUR Estatal*	
	Colaborar con información, folletos, promoción y la participación en foros relacionados con la actividad cinegética y de pesca deportiva.	*SECTUR Estatal*	

Proyecto para incentivar la diversificación de productos y servicios turísticos.	*Establecer vinculación con los prestadores de servicios cinegéticos y de pesca deportiva para posicionar a Mazatlán en estos segmentos.*	*SECTUR Estatal*	*Históricamente en el destino las actividades cinegéticas y de pesca deportiva han sido populares, sobre todo para el turismo extranjero ya que el destino cuenta con los recursos de infraestructura y naturales para ello.*
	Coordinar esfuerzos entre hoteleros y estos dos segmentos para ofrecer promociones a través de productos y paquetes innovadores complementarios.	*SECTUR Estatal*	
	Revisión de regulación para el desarrollo del turismo cinegético para agilizar la tramitología de la actividad.	*SECTUR Estatal*	
	Colaborar con información, folletos, promoción y la participación en foros relacionados con la actividad cinegética y de pesca deportiva.	*SECTUR Estatal*	

Proyecto para incentivar la diversificación de productos y servicios turísticos.	*Establecer vinculación con los prestadores de servicios cinegéticos y de pesca deportiva para posicionar a Mazatlán en estos segmentos.*	*SECTUR Estatal*	*Históricamente en el destino las actividades cinegéticas y de pesca deportiva han sido populares, sobre todo para el turismo extranjero ya que el destino cuenta con los recursos de infraestructura y naturales para ello.*
	Coordinar esfuerzos entre hoteleros y estos dos segmentos para ofrecer promociones a través de productos y paquetes innovadores complementarios.	*SECTUR Estatal*	
	Revisión de regulación para el desarrollo del turismo cinegético para agilizar la tramitología de la actividad.	*SECTUR Estatal*	
	Colaborar con información, folletos, promoción y la participación en foros relacionados con la actividad cinegética y de pesca deportiva.	*SECTUR Estatal*	

Proyecto para incentivar la diversificación de productos y servicios turísticos.	*Establecer vinculación con los prestadores de servicios cinegéticos y de pesca deportiva para posicionar a Mazatlán en estos segmentos.*	*SECTUR Estatal*	*Históricamente en el destino las actividades cinegéticas y de pesca deportiva han sido populares, sobre todo para el turismo extranjero ya que el destino cuenta con los recursos de infraestructura y naturales para ello.*
	Coordinar esfuerzos entre hoteleros y estos dos segmentos para ofrecer promociones a través de productos y paquetes innovadores complementarios.	*SECTUR Estatal*	
	Revisión de regulación para el desarrollo del turismo cinegético para agilizar la tramitología de la actividad.	*SECTUR Estatal*	
	Colaborar con información, folletos, promoción y la participación en foros relacionados con la actividad cinegética y de pesca deportiva.	*SECTUR Estatal*	

Proyecto para incentivar la diversificación de productos y servicios turísticos.	*Establecer vinculación con los prestadores de servicios cinegéticos y de pesca deportiva para posicionar a Mazatlán en estos segmentos.*	*SECTUR Estatal*	*Históricamente en el destino las actividades cinegéticas y de pesca deportiva han sido populares, sobre todo para el turismo extranjero ya que el destino cuenta con los recursos de infraestructura y naturales para ello.*
	Coordinar esfuerzos entre hoteleros y estos dos segmentos para ofrecer promociones a través de productos y paquetes innovadores complementarios.	*SECTUR Estatal*	
	Revisión de regulación para el desarrollo del turismo cinegético para agilizar la tramitología de la actividad.	*SECTUR Estatal*	
	Colaborar con información, folletos, promoción y la participación en foros relacionados con la actividad cinegética y de pesca deportiva.	*SECTUR Estatal*	

Proyecto para incentivar la diversificación de productos y servicios turísticos.	*Establecer vinculación con los prestadores de servicios cinegéticos y de pesca deportiva para posicionar a Mazatlán en estos segmentos.*	*SECTUR Estatal*	*Históricamente en el destino las actividades cinegéticas y de pesca deportiva han sido populares, sobre todo para el turismo extranjero ya que el destino cuenta con los recursos de infraestructura y naturales para ello.*
	Coordinar esfuerzos entre hoteleros y estos dos segmentos para ofrecer promociones a través de productos y paquetes innovadores complementarios.	*SECTUR Estatal*	
	Revisión de regulación para el desarrollo del turismo cinegético para agilizar la tramitología de la actividad.	*SECTUR Estatal*	
	Colaborar con información, folletos, promoción y la participación en foros relacionados con la actividad cinegética y de pesca deportiva.	*SECTUR Estatal*	

Proyecto para incentivar la diversificación de productos y servicios turísticos.	*Establecer vinculación con los prestadores de servicios cinegéticos y de pesca deportiva para posicionar a Mazatlán en estos segmentos.*	*SECTUR Estatal*	*Históricamente en el destino las actividades cinegéticas y de pesca deportiva han sido populares, sobre todo para el turismo extranjero ya que el destino cuenta con los recursos de infraestructura y naturales para ello.*
	Coordinar esfuerzos entre hoteleros y estos dos segmentos para ofrecer promociones a través de productos y paquetes innovadores complementarios.	*SECTUR Estatal*	
	Revisión de regulación para el desarrollo del turismo cinegético para agilizar la tramitología de la actividad.	*SECTUR Estatal*	
	Colaborar con información, folletos, promoción y la participación en foros relacionados con la actividad cinegética y de pesca deportiva.	*SECTUR Estatal*	

Proyecto para incentivar la diversificación de productos y servicios turísticos.	*Establecer vinculación con los prestadores de servicios cinegéticos y de pesca deportiva para posicionar a Mazatlán en estos segmentos.*	*SECTUR Estatal*	*Históricamente en el destino las actividades cinegéticas y de pesca deportiva han sido populares, sobre todo para el turismo extranjero ya que el destino cuenta con los recursos de infraestructura y naturales para ello.*
	Coordinar esfuerzos entre hoteleros y estos dos segmentos para ofrecer promociones a través de productos y paquetes innovadores complementarios.	*SECTUR Estatal*	
	Revisión de regulación para el desarrollo del turismo cinegético para agilizar la tramitología de la actividad.	*SECTUR Estatal*	
	Colaborar con información, folletos, promoción y la participación en foros relacionados con la actividad cinegética y de pesca deportiva.	*SECTUR Estatal*	

Proyecto para incentivar la diversificación de productos y servicios turísticos.	*Establecer vinculación con los prestadores de servicios cinegéticos y de pesca deportiva para posicionar a Mazatlán en estos segmentos.*	*SECTUR Estatal*	*Históricamente en el destino las actividades cinegéticas y de pesca deportiva han sido populares, sobre todo para el turismo extranjero ya que el destino cuenta con los recursos de infraestructura y naturales para ello.*
	Coordinar esfuerzos entre hoteleros y estos dos segmentos para ofrecer promociones a través de productos y paquetes innovadores complementarios.	*SECTUR Estatal*	
	Revisión de regulación para el desarrollo del turismo cinegético para agilizar la tramitología de la actividad.	*SECTUR Estatal*	
	Colaborar con información, folletos, promoción y la participación en foros relacionados con la actividad cinegética y de pesca deportiva.	*SECTUR Estatal*	

Proyecto para incentivar la diversificación de productos y servicios turísticos.	*Establecer vinculación con los prestadores de servicios cinegéticos y de pesca deportiva para posicionar a Mazatlán en estos segmentos.*	*SECTUR Estatal*	*Históricamente en el destino las actividades cinegéticas y de pesca deportiva han sido populares, sobre todo para el turismo extranjero ya que el destino cuenta con los recursos de infraestructura y naturales para ello.*
	Coordinar esfuerzos entre hoteleros y estos dos segmentos para ofrecer promociones a través de productos y paquetes innovadores complementarios.	*SECTUR Estatal*	
	Revisión de regulación para el desarrollo del turismo cinegético para agilizar la tramitología de la actividad.	*SECTUR Estatal*	
	Colaborar con información, folletos, promoción y la participación en foros relacionados con la actividad cinegética y de pesca deportiva.	*SECTUR Estatal*	

Proyecto para incentivar la diversificación de productos y servicios turísticos.	*Establecer vinculación con los prestadores de servicios cinegéticos y de pesca deportiva para posicionar a Mazatlán en estos segmentos.*	*SECTUR Estatal*	*Históricamente en el destino las actividades cinegéticas y de pesca deportiva han sido populares, sobre todo para el turismo extranjero ya que el destino cuenta con los recursos de infraestructura y naturales para ello.*
	Coordinar esfuerzos entre hoteleros y estos dos segmentos para ofrecer promociones a través de productos y paquetes innovadores complementarios.	*SECTUR Estatal*	
	Revisión de regulación para el desarrollo del turismo cinegético para agilizar la tramitología de la actividad.	*SECTUR Estatal*	
	Colaborar con información, folletos, promoción y la participación en foros relacionados con la actividad cinegética y de pesca deportiva.	*SECTUR Estatal*	

Proyecto para incentivar la diversificación de productos y servicios turísticos.	*Establecer vinculación con los prestadores de servicios cinegéticos y de pesca deportiva para posicionar a Mazatlán en estos segmentos.*	*SECTUR Estatal*	*Históricamente en el destino las actividades cinegéticas y de pesca deportiva han sido populares, sobre todo para el turismo extranjero ya que el destino cuenta con los recursos de infraestructura y naturales para ello.*
	Coordinar esfuerzos entre hoteleros y estos dos segmentos para ofrecer promociones a través de productos y paquetes innovadores complementarios.	*SECTUR Estatal*	
	Revisión de regulación para el desarrollo del turismo cinegético para agilizar la tramitología de la actividad.	*SECTUR Estatal*	
	Colaborar con información, folletos, promoción y la participación en foros relacionados con la actividad cinegética y de pesca deportiva.	*SECTUR Estatal*	

Proyecto para incentivar la diversificación de productos y servicios turísticos.	*Establecer vinculación con los prestadores de servicios cinegéticos y de pesca deportiva para posicionar a Mazatlán en estos segmentos.*	*SECTUR Estatal*	*Históricamente en el destino las actividades cinegéticas y de pesca deportiva han sido populares, sobre todo para el turismo extranjero ya que el destino cuenta con los recursos de infraestructura y naturales para ello.*
	Coordinar esfuerzos entre hoteleros y estos dos segmentos para ofrecer promociones a través de productos y paquetes innovadores complementarios.	*SECTUR Estatal*	
	Revisión de regulación para el desarrollo del turismo cinegético para agilizar la tramitología de la actividad.	*SECTUR Estatal*	
	Colaborar con información, folletos, promoción y la participación en foros relacionados con la actividad cinegética y de pesca deportiva.	*SECTUR Estatal*	

Proyecto para incentivar la diversificación de productos y servicios turísticos.	*Establecer vinculación con los prestadores de servicios cinegéticos y de pesca deportiva para posicionar a Mazatlán en estos segmentos.*	*SECTUR Estatal*	*Históricamente en el destino las actividades cinegéticas y de pesca deportiva han sido populares, sobre todo para el turismo extranjero ya que el destino cuenta con los recursos de infraestructura y naturales para ello.*
	Coordinar esfuerzos entre hoteleros y estos dos segmentos para ofrecer promociones a través de productos y paquetes innovadores complementarios.	*SECTUR Estatal*	
	Revisión de regulación para el desarrollo del turismo cinegético para agilizar la tramitología de la actividad.	*SECTUR Estatal*	
	Colaborar con información, folletos, promoción y la participación en foros relacionados con la actividad cinegética y de pesca deportiva.	*SECTUR Estatal*	

Proyecto para incentivar la diversificación de productos y servicios turísticos.	*Establecer vinculación con los prestadores de servicios cinegéticos y de pesca deportiva para posicionar a Mazatlán en estos segmentos.*	*SECTUR Estatal*	*Históricamente en el destino las actividades cinegéticas y de pesca deportiva han sido populares, sobre todo para el turismo extranjero ya que el destino cuenta con los recursos de infraestructura y naturales para ello.*
	Coordinar esfuerzos entre hoteleros y estos dos segmentos para ofrecer promociones a través de productos y paquetes innovadores complementarios.	*SECTUR Estatal*	
	Revisión de regulación para el desarrollo del turismo cinegético para agilizar la tramitología de la actividad.	*SECTUR Estatal*	
	Colaborar con información, folletos, promoción y la participación en foros relacionados con la actividad cinegética y de pesca deportiva.	*SECTUR Estatal*	

Proyecto para incentivar la diversificación de productos y servicios turísticos.	*Establecer vinculación con los prestadores de servicios cinegéticos y de pesca deportiva para posicionar a Mazatlán en estos segmentos.*	*SECTUR Estatal*	*Históricamente en el destino las actividades cinegéticas y de pesca deportiva han sido populares, sobre todo para el turismo extranjero ya que el destino cuenta con los recursos de infraestructura y naturales para ello.*
	Coordinar esfuerzos entre hoteleros y estos dos segmentos para ofrecer promociones a través de productos y paquetes innovadores complementarios.	*SECTUR Estatal*	
	Revisión de regulación para el desarrollo del turismo cinegético para agilizar la tramitología de la actividad.	*SECTUR Estatal*	
	Colaborar con información, folletos, promoción y la participación en foros relacionados con la actividad cinegética y de pesca deportiva.	*SECTUR Estatal*	

Proyecto para incentivar la diversificación de productos y servicios turísticos.	*Establecer vinculación con los prestadores de servicios cinegéticos y de pesca deportiva para posicionar a Mazatlán en estos segmentos.*	*SECTUR Estatal*	*Históricamente en el destino las actividades cinegéticas y de pesca deportiva han sido populares, sobre todo para el turismo extranjero ya que el destino cuenta con los recursos de infraestructura y naturales para ello.*
	Coordinar esfuerzos entre hoteleros y estos dos segmentos para ofrecer promociones a través de productos y paquetes innovadores complementarios.	*SECTUR Estatal*	
	Revisión de regulación para el desarrollo del turismo cinegético para agilizar la tramitología de la actividad.	*SECTUR Estatal*	
	Colaborar con información, folletos, promoción y la participación en foros relacionados con la actividad cinegética y de pesca deportiva.	*SECTUR Estatal*	

Proyecto para incentivar la diversificación de productos y servicios turísticos.	*Establecer vinculación con los prestadores de servicios cinegéticos y de pesca deportiva para posicionar a Mazatlán en estos segmentos.*	*SECTUR Estatal*	*Históricamente en el destino las actividades cinegéticas y de pesca deportiva han sido populares, sobre todo para el turismo extranjero ya que el destino cuenta con los recursos de infraestructura y naturales para ello.*
	Coordinar esfuerzos entre hoteleros y estos dos segmentos para ofrecer promociones a través de productos y paquetes innovadores complementarios.	*SECTUR Estatal*	
	Revisión de regulación para el desarrollo del turismo cinegético para agilizar la tramitología de la actividad.	*SECTUR Estatal*	
	Colaborar con información, folletos, promoción y la participación en foros relacionados con la actividad cinegética y de pesca deportiva.	*SECTUR Estatal*	

Proyecto para incentivar la diversificación de productos y servicios turísticos.	*Establecer vinculación con los prestadores de servicios cinegéticos y de pesca deportiva para posicionar a Mazatlán en estos segmentos.*	*SECTUR Estatal*	*Históricamente en el destino las actividades cinegéticas y de pesca deportiva han sido populares, sobre todo para el turismo extranjero ya que el destino cuenta con los recursos de infraestructura y naturales para ello.*
	Coordinar esfuerzos entre hoteleros y estos dos segmentos para ofrecer promociones a través de productos y paquetes innovadores complementarios.	*SECTUR Estatal*	
	Revisión de regulación para el desarrollo del turismo cinegético para agilizar la tramitología de la actividad.	*SECTUR Estatal*	
	Colaborar con información, folletos, promoción y la participación en foros relacionados con la actividad cinegética y de pesca deportiva.	*SECTUR Estatal*	

Proyecto para incentivar la diversificación de productos y servicios turísticos.	*Establecer vinculación con los prestadores de servicios cinegéticos y de pesca deportiva para posicionar a Mazatlán en estos segmentos.*	*SECTUR Estatal*	*Históricamente en el destino las actividades cinegéticas y de pesca deportiva han sido populares, sobre todo para el turismo extranjero ya que el destino cuenta con los recursos de infraestructura y naturales para ello.*
	Coordinar esfuerzos entre hoteleros y estos dos segmentos para ofrecer promociones a través de productos y paquetes innovadores complementarios.	*SECTUR Estatal*	
	Revisión de regulación para el desarrollo del turismo cinegético para agilizar la tramitología de la actividad.	*SECTUR Estatal*	
	Colaborar con información, folletos, promoción y la participación en foros relacionados con la actividad cinegética y de pesca deportiva.	*SECTUR Estatal*	

Proyecto para incentivar la diversificación de productos y servicios turísticos.	*Establecer vinculación con los prestadores de servicios cinegéticos y de pesca deportiva para posicionar a Mazatlán en estos segmentos.*	*SECTUR Estatal*	*Históricamente en el destino las actividades cinegéticas y de pesca deportiva han sido populares, sobre todo para el turismo extranjero ya que el destino cuenta con los recursos de infraestructura y naturales para ello.*
	Coordinar esfuerzos entre hoteleros y estos dos segmentos para ofrecer promociones a través de productos y paquetes innovadores complementarios.	*SECTUR Estatal*	
	Revisión de regulación para el desarrollo del turismo cinegético para agilizar la tramitología de la actividad.	*SECTUR Estatal*	
	Colaborar con información, folletos, promoción y la participación en foros relacionados con la actividad cinegética y de pesca deportiva.	*SECTUR Estatal*	

Proyecto para incentivar la diversificación de productos y servicios turísticos.	*Establecer vinculación con los prestadores de servicios cinegéticos y de pesca deportiva para posicionar a Mazatlán en estos segmentos.*	*SECTUR Estatal*	*Históricamente en el destino las actividades cinegéticas y de pesca deportiva han sido populares, sobre todo para el turismo extranjero ya que el destino cuenta con los recursos de infraestructura y naturales para ello.*
	Coordinar esfuerzos entre hoteleros y estos dos segmentos para ofrecer promociones a través de productos y paquetes innovadores complementarios.	*SECTUR Estatal*	
	Revisión de regulación para el desarrollo del turismo cinegético para agilizar la tramitología de la actividad.	*SECTUR Estatal*	
	Colaborar con información, folletos, promoción y la participación en foros relacionados con la actividad cinegética y de pesca deportiva.	*SECTUR Estatal*	

Proyecto para incentivar la diversificación de productos y servicios turísticos.	*Establecer vinculación con los prestadores de servicios cinegéticos y de pesca deportiva para posicionar a Mazatlán en estos segmentos.*	*SECTUR Estatal*	*Históricamente en el destino las actividades cinegéticas y de pesca deportiva han sido populares, sobre todo para el turismo extranjero ya que el destino cuenta con los recursos de infraestructura y naturales para ello.*
	Coordinar esfuerzos entre hoteleros y estos dos segmentos para ofrecer promociones a través de productos y paquetes innovadores complementarios.	*SECTUR Estatal*	
	Revisión de regulación para el desarrollo del turismo cinegético para agilizar la tramitología de la actividad.	*SECTUR Estatal*	
	Colaborar con información, folletos, promoción y la participación en foros relacionados con la actividad cinegética y de pesca deportiva.	*SECTUR Estatal*	

Proyecto para incentivar la diversificación de productos y servicios turísticos.	*Establecer vinculación con los prestadores de servicios cinegéticos y de pesca deportiva para posicionar a Mazatlán en estos segmentos.*	*SECTUR Estatal*	*Históricamente en el destino las actividades cinegéticas y de pesca deportiva han sido populares, sobre todo para el turismo extranjero ya que el destino cuenta con los recursos de infraestructura y naturales para ello.*
	Coordinar esfuerzos entre hoteleros y estos dos segmentos para ofrecer promociones a través de productos y paquetes innovadores complementarios.	*SECTUR Estatal*	
	Revisión de regulación para el desarrollo del turismo cinegético para agilizar la tramitología de la actividad.	*SECTUR Estatal*	
	Colaborar con información, folletos, promoción y la participación en foros relacionados con la actividad cinegética y de pesca deportiva.	*SECTUR Estatal*	

Proyecto para incentivar la diversificación de productos y servicios turísticos.	*Establecer vinculación con los prestadores de servicios cinegéticos y de pesca deportiva para posicionar a Mazatlán en estos segmentos.*	*SECTUR Estatal*	*Históricamente en el destino las actividades cinegéticas y de pesca deportiva han sido populares, sobre todo para el turismo extranjero ya que el destino cuenta con los recursos de infraestructura y naturales para ello.*
	Coordinar esfuerzos entre hoteleros y estos dos segmentos para ofrecer promociones a través de productos y paquetes innovadores complementarios.	*SECTUR Estatal*	
	Revisión de regulación para el desarrollo del turismo cinegético para agilizar la tramitología de la actividad.	*SECTUR Estatal*	
	Colaborar con información, folletos, promoción y la participación en foros relacionados con la actividad cinegética y de pesca deportiva.	*SECTUR Estatal*	

Proyecto para incentivar la diversificación de productos y servicios turísticos.	*Establecer vinculación con los prestadores de servicios cinegéticos y de pesca deportiva para posicionar a Mazatlán en estos segmentos.*	*SECTUR Estatal*	*Históricamente en el destino las actividades cinegéticas y de pesca deportiva han sido populares, sobre todo para el turismo extranjero ya que el destino cuenta con los recursos de infraestructura y naturales para ello.*
	Coordinar esfuerzos entre hoteleros y estos dos segmentos para ofrecer promociones a través de productos y paquetes innovadores complementarios.	*SECTUR Estatal*	
	Revisión de regulación para el desarrollo del turismo cinegético para agilizar la tramitología de la actividad.	*SECTUR Estatal*	
	Colaborar con información, folletos, promoción y la participación en foros relacionados con la actividad cinegética y de pesca deportiva.	*SECTUR Estatal*	

Proyecto para incentivar la diversificación de productos y servicios turísticos.	*Establecer vinculación con los prestadores de servicios cinegéticos y de pesca deportiva para posicionar a Mazatlán en estos segmentos.*	*SECTUR Estatal*	*Históricamente en el destino las actividades cinegéticas y de pesca deportiva han sido populares, sobre todo para el turismo extranjero ya que el destino cuenta con los recursos de infraestructura y naturales para ello.*
	Coordinar esfuerzos entre hoteleros y estos dos segmentos para ofrecer promociones a través de productos y paquetes innovadores complementarios.	*SECTUR Estatal*	
	Revisión de regulación para el desarrollo del turismo cinegético para agilizar la tramitología de la actividad.	*SECTUR Estatal*	
	Colaborar con información, folletos, promoción y la participación en foros relacionados con la actividad cinegética y de pesca deportiva.	*SECTUR Estatal*	

Proyecto para incentivar la diversificación de productos y servicios turísticos.	*Establecer vinculación con los prestadores de servicios cinegéticos y de pesca deportiva para posicionar a Mazatlán en estos segmentos.*	*SECTUR Estatal*	*Históricamente en el destino las actividades cinegéticas y de pesca deportiva han sido populares, sobre todo para el turismo extranjero ya que el destino cuenta con los recursos de infraestructura y naturales para ello.*
	Coordinar esfuerzos entre hoteleros y estos dos segmentos para ofrecer promociones a través de productos y paquetes innovadores complementarios.	*SECTUR Estatal*	
	Revisión de regulación para el desarrollo del turismo cinegético para agilizar la tramitología de la actividad.	*SECTUR Estatal*	
	Colaborar con información, folletos, promoción y la participación en foros relacionados con la actividad cinegética y de pesca deportiva.	*SECTUR Estatal*	

Proyecto para incentivar la diversificación de productos y servicios turísticos.	*Establecer vinculación con los prestadores de servicios cinegéticos y de pesca deportiva para posicionar a Mazatlán en estos segmentos.*	*SECTUR Estatal*	*Históricamente en el destino las actividades cinegéticas y de pesca deportiva han sido populares, sobre todo para el turismo extranjero ya que el destino cuenta con los recursos de infraestructura y naturales para ello.*
	Coordinar esfuerzos entre hoteleros y estos dos segmentos para ofrecer promociones a través de productos y paquetes innovadores complementarios.	*SECTUR Estatal*	
	Revisión de regulación para el desarrollo del turismo cinegético para agilizar la tramitología de la actividad.	*SECTUR Estatal*	
	Colaborar con información, folletos, promoción y la participación en foros relacionados con la actividad cinegética y de pesca deportiva.	*SECTUR Estatal*	

Proyecto para incentivar la diversificación de productos y servicios turísticos.	*Establecer vinculación con los prestadores de servicios cinegéticos y de pesca deportiva para posicionar a Mazatlán en estos segmentos.*	*SECTUR Estatal*	*Históricamente en el destino las actividades cinegéticas y de pesca deportiva han sido populares, sobre todo para el turismo extranjero ya que el destino cuenta con los recursos de infraestructura y naturales para ello.*
	Coordinar esfuerzos entre hoteleros y estos dos segmentos para ofrecer promociones a través de productos y paquetes innovadores complementarios.	*SECTUR Estatal*	
	Revisión de regulación para el desarrollo del turismo cinegético para agilizar la tramitología de la actividad.	*SECTUR Estatal*	
	Colaborar con información, folletos, promoción y la participación en foros relacionados con la actividad cinegética y de pesca deportiva.	*SECTUR Estatal*	

Proyecto para incentivar la diversificación de productos y servicios turísticos.	*Establecer vinculación con los prestadores de servicios cinegéticos y de pesca deportiva para posicionar a Mazatlán en estos segmentos.*	*SECTUR Estatal*	*Históricamente en el destino las actividades cinegéticas y de pesca deportiva han sido populares, sobre todo para el turismo extranjero ya que el destino cuenta con los recursos de infraestructura y naturales para ello.*
	Coordinar esfuerzos entre hoteleros y estos dos segmentos para ofrecer promociones a través de productos y paquetes innovadores complementarios.	*SECTUR Estatal*	
	Revisión de regulación para el desarrollo del turismo cinegético para agilizar la tramitología de la actividad.	*SECTUR Estatal*	
	Colaborar con información, folletos, promoción y la participación en foros relacionados con la actividad cinegética y de pesca deportiva.	*SECTUR Estatal*	

Proyecto para incentivar la diversificación de productos y servicios turísticos.	*Establecer vinculación con los prestadores de servicios cinegéticos y de pesca deportiva para posicionar a Mazatlán en estos segmentos.*	*SECTUR Estatal*	*Históricamente en el destino las actividades cinegéticas y de pesca deportiva han sido populares, sobre todo para el turismo extranjero ya que el destino cuenta con los recursos de infraestructura y naturales para ello.*
	Coordinar esfuerzos entre hoteleros y estos dos segmentos para ofrecer promociones a través de productos y paquetes innovadores complementarios.	*SECTUR Estatal*	
	Revisión de regulación para el desarrollo del turismo cinegético para agilizar la tramitología de la actividad.	*SECTUR Estatal*	
	Colaborar con información, folletos, promoción y la participación en foros relacionados con la actividad cinegética y de pesca deportiva.	*SECTUR Estatal*	

Proyecto para incentivar la diversificación de productos y servicios turísticos.	*Establecer vinculación con los prestadores de servicios cinegéticos y de pesca deportiva para posicionar a Mazatlán en estos segmentos.*	*SECTUR Estatal*	*Históricamente en el destino las actividades cinegéticas y de pesca deportiva han sido populares, sobre todo para el turismo extranjero ya que el destino cuenta con los recursos de infraestructura y naturales para ello.*
	Coordinar esfuerzos entre hoteleros y estos dos segmentos para ofrecer promociones a través de productos y paquetes innovadores complementarios.	*SECTUR Estatal*	
	Revisión de regulación para el desarrollo del turismo cinegético para agilizar la tramitología de la actividad.	*SECTUR Estatal*	
	Colaborar con información, folletos, promoción y la participación en foros relacionados con la actividad cinegética y de pesca deportiva.	*SECTUR Estatal*	

Proyecto para incentivar la diversificación de productos y servicios turísticos.	*Establecer vinculación con los prestadores de servicios cinegéticos y de pesca deportiva para posicionar a Mazatlán en estos segmentos.*	*SECTUR Estatal*	*Históricamente en el destino las actividades cinegéticas y de pesca deportiva han sido populares, sobre todo para el turismo extranjero ya que el destino cuenta con los recursos de infraestructura y naturales para ello.*
	Coordinar esfuerzos entre hoteleros y estos dos segmentos para ofrecer promociones a través de productos y paquetes innovadores complementarios.	*SECTUR Estatal*	
	Revisión de regulación para el desarrollo del turismo cinegético para agilizar la tramitología de la actividad.	*SECTUR Estatal*	
	Colaborar con información, folletos, promoción y la participación en foros relacionados con la actividad cinegética y de pesca deportiva.	*SECTUR Estatal*	

Proyecto para incentivar la diversificación de productos y servicios turísticos.	*Establecer vinculación con los prestadores de servicios cinegéticos y de pesca deportiva para posicionar a Mazatlán en estos segmentos.*	*SECTUR Estatal*	*Históricamente en el destino las actividades cinegéticas y de pesca deportiva han sido populares, sobre todo para el turismo extranjero ya que el destino cuenta con los recursos de infraestructura y naturales para ello.*
	Coordinar esfuerzos entre hoteleros y estos dos segmentos para ofrecer promociones a través de productos y paquetes innovadores complementarios.	*SECTUR Estatal*	
	Revisión de regulación para el desarrollo del turismo cinegético para agilizar la tramitología de la actividad.	*SECTUR Estatal*	
	Colaborar con información, folletos, promoción y la participación en foros relacionados con la actividad cinegética y de pesca deportiva.	*SECTUR Estatal*	

Proyecto para incentivar la diversificación de productos y servicios turísticos.	*Establecer vinculación con los prestadores de servicios cinegéticos y de pesca deportiva para posicionar a Mazatlán en estos segmentos.*	*SECTUR Estatal*	*Históricamente en el destino las actividades cinegéticas y de pesca deportiva han sido populares, sobre todo para el turismo extranjero ya que el destino cuenta con los recursos de infraestructura y naturales para ello.*
	Coordinar esfuerzos entre hoteleros y estos dos segmentos para ofrecer promociones a través de productos y paquetes innovadores complementarios.	*SECTUR Estatal*	
	Revisión de regulación para el desarrollo del turismo cinegético para agilizar la tramitología de la actividad.	*SECTUR Estatal*	
	Colaborar con información, folletos, promoción y la participación en foros relacionados con la actividad cinegética y de pesca deportiva.	*SECTUR Estatal*	

Proyecto para incentivar la diversificación de productos y servicios turísticos.	*Establecer vinculación con los prestadores de servicios cinegéticos y de pesca deportiva para posicionar a Mazatlán en estos segmentos.*	*SECTUR Estatal*	*Históricamente en el destino las actividades cinegéticas y de pesca deportiva han sido populares, sobre todo para el turismo extranjero ya que el destino cuenta con los recursos de infraestructura y naturales para ello.*
	Coordinar esfuerzos entre hoteleros y estos dos segmentos para ofrecer promociones a través de productos y paquetes innovadores complementarios.	*SECTUR Estatal*	
	Revisión de regulación para el desarrollo del turismo cinegético para agilizar la tramitología de la actividad.	*SECTUR Estatal*	
	Colaborar con información, folletos, promoción y la participación en foros relacionados con la actividad cinegética y de pesca deportiva.	*SECTUR Estatal*	

Proyecto para incentivar la diversificación de productos y servicios turísticos.	*Establecer vinculación con los prestadores de servicios cinegéticos y de pesca deportiva para posicionar a Mazatlán en estos segmentos.*	*SECTUR Estatal*	*Históricamente en el destino las actividades cinegéticas y de pesca deportiva han sido populares, sobre todo para el turismo extranjero ya que el destino cuenta con los recursos de infraestructura y naturales para ello.*
	Coordinar esfuerzos entre hoteleros y estos dos segmentos para ofrecer promociones a través de productos y paquetes innovadores complementarios.	*SECTUR Estatal*	
	Revisión de regulación para el desarrollo del turismo cinegético para agilizar la tramitología de la actividad.	*SECTUR Estatal*	
	Colaborar con información, folletos, promoción y la participación en foros relacionados con la actividad cinegética y de pesca deportiva.	*SECTUR Estatal*	

Proyecto para incentivar la diversificación de productos y servicios turísticos.	*Establecer vinculación con los prestadores de servicios cinegéticos y de pesca deportiva para posicionar a Mazatlán en estos segmentos.*	*SECTUR Estatal*	*Históricamente en el destino las actividades cinegéticas y de pesca deportiva han sido populares, sobre todo para el turismo extranjero ya que el destino cuenta con los recursos de infraestructura y naturales para ello.*
	Coordinar esfuerzos entre hoteleros y estos dos segmentos para ofrecer promociones a través de productos y paquetes innovadores complementarios.	*SECTUR Estatal*	
	Revisión de regulación para el desarrollo del turismo cinegético para agilizar la tramitología de la actividad.	*SECTUR Estatal*	
	Colaborar con información, folletos, promoción y la participación en foros relacionados con la actividad cinegética y de pesca deportiva.	*SECTUR Estatal*	

Proyecto para incentivar la diversificación de productos y servicios turísticos.	*Establecer vinculación con los prestadores de servicios cinegéticos y de pesca deportiva para posicionar a Mazatlán en estos segmentos.*	*SECTUR Estatal*	*Históricamente en el destino las actividades cinegéticas y de pesca deportiva han sido populares, sobre todo para el turismo extranjero ya que el destino cuenta con los recursos de infraestructura y naturales para ello.*
	Coordinar esfuerzos entre hoteleros y estos dos segmentos para ofrecer promociones a través de productos y paquetes innovadores complementarios.	*SECTUR Estatal*	
	Revisión de regulación para el desarrollo del turismo cinegético para agilizar la tramitología de la actividad.	*SECTUR Estatal*	
	Colaborar con información, folletos, promoción y la participación en foros relacionados con la actividad cinegética y de pesca deportiva.	*SECTUR Estatal*	

Proyecto para incentivar la diversificación de productos y servicios turísticos.	*Establecer vinculación con los prestadores de servicios cinegéticos y de pesca deportiva para posicionar a Mazatlán en estos segmentos.*	*SECTUR Estatal*	*Históricamente en el destino las actividades cinegéticas y de pesca deportiva han sido populares, sobre todo para el turismo extranjero ya que el destino cuenta con los recursos de infraestructura y naturales para ello.*
	Coordinar esfuerzos entre hoteleros y estos dos segmentos para ofrecer promociones a través de productos y paquetes innovadores complementarios.	*SECTUR Estatal*	
	Revisión de regulación para el desarrollo del turismo cinegético para agilizar la tramitología de la actividad.	*SECTUR Estatal*	
	Colaborar con información, folletos, promoción y la participación en foros relacionados con la actividad cinegética y de pesca deportiva.	*SECTUR Estatal*	

Proyecto para incentivar la diversificación de productos y servicios turísticos.	*Establecer vinculación con los prestadores de servicios cinegéticos y de pesca deportiva para posicionar a Mazatlán en estos segmentos.*	*SECTUR Estatal*	*Históricamente en el destino las actividades cinegéticas y de pesca deportiva han sido populares, sobre todo para el turismo extranjero ya que el destino cuenta con los recursos de infraestructura y naturales para ello.*
	Coordinar esfuerzos entre hoteleros y estos dos segmentos para ofrecer promociones a través de productos y paquetes innovadores complementarios.	*SECTUR Estatal*	
	Revisión de regulación para el desarrollo del turismo cinegético para agilizar la tramitología de la actividad.	*SECTUR Estatal*	
	Colaborar con información, folletos, promoción y la participación en foros relacionados con la actividad cinegética y de pesca deportiva.	*SECTUR Estatal*	

Proyecto para incentivar la diversificación de productos y servicios turísticos.	*Establecer vinculación con los prestadores de servicios cinegéticos y de pesca deportiva para posicionar a Mazatlán en estos segmentos.*	*SECTUR Estatal*	*Históricamente en el destino las actividades cinegéticas y de pesca deportiva han sido populares, sobre todo para el turismo extranjero ya que el destino cuenta con los recursos de infraestructura y naturales para ello.*
	Coordinar esfuerzos entre hoteleros y estos dos segmentos para ofrecer promociones a través de productos y paquetes innovadores complementarios.	*SECTUR Estatal*	
	Revisión de regulación para el desarrollo del turismo cinegético para agilizar la tramitología de la actividad.	*SECTUR Estatal*	
	Colaborar con información, folletos, promoción y la participación en foros relacionados con la actividad cinegética y de pesca deportiva.	*SECTUR Estatal*	

Proyecto para incentivar la diversificación de productos y servicios turísticos.	*Establecer vinculación con los prestadores de servicios cinegéticos y de pesca deportiva para posicionar a Mazatlán en estos segmentos.*	*SECTUR Estatal*	*Históricamente en el destino las actividades cinegéticas y de pesca deportiva han sido populares, sobre todo para el turismo extranjero ya que el destino cuenta con los recursos de infraestructura y naturales para ello.*
	Coordinar esfuerzos entre hoteleros y estos dos segmentos para ofrecer promociones a través de productos y paquetes innovadores complementarios.	*SECTUR Estatal*	
	Revisión de regulación para el desarrollo del turismo cinegético para agilizar la tramitología de la actividad.	*SECTUR Estatal*	
	Colaborar con información, folletos, promoción y la participación en foros relacionados con la actividad cinegética y de pesca deportiva.	*SECTUR Estatal*	

Proyecto para incentivar la diversificación de productos y servicios turísticos.	*Establecer vinculación con los prestadores de servicios cinegéticos y de pesca deportiva para posicionar a Mazatlán en estos segmentos.*	*SECTUR Estatal*	*Históricamente en el destino las actividades cinegéticas y de pesca deportiva han sido populares, sobre todo para el turismo extranjero ya que el destino cuenta con los recursos de infraestructura y naturales para ello.*
	Coordinar esfuerzos entre hoteleros y estos dos segmentos para ofrecer promociones a través de productos y paquetes innovadores complementarios.	*SECTUR Estatal*	
	Revisión de regulación para el desarrollo del turismo cinegético para agilizar la tramitología de la actividad.	*SECTUR Estatal*	
	Colaborar con información, folletos, promoción y la participación en foros relacionados con la actividad cinegética y de pesca deportiva.	*SECTUR Estatal*	

Proyecto para incentivar la diversificación de productos y servicios turísticos.	*Establecer vinculación con los prestadores de servicios cinegéticos y de pesca deportiva para posicionar a Mazatlán en estos segmentos.*	*SECTUR Estatal*	*Históricamente en el destino las actividades cinegéticas y de pesca deportiva han sido populares, sobre todo para el turismo extranjero ya que el destino cuenta con los recursos de infraestructura y naturales para ello.*
	Coordinar esfuerzos entre hoteleros y estos dos segmentos para ofrecer promociones a través de productos y paquetes innovadores complementarios.	*SECTUR Estatal*	
	Revisión de regulación para el desarrollo del turismo cinegético para agilizar la tramitología de la actividad.	*SECTUR Estatal*	
	Colaborar con información, folletos, promoción y la participación en foros relacionados con la actividad cinegética y de pesca deportiva.	*SECTUR Estatal*	

Proyecto para incentivar la diversificación de productos y servicios turísticos.	*Establecer vinculación con los prestadores de servicios cinegéticos y de pesca deportiva para posicionar a Mazatlán en estos segmentos.*	*SECTUR Estatal*	*Históricamente en el destino las actividades cinegéticas y de pesca deportiva han sido populares, sobre todo para el turismo extranjero ya que el destino cuenta con los recursos de infraestructura y naturales para ello.*
	Coordinar esfuerzos entre hoteleros y estos dos segmentos para ofrecer promociones a través de productos y paquetes innovadores complementarios.	*SECTUR Estatal*	
	Revisión de regulación para el desarrollo del turismo cinegético para agilizar la tramitología de la actividad.	*SECTUR Estatal*	
	Colaborar con información, folletos, promoción y la participación en foros relacionados con la actividad cinegética y de pesca deportiva.	*SECTUR Estatal*	

Proyecto para incentivar la diversificación de productos y servicios turísticos.	*Establecer vinculación con los prestadores de servicios cinegéticos y de pesca deportiva para posicionar a Mazatlán en estos segmentos.*	*SECTUR Estatal*	*Históricamente en el destino las actividades cinegéticas y de pesca deportiva han sido populares, sobre todo para el turismo extranjero ya que el destino cuenta con los recursos de infraestructura y naturales para ello.*
	Coordinar esfuerzos entre hoteleros y estos dos segmentos para ofrecer promociones a través de productos y paquetes innovadores complementarios.	*SECTUR Estatal*	
	Revisión de regulación para el desarrollo del turismo cinegético para agilizar la tramitología de la actividad.	*SECTUR Estatal*	
	Colaborar con información, folletos, promoción y la participación en foros relacionados con la actividad cinegética y de pesca deportiva.	*SECTUR Estatal*	

Proyecto para incentivar la diversificación de productos y servicios turísticos.	*Establecer vinculación con los prestadores de servicios cinegéticos y de pesca deportiva para posicionar a Mazatlán en estos segmentos.*	*SECTUR Estatal*	*Históricamente en el destino las actividades cinegéticas y de pesca deportiva han sido populares, sobre todo para el turismo extranjero ya que el destino cuenta con los recursos de infraestructura y naturales para ello.*
	Coordinar esfuerzos entre hoteleros y estos dos segmentos para ofrecer promociones a través de productos y paquetes innovadores complementarios.	*SECTUR Estatal*	
	Revisión de regulación para el desarrollo del turismo cinegético para agilizar la tramitología de la actividad.	*SECTUR Estatal*	
	Colaborar con información, folletos, promoción y la participación en foros relacionados con la actividad cinegética y de pesca deportiva.	*SECTUR Estatal*	

Proyecto para incentivar la diversificación de productos y servicios turísticos.	*Establecer vinculación con los prestadores de servicios cinegéticos y de pesca deportiva para posicionar a Mazatlán en estos segmentos.*	*SECTUR Estatal*	*Históricamente en el destino las actividades cinegéticas y de pesca deportiva han sido populares, sobre todo para el turismo extranjero ya que el destino cuenta con los recursos de infraestructura y naturales para ello.*
	Coordinar esfuerzos entre hoteleros y estos dos segmentos para ofrecer promociones a través de productos y paquetes innovadores complementarios.	*SECTUR Estatal*	
	Revisión de regulación para el desarrollo del turismo cinegético para agilizar la tramitología de la actividad.	*SECTUR Estatal*	
	Colaborar con información, folletos, promoción y la participación en foros relacionados con la actividad cinegética y de pesca deportiva.	*SECTUR Estatal*	

Proyecto para incentivar la diversificación de productos y servicios turísticos.	*Establecer vinculación con los prestadores de servicios cinegéticos y de pesca deportiva para posicionar a Mazatlán en estos segmentos.*	*SECTUR Estatal*	*Históricamente en el destino las actividades cinegéticas y de pesca deportiva han sido populares, sobre todo para el turismo extranjero ya que el destino cuenta con los recursos de infraestructura y naturales para ello.*
	Coordinar esfuerzos entre hoteleros y estos dos segmentos para ofrecer promociones a través de productos y paquetes innovadores complementarios.	*SECTUR Estatal*	
	Revisión de regulación para el desarrollo del turismo cinegético para agilizar la tramitología de la actividad.	*SECTUR Estatal*	
	Colaborar con información, folletos, promoción y la participación en foros relacionados con la actividad cinegética y de pesca deportiva.	*SECTUR Estatal*	

Proyecto para incentivar la diversificación de productos y servicios turísticos.	*Establecer vinculación con los prestadores de servicios cinegéticos y de pesca deportiva para posicionar a Mazatlán en estos segmentos.*	*SECTUR Estatal*	*Históricamente en el destino las actividades cinegéticas y de pesca deportiva han sido populares, sobre todo para el turismo extranjero ya que el destino cuenta con los recursos de infraestructura y naturales para ello.*
	Coordinar esfuerzos entre hoteleros y estos dos segmentos para ofrecer promociones a través de productos y paquetes innovadores complementarios.	*SECTUR Estatal*	
	Revisión de regulación para el desarrollo del turismo cinegético para agilizar la tramitología de la actividad.	*SECTUR Estatal*	
	Colaborar con información, folletos, promoción y la participación en foros relacionados con la actividad cinegética y de pesca deportiva.	*SECTUR Estatal*	

Proyecto para incentivar la diversificación de productos y servicios turísticos.	*Establecer vinculación con los prestadores de servicios cinegéticos y de pesca deportiva para posicionar a Mazatlán en estos segmentos.*	*SECTUR Estatal*	*Históricamente en el destino las actividades cinegéticas y de pesca deportiva han sido populares, sobre todo para el turismo extranjero ya que el destino cuenta con los recursos de infraestructura y naturales para ello.*
	Coordinar esfuerzos entre hoteleros y estos dos segmentos para ofrecer promociones a través de productos y paquetes innovadores complementarios.	*SECTUR Estatal*	
	Revisión de regulación para el desarrollo del turismo cinegético para agilizar la tramitología de la actividad.	*SECTUR Estatal*	
	Colaborar con información, folletos, promoción y la participación en foros relacionados con la actividad cinegética y de pesca deportiva.	*SECTUR Estatal*	

Proyecto para incentivar la diversificación de productos y servicios turísticos.	*Establecer vinculación con los prestadores de servicios cinegéticos y de pesca deportiva para posicionar a Mazatlán en estos segmentos.*	*SECTUR Estatal*	*Históricamente en el destino las actividades cinegéticas y de pesca deportiva han sido populares, sobre todo para el turismo extranjero ya que el destino cuenta con los recursos de infraestructura y naturales para ello.*
	Coordinar esfuerzos entre hoteleros y estos dos segmentos para ofrecer promociones a través de productos y paquetes innovadores complementarios.	*SECTUR Estatal*	
	Revisión de regulación para el desarrollo del turismo cinegético para agilizar la tramitología de la actividad.	*SECTUR Estatal*	
	Colaborar con información, folletos, promoción y la participación en foros relacionados con la actividad cinegética y de pesca deportiva.	*SECTUR Estatal*	

Proyecto para incentivar la diversificación de productos y servicios turísticos.	*Establecer vinculación con los prestadores de servicios cinegéticos y de pesca deportiva para posicionar a Mazatlán en estos segmentos.*	*SECTUR Estatal*	*Históricamente en el destino las actividades cinegéticas y de pesca deportiva han sido populares, sobre todo para el turismo extranjero ya que el destino cuenta con los recursos de infraestructura y naturales para ello.*
	Coordinar esfuerzos entre hoteleros y estos dos segmentos para ofrecer promociones a través de productos y paquetes innovadores complementarios.	*SECTUR Estatal*	
	Revisión de regulación para el desarrollo del turismo cinegético para agilizar la tramitología de la actividad.	*SECTUR Estatal*	
	Colaborar con información, folletos, promoción y la participación en foros relacionados con la actividad cinegética y de pesca deportiva.	*SECTUR Estatal*	

Proyecto para incentivar la diversificación de productos y servicios turísticos.	*Establecer vinculación con los prestadores de servicios cinegéticos y de pesca deportiva para posicionar a Mazatlán en estos segmentos.*	*SECTUR Estatal*	*Históricamente en el destino las actividades cinegéticas y de pesca deportiva han sido populares, sobre todo para el turismo extranjero ya que el destino cuenta con los recursos de infraestructura y naturales para ello.*
	Coordinar esfuerzos entre hoteleros y estos dos segmentos para ofrecer promociones a través de productos y paquetes innovadores complementarios.	*SECTUR Estatal*	
	Revisión de regulación para el desarrollo del turismo cinegético para agilizar la tramitología de la actividad.	*SECTUR Estatal*	
	Colaborar con información, folletos, promoción y la participación en foros relacionados con la actividad cinegética y de pesca deportiva.	*SECTUR Estatal*	

Proyecto para incentivar la diversificación de productos y servicios turísticos.	*Establecer vinculación con los prestadores de servicios cinegéticos y de pesca deportiva para posicionar a Mazatlán en estos segmentos.*	*SECTUR Estatal*	*Históricamente en el destino las actividades cinegéticas y de pesca deportiva han sido populares, sobre todo para el turismo extranjero ya que el destino cuenta con los recursos de infraestructura y naturales para ello.*
	Coordinar esfuerzos entre hoteleros y estos dos segmentos para ofrecer promociones a través de productos y paquetes innovadores complementarios.	*SECTUR Estatal*	
	Revisión de regulación para el desarrollo del turismo cinegético para agilizar la tramitología de la actividad.	*SECTUR Estatal*	
	Colaborar con información, folletos, promoción y la participación en foros relacionados con la actividad cinegética y de pesca deportiva.	*SECTUR Estatal*	

Proyecto para incentivar la diversificación de productos y servicios turísticos.	*Establecer vinculación con los prestadores de servicios cinegéticos y de pesca deportiva para posicionar a Mazatlán en estos segmentos.*	*SECTUR Estatal*	*Históricamente en el destino las actividades cinegéticas y de pesca deportiva han sido populares, sobre todo para el turismo extranjero ya que el destino cuenta con los recursos de infraestructura y naturales para ello.*
	Coordinar esfuerzos entre hoteleros y estos dos segmentos para ofrecer promociones a través de productos y paquetes innovadores complementarios.	*SECTUR Estatal*	
	Revisión de regulación para el desarrollo del turismo cinegético para agilizar la tramitología de la actividad.	*SECTUR Estatal*	
	Colaborar con información, folletos, promoción y la participación en foros relacionados con la actividad cinegética y de pesca deportiva.	*SECTUR Estatal*	

Proyecto para incentivar la diversificación de productos y servicios turísticos.	*Establecer vinculación con los prestadores de servicios cinegéticos y de pesca deportiva para posicionar a Mazatlán en estos segmentos.*	*SECTUR Estatal*	*Históricamente en el destino las actividades cinegéticas y de pesca deportiva han sido populares, sobre todo para el turismo extranjero ya que el destino cuenta con los recursos de infraestructura y naturales para ello.*
	Coordinar esfuerzos entre hoteleros y estos dos segmentos para ofrecer promociones a través de productos y paquetes innovadores complementarios.	*SECTUR Estatal*	
	Revisión de regulación para el desarrollo del turismo cinegético para agilizar la tramitología de la actividad.	*SECTUR Estatal*	
	Colaborar con información, folletos, promoción y la participación en foros relacionados con la actividad cinegética y de pesca deportiva.	*SECTUR Estatal*	

Proyecto para incentivar la diversificación de productos y servicios turísticos.	*Establecer vinculación con los prestadores de servicios cinegéticos y de pesca deportiva para posicionar a Mazatlán en estos segmentos.*	*SECTUR Estatal*	*Históricamente en el destino las actividades cinegéticas y de pesca deportiva han sido populares, sobre todo para el turismo extranjero ya que el destino cuenta con los recursos de infraestructura y naturales para ello.*
	Coordinar esfuerzos entre hoteleros y estos dos segmentos para ofrecer promociones a través de productos y paquetes innovadores complementarios.	*SECTUR Estatal*	
	Revisión de regulación para el desarrollo del turismo cinegético para agilizar la tramitología de la actividad.	*SECTUR Estatal*	
	Colaborar con información, folletos, promoción y la participación en foros relacionados con la actividad cinegética y de pesca deportiva.	*SECTUR Estatal*	

Proyecto para incentivar la diversificación de productos y servicios turísticos.	*Establecer vinculación con los prestadores de servicios cinegéticos y de pesca deportiva para posicionar a Mazatlán en estos segmentos.*	*SECTUR Estatal*	*Históricamente en el destino las actividades cinegéticas y de pesca deportiva han sido populares, sobre todo para el turismo extranjero ya que el destino cuenta con los recursos de infraestructura y naturales para ello.*
	Coordinar esfuerzos entre hoteleros y estos dos segmentos para ofrecer promociones a través de productos y paquetes innovadores complementarios.	*SECTUR Estatal*	
	Revisión de regulación para el desarrollo del turismo cinegético para agilizar la tramitología de la actividad.	*SECTUR Estatal*	
	Colaborar con información, folletos, promoción y la participación en foros relacionados con la actividad cinegética y de pesca deportiva.	*SECTUR Estatal*	

Proyecto para incentivar la diversificación de productos y servicios turísticos.	*Establecer vinculación con los prestadores de servicios cinegéticos y de pesca deportiva para posicionar a Mazatlán en estos segmentos.*	*SECTUR Estatal*	*Históricamente en el destino las actividades cinegéticas y de pesca deportiva han sido populares, sobre todo para el turismo extranjero ya que el destino cuenta con los recursos de infraestructura y naturales para ello.*
	Coordinar esfuerzos entre hoteleros y estos dos segmentos para ofrecer promociones a través de productos y paquetes innovadores complementarios.	*SECTUR Estatal*	
	Revisión de regulación para el desarrollo del turismo cinegético para agilizar la tramitología de la actividad.	*SECTUR Estatal*	
	Colaborar con información, folletos, promoción y la participación en foros relacionados con la actividad cinegética y de pesca deportiva.	*SECTUR Estatal*	

Proyecto para incentivar la diversificación de productos y servicios turísticos.	*Establecer vinculación con los prestadores de servicios cinegéticos y de pesca deportiva para posicionar a Mazatlán en estos segmentos.*	*SECTUR Estatal*	*Históricamente en el destino las actividades cinegéticas y de pesca deportiva han sido populares, sobre todo para el turismo extranjero ya que el destino cuenta con los recursos de infraestructura y naturales para ello.*
	Coordinar esfuerzos entre hoteleros y estos dos segmentos para ofrecer promociones a través de productos y paquetes innovadores complementarios.	*SECTUR Estatal*	
	Revisión de regulación para el desarrollo del turismo cinegético para agilizar la tramitología de la actividad.	*SECTUR Estatal*	
	Colaborar con información, folletos, promoción y la participación en foros relacionados con la actividad cinegética y de pesca deportiva.	*SECTUR Estatal*	

Proyecto para incentivar la diversificación de productos y servicios turísticos.	*Establecer vinculación con los prestadores de servicios cinegéticos y de pesca deportiva para posicionar a Mazatlán en estos segmentos.*	*SECTUR Estatal*	*Históricamente en el destino las actividades cinegéticas y de pesca deportiva han sido populares, sobre todo para el turismo extranjero ya que el destino cuenta con los recursos de infraestructura y naturales para ello.*
	Coordinar esfuerzos entre hoteleros y estos dos segmentos para ofrecer promociones a través de productos y paquetes innovadores complementarios.	*SECTUR Estatal*	
	Revisión de regulación para el desarrollo del turismo cinegético para agilizar la tramitología de la actividad.	*SECTUR Estatal*	
	Colaborar con información, folletos, promoción y la participación en foros relacionados con la actividad cinegética y de pesca deportiva.	*SECTUR Estatal*	

Proyecto para incentivar la diversificación de productos y servicios turísticos.	*Establecer vinculación con los prestadores de servicios cinegéticos y de pesca deportiva para posicionar a Mazatlán en estos segmentos.*	*SECTUR Estatal*	*Históricamente en el destino las actividades cinegéticas y de pesca deportiva han sido populares, sobre todo para el turismo extranjero ya que el destino cuenta con los recursos de infraestructura y naturales para ello.*
	Coordinar esfuerzos entre hoteleros y estos dos segmentos para ofrecer promociones a través de productos y paquetes innovadores complementarios.	*SECTUR Estatal*	
	Revisión de regulación para el desarrollo del turismo cinegético para agilizar la tramitología de la actividad.	*SECTUR Estatal*	
	Colaborar con información, folletos, promoción y la participación en foros relacionados con la actividad cinegética y de pesca deportiva.	*SECTUR Estatal*	

Proyecto para incentivar la diversificación de productos y servicios turísticos.	*Establecer vinculación con los prestadores de servicios cinegéticos y de pesca deportiva para posicionar a Mazatlán en estos segmentos.*	*SECTUR Estatal*	*Históricamente en el destino las actividades cinegéticas y de pesca deportiva han sido populares, sobre todo para el turismo extranjero ya que el destino cuenta con los recursos de infraestructura y naturales para ello.*
	Coordinar esfuerzos entre hoteleros y estos dos segmentos para ofrecer promociones a través de productos y paquetes innovadores complementarios.	*SECTUR Estatal*	
	Revisión de regulación para el desarrollo del turismo cinegético para agilizar la tramitología de la actividad.	*SECTUR Estatal*	
	Colaborar con información, folletos, promoción y la participación en foros relacionados con la actividad cinegética y de pesca deportiva.	*SECTUR Estatal*	

Proyecto para incentivar la diversificación de productos y servicios turísticos.	*Establecer vinculación con los prestadores de servicios cinegéticos y de pesca deportiva para posicionar a Mazatlán en estos segmentos.*	*SECTUR Estatal*	*Históricamente en el destino las actividades cinegéticas y de pesca deportiva han sido populares, sobre todo para el turismo extranjero ya que el destino cuenta con los recursos de infraestructura y naturales para ello.*
	Coordinar esfuerzos entre hoteleros y estos dos segmentos para ofrecer promociones a través de productos y paquetes innovadores complementarios.	*SECTUR Estatal*	
	Revisión de regulación para el desarrollo del turismo cinegético para agilizar la tramitología de la actividad.	*SECTUR Estatal*	
	Colaborar con información, folletos, promoción y la participación en foros relacionados con la actividad cinegética y de pesca deportiva.	*SECTUR Estatal*	

Proyecto para incentivar la diversificación de productos y servicios turísticos.	*Establecer vinculación con los prestadores de servicios cinegéticos y de pesca deportiva para posicionar a Mazatlán en estos segmentos.*	*SECTUR Estatal*	*Históricamente en el destino las actividades cinegéticas y de pesca deportiva han sido populares, sobre todo para el turismo extranjero ya que el destino cuenta con los recursos de infraestructura y naturales para ello.*
	Coordinar esfuerzos entre hoteleros y estos dos segmentos para ofrecer promociones a través de productos y paquetes innovadores complementarios.	*SECTUR Estatal*	
	Revisión de regulación para el desarrollo del turismo cinegético para agilizar la tramitología de la actividad.	*SECTUR Estatal*	
	Colaborar con información, folletos, promoción y la participación en foros relacionados con la actividad cinegética y de pesca deportiva.	*SECTUR Estatal*	

Proyecto para incentivar la diversificación de productos y servicios turísticos.	*Establecer vinculación con los prestadores de servicios cinegéticos y de pesca deportiva para posicionar a Mazatlán en estos segmentos.*	*SECTUR Estatal*	*Históricamente en el destino las actividades cinegéticas y de pesca deportiva han sido populares, sobre todo para el turismo extranjero ya que el destino cuenta con los recursos de infraestructura y naturales para ello.*
	Coordinar esfuerzos entre hoteleros y estos dos segmentos para ofrecer promociones a través de productos y paquetes innovadores complementarios.	*SECTUR Estatal*	
	Revisión de regulación para el desarrollo del turismo cinegético para agilizar la tramitología de la actividad.	*SECTUR Estatal*	
	Colaborar con información, folletos, promoción y la participación en foros relacionados con la actividad cinegética y de pesca deportiva.	*SECTUR Estatal*	

Proyecto para incentivar la diversificación de productos y servicios turísticos.	*Establecer vinculación con los prestadores de servicios cinegéticos y de pesca deportiva para posicionar a Mazatlán en estos segmentos.*	*SECTUR Estatal*	*Históricamente en el destino las actividades cinegéticas y de pesca deportiva han sido populares, sobre todo para el turismo extranjero ya que el destino cuenta con los recursos de infraestructura y naturales para ello.*
	Coordinar esfuerzos entre hoteleros y estos dos segmentos para ofrecer promociones a través de productos y paquetes innovadores complementarios.	*SECTUR Estatal*	
	Revisión de regulación para el desarrollo del turismo cinegético para agilizar la tramitología de la actividad.	*SECTUR Estatal*	
	Colaborar con información, folletos, promoción y la participación en foros relacionados con la actividad cinegética y de pesca deportiva.	*SECTUR Estatal*	

Proyecto para incentivar la diversificación de productos y servicios turísticos.	*Establecer vinculación con los prestadores de servicios cinegéticos y de pesca deportiva para posicionar a Mazatlán en estos segmentos.*	*SECTUR Estatal*	*Históricamente en el destino las actividades cinegéticas y de pesca deportiva han sido populares, sobre todo para el turismo extranjero ya que el destino cuenta con los recursos de infraestructura y naturales para ello.*
	Coordinar esfuerzos entre hoteleros y estos dos segmentos para ofrecer promociones a través de productos y paquetes innovadores complementarios.	*SECTUR Estatal*	
	Revisión de regulación para el desarrollo del turismo cinegético para agilizar la tramitología de la actividad.	*SECTUR Estatal*	
	Colaborar con información, folletos, promoción y la participación en foros relacionados con la actividad cinegética y de pesca deportiva.	*SECTUR Estatal*	

Proyecto para incentivar la diversificación de productos y servicios turísticos.	*Establecer vinculación con los prestadores de servicios cinegéticos y de pesca deportiva para posicionar a Mazatlán en estos segmentos.*	*SECTUR Estatal*	*Históricamente en el destino las actividades cinegéticas y de pesca deportiva han sido populares, sobre todo para el turismo extranjero ya que el destino cuenta con los recursos de infraestructura y naturales para ello.*
	Coordinar esfuerzos entre hoteleros y estos dos segmentos para ofrecer promociones a través de productos y paquetes innovadores complementarios.	*SECTUR Estatal*	
	Revisión de regulación para el desarrollo del turismo cinegético para agilizar la tramitología de la actividad.	*SECTUR Estatal*	
	Colaborar con información, folletos, promoción y la participación en foros relacionados con la actividad cinegética y de pesca deportiva.	*SECTUR Estatal*	

Proyecto para incentivar la diversificación de productos y servicios turísticos.	*Establecer vinculación con los prestadores de servicios cinegéticos y de pesca deportiva para posicionar a Mazatlán en estos segmentos.*	*SECTUR Estatal*	*Históricamente en el destino las actividades cinegéticas y de pesca deportiva han sido populares, sobre todo para el turismo extranjero ya que el destino cuenta con los recursos de infraestructura y naturales para ello.*
	Coordinar esfuerzos entre hoteleros y estos dos segmentos para ofrecer promociones a través de productos y paquetes innovadores complementarios.	*SECTUR Estatal*	
	Revisión de regulación para el desarrollo del turismo cinegético para agilizar la tramitología de la actividad.	*SECTUR Estatal*	
	Colaborar con información, folletos, promoción y la participación en foros relacionados con la actividad cinegética y de pesca deportiva.	*SECTUR Estatal*	

Proyecto para incentivar la diversificación de productos y servicios turísticos.	*Establecer vinculación con los prestadores de servicios cinegéticos y de pesca deportiva para posicionar a Mazatlán en estos segmentos.*	*SECTUR Estatal*	*Históricamente en el destino las actividades cinegéticas y de pesca deportiva han sido populares, sobre todo para el turismo extranjero ya que el destino cuenta con los recursos de infraestructura y naturales para ello.*
	Coordinar esfuerzos entre hoteleros y estos dos segmentos para ofrecer promociones a través de productos y paquetes innovadores complementarios.	*SECTUR Estatal*	
	Revisión de regulación para el desarrollo del turismo cinegético para agilizar la tramitología de la actividad.	*SECTUR Estatal*	
	Colaborar con información, folletos, promoción y la participación en foros relacionados con la actividad cinegética y de pesca deportiva.	*SECTUR Estatal*	

Proyecto para incentivar la diversificación de productos y servicios turísticos.	*Establecer vinculación con los prestadores de servicios cinegéticos y de pesca deportiva para posicionar a Mazatlán en estos segmentos.*	*SECTUR Estatal*	*Históricamente en el destino las actividades cinegéticas y de pesca deportiva han sido populares, sobre todo para el turismo extranjero ya que el destino cuenta con los recursos de infraestructura y naturales para ello.*
	Coordinar esfuerzos entre hoteleros y estos dos segmentos para ofrecer promociones a través de productos y paquetes innovadores complementarios.	*SECTUR Estatal*	
	Revisión de regulación para el desarrollo del turismo cinegético para agilizar la tramitología de la actividad.	*SECTUR Estatal*	
	Colaborar con información, folletos, promoción y la participación en foros relacionados con la actividad cinegética y de pesca deportiva.	*SECTUR Estatal*	

Proyecto para incentivar la diversificación de productos y servicios turísticos.	*Establecer vinculación con los prestadores de servicios cinegéticos y de pesca deportiva para posicionar a Mazatlán en estos segmentos.*	*SECTUR Estatal*	*Históricamente en el destino las actividades cinegéticas y de pesca deportiva han sido populares, sobre todo para el turismo extranjero ya que el destino cuenta con los recursos de infraestructura y naturales para ello.*
	Coordinar esfuerzos entre hoteleros y estos dos segmentos para ofrecer promociones a través de productos y paquetes innovadores complementarios.	*SECTUR Estatal*	
	Revisión de regulación para el desarrollo del turismo cinegético para agilizar la tramitología de la actividad.	*SECTUR Estatal*	
	Colaborar con información, folletos, promoción y la participación en foros relacionados con la actividad cinegética y de pesca deportiva.	*SECTUR Estatal*	

Proyecto para incentivar la diversificación de productos y servicios turísticos.	*Establecer vinculación con los prestadores de servicios cinegéticos y de pesca deportiva para posicionar a Mazatlán en estos segmentos.*	*SECTUR Estatal*	*Históricamente en el destino las actividades cinegéticas y de pesca deportiva han sido populares, sobre todo para el turismo extranjero ya que el destino cuenta con los recursos de infraestructura y naturales para ello.*
	Coordinar esfuerzos entre hoteleros y estos dos segmentos para ofrecer promociones a través de productos y paquetes innovadores complementarios.	*SECTUR Estatal*	
	Revisión de regulación para el desarrollo del turismo cinegético para agilizar la tramitología de la actividad.	*SECTUR Estatal*	
	Colaborar con información, folletos, promoción y la participación en foros relacionados con la actividad cinegética y de pesca deportiva.	*SECTUR Estatal*	

Proyecto para incentivar la diversificación de productos y servicios turísticos.	*Establecer vinculación con los prestadores de servicios cinegéticos y de pesca deportiva para posicionar a Mazatlán en estos segmentos.*	*SECTUR Estatal*	*Históricamente en el destino las actividades cinegéticas y de pesca deportiva han sido populares, sobre todo para el turismo extranjero ya que el destino cuenta con los recursos de infraestructura y naturales para ello.*
	Coordinar esfuerzos entre hoteleros y estos dos segmentos para ofrecer promociones a través de productos y paquetes innovadores complementarios.	*SECTUR Estatal*	
	Revisión de regulación para el desarrollo del turismo cinegético para agilizar la tramitología de la actividad.	*SECTUR Estatal*	
	Colaborar con información, folletos, promoción y la participación en foros relacionados con la actividad cinegética y de pesca deportiva.	*SECTUR Estatal*	

Proyecto para incentivar la diversificación de productos y servicios turísticos.	*Establecer vinculación con los prestadores de servicios cinegéticos y de pesca deportiva para posicionar a Mazatlán en estos segmentos.*	*SECTUR Estatal*	*Históricamente en el destino las actividades cinegéticas y de pesca deportiva han sido populares, sobre todo para el turismo extranjero ya que el destino cuenta con los recursos de infraestructura y naturales para ello.*
	Coordinar esfuerzos entre hoteleros y estos dos segmentos para ofrecer promociones a través de productos y paquetes innovadores complementarios.	*SECTUR Estatal*	
	Revisión de regulación para el desarrollo del turismo cinegético para agilizar la tramitología de la actividad.	*SECTUR Estatal*	
	Colaborar con información, folletos, promoción y la participación en foros relacionados con la actividad cinegética y de pesca deportiva.	*SECTUR Estatal*	

Proyecto para incentivar la diversificación de productos y servicios turísticos.	*Establecer vinculación con los prestadores de servicios cinegéticos y de pesca deportiva para posicionar a Mazatlán en estos segmentos.*	*SECTUR Estatal*	*Históricamente en el destino las actividades cinegéticas y de pesca deportiva han sido populares, sobre todo para el turismo extranjero ya que el destino cuenta con los recursos de infraestructura y naturales para ello.*
	Coordinar esfuerzos entre hoteleros y estos dos segmentos para ofrecer promociones a través de productos y paquetes innovadores complementarios.	*SECTUR Estatal*	
	Revisión de regulación para el desarrollo del turismo cinegético para agilizar la tramitología de la actividad.	*SECTUR Estatal*	
	Colaborar con información, folletos, promoción y la participación en foros relacionados con la actividad cinegética y de pesca deportiva.	*SECTUR Estatal*	

Proyecto para incentivar la diversificación de productos y servicios turísticos.	*Establecer vinculación con los prestadores de servicios cinegéticos y de pesca deportiva para posicionar a Mazatlán en estos segmentos.*	*SECTUR Estatal*	*Históricamente en el destino las actividades cinegéticas y de pesca deportiva han sido populares, sobre todo para el turismo extranjero ya que el destino cuenta con los recursos de infraestructura y naturales para ello.*
	Coordinar esfuerzos entre hoteleros y estos dos segmentos para ofrecer promociones a través de productos y paquetes innovadores complementarios.	*SECTUR Estatal*	
	Revisión de regulación para el desarrollo del turismo cinegético para agilizar la tramitología de la actividad.	*SECTUR Estatal*	
	Colaborar con información, folletos, promoción y la participación en foros relacionados con la actividad cinegética y de pesca deportiva.	*SECTUR Estatal*	

Proyecto para incentivar la diversificación de productos y servicios turísticos.	*Establecer vinculación con los prestadores de servicios cinegéticos y de pesca deportiva para posicionar a Mazatlán en estos segmentos.*	*SECTUR Estatal*	*Históricamente en el destino las actividades cinegéticas y de pesca deportiva han sido populares, sobre todo para el turismo extranjero ya que el destino cuenta con los recursos de infraestructura y naturales para ello.*
	Coordinar esfuerzos entre hoteleros y estos dos segmentos para ofrecer promociones a través de productos y paquetes innovadores complementarios.	*SECTUR Estatal*	
	Revisión de regulación para el desarrollo del turismo cinegético para agilizar la tramitología de la actividad.	*SECTUR Estatal*	
	Colaborar con información, folletos, promoción y la participación en foros relacionados con la actividad cinegética y de pesca deportiva.	*SECTUR Estatal*	

Proyecto para incentivar la diversificación de productos y servicios turísticos.	*Establecer vinculación con los prestadores de servicios cinegéticos y de pesca deportiva para posicionar a Mazatlán en estos segmentos.*	*SECTUR Estatal*	*Históricamente en el destino las actividades cinegéticas y de pesca deportiva han sido populares, sobre todo para el turismo extranjero ya que el destino cuenta con los recursos de infraestructura y naturales para ello.*
	Coordinar esfuerzos entre hoteleros y estos dos segmentos para ofrecer promociones a través de productos y paquetes innovadores complementarios.	*SECTUR Estatal*	
	Revisión de regulación para el desarrollo del turismo cinegético para agilizar la tramitología de la actividad.	*SECTUR Estatal*	
	Colaborar con información, folletos, promoción y la participación en foros relacionados con la actividad cinegética y de pesca deportiva.	*SECTUR Estatal*	

Proyecto para incentivar la diversificación de productos y servicios turísticos.	*Establecer vinculación con los prestadores de servicios cinegéticos y de pesca deportiva para posicionar a Mazatlán en estos segmentos.*	*SECTUR Estatal*	*Históricamente en el destino las actividades cinegéticas y de pesca deportiva han sido populares, sobre todo para el turismo extranjero ya que el destino cuenta con los recursos de infraestructura y naturales para ello.*
	Coordinar esfuerzos entre hoteleros y estos dos segmentos para ofrecer promociones a través de productos y paquetes innovadores complementarios.	*SECTUR Estatal*	
	Revisión de regulación para el desarrollo del turismo cinegético para agilizar la tramitología de la actividad.	*SECTUR Estatal*	
	Colaborar con información, folletos, promoción y la participación en foros relacionados con la actividad cinegética y de pesca deportiva.	*SECTUR Estatal*	

Proyecto para incentivar la diversificación de productos y servicios turísticos.	*Establecer vinculación con los prestadores de servicios cinegéticos y de pesca deportiva para posicionar a Mazatlán en estos segmentos.*	*SECTUR Estatal*	*Históricamente en el destino las actividades cinegéticas y de pesca deportiva han sido populares, sobre todo para el turismo extranjero ya que el destino cuenta con los recursos de infraestructura y naturales para ello.*
	Coordinar esfuerzos entre hoteleros y estos dos segmentos para ofrecer promociones a través de productos y paquetes innovadores complementarios.	*SECTUR Estatal*	
	Revisión de regulación para el desarrollo del turismo cinegético para agilizar la tramitología de la actividad.	*SECTUR Estatal*	
	Colaborar con información, folletos, promoción y la participación en foros relacionados con la actividad cinegética y de pesca deportiva.	*SECTUR Estatal*	

Proyecto para incentivar la diversificación de productos y servicios turísticos.	*Establecer vinculación con los prestadores de servicios cinegéticos y de pesca deportiva para posicionar a Mazatlán en estos segmentos.*	*SECTUR Estatal*	*Históricamente en el destino las actividades cinegéticas y de pesca deportiva han sido populares, sobre todo para el turismo extranjero ya que el destino cuenta con los recursos de infraestructura y naturales para ello.*
	Coordinar esfuerzos entre hoteleros y estos dos segmentos para ofrecer promociones a través de productos y paquetes innovadores complementarios.	*SECTUR Estatal*	
	Revisión de regulación para el desarrollo del turismo cinegético para agilizar la tramitología de la actividad.	*SECTUR Estatal*	
	Colaborar con información, folletos, promoción y la participación en foros relacionados con la actividad cinegética y de pesca deportiva.	*SECTUR Estatal*	

Proyecto para incentivar la diversificación de productos y servicios turísticos.	*Establecer vinculación con los prestadores de servicios cinegéticos y de pesca deportiva para posicionar a Mazatlán en estos segmentos.*	*SECTUR Estatal*	*Históricamente en el destino las actividades cinegéticas y de pesca deportiva han sido populares, sobre todo para el turismo extranjero ya que el destino cuenta con los recursos de infraestructura y naturales para ello.*
	Coordinar esfuerzos entre hoteleros y estos dos segmentos para ofrecer promociones a través de productos y paquetes innovadores complementarios.	*SECTUR Estatal*	
	Revisión de regulación para el desarrollo del turismo cinegético para agilizar la tramitología de la actividad.	*SECTUR Estatal*	
	Colaborar con información, folletos, promoción y la participación en foros relacionados con la actividad cinegética y de pesca deportiva.	*SECTUR Estatal*	

Proyecto para incentivar la diversificación de productos y servicios turísticos.	*Establecer vinculación con los prestadores de servicios cinegéticos y de pesca deportiva para posicionar a Mazatlán en estos segmentos.*	*SECTUR Estatal*	*Históricamente en el destino las actividades cinegéticas y de pesca deportiva han sido populares, sobre todo para el turismo extranjero ya que el destino cuenta con los recursos de infraestructura y naturales para ello.*
	Coordinar esfuerzos entre hoteleros y estos dos segmentos para ofrecer promociones a través de productos y paquetes innovadores complementarios.	*SECTUR Estatal*	
	Revisión de regulación para el desarrollo del turismo cinegético para agilizar la tramitología de la actividad.	*SECTUR Estatal*	
	Colaborar con información, folletos, promoción y la participación en foros relacionados con la actividad cinegética y de pesca deportiva.	*SECTUR Estatal*	

Proyecto para incentivar la diversificación de productos y servicios turísticos.	*Establecer vinculación con los prestadores de servicios cinegéticos y de pesca deportiva para posicionar a Mazatlán en estos segmentos.*	*SECTUR Estatal*	*Históricamente en el destino las actividades cinegéticas y de pesca deportiva han sido populares, sobre todo para el turismo extranjero ya que el destino cuenta con los recursos de infraestructura y naturales para ello.*
	Coordinar esfuerzos entre hoteleros y estos dos segmentos para ofrecer promociones a través de productos y paquetes innovadores complementarios.	*SECTUR Estatal*	
	Revisión de regulación para el desarrollo del turismo cinegético para agilizar la tramitología de la actividad.	*SECTUR Estatal*	
	Colaborar con información, folletos, promoción y la participación en foros relacionados con la actividad cinegética y de pesca deportiva.	*SECTUR Estatal*	

Proyecto para incentivar la diversificación de productos y servicios turísticos.	*Establecer vinculación con los prestadores de servicios cinegéticos y de pesca deportiva para posicionar a Mazatlán en estos segmentos.*	*SECTUR Estatal*	*Históricamente en el destino las actividades cinegéticas y de pesca deportiva han sido populares, sobre todo para el turismo extranjero ya que el destino cuenta con los recursos de infraestructura y naturales para ello.*
	Coordinar esfuerzos entre hoteleros y estos dos segmentos para ofrecer promociones a través de productos y paquetes innovadores complementarios.	*SECTUR Estatal*	
	Revisión de regulación para el desarrollo del turismo cinegético para agilizar la tramitología de la actividad.	*SECTUR Estatal*	
	Colaborar con información, folletos, promoción y la participación en foros relacionados con la actividad cinegética y de pesca deportiva.	*SECTUR Estatal*	

Proyecto para incentivar la diversificación de productos y servicios turísticos.	*Establecer vinculación con los prestadores de servicios cinegéticos y de pesca deportiva para posicionar a Mazatlán en estos segmentos.*	*SECTUR Estatal*	*Históricamente en el destino las actividades cinegéticas y de pesca deportiva han sido populares, sobre todo para el turismo extranjero ya que el destino cuenta con los recursos de infraestructura y naturales para ello.*
	Coordinar esfuerzos entre hoteleros y estos dos segmentos para ofrecer promociones a través de productos y paquetes innovadores complementarios.	*SECTUR Estatal*	
	Revisión de regulación para el desarrollo del turismo cinegético para agilizar la tramitología de la actividad.	*SECTUR Estatal*	
	Colaborar con información, folletos, promoción y la participación en foros relacionados con la actividad cinegética y de pesca deportiva.	*SECTUR Estatal*	

Proyecto para incentivar la diversificación de productos y servicios turísticos.	*Establecer vinculación con los prestadores de servicios cinegéticos y de pesca deportiva para posicionar a Mazatlán en estos segmentos.*	*SECTUR Estatal*	*Históricamente en el destino las actividades cinegéticas y de pesca deportiva han sido populares, sobre todo para el turismo extranjero ya que el destino cuenta con los recursos de infraestructura y naturales para ello.*
	Coordinar esfuerzos entre hoteleros y estos dos segmentos para ofrecer promociones a través de productos y paquetes innovadores complementarios.	*SECTUR Estatal*	
	Revisión de regulación para el desarrollo del turismo cinegético para agilizar la tramitología de la actividad.	*SECTUR Estatal*	
	Colaborar con información, folletos, promoción y la participación en foros relacionados con la actividad cinegética y de pesca deportiva.	*SECTUR Estatal*	

Proyecto para incentivar la diversificación de productos y servicios turísticos.	*Establecer vinculación con los prestadores de servicios cinegéticos y de pesca deportiva para posicionar a Mazatlán en estos segmentos.*	*SECTUR Estatal*	*Históricamente en el destino las actividades cinegéticas y de pesca deportiva han sido populares, sobre todo para el turismo extranjero ya que el destino cuenta con los recursos de infraestructura y naturales para ello.*
	Coordinar esfuerzos entre hoteleros y estos dos segmentos para ofrecer promociones a través de productos y paquetes innovadores complementarios.	*SECTUR Estatal*	
	Revisión de regulación para el desarrollo del turismo cinegético para agilizar la tramitología de la actividad.	*SECTUR Estatal*	
	Colaborar con información, folletos, promoción y la participación en foros relacionados con la actividad cinegética y de pesca deportiva.	*SECTUR Estatal*	

Proyecto para incentivar la diversificación de productos y servicios turísticos.	*Establecer vinculación con los prestadores de servicios cinegéticos y de pesca deportiva para posicionar a Mazatlán en estos segmentos.*	*SECTUR Estatal*	*Históricamente en el destino las actividades cinegéticas y de pesca deportiva han sido populares, sobre todo para el turismo extranjero ya que el destino cuenta con los recursos de infraestructura y naturales para ello.*
	Coordinar esfuerzos entre hoteleros y estos dos segmentos para ofrecer promociones a través de productos y paquetes innovadores complementarios.	*SECTUR Estatal*	
	Revisión de regulación para el desarrollo del turismo cinegético para agilizar la tramitología de la actividad.	*SECTUR Estatal*	
	Colaborar con información, folletos, promoción y la participación en foros relacionados con la actividad cinegética y de pesca deportiva.	*SECTUR Estatal*	

Proyecto para incentivar la diversificación de productos y servicios turísticos.	*Establecer vinculación con los prestadores de servicios cinegéticos y de pesca deportiva para posicionar a Mazatlán en estos segmentos.*	*SECTUR Estatal*	*Históricamente en el destino las actividades cinegéticas y de pesca deportiva han sido populares, sobre todo para el turismo extranjero ya que el destino cuenta con los recursos de infraestructura y naturales para ello.*
	Coordinar esfuerzos entre hoteleros y estos dos segmentos para ofrecer promociones a través de productos y paquetes innovadores complementarios.	*SECTUR Estatal*	
	Revisión de regulación para el desarrollo del turismo cinegético para agilizar la tramitología de la actividad.	*SECTUR Estatal*	
	Colaborar con información, folletos, promoción y la participación en foros relacionados con la actividad cinegética y de pesca deportiva.	*SECTUR Estatal*	

Proyecto para incentivar la diversificación de productos y servicios turísticos.	*Establecer vinculación con los prestadores de servicios cinegéticos y de pesca deportiva para posicionar a Mazatlán en estos segmentos.*	*SECTUR Estatal*	*Históricamente en el destino las actividades cinegéticas y de pesca deportiva han sido populares, sobre todo para el turismo extranjero ya que el destino cuenta con los recursos de infraestructura y naturales para ello.*
	Coordinar esfuerzos entre hoteleros y estos dos segmentos para ofrecer promociones a través de productos y paquetes innovadores complementarios.	*SECTUR Estatal*	
	Revisión de regulación para el desarrollo del turismo cinegético para agilizar la tramitología de la actividad.	*SECTUR Estatal*	
	Colaborar con información, folletos, promoción y la participación en foros relacionados con la actividad cinegética y de pesca deportiva.	*SECTUR Estatal*	

Proyecto para incentivar la diversificación de productos y servicios turísticos.	*Establecer vinculación con los prestadores de servicios cinegéticos y de pesca deportiva para posicionar a Mazatlán en estos segmentos.*	*SECTUR Estatal*	*Históricamente en el destino las actividades cinegéticas y de pesca deportiva han sido populares, sobre todo para el turismo extranjero ya que el destino cuenta con los recursos de infraestructura y naturales para ello.*
	Coordinar esfuerzos entre hoteleros y estos dos segmentos para ofrecer promociones a través de productos y paquetes innovadores complementarios.	*SECTUR Estatal*	
	Revisión de regulación para el desarrollo del turismo cinegético para agilizar la tramitología de la actividad.	*SECTUR Estatal*	
	Colaborar con información, folletos, promoción y la participación en foros relacionados con la actividad cinegética y de pesca deportiva.	*SECTUR Estatal*	

Proyecto para incentivar la diversificación de productos y servicios turísticos.	*Establecer vinculación con los prestadores de servicios cinegéticos y de pesca deportiva para posicionar a Mazatlán en estos segmentos.*	*SECTUR Estatal*	*Históricamente en el destino las actividades cinegéticas y de pesca deportiva han sido populares, sobre todo para el turismo extranjero ya que el destino cuenta con los recursos de infraestructura y naturales para ello.*
	Coordinar esfuerzos entre hoteleros y estos dos segmentos para ofrecer promociones a través de productos y paquetes innovadores complementarios.	*SECTUR Estatal*	
	Revisión de regulación para el desarrollo del turismo cinegético para agilizar la tramitología de la actividad.	*SECTUR Estatal*	
	Colaborar con información, folletos, promoción y la participación en foros relacionados con la actividad cinegética y de pesca deportiva.	*SECTUR Estatal*	

Proyecto para incentivar la diversificación de productos y servicios turísticos.	*Establecer vinculación con los prestadores de servicios cinegéticos y de pesca deportiva para posicionar a Mazatlán en estos segmentos.*	*SECTUR Estatal*	*Históricamente en el destino las actividades cinegéticas y de pesca deportiva han sido populares, sobre todo para el turismo extranjero ya que el destino cuenta con los recursos de infraestructura y naturales para ello.*
	Coordinar esfuerzos entre hoteleros y estos dos segmentos para ofrecer promociones a través de productos y paquetes innovadores complementarios.	*SECTUR Estatal*	
	Revisión de regulación para el desarrollo del turismo cinegético para agilizar la tramitología de la actividad.	*SECTUR Estatal*	
	Colaborar con información, folletos, promoción y la participación en foros relacionados con la actividad cinegética y de pesca deportiva.	*SECTUR Estatal*	

Proyecto para incentivar la diversificación de productos y servicios turísticos.	*Establecer vinculación con los prestadores de servicios cinegéticos y de pesca deportiva para posicionar a Mazatlán en estos segmentos.*	*SECTUR Estatal*	*Históricamente en el destino las actividades cinegéticas y de pesca deportiva han sido populares, sobre todo para el turismo extranjero ya que el destino cuenta con los recursos de infraestructura y naturales para ello.*
	Coordinar esfuerzos entre hoteleros y estos dos segmentos para ofrecer promociones a través de productos y paquetes innovadores complementarios.	*SECTUR Estatal*	
	Revisión de regulación para el desarrollo del turismo cinegético para agilizar la tramitología de la actividad.	*SECTUR Estatal*	
	Colaborar con información, folletos, promoción y la participación en foros relacionados con la actividad cinegética y de pesca deportiva.	*SECTUR Estatal*	

Proyecto para incentivar la diversificación de productos y servicios turísticos.	*Establecer vinculación con los prestadores de servicios cinegéticos y de pesca deportiva para posicionar a Mazatlán en estos segmentos.*	*SECTUR Estatal*	*Históricamente en el destino las actividades cinegéticas y de pesca deportiva han sido populares, sobre todo para el turismo extranjero ya que el destino cuenta con los recursos de infraestructura y naturales para ello.*
	Coordinar esfuerzos entre hoteleros y estos dos segmentos para ofrecer promociones a través de productos y paquetes innovadores complementarios.	*SECTUR Estatal*	
	Revisión de regulación para el desarrollo del turismo cinegético para agilizar la tramitología de la actividad.	*SECTUR Estatal*	
	Colaborar con información, folletos, promoción y la participación en foros relacionados con la actividad cinegética y de pesca deportiva.	*SECTUR Estatal*	

Proyecto para incentivar la diversificación de productos y servicios turísticos.	*Establecer vinculación con los prestadores de servicios cinegéticos y de pesca deportiva para posicionar a Mazatlán en estos segmentos.*	*SECTUR Estatal*	*Históricamente en el destino las actividades cinegéticas y de pesca deportiva han sido populares, sobre todo para el turismo extranjero ya que el destino cuenta con los recursos de infraestructura y naturales para ello.*
	Coordinar esfuerzos entre hoteleros y estos dos segmentos para ofrecer promociones a través de productos y paquetes innovadores complementarios.	*SECTUR Estatal*	
	Revisión de regulación para el desarrollo del turismo cinegético para agilizar la tramitología de la actividad.	*SECTUR Estatal*	
	Colaborar con información, folletos, promoción y la participación en foros relacionados con la actividad cinegética y de pesca deportiva.	*SECTUR Estatal*	

Proyecto para incentivar la diversificación de productos y servicios turísticos.	*Establecer vinculación con los prestadores de servicios cinegéticos y de pesca deportiva para posicionar a Mazatlán en estos segmentos.*	*SECTUR Estatal*	*Históricamente en el destino las actividades cinegéticas y de pesca deportiva han sido populares, sobre todo para el turismo extranjero ya que el destino cuenta con los recursos de infraestructura y naturales para ello.*
	Coordinar esfuerzos entre hoteleros y estos dos segmentos para ofrecer promociones a través de productos y paquetes innovadores complementarios.	*SECTUR Estatal*	
	Revisión de regulación para el desarrollo del turismo cinegético para agilizar la tramitología de la actividad.	*SECTUR Estatal*	
	Colaborar con información, folletos, promoción y la participación en foros relacionados con la actividad cinegética y de pesca deportiva.	*SECTUR Estatal*	

Proyecto para incentivar la diversificación de productos y servicios turísticos.	*Establecer vinculación con los prestadores de servicios cinegéticos y de pesca deportiva para posicionar a Mazatlán en estos segmentos.*	*SECTUR Estatal*	*Históricamente en el destino las actividades cinegéticas y de pesca deportiva han sido populares, sobre todo para el turismo extranjero ya que el destino cuenta con los recursos de infraestructura y naturales para ello.*
	Coordinar esfuerzos entre hoteleros y estos dos segmentos para ofrecer promociones a través de productos y paquetes innovadores complementarios.	*SECTUR Estatal*	
	Revisión de regulación para el desarrollo del turismo cinegético para agilizar la tramitología de la actividad.	*SECTUR Estatal*	
	Colaborar con información, folletos, promoción y la participación en foros relacionados con la actividad cinegética y de pesca deportiva.	*SECTUR Estatal*	

Proyecto para incentivar la diversificación de productos y servicios turísticos.	*Establecer vinculación con los prestadores de servicios cinegéticos y de pesca deportiva para posicionar a Mazatlán en estos segmentos.*	*SECTUR Estatal*	*Históricamente en el destino las actividades cinegéticas y de pesca deportiva han sido populares, sobre todo para el turismo extranjero ya que el destino cuenta con los recursos de infraestructura y naturales para ello.*
	Coordinar esfuerzos entre hoteleros y estos dos segmentos para ofrecer promociones a través de productos y paquetes innovadores complementarios.	*SECTUR Estatal*	
	Revisión de regulación para el desarrollo del turismo cinegético para agilizar la tramitología de la actividad.	*SECTUR Estatal*	
	Colaborar con información, folletos, promoción y la participación en foros relacionados con la actividad cinegética y de pesca deportiva.	*SECTUR Estatal*	

Proyecto para incentivar la diversificación de productos y servicios turísticos.	*Establecer vinculación con los prestadores de servicios cinegéticos y de pesca deportiva para posicionar a Mazatlán en estos segmentos.*	*SECTUR Estatal*	*Históricamente en el destino las actividades cinegéticas y de pesca deportiva han sido populares, sobre todo para el turismo extranjero ya que el destino cuenta con los recursos de infraestructura y naturales para ello.*
	Coordinar esfuerzos entre hoteleros y estos dos segmentos para ofrecer promociones a través de productos y paquetes innovadores complementarios.	*SECTUR Estatal*	
	Revisión de regulación para el desarrollo del turismo cinegético para agilizar la tramitología de la actividad.	*SECTUR Estatal*	
	Colaborar con información, folletos, promoción y la participación en foros relacionados con la actividad cinegética y de pesca deportiva.	*SECTUR Estatal*	

Proyecto para incentivar la diversificación de productos y servicios turísticos.	*Establecer vinculación con los prestadores de servicios cinegéticos y de pesca deportiva para posicionar a Mazatlán en estos segmentos.*	*SECTUR Estatal*	*Históricamente en el destino las actividades cinegéticas y de pesca deportiva han sido populares, sobre todo para el turismo extranjero ya que el destino cuenta con los recursos de infraestructura y naturales para ello.*
	Coordinar esfuerzos entre hoteleros y estos dos segmentos para ofrecer promociones a través de productos y paquetes innovadores complementarios.	*SECTUR Estatal*	
	Revisión de regulación para el desarrollo del turismo cinegético para agilizar la tramitología de la actividad.	*SECTUR Estatal*	
	Colaborar con información, folletos, promoción y la participación en foros relacionados con la actividad cinegética y de pesca deportiva.	*SECTUR Estatal*	

Proyecto para incentivar la diversificación de productos y servicios turísticos.	*Establecer vinculación con los prestadores de servicios cinegéticos y de pesca deportiva para posicionar a Mazatlán en estos segmentos.*	*SECTUR Estatal*	*Históricamente en el destino las actividades cinegéticas y de pesca deportiva han sido populares, sobre todo para el turismo extranjero ya que el destino cuenta con los recursos de infraestructura y naturales para ello.*
	Coordinar esfuerzos entre hoteleros y estos dos segmentos para ofrecer promociones a través de productos y paquetes innovadores complementarios.	*SECTUR Estatal*	
	Revisión de regulación para el desarrollo del turismo cinegético para agilizar la tramitología de la actividad.	*SECTUR Estatal*	
	Colaborar con información, folletos, promoción y la participación en foros relacionados con la actividad cinegética y de pesca deportiva.	*SECTUR Estatal*	

Proyecto para incentivar la diversificación de productos y servicios turísticos.	*Establecer vinculación con los prestadores de servicios cinegéticos y de pesca deportiva para posicionar a Mazatlán en estos segmentos.*	*SECTUR Estatal*	*Históricamente en el destino las actividades cinegéticas y de pesca deportiva han sido populares, sobre todo para el turismo extranjero ya que el destino cuenta con los recursos de infraestructura y naturales para ello.*
	Coordinar esfuerzos entre hoteleros y estos dos segmentos para ofrecer promociones a través de productos y paquetes innovadores complementarios.	*SECTUR Estatal*	
	Revisión de regulación para el desarrollo del turismo cinegético para agilizar la tramitología de la actividad.	*SECTUR Estatal*	
	Colaborar con información, folletos, promoción y la participación en foros relacionados con la actividad cinegética y de pesca deportiva.	*SECTUR Estatal*	

Proyecto para incentivar la diversificación de productos y servicios turísticos.	*Establecer vinculación con los prestadores de servicios cinegéticos y de pesca deportiva para posicionar a Mazatlán en estos segmentos.*	*SECTUR Estatal*	*Históricamente en el destino las actividades cinegéticas y de pesca deportiva han sido populares, sobre todo para el turismo extranjero ya que el destino cuenta con los recursos de infraestructura y naturales para ello.*
	Coordinar esfuerzos entre hoteleros y estos dos segmentos para ofrecer promociones a través de productos y paquetes innovadores complementarios.	*SECTUR Estatal*	
	Revisión de regulación para el desarrollo del turismo cinegético para agilizar la tramitología de la actividad.	*SECTUR Estatal*	
	Colaborar con información, folletos, promoción y la participación en foros relacionados con la actividad cinegética y de pesca deportiva.	*SECTUR Estatal*	

Proyecto para incentivar la diversificación de productos y servicios turísticos.	*Establecer vinculación con los prestadores de servicios cinegéticos y de pesca deportiva para posicionar a Mazatlán en estos segmentos.*	*SECTUR Estatal*	*Históricamente en el destino las actividades cinegéticas y de pesca deportiva han sido populares, sobre todo para el turismo extranjero ya que el destino cuenta con los recursos de infraestructura y naturales para ello.*
	Coordinar esfuerzos entre hoteleros y estos dos segmentos para ofrecer promociones a través de productos y paquetes innovadores complementarios.	*SECTUR Estatal*	
	Revisión de regulación para el desarrollo del turismo cinegético para agilizar la tramitología de la actividad.	*SECTUR Estatal*	
	Colaborar con información, folletos, promoción y la participación en foros relacionados con la actividad cinegética y de pesca deportiva.	*SECTUR Estatal*	

Proyecto para incentivar la diversificación de productos y servicios turísticos.	*Establecer vinculación con los prestadores de servicios cinegéticos y de pesca deportiva para posicionar a Mazatlán en estos segmentos.*	*SECTUR Estatal*	*Históricamente en el destino las actividades cinegéticas y de pesca deportiva han sido populares, sobre todo para el turismo extranjero ya que el destino cuenta con los recursos de infraestructura y naturales para ello.*
	Coordinar esfuerzos entre hoteleros y estos dos segmentos para ofrecer promociones a través de productos y paquetes innovadores complementarios.	*SECTUR Estatal*	
	Revisión de regulación para el desarrollo del turismo cinegético para agilizar la tramitología de la actividad.	*SECTUR Estatal*	
	Colaborar con información, folletos, promoción y la participación en foros relacionados con la actividad cinegética y de pesca deportiva.	*SECTUR Estatal*	

Proyecto para incentivar la diversificación de productos y servicios turísticos.	*Establecer vinculación con los prestadores de servicios cinegéticos y de pesca deportiva para posicionar a Mazatlán en estos segmentos.*	*SECTUR Estatal*	*Históricamente en el destino las actividades cinegéticas y de pesca deportiva han sido populares, sobre todo para el turismo extranjero ya que el destino cuenta con los recursos de infraestructura y naturales para ello.*
	Coordinar esfuerzos entre hoteleros y estos dos segmentos para ofrecer promociones a través de productos y paquetes innovadores complementarios.	*SECTUR Estatal*	
	Revisión de regulación para el desarrollo del turismo cinegético para agilizar la tramitología de la actividad.	*SECTUR Estatal*	
	Colaborar con información, folletos, promoción y la participación en foros relacionados con la actividad cinegética y de pesca deportiva.	*SECTUR Estatal*	

Proyecto para incentivar la diversificación de productos y servicios turísticos.	*Establecer vinculación con los prestadores de servicios cinegéticos y de pesca deportiva para posicionar a Mazatlán en estos segmentos.*	*SECTUR Estatal*	*Históricamente en el destino las actividades cinegéticas y de pesca deportiva han sido populares, sobre todo para el turismo extranjero ya que el destino cuenta con los recursos de infraestructura y naturales para ello.*
	Coordinar esfuerzos entre hoteleros y estos dos segmentos para ofrecer promociones a través de productos y paquetes innovadores complementarios.	*SECTUR Estatal*	
	Revisión de regulación para el desarrollo del turismo cinegético para agilizar la tramitología de la actividad.	*SECTUR Estatal*	
	Colaborar con información, folletos, promoción y la participación en foros relacionados con la actividad cinegética y de pesca deportiva.	*SECTUR Estatal*	

Proyecto para incentivar la diversificación de productos y servicios turísticos.	*Establecer vinculación con los prestadores de servicios cinegéticos y de pesca deportiva para posicionar a Mazatlán en estos segmentos.*	*SECTUR Estatal*	*Históricamente en el destino las actividades cinegéticas y de pesca deportiva han sido populares, sobre todo para el turismo extranjero ya que el destino cuenta con los recursos de infraestructura y naturales para ello.*
	Coordinar esfuerzos entre hoteleros y estos dos segmentos para ofrecer promociones a través de productos y paquetes innovadores complementarios.	*SECTUR Estatal*	
	Revisión de regulación para el desarrollo del turismo cinegético para agilizar la tramitología de la actividad.	*SECTUR Estatal*	
	Colaborar con información, folletos, promoción y la participación en foros relacionados con la actividad cinegética y de pesca deportiva.	*SECTUR Estatal*	

Proyecto para incentivar la diversificación de productos y servicios turísticos.	*Establecer vinculación con los prestadores de servicios cinegéticos y de pesca deportiva para posicionar a Mazatlán en estos segmentos.*	*SECTUR Estatal*	*Históricamente en el destino las actividades cinegéticas y de pesca deportiva han sido populares, sobre todo para el turismo extranjero ya que el destino cuenta con los recursos de infraestructura y naturales para ello.*
	Coordinar esfuerzos entre hoteleros y estos dos segmentos para ofrecer promociones a través de productos y paquetes innovadores complementarios.	*SECTUR Estatal*	
	Revisión de regulación para el desarrollo del turismo cinegético para agilizar la tramitología de la actividad.	*SECTUR Estatal*	
	Colaborar con información, folletos, promoción y la participación en foros relacionados con la actividad cinegética y de pesca deportiva.	*SECTUR Estatal*	

Proyecto para incentivar la diversificación de productos y servicios turísticos.	*Establecer vinculación con los prestadores de servicios cinegéticos y de pesca deportiva para posicionar a Mazatlán en estos segmentos.*	*SECTUR Estatal*	*Históricamente en el destino las actividades cinegéticas y de pesca deportiva han sido populares, sobre todo para el turismo extranjero ya que el destino cuenta con los recursos de infraestructura y naturales para ello.*
	Coordinar esfuerzos entre hoteleros y estos dos segmentos para ofrecer promociones a través de productos y paquetes innovadores complementarios.	*SECTUR Estatal*	
	Revisión de regulación para el desarrollo del turismo cinegético para agilizar la tramitología de la actividad.	*SECTUR Estatal*	
	Colaborar con información, folletos, promoción y la participación en foros relacionados con la actividad cinegética y de pesca deportiva.	*SECTUR Estatal*	

Proyecto para incentivar la diversificación de productos y servicios turísticos.	*Establecer vinculación con los prestadores de servicios cinegéticos y de pesca deportiva para posicionar a Mazatlán en estos segmentos.*	*SECTUR Estatal*	*Históricamente en el destino las actividades cinegéticas y de pesca deportiva han sido populares, sobre todo para el turismo extranjero ya que el destino cuenta con los recursos de infraestructura y naturales para ello.*
	Coordinar esfuerzos entre hoteleros y estos dos segmentos para ofrecer promociones a través de productos y paquetes innovadores complementarios.	*SECTUR Estatal*	
	Revisión de regulación para el desarrollo del turismo cinegético para agilizar la tramitología de la actividad.	*SECTUR Estatal*	
	Colaborar con información, folletos, promoción y la participación en foros relacionados con la actividad cinegética y de pesca deportiva.	*SECTUR Estatal*	

Proyecto para incentivar la diversificación de productos y servicios turísticos.	*Establecer vinculación con los prestadores de servicios cinegéticos y de pesca deportiva para posicionar a Mazatlán en estos segmentos.*	*SECTUR Estatal*	*Históricamente en el destino las actividades cinegéticas y de pesca deportiva han sido populares, sobre todo para el turismo extranjero ya que el destino cuenta con los recursos de infraestructura y naturales para ello.*
	Coordinar esfuerzos entre hoteleros y estos dos segmentos para ofrecer promociones a través de productos y paquetes innovadores complementarios.	*SECTUR Estatal*	
	Revisión de regulación para el desarrollo del turismo cinegético para agilizar la tramitología de la actividad.	*SECTUR Estatal*	
	Colaborar con información, folletos, promoción y la participación en foros relacionados con la actividad cinegética y de pesca deportiva.	*SECTUR Estatal*	

Proyecto para incentivar la diversificación de productos y servicios turísticos.	*Establecer vinculación con los prestadores de servicios cinegéticos y de pesca deportiva para posicionar a Mazatlán en estos segmentos.*	*SECTUR Estatal*	*Históricamente en el destino las actividades cinegéticas y de pesca deportiva han sido populares, sobre todo para el turismo extranjero ya que el destino cuenta con los recursos de infraestructura y naturales para ello.*
	Coordinar esfuerzos entre hoteleros y estos dos segmentos para ofrecer promociones a través de productos y paquetes innovadores complementarios.	*SECTUR Estatal*	
	Revisión de regulación para el desarrollo del turismo cinegético para agilizar la tramitología de la actividad.	*SECTUR Estatal*	
	Colaborar con información, folletos, promoción y la participación en foros relacionados con la actividad cinegética y de pesca deportiva.	*SECTUR Estatal*	

Proyecto para incentivar la diversificación de productos y servicios turísticos.	*Establecer vinculación con los prestadores de servicios cinegéticos y de pesca deportiva para posicionar a Mazatlán en estos segmentos.*	*SECTUR Estatal*	*Históricamente en el destino las actividades cinegéticas y de pesca deportiva han sido populares, sobre todo para el turismo extranjero ya que el destino cuenta con los recursos de infraestructura y naturales para ello.*
	Coordinar esfuerzos entre hoteleros y estos dos segmentos para ofrecer promociones a través de productos y paquetes innovadores complementarios.	*SECTUR Estatal*	
	Revisión de regulación para el desarrollo del turismo cinegético para agilizar la tramitología de la actividad.	*SECTUR Estatal*	
	Colaborar con información, folletos, promoción y la participación en foros relacionados con la actividad cinegética y de pesca deportiva.	*SECTUR Estatal*	

Proyecto para incentivar la diversificación de productos y servicios turísticos.	*Establecer vinculación con los prestadores de servicios cinegéticos y de pesca deportiva para posicionar a Mazatlán en estos segmentos.*	*SECTUR Estatal*	*Históricamente en el destino las actividades cinegéticas y de pesca deportiva han sido populares, sobre todo para el turismo extranjero ya que el destino cuenta con los recursos de infraestructura y naturales para ello.*
	Coordinar esfuerzos entre hoteleros y estos dos segmentos para ofrecer promociones a través de productos y paquetes innovadores complementarios.	*SECTUR Estatal*	
	Revisión de regulación para el desarrollo del turismo cinegético para agilizar la tramitología de la actividad.	*SECTUR Estatal*	
	Colaborar con información, folletos, promoción y la participación en foros relacionados con la actividad cinegética y de pesca deportiva.	*SECTUR Estatal*	

Proyecto para incentivar la diversificación de productos y servicios turísticos.	*Establecer vinculación con los prestadores de servicios cinegéticos y de pesca deportiva para posicionar a Mazatlán en estos segmentos.*	*SECTUR Estatal*	*Históricamente en el destino las actividades cinegéticas y de pesca deportiva han sido populares, sobre todo para el turismo extranjero ya que el destino cuenta con los recursos de infraestructura y naturales para ello.*
	Coordinar esfuerzos entre hoteleros y estos dos segmentos para ofrecer promociones a través de productos y paquetes innovadores complementarios.	*SECTUR Estatal*	
	Revisión de regulación para el desarrollo del turismo cinegético para agilizar la tramitología de la actividad.	*SECTUR Estatal*	
	Colaborar con información, folletos, promoción y la participación en foros relacionados con la actividad cinegética y de pesca deportiva.	*SECTUR Estatal*	

Proyecto para incentivar la diversificación de productos y servicios turísticos.	*Establecer vinculación con los prestadores de servicios cinegéticos y de pesca deportiva para posicionar a Mazatlán en estos segmentos.*	*SECTUR Estatal*	*Históricamente en el destino las actividades cinegéticas y de pesca deportiva han sido populares, sobre todo para el turismo extranjero ya que el destino cuenta con los recursos de infraestructura y naturales para ello.*
	Coordinar esfuerzos entre hoteleros y estos dos segmentos para ofrecer promociones a través de productos y paquetes innovadores complementarios.	*SECTUR Estatal*	
	Revisión de regulación para el desarrollo del turismo cinegético para agilizar la tramitología de la actividad.	*SECTUR Estatal*	
	Colaborar con información, folletos, promoción y la participación en foros relacionados con la actividad cinegética y de pesca deportiva.	*SECTUR Estatal*	

Proyecto para incentivar la diversificación de productos y servicios turísticos.	*Establecer vinculación con los prestadores de servicios cinegéticos y de pesca deportiva para posicionar a Mazatlán en estos segmentos.*	*SECTUR Estatal*	*Históricamente en el destino las actividades cinegéticas y de pesca deportiva han sido populares, sobre todo para el turismo extranjero ya que el destino cuenta con los recursos de infraestructura y naturales para ello.*
	Coordinar esfuerzos entre hoteleros y estos dos segmentos para ofrecer promociones a través de productos y paquetes innovadores complementarios.	*SECTUR Estatal*	
	Revisión de regulación para el desarrollo del turismo cinegético para agilizar la tramitología de la actividad.	*SECTUR Estatal*	
	Colaborar con información, folletos, promoción y la participación en foros relacionados con la actividad cinegética y de pesca deportiva.	*SECTUR Estatal*	

Proyecto para incentivar la diversificación de productos y servicios turísticos.	*Establecer vinculación con los prestadores de servicios cinegéticos y de pesca deportiva para posicionar a Mazatlán en estos segmentos.*	*SECTUR Estatal*	*Históricamente en el destino las actividades cinegéticas y de pesca deportiva han sido populares, sobre todo para el turismo extranjero ya que el destino cuenta con los recursos de infraestructura y naturales para ello.*
	Coordinar esfuerzos entre hoteleros y estos dos segmentos para ofrecer promociones a través de productos y paquetes innovadores complementarios.	*SECTUR Estatal*	
	Revisión de regulación para el desarrollo del turismo cinegético para agilizar la tramitología de la actividad.	*SECTUR Estatal*	
	Colaborar con información, folletos, promoción y la participación en foros relacionados con la actividad cinegética y de pesca deportiva.	*SECTUR Estatal*	

Proyecto para incentivar la diversificación de productos y servicios turísticos.	*Establecer vinculación con los prestadores de servicios cinegéticos y de pesca deportiva para posicionar a Mazatlán en estos segmentos.*	*SECTUR Estatal*	*Históricamente en el destino las actividades cinegéticas y de pesca deportiva han sido populares, sobre todo para el turismo extranjero ya que el destino cuenta con los recursos de infraestructura y naturales para ello.*
	Coordinar esfuerzos entre hoteleros y estos dos segmentos para ofrecer promociones a través de productos y paquetes innovadores complementarios.	*SECTUR Estatal*	
	Revisión de regulación para el desarrollo del turismo cinegético para agilizar la tramitología de la actividad.	*SECTUR Estatal*	
	Colaborar con información, folletos, promoción y la participación en foros relacionados con la actividad cinegética y de pesca deportiva.	*SECTUR Estatal*	

Proyecto para incentivar la diversificación de productos y servicios turísticos.	*Establecer vinculación con los prestadores de servicios cinegéticos y de pesca deportiva para posicionar a Mazatlán en estos segmentos.*	*SECTUR Estatal*	*Históricamente en el destino las actividades cinegéticas y de pesca deportiva han sido populares, sobre todo para el turismo extranjero ya que el destino cuenta con los recursos de infraestructura y naturales para ello.*
	Coordinar esfuerzos entre hoteleros y estos dos segmentos para ofrecer promociones a través de productos y paquetes innovadores complementarios.	*SECTUR Estatal*	
	Revisión de regulación para el desarrollo del turismo cinegético para agilizar la tramitología de la actividad.	*SECTUR Estatal*	
	Colaborar con información, folletos, promoción y la participación en foros relacionados con la actividad cinegética y de pesca deportiva.	*SECTUR Estatal*	

Proyecto para incentivar la diversificación de productos y servicios turísticos.	*Establecer vinculación con los prestadores de servicios cinegéticos y de pesca deportiva para posicionar a Mazatlán en estos segmentos.*	*SECTUR Estatal*	*Históricamente en el destino las actividades cinegéticas y de pesca deportiva han sido populares, sobre todo para el turismo extranjero ya que el destino cuenta con los recursos de infraestructura y naturales para ello.*
	Coordinar esfuerzos entre hoteleros y estos dos segmentos para ofrecer promociones a través de productos y paquetes innovadores complementarios.	*SECTUR Estatal*	
	Revisión de regulación para el desarrollo del turismo cinegético para agilizar la tramitología de la actividad.	*SECTUR Estatal*	
	Colaborar con información, folletos, promoción y la participación en foros relacionados con la actividad cinegética y de pesca deportiva.	*SECTUR Estatal*	

Proyecto para incentivar la diversificación de productos y servicios turísticos.	*Establecer vinculación con los prestadores de servicios cinegéticos y de pesca deportiva para posicionar a Mazatlán en estos segmentos.*	*SECTUR Estatal*	*Históricamente en el destino las actividades cinegéticas y de pesca deportiva han sido populares, sobre todo para el turismo extranjero ya que el destino cuenta con los recursos de infraestructura y naturales para ello.*
	Coordinar esfuerzos entre hoteleros y estos dos segmentos para ofrecer promociones a través de productos y paquetes innovadores complementarios.	*SECTUR Estatal*	
	Revisión de regulación para el desarrollo del turismo cinegético para agilizar la tramitología de la actividad.	*SECTUR Estatal*	
	Colaborar con información, folletos, promoción y la participación en foros relacionados con la actividad cinegética y de pesca deportiva.	*SECTUR Estatal*	

Proyecto para incentivar la diversificación de productos y servicios turísticos.	*Establecer vinculación con los prestadores de servicios cinegéticos y de pesca deportiva para posicionar a Mazatlán en estos segmentos.*	*SECTUR Estatal*	*Históricamente en el destino las actividades cinegéticas y de pesca deportiva han sido populares, sobre todo para el turismo extranjero ya que el destino cuenta con los recursos de infraestructura y naturales para ello.*
	Coordinar esfuerzos entre hoteleros y estos dos segmentos para ofrecer promociones a través de productos y paquetes innovadores complementarios.	*SECTUR Estatal*	
	Revisión de regulación para el desarrollo del turismo cinegético para agilizar la tramitología de la actividad.	*SECTUR Estatal*	
	Colaborar con información, folletos, promoción y la participación en foros relacionados con la actividad cinegética y de pesca deportiva.	*SECTUR Estatal*	

Proyecto para incentivar la diversificación de productos y servicios turísticos.	*Establecer vinculación con los prestadores de servicios cinegéticos y de pesca deportiva para posicionar a Mazatlán en estos segmentos.*	*SECTUR Estatal*	*Históricamente en el destino las actividades cinegéticas y de pesca deportiva han sido populares, sobre todo para el turismo extranjero ya que el destino cuenta con los recursos de infraestructura y naturales para ello.*
	Coordinar esfuerzos entre hoteleros y estos dos segmentos para ofrecer promociones a través de productos y paquetes innovadores complementarios.	*SECTUR Estatal*	
	Revisión de regulación para el desarrollo del turismo cinegético para agilizar la tramitología de la actividad.	*SECTUR Estatal*	
	Colaborar con información, folletos, promoción y la participación en foros relacionados con la actividad cinegética y de pesca deportiva.	*SECTUR Estatal*	

Proyecto para incentivar la diversificación de productos y servicios turísticos.	*Establecer vinculación con los prestadores de servicios cinegéticos y de pesca deportiva para posicionar a Mazatlán en estos segmentos.*	*SECTUR Estatal*	*Históricamente en el destino las actividades cinegéticas y de pesca deportiva han sido populares, sobre todo para el turismo extranjero ya que el destino cuenta con los recursos de infraestructura y naturales para ello.*
	Coordinar esfuerzos entre hoteleros y estos dos segmentos para ofrecer promociones a través de productos y paquetes innovadores complementarios.	*SECTUR Estatal*	
	Revisión de regulación para el desarrollo del turismo cinegético para agilizar la tramitología de la actividad.	*SECTUR Estatal*	
	Colaborar con información, folletos, promoción y la participación en foros relacionados con la actividad cinegética y de pesca deportiva.	*SECTUR Estatal*	

Proyecto para incentivar la diversificación de productos y servicios turísticos.	*Establecer vinculación con los prestadores de servicios cinegéticos y de pesca deportiva para posicionar a Mazatlán en estos segmentos.*	*SECTUR Estatal*	*Históricamente en el destino las actividades cinegéticas y de pesca deportiva han sido populares, sobre todo para el turismo extranjero ya que el destino cuenta con los recursos de infraestructura y naturales para ello.*
	Coordinar esfuerzos entre hoteleros y estos dos segmentos para ofrecer promociones a través de productos y paquetes innovadores complementarios.	*SECTUR Estatal*	
	Revisión de regulación para el desarrollo del turismo cinegético para agilizar la tramitología de la actividad.	*SECTUR Estatal*	
	Colaborar con información, folletos, promoción y la participación en foros relacionados con la actividad cinegética y de pesca deportiva.	*SECTUR Estatal*	

Proyecto para incentivar la diversificación de productos y servicios turísticos.	*Establecer vinculación con los prestadores de servicios cinegéticos y de pesca deportiva para posicionar a Mazatlán en estos segmentos.*	*SECTUR Estatal*	*Históricamente en el destino las actividades cinegéticas y de pesca deportiva han sido populares, sobre todo para el turismo extranjero ya que el destino cuenta con los recursos de infraestructura y naturales para ello.*
	Coordinar esfuerzos entre hoteleros y estos dos segmentos para ofrecer promociones a través de productos y paquetes innovadores complementarios.	*SECTUR Estatal*	
	Revisión de regulación para el desarrollo del turismo cinegético para agilizar la tramitología de la actividad.	*SECTUR Estatal*	
	Colaborar con información, folletos, promoción y la participación en foros relacionados con la actividad cinegética y de pesca deportiva.	*SECTUR Estatal*	

Proyecto para incentivar la diversificación de productos y servicios turísticos.	*Establecer vinculación con los prestadores de servicios cinegéticos y de pesca deportiva para posicionar a Mazatlán en estos segmentos.*	*SECTUR Estatal*	*Históricamente en el destino las actividades cinegéticas y de pesca deportiva han sido populares, sobre todo para el turismo extranjero ya que el destino cuenta con los recursos de infraestructura y naturales para ello.*
	Coordinar esfuerzos entre hoteleros y estos dos segmentos para ofrecer promociones a través de productos y paquetes innovadores complementarios.	*SECTUR Estatal*	
	Revisión de regulación para el desarrollo del turismo cinegético para agilizar la tramitología de la actividad.	*SECTUR Estatal*	
	Colaborar con información, folletos, promoción y la participación en foros relacionados con la actividad cinegética y de pesca deportiva.	*SECTUR Estatal*	

Proyecto para incentivar la diversificación de productos y servicios turísticos.	*Establecer vinculación con los prestadores de servicios cinegéticos y de pesca deportiva para posicionar a Mazatlán en estos segmentos.*	*SECTUR Estatal*	*Históricamente en el destino las actividades cinegéticas y de pesca deportiva han sido populares, sobre todo para el turismo extranjero ya que el destino cuenta con los recursos de infraestructura y naturales para ello.*
	Coordinar esfuerzos entre hoteleros y estos dos segmentos para ofrecer promociones a través de productos y paquetes innovadores complementarios.	*SECTUR Estatal*	
	Revisión de regulación para el desarrollo del turismo cinegético para agilizar la tramitología de la actividad.	*SECTUR Estatal*	
	Colaborar con información, folletos, promoción y la participación en foros relacionados con la actividad cinegética y de pesca deportiva.	*SECTUR Estatal*	

Proyecto para incentivar la diversificación de productos y servicios turísticos.	*Establecer vinculación con los prestadores de servicios cinegéticos y de pesca deportiva para posicionar a Mazatlán en estos segmentos.*	*SECTUR Estatal*	*Históricamente en el destino las actividades cinegéticas y de pesca deportiva han sido populares, sobre todo para el turismo extranjero ya que el destino cuenta con los recursos de infraestructura y naturales para ello.*
	Coordinar esfuerzos entre hoteleros y estos dos segmentos para ofrecer promociones a través de productos y paquetes innovadores complementarios.	*SECTUR Estatal*	
	Revisión de regulación para el desarrollo del turismo cinegético para agilizar la tramitología de la actividad.	*SECTUR Estatal*	
	Colaborar con información, folletos, promoción y la participación en foros relacionados con la actividad cinegética y de pesca deportiva.	*SECTUR Estatal*	

Proyecto para incentivar la diversificación de productos y servicios turísticos.	*Establecer vinculación con los prestadores de servicios cinegéticos y de pesca deportiva para posicionar a Mazatlán en estos segmentos.*	*SECTUR Estatal*	*Históricamente en el destino las actividades cinegéticas y de pesca deportiva han sido populares, sobre todo para el turismo extranjero ya que el destino cuenta con los recursos de infraestructura y naturales para ello.*
	Coordinar esfuerzos entre hoteleros y estos dos segmentos para ofrecer promociones a través de productos y paquetes innovadores complementarios.	*SECTUR Estatal*	
	Revisión de regulación para el desarrollo del turismo cinegético para agilizar la tramitología de la actividad.	*SECTUR Estatal*	
	Colaborar con información, folletos, promoción y la participación en foros relacionados con la actividad cinegética y de pesca deportiva.	*SECTUR Estatal*	

Proyecto para incentivar la diversificación de productos y servicios turísticos.	*Establecer vinculación con los prestadores de servicios cinegéticos y de pesca deportiva para posicionar a Mazatlán en estos segmentos.*	*SECTUR Estatal*	*Históricamente en el destino las actividades cinegéticas y de pesca deportiva han sido populares, sobre todo para el turismo extranjero ya que el destino cuenta con los recursos de infraestructura y naturales para ello.*
	Coordinar esfuerzos entre hoteleros y estos dos segmentos para ofrecer promociones a través de productos y paquetes innovadores complementarios.	*SECTUR Estatal*	
	Revisión de regulación para el desarrollo del turismo cinegético para agilizar la tramitología de la actividad.	*SECTUR Estatal*	
	Colaborar con información, folletos, promoción y la participación en foros relacionados con la actividad cinegética y de pesca deportiva.	*SECTUR Estatal*	

Proyecto para incentivar la diversificación de productos y servicios turísticos.	*Establecer vinculación con los prestadores de servicios cinegéticos y de pesca deportiva para posicionar a Mazatlán en estos segmentos.*	*SECTUR Estatal*	*Históricamente en el destino las actividades cinegéticas y de pesca deportiva han sido populares, sobre todo para el turismo extranjero ya que el destino cuenta con los recursos de infraestructura y naturales para ello.*
	Coordinar esfuerzos entre hoteleros y estos dos segmentos para ofrecer promociones a través de productos y paquetes innovadores complementarios.	*SECTUR Estatal*	
	Revisión de regulación para el desarrollo del turismo cinegético para agilizar la tramitología de la actividad.	*SECTUR Estatal*	
	Colaborar con información, folletos, promoción y la participación en foros relacionados con la actividad cinegética y de pesca deportiva.	*SECTUR Estatal*	

Proyecto para incentivar la diversificación de productos y servicios turísticos.	*Establecer vinculación con los prestadores de servicios cinegéticos y de pesca deportiva para posicionar a Mazatlán en estos segmentos.*	*SECTUR Estatal*	*Históricamente en el destino las actividades cinegéticas y de pesca deportiva han sido populares, sobre todo para el turismo extranjero ya que el destino cuenta con los recursos de infraestructura y naturales para ello.*
	Coordinar esfuerzos entre hoteleros y estos dos segmentos para ofrecer promociones a través de productos y paquetes innovadores complementarios.	*SECTUR Estatal*	
	Revisión de regulación para el desarrollo del turismo cinegético para agilizar la tramitología de la actividad.	*SECTUR Estatal*	
	Colaborar con información, folletos, promoción y la participación en foros relacionados con la actividad cinegética y de pesca deportiva.	*SECTUR Estatal*	

Proyecto para incentivar la diversificación de productos y servicios turísticos.	*Establecer vinculación con los prestadores de servicios cinegéticos y de pesca deportiva para posicionar a Mazatlán en estos segmentos.*	*SECTUR Estatal*	*Históricamente en el destino las actividades cinegéticas y de pesca deportiva han sido populares, sobre todo para el turismo extranjero ya que el destino cuenta con los recursos de infraestructura y naturales para ello.*
	Coordinar esfuerzos entre hoteleros y estos dos segmentos para ofrecer promociones a través de productos y paquetes innovadores complementarios.	*SECTUR Estatal*	
	Revisión de regulación para el desarrollo del turismo cinegético para agilizar la tramitología de la actividad.	*SECTUR Estatal*	
	Colaborar con información, folletos, promoción y la participación en foros relacionados con la actividad cinegética y de pesca deportiva.	*SECTUR Estatal*	

Proyecto para incentivar la diversificación de productos y servicios turísticos.	*Establecer vinculación con los prestadores de servicios cinegéticos y de pesca deportiva para posicionar a Mazatlán en estos segmentos.*	*SECTUR Estatal*	*Históricamente en el destino las actividades cinegéticas y de pesca deportiva han sido populares, sobre todo para el turismo extranjero ya que el destino cuenta con los recursos de infraestructura y naturales para ello.*
	Coordinar esfuerzos entre hoteleros y estos dos segmentos para ofrecer promociones a través de productos y paquetes innovadores complementarios.	*SECTUR Estatal*	
	Revisión de regulación para el desarrollo del turismo cinegético para agilizar la tramitología de la actividad.	*SECTUR Estatal*	
	Colaborar con información, folletos, promoción y la participación en foros relacionados con la actividad cinegética y de pesca deportiva.	*SECTUR Estatal*	

Proyecto para incentivar la diversificación de productos y servicios turísticos.	*Establecer vinculación con los prestadores de servicios cinegéticos y de pesca deportiva para posicionar a Mazatlán en estos segmentos.*	*SECTUR Estatal*	*Históricamente en el destino las actividades cinegéticas y de pesca deportiva han sido populares, sobre todo para el turismo extranjero ya que el destino cuenta con los recursos de infraestructura y naturales para ello.*
	Coordinar esfuerzos entre hoteleros y estos dos segmentos para ofrecer promociones a través de productos y paquetes innovadores complementarios.	*SECTUR Estatal*	
	Revisión de regulación para el desarrollo del turismo cinegético para agilizar la tramitología de la actividad.	*SECTUR Estatal*	
	Colaborar con información, folletos, promoción y la participación en foros relacionados con la actividad cinegética y de pesca deportiva.	*SECTUR Estatal*	

Proyecto para incentivar la diversificación de productos y servicios turísticos.	*Establecer vinculación con los prestadores de servicios cinegéticos y de pesca deportiva para posicionar a Mazatlán en estos segmentos.*	*SECTUR Estatal*	*Históricamente en el destino las actividades cinegéticas y de pesca deportiva han sido populares, sobre todo para el turismo extranjero ya que el destino cuenta con los recursos de infraestructura y naturales para ello.*
	Coordinar esfuerzos entre hoteleros y estos dos segmentos para ofrecer promociones a través de productos y paquetes innovadores complementarios.	*SECTUR Estatal*	
	Revisión de regulación para el desarrollo del turismo cinegético para agilizar la tramitología de la actividad.	*SECTUR Estatal*	
	Colaborar con información, folletos, promoción y la participación en foros relacionados con la actividad cinegética y de pesca deportiva.	*SECTUR Estatal*	

Proyecto para incentivar la diversificación de productos y servicios turísticos.	*Establecer vinculación con los prestadores de servicios cinegéticos y de pesca deportiva para posicionar a Mazatlán en estos segmentos.*	*SECTUR Estatal*	*Históricamente en el destino las actividades cinegéticas y de pesca deportiva han sido populares, sobre todo para el turismo extranjero ya que el destino cuenta con los recursos de infraestructura y naturales para ello.*
	Coordinar esfuerzos entre hoteleros y estos dos segmentos para ofrecer promociones a través de productos y paquetes innovadores complementarios.	*SECTUR Estatal*	
	Revisión de regulación para el desarrollo del turismo cinegético para agilizar la tramitología de la actividad.	*SECTUR Estatal*	
	Colaborar con información, folletos, promoción y la participación en foros relacionados con la actividad cinegética y de pesca deportiva.	*SECTUR Estatal*	

Proyecto para incentivar la diversificación de productos y servicios turísticos.	*Establecer vinculación con los prestadores de servicios cinegéticos y de pesca deportiva para posicionar a Mazatlán en estos segmentos.*	*SECTUR Estatal*	*Históricamente en el destino las actividades cinegéticas y de pesca deportiva han sido populares, sobre todo para el turismo extranjero ya que el destino cuenta con los recursos de infraestructura y naturales para ello.*
	Coordinar esfuerzos entre hoteleros y estos dos segmentos para ofrecer promociones a través de productos y paquetes innovadores complementarios.	*SECTUR Estatal*	
	Revisión de regulación para el desarrollo del turismo cinegético para agilizar la tramitología de la actividad.	*SECTUR Estatal*	
	Colaborar con información, folletos, promoción y la participación en foros relacionados con la actividad cinegética y de pesca deportiva.	*SECTUR Estatal*	

Proyecto para incentivar la diversificación de productos y servicios turísticos.	*Establecer vinculación con los prestadores de servicios cinegéticos y de pesca deportiva para posicionar a Mazatlán en estos segmentos.*	*SECTUR Estatal*	*Históricamente en el destino las actividades cinegéticas y de pesca deportiva han sido populares, sobre todo para el turismo extranjero ya que el destino cuenta con los recursos de infraestructura y naturales para ello.*
	Coordinar esfuerzos entre hoteleros y estos dos segmentos para ofrecer promociones a través de productos y paquetes innovadores complementarios.	*SECTUR Estatal*	
	Revisión de regulación para el desarrollo del turismo cinegético para agilizar la tramitología de la actividad.	*SECTUR Estatal*	
	Colaborar con información, folletos, promoción y la participación en foros relacionados con la actividad cinegética y de pesca deportiva.	*SECTUR Estatal*	

Proyecto para incentivar la diversificación de productos y servicios turísticos.	*Establecer vinculación con los prestadores de servicios cinegéticos y de pesca deportiva para posicionar a Mazatlán en estos segmentos.*	*SECTUR Estatal*	*Históricamente en el destino las actividades cinegéticas y de pesca deportiva han sido populares, sobre todo para el turismo extranjero ya que el destino cuenta con los recursos de infraestructura y naturales para ello.*
	Coordinar esfuerzos entre hoteleros y estos dos segmentos para ofrecer promociones a través de productos y paquetes innovadores complementarios.	*SECTUR Estatal*	
	Revisión de regulación para el desarrollo del turismo cinegético para agilizar la tramitología de la actividad.	*SECTUR Estatal*	
	Colaborar con información, folletos, promoción y la participación en foros relacionados con la actividad cinegética y de pesca deportiva.	*SECTUR Estatal*	

Proyecto para incentivar la diversificación de productos y servicios turísticos.	*Establecer vinculación con los prestadores de servicios cinegéticos y de pesca deportiva para posicionar a Mazatlán en estos segmentos.*	*SECTUR Estatal*	*Históricamente en el destino las actividades cinegéticas y de pesca deportiva han sido populares, sobre todo para el turismo extranjero ya que el destino cuenta con los recursos de infraestructura y naturales para ello.*
	Coordinar esfuerzos entre hoteleros y estos dos segmentos para ofrecer promociones a través de productos y paquetes innovadores complementarios.	*SECTUR Estatal*	
	Revisión de regulación para el desarrollo del turismo cinegético para agilizar la tramitología de la actividad.	*SECTUR Estatal*	
	Colaborar con información, folletos, promoción y la participación en foros relacionados con la actividad cinegética y de pesca deportiva.	*SECTUR Estatal*	

Proyecto para incentivar la diversificación de productos y servicios turísticos.	*Establecer vinculación con los prestadores de servicios cinegéticos y de pesca deportiva para posicionar a Mazatlán en estos segmentos.*	*SECTUR Estatal*	*Históricamente en el destino las actividades cinegéticas y de pesca deportiva han sido populares, sobre todo para el turismo extranjero ya que el destino cuenta con los recursos de infraestructura y naturales para ello.*
	Coordinar esfuerzos entre hoteleros y estos dos segmentos para ofrecer promociones a través de productos y paquetes innovadores complementarios.	*SECTUR Estatal*	
	Revisión de regulación para el desarrollo del turismo cinegético para agilizar la tramitología de la actividad.	*SECTUR Estatal*	
	Colaborar con información, folletos, promoción y la participación en foros relacionados con la actividad cinegética y de pesca deportiva.	*SECTUR Estatal*	

Proyecto para incentivar la diversificación de productos y servicios turísticos.	*Establecer vinculación con los prestadores de servicios cinegéticos y de pesca deportiva para posicionar a Mazatlán en estos segmentos.*	*SECTUR Estatal*	*Históricamente en el destino las actividades cinegéticas y de pesca deportiva han sido populares, sobre todo para el turismo extranjero ya que el destino cuenta con los recursos de infraestructura y naturales para ello.*
	Coordinar esfuerzos entre hoteleros y estos dos segmentos para ofrecer promociones a través de productos y paquetes innovadores complementarios.	*SECTUR Estatal*	
	Revisión de regulación para el desarrollo del turismo cinegético para agilizar la tramitología de la actividad.	*SECTUR Estatal*	
	Colaborar con información, folletos, promoción y la participación en foros relacionados con la actividad cinegética y de pesca deportiva.	*SECTUR Estatal*	

Proyecto para incentivar la diversificación de productos y servicios turísticos.	*Establecer vinculación con los prestadores de servicios cinegéticos y de pesca deportiva para posicionar a Mazatlán en estos segmentos.*	*SECTUR Estatal*	*Históricamente en el destino las actividades cinegéticas y de pesca deportiva han sido populares, sobre todo para el turismo extranjero ya que el destino cuenta con los recursos de infraestructura y naturales para ello.*
	Coordinar esfuerzos entre hoteleros y estos dos segmentos para ofrecer promociones a través de productos y paquetes innovadores complementarios.	*SECTUR Estatal*	
	Revisión de regulación para el desarrollo del turismo cinegético para agilizar la tramitología de la actividad.	*SECTUR Estatal*	
	Colaborar con información, folletos, promoción y la participación en foros relacionados con la actividad cinegética y de pesca deportiva.	*SECTUR Estatal*	

Proyecto para incentivar la diversificación de productos y servicios turísticos.	*Establecer vinculación con los prestadores de servicios cinegéticos y de pesca deportiva para posicionar a Mazatlán en estos segmentos.*	*SECTUR Estatal*	*Históricamente en el destino las actividades cinegéticas y de pesca deportiva han sido populares, sobre todo para el turismo extranjero ya que el destino cuenta con los recursos de infraestructura y naturales para ello.*
	Coordinar esfuerzos entre hoteleros y estos dos segmentos para ofrecer promociones a través de productos y paquetes innovadores complementarios.	*SECTUR Estatal*	
	Revisión de regulación para el desarrollo del turismo cinegético para agilizar la tramitología de la actividad.	*SECTUR Estatal*	
	Colaborar con información, folletos, promoción y la participación en foros relacionados con la actividad cinegética y de pesca deportiva.	*SECTUR Estatal*	

Proyecto para incentivar la diversificación de productos y servicios turísticos.	*Establecer vinculación con los prestadores de servicios cinegéticos y de pesca deportiva para posicionar a Mazatlán en estos segmentos.*	*SECTUR Estatal*	*Históricamente en el destino las actividades cinegéticas y de pesca deportiva han sido populares, sobre todo para el turismo extranjero ya que el destino cuenta con los recursos de infraestructura y naturales para ello.*
	Coordinar esfuerzos entre hoteleros y estos dos segmentos para ofrecer promociones a través de productos y paquetes innovadores complementarios.	*SECTUR Estatal*	
	Revisión de regulación para el desarrollo del turismo cinegético para agilizar la tramitología de la actividad.	*SECTUR Estatal*	
	Colaborar con información, folletos, promoción y la participación en foros relacionados con la actividad cinegética y de pesca deportiva.	*SECTUR Estatal*	

Proyecto para incentivar la diversificación de productos y servicios turísticos.	*Establecer vinculación con los prestadores de servicios cinegéticos y de pesca deportiva para posicionar a Mazatlán en estos segmentos.*	*SECTUR Estatal*	*Históricamente en el destino las actividades cinegéticas y de pesca deportiva han sido populares, sobre todo para el turismo extranjero ya que el destino cuenta con los recursos de infraestructura y naturales para ello.*
	Coordinar esfuerzos entre hoteleros y estos dos segmentos para ofrecer promociones a través de productos y paquetes innovadores complementarios.	*SECTUR Estatal*	
	Revisión de regulación para el desarrollo del turismo cinegético para agilizar la tramitología de la actividad.	*SECTUR Estatal*	
	Colaborar con información, folletos, promoción y la participación en foros relacionados con la actividad cinegética y de pesca deportiva.	*SECTUR Estatal*	

Proyecto para incentivar la diversificación de productos y servicios turísticos.	*Establecer vinculación con los prestadores de servicios cinegéticos y de pesca deportiva para posicionar a Mazatlán en estos segmentos.*	*SECTUR Estatal*	*Históricamente en el destino las actividades cinegéticas y de pesca deportiva han sido populares, sobre todo para el turismo extranjero ya que el destino cuenta con los recursos de infraestructura y naturales para ello.*
	Coordinar esfuerzos entre hoteleros y estos dos segmentos para ofrecer promociones a través de productos y paquetes innovadores complementarios.	*SECTUR Estatal*	
	Revisión de regulación para el desarrollo del turismo cinegético para agilizar la tramitología de la actividad.	*SECTUR Estatal*	
	Colaborar con información, folletos, promoción y la participación en foros relacionados con la actividad cinegética y de pesca deportiva.	*SECTUR Estatal*	

Proyecto para incentivar la diversificación de productos y servicios turísticos.	*Establecer vinculación con los prestadores de servicios cinegéticos y de pesca deportiva para posicionar a Mazatlán en estos segmentos.*	*SECTUR Estatal*	*Históricamente en el destino las actividades cinegéticas y de pesca deportiva han sido populares, sobre todo para el turismo extranjero ya que el destino cuenta con los recursos de infraestructura y naturales para ello.*
	Coordinar esfuerzos entre hoteleros y estos dos segmentos para ofrecer promociones a través de productos y paquetes innovadores complementarios.	*SECTUR Estatal*	
	Revisión de regulación para el desarrollo del turismo cinegético para agilizar la tramitología de la actividad.	*SECTUR Estatal*	
	Colaborar con información, folletos, promoción y la participación en foros relacionados con la actividad cinegética y de pesca deportiva.	*SECTUR Estatal*	

Proyecto para incentivar la diversificación de productos y servicios turísticos.	*Establecer vinculación con los prestadores de servicios cinegéticos y de pesca deportiva para posicionar a Mazatlán en estos segmentos.*	*SECTUR Estatal*	*Históricamente en el destino las actividades cinegéticas y de pesca deportiva han sido populares, sobre todo para el turismo extranjero ya que el destino cuenta con los recursos de infraestructura y naturales para ello.*
	Coordinar esfuerzos entre hoteleros y estos dos segmentos para ofrecer promociones a través de productos y paquetes innovadores complementarios.	*SECTUR Estatal*	
	Revisión de regulación para el desarrollo del turismo cinegético para agilizar la tramitología de la actividad.	*SECTUR Estatal*	
	Colaborar con información, folletos, promoción y la participación en foros relacionados con la actividad cinegética y de pesca deportiva.	*SECTUR Estatal*	

Proyecto para incentivar la diversificación de productos y servicios turísticos.	*Establecer vinculación con los prestadores de servicios cinegéticos y de pesca deportiva para posicionar a Mazatlán en estos segmentos.*	*SECTUR Estatal*	*Históricamente en el destino las actividades cinegéticas y de pesca deportiva han sido populares, sobre todo para el turismo extranjero ya que el destino cuenta con los recursos de infraestructura y naturales para ello.*
	Coordinar esfuerzos entre hoteleros y estos dos segmentos para ofrecer promociones a través de productos y paquetes innovadores complementarios.	*SECTUR Estatal*	
	Revisión de regulación para el desarrollo del turismo cinegético para agilizar la tramitología de la actividad.	*SECTUR Estatal*	
	Colaborar con información, folletos, promoción y la participación en foros relacionados con la actividad cinegética y de pesca deportiva.	*SECTUR Estatal*	

Proyecto para incentivar la diversificación de productos y servicios turísticos.	*Establecer vinculación con los prestadores de servicios cinegéticos y de pesca deportiva para posicionar a Mazatlán en estos segmentos.*	*SECTUR Estatal*	*Históricamente en el destino las actividades cinegéticas y de pesca deportiva han sido populares, sobre todo para el turismo extranjero ya que el destino cuenta con los recursos de infraestructura y naturales para ello.*
	Coordinar esfuerzos entre hoteleros y estos dos segmentos para ofrecer promociones a través de productos y paquetes innovadores complementarios.	*SECTUR Estatal*	
	Revisión de regulación para el desarrollo del turismo cinegético para agilizar la tramitología de la actividad.	*SECTUR Estatal*	
	Colaborar con información, folletos, promoción y la participación en foros relacionados con la actividad cinegética y de pesca deportiva.	*SECTUR Estatal*	

Proyecto para incentivar la diversificación de productos y servicios turísticos.	*Establecer vinculación con los prestadores de servicios cinegéticos y de pesca deportiva para posicionar a Mazatlán en estos segmentos.*	*SECTUR Estatal*	*Históricamente en el destino las actividades cinegéticas y de pesca deportiva han sido populares, sobre todo para el turismo extranjero ya que el destino cuenta con los recursos de infraestructura y naturales para ello.*
	Coordinar esfuerzos entre hoteleros y estos dos segmentos para ofrecer promociones a través de productos y paquetes innovadores complementarios.	*SECTUR Estatal*	
	Revisión de regulación para el desarrollo del turismo cinegético para agilizar la tramitología de la actividad.	*SECTUR Estatal*	
	Colaborar con información, folletos, promoción y la participación en foros relacionados con la actividad cinegética y de pesca deportiva.	*SECTUR Estatal*	

Proyecto para incentivar la diversificación de productos y servicios turísticos.	*Establecer vinculación con los prestadores de servicios cinegéticos y de pesca deportiva para posicionar a Mazatlán en estos segmentos.*	*SECTUR Estatal*	*Históricamente en el destino las actividades cinegéticas y de pesca deportiva han sido populares, sobre todo para el turismo extranjero ya que el destino cuenta con los recursos de infraestructura y naturales para ello.*
	Coordinar esfuerzos entre hoteleros y estos dos segmentos para ofrecer promociones a través de productos y paquetes innovadores complementarios.	*SECTUR Estatal*	
	Revisión de regulación para el desarrollo del turismo cinegético para agilizar la tramitología de la actividad.	*SECTUR Estatal*	
	Colaborar con información, folletos, promoción y la participación en foros relacionados con la actividad cinegética y de pesca deportiva.	*SECTUR Estatal*	

Proyecto para incentivar la diversificación de productos y servicios turísticos.	*Establecer vinculación con los prestadores de servicios cinegéticos y de pesca deportiva para posicionar a Mazatlán en estos segmentos.*	*SECTUR Estatal*	*Históricamente en el destino las actividades cinegéticas y de pesca deportiva han sido populares, sobre todo para el turismo extranjero ya que el destino cuenta con los recursos de infraestructura y naturales para ello.*
	Coordinar esfuerzos entre hoteleros y estos dos segmentos para ofrecer promociones a través de productos y paquetes innovadores complementarios.	*SECTUR Estatal*	
	Revisión de regulación para el desarrollo del turismo cinegético para agilizar la tramitología de la actividad.	*SECTUR Estatal*	
	Colaborar con información, folletos, promoción y la participación en foros relacionados con la actividad cinegética y de pesca deportiva.	*SECTUR Estatal*	

Proyecto para incentivar la diversificación de productos y servicios turísticos.	*Establecer vinculación con los prestadores de servicios cinegéticos y de pesca deportiva para posicionar a Mazatlán en estos segmentos.*	*SECTUR Estatal*	*Históricamente en el destino las actividades cinegéticas y de pesca deportiva han sido populares, sobre todo para el turismo extranjero ya que el destino cuenta con los recursos de infraestructura y naturales para ello.*
	Coordinar esfuerzos entre hoteleros y estos dos segmentos para ofrecer promociones a través de productos y paquetes innovadores complementarios.	*SECTUR Estatal*	
	Revisión de regulación para el desarrollo del turismo cinegético para agilizar la tramitología de la actividad.	*SECTUR Estatal*	
	Colaborar con información, folletos, promoción y la participación en foros relacionados con la actividad cinegética y de pesca deportiva.	*SECTUR Estatal*	

Proyecto para incentivar la diversificación de productos y servicios turísticos.	*Establecer vinculación con los prestadores de servicios cinegéticos y de pesca deportiva para posicionar a Mazatlán en estos segmentos.*	*SECTUR Estatal*	*Históricamente en el destino las actividades cinegéticas y de pesca deportiva han sido populares, sobre todo para el turismo extranjero ya que el destino cuenta con los recursos de infraestructura y naturales para ello.*
	Coordinar esfuerzos entre hoteleros y estos dos segmentos para ofrecer promociones a través de productos y paquetes innovadores complementarios.	*SECTUR Estatal*	
	Revisión de regulación para el desarrollo del turismo cinegético para agilizar la tramitología de la actividad.	*SECTUR Estatal*	
	Colaborar con información, folletos, promoción y la participación en foros relacionados con la actividad cinegética y de pesca deportiva.	*SECTUR Estatal*	

Proyecto para incentivar la diversificación de productos y servicios turísticos.	*Establecer vinculación con los prestadores de servicios cinegéticos y de pesca deportiva para posicionar a Mazatlán en estos segmentos.*	*SECTUR Estatal*	*Históricamente en el destino las actividades cinegéticas y de pesca deportiva han sido populares, sobre todo para el turismo extranjero ya que el destino cuenta con los recursos de infraestructura y naturales para ello.*
	Coordinar esfuerzos entre hoteleros y estos dos segmentos para ofrecer promociones a través de productos y paquetes innovadores complementarios.	*SECTUR Estatal*	
	Revisión de regulación para el desarrollo del turismo cinegético para agilizar la tramitología de la actividad.	*SECTUR Estatal*	
	Colaborar con información, folletos, promoción y la participación en foros relacionados con la actividad cinegética y de pesca deportiva.	*SECTUR Estatal*	

Proyecto para incentivar la diversificación de productos y servicios turísticos.	*Establecer vinculación con los prestadores de servicios cinegéticos y de pesca deportiva para posicionar a Mazatlán en estos segmentos.*	*SECTUR Estatal*	*Históricamente en el destino las actividades cinegéticas y de pesca deportiva han sido populares, sobre todo para el turismo extranjero ya que el destino cuenta con los recursos de infraestructura y naturales para ello.*
	Coordinar esfuerzos entre hoteleros y estos dos segmentos para ofrecer promociones a través de productos y paquetes innovadores complementarios.	*SECTUR Estatal*	
	Revisión de regulación para el desarrollo del turismo cinegético para agilizar la tramitología de la actividad.	*SECTUR Estatal*	
	Colaborar con información, folletos, promoción y la participación en foros relacionados con la actividad cinegética y de pesca deportiva.	*SECTUR Estatal*	

Proyecto para incentivar la diversificación de productos y servicios turísticos.	*Establecer vinculación con los prestadores de servicios cinegéticos y de pesca deportiva para posicionar a Mazatlán en estos segmentos.*	*SECTUR Estatal*	*Históricamente en el destino las actividades cinegéticas y de pesca deportiva han sido populares, sobre todo para el turismo extranjero ya que el destino cuenta con los recursos de infraestructura y naturales para ello.*
	Coordinar esfuerzos entre hoteleros y estos dos segmentos para ofrecer promociones a través de productos y paquetes innovadores complementarios.	*SECTUR Estatal*	
	Revisión de regulación para el desarrollo del turismo cinegético para agilizar la tramitología de la actividad.	*SECTUR Estatal*	
	Colaborar con información, folletos, promoción y la participación en foros relacionados con la actividad cinegética y de pesca deportiva.	*SECTUR Estatal*	

Proyecto para incentivar la diversificación de productos y servicios turísticos.	*Establecer vinculación con los prestadores de servicios cinegéticos y de pesca deportiva para posicionar a Mazatlán en estos segmentos.*	*SECTUR Estatal*	*Históricamente en el destino las actividades cinegéticas y de pesca deportiva han sido populares, sobre todo para el turismo extranjero ya que el destino cuenta con los recursos de infraestructura y naturales para ello.*
	Coordinar esfuerzos entre hoteleros y estos dos segmentos para ofrecer promociones a través de productos y paquetes innovadores complementarios.	*SECTUR Estatal*	
	Revisión de regulación para el desarrollo del turismo cinegético para agilizar la tramitología de la actividad.	*SECTUR Estatal*	
	Colaborar con información, folletos, promoción y la participación en foros relacionados con la actividad cinegética y de pesca deportiva.	*SECTUR Estatal*	

Proyecto para incentivar la diversificación de productos y servicios turísticos.	*Establecer vinculación con los prestadores de servicios cinegéticos y de pesca deportiva para posicionar a Mazatlán en estos segmentos.*	*SECTUR Estatal*	*Históricamente en el destino las actividades cinegéticas y de pesca deportiva han sido populares, sobre todo para el turismo extranjero ya que el destino cuenta con los recursos de infraestructura y naturales para ello.*
	Coordinar esfuerzos entre hoteleros y estos dos segmentos para ofrecer promociones a través de productos y paquetes innovadores complementarios.	*SECTUR Estatal*	
	Revisión de regulación para el desarrollo del turismo cinegético para agilizar la tramitología de la actividad.	*SECTUR Estatal*	
	Colaborar con información, folletos, promoción y la participación en foros relacionados con la actividad cinegética y de pesca deportiva.	*SECTUR Estatal*	

Proyecto para incentivar la diversificación de productos y servicios turísticos.	*Establecer vinculación con los prestadores de servicios cinegéticos y de pesca deportiva para posicionar a Mazatlán en estos segmentos.*	*SECTUR Estatal*	*Históricamente en el destino las actividades cinegéticas y de pesca deportiva han sido populares, sobre todo para el turismo extranjero ya que el destino cuenta con los recursos de infraestructura y naturales para ello.*
	Coordinar esfuerzos entre hoteleros y estos dos segmentos para ofrecer promociones a través de productos y paquetes innovadores complementarios.	*SECTUR Estatal*	
	Revisión de regulación para el desarrollo del turismo cinegético para agilizar la tramitología de la actividad.	*SECTUR Estatal*	
	Colaborar con información, folletos, promoción y la participación en foros relacionados con la actividad cinegética y de pesca deportiva.	*SECTUR Estatal*	

Proyecto para incentivar la diversificación de productos y servicios turísticos.	*Establecer vinculación con los prestadores de servicios cinegéticos y de pesca deportiva para posicionar a Mazatlán en estos segmentos.*	*SECTUR Estatal*	*Históricamente en el destino las actividades cinegéticas y de pesca deportiva han sido populares, sobre todo para el turismo extranjero ya que el destino cuenta con los recursos de infraestructura y naturales para ello.*
	Coordinar esfuerzos entre hoteleros y estos dos segmentos para ofrecer promociones a través de productos y paquetes innovadores complementarios.	*SECTUR Estatal*	
	Revisión de regulación para el desarrollo del turismo cinegético para agilizar la tramitología de la actividad.	*SECTUR Estatal*	
	Colaborar con información, folletos, promoción y la participación en foros relacionados con la actividad cinegética y de pesca deportiva.	*SECTUR Estatal*	

Proyecto para incentivar la diversificación de productos y servicios turísticos.	*Establecer vinculación con los prestadores de servicios cinegéticos y de pesca deportiva para posicionar a Mazatlán en estos segmentos.*	*SECTUR Estatal*	*Históricamente en el destino las actividades cinegéticas y de pesca deportiva han sido populares, sobre todo para el turismo extranjero ya que el destino cuenta con los recursos de infraestructura y naturales para ello.*
	Coordinar esfuerzos entre hoteleros y estos dos segmentos para ofrecer promociones a través de productos y paquetes innovadores complementarios.	*SECTUR Estatal*	
	Revisión de regulación para el desarrollo del turismo cinegético para agilizar la tramitología de la actividad.	*SECTUR Estatal*	
	Colaborar con información, folletos, promoción y la participación en foros relacionados con la actividad cinegética y de pesca deportiva.	*SECTUR Estatal*	

Proyecto para incentivar la diversificación de productos y servicios turísticos.	*Establecer vinculación con los prestadores de servicios cinegéticos y de pesca deportiva para posicionar a Mazatlán en estos segmentos.*	*SECTUR Estatal*	*Históricamente en el destino las actividades cinegéticas y de pesca deportiva han sido populares, sobre todo para el turismo extranjero ya que el destino cuenta con los recursos de infraestructura y naturales para ello.*
	Coordinar esfuerzos entre hoteleros y estos dos segmentos para ofrecer promociones a través de productos y paquetes innovadores complementarios.	*SECTUR Estatal*	
	Revisión de regulación para el desarrollo del turismo cinegético para agilizar la tramitología de la actividad.	*SECTUR Estatal*	
	Colaborar con información, folletos, promoción y la participación en foros relacionados con la actividad cinegética y de pesca deportiva.	*SECTUR Estatal*	

Proyecto para incentivar la diversificación de productos y servicios turísticos.	*Establecer vinculación con los prestadores de servicios cinegéticos y de pesca deportiva para posicionar a Mazatlán en estos segmentos.*	*SECTUR Estatal*	*Históricamente en el destino las actividades cinegéticas y de pesca deportiva han sido populares, sobre todo para el turismo extranjero ya que el destino cuenta con los recursos de infraestructura y naturales para ello.*
	Coordinar esfuerzos entre hoteleros y estos dos segmentos para ofrecer promociones a través de productos y paquetes innovadores complementarios.	*SECTUR Estatal*	
	Revisión de regulación para el desarrollo del turismo cinegético para agilizar la tramitología de la actividad.	*SECTUR Estatal*	
	Colaborar con información, folletos, promoción y la participación en foros relacionados con la actividad cinegética y de pesca deportiva.	*SECTUR Estatal*	

Proyecto para incentivar la diversificación de productos y servicios turísticos.	*Establecer vinculación con los prestadores de servicios cinegéticos y de pesca deportiva para posicionar a Mazatlán en estos segmentos.*	*SECTUR Estatal*	*Históricamente en el destino las actividades cinegéticas y de pesca deportiva han sido populares, sobre todo para el turismo extranjero ya que el destino cuenta con los recursos de infraestructura y naturales para ello.*
	Coordinar esfuerzos entre hoteleros y estos dos segmentos para ofrecer promociones a través de productos y paquetes innovadores complementarios.	*SECTUR Estatal*	
	Revisión de regulación para el desarrollo del turismo cinegético para agilizar la tramitología de la actividad.	*SECTUR Estatal*	
	Colaborar con información, folletos, promoción y la participación en foros relacionados con la actividad cinegética y de pesca deportiva.	*SECTUR Estatal*	

Proyecto para incentivar la diversificación de productos y servicios turísticos.	*Establecer vinculación con los prestadores de servicios cinegéticos y de pesca deportiva para posicionar a Mazatlán en estos segmentos.*	*SECTUR Estatal*	*Históricamente en el destino las actividades cinegéticas y de pesca deportiva han sido populares, sobre todo para el turismo extranjero ya que el destino cuenta con los recursos de infraestructura y naturales para ello.*
	Coordinar esfuerzos entre hoteleros y estos dos segmentos para ofrecer promociones a través de productos y paquetes innovadores complementarios.	*SECTUR Estatal*	
	Revisión de regulación para el desarrollo del turismo cinegético para agilizar la tramitología de la actividad.	*SECTUR Estatal*	
	Colaborar con información, folletos, promoción y la participación en foros relacionados con la actividad cinegética y de pesca deportiva.	*SECTUR Estatal*	

Proyecto para incentivar la diversificación de productos y servicios turísticos.	*Establecer vinculación con los prestadores de servicios cinegéticos y de pesca deportiva para posicionar a Mazatlán en estos segmentos.*	*SECTUR Estatal*	*Históricamente en el destino las actividades cinegéticas y de pesca deportiva han sido populares, sobre todo para el turismo extranjero ya que el destino cuenta con los recursos de infraestructura y naturales para ello.*
	Coordinar esfuerzos entre hoteleros y estos dos segmentos para ofrecer promociones a través de productos y paquetes innovadores complementarios.	*SECTUR Estatal*	
	Revisión de regulación para el desarrollo del turismo cinegético para agilizar la tramitología de la actividad.	*SECTUR Estatal*	
	Colaborar con información, folletos, promoción y la participación en foros relacionados con la actividad cinegética y de pesca deportiva.	*SECTUR Estatal*	

Proyecto para incentivar la diversificación de productos y servicios turísticos.	*Establecer vinculación con los prestadores de servicios cinegéticos y de pesca deportiva para posicionar a Mazatlán en estos segmentos.*	*SECTUR Estatal*	*Históricamente en el destino las actividades cinegéticas y de pesca deportiva han sido populares, sobre todo para el turismo extranjero ya que el destino cuenta con los recursos de infraestructura y naturales para ello.*
	Coordinar esfuerzos entre hoteleros y estos dos segmentos para ofrecer promociones a través de productos y paquetes innovadores complementarios.	*SECTUR Estatal*	
	Revisión de regulación para el desarrollo del turismo cinegético para agilizar la tramitología de la actividad.	*SECTUR Estatal*	
	Colaborar con información, folletos, promoción y la participación en foros relacionados con la actividad cinegética y de pesca deportiva.	*SECTUR Estatal*	

Proyecto para incentivar la diversificación de productos y servicios turísticos.	*Establecer vinculación con los prestadores de servicios cinegéticos y de pesca deportiva para posicionar a Mazatlán en estos segmentos.*	*SECTUR Estatal*	*Históricamente en el destino las actividades cinegéticas y de pesca deportiva han sido populares, sobre todo para el turismo extranjero ya que el destino cuenta con los recursos de infraestructura y naturales para ello.*
	Coordinar esfuerzos entre hoteleros y estos dos segmentos para ofrecer promociones a través de productos y paquetes innovadores complementarios.	*SECTUR Estatal*	
	Revisión de regulación para el desarrollo del turismo cinegético para agilizar la tramitología de la actividad.	*SECTUR Estatal*	
	Colaborar con información, folletos, promoción y la participación en foros relacionados con la actividad cinegética y de pesca deportiva.	*SECTUR Estatal*	

Proyecto para incentivar la diversificación de productos y servicios turísticos.	*Establecer vinculación con los prestadores de servicios cinegéticos y de pesca deportiva para posicionar a Mazatlán en estos segmentos.*	*SECTUR Estatal*	*Históricamente en el destino las actividades cinegéticas y de pesca deportiva han sido populares, sobre todo para el turismo extranjero ya que el destino cuenta con los recursos de infraestructura y naturales para ello.*
	Coordinar esfuerzos entre hoteleros y estos dos segmentos para ofrecer promociones a través de productos y paquetes innovadores complementarios.	*SECTUR Estatal*	
	Revisión de regulación para el desarrollo del turismo cinegético para agilizar la tramitología de la actividad.	*SECTUR Estatal*	
	Colaborar con información, folletos, promoción y la participación en foros relacionados con la actividad cinegética y de pesca deportiva.	*SECTUR Estatal*	

Proyecto para incentivar la diversificación de productos y servicios turísticos.	*Establecer vinculación con los prestadores de servicios cinegéticos y de pesca deportiva para posicionar a Mazatlán en estos segmentos.*	*SECTUR Estatal*	*Históricamente en el destino las actividades cinegéticas y de pesca deportiva han sido populares, sobre todo para el turismo extranjero ya que el destino cuenta con los recursos de infraestructura y naturales para ello.*
	Coordinar esfuerzos entre hoteleros y estos dos segmentos para ofrecer promociones a través de productos y paquetes innovadores complementarios.	*SECTUR Estatal*	
	Revisión de regulación para el desarrollo del turismo cinegético para agilizar la tramitología de la actividad.	*SECTUR Estatal*	
	Colaborar con información, folletos, promoción y la participación en foros relacionados con la actividad cinegética y de pesca deportiva.	*SECTUR Estatal*	

Proyecto para incentivar la diversificación de productos y servicios turísticos.	*Establecer vinculación con los prestadores de servicios cinegéticos y de pesca deportiva para posicionar a Mazatlán en estos segmentos.*	*SECTUR Estatal*	*Históricamente en el destino las actividades cinegéticas y de pesca deportiva han sido populares, sobre todo para el turismo extranjero ya que el destino cuenta con los recursos de infraestructura y naturales para ello.*
	Coordinar esfuerzos entre hoteleros y estos dos segmentos para ofrecer promociones a través de productos y paquetes innovadores complementarios.	*SECTUR Estatal*	
	Revisión de regulación para el desarrollo del turismo cinegético para agilizar la tramitología de la actividad.	*SECTUR Estatal*	
	Colaborar con información, folletos, promoción y la participación en foros relacionados con la actividad cinegética y de pesca deportiva.	*SECTUR Estatal*	

Proyecto para incentivar la diversificación de productos y servicios turísticos.	*Establecer vinculación con los prestadores de servicios cinegéticos y de pesca deportiva para posicionar a Mazatlán en estos segmentos.*	*SECTUR Estatal*	*Históricamente en el destino las actividades cinegéticas y de pesca deportiva han sido populares, sobre todo para el turismo extranjero ya que el destino cuenta con los recursos de infraestructura y naturales para ello.*
	Coordinar esfuerzos entre hoteleros y estos dos segmentos para ofrecer promociones a través de productos y paquetes innovadores complementarios.	*SECTUR Estatal*	
	Revisión de regulación para el desarrollo del turismo cinegético para agilizar la tramitología de la actividad.	*SECTUR Estatal*	
	Colaborar con información, folletos, promoción y la participación en foros relacionados con la actividad cinegética y de pesca deportiva.	*SECTUR Estatal*	

Proyecto para incentivar la diversificación de productos y servicios turísticos.	*Establecer vinculación con los prestadores de servicios cinegéticos y de pesca deportiva para posicionar a Mazatlán en estos segmentos.*	*SECTUR Estatal*	*Históricamente en el destino las actividades cinegéticas y de pesca deportiva han sido populares, sobre todo para el turismo extranjero ya que el destino cuenta con los recursos de infraestructura y naturales para ello.*
	Coordinar esfuerzos entre hoteleros y estos dos segmentos para ofrecer promociones a través de productos y paquetes innovadores complementarios.	*SECTUR Estatal*	
	Revisión de regulación para el desarrollo del turismo cinegético para agilizar la tramitología de la actividad.	*SECTUR Estatal*	
	Colaborar con información, folletos, promoción y la participación en foros relacionados con la actividad cinegética y de pesca deportiva.	*SECTUR Estatal*	

Proyecto para incentivar la diversificación de productos y servicios turísticos.	*Establecer vinculación con los prestadores de servicios cinegéticos y de pesca deportiva para posicionar a Mazatlán en estos segmentos.*	*SECTUR Estatal*	*Históricamente en el destino las actividades cinegéticas y de pesca deportiva han sido populares, sobre todo para el turismo extranjero ya que el destino cuenta con los recursos de infraestructura y naturales para ello.*
	Coordinar esfuerzos entre hoteleros y estos dos segmentos para ofrecer promociones a través de productos y paquetes innovadores complementarios.	*SECTUR Estatal*	
	Revisión de regulación para el desarrollo del turismo cinegético para agilizar la tramitología de la actividad.	*SECTUR Estatal*	
	Colaborar con información, folletos, promoción y la participación en foros relacionados con la actividad cinegética y de pesca deportiva.	*SECTUR Estatal*	

Proyecto para incentivar la diversificación de productos y servicios turísticos.	*Establecer vinculación con los prestadores de servicios cinegéticos y de pesca deportiva para posicionar a Mazatlán en estos segmentos.*	*SECTUR Estatal*	*Históricamente en el destino las actividades cinegéticas y de pesca deportiva han sido populares, sobre todo para el turismo extranjero ya que el destino cuenta con los recursos de infraestructura y naturales para ello.*
	Coordinar esfuerzos entre hoteleros y estos dos segmentos para ofrecer promociones a través de productos y paquetes innovadores complementarios.	*SECTUR Estatal*	
	Revisión de regulación para el desarrollo del turismo cinegético para agilizar la tramitología de la actividad.	*SECTUR Estatal*	
	Colaborar con información, folletos, promoción y la participación en foros relacionados con la actividad cinegética y de pesca deportiva.	*SECTUR Estatal*	

Proyecto para incentivar la diversificación de productos y servicios turísticos.	*Establecer vinculación con los prestadores de servicios cinegéticos y de pesca deportiva para posicionar a Mazatlán en estos segmentos.*	*SECTUR Estatal*	*Históricamente en el destino las actividades cinegéticas y de pesca deportiva han sido populares, sobre todo para el turismo extranjero ya que el destino cuenta con los recursos de infraestructura y naturales para ello.*
	Coordinar esfuerzos entre hoteleros y estos dos segmentos para ofrecer promociones a través de productos y paquetes innovadores complementarios.	*SECTUR Estatal*	
	Revisión de regulación para el desarrollo del turismo cinegético para agilizar la tramitología de la actividad.	*SECTUR Estatal*	
	Colaborar con información, folletos, promoción y la participación en foros relacionados con la actividad cinegética y de pesca deportiva.	*SECTUR Estatal*	

Proyecto para incentivar la diversificación de productos y servicios turísticos.	*Establecer vinculación con los prestadores de servicios cinegéticos y de pesca deportiva para posicionar a Mazatlán en estos segmentos.*	*SECTUR Estatal*	*Históricamente en el destino las actividades cinegéticas y de pesca deportiva han sido populares, sobre todo para el turismo extranjero ya que el destino cuenta con los recursos de infraestructura y naturales para ello.*
	Coordinar esfuerzos entre hoteleros y estos dos segmentos para ofrecer promociones a través de productos y paquetes innovadores complementarios.	*SECTUR Estatal*	
	Revisión de regulación para el desarrollo del turismo cinegético para agilizar la tramitología de la actividad.	*SECTUR Estatal*	
	Colaborar con información, folletos, promoción y la participación en foros relacionados con la actividad cinegética y de pesca deportiva.	*SECTUR Estatal*	

Proyecto para incentivar la diversificación de productos y servicios turísticos.	*Establecer vinculación con los prestadores de servicios cinegéticos y de pesca deportiva para posicionar a Mazatlán en estos segmentos.*	*SECTUR Estatal*	*Históricamente en el destino las actividades cinegéticas y de pesca deportiva han sido populares, sobre todo para el turismo extranjero ya que el destino cuenta con los recursos de infraestructura y naturales para ello.*
	Coordinar esfuerzos entre hoteleros y estos dos segmentos para ofrecer promociones a través de productos y paquetes innovadores complementarios.	*SECTUR Estatal*	
	Revisión de regulación para el desarrollo del turismo cinegético para agilizar la tramitología de la actividad.	*SECTUR Estatal*	
	Colaborar con información, folletos, promoción y la participación en foros relacionados con la actividad cinegética y de pesca deportiva.	*SECTUR Estatal*	

Proyecto para incentivar la diversificación de productos y servicios turísticos.	*Establecer vinculación con los prestadores de servicios cinegéticos y de pesca deportiva para posicionar a Mazatlán en estos segmentos.*	*SECTUR Estatal*	*Históricamente en el destino las actividades cinegéticas y de pesca deportiva han sido populares, sobre todo para el turismo extranjero ya que el destino cuenta con los recursos de infraestructura y naturales para ello.*
	Coordinar esfuerzos entre hoteleros y estos dos segmentos para ofrecer promociones a través de productos y paquetes innovadores complementarios.	*SECTUR Estatal*	
	Revisión de regulación para el desarrollo del turismo cinegético para agilizar la tramitología de la actividad.	*SECTUR Estatal*	
	Colaborar con información, folletos, promoción y la participación en foros relacionados con la actividad cinegética y de pesca deportiva.	*SECTUR Estatal*	

Proyecto para incentivar la diversificación de productos y servicios turísticos.	*Establecer vinculación con los prestadores de servicios cinegéticos y de pesca deportiva para posicionar a Mazatlán en estos segmentos.*	*SECTUR Estatal*	*Históricamente en el destino las actividades cinegéticas y de pesca deportiva han sido populares, sobre todo para el turismo extranjero ya que el destino cuenta con los recursos de infraestructura y naturales para ello.*
	Coordinar esfuerzos entre hoteleros y estos dos segmentos para ofrecer promociones a través de productos y paquetes innovadores complementarios.	*SECTUR Estatal*	
	Revisión de regulación para el desarrollo del turismo cinegético para agilizar la tramitología de la actividad.	*SECTUR Estatal*	
	Colaborar con información, folletos, promoción y la participación en foros relacionados con la actividad cinegética y de pesca deportiva.	*SECTUR Estatal*	

Proyecto para incentivar la diversificación de productos y servicios turísticos.	*Establecer vinculación con los prestadores de servicios cinegéticos y de pesca deportiva para posicionar a Mazatlán en estos segmentos.*	*SECTUR Estatal*	*Históricamente en el destino las actividades cinegéticas y de pesca deportiva han sido populares, sobre todo para el turismo extranjero ya que el destino cuenta con los recursos de infraestructura y naturales para ello.*
	Coordinar esfuerzos entre hoteleros y estos dos segmentos para ofrecer promociones a través de productos y paquetes innovadores complementarios.	*SECTUR Estatal*	
	Revisión de regulación para el desarrollo del turismo cinegético para agilizar la tramitología de la actividad.	*SECTUR Estatal*	
	Colaborar con información, folletos, promoción y la participación en foros relacionados con la actividad cinegética y de pesca deportiva.	*SECTUR Estatal*	

Proyecto para incentivar la diversificación de productos y servicios turísticos.	*Establecer vinculación con los prestadores de servicios cinegéticos y de pesca deportiva para posicionar a Mazatlán en estos segmentos.*	*SECTUR Estatal*	*Históricamente en el destino las actividades cinegéticas y de pesca deportiva han sido populares, sobre todo para el turismo extranjero ya que el destino cuenta con los recursos de infraestructura y naturales para ello.*
	Coordinar esfuerzos entre hoteleros y estos dos segmentos para ofrecer promociones a través de productos y paquetes innovadores complementarios.	*SECTUR Estatal*	
	Revisión de regulación para el desarrollo del turismo cinegético para agilizar la tramitología de la actividad.	*SECTUR Estatal*	
	Colaborar con información, folletos, promoción y la participación en foros relacionados con la actividad cinegética y de pesca deportiva.	*SECTUR Estatal*	

Proyecto para incentivar la diversificación de productos y servicios turísticos.	*Establecer vinculación con los prestadores de servicios cinegéticos y de pesca deportiva para posicionar a Mazatlán en estos segmentos.*	*SECTUR Estatal*	*Históricamente en el destino las actividades cinegéticas y de pesca deportiva han sido populares, sobre todo para el turismo extranjero ya que el destino cuenta con los recursos de infraestructura y naturales para ello.*
	Coordinar esfuerzos entre hoteleros y estos dos segmentos para ofrecer promociones a través de productos y paquetes innovadores complementarios.	*SECTUR Estatal*	
	Revisión de regulación para el desarrollo del turismo cinegético para agilizar la tramitología de la actividad.	*SECTUR Estatal*	
	Colaborar con información, folletos, promoción y la participación en foros relacionados con la actividad cinegética y de pesca deportiva.	*SECTUR Estatal*	

Proyecto para incentivar la diversificación de productos y servicios turísticos.	*Establecer vinculación con los prestadores de servicios cinegéticos y de pesca deportiva para posicionar a Mazatlán en estos segmentos.*	*SECTUR Estatal*	*Históricamente en el destino las actividades cinegéticas y de pesca deportiva han sido populares, sobre todo para el turismo extranjero ya que el destino cuenta con los recursos de infraestructura y naturales para ello.*
	Coordinar esfuerzos entre hoteleros y estos dos segmentos para ofrecer promociones a través de productos y paquetes innovadores complementarios.	*SECTUR Estatal*	
	Revisión de regulación para el desarrollo del turismo cinegético para agilizar la tramitología de la actividad.	*SECTUR Estatal*	
	Colaborar con información, folletos, promoción y la participación en foros relacionados con la actividad cinegética y de pesca deportiva.	*SECTUR Estatal*	

Proyecto para incentivar la diversificación de productos y servicios turísticos.	*Establecer vinculación con los prestadores de servicios cinegéticos y de pesca deportiva para posicionar a Mazatlán en estos segmentos.*	*SECTUR Estatal*	*Históricamente en el destino las actividades cinegéticas y de pesca deportiva han sido populares, sobre todo para el turismo extranjero ya que el destino cuenta con los recursos de infraestructura y naturales para ello.*
	Coordinar esfuerzos entre hoteleros y estos dos segmentos para ofrecer promociones a través de productos y paquetes innovadores complementarios.	*SECTUR Estatal*	
	Revisión de regulación para el desarrollo del turismo cinegético para agilizar la tramitología de la actividad.	*SECTUR Estatal*	
	Colaborar con información, folletos, promoción y la participación en foros relacionados con la actividad cinegética y de pesca deportiva.	*SECTUR Estatal*	

Proyecto para incentivar la diversificación de productos y servicios turísticos.	*Establecer vinculación con los prestadores de servicios cinegéticos y de pesca deportiva para posicionar a Mazatlán en estos segmentos.*	*SECTUR Estatal*	*Históricamente en el destino las actividades cinegéticas y de pesca deportiva han sido populares, sobre todo para el turismo extranjero ya que el destino cuenta con los recursos de infraestructura y naturales para ello.*
	Coordinar esfuerzos entre hoteleros y estos dos segmentos para ofrecer promociones a través de productos y paquetes innovadores complementarios.	*SECTUR Estatal*	
	Revisión de regulación para el desarrollo del turismo cinegético para agilizar la tramitología de la actividad.	*SECTUR Estatal*	
	Colaborar con información, folletos, promoción y la participación en foros relacionados con la actividad cinegética y de pesca deportiva.	*SECTUR Estatal*	

Proyecto para incentivar la diversificación de productos y servicios turísticos.	*Establecer vinculación con los prestadores de servicios cinegéticos y de pesca deportiva para posicionar a Mazatlán en estos segmentos.*	*SECTUR Estatal*	*Históricamente en el destino las actividades cinegéticas y de pesca deportiva han sido populares, sobre todo para el turismo extranjero ya que el destino cuenta con los recursos de infraestructura y naturales para ello.*
	Coordinar esfuerzos entre hoteleros y estos dos segmentos para ofrecer promociones a través de productos y paquetes innovadores complementarios.	*SECTUR Estatal*	
	Revisión de regulación para el desarrollo del turismo cinegético para agilizar la tramitología de la actividad.	*SECTUR Estatal*	
	Colaborar con información, folletos, promoción y la participación en foros relacionados con la actividad cinegética y de pesca deportiva.	*SECTUR Estatal*	

Proyecto para incentivar la diversificación de productos y servicios turísticos.	*Establecer vinculación con los prestadores de servicios cinegéticos y de pesca deportiva para posicionar a Mazatlán en estos segmentos.*	*SECTUR Estatal*	*Históricamente en el destino las actividades cinegéticas y de pesca deportiva han sido populares, sobre todo para el turismo extranjero ya que el destino cuenta con los recursos de infraestructura y naturales para ello.*
	Coordinar esfuerzos entre hoteleros y estos dos segmentos para ofrecer promociones a través de productos y paquetes innovadores complementarios.	*SECTUR Estatal*	
	Revisión de regulación para el desarrollo del turismo cinegético para agilizar la tramitología de la actividad.	*SECTUR Estatal*	
	Colaborar con información, folletos, promoción y la participación en foros relacionados con la actividad cinegética y de pesca deportiva.	*SECTUR Estatal*	

Proyecto para incentivar la diversificación de productos y servicios turísticos.	*Establecer vinculación con los prestadores de servicios cinegéticos y de pesca deportiva para posicionar a Mazatlán en estos segmentos.*	*SECTUR Estatal*	*Históricamente en el destino las actividades cinegéticas y de pesca deportiva han sido populares, sobre todo para el turismo extranjero ya que el destino cuenta con los recursos de infraestructura y naturales para ello.*
	Coordinar esfuerzos entre hoteleros y estos dos segmentos para ofrecer promociones a través de productos y paquetes innovadores complementarios.	*SECTUR Estatal*	
	Revisión de regulación para el desarrollo del turismo cinegético para agilizar la tramitología de la actividad.	*SECTUR Estatal*	
	Colaborar con información, folletos, promoción y la participación en foros relacionados con la actividad cinegética y de pesca deportiva.	*SECTUR Estatal*	

Proyecto para incentivar la diversificación de productos y servicios turísticos.	*Establecer vinculación con los prestadores de servicios cinegéticos y de pesca deportiva para posicionar a Mazatlán en estos segmentos.*	*SECTUR Estatal*	*Históricamente en el destino las actividades cinegéticas y de pesca deportiva han sido populares, sobre todo para el turismo extranjero ya que el destino cuenta con los recursos de infraestructura y naturales para ello.*
	Coordinar esfuerzos entre hoteleros y estos dos segmentos para ofrecer promociones a través de productos y paquetes innovadores complementarios.	*SECTUR Estatal*	
	Revisión de regulación para el desarrollo del turismo cinegético para agilizar la tramitología de la actividad.	*SECTUR Estatal*	
	Colaborar con información, folletos, promoción y la participación en foros relacionados con la actividad cinegética y de pesca deportiva.	*SECTUR Estatal*	

Proyecto para incentivar la diversificación de productos y servicios turísticos.	*Establecer vinculación con los prestadores de servicios cinegéticos y de pesca deportiva para posicionar a Mazatlán en estos segmentos.*	*SECTUR Estatal*	*Históricamente en el destino las actividades cinegéticas y de pesca deportiva han sido populares, sobre todo para el turismo extranjero ya que el destino cuenta con los recursos de infraestructura y naturales para ello.*
	Coordinar esfuerzos entre hoteleros y estos dos segmentos para ofrecer promociones a través de productos y paquetes innovadores complementarios.	*SECTUR Estatal*	
	Revisión de regulación para el desarrollo del turismo cinegético para agilizar la tramitología de la actividad.	*SECTUR Estatal*	
	Colaborar con información, folletos, promoción y la participación en foros relacionados con la actividad cinegética y de pesca deportiva.	*SECTUR Estatal*	

Proyecto para incentivar la diversificación de productos y servicios turísticos.	*Establecer vinculación con los prestadores de servicios cinegéticos y de pesca deportiva para posicionar a Mazatlán en estos segmentos.*	*SECTUR Estatal*	*Históricamente en el destino las actividades cinegéticas y de pesca deportiva han sido populares, sobre todo para el turismo extranjero ya que el destino cuenta con los recursos de infraestructura y naturales para ello.*
	Coordinar esfuerzos entre hoteleros y estos dos segmentos para ofrecer promociones a través de productos y paquetes innovadores complementarios.	*SECTUR Estatal*	
	Revisión de regulación para el desarrollo del turismo cinegético para agilizar la tramitología de la actividad.	*SECTUR Estatal*	
	Colaborar con información, folletos, promoción y la participación en foros relacionados con la actividad cinegética y de pesca deportiva.	*SECTUR Estatal*	

Proyecto para incentivar la diversificación de productos y servicios turísticos.	*Establecer vinculación con los prestadores de servicios cinegéticos y de pesca deportiva para posicionar a Mazatlán en estos segmentos.*	*SECTUR Estatal*	*Históricamente en el destino las actividades cinegéticas y de pesca deportiva han sido populares, sobre todo para el turismo extranjero ya que el destino cuenta con los recursos de infraestructura y naturales para ello.*
	Coordinar esfuerzos entre hoteleros y estos dos segmentos para ofrecer promociones a través de productos y paquetes innovadores complementarios.	*SECTUR Estatal*	
	Revisión de regulación para el desarrollo del turismo cinegético para agilizar la tramitología de la actividad.	*SECTUR Estatal*	
	Colaborar con información, folletos, promoción y la participación en foros relacionados con la actividad cinegética y de pesca deportiva.	*SECTUR Estatal*	

Proyecto para incentivar la diversificación de productos y servicios turísticos.	*Establecer vinculación con los prestadores de servicios cinegéticos y de pesca deportiva para posicionar a Mazatlán en estos segmentos.*	*SECTUR Estatal*	*Históricamente en el destino las actividades cinegéticas y de pesca deportiva han sido populares, sobre todo para el turismo extranjero ya que el destino cuenta con los recursos de infraestructura y naturales para ello.*
	Coordinar esfuerzos entre hoteleros y estos dos segmentos para ofrecer promociones a través de productos y paquetes innovadores complementarios.	*SECTUR Estatal*	
	Revisión de regulación para el desarrollo del turismo cinegético para agilizar la tramitología de la actividad.	*SECTUR Estatal*	
	Colaborar con información, folletos, promoción y la participación en foros relacionados con la actividad cinegética y de pesca deportiva.	*SECTUR Estatal*	

Proyecto para incentivar la diversificación de productos y servicios turísticos.	*Establecer vinculación con los prestadores de servicios cinegéticos y de pesca deportiva para posicionar a Mazatlán en estos segmentos.*	*SECTUR Estatal*	*Históricamente en el destino las actividades cinegéticas y de pesca deportiva han sido populares, sobre todo para el turismo extranjero ya que el destino cuenta con los recursos de infraestructura y naturales para ello.*
	Coordinar esfuerzos entre hoteleros y estos dos segmentos para ofrecer promociones a través de productos y paquetes innovadores complementarios.	*SECTUR Estatal*	
	Revisión de regulación para el desarrollo del turismo cinegético para agilizar la tramitología de la actividad.	*SECTUR Estatal*	
	Colaborar con información, folletos, promoción y la participación en foros relacionados con la actividad cinegética y de pesca deportiva.	*SECTUR Estatal*	

Proyecto para incentivar la diversificación de productos y servicios turísticos.	*Establecer vinculación con los prestadores de servicios cinegéticos y de pesca deportiva para posicionar a Mazatlán en estos segmentos.*	*SECTUR Estatal*	*Históricamente en el destino las actividades cinegéticas y de pesca deportiva han sido populares, sobre todo para el turismo extranjero ya que el destino cuenta con los recursos de infraestructura y naturales para ello.*
	Coordinar esfuerzos entre hoteleros y estos dos segmentos para ofrecer promociones a través de productos y paquetes innovadores complementarios.	*SECTUR Estatal*	
	Revisión de regulación para el desarrollo del turismo cinegético para agilizar la tramitología de la actividad.	*SECTUR Estatal*	
	Colaborar con información, folletos, promoción y la participación en foros relacionados con la actividad cinegética y de pesca deportiva.	*SECTUR Estatal*	

Proyecto para incentivar la diversificación de productos y servicios turísticos.	*Establecer vinculación con los prestadores de servicios cinegéticos y de pesca deportiva para posicionar a Mazatlán en estos segmentos.*	*SECTUR Estatal*	*Históricamente en el destino las actividades cinegéticas y de pesca deportiva han sido populares, sobre todo para el turismo extranjero ya que el destino cuenta con los recursos de infraestructura y naturales para ello.*
	Coordinar esfuerzos entre hoteleros y estos dos segmentos para ofrecer promociones a través de productos y paquetes innovadores complementarios.	*SECTUR Estatal*	
	Revisión de regulación para el desarrollo del turismo cinegético para agilizar la tramitología de la actividad.	*SECTUR Estatal*	
	Colaborar con información, folletos, promoción y la participación en foros relacionados con la actividad cinegética y de pesca deportiva.	*SECTUR Estatal*	

Proyecto para incentivar la diversificación de productos y servicios turísticos.	*Establecer vinculación con los prestadores de servicios cinegéticos y de pesca deportiva para posicionar a Mazatlán en estos segmentos.*	*SECTUR Estatal*	*Históricamente en el destino las actividades cinegéticas y de pesca deportiva han sido populares, sobre todo para el turismo extranjero ya que el destino cuenta con los recursos de infraestructura y naturales para ello.*
	Coordinar esfuerzos entre hoteleros y estos dos segmentos para ofrecer promociones a través de productos y paquetes innovadores complementarios.	*SECTUR Estatal*	
	Revisión de regulación para el desarrollo del turismo cinegético para agilizar la tramitología de la actividad.	*SECTUR Estatal*	
	Colaborar con información, folletos, promoción y la participación en foros relacionados con la actividad cinegética y de pesca deportiva.	*SECTUR Estatal*	

Proyecto para incentivar la diversificación de productos y servicios turísticos.	*Establecer vinculación con los prestadores de servicios cinegéticos y de pesca deportiva para posicionar a Mazatlán en estos segmentos.*	*SECTUR Estatal*	*Históricamente en el destino las actividades cinegéticas y de pesca deportiva han sido populares, sobre todo para el turismo extranjero ya que el destino cuenta con los recursos de infraestructura y naturales para ello.*
	Coordinar esfuerzos entre hoteleros y estos dos segmentos para ofrecer promociones a través de productos y paquetes innovadores complementarios.	*SECTUR Estatal*	
	Revisión de regulación para el desarrollo del turismo cinegético para agilizar la tramitología de la actividad.	*SECTUR Estatal*	
	Colaborar con información, folletos, promoción y la participación en foros relacionados con la actividad cinegética y de pesca deportiva.	*SECTUR Estatal*	

Proyecto para incentivar la diversificación de productos y servicios turísticos.	*Establecer vinculación con los prestadores de servicios cinegéticos y de pesca deportiva para posicionar a Mazatlán en estos segmentos.*	*SECTUR Estatal*	*Históricamente en el destino las actividades cinegéticas y de pesca deportiva han sido populares, sobre todo para el turismo extranjero ya que el destino cuenta con los recursos de infraestructura y naturales para ello.*
	Coordinar esfuerzos entre hoteleros y estos dos segmentos para ofrecer promociones a través de productos y paquetes innovadores complementarios.	*SECTUR Estatal*	
	Revisión de regulación para el desarrollo del turismo cinegético para agilizar la tramitología de la actividad.	*SECTUR Estatal*	
	Colaborar con información, folletos, promoción y la participación en foros relacionados con la actividad cinegética y de pesca deportiva.	*SECTUR Estatal*	

Proyecto para incentivar la diversificación de productos y servicios turísticos.	*Establecer vinculación con los prestadores de servicios cinegéticos y de pesca deportiva para posicionar a Mazatlán en estos segmentos.*	*SECTUR Estatal*	*Históricamente en el destino las actividades cinegéticas y de pesca deportiva han sido populares, sobre todo para el turismo extranjero ya que el destino cuenta con los recursos de infraestructura y naturales para ello.*
	Coordinar esfuerzos entre hoteleros y estos dos segmentos para ofrecer promociones a través de productos y paquetes innovadores complementarios.	*SECTUR Estatal*	
	Revisión de regulación para el desarrollo del turismo cinegético para agilizar la tramitología de la actividad.	*SECTUR Estatal*	
	Colaborar con información, folletos, promoción y la participación en foros relacionados con la actividad cinegética y de pesca deportiva.	*SECTUR Estatal*	

Proyecto para incentivar la diversificación de productos y servicios turísticos.	*Establecer vinculación con los prestadores de servicios cinegéticos y de pesca deportiva para posicionar a Mazatlán en estos segmentos.*	*SECTUR Estatal*	*Históricamente en el destino las actividades cinegéticas y de pesca deportiva han sido populares, sobre todo para el turismo extranjero ya que el destino cuenta con los recursos de infraestructura y naturales para ello.*
	Coordinar esfuerzos entre hoteleros y estos dos segmentos para ofrecer promociones a través de productos y paquetes innovadores complementarios.	*SECTUR Estatal*	
	Revisión de regulación para el desarrollo del turismo cinegético para agilizar la tramitología de la actividad.	*SECTUR Estatal*	
	Colaborar con información, folletos, promoción y la participación en foros relacionados con la actividad cinegética y de pesca deportiva.	*SECTUR Estatal*	

Proyecto para incentivar la diversificación de productos y servicios turísticos.	*Establecer vinculación con los prestadores de servicios cinegéticos y de pesca deportiva para posicionar a Mazatlán en estos segmentos.*	*SECTUR Estatal*	*Históricamente en el destino las actividades cinegéticas y de pesca deportiva han sido populares, sobre todo para el turismo extranjero ya que el destino cuenta con los recursos de infraestructura y naturales para ello.*
	Coordinar esfuerzos entre hoteleros y estos dos segmentos para ofrecer promociones a través de productos y paquetes innovadores complementarios.	*SECTUR Estatal*	
	Revisión de regulación para el desarrollo del turismo cinegético para agilizar la tramitología de la actividad.	*SECTUR Estatal*	
	Colaborar con información, folletos, promoción y la participación en foros relacionados con la actividad cinegética y de pesca deportiva.	*SECTUR Estatal*	

Proyecto para incentivar la diversificación de productos y servicios turísticos.	*Establecer vinculación con los prestadores de servicios cinegéticos y de pesca deportiva para posicionar a Mazatlán en estos segmentos.*	*SECTUR Estatal*	*Históricamente en el destino las actividades cinegéticas y de pesca deportiva han sido populares, sobre todo para el turismo extranjero ya que el destino cuenta con los recursos de infraestructura y naturales para ello.*
	Coordinar esfuerzos entre hoteleros y estos dos segmentos para ofrecer promociones a través de productos y paquetes innovadores complementarios.	*SECTUR Estatal*	
	Revisión de regulación para el desarrollo del turismo cinegético para agilizar la tramitología de la actividad.	*SECTUR Estatal*	
	Colaborar con información, folletos, promoción y la participación en foros relacionados con la actividad cinegética y de pesca deportiva.	*SECTUR Estatal*	

Proyecto para incentivar la diversificación de productos y servicios turísticos.	*Establecer vinculación con los prestadores de servicios cinegéticos y de pesca deportiva para posicionar a Mazatlán en estos segmentos.*	*SECTUR Estatal*	*Históricamente en el destino las actividades cinegéticas y de pesca deportiva han sido populares, sobre todo para el turismo extranjero ya que el destino cuenta con los recursos de infraestructura y naturales para ello.*
	Coordinar esfuerzos entre hoteleros y estos dos segmentos para ofrecer promociones a través de productos y paquetes innovadores complementarios.	*SECTUR Estatal*	
	Revisión de regulación para el desarrollo del turismo cinegético para agilizar la tramitología de la actividad.	*SECTUR Estatal*	
	Colaborar con información, folletos, promoción y la participación en foros relacionados con la actividad cinegética y de pesca deportiva.	*SECTUR Estatal*	

Proyecto para incentivar la diversificación de productos y servicios turísticos.	*Establecer vinculación con los prestadores de servicios cinegéticos y de pesca deportiva para posicionar a Mazatlán en estos segmentos.*	*SECTUR Estatal*	*Históricamente en el destino las actividades cinegéticas y de pesca deportiva han sido populares, sobre todo para el turismo extranjero ya que el destino cuenta con los recursos de infraestructura y naturales para ello.*
	Coordinar esfuerzos entre hoteleros y estos dos segmentos para ofrecer promociones a través de productos y paquetes innovadores complementarios.	*SECTUR Estatal*	
	Revisión de regulación para el desarrollo del turismo cinegético para agilizar la tramitología de la actividad.	*SECTUR Estatal*	
	Colaborar con información, folletos, promoción y la participación en foros relacionados con la actividad cinegética y de pesca deportiva.	*SECTUR Estatal*	

Proyecto para incentivar la diversificación de productos y servicios turísticos.	*Establecer vinculación con los prestadores de servicios cinegéticos y de pesca deportiva para posicionar a Mazatlán en estos segmentos.*	*SECTUR Estatal*	*Históricamente en el destino las actividades cinegéticas y de pesca deportiva han sido populares, sobre todo para el turismo extranjero ya que el destino cuenta con los recursos de infraestructura y naturales para ello.*
	Coordinar esfuerzos entre hoteleros y estos dos segmentos para ofrecer promociones a través de productos y paquetes innovadores complementarios.	*SECTUR Estatal*	
	Revisión de regulación para el desarrollo del turismo cinegético para agilizar la tramitología de la actividad.	*SECTUR Estatal*	
	Colaborar con información, folletos, promoción y la participación en foros relacionados con la actividad cinegética y de pesca deportiva.	*SECTUR Estatal*	

Proyecto para incentivar la diversificación de productos y servicios turísticos.	*Establecer vinculación con los prestadores de servicios cinegéticos y de pesca deportiva para posicionar a Mazatlán en estos segmentos.*	*SECTUR Estatal*	*Históricamente en el destino las actividades cinegéticas y de pesca deportiva han sido populares, sobre todo para el turismo extranjero ya que el destino cuenta con los recursos de infraestructura y naturales para ello.*
	Coordinar esfuerzos entre hoteleros y estos dos segmentos para ofrecer promociones a través de productos y paquetes innovadores complementarios.	*SECTUR Estatal*	
	Revisión de regulación para el desarrollo del turismo cinegético para agilizar la tramitología de la actividad.	*SECTUR Estatal*	
	Colaborar con información, folletos, promoción y la participación en foros relacionados con la actividad cinegética y de pesca deportiva.	*SECTUR Estatal*	

Proyecto para incentivar la diversificación de productos y servicios turísticos.	*Establecer vinculación con los prestadores de servicios cinegéticos y de pesca deportiva para posicionar a Mazatlán en estos segmentos.*	*SECTUR Estatal*	*Históricamente en el destino las actividades cinegéticas y de pesca deportiva han sido populares, sobre todo para el turismo extranjero ya que el destino cuenta con los recursos de infraestructura y naturales para ello.*
	Coordinar esfuerzos entre hoteleros y estos dos segmentos para ofrecer promociones a través de productos y paquetes innovadores complementarios.	*SECTUR Estatal*	
	Revisión de regulación para el desarrollo del turismo cinegético para agilizar la tramitología de la actividad.	*SECTUR Estatal*	
	Colaborar con información, folletos, promoción y la participación en foros relacionados con la actividad cinegética y de pesca deportiva.	*SECTUR Estatal*	

Proyecto para incentivar la diversificación de productos y servicios turísticos.	*Establecer vinculación con los prestadores de servicios cinegéticos y de pesca deportiva para posicionar a Mazatlán en estos segmentos.*	*SECTUR Estatal*	*Históricamente en el destino las actividades cinegéticas y de pesca deportiva han sido populares, sobre todo para el turismo extranjero ya que el destino cuenta con los recursos de infraestructura y naturales para ello.*
	Coordinar esfuerzos entre hoteleros y estos dos segmentos para ofrecer promociones a través de productos y paquetes innovadores complementarios.	*SECTUR Estatal*	
	Revisión de regulación para el desarrollo del turismo cinegético para agilizar la tramitología de la actividad.	*SECTUR Estatal*	
	Colaborar con información, folletos, promoción y la participación en foros relacionados con la actividad cinegética y de pesca deportiva.	*SECTUR Estatal*	

Proyecto para incentivar la diversificación de productos y servicios turísticos.	*Establecer vinculación con los prestadores de servicios cinegéticos y de pesca deportiva para posicionar a Mazatlán en estos segmentos.*	*SECTUR Estatal*	*Históricamente en el destino las actividades cinegéticas y de pesca deportiva han sido populares, sobre todo para el turismo extranjero ya que el destino cuenta con los recursos de infraestructura y naturales para ello.*
	Coordinar esfuerzos entre hoteleros y estos dos segmentos para ofrecer promociones a través de productos y paquetes innovadores complementarios.	*SECTUR Estatal*	
	Revisión de regulación para el desarrollo del turismo cinegético para agilizar la tramitología de la actividad.	*SECTUR Estatal*	
	Colaborar con información, folletos, promoción y la participación en foros relacionados con la actividad cinegética y de pesca deportiva.	*SECTUR Estatal*	

Proyecto para incentivar la diversificación de productos y servicios turísticos.	*Establecer vinculación con los prestadores de servicios cinegéticos y de pesca deportiva para posicionar a Mazatlán en estos segmentos.*	*SECTUR Estatal*	*Históricamente en el destino las actividades cinegéticas y de pesca deportiva han sido populares, sobre todo para el turismo extranjero ya que el destino cuenta con los recursos de infraestructura y naturales para ello.*
	Coordinar esfuerzos entre hoteleros y estos dos segmentos para ofrecer promociones a través de productos y paquetes innovadores complementarios.	*SECTUR Estatal*	
	Revisión de regulación para el desarrollo del turismo cinegético para agilizar la tramitología de la actividad.	*SECTUR Estatal*	
	Colaborar con información, folletos, promoción y la participación en foros relacionados con la actividad cinegética y de pesca deportiva.	*SECTUR Estatal*	

Proyecto para incentivar la diversificación de productos y servicios turísticos.	*Establecer vinculación con los prestadores de servicios cinegéticos y de pesca deportiva para posicionar a Mazatlán en estos segmentos.*	*SECTUR Estatal*	*Históricamente en el destino las actividades cinegéticas y de pesca deportiva han sido populares, sobre todo para el turismo extranjero ya que el destino cuenta con los recursos de infraestructura y naturales para ello.*
	Coordinar esfuerzos entre hoteleros y estos dos segmentos para ofrecer promociones a través de productos y paquetes innovadores complementarios.	*SECTUR Estatal*	
	Revisión de regulación para el desarrollo del turismo cinegético para agilizar la tramitología de la actividad.	*SECTUR Estatal*	
	Colaborar con información, folletos, promoción y la participación en foros relacionados con la actividad cinegética y de pesca deportiva.	*SECTUR Estatal*	

Proyecto para incentivar la diversificación de productos y servicios turísticos.	*Establecer vinculación con los prestadores de servicios cinegéticos y de pesca deportiva para posicionar a Mazatlán en estos segmentos.*	*SECTUR Estatal*	*Históricamente en el destino las actividades cinegéticas y de pesca deportiva han sido populares, sobre todo para el turismo extranjero ya que el destino cuenta con los recursos de infraestructura y naturales para ello.*
	Coordinar esfuerzos entre hoteleros y estos dos segmentos para ofrecer promociones a través de productos y paquetes innovadores complementarios.	*SECTUR Estatal*	
	Revisión de regulación para el desarrollo del turismo cinegético para agilizar la tramitología de la actividad.	*SECTUR Estatal*	
	Colaborar con información, folletos, promoción y la participación en foros relacionados con la actividad cinegética y de pesca deportiva.	*SECTUR Estatal*	

Proyecto para incentivar la diversificación de productos y servicios turísticos.	*Establecer vinculación con los prestadores de servicios cinegéticos y de pesca deportiva para posicionar a Mazatlán en estos segmentos.*	*SECTUR Estatal*	*Históricamente en el destino las actividades cinegéticas y de pesca deportiva han sido populares, sobre todo para el turismo extranjero ya que el destino cuenta con los recursos de infraestructura y naturales para ello.*
	Coordinar esfuerzos entre hoteleros y estos dos segmentos para ofrecer promociones a través de productos y paquetes innovadores complementarios.	*SECTUR Estatal*	
	Revisión de regulación para el desarrollo del turismo cinegético para agilizar la tramitología de la actividad.	*SECTUR Estatal*	
	Colaborar con información, folletos, promoción y la participación en foros relacionados con la actividad cinegética y de pesca deportiva.	*SECTUR Estatal*	

Proyecto para incentivar la diversificación de productos y servicios turísticos.	*Establecer vinculación con los prestadores de servicios cinegéticos y de pesca deportiva para posicionar a Mazatlán en estos segmentos.*	*SECTUR Estatal*	*Históricamente en el destino las actividades cinegéticas y de pesca deportiva han sido populares, sobre todo para el turismo extranjero ya que el destino cuenta con los recursos de infraestructura y naturales para ello.*
	Coordinar esfuerzos entre hoteleros y estos dos segmentos para ofrecer promociones a través de productos y paquetes innovadores complementarios.	*SECTUR Estatal*	
	Revisión de regulación para el desarrollo del turismo cinegético para agilizar la tramitología de la actividad.	*SECTUR Estatal*	
	Colaborar con información, folletos, promoción y la participación en foros relacionados con la actividad cinegética y de pesca deportiva.	*SECTUR Estatal*	

Proyecto para incentivar la diversificación de productos y servicios turísticos.	*Establecer vinculación con los prestadores de servicios cinegéticos y de pesca deportiva para posicionar a Mazatlán en estos segmentos.*	*SECTUR Estatal*	*Históricamente en el destino las actividades cinegéticas y de pesca deportiva han sido populares, sobre todo para el turismo extranjero ya que el destino cuenta con los recursos de infraestructura y naturales para ello.*
	Coordinar esfuerzos entre hoteleros y estos dos segmentos para ofrecer promociones a través de productos y paquetes innovadores complementarios.	*SECTUR Estatal*	
	Revisión de regulación para el desarrollo del turismo cinegético para agilizar la tramitología de la actividad.	*SECTUR Estatal*	
	Colaborar con información, folletos, promoción y la participación en foros relacionados con la actividad cinegética y de pesca deportiva.	*SECTUR Estatal*	

Proyecto para incentivar la diversificación de productos y servicios turísticos.	*Establecer vinculación con los prestadores de servicios cinegéticos y de pesca deportiva para posicionar a Mazatlán en estos segmentos.*	*SECTUR Estatal*	*Históricamente en el destino las actividades cinegéticas y de pesca deportiva han sido populares, sobre todo para el turismo extranjero ya que el destino cuenta con los recursos de infraestructura y naturales para ello.*
	Coordinar esfuerzos entre hoteleros y estos dos segmentos para ofrecer promociones a través de productos y paquetes innovadores complementarios.	*SECTUR Estatal*	
	Revisión de regulación para el desarrollo del turismo cinegético para agilizar la tramitología de la actividad.	*SECTUR Estatal*	
	Colaborar con información, folletos, promoción y la participación en foros relacionados con la actividad cinegética y de pesca deportiva.	*SECTUR Estatal*	

Proyecto para incentivar la diversificación de productos y servicios turísticos.	*Establecer vinculación con los prestadores de servicios cinegéticos y de pesca deportiva para posicionar a Mazatlán en estos segmentos.*	*SECTUR Estatal*	*Históricamente en el destino las actividades cinegéticas y de pesca deportiva han sido populares, sobre todo para el turismo extranjero ya que el destino cuenta con los recursos de infraestructura y naturales para ello.*
	Coordinar esfuerzos entre hoteleros y estos dos segmentos para ofrecer promociones a través de productos y paquetes innovadores complementarios.	*SECTUR Estatal*	
	Revisión de regulación para el desarrollo del turismo cinegético para agilizar la tramitología de la actividad.	*SECTUR Estatal*	
	Colaborar con información, folletos, promoción y la participación en foros relacionados con la actividad cinegética y de pesca deportiva.	*SECTUR Estatal*	

Proyecto para incentivar la diversificación de productos y servicios turísticos.	*Establecer vinculación con los prestadores de servicios cinegéticos y de pesca deportiva para posicionar a Mazatlán en estos segmentos.*	*SECTUR Estatal*	*Históricamente en el destino las actividades cinegéticas y de pesca deportiva han sido populares, sobre todo para el turismo extranjero ya que el destino cuenta con los recursos de infraestructura y naturales para ello.*
	Coordinar esfuerzos entre hoteleros y estos dos segmentos para ofrecer promociones a través de productos y paquetes innovadores complementarios.	*SECTUR Estatal*	
	Revisión de regulación para el desarrollo del turismo cinegético para agilizar la tramitología de la actividad.	*SECTUR Estatal*	
	Colaborar con información, folletos, promoción y la participación en foros relacionados con la actividad cinegética y de pesca deportiva.	*SECTUR Estatal*	

Proyecto para incentivar la diversificación de productos y servicios turísticos.	*Establecer vinculación con los prestadores de servicios cinegéticos y de pesca deportiva para posicionar a Mazatlán en estos segmentos.*	*SECTUR Estatal*	*Históricamente en el destino las actividades cinegéticas y de pesca deportiva han sido populares, sobre todo para el turismo extranjero ya que el destino cuenta con los recursos de infraestructura y naturales para ello.*
	Coordinar esfuerzos entre hoteleros y estos dos segmentos para ofrecer promociones a través de productos y paquetes innovadores complementarios.	*SECTUR Estatal*	
	Revisión de regulación para el desarrollo del turismo cinegético para agilizar la tramitología de la actividad.	*SECTUR Estatal*	
	Colaborar con información, folletos, promoción y la participación en foros relacionados con la actividad cinegética y de pesca deportiva.	*SECTUR Estatal*	

Proyecto para incentivar la diversificación de productos y servicios turísticos.	*Establecer vinculación con los prestadores de servicios cinegéticos y de pesca deportiva para posicionar a Mazatlán en estos segmentos.*	*SECTUR Estatal*	*Históricamente en el destino las actividades cinegéticas y de pesca deportiva han sido populares, sobre todo para el turismo extranjero ya que el destino cuenta con los recursos de infraestructura y naturales para ello.*
	Coordinar esfuerzos entre hoteleros y estos dos segmentos para ofrecer promociones a través de productos y paquetes innovadores complementarios.	*SECTUR Estatal*	
	Revisión de regulación para el desarrollo del turismo cinegético para agilizar la tramitología de la actividad.	*SECTUR Estatal*	
	Colaborar con información, folletos, promoción y la participación en foros relacionados con la actividad cinegética y de pesca deportiva.	*SECTUR Estatal*	

Proyecto para incentivar la diversificación de productos y servicios turísticos.	*Establecer vinculación con los prestadores de servicios cinegéticos y de pesca deportiva para posicionar a Mazatlán en estos segmentos.*	*SECTUR Estatal*	*Históricamente en el destino las actividades cinegéticas y de pesca deportiva han sido populares, sobre todo para el turismo extranjero ya que el destino cuenta con los recursos de infraestructura y naturales para ello.*
	Coordinar esfuerzos entre hoteleros y estos dos segmentos para ofrecer promociones a través de productos y paquetes innovadores complementarios.	*SECTUR Estatal*	
	Revisión de regulación para el desarrollo del turismo cinegético para agilizar la tramitología de la actividad.	*SECTUR Estatal*	
	Colaborar con información, folletos, promoción y la participación en foros relacionados con la actividad cinegética y de pesca deportiva.	*SECTUR Estatal*	

Proyecto para incentivar la diversificación de productos y servicios turísticos.	*Establecer vinculación con los prestadores de servicios cinegéticos y de pesca deportiva para posicionar a Mazatlán en estos segmentos.*	*SECTUR Estatal*	*Históricamente en el destino las actividades cinegéticas y de pesca deportiva han sido populares, sobre todo para el turismo extranjero ya que el destino cuenta con los recursos de infraestructura y naturales para ello.*
	Coordinar esfuerzos entre hoteleros y estos dos segmentos para ofrecer promociones a través de productos y paquetes innovadores complementarios.	*SECTUR Estatal*	
	Revisión de regulación para el desarrollo del turismo cinegético para agilizar la tramitología de la actividad.	*SECTUR Estatal*	
	Colaborar con información, folletos, promoción y la participación en foros relacionados con la actividad cinegética y de pesca deportiva.	*SECTUR Estatal*	

Proyecto para incentivar la diversificación de productos y servicios turísticos.	*Establecer vinculación con los prestadores de servicios cinegéticos y de pesca deportiva para posicionar a Mazatlán en estos segmentos.*	*SECTUR Estatal*	*Históricamente en el destino las actividades cinegéticas y de pesca deportiva han sido populares, sobre todo para el turismo extranjero ya que el destino cuenta con los recursos de infraestructura y naturales para ello.*
	Coordinar esfuerzos entre hoteleros y estos dos segmentos para ofrecer promociones a través de productos y paquetes innovadores complementarios.	*SECTUR Estatal*	
	Revisión de regulación para el desarrollo del turismo cinegético para agilizar la tramitología de la actividad.	*SECTUR Estatal*	
	Colaborar con información, folletos, promoción y la participación en foros relacionados con la actividad cinegética y de pesca deportiva.	*SECTUR Estatal*	

Proyecto para incentivar la diversificación de productos y servicios turísticos.	*Establecer vinculación con los prestadores de servicios cinegéticos y de pesca deportiva para posicionar a Mazatlán en estos segmentos.*	*SECTUR Estatal*	*Históricamente en el destino las actividades cinegéticas y de pesca deportiva han sido populares, sobre todo para el turismo extranjero ya que el destino cuenta con los recursos de infraestructura y naturales para ello.*
	Coordinar esfuerzos entre hoteleros y estos dos segmentos para ofrecer promociones a través de productos y paquetes innovadores complementarios.	*SECTUR Estatal*	
	Revisión de regulación para el desarrollo del turismo cinegético para agilizar la tramitología de la actividad.	*SECTUR Estatal*	
	Colaborar con información, folletos, promoción y la participación en foros relacionados con la actividad cinegética y de pesca deportiva.	*SECTUR Estatal*	

Proyecto para incentivar la diversificación de productos y servicios turísticos.	*Establecer vinculación con los prestadores de servicios cinegéticos y de pesca deportiva para posicionar a Mazatlán en estos segmentos.*	*SECTUR Estatal*	*Históricamente en el destino las actividades cinegéticas y de pesca deportiva han sido populares, sobre todo para el turismo extranjero ya que el destino cuenta con los recursos de infraestructura y naturales para ello.*
	Coordinar esfuerzos entre hoteleros y estos dos segmentos para ofrecer promociones a través de productos y paquetes innovadores complementarios.	*SECTUR Estatal*	
	Revisión de regulación para el desarrollo del turismo cinegético para agilizar la tramitología de la actividad.	*SECTUR Estatal*	
	Colaborar con información, folletos, promoción y la participación en foros relacionados con la actividad cinegética y de pesca deportiva.	*SECTUR Estatal*	

Proyecto para incentivar la diversificación de productos y servicios turísticos.	*Establecer vinculación con los prestadores de servicios cinegéticos y de pesca deportiva para posicionar a Mazatlán en estos segmentos.*	*SECTUR Estatal*	*Históricamente en el destino las actividades cinegéticas y de pesca deportiva han sido populares, sobre todo para el turismo extranjero ya que el destino cuenta con los recursos de infraestructura y naturales para ello.*
	Coordinar esfuerzos entre hoteleros y estos dos segmentos para ofrecer promociones a través de productos y paquetes innovadores complementarios.	*SECTUR Estatal*	
	Revisión de regulación para el desarrollo del turismo cinegético para agilizar la tramitología de la actividad.	*SECTUR Estatal*	
	Colaborar con información, folletos, promoción y la participación en foros relacionados con la actividad cinegética y de pesca deportiva.	*SECTUR Estatal*	

Proyecto para incentivar la diversificación de productos y servicios turísticos.	*Establecer vinculación con los prestadores de servicios cinegéticos y de pesca deportiva para posicionar a Mazatlán en estos segmentos.*	*SECTUR Estatal*	*Históricamente en el destino las actividades cinegéticas y de pesca deportiva han sido populares, sobre todo para el turismo extranjero ya que el destino cuenta con los recursos de infraestructura y naturales para ello.*
	Coordinar esfuerzos entre hoteleros y estos dos segmentos para ofrecer promociones a través de productos y paquetes innovadores complementarios.	*SECTUR Estatal*	
	Revisión de regulación para el desarrollo del turismo cinegético para agilizar la tramitología de la actividad.	*SECTUR Estatal*	
	Colaborar con información, folletos, promoción y la participación en foros relacionados con la actividad cinegética y de pesca deportiva.	*SECTUR Estatal*	

Proyecto para incentivar la diversificación de productos y servicios turísticos.	*Establecer vinculación con los prestadores de servicios cinegéticos y de pesca deportiva para posicionar a Mazatlán en estos segmentos.*	*SECTUR Estatal*	*Históricamente en el destino las actividades cinegéticas y de pesca deportiva han sido populares, sobre todo para el turismo extranjero ya que el destino cuenta con los recursos de infraestructura y naturales para ello.*
	Coordinar esfuerzos entre hoteleros y estos dos segmentos para ofrecer promociones a través de productos y paquetes innovadores complementarios.	*SECTUR Estatal*	
	Revisión de regulación para el desarrollo del turismo cinegético para agilizar la tramitología de la actividad.	*SECTUR Estatal*	
	Colaborar con información, folletos, promoción y la participación en foros relacionados con la actividad cinegética y de pesca deportiva.	*SECTUR Estatal*	

Proyecto para incentivar la diversificación de productos y servicios turísticos.	*Establecer vinculación con los prestadores de servicios cinegéticos y de pesca deportiva para posicionar a Mazatlán en estos segmentos.*	*SECTUR Estatal*	*Históricamente en el destino las actividades cinegéticas y de pesca deportiva han sido populares, sobre todo para el turismo extranjero ya que el destino cuenta con los recursos de infraestructura y naturales para ello.*
	Coordinar esfuerzos entre hoteleros y estos dos segmentos para ofrecer promociones a través de productos y paquetes innovadores complementarios.	*SECTUR Estatal*	
	Revisión de regulación para el desarrollo del turismo cinegético para agilizar la tramitología de la actividad.	*SECTUR Estatal*	
	Colaborar con información, folletos, promoción y la participación en foros relacionados con la actividad cinegética y de pesca deportiva.	*SECTUR Estatal*	

Proyecto para incentivar la diversificación de productos y servicios turísticos.	*Establecer vinculación con los prestadores de servicios cinegéticos y de pesca deportiva para posicionar a Mazatlán en estos segmentos.*	*SECTUR Estatal*	*Históricamente en el destino las actividades cinegéticas y de pesca deportiva han sido populares, sobre todo para el turismo extranjero ya que el destino cuenta con los recursos de infraestructura y naturales para ello.*
	Coordinar esfuerzos entre hoteleros y estos dos segmentos para ofrecer promociones a través de productos y paquetes innovadores complementarios.	*SECTUR Estatal*	
	Revisión de regulación para el desarrollo del turismo cinegético para agilizar la tramitología de la actividad.	*SECTUR Estatal*	
	Colaborar con información, folletos, promoción y la participación en foros relacionados con la actividad cinegética y de pesca deportiva.	*SECTUR Estatal*	

Proyecto para incentivar la diversificación de productos y servicios turísticos.	*Establecer vinculación con los prestadores de servicios cinegéticos y de pesca deportiva para posicionar a Mazatlán en estos segmentos.*	*SECTUR Estatal*	*Históricamente en el destino las actividades cinegéticas y de pesca deportiva han sido populares, sobre todo para el turismo extranjero ya que el destino cuenta con los recursos de infraestructura y naturales para ello.*
	Coordinar esfuerzos entre hoteleros y estos dos segmentos para ofrecer promociones a través de productos y paquetes innovadores complementarios.	*SECTUR Estatal*	
	Revisión de regulación para el desarrollo del turismo cinegético para agilizar la tramitología de la actividad.	*SECTUR Estatal*	
	Colaborar con información, folletos, promoción y la participación en foros relacionados con la actividad cinegética y de pesca deportiva.	*SECTUR Estatal*	

Proyecto para incentivar la diversificación de productos y servicios turísticos.	*Establecer vinculación con los prestadores de servicios cinegéticos y de pesca deportiva para posicionar a Mazatlán en estos segmentos.*	*SECTUR Estatal*	*Históricamente en el destino las actividades cinegéticas y de pesca deportiva han sido populares, sobre todo para el turismo extranjero ya que el destino cuenta con los recursos de infraestructura y naturales para ello.*
	Coordinar esfuerzos entre hoteleros y estos dos segmentos para ofrecer promociones a través de productos y paquetes innovadores complementarios.	*SECTUR Estatal*	
	Revisión de regulación para el desarrollo del turismo cinegético para agilizar la tramitología de la actividad.	*SECTUR Estatal*	
	Colaborar con información, folletos, promoción y la participación en foros relacionados con la actividad cinegética y de pesca deportiva.	*SECTUR Estatal*	

Proyecto para incentivar la diversificación de productos y servicios turísticos.	*Establecer vinculación con los prestadores de servicios cinegéticos y de pesca deportiva para posicionar a Mazatlán en estos segmentos.*	*SECTUR Estatal*	*Históricamente en el destino las actividades cinegéticas y de pesca deportiva han sido populares, sobre todo para el turismo extranjero ya que el destino cuenta con los recursos de infraestructura y naturales para ello.*
	Coordinar esfuerzos entre hoteleros y estos dos segmentos para ofrecer promociones a través de productos y paquetes innovadores complementarios.	*SECTUR Estatal*	
	Revisión de regulación para el desarrollo del turismo cinegético para agilizar la tramitología de la actividad.	*SECTUR Estatal*	
	Colaborar con información, folletos, promoción y la participación en foros relacionados con la actividad cinegética y de pesca deportiva.	*SECTUR Estatal*	

Proyecto para incentivar la diversificación de productos y servicios turísticos.	*Establecer vinculación con los prestadores de servicios cinegéticos y de pesca deportiva para posicionar a Mazatlán en estos segmentos.*	*SECTUR Estatal*	*Históricamente en el destino las actividades cinegéticas y de pesca deportiva han sido populares, sobre todo para el turismo extranjero ya que el destino cuenta con los recursos de infraestructura y naturales para ello.*
	Coordinar esfuerzos entre hoteleros y estos dos segmentos para ofrecer promociones a través de productos y paquetes innovadores complementarios.	*SECTUR Estatal*	
	Revisión de regulación para el desarrollo del turismo cinegético para agilizar la tramitología de la actividad.	*SECTUR Estatal*	
	Colaborar con información, folletos, promoción y la participación en foros relacionados con la actividad cinegética y de pesca deportiva.	*SECTUR Estatal*	

Proyecto para incentivar la diversificación de productos y servicios turísticos.	*Establecer vinculación con los prestadores de servicios cinegéticos y de pesca deportiva para posicionar a Mazatlán en estos segmentos.*	*SECTUR Estatal*	*Históricamente en el destino las actividades cinegéticas y de pesca deportiva han sido populares, sobre todo para el turismo extranjero ya que el destino cuenta con los recursos de infraestructura y naturales para ello.*
	Coordinar esfuerzos entre hoteleros y estos dos segmentos para ofrecer promociones a través de productos y paquetes innovadores complementarios.	*SECTUR Estatal*	
	Revisión de regulación para el desarrollo del turismo cinegético para agilizar la tramitología de la actividad.	*SECTUR Estatal*	
	Colaborar con información, folletos, promoción y la participación en foros relacionados con la actividad cinegética y de pesca deportiva.	*SECTUR Estatal*	

Proyecto para incentivar la diversificación de productos y servicios turísticos.	*Establecer vinculación con los prestadores de servicios cinegéticos y de pesca deportiva para posicionar a Mazatlán en estos segmentos.*	*SECTUR Estatal*	*Históricamente en el destino las actividades cinegéticas y de pesca deportiva han sido populares, sobre todo para el turismo extranjero ya que el destino cuenta con los recursos de infraestructura y naturales para ello.*
	Coordinar esfuerzos entre hoteleros y estos dos segmentos para ofrecer promociones a través de productos y paquetes innovadores complementarios.	*SECTUR Estatal*	
	Revisión de regulación para el desarrollo del turismo cinegético para agilizar la tramitología de la actividad.	*SECTUR Estatal*	
	Colaborar con información, folletos, promoción y la participación en foros relacionados con la actividad cinegética y de pesca deportiva.	*SECTUR Estatal*	

Proyecto para incentivar la diversificación de productos y servicios turísticos.	*Establecer vinculación con los prestadores de servicios cinegéticos y de pesca deportiva para posicionar a Mazatlán en estos segmentos.*	*SECTUR Estatal*	*Históricamente en el destino las actividades cinegéticas y de pesca deportiva han sido populares, sobre todo para el turismo extranjero ya que el destino cuenta con los recursos de infraestructura y naturales para ello.*
	Coordinar esfuerzos entre hoteleros y estos dos segmentos para ofrecer promociones a través de productos y paquetes innovadores complementarios.	*SECTUR Estatal*	
	Revisión de regulación para el desarrollo del turismo cinegético para agilizar la tramitología de la actividad.	*SECTUR Estatal*	
	Colaborar con información, folletos, promoción y la participación en foros relacionados con la actividad cinegética y de pesca deportiva.	*SECTUR Estatal*	

Proyecto para incentivar la diversificación de productos y servicios turísticos.	*Establecer vinculación con los prestadores de servicios cinegéticos y de pesca deportiva para posicionar a Mazatlán en estos segmentos.*	*SECTUR Estatal*	*Históricamente en el destino las actividades cinegéticas y de pesca deportiva han sido populares, sobre todo para el turismo extranjero ya que el destino cuenta con los recursos de infraestructura y naturales para ello.*
	Coordinar esfuerzos entre hoteleros y estos dos segmentos para ofrecer promociones a través de productos y paquetes innovadores complementarios.	*SECTUR Estatal*	
	Revisión de regulación para el desarrollo del turismo cinegético para agilizar la tramitología de la actividad.	*SECTUR Estatal*	
	Colaborar con información, folletos, promoción y la participación en foros relacionados con la actividad cinegética y de pesca deportiva.	*SECTUR Estatal*	

Proyecto para incentivar la diversificación de productos y servicios turísticos.	*Establecer vinculación con los prestadores de servicios cinegéticos y de pesca deportiva para posicionar a Mazatlán en estos segmentos.*	*SECTUR Estatal*	*Históricamente en el destino las actividades cinegéticas y de pesca deportiva han sido populares, sobre todo para el turismo extranjero ya que el destino cuenta con los recursos de infraestructura y naturales para ello.*
	Coordinar esfuerzos entre hoteleros y estos dos segmentos para ofrecer promociones a través de productos y paquetes innovadores complementarios.	*SECTUR Estatal*	
	Revisión de regulación para el desarrollo del turismo cinegético para agilizar la tramitología de la actividad.	*SECTUR Estatal*	
	Colaborar con información, folletos, promoción y la participación en foros relacionados con la actividad cinegética y de pesca deportiva.	*SECTUR Estatal*	

Proyecto para incentivar la diversificación de productos y servicios turísticos.	*Establecer vinculación con los prestadores de servicios cinegéticos y de pesca deportiva para posicionar a Mazatlán en estos segmentos.*	*SECTUR Estatal*	*Históricamente en el destino las actividades cinegéticas y de pesca deportiva han sido populares, sobre todo para el turismo extranjero ya que el destino cuenta con los recursos de infraestructura y naturales para ello.*
	Coordinar esfuerzos entre hoteleros y estos dos segmentos para ofrecer promociones a través de productos y paquetes innovadores complementarios.	*SECTUR Estatal*	
	Revisión de regulación para el desarrollo del turismo cinegético para agilizar la tramitología de la actividad.	*SECTUR Estatal*	
	Colaborar con información, folletos, promoción y la participación en foros relacionados con la actividad cinegética y de pesca deportiva.	*SECTUR Estatal*	

Proyecto para incentivar la diversificación de productos y servicios turísticos.	*Establecer vinculación con los prestadores de servicios cinegéticos y de pesca deportiva para posicionar a Mazatlán en estos segmentos.*	*SECTUR Estatal*	*Históricamente en el destino las actividades cinegéticas y de pesca deportiva han sido populares, sobre todo para el turismo extranjero ya que el destino cuenta con los recursos de infraestructura y naturales para ello.*
	Coordinar esfuerzos entre hoteleros y estos dos segmentos para ofrecer promociones a través de productos y paquetes innovadores complementarios.	*SECTUR Estatal*	
	Revisión de regulación para el desarrollo del turismo cinegético para agilizar la tramitología de la actividad.	*SECTUR Estatal*	
	Colaborar con información, folletos, promoción y la participación en foros relacionados con la actividad cinegética y de pesca deportiva.	*SECTUR Estatal*	

Proyecto para incentivar la diversificación de productos y servicios turísticos.	*Establecer vinculación con los prestadores de servicios cinegéticos y de pesca deportiva para posicionar a Mazatlán en estos segmentos.*	*SECTUR Estatal*	*Históricamente en el destino las actividades cinegéticas y de pesca deportiva han sido populares, sobre todo para el turismo extranjero ya que el destino cuenta con los recursos de infraestructura y naturales para ello.*
	Coordinar esfuerzos entre hoteleros y estos dos segmentos para ofrecer promociones a través de productos y paquetes innovadores complementarios.	*SECTUR Estatal*	
	Revisión de regulación para el desarrollo del turismo cinegético para agilizar la tramitología de la actividad.	*SECTUR Estatal*	
	Colaborar con información, folletos, promoción y la participación en foros relacionados con la actividad cinegética y de pesca deportiva.	*SECTUR Estatal*	

Proyecto para incentivar la diversificación de productos y servicios turísticos.	*Establecer vinculación con los prestadores de servicios cinegéticos y de pesca deportiva para posicionar a Mazatlán en estos segmentos.*	*SECTUR Estatal*	*Históricamente en el destino las actividades cinegéticas y de pesca deportiva han sido populares, sobre todo para el turismo extranjero ya que el destino cuenta con los recursos de infraestructura y naturales para ello.*
	Coordinar esfuerzos entre hoteleros y estos dos segmentos para ofrecer promociones a través de productos y paquetes innovadores complementarios.	*SECTUR Estatal*	
	Revisión de regulación para el desarrollo del turismo cinegético para agilizar la tramitología de la actividad.	*SECTUR Estatal*	
	Colaborar con información, folletos, promoción y la participación en foros relacionados con la actividad cinegética y de pesca deportiva.	*SECTUR Estatal*	

Proyecto para incentivar la diversificación de productos y servicios turísticos.	*Establecer vinculación con los prestadores de servicios cinegéticos y de pesca deportiva para posicionar a Mazatlán en estos segmentos.*	*SECTUR Estatal*	*Históricamente en el destino las actividades cinegéticas y de pesca deportiva han sido populares, sobre todo para el turismo extranjero ya que el destino cuenta con los recursos de infraestructura y naturales para ello.*
	Coordinar esfuerzos entre hoteleros y estos dos segmentos para ofrecer promociones a través de productos y paquetes innovadores complementarios.	*SECTUR Estatal*	
	Revisión de regulación para el desarrollo del turismo cinegético para agilizar la tramitología de la actividad.	*SECTUR Estatal*	
	Colaborar con información, folletos, promoción y la participación en foros relacionados con la actividad cinegética y de pesca deportiva.	*SECTUR Estatal*	

Proyecto para incentivar la diversificación de productos y servicios turísticos.	*Establecer vinculación con los prestadores de servicios cinegéticos y de pesca deportiva para posicionar a Mazatlán en estos segmentos.*	*SECTUR Estatal*	*Históricamente en el destino las actividades cinegéticas y de pesca deportiva han sido populares, sobre todo para el turismo extranjero ya que el destino cuenta con los recursos de infraestructura y naturales para ello.*
	Coordinar esfuerzos entre hoteleros y estos dos segmentos para ofrecer promociones a través de productos y paquetes innovadores complementarios.	*SECTUR Estatal*	
	Revisión de regulación para el desarrollo del turismo cinegético para agilizar la tramitología de la actividad.	*SECTUR Estatal*	
	Colaborar con información, folletos, promoción y la participación en foros relacionados con la actividad cinegética y de pesca deportiva.	*SECTUR Estatal*	

Proyecto para incentivar la diversificación de productos y servicios turísticos.	*Establecer vinculación con los prestadores de servicios cinegéticos y de pesca deportiva para posicionar a Mazatlán en estos segmentos.*	*SECTUR Estatal*	*Históricamente en el destino las actividades cinegéticas y de pesca deportiva han sido populares, sobre todo para el turismo extranjero ya que el destino cuenta con los recursos de infraestructura y naturales para ello.*
	Coordinar esfuerzos entre hoteleros y estos dos segmentos para ofrecer promociones a través de productos y paquetes innovadores complementarios.	*SECTUR Estatal*	
	Revisión de regulación para el desarrollo del turismo cinegético para agilizar la tramitología de la actividad.	*SECTUR Estatal*	
	Colaborar con información, folletos, promoción y la participación en foros relacionados con la actividad cinegética y de pesca deportiva.	*SECTUR Estatal*	

Proyecto para incentivar la diversificación de productos y servicios turísticos.	*Establecer vinculación con los prestadores de servicios cinegéticos y de pesca deportiva para posicionar a Mazatlán en estos segmentos.*	*SECTUR Estatal*	*Históricamente en el destino las actividades cinegéticas y de pesca deportiva han sido populares, sobre todo para el turismo extranjero ya que el destino cuenta con los recursos de infraestructura y naturales para ello.*
	Coordinar esfuerzos entre hoteleros y estos dos segmentos para ofrecer promociones a través de productos y paquetes innovadores complementarios.	*SECTUR Estatal*	
	Revisión de regulación para el desarrollo del turismo cinegético para agilizar la tramitología de la actividad.	*SECTUR Estatal*	
	Colaborar con información, folletos, promoción y la participación en foros relacionados con la actividad cinegética y de pesca deportiva.	*SECTUR Estatal*	

Proyecto para incentivar la diversificación de productos y servicios turísticos.	*Establecer vinculación con los prestadores de servicios cinegéticos y de pesca deportiva para posicionar a Mazatlán en estos segmentos.*	*SECTUR Estatal*	*Históricamente en el destino las actividades cinegéticas y de pesca deportiva han sido populares, sobre todo para el turismo extranjero ya que el destino cuenta con los recursos de infraestructura y naturales para ello.*
	Coordinar esfuerzos entre hoteleros y estos dos segmentos para ofrecer promociones a través de productos y paquetes innovadores complementarios.	*SECTUR Estatal*	
	Revisión de regulación para el desarrollo del turismo cinegético para agilizar la tramitología de la actividad.	*SECTUR Estatal*	
	Colaborar con información, folletos, promoción y la participación en foros relacionados con la actividad cinegética y de pesca deportiva.	*SECTUR Estatal*	

Proyecto para incentivar la diversificación de productos y servicios turísticos.	*Establecer vinculación con los prestadores de servicios cinegéticos y de pesca deportiva para posicionar a Mazatlán en estos segmentos.*	*SECTUR Estatal*	*Históricamente en el destino las actividades cinegéticas y de pesca deportiva han sido populares, sobre todo para el turismo extranjero ya que el destino cuenta con los recursos de infraestructura y naturales para ello.*
	Coordinar esfuerzos entre hoteleros y estos dos segmentos para ofrecer promociones a través de productos y paquetes innovadores complementarios.	*SECTUR Estatal*	
	Revisión de regulación para el desarrollo del turismo cinegético para agilizar la tramitología de la actividad.	*SECTUR Estatal*	
	Colaborar con información, folletos, promoción y la participación en foros relacionados con la actividad cinegética y de pesca deportiva.	*SECTUR Estatal*	

Proyecto para incentivar la diversificación de productos y servicios turísticos.	*Establecer vinculación con los prestadores de servicios cinegéticos y de pesca deportiva para posicionar a Mazatlán en estos segmentos.*	*SECTUR Estatal*	*Históricamente en el destino las actividades cinegéticas y de pesca deportiva han sido populares, sobre todo para el turismo extranjero ya que el destino cuenta con los recursos de infraestructura y naturales para ello.*
	Coordinar esfuerzos entre hoteleros y estos dos segmentos para ofrecer promociones a través de productos y paquetes innovadores complementarios.	*SECTUR Estatal*	
	Revisión de regulación para el desarrollo del turismo cinegético para agilizar la tramitología de la actividad.	*SECTUR Estatal*	
	Colaborar con información, folletos, promoción y la participación en foros relacionados con la actividad cinegética y de pesca deportiva.	*SECTUR Estatal*	

Proyecto para incentivar la diversificación de productos y servicios turísticos.	*Establecer vinculación con los prestadores de servicios cinegéticos y de pesca deportiva para posicionar a Mazatlán en estos segmentos.*	*SECTUR Estatal*	*Históricamente en el destino las actividades cinegéticas y de pesca deportiva han sido populares, sobre todo para el turismo extranjero ya que el destino cuenta con los recursos de infraestructura y naturales para ello.*
	Coordinar esfuerzos entre hoteleros y estos dos segmentos para ofrecer promociones a través de productos y paquetes innovadores complementarios.	*SECTUR Estatal*	
	Revisión de regulación para el desarrollo del turismo cinegético para agilizar la tramitología de la actividad.	*SECTUR Estatal*	
	Colaborar con información, folletos, promoción y la participación en foros relacionados con la actividad cinegética y de pesca deportiva.	*SECTUR Estatal*	

Proyecto para incentivar la diversificación de productos y servicios turísticos.	*Establecer vinculación con los prestadores de servicios cinegéticos y de pesca deportiva para posicionar a Mazatlán en estos segmentos.*	*SECTUR Estatal*	*Históricamente en el destino las actividades cinegéticas y de pesca deportiva han sido populares, sobre todo para el turismo extranjero ya que el destino cuenta con los recursos de infraestructura y naturales para ello.*
	Coordinar esfuerzos entre hoteleros y estos dos segmentos para ofrecer promociones a través de productos y paquetes innovadores complementarios.	*SECTUR Estatal*	
	Revisión de regulación para el desarrollo del turismo cinegético para agilizar la tramitología de la actividad.	*SECTUR Estatal*	
	Colaborar con información, folletos, promoción y la participación en foros relacionados con la actividad cinegética y de pesca deportiva.	*SECTUR Estatal*	

Proyecto para incentivar la diversificación de productos y servicios turísticos.	*Establecer vinculación con los prestadores de servicios cinegéticos y de pesca deportiva para posicionar a Mazatlán en estos segmentos.*	*SECTUR Estatal*	*Históricamente en el destino las actividades cinegéticas y de pesca deportiva han sido populares, sobre todo para el turismo extranjero ya que el destino cuenta con los recursos de infraestructura y naturales para ello.*
	Coordinar esfuerzos entre hoteleros y estos dos segmentos para ofrecer promociones a través de productos y paquetes innovadores complementarios.	*SECTUR Estatal*	
	Revisión de regulación para el desarrollo del turismo cinegético para agilizar la tramitología de la actividad.	*SECTUR Estatal*	
	Colaborar con información, folletos, promoción y la participación en foros relacionados con la actividad cinegética y de pesca deportiva.	*SECTUR Estatal*	

Proyecto para incentivar la diversificación de productos y servicios turísticos.	*Establecer vinculación con los prestadores de servicios cinegéticos y de pesca deportiva para posicionar a Mazatlán en estos segmentos.*	*SECTUR Estatal*	*Históricamente en el destino las actividades cinegéticas y de pesca deportiva han sido populares, sobre todo para el turismo extranjero ya que el destino cuenta con los recursos de infraestructura y naturales para ello.*
	Coordinar esfuerzos entre hoteleros y estos dos segmentos para ofrecer promociones a través de productos y paquetes innovadores complementarios.	*SECTUR Estatal*	
	Revisión de regulación para el desarrollo del turismo cinegético para agilizar la tramitología de la actividad.	*SECTUR Estatal*	
	Colaborar con información, folletos, promoción y la participación en foros relacionados con la actividad cinegética y de pesca deportiva.	*SECTUR Estatal*	

Proyecto para incentivar la diversificación de productos y servicios turísticos.	*Establecer vinculación con los prestadores de servicios cinegéticos y de pesca deportiva para posicionar a Mazatlán en estos segmentos.*	*SECTUR Estatal*	*Históricamente en el destino las actividades cinegéticas y de pesca deportiva han sido populares, sobre todo para el turismo extranjero ya que el destino cuenta con los recursos de infraestructura y naturales para ello.*
	Coordinar esfuerzos entre hoteleros y estos dos segmentos para ofrecer promociones a través de productos y paquetes innovadores complementarios.	*SECTUR Estatal*	
	Revisión de regulación para el desarrollo del turismo cinegético para agilizar la tramitología de la actividad.	*SECTUR Estatal*	
	Colaborar con información, folletos, promoción y la participación en foros relacionados con la actividad cinegética y de pesca deportiva.	*SECTUR Estatal*	

Proyecto para incentivar la diversificación de productos y servicios turísticos.	*Establecer vinculación con los prestadores de servicios cinegéticos y de pesca deportiva para posicionar a Mazatlán en estos segmentos.*	*SECTUR Estatal*	*Históricamente en el destino las actividades cinegéticas y de pesca deportiva han sido populares, sobre todo para el turismo extranjero ya que el destino cuenta con los recursos de infraestructura y naturales para ello.*
	Coordinar esfuerzos entre hoteleros y estos dos segmentos para ofrecer promociones a través de productos y paquetes innovadores complementarios.	*SECTUR Estatal*	
	Revisión de regulación para el desarrollo del turismo cinegético para agilizar la tramitología de la actividad.	*SECTUR Estatal*	
	Colaborar con información, folletos, promoción y la participación en foros relacionados con la actividad cinegética y de pesca deportiva.	*SECTUR Estatal*	

Proyecto para incentivar la diversificación de productos y servicios turísticos.	*Establecer vinculación con los prestadores de servicios cinegéticos y de pesca deportiva para posicionar a Mazatlán en estos segmentos.*	*SECTUR Estatal*	*Históricamente en el destino las actividades cinegéticas y de pesca deportiva han sido populares, sobre todo para el turismo extranjero ya que el destino cuenta con los recursos de infraestructura y naturales para ello.*
	Coordinar esfuerzos entre hoteleros y estos dos segmentos para ofrecer promociones a través de productos y paquetes innovadores complementarios.	*SECTUR Estatal*	
	Revisión de regulación para el desarrollo del turismo cinegético para agilizar la tramitología de la actividad.	*SECTUR Estatal*	
	Colaborar con información, folletos, promoción y la participación en foros relacionados con la actividad cinegética y de pesca deportiva.	*SECTUR Estatal*	

Proyecto para incentivar la diversificación de productos y servicios turísticos.	*Establecer vinculación con los prestadores de servicios cinegéticos y de pesca deportiva para posicionar a Mazatlán en estos segmentos.*	*SECTUR Estatal*	*Históricamente en el destino las actividades cinegéticas y de pesca deportiva han sido populares, sobre todo para el turismo extranjero ya que el destino cuenta con los recursos de infraestructura y naturales para ello.*
	Coordinar esfuerzos entre hoteleros y estos dos segmentos para ofrecer promociones a través de productos y paquetes innovadores complementarios.	*SECTUR Estatal*	
	Revisión de regulación para el desarrollo del turismo cinegético para agilizar la tramitología de la actividad.	*SECTUR Estatal*	
	Colaborar con información, folletos, promoción y la participación en foros relacionados con la actividad cinegética y de pesca deportiva.	*SECTUR Estatal*	

Proyecto para incentivar la diversificación de productos y servicios turísticos.	*Establecer vinculación con los prestadores de servicios cinegéticos y de pesca deportiva para posicionar a Mazatlán en estos segmentos.*	*SECTUR Estatal*	*Históricamente en el destino las actividades cinegéticas y de pesca deportiva han sido populares, sobre todo para el turismo extranjero ya que el destino cuenta con los recursos de infraestructura y naturales para ello.*
	Coordinar esfuerzos entre hoteleros y estos dos segmentos para ofrecer promociones a través de productos y paquetes innovadores complementarios.	*SECTUR Estatal*	
	Revisión de regulación para el desarrollo del turismo cinegético para agilizar la tramitología de la actividad.	*SECTUR Estatal*	
	Colaborar con información, folletos, promoción y la participación en foros relacionados con la actividad cinegética y de pesca deportiva.	*SECTUR Estatal*	

Proyecto para incentivar la diversificación de productos y servicios turísticos.	*Establecer vinculación con los prestadores de servicios cinegéticos y de pesca deportiva para posicionar a Mazatlán en estos segmentos.*	*SECTUR Estatal*	*Históricamente en el destino las actividades cinegéticas y de pesca deportiva han sido populares, sobre todo para el turismo extranjero ya que el destino cuenta con los recursos de infraestructura y naturales para ello.*
	Coordinar esfuerzos entre hoteleros y estos dos segmentos para ofrecer promociones a través de productos y paquetes innovadores complementarios.	*SECTUR Estatal*	
	Revisión de regulación para el desarrollo del turismo cinegético para agilizar la tramitología de la actividad.	*SECTUR Estatal*	
	Colaborar con información, folletos, promoción y la participación en foros relacionados con la actividad cinegética y de pesca deportiva.	*SECTUR Estatal*	

Proyecto para incentivar la diversificación de productos y servicios turísticos.	*Establecer vinculación con los prestadores de servicios cinegéticos y de pesca deportiva para posicionar a Mazatlán en estos segmentos.*	*SECTUR Estatal*	*Históricamente en el destino las actividades cinegéticas y de pesca deportiva han sido populares, sobre todo para el turismo extranjero ya que el destino cuenta con los recursos de infraestructura y naturales para ello.*
	Coordinar esfuerzos entre hoteleros y estos dos segmentos para ofrecer promociones a través de productos y paquetes innovadores complementarios.	*SECTUR Estatal*	
	Revisión de regulación para el desarrollo del turismo cinegético para agilizar la tramitología de la actividad.	*SECTUR Estatal*	
	Colaborar con información, folletos, promoción y la participación en foros relacionados con la actividad cinegética y de pesca deportiva.	*SECTUR Estatal*	

Proyecto para incentivar la diversificación de productos y servicios turísticos.	*Establecer vinculación con los prestadores de servicios cinegéticos y de pesca deportiva para posicionar a Mazatlán en estos segmentos.*	*SECTUR Estatal*	*Históricamente en el destino las actividades cinegéticas y de pesca deportiva han sido populares, sobre todo para el turismo extranjero ya que el destino cuenta con los recursos de infraestructura y naturales para ello.*
	Coordinar esfuerzos entre hoteleros y estos dos segmentos para ofrecer promociones a través de productos y paquetes innovadores complementarios.	*SECTUR Estatal*	
	Revisión de regulación para el desarrollo del turismo cinegético para agilizar la tramitología de la actividad.	*SECTUR Estatal*	
	Colaborar con información, folletos, promoción y la participación en foros relacionados con la actividad cinegética y de pesca deportiva.	*SECTUR Estatal*	

Proyecto para incentivar la diversificación de productos y servicios turísticos.	*Establecer vinculación con los prestadores de servicios cinegéticos y de pesca deportiva para posicionar a Mazatlán en estos segmentos.*	*SECTUR Estatal*	*Históricamente en el destino las actividades cinegéticas y de pesca deportiva han sido populares, sobre todo para el turismo extranjero ya que el destino cuenta con los recursos de infraestructura y naturales para ello.*
	Coordinar esfuerzos entre hoteleros y estos dos segmentos para ofrecer promociones a través de productos y paquetes innovadores complementarios.	*SECTUR Estatal*	
	Revisión de regulación para el desarrollo del turismo cinegético para agilizar la tramitología de la actividad.	*SECTUR Estatal*	
	Colaborar con información, folletos, promoción y la participación en foros relacionados con la actividad cinegética y de pesca deportiva.	*SECTUR Estatal*	

Proyecto para incentivar la diversificación de productos y servicios turísticos.	*Establecer vinculación con los prestadores de servicios cinegéticos y de pesca deportiva para posicionar a Mazatlán en estos segmentos.*	*SECTUR Estatal*	*Históricamente en el destino las actividades cinegéticas y de pesca deportiva han sido populares, sobre todo para el turismo extranjero ya que el destino cuenta con los recursos de infraestructura y naturales para ello.*
	Coordinar esfuerzos entre hoteleros y estos dos segmentos para ofrecer promociones a través de productos y paquetes innovadores complementarios.	*SECTUR Estatal*	
	Revisión de regulación para el desarrollo del turismo cinegético para agilizar la tramitología de la actividad.	*SECTUR Estatal*	
	Colaborar con información, folletos, promoción y la participación en foros relacionados con la actividad cinegética y de pesca deportiva.	*SECTUR Estatal*	

Proyecto para incentivar la diversificación de productos y servicios turísticos.	*Establecer vinculación con los prestadores de servicios cinegéticos y de pesca deportiva para posicionar a Mazatlán en estos segmentos.*	*SECTUR Estatal*	*Históricamente en el destino las actividades cinegéticas y de pesca deportiva han sido populares, sobre todo para el turismo extranjero ya que el destino cuenta con los recursos de infraestructura y naturales para ello.*
	Coordinar esfuerzos entre hoteleros y estos dos segmentos para ofrecer promociones a través de productos y paquetes innovadores complementarios.	*SECTUR Estatal*	
	Revisión de regulación para el desarrollo del turismo cinegético para agilizar la tramitología de la actividad.	*SECTUR Estatal*	
	Colaborar con información, folletos, promoción y la participación en foros relacionados con la actividad cinegética y de pesca deportiva.	*SECTUR Estatal*	

Proyecto para incentivar la diversificación de productos y servicios turísticos.	*Establecer vinculación con los prestadores de servicios cinegéticos y de pesca deportiva para posicionar a Mazatlán en estos segmentos.*	*SECTUR Estatal*	*Históricamente en el destino las actividades cinegéticas y de pesca deportiva han sido populares, sobre todo para el turismo extranjero ya que el destino cuenta con los recursos de infraestructura y naturales para ello.*
	Coordinar esfuerzos entre hoteleros y estos dos segmentos para ofrecer promociones a través de productos y paquetes innovadores complementarios.	*SECTUR Estatal*	
	Revisión de regulación para el desarrollo del turismo cinegético para agilizar la tramitología de la actividad.	*SECTUR Estatal*	
	Colaborar con información, folletos, promoción y la participación en foros relacionados con la actividad cinegética y de pesca deportiva.	*SECTUR Estatal*	

Proyecto para incentivar la diversificación de productos y servicios turísticos.	*Establecer vinculación con los prestadores de servicios cinegéticos y de pesca deportiva para posicionar a Mazatlán en estos segmentos.*	*SECTUR Estatal*	*Históricamente en el destino las actividades cinegéticas y de pesca deportiva han sido populares, sobre todo para el turismo extranjero ya que el destino cuenta con los recursos de infraestructura y naturales para ello.*
	Coordinar esfuerzos entre hoteleros y estos dos segmentos para ofrecer promociones a través de productos y paquetes innovadores complementarios.	*SECTUR Estatal*	
	Revisión de regulación para el desarrollo del turismo cinegético para agilizar la tramitología de la actividad.	*SECTUR Estatal*	
	Colaborar con información, folletos, promoción y la participación en foros relacionados con la actividad cinegética y de pesca deportiva.	*SECTUR Estatal*	

Proyecto para incentivar la diversificación de productos y servicios turísticos.	*Establecer vinculación con los prestadores de servicios cinegéticos y de pesca deportiva para posicionar a Mazatlán en estos segmentos.*	*SECTUR Estatal*	*Históricamente en el destino las actividades cinegéticas y de pesca deportiva han sido populares, sobre todo para el turismo extranjero ya que el destino cuenta con los recursos de infraestructura y naturales para ello.*
	Coordinar esfuerzos entre hoteleros y estos dos segmentos para ofrecer promociones a través de productos y paquetes innovadores complementarios.	*SECTUR Estatal*	
	Revisión de regulación para el desarrollo del turismo cinegético para agilizar la tramitología de la actividad.	*SECTUR Estatal*	
	Colaborar con información, folletos, promoción y la participación en foros relacionados con la actividad cinegética y de pesca deportiva.	*SECTUR Estatal*	

Proyecto para incentivar la diversificación de productos y servicios turísticos.	*Establecer vinculación con los prestadores de servicios cinegéticos y de pesca deportiva para posicionar a Mazatlán en estos segmentos.*	*SECTUR Estatal*	*Históricamente en el destino las actividades cinegéticas y de pesca deportiva han sido populares, sobre todo para el turismo extranjero ya que el destino cuenta con los recursos de infraestructura y naturales para ello.*
	Coordinar esfuerzos entre hoteleros y estos dos segmentos para ofrecer promociones a través de productos y paquetes innovadores complementarios.	*SECTUR Estatal*	
	Revisión de regulación para el desarrollo del turismo cinegético para agilizar la tramitología de la actividad.	*SECTUR Estatal*	
	Colaborar con información, folletos, promoción y la participación en foros relacionados con la actividad cinegética y de pesca deportiva.	*SECTUR Estatal*	

Proyecto para incentivar la diversificación de productos y servicios turísticos.	*Establecer vinculación con los prestadores de servicios cinegéticos y de pesca deportiva para posicionar a Mazatlán en estos segmentos.*	*SECTUR Estatal*	*Históricamente en el destino las actividades cinegéticas y de pesca deportiva han sido populares, sobre todo para el turismo extranjero ya que el destino cuenta con los recursos de infraestructura y naturales para ello.*
	Coordinar esfuerzos entre hoteleros y estos dos segmentos para ofrecer promociones a través de productos y paquetes innovadores complementarios.	*SECTUR Estatal*	
	Revisión de regulación para el desarrollo del turismo cinegético para agilizar la tramitología de la actividad.	*SECTUR Estatal*	
	Colaborar con información, folletos, promoción y la participación en foros relacionados con la actividad cinegética y de pesca deportiva.	*SECTUR Estatal*	

Proyecto para incentivar la diversificación de productos y servicios turísticos.	*Establecer vinculación con los prestadores de servicios cinegéticos y de pesca deportiva para posicionar a Mazatlán en estos segmentos.*	*SECTUR Estatal*	*Históricamente en el destino las actividades cinegéticas y de pesca deportiva han sido populares, sobre todo para el turismo extranjero ya que el destino cuenta con los recursos de infraestructura y naturales para ello.*
	Coordinar esfuerzos entre hoteleros y estos dos segmentos para ofrecer promociones a través de productos y paquetes innovadores complementarios.	*SECTUR Estatal*	
	Revisión de regulación para el desarrollo del turismo cinegético para agilizar la tramitología de la actividad.	*SECTUR Estatal*	
	Colaborar con información, folletos, promoción y la participación en foros relacionados con la actividad cinegética y de pesca deportiva.	*SECTUR Estatal*	

Proyecto para incentivar la diversificación de productos y servicios turísticos.	*Establecer vinculación con los prestadores de servicios cinegéticos y de pesca deportiva para posicionar a Mazatlán en estos segmentos.*	*SECTUR Estatal*	*Históricamente en el destino las actividades cinegéticas y de pesca deportiva han sido populares, sobre todo para el turismo extranjero ya que el destino cuenta con los recursos de infraestructura y naturales para ello.*
	Coordinar esfuerzos entre hoteleros y estos dos segmentos para ofrecer promociones a través de productos y paquetes innovadores complementarios.	*SECTUR Estatal*	
	Revisión de regulación para el desarrollo del turismo cinegético para agilizar la tramitología de la actividad.	*SECTUR Estatal*	
	Colaborar con información, folletos, promoción y la participación en foros relacionados con la actividad cinegética y de pesca deportiva.	*SECTUR Estatal*	

Proyecto para incentivar la diversificación de productos y servicios turísticos.	*Establecer vinculación con los prestadores de servicios cinegéticos y de pesca deportiva para posicionar a Mazatlán en estos segmentos.*	*SECTUR Estatal*	*Históricamente en el destino las actividades cinegéticas y de pesca deportiva han sido populares, sobre todo para el turismo extranjero ya que el destino cuenta con los recursos de infraestructura y naturales para ello.*
	Coordinar esfuerzos entre hoteleros y estos dos segmentos para ofrecer promociones a través de productos y paquetes innovadores complementarios.	*SECTUR Estatal*	
	Revisión de regulación para el desarrollo del turismo cinegético para agilizar la tramitología de la actividad.	*SECTUR Estatal*	
	Colaborar con información, folletos, promoción y la participación en foros relacionados con la actividad cinegética y de pesca deportiva.	*SECTUR Estatal*	

Proyecto para incentivar la diversificación de productos y servicios turísticos.	*Establecer vinculación con los prestadores de servicios cinegéticos y de pesca deportiva para posicionar a Mazatlán en estos segmentos.*	*SECTUR Estatal*	*Históricamente en el destino las actividades cinegéticas y de pesca deportiva han sido populares, sobre todo para el turismo extranjero ya que el destino cuenta con los recursos de infraestructura y naturales para ello.*
	Coordinar esfuerzos entre hoteleros y estos dos segmentos para ofrecer promociones a través de productos y paquetes innovadores complementarios.	*SECTUR Estatal*	
	Revisión de regulación para el desarrollo del turismo cinegético para agilizar la tramitología de la actividad.	*SECTUR Estatal*	
	Colaborar con información, folletos, promoción y la participación en foros relacionados con la actividad cinegética y de pesca deportiva.	*SECTUR Estatal*	

Proyecto para incentivar la diversificación de productos y servicios turísticos.	*Establecer vinculación con los prestadores de servicios cinegéticos y de pesca deportiva para posicionar a Mazatlán en estos segmentos.*	*SECTUR Estatal*	*Históricamente en el destino las actividades cinegéticas y de pesca deportiva han sido populares, sobre todo para el turismo extranjero ya que el destino cuenta con los recursos de infraestructura y naturales para ello.*
	Coordinar esfuerzos entre hoteleros y estos dos segmentos para ofrecer promociones a través de productos y paquetes innovadores complementarios.	*SECTUR Estatal*	
	Revisión de regulación para el desarrollo del turismo cinegético para agilizar la tramitología de la actividad.	*SECTUR Estatal*	
	Colaborar con información, folletos, promoción y la participación en foros relacionados con la actividad cinegética y de pesca deportiva.	*SECTUR Estatal*	

Proyecto para incentivar la diversificación de productos y servicios turísticos.	*Establecer vinculación con los prestadores de servicios cinegéticos y de pesca deportiva para posicionar a Mazatlán en estos segmentos.*	*SECTUR Estatal*	*Históricamente en el destino las actividades cinegéticas y de pesca deportiva han sido populares, sobre todo para el turismo extranjero ya que el destino cuenta con los recursos de infraestructura y naturales para ello.*
	Coordinar esfuerzos entre hoteleros y estos dos segmentos para ofrecer promociones a través de productos y paquetes innovadores complementarios.	*SECTUR Estatal*	
	Revisión de regulación para el desarrollo del turismo cinegético para agilizar la tramitología de la actividad.	*SECTUR Estatal*	
	Colaborar con información, folletos, promoción y la participación en foros relacionados con la actividad cinegética y de pesca deportiva.	*SECTUR Estatal*	

Proyecto para incentivar la diversificación de productos y servicios turísticos.	*Establecer vinculación con los prestadores de servicios cinegéticos y de pesca deportiva para posicionar a Mazatlán en estos segmentos.*	*SECTUR Estatal*	*Históricamente en el destino las actividades cinegéticas y de pesca deportiva han sido populares, sobre todo para el turismo extranjero ya que el destino cuenta con los recursos de infraestructura y naturales para ello.*
	Coordinar esfuerzos entre hoteleros y estos dos segmentos para ofrecer promociones a través de productos y paquetes innovadores complementarios.	*SECTUR Estatal*	
	Revisión de regulación para el desarrollo del turismo cinegético para agilizar la tramitología de la actividad.	*SECTUR Estatal*	
	Colaborar con información, folletos, promoción y la participación en foros relacionados con la actividad cinegética y de pesca deportiva.	*SECTUR Estatal*	

Proyecto para incentivar la diversificación de productos y servicios turísticos.	*Establecer vinculación con los prestadores de servicios cinegéticos y de pesca deportiva para posicionar a Mazatlán en estos segmentos.*	*SECTUR Estatal*	*Históricamente en el destino las actividades cinegéticas y de pesca deportiva han sido populares, sobre todo para el turismo extranjero ya que el destino cuenta con los recursos de infraestructura y naturales para ello.*
	Coordinar esfuerzos entre hoteleros y estos dos segmentos para ofrecer promociones a través de productos y paquetes innovadores complementarios.	*SECTUR Estatal*	
	Revisión de regulación para el desarrollo del turismo cinegético para agilizar la tramitología de la actividad.	*SECTUR Estatal*	
	Colaborar con información, folletos, promoción y la participación en foros relacionados con la actividad cinegética y de pesca deportiva.	*SECTUR Estatal*	

Proyecto para incentivar la diversificación de productos y servicios turísticos.	*Establecer vinculación con los prestadores de servicios cinegéticos y de pesca deportiva para posicionar a Mazatlán en estos segmentos.*	*SECTUR Estatal*	*Históricamente en el destino las actividades cinegéticas y de pesca deportiva han sido populares, sobre todo para el turismo extranjero ya que el destino cuenta con los recursos de infraestructura y naturales para ello.*
	Coordinar esfuerzos entre hoteleros y estos dos segmentos para ofrecer promociones a través de productos y paquetes innovadores complementarios.	*SECTUR Estatal*	
	Revisión de regulación para el desarrollo del turismo cinegético para agilizar la tramitología de la actividad.	*SECTUR Estatal*	
	Colaborar con información, folletos, promoción y la participación en foros relacionados con la actividad cinegética y de pesca deportiva.	*SECTUR Estatal*	

Proyecto para incentivar la diversificación de productos y servicios turísticos.	*Establecer vinculación con los prestadores de servicios cinegéticos y de pesca deportiva para posicionar a Mazatlán en estos segmentos.*	*SECTUR Estatal*	*Históricamente en el destino las actividades cinegéticas y de pesca deportiva han sido populares, sobre todo para el turismo extranjero ya que el destino cuenta con los recursos de infraestructura y naturales para ello.*
	Coordinar esfuerzos entre hoteleros y estos dos segmentos para ofrecer promociones a través de productos y paquetes innovadores complementarios.	*SECTUR Estatal*	
	Revisión de regulación para el desarrollo del turismo cinegético para agilizar la tramitología de la actividad.	*SECTUR Estatal*	
	Colaborar con información, folletos, promoción y la participación en foros relacionados con la actividad cinegética y de pesca deportiva.	*SECTUR Estatal*	

Proyecto para incentivar la diversificación de productos y servicios turísticos.	*Establecer vinculación con los prestadores de servicios cinegéticos y de pesca deportiva para posicionar a Mazatlán en estos segmentos.*	*SECTUR Estatal*	*Históricamente en el destino las actividades cinegéticas y de pesca deportiva han sido populares, sobre todo para el turismo extranjero ya que el destino cuenta con los recursos de infraestructura y naturales para ello.*
	Coordinar esfuerzos entre hoteleros y estos dos segmentos para ofrecer promociones a través de productos y paquetes innovadores complementarios.	*SECTUR Estatal*	
	Revisión de regulación para el desarrollo del turismo cinegético para agilizar la tramitología de la actividad.	*SECTUR Estatal*	
	Colaborar con información, folletos, promoción y la participación en foros relacionados con la actividad cinegética y de pesca deportiva.	*SECTUR Estatal*	

Proyecto para incentivar la diversificación de productos y servicios turísticos.	*Establecer vinculación con los prestadores de servicios cinegéticos y de pesca deportiva para posicionar a Mazatlán en estos segmentos.*	*SECTUR Estatal*	*Históricamente en el destino las actividades cinegéticas y de pesca deportiva han sido populares, sobre todo para el turismo extranjero ya que el destino cuenta con los recursos de infraestructura y naturales para ello.*
	Coordinar esfuerzos entre hoteleros y estos dos segmentos para ofrecer promociones a través de productos y paquetes innovadores complementarios.	*SECTUR Estatal*	
	Revisión de regulación para el desarrollo del turismo cinegético para agilizar la tramitología de la actividad.	*SECTUR Estatal*	
	Colaborar con información, folletos, promoción y la participación en foros relacionados con la actividad cinegética y de pesca deportiva.	*SECTUR Estatal*	

Proyecto para incentivar la diversificación de productos y servicios turísticos.	*Establecer vinculación con los prestadores de servicios cinegéticos y de pesca deportiva para posicionar a Mazatlán en estos segmentos.*	*SECTUR Estatal*	*Históricamente en el destino las actividades cinegéticas y de pesca deportiva han sido populares, sobre todo para el turismo extranjero ya que el destino cuenta con los recursos de infraestructura y naturales para ello.*
	Coordinar esfuerzos entre hoteleros y estos dos segmentos para ofrecer promociones a través de productos y paquetes innovadores complementarios.	*SECTUR Estatal*	
	Revisión de regulación para el desarrollo del turismo cinegético para agilizar la tramitología de la actividad.	*SECTUR Estatal*	
	Colaborar con información, folletos, promoción y la participación en foros relacionados con la actividad cinegética y de pesca deportiva.	*SECTUR Estatal*	

Proyecto para incentivar la diversificación de productos y servicios turísticos.	*Establecer vinculación con los prestadores de servicios cinegéticos y de pesca deportiva para posicionar a Mazatlán en estos segmentos.*	*SECTUR Estatal*	*Históricamente en el destino las actividades cinegéticas y de pesca deportiva han sido populares, sobre todo para el turismo extranjero ya que el destino cuenta con los recursos de infraestructura y naturales para ello.*
	Coordinar esfuerzos entre hoteleros y estos dos segmentos para ofrecer promociones a través de productos y paquetes innovadores complementarios.	*SECTUR Estatal*	
	Revisión de regulación para el desarrollo del turismo cinegético para agilizar la tramitología de la actividad.	*SECTUR Estatal*	
	Colaborar con información, folletos, promoción y la participación en foros relacionados con la actividad cinegética y de pesca deportiva.	*SECTUR Estatal*	

Proyecto para incentivar la diversificación de productos y servicios turísticos.	*Establecer vinculación con los prestadores de servicios cinegéticos y de pesca deportiva para posicionar a Mazatlán en estos segmentos.*	*SECTUR Estatal*	*Históricamente en el destino las actividades cinegéticas y de pesca deportiva han sido populares, sobre todo para el turismo extranjero ya que el destino cuenta con los recursos de infraestructura y naturales para ello.*
	Coordinar esfuerzos entre hoteleros y estos dos segmentos para ofrecer promociones a través de productos y paquetes innovadores complementarios.	*SECTUR Estatal*	
	Revisión de regulación para el desarrollo del turismo cinegético para agilizar la tramitología de la actividad.	*SECTUR Estatal*	
	Colaborar con información, folletos, promoción y la participación en foros relacionados con la actividad cinegética y de pesca deportiva.	*SECTUR Estatal*	

Proyecto para incentivar la diversificación de productos y servicios turísticos.	*Establecer vinculación con los prestadores de servicios cinegéticos y de pesca deportiva para posicionar a Mazatlán en estos segmentos.*	*SECTUR Estatal*	*Históricamente en el destino las actividades cinegéticas y de pesca deportiva han sido populares, sobre todo para el turismo extranjero ya que el destino cuenta con los recursos de infraestructura y naturales para ello.*
	Coordinar esfuerzos entre hoteleros y estos dos segmentos para ofrecer promociones a través de productos y paquetes innovadores complementarios.	*SECTUR Estatal*	
	Revisión de regulación para el desarrollo del turismo cinegético para agilizar la tramitología de la actividad.	*SECTUR Estatal*	
	Colaborar con información, folletos, promoción y la participación en foros relacionados con la actividad cinegética y de pesca deportiva.	*SECTUR Estatal*	

Proyecto para incentivar la diversificación de productos y servicios turísticos.	*Establecer vinculación con los prestadores de servicios cinegéticos y de pesca deportiva para posicionar a Mazatlán en estos segmentos.*	*SECTUR Estatal*	*Históricamente en el destino las actividades cinegéticas y de pesca deportiva han sido populares, sobre todo para el turismo extranjero ya que el destino cuenta con los recursos de infraestructura y naturales para ello.*
	Coordinar esfuerzos entre hoteleros y estos dos segmentos para ofrecer promociones a través de productos y paquetes innovadores complementarios.	*SECTUR Estatal*	
	Revisión de regulación para el desarrollo del turismo cinegético para agilizar la tramitología de la actividad.	*SECTUR Estatal*	
	Colaborar con información, folletos, promoción y la participación en foros relacionados con la actividad cinegética y de pesca deportiva.	*SECTUR Estatal*	

Proyecto para incentivar la diversificación de productos y servicios turísticos.	*Establecer vinculación con los prestadores de servicios cinegéticos y de pesca deportiva para posicionar a Mazatlán en estos segmentos.*	*SECTUR Estatal*	*Históricamente en el destino las actividades cinegéticas y de pesca deportiva han sido populares, sobre todo para el turismo extranjero ya que el destino cuenta con los recursos de infraestructura y naturales para ello.*
	Coordinar esfuerzos entre hoteleros y estos dos segmentos para ofrecer promociones a través de productos y paquetes innovadores complementarios.	*SECTUR Estatal*	
	Revisión de regulación para el desarrollo del turismo cinegético para agilizar la tramitología de la actividad.	*SECTUR Estatal*	
	Colaborar con información, folletos, promoción y la participación en foros relacionados con la actividad cinegética y de pesca deportiva.	*SECTUR Estatal*	

Proyecto para incentivar la diversificación de productos y servicios turísticos.	*Establecer vinculación con los prestadores de servicios cinegéticos y de pesca deportiva para posicionar a Mazatlán en estos segmentos.*	*SECTUR Estatal*	*Históricamente en el destino las actividades cinegéticas y de pesca deportiva han sido populares, sobre todo para el turismo extranjero ya que el destino cuenta con los recursos de infraestructura y naturales para ello.*
	Coordinar esfuerzos entre hoteleros y estos dos segmentos para ofrecer promociones a través de productos y paquetes innovadores complementarios.	*SECTUR Estatal*	
	Revisión de regulación para el desarrollo del turismo cinegético para agilizar la tramitología de la actividad.	*SECTUR Estatal*	
	Colaborar con información, folletos, promoción y la participación en foros relacionados con la actividad cinegética y de pesca deportiva.	*SECTUR Estatal*	

Proyecto para incentivar la diversificación de productos y servicios turísticos.	*Establecer vinculación con los prestadores de servicios cinegéticos y de pesca deportiva para posicionar a Mazatlán en estos segmentos.*	*SECTUR Estatal*	*Históricamente en el destino las actividades cinegéticas y de pesca deportiva han sido populares, sobre todo para el turismo extranjero ya que el destino cuenta con los recursos de infraestructura y naturales para ello.*
	Coordinar esfuerzos entre hoteleros y estos dos segmentos para ofrecer promociones a través de productos y paquetes innovadores complementarios.	*SECTUR Estatal*	
	Revisión de regulación para el desarrollo del turismo cinegético para agilizar la tramitología de la actividad.	*SECTUR Estatal*	
	Colaborar con información, folletos, promoción y la participación en foros relacionados con la actividad cinegética y de pesca deportiva.	*SECTUR Estatal*	

Proyecto para incentivar la diversificación de productos y servicios turísticos.	*Establecer vinculación con los prestadores de servicios cinegéticos y de pesca deportiva para posicionar a Mazatlán en estos segmentos.*	*SECTUR Estatal*	*Históricamente en el destino las actividades cinegéticas y de pesca deportiva han sido populares, sobre todo para el turismo extranjero ya que el destino cuenta con los recursos de infraestructura y naturales para ello.*
	Coordinar esfuerzos entre hoteleros y estos dos segmentos para ofrecer promociones a través de productos y paquetes innovadores complementarios.	*SECTUR Estatal*	
	Revisión de regulación para el desarrollo del turismo cinegético para agilizar la tramitología de la actividad.	*SECTUR Estatal*	
	Colaborar con información, folletos, promoción y la participación en foros relacionados con la actividad cinegética y de pesca deportiva.	*SECTUR Estatal*	

Proyecto para incentivar la diversificación de productos y servicios turísticos.	*Establecer vinculación con los prestadores de servicios cinegéticos y de pesca deportiva para posicionar a Mazatlán en estos segmentos.*	*SECTUR Estatal*	*Históricamente en el destino las actividades cinegéticas y de pesca deportiva han sido populares, sobre todo para el turismo extranjero ya que el destino cuenta con los recursos de infraestructura y naturales para ello.*
	Coordinar esfuerzos entre hoteleros y estos dos segmentos para ofrecer promociones a través de productos y paquetes innovadores complementarios.	*SECTUR Estatal*	
	Revisión de regulación para el desarrollo del turismo cinegético para agilizar la tramitología de la actividad.	*SECTUR Estatal*	
	Colaborar con información, folletos, promoción y la participación en foros relacionados con la actividad cinegética y de pesca deportiva.	*SECTUR Estatal*	

Proyecto para incentivar la diversificación de productos y servicios turísticos.	*Establecer vinculación con los prestadores de servicios cinegéticos y de pesca deportiva para posicionar a Mazatlán en estos segmentos.*	*SECTUR Estatal*	*Históricamente en el destino las actividades cinegéticas y de pesca deportiva han sido populares, sobre todo para el turismo extranjero ya que el destino cuenta con los recursos de infraestructura y naturales para ello.*
	Coordinar esfuerzos entre hoteleros y estos dos segmentos para ofrecer promociones a través de productos y paquetes innovadores complementarios.	*SECTUR Estatal*	
	Revisión de regulación para el desarrollo del turismo cinegético para agilizar la tramitología de la actividad.	*SECTUR Estatal*	
	Colaborar con información, folletos, promoción y la participación en foros relacionados con la actividad cinegética y de pesca deportiva.	*SECTUR Estatal*	

Proyecto para incentivar la diversificación de productos y servicios turísticos.	*Establecer vinculación con los prestadores de servicios cinegéticos y de pesca deportiva para posicionar a Mazatlán en estos segmentos.*	*SECTUR Estatal*	*Históricamente en el destino las actividades cinegéticas y de pesca deportiva han sido populares, sobre todo para el turismo extranjero ya que el destino cuenta con los recursos de infraestructura y naturales para ello.*
	Coordinar esfuerzos entre hoteleros y estos dos segmentos para ofrecer promociones a través de productos y paquetes innovadores complementarios.	*SECTUR Estatal*	
	Revisión de regulación para el desarrollo del turismo cinegético para agilizar la tramitología de la actividad.	*SECTUR Estatal*	
	Colaborar con información, folletos, promoción y la participación en foros relacionados con la actividad cinegética y de pesca deportiva.	*SECTUR Estatal*	

Proyecto para incentivar la diversificación de productos y servicios turísticos.	*Establecer vinculación con los prestadores de servicios cinegéticos y de pesca deportiva para posicionar a Mazatlán en estos segmentos.*	*SECTUR Estatal*	*Históricamente en el destino las actividades cinegéticas y de pesca deportiva han sido populares, sobre todo para el turismo extranjero ya que el destino cuenta con los recursos de infraestructura y naturales para ello.*
	Coordinar esfuerzos entre hoteleros y estos dos segmentos para ofrecer promociones a través de productos y paquetes innovadores complementarios.	*SECTUR Estatal*	
	Revisión de regulación para el desarrollo del turismo cinegético para agilizar la tramitología de la actividad.	*SECTUR Estatal*	
	Colaborar con información, folletos, promoción y la participación en foros relacionados con la actividad cinegética y de pesca deportiva.	*SECTUR Estatal*	

Proyecto para incentivar la diversificación de productos y servicios turísticos.	*Establecer vinculación con los prestadores de servicios cinegéticos y de pesca deportiva para posicionar a Mazatlán en estos segmentos.*	*SECTUR Estatal*	*Históricamente en el destino las actividades cinegéticas y de pesca deportiva han sido populares, sobre todo para el turismo extranjero ya que el destino cuenta con los recursos de infraestructura y naturales para ello.*
	Coordinar esfuerzos entre hoteleros y estos dos segmentos para ofrecer promociones a través de productos y paquetes innovadores complementarios.	*SECTUR Estatal*	
	Revisión de regulación para el desarrollo del turismo cinegético para agilizar la tramitología de la actividad.	*SECTUR Estatal*	
	Colaborar con información, folletos, promoción y la participación en foros relacionados con la actividad cinegética y de pesca deportiva.	*SECTUR Estatal*	

Proyecto para incentivar la diversificación de productos y servicios turísticos.	*Establecer vinculación con los prestadores de servicios cinegéticos y de pesca deportiva para posicionar a Mazatlán en estos segmentos.*	*SECTUR Estatal*	*Históricamente en el destino las actividades cinegéticas y de pesca deportiva han sido populares, sobre todo para el turismo extranjero ya que el destino cuenta con los recursos de infraestructura y naturales para ello.*
	Coordinar esfuerzos entre hoteleros y estos dos segmentos para ofrecer promociones a través de productos y paquetes innovadores complementarios.	*SECTUR Estatal*	
	Revisión de regulación para el desarrollo del turismo cinegético para agilizar la tramitología de la actividad.	*SECTUR Estatal*	
	Colaborar con información, folletos, promoción y la participación en foros relacionados con la actividad cinegética y de pesca deportiva.	*SECTUR Estatal*	

Proyecto para incentivar la diversificación de productos y servicios turísticos.	*Establecer vinculación con los prestadores de servicios cinegéticos y de pesca deportiva para posicionar a Mazatlán en estos segmentos.*	*SECTUR Estatal*	*Históricamente en el destino las actividades cinegéticas y de pesca deportiva han sido populares, sobre todo para el turismo extranjero ya que el destino cuenta con los recursos de infraestructura y naturales para ello.*
	Coordinar esfuerzos entre hoteleros y estos dos segmentos para ofrecer promociones a través de productos y paquetes innovadores complementarios.	*SECTUR Estatal*	
	Revisión de regulación para el desarrollo del turismo cinegético para agilizar la tramitología de la actividad.	*SECTUR Estatal*	
	Colaborar con información, folletos, promoción y la participación en foros relacionados con la actividad cinegética y de pesca deportiva.	*SECTUR Estatal*	

Proyecto para incentivar la diversificación de productos y servicios turísticos.	*Establecer vinculación con los prestadores de servicios cinegéticos y de pesca deportiva para posicionar a Mazatlán en estos segmentos.*	*SECTUR Estatal*	*Históricamente en el destino las actividades cinegéticas y de pesca deportiva han sido populares, sobre todo para el turismo extranjero ya que el destino cuenta con los recursos de infraestructura y naturales para ello.*
	Coordinar esfuerzos entre hoteleros y estos dos segmentos para ofrecer promociones a través de productos y paquetes innovadores complementarios.	*SECTUR Estatal*	
	Revisión de regulación para el desarrollo del turismo cinegético para agilizar la tramitología de la actividad.	*SECTUR Estatal*	
	Colaborar con información, folletos, promoción y la participación en foros relacionados con la actividad cinegética y de pesca deportiva.	*SECTUR Estatal*	

Proyecto para incentivar la diversificación de productos y servicios turísticos.	*Establecer vinculación con los prestadores de servicios cinegéticos y de pesca deportiva para posicionar a Mazatlán en estos segmentos.*	*SECTUR Estatal*	*Históricamente en el destino las actividades cinegéticas y de pesca deportiva han sido populares, sobre todo para el turismo extranjero ya que el destino cuenta con los recursos de infraestructura y naturales para ello.*
	Coordinar esfuerzos entre hoteleros y estos dos segmentos para ofrecer promociones a través de productos y paquetes innovadores complementarios.	*SECTUR Estatal*	
	Revisión de regulación para el desarrollo del turismo cinegético para agilizar la tramitología de la actividad.	*SECTUR Estatal*	
	Colaborar con información, folletos, promoción y la participación en foros relacionados con la actividad cinegética y de pesca deportiva.	*SECTUR Estatal*	

Proyecto para incentivar la diversificación de productos y servicios turísticos.	*Establecer vinculación con los prestadores de servicios cinegéticos y de pesca deportiva para posicionar a Mazatlán en estos segmentos.*	*SECTUR Estatal*	*Históricamente en el destino las actividades cinegéticas y de pesca deportiva han sido populares, sobre todo para el turismo extranjero ya que el destino cuenta con los recursos de infraestructura y naturales para ello.*
	Coordinar esfuerzos entre hoteleros y estos dos segmentos para ofrecer promociones a través de productos y paquetes innovadores complementarios.	*SECTUR Estatal*	
	Revisión de regulación para el desarrollo del turismo cinegético para agilizar la tramitología de la actividad.	*SECTUR Estatal*	
	Colaborar con información, folletos, promoción y la participación en foros relacionados con la actividad cinegética y de pesca deportiva.	*SECTUR Estatal*	

Proyecto para incentivar la diversificación de productos y servicios turísticos.	*Establecer vinculación con los prestadores de servicios cinegéticos y de pesca deportiva para posicionar a Mazatlán en estos segmentos.*	*SECTUR Estatal*	*Históricamente en el destino las actividades cinegéticas y de pesca deportiva han sido populares, sobre todo para el turismo extranjero ya que el destino cuenta con los recursos de infraestructura y naturales para ello.*
	Coordinar esfuerzos entre hoteleros y estos dos segmentos para ofrecer promociones a través de productos y paquetes innovadores complementarios.	*SECTUR Estatal*	
	Revisión de regulación para el desarrollo del turismo cinegético para agilizar la tramitología de la actividad.	*SECTUR Estatal*	
	Colaborar con información, folletos, promoción y la participación en foros relacionados con la actividad cinegética y de pesca deportiva.	*SECTUR Estatal*	

Proyecto para incentivar la diversificación de productos y servicios turísticos.	*Establecer vinculación con los prestadores de servicios cinegéticos y de pesca deportiva para posicionar a Mazatlán en estos segmentos.*	*SECTUR Estatal*	*Históricamente en el destino las actividades cinegéticas y de pesca deportiva han sido populares, sobre todo para el turismo extranjero ya que el destino cuenta con los recursos de infraestructura y naturales para ello.*
	Coordinar esfuerzos entre hoteleros y estos dos segmentos para ofrecer promociones a través de productos y paquetes innovadores complementarios.	*SECTUR Estatal*	
	Revisión de regulación para el desarrollo del turismo cinegético para agilizar la tramitología de la actividad.	*SECTUR Estatal*	
	Colaborar con información, folletos, promoción y la participación en foros relacionados con la actividad cinegética y de pesca deportiva.	*SECTUR Estatal*	

Proyecto para incentivar la diversificación de productos y servicios turísticos.	*Establecer vinculación con los prestadores de servicios cinegéticos y de pesca deportiva para posicionar a Mazatlán en estos segmentos.*	*SECTUR Estatal*	*Históricamente en el destino las actividades cinegéticas y de pesca deportiva han sido populares, sobre todo para el turismo extranjero ya que el destino cuenta con los recursos de infraestructura y naturales para ello.*
	Coordinar esfuerzos entre hoteleros y estos dos segmentos para ofrecer promociones a través de productos y paquetes innovadores complementarios.	*SECTUR Estatal*	
	Revisión de regulación para el desarrollo del turismo cinegético para agilizar la tramitología de la actividad.	*SECTUR Estatal*	
	Colaborar con información, folletos, promoción y la participación en foros relacionados con la actividad cinegética y de pesca deportiva.	*SECTUR Estatal*	

Proyecto para incentivar la diversificación de productos y servicios turísticos.	*Establecer vinculación con los prestadores de servicios cinegéticos y de pesca deportiva para posicionar a Mazatlán en estos segmentos.*	*SECTUR Estatal*	*Históricamente en el destino las actividades cinegéticas y de pesca deportiva han sido populares, sobre todo para el turismo extranjero ya que el destino cuenta con los recursos de infraestructura y naturales para ello.*
	Coordinar esfuerzos entre hoteleros y estos dos segmentos para ofrecer promociones a través de productos y paquetes innovadores complementarios.	*SECTUR Estatal*	
	Revisión de regulación para el desarrollo del turismo cinegético para agilizar la tramitología de la actividad.	*SECTUR Estatal*	
	Colaborar con información, folletos, promoción y la participación en foros relacionados con la actividad cinegética y de pesca deportiva.	*SECTUR Estatal*	

Proyecto para incentivar la diversificación de productos y servicios turísticos.	*Establecer vinculación con los prestadores de servicios cinegéticos y de pesca deportiva para posicionar a Mazatlán en estos segmentos.*	*SECTUR Estatal*	*Históricamente en el destino las actividades cinegéticas y de pesca deportiva han sido populares, sobre todo para el turismo extranjero ya que el destino cuenta con los recursos de infraestructura y naturales para ello.*
	Coordinar esfuerzos entre hoteleros y estos dos segmentos para ofrecer promociones a través de productos y paquetes innovadores complementarios.	*SECTUR Estatal*	
	Revisión de regulación para el desarrollo del turismo cinegético para agilizar la tramitología de la actividad.	*SECTUR Estatal*	
	Colaborar con información, folletos, promoción y la participación en foros relacionados con la actividad cinegética y de pesca deportiva.	*SECTUR Estatal*	

Proyecto para incentivar la diversificación de productos y servicios turísticos.	*Establecer vinculación con los prestadores de servicios cinegéticos y de pesca deportiva para posicionar a Mazatlán en estos segmentos.*	*SECTUR Estatal*	*Históricamente en el destino las actividades cinegéticas y de pesca deportiva han sido populares, sobre todo para el turismo extranjero ya que el destino cuenta con los recursos de infraestructura y naturales para ello.*
	Coordinar esfuerzos entre hoteleros y estos dos segmentos para ofrecer promociones a través de productos y paquetes innovadores complementarios.	*SECTUR Estatal*	
	Revisión de regulación para el desarrollo del turismo cinegético para agilizar la tramitología de la actividad.	*SECTUR Estatal*	
	Colaborar con información, folletos, promoción y la participación en foros relacionados con la actividad cinegética y de pesca deportiva.	*SECTUR Estatal*	

Proyecto para incentivar la diversificación de productos y servicios turísticos.	*Establecer vinculación con los prestadores de servicios cinegéticos y de pesca deportiva para posicionar a Mazatlán en estos segmentos.*	*SECTUR Estatal*	*Históricamente en el destino las actividades cinegéticas y de pesca deportiva han sido populares, sobre todo para el turismo extranjero ya que el destino cuenta con los recursos de infraestructura y naturales para ello.*
	Coordinar esfuerzos entre hoteleros y estos dos segmentos para ofrecer promociones a través de productos y paquetes innovadores complementarios.	*SECTUR Estatal*	
	Revisión de regulación para el desarrollo del turismo cinegético para agilizar la tramitología de la actividad.	*SECTUR Estatal*	
	Colaborar con información, folletos, promoción y la participación en foros relacionados con la actividad cinegética y de pesca deportiva.	*SECTUR Estatal*	

Proyecto para incentivar la diversificación de productos y servicios turísticos.	*Establecer vinculación con los prestadores de servicios cinegéticos y de pesca deportiva para posicionar a Mazatlán en estos segmentos.*	*SECTUR Estatal*	*Históricamente en el destino las actividades cinegéticas y de pesca deportiva han sido populares, sobre todo para el turismo extranjero ya que el destino cuenta con los recursos de infraestructura y naturales para ello.*
	Coordinar esfuerzos entre hoteleros y estos dos segmentos para ofrecer promociones a través de productos y paquetes innovadores complementarios.	*SECTUR Estatal*	
	Revisión de regulación para el desarrollo del turismo cinegético para agilizar la tramitología de la actividad.	*SECTUR Estatal*	
	Colaborar con información, folletos, promoción y la participación en foros relacionados con la actividad cinegética y de pesca deportiva.	*SECTUR Estatal*	

Proyecto para incentivar la diversificación de productos y servicios turísticos.	*Establecer vinculación con los prestadores de servicios cinegéticos y de pesca deportiva para posicionar a Mazatlán en estos segmentos.*	*SECTUR Estatal*	*Históricamente en el destino las actividades cinegéticas y de pesca deportiva han sido populares, sobre todo para el turismo extranjero ya que el destino cuenta con los recursos de infraestructura y naturales para ello.*
	Coordinar esfuerzos entre hoteleros y estos dos segmentos para ofrecer promociones a través de productos y paquetes innovadores complementarios.	*SECTUR Estatal*	
	Revisión de regulación para el desarrollo del turismo cinegético para agilizar la tramitología de la actividad.	*SECTUR Estatal*	
	Colaborar con información, folletos, promoción y la participación en foros relacionados con la actividad cinegética y de pesca deportiva.	*SECTUR Estatal*	

Proyecto para incentivar la diversificación de productos y servicios turísticos.	*Establecer vinculación con los prestadores de servicios cinegéticos y de pesca deportiva para posicionar a Mazatlán en estos segmentos.*	*SECTUR Estatal*	*Históricamente en el destino las actividades cinegéticas y de pesca deportiva han sido populares, sobre todo para el turismo extranjero ya que el destino cuenta con los recursos de infraestructura y naturales para ello.*
	Coordinar esfuerzos entre hoteleros y estos dos segmentos para ofrecer promociones a través de productos y paquetes innovadores complementarios.	*SECTUR Estatal*	
	Revisión de regulación para el desarrollo del turismo cinegético para agilizar la tramitología de la actividad.	*SECTUR Estatal*	
	Colaborar con información, folletos, promoción y la participación en foros relacionados con la actividad cinegética y de pesca deportiva.	*SECTUR Estatal*	

Proyecto para incentivar la diversificación de productos y servicios turísticos.	*Establecer vinculación con los prestadores de servicios cinegéticos y de pesca deportiva para posicionar a Mazatlán en estos segmentos.*	*SECTUR Estatal*	*Históricamente en el destino las actividades cinegéticas y de pesca deportiva han sido populares, sobre todo para el turismo extranjero ya que el destino cuenta con los recursos de infraestructura y naturales para ello.*
	Coordinar esfuerzos entre hoteleros y estos dos segmentos para ofrecer promociones a través de productos y paquetes innovadores complementarios.	*SECTUR Estatal*	
	Revisión de regulación para el desarrollo del turismo cinegético para agilizar la tramitología de la actividad.	*SECTUR Estatal*	
	Colaborar con información, folletos, promoción y la participación en foros relacionados con la actividad cinegética y de pesca deportiva.	*SECTUR Estatal*	

Proyecto para incentivar la diversificación de productos y servicios turísticos.	*Establecer vinculación con los prestadores de servicios cinegéticos y de pesca deportiva para posicionar a Mazatlán en estos segmentos.*	*SECTUR Estatal*	*Históricamente en el destino las actividades cinegéticas y de pesca deportiva han sido populares, sobre todo para el turismo extranjero ya que el destino cuenta con los recursos de infraestructura y naturales para ello.*
	Coordinar esfuerzos entre hoteleros y estos dos segmentos para ofrecer promociones a través de productos y paquetes innovadores complementarios.	*SECTUR Estatal*	
	Revisión de regulación para el desarrollo del turismo cinegético para agilizar la tramitología de la actividad.	*SECTUR Estatal*	
	Colaborar con información, folletos, promoción y la participación en foros relacionados con la actividad cinegética y de pesca deportiva.	*SECTUR Estatal*	

Proyecto para incentivar la diversificación de productos y servicios turísticos.	*Establecer vinculación con los prestadores de servicios cinegéticos y de pesca deportiva para posicionar a Mazatlán en estos segmentos.*	*SECTUR Estatal*	*Históricamente en el destino las actividades cinegéticas y de pesca deportiva han sido populares, sobre todo para el turismo extranjero ya que el destino cuenta con los recursos de infraestructura y naturales para ello.*
	Coordinar esfuerzos entre hoteleros y estos dos segmentos para ofrecer promociones a través de productos y paquetes innovadores complementarios.	*SECTUR Estatal*	
	Revisión de regulación para el desarrollo del turismo cinegético para agilizar la tramitología de la actividad.	*SECTUR Estatal*	
	Colaborar con información, folletos, promoción y la participación en foros relacionados con la actividad cinegética y de pesca deportiva.	*SECTUR Estatal*	

Proyecto para incentivar la diversificación de productos y servicios turísticos.	*Establecer vinculación con los prestadores de servicios cinegéticos y de pesca deportiva para posicionar a Mazatlán en estos segmentos.*	*SECTUR Estatal*	*Históricamente en el destino las actividades cinegéticas y de pesca deportiva han sido populares, sobre todo para el turismo extranjero ya que el destino cuenta con los recursos de infraestructura y naturales para ello.*
	Coordinar esfuerzos entre hoteleros y estos dos segmentos para ofrecer promociones a través de productos y paquetes innovadores complementarios.	*SECTUR Estatal*	
	Revisión de regulación para el desarrollo del turismo cinegético para agilizar la tramitología de la actividad.	*SECTUR Estatal*	
	Colaborar con información, folletos, promoción y la participación en foros relacionados con la actividad cinegética y de pesca deportiva.	*SECTUR Estatal*	

Proyecto para incentivar la diversificación de productos y servicios turísticos.	*Establecer vinculación con los prestadores de servicios cinegéticos y de pesca deportiva para posicionar a Mazatlán en estos segmentos.*	*SECTUR Estatal*	*Históricamente en el destino las actividades cinegéticas y de pesca deportiva han sido populares, sobre todo para el turismo extranjero ya que el destino cuenta con los recursos de infraestructura y naturales para ello.*
	Coordinar esfuerzos entre hoteleros y estos dos segmentos para ofrecer promociones a través de productos y paquetes innovadores complementarios.	*SECTUR Estatal*	
	Revisión de regulación para el desarrollo del turismo cinegético para agilizar la tramitología de la actividad.	*SECTUR Estatal*	
	Colaborar con información, folletos, promoción y la participación en foros relacionados con la actividad cinegética y de pesca deportiva.	*SECTUR Estatal*	

Proyecto para incentivar la diversificación de productos y servicios turísticos.	*Establecer vinculación con los prestadores de servicios cinegéticos y de pesca deportiva para posicionar a Mazatlán en estos segmentos.*	*SECTUR Estatal*	*Históricamente en el destino las actividades cinegéticas y de pesca deportiva han sido populares, sobre todo para el turismo extranjero ya que el destino cuenta con los recursos de infraestructura y naturales para ello.*
	Coordinar esfuerzos entre hoteleros y estos dos segmentos para ofrecer promociones a través de productos y paquetes innovadores complementarios.	*SECTUR Estatal*	
	Revisión de regulación para el desarrollo del turismo cinegético para agilizar la tramitología de la actividad.	*SECTUR Estatal*	
	Colaborar con información, folletos, promoción y la participación en foros relacionados con la actividad cinegética y de pesca deportiva.	*SECTUR Estatal*	

Proyecto para incentivar la diversificación de productos y servicios turísticos.	*Establecer vinculación con los prestadores de servicios cinegéticos y de pesca deportiva para posicionar a Mazatlán en estos segmentos.*	*SECTUR Estatal*	*Históricamente en el destino las actividades cinegéticas y de pesca deportiva han sido populares, sobre todo para el turismo extranjero ya que el destino cuenta con los recursos de infraestructura y naturales para ello.*
	Coordinar esfuerzos entre hoteleros y estos dos segmentos para ofrecer promociones a través de productos y paquetes innovadores complementarios.	*SECTUR Estatal*	
	Revisión de regulación para el desarrollo del turismo cinegético para agilizar la tramitología de la actividad.	*SECTUR Estatal*	
	Colaborar con información, folletos, promoción y la participación en foros relacionados con la actividad cinegética y de pesca deportiva.	*SECTUR Estatal*	

Proyecto para incentivar la diversificación de productos y servicios turísticos.	*Establecer vinculación con los prestadores de servicios cinegéticos y de pesca deportiva para posicionar a Mazatlán en estos segmentos.*	*SECTUR Estatal*	*Históricamente en el destino las actividades cinegéticas y de pesca deportiva han sido populares, sobre todo para el turismo extranjero ya que el destino cuenta con los recursos de infraestructura y naturales para ello.*
	Coordinar esfuerzos entre hoteleros y estos dos segmentos para ofrecer promociones a través de productos y paquetes innovadores complementarios.	*SECTUR Estatal*	
	Revisión de regulación para el desarrollo del turismo cinegético para agilizar la tramitología de la actividad.	*SECTUR Estatal*	
	Colaborar con información, folletos, promoción y la participación en foros relacionados con la actividad cinegética y de pesca deportiva.	*SECTUR Estatal*	

Proyecto para incentivar la diversificación de productos y servicios turísticos.	*Establecer vinculación con los prestadores de servicios cinegéticos y de pesca deportiva para posicionar a Mazatlán en estos segmentos.*	*SECTUR Estatal*	*Históricamente en el destino las actividades cinegéticas y de pesca deportiva han sido populares, sobre todo para el turismo extranjero ya que el destino cuenta con los recursos de infraestructura y naturales para ello.*
	Coordinar esfuerzos entre hoteleros y estos dos segmentos para ofrecer promociones a través de productos y paquetes innovadores complementarios.	*SECTUR Estatal*	
	Revisión de regulación para el desarrollo del turismo cinegético para agilizar la tramitología de la actividad.	*SECTUR Estatal*	
	Colaborar con información, folletos, promoción y la participación en foros relacionados con la actividad cinegética y de pesca deportiva.	*SECTUR Estatal*	

Proyecto para incentivar la diversificación de productos y servicios turísticos.	*Establecer vinculación con los prestadores de servicios cinegéticos y de pesca deportiva para posicionar a Mazatlán en estos segmentos.*	*SECTUR Estatal*	*Históricamente en el destino las actividades cinegéticas y de pesca deportiva han sido populares, sobre todo para el turismo extranjero ya que el destino cuenta con los recursos de infraestructura y naturales para ello.*
	Coordinar esfuerzos entre hoteleros y estos dos segmentos para ofrecer promociones a través de productos y paquetes innovadores complementarios.	*SECTUR Estatal*	
	Revisión de regulación para el desarrollo del turismo cinegético para agilizar la tramitología de la actividad.	*SECTUR Estatal*	
	Colaborar con información, folletos, promoción y la participación en foros relacionados con la actividad cinegética y de pesca deportiva.	*SECTUR Estatal*	

Proyecto para incentivar la diversificación de productos y servicios turísticos.	*Establecer vinculación con los prestadores de servicios cinegéticos y de pesca deportiva para posicionar a Mazatlán en estos segmentos.*	*SECTUR Estatal*	*Históricamente en el destino las actividades cinegéticas y de pesca deportiva han sido populares, sobre todo para el turismo extranjero ya que el destino cuenta con los recursos de infraestructura y naturales para ello.*
	Coordinar esfuerzos entre hoteleros y estos dos segmentos para ofrecer promociones a través de productos y paquetes innovadores complementarios.	*SECTUR Estatal*	
	Revisión de regulación para el desarrollo del turismo cinegético para agilizar la tramitología de la actividad.	*SECTUR Estatal*	
	Colaborar con información, folletos, promoción y la participación en foros relacionados con la actividad cinegética y de pesca deportiva.	*SECTUR Estatal*	

Proyecto para incentivar la diversificación de productos y servicios turísticos.	*Establecer vinculación con los prestadores de servicios cinegéticos y de pesca deportiva para posicionar a Mazatlán en estos segmentos.*	*SECTUR Estatal*	*Históricamente en el destino las actividades cinegéticas y de pesca deportiva han sido populares, sobre todo para el turismo extranjero ya que el destino cuenta con los recursos de infraestructura y naturales para ello.*
	Coordinar esfuerzos entre hoteleros y estos dos segmentos para ofrecer promociones a través de productos y paquetes innovadores complementarios.	*SECTUR Estatal*	
	Revisión de regulación para el desarrollo del turismo cinegético para agilizar la tramitología de la actividad.	*SECTUR Estatal*	
	Colaborar con información, folletos, promoción y la participación en foros relacionados con la actividad cinegética y de pesca deportiva.	*SECTUR Estatal*	

Proyecto para incentivar la diversificación de productos y servicios turísticos.	*Establecer vinculación con los prestadores de servicios cinegéticos y de pesca deportiva para posicionar a Mazatlán en estos segmentos.*	*SECTUR Estatal*	*Históricamente en el destino las actividades cinegéticas y de pesca deportiva han sido populares, sobre todo para el turismo extranjero ya que el destino cuenta con los recursos de infraestructura y naturales para ello.*
	Coordinar esfuerzos entre hoteleros y estos dos segmentos para ofrecer promociones a través de productos y paquetes innovadores complementarios.	*SECTUR Estatal*	
	Revisión de regulación para el desarrollo del turismo cinegético para agilizar la tramitología de la actividad.	*SECTUR Estatal*	
	Colaborar con información, folletos, promoción y la participación en foros relacionados con la actividad cinegética y de pesca deportiva.	*SECTUR Estatal*	

Proyecto para incentivar la diversificación de productos y servicios turísticos.	*Establecer vinculación con los prestadores de servicios cinegéticos y de pesca deportiva para posicionar a Mazatlán en estos segmentos.*	*SECTUR Estatal*	*Históricamente en el destino las actividades cinegéticas y de pesca deportiva han sido populares, sobre todo para el turismo extranjero ya que el destino cuenta con los recursos de infraestructura y naturales para ello.*
	Coordinar esfuerzos entre hoteleros y estos dos segmentos para ofrecer promociones a través de productos y paquetes innovadores complementarios.	*SECTUR Estatal*	
	Revisión de regulación para el desarrollo del turismo cinegético para agilizar la tramitología de la actividad.	*SECTUR Estatal*	
	Colaborar con información, folletos, promoción y la participación en foros relacionados con la actividad cinegética y de pesca deportiva.	*SECTUR Estatal*	

Proyecto para incentivar la diversificación de productos y servicios turísticos.	*Establecer vinculación con los prestadores de servicios cinegéticos y de pesca deportiva para posicionar a Mazatlán en estos segmentos.*	*SECTUR Estatal*	*Históricamente en el destino las actividades cinegéticas y de pesca deportiva han sido populares, sobre todo para el turismo extranjero ya que el destino cuenta con los recursos de infraestructura y naturales para ello.*
	Coordinar esfuerzos entre hoteleros y estos dos segmentos para ofrecer promociones a través de productos y paquetes innovadores complementarios.	*SECTUR Estatal*	
	Revisión de regulación para el desarrollo del turismo cinegético para agilizar la tramitología de la actividad.	*SECTUR Estatal*	
	Colaborar con información, folletos, promoción y la participación en foros relacionados con la actividad cinegética y de pesca deportiva.	*SECTUR Estatal*	

Proyecto para incentivar la diversificación de productos y servicios turísticos.	*Establecer vinculación con los prestadores de servicios cinegéticos y de pesca deportiva para posicionar a Mazatlán en estos segmentos.*	*SECTUR Estatal*	*Históricamente en el destino las actividades cinegéticas y de pesca deportiva han sido populares, sobre todo para el turismo extranjero ya que el destino cuenta con los recursos de infraestructura y naturales para ello.*
	Coordinar esfuerzos entre hoteleros y estos dos segmentos para ofrecer promociones a través de productos y paquetes innovadores complementarios.	*SECTUR Estatal*	
	Revisión de regulación para el desarrollo del turismo cinegético para agilizar la tramitología de la actividad.	*SECTUR Estatal*	
	Colaborar con información, folletos, promoción y la participación en foros relacionados con la actividad cinegética y de pesca deportiva.	*SECTUR Estatal*	

Proyecto para incentivar la diversificación de productos y servicios turísticos.	*Establecer vinculación con los prestadores de servicios cinegéticos y de pesca deportiva para posicionar a Mazatlán en estos segmentos.*	*SECTUR Estatal*	*Históricamente en el destino las actividades cinegéticas y de pesca deportiva han sido populares, sobre todo para el turismo extranjero ya que el destino cuenta con los recursos de infraestructura y naturales para ello.*
	Coordinar esfuerzos entre hoteleros y estos dos segmentos para ofrecer promociones a través de productos y paquetes innovadores complementarios.	*SECTUR Estatal*	
	Revisión de regulación para el desarrollo del turismo cinegético para agilizar la tramitología de la actividad.	*SECTUR Estatal*	
	Colaborar con información, folletos, promoción y la participación en foros relacionados con la actividad cinegética y de pesca deportiva.	*SECTUR Estatal*	

Proyecto para incentivar la diversificación de productos y servicios turísticos.	*Establecer vinculación con los prestadores de servicios cinegéticos y de pesca deportiva para posicionar a Mazatlán en estos segmentos.*	*SECTUR Estatal*	*Históricamente en el destino las actividades cinegéticas y de pesca deportiva han sido populares, sobre todo para el turismo extranjero ya que el destino cuenta con los recursos de infraestructura y naturales para ello.*
	Coordinar esfuerzos entre hoteleros y estos dos segmentos para ofrecer promociones a través de productos y paquetes innovadores complementarios.	*SECTUR Estatal*	
	Revisión de regulación para el desarrollo del turismo cinegético para agilizar la tramitología de la actividad.	*SECTUR Estatal*	
	Colaborar con información, folletos, promoción y la participación en foros relacionados con la actividad cinegética y de pesca deportiva.	*SECTUR Estatal*	

Proyecto para incentivar la diversificación de productos y servicios turísticos.	*Establecer vinculación con los prestadores de servicios cinegéticos y de pesca deportiva para posicionar a Mazatlán en estos segmentos.*	*SECTUR Estatal*	*Históricamente en el destino las actividades cinegéticas y de pesca deportiva han sido populares, sobre todo para el turismo extranjero ya que el destino cuenta con los recursos de infraestructura y naturales para ello.*
	Coordinar esfuerzos entre hoteleros y estos dos segmentos para ofrecer promociones a través de productos y paquetes innovadores complementarios.	*SECTUR Estatal*	
	Revisión de regulación para el desarrollo del turismo cinegético para agilizar la tramitología de la actividad.	*SECTUR Estatal*	
	Colaborar con información, folletos, promoción y la participación en foros relacionados con la actividad cinegética y de pesca deportiva.	*SECTUR Estatal*	

Proyecto para incentivar la diversificación de productos y servicios turísticos.	*Establecer vinculación con los prestadores de servicios cinegéticos y de pesca deportiva para posicionar a Mazatlán en estos segmentos.*	*SECTUR Estatal*	*Históricamente en el destino las actividades cinegéticas y de pesca deportiva han sido populares, sobre todo para el turismo extranjero ya que el destino cuenta con los recursos de infraestructura y naturales para ello.*
	Coordinar esfuerzos entre hoteleros y estos dos segmentos para ofrecer promociones a través de productos y paquetes innovadores complementarios.	*SECTUR Estatal*	
	Revisión de regulación para el desarrollo del turismo cinegético para agilizar la tramitología de la actividad.	*SECTUR Estatal*	
	Colaborar con información, folletos, promoción y la participación en foros relacionados con la actividad cinegética y de pesca deportiva.	*SECTUR Estatal*	

Proyecto para incentivar la diversificación de productos y servicios turísticos.	*Establecer vinculación con los prestadores de servicios cinegéticos y de pesca deportiva para posicionar a Mazatlán en estos segmentos.*	*SECTUR Estatal*	*Históricamente en el destino las actividades cinegéticas y de pesca deportiva han sido populares, sobre todo para el turismo extranjero ya que el destino cuenta con los recursos de infraestructura y naturales para ello.*
	Coordinar esfuerzos entre hoteleros y estos dos segmentos para ofrecer promociones a través de productos y paquetes innovadores complementarios.	*SECTUR Estatal*	
	Revisión de regulación para el desarrollo del turismo cinegético para agilizar la tramitología de la actividad.	*SECTUR Estatal*	
	Colaborar con información, folletos, promoción y la participación en foros relacionados con la actividad cinegética y de pesca deportiva.	*SECTUR Estatal*	

Proyecto para incentivar la diversificación de productos y servicios turísticos.	*Establecer vinculación con los prestadores de servicios cinegéticos y de pesca deportiva para posicionar a Mazatlán en estos segmentos.*	*SECTUR Estatal*	*Históricamente en el destino las actividades cinegéticas y de pesca deportiva han sido populares, sobre todo para el turismo extranjero ya que el destino cuenta con los recursos de infraestructura y naturales para ello.*
	Coordinar esfuerzos entre hoteleros y estos dos segmentos para ofrecer promociones a través de productos y paquetes innovadores complementarios.	*SECTUR Estatal*	
	Revisión de regulación para el desarrollo del turismo cinegético para agilizar la tramitología de la actividad.	*SECTUR Estatal*	
	Colaborar con información, folletos, promoción y la participación en foros relacionados con la actividad cinegética y de pesca deportiva.	*SECTUR Estatal*	

Proyecto para incentivar la diversificación de productos y servicios turísticos.	*Establecer vinculación con los prestadores de servicios cinegéticos y de pesca deportiva para posicionar a Mazatlán en estos segmentos.*	*SECTUR Estatal*	*Históricamente en el destino las actividades cinegéticas y de pesca deportiva han sido populares, sobre todo para el turismo extranjero ya que el destino cuenta con los recursos de infraestructura y naturales para ello.*
	Coordinar esfuerzos entre hoteleros y estos dos segmentos para ofrecer promociones a través de productos y paquetes innovadores complementarios.	*SECTUR Estatal*	
	Revisión de regulación para el desarrollo del turismo cinegético para agilizar la tramitología de la actividad.	*SECTUR Estatal*	
	Colaborar con información, folletos, promoción y la participación en foros relacionados con la actividad cinegética y de pesca deportiva.	*SECTUR Estatal*	

Proyecto para incentivar la diversificación de productos y servicios turísticos.	*Establecer vinculación con los prestadores de servicios cinegéticos y de pesca deportiva para posicionar a Mazatlán en estos segmentos.*	*SECTUR Estatal*	*Históricamente en el destino las actividades cinegéticas y de pesca deportiva han sido populares, sobre todo para el turismo extranjero ya que el destino cuenta con los recursos de infraestructura y naturales para ello.*
	Coordinar esfuerzos entre hoteleros y estos dos segmentos para ofrecer promociones a través de productos y paquetes innovadores complementarios.	*SECTUR Estatal*	
	Revisión de regulación para el desarrollo del turismo cinegético para agilizar la tramitología de la actividad.	*SECTUR Estatal*	
	Colaborar con información, folletos, promoción y la participación en foros relacionados con la actividad cinegética y de pesca deportiva.	*SECTUR Estatal*	

Proyecto para incentivar la diversificación de productos y servicios turísticos.	*Establecer vinculación con los prestadores de servicios cinegéticos y de pesca deportiva para posicionar a Mazatlán en estos segmentos.*	*SECTUR Estatal*	*Históricamente en el destino las actividades cinegéticas y de pesca deportiva han sido populares, sobre todo para el turismo extranjero ya que el destino cuenta con los recursos de infraestructura y naturales para ello.*
	Coordinar esfuerzos entre hoteleros y estos dos segmentos para ofrecer promociones a través de productos y paquetes innovadores complementarios.	*SECTUR Estatal*	
	Revisión de regulación para el desarrollo del turismo cinegético para agilizar la tramitología de la actividad.	*SECTUR Estatal*	
	Colaborar con información, folletos, promoción y la participación en foros relacionados con la actividad cinegética y de pesca deportiva.	*SECTUR Estatal*	

Proyecto para incentivar la diversificación de productos y servicios turísticos.	*Establecer vinculación con los prestadores de servicios cinegéticos y de pesca deportiva para posicionar a Mazatlán en estos segmentos.*	*SECTUR Estatal*	*Históricamente en el destino las actividades cinegéticas y de pesca deportiva han sido populares, sobre todo para el turismo extranjero ya que el destino cuenta con los recursos de infraestructura y naturales para ello.*
	Coordinar esfuerzos entre hoteleros y estos dos segmentos para ofrecer promociones a través de productos y paquetes innovadores complementarios.	*SECTUR Estatal*	
	Revisión de regulación para el desarrollo del turismo cinegético para agilizar la tramitología de la actividad.	*SECTUR Estatal*	
	Colaborar con información, folletos, promoción y la participación en foros relacionados con la actividad cinegética y de pesca deportiva.	*SECTUR Estatal*	

Proyecto para incentivar la diversificación de productos y servicios turísticos.	*Establecer vinculación con los prestadores de servicios cinegéticos y de pesca deportiva para posicionar a Mazatlán en estos segmentos.*	*SECTUR Estatal*	*Históricamente en el destino las actividades cinegéticas y de pesca deportiva han sido populares, sobre todo para el turismo extranjero ya que el destino cuenta con los recursos de infraestructura y naturales para ello.*
	Coordinar esfuerzos entre hoteleros y estos dos segmentos para ofrecer promociones a través de productos y paquetes innovadores complementarios.	*SECTUR Estatal*	
	Revisión de regulación para el desarrollo del turismo cinegético para agilizar la tramitología de la actividad.	*SECTUR Estatal*	
	Colaborar con información, folletos, promoción y la participación en foros relacionados con la actividad cinegética y de pesca deportiva.	*SECTUR Estatal*	

Proyecto para incentivar la diversificación de productos y servicios turísticos.	*Establecer vinculación con los prestadores de servicios cinegéticos y de pesca deportiva para posicionar a Mazatlán en estos segmentos.*	*SECTUR Estatal*	*Históricamente en el destino las actividades cinegéticas y de pesca deportiva han sido populares, sobre todo para el turismo extranjero ya que el destino cuenta con los recursos de infraestructura y naturales para ello.*
	Coordinar esfuerzos entre hoteleros y estos dos segmentos para ofrecer promociones a través de productos y paquetes innovadores complementarios.	*SECTUR Estatal*	
	Revisión de regulación para el desarrollo del turismo cinegético para agilizar la tramitología de la actividad.	*SECTUR Estatal*	
	Colaborar con información, folletos, promoción y la participación en foros relacionados con la actividad cinegética y de pesca deportiva.	*SECTUR Estatal*	

Proyecto para incentivar la diversificación de productos y servicios turísticos.	*Establecer vinculación con los prestadores de servicios cinegéticos y de pesca deportiva para posicionar a Mazatlán en estos segmentos.*	*SECTUR Estatal*	*Históricamente en el destino las actividades cinegéticas y de pesca deportiva han sido populares, sobre todo para el turismo extranjero ya que el destino cuenta con los recursos de infraestructura y naturales para ello.*
	Coordinar esfuerzos entre hoteleros y estos dos segmentos para ofrecer promociones a través de productos y paquetes innovadores complementarios.	*SECTUR Estatal*	
	Revisión de regulación para el desarrollo del turismo cinegético para agilizar la tramitología de la actividad.	*SECTUR Estatal*	
	Colaborar con información, folletos, promoción y la participación en foros relacionados con la actividad cinegética y de pesca deportiva.	*SECTUR Estatal*	

Proyecto para incentivar la diversificación de productos y servicios turísticos.	*Establecer vinculación con los prestadores de servicios cinegéticos y de pesca deportiva para posicionar a Mazatlán en estos segmentos.*	*SECTUR Estatal*	*Históricamente en el destino las actividades cinegéticas y de pesca deportiva han sido populares, sobre todo para el turismo extranjero ya que el destino cuenta con los recursos de infraestructura y naturales para ello.*
	Coordinar esfuerzos entre hoteleros y estos dos segmentos para ofrecer promociones a través de productos y paquetes innovadores complementarios.	*SECTUR Estatal*	
	Revisión de regulación para el desarrollo del turismo cinegético para agilizar la tramitología de la actividad.	*SECTUR Estatal*	
	Colaborar con información, folletos, promoción y la participación en foros relacionados con la actividad cinegética y de pesca deportiva.	*SECTUR Estatal*	

Proyecto para incentivar la diversificación de productos y servicios turísticos.	*Establecer vinculación con los prestadores de servicios cinegéticos y de pesca deportiva para posicionar a Mazatlán en estos segmentos.*	*SECTUR Estatal*	*Históricamente en el destino las actividades cinegéticas y de pesca deportiva han sido populares, sobre todo para el turismo extranjero ya que el destino cuenta con los recursos de infraestructura y naturales para ello.*
	Coordinar esfuerzos entre hoteleros y estos dos segmentos para ofrecer promociones a través de productos y paquetes innovadores complementarios.	*SECTUR Estatal*	
	Revisión de regulación para el desarrollo del turismo cinegético para agilizar la tramitología de la actividad.	*SECTUR Estatal*	
	Colaborar con información, folletos, promoción y la participación en foros relacionados con la actividad cinegética y de pesca deportiva.	*SECTUR Estatal*	

Proyecto para incentivar la diversificación de productos y servicios turísticos.	*Establecer vinculación con los prestadores de servicios cinegéticos y de pesca deportiva para posicionar a Mazatlán en estos segmentos.*	*SECTUR Estatal*	*Históricamente en el destino las actividades cinegéticas y de pesca deportiva han sido populares, sobre todo para el turismo extranjero ya que el destino cuenta con los recursos de infraestructura y naturales para ello.*
	Coordinar esfuerzos entre hoteleros y estos dos segmentos para ofrecer promociones a través de productos y paquetes innovadores complementarios.	*SECTUR Estatal*	
	Revisión de regulación para el desarrollo del turismo cinegético para agilizar la tramitología de la actividad.	*SECTUR Estatal*	
	Colaborar con información, folletos, promoción y la participación en foros relacionados con la actividad cinegética y de pesca deportiva.	*SECTUR Estatal*	

Proyecto para incentivar la diversificación de productos y servicios turísticos.	*Establecer vinculación con los prestadores de servicios cinegéticos y de pesca deportiva para posicionar a Mazatlán en estos segmentos.*	*SECTUR Estatal*	*Históricamente en el destino las actividades cinegéticas y de pesca deportiva han sido populares, sobre todo para el turismo extranjero ya que el destino cuenta con los recursos de infraestructura y naturales para ello.*
	Coordinar esfuerzos entre hoteleros y estos dos segmentos para ofrecer promociones a través de productos y paquetes innovadores complementarios.	*SECTUR Estatal*	
	Revisión de regulación para el desarrollo del turismo cinegético para agilizar la tramitología de la actividad.	*SECTUR Estatal*	
	Colaborar con información, folletos, promoción y la participación en foros relacionados con la actividad cinegética y de pesca deportiva.	*SECTUR Estatal*	

Proyecto para incentivar la diversificación de productos y servicios turísticos.	*Establecer vinculación con los prestadores de servicios cinegéticos y de pesca deportiva para posicionar a Mazatlán en estos segmentos.*	*SECTUR Estatal*	*Históricamente en el destino las actividades cinegéticas y de pesca deportiva han sido populares, sobre todo para el turismo extranjero ya que el destino cuenta con los recursos de infraestructura y naturales para ello.*
	Coordinar esfuerzos entre hoteleros y estos dos segmentos para ofrecer promociones a través de productos y paquetes innovadores complementarios.	*SECTUR Estatal*	
	Revisión de regulación para el desarrollo del turismo cinegético para agilizar la tramitología de la actividad.	*SECTUR Estatal*	
	Colaborar con información, folletos, promoción y la participación en foros relacionados con la actividad cinegética y de pesca deportiva.	*SECTUR Estatal*	

Proyecto para incentivar la diversificación de productos y servicios turísticos.	*Establecer vinculación con los prestadores de servicios cinegéticos y de pesca deportiva para posicionar a Mazatlán en estos segmentos.*	*SECTUR Estatal*	*Históricamente en el destino las actividades cinegéticas y de pesca deportiva han sido populares, sobre todo para el turismo extranjero ya que el destino cuenta con los recursos de infraestructura y naturales para ello.*
	Coordinar esfuerzos entre hoteleros y estos dos segmentos para ofrecer promociones a través de productos y paquetes innovadores complementarios.	*SECTUR Estatal*	
	Revisión de regulación para el desarrollo del turismo cinegético para agilizar la tramitología de la actividad.	*SECTUR Estatal*	
	Colaborar con información, folletos, promoción y la participación en foros relacionados con la actividad cinegética y de pesca deportiva.	*SECTUR Estatal*	

Proyecto para incentivar la diversificación de productos y servicios turísticos.	*Establecer vinculación con los prestadores de servicios cinegéticos y de pesca deportiva para posicionar a Mazatlán en estos segmentos.*	*SECTUR Estatal*	*Históricamente en el destino las actividades cinegéticas y de pesca deportiva han sido populares, sobre todo para el turismo extranjero ya que el destino cuenta con los recursos de infraestructura y naturales para ello.*
	Coordinar esfuerzos entre hoteleros y estos dos segmentos para ofrecer promociones a través de productos y paquetes innovadores complementarios.	*SECTUR Estatal*	
	Revisión de regulación para el desarrollo del turismo cinegético para agilizar la tramitología de la actividad.	*SECTUR Estatal*	
	Colaborar con información, folletos, promoción y la participación en foros relacionados con la actividad cinegética y de pesca deportiva.	*SECTUR Estatal*	

Proyecto para incentivar la diversificación de productos y servicios turísticos.	*Establecer vinculación con los prestadores de servicios cinegéticos y de pesca deportiva para posicionar a Mazatlán en estos segmentos.*	*SECTUR Estatal*	*Históricamente en el destino las actividades cinegéticas y de pesca deportiva han sido populares, sobre todo para el turismo extranjero ya que el destino cuenta con los recursos de infraestructura y naturales para ello.*
	Coordinar esfuerzos entre hoteleros y estos dos segmentos para ofrecer promociones a través de productos y paquetes innovadores complementarios.	*SECTUR Estatal*	
	Revisión de regulación para el desarrollo del turismo cinegético para agilizar la tramitología de la actividad.	*SECTUR Estatal*	
	Colaborar con información, folletos, promoción y la participación en foros relacionados con la actividad cinegética y de pesca deportiva.	*SECTUR Estatal*	

Proyecto para incentivar la diversificación de productos y servicios turísticos.	*Establecer vinculación con los prestadores de servicios cinegéticos y de pesca deportiva para posicionar a Mazatlán en estos segmentos.*	*SECTUR Estatal*	*Históricamente en el destino las actividades cinegéticas y de pesca deportiva han sido populares, sobre todo para el turismo extranjero ya que el destino cuenta con los recursos de infraestructura y naturales para ello.*
	Coordinar esfuerzos entre hoteleros y estos dos segmentos para ofrecer promociones a través de productos y paquetes innovadores complementarios.	*SECTUR Estatal*	
	Revisión de regulación para el desarrollo del turismo cinegético para agilizar la tramitología de la actividad.	*SECTUR Estatal*	
	Colaborar con información, folletos, promoción y la participación en foros relacionados con la actividad cinegética y de pesca deportiva.	*SECTUR Estatal*	

Proyecto para incentivar la diversificación de productos y servicios turísticos.	*Establecer vinculación con los prestadores de servicios cinegéticos y de pesca deportiva para posicionar a Mazatlán en estos segmentos.*	*SECTUR Estatal*	*Históricamente en el destino las actividades cinegéticas y de pesca deportiva han sido populares, sobre todo para el turismo extranjero ya que el destino cuenta con los recursos de infraestructura y naturales para ello.*
	Coordinar esfuerzos entre hoteleros y estos dos segmentos para ofrecer promociones a través de productos y paquetes innovadores complementarios.	*SECTUR Estatal*	
	Revisión de regulación para el desarrollo del turismo cinegético para agilizar la tramitología de la actividad.	*SECTUR Estatal*	
	Colaborar con información, folletos, promoción y la participación en foros relacionados con la actividad cinegética y de pesca deportiva.	*SECTUR Estatal*	

Proyecto para incentivar la diversificación de productos y servicios turísticos.	*Establecer vinculación con los prestadores de servicios cinegéticos y de pesca deportiva para posicionar a Mazatlán en estos segmentos.*	*SECTUR Estatal*	*Históricamente en el destino las actividades cinegéticas y de pesca deportiva han sido populares, sobre todo para el turismo extranjero ya que el destino cuenta con los recursos de infraestructura y naturales para ello.*
	Coordinar esfuerzos entre hoteleros y estos dos segmentos para ofrecer promociones a través de productos y paquetes innovadores complementarios.	*SECTUR Estatal*	
	Revisión de regulación para el desarrollo del turismo cinegético para agilizar la tramitología de la actividad.	*SECTUR Estatal*	
	Colaborar con información, folletos, promoción y la participación en foros relacionados con la actividad cinegética y de pesca deportiva.	*SECTUR Estatal*	

Proyecto para incentivar la diversificación de productos y servicios turísticos.	*Establecer vinculación con los prestadores de servicios cinegéticos y de pesca deportiva para posicionar a Mazatlán en estos segmentos.*	*SECTUR Estatal*	*Históricamente en el destino las actividades cinegéticas y de pesca deportiva han sido populares, sobre todo para el turismo extranjero ya que el destino cuenta con los recursos de infraestructura y naturales para ello.*
	Coordinar esfuerzos entre hoteleros y estos dos segmentos para ofrecer promociones a través de productos y paquetes innovadores complementarios.	*SECTUR Estatal*	
	Revisión de regulación para el desarrollo del turismo cinegético para agilizar la tramitología de la actividad.	*SECTUR Estatal*	
	Colaborar con información, folletos, promoción y la participación en foros relacionados con la actividad cinegética y de pesca deportiva.	*SECTUR Estatal*	

Proyecto para incentivar la diversificación de productos y servicios turísticos.	*Establecer vinculación con los prestadores de servicios cinegéticos y de pesca deportiva para posicionar a Mazatlán en estos segmentos.*	*SECTUR Estatal*	*Históricamente en el destino las actividades cinegéticas y de pesca deportiva han sido populares, sobre todo para el turismo extranjero ya que el destino cuenta con los recursos de infraestructura y naturales para ello.*
	Coordinar esfuerzos entre hoteleros y estos dos segmentos para ofrecer promociones a través de productos y paquetes innovadores complementarios.	*SECTUR Estatal*	
	Revisión de regulación para el desarrollo del turismo cinegético para agilizar la tramitología de la actividad.	*SECTUR Estatal*	
	Colaborar con información, folletos, promoción y la participación en foros relacionados con la actividad cinegética y de pesca deportiva.	*SECTUR Estatal*	

Proyecto para incentivar la diversificación de productos y servicios turísticos.	*Establecer vinculación con los prestadores de servicios cinegéticos y de pesca deportiva para posicionar a Mazatlán en estos segmentos.*	*SECTUR Estatal*	*Históricamente en el destino las actividades cinegéticas y de pesca deportiva han sido populares, sobre todo para el turismo extranjero ya que el destino cuenta con los recursos de infraestructura y naturales para ello.*
	Coordinar esfuerzos entre hoteleros y estos dos segmentos para ofrecer promociones a través de productos y paquetes innovadores complementarios.	*SECTUR Estatal*	
	Revisión de regulación para el desarrollo del turismo cinegético para agilizar la tramitología de la actividad.	*SECTUR Estatal*	
	Colaborar con información, folletos, promoción y la participación en foros relacionados con la actividad cinegética y de pesca deportiva.	*SECTUR Estatal*	

Proyecto para incentivar la diversificación de productos y servicios turísticos.	*Establecer vinculación con los prestadores de servicios cinegéticos y de pesca deportiva para posicionar a Mazatlán en estos segmentos.*	*SECTUR Estatal*	*Históricamente en el destino las actividades cinegéticas y de pesca deportiva han sido populares, sobre todo para el turismo extranjero ya que el destino cuenta con los recursos de infraestructura y naturales para ello.*
	Coordinar esfuerzos entre hoteleros y estos dos segmentos para ofrecer promociones a través de productos y paquetes innovadores complementarios.	*SECTUR Estatal*	
	Revisión de regulación para el desarrollo del turismo cinegético para agilizar la tramitología de la actividad.	*SECTUR Estatal*	
	Colaborar con información, folletos, promoción y la participación en foros relacionados con la actividad cinegética y de pesca deportiva.	*SECTUR Estatal*	

Proyecto para incentivar la diversificación de productos y servicios turísticos.	*Establecer vinculación con los prestadores de servicios cinegéticos y de pesca deportiva para posicionar a Mazatlán en estos segmentos.*	*SECTUR Estatal*	*Históricamente en el destino las actividades cinegéticas y de pesca deportiva han sido populares, sobre todo para el turismo extranjero ya que el destino cuenta con los recursos de infraestructura y naturales para ello.*
	Coordinar esfuerzos entre hoteleros y estos dos segmentos para ofrecer promociones a través de productos y paquetes innovadores complementarios.	*SECTUR Estatal*	
	Revisión de regulación para el desarrollo del turismo cinegético para agilizar la tramitología de la actividad.	*SECTUR Estatal*	
	Colaborar con información, folletos, promoción y la participación en foros relacionados con la actividad cinegética y de pesca deportiva.	*SECTUR Estatal*	

Proyecto para incentivar la diversificación de productos y servicios turísticos.	*Establecer vinculación con los prestadores de servicios cinegéticos y de pesca deportiva para posicionar a Mazatlán en estos segmentos.*	*SECTUR Estatal*	*Históricamente en el destino las actividades cinegéticas y de pesca deportiva han sido populares, sobre todo para el turismo extranjero ya que el destino cuenta con los recursos de infraestructura y naturales para ello.*
	Coordinar esfuerzos entre hoteleros y estos dos segmentos para ofrecer promociones a través de productos y paquetes innovadores complementarios.	*SECTUR Estatal*	
	Revisión de regulación para el desarrollo del turismo cinegético para agilizar la tramitología de la actividad.	*SECTUR Estatal*	
	Colaborar con información, folletos, promoción y la participación en foros relacionados con la actividad cinegética y de pesca deportiva.	*SECTUR Estatal*	

Proyecto para incentivar la diversificación de productos y servicios turísticos.	*Establecer vinculación con los prestadores de servicios cinegéticos y de pesca deportiva para posicionar a Mazatlán en estos segmentos.*	*SECTUR Estatal*	*Históricamente en el destino las actividades cinegéticas y de pesca deportiva han sido populares, sobre todo para el turismo extranjero ya que el destino cuenta con los recursos de infraestructura y naturales para ello.*
	Coordinar esfuerzos entre hoteleros y estos dos segmentos para ofrecer promociones a través de productos y paquetes innovadores complementarios.	*SECTUR Estatal*	
	Revisión de regulación para el desarrollo del turismo cinegético para agilizar la tramitología de la actividad.	*SECTUR Estatal*	
	Colaborar con información, folletos, promoción y la participación en foros relacionados con la actividad cinegética y de pesca deportiva.	*SECTUR Estatal*	

Proyecto para incentivar la diversificación de productos y servicios turísticos.	*Establecer vinculación con los prestadores de servicios cinegéticos y de pesca deportiva para posicionar a Mazatlán en estos segmentos.*	*SECTUR Estatal*	*Históricamente en el destino las actividades cinegéticas y de pesca deportiva han sido populares, sobre todo para el turismo extranjero ya que el destino cuenta con los recursos de infraestructura y naturales para ello.*
	Coordinar esfuerzos entre hoteleros y estos dos segmentos para ofrecer promociones a través de productos y paquetes innovadores complementarios.	*SECTUR Estatal*	
	Revisión de regulación para el desarrollo del turismo cinegético para agilizar la tramitología de la actividad.	*SECTUR Estatal*	
	Colaborar con información, folletos, promoción y la participación en foros relacionados con la actividad cinegética y de pesca deportiva.	*SECTUR Estatal*	

Proyecto para incentivar la diversificación de productos y servicios turísticos.	*Establecer vinculación con los prestadores de servicios cinegéticos y de pesca deportiva para posicionar a Mazatlán en estos segmentos.*	*SECTUR Estatal*	*Históricamente en el destino las actividades cinegéticas y de pesca deportiva han sido populares, sobre todo para el turismo extranjero ya que el destino cuenta con los recursos de infraestructura y naturales para ello.*
	Coordinar esfuerzos entre hoteleros y estos dos segmentos para ofrecer promociones a través de productos y paquetes innovadores complementarios.	*SECTUR Estatal*	
	Revisión de regulación para el desarrollo del turismo cinegético para agilizar la tramitología de la actividad.	*SECTUR Estatal*	
	Colaborar con información, folletos, promoción y la participación en foros relacionados con la actividad cinegética y de pesca deportiva.	*SECTUR Estatal*	

Proyecto para incentivar la diversificación de productos y servicios turísticos.	*Establecer vinculación con los prestadores de servicios cinegéticos y de pesca deportiva para posicionar a Mazatlán en estos segmentos.*	*SECTUR Estatal*	*Históricamente en el destino las actividades cinegéticas y de pesca deportiva han sido populares, sobre todo para el turismo extranjero ya que el destino cuenta con los recursos de infraestructura y naturales para ello.*
	Coordinar esfuerzos entre hoteleros y estos dos segmentos para ofrecer promociones a través de productos y paquetes innovadores complementarios.	*SECTUR Estatal*	
	Revisión de regulación para el desarrollo del turismo cinegético para agilizar la tramitología de la actividad.	*SECTUR Estatal*	
	Colaborar con información, folletos, promoción y la participación en foros relacionados con la actividad cinegética y de pesca deportiva.	*SECTUR Estatal*	

Proyecto para incentivar la diversificación de productos y servicios turísticos.	*Establecer vinculación con los prestadores de servicios cinegéticos y de pesca deportiva para posicionar a Mazatlán en estos segmentos.*	*SECTUR Estatal*	*Históricamente en el destino las actividades cinegéticas y de pesca deportiva han sido populares, sobre todo para el turismo extranjero ya que el destino cuenta con los recursos de infraestructura y naturales para ello.*
	Coordinar esfuerzos entre hoteleros y estos dos segmentos para ofrecer promociones a través de productos y paquetes innovadores complementarios.	*SECTUR Estatal*	
	Revisión de regulación para el desarrollo del turismo cinegético para agilizar la tramitología de la actividad.	*SECTUR Estatal*	
	Colaborar con información, folletos, promoción y la participación en foros relacionados con la actividad cinegética y de pesca deportiva.	*SECTUR Estatal*	

Proyecto para incentivar la diversificación de productos y servicios turísticos.	*Establecer vinculación con los prestadores de servicios cinegéticos y de pesca deportiva para posicionar a Mazatlán en estos segmentos.*	*SECTUR Estatal*	*Históricamente en el destino las actividades cinegéticas y de pesca deportiva han sido populares, sobre todo para el turismo extranjero ya que el destino cuenta con los recursos de infraestructura y naturales para ello.*
	Coordinar esfuerzos entre hoteleros y estos dos segmentos para ofrecer promociones a través de productos y paquetes innovadores complementarios.	*SECTUR Estatal*	
	Revisión de regulación para el desarrollo del turismo cinegético para agilizar la tramitología de la actividad.	*SECTUR Estatal*	
	Colaborar con información, folletos, promoción y la participación en foros relacionados con la actividad cinegética y de pesca deportiva.	*SECTUR Estatal*	

Proyecto para incentivar la diversificación de productos y servicios turísticos.	*Establecer vinculación con los prestadores de servicios cinegéticos y de pesca deportiva para posicionar a Mazatlán en estos segmentos.*	*SECTUR Estatal*	*Históricamente en el destino las actividades cinegéticas y de pesca deportiva han sido populares, sobre todo para el turismo extranjero ya que el destino cuenta con los recursos de infraestructura y naturales para ello.*
	Coordinar esfuerzos entre hoteleros y estos dos segmentos para ofrecer promociones a través de productos y paquetes innovadores complementarios.	*SECTUR Estatal*	
	Revisión de regulación para el desarrollo del turismo cinegético para agilizar la tramitología de la actividad.	*SECTUR Estatal*	
	Colaborar con información, folletos, promoción y la participación en foros relacionados con la actividad cinegética y de pesca deportiva.	*SECTUR Estatal*	

Proyecto para incentivar la diversificación de productos y servicios turísticos.	*Establecer vinculación con los prestadores de servicios cinegéticos y de pesca deportiva para posicionar a Mazatlán en estos segmentos.*	*SECTUR Estatal*	*Históricamente en el destino las actividades cinegéticas y de pesca deportiva han sido populares, sobre todo para el turismo extranjero ya que el destino cuenta con los recursos de infraestructura y naturales para ello.*
	Coordinar esfuerzos entre hoteleros y estos dos segmentos para ofrecer promociones a través de productos y paquetes innovadores complementarios.	*SECTUR Estatal*	
	Revisión de regulación para el desarrollo del turismo cinegético para agilizar la tramitología de la actividad.	*SECTUR Estatal*	
	Colaborar con información, folletos, promoción y la participación en foros relacionados con la actividad cinegética y de pesca deportiva.	*SECTUR Estatal*	

Proyecto para incentivar la diversificación de productos y servicios turísticos.	*Establecer vinculación con los prestadores de servicios cinegéticos y de pesca deportiva para posicionar a Mazatlán en estos segmentos.*	*SECTUR Estatal*	*Históricamente en el destino las actividades cinegéticas y de pesca deportiva han sido populares, sobre todo para el turismo extranjero ya que el destino cuenta con los recursos de infraestructura y naturales para ello.*
	Coordinar esfuerzos entre hoteleros y estos dos segmentos para ofrecer promociones a través de productos y paquetes innovadores complementarios.	*SECTUR Estatal*	
	Revisión de regulación para el desarrollo del turismo cinegético para agilizar la tramitología de la actividad.	*SECTUR Estatal*	
	Colaborar con información, folletos, promoción y la participación en foros relacionados con la actividad cinegética y de pesca deportiva.	*SECTUR Estatal*	

Proyecto para incentivar la diversificación de productos y servicios turísticos.	*Establecer vinculación con los prestadores de servicios cinegéticos y de pesca deportiva para posicionar a Mazatlán en estos segmentos.*	*SECTUR Estatal*	*Históricamente en el destino las actividades cinegéticas y de pesca deportiva han sido populares, sobre todo para el turismo extranjero ya que el destino cuenta con los recursos de infraestructura y naturales para ello.*
	Coordinar esfuerzos entre hoteleros y estos dos segmentos para ofrecer promociones a través de productos y paquetes innovadores complementarios.	*SECTUR Estatal*	
	Revisión de regulación para el desarrollo del turismo cinegético para agilizar la tramitología de la actividad.	*SECTUR Estatal*	
	Colaborar con información, folletos, promoción y la participación en foros relacionados con la actividad cinegética y de pesca deportiva.	*SECTUR Estatal*	

Proyecto para incentivar la diversificación de productos y servicios turísticos.	*Establecer vinculación con los prestadores de servicios cinegéticos y de pesca deportiva para posicionar a Mazatlán en estos segmentos.*	*SECTUR Estatal*	*Históricamente en el destino las actividades cinegéticas y de pesca deportiva han sido populares, sobre todo para el turismo extranjero ya que el destino cuenta con los recursos de infraestructura y naturales para ello.*
	Coordinar esfuerzos entre hoteleros y estos dos segmentos para ofrecer promociones a través de productos y paquetes innovadores complementarios.	*SECTUR Estatal*	
	Revisión de regulación para el desarrollo del turismo cinegético para agilizar la tramitología de la actividad.	*SECTUR Estatal*	
	Colaborar con información, folletos, promoción y la participación en foros relacionados con la actividad cinegética y de pesca deportiva.	*SECTUR Estatal*	

Proyecto para incentivar la diversificación de productos y servicios turísticos.	*Establecer vinculación con los prestadores de servicios cinegéticos y de pesca deportiva para posicionar a Mazatlán en estos segmentos.*	*SECTUR Estatal*	*Históricamente en el destino las actividades cinegéticas y de pesca deportiva han sido populares, sobre todo para el turismo extranjero ya que el destino cuenta con los recursos de infraestructura y naturales para ello.*
	Coordinar esfuerzos entre hoteleros y estos dos segmentos para ofrecer promociones a través de productos y paquetes innovadores complementarios.	*SECTUR Estatal*	
	Revisión de regulación para el desarrollo del turismo cinegético para agilizar la tramitología de la actividad.	*SECTUR Estatal*	
	Colaborar con información, folletos, promoción y la participación en foros relacionados con la actividad cinegética y de pesca deportiva.	*SECTUR Estatal*	

Proyecto para incentivar la diversificación de productos y servicios turísticos.	*Establecer vinculación con los prestadores de servicios cinegéticos y de pesca deportiva para posicionar a Mazatlán en estos segmentos.*	*SECTUR Estatal*	*Históricamente en el destino las actividades cinegéticas y de pesca deportiva han sido populares, sobre todo para el turismo extranjero ya que el destino cuenta con los recursos de infraestructura y naturales para ello.*
	Coordinar esfuerzos entre hoteleros y estos dos segmentos para ofrecer promociones a través de productos y paquetes innovadores complementarios.	*SECTUR Estatal*	
	Revisión de regulación para el desarrollo del turismo cinegético para agilizar la tramitología de la actividad.	*SECTUR Estatal*	
	Colaborar con información, folletos, promoción y la participación en foros relacionados con la actividad cinegética y de pesca deportiva.	*SECTUR Estatal*	

Proyecto para incentivar la diversificación de productos y servicios turísticos.	*Establecer vinculación con los prestadores de servicios cinegéticos y de pesca deportiva para posicionar a Mazatlán en estos segmentos.*	*SECTUR Estatal*	*Históricamente en el destino las actividades cinegéticas y de pesca deportiva han sido populares, sobre todo para el turismo extranjero ya que el destino cuenta con los recursos de infraestructura y naturales para ello.*
	Coordinar esfuerzos entre hoteleros y estos dos segmentos para ofrecer promociones a través de productos y paquetes innovadores complementarios.	*SECTUR Estatal*	
	Revisión de regulación para el desarrollo del turismo cinegético para agilizar la tramitología de la actividad.	*SECTUR Estatal*	
	Colaborar con información, folletos, promoción y la participación en foros relacionados con la actividad cinegética y de pesca deportiva.	*SECTUR Estatal*	

Proyecto para incentivar la diversificación de productos y servicios turísticos.	*Establecer vinculación con los prestadores de servicios cinegéticos y de pesca deportiva para posicionar a Mazatlán en estos segmentos.*	*SECTUR Estatal*	*Históricamente en el destino las actividades cinegéticas y de pesca deportiva han sido populares, sobre todo para el turismo extranjero ya que el destino cuenta con los recursos de infraestructura y naturales para ello.*
	Coordinar esfuerzos entre hoteleros y estos dos segmentos para ofrecer promociones a través de productos y paquetes innovadores complementarios.	*SECTUR Estatal*	
	Revisión de regulación para el desarrollo del turismo cinegético para agilizar la tramitología de la actividad.	*SECTUR Estatal*	
	Colaborar con información, folletos, promoción y la participación en foros relacionados con la actividad cinegética y de pesca deportiva.	*SECTUR Estatal*	

Proyecto para incentivar la diversificación de productos y servicios turísticos.	*Establecer vinculación con los prestadores de servicios cinegéticos y de pesca deportiva para posicionar a Mazatlán en estos segmentos.*	*SECTUR Estatal*	*Históricamente en el destino las actividades cinegéticas y de pesca deportiva han sido populares, sobre todo para el turismo extranjero ya que el destino cuenta con los recursos de infraestructura y naturales para ello.*
	Coordinar esfuerzos entre hoteleros y estos dos segmentos para ofrecer promociones a través de productos y paquetes innovadores complementarios.	*SECTUR Estatal*	
	Revisión de regulación para el desarrollo del turismo cinegético para agilizar la tramitología de la actividad.	*SECTUR Estatal*	
	Colaborar con información, folletos, promoción y la participación en foros relacionados con la actividad cinegética y de pesca deportiva.	*SECTUR Estatal*	

Proyecto para incentivar la diversificación de productos y servicios turísticos.	*Establecer vinculación con los prestadores de servicios cinegéticos y de pesca deportiva para posicionar a Mazatlán en estos segmentos.*	*SECTUR Estatal*	*Históricamente en el destino las actividades cinegéticas y de pesca deportiva han sido populares, sobre todo para el turismo extranjero ya que el destino cuenta con los recursos de infraestructura y naturales para ello.*
	Coordinar esfuerzos entre hoteleros y estos dos segmentos para ofrecer promociones a través de productos y paquetes innovadores complementarios.	*SECTUR Estatal*	
	Revisión de regulación para el desarrollo del turismo cinegético para agilizar la tramitología de la actividad.	*SECTUR Estatal*	
	Colaborar con información, folletos, promoción y la participación en foros relacionados con la actividad cinegética y de pesca deportiva.	*SECTUR Estatal*	

Proyecto para incentivar la diversificación de productos y servicios turísticos.	*Establecer vinculación con los prestadores de servicios cinegéticos y de pesca deportiva para posicionar a Mazatlán en estos segmentos.*	*SECTUR Estatal*	*Históricamente en el destino las actividades cinegéticas y de pesca deportiva han sido populares, sobre todo para el turismo extranjero ya que el destino cuenta con los recursos de infraestructura y naturales para ello.*
	Coordinar esfuerzos entre hoteleros y estos dos segmentos para ofrecer promociones a través de productos y paquetes innovadores complementarios.	*SECTUR Estatal*	
	Revisión de regulación para el desarrollo del turismo cinegético para agilizar la tramitología de la actividad.	*SECTUR Estatal*	
	Colaborar con información, folletos, promoción y la participación en foros relacionados con la actividad cinegética y de pesca deportiva.	*SECTUR Estatal*	

Proyecto para incentivar la diversificación de productos y servicios turísticos.	*Establecer vinculación con los prestadores de servicios cinegéticos y de pesca deportiva para posicionar a Mazatlán en estos segmentos.*	*SECTUR Estatal*	*Históricamente en el destino las actividades cinegéticas y de pesca deportiva han sido populares, sobre todo para el turismo extranjero ya que el destino cuenta con los recursos de infraestructura y naturales para ello.*
	Coordinar esfuerzos entre hoteleros y estos dos segmentos para ofrecer promociones a través de productos y paquetes innovadores complementarios.	*SECTUR Estatal*	
	Revisión de regulación para el desarrollo del turismo cinegético para agilizar la tramitología de la actividad.	*SECTUR Estatal*	
	Colaborar con información, folletos, promoción y la participación en foros relacionados con la actividad cinegética y de pesca deportiva.	*SECTUR Estatal*	

Proyecto para incentivar la diversificación de productos y servicios turísticos.	*Establecer vinculación con los prestadores de servicios cinegéticos y de pesca deportiva para posicionar a Mazatlán en estos segmentos.*	*SECTUR Estatal*	*Históricamente en el destino las actividades cinegéticas y de pesca deportiva han sido populares, sobre todo para el turismo extranjero ya que el destino cuenta con los recursos de infraestructura y naturales para ello.*
	Coordinar esfuerzos entre hoteleros y estos dos segmentos para ofrecer promociones a través de productos y paquetes innovadores complementarios.	*SECTUR Estatal*	
	Revisión de regulación para el desarrollo del turismo cinegético para agilizar la tramitología de la actividad.	*SECTUR Estatal*	
	Colaborar con información, folletos, promoción y la participación en foros relacionados con la actividad cinegética y de pesca deportiva.	*SECTUR Estatal*	

Proyecto para incentivar la diversificación de productos y servicios turísticos.	*Establecer vinculación con los prestadores de servicios cinegéticos y de pesca deportiva para posicionar a Mazatlán en estos segmentos.*	*SECTUR Estatal*	*Históricamente en el destino las actividades cinegéticas y de pesca deportiva han sido populares, sobre todo para el turismo extranjero ya que el destino cuenta con los recursos de infraestructura y naturales para ello.*
	Coordinar esfuerzos entre hoteleros y estos dos segmentos para ofrecer promociones a través de productos y paquetes innovadores complementarios.	*SECTUR Estatal*	
	Revisión de regulación para el desarrollo del turismo cinegético para agilizar la tramitología de la actividad.	*SECTUR Estatal*	
	Colaborar con información, folletos, promoción y la participación en foros relacionados con la actividad cinegética y de pesca deportiva.	*SECTUR Estatal*	

Proyecto para incentivar la diversificación de productos y servicios turísticos.	*Establecer vinculación con los prestadores de servicios cinegéticos y de pesca deportiva para posicionar a Mazatlán en estos segmentos.*	*SECTUR Estatal*	*Históricamente en el destino las actividades cinegéticas y de pesca deportiva han sido populares, sobre todo para el turismo extranjero ya que el destino cuenta con los recursos de infraestructura y naturales para ello.*
	Coordinar esfuerzos entre hoteleros y estos dos segmentos para ofrecer promociones a través de productos y paquetes innovadores complementarios.	*SECTUR Estatal*	
	Revisión de regulación para el desarrollo del turismo cinegético para agilizar la tramitología de la actividad.	*SECTUR Estatal*	
	Colaborar con información, folletos, promoción y la participación en foros relacionados con la actividad cinegética y de pesca deportiva.	*SECTUR Estatal*	

Proyecto para incentivar la diversificación de productos y servicios turísticos.	*Establecer vinculación con los prestadores de servicios cinegéticos y de pesca deportiva para posicionar a Mazatlán en estos segmentos.*	*SECTUR Estatal*	*Históricamente en el destino las actividades cinegéticas y de pesca deportiva han sido populares, sobre todo para el turismo extranjero ya que el destino cuenta con los recursos de infraestructura y naturales para ello.*
	Coordinar esfuerzos entre hoteleros y estos dos segmentos para ofrecer promociones a través de productos y paquetes innovadores complementarios.	*SECTUR Estatal*	
	Revisión de regulación para el desarrollo del turismo cinegético para agilizar la tramitología de la actividad.	*SECTUR Estatal*	
	Colaborar con información, folletos, promoción y la participación en foros relacionados con la actividad cinegética y de pesca deportiva.	*SECTUR Estatal*	

Proyecto para incentivar la diversificación de productos y servicios turísticos.	*Establecer vinculación con los prestadores de servicios cinegéticos y de pesca deportiva para posicionar a Mazatlán en estos segmentos.*	*SECTUR Estatal*	*Históricamente en el destino las actividades cinegéticas y de pesca deportiva han sido populares, sobre todo para el turismo extranjero ya que el destino cuenta con los recursos de infraestructura y naturales para ello.*
	Coordinar esfuerzos entre hoteleros y estos dos segmentos para ofrecer promociones a través de productos y paquetes innovadores complementarios.	*SECTUR Estatal*	
	Revisión de regulación para el desarrollo del turismo cinegético para agilizar la tramitología de la actividad.	*SECTUR Estatal*	
	Colaborar con información, folletos, promoción y la participación en foros relacionados con la actividad cinegética y de pesca deportiva.	*SECTUR Estatal*	

Proyecto para incentivar la diversificación de productos y servicios turísticos.	*Establecer vinculación con los prestadores de servicios cinegéticos y de pesca deportiva para posicionar a Mazatlán en estos segmentos.*	*SECTUR Estatal*	*Históricamente en el destino las actividades cinegéticas y de pesca deportiva han sido populares, sobre todo para el turismo extranjero ya que el destino cuenta con los recursos de infraestructura y naturales para ello.*
	Coordinar esfuerzos entre hoteleros y estos dos segmentos para ofrecer promociones a través de productos y paquetes innovadores complementarios.	*SECTUR Estatal*	
	Revisión de regulación para el desarrollo del turismo cinegético para agilizar la tramitología de la actividad.	*SECTUR Estatal*	
	Colaborar con información, folletos, promoción y la participación en foros relacionados con la actividad cinegética y de pesca deportiva.	*SECTUR Estatal*	

Proyecto para incentivar la diversificación de productos y servicios turísticos.	*Establecer vinculación con los prestadores de servicios cinegéticos y de pesca deportiva para posicionar a Mazatlán en estos segmentos.*	*SECTUR Estatal*	*Históricamente en el destino las actividades cinegéticas y de pesca deportiva han sido populares, sobre todo para el turismo extranjero ya que el destino cuenta con los recursos de infraestructura y naturales para ello.*
	Coordinar esfuerzos entre hoteleros y estos dos segmentos para ofrecer promociones a través de productos y paquetes innovadores complementarios.	*SECTUR Estatal*	
	Revisión de regulación para el desarrollo del turismo cinegético para agilizar la tramitología de la actividad.	*SECTUR Estatal*	
	Colaborar con información, folletos, promoción y la participación en foros relacionados con la actividad cinegética y de pesca deportiva.	*SECTUR Estatal*	

Proyecto para incentivar la diversificación de productos y servicios turísticos.	*Establecer vinculación con los prestadores de servicios cinegéticos y de pesca deportiva para posicionar a Mazatlán en estos segmentos.*	*SECTUR Estatal*	*Históricamente en el destino las actividades cinegéticas y de pesca deportiva han sido populares, sobre todo para el turismo extranjero ya que el destino cuenta con los recursos de infraestructura y naturales para ello.*
	Coordinar esfuerzos entre hoteleros y estos dos segmentos para ofrecer promociones a través de productos y paquetes innovadores complementarios.	*SECTUR Estatal*	
	Revisión de regulación para el desarrollo del turismo cinegético para agilizar la tramitología de la actividad.	*SECTUR Estatal*	
	Colaborar con información, folletos, promoción y la participación en foros relacionados con la actividad cinegética y de pesca deportiva.	*SECTUR Estatal*	

Proyecto para incentivar la diversificación de productos y servicios turísticos.	*Establecer vinculación con los prestadores de servicios cinegéticos y de pesca deportiva para posicionar a Mazatlán en estos segmentos.*	*SECTUR Estatal*	*Históricamente en el destino las actividades cinegéticas y de pesca deportiva han sido populares, sobre todo para el turismo extranjero ya que el destino cuenta con los recursos de infraestructura y naturales para ello.*
	Coordinar esfuerzos entre hoteleros y estos dos segmentos para ofrecer promociones a través de productos y paquetes innovadores complementarios.	*SECTUR Estatal*	
	Revisión de regulación para el desarrollo del turismo cinegético para agilizar la tramitología de la actividad.	*SECTUR Estatal*	
	Colaborar con información, folletos, promoción y la participación en foros relacionados con la actividad cinegética y de pesca deportiva.	*SECTUR Estatal*	

Proyecto para incentivar la diversificación de productos y servicios turísticos.	*Establecer vinculación con los prestadores de servicios cinegéticos y de pesca deportiva para posicionar a Mazatlán en estos segmentos.*	*SECTUR Estatal*	*Históricamente en el destino las actividades cinegéticas y de pesca deportiva han sido populares, sobre todo para el turismo extranjero ya que el destino cuenta con los recursos de infraestructura y naturales para ello.*
	Coordinar esfuerzos entre hoteleros y estos dos segmentos para ofrecer promociones a través de productos y paquetes innovadores complementarios.	*SECTUR Estatal*	
	Revisión de regulación para el desarrollo del turismo cinegético para agilizar la tramitología de la actividad.	*SECTUR Estatal*	
	Colaborar con información, folletos, promoción y la participación en foros relacionados con la actividad cinegética y de pesca deportiva.	*SECTUR Estatal*	

Proyecto para incentivar la diversificación de productos y servicios turísticos.	*Establecer vinculación con los prestadores de servicios cinegéticos y de pesca deportiva para posicionar a Mazatlán en estos segmentos.*	*SECTUR Estatal*	*Históricamente en el destino las actividades cinegéticas y de pesca deportiva han sido populares, sobre todo para el turismo extranjero ya que el destino cuenta con los recursos de infraestructura y naturales para ello.*
	Coordinar esfuerzos entre hoteleros y estos dos segmentos para ofrecer promociones a través de productos y paquetes innovadores complementarios.	*SECTUR Estatal*	
	Revisión de regulación para el desarrollo del turismo cinegético para agilizar la tramitología de la actividad.	*SECTUR Estatal*	
	Colaborar con información, folletos, promoción y la participación en foros relacionados con la actividad cinegética y de pesca deportiva.	*SECTUR Estatal*	

Proyecto para incentivar la diversificación de productos y servicios turísticos.	*Establecer vinculación con los prestadores de servicios cinegéticos y de pesca deportiva para posicionar a Mazatlán en estos segmentos.*	*SECTUR Estatal*	*Históricamente en el destino las actividades cinegéticas y de pesca deportiva han sido populares, sobre todo para el turismo extranjero ya que el destino cuenta con los recursos de infraestructura y naturales para ello.*
	Coordinar esfuerzos entre hoteleros y estos dos segmentos para ofrecer promociones a través de productos y paquetes innovadores complementarios.	*SECTUR Estatal*	
	Revisión de regulación para el desarrollo del turismo cinegético para agilizar la tramitología de la actividad.	*SECTUR Estatal*	
	Colaborar con información, folletos, promoción y la participación en foros relacionados con la actividad cinegética y de pesca deportiva.	*SECTUR Estatal*	

Proyecto para incentivar la diversificación de productos y servicios turísticos.	*Establecer vinculación con los prestadores de servicios cinegéticos y de pesca deportiva para posicionar a Mazatlán en estos segmentos.*	*SECTUR Estatal*	*Históricamente en el destino las actividades cinegéticas y de pesca deportiva han sido populares, sobre todo para el turismo extranjero ya que el destino cuenta con los recursos de infraestructura y naturales para ello.*
	Coordinar esfuerzos entre hoteleros y estos dos segmentos para ofrecer promociones a través de productos y paquetes innovadores complementarios.	*SECTUR Estatal*	
	Revisión de regulación para el desarrollo del turismo cinegético para agilizar la tramitología de la actividad.	*SECTUR Estatal*	
	Colaborar con información, folletos, promoción y la participación en foros relacionados con la actividad cinegética y de pesca deportiva.	*SECTUR Estatal*	

Proyecto para incentivar la diversificación de productos y servicios turísticos.	*Establecer vinculación con los prestadores de servicios cinegéticos y de pesca deportiva para posicionar a Mazatlán en estos segmentos.*	*SECTUR Estatal*	*Históricamente en el destino las actividades cinegéticas y de pesca deportiva han sido populares, sobre todo para el turismo extranjero ya que el destino cuenta con los recursos de infraestructura y naturales para ello.*
	Coordinar esfuerzos entre hoteleros y estos dos segmentos para ofrecer promociones a través de productos y paquetes innovadores complementarios.	*SECTUR Estatal*	
	Revisión de regulación para el desarrollo del turismo cinegético para agilizar la tramitología de la actividad.	*SECTUR Estatal*	
	Colaborar con información, folletos, promoción y la participación en foros relacionados con la actividad cinegética y de pesca deportiva.	*SECTUR Estatal*	

Proyecto para incentivar la diversificación de productos y servicios turísticos.	*Establecer vinculación con los prestadores de servicios cinegéticos y de pesca deportiva para posicionar a Mazatlán en estos segmentos.*	*SECTUR Estatal*	*Históricamente en el destino las actividades cinegéticas y de pesca deportiva han sido populares, sobre todo para el turismo extranjero ya que el destino cuenta con los recursos de infraestructura y naturales para ello.*
	Coordinar esfuerzos entre hoteleros y estos dos segmentos para ofrecer promociones a través de productos y paquetes innovadores complementarios.	*SECTUR Estatal*	
	Revisión de regulación para el desarrollo del turismo cinegético para agilizar la tramitología de la actividad.	*SECTUR Estatal*	
	Colaborar con información, folletos, promoción y la participación en foros relacionados con la actividad cinegética y de pesca deportiva.	*SECTUR Estatal*	

Proyecto para incentivar la diversificación de productos y servicios turísticos.	*Establecer vinculación con los prestadores de servicios cinegéticos y de pesca deportiva para posicionar a Mazatlán en estos segmentos.*	*SECTUR Estatal*	*Históricamente en el destino las actividades cinegéticas y de pesca deportiva han sido populares, sobre todo para el turismo extranjero ya que el destino cuenta con los recursos de infraestructura y naturales para ello.*
	Coordinar esfuerzos entre hoteleros y estos dos segmentos para ofrecer promociones a través de productos y paquetes innovadores complementarios.	*SECTUR Estatal*	
	Revisión de regulación para el desarrollo del turismo cinegético para agilizar la tramitología de la actividad.	*SECTUR Estatal*	
	Colaborar con información, folletos, promoción y la participación en foros relacionados con la actividad cinegética y de pesca deportiva.	*SECTUR Estatal*	

Proyecto para incentivar la diversificación de productos y servicios turísticos.	*Establecer vinculación con los prestadores de servicios cinegéticos y de pesca deportiva para posicionar a Mazatlán en estos segmentos.*	*SECTUR Estatal*	*Históricamente en el destino las actividades cinegéticas y de pesca deportiva han sido populares, sobre todo para el turismo extranjero ya que el destino cuenta con los recursos de infraestructura y naturales para ello.*
	Coordinar esfuerzos entre hoteleros y estos dos segmentos para ofrecer promociones a través de productos y paquetes innovadores complementarios.	*SECTUR Estatal*	
	Revisión de regulación para el desarrollo del turismo cinegético para agilizar la tramitología de la actividad.	*SECTUR Estatal*	
	Colaborar con información, folletos, promoción y la participación en foros relacionados con la actividad cinegética y de pesca deportiva.	*SECTUR Estatal*	

Proyecto para incentivar la diversificación de productos y servicios turísticos.	*Establecer vinculación con los prestadores de servicios cinegéticos y de pesca deportiva para posicionar a Mazatlán en estos segmentos.*	*SECTUR Estatal*	*Históricamente en el destino las actividades cinegéticas y de pesca deportiva han sido populares, sobre todo para el turismo extranjero ya que el destino cuenta con los recursos de infraestructura y naturales para ello.*
	Coordinar esfuerzos entre hoteleros y estos dos segmentos para ofrecer promociones a través de productos y paquetes innovadores complementarios.	*SECTUR Estatal*	
	Revisión de regulación para el desarrollo del turismo cinegético para agilizar la tramitología de la actividad.	*SECTUR Estatal*	
	Colaborar con información, folletos, promoción y la participación en foros relacionados con la actividad cinegética y de pesca deportiva.	*SECTUR Estatal*	

Proyecto para incentivar la diversificación de productos y servicios turísticos.	*Establecer vinculación con los prestadores de servicios cinegéticos y de pesca deportiva para posicionar a Mazatlán en estos segmentos.*	*SECTUR Estatal*	*Históricamente en el destino las actividades cinegéticas y de pesca deportiva han sido populares, sobre todo para el turismo extranjero ya que el destino cuenta con los recursos de infraestructura y naturales para ello.*
	Coordinar esfuerzos entre hoteleros y estos dos segmentos para ofrecer promociones a través de productos y paquetes innovadores complementarios.	*SECTUR Estatal*	
	Revisión de regulación para el desarrollo del turismo cinegético para agilizar la tramitología de la actividad.	*SECTUR Estatal*	
	Colaborar con información, folletos, promoción y la participación en foros relacionados con la actividad cinegética y de pesca deportiva.	*SECTUR Estatal*	

Proyecto para incentivar la diversificación de productos y servicios turísticos.	*Establecer vinculación con los prestadores de servicios cinegéticos y de pesca deportiva para posicionar a Mazatlán en estos segmentos.*	*SECTUR Estatal*	*Históricamente en el destino las actividades cinegéticas y de pesca deportiva han sido populares, sobre todo para el turismo extranjero ya que el destino cuenta con los recursos de infraestructura y naturales para ello.*
	Coordinar esfuerzos entre hoteleros y estos dos segmentos para ofrecer promociones a través de productos y paquetes innovadores complementarios.	*SECTUR Estatal*	
	Revisión de regulación para el desarrollo del turismo cinegético para agilizar la tramitología de la actividad.	*SECTUR Estatal*	
	Colaborar con información, folletos, promoción y la participación en foros relacionados con la actividad cinegética y de pesca deportiva.	*SECTUR Estatal*	

Proyecto para incentivar la diversificación de productos y servicios turísticos.	*Establecer vinculación con los prestadores de servicios cinegéticos y de pesca deportiva para posicionar a Mazatlán en estos segmentos.*	*SECTUR Estatal*	*Históricamente en el destino las actividades cinegéticas y de pesca deportiva han sido populares, sobre todo para el turismo extranjero ya que el destino cuenta con los recursos de infraestructura y naturales para ello.*
	Coordinar esfuerzos entre hoteleros y estos dos segmentos para ofrecer promociones a través de productos y paquetes innovadores complementarios.	*SECTUR Estatal*	
	Revisión de regulación para el desarrollo del turismo cinegético para agilizar la tramitología de la actividad.	*SECTUR Estatal*	
	Colaborar con información, folletos, promoción y la participación en foros relacionados con la actividad cinegética y de pesca deportiva.	*SECTUR Estatal*	

Proyecto para incentivar la diversificación de productos y servicios turísticos.	*Establecer vinculación con los prestadores de servicios cinegéticos y de pesca deportiva para posicionar a Mazatlán en estos segmentos.*	*SECTUR Estatal*	*Históricamente en el destino las actividades cinegéticas y de pesca deportiva han sido populares, sobre todo para el turismo extranjero ya que el destino cuenta con los recursos de infraestructura y naturales para ello.*
	Coordinar esfuerzos entre hoteleros y estos dos segmentos para ofrecer promociones a través de productos y paquetes innovadores complementarios.	*SECTUR Estatal*	
	Revisión de regulación para el desarrollo del turismo cinegético para agilizar la tramitología de la actividad.	*SECTUR Estatal*	
	Colaborar con información, folletos, promoción y la participación en foros relacionados con la actividad cinegética y de pesca deportiva.	*SECTUR Estatal*	

Proyecto para incentivar la diversificación de productos y servicios turísticos.	*Establecer vinculación con los prestadores de servicios cinegéticos y de pesca deportiva para posicionar a Mazatlán en estos segmentos.*	*SECTUR Estatal*	*Históricamente en el destino las actividades cinegéticas y de pesca deportiva han sido populares, sobre todo para el turismo extranjero ya que el destino cuenta con los recursos de infraestructura y naturales para ello.*
	Coordinar esfuerzos entre hoteleros y estos dos segmentos para ofrecer promociones a través de productos y paquetes innovadores complementarios.	*SECTUR Estatal*	
	Revisión de regulación para el desarrollo del turismo cinegético para agilizar la tramitología de la actividad.	*SECTUR Estatal*	
	Colaborar con información, folletos, promoción y la participación en foros relacionados con la actividad cinegética y de pesca deportiva.	*SECTUR Estatal*	

Proyecto para incentivar la diversificación de productos y servicios turísticos.	*Establecer vinculación con los prestadores de servicios cinegéticos y de pesca deportiva para posicionar a Mazatlán en estos segmentos.*	*SECTUR Estatal*	*Históricamente en el destino las actividades cinegéticas y de pesca deportiva han sido populares, sobre todo para el turismo extranjero ya que el destino cuenta con los recursos de infraestructura y naturales para ello.*
	Coordinar esfuerzos entre hoteleros y estos dos segmentos para ofrecer promociones a través de productos y paquetes innovadores complementarios.	*SECTUR Estatal*	
	Revisión de regulación para el desarrollo del turismo cinegético para agilizar la tramitología de la actividad.	*SECTUR Estatal*	
	Colaborar con información, folletos, promoción y la participación en foros relacionados con la actividad cinegética y de pesca deportiva.	*SECTUR Estatal*	

Proyecto para incentivar la diversificación de productos y servicios turísticos.	*Establecer vinculación con los prestadores de servicios cinegéticos y de pesca deportiva para posicionar a Mazatlán en estos segmentos.*	*SECTUR Estatal*	*Históricamente en el destino las actividades cinegéticas y de pesca deportiva han sido populares, sobre todo para el turismo extranjero ya que el destino cuenta con los recursos de infraestructura y naturales para ello.*
	Coordinar esfuerzos entre hoteleros y estos dos segmentos para ofrecer promociones a través de productos y paquetes innovadores complementarios.	*SECTUR Estatal*	
	Revisión de regulación para el desarrollo del turismo cinegético para agilizar la tramitología de la actividad.	*SECTUR Estatal*	
	Colaborar con información, folletos, promoción y la participación en foros relacionados con la actividad cinegética y de pesca deportiva.	*SECTUR Estatal*	

Proyecto para incentivar la diversificación de productos y servicios turísticos.	*Establecer vinculación con los prestadores de servicios cinegéticos y de pesca deportiva para posicionar a Mazatlán en estos segmentos.*	*SECTUR Estatal*	*Históricamente en el destino las actividades cinegéticas y de pesca deportiva han sido populares, sobre todo para el turismo extranjero ya que el destino cuenta con los recursos de infraestructura y naturales para ello.*
	Coordinar esfuerzos entre hoteleros y estos dos segmentos para ofrecer promociones a través de productos y paquetes innovadores complementarios.	*SECTUR Estatal*	
	Revisión de regulación para el desarrollo del turismo cinegético para agilizar la tramitología de la actividad.	*SECTUR Estatal*	
	Colaborar con información, folletos, promoción y la participación en foros relacionados con la actividad cinegética y de pesca deportiva.	*SECTUR Estatal*	

Proyecto para incentivar la diversificación de productos y servicios turísticos.	*Establecer vinculación con los prestadores de servicios cinegéticos y de pesca deportiva para posicionar a Mazatlán en estos segmentos.*	*SECTUR Estatal*	*Históricamente en el destino las actividades cinegéticas y de pesca deportiva han sido populares, sobre todo para el turismo extranjero ya que el destino cuenta con los recursos de infraestructura y naturales para ello.*
	Coordinar esfuerzos entre hoteleros y estos dos segmentos para ofrecer promociones a través de productos y paquetes innovadores complementarios.	*SECTUR Estatal*	
	Revisión de regulación para el desarrollo del turismo cinegético para agilizar la tramitología de la actividad.	*SECTUR Estatal*	
	Colaborar con información, folletos, promoción y la participación en foros relacionados con la actividad cinegética y de pesca deportiva.	*SECTUR Estatal*	

Proyecto para incentivar la diversificación de productos y servicios turísticos.	*Establecer vinculación con los prestadores de servicios cinegéticos y de pesca deportiva para posicionar a Mazatlán en estos segmentos.*	*SECTUR Estatal*	*Históricamente en el destino las actividades cinegéticas y de pesca deportiva han sido populares, sobre todo para el turismo extranjero ya que el destino cuenta con los recursos de infraestructura y naturales para ello.*
	Coordinar esfuerzos entre hoteleros y estos dos segmentos para ofrecer promociones a través de productos y paquetes innovadores complementarios.	*SECTUR Estatal*	
	Revisión de regulación para el desarrollo del turismo cinegético para agilizar la tramitología de la actividad.	*SECTUR Estatal*	
	Colaborar con información, folletos, promoción y la participación en foros relacionados con la actividad cinegética y de pesca deportiva.	*SECTUR Estatal*	

Proyecto para incentivar la diversificación de productos y servicios turísticos.	*Establecer vinculación con los prestadores de servicios cinegéticos y de pesca deportiva para posicionar a Mazatlán en estos segmentos.*	*SECTUR Estatal*	*Históricamente en el destino las actividades cinegéticas y de pesca deportiva han sido populares, sobre todo para el turismo extranjero ya que el destino cuenta con los recursos de infraestructura y naturales para ello.*
	Coordinar esfuerzos entre hoteleros y estos dos segmentos para ofrecer promociones a través de productos y paquetes innovadores complementarios.	*SECTUR Estatal*	
	Revisión de regulación para el desarrollo del turismo cinegético para agilizar la tramitología de la actividad.	*SECTUR Estatal*	
	Colaborar con información, folletos, promoción y la participación en foros relacionados con la actividad cinegética y de pesca deportiva.	*SECTUR Estatal*	

Proyecto para incentivar la diversificación de productos y servicios turísticos.	*Establecer vinculación con los prestadores de servicios cinegéticos y de pesca deportiva para posicionar a Mazatlán en estos segmentos.*	*SECTUR Estatal*	*Históricamente en el destino las actividades cinegéticas y de pesca deportiva han sido populares, sobre todo para el turismo extranjero ya que el destino cuenta con los recursos de infraestructura y naturales para ello.*
	Coordinar esfuerzos entre hoteleros y estos dos segmentos para ofrecer promociones a través de productos y paquetes innovadores complementarios.	*SECTUR Estatal*	
	Revisión de regulación para el desarrollo del turismo cinegético para agilizar la tramitología de la actividad.	*SECTUR Estatal*	
	Colaborar con información, folletos, promoción y la participación en foros relacionados con la actividad cinegética y de pesca deportiva.	*SECTUR Estatal*	

Proyecto para incentivar la diversificación de productos y servicios turísticos.	*Establecer vinculación con los prestadores de servicios cinegéticos y de pesca deportiva para posicionar a Mazatlán en estos segmentos.*	*SECTUR Estatal*	*Históricamente en el destino las actividades cinegéticas y de pesca deportiva han sido populares, sobre todo para el turismo extranjero ya que el destino cuenta con los recursos de infraestructura y naturales para ello.*
	Coordinar esfuerzos entre hoteleros y estos dos segmentos para ofrecer promociones a través de productos y paquetes innovadores complementarios.	*SECTUR Estatal*	
	Revisión de regulación para el desarrollo del turismo cinegético para agilizar la tramitología de la actividad.	*SECTUR Estatal*	
	Colaborar con información, folletos, promoción y la participación en foros relacionados con la actividad cinegética y de pesca deportiva.	*SECTUR Estatal*	

Proyecto para incentivar la diversificación de productos y servicios turísticos.	*Establecer vinculación con los prestadores de servicios cinegéticos y de pesca deportiva para posicionar a Mazatlán en estos segmentos.*	*SECTUR Estatal*	*Históricamente en el destino las actividades cinegéticas y de pesca deportiva han sido populares, sobre todo para el turismo extranjero ya que el destino cuenta con los recursos de infraestructura y naturales para ello.*
	Coordinar esfuerzos entre hoteleros y estos dos segmentos para ofrecer promociones a través de productos y paquetes innovadores complementarios.	*SECTUR Estatal*	
	Revisión de regulación para el desarrollo del turismo cinegético para agilizar la tramitología de la actividad.	*SECTUR Estatal*	
	Colaborar con información, folletos, promoción y la participación en foros relacionados con la actividad cinegética y de pesca deportiva.	*SECTUR Estatal*	

Proyecto para incentivar la diversificación de productos y servicios turísticos.	*Establecer vinculación con los prestadores de servicios cinegéticos y de pesca deportiva para posicionar a Mazatlán en estos segmentos.*	*SECTUR Estatal*	*Históricamente en el destino las actividades cinegéticas y de pesca deportiva han sido populares, sobre todo para el turismo extranjero ya que el destino cuenta con los recursos de infraestructura y naturales para ello.*
	Coordinar esfuerzos entre hoteleros y estos dos segmentos para ofrecer promociones a través de productos y paquetes innovadores complementarios.	*SECTUR Estatal*	
	Revisión de regulación para el desarrollo del turismo cinegético para agilizar la tramitología de la actividad.	*SECTUR Estatal*	
	Colaborar con información, folletos, promoción y la participación en foros relacionados con la actividad cinegética y de pesca deportiva.	*SECTUR Estatal*	

Proyecto para incentivar la diversificación de productos y servicios turísticos.	*Establecer vinculación con los prestadores de servicios cinegéticos y de pesca deportiva para posicionar a Mazatlán en estos segmentos.*	*SECTUR Estatal*	*Históricamente en el destino las actividades cinegéticas y de pesca deportiva han sido populares, sobre todo para el turismo extranjero ya que el destino cuenta con los recursos de infraestructura y naturales para ello.*
	Coordinar esfuerzos entre hoteleros y estos dos segmentos para ofrecer promociones a través de productos y paquetes innovadores complementarios.	*SECTUR Estatal*	
	Revisión de regulación para el desarrollo del turismo cinegético para agilizar la tramitología de la actividad.	*SECTUR Estatal*	
	Colaborar con información, folletos, promoción y la participación en foros relacionados con la actividad cinegética y de pesca deportiva.	*SECTUR Estatal*	

Proyecto para incentivar la diversificación de productos y servicios turísticos.	*Establecer vinculación con los prestadores de servicios cinegéticos y de pesca deportiva para posicionar a Mazatlán en estos segmentos.*	*SECTUR Estatal*	*Históricamente en el destino las actividades cinegéticas y de pesca deportiva han sido populares, sobre todo para el turismo extranjero ya que el destino cuenta con los recursos de infraestructura y naturales para ello.*
	Coordinar esfuerzos entre hoteleros y estos dos segmentos para ofrecer promociones a través de productos y paquetes innovadores complementarios.	*SECTUR Estatal*	
	Revisión de regulación para el desarrollo del turismo cinegético para agilizar la tramitología de la actividad.	*SECTUR Estatal*	
	Colaborar con información, folletos, promoción y la participación en foros relacionados con la actividad cinegética y de pesca deportiva.	*SECTUR Estatal*	

Proyecto para incentivar la diversificación de productos y servicios turísticos.	*Establecer vinculación con los prestadores de servicios cinegéticos y de pesca deportiva para posicionar a Mazatlán en estos segmentos.*	*SECTUR Estatal*	*Históricamente en el destino las actividades cinegéticas y de pesca deportiva han sido populares, sobre todo para el turismo extranjero ya que el destino cuenta con los recursos de infraestructura y naturales para ello.*
	Coordinar esfuerzos entre hoteleros y estos dos segmentos para ofrecer promociones a través de productos y paquetes innovadores complementarios.	*SECTUR Estatal*	
	Revisión de regulación para el desarrollo del turismo cinegético para agilizar la tramitología de la actividad.	*SECTUR Estatal*	
	Colaborar con información, folletos, promoción y la participación en foros relacionados con la actividad cinegética y de pesca deportiva.	*SECTUR Estatal*	

Proyecto para incentivar la diversificación de productos y servicios turísticos.	*Establecer vinculación con los prestadores de servicios cinegéticos y de pesca deportiva para posicionar a Mazatlán en estos segmentos.*	*SECTUR Estatal*	*Históricamente en el destino las actividades cinegéticas y de pesca deportiva han sido populares, sobre todo para el turismo extranjero ya que el destino cuenta con los recursos de infraestructura y naturales para ello.*
	Coordinar esfuerzos entre hoteleros y estos dos segmentos para ofrecer promociones a través de productos y paquetes innovadores complementarios.	*SECTUR Estatal*	
	Revisión de regulación para el desarrollo del turismo cinegético para agilizar la tramitología de la actividad.	*SECTUR Estatal*	
	Colaborar con información, folletos, promoción y la participación en foros relacionados con la actividad cinegética y de pesca deportiva.	*SECTUR Estatal*	

Proyecto para incentivar la diversificación de productos y servicios turísticos.	*Establecer vinculación con los prestadores de servicios cinegéticos y de pesca deportiva para posicionar a Mazatlán en estos segmentos.*	*SECTUR Estatal*	*Históricamente en el destino las actividades cinegéticas y de pesca deportiva han sido populares, sobre todo para el turismo extranjero ya que el destino cuenta con los recursos de infraestructura y naturales para ello.*
	Coordinar esfuerzos entre hoteleros y estos dos segmentos para ofrecer promociones a través de productos y paquetes innovadores complementarios.	*SECTUR Estatal*	
	Revisión de regulación para el desarrollo del turismo cinegético para agilizar la tramitología de la actividad.	*SECTUR Estatal*	
	Colaborar con información, folletos, promoción y la participación en foros relacionados con la actividad cinegética y de pesca deportiva.	*SECTUR Estatal*	

Proyecto para incentivar la diversificación de productos y servicios turísticos.	*Establecer vinculación con los prestadores de servicios cinegéticos y de pesca deportiva para posicionar a Mazatlán en estos segmentos.*	*SECTUR Estatal*	*Históricamente en el destino las actividades cinegéticas y de pesca deportiva han sido populares, sobre todo para el turismo extranjero ya que el destino cuenta con los recursos de infraestructura y naturales para ello.*
	Coordinar esfuerzos entre hoteleros y estos dos segmentos para ofrecer promociones a través de productos y paquetes innovadores complementarios.	*SECTUR Estatal*	
	Revisión de regulación para el desarrollo del turismo cinegético para agilizar la tramitología de la actividad.	*SECTUR Estatal*	
	Colaborar con información, folletos, promoción y la participación en foros relacionados con la actividad cinegética y de pesca deportiva.	*SECTUR Estatal*	

Proyecto para incentivar la diversificación de productos y servicios turísticos.	*Establecer vinculación con los prestadores de servicios cinegéticos y de pesca deportiva para posicionar a Mazatlán en estos segmentos.*	*SECTUR Estatal*	*Históricamente en el destino las actividades cinegéticas y de pesca deportiva han sido populares, sobre todo para el turismo extranjero ya que el destino cuenta con los recursos de infraestructura y naturales para ello.*
	Coordinar esfuerzos entre hoteleros y estos dos segmentos para ofrecer promociones a través de productos y paquetes innovadores complementarios.	*SECTUR Estatal*	
	Revisión de regulación para el desarrollo del turismo cinegético para agilizar la tramitología de la actividad.	*SECTUR Estatal*	
	Colaborar con información, folletos, promoción y la participación en foros relacionados con la actividad cinegética y de pesca deportiva.	*SECTUR Estatal*	

Proyecto para incentivar la diversificación de productos y servicios turísticos.	*Establecer vinculación con los prestadores de servicios cinegéticos y de pesca deportiva para posicionar a Mazatlán en estos segmentos.*	*SECTUR Estatal*	*Históricamente en el destino las actividades cinegéticas y de pesca deportiva han sido populares, sobre todo para el turismo extranjero ya que el destino cuenta con los recursos de infraestructura y naturales para ello.*
	Coordinar esfuerzos entre hoteleros y estos dos segmentos para ofrecer promociones a través de productos y paquetes innovadores complementarios.	*SECTUR Estatal*	
	Revisión de regulación para el desarrollo del turismo cinegético para agilizar la tramitología de la actividad.	*SECTUR Estatal*	
	Colaborar con información, folletos, promoción y la participación en foros relacionados con la actividad cinegética y de pesca deportiva.	*SECTUR Estatal*	

Proyecto para incentivar la diversificación de productos y servicios turísticos.	*Establecer vinculación con los prestadores de servicios cinegéticos y de pesca deportiva para posicionar a Mazatlán en estos segmentos.*	*SECTUR Estatal*	*Históricamente en el destino las actividades cinegéticas y de pesca deportiva han sido populares, sobre todo para el turismo extranjero ya que el destino cuenta con los recursos de infraestructura y naturales para ello.*
	Coordinar esfuerzos entre hoteleros y estos dos segmentos para ofrecer promociones a través de productos y paquetes innovadores complementarios.	*SECTUR Estatal*	
	Revisión de regulación para el desarrollo del turismo cinegético para agilizar la tramitología de la actividad.	*SECTUR Estatal*	
	Colaborar con información, folletos, promoción y la participación en foros relacionados con la actividad cinegética y de pesca deportiva.	*SECTUR Estatal*	

Proyecto para incentivar la diversificación de productos y servicios turísticos.	*Establecer vinculación con los prestadores de servicios cinegéticos y de pesca deportiva para posicionar a Mazatlán en estos segmentos.*	*SECTUR Estatal*	*Históricamente en el destino las actividades cinegéticas y de pesca deportiva han sido populares, sobre todo para el turismo extranjero ya que el destino cuenta con los recursos de infraestructura y naturales para ello.*
	Coordinar esfuerzos entre hoteleros y estos dos segmentos para ofrecer promociones a través de productos y paquetes innovadores complementarios.	*SECTUR Estatal*	
	Revisión de regulación para el desarrollo del turismo cinegético para agilizar la tramitología de la actividad.	*SECTUR Estatal*	
	Colaborar con información, folletos, promoción y la participación en foros relacionados con la actividad cinegética y de pesca deportiva.	*SECTUR Estatal*	

Proyecto para incentivar la diversificación de productos y servicios turísticos.	*Establecer vinculación con los prestadores de servicios cinegéticos y de pesca deportiva para posicionar a Mazatlán en estos segmentos.*	*SECTUR Estatal*	*Históricamente en el destino las actividades cinegéticas y de pesca deportiva han sido populares, sobre todo para el turismo extranjero ya que el destino cuenta con los recursos de infraestructura y naturales para ello.*
	Coordinar esfuerzos entre hoteleros y estos dos segmentos para ofrecer promociones a través de productos y paquetes innovadores complementarios.	*SECTUR Estatal*	
	Revisión de regulación para el desarrollo del turismo cinegético para agilizar la tramitología de la actividad.	*SECTUR Estatal*	
	Colaborar con información, folletos, promoción y la participación en foros relacionados con la actividad cinegética y de pesca deportiva.	*SECTUR Estatal*	

Proyecto para incentivar la diversificación de productos y servicios turísticos.	*Establecer vinculación con los prestadores de servicios cinegéticos y de pesca deportiva para posicionar a Mazatlán en estos segmentos.*	*SECTUR Estatal*	*Históricamente en el destino las actividades cinegéticas y de pesca deportiva han sido populares, sobre todo para el turismo extranjero ya que el destino cuenta con los recursos de infraestructura y naturales para ello.*
	Coordinar esfuerzos entre hoteleros y estos dos segmentos para ofrecer promociones a través de productos y paquetes innovadores complementarios.	*SECTUR Estatal*	
	Revisión de regulación para el desarrollo del turismo cinegético para agilizar la tramitología de la actividad.	*SECTUR Estatal*	
	Colaborar con información, folletos, promoción y la participación en foros relacionados con la actividad cinegética y de pesca deportiva.	*SECTUR Estatal*	

Proyecto para incentivar la diversificación de productos y servicios turísticos.	*Establecer vinculación con los prestadores de servicios cinegéticos y de pesca deportiva para posicionar a Mazatlán en estos segmentos.*	*SECTUR Estatal*	*Históricamente en el destino las actividades cinegéticas y de pesca deportiva han sido populares, sobre todo para el turismo extranjero ya que el destino cuenta con los recursos de infraestructura y naturales para ello.*
	Coordinar esfuerzos entre hoteleros y estos dos segmentos para ofrecer promociones a través de productos y paquetes innovadores complementarios.	*SECTUR Estatal*	
	Revisión de regulación para el desarrollo del turismo cinegético para agilizar la tramitología de la actividad.	*SECTUR Estatal*	
	Colaborar con información, folletos, promoción y la participación en foros relacionados con la actividad cinegética y de pesca deportiva.	*SECTUR Estatal*	

Proyecto para incentivar la diversificación de productos y servicios turísticos.	*Establecer vinculación con los prestadores de servicios cinegéticos y de pesca deportiva para posicionar a Mazatlán en estos segmentos.*	*SECTUR Estatal*	*Históricamente en el destino las actividades cinegéticas y de pesca deportiva han sido populares, sobre todo para el turismo extranjero ya que el destino cuenta con los recursos de infraestructura y naturales para ello.*
	Coordinar esfuerzos entre hoteleros y estos dos segmentos para ofrecer promociones a través de productos y paquetes innovadores complementarios.	*SECTUR Estatal*	
	Revisión de regulación para el desarrollo del turismo cinegético para agilizar la tramitología de la actividad.	*SECTUR Estatal*	
	Colaborar con información, folletos, promoción y la participación en foros relacionados con la actividad cinegética y de pesca deportiva.	*SECTUR Estatal*	

Proyecto para incentivar la diversificación de productos y servicios turísticos.	*Establecer vinculación con los prestadores de servicios cinegéticos y de pesca deportiva para posicionar a Mazatlán en estos segmentos.*	*SECTUR Estatal*	*Históricamente en el destino las actividades cinegéticas y de pesca deportiva han sido populares, sobre todo para el turismo extranjero ya que el destino cuenta con los recursos de infraestructura y naturales para ello.*
	Coordinar esfuerzos entre hoteleros y estos dos segmentos para ofrecer promociones a través de productos y paquetes innovadores complementarios.	*SECTUR Estatal*	
	Revisión de regulación para el desarrollo del turismo cinegético para agilizar la tramitología de la actividad.	*SECTUR Estatal*	
	Colaborar con información, folletos, promoción y la participación en foros relacionados con la actividad cinegética y de pesca deportiva.	*SECTUR Estatal*	

Proyecto para incentivar la diversificación de productos y servicios turísticos.	*Establecer vinculación con los prestadores de servicios cinegéticos y de pesca deportiva para posicionar a Mazatlán en estos segmentos.*	*SECTUR Estatal*	*Históricamente en el destino las actividades cinegéticas y de pesca deportiva han sido populares, sobre todo para el turismo extranjero ya que el destino cuenta con los recursos de infraestructura y naturales para ello.*
	Coordinar esfuerzos entre hoteleros y estos dos segmentos para ofrecer promociones a través de productos y paquetes innovadores complementarios.	*SECTUR Estatal*	
	Revisión de regulación para el desarrollo del turismo cinegético para agilizar la tramitología de la actividad.	*SECTUR Estatal*	
	Colaborar con información, folletos, promoción y la participación en foros relacionados con la actividad cinegética y de pesca deportiva.	*SECTUR Estatal*	

Proyecto para incentivar la diversificación de productos y servicios turísticos.	*Establecer vinculación con los prestadores de servicios cinegéticos y de pesca deportiva para posicionar a Mazatlán en estos segmentos.*	*SECTUR Estatal*	*Históricamente en el destino las actividades cinegéticas y de pesca deportiva han sido populares, sobre todo para el turismo extranjero ya que el destino cuenta con los recursos de infraestructura y naturales para ello.*
	Coordinar esfuerzos entre hoteleros y estos dos segmentos para ofrecer promociones a través de productos y paquetes innovadores complementarios.	*SECTUR Estatal*	
	Revisión de regulación para el desarrollo del turismo cinegético para agilizar la tramitología de la actividad.	*SECTUR Estatal*	
	Colaborar con información, folletos, promoción y la participación en foros relacionados con la actividad cinegética y de pesca deportiva.	*SECTUR Estatal*	

Proyecto para incentivar la diversificación de productos y servicios turísticos.	*Establecer vinculación con los prestadores de servicios cinegéticos y de pesca deportiva para posicionar a Mazatlán en estos segmentos.*	*SECTUR Estatal*	*Históricamente en el destino las actividades cinegéticas y de pesca deportiva han sido populares, sobre todo para el turismo extranjero ya que el destino cuenta con los recursos de infraestructura y naturales para ello.*
	Coordinar esfuerzos entre hoteleros y estos dos segmentos para ofrecer promociones a través de productos y paquetes innovadores complementarios.	*SECTUR Estatal*	
	Revisión de regulación para el desarrollo del turismo cinegético para agilizar la tramitología de la actividad.	*SECTUR Estatal*	
	Colaborar con información, folletos, promoción y la participación en foros relacionados con la actividad cinegética y de pesca deportiva.	*SECTUR Estatal*	

Proyecto para incentivar la diversificación de productos y servicios turísticos.	*Establecer vinculación con los prestadores de servicios cinegéticos y de pesca deportiva para posicionar a Mazatlán en estos segmentos.*	*SECTUR Estatal*	*Históricamente en el destino las actividades cinegéticas y de pesca deportiva han sido populares, sobre todo para el turismo extranjero ya que el destino cuenta con los recursos de infraestructura y naturales para ello.*
	Coordinar esfuerzos entre hoteleros y estos dos segmentos para ofrecer promociones a través de productos y paquetes innovadores complementarios.	*SECTUR Estatal*	
	Revisión de regulación para el desarrollo del turismo cinegético para agilizar la tramitología de la actividad.	*SECTUR Estatal*	
	Colaborar con información, folletos, promoción y la participación en foros relacionados con la actividad cinegética y de pesca deportiva.	*SECTUR Estatal*	

Proyecto para incentivar la diversificación de productos y servicios turísticos.	*Establecer vinculación con los prestadores de servicios cinegéticos y de pesca deportiva para posicionar a Mazatlán en estos segmentos.*	*SECTUR Estatal*	*Históricamente en el destino las actividades cinegéticas y de pesca deportiva han sido populares, sobre todo para el turismo extranjero ya que el destino cuenta con los recursos de infraestructura y naturales para ello.*
	Coordinar esfuerzos entre hoteleros y estos dos segmentos para ofrecer promociones a través de productos y paquetes innovadores complementarios.	*SECTUR Estatal*	
	Revisión de regulación para el desarrollo del turismo cinegético para agilizar la tramitología de la actividad.	*SECTUR Estatal*	
	Colaborar con información, folletos, promoción y la participación en foros relacionados con la actividad cinegética y de pesca deportiva.	*SECTUR Estatal*	

Proyecto para incentivar la diversificación de productos y servicios turísticos.	*Establecer vinculación con los prestadores de servicios cinegéticos y de pesca deportiva para posicionar a Mazatlán en estos segmentos.*	*SECTUR Estatal*	*Históricamente en el destino las actividades cinegéticas y de pesca deportiva han sido populares, sobre todo para el turismo extranjero ya que el destino cuenta con los recursos de infraestructura y naturales para ello.*
	Coordinar esfuerzos entre hoteleros y estos dos segmentos para ofrecer promociones a través de productos y paquetes innovadores complementarios.	*SECTUR Estatal*	
	Revisión de regulación para el desarrollo del turismo cinegético para agilizar la tramitología de la actividad.	*SECTUR Estatal*	
	Colaborar con información, folletos, promoción y la participación en foros relacionados con la actividad cinegética y de pesca deportiva.	*SECTUR Estatal*	

Proyecto para incentivar la diversificación de productos y servicios turísticos.	*Establecer vinculación con los prestadores de servicios cinegéticos y de pesca deportiva para posicionar a Mazatlán en estos segmentos.*	*SECTUR Estatal*	*Históricamente en el destino las actividades cinegéticas y de pesca deportiva han sido populares, sobre todo para el turismo extranjero ya que el destino cuenta con los recursos de infraestructura y naturales para ello.*
	Coordinar esfuerzos entre hoteleros y estos dos segmentos para ofrecer promociones a través de productos y paquetes innovadores complementarios.	*SECTUR Estatal*	
	Revisión de regulación para el desarrollo del turismo cinegético para agilizar la tramitología de la actividad.	*SECTUR Estatal*	
	Colaborar con información, folletos, promoción y la participación en foros relacionados con la actividad cinegética y de pesca deportiva.	*SECTUR Estatal*	

Proyecto para incentivar la diversificación de productos y servicios turísticos.	*Establecer vinculación con los prestadores de servicios cinegéticos y de pesca deportiva para posicionar a Mazatlán en estos segmentos.*	*SECTUR Estatal*	*Históricamente en el destino las actividades cinegéticas y de pesca deportiva han sido populares, sobre todo para el turismo extranjero ya que el destino cuenta con los recursos de infraestructura y naturales para ello.*
	Coordinar esfuerzos entre hoteleros y estos dos segmentos para ofrecer promociones a través de productos y paquetes innovadores complementarios.	*SECTUR Estatal*	
	Revisión de regulación para el desarrollo del turismo cinegético para agilizar la tramitología de la actividad.	*SECTUR Estatal*	
	Colaborar con información, folletos, promoción y la participación en foros relacionados con la actividad cinegética y de pesca deportiva.	*SECTUR Estatal*	

Proyecto para incentivar la diversificación de productos y servicios turísticos.	*Establecer vinculación con los prestadores de servicios cinegéticos y de pesca deportiva para posicionar a Mazatlán en estos segmentos.*	*SECTUR Estatal*	*Históricamente en el destino las actividades cinegéticas y de pesca deportiva han sido populares, sobre todo para el turismo extranjero ya que el destino cuenta con los recursos de infraestructura y naturales para ello.*
	Coordinar esfuerzos entre hoteleros y estos dos segmentos para ofrecer promociones a través de productos y paquetes innovadores complementarios.	*SECTUR Estatal*	
	Revisión de regulación para el desarrollo del turismo cinegético para agilizar la tramitología de la actividad.	*SECTUR Estatal*	
	Colaborar con información, folletos, promoción y la participación en foros relacionados con la actividad cinegética y de pesca deportiva.	*SECTUR Estatal*	

Proyecto para incentivar la diversificación de productos y servicios turísticos.	*Establecer vinculación con los prestadores de servicios cinegéticos y de pesca deportiva para posicionar a Mazatlán en estos segmentos.*	*SECTUR Estatal*	*Históricamente en el destino las actividades cinegéticas y de pesca deportiva han sido populares, sobre todo para el turismo extranjero ya que el destino cuenta con los recursos de infraestructura y naturales para ello.*
	Coordinar esfuerzos entre hoteleros y estos dos segmentos para ofrecer promociones a través de productos y paquetes innovadores complementarios.	*SECTUR Estatal*	
	Revisión de regulación para el desarrollo del turismo cinegético para agilizar la tramitología de la actividad.	*SECTUR Estatal*	
	Colaborar con información, folletos, promoción y la participación en foros relacionados con la actividad cinegética y de pesca deportiva.	*SECTUR Estatal*	

Proyecto para incentivar la diversificación de productos y servicios turísticos.	*Establecer vinculación con los prestadores de servicios cinegéticos y de pesca deportiva para posicionar a Mazatlán en estos segmentos.*	*SECTUR Estatal*	*Históricamente en el destino las actividades cinegéticas y de pesca deportiva han sido populares, sobre todo para el turismo extranjero ya que el destino cuenta con los recursos de infraestructura y naturales para ello.*
	Coordinar esfuerzos entre hoteleros y estos dos segmentos para ofrecer promociones a través de productos y paquetes innovadores complementarios.	*SECTUR Estatal*	
	Revisión de regulación para el desarrollo del turismo cinegético para agilizar la tramitología de la actividad.	*SECTUR Estatal*	
	Colaborar con información, folletos, promoción y la participación en foros relacionados con la actividad cinegética y de pesca deportiva.	*SECTUR Estatal*	

Proyecto para incentivar la diversificación de productos y servicios turísticos.	*Establecer vinculación con los prestadores de servicios cinegéticos y de pesca deportiva para posicionar a Mazatlán en estos segmentos.*	*SECTUR Estatal*	*Históricamente en el destino las actividades cinegéticas y de pesca deportiva han sido populares, sobre todo para el turismo extranjero ya que el destino cuenta con los recursos de infraestructura y naturales para ello.*
	Coordinar esfuerzos entre hoteleros y estos dos segmentos para ofrecer promociones a través de productos y paquetes innovadores complementarios.	*SECTUR Estatal*	
	Revisión de regulación para el desarrollo del turismo cinegético para agilizar la tramitología de la actividad.	*SECTUR Estatal*	
	Colaborar con información, folletos, promoción y la participación en foros relacionados con la actividad cinegética y de pesca deportiva.	*SECTUR Estatal*	

Proyecto para incentivar la diversificación de productos y servicios turísticos.	*Establecer vinculación con los prestadores de servicios cinegéticos y de pesca deportiva para posicionar a Mazatlán en estos segmentos.*	*SECTUR Estatal*	*Históricamente en el destino las actividades cinegéticas y de pesca deportiva han sido populares, sobre todo para el turismo extranjero ya que el destino cuenta con los recursos de infraestructura y naturales para ello.*
	Coordinar esfuerzos entre hoteleros y estos dos segmentos para ofrecer promociones a través de productos y paquetes innovadores complementarios.	*SECTUR Estatal*	
	Revisión de regulación para el desarrollo del turismo cinegético para agilizar la tramitología de la actividad.	*SECTUR Estatal*	
	Colaborar con información, folletos, promoción y la participación en foros relacionados con la actividad cinegética y de pesca deportiva.	*SECTUR Estatal*	

Proyecto para incentivar la diversificación de productos y servicios turísticos.	*Establecer vinculación con los prestadores de servicios cinegéticos y de pesca deportiva para posicionar a Mazatlán en estos segmentos.*	*SECTUR Estatal*	*Históricamente en el destino las actividades cinegéticas y de pesca deportiva han sido populares, sobre todo para el turismo extranjero ya que el destino cuenta con los recursos de infraestructura y naturales para ello.*
	Coordinar esfuerzos entre hoteleros y estos dos segmentos para ofrecer promociones a través de productos y paquetes innovadores complementarios.	*SECTUR Estatal*	
	Revisión de regulación para el desarrollo del turismo cinegético para agilizar la tramitología de la actividad.	*SECTUR Estatal*	
	Colaborar con información, folletos, promoción y la participación en foros relacionados con la actividad cinegética y de pesca deportiva.	*SECTUR Estatal*	

Proyecto para incentivar la diversificación de productos y servicios turísticos.	*Establecer vinculación con los prestadores de servicios cinegéticos y de pesca deportiva para posicionar a Mazatlán en estos segmentos.*	*SECTUR Estatal*	*Históricamente en el destino las actividades cinegéticas y de pesca deportiva han sido populares, sobre todo para el turismo extranjero ya que el destino cuenta con los recursos de infraestructura y naturales para ello.*
	Coordinar esfuerzos entre hoteleros y estos dos segmentos para ofrecer promociones a través de productos y paquetes innovadores complementarios.	*SECTUR Estatal*	
	Revisión de regulación para el desarrollo del turismo cinegético para agilizar la tramitología de la actividad.	*SECTUR Estatal*	
	Colaborar con información, folletos, promoción y la participación en foros relacionados con la actividad cinegética y de pesca deportiva.	*SECTUR Estatal*	

Proyecto para incentivar la diversificación de productos y servicios turísticos.	*Establecer vinculación con los prestadores de servicios cinegéticos y de pesca deportiva para posicionar a Mazatlán en estos segmentos.*	*SECTUR Estatal*	*Históricamente en el destino las actividades cinegéticas y de pesca deportiva han sido populares, sobre todo para el turismo extranjero ya que el destino cuenta con los recursos de infraestructura y naturales para ello.*
	Coordinar esfuerzos entre hoteleros y estos dos segmentos para ofrecer promociones a través de productos y paquetes innovadores complementarios.	*SECTUR Estatal*	
	Revisión de regulación para el desarrollo del turismo cinegético para agilizar la tramitología de la actividad.	*SECTUR Estatal*	
	Colaborar con información, folletos, promoción y la participación en foros relacionados con la actividad cinegética y de pesca deportiva.	*SECTUR Estatal*	

Proyecto para incentivar la diversificación de productos y servicios turísticos.	*Establecer vinculación con los prestadores de servicios cinegéticos y de pesca deportiva para posicionar a Mazatlán en estos segmentos.*	*SECTUR Estatal*	*Históricamente en el destino las actividades cinegéticas y de pesca deportiva han sido populares, sobre todo para el turismo extranjero ya que el destino cuenta con los recursos de infraestructura y naturales para ello.*
	Coordinar esfuerzos entre hoteleros y estos dos segmentos para ofrecer promociones a través de productos y paquetes innovadores complementarios.	*SECTUR Estatal*	
	Revisión de regulación para el desarrollo del turismo cinegético para agilizar la tramitología de la actividad.	*SECTUR Estatal*	
	Colaborar con información, folletos, promoción y la participación en foros relacionados con la actividad cinegética y de pesca deportiva.	*SECTUR Estatal*	

Proyecto para incentivar la diversificación de productos y servicios turísticos.	*Establecer vinculación con los prestadores de servicios cinegéticos y de pesca deportiva para posicionar a Mazatlán en estos segmentos.*	*SECTUR Estatal*	*Históricamente en el destino las actividades cinegéticas y de pesca deportiva han sido populares, sobre todo para el turismo extranjero ya que el destino cuenta con los recursos de infraestructura y naturales para ello.*
	Coordinar esfuerzos entre hoteleros y estos dos segmentos para ofrecer promociones a través de productos y paquetes innovadores complementarios.	*SECTUR Estatal*	
	Revisión de regulación para el desarrollo del turismo cinegético para agilizar la tramitología de la actividad.	*SECTUR Estatal*	
	Colaborar con información, folletos, promoción y la participación en foros relacionados con la actividad cinegética y de pesca deportiva.	*SECTUR Estatal*	

Proyecto para incentivar la diversificación de productos y servicios turísticos.	*Establecer vinculación con los prestadores de servicios cinegéticos y de pesca deportiva para posicionar a Mazatlán en estos segmentos.*	*SECTUR Estatal*	*Históricamente en el destino las actividades cinegéticas y de pesca deportiva han sido populares, sobre todo para el turismo extranjero ya que el destino cuenta con los recursos de infraestructura y naturales para ello.*
	Coordinar esfuerzos entre hoteleros y estos dos segmentos para ofrecer promociones a través de productos y paquetes innovadores complementarios.	*SECTUR Estatal*	
	Revisión de regulación para el desarrollo del turismo cinegético para agilizar la tramitología de la actividad.	*SECTUR Estatal*	
	Colaborar con información, folletos, promoción y la participación en foros relacionados con la actividad cinegética y de pesca deportiva.	*SECTUR Estatal*	

Proyecto para incentivar la diversificación de productos y servicios turísticos.	*Establecer vinculación con los prestadores de servicios cinegéticos y de pesca deportiva para posicionar a Mazatlán en estos segmentos.*	*SECTUR Estatal*	*Históricamente en el destino las actividades cinegéticas y de pesca deportiva han sido populares, sobre todo para el turismo extranjero ya que el destino cuenta con los recursos de infraestructura y naturales para ello.*
	Coordinar esfuerzos entre hoteleros y estos dos segmentos para ofrecer promociones a través de productos y paquetes innovadores complementarios.	*SECTUR Estatal*	
	Revisión de regulación para el desarrollo del turismo cinegético para agilizar la tramitología de la actividad.	*SECTUR Estatal*	
	Colaborar con información, folletos, promoción y la participación en foros relacionados con la actividad cinegética y de pesca deportiva.	*SECTUR Estatal*	

Proyecto para incentivar la diversificación de productos y servicios turísticos.	*Establecer vinculación con los prestadores de servicios cinegéticos y de pesca deportiva para posicionar a Mazatlán en estos segmentos.*	*SECTUR Estatal*	*Históricamente en el destino las actividades cinegéticas y de pesca deportiva han sido populares, sobre todo para el turismo extranjero ya que el destino cuenta con los recursos de infraestructura y naturales para ello.*
	Coordinar esfuerzos entre hoteleros y estos dos segmentos para ofrecer promociones a través de productos y paquetes innovadores complementarios.	*SECTUR Estatal*	
	Revisión de regulación para el desarrollo del turismo cinegético para agilizar la tramitología de la actividad.	*SECTUR Estatal*	
	Colaborar con información, folletos, promoción y la participación en foros relacionados con la actividad cinegética y de pesca deportiva.	*SECTUR Estatal*	

Proyecto para incentivar la diversificación de productos y servicios turísticos.	*Establecer vinculación con los prestadores de servicios cinegéticos y de pesca deportiva para posicionar a Mazatlán en estos segmentos.*	*SECTUR Estatal*	*Históricamente en el destino las actividades cinegéticas y de pesca deportiva han sido populares, sobre todo para el turismo extranjero ya que el destino cuenta con los recursos de infraestructura y naturales para ello.*
	Coordinar esfuerzos entre hoteleros y estos dos segmentos para ofrecer promociones a través de productos y paquetes innovadores complementarios.	*SECTUR Estatal*	
	Revisión de regulación para el desarrollo del turismo cinegético para agilizar la tramitología de la actividad.	*SECTUR Estatal*	
	Colaborar con información, folletos, promoción y la participación en foros relacionados con la actividad cinegética y de pesca deportiva.	*SECTUR Estatal*	

Proyecto para incentivar la diversificación de productos y servicios turísticos.	*Establecer vinculación con los prestadores de servicios cinegéticos y de pesca deportiva para posicionar a Mazatlán en estos segmentos.*	*SECTUR Estatal*	*Históricamente en el destino las actividades cinegéticas y de pesca deportiva han sido populares, sobre todo para el turismo extranjero ya que el destino cuenta con los recursos de infraestructura y naturales para ello.*
	Coordinar esfuerzos entre hoteleros y estos dos segmentos para ofrecer promociones a través de productos y paquetes innovadores complementarios.	*SECTUR Estatal*	
	Revisión de regulación para el desarrollo del turismo cinegético para agilizar la tramitología de la actividad.	*SECTUR Estatal*	
	Colaborar con información, folletos, promoción y la participación en foros relacionados con la actividad cinegética y de pesca deportiva.	*SECTUR Estatal*	

Proyecto para incentivar la diversificación de productos y servicios turísticos.	*Establecer vinculación con los prestadores de servicios cinegéticos y de pesca deportiva para posicionar a Mazatlán en estos segmentos.*	*SECTUR Estatal*	*Históricamente en el destino las actividades cinegéticas y de pesca deportiva han sido populares, sobre todo para el turismo extranjero ya que el destino cuenta con los recursos de infraestructura y naturales para ello.*
	Coordinar esfuerzos entre hoteleros y estos dos segmentos para ofrecer promociones a través de productos y paquetes innovadores complementarios.	*SECTUR Estatal*	
	Revisión de regulación para el desarrollo del turismo cinegético para agilizar la tramitología de la actividad.	*SECTUR Estatal*	
	Colaborar con información, folletos, promoción y la participación en foros relacionados con la actividad cinegética y de pesca deportiva.	*SECTUR Estatal*	

Proyecto para incentivar la diversificación de productos y servicios turísticos.	*Establecer vinculación con los prestadores de servicios cinegéticos y de pesca deportiva para posicionar a Mazatlán en estos segmentos.*	*SECTUR Estatal*	*Históricamente en el destino las actividades cinegéticas y de pesca deportiva han sido populares, sobre todo para el turismo extranjero ya que el destino cuenta con los recursos de infraestructura y naturales para ello.*
	Coordinar esfuerzos entre hoteleros y estos dos segmentos para ofrecer promociones a través de productos y paquetes innovadores complementarios.	*SECTUR Estatal*	
	Revisión de regulación para el desarrollo del turismo cinegético para agilizar la tramitología de la actividad.	*SECTUR Estatal*	
	Colaborar con información, folletos, promoción y la participación en foros relacionados con la actividad cinegética y de pesca deportiva.	*SECTUR Estatal*	

Proyecto para incentivar la diversificación de productos y servicios turísticos.	*Establecer vinculación con los prestadores de servicios cinegéticos y de pesca deportiva para posicionar a Mazatlán en estos segmentos.*	*SECTUR Estatal*	*Históricamente en el destino las actividades cinegéticas y de pesca deportiva han sido populares, sobre todo para el turismo extranjero ya que el destino cuenta con los recursos de infraestructura y naturales para ello.*
	Coordinar esfuerzos entre hoteleros y estos dos segmentos para ofrecer promociones a través de productos y paquetes innovadores complementarios.	*SECTUR Estatal*	
	Revisión de regulación para el desarrollo del turismo cinegético para agilizar la tramitología de la actividad.	*SECTUR Estatal*	
	Colaborar con información, folletos, promoción y la participación en foros relacionados con la actividad cinegética y de pesca deportiva.	*SECTUR Estatal*	

Proyecto para incentivar la diversificación de productos y servicios turísticos.	*Establecer vinculación con los prestadores de servicios cinegéticos y de pesca deportiva para posicionar a Mazatlán en estos segmentos.*	*SECTUR Estatal*	*Históricamente en el destino las actividades cinegéticas y de pesca deportiva han sido populares, sobre todo para el turismo extranjero ya que el destino cuenta con los recursos de infraestructura y naturales para ello.*
	Coordinar esfuerzos entre hoteleros y estos dos segmentos para ofrecer promociones a través de productos y paquetes innovadores complementarios.	*SECTUR Estatal*	
	Revisión de regulación para el desarrollo del turismo cinegético para agilizar la tramitología de la actividad.	*SECTUR Estatal*	
	Colaborar con información, folletos, promoción y la participación en foros relacionados con la actividad cinegética y de pesca deportiva.	*SECTUR Estatal*	

Proyecto para incentivar la diversificación de productos y servicios turísticos.	*Establecer vinculación con los prestadores de servicios cinegéticos y de pesca deportiva para posicionar a Mazatlán en estos segmentos.*	*SECTUR Estatal*	*Históricamente en el destino las actividades cinegéticas y de pesca deportiva han sido populares, sobre todo para el turismo extranjero ya que el destino cuenta con los recursos de infraestructura y naturales para ello.*
	Coordinar esfuerzos entre hoteleros y estos dos segmentos para ofrecer promociones a través de productos y paquetes innovadores complementarios.	*SECTUR Estatal*	
	Revisión de regulación para el desarrollo del turismo cinegético para agilizar la tramitología de la actividad.	*SECTUR Estatal*	
	Colaborar con información, folletos, promoción y la participación en foros relacionados con la actividad cinegética y de pesca deportiva.	*SECTUR Estatal*	

Proyecto para incentivar la diversificación de productos y servicios turísticos.	*Establecer vinculación con los prestadores de servicios cinegéticos y de pesca deportiva para posicionar a Mazatlán en estos segmentos.*	*SECTUR Estatal*	*Históricamente en el destino las actividades cinegéticas y de pesca deportiva han sido populares, sobre todo para el turismo extranjero ya que el destino cuenta con los recursos de infraestructura y naturales para ello.*
	Coordinar esfuerzos entre hoteleros y estos dos segmentos para ofrecer promociones a través de productos y paquetes innovadores complementarios.	*SECTUR Estatal*	
	Revisión de regulación para el desarrollo del turismo cinegético para agilizar la tramitología de la actividad.	*SECTUR Estatal*	
	Colaborar con información, folletos, promoción y la participación en foros relacionados con la actividad cinegética y de pesca deportiva.	*SECTUR Estatal*	

Proyecto para incentivar la diversificación de productos y servicios turísticos.	*Establecer vinculación con los prestadores de servicios cinegéticos y de pesca deportiva para posicionar a Mazatlán en estos segmentos.*	*SECTUR Estatal*	*Históricamente en el destino las actividades cinegéticas y de pesca deportiva han sido populares, sobre todo para el turismo extranjero ya que el destino cuenta con los recursos de infraestructura y naturales para ello.*
	Coordinar esfuerzos entre hoteleros y estos dos segmentos para ofrecer promociones a través de productos y paquetes innovadores complementarios.	*SECTUR Estatal*	
	Revisión de regulación para el desarrollo del turismo cinegético para agilizar la tramitología de la actividad.	*SECTUR Estatal*	
	Colaborar con información, folletos, promoción y la participación en foros relacionados con la actividad cinegética y de pesca deportiva.	*SECTUR Estatal*	

Proyecto para incentivar la diversificación de productos y servicios turísticos.	*Establecer vinculación con los prestadores de servicios cinegéticos y de pesca deportiva para posicionar a Mazatlán en estos segmentos.*	*SECTUR Estatal*	*Históricamente en el destino las actividades cinegéticas y de pesca deportiva han sido populares, sobre todo para el turismo extranjero ya que el destino cuenta con los recursos de infraestructura y naturales para ello.*
	Coordinar esfuerzos entre hoteleros y estos dos segmentos para ofrecer promociones a través de productos y paquetes innovadores complementarios.	*SECTUR Estatal*	
	Revisión de regulación para el desarrollo del turismo cinegético para agilizar la tramitología de la actividad.	*SECTUR Estatal*	
	Colaborar con información, folletos, promoción y la participación en foros relacionados con la actividad cinegética y de pesca deportiva.	*SECTUR Estatal*	

Proyecto para incentivar la diversificación de productos y servicios turísticos.	*Establecer vinculación con los prestadores de servicios cinegéticos y de pesca deportiva para posicionar a Mazatlán en estos segmentos.*	*SECTUR Estatal*	*Históricamente en el destino las actividades cinegéticas y de pesca deportiva han sido populares, sobre todo para el turismo extranjero ya que el destino cuenta con los recursos de infraestructura y naturales para ello.*
	Coordinar esfuerzos entre hoteleros y estos dos segmentos para ofrecer promociones a través de productos y paquetes innovadores complementarios.	*SECTUR Estatal*	
	Revisión de regulación para el desarrollo del turismo cinegético para agilizar la tramitología de la actividad.	*SECTUR Estatal*	
	Colaborar con información, folletos, promoción y la participación en foros relacionados con la actividad cinegética y de pesca deportiva.	*SECTUR Estatal*	

Proyecto para incentivar la diversificación de productos y servicios turísticos.	*Establecer vinculación con los prestadores de servicios cinegéticos y de pesca deportiva para posicionar a Mazatlán en estos segmentos.*	*SECTUR Estatal*	*Históricamente en el destino las actividades cinegéticas y de pesca deportiva han sido populares, sobre todo para el turismo extranjero ya que el destino cuenta con los recursos de infraestructura y naturales para ello.*
	Coordinar esfuerzos entre hoteleros y estos dos segmentos para ofrecer promociones a través de productos y paquetes innovadores complementarios.	*SECTUR Estatal*	
	Revisión de regulación para el desarrollo del turismo cinegético para agilizar la tramitología de la actividad.	*SECTUR Estatal*	
	Colaborar con información, folletos, promoción y la participación en foros relacionados con la actividad cinegética y de pesca deportiva.	*SECTUR Estatal*	

Proyecto para incentivar la diversificación de productos y servicios turísticos.	*Establecer vinculación con los prestadores de servicios cinegéticos y de pesca deportiva para posicionar a Mazatlán en estos segmentos.*	*SECTUR Estatal*	*Históricamente en el destino las actividades cinegéticas y de pesca deportiva han sido populares, sobre todo para el turismo extranjero ya que el destino cuenta con los recursos de infraestructura y naturales para ello.*
	Coordinar esfuerzos entre hoteleros y estos dos segmentos para ofrecer promociones a través de productos y paquetes innovadores complementarios.	*SECTUR Estatal*	
	Revisión de regulación para el desarrollo del turismo cinegético para agilizar la tramitología de la actividad.	*SECTUR Estatal*	
	Colaborar con información, folletos, promoción y la participación en foros relacionados con la actividad cinegética y de pesca deportiva.	*SECTUR Estatal*	

Proyecto para incentivar la diversificación de productos y servicios turísticos.	*Establecer vinculación con los prestadores de servicios cinegéticos y de pesca deportiva para posicionar a Mazatlán en estos segmentos.*	*SECTUR Estatal*	*Históricamente en el destino las actividades cinegéticas y de pesca deportiva han sido populares, sobre todo para el turismo extranjero ya que el destino cuenta con los recursos de infraestructura y naturales para ello.*
	Coordinar esfuerzos entre hoteleros y estos dos segmentos para ofrecer promociones a través de productos y paquetes innovadores complementarios.	*SECTUR Estatal*	
	Revisión de regulación para el desarrollo del turismo cinegético para agilizar la tramitología de la actividad.	*SECTUR Estatal*	
	Colaborar con información, folletos, promoción y la participación en foros relacionados con la actividad cinegética y de pesca deportiva.	*SECTUR Estatal*	

Proyecto para incentivar la diversificación de productos y servicios turísticos.	*Establecer vinculación con los prestadores de servicios cinegéticos y de pesca deportiva para posicionar a Mazatlán en estos segmentos.*	*SECTUR Estatal*	*Históricamente en el destino las actividades cinegéticas y de pesca deportiva han sido populares, sobre todo para el turismo extranjero ya que el destino cuenta con los recursos de infraestructura y naturales para ello.*
	Coordinar esfuerzos entre hoteleros y estos dos segmentos para ofrecer promociones a través de productos y paquetes innovadores complementarios.	*SECTUR Estatal*	
	Revisión de regulación para el desarrollo del turismo cinegético para agilizar la tramitología de la actividad.	*SECTUR Estatal*	
	Colaborar con información, folletos, promoción y la participación en foros relacionados con la actividad cinegética y de pesca deportiva.	*SECTUR Estatal*	

Proyecto para incentivar la diversificación de productos y servicios turísticos.	*Establecer vinculación con los prestadores de servicios cinegéticos y de pesca deportiva para posicionar a Mazatlán en estos segmentos.*	*SECTUR Estatal*	*Históricamente en el destino las actividades cinegéticas y de pesca deportiva han sido populares, sobre todo para el turismo extranjero ya que el destino cuenta con los recursos de infraestructura y naturales para ello.*
	Coordinar esfuerzos entre hoteleros y estos dos segmentos para ofrecer promociones a través de productos y paquetes innovadores complementarios.	*SECTUR Estatal*	
	Revisión de regulación para el desarrollo del turismo cinegético para agilizar la tramitología de la actividad.	*SECTUR Estatal*	
	Colaborar con información, folletos, promoción y la participación en foros relacionados con la actividad cinegética y de pesca deportiva.	*SECTUR Estatal*	

Proyecto para incentivar la diversificación de productos y servicios turísticos.	*Establecer vinculación con los prestadores de servicios cinegéticos y de pesca deportiva para posicionar a Mazatlán en estos segmentos.*	*SECTUR Estatal*	*Históricamente en el destino las actividades cinegéticas y de pesca deportiva han sido populares, sobre todo para el turismo extranjero ya que el destino cuenta con los recursos de infraestructura y naturales para ello.*
	Coordinar esfuerzos entre hoteleros y estos dos segmentos para ofrecer promociones a través de productos y paquetes innovadores complementarios.	*SECTUR Estatal*	
	Revisión de regulación para el desarrollo del turismo cinegético para agilizar la tramitología de la actividad.	*SECTUR Estatal*	
	Colaborar con información, folletos, promoción y la participación en foros relacionados con la actividad cinegética y de pesca deportiva.	*SECTUR Estatal*	

Proyecto para incentivar la diversificación de productos y servicios turísticos.	*Establecer vinculación con los prestadores de servicios cinegéticos y de pesca deportiva para posicionar a Mazatlán en estos segmentos.*	*SECTUR Estatal*	*Históricamente en el destino las actividades cinegéticas y de pesca deportiva han sido populares, sobre todo para el turismo extranjero ya que el destino cuenta con los recursos de infraestructura y naturales para ello.*
	Coordinar esfuerzos entre hoteleros y estos dos segmentos para ofrecer promociones a través de productos y paquetes innovadores complementarios.	*SECTUR Estatal*	
	Revisión de regulación para el desarrollo del turismo cinegético para agilizar la tramitología de la actividad.	*SECTUR Estatal*	
	Colaborar con información, folletos, promoción y la participación en foros relacionados con la actividad cinegética y de pesca deportiva.	*SECTUR Estatal*	

Proyecto para incentivar la diversificación de productos y servicios turísticos.	*Establecer vinculación con los prestadores de servicios cinegéticos y de pesca deportiva para posicionar a Mazatlán en estos segmentos.*	*SECTUR Estatal*	*Históricamente en el destino las actividades cinegéticas y de pesca deportiva han sido populares, sobre todo para el turismo extranjero ya que el destino cuenta con los recursos de infraestructura y naturales para ello.*
	Coordinar esfuerzos entre hoteleros y estos dos segmentos para ofrecer promociones a través de productos y paquetes innovadores complementarios.	*SECTUR Estatal*	
	Revisión de regulación para el desarrollo del turismo cinegético para agilizar la tramitología de la actividad.	*SECTUR Estatal*	
	Colaborar con información, folletos, promoción y la participación en foros relacionados con la actividad cinegética y de pesca deportiva.	*SECTUR Estatal*	

Proyecto para incentivar la diversificación de productos y servicios turísticos.	*Establecer vinculación con los prestadores de servicios cinegéticos y de pesca deportiva para posicionar a Mazatlán en estos segmentos.*	*SECTUR Estatal*	*Históricamente en el destino las actividades cinegéticas y de pesca deportiva han sido populares, sobre todo para el turismo extranjero ya que el destino cuenta con los recursos de infraestructura y naturales para ello.*
	Coordinar esfuerzos entre hoteleros y estos dos segmentos para ofrecer promociones a través de productos y paquetes innovadores complementarios.	*SECTUR Estatal*	
	Revisión de regulación para el desarrollo del turismo cinegético para agilizar la tramitología de la actividad.	*SECTUR Estatal*	
	Colaborar con información, folletos, promoción y la participación en foros relacionados con la actividad cinegética y de pesca deportiva.	*SECTUR Estatal*	

Proyecto para incentivar la diversificación de productos y servicios turísticos.	*Establecer vinculación con los prestadores de servicios cinegéticos y de pesca deportiva para posicionar a Mazatlán en estos segmentos.*	*SECTUR Estatal*	*Históricamente en el destino las actividades cinegéticas y de pesca deportiva han sido populares, sobre todo para el turismo extranjero ya que el destino cuenta con los recursos de infraestructura y naturales para ello.*
	Coordinar esfuerzos entre hoteleros y estos dos segmentos para ofrecer promociones a través de productos y paquetes innovadores complementarios.	*SECTUR Estatal*	
	Revisión de regulación para el desarrollo del turismo cinegético para agilizar la tramitología de la actividad.	*SECTUR Estatal*	
	Colaborar con información, folletos, promoción y la participación en foros relacionados con la actividad cinegética y de pesca deportiva.	*SECTUR Estatal*	

Proyecto para incentivar la diversificación de productos y servicios turísticos.	*Establecer vinculación con los prestadores de servicios cinegéticos y de pesca deportiva para posicionar a Mazatlán en estos segmentos.*	*SECTUR Estatal*	*Históricamente en el destino las actividades cinegéticas y de pesca deportiva han sido populares, sobre todo para el turismo extranjero ya que el destino cuenta con los recursos de infraestructura y naturales para ello.*
	Coordinar esfuerzos entre hoteleros y estos dos segmentos para ofrecer promociones a través de productos y paquetes innovadores complementarios.	*SECTUR Estatal*	
	Revisión de regulación para el desarrollo del turismo cinegético para agilizar la tramitología de la actividad.	*SECTUR Estatal*	
	Colaborar con información, folletos, promoción y la participación en foros relacionados con la actividad cinegética y de pesca deportiva.	*SECTUR Estatal*	

Proyecto para incentivar la diversificación de productos y servicios turísticos.	*Establecer vinculación con los prestadores de servicios cinegéticos y de pesca deportiva para posicionar a Mazatlán en estos segmentos.*	*SECTUR Estatal*	*Históricamente en el destino las actividades cinegéticas y de pesca deportiva han sido populares, sobre todo para el turismo extranjero ya que el destino cuenta con los recursos de infraestructura y naturales para ello.*
	Coordinar esfuerzos entre hoteleros y estos dos segmentos para ofrecer promociones a través de productos y paquetes innovadores complementarios.	*SECTUR Estatal*	
	Revisión de regulación para el desarrollo del turismo cinegético para agilizar la tramitología de la actividad.	*SECTUR Estatal*	
	Colaborar con información, folletos, promoción y la participación en foros relacionados con la actividad cinegética y de pesca deportiva.	*SECTUR Estatal*	

Proyecto para incentivar la diversificación de productos y servicios turísticos.	*Establecer vinculación con los prestadores de servicios cinegéticos y de pesca deportiva para posicionar a Mazatlán en estos segmentos.*	*SECTUR Estatal*	*Históricamente en el destino las actividades cinegéticas y de pesca deportiva han sido populares, sobre todo para el turismo extranjero ya que el destino cuenta con los recursos de infraestructura y naturales para ello.*
	Coordinar esfuerzos entre hoteleros y estos dos segmentos para ofrecer promociones a través de productos y paquetes innovadores complementarios.	*SECTUR Estatal*	
	Revisión de regulación para el desarrollo del turismo cinegético para agilizar la tramitología de la actividad.	*SECTUR Estatal*	
	Colaborar con información, folletos, promoción y la participación en foros relacionados con la actividad cinegética y de pesca deportiva.	*SECTUR Estatal*	

Proyecto para incentivar la diversificación de productos y servicios turísticos.	*Establecer vinculación con los prestadores de servicios cinegéticos y de pesca deportiva para posicionar a Mazatlán en estos segmentos.*	*SECTUR Estatal*	*Históricamente en el destino las actividades cinegéticas y de pesca deportiva han sido populares, sobre todo para el turismo extranjero ya que el destino cuenta con los recursos de infraestructura y naturales para ello.*
	Coordinar esfuerzos entre hoteleros y estos dos segmentos para ofrecer promociones a través de productos y paquetes innovadores complementarios.	*SECTUR Estatal*	
	Revisión de regulación para el desarrollo del turismo cinegético para agilizar la tramitología de la actividad.	*SECTUR Estatal*	
	Colaborar con información, folletos, promoción y la participación en foros relacionados con la actividad cinegética y de pesca deportiva.	*SECTUR Estatal*	

Proyecto para incentivar la diversificación de productos y servicios turísticos.	*Establecer vinculación con los prestadores de servicios cinegéticos y de pesca deportiva para posicionar a Mazatlán en estos segmentos.*	*SECTUR Estatal*	*Históricamente en el destino las actividades cinegéticas y de pesca deportiva han sido populares, sobre todo para el turismo extranjero ya que el destino cuenta con los recursos de infraestructura y naturales para ello.*
	Coordinar esfuerzos entre hoteleros y estos dos segmentos para ofrecer promociones a través de productos y paquetes innovadores complementarios.	*SECTUR Estatal*	
	Revisión de regulación para el desarrollo del turismo cinegético para agilizar la tramitología de la actividad.	*SECTUR Estatal*	
	Colaborar con información, folletos, promoción y la participación en foros relacionados con la actividad cinegética y de pesca deportiva.	*SECTUR Estatal*	

Proyecto para incentivar la diversificación de productos y servicios turísticos.	*Establecer vinculación con los prestadores de servicios cinegéticos y de pesca deportiva para posicionar a Mazatlán en estos segmentos.*	*SECTUR Estatal*	*Históricamente en el destino las actividades cinegéticas y de pesca deportiva han sido populares, sobre todo para el turismo extranjero ya que el destino cuenta con los recursos de infraestructura y naturales para ello.*
	Coordinar esfuerzos entre hoteleros y estos dos segmentos para ofrecer promociones a través de productos y paquetes innovadores complementarios.	*SECTUR Estatal*	
	Revisión de regulación para el desarrollo del turismo cinegético para agilizar la tramitología de la actividad.	*SECTUR Estatal*	
	Colaborar con información, folletos, promoción y la participación en foros relacionados con la actividad cinegética y de pesca deportiva.	*SECTUR Estatal*	

Proyecto para incentivar la diversificación de productos y servicios turísticos.	*Establecer vinculación con los prestadores de servicios cinegéticos y de pesca deportiva para posicionar a Mazatlán en estos segmentos.*	*SECTUR Estatal*	*Históricamente en el destino las actividades cinegéticas y de pesca deportiva han sido populares, sobre todo para el turismo extranjero ya que el destino cuenta con los recursos de infraestructura y naturales para ello.*
	Coordinar esfuerzos entre hoteleros y estos dos segmentos para ofrecer promociones a través de productos y paquetes innovadores complementarios.	*SECTUR Estatal*	
	Revisión de regulación para el desarrollo del turismo cinegético para agilizar la tramitología de la actividad.	*SECTUR Estatal*	
	Colaborar con información, folletos, promoción y la participación en foros relacionados con la actividad cinegética y de pesca deportiva.	*SECTUR Estatal*	

Proyecto para incentivar la diversificación de productos y servicios turísticos.	*Establecer vinculación con los prestadores de servicios cinegéticos y de pesca deportiva para posicionar a Mazatlán en estos segmentos.*	*SECTUR Estatal*	*Históricamente en el destino las actividades cinegéticas y de pesca deportiva han sido populares, sobre todo para el turismo extranjero ya que el destino cuenta con los recursos de infraestructura y naturales para ello.*
	Coordinar esfuerzos entre hoteleros y estos dos segmentos para ofrecer promociones a través de productos y paquetes innovadores complementarios.	*SECTUR Estatal*	
	Revisión de regulación para el desarrollo del turismo cinegético para agilizar la tramitología de la actividad.	*SECTUR Estatal*	
	Colaborar con información, folletos, promoción y la participación en foros relacionados con la actividad cinegética y de pesca deportiva.	*SECTUR Estatal*	

Proyecto para incentivar la diversificación de productos y servicios turísticos.	*Establecer vinculación con los prestadores de servicios cinegéticos y de pesca deportiva para posicionar a Mazatlán en estos segmentos.*	*SECTUR Estatal*	*Históricamente en el destino las actividades cinegéticas y de pesca deportiva han sido populares, sobre todo para el turismo extranjero ya que el destino cuenta con los recursos de infraestructura y naturales para ello.*
	Coordinar esfuerzos entre hoteleros y estos dos segmentos para ofrecer promociones a través de productos y paquetes innovadores complementarios.	*SECTUR Estatal*	
	Revisión de regulación para el desarrollo del turismo cinegético para agilizar la tramitología de la actividad.	*SECTUR Estatal*	
	Colaborar con información, folletos, promoción y la participación en foros relacionados con la actividad cinegética y de pesca deportiva.	*SECTUR Estatal*	

Proyecto para incentivar la diversificación de productos y servicios turísticos.	*Establecer vinculación con los prestadores de servicios cinegéticos y de pesca deportiva para posicionar a Mazatlán en estos segmentos.*	*SECTUR Estatal*	*Históricamente en el destino las actividades cinegéticas y de pesca deportiva han sido populares, sobre todo para el turismo extranjero ya que el destino cuenta con los recursos de infraestructura y naturales para ello.*
	Coordinar esfuerzos entre hoteleros y estos dos segmentos para ofrecer promociones a través de productos y paquetes innovadores complementarios.	*SECTUR Estatal*	
	Revisión de regulación para el desarrollo del turismo cinegético para agilizar la tramitología de la actividad.	*SECTUR Estatal*	
	Colaborar con información, folletos, promoción y la participación en foros relacionados con la actividad cinegética y de pesca deportiva.	*SECTUR Estatal*	

Proyecto para incentivar la diversificación de productos y servicios turísticos.	*Establecer vinculación con los prestadores de servicios cinegéticos y de pesca deportiva para posicionar a Mazatlán en estos segmentos.*	*SECTUR Estatal*	*Históricamente en el destino las actividades cinegéticas y de pesca deportiva han sido populares, sobre todo para el turismo extranjero ya que el destino cuenta con los recursos de infraestructura y naturales para ello.*
	Coordinar esfuerzos entre hoteleros y estos dos segmentos para ofrecer promociones a través de productos y paquetes innovadores complementarios.	*SECTUR Estatal*	
	Revisión de regulación para el desarrollo del turismo cinegético para agilizar la tramitología de la actividad.	*SECTUR Estatal*	
	Colaborar con información, folletos, promoción y la participación en foros relacionados con la actividad cinegética y de pesca deportiva.	*SECTUR Estatal*	

Proyecto para incentivar la diversificación de productos y servicios turísticos.	*Establecer vinculación con los prestadores de servicios cinegéticos y de pesca deportiva para posicionar a Mazatlán en estos segmentos.*	*SECTUR Estatal*	*Históricamente en el destino las actividades cinegéticas y de pesca deportiva han sido populares, sobre todo para el turismo extranjero ya que el destino cuenta con los recursos de infraestructura y naturales para ello.*
	Coordinar esfuerzos entre hoteleros y estos dos segmentos para ofrecer promociones a través de productos y paquetes innovadores complementarios.	*SECTUR Estatal*	
	Revisión de regulación para el desarrollo del turismo cinegético para agilizar la tramitología de la actividad.	*SECTUR Estatal*	
	Colaborar con información, folletos, promoción y la participación en foros relacionados con la actividad cinegética y de pesca deportiva.	*SECTUR Estatal*	

Proyecto para incentivar la diversificación de productos y servicios turísticos.	*Establecer vinculación con los prestadores de servicios cinegéticos y de pesca deportiva para posicionar a Mazatlán en estos segmentos.*	*SECTUR Estatal*	*Históricamente en el destino las actividades cinegéticas y de pesca deportiva han sido populares, sobre todo para el turismo extranjero ya que el destino cuenta con los recursos de infraestructura y naturales para ello.*
	Coordinar esfuerzos entre hoteleros y estos dos segmentos para ofrecer promociones a través de productos y paquetes innovadores complementarios.	*SECTUR Estatal*	
	Revisión de regulación para el desarrollo del turismo cinegético para agilizar la tramitología de la actividad.	*SECTUR Estatal*	
	Colaborar con información, folletos, promoción y la participación en foros relacionados con la actividad cinegética y de pesca deportiva.	*SECTUR Estatal*	

Proyecto para incentivar la diversificación de productos y servicios turísticos.	*Establecer vinculación con los prestadores de servicios cinegéticos y de pesca deportiva para posicionar a Mazatlán en estos segmentos.*	*SECTUR Estatal*	*Históricamente en el destino las actividades cinegéticas y de pesca deportiva han sido populares, sobre todo para el turismo extranjero ya que el destino cuenta con los recursos de infraestructura y naturales para ello.*
	Coordinar esfuerzos entre hoteleros y estos dos segmentos para ofrecer promociones a través de productos y paquetes innovadores complementarios.	*SECTUR Estatal*	
	Revisión de regulación para el desarrollo del turismo cinegético para agilizar la tramitología de la actividad.	*SECTUR Estatal*	
	Colaborar con información, folletos, promoción y la participación en foros relacionados con la actividad cinegética y de pesca deportiva.	*SECTUR Estatal*	

Proyecto para incentivar la diversificación de productos y servicios turísticos.	*Establecer vinculación con los prestadores de servicios cinegéticos y de pesca deportiva para posicionar a Mazatlán en estos segmentos.*	*SECTUR Estatal*	*Históricamente en el destino las actividades cinegéticas y de pesca deportiva han sido populares, sobre todo para el turismo extranjero ya que el destino cuenta con los recursos de infraestructura y naturales para ello.*
	Coordinar esfuerzos entre hoteleros y estos dos segmentos para ofrecer promociones a través de productos y paquetes innovadores complementarios.	*SECTUR Estatal*	
	Revisión de regulación para el desarrollo del turismo cinegético para agilizar la tramitología de la actividad.	*SECTUR Estatal*	
	Colaborar con información, folletos, promoción y la participación en foros relacionados con la actividad cinegética y de pesca deportiva.	*SECTUR Estatal*	

Proyecto para incentivar la diversificación de productos y servicios turísticos.	*Establecer vinculación con los prestadores de servicios cinegéticos y de pesca deportiva para posicionar a Mazatlán en estos segmentos.*	*SECTUR Estatal*	*Históricamente en el destino las actividades cinegéticas y de pesca deportiva han sido populares, sobre todo para el turismo extranjero ya que el destino cuenta con los recursos de infraestructura y naturales para ello.*
	Coordinar esfuerzos entre hoteleros y estos dos segmentos para ofrecer promociones a través de productos y paquetes innovadores complementarios.	*SECTUR Estatal*	
	Revisión de regulación para el desarrollo del turismo cinegético para agilizar la tramitología de la actividad.	*SECTUR Estatal*	
	Colaborar con información, folletos, promoción y la participación en foros relacionados con la actividad cinegética y de pesca deportiva.	*SECTUR Estatal*	

Proyecto para incentivar la diversificación de productos y servicios turísticos.	*Establecer vinculación con los prestadores de servicios cinegéticos y de pesca deportiva para posicionar a Mazatlán en estos segmentos.*	*SECTUR Estatal*	*Históricamente en el destino las actividades cinegéticas y de pesca deportiva han sido populares, sobre todo para el turismo extranjero ya que el destino cuenta con los recursos de infraestructura y naturales para ello.*
	Coordinar esfuerzos entre hoteleros y estos dos segmentos para ofrecer promociones a través de productos y paquetes innovadores complementarios.	*SECTUR Estatal*	
	Revisión de regulación para el desarrollo del turismo cinegético para agilizar la tramitología de la actividad.	*SECTUR Estatal*	
	Colaborar con información, folletos, promoción y la participación en foros relacionados con la actividad cinegética y de pesca deportiva.	*SECTUR Estatal*	

Proyecto para incentivar la diversificación de productos y servicios turísticos.	*Establecer vinculación con los prestadores de servicios cinegéticos y de pesca deportiva para posicionar a Mazatlán en estos segmentos.*	*SECTUR Estatal*	*Históricamente en el destino las actividades cinegéticas y de pesca deportiva han sido populares, sobre todo para el turismo extranjero ya que el destino cuenta con los recursos de infraestructura y naturales para ello.*
	Coordinar esfuerzos entre hoteleros y estos dos segmentos para ofrecer promociones a través de productos y paquetes innovadores complementarios.	*SECTUR Estatal*	
	Revisión de regulación para el desarrollo del turismo cinegético para agilizar la tramitología de la actividad.	*SECTUR Estatal*	
	Colaborar con información, folletos, promoción y la participación en foros relacionados con la actividad cinegética y de pesca deportiva.	*SECTUR Estatal*	

Proyecto para incentivar la diversificación de productos y servicios turísticos.	*Establecer vinculación con los prestadores de servicios cinegéticos y de pesca deportiva para posicionar a Mazatlán en estos segmentos.*	*SECTUR Estatal*	*Históricamente en el destino las actividades cinegéticas y de pesca deportiva han sido populares, sobre todo para el turismo extranjero ya que el destino cuenta con los recursos de infraestructura y naturales para ello.*
	Coordinar esfuerzos entre hoteleros y estos dos segmentos para ofrecer promociones a través de productos y paquetes innovadores complementarios.	*SECTUR Estatal*	
	Revisión de regulación para el desarrollo del turismo cinegético para agilizar la tramitología de la actividad.	*SECTUR Estatal*	
	Colaborar con información, folletos, promoción y la participación en foros relacionados con la actividad cinegética y de pesca deportiva.	*SECTUR Estatal*	

Proyecto para incentivar la diversificación de productos y servicios turísticos.	*Establecer vinculación con los prestadores de servicios cinegéticos y de pesca deportiva para posicionar a Mazatlán en estos segmentos.*	*SECTUR Estatal*	*Históricamente en el destino las actividades cinegéticas y de pesca deportiva han sido populares, sobre todo para el turismo extranjero ya que el destino cuenta con los recursos de infraestructura y naturales para ello.*
	Coordinar esfuerzos entre hoteleros y estos dos segmentos para ofrecer promociones a través de productos y paquetes innovadores complementarios.	*SECTUR Estatal*	
	Revisión de regulación para el desarrollo del turismo cinegético para agilizar la tramitología de la actividad.	*SECTUR Estatal*	
	Colaborar con información, folletos, promoción y la participación en foros relacionados con la actividad cinegética y de pesca deportiva.	*SECTUR Estatal*	

Proyecto para incentivar la diversificación de productos y servicios turísticos.	*Establecer vinculación con los prestadores de servicios cinegéticos y de pesca deportiva para posicionar a Mazatlán en estos segmentos.*	*SECTUR Estatal*	*Históricamente en el destino las actividades cinegéticas y de pesca deportiva han sido populares, sobre todo para el turismo extranjero ya que el destino cuenta con los recursos de infraestructura y naturales para ello.*
	Coordinar esfuerzos entre hoteleros y estos dos segmentos para ofrecer promociones a través de productos y paquetes innovadores complementarios.	*SECTUR Estatal*	
	Revisión de regulación para el desarrollo del turismo cinegético para agilizar la tramitología de la actividad.	*SECTUR Estatal*	
	Colaborar con información, folletos, promoción y la participación en foros relacionados con la actividad cinegética y de pesca deportiva.	*SECTUR Estatal*	

Proyecto para incentivar la diversificación de productos y servicios turísticos.	*Establecer vinculación con los prestadores de servicios cinegéticos y de pesca deportiva para posicionar a Mazatlán en estos segmentos.*	*SECTUR Estatal*	*Históricamente en el destino las actividades cinegéticas y de pesca deportiva han sido populares, sobre todo para el turismo extranjero ya que el destino cuenta con los recursos de infraestructura y naturales para ello.*
	Coordinar esfuerzos entre hoteleros y estos dos segmentos para ofrecer promociones a través de productos y paquetes innovadores complementarios.	*SECTUR Estatal*	
	Revisión de regulación para el desarrollo del turismo cinegético para agilizar la tramitología de la actividad.	*SECTUR Estatal*	
	Colaborar con información, folletos, promoción y la participación en foros relacionados con la actividad cinegética y de pesca deportiva.	*SECTUR Estatal*	

Proyecto para incentivar la diversificación de productos y servicios turísticos.	*Establecer vinculación con los prestadores de servicios cinegéticos y de pesca deportiva para posicionar a Mazatlán en estos segmentos.*	*SECTUR Estatal*	*Históricamente en el destino las actividades cinegéticas y de pesca deportiva han sido populares, sobre todo para el turismo extranjero ya que el destino cuenta con los recursos de infraestructura y naturales para ello.*
	Coordinar esfuerzos entre hoteleros y estos dos segmentos para ofrecer promociones a través de productos y paquetes innovadores complementarios.	*SECTUR Estatal*	
	Revisión de regulación para el desarrollo del turismo cinegético para agilizar la tramitología de la actividad.	*SECTUR Estatal*	
	Colaborar con información, folletos, promoción y la participación en foros relacionados con la actividad cinegética y de pesca deportiva.	*SECTUR Estatal*	

Proyecto para incentivar la diversificación de productos y servicios turísticos.	*Establecer vinculación con los prestadores de servicios cinegéticos y de pesca deportiva para posicionar a Mazatlán en estos segmentos.*	*SECTUR Estatal*	*Históricamente en el destino las actividades cinegéticas y de pesca deportiva han sido populares, sobre todo para el turismo extranjero ya que el destino cuenta con los recursos de infraestructura y naturales para ello.*
	Coordinar esfuerzos entre hoteleros y estos dos segmentos para ofrecer promociones a través de productos y paquetes innovadores complementarios.	*SECTUR Estatal*	
	Revisión de regulación para el desarrollo del turismo cinegético para agilizar la tramitología de la actividad.	*SECTUR Estatal*	
	Colaborar con información, folletos, promoción y la participación en foros relacionados con la actividad cinegética y de pesca deportiva.	*SECTUR Estatal*	

Proyecto para incentivar la diversificación de productos y servicios turísticos.	*Establecer vinculación con los prestadores de servicios cinegéticos y de pesca deportiva para posicionar a Mazatlán en estos segmentos.*	*SECTUR Estatal*	*Históricamente en el destino las actividades cinegéticas y de pesca deportiva han sido populares, sobre todo para el turismo extranjero ya que el destino cuenta con los recursos de infraestructura y naturales para ello.*
	Coordinar esfuerzos entre hoteleros y estos dos segmentos para ofrecer promociones a través de productos y paquetes innovadores complementarios.	*SECTUR Estatal*	
	Revisión de regulación para el desarrollo del turismo cinegético para agilizar la tramitología de la actividad.	*SECTUR Estatal*	
	Colaborar con información, folletos, promoción y la participación en foros relacionados con la actividad cinegética y de pesca deportiva.	*SECTUR Estatal*	

Proyecto para incentivar la diversificación de productos y servicios turísticos.	*Establecer vinculación con los prestadores de servicios cinegéticos y de pesca deportiva para posicionar a Mazatlán en estos segmentos.*	*SECTUR Estatal*	*Históricamente en el destino las actividades cinegéticas y de pesca deportiva han sido populares, sobre todo para el turismo extranjero ya que el destino cuenta con los recursos de infraestructura y naturales para ello.*
	Coordinar esfuerzos entre hoteleros y estos dos segmentos para ofrecer promociones a través de productos y paquetes innovadores complementarios.	*SECTUR Estatal*	
	Revisión de regulación para el desarrollo del turismo cinegético para agilizar la tramitología de la actividad.	*SECTUR Estatal*	
	Colaborar con información, folletos, promoción y la participación en foros relacionados con la actividad cinegética y de pesca deportiva.	*SECTUR Estatal*	

Proyecto para incentivar la diversificación de productos y servicios turísticos.	*Establecer vinculación con los prestadores de servicios cinegéticos y de pesca deportiva para posicionar a Mazatlán en estos segmentos.*	*SECTUR Estatal*	*Históricamente en el destino las actividades cinegéticas y de pesca deportiva han sido populares, sobre todo para el turismo extranjero ya que el destino cuenta con los recursos de infraestructura y naturales para ello.*
	Coordinar esfuerzos entre hoteleros y estos dos segmentos para ofrecer promociones a través de productos y paquetes innovadores complementarios.	*SECTUR Estatal*	
	Revisión de regulación para el desarrollo del turismo cinegético para agilizar la tramitología de la actividad.	*SECTUR Estatal*	
	Colaborar con información, folletos, promoción y la participación en foros relacionados con la actividad cinegética y de pesca deportiva.	*SECTUR Estatal*	

Proyecto para incentivar la diversificación de productos y servicios turísticos.	*Establecer vinculación con los prestadores de servicios cinegéticos y de pesca deportiva para posicionar a Mazatlán en estos segmentos.*	*SECTUR Estatal*	*Históricamente en el destino las actividades cinegéticas y de pesca deportiva han sido populares, sobre todo para el turismo extranjero ya que el destino cuenta con los recursos de infraestructura y naturales para ello.*
	Coordinar esfuerzos entre hoteleros y estos dos segmentos para ofrecer promociones a través de productos y paquetes innovadores complementarios.	*SECTUR Estatal*	
	Revisión de regulación para el desarrollo del turismo cinegético para agilizar la tramitología de la actividad.	*SECTUR Estatal*	
	Colaborar con información, folletos, promoción y la participación en foros relacionados con la actividad cinegética y de pesca deportiva.	*SECTUR Estatal*	

Proyecto para incentivar la diversificación de productos y servicios turísticos.	*Establecer vinculación con los prestadores de servicios cinegéticos y de pesca deportiva para posicionar a Mazatlán en estos segmentos.*	*SECTUR Estatal*	*Históricamente en el destino las actividades cinegéticas y de pesca deportiva han sido populares, sobre todo para el turismo extranjero ya que el destino cuenta con los recursos de infraestructura y naturales para ello.*
	Coordinar esfuerzos entre hoteleros y estos dos segmentos para ofrecer promociones a través de productos y paquetes innovadores complementarios.	*SECTUR Estatal*	
	Revisión de regulación para el desarrollo del turismo cinegético para agilizar la tramitología de la actividad.	*SECTUR Estatal*	
	Colaborar con información, folletos, promoción y la participación en foros relacionados con la actividad cinegética y de pesca deportiva.	*SECTUR Estatal*	

Proyecto para incentivar la diversificación de productos y servicios turísticos.	*Establecer vinculación con los prestadores de servicios cinegéticos y de pesca deportiva para posicionar a Mazatlán en estos segmentos.*	*SECTUR Estatal*	*Históricamente en el destino las actividades cinegéticas y de pesca deportiva han sido populares, sobre todo para el turismo extranjero ya que el destino cuenta con los recursos de infraestructura y naturales para ello.*
	Coordinar esfuerzos entre hoteleros y estos dos segmentos para ofrecer promociones a través de productos y paquetes innovadores complementarios.	*SECTUR Estatal*	
	Revisión de regulación para el desarrollo del turismo cinegético para agilizar la tramitología de la actividad.	*SECTUR Estatal*	
	Colaborar con información, folletos, promoción y la participación en foros relacionados con la actividad cinegética y de pesca deportiva.	*SECTUR Estatal*	

Proyecto para incentivar la diversificación de productos y servicios turísticos.	*Establecer vinculación con los prestadores de servicios cinegéticos y de pesca deportiva para posicionar a Mazatlán en estos segmentos.*	*SECTUR Estatal*	*Históricamente en el destino las actividades cinegéticas y de pesca deportiva han sido populares, sobre todo para el turismo extranjero ya que el destino cuenta con los recursos de infraestructura y naturales para ello.*
	Coordinar esfuerzos entre hoteleros y estos dos segmentos para ofrecer promociones a través de productos y paquetes innovadores complementarios.	*SECTUR Estatal*	
	Revisión de regulación para el desarrollo del turismo cinegético para agilizar la tramitología de la actividad.	*SECTUR Estatal*	
	Colaborar con información, folletos, promoción y la participación en foros relacionados con la actividad cinegética y de pesca deportiva.	*SECTUR Estatal*	

Proyecto para incentivar la diversificación de productos y servicios turísticos.	*Establecer vinculación con los prestadores de servicios cinegéticos y de pesca deportiva para posicionar a Mazatlán en estos segmentos.*	*SECTUR Estatal*	*Históricamente en el destino las actividades cinegéticas y de pesca deportiva han sido populares, sobre todo para el turismo extranjero ya que el destino cuenta con los recursos de infraestructura y naturales para ello.*
	Coordinar esfuerzos entre hoteleros y estos dos segmentos para ofrecer promociones a través de productos y paquetes innovadores complementarios.	*SECTUR Estatal*	
	Revisión de regulación para el desarrollo del turismo cinegético para agilizar la tramitología de la actividad.	*SECTUR Estatal*	
	Colaborar con información, folletos, promoción y la participación en foros relacionados con la actividad cinegética y de pesca deportiva.	*SECTUR Estatal*	

Proyecto para incentivar la diversificación de productos y servicios turísticos.	*Establecer vinculación con los prestadores de servicios cinegéticos y de pesca deportiva para posicionar a Mazatlán en estos segmentos.*	*SECTUR Estatal*	*Históricamente en el destino las actividades cinegéticas y de pesca deportiva han sido populares, sobre todo para el turismo extranjero ya que el destino cuenta con los recursos de infraestructura y naturales para ello.*
	Coordinar esfuerzos entre hoteleros y estos dos segmentos para ofrecer promociones a través de productos y paquetes innovadores complementarios.	*SECTUR Estatal*	
	Revisión de regulación para el desarrollo del turismo cinegético para agilizar la tramitología de la actividad.	*SECTUR Estatal*	
	Colaborar con información, folletos, promoción y la participación en foros relacionados con la actividad cinegética y de pesca deportiva.	*SECTUR Estatal*	

Proyecto para incentivar la diversificación de productos y servicios turísticos.	*Establecer vinculación con los prestadores de servicios cinegéticos y de pesca deportiva para posicionar a Mazatlán en estos segmentos.*	*SECTUR Estatal*	*Históricamente en el destino las actividades cinegéticas y de pesca deportiva han sido populares, sobre todo para el turismo extranjero ya que el destino cuenta con los recursos de infraestructura y naturales para ello.*
	Coordinar esfuerzos entre hoteleros y estos dos segmentos para ofrecer promociones a través de productos y paquetes innovadores complementarios.	*SECTUR Estatal*	
	Revisión de regulación para el desarrollo del turismo cinegético para agilizar la tramitología de la actividad.	*SECTUR Estatal*	
	Colaborar con información, folletos, promoción y la participación en foros relacionados con la actividad cinegética y de pesca deportiva.	*SECTUR Estatal*	

Proyecto para incentivar la diversificación de productos y servicios turísticos.	*Establecer vinculación con los prestadores de servicios cinegéticos y de pesca deportiva para posicionar a Mazatlán en estos segmentos.*	*SECTUR Estatal*	*Históricamente en el destino las actividades cinegéticas y de pesca deportiva han sido populares, sobre todo para el turismo extranjero ya que el destino cuenta con los recursos de infraestructura y naturales para ello.*
	Coordinar esfuerzos entre hoteleros y estos dos segmentos para ofrecer promociones a través de productos y paquetes innovadores complementarios.	*SECTUR Estatal*	
	Revisión de regulación para el desarrollo del turismo cinegético para agilizar la tramitología de la actividad.	*SECTUR Estatal*	
	Colaborar con información, folletos, promoción y la participación en foros relacionados con la actividad cinegética y de pesca deportiva.	*SECTUR Estatal*	

Proyecto para incentivar la diversificación de productos y servicios turísticos.	*Establecer vinculación con los prestadores de servicios cinegéticos y de pesca deportiva para posicionar a Mazatlán en estos segmentos.*	*SECTUR Estatal*	*Históricamente en el destino las actividades cinegéticas y de pesca deportiva han sido populares, sobre todo para el turismo extranjero ya que el destino cuenta con los recursos de infraestructura y naturales para ello.*
	Coordinar esfuerzos entre hoteleros y estos dos segmentos para ofrecer promociones a través de productos y paquetes innovadores complementarios.	*SECTUR Estatal*	
	Revisión de regulación para el desarrollo del turismo cinegético para agilizar la tramitología de la actividad.	*SECTUR Estatal*	
	Colaborar con información, folletos, promoción y la participación en foros relacionados con la actividad cinegética y de pesca deportiva.	*SECTUR Estatal*	

Proyecto para incentivar la diversificación de productos y servicios turísticos.	*Establecer vinculación con los prestadores de servicios cinegéticos y de pesca deportiva para posicionar a Mazatlán en estos segmentos.*	*SECTUR Estatal*	*Históricamente en el destino las actividades cinegéticas y de pesca deportiva han sido populares, sobre todo para el turismo extranjero ya que el destino cuenta con los recursos de infraestructura y naturales para ello.*
	Coordinar esfuerzos entre hoteleros y estos dos segmentos para ofrecer promociones a través de productos y paquetes innovadores complementarios.	*SECTUR Estatal*	
	Revisión de regulación para el desarrollo del turismo cinegético para agilizar la tramitología de la actividad.	*SECTUR Estatal*	
	Colaborar con información, folletos, promoción y la participación en foros relacionados con la actividad cinegética y de pesca deportiva.	*SECTUR Estatal*	

Proyecto para incentivar la diversificación de productos y servicios turísticos.	*Establecer vinculación con los prestadores de servicios cinegéticos y de pesca deportiva para posicionar a Mazatlán en estos segmentos.*	*SECTUR Estatal*	*Históricamente en el destino las actividades cinegéticas y de pesca deportiva han sido populares, sobre todo para el turismo extranjero ya que el destino cuenta con los recursos de infraestructura y naturales para ello.*
	Coordinar esfuerzos entre hoteleros y estos dos segmentos para ofrecer promociones a través de productos y paquetes innovadores complementarios.	*SECTUR Estatal*	
	Revisión de regulación para el desarrollo del turismo cinegético para agilizar la tramitología de la actividad.	*SECTUR Estatal*	
	Colaborar con información, folletos, promoción y la participación en foros relacionados con la actividad cinegética y de pesca deportiva.	*SECTUR Estatal*	

Proyecto para incentivar la diversificación de productos y servicios turísticos.	*Establecer vinculación con los prestadores de servicios cinegéticos y de pesca deportiva para posicionar a Mazatlán en estos segmentos.*	*SECTUR Estatal*	*Históricamente en el destino las actividades cinegéticas y de pesca deportiva han sido populares, sobre todo para el turismo extranjero ya que el destino cuenta con los recursos de infraestructura y naturales para ello.*
	Coordinar esfuerzos entre hoteleros y estos dos segmentos para ofrecer promociones a través de productos y paquetes innovadores complementarios.	*SECTUR Estatal*	
	Revisión de regulación para el desarrollo del turismo cinegético para agilizar la tramitología de la actividad.	*SECTUR Estatal*	
	Colaborar con información, folletos, promoción y la participación en foros relacionados con la actividad cinegética y de pesca deportiva.	*SECTUR Estatal*	

Proyecto para incentivar la diversificación de productos y servicios turísticos.	*Establecer vinculación con los prestadores de servicios cinegéticos y de pesca deportiva para posicionar a Mazatlán en estos segmentos.*	*SECTUR Estatal*	*Históricamente en el destino las actividades cinegéticas y de pesca deportiva han sido populares, sobre todo para el turismo extranjero ya que el destino cuenta con los recursos de infraestructura y naturales para ello.*
	Coordinar esfuerzos entre hoteleros y estos dos segmentos para ofrecer promociones a través de productos y paquetes innovadores complementarios.	*SECTUR Estatal*	
	Revisión de regulación para el desarrollo del turismo cinegético para agilizar la tramitología de la actividad.	*SECTUR Estatal*	
	Colaborar con información, folletos, promoción y la participación en foros relacionados con la actividad cinegética y de pesca deportiva.	*SECTUR Estatal*	

Proyecto para incentivar la diversificación de productos y servicios turísticos.	*Establecer vinculación con los prestadores de servicios cinegéticos y de pesca deportiva para posicionar a Mazatlán en estos segmentos.*	*SECTUR Estatal*	*Históricamente en el destino las actividades cinegéticas y de pesca deportiva han sido populares, sobre todo para el turismo extranjero ya que el destino cuenta con los recursos de infraestructura y naturales para ello.*
	Coordinar esfuerzos entre hoteleros y estos dos segmentos para ofrecer promociones a través de productos y paquetes innovadores complementarios.	*SECTUR Estatal*	
	Revisión de regulación para el desarrollo del turismo cinegético para agilizar la tramitología de la actividad.	*SECTUR Estatal*	
	Colaborar con información, folletos, promoción y la participación en foros relacionados con la actividad cinegética y de pesca deportiva.	*SECTUR Estatal*	

Proyecto para incentivar la diversificación de productos y servicios turísticos.	*Establecer vinculación con los prestadores de servicios cinegéticos y de pesca deportiva para posicionar a Mazatlán en estos segmentos.*	*SECTUR Estatal*	*Históricamente en el destino las actividades cinegéticas y de pesca deportiva han sido populares, sobre todo para el turismo extranjero ya que el destino cuenta con los recursos de infraestructura y naturales para ello.*
	Coordinar esfuerzos entre hoteleros y estos dos segmentos para ofrecer promociones a través de productos y paquetes innovadores complementarios.	*SECTUR Estatal*	
	Revisión de regulación para el desarrollo del turismo cinegético para agilizar la tramitología de la actividad.	*SECTUR Estatal*	
	Colaborar con información, folletos, promoción y la participación en foros relacionados con la actividad cinegética y de pesca deportiva.	*SECTUR Estatal*	

Proyecto para incentivar la diversificación de productos y servicios turísticos.	*Establecer vinculación con los prestadores de servicios cinegéticos y de pesca deportiva para posicionar a Mazatlán en estos segmentos.*	*SECTUR Estatal*	*Históricamente en el destino las actividades cinegéticas y de pesca deportiva han sido populares, sobre todo para el turismo extranjero ya que el destino cuenta con los recursos de infraestructura y naturales para ello.*
	Coordinar esfuerzos entre hoteleros y estos dos segmentos para ofrecer promociones a través de productos y paquetes innovadores complementarios.	*SECTUR Estatal*	
	Revisión de regulación para el desarrollo del turismo cinegético para agilizar la tramitología de la actividad.	*SECTUR Estatal*	
	Colaborar con información, folletos, promoción y la participación en foros relacionados con la actividad cinegética y de pesca deportiva.	*SECTUR Estatal*	

Proyecto para incentivar la diversificación de productos y servicios turísticos.	*Establecer vinculación con los prestadores de servicios cinegéticos y de pesca deportiva para posicionar a Mazatlán en estos segmentos.*	*SECTUR Estatal*	*Históricamente en el destino las actividades cinegéticas y de pesca deportiva han sido populares, sobre todo para el turismo extranjero ya que el destino cuenta con los recursos de infraestructura y naturales para ello.*
	Coordinar esfuerzos entre hoteleros y estos dos segmentos para ofrecer promociones a través de productos y paquetes innovadores complementarios.	*SECTUR Estatal*	
	Revisión de regulación para el desarrollo del turismo cinegético para agilizar la tramitología de la actividad.	*SECTUR Estatal*	
	Colaborar con información, folletos, promoción y la participación en foros relacionados con la actividad cinegética y de pesca deportiva.	*SECTUR Estatal*	

Proyecto para incentivar la diversificación de productos y servicios turísticos.	*Establecer vinculación con los prestadores de servicios cinegéticos y de pesca deportiva para posicionar a Mazatlán en estos segmentos.*	*SECTUR Estatal*	*Históricamente en el destino las actividades cinegéticas y de pesca deportiva han sido populares, sobre todo para el turismo extranjero ya que el destino cuenta con los recursos de infraestructura y naturales para ello.*
	Coordinar esfuerzos entre hoteleros y estos dos segmentos para ofrecer promociones a través de productos y paquetes innovadores complementarios.	*SECTUR Estatal*	
	Revisión de regulación para el desarrollo del turismo cinegético para agilizar la tramitología de la actividad.	*SECTUR Estatal*	
	Colaborar con información, folletos, promoción y la participación en foros relacionados con la actividad cinegética y de pesca deportiva.	*SECTUR Estatal*	

Proyecto para incentivar la diversificación de productos y servicios turísticos.	*Establecer vinculación con los prestadores de servicios cinegéticos y de pesca deportiva para posicionar a Mazatlán en estos segmentos.*	*SECTUR Estatal*	*Históricamente en el destino las actividades cinegéticas y de pesca deportiva han sido populares, sobre todo para el turismo extranjero ya que el destino cuenta con los recursos de infraestructura y naturales para ello.*
	Coordinar esfuerzos entre hoteleros y estos dos segmentos para ofrecer promociones a través de productos y paquetes innovadores complementarios.	*SECTUR Estatal*	
	Revisión de regulación para el desarrollo del turismo cinegético para agilizar la tramitología de la actividad.	*SECTUR Estatal*	
	Colaborar con información, folletos, promoción y la participación en foros relacionados con la actividad cinegética y de pesca deportiva.	*SECTUR Estatal*	

Proyecto para incentivar la diversificación de productos y servicios turísticos.	*Establecer vinculación con los prestadores de servicios cinegéticos y de pesca deportiva para posicionar a Mazatlán en estos segmentos.*	*SECTUR Estatal*	*Históricamente en el destino las actividades cinegéticas y de pesca deportiva han sido populares, sobre todo para el turismo extranjero ya que el destino cuenta con los recursos de infraestructura y naturales para ello.*
	Coordinar esfuerzos entre hoteleros y estos dos segmentos para ofrecer promociones a través de productos y paquetes innovadores complementarios.	*SECTUR Estatal*	
	Revisión de regulación para el desarrollo del turismo cinegético para agilizar la tramitología de la actividad.	*SECTUR Estatal*	
	Colaborar con información, folletos, promoción y la participación en foros relacionados con la actividad cinegética y de pesca deportiva.	*SECTUR Estatal*	

Proyecto para incentivar la diversificación de productos y servicios turísticos.	*Establecer vinculación con los prestadores de servicios cinegéticos y de pesca deportiva para posicionar a Mazatlán en estos segmentos.*	*SECTUR Estatal*	*Históricamente en el destino las actividades cinegéticas y de pesca deportiva han sido populares, sobre todo para el turismo extranjero ya que el destino cuenta con los recursos de infraestructura y naturales para ello.*
	Coordinar esfuerzos entre hoteleros y estos dos segmentos para ofrecer promociones a través de productos y paquetes innovadores complementarios.	*SECTUR Estatal*	
	Revisión de regulación para el desarrollo del turismo cinegético para agilizar la tramitología de la actividad.	*SECTUR Estatal*	
	Colaborar con información, folletos, promoción y la participación en foros relacionados con la actividad cinegética y de pesca deportiva.	*SECTUR Estatal*	

Proyecto para incentivar la diversificación de productos y servicios turísticos.	*Establecer vinculación con los prestadores de servicios cinegéticos y de pesca deportiva para posicionar a Mazatlán en estos segmentos.*	*SECTUR Estatal*	*Históricamente en el destino las actividades cinegéticas y de pesca deportiva han sido populares, sobre todo para el turismo extranjero ya que el destino cuenta con los recursos de infraestructura y naturales para ello.*
	Coordinar esfuerzos entre hoteleros y estos dos segmentos para ofrecer promociones a través de productos y paquetes innovadores complementarios.	*SECTUR Estatal*	
	Revisión de regulación para el desarrollo del turismo cinegético para agilizar la tramitología de la actividad.	*SECTUR Estatal*	
	Colaborar con información, folletos, promoción y la participación en foros relacionados con la actividad cinegética y de pesca deportiva.	*SECTUR Estatal*	

Proyecto para incentivar la diversificación de productos y servicios turísticos.	*Establecer vinculación con los prestadores de servicios cinegéticos y de pesca deportiva para posicionar a Mazatlán en estos segmentos.*	*SECTUR Estatal*	*Históricamente en el destino las actividades cinegéticas y de pesca deportiva han sido populares, sobre todo para el turismo extranjero ya que el destino cuenta con los recursos de infraestructura y naturales para ello.*
	Coordinar esfuerzos entre hoteleros y estos dos segmentos para ofrecer promociones a través de productos y paquetes innovadores complementarios.	*SECTUR Estatal*	
	Revisión de regulación para el desarrollo del turismo cinegético para agilizar la tramitología de la actividad.	*SECTUR Estatal*	
	Colaborar con información, folletos, promoción y la participación en foros relacionados con la actividad cinegética y de pesca deportiva.	*SECTUR Estatal*	

Proyecto para incentivar la diversificación de productos y servicios turísticos.	*Establecer vinculación con los prestadores de servicios cinegéticos y de pesca deportiva para posicionar a Mazatlán en estos segmentos.*	*SECTUR Estatal*	*Históricamente en el destino las actividades cinegéticas y de pesca deportiva han sido populares, sobre todo para el turismo extranjero ya que el destino cuenta con los recursos de infraestructura y naturales para ello.*
	Coordinar esfuerzos entre hoteleros y estos dos segmentos para ofrecer promociones a través de productos y paquetes innovadores complementarios.	*SECTUR Estatal*	
	Revisión de regulación para el desarrollo del turismo cinegético para agilizar la tramitología de la actividad.	*SECTUR Estatal*	
	Colaborar con información, folletos, promoción y la participación en foros relacionados con la actividad cinegética y de pesca deportiva.	*SECTUR Estatal*	

Proyecto para incentivar la diversificación de productos y servicios turísticos.	*Establecer vinculación con los prestadores de servicios cinegéticos y de pesca deportiva para posicionar a Mazatlán en estos segmentos.*	*SECTUR Estatal*	*Históricamente en el destino las actividades cinegéticas y de pesca deportiva han sido populares, sobre todo para el turismo extranjero ya que el destino cuenta con los recursos de infraestructura y naturales para ello.*
	Coordinar esfuerzos entre hoteleros y estos dos segmentos para ofrecer promociones a través de productos y paquetes innovadores complementarios.	*SECTUR Estatal*	
	Revisión de regulación para el desarrollo del turismo cinegético para agilizar la tramitología de la actividad.	*SECTUR Estatal*	
	Colaborar con información, folletos, promoción y la participación en foros relacionados con la actividad cinegética y de pesca deportiva.	*SECTUR Estatal*	

Proyecto para incentivar la diversificación de productos y servicios turísticos.	*Establecer vinculación con los prestadores de servicios cinegéticos y de pesca deportiva para posicionar a Mazatlán en estos segmentos.*	*SECTUR Estatal*	*Históricamente en el destino las actividades cinegéticas y de pesca deportiva han sido populares, sobre todo para el turismo extranjero ya que el destino cuenta con los recursos de infraestructura y naturales para ello.*
	Coordinar esfuerzos entre hoteleros y estos dos segmentos para ofrecer promociones a través de productos y paquetes innovadores complementarios.	*SECTUR Estatal*	
	Revisión de regulación para el desarrollo del turismo cinegético para agilizar la tramitología de la actividad.	*SECTUR Estatal*	
	Colaborar con información, folletos, promoción y la participación en foros relacionados con la actividad cinegética y de pesca deportiva.	*SECTUR Estatal*	

Proyecto para incentivar la diversificación de productos y servicios turísticos.	*Establecer vinculación con los prestadores de servicios cinegéticos y de pesca deportiva para posicionar a Mazatlán en estos segmentos.*	*SECTUR Estatal*	*Históricamente en el destino las actividades cinegéticas y de pesca deportiva han sido populares, sobre todo para el turismo extranjero ya que el destino cuenta con los recursos de infraestructura y naturales para ello.*
	Coordinar esfuerzos entre hoteleros y estos dos segmentos para ofrecer promociones a través de productos y paquetes innovadores complementarios.	*SECTUR Estatal*	
	Revisión de regulación para el desarrollo del turismo cinegético para agilizar la tramitología de la actividad.	*SECTUR Estatal*	
	Colaborar con información, folletos, promoción y la participación en foros relacionados con la actividad cinegética y de pesca deportiva.	*SECTUR Estatal*	

Proyecto para incentivar la diversificación de productos y servicios turísticos.	*Establecer vinculación con los prestadores de servicios cinegéticos y de pesca deportiva para posicionar a Mazatlán en estos segmentos.*	*SECTUR Estatal*	*Históricamente en el destino las actividades cinegéticas y de pesca deportiva han sido populares, sobre todo para el turismo extranjero ya que el destino cuenta con los recursos de infraestructura y naturales para ello.*
	Coordinar esfuerzos entre hoteleros y estos dos segmentos para ofrecer promociones a través de productos y paquetes innovadores complementarios.	*SECTUR Estatal*	
	Revisión de regulación para el desarrollo del turismo cinegético para agilizar la tramitología de la actividad.	*SECTUR Estatal*	
	Colaborar con información, folletos, promoción y la participación en foros relacionados con la actividad cinegética y de pesca deportiva.	*SECTUR Estatal*	

Proyecto para incentivar la diversificación de productos y servicios turísticos.	*Establecer vinculación con los prestadores de servicios cinegéticos y de pesca deportiva para posicionar a Mazatlán en estos segmentos.*	*SECTUR Estatal*	*Históricamente en el destino las actividades cinegéticas y de pesca deportiva han sido populares, sobre todo para el turismo extranjero ya que el destino cuenta con los recursos de infraestructura y naturales para ello.*
	Coordinar esfuerzos entre hoteleros y estos dos segmentos para ofrecer promociones a través de productos y paquetes innovadores complementarios.	*SECTUR Estatal*	
	Revisión de regulación para el desarrollo del turismo cinegético para agilizar la tramitología de la actividad.	*SECTUR Estatal*	
	Colaborar con información, folletos, promoción y la participación en foros relacionados con la actividad cinegética y de pesca deportiva.	*SECTUR Estatal*	

Proyecto para incentivar la diversificación de productos y servicios turísticos.	*Establecer vinculación con los prestadores de servicios cinegéticos y de pesca deportiva para posicionar a Mazatlán en estos segmentos.*	*SECTUR Estatal*	*Históricamente en el destino las actividades cinegéticas y de pesca deportiva han sido populares, sobre todo para el turismo extranjero ya que el destino cuenta con los recursos de infraestructura y naturales para ello.*
	Coordinar esfuerzos entre hoteleros y estos dos segmentos para ofrecer promociones a través de productos y paquetes innovadores complementarios.	*SECTUR Estatal*	
	Revisión de regulación para el desarrollo del turismo cinegético para agilizar la tramitología de la actividad.	*SECTUR Estatal*	
	Colaborar con información, folletos, promoción y la participación en foros relacionados con la actividad cinegética y de pesca deportiva.	*SECTUR Estatal*	

Proyecto para incentivar la diversificación de productos y servicios turísticos.	*Establecer vinculación con los prestadores de servicios cinegéticos y de pesca deportiva para posicionar a Mazatlán en estos segmentos.*	*SECTUR Estatal*	*Históricamente en el destino las actividades cinegéticas y de pesca deportiva han sido populares, sobre todo para el turismo extranjero ya que el destino cuenta con los recursos de infraestructura y naturales para ello.*
	Coordinar esfuerzos entre hoteleros y estos dos segmentos para ofrecer promociones a través de productos y paquetes innovadores complementarios.	*SECTUR Estatal*	
	Revisión de regulación para el desarrollo del turismo cinegético para agilizar la tramitología de la actividad.	*SECTUR Estatal*	
	Colaborar con información, folletos, promoción y la participación en foros relacionados con la actividad cinegética y de pesca deportiva.	*SECTUR Estatal*	

Proyecto para incentivar la diversificación de productos y servicios turísticos.	*Establecer vinculación con los prestadores de servicios cinegéticos y de pesca deportiva para posicionar a Mazatlán en estos segmentos.*	*SECTUR Estatal*	*Históricamente en el destino las actividades cinegéticas y de pesca deportiva han sido populares, sobre todo para el turismo extranjero ya que el destino cuenta con los recursos de infraestructura y naturales para ello.*
	Coordinar esfuerzos entre hoteleros y estos dos segmentos para ofrecer promociones a través de productos y paquetes innovadores complementarios.	*SECTUR Estatal*	
	Revisión de regulación para el desarrollo del turismo cinegético para agilizar la tramitología de la actividad.	*SECTUR Estatal*	
	Colaborar con información, folletos, promoción y la participación en foros relacionados con la actividad cinegética y de pesca deportiva.	*SECTUR Estatal*	

Proyecto para incentivar la diversificación de productos y servicios turísticos.	*Establecer vinculación con los prestadores de servicios cinegéticos y de pesca deportiva para posicionar a Mazatlán en estos segmentos.*	*SECTUR Estatal*	*Históricamente en el destino las actividades cinegéticas y de pesca deportiva han sido populares, sobre todo para el turismo extranjero ya que el destino cuenta con los recursos de infraestructura y naturales para ello.*
	Coordinar esfuerzos entre hoteleros y estos dos segmentos para ofrecer promociones a través de productos y paquetes innovadores complementarios.	*SECTUR Estatal*	
	Revisión de regulación para el desarrollo del turismo cinegético para agilizar la tramitología de la actividad.	*SECTUR Estatal*	
	Colaborar con información, folletos, promoción y la participación en foros relacionados con la actividad cinegética y de pesca deportiva.	*SECTUR Estatal*	

Proyecto para incentivar la diversificación de productos y servicios turísticos.	*Establecer vinculación con los prestadores de servicios cinegéticos y de pesca deportiva para posicionar a Mazatlán en estos segmentos.*	*SECTUR Estatal*	*Históricamente en el destino las actividades cinegéticas y de pesca deportiva han sido populares, sobre todo para el turismo extranjero ya que el destino cuenta con los recursos de infraestructura y naturales para ello.*
	Coordinar esfuerzos entre hoteleros y estos dos segmentos para ofrecer promociones a través de productos y paquetes innovadores complementarios.	*SECTUR Estatal*	
	Revisión de regulación para el desarrollo del turismo cinegético para agilizar la tramitología de la actividad.	*SECTUR Estatal*	
	Colaborar con información, folletos, promoción y la participación en foros relacionados con la actividad cinegética y de pesca deportiva.	*SECTUR Estatal*	

Proyecto para incentivar la diversificación de productos y servicios turísticos.	*Establecer vinculación con los prestadores de servicios cinegéticos y de pesca deportiva para posicionar a Mazatlán en estos segmentos.*	*SECTUR Estatal*	*Históricamente en el destino las actividades cinegéticas y de pesca deportiva han sido populares, sobre todo para el turismo extranjero ya que el destino cuenta con los recursos de infraestructura y naturales para ello.*
	Coordinar esfuerzos entre hoteleros y estos dos segmentos para ofrecer promociones a través de productos y paquetes innovadores complementarios.	*SECTUR Estatal*	
	Revisión de regulación para el desarrollo del turismo cinegético para agilizar la tramitología de la actividad.	*SECTUR Estatal*	
	Colaborar con información, folletos, promoción y la participación en foros relacionados con la actividad cinegética y de pesca deportiva.	*SECTUR Estatal*	

Proyecto para incentivar la diversificación de productos y servicios turísticos.	*Establecer vinculación con los prestadores de servicios cinegéticos y de pesca deportiva para posicionar a Mazatlán en estos segmentos.*	*SECTUR Estatal*	*Históricamente en el destino las actividades cinegéticas y de pesca deportiva han sido populares, sobre todo para el turismo extranjero ya que el destino cuenta con los recursos de infraestructura y naturales para ello.*
	Coordinar esfuerzos entre hoteleros y estos dos segmentos para ofrecer promociones a través de productos y paquetes innovadores complementarios.	*SECTUR Estatal*	
	Revisión de regulación para el desarrollo del turismo cinegético para agilizar la tramitología de la actividad.	*SECTUR Estatal*	
	Colaborar con información, folletos, promoción y la participación en foros relacionados con la actividad cinegética y de pesca deportiva.	*SECTUR Estatal*	

Proyecto para incentivar la diversificación de productos y servicios turísticos.	*Establecer vinculación con los prestadores de servicios cinegéticos y de pesca deportiva para posicionar a Mazatlán en estos segmentos.*	*SECTUR Estatal*	*Históricamente en el destino las actividades cinegéticas y de pesca deportiva han sido populares, sobre todo para el turismo extranjero ya que el destino cuenta con los recursos de infraestructura y naturales para ello.*
	Coordinar esfuerzos entre hoteleros y estos dos segmentos para ofrecer promociones a través de productos y paquetes innovadores complementarios.	*SECTUR Estatal*	
	Revisión de regulación para el desarrollo del turismo cinegético para agilizar la tramitología de la actividad.	*SECTUR Estatal*	
	Colaborar con información, folletos, promoción y la participación en foros relacionados con la actividad cinegética y de pesca deportiva.	*SECTUR Estatal*	

Proyecto para incentivar la diversificación de productos y servicios turísticos.	*Establecer vinculación con los prestadores de servicios cinegéticos y de pesca deportiva para posicionar a Mazatlán en estos segmentos.*	*SECTUR Estatal*	*Históricamente en el destino las actividades cinegéticas y de pesca deportiva han sido populares, sobre todo para el turismo extranjero ya que el destino cuenta con los recursos de infraestructura y naturales para ello.*
	Coordinar esfuerzos entre hoteleros y estos dos segmentos para ofrecer promociones a través de productos y paquetes innovadores complementarios.	*SECTUR Estatal*	
	Revisión de regulación para el desarrollo del turismo cinegético para agilizar la tramitología de la actividad.	*SECTUR Estatal*	
	Colaborar con información, folletos, promoción y la participación en foros relacionados con la actividad cinegética y de pesca deportiva.	*SECTUR Estatal*	

Proyecto para incentivar la diversificación de productos y servicios turísticos.	*Establecer vinculación con los prestadores de servicios cinegéticos y de pesca deportiva para posicionar a Mazatlán en estos segmentos.*	*SECTUR Estatal*	*Históricamente en el destino las actividades cinegéticas y de pesca deportiva han sido populares, sobre todo para el turismo extranjero ya que el destino cuenta con los recursos de infraestructura y naturales para ello.*
	Coordinar esfuerzos entre hoteleros y estos dos segmentos para ofrecer promociones a través de productos y paquetes innovadores complementarios.	*SECTUR Estatal*	
	Revisión de regulación para el desarrollo del turismo cinegético para agilizar la tramitología de la actividad.	*SECTUR Estatal*	
	Colaborar con información, folletos, promoción y la participación en foros relacionados con la actividad cinegética y de pesca deportiva.	*SECTUR Estatal*	

Proyecto para incentivar la diversificación de productos y servicios turísticos.	*Establecer vinculación con los prestadores de servicios cinegéticos y de pesca deportiva para posicionar a Mazatlán en estos segmentos.*	*SECTUR Estatal*	*Históricamente en el destino las actividades cinegéticas y de pesca deportiva han sido populares, sobre todo para el turismo extranjero ya que el destino cuenta con los recursos de infraestructura y naturales para ello.*
	Coordinar esfuerzos entre hoteleros y estos dos segmentos para ofrecer promociones a través de productos y paquetes innovadores complementarios.	*SECTUR Estatal*	
	Revisión de regulación para el desarrollo del turismo cinegético para agilizar la tramitología de la actividad.	*SECTUR Estatal*	
	Colaborar con información, folletos, promoción y la participación en foros relacionados con la actividad cinegética y de pesca deportiva.	*SECTUR Estatal*	

Proyecto para incentivar la diversificación de productos y servicios turísticos.	*Establecer vinculación con los prestadores de servicios cinegéticos y de pesca deportiva para posicionar a Mazatlán en estos segmentos.*	*SECTUR Estatal*	*Históricamente en el destino las actividades cinegéticas y de pesca deportiva han sido populares, sobre todo para el turismo extranjero ya que el destino cuenta con los recursos de infraestructura y naturales para ello.*
	Coordinar esfuerzos entre hoteleros y estos dos segmentos para ofrecer promociones a través de productos y paquetes innovadores complementarios.	*SECTUR Estatal*	
	Revisión de regulación para el desarrollo del turismo cinegético para agilizar la tramitología de la actividad.	*SECTUR Estatal*	
	Colaborar con información, folletos, promoción y la participación en foros relacionados con la actividad cinegética y de pesca deportiva.	*SECTUR Estatal*	

Proyecto para incentivar la diversificación de productos y servicios turísticos.	*Establecer vinculación con los prestadores de servicios cinegéticos y de pesca deportiva para posicionar a Mazatlán en estos segmentos.*	*SECTUR Estatal*	*Históricamente en el destino las actividades cinegéticas y de pesca deportiva han sido populares, sobre todo para el turismo extranjero ya que el destino cuenta con los recursos de infraestructura y naturales para ello.*
	Coordinar esfuerzos entre hoteleros y estos dos segmentos para ofrecer promociones a través de productos y paquetes innovadores complementarios.	*SECTUR Estatal*	
	Revisión de regulación para el desarrollo del turismo cinegético para agilizar la tramitología de la actividad.	*SECTUR Estatal*	
	Colaborar con información, folletos, promoción y la participación en foros relacionados con la actividad cinegética y de pesca deportiva.	*SECTUR Estatal*	

Proyecto para incentivar la diversificación de productos y servicios turísticos.	*Establecer vinculación con los prestadores de servicios cinegéticos y de pesca deportiva para posicionar a Mazatlán en estos segmentos.*	*SECTUR Estatal*	*Históricamente en el destino las actividades cinegéticas y de pesca deportiva han sido populares, sobre todo para el turismo extranjero ya que el destino cuenta con los recursos de infraestructura y naturales para ello.*
	Coordinar esfuerzos entre hoteleros y estos dos segmentos para ofrecer promociones a través de productos y paquetes innovadores complementarios.	*SECTUR Estatal*	
	Revisión de regulación para el desarrollo del turismo cinegético para agilizar la tramitología de la actividad.	*SECTUR Estatal*	
	Colaborar con información, folletos, promoción y la participación en foros relacionados con la actividad cinegética y de pesca deportiva.	*SECTUR Estatal*	

Proyecto para incentivar la diversificación de productos y servicios turísticos.	*Establecer vinculación con los prestadores de servicios cinegéticos y de pesca deportiva para posicionar a Mazatlán en estos segmentos.*	*SECTUR Estatal*	*Históricamente en el destino las actividades cinegéticas y de pesca deportiva han sido populares, sobre todo para el turismo extranjero ya que el destino cuenta con los recursos de infraestructura y naturales para ello.*
	Coordinar esfuerzos entre hoteleros y estos dos segmentos para ofrecer promociones a través de productos y paquetes innovadores complementarios.	*SECTUR Estatal*	
	Revisión de regulación para el desarrollo del turismo cinegético para agilizar la tramitología de la actividad.	*SECTUR Estatal*	
	Colaborar con información, folletos, promoción y la participación en foros relacionados con la actividad cinegética y de pesca deportiva.	*SECTUR Estatal*	

Proyecto para incentivar la diversificación de productos y servicios turísticos.	*Establecer vinculación con los prestadores de servicios cinegéticos y de pesca deportiva para posicionar a Mazatlán en estos segmentos.*	*SECTUR Estatal*	*Históricamente en el destino las actividades cinegéticas y de pesca deportiva han sido populares, sobre todo para el turismo extranjero ya que el destino cuenta con los recursos de infraestructura y naturales para ello.*
	Coordinar esfuerzos entre hoteleros y estos dos segmentos para ofrecer promociones a través de productos y paquetes innovadores complementarios.	*SECTUR Estatal*	
	Revisión de regulación para el desarrollo del turismo cinegético para agilizar la tramitología de la actividad.	*SECTUR Estatal*	
	Colaborar con información, folletos, promoción y la participación en foros relacionados con la actividad cinegética y de pesca deportiva.	*SECTUR Estatal*	

Proyecto para incentivar la diversificación de productos y servicios turísticos.	*Establecer vinculación con los prestadores de servicios cinegéticos y de pesca deportiva para posicionar a Mazatlán en estos segmentos.*	*SECTUR Estatal*	*Históricamente en el destino las actividades cinegéticas y de pesca deportiva han sido populares, sobre todo para el turismo extranjero ya que el destino cuenta con los recursos de infraestructura y naturales para ello.*
	Coordinar esfuerzos entre hoteleros y estos dos segmentos para ofrecer promociones a través de productos y paquetes innovadores complementarios.	*SECTUR Estatal*	
	Revisión de regulación para el desarrollo del turismo cinegético para agilizar la tramitología de la actividad.	*SECTUR Estatal*	
	Colaborar con información, folletos, promoción y la participación en foros relacionados con la actividad cinegética y de pesca deportiva.	*SECTUR Estatal*	

Proyecto para incentivar la diversificación de productos y servicios turísticos.	*Establecer vinculación con los prestadores de servicios cinegéticos y de pesca deportiva para posicionar a Mazatlán en estos segmentos.*	*SECTUR Estatal*	*Históricamente en el destino las actividades cinegéticas y de pesca deportiva han sido populares, sobre todo para el turismo extranjero ya que el destino cuenta con los recursos de infraestructura y naturales para ello.*
	Coordinar esfuerzos entre hoteleros y estos dos segmentos para ofrecer promociones a través de productos y paquetes innovadores complementarios.	*SECTUR Estatal*	
	Revisión de regulación para el desarrollo del turismo cinegético para agilizar la tramitología de la actividad.	*SECTUR Estatal*	
	Colaborar con información, folletos, promoción y la participación en foros relacionados con la actividad cinegética y de pesca deportiva.	*SECTUR Estatal*	

Proyecto para incentivar la diversificación de productos y servicios turísticos.	*Establecer vinculación con los prestadores de servicios cinegéticos y de pesca deportiva para posicionar a Mazatlán en estos segmentos.*	*SECTUR Estatal*	*Históricamente en el destino las actividades cinegéticas y de pesca deportiva han sido populares, sobre todo para el turismo extranjero ya que el destino cuenta con los recursos de infraestructura y naturales para ello.*
	Coordinar esfuerzos entre hoteleros y estos dos segmentos para ofrecer promociones a través de productos y paquetes innovadores complementarios.	*SECTUR Estatal*	
	Revisión de regulación para el desarrollo del turismo cinegético para agilizar la tramitología de la actividad.	*SECTUR Estatal*	
	Colaborar con información, folletos, promoción y la participación en foros relacionados con la actividad cinegética y de pesca deportiva.	*SECTUR Estatal*	

Proyecto para incentivar la diversificación de productos y servicios turísticos.	*Establecer vinculación con los prestadores de servicios cinegéticos y de pesca deportiva para posicionar a Mazatlán en estos segmentos.*	*SECTUR Estatal*	*Históricamente en el destino las actividades cinegéticas y de pesca deportiva han sido populares, sobre todo para el turismo extranjero ya que el destino cuenta con los recursos de infraestructura y naturales para ello.*
	Coordinar esfuerzos entre hoteleros y estos dos segmentos para ofrecer promociones a través de productos y paquetes innovadores complementarios.	*SECTUR Estatal*	
	Revisión de regulación para el desarrollo del turismo cinegético para agilizar la tramitología de la actividad.	*SECTUR Estatal*	
	Colaborar con información, folletos, promoción y la participación en foros relacionados con la actividad cinegética y de pesca deportiva.	*SECTUR Estatal*	

Proyecto para incentivar la diversificación de productos y servicios turísticos.	*Establecer vinculación con los prestadores de servicios cinegéticos y de pesca deportiva para posicionar a Mazatlán en estos segmentos.*	*SECTUR Estatal*	*Históricamente en el destino las actividades cinegéticas y de pesca deportiva han sido populares, sobre todo para el turismo extranjero ya que el destino cuenta con los recursos de infraestructura y naturales para ello.*
	Coordinar esfuerzos entre hoteleros y estos dos segmentos para ofrecer promociones a través de productos y paquetes innovadores complementarios.	*SECTUR Estatal*	
	Revisión de regulación para el desarrollo del turismo cinegético para agilizar la tramitología de la actividad.	*SECTUR Estatal*	
	Colaborar con información, folletos, promoción y la participación en foros relacionados con la actividad cinegética y de pesca deportiva.	*SECTUR Estatal*	

Proyecto para incentivar la diversificación de productos y servicios turísticos.	*Establecer vinculación con los prestadores de servicios cinegéticos y de pesca deportiva para posicionar a Mazatlán en estos segmentos.*	*SECTUR Estatal*	*Históricamente en el destino las actividades cinegéticas y de pesca deportiva han sido populares, sobre todo para el turismo extranjero ya que el destino cuenta con los recursos de infraestructura y naturales para ello.*
	Coordinar esfuerzos entre hoteleros y estos dos segmentos para ofrecer promociones a través de productos y paquetes innovadores complementarios.	*SECTUR Estatal*	
	Revisión de regulación para el desarrollo del turismo cinegético para agilizar la tramitología de la actividad.	*SECTUR Estatal*	
	Colaborar con información, folletos, promoción y la participación en foros relacionados con la actividad cinegética y de pesca deportiva.	*SECTUR Estatal*	

Proyecto para incentivar la diversificación de productos y servicios turísticos.	*Establecer vinculación con los prestadores de servicios cinegéticos y de pesca deportiva para posicionar a Mazatlán en estos segmentos.*	*SECTUR Estatal*	*Históricamente en el destino las actividades cinegéticas y de pesca deportiva han sido populares, sobre todo para el turismo extranjero ya que el destino cuenta con los recursos de infraestructura y naturales para ello.*
	Coordinar esfuerzos entre hoteleros y estos dos segmentos para ofrecer promociones a través de productos y paquetes innovadores complementarios.	*SECTUR Estatal*	
	Revisión de regulación para el desarrollo del turismo cinegético para agilizar la tramitología de la actividad.	*SECTUR Estatal*	
	Colaborar con información, folletos, promoción y la participación en foros relacionados con la actividad cinegética y de pesca deportiva.	*SECTUR Estatal*	

Proyecto para incentivar la diversificación de productos y servicios turísticos.	*Establecer vinculación con los prestadores de servicios cinegéticos y de pesca deportiva para posicionar a Mazatlán en estos segmentos.*	*SECTUR Estatal*	*Históricamente en el destino las actividades cinegéticas y de pesca deportiva han sido populares, sobre todo para el turismo extranjero ya que el destino cuenta con los recursos de infraestructura y naturales para ello.*
	Coordinar esfuerzos entre hoteleros y estos dos segmentos para ofrecer promociones a través de productos y paquetes innovadores complementarios.	*SECTUR Estatal*	
	Revisión de regulación para el desarrollo del turismo cinegético para agilizar la tramitología de la actividad.	*SECTUR Estatal*	
	Colaborar con información, folletos, promoción y la participación en foros relacionados con la actividad cinegética y de pesca deportiva.	*SECTUR Estatal*	

Proyecto para incentivar la diversificación de productos y servicios turísticos.	*Establecer vinculación con los prestadores de servicios cinegéticos y de pesca deportiva para posicionar a Mazatlán en estos segmentos.*	*SECTUR Estatal*	*Históricamente en el destino las actividades cinegéticas y de pesca deportiva han sido populares, sobre todo para el turismo extranjero ya que el destino cuenta con los recursos de infraestructura y naturales para ello.*
	Coordinar esfuerzos entre hoteleros y estos dos segmentos para ofrecer promociones a través de productos y paquetes innovadores complementarios.	*SECTUR Estatal*	
	Revisión de regulación para el desarrollo del turismo cinegético para agilizar la tramitología de la actividad.	*SECTUR Estatal*	
	Colaborar con información, folletos, promoción y la participación en foros relacionados con la actividad cinegética y de pesca deportiva.	*SECTUR Estatal*	

Proyecto para incentivar la diversificación de productos y servicios turísticos.	*Establecer vinculación con los prestadores de servicios cinegéticos y de pesca deportiva para posicionar a Mazatlán en estos segmentos.*	*SECTUR Estatal*	*Históricamente en el destino las actividades cinegéticas y de pesca deportiva han sido populares, sobre todo para el turismo extranjero ya que el destino cuenta con los recursos de infraestructura y naturales para ello.*
	Coordinar esfuerzos entre hoteleros y estos dos segmentos para ofrecer promociones a través de productos y paquetes innovadores complementarios.	*SECTUR Estatal*	
	Revisión de regulación para el desarrollo del turismo cinegético para agilizar la tramitología de la actividad.	*SECTUR Estatal*	
	Colaborar con información, folletos, promoción y la participación en foros relacionados con la actividad cinegética y de pesca deportiva.	*SECTUR Estatal*	

Proyecto para incentivar la diversificación de productos y servicios turísticos.	*Establecer vinculación con los prestadores de servicios cinegéticos y de pesca deportiva para posicionar a Mazatlán en estos segmentos.*	*SECTUR Estatal*	*Históricamente en el destino las actividades cinegéticas y de pesca deportiva han sido populares, sobre todo para el turismo extranjero ya que el destino cuenta con los recursos de infraestructura y naturales para ello.*
	Coordinar esfuerzos entre hoteleros y estos dos segmentos para ofrecer promociones a través de productos y paquetes innovadores complementarios.	*SECTUR Estatal*	
	Revisión de regulación para el desarrollo del turismo cinegético para agilizar la tramitología de la actividad.	*SECTUR Estatal*	
	Colaborar con información, folletos, promoción y la participación en foros relacionados con la actividad cinegética y de pesca deportiva.	*SECTUR Estatal*	

Proyecto para incentivar la diversificación de productos y servicios turísticos.	*Establecer vinculación con los prestadores de servicios cinegéticos y de pesca deportiva para posicionar a Mazatlán en estos segmentos.*	*SECTUR Estatal*	*Históricamente en el destino las actividades cinegéticas y de pesca deportiva han sido populares, sobre todo para el turismo extranjero ya que el destino cuenta con los recursos de infraestructura y naturales para ello.*
	Coordinar esfuerzos entre hoteleros y estos dos segmentos para ofrecer promociones a través de productos y paquetes innovadores complementarios.	*SECTUR Estatal*	
	Revisión de regulación para el desarrollo del turismo cinegético para agilizar la tramitología de la actividad.	*SECTUR Estatal*	
	Colaborar con información, folletos, promoción y la participación en foros relacionados con la actividad cinegética y de pesca deportiva.	*SECTUR Estatal*	

Proyecto para incentivar la diversificación de productos y servicios turísticos.	*Establecer vinculación con los prestadores de servicios cinegéticos y de pesca deportiva para posicionar a Mazatlán en estos segmentos.*	*SECTUR Estatal*	*Históricamente en el destino las actividades cinegéticas y de pesca deportiva han sido populares, sobre todo para el turismo extranjero ya que el destino cuenta con los recursos de infraestructura y naturales para ello.*
	Coordinar esfuerzos entre hoteleros y estos dos segmentos para ofrecer promociones a través de productos y paquetes innovadores complementarios.	*SECTUR Estatal*	
	Revisión de regulación para el desarrollo del turismo cinegético para agilizar la tramitología de la actividad.	*SECTUR Estatal*	
	Colaborar con información, folletos, promoción y la participación en foros relacionados con la actividad cinegética y de pesca deportiva.	*SECTUR Estatal*	

Proyecto para incentivar la diversificación de productos y servicios turísticos.	*Establecer vinculación con los prestadores de servicios cinegéticos y de pesca deportiva para posicionar a Mazatlán en estos segmentos.*	*SECTUR Estatal*	*Históricamente en el destino las actividades cinegéticas y de pesca deportiva han sido populares, sobre todo para el turismo extranjero ya que el destino cuenta con los recursos de infraestructura y naturales para ello.*
	Coordinar esfuerzos entre hoteleros y estos dos segmentos para ofrecer promociones a través de productos y paquetes innovadores complementarios.	*SECTUR Estatal*	
	Revisión de regulación para el desarrollo del turismo cinegético para agilizar la tramitología de la actividad.	*SECTUR Estatal*	
	Colaborar con información, folletos, promoción y la participación en foros relacionados con la actividad cinegética y de pesca deportiva.	*SECTUR Estatal*	

Proyecto para incentivar la diversificación de productos y servicios turísticos.	*Establecer vinculación con los prestadores de servicios cinegéticos y de pesca deportiva para posicionar a Mazatlán en estos segmentos.*	*SECTUR Estatal*	*Históricamente en el destino las actividades cinegéticas y de pesca deportiva han sido populares, sobre todo para el turismo extranjero ya que el destino cuenta con los recursos de infraestructura y naturales para ello.*
	Coordinar esfuerzos entre hoteleros y estos dos segmentos para ofrecer promociones a través de productos y paquetes innovadores complementarios.	*SECTUR Estatal*	
	Revisión de regulación para el desarrollo del turismo cinegético para agilizar la tramitología de la actividad.	*SECTUR Estatal*	
	Colaborar con información, folletos, promoción y la participación en foros relacionados con la actividad cinegética y de pesca deportiva.	*SECTUR Estatal*	

Proyecto para incentivar la diversificación de productos y servicios turísticos.	*Establecer vinculación con los prestadores de servicios cinegéticos y de pesca deportiva para posicionar a Mazatlán en estos segmentos.*	*SECTUR Estatal*	*Históricamente en el destino las actividades cinegéticas y de pesca deportiva han sido populares, sobre todo para el turismo extranjero ya que el destino cuenta con los recursos de infraestructura y naturales para ello.*
	Coordinar esfuerzos entre hoteleros y estos dos segmentos para ofrecer promociones a través de productos y paquetes innovadores complementarios.	*SECTUR Estatal*	
	Revisión de regulación para el desarrollo del turismo cinegético para agilizar la tramitología de la actividad.	*SECTUR Estatal*	
	Colaborar con información, folletos, promoción y la participación en foros relacionados con la actividad cinegética y de pesca deportiva.	*SECTUR Estatal*	

Proyecto para incentivar la diversificación de productos y servicios turísticos.	*Establecer vinculación con los prestadores de servicios cinegéticos y de pesca deportiva para posicionar a Mazatlán en estos segmentos.*	*SECTUR Estatal*	*Históricamente en el destino las actividades cinegéticas y de pesca deportiva han sido populares, sobre todo para el turismo extranjero ya que el destino cuenta con los recursos de infraestructura y naturales para ello.*
	Coordinar esfuerzos entre hoteleros y estos dos segmentos para ofrecer promociones a través de productos y paquetes innovadores complementarios.	*SECTUR Estatal*	
	Revisión de regulación para el desarrollo del turismo cinegético para agilizar la tramitología de la actividad.	*SECTUR Estatal*	
	Colaborar con información, folletos, promoción y la participación en foros relacionados con la actividad cinegética y de pesca deportiva.	*SECTUR Estatal*	

Proyecto para incentivar la diversificación de productos y servicios turísticos.	*Establecer vinculación con los prestadores de servicios cinegéticos y de pesca deportiva para posicionar a Mazatlán en estos segmentos.*	*SECTUR Estatal*	*Históricamente en el destino las actividades cinegéticas y de pesca deportiva han sido populares, sobre todo para el turismo extranjero ya que el destino cuenta con los recursos de infraestructura y naturales para ello.*
	Coordinar esfuerzos entre hoteleros y estos dos segmentos para ofrecer promociones a través de productos y paquetes innovadores complementarios.	*SECTUR Estatal*	
	Revisión de regulación para el desarrollo del turismo cinegético para agilizar la tramitología de la actividad.	*SECTUR Estatal*	
	Colaborar con información, folletos, promoción y la participación en foros relacionados con la actividad cinegética y de pesca deportiva.	*SECTUR Estatal*	

Proyecto para incentivar la diversificación de productos y servicios turísticos.	*Establecer vinculación con los prestadores de servicios cinegéticos y de pesca deportiva para posicionar a Mazatlán en estos segmentos.*	*SECTUR Estatal*	*Históricamente en el destino las actividades cinegéticas y de pesca deportiva han sido populares, sobre todo para el turismo extranjero ya que el destino cuenta con los recursos de infraestructura y naturales para ello.*
	Coordinar esfuerzos entre hoteleros y estos dos segmentos para ofrecer promociones a través de productos y paquetes innovadores complementarios.	*SECTUR Estatal*	
	Revisión de regulación para el desarrollo del turismo cinegético para agilizar la tramitología de la actividad.	*SECTUR Estatal*	
	Colaborar con información, folletos, promoción y la participación en foros relacionados con la actividad cinegética y de pesca deportiva.	*SECTUR Estatal*	

Proyecto para incentivar la diversificación de productos y servicios turísticos.	*Establecer vinculación con los prestadores de servicios cinegéticos y de pesca deportiva para posicionar a Mazatlán en estos segmentos.*	*SECTUR Estatal*	*Históricamente en el destino las actividades cinegéticas y de pesca deportiva han sido populares, sobre todo para el turismo extranjero ya que el destino cuenta con los recursos de infraestructura y naturales para ello.*
	Coordinar esfuerzos entre hoteleros y estos dos segmentos para ofrecer promociones a través de productos y paquetes innovadores complementarios.	*SECTUR Estatal*	
	Revisión de regulación para el desarrollo del turismo cinegético para agilizar la tramitología de la actividad.	*SECTUR Estatal*	
	Colaborar con información, folletos, promoción y la participación en foros relacionados con la actividad cinegética y de pesca deportiva.	*SECTUR Estatal*	

Proyecto para incentivar la diversificación de productos y servicios turísticos.	*Establecer vinculación con los prestadores de servicios cinegéticos y de pesca deportiva para posicionar a Mazatlán en estos segmentos.*	*SECTUR Estatal*	*Históricamente en el destino las actividades cinegéticas y de pesca deportiva han sido populares, sobre todo para el turismo extranjero ya que el destino cuenta con los recursos de infraestructura y naturales para ello.*
	Coordinar esfuerzos entre hoteleros y estos dos segmentos para ofrecer promociones a través de productos y paquetes innovadores complementarios.	*SECTUR Estatal*	
	Revisión de regulación para el desarrollo del turismo cinegético para agilizar la tramitología de la actividad.	*SECTUR Estatal*	
	Colaborar con información, folletos, promoción y la participación en foros relacionados con la actividad cinegética y de pesca deportiva.	*SECTUR Estatal*	

Proyecto para incentivar la diversificación de productos y servicios turísticos.	*Establecer vinculación con los prestadores de servicios cinegéticos y de pesca deportiva para posicionar a Mazatlán en estos segmentos.*	*SECTUR Estatal*	*Históricamente en el destino las actividades cinegéticas y de pesca deportiva han sido populares, sobre todo para el turismo extranjero ya que el destino cuenta con los recursos de infraestructura y naturales para ello.*
	Coordinar esfuerzos entre hoteleros y estos dos segmentos para ofrecer promociones a través de productos y paquetes innovadores complementarios.	*SECTUR Estatal*	
	Revisión de regulación para el desarrollo del turismo cinegético para agilizar la tramitología de la actividad.	*SECTUR Estatal*	
	Colaborar con información, folletos, promoción y la participación en foros relacionados con la actividad cinegética y de pesca deportiva.	*SECTUR Estatal*	

Proyecto para incentivar la diversificación de productos y servicios turísticos.	*Establecer vinculación con los prestadores de servicios cinegéticos y de pesca deportiva para posicionar a Mazatlán en estos segmentos.*	*SECTUR Estatal*	*Históricamente en el destino las actividades cinegéticas y de pesca deportiva han sido populares, sobre todo para el turismo extranjero ya que el destino cuenta con los recursos de infraestructura y naturales para ello.*
	Coordinar esfuerzos entre hoteleros y estos dos segmentos para ofrecer promociones a través de productos y paquetes innovadores complementarios.	*SECTUR Estatal*	
	Revisión de regulación para el desarrollo del turismo cinegético para agilizar la tramitología de la actividad.	*SECTUR Estatal*	
	Colaborar con información, folletos, promoción y la participación en foros relacionados con la actividad cinegética y de pesca deportiva.	*SECTUR Estatal*	

Proyecto para incentivar la diversificación de productos y servicios turísticos.	*Establecer vinculación con los prestadores de servicios cinegéticos y de pesca deportiva para posicionar a Mazatlán en estos segmentos.*	*SECTUR Estatal*	*Históricamente en el destino las actividades cinegéticas y de pesca deportiva han sido populares, sobre todo para el turismo extranjero ya que el destino cuenta con los recursos de infraestructura y naturales para ello.*
	Coordinar esfuerzos entre hoteleros y estos dos segmentos para ofrecer promociones a través de productos y paquetes innovadores complementarios.	*SECTUR Estatal*	
	Revisión de regulación para el desarrollo del turismo cinegético para agilizar la tramitología de la actividad.	*SECTUR Estatal*	
	Colaborar con información, folletos, promoción y la participación en foros relacionados con la actividad cinegética y de pesca deportiva.	*SECTUR Estatal*	

Proyecto para incentivar la diversificación de productos y servicios turísticos.	*Establecer vinculación con los prestadores de servicios cinegéticos y de pesca deportiva para posicionar a Mazatlán en estos segmentos.*	*SECTUR Estatal*	*Históricamente en el destino las actividades cinegéticas y de pesca deportiva han sido populares, sobre todo para el turismo extranjero ya que el destino cuenta con los recursos de infraestructura y naturales para ello.*
	Coordinar esfuerzos entre hoteleros y estos dos segmentos para ofrecer promociones a través de productos y paquetes innovadores complementarios.	*SECTUR Estatal*	
	Revisión de regulación para el desarrollo del turismo cinegético para agilizar la tramitología de la actividad.	*SECTUR Estatal*	
	Colaborar con información, folletos, promoción y la participación en foros relacionados con la actividad cinegética y de pesca deportiva.	*SECTUR Estatal*	

Proyecto para incentivar la diversificación de productos y servicios turísticos.	*Establecer vinculación con los prestadores de servicios cinegéticos y de pesca deportiva para posicionar a Mazatlán en estos segmentos.*	*SECTUR Estatal*	*Históricamente en el destino las actividades cinegéticas y de pesca deportiva han sido populares, sobre todo para el turismo extranjero ya que el destino cuenta con los recursos de infraestructura y naturales para ello.*
	Coordinar esfuerzos entre hoteleros y estos dos segmentos para ofrecer promociones a través de productos y paquetes innovadores complementarios.	*SECTUR Estatal*	
	Revisión de regulación para el desarrollo del turismo cinegético para agilizar la tramitología de la actividad.	*SECTUR Estatal*	
	Colaborar con información, folletos, promoción y la participación en foros relacionados con la actividad cinegética y de pesca deportiva.	*SECTUR Estatal*	

Proyecto para incentivar la diversificación de productos y servicios turísticos.	*Establecer vinculación con los prestadores de servicios cinegéticos y de pesca deportiva para posicionar a Mazatlán en estos segmentos.*	*SECTUR Estatal*	*Históricamente en el destino las actividades cinegéticas y de pesca deportiva han sido populares, sobre todo para el turismo extranjero ya que el destino cuenta con los recursos de infraestructura y naturales para ello.*
	Coordinar esfuerzos entre hoteleros y estos dos segmentos para ofrecer promociones a través de productos y paquetes innovadores complementarios.	*SECTUR Estatal*	
	Revisión de regulación para el desarrollo del turismo cinegético para agilizar la tramitología de la actividad.	*SECTUR Estatal*	
	Colaborar con información, folletos, promoción y la participación en foros relacionados con la actividad cinegética y de pesca deportiva.	*SECTUR Estatal*	

Proyecto para incentivar la diversificación de productos y servicios turísticos.	*Establecer vinculación con los prestadores de servicios cinegéticos y de pesca deportiva para posicionar a Mazatlán en estos segmentos.*	*SECTUR Estatal*	*Históricamente en el destino las actividades cinegéticas y de pesca deportiva han sido populares, sobre todo para el turismo extranjero ya que el destino cuenta con los recursos de infraestructura y naturales para ello.*
	Coordinar esfuerzos entre hoteleros y estos dos segmentos para ofrecer promociones a través de productos y paquetes innovadores complementarios.	*SECTUR Estatal*	
	Revisión de regulación para el desarrollo del turismo cinegético para agilizar la tramitología de la actividad.	*SECTUR Estatal*	
	Colaborar con información, folletos, promoción y la participación en foros relacionados con la actividad cinegética y de pesca deportiva.	*SECTUR Estatal*	

Proyecto para incentivar la diversificación de productos y servicios turísticos.	*Establecer vinculación con los prestadores de servicios cinegéticos y de pesca deportiva para posicionar a Mazatlán en estos segmentos.*	*SECTUR Estatal*	*Históricamente en el destino las actividades cinegéticas y de pesca deportiva han sido populares, sobre todo para el turismo extranjero ya que el destino cuenta con los recursos de infraestructura y naturales para ello.*
	Coordinar esfuerzos entre hoteleros y estos dos segmentos para ofrecer promociones a través de productos y paquetes innovadores complementarios.	*SECTUR Estatal*	
	Revisión de regulación para el desarrollo del turismo cinegético para agilizar la tramitología de la actividad.	*SECTUR Estatal*	
	Colaborar con información, folletos, promoción y la participación en foros relacionados con la actividad cinegética y de pesca deportiva.	*SECTUR Estatal*	

Proyecto para incentivar la diversificación de productos y servicios turísticos.	*Establecer vinculación con los prestadores de servicios cinegéticos y de pesca deportiva para posicionar a Mazatlán en estos segmentos.*	*SECTUR Estatal*	*Históricamente en el destino las actividades cinegéticas y de pesca deportiva han sido populares, sobre todo para el turismo extranjero ya que el destino cuenta con los recursos de infraestructura y naturales para ello.*
	Coordinar esfuerzos entre hoteleros y estos dos segmentos para ofrecer promociones a través de productos y paquetes innovadores complementarios.	*SECTUR Estatal*	
	Revisión de regulación para el desarrollo del turismo cinegético para agilizar la tramitología de la actividad.	*SECTUR Estatal*	
	Colaborar con información, folletos, promoción y la participación en foros relacionados con la actividad cinegética y de pesca deportiva.	*SECTUR Estatal*	

Proyecto para incentivar la diversificación de productos y servicios turísticos.	*Establecer vinculación con los prestadores de servicios cinegéticos y de pesca deportiva para posicionar a Mazatlán en estos segmentos.*	*SECTUR Estatal*	*Históricamente en el destino las actividades cinegéticas y de pesca deportiva han sido populares, sobre todo para el turismo extranjero ya que el destino cuenta con los recursos de infraestructura y naturales para ello.*
	Coordinar esfuerzos entre hoteleros y estos dos segmentos para ofrecer promociones a través de productos y paquetes innovadores complementarios.	*SECTUR Estatal*	
	Revisión de regulación para el desarrollo del turismo cinegético para agilizar la tramitología de la actividad.	*SECTUR Estatal*	
	Colaborar con información, folletos, promoción y la participación en foros relacionados con la actividad cinegética y de pesca deportiva.	*SECTUR Estatal*	

Proyecto para incentivar la diversificación de productos y servicios turísticos.	*Establecer vinculación con los prestadores de servicios cinegéticos y de pesca deportiva para posicionar a Mazatlán en estos segmentos.*	*SECTUR Estatal*	*Históricamente en el destino las actividades cinegéticas y de pesca deportiva han sido populares, sobre todo para el turismo extranjero ya que el destino cuenta con los recursos de infraestructura y naturales para ello.*
	Coordinar esfuerzos entre hoteleros y estos dos segmentos para ofrecer promociones a través de productos y paquetes innovadores complementarios.	*SECTUR Estatal*	
	Revisión de regulación para el desarrollo del turismo cinegético para agilizar la tramitología de la actividad.	*SECTUR Estatal*	
	Colaborar con información, folletos, promoción y la participación en foros relacionados con la actividad cinegética y de pesca deportiva.	*SECTUR Estatal*	

Proyecto para incentivar la diversificación de productos y servicios turísticos.	*Establecer vinculación con los prestadores de servicios cinegéticos y de pesca deportiva para posicionar a Mazatlán en estos segmentos.*	*SECTUR Estatal*	*Históricamente en el destino las actividades cinegéticas y de pesca deportiva han sido populares, sobre todo para el turismo extranjero ya que el destino cuenta con los recursos de infraestructura y naturales para ello.*
	Coordinar esfuerzos entre hoteleros y estos dos segmentos para ofrecer promociones a través de productos y paquetes innovadores complementarios.	*SECTUR Estatal*	
	Revisión de regulación para el desarrollo del turismo cinegético para agilizar la tramitología de la actividad.	*SECTUR Estatal*	
	Colaborar con información, folletos, promoción y la participación en foros relacionados con la actividad cinegética y de pesca deportiva.	*SECTUR Estatal*	

Proyecto para incentivar la diversificación de productos y servicios turísticos.	*Establecer vinculación con los prestadores de servicios cinegéticos y de pesca deportiva para posicionar a Mazatlán en estos segmentos.*	*SECTUR Estatal*	*Históricamente en el destino las actividades cinegéticas y de pesca deportiva han sido populares, sobre todo para el turismo extranjero ya que el destino cuenta con los recursos de infraestructura y naturales para ello.*
	Coordinar esfuerzos entre hoteleros y estos dos segmentos para ofrecer promociones a través de productos y paquetes innovadores complementarios.	*SECTUR Estatal*	
	Revisión de regulación para el desarrollo del turismo cinegético para agilizar la tramitología de la actividad.	*SECTUR Estatal*	
	Colaborar con información, folletos, promoción y la participación en foros relacionados con la actividad cinegética y de pesca deportiva.	*SECTUR Estatal*	

Proyecto para incentivar la diversificación de productos y servicios turísticos.	*Establecer vinculación con los prestadores de servicios cinegéticos y de pesca deportiva para posicionar a Mazatlán en estos segmentos.*	*SECTUR Estatal*	*Históricamente en el destino las actividades cinegéticas y de pesca deportiva han sido populares, sobre todo para el turismo extranjero ya que el destino cuenta con los recursos de infraestructura y naturales para ello.*
	Coordinar esfuerzos entre hoteleros y estos dos segmentos para ofrecer promociones a través de productos y paquetes innovadores complementarios.	*SECTUR Estatal*	
	Revisión de regulación para el desarrollo del turismo cinegético para agilizar la tramitología de la actividad.	*SECTUR Estatal*	
	Colaborar con información, folletos, promoción y la participación en foros relacionados con la actividad cinegética y de pesca deportiva.	*SECTUR Estatal*	

Proyecto para incentivar la diversificación de productos y servicios turísticos.	*Establecer vinculación con los prestadores de servicios cinegéticos y de pesca deportiva para posicionar a Mazatlán en estos segmentos.*	*SECTUR Estatal*	*Históricamente en el destino las actividades cinegéticas y de pesca deportiva han sido populares, sobre todo para el turismo extranjero ya que el destino cuenta con los recursos de infraestructura y naturales para ello.*
	Coordinar esfuerzos entre hoteleros y estos dos segmentos para ofrecer promociones a través de productos y paquetes innovadores complementarios.	*SECTUR Estatal*	
	Revisión de regulación para el desarrollo del turismo cinegético para agilizar la tramitología de la actividad.	*SECTUR Estatal*	
	Colaborar con información, folletos, promoción y la participación en foros relacionados con la actividad cinegética y de pesca deportiva.	*SECTUR Estatal*	

Proyecto para incentivar la diversificación de productos y servicios turísticos.	*Establecer vinculación con los prestadores de servicios cinegéticos y de pesca deportiva para posicionar a Mazatlán en estos segmentos.*	*SECTUR Estatal*	*Históricamente en el destino las actividades cinegéticas y de pesca deportiva han sido populares, sobre todo para el turismo extranjero ya que el destino cuenta con los recursos de infraestructura y naturales para ello.*
	Coordinar esfuerzos entre hoteleros y estos dos segmentos para ofrecer promociones a través de productos y paquetes innovadores complementarios.	*SECTUR Estatal*	
	Revisión de regulación para el desarrollo del turismo cinegético para agilizar la tramitología de la actividad.	*SECTUR Estatal*	
	Colaborar con información, folletos, promoción y la participación en foros relacionados con la actividad cinegética y de pesca deportiva.	*SECTUR Estatal*	

Proyecto para incentivar la diversificación de productos y servicios turísticos.	*Establecer vinculación con los prestadores de servicios cinegéticos y de pesca deportiva para posicionar a Mazatlán en estos segmentos.*	*SECTUR Estatal*	*Históricamente en el destino las actividades cinegéticas y de pesca deportiva han sido populares, sobre todo para el turismo extranjero ya que el destino cuenta con los recursos de infraestructura y naturales para ello.*
	Coordinar esfuerzos entre hoteleros y estos dos segmentos para ofrecer promociones a través de productos y paquetes innovadores complementarios.	*SECTUR Estatal*	
	Revisión de regulación para el desarrollo del turismo cinegético para agilizar la tramitología de la actividad.	*SECTUR Estatal*	
	Colaborar con información, folletos, promoción y la participación en foros relacionados con la actividad cinegética y de pesca deportiva.	*SECTUR Estatal*	

Proyecto para incentivar la diversificación de productos y servicios turísticos.	*Establecer vinculación con los prestadores de servicios cinegéticos y de pesca deportiva para posicionar a Mazatlán en estos segmentos.*	*SECTUR Estatal*	*Históricamente en el destino las actividades cinegéticas y de pesca deportiva han sido populares, sobre todo para el turismo extranjero ya que el destino cuenta con los recursos de infraestructura y naturales para ello.*
	Coordinar esfuerzos entre hoteleros y estos dos segmentos para ofrecer promociones a través de productos y paquetes innovadores complementarios.	*SECTUR Estatal*	
	Revisión de regulación para el desarrollo del turismo cinegético para agilizar la tramitología de la actividad.	*SECTUR Estatal*	
	Colaborar con información, folletos, promoción y la participación en foros relacionados con la actividad cinegética y de pesca deportiva.	*SECTUR Estatal*	

Proyecto para incentivar la diversificación de productos y servicios turísticos.	*Establecer vinculación con los prestadores de servicios cinegéticos y de pesca deportiva para posicionar a Mazatlán en estos segmentos.*	*SECTUR Estatal*	*Históricamente en el destino las actividades cinegéticas y de pesca deportiva han sido populares, sobre todo para el turismo extranjero ya que el destino cuenta con los recursos de infraestructura y naturales para ello.*
	Coordinar esfuerzos entre hoteleros y estos dos segmentos para ofrecer promociones a través de productos y paquetes innovadores complementarios.	*SECTUR Estatal*	
	Revisión de regulación para el desarrollo del turismo cinegético para agilizar la tramitología de la actividad.	*SECTUR Estatal*	
	Colaborar con información, folletos, promoción y la participación en foros relacionados con la actividad cinegética y de pesca deportiva.	*SECTUR Estatal*	

Proyecto para incentivar la diversificación de productos y servicios turísticos.	*Establecer vinculación con los prestadores de servicios cinegéticos y de pesca deportiva para posicionar a Mazatlán en estos segmentos.*	*SECTUR Estatal*	*Históricamente en el destino las actividades cinegéticas y de pesca deportiva han sido populares, sobre todo para el turismo extranjero ya que el destino cuenta con los recursos de infraestructura y naturales para ello.*
	Coordinar esfuerzos entre hoteleros y estos dos segmentos para ofrecer promociones a través de productos y paquetes innovadores complementarios.	*SECTUR Estatal*	
	Revisión de regulación para el desarrollo del turismo cinegético para agilizar la tramitología de la actividad.	*SECTUR Estatal*	
	Colaborar con información, folletos, promoción y la participación en foros relacionados con la actividad cinegética y de pesca deportiva.	*SECTUR Estatal*	

Proyecto para incentivar la diversificación de productos y servicios turísticos.	*Establecer vinculación con los prestadores de servicios cinegéticos y de pesca deportiva para posicionar a Mazatlán en estos segmentos.*	*SECTUR Estatal*	*Históricamente en el destino las actividades cinegéticas y de pesca deportiva han sido populares, sobre todo para el turismo extranjero ya que el destino cuenta con los recursos de infraestructura y naturales para ello.*
	Coordinar esfuerzos entre hoteleros y estos dos segmentos para ofrecer promociones a través de productos y paquetes innovadores complementarios.	*SECTUR Estatal*	
	Revisión de regulación para el desarrollo del turismo cinegético para agilizar la tramitología de la actividad.	*SECTUR Estatal*	
	Colaborar con información, folletos, promoción y la participación en foros relacionados con la actividad cinegética y de pesca deportiva.	*SECTUR Estatal*	

Proyecto para incentivar la diversificación de productos y servicios turísticos.	*Establecer vinculación con los prestadores de servicios cinegéticos y de pesca deportiva para posicionar a Mazatlán en estos segmentos.*	*SECTUR Estatal*	*Históricamente en el destino las actividades cinegéticas y de pesca deportiva han sido populares, sobre todo para el turismo extranjero ya que el destino cuenta con los recursos de infraestructura y naturales para ello.*
	Coordinar esfuerzos entre hoteleros y estos dos segmentos para ofrecer promociones a través de productos y paquetes innovadores complementarios.	*SECTUR Estatal*	
	Revisión de regulación para el desarrollo del turismo cinegético para agilizar la tramitología de la actividad.	*SECTUR Estatal*	
	Colaborar con información, folletos, promoción y la participación en foros relacionados con la actividad cinegética y de pesca deportiva.	*SECTUR Estatal*	

Proyecto para incentivar la diversificación de productos y servicios turísticos.	*Establecer vinculación con los prestadores de servicios cinegéticos y de pesca deportiva para posicionar a Mazatlán en estos segmentos.*	*SECTUR Estatal*	*Históricamente en el destino las actividades cinegéticas y de pesca deportiva han sido populares, sobre todo para el turismo extranjero ya que el destino cuenta con los recursos de infraestructura y naturales para ello.*
	Coordinar esfuerzos entre hoteleros y estos dos segmentos para ofrecer promociones a través de productos y paquetes innovadores complementarios.	*SECTUR Estatal*	
	Revisión de regulación para el desarrollo del turismo cinegético para agilizar la tramitología de la actividad.	*SECTUR Estatal*	
	Colaborar con información, folletos, promoción y la participación en foros relacionados con la actividad cinegética y de pesca deportiva.	*SECTUR Estatal*	

Proyecto para incentivar la diversificación de productos y servicios turísticos.	*Establecer vinculación con los prestadores de servicios cinegéticos y de pesca deportiva para posicionar a Mazatlán en estos segmentos.*	*SECTUR Estatal*	*Históricamente en el destino las actividades cinegéticas y de pesca deportiva han sido populares, sobre todo para el turismo extranjero ya que el destino cuenta con los recursos de infraestructura y naturales para ello.*
	Coordinar esfuerzos entre hoteleros y estos dos segmentos para ofrecer promociones a través de productos y paquetes innovadores complementarios.	*SECTUR Estatal*	
	Revisión de regulación para el desarrollo del turismo cinegético para agilizar la tramitología de la actividad.	*SECTUR Estatal*	
	Colaborar con información, folletos, promoción y la participación en foros relacionados con la actividad cinegética y de pesca deportiva.	*SECTUR Estatal*	

Proyecto para incentivar la diversificación de productos y servicios turísticos.	*Establecer vinculación con los prestadores de servicios cinegéticos y de pesca deportiva para posicionar a Mazatlán en estos segmentos.*	*SECTUR Estatal*	*Históricamente en el destino las actividades cinegéticas y de pesca deportiva han sido populares, sobre todo para el turismo extranjero ya que el destino cuenta con los recursos de infraestructura y naturales para ello.*
	Coordinar esfuerzos entre hoteleros y estos dos segmentos para ofrecer promociones a través de productos y paquetes innovadores complementarios.	*SECTUR Estatal*	
	Revisión de regulación para el desarrollo del turismo cinegético para agilizar la tramitología de la actividad.	*SECTUR Estatal*	
	Colaborar con información, folletos, promoción y la participación en foros relacionados con la actividad cinegética y de pesca deportiva.	*SECTUR Estatal*	

Proyecto para incentivar la diversificación de productos y servicios turísticos.	*Establecer vinculación con los prestadores de servicios cinegéticos y de pesca deportiva para posicionar a Mazatlán en estos segmentos.*	*SECTUR Estatal*	*Históricamente en el destino las actividades cinegéticas y de pesca deportiva han sido populares, sobre todo para el turismo extranjero ya que el destino cuenta con los recursos de infraestructura y naturales para ello.*
	Coordinar esfuerzos entre hoteleros y estos dos segmentos para ofrecer promociones a través de productos y paquetes innovadores complementarios.	*SECTUR Estatal*	
	Revisión de regulación para el desarrollo del turismo cinegético para agilizar la tramitología de la actividad.	*SECTUR Estatal*	
	Colaborar con información, folletos, promoción y la participación en foros relacionados con la actividad cinegética y de pesca deportiva.	*SECTUR Estatal*	

Proyecto para incentivar la diversificación de productos y servicios turísticos.	*Establecer vinculación con los prestadores de servicios cinegéticos y de pesca deportiva para posicionar a Mazatlán en estos segmentos.*	*SECTUR Estatal*	*Históricamente en el destino las actividades cinegéticas y de pesca deportiva han sido populares, sobre todo para el turismo extranjero ya que el destino cuenta con los recursos de infraestructura y naturales para ello.*
	Coordinar esfuerzos entre hoteleros y estos dos segmentos para ofrecer promociones a través de productos y paquetes innovadores complementarios.	*SECTUR Estatal*	
	Revisión de regulación para el desarrollo del turismo cinegético para agilizar la tramitología de la actividad.	*SECTUR Estatal*	
	Colaborar con información, folletos, promoción y la participación en foros relacionados con la actividad cinegética y de pesca deportiva.	*SECTUR Estatal*	

Proyecto para incentivar la diversificación de productos y servicios turísticos.	*Establecer vinculación con los prestadores de servicios cinegéticos y de pesca deportiva para posicionar a Mazatlán en estos segmentos.*	*SECTUR Estatal*	*Históricamente en el destino las actividades cinegéticas y de pesca deportiva han sido populares, sobre todo para el turismo extranjero ya que el destino cuenta con los recursos de infraestructura y naturales para ello.*
	Coordinar esfuerzos entre hoteleros y estos dos segmentos para ofrecer promociones a través de productos y paquetes innovadores complementarios.	*SECTUR Estatal*	
	Revisión de regulación para el desarrollo del turismo cinegético para agilizar la tramitología de la actividad.	*SECTUR Estatal*	
	Colaborar con información, folletos, promoción y la participación en foros relacionados con la actividad cinegética y de pesca deportiva.	*SECTUR Estatal*	

Proyecto para incentivar la diversificación de productos y servicios turísticos.	*Establecer vinculación con los prestadores de servicios cinegéticos y de pesca deportiva para posicionar a Mazatlán en estos segmentos.*	*SECTUR Estatal*	*Históricamente en el destino las actividades cinegéticas y de pesca deportiva han sido populares, sobre todo para el turismo extranjero ya que el destino cuenta con los recursos de infraestructura y naturales para ello.*
	Coordinar esfuerzos entre hoteleros y estos dos segmentos para ofrecer promociones a través de productos y paquetes innovadores complementarios.	*SECTUR Estatal*	
	Revisión de regulación para el desarrollo del turismo cinegético para agilizar la tramitología de la actividad.	*SECTUR Estatal*	
	Colaborar con información, folletos, promoción y la participación en foros relacionados con la actividad cinegética y de pesca deportiva.	*SECTUR Estatal*	

Proyecto para incentivar la diversificación de productos y servicios turísticos.	*Establecer vinculación con los prestadores de servicios cinegéticos y de pesca deportiva para posicionar a Mazatlán en estos segmentos.*	*SECTUR Estatal*	*Históricamente en el destino las actividades cinegéticas y de pesca deportiva han sido populares, sobre todo para el turismo extranjero ya que el destino cuenta con los recursos de infraestructura y naturales para ello.*
	Coordinar esfuerzos entre hoteleros y estos dos segmentos para ofrecer promociones a través de productos y paquetes innovadores complementarios.	*SECTUR Estatal*	
	Revisión de regulación para el desarrollo del turismo cinegético para agilizar la tramitología de la actividad.	*SECTUR Estatal*	
	Colaborar con información, folletos, promoción y la participación en foros relacionados con la actividad cinegética y de pesca deportiva.	*SECTUR Estatal*	

Proyecto para incentivar la diversificación de productos y servicios turísticos.	*Establecer vinculación con los prestadores de servicios cinegéticos y de pesca deportiva para posicionar a Mazatlán en estos segmentos.*	*SECTUR Estatal*	*Históricamente en el destino las actividades cinegéticas y de pesca deportiva han sido populares, sobre todo para el turismo extranjero ya que el destino cuenta con los recursos de infraestructura y naturales para ello.*
	Coordinar esfuerzos entre hoteleros y estos dos segmentos para ofrecer promociones a través de productos y paquetes innovadores complementarios.	*SECTUR Estatal*	
	Revisión de regulación para el desarrollo del turismo cinegético para agilizar la tramitología de la actividad.	*SECTUR Estatal*	
	Colaborar con información, folletos, promoción y la participación en foros relacionados con la actividad cinegética y de pesca deportiva.	*SECTUR Estatal*	

Proyecto para incentivar la diversificación de productos y servicios turísticos.	*Establecer vinculación con los prestadores de servicios cinegéticos y de pesca deportiva para posicionar a Mazatlán en estos segmentos.*	*SECTUR Estatal*	*Históricamente en el destino las actividades cinegéticas y de pesca deportiva han sido populares, sobre todo para el turismo extranjero ya que el destino cuenta con los recursos de infraestructura y naturales para ello.*
	Coordinar esfuerzos entre hoteleros y estos dos segmentos para ofrecer promociones a través de productos y paquetes innovadores complementarios.	*SECTUR Estatal*	
	Revisión de regulación para el desarrollo del turismo cinegético para agilizar la tramitología de la actividad.	*SECTUR Estatal*	
	Colaborar con información, folletos, promoción y la participación en foros relacionados con la actividad cinegética y de pesca deportiva.	*SECTUR Estatal*	

Proyecto para incentivar la diversificación de productos y servicios turísticos.	*Establecer vinculación con los prestadores de servicios cinegéticos y de pesca deportiva para posicionar a Mazatlán en estos segmentos.*	*SECTUR Estatal*	*Históricamente en el destino las actividades cinegéticas y de pesca deportiva han sido populares, sobre todo para el turismo extranjero ya que el destino cuenta con los recursos de infraestructura y naturales para ello.*
	Coordinar esfuerzos entre hoteleros y estos dos segmentos para ofrecer promociones a través de productos y paquetes innovadores complementarios.	*SECTUR Estatal*	
	Revisión de regulación para el desarrollo del turismo cinegético para agilizar la tramitología de la actividad.	*SECTUR Estatal*	
	Colaborar con información, folletos, promoción y la participación en foros relacionados con la actividad cinegética y de pesca deportiva.	*SECTUR Estatal*	

Proyecto para incentivar la diversificación de productos y servicios turísticos.	*Establecer vinculación con los prestadores de servicios cinegéticos y de pesca deportiva para posicionar a Mazatlán en estos segmentos.*	*SECTUR Estatal*	*Históricamente en el destino las actividades cinegéticas y de pesca deportiva han sido populares, sobre todo para el turismo extranjero ya que el destino cuenta con los recursos de infraestructura y naturales para ello.*
	Coordinar esfuerzos entre hoteleros y estos dos segmentos para ofrecer promociones a través de productos y paquetes innovadores complementarios.	*SECTUR Estatal*	
	Revisión de regulación para el desarrollo del turismo cinegético para agilizar la tramitología de la actividad.	*SECTUR Estatal*	
	Colaborar con información, folletos, promoción y la participación en foros relacionados con la actividad cinegética y de pesca deportiva.	*SECTUR Estatal*	

Proyecto para incentivar la diversificación de productos y servicios turísticos.	*Establecer vinculación con los prestadores de servicios cinegéticos y de pesca deportiva para posicionar a Mazatlán en estos segmentos.*	*SECTUR Estatal*	*Históricamente en el destino las actividades cinegéticas y de pesca deportiva han sido populares, sobre todo para el turismo extranjero ya que el destino cuenta con los recursos de infraestructura y naturales para ello.*
	Coordinar esfuerzos entre hoteleros y estos dos segmentos para ofrecer promociones a través de productos y paquetes innovadores complementarios.	*SECTUR Estatal*	
	Revisión de regulación para el desarrollo del turismo cinegético para agilizar la tramitología de la actividad.	*SECTUR Estatal*	
	Colaborar con información, folletos, promoción y la participación en foros relacionados con la actividad cinegética y de pesca deportiva.	*SECTUR Estatal*	

Proyecto para incentivar la diversificación de productos y servicios turísticos.	*Establecer vinculación con los prestadores de servicios cinegéticos y de pesca deportiva para posicionar a Mazatlán en estos segmentos.*	*SECTUR Estatal*	*Históricamente en el destino las actividades cinegéticas y de pesca deportiva han sido populares, sobre todo para el turismo extranjero ya que el destino cuenta con los recursos de infraestructura y naturales para ello.*
	Coordinar esfuerzos entre hoteleros y estos dos segmentos para ofrecer promociones a través de productos y paquetes innovadores complementarios.	*SECTUR Estatal*	
	Revisión de regulación para el desarrollo del turismo cinegético para agilizar la tramitología de la actividad.	*SECTUR Estatal*	
	Colaborar con información, folletos, promoción y la participación en foros relacionados con la actividad cinegética y de pesca deportiva.	*SECTUR Estatal*	

Proyecto para incentivar la diversificación de productos y servicios turísticos.	*Establecer vinculación con los prestadores de servicios cinegéticos y de pesca deportiva para posicionar a Mazatlán en estos segmentos.*	*SECTUR Estatal*	*Históricamente en el destino las actividades cinegéticas y de pesca deportiva han sido populares, sobre todo para el turismo extranjero ya que el destino cuenta con los recursos de infraestructura y naturales para ello.*
	Coordinar esfuerzos entre hoteleros y estos dos segmentos para ofrecer promociones a través de productos y paquetes innovadores complementarios.	*SECTUR Estatal*	
	Revisión de regulación para el desarrollo del turismo cinegético para agilizar la tramitología de la actividad.	*SECTUR Estatal*	
	Colaborar con información, folletos, promoción y la participación en foros relacionados con la actividad cinegética y de pesca deportiva.	*SECTUR Estatal*	

Proyecto para incentivar la diversificación de productos y servicios turísticos.	*Establecer vinculación con los prestadores de servicios cinegéticos y de pesca deportiva para posicionar a Mazatlán en estos segmentos.*	*SECTUR Estatal*	*Históricamente en el destino las actividades cinegéticas y de pesca deportiva han sido populares, sobre todo para el turismo extranjero ya que el destino cuenta con los recursos de infraestructura y naturales para ello.*
	Coordinar esfuerzos entre hoteleros y estos dos segmentos para ofrecer promociones a través de productos y paquetes innovadores complementarios.	*SECTUR Estatal*	
	Revisión de regulación para el desarrollo del turismo cinegético para agilizar la tramitología de la actividad.	*SECTUR Estatal*	
	Colaborar con información, folletos, promoción y la participación en foros relacionados con la actividad cinegética y de pesca deportiva.	*SECTUR Estatal*	

Proyecto para incentivar la diversificación de productos y servicios turísticos.	*Establecer vinculación con los prestadores de servicios cinegéticos y de pesca deportiva para posicionar a Mazatlán en estos segmentos.*	*SECTUR Estatal*	*Históricamente en el destino las actividades cinegéticas y de pesca deportiva han sido populares, sobre todo para el turismo extranjero ya que el destino cuenta con los recursos de infraestructura y naturales para ello.*
	Coordinar esfuerzos entre hoteleros y estos dos segmentos para ofrecer promociones a través de productos y paquetes innovadores complementarios.	*SECTUR Estatal*	
	Revisión de regulación para el desarrollo del turismo cinegético para agilizar la tramitología de la actividad.	*SECTUR Estatal*	
	Colaborar con información, folletos, promoción y la participación en foros relacionados con la actividad cinegética y de pesca deportiva.	*SECTUR Estatal*	

Proyecto para incentivar la diversificación de productos y servicios turísticos.	*Establecer vinculación con los prestadores de servicios cinegéticos y de pesca deportiva para posicionar a Mazatlán en estos segmentos.*	*SECTUR Estatal*	*Históricamente en el destino las actividades cinegéticas y de pesca deportiva han sido populares, sobre todo para el turismo extranjero ya que el destino cuenta con los recursos de infraestructura y naturales para ello.*
	Coordinar esfuerzos entre hoteleros y estos dos segmentos para ofrecer promociones a través de productos y paquetes innovadores complementarios.	*SECTUR Estatal*	
	Revisión de regulación para el desarrollo del turismo cinegético para agilizar la tramitología de la actividad.	*SECTUR Estatal*	
	Colaborar con información, folletos, promoción y la participación en foros relacionados con la actividad cinegética y de pesca deportiva.	*SECTUR Estatal*	

Proyecto para incentivar la diversificación de productos y servicios turísticos.	*Establecer vinculación con los prestadores de servicios cinegéticos y de pesca deportiva para posicionar a Mazatlán en estos segmentos.*	*SECTUR Estatal*	*Históricamente en el destino las actividades cinegéticas y de pesca deportiva han sido populares, sobre todo para el turismo extranjero ya que el destino cuenta con los recursos de infraestructura y naturales para ello.*
	Coordinar esfuerzos entre hoteleros y estos dos segmentos para ofrecer promociones a través de productos y paquetes innovadores complementarios.	*SECTUR Estatal*	
	Revisión de regulación para el desarrollo del turismo cinegético para agilizar la tramitología de la actividad.	*SECTUR Estatal*	
	Colaborar con información, folletos, promoción y la participación en foros relacionados con la actividad cinegética y de pesca deportiva.	*SECTUR Estatal*	

Proyecto para incentivar la diversificación de productos y servicios turísticos.	*Establecer vinculación con los prestadores de servicios cinegéticos y de pesca deportiva para posicionar a Mazatlán en estos segmentos.*	*SECTUR Estatal*	*Históricamente en el destino las actividades cinegéticas y de pesca deportiva han sido populares, sobre todo para el turismo extranjero ya que el destino cuenta con los recursos de infraestructura y naturales para ello.*
	Coordinar esfuerzos entre hoteleros y estos dos segmentos para ofrecer promociones a través de productos y paquetes innovadores complementarios.	*SECTUR Estatal*	
	Revisión de regulación para el desarrollo del turismo cinegético para agilizar la tramitología de la actividad.	*SECTUR Estatal*	
	Colaborar con información, folletos, promoción y la participación en foros relacionados con la actividad cinegética y de pesca deportiva.	*SECTUR Estatal*	

Proyecto para incentivar la diversificación de productos y servicios turísticos.	*Establecer vinculación con los prestadores de servicios cinegéticos y de pesca deportiva para posicionar a Mazatlán en estos segmentos.*	*SECTUR Estatal*	*Históricamente en el destino las actividades cinegéticas y de pesca deportiva han sido populares, sobre todo para el turismo extranjero ya que el destino cuenta con los recursos de infraestructura y naturales para ello.*
	Coordinar esfuerzos entre hoteleros y estos dos segmentos para ofrecer promociones a través de productos y paquetes innovadores complementarios.	*SECTUR Estatal*	
	Revisión de regulación para el desarrollo del turismo cinegético para agilizar la tramitología de la actividad.	*SECTUR Estatal*	
	Colaborar con información, folletos, promoción y la participación en foros relacionados con la actividad cinegética y de pesca deportiva.	*SECTUR Estatal*	

Proyecto para incentivar la diversificación de productos y servicios turísticos.	*Establecer vinculación con los prestadores de servicios cinegéticos y de pesca deportiva para posicionar a Mazatlán en estos segmentos.*	*SECTUR Estatal*	*Históricamente en el destino las actividades cinegéticas y de pesca deportiva han sido populares, sobre todo para el turismo extranjero ya que el destino cuenta con los recursos de infraestructura y naturales para ello.*
	Coordinar esfuerzos entre hoteleros y estos dos segmentos para ofrecer promociones a través de productos y paquetes innovadores complementarios.	*SECTUR Estatal*	
	Revisión de regulación para el desarrollo del turismo cinegético para agilizar la tramitología de la actividad.	*SECTUR Estatal*	
	Colaborar con información, folletos, promoción y la participación en foros relacionados con la actividad cinegética y de pesca deportiva.	*SECTUR Estatal*	

Proyecto para incentivar la diversificación de productos y servicios turísticos.	*Establecer vinculación con los prestadores de servicios cinegéticos y de pesca deportiva para posicionar a Mazatlán en estos segmentos.*	*SECTUR Estatal*	*Históricamente en el destino las actividades cinegéticas y de pesca deportiva han sido populares, sobre todo para el turismo extranjero ya que el destino cuenta con los recursos de infraestructura y naturales para ello.*
	Coordinar esfuerzos entre hoteleros y estos dos segmentos para ofrecer promociones a través de productos y paquetes innovadores complementarios.	*SECTUR Estatal*	
	Revisión de regulación para el desarrollo del turismo cinegético para agilizar la tramitología de la actividad.	*SECTUR Estatal*	
	Colaborar con información, folletos, promoción y la participación en foros relacionados con la actividad cinegética y de pesca deportiva.	*SECTUR Estatal*	

Proyecto para incentivar la diversificación de productos y servicios turísticos.	*Establecer vinculación con los prestadores de servicios cinegéticos y de pesca deportiva para posicionar a Mazatlán en estos segmentos.*	*SECTUR Estatal*	*Históricamente en el destino las actividades cinegéticas y de pesca deportiva han sido populares, sobre todo para el turismo extranjero ya que el destino cuenta con los recursos de infraestructura y naturales para ello.*
	Coordinar esfuerzos entre hoteleros y estos dos segmentos para ofrecer promociones a través de productos y paquetes innovadores complementarios.	*SECTUR Estatal*	
	Revisión de regulación para el desarrollo del turismo cinegético para agilizar la tramitología de la actividad.	*SECTUR Estatal*	
	Colaborar con información, folletos, promoción y la participación en foros relacionados con la actividad cinegética y de pesca deportiva.	*SECTUR Estatal*	

Proyecto para incentivar la diversificación de productos y servicios turísticos.	*Establecer vinculación con los prestadores de servicios cinegéticos y de pesca deportiva para posicionar a Mazatlán en estos segmentos.*	*SECTUR Estatal*	*Históricamente en el destino las actividades cinegéticas y de pesca deportiva han sido populares, sobre todo para el turismo extranjero ya que el destino cuenta con los recursos de infraestructura y naturales para ello.*
	Coordinar esfuerzos entre hoteleros y estos dos segmentos para ofrecer promociones a través de productos y paquetes innovadores complementarios.	*SECTUR Estatal*	
	Revisión de regulación para el desarrollo del turismo cinegético para agilizar la tramitología de la actividad.	*SECTUR Estatal*	
	Colaborar con información, folletos, promoción y la participación en foros relacionados con la actividad cinegética y de pesca deportiva.	*SECTUR Estatal*	

Proyecto para incentivar la diversificación de productos y servicios turísticos.	*Establecer vinculación con los prestadores de servicios cinegéticos y de pesca deportiva para posicionar a Mazatlán en estos segmentos.*	*SECTUR Estatal*	*Históricamente en el destino las actividades cinegéticas y de pesca deportiva han sido populares, sobre todo para el turismo extranjero ya que el destino cuenta con los recursos de infraestructura y naturales para ello.*
	Coordinar esfuerzos entre hoteleros y estos dos segmentos para ofrecer promociones a través de productos y paquetes innovadores complementarios.	*SECTUR Estatal*	
	Revisión de regulación para el desarrollo del turismo cinegético para agilizar la tramitología de la actividad.	*SECTUR Estatal*	
	Colaborar con información, folletos, promoción y la participación en foros relacionados con la actividad cinegética y de pesca deportiva.	*SECTUR Estatal*	

Proyecto para incentivar la diversificación de productos y servicios turísticos.	*Establecer vinculación con los prestadores de servicios cinegéticos y de pesca deportiva para posicionar a Mazatlán en estos segmentos.*	*SECTUR Estatal*	*Históricamente en el destino las actividades cinegéticas y de pesca deportiva han sido populares, sobre todo para el turismo extranjero ya que el destino cuenta con los recursos de infraestructura y naturales para ello.*
	Coordinar esfuerzos entre hoteleros y estos dos segmentos para ofrecer promociones a través de productos y paquetes innovadores complementarios.	*SECTUR Estatal*	
	Revisión de regulación para el desarrollo del turismo cinegético para agilizar la tramitología de la actividad.	*SECTUR Estatal*	
	Colaborar con información, folletos, promoción y la participación en foros relacionados con la actividad cinegética y de pesca deportiva.	*SECTUR Estatal*	

Proyecto para incentivar la diversificación de productos y servicios turísticos.	*Establecer vinculación con los prestadores de servicios cinegéticos y de pesca deportiva para posicionar a Mazatlán en estos segmentos.*	*SECTUR Estatal*	*Históricamente en el destino las actividades cinegéticas y de pesca deportiva han sido populares, sobre todo para el turismo extranjero ya que el destino cuenta con los recursos de infraestructura y naturales para ello.*
	Coordinar esfuerzos entre hoteleros y estos dos segmentos para ofrecer promociones a través de productos y paquetes innovadores complementarios.	*SECTUR Estatal*	
	Revisión de regulación para el desarrollo del turismo cinegético para agilizar la tramitología de la actividad.	*SECTUR Estatal*	
	Colaborar con información, folletos, promoción y la participación en foros relacionados con la actividad cinegética y de pesca deportiva.	*SECTUR Estatal*	

Proyecto para incentivar la diversificación de productos y servicios turísticos.	*Establecer vinculación con los prestadores de servicios cinegéticos y de pesca deportiva para posicionar a Mazatlán en estos segmentos.*	*SECTUR Estatal*	*Históricamente en el destino las actividades cinegéticas y de pesca deportiva han sido populares, sobre todo para el turismo extranjero ya que el destino cuenta con los recursos de infraestructura y naturales para ello.*
	Coordinar esfuerzos entre hoteleros y estos dos segmentos para ofrecer promociones a través de productos y paquetes innovadores complementarios.	*SECTUR Estatal*	
	Revisión de regulación para el desarrollo del turismo cinegético para agilizar la tramitología de la actividad.	*SECTUR Estatal*	
	Colaborar con información, folletos, promoción y la participación en foros relacionados con la actividad cinegética y de pesca deportiva.	*SECTUR Estatal*	

Proyecto para incentivar la diversificación de productos y servicios turísticos.	*Establecer vinculación con los prestadores de servicios cinegéticos y de pesca deportiva para posicionar a Mazatlán en estos segmentos.*	*SECTUR Estatal*	*Históricamente en el destino las actividades cinegéticas y de pesca deportiva han sido populares, sobre todo para el turismo extranjero ya que el destino cuenta con los recursos de infraestructura y naturales para ello.*
	Coordinar esfuerzos entre hoteleros y estos dos segmentos para ofrecer promociones a través de productos y paquetes innovadores complementarios.	*SECTUR Estatal*	
	Revisión de regulación para el desarrollo del turismo cinegético para agilizar la tramitología de la actividad.	*SECTUR Estatal*	
	Colaborar con información, folletos, promoción y la participación en foros relacionados con la actividad cinegética y de pesca deportiva.	*SECTUR Estatal*	

Proyecto para incentivar la diversificación de productos y servicios turísticos.	*Establecer vinculación con los prestadores de servicios cinegéticos y de pesca deportiva para posicionar a Mazatlán en estos segmentos.*	*SECTUR Estatal*	*Históricamente en el destino las actividades cinegéticas y de pesca deportiva han sido populares, sobre todo para el turismo extranjero ya que el destino cuenta con los recursos de infraestructura y naturales para ello.*
	Coordinar esfuerzos entre hoteleros y estos dos segmentos para ofrecer promociones a través de productos y paquetes innovadores complementarios.	*SECTUR Estatal*	
	Revisión de regulación para el desarrollo del turismo cinegético para agilizar la tramitología de la actividad.	*SECTUR Estatal*	
	Colaborar con información, folletos, promoción y la participación en foros relacionados con la actividad cinegética y de pesca deportiva.	*SECTUR Estatal*	

Proyecto para incentivar la diversificación de productos y servicios turísticos.	*Establecer vinculación con los prestadores de servicios cinegéticos y de pesca deportiva para posicionar a Mazatlán en estos segmentos.*	*SECTUR Estatal*	*Históricamente en el destino las actividades cinegéticas y de pesca deportiva han sido populares, sobre todo para el turismo extranjero ya que el destino cuenta con los recursos de infraestructura y naturales para ello.*
	Coordinar esfuerzos entre hoteleros y estos dos segmentos para ofrecer promociones a través de productos y paquetes innovadores complementarios.	*SECTUR Estatal*	
	Revisión de regulación para el desarrollo del turismo cinegético para agilizar la tramitología de la actividad.	*SECTUR Estatal*	
	Colaborar con información, folletos, promoción y la participación en foros relacionados con la actividad cinegética y de pesca deportiva.	*SECTUR Estatal*	

Proyecto para incentivar la diversificación de productos y servicios turísticos.	*Establecer vinculación con los prestadores de servicios cinegéticos y de pesca deportiva para posicionar a Mazatlán en estos segmentos.*	*SECTUR Estatal*	*Históricamente en el destino las actividades cinegéticas y de pesca deportiva han sido populares, sobre todo para el turismo extranjero ya que el destino cuenta con los recursos de infraestructura y naturales para ello.*
	Coordinar esfuerzos entre hoteleros y estos dos segmentos para ofrecer promociones a través de productos y paquetes innovadores complementarios.	*SECTUR Estatal*	
	Revisión de regulación para el desarrollo del turismo cinegético para agilizar la tramitología de la actividad.	*SECTUR Estatal*	
	Colaborar con información, folletos, promoción y la participación en foros relacionados con la actividad cinegética y de pesca deportiva.	*SECTUR Estatal*	

Proyecto para incentivar la diversificación de productos y servicios turísticos.	*Establecer vinculación con los prestadores de servicios cinegéticos y de pesca deportiva para posicionar a Mazatlán en estos segmentos.*	*SECTUR Estatal*	*Históricamente en el destino las actividades cinegéticas y de pesca deportiva han sido populares, sobre todo para el turismo extranjero ya que el destino cuenta con los recursos de infraestructura y naturales para ello.*
	Coordinar esfuerzos entre hoteleros y estos dos segmentos para ofrecer promociones a través de productos y paquetes innovadores complementarios.	*SECTUR Estatal*	
	Revisión de regulación para el desarrollo del turismo cinegético para agilizar la tramitología de la actividad.	*SECTUR Estatal*	
	Colaborar con información, folletos, promoción y la participación en foros relacionados con la actividad cinegética y de pesca deportiva.	*SECTUR Estatal*	

Proyecto para incentivar la diversificación de productos y servicios turísticos.	*Establecer vinculación con los prestadores de servicios cinegéticos y de pesca deportiva para posicionar a Mazatlán en estos segmentos.*	*SECTUR Estatal*	*Históricamente en el destino las actividades cinegéticas y de pesca deportiva han sido populares, sobre todo para el turismo extranjero ya que el destino cuenta con los recursos de infraestructura y naturales para ello.*
	Coordinar esfuerzos entre hoteleros y estos dos segmentos para ofrecer promociones a través de productos y paquetes innovadores complementarios.	*SECTUR Estatal*	
	Revisión de regulación para el desarrollo del turismo cinegético para agilizar la tramitología de la actividad.	*SECTUR Estatal*	
	Colaborar con información, folletos, promoción y la participación en foros relacionados con la actividad cinegética y de pesca deportiva.	*SECTUR Estatal*	

Proyecto para incentivar la diversificación de productos y servicios turísticos.	*Establecer vinculación con los prestadores de servicios cinegéticos y de pesca deportiva para posicionar a Mazatlán en estos segmentos.*	*SECTUR Estatal*	*Históricamente en el destino las actividades cinegéticas y de pesca deportiva han sido populares, sobre todo para el turismo extranjero ya que el destino cuenta con los recursos de infraestructura y naturales para ello.*
	Coordinar esfuerzos entre hoteleros y estos dos segmentos para ofrecer promociones a través de productos y paquetes innovadores complementarios.	*SECTUR Estatal*	
	Revisión de regulación para el desarrollo del turismo cinegético para agilizar la tramitología de la actividad.	*SECTUR Estatal*	
	Colaborar con información, folletos, promoción y la participación en foros relacionados con la actividad cinegética y de pesca deportiva.	*SECTUR Estatal*	

Proyecto para incentivar la diversificación de productos y servicios turísticos.	*Establecer vinculación con los prestadores de servicios cinegéticos y de pesca deportiva para posicionar a Mazatlán en estos segmentos.*	*SECTUR Estatal*	*Históricamente en el destino las actividades cinegéticas y de pesca deportiva han sido populares, sobre todo para el turismo extranjero ya que el destino cuenta con los recursos de infraestructura y naturales para ello.*
	Coordinar esfuerzos entre hoteleros y estos dos segmentos para ofrecer promociones a través de productos y paquetes innovadores complementarios.	*SECTUR Estatal*	
	Revisión de regulación para el desarrollo del turismo cinegético para agilizar la tramitología de la actividad.	*SECTUR Estatal*	
	Colaborar con información, folletos, promoción y la participación en foros relacionados con la actividad cinegética y de pesca deportiva.	*SECTUR Estatal*	

Proyecto para incentivar la diversificación de productos y servicios turísticos.	*Establecer vinculación con los prestadores de servicios cinegéticos y de pesca deportiva para posicionar a Mazatlán en estos segmentos.*	*SECTUR Estatal*	*Históricamente en el destino las actividades cinegéticas y de pesca deportiva han sido populares, sobre todo para el turismo extranjero ya que el destino cuenta con los recursos de infraestructura y naturales para ello.*
	Coordinar esfuerzos entre hoteleros y estos dos segmentos para ofrecer promociones a través de productos y paquetes innovadores complementarios.	*SECTUR Estatal*	
	Revisión de regulación para el desarrollo del turismo cinegético para agilizar la tramitología de la actividad.	*SECTUR Estatal*	
	Colaborar con información, folletos, promoción y la participación en foros relacionados con la actividad cinegética y de pesca deportiva.	*SECTUR Estatal*	

Proyecto para incentivar la diversificación de productos y servicios turísticos.	*Establecer vinculación con los prestadores de servicios cinegéticos y de pesca deportiva para posicionar a Mazatlán en estos segmentos.*	*SECTUR Estatal*	*Históricamente en el destino las actividades cinegéticas y de pesca deportiva han sido populares, sobre todo para el turismo extranjero ya que el destino cuenta con los recursos de infraestructura y naturales para ello.*
	Coordinar esfuerzos entre hoteleros y estos dos segmentos para ofrecer promociones a través de productos y paquetes innovadores complementarios.	*SECTUR Estatal*	
	Revisión de regulación para el desarrollo del turismo cinegético para agilizar la tramitología de la actividad.	*SECTUR Estatal*	
	Colaborar con información, folletos, promoción y la participación en foros relacionados con la actividad cinegética y de pesca deportiva.	*SECTUR Estatal*	

Proyecto para incentivar la diversificación de productos y servicios turísticos.	*Establecer vinculación con los prestadores de servicios cinegéticos y de pesca deportiva para posicionar a Mazatlán en estos segmentos.*	*SECTUR Estatal*	*Históricamente en el destino las actividades cinegéticas y de pesca deportiva han sido populares, sobre todo para el turismo extranjero ya que el destino cuenta con los recursos de infraestructura y naturales para ello.*
	Coordinar esfuerzos entre hoteleros y estos dos segmentos para ofrecer promociones a través de productos y paquetes innovadores complementarios.	*SECTUR Estatal*	
	Revisión de regulación para el desarrollo del turismo cinegético para agilizar la tramitología de la actividad.	*SECTUR Estatal*	
	Colaborar con información, folletos, promoción y la participación en foros relacionados con la actividad cinegética y de pesca deportiva.	*SECTUR Estatal*	

Proyecto para incentivar la diversificación de productos y servicios turísticos.	*Establecer vinculación con los prestadores de servicios cinegéticos y de pesca deportiva para posicionar a Mazatlán en estos segmentos.*	*SECTUR Estatal*	*Históricamente en el destino las actividades cinegéticas y de pesca deportiva han sido populares, sobre todo para el turismo extranjero ya que el destino cuenta con los recursos de infraestructura y naturales para ello.*
	Coordinar esfuerzos entre hoteleros y estos dos segmentos para ofrecer promociones a través de productos y paquetes innovadores complementarios.	*SECTUR Estatal*	
	Revisión de regulación para el desarrollo del turismo cinegético para agilizar la tramitología de la actividad.	*SECTUR Estatal*	
	Colaborar con información, folletos, promoción y la participación en foros relacionados con la actividad cinegética y de pesca deportiva.	*SECTUR Estatal*	

Proyecto para incentivar la diversificación de productos y servicios turísticos.	*Establecer vinculación con los prestadores de servicios cinegéticos y de pesca deportiva para posicionar a Mazatlán en estos segmentos.*	*SECTUR Estatal*	*Históricamente en el destino las actividades cinegéticas y de pesca deportiva han sido populares, sobre todo para el turismo extranjero ya que el destino cuenta con los recursos de infraestructura y naturales para ello.*
	Coordinar esfuerzos entre hoteleros y estos dos segmentos para ofrecer promociones a través de productos y paquetes innovadores complementarios.	*SECTUR Estatal*	
	Revisión de regulación para el desarrollo del turismo cinegético para agilizar la tramitología de la actividad.	*SECTUR Estatal*	
	Colaborar con información, folletos, promoción y la participación en foros relacionados con la actividad cinegética y de pesca deportiva.	*SECTUR Estatal*	

Proyecto para incentivar la diversificación de productos y servicios turísticos.	*Establecer vinculación con los prestadores de servicios cinegéticos y de pesca deportiva para posicionar a Mazatlán en estos segmentos.*	*SECTUR Estatal*	*Históricamente en el destino las actividades cinegéticas y de pesca deportiva han sido populares, sobre todo para el turismo extranjero ya que el destino cuenta con los recursos de infraestructura y naturales para ello.*
	Coordinar esfuerzos entre hoteleros y estos dos segmentos para ofrecer promociones a través de productos y paquetes innovadores complementarios.	*SECTUR Estatal*	
	Revisión de regulación para el desarrollo del turismo cinegético para agilizar la tramitología de la actividad.	*SECTUR Estatal*	
	Colaborar con información, folletos, promoción y la participación en foros relacionados con la actividad cinegética y de pesca deportiva.	*SECTUR Estatal*	

Proyecto para incentivar la diversificación de productos y servicios turísticos.	*Establecer vinculación con los prestadores de servicios cinegéticos y de pesca deportiva para posicionar a Mazatlán en estos segmentos.*	*SECTUR Estatal*	*Históricamente en el destino las actividades cinegéticas y de pesca deportiva han sido populares, sobre todo para el turismo extranjero ya que el destino cuenta con los recursos de infraestructura y naturales para ello.*
	Coordinar esfuerzos entre hoteleros y estos dos segmentos para ofrecer promociones a través de productos y paquetes innovadores complementarios.	*SECTUR Estatal*	
	Revisión de regulación para el desarrollo del turismo cinegético para agilizar la tramitología de la actividad.	*SECTUR Estatal*	
	Colaborar con información, folletos, promoción y la participación en foros relacionados con la actividad cinegética y de pesca deportiva.	*SECTUR Estatal*	

Proyecto para incentivar la diversificación de productos y servicios turísticos.	*Establecer vinculación con los prestadores de servicios cinegéticos y de pesca deportiva para posicionar a Mazatlán en estos segmentos.*	*SECTUR Estatal*	*Históricamente en el destino las actividades cinegéticas y de pesca deportiva han sido populares, sobre todo para el turismo extranjero ya que el destino cuenta con los recursos de infraestructura y naturales para ello.*
	Coordinar esfuerzos entre hoteleros y estos dos segmentos para ofrecer promociones a través de productos y paquetes innovadores complementarios.	*SECTUR Estatal*	
	Revisión de regulación para el desarrollo del turismo cinegético para agilizar la tramitología de la actividad.	*SECTUR Estatal*	
	Colaborar con información, folletos, promoción y la participación en foros relacionados con la actividad cinegética y de pesca deportiva.	*SECTUR Estatal*	

Proyecto para incentivar la diversificación de productos y servicios turísticos.	*Establecer vinculación con los prestadores de servicios cinegéticos y de pesca deportiva para posicionar a Mazatlán en estos segmentos.*	*SECTUR Estatal*	*Históricamente en el destino las actividades cinegéticas y de pesca deportiva han sido populares, sobre todo para el turismo extranjero ya que el destino cuenta con los recursos de infraestructura y naturales para ello.*
	Coordinar esfuerzos entre hoteleros y estos dos segmentos para ofrecer promociones a través de productos y paquetes innovadores complementarios.	*SECTUR Estatal*	
	Revisión de regulación para el desarrollo del turismo cinegético para agilizar la tramitología de la actividad.	*SECTUR Estatal*	
	Colaborar con información, folletos, promoción y la participación en foros relacionados con la actividad cinegética y de pesca deportiva.	*SECTUR Estatal*	

Proyecto para incentivar la diversificación de productos y servicios turísticos.	*Establecer vinculación con los prestadores de servicios cinegéticos y de pesca deportiva para posicionar a Mazatlán en estos segmentos.*	*SECTUR Estatal*	*Históricamente en el destino las actividades cinegéticas y de pesca deportiva han sido populares, sobre todo para el turismo extranjero ya que el destino cuenta con los recursos de infraestructura y naturales para ello.*
	Coordinar esfuerzos entre hoteleros y estos dos segmentos para ofrecer promociones a través de productos y paquetes innovadores complementarios.	*SECTUR Estatal*	
	Revisión de regulación para el desarrollo del turismo cinegético para agilizar la tramitología de la actividad.	*SECTUR Estatal*	
	Colaborar con información, folletos, promoción y la participación en foros relacionados con la actividad cinegética y de pesca deportiva.	*SECTUR Estatal*	

Proyecto para incentivar la diversificación de productos y servicios turísticos.	*Establecer vinculación con los prestadores de servicios cinegéticos y de pesca deportiva para posicionar a Mazatlán en estos segmentos.*	*SECTUR Estatal*	*Históricamente en el destino las actividades cinegéticas y de pesca deportiva han sido populares, sobre todo para el turismo extranjero ya que el destino cuenta con los recursos de infraestructura y naturales para ello.*
	Coordinar esfuerzos entre hoteleros y estos dos segmentos para ofrecer promociones a través de productos y paquetes innovadores complementarios.	*SECTUR Estatal*	
	Revisión de regulación para el desarrollo del turismo cinegético para agilizar la tramitología de la actividad.	*SECTUR Estatal*	
	Colaborar con información, folletos, promoción y la participación en foros relacionados con la actividad cinegética y de pesca deportiva.	*SECTUR Estatal*	

Proyecto para incentivar la diversificación de productos y servicios turísticos.	*Establecer vinculación con los prestadores de servicios cinegéticos y de pesca deportiva para posicionar a Mazatlán en estos segmentos.*	*SECTUR Estatal*	*Históricamente en el destino las actividades cinegéticas y de pesca deportiva han sido populares, sobre todo para el turismo extranjero ya que el destino cuenta con los recursos de infraestructura y naturales para ello.*
	Coordinar esfuerzos entre hoteleros y estos dos segmentos para ofrecer promociones a través de productos y paquetes innovadores complementarios.	*SECTUR Estatal*	
	Revisión de regulación para el desarrollo del turismo cinegético para agilizar la tramitología de la actividad.	*SECTUR Estatal*	
	Colaborar con información, folletos, promoción y la participación en foros relacionados con la actividad cinegética y de pesca deportiva.	*SECTUR Estatal*	

Proyecto para incentivar la diversificación de productos y servicios turísticos.	*Establecer vinculación con los prestadores de servicios cinegéticos y de pesca deportiva para posicionar a Mazatlán en estos segmentos.*	*SECTUR Estatal*	*Históricamente en el destino las actividades cinegéticas y de pesca deportiva han sido populares, sobre todo para el turismo extranjero ya que el destino cuenta con los recursos de infraestructura y naturales para ello.*
	Coordinar esfuerzos entre hoteleros y estos dos segmentos para ofrecer promociones a través de productos y paquetes innovadores complementarios.	*SECTUR Estatal*	
	Revisión de regulación para el desarrollo del turismo cinegético para agilizar la tramitología de la actividad.	*SECTUR Estatal*	
	Colaborar con información, folletos, promoción y la participación en foros relacionados con la actividad cinegética y de pesca deportiva.	*SECTUR Estatal*	

Proyecto para incentivar la diversificación de productos y servicios turísticos.	*Establecer vinculación con los prestadores de servicios cinegéticos y de pesca deportiva para posicionar a Mazatlán en estos segmentos.*	*SECTUR Estatal*	*Históricamente en el destino las actividades cinegéticas y de pesca deportiva han sido populares, sobre todo para el turismo extranjero ya que el destino cuenta con los recursos de infraestructura y naturales para ello.*
	Coordinar esfuerzos entre hoteleros y estos dos segmentos para ofrecer promociones a través de productos y paquetes innovadores complementarios.	*SECTUR Estatal*	
	Revisión de regulación para el desarrollo del turismo cinegético para agilizar la tramitología de la actividad.	*SECTUR Estatal*	
	Colaborar con información, folletos, promoción y la participación en foros relacionados con la actividad cinegética y de pesca deportiva.	*SECTUR Estatal*	

Proyecto para incentivar la diversificación de productos y servicios turísticos.	*Establecer vinculación con los prestadores de servicios cinegéticos y de pesca deportiva para posicionar a Mazatlán en estos segmentos.*	*SECTUR Estatal*	*Históricamente en el destino las actividades cinegéticas y de pesca deportiva han sido populares, sobre todo para el turismo extranjero ya que el destino cuenta con los recursos de infraestructura y naturales para ello.*
	Coordinar esfuerzos entre hoteleros y estos dos segmentos para ofrecer promociones a través de productos y paquetes innovadores complementarios.	*SECTUR Estatal*	
	Revisión de regulación para el desarrollo del turismo cinegético para agilizar la tramitología de la actividad.	*SECTUR Estatal*	
	Colaborar con información, folletos, promoción y la participación en foros relacionados con la actividad cinegética y de pesca deportiva.	*SECTUR Estatal*	

Proyecto para incentivar la diversificación de productos y servicios turísticos.	*Establecer vinculación con los prestadores de servicios cinegéticos y de pesca deportiva para posicionar a Mazatlán en estos segmentos.*	*SECTUR Estatal*	*Históricamente en el destino las actividades cinegéticas y de pesca deportiva han sido populares, sobre todo para el turismo extranjero ya que el destino cuenta con los recursos de infraestructura y naturales para ello.*
	Coordinar esfuerzos entre hoteleros y estos dos segmentos para ofrecer promociones a través de productos y paquetes innovadores complementarios.	*SECTUR Estatal*	
	Revisión de regulación para el desarrollo del turismo cinegético para agilizar la tramitología de la actividad.	*SECTUR Estatal*	
	Colaborar con información, folletos, promoción y la participación en foros relacionados con la actividad cinegética y de pesca deportiva.	*SECTUR Estatal*	

Proyecto para incentivar la diversificación de productos y servicios turísticos.	*Establecer vinculación con los prestadores de servicios cinegéticos y de pesca deportiva para posicionar a Mazatlán en estos segmentos.*	*SECTUR Estatal*	*Históricamente en el destino las actividades cinegéticas y de pesca deportiva han sido populares, sobre todo para el turismo extranjero ya que el destino cuenta con los recursos de infraestructura y naturales para ello.*
	Coordinar esfuerzos entre hoteleros y estos dos segmentos para ofrecer promociones a través de productos y paquetes innovadores complementarios.	*SECTUR Estatal*	
	Revisión de regulación para el desarrollo del turismo cinegético para agilizar la tramitología de la actividad.	*SECTUR Estatal*	
	Colaborar con información, folletos, promoción y la participación en foros relacionados con la actividad cinegética y de pesca deportiva.	*SECTUR Estatal*	

Proyecto para incentivar la diversificación de productos y servicios turísticos.	*Establecer vinculación con los prestadores de servicios cinegéticos y de pesca deportiva para posicionar a Mazatlán en estos segmentos.*	*SECTUR Estatal*	*Históricamente en el destino las actividades cinegéticas y de pesca deportiva han sido populares, sobre todo para el turismo extranjero ya que el destino cuenta con los recursos de infraestructura y naturales para ello.*
	Coordinar esfuerzos entre hoteleros y estos dos segmentos para ofrecer promociones a través de productos y paquetes innovadores complementarios.	*SECTUR Estatal*	
	Revisión de regulación para el desarrollo del turismo cinegético para agilizar la tramitología de la actividad.	*SECTUR Estatal*	
	Colaborar con información, folletos, promoción y la participación en foros relacionados con la actividad cinegética y de pesca deportiva.	*SECTUR Estatal*	

Proyecto para incentivar la diversificación de productos y servicios turísticos.	*Establecer vinculación con los prestadores de servicios cinegéticos y de pesca deportiva para posicionar a Mazatlán en estos segmentos.*	*SECTUR Estatal*	*Históricamente en el destino las actividades cinegéticas y de pesca deportiva han sido populares, sobre todo para el turismo extranjero ya que el destino cuenta con los recursos de infraestructura y naturales para ello.*
	Coordinar esfuerzos entre hoteleros y estos dos segmentos para ofrecer promociones a través de productos y paquetes innovadores complementarios.	*SECTUR Estatal*	
	Revisión de regulación para el desarrollo del turismo cinegético para agilizar la tramitología de la actividad.	*SECTUR Estatal*	
	Colaborar con información, folletos, promoción y la participación en foros relacionados con la actividad cinegética y de pesca deportiva.	*SECTUR Estatal*	

Proyecto para incentivar la diversificación de productos y servicios turísticos.	*Establecer vinculación con los prestadores de servicios cinegéticos y de pesca deportiva para posicionar a Mazatlán en estos segmentos.*	*SECTUR Estatal*	*Históricamente en el destino las actividades cinegéticas y de pesca deportiva han sido populares, sobre todo para el turismo extranjero ya que el destino cuenta con los recursos de infraestructura y naturales para ello.*
	Coordinar esfuerzos entre hoteleros y estos dos segmentos para ofrecer promociones a través de productos y paquetes innovadores complementarios.	*SECTUR Estatal*	
	Revisión de regulación para el desarrollo del turismo cinegético para agilizar la tramitología de la actividad.	*SECTUR Estatal*	
	Colaborar con información, folletos, promoción y la participación en foros relacionados con la actividad cinegética y de pesca deportiva.	*SECTUR Estatal*	

Proyecto para incentivar la diversificación de productos y servicios turísticos.	*Establecer vinculación con los prestadores de servicios cinegéticos y de pesca deportiva para posicionar a Mazatlán en estos segmentos.*	*SECTUR Estatal*	*Históricamente en el destino las actividades cinegéticas y de pesca deportiva han sido populares, sobre todo para el turismo extranjero ya que el destino cuenta con los recursos de infraestructura y naturales para ello.*
	Coordinar esfuerzos entre hoteleros y estos dos segmentos para ofrecer promociones a través de productos y paquetes innovadores complementarios.	*SECTUR Estatal*	
	Revisión de regulación para el desarrollo del turismo cinegético para agilizar la tramitología de la actividad.	*SECTUR Estatal*	
	Colaborar con información, folletos, promoción y la participación en foros relacionados con la actividad cinegética y de pesca deportiva.	*SECTUR Estatal*	

Proyecto para incentivar la diversificación de productos y servicios turísticos.	*Establecer vinculación con los prestadores de servicios cinegéticos y de pesca deportiva para posicionar a Mazatlán en estos segmentos.*	*SECTUR Estatal*	*Históricamente en el destino las actividades cinegéticas y de pesca deportiva han sido populares, sobre todo para el turismo extranjero ya que el destino cuenta con los recursos de infraestructura y naturales para ello.*
	Coordinar esfuerzos entre hoteleros y estos dos segmentos para ofrecer promociones a través de productos y paquetes innovadores complementarios.	*SECTUR Estatal*	
	Revisión de regulación para el desarrollo del turismo cinegético para agilizar la tramitología de la actividad.	*SECTUR Estatal*	
	Colaborar con información, folletos, promoción y la participación en foros relacionados con la actividad cinegética y de pesca deportiva.	*SECTUR Estatal*	

Proyecto para incentivar la diversificación de productos y servicios turísticos.	*Establecer vinculación con los prestadores de servicios cinegéticos y de pesca deportiva para posicionar a Mazatlán en estos segmentos.*	*SECTUR Estatal*	*Históricamente en el destino las actividades cinegéticas y de pesca deportiva han sido populares, sobre todo para el turismo extranjero ya que el destino cuenta con los recursos de infraestructura y naturales para ello.*
	Coordinar esfuerzos entre hoteleros y estos dos segmentos para ofrecer promociones a través de productos y paquetes innovadores complementarios.	*SECTUR Estatal*	
	Revisión de regulación para el desarrollo del turismo cinegético para agilizar la tramitología de la actividad.	*SECTUR Estatal*	
	Colaborar con información, folletos, promoción y la participación en foros relacionados con la actividad cinegética y de pesca deportiva.	*SECTUR Estatal*	

Proyecto para incentivar la diversificación de productos y servicios turísticos.	*Establecer vinculación con los prestadores de servicios cinegéticos y de pesca deportiva para posicionar a Mazatlán en estos segmentos.*	*SECTUR Estatal*	*Históricamente en el destino las actividades cinegéticas y de pesca deportiva han sido populares, sobre todo para el turismo extranjero ya que el destino cuenta con los recursos de infraestructura y naturales para ello.*
	Coordinar esfuerzos entre hoteleros y estos dos segmentos para ofrecer promociones a través de productos y paquetes innovadores complementarios.	*SECTUR Estatal*	
	Revisión de regulación para el desarrollo del turismo cinegético para agilizar la tramitología de la actividad.	*SECTUR Estatal*	
	Colaborar con información, folletos, promoción y la participación en foros relacionados con la actividad cinegética y de pesca deportiva.	*SECTUR Estatal*	

Proyecto para incentivar la diversificación de productos y servicios turísticos.	*Establecer vinculación con los prestadores de servicios cinegéticos y de pesca deportiva para posicionar a Mazatlán en estos segmentos.*	*SECTUR Estatal*	*Históricamente en el destino las actividades cinegéticas y de pesca deportiva han sido populares, sobre todo para el turismo extranjero ya que el destino cuenta con los recursos de infraestructura y naturales para ello.*
	Coordinar esfuerzos entre hoteleros y estos dos segmentos para ofrecer promociones a través de productos y paquetes innovadores complementarios.	*SECTUR Estatal*	
	Revisión de regulación para el desarrollo del turismo cinegético para agilizar la tramitología de la actividad.	*SECTUR Estatal*	
	Colaborar con información, folletos, promoción y la participación en foros relacionados con la actividad cinegética y de pesca deportiva.	*SECTUR Estatal*	

Proyecto para incentivar la diversificación de productos y servicios turísticos.	*Establecer vinculación con los prestadores de servicios cinegéticos y de pesca deportiva para posicionar a Mazatlán en estos segmentos.*	*SECTUR Estatal*	*Históricamente en el destino las actividades cinegéticas y de pesca deportiva han sido populares, sobre todo para el turismo extranjero ya que el destino cuenta con los recursos de infraestructura y naturales para ello.*
	Coordinar esfuerzos entre hoteleros y estos dos segmentos para ofrecer promociones a través de productos y paquetes innovadores complementarios.	*SECTUR Estatal*	
	Revisión de regulación para el desarrollo del turismo cinegético para agilizar la tramitología de la actividad.	*SECTUR Estatal*	
	Colaborar con información, folletos, promoción y la participación en foros relacionados con la actividad cinegética y de pesca deportiva.	*SECTUR Estatal*	

Proyecto para incentivar la diversificación de productos y servicios turísticos.	*Establecer vinculación con los prestadores de servicios cinegéticos y de pesca deportiva para posicionar a Mazatlán en estos segmentos.*	*SECTUR Estatal*	*Históricamente en el destino las actividades cinegéticas y de pesca deportiva han sido populares, sobre todo para el turismo extranjero ya que el destino cuenta con los recursos de infraestructura y naturales para ello.*
	Coordinar esfuerzos entre hoteleros y estos dos segmentos para ofrecer promociones a través de productos y paquetes innovadores complementarios.	*SECTUR Estatal*	
	Revisión de regulación para el desarrollo del turismo cinegético para agilizar la tramitología de la actividad.	*SECTUR Estatal*	
	Colaborar con información, folletos, promoción y la participación en foros relacionados con la actividad cinegética y de pesca deportiva.	*SECTUR Estatal*	

Proyecto para incentivar la diversificación de productos y servicios turísticos.	*Establecer vinculación con los prestadores de servicios cinegéticos y de pesca deportiva para posicionar a Mazatlán en estos segmentos.*	*SECTUR Estatal*	*Históricamente en el destino las actividades cinegéticas y de pesca deportiva han sido populares, sobre todo para el turismo extranjero ya que el destino cuenta con los recursos de infraestructura y naturales para ello.*
	Coordinar esfuerzos entre hoteleros y estos dos segmentos para ofrecer promociones a través de productos y paquetes innovadores complementarios.	*SECTUR Estatal*	
	Revisión de regulación para el desarrollo del turismo cinegético para agilizar la tramitología de la actividad.	*SECTUR Estatal*	
	Colaborar con información, folletos, promoción y la participación en foros relacionados con la actividad cinegética y de pesca deportiva.	*SECTUR Estatal*	

Proyecto para incentivar la diversificación de productos y servicios turísticos.	*Establecer vinculación con los prestadores de servicios cinegéticos y de pesca deportiva para posicionar a Mazatlán en estos segmentos.*	*SECTUR Estatal*	*Históricamente en el destino las actividades cinegéticas y de pesca deportiva han sido populares, sobre todo para el turismo extranjero ya que el destino cuenta con los recursos de infraestructura y naturales para ello.*
	Coordinar esfuerzos entre hoteleros y estos dos segmentos para ofrecer promociones a través de productos y paquetes innovadores complementarios.	*SECTUR Estatal*	
	Revisión de regulación para el desarrollo del turismo cinegético para agilizar la tramitología de la actividad.	*SECTUR Estatal*	
	Colaborar con información, folletos, promoción y la participación en foros relacionados con la actividad cinegética y de pesca deportiva.	*SECTUR Estatal*	

Proyecto para incentivar la diversificación de productos y servicios turísticos.	*Establecer vinculación con los prestadores de servicios cinegéticos y de pesca deportiva para posicionar a Mazatlán en estos segmentos.*	*SECTUR Estatal*	*Históricamente en el destino las actividades cinegéticas y de pesca deportiva han sido populares, sobre todo para el turismo extranjero ya que el destino cuenta con los recursos de infraestructura y naturales para ello.*
	Coordinar esfuerzos entre hoteleros y estos dos segmentos para ofrecer promociones a través de productos y paquetes innovadores complementarios.	*SECTUR Estatal*	
	Revisión de regulación para el desarrollo del turismo cinegético para agilizar la tramitología de la actividad.	*SECTUR Estatal*	
	Colaborar con información, folletos, promoción y la participación en foros relacionados con la actividad cinegética y de pesca deportiva.	*SECTUR Estatal*	

Proyecto para incentivar la diversificación de productos y servicios turísticos.	*Establecer vinculación con los prestadores de servicios cinegéticos y de pesca deportiva para posicionar a Mazatlán en estos segmentos.*	*SECTUR Estatal*	*Históricamente en el destino las actividades cinegéticas y de pesca deportiva han sido populares, sobre todo para el turismo extranjero ya que el destino cuenta con los recursos de infraestructura y naturales para ello.*
	Coordinar esfuerzos entre hoteleros y estos dos segmentos para ofrecer promociones a través de productos y paquetes innovadores complementarios.	*SECTUR Estatal*	
	Revisión de regulación para el desarrollo del turismo cinegético para agilizar la tramitología de la actividad.	*SECTUR Estatal*	
	Colaborar con información, folletos, promoción y la participación en foros relacionados con la actividad cinegética y de pesca deportiva.	*SECTUR Estatal*	

Proyecto para incentivar la diversificación de productos y servicios turísticos.	*Establecer vinculación con los prestadores de servicios cinegéticos y de pesca deportiva para posicionar a Mazatlán en estos segmentos.*	*SECTUR Estatal*	*Históricamente en el destino las actividades cinegéticas y de pesca deportiva han sido populares, sobre todo para el turismo extranjero ya que el destino cuenta con los recursos de infraestructura y naturales para ello.*
	Coordinar esfuerzos entre hoteleros y estos dos segmentos para ofrecer promociones a través de productos y paquetes innovadores complementarios.	*SECTUR Estatal*	
	Revisión de regulación para el desarrollo del turismo cinegético para agilizar la tramitología de la actividad.	*SECTUR Estatal*	
	Colaborar con información, folletos, promoción y la participación en foros relacionados con la actividad cinegética y de pesca deportiva.	*SECTUR Estatal*	

Proyecto para incentivar la diversificación de productos y servicios turísticos.	*Establecer vinculación con los prestadores de servicios cinegéticos y de pesca deportiva para posicionar a Mazatlán en estos segmentos.*	*SECTUR Estatal*	*Históricamente en el destino las actividades cinegéticas y de pesca deportiva han sido populares, sobre todo para el turismo extranjero ya que el destino cuenta con los recursos de infraestructura y naturales para ello.*
	Coordinar esfuerzos entre hoteleros y estos dos segmentos para ofrecer promociones a través de productos y paquetes innovadores complementarios.	*SECTUR Estatal*	
	Revisión de regulación para el desarrollo del turismo cinegético para agilizar la tramitología de la actividad.	*SECTUR Estatal*	
	Colaborar con información, folletos, promoción y la participación en foros relacionados con la actividad cinegética y de pesca deportiva.	*SECTUR Estatal*	

Proyecto para incentivar la diversificación de productos y servicios turísticos.	*Establecer vinculación con los prestadores de servicios cinegéticos y de pesca deportiva para posicionar a Mazatlán en estos segmentos.*	*SECTUR Estatal*	*Históricamente en el destino las actividades cinegéticas y de pesca deportiva han sido populares, sobre todo para el turismo extranjero ya que el destino cuenta con los recursos de infraestructura y naturales para ello.*
	Coordinar esfuerzos entre hoteleros y estos dos segmentos para ofrecer promociones a través de productos y paquetes innovadores complementarios.	*SECTUR Estatal*	
	Revisión de regulación para el desarrollo del turismo cinegético para agilizar la tramitología de la actividad.	*SECTUR Estatal*	
	Colaborar con información, folletos, promoción y la participación en foros relacionados con la actividad cinegética y de pesca deportiva.	*SECTUR Estatal*	

Proyecto para incentivar la diversificación de productos y servicios turísticos.	*Establecer vinculación con los prestadores de servicios cinegéticos y de pesca deportiva para posicionar a Mazatlán en estos segmentos.*	*SECTUR Estatal*	*Históricamente en el destino las actividades cinegéticas y de pesca deportiva han sido populares, sobre todo para el turismo extranjero ya que el destino cuenta con los recursos de infraestructura y naturales para ello.*
	Coordinar esfuerzos entre hoteleros y estos dos segmentos para ofrecer promociones a través de productos y paquetes innovadores complementarios.	*SECTUR Estatal*	
	Revisión de regulación para el desarrollo del turismo cinegético para agilizar la tramitología de la actividad.	*SECTUR Estatal*	
	Colaborar con información, folletos, promoción y la participación en foros relacionados con la actividad cinegética y de pesca deportiva.	*SECTUR Estatal*	

Proyecto para incentivar la diversificación de productos y servicios turísticos.	*Establecer vinculación con los prestadores de servicios cinegéticos y de pesca deportiva para posicionar a Mazatlán en estos segmentos.*	*SECTUR Estatal*	*Históricamente en el destino las actividades cinegéticas y de pesca deportiva han sido populares, sobre todo para el turismo extranjero ya que el destino cuenta con los recursos de infraestructura y naturales para ello.*
	Coordinar esfuerzos entre hoteleros y estos dos segmentos para ofrecer promociones a través de productos y paquetes innovadores complementarios.	*SECTUR Estatal*	
	Revisión de regulación para el desarrollo del turismo cinegético para agilizar la tramitología de la actividad.	*SECTUR Estatal*	
	Colaborar con información, folletos, promoción y la participación en foros relacionados con la actividad cinegética y de pesca deportiva.	*SECTUR Estatal*	

Proyecto para incentivar la diversificación de productos y servicios turísticos.	*Establecer vinculación con los prestadores de servicios cinegéticos y de pesca deportiva para posicionar a Mazatlán en estos segmentos.*	*SECTUR Estatal*	*Históricamente en el destino las actividades cinegéticas y de pesca deportiva han sido populares, sobre todo para el turismo extranjero ya que el destino cuenta con los recursos de infraestructura y naturales para ello.*
	Coordinar esfuerzos entre hoteleros y estos dos segmentos para ofrecer promociones a través de productos y paquetes innovadores complementarios.	*SECTUR Estatal*	
	Revisión de regulación para el desarrollo del turismo cinegético para agilizar la tramitología de la actividad.	*SECTUR Estatal*	
	Colaborar con información, folletos, promoción y la participación en foros relacionados con la actividad cinegética y de pesca deportiva.	*SECTUR Estatal*	

Proyecto para incentivar la diversificación de productos y servicios turísticos.	*Establecer vinculación con los prestadores de servicios cinegéticos y de pesca deportiva para posicionar a Mazatlán en estos segmentos.*	*SECTUR Estatal*	*Históricamente en el destino las actividades cinegéticas y de pesca deportiva han sido populares, sobre todo para el turismo extranjero ya que el destino cuenta con los recursos de infraestructura y naturales para ello.*
	Coordinar esfuerzos entre hoteleros y estos dos segmentos para ofrecer promociones a través de productos y paquetes innovadores complementarios.	*SECTUR Estatal*	
	Revisión de regulación para el desarrollo del turismo cinegético para agilizar la tramitología de la actividad.	*SECTUR Estatal*	
	Colaborar con información, folletos, promoción y la participación en foros relacionados con la actividad cinegética y de pesca deportiva.	*SECTUR Estatal*	

Proyecto para incentivar la diversificación de productos y servicios turísticos.	*Establecer vinculación con los prestadores de servicios cinegéticos y de pesca deportiva para posicionar a Mazatlán en estos segmentos.*	*SECTUR Estatal*	*Históricamente en el destino las actividades cinegéticas y de pesca deportiva han sido populares, sobre todo para el turismo extranjero ya que el destino cuenta con los recursos de infraestructura y naturales para ello.*
	Coordinar esfuerzos entre hoteleros y estos dos segmentos para ofrecer promociones a través de productos y paquetes innovadores complementarios.	*SECTUR Estatal*	
	Revisión de regulación para el desarrollo del turismo cinegético para agilizar la tramitología de la actividad.	*SECTUR Estatal*	
	Colaborar con información, folletos, promoción y la participación en foros relacionados con la actividad cinegética y de pesca deportiva.	*SECTUR Estatal*	

Proyecto para incentivar la diversificación de productos y servicios turísticos.	*Establecer vinculación con los prestadores de servicios cinegéticos y de pesca deportiva para posicionar a Mazatlán en estos segmentos.*	*SECTUR Estatal*	*Históricamente en el destino las actividades cinegéticas y de pesca deportiva han sido populares, sobre todo para el turismo extranjero ya que el destino cuenta con los recursos de infraestructura y naturales para ello.*
	Coordinar esfuerzos entre hoteleros y estos dos segmentos para ofrecer promociones a través de productos y paquetes innovadores complementarios.	*SECTUR Estatal*	
	Revisión de regulación para el desarrollo del turismo cinegético para agilizar la tramitología de la actividad.	*SECTUR Estatal*	
	Colaborar con información, folletos, promoción y la participación en foros relacionados con la actividad cinegética y de pesca deportiva.	*SECTUR Estatal*	

Proyecto para incentivar la diversificación de productos y servicios turísticos.	*Establecer vinculación con los prestadores de servicios cinegéticos y de pesca deportiva para posicionar a Mazatlán en estos segmentos.*	*SECTUR Estatal*	*Históricamente en el destino las actividades cinegéticas y de pesca deportiva han sido populares, sobre todo para el turismo extranjero ya que el destino cuenta con los recursos de infraestructura y naturales para ello.*
	Coordinar esfuerzos entre hoteleros y estos dos segmentos para ofrecer promociones a través de productos y paquetes innovadores complementarios.	*SECTUR Estatal*	
	Revisión de regulación para el desarrollo del turismo cinegético para agilizar la tramitología de la actividad.	*SECTUR Estatal*	
	Colaborar con información, folletos, promoción y la participación en foros relacionados con la actividad cinegética y de pesca deportiva.	*SECTUR Estatal*	

Proyecto para incentivar la diversificación de productos y servicios turísticos.	*Establecer vinculación con los prestadores de servicios cinegéticos y de pesca deportiva para posicionar a Mazatlán en estos segmentos.*	*SECTUR Estatal*	*Históricamente en el destino las actividades cinegéticas y de pesca deportiva han sido populares, sobre todo para el turismo extranjero ya que el destino cuenta con los recursos de infraestructura y naturales para ello.*
	Coordinar esfuerzos entre hoteleros y estos dos segmentos para ofrecer promociones a través de productos y paquetes innovadores complementarios.	*SECTUR Estatal*	
	Revisión de regulación para el desarrollo del turismo cinegético para agilizar la tramitología de la actividad.	*SECTUR Estatal*	
	Colaborar con información, folletos, promoción y la participación en foros relacionados con la actividad cinegética y de pesca deportiva.	*SECTUR Estatal*	

Proyecto para incentivar la diversificación de productos y servicios turísticos.	*Establecer vinculación con los prestadores de servicios cinegéticos y de pesca deportiva para posicionar a Mazatlán en estos segmentos.*	*SECTUR Estatal*	*Históricamente en el destino las actividades cinegéticas y de pesca deportiva han sido populares, sobre todo para el turismo extranjero ya que el destino cuenta con los recursos de infraestructura y naturales para ello.*
	Coordinar esfuerzos entre hoteleros y estos dos segmentos para ofrecer promociones a través de productos y paquetes innovadores complementarios.	*SECTUR Estatal*	
	Revisión de regulación para el desarrollo del turismo cinegético para agilizar la tramitología de la actividad.	*SECTUR Estatal*	
	Colaborar con información, folletos, promoción y la participación en foros relacionados con la actividad cinegética y de pesca deportiva.	*SECTUR Estatal*	

Proyecto para incentivar la diversificación de productos y servicios turísticos.	*Establecer vinculación con los prestadores de servicios cinegéticos y de pesca deportiva para posicionar a Mazatlán en estos segmentos.*	*SECTUR Estatal*	*Históricamente en el destino las actividades cinegéticas y de pesca deportiva han sido populares, sobre todo para el turismo extranjero ya que el destino cuenta con los recursos de infraestructura y naturales para ello.*
	Coordinar esfuerzos entre hoteleros y estos dos segmentos para ofrecer promociones a través de productos y paquetes innovadores complementarios.	*SECTUR Estatal*	
	Revisión de regulación para el desarrollo del turismo cinegético para agilizar la tramitología de la actividad.	*SECTUR Estatal*	
	Colaborar con información, folletos, promoción y la participación en foros relacionados con la actividad cinegética y de pesca deportiva.	*SECTUR Estatal*	

Proyecto para incentivar la diversificación de productos y servicios turísticos.	*Establecer vinculación con los prestadores de servicios cinegéticos y de pesca deportiva para posicionar a Mazatlán en estos segmentos.*	*SECTUR Estatal*	*Históricamente en el destino las actividades cinegéticas y de pesca deportiva han sido populares, sobre todo para el turismo extranjero ya que el destino cuenta con los recursos de infraestructura y naturales para ello.*
	Coordinar esfuerzos entre hoteleros y estos dos segmentos para ofrecer promociones a través de productos y paquetes innovadores complementarios.	*SECTUR Estatal*	
	Revisión de regulación para el desarrollo del turismo cinegético para agilizar la tramitología de la actividad.	*SECTUR Estatal*	
	Colaborar con información, folletos, promoción y la participación en foros relacionados con la actividad cinegética y de pesca deportiva.	*SECTUR Estatal*	

Proyecto para incentivar la diversificación de productos y servicios turísticos.	*Establecer vinculación con los prestadores de servicios cinegéticos y de pesca deportiva para posicionar a Mazatlán en estos segmentos.*	*SECTUR Estatal*	*Históricamente en el destino las actividades cinegéticas y de pesca deportiva han sido populares, sobre todo para el turismo extranjero ya que el destino cuenta con los recursos de infraestructura y naturales para ello.*
	Coordinar esfuerzos entre hoteleros y estos dos segmentos para ofrecer promociones a través de productos y paquetes innovadores complementarios.	*SECTUR Estatal*	
	Revisión de regulación para el desarrollo del turismo cinegético para agilizar la tramitología de la actividad.	*SECTUR Estatal*	
	Colaborar con información, folletos, promoción y la participación en foros relacionados con la actividad cinegética y de pesca deportiva.	*SECTUR Estatal*	

Proyecto para incentivar la diversificación de productos y servicios turísticos.	*Establecer vinculación con los prestadores de servicios cinegéticos y de pesca deportiva para posicionar a Mazatlán en estos segmentos.*	*SECTUR Estatal*	*Históricamente en el destino las actividades cinegéticas y de pesca deportiva han sido populares, sobre todo para el turismo extranjero ya que el destino cuenta con los recursos de infraestructura y naturales para ello.*
	Coordinar esfuerzos entre hoteleros y estos dos segmentos para ofrecer promociones a través de productos y paquetes innovadores complementarios.	*SECTUR Estatal*	
	Revisión de regulación para el desarrollo del turismo cinegético para agilizar la tramitología de la actividad.	*SECTUR Estatal*	
	Colaborar con información, folletos, promoción y la participación en foros relacionados con la actividad cinegética y de pesca deportiva.	*SECTUR Estatal*	

Proyecto para incentivar la diversificación de productos y servicios turísticos.	*Establecer vinculación con los prestadores de servicios cinegéticos y de pesca deportiva para posicionar a Mazatlán en estos segmentos.*	*SECTUR Estatal*	*Históricamente en el destino las actividades cinegéticas y de pesca deportiva han sido populares, sobre todo para el turismo extranjero ya que el destino cuenta con los recursos de infraestructura y naturales para ello.*
	Coordinar esfuerzos entre hoteleros y estos dos segmentos para ofrecer promociones a través de productos y paquetes innovadores complementarios.	*SECTUR Estatal*	
	Revisión de regulación para el desarrollo del turismo cinegético para agilizar la tramitología de la actividad.	*SECTUR Estatal*	
	Colaborar con información, folletos, promoción y la participación en foros relacionados con la actividad cinegética y de pesca deportiva.	*SECTUR Estatal*	

Proyecto para incentivar la diversificación de productos y servicios turísticos.	*Establecer vinculación con los prestadores de servicios cinegéticos y de pesca deportiva para posicionar a Mazatlán en estos segmentos.*	*SECTUR Estatal*	*Históricamente en el destino las actividades cinegéticas y de pesca deportiva han sido populares, sobre todo para el turismo extranjero ya que el destino cuenta con los recursos de infraestructura y naturales para ello.*
	Coordinar esfuerzos entre hoteleros y estos dos segmentos para ofrecer promociones a través de productos y paquetes innovadores complementarios.	*SECTUR Estatal*	
	Revisión de regulación para el desarrollo del turismo cinegético para agilizar la tramitología de la actividad.	*SECTUR Estatal*	
	Colaborar con información, folletos, promoción y la participación en foros relacionados con la actividad cinegética y de pesca deportiva.	*SECTUR Estatal*	

Proyecto para incentivar la diversificación de productos y servicios turísticos.	*Establecer vinculación con los prestadores de servicios cinegéticos y de pesca deportiva para posicionar a Mazatlán en estos segmentos.*	*SECTUR Estatal*	*Históricamente en el destino las actividades cinegéticas y de pesca deportiva han sido populares, sobre todo para el turismo extranjero ya que el destino cuenta con los recursos de infraestructura y naturales para ello.*
	Coordinar esfuerzos entre hoteleros y estos dos segmentos para ofrecer promociones a través de productos y paquetes innovadores complementarios.	*SECTUR Estatal*	
	Revisión de regulación para el desarrollo del turismo cinegético para agilizar la tramitología de la actividad.	*SECTUR Estatal*	
	Colaborar con información, folletos, promoción y la participación en foros relacionados con la actividad cinegética y de pesca deportiva.	*SECTUR Estatal*	

Proyecto para incentivar la diversificación de productos y servicios turísticos.	*Establecer vinculación con los prestadores de servicios cinegéticos y de pesca deportiva para posicionar a Mazatlán en estos segmentos.*	*SECTUR Estatal*	*Históricamente en el destino las actividades cinegéticas y de pesca deportiva han sido populares, sobre todo para el turismo extranjero ya que el destino cuenta con los recursos de infraestructura y naturales para ello.*
	Coordinar esfuerzos entre hoteleros y estos dos segmentos para ofrecer promociones a través de productos y paquetes innovadores complementarios.	*SECTUR Estatal*	
	Revisión de regulación para el desarrollo del turismo cinegético para agilizar la tramitología de la actividad.	*SECTUR Estatal*	
	Colaborar con información, folletos, promoción y la participación en foros relacionados con la actividad cinegética y de pesca deportiva.	*SECTUR Estatal*	

Proyecto para incentivar la diversificación de productos y servicios turísticos.	*Establecer vinculación con los prestadores de servicios cinegéticos y de pesca deportiva para posicionar a Mazatlán en estos segmentos.*	*SECTUR Estatal*	*Históricamente en el destino las actividades cinegéticas y de pesca deportiva han sido populares, sobre todo para el turismo extranjero ya que el destino cuenta con los recursos de infraestructura y naturales para ello.*
	Coordinar esfuerzos entre hoteleros y estos dos segmentos para ofrecer promociones a través de productos y paquetes innovadores complementarios.	*SECTUR Estatal*	
	Revisión de regulación para el desarrollo del turismo cinegético para agilizar la tramitología de la actividad.	*SECTUR Estatal*	
	Colaborar con información, folletos, promoción y la participación en foros relacionados con la actividad cinegética y de pesca deportiva.	*SECTUR Estatal*	

Proyecto para incentivar la diversificación de productos y servicios turísticos.	*Establecer vinculación con los prestadores de servicios cinegéticos y de pesca deportiva para posicionar a Mazatlán en estos segmentos.*	*SECTUR Estatal*	*Históricamente en el destino las actividades cinegéticas y de pesca deportiva han sido populares, sobre todo para el turismo extranjero ya que el destino cuenta con los recursos de infraestructura y naturales para ello.*
	Coordinar esfuerzos entre hoteleros y estos dos segmentos para ofrecer promociones a través de productos y paquetes innovadores complementarios.	*SECTUR Estatal*	
	Revisión de regulación para el desarrollo del turismo cinegético para agilizar la tramitología de la actividad.	*SECTUR Estatal*	
	Colaborar con información, folletos, promoción y la participación en foros relacionados con la actividad cinegética y de pesca deportiva.	*SECTUR Estatal*	

Proyecto para incentivar la diversificación de productos y servicios turísticos.	*Establecer vinculación con los prestadores de servicios cinegéticos y de pesca deportiva para posicionar a Mazatlán en estos segmentos.*	*SECTUR Estatal*	*Históricamente en el destino las actividades cinegéticas y de pesca deportiva han sido populares, sobre todo para el turismo extranjero ya que el destino cuenta con los recursos de infraestructura y naturales para ello.*
	Coordinar esfuerzos entre hoteleros y estos dos segmentos para ofrecer promociones a través de productos y paquetes innovadores complementarios.	*SECTUR Estatal*	
	Revisión de regulación para el desarrollo del turismo cinegético para agilizar la tramitología de la actividad.	*SECTUR Estatal*	
	Colaborar con información, folletos, promoción y la participación en foros relacionados con la actividad cinegética y de pesca deportiva.	*SECTUR Estatal*	

Proyecto para incentivar la diversificación de productos y servicios turísticos.	*Establecer vinculación con los prestadores de servicios cinegéticos y de pesca deportiva para posicionar a Mazatlán en estos segmentos.*	*SECTUR Estatal*	*Históricamente en el destino las actividades cinegéticas y de pesca deportiva han sido populares, sobre todo para el turismo extranjero ya que el destino cuenta con los recursos de infraestructura y naturales para ello.*
	Coordinar esfuerzos entre hoteleros y estos dos segmentos para ofrecer promociones a través de productos y paquetes innovadores complementarios.	*SECTUR Estatal*	
	Revisión de regulación para el desarrollo del turismo cinegético para agilizar la tramitología de la actividad.	*SECTUR Estatal*	
	Colaborar con información, folletos, promoción y la participación en foros relacionados con la actividad cinegética y de pesca deportiva.	*SECTUR Estatal*	

Proyecto para incentivar la diversificación de productos y servicios turísticos.	*Establecer vinculación con los prestadores de servicios cinegéticos y de pesca deportiva para posicionar a Mazatlán en estos segmentos.*	*SECTUR Estatal*	*Históricamente en el destino las actividades cinegéticas y de pesca deportiva han sido populares, sobre todo para el turismo extranjero ya que el destino cuenta con los recursos de infraestructura y naturales para ello.*
	Coordinar esfuerzos entre hoteleros y estos dos segmentos para ofrecer promociones a través de productos y paquetes innovadores complementarios.	*SECTUR Estatal*	
	Revisión de regulación para el desarrollo del turismo cinegético para agilizar la tramitología de la actividad.	*SECTUR Estatal*	
	Colaborar con información, folletos, promoción y la participación en foros relacionados con la actividad cinegética y de pesca deportiva.	*SECTUR Estatal*	

Proyecto para incentivar la diversificación de productos y servicios turísticos.	*Establecer vinculación con los prestadores de servicios cinegéticos y de pesca deportiva para posicionar a Mazatlán en estos segmentos.*	*SECTUR Estatal*	*Históricamente en el destino las actividades cinegéticas y de pesca deportiva han sido populares, sobre todo para el turismo extranjero ya que el destino cuenta con los recursos de infraestructura y naturales para ello.*
	Coordinar esfuerzos entre hoteleros y estos dos segmentos para ofrecer promociones a través de productos y paquetes innovadores complementarios.	*SECTUR Estatal*	
	Revisión de regulación para el desarrollo del turismo cinegético para agilizar la tramitología de la actividad.	*SECTUR Estatal*	
	Colaborar con información, folletos, promoción y la participación en foros relacionados con la actividad cinegética y de pesca deportiva.	*SECTUR Estatal*	

Proyecto para incentivar la diversificación de productos y servicios turísticos.	*Establecer vinculación con los prestadores de servicios cinegéticos y de pesca deportiva para posicionar a Mazatlán en estos segmentos.*	*SECTUR Estatal*	*Históricamente en el destino las actividades cinegéticas y de pesca deportiva han sido populares, sobre todo para el turismo extranjero ya que el destino cuenta con los recursos de infraestructura y naturales para ello.*
	Coordinar esfuerzos entre hoteleros y estos dos segmentos para ofrecer promociones a través de productos y paquetes innovadores complementarios.	*SECTUR Estatal*	
	Revisión de regulación para el desarrollo del turismo cinegético para agilizar la tramitología de la actividad.	*SECTUR Estatal*	
	Colaborar con información, folletos, promoción y la participación en foros relacionados con la actividad cinegética y de pesca deportiva.	*SECTUR Estatal*	

Proyecto para incentivar la diversificación de productos y servicios turísticos.	*Establecer vinculación con los prestadores de servicios cinegéticos y de pesca deportiva para posicionar a Mazatlán en estos segmentos.*	*SECTUR Estatal*	*Históricamente en el destino las actividades cinegéticas y de pesca deportiva han sido populares, sobre todo para el turismo extranjero ya que el destino cuenta con los recursos de infraestructura y naturales para ello.*
	Coordinar esfuerzos entre hoteleros y estos dos segmentos para ofrecer promociones a través de productos y paquetes innovadores complementarios.	*SECTUR Estatal*	
	Revisión de regulación para el desarrollo del turismo cinegético para agilizar la tramitología de la actividad.	*SECTUR Estatal*	
	Colaborar con información, folletos, promoción y la participación en foros relacionados con la actividad cinegética y de pesca deportiva.	*SECTUR Estatal*	

Proyecto para incentivar la diversificación de productos y servicios turísticos.	*Establecer vinculación con los prestadores de servicios cinegéticos y de pesca deportiva para posicionar a Mazatlán en estos segmentos.*	*SECTUR Estatal*	*Históricamente en el destino las actividades cinegéticas y de pesca deportiva han sido populares, sobre todo para el turismo extranjero ya que el destino cuenta con los recursos de infraestructura y naturales para ello.*
	Coordinar esfuerzos entre hoteleros y estos dos segmentos para ofrecer promociones a través de productos y paquetes innovadores complementarios.	*SECTUR Estatal*	
	Revisión de regulación para el desarrollo del turismo cinegético para agilizar la tramitología de la actividad.	*SECTUR Estatal*	
	Colaborar con información, folletos, promoción y la participación en foros relacionados con la actividad cinegética y de pesca deportiva.	*SECTUR Estatal*	

Proyecto para incentivar la diversificación de productos y servicios turísticos.	*Establecer vinculación con los prestadores de servicios cinegéticos y de pesca deportiva para posicionar a Mazatlán en estos segmentos.*	*SECTUR Estatal*	*Históricamente en el destino las actividades cinegéticas y de pesca deportiva han sido populares, sobre todo para el turismo extranjero ya que el destino cuenta con los recursos de infraestructura y naturales para ello.*
	Coordinar esfuerzos entre hoteleros y estos dos segmentos para ofrecer promociones a través de productos y paquetes innovadores complementarios.	*SECTUR Estatal*	
	Revisión de regulación para el desarrollo del turismo cinegético para agilizar la tramitología de la actividad.	*SECTUR Estatal*	
	Colaborar con información, folletos, promoción y la participación en foros relacionados con la actividad cinegética y de pesca deportiva.	*SECTUR Estatal*	

Proyecto para incentivar la diversificación de productos y servicios turísticos.	*Establecer vinculación con los prestadores de servicios cinegéticos y de pesca deportiva para posicionar a Mazatlán en estos segmentos.*	*SECTUR Estatal*	*Históricamente en el destino las actividades cinegéticas y de pesca deportiva han sido populares, sobre todo para el turismo extranjero ya que el destino cuenta con los recursos de infraestructura y naturales para ello.*
	Coordinar esfuerzos entre hoteleros y estos dos segmentos para ofrecer promociones a través de productos y paquetes innovadores complementarios.	*SECTUR Estatal*	
	Revisión de regulación para el desarrollo del turismo cinegético para agilizar la tramitología de la actividad.	*SECTUR Estatal*	
	Colaborar con información, folletos, promoción y la participación en foros relacionados con la actividad cinegética y de pesca deportiva.	*SECTUR Estatal*	

Proyecto para incentivar la diversificación de productos y servicios turísticos.	*Establecer vinculación con los prestadores de servicios cinegéticos y de pesca deportiva para posicionar a Mazatlán en estos segmentos.*	*SECTUR Estatal*	*Históricamente en el destino las actividades cinegéticas y de pesca deportiva han sido populares, sobre todo para el turismo extranjero ya que el destino cuenta con los recursos de infraestructura y naturales para ello.*
	Coordinar esfuerzos entre hoteleros y estos dos segmentos para ofrecer promociones a través de productos y paquetes innovadores complementarios.	*SECTUR Estatal*	
	Revisión de regulación para el desarrollo del turismo cinegético para agilizar la tramitología de la actividad.	*SECTUR Estatal*	
	Colaborar con información, folletos, promoción y la participación en foros relacionados con la actividad cinegética y de pesca deportiva.	*SECTUR Estatal*	

Proyecto para incentivar la diversificación de productos y servicios turísticos.	*Establecer vinculación con los prestadores de servicios cinegéticos y de pesca deportiva para posicionar a Mazatlán en estos segmentos.*	*SECTUR Estatal*	*Históricamente en el destino las actividades cinegéticas y de pesca deportiva han sido populares, sobre todo para el turismo extranjero ya que el destino cuenta con los recursos de infraestructura y naturales para ello.*
	Coordinar esfuerzos entre hoteleros y estos dos segmentos para ofrecer promociones a través de productos y paquetes innovadores complementarios.	*SECTUR Estatal*	
	Revisión de regulación para el desarrollo del turismo cinegético para agilizar la tramitología de la actividad.	*SECTUR Estatal*	
	Colaborar con información, folletos, promoción y la participación en foros relacionados con la actividad cinegética y de pesca deportiva.	*SECTUR Estatal*	

Proyecto para incentivar la diversificación de productos y servicios turísticos.	*Establecer vinculación con los prestadores de servicios cinegéticos y de pesca deportiva para posicionar a Mazatlán en estos segmentos.*	*SECTUR Estatal*	*Históricamente en el destino las actividades cinegéticas y de pesca deportiva han sido populares, sobre todo para el turismo extranjero ya que el destino cuenta con los recursos de infraestructura y naturales para ello.*
	Coordinar esfuerzos entre hoteleros y estos dos segmentos para ofrecer promociones a través de productos y paquetes innovadores complementarios.	*SECTUR Estatal*	
	Revisión de regulación para el desarrollo del turismo cinegético para agilizar la tramitología de la actividad.	*SECTUR Estatal*	
	Colaborar con información, folletos, promoción y la participación en foros relacionados con la actividad cinegética y de pesca deportiva.	*SECTUR Estatal*	

Proyecto para incentivar la diversificación de productos y servicios turísticos.	*Establecer vinculación con los prestadores de servicios cinegéticos y de pesca deportiva para posicionar a Mazatlán en estos segmentos.*	*SECTUR Estatal*	*Históricamente en el destino las actividades cinegéticas y de pesca deportiva han sido populares, sobre todo para el turismo extranjero ya que el destino cuenta con los recursos de infraestructura y naturales para ello.*
	Coordinar esfuerzos entre hoteleros y estos dos segmentos para ofrecer promociones a través de productos y paquetes innovadores complementarios.	*SECTUR Estatal*	
	Revisión de regulación para el desarrollo del turismo cinegético para agilizar la tramitología de la actividad.	*SECTUR Estatal*	
	Colaborar con información, folletos, promoción y la participación en foros relacionados con la actividad cinegética y de pesca deportiva.	*SECTUR Estatal*	

Proyecto para incentivar la diversificación de productos y servicios turísticos.	*Establecer vinculación con los prestadores de servicios cinegéticos y de pesca deportiva para posicionar a Mazatlán en estos segmentos.*	*SECTUR Estatal*	*Históricamente en el destino las actividades cinegéticas y de pesca deportiva han sido populares, sobre todo para el turismo extranjero ya que el destino cuenta con los recursos de infraestructura y naturales para ello.*
	Coordinar esfuerzos entre hoteleros y estos dos segmentos para ofrecer promociones a través de productos y paquetes innovadores complementarios.	*SECTUR Estatal*	
	Revisión de regulación para el desarrollo del turismo cinegético para agilizar la tramitología de la actividad.	*SECTUR Estatal*	
	Colaborar con información, folletos, promoción y la participación en foros relacionados con la actividad cinegética y de pesca deportiva.	*SECTUR Estatal*	

Proyecto para incentivar la diversificación de productos y servicios turísticos.	*Establecer vinculación con los prestadores de servicios cinegéticos y de pesca deportiva para posicionar a Mazatlán en estos segmentos.*	*SECTUR Estatal*	*Históricamente en el destino las actividades cinegéticas y de pesca deportiva han sido populares, sobre todo para el turismo extranjero ya que el destino cuenta con los recursos de infraestructura y naturales para ello.*
	Coordinar esfuerzos entre hoteleros y estos dos segmentos para ofrecer promociones a través de productos y paquetes innovadores complementarios.	*SECTUR Estatal*	
	Revisión de regulación para el desarrollo del turismo cinegético para agilizar la tramitología de la actividad.	*SECTUR Estatal*	
	Colaborar con información, folletos, promoción y la participación en foros relacionados con la actividad cinegética y de pesca deportiva.	*SECTUR Estatal*	

Proyecto para incentivar la diversificación de productos y servicios turísticos.	*Establecer vinculación con los prestadores de servicios cinegéticos y de pesca deportiva para posicionar a Mazatlán en estos segmentos.*	*SECTUR Estatal*	*Históricamente en el destino las actividades cinegéticas y de pesca deportiva han sido populares, sobre todo para el turismo extranjero ya que el destino cuenta con los recursos de infraestructura y naturales para ello.*
	Coordinar esfuerzos entre hoteleros y estos dos segmentos para ofrecer promociones a través de productos y paquetes innovadores complementarios.	*SECTUR Estatal*	
	Revisión de regulación para el desarrollo del turismo cinegético para agilizar la tramitología de la actividad.	*SECTUR Estatal*	
	Colaborar con información, folletos, promoción y la participación en foros relacionados con la actividad cinegética y de pesca deportiva.	*SECTUR Estatal*	

Proyecto para incentivar la diversificación de productos y servicios turísticos.	*Establecer vinculación con los prestadores de servicios cinegéticos y de pesca deportiva para posicionar a Mazatlán en estos segmentos.*	*SECTUR Estatal*	*Históricamente en el destino las actividades cinegéticas y de pesca deportiva han sido populares, sobre todo para el turismo extranjero ya que el destino cuenta con los recursos de infraestructura y naturales para ello.*
	Coordinar esfuerzos entre hoteleros y estos dos segmentos para ofrecer promociones a través de productos y paquetes innovadores complementarios.	*SECTUR Estatal*	
	Revisión de regulación para el desarrollo del turismo cinegético para agilizar la tramitología de la actividad.	*SECTUR Estatal*	
	Colaborar con información, folletos, promoción y la participación en foros relacionados con la actividad cinegética y de pesca deportiva.	*SECTUR Estatal*	

Proyecto para incentivar la diversificación de productos y servicios turísticos.	*Establecer vinculación con los prestadores de servicios cinegéticos y de pesca deportiva para posicionar a Mazatlán en estos segmentos.*	*SECTUR Estatal*	*Históricamente en el destino las actividades cinegéticas y de pesca deportiva han sido populares, sobre todo para el turismo extranjero ya que el destino cuenta con los recursos de infraestructura y naturales para ello.*
	Coordinar esfuerzos entre hoteleros y estos dos segmentos para ofrecer promociones a través de productos y paquetes innovadores complementarios.	*SECTUR Estatal*	
	Revisión de regulación para el desarrollo del turismo cinegético para agilizar la tramitología de la actividad.	*SECTUR Estatal*	
	Colaborar con información, folletos, promoción y la participación en foros relacionados con la actividad cinegética y de pesca deportiva.	*SECTUR Estatal*	

Proyecto para incentivar la diversificación de productos y servicios turísticos.	*Establecer vinculación con los prestadores de servicios cinegéticos y de pesca deportiva para posicionar a Mazatlán en estos segmentos.*	*SECTUR Estatal*	*Históricamente en el destino las actividades cinegéticas y de pesca deportiva han sido populares, sobre todo para el turismo extranjero ya que el destino cuenta con los recursos de infraestructura y naturales para ello.*
	Coordinar esfuerzos entre hoteleros y estos dos segmentos para ofrecer promociones a través de productos y paquetes innovadores complementarios.	*SECTUR Estatal*	
	Revisión de regulación para el desarrollo del turismo cinegético para agilizar la tramitología de la actividad.	*SECTUR Estatal*	
	Colaborar con información, folletos, promoción y la participación en foros relacionados con la actividad cinegética y de pesca deportiva.	*SECTUR Estatal*	

Proyecto para incentivar la diversificación de productos y servicios turísticos.	*Establecer vinculación con los prestadores de servicios cinegéticos y de pesca deportiva para posicionar a Mazatlán en estos segmentos.*	*SECTUR Estatal*	*Históricamente en el destino las actividades cinegéticas y de pesca deportiva han sido populares, sobre todo para el turismo extranjero ya que el destino cuenta con los recursos de infraestructura y naturales para ello.*
	Coordinar esfuerzos entre hoteleros y estos dos segmentos para ofrecer promociones a través de productos y paquetes innovadores complementarios.	*SECTUR Estatal*	
	Revisión de regulación para el desarrollo del turismo cinegético para agilizar la tramitología de la actividad.	*SECTUR Estatal*	
	Colaborar con información, folletos, promoción y la participación en foros relacionados con la actividad cinegética y de pesca deportiva.	*SECTUR Estatal*	

Proyecto para incentivar la diversificación de productos y servicios turísticos.	*Establecer vinculación con los prestadores de servicios cinegéticos y de pesca deportiva para posicionar a Mazatlán en estos segmentos.*	*SECTUR Estatal*	*Históricamente en el destino las actividades cinegéticas y de pesca deportiva han sido populares, sobre todo para el turismo extranjero ya que el destino cuenta con los recursos de infraestructura y naturales para ello.*
	Coordinar esfuerzos entre hoteleros y estos dos segmentos para ofrecer promociones a través de productos y paquetes innovadores complementarios.	*SECTUR Estatal*	
	Revisión de regulación para el desarrollo del turismo cinegético para agilizar la tramitología de la actividad.	*SECTUR Estatal*	
	Colaborar con información, folletos, promoción y la participación en foros relacionados con la actividad cinegética y de pesca deportiva.	*SECTUR Estatal*	

Proyecto para incentivar la diversificación de productos y servicios turísticos.	*Establecer vinculación con los prestadores de servicios cinegéticos y de pesca deportiva para posicionar a Mazatlán en estos segmentos.*	*SECTUR Estatal*	*Históricamente en el destino las actividades cinegéticas y de pesca deportiva han sido populares, sobre todo para el turismo extranjero ya que el destino cuenta con los recursos de infraestructura y naturales para ello.*
	Coordinar esfuerzos entre hoteleros y estos dos segmentos para ofrecer promociones a través de productos y paquetes innovadores complementarios.	*SECTUR Estatal*	
	Revisión de regulación para el desarrollo del turismo cinegético para agilizar la tramitología de la actividad.	*SECTUR Estatal*	
	Colaborar con información, folletos, promoción y la participación en foros relacionados con la actividad cinegética y de pesca deportiva.	*SECTUR Estatal*	

Proyecto para incentivar la diversificación de productos y servicios turísticos.	*Establecer vinculación con los prestadores de servicios cinegéticos y de pesca deportiva para posicionar a Mazatlán en estos segmentos.*	*SECTUR Estatal*	*Históricamente en el destino las actividades cinegéticas y de pesca deportiva han sido populares, sobre todo para el turismo extranjero ya que el destino cuenta con los recursos de infraestructura y naturales para ello.*
	Coordinar esfuerzos entre hoteleros y estos dos segmentos para ofrecer promociones a través de productos y paquetes innovadores complementarios.	*SECTUR Estatal*	
	Revisión de regulación para el desarrollo del turismo cinegético para agilizar la tramitología de la actividad.	*SECTUR Estatal*	
	Colaborar con información, folletos, promoción y la participación en foros relacionados con la actividad cinegética y de pesca deportiva.	*SECTUR Estatal*	

Proyecto para incentivar la diversificación de productos y servicios turísticos.	*Establecer vinculación con los prestadores de servicios cinegéticos y de pesca deportiva para posicionar a Mazatlán en estos segmentos.*	*SECTUR Estatal*	*Históricamente en el destino las actividades cinegéticas y de pesca deportiva han sido populares, sobre todo para el turismo extranjero ya que el destino cuenta con los recursos de infraestructura y naturales para ello.*
	Coordinar esfuerzos entre hoteleros y estos dos segmentos para ofrecer promociones a través de productos y paquetes innovadores complementarios.	*SECTUR Estatal*	
	Revisión de regulación para el desarrollo del turismo cinegético para agilizar la tramitología de la actividad.	*SECTUR Estatal*	
	Colaborar con información, folletos, promoción y la participación en foros relacionados con la actividad cinegética y de pesca deportiva.	*SECTUR Estatal*	

Proyecto para incentivar la diversificación de productos y servicios turísticos.	*Establecer vinculación con los prestadores de servicios cinegéticos y de pesca deportiva para posicionar a Mazatlán en estos segmentos.*	*SECTUR Estatal*	*Históricamente en el destino las actividades cinegéticas y de pesca deportiva han sido populares, sobre todo para el turismo extranjero ya que el destino cuenta con los recursos de infraestructura y naturales para ello.*
	Coordinar esfuerzos entre hoteleros y estos dos segmentos para ofrecer promociones a través de productos y paquetes innovadores complementarios.	*SECTUR Estatal*	
	Revisión de regulación para el desarrollo del turismo cinegético para agilizar la tramitología de la actividad.	*SECTUR Estatal*	
	Colaborar con información, folletos, promoción y la participación en foros relacionados con la actividad cinegética y de pesca deportiva.	*SECTUR Estatal*	

Proyecto para incentivar la diversificación de productos y servicios turísticos.	*Establecer vinculación con los prestadores de servicios cinegéticos y de pesca deportiva para posicionar a Mazatlán en estos segmentos.*	*SECTUR Estatal*	*Históricamente en el destino las actividades cinegéticas y de pesca deportiva han sido populares, sobre todo para el turismo extranjero ya que el destino cuenta con los recursos de infraestructura y naturales para ello.*
	Coordinar esfuerzos entre hoteleros y estos dos segmentos para ofrecer promociones a través de productos y paquetes innovadores complementarios.	*SECTUR Estatal*	
	Revisión de regulación para el desarrollo del turismo cinegético para agilizar la tramitología de la actividad.	*SECTUR Estatal*	
	Colaborar con información, folletos, promoción y la participación en foros relacionados con la actividad cinegética y de pesca deportiva.	*SECTUR Estatal*	

Proyecto para incentivar la diversificación de productos y servicios turísticos.	*Establecer vinculación con los prestadores de servicios cinegéticos y de pesca deportiva para posicionar a Mazatlán en estos segmentos.*	*SECTUR Estatal*	*Históricamente en el destino las actividades cinegéticas y de pesca deportiva han sido populares, sobre todo para el turismo extranjero ya que el destino cuenta con los recursos de infraestructura y naturales para ello.*
	Coordinar esfuerzos entre hoteleros y estos dos segmentos para ofrecer promociones a través de productos y paquetes innovadores complementarios.	*SECTUR Estatal*	
	Revisión de regulación para el desarrollo del turismo cinegético para agilizar la tramitología de la actividad.	*SECTUR Estatal*	
	Colaborar con información, folletos, promoción y la participación en foros relacionados con la actividad cinegética y de pesca deportiva.	*SECTUR Estatal*	

Proyecto para incentivar la diversificación de productos y servicios turísticos.	*Establecer vinculación con los prestadores de servicios cinegéticos y de pesca deportiva para posicionar a Mazatlán en estos segmentos.*	*SECTUR Estatal*	*Históricamente en el destino las actividades cinegéticas y de pesca deportiva han sido populares, sobre todo para el turismo extranjero ya que el destino cuenta con los recursos de infraestructura y naturales para ello.*
	Coordinar esfuerzos entre hoteleros y estos dos segmentos para ofrecer promociones a través de productos y paquetes innovadores complementarios.	*SECTUR Estatal*	
	Revisión de regulación para el desarrollo del turismo cinegético para agilizar la tramitología de la actividad.	*SECTUR Estatal*	
	Colaborar con información, folletos, promoción y la participación en foros relacionados con la actividad cinegética y de pesca deportiva.	*SECTUR Estatal*	

Proyecto para incentivar la diversificación de productos y servicios turísticos.	*Establecer vinculación con los prestadores de servicios cinegéticos y de pesca deportiva para posicionar a Mazatlán en estos segmentos.*	*SECTUR Estatal*	*Históricamente en el destino las actividades cinegéticas y de pesca deportiva han sido populares, sobre todo para el turismo extranjero ya que el destino cuenta con los recursos de infraestructura y naturales para ello.*
	Coordinar esfuerzos entre hoteleros y estos dos segmentos para ofrecer promociones a través de productos y paquetes innovadores complementarios.	*SECTUR Estatal*	
	Revisión de regulación para el desarrollo del turismo cinegético para agilizar la tramitología de la actividad.	*SECTUR Estatal*	
	Colaborar con información, folletos, promoción y la participación en foros relacionados con la actividad cinegética y de pesca deportiva.	*SECTUR Estatal*	

Proyecto para incentivar la diversificación de productos y servicios turísticos.	*Establecer vinculación con los prestadores de servicios cinegéticos y de pesca deportiva para posicionar a Mazatlán en estos segmentos.*	*SECTUR Estatal*	*Históricamente en el destino las actividades cinegéticas y de pesca deportiva han sido populares, sobre todo para el turismo extranjero ya que el destino cuenta con los recursos de infraestructura y naturales para ello.*
	Coordinar esfuerzos entre hoteleros y estos dos segmentos para ofrecer promociones a través de productos y paquetes innovadores complementarios.	*SECTUR Estatal*	
	Revisión de regulación para el desarrollo del turismo cinegético para agilizar la tramitología de la actividad.	*SECTUR Estatal*	
	Colaborar con información, folletos, promoción y la participación en foros relacionados con la actividad cinegética y de pesca deportiva.	*SECTUR Estatal*	

Proyecto para incentivar la diversificación de productos y servicios turísticos.	*Establecer vinculación con los prestadores de servicios cinegéticos y de pesca deportiva para posicionar a Mazatlán en estos segmentos.*	*SECTUR Estatal*	*Históricamente en el destino las actividades cinegéticas y de pesca deportiva han sido populares, sobre todo para el turismo extranjero ya que el destino cuenta con los recursos de infraestructura y naturales para ello.*
	Coordinar esfuerzos entre hoteleros y estos dos segmentos para ofrecer promociones a través de productos y paquetes innovadores complementarios.	*SECTUR Estatal*	
	Revisión de regulación para el desarrollo del turismo cinegético para agilizar la tramitología de la actividad.	*SECTUR Estatal*	
	Colaborar con información, folletos, promoción y la participación en foros relacionados con la actividad cinegética y de pesca deportiva.	*SECTUR Estatal*	

Proyecto para incentivar la diversificación de productos y servicios turísticos.	*Establecer vinculación con los prestadores de servicios cinegéticos y de pesca deportiva para posicionar a Mazatlán en estos segmentos.*	*SECTUR Estatal*	*Históricamente en el destino las actividades cinegéticas y de pesca deportiva han sido populares, sobre todo para el turismo extranjero ya que el destino cuenta con los recursos de infraestructura y naturales para ello.*
	Coordinar esfuerzos entre hoteleros y estos dos segmentos para ofrecer promociones a través de productos y paquetes innovadores complementarios.	*SECTUR Estatal*	
	Revisión de regulación para el desarrollo del turismo cinegético para agilizar la tramitología de la actividad.	*SECTUR Estatal*	
	Colaborar con información, folletos, promoción y la participación en foros relacionados con la actividad cinegética y de pesca deportiva.	*SECTUR Estatal*	

Proyecto para incentivar la diversificación de productos y servicios turísticos.	*Establecer vinculación con los prestadores de servicios cinegéticos y de pesca deportiva para posicionar a Mazatlán en estos segmentos.*	*SECTUR Estatal*	*Históricamente en el destino las actividades cinegéticas y de pesca deportiva han sido populares, sobre todo para el turismo extranjero ya que el destino cuenta con los recursos de infraestructura y naturales para ello.*
	Coordinar esfuerzos entre hoteleros y estos dos segmentos para ofrecer promociones a través de productos y paquetes innovadores complementarios.	*SECTUR Estatal*	
	Revisión de regulación para el desarrollo del turismo cinegético para agilizar la tramitología de la actividad.	*SECTUR Estatal*	
	Colaborar con información, folletos, promoción y la participación en foros relacionados con la actividad cinegética y de pesca deportiva.	*SECTUR Estatal*	

Proyecto para incentivar la diversificación de productos y servicios turísticos.	*Establecer vinculación con los prestadores de servicios cinegéticos y de pesca deportiva para posicionar a Mazatlán en estos segmentos.*	*SECTUR Estatal*	*Históricamente en el destino las actividades cinegéticas y de pesca deportiva han sido populares, sobre todo para el turismo extranjero ya que el destino cuenta con los recursos de infraestructura y naturales para ello.*
	Coordinar esfuerzos entre hoteleros y estos dos segmentos para ofrecer promociones a través de productos y paquetes innovadores complementarios.	*SECTUR Estatal*	
	Revisión de regulación para el desarrollo del turismo cinegético para agilizar la tramitología de la actividad.	*SECTUR Estatal*	
	Colaborar con información, folletos, promoción y la participación en foros relacionados con la actividad cinegética y de pesca deportiva.	*SECTUR Estatal*	

Proyecto para incentivar la diversificación de productos y servicios turísticos.	*Establecer vinculación con los prestadores de servicios cinegéticos y de pesca deportiva para posicionar a Mazatlán en estos segmentos.*	*SECTUR Estatal*	*Históricamente en el destino las actividades cinegéticas y de pesca deportiva han sido populares, sobre todo para el turismo extranjero ya que el destino cuenta con los recursos de infraestructura y naturales para ello.*
	Coordinar esfuerzos entre hoteleros y estos dos segmentos para ofrecer promociones a través de productos y paquetes innovadores complementarios.	*SECTUR Estatal*	
	Revisión de regulación para el desarrollo del turismo cinegético para agilizar la tramitología de la actividad.	*SECTUR Estatal*	
	Colaborar con información, folletos, promoción y la participación en foros relacionados con la actividad cinegética y de pesca deportiva.	*SECTUR Estatal*	

Proyecto para incentivar la diversificación de productos y servicios turísticos.	*Establecer vinculación con los prestadores de servicios cinegéticos y de pesca deportiva para posicionar a Mazatlán en estos segmentos.*	*SECTUR Estatal*	*Históricamente en el destino las actividades cinegéticas y de pesca deportiva han sido populares, sobre todo para el turismo extranjero ya que el destino cuenta con los recursos de infraestructura y naturales para ello.*
	Coordinar esfuerzos entre hoteleros y estos dos segmentos para ofrecer promociones a través de productos y paquetes innovadores complementarios.	*SECTUR Estatal*	
	Revisión de regulación para el desarrollo del turismo cinegético para agilizar la tramitología de la actividad.	*SECTUR Estatal*	
	Colaborar con información, folletos, promoción y la participación en foros relacionados con la actividad cinegética y de pesca deportiva.	*SECTUR Estatal*	

Proyecto para incentivar la diversificación de productos y servicios turísticos.	*Establecer vinculación con los prestadores de servicios cinegéticos y de pesca deportiva para posicionar a Mazatlán en estos segmentos.*	*SECTUR Estatal*	*Históricamente en el destino las actividades cinegéticas y de pesca deportiva han sido populares, sobre todo para el turismo extranjero ya que el destino cuenta con los recursos de infraestructura y naturales para ello.*
	Coordinar esfuerzos entre hoteleros y estos dos segmentos para ofrecer promociones a través de productos y paquetes innovadores complementarios.	*SECTUR Estatal*	
	Revisión de regulación para el desarrollo del turismo cinegético para agilizar la tramitología de la actividad.	*SECTUR Estatal*	
	Colaborar con información, folletos, promoción y la participación en foros relacionados con la actividad cinegética y de pesca deportiva.	*SECTUR Estatal*	

Proyecto para incentivar la diversificación de productos y servicios turísticos.	*Establecer vinculación con los prestadores de servicios cinegéticos y de pesca deportiva para posicionar a Mazatlán en estos segmentos.*	*SECTUR Estatal*	*Históricamente en el destino las actividades cinegéticas y de pesca deportiva han sido populares, sobre todo para el turismo extranjero ya que el destino cuenta con los recursos de infraestructura y naturales para ello.*
	Coordinar esfuerzos entre hoteleros y estos dos segmentos para ofrecer promociones a través de productos y paquetes innovadores complementarios.	*SECTUR Estatal*	
	Revisión de regulación para el desarrollo del turismo cinegético para agilizar la tramitología de la actividad.	*SECTUR Estatal*	
	Colaborar con información, folletos, promoción y la participación en foros relacionados con la actividad cinegética y de pesca deportiva.	*SECTUR Estatal*	

Proyecto para incentivar la diversificación de productos y servicios turísticos.	*Establecer vinculación con los prestadores de servicios cinegéticos y de pesca deportiva para posicionar a Mazatlán en estos segmentos.*	*SECTUR Estatal*	*Históricamente en el destino las actividades cinegéticas y de pesca deportiva han sido populares, sobre todo para el turismo extranjero ya que el destino cuenta con los recursos de infraestructura y naturales para ello.*
	Coordinar esfuerzos entre hoteleros y estos dos segmentos para ofrecer promociones a través de productos y paquetes innovadores complementarios.	*SECTUR Estatal*	
	Revisión de regulación para el desarrollo del turismo cinegético para agilizar la tramitología de la actividad.	*SECTUR Estatal*	
	Colaborar con información, folletos, promoción y la participación en foros relacionados con la actividad cinegética y de pesca deportiva.	*SECTUR Estatal*	

Proyecto para incentivar la diversificación de productos y servicios turísticos.	*Establecer vinculación con los prestadores de servicios cinegéticos y de pesca deportiva para posicionar a Mazatlán en estos segmentos.*	*SECTUR Estatal*	*Históricamente en el destino las actividades cinegéticas y de pesca deportiva han sido populares, sobre todo para el turismo extranjero ya que el destino cuenta con los recursos de infraestructura y naturales para ello.*
	Coordinar esfuerzos entre hoteleros y estos dos segmentos para ofrecer promociones a través de productos y paquetes innovadores complementarios.	*SECTUR Estatal*	
	Revisión de regulación para el desarrollo del turismo cinegético para agilizar la tramitología de la actividad.	*SECTUR Estatal*	
	Colaborar con información, folletos, promoción y la participación en foros relacionados con la actividad cinegética y de pesca deportiva.	*SECTUR Estatal*	

Proyecto para incentivar la diversificación de productos y servicios turísticos.	*Establecer vinculación con los prestadores de servicios cinegéticos y de pesca deportiva para posicionar a Mazatlán en estos segmentos.*	*SECTUR Estatal*	*Históricamente en el destino las actividades cinegéticas y de pesca deportiva han sido populares, sobre todo para el turismo extranjero ya que el destino cuenta con los recursos de infraestructura y naturales para ello.*
	Coordinar esfuerzos entre hoteleros y estos dos segmentos para ofrecer promociones a través de productos y paquetes innovadores complementarios.	*SECTUR Estatal*	
	Revisión de regulación para el desarrollo del turismo cinegético para agilizar la tramitología de la actividad.	*SECTUR Estatal*	
	Colaborar con información, folletos, promoción y la participación en foros relacionados con la actividad cinegética y de pesca deportiva.	*SECTUR Estatal*	

Proyecto para incentivar la diversificación de productos y servicios turísticos.	*Establecer vinculación con los prestadores de servicios cinegéticos y de pesca deportiva para posicionar a Mazatlán en estos segmentos.*	*SECTUR Estatal*	*Históricamente en el destino las actividades cinegéticas y de pesca deportiva han sido populares, sobre todo para el turismo extranjero ya que el destino cuenta con los recursos de infraestructura y naturales para ello.*
	Coordinar esfuerzos entre hoteleros y estos dos segmentos para ofrecer promociones a través de productos y paquetes innovadores complementarios.	*SECTUR Estatal*	
	Revisión de regulación para el desarrollo del turismo cinegético para agilizar la tramitología de la actividad.	*SECTUR Estatal*	
	Colaborar con información, folletos, promoción y la participación en foros relacionados con la actividad cinegética y de pesca deportiva.	*SECTUR Estatal*	

Proyecto para incentivar la diversificación de productos y servicios turísticos.	*Establecer vinculación con los prestadores de servicios cinegéticos y de pesca deportiva para posicionar a Mazatlán en estos segmentos.*	*SECTUR Estatal*	*Históricamente en el destino las actividades cinegéticas y de pesca deportiva han sido populares, sobre todo para el turismo extranjero ya que el destino cuenta con los recursos de infraestructura y naturales para ello.*
	Coordinar esfuerzos entre hoteleros y estos dos segmentos para ofrecer promociones a través de productos y paquetes innovadores complementarios.	*SECTUR Estatal*	
	Revisión de regulación para el desarrollo del turismo cinegético para agilizar la tramitología de la actividad.	*SECTUR Estatal*	
	Colaborar con información, folletos, promoción y la participación en foros relacionados con la actividad cinegética y de pesca deportiva.	*SECTUR Estatal*	

Proyecto para incentivar la diversificación de productos y servicios turísticos.	*Establecer vinculación con los prestadores de servicios cinegéticos y de pesca deportiva para posicionar a Mazatlán en estos segmentos.*	*SECTUR Estatal*	*Históricamente en el destino las actividades cinegéticas y de pesca deportiva han sido populares, sobre todo para el turismo extranjero ya que el destino cuenta con los recursos de infraestructura y naturales para ello.*
	Coordinar esfuerzos entre hoteleros y estos dos segmentos para ofrecer promociones a través de productos y paquetes innovadores complementarios.	*SECTUR Estatal*	
	Revisión de regulación para el desarrollo del turismo cinegético para agilizar la tramitología de la actividad.	*SECTUR Estatal*	
	Colaborar con información, folletos, promoción y la participación en foros relacionados con la actividad cinegética y de pesca deportiva.	*SECTUR Estatal*	

Proyecto para incentivar la diversificación de productos y servicios turísticos.	*Establecer vinculación con los prestadores de servicios cinegéticos y de pesca deportiva para posicionar a Mazatlán en estos segmentos.*	*SECTUR Estatal*	*Históricamente en el destino las actividades cinegéticas y de pesca deportiva han sido populares, sobre todo para el turismo extranjero ya que el destino cuenta con los recursos de infraestructura y naturales para ello.*
	Coordinar esfuerzos entre hoteleros y estos dos segmentos para ofrecer promociones a través de productos y paquetes innovadores complementarios.	*SECTUR Estatal*	
	Revisión de regulación para el desarrollo del turismo cinegético para agilizar la tramitología de la actividad.	*SECTUR Estatal*	
	Colaborar con información, folletos, promoción y la participación en foros relacionados con la actividad cinegética y de pesca deportiva.	*SECTUR Estatal*	

Proyecto para incentivar la diversificación de productos y servicios turísticos.	*Establecer vinculación con los prestadores de servicios cinegéticos y de pesca deportiva para posicionar a Mazatlán en estos segmentos.*	*SECTUR Estatal*	*Históricamente en el destino las actividades cinegéticas y de pesca deportiva han sido populares, sobre todo para el turismo extranjero ya que el destino cuenta con los recursos de infraestructura y naturales para ello.*
	Coordinar esfuerzos entre hoteleros y estos dos segmentos para ofrecer promociones a través de productos y paquetes innovadores complementarios.	*SECTUR Estatal*	
	Revisión de regulación para el desarrollo del turismo cinegético para agilizar la tramitología de la actividad.	*SECTUR Estatal*	
	Colaborar con información, folletos, promoción y la participación en foros relacionados con la actividad cinegética y de pesca deportiva.	*SECTUR Estatal*	

Proyecto para incentivar la diversificación de productos y servicios turísticos.	*Establecer vinculación con los prestadores de servicios cinegéticos y de pesca deportiva para posicionar a Mazatlán en estos segmentos.*	*SECTUR Estatal*	*Históricamente en el destino las actividades cinegéticas y de pesca deportiva han sido populares, sobre todo para el turismo extranjero ya que el destino cuenta con los recursos de infraestructura y naturales para ello.*
	Coordinar esfuerzos entre hoteleros y estos dos segmentos para ofrecer promociones a través de productos y paquetes innovadores complementarios.	*SECTUR Estatal*	
	Revisión de regulación para el desarrollo del turismo cinegético para agilizar la tramitología de la actividad.	*SECTUR Estatal*	
	Colaborar con información, folletos, promoción y la participación en foros relacionados con la actividad cinegética y de pesca deportiva.	*SECTUR Estatal*	

Proyecto para incentivar la diversificación de productos y servicios turísticos.	*Establecer vinculación con los prestadores de servicios cinegéticos y de pesca deportiva para posicionar a Mazatlán en estos segmentos.*	*SECTUR Estatal*	*Históricamente en el destino las actividades cinegéticas y de pesca deportiva han sido populares, sobre todo para el turismo extranjero ya que el destino cuenta con los recursos de infraestructura y naturales para ello.*
	Coordinar esfuerzos entre hoteleros y estos dos segmentos para ofrecer promociones a través de productos y paquetes innovadores complementarios.	*SECTUR Estatal*	
	Revisión de regulación para el desarrollo del turismo cinegético para agilizar la tramitología de la actividad.	*SECTUR Estatal*	
	Colaborar con información, folletos, promoción y la participación en foros relacionados con la actividad cinegética y de pesca deportiva.	*SECTUR Estatal*	

Proyecto para incentivar la diversificación de productos y servicios turísticos.	*Establecer vinculación con los prestadores de servicios cinegéticos y de pesca deportiva para posicionar a Mazatlán en estos segmentos.*	*SECTUR Estatal*	*Históricamente en el destino las actividades cinegéticas y de pesca deportiva han sido populares, sobre todo para el turismo extranjero ya que el destino cuenta con los recursos de infraestructura y naturales para ello.*
	Coordinar esfuerzos entre hoteleros y estos dos segmentos para ofrecer promociones a través de productos y paquetes innovadores complementarios.	*SECTUR Estatal*	
	Revisión de regulación para el desarrollo del turismo cinegético para agilizar la tramitología de la actividad.	*SECTUR Estatal*	
	Colaborar con información, folletos, promoción y la participación en foros relacionados con la actividad cinegética y de pesca deportiva.	*SECTUR Estatal*	

Proyecto para incentivar la diversificación de productos y servicios turísticos.	*Establecer vinculación con los prestadores de servicios cinegéticos y de pesca deportiva para posicionar a Mazatlán en estos segmentos.*	*SECTUR Estatal*	*Históricamente en el destino las actividades cinegéticas y de pesca deportiva han sido populares, sobre todo para el turismo extranjero ya que el destino cuenta con los recursos de infraestructura y naturales para ello.*
	Coordinar esfuerzos entre hoteleros y estos dos segmentos para ofrecer promociones a través de productos y paquetes innovadores complementarios.	*SECTUR Estatal*	
	Revisión de regulación para el desarrollo del turismo cinegético para agilizar la tramitología de la actividad.	*SECTUR Estatal*	
	Colaborar con información, folletos, promoción y la participación en foros relacionados con la actividad cinegética y de pesca deportiva.	*SECTUR Estatal*	

Proyecto para incentivar la diversificación de productos y servicios turísticos.	*Establecer vinculación con los prestadores de servicios cinegéticos y de pesca deportiva para posicionar a Mazatlán en estos segmentos.*	*SECTUR Estatal*	*Históricamente en el destino las actividades cinegéticas y de pesca deportiva han sido populares, sobre todo para el turismo extranjero ya que el destino cuenta con los recursos de infraestructura y naturales para ello.*
	Coordinar esfuerzos entre hoteleros y estos dos segmentos para ofrecer promociones a través de productos y paquetes innovadores complementarios.	*SECTUR Estatal*	
	Revisión de regulación para el desarrollo del turismo cinegético para agilizar la tramitología de la actividad.	*SECTUR Estatal*	
	Colaborar con información, folletos, promoción y la participación en foros relacionados con la actividad cinegética y de pesca deportiva.	*SECTUR Estatal*	

Proyecto para incentivar la diversificación de productos y servicios turísticos.	*Establecer vinculación con los prestadores de servicios cinegéticos y de pesca deportiva para posicionar a Mazatlán en estos segmentos.*	*SECTUR Estatal*	*Históricamente en el destino las actividades cinegéticas y de pesca deportiva han sido populares, sobre todo para el turismo extranjero ya que el destino cuenta con los recursos de infraestructura y naturales para ello.*
	Coordinar esfuerzos entre hoteleros y estos dos segmentos para ofrecer promociones a través de productos y paquetes innovadores complementarios.	*SECTUR Estatal*	
	Revisión de regulación para el desarrollo del turismo cinegético para agilizar la tramitología de la actividad.	*SECTUR Estatal*	
	Colaborar con información, folletos, promoción y la participación en foros relacionados con la actividad cinegética y de pesca deportiva.	*SECTUR Estatal*	

Proyecto para incentivar la diversificación de productos y servicios turísticos.	*Establecer vinculación con los prestadores de servicios cinegéticos y de pesca deportiva para posicionar a Mazatlán en estos segmentos.*	*SECTUR Estatal*	*Históricamente en el destino las actividades cinegéticas y de pesca deportiva han sido populares, sobre todo para el turismo extranjero ya que el destino cuenta con los recursos de infraestructura y naturales para ello.*
	Coordinar esfuerzos entre hoteleros y estos dos segmentos para ofrecer promociones a través de productos y paquetes innovadores complementarios.	*SECTUR Estatal*	
	Revisión de regulación para el desarrollo del turismo cinegético para agilizar la tramitología de la actividad.	*SECTUR Estatal*	
	Colaborar con información, folletos, promoción y la participación en foros relacionados con la actividad cinegética y de pesca deportiva.	*SECTUR Estatal*	

Proyecto para incentivar la diversificación de productos y servicios turísticos.	*Establecer vinculación con los prestadores de servicios cinegéticos y de pesca deportiva para posicionar a Mazatlán en estos segmentos.*	*SECTUR Estatal*	*Históricamente en el destino las actividades cinegéticas y de pesca deportiva han sido populares, sobre todo para el turismo extranjero ya que el destino cuenta con los recursos de infraestructura y naturales para ello.*
	Coordinar esfuerzos entre hoteleros y estos dos segmentos para ofrecer promociones a través de productos y paquetes innovadores complementarios.	*SECTUR Estatal*	
	Revisión de regulación para el desarrollo del turismo cinegético para agilizar la tramitología de la actividad.	*SECTUR Estatal*	
	Colaborar con información, folletos, promoción y la participación en foros relacionados con la actividad cinegética y de pesca deportiva.	*SECTUR Estatal*	

Proyecto para incentivar la diversificación de productos y servicios turísticos.	*Establecer vinculación con los prestadores de servicios cinegéticos y de pesca deportiva para posicionar a Mazatlán en estos segmentos.*	*SECTUR Estatal*	*Históricamente en el destino las actividades cinegéticas y de pesca deportiva han sido populares, sobre todo para el turismo extranjero ya que el destino cuenta con los recursos de infraestructura y naturales para ello.*
	Coordinar esfuerzos entre hoteleros y estos dos segmentos para ofrecer promociones a través de productos y paquetes innovadores complementarios.	*SECTUR Estatal*	
	Revisión de regulación para el desarrollo del turismo cinegético para agilizar la tramitología de la actividad.	*SECTUR Estatal*	
	Colaborar con información, folletos, promoción y la participación en foros relacionados con la actividad cinegética y de pesca deportiva.	*SECTUR Estatal*	

Proyecto para incentivar la diversificación de productos y servicios turísticos.	*Establecer vinculación con los prestadores de servicios cinegéticos y de pesca deportiva para posicionar a Mazatlán en estos segmentos.*	*SECTUR Estatal*	*Históricamente en el destino las actividades cinegéticas y de pesca deportiva han sido populares, sobre todo para el turismo extranjero ya que el destino cuenta con los recursos de infraestructura y naturales para ello.*
	Coordinar esfuerzos entre hoteleros y estos dos segmentos para ofrecer promociones a través de productos y paquetes innovadores complementarios.	*SECTUR Estatal*	
	Revisión de regulación para el desarrollo del turismo cinegético para agilizar la tramitología de la actividad.	*SECTUR Estatal*	
	Colaborar con información, folletos, promoción y la participación en foros relacionados con la actividad cinegética y de pesca deportiva.	*SECTUR Estatal*	

Proyecto para incentivar la diversificación de productos y servicios turísticos.	*Establecer vinculación con los prestadores de servicios cinegéticos y de pesca deportiva para posicionar a Mazatlán en estos segmentos.*	*SECTUR Estatal*	*Históricamente en el destino las actividades cinegéticas y de pesca deportiva han sido populares, sobre todo para el turismo extranjero ya que el destino cuenta con los recursos de infraestructura y naturales para ello.*
	Coordinar esfuerzos entre hoteleros y estos dos segmentos para ofrecer promociones a través de productos y paquetes innovadores complementarios.	*SECTUR Estatal*	
	Revisión de regulación para el desarrollo del turismo cinegético para agilizar la tramitología de la actividad.	*SECTUR Estatal*	
	Colaborar con información, folletos, promoción y la participación en foros relacionados con la actividad cinegética y de pesca deportiva.	*SECTUR Estatal*	

Proyecto para incentivar la diversificación de productos y servicios turísticos.	*Establecer vinculación con los prestadores de servicios cinegéticos y de pesca deportiva para posicionar a Mazatlán en estos segmentos.*	*SECTUR Estatal*	*Históricamente en el destino las actividades cinegéticas y de pesca deportiva han sido populares, sobre todo para el turismo extranjero ya que el destino cuenta con los recursos de infraestructura y naturales para ello.*
	Coordinar esfuerzos entre hoteleros y estos dos segmentos para ofrecer promociones a través de productos y paquetes innovadores complementarios.	*SECTUR Estatal*	
	Revisión de regulación para el desarrollo del turismo cinegético para agilizar la tramitología de la actividad.	*SECTUR Estatal*	
	Colaborar con información, folletos, promoción y la participación en foros relacionados con la actividad cinegética y de pesca deportiva.	*SECTUR Estatal*	

Proyecto para incentivar la diversificación de productos y servicios turísticos.	*Establecer vinculación con los prestadores de servicios cinegéticos y de pesca deportiva para posicionar a Mazatlán en estos segmentos.*	*SECTUR Estatal*	*Históricamente en el destino las actividades cinegéticas y de pesca deportiva han sido populares, sobre todo para el turismo extranjero ya que el destino cuenta con los recursos de infraestructura y naturales para ello.*
	Coordinar esfuerzos entre hoteleros y estos dos segmentos para ofrecer promociones a través de productos y paquetes innovadores complementarios.	*SECTUR Estatal*	
	Revisión de regulación para el desarrollo del turismo cinegético para agilizar la tramitología de la actividad.	*SECTUR Estatal*	
	Colaborar con información, folletos, promoción y la participación en foros relacionados con la actividad cinegética y de pesca deportiva.	*SECTUR Estatal*	

Proyecto para incentivar la diversificación de productos y servicios turísticos.	*Establecer vinculación con los prestadores de servicios cinegéticos y de pesca deportiva para posicionar a Mazatlán en estos segmentos.*	*SECTUR Estatal*	*Históricamente en el destino las actividades cinegéticas y de pesca deportiva han sido populares, sobre todo para el turismo extranjero ya que el destino cuenta con los recursos de infraestructura y naturales para ello.*
	Coordinar esfuerzos entre hoteleros y estos dos segmentos para ofrecer promociones a través de productos y paquetes innovadores complementarios.	*SECTUR Estatal*	
	Revisión de regulación para el desarrollo del turismo cinegético para agilizar la tramitología de la actividad.	*SECTUR Estatal*	
	Colaborar con información, folletos, promoción y la participación en foros relacionados con la actividad cinegética y de pesca deportiva.	*SECTUR Estatal*	

Proyecto para incentivar la diversificación de productos y servicios turísticos.	*Establecer vinculación con los prestadores de servicios cinegéticos y de pesca deportiva para posicionar a Mazatlán en estos segmentos.*	*SECTUR Estatal*	*Históricamente en el destino las actividades cinegéticas y de pesca deportiva han sido populares, sobre todo para el turismo extranjero ya que el destino cuenta con los recursos de infraestructura y naturales para ello.*
	Coordinar esfuerzos entre hoteleros y estos dos segmentos para ofrecer promociones a través de productos y paquetes innovadores complementarios.	*SECTUR Estatal*	
	Revisión de regulación para el desarrollo del turismo cinegético para agilizar la tramitología de la actividad.	*SECTUR Estatal*	
	Colaborar con información, folletos, promoción y la participación en foros relacionados con la actividad cinegética y de pesca deportiva.	*SECTUR Estatal*	

Proyecto para incentivar la diversificación de productos y servicios turísticos.	*Establecer vinculación con los prestadores de servicios cinegéticos y de pesca deportiva para posicionar a Mazatlán en estos segmentos.*	*SECTUR Estatal*	*Históricamente en el destino las actividades cinegéticas y de pesca deportiva han sido populares, sobre todo para el turismo extranjero ya que el destino cuenta con los recursos de infraestructura y naturales para ello.*
	Coordinar esfuerzos entre hoteleros y estos dos segmentos para ofrecer promociones a través de productos y paquetes innovadores complementarios.	*SECTUR Estatal*	
	Revisión de regulación para el desarrollo del turismo cinegético para agilizar la tramitología de la actividad.	*SECTUR Estatal*	
	Colaborar con información, folletos, promoción y la participación en foros relacionados con la actividad cinegética y de pesca deportiva.	*SECTUR Estatal*	

Proyecto para incentivar la diversificación de productos y servicios turísticos.	*Establecer vinculación con los prestadores de servicios cinegéticos y de pesca deportiva para posicionar a Mazatlán en estos segmentos.*	*SECTUR Estatal*	*Históricamente en el destino las actividades cinegéticas y de pesca deportiva han sido populares, sobre todo para el turismo extranjero ya que el destino cuenta con los recursos de infraestructura y naturales para ello.*
	Coordinar esfuerzos entre hoteleros y estos dos segmentos para ofrecer promociones a través de productos y paquetes innovadores complementarios.	*SECTUR Estatal*	
	Revisión de regulación para el desarrollo del turismo cinegético para agilizar la tramitología de la actividad.	*SECTUR Estatal*	
	Colaborar con información, folletos, promoción y la participación en foros relacionados con la actividad cinegética y de pesca deportiva.	*SECTUR Estatal*	

Proyecto para incentivar la diversificación de productos y servicios turísticos.	*Establecer vinculación con los prestadores de servicios cinegéticos y de pesca deportiva para posicionar a Mazatlán en estos segmentos.*	*SECTUR Estatal*	*Históricamente en el destino las actividades cinegéticas y de pesca deportiva han sido populares, sobre todo para el turismo extranjero ya que el destino cuenta con los recursos de infraestructura y naturales para ello.*
	Coordinar esfuerzos entre hoteleros y estos dos segmentos para ofrecer promociones a través de productos y paquetes innovadores complementarios.	*SECTUR Estatal*	
	Revisión de regulación para el desarrollo del turismo cinegético para agilizar la tramitología de la actividad.	*SECTUR Estatal*	
	Colaborar con información, folletos, promoción y la participación en foros relacionados con la actividad cinegética y de pesca deportiva.	*SECTUR Estatal*	

Proyecto para incentivar la diversificación de productos y servicios turísticos.	*Establecer vinculación con los prestadores de servicios cinegéticos y de pesca deportiva para posicionar a Mazatlán en estos segmentos.*	*SECTUR Estatal*	*Históricamente en el destino las actividades cinegéticas y de pesca deportiva han sido populares, sobre todo para el turismo extranjero ya que el destino cuenta con los recursos de infraestructura y naturales para ello.*
	Coordinar esfuerzos entre hoteleros y estos dos segmentos para ofrecer promociones a través de productos y paquetes innovadores complementarios.	*SECTUR Estatal*	
	Revisión de regulación para el desarrollo del turismo cinegético para agilizar la tramitología de la actividad.	*SECTUR Estatal*	
	Colaborar con información, folletos, promoción y la participación en foros relacionados con la actividad cinegética y de pesca deportiva.	*SECTUR Estatal*	

Proyecto para incentivar la diversificación de productos y servicios turísticos.	*Establecer vinculación con los prestadores de servicios cinegéticos y de pesca deportiva para posicionar a Mazatlán en estos segmentos.*	*SECTUR Estatal*	*Históricamente en el destino las actividades cinegéticas y de pesca deportiva han sido populares, sobre todo para el turismo extranjero ya que el destino cuenta con los recursos de infraestructura y naturales para ello.*
	Coordinar esfuerzos entre hoteleros y estos dos segmentos para ofrecer promociones a través de productos y paquetes innovadores complementarios.	*SECTUR Estatal*	
	Revisión de regulación para el desarrollo del turismo cinegético para agilizar la tramitología de la actividad.	*SECTUR Estatal*	
	Colaborar con información, folletos, promoción y la participación en foros relacionados con la actividad cinegética y de pesca deportiva.	*SECTUR Estatal*	

Proyecto para incentivar la diversificación de productos y servicios turísticos.	*Establecer vinculación con los prestadores de servicios cinegéticos y de pesca deportiva para posicionar a Mazatlán en estos segmentos.*	*SECTUR Estatal*	*Históricamente en el destino las actividades cinegéticas y de pesca deportiva han sido populares, sobre todo para el turismo extranjero ya que el destino cuenta con los recursos de infraestructura y naturales para ello.*
	Coordinar esfuerzos entre hoteleros y estos dos segmentos para ofrecer promociones a través de productos y paquetes innovadores complementarios.	*SECTUR Estatal*	
	Revisión de regulación para el desarrollo del turismo cinegético para agilizar la tramitología de la actividad.	*SECTUR Estatal*	
	Colaborar con información, folletos, promoción y la participación en foros relacionados con la actividad cinegética y de pesca deportiva.	*SECTUR Estatal*	

Proyecto para incentivar la diversificación de productos y servicios turísticos.	*Establecer vinculación con los prestadores de servicios cinegéticos y de pesca deportiva para posicionar a Mazatlán en estos segmentos.*	*SECTUR Estatal*	*Históricamente en el destino las actividades cinegéticas y de pesca deportiva han sido populares, sobre todo para el turismo extranjero ya que el destino cuenta con los recursos de infraestructura y naturales para ello.*
	Coordinar esfuerzos entre hoteleros y estos dos segmentos para ofrecer promociones a través de productos y paquetes innovadores complementarios.	*SECTUR Estatal*	
	Revisión de regulación para el desarrollo del turismo cinegético para agilizar la tramitología de la actividad.	*SECTUR Estatal*	
	Colaborar con información, folletos, promoción y la participación en foros relacionados con la actividad cinegética y de pesca deportiva.	*SECTUR Estatal*	

Proyecto para incentivar la diversificación de productos y servicios turísticos.	*Establecer vinculación con los prestadores de servicios cinegéticos y de pesca deportiva para posicionar a Mazatlán en estos segmentos.*	*SECTUR Estatal*	*Históricamente en el destino las actividades cinegéticas y de pesca deportiva han sido populares, sobre todo para el turismo extranjero ya que el destino cuenta con los recursos de infraestructura y naturales para ello.*
	Coordinar esfuerzos entre hoteleros y estos dos segmentos para ofrecer promociones a través de productos y paquetes innovadores complementarios.	*SECTUR Estatal*	
	Revisión de regulación para el desarrollo del turismo cinegético para agilizar la tramitología de la actividad.	*SECTUR Estatal*	
	Colaborar con información, folletos, promoción y la participación en foros relacionados con la actividad cinegética y de pesca deportiva.	*SECTUR Estatal*	

Proyecto para incentivar la diversificación de productos y servicios turísticos.	*Establecer vinculación con los prestadores de servicios cinegéticos y de pesca deportiva para posicionar a Mazatlán en estos segmentos.*	*SECTUR Estatal*	*Históricamente en el destino las actividades cinegéticas y de pesca deportiva han sido populares, sobre todo para el turismo extranjero ya que el destino cuenta con los recursos de infraestructura y naturales para ello.*
	Coordinar esfuerzos entre hoteleros y estos dos segmentos para ofrecer promociones a través de productos y paquetes innovadores complementarios.	*SECTUR Estatal*	
	Revisión de regulación para el desarrollo del turismo cinegético para agilizar la tramitología de la actividad.	*SECTUR Estatal*	
	Colaborar con información, folletos, promoción y la participación en foros relacionados con la actividad cinegética y de pesca deportiva.	*SECTUR Estatal*	

Proyecto para incentivar la diversificación de productos y servicios turísticos.	*Establecer vinculación con los prestadores de servicios cinegéticos y de pesca deportiva para posicionar a Mazatlán en estos segmentos.*	*SECTUR Estatal*	*Históricamente en el destino las actividades cinegéticas y de pesca deportiva han sido populares, sobre todo para el turismo extranjero ya que el destino cuenta con los recursos de infraestructura y naturales para ello.*
	Coordinar esfuerzos entre hoteleros y estos dos segmentos para ofrecer promociones a través de productos y paquetes innovadores complementarios.	*SECTUR Estatal*	
	Revisión de regulación para el desarrollo del turismo cinegético para agilizar la tramitología de la actividad.	*SECTUR Estatal*	
	Colaborar con información, folletos, promoción y la participación en foros relacionados con la actividad cinegética y de pesca deportiva.	*SECTUR Estatal*	

Proyecto para incentivar la diversificación de productos y servicios turísticos.	*Establecer vinculación con los prestadores de servicios cinegéticos y de pesca deportiva para posicionar a Mazatlán en estos segmentos.*	*SECTUR Estatal*	*Históricamente en el destino las actividades cinegéticas y de pesca deportiva han sido populares, sobre todo para el turismo extranjero ya que el destino cuenta con los recursos de infraestructura y naturales para ello.*
	Coordinar esfuerzos entre hoteleros y estos dos segmentos para ofrecer promociones a través de productos y paquetes innovadores complementarios.	*SECTUR Estatal*	
	Revisión de regulación para el desarrollo del turismo cinegético para agilizar la tramitología de la actividad.	*SECTUR Estatal*	
	Colaborar con información, folletos, promoción y la participación en foros relacionados con la actividad cinegética y de pesca deportiva.	*SECTUR Estatal*	

Proyecto para incentivar la diversificación de productos y servicios turísticos.	*Establecer vinculación con los prestadores de servicios cinegéticos y de pesca deportiva para posicionar a Mazatlán en estos segmentos.*	*SECTUR Estatal*	*Históricamente en el destino las actividades cinegéticas y de pesca deportiva han sido populares, sobre todo para el turismo extranjero ya que el destino cuenta con los recursos de infraestructura y naturales para ello.*
	Coordinar esfuerzos entre hoteleros y estos dos segmentos para ofrecer promociones a través de productos y paquetes innovadores complementarios.	*SECTUR Estatal*	
	Revisión de regulación para el desarrollo del turismo cinegético para agilizar la tramitología de la actividad.	*SECTUR Estatal*	
	Colaborar con información, folletos, promoción y la participación en foros relacionados con la actividad cinegética y de pesca deportiva.	*SECTUR Estatal*	

Proyecto para incentivar la diversificación de productos y servicios turísticos.	*Establecer vinculación con los prestadores de servicios cinegéticos y de pesca deportiva para posicionar a Mazatlán en estos segmentos.*	*SECTUR Estatal*	*Históricamente en el destino las actividades cinegéticas y de pesca deportiva han sido populares, sobre todo para el turismo extranjero ya que el destino cuenta con los recursos de infraestructura y naturales para ello.*
	Coordinar esfuerzos entre hoteleros y estos dos segmentos para ofrecer promociones a través de productos y paquetes innovadores complementarios.	*SECTUR Estatal*	
	Revisión de regulación para el desarrollo del turismo cinegético para agilizar la tramitología de la actividad.	*SECTUR Estatal*	
	Colaborar con información, folletos, promoción y la participación en foros relacionados con la actividad cinegética y de pesca deportiva.	*SECTUR Estatal*	

Proyecto para incentivar la diversificación de productos y servicios turísticos.	*Establecer vinculación con los prestadores de servicios cinegéticos y de pesca deportiva para posicionar a Mazatlán en estos segmentos.*	*SECTUR Estatal*	*Históricamente en el destino las actividades cinegéticas y de pesca deportiva han sido populares, sobre todo para el turismo extranjero ya que el destino cuenta con los recursos de infraestructura y naturales para ello.*
	Coordinar esfuerzos entre hoteleros y estos dos segmentos para ofrecer promociones a través de productos y paquetes innovadores complementarios.	*SECTUR Estatal*	
	Revisión de regulación para el desarrollo del turismo cinegético para agilizar la tramitología de la actividad.	*SECTUR Estatal*	
	Colaborar con información, folletos, promoción y la participación en foros relacionados con la actividad cinegética y de pesca deportiva.	*SECTUR Estatal*	

Proyecto para incentivar la diversificación de productos y servicios turísticos.	*Establecer vinculación con los prestadores de servicios cinegéticos y de pesca deportiva para posicionar a Mazatlán en estos segmentos.*	*SECTUR Estatal*	*Históricamente en el destino las actividades cinegéticas y de pesca deportiva han sido populares, sobre todo para el turismo extranjero ya que el destino cuenta con los recursos de infraestructura y naturales para ello.*
	Coordinar esfuerzos entre hoteleros y estos dos segmentos para ofrecer promociones a través de productos y paquetes innovadores complementarios.	*SECTUR Estatal*	
	Revisión de regulación para el desarrollo del turismo cinegético para agilizar la tramitología de la actividad.	*SECTUR Estatal*	
	Colaborar con información, folletos, promoción y la participación en foros relacionados con la actividad cinegética y de pesca deportiva.	*SECTUR Estatal*	

Proyecto para incentivar la diversificación de productos y servicios turísticos.	*Establecer vinculación con los prestadores de servicios cinegéticos y de pesca deportiva para posicionar a Mazatlán en estos segmentos.*	*SECTUR Estatal*	*Históricamente en el destino las actividades cinegéticas y de pesca deportiva han sido populares, sobre todo para el turismo extranjero ya que el destino cuenta con los recursos de infraestructura y naturales para ello.*
	Coordinar esfuerzos entre hoteleros y estos dos segmentos para ofrecer promociones a través de productos y paquetes innovadores complementarios.	*SECTUR Estatal*	
	Revisión de regulación para el desarrollo del turismo cinegético para agilizar la tramitología de la actividad.	*SECTUR Estatal*	
	Colaborar con información, folletos, promoción y la participación en foros relacionados con la actividad cinegética y de pesca deportiva.	*SECTUR Estatal*	

Proyecto para incentivar la diversificación de productos y servicios turísticos.	*Establecer vinculación con los prestadores de servicios cinegéticos y de pesca deportiva para posicionar a Mazatlán en estos segmentos.*	*SECTUR Estatal*	*Históricamente en el destino las actividades cinegéticas y de pesca deportiva han sido populares, sobre todo para el turismo extranjero ya que el destino cuenta con los recursos de infraestructura y naturales para ello.*
	Coordinar esfuerzos entre hoteleros y estos dos segmentos para ofrecer promociones a través de productos y paquetes innovadores complementarios.	*SECTUR Estatal*	
	Revisión de regulación para el desarrollo del turismo cinegético para agilizar la tramitología de la actividad.	*SECTUR Estatal*	
	Colaborar con información, folletos, promoción y la participación en foros relacionados con la actividad cinegética y de pesca deportiva.	*SECTUR Estatal*	

Proyecto para incentivar la diversificación de productos y servicios turísticos.	*Establecer vinculación con los prestadores de servicios cinegéticos y de pesca deportiva para posicionar a Mazatlán en estos segmentos.*	*SECTUR Estatal*	*Históricamente en el destino las actividades cinegéticas y de pesca deportiva han sido populares, sobre todo para el turismo extranjero ya que el destino cuenta con los recursos de infraestructura y naturales para ello.*
	Coordinar esfuerzos entre hoteleros y estos dos segmentos para ofrecer promociones a través de productos y paquetes innovadores complementarios.	*SECTUR Estatal*	
	Revisión de regulación para el desarrollo del turismo cinegético para agilizar la tramitología de la actividad.	*SECTUR Estatal*	
	Colaborar con información, folletos, promoción y la participación en foros relacionados con la actividad cinegética y de pesca deportiva.	*SECTUR Estatal*	

Proyecto para incentivar la diversificación de productos y servicios turísticos.	*Establecer vinculación con los prestadores de servicios cinegéticos y de pesca deportiva para posicionar a Mazatlán en estos segmentos.*	*SECTUR Estatal*	*Históricamente en el destino las actividades cinegéticas y de pesca deportiva han sido populares, sobre todo para el turismo extranjero ya que el destino cuenta con los recursos de infraestructura y naturales para ello.*
	Coordinar esfuerzos entre hoteleros y estos dos segmentos para ofrecer promociones a través de productos y paquetes innovadores complementarios.	*SECTUR Estatal*	
	Revisión de regulación para el desarrollo del turismo cinegético para agilizar la tramitología de la actividad.	*SECTUR Estatal*	
	Colaborar con información, folletos, promoción y la participación en foros relacionados con la actividad cinegética y de pesca deportiva.	*SECTUR Estatal*	

Proyecto para incentivar la diversificación de productos y servicios turísticos.	*Establecer vinculación con los prestadores de servicios cinegéticos y de pesca deportiva para posicionar a Mazatlán en estos segmentos.*	*SECTUR Estatal*	*Históricamente en el destino las actividades cinegéticas y de pesca deportiva han sido populares, sobre todo para el turismo extranjero ya que el destino cuenta con los recursos de infraestructura y naturales para ello.*
	Coordinar esfuerzos entre hoteleros y estos dos segmentos para ofrecer promociones a través de productos y paquetes innovadores complementarios.	*SECTUR Estatal*	
	Revisión de regulación para el desarrollo del turismo cinegético para agilizar la tramitología de la actividad.	*SECTUR Estatal*	
	Colaborar con información, folletos, promoción y la participación en foros relacionados con la actividad cinegética y de pesca deportiva.	*SECTUR Estatal*	

Proyecto para incentivar la diversificación de productos y servicios turísticos.	*Establecer vinculación con los prestadores de servicios cinegéticos y de pesca deportiva para posicionar a Mazatlán en estos segmentos.*	*SECTUR Estatal*	*Históricamente en el destino las actividades cinegéticas y de pesca deportiva han sido populares, sobre todo para el turismo extranjero ya que el destino cuenta con los recursos de infraestructura y naturales para ello.*
	Coordinar esfuerzos entre hoteleros y estos dos segmentos para ofrecer promociones a través de productos y paquetes innovadores complementarios.	*SECTUR Estatal*	
	Revisión de regulación para el desarrollo del turismo cinegético para agilizar la tramitología de la actividad.	*SECTUR Estatal*	
	Colaborar con información, folletos, promoción y la participación en foros relacionados con la actividad cinegética y de pesca deportiva.	*SECTUR Estatal*	

Proyecto para incentivar la diversificación de productos y servicios turísticos.	*Establecer vinculación con los prestadores de servicios cinegéticos y de pesca deportiva para posicionar a Mazatlán en estos segmentos.*	*SECTUR Estatal*	*Históricamente en el destino las actividades cinegéticas y de pesca deportiva han sido populares, sobre todo para el turismo extranjero ya que el destino cuenta con los recursos de infraestructura y naturales para ello.*
	Coordinar esfuerzos entre hoteleros y estos dos segmentos para ofrecer promociones a través de productos y paquetes innovadores complementarios.	*SECTUR Estatal*	
	Revisión de regulación para el desarrollo del turismo cinegético para agilizar la tramitología de la actividad.	*SECTUR Estatal*	
	Colaborar con información, folletos, promoción y la participación en foros relacionados con la actividad cinegética y de pesca deportiva.	*SECTUR Estatal*	

Proyecto para incentivar la diversificación de productos y servicios turísticos.	*Establecer vinculación con los prestadores de servicios cinegéticos y de pesca deportiva para posicionar a Mazatlán en estos segmentos.*	*SECTUR Estatal*	*Históricamente en el destino las actividades cinegéticas y de pesca deportiva han sido populares, sobre todo para el turismo extranjero ya que el destino cuenta con los recursos de infraestructura y naturales para ello.*
	Coordinar esfuerzos entre hoteleros y estos dos segmentos para ofrecer promociones a través de productos y paquetes innovadores complementarios.	*SECTUR Estatal*	
	Revisión de regulación para el desarrollo del turismo cinegético para agilizar la tramitología de la actividad.	*SECTUR Estatal*	
	Colaborar con información, folletos, promoción y la participación en foros relacionados con la actividad cinegética y de pesca deportiva.	*SECTUR Estatal*	

Proyecto para incentivar la diversificación de productos y servicios turísticos.	*Establecer vinculación con los prestadores de servicios cinegéticos y de pesca deportiva para posicionar a Mazatlán en estos segmentos.*	*SECTUR Estatal*	*Históricamente en el destino las actividades cinegéticas y de pesca deportiva han sido populares, sobre todo para el turismo extranjero ya que el destino cuenta con los recursos de infraestructura y naturales para ello.*
	Coordinar esfuerzos entre hoteleros y estos dos segmentos para ofrecer promociones a través de productos y paquetes innovadores complementarios.	*SECTUR Estatal*	
	Revisión de regulación para el desarrollo del turismo cinegético para agilizar la tramitología de la actividad.	*SECTUR Estatal*	
	Colaborar con información, folletos, promoción y la participación en foros relacionados con la actividad cinegética y de pesca deportiva.	*SECTUR Estatal*	

Proyecto para incentivar la diversificación de productos y servicios turísticos.	*Establecer vinculación con los prestadores de servicios cinegéticos y de pesca deportiva para posicionar a Mazatlán en estos segmentos.*	*SECTUR Estatal*	*Históricamente en el destino las actividades cinegéticas y de pesca deportiva han sido populares, sobre todo para el turismo extranjero ya que el destino cuenta con los recursos de infraestructura y naturales para ello.*
	Coordinar esfuerzos entre hoteleros y estos dos segmentos para ofrecer promociones a través de productos y paquetes innovadores complementarios.	*SECTUR Estatal*	
	Revisión de regulación para el desarrollo del turismo cinegético para agilizar la tramitología de la actividad.	*SECTUR Estatal*	
	Colaborar con información, folletos, promoción y la participación en foros relacionados con la actividad cinegética y de pesca deportiva.	*SECTUR Estatal*	

Proyecto para incentivar la diversificación de productos y servicios turísticos.	*Establecer vinculación con los prestadores de servicios cinegéticos y de pesca deportiva para posicionar a Mazatlán en estos segmentos.*	*SECTUR Estatal*	*Históricamente en el destino las actividades cinegéticas y de pesca deportiva han sido populares, sobre todo para el turismo extranjero ya que el destino cuenta con los recursos de infraestructura y naturales para ello.*
	Coordinar esfuerzos entre hoteleros y estos dos segmentos para ofrecer promociones a través de productos y paquetes innovadores complementarios.	*SECTUR Estatal*	
	Revisión de regulación para el desarrollo del turismo cinegético para agilizar la tramitología de la actividad.	*SECTUR Estatal*	
	Colaborar con información, folletos, promoción y la participación en foros relacionados con la actividad cinegética y de pesca deportiva.	*SECTUR Estatal*	

Proyecto para incentivar la diversificación de productos y servicios turísticos.	*Establecer vinculación con los prestadores de servicios cinegéticos y de pesca deportiva para posicionar a Mazatlán en estos segmentos.*	*SECTUR Estatal*	*Históricamente en el destino las actividades cinegéticas y de pesca deportiva han sido populares, sobre todo para el turismo extranjero ya que el destino cuenta con los recursos de infraestructura y naturales para ello.*
	Coordinar esfuerzos entre hoteleros y estos dos segmentos para ofrecer promociones a través de productos y paquetes innovadores complementarios.	*SECTUR Estatal*	
	Revisión de regulación para el desarrollo del turismo cinegético para agilizar la tramitología de la actividad.	*SECTUR Estatal*	
	Colaborar con información, folletos, promoción y la participación en foros relacionados con la actividad cinegética y de pesca deportiva.	*SECTUR Estatal*	

Proyecto para incentivar la diversificación de productos y servicios turísticos.	*Establecer vinculación con los prestadores de servicios cinegéticos y de pesca deportiva para posicionar a Mazatlán en estos segmentos.*	*SECTUR Estatal*	*Históricamente en el destino las actividades cinegéticas y de pesca deportiva han sido populares, sobre todo para el turismo extranjero ya que el destino cuenta con los recursos de infraestructura y naturales para ello.*
	Coordinar esfuerzos entre hoteleros y estos dos segmentos para ofrecer promociones a través de productos y paquetes innovadores complementarios.	*SECTUR Estatal*	
	Revisión de regulación para el desarrollo del turismo cinegético para agilizar la tramitología de la actividad.	*SECTUR Estatal*	
	Colaborar con información, folletos, promoción y la participación en foros relacionados con la actividad cinegética y de pesca deportiva.	*SECTUR Estatal*	

Proyecto para incentivar la diversificación de productos y servicios turísticos.	*Establecer vinculación con los prestadores de servicios cinegéticos y de pesca deportiva para posicionar a Mazatlán en estos segmentos.*	*SECTUR Estatal*	*Históricamente en el destino las actividades cinegéticas y de pesca deportiva han sido populares, sobre todo para el turismo extranjero ya que el destino cuenta con los recursos de infraestructura y naturales para ello.*
	Coordinar esfuerzos entre hoteleros y estos dos segmentos para ofrecer promociones a través de productos y paquetes innovadores complementarios.	*SECTUR Estatal*	
	Revisión de regulación para el desarrollo del turismo cinegético para agilizar la tramitología de la actividad.	*SECTUR Estatal*	
	Colaborar con información, folletos, promoción y la participación en foros relacionados con la actividad cinegética y de pesca deportiva.	*SECTUR Estatal*	

Proyecto para incentivar la diversificación de productos y servicios turísticos.	*Establecer vinculación con los prestadores de servicios cinegéticos y de pesca deportiva para posicionar a Mazatlán en estos segmentos.*	*SECTUR Estatal*	*Históricamente en el destino las actividades cinegéticas y de pesca deportiva han sido populares, sobre todo para el turismo extranjero ya que el destino cuenta con los recursos de infraestructura y naturales para ello.*
	Coordinar esfuerzos entre hoteleros y estos dos segmentos para ofrecer promociones a través de productos y paquetes innovadores complementarios.	*SECTUR Estatal*	
	Revisión de regulación para el desarrollo del turismo cinegético para agilizar la tramitología de la actividad.	*SECTUR Estatal*	
	Colaborar con información, folletos, promoción y la participación en foros relacionados con la actividad cinegética y de pesca deportiva.	*SECTUR Estatal*	

Proyecto para incentivar la diversificación de productos y servicios turísticos.	*Establecer vinculación con los prestadores de servicios cinegéticos y de pesca deportiva para posicionar a Mazatlán en estos segmentos.*	*SECTUR Estatal*	*Históricamente en el destino las actividades cinegéticas y de pesca deportiva han sido populares, sobre todo para el turismo extranjero ya que el destino cuenta con los recursos de infraestructura y naturales para ello.*
	Coordinar esfuerzos entre hoteleros y estos dos segmentos para ofrecer promociones a través de productos y paquetes innovadores complementarios.	*SECTUR Estatal*	
	Revisión de regulación para el desarrollo del turismo cinegético para agilizar la tramitología de la actividad.	*SECTUR Estatal*	
	Colaborar con información, folletos, promoción y la participación en foros relacionados con la actividad cinegética y de pesca deportiva.	*SECTUR Estatal*	

Proyecto para incentivar la diversificación de productos y servicios turísticos.	*Establecer vinculación con los prestadores de servicios cinegéticos y de pesca deportiva para posicionar a Mazatlán en estos segmentos.*	*SECTUR Estatal*	*Históricamente en el destino las actividades cinegéticas y de pesca deportiva han sido populares, sobre todo para el turismo extranjero ya que el destino cuenta con los recursos de infraestructura y naturales para ello.*
	Coordinar esfuerzos entre hoteleros y estos dos segmentos para ofrecer promociones a través de productos y paquetes innovadores complementarios.	*SECTUR Estatal*	
	Revisión de regulación para el desarrollo del turismo cinegético para agilizar la tramitología de la actividad.	*SECTUR Estatal*	
	Colaborar con información, folletos, promoción y la participación en foros relacionados con la actividad cinegética y de pesca deportiva.	*SECTUR Estatal*	

Proyecto para incentivar la diversificación de productos y servicios turísticos.	*Establecer vinculación con los prestadores de servicios cinegéticos y de pesca deportiva para posicionar a Mazatlán en estos segmentos.*	*SECTUR Estatal*	*Históricamente en el destino las actividades cinegéticas y de pesca deportiva han sido populares, sobre todo para el turismo extranjero ya que el destino cuenta con los recursos de infraestructura y naturales para ello.*
	Coordinar esfuerzos entre hoteleros y estos dos segmentos para ofrecer promociones a través de productos y paquetes innovadores complementarios.	*SECTUR Estatal*	
	Revisión de regulación para el desarrollo del turismo cinegético para agilizar la tramitología de la actividad.	*SECTUR Estatal*	
	Colaborar con información, folletos, promoción y la participación en foros relacionados con la actividad cinegética y de pesca deportiva.	*SECTUR Estatal*	

Proyecto para incentivar la diversificación de productos y servicios turísticos.	*Establecer vinculación con los prestadores de servicios cinegéticos y de pesca deportiva para posicionar a Mazatlán en estos segmentos.*	*SECTUR Estatal*	*Históricamente en el destino las actividades cinegéticas y de pesca deportiva han sido populares, sobre todo para el turismo extranjero ya que el destino cuenta con los recursos de infraestructura y naturales para ello.*
	Coordinar esfuerzos entre hoteleros y estos dos segmentos para ofrecer promociones a través de productos y paquetes innovadores complementarios.	*SECTUR Estatal*	
	Revisión de regulación para el desarrollo del turismo cinegético para agilizar la tramitología de la actividad.	*SECTUR Estatal*	
	Colaborar con información, folletos, promoción y la participación en foros relacionados con la actividad cinegética y de pesca deportiva.	*SECTUR Estatal*	

Proyecto para incentivar la diversificación de productos y servicios turísticos.	*Establecer vinculación con los prestadores de servicios cinegéticos y de pesca deportiva para posicionar a Mazatlán en estos segmentos.*	*SECTUR Estatal*	*Históricamente en el destino las actividades cinegéticas y de pesca deportiva han sido populares, sobre todo para el turismo extranjero ya que el destino cuenta con los recursos de infraestructura y naturales para ello.*
	Coordinar esfuerzos entre hoteleros y estos dos segmentos para ofrecer promociones a través de productos y paquetes innovadores complementarios.	*SECTUR Estatal*	
	Revisión de regulación para el desarrollo del turismo cinegético para agilizar la tramitología de la actividad.	*SECTUR Estatal*	
	Colaborar con información, folletos, promoción y la participación en foros relacionados con la actividad cinegética y de pesca deportiva.	*SECTUR Estatal*	

Proyecto para incentivar la diversificación de productos y servicios turísticos.	*Establecer vinculación con los prestadores de servicios cinegéticos y de pesca deportiva para posicionar a Mazatlán en estos segmentos.*	*SECTUR Estatal*	*Históricamente en el destino las actividades cinegéticas y de pesca deportiva han sido populares, sobre todo para el turismo extranjero ya que el destino cuenta con los recursos de infraestructura y naturales para ello.*
	Coordinar esfuerzos entre hoteleros y estos dos segmentos para ofrecer promociones a través de productos y paquetes innovadores complementarios.	*SECTUR Estatal*	
	Revisión de regulación para el desarrollo del turismo cinegético para agilizar la tramitología de la actividad.	*SECTUR Estatal*	
	Colaborar con información, folletos, promoción y la participación en foros relacionados con la actividad cinegética y de pesca deportiva.	*SECTUR Estatal*	

Proyecto para incentivar la diversificación de productos y servicios turísticos.	*Establecer vinculación con los prestadores de servicios cinegéticos y de pesca deportiva para posicionar a Mazatlán en estos segmentos.*	*SECTUR Estatal*	*Históricamente en el destino las actividades cinegéticas y de pesca deportiva han sido populares, sobre todo para el turismo extranjero ya que el destino cuenta con los recursos de infraestructura y naturales para ello.*
	Coordinar esfuerzos entre hoteleros y estos dos segmentos para ofrecer promociones a través de productos y paquetes innovadores complementarios.	*SECTUR Estatal*	
	Revisión de regulación para el desarrollo del turismo cinegético para agilizar la tramitología de la actividad.	*SECTUR Estatal*	
	Colaborar con información, folletos, promoción y la participación en foros relacionados con la actividad cinegética y de pesca deportiva.	*SECTUR Estatal*	

Proyecto para incentivar la diversificación de productos y servicios turísticos.	*Establecer vinculación con los prestadores de servicios cinegéticos y de pesca deportiva para posicionar a Mazatlán en estos segmentos.*	*SECTUR Estatal*	*Históricamente en el destino las actividades cinegéticas y de pesca deportiva han sido populares, sobre todo para el turismo extranjero ya que el destino cuenta con los recursos de infraestructura y naturales para ello.*
	Coordinar esfuerzos entre hoteleros y estos dos segmentos para ofrecer promociones a través de productos y paquetes innovadores complementarios.	*SECTUR Estatal*	
	Revisión de regulación para el desarrollo del turismo cinegético para agilizar la tramitología de la actividad.	*SECTUR Estatal*	
	Colaborar con información, folletos, promoción y la participación en foros relacionados con la actividad cinegética y de pesca deportiva.	*SECTUR Estatal*	

Proyecto para incentivar la diversificación de productos y servicios turísticos.	*Establecer vinculación con los prestadores de servicios cinegéticos y de pesca deportiva para posicionar a Mazatlán en estos segmentos.*	*SECTUR Estatal*	*Históricamente en el destino las actividades cinegéticas y de pesca deportiva han sido populares, sobre todo para el turismo extranjero ya que el destino cuenta con los recursos de infraestructura y naturales para ello.*
	Coordinar esfuerzos entre hoteleros y estos dos segmentos para ofrecer promociones a través de productos y paquetes innovadores complementarios.	*SECTUR Estatal*	
	Revisión de regulación para el desarrollo del turismo cinegético para agilizar la tramitología de la actividad.	*SECTUR Estatal*	
	Colaborar con información, folletos, promoción y la participación en foros relacionados con la actividad cinegética y de pesca deportiva.	*SECTUR Estatal*	

Proyecto para incentivar la diversificación de productos y servicios turísticos.	*Establecer vinculación con los prestadores de servicios cinegéticos y de pesca deportiva para posicionar a Mazatlán en estos segmentos.*	*SECTUR Estatal*	*Históricamente en el destino las actividades cinegéticas y de pesca deportiva han sido populares, sobre todo para el turismo extranjero ya que el destino cuenta con los recursos de infraestructura y naturales para ello.*
	Coordinar esfuerzos entre hoteleros y estos dos segmentos para ofrecer promociones a través de productos y paquetes innovadores complementarios.	*SECTUR Estatal*	
	Revisión de regulación para el desarrollo del turismo cinegético para agilizar la tramitología de la actividad.	*SECTUR Estatal*	
	Colaborar con información, folletos, promoción y la participación en foros relacionados con la actividad cinegética y de pesca deportiva.	*SECTUR Estatal*	

Proyecto para incentivar la diversificación de productos y servicios turísticos.	*Establecer vinculación con los prestadores de servicios cinegéticos y de pesca deportiva para posicionar a Mazatlán en estos segmentos.*	*SECTUR Estatal*	*Históricamente en el destino las actividades cinegéticas y de pesca deportiva han sido populares, sobre todo para el turismo extranjero ya que el destino cuenta con los recursos de infraestructura y naturales para ello.*
	Coordinar esfuerzos entre hoteleros y estos dos segmentos para ofrecer promociones a través de productos y paquetes innovadores complementarios.	*SECTUR Estatal*	
	Revisión de regulación para el desarrollo del turismo cinegético para agilizar la tramitología de la actividad.	*SECTUR Estatal*	
	Colaborar con información, folletos, promoción y la participación en foros relacionados con la actividad cinegética y de pesca deportiva.	*SECTUR Estatal*	

Proyecto para incentivar la diversificación de productos y servicios turísticos.	*Establecer vinculación con los prestadores de servicios cinegéticos y de pesca deportiva para posicionar a Mazatlán en estos segmentos.*	*SECTUR Estatal*	*Históricamente en el destino las actividades cinegéticas y de pesca deportiva han sido populares, sobre todo para el turismo extranjero ya que el destino cuenta con los recursos de infraestructura y naturales para ello.*
	Coordinar esfuerzos entre hoteleros y estos dos segmentos para ofrecer promociones a través de productos y paquetes innovadores complementarios.	*SECTUR Estatal*	
	Revisión de regulación para el desarrollo del turismo cinegético para agilizar la tramitología de la actividad.	*SECTUR Estatal*	
	Colaborar con información, folletos, promoción y la participación en foros relacionados con la actividad cinegética y de pesca deportiva.	*SECTUR Estatal*	

Proyecto para incentivar la diversificación de productos y servicios turísticos.	*Establecer vinculación con los prestadores de servicios cinegéticos y de pesca deportiva para posicionar a Mazatlán en estos segmentos.*	*SECTUR Estatal*	*Históricamente en el destino las actividades cinegéticas y de pesca deportiva han sido populares, sobre todo para el turismo extranjero ya que el destino cuenta con los recursos de infraestructura y naturales para ello.*
	Coordinar esfuerzos entre hoteleros y estos dos segmentos para ofrecer promociones a través de productos y paquetes innovadores complementarios.	*SECTUR Estatal*	
	Revisión de regulación para el desarrollo del turismo cinegético para agilizar la tramitología de la actividad.	*SECTUR Estatal*	
	Colaborar con información, folletos, promoción y la participación en foros relacionados con la actividad cinegética y de pesca deportiva.	*SECTUR Estatal*	

Proyecto para incentivar la diversificación de productos y servicios turísticos.	*Establecer vinculación con los prestadores de servicios cinegéticos y de pesca deportiva para posicionar a Mazatlán en estos segmentos.*	*SECTUR Estatal*	*Históricamente en el destino las actividades cinegéticas y de pesca deportiva han sido populares, sobre todo para el turismo extranjero ya que el destino cuenta con los recursos de infraestructura y naturales para ello.*
	Coordinar esfuerzos entre hoteleros y estos dos segmentos para ofrecer promociones a través de productos y paquetes innovadores complementarios.	*SECTUR Estatal*	
	Revisión de regulación para el desarrollo del turismo cinegético para agilizar la tramitología de la actividad.	*SECTUR Estatal*	
	Colaborar con información, folletos, promoción y la participación en foros relacionados con la actividad cinegética y de pesca deportiva.	*SECTUR Estatal*	

Proyecto para incentivar la diversificación de productos y servicios turísticos.	*Establecer vinculación con los prestadores de servicios cinegéticos y de pesca deportiva para posicionar a Mazatlán en estos segmentos.*	*SECTUR Estatal*	*Históricamente en el destino las actividades cinegéticas y de pesca deportiva han sido populares, sobre todo para el turismo extranjero ya que el destino cuenta con los recursos de infraestructura y naturales para ello.*
	Coordinar esfuerzos entre hoteleros y estos dos segmentos para ofrecer promociones a través de productos y paquetes innovadores complementarios.	*SECTUR Estatal*	
	Revisión de regulación para el desarrollo del turismo cinegético para agilizar la tramitología de la actividad.	*SECTUR Estatal*	
	Colaborar con información, folletos, promoción y la participación en foros relacionados con la actividad cinegética y de pesca deportiva.	*SECTUR Estatal*	

Proyecto para incentivar la diversificación de productos y servicios turísticos.	*Establecer vinculación con los prestadores de servicios cinegéticos y de pesca deportiva para posicionar a Mazatlán en estos segmentos.*	*SECTUR Estatal*	*Históricamente en el destino las actividades cinegéticas y de pesca deportiva han sido populares, sobre todo para el turismo extranjero ya que el destino cuenta con los recursos de infraestructura y naturales para ello.*
	Coordinar esfuerzos entre hoteleros y estos dos segmentos para ofrecer promociones a través de productos y paquetes innovadores complementarios.	*SECTUR Estatal*	
	Revisión de regulación para el desarrollo del turismo cinegético para agilizar la tramitología de la actividad.	*SECTUR Estatal*	
	Colaborar con información, folletos, promoción y la participación en foros relacionados con la actividad cinegética y de pesca deportiva.	*SECTUR Estatal*	

Proyecto para incentivar la diversificación de productos y servicios turísticos.	*Establecer vinculación con los prestadores de servicios cinegéticos y de pesca deportiva para posicionar a Mazatlán en estos segmentos.*	*SECTUR Estatal*	*Históricamente en el destino las actividades cinegéticas y de pesca deportiva han sido populares, sobre todo para el turismo extranjero ya que el destino cuenta con los recursos de infraestructura y naturales para ello.*
	Coordinar esfuerzos entre hoteleros y estos dos segmentos para ofrecer promociones a través de productos y paquetes innovadores complementarios.	*SECTUR Estatal*	
	Revisión de regulación para el desarrollo del turismo cinegético para agilizar la tramitología de la actividad.	*SECTUR Estatal*	
	Colaborar con información, folletos, promoción y la participación en foros relacionados con la actividad cinegética y de pesca deportiva.	*SECTUR Estatal*	

Proyecto para incentivar la diversificación de productos y servicios turísticos.	*Establecer vinculación con los prestadores de servicios cinegéticos y de pesca deportiva para posicionar a Mazatlán en estos segmentos.*	*SECTUR Estatal*	*Históricamente en el destino las actividades cinegéticas y de pesca deportiva han sido populares, sobre todo para el turismo extranjero ya que el destino cuenta con los recursos de infraestructura y naturales para ello.*
	Coordinar esfuerzos entre hoteleros y estos dos segmentos para ofrecer promociones a través de productos y paquetes innovadores complementarios.	*SECTUR Estatal*	
	Revisión de regulación para el desarrollo del turismo cinegético para agilizar la tramitología de la actividad.	*SECTUR Estatal*	
	Colaborar con información, folletos, promoción y la participación en foros relacionados con la actividad cinegética y de pesca deportiva.	*SECTUR Estatal*	

Proyecto para incentivar la diversificación de productos y servicios turísticos.	*Establecer vinculación con los prestadores de servicios cinegéticos y de pesca deportiva para posicionar a Mazatlán en estos segmentos.*	*SECTUR Estatal*	*Históricamente en el destino las actividades cinegéticas y de pesca deportiva han sido populares, sobre todo para el turismo extranjero ya que el destino cuenta con los recursos de infraestructura y naturales para ello.*
	Coordinar esfuerzos entre hoteleros y estos dos segmentos para ofrecer promociones a través de productos y paquetes innovadores complementarios.	*SECTUR Estatal*	
	Revisión de regulación para el desarrollo del turismo cinegético para agilizar la tramitología de la actividad.	*SECTUR Estatal*	
	Colaborar con información, folletos, promoción y la participación en foros relacionados con la actividad cinegética y de pesca deportiva.	*SECTUR Estatal*	

Proyecto para incentivar la diversificación de productos y servicios turísticos.	*Establecer vinculación con los prestadores de servicios cinegéticos y de pesca deportiva para posicionar a Mazatlán en estos segmentos.*	*SECTUR Estatal*	*Históricamente en el destino las actividades cinegéticas y de pesca deportiva han sido populares, sobre todo para el turismo extranjero ya que el destino cuenta con los recursos de infraestructura y naturales para ello.*
	Coordinar esfuerzos entre hoteleros y estos dos segmentos para ofrecer promociones a través de productos y paquetes innovadores complementarios.	*SECTUR Estatal*	
	Revisión de regulación para el desarrollo del turismo cinegético para agilizar la tramitología de la actividad.	*SECTUR Estatal*	
	Colaborar con información, folletos, promoción y la participación en foros relacionados con la actividad cinegética y de pesca deportiva.	*SECTUR Estatal*	

Proyecto para incentivar la diversificación de productos y servicios turísticos.	*Establecer vinculación con los prestadores de servicios cinegéticos y de pesca deportiva para posicionar a Mazatlán en estos segmentos.*	*SECTUR Estatal*	*Históricamente en el destino las actividades cinegéticas y de pesca deportiva han sido populares, sobre todo para el turismo extranjero ya que el destino cuenta con los recursos de infraestructura y naturales para ello.*
	Coordinar esfuerzos entre hoteleros y estos dos segmentos para ofrecer promociones a través de productos y paquetes innovadores complementarios.	*SECTUR Estatal*	
	Revisión de regulación para el desarrollo del turismo cinegético para agilizar la tramitología de la actividad.	*SECTUR Estatal*	
	Colaborar con información, folletos, promoción y la participación en foros relacionados con la actividad cinegética y de pesca deportiva.	*SECTUR Estatal*	

Proyecto para incentivar la diversificación de productos y servicios turísticos.	*Establecer vinculación con los prestadores de servicios cinegéticos y de pesca deportiva para posicionar a Mazatlán en estos segmentos.*	*SECTUR Estatal*	*Históricamente en el destino las actividades cinegéticas y de pesca deportiva han sido populares, sobre todo para el turismo extranjero ya que el destino cuenta con los recursos de infraestructura y naturales para ello.*
	Coordinar esfuerzos entre hoteleros y estos dos segmentos para ofrecer promociones a través de productos y paquetes innovadores complementarios.	*SECTUR Estatal*	
	Revisión de regulación para el desarrollo del turismo cinegético para agilizar la tramitología de la actividad.	*SECTUR Estatal*	
	Colaborar con información, folletos, promoción y la participación en foros relacionados con la actividad cinegética y de pesca deportiva.	*SECTUR Estatal*	

Proyecto para incentivar la diversificación de productos y servicios turísticos.	*Establecer vinculación con los prestadores de servicios cinegéticos y de pesca deportiva para posicionar a Mazatlán en estos segmentos.*	*SECTUR Estatal*	*Históricamente en el destino las actividades cinegéticas y de pesca deportiva han sido populares, sobre todo para el turismo extranjero ya que el destino cuenta con los recursos de infraestructura y naturales para ello.*
	Coordinar esfuerzos entre hoteleros y estos dos segmentos para ofrecer promociones a través de productos y paquetes innovadores complementarios.	*SECTUR Estatal*	
	Revisión de regulación para el desarrollo del turismo cinegético para agilizar la tramitología de la actividad.	*SECTUR Estatal*	
	Colaborar con información, folletos, promoción y la participación en foros relacionados con la actividad cinegética y de pesca deportiva.	*SECTUR Estatal*	

Proyecto para incentivar la diversificación de productos y servicios turísticos.	*Establecer vinculación con los prestadores de servicios cinegéticos y de pesca deportiva para posicionar a Mazatlán en estos segmentos.*	*SECTUR Estatal*	*Históricamente en el destino las actividades cinegéticas y de pesca deportiva han sido populares, sobre todo para el turismo extranjero ya que el destino cuenta con los recursos de infraestructura y naturales para ello.*
	Coordinar esfuerzos entre hoteleros y estos dos segmentos para ofrecer promociones a través de productos y paquetes innovadores complementarios.	*SECTUR Estatal*	
	Revisión de regulación para el desarrollo del turismo cinegético para agilizar la tramitología de la actividad.	*SECTUR Estatal*	
	Colaborar con información, folletos, promoción y la participación en foros relacionados con la actividad cinegética y de pesca deportiva.	*SECTUR Estatal*	

Proyecto para incentivar la diversificación de productos y servicios turísticos.	*Establecer vinculación con los prestadores de servicios cinegéticos y de pesca deportiva para posicionar a Mazatlán en estos segmentos.*	*SECTUR Estatal*	*Históricamente en el destino las actividades cinegéticas y de pesca deportiva han sido populares, sobre todo para el turismo extranjero ya que el destino cuenta con los recursos de infraestructura y naturales para ello.*
	Coordinar esfuerzos entre hoteleros y estos dos segmentos para ofrecer promociones a través de productos y paquetes innovadores complementarios.	*SECTUR Estatal*	
	Revisión de regulación para el desarrollo del turismo cinegético para agilizar la tramitología de la actividad.	*SECTUR Estatal*	
	Colaborar con información, folletos, promoción y la participación en foros relacionados con la actividad cinegética y de pesca deportiva.	*SECTUR Estatal*	

Proyecto para incentivar la diversificación de productos y servicios turísticos.	*Establecer vinculación con los prestadores de servicios cinegéticos y de pesca deportiva para posicionar a Mazatlán en estos segmentos.*	*SECTUR Estatal*	*Históricamente en el destino las actividades cinegéticas y de pesca deportiva han sido populares, sobre todo para el turismo extranjero ya que el destino cuenta con los recursos de infraestructura y naturales para ello.*
	Coordinar esfuerzos entre hoteleros y estos dos segmentos para ofrecer promociones a través de productos y paquetes innovadores complementarios.	*SECTUR Estatal*	
	Revisión de regulación para el desarrollo del turismo cinegético para agilizar la tramitología de la actividad.	*SECTUR Estatal*	
	Colaborar con información, folletos, promoción y la participación en foros relacionados con la actividad cinegética y de pesca deportiva.	*SECTUR Estatal*	

Proyecto para incentivar la diversificación de productos y servicios turísticos.	*Establecer vinculación con los prestadores de servicios cinegéticos y de pesca deportiva para posicionar a Mazatlán en estos segmentos.*	*SECTUR Estatal*	*Históricamente en el destino las actividades cinegéticas y de pesca deportiva han sido populares, sobre todo para el turismo extranjero ya que el destino cuenta con los recursos de infraestructura y naturales para ello.*
	Coordinar esfuerzos entre hoteleros y estos dos segmentos para ofrecer promociones a través de productos y paquetes innovadores complementarios.	*SECTUR Estatal*	
	Revisión de regulación para el desarrollo del turismo cinegético para agilizar la tramitología de la actividad.	*SECTUR Estatal*	
	Colaborar con información, folletos, promoción y la participación en foros relacionados con la actividad cinegética y de pesca deportiva.	*SECTUR Estatal*	

Proyecto para incentivar la diversificación de productos y servicios turísticos.	*Establecer vinculación con los prestadores de servicios cinegéticos y de pesca deportiva para posicionar a Mazatlán en estos segmentos.*	*SECTUR Estatal*	*Históricamente en el destino las actividades cinegéticas y de pesca deportiva han sido populares, sobre todo para el turismo extranjero ya que el destino cuenta con los recursos de infraestructura y naturales para ello.*
	Coordinar esfuerzos entre hoteleros y estos dos segmentos para ofrecer promociones a través de productos y paquetes innovadores complementarios.	*SECTUR Estatal*	
	Revisión de regulación para el desarrollo del turismo cinegético para agilizar la tramitología de la actividad.	*SECTUR Estatal*	
	Colaborar con información, folletos, promoción y la participación en foros relacionados con la actividad cinegética y de pesca deportiva.	*SECTUR Estatal*	

Proyecto para incentivar la diversificación de productos y servicios turísticos.	*Establecer vinculación con los prestadores de servicios cinegéticos y de pesca deportiva para posicionar a Mazatlán en estos segmentos.*	*SECTUR Estatal*	*Históricamente en el destino las actividades cinegéticas y de pesca deportiva han sido populares, sobre todo para el turismo extranjero ya que el destino cuenta con los recursos de infraestructura y naturales para ello.*
	Coordinar esfuerzos entre hoteleros y estos dos segmentos para ofrecer promociones a través de productos y paquetes innovadores complementarios.	*SECTUR Estatal*	
	Revisión de regulación para el desarrollo del turismo cinegético para agilizar la tramitología de la actividad.	*SECTUR Estatal*	
	Colaborar con información, folletos, promoción y la participación en foros relacionados con la actividad cinegética y de pesca deportiva.	*SECTUR Estatal*	

Proyecto para incentivar la diversificación de productos y servicios turísticos.	*Establecer vinculación con los prestadores de servicios cinegéticos y de pesca deportiva para posicionar a Mazatlán en estos segmentos.*	*SECTUR Estatal*	*Históricamente en el destino las actividades cinegéticas y de pesca deportiva han sido populares, sobre todo para el turismo extranjero ya que el destino cuenta con los recursos de infraestructura y naturales para ello.*
	Coordinar esfuerzos entre hoteleros y estos dos segmentos para ofrecer promociones a través de productos y paquetes innovadores complementarios.	*SECTUR Estatal*	
	Revisión de regulación para el desarrollo del turismo cinegético para agilizar la tramitología de la actividad.	*SECTUR Estatal*	
	Colaborar con información, folletos, promoción y la participación en foros relacionados con la actividad cinegética y de pesca deportiva.	*SECTUR Estatal*	

Proyecto para incentivar la diversificación de productos y servicios turísticos.	*Establecer vinculación con los prestadores de servicios cinegéticos y de pesca deportiva para posicionar a Mazatlán en estos segmentos.*	*SECTUR Estatal*	*Históricamente en el destino las actividades cinegéticas y de pesca deportiva han sido populares, sobre todo para el turismo extranjero ya que el destino cuenta con los recursos de infraestructura y naturales para ello.*
	Coordinar esfuerzos entre hoteleros y estos dos segmentos para ofrecer promociones a través de productos y paquetes innovadores complementarios.	*SECTUR Estatal*	
	Revisión de regulación para el desarrollo del turismo cinegético para agilizar la tramitología de la actividad.	*SECTUR Estatal*	
	Colaborar con información, folletos, promoción y la participación en foros relacionados con la actividad cinegética y de pesca deportiva.	*SECTUR Estatal*	

Proyecto para incentivar la diversificación de productos y servicios turísticos.	*Establecer vinculación con los prestadores de servicios cinegéticos y de pesca deportiva para posicionar a Mazatlán en estos segmentos.*	*SECTUR Estatal*	*Históricamente en el destino las actividades cinegéticas y de pesca deportiva han sido populares, sobre todo para el turismo extranjero ya que el destino cuenta con los recursos de infraestructura y naturales para ello.*
	Coordinar esfuerzos entre hoteleros y estos dos segmentos para ofrecer promociones a través de productos y paquetes innovadores complementarios.	*SECTUR Estatal*	
	Revisión de regulación para el desarrollo del turismo cinegético para agilizar la tramitología de la actividad.	*SECTUR Estatal*	
	Colaborar con información, folletos, promoción y la participación en foros relacionados con la actividad cinegética y de pesca deportiva.	*SECTUR Estatal*	

Proyecto para incentivar la diversificación de productos y servicios turísticos.	*Establecer vinculación con los prestadores de servicios cinegéticos y de pesca deportiva para posicionar a Mazatlán en estos segmentos.*	*SECTUR Estatal*	*Históricamente en el destino las actividades cinegéticas y de pesca deportiva han sido populares, sobre todo para el turismo extranjero ya que el destino cuenta con los recursos de infraestructura y naturales para ello.*
	Coordinar esfuerzos entre hoteleros y estos dos segmentos para ofrecer promociones a través de productos y paquetes innovadores complementarios.	*SECTUR Estatal*	
	Revisión de regulación para el desarrollo del turismo cinegético para agilizar la tramitología de la actividad.	*SECTUR Estatal*	
	Colaborar con información, folletos, promoción y la participación en foros relacionados con la actividad cinegética y de pesca deportiva.	*SECTUR Estatal*	

Proyecto para incentivar la diversificación de productos y servicios turísticos.	*Establecer vinculación con los prestadores de servicios cinegéticos y de pesca deportiva para posicionar a Mazatlán en estos segmentos.*	*SECTUR Estatal*	*Históricamente en el destino las actividades cinegéticas y de pesca deportiva han sido populares, sobre todo para el turismo extranjero ya que el destino cuenta con los recursos de infraestructura y naturales para ello.*
	Coordinar esfuerzos entre hoteleros y estos dos segmentos para ofrecer promociones a través de productos y paquetes innovadores complementarios.	*SECTUR Estatal*	
	Revisión de regulación para el desarrollo del turismo cinegético para agilizar la tramitología de la actividad.	*SECTUR Estatal*	
	Colaborar con información, folletos, promoción y la participación en foros relacionados con la actividad cinegética y de pesca deportiva.	*SECTUR Estatal*	

Proyecto para incentivar la diversificación de productos y servicios turísticos.	*Establecer vinculación con los prestadores de servicios cinegéticos y de pesca deportiva para posicionar a Mazatlán en estos segmentos.*	*SECTUR Estatal*	*Históricamente en el destino las actividades cinegéticas y de pesca deportiva han sido populares, sobre todo para el turismo extranjero ya que el destino cuenta con los recursos de infraestructura y naturales para ello.*
	Coordinar esfuerzos entre hoteleros y estos dos segmentos para ofrecer promociones a través de productos y paquetes innovadores complementarios.	*SECTUR Estatal*	
	Revisión de regulación para el desarrollo del turismo cinegético para agilizar la tramitología de la actividad.	*SECTUR Estatal*	
	Colaborar con información, folletos, promoción y la participación en foros relacionados con la actividad cinegética y de pesca deportiva.	*SECTUR Estatal*	

Proyecto para incentivar la diversificación de productos y servicios turísticos.	*Establecer vinculación con los prestadores de servicios cinegéticos y de pesca deportiva para posicionar a Mazatlán en estos segmentos.*	*SECTUR Estatal*	*Históricamente en el destino las actividades cinegéticas y de pesca deportiva han sido populares, sobre todo para el turismo extranjero ya que el destino cuenta con los recursos de infraestructura y naturales para ello.*
	Coordinar esfuerzos entre hoteleros y estos dos segmentos para ofrecer promociones a través de productos y paquetes innovadores complementarios.	*SECTUR Estatal*	
	Revisión de regulación para el desarrollo del turismo cinegético para agilizar la tramitología de la actividad.	*SECTUR Estatal*	
	Colaborar con información, folletos, promoción y la participación en foros relacionados con la actividad cinegética y de pesca deportiva.	*SECTUR Estatal*	

Proyecto para incentivar la diversificación de productos y servicios turísticos.	*Establecer vinculación con los prestadores de servicios cinegéticos y de pesca deportiva para posicionar a Mazatlán en estos segmentos.*	*SECTUR Estatal*	*Históricamente en el destino las actividades cinegéticas y de pesca deportiva han sido populares, sobre todo para el turismo extranjero ya que el destino cuenta con los recursos de infraestructura y naturales para ello.*
	Coordinar esfuerzos entre hoteleros y estos dos segmentos para ofrecer promociones a través de productos y paquetes innovadores complementarios.	*SECTUR Estatal*	
	Revisión de regulación para el desarrollo del turismo cinegético para agilizar la tramitología de la actividad.	*SECTUR Estatal*	
	Colaborar con información, folletos, promoción y la participación en foros relacionados con la actividad cinegética y de pesca deportiva.	*SECTUR Estatal*	

Proyecto para incentivar la diversificación de productos y servicios turísticos.	*Establecer vinculación con los prestadores de servicios cinegéticos y de pesca deportiva para posicionar a Mazatlán en estos segmentos.*	*SECTUR Estatal*	*Históricamente en el destino las actividades cinegéticas y de pesca deportiva han sido populares, sobre todo para el turismo extranjero ya que el destino cuenta con los recursos de infraestructura y naturales para ello.*
	Coordinar esfuerzos entre hoteleros y estos dos segmentos para ofrecer promociones a través de productos y paquetes innovadores complementarios.	*SECTUR Estatal*	
	Revisión de regulación para el desarrollo del turismo cinegético para agilizar la tramitología de la actividad.	*SECTUR Estatal*	
	Colaborar con información, folletos, promoción y la participación en foros relacionados con la actividad cinegética y de pesca deportiva.	*SECTUR Estatal*	

Proyecto para incentivar la diversificación de productos y servicios turísticos.	*Establecer vinculación con los prestadores de servicios cinegéticos y de pesca deportiva para posicionar a Mazatlán en estos segmentos.*	*SECTUR Estatal*	*Históricamente en el destino las actividades cinegéticas y de pesca deportiva han sido populares, sobre todo para el turismo extranjero ya que el destino cuenta con los recursos de infraestructura y naturales para ello.*
	Coordinar esfuerzos entre hoteleros y estos dos segmentos para ofrecer promociones a través de productos y paquetes innovadores complementarios.	*SECTUR Estatal*	
	Revisión de regulación para el desarrollo del turismo cinegético para agilizar la tramitología de la actividad.	*SECTUR Estatal*	
	Colaborar con información, folletos, promoción y la participación en foros relacionados con la actividad cinegética y de pesca deportiva.	*SECTUR Estatal*	

Proyecto para incentivar la diversificación de productos y servicios turísticos.	*Establecer vinculación con los prestadores de servicios cinegéticos y de pesca deportiva para posicionar a Mazatlán en estos segmentos.*	*SECTUR Estatal*	*Históricamente en el destino las actividades cinegéticas y de pesca deportiva han sido populares, sobre todo para el turismo extranjero ya que el destino cuenta con los recursos de infraestructura y naturales para ello.*
	Coordinar esfuerzos entre hoteleros y estos dos segmentos para ofrecer promociones a través de productos y paquetes innovadores complementarios.	*SECTUR Estatal*	
	Revisión de regulación para el desarrollo del turismo cinegético para agilizar la tramitología de la actividad.	*SECTUR Estatal*	
	Colaborar con información, folletos, promoción y la participación en foros relacionados con la actividad cinegética y de pesca deportiva.	*SECTUR Estatal*	

Proyecto para incentivar la diversificación de productos y servicios turísticos.	*Establecer vinculación con los prestadores de servicios cinegéticos y de pesca deportiva para posicionar a Mazatlán en estos segmentos.*	*SECTUR Estatal*	*Históricamente en el destino las actividades cinegéticas y de pesca deportiva han sido populares, sobre todo para el turismo extranjero ya que el destino cuenta con los recursos de infraestructura y naturales para ello.*
	Coordinar esfuerzos entre hoteleros y estos dos segmentos para ofrecer promociones a través de productos y paquetes innovadores complementarios.	*SECTUR Estatal*	
	Revisión de regulación para el desarrollo del turismo cinegético para agilizar la tramitología de la actividad.	*SECTUR Estatal*	
	Colaborar con información, folletos, promoción y la participación en foros relacionados con la actividad cinegética y de pesca deportiva.	*SECTUR Estatal*	

Proyecto para incentivar la diversificación de productos y servicios turísticos.	*Establecer vinculación con los prestadores de servicios cinegéticos y de pesca deportiva para posicionar a Mazatlán en estos segmentos.*	*SECTUR Estatal*	*Históricamente en el destino las actividades cinegéticas y de pesca deportiva han sido populares, sobre todo para el turismo extranjero ya que el destino cuenta con los recursos de infraestructura y naturales para ello.*
	Coordinar esfuerzos entre hoteleros y estos dos segmentos para ofrecer promociones a través de productos y paquetes innovadores complementarios.	*SECTUR Estatal*	
	Revisión de regulación para el desarrollo del turismo cinegético para agilizar la tramitología de la actividad.	*SECTUR Estatal*	
	Colaborar con información, folletos, promoción y la participación en foros relacionados con la actividad cinegética y de pesca deportiva.	*SECTUR Estatal*	

Proyecto para incentivar la diversificación de productos y servicios turísticos.	*Establecer vinculación con los prestadores de servicios cinegéticos y de pesca deportiva para posicionar a Mazatlán en estos segmentos.*	*SECTUR Estatal*	*Históricamente en el destino las actividades cinegéticas y de pesca deportiva han sido populares, sobre todo para el turismo extranjero ya que el destino cuenta con los recursos de infraestructura y naturales para ello.*
	Coordinar esfuerzos entre hoteleros y estos dos segmentos para ofrecer promociones a través de productos y paquetes innovadores complementarios.	*SECTUR Estatal*	
	Revisión de regulación para el desarrollo del turismo cinegético para agilizar la tramitología de la actividad.	*SECTUR Estatal*	
	Colaborar con información, folletos, promoción y la participación en foros relacionados con la actividad cinegética y de pesca deportiva.	*SECTUR Estatal*	

Proyecto para incentivar la diversificación de productos y servicios turísticos.	*Establecer vinculación con los prestadores de servicios cinegéticos y de pesca deportiva para posicionar a Mazatlán en estos segmentos.*	*SECTUR Estatal*	*Históricamente en el destino las actividades cinegéticas y de pesca deportiva han sido populares, sobre todo para el turismo extranjero ya que el destino cuenta con los recursos de infraestructura y naturales para ello.*
	Coordinar esfuerzos entre hoteleros y estos dos segmentos para ofrecer promociones a través de productos y paquetes innovadores complementarios.	*SECTUR Estatal*	
	Revisión de regulación para el desarrollo del turismo cinegético para agilizar la tramitología de la actividad.	*SECTUR Estatal*	
	Colaborar con información, folletos, promoción y la participación en foros relacionados con la actividad cinegética y de pesca deportiva.	*SECTUR Estatal*	

Proyecto para incentivar la diversificación de productos y servicios turísticos.	*Establecer vinculación con los prestadores de servicios cinegéticos y de pesca deportiva para posicionar a Mazatlán en estos segmentos.*	*SECTUR Estatal*	*Históricamente en el destino las actividades cinegéticas y de pesca deportiva han sido populares, sobre todo para el turismo extranjero ya que el destino cuenta con los recursos de infraestructura y naturales para ello.*
	Coordinar esfuerzos entre hoteleros y estos dos segmentos para ofrecer promociones a través de productos y paquetes innovadores complementarios.	*SECTUR Estatal*	
	Revisión de regulación para el desarrollo del turismo cinegético para agilizar la tramitología de la actividad.	*SECTUR Estatal*	
	Colaborar con información, folletos, promoción y la participación en foros relacionados con la actividad cinegética y de pesca deportiva.	*SECTUR Estatal*	

Proyecto para incentivar la diversificación de productos y servicios turísticos.	*Establecer vinculación con los prestadores de servicios cinegéticos y de pesca deportiva para posicionar a Mazatlán en estos segmentos.*	*SECTUR Estatal*	*Históricamente en el destino las actividades cinegéticas y de pesca deportiva han sido populares, sobre todo para el turismo extranjero ya que el destino cuenta con los recursos de infraestructura y naturales para ello.*
	Coordinar esfuerzos entre hoteleros y estos dos segmentos para ofrecer promociones a través de productos y paquetes innovadores complementarios.	*SECTUR Estatal*	
	Revisión de regulación para el desarrollo del turismo cinegético para agilizar la tramitología de la actividad.	*SECTUR Estatal*	
	Colaborar con información, folletos, promoción y la participación en foros relacionados con la actividad cinegética y de pesca deportiva.	*SECTUR Estatal*	

Proyecto para incentivar la diversificación de productos y servicios turísticos.	*Establecer vinculación con los prestadores de servicios cinegéticos y de pesca deportiva para posicionar a Mazatlán en estos segmentos.*	*SECTUR Estatal*	*Históricamente en el destino las actividades cinegéticas y de pesca deportiva han sido populares, sobre todo para el turismo extranjero ya que el destino cuenta con los recursos de infraestructura y naturales para ello.*
	Coordinar esfuerzos entre hoteleros y estos dos segmentos para ofrecer promociones a través de productos y paquetes innovadores complementarios.	*SECTUR Estatal*	
	Revisión de regulación para el desarrollo del turismo cinegético para agilizar la tramitología de la actividad.	*SECTUR Estatal*	
	Colaborar con información, folletos, promoción y la participación en foros relacionados con la actividad cinegética y de pesca deportiva.	*SECTUR Estatal*	

Proyecto para incentivar la diversificación de productos y servicios turísticos.	*Establecer vinculación con los prestadores de servicios cinegéticos y de pesca deportiva para posicionar a Mazatlán en estos segmentos.*	*SECTUR Estatal*	*Históricamente en el destino las actividades cinegéticas y de pesca deportiva han sido populares, sobre todo para el turismo extranjero ya que el destino cuenta con los recursos de infraestructura y naturales para ello.*
	Coordinar esfuerzos entre hoteleros y estos dos segmentos para ofrecer promociones a través de productos y paquetes innovadores complementarios.	*SECTUR Estatal*	
	Revisión de regulación para el desarrollo del turismo cinegético para agilizar la tramitología de la actividad.	*SECTUR Estatal*	
	Colaborar con información, folletos, promoción y la participación en foros relacionados con la actividad cinegética y de pesca deportiva.	*SECTUR Estatal*	

Proyecto para incentivar la diversificación de productos y servicios turísticos.	*Establecer vinculación con los prestadores de servicios cinegéticos y de pesca deportiva para posicionar a Mazatlán en estos segmentos.*	*SECTUR Estatal*	*Históricamente en el destino las actividades cinegéticas y de pesca deportiva han sido populares, sobre todo para el turismo extranjero ya que el destino cuenta con los recursos de infraestructura y naturales para ello.*
	Coordinar esfuerzos entre hoteleros y estos dos segmentos para ofrecer promociones a través de productos y paquetes innovadores complementarios.	*SECTUR Estatal*	
	Revisión de regulación para el desarrollo del turismo cinegético para agilizar la tramitología de la actividad.	*SECTUR Estatal*	
	Colaborar con información, folletos, promoción y la participación en foros relacionados con la actividad cinegética y de pesca deportiva.	*SECTUR Estatal*	

Proyecto para incentivar la diversificación de productos y servicios turísticos.	*Establecer vinculación con los prestadores de servicios cinegéticos y de pesca deportiva para posicionar a Mazatlán en estos segmentos.*	*SECTUR Estatal*	*Históricamente en el destino las actividades cinegéticas y de pesca deportiva han sido populares, sobre todo para el turismo extranjero ya que el destino cuenta con los recursos de infraestructura y naturales para ello.*
	Coordinar esfuerzos entre hoteleros y estos dos segmentos para ofrecer promociones a través de productos y paquetes innovadores complementarios.	*SECTUR Estatal*	
	Revisión de regulación para el desarrollo del turismo cinegético para agilizar la tramitología de la actividad.	*SECTUR Estatal*	
	Colaborar con información, folletos, promoción y la participación en foros relacionados con la actividad cinegética y de pesca deportiva.	*SECTUR Estatal*	

Proyecto para incentivar la diversificación de productos y servicios turísticos.	*Establecer vinculación con los prestadores de servicios cinegéticos y de pesca deportiva para posicionar a Mazatlán en estos segmentos.*	*SECTUR Estatal*	*Históricamente en el destino las actividades cinegéticas y de pesca deportiva han sido populares, sobre todo para el turismo extranjero ya que el destino cuenta con los recursos de infraestructura y naturales para ello.*
	Coordinar esfuerzos entre hoteleros y estos dos segmentos para ofrecer promociones a través de productos y paquetes innovadores complementarios.	*SECTUR Estatal*	
	Revisión de regulación para el desarrollo del turismo cinegético para agilizar la tramitología de la actividad.	*SECTUR Estatal*	
	Colaborar con información, folletos, promoción y la participación en foros relacionados con la actividad cinegética y de pesca deportiva.	*SECTUR Estatal*	

Proyecto para incentivar la diversificación de productos y servicios turísticos.	*Establecer vinculación con los prestadores de servicios cinegéticos y de pesca deportiva para posicionar a Mazatlán en estos segmentos.*	*SECTUR Estatal*	*Históricamente en el destino las actividades cinegéticas y de pesca deportiva han sido populares, sobre todo para el turismo extranjero ya que el destino cuenta con los recursos de infraestructura y naturales para ello.*
	Coordinar esfuerzos entre hoteleros y estos dos segmentos para ofrecer promociones a través de productos y paquetes innovadores complementarios.	*SECTUR Estatal*	
	Revisión de regulación para el desarrollo del turismo cinegético para agilizar la tramitología de la actividad.	*SECTUR Estatal*	
	Colaborar con información, folletos, promoción y la participación en foros relacionados con la actividad cinegética y de pesca deportiva.	*SECTUR Estatal*	

Proyecto para incentivar la diversificación de productos y servicios turísticos.	*Establecer vinculación con los prestadores de servicios cinegéticos y de pesca deportiva para posicionar a Mazatlán en estos segmentos.*	*SECTUR Estatal*	*Históricamente en el destino las actividades cinegéticas y de pesca deportiva han sido populares, sobre todo para el turismo extranjero ya que el destino cuenta con los recursos de infraestructura y naturales para ello.*
	Coordinar esfuerzos entre hoteleros y estos dos segmentos para ofrecer promociones a través de productos y paquetes innovadores complementarios.	*SECTUR Estatal*	
	Revisión de regulación para el desarrollo del turismo cinegético para agilizar la tramitología de la actividad.	*SECTUR Estatal*	
	Colaborar con información, folletos, promoción y la participación en foros relacionados con la actividad cinegética y de pesca deportiva.	*SECTUR Estatal*	

Proyecto para incentivar la diversificación de productos y servicios turísticos.	*Establecer vinculación con los prestadores de servicios cinegéticos y de pesca deportiva para posicionar a Mazatlán en estos segmentos.*	*SECTUR Estatal*	*Históricamente en el destino las actividades cinegéticas y de pesca deportiva han sido populares, sobre todo para el turismo extranjero ya que el destino cuenta con los recursos de infraestructura y naturales para ello.*
	Coordinar esfuerzos entre hoteleros y estos dos segmentos para ofrecer promociones a través de productos y paquetes innovadores complementarios.	*SECTUR Estatal*	
	Revisión de regulación para el desarrollo del turismo cinegético para agilizar la tramitología de la actividad.	*SECTUR Estatal*	
	Colaborar con información, folletos, promoción y la participación en foros relacionados con la actividad cinegética y de pesca deportiva.	*SECTUR Estatal*	

Proyecto para incentivar la diversificación de productos y servicios turísticos.	*Establecer vinculación con los prestadores de servicios cinegéticos y de pesca deportiva para posicionar a Mazatlán en estos segmentos.*	*SECTUR Estatal*	*Históricamente en el destino las actividades cinegéticas y de pesca deportiva han sido populares, sobre todo para el turismo extranjero ya que el destino cuenta con los recursos de infraestructura y naturales para ello.*
	Coordinar esfuerzos entre hoteleros y estos dos segmentos para ofrecer promociones a través de productos y paquetes innovadores complementarios.	*SECTUR Estatal*	
	Revisión de regulación para el desarrollo del turismo cinegético para agilizar la tramitología de la actividad.	*SECTUR Estatal*	
	Colaborar con información, folletos, promoción y la participación en foros relacionados con la actividad cinegética y de pesca deportiva.	*SECTUR Estatal*	

Proyecto para incentivar la diversificación de productos y servicios turísticos.	*Establecer vinculación con los prestadores de servicios cinegéticos y de pesca deportiva para posicionar a Mazatlán en estos segmentos.*	*SECTUR Estatal*	*Históricamente en el destino las actividades cinegéticas y de pesca deportiva han sido populares, sobre todo para el turismo extranjero ya que el destino cuenta con los recursos de infraestructura y naturales para ello.*
	Coordinar esfuerzos entre hoteleros y estos dos segmentos para ofrecer promociones a través de productos y paquetes innovadores complementarios.	*SECTUR Estatal*	
	Revisión de regulación para el desarrollo del turismo cinegético para agilizar la tramitología de la actividad.	*SECTUR Estatal*	
	Colaborar con información, folletos, promoción y la participación en foros relacionados con la actividad cinegética y de pesca deportiva.	*SECTUR Estatal*	

Proyecto para incentivar la diversificación de productos y servicios turísticos.	*Establecer vinculación con los prestadores de servicios cinegéticos y de pesca deportiva para posicionar a Mazatlán en estos segmentos.*	*SECTUR Estatal*	*Históricamente en el destino las actividades cinegéticas y de pesca deportiva han sido populares, sobre todo para el turismo extranjero ya que el destino cuenta con los recursos de infraestructura y naturales para ello.*
	Coordinar esfuerzos entre hoteleros y estos dos segmentos para ofrecer promociones a través de productos y paquetes innovadores complementarios.	*SECTUR Estatal*	
	Revisión de regulación para el desarrollo del turismo cinegético para agilizar la tramitología de la actividad.	*SECTUR Estatal*	
	Colaborar con información, folletos, promoción y la participación en foros relacionados con la actividad cinegética y de pesca deportiva.	*SECTUR Estatal*	

Proyecto para incentivar la diversificación de productos y servicios turísticos.	*Establecer vinculación con los prestadores de servicios cinegéticos y de pesca deportiva para posicionar a Mazatlán en estos segmentos.*	*SECTUR Estatal*	*Históricamente en el destino las actividades cinegéticas y de pesca deportiva han sido populares, sobre todo para el turismo extranjero ya que el destino cuenta con los recursos de infraestructura y naturales para ello.*
	Coordinar esfuerzos entre hoteleros y estos dos segmentos para ofrecer promociones a través de productos y paquetes innovadores complementarios.	*SECTUR Estatal*	
	Revisión de regulación para el desarrollo del turismo cinegético para agilizar la tramitología de la actividad.	*SECTUR Estatal*	
	Colaborar con información, folletos, promoción y la participación en foros relacionados con la actividad cinegética y de pesca deportiva.	*SECTUR Estatal*	

Proyecto para incentivar la diversificación de productos y servicios turísticos.	*Establecer vinculación con los prestadores de servicios cinegéticos y de pesca deportiva para posicionar a Mazatlán en estos segmentos.*	*SECTUR Estatal*	*Históricamente en el destino las actividades cinegéticas y de pesca deportiva han sido populares, sobre todo para el turismo extranjero ya que el destino cuenta con los recursos de infraestructura y naturales para ello.*
	Coordinar esfuerzos entre hoteleros y estos dos segmentos para ofrecer promociones a través de productos y paquetes innovadores complementarios.	*SECTUR Estatal*	
	Revisión de regulación para el desarrollo del turismo cinegético para agilizar la tramitología de la actividad.	*SECTUR Estatal*	
	Colaborar con información, folletos, promoción y la participación en foros relacionados con la actividad cinegética y de pesca deportiva.	*SECTUR Estatal*	

Proyecto para incentivar la diversificación de productos y servicios turísticos.	*Establecer vinculación con los prestadores de servicios cinegéticos y de pesca deportiva para posicionar a Mazatlán en estos segmentos.*	*SECTUR Estatal*	*Históricamente en el destino las actividades cinegéticas y de pesca deportiva han sido populares, sobre todo para el turismo extranjero ya que el destino cuenta con los recursos de infraestructura y naturales para ello.*
	Coordinar esfuerzos entre hoteleros y estos dos segmentos para ofrecer promociones a través de productos y paquetes innovadores complementarios.	*SECTUR Estatal*	
	Revisión de regulación para el desarrollo del turismo cinegético para agilizar la tramitología de la actividad.	*SECTUR Estatal*	
	Colaborar con información, folletos, promoción y la participación en foros relacionados con la actividad cinegética y de pesca deportiva.	*SECTUR Estatal*	

Proyecto para incentivar la diversificación de productos y servicios turísticos.	*Establecer vinculación con los prestadores de servicios cinegéticos y de pesca deportiva para posicionar a Mazatlán en estos segmentos.*	*SECTUR Estatal*	*Históricamente en el destino las actividades cinegéticas y de pesca deportiva han sido populares, sobre todo para el turismo extranjero ya que el destino cuenta con los recursos de infraestructura y naturales para ello.*
	Coordinar esfuerzos entre hoteleros y estos dos segmentos para ofrecer promociones a través de productos y paquetes innovadores complementarios.	*SECTUR Estatal*	
	Revisión de regulación para el desarrollo del turismo cinegético para agilizar la tramitología de la actividad.	*SECTUR Estatal*	
	Colaborar con información, folletos, promoción y la participación en foros relacionados con la actividad cinegética y de pesca deportiva.	*SECTUR Estatal*	

Proyecto para incentivar la diversificación de productos y servicios turísticos.	*Establecer vinculación con los prestadores de servicios cinegéticos y de pesca deportiva para posicionar a Mazatlán en estos segmentos.*	*SECTUR Estatal*	*Históricamente en el destino las actividades cinegéticas y de pesca deportiva han sido populares, sobre todo para el turismo extranjero ya que el destino cuenta con los recursos de infraestructura y naturales para ello.*
	Coordinar esfuerzos entre hoteleros y estos dos segmentos para ofrecer promociones a través de productos y paquetes innovadores complementarios.	*SECTUR Estatal*	
	Revisión de regulación para el desarrollo del turismo cinegético para agilizar la tramitología de la actividad.	*SECTUR Estatal*	
	Colaborar con información, folletos, promoción y la participación en foros relacionados con la actividad cinegética y de pesca deportiva.	*SECTUR Estatal*	

Proyecto para incentivar la diversificación de productos y servicios turísticos.	*Establecer vinculación con los prestadores de servicios cinegéticos y de pesca deportiva para posicionar a Mazatlán en estos segmentos.*	*SECTUR Estatal*	*Históricamente en el destino las actividades cinegéticas y de pesca deportiva han sido populares, sobre todo para el turismo extranjero ya que el destino cuenta con los recursos de infraestructura y naturales para ello.*
	Coordinar esfuerzos entre hoteleros y estos dos segmentos para ofrecer promociones a través de productos y paquetes innovadores complementarios.	*SECTUR Estatal*	
	Revisión de regulación para el desarrollo del turismo cinegético para agilizar la tramitología de la actividad.	*SECTUR Estatal*	
	Colaborar con información, folletos, promoción y la participación en foros relacionados con la actividad cinegética y de pesca deportiva.	*SECTUR Estatal*	

Proyecto para incentivar la diversificación de productos y servicios turísticos.	*Establecer vinculación con los prestadores de servicios cinegéticos y de pesca deportiva para posicionar a Mazatlán en estos segmentos.*	*SECTUR Estatal*	*Históricamente en el destino las actividades cinegéticas y de pesca deportiva han sido populares, sobre todo para el turismo extranjero ya que el destino cuenta con los recursos de infraestructura y naturales para ello.*
	Coordinar esfuerzos entre hoteleros y estos dos segmentos para ofrecer promociones a través de productos y paquetes innovadores complementarios.	*SECTUR Estatal*	
	Revisión de regulación para el desarrollo del turismo cinegético para agilizar la tramitología de la actividad.	*SECTUR Estatal*	
	Colaborar con información, folletos, promoción y la participación en foros relacionados con la actividad cinegética y de pesca deportiva.	*SECTUR Estatal*	

Proyecto para incentivar la diversificación de productos y servicios turísticos.	*Establecer vinculación con los prestadores de servicios cinegéticos y de pesca deportiva para posicionar a Mazatlán en estos segmentos.*	*SECTUR Estatal*	*Históricamente en el destino las actividades cinegéticas y de pesca deportiva han sido populares, sobre todo para el turismo extranjero ya que el destino cuenta con los recursos de infraestructura y naturales para ello.*
	Coordinar esfuerzos entre hoteleros y estos dos segmentos para ofrecer promociones a través de productos y paquetes innovadores complementarios.	*SECTUR Estatal*	
	Revisión de regulación para el desarrollo del turismo cinegético para agilizar la tramitología de la actividad.	*SECTUR Estatal*	
	Colaborar con información, folletos, promoción y la participación en foros relacionados con la actividad cinegética y de pesca deportiva.	*SECTUR Estatal*	

Proyecto para incentivar la diversificación de productos y servicios turísticos.	*Establecer vinculación con los prestadores de servicios cinegéticos y de pesca deportiva para posicionar a Mazatlán en estos segmentos.*	*SECTUR Estatal*	*Históricamente en el destino las actividades cinegéticas y de pesca deportiva han sido populares, sobre todo para el turismo extranjero ya que el destino cuenta con los recursos de infraestructura y naturales para ello.*
	Coordinar esfuerzos entre hoteleros y estos dos segmentos para ofrecer promociones a través de productos y paquetes innovadores complementarios.	*SECTUR Estatal*	
	Revisión de regulación para el desarrollo del turismo cinegético para agilizar la tramitología de la actividad.	*SECTUR Estatal*	
	Colaborar con información, folletos, promoción y la participación en foros relacionados con la actividad cinegética y de pesca deportiva.	*SECTUR Estatal*	

Proyecto para incentivar la diversificación de productos y servicios turísticos.	*Establecer vinculación con los prestadores de servicios cinegéticos y de pesca deportiva para posicionar a Mazatlán en estos segmentos.*	*SECTUR Estatal*	*Históricamente en el destino las actividades cinegéticas y de pesca deportiva han sido populares, sobre todo para el turismo extranjero ya que el destino cuenta con los recursos de infraestructura y naturales para ello.*
	Coordinar esfuerzos entre hoteleros y estos dos segmentos para ofrecer promociones a través de productos y paquetes innovadores complementarios.	*SECTUR Estatal*	
	Revisión de regulación para el desarrollo del turismo cinegético para agilizar la tramitología de la actividad.	*SECTUR Estatal*	
	Colaborar con información, folletos, promoción y la participación en foros relacionados con la actividad cinegética y de pesca deportiva.	*SECTUR Estatal*	

Proyecto para incentivar la diversificación de productos y servicios turísticos.	*Establecer vinculación con los prestadores de servicios cinegéticos y de pesca deportiva para posicionar a Mazatlán en estos segmentos.*	*SECTUR Estatal*	*Históricamente en el destino las actividades cinegéticas y de pesca deportiva han sido populares, sobre todo para el turismo extranjero ya que el destino cuenta con los recursos de infraestructura y naturales para ello.*
	Coordinar esfuerzos entre hoteleros y estos dos segmentos para ofrecer promociones a través de productos y paquetes innovadores complementarios.	*SECTUR Estatal*	
	Revisión de regulación para el desarrollo del turismo cinegético para agilizar la tramitología de la actividad.	*SECTUR Estatal*	
	Colaborar con información, folletos, promoción y la participación en foros relacionados con la actividad cinegética y de pesca deportiva.	*SECTUR Estatal*	

Proyecto para incentivar la diversificación de productos y servicios turísticos.	*Establecer vinculación con los prestadores de servicios cinegéticos y de pesca deportiva para posicionar a Mazatlán en estos segmentos.*	*SECTUR Estatal*	*Históricamente en el destino las actividades cinegéticas y de pesca deportiva han sido populares, sobre todo para el turismo extranjero ya que el destino cuenta con los recursos de infraestructura y naturales para ello.*
	Coordinar esfuerzos entre hoteleros y estos dos segmentos para ofrecer promociones a través de productos y paquetes innovadores complementarios.	*SECTUR Estatal*	
	Revisión de regulación para el desarrollo del turismo cinegético para agilizar la tramitología de la actividad.	*SECTUR Estatal*	
	Colaborar con información, folletos, promoción y la participación en foros relacionados con la actividad cinegética y de pesca deportiva.	*SECTUR Estatal*	

Proyecto para incentivar la diversificación de productos y servicios turísticos.	*Establecer vinculación con los prestadores de servicios cinegéticos y de pesca deportiva para posicionar a Mazatlán en estos segmentos.*	*SECTUR Estatal*	*Históricamente en el destino las actividades cinegéticas y de pesca deportiva han sido populares, sobre todo para el turismo extranjero ya que el destino cuenta con los recursos de infraestructura y naturales para ello.*
	Coordinar esfuerzos entre hoteleros y estos dos segmentos para ofrecer promociones a través de productos y paquetes innovadores complementarios.	*SECTUR Estatal*	
	Revisión de regulación para el desarrollo del turismo cinegético para agilizar la tramitología de la actividad.	*SECTUR Estatal*	
	Colaborar con información, folletos, promoción y la participación en foros relacionados con la actividad cinegética y de pesca deportiva.	*SECTUR Estatal*	

Proyecto para incentivar la diversificación de productos y servicios turísticos.	*Establecer vinculación con los prestadores de servicios cinegéticos y de pesca deportiva para posicionar a Mazatlán en estos segmentos.*	*SECTUR Estatal*	*Históricamente en el destino las actividades cinegéticas y de pesca deportiva han sido populares, sobre todo para el turismo extranjero ya que el destino cuenta con los recursos de infraestructura y naturales para ello.*
	Coordinar esfuerzos entre hoteleros y estos dos segmentos para ofrecer promociones a través de productos y paquetes innovadores complementarios.	*SECTUR Estatal*	
	Revisión de regulación para el desarrollo del turismo cinegético para agilizar la tramitología de la actividad.	*SECTUR Estatal*	
	Colaborar con información, folletos, promoción y la participación en foros relacionados con la actividad cinegética y de pesca deportiva.	*SECTUR Estatal*	

Proyecto para incentivar la diversificación de productos y servicios turísticos.	*Establecer vinculación con los prestadores de servicios cinegéticos y de pesca deportiva para posicionar a Mazatlán en estos segmentos.*	*SECTUR Estatal*	*Históricamente en el destino las actividades cinegéticas y de pesca deportiva han sido populares, sobre todo para el turismo extranjero ya que el destino cuenta con los recursos de infraestructura y naturales para ello.*
	Coordinar esfuerzos entre hoteleros y estos dos segmentos para ofrecer promociones a través de productos y paquetes innovadores complementarios.	*SECTUR Estatal*	
	Revisión de regulación para el desarrollo del turismo cinegético para agilizar la tramitología de la actividad.	*SECTUR Estatal*	
	Colaborar con información, folletos, promoción y la participación en foros relacionados con la actividad cinegética y de pesca deportiva.	*SECTUR Estatal*	

Proyecto para incentivar la diversificación de productos y servicios turísticos.	*Establecer vinculación con los prestadores de servicios cinegéticos y de pesca deportiva para posicionar a Mazatlán en estos segmentos.*	*SECTUR Estatal*	*Históricamente en el destino las actividades cinegéticas y de pesca deportiva han sido populares, sobre todo para el turismo extranjero ya que el destino cuenta con los recursos de infraestructura y naturales para ello.*
	Coordinar esfuerzos entre hoteleros y estos dos segmentos para ofrecer promociones a través de productos y paquetes innovadores complementarios.	*SECTUR Estatal*	
	Revisión de regulación para el desarrollo del turismo cinegético para agilizar la tramitología de la actividad.	*SECTUR Estatal*	
	Colaborar con información, folletos, promoción y la participación en foros relacionados con la actividad cinegética y de pesca deportiva.	*SECTUR Estatal*	

Proyecto para incentivar la diversificación de productos y servicios turísticos.	*Establecer vinculación con los prestadores de servicios cinegéticos y de pesca deportiva para posicionar a Mazatlán en estos segmentos.*	*SECTUR Estatal*	*Históricamente en el destino las actividades cinegéticas y de pesca deportiva han sido populares, sobre todo para el turismo extranjero ya que el destino cuenta con los recursos de infraestructura y naturales para ello.*
	Coordinar esfuerzos entre hoteleros y estos dos segmentos para ofrecer promociones a través de productos y paquetes innovadores complementarios.	*SECTUR Estatal*	
	Revisión de regulación para el desarrollo del turismo cinegético para agilizar la tramitología de la actividad.	*SECTUR Estatal*	
	Colaborar con información, folletos, promoción y la participación en foros relacionados con la actividad cinegética y de pesca deportiva.	*SECTUR Estatal*	

Proyecto para incentivar la diversificación de productos y servicios turísticos.	*Establecer vinculación con los prestadores de servicios cinegéticos y de pesca deportiva para posicionar a Mazatlán en estos segmentos.*	*SECTUR Estatal*	*Históricamente en el destino las actividades cinegéticas y de pesca deportiva han sido populares, sobre todo para el turismo extranjero ya que el destino cuenta con los recursos de infraestructura y naturales para ello.*
	Coordinar esfuerzos entre hoteleros y estos dos segmentos para ofrecer promociones a través de productos y paquetes innovadores complementarios.	*SECTUR Estatal*	
	Revisión de regulación para el desarrollo del turismo cinegético para agilizar la tramitología de la actividad.	*SECTUR Estatal*	
	Colaborar con información, folletos, promoción y la participación en foros relacionados con la actividad cinegética y de pesca deportiva.	*SECTUR Estatal*	

Proyecto para incentivar la diversificación de productos y servicios turísticos.	*Establecer vinculación con los prestadores de servicios cinegéticos y de pesca deportiva para posicionar a Mazatlán en estos segmentos.*	*SECTUR Estatal*	*Históricamente en el destino las actividades cinegéticas y de pesca deportiva han sido populares, sobre todo para el turismo extranjero ya que el destino cuenta con los recursos de infraestructura y naturales para ello.*
	Coordinar esfuerzos entre hoteleros y estos dos segmentos para ofrecer promociones a través de productos y paquetes innovadores complementarios.	*SECTUR Estatal*	
	Revisión de regulación para el desarrollo del turismo cinegético para agilizar la tramitología de la actividad.	*SECTUR Estatal*	
	Colaborar con información, folletos, promoción y la participación en foros relacionados con la actividad cinegética y de pesca deportiva.	*SECTUR Estatal*	

Proyecto para incentivar la diversificación de productos y servicios turísticos.	*Establecer vinculación con los prestadores de servicios cinegéticos y de pesca deportiva para posicionar a Mazatlán en estos segmentos.*	*SECTUR Estatal*	*Históricamente en el destino las actividades cinegéticas y de pesca deportiva han sido populares, sobre todo para el turismo extranjero ya que el destino cuenta con los recursos de infraestructura y naturales para ello.*
	Coordinar esfuerzos entre hoteleros y estos dos segmentos para ofrecer promociones a través de productos y paquetes innovadores complementarios.	*SECTUR Estatal*	
	Revisión de regulación para el desarrollo del turismo cinegético para agilizar la tramitología de la actividad.	*SECTUR Estatal*	
	Colaborar con información, folletos, promoción y la participación en foros relacionados con la actividad cinegética y de pesca deportiva.	*SECTUR Estatal*	

Proyecto para incentivar la diversificación de productos y servicios turísticos.	*Establecer vinculación con los prestadores de servicios cinegéticos y de pesca deportiva para posicionar a Mazatlán en estos segmentos.*	*SECTUR Estatal*	*Históricamente en el destino las actividades cinegéticas y de pesca deportiva han sido populares, sobre todo para el turismo extranjero ya que el destino cuenta con los recursos de infraestructura y naturales para ello.*
	Coordinar esfuerzos entre hoteleros y estos dos segmentos para ofrecer promociones a través de productos y paquetes innovadores complementarios.	*SECTUR Estatal*	
	Revisión de regulación para el desarrollo del turismo cinegético para agilizar la tramitología de la actividad.	*SECTUR Estatal*	
	Colaborar con información, folletos, promoción y la participación en foros relacionados con la actividad cinegética y de pesca deportiva.	*SECTUR Estatal*	

Proyecto para incentivar la diversificación de productos y servicios turísticos.	*Establecer vinculación con los prestadores de servicios cinegéticos y de pesca deportiva para posicionar a Mazatlán en estos segmentos.*	*SECTUR Estatal*	*Históricamente en el destino las actividades cinegéticas y de pesca deportiva han sido populares, sobre todo para el turismo extranjero ya que el destino cuenta con los recursos de infraestructura y naturales para ello.*
	Coordinar esfuerzos entre hoteleros y estos dos segmentos para ofrecer promociones a través de productos y paquetes innovadores complementarios.	*SECTUR Estatal*	
	Revisión de regulación para el desarrollo del turismo cinegético para agilizar la tramitología de la actividad.	*SECTUR Estatal*	
	Colaborar con información, folletos, promoción y la participación en foros relacionados con la actividad cinegética y de pesca deportiva.	*SECTUR Estatal*	

Proyecto para incentivar la diversificación de productos y servicios turísticos.	*Establecer vinculación con los prestadores de servicios cinegéticos y de pesca deportiva para posicionar a Mazatlán en estos segmentos.*	*SECTUR Estatal*	*Históricamente en el destino las actividades cinegéticas y de pesca deportiva han sido populares, sobre todo para el turismo extranjero ya que el destino cuenta con los recursos de infraestructura y naturales para ello.*
	Coordinar esfuerzos entre hoteleros y estos dos segmentos para ofrecer promociones a través de productos y paquetes innovadores complementarios.	*SECTUR Estatal*	
	Revisión de regulación para el desarrollo del turismo cinegético para agilizar la tramitología de la actividad.	*SECTUR Estatal*	
	Colaborar con información, folletos, promoción y la participación en foros relacionados con la actividad cinegética y de pesca deportiva.	*SECTUR Estatal*	

Proyecto para incentivar la diversificación de productos y servicios turísticos.	*Establecer vinculación con los prestadores de servicios cinegéticos y de pesca deportiva para posicionar a Mazatlán en estos segmentos.*	*SECTUR Estatal*	*Históricamente en el destino las actividades cinegéticas y de pesca deportiva han sido populares, sobre todo para el turismo extranjero ya que el destino cuenta con los recursos de infraestructura y naturales para ello.*
	Coordinar esfuerzos entre hoteleros y estos dos segmentos para ofrecer promociones a través de productos y paquetes innovadores complementarios.	*SECTUR Estatal*	
	Revisión de regulación para el desarrollo del turismo cinegético para agilizar la tramitología de la actividad.	*SECTUR Estatal*	
	Colaborar con información, folletos, promoción y la participación en foros relacionados con la actividad cinegética y de pesca deportiva.	*SECTUR Estatal*	

Proyecto para incentivar la diversificación de productos y servicios turísticos.	*Establecer vinculación con los prestadores de servicios cinegéticos y de pesca deportiva para posicionar a Mazatlán en estos segmentos.*	*SECTUR Estatal*	*Históricamente en el destino las actividades cinegéticas y de pesca deportiva han sido populares, sobre todo para el turismo extranjero ya que el destino cuenta con los recursos de infraestructura y naturales para ello.*
	Coordinar esfuerzos entre hoteleros y estos dos segmentos para ofrecer promociones a través de productos y paquetes innovadores complementarios.	*SECTUR Estatal*	
	Revisión de regulación para el desarrollo del turismo cinegético para agilizar la tramitología de la actividad.	*SECTUR Estatal*	
	Colaborar con información, folletos, promoción y la participación en foros relacionados con la actividad cinegética y de pesca deportiva.	*SECTUR Estatal*	

Proyecto para incentivar la diversificación de productos y servicios turísticos.	*Establecer vinculación con los prestadores de servicios cinegéticos y de pesca deportiva para posicionar a Mazatlán en estos segmentos.*	*SECTUR Estatal*	*Históricamente en el destino las actividades cinegéticas y de pesca deportiva han sido populares, sobre todo para el turismo extranjero ya que el destino cuenta con los recursos de infraestructura y naturales para ello.*
	Coordinar esfuerzos entre hoteleros y estos dos segmentos para ofrecer promociones a través de productos y paquetes innovadores complementarios.	*SECTUR Estatal*	
	Revisión de regulación para el desarrollo del turismo cinegético para agilizar la tramitología de la actividad.	*SECTUR Estatal*	
	Colaborar con información, folletos, promoción y la participación en foros relacionados con la actividad cinegética y de pesca deportiva.	*SECTUR Estatal*	

Proyecto para incentivar la diversificación de productos y servicios turísticos.	*Establecer vinculación con los prestadores de servicios cinegéticos y de pesca deportiva para posicionar a Mazatlán en estos segmentos.*	*SECTUR Estatal*	*Históricamente en el destino las actividades cinegéticas y de pesca deportiva han sido populares, sobre todo para el turismo extranjero ya que el destino cuenta con los recursos de infraestructura y naturales para ello.*
	Coordinar esfuerzos entre hoteleros y estos dos segmentos para ofrecer promociones a través de productos y paquetes innovadores complementarios.	*SECTUR Estatal*	
	Revisión de regulación para el desarrollo del turismo cinegético para agilizar la tramitología de la actividad.	*SECTUR Estatal*	
	Colaborar con información, folletos, promoción y la participación en foros relacionados con la actividad cinegética y de pesca deportiva.	*SECTUR Estatal*	

Proyecto para incentivar la diversificación de productos y servicios turísticos.	*Establecer vinculación con los prestadores de servicios cinegéticos y de pesca deportiva para posicionar a Mazatlán en estos segmentos.*	*SECTUR Estatal*	*Históricamente en el destino las actividades cinegéticas y de pesca deportiva han sido populares, sobre todo para el turismo extranjero ya que el destino cuenta con los recursos de infraestructura y naturales para ello.*
	Coordinar esfuerzos entre hoteleros y estos dos segmentos para ofrecer promociones a través de productos y paquetes innovadores complementarios.	*SECTUR Estatal*	
	Revisión de regulación para el desarrollo del turismo cinegético para agilizar la tramitología de la actividad.	*SECTUR Estatal*	
	Colaborar con información, folletos, promoción y la participación en foros relacionados con la actividad cinegética y de pesca deportiva.	*SECTUR Estatal*	

Proyecto para incentivar la diversificación de productos y servicios turísticos.	*Establecer vinculación con los prestadores de servicios cinegéticos y de pesca deportiva para posicionar a Mazatlán en estos segmentos.*	*SECTUR Estatal*	*Históricamente en el destino las actividades cinegéticas y de pesca deportiva han sido populares, sobre todo para el turismo extranjero ya que el destino cuenta con los recursos de infraestructura y naturales para ello.*
	Coordinar esfuerzos entre hoteleros y estos dos segmentos para ofrecer promociones a través de productos y paquetes innovadores complementarios.	*SECTUR Estatal*	
	Revisión de regulación para el desarrollo del turismo cinegético para agilizar la tramitología de la actividad.	*SECTUR Estatal*	
	Colaborar con información, folletos, promoción y la participación en foros relacionados con la actividad cinegética y de pesca deportiva.	*SECTUR Estatal*	

Proyecto para incentivar la diversificación de productos y servicios turísticos.	*Establecer vinculación con los prestadores de servicios cinegéticos y de pesca deportiva para posicionar a Mazatlán en estos segmentos.*	*SECTUR Estatal*	*Históricamente en el destino las actividades cinegéticas y de pesca deportiva han sido populares, sobre todo para el turismo extranjero ya que el destino cuenta con los recursos de infraestructura y naturales para ello.*
	Coordinar esfuerzos entre hoteleros y estos dos segmentos para ofrecer promociones a través de productos y paquetes innovadores complementarios.	*SECTUR Estatal*	
	Revisión de regulación para el desarrollo del turismo cinegético para agilizar la tramitología de la actividad.	*SECTUR Estatal*	
	Colaborar con información, folletos, promoción y la participación en foros relacionados con la actividad cinegética y de pesca deportiva.	*SECTUR Estatal*	

Proyecto para incentivar la diversificación de productos y servicios turísticos.	*Establecer vinculación con los prestadores de servicios cinegéticos y de pesca deportiva para posicionar a Mazatlán en estos segmentos.*	*SECTUR Estatal*	*Históricamente en el destino las actividades cinegéticas y de pesca deportiva han sido populares, sobre todo para el turismo extranjero ya que el destino cuenta con los recursos de infraestructura y naturales para ello.*
	Coordinar esfuerzos entre hoteleros y estos dos segmentos para ofrecer promociones a través de productos y paquetes innovadores complementarios.	*SECTUR Estatal*	
	Revisión de regulación para el desarrollo del turismo cinegético para agilizar la tramitología de la actividad.	*SECTUR Estatal*	
	Colaborar con información, folletos, promoción y la participación en foros relacionados con la actividad cinegética y de pesca deportiva.	*SECTUR Estatal*	

Proyecto para incentivar la diversificación de productos y servicios turísticos.	*Establecer vinculación con los prestadores de servicios cinegéticos y de pesca deportiva para posicionar a Mazatlán en estos segmentos.*	*SECTUR Estatal*	*Históricamente en el destino las actividades cinegéticas y de pesca deportiva han sido populares, sobre todo para el turismo extranjero ya que el destino cuenta con los recursos de infraestructura y naturales para ello.*
	Coordinar esfuerzos entre hoteleros y estos dos segmentos para ofrecer promociones a través de productos y paquetes innovadores complementarios.	*SECTUR Estatal*	
	Revisión de regulación para el desarrollo del turismo cinegético para agilizar la tramitología de la actividad.	*SECTUR Estatal*	
	Colaborar con información, folletos, promoción y la participación en foros relacionados con la actividad cinegética y de pesca deportiva.	*SECTUR Estatal*	

Proyecto para incentivar la diversificación de productos y servicios turísticos.	*Establecer vinculación con los prestadores de servicios cinegéticos y de pesca deportiva para posicionar a Mazatlán en estos segmentos.*	*SECTUR Estatal*	*Históricamente en el destino las actividades cinegéticas y de pesca deportiva han sido populares, sobre todo para el turismo extranjero ya que el destino cuenta con los recursos de infraestructura y naturales para ello.*
	Coordinar esfuerzos entre hoteleros y estos dos segmentos para ofrecer promociones a través de productos y paquetes innovadores complementarios.	*SECTUR Estatal*	
	Revisión de regulación para el desarrollo del turismo cinegético para agilizar la tramitología de la actividad.	*SECTUR Estatal*	
	Colaborar con información, folletos, promoción y la participación en foros relacionados con la actividad cinegética y de pesca deportiva.	*SECTUR Estatal*	

Proyecto para incentivar la diversificación de productos y servicios turísticos.	*Establecer vinculación con los prestadores de servicios cinegéticos y de pesca deportiva para posicionar a Mazatlán en estos segmentos.*	*SECTUR Estatal*	*Históricamente en el destino las actividades cinegéticas y de pesca deportiva han sido populares, sobre todo para el turismo extranjero ya que el destino cuenta con los recursos de infraestructura y naturales para ello.*
	Coordinar esfuerzos entre hoteleros y estos dos segmentos para ofrecer promociones a través de productos y paquetes innovadores complementarios.	*SECTUR Estatal*	
	Revisión de regulación para el desarrollo del turismo cinegético para agilizar la tramitología de la actividad.	*SECTUR Estatal*	
	Colaborar con información, folletos, promoción y la participación en foros relacionados con la actividad cinegética y de pesca deportiva.	*SECTUR Estatal*	

Proyecto para incentivar la diversificación de productos y servicios turísticos.	*Establecer vinculación con los prestadores de servicios cinegéticos y de pesca deportiva para posicionar a Mazatlán en estos segmentos.*	*SECTUR Estatal*	*Históricamente en el destino las actividades cinegéticas y de pesca deportiva han sido populares, sobre todo para el turismo extranjero ya que el destino cuenta con los recursos de infraestructura y naturales para ello.*
	Coordinar esfuerzos entre hoteleros y estos dos segmentos para ofrecer promociones a través de productos y paquetes innovadores complementarios.	*SECTUR Estatal*	
	Revisión de regulación para el desarrollo del turismo cinegético para agilizar la tramitología de la actividad.	*SECTUR Estatal*	
	Colaborar con información, folletos, promoción y la participación en foros relacionados con la actividad cinegética y de pesca deportiva.	*SECTUR Estatal*	

Proyecto para incentivar la diversificación de productos y servicios turísticos.	*Establecer vinculación con los prestadores de servicios cinegéticos y de pesca deportiva para posicionar a Mazatlán en estos segmentos.*	*SECTUR Estatal*	*Históricamente en el destino las actividades cinegéticas y de pesca deportiva han sido populares, sobre todo para el turismo extranjero ya que el destino cuenta con los recursos de infraestructura y naturales para ello.*
	Coordinar esfuerzos entre hoteleros y estos dos segmentos para ofrecer promociones a través de productos y paquetes innovadores complementarios.	*SECTUR Estatal*	
	Revisión de regulación para el desarrollo del turismo cinegético para agilizar la tramitología de la actividad.	*SECTUR Estatal*	
	Colaborar con información, folletos, promoción y la participación en foros relacionados con la actividad cinegética y de pesca deportiva.	*SECTUR Estatal*	

Proyecto para incentivar la diversificación de productos y servicios turísticos.	*Establecer vinculación con los prestadores de servicios cinegéticos y de pesca deportiva para posicionar a Mazatlán en estos segmentos.*	*SECTUR Estatal*	*Históricamente en el destino las actividades cinegéticas y de pesca deportiva han sido populares, sobre todo para el turismo extranjero ya que el destino cuenta con los recursos de infraestructura y naturales para ello.*
	Coordinar esfuerzos entre hoteleros y estos dos segmentos para ofrecer promociones a través de productos y paquetes innovadores complementarios.	*SECTUR Estatal*	
	Revisión de regulación para el desarrollo del turismo cinegético para agilizar la tramitología de la actividad.	*SECTUR Estatal*	
	Colaborar con información, folletos, promoción y la participación en foros relacionados con la actividad cinegética y de pesca deportiva.	*SECTUR Estatal*	

Proyecto para incentivar la diversificación de productos y servicios turísticos.	*Establecer vinculación con los prestadores de servicios cinegéticos y de pesca deportiva para posicionar a Mazatlán en estos segmentos.*	*SECTUR Estatal*	*Históricamente en el destino las actividades cinegéticas y de pesca deportiva han sido populares, sobre todo para el turismo extranjero ya que el destino cuenta con los recursos de infraestructura y naturales para ello.*
	Coordinar esfuerzos entre hoteleros y estos dos segmentos para ofrecer promociones a través de productos y paquetes innovadores complementarios.	*SECTUR Estatal*	
	Revisión de regulación para el desarrollo del turismo cinegético para agilizar la tramitología de la actividad.	*SECTUR Estatal*	
	Colaborar con información, folletos, promoción y la participación en foros relacionados con la actividad cinegética y de pesca deportiva.	*SECTUR Estatal*	

Proyecto para incentivar la diversificación de productos y servicios turísticos.	*Establecer vinculación con los prestadores de servicios cinegéticos y de pesca deportiva para posicionar a Mazatlán en estos segmentos.*	*SECTUR Estatal*	*Históricamente en el destino las actividades cinegéticas y de pesca deportiva han sido populares, sobre todo para el turismo extranjero ya que el destino cuenta con los recursos de infraestructura y naturales para ello.*
	Coordinar esfuerzos entre hoteleros y estos dos segmentos para ofrecer promociones a través de productos y paquetes innovadores complementarios.	*SECTUR Estatal*	
	Revisión de regulación para el desarrollo del turismo cinegético para agilizar la tramitología de la actividad.	*SECTUR Estatal*	
	Colaborar con información, folletos, promoción y la participación en foros relacionados con la actividad cinegética y de pesca deportiva.	*SECTUR Estatal*	

Proyecto para incentivar la diversificación de productos y servicios turísticos.	*Establecer vinculación con los prestadores de servicios cinegéticos y de pesca deportiva para posicionar a Mazatlán en estos segmentos.*	*SECTUR Estatal*	*Históricamente en el destino las actividades cinegéticas y de pesca deportiva han sido populares, sobre todo para el turismo extranjero ya que el destino cuenta con los recursos de infraestructura y naturales para ello.*
	Coordinar esfuerzos entre hoteleros y estos dos segmentos para ofrecer promociones a través de productos y paquetes innovadores complementarios.	*SECTUR Estatal*	
	Revisión de regulación para el desarrollo del turismo cinegético para agilizar la tramitología de la actividad.	*SECTUR Estatal*	
	Colaborar con información, folletos, promoción y la participación en foros relacionados con la actividad cinegética y de pesca deportiva.	*SECTUR Estatal*	

Proyecto para incentivar la diversificación de productos y servicios turísticos.	*Establecer vinculación con los prestadores de servicios cinegéticos y de pesca deportiva para posicionar a Mazatlán en estos segmentos.*	*SECTUR Estatal*	*Históricamente en el destino las actividades cinegéticas y de pesca deportiva han sido populares, sobre todo para el turismo extranjero ya que el destino cuenta con los recursos de infraestructura y naturales para ello.*
	Coordinar esfuerzos entre hoteleros y estos dos segmentos para ofrecer promociones a través de productos y paquetes innovadores complementarios.	*SECTUR Estatal*	
	Revisión de regulación para el desarrollo del turismo cinegético para agilizar la tramitología de la actividad.	*SECTUR Estatal*	
	Colaborar con información, folletos, promoción y la participación en foros relacionados con la actividad cinegética y de pesca deportiva.	*SECTUR Estatal*	

Proyecto para incentivar la diversificación de productos y servicios turísticos.	*Establecer vinculación con los prestadores de servicios cinegéticos y de pesca deportiva para posicionar a Mazatlán en estos segmentos.*	*SECTUR Estatal*	*Históricamente en el destino las actividades cinegéticas y de pesca deportiva han sido populares, sobre todo para el turismo extranjero ya que el destino cuenta con los recursos de infraestructura y naturales para ello.*
	Coordinar esfuerzos entre hoteleros y estos dos segmentos para ofrecer promociones a través de productos y paquetes innovadores complementarios.	*SECTUR Estatal*	
	Revisión de regulación para el desarrollo del turismo cinegético para agilizar la tramitología de la actividad.	*SECTUR Estatal*	
	Colaborar con información, folletos, promoción y la participación en foros relacionados con la actividad cinegética y de pesca deportiva.	*SECTUR Estatal*	

Proyecto para incentivar la diversificación de productos y servicios turísticos.	*Establecer vinculación con los prestadores de servicios cinegéticos y de pesca deportiva para posicionar a Mazatlán en estos segmentos.*	*SECTUR Estatal*	*Históricamente en el destino las actividades cinegéticas y de pesca deportiva han sido populares, sobre todo para el turismo extranjero ya que el destino cuenta con los recursos de infraestructura y naturales para ello.*
	Coordinar esfuerzos entre hoteleros y estos dos segmentos para ofrecer promociones a través de productos y paquetes innovadores complementarios.	*SECTUR Estatal*	
	Revisión de regulación para el desarrollo del turismo cinegético para agilizar la tramitología de la actividad.	*SECTUR Estatal*	
	Colaborar con información, folletos, promoción y la participación en foros relacionados con la actividad cinegética y de pesca deportiva.	*SECTUR Estatal*	

Proyecto para incentivar la diversificación de productos y servicios turísticos.	*Establecer vinculación con los prestadores de servicios cinegéticos y de pesca deportiva para posicionar a Mazatlán en estos segmentos.*	*SECTUR Estatal*	*Históricamente en el destino las actividades cinegéticas y de pesca deportiva han sido populares, sobre todo para el turismo extranjero ya que el destino cuenta con los recursos de infraestructura y naturales para ello.*
	Coordinar esfuerzos entre hoteleros y estos dos segmentos para ofrecer promociones a través de productos y paquetes innovadores complementarios.	*SECTUR Estatal*	
	Revisión de regulación para el desarrollo del turismo cinegético para agilizar la tramitología de la actividad.	*SECTUR Estatal*	
	Colaborar con información, folletos, promoción y la participación en foros relacionados con la actividad cinegética y de pesca deportiva.	*SECTUR Estatal*	

Proyecto para incentivar la diversificación de productos y servicios turísticos.	*Establecer vinculación con los prestadores de servicios cinegéticos y de pesca deportiva para posicionar a Mazatlán en estos segmentos.*	*SECTUR Estatal*	*Históricamente en el destino las actividades cinegéticas y de pesca deportiva han sido populares, sobre todo para el turismo extranjero ya que el destino cuenta con los recursos de infraestructura y naturales para ello.*
	Coordinar esfuerzos entre hoteleros y estos dos segmentos para ofrecer promociones a través de productos y paquetes innovadores complementarios.	*SECTUR Estatal*	
	Revisión de regulación para el desarrollo del turismo cinegético para agilizar la tramitología de la actividad.	*SECTUR Estatal*	
	Colaborar con información, folletos, promoción y la participación en foros relacionados con la actividad cinegética y de pesca deportiva.	*SECTUR Estatal*	

Proyecto para incentivar la diversificación de productos y servicios turísticos.	*Establecer vinculación con los prestadores de servicios cinegéticos y de pesca deportiva para posicionar a Mazatlán en estos segmentos.*	*SECTUR Estatal*	*Históricamente en el destino las actividades cinegéticas y de pesca deportiva han sido populares, sobre todo para el turismo extranjero ya que el destino cuenta con los recursos de infraestructura y naturales para ello.*
	Coordinar esfuerzos entre hoteleros y estos dos segmentos para ofrecer promociones a través de productos y paquetes innovadores complementarios.	*SECTUR Estatal*	
	Revisión de regulación para el desarrollo del turismo cinegético para agilizar la tramitología de la actividad.	*SECTUR Estatal*	
	Colaborar con información, folletos, promoción y la participación en foros relacionados con la actividad cinegética y de pesca deportiva.	*SECTUR Estatal*	

Proyecto para incentivar la diversificación de productos y servicios turísticos.	*Establecer vinculación con los prestadores de servicios cinegéticos y de pesca deportiva para posicionar a Mazatlán en estos segmentos.*	*SECTUR Estatal*	*Históricamente en el destino las actividades cinegéticas y de pesca deportiva han sido populares, sobre todo para el turismo extranjero ya que el destino cuenta con los recursos de infraestructura y naturales para ello.*
	Coordinar esfuerzos entre hoteleros y estos dos segmentos para ofrecer promociones a través de productos y paquetes innovadores complementarios.	*SECTUR Estatal*	
	Revisión de regulación para el desarrollo del turismo cinegético para agilizar la tramitología de la actividad.	*SECTUR Estatal*	
	Colaborar con información, folletos, promoción y la participación en foros relacionados con la actividad cinegética y de pesca deportiva.	*SECTUR Estatal*	

Proyecto para incentivar la diversificación de productos y servicios turísticos.	*Establecer vinculación con los prestadores de servicios cinegéticos y de pesca deportiva para posicionar a Mazatlán en estos segmentos.*	*SECTUR Estatal*	*Históricamente en el destino las actividades cinegéticas y de pesca deportiva han sido populares, sobre todo para el turismo extranjero ya que el destino cuenta con los recursos de infraestructura y naturales para ello.*
	Coordinar esfuerzos entre hoteleros y estos dos segmentos para ofrecer promociones a través de productos y paquetes innovadores complementarios.	*SECTUR Estatal*	
	Revisión de regulación para el desarrollo del turismo cinegético para agilizar la tramitología de la actividad.	*SECTUR Estatal*	
	Colaborar con información, folletos, promoción y la participación en foros relacionados con la actividad cinegética y de pesca deportiva.	*SECTUR Estatal*	

Proyecto para incentivar la diversificación de productos y servicios turísticos.	*Establecer vinculación con los prestadores de servicios cinegéticos y de pesca deportiva para posicionar a Mazatlán en estos segmentos.*	*SECTUR Estatal*	*Históricamente en el destino las actividades cinegéticas y de pesca deportiva han sido populares, sobre todo para el turismo extranjero ya que el destino cuenta con los recursos de infraestructura y naturales para ello.*
	Coordinar esfuerzos entre hoteleros y estos dos segmentos para ofrecer promociones a través de productos y paquetes innovadores complementarios.	*SECTUR Estatal*	
	Revisión de regulación para el desarrollo del turismo cinegético para agilizar la tramitología de la actividad.	*SECTUR Estatal*	
	Colaborar con información, folletos, promoción y la participación en foros relacionados con la actividad cinegética y de pesca deportiva.	*SECTUR Estatal*	

Proyecto para incentivar la diversificación de productos y servicios turísticos.	*Establecer vinculación con los prestadores de servicios cinegéticos y de pesca deportiva para posicionar a Mazatlán en estos segmentos.*	*SECTUR Estatal*	*Históricamente en el destino las actividades cinegéticas y de pesca deportiva han sido populares, sobre todo para el turismo extranjero ya que el destino cuenta con los recursos de infraestructura y naturales para ello.*
	Coordinar esfuerzos entre hoteleros y estos dos segmentos para ofrecer promociones a través de productos y paquetes innovadores complementarios.	*SECTUR Estatal*	
	Revisión de regulación para el desarrollo del turismo cinegético para agilizar la tramitología de la actividad.	*SECTUR Estatal*	
	Colaborar con información, folletos, promoción y la participación en foros relacionados con la actividad cinegética y de pesca deportiva.	*SECTUR Estatal*	

Proyecto para incentivar la diversificación de productos y servicios turísticos.	*Establecer vinculación con los prestadores de servicios cinegéticos y de pesca deportiva para posicionar a Mazatlán en estos segmentos.*	*SECTUR Estatal*	*Históricamente en el destino las actividades cinegéticas y de pesca deportiva han sido populares, sobre todo para el turismo extranjero ya que el destino cuenta con los recursos de infraestructura y naturales para ello.*
	Coordinar esfuerzos entre hoteleros y estos dos segmentos para ofrecer promociones a través de productos y paquetes innovadores complementarios.	*SECTUR Estatal*	
	Revisión de regulación para el desarrollo del turismo cinegético para agilizar la tramitología de la actividad.	*SECTUR Estatal*	
	Colaborar con información, folletos, promoción y la participación en foros relacionados con la actividad cinegética y de pesca deportiva.	*SECTUR Estatal*	

Proyecto para incentivar la diversificación de productos y servicios turísticos.	*Establecer vinculación con los prestadores de servicios cinegéticos y de pesca deportiva para posicionar a Mazatlán en estos segmentos.*	*SECTUR Estatal*	*Históricamente en el destino las actividades cinegéticas y de pesca deportiva han sido populares, sobre todo para el turismo extranjero ya que el destino cuenta con los recursos de infraestructura y naturales para ello.*
	Coordinar esfuerzos entre hoteleros y estos dos segmentos para ofrecer promociones a través de productos y paquetes innovadores complementarios.	*SECTUR Estatal*	
	Revisión de regulación para el desarrollo del turismo cinegético para agilizar la tramitología de la actividad.	*SECTUR Estatal*	
	Colaborar con información, folletos, promoción y la participación en foros relacionados con la actividad cinegética y de pesca deportiva.	*SECTUR Estatal*	

Proyecto para incentivar la diversificación de productos y servicios turísticos.	*Establecer vinculación con los prestadores de servicios cinegéticos y de pesca deportiva para posicionar a Mazatlán en estos segmentos.*	*SECTUR Estatal*	*Históricamente en el destino las actividades cinegéticas y de pesca deportiva han sido populares, sobre todo para el turismo extranjero ya que el destino cuenta con los recursos de infraestructura y naturales para ello.*
	Coordinar esfuerzos entre hoteleros y estos dos segmentos para ofrecer promociones a través de productos y paquetes innovadores complementarios.	*SECTUR Estatal*	
	Revisión de regulación para el desarrollo del turismo cinegético para agilizar la tramitología de la actividad.	*SECTUR Estatal*	
	Colaborar con información, folletos, promoción y la participación en foros relacionados con la actividad cinegética y de pesca deportiva.	*SECTUR Estatal*	

Proyecto para incentivar la diversificación de productos y servicios turísticos.	*Establecer vinculación con los prestadores de servicios cinegéticos y de pesca deportiva para posicionar a Mazatlán en estos segmentos.*	*SECTUR Estatal*	*Históricamente en el destino las actividades cinegéticas y de pesca deportiva han sido populares, sobre todo para el turismo extranjero ya que el destino cuenta con los recursos de infraestructura y naturales para ello.*
	Coordinar esfuerzos entre hoteleros y estos dos segmentos para ofrecer promociones a través de productos y paquetes innovadores complementarios.	*SECTUR Estatal*	
	Revisión de regulación para el desarrollo del turismo cinegético para agilizar la tramitología de la actividad.	*SECTUR Estatal*	
	Colaborar con información, folletos, promoción y la participación en foros relacionados con la actividad cinegética y de pesca deportiva.	*SECTUR Estatal*	

Proyecto para incentivar la diversificación de productos y servicios turísticos.	*Establecer vinculación con los prestadores de servicios cinegéticos y de pesca deportiva para posicionar a Mazatlán en estos segmentos.*	*SECTUR Estatal*	*Históricamente en el destino las actividades cinegéticas y de pesca deportiva han sido populares, sobre todo para el turismo extranjero ya que el destino cuenta con los recursos de infraestructura y naturales para ello.*
	Coordinar esfuerzos entre hoteleros y estos dos segmentos para ofrecer promociones a través de productos y paquetes innovadores complementarios.	*SECTUR Estatal*	
	Revisión de regulación para el desarrollo del turismo cinegético para agilizar la tramitología de la actividad.	*SECTUR Estatal*	
	Colaborar con información, folletos, promoción y la participación en foros relacionados con la actividad cinegética y de pesca deportiva.	*SECTUR Estatal*	

Proyecto para incentivar la diversificación de productos y servicios turísticos.	*Establecer vinculación con los prestadores de servicios cinegéticos y de pesca deportiva para posicionar a Mazatlán en estos segmentos.*	*SECTUR Estatal*	*Históricamente en el destino las actividades cinegéticas y de pesca deportiva han sido populares, sobre todo para el turismo extranjero ya que el destino cuenta con los recursos de infraestructura y naturales para ello.*
	Coordinar esfuerzos entre hoteleros y estos dos segmentos para ofrecer promociones a través de productos y paquetes innovadores complementarios.	*SECTUR Estatal*	
	Revisión de regulación para el desarrollo del turismo cinegético para agilizar la tramitología de la actividad.	*SECTUR Estatal*	
	Colaborar con información, folletos, promoción y la participación en foros relacionados con la actividad cinegética y de pesca deportiva.	*SECTUR Estatal*	

Proyecto para incentivar la diversificación de productos y servicios turísticos.	*Establecer vinculación con los prestadores de servicios cinegéticos y de pesca deportiva para posicionar a Mazatlán en estos segmentos.*	*SECTUR Estatal*	*Históricamente en el destino las actividades cinegéticas y de pesca deportiva han sido populares, sobre todo para el turismo extranjero ya que el destino cuenta con los recursos de infraestructura y naturales para ello.*
	Coordinar esfuerzos entre hoteleros y estos dos segmentos para ofrecer promociones a través de productos y paquetes innovadores complementarios.	*SECTUR Estatal*	
	Revisión de regulación para el desarrollo del turismo cinegético para agilizar la tramitología de la actividad.	*SECTUR Estatal*	
	Colaborar con información, folletos, promoción y la participación en foros relacionados con la actividad cinegética y de pesca deportiva.	*SECTUR Estatal*	

Proyecto para incentivar la diversificación de productos y servicios turísticos.	*Establecer vinculación con los prestadores de servicios cinegéticos y de pesca deportiva para posicionar a Mazatlán en estos segmentos.*	*SECTUR Estatal*	*Históricamente en el destino las actividades cinegéticas y de pesca deportiva han sido populares, sobre todo para el turismo extranjero ya que el destino cuenta con los recursos de infraestructura y naturales para ello.*
	Coordinar esfuerzos entre hoteleros y estos dos segmentos para ofrecer promociones a través de productos y paquetes innovadores complementarios.	*SECTUR Estatal*	
	Revisión de regulación para el desarrollo del turismo cinegético para agilizar la tramitología de la actividad.	*SECTUR Estatal*	
	Colaborar con información, folletos, promoción y la participación en foros relacionados con la actividad cinegética y de pesca deportiva.	*SECTUR Estatal*	

Proyecto para incentivar la diversificación de productos y servicios turísticos.	*Establecer vinculación con los prestadores de servicios cinegéticos y de pesca deportiva para posicionar a Mazatlán en estos segmentos.*	*SECTUR Estatal*	*Históricamente en el destino las actividades cinegéticas y de pesca deportiva han sido populares, sobre todo para el turismo extranjero ya que el destino cuenta con los recursos de infraestructura y naturales para ello.*
	Coordinar esfuerzos entre hoteleros y estos dos segmentos para ofrecer promociones a través de productos y paquetes innovadores complementarios.	*SECTUR Estatal*	
	Revisión de regulación para el desarrollo del turismo cinegético para agilizar la tramitología de la actividad.	*SECTUR Estatal*	
	Colaborar con información, folletos, promoción y la participación en foros relacionados con la actividad cinegética y de pesca deportiva.	*SECTUR Estatal*	

Proyecto para incentivar la diversificación de productos y servicios turísticos.	*Establecer vinculación con los prestadores de servicios cinegéticos y de pesca deportiva para posicionar a Mazatlán en estos segmentos.*	*SECTUR Estatal*	*Históricamente en el destino las actividades cinegéticas y de pesca deportiva han sido populares, sobre todo para el turismo extranjero ya que el destino cuenta con los recursos de infraestructura y naturales para ello.*
	Coordinar esfuerzos entre hoteleros y estos dos segmentos para ofrecer promociones a través de productos y paquetes innovadores complementarios.	*SECTUR Estatal*	
	Revisión de regulación para el desarrollo del turismo cinegético para agilizar la tramitología de la actividad.	*SECTUR Estatal*	
	Colaborar con información, folletos, promoción y la participación en foros relacionados con la actividad cinegética y de pesca deportiva.	*SECTUR Estatal*	

Proyecto para incentivar la diversificación de productos y servicios turísticos.	*Establecer vinculación con los prestadores de servicios cinegéticos y de pesca deportiva para posicionar a Mazatlán en estos segmentos.*	*SECTUR Estatal*	*Históricamente en el destino las actividades cinegéticas y de pesca deportiva han sido populares, sobre todo para el turismo extranjero ya que el destino cuenta con los recursos de infraestructura y naturales para ello.*
	Coordinar esfuerzos entre hoteleros y estos dos segmentos para ofrecer promociones a través de productos y paquetes innovadores complementarios.	*SECTUR Estatal*	
	Revisión de regulación para el desarrollo del turismo cinegético para agilizar la tramitología de la actividad.	*SECTUR Estatal*	
	Colaborar con información, folletos, promoción y la participación en foros relacionados con la actividad cinegética y de pesca deportiva.	*SECTUR Estatal*	

Proyecto para incentivar la diversificación de productos y servicios turísticos.	*Establecer vinculación con los prestadores de servicios cinegéticos y de pesca deportiva para posicionar a Mazatlán en estos segmentos.*	*SECTUR Estatal*	*Históricamente en el destino las actividades cinegéticas y de pesca deportiva han sido populares, sobre todo para el turismo extranjero ya que el destino cuenta con los recursos de infraestructura y naturales para ello.*
	Coordinar esfuerzos entre hoteleros y estos dos segmentos para ofrecer promociones a través de productos y paquetes innovadores complementarios.	*SECTUR Estatal*	
	Revisión de regulación para el desarrollo del turismo cinegético para agilizar la tramitología de la actividad.	*SECTUR Estatal*	
	Colaborar con información, folletos, promoción y la participación en foros relacionados con la actividad cinegética y de pesca deportiva.	*SECTUR Estatal*	

Proyecto para incentivar la diversificación de productos y servicios turísticos.	*Establecer vinculación con los prestadores de servicios cinegéticos y de pesca deportiva para posicionar a Mazatlán en estos segmentos.*	*SECTUR Estatal*	*Históricamente en el destino las actividades cinegéticas y de pesca deportiva han sido populares, sobre todo para el turismo extranjero ya que el destino cuenta con los recursos de infraestructura y naturales para ello.*
	Coordinar esfuerzos entre hoteleros y estos dos segmentos para ofrecer promociones a través de productos y paquetes innovadores complementarios.	*SECTUR Estatal*	
	Revisión de regulación para el desarrollo del turismo cinegético para agilizar la tramitología de la actividad.	*SECTUR Estatal*	
	Colaborar con información, folletos, promoción y la participación en foros relacionados con la actividad cinegética y de pesca deportiva.	*SECTUR Estatal*	

Proyecto para incentivar la diversificación de productos y servicios turísticos.	*Establecer vinculación con los prestadores de servicios cinegéticos y de pesca deportiva para posicionar a Mazatlán en estos segmentos.*	*SECTUR Estatal*	*Históricamente en el destino las actividades cinegéticas y de pesca deportiva han sido populares, sobre todo para el turismo extranjero ya que el destino cuenta con los recursos de infraestructura y naturales para ello.*
	Coordinar esfuerzos entre hoteleros y estos dos segmentos para ofrecer promociones a través de productos y paquetes innovadores complementarios.	*SECTUR Estatal*	
	Revisión de regulación para el desarrollo del turismo cinegético para agilizar la tramitología de la actividad.	*SECTUR Estatal*	
	Colaborar con información, folletos, promoción y la participación en foros relacionados con la actividad cinegética y de pesca deportiva.	*SECTUR Estatal*	

Proyecto para incentivar la diversificación de productos y servicios turísticos.	*Establecer vinculación con los prestadores de servicios cinegéticos y de pesca deportiva para posicionar a Mazatlán en estos segmentos.*	*SECTUR Estatal*	*Históricamente en el destino las actividades cinegéticas y de pesca deportiva han sido populares, sobre todo para el turismo extranjero ya que el destino cuenta con los recursos de infraestructura y naturales para ello.*
	Coordinar esfuerzos entre hoteleros y estos dos segmentos para ofrecer promociones a través de productos y paquetes innovadores complementarios.	*SECTUR Estatal*	
	Revisión de regulación para el desarrollo del turismo cinegético para agilizar la tramitología de la actividad.	*SECTUR Estatal*	
	Colaborar con información, folletos, promoción y la participación en foros relacionados con la actividad cinegética y de pesca deportiva.	*SECTUR Estatal*	

Proyecto para incentivar la diversificación de productos y servicios turísticos.	*Establecer vinculación con los prestadores de servicios cinegéticos y de pesca deportiva para posicionar a Mazatlán en estos segmentos.*	*SECTUR Estatal*	*Históricamente en el destino las actividades cinegéticas y de pesca deportiva han sido populares, sobre todo para el turismo extranjero ya que el destino cuenta con los recursos de infraestructura y naturales para ello.*
	Coordinar esfuerzos entre hoteleros y estos dos segmentos para ofrecer promociones a través de productos y paquetes innovadores complementarios.	*SECTUR Estatal*	
	Revisión de regulación para el desarrollo del turismo cinegético para agilizar la tramitología de la actividad.	*SECTUR Estatal*	
	Colaborar con información, folletos, promoción y la participación en foros relacionados con la actividad cinegética y de pesca deportiva.	*SECTUR Estatal*	

Proyecto para incentivar la diversificación de productos y servicios turísticos.	*Establecer vinculación con los prestadores de servicios cinegéticos y de pesca deportiva para posicionar a Mazatlán en estos segmentos.*	*SECTUR Estatal*	*Históricamente en el destino las actividades cinegéticas y de pesca deportiva han sido populares, sobre todo para el turismo extranjero ya que el destino cuenta con los recursos de infraestructura y naturales para ello.*
	Coordinar esfuerzos entre hoteleros y estos dos segmentos para ofrecer promociones a través de productos y paquetes innovadores complementarios.	*SECTUR Estatal*	
	Revisión de regulación para el desarrollo del turismo cinegético para agilizar la tramitología de la actividad.	*SECTUR Estatal*	
	Colaborar con información, folletos, promoción y la participación en foros relacionados con la actividad cinegética y de pesca deportiva.	*SECTUR Estatal*	

Proyecto para incentivar la diversificación de productos y servicios turísticos.	*Establecer vinculación con los prestadores de servicios cinegéticos y de pesca deportiva para posicionar a Mazatlán en estos segmentos.*	*SECTUR Estatal*	*Históricamente en el destino las actividades cinegéticas y de pesca deportiva han sido populares, sobre todo para el turismo extranjero ya que el destino cuenta con los recursos de infraestructura y naturales para ello.*
	Coordinar esfuerzos entre hoteleros y estos dos segmentos para ofrecer promociones a través de productos y paquetes innovadores complementarios.	*SECTUR Estatal*	
	Revisión de regulación para el desarrollo del turismo cinegético para agilizar la tramitología de la actividad.	*SECTUR Estatal*	
	Colaborar con información, folletos, promoción y la participación en foros relacionados con la actividad cinegética y de pesca deportiva.	*SECTUR Estatal*	

Proyecto para incentivar la diversificación de productos y servicios turísticos.	*Establecer vinculación con los prestadores de servicios cinegéticos y de pesca deportiva para posicionar a Mazatlán en estos segmentos.*	*SECTUR Estatal*	*Históricamente en el destino las actividades cinegéticas y de pesca deportiva han sido populares, sobre todo para el turismo extranjero ya que el destino cuenta con los recursos de infraestructura y naturales para ello.*
	Coordinar esfuerzos entre hoteleros y estos dos segmentos para ofrecer promociones a través de productos y paquetes innovadores complementarios.	*SECTUR Estatal*	
	Revisión de regulación para el desarrollo del turismo cinegético para agilizar la tramitología de la actividad.	*SECTUR Estatal*	
	Colaborar con información, folletos, promoción y la participación en foros relacionados con la actividad cinegética y de pesca deportiva.	*SECTUR Estatal*	

Proyecto para incentivar la diversificación de productos y servicios turísticos.	*Establecer vinculación con los prestadores de servicios cinegéticos y de pesca deportiva para posicionar a Mazatlán en estos segmentos.*	*SECTUR Estatal*	*Históricamente en el destino las actividades cinegéticas y de pesca deportiva han sido populares, sobre todo para el turismo extranjero ya que el destino cuenta con los recursos de infraestructura y naturales para ello.*
	Coordinar esfuerzos entre hoteleros y estos dos segmentos para ofrecer promociones a través de productos y paquetes innovadores complementarios.	*SECTUR Estatal*	
	Revisión de regulación para el desarrollo del turismo cinegético para agilizar la tramitología de la actividad.	*SECTUR Estatal*	
	Colaborar con información, folletos, promoción y la participación en foros relacionados con la actividad cinegética y de pesca deportiva.	*SECTUR Estatal*	

Proyecto para incentivar la diversificación de productos y servicios turísticos.	*Establecer vinculación con los prestadores de servicios cinegéticos y de pesca deportiva para posicionar a Mazatlán en estos segmentos.*	*SECTUR Estatal*	*Históricamente en el destino las actividades cinegéticas y de pesca deportiva han sido populares, sobre todo para el turismo extranjero ya que el destino cuenta con los recursos de infraestructura y naturales para ello.*
	Coordinar esfuerzos entre hoteleros y estos dos segmentos para ofrecer promociones a través de productos y paquetes innovadores complementarios.	*SECTUR Estatal*	
	Revisión de regulación para el desarrollo del turismo cinegético para agilizar la tramitología de la actividad.	*SECTUR Estatal*	
	Colaborar con información, folletos, promoción y la participación en foros relacionados con la actividad cinegética y de pesca deportiva.	*SECTUR Estatal*	

Proyecto para incentivar la diversificación de productos y servicios turísticos.	*Establecer vinculación con los prestadores de servicios cinegéticos y de pesca deportiva para posicionar a Mazatlán en estos segmentos.*	*SECTUR Estatal*	*Históricamente en el destino las actividades cinegéticas y de pesca deportiva han sido populares, sobre todo para el turismo extranjero ya que el destino cuenta con los recursos de infraestructura y naturales para ello.*
	Coordinar esfuerzos entre hoteleros y estos dos segmentos para ofrecer promociones a través de productos y paquetes innovadores complementarios.	*SECTUR Estatal*	
	Revisión de regulación para el desarrollo del turismo cinegético para agilizar la tramitología de la actividad.	*SECTUR Estatal*	
	Colaborar con información, folletos, promoción y la participación en foros relacionados con la actividad cinegética y de pesca deportiva.	*SECTUR Estatal*	

Proyecto para incentivar la diversificación de productos y servicios turísticos.	*Establecer vinculación con los prestadores de servicios cinegéticos y de pesca deportiva para posicionar a Mazatlán en estos segmentos.*	*SECTUR Estatal*	*Históricamente en el destino las actividades cinegéticas y de pesca deportiva han sido populares, sobre todo para el turismo extranjero ya que el destino cuenta con los recursos de infraestructura y naturales para ello.*
	Coordinar esfuerzos entre hoteleros y estos dos segmentos para ofrecer promociones a través de productos y paquetes innovadores complementarios.	*SECTUR Estatal*	
	Revisión de regulación para el desarrollo del turismo cinegético para agilizar la tramitología de la actividad.	*SECTUR Estatal*	
	Colaborar con información, folletos, promoción y la participación en foros relacionados con la actividad cinegética y de pesca deportiva.	*SECTUR Estatal*	

Proyecto para incentivar la diversificación de productos y servicios turísticos.	*Establecer vinculación con los prestadores de servicios cinegéticos y de pesca deportiva para posicionar a Mazatlán en estos segmentos.*	*SECTUR Estatal*	*Históricamente en el destino las actividades cinegéticas y de pesca deportiva han sido populares, sobre todo para el turismo extranjero ya que el destino cuenta con los recursos de infraestructura y naturales para ello.*
	Coordinar esfuerzos entre hoteleros y estos dos segmentos para ofrecer promociones a través de productos y paquetes innovadores complementarios.	*SECTUR Estatal*	
	Revisión de regulación para el desarrollo del turismo cinegético para agilizar la tramitología de la actividad.	*SECTUR Estatal*	
	Colaborar con información, folletos, promoción y la participación en foros relacionados con la actividad cinegética y de pesca deportiva.	*SECTUR Estatal*	

Proyecto para incentivar la diversificación de productos y servicios turísticos.	*Establecer vinculación con los prestadores de servicios cinegéticos y de pesca deportiva para posicionar a Mazatlán en estos segmentos.*	*SECTUR Estatal*	*Históricamente en el destino las actividades cinegéticas y de pesca deportiva han sido populares, sobre todo para el turismo extranjero ya que el destino cuenta con los recursos de infraestructura y naturales para ello.*
	Coordinar esfuerzos entre hoteleros y estos dos segmentos para ofrecer promociones a través de productos y paquetes innovadores complementarios.	*SECTUR Estatal*	
	Revisión de regulación para el desarrollo del turismo cinegético para agilizar la tramitología de la actividad.	*SECTUR Estatal*	
	Colaborar con información, folletos, promoción y la participación en foros relacionados con la actividad cinegética y de pesca deportiva.	*SECTUR Estatal*	

Proyecto para incentivar la diversificación de productos y servicios turísticos.	*Establecer vinculación con los prestadores de servicios cinegéticos y de pesca deportiva para posicionar a Mazatlán en estos segmentos.*	*SECTUR Estatal*	*Históricamente en el destino las actividades cinegéticas y de pesca deportiva han sido populares, sobre todo para el turismo extranjero ya que el destino cuenta con los recursos de infraestructura y naturales para ello.*
	Coordinar esfuerzos entre hoteleros y estos dos segmentos para ofrecer promociones a través de productos y paquetes innovadores complementarios.	*SECTUR Estatal*	
	Revisión de regulación para el desarrollo del turismo cinegético para agilizar la tramitología de la actividad.	*SECTUR Estatal*	
	Colaborar con información, folletos, promoción y la participación en foros relacionados con la actividad cinegética y de pesca deportiva.	*SECTUR Estatal*	

Proyecto para incentivar la diversificación de productos y servicios turísticos.	*Establecer vinculación con los prestadores de servicios cinegéticos y de pesca deportiva para posicionar a Mazatlán en estos segmentos.*	*SECTUR Estatal*	*Históricamente en el destino las actividades cinegéticas y de pesca deportiva han sido populares, sobre todo para el turismo extranjero ya que el destino cuenta con los recursos de infraestructura y naturales para ello.*
	Coordinar esfuerzos entre hoteleros y estos dos segmentos para ofrecer promociones a través de productos y paquetes innovadores complementarios.	*SECTUR Estatal*	
	Revisión de regulación para el desarrollo del turismo cinegético para agilizar la tramitología de la actividad.	*SECTUR Estatal*	
	Colaborar con información, folletos, promoción y la participación en foros relacionados con la actividad cinegética y de pesca deportiva.	*SECTUR Estatal*	

Proyecto para incentivar la diversificación de productos y servicios turísticos.	*Establecer vinculación con los prestadores de servicios cinegéticos y de pesca deportiva para posicionar a Mazatlán en estos segmentos.*	*SECTUR Estatal*	*Históricamente en el destino las actividades cinegéticas y de pesca deportiva han sido populares, sobre todo para el turismo extranjero ya que el destino cuenta con los recursos de infraestructura y naturales para ello.*
	Coordinar esfuerzos entre hoteleros y estos dos segmentos para ofrecer promociones a través de productos y paquetes innovadores complementarios.	*SECTUR Estatal*	
	Revisión de regulación para el desarrollo del turismo cinegético para agilizar la tramitología de la actividad.	*SECTUR Estatal*	
	Colaborar con información, folletos, promoción y la participación en foros relacionados con la actividad cinegética y de pesca deportiva.	*SECTUR Estatal*	

Proyecto para incentivar la diversificación de productos y servicios turísticos.	*Establecer vinculación con los prestadores de servicios cinegéticos y de pesca deportiva para posicionar a Mazatlán en estos segmentos.*	*SECTUR Estatal*	*Históricamente en el destino las actividades cinegéticas y de pesca deportiva han sido populares, sobre todo para el turismo extranjero ya que el destino cuenta con los recursos de infraestructura y naturales para ello.*
	Coordinar esfuerzos entre hoteleros y estos dos segmentos para ofrecer promociones a través de productos y paquetes innovadores complementarios.	*SECTUR Estatal*	
	Revisión de regulación para el desarrollo del turismo cinegético para agilizar la tramitología de la actividad.	*SECTUR Estatal*	
	Colaborar con información, folletos, promoción y la participación en foros relacionados con la actividad cinegética y de pesca deportiva.	*SECTUR Estatal*	

Proyecto para incentivar la diversificación de productos y servicios turísticos.	*Establecer vinculación con los prestadores de servicios cinegéticos y de pesca deportiva para posicionar a Mazatlán en estos segmentos.*	*SECTUR Estatal*	*Históricamente en el destino las actividades cinegéticas y de pesca deportiva han sido populares, sobre todo para el turismo extranjero ya que el destino cuenta con los recursos de infraestructura y naturales para ello.*
	Coordinar esfuerzos entre hoteleros y estos dos segmentos para ofrecer promociones a través de productos y paquetes innovadores complementarios.	*SECTUR Estatal*	
	Revisión de regulación para el desarrollo del turismo cinegético para agilizar la tramitología de la actividad.	*SECTUR Estatal*	
	Colaborar con información, folletos, promoción y la participación en foros relacionados con la actividad cinegética y de pesca deportiva.	*SECTUR Estatal*	

Proyecto para incentivar la diversificación de productos y servicios turísticos.	*Establecer vinculación con los prestadores de servicios cinegéticos y de pesca deportiva para posicionar a Mazatlán en estos segmentos.*	*SECTUR Estatal*	*Históricamente en el destino las actividades cinegéticas y de pesca deportiva han sido populares, sobre todo para el turismo extranjero ya que el destino cuenta con los recursos de infraestructura y naturales para ello.*
	Coordinar esfuerzos entre hoteleros y estos dos segmentos para ofrecer promociones a través de productos y paquetes innovadores complementarios.	*SECTUR Estatal*	
	Revisión de regulación para el desarrollo del turismo cinegético para agilizar la tramitología de la actividad.	*SECTUR Estatal*	
	Colaborar con información, folletos, promoción y la participación en foros relacionados con la actividad cinegética y de pesca deportiva.	*SECTUR Estatal*	

Proyecto para incentivar la diversificación de productos y servicios turísticos.	*Establecer vinculación con los prestadores de servicios cinegéticos y de pesca deportiva para posicionar a Mazatlán en estos segmentos.*	*SECTUR Estatal*	*Históricamente en el destino las actividades cinegéticas y de pesca deportiva han sido populares, sobre todo para el turismo extranjero ya que el destino cuenta con los recursos de infraestructura y naturales para ello.*
	Coordinar esfuerzos entre hoteleros y estos dos segmentos para ofrecer promociones a través de productos y paquetes innovadores complementarios.	*SECTUR Estatal*	
	Revisión de regulación para el desarrollo del turismo cinegético para agilizar la tramitología de la actividad.	*SECTUR Estatal*	
	Colaborar con información, folletos, promoción y la participación en foros relacionados con la actividad cinegética y de pesca deportiva.	*SECTUR Estatal*	

Proyecto para incentivar la diversificación de productos y servicios turísticos.	*Establecer vinculación con los prestadores de servicios cinegéticos y de pesca deportiva para posicionar a Mazatlán en estos segmentos.*	*SECTUR Estatal*	*Históricamente en el destino las actividades cinegéticas y de pesca deportiva han sido populares, sobre todo para el turismo extranjero ya que el destino cuenta con los recursos de infraestructura y naturales para ello.*
	Coordinar esfuerzos entre hoteleros y estos dos segmentos para ofrecer promociones a través de productos y paquetes innovadores complementarios.	*SECTUR Estatal*	
	Revisión de regulación para el desarrollo del turismo cinegético para agilizar la tramitología de la actividad.	*SECTUR Estatal*	
	Colaborar con información, folletos, promoción y la participación en foros relacionados con la actividad cinegética y de pesca deportiva.	*SECTUR Estatal*	

Proyecto para incentivar la diversificación de productos y servicios turísticos.	*Establecer vinculación con los prestadores de servicios cinegéticos y de pesca deportiva para posicionar a Mazatlán en estos segmentos.*	*SECTUR Estatal*	*Históricamente en el destino las actividades cinegéticas y de pesca deportiva han sido populares, sobre todo para el turismo extranjero ya que el destino cuenta con los recursos de infraestructura y naturales para ello.*
	Coordinar esfuerzos entre hoteleros y estos dos segmentos para ofrecer promociones a través de productos y paquetes innovadores complementarios.	*SECTUR Estatal*	
	Revisión de regulación para el desarrollo del turismo cinegético para agilizar la tramitología de la actividad.	*SECTUR Estatal*	
	Colaborar con información, folletos, promoción y la participación en foros relacionados con la actividad cinegética y de pesca deportiva.	*SECTUR Estatal*	

Proyecto para incentivar la diversificación de productos y servicios turísticos.	*Establecer vinculación con los prestadores de servicios cinegéticos y de pesca deportiva para posicionar a Mazatlán en estos segmentos.*	*SECTUR Estatal*	*Históricamente en el destino las actividades cinegéticas y de pesca deportiva han sido populares, sobre todo para el turismo extranjero ya que el destino cuenta con los recursos de infraestructura y naturales para ello.*
	Coordinar esfuerzos entre hoteleros y estos dos segmentos para ofrecer promociones a través de productos y paquetes innovadores complementarios.	*SECTUR Estatal*	
	Revisión de regulación para el desarrollo del turismo cinegético para agilizar la tramitología de la actividad.	*SECTUR Estatal*	
	Colaborar con información, folletos, promoción y la participación en foros relacionados con la actividad cinegética y de pesca deportiva.	*SECTUR Estatal*	

Proyecto para incentivar la diversificación de productos y servicios turísticos.	*Establecer vinculación con los prestadores de servicios cinegéticos y de pesca deportiva para posicionar a Mazatlán en estos segmentos.*	*SECTUR Estatal*	*Históricamente en el destino las actividades cinegéticas y de pesca deportiva han sido populares, sobre todo para el turismo extranjero ya que el destino cuenta con los recursos de infraestructura y naturales para ello.*
	Coordinar esfuerzos entre hoteleros y estos dos segmentos para ofrecer promociones a través de productos y paquetes innovadores complementarios.	*SECTUR Estatal*	
	Revisión de regulación para el desarrollo del turismo cinegético para agilizar la tramitología de la actividad.	*SECTUR Estatal*	
	Colaborar con información, folletos, promoción y la participación en foros relacionados con la actividad cinegética y de pesca deportiva.	*SECTUR Estatal*	

Proyecto para incentivar la diversificación de productos y servicios turísticos.	*Establecer vinculación con los prestadores de servicios cinegéticos y de pesca deportiva para posicionar a Mazatlán en estos segmentos.*	*SECTUR Estatal*	*Históricamente en el destino las actividades cinegéticas y de pesca deportiva han sido populares, sobre todo para el turismo extranjero ya que el destino cuenta con los recursos de infraestructura y naturales para ello.*
	Coordinar esfuerzos entre hoteleros y estos dos segmentos para ofrecer promociones a través de productos y paquetes innovadores complementarios.	*SECTUR Estatal*	
	Revisión de regulación para el desarrollo del turismo cinegético para agilizar la tramitología de la actividad.	*SECTUR Estatal*	
	Colaborar con información, folletos, promoción y la participación en foros relacionados con la actividad cinegética y de pesca deportiva.	*SECTUR Estatal*	

Proyecto para incentivar la diversificación de productos y servicios turísticos.	*Establecer vinculación con los prestadores de servicios cinegéticos y de pesca deportiva para posicionar a Mazatlán en estos segmentos.*	*SECTUR Estatal*	*Históricamente en el destino las actividades cinegéticas y de pesca deportiva han sido populares, sobre todo para el turismo extranjero ya que el destino cuenta con los recursos de infraestructura y naturales para ello.*
	Coordinar esfuerzos entre hoteleros y estos dos segmentos para ofrecer promociones a través de productos y paquetes innovadores complementarios.	*SECTUR Estatal*	
	Revisión de regulación para el desarrollo del turismo cinegético para agilizar la tramitología de la actividad.	*SECTUR Estatal*	
	Colaborar con información, folletos, promoción y la participación en foros relacionados con la actividad cinegética y de pesca deportiva.	*SECTUR Estatal*	

Proyecto para incentivar la diversificación de productos y servicios turísticos.	*Establecer vinculación con los prestadores de servicios cinegéticos y de pesca deportiva para posicionar a Mazatlán en estos segmentos.*	*SECTUR Estatal*	*Históricamente en el destino las actividades cinegéticas y de pesca deportiva han sido populares, sobre todo para el turismo extranjero ya que el destino cuenta con los recursos de infraestructura y naturales para ello.*
	Coordinar esfuerzos entre hoteleros y estos dos segmentos para ofrecer promociones a través de productos y paquetes innovadores complementarios.	*SECTUR Estatal*	
	Revisión de regulación para el desarrollo del turismo cinegético para agilizar la tramitología de la actividad.	*SECTUR Estatal*	
	Colaborar con información, folletos, promoción y la participación en foros relacionados con la actividad cinegética y de pesca deportiva.	*SECTUR Estatal*	

Proyecto para incentivar la diversificación de productos y servicios turísticos.	*Establecer vinculación con los prestadores de servicios cinegéticos y de pesca deportiva para posicionar a Mazatlán en estos segmentos.*	*SECTUR Estatal*	*Históricamente en el destino las actividades cinegéticas y de pesca deportiva han sido populares, sobre todo para el turismo extranjero ya que el destino cuenta con los recursos de infraestructura y naturales para ello.*
	Coordinar esfuerzos entre hoteleros y estos dos segmentos para ofrecer promociones a través de productos y paquetes innovadores complementarios.	*SECTUR Estatal*	
	Revisión de regulación para el desarrollo del turismo cinegético para agilizar la tramitología de la actividad.	*SECTUR Estatal*	
	Colaborar con información, folletos, promoción y la participación en foros relacionados con la actividad cinegética y de pesca deportiva.	*SECTUR Estatal*	

Proyecto para incentivar la diversificación de productos y servicios turísticos.	*Establecer vinculación con los prestadores de servicios cinegéticos y de pesca deportiva para posicionar a Mazatlán en estos segmentos.*	*SECTUR Estatal*	*Históricamente en el destino las actividades cinegéticas y de pesca deportiva han sido populares, sobre todo para el turismo extranjero ya que el destino cuenta con los recursos de infraestructura y naturales para ello.*
	Coordinar esfuerzos entre hoteleros y estos dos segmentos para ofrecer promociones a través de productos y paquetes innovadores complementarios.	*SECTUR Estatal*	
	Revisión de regulación para el desarrollo del turismo cinegético para agilizar la tramitología de la actividad.	*SECTUR Estatal*	
	Colaborar con información, folletos, promoción y la participación en foros relacionados con la actividad cinegética y de pesca deportiva.	*SECTUR Estatal*	

Proyecto para incentivar la diversificación de productos y servicios turísticos.	*Establecer vinculación con los prestadores de servicios cinegéticos y de pesca deportiva para posicionar a Mazatlán en estos segmentos.*	*SECTUR Estatal*	*Históricamente en el destino las actividades cinegéticas y de pesca deportiva han sido populares, sobre todo para el turismo extranjero ya que el destino cuenta con los recursos de infraestructura y naturales para ello.*
	Coordinar esfuerzos entre hoteleros y estos dos segmentos para ofrecer promociones a través de productos y paquetes innovadores complementarios.	*SECTUR Estatal*	
	Revisión de regulación para el desarrollo del turismo cinegético para agilizar la tramitología de la actividad.	*SECTUR Estatal*	
	Colaborar con información, folletos, promoción y la participación en foros relacionados con la actividad cinegética y de pesca deportiva.	*SECTUR Estatal*	

Proyecto para incentivar la diversificación de productos y servicios turísticos.	*Establecer vinculación con los prestadores de servicios cinegéticos y de pesca deportiva para posicionar a Mazatlán en estos segmentos.*	*SECTUR Estatal*	*Históricamente en el destino las actividades cinegéticas y de pesca deportiva han sido populares, sobre todo para el turismo extranjero ya que el destino cuenta con los recursos de infraestructura y naturales para ello.*
	Coordinar esfuerzos entre hoteleros y estos dos segmentos para ofrecer promociones a través de productos y paquetes innovadores complementarios.	*SECTUR Estatal*	
	Revisión de regulación para el desarrollo del turismo cinegético para agilizar la tramitología de la actividad.	*SECTUR Estatal*	
	Colaborar con información, folletos, promoción y la participación en foros relacionados con la actividad cinegética y de pesca deportiva.	*SECTUR Estatal*	

Proyecto para incentivar la diversificación de productos y servicios turísticos.	*Establecer vinculación con los prestadores de servicios cinegéticos y de pesca deportiva para posicionar a Mazatlán en estos segmentos.*	*SECTUR Estatal*	*Históricamente en el destino las actividades cinegéticas y de pesca deportiva han sido populares, sobre todo para el turismo extranjero ya que el destino cuenta con los recursos de infraestructura y naturales para ello.*
	Coordinar esfuerzos entre hoteleros y estos dos segmentos para ofrecer promociones a través de productos y paquetes innovadores complementarios.	*SECTUR Estatal*	
	Revisión de regulación para el desarrollo del turismo cinegético para agilizar la tramitología de la actividad.	*SECTUR Estatal*	
	Colaborar con información, folletos, promoción y la participación en foros relacionados con la actividad cinegética y de pesca deportiva.	*SECTUR Estatal*	

Proyecto para incentivar la diversificación de productos y servicios turísticos.	*Establecer vinculación con los prestadores de servicios cinegéticos y de pesca deportiva para posicionar a Mazatlán en estos segmentos.*	*SECTUR Estatal*	*Históricamente en el destino las actividades cinegéticas y de pesca deportiva han sido populares, sobre todo para el turismo extranjero ya que el destino cuenta con los recursos de infraestructura y naturales para ello.*
	Coordinar esfuerzos entre hoteleros y estos dos segmentos para ofrecer promociones a través de productos y paquetes innovadores complementarios.	*SECTUR Estatal*	
	Revisión de regulación para el desarrollo del turismo cinegético para agilizar la tramitología de la actividad.	*SECTUR Estatal*	
	Colaborar con información, folletos, promoción y la participación en foros relacionados con la actividad cinegética y de pesca deportiva.	*SECTUR Estatal*	

Proyecto para incentivar la diversificación de productos y servicios turísticos.	*Establecer vinculación con los prestadores de servicios cinegéticos y de pesca deportiva para posicionar a Mazatlán en estos segmentos.*	*SECTUR Estatal*	*Históricamente en el destino las actividades cinegéticas y de pesca deportiva han sido populares, sobre todo para el turismo extranjero ya que el destino cuenta con los recursos de infraestructura y naturales para ello.*
	Coordinar esfuerzos entre hoteleros y estos dos segmentos para ofrecer promociones a través de productos y paquetes innovadores complementarios.	*SECTUR Estatal*	
	Revisión de regulación para el desarrollo del turismo cinegético para agilizar la tramitología de la actividad.	*SECTUR Estatal*	
	Colaborar con información, folletos, promoción y la participación en foros relacionados con la actividad cinegética y de pesca deportiva.	*SECTUR Estatal*	

Proyecto para incentivar la diversificación de productos y servicios turísticos.	*Establecer vinculación con los prestadores de servicios cinegéticos y de pesca deportiva para posicionar a Mazatlán en estos segmentos.*	*SECTUR Estatal*	*Históricamente en el destino las actividades cinegéticas y de pesca deportiva han sido populares, sobre todo para el turismo extranjero ya que el destino cuenta con los recursos de infraestructura y naturales para ello.*
	Coordinar esfuerzos entre hoteleros y estos dos segmentos para ofrecer promociones a través de productos y paquetes innovadores complementarios.	*SECTUR Estatal*	
	Revisión de regulación para el desarrollo del turismo cinegético para agilizar la tramitología de la actividad.	*SECTUR Estatal*	
	Colaborar con información, folletos, promoción y la participación en foros relacionados con la actividad cinegética y de pesca deportiva.	*SECTUR Estatal*	

Proyecto para incentivar la diversificación de productos y servicios turísticos.	*Establecer vinculación con los prestadores de servicios cinegéticos y de pesca deportiva para posicionar a Mazatlán en estos segmentos.*	*SECTUR Estatal*	*Históricamente en el destino las actividades cinegéticas y de pesca deportiva han sido populares, sobre todo para el turismo extranjero ya que el destino cuenta con los recursos de infraestructura y naturales para ello.*
	Coordinar esfuerzos entre hoteleros y estos dos segmentos para ofrecer promociones a través de productos y paquetes innovadores complementarios.	*SECTUR Estatal*	
	Revisión de regulación para el desarrollo del turismo cinegético para agilizar la tramitología de la actividad.	*SECTUR Estatal*	
	Colaborar con información, folletos, promoción y la participación en foros relacionados con la actividad cinegética y de pesca deportiva.	*SECTUR Estatal*	

Proyecto para incentivar la diversificación de productos y servicios turísticos.	*Establecer vinculación con los prestadores de servicios cinegéticos y de pesca deportiva para posicionar a Mazatlán en estos segmentos.*	*SECTUR Estatal*	*Históricamente en el destino las actividades cinegéticas y de pesca deportiva han sido populares, sobre todo para el turismo extranjero ya que el destino cuenta con los recursos de infraestructura y naturales para ello.*
	Coordinar esfuerzos entre hoteleros y estos dos segmentos para ofrecer promociones a través de productos y paquetes innovadores complementarios.	*SECTUR Estatal*	
	Revisión de regulación para el desarrollo del turismo cinegético para agilizar la tramitología de la actividad.	*SECTUR Estatal*	
	Colaborar con información, folletos, promoción y la participación en foros relacionados con la actividad cinegética y de pesca deportiva.	*SECTUR Estatal*	

Proyecto para incentivar la diversificación de productos y servicios turísticos.	*Establecer vinculación con los prestadores de servicios cinegéticos y de pesca deportiva para posicionar a Mazatlán en estos segmentos.*	*SECTUR Estatal*	*Históricamente en el destino las actividades cinegéticas y de pesca deportiva han sido populares, sobre todo para el turismo extranjero ya que el destino cuenta con los recursos de infraestructura y naturales para ello.*
	Coordinar esfuerzos entre hoteleros y estos dos segmentos para ofrecer promociones a través de productos y paquetes innovadores complementarios.	*SECTUR Estatal*	
	Revisión de regulación para el desarrollo del turismo cinegético para agilizar la tramitología de la actividad.	*SECTUR Estatal*	
	Colaborar con información, folletos, promoción y la participación en foros relacionados con la actividad cinegética y de pesca deportiva.	*SECTUR Estatal*	

Proyecto para incentivar la diversificación de productos y servicios turísticos.	*Establecer vinculación con los prestadores de servicios cinegéticos y de pesca deportiva para posicionar a Mazatlán en estos segmentos.*	*SECTUR Estatal*	*Históricamente en el destino las actividades cinegéticas y de pesca deportiva han sido populares, sobre todo para el turismo extranjero ya que el destino cuenta con los recursos de infraestructura y naturales para ello.*
	Coordinar esfuerzos entre hoteleros y estos dos segmentos para ofrecer promociones a través de productos y paquetes innovadores complementarios.	*SECTUR Estatal*	
	Revisión de regulación para el desarrollo del turismo cinegético para agilizar la tramitología de la actividad.	*SECTUR Estatal*	
	Colaborar con información, folletos, promoción y la participación en foros relacionados con la actividad cinegética y de pesca deportiva.	*SECTUR Estatal*	

Proyecto para incentivar la diversificación de productos y servicios turísticos.	*Establecer vinculación con los prestadores de servicios cinegéticos y de pesca deportiva para posicionar a Mazatlán en estos segmentos.*	*SECTUR Estatal*	*Históricamente en el destino las actividades cinegéticas y de pesca deportiva han sido populares, sobre todo para el turismo extranjero ya que el destino cuenta con los recursos de infraestructura y naturales para ello.*
	Coordinar esfuerzos entre hoteleros y estos dos segmentos para ofrecer promociones a través de productos y paquetes innovadores complementarios.	*SECTUR Estatal*	
	Revisión de regulación para el desarrollo del turismo cinegético para agilizar la tramitología de la actividad.	*SECTUR Estatal*	
	Colaborar con información, folletos, promoción y la participación en foros relacionados con la actividad cinegética y de pesca deportiva.	*SECTUR Estatal*	

Proyecto para incentivar la diversificación de productos y servicios turísticos.	*Establecer vinculación con los prestadores de servicios cinegéticos y de pesca deportiva para posicionar a Mazatlán en estos segmentos.*	*SECTUR Estatal*	*Históricamente en el destino las actividades cinegéticas y de pesca deportiva han sido populares, sobre todo para el turismo extranjero ya que el destino cuenta con los recursos de infraestructura y naturales para ello.*
	Coordinar esfuerzos entre hoteleros y estos dos segmentos para ofrecer promociones a través de productos y paquetes innovadores complementarios.	*SECTUR Estatal*	
	Revisión de regulación para el desarrollo del turismo cinegético para agilizar la tramitología de la actividad.	*SECTUR Estatal*	
	Colaborar con información, folletos, promoción y la participación en foros relacionados con la actividad cinegética y de pesca deportiva.	*SECTUR Estatal*	

Proyecto para incentivar la diversificación de productos y servicios turísticos.	*Establecer vinculación con los prestadores de servicios cinegéticos y de pesca deportiva para posicionar a Mazatlán en estos segmentos.*	*SECTUR Estatal*	*Históricamente en el destino las actividades cinegéticas y de pesca deportiva han sido populares, sobre todo para el turismo extranjero ya que el destino cuenta con los recursos de infraestructura y naturales para ello.*
	Coordinar esfuerzos entre hoteleros y estos dos segmentos para ofrecer promociones a través de productos y paquetes innovadores complementarios.	*SECTUR Estatal*	
	Revisión de regulación para el desarrollo del turismo cinegético para agilizar la tramitología de la actividad.	*SECTUR Estatal*	
	Colaborar con información, folletos, promoción y la participación en foros relacionados con la actividad cinegética y de pesca deportiva.	*SECTUR Estatal*	

Proyecto para incentivar la diversificación de productos y servicios turísticos.	*Establecer vinculación con los prestadores de servicios cinegéticos y de pesca deportiva para posicionar a Mazatlán en estos segmentos.*	*SECTUR Estatal*	*Históricamente en el destino las actividades cinegéticas y de pesca deportiva han sido populares, sobre todo para el turismo extranjero ya que el destino cuenta con los recursos de infraestructura y naturales para ello.*
	Coordinar esfuerzos entre hoteleros y estos dos segmentos para ofrecer promociones a través de productos y paquetes innovadores complementarios.	*SECTUR Estatal*	
	Revisión de regulación para el desarrollo del turismo cinegético para agilizar la tramitología de la actividad.	*SECTUR Estatal*	
	Colaborar con información, folletos, promoción y la participación en foros relacionados con la actividad cinegética y de pesca deportiva.	*SECTUR Estatal*	

Proyecto para incentivar la diversificación de productos y servicios turísticos.	*Establecer vinculación con los prestadores de servicios cinegéticos y de pesca deportiva para posicionar a Mazatlán en estos segmentos.*	*SECTUR Estatal*	*Históricamente en el destino las actividades cinegéticas y de pesca deportiva han sido populares, sobre todo para el turismo extranjero ya que el destino cuenta con los recursos de infraestructura y naturales para ello.*
	Coordinar esfuerzos entre hoteleros y estos dos segmentos para ofrecer promociones a través de productos y paquetes innovadores complementarios.	*SECTUR Estatal*	
	Revisión de regulación para el desarrollo del turismo cinegético para agilizar la tramitología de la actividad.	*SECTUR Estatal*	
	Colaborar con información, folletos, promoción y la participación en foros relacionados con la actividad cinegética y de pesca deportiva.	*SECTUR Estatal*	

Proyecto para incentivar la diversificación de productos y servicios turísticos.	*Establecer vinculación con los prestadores de servicios cinegéticos y de pesca deportiva para posicionar a Mazatlán en estos segmentos.*	*SECTUR Estatal*	*Históricamente en el destino las actividades cinegéticas y de pesca deportiva han sido populares, sobre todo para el turismo extranjero ya que el destino cuenta con los recursos de infraestructura y naturales para ello.*
	Coordinar esfuerzos entre hoteleros y estos dos segmentos para ofrecer promociones a través de productos y paquetes innovadores complementarios.	*SECTUR Estatal*	
	Revisión de regulación para el desarrollo del turismo cinegético para agilizar la tramitología de la actividad.	*SECTUR Estatal*	
	Colaborar con información, folletos, promoción y la participación en foros relacionados con la actividad cinegética y de pesca deportiva.	*SECTUR Estatal*	

Proyecto para incentivar la diversificación de productos y servicios turísticos.	*Establecer vinculación con los prestadores de servicios cinegéticos y de pesca deportiva para posicionar a Mazatlán en estos segmentos.*	*SECTUR Estatal*	*Históricamente en el destino las actividades cinegéticas y de pesca deportiva han sido populares, sobre todo para el turismo extranjero ya que el destino cuenta con los recursos de infraestructura y naturales para ello.*
	Coordinar esfuerzos entre hoteleros y estos dos segmentos para ofrecer promociones a través de productos y paquetes innovadores complementarios.	*SECTUR Estatal*	
	Revisión de regulación para el desarrollo del turismo cinegético para agilizar la tramitología de la actividad.	*SECTUR Estatal*	
	Colaborar con información, folletos, promoción y la participación en foros relacionados con la actividad cinegética y de pesca deportiva.	*SECTUR Estatal*	

Proyecto para incentivar la diversificación de productos y servicios turísticos.	*Establecer vinculación con los prestadores de servicios cinegéticos y de pesca deportiva para posicionar a Mazatlán en estos segmentos.*	*SECTUR Estatal*	*Históricamente en el destino las actividades cinegéticas y de pesca deportiva han sido populares, sobre todo para el turismo extranjero ya que el destino cuenta con los recursos de infraestructura y naturales para ello.*
	Coordinar esfuerzos entre hoteleros y estos dos segmentos para ofrecer promociones a través de productos y paquetes innovadores complementarios.	*SECTUR Estatal*	
	Revisión de regulación para el desarrollo del turismo cinegético para agilizar la tramitología de la actividad.	*SECTUR Estatal*	
	Colaborar con información, folletos, promoción y la participación en foros relacionados con la actividad cinegética y de pesca deportiva.	*SECTUR Estatal*	

Proyecto para incentivar la diversificación de productos y servicios turísticos.	*Establecer vinculación con los prestadores de servicios cinegéticos y de pesca deportiva para posicionar a Mazatlán en estos segmentos.*	*SECTUR Estatal*	*Históricamente en el destino las actividades cinegéticas y de pesca deportiva han sido populares, sobre todo para el turismo extranjero ya que el destino cuenta con los recursos de infraestructura y naturales para ello.*
	Coordinar esfuerzos entre hoteleros y estos dos segmentos para ofrecer promociones a través de productos y paquetes innovadores complementarios.	*SECTUR Estatal*	
	Revisión de regulación para el desarrollo del turismo cinegético para agilizar la tramitología de la actividad.	*SECTUR Estatal*	
	Colaborar con información, folletos, promoción y la participación en foros relacionados con la actividad cinegética y de pesca deportiva.	*SECTUR Estatal*	

Proyecto para incentivar la diversificación de productos y servicios turísticos.	*Establecer vinculación con los prestadores de servicios cinegéticos y de pesca deportiva para posicionar a Mazatlán en estos segmentos.*	*SECTUR Estatal*	*Históricamente en el destino las actividades cinegéticas y de pesca deportiva han sido populares, sobre todo para el turismo extranjero ya que el destino cuenta con los recursos de infraestructura y naturales para ello.*
	Coordinar esfuerzos entre hoteleros y estos dos segmentos para ofrecer promociones a través de productos y paquetes innovadores complementarios.	*SECTUR Estatal*	
	Revisión de regulación para el desarrollo del turismo cinegético para agilizar la tramitología de la actividad.	*SECTUR Estatal*	
	Colaborar con información, folletos, promoción y la participación en foros relacionados con la actividad cinegética y de pesca deportiva.	*SECTUR Estatal*	

Proyecto para incentivar la diversificación de productos y servicios turísticos.	*Establecer vinculación con los prestadores de servicios cinegéticos y de pesca deportiva para posicionar a Mazatlán en estos segmentos.*	*SECTUR Estatal*	*Históricamente en el destino las actividades cinegéticas y de pesca deportiva han sido populares, sobre todo para el turismo extranjero ya que el destino cuenta con los recursos de infraestructura y naturales para ello.*
	Coordinar esfuerzos entre hoteleros y estos dos segmentos para ofrecer promociones a través de productos y paquetes innovadores complementarios.	*SECTUR Estatal*	
	Revisión de regulación para el desarrollo del turismo cinegético para agilizar la tramitología de la actividad.	*SECTUR Estatal*	
	Colaborar con información, folletos, promoción y la participación en foros relacionados con la actividad cinegética y de pesca deportiva.	*SECTUR Estatal*	

Proyecto para incentivar la diversificación de productos y servicios turísticos.	*Establecer vinculación con los prestadores de servicios cinegéticos y de pesca deportiva para posicionar a Mazatlán en estos segmentos.*	*SECTUR Estatal*	*Históricamente en el destino las actividades cinegéticas y de pesca deportiva han sido populares, sobre todo para el turismo extranjero ya que el destino cuenta con los recursos de infraestructura y naturales para ello.*
	Coordinar esfuerzos entre hoteleros y estos dos segmentos para ofrecer promociones a través de productos y paquetes innovadores complementarios.	*SECTUR Estatal*	
	Revisión de regulación para el desarrollo del turismo cinegético para agilizar la tramitología de la actividad.	*SECTUR Estatal*	
	Colaborar con información, folletos, promoción y la participación en foros relacionados con la actividad cinegética y de pesca deportiva.	*SECTUR Estatal*	

Proyecto para incentivar la diversificación de productos y servicios turísticos.	*Establecer vinculación con los prestadores de servicios cinegéticos y de pesca deportiva para posicionar a Mazatlán en estos segmentos.*	*SECTUR Estatal*	*Históricamente en el destino las actividades cinegéticas y de pesca deportiva han sido populares, sobre todo para el turismo extranjero ya que el destino cuenta con los recursos de infraestructura y naturales para ello.*
	Coordinar esfuerzos entre hoteleros y estos dos segmentos para ofrecer promociones a través de productos y paquetes innovadores complementarios.	*SECTUR Estatal*	
	Revisión de regulación para el desarrollo del turismo cinegético para agilizar la tramitología de la actividad.	*SECTUR Estatal*	
	Colaborar con información, folletos, promoción y la participación en foros relacionados con la actividad cinegética y de pesca deportiva.	*SECTUR Estatal*	

Proyecto para incentivar la diversificación de productos y servicios turísticos.	*Establecer vinculación con los prestadores de servicios cinegéticos y de pesca deportiva para posicionar a Mazatlán en estos segmentos.*	*SECTUR Estatal*	*Históricamente en el destino las actividades cinegéticas y de pesca deportiva han sido populares, sobre todo para el turismo extranjero ya que el destino cuenta con los recursos de infraestructura y naturales para ello.*
	Coordinar esfuerzos entre hoteleros y estos dos segmentos para ofrecer promociones a través de productos y paquetes innovadores complementarios.	*SECTUR Estatal*	
	Revisión de regulación para el desarrollo del turismo cinegético para agilizar la tramitología de la actividad.	*SECTUR Estatal*	
	Colaborar con información, folletos, promoción y la participación en foros relacionados con la actividad cinegética y de pesca deportiva.	*SECTUR Estatal*	

Proyecto para incentivar la diversificación de productos y servicios turísticos.	*Establecer vinculación con los prestadores de servicios cinegéticos y de pesca deportiva para posicionar a Mazatlán en estos segmentos.*	*SECTUR Estatal*	*Históricamente en el destino las actividades cinegéticas y de pesca deportiva han sido populares, sobre todo para el turismo extranjero ya que el destino cuenta con los recursos de infraestructura y naturales para ello.*
	Coordinar esfuerzos entre hoteleros y estos dos segmentos para ofrecer promociones a través de productos y paquetes innovadores complementarios.	*SECTUR Estatal*	
	Revisión de regulación para el desarrollo del turismo cinegético para agilizar la tramitología de la actividad.	*SECTUR Estatal*	
	Colaborar con información, folletos, promoción y la participación en foros relacionados con la actividad cinegética y de pesca deportiva.	*SECTUR Estatal*	

Proyecto para incentivar la diversificación de productos y servicios turísticos.	*Establecer vinculación con los prestadores de servicios cinegéticos y de pesca deportiva para posicionar a Mazatlán en estos segmentos.*	*SECTUR Estatal*	*Históricamente en el destino las actividades cinegéticas y de pesca deportiva han sido populares, sobre todo para el turismo extranjero ya que el destino cuenta con los recursos de infraestructura y naturales para ello.*
	Coordinar esfuerzos entre hoteleros y estos dos segmentos para ofrecer promociones a través de productos y paquetes innovadores complementarios.	*SECTUR Estatal*	
	Revisión de regulación para el desarrollo del turismo cinegético para agilizar la tramitología de la actividad.	*SECTUR Estatal*	
	Colaborar con información, folletos, promoción y la participación en foros relacionados con la actividad cinegética y de pesca deportiva.	*SECTUR Estatal*	

Proyecto para incentivar la diversificación de productos y servicios turísticos.	*Establecer vinculación con los prestadores de servicios cinegéticos y de pesca deportiva para posicionar a Mazatlán en estos segmentos.*	*SECTUR Estatal*	*Históricamente en el destino las actividades cinegéticas y de pesca deportiva han sido populares, sobre todo para el turismo extranjero ya que el destino cuenta con los recursos de infraestructura y naturales para ello.*
	Coordinar esfuerzos entre hoteleros y estos dos segmentos para ofrecer promociones a través de productos y paquetes innovadores complementarios.	*SECTUR Estatal*	
	Revisión de regulación para el desarrollo del turismo cinegético para agilizar la tramitología de la actividad.	*SECTUR Estatal*	
	Colaborar con información, folletos, promoción y la participación en foros relacionados con la actividad cinegética y de pesca deportiva.	*SECTUR Estatal*	

Proyecto para incentivar la diversificación de productos y servicios turísticos.	*Establecer vinculación con los prestadores de servicios cinegéticos y de pesca deportiva para posicionar a Mazatlán en estos segmentos.*	*SECTUR Estatal*	*Históricamente en el destino las actividades cinegéticas y de pesca deportiva han sido populares, sobre todo para el turismo extranjero ya que el destino cuenta con los recursos de infraestructura y naturales para ello.*
	Coordinar esfuerzos entre hoteleros y estos dos segmentos para ofrecer promociones a través de productos y paquetes innovadores complementarios.	*SECTUR Estatal*	
	Revisión de regulación para el desarrollo del turismo cinegético para agilizar la tramitología de la actividad.	*SECTUR Estatal*	
	Colaborar con información, folletos, promoción y la participación en foros relacionados con la actividad cinegética y de pesca deportiva.	*SECTUR Estatal*	

Proyecto para incentivar la diversificación de productos y servicios turísticos.	*Establecer vinculación con los prestadores de servicios cinegéticos y de pesca deportiva para posicionar a Mazatlán en estos segmentos.*	*SECTUR Estatal*	*Históricamente en el destino las actividades cinegéticas y de pesca deportiva han sido populares, sobre todo para el turismo extranjero ya que el destino cuenta con los recursos de infraestructura y naturales para ello.*
	Coordinar esfuerzos entre hoteleros y estos dos segmentos para ofrecer promociones a través de productos y paquetes innovadores complementarios.	*SECTUR Estatal*	
	Revisión de regulación para el desarrollo del turismo cinegético para agilizar la tramitología de la actividad.	*SECTUR Estatal*	
	Colaborar con información, folletos, promoción y la participación en foros relacionados con la actividad cinegética y de pesca deportiva.	*SECTUR Estatal*	

Proyecto para incentivar la diversificación de productos y servicios turísticos.	*Establecer vinculación con los prestadores de servicios cinegéticos y de pesca deportiva para posicionar a Mazatlán en estos segmentos.*	*SECTUR Estatal*	*Históricamente en el destino las actividades cinegéticas y de pesca deportiva han sido populares, sobre todo para el turismo extranjero ya que el destino cuenta con los recursos de infraestructura y naturales para ello.*
	Coordinar esfuerzos entre hoteleros y estos dos segmentos para ofrecer promociones a través de productos y paquetes innovadores complementarios.	*SECTUR Estatal*	
	Revisión de regulación para el desarrollo del turismo cinegético para agilizar la tramitología de la actividad.	*SECTUR Estatal*	
	Colaborar con información, folletos, promoción y la participación en foros relacionados con la actividad cinegética y de pesca deportiva.	*SECTUR Estatal*	

Proyecto para incentivar la diversificación de productos y servicios turísticos.	*Establecer vinculación con los prestadores de servicios cinegéticos y de pesca deportiva para posicionar a Mazatlán en estos segmentos.*	*SECTUR Estatal*	*Históricamente en el destino las actividades cinegéticas y de pesca deportiva han sido populares, sobre todo para el turismo extranjero ya que el destino cuenta con los recursos de infraestructura y naturales para ello.*
	Coordinar esfuerzos entre hoteleros y estos dos segmentos para ofrecer promociones a través de productos y paquetes innovadores complementarios.	*SECTUR Estatal*	
	Revisión de regulación para el desarrollo del turismo cinegético para agilizar la tramitología de la actividad.	*SECTUR Estatal*	
	Colaborar con información, folletos, promoción y la participación en foros relacionados con la actividad cinegética y de pesca deportiva.	*SECTUR Estatal*	

Proyecto para incentivar la diversificación de productos y servicios turísticos.	*Establecer vinculación con los prestadores de servicios cinegéticos y de pesca deportiva para posicionar a Mazatlán en estos segmentos.*	*SECTUR Estatal*	*Históricamente en el destino las actividades cinegéticas y de pesca deportiva han sido populares, sobre todo para el turismo extranjero ya que el destino cuenta con los recursos de infraestructura y naturales para ello.*
	Coordinar esfuerzos entre hoteleros y estos dos segmentos para ofrecer promociones a través de productos y paquetes innovadores complementarios.	*SECTUR Estatal*	
	Revisión de regulación para el desarrollo del turismo cinegético para agilizar la tramitología de la actividad.	*SECTUR Estatal*	
	Colaborar con información, folletos, promoción y la participación en foros relacionados con la actividad cinegética y de pesca deportiva.	*SECTUR Estatal*	

Proyecto para incentivar la diversificación de productos y servicios turísticos.	*Establecer vinculación con los prestadores de servicios cinegéticos y de pesca deportiva para posicionar a Mazatlán en estos segmentos.*	*SECTUR Estatal*	*Históricamente en el destino las actividades cinegéticas y de pesca deportiva han sido populares, sobre todo para el turismo extranjero ya que el destino cuenta con los recursos de infraestructura y naturales para ello.*
	Coordinar esfuerzos entre hoteleros y estos dos segmentos para ofrecer promociones a través de productos y paquetes innovadores complementarios.	*SECTUR Estatal*	
	Revisión de regulación para el desarrollo del turismo cinegético para agilizar la tramitología de la actividad.	*SECTUR Estatal*	
	Colaborar con información, folletos, promoción y la participación en foros relacionados con la actividad cinegética y de pesca deportiva.	*SECTUR Estatal*	

Proyecto para incentivar la diversificación de productos y servicios turísticos.	*Establecer vinculación con los prestadores de servicios cinegéticos y de pesca deportiva para posicionar a Mazatlán en estos segmentos.*	*SECTUR Estatal*	*Históricamente en el destino las actividades cinegéticas y de pesca deportiva han sido populares, sobre todo para el turismo extranjero ya que el destino cuenta con los recursos de infraestructura y naturales para ello.*
	Coordinar esfuerzos entre hoteleros y estos dos segmentos para ofrecer promociones a través de productos y paquetes innovadores complementarios.	*SECTUR Estatal*	
	Revisión de regulación para el desarrollo del turismo cinegético para agilizar la tramitología de la actividad.	*SECTUR Estatal*	
	Colaborar con información, folletos, promoción y la participación en foros relacionados con la actividad cinegética y de pesca deportiva.	*SECTUR Estatal*	

Proyecto para incentivar la diversificación de productos y servicios turísticos.	*Establecer vinculación con los prestadores de servicios cinegéticos y de pesca deportiva para posicionar a Mazatlán en estos segmentos.*	*SECTUR Estatal*	*Históricamente en el destino las actividades cinegéticas y de pesca deportiva han sido populares, sobre todo para el turismo extranjero ya que el destino cuenta con los recursos de infraestructura y naturales para ello.*
	Coordinar esfuerzos entre hoteleros y estos dos segmentos para ofrecer promociones a través de productos y paquetes innovadores complementarios.	*SECTUR Estatal*	
	Revisión de regulación para el desarrollo del turismo cinegético para agilizar la tramitología de la actividad.	*SECTUR Estatal*	
	Colaborar con información, folletos, promoción y la participación en foros relacionados con la actividad cinegética y de pesca deportiva.	*SECTUR Estatal*	

Proyecto para incentivar la diversificación de productos y servicios turísticos.	*Establecer vinculación con los prestadores de servicios cinegéticos y de pesca deportiva para posicionar a Mazatlán en estos segmentos.*	*SECTUR Estatal*	*Históricamente en el destino las actividades cinegéticas y de pesca deportiva han sido populares, sobre todo para el turismo extranjero ya que el destino cuenta con los recursos de infraestructura y naturales para ello.*
	Coordinar esfuerzos entre hoteleros y estos dos segmentos para ofrecer promociones a través de productos y paquetes innovadores complementarios.	*SECTUR Estatal*	
	Revisión de regulación para el desarrollo del turismo cinegético para agilizar la tramitología de la actividad.	*SECTUR Estatal*	
	Colaborar con información, folletos, promoción y la participación en foros relacionados con la actividad cinegética y de pesca deportiva.	*SECTUR Estatal*	

Proyecto para incentivar la diversificación de productos y servicios turísticos.	*Establecer vinculación con los prestadores de servicios cinegéticos y de pesca deportiva para posicionar a Mazatlán en estos segmentos.*	*SECTUR Estatal*	*Históricamente en el destino las actividades cinegéticas y de pesca deportiva han sido populares, sobre todo para el turismo extranjero ya que el destino cuenta con los recursos de infraestructura y naturales para ello.*
	Coordinar esfuerzos entre hoteleros y estos dos segmentos para ofrecer promociones a través de productos y paquetes innovadores complementarios.	*SECTUR Estatal*	
	Revisión de regulación para el desarrollo del turismo cinegético para agilizar la tramitología de la actividad.	*SECTUR Estatal*	
	Colaborar con información, folletos, promoción y la participación en foros relacionados con la actividad cinegética y de pesca deportiva.	*SECTUR Estatal*	

Proyecto para incentivar la diversificación de productos y servicios turísticos.	*Establecer vinculación con los prestadores de servicios cinegéticos y de pesca deportiva para posicionar a Mazatlán en estos segmentos.*	*SECTUR Estatal*	*Históricamente en el destino las actividades cinegéticas y de pesca deportiva han sido populares, sobre todo para el turismo extranjero ya que el destino cuenta con los recursos de infraestructura y naturales para ello.*
	Coordinar esfuerzos entre hoteleros y estos dos segmentos para ofrecer promociones a través de productos y paquetes innovadores complementarios.	*SECTUR Estatal*	
	Revisión de regulación para el desarrollo del turismo cinegético para agilizar la tramitología de la actividad.	*SECTUR Estatal*	
	Colaborar con información, folletos, promoción y la participación en foros relacionados con la actividad cinegética y de pesca deportiva.	*SECTUR Estatal*	

Proyecto para incentivar la diversificación de productos y servicios turísticos.	*Establecer vinculación con los prestadores de servicios cinegéticos y de pesca deportiva para posicionar a Mazatlán en estos segmentos.*	*SECTUR Estatal*	*Históricamente en el destino las actividades cinegéticas y de pesca deportiva han sido populares, sobre todo para el turismo extranjero ya que el destino cuenta con los recursos de infraestructura y naturales para ello.*
	Coordinar esfuerzos entre hoteleros y estos dos segmentos para ofrecer promociones a través de productos y paquetes innovadores complementarios.	*SECTUR Estatal*	
	Revisión de regulación para el desarrollo del turismo cinegético para agilizar la tramitología de la actividad.	*SECTUR Estatal*	
	Colaborar con información, folletos, promoción y la participación en foros relacionados con la actividad cinegética y de pesca deportiva.	*SECTUR Estatal*	

Proyecto para incentivar la diversificación de productos y servicios turísticos.	*Establecer vinculación con los prestadores de servicios cinegéticos y de pesca deportiva para posicionar a Mazatlán en estos segmentos.*	*SECTUR Estatal*	*Históricamente en el destino las actividades cinegéticas y de pesca deportiva han sido populares, sobre todo para el turismo extranjero ya que el destino cuenta con los recursos de infraestructura y naturales para ello.*
	Coordinar esfuerzos entre hoteleros y estos dos segmentos para ofrecer promociones a través de productos y paquetes innovadores complementarios.	*SECTUR Estatal*	
	Revisión de regulación para el desarrollo del turismo cinegético para agilizar la tramitología de la actividad.	*SECTUR Estatal*	
	Colaborar con información, folletos, promoción y la participación en foros relacionados con la actividad cinegética y de pesca deportiva.	*SECTUR Estatal*	

Proyecto para incentivar la diversificación de productos y servicios turísticos.	*Establecer vinculación con los prestadores de servicios cinegéticos y de pesca deportiva para posicionar a Mazatlán en estos segmentos.*	*SECTUR Estatal*	*Históricamente en el destino las actividades cinegéticas y de pesca deportiva han sido populares, sobre todo para el turismo extranjero ya que el destino cuenta con los recursos de infraestructura y naturales para ello.*
	Coordinar esfuerzos entre hoteleros y estos dos segmentos para ofrecer promociones a través de productos y paquetes innovadores complementarios.	*SECTUR Estatal*	
	Revisión de regulación para el desarrollo del turismo cinegético para agilizar la tramitología de la actividad.	*SECTUR Estatal*	
	Colaborar con información, folletos, promoción y la participación en foros relacionados con la actividad cinegética y de pesca deportiva.	*SECTUR Estatal*	

Proyecto para incentivar la diversificación de productos y servicios turísticos.	*Establecer vinculación con los prestadores de servicios cinegéticos y de pesca deportiva para posicionar a Mazatlán en estos segmentos.*	*SECTUR Estatal*	*Históricamente en el destino las actividades cinegéticas y de pesca deportiva han sido populares, sobre todo para el turismo extranjero ya que el destino cuenta con los recursos de infraestructura y naturales para ello.*
	Coordinar esfuerzos entre hoteleros y estos dos segmentos para ofrecer promociones a través de productos y paquetes innovadores complementarios.	*SECTUR Estatal*	
	Revisión de regulación para el desarrollo del turismo cinegético para agilizar la tramitología de la actividad.	*SECTUR Estatal*	
	Colaborar con información, folletos, promoción y la participación en foros relacionados con la actividad cinegética y de pesca deportiva.	*SECTUR Estatal*	

Proyecto para incentivar la diversificación de productos y servicios turísticos.	*Establecer vinculación con los prestadores de servicios cinegéticos y de pesca deportiva para posicionar a Mazatlán en estos segmentos.*	*SECTUR Estatal*	*Históricamente en el destino las actividades cinegéticas y de pesca deportiva han sido populares, sobre todo para el turismo extranjero ya que el destino cuenta con los recursos de infraestructura y naturales para ello.*
	Coordinar esfuerzos entre hoteleros y estos dos segmentos para ofrecer promociones a través de productos y paquetes innovadores complementarios.	*SECTUR Estatal*	
	Revisión de regulación para el desarrollo del turismo cinegético para agilizar la tramitología de la actividad.	*SECTUR Estatal*	
	Colaborar con información, folletos, promoción y la participación en foros relacionados con la actividad cinegética y de pesca deportiva.	*SECTUR Estatal*	

Proyecto para incentivar la diversificación de productos y servicios turísticos.	*Establecer vinculación con los prestadores de servicios cinegéticos y de pesca deportiva para posicionar a Mazatlán en estos segmentos.*	*SECTUR Estatal*	*Históricamente en el destino las actividades cinegéticas y de pesca deportiva han sido populares, sobre todo para el turismo extranjero ya que el destino cuenta con los recursos de infraestructura y naturales para ello.*
	Coordinar esfuerzos entre hoteleros y estos dos segmentos para ofrecer promociones a través de productos y paquetes innovadores complementarios.	*SECTUR Estatal*	
	Revisión de regulación para el desarrollo del turismo cinegético para agilizar la tramitología de la actividad.	*SECTUR Estatal*	
	Colaborar con información, folletos, promoción y la participación en foros relacionados con la actividad cinegética y de pesca deportiva.	*SECTUR Estatal*	

Proyecto para incentivar la diversificación de productos y servicios turísticos.	*Establecer vinculación con los prestadores de servicios cinegéticos y de pesca deportiva para posicionar a Mazatlán en estos segmentos.*	*SECTUR Estatal*	*Históricamente en el destino las actividades cinegéticas y de pesca deportiva han sido populares, sobre todo para el turismo extranjero ya que el destino cuenta con los recursos de infraestructura y naturales para ello.*
	Coordinar esfuerzos entre hoteleros y estos dos segmentos para ofrecer promociones a través de productos y paquetes innovadores complementarios.	*SECTUR Estatal*	
	Revisión de regulación para el desarrollo del turismo cinegético para agilizar la tramitología de la actividad.	*SECTUR Estatal*	
	Colaborar con información, folletos, promoción y la participación en foros relacionados con la actividad cinegética y de pesca deportiva.	*SECTUR Estatal*	

Proyecto para incentivar la diversificación de productos y servicios turísticos.	*Establecer vinculación con los prestadores de servicios cinegéticos y de pesca deportiva para posicionar a Mazatlán en estos segmentos.*	*SECTUR Estatal*	*Históricamente en el destino las actividades cinegéticas y de pesca deportiva han sido populares, sobre todo para el turismo extranjero ya que el destino cuenta con los recursos de infraestructura y naturales para ello.*
	Coordinar esfuerzos entre hoteleros y estos dos segmentos para ofrecer promociones a través de productos y paquetes innovadores complementarios.	*SECTUR Estatal*	
	Revisión de regulación para el desarrollo del turismo cinegético para agilizar la tramitología de la actividad.	*SECTUR Estatal*	
	Colaborar con información, folletos, promoción y la participación en foros relacionados con la actividad cinegética y de pesca deportiva.	*SECTUR Estatal*	

Proyecto para incentivar la diversificación de productos y servicios turísticos.	*Establecer vinculación con los prestadores de servicios cinegéticos y de pesca deportiva para posicionar a Mazatlán en estos segmentos.*	*SECTUR Estatal*	*Históricamente en el destino las actividades cinegéticas y de pesca deportiva han sido populares, sobre todo para el turismo extranjero ya que el destino cuenta con los recursos de infraestructura y naturales para ello.*
	Coordinar esfuerzos entre hoteleros y estos dos segmentos para ofrecer promociones a través de productos y paquetes innovadores complementarios.	*SECTUR Estatal*	
	Revisión de regulación para el desarrollo del turismo cinegético para agilizar la tramitología de la actividad.	*SECTUR Estatal*	
	Colaborar con información, folletos, promoción y la participación en foros relacionados con la actividad cinegética y de pesca deportiva.	*SECTUR Estatal*	

Proyecto para incentivar la diversificación de productos y servicios turísticos.	*Establecer vinculación con los prestadores de servicios cinegéticos y de pesca deportiva para posicionar a Mazatlán en estos segmentos.*	*SECTUR Estatal*	*Históricamente en el destino las actividades cinegéticas y de pesca deportiva han sido populares, sobre todo para el turismo extranjero ya que el destino cuenta con los recursos de infraestructura y naturales para ello.*
	Coordinar esfuerzos entre hoteleros y estos dos segmentos para ofrecer promociones a través de productos y paquetes innovadores complementarios.	*SECTUR Estatal*	
	Revisión de regulación para el desarrollo del turismo cinegético para agilizar la tramitología de la actividad.	*SECTUR Estatal*	
	Colaborar con información, folletos, promoción y la participación en foros relacionados con la actividad cinegética y de pesca deportiva.	*SECTUR Estatal*	

Proyecto para incentivar la diversificación de productos y servicios turísticos.	*Establecer vinculación con los prestadores de servicios cinegéticos y de pesca deportiva para posicionar a Mazatlán en estos segmentos.*	*SECTUR Estatal*	*Históricamente en el destino las actividades cinegéticas y de pesca deportiva han sido populares, sobre todo para el turismo extranjero ya que el destino cuenta con los recursos de infraestructura y naturales para ello.*
	Coordinar esfuerzos entre hoteleros y estos dos segmentos para ofrecer promociones a través de productos y paquetes innovadores complementarios.	*SECTUR Estatal*	
	Revisión de regulación para el desarrollo del turismo cinegético para agilizar la tramitología de la actividad.	*SECTUR Estatal*	
	Colaborar con información, folletos, promoción y la participación en foros relacionados con la actividad cinegética y de pesca deportiva.	*SECTUR Estatal*	

Proyecto para incentivar la diversificación de productos y servicios turísticos.	*Establecer vinculación con los prestadores de servicios cinegéticos y de pesca deportiva para posicionar a Mazatlán en estos segmentos.*	*SECTUR Estatal*	*Históricamente en el destino las actividades cinegéticas y de pesca deportiva han sido populares, sobre todo para el turismo extranjero ya que el destino cuenta con los recursos de infraestructura y naturales para ello.*
	Coordinar esfuerzos entre hoteleros y estos dos segmentos para ofrecer promociones a través de productos y paquetes innovadores complementarios.	*SECTUR Estatal*	
	Revisión de regulación para el desarrollo del turismo cinegético para agilizar la tramitología de la actividad.	*SECTUR Estatal*	
	Colaborar con información, folletos, promoción y la participación en foros relacionados con la actividad cinegética y de pesca deportiva.	*SECTUR Estatal*	

Proyecto para incentivar la diversificación de productos y servicios turísticos.	*Establecer vinculación con los prestadores de servicios cinegéticos y de pesca deportiva para posicionar a Mazatlán en estos segmentos.*	*SECTUR Estatal*	*Históricamente en el destino las actividades cinegéticas y de pesca deportiva han sido populares, sobre todo para el turismo extranjero ya que el destino cuenta con los recursos de infraestructura y naturales para ello.*
	Coordinar esfuerzos entre hoteleros y estos dos segmentos para ofrecer promociones a través de productos y paquetes innovadores complementarios.	*SECTUR Estatal*	
	Revisión de regulación para el desarrollo del turismo cinegético para agilizar la tramitología de la actividad.	*SECTUR Estatal*	
	Colaborar con información, folletos, promoción y la participación en foros relacionados con la actividad cinegética y de pesca deportiva.	*SECTUR Estatal*	

Proyecto para incentivar la diversificación de productos y servicios turísticos.	*Establecer vinculación con los prestadores de servicios cinegéticos y de pesca deportiva para posicionar a Mazatlán en estos segmentos.*	*SECTUR Estatal*	*Históricamente en el destino las actividades cinegéticas y de pesca deportiva han sido populares, sobre todo para el turismo extranjero ya que el destino cuenta con los recursos de infraestructura y naturales para ello.*
	Coordinar esfuerzos entre hoteleros y estos dos segmentos para ofrecer promociones a través de productos y paquetes innovadores complementarios.	*SECTUR Estatal*	
	Revisión de regulación para el desarrollo del turismo cinegético para agilizar la tramitología de la actividad.	*SECTUR Estatal*	
	Colaborar con información, folletos, promoción y la participación en foros relacionados con la actividad cinegética y de pesca deportiva.	*SECTUR Estatal*	

Proyecto para incentivar la diversificación de productos y servicios turísticos.	*Establecer vinculación con los prestadores de servicios cinegéticos y de pesca deportiva para posicionar a Mazatlán en estos segmentos.*	*SECTUR Estatal*	*Históricamente en el destino las actividades cinegéticas y de pesca deportiva han sido populares, sobre todo para el turismo extranjero ya que el destino cuenta con los recursos de infraestructura y naturales para ello.*
	Coordinar esfuerzos entre hoteleros y estos dos segmentos para ofrecer promociones a través de productos y paquetes innovadores complementarios.	*SECTUR Estatal*	
	Revisión de regulación para el desarrollo del turismo cinegético para agilizar la tramitología de la actividad.	*SECTUR Estatal*	
	Colaborar con información, folletos, promoción y la participación en foros relacionados con la actividad cinegética y de pesca deportiva.	*SECTUR Estatal*	

Proyecto para incentivar la diversificación de productos y servicios turísticos.	*Establecer vinculación con los prestadores de servicios cinegéticos y de pesca deportiva para posicionar a Mazatlán en estos segmentos.*	*SECTUR Estatal*	*Históricamente en el destino las actividades cinegéticas y de pesca deportiva han sido populares, sobre todo para el turismo extranjero ya que el destino cuenta con los recursos de infraestructura y naturales para ello.*
	Coordinar esfuerzos entre hoteleros y estos dos segmentos para ofrecer promociones a través de productos y paquetes innovadores complementarios.	*SECTUR Estatal*	
	Revisión de regulación para el desarrollo del turismo cinegético para agilizar la tramitología de la actividad.	*SECTUR Estatal*	
	Colaborar con información, folletos, promoción y la participación en foros relacionados con la actividad cinegética y de pesca deportiva.	*SECTUR Estatal*	

Proyecto para incentivar la diversificación de productos y servicios turísticos.	*Establecer vinculación con los prestadores de servicios cinegéticos y de pesca deportiva para posicionar a Mazatlán en estos segmentos.*	*SECTUR Estatal*	*Históricamente en el destino las actividades cinegéticas y de pesca deportiva han sido populares, sobre todo para el turismo extranjero ya que el destino cuenta con los recursos de infraestructura y naturales para ello.*
	Coordinar esfuerzos entre hoteleros y estos dos segmentos para ofrecer promociones a través de productos y paquetes innovadores complementarios.	*SECTUR Estatal*	
	Revisión de regulación para el desarrollo del turismo cinegético para agilizar la tramitología de la actividad.	*SECTUR Estatal*	
	Colaborar con información, folletos, promoción y la participación en foros relacionados con la actividad cinegética y de pesca deportiva.	*SECTUR Estatal*	

Proyecto para incentivar la diversificación de productos y servicios turísticos.	*Establecer vinculación con los prestadores de servicios cinegéticos y de pesca deportiva para posicionar a Mazatlán en estos segmentos.*	*SECTUR Estatal*	*Históricamente en el destino las actividades cinegéticas y de pesca deportiva han sido populares, sobre todo para el turismo extranjero ya que el destino cuenta con los recursos de infraestructura y naturales para ello.*
	Coordinar esfuerzos entre hoteleros y estos dos segmentos para ofrecer promociones a través de productos y paquetes innovadores complementarios.	*SECTUR Estatal*	
	Revisión de regulación para el desarrollo del turismo cinegético para agilizar la tramitología de la actividad.	*SECTUR Estatal*	
	Colaborar con información, folletos, promoción y la participación en foros relacionados con la actividad cinegética y de pesca deportiva.	*SECTUR Estatal*	

Proyecto para incentivar la diversificación de productos y servicios turísticos.	*Establecer vinculación con los prestadores de servicios cinegéticos y de pesca deportiva para posicionar a Mazatlán en estos segmentos.*	*SECTUR Estatal*	*Históricamente en el destino las actividades cinegéticas y de pesca deportiva han sido populares, sobre todo para el turismo extranjero ya que el destino cuenta con los recursos de infraestructura y naturales para ello.*
	Coordinar esfuerzos entre hoteleros y estos dos segmentos para ofrecer promociones a través de productos y paquetes innovadores complementarios.	*SECTUR Estatal*	
	Revisión de regulación para el desarrollo del turismo cinegético para agilizar la tramitología de la actividad.	*SECTUR Estatal*	
	Colaborar con información, folletos, promoción y la participación en foros relacionados con la actividad cinegética y de pesca deportiva.	*SECTUR Estatal*	

Proyecto para incentivar la diversificación de productos y servicios turísticos.	*Establecer vinculación con los prestadores de servicios cinegéticos y de pesca deportiva para posicionar a Mazatlán en estos segmentos.*	*SECTUR Estatal*	*Históricamente en el destino las actividades cinegéticas y de pesca deportiva han sido populares, sobre todo para el turismo extranjero ya que el destino cuenta con los recursos de infraestructura y naturales para ello.*
	Coordinar esfuerzos entre hoteleros y estos dos segmentos para ofrecer promociones a través de productos y paquetes innovadores complementarios.	*SECTUR Estatal*	
	Revisión de regulación para el desarrollo del turismo cinegético para agilizar la tramitología de la actividad.	*SECTUR Estatal*	
	Colaborar con información, folletos, promoción y la participación en foros relacionados con la actividad cinegética y de pesca deportiva.	*SECTUR Estatal*	

Proyecto para incentivar la diversificación de productos y servicios turísticos.	*Establecer vinculación con los prestadores de servicios cinegéticos y de pesca deportiva para posicionar a Mazatlán en estos segmentos.*	*SECTUR Estatal*	*Históricamente en el destino las actividades cinegéticas y de pesca deportiva han sido populares, sobre todo para el turismo extranjero ya que el destino cuenta con los recursos de infraestructura y naturales para ello.*
	Coordinar esfuerzos entre hoteleros y estos dos segmentos para ofrecer promociones a través de productos y paquetes innovadores complementarios.	*SECTUR Estatal*	
	Revisión de regulación para el desarrollo del turismo cinegético para agilizar la tramitología de la actividad.	*SECTUR Estatal*	
	Colaborar con información, folletos, promoción y la participación en foros relacionados con la actividad cinegética y de pesca deportiva.	*SECTUR Estatal*	

Proyecto para incentivar la diversificación de productos y servicios turísticos.	*Establecer vinculación con los prestadores de servicios cinegéticos y de pesca deportiva para posicionar a Mazatlán en estos segmentos.*	*SECTUR Estatal*	*Históricamente en el destino las actividades cinegéticas y de pesca deportiva han sido populares, sobre todo para el turismo extranjero ya que el destino cuenta con los recursos de infraestructura y naturales para ello.*
	Coordinar esfuerzos entre hoteleros y estos dos segmentos para ofrecer promociones a través de productos y paquetes innovadores complementarios.	*SECTUR Estatal*	
	Revisión de regulación para el desarrollo del turismo cinegético para agilizar la tramitología de la actividad.	*SECTUR Estatal*	
	Colaborar con información, folletos, promoción y la participación en foros relacionados con la actividad cinegética y de pesca deportiva.	*SECTUR Estatal*	

Proyecto para incentivar la diversificación de productos y servicios turísticos.	*Establecer vinculación con los prestadores de servicios cinegéticos y de pesca deportiva para posicionar a Mazatlán en estos segmentos.*	*SECTUR Estatal*	*Históricamente en el destino las actividades cinegéticas y de pesca deportiva han sido populares, sobre todo para el turismo extranjero ya que el destino cuenta con los recursos de infraestructura y naturales para ello.*
	Coordinar esfuerzos entre hoteleros y estos dos segmentos para ofrecer promociones a través de productos y paquetes innovadores complementarios.	*SECTUR Estatal*	
	Revisión de regulación para el desarrollo del turismo cinegético para agilizar la tramitología de la actividad.	*SECTUR Estatal*	
	Colaborar con información, folletos, promoción y la participación en foros relacionados con la actividad cinegética y de pesca deportiva.	*SECTUR Estatal*	

Proyecto para incentivar la diversificación de productos y servicios turísticos.	*Establecer vinculación con los prestadores de servicios cinegéticos y de pesca deportiva para posicionar a Mazatlán en estos segmentos.*	*SECTUR Estatal*	*Históricamente en el destino las actividades cinegéticas y de pesca deportiva han sido populares, sobre todo para el turismo extranjero ya que el destino cuenta con los recursos de infraestructura y naturales para ello.*
	Coordinar esfuerzos entre hoteleros y estos dos segmentos para ofrecer promociones a través de productos y paquetes innovadores complementarios.	*SECTUR Estatal*	
	Revisión de regulación para el desarrollo del turismo cinegético para agilizar la tramitología de la actividad.	*SECTUR Estatal*	
	Colaborar con información, folletos, promoción y la participación en foros relacionados con la actividad cinegética y de pesca deportiva.	*SECTUR Estatal*	

Proyecto para incentivar la diversificación de productos y servicios turísticos.	*Establecer vinculación con los prestadores de servicios cinegéticos y de pesca deportiva para posicionar a Mazatlán en estos segmentos.*	*SECTUR Estatal*	*Históricamente en el destino las actividades cinegéticas y de pesca deportiva han sido populares, sobre todo para el turismo extranjero ya que el destino cuenta con los recursos de infraestructura y naturales para ello.*
	Coordinar esfuerzos entre hoteleros y estos dos segmentos para ofrecer promociones a través de productos y paquetes innovadores complementarios.	*SECTUR Estatal*	
	Revisión de regulación para el desarrollo del turismo cinegético para agilizar la tramitología de la actividad.	*SECTUR Estatal*	
	Colaborar con información, folletos, promoción y la participación en foros relacionados con la actividad cinegética y de pesca deportiva.	*SECTUR Estatal*	

Proyecto para incentivar la diversificación de productos y servicios turísticos.	*Establecer vinculación con los prestadores de servicios cinegéticos y de pesca deportiva para posicionar a Mazatlán en estos segmentos.*	*SECTUR Estatal*	*Históricamente en el destino las actividades cinegéticas y de pesca deportiva han sido populares, sobre todo para el turismo extranjero ya que el destino cuenta con los recursos de infraestructura y naturales para ello.*
	Coordinar esfuerzos entre hoteleros y estos dos segmentos para ofrecer promociones a través de productos y paquetes innovadores complementarios.	*SECTUR Estatal*	
	Revisión de regulación para el desarrollo del turismo cinegético para agilizar la tramitología de la actividad.	*SECTUR Estatal*	
	Colaborar con información, folletos, promoción y la participación en foros relacionados con la actividad cinegética y de pesca deportiva.	*SECTUR Estatal*	

Proyecto para incentivar la diversificación de productos y servicios turísticos.	*Establecer vinculación con los prestadores de servicios cinegéticos y de pesca deportiva para posicionar a Mazatlán en estos segmentos.*	*SECTUR Estatal*	*Históricamente en el destino las actividades cinegéticas y de pesca deportiva han sido populares, sobre todo para el turismo extranjero ya que el destino cuenta con los recursos de infraestructura y naturales para ello.*
	Coordinar esfuerzos entre hoteleros y estos dos segmentos para ofrecer promociones a través de productos y paquetes innovadores complementarios.	*SECTUR Estatal*	
	Revisión de regulación para el desarrollo del turismo cinegético para agilizar la tramitología de la actividad.	*SECTUR Estatal*	
	Colaborar con información, folletos, promoción y la participación en foros relacionados con la actividad cinegética y de pesca deportiva.	*SECTUR Estatal*	

Proyecto para incentivar la diversificación de productos y servicios turísticos.	*Establecer vinculación con los prestadores de servicios cinegéticos y de pesca deportiva para posicionar a Mazatlán en estos segmentos.*	*SECTUR Estatal*	*Históricamente en el destino las actividades cinegéticas y de pesca deportiva han sido populares, sobre todo para el turismo extranjero ya que el destino cuenta con los recursos de infraestructura y naturales para ello.*
	Coordinar esfuerzos entre hoteleros y estos dos segmentos para ofrecer promociones a través de productos y paquetes innovadores complementarios.	*SECTUR Estatal*	
	Revisión de regulación para el desarrollo del turismo cinegético para agilizar la tramitología de la actividad.	*SECTUR Estatal*	
	Colaborar con información, folletos, promoción y la participación en foros relacionados con la actividad cinegética y de pesca deportiva.	*SECTUR Estatal*	

Proyecto para incentivar la diversificación de productos y servicios turísticos.	*Establecer vinculación con los prestadores de servicios cinegéticos y de pesca deportiva para posicionar a Mazatlán en estos segmentos.*	*SECTUR Estatal*	*Históricamente en el destino las actividades cinegéticas y de pesca deportiva han sido populares, sobre todo para el turismo extranjero ya que el destino cuenta con los recursos de infraestructura y naturales para ello.*
	Coordinar esfuerzos entre hoteleros y estos dos segmentos para ofrecer promociones a través de productos y paquetes innovadores complementarios.	*SECTUR Estatal*	
	Revisión de regulación para el desarrollo del turismo cinegético para agilizar la tramitología de la actividad.	*SECTUR Estatal*	
	Colaborar con información, folletos, promoción y la participación en foros relacionados con la actividad cinegética y de pesca deportiva.	*SECTUR Estatal*	

Proyecto para incentivar la diversificación de productos y servicios turísticos.	*Establecer vinculación con los prestadores de servicios cinegéticos y de pesca deportiva para posicionar a Mazatlán en estos segmentos.*	*SECTUR Estatal*	*Históricamente en el destino las actividades cinegéticas y de pesca deportiva han sido populares, sobre todo para el turismo extranjero ya que el destino cuenta con los recursos de infraestructura y naturales para ello.*
	Coordinar esfuerzos entre hoteleros y estos dos segmentos para ofrecer promociones a través de productos y paquetes innovadores complementarios.	*SECTUR Estatal*	
	Revisión de regulación para el desarrollo del turismo cinegético para agilizar la tramitología de la actividad.	*SECTUR Estatal*	
	Colaborar con información, folletos, promoción y la participación en foros relacionados con la actividad cinegética y de pesca deportiva.	*SECTUR Estatal*	

Proyecto para incentivar la diversificación de productos y servicios turísticos.	*Establecer vinculación con los prestadores de servicios cinegéticos y de pesca deportiva para posicionar a Mazatlán en estos segmentos.*	*SECTUR Estatal*	*Históricamente en el destino las actividades cinegéticas y de pesca deportiva han sido populares, sobre todo para el turismo extranjero ya que el destino cuenta con los recursos de infraestructura y naturales para ello.*
	Coordinar esfuerzos entre hoteleros y estos dos segmentos para ofrecer promociones a través de productos y paquetes innovadores complementarios.	*SECTUR Estatal*	
	Revisión de regulación para el desarrollo del turismo cinegético para agilizar la tramitología de la actividad.	*SECTUR Estatal*	
	Colaborar con información, folletos, promoción y la participación en foros relacionados con la actividad cinegética y de pesca deportiva.	*SECTUR Estatal*	

Proyecto para incentivar la diversificación de productos y servicios turísticos.	*Establecer vinculación con los prestadores de servicios cinegéticos y de pesca deportiva para posicionar a Mazatlán en estos segmentos.*	*SECTUR Estatal*	*Históricamente en el destino las actividades cinegéticas y de pesca deportiva han sido populares, sobre todo para el turismo extranjero ya que el destino cuenta con los recursos de infraestructura y naturales para ello.*
	Coordinar esfuerzos entre hoteleros y estos dos segmentos para ofrecer promociones a través de productos y paquetes innovadores complementarios.	*SECTUR Estatal*	
	Revisión de regulación para el desarrollo del turismo cinegético para agilizar la tramitología de la actividad.	*SECTUR Estatal*	
	Colaborar con información, folletos, promoción y la participación en foros relacionados con la actividad cinegética y de pesca deportiva.	*SECTUR Estatal*	

Proyecto para incentivar la diversificación de productos y servicios turísticos.	*Establecer vinculación con los prestadores de servicios cinegéticos y de pesca deportiva para posicionar a Mazatlán en estos segmentos.*	*SECTUR Estatal*	*Históricamente en el destino las actividades cinegéticas y de pesca deportiva han sido populares, sobre todo para el turismo extranjero ya que el destino cuenta con los recursos de infraestructura y naturales para ello.*
	Coordinar esfuerzos entre hoteleros y estos dos segmentos para ofrecer promociones a través de productos y paquetes innovadores complementarios.	*SECTUR Estatal*	
	Revisión de regulación para el desarrollo del turismo cinegético para agilizar la tramitología de la actividad.	*SECTUR Estatal*	
	Colaborar con información, folletos, promoción y la participación en foros relacionados con la actividad cinegética y de pesca deportiva.	*SECTUR Estatal*	

Proyecto para incentivar la diversificación de productos y servicios turísticos.	*Establecer vinculación con los prestadores de servicios cinegéticos y de pesca deportiva para posicionar a Mazatlán en estos segmentos.*	*SECTUR Estatal*	*Históricamente en el destino las actividades cinegéticas y de pesca deportiva han sido populares, sobre todo para el turismo extranjero ya que el destino cuenta con los recursos de infraestructura y naturales para ello.*
	Coordinar esfuerzos entre hoteleros y estos dos segmentos para ofrecer promociones a través de productos y paquetes innovadores complementarios.	*SECTUR Estatal*	
	Revisión de regulación para el desarrollo del turismo cinegético para agilizar la tramitología de la actividad.	*SECTUR Estatal*	
	Colaborar con información, folletos, promoción y la participación en foros relacionados con la actividad cinegética y de pesca deportiva.	*SECTUR Estatal*	

Proyecto para incentivar la diversificación de productos y servicios turísticos.	*Establecer vinculación con los prestadores de servicios cinegéticos y de pesca deportiva para posicionar a Mazatlán en estos segmentos.*	*SECTUR Estatal*	*Históricamente en el destino las actividades cinegéticas y de pesca deportiva han sido populares, sobre todo para el turismo extranjero ya que el destino cuenta con los recursos de infraestructura y naturales para ello.*
	Coordinar esfuerzos entre hoteleros y estos dos segmentos para ofrecer promociones a través de productos y paquetes innovadores complementarios.	*SECTUR Estatal*	
	Revisión de regulación para el desarrollo del turismo cinegético para agilizar la tramitología de la actividad.	*SECTUR Estatal*	
	Colaborar con información, folletos, promoción y la participación en foros relacionados con la actividad cinegética y de pesca deportiva.	*SECTUR Estatal*	

Proyecto para incentivar la diversificación de productos y servicios turísticos.	*Establecer vinculación con los prestadores de servicios cinegéticos y de pesca deportiva para posicionar a Mazatlán en estos segmentos.*	*SECTUR Estatal*	*Históricamente en el destino las actividades cinegéticas y de pesca deportiva han sido populares, sobre todo para el turismo extranjero ya que el destino cuenta con los recursos de infraestructura y naturales para ello.*
	Coordinar esfuerzos entre hoteleros y estos dos segmentos para ofrecer promociones a través de productos y paquetes innovadores complementarios.	*SECTUR Estatal*	
	Revisión de regulación para el desarrollo del turismo cinegético para agilizar la tramitología de la actividad.	*SECTUR Estatal*	
	Colaborar con información, folletos, promoción y la participación en foros relacionados con la actividad cinegética y de pesca deportiva.	*SECTUR Estatal*	

Proyecto para incentivar la diversificación de productos y servicios turísticos.	*Establecer vinculación con los prestadores de servicios cinegéticos y de pesca deportiva para posicionar a Mazatlán en estos segmentos.*	*SECTUR Estatal*	*Históricamente en el destino las actividades cinegéticas y de pesca deportiva han sido populares, sobre todo para el turismo extranjero ya que el destino cuenta con los recursos de infraestructura y naturales para ello.*
	Coordinar esfuerzos entre hoteleros y estos dos segmentos para ofrecer promociones a través de productos y paquetes innovadores complementarios.	*SECTUR Estatal*	
	Revisión de regulación para el desarrollo del turismo cinegético para agilizar la tramitología de la actividad.	*SECTUR Estatal*	
	Colaborar con información, folletos, promoción y la participación en foros relacionados con la actividad cinegética y de pesca deportiva.	*SECTUR Estatal*	

Proyecto para incentivar la diversificación de productos y servicios turísticos.	*Establecer vinculación con los prestadores de servicios cinegéticos y de pesca deportiva para posicionar a Mazatlán en estos segmentos.*	*SECTUR Estatal*	*Históricamente en el destino las actividades cinegéticas y de pesca deportiva han sido populares, sobre todo para el turismo extranjero ya que el destino cuenta con los recursos de infraestructura y naturales para ello.*
	Coordinar esfuerzos entre hoteleros y estos dos segmentos para ofrecer promociones a través de productos y paquetes innovadores complementarios.	*SECTUR Estatal*	
	Revisión de regulación para el desarrollo del turismo cinegético para agilizar la tramitología de la actividad.	*SECTUR Estatal*	
	Colaborar con información, folletos, promoción y la participación en foros relacionados con la actividad cinegética y de pesca deportiva.	*SECTUR Estatal*	

Proyecto para incentivar la diversificación de productos y servicios turísticos.	*Establecer vinculación con los prestadores de servicios cinegéticos y de pesca deportiva para posicionar a Mazatlán en estos segmentos.*	*SECTUR Estatal*	*Históricamente en el destino las actividades cinegéticas y de pesca deportiva han sido populares, sobre todo para el turismo extranjero ya que el destino cuenta con los recursos de infraestructura y naturales para ello.*
	Coordinar esfuerzos entre hoteleros y estos dos segmentos para ofrecer promociones a través de productos y paquetes innovadores complementarios.	*SECTUR Estatal*	
	Revisión de regulación para el desarrollo del turismo cinegético para agilizar la tramitología de la actividad.	*SECTUR Estatal*	
	Colaborar con información, folletos, promoción y la participación en foros relacionados con la actividad cinegética y de pesca deportiva.	*SECTUR Estatal*	

Proyecto para incentivar la diversificación de productos y servicios turísticos.	*Establecer vinculación con los prestadores de servicios cinegéticos y de pesca deportiva para posicionar a Mazatlán en estos segmentos.*	*SECTUR Estatal*	*Históricamente en el destino las actividades cinegéticas y de pesca deportiva han sido populares, sobre todo para el turismo extranjero ya que el destino cuenta con los recursos de infraestructura y naturales para ello.*
	Coordinar esfuerzos entre hoteleros y estos dos segmentos para ofrecer promociones a través de productos y paquetes innovadores complementarios.	*SECTUR Estatal*	
	Revisión de regulación para el desarrollo del turismo cinegético para agilizar la tramitología de la actividad.	*SECTUR Estatal*	
	Colaborar con información, folletos, promoción y la participación en foros relacionados con la actividad cinegética y de pesca deportiva.	*SECTUR Estatal*	

Proyecto para incentivar la diversificación de productos y servicios turísticos.	*Establecer vinculación con los prestadores de servicios cinegéticos y de pesca deportiva para posicionar a Mazatlán en estos segmentos.*	*SECTUR Estatal*	*Históricamente en el destino las actividades cinegéticas y de pesca deportiva han sido populares, sobre todo para el turismo extranjero ya que el destino cuenta con los recursos de infraestructura y naturales para ello.*
	Coordinar esfuerzos entre hoteleros y estos dos segmentos para ofrecer promociones a través de productos y paquetes innovadores complementarios.	*SECTUR Estatal*	
	Revisión de regulación para el desarrollo del turismo cinegético para agilizar la tramitología de la actividad.	*SECTUR Estatal*	
	Colaborar con información, folletos, promoción y la participación en foros relacionados con la actividad cinegética y de pesca deportiva.	*SECTUR Estatal*	

Proyecto para incentivar la diversificación de productos y servicios turísticos.	*Establecer vinculación con los prestadores de servicios cinegéticos y de pesca deportiva para posicionar a Mazatlán en estos segmentos.*	*SECTUR Estatal*	*Históricamente en el destino las actividades cinegéticas y de pesca deportiva han sido populares, sobre todo para el turismo extranjero ya que el destino cuenta con los recursos de infraestructura y naturales para ello.*
	Coordinar esfuerzos entre hoteleros y estos dos segmentos para ofrecer promociones a través de productos y paquetes innovadores complementarios.	*SECTUR Estatal*	
	Revisión de regulación para el desarrollo del turismo cinegético para agilizar la tramitología de la actividad.	*SECTUR Estatal*	
	Colaborar con información, folletos, promoción y la participación en foros relacionados con la actividad cinegética y de pesca deportiva.	*SECTUR Estatal*	

Proyecto para incentivar la diversificación de productos y servicios turísticos.	*Establecer vinculación con los prestadores de servicios cinegéticos y de pesca deportiva para posicionar a Mazatlán en estos segmentos.*	*SECTUR Estatal*	*Históricamente en el destino las actividades cinegéticas y de pesca deportiva han sido populares, sobre todo para el turismo extranjero ya que el destino cuenta con los recursos de infraestructura y naturales para ello.*
	Coordinar esfuerzos entre hoteleros y estos dos segmentos para ofrecer promociones a través de productos y paquetes innovadores complementarios.	*SECTUR Estatal*	
	Revisión de regulación para el desarrollo del turismo cinegético para agilizar la tramitología de la actividad.	*SECTUR Estatal*	
	Colaborar con información, folletos, promoción y la participación en foros relacionados con la actividad cinegética y de pesca deportiva.	*SECTUR Estatal*	

Proyecto para incentivar la diversificación de productos y servicios turísticos.	*Establecer vinculación con los prestadores de servicios cinegéticos y de pesca deportiva para posicionar a Mazatlán en estos segmentos.*	*SECTUR Estatal*	*Históricamente en el destino las actividades cinegéticas y de pesca deportiva han sido populares, sobre todo para el turismo extranjero ya que el destino cuenta con los recursos de infraestructura y naturales para ello.*
	Coordinar esfuerzos entre hoteleros y estos dos segmentos para ofrecer promociones a través de productos y paquetes innovadores complementarios.	*SECTUR Estatal*	
	Revisión de regulación para el desarrollo del turismo cinegético para agilizar la tramitología de la actividad.	*SECTUR Estatal*	
	Colaborar con información, folletos, promoción y la participación en foros relacionados con la actividad cinegética y de pesca deportiva.	*SECTUR Estatal*	

Proyecto para incentivar la diversificación de productos y servicios turísticos.	*Establecer vinculación con los prestadores de servicios cinegéticos y de pesca deportiva para posicionar a Mazatlán en estos segmentos.*	*SECTUR Estatal*	*Históricamente en el destino las actividades cinegéticas y de pesca deportiva han sido populares, sobre todo para el turismo extranjero ya que el destino cuenta con los recursos de infraestructura y naturales para ello.*
	Coordinar esfuerzos entre hoteleros y estos dos segmentos para ofrecer promociones a través de productos y paquetes innovadores complementarios.	*SECTUR Estatal*	
	Revisión de regulación para el desarrollo del turismo cinegético para agilizar la tramitología de la actividad.	*SECTUR Estatal*	
	Colaborar con información, folletos, promoción y la participación en foros relacionados con la actividad cinegética y de pesca deportiva.	*SECTUR Estatal*	

Proyecto para incentivar la diversificación de productos y servicios turísticos.	*Establecer vinculación con los prestadores de servicios cinegéticos y de pesca deportiva para posicionar a Mazatlán en estos segmentos.*	*SECTUR Estatal*	*Históricamente en el destino las actividades cinegéticas y de pesca deportiva han sido populares, sobre todo para el turismo extranjero ya que el destino cuenta con los recursos de infraestructura y naturales para ello.*
	Coordinar esfuerzos entre hoteleros y estos dos segmentos para ofrecer promociones a través de productos y paquetes innovadores complementarios.	*SECTUR Estatal*	
	Revisión de regulación para el desarrollo del turismo cinegético para agilizar la tramitología de la actividad.	*SECTUR Estatal*	
	Colaborar con información, folletos, promoción y la participación en foros relacionados con la actividad cinegética y de pesca deportiva.	*SECTUR Estatal*	

Proyecto para incentivar la diversificación de productos y servicios turísticos.	*Establecer vinculación con los prestadores de servicios cinegéticos y de pesca deportiva para posicionar a Mazatlán en estos segmentos.*	*SECTUR Estatal*	*Históricamente en el destino las actividades cinegéticas y de pesca deportiva han sido populares, sobre todo para el turismo extranjero ya que el destino cuenta con los recursos de infraestructura y naturales para ello.*
	Coordinar esfuerzos entre hoteleros y estos dos segmentos para ofrecer promociones a través de productos y paquetes innovadores complementarios.	*SECTUR Estatal*	
	Revisión de regulación para el desarrollo del turismo cinegético para agilizar la tramitología de la actividad.	*SECTUR Estatal*	
	Colaborar con información, folletos, promoción y la participación en foros relacionados con la actividad cinegética y de pesca deportiva.	*SECTUR Estatal*	

Proyecto para incentivar la diversificación de productos y servicios turísticos.	*Establecer vinculación con los prestadores de servicios cinegéticos y de pesca deportiva para posicionar a Mazatlán en estos segmentos.*	*SECTUR Estatal*	*Históricamente en el destino las actividades cinegéticas y de pesca deportiva han sido populares, sobre todo para el turismo extranjero ya que el destino cuenta con los recursos de infraestructura y naturales para ello.*
	Coordinar esfuerzos entre hoteleros y estos dos segmentos para ofrecer promociones a través de productos y paquetes innovadores complementarios.	*SECTUR Estatal*	
	Revisión de regulación para el desarrollo del turismo cinegético para agilizar la tramitología de la actividad.	*SECTUR Estatal*	
	Colaborar con información, folletos, promoción y la participación en foros relacionados con la actividad cinegética y de pesca deportiva.	*SECTUR Estatal*	

Proyecto para incentivar la diversificación de productos y servicios turísticos.	*Establecer vinculación con los prestadores de servicios cinegéticos y de pesca deportiva para posicionar a Mazatlán en estos segmentos.*	*SECTUR Estatal*	*Históricamente en el destino las actividades cinegéticas y de pesca deportiva han sido populares, sobre todo para el turismo extranjero ya que el destino cuenta con los recursos de infraestructura y naturales para ello.*
	Coordinar esfuerzos entre hoteleros y estos dos segmentos para ofrecer promociones a través de productos y paquetes innovadores complementarios.	*SECTUR Estatal*	
	Revisión de regulación para el desarrollo del turismo cinegético para agilizar la tramitología de la actividad.	*SECTUR Estatal*	
	Colaborar con información, folletos, promoción y la participación en foros relacionados con la actividad cinegética y de pesca deportiva.	*SECTUR Estatal*	

Proyecto para incentivar la diversificación de productos y servicios turísticos.	*Establecer vinculación con los prestadores de servicios cinegéticos y de pesca deportiva para posicionar a Mazatlán en estos segmentos.*	*SECTUR Estatal*	*Históricamente en el destino las actividades cinegéticas y de pesca deportiva han sido populares, sobre todo para el turismo extranjero ya que el destino cuenta con los recursos de infraestructura y naturales para ello.*
	Coordinar esfuerzos entre hoteleros y estos dos segmentos para ofrecer promociones a través de productos y paquetes innovadores complementarios.	*SECTUR Estatal*	
	Revisión de regulación para el desarrollo del turismo cinegético para agilizar la tramitología de la actividad.	*SECTUR Estatal*	
	Colaborar con información, folletos, promoción y la participación en foros relacionados con la actividad cinegética y de pesca deportiva.	*SECTUR Estatal*	

Proyecto para incentivar la diversificación de productos y servicios turísticos.	*Establecer vinculación con los prestadores de servicios cinegéticos y de pesca deportiva para posicionar a Mazatlán en estos segmentos.*	*SECTUR Estatal*	*Históricamente en el destino las actividades cinegéticas y de pesca deportiva han sido populares, sobre todo para el turismo extranjero ya que el destino cuenta con los recursos de infraestructura y naturales para ello.*
	Coordinar esfuerzos entre hoteleros y estos dos segmentos para ofrecer promociones a través de productos y paquetes innovadores complementarios.	*SECTUR Estatal*	
	Revisión de regulación para el desarrollo del turismo cinegético para agilizar la tramitología de la actividad.	*SECTUR Estatal*	
	Colaborar con información, folletos, promoción y la participación en foros relacionados con la actividad cinegética y de pesca deportiva.	*SECTUR Estatal*	

Proyecto para incentivar la diversificación de productos y servicios turísticos.	*Establecer vinculación con los prestadores de servicios cinegéticos y de pesca deportiva para posicionar a Mazatlán en estos segmentos.*	*SECTUR Estatal*	*Históricamente en el destino las actividades cinegéticas y de pesca deportiva han sido populares, sobre todo para el turismo extranjero ya que el destino cuenta con los recursos de infraestructura y naturales para ello.*
	Coordinar esfuerzos entre hoteleros y estos dos segmentos para ofrecer promociones a través de productos y paquetes innovadores complementarios.	*SECTUR Estatal*	
	Revisión de regulación para el desarrollo del turismo cinegético para agilizar la tramitología de la actividad.	*SECTUR Estatal*	
	Colaborar con información, folletos, promoción y la participación en foros relacionados con la actividad cinegética y de pesca deportiva.	*SECTUR Estatal*	

Proyecto para incentivar la diversificación de productos y servicios turísticos.	*Establecer vinculación con los prestadores de servicios cinegéticos y de pesca deportiva para posicionar a Mazatlán en estos segmentos.*	*SECTUR Estatal*	*Históricamente en el destino las actividades cinegéticas y de pesca deportiva han sido populares, sobre todo para el turismo extranjero ya que el destino cuenta con los recursos de infraestructura y naturales para ello.*
	Coordinar esfuerzos entre hoteleros y estos dos segmentos para ofrecer promociones a través de productos y paquetes innovadores complementarios.	*SECTUR Estatal*	
	Revisión de regulación para el desarrollo del turismo cinegético para agilizar la tramitología de la actividad.	*SECTUR Estatal*	
	Colaborar con información, folletos, promoción y la participación en foros relacionados con la actividad cinegética y de pesca deportiva.	*SECTUR Estatal*	

Proyecto para incentivar la diversificación de productos y servicios turísticos.	*Establecer vinculación con los prestadores de servicios cinegéticos y de pesca deportiva para posicionar a Mazatlán en estos segmentos.*	*SECTUR Estatal*	*Históricamente en el destino las actividades cinegéticas y de pesca deportiva han sido populares, sobre todo para el turismo extranjero ya que el destino cuenta con los recursos de infraestructura y naturales para ello.*
	Coordinar esfuerzos entre hoteleros y estos dos segmentos para ofrecer promociones a través de productos y paquetes innovadores complementarios.	*SECTUR Estatal*	
	Revisión de regulación para el desarrollo del turismo cinegético para agilizar la tramitología de la actividad.	*SECTUR Estatal*	
	Colaborar con información, folletos, promoción y la participación en foros relacionados con la actividad cinegética y de pesca deportiva.	*SECTUR Estatal*	

Proyecto para incentivar la diversificación de productos y servicios turísticos.	*Establecer vinculación con los prestadores de servicios cinegéticos y de pesca deportiva para posicionar a Mazatlán en estos segmentos.*	*SECTUR Estatal*	*Históricamente en el destino las actividades cinegéticas y de pesca deportiva han sido populares, sobre todo para el turismo extranjero ya que el destino cuenta con los recursos de infraestructura y naturales para ello.*
	Coordinar esfuerzos entre hoteleros y estos dos segmentos para ofrecer promociones a través de productos y paquetes innovadores complementarios.	*SECTUR Estatal*	
	Revisión de regulación para el desarrollo del turismo cinegético para agilizar la tramitología de la actividad.	*SECTUR Estatal*	
	Colaborar con información, folletos, promoción y la participación en foros relacionados con la actividad cinegética y de pesca deportiva.	*SECTUR Estatal*	

Proyecto para incentivar la diversificación de productos y servicios turísticos.	*Establecer vinculación con los prestadores de servicios cinegéticos y de pesca deportiva para posicionar a Mazatlán en estos segmentos.*	*SECTUR Estatal*	*Históricamente en el destino las actividades cinegéticas y de pesca deportiva han sido populares, sobre todo para el turismo extranjero ya que el destino cuenta con los recursos de infraestructura y naturales para ello.*
	Coordinar esfuerzos entre hoteleros y estos dos segmentos para ofrecer promociones a través de productos y paquetes innovadores complementarios.	*SECTUR Estatal*	
	Revisión de regulación para el desarrollo del turismo cinegético para agilizar la tramitología de la actividad.	*SECTUR Estatal*	
	Colaborar con información, folletos, promoción y la participación en foros relacionados con la actividad cinegética y de pesca deportiva.	*SECTUR Estatal*	

Proyecto para incentivar la diversificación de productos y servicios turísticos.	*Establecer vinculación con los prestadores de servicios cinegéticos y de pesca deportiva para posicionar a Mazatlán en estos segmentos.*	*SECTUR Estatal*	*Históricamente en el destino las actividades cinegéticas y de pesca deportiva han sido populares, sobre todo para el turismo extranjero ya que el destino cuenta con los recursos de infraestructura y naturales para ello.*
	Coordinar esfuerzos entre hoteleros y estos dos segmentos para ofrecer promociones a través de productos y paquetes innovadores complementarios.	*SECTUR Estatal*	
	Revisión de regulación para el desarrollo del turismo cinegético para agilizar la tramitología de la actividad.	*SECTUR Estatal*	
	Colaborar con información, folletos, promoción y la participación en foros relacionados con la actividad cinegética y de pesca deportiva.	*SECTUR Estatal*	

Proyecto para incentivar la diversificación de productos y servicios turísticos.	*Establecer vinculación con los prestadores de servicios cinegéticos y de pesca deportiva para posicionar a Mazatlán en estos segmentos.*	*SECTUR Estatal*	*Históricamente en el destino las actividades cinegéticas y de pesca deportiva han sido populares, sobre todo para el turismo extranjero ya que el destino cuenta con los recursos de infraestructura y naturales para ello.*
	Coordinar esfuerzos entre hoteleros y estos dos segmentos para ofrecer promociones a través de productos y paquetes innovadores complementarios.	*SECTUR Estatal*	
	Revisión de regulación para el desarrollo del turismo cinegético para agilizar la tramitología de la actividad.	*SECTUR Estatal*	
	Colaborar con información, folletos, promoción y la participación en foros relacionados con la actividad cinegética y de pesca deportiva.	*SECTUR Estatal*	

Proyecto para incentivar la diversificación de productos y servicios turísticos.	*Establecer vinculación con los prestadores de servicios cinegéticos y de pesca deportiva para posicionar a Mazatlán en estos segmentos.*	*SECTUR Estatal*	*Históricamente en el destino las actividades cinegéticas y de pesca deportiva han sido populares, sobre todo para el turismo extranjero ya que el destino cuenta con los recursos de infraestructura y naturales para ello.*
	Coordinar esfuerzos entre hoteleros y estos dos segmentos para ofrecer promociones a través de productos y paquetes innovadores complementarios.	*SECTUR Estatal*	
	Revisión de regulación para el desarrollo del turismo cinegético para agilizar la tramitología de la actividad.	*SECTUR Estatal*	
	Colaborar con información, folletos, promoción y la participación en foros relacionados con la actividad cinegética y de pesca deportiva.	*SECTUR Estatal*	

Proyecto para incentivar la diversificación de productos y servicios turísticos.	*Establecer vinculación con los prestadores de servicios cinegéticos y de pesca deportiva para posicionar a Mazatlán en estos segmentos.*	*SECTUR Estatal*	*Históricamente en el destino las actividades cinegéticas y de pesca deportiva han sido populares, sobre todo para el turismo extranjero ya que el destino cuenta con los recursos de infraestructura y naturales para ello.*
	Coordinar esfuerzos entre hoteleros y estos dos segmentos para ofrecer promociones a través de productos y paquetes innovadores complementarios.	*SECTUR Estatal*	
	Revisión de regulación para el desarrollo del turismo cinegético para agilizar la tramitología de la actividad.	*SECTUR Estatal*	
	Colaborar con información, folletos, promoción y la participación en foros relacionados con la actividad cinegética y de pesca deportiva.	*SECTUR Estatal*	

Proyecto para incentivar la diversificación de productos y servicios turísticos.	*Establecer vinculación con los prestadores de servicios cinegéticos y de pesca deportiva para posicionar a Mazatlán en estos segmentos.*	*SECTUR Estatal*	*Históricamente en el destino las actividades cinegéticas y de pesca deportiva han sido populares, sobre todo para el turismo extranjero ya que el destino cuenta con los recursos de infraestructura y naturales para ello.*
	Coordinar esfuerzos entre hoteleros y estos dos segmentos para ofrecer promociones a través de productos y paquetes innovadores complementarios.	*SECTUR Estatal*	
	Revisión de regulación para el desarrollo del turismo cinegético para agilizar la tramitología de la actividad.	*SECTUR Estatal*	
	Colaborar con información, folletos, promoción y la participación en foros relacionados con la actividad cinegética y de pesca deportiva.	*SECTUR Estatal*	

Proyecto para incentivar la diversificación de productos y servicios turísticos.	*Establecer vinculación con los prestadores de servicios cinegéticos y de pesca deportiva para posicionar a Mazatlán en estos segmentos.*	*SECTUR Estatal*	*Históricamente en el destino las actividades cinegéticas y de pesca deportiva han sido populares, sobre todo para el turismo extranjero ya que el destino cuenta con los recursos de infraestructura y naturales para ello.*
	Coordinar esfuerzos entre hoteleros y estos dos segmentos para ofrecer promociones a través de productos y paquetes innovadores complementarios.	*SECTUR Estatal*	
	Revisión de regulación para el desarrollo del turismo cinegético para agilizar la tramitología de la actividad.	*SECTUR Estatal*	
	Colaborar con información, folletos, promoción y la participación en foros relacionados con la actividad cinegética y de pesca deportiva.	*SECTUR Estatal*	

Proyecto para incentivar la diversificación de productos y servicios turísticos.	*Establecer vinculación con los prestadores de servicios cinegéticos y de pesca deportiva para posicionar a Mazatlán en estos segmentos.*	*SECTUR Estatal*	*Históricamente en el destino las actividades cinegéticas y de pesca deportiva han sido populares, sobre todo para el turismo extranjero ya que el destino cuenta con los recursos de infraestructura y naturales para ello.*
	Coordinar esfuerzos entre hoteleros y estos dos segmentos para ofrecer promociones a través de productos y paquetes innovadores complementarios.	*SECTUR Estatal*	
	Revisión de regulación para el desarrollo del turismo cinegético para agilizar la tramitología de la actividad.	*SECTUR Estatal*	
	Colaborar con información, folletos, promoción y la participación en foros relacionados con la actividad cinegética y de pesca deportiva.	*SECTUR Estatal*	

Proyecto para incentivar la diversificación de productos y servicios turísticos.	*Establecer vinculación con los prestadores de servicios cinegéticos y de pesca deportiva para posicionar a Mazatlán en estos segmentos.*	*SECTUR Estatal*	*Históricamente en el destino las actividades cinegéticas y de pesca deportiva han sido populares, sobre todo para el turismo extranjero ya que el destino cuenta con los recursos de infraestructura y naturales para ello.*
	Coordinar esfuerzos entre hoteleros y estos dos segmentos para ofrecer promociones a través de productos y paquetes innovadores complementarios.	*SECTUR Estatal*	
	Revisión de regulación para el desarrollo del turismo cinegético para agilizar la tramitología de la actividad.	*SECTUR Estatal*	
	Colaborar con información, folletos, promoción y la participación en foros relacionados con la actividad cinegética y de pesca deportiva.	*SECTUR Estatal*	

Proyecto para incentivar la diversificación de productos y servicios turísticos.	*Establecer vinculación con los prestadores de servicios cinegéticos y de pesca deportiva para posicionar a Mazatlán en estos segmentos.*	*SECTUR Estatal*	*Históricamente en el destino las actividades cinegéticas y de pesca deportiva han sido populares, sobre todo para el turismo extranjero ya que el destino cuenta con los recursos de infraestructura y naturales para ello.*
	Coordinar esfuerzos entre hoteleros y estos dos segmentos para ofrecer promociones a través de productos y paquetes innovadores complementarios.	*SECTUR Estatal*	
	Revisión de regulación para el desarrollo del turismo cinegético para agilizar la tramitología de la actividad.	*SECTUR Estatal*	
	Colaborar con información, folletos, promoción y la participación en foros relacionados con la actividad cinegética y de pesca deportiva.	*SECTUR Estatal*	

Proyecto para incentivar la diversificación de productos y servicios turísticos.	*Establecer vinculación con los prestadores de servicios cinegéticos y de pesca deportiva para posicionar a Mazatlán en estos segmentos.*	*SECTUR Estatal*	*Históricamente en el destino las actividades cinegéticas y de pesca deportiva han sido populares, sobre todo para el turismo extranjero ya que el destino cuenta con los recursos de infraestructura y naturales para ello.*
	Coordinar esfuerzos entre hoteleros y estos dos segmentos para ofrecer promociones a través de productos y paquetes innovadores complementarios.	*SECTUR Estatal*	
	Revisión de regulación para el desarrollo del turismo cinegético para agilizar la tramitología de la actividad.	*SECTUR Estatal*	
	Colaborar con información, folletos, promoción y la participación en foros relacionados con la actividad cinegética y de pesca deportiva.	*SECTUR Estatal*	

Proyecto para incentivar la diversificación de productos y servicios turísticos.	*Establecer vinculación con los prestadores de servicios cinegéticos y de pesca deportiva para posicionar a Mazatlán en estos segmentos.*	*SECTUR Estatal*	*Históricamente en el destino las actividades cinegéticas y de pesca deportiva han sido populares, sobre todo para el turismo extranjero ya que el destino cuenta con los recursos de infraestructura y naturales para ello.*
	Coordinar esfuerzos entre hoteleros y estos dos segmentos para ofrecer promociones a través de productos y paquetes innovadores complementarios.	*SECTUR Estatal*	
	Revisión de regulación para el desarrollo del turismo cinegético para agilizar la tramitología de la actividad.	*SECTUR Estatal*	
	Colaborar con información, folletos, promoción y la participación en foros relacionados con la actividad cinegética y de pesca deportiva.	*SECTUR Estatal*	

Proyecto para incentivar la diversificación de productos y servicios turísticos.	*Establecer vinculación con los prestadores de servicios cinegéticos y de pesca deportiva para posicionar a Mazatlán en estos segmentos.*	*SECTUR Estatal*	*Históricamente en el destino las actividades cinegéticas y de pesca deportiva han sido populares, sobre todo para el turismo extranjero ya que el destino cuenta con los recursos de infraestructura y naturales para ello.*
	Coordinar esfuerzos entre hoteleros y estos dos segmentos para ofrecer promociones a través de productos y paquetes innovadores complementarios.	*SECTUR Estatal*	
	Revisión de regulación para el desarrollo del turismo cinegético para agilizar la tramitología de la actividad.	*SECTUR Estatal*	
	Colaborar con información, folletos, promoción y la participación en foros relacionados con la actividad cinegética y de pesca deportiva.	*SECTUR Estatal*	

Proyecto para incentivar la diversificación de productos y servicios turísticos.	*Establecer vinculación con los prestadores de servicios cinegéticos y de pesca deportiva para posicionar a Mazatlán en estos segmentos.*	*SECTUR Estatal*	*Históricamente en el destino las actividades cinegéticas y de pesca deportiva han sido populares, sobre todo para el turismo extranjero ya que el destino cuenta con los recursos de infraestructura y naturales para ello.*
	Coordinar esfuerzos entre hoteleros y estos dos segmentos para ofrecer promociones a través de productos y paquetes innovadores complementarios.	*SECTUR Estatal*	
	Revisión de regulación para el desarrollo del turismo cinegético para agilizar la tramitología de la actividad.	*SECTUR Estatal*	
	Colaborar con información, folletos, promoción y la participación en foros relacionados con la actividad cinegética y de pesca deportiva.	*SECTUR Estatal*	

Proyecto para incentivar la diversificación de productos y servicios turísticos.	*Establecer vinculación con los prestadores de servicios cinegéticos y de pesca deportiva para posicionar a Mazatlán en estos segmentos.*	*SECTUR Estatal*	*Históricamente en el destino las actividades cinegéticas y de pesca deportiva han sido populares, sobre todo para el turismo extranjero ya que el destino cuenta con los recursos de infraestructura y naturales para ello.*
	Coordinar esfuerzos entre hoteleros y estos dos segmentos para ofrecer promociones a través de productos y paquetes innovadores complementarios.	*SECTUR Estatal*	
	Revisión de regulación para el desarrollo del turismo cinegético para agilizar la tramitología de la actividad.	*SECTUR Estatal*	
	Colaborar con información, folletos, promoción y la participación en foros relacionados con la actividad cinegética y de pesca deportiva.	*SECTUR Estatal*	

Proyecto para incentivar la diversificación de productos y servicios turísticos.	*Establecer vinculación con los prestadores de servicios cinegéticos y de pesca deportiva para posicionar a Mazatlán en estos segmentos.*	*SECTUR Estatal*	*Históricamente en el destino las actividades cinegéticas y de pesca deportiva han sido populares, sobre todo para el turismo extranjero ya que el destino cuenta con los recursos de infraestructura y naturales para ello.*
	Coordinar esfuerzos entre hoteleros y estos dos segmentos para ofrecer promociones a través de productos y paquetes innovadores complementarios.	*SECTUR Estatal*	
	Revisión de regulación para el desarrollo del turismo cinegético para agilizar la tramitología de la actividad.	*SECTUR Estatal*	
	Colaborar con información, folletos, promoción y la participación en foros relacionados con la actividad cinegética y de pesca deportiva.	*SECTUR Estatal*	

Proyecto para incentivar la diversificación de productos y servicios turísticos.	*Establecer vinculación con los prestadores de servicios cinegéticos y de pesca deportiva para posicionar a Mazatlán en estos segmentos.*	*SECTUR Estatal*	*Históricamente en el destino las actividades cinegéticas y de pesca deportiva han sido populares, sobre todo para el turismo extranjero ya que el destino cuenta con los recursos de infraestructura y naturales para ello.*
	Coordinar esfuerzos entre hoteleros y estos dos segmentos para ofrecer promociones a través de productos y paquetes innovadores complementarios.	*SECTUR Estatal*	
	Revisión de regulación para el desarrollo del turismo cinegético para agilizar la tramitología de la actividad.	*SECTUR Estatal*	
	Colaborar con información, folletos, promoción y la participación en foros relacionados con la actividad cinegética y de pesca deportiva.	*SECTUR Estatal*	

Proyecto para incentivar la diversificación de productos y servicios turísticos.	*Establecer vinculación con los prestadores de servicios cinegéticos y de pesca deportiva para posicionar a Mazatlán en estos segmentos.*	*SECTUR Estatal*	*Históricamente en el destino las actividades cinegéticas y de pesca deportiva han sido populares, sobre todo para el turismo extranjero ya que el destino cuenta con los recursos de infraestructura y naturales para ello.*
	Coordinar esfuerzos entre hoteleros y estos dos segmentos para ofrecer promociones a través de productos y paquetes innovadores complementarios.	*SECTUR Estatal*	
	Revisión de regulación para el desarrollo del turismo cinegético para agilizar la tramitología de la actividad.	*SECTUR Estatal*	
	Colaborar con información, folletos, promoción y la participación en foros relacionados con la actividad cinegética y de pesca deportiva.	*SECTUR Estatal*	

Proyecto para incentivar la diversificación de productos y servicios turísticos.	*Establecer vinculación con los prestadores de servicios cinegéticos y de pesca deportiva para posicionar a Mazatlán en estos segmentos.*	*SECTUR Estatal*	*Históricamente en el destino las actividades cinegéticas y de pesca deportiva han sido populares, sobre todo para el turismo extranjero ya que el destino cuenta con los recursos de infraestructura y naturales para ello.*
	Coordinar esfuerzos entre hoteleros y estos dos segmentos para ofrecer promociones a través de productos y paquetes innovadores complementarios.	*SECTUR Estatal*	
	Revisión de regulación para el desarrollo del turismo cinegético para agilizar la tramitología de la actividad.	*SECTUR Estatal*	
	Colaborar con información, folletos, promoción y la participación en foros relacionados con la actividad cinegética y de pesca deportiva.	*SECTUR Estatal*	

Proyecto para incentivar la diversificación de productos y servicios turísticos.	*Establecer vinculación con los prestadores de servicios cinegéticos y de pesca deportiva para posicionar a Mazatlán en estos segmentos.*	*SECTUR Estatal*	*Históricamente en el destino las actividades cinegéticas y de pesca deportiva han sido populares, sobre todo para el turismo extranjero ya que el destino cuenta con los recursos de infraestructura y naturales para ello.*
	Coordinar esfuerzos entre hoteleros y estos dos segmentos para ofrecer promociones a través de productos y paquetes innovadores complementarios.	*SECTUR Estatal*	
	Revisión de regulación para el desarrollo del turismo cinegético para agilizar la tramitología de la actividad.	*SECTUR Estatal*	
	Colaborar con información, folletos, promoción y la participación en foros relacionados con la actividad cinegética y de pesca deportiva.	*SECTUR Estatal*	

Proyecto para incentivar la diversificación de productos y servicios turísticos.	*Establecer vinculación con los prestadores de servicios cinegéticos y de pesca deportiva para posicionar a Mazatlán en estos segmentos.*	*SECTUR Estatal*	*Históricamente en el destino las actividades cinegéticas y de pesca deportiva han sido populares, sobre todo para el turismo extranjero ya que el destino cuenta con los recursos de infraestructura y naturales para ello.*
	Coordinar esfuerzos entre hoteleros y estos dos segmentos para ofrecer promociones a través de productos y paquetes innovadores complementarios.	*SECTUR Estatal*	
	Revisión de regulación para el desarrollo del turismo cinegético para agilizar la tramitología de la actividad.	*SECTUR Estatal*	
	Colaborar con información, folletos, promoción y la participación en foros relacionados con la actividad cinegética y de pesca deportiva.	*SECTUR Estatal*	

Proyecto para incentivar la diversificación de productos y servicios turísticos.	*Establecer vinculación con los prestadores de servicios cinegéticos y de pesca deportiva para posicionar a Mazatlán en estos segmentos.*	*SECTUR Estatal*	*Históricamente en el destino las actividades cinegéticas y de pesca deportiva han sido populares, sobre todo para el turismo extranjero ya que el destino cuenta con los recursos de infraestructura y naturales para ello.*
	Coordinar esfuerzos entre hoteleros y estos dos segmentos para ofrecer promociones a través de productos y paquetes innovadores complementarios.	*SECTUR Estatal*	
	Revisión de regulación para el desarrollo del turismo cinegético para agilizar la tramitología de la actividad.	*SECTUR Estatal*	
	Colaborar con información, folletos, promoción y la participación en foros relacionados con la actividad cinegética y de pesca deportiva.	*SECTUR Estatal*	

Proyecto para incentivar la diversificación de productos y servicios turísticos.	*Establecer vinculación con los prestadores de servicios cinegéticos y de pesca deportiva para posicionar a Mazatlán en estos segmentos.*	*SECTUR Estatal*	*Históricamente en el destino las actividades cinegéticas y de pesca deportiva han sido populares, sobre todo para el turismo extranjero ya que el destino cuenta con los recursos de infraestructura y naturales para ello.*
	Coordinar esfuerzos entre hoteleros y estos dos segmentos para ofrecer promociones a través de productos y paquetes innovadores complementarios.	*SECTUR Estatal*	
	Revisión de regulación para el desarrollo del turismo cinegético para agilizar la tramitología de la actividad.	*SECTUR Estatal*	
	Colaborar con información, folletos, promoción y la participación en foros relacionados con la actividad cinegética y de pesca deportiva.	*SECTUR Estatal*	

Proyecto para incentivar la diversificación de productos y servicios turísticos.	*Establecer vinculación con los prestadores de servicios cinegéticos y de pesca deportiva para posicionar a Mazatlán en estos segmentos.*	*SECTUR Estatal*	*Históricamente en el destino las actividades cinegéticas y de pesca deportiva han sido populares, sobre todo para el turismo extranjero ya que el destino cuenta con los recursos de infraestructura y naturales para ello.*
	Coordinar esfuerzos entre hoteleros y estos dos segmentos para ofrecer promociones a través de productos y paquetes innovadores complementarios.	*SECTUR Estatal*	
	Revisión de regulación para el desarrollo del turismo cinegético para agilizar la tramitología de la actividad.	*SECTUR Estatal*	
	Colaborar con información, folletos, promoción y la participación en foros relacionados con la actividad cinegética y de pesca deportiva.	*SECTUR Estatal*	

Proyecto para incentivar la diversificación de productos y servicios turísticos.	*Establecer vinculación con los prestadores de servicios cinegéticos y de pesca deportiva para posicionar a Mazatlán en estos segmentos.*	*SECTUR Estatal*	*Históricamente en el destino las actividades cinegéticas y de pesca deportiva han sido populares, sobre todo para el turismo extranjero ya que el destino cuenta con los recursos de infraestructura y naturales para ello.*
	Coordinar esfuerzos entre hoteleros y estos dos segmentos para ofrecer promociones a través de productos y paquetes innovadores complementarios.	*SECTUR Estatal*	
	Revisión de regulación para el desarrollo del turismo cinegético para agilizar la tramitología de la actividad.	*SECTUR Estatal*	
	Colaborar con información, folletos, promoción y la participación en foros relacionados con la actividad cinegética y de pesca deportiva.	*SECTUR Estatal*	

Proyecto para incentivar la diversificación de productos y servicios turísticos.	*Establecer vinculación con los prestadores de servicios cinegéticos y de pesca deportiva para posicionar a Mazatlán en estos segmentos.*	*SECTUR Estatal*	*Históricamente en el destino las actividades cinegéticas y de pesca deportiva han sido populares, sobre todo para el turismo extranjero ya que el destino cuenta con los recursos de infraestructura y naturales para ello.*
	Coordinar esfuerzos entre hoteleros y estos dos segmentos para ofrecer promociones a través de productos y paquetes innovadores complementarios.	*SECTUR Estatal*	
	Revisión de regulación para el desarrollo del turismo cinegético para agilizar la tramitología de la actividad.	*SECTUR Estatal*	
	Colaborar con información, folletos, promoción y la participación en foros relacionados con la actividad cinegética y de pesca deportiva.	*SECTUR Estatal*	

Proyecto para incentivar la diversificación de productos y servicios turísticos.	*Establecer vinculación con los prestadores de servicios cinegéticos y de pesca deportiva para posicionar a Mazatlán en estos segmentos.*	*SECTUR Estatal*	*Históricamente en el destino las actividades cinegéticas y de pesca deportiva han sido populares, sobre todo para el turismo extranjero ya que el destino cuenta con los recursos de infraestructura y naturales para ello.*
	Coordinar esfuerzos entre hoteleros y estos dos segmentos para ofrecer promociones a través de productos y paquetes innovadores complementarios.	*SECTUR Estatal*	
	Revisión de regulación para el desarrollo del turismo cinegético para agilizar la tramitología de la actividad.	*SECTUR Estatal*	
	Colaborar con información, folletos, promoción y la participación en foros relacionados con la actividad cinegética y de pesca deportiva.	*SECTUR Estatal*	

Proyecto para incentivar la diversificación de productos y servicios turísticos.	*Establecer vinculación con los prestadores de servicios cinegéticos y de pesca deportiva para posicionar a Mazatlán en estos segmentos.*	*SECTUR Estatal*	*Históricamente en el destino las actividades cinegéticas y de pesca deportiva han sido populares, sobre todo para el turismo extranjero ya que el destino cuenta con los recursos de infraestructura y naturales para ello.*
	Coordinar esfuerzos entre hoteleros y estos dos segmentos para ofrecer promociones a través de productos y paquetes innovadores complementarios.	*SECTUR Estatal*	
	Revisión de regulación para el desarrollo del turismo cinegético para agilizar la tramitología de la actividad.	*SECTUR Estatal*	
	Colaborar con información, folletos, promoción y la participación en foros relacionados con la actividad cinegética y de pesca deportiva.	*SECTUR Estatal*	

Proyecto para incentivar la diversificación de productos y servicios turísticos.	*Establecer vinculación con los prestadores de servicios cinegéticos y de pesca deportiva para posicionar a Mazatlán en estos segmentos.*	*SECTUR Estatal*	*Históricamente en el destino las actividades cinegéticas y de pesca deportiva han sido populares, sobre todo para el turismo extranjero ya que el destino cuenta con los recursos de infraestructura y naturales para ello.*
	Coordinar esfuerzos entre hoteleros y estos dos segmentos para ofrecer promociones a través de productos y paquetes innovadores complementarios.	*SECTUR Estatal*	
	Revisión de regulación para el desarrollo del turismo cinegético para agilizar la tramitología de la actividad.	*SECTUR Estatal*	
	Colaborar con información, folletos, promoción y la participación en foros relacionados con la actividad cinegética y de pesca deportiva.	*SECTUR Estatal*	

Proyecto para incentivar la diversificación de productos y servicios turísticos.	*Establecer vinculación con los prestadores de servicios cinegéticos y de pesca deportiva para posicionar a Mazatlán en estos segmentos.*	*SECTUR Estatal*	*Históricamente en el destino las actividades cinegéticas y de pesca deportiva han sido populares, sobre todo para el turismo extranjero ya que el destino cuenta con los recursos de infraestructura y naturales para ello.*
	Coordinar esfuerzos entre hoteleros y estos dos segmentos para ofrecer promociones a través de productos y paquetes innovadores complementarios.	*SECTUR Estatal*	
	Revisión de regulación para el desarrollo del turismo cinegético para agilizar la tramitología de la actividad.	*SECTUR Estatal*	
	Colaborar con información, folletos, promoción y la participación en foros relacionados con la actividad cinegética y de pesca deportiva.	*SECTUR Estatal*	

Proyecto para incentivar la diversificación de productos y servicios turísticos.	*Establecer vinculación con los prestadores de servicios cinegéticos y de pesca deportiva para posicionar a Mazatlán en estos segmentos.*	*SECTUR Estatal*	*Históricamente en el destino las actividades cinegéticas y de pesca deportiva han sido populares, sobre todo para el turismo extranjero ya que el destino cuenta con los recursos de infraestructura y naturales para ello.*
	Coordinar esfuerzos entre hoteleros y estos dos segmentos para ofrecer promociones a través de productos y paquetes innovadores complementarios.	*SECTUR Estatal*	
	Revisión de regulación para el desarrollo del turismo cinegético para agilizar la tramitología de la actividad.	*SECTUR Estatal*	
	Colaborar con información, folletos, promoción y la participación en foros relacionados con la actividad cinegética y de pesca deportiva.	*SECTUR Estatal*	

Proyecto para incentivar la diversificación de productos y servicios turísticos.	*Establecer vinculación con los prestadores de servicios cinegéticos y de pesca deportiva para posicionar a Mazatlán en estos segmentos.*	*SECTUR Estatal*	*Históricamente en el destino las actividades cinegéticas y de pesca deportiva han sido populares, sobre todo para el turismo extranjero ya que el destino cuenta con los recursos de infraestructura y naturales para ello.*
	Coordinar esfuerzos entre hoteleros y estos dos segmentos para ofrecer promociones a través de productos y paquetes innovadores complementarios.	*SECTUR Estatal*	
	Revisión de regulación para el desarrollo del turismo cinegético para agilizar la tramitología de la actividad.	*SECTUR Estatal*	
	Colaborar con información, folletos, promoción y la participación en foros relacionados con la actividad cinegética y de pesca deportiva.	*SECTUR Estatal*	

Proyecto para incentivar la diversificación de productos y servicios turísticos.	*Establecer vinculación con los prestadores de servicios cinegéticos y de pesca deportiva para posicionar a Mazatlán en estos segmentos.*	*SECTUR Estatal*	*Históricamente en el destino las actividades cinegéticas y de pesca deportiva han sido populares, sobre todo para el turismo extranjero ya que el destino cuenta con los recursos de infraestructura y naturales para ello.*
	Coordinar esfuerzos entre hoteleros y estos dos segmentos para ofrecer promociones a través de productos y paquetes innovadores complementarios.	*SECTUR Estatal*	
	Revisión de regulación para el desarrollo del turismo cinegético para agilizar la tramitología de la actividad.	*SECTUR Estatal*	
	Colaborar con información, folletos, promoción y la participación en foros relacionados con la actividad cinegética y de pesca deportiva.	*SECTUR Estatal*	

Proyecto para incentivar la diversificación de productos y servicios turísticos.	*Establecer vinculación con los prestadores de servicios cinegéticos y de pesca deportiva para posicionar a Mazatlán en estos segmentos.*	*SECTUR Estatal*	*Históricamente en el destino las actividades cinegéticas y de pesca deportiva han sido populares, sobre todo para el turismo extranjero ya que el destino cuenta con los recursos de infraestructura y naturales para ello.*
	Coordinar esfuerzos entre hoteleros y estos dos segmentos para ofrecer promociones a través de productos y paquetes innovadores complementarios.	*SECTUR Estatal*	
	Revisión de regulación para el desarrollo del turismo cinegético para agilizar la tramitología de la actividad.	*SECTUR Estatal*	
	Colaborar con información, folletos, promoción y la participación en foros relacionados con la actividad cinegética y de pesca deportiva.	*SECTUR Estatal*	

Proyecto para incentivar la diversificación de productos y servicios turísticos.	*Establecer vinculación con los prestadores de servicios cinegéticos y de pesca deportiva para posicionar a Mazatlán en estos segmentos.*	*SECTUR Estatal*	*Históricamente en el destino las actividades cinegéticas y de pesca deportiva han sido populares, sobre todo para el turismo extranjero ya que el destino cuenta con los recursos de infraestructura y naturales para ello.*
	Coordinar esfuerzos entre hoteleros y estos dos segmentos para ofrecer promociones a través de productos y paquetes innovadores complementarios.	*SECTUR Estatal*	
	Revisión de regulación para el desarrollo del turismo cinegético para agilizar la tramitología de la actividad.	*SECTUR Estatal*	
	Colaborar con información, folletos, promoción y la participación en foros relacionados con la actividad cinegética y de pesca deportiva.	*SECTUR Estatal*	

Proyecto para incentivar la diversificación de productos y servicios turísticos.	*Establecer vinculación con los prestadores de servicios cinegéticos y de pesca deportiva para posicionar a Mazatlán en estos segmentos.*	*SECTUR Estatal*	*Históricamente en el destino las actividades cinegéticas y de pesca deportiva han sido populares, sobre todo para el turismo extranjero ya que el destino cuenta con los recursos de infraestructura y naturales para ello.*
	Coordinar esfuerzos entre hoteleros y estos dos segmentos para ofrecer promociones a través de productos y paquetes innovadores complementarios.	*SECTUR Estatal*	
	Revisión de regulación para el desarrollo del turismo cinegético para agilizar la tramitología de la actividad.	*SECTUR Estatal*	
	Colaborar con información, folletos, promoción y la participación en foros relacionados con la actividad cinegética y de pesca deportiva.	*SECTUR Estatal*	

Proyecto para incentivar la diversificación de productos y servicios turísticos.	*Establecer vinculación con los prestadores de servicios cinegéticos y de pesca deportiva para posicionar a Mazatlán en estos segmentos.*	*SECTUR Estatal*	*Históricamente en el destino las actividades cinegéticas y de pesca deportiva han sido populares, sobre todo para el turismo extranjero ya que el destino cuenta con los recursos de infraestructura y naturales para ello.*
	Coordinar esfuerzos entre hoteleros y estos dos segmentos para ofrecer promociones a través de productos y paquetes innovadores complementarios.	*SECTUR Estatal*	
	Revisión de regulación para el desarrollo del turismo cinegético para agilizar la tramitología de la actividad.	*SECTUR Estatal*	
	Colaborar con información, folletos, promoción y la participación en foros relacionados con la actividad cinegética y de pesca deportiva.	*SECTUR Estatal*	

Proyecto para incentivar la diversificación de productos y servicios turísticos.	*Establecer vinculación con los prestadores de servicios cinegéticos y de pesca deportiva para posicionar a Mazatlán en estos segmentos.*	*SECTUR Estatal*	*Históricamente en el destino las actividades cinegéticas y de pesca deportiva han sido populares, sobre todo para el turismo extranjero ya que el destino cuenta con los recursos de infraestructura y naturales para ello.*
	Coordinar esfuerzos entre hoteleros y estos dos segmentos para ofrecer promociones a través de productos y paquetes innovadores complementarios.	*SECTUR Estatal*	
	Revisión de regulación para el desarrollo del turismo cinegético para agilizar la tramitología de la actividad.	*SECTUR Estatal*	
	Colaborar con información, folletos, promoción y la participación en foros relacionados con la actividad cinegética y de pesca deportiva.	*SECTUR Estatal*	

Proyecto para incentivar la diversificación de productos y servicios turísticos.	*Establecer vinculación con los prestadores de servicios cinegéticos y de pesca deportiva para posicionar a Mazatlán en estos segmentos.*	*SECTUR Estatal*	*Históricamente en el destino las actividades cinegéticas y de pesca deportiva han sido populares, sobre todo para el turismo extranjero ya que el destino cuenta con los recursos de infraestructura y naturales para ello.*
	Coordinar esfuerzos entre hoteleros y estos dos segmentos para ofrecer promociones a través de productos y paquetes innovadores complementarios.	*SECTUR Estatal*	
	Revisión de regulación para el desarrollo del turismo cinegético para agilizar la tramitología de la actividad.	*SECTUR Estatal*	
	Colaborar con información, folletos, promoción y la participación en foros relacionados con la actividad cinegética y de pesca deportiva.	*SECTUR Estatal*	

Proyecto para incentivar la diversificación de productos y servicios turísticos.	*Establecer vinculación con los prestadores de servicios cinegéticos y de pesca deportiva para posicionar a Mazatlán en estos segmentos.*	*SECTUR Estatal*	*Históricamente en el destino las actividades cinegéticas y de pesca deportiva han sido populares, sobre todo para el turismo extranjero ya que el destino cuenta con los recursos de infraestructura y naturales para ello.*
	Coordinar esfuerzos entre hoteleros y estos dos segmentos para ofrecer promociones a través de productos y paquetes innovadores complementarios.	*SECTUR Estatal*	
	Revisión de regulación para el desarrollo del turismo cinegético para agilizar la tramitología de la actividad.	*SECTUR Estatal*	
	Colaborar con información, folletos, promoción y la participación en foros relacionados con la actividad cinegética y de pesca deportiva.	*SECTUR Estatal*	

Proyecto para incentivar la diversificación de productos y servicios turísticos.	*Establecer vinculación con los prestadores de servicios cinegéticos y de pesca deportiva para posicionar a Mazatlán en estos segmentos.*	*SECTUR Estatal*	*Históricamente en el destino las actividades cinegéticas y de pesca deportiva han sido populares, sobre todo para el turismo extranjero ya que el destino cuenta con los recursos de infraestructura y naturales para ello.*
	Coordinar esfuerzos entre hoteleros y estos dos segmentos para ofrecer promociones a través de productos y paquetes innovadores complementarios.	*SECTUR Estatal*	
	Revisión de regulación para el desarrollo del turismo cinegético para agilizar la tramitología de la actividad.	*SECTUR Estatal*	
	Colaborar con información, folletos, promoción y la participación en foros relacionados con la actividad cinegética y de pesca deportiva.	*SECTUR Estatal*	

Proyecto para incentivar la diversificación de productos y servicios turísticos.	*Establecer vinculación con los prestadores de servicios cinegéticos y de pesca deportiva para posicionar a Mazatlán en estos segmentos.*	*SECTUR Estatal*	*Históricamente en el destino las actividades cinegéticas y de pesca deportiva han sido populares, sobre todo para el turismo extranjero ya que el destino cuenta con los recursos de infraestructura y naturales para ello.*
	Coordinar esfuerzos entre hoteleros y estos dos segmentos para ofrecer promociones a través de productos y paquetes innovadores complementarios.	*SECTUR Estatal*	
	Revisión de regulación para el desarrollo del turismo cinegético para agilizar la tramitología de la actividad.	*SECTUR Estatal*	
	Colaborar con información, folletos, promoción y la participación en foros relacionados con la actividad cinegética y de pesca deportiva.	*SECTUR Estatal*	

Proyecto para incentivar la diversificación de productos y servicios turísticos.	*Establecer vinculación con los prestadores de servicios cinegéticos y de pesca deportiva para posicionar a Mazatlán en estos segmentos.*	*SECTUR Estatal*	*Históricamente en el destino las actividades cinegéticas y de pesca deportiva han sido populares, sobre todo para el turismo extranjero ya que el destino cuenta con los recursos de infraestructura y naturales para ello.*
	Coordinar esfuerzos entre hoteleros y estos dos segmentos para ofrecer promociones a través de productos y paquetes innovadores complementarios.	*SECTUR Estatal*	
	Revisión de regulación para el desarrollo del turismo cinegético para agilizar la tramitología de la actividad.	*SECTUR Estatal*	
	Colaborar con información, folletos, promoción y la participación en foros relacionados con la actividad cinegética y de pesca deportiva.	*SECTUR Estatal*	

Proyecto para incentivar la diversificación de productos y servicios turísticos.	*Establecer vinculación con los prestadores de servicios cinegéticos y de pesca deportiva para posicionar a Mazatlán en estos segmentos.*	*SECTUR Estatal*	*Históricamente en el destino las actividades cinegéticas y de pesca deportiva han sido populares, sobre todo para el turismo extranjero ya que el destino cuenta con los recursos de infraestructura y naturales para ello.*
	Coordinar esfuerzos entre hoteleros y estos dos segmentos para ofrecer promociones a través de productos y paquetes innovadores complementarios.	*SECTUR Estatal*	
	Revisión de regulación para el desarrollo del turismo cinegético para agilizar la tramitología de la actividad.	*SECTUR Estatal*	
	Colaborar con información, folletos, promoción y la participación en foros relacionados con la actividad cinegética y de pesca deportiva.	*SECTUR Estatal*	

Proyecto para incentivar la diversificación de productos y servicios turísticos.	*Establecer vinculación con los prestadores de servicios cinegéticos y de pesca deportiva para posicionar a Mazatlán en estos segmentos.*	*SECTUR Estatal*	*Históricamente en el destino las actividades cinegéticas y de pesca deportiva han sido populares, sobre todo para el turismo extranjero ya que el destino cuenta con los recursos de infraestructura y naturales para ello.*
	Coordinar esfuerzos entre hoteleros y estos dos segmentos para ofrecer promociones a través de productos y paquetes innovadores complementarios.	*SECTUR Estatal*	
	Revisión de regulación para el desarrollo del turismo cinegético para agilizar la tramitología de la actividad.	*SECTUR Estatal*	
	Colaborar con información, folletos, promoción y la participación en foros relacionados con la actividad cinegética y de pesca deportiva.	*SECTUR Estatal*	

Proyecto para incentivar la diversificación de productos y servicios turísticos.	*Establecer vinculación con los prestadores de servicios cinegéticos y de pesca deportiva para posicionar a Mazatlán en estos segmentos.*	*SECTUR Estatal*	*Históricamente en el destino las actividades cinegéticas y de pesca deportiva han sido populares, sobre todo para el turismo extranjero ya que el destino cuenta con los recursos de infraestructura y naturales para ello.*
	Coordinar esfuerzos entre hoteleros y estos dos segmentos para ofrecer promociones a través de productos y paquetes innovadores complementarios.	*SECTUR Estatal*	
	Revisión de regulación para el desarrollo del turismo cinegético para agilizar la tramitología de la actividad.	*SECTUR Estatal*	
	Colaborar con información, folletos, promoción y la participación en foros relacionados con la actividad cinegética y de pesca deportiva.	*SECTUR Estatal*	

Proyecto para incentivar la diversificación de productos y servicios turísticos.	*Establecer vinculación con los prestadores de servicios cinegéticos y de pesca deportiva para posicionar a Mazatlán en estos segmentos.*	*SECTUR Estatal*	*Históricamente en el destino las actividades cinegéticas y de pesca deportiva han sido populares, sobre todo para el turismo extranjero ya que el destino cuenta con los recursos de infraestructura y naturales para ello.*
	Coordinar esfuerzos entre hoteleros y estos dos segmentos para ofrecer promociones a través de productos y paquetes innovadores complementarios.	*SECTUR Estatal*	
	Revisión de regulación para el desarrollo del turismo cinegético para agilizar la tramitología de la actividad.	*SECTUR Estatal*	
	Colaborar con información, folletos, promoción y la participación en foros relacionados con la actividad cinegética y de pesca deportiva.	*SECTUR Estatal*	

Proyecto para incentivar la diversificación de productos y servicios turísticos.	*Establecer vinculación con los prestadores de servicios cinegéticos y de pesca deportiva para posicionar a Mazatlán en estos segmentos.*	*SECTUR Estatal*	*Históricamente en el destino las actividades cinegéticas y de pesca deportiva han sido populares, sobre todo para el turismo extranjero ya que el destino cuenta con los recursos de infraestructura y naturales para ello.*
	Coordinar esfuerzos entre hoteleros y estos dos segmentos para ofrecer promociones a través de productos y paquetes innovadores complementarios.	*SECTUR Estatal*	
	Revisión de regulación para el desarrollo del turismo cinegético para agilizar la tramitología de la actividad.	*SECTUR Estatal*	
	Colaborar con información, folletos, promoción y la participación en foros relacionados con la actividad cinegética y de pesca deportiva.	*SECTUR Estatal*	

Proyecto para incentivar la diversificación de productos y servicios turísticos.	*Establecer vinculación con los prestadores de servicios cinegéticos y de pesca deportiva para posicionar a Mazatlán en estos segmentos.*	*SECTUR Estatal*	*Históricamente en el destino las actividades cinegéticas y de pesca deportiva han sido populares, sobre todo para el turismo extranjero ya que el destino cuenta con los recursos de infraestructura y naturales para ello.*
	Coordinar esfuerzos entre hoteleros y estos dos segmentos para ofrecer promociones a través de productos y paquetes innovadores complementarios.	*SECTUR Estatal*	
	Revisión de regulación para el desarrollo del turismo cinegético para agilizar la tramitología de la actividad.	*SECTUR Estatal*	
	Colaborar con información, folletos, promoción y la participación en foros relacionados con la actividad cinegética y de pesca deportiva.	*SECTUR Estatal*	

Proyecto para incentivar la diversificación de productos y servicios turísticos.	*Establecer vinculación con los prestadores de servicios cinegéticos y de pesca deportiva para posicionar a Mazatlán en estos segmentos.*	*SECTUR Estatal*	*Históricamente en el destino las actividades cinegéticas y de pesca deportiva han sido populares, sobre todo para el turismo extranjero ya que el destino cuenta con los recursos de infraestructura y naturales para ello.*
	Coordinar esfuerzos entre hoteleros y estos dos segmentos para ofrecer promociones a través de productos y paquetes innovadores complementarios.	*SECTUR Estatal*	
	Revisión de regulación para el desarrollo del turismo cinegético para agilizar la tramitología de la actividad.	*SECTUR Estatal*	
	Colaborar con información, folletos, promoción y la participación en foros relacionados con la actividad cinegética y de pesca deportiva.	*SECTUR Estatal*	

Proyecto para incentivar la diversificación de productos y servicios turísticos.	*Establecer vinculación con los prestadores de servicios cinegéticos y de pesca deportiva para posicionar a Mazatlán en estos segmentos.*	*SECTUR Estatal*	*Históricamente en el destino las actividades cinegéticas y de pesca deportiva han sido populares, sobre todo para el turismo extranjero ya que el destino cuenta con los recursos de infraestructura y naturales para ello.*
	Coordinar esfuerzos entre hoteleros y estos dos segmentos para ofrecer promociones a través de productos y paquetes innovadores complementarios.	*SECTUR Estatal*	
	Revisión de regulación para el desarrollo del turismo cinegético para agilizar la tramitología de la actividad.	*SECTUR Estatal*	
	Colaborar con información, folletos, promoción y la participación en foros relacionados con la actividad cinegética y de pesca deportiva.	*SECTUR Estatal*	

Proyecto para incentivar la diversificación de productos y servicios turísticos.	*Establecer vinculación con los prestadores de servicios cinegéticos y de pesca deportiva para posicionar a Mazatlán en estos segmentos.*	*SECTUR Estatal*	*Históricamente en el destino las actividades cinegéticas y de pesca deportiva han sido populares, sobre todo para el turismo extranjero ya que el destino cuenta con los recursos de infraestructura y naturales para ello.*
	Coordinar esfuerzos entre hoteleros y estos dos segmentos para ofrecer promociones a través de productos y paquetes innovadores complementarios.	*SECTUR Estatal*	
	Revisión de regulación para el desarrollo del turismo cinegético para agilizar la tramitología de la actividad.	*SECTUR Estatal*	
	Colaborar con información, folletos, promoción y la participación en foros relacionados con la actividad cinegética y de pesca deportiva.	*SECTUR Estatal*	

Proyecto para incentivar la diversificación de productos y servicios turísticos.	*Establecer vinculación con los prestadores de servicios cinegéticos y de pesca deportiva para posicionar a Mazatlán en estos segmentos.*	*SECTUR Estatal*	*Históricamente en el destino las actividades cinegéticas y de pesca deportiva han sido populares, sobre todo para el turismo extranjero ya que el destino cuenta con los recursos de infraestructura y naturales para ello.*
	Coordinar esfuerzos entre hoteleros y estos dos segmentos para ofrecer promociones a través de productos y paquetes innovadores complementarios.	*SECTUR Estatal*	
	Revisión de regulación para el desarrollo del turismo cinegético para agilizar la tramitología de la actividad.	*SECTUR Estatal*	
	Colaborar con información, folletos, promoción y la participación en foros relacionados con la actividad cinegética y de pesca deportiva.	*SECTUR Estatal*	

Proyecto para incentivar la diversificación de productos y servicios turísticos.	*Establecer vinculación con los prestadores de servicios cinegéticos y de pesca deportiva para posicionar a Mazatlán en estos segmentos.*	*SECTUR Estatal*	*Históricamente en el destino las actividades cinegéticas y de pesca deportiva han sido populares, sobre todo para el turismo extranjero ya que el destino cuenta con los recursos de infraestructura y naturales para ello.*
	Coordinar esfuerzos entre hoteleros y estos dos segmentos para ofrecer promociones a través de productos y paquetes innovadores complementarios.	*SECTUR Estatal*	
	Revisión de regulación para el desarrollo del turismo cinegético para agilizar la tramitología de la actividad.	*SECTUR Estatal*	
	Colaborar con información, folletos, promoción y la participación en foros relacionados con la actividad cinegética y de pesca deportiva.	*SECTUR Estatal*	

Proyecto para incentivar la diversificación de productos y servicios turísticos.	*Establecer vinculación con los prestadores de servicios cinegéticos y de pesca deportiva para posicionar a Mazatlán en estos segmentos.*	*SECTUR Estatal*	*Históricamente en el destino las actividades cinegéticas y de pesca deportiva han sido populares, sobre todo para el turismo extranjero ya que el destino cuenta con los recursos de infraestructura y naturales para ello.*
	Coordinar esfuerzos entre hoteleros y estos dos segmentos para ofrecer promociones a través de productos y paquetes innovadores complementarios.	*SECTUR Estatal*	
	Revisión de regulación para el desarrollo del turismo cinegético para agilizar la tramitología de la actividad.	*SECTUR Estatal*	
	Colaborar con información, folletos, promoción y la participación en foros relacionados con la actividad cinegética y de pesca deportiva.	*SECTUR Estatal*	

Proyecto para incentivar la diversificación de productos y servicios turísticos.	*Establecer vinculación con los prestadores de servicios cinegéticos y de pesca deportiva para posicionar a Mazatlán en estos segmentos.*	*SECTUR Estatal*	*Históricamente en el destino las actividades cinegéticas y de pesca deportiva han sido populares, sobre todo para el turismo extranjero ya que el destino cuenta con los recursos de infraestructura y naturales para ello.*
	Coordinar esfuerzos entre hoteleros y estos dos segmentos para ofrecer promociones a través de productos y paquetes innovadores complementarios.	*SECTUR Estatal*	
	Revisión de regulación para el desarrollo del turismo cinegético para agilizar la tramitología de la actividad.	*SECTUR Estatal*	
	Colaborar con información, folletos, promoción y la participación en foros relacionados con la actividad cinegética y de pesca deportiva.	*SECTUR Estatal*	

Proyecto para incentivar la diversificación de productos y servicios turísticos.	*Establecer vinculación con los prestadores de servicios cinegéticos y de pesca deportiva para posicionar a Mazatlán en estos segmentos.*	*SECTUR Estatal*	*Históricamente en el destino las actividades cinegéticas y de pesca deportiva han sido populares, sobre todo para el turismo extranjero ya que el destino cuenta con los recursos de infraestructura y naturales para ello.*
	Coordinar esfuerzos entre hoteleros y estos dos segmentos para ofrecer promociones a través de productos y paquetes innovadores complementarios.	*SECTUR Estatal*	
	Revisión de regulación para el desarrollo del turismo cinegético para agilizar la tramitología de la actividad.	*SECTUR Estatal*	
	Colaborar con información, folletos, promoción y la participación en foros relacionados con la actividad cinegética y de pesca deportiva.	*SECTUR Estatal*	

Proyecto para incentivar la diversificación de productos y servicios turísticos.	*Establecer vinculación con los prestadores de servicios cinegéticos y de pesca deportiva para posicionar a Mazatlán en estos segmentos.*	*SECTUR Estatal*	*Históricamente en el destino las actividades cinegéticas y de pesca deportiva han sido populares, sobre todo para el turismo extranjero ya que el destino cuenta con los recursos de infraestructura y naturales para ello.*
	Coordinar esfuerzos entre hoteleros y estos dos segmentos para ofrecer promociones a través de productos y paquetes innovadores complementarios.	*SECTUR Estatal*	
	Revisión de regulación para el desarrollo del turismo cinegético para agilizar la tramitología de la actividad.	*SECTUR Estatal*	
	Colaborar con información, folletos, promoción y la participación en foros relacionados con la actividad cinegética y de pesca deportiva.	*SECTUR Estatal*	

Proyecto para incentivar la diversificación de productos y servicios turísticos.	*Establecer vinculación con los prestadores de servicios cinegéticos y de pesca deportiva para posicionar a Mazatlán en estos segmentos.*	*SECTUR Estatal*	*Históricamente en el destino las actividades cinegéticas y de pesca deportiva han sido populares, sobre todo para el turismo extranjero ya que el destino cuenta con los recursos de infraestructura y naturales para ello.*
	Coordinar esfuerzos entre hoteleros y estos dos segmentos para ofrecer promociones a través de productos y paquetes innovadores complementarios.	*SECTUR Estatal*	
	Revisión de regulación para el desarrollo del turismo cinegético para agilizar la tramitología de la actividad.	*SECTUR Estatal*	
	Colaborar con información, folletos, promoción y la participación en foros relacionados con la actividad cinegética y de pesca deportiva.	*SECTUR Estatal*	

Proyecto para incentivar la diversificación de productos y servicios turísticos.	*Establecer vinculación con los prestadores de servicios cinegéticos y de pesca deportiva para posicionar a Mazatlán en estos segmentos.*	*SECTUR Estatal*	*Históricamente en el destino las actividades cinegéticas y de pesca deportiva han sido populares, sobre todo para el turismo extranjero ya que el destino cuenta con los recursos de infraestructura y naturales para ello.*
	Coordinar esfuerzos entre hoteleros y estos dos segmentos para ofrecer promociones a través de productos y paquetes innovadores complementarios.	*SECTUR Estatal*	
	Revisión de regulación para el desarrollo del turismo cinegético para agilizar la tramitología de la actividad.	*SECTUR Estatal*	
	Colaborar con información, folletos, promoción y la participación en foros relacionados con la actividad cinegética y de pesca deportiva.	*SECTUR Estatal*	

Proyecto para incentivar la diversificación de productos y servicios turísticos.	*Establecer vinculación con los prestadores de servicios cinegéticos y de pesca deportiva para posicionar a Mazatlán en estos segmentos.*	*SECTUR Estatal*	*Históricamente en el destino las actividades cinegéticas y de pesca deportiva han sido populares, sobre todo para el turismo extranjero ya que el destino cuenta con los recursos de infraestructura y naturales para ello.*
	Coordinar esfuerzos entre hoteleros y estos dos segmentos para ofrecer promociones a través de productos y paquetes innovadores complementarios.	*SECTUR Estatal*	
	Revisión de regulación para el desarrollo del turismo cinegético para agilizar la tramitología de la actividad.	*SECTUR Estatal*	
	Colaborar con información, folletos, promoción y la participación en foros relacionados con la actividad cinegética y de pesca deportiva.	*SECTUR Estatal*	

Proyecto para incentivar la diversificación de productos y servicios turísticos.	*Establecer vinculación con los prestadores de servicios cinegéticos y de pesca deportiva para posicionar a Mazatlán en estos segmentos.*	*SECTUR Estatal*	*Históricamente en el destino las actividades cinegéticas y de pesca deportiva han sido populares, sobre todo para el turismo extranjero ya que el destino cuenta con los recursos de infraestructura y naturales para ello.*
	Coordinar esfuerzos entre hoteleros y estos dos segmentos para ofrecer promociones a través de productos y paquetes innovadores complementarios.	*SECTUR Estatal*	
	Revisión de regulación para el desarrollo del turismo cinegético para agilizar la tramitología de la actividad.	*SECTUR Estatal*	
	Colaborar con información, folletos, promoción y la participación en foros relacionados con la actividad cinegética y de pesca deportiva.	*SECTUR Estatal*	

Proyecto para incentivar la diversificación de productos y servicios turísticos.	*Establecer vinculación con los prestadores de servicios cinegéticos y de pesca deportiva para posicionar a Mazatlán en estos segmentos.*	*SECTUR Estatal*	*Históricamente en el destino las actividades cinegéticas y de pesca deportiva han sido populares, sobre todo para el turismo extranjero ya que el destino cuenta con los recursos de infraestructura y naturales para ello.*
	Coordinar esfuerzos entre hoteleros y estos dos segmentos para ofrecer promociones a través de productos y paquetes innovadores complementarios.	*SECTUR Estatal*	
	Revisión de regulación para el desarrollo del turismo cinegético para agilizar la tramitología de la actividad.	*SECTUR Estatal*	
	Colaborar con información, folletos, promoción y la participación en foros relacionados con la actividad cinegética y de pesca deportiva.	*SECTUR Estatal*	

Proyecto para incentivar la diversificación de productos y servicios turísticos.	*Establecer vinculación con los prestadores de servicios cinegéticos y de pesca deportiva para posicionar a Mazatlán en estos segmentos.*	*SECTUR Estatal*	*Históricamente en el destino las actividades cinegéticas y de pesca deportiva han sido populares, sobre todo para el turismo extranjero ya que el destino cuenta con los recursos de infraestructura y naturales para ello.*
	Coordinar esfuerzos entre hoteleros y estos dos segmentos para ofrecer promociones a través de productos y paquetes innovadores complementarios.	*SECTUR Estatal*	
	Revisión de regulación para el desarrollo del turismo cinegético para agilizar la tramitología de la actividad.	*SECTUR Estatal*	
	Colaborar con información, folletos, promoción y la participación en foros relacionados con la actividad cinegética y de pesca deportiva.	*SECTUR Estatal*	

Proyecto para incentivar la diversificación de productos y servicios turísticos.	*Establecer vinculación con los prestadores de servicios cinegéticos y de pesca deportiva para posicionar a Mazatlán en estos segmentos.*	*SECTUR Estatal*	*Históricamente en el destino las actividades cinegéticas y de pesca deportiva han sido populares, sobre todo para el turismo extranjero ya que el destino cuenta con los recursos de infraestructura y naturales para ello.*
	Coordinar esfuerzos entre hoteleros y estos dos segmentos para ofrecer promociones a través de productos y paquetes innovadores complementarios.	*SECTUR Estatal*	
	Revisión de regulación para el desarrollo del turismo cinegético para agilizar la tramitología de la actividad.	*SECTUR Estatal*	
	Colaborar con información, folletos, promoción y la participación en foros relacionados con la actividad cinegética y de pesca deportiva.	*SECTUR Estatal*	

Proyecto para incentivar la diversificación de productos y servicios turísticos.	*Establecer vinculación con los prestadores de servicios cinegéticos y de pesca deportiva para posicionar a Mazatlán en estos segmentos.*	*SECTUR Estatal*	*Históricamente en el destino las actividades cinegéticas y de pesca deportiva han sido populares, sobre todo para el turismo extranjero ya que el destino cuenta con los recursos de infraestructura y naturales para ello.*
	Coordinar esfuerzos entre hoteleros y estos dos segmentos para ofrecer promociones a través de productos y paquetes innovadores complementarios.	*SECTUR Estatal*	
	Revisión de regulación para el desarrollo del turismo cinegético para agilizar la tramitología de la actividad.	*SECTUR Estatal*	
	Colaborar con información, folletos, promoción y la participación en foros relacionados con la actividad cinegética y de pesca deportiva.	*SECTUR Estatal*	

Proyecto para incentivar la diversificación de productos y servicios turísticos.	*Establecer vinculación con los prestadores de servicios cinegéticos y de pesca deportiva para posicionar a Mazatlán en estos segmentos.*	*SECTUR Estatal*	*Históricamente en el destino las actividades cinegéticas y de pesca deportiva han sido populares, sobre todo para el turismo extranjero ya que el destino cuenta con los recursos de infraestructura y naturales para ello.*
	Coordinar esfuerzos entre hoteleros y estos dos segmentos para ofrecer promociones a través de productos y paquetes innovadores complementarios.	*SECTUR Estatal*	
	Revisión de regulación para el desarrollo del turismo cinegético para agilizar la tramitología de la actividad.	*SECTUR Estatal*	
	Colaborar con información, folletos, promoción y la participación en foros relacionados con la actividad cinegética y de pesca deportiva.	*SECTUR Estatal*	

Proyecto para incentivar la diversificación de productos y servicios turísticos.	*Establecer vinculación con los prestadores de servicios cinegéticos y de pesca deportiva para posicionar a Mazatlán en estos segmentos.*	*SECTUR Estatal*	*Históricamente en el destino las actividades cinegéticas y de pesca deportiva han sido populares, sobre todo para el turismo extranjero ya que el destino cuenta con los recursos de infraestructura y naturales para ello.*
	Coordinar esfuerzos entre hoteleros y estos dos segmentos para ofrecer promociones a través de productos y paquetes innovadores complementarios.	*SECTUR Estatal*	
	Revisión de regulación para el desarrollo del turismo cinegético para agilizar la tramitología de la actividad.	*SECTUR Estatal*	
	Colaborar con información, folletos, promoción y la participación en foros relacionados con la actividad cinegética y de pesca deportiva.	*SECTUR Estatal*	

Proyecto para incentivar la diversificación de productos y servicios turísticos.	*Establecer vinculación con los prestadores de servicios cinegéticos y de pesca deportiva para posicionar a Mazatlán en estos segmentos.*	*SECTUR Estatal*	*Históricamente en el destino las actividades cinegéticas y de pesca deportiva han sido populares, sobre todo para el turismo extranjero ya que el destino cuenta con los recursos de infraestructura y naturales para ello.*
	Coordinar esfuerzos entre hoteleros y estos dos segmentos para ofrecer promociones a través de productos y paquetes innovadores complementarios.	*SECTUR Estatal*	
	Revisión de regulación para el desarrollo del turismo cinegético para agilizar la tramitología de la actividad.	*SECTUR Estatal*	
	Colaborar con información, folletos, promoción y la participación en foros relacionados con la actividad cinegética y de pesca deportiva.	*SECTUR Estatal*	

Proyecto para incentivar la diversificación de productos y servicios turísticos.	*Establecer vinculación con los prestadores de servicios cinegéticos y de pesca deportiva para posicionar a Mazatlán en estos segmentos.*	*SECTUR Estatal*	*Históricamente en el destino las actividades cinegéticas y de pesca deportiva han sido populares, sobre todo para el turismo extranjero ya que el destino cuenta con los recursos de infraestructura y naturales para ello.*
	Coordinar esfuerzos entre hoteleros y estos dos segmentos para ofrecer promociones a través de productos y paquetes innovadores complementarios.	*SECTUR Estatal*	
	Revisión de regulación para el desarrollo del turismo cinegético para agilizar la tramitología de la actividad.	*SECTUR Estatal*	
	Colaborar con información, folletos, promoción y la participación en foros relacionados con la actividad cinegética y de pesca deportiva.	*SECTUR Estatal*	

Proyecto para incentivar la diversificación de productos y servicios turísticos.	*Establecer vinculación con los prestadores de servicios cinegéticos y de pesca deportiva para posicionar a Mazatlán en estos segmentos.*	*SECTUR Estatal*	*Históricamente en el destino las actividades cinegéticas y de pesca deportiva han sido populares, sobre todo para el turismo extranjero ya que el destino cuenta con los recursos de infraestructura y naturales para ello.*
	Coordinar esfuerzos entre hoteleros y estos dos segmentos para ofrecer promociones a través de productos y paquetes innovadores complementarios.	*SECTUR Estatal*	
	Revisión de regulación para el desarrollo del turismo cinegético para agilizar la tramitología de la actividad.	*SECTUR Estatal*	
	Colaborar con información, folletos, promoción y la participación en foros relacionados con la actividad cinegética y de pesca deportiva.	*SECTUR Estatal*	

Proyecto para incentivar la diversificación de productos y servicios turísticos.	*Establecer vinculación con los prestadores de servicios cinegéticos y de pesca deportiva para posicionar a Mazatlán en estos segmentos.*	*SECTUR Estatal*	*Históricamente en el destino las actividades cinegéticas y de pesca deportiva han sido populares, sobre todo para el turismo extranjero ya que el destino cuenta con los recursos de infraestructura y naturales para ello.*
	Coordinar esfuerzos entre hoteleros y estos dos segmentos para ofrecer promociones a través de productos y paquetes innovadores complementarios.	*SECTUR Estatal*	
	Revisión de regulación para el desarrollo del turismo cinegético para agilizar la tramitología de la actividad.	*SECTUR Estatal*	
	Colaborar con información, folletos, promoción y la participación en foros relacionados con la actividad cinegética y de pesca deportiva.	*SECTUR Estatal*	

Proyecto para incentivar la diversificación de productos y servicios turísticos.	*Establecer vinculación con los prestadores de servicios cinegéticos y de pesca deportiva para posicionar a Mazatlán en estos segmentos.*	*SECTUR Estatal*	*Históricamente en el destino las actividades cinegéticas y de pesca deportiva han sido populares, sobre todo para el turismo extranjero ya que el destino cuenta con los recursos de infraestructura y naturales para ello.*
	Coordinar esfuerzos entre hoteleros y estos dos segmentos para ofrecer promociones a través de productos y paquetes innovadores complementarios.	*SECTUR Estatal*	
	Revisión de regulación para el desarrollo del turismo cinegético para agilizar la tramitología de la actividad.	*SECTUR Estatal*	
	Colaborar con información, folletos, promoción y la participación en foros relacionados con la actividad cinegética y de pesca deportiva.	*SECTUR Estatal*	

Proyecto para incentivar la diversificación de productos y servicios turísticos.	*Establecer vinculación con los prestadores de servicios cinegéticos y de pesca deportiva para posicionar a Mazatlán en estos segmentos.*	*SECTUR Estatal*	*Históricamente en el destino las actividades cinegéticas y de pesca deportiva han sido populares, sobre todo para el turismo extranjero ya que el destino cuenta con los recursos de infraestructura y naturales para ello.*
	Coordinar esfuerzos entre hoteleros y estos dos segmentos para ofrecer promociones a través de productos y paquetes innovadores complementarios.	*SECTUR Estatal*	
	Revisión de regulación para el desarrollo del turismo cinegético para agilizar la tramitología de la actividad.	*SECTUR Estatal*	
	Colaborar con información, folletos, promoción y la participación en foros relacionados con la actividad cinegética y de pesca deportiva.	*SECTUR Estatal*	

Proyecto para incentivar la diversificación de productos y servicios turísticos.	*Establecer vinculación con los prestadores de servicios cinegéticos y de pesca deportiva para posicionar a Mazatlán en estos segmentos.*	*SECTUR Estatal*	*Históricamente en el destino las actividades cinegéticas y de pesca deportiva han sido populares, sobre todo para el turismo extranjero ya que el destino cuenta con los recursos de infraestructura y naturales para ello.*
	Coordinar esfuerzos entre hoteleros y estos dos segmentos para ofrecer promociones a través de productos y paquetes innovadores complementarios.	*SECTUR Estatal*	
	Revisión de regulación para el desarrollo del turismo cinegético para agilizar la tramitología de la actividad.	*SECTUR Estatal*	
	Colaborar con información, folletos, promoción y la participación en foros relacionados con la actividad cinegética y de pesca deportiva.	*SECTUR Estatal*	

Proyecto para incentivar la diversificación de productos y servicios turísticos.	*Establecer vinculación con los prestadores de servicios cinegéticos y de pesca deportiva para posicionar a Mazatlán en estos segmentos.*	*SECTUR Estatal*	*Históricamente en el destino las actividades cinegéticas y de pesca deportiva han sido populares, sobre todo para el turismo extranjero ya que el destino cuenta con los recursos de infraestructura y naturales para ello.*
	Coordinar esfuerzos entre hoteleros y estos dos segmentos para ofrecer promociones a través de productos y paquetes innovadores complementarios.	*SECTUR Estatal*	
	Revisión de regulación para el desarrollo del turismo cinegético para agilizar la tramitología de la actividad.	*SECTUR Estatal*	
	Colaborar con información, folletos, promoción y la participación en foros relacionados con la actividad cinegética y de pesca deportiva.	*SECTUR Estatal*	

Proyecto para incentivar la diversificación de productos y servicios turísticos.	*Establecer vinculación con los prestadores de servicios cinegéticos y de pesca deportiva para posicionar a Mazatlán en estos segmentos.*	*SECTUR Estatal*	*Históricamente en el destino las actividades cinegéticas y de pesca deportiva han sido populares, sobre todo para el turismo extranjero ya que el destino cuenta con los recursos de infraestructura y naturales para ello.*
	Coordinar esfuerzos entre hoteleros y estos dos segmentos para ofrecer promociones a través de productos y paquetes innovadores complementarios.	*SECTUR Estatal*	
	Revisión de regulación para el desarrollo del turismo cinegético para agilizar la tramitología de la actividad.	*SECTUR Estatal*	
	Colaborar con información, folletos, promoción y la participación en foros relacionados con la actividad cinegética y de pesca deportiva.	*SECTUR Estatal*	

Proyecto para incentivar la diversificación de productos y servicios turísticos.	*Establecer vinculación con los prestadores de servicios cinegéticos y de pesca deportiva para posicionar a Mazatlán en estos segmentos.*	*SECTUR Estatal*	*Históricamente en el destino las actividades cinegéticas y de pesca deportiva han sido populares, sobre todo para el turismo extranjero ya que el destino cuenta con los recursos de infraestructura y naturales para ello.*
	Coordinar esfuerzos entre hoteleros y estos dos segmentos para ofrecer promociones a través de productos y paquetes innovadores complementarios.	*SECTUR Estatal*	
	Revisión de regulación para el desarrollo del turismo cinegético para agilizar la tramitología de la actividad.	*SECTUR Estatal*	
	Colaborar con información, folletos, promoción y la participación en foros relacionados con la actividad cinegética y de pesca deportiva.	*SECTUR Estatal*	

Proyecto para incentivar la diversificación de productos y servicios turísticos.	*Establecer vinculación con los prestadores de servicios cinegéticos y de pesca deportiva para posicionar a Mazatlán en estos segmentos.*	*SECTUR Estatal*	*Históricamente en el destino las actividades cinegéticas y de pesca deportiva han sido populares, sobre todo para el turismo extranjero ya que el destino cuenta con los recursos de infraestructura y naturales para ello.*
	Coordinar esfuerzos entre hoteleros y estos dos segmentos para ofrecer promociones a través de productos y paquetes innovadores complementarios.	*SECTUR Estatal*	
	Revisión de regulación para el desarrollo del turismo cinegético para agilizar la tramitología de la actividad.	*SECTUR Estatal*	
	Colaborar con información, folletos, promoción y la participación en foros relacionados con la actividad cinegética y de pesca deportiva.	*SECTUR Estatal*	

Proyecto para incentivar la diversificación de productos y servicios turísticos.	*Establecer vinculación con los prestadores de servicios cinegéticos y de pesca deportiva para posicionar a Mazatlán en estos segmentos.*	*SECTUR Estatal*	*Históricamente en el destino las actividades cinegéticas y de pesca deportiva han sido populares, sobre todo para el turismo extranjero ya que el destino cuenta con los recursos de infraestructura y naturales para ello.*
	Coordinar esfuerzos entre hoteleros y estos dos segmentos para ofrecer promociones a través de productos y paquetes innovadores complementarios.	*SECTUR Estatal*	
	Revisión de regulación para el desarrollo del turismo cinegético para agilizar la tramitología de la actividad.	*SECTUR Estatal*	
	Colaborar con información, folletos, promoción y la participación en foros relacionados con la actividad cinegética y de pesca deportiva.	*SECTUR Estatal*	

Proyecto para incentivar la diversificación de productos y servicios turísticos.	*Establecer vinculación con los prestadores de servicios cinegéticos y de pesca deportiva para posicionar a Mazatlán en estos segmentos.*	*SECTUR Estatal*	*Históricamente en el destino las actividades cinegéticas y de pesca deportiva han sido populares, sobre todo para el turismo extranjero ya que el destino cuenta con los recursos de infraestructura y naturales para ello.*
	Coordinar esfuerzos entre hoteleros y estos dos segmentos para ofrecer promociones a través de productos y paquetes innovadores complementarios.	*SECTUR Estatal*	
	Revisión de regulación para el desarrollo del turismo cinegético para agilizar la tramitología de la actividad.	*SECTUR Estatal*	
	Colaborar con información, folletos, promoción y la participación en foros relacionados con la actividad cinegética y de pesca deportiva.	*SECTUR Estatal*	

Proyecto para incentivar la diversificación de productos y servicios turísticos.	*Establecer vinculación con los prestadores de servicios cinegéticos y de pesca deportiva para posicionar a Mazatlán en estos segmentos.*	*SECTUR Estatal*	*Históricamente en el destino las actividades cinegéticas y de pesca deportiva han sido populares, sobre todo para el turismo extranjero ya que el destino cuenta con los recursos de infraestructura y naturales para ello.*
	Coordinar esfuerzos entre hoteleros y estos dos segmentos para ofrecer promociones a través de productos y paquetes innovadores complementarios.	*SECTUR Estatal*	
	Revisión de regulación para el desarrollo del turismo cinegético para agilizar la tramitología de la actividad.	*SECTUR Estatal*	
	Colaborar con información, folletos, promoción y la participación en foros relacionados con la actividad cinegética y de pesca deportiva.	*SECTUR Estatal*	

Proyecto para incentivar la diversificación de productos y servicios turísticos.	*Establecer vinculación con los prestadores de servicios cinegéticos y de pesca deportiva para posicionar a Mazatlán en estos segmentos.*	*SECTUR Estatal*	*Históricamente en el destino las actividades cinegéticas y de pesca deportiva han sido populares, sobre todo para el turismo extranjero ya que el destino cuenta con los recursos de infraestructura y naturales para ello.*
	Coordinar esfuerzos entre hoteleros y estos dos segmentos para ofrecer promociones a través de productos y paquetes innovadores complementarios.	*SECTUR Estatal*	
	Revisión de regulación para el desarrollo del turismo cinegético para agilizar la tramitología de la actividad.	*SECTUR Estatal*	
	Colaborar con información, folletos, promoción y la participación en foros relacionados con la actividad cinegética y de pesca deportiva.	*SECTUR Estatal*	

Proyecto para incentivar la diversificación de productos y servicios turísticos.	*Establecer vinculación con los prestadores de servicios cinegéticos y de pesca deportiva para posicionar a Mazatlán en estos segmentos.*	*SECTUR Estatal*	*Históricamente en el destino las actividades cinegéticas y de pesca deportiva han sido populares, sobre todo para el turismo extranjero ya que el destino cuenta con los recursos de infraestructura y naturales para ello.*
	Coordinar esfuerzos entre hoteleros y estos dos segmentos para ofrecer promociones a través de productos y paquetes innovadores complementarios.	*SECTUR Estatal*	
	Revisión de regulación para el desarrollo del turismo cinegético para agilizar la tramitología de la actividad.	*SECTUR Estatal*	
	Colaborar con información, folletos, promoción y la participación en foros relacionados con la actividad cinegética y de pesca deportiva.	*SECTUR Estatal*	

Proyecto para incentivar la diversificación de productos y servicios turísticos.	*Establecer vinculación con los prestadores de servicios cinegéticos y de pesca deportiva para posicionar a Mazatlán en estos segmentos.*	*SECTUR Estatal*	*Históricamente en el destino las actividades cinegéticas y de pesca deportiva han sido populares, sobre todo para el turismo extranjero ya que el destino cuenta con los recursos de infraestructura y naturales para ello.*
	Coordinar esfuerzos entre hoteleros y estos dos segmentos para ofrecer promociones a través de productos y paquetes innovadores complementarios.	*SECTUR Estatal*	
	Revisión de regulación para el desarrollo del turismo cinegético para agilizar la tramitología de la actividad.	*SECTUR Estatal*	
	Colaborar con información, folletos, promoción y la participación en foros relacionados con la actividad cinegética y de pesca deportiva.	*SECTUR Estatal*	

Proyecto para incentivar la diversificación de productos y servicios turísticos.	*Establecer vinculación con los prestadores de servicios cinegéticos y de pesca deportiva para posicionar a Mazatlán en estos segmentos.*	*SECTUR Estatal*	*Históricamente en el destino las actividades cinegéticas y de pesca deportiva han sido populares, sobre todo para el turismo extranjero ya que el destino cuenta con los recursos de infraestructura y naturales para ello.*
	Coordinar esfuerzos entre hoteleros y estos dos segmentos para ofrecer promociones a través de productos y paquetes innovadores complementarios.	*SECTUR Estatal*	
	Revisión de regulación para el desarrollo del turismo cinegético para agilizar la tramitología de la actividad.	*SECTUR Estatal*	
	Colaborar con información, folletos, promoción y la participación en foros relacionados con la actividad cinegética y de pesca deportiva.	*SECTUR Estatal*	

Proyecto para incentivar la diversificación de productos y servicios turísticos.	*Establecer vinculación con los prestadores de servicios cinegéticos y de pesca deportiva para posicionar a Mazatlán en estos segmentos.*	*SECTUR Estatal*	*Históricamente en el destino las actividades cinegéticas y de pesca deportiva han sido populares, sobre todo para el turismo extranjero ya que el destino cuenta con los recursos de infraestructura y naturales para ello.*
	Coordinar esfuerzos entre hoteleros y estos dos segmentos para ofrecer promociones a través de productos y paquetes innovadores complementarios.	*SECTUR Estatal*	
	Revisión de regulación para el desarrollo del turismo cinegético para agilizar la tramitología de la actividad.	*SECTUR Estatal*	
	Colaborar con información, folletos, promoción y la participación en foros relacionados con la actividad cinegética y de pesca deportiva.	*SECTUR Estatal*	

Proyecto para incentivar la diversificación de productos y servicios turísticos.	*Establecer vinculación con los prestadores de servicios cinegéticos y de pesca deportiva para posicionar a Mazatlán en estos segmentos.*	*SECTUR Estatal*	*Históricamente en el destino las actividades cinegéticas y de pesca deportiva han sido populares, sobre todo para el turismo extranjero ya que el destino cuenta con los recursos de infraestructura y naturales para ello.*
	Coordinar esfuerzos entre hoteleros y estos dos segmentos para ofrecer promociones a través de productos y paquetes innovadores complementarios.	*SECTUR Estatal*	
	Revisión de regulación para el desarrollo del turismo cinegético para agilizar la tramitología de la actividad.	*SECTUR Estatal*	
	Colaborar con información, folletos, promoción y la participación en foros relacionados con la actividad cinegética y de pesca deportiva.	*SECTUR Estatal*	

Proyecto para incentivar la diversificación de productos y servicios turísticos.	*Establecer vinculación con los prestadores de servicios cinegéticos y de pesca deportiva para posicionar a Mazatlán en estos segmentos.*	*SECTUR Estatal*	*Históricamente en el destino las actividades cinegéticas y de pesca deportiva han sido populares, sobre todo para el turismo extranjero ya que el destino cuenta con los recursos de infraestructura y naturales para ello.*
	Coordinar esfuerzos entre hoteleros y estos dos segmentos para ofrecer promociones a través de productos y paquetes innovadores complementarios.	*SECTUR Estatal*	
	Revisión de regulación para el desarrollo del turismo cinegético para agilizar la tramitología de la actividad.	*SECTUR Estatal*	
	Colaborar con información, folletos, promoción y la participación en foros relacionados con la actividad cinegética y de pesca deportiva.	*SECTUR Estatal*	

Proyecto para incentivar la diversificación de productos y servicios turísticos.	*Establecer vinculación con los prestadores de servicios cinegéticos y de pesca deportiva para posicionar a Mazatlán en estos segmentos.*	*SECTUR Estatal*	*Históricamente en el destino las actividades cinegéticas y de pesca deportiva han sido populares, sobre todo para el turismo extranjero ya que el destino cuenta con los recursos de infraestructura y naturales para ello.*
	Coordinar esfuerzos entre hoteleros y estos dos segmentos para ofrecer promociones a través de productos y paquetes innovadores complementarios.	*SECTUR Estatal*	
	Revisión de regulación para el desarrollo del turismo cinegético para agilizar la tramitología de la actividad.	*SECTUR Estatal*	
	Colaborar con información, folletos, promoción y la participación en foros relacionados con la actividad cinegética y de pesca deportiva.	*SECTUR Estatal*	

Proyecto para incentivar la diversificación de productos y servicios turísticos.	*Establecer vinculación con los prestadores de servicios cinegéticos y de pesca deportiva para posicionar a Mazatlán en estos segmentos.*	*SECTUR Estatal*	*Históricamente en el destino las actividades cinegéticas y de pesca deportiva han sido populares, sobre todo para el turismo extranjero ya que el destino cuenta con los recursos de infraestructura y naturales para ello.*
	Coordinar esfuerzos entre hoteleros y estos dos segmentos para ofrecer promociones a través de productos y paquetes innovadores complementarios.	*SECTUR Estatal*	
	Revisión de regulación para el desarrollo del turismo cinegético para agilizar la tramitología de la actividad.	*SECTUR Estatal*	
	Colaborar con información, folletos, promoción y la participación en foros relacionados con la actividad cinegética y de pesca deportiva.	*SECTUR Estatal*	

Proyecto para incentivar la diversificación de productos y servicios turísticos.	*Establecer vinculación con los prestadores de servicios cinegéticos y de pesca deportiva para posicionar a Mazatlán en estos segmentos.*	*SECTUR Estatal*	*Históricamente en el destino las actividades cinegéticas y de pesca deportiva han sido populares, sobre todo para el turismo extranjero ya que el destino cuenta con los recursos de infraestructura y naturales para ello.*
	Coordinar esfuerzos entre hoteleros y estos dos segmentos para ofrecer promociones a través de productos y paquetes innovadores complementarios.	*SECTUR Estatal*	
	Revisión de regulación para el desarrollo del turismo cinegético para agilizar la tramitología de la actividad.	*SECTUR Estatal*	
	Colaborar con información, folletos, promoción y la participación en foros relacionados con la actividad cinegética y de pesca deportiva.	*SECTUR Estatal*	

Proyecto para incentivar la diversificación de productos y servicios turísticos.	*Establecer vinculación con los prestadores de servicios cinegéticos y de pesca deportiva para posicionar a Mazatlán en estos segmentos.*	*SECTUR Estatal*	*Históricamente en el destino las actividades cinegéticas y de pesca deportiva han sido populares, sobre todo para el turismo extranjero ya que el destino cuenta con los recursos de infraestructura y naturales para ello.*
	Coordinar esfuerzos entre hoteleros y estos dos segmentos para ofrecer promociones a través de productos y paquetes innovadores complementarios.	*SECTUR Estatal*	
	Revisión de regulación para el desarrollo del turismo cinegético para agilizar la tramitología de la actividad.	*SECTUR Estatal*	
	Colaborar con información, folletos, promoción y la participación en foros relacionados con la actividad cinegética y de pesca deportiva.	*SECTUR Estatal*	

Proyecto para incentivar la diversificación de productos y servicios turísticos.	*Establecer vinculación con los prestadores de servicios cinegéticos y de pesca deportiva para posicionar a Mazatlán en estos segmentos.*	*SECTUR Estatal*	*Históricamente en el destino las actividades cinegéticas y de pesca deportiva han sido populares, sobre todo para el turismo extranjero ya que el destino cuenta con los recursos de infraestructura y naturales para ello.*
	Coordinar esfuerzos entre hoteleros y estos dos segmentos para ofrecer promociones a través de productos y paquetes innovadores complementarios.	*SECTUR Estatal*	
	Revisión de regulación para el desarrollo del turismo cinegético para agilizar la tramitología de la actividad.	*SECTUR Estatal*	
	Colaborar con información, folletos, promoción y la participación en foros relacionados con la actividad cinegética y de pesca deportiva.	*SECTUR Estatal*	

Proyecto para incentivar la diversificación de productos y servicios turísticos.	*Establecer vinculación con los prestadores de servicios cinegéticos y de pesca deportiva para posicionar a Mazatlán en estos segmentos.*	*SECTUR Estatal*	*Históricamente en el destino las actividades cinegéticas y de pesca deportiva han sido populares, sobre todo para el turismo extranjero ya que el destino cuenta con los recursos de infraestructura y naturales para ello.*
	Coordinar esfuerzos entre hoteleros y estos dos segmentos para ofrecer promociones a través de productos y paquetes innovadores complementarios.	*SECTUR Estatal*	
	Revisión de regulación para el desarrollo del turismo cinegético para agilizar la tramitología de la actividad.	*SECTUR Estatal*	
	Colaborar con información, folletos, promoción y la participación en foros relacionados con la actividad cinegética y de pesca deportiva.	*SECTUR Estatal*	

Proyecto para incentivar la diversificación de productos y servicios turísticos.	*Establecer vinculación con los prestadores de servicios cinegéticos y de pesca deportiva para posicionar a Mazatlán en estos segmentos.*	*SECTUR Estatal*	*Históricamente en el destino las actividades cinegéticas y de pesca deportiva han sido populares, sobre todo para el turismo extranjero ya que el destino cuenta con los recursos de infraestructura y naturales para ello.*
	Coordinar esfuerzos entre hoteleros y estos dos segmentos para ofrecer promociones a través de productos y paquetes innovadores complementarios.	*SECTUR Estatal*	
	Revisión de regulación para el desarrollo del turismo cinegético para agilizar la tramitología de la actividad.	*SECTUR Estatal*	
	Colaborar con información, folletos, promoción y la participación en foros relacionados con la actividad cinegética y de pesca deportiva.	*SECTUR Estatal*	

Proyecto para incentivar la diversificación de productos y servicios turísticos.	*Establecer vinculación con los prestadores de servicios cinegéticos y de pesca deportiva para posicionar a Mazatlán en estos segmentos.*	*SECTUR Estatal*	*Históricamente en el destino las actividades cinegéticas y de pesca deportiva han sido populares, sobre todo para el turismo extranjero ya que el destino cuenta con los recursos de infraestructura y naturales para ello.*
	Coordinar esfuerzos entre hoteleros y estos dos segmentos para ofrecer promociones a través de productos y paquetes innovadores complementarios.	*SECTUR Estatal*	
	Revisión de regulación para el desarrollo del turismo cinegético para agilizar la tramitología de la actividad.	*SECTUR Estatal*	
	Colaborar con información, folletos, promoción y la participación en foros relacionados con la actividad cinegética y de pesca deportiva.	*SECTUR Estatal*	

Proyecto para incentivar la diversificación de productos y servicios turísticos.	*Establecer vinculación con los prestadores de servicios cinegéticos y de pesca deportiva para posicionar a Mazatlán en estos segmentos.*	*SECTUR Estatal*	*Históricamente en el destino las actividades cinegéticas y de pesca deportiva han sido populares, sobre todo para el turismo extranjero ya que el destino cuenta con los recursos de infraestructura y naturales para ello.*
	Coordinar esfuerzos entre hoteleros y estos dos segmentos para ofrecer promociones a través de productos y paquetes innovadores complementarios.	*SECTUR Estatal*	
	Revisión de regulación para el desarrollo del turismo cinegético para agilizar la tramitología de la actividad.	*SECTUR Estatal*	
	Colaborar con información, folletos, promoción y la participación en foros relacionados con la actividad cinegética y de pesca deportiva.	*SECTUR Estatal*	

Proyecto para incentivar la diversificación de productos y servicios turísticos.	*Establecer vinculación con los prestadores de servicios cinegéticos y de pesca deportiva para posicionar a Mazatlán en estos segmentos.*	*SECTUR Estatal*	*Históricamente en el destino las actividades cinegéticas y de pesca deportiva han sido populares, sobre todo para el turismo extranjero ya que el destino cuenta con los recursos de infraestructura y naturales para ello.*
	Coordinar esfuerzos entre hoteleros y estos dos segmentos para ofrecer promociones a través de productos y paquetes innovadores complementarios.	*SECTUR Estatal*	
	Revisión de regulación para el desarrollo del turismo cinegético para agilizar la tramitología de la actividad.	*SECTUR Estatal*	
	Colaborar con información, folletos, promoción y la participación en foros relacionados con la actividad cinegética y de pesca deportiva.	*SECTUR Estatal*	

Proyecto para incentivar la diversificación de productos y servicios turísticos.	*Establecer vinculación con los prestadores de servicios cinegéticos y de pesca deportiva para posicionar a Mazatlán en estos segmentos.*	*SECTUR Estatal*	*Históricamente en el destino las actividades cinegéticas y de pesca deportiva han sido populares, sobre todo para el turismo extranjero ya que el destino cuenta con los recursos de infraestructura y naturales para ello.*
	Coordinar esfuerzos entre hoteleros y estos dos segmentos para ofrecer promociones a través de productos y paquetes innovadores complementarios.	*SECTUR Estatal*	
	Revisión de regulación para el desarrollo del turismo cinegético para agilizar la tramitología de la actividad.	*SECTUR Estatal*	
	Colaborar con información, folletos, promoción y la participación en foros relacionados con la actividad cinegética y de pesca deportiva.	*SECTUR Estatal*	

Proyecto para incentivar la diversificación de productos y servicios turísticos.	*Establecer vinculación con los prestadores de servicios cinegéticos y de pesca deportiva para posicionar a Mazatlán en estos segmentos.*	*SECTUR Estatal*	*Históricamente en el destino las actividades cinegéticas y de pesca deportiva han sido populares, sobre todo para el turismo extranjero ya que el destino cuenta con los recursos de infraestructura y naturales para ello.*
	Coordinar esfuerzos entre hoteleros y estos dos segmentos para ofrecer promociones a través de productos y paquetes innovadores complementarios.	*SECTUR Estatal*	
	Revisión de regulación para el desarrollo del turismo cinegético para agilizar la tramitología de la actividad.	*SECTUR Estatal*	
	Colaborar con información, folletos, promoción y la participación en foros relacionados con la actividad cinegética y de pesca deportiva.	*SECTUR Estatal*	

Proyecto para incentivar la diversificación de productos y servicios turísticos.	*Establecer vinculación con los prestadores de servicios cinegéticos y de pesca deportiva para posicionar a Mazatlán en estos segmentos.*	*SECTUR Estatal*	*Históricamente en el destino las actividades cinegéticas y de pesca deportiva han sido populares, sobre todo para el turismo extranjero ya que el destino cuenta con los recursos de infraestructura y naturales para ello.*
	Coordinar esfuerzos entre hoteleros y estos dos segmentos para ofrecer promociones a través de productos y paquetes innovadores complementarios.	*SECTUR Estatal*	
	Revisión de regulación para el desarrollo del turismo cinegético para agilizar la tramitología de la actividad.	*SECTUR Estatal*	
	Colaborar con información, folletos, promoción y la participación en foros relacionados con la actividad cinegética y de pesca deportiva.	*SECTUR Estatal*	

Proyecto para incentivar la diversificación de productos y servicios turísticos.	*Establecer vinculación con los prestadores de servicios cinegéticos y de pesca deportiva para posicionar a Mazatlán en estos segmentos.*	*SECTUR Estatal*	*Históricamente en el destino las actividades cinegéticas y de pesca deportiva han sido populares, sobre todo para el turismo extranjero ya que el destino cuenta con los recursos de infraestructura y naturales para ello.*
	Coordinar esfuerzos entre hoteleros y estos dos segmentos para ofrecer promociones a través de productos y paquetes innovadores complementarios.	*SECTUR Estatal*	
	Revisión de regulación para el desarrollo del turismo cinegético para agilizar la tramitología de la actividad.	*SECTUR Estatal*	
	Colaborar con información, folletos, promoción y la participación en foros relacionados con la actividad cinegética y de pesca deportiva.	*SECTUR Estatal*	

Proyecto para incentivar la diversificación de productos y servicios turísticos.	*Establecer vinculación con los prestadores de servicios cinegéticos y de pesca deportiva para posicionar a Mazatlán en estos segmentos.*	*SECTUR Estatal*	*Históricamente en el destino las actividades cinegéticas y de pesca deportiva han sido populares, sobre todo para el turismo extranjero ya que el destino cuenta con los recursos de infraestructura y naturales para ello.*
	Coordinar esfuerzos entre hoteleros y estos dos segmentos para ofrecer promociones a través de productos y paquetes innovadores complementarios.	*SECTUR Estatal*	
	Revisión de regulación para el desarrollo del turismo cinegético para agilizar la tramitología de la actividad.	*SECTUR Estatal*	
	Colaborar con información, folletos, promoción y la participación en foros relacionados con la actividad cinegética y de pesca deportiva.	*SECTUR Estatal*	

Proyecto para incentivar la diversificación de productos y servicios turísticos.	*Establecer vinculación con los prestadores de servicios cinegéticos y de pesca deportiva para posicionar a Mazatlán en estos segmentos.*	*SECTUR Estatal*	*Históricamente en el destino las actividades cinegéticas y de pesca deportiva han sido populares, sobre todo para el turismo extranjero ya que el destino cuenta con los recursos de infraestructura y naturales para ello.*
	Coordinar esfuerzos entre hoteleros y estos dos segmentos para ofrecer promociones a través de productos y paquetes innovadores complementarios.	*SECTUR Estatal*	
	Revisión de regulación para el desarrollo del turismo cinegético para agilizar la tramitología de la actividad.	*SECTUR Estatal*	
	Colaborar con información, folletos, promoción y la participación en foros relacionados con la actividad cinegética y de pesca deportiva.	*SECTUR Estatal*	

Proyecto para incentivar la diversificación de productos y servicios turísticos.	*Establecer vinculación con los prestadores de servicios cinegéticos y de pesca deportiva para posicionar a Mazatlán en estos segmentos.*	*SECTUR Estatal*	*Históricamente en el destino las actividades cinegéticas y de pesca deportiva han sido populares, sobre todo para el turismo extranjero ya que el destino cuenta con los recursos de infraestructura y naturales para ello.*
	Coordinar esfuerzos entre hoteleros y estos dos segmentos para ofrecer promociones a través de productos y paquetes innovadores complementarios.	*SECTUR Estatal*	
	Revisión de regulación para el desarrollo del turismo cinegético para agilizar la tramitología de la actividad.	*SECTUR Estatal*	
	Colaborar con información, folletos, promoción y la participación en foros relacionados con la actividad cinegética y de pesca deportiva.	*SECTUR Estatal*	

Proyecto para incentivar la diversificación de productos y servicios turísticos.	*Establecer vinculación con los prestadores de servicios cinegéticos y de pesca deportiva para posicionar a Mazatlán en estos segmentos.*	*SECTUR Estatal*	*Históricamente en el destino las actividades cinegéticas y de pesca deportiva han sido populares, sobre todo para el turismo extranjero ya que el destino cuenta con los recursos de infraestructura y naturales para ello.*
	Coordinar esfuerzos entre hoteleros y estos dos segmentos para ofrecer promociones a través de productos y paquetes innovadores complementarios.	*SECTUR Estatal*	
	Revisión de regulación para el desarrollo del turismo cinegético para agilizar la tramitología de la actividad.	*SECTUR Estatal*	
	Colaborar con información, folletos, promoción y la participación en foros relacionados con la actividad cinegética y de pesca deportiva.	*SECTUR Estatal*	

Proyecto para incentivar la diversificación de productos y servicios turísticos.	*Establecer vinculación con los prestadores de servicios cinegéticos y de pesca deportiva para posicionar a Mazatlán en estos segmentos.*	*SECTUR Estatal*	*Históricamente en el destino las actividades cinegéticas y de pesca deportiva han sido populares, sobre todo para el turismo extranjero ya que el destino cuenta con los recursos de infraestructura y naturales para ello.*
	Coordinar esfuerzos entre hoteleros y estos dos segmentos para ofrecer promociones a través de productos y paquetes innovadores complementarios.	*SECTUR Estatal*	
	Revisión de regulación para el desarrollo del turismo cinegético para agilizar la tramitología de la actividad.	*SECTUR Estatal*	
	Colaborar con información, folletos, promoción y la participación en foros relacionados con la actividad cinegética y de pesca deportiva.	*SECTUR Estatal*	

Proyecto para incentivar la diversificación de productos y servicios turísticos.	*Establecer vinculación con los prestadores de servicios cinegéticos y de pesca deportiva para posicionar a Mazatlán en estos segmentos.*	*SECTUR Estatal*	*Históricamente en el destino las actividades cinegéticas y de pesca deportiva han sido populares, sobre todo para el turismo extranjero ya que el destino cuenta con los recursos de infraestructura y naturales para ello.*
	Coordinar esfuerzos entre hoteleros y estos dos segmentos para ofrecer promociones a través de productos y paquetes innovadores complementarios.	*SECTUR Estatal*	
	Revisión de regulación para el desarrollo del turismo cinegético para agilizar la tramitología de la actividad.	*SECTUR Estatal*	
	Colaborar con información, folletos, promoción y la participación en foros relacionados con la actividad cinegética y de pesca deportiva.	*SECTUR Estatal*	

Proyecto para incentivar la diversificación de productos y servicios turísticos.	*Establecer vinculación con los prestadores de servicios cinegéticos y de pesca deportiva para posicionar a Mazatlán en estos segmentos.*	*SECTUR Estatal*	*Históricamente en el destino las actividades cinegéticas y de pesca deportiva han sido populares, sobre todo para el turismo extranjero ya que el destino cuenta con los recursos de infraestructura y naturales para ello.*
	Coordinar esfuerzos entre hoteleros y estos dos segmentos para ofrecer promociones a través de productos y paquetes innovadores complementarios.	*SECTUR Estatal*	
	Revisión de regulación para el desarrollo del turismo cinegético para agilizar la tramitología de la actividad.	*SECTUR Estatal*	
	Colaborar con información, folletos, promoción y la participación en foros relacionados con la actividad cinegética y de pesca deportiva.	*SECTUR Estatal*	

Proyecto para incentivar la diversificación de productos y servicios turísticos.	*Establecer vinculación con los prestadores de servicios cinegéticos y de pesca deportiva para posicionar a Mazatlán en estos segmentos.*	*SECTUR Estatal*	*Históricamente en el destino las actividades cinegéticas y de pesca deportiva han sido populares, sobre todo para el turismo extranjero ya que el destino cuenta con los recursos de infraestructura y naturales para ello.*
	Coordinar esfuerzos entre hoteleros y estos dos segmentos para ofrecer promociones a través de productos y paquetes innovadores complementarios.	*SECTUR Estatal*	
	Revisión de regulación para el desarrollo del turismo cinegético para agilizar la tramitología de la actividad.	*SECTUR Estatal*	
	Colaborar con información, folletos, promoción y la participación en foros relacionados con la actividad cinegética y de pesca deportiva.	*SECTUR Estatal*	

Proyecto para incentivar la diversificación de productos y servicios turísticos.	*Establecer vinculación con los prestadores de servicios cinegéticos y de pesca deportiva para posicionar a Mazatlán en estos segmentos.*	*SECTUR Estatal*	*Históricamente en el destino las actividades cinegéticas y de pesca deportiva han sido populares, sobre todo para el turismo extranjero ya que el destino cuenta con los recursos de infraestructura y naturales para ello.*
	Coordinar esfuerzos entre hoteleros y estos dos segmentos para ofrecer promociones a través de productos y paquetes innovadores complementarios.	*SECTUR Estatal*	
	Revisión de regulación para el desarrollo del turismo cinegético para agilizar la tramitología de la actividad.	*SECTUR Estatal*	
	Colaborar con información, folletos, promoción y la participación en foros relacionados con la actividad cinegética y de pesca deportiva.	*SECTUR Estatal*	

Proyecto para incentivar la diversificación de productos y servicios turísticos.	*Establecer vinculación con los prestadores de servicios cinegéticos y de pesca deportiva para posicionar a Mazatlán en estos segmentos.*	*SECTUR Estatal*	*Históricamente en el destino las actividades cinegéticas y de pesca deportiva han sido populares, sobre todo para el turismo extranjero ya que el destino cuenta con los recursos de infraestructura y naturales para ello.*
	Coordinar esfuerzos entre hoteleros y estos dos segmentos para ofrecer promociones a través de productos y paquetes innovadores complementarios.	*SECTUR Estatal*	
	Revisión de regulación para el desarrollo del turismo cinegético para agilizar la tramitología de la actividad.	*SECTUR Estatal*	
	Colaborar con información, folletos, promoción y la participación en foros relacionados con la actividad cinegética y de pesca deportiva.	*SECTUR Estatal*	

Proyecto para incentivar la diversificación de productos y servicios turísticos.	*Establecer vinculación con los prestadores de servicios cinegéticos y de pesca deportiva para posicionar a Mazatlán en estos segmentos.*	*SECTUR Estatal*	*Históricamente en el destino las actividades cinegéticas y de pesca deportiva han sido populares, sobre todo para el turismo extranjero ya que el destino cuenta con los recursos de infraestructura y naturales para ello.*
	Coordinar esfuerzos entre hoteleros y estos dos segmentos para ofrecer promociones a través de productos y paquetes innovadores complementarios.	*SECTUR Estatal*	
	Revisión de regulación para el desarrollo del turismo cinegético para agilizar la tramitología de la actividad.	*SECTUR Estatal*	
	Colaborar con información, folletos, promoción y la participación en foros relacionados con la actividad cinegética y de pesca deportiva.	*SECTUR Estatal*	

Proyecto para incentivar la diversificación de productos y servicios turísticos.	*Establecer vinculación con los prestadores de servicios cinegéticos y de pesca deportiva para posicionar a Mazatlán en estos segmentos.*	*SECTUR Estatal*	*Históricamente en el destino las actividades cinegéticas y de pesca deportiva han sido populares, sobre todo para el turismo extranjero ya que el destino cuenta con los recursos de infraestructura y naturales para ello.*
	Coordinar esfuerzos entre hoteleros y estos dos segmentos para ofrecer promociones a través de productos y paquetes innovadores complementarios.	*SECTUR Estatal*	
	Revisión de regulación para el desarrollo del turismo cinegético para agilizar la tramitología de la actividad.	*SECTUR Estatal*	
	Colaborar con información, folletos, promoción y la participación en foros relacionados con la actividad cinegética y de pesca deportiva.	*SECTUR Estatal*	

Proyecto para incentivar la diversificación de productos y servicios turísticos.	*Establecer vinculación con los prestadores de servicios cinegéticos y de pesca deportiva para posicionar a Mazatlán en estos segmentos.*	*SECTUR Estatal*	*Históricamente en el destino las actividades cinegéticas y de pesca deportiva han sido populares, sobre todo para el turismo extranjero ya que el destino cuenta con los recursos de infraestructura y naturales para ello.*
	Coordinar esfuerzos entre hoteleros y estos dos segmentos para ofrecer promociones a través de productos y paquetes innovadores complementarios.	*SECTUR Estatal*	
	Revisión de regulación para el desarrollo del turismo cinegético para agilizar la tramitología de la actividad.	*SECTUR Estatal*	
	Colaborar con información, folletos, promoción y la participación en foros relacionados con la actividad cinegética y de pesca deportiva.	*SECTUR Estatal*	

Proyecto para incentivar la diversificación de productos y servicios turísticos.	*Establecer vinculación con los prestadores de servicios cinegéticos y de pesca deportiva para posicionar a Mazatlán en estos segmentos.*	*SECTUR Estatal*	*Históricamente en el destino las actividades cinegéticas y de pesca deportiva han sido populares, sobre todo para el turismo extranjero ya que el destino cuenta con los recursos de infraestructura y naturales para ello.*
	Coordinar esfuerzos entre hoteleros y estos dos segmentos para ofrecer promociones a través de productos y paquetes innovadores complementarios.	*SECTUR Estatal*	
	Revisión de regulación para el desarrollo del turismo cinegético para agilizar la tramitología de la actividad.	*SECTUR Estatal*	
	Colaborar con información, folletos, promoción y la participación en foros relacionados con la actividad cinegética y de pesca deportiva.	*SECTUR Estatal*	

Proyecto para incentivar la diversificación de productos y servicios turísticos.	*Establecer vinculación con los prestadores de servicios cinegéticos y de pesca deportiva para posicionar a Mazatlán en estos segmentos.*	*SECTUR Estatal*	*Históricamente en el destino las actividades cinegéticas y de pesca deportiva han sido populares, sobre todo para el turismo extranjero ya que el destino cuenta con los recursos de infraestructura y naturales para ello.*
	Coordinar esfuerzos entre hoteleros y estos dos segmentos para ofrecer promociones a través de productos y paquetes innovadores complementarios.	*SECTUR Estatal*	
	Revisión de regulación para el desarrollo del turismo cinegético para agilizar la tramitología de la actividad.	*SECTUR Estatal*	
	Colaborar con información, folletos, promoción y la participación en foros relacionados con la actividad cinegética y de pesca deportiva.	*SECTUR Estatal*	

Proyecto para incentivar la diversificación de productos y servicios turísticos.	*Establecer vinculación con los prestadores de servicios cinegéticos y de pesca deportiva para posicionar a Mazatlán en estos segmentos.*	*SECTUR Estatal*	*Históricamente en el destino las actividades cinegéticas y de pesca deportiva han sido populares, sobre todo para el turismo extranjero ya que el destino cuenta con los recursos de infraestructura y naturales para ello.*
	Coordinar esfuerzos entre hoteleros y estos dos segmentos para ofrecer promociones a través de productos y paquetes innovadores complementarios.	*SECTUR Estatal*	
	Revisión de regulación para el desarrollo del turismo cinegético para agilizar la tramitología de la actividad.	*SECTUR Estatal*	
	Colaborar con información, folletos, promoción y la participación en foros relacionados con la actividad cinegética y de pesca deportiva.	*SECTUR Estatal*	

Proyecto para incentivar la diversificación de productos y servicios turísticos.	*Establecer vinculación con los prestadores de servicios cinegéticos y de pesca deportiva para posicionar a Mazatlán en estos segmentos.*	*SECTUR Estatal*	*Históricamente en el destino las actividades cinegéticas y de pesca deportiva han sido populares, sobre todo para el turismo extranjero ya que el destino cuenta con los recursos de infraestructura y naturales para ello.*
	Coordinar esfuerzos entre hoteleros y estos dos segmentos para ofrecer promociones a través de productos y paquetes innovadores complementarios.	*SECTUR Estatal*	
	Revisión de regulación para el desarrollo del turismo cinegético para agilizar la tramitología de la actividad.	*SECTUR Estatal*	
	Colaborar con información, folletos, promoción y la participación en foros relacionados con la actividad cinegética y de pesca deportiva.	*SECTUR Estatal*	

Proyecto para incentivar la diversificación de productos y servicios turísticos.	*Establecer vinculación con los prestadores de servicios cinegéticos y de pesca deportiva para posicionar a Mazatlán en estos segmentos.*	*SECTUR Estatal*	*Históricamente en el destino las actividades cinegéticas y de pesca deportiva han sido populares, sobre todo para el turismo extranjero ya que el destino cuenta con los recursos de infraestructura y naturales para ello.*
	Coordinar esfuerzos entre hoteleros y estos dos segmentos para ofrecer promociones a través de productos y paquetes innovadores complementarios.	*SECTUR Estatal*	
	Revisión de regulación para el desarrollo del turismo cinegético para agilizar la tramitología de la actividad.	*SECTUR Estatal*	
	Colaborar con información, folletos, promoción y la participación en foros relacionados con la actividad cinegética y de pesca deportiva.	*SECTUR Estatal*	

Proyecto para incentivar la diversificación de productos y servicios turísticos.	*Establecer vinculación con los prestadores de servicios cinegéticos y de pesca deportiva para posicionar a Mazatlán en estos segmentos.*	*SECTUR Estatal*	*Históricamente en el destino las actividades cinegéticas y de pesca deportiva han sido populares, sobre todo para el turismo extranjero ya que el destino cuenta con los recursos de infraestructura y naturales para ello.*
	Coordinar esfuerzos entre hoteleros y estos dos segmentos para ofrecer promociones a través de productos y paquetes innovadores complementarios.	*SECTUR Estatal*	
	Revisión de regulación para el desarrollo del turismo cinegético para agilizar la tramitología de la actividad.	*SECTUR Estatal*	
	Colaborar con información, folletos, promoción y la participación en foros relacionados con la actividad cinegética y de pesca deportiva.	*SECTUR Estatal*	

Proyecto para incentivar la diversificación de productos y servicios turísticos.	*Establecer vinculación con los prestadores de servicios cinegéticos y de pesca deportiva para posicionar a Mazatlán en estos segmentos.*	*SECTUR Estatal*	*Históricamente en el destino las actividades cinegéticas y de pesca deportiva han sido populares, sobre todo para el turismo extranjero ya que el destino cuenta con los recursos de infraestructura y naturales para ello.*
	Coordinar esfuerzos entre hoteleros y estos dos segmentos para ofrecer promociones a través de productos y paquetes innovadores complementarios.	*SECTUR Estatal*	
	Revisión de regulación para el desarrollo del turismo cinegético para agilizar la tramitología de la actividad.	*SECTUR Estatal*	
	Colaborar con información, folletos, promoción y la participación en foros relacionados con la actividad cinegética y de pesca deportiva.	*SECTUR Estatal*	

Proyecto para incentivar la diversificación de productos y servicios turísticos.	*Establecer vinculación con los prestadores de servicios cinegéticos y de pesca deportiva para posicionar a Mazatlán en estos segmentos.*	*SECTUR Estatal*	*Históricamente en el destino las actividades cinegéticas y de pesca deportiva han sido populares, sobre todo para el turismo extranjero ya que el destino cuenta con los recursos de infraestructura y naturales para ello.*
	Coordinar esfuerzos entre hoteleros y estos dos segmentos para ofrecer promociones a través de productos y paquetes innovadores complementarios.	*SECTUR Estatal*	
	Revisión de regulación para el desarrollo del turismo cinegético para agilizar la tramitología de la actividad.	*SECTUR Estatal*	
	Colaborar con información, folletos, promoción y la participación en foros relacionados con la actividad cinegética y de pesca deportiva.	*SECTUR Estatal*	

Proyecto para incentivar la diversificación de productos y servicios turísticos.	*Establecer vinculación con los prestadores de servicios cinegéticos y de pesca deportiva para posicionar a Mazatlán en estos segmentos.*	*SECTUR Estatal*	*Históricamente en el destino las actividades cinegéticas y de pesca deportiva han sido populares, sobre todo para el turismo extranjero ya que el destino cuenta con los recursos de infraestructura y naturales para ello.*
	Coordinar esfuerzos entre hoteleros y estos dos segmentos para ofrecer promociones a través de productos y paquetes innovadores complementarios.	*SECTUR Estatal*	
	Revisión de regulación para el desarrollo del turismo cinegético para agilizar la tramitología de la actividad.	*SECTUR Estatal*	
	Colaborar con información, folletos, promoción y la participación en foros relacionados con la actividad cinegética y de pesca deportiva.	*SECTUR Estatal*	

Proyecto para incentivar la diversificación de productos y servicios turísticos.	*Establecer vinculación con los prestadores de servicios cinegéticos y de pesca deportiva para posicionar a Mazatlán en estos segmentos.*	*SECTUR Estatal*	*Históricamente en el destino las actividades cinegéticas y de pesca deportiva han sido populares, sobre todo para el turismo extranjero ya que el destino cuenta con los recursos de infraestructura y naturales para ello.*
	Coordinar esfuerzos entre hoteleros y estos dos segmentos para ofrecer promociones a través de productos y paquetes innovadores complementarios.	*SECTUR Estatal*	
	Revisión de regulación para el desarrollo del turismo cinegético para agilizar la tramitología de la actividad.	*SECTUR Estatal*	
	Colaborar con información, folletos, promoción y la participación en foros relacionados con la actividad cinegética y de pesca deportiva.	*SECTUR Estatal*	

Proyecto para incentivar la diversificación de productos y servicios turísticos.	*Establecer vinculación con los prestadores de servicios cinegéticos y de pesca deportiva para posicionar a Mazatlán en estos segmentos.*	*SECTUR Estatal*	*Históricamente en el destino las actividades cinegéticas y de pesca deportiva han sido populares, sobre todo para el turismo extranjero ya que el destino cuenta con los recursos de infraestructura y naturales para ello.*
	Coordinar esfuerzos entre hoteleros y estos dos segmentos para ofrecer promociones a través de productos y paquetes innovadores complementarios.	*SECTUR Estatal*	
	Revisión de regulación para el desarrollo del turismo cinegético para agilizar la tramitología de la actividad.	*SECTUR Estatal*	
	Colaborar con información, folletos, promoción y la participación en foros relacionados con la actividad cinegética y de pesca deportiva.	*SECTUR Estatal*	

Proyecto para incentivar la diversificación de productos y servicios turísticos.	*Establecer vinculación con los prestadores de servicios cinegéticos y de pesca deportiva para posicionar a Mazatlán en estos segmentos.*	*SECTUR Estatal*	*Históricamente en el destino las actividades cinegéticas y de pesca deportiva han sido populares, sobre todo para el turismo extranjero ya que el destino cuenta con los recursos de infraestructura y naturales para ello.*
	Coordinar esfuerzos entre hoteleros y estos dos segmentos para ofrecer promociones a través de productos y paquetes innovadores complementarios.	*SECTUR Estatal*	
	Revisión de regulación para el desarrollo del turismo cinegético para agilizar la tramitología de la actividad.	*SECTUR Estatal*	
	Colaborar con información, folletos, promoción y la participación en foros relacionados con la actividad cinegética y de pesca deportiva.	*SECTUR Estatal*	

Proyecto para incentivar la diversificación de productos y servicios turísticos.	*Establecer vinculación con los prestadores de servicios cinegéticos y de pesca deportiva para posicionar a Mazatlán en estos segmentos.*	*SECTUR Estatal*	*Históricamente en el destino las actividades cinegéticas y de pesca deportiva han sido populares, sobre todo para el turismo extranjero ya que el destino cuenta con los recursos de infraestructura y naturales para ello.*
	Coordinar esfuerzos entre hoteleros y estos dos segmentos para ofrecer promociones a través de productos y paquetes innovadores complementarios.	*SECTUR Estatal*	
	Revisión de regulación para el desarrollo del turismo cinegético para agilizar la tramitología de la actividad.	*SECTUR Estatal*	
	Colaborar con información, folletos, promoción y la participación en foros relacionados con la actividad cinegética y de pesca deportiva.	*SECTUR Estatal*	

Proyecto para incentivar la diversificación de productos y servicios turísticos.	*Establecer vinculación con los prestadores de servicios cinegéticos y de pesca deportiva para posicionar a Mazatlán en estos segmentos.*	*SECTUR Estatal*	*Históricamente en el destino las actividades cinegéticas y de pesca deportiva han sido populares, sobre todo para el turismo extranjero ya que el destino cuenta con los recursos de infraestructura y naturales para ello.*
	Coordinar esfuerzos entre hoteleros y estos dos segmentos para ofrecer promociones a través de productos y paquetes innovadores complementarios.	*SECTUR Estatal*	
	Revisión de regulación para el desarrollo del turismo cinegético para agilizar la tramitología de la actividad.	*SECTUR Estatal*	
	Colaborar con información, folletos, promoción y la participación en foros relacionados con la actividad cinegética y de pesca deportiva.	*SECTUR Estatal*	

Proyecto para incentivar la diversificación de productos y servicios turísticos.	*Establecer vinculación con los prestadores de servicios cinegéticos y de pesca deportiva para posicionar a Mazatlán en estos segmentos.*	*SECTUR Estatal*	*Históricamente en el destino las actividades cinegéticas y de pesca deportiva han sido populares, sobre todo para el turismo extranjero ya que el destino cuenta con los recursos de infraestructura y naturales para ello.*
	Coordinar esfuerzos entre hoteleros y estos dos segmentos para ofrecer promociones a través de productos y paquetes innovadores complementarios.	*SECTUR Estatal*	
	Revisión de regulación para el desarrollo del turismo cinegético para agilizar la tramitología de la actividad.	*SECTUR Estatal*	
	Colaborar con información, folletos, promoción y la participación en foros relacionados con la actividad cinegética y de pesca deportiva.	*SECTUR Estatal*	

Proyecto para incentivar la diversificación de productos y servicios turísticos.	*Establecer vinculación con los prestadores de servicios cinegéticos y de pesca deportiva para posicionar a Mazatlán en estos segmentos.*	*SECTUR Estatal*	*Históricamente en el destino las actividades cinegéticas y de pesca deportiva han sido populares, sobre todo para el turismo extranjero ya que el destino cuenta con los recursos de infraestructura y naturales para ello.*
	Coordinar esfuerzos entre hoteleros y estos dos segmentos para ofrecer promociones a través de productos y paquetes innovadores complementarios.	*SECTUR Estatal*	
	Revisión de regulación para el desarrollo del turismo cinegético para agilizar la tramitología de la actividad.	*SECTUR Estatal*	
	Colaborar con información, folletos, promoción y la participación en foros relacionados con la actividad cinegética y de pesca deportiva.	*SECTUR Estatal*	

Proyecto para incentivar la diversificación de productos y servicios turísticos.	*Establecer vinculación con los prestadores de servicios cinegéticos y de pesca deportiva para posicionar a Mazatlán en estos segmentos.*	*SECTUR Estatal*	*Históricamente en el destino las actividades cinegéticas y de pesca deportiva han sido populares, sobre todo para el turismo extranjero ya que el destino cuenta con los recursos de infraestructura y naturales para ello.*
	Coordinar esfuerzos entre hoteleros y estos dos segmentos para ofrecer promociones a través de productos y paquetes innovadores complementarios.	*SECTUR Estatal*	
	Revisión de regulación para el desarrollo del turismo cinegético para agilizar la tramitología de la actividad.	*SECTUR Estatal*	
	Colaborar con información, folletos, promoción y la participación en foros relacionados con la actividad cinegética y de pesca deportiva.	*SECTUR Estatal*	

Proyecto para incentivar la diversificación de productos y servicios turísticos.	*Establecer vinculación con los prestadores de servicios cinegéticos y de pesca deportiva para posicionar a Mazatlán en estos segmentos.*	*SECTUR Estatal*	*Históricamente en el destino las actividades cinegéticas y de pesca deportiva han sido populares, sobre todo para el turismo extranjero ya que el destino cuenta con los recursos de infraestructura y naturales para ello.*
	Coordinar esfuerzos entre hoteleros y estos dos segmentos para ofrecer promociones a través de productos y paquetes innovadores complementarios.	*SECTUR Estatal*	
	Revisión de regulación para el desarrollo del turismo cinegético para agilizar la tramitología de la actividad.	*SECTUR Estatal*	
	Colaborar con información, folletos, promoción y la participación en foros relacionados con la actividad cinegética y de pesca deportiva.	*SECTUR Estatal*	

Proyecto para incentivar la diversificación de productos y servicios turísticos.	*Establecer vinculación con los prestadores de servicios cinegéticos y de pesca deportiva para posicionar a Mazatlán en estos segmentos.*	*SECTUR Estatal*	*Históricamente en el destino las actividades cinegéticas y de pesca deportiva han sido populares, sobre todo para el turismo extranjero ya que el destino cuenta con los recursos de infraestructura y naturales para ello.*
	Coordinar esfuerzos entre hoteleros y estos dos segmentos para ofrecer promociones a través de productos y paquetes innovadores complementarios.	*SECTUR Estatal*	
	Revisión de regulación para el desarrollo del turismo cinegético para agilizar la tramitología de la actividad.	*SECTUR Estatal*	
	Colaborar con información, folletos, promoción y la participación en foros relacionados con la actividad cinegética y de pesca deportiva.	*SECTUR Estatal*	

Proyecto para incentivar la diversificación de productos y servicios turísticos.	*Establecer vinculación con los prestadores de servicios cinegéticos y de pesca deportiva para posicionar a Mazatlán en estos segmentos.*	*SECTUR Estatal*	*Históricamente en el destino las actividades cinegéticas y de pesca deportiva han sido populares, sobre todo para el turismo extranjero ya que el destino cuenta con los recursos de infraestructura y naturales para ello.*
	Coordinar esfuerzos entre hoteleros y estos dos segmentos para ofrecer promociones a través de productos y paquetes innovadores complementarios.	*SECTUR Estatal*	
	Revisión de regulación para el desarrollo del turismo cinegético para agilizar la tramitología de la actividad.	*SECTUR Estatal*	
	Colaborar con información, folletos, promoción y la participación en foros relacionados con la actividad cinegética y de pesca deportiva.	*SECTUR Estatal*	

Proyecto para incentivar la diversificación de productos y servicios turísticos.	*Establecer vinculación con los prestadores de servicios cinegéticos y de pesca deportiva para posicionar a Mazatlán en estos segmentos.*	*SECTUR Estatal*	*Históricamente en el destino las actividades cinegéticas y de pesca deportiva han sido populares, sobre todo para el turismo extranjero ya que el destino cuenta con los recursos de infraestructura y naturales para ello.*
	Coordinar esfuerzos entre hoteleros y estos dos segmentos para ofrecer promociones a través de productos y paquetes innovadores complementarios.	*SECTUR Estatal*	
	Revisión de regulación para el desarrollo del turismo cinegético para agilizar la tramitología de la actividad.	*SECTUR Estatal*	
	Colaborar con información, folletos, promoción y la participación en foros relacionados con la actividad cinegética y de pesca deportiva.	*SECTUR Estatal*	

Proyecto para incentivar la diversificación de productos y servicios turísticos.	*Establecer vinculación con los prestadores de servicios cinegéticos y de pesca deportiva para posicionar a Mazatlán en estos segmentos.*	*SECTUR Estatal*	*Históricamente en el destino las actividades cinegéticas y de pesca deportiva han sido populares, sobre todo para el turismo extranjero ya que el destino cuenta con los recursos de infraestructura y naturales para ello.*
	Coordinar esfuerzos entre hoteleros y estos dos segmentos para ofrecer promociones a través de productos y paquetes innovadores complementarios.	*SECTUR Estatal*	
	Revisión de regulación para el desarrollo del turismo cinegético para agilizar la tramitología de la actividad.	*SECTUR Estatal*	
	Colaborar con información, folletos, promoción y la participación en foros relacionados con la actividad cinegética y de pesca deportiva.	*SECTUR Estatal*	

Proyecto para incentivar la diversificación de productos y servicios turísticos.	*Establecer vinculación con los prestadores de servicios cinegéticos y de pesca deportiva para posicionar a Mazatlán en estos segmentos.*	*SECTUR Estatal*	*Históricamente en el destino las actividades cinegéticas y de pesca deportiva han sido populares, sobre todo para el turismo extranjero ya que el destino cuenta con los recursos de infraestructura y naturales para ello.*
	Coordinar esfuerzos entre hoteleros y estos dos segmentos para ofrecer promociones a través de productos y paquetes innovadores complementarios.	*SECTUR Estatal*	
	Revisión de regulación para el desarrollo del turismo cinegético para agilizar la tramitología de la actividad.	*SECTUR Estatal*	
	Colaborar con información, folletos, promoción y la participación en foros relacionados con la actividad cinegética y de pesca deportiva.	*SECTUR Estatal*	

Proyecto para incentivar la diversificación de productos y servicios turísticos.	*Establecer vinculación con los prestadores de servicios cinegéticos y de pesca deportiva para posicionar a Mazatlán en estos segmentos.*	*SECTUR Estatal*	*Históricamente en el destino las actividades cinegéticas y de pesca deportiva han sido populares, sobre todo para el turismo extranjero ya que el destino cuenta con los recursos de infraestructura y naturales para ello.*
	Coordinar esfuerzos entre hoteleros y estos dos segmentos para ofrecer promociones a través de productos y paquetes innovadores complementarios.	*SECTUR Estatal*	
	Revisión de regulación para el desarrollo del turismo cinegético para agilizar la tramitología de la actividad.	*SECTUR Estatal*	
	Colaborar con información, folletos, promoción y la participación en foros relacionados con la actividad cinegética y de pesca deportiva.	*SECTUR Estatal*	

Proyecto para incentivar la diversificación de productos y servicios turísticos.	*Establecer vinculación con los prestadores de servicios cinegéticos y de pesca deportiva para posicionar a Mazatlán en estos segmentos.*	*SECTUR Estatal*	*Históricamente en el destino las actividades cinegéticas y de pesca deportiva han sido populares, sobre todo para el turismo extranjero ya que el destino cuenta con los recursos de infraestructura y naturales para ello.*
	Coordinar esfuerzos entre hoteleros y estos dos segmentos para ofrecer promociones a través de productos y paquetes innovadores complementarios.	*SECTUR Estatal*	
	Revisión de regulación para el desarrollo del turismo cinegético para agilizar la tramitología de la actividad.	*SECTUR Estatal*	
	Colaborar con información, folletos, promoción y la participación en foros relacionados con la actividad cinegética y de pesca deportiva.	*SECTUR Estatal*	

Proyecto para incentivar la diversificación de productos y servicios turísticos.	*Establecer vinculación con los prestadores de servicios cinegéticos y de pesca deportiva para posicionar a Mazatlán en estos segmentos.*	*SECTUR Estatal*	*Históricamente en el destino las actividades cinegéticas y de pesca deportiva han sido populares, sobre todo para el turismo extranjero ya que el destino cuenta con los recursos de infraestructura y naturales para ello.*
	Coordinar esfuerzos entre hoteleros y estos dos segmentos para ofrecer promociones a través de productos y paquetes innovadores complementarios.	*SECTUR Estatal*	
	Revisión de regulación para el desarrollo del turismo cinegético para agilizar la tramitología de la actividad.	*SECTUR Estatal*	
	Colaborar con información, folletos, promoción y la participación en foros relacionados con la actividad cinegética y de pesca deportiva.	*SECTUR Estatal*	

Proyecto para incentivar la diversificación de productos y servicios turísticos.	*Establecer vinculación con los prestadores de servicios cinegéticos y de pesca deportiva para posicionar a Mazatlán en estos segmentos.*	*SECTUR Estatal*	*Históricamente en el destino las actividades cinegéticas y de pesca deportiva han sido populares, sobre todo para el turismo extranjero ya que el destino cuenta con los recursos de infraestructura y naturales para ello.*
	Coordinar esfuerzos entre hoteleros y estos dos segmentos para ofrecer promociones a través de productos y paquetes innovadores complementarios.	*SECTUR Estatal*	
	Revisión de regulación para el desarrollo del turismo cinegético para agilizar la tramitología de la actividad.	*SECTUR Estatal*	
	Colaborar con información, folletos, promoción y la participación en foros relacionados con la actividad cinegética y de pesca deportiva.	*SECTUR Estatal*	

Proyecto para incentivar la diversificación de productos y servicios turísticos.	*Establecer vinculación con los prestadores de servicios cinegéticos y de pesca deportiva para posicionar a Mazatlán en estos segmentos.*	*SECTUR Estatal*	*Históricamente en el destino las actividades cinegéticas y de pesca deportiva han sido populares, sobre todo para el turismo extranjero ya que el destino cuenta con los recursos de infraestructura y naturales para ello.*
	Coordinar esfuerzos entre hoteleros y estos dos segmentos para ofrecer promociones a través de productos y paquetes innovadores complementarios.	*SECTUR Estatal*	
	Revisión de regulación para el desarrollo del turismo cinegético para agilizar la tramitología de la actividad.	*SECTUR Estatal*	
	Colaborar con información, folletos, promoción y la participación en foros relacionados con la actividad cinegética y de pesca deportiva.	*SECTUR Estatal*	

Proyecto para incentivar la diversificación de productos y servicios turísticos.	*Establecer vinculación con los prestadores de servicios cinegéticos y de pesca deportiva para posicionar a Mazatlán en estos segmentos.*	*SECTUR Estatal*	*Históricamente en el destino las actividades cinegéticas y de pesca deportiva han sido populares, sobre todo para el turismo extranjero ya que el destino cuenta con los recursos de infraestructura y naturales para ello.*
	Coordinar esfuerzos entre hoteleros y estos dos segmentos para ofrecer promociones a través de productos y paquetes innovadores complementarios.	*SECTUR Estatal*	
	Revisión de regulación para el desarrollo del turismo cinegético para agilizar la tramitología de la actividad.	*SECTUR Estatal*	
	Colaborar con información, folletos, promoción y la participación en foros relacionados con la actividad cinegética y de pesca deportiva.	*SECTUR Estatal*	

Proyecto para incentivar la diversificación de productos y servicios turísticos.	*Establecer vinculación con los prestadores de servicios cinegéticos y de pesca deportiva para posicionar a Mazatlán en estos segmentos.*	*SECTUR Estatal*	*Históricamente en el destino las actividades cinegéticas y de pesca deportiva han sido populares, sobre todo para el turismo extranjero ya que el destino cuenta con los recursos de infraestructura y naturales para ello.*
	Coordinar esfuerzos entre hoteleros y estos dos segmentos para ofrecer promociones a través de productos y paquetes innovadores complementarios.	*SECTUR Estatal*	
	Revisión de regulación para el desarrollo del turismo cinegético para agilizar la tramitología de la actividad.	*SECTUR Estatal*	
	Colaborar con información, folletos, promoción y la participación en foros relacionados con la actividad cinegética y de pesca deportiva.	*SECTUR Estatal*	

Proyecto para incentivar la diversificación de productos y servicios turísticos.	*Establecer vinculación con los prestadores de servicios cinegéticos y de pesca deportiva para posicionar a Mazatlán en estos segmentos.*	*SECTUR Estatal*	*Históricamente en el destino las actividades cinegéticas y de pesca deportiva han sido populares, sobre todo para el turismo extranjero ya que el destino cuenta con los recursos de infraestructura y naturales para ello.*
	Coordinar esfuerzos entre hoteleros y estos dos segmentos para ofrecer promociones a través de productos y paquetes innovadores complementarios.	*SECTUR Estatal*	
	Revisión de regulación para el desarrollo del turismo cinegético para agilizar la tramitología de la actividad.	*SECTUR Estatal*	
	Colaborar con información, folletos, promoción y la participación en foros relacionados con la actividad cinegética y de pesca deportiva.	*SECTUR Estatal*	

Proyecto para incentivar la diversificación de productos y servicios turísticos.	*Establecer vinculación con los prestadores de servicios cinegéticos y de pesca deportiva para posicionar a Mazatlán en estos segmentos.*	*SECTUR Estatal*	*Históricamente en el destino las actividades cinegéticas y de pesca deportiva han sido populares, sobre todo para el turismo extranjero ya que el destino cuenta con los recursos de infraestructura y naturales para ello.*
	Coordinar esfuerzos entre hoteleros y estos dos segmentos para ofrecer promociones a través de productos y paquetes innovadores complementarios.	*SECTUR Estatal*	
	Revisión de regulación para el desarrollo del turismo cinegético para agilizar la tramitología de la actividad.	*SECTUR Estatal*	
	Colaborar con información, folletos, promoción y la participación en foros relacionados con la actividad cinegética y de pesca deportiva.	*SECTUR Estatal*	

Proyecto para incentivar la diversificación de productos y servicios turísticos.	*Establecer vinculación con los prestadores de servicios cinegéticos y de pesca deportiva para posicionar a Mazatlán en estos segmentos.*	*SECTUR Estatal*	*Históricamente en el destino las actividades cinegéticas y de pesca deportiva han sido populares, sobre todo para el turismo extranjero ya que el destino cuenta con los recursos de infraestructura y naturales para ello.*
	Coordinar esfuerzos entre hoteleros y estos dos segmentos para ofrecer promociones a través de productos y paquetes innovadores complementarios.	*SECTUR Estatal*	
	Revisión de regulación para el desarrollo del turismo cinegético para agilizar la tramitología de la actividad.	*SECTUR Estatal*	
	Colaborar con información, folletos, promoción y la participación en foros relacionados con la actividad cinegética y de pesca deportiva.	*SECTUR Estatal*	

Proyecto para incentivar la diversificación de productos y servicios turísticos.	*Establecer vinculación con los prestadores de servicios cinegéticos y de pesca deportiva para posicionar a Mazatlán en estos segmentos.*	*SECTUR Estatal*	*Históricamente en el destino las actividades cinegéticas y de pesca deportiva han sido populares, sobre todo para el turismo extranjero ya que el destino cuenta con los recursos de infraestructura y naturales para ello.*
	Coordinar esfuerzos entre hoteleros y estos dos segmentos para ofrecer promociones a través de productos y paquetes innovadores complementarios.	*SECTUR Estatal*	
	Revisión de regulación para el desarrollo del turismo cinegético para agilizar la tramitología de la actividad.	*SECTUR Estatal*	
	Colaborar con información, folletos, promoción y la participación en foros relacionados con la actividad cinegética y de pesca deportiva.	*SECTUR Estatal*	

Proyecto para incentivar la diversificación de productos y servicios turísticos.	*Establecer vinculación con los prestadores de servicios cinegéticos y de pesca deportiva para posicionar a Mazatlán en estos segmentos.*	*SECTUR Estatal*	*Históricamente en el destino las actividades cinegéticas y de pesca deportiva han sido populares, sobre todo para el turismo extranjero ya que el destino cuenta con los recursos de infraestructura y naturales para ello.*
	Coordinar esfuerzos entre hoteleros y estos dos segmentos para ofrecer promociones a través de productos y paquetes innovadores complementarios.	*SECTUR Estatal*	
	Revisión de regulación para el desarrollo del turismo cinegético para agilizar la tramitología de la actividad.	*SECTUR Estatal*	
	Colaborar con información, folletos, promoción y la participación en foros relacionados con la actividad cinegética y de pesca deportiva.	*SECTUR Estatal*	

Proyecto para incentivar la diversificación de productos y servicios turísticos.	*Establecer vinculación con los prestadores de servicios cinegéticos y de pesca deportiva para posicionar a Mazatlán en estos segmentos.*	*SECTUR Estatal*	*Históricamente en el destino las actividades cinegéticas y de pesca deportiva han sido populares, sobre todo para el turismo extranjero ya que el destino cuenta con los recursos de infraestructura y naturales para ello.*
	Coordinar esfuerzos entre hoteleros y estos dos segmentos para ofrecer promociones a través de productos y paquetes innovadores complementarios.	*SECTUR Estatal*	
	Revisión de regulación para el desarrollo del turismo cinegético para agilizar la tramitología de la actividad.	*SECTUR Estatal*	
	Colaborar con información, folletos, promoción y la participación en foros relacionados con la actividad cinegética y de pesca deportiva.	*SECTUR Estatal*	

Proyecto para incentivar la diversificación de productos y servicios turísticos.	*Establecer vinculación con los prestadores de servicios cinegéticos y de pesca deportiva para posicionar a Mazatlán en estos segmentos.*	*SECTUR Estatal*	*Históricamente en el destino las actividades cinegéticas y de pesca deportiva han sido populares, sobre todo para el turismo extranjero ya que el destino cuenta con los recursos de infraestructura y naturales para ello.*
	Coordinar esfuerzos entre hoteleros y estos dos segmentos para ofrecer promociones a través de productos y paquetes innovadores complementarios.	*SECTUR Estatal*	
	Revisión de regulación para el desarrollo del turismo cinegético para agilizar la tramitología de la actividad.	*SECTUR Estatal*	
	Colaborar con información, folletos, promoción y la participación en foros relacionados con la actividad cinegética y de pesca deportiva.	*SECTUR Estatal*	

Proyecto para incentivar la diversificación de productos y servicios turísticos.	*Establecer vinculación con los prestadores de servicios cinegéticos y de pesca deportiva para posicionar a Mazatlán en estos segmentos.*	*SECTUR Estatal*	*Históricamente en el destino las actividades cinegéticas y de pesca deportiva han sido populares, sobre todo para el turismo extranjero ya que el destino cuenta con los recursos de infraestructura y naturales para ello.*
	Coordinar esfuerzos entre hoteleros y estos dos segmentos para ofrecer promociones a través de productos y paquetes innovadores complementarios.	*SECTUR Estatal*	
	Revisión de regulación para el desarrollo del turismo cinegético para agilizar la tramitología de la actividad.	*SECTUR Estatal*	
	Colaborar con información, folletos, promoción y la participación en foros relacionados con la actividad cinegética y de pesca deportiva.	*SECTUR Estatal*	

Proyecto para incentivar la diversificación de productos y servicios turísticos.	*Establecer vinculación con los prestadores de servicios cinegéticos y de pesca deportiva para posicionar a Mazatlán en estos segmentos.*	*SECTUR Estatal*	*Históricamente en el destino las actividades cinegéticas y de pesca deportiva han sido populares, sobre todo para el turismo extranjero ya que el destino cuenta con los recursos de infraestructura y naturales para ello.*
	Coordinar esfuerzos entre hoteleros y estos dos segmentos para ofrecer promociones a través de productos y paquetes innovadores complementarios.	*SECTUR Estatal*	
	Revisión de regulación para el desarrollo del turismo cinegético para agilizar la tramitología de la actividad.	*SECTUR Estatal*	
	Colaborar con información, folletos, promoción y la participación en foros relacionados con la actividad cinegética y de pesca deportiva.	*SECTUR Estatal*	

Proyecto para incentivar la diversificación de productos y servicios turísticos.	*Establecer vinculación con los prestadores de servicios cinegéticos y de pesca deportiva para posicionar a Mazatlán en estos segmentos.*	*SECTUR Estatal*	*Históricamente en el destino las actividades cinegéticas y de pesca deportiva han sido populares, sobre todo para el turismo extranjero ya que el destino cuenta con los recursos de infraestructura y naturales para ello.*
	Coordinar esfuerzos entre hoteleros y estos dos segmentos para ofrecer promociones a través de productos y paquetes innovadores complementarios.	*SECTUR Estatal*	
	Revisión de regulación para el desarrollo del turismo cinegético para agilizar la tramitología de la actividad.	*SECTUR Estatal*	
	Colaborar con información, folletos, promoción y la participación en foros relacionados con la actividad cinegética y de pesca deportiva.	*SECTUR Estatal*	

Proyecto para incentivar la diversificación de productos y servicios turísticos.	*Establecer vinculación con los prestadores de servicios cinegéticos y de pesca deportiva para posicionar a Mazatlán en estos segmentos.*	*SECTUR Estatal*	*Históricamente en el destino las actividades cinegéticas y de pesca deportiva han sido populares, sobre todo para el turismo extranjero ya que el destino cuenta con los recursos de infraestructura y naturales para ello.*
	Coordinar esfuerzos entre hoteleros y estos dos segmentos para ofrecer promociones a través de productos y paquetes innovadores complementarios.	*SECTUR Estatal*	
	Revisión de regulación para el desarrollo del turismo cinegético para agilizar la tramitología de la actividad.	*SECTUR Estatal*	
	Colaborar con información, folletos, promoción y la participación en foros relacionados con la actividad cinegética y de pesca deportiva.	*SECTUR Estatal*	

Proyecto para incentivar la diversificación de productos y servicios turísticos.	*Establecer vinculación con los prestadores de servicios cinegéticos y de pesca deportiva para posicionar a Mazatlán en estos segmentos.*	*SECTUR Estatal*	*Históricamente en el destino las actividades cinegéticas y de pesca deportiva han sido populares, sobre todo para el turismo extranjero ya que el destino cuenta con los recursos de infraestructura y naturales para ello.*
	Coordinar esfuerzos entre hoteleros y estos dos segmentos para ofrecer promociones a través de productos y paquetes innovadores complementarios.	*SECTUR Estatal*	
	Revisión de regulación para el desarrollo del turismo cinegético para agilizar la tramitología de la actividad.	*SECTUR Estatal*	
	Colaborar con información, folletos, promoción y la participación en foros relacionados con la actividad cinegética y de pesca deportiva.	*SECTUR Estatal*	

Proyecto para incentivar la diversificación de productos y servicios turísticos.	*Establecer vinculación con los prestadores de servicios cinegéticos y de pesca deportiva para posicionar a Mazatlán en estos segmentos.*	*SECTUR Estatal*	*Históricamente en el destino las actividades cinegéticas y de pesca deportiva han sido populares, sobre todo para el turismo extranjero ya que el destino cuenta con los recursos de infraestructura y naturales para ello.*
	Coordinar esfuerzos entre hoteleros y estos dos segmentos para ofrecer promociones a través de productos y paquetes innovadores complementarios.	*SECTUR Estatal*	
	Revisión de regulación para el desarrollo del turismo cinegético para agilizar la tramitología de la actividad.	*SECTUR Estatal*	
	Colaborar con información, folletos, promoción y la participación en foros relacionados con la actividad cinegética y de pesca deportiva.	*SECTUR Estatal*	

Proyecto para incentivar la diversificación de productos y servicios turísticos.	*Establecer vinculación con los prestadores de servicios cinegéticos y de pesca deportiva para posicionar a Mazatlán en estos segmentos.*	*SECTUR Estatal*	*Históricamente en el destino las actividades cinegéticas y de pesca deportiva han sido populares, sobre todo para el turismo extranjero ya que el destino cuenta con los recursos de infraestructura y naturales para ello.*
	Coordinar esfuerzos entre hoteleros y estos dos segmentos para ofrecer promociones a través de productos y paquetes innovadores complementarios.	*SECTUR Estatal*	
	Revisión de regulación para el desarrollo del turismo cinegético para agilizar la tramitología de la actividad.	*SECTUR Estatal*	
	Colaborar con información, folletos, promoción y la participación en foros relacionados con la actividad cinegética y de pesca deportiva.	*SECTUR Estatal*	

Proyecto para incentivar la diversificación de productos y servicios turísticos.	*Establecer vinculación con los prestadores de servicios cinegéticos y de pesca deportiva para posicionar a Mazatlán en estos segmentos.*	*SECTUR Estatal*	*Históricamente en el destino las actividades cinegéticas y de pesca deportiva han sido populares, sobre todo para el turismo extranjero ya que el destino cuenta con los recursos de infraestructura y naturales para ello.*
	Coordinar esfuerzos entre hoteleros y estos dos segmentos para ofrecer promociones a través de productos y paquetes innovadores complementarios.	*SECTUR Estatal*	
	Revisión de regulación para el desarrollo del turismo cinegético para agilizar la tramitología de la actividad.	*SECTUR Estatal*	
	Colaborar con información, folletos, promoción y la participación en foros relacionados con la actividad cinegética y de pesca deportiva.	*SECTUR Estatal*	

Proyecto para incentivar la diversificación de productos y servicios turísticos.	*Establecer vinculación con los prestadores de servicios cinegéticos y de pesca deportiva para posicionar a Mazatlán en estos segmentos.*	*SECTUR Estatal*	*Históricamente en el destino las actividades cinegéticas y de pesca deportiva han sido populares, sobre todo para el turismo extranjero ya que el destino cuenta con los recursos de infraestructura y naturales para ello.*
	Coordinar esfuerzos entre hoteleros y estos dos segmentos para ofrecer promociones a través de productos y paquetes innovadores complementarios.	*SECTUR Estatal*	
	Revisión de regulación para el desarrollo del turismo cinegético para agilizar la tramitología de la actividad.	*SECTUR Estatal*	
	Colaborar con información, folletos, promoción y la participación en foros relacionados con la actividad cinegética y de pesca deportiva.	*SECTUR Estatal*	

Proyecto para incentivar la diversificación de productos y servicios turísticos.	*Establecer vinculación con los prestadores de servicios cinegéticos y de pesca deportiva para posicionar a Mazatlán en estos segmentos.*	*SECTUR Estatal*	*Históricamente en el destino las actividades cinegéticas y de pesca deportiva han sido populares, sobre todo para el turismo extranjero ya que el destino cuenta con los recursos de infraestructura y naturales para ello.*
	Coordinar esfuerzos entre hoteleros y estos dos segmentos para ofrecer promociones a través de productos y paquetes innovadores complementarios.	*SECTUR Estatal*	
	Revisión de regulación para el desarrollo del turismo cinegético para agilizar la tramitología de la actividad.	*SECTUR Estatal*	
	Colaborar con información, folletos, promoción y la participación en foros relacionados con la actividad cinegética y de pesca deportiva.	*SECTUR Estatal*	

Proyecto para incentivar la diversificación de productos y servicios turísticos.	*Establecer vinculación con los prestadores de servicios cinegéticos y de pesca deportiva para posicionar a Mazatlán en estos segmentos.*	*SECTUR Estatal*	*Históricamente en el destino las actividades cinegéticas y de pesca deportiva han sido populares, sobre todo para el turismo extranjero ya que el destino cuenta con los recursos de infraestructura y naturales para ello.*
	Coordinar esfuerzos entre hoteleros y estos dos segmentos para ofrecer promociones a través de productos y paquetes innovadores complementarios.	*SECTUR Estatal*	
	Revisión de regulación para el desarrollo del turismo cinegético para agilizar la tramitología de la actividad.	*SECTUR Estatal*	
	Colaborar con información, folletos, promoción y la participación en foros relacionados con la actividad cinegética y de pesca deportiva.	*SECTUR Estatal*	

Proyecto para incentivar la diversificación de productos y servicios turísticos.	*Establecer vinculación con los prestadores de servicios cinegéticos y de pesca deportiva para posicionar a Mazatlán en estos segmentos.*	*SECTUR Estatal*	*Históricamente en el destino las actividades cinegéticas y de pesca deportiva han sido populares, sobre todo para el turismo extranjero ya que el destino cuenta con los recursos de infraestructura y naturales para ello.*
	Coordinar esfuerzos entre hoteleros y estos dos segmentos para ofrecer promociones a través de productos y paquetes innovadores complementarios.	*SECTUR Estatal*	
	Revisión de regulación para el desarrollo del turismo cinegético para agilizar la tramitología de la actividad.	*SECTUR Estatal*	
	Colaborar con información, folletos, promoción y la participación en foros relacionados con la actividad cinegética y de pesca deportiva.	*SECTUR Estatal*	

Proyecto para incentivar la diversificación de productos y servicios turísticos.	*Establecer vinculación con los prestadores de servicios cinegéticos y de pesca deportiva para posicionar a Mazatlán en estos segmentos.*	*SECTUR Estatal*	*Históricamente en el destino las actividades cinegéticas y de pesca deportiva han sido populares, sobre todo para el turismo extranjero ya que el destino cuenta con los recursos de infraestructura y naturales para ello.*
	Coordinar esfuerzos entre hoteleros y estos dos segmentos para ofrecer promociones a través de productos y paquetes innovadores complementarios.	*SECTUR Estatal*	
	Revisión de regulación para el desarrollo del turismo cinegético para agilizar la tramitología de la actividad.	*SECTUR Estatal*	
	Colaborar con información, folletos, promoción y la participación en foros relacionados con la actividad cinegética y de pesca deportiva.	*SECTUR Estatal*	

Proyecto para incentivar la diversificación de productos y servicios turísticos.	*Establecer vinculación con los prestadores de servicios cinegéticos y de pesca deportiva para posicionar a Mazatlán en estos segmentos.*	*SECTUR Estatal*	*Históricamente en el destino las actividades cinegéticas y de pesca deportiva han sido populares, sobre todo para el turismo extranjero ya que el destino cuenta con los recursos de infraestructura y naturales para ello.*
	Coordinar esfuerzos entre hoteleros y estos dos segmentos para ofrecer promociones a través de productos y paquetes innovadores complementarios.	*SECTUR Estatal*	
	Revisión de regulación para el desarrollo del turismo cinegético para agilizar la tramitología de la actividad.	*SECTUR Estatal*	
	Colaborar con información, folletos, promoción y la participación en foros relacionados con la actividad cinegética y de pesca deportiva.	*SECTUR Estatal*	

Proyecto para incentivar la diversificación de productos y servicios turísticos.	*Establecer vinculación con los prestadores de servicios cinegéticos y de pesca deportiva para posicionar a Mazatlán en estos segmentos.*	*SECTUR Estatal*	*Históricamente en el destino las actividades cinegéticas y de pesca deportiva han sido populares, sobre todo para el turismo extranjero ya que el destino cuenta con los recursos de infraestructura y naturales para ello.*
	Coordinar esfuerzos entre hoteleros y estos dos segmentos para ofrecer promociones a través de productos y paquetes innovadores complementarios.	*SECTUR Estatal*	
	Revisión de regulación para el desarrollo del turismo cinegético para agilizar la tramitología de la actividad.	*SECTUR Estatal*	
	Colaborar con información, folletos, promoción y la participación en foros relacionados con la actividad cinegética y de pesca deportiva.	*SECTUR Estatal*	

Proyecto para incentivar la diversificación de productos y servicios turísticos.	*Establecer vinculación con los prestadores de servicios cinegéticos y de pesca deportiva para posicionar a Mazatlán en estos segmentos.*	*SECTUR Estatal*	*Históricamente en el destino las actividades cinegéticas y de pesca deportiva han sido populares, sobre todo para el turismo extranjero ya que el destino cuenta con los recursos de infraestructura y naturales para ello.*
	Coordinar esfuerzos entre hoteleros y estos dos segmentos para ofrecer promociones a través de productos y paquetes innovadores complementarios.	*SECTUR Estatal*	
	Revisión de regulación para el desarrollo del turismo cinegético para agilizar la tramitología de la actividad.	*SECTUR Estatal*	
	Colaborar con información, folletos, promoción y la participación en foros relacionados con la actividad cinegética y de pesca deportiva.	*SECTUR Estatal*	

Proyecto para incentivar la diversificación de productos y servicios turísticos.	*Establecer vinculación con los prestadores de servicios cinegéticos y de pesca deportiva para posicionar a Mazatlán en estos segmentos.*	*SECTUR Estatal*	*Históricamente en el destino las actividades cinegéticas y de pesca deportiva han sido populares, sobre todo para el turismo extranjero ya que el destino cuenta con los recursos de infraestructura y naturales para ello.*
	Coordinar esfuerzos entre hoteleros y estos dos segmentos para ofrecer promociones a través de productos y paquetes innovadores complementarios.	*SECTUR Estatal*	
	Revisión de regulación para el desarrollo del turismo cinegético para agilizar la tramitología de la actividad.	*SECTUR Estatal*	
	Colaborar con información, folletos, promoción y la participación en foros relacionados con la actividad cinegética y de pesca deportiva.	*SECTUR Estatal*	

Proyecto para incentivar la diversificación de productos y servicios turísticos.	*Establecer vinculación con los prestadores de servicios cinegéticos y de pesca deportiva para posicionar a Mazatlán en estos segmentos.*	*SECTUR Estatal*	*Históricamente en el destino las actividades cinegéticas y de pesca deportiva han sido populares, sobre todo para el turismo extranjero ya que el destino cuenta con los recursos de infraestructura y naturales para ello.*
	Coordinar esfuerzos entre hoteleros y estos dos segmentos para ofrecer promociones a través de productos y paquetes innovadores complementarios.	*SECTUR Estatal*	
	Revisión de regulación para el desarrollo del turismo cinegético para agilizar la tramitología de la actividad.	*SECTUR Estatal*	
	Colaborar con información, folletos, promoción y la participación en foros relacionados con la actividad cinegética y de pesca deportiva.	*SECTUR Estatal*	

Proyecto para incentivar la diversificación de productos y servicios turísticos.	*Establecer vinculación con los prestadores de servicios cinegéticos y de pesca deportiva para posicionar a Mazatlán en estos segmentos.*	*SECTUR Estatal*	*Históricamente en el destino las actividades cinegéticas y de pesca deportiva han sido populares, sobre todo para el turismo extranjero ya que el destino cuenta con los recursos de infraestructura y naturales para ello.*
	Coordinar esfuerzos entre hoteleros y estos dos segmentos para ofrecer promociones a través de productos y paquetes innovadores complementarios.	*SECTUR Estatal*	
	Revisión de regulación para el desarrollo del turismo cinegético para agilizar la tramitología de la actividad.	*SECTUR Estatal*	
	Colaborar con información, folletos, promoción y la participación en foros relacionados con la actividad cinegética y de pesca deportiva.	*SECTUR Estatal*	

Proyecto para incentivar la diversificación de productos y servicios turísticos.	*Establecer vinculación con los prestadores de servicios cinegéticos y de pesca deportiva para posicionar a Mazatlán en estos segmentos.*	*SECTUR Estatal*	*Históricamente en el destino las actividades cinegéticas y de pesca deportiva han sido populares, sobre todo para el turismo extranjero ya que el destino cuenta con los recursos de infraestructura y naturales para ello.*
	Coordinar esfuerzos entre hoteleros y estos dos segmentos para ofrecer promociones a través de productos y paquetes innovadores complementarios.	*SECTUR Estatal*	
	Revisión de regulación para el desarrollo del turismo cinegético para agilizar la tramitología de la actividad.	*SECTUR Estatal*	
	Colaborar con información, folletos, promoción y la participación en foros relacionados con la actividad cinegética y de pesca deportiva.	*SECTUR Estatal*	

Proyecto para incentivar la diversificación de productos y servicios turísticos.	*Establecer vinculación con los prestadores de servicios cinegéticos y de pesca deportiva para posicionar a Mazatlán en estos segmentos.*	*SECTUR Estatal*	*Históricamente en el destino las actividades cinegéticas y de pesca deportiva han sido populares, sobre todo para el turismo extranjero ya que el destino cuenta con los recursos de infraestructura y naturales para ello.*
	Coordinar esfuerzos entre hoteleros y estos dos segmentos para ofrecer promociones a través de productos y paquetes innovadores complementarios.	*SECTUR Estatal*	
	Revisión de regulación para el desarrollo del turismo cinegético para agilizar la tramitología de la actividad.	*SECTUR Estatal*	
	Colaborar con información, folletos, promoción y la participación en foros relacionados con la actividad cinegética y de pesca deportiva.	*SECTUR Estatal*	

Proyecto para incentivar la diversificación de productos y servicios turísticos.	*Establecer vinculación con los prestadores de servicios cinegéticos y de pesca deportiva para posicionar a Mazatlán en estos segmentos.*	*SECTUR Estatal*	*Históricamente en el destino las actividades cinegéticas y de pesca deportiva han sido populares, sobre todo para el turismo extranjero ya que el destino cuenta con los recursos de infraestructura y naturales para ello.*
	Coordinar esfuerzos entre hoteleros y estos dos segmentos para ofrecer promociones a través de productos y paquetes innovadores complementarios.	*SECTUR Estatal*	
	Revisión de regulación para el desarrollo del turismo cinegético para agilizar la tramitología de la actividad.	*SECTUR Estatal*	
	Colaborar con información, folletos, promoción y la participación en foros relacionados con la actividad cinegética y de pesca deportiva.	*SECTUR Estatal*	

Proyecto para incentivar la diversificación de productos y servicios turísticos.	*Establecer vinculación con los prestadores de servicios cinegéticos y de pesca deportiva para posicionar a Mazatlán en estos segmentos.*	*SECTUR Estatal*	*Históricamente en el destino las actividades cinegéticas y de pesca deportiva han sido populares, sobre todo para el turismo extranjero ya que el destino cuenta con los recursos de infraestructura y naturales para ello.*
	Coordinar esfuerzos entre hoteleros y estos dos segmentos para ofrecer promociones a través de productos y paquetes innovadores complementarios.	*SECTUR Estatal*	
	Revisión de regulación para el desarrollo del turismo cinegético para agilizar la tramitología de la actividad.	*SECTUR Estatal*	
	Colaborar con información, folletos, promoción y la participación en foros relacionados con la actividad cinegética y de pesca deportiva.	*SECTUR Estatal*	

Proyecto para incentivar la diversificación de productos y servicios turísticos.	*Establecer vinculación con los prestadores de servicios cinegéticos y de pesca deportiva para posicionar a Mazatlán en estos segmentos.*	*SECTUR Estatal*	*Históricamente en el destino las actividades cinegéticas y de pesca deportiva han sido populares, sobre todo para el turismo extranjero ya que el destino cuenta con los recursos de infraestructura y naturales para ello.*
	Coordinar esfuerzos entre hoteleros y estos dos segmentos para ofrecer promociones a través de productos y paquetes innovadores complementarios.	*SECTUR Estatal*	
	Revisión de regulación para el desarrollo del turismo cinegético para agilizar la tramitología de la actividad.	*SECTUR Estatal*	
	Colaborar con información, folletos, promoción y la participación en foros relacionados con la actividad cinegética y de pesca deportiva.	*SECTUR Estatal*	

Proyecto para incentivar la diversificación de productos y servicios turísticos.	*Establecer vinculación con los prestadores de servicios cinegéticos y de pesca deportiva para posicionar a Mazatlán en estos segmentos.*	*SECTUR Estatal*	*Históricamente en el destino las actividades cinegéticas y de pesca deportiva han sido populares, sobre todo para el turismo extranjero ya que el destino cuenta con los recursos de infraestructura y naturales para ello.*
	Coordinar esfuerzos entre hoteleros y estos dos segmentos para ofrecer promociones a través de productos y paquetes innovadores complementarios.	*SECTUR Estatal*	
	Revisión de regulación para el desarrollo del turismo cinegético para agilizar la tramitología de la actividad.	*SECTUR Estatal*	
	Colaborar con información, folletos, promoción y la participación en foros relacionados con la actividad cinegética y de pesca deportiva.	*SECTUR Estatal*	

Proyecto para incentivar la diversificación de productos y servicios turísticos.	*Establecer vinculación con los prestadores de servicios cinegéticos y de pesca deportiva para posicionar a Mazatlán en estos segmentos.*	*SECTUR Estatal*	*Históricamente en el destino las actividades cinegéticas y de pesca deportiva han sido populares, sobre todo para el turismo extranjero ya que el destino cuenta con los recursos de infraestructura y naturales para ello.*
	Coordinar esfuerzos entre hoteleros y estos dos segmentos para ofrecer promociones a través de productos y paquetes innovadores complementarios.	*SECTUR Estatal*	
	Revisión de regulación para el desarrollo del turismo cinegético para agilizar la tramitología de la actividad.	*SECTUR Estatal*	
	Colaborar con información, folletos, promoción y la participación en foros relacionados con la actividad cinegética y de pesca deportiva.	*SECTUR Estatal*	

Proyecto para incentivar la diversificación de productos y servicios turísticos.	*Establecer vinculación con los prestadores de servicios cinegéticos y de pesca deportiva para posicionar a Mazatlán en estos segmentos.*	*SECTUR Estatal*	*Históricamente en el destino las actividades cinegéticas y de pesca deportiva han sido populares, sobre todo para el turismo extranjero ya que el destino cuenta con los recursos de infraestructura y naturales para ello.*
	Coordinar esfuerzos entre hoteleros y estos dos segmentos para ofrecer promociones a través de productos y paquetes innovadores complementarios.	*SECTUR Estatal*	
	Revisión de regulación para el desarrollo del turismo cinegético para agilizar la tramitología de la actividad.	*SECTUR Estatal*	
	Colaborar con información, folletos, promoción y la participación en foros relacionados con la actividad cinegética y de pesca deportiva.	*SECTUR Estatal*	

Proyecto para incentivar la diversificación de productos y servicios turísticos.	*Establecer vinculación con los prestadores de servicios cinegéticos y de pesca deportiva para posicionar a Mazatlán en estos segmentos.*	*SECTUR Estatal*	*Históricamente en el destino las actividades cinegéticas y de pesca deportiva han sido populares, sobre todo para el turismo extranjero ya que el destino cuenta con los recursos de infraestructura y naturales para ello.*
	Coordinar esfuerzos entre hoteleros y estos dos segmentos para ofrecer promociones a través de productos y paquetes innovadores complementarios.	*SECTUR Estatal*	
	Revisión de regulación para el desarrollo del turismo cinegético para agilizar la tramitología de la actividad.	*SECTUR Estatal*	
	Colaborar con información, folletos, promoción y la participación en foros relacionados con la actividad cinegética y de pesca deportiva.	*SECTUR Estatal*	

Proyecto para incentivar la diversificación de productos y servicios turísticos.	*Establecer vinculación con los prestadores de servicios cinegéticos y de pesca deportiva para posicionar a Mazatlán en estos segmentos.*	*SECTUR Estatal*	*Históricamente en el destino las actividades cinegéticas y de pesca deportiva han sido populares, sobre todo para el turismo extranjero ya que el destino cuenta con los recursos de infraestructura y naturales para ello.*
	Coordinar esfuerzos entre hoteleros y estos dos segmentos para ofrecer promociones a través de productos y paquetes innovadores complementarios.	*SECTUR Estatal*	
	Revisión de regulación para el desarrollo del turismo cinegético para agilizar la tramitología de la actividad.	*SECTUR Estatal*	
	Colaborar con información, folletos, promoción y la participación en foros relacionados con la actividad cinegética y de pesca deportiva.	*SECTUR Estatal*	

Proyecto para incentivar la diversificación de productos y servicios turísticos.	*Establecer vinculación con los prestadores de servicios cinegéticos y de pesca deportiva para posicionar a Mazatlán en estos segmentos.*	*SECTUR Estatal*	*Históricamente en el destino las actividades cinegéticas y de pesca deportiva han sido populares, sobre todo para el turismo extranjero ya que el destino cuenta con los recursos de infraestructura y naturales para ello.*
	Coordinar esfuerzos entre hoteleros y estos dos segmentos para ofrecer promociones a través de productos y paquetes innovadores complementarios.	*SECTUR Estatal*	
	Revisión de regulación para el desarrollo del turismo cinegético para agilizar la tramitología de la actividad.	*SECTUR Estatal*	
	Colaborar con información, folletos, promoción y la participación en foros relacionados con la actividad cinegética y de pesca deportiva.	*SECTUR Estatal*	

Proyecto para incentivar la diversificación de productos y servicios turísticos.	*Establecer vinculación con los prestadores de servicios cinegéticos y de pesca deportiva para posicionar a Mazatlán en estos segmentos.*	*SECTUR Estatal*	*Históricamente en el destino las actividades cinegéticas y de pesca deportiva han sido populares, sobre todo para el turismo extranjero ya que el destino cuenta con los recursos de infraestructura y naturales para ello.*
	Coordinar esfuerzos entre hoteleros y estos dos segmentos para ofrecer promociones a través de productos y paquetes innovadores complementarios.	*SECTUR Estatal*	
	Revisión de regulación para el desarrollo del turismo cinegético para agilizar la tramitología de la actividad.	*SECTUR Estatal*	
	Colaborar con información, folletos, promoción y la participación en foros relacionados con la actividad cinegética y de pesca deportiva.	*SECTUR Estatal*	

Proyecto para incentivar la diversificación de productos y servicios turísticos.	*Establecer vinculación con los prestadores de servicios cinegéticos y de pesca deportiva para posicionar a Mazatlán en estos segmentos.*	*SECTUR Estatal*	*Históricamente en el destino las actividades cinegéticas y de pesca deportiva han sido populares, sobre todo para el turismo extranjero ya que el destino cuenta con los recursos de infraestructura y naturales para ello.*
	Coordinar esfuerzos entre hoteleros y estos dos segmentos para ofrecer promociones a través de productos y paquetes innovadores complementarios.	*SECTUR Estatal*	
	Revisión de regulación para el desarrollo del turismo cinegético para agilizar la tramitología de la actividad.	*SECTUR Estatal*	
	Colaborar con información, folletos, promoción y la participación en foros relacionados con la actividad cinegética y de pesca deportiva.	*SECTUR Estatal*	

Proyecto para incentivar la diversificación de productos y servicios turísticos.	*Establecer vinculación con los prestadores de servicios cinegéticos y de pesca deportiva para posicionar a Mazatlán en estos segmentos.*	*SECTUR Estatal*	*Históricamente en el destino las actividades cinegéticas y de pesca deportiva han sido populares, sobre todo para el turismo extranjero ya que el destino cuenta con los recursos de infraestructura y naturales para ello.*
	Coordinar esfuerzos entre hoteleros y estos dos segmentos para ofrecer promociones a través de productos y paquetes innovadores complementarios.	*SECTUR Estatal*	
	Revisión de regulación para el desarrollo del turismo cinegético para agilizar la tramitología de la actividad.	*SECTUR Estatal*	
	Colaborar con información, folletos, promoción y la participación en foros relacionados con la actividad cinegética y de pesca deportiva.	*SECTUR Estatal*	

Proyecto para incentivar la diversificación de productos y servicios turísticos.	*Establecer vinculación con los prestadores de servicios cinegéticos y de pesca deportiva para posicionar a Mazatlán en estos segmentos.*	*SECTUR Estatal*	*Históricamente en el destino las actividades cinegéticas y de pesca deportiva han sido populares, sobre todo para el turismo extranjero ya que el destino cuenta con los recursos de infraestructura y naturales para ello.*
	Coordinar esfuerzos entre hoteleros y estos dos segmentos para ofrecer promociones a través de productos y paquetes innovadores complementarios.	*SECTUR Estatal*	
	Revisión de regulación para el desarrollo del turismo cinegético para agilizar la tramitología de la actividad.	*SECTUR Estatal*	
	Colaborar con información, folletos, promoción y la participación en foros relacionados con la actividad cinegética y de pesca deportiva.	*SECTUR Estatal*	

Proyecto para incentivar la diversificación de productos y servicios turísticos.	*Establecer vinculación con los prestadores de servicios cinegéticos y de pesca deportiva para posicionar a Mazatlán en estos segmentos.*	*SECTUR Estatal*	*Históricamente en el destino las actividades cinegéticas y de pesca deportiva han sido populares, sobre todo para el turismo extranjero ya que el destino cuenta con los recursos de infraestructura y naturales para ello.*
	Coordinar esfuerzos entre hoteleros y estos dos segmentos para ofrecer promociones a través de productos y paquetes innovadores complementarios.	*SECTUR Estatal*	
	Revisión de regulación para el desarrollo del turismo cinegético para agilizar la tramitología de la actividad.	*SECTUR Estatal*	
	Colaborar con información, folletos, promoción y la participación en foros relacionados con la actividad cinegética y de pesca deportiva.	*SECTUR Estatal*	

Proyecto para incentivar la diversificación de productos y servicios turísticos.	*Establecer vinculación con los prestadores de servicios cinegéticos y de pesca deportiva para posicionar a Mazatlán en estos segmentos.*	*SECTUR Estatal*	*Históricamente en el destino las actividades cinegéticas y de pesca deportiva han sido populares, sobre todo para el turismo extranjero ya que el destino cuenta con los recursos de infraestructura y naturales para ello.*
	Coordinar esfuerzos entre hoteleros y estos dos segmentos para ofrecer promociones a través de productos y paquetes innovadores complementarios.	*SECTUR Estatal*	
	Revisión de regulación para el desarrollo del turismo cinegético para agilizar la tramitología de la actividad.	*SECTUR Estatal*	
	Colaborar con información, folletos, promoción y la participación en foros relacionados con la actividad cinegética y de pesca deportiva.	*SECTUR Estatal*	

Proyecto para incentivar la diversificación de productos y servicios turísticos.	*Establecer vinculación con los prestadores de servicios cinegéticos y de pesca deportiva para posicionar a Mazatlán en estos segmentos.*	*SECTUR Estatal*	*Históricamente en el destino las actividades cinegéticas y de pesca deportiva han sido populares, sobre todo para el turismo extranjero ya que el destino cuenta con los recursos de infraestructura y naturales para ello.*
	Coordinar esfuerzos entre hoteleros y estos dos segmentos para ofrecer promociones a través de productos y paquetes innovadores complementarios.	*SECTUR Estatal*	
	Revisión de regulación para el desarrollo del turismo cinegético para agilizar la tramitología de la actividad.	*SECTUR Estatal*	
	Colaborar con información, folletos, promoción y la participación en foros relacionados con la actividad cinegética y de pesca deportiva.	*SECTUR Estatal*	

Proyecto para incentivar la diversificación de productos y servicios turísticos.	*Establecer vinculación con los prestadores de servicios cinegéticos y de pesca deportiva para posicionar a Mazatlán en estos segmentos.*	*SECTUR Estatal*	*Históricamente en el destino las actividades cinegéticas y de pesca deportiva han sido populares, sobre todo para el turismo extranjero ya que el destino cuenta con los recursos de infraestructura y naturales para ello.*
	Coordinar esfuerzos entre hoteleros y estos dos segmentos para ofrecer promociones a través de productos y paquetes innovadores complementarios.	*SECTUR Estatal*	
	Revisión de regulación para el desarrollo del turismo cinegético para agilizar la tramitología de la actividad.	*SECTUR Estatal*	
	Colaborar con información, folletos, promoción y la participación en foros relacionados con la actividad cinegética y de pesca deportiva.	*SECTUR Estatal*	

Proyecto para incentivar la diversificación de productos y servicios turísticos.	*Establecer vinculación con los prestadores de servicios cinegéticos y de pesca deportiva para posicionar a Mazatlán en estos segmentos.*	*SECTUR Estatal*	*Históricamente en el destino las actividades cinegéticas y de pesca deportiva han sido populares, sobre todo para el turismo extranjero ya que el destino cuenta con los recursos de infraestructura y naturales para ello.*
	Coordinar esfuerzos entre hoteleros y estos dos segmentos para ofrecer promociones a través de productos y paquetes innovadores complementarios.	*SECTUR Estatal*	
	Revisión de regulación para el desarrollo del turismo cinegético para agilizar la tramitología de la actividad.	*SECTUR Estatal*	
	Colaborar con información, folletos, promoción y la participación en foros relacionados con la actividad cinegética y de pesca deportiva.	*SECTUR Estatal*	

Proyecto para incentivar la diversificación de productos y servicios turísticos.	*Establecer vinculación con los prestadores de servicios cinegéticos y de pesca deportiva para posicionar a Mazatlán en estos segmentos.*	*SECTUR Estatal*	*Históricamente en el destino las actividades cinegéticas y de pesca deportiva han sido populares, sobre todo para el turismo extranjero ya que el destino cuenta con los recursos de infraestructura y naturales para ello.*
	Coordinar esfuerzos entre hoteleros y estos dos segmentos para ofrecer promociones a través de productos y paquetes innovadores complementarios.	*SECTUR Estatal*	
	Revisión de regulación para el desarrollo del turismo cinegético para agilizar la tramitología de la actividad.	*SECTUR Estatal*	
	Colaborar con información, folletos, promoción y la participación en foros relacionados con la actividad cinegética y de pesca deportiva.	*SECTUR Estatal*	

Proyecto para incentivar la diversificación de productos y servicios turísticos.	*Establecer vinculación con los prestadores de servicios cinegéticos y de pesca deportiva para posicionar a Mazatlán en estos segmentos.*	*SECTUR Estatal*	*Históricamente en el destino las actividades cinegéticas y de pesca deportiva han sido populares, sobre todo para el turismo extranjero ya que el destino cuenta con los recursos de infraestructura y naturales para ello.*
	Coordinar esfuerzos entre hoteleros y estos dos segmentos para ofrecer promociones a través de productos y paquetes innovadores complementarios.	*SECTUR Estatal*	
	Revisión de regulación para el desarrollo del turismo cinegético para agilizar la tramitología de la actividad.	*SECTUR Estatal*	
	Colaborar con información, folletos, promoción y la participación en foros relacionados con la actividad cinegética y de pesca deportiva.	*SECTUR Estatal*	

Proyecto para incentivar la diversificación de productos y servicios turísticos.	*Establecer vinculación con los prestadores de servicios cinegéticos y de pesca deportiva para posicionar a Mazatlán en estos segmentos.*	*SECTUR Estatal*	*Históricamente en el destino las actividades cinegéticas y de pesca deportiva han sido populares, sobre todo para el turismo extranjero ya que el destino cuenta con los recursos de infraestructura y naturales para ello.*
	Coordinar esfuerzos entre hoteleros y estos dos segmentos para ofrecer promociones a través de productos y paquetes innovadores complementarios.	*SECTUR Estatal*	
	Revisión de regulación para el desarrollo del turismo cinegético para agilizar la tramitología de la actividad.	*SECTUR Estatal*	
	Colaborar con información, folletos, promoción y la participación en foros relacionados con la actividad cinegética y de pesca deportiva.	*SECTUR Estatal*	

Proyecto para incentivar la diversificación de productos y servicios turísticos.	*Establecer vinculación con los prestadores de servicios cinegéticos y de pesca deportiva para posicionar a Mazatlán en estos segmentos.*	*SECTUR Estatal*	*Históricamente en el destino las actividades cinegéticas y de pesca deportiva han sido populares, sobre todo para el turismo extranjero ya que el destino cuenta con los recursos de infraestructura y naturales para ello.*
	Coordinar esfuerzos entre hoteleros y estos dos segmentos para ofrecer promociones a través de productos y paquetes innovadores complementarios.	*SECTUR Estatal*	
	Revisión de regulación para el desarrollo del turismo cinegético para agilizar la tramitología de la actividad.	*SECTUR Estatal*	
	Colaborar con información, folletos, promoción y la participación en foros relacionados con la actividad cinegética y de pesca deportiva.	*SECTUR Estatal*	

Proyecto para incentivar la diversificación de productos y servicios turísticos.	*Establecer vinculación con los prestadores de servicios cinegéticos y de pesca deportiva para posicionar a Mazatlán en estos segmentos.*	*SECTUR Estatal*	*Históricamente en el destino las actividades cinegéticas y de pesca deportiva han sido populares, sobre todo para el turismo extranjero ya que el destino cuenta con los recursos de infraestructura y naturales para ello.*
	Coordinar esfuerzos entre hoteleros y estos dos segmentos para ofrecer promociones a través de productos y paquetes innovadores complementarios.	*SECTUR Estatal*	
	Revisión de regulación para el desarrollo del turismo cinegético para agilizar la tramitología de la actividad.	*SECTUR Estatal*	
	Colaborar con información, folletos, promoción y la participación en foros relacionados con la actividad cinegética y de pesca deportiva.	*SECTUR Estatal*	

Proyecto para incentivar la diversificación de productos y servicios turísticos.	*Establecer vinculación con los prestadores de servicios cinegéticos y de pesca deportiva para posicionar a Mazatlán en estos segmentos.*	*SECTUR Estatal*	*Históricamente en el destino las actividades cinegéticas y de pesca deportiva han sido populares, sobre todo para el turismo extranjero ya que el destino cuenta con los recursos de infraestructura y naturales para ello.*
	Coordinar esfuerzos entre hoteleros y estos dos segmentos para ofrecer promociones a través de productos y paquetes innovadores complementarios.	*SECTUR Estatal*	
	Revisión de regulación para el desarrollo del turismo cinegético para agilizar la tramitología de la actividad.	*SECTUR Estatal*	
	Colaborar con información, folletos, promoción y la participación en foros relacionados con la actividad cinegética y de pesca deportiva.	*SECTUR Estatal*	

Proyecto para incentivar la diversificación de productos y servicios turísticos.	*Establecer vinculación con los prestadores de servicios cinegéticos y de pesca deportiva para posicionar a Mazatlán en estos segmentos.*	*SECTUR Estatal*	*Históricamente en el destino las actividades cinegéticas y de pesca deportiva han sido populares, sobre todo para el turismo extranjero ya que el destino cuenta con los recursos de infraestructura y naturales para ello.*
	Coordinar esfuerzos entre hoteleros y estos dos segmentos para ofrecer promociones a través de productos y paquetes innovadores complementarios.	*SECTUR Estatal*	
	Revisión de regulación para el desarrollo del turismo cinegético para agilizar la tramitología de la actividad.	*SECTUR Estatal*	
	Colaborar con información, folletos, promoción y la participación en foros relacionados con la actividad cinegética y de pesca deportiva.	*SECTUR Estatal*	

Proyecto para incentivar la diversificación de productos y servicios turísticos.	*Establecer vinculación con los prestadores de servicios cinegéticos y de pesca deportiva para posicionar a Mazatlán en estos segmentos.*	*SECTUR Estatal*	*Históricamente en el destino las actividades cinegéticas y de pesca deportiva han sido populares, sobre todo para el turismo extranjero ya que el destino cuenta con los recursos de infraestructura y naturales para ello.*
	Coordinar esfuerzos entre hoteleros y estos dos segmentos para ofrecer promociones a través de productos y paquetes innovadores complementarios.	*SECTUR Estatal*	
	Revisión de regulación para el desarrollo del turismo cinegético para agilizar la tramitología de la actividad.	*SECTUR Estatal*	
	Colaborar con información, folletos, promoción y la participación en foros relacionados con la actividad cinegética y de pesca deportiva.	*SECTUR Estatal*	

Proyecto para incentivar la diversificación de productos y servicios turísticos.	*Establecer vinculación con los prestadores de servicios cinegéticos y de pesca deportiva para posicionar a Mazatlán en estos segmentos.*	*SECTUR Estatal*	*Históricamente en el destino las actividades cinegéticas y de pesca deportiva han sido populares, sobre todo para el turismo extranjero ya que el destino cuenta con los recursos de infraestructura y naturales para ello.*
	Coordinar esfuerzos entre hoteleros y estos dos segmentos para ofrecer promociones a través de productos y paquetes innovadores complementarios.	*SECTUR Estatal*	
	Revisión de regulación para el desarrollo del turismo cinegético para agilizar la tramitología de la actividad.	*SECTUR Estatal*	
	Colaborar con información, folletos, promoción y la participación en foros relacionados con la actividad cinegética y de pesca deportiva.	*SECTUR Estatal*	

Proyecto para incentivar la diversificación de productos y servicios turísticos.	*Establecer vinculación con los prestadores de servicios cinegéticos y de pesca deportiva para posicionar a Mazatlán en estos segmentos.*	*SECTUR Estatal*	*Históricamente en el destino las actividades cinegéticas y de pesca deportiva han sido populares, sobre todo para el turismo extranjero ya que el destino cuenta con los recursos de infraestructura y naturales para ello.*
	Coordinar esfuerzos entre hoteleros y estos dos segmentos para ofrecer promociones a través de productos y paquetes innovadores complementarios.	*SECTUR Estatal*	
	Revisión de regulación para el desarrollo del turismo cinegético para agilizar la tramitología de la actividad.	*SECTUR Estatal*	
	Colaborar con información, folletos, promoción y la participación en foros relacionados con la actividad cinegética y de pesca deportiva.	*SECTUR Estatal*	

Proyecto para incentivar la diversificación de productos y servicios turísticos.	*Establecer vinculación con los prestadores de servicios cinegéticos y de pesca deportiva para posicionar a Mazatlán en estos segmentos.*	*SECTUR Estatal*	*Históricamente en el destino las actividades cinegéticas y de pesca deportiva han sido populares, sobre todo para el turismo extranjero ya que el destino cuenta con los recursos de infraestructura y naturales para ello.*
	Coordinar esfuerzos entre hoteleros y estos dos segmentos para ofrecer promociones a través de productos y paquetes innovadores complementarios.	*SECTUR Estatal*	
	Revisión de regulación para el desarrollo del turismo cinegético para agilizar la tramitología de la actividad.	*SECTUR Estatal*	
	Colaborar con información, folletos, promoción y la participación en foros relacionados con la actividad cinegética y de pesca deportiva.	*SECTUR Estatal*	

Proyecto para incentivar la diversificación de productos y servicios turísticos.	*Establecer vinculación con los prestadores de servicios cinegéticos y de pesca deportiva para posicionar a Mazatlán en estos segmentos.*	*SECTUR Estatal*	*Históricamente en el destino las actividades cinegéticas y de pesca deportiva han sido populares, sobre todo para el turismo extranjero ya que el destino cuenta con los recursos de infraestructura y naturales para ello.*
	Coordinar esfuerzos entre hoteleros y estos dos segmentos para ofrecer promociones a través de productos y paquetes innovadores complementarios.	*SECTUR Estatal*	
	Revisión de regulación para el desarrollo del turismo cinegético para agilizar la tramitología de la actividad.	*SECTUR Estatal*	
	Colaborar con información, folletos, promoción y la participación en foros relacionados con la actividad cinegética y de pesca deportiva.	*SECTUR Estatal*	

Proyecto para incentivar la diversificación de productos y servicios turísticos.	*Establecer vinculación con los prestadores de servicios cinegéticos y de pesca deportiva para posicionar a Mazatlán en estos segmentos.*	*SECTUR Estatal*	*Históricamente en el destino las actividades cinegéticas y de pesca deportiva han sido populares, sobre todo para el turismo extranjero ya que el destino cuenta con los recursos de infraestructura y naturales para ello.*
	Coordinar esfuerzos entre hoteleros y estos dos segmentos para ofrecer promociones a través de productos y paquetes innovadores complementarios.	*SECTUR Estatal*	
	Revisión de regulación para el desarrollo del turismo cinegético para agilizar la tramitología de la actividad.	*SECTUR Estatal*	
	Colaborar con información, folletos, promoción y la participación en foros relacionados con la actividad cinegética y de pesca deportiva.	*SECTUR Estatal*	

Proyecto para incentivar la diversificación de productos y servicios turísticos.	*Establecer vinculación con los prestadores de servicios cinegéticos y de pesca deportiva para posicionar a Mazatlán en estos segmentos.*	*SECTUR Estatal*	*Históricamente en el destino las actividades cinegéticas y de pesca deportiva han sido populares, sobre todo para el turismo extranjero ya que el destino cuenta con los recursos de infraestructura y naturales para ello.*
	Coordinar esfuerzos entre hoteleros y estos dos segmentos para ofrecer promociones a través de productos y paquetes innovadores complementarios.	*SECTUR Estatal*	
	Revisión de regulación para el desarrollo del turismo cinegético para agilizar la tramitología de la actividad.	*SECTUR Estatal*	
	Colaborar con información, folletos, promoción y la participación en foros relacionados con la actividad cinegética y de pesca deportiva.	*SECTUR Estatal*	

Proyecto para incentivar la diversificación de productos y servicios turísticos.	*Establecer vinculación con los prestadores de servicios cinegéticos y de pesca deportiva para posicionar a Mazatlán en estos segmentos.*	*SECTUR Estatal*	*Históricamente en el destino las actividades cinegéticas y de pesca deportiva han sido populares, sobre todo para el turismo extranjero ya que el destino cuenta con los recursos de infraestructura y naturales para ello.*
	Coordinar esfuerzos entre hoteleros y estos dos segmentos para ofrecer promociones a través de productos y paquetes innovadores complementarios.	*SECTUR Estatal*	
	Revisión de regulación para el desarrollo del turismo cinegético para agilizar la tramitología de la actividad.	*SECTUR Estatal*	
	Colaborar con información, folletos, promoción y la participación en foros relacionados con la actividad cinegética y de pesca deportiva.	*SECTUR Estatal*	

Proyecto para incentivar la diversificación de productos y servicios turísticos.	*Establecer vinculación con los prestadores de servicios cinegéticos y de pesca deportiva para posicionar a Mazatlán en estos segmentos.*	*SECTUR Estatal*	*Históricamente en el destino las actividades cinegéticas y de pesca deportiva han sido populares, sobre todo para el turismo extranjero ya que el destino cuenta con los recursos de infraestructura y naturales para ello.*
	Coordinar esfuerzos entre hoteleros y estos dos segmentos para ofrecer promociones a través de productos y paquetes innovadores complementarios.	*SECTUR Estatal*	
	Revisión de regulación para el desarrollo del turismo cinegético para agilizar la tramitología de la actividad.	*SECTUR Estatal*	
	Colaborar con información, folletos, promoción y la participación en foros relacionados con la actividad cinegética y de pesca deportiva.	*SECTUR Estatal*	

Proyecto para incentivar la diversificación de productos y servicios turísticos.	*Establecer vinculación con los prestadores de servicios cinegéticos y de pesca deportiva para posicionar a Mazatlán en estos segmentos.*	*SECTUR Estatal*	*Históricamente en el destino las actividades cinegéticas y de pesca deportiva han sido populares, sobre todo para el turismo extranjero ya que el destino cuenta con los recursos de infraestructura y naturales para ello.*
	Coordinar esfuerzos entre hoteleros y estos dos segmentos para ofrecer promociones a través de productos y paquetes innovadores complementarios.	*SECTUR Estatal*	
	Revisión de regulación para el desarrollo del turismo cinegético para agilizar la tramitología de la actividad.	*SECTUR Estatal*	
	Colaborar con información, folletos, promoción y la participación en foros relacionados con la actividad cinegética y de pesca deportiva.	*SECTUR Estatal*	

Proyecto para incentivar la diversificación de productos y servicios turísticos.	*Establecer vinculación con los prestadores de servicios cinegéticos y de pesca deportiva para posicionar a Mazatlán en estos segmentos.*	*SECTUR Estatal*	*Históricamente en el destino las actividades cinegéticas y de pesca deportiva han sido populares, sobre todo para el turismo extranjero ya que el destino cuenta con los recursos de infraestructura y naturales para ello.*
	Coordinar esfuerzos entre hoteleros y estos dos segmentos para ofrecer promociones a través de productos y paquetes innovadores complementarios.	*SECTUR Estatal*	
	Revisión de regulación para el desarrollo del turismo cinegético para agilizar la tramitología de la actividad.	*SECTUR Estatal*	
	Colaborar con información, folletos, promoción y la participación en foros relacionados con la actividad cinegética y de pesca deportiva.	*SECTUR Estatal*	

Proyecto para incentivar la diversificación de productos y servicios turísticos.	*Establecer vinculación con los prestadores de servicios cinegéticos y de pesca deportiva para posicionar a Mazatlán en estos segmentos.*	*SECTUR Estatal*	*Históricamente en el destino las actividades cinegéticas y de pesca deportiva han sido populares, sobre todo para el turismo extranjero ya que el destino cuenta con los recursos de infraestructura y naturales para ello.*
	Coordinar esfuerzos entre hoteleros y estos dos segmentos para ofrecer promociones a través de productos y paquetes innovadores complementarios.	*SECTUR Estatal*	
	Revisión de regulación para el desarrollo del turismo cinegético para agilizar la tramitología de la actividad.	*SECTUR Estatal*	
	Colaborar con información, folletos, promoción y la participación en foros relacionados con la actividad cinegética y de pesca deportiva.	*SECTUR Estatal*	

Proyecto para incentivar la diversificación de productos y servicios turísticos.	*Establecer vinculación con los prestadores de servicios cinegéticos y de pesca deportiva para posicionar a Mazatlán en estos segmentos.*	*SECTUR Estatal*	*Históricamente en el destino las actividades cinegéticas y de pesca deportiva han sido populares, sobre todo para el turismo extranjero ya que el destino cuenta con los recursos de infraestructura y naturales para ello.*
	Coordinar esfuerzos entre hoteleros y estos dos segmentos para ofrecer promociones a través de productos y paquetes innovadores complementarios.	*SECTUR Estatal*	
	Revisión de regulación para el desarrollo del turismo cinegético para agilizar la tramitología de la actividad.	*SECTUR Estatal*	
	Colaborar con información, folletos, promoción y la participación en foros relacionados con la actividad cinegética y de pesca deportiva.	*SECTUR Estatal*	

Proyecto para incentivar la diversificación de productos y servicios turísticos.	*Establecer vinculación con los prestadores de servicios cinegéticos y de pesca deportiva para posicionar a Mazatlán en estos segmentos.*	*SECTUR Estatal*	*Históricamente en el destino las actividades cinegéticas y de pesca deportiva han sido populares, sobre todo para el turismo extranjero ya que el destino cuenta con los recursos de infraestructura y naturales para ello.*
	Coordinar esfuerzos entre hoteleros y estos dos segmentos para ofrecer promociones a través de productos y paquetes innovadores complementarios.	*SECTUR Estatal*	
	Revisión de regulación para el desarrollo del turismo cinegético para agilizar la tramitología de la actividad.	*SECTUR Estatal*	
	Colaborar con información, folletos, promoción y la participación en foros relacionados con la actividad cinegética y de pesca deportiva.	*SECTUR Estatal*	

Proyecto para incentivar la diversificación de productos y servicios turísticos.	*Establecer vinculación con los prestadores de servicios cinegéticos y de pesca deportiva para posicionar a Mazatlán en estos segmentos.*	*SECTUR Estatal*	*Históricamente en el destino las actividades cinegéticas y de pesca deportiva han sido populares, sobre todo para el turismo extranjero ya que el destino cuenta con los recursos de infraestructura y naturales para ello.*
	Coordinar esfuerzos entre hoteleros y estos dos segmentos para ofrecer promociones a través de productos y paquetes innovadores complementarios.	*SECTUR Estatal*	
	Revisión de regulación para el desarrollo del turismo cinegético para agilizar la tramitología de la actividad.	*SECTUR Estatal*	
	Colaborar con información, folletos, promoción y la participación en foros relacionados con la actividad cinegética y de pesca deportiva.	*SECTUR Estatal*	

Proyecto para incentivar la diversificación de productos y servicios turísticos.	*Establecer vinculación con los prestadores de servicios cinegéticos y de pesca deportiva para posicionar a Mazatlán en estos segmentos.*	*SECTUR Estatal*	*Históricamente en el destino las actividades cinegéticas y de pesca deportiva han sido populares, sobre todo para el turismo extranjero ya que el destino cuenta con los recursos de infraestructura y naturales para ello.*
	Coordinar esfuerzos entre hoteleros y estos dos segmentos para ofrecer promociones a través de productos y paquetes innovadores complementarios.	*SECTUR Estatal*	
	Revisión de regulación para el desarrollo del turismo cinegético para agilizar la tramitología de la actividad.	*SECTUR Estatal*	
	Colaborar con información, folletos, promoción y la participación en foros relacionados con la actividad cinegética y de pesca deportiva.	*SECTUR Estatal*	

Proyecto para incentivar la diversificación de productos y servicios turísticos.	*Establecer vinculación con los prestadores de servicios cinegéticos y de pesca deportiva para posicionar a Mazatlán en estos segmentos.*	*SECTUR Estatal*	*Históricamente en el destino las actividades cinegéticas y de pesca deportiva han sido populares, sobre todo para el turismo extranjero ya que el destino cuenta con los recursos de infraestructura y naturales para ello.*
	Coordinar esfuerzos entre hoteleros y estos dos segmentos para ofrecer promociones a través de productos y paquetes innovadores complementarios.	*SECTUR Estatal*	
	Revisión de regulación para el desarrollo del turismo cinegético para agilizar la tramitología de la actividad.	*SECTUR Estatal*	
	Colaborar con información, folletos, promoción y la participación en foros relacionados con la actividad cinegética y de pesca deportiva.	*SECTUR Estatal*	

Proyecto para incentivar la diversificación de productos y servicios turísticos.	*Establecer vinculación con los prestadores de servicios cinegéticos y de pesca deportiva para posicionar a Mazatlán en estos segmentos.*	*SECTUR Estatal*	*Históricamente en el destino las actividades cinegéticas y de pesca deportiva han sido populares, sobre todo para el turismo extranjero ya que el destino cuenta con los recursos de infraestructura y naturales para ello.*
	Coordinar esfuerzos entre hoteleros y estos dos segmentos para ofrecer promociones a través de productos y paquetes innovadores complementarios.	*SECTUR Estatal*	
	Revisión de regulación para el desarrollo del turismo cinegético para agilizar la tramitología de la actividad.	*SECTUR Estatal*	
	Colaborar con información, folletos, promoción y la participación en foros relacionados con la actividad cinegética y de pesca deportiva.	*SECTUR Estatal*	

Proyecto para incentivar la diversificación de productos y servicios turísticos.	*Establecer vinculación con los prestadores de servicios cinegéticos y de pesca deportiva para posicionar a Mazatlán en estos segmentos.*	*SECTUR Estatal*	*Históricamente en el destino las actividades cinegéticas y de pesca deportiva han sido populares, sobre todo para el turismo extranjero ya que el destino cuenta con los recursos de infraestructura y naturales para ello.*
	Coordinar esfuerzos entre hoteleros y estos dos segmentos para ofrecer promociones a través de productos y paquetes innovadores complementarios.	*SECTUR Estatal*	
	Revisión de regulación para el desarrollo del turismo cinegético para agilizar la tramitología de la actividad.	*SECTUR Estatal*	
	Colaborar con información, folletos, promoción y la participación en foros relacionados con la actividad cinegética y de pesca deportiva.	*SECTUR Estatal*	

Proyecto para incentivar la diversificación de productos y servicios turísticos.	*Establecer vinculación con los prestadores de servicios cinegéticos y de pesca deportiva para posicionar a Mazatlán en estos segmentos.*	*SECTUR Estatal*	*Históricamente en el destino las actividades cinegéticas y de pesca deportiva han sido populares, sobre todo para el turismo extranjero ya que el destino cuenta con los recursos de infraestructura y naturales para ello.*
	Coordinar esfuerzos entre hoteleros y estos dos segmentos para ofrecer promociones a través de productos y paquetes innovadores complementarios.	*SECTUR Estatal*	
	Revisión de regulación para el desarrollo del turismo cinegético para agilizar la tramitología de la actividad.	*SECTUR Estatal*	
	Colaborar con información, folletos, promoción y la participación en foros relacionados con la actividad cinegética y de pesca deportiva.	*SECTUR Estatal*	

Proyecto para incentivar la diversificación de productos y servicios turísticos.	*Establecer vinculación con los prestadores de servicios cinegéticos y de pesca deportiva para posicionar a Mazatlán en estos segmentos.*	*SECTUR Estatal*	*Históricamente en el destino las actividades cinegéticas y de pesca deportiva han sido populares, sobre todo para el turismo extranjero ya que el destino cuenta con los recursos de infraestructura y naturales para ello.*
	Coordinar esfuerzos entre hoteleros y estos dos segmentos para ofrecer promociones a través de productos y paquetes innovadores complementarios.	*SECTUR Estatal*	
	Revisión de regulación para el desarrollo del turismo cinegético para agilizar la tramitología de la actividad.	*SECTUR Estatal*	
	Colaborar con información, folletos, promoción y la participación en foros relacionados con la actividad cinegética y de pesca deportiva.	*SECTUR Estatal*	

Proyecto para incentivar la diversificación de productos y servicios turísticos.	*Establecer vinculación con los prestadores de servicios cinegéticos y de pesca deportiva para posicionar a Mazatlán en estos segmentos.*	*SECTUR Estatal*	*Históricamente en el destino las actividades cinegéticas y de pesca deportiva han sido populares, sobre todo para el turismo extranjero ya que el destino cuenta con los recursos de infraestructura y naturales para ello.*
	Coordinar esfuerzos entre hoteleros y estos dos segmentos para ofrecer promociones a través de productos y paquetes innovadores complementarios.	*SECTUR Estatal*	
	Revisión de regulación para el desarrollo del turismo cinegético para agilizar la tramitología de la actividad.	*SECTUR Estatal*	
	Colaborar con información, folletos, promoción y la participación en foros relacionados con la actividad cinegética y de pesca deportiva.	*SECTUR Estatal*	

Proyecto para incentivar la diversificación de productos y servicios turísticos.	*Establecer vinculación con los prestadores de servicios cinegéticos y de pesca deportiva para posicionar a Mazatlán en estos segmentos.*	*SECTUR Estatal*	*Históricamente en el destino las actividades cinegéticas y de pesca deportiva han sido populares, sobre todo para el turismo extranjero ya que el destino cuenta con los recursos de infraestructura y naturales para ello.*
	Coordinar esfuerzos entre hoteleros y estos dos segmentos para ofrecer promociones a través de productos y paquetes innovadores complementarios.	*SECTUR Estatal*	
	Revisión de regulación para el desarrollo del turismo cinegético para agilizar la tramitología de la actividad.	*SECTUR Estatal*	
	Colaborar con información, folletos, promoción y la participación en foros relacionados con la actividad cinegética y de pesca deportiva.	*SECTUR Estatal*	

Proyecto para incentivar la diversificación de productos y servicios turísticos.	*Establecer vinculación con los prestadores de servicios cinegéticos y de pesca deportiva para posicionar a Mazatlán en estos segmentos.*	*SECTUR Estatal*	*Históricamente en el destino las actividades cinegéticas y de pesca deportiva han sido populares, sobre todo para el turismo extranjero ya que el destino cuenta con los recursos de infraestructura y naturales para ello.*
	Coordinar esfuerzos entre hoteleros y estos dos segmentos para ofrecer promociones a través de productos y paquetes innovadores complementarios.	*SECTUR Estatal*	
	Revisión de regulación para el desarrollo del turismo cinegético para agilizar la tramitología de la actividad.	*SECTUR Estatal*	
	Colaborar con información, folletos, promoción y la participación en foros relacionados con la actividad cinegética y de pesca deportiva.	*SECTUR Estatal*	

Proyecto para incentivar la diversificación de productos y servicios turísticos.	*Establecer vinculación con los prestadores de servicios cinegéticos y de pesca deportiva para posicionar a Mazatlán en estos segmentos.*	*SECTUR Estatal*	*Históricamente en el destino las actividades cinegéticas y de pesca deportiva han sido populares, sobre todo para el turismo extranjero ya que el destino cuenta con los recursos de infraestructura y naturales para ello.*
	Coordinar esfuerzos entre hoteleros y estos dos segmentos para ofrecer promociones a través de productos y paquetes innovadores complementarios.	*SECTUR Estatal*	
	Revisión de regulación para el desarrollo del turismo cinegético para agilizar la tramitología de la actividad.	*SECTUR Estatal*	
	Colaborar con información, folletos, promoción y la participación en foros relacionados con la actividad cinegética y de pesca deportiva.	*SECTUR Estatal*	

Proyecto para incentivar la diversificación de productos y servicios turísticos.	*Establecer vinculación con los prestadores de servicios cinegéticos y de pesca deportiva para posicionar a Mazatlán en estos segmentos.*	*SECTUR Estatal*	*Históricamente en el destino las actividades cinegéticas y de pesca deportiva han sido populares, sobre todo para el turismo extranjero ya que el destino cuenta con los recursos de infraestructura y naturales para ello.*
	Coordinar esfuerzos entre hoteleros y estos dos segmentos para ofrecer promociones a través de productos y paquetes innovadores complementarios.	*SECTUR Estatal*	
	Revisión de regulación para el desarrollo del turismo cinegético para agilizar la tramitología de la actividad.	*SECTUR Estatal*	
	Colaborar con información, folletos, promoción y la participación en foros relacionados con la actividad cinegética y de pesca deportiva.	*SECTUR Estatal*	

Proyecto para incentivar la diversificación de productos y servicios turísticos.	*Establecer vinculación con los prestadores de servicios cinegéticos y de pesca deportiva para posicionar a Mazatlán en estos segmentos.*	*SECTUR Estatal*	*Históricamente en el destino las actividades cinegéticas y de pesca deportiva han sido populares, sobre todo para el turismo extranjero ya que el destino cuenta con los recursos de infraestructura y naturales para ello.*
	Coordinar esfuerzos entre hoteleros y estos dos segmentos para ofrecer promociones a través de productos y paquetes innovadores complementarios.	*SECTUR Estatal*	
	Revisión de regulación para el desarrollo del turismo cinegético para agilizar la tramitología de la actividad.	*SECTUR Estatal*	
	Colaborar con información, folletos, promoción y la participación en foros relacionados con la actividad cinegética y de pesca deportiva.	*SECTUR Estatal*	

Proyecto para incentivar la diversificación de productos y servicios turísticos.	*Establecer vinculación con los prestadores de servicios cinegéticos y de pesca deportiva para posicionar a Mazatlán en estos segmentos.*	*SECTUR Estatal*	*Históricamente en el destino las actividades cinegéticas y de pesca deportiva han sido populares, sobre todo para el turismo extranjero ya que el destino cuenta con los recursos de infraestructura y naturales para ello.*
	Coordinar esfuerzos entre hoteleros y estos dos segmentos para ofrecer promociones a través de productos y paquetes innovadores complementarios.	*SECTUR Estatal*	
	Revisión de regulación para el desarrollo del turismo cinegético para agilizar la tramitología de la actividad.	*SECTUR Estatal*	
	Colaborar con información, folletos, promoción y la participación en foros relacionados con la actividad cinegética y de pesca deportiva.	*SECTUR Estatal*	

Proyecto para incentivar la diversificación de productos y servicios turísticos.	*Establecer vinculación con los prestadores de servicios cinegéticos y de pesca deportiva para posicionar a Mazatlán en estos segmentos.*	*SECTUR Estatal*	*Históricamente en el destino las actividades cinegéticas y de pesca deportiva han sido populares, sobre todo para el turismo extranjero ya que el destino cuenta con los recursos de infraestructura y naturales para ello.*
	Coordinar esfuerzos entre hoteleros y estos dos segmentos para ofrecer promociones a través de productos y paquetes innovadores complementarios.	*SECTUR Estatal*	
	Revisión de regulación para el desarrollo del turismo cinegético para agilizar la tramitología de la actividad.	*SECTUR Estatal*	
	Colaborar con información, folletos, promoción y la participación en foros relacionados con la actividad cinegética y de pesca deportiva.	*SECTUR Estatal*	

Proyecto para incentivar la diversificación de productos y servicios turísticos.	*Establecer vinculación con los prestadores de servicios cinegéticos y de pesca deportiva para posicionar a Mazatlán en estos segmentos.*	*SECTUR Estatal*	*Históricamente en el destino las actividades cinegéticas y de pesca deportiva han sido populares, sobre todo para el turismo extranjero ya que el destino cuenta con los recursos de infraestructura y naturales para ello.*
	Coordinar esfuerzos entre hoteleros y estos dos segmentos para ofrecer promociones a través de productos y paquetes innovadores complementarios.	*SECTUR Estatal*	
	Revisión de regulación para el desarrollo del turismo cinegético para agilizar la tramitología de la actividad.	*SECTUR Estatal*	
	Colaborar con información, folletos, promoción y la participación en foros relacionados con la actividad cinegética y de pesca deportiva.	*SECTUR Estatal*	

Proyecto para incentivar la diversificación de productos y servicios turísticos.	*Establecer vinculación con los prestadores de servicios cinegéticos y de pesca deportiva para posicionar a Mazatlán en estos segmentos.*	*SECTUR Estatal*	*Históricamente en el destino las actividades cinegéticas y de pesca deportiva han sido populares, sobre todo para el turismo extranjero ya que el destino cuenta con los recursos de infraestructura y naturales para ello.*
	Coordinar esfuerzos entre hoteleros y estos dos segmentos para ofrecer promociones a través de productos y paquetes innovadores complementarios.	*SECTUR Estatal*	
	Revisión de regulación para el desarrollo del turismo cinegético para agilizar la tramitología de la actividad.	*SECTUR Estatal*	
	Colaborar con información, folletos, promoción y la participación en foros relacionados con la actividad cinegética y de pesca deportiva.	*SECTUR Estatal*	

Proyecto para incentivar la diversificación de productos y servicios turísticos.	*Establecer vinculación con los prestadores de servicios cinegéticos y de pesca deportiva para posicionar a Mazatlán en estos segmentos.*	*SECTUR Estatal*	*Históricamente en el destino las actividades cinegéticas y de pesca deportiva han sido populares, sobre todo para el turismo extranjero ya que el destino cuenta con los recursos de infraestructura y naturales para ello.*
	Coordinar esfuerzos entre hoteleros y estos dos segmentos para ofrecer promociones a través de productos y paquetes innovadores complementarios.	*SECTUR Estatal*	
	Revisión de regulación para el desarrollo del turismo cinegético para agilizar la tramitología de la actividad.	*SECTUR Estatal*	
	Colaborar con información, folletos, promoción y la participación en foros relacionados con la actividad cinegética y de pesca deportiva.	*SECTUR Estatal*	

Proyecto para incentivar la diversificación de productos y servicios turísticos.	*Establecer vinculación con los prestadores de servicios cinegéticos y de pesca deportiva para posicionar a Mazatlán en estos segmentos.*	*SECTUR Estatal*	*Históricamente en el destino las actividades cinegéticas y de pesca deportiva han sido populares, sobre todo para el turismo extranjero ya que el destino cuenta con los recursos de infraestructura y naturales para ello.*
	Coordinar esfuerzos entre hoteleros y estos dos segmentos para ofrecer promociones a través de productos y paquetes innovadores complementarios.	*SECTUR Estatal*	
	Revisión de regulación para el desarrollo del turismo cinegético para agilizar la tramitología de la actividad.	*SECTUR Estatal*	
	Colaborar con información, folletos, promoción y la participación en foros relacionados con la actividad cinegética y de pesca deportiva.	*SECTUR Estatal*	

Proyecto para incentivar la diversificación de productos y servicios turísticos.	*Establecer vinculación con los prestadores de servicios cinegéticos y de pesca deportiva para posicionar a Mazatlán en estos segmentos.*	*SECTUR Estatal*	*Históricamente en el destino las actividades cinegéticas y de pesca deportiva han sido populares, sobre todo para el turismo extranjero ya que el destino cuenta con los recursos de infraestructura y naturales para ello.*
	Coordinar esfuerzos entre hoteleros y estos dos segmentos para ofrecer promociones a través de productos y paquetes innovadores complementarios.	*SECTUR Estatal*	
	Revisión de regulación para el desarrollo del turismo cinegético para agilizar la tramitología de la actividad.	*SECTUR Estatal*	
	Colaborar con información, folletos, promoción y la participación en foros relacionados con la actividad cinegética y de pesca deportiva.	*SECTUR Estatal*	

Proyecto para incentivar la diversificación de productos y servicios turísticos.	*Establecer vinculación con los prestadores de servicios cinegéticos y de pesca deportiva para posicionar a Mazatlán en estos segmentos.*	*SECTUR Estatal*	*Históricamente en el destino las actividades cinegéticas y de pesca deportiva han sido populares, sobre todo para el turismo extranjero ya que el destino cuenta con los recursos de infraestructura y naturales para ello.*
	Coordinar esfuerzos entre hoteleros y estos dos segmentos para ofrecer promociones a través de productos y paquetes innovadores complementarios.	*SECTUR Estatal*	
	Revisión de regulación para el desarrollo del turismo cinegético para agilizar la tramitología de la actividad.	*SECTUR Estatal*	
	Colaborar con información, folletos, promoción y la participación en foros relacionados con la actividad cinegética y de pesca deportiva.	*SECTUR Estatal*	

Proyecto para incentivar la diversificación de productos y servicios turísticos.	*Establecer vinculación con los prestadores de servicios cinegéticos y de pesca deportiva para posicionar a Mazatlán en estos segmentos.*	*SECTUR Estatal*	*Históricamente en el destino las actividades cinegéticas y de pesca deportiva han sido populares, sobre todo para el turismo extranjero ya que el destino cuenta con los recursos de infraestructura y naturales para ello.*
	Coordinar esfuerzos entre hoteleros y estos dos segmentos para ofrecer promociones a través de productos y paquetes innovadores complementarios.	*SECTUR Estatal*	
	Revisión de regulación para el desarrollo del turismo cinegético para agilizar la tramitología de la actividad.	*SECTUR Estatal*	
	Colaborar con información, folletos, promoción y la participación en foros relacionados con la actividad cinegética y de pesca deportiva.	*SECTUR Estatal*	

Proyecto para incentivar la diversificación de productos y servicios turísticos.	*Establecer vinculación con los prestadores de servicios cinegéticos y de pesca deportiva para posicionar a Mazatlán en estos segmentos.*	*SECTUR Estatal*	*Históricamente en el destino las actividades cinegéticas y de pesca deportiva han sido populares, sobre todo para el turismo extranjero ya que el destino cuenta con los recursos de infraestructura y naturales para ello.*
	Coordinar esfuerzos entre hoteleros y estos dos segmentos para ofrecer promociones a través de productos y paquetes innovadores complementarios.	*SECTUR Estatal*	
	Revisión de regulación para el desarrollo del turismo cinegético para agilizar la tramitología de la actividad.	*SECTUR Estatal*	
	Colaborar con información, folletos, promoción y la participación en foros relacionados con la actividad cinegética y de pesca deportiva.	*SECTUR Estatal*	

Proyecto para incentivar la diversificación de productos y servicios turísticos.	*Establecer vinculación con los prestadores de servicios cinegéticos y de pesca deportiva para posicionar a Mazatlán en estos segmentos.*	*SECTUR Estatal*	*Históricamente en el destino las actividades cinegéticas y de pesca deportiva han sido populares, sobre todo para el turismo extranjero ya que el destino cuenta con los recursos de infraestructura y naturales para ello.*
	Coordinar esfuerzos entre hoteleros y estos dos segmentos para ofrecer promociones a través de productos y paquetes innovadores complementarios.	*SECTUR Estatal*	
	Revisión de regulación para el desarrollo del turismo cinegético para agilizar la tramitología de la actividad.	*SECTUR Estatal*	
	Colaborar con información, folletos, promoción y la participación en foros relacionados con la actividad cinegética y de pesca deportiva.	*SECTUR Estatal*	

Proyecto para incentivar la diversificación de productos y servicios turísticos.	*Establecer vinculación con los prestadores de servicios cinegéticos y de pesca deportiva para posicionar a Mazatlán en estos segmentos.*	*SECTUR Estatal*	*Históricamente en el destino las actividades cinegéticas y de pesca deportiva han sido populares, sobre todo para el turismo extranjero ya que el destino cuenta con los recursos de infraestructura y naturales para ello.*
	Coordinar esfuerzos entre hoteleros y estos dos segmentos para ofrecer promociones a través de productos y paquetes innovadores complementarios.	*SECTUR Estatal*	
	Revisión de regulación para el desarrollo del turismo cinegético para agilizar la tramitología de la actividad.	*SECTUR Estatal*	
	Colaborar con información, folletos, promoción y la participación en foros relacionados con la actividad cinegética y de pesca deportiva.	*SECTUR Estatal*	

Proyecto para incentivar la diversificación de productos y servicios turísticos.	*Establecer vinculación con los prestadores de servicios cinegéticos y de pesca deportiva para posicionar a Mazatlán en estos segmentos.*	*SECTUR Estatal*	*Históricamente en el destino las actividades cinegéticas y de pesca deportiva han sido populares, sobre todo para el turismo extranjero ya que el destino cuenta con los recursos de infraestructura y naturales para ello.*
	Coordinar esfuerzos entre hoteleros y estos dos segmentos para ofrecer promociones a través de productos y paquetes innovadores complementarios.	*SECTUR Estatal*	
	Revisión de regulación para el desarrollo del turismo cinegético para agilizar la tramitología de la actividad.	*SECTUR Estatal*	
	Colaborar con información, folletos, promoción y la participación en foros relacionados con la actividad cinegética y de pesca deportiva.	*SECTUR Estatal*	

Proyecto para incentivar la diversificación de productos y servicios turísticos.	*Establecer vinculación con los prestadores de servicios cinegéticos y de pesca deportiva para posicionar a Mazatlán en estos segmentos.*	*SECTUR Estatal*	*Históricamente en el destino las actividades cinegéticas y de pesca deportiva han sido populares, sobre todo para el turismo extranjero ya que el destino cuenta con los recursos de infraestructura y naturales para ello.*
	Coordinar esfuerzos entre hoteleros y estos dos segmentos para ofrecer promociones a través de productos y paquetes innovadores complementarios.	*SECTUR Estatal*	
	Revisión de regulación para el desarrollo del turismo cinegético para agilizar la tramitología de la actividad.	*SECTUR Estatal*	
	Colaborar con información, folletos, promoción y la participación en foros relacionados con la actividad cinegética y de pesca deportiva.	*SECTUR Estatal*	

Proyecto para incentivar la diversificación de productos y servicios turísticos.	*Establecer vinculación con los prestadores de servicios cinegéticos y de pesca deportiva para posicionar a Mazatlán en estos segmentos.*	*SECTUR Estatal*	*Históricamente en el destino las actividades cinegéticas y de pesca deportiva han sido populares, sobre todo para el turismo extranjero ya que el destino cuenta con los recursos de infraestructura y naturales para ello.*
	Coordinar esfuerzos entre hoteleros y estos dos segmentos para ofrecer promociones a través de productos y paquetes innovadores complementarios.	*SECTUR Estatal*	
	Revisión de regulación para el desarrollo del turismo cinegético para agilizar la tramitología de la actividad.	*SECTUR Estatal*	
	Colaborar con información, folletos, promoción y la participación en foros relacionados con la actividad cinegética y de pesca deportiva.	*SECTUR Estatal*	

Proyecto para incentivar la diversificación de productos y servicios turísticos.	*Establecer vinculación con los prestadores de servicios cinegéticos y de pesca deportiva para posicionar a Mazatlán en estos segmentos.*	*SECTUR Estatal*	*Históricamente en el destino las actividades cinegéticas y de pesca deportiva han sido populares, sobre todo para el turismo extranjero ya que el destino cuenta con los recursos de infraestructura y naturales para ello.*
	Coordinar esfuerzos entre hoteleros y estos dos segmentos para ofrecer promociones a través de productos y paquetes innovadores complementarios.	*SECTUR Estatal*	
	Revisión de regulación para el desarrollo del turismo cinegético para agilizar la tramitología de la actividad.	*SECTUR Estatal*	
	Colaborar con información, folletos, promoción y la participación en foros relacionados con la actividad cinegética y de pesca deportiva.	*SECTUR Estatal*	

Proyecto para incentivar la diversificación de productos y servicios turísticos.	*Establecer vinculación con los prestadores de servicios cinegéticos y de pesca deportiva para posicionar a Mazatlán en estos segmentos.*	*SECTUR Estatal*	*Históricamente en el destino las actividades cinegéticas y de pesca deportiva han sido populares, sobre todo para el turismo extranjero ya que el destino cuenta con los recursos de infraestructura y naturales para ello.*
	Coordinar esfuerzos entre hoteleros y estos dos segmentos para ofrecer promociones a través de productos y paquetes innovadores complementarios.	*SECTUR Estatal*	
	Revisión de regulación para el desarrollo del turismo cinegético para agilizar la tramitología de la actividad.	*SECTUR Estatal*	
	Colaborar con información, folletos, promoción y la participación en foros relacionados con la actividad cinegética y de pesca deportiva.	*SECTUR Estatal*	

Proyecto para incentivar la diversificación de productos y servicios turísticos.	*Establecer vinculación con los prestadores de servicios cinegéticos y de pesca deportiva para posicionar a Mazatlán en estos segmentos.*	*SECTUR Estatal*	*Históricamente en el destino las actividades cinegéticas y de pesca deportiva han sido populares, sobre todo para el turismo extranjero ya que el destino cuenta con los recursos de infraestructura y naturales para ello.*
	Coordinar esfuerzos entre hoteleros y estos dos segmentos para ofrecer promociones a través de productos y paquetes innovadores complementarios.	*SECTUR Estatal*	
	Revisión de regulación para el desarrollo del turismo cinegético para agilizar la tramitología de la actividad.	*SECTUR Estatal*	
	Colaborar con información, folletos, promoción y la participación en foros relacionados con la actividad cinegética y de pesca deportiva.	*SECTUR Estatal*	

Proyecto para incentivar la diversificación de productos y servicios turísticos.	*Establecer vinculación con los prestadores de servicios cinegéticos y de pesca deportiva para posicionar a Mazatlán en estos segmentos.*	*SECTUR Estatal*	*Históricamente en el destino las actividades cinegéticas y de pesca deportiva han sido populares, sobre todo para el turismo extranjero ya que el destino cuenta con los recursos de infraestructura y naturales para ello.*
	Coordinar esfuerzos entre hoteleros y estos dos segmentos para ofrecer promociones a través de productos y paquetes innovadores complementarios.	*SECTUR Estatal*	
	Revisión de regulación para el desarrollo del turismo cinegético para agilizar la tramitología de la actividad.	*SECTUR Estatal*	
	Colaborar con información, folletos, promoción y la participación en foros relacionados con la actividad cinegética y de pesca deportiva.	*SECTUR Estatal*	

Proyecto para incentivar la diversificación de productos y servicios turísticos.	*Establecer vinculación con los prestadores de servicios cinegéticos y de pesca deportiva para posicionar a Mazatlán en estos segmentos.*	*SECTUR Estatal*	*Históricamente en el destino las actividades cinegéticas y de pesca deportiva han sido populares, sobre todo para el turismo extranjero ya que el destino cuenta con los recursos de infraestructura y naturales para ello.*
	Coordinar esfuerzos entre hoteleros y estos dos segmentos para ofrecer promociones a través de productos y paquetes innovadores complementarios.	*SECTUR Estatal*	
	Revisión de regulación para el desarrollo del turismo cinegético para agilizar la tramitología de la actividad.	*SECTUR Estatal*	
	Colaborar con información, folletos, promoción y la participación en foros relacionados con la actividad cinegética y de pesca deportiva.	*SECTUR Estatal*	

Proyecto para incentivar la diversificación de productos y servicios turísticos.	*Establecer vinculación con los prestadores de servicios cinegéticos y de pesca deportiva para posicionar a Mazatlán en estos segmentos.*	*SECTUR Estatal*	*Históricamente en el destino las actividades cinegéticas y de pesca deportiva han sido populares, sobre todo para el turismo extranjero ya que el destino cuenta con los recursos de infraestructura y naturales para ello.*
	Coordinar esfuerzos entre hoteleros y estos dos segmentos para ofrecer promociones a través de productos y paquetes innovadores complementarios.	*SECTUR Estatal*	
	Revisión de regulación para el desarrollo del turismo cinegético para agilizar la tramitología de la actividad.	*SECTUR Estatal*	
	Colaborar con información, folletos, promoción y la participación en foros relacionados con la actividad cinegética y de pesca deportiva.	*SECTUR Estatal*	

Proyecto para incentivar la diversificación de productos y servicios turísticos.	*Establecer vinculación con los prestadores de servicios cinegéticos y de pesca deportiva para posicionar a Mazatlán en estos segmentos.*	*SECTUR Estatal*	*Históricamente en el destino las actividades cinegéticas y de pesca deportiva han sido populares, sobre todo para el turismo extranjero ya que el destino cuenta con los recursos de infraestructura y naturales para ello.*
	Coordinar esfuerzos entre hoteleros y estos dos segmentos para ofrecer promociones a través de productos y paquetes innovadores complementarios.	*SECTUR Estatal*	
	Revisión de regulación para el desarrollo del turismo cinegético para agilizar la tramitología de la actividad.	*SECTUR Estatal*	
	Colaborar con información, folletos, promoción y la participación en foros relacionados con la actividad cinegética y de pesca deportiva.	*SECTUR Estatal*	

Proyecto para incentivar la diversificación de productos y servicios turísticos.	*Establecer vinculación con los prestadores de servicios cinegéticos y de pesca deportiva para posicionar a Mazatlán en estos segmentos.*	*SECTUR Estatal*	*Históricamente en el destino las actividades cinegéticas y de pesca deportiva han sido populares, sobre todo para el turismo extranjero ya que el destino cuenta con los recursos de infraestructura y naturales para ello.*
	Coordinar esfuerzos entre hoteleros y estos dos segmentos para ofrecer promociones a través de productos y paquetes innovadores complementarios.	*SECTUR Estatal*	
	Revisión de regulación para el desarrollo del turismo cinegético para agilizar la tramitología de la actividad.	*SECTUR Estatal*	
	Colaborar con información, folletos, promoción y la participación en foros relacionados con la actividad cinegética y de pesca deportiva.	*SECTUR Estatal*	

Proyecto para incentivar la diversificación de productos y servicios turísticos.	*Establecer vinculación con los prestadores de servicios cinegéticos y de pesca deportiva para posicionar a Mazatlán en estos segmentos.*	*SECTUR Estatal*	*Históricamente en el destino las actividades cinegéticas y de pesca deportiva han sido populares, sobre todo para el turismo extranjero ya que el destino cuenta con los recursos de infraestructura y naturales para ello.*
	Coordinar esfuerzos entre hoteleros y estos dos segmentos para ofrecer promociones a través de productos y paquetes innovadores complementarios.	*SECTUR Estatal*	
	Revisión de regulación para el desarrollo del turismo cinegético para agilizar la tramitología de la actividad.	*SECTUR Estatal*	
	Colaborar con información, folletos, promoción y la participación en foros relacionados con la actividad cinegética y de pesca deportiva.	*SECTUR Estatal*	

Proyecto para incentivar la diversificación de productos y servicios turísticos.	*Establecer vinculación con los prestadores de servicios cinegéticos y de pesca deportiva para posicionar a Mazatlán en estos segmentos.*	*SECTUR Estatal*	*Históricamente en el destino las actividades cinegéticas y de pesca deportiva han sido populares, sobre todo para el turismo extranjero ya que el destino cuenta con los recursos de infraestructura y naturales para ello.*
	Coordinar esfuerzos entre hoteleros y estos dos segmentos para ofrecer promociones a través de productos y paquetes innovadores complementarios.	*SECTUR Estatal*	
	Revisión de regulación para el desarrollo del turismo cinegético para agilizar la tramitología de la actividad.	*SECTUR Estatal*	
	Colaborar con información, folletos, promoción y la participación en foros relacionados con la actividad cinegética y de pesca deportiva.	*SECTUR Estatal*	

Proyecto para incentivar la diversificación de productos y servicios turísticos.	*Establecer vinculación con los prestadores de servicios cinegéticos y de pesca deportiva para posicionar a Mazatlán en estos segmentos.*	*SECTUR Estatal*	*Históricamente en el destino las actividades cinegéticas y de pesca deportiva han sido populares, sobre todo para el turismo extranjero ya que el destino cuenta con los recursos de infraestructura y naturales para ello.*
	Coordinar esfuerzos entre hoteleros y estos dos segmentos para ofrecer promociones a través de productos y paquetes innovadores complementarios.	*SECTUR Estatal*	
	Revisión de regulación para el desarrollo del turismo cinegético para agilizar la tramitología de la actividad.	*SECTUR Estatal*	
	Colaborar con información, folletos, promoción y la participación en foros relacionados con la actividad cinegética y de pesca deportiva.	*SECTUR Estatal*	

Proyecto para incentivar la diversificación de productos y servicios turísticos.	*Establecer vinculación con los prestadores de servicios cinegéticos y de pesca deportiva para posicionar a Mazatlán en estos segmentos.*	*SECTUR Estatal*	*Históricamente en el destino las actividades cinegéticas y de pesca deportiva han sido populares, sobre todo para el turismo extranjero ya que el destino cuenta con los recursos de infraestructura y naturales para ello.*
	Coordinar esfuerzos entre hoteleros y estos dos segmentos para ofrecer promociones a través de productos y paquetes innovadores complementarios.	*SECTUR Estatal*	
	Revisión de regulación para el desarrollo del turismo cinegético para agilizar la tramitología de la actividad.	*SECTUR Estatal*	
	Colaborar con información, folletos, promoción y la participación en foros relacionados con la actividad cinegética y de pesca deportiva.	*SECTUR Estatal*	

Proyecto para incentivar la diversificación de productos y servicios turísticos.	*Establecer vinculación con los prestadores de servicios cinegéticos y de pesca deportiva para posicionar a Mazatlán en estos segmentos.*	*SECTUR Estatal*	*Históricamente en el destino las actividades cinegéticas y de pesca deportiva han sido populares, sobre todo para el turismo extranjero ya que el destino cuenta con los recursos de infraestructura y naturales para ello.*
	Coordinar esfuerzos entre hoteleros y estos dos segmentos para ofrecer promociones a través de productos y paquetes innovadores complementarios.	*SECTUR Estatal*	
	Revisión de regulación para el desarrollo del turismo cinegético para agilizar la tramitología de la actividad.	*SECTUR Estatal*	
	Colaborar con información, folletos, promoción y la participación en foros relacionados con la actividad cinegética y de pesca deportiva.	*SECTUR Estatal*	

Proyecto para incentivar la diversificación de productos y servicios turísticos.	*Establecer vinculación con los prestadores de servicios cinegéticos y de pesca deportiva para posicionar a Mazatlán en estos segmentos.*	*SECTUR Estatal*	*Históricamente en el destino las actividades cinegéticas y de pesca deportiva han sido populares, sobre todo para el turismo extranjero ya que el destino cuenta con los recursos de infraestructura y naturales para ello.*
	Coordinar esfuerzos entre hoteleros y estos dos segmentos para ofrecer promociones a través de productos y paquetes innovadores complementarios.	*SECTUR Estatal*	
	Revisión de regulación para el desarrollo del turismo cinegético para agilizar la tramitología de la actividad.	*SECTUR Estatal*	
	Colaborar con información, folletos, promoción y la participación en foros relacionados con la actividad cinegética y de pesca deportiva.	*SECTUR Estatal*	

Proyecto para incentivar la diversificación de productos y servicios turísticos.	*Establecer vinculación con los prestadores de servicios cinegéticos y de pesca deportiva para posicionar a Mazatlán en estos segmentos.*	*SECTUR Estatal*	*Históricamente en el destino las actividades cinegéticas y de pesca deportiva han sido populares, sobre todo para el turismo extranjero ya que el destino cuenta con los recursos de infraestructura y naturales para ello.*
	Coordinar esfuerzos entre hoteleros y estos dos segmentos para ofrecer promociones a través de productos y paquetes innovadores complementarios.	*SECTUR Estatal*	
	Revisión de regulación para el desarrollo del turismo cinegético para agilizar la tramitología de la actividad.	*SECTUR Estatal*	
	Colaborar con información, folletos, promoción y la participación en foros relacionados con la actividad cinegética y de pesca deportiva.	*SECTUR Estatal*	

Proyecto para incentivar la diversificación de productos y servicios turísticos.	*Establecer vinculación con los prestadores de servicios cinegéticos y de pesca deportiva para posicionar a Mazatlán en estos segmentos.*	*SECTUR Estatal*	*Históricamente en el destino las actividades cinegéticas y de pesca deportiva han sido populares, sobre todo para el turismo extranjero ya que el destino cuenta con los recursos de infraestructura y naturales para ello.*
	Coordinar esfuerzos entre hoteleros y estos dos segmentos para ofrecer promociones a través de productos y paquetes innovadores complementarios.	*SECTUR Estatal*	
	Revisión de regulación para el desarrollo del turismo cinegético para agilizar la tramitología de la actividad.	*SECTUR Estatal*	
	Colaborar con información, folletos, promoción y la participación en foros relacionados con la actividad cinegética y de pesca deportiva.	*SECTUR Estatal*	

Proyecto para incentivar la diversificación de productos y servicios turísticos.	*Establecer vinculación con los prestadores de servicios cinegéticos y de pesca deportiva para posicionar a Mazatlán en estos segmentos.*	*SECTUR Estatal*	*Históricamente en el destino las actividades cinegéticas y de pesca deportiva han sido populares, sobre todo para el turismo extranjero ya que el destino cuenta con los recursos de infraestructura y naturales para ello.*
	Coordinar esfuerzos entre hoteleros y estos dos segmentos para ofrecer promociones a través de productos y paquetes innovadores complementarios.	*SECTUR Estatal*	
	Revisión de regulación para el desarrollo del turismo cinegético para agilizar la tramitología de la actividad.	*SECTUR Estatal*	
	Colaborar con información, folletos, promoción y la participación en foros relacionados con la actividad cinegética y de pesca deportiva.	*SECTUR Estatal*	

Proyecto para incentivar la diversificación de productos y servicios turísticos.	*Establecer vinculación con los prestadores de servicios cinegéticos y de pesca deportiva para posicionar a Mazatlán en estos segmentos.*	*SECTUR Estatal*	*Históricamente en el destino las actividades cinegéticas y de pesca deportiva han sido populares, sobre todo para el turismo extranjero ya que el destino cuenta con los recursos de infraestructura y naturales para ello.*
	Coordinar esfuerzos entre hoteleros y estos dos segmentos para ofrecer promociones a través de productos y paquetes innovadores complementarios.	*SECTUR Estatal*	
	Revisión de regulación para el desarrollo del turismo cinegético para agilizar la tramitología de la actividad.	*SECTUR Estatal*	
	Colaborar con información, folletos, promoción y la participación en foros relacionados con la actividad cinegética y de pesca deportiva.	*SECTUR Estatal*	

Proyecto para incentivar la diversificación de productos y servicios turísticos.	*Establecer vinculación con los prestadores de servicios cinegéticos y de pesca deportiva para posicionar a Mazatlán en estos segmentos.*	*SECTUR Estatal*	*Históricamente en el destino las actividades cinegéticas y de pesca deportiva han sido populares, sobre todo para el turismo extranjero ya que el destino cuenta con los recursos de infraestructura y naturales para ello.*
	Coordinar esfuerzos entre hoteleros y estos dos segmentos para ofrecer promociones a través de productos y paquetes innovadores complementarios.	*SECTUR Estatal*	
	Revisión de regulación para el desarrollo del turismo cinegético para agilizar la tramitología de la actividad.	*SECTUR Estatal*	
	Colaborar con información, folletos, promoción y la participación en foros relacionados con la actividad cinegética y de pesca deportiva.	*SECTUR Estatal*	

Proyecto para incentivar la diversificación de productos y servicios turísticos.	*Establecer vinculación con los prestadores de servicios cinegéticos y de pesca deportiva para posicionar a Mazatlán en estos segmentos.*	*SECTUR Estatal*	*Históricamente en el destino las actividades cinegéticas y de pesca deportiva han sido populares, sobre todo para el turismo extranjero ya que el destino cuenta con los recursos de infraestructura y naturales para ello.*
	Coordinar esfuerzos entre hoteleros y estos dos segmentos para ofrecer promociones a través de productos y paquetes innovadores complementarios.	*SECTUR Estatal*	
	Revisión de regulación para el desarrollo del turismo cinegético para agilizar la tramitología de la actividad.	*SECTUR Estatal*	
	Colaborar con información, folletos, promoción y la participación en foros relacionados con la actividad cinegética y de pesca deportiva.	*SECTUR Estatal*	

Proyecto para incentivar la diversificación de productos y servicios turísticos.	*Establecer vinculación con los prestadores de servicios cinegéticos y de pesca deportiva para posicionar a Mazatlán en estos segmentos.*	*SECTUR Estatal*	*Históricamente en el destino las actividades cinegéticas y de pesca deportiva han sido populares, sobre todo para el turismo extranjero ya que el destino cuenta con los recursos de infraestructura y naturales para ello.*
	Coordinar esfuerzos entre hoteleros y estos dos segmentos para ofrecer promociones a través de productos y paquetes innovadores complementarios.	*SECTUR Estatal*	
	Revisión de regulación para el desarrollo del turismo cinegético para agilizar la tramitología de la actividad.	*SECTUR Estatal*	
	Colaborar con información, folletos, promoción y la participación en foros relacionados con la actividad cinegética y de pesca deportiva.	*SECTUR Estatal*	

Proyecto para incentivar la diversificación de productos y servicios turísticos.	*Establecer vinculación con los prestadores de servicios cinegéticos y de pesca deportiva para posicionar a Mazatlán en estos segmentos.*	*SECTUR Estatal*	*Históricamente en el destino las actividades cinegéticas y de pesca deportiva han sido populares, sobre todo para el turismo extranjero ya que el destino cuenta con los recursos de infraestructura y naturales para ello.*
	Coordinar esfuerzos entre hoteleros y estos dos segmentos para ofrecer promociones a través de productos y paquetes innovadores complementarios.	*SECTUR Estatal*	
	Revisión de regulación para el desarrollo del turismo cinegético para agilizar la tramitología de la actividad.	*SECTUR Estatal*	
	Colaborar con información, folletos, promoción y la participación en foros relacionados con la actividad cinegética y de pesca deportiva.	*SECTUR Estatal*	

Proyecto para incentivar la diversificación de productos y servicios turísticos.	*Establecer vinculación con los prestadores de servicios cinegéticos y de pesca deportiva para posicionar a Mazatlán en estos segmentos.*	*SECTUR Estatal*	*Históricamente en el destino las actividades cinegéticas y de pesca deportiva han sido populares, sobre todo para el turismo extranjero ya que el destino cuenta con los recursos de infraestructura y naturales para ello.*
	Coordinar esfuerzos entre hoteleros y estos dos segmentos para ofrecer promociones a través de productos y paquetes innovadores complementarios.	*SECTUR Estatal*	
	Revisión de regulación para el desarrollo del turismo cinegético para agilizar la tramitología de la actividad.	*SECTUR Estatal*	
	Colaborar con información, folletos, promoción y la participación en foros relacionados con la actividad cinegética y de pesca deportiva.	*SECTUR Estatal*	

Proyecto para incentivar la diversificación de productos y servicios turísticos.	*Establecer vinculación con los prestadores de servicios cinegéticos y de pesca deportiva para posicionar a Mazatlán en estos segmentos.*	*SECTUR Estatal*	*Históricamente en el destino las actividades cinegéticas y de pesca deportiva han sido populares, sobre todo para el turismo extranjero ya que el destino cuenta con los recursos de infraestructura y naturales para ello.*
	Coordinar esfuerzos entre hoteleros y estos dos segmentos para ofrecer promociones a través de productos y paquetes innovadores complementarios.	*SECTUR Estatal*	
	Revisión de regulación para el desarrollo del turismo cinegético para agilizar la tramitología de la actividad.	*SECTUR Estatal*	
	Colaborar con información, folletos, promoción y la participación en foros relacionados con la actividad cinegética y de pesca deportiva.	*SECTUR Estatal*	

Proyecto para incentivar la diversificación de productos y servicios turísticos.	*Establecer vinculación con los prestadores de servicios cinegéticos y de pesca deportiva para posicionar a Mazatlán en estos segmentos.*	*SECTUR Estatal*	*Históricamente en el destino las actividades cinegéticas y de pesca deportiva han sido populares, sobre todo para el turismo extranjero ya que el destino cuenta con los recursos de infraestructura y naturales para ello.*
	Coordinar esfuerzos entre hoteleros y estos dos segmentos para ofrecer promociones a través de productos y paquetes innovadores complementarios.	*SECTUR Estatal*	
	Revisión de regulación para el desarrollo del turismo cinegético para agilizar la tramitología de la actividad.	*SECTUR Estatal*	
	Colaborar con información, folletos, promoción y la participación en foros relacionados con la actividad cinegética y de pesca deportiva.	*SECTUR Estatal*	

Proyecto para incentivar la diversificación de productos y servicios turísticos.	*Establecer vinculación con los prestadores de servicios cinegéticos y de pesca deportiva para posicionar a Mazatlán en estos segmentos.*	*SECTUR Estatal*	*Históricamente en el destino las actividades cinegéticas y de pesca deportiva han sido populares, sobre todo para el turismo extranjero ya que el destino cuenta con los recursos de infraestructura y naturales para ello.*
	Coordinar esfuerzos entre hoteleros y estos dos segmentos para ofrecer promociones a través de productos y paquetes innovadores complementarios.	*SECTUR Estatal*	
	Revisión de regulación para el desarrollo del turismo cinegético para agilizar la tramitología de la actividad.	*SECTUR Estatal*	
	Colaborar con información, folletos, promoción y la participación en foros relacionados con la actividad cinegética y de pesca deportiva.	*SECTUR Estatal*	

Proyecto para incentivar la diversificación de productos y servicios turísticos.	*Establecer vinculación con los prestadores de servicios cinegéticos y de pesca deportiva para posicionar a Mazatlán en estos segmentos.*	*SECTUR Estatal*	*Históricamente en el destino las actividades cinegéticas y de pesca deportiva han sido populares, sobre todo para el turismo extranjero ya que el destino cuenta con los recursos de infraestructura y naturales para ello.*
	Coordinar esfuerzos entre hoteleros y estos dos segmentos para ofrecer promociones a través de productos y paquetes innovadores complementarios.	*SECTUR Estatal*	
	Revisión de regulación para el desarrollo del turismo cinegético para agilizar la tramitología de la actividad.	*SECTUR Estatal*	
	Colaborar con información, folletos, promoción y la participación en foros relacionados con la actividad cinegética y de pesca deportiva.	*SECTUR Estatal*	

Proyecto para incentivar la diversificación de productos y servicios turísticos.	*Establecer vinculación con los prestadores de servicios cinegéticos y de pesca deportiva para posicionar a Mazatlán en estos segmentos.*	*SECTUR Estatal*	*Históricamente en el destino las actividades cinegéticas y de pesca deportiva han sido populares, sobre todo para el turismo extranjero ya que el destino cuenta con los recursos de infraestructura y naturales para ello.*
	Coordinar esfuerzos entre hoteleros y estos dos segmentos para ofrecer promociones a través de productos y paquetes innovadores complementarios.	*SECTUR Estatal*	
	Revisión de regulación para el desarrollo del turismo cinegético para agilizar la tramitología de la actividad.	*SECTUR Estatal*	
	Colaborar con información, folletos, promoción y la participación en foros relacionados con la actividad cinegética y de pesca deportiva.	*SECTUR Estatal*	

Proyecto para incentivar la diversificación de productos y servicios turísticos.	*Establecer vinculación con los prestadores de servicios cinegéticos y de pesca deportiva para posicionar a Mazatlán en estos segmentos.*	*SECTUR Estatal*	*Históricamente en el destino las actividades cinegéticas y de pesca deportiva han sido populares, sobre todo para el turismo extranjero ya que el destino cuenta con los recursos de infraestructura y naturales para ello.*
	Coordinar esfuerzos entre hoteleros y estos dos segmentos para ofrecer promociones a través de productos y paquetes innovadores complementarios.	*SECTUR Estatal*	
	Revisión de regulación para el desarrollo del turismo cinegético para agilizar la tramitología de la actividad.	*SECTUR Estatal*	
	Colaborar con información, folletos, promoción y la participación en foros relacionados con la actividad cinegética y de pesca deportiva.	*SECTUR Estatal*	

Proyecto para incentivar la diversificación de productos y servicios turísticos.	*Establecer vinculación con los prestadores de servicios cinegéticos y de pesca deportiva para posicionar a Mazatlán en estos segmentos.*	*SECTUR Estatal*	*Históricamente en el destino las actividades cinegéticas y de pesca deportiva han sido populares, sobre todo para el turismo extranjero ya que el destino cuenta con los recursos de infraestructura y naturales para ello.*
	Coordinar esfuerzos entre hoteleros y estos dos segmentos para ofrecer promociones a través de productos y paquetes innovadores complementarios.	*SECTUR Estatal*	
	Revisión de regulación para el desarrollo del turismo cinegético para agilizar la tramitología de la actividad.	*SECTUR Estatal*	
	Colaborar con información, folletos, promoción y la participación en foros relacionados con la actividad cinegética y de pesca deportiva.	*SECTUR Estatal*	

Proyecto para incentivar la diversificación de productos y servicios turísticos.	*Establecer vinculación con los prestadores de servicios cinegéticos y de pesca deportiva para posicionar a Mazatlán en estos segmentos.*	*SECTUR Estatal*	*Históricamente en el destino las actividades cinegéticas y de pesca deportiva han sido populares, sobre todo para el turismo extranjero ya que el destino cuenta con los recursos de infraestructura y naturales para ello.*
	Coordinar esfuerzos entre hoteleros y estos dos segmentos para ofrecer promociones a través de productos y paquetes innovadores complementarios.	*SECTUR Estatal*	
	Revisión de regulación para el desarrollo del turismo cinegético para agilizar la tramitología de la actividad.	*SECTUR Estatal*	
	Colaborar con información, folletos, promoción y la participación en foros relacionados con la actividad cinegética y de pesca deportiva.	*SECTUR Estatal*	

Proyecto para incentivar la diversificación de productos y servicios turísticos.	*Establecer vinculación con los prestadores de servicios cinegéticos y de pesca deportiva para posicionar a Mazatlán en estos segmentos.*	*SECTUR Estatal*	*Históricamente en el destino las actividades cinegéticas y de pesca deportiva han sido populares, sobre todo para el turismo extranjero ya que el destino cuenta con los recursos de infraestructura y naturales para ello.*
	Coordinar esfuerzos entre hoteleros y estos dos segmentos para ofrecer promociones a través de productos y paquetes innovadores complementarios.	*SECTUR Estatal*	
	Revisión de regulación para el desarrollo del turismo cinegético para agilizar la tramitología de la actividad.	*SECTUR Estatal*	
	Colaborar con información, folletos, promoción y la participación en foros relacionados con la actividad cinegética y de pesca deportiva.	*SECTUR Estatal*	

Proyecto para incentivar la diversificación de productos y servicios turísticos.	*Establecer vinculación con los prestadores de servicios cinegéticos y de pesca deportiva para posicionar a Mazatlán en estos segmentos.*	*SECTUR Estatal*	*Históricamente en el destino las actividades cinegéticas y de pesca deportiva han sido populares, sobre todo para el turismo extranjero ya que el destino cuenta con los recursos de infraestructura y naturales para ello.*
	Coordinar esfuerzos entre hoteleros y estos dos segmentos para ofrecer promociones a través de productos y paquetes innovadores complementarios.	*SECTUR Estatal*	
	Revisión de regulación para el desarrollo del turismo cinegético para agilizar la tramitología de la actividad.	*SECTUR Estatal*	
	Colaborar con información, folletos, promoción y la participación en foros relacionados con la actividad cinegética y de pesca deportiva.	*SECTUR Estatal*	

Proyecto para incentivar la diversificación de productos y servicios turísticos.	*Establecer vinculación con los prestadores de servicios cinegéticos y de pesca deportiva para posicionar a Mazatlán en estos segmentos.*	*SECTUR Estatal*	*Históricamente en el destino las actividades cinegéticas y de pesca deportiva han sido populares, sobre todo para el turismo extranjero ya que el destino cuenta con los recursos de infraestructura y naturales para ello.*
	Coordinar esfuerzos entre hoteleros y estos dos segmentos para ofrecer promociones a través de productos y paquetes innovadores complementarios.	*SECTUR Estatal*	
	Revisión de regulación para el desarrollo del turismo cinegético para agilizar la tramitología de la actividad.	*SECTUR Estatal*	
	Colaborar con información, folletos, promoción y la participación en foros relacionados con la actividad cinegética y de pesca deportiva.	*SECTUR Estatal*	

Proyecto para incentivar la diversificación de productos y servicios turísticos.	*Establecer vinculación con los prestadores de servicios cinegéticos y de pesca deportiva para posicionar a Mazatlán en estos segmentos.*	*SECTUR Estatal*	*Históricamente en el destino las actividades cinegéticas y de pesca deportiva han sido populares, sobre todo para el turismo extranjero ya que el destino cuenta con los recursos de infraestructura y naturales para ello.*
	Coordinar esfuerzos entre hoteleros y estos dos segmentos para ofrecer promociones a través de productos y paquetes innovadores complementarios.	*SECTUR Estatal*	
	Revisión de regulación para el desarrollo del turismo cinegético para agilizar la tramitología de la actividad.	*SECTUR Estatal*	
	Colaborar con información, folletos, promoción y la participación en foros relacionados con la actividad cinegética y de pesca deportiva.	*SECTUR Estatal*	

Proyecto para incentivar la diversificación de productos y servicios turísticos.	*Establecer vinculación con los prestadores de servicios cinegéticos y de pesca deportiva para posicionar a Mazatlán en estos segmentos.*	*SECTUR Estatal*	*Históricamente en el destino las actividades cinegéticas y de pesca deportiva han sido populares, sobre todo para el turismo extranjero ya que el destino cuenta con los recursos de infraestructura y naturales para ello.*
	Coordinar esfuerzos entre hoteleros y estos dos segmentos para ofrecer promociones a través de productos y paquetes innovadores complementarios.	*SECTUR Estatal*	
	Revisión de regulación para el desarrollo del turismo cinegético para agilizar la tramitología de la actividad.	*SECTUR Estatal*	
	Colaborar con información, folletos, promoción y la participación en foros relacionados con la actividad cinegética y de pesca deportiva.	*SECTUR Estatal*	

Proyecto para incentivar la diversificación de productos y servicios turísticos.	*Establecer vinculación con los prestadores de servicios cinegéticos y de pesca deportiva para posicionar a Mazatlán en estos segmentos.*	*SECTUR Estatal*	*Históricamente en el destino las actividades cinegéticas y de pesca deportiva han sido populares, sobre todo para el turismo extranjero ya que el destino cuenta con los recursos de infraestructura y naturales para ello.*
	Coordinar esfuerzos entre hoteleros y estos dos segmentos para ofrecer promociones a través de productos y paquetes innovadores complementarios.	*SECTUR Estatal*	
	Revisión de regulación para el desarrollo del turismo cinegético para agilizar la tramitología de la actividad.	*SECTUR Estatal*	
	Colaborar con información, folletos, promoción y la participación en foros relacionados con la actividad cinegética y de pesca deportiva.	*SECTUR Estatal*	

Proyecto para incentivar la diversificación de productos y servicios turísticos.	*Establecer vinculación con los prestadores de servicios cinegéticos y de pesca deportiva para posicionar a Mazatlán en estos segmentos.*	*SECTUR Estatal*	*Históricamente en el destino las actividades cinegéticas y de pesca deportiva han sido populares, sobre todo para el turismo extranjero ya que el destino cuenta con los recursos de infraestructura y naturales para ello.*
	Coordinar esfuerzos entre hoteleros y estos dos segmentos para ofrecer promociones a través de productos y paquetes innovadores complementarios.	*SECTUR Estatal*	
	Revisión de regulación para el desarrollo del turismo cinegético para agilizar la tramitología de la actividad.	*SECTUR Estatal*	
	Colaborar con información, folletos, promoción y la participación en foros relacionados con la actividad cinegética y de pesca deportiva.	*SECTUR Estatal*	

Proyecto para incentivar la diversificación de productos y servicios turísticos.	*Establecer vinculación con los prestadores de servicios cinegéticos y de pesca deportiva para posicionar a Mazatlán en estos segmentos.*	*SECTUR Estatal*	*Históricamente en el destino las actividades cinegéticas y de pesca deportiva han sido populares, sobre todo para el turismo extranjero ya que el destino cuenta con los recursos de infraestructura y naturales para ello.*
	Coordinar esfuerzos entre hoteleros y estos dos segmentos para ofrecer promociones a través de productos y paquetes innovadores complementarios.	*SECTUR Estatal*	
	Revisión de regulación para el desarrollo del turismo cinegético para agilizar la tramitología de la actividad.	*SECTUR Estatal*	
	Colaborar con información, folletos, promoción y la participación en foros relacionados con la actividad cinegética y de pesca deportiva.	*SECTUR Estatal*	

Proyecto para incentivar la diversificación de productos y servicios turísticos.	*Establecer vinculación con los prestadores de servicios cinegéticos y de pesca deportiva para posicionar a Mazatlán en estos segmentos.*	*SECTUR Estatal*	*Históricamente en el destino las actividades cinegéticas y de pesca deportiva han sido populares, sobre todo para el turismo extranjero ya que el destino cuenta con los recursos de infraestructura y naturales para ello.*
	Coordinar esfuerzos entre hoteleros y estos dos segmentos para ofrecer promociones a través de productos y paquetes innovadores complementarios.	*SECTUR Estatal*	
	Revisión de regulación para el desarrollo del turismo cinegético para agilizar la tramitología de la actividad.	*SECTUR Estatal*	
	Colaborar con información, folletos, promoción y la participación en foros relacionados con la actividad cinegética y de pesca deportiva.	*SECTUR Estatal*	

Proyecto para incentivar la diversificación de productos y servicios turísticos.	*Establecer vinculación con los prestadores de servicios cinegéticos y de pesca deportiva para posicionar a Mazatlán en estos segmentos.*	*SECTUR Estatal*	*Históricamente en el destino las actividades cinegéticas y de pesca deportiva han sido populares, sobre todo para el turismo extranjero ya que el destino cuenta con los recursos de infraestructura y naturales para ello.*
	Coordinar esfuerzos entre hoteleros y estos dos segmentos para ofrecer promociones a través de productos y paquetes innovadores complementarios.	*SECTUR Estatal*	
	Revisión de regulación para el desarrollo del turismo cinegético para agilizar la tramitología de la actividad.	*SECTUR Estatal*	
	Colaborar con información, folletos, promoción y la participación en foros relacionados con la actividad cinegética y de pesca deportiva.	*SECTUR Estatal*	

Proyecto para incentivar la diversificación de productos y servicios turísticos.	*Establecer vinculación con los prestadores de servicios cinegéticos y de pesca deportiva para posicionar a Mazatlán en estos segmentos.*	*SECTUR Estatal*	*Históricamente en el destino las actividades cinegéticas y de pesca deportiva han sido populares, sobre todo para el turismo extranjero ya que el destino cuenta con los recursos de infraestructura y naturales para ello.*
	Coordinar esfuerzos entre hoteleros y estos dos segmentos para ofrecer promociones a través de productos y paquetes innovadores complementarios.	*SECTUR Estatal*	
	Revisión de regulación para el desarrollo del turismo cinegético para agilizar la tramitología de la actividad.	*SECTUR Estatal*	
	Colaborar con información, folletos, promoción y la participación en foros relacionados con la actividad cinegética y de pesca deportiva.	*SECTUR Estatal*	

Proyecto para incentivar la diversificación de productos y servicios turísticos.	*Establecer vinculación con los prestadores de servicios cinegéticos y de pesca deportiva para posicionar a Mazatlán en estos segmentos.*	*SECTUR Estatal*	*Históricamente en el destino las actividades cinegéticas y de pesca deportiva han sido populares, sobre todo para el turismo extranjero ya que el destino cuenta con los recursos de infraestructura y naturales para ello.*
	Coordinar esfuerzos entre hoteleros y estos dos segmentos para ofrecer promociones a través de productos y paquetes innovadores complementarios.	*SECTUR Estatal*	
	Revisión de regulación para el desarrollo del turismo cinegético para agilizar la tramitología de la actividad.	*SECTUR Estatal*	
	Colaborar con información, folletos, promoción y la participación en foros relacionados con la actividad cinegética y de pesca deportiva.	*SECTUR Estatal*	

Proyecto para incentivar la diversificación de productos y servicios turísticos.	*Establecer vinculación con los prestadores de servicios cinegéticos y de pesca deportiva para posicionar a Mazatlán en estos segmentos.*	*SECTUR Estatal*	*Históricamente en el destino las actividades cinegéticas y de pesca deportiva han sido populares, sobre todo para el turismo extranjero ya que el destino cuenta con los recursos de infraestructura y naturales para ello.*
	Coordinar esfuerzos entre hoteleros y estos dos segmentos para ofrecer promociones a través de productos y paquetes innovadores complementarios.	*SECTUR Estatal*	
	Revisión de regulación para el desarrollo del turismo cinegético para agilizar la tramitología de la actividad.	*SECTUR Estatal*	
	Colaborar con información, folletos, promoción y la participación en foros relacionados con la actividad cinegética y de pesca deportiva.	*SECTUR Estatal*	

Proyecto para incentivar la diversificación de productos y servicios turísticos.	*Establecer vinculación con los prestadores de servicios cinegéticos y de pesca deportiva para posicionar a Mazatlán en estos segmentos.*	*SECTUR Estatal*	*Históricamente en el destino las actividades cinegéticas y de pesca deportiva han sido populares, sobre todo para el turismo extranjero ya que el destino cuenta con los recursos de infraestructura y naturales para ello.*
	Coordinar esfuerzos entre hoteleros y estos dos segmentos para ofrecer promociones a través de productos y paquetes innovadores complementarios.	*SECTUR Estatal*	
	Revisión de regulación para el desarrollo del turismo cinegético para agilizar la tramitología de la actividad.	*SECTUR Estatal*	
	Colaborar con información, folletos, promoción y la participación en foros relacionados con la actividad cinegética y de pesca deportiva.	*SECTUR Estatal*	

Proyecto para incentivar la diversificación de productos y servicios turísticos.	*Establecer vinculación con los prestadores de servicios cinegéticos y de pesca deportiva para posicionar a Mazatlán en estos segmentos.*	*SECTUR Estatal*	*Históricamente en el destino las actividades cinegéticas y de pesca deportiva han sido populares, sobre todo para el turismo extranjero ya que el destino cuenta con los recursos de infraestructura y naturales para ello.*
	Coordinar esfuerzos entre hoteleros y estos dos segmentos para ofrecer promociones a través de productos y paquetes innovadores complementarios.	*SECTUR Estatal*	
	Revisión de regulación para el desarrollo del turismo cinegético para agilizar la tramitología de la actividad.	*SECTUR Estatal*	
	Colaborar con información, folletos, promoción y la participación en foros relacionados con la actividad cinegética y de pesca deportiva.	*SECTUR Estatal*	

Proyecto para incentivar la diversificación de productos y servicios turísticos.	*Establecer vinculación con los prestadores de servicios cinegéticos y de pesca deportiva para posicionar a Mazatlán en estos segmentos.*	*SECTUR Estatal*	*Históricamente en el destino las actividades cinegéticas y de pesca deportiva han sido populares, sobre todo para el turismo extranjero ya que el destino cuenta con los recursos de infraestructura y naturales para ello.*
	Coordinar esfuerzos entre hoteleros y estos dos segmentos para ofrecer promociones a través de productos y paquetes innovadores complementarios.	*SECTUR Estatal*	
	Revisión de regulación para el desarrollo del turismo cinegético para agilizar la tramitología de la actividad.	*SECTUR Estatal*	
	Colaborar con información, folletos, promoción y la participación en foros relacionados con la actividad cinegética y de pesca deportiva.	*SECTUR Estatal*	

Proyecto para incentivar la diversificación de productos y servicios turísticos.	*Establecer vinculación con los prestadores de servicios cinegéticos y de pesca deportiva para posicionar a Mazatlán en estos segmentos.*	*SECTUR Estatal*	*Históricamente en el destino las actividades cinegéticas y de pesca deportiva han sido populares, sobre todo para el turismo extranjero ya que el destino cuenta con los recursos de infraestructura y naturales para ello.*
	Coordinar esfuerzos entre hoteleros y estos dos segmentos para ofrecer promociones a través de productos y paquetes innovadores complementarios.	*SECTUR Estatal*	
	Revisión de regulación para el desarrollo del turismo cinegético para agilizar la tramitología de la actividad.	*SECTUR Estatal*	
	Colaborar con información, folletos, promoción y la participación en foros relacionados con la actividad cinegética y de pesca deportiva.	*SECTUR Estatal*	

Proyecto para incentivar la diversificación de productos y servicios turísticos.	*Establecer vinculación con los prestadores de servicios cinegéticos y de pesca deportiva para posicionar a Mazatlán en estos segmentos.*	*SECTUR Estatal*	*Históricamente en el destino las actividades cinegéticas y de pesca deportiva han sido populares, sobre todo para el turismo extranjero ya que el destino cuenta con los recursos de infraestructura y naturales para ello.*
	Coordinar esfuerzos entre hoteleros y estos dos segmentos para ofrecer promociones a través de productos y paquetes innovadores complementarios.	*SECTUR Estatal*	
	Revisión de regulación para el desarrollo del turismo cinegético para agilizar la tramitología de la actividad.	*SECTUR Estatal*	
	Colaborar con información, folletos, promoción y la participación en foros relacionados con la actividad cinegética y de pesca deportiva.	*SECTUR Estatal*	

Proyecto para incentivar la diversificación de productos y servicios turísticos.	*Establecer vinculación con los prestadores de servicios cinegéticos y de pesca deportiva para posicionar a Mazatlán en estos segmentos.*	*SECTUR Estatal*	*Históricamente en el destino las actividades cinegéticas y de pesca deportiva han sido populares, sobre todo para el turismo extranjero ya que el destino cuenta con los recursos de infraestructura y naturales para ello.*
	Coordinar esfuerzos entre hoteleros y estos dos segmentos para ofrecer promociones a través de productos y paquetes innovadores complementarios.	*SECTUR Estatal*	
	Revisión de regulación para el desarrollo del turismo cinegético para agilizar la tramitología de la actividad.	*SECTUR Estatal*	
	Colaborar con información, folletos, promoción y la participación en foros relacionados con la actividad cinegética y de pesca deportiva.	*SECTUR Estatal*	

Proyecto para incentivar la diversificación de productos y servicios turísticos.	*Establecer vinculación con los prestadores de servicios cinegéticos y de pesca deportiva para posicionar a Mazatlán en estos segmentos.*	*SECTUR Estatal*	*Históricamente en el destino las actividades cinegéticas y de pesca deportiva han sido populares, sobre todo para el turismo extranjero ya que el destino cuenta con los recursos de infraestructura y naturales para ello.*
	Coordinar esfuerzos entre hoteleros y estos dos segmentos para ofrecer promociones a través de productos y paquetes innovadores complementarios.	*SECTUR Estatal*	
	Revisión de regulación para el desarrollo del turismo cinegético para agilizar la tramitología de la actividad.	*SECTUR Estatal*	
	Colaborar con información, folletos, promoción y la participación en foros relacionados con la actividad cinegética y de pesca deportiva.	*SECTUR Estatal*	

Proyecto para incentivar la diversificación de productos y servicios turísticos.	*Establecer vinculación con los prestadores de servicios cinegéticos y de pesca deportiva para posicionar a Mazatlán en estos segmentos.*	*SECTUR Estatal*	*Históricamente en el destino las actividades cinegéticas y de pesca deportiva han sido populares, sobre todo para el turismo extranjero ya que el destino cuenta con los recursos de infraestructura y naturales para ello.*
	Coordinar esfuerzos entre hoteleros y estos dos segmentos para ofrecer promociones a través de productos y paquetes innovadores complementarios.	*SECTUR Estatal*	
	Revisión de regulación para el desarrollo del turismo cinegético para agilizar la tramitología de la actividad.	*SECTUR Estatal*	
	Colaborar con información, folletos, promoción y la participación en foros relacionados con la actividad cinegética y de pesca deportiva.	*SECTUR Estatal*	

Proyecto para incentivar la diversificación de productos y servicios turísticos.	*Establecer vinculación con los prestadores de servicios cinegéticos y de pesca deportiva para posicionar a Mazatlán en estos segmentos.*	*SECTUR Estatal*	*Históricamente en el destino las actividades cinegéticas y de pesca deportiva han sido populares, sobre todo para el turismo extranjero ya que el destino cuenta con los recursos de infraestructura y naturales para ello.*
	Coordinar esfuerzos entre hoteleros y estos dos segmentos para ofrecer promociones a través de productos y paquetes innovadores complementarios.	*SECTUR Estatal*	
	Revisión de regulación para el desarrollo del turismo cinegético para agilizar la tramitología de la actividad.	*SECTUR Estatal*	
	Colaborar con información, folletos, promoción y la participación en foros relacionados con la actividad cinegética y de pesca deportiva.	*SECTUR Estatal*	

Proyecto para incentivar la diversificación de productos y servicios turísticos.	*Establecer vinculación con los prestadores de servicios cinegéticos y de pesca deportiva para posicionar a Mazatlán en estos segmentos.*	*SECTUR Estatal*	*Históricamente en el destino las actividades cinegéticas y de pesca deportiva han sido populares, sobre todo para el turismo extranjero ya que el destino cuenta con los recursos de infraestructura y naturales para ello.*
	Coordinar esfuerzos entre hoteleros y estos dos segmentos para ofrecer promociones a través de productos y paquetes innovadores complementarios.	*SECTUR Estatal*	
	Revisión de regulación para el desarrollo del turismo cinegético para agilizar la tramitología de la actividad.	*SECTUR Estatal*	
	Colaborar con información, folletos, promoción y la participación en foros relacionados con la actividad cinegética y de pesca deportiva.	*SECTUR Estatal*	

Proyecto para incentivar la diversificación de productos y servicios turísticos.	*Establecer vinculación con los prestadores de servicios cinegéticos y de pesca deportiva para posicionar a Mazatlán en estos segmentos.*	*SECTUR Estatal*	*Históricamente en el destino las actividades cinegéticas y de pesca deportiva han sido populares, sobre todo para el turismo extranjero ya que el destino cuenta con los recursos de infraestructura y naturales para ello.*
	Coordinar esfuerzos entre hoteleros y estos dos segmentos para ofrecer promociones a través de productos y paquetes innovadores complementarios.	*SECTUR Estatal*	
	Revisión de regulación para el desarrollo del turismo cinegético para agilizar la tramitología de la actividad.	*SECTUR Estatal*	
	Colaborar con información, folletos, promoción y la participación en foros relacionados con la actividad cinegética y de pesca deportiva.	*SECTUR Estatal*	

Proyecto para incentivar la diversificación de productos y servicios turísticos.	*Establecer vinculación con los prestadores de servicios cinegéticos y de pesca deportiva para posicionar a Mazatlán en estos segmentos.*	*SECTUR Estatal*	*Históricamente en el destino las actividades cinegéticas y de pesca deportiva han sido populares, sobre todo para el turismo extranjero ya que el destino cuenta con los recursos de infraestructura y naturales para ello.*
	Coordinar esfuerzos entre hoteleros y estos dos segmentos para ofrecer promociones a través de productos y paquetes innovadores complementarios.	*SECTUR Estatal*	
	Revisión de regulación para el desarrollo del turismo cinegético para agilizar la tramitología de la actividad.	*SECTUR Estatal*	
	Colaborar con información, folletos, promoción y la participación en foros relacionados con la actividad cinegética y de pesca deportiva.	*SECTUR Estatal*	

Proyecto para incentivar la diversificación de productos y servicios turísticos.	*Establecer vinculación con los prestadores de servicios cinegéticos y de pesca deportiva para posicionar a Mazatlán en estos segmentos.*	*SECTUR Estatal*	*Históricamente en el destino las actividades cinegéticas y de pesca deportiva han sido populares, sobre todo para el turismo extranjero ya que el destino cuenta con los recursos de infraestructura y naturales para ello.*
	Coordinar esfuerzos entre hoteleros y estos dos segmentos para ofrecer promociones a través de productos y paquetes innovadores complementarios.	*SECTUR Estatal*	
	Revisión de regulación para el desarrollo del turismo cinegético para agilizar la tramitología de la actividad.	*SECTUR Estatal*	
	Colaborar con información, folletos, promoción y la participación en foros relacionados con la actividad cinegética y de pesca deportiva.	*SECTUR Estatal*	

Proyecto para incentivar la diversificación de productos y servicios turísticos.	*Establecer vinculación con los prestadores de servicios cinegéticos y de pesca deportiva para posicionar a Mazatlán en estos segmentos.*	*SECTUR Estatal*	*Históricamente en el destino las actividades cinegéticas y de pesca deportiva han sido populares, sobre todo para el turismo extranjero ya que el destino cuenta con los recursos de infraestructura y naturales para ello.*
	Coordinar esfuerzos entre hoteleros y estos dos segmentos para ofrecer promociones a través de productos y paquetes innovadores complementarios.	*SECTUR Estatal*	
	Revisión de regulación para el desarrollo del turismo cinegético para agilizar la tramitología de la actividad.	*SECTUR Estatal*	
	Colaborar con información, folletos, promoción y la participación en foros relacionados con la actividad cinegética y de pesca deportiva.	*SECTUR Estatal*	

Proyecto para incentivar la diversificación de productos y servicios turísticos.	*Establecer vinculación con los prestadores de servicios cinegéticos y de pesca deportiva para posicionar a Mazatlán en estos segmentos.*	*SECTUR Estatal*	*Históricamente en el destino las actividades cinegéticas y de pesca deportiva han sido populares, sobre todo para el turismo extranjero ya que el destino cuenta con los recursos de infraestructura y naturales para ello.*
	Coordinar esfuerzos entre hoteleros y estos dos segmentos para ofrecer promociones a través de productos y paquetes innovadores complementarios.	*SECTUR Estatal*	
	Revisión de regulación para el desarrollo del turismo cinegético para agilizar la tramitología de la actividad.	*SECTUR Estatal*	
	Colaborar con información, folletos, promoción y la participación en foros relacionados con la actividad cinegética y de pesca deportiva.	*SECTUR Estatal*	

Proyecto para incentivar la diversificación de productos y servicios turísticos.	*Establecer vinculación con los prestadores de servicios cinegéticos y de pesca deportiva para posicionar a Mazatlán en estos segmentos.*	*SECTUR Estatal*	*Históricamente en el destino las actividades cinegéticas y de pesca deportiva han sido populares, sobre todo para el turismo extranjero ya que el destino cuenta con los recursos de infraestructura y naturales para ello.*
	Coordinar esfuerzos entre hoteleros y estos dos segmentos para ofrecer promociones a través de productos y paquetes innovadores complementarios.	*SECTUR Estatal*	
	Revisión de regulación para el desarrollo del turismo cinegético para agilizar la tramitología de la actividad.	*SECTUR Estatal*	
	Colaborar con información, folletos, promoción y la participación en foros relacionados con la actividad cinegética y de pesca deportiva.	*SECTUR Estatal*	

Proyecto para incentivar la diversificación de productos y servicios turísticos.	*Establecer vinculación con los prestadores de servicios cinegéticos y de pesca deportiva para posicionar a Mazatlán en estos segmentos.*	*SECTUR Estatal*	*Históricamente en el destino las actividades cinegéticas y de pesca deportiva han sido populares, sobre todo para el turismo extranjero ya que el destino cuenta con los recursos de infraestructura y naturales para ello.*
	Coordinar esfuerzos entre hoteleros y estos dos segmentos para ofrecer promociones a través de productos y paquetes innovadores complementarios.	*SECTUR Estatal*	
	Revisión de regulación para el desarrollo del turismo cinegético para agilizar la tramitología de la actividad.	*SECTUR Estatal*	
	Colaborar con información, folletos, promoción y la participación en foros relacionados con la actividad cinegética y de pesca deportiva.	*SECTUR Estatal*	

Proyecto para incentivar la diversificación de productos y servicios turísticos.	*Establecer vinculación con los prestadores de servicios cinegéticos y de pesca deportiva para posicionar a Mazatlán en estos segmentos.*	*SECTUR Estatal*	*Históricamente en el destino las actividades cinegéticas y de pesca deportiva han sido populares, sobre todo para el turismo extranjero ya que el destino cuenta con los recursos de infraestructura y naturales para ello.*
	Coordinar esfuerzos entre hoteleros y estos dos segmentos para ofrecer promociones a través de productos y paquetes innovadores complementarios.	*SECTUR Estatal*	
	Revisión de regulación para el desarrollo del turismo cinegético para agilizar la tramitología de la actividad.	*SECTUR Estatal*	
	Colaborar con información, folletos, promoción y la participación en foros relacionados con la actividad cinegética y de pesca deportiva.	*SECTUR Estatal*	

Proyecto para incentivar la diversificación de productos y servicios turísticos.	*Establecer vinculación con los prestadores de servicios cinegéticos y de pesca deportiva para posicionar a Mazatlán en estos segmentos.*	*SECTUR Estatal*	*Históricamente en el destino las actividades cinegéticas y de pesca deportiva han sido populares, sobre todo para el turismo extranjero ya que el destino cuenta con los recursos de infraestructura y naturales para ello.*
	Coordinar esfuerzos entre hoteleros y estos dos segmentos para ofrecer promociones a través de productos y paquetes innovadores complementarios.	*SECTUR Estatal*	
	Revisión de regulación para el desarrollo del turismo cinegético para agilizar la tramitología de la actividad.	*SECTUR Estatal*	
	Colaborar con información, folletos, promoción y la participación en foros relacionados con la actividad cinegética y de pesca deportiva.	*SECTUR Estatal*	

Proyecto para incentivar la diversificación de productos y servicios turísticos.	*Establecer vinculación con los prestadores de servicios cinegéticos y de pesca deportiva para posicionar a Mazatlán en estos segmentos.*	*SECTUR Estatal*	*Históricamente en el destino las actividades cinegéticas y de pesca deportiva han sido populares, sobre todo para el turismo extranjero ya que el destino cuenta con los recursos de infraestructura y naturales para ello.*
	Coordinar esfuerzos entre hoteleros y estos dos segmentos para ofrecer promociones a través de productos y paquetes innovadores complementarios.	*SECTUR Estatal*	
	Revisión de regulación para el desarrollo del turismo cinegético para agilizar la tramitología de la actividad.	*SECTUR Estatal*	
	Colaborar con información, folletos, promoción y la participación en foros relacionados con la actividad cinegética y de pesca deportiva.	*SECTUR Estatal*	

Proyecto para incentivar la diversificación de productos y servicios turísticos.	*Establecer vinculación con los prestadores de servicios cinegéticos y de pesca deportiva para posicionar a Mazatlán en estos segmentos.*	*SECTUR Estatal*	*Históricamente en el destino las actividades cinegéticas y de pesca deportiva han sido populares, sobre todo para el turismo extranjero ya que el destino cuenta con los recursos de infraestructura y naturales para ello.*
	Coordinar esfuerzos entre hoteleros y estos dos segmentos para ofrecer promociones a través de productos y paquetes innovadores complementarios.	*SECTUR Estatal*	
	Revisión de regulación para el desarrollo del turismo cinegético para agilizar la tramitología de la actividad.	*SECTUR Estatal*	
	Colaborar con información, folletos, promoción y la participación en foros relacionados con la actividad cinegética y de pesca deportiva.	*SECTUR Estatal*	

Proyecto para incentivar la diversificación de productos y servicios turísticos.	*Establecer vinculación con los prestadores de servicios cinegéticos y de pesca deportiva para posicionar a Mazatlán en estos segmentos.*	*SECTUR Estatal*	*Históricamente en el destino las actividades cinegéticas y de pesca deportiva han sido populares, sobre todo para el turismo extranjero ya que el destino cuenta con los recursos de infraestructura y naturales para ello.*
	Coordinar esfuerzos entre hoteleros y estos dos segmentos para ofrecer promociones a través de productos y paquetes innovadores complementarios.	*SECTUR Estatal*	
	Revisión de regulación para el desarrollo del turismo cinegético para agilizar la tramitología de la actividad.	*SECTUR Estatal*	
	Colaborar con información, folletos, promoción y la participación en foros relacionados con la actividad cinegética y de pesca deportiva.	*SECTUR Estatal*	

Proyecto para incentivar la diversificación de productos y servicios turísticos.	*Establecer vinculación con los prestadores de servicios cinegéticos y de pesca deportiva para posicionar a Mazatlán en estos segmentos.*	*SECTUR Estatal*	*Históricamente en el destino las actividades cinegéticas y de pesca deportiva han sido populares, sobre todo para el turismo extranjero ya que el destino cuenta con los recursos de infraestructura y naturales para ello.*
	Coordinar esfuerzos entre hoteleros y estos dos segmentos para ofrecer promociones a través de productos y paquetes innovadores complementarios.	*SECTUR Estatal*	
	Revisión de regulación para el desarrollo del turismo cinegético para agilizar la tramitología de la actividad.	*SECTUR Estatal*	
	Colaborar con información, folletos, promoción y la participación en foros relacionados con la actividad cinegética y de pesca deportiva.	*SECTUR Estatal*	

Proyecto para incentivar la diversificación de productos y servicios turísticos.	*Establecer vinculación con los prestadores de servicios cinegéticos y de pesca deportiva para posicionar a Mazatlán en estos segmentos.*	*SECTUR Estatal*	*Históricamente en el destino las actividades cinegéticas y de pesca deportiva han sido populares, sobre todo para el turismo extranjero ya que el destino cuenta con los recursos de infraestructura y naturales para ello.*
	Coordinar esfuerzos entre hoteleros y estos dos segmentos para ofrecer promociones a través de productos y paquetes innovadores complementarios.	*SECTUR Estatal*	
	Revisión de regulación para el desarrollo del turismo cinegético para agilizar la tramitología de la actividad.	*SECTUR Estatal*	
	Colaborar con información, folletos, promoción y la participación en foros relacionados con la actividad cinegética y de pesca deportiva.	*SECTUR Estatal*	

Proyecto para incentivar la diversificación de productos y servicios turísticos.	*Establecer vinculación con los prestadores de servicios cinegéticos y de pesca deportiva para posicionar a Mazatlán en estos segmentos.*	*SECTUR Estatal*	*Históricamente en el destino las actividades cinegéticas y de pesca deportiva han sido populares, sobre todo para el turismo extranjero ya que el destino cuenta con los recursos de infraestructura y naturales para ello.*
	Coordinar esfuerzos entre hoteleros y estos dos segmentos para ofrecer promociones a través de productos y paquetes innovadores complementarios.	*SECTUR Estatal*	
	Revisión de regulación para el desarrollo del turismo cinegético para agilizar la tramitología de la actividad.	*SECTUR Estatal*	
	Colaborar con información, folletos, promoción y la participación en foros relacionados con la actividad cinegética y de pesca deportiva.	*SECTUR Estatal*	

Proyecto para incentivar la diversificación de productos y servicios turísticos.	*Establecer vinculación con los prestadores de servicios cinegéticos y de pesca deportiva para posicionar a Mazatlán en estos segmentos.*	*SECTUR Estatal*	*Históricamente en el destino las actividades cinegéticas y de pesca deportiva han sido populares, sobre todo para el turismo extranjero ya que el destino cuenta con los recursos de infraestructura y naturales para ello.*
	Coordinar esfuerzos entre hoteleros y estos dos segmentos para ofrecer promociones a través de productos y paquetes innovadores complementarios.	*SECTUR Estatal*	
	Revisión de regulación para el desarrollo del turismo cinegético para agilizar la tramitología de la actividad.	*SECTUR Estatal*	
	Colaborar con información, folletos, promoción y la participación en foros relacionados con la actividad cinegética y de pesca deportiva.	*SECTUR Estatal*	

Proyecto para incentivar la diversificación de productos y servicios turísticos.	*Establecer vinculación con los prestadores de servicios cinegéticos y de pesca deportiva para posicionar a Mazatlán en estos segmentos.*	*SECTUR Estatal*	*Históricamente en el destino las actividades cinegéticas y de pesca deportiva han sido populares, sobre todo para el turismo extranjero ya que el destino cuenta con los recursos de infraestructura y naturales para ello.*
	Coordinar esfuerzos entre hoteleros y estos dos segmentos para ofrecer promociones a través de productos y paquetes innovadores complementarios.	*SECTUR Estatal*	
	Revisión de regulación para el desarrollo del turismo cinegético para agilizar la tramitología de la actividad.	*SECTUR Estatal*	
	Colaborar con información, folletos, promoción y la participación en foros relacionados con la actividad cinegética y de pesca deportiva.	*SECTUR Estatal*	

Proyecto para incentivar la diversificación de productos y servicios turísticos.	*Establecer vinculación con los prestadores de servicios cinegéticos y de pesca deportiva para posicionar a Mazatlán en estos segmentos.*	*SECTUR Estatal*	*Históricamente en el destino las actividades cinegéticas y de pesca deportiva han sido populares, sobre todo para el turismo extranjero ya que el destino cuenta con los recursos de infraestructura y naturales para ello.*
	Coordinar esfuerzos entre hoteleros y estos dos segmentos para ofrecer promociones a través de productos y paquetes innovadores complementarios.	*SECTUR Estatal*	
	Revisión de regulación para el desarrollo del turismo cinegético para agilizar la tramitología de la actividad.	*SECTUR Estatal*	
	Colaborar con información, folletos, promoción y la participación en foros relacionados con la actividad cinegética y de pesca deportiva.	*SECTUR Estatal*	

Proyecto para incentivar la diversificación de productos y servicios turísticos.	*Establecer vinculación con los prestadores de servicios cinegéticos y de pesca deportiva para posicionar a Mazatlán en estos segmentos.*	*SECTUR Estatal*	*Históricamente en el destino las actividades cinegéticas y de pesca deportiva han sido populares, sobre todo para el turismo extranjero ya que el destino cuenta con los recursos de infraestructura y naturales para ello.*
	Coordinar esfuerzos entre hoteleros y estos dos segmentos para ofrecer promociones a través de productos y paquetes innovadores complementarios.	*SECTUR Estatal*	
	Revisión de regulación para el desarrollo del turismo cinegético para agilizar la tramitología de la actividad.	*SECTUR Estatal*	
	Colaborar con información, folletos, promoción y la participación en foros relacionados con la actividad cinegética y de pesca deportiva.	*SECTUR Estatal*	

Proyecto para incentivar la diversificación de productos y servicios turísticos.	*Establecer vinculación con los prestadores de servicios cinegéticos y de pesca deportiva para posicionar a Mazatlán en estos segmentos.*	*SECTUR Estatal*	*Históricamente en el destino las actividades cinegéticas y de pesca deportiva han sido populares, sobre todo para el turismo extranjero ya que el destino cuenta con los recursos de infraestructura y naturales para ello.*
	Coordinar esfuerzos entre hoteleros y estos dos segmentos para ofrecer promociones a través de productos y paquetes innovadores complementarios.	*SECTUR Estatal*	
	Revisión de regulación para el desarrollo del turismo cinegético para agilizar la tramitología de la actividad.	*SECTUR Estatal*	
	Colaborar con información, folletos, promoción y la participación en foros relacionados con la actividad cinegética y de pesca deportiva.	*SECTUR Estatal*	

Proyecto para incentivar la diversificación de productos y servicios turísticos.	*Establecer vinculación con los prestadores de servicios cinegéticos y de pesca deportiva para posicionar a Mazatlán en estos segmentos.*	*SECTUR Estatal*	*Históricamente en el destino las actividades cinegéticas y de pesca deportiva han sido populares, sobre todo para el turismo extranjero ya que el destino cuenta con los recursos de infraestructura y naturales para ello.*
	Coordinar esfuerzos entre hoteleros y estos dos segmentos para ofrecer promociones a través de productos y paquetes innovadores complementarios.	*SECTUR Estatal*	
	Revisión de regulación para el desarrollo del turismo cinegético para agilizar la tramitología de la actividad.	*SECTUR Estatal*	
	Colaborar con información, folletos, promoción y la participación en foros relacionados con la actividad cinegética y de pesca deportiva.	*SECTUR Estatal*	

Proyecto para incentivar la diversificación de productos y servicios turísticos.	*Establecer vinculación con los prestadores de servicios cinegéticos y de pesca deportiva para posicionar a Mazatlán en estos segmentos.*	*SECTUR Estatal*	*Históricamente en el destino las actividades cinegéticas y de pesca deportiva han sido populares, sobre todo para el turismo extranjero ya que el destino cuenta con los recursos de infraestructura y naturales para ello.*
	Coordinar esfuerzos entre hoteleros y estos dos segmentos para ofrecer promociones a través de productos y paquetes innovadores complementarios.	*SECTUR Estatal*	
	Revisión de regulación para el desarrollo del turismo cinegético para agilizar la tramitología de la actividad.	*SECTUR Estatal*	
	Colaborar con información, folletos, promoción y la participación en foros relacionados con la actividad cinegética y de pesca deportiva.	*SECTUR Estatal*	

Proyecto para incentivar la diversificación de productos y servicios turísticos.	*Establecer vinculación con los prestadores de servicios cinegéticos y de pesca deportiva para posicionar a Mazatlán en estos segmentos.*	*SECTUR Estatal*	*Históricamente en el destino las actividades cinegéticas y de pesca deportiva han sido populares, sobre todo para el turismo extranjero ya que el destino cuenta con los recursos de infraestructura y naturales para ello.*
	Coordinar esfuerzos entre hoteleros y estos dos segmentos para ofrecer promociones a través de productos y paquetes innovadores complementarios.	*SECTUR Estatal*	
	Revisión de regulación para el desarrollo del turismo cinegético para agilizar la tramitología de la actividad.	*SECTUR Estatal*	
	Colaborar con información, folletos, promoción y la participación en foros relacionados con la actividad cinegética y de pesca deportiva.	*SECTUR Estatal*	

Proyecto para incentivar la diversificación de productos y servicios turísticos.	*Establecer vinculación con los prestadores de servicios cinegéticos y de pesca deportiva para posicionar a Mazatlán en estos segmentos.*	*SECTUR Estatal*	*Históricamente en el destino las actividades cinegéticas y de pesca deportiva han sido populares, sobre todo para el turismo extranjero ya que el destino cuenta con los recursos de infraestructura y naturales para ello.*
	Coordinar esfuerzos entre hoteleros y estos dos segmentos para ofrecer promociones a través de productos y paquetes innovadores complementarios.	*SECTUR Estatal*	
	Revisión de regulación para el desarrollo del turismo cinegético para agilizar la tramitología de la actividad.	*SECTUR Estatal*	
	Colaborar con información, folletos, promoción y la participación en foros relacionados con la actividad cinegética y de pesca deportiva.	*SECTUR Estatal*	

Proyecto para incentivar la diversificación de productos y servicios turísticos.	*Establecer vinculación con los prestadores de servicios cinegéticos y de pesca deportiva para posicionar a Mazatlán en estos segmentos.*	*SECTUR Estatal*	*Históricamente en el destino las actividades cinegéticas y de pesca deportiva han sido populares, sobre todo para el turismo extranjero ya que el destino cuenta con los recursos de infraestructura y naturales para ello.*
	Coordinar esfuerzos entre hoteleros y estos dos segmentos para ofrecer promociones a través de productos y paquetes innovadores complementarios.	*SECTUR Estatal*	
	Revisión de regulación para el desarrollo del turismo cinegético para agilizar la tramitología de la actividad.	*SECTUR Estatal*	
	Colaborar con información, folletos, promoción y la participación en foros relacionados con la actividad cinegética y de pesca deportiva.	*SECTUR Estatal*	

Proyecto para incentivar la diversificación de productos y servicios turísticos.	*Establecer vinculación con los prestadores de servicios cinegéticos y de pesca deportiva para posicionar a Mazatlán en estos segmentos.*	*SECTUR Estatal*	*Históricamente en el destino las actividades cinegéticas y de pesca deportiva han sido populares, sobre todo para el turismo extranjero ya que el destino cuenta con los recursos de infraestructura y naturales para ello.*
	Coordinar esfuerzos entre hoteleros y estos dos segmentos para ofrecer promociones a través de productos y paquetes innovadores complementarios.	*SECTUR Estatal*	
	Revisión de regulación para el desarrollo del turismo cinegético para agilizar la tramitología de la actividad.	*SECTUR Estatal*	
	Colaborar con información, folletos, promoción y la participación en foros relacionados con la actividad cinegética y de pesca deportiva.	*SECTUR Estatal*	

Proyecto para incentivar la diversificación de productos y servicios turísticos.	*Establecer vinculación con los prestadores de servicios cinegéticos y de pesca deportiva para posicionar a Mazatlán en estos segmentos.*	*SECTUR Estatal*	*Históricamente en el destino las actividades cinegéticas y de pesca deportiva han sido populares, sobre todo para el turismo extranjero ya que el destino cuenta con los recursos de infraestructura y naturales para ello.*
	Coordinar esfuerzos entre hoteleros y estos dos segmentos para ofrecer promociones a través de productos y paquetes innovadores complementarios.	*SECTUR Estatal*	
	Revisión de regulación para el desarrollo del turismo cinegético para agilizar la tramitología de la actividad.	*SECTUR Estatal*	
	Colaborar con información, folletos, promoción y la participación en foros relacionados con la actividad cinegética y de pesca deportiva.	*SECTUR Estatal*	

Proyecto para incentivar la diversificación de productos y servicios turísticos.	*Establecer vinculación con los prestadores de servicios cinegéticos y de pesca deportiva para posicionar a Mazatlán en estos segmentos.*	*SECTUR Estatal*	*Históricamente en el destino las actividades cinegéticas y de pesca deportiva han sido populares, sobre todo para el turismo extranjero ya que el destino cuenta con los recursos de infraestructura y naturales para ello.*
	Coordinar esfuerzos entre hoteleros y estos dos segmentos para ofrecer promociones a través de productos y paquetes innovadores complementarios.	*SECTUR Estatal*	
	Revisión de regulación para el desarrollo del turismo cinegético para agilizar la tramitología de la actividad.	*SECTUR Estatal*	
	Colaborar con información, folletos, promoción y la participación en foros relacionados con la actividad cinegética y de pesca deportiva.	*SECTUR Estatal*	

Proyecto para incentivar la diversificación de productos y servicios turísticos.	*Establecer vinculación con los prestadores de servicios cinegéticos y de pesca deportiva para posicionar a Mazatlán en estos segmentos.*	*SECTUR Estatal*	*Históricamente en el destino las actividades cinegéticas y de pesca deportiva han sido populares, sobre todo para el turismo extranjero ya que el destino cuenta con los recursos de infraestructura y naturales para ello.*
	Coordinar esfuerzos entre hoteleros y estos dos segmentos para ofrecer promociones a través de productos y paquetes innovadores complementarios.	*SECTUR Estatal*	
	Revisión de regulación para el desarrollo del turismo cinegético para agilizar la tramitología de la actividad.	*SECTUR Estatal*	
	Colaborar con información, folletos, promoción y la participación en foros relacionados con la actividad cinegética y de pesca deportiva.	*SECTUR Estatal*	

Proyecto para incentivar la diversificación de productos y servicios turísticos.	*Establecer vinculación con los prestadores de servicios cinegéticos y de pesca deportiva para posicionar a Mazatlán en estos segmentos.*	*SECTUR Estatal*	*Históricamente en el destino las actividades cinegéticas y de pesca deportiva han sido populares, sobre todo para el turismo extranjero ya que el destino cuenta con los recursos de infraestructura y naturales para ello.*
	Coordinar esfuerzos entre hoteleros y estos dos segmentos para ofrecer promociones a través de productos y paquetes innovadores complementarios.	*SECTUR Estatal*	
	Revisión de regulación para el desarrollo del turismo cinegético para agilizar la tramitología de la actividad.	*SECTUR Estatal*	
	Colaborar con información, folletos, promoción y la participación en foros relacionados con la actividad cinegética y de pesca deportiva.	*SECTUR Estatal*	

Proyecto para incentivar la diversificación de productos y servicios turísticos.	*Establecer vinculación con los prestadores de servicios cinegéticos y de pesca deportiva para posicionar a Mazatlán en estos segmentos.*	*SECTUR Estatal*	*Históricamente en el destino las actividades cinegéticas y de pesca deportiva han sido populares, sobre todo para el turismo extranjero ya que el destino cuenta con los recursos de infraestructura y naturales para ello.*
	Coordinar esfuerzos entre hoteleros y estos dos segmentos para ofrecer promociones a través de productos y paquetes innovadores complementarios.	*SECTUR Estatal*	
	Revisión de regulación para el desarrollo del turismo cinegético para agilizar la tramitología de la actividad.	*SECTUR Estatal*	
	Colaborar con información, folletos, promoción y la participación en foros relacionados con la actividad cinegética y de pesca deportiva.	*SECTUR Estatal*	

Proyecto para incentivar la diversificación de productos y servicios turísticos.	*Establecer vinculación con los prestadores de servicios cinegéticos y de pesca deportiva para posicionar a Mazatlán en estos segmentos.*	*SECTUR Estatal*	*Históricamente en el destino las actividades cinegéticas y de pesca deportiva han sido populares, sobre todo para el turismo extranjero ya que el destino cuenta con los recursos de infraestructura y naturales para ello.*
	Coordinar esfuerzos entre hoteleros y estos dos segmentos para ofrecer promociones a través de productos y paquetes innovadores complementarios.	*SECTUR Estatal*	
	Revisión de regulación para el desarrollo del turismo cinegético para agilizar la tramitología de la actividad.	*SECTUR Estatal*	
	Colaborar con información, folletos, promoción y la participación en foros relacionados con la actividad cinegética y de pesca deportiva.	*SECTUR Estatal*	

Proyecto para incentivar la diversificación de productos y servicios turísticos.	*Establecer vinculación con los prestadores de servicios cinegéticos y de pesca deportiva para posicionar a Mazatlán en estos segmentos.*	*SECTUR Estatal*	*Históricamente en el destino las actividades cinegéticas y de pesca deportiva han sido populares, sobre todo para el turismo extranjero ya que el destino cuenta con los recursos de infraestructura y naturales para ello.*
	Coordinar esfuerzos entre hoteleros y estos dos segmentos para ofrecer promociones a través de productos y paquetes innovadores complementarios.	*SECTUR Estatal*	
	Revisión de regulación para el desarrollo del turismo cinegético para agilizar la tramitología de la actividad.	*SECTUR Estatal*	
	Colaborar con información, folletos, promoción y la participación en foros relacionados con la actividad cinegética y de pesca deportiva.	*SECTUR Estatal*	

Proyecto para incentivar la diversificación de productos y servicios turísticos.	*Establecer vinculación con los prestadores de servicios cinegéticos y de pesca deportiva para posicionar a Mazatlán en estos segmentos.*	*SECTUR Estatal*	*Históricamente en el destino las actividades cinegéticas y de pesca deportiva han sido populares, sobre todo para el turismo extranjero ya que el destino cuenta con los recursos de infraestructura y naturales para ello.*
	Coordinar esfuerzos entre hoteleros y estos dos segmentos para ofrecer promociones a través de productos y paquetes innovadores complementarios.	*SECTUR Estatal*	
	Revisión de regulación para el desarrollo del turismo cinegético para agilizar la tramitología de la actividad.	*SECTUR Estatal*	
	Colaborar con información, folletos, promoción y la participación en foros relacionados con la actividad cinegética y de pesca deportiva.	*SECTUR Estatal*	

Proyecto para incentivar la diversificación de productos y servicios turísticos.	*Establecer vinculación con los prestadores de servicios cinegéticos y de pesca deportiva para posicionar a Mazatlán en estos segmentos.*	*SECTUR Estatal*	*Históricamente en el destino las actividades cinegéticas y de pesca deportiva han sido populares, sobre todo para el turismo extranjero ya que el destino cuenta con los recursos de infraestructura y naturales para ello.*
	Coordinar esfuerzos entre hoteleros y estos dos segmentos para ofrecer promociones a través de productos y paquetes innovadores complementarios.	*SECTUR Estatal*	
	Revisión de regulación para el desarrollo del turismo cinegético para agilizar la tramitología de la actividad.	*SECTUR Estatal*	
	Colaborar con información, folletos, promoción y la participación en foros relacionados con la actividad cinegética y de pesca deportiva.	*SECTUR Estatal*	

Proyecto para incentivar la diversificación de productos y servicios turísticos.	*Establecer vinculación con los prestadores de servicios cinegéticos y de pesca deportiva para posicionar a Mazatlán en estos segmentos.*	*SECTUR Estatal*	*Históricamente en el destino las actividades cinegéticas y de pesca deportiva han sido populares, sobre todo para el turismo extranjero ya que el destino cuenta con los recursos de infraestructura y naturales para ello.*
	Coordinar esfuerzos entre hoteleros y estos dos segmentos para ofrecer promociones a través de productos y paquetes innovadores complementarios.	*SECTUR Estatal*	
	Revisión de regulación para el desarrollo del turismo cinegético para agilizar la tramitología de la actividad.	*SECTUR Estatal*	
	Colaborar con información, folletos, promoción y la participación en foros relacionados con la actividad cinegética y de pesca deportiva.	*SECTUR Estatal*	

Proyecto para incentivar la diversificación de productos y servicios turísticos.	*Establecer vinculación con los prestadores de servicios cinegéticos y de pesca deportiva para posicionar a Mazatlán en estos segmentos.*	*SECTUR Estatal*	*Históricamente en el destino las actividades cinegéticas y de pesca deportiva han sido populares, sobre todo para el turismo extranjero ya que el destino cuenta con los recursos de infraestructura y naturales para ello.*
	Coordinar esfuerzos entre hoteleros y estos dos segmentos para ofrecer promociones a través de productos y paquetes innovadores complementarios.	*SECTUR Estatal*	
	Revisión de regulación para el desarrollo del turismo cinegético para agilizar la tramitología de la actividad.	*SECTUR Estatal*	
	Colaborar con información, folletos, promoción y la participación en foros relacionados con la actividad cinegética y de pesca deportiva.	*SECTUR Estatal*	

Proyecto para incentivar la diversificación de productos y servicios turísticos.	*Establecer vinculación con los prestadores de servicios cinegéticos y de pesca deportiva para posicionar a Mazatlán en estos segmentos.*	*SECTUR Estatal*	*Históricamente en el destino las actividades cinegéticas y de pesca deportiva han sido populares, sobre todo para el turismo extranjero ya que el destino cuenta con los recursos de infraestructura y naturales para ello.*
	Coordinar esfuerzos entre hoteleros y estos dos segmentos para ofrecer promociones a través de productos y paquetes innovadores complementarios.	*SECTUR Estatal*	
	Revisión de regulación para el desarrollo del turismo cinegético para agilizar la tramitología de la actividad.	*SECTUR Estatal*	
	Colaborar con información, folletos, promoción y la participación en foros relacionados con la actividad cinegética y de pesca deportiva.	*SECTUR Estatal*	

Proyecto para incentivar la diversificación de productos y servicios turísticos.	*Establecer vinculación con los prestadores de servicios cinegéticos y de pesca deportiva para posicionar a Mazatlán en estos segmentos.*	*SECTUR Estatal*	*Históricamente en el destino las actividades cinegéticas y de pesca deportiva han sido populares, sobre todo para el turismo extranjero ya que el destino cuenta con los recursos de infraestructura y naturales para ello.*
	Coordinar esfuerzos entre hoteleros y estos dos segmentos para ofrecer promociones a través de productos y paquetes innovadores complementarios.	*SECTUR Estatal*	
	Revisión de regulación para el desarrollo del turismo cinegético para agilizar la tramitología de la actividad.	*SECTUR Estatal*	
	Colaborar con información, folletos, promoción y la participación en foros relacionados con la actividad cinegética y de pesca deportiva.	*SECTUR Estatal*	

Proyecto para incentivar la diversificación de productos y servicios turísticos.	*Establecer vinculación con los prestadores de servicios cinegéticos y de pesca deportiva para posicionar a Mazatlán en estos segmentos.*	*SECTUR Estatal*	*Históricamente en el destino las actividades cinegéticas y de pesca deportiva han sido populares, sobre todo para el turismo extranjero ya que el destino cuenta con los recursos de infraestructura y naturales para ello.*
	Coordinar esfuerzos entre hoteleros y estos dos segmentos para ofrecer promociones a través de productos y paquetes innovadores complementarios.	*SECTUR Estatal*	
	Revisión de regulación para el desarrollo del turismo cinegético para agilizar la tramitología de la actividad.	*SECTUR Estatal*	
	Colaborar con información, folletos, promoción y la participación en foros relacionados con la actividad cinegética y de pesca deportiva.	*SECTUR Estatal*	

Proyecto para incentivar la diversificación de productos y servicios turísticos.	*Establecer vinculación con los prestadores de servicios cinegéticos y de pesca deportiva para posicionar a Mazatlán en estos segmentos.*	*SECTUR Estatal*	*Históricamente en el destino las actividades cinegéticas y de pesca deportiva han sido populares, sobre todo para el turismo extranjero ya que el destino cuenta con los recursos de infraestructura y naturales para ello.*
	Coordinar esfuerzos entre hoteleros y estos dos segmentos para ofrecer promociones a través de productos y paquetes innovadores complementarios.	*SECTUR Estatal*	
	Revisión de regulación para el desarrollo del turismo cinegético para agilizar la tramitología de la actividad.	*SECTUR Estatal*	
	Colaborar con información, folletos, promoción y la participación en foros relacionados con la actividad cinegética y de pesca deportiva.	*SECTUR Estatal*	

Proyecto para incentivar la diversificación de productos y servicios turísticos.	*Establecer vinculación con los prestadores de servicios cinegéticos y de pesca deportiva para posicionar a Mazatlán en estos segmentos.*	*SECTUR Estatal*	*Históricamente en el destino las actividades cinegéticas y de pesca deportiva han sido populares, sobre todo para el turismo extranjero ya que el destino cuenta con los recursos de infraestructura y naturales para ello.*
	Coordinar esfuerzos entre hoteleros y estos dos segmentos para ofrecer promociones a través de productos y paquetes innovadores complementarios.	*SECTUR Estatal*	
	Revisión de regulación para el desarrollo del turismo cinegético para agilizar la tramitología de la actividad.	*SECTUR Estatal*	
	Colaborar con información, folletos, promoción y la participación en foros relacionados con la actividad cinegética y de pesca deportiva.	*SECTUR Estatal*	

Proyecto para incentivar la diversificación de productos y servicios turísticos.	*Establecer vinculación con los prestadores de servicios cinegéticos y de pesca deportiva para posicionar a Mazatlán en estos segmentos.*	*SECTUR Estatal*	*Históricamente en el destino las actividades cinegéticas y de pesca deportiva han sido populares, sobre todo para el turismo extranjero ya que el destino cuenta con los recursos de infraestructura y naturales para ello.*
	Coordinar esfuerzos entre hoteleros y estos dos segmentos para ofrecer promociones a través de productos y paquetes innovadores complementarios.	*SECTUR Estatal*	
	Revisión de regulación para el desarrollo del turismo cinegético para agilizar la tramitología de la actividad.	*SECTUR Estatal*	
	Colaborar con información, folletos, promoción y la participación en foros relacionados con la actividad cinegética y de pesca deportiva.	*SECTUR Estatal*	

Proyecto para incentivar la diversificación de productos y servicios turísticos.	*Establecer vinculación con los prestadores de servicios cinegéticos y de pesca deportiva para posicionar a Mazatlán en estos segmentos.*	*SECTUR Estatal*	*Históricamente en el destino las actividades cinegéticas y de pesca deportiva han sido populares, sobre todo para el turismo extranjero ya que el destino cuenta con los recursos de infraestructura y naturales para ello.*
	Coordinar esfuerzos entre hoteleros y estos dos segmentos para ofrecer promociones a través de productos y paquetes innovadores complementarios.	*SECTUR Estatal*	
	Revisión de regulación para el desarrollo del turismo cinegético para agilizar la tramitología de la actividad.	*SECTUR Estatal*	
	Colaborar con información, folletos, promoción y la participación en foros relacionados con la actividad cinegética y de pesca deportiva.	*SECTUR Estatal*	

Proyecto para incentivar la diversificación de productos y servicios turísticos.	*Establecer vinculación con los prestadores de servicios cinegéticos y de pesca deportiva para posicionar a Mazatlán en estos segmentos.*	*SECTUR Estatal*	*Históricamente en el destino las actividades cinegéticas y de pesca deportiva han sido populares, sobre todo para el turismo extranjero ya que el destino cuenta con los recursos de infraestructura y naturales para ello.*
	Coordinar esfuerzos entre hoteleros y estos dos segmentos para ofrecer promociones a través de productos y paquetes innovadores complementarios.	*SECTUR Estatal*	
	Revisión de regulación para el desarrollo del turismo cinegético para agilizar la tramitología de la actividad.	*SECTUR Estatal*	
	Colaborar con información, folletos, promoción y la participación en foros relacionados con la actividad cinegética y de pesca deportiva.	*SECTUR Estatal*	

Proyecto para incentivar la diversificación de productos y servicios turísticos.	*Establecer vinculación con los prestadores de servicios cinegéticos y de pesca deportiva para posicionar a Mazatlán en estos segmentos.*	*SECTUR Estatal*	*Históricamente en el destino las actividades cinegéticas y de pesca deportiva han sido populares, sobre todo para el turismo extranjero ya que el destino cuenta con los recursos de infraestructura y naturales para ello.*
	Coordinar esfuerzos entre hoteleros y estos dos segmentos para ofrecer promociones a través de productos y paquetes innovadores complementarios.	*SECTUR Estatal*	
	Revisión de regulación para el desarrollo del turismo cinegético para agilizar la tramitología de la actividad.	*SECTUR Estatal*	
	Colaborar con información, folletos, promoción y la participación en foros relacionados con la actividad cinegética y de pesca deportiva.	*SECTUR Estatal*	

Proyecto para incentivar la diversificación de productos y servicios turísticos.	*Establecer vinculación con los prestadores de servicios cinegéticos y de pesca deportiva para posicionar a Mazatlán en estos segmentos.*	*SECTUR Estatal*	*Históricamente en el destino las actividades cinegéticas y de pesca deportiva han sido populares, sobre todo para el turismo extranjero ya que el destino cuenta con los recursos de infraestructura y naturales para ello.*
	Coordinar esfuerzos entre hoteleros y estos dos segmentos para ofrecer promociones a través de productos y paquetes innovadores complementarios.	*SECTUR Estatal*	
	Revisión de regulación para el desarrollo del turismo cinegético para agilizar la tramitología de la actividad.	*SECTUR Estatal*	
	Colaborar con información, folletos, promoción y la participación en foros relacionados con la actividad cinegética y de pesca deportiva.	*SECTUR Estatal*	

Proyecto para incentivar la diversificación de productos y servicios turísticos.	*Establecer vinculación con los prestadores de servicios cinegéticos y de pesca deportiva para posicionar a Mazatlán en estos segmentos.*	*SECTUR Estatal*	*Históricamente en el destino las actividades cinegéticas y de pesca deportiva han sido populares, sobre todo para el turismo extranjero ya que el destino cuenta con los recursos de infraestructura y naturales para ello.*
	Coordinar esfuerzos entre hoteleros y estos dos segmentos para ofrecer promociones a través de productos y paquetes innovadores complementarios.	*SECTUR Estatal*	
	Revisión de regulación para el desarrollo del turismo cinegético para agilizar la tramitología de la actividad.	*SECTUR Estatal*	
	Colaborar con información, folletos, promoción y la participación en foros relacionados con la actividad cinegética y de pesca deportiva.	*SECTUR Estatal*	

Proyecto para incentivar la diversificación de productos y servicios turísticos.	*Establecer vinculación con los prestadores de servicios cinegéticos y de pesca deportiva para posicionar a Mazatlán en estos segmentos.*	*SECTUR Estatal*	*Históricamente en el destino las actividades cinegéticas y de pesca deportiva han sido populares, sobre todo para el turismo extranjero ya que el destino cuenta con los recursos de infraestructura y naturales para ello.*
	Coordinar esfuerzos entre hoteleros y estos dos segmentos para ofrecer promociones a través de productos y paquetes innovadores complementarios.	*SECTUR Estatal*	
	Revisión de regulación para el desarrollo del turismo cinegético para agilizar la tramitología de la actividad.	*SECTUR Estatal*	
	Colaborar con información, folletos, promoción y la participación en foros relacionados con la actividad cinegética y de pesca deportiva.	*SECTUR Estatal*	

Proyecto para incentivar la diversificación de productos y servicios turísticos.	*Establecer vinculación con los prestadores de servicios cinegéticos y de pesca deportiva para posicionar a Mazatlán en estos segmentos.*	*SECTUR Estatal*	*Históricamente en el destino las actividades cinegéticas y de pesca deportiva han sido populares, sobre todo para el turismo extranjero ya que el destino cuenta con los recursos de infraestructura y naturales para ello.*
	Coordinar esfuerzos entre hoteleros y estos dos segmentos para ofrecer promociones a través de productos y paquetes innovadores complementarios.	*SECTUR Estatal*	
	Revisión de regulación para el desarrollo del turismo cinegético para agilizar la tramitología de la actividad.	*SECTUR Estatal*	
	Colaborar con información, folletos, promoción y la participación en foros relacionados con la actividad cinegética y de pesca deportiva.	*SECTUR Estatal*	

Proyecto para incentivar la diversificación de productos y servicios turísticos.	*Establecer vinculación con los prestadores de servicios cinegéticos y de pesca deportiva para posicionar a Mazatlán en estos segmentos.*	*SECTUR Estatal*	*Históricamente en el destino las actividades cinegéticas y de pesca deportiva han sido populares, sobre todo para el turismo extranjero ya que el destino cuenta con los recursos de infraestructura y naturales para ello.*
	Coordinar esfuerzos entre hoteleros y estos dos segmentos para ofrecer promociones a través de productos y paquetes innovadores complementarios.	*SECTUR Estatal*	
	Revisión de regulación para el desarrollo del turismo cinegético para agilizar la tramitología de la actividad.	*SECTUR Estatal*	
	Colaborar con información, folletos, promoción y la participación en foros relacionados con la actividad cinegética y de pesca deportiva.	*SECTUR Estatal*	

Proyecto para incentivar la diversificación de productos y servicios turísticos.	*Establecer vinculación con los prestadores de servicios cinegéticos y de pesca deportiva para posicionar a Mazatlán en estos segmentos.*	*SECTUR Estatal*	*Históricamente en el destino las actividades cinegéticas y de pesca deportiva han sido populares, sobre todo para el turismo extranjero ya que el destino cuenta con los recursos de infraestructura y naturales para ello.*
	Coordinar esfuerzos entre hoteleros y estos dos segmentos para ofrecer promociones a través de productos y paquetes innovadores complementarios.	*SECTUR Estatal*	
	Revisión de regulación para el desarrollo del turismo cinegético para agilizar la tramitología de la actividad.	*SECTUR Estatal*	
	Colaborar con información, folletos, promoción y la participación en foros relacionados con la actividad cinegética y de pesca deportiva.	*SECTUR Estatal*	

Proyecto para incentivar la diversificación de productos y servicios turísticos.	*Establecer vinculación con los prestadores de servicios cinegéticos y de pesca deportiva para posicionar a Mazatlán en estos segmentos.*	*SECTUR Estatal*	*Históricamente en el destino las actividades cinegéticas y de pesca deportiva han sido populares, sobre todo para el turismo extranjero ya que el destino cuenta con los recursos de infraestructura y naturales para ello.*
	Coordinar esfuerzos entre hoteleros y estos dos segmentos para ofrecer promociones a través de productos y paquetes innovadores complementarios.	*SECTUR Estatal*	
	Revisión de regulación para el desarrollo del turismo cinegético para agilizar la tramitología de la actividad.	*SECTUR Estatal*	
	Colaborar con información, folletos, promoción y la participación en foros relacionados con la actividad cinegética y de pesca deportiva.	*SECTUR Estatal*	

Proyecto para incentivar la diversificación de productos y servicios turísticos.	*Establecer vinculación con los prestadores de servicios cinegéticos y de pesca deportiva para posicionar a Mazatlán en estos segmentos.*	*SECTUR Estatal*	*Históricamente en el destino las actividades cinegéticas y de pesca deportiva han sido populares, sobre todo para el turismo extranjero ya que el destino cuenta con los recursos de infraestructura y naturales para ello.*
	Coordinar esfuerzos entre hoteleros y estos dos segmentos para ofrecer promociones a través de productos y paquetes innovadores complementarios.	*SECTUR Estatal*	
	Revisión de regulación para el desarrollo del turismo cinegético para agilizar la tramitología de la actividad.	*SECTUR Estatal*	
	Colaborar con información, folletos, promoción y la participación en foros relacionados con la actividad cinegética y de pesca deportiva.	*SECTUR Estatal*	

Proyecto para incentivar la diversificación de productos y servicios turísticos.	*Establecer vinculación con los prestadores de servicios cinegéticos y de pesca deportiva para posicionar a Mazatlán en estos segmentos.*	*SECTUR Estatal*	*Históricamente en el destino las actividades cinegéticas y de pesca deportiva han sido populares, sobre todo para el turismo extranjero ya que el destino cuenta con los recursos de infraestructura y naturales para ello.*
	Coordinar esfuerzos entre hoteleros y estos dos segmentos para ofrecer promociones a través de productos y paquetes innovadores complementarios.	*SECTUR Estatal*	
	Revisión de regulación para el desarrollo del turismo cinegético para agilizar la tramitología de la actividad.	*SECTUR Estatal*	
	Colaborar con información, folletos, promoción y la participación en foros relacionados con la actividad cinegética y de pesca deportiva.	*SECTUR Estatal*	

Proyecto para incentivar la diversificación de productos y servicios turísticos.	*Establecer vinculación con los prestadores de servicios cinegéticos y de pesca deportiva para posicionar a Mazatlán en estos segmentos.*	*SECTUR Estatal*	*Históricamente en el destino las actividades cinegéticas y de pesca deportiva han sido populares, sobre todo para el turismo extranjero ya que el destino cuenta con los recursos de infraestructura y naturales para ello.*
	Coordinar esfuerzos entre hoteleros y estos dos segmentos para ofrecer promociones a través de productos y paquetes innovadores complementarios.	*SECTUR Estatal*	
	Revisión de regulación para el desarrollo del turismo cinegético para agilizar la tramitología de la actividad.	*SECTUR Estatal*	
	Colaborar con información, folletos, promoción y la participación en foros relacionados con la actividad cinegética y de pesca deportiva.	*SECTUR Estatal*	

Proyecto para incentivar la diversificación de productos y servicios turísticos.	*Establecer vinculación con los prestadores de servicios cinegéticos y de pesca deportiva para posicionar a Mazatlán en estos segmentos.*	*SECTUR Estatal*	*Históricamente en el destino las actividades cinegéticas y de pesca deportiva han sido populares, sobre todo para el turismo extranjero ya que el destino cuenta con los recursos de infraestructura y naturales para ello.*
	Coordinar esfuerzos entre hoteleros y estos dos segmentos para ofrecer promociones a través de productos y paquetes innovadores complementarios.	*SECTUR Estatal*	
	Revisión de regulación para el desarrollo del turismo cinegético para agilizar la tramitología de la actividad.	*SECTUR Estatal*	
	Colaborar con información, folletos, promoción y la participación en foros relacionados con la actividad cinegética y de pesca deportiva.	*SECTUR Estatal*	

Proyecto para incentivar la diversificación de productos y servicios turísticos.	*Establecer vinculación con los prestadores de servicios cinegéticos y de pesca deportiva para posicionar a Mazatlán en estos segmentos.*	*SECTUR Estatal*	*Históricamente en el destino las actividades cinegéticas y de pesca deportiva han sido populares, sobre todo para el turismo extranjero ya que el destino cuenta con los recursos de infraestructura y naturales para ello.*
	Coordinar esfuerzos entre hoteleros y estos dos segmentos para ofrecer promociones a través de productos y paquetes innovadores complementarios.	*SECTUR Estatal*	
	Revisión de regulación para el desarrollo del turismo cinegético para agilizar la tramitología de la actividad.	*SECTUR Estatal*	
	Colaborar con información, folletos, promoción y la participación en foros relacionados con la actividad cinegética y de pesca deportiva.	*SECTUR Estatal*	

Proyecto para incentivar la diversificación de productos y servicios turísticos.	*Establecer vinculación con los prestadores de servicios cinegéticos y de pesca deportiva para posicionar a Mazatlán en estos segmentos.*	*SECTUR Estatal*	*Históricamente en el destino las actividades cinegéticas y de pesca deportiva han sido populares, sobre todo para el turismo extranjero ya que el destino cuenta con los recursos de infraestructura y naturales para ello.*
	Coordinar esfuerzos entre hoteleros y estos dos segmentos para ofrecer promociones a través de productos y paquetes innovadores complementarios.	*SECTUR Estatal*	
	Revisión de regulación para el desarrollo del turismo cinegético para agilizar la tramitología de la actividad.	*SECTUR Estatal*	
	Colaborar con información, folletos, promoción y la participación en foros relacionados con la actividad cinegética y de pesca deportiva.	*SECTUR Estatal*	

Proyecto para incentivar la diversificación de productos y servicios turísticos.	*Establecer vinculación con los prestadores de servicios cinegéticos y de pesca deportiva para posicionar a Mazatlán en estos segmentos.*	*SECTUR Estatal*	*Históricamente en el destino las actividades cinegéticas y de pesca deportiva han sido populares, sobre todo para el turismo extranjero ya que el destino cuenta con los recursos de infraestructura y naturales para ello.*
	Coordinar esfuerzos entre hoteleros y estos dos segmentos para ofrecer promociones a través de productos y paquetes innovadores complementarios.	*SECTUR Estatal*	
	Revisión de regulación para el desarrollo del turismo cinegético para agilizar la tramitología de la actividad.	*SECTUR Estatal*	
	Colaborar con información, folletos, promoción y la participación en foros relacionados con la actividad cinegética y de pesca deportiva.	*SECTUR Estatal*	

Proyecto para incentivar la diversificación de productos y servicios turísticos.	*Establecer vinculación con los prestadores de servicios cinegéticos y de pesca deportiva para posicionar a Mazatlán en estos segmentos.*	*SECTUR Estatal*	*Históricamente en el destino las actividades cinegéticas y de pesca deportiva han sido populares, sobre todo para el turismo extranjero ya que el destino cuenta con los recursos de infraestructura y naturales para ello.*
	Coordinar esfuerzos entre hoteleros y estos dos segmentos para ofrecer promociones a través de productos y paquetes innovadores complementarios.	*SECTUR Estatal*	
	Revisión de regulación para el desarrollo del turismo cinegético para agilizar la tramitología de la actividad.	*SECTUR Estatal*	
	Colaborar con información, folletos, promoción y la participación en foros relacionados con la actividad cinegética y de pesca deportiva.	*SECTUR Estatal*	

Proyecto para incentivar la diversificación de productos y servicios turísticos.	*Establecer vinculación con los prestadores de servicios cinegéticos y de pesca deportiva para posicionar a Mazatlán en estos segmentos.*	*SECTUR Estatal*	*Históricamente en el destino las actividades cinegéticas y de pesca deportiva han sido populares, sobre todo para el turismo extranjero ya que el destino cuenta con los recursos de infraestructura y naturales para ello.*
	Coordinar esfuerzos entre hoteleros y estos dos segmentos para ofrecer promociones a través de productos y paquetes innovadores complementarios.	*SECTUR Estatal*	
	Revisión de regulación para el desarrollo del turismo cinegético para agilizar la tramitología de la actividad.	*SECTUR Estatal*	
	Colaborar con información, folletos, promoción y la participación en foros relacionados con la actividad cinegética y de pesca deportiva.	*SECTUR Estatal*	

Proyecto para incentivar la diversificación de productos y servicios turísticos.	*Establecer vinculación con los prestadores de servicios cinegéticos y de pesca deportiva para posicionar a Mazatlán en estos segmentos.*	*SECTUR Estatal*	*Históricamente en el destino las actividades cinegéticas y de pesca deportiva han sido populares, sobre todo para el turismo extranjero ya que el destino cuenta con los recursos de infraestructura y naturales para ello.*
	Coordinar esfuerzos entre hoteleros y estos dos segmentos para ofrecer promociones a través de productos y paquetes innovadores complementarios.	*SECTUR Estatal*	
	Revisión de regulación para el desarrollo del turismo cinegético para agilizar la tramitología de la actividad.	*SECTUR Estatal*	
	Colaborar con información, folletos, promoción y la participación en foros relacionados con la actividad cinegética y de pesca deportiva.	*SECTUR Estatal*	

Proyecto para incentivar la diversificación de productos y servicios turísticos.	*Establecer vinculación con los prestadores de servicios cinegéticos y de pesca deportiva para posicionar a Mazatlán en estos segmentos.*	*SECTUR Estatal*	*Históricamente en el destino las actividades cinegéticas y de pesca deportiva han sido populares, sobre todo para el turismo extranjero ya que el destino cuenta con los recursos de infraestructura y naturales para ello.*
	Coordinar esfuerzos entre hoteleros y estos dos segmentos para ofrecer promociones a través de productos y paquetes innovadores complementarios.	*SECTUR Estatal*	
	Revisión de regulación para el desarrollo del turismo cinegético para agilizar la tramitología de la actividad.	*SECTUR Estatal*	
	Colaborar con información, folletos, promoción y la participación en foros relacionados con la actividad cinegética y de pesca deportiva.	*SECTUR Estatal*	

Proyecto para incentivar la diversificación de productos y servicios turísticos.	*Establecer vinculación con los prestadores de servicios cinegéticos y de pesca deportiva para posicionar a Mazatlán en estos segmentos.*	*SECTUR Estatal*	*Históricamente en el destino las actividades cinegéticas y de pesca deportiva han sido populares, sobre todo para el turismo extranjero ya que el destino cuenta con los recursos de infraestructura y naturales para ello.*
	Coordinar esfuerzos entre hoteleros y estos dos segmentos para ofrecer promociones a través de productos y paquetes innovadores complementarios.	*SECTUR Estatal*	
	Revisión de regulación para el desarrollo del turismo cinegético para agilizar la tramitología de la actividad.	*SECTUR Estatal*	
	Colaborar con información, folletos, promoción y la participación en foros relacionados con la actividad cinegética y de pesca deportiva.	*SECTUR Estatal*	

Proyecto para incentivar la diversificación de productos y servicios turísticos.	*Establecer vinculación con los prestadores de servicios cinegéticos y de pesca deportiva para posicionar a Mazatlán en estos segmentos.*	*SECTUR Estatal*	*Históricamente en el destino las actividades cinegéticas y de pesca deportiva han sido populares, sobre todo para el turismo extranjero ya que el destino cuenta con los recursos de infraestructura y naturales para ello.*
	Coordinar esfuerzos entre hoteleros y estos dos segmentos para ofrecer promociones a través de productos y paquetes innovadores complementarios.	*SECTUR Estatal*	
	Revisión de regulación para el desarrollo del turismo cinegético para agilizar la tramitología de la actividad.	*SECTUR Estatal*	
	Colaborar con información, folletos, promoción y la participación en foros relacionados con la actividad cinegética y de pesca deportiva.	*SECTUR Estatal*	

Proyecto para incentivar la diversificación de productos y servicios turísticos.	*Establecer vinculación con los prestadores de servicios cinegéticos y de pesca deportiva para posicionar a Mazatlán en estos segmentos.*	*SECTUR Estatal*	*Históricamente en el destino las actividades cinegéticas y de pesca deportiva han sido populares, sobre todo para el turismo extranjero ya que el destino cuenta con los recursos de infraestructura y naturales para ello.*
	Coordinar esfuerzos entre hoteleros y estos dos segmentos para ofrecer promociones a través de productos y paquetes innovadores complementarios.	*SECTUR Estatal*	
	Revisión de regulación para el desarrollo del turismo cinegético para agilizar la tramitología de la actividad.	*SECTUR Estatal*	
	Colaborar con información, folletos, promoción y la participación en foros relacionados con la actividad cinegética y de pesca deportiva.	*SECTUR Estatal*	

Proyecto para incentivar la diversificación de productos y servicios turísticos.	*Establecer vinculación con los prestadores de servicios cinegéticos y de pesca deportiva para posicionar a Mazatlán en estos segmentos.*	*SECTUR Estatal*	*Históricamente en el destino las actividades cinegéticas y de pesca deportiva han sido populares, sobre todo para el turismo extranjero ya que el destino cuenta con los recursos de infraestructura y naturales para ello.*
	Coordinar esfuerzos entre hoteleros y estos dos segmentos para ofrecer promociones a través de productos y paquetes innovadores complementarios.	*SECTUR Estatal*	
	Revisión de regulación para el desarrollo del turismo cinegético para agilizar la tramitología de la actividad.	*SECTUR Estatal*	
	Colaborar con información, folletos, promoción y la participación en foros relacionados con la actividad cinegética y de pesca deportiva.	*SECTUR Estatal*	

Proyecto para incentivar la diversificación de productos y servicios turísticos.	*Establecer vinculación con los prestadores de servicios cinegéticos y de pesca deportiva para posicionar a Mazatlán en estos segmentos.*	*SECTUR Estatal*	*Históricamente en el destino las actividades cinegéticas y de pesca deportiva han sido populares, sobre todo para el turismo extranjero ya que el destino cuenta con los recursos de infraestructura y naturales para ello.*
	Coordinar esfuerzos entre hoteleros y estos dos segmentos para ofrecer promociones a través de productos y paquetes innovadores complementarios.	*SECTUR Estatal*	
	Revisión de regulación para el desarrollo del turismo cinegético para agilizar la tramitología de la actividad.	*SECTUR Estatal*	
	Colaborar con información, folletos, promoción y la participación en foros relacionados con la actividad cinegética y de pesca deportiva.	*SECTUR Estatal*	

Proyecto para incentivar la diversificación de productos y servicios turísticos.	*Establecer vinculación con los prestadores de servicios cinegéticos y de pesca deportiva para posicionar a Mazatlán en estos segmentos.*	*SECTUR Estatal*	*Históricamente en el destino las actividades cinegéticas y de pesca deportiva han sido populares, sobre todo para el turismo extranjero ya que el destino cuenta con los recursos de infraestructura y naturales para ello.*
	Coordinar esfuerzos entre hoteleros y estos dos segmentos para ofrecer promociones a través de productos y paquetes innovadores complementarios.	*SECTUR Estatal*	
	Revisión de regulación para el desarrollo del turismo cinegético para agilizar la tramitología de la actividad.	*SECTUR Estatal*	
	Colaborar con información, folletos, promoción y la participación en foros relacionados con la actividad cinegética y de pesca deportiva.	*SECTUR Estatal*	

Proyecto para incentivar la diversificación de productos y servicios turísticos.	*Establecer vinculación con los prestadores de servicios cinegéticos y de pesca deportiva para posicionar a Mazatlán en estos segmentos.*	*SECTUR Estatal*	*Históricamente en el destino las actividades cinegéticas y de pesca deportiva han sido populares, sobre todo para el turismo extranjero ya que el destino cuenta con los recursos de infraestructura y naturales para ello.*
	Coordinar esfuerzos entre hoteleros y estos dos segmentos para ofrecer promociones a través de productos y paquetes innovadores complementarios.	*SECTUR Estatal*	
	Revisión de regulación para el desarrollo del turismo cinegético para agilizar la tramitología de la actividad.	*SECTUR Estatal*	
	Colaborar con información, folletos, promoción y la participación en foros relacionados con la actividad cinegética y de pesca deportiva.	*SECTUR Estatal*	

Proyecto para incentivar la diversificación de productos y servicios turísticos.	*Establecer vinculación con los prestadores de servicios cinegéticos y de pesca deportiva para posicionar a Mazatlán en estos segmentos.*	*SECTUR Estatal*	*Históricamente en el destino las actividades cinegéticas y de pesca deportiva han sido populares, sobre todo para el turismo extranjero ya que el destino cuenta con los recursos de infraestructura y naturales para ello.*
	Coordinar esfuerzos entre hoteleros y estos dos segmentos para ofrecer promociones a través de productos y paquetes innovadores complementarios.	*SECTUR Estatal*	
	Revisión de regulación para el desarrollo del turismo cinegético para agilizar la tramitología de la actividad.	*SECTUR Estatal*	
	Colaborar con información, folletos, promoción y la participación en foros relacionados con la actividad cinegética y de pesca deportiva.	*SECTUR Estatal*	

Proyecto para incentivar la diversificación de productos y servicios turísticos.	*Establecer vinculación con los prestadores de servicios cinegéticos y de pesca deportiva para posicionar a Mazatlán en estos segmentos.*	*SECTUR Estatal*	*Históricamente en el destino las actividades cinegéticas y de pesca deportiva han sido populares, sobre todo para el turismo extranjero ya que el destino cuenta con los recursos de infraestructura y naturales para ello.*
	Coordinar esfuerzos entre hoteleros y estos dos segmentos para ofrecer promociones a través de productos y paquetes innovadores complementarios.	*SECTUR Estatal*	
	Revisión de regulación para el desarrollo del turismo cinegético para agilizar la tramitología de la actividad.	*SECTUR Estatal*	
	Colaborar con información, folletos, promoción y la participación en foros relacionados con la actividad cinegética y de pesca deportiva.	*SECTUR Estatal*	

Proyecto para incentivar la diversificación de productos y servicios turísticos.	*Establecer vinculación con los prestadores de servicios cinegéticos y de pesca deportiva para posicionar a Mazatlán en estos segmentos.*	*SECTUR Estatal*	*Históricamente en el destino las actividades cinegéticas y de pesca deportiva han sido populares, sobre todo para el turismo extranjero ya que el destino cuenta con los recursos de infraestructura y naturales para ello.*
	Coordinar esfuerzos entre hoteleros y estos dos segmentos para ofrecer promociones a través de productos y paquetes innovadores complementarios.	*SECTUR Estatal*	
	Revisión de regulación para el desarrollo del turismo cinegético para agilizar la tramitología de la actividad.	*SECTUR Estatal*	
	Colaborar con información, folletos, promoción y la participación en foros relacionados con la actividad cinegética y de pesca deportiva.	*SECTUR Estatal*	

Proyecto para incentivar la diversificación de productos y servicios turísticos.	*Establecer vinculación con los prestadores de servicios cinegéticos y de pesca deportiva para posicionar a Mazatlán en estos segmentos.*	*SECTUR Estatal*	*Históricamente en el destino las actividades cinegéticas y de pesca deportiva han sido populares, sobre todo para el turismo extranjero ya que el destino cuenta con los recursos de infraestructura y naturales para ello.*
	Coordinar esfuerzos entre hoteleros y estos dos segmentos para ofrecer promociones a través de productos y paquetes innovadores complementarios.	*SECTUR Estatal*	
	Revisión de regulación para el desarrollo del turismo cinegético para agilizar la tramitología de la actividad.	*SECTUR Estatal*	
	Colaborar con información, folletos, promoción y la participación en foros relacionados con la actividad cinegética y de pesca deportiva.	*SECTUR Estatal*	

Proyecto para incentivar la diversificación de productos y servicios turísticos.	*Establecer vinculación con los prestadores de servicios cinegéticos y de pesca deportiva para posicionar a Mazatlán en estos segmentos.*	*SECTUR Estatal*	*Históricamente en el destino las actividades cinegéticas y de pesca deportiva han sido populares, sobre todo para el turismo extranjero ya que el destino cuenta con los recursos de infraestructura y naturales para ello.*
	Coordinar esfuerzos entre hoteleros y estos dos segmentos para ofrecer promociones a través de productos y paquetes innovadores complementarios.	*SECTUR Estatal*	
	Revisión de regulación para el desarrollo del turismo cinegético para agilizar la tramitología de la actividad.	*SECTUR Estatal*	
	Colaborar con información, folletos, promoción y la participación en foros relacionados con la actividad cinegética y de pesca deportiva.	*SECTUR Estatal*	

Proyecto para incentivar la diversificación de productos y servicios turísticos.	*Establecer vinculación con los prestadores de servicios cinegéticos y de pesca deportiva para posicionar a Mazatlán en estos segmentos.*	*SECTUR Estatal*	*Históricamente en el destino las actividades cinegéticas y de pesca deportiva han sido populares, sobre todo para el turismo extranjero ya que el destino cuenta con los recursos de infraestructura y naturales para ello.*
	Coordinar esfuerzos entre hoteleros y estos dos segmentos para ofrecer promociones a través de productos y paquetes innovadores complementarios.	*SECTUR Estatal*	
	Revisión de regulación para el desarrollo del turismo cinegético para agilizar la tramitología de la actividad.	*SECTUR Estatal*	
	Colaborar con información, folletos, promoción y la participación en foros relacionados con la actividad cinegética y de pesca deportiva.	*SECTUR Estatal*	

Proyecto para incentivar la diversificación de productos y servicios turísticos.	*Establecer vinculación con los prestadores de servicios cinegéticos y de pesca deportiva para posicionar a Mazatlán en estos segmentos.*	*SECTUR Estatal*	*Históricamente en el destino las actividades cinegéticas y de pesca deportiva han sido populares, sobre todo para el turismo extranjero ya que el destino cuenta con los recursos de infraestructura y naturales para ello.*
	Coordinar esfuerzos entre hoteleros y estos dos segmentos para ofrecer promociones a través de productos y paquetes innovadores complementarios.	*SECTUR Estatal*	
	Revisión de regulación para el desarrollo del turismo cinegético para agilizar la tramitología de la actividad.	*SECTUR Estatal*	
	Colaborar con información, folletos, promoción y la participación en foros relacionados con la actividad cinegética y de pesca deportiva.	*SECTUR Estatal*	

Proyecto para incentivar la diversificación de productos y servicios turísticos.	*Establecer vinculación con los prestadores de servicios cinegéticos y de pesca deportiva para posicionar a Mazatlán en estos segmentos.*	*SECTUR Estatal*	*Históricamente en el destino las actividades cinegéticas y de pesca deportiva han sido populares, sobre todo para el turismo extranjero ya que el destino cuenta con los recursos de infraestructura y naturales para ello.*
	Coordinar esfuerzos entre hoteleros y estos dos segmentos para ofrecer promociones a través de productos y paquetes innovadores complementarios.	*SECTUR Estatal*	
	Revisión de regulación para el desarrollo del turismo cinegético para agilizar la tramitología de la actividad.	*SECTUR Estatal*	
	Colaborar con información, folletos, promoción y la participación en foros relacionados con la actividad cinegética y de pesca deportiva.	*SECTUR Estatal*	

Proyecto para incentivar la diversificación de productos y servicios turísticos.	*Establecer vinculación con los prestadores de servicios cinegéticos y de pesca deportiva para posicionar a Mazatlán en estos segmentos.*	*SECTUR Estatal*	*Históricamente en el destino las actividades cinegéticas y de pesca deportiva han sido populares, sobre todo para el turismo extranjero ya que el destino cuenta con los recursos de infraestructura y naturales para ello.*
	Coordinar esfuerzos entre hoteleros y estos dos segmentos para ofrecer promociones a través de productos y paquetes innovadores complementarios.	*SECTUR Estatal*	
	Revisión de regulación para el desarrollo del turismo cinegético para agilizar la tramitología de la actividad.	*SECTUR Estatal*	
	Colaborar con información, folletos, promoción y la participación en foros relacionados con la actividad cinegética y de pesca deportiva.	*SECTUR Estatal*	

Proyecto para incentivar la diversificación de productos y servicios turísticos.	*Establecer vinculación con los prestadores de servicios cinegéticos y de pesca deportiva para posicionar a Mazatlán en estos segmentos.*	*SECTUR Estatal*	*Históricamente en el destino las actividades cinegéticas y de pesca deportiva han sido populares, sobre todo para el turismo extranjero ya que el destino cuenta con los recursos de infraestructura y naturales para ello.*
	Coordinar esfuerzos entre hoteleros y estos dos segmentos para ofrecer promociones a través de productos y paquetes innovadores complementarios.	*SECTUR Estatal*	
	Revisión de regulación para el desarrollo del turismo cinegético para agilizar la tramitología de la actividad.	*SECTUR Estatal*	
	Colaborar con información, folletos, promoción y la participación en foros relacionados con la actividad cinegética y de pesca deportiva.	*SECTUR Estatal*	

Proyecto para incentivar la diversificación de productos y servicios turísticos.	*Establecer vinculación con los prestadores de servicios cinegéticos y de pesca deportiva para posicionar a Mazatlán en estos segmentos.*	*SECTUR Estatal*	*Históricamente en el destino las actividades cinegéticas y de pesca deportiva han sido populares, sobre todo para el turismo extranjero ya que el destino cuenta con los recursos de infraestructura y naturales para ello.*
	Coordinar esfuerzos entre hoteleros y estos dos segmentos para ofrecer promociones a través de productos y paquetes innovadores complementarios.	*SECTUR Estatal*	
	Revisión de regulación para el desarrollo del turismo cinegético para agilizar la tramitología de la actividad.	*SECTUR Estatal*	
	Colaborar con información, folletos, promoción y la participación en foros relacionados con la actividad cinegética y de pesca deportiva.	*SECTUR Estatal*	

Proyecto para incentivar la diversificación de productos y servicios turísticos.	*Establecer vinculación con los prestadores de servicios cinegéticos y de pesca deportiva para posicionar a Mazatlán en estos segmentos.*	*SECTUR Estatal*	*Históricamente en el destino las actividades cinegéticas y de pesca deportiva han sido populares, sobre todo para el turismo extranjero ya que el destino cuenta con los recursos de infraestructura y naturales para ello.*
	Coordinar esfuerzos entre hoteleros y estos dos segmentos para ofrecer promociones a través de productos y paquetes innovadores complementarios.	*SECTUR Estatal*	
	Revisión de regulación para el desarrollo del turismo cinegético para agilizar la tramitología de la actividad.	*SECTUR Estatal*	
	Colaborar con información, folletos, promoción y la participación en foros relacionados con la actividad cinegética y de pesca deportiva.	*SECTUR Estatal*	

Proyecto para incentivar la diversificación de productos y servicios turísticos.	*Establecer vinculación con los prestadores de servicios cinegéticos y de pesca deportiva para posicionar a Mazatlán en estos segmentos.*	*SECTUR Estatal*	*Históricamente en el destino las actividades cinegéticas y de pesca deportiva han sido populares, sobre todo para el turismo extranjero ya que el destino cuenta con los recursos de infraestructura y naturales para ello.*
	Coordinar esfuerzos entre hoteleros y estos dos segmentos para ofrecer promociones a través de productos y paquetes innovadores complementarios.	*SECTUR Estatal*	
	Revisión de regulación para el desarrollo del turismo cinegético para agilizar la tramitología de la actividad.	*SECTUR Estatal*	
	Colaborar con información, folletos, promoción y la participación en foros relacionados con la actividad cinegética y de pesca deportiva.	*SECTUR Estatal*	

Proyecto para incentivar la diversificación de productos y servicios turísticos.	*Establecer vinculación con los prestadores de servicios cinegéticos y de pesca deportiva para posicionar a Mazatlán en estos segmentos.*	*SECTUR Estatal*	*Históricamente en el destino las actividades cinegéticas y de pesca deportiva han sido populares, sobre todo para el turismo extranjero ya que el destino cuenta con los recursos de infraestructura y naturales para ello.*
	Coordinar esfuerzos entre hoteleros y estos dos segmentos para ofrecer promociones a través de productos y paquetes innovadores complementarios.	*SECTUR Estatal*	
	Revisión de regulación para el desarrollo del turismo cinegético para agilizar la tramitología de la actividad.	*SECTUR Estatal*	
	Colaborar con información, folletos, promoción y la participación en foros relacionados con la actividad cinegética y de pesca deportiva.	*SECTUR Estatal*	

Proyecto para incentivar la diversificación de productos y servicios turísticos.	*Establecer vinculación con los prestadores de servicios cinegéticos y de pesca deportiva para posicionar a Mazatlán en estos segmentos.*	*SECTUR Estatal*	*Históricamente en el destino las actividades cinegéticas y de pesca deportiva han sido populares, sobre todo para el turismo extranjero ya que el destino cuenta con los recursos de infraestructura y naturales para ello.*
	Coordinar esfuerzos entre hoteleros y estos dos segmentos para ofrecer promociones a través de productos y paquetes innovadores complementarios.	*SECTUR Estatal*	
	Revisión de regulación para el desarrollo del turismo cinegético para agilizar la tramitología de la actividad.	*SECTUR Estatal*	
	Colaborar con información, folletos, promoción y la participación en foros relacionados con la actividad cinegética y de pesca deportiva.	*SECTUR Estatal*	

Proyecto para incentivar la diversificación de productos y servicios turísticos.	*Establecer vinculación con los prestadores de servicios cinegéticos y de pesca deportiva para posicionar a Mazatlán en estos segmentos.*	*SECTUR Estatal*	*Históricamente en el destino las actividades cinegéticas y de pesca deportiva han sido populares, sobre todo para el turismo extranjero ya que el destino cuenta con los recursos de infraestructura y naturales para ello.*
	Coordinar esfuerzos entre hoteleros y estos dos segmentos para ofrecer promociones a través de productos y paquetes innovadores complementarios.	*SECTUR Estatal*	
	Revisión de regulación para el desarrollo del turismo cinegético para agilizar la tramitología de la actividad.	*SECTUR Estatal*	
	Colaborar con información, folletos, promoción y la participación en foros relacionados con la actividad cinegética y de pesca deportiva.	*SECTUR Estatal*	

Proyecto para incentivar la diversificación de productos y servicios turísticos.	*Establecer vinculación con los prestadores de servicios cinegéticos y de pesca deportiva para posicionar a Mazatlán en estos segmentos.*	*SECTUR Estatal*	*Históricamente en el destino las actividades cinegéticas y de pesca deportiva han sido populares, sobre todo para el turismo extranjero ya que el destino cuenta con los recursos de infraestructura y naturales para ello.*
	Coordinar esfuerzos entre hoteleros y estos dos segmentos para ofrecer promociones a través de productos y paquetes innovadores complementarios.	*SECTUR Estatal*	
	Revisión de regulación para el desarrollo del turismo cinegético para agilizar la tramitología de la actividad.	*SECTUR Estatal*	
	Colaborar con información, folletos, promoción y la participación en foros relacionados con la actividad cinegética y de pesca deportiva.	*SECTUR Estatal*	

Proyecto para incentivar la diversificación de productos y servicios turísticos.	*Establecer vinculación con los prestadores de servicios cinegéticos y de pesca deportiva para posicionar a Mazatlán en estos segmentos.*	*SECTUR Estatal*	*Históricamente en el destino las actividades cinegéticas y de pesca deportiva han sido populares, sobre todo para el turismo extranjero ya que el destino cuenta con los recursos de infraestructura y naturales para ello.*
	Coordinar esfuerzos entre hoteleros y estos dos segmentos para ofrecer promociones a través de productos y paquetes innovadores complementarios.	*SECTUR Estatal*	
	Revisión de regulación para el desarrollo del turismo cinegético para agilizar la tramitología de la actividad.	*SECTUR Estatal*	
	Colaborar con información, folletos, promoción y la participación en foros relacionados con la actividad cinegética y de pesca deportiva.	*SECTUR Estatal*	

Proyecto para incentivar la diversificación de productos y servicios turísticos.	*Establecer vinculación con los prestadores de servicios cinegéticos y de pesca deportiva para posicionar a Mazatlán en estos segmentos.*	*SECTUR Estatal*	*Históricamente en el destino las actividades cinegéticas y de pesca deportiva han sido populares, sobre todo para el turismo extranjero ya que el destino cuenta con los recursos de infraestructura y naturales para ello.*
	Coordinar esfuerzos entre hoteleros y estos dos segmentos para ofrecer promociones a través de productos y paquetes innovadores complementarios.	*SECTUR Estatal*	
	Revisión de regulación para el desarrollo del turismo cinegético para agilizar la tramitología de la actividad.	*SECTUR Estatal*	
	Colaborar con información, folletos, promoción y la participación en foros relacionados con la actividad cinegética y de pesca deportiva.	*SECTUR Estatal*	

Proyecto para incentivar la diversificación de productos y servicios turísticos.	*Establecer vinculación con los prestadores de servicios cinegéticos y de pesca deportiva para posicionar a Mazatlán en estos segmentos.*	*SECTUR Estatal*	*Históricamente en el destino las actividades cinegéticas y de pesca deportiva han sido populares, sobre todo para el turismo extranjero ya que el destino cuenta con los recursos de infraestructura y naturales para ello.*
	Coordinar esfuerzos entre hoteleros y estos dos segmentos para ofrecer promociones a través de productos y paquetes innovadores complementarios.	*SECTUR Estatal*	
	Revisión de regulación para el desarrollo del turismo cinegético para agilizar la tramitología de la actividad.	*SECTUR Estatal*	
	Colaborar con información, folletos, promoción y la participación en foros relacionados con la actividad cinegética y de pesca deportiva.	*SECTUR Estatal*	

Proyecto para incentivar la diversificación de productos y servicios turísticos.	*Establecer vinculación con los prestadores de servicios cinegéticos y de pesca deportiva para posicionar a Mazatlán en estos segmentos.*	*SECTUR Estatal*	*Históricamente en el destino las actividades cinegéticas y de pesca deportiva han sido populares, sobre todo para el turismo extranjero ya que el destino cuenta con los recursos de infraestructura y naturales para ello.*
	Coordinar esfuerzos entre hoteleros y estos dos segmentos para ofrecer promociones a través de productos y paquetes innovadores complementarios.	*SECTUR Estatal*	
	Revisión de regulación para el desarrollo del turismo cinegético para agilizar la tramitología de la actividad.	*SECTUR Estatal*	
	Colaborar con información, folletos, promoción y la participación en foros relacionados con la actividad cinegética y de pesca deportiva.	*SECTUR Estatal*	

Proyecto para incentivar la diversificación de productos y servicios turísticos.	*Establecer vinculación con los prestadores de servicios cinegéticos y de pesca deportiva para posicionar a Mazatlán en estos segmentos.*	*SECTUR Estatal*	*Históricamente en el destino las actividades cinegéticas y de pesca deportiva han sido populares, sobre todo para el turismo extranjero ya que el destino cuenta con los recursos de infraestructura y naturales para ello.*
	Coordinar esfuerzos entre hoteleros y estos dos segmentos para ofrecer promociones a través de productos y paquetes innovadores complementarios.	*SECTUR Estatal*	
	Revisión de regulación para el desarrollo del turismo cinegético para agilizar la tramitología de la actividad.	*SECTUR Estatal*	
	Colaborar con información, folletos, promoción y la participación en foros relacionados con la actividad cinegética y de pesca deportiva.	*SECTUR Estatal*	

Proyecto para incentivar la diversificación de productos y servicios turísticos.	*Establecer vinculación con los prestadores de servicios cinegéticos y de pesca deportiva para posicionar a Mazatlán en estos segmentos.*	*SECTUR Estatal*	*Históricamente en el destino las actividades cinegéticas y de pesca deportiva han sido populares, sobre todo para el turismo extranjero ya que el destino cuenta con los recursos de infraestructura y naturales para ello.*
	Coordinar esfuerzos entre hoteleros y estos dos segmentos para ofrecer promociones a través de productos y paquetes innovadores complementarios.	*SECTUR Estatal*	
	Revisión de regulación para el desarrollo del turismo cinegético para agilizar la tramitología de la actividad.	*SECTUR Estatal*	
	Colaborar con información, folletos, promoción y la participación en foros relacionados con la actividad cinegética y de pesca deportiva.	*SECTUR Estatal*	

Proyecto para incentivar la diversificación de productos y servicios turísticos.	*Establecer vinculación con los prestadores de servicios cinegéticos y de pesca deportiva para posicionar a Mazatlán en estos segmentos.*	*SECTUR Estatal*	*Históricamente en el destino las actividades cinegéticas y de pesca deportiva han sido populares, sobre todo para el turismo extranjero ya que el destino cuenta con los recursos de infraestructura y naturales para ello.*
	Coordinar esfuerzos entre hoteleros y estos dos segmentos para ofrecer promociones a través de productos y paquetes innovadores complementarios.	*SECTUR Estatal*	
	Revisión de regulación para el desarrollo del turismo cinegético para agilizar la tramitología de la actividad.	*SECTUR Estatal*	
	Colaborar con información, folletos, promoción y la participación en foros relacionados con la actividad cinegética y de pesca deportiva.	*SECTUR Estatal*	

Proyecto para incentivar la diversificación de productos y servicios turísticos.	*Establecer vinculación con los prestadores de servicios cinegéticos y de pesca deportiva para posicionar a Mazatlán en estos segmentos.*	*SECTUR Estatal*	*Históricamente en el destino las actividades cinegéticas y de pesca deportiva han sido populares, sobre todo para el turismo extranjero ya que el destino cuenta con los recursos de infraestructura y naturales para ello.*
	Coordinar esfuerzos entre hoteleros y estos dos segmentos para ofrecer promociones a través de productos y paquetes innovadores complementarios.	*SECTUR Estatal*	
	Revisión de regulación para el desarrollo del turismo cinegético para agilizar la tramitología de la actividad.	*SECTUR Estatal*	
	Colaborar con información, folletos, promoción y la participación en foros relacionados con la actividad cinegética y de pesca deportiva.	*SECTUR Estatal*	

Proyecto para incentivar la diversificación de productos y servicios turísticos.	*Establecer vinculación con los prestadores de servicios cinegéticos y de pesca deportiva para posicionar a Mazatlán en estos segmentos.*	*SECTUR Estatal*	*Históricamente en el destino las actividades cinegéticas y de pesca deportiva han sido populares, sobre todo para el turismo extranjero ya que el destino cuenta con los recursos de infraestructura y naturales para ello.*
	Coordinar esfuerzos entre hoteleros y estos dos segmentos para ofrecer promociones a través de productos y paquetes innovadores complementarios.	*SECTUR Estatal*	
	Revisión de regulación para el desarrollo del turismo cinegético para agilizar la tramitología de la actividad.	*SECTUR Estatal*	
	Colaborar con información, folletos, promoción y la participación en foros relacionados con la actividad cinegética y de pesca deportiva.	*SECTUR Estatal*	

Proyecto para incentivar la diversificación de productos y servicios turísticos.	*Establecer vinculación con los prestadores de servicios cinegéticos y de pesca deportiva para posicionar a Mazatlán en estos segmentos.*	*SECTUR Estatal*	*Históricamente en el destino las actividades cinegéticas y de pesca deportiva han sido populares, sobre todo para el turismo extranjero ya que el destino cuenta con los recursos de infraestructura y naturales para ello.*
	Coordinar esfuerzos entre hoteleros y estos dos segmentos para ofrecer promociones a través de productos y paquetes innovadores complementarios.	*SECTUR Estatal*	
	Revisión de regulación para el desarrollo del turismo cinegético para agilizar la tramitología de la actividad.	*SECTUR Estatal*	
	Colaborar con información, folletos, promoción y la participación en foros relacionados con la actividad cinegética y de pesca deportiva.	*SECTUR Estatal*	

Proyecto para incentivar la diversificación de productos y servicios turísticos.	*Establecer vinculación con los prestadores de servicios cinegéticos y de pesca deportiva para posicionar a Mazatlán en estos segmentos.*	*SECTUR Estatal*	*Históricamente en el destino las actividades cinegéticas y de pesca deportiva han sido populares, sobre todo para el turismo extranjero ya que el destino cuenta con los recursos de infraestructura y naturales para ello.*
	Coordinar esfuerzos entre hoteleros y estos dos segmentos para ofrecer promociones a través de productos y paquetes innovadores complementarios.	*SECTUR Estatal*	
	Revisión de regulación para el desarrollo del turismo cinegético para agilizar la tramitología de la actividad.	*SECTUR Estatal*	
	Colaborar con información, folletos, promoción y la participación en foros relacionados con la actividad cinegética y de pesca deportiva.	*SECTUR Estatal*	

Proyecto para incentivar la diversificación de productos y servicios turísticos.	*Establecer vinculación con los prestadores de servicios cinegéticos y de pesca deportiva para posicionar a Mazatlán en estos segmentos.*	*SECTUR Estatal*	*Históricamente en el destino las actividades cinegéticas y de pesca deportiva han sido populares, sobre todo para el turismo extranjero ya que el destino cuenta con los recursos de infraestructura y naturales para ello.*
	Coordinar esfuerzos entre hoteleros y estos dos segmentos para ofrecer promociones a través de productos y paquetes innovadores complementarios.	*SECTUR Estatal*	
	Revisión de regulación para el desarrollo del turismo cinegético para agilizar la tramitología de la actividad.	*SECTUR Estatal*	
	Colaborar con información, folletos, promoción y la participación en foros relacionados con la actividad cinegética y de pesca deportiva.	*SECTUR Estatal*	

Proyecto para incentivar la diversificación de productos y servicios turísticos.	*Establecer vinculación con los prestadores de servicios cinegéticos y de pesca deportiva para posicionar a Mazatlán en estos segmentos.*	*SECTUR Estatal*	*Históricamente en el destino las actividades cinegéticas y de pesca deportiva han sido populares, sobre todo para el turismo extranjero ya que el destino cuenta con los recursos de infraestructura y naturales para ello.*
	Coordinar esfuerzos entre hoteleros y estos dos segmentos para ofrecer promociones a través de productos y paquetes innovadores complementarios.	*SECTUR Estatal*	
	Revisión de regulación para el desarrollo del turismo cinegético para agilizar la tramitología de la actividad.	*SECTUR Estatal*	
	Colaborar con información, folletos, promoción y la participación en foros relacionados con la actividad cinegética y de pesca deportiva.	*SECTUR Estatal*	

Proyecto para incentivar la diversificación de productos y servicios turísticos.	*Establecer vinculación con los prestadores de servicios cinegéticos y de pesca deportiva para posicionar a Mazatlán en estos segmentos.*	*SECTUR Estatal*	*Históricamente en el destino las actividades cinegéticas y de pesca deportiva han sido populares, sobre todo para el turismo extranjero ya que el destino cuenta con los recursos de infraestructura y naturales para ello.*
	Coordinar esfuerzos entre hoteleros y estos dos segmentos para ofrecer promociones a través de productos y paquetes innovadores complementarios.	*SECTUR Estatal*	
	Revisión de regulación para el desarrollo del turismo cinegético para agilizar la tramitología de la actividad.	*SECTUR Estatal*	
	Colaborar con información, folletos, promoción y la participación en foros relacionados con la actividad cinegética y de pesca deportiva.	*SECTUR Estatal*	

Proyecto para incentivar la diversificación de productos y servicios turísticos.	*Establecer vinculación con los prestadores de servicios cinegéticos y de pesca deportiva para posicionar a Mazatlán en estos segmentos.*	*SECTUR Estatal*	*Históricamente en el destino las actividades cinegéticas y de pesca deportiva han sido populares, sobre todo para el turismo extranjero ya que el destino cuenta con los recursos de infraestructura y naturales para ello.*
	Coordinar esfuerzos entre hoteleros y estos dos segmentos para ofrecer promociones a través de productos y paquetes innovadores complementarios.	*SECTUR Estatal*	
	Revisión de regulación para el desarrollo del turismo cinegético para agilizar la tramitología de la actividad.	*SECTUR Estatal*	
	Colaborar con información, folletos, promoción y la participación en foros relacionados con la actividad cinegética y de pesca deportiva.	*SECTUR Estatal*	

Proyecto para incentivar la diversificación de productos y servicios turísticos.	*Establecer vinculación con los prestadores de servicios cinegéticos y de pesca deportiva para posicionar a Mazatlán en estos segmentos.*	*SECTUR Estatal*	*Históricamente en el destino las actividades cinegéticas y de pesca deportiva han sido populares, sobre todo para el turismo extranjero ya que el destino cuenta con los recursos de infraestructura y naturales para ello.*
	Coordinar esfuerzos entre hoteleros y estos dos segmentos para ofrecer promociones a través de productos y paquetes innovadores complementarios.	*SECTUR Estatal*	
	Revisión de regulación para el desarrollo del turismo cinegético para agilizar la tramitología de la actividad.	*SECTUR Estatal*	
	Colaborar con información, folletos, promoción y la participación en foros relacionados con la actividad cinegética y de pesca deportiva.	*SECTUR Estatal*	

Proyecto para incentivar la diversificación de productos y servicios turísticos.	*Establecer vinculación con los prestadores de servicios cinegéticos y de pesca deportiva para posicionar a Mazatlán en estos segmentos.*	*SECTUR Estatal*	*Históricamente en el destino las actividades cinegéticas y de pesca deportiva han sido populares, sobre todo para el turismo extranjero ya que el destino cuenta con los recursos de infraestructura y naturales para ello.*
	Coordinar esfuerzos entre hoteleros y estos dos segmentos para ofrecer promociones a través de productos y paquetes innovadores complementarios.	*SECTUR Estatal*	
	Revisión de regulación para el desarrollo del turismo cinegético para agilizar la tramitología de la actividad.	*SECTUR Estatal*	
	Colaborar con información, folletos, promoción y la participación en foros relacionados con la actividad cinegética y de pesca deportiva.	*SECTUR Estatal*	

Proyecto para incentivar la diversificación de productos y servicios turísticos.	*Establecer vinculación con los prestadores de servicios cinegéticos y de pesca deportiva para posicionar a Mazatlán en estos segmentos.*	*SECTUR Estatal*	*Históricamente en el destino las actividades cinegéticas y de pesca deportiva han sido populares, sobre todo para el turismo extranjero ya que el destino cuenta con los recursos de infraestructura y naturales para ello.*
	Coordinar esfuerzos entre hoteleros y estos dos segmentos para ofrecer promociones a través de productos y paquetes innovadores complementarios.	*SECTUR Estatal*	
	Revisión de regulación para el desarrollo del turismo cinegético para agilizar la tramitología de la actividad.	*SECTUR Estatal*	
	Colaborar con información, folletos, promoción y la participación en foros relacionados con la actividad cinegética y de pesca deportiva.	*SECTUR Estatal*	

Proyecto para incentivar la diversificación de productos y servicios turísticos.	*Establecer vinculación con los prestadores de servicios cinegéticos y de pesca deportiva para posicionar a Mazatlán en estos segmentos.*	*SECTUR Estatal*	*Históricamente en el destino las actividades cinegéticas y de pesca deportiva han sido populares, sobre todo para el turismo extranjero ya que el destino cuenta con los recursos de infraestructura y naturales para ello.*
	Coordinar esfuerzos entre hoteleros y estos dos segmentos para ofrecer promociones a través de productos y paquetes innovadores complementarios.	*SECTUR Estatal*	
	Revisión de regulación para el desarrollo del turismo cinegético para agilizar la tramitología de la actividad.	*SECTUR Estatal*	
	Colaborar con información, folletos, promoción y la participación en foros relacionados con la actividad cinegética y de pesca deportiva.	*SECTUR Estatal*	

Proyecto para incentivar la diversificación de productos y servicios turísticos.	*Establecer vinculación con los prestadores de servicios cinegéticos y de pesca deportiva para posicionar a Mazatlán en estos segmentos.*	*SECTUR Estatal*	*Históricamente en el destino las actividades cinegéticas y de pesca deportiva han sido populares, sobre todo para el turismo extranjero ya que el destino cuenta con los recursos de infraestructura y naturales para ello.*
	Coordinar esfuerzos entre hoteleros y estos dos segmentos para ofrecer promociones a través de productos y paquetes innovadores complementarios.	*SECTUR Estatal*	
	Revisión de regulación para el desarrollo del turismo cinegético para agilizar la tramitología de la actividad.	*SECTUR Estatal*	
	Colaborar con información, folletos, promoción y la participación en foros relacionados con la actividad cinegética y de pesca deportiva.	*SECTUR Estatal*	

Proyecto para incentivar la diversificación de productos y servicios turísticos.	*Establecer vinculación con los prestadores de servicios cinegéticos y de pesca deportiva para posicionar a Mazatlán en estos segmentos.*	*SECTUR Estatal*	*Históricamente en el destino las actividades cinegéticas y de pesca deportiva han sido populares, sobre todo para el turismo extranjero ya que el destino cuenta con los recursos de infraestructura y naturales para ello.*
	Coordinar esfuerzos entre hoteleros y estos dos segmentos para ofrecer promociones a través de productos y paquetes innovadores complementarios.	*SECTUR Estatal*	
	Revisión de regulación para el desarrollo del turismo cinegético para agilizar la tramitología de la actividad.	*SECTUR Estatal*	
	Colaborar con información, folletos, promoción y la participación en foros relacionados con la actividad cinegética y de pesca deportiva.	*SECTUR Estatal*	

Proyecto para incentivar la diversificación de productos y servicios turísticos.	*Establecer vinculación con los prestadores de servicios cinegéticos y de pesca deportiva para posicionar a Mazatlán en estos segmentos.*	*SECTUR Estatal*	*Históricamente en el destino las actividades cinegéticas y de pesca deportiva han sido populares, sobre todo para el turismo extranjero ya que el destino cuenta con los recursos de infraestructura y naturales para ello.*
	Coordinar esfuerzos entre hoteleros y estos dos segmentos para ofrecer promociones a través de productos y paquetes innovadores complementarios.	*SECTUR Estatal*	
	Revisión de regulación para el desarrollo del turismo cinegético para agilizar la tramitología de la actividad.	*SECTUR Estatal*	
	Colaborar con información, folletos, promoción y la participación en foros relacionados con la actividad cinegética y de pesca deportiva.	*SECTUR Estatal*	

Proyecto para incentivar la diversificación de productos y servicios turísticos.	*Establecer vinculación con los prestadores de servicios cinegéticos y de pesca deportiva para posicionar a Mazatlán en estos segmentos.*	*SECTUR Estatal*	*Históricamente en el destino las actividades cinegéticas y de pesca deportiva han sido populares, sobre todo para el turismo extranjero ya que el destino cuenta con los recursos de infraestructura y naturales para ello.*
	Coordinar esfuerzos entre hoteleros y estos dos segmentos para ofrecer promociones a través de productos y paquetes innovadores complementarios.	*SECTUR Estatal*	
	Revisión de regulación para el desarrollo del turismo cinegético para agilizar la tramitología de la actividad.	*SECTUR Estatal*	
	Colaborar con información, folletos, promoción y la participación en foros relacionados con la actividad cinegética y de pesca deportiva.	*SECTUR Estatal*	

Proyecto para incentivar la diversificación de productos y servicios turísticos.	*Establecer vinculación con los prestadores de servicios cinegéticos y de pesca deportiva para posicionar a Mazatlán en estos segmentos.*	*SECTUR Estatal*	*Históricamente en el destino las actividades cinegéticas y de pesca deportiva han sido populares, sobre todo para el turismo extranjero ya que el destino cuenta con los recursos de infraestructura y naturales para ello.*
	Coordinar esfuerzos entre hoteleros y estos dos segmentos para ofrecer promociones a través de productos y paquetes innovadores complementarios.	*SECTUR Estatal*	
	Revisión de regulación para el desarrollo del turismo cinegético para agilizar la tramitología de la actividad.	*SECTUR Estatal*	
	Colaborar con información, folletos, promoción y la participación en foros relacionados con la actividad cinegética y de pesca deportiva.	*SECTUR Estatal*	

Proyecto para incentivar la diversificación de productos y servicios turísticos.	*Establecer vinculación con los prestadores de servicios cinegéticos y de pesca deportiva para posicionar a Mazatlán en estos segmentos.*	*SECTUR Estatal*	*Históricamente en el destino las actividades cinegéticas y de pesca deportiva han sido populares, sobre todo para el turismo extranjero ya que el destino cuenta con los recursos de infraestructura y naturales para ello.*
	Coordinar esfuerzos entre hoteleros y estos dos segmentos para ofrecer promociones a través de productos y paquetes innovadores complementarios.	*SECTUR Estatal*	
	Revisión de regulación para el desarrollo del turismo cinegético para agilizar la tramitología de la actividad.	*SECTUR Estatal*	
	Colaborar con información, folletos, promoción y la participación en foros relacionados con la actividad cinegética y de pesca deportiva.	*SECTUR Estatal*	

Proyecto para incentivar la diversificación de productos y servicios turísticos.	*Establecer vinculación con los prestadores de servicios cinegéticos y de pesca deportiva para posicionar a Mazatlán en estos segmentos.*	*SECTUR Estatal*	*Históricamente en el destino las actividades cinegéticas y de pesca deportiva han sido populares, sobre todo para el turismo extranjero ya que el destino cuenta con los recursos de infraestructura y naturales para ello.*
	Coordinar esfuerzos entre hoteleros y estos dos segmentos para ofrecer promociones a través de productos y paquetes innovadores complementarios.	*SECTUR Estatal*	
	Revisión de regulación para el desarrollo del turismo cinegético para agilizar la tramitología de la actividad.	*SECTUR Estatal*	
	Colaborar con información, folletos, promoción y la participación en foros relacionados con la actividad cinegética y de pesca deportiva.	*SECTUR Estatal*	

Proyecto para incentivar la diversificación de productos y servicios turísticos.	*Establecer vinculación con los prestadores de servicios cinegéticos y de pesca deportiva para posicionar a Mazatlán en estos segmentos.*	*SECTUR Estatal*	*Históricamente en el destino las actividades cinegéticas y de pesca deportiva han sido populares, sobre todo para el turismo extranjero ya que el destino cuenta con los recursos de infraestructura y naturales para ello.*
	Coordinar esfuerzos entre hoteleros y estos dos segmentos para ofrecer promociones a través de productos y paquetes innovadores complementarios.	*SECTUR Estatal*	
	Revisión de regulación para el desarrollo del turismo cinegético para agilizar la tramitología de la actividad.	*SECTUR Estatal*	
	Colaborar con información, folletos, promoción y la participación en foros relacionados con la actividad cinegética y de pesca deportiva.	*SECTUR Estatal*	

Proyecto para incentivar la diversificación de productos y servicios turísticos.	*Establecer vinculación con los prestadores de servicios cinegéticos y de pesca deportiva para posicionar a Mazatlán en estos segmentos.*	*SECTUR Estatal*	*Históricamente en el destino las actividades cinegéticas y de pesca deportiva han sido populares, sobre todo para el turismo extranjero ya que el destino cuenta con los recursos de infraestructura y naturales para ello.*
	Coordinar esfuerzos entre hoteleros y estos dos segmentos para ofrecer promociones a través de productos y paquetes innovadores complementarios.	*SECTUR Estatal*	
	Revisión de regulación para el desarrollo del turismo cinegético para agilizar la tramitología de la actividad.	*SECTUR Estatal*	
	Colaborar con información, folletos, promoción y la participación en foros relacionados con la actividad cinegética y de pesca deportiva.	*SECTUR Estatal*	

Proyecto para incentivar la diversificación de productos y servicios turísticos.	*Establecer vinculación con los prestadores de servicios cinegéticos y de pesca deportiva para posicionar a Mazatlán en estos segmentos.*	*SECTUR Estatal*	*Históricamente en el destino las actividades cinegéticas y de pesca deportiva han sido populares, sobre todo para el turismo extranjero ya que el destino cuenta con los recursos de infraestructura y naturales para ello.*
	Coordinar esfuerzos entre hoteleros y estos dos segmentos para ofrecer promociones a través de productos y paquetes innovadores complementarios.	*SECTUR Estatal*	
	Revisión de regulación para el desarrollo del turismo cinegético para agilizar la tramitología de la actividad.	*SECTUR Estatal*	
	Colaborar con información, folletos, promoción y la participación en foros relacionados con la actividad cinegética y de pesca deportiva.	*SECTUR Estatal*	

Proyecto para incentivar la diversificación de productos y servicios turísticos.	*Establecer vinculación con los prestadores de servicios cinegéticos y de pesca deportiva para posicionar a Mazatlán en estos segmentos.*	*SECTUR Estatal*	*Históricamente en el destino las actividades cinegéticas y de pesca deportiva han sido populares, sobre todo para el turismo extranjero ya que el destino cuenta con los recursos de infraestructura y naturales para ello.*
	Coordinar esfuerzos entre hoteleros y estos dos segmentos para ofrecer promociones a través de productos y paquetes innovadores complementarios.	*SECTUR Estatal*	
	Revisión de regulación para el desarrollo del turismo cinegético para agilizar la tramitología de la actividad.	*SECTUR Estatal*	
	Colaborar con información, folletos, promoción y la participación en foros relacionados con la actividad cinegética y de pesca deportiva.	*SECTUR Estatal*	

Proyecto para incentivar la diversificación de productos y servicios turísticos.	*Establecer vinculación con los prestadores de servicios cinegéticos y de pesca deportiva para posicionar a Mazatlán en estos segmentos.*	*SECTUR Estatal*	*Históricamente en el destino las actividades cinegéticas y de pesca deportiva han sido populares, sobre todo para el turismo extranjero ya que el destino cuenta con los recursos de infraestructura y naturales para ello.*
	Coordinar esfuerzos entre hoteleros y estos dos segmentos para ofrecer promociones a través de productos y paquetes innovadores complementarios.	*SECTUR Estatal*	
	Revisión de regulación para el desarrollo del turismo cinegético para agilizar la tramitología de la actividad.	*SECTUR Estatal*	
	Colaborar con información, folletos, promoción y la participación en foros relacionados con la actividad cinegética y de pesca deportiva.	*SECTUR Estatal*	

Proyecto para incentivar la diversificación de productos y servicios turísticos.	*Establecer vinculación con los prestadores de servicios cinegéticos y de pesca deportiva para posicionar a Mazatlán en estos segmentos.*	*SECTUR Estatal*	*Históricamente en el destino las actividades cinegéticas y de pesca deportiva han sido populares, sobre todo para el turismo extranjero ya que el destino cuenta con los recursos de infraestructura y naturales para ello.*
	Coordinar esfuerzos entre hoteleros y estos dos segmentos para ofrecer promociones a través de productos y paquetes innovadores complementarios.	*SECTUR Estatal*	
	Revisión de regulación para el desarrollo del turismo cinegético para agilizar la tramitología de la actividad.	*SECTUR Estatal*	
	Colaborar con información, folletos, promoción y la participación en foros relacionados con la actividad cinegética y de pesca deportiva.	*SECTUR Estatal*	

Proyecto para incentivar la diversificación de productos y servicios turísticos.	*Establecer vinculación con los prestadores de servicios cinegéticos y de pesca deportiva para posicionar a Mazatlán en estos segmentos.*	*SECTUR Estatal*	*Históricamente en el destino las actividades cinegéticas y de pesca deportiva han sido populares, sobre todo para el turismo extranjero ya que el destino cuenta con los recursos de infraestructura y naturales para ello.*
	Coordinar esfuerzos entre hoteleros y estos dos segmentos para ofrecer promociones a través de productos y paquetes innovadores complementarios.	*SECTUR Estatal*	
	Revisión de regulación para el desarrollo del turismo cinegético para agilizar la tramitología de la actividad.	*SECTUR Estatal*	
	Colaborar con información, folletos, promoción y la participación en foros relacionados con la actividad cinegética y de pesca deportiva.	*SECTUR Estatal*	

Proyecto para incentivar la diversificación de productos y servicios turísticos.	*Establecer vinculación con los prestadores de servicios cinegéticos y de pesca deportiva para posicionar a Mazatlán en estos segmentos.*	*SECTUR Estatal*	*Históricamente en el destino las actividades cinegéticas y de pesca deportiva han sido populares, sobre todo para el turismo extranjero ya que el destino cuenta con los recursos de infraestructura y naturales para ello.*
	Coordinar esfuerzos entre hoteleros y estos dos segmentos para ofrecer promociones a través de productos y paquetes innovadores complementarios.	*SECTUR Estatal*	
	Revisión de regulación para el desarrollo del turismo cinegético para agilizar la tramitología de la actividad.	*SECTUR Estatal*	
	Colaborar con información, folletos, promoción y la participación en foros relacionados con la actividad cinegética y de pesca deportiva.	*SECTUR Estatal*	

Proyecto para incentivar la diversificación de productos y servicios turísticos.	*Establecer vinculación con los prestadores de servicios cinegéticos y de pesca deportiva para posicionar a Mazatlán en estos segmentos.*	*SECTUR Estatal*	*Históricamente en el destino las actividades cinegéticas y de pesca deportiva han sido populares, sobre todo para el turismo extranjero ya que el destino cuenta con los recursos de infraestructura y naturales para ello.*
	Coordinar esfuerzos entre hoteleros y estos dos segmentos para ofrecer promociones a través de productos y paquetes innovadores complementarios.	*SECTUR Estatal*	
	Revisión de regulación para el desarrollo del turismo cinegético para agilizar la tramitología de la actividad.	*SECTUR Estatal*	
	Colaborar con información, folletos, promoción y la participación en foros relacionados con la actividad cinegética y de pesca deportiva.	*SECTUR Estatal*	

Proyecto para incentivar la diversificación de productos y servicios turísticos.	*Establecer vinculación con los prestadores de servicios cinegéticos y de pesca deportiva para posicionar a Mazatlán en estos segmentos.*	*SECTUR Estatal*	*Históricamente en el destino las actividades cinegéticas y de pesca deportiva han sido populares, sobre todo para el turismo extranjero ya que el destino cuenta con los recursos de infraestructura y naturales para ello.*
	Coordinar esfuerzos entre hoteleros y estos dos segmentos para ofrecer promociones a través de productos y paquetes innovadores complementarios.	*SECTUR Estatal*	
	Revisión de regulación para el desarrollo del turismo cinegético para agilizar la tramitología de la actividad.	*SECTUR Estatal*	
	Colaborar con información, folletos, promoción y la participación en foros relacionados con la actividad cinegética y de pesca deportiva.	*SECTUR Estatal*	

Proyecto para incentivar la diversificación de productos y servicios turísticos.	*Establecer vinculación con los prestadores de servicios cinegéticos y de pesca deportiva para posicionar a Mazatlán en estos segmentos.*	*SECTUR Estatal*	*Históricamente en el destino las actividades cinegéticas y de pesca deportiva han sido populares, sobre todo para el turismo extranjero ya que el destino cuenta con los recursos de infraestructura y naturales para ello.*
	Coordinar esfuerzos entre hoteleros y estos dos segmentos para ofrecer promociones a través de productos y paquetes innovadores complementarios.	*SECTUR Estatal*	
	Revisión de regulación para el desarrollo del turismo cinegético para agilizar la tramitología de la actividad.	*SECTUR Estatal*	
	Colaborar con información, folletos, promoción y la participación en foros relacionados con la actividad cinegética y de pesca deportiva.	*SECTUR Estatal*	

Proyecto para incentivar la diversificación de productos y servicios turísticos.	*Establecer vinculación con los prestadores de servicios cinegéticos y de pesca deportiva para posicionar a Mazatlán en estos segmentos.*	*SECTUR Estatal*	*Históricamente en el destino las actividades cinegéticas y de pesca deportiva han sido populares, sobre todo para el turismo extranjero ya que el destino cuenta con los recursos de infraestructura y naturales para ello.*
	Coordinar esfuerzos entre hoteleros y estos dos segmentos para ofrecer promociones a través de productos y paquetes innovadores complementarios.	*SECTUR Estatal*	
	Revisión de regulación para el desarrollo del turismo cinegético para agilizar la tramitología de la actividad.	*SECTUR Estatal*	
	Colaborar con información, folletos, promoción y la participación en foros relacionados con la actividad cinegética y de pesca deportiva.	*SECTUR Estatal*	

Proyecto para incentivar la diversificación de productos y servicios turísticos.	*Establecer vinculación con los prestadores de servicios cinegéticos y de pesca deportiva para posicionar a Mazatlán en estos segmentos.*	*SECTUR Estatal*	*Históricamente en el destino las actividades cinegéticas y de pesca deportiva han sido populares, sobre todo para el turismo extranjero ya que el destino cuenta con los recursos de infraestructura y naturales para ello.*
	Coordinar esfuerzos entre hoteleros y estos dos segmentos para ofrecer promociones a través de productos y paquetes innovadores complementarios.	*SECTUR Estatal*	
	Revisión de regulación para el desarrollo del turismo cinegético para agilizar la tramitología de la actividad.	*SECTUR Estatal*	
	Colaborar con información, folletos, promoción y la participación en foros relacionados con la actividad cinegética y de pesca deportiva.	*SECTUR Estatal*	

Proyecto para incentivar la diversificación de productos y servicios turísticos.	*Establecer vinculación con los prestadores de servicios cinegéticos y de pesca deportiva para posicionar a Mazatlán en estos segmentos.*	*SECTUR Estatal*	*Históricamente en el destino las actividades cinegéticas y de pesca deportiva han sido populares, sobre todo para el turismo extranjero ya que el destino cuenta con los recursos de infraestructura y naturales para ello.*
	Coordinar esfuerzos entre hoteleros y estos dos segmentos para ofrecer promociones a través de productos y paquetes innovadores complementarios.	*SECTUR Estatal*	
	Revisión de regulación para el desarrollo del turismo cinegético para agilizar la tramitología de la actividad.	*SECTUR Estatal*	
	Colaborar con información, folletos, promoción y la participación en foros relacionados con la actividad cinegética y de pesca deportiva.	*SECTUR Estatal*	

Proyecto para incentivar la diversificación de productos y servicios turísticos.	*Establecer vinculación con los prestadores de servicios cinegéticos y de pesca deportiva para posicionar a Mazatlán en estos segmentos.*	*SECTUR Estatal*	*Históricamente en el destino las actividades cinegéticas y de pesca deportiva han sido populares, sobre todo para el turismo extranjero ya que el destino cuenta con los recursos de infraestructura y naturales para ello.*
	Coordinar esfuerzos entre hoteleros y estos dos segmentos para ofrecer promociones a través de productos y paquetes innovadores complementarios.	*SECTUR Estatal*	
	Revisión de regulación para el desarrollo del turismo cinegético para agilizar la tramitología de la actividad.	*SECTUR Estatal*	
	Colaborar con información, folletos, promoción y la participación en foros relacionados con la actividad cinegética y de pesca deportiva.	*SECTUR Estatal*	

Proyecto para incentivar la diversificación de productos y servicios turísticos.	*Establecer vinculación con los prestadores de servicios cinegéticos y de pesca deportiva para posicionar a Mazatlán en estos segmentos.*	*SECTUR Estatal*	*Históricamente en el destino las actividades cinegéticas y de pesca deportiva han sido populares, sobre todo para el turismo extranjero ya que el destino cuenta con los recursos de infraestructura y naturales para ello.*
	Coordinar esfuerzos entre hoteleros y estos dos segmentos para ofrecer promociones a través de productos y paquetes innovadores complementarios.	*SECTUR Estatal*	
	Revisión de regulación para el desarrollo del turismo cinegético para agilizar la tramitología de la actividad.	*SECTUR Estatal*	
	Colaborar con información, folletos, promoción y la participación en foros relacionados con la actividad cinegética y de pesca deportiva.	*SECTUR Estatal*	

Proyecto para incentivar la diversificación de productos y servicios turísticos.	*Establecer vinculación con los prestadores de servicios cinegéticos y de pesca deportiva para posicionar a Mazatlán en estos segmentos.*	*SECTUR Estatal*	*Históricamente en el destino las actividades cinegéticas y de pesca deportiva han sido populares, sobre todo para el turismo extranjero ya que el destino cuenta con los recursos de infraestructura y naturales para ello.*
	Coordinar esfuerzos entre hoteleros y estos dos segmentos para ofrecer promociones a través de productos y paquetes innovadores complementarios.	*SECTUR Estatal*	
	Revisión de regulación para el desarrollo del turismo cinegético para agilizar la tramitología de la actividad.	*SECTUR Estatal*	
	Colaborar con información, folletos, promoción y la participación en foros relacionados con la actividad cinegética y de pesca deportiva.	*SECTUR Estatal*	

Proyecto para incentivar la diversificación de productos y servicios turísticos.	*Establecer vinculación con los prestadores de servicios cinegéticos y de pesca deportiva para posicionar a Mazatlán en estos segmentos.*	*SECTUR Estatal*	*Históricamente en el destino las actividades cinegéticas y de pesca deportiva han sido populares, sobre todo para el turismo extranjero ya que el destino cuenta con los recursos de infraestructura y naturales para ello.*
	Coordinar esfuerzos entre hoteleros y estos dos segmentos para ofrecer promociones a través de productos y paquetes innovadores complementarios.	*SECTUR Estatal*	
	Revisión de regulación para el desarrollo del turismo cinegético para agilizar la tramitología de la actividad.	*SECTUR Estatal*	
	Colaborar con información, folletos, promoción y la participación en foros relacionados con la actividad cinegética y de pesca deportiva.	*SECTUR Estatal*	

Proyecto para incentivar la diversificación de productos y servicios turísticos.	*Establecer vinculación con los prestadores de servicios cinegéticos y de pesca deportiva para posicionar a Mazatlán en estos segmentos.*	*SECTUR Estatal*	*Históricamente en el destino las actividades cinegéticas y de pesca deportiva han sido populares, sobre todo para el turismo extranjero ya que el destino cuenta con los recursos de infraestructura y naturales para ello.*
	Coordinar esfuerzos entre hoteleros y estos dos segmentos para ofrecer promociones a través de productos y paquetes innovadores complementarios.	*SECTUR Estatal*	
	Revisión de regulación para el desarrollo del turismo cinegético para agilizar la tramitología de la actividad.	*SECTUR Estatal*	
	Colaborar con información, folletos, promoción y la participación en foros relacionados con la actividad cinegética y de pesca deportiva.	*SECTUR Estatal*	

Proyecto para incentivar la diversificación de productos y servicios turísticos.	*Establecer vinculación con los prestadores de servicios cinegéticos y de pesca deportiva para posicionar a Mazatlán en estos segmentos.*	*SECTUR Estatal*	*Históricamente en el destino las actividades cinegéticas y de pesca deportiva han sido populares, sobre todo para el turismo extranjero ya que el destino cuenta con los recursos de infraestructura y naturales para ello.*
	Coordinar esfuerzos entre hoteleros y estos dos segmentos para ofrecer promociones a través de productos y paquetes innovadores complementarios.	*SECTUR Estatal*	
	Revisión de regulación para el desarrollo del turismo cinegético para agilizar la tramitología de la actividad.	*SECTUR Estatal*	
	Colaborar con información, folletos, promoción y la participación en foros relacionados con la actividad cinegética y de pesca deportiva.	*SECTUR Estatal*	

Proyecto para incentivar la diversificación de productos y servicios turísticos.	*Establecer vinculación con los prestadores de servicios cinegéticos y de pesca deportiva para posicionar a Mazatlán en estos segmentos.*	*SECTUR Estatal*	*Históricamente en el destino las actividades cinegéticas y de pesca deportiva han sido populares, sobre todo para el turismo extranjero ya que el destino cuenta con los recursos de infraestructura y naturales para ello.*
	Coordinar esfuerzos entre hoteleros y estos dos segmentos para ofrecer promociones a través de productos y paquetes innovadores complementarios.	*SECTUR Estatal*	
	Revisión de regulación para el desarrollo del turismo cinegético para agilizar la tramitología de la actividad.	*SECTUR Estatal*	
	Colaborar con información, folletos, promoción y la participación en foros relacionados con la actividad cinegética y de pesca deportiva.	*SECTUR Estatal*	

Proyecto para incentivar la diversificación de productos y servicios turísticos.	*Establecer vinculación con los prestadores de servicios cinegéticos y de pesca deportiva para posicionar a Mazatlán en estos segmentos.*	*SECTUR Estatal*	*Históricamente en el destino las actividades cinegéticas y de pesca deportiva han sido populares, sobre todo para el turismo extranjero ya que el destino cuenta con los recursos de infraestructura y naturales para ello.*
	Coordinar esfuerzos entre hoteleros y estos dos segmentos para ofrecer promociones a través de productos y paquetes innovadores complementarios.	*SECTUR Estatal*	
	Revisión de regulación para el desarrollo del turismo cinegético para agilizar la tramitología de la actividad.	*SECTUR Estatal*	
	Colaborar con información, folletos, promoción y la participación en foros relacionados con la actividad cinegética y de pesca deportiva.	*SECTUR Estatal*	

Proyecto para incentivar la diversificación de productos y servicios turísticos.	*Establecer vinculación con los prestadores de servicios cinegéticos y de pesca deportiva para posicionar a Mazatlán en estos segmentos.*	*SECTUR Estatal*	*Históricamente en el destino las actividades cinegéticas y de pesca deportiva han sido populares, sobre todo para el turismo extranjero ya que el destino cuenta con los recursos de infraestructura y naturales para ello.*
	Coordinar esfuerzos entre hoteleros y estos dos segmentos para ofrecer promociones a través de productos y paquetes innovadores complementarios.	*SECTUR Estatal*	
	Revisión de regulación para el desarrollo del turismo cinegético para agilizar la tramitología de la actividad.	*SECTUR Estatal*	
	Colaborar con información, folletos, promoción y la participación en foros relacionados con la actividad cinegética y de pesca deportiva.	*SECTUR Estatal*	

Proyecto para incentivar la diversificación de productos y servicios turísticos.	*Establecer vinculación con los prestadores de servicios cinegéticos y de pesca deportiva para posicionar a Mazatlán en estos segmentos.*	*SECTUR Estatal*	*Históricamente en el destino las actividades cinegéticas y de pesca deportiva han sido populares, sobre todo para el turismo extranjero ya que el destino cuenta con los recursos de infraestructura y naturales para ello.*
	Coordinar esfuerzos entre hoteleros y estos dos segmentos para ofrecer promociones a través de productos y paquetes innovadores complementarios.	*SECTUR Estatal*	
	Revisión de regulación para el desarrollo del turismo cinegético para agilizar la tramitología de la actividad.	*SECTUR Estatal*	
	Colaborar con información, folletos, promoción y la participación en foros relacionados con la actividad cinegética y de pesca deportiva.	*SECTUR Estatal*	

Proyecto para incentivar la diversificación de productos y servicios turísticos.	*Establecer vinculación con los prestadores de servicios cinegéticos y de pesca deportiva para posicionar a Mazatlán en estos segmentos.*	*SECTUR Estatal*	*Históricamente en el destino las actividades cinegéticas y de pesca deportiva han sido populares, sobre todo para el turismo extranjero ya que el destino cuenta con los recursos de infraestructura y naturales para ello.*
	Coordinar esfuerzos entre hoteleros y estos dos segmentos para ofrecer promociones a través de productos y paquetes innovadores complementarios.	*SECTUR Estatal*	
	Revisión de regulación para el desarrollo del turismo cinegético para agilizar la tramitología de la actividad.	*SECTUR Estatal*	
	Colaborar con información, folletos, promoción y la participación en foros relacionados con la actividad cinegética y de pesca deportiva.	*SECTUR Estatal*	

Proyecto para incentivar la diversificación de productos y servicios turísticos.	*Establecer vinculación con los prestadores de servicios cinegéticos y de pesca deportiva para posicionar a Mazatlán en estos segmentos.*	*SECTUR Estatal*	*Históricamente en el destino las actividades cinegéticas y de pesca deportiva han sido populares, sobre todo para el turismo extranjero ya que el destino cuenta con los recursos de infraestructura y naturales para ello.*
	Coordinar esfuerzos entre hoteleros y estos dos segmentos para ofrecer promociones a través de productos y paquetes innovadores complementarios.	*SECTUR Estatal*	
	Revisión de regulación para el desarrollo del turismo cinegético para agilizar la tramitología de la actividad.	*SECTUR Estatal*	
	Colaborar con información, folletos, promoción y la participación en foros relacionados con la actividad cinegética y de pesca deportiva.	*SECTUR Estatal*	

Proyecto para incentivar la diversificación de productos y servicios turísticos.	*Establecer vinculación con los prestadores de servicios cinegéticos y de pesca deportiva para posicionar a Mazatlán en estos segmentos.*	*SECTUR Estatal*	*Históricamente en el destino las actividades cinegéticas y de pesca deportiva han sido populares, sobre todo para el turismo extranjero ya que el destino cuenta con los recursos de infraestructura y naturales para ello.*
	Coordinar esfuerzos entre hoteleros y estos dos segmentos para ofrecer promociones a través de productos y paquetes innovadores complementarios.	*SECTUR Estatal*	
	Revisión de regulación para el desarrollo del turismo cinegético para agilizar la tramitología de la actividad.	*SECTUR Estatal*	
	Colaborar con información, folletos, promoción y la participación en foros relacionados con la actividad cinegética y de pesca deportiva.	*SECTUR Estatal*	

Proyecto para incentivar la diversificación de productos y servicios turísticos.	*Establecer vinculación con los prestadores de servicios cinegéticos y de pesca deportiva para posicionar a Mazatlán en estos segmentos.*	*SECTUR Estatal*	*Históricamente en el destino las actividades cinegéticas y de pesca deportiva han sido populares, sobre todo para el turismo extranjero ya que el destino cuenta con los recursos de infraestructura y naturales para ello.*
	Coordinar esfuerzos entre hoteleros y estos dos segmentos para ofrecer promociones a través de productos y paquetes innovadores complementarios.	*SECTUR Estatal*	
	Revisión de regulación para el desarrollo del turismo cinegético para agilizar la tramitología de la actividad.	*SECTUR Estatal*	
	Colaborar con información, folletos, promoción y la participación en foros relacionados con la actividad cinegética y de pesca deportiva.	*SECTUR Estatal*	

Proyecto para incentivar la diversificación de productos y servicios turísticos.	*Establecer vinculación con los prestadores de servicios cinegéticos y de pesca deportiva para posicionar a Mazatlán en estos segmentos.*	*SECTUR Estatal*	*Históricamente en el destino las actividades cinegéticas y de pesca deportiva han sido populares, sobre todo para el turismo extranjero ya que el destino cuenta con los recursos de infraestructura y naturales para ello.*
	Coordinar esfuerzos entre hoteleros y estos dos segmentos para ofrecer promociones a través de productos y paquetes innovadores complementarios.	*SECTUR Estatal*	
	Revisión de regulación para el desarrollo del turismo cinegético para agilizar la tramitología de la actividad.	*SECTUR Estatal*	
	Colaborar con información, folletos, promoción y la participación en foros relacionados con la actividad cinegética y de pesca deportiva.	*SECTUR Estatal*	

Proyecto para incentivar la diversificación de productos y servicios turísticos.	*Establecer vinculación con los prestadores de servicios cinegéticos y de pesca deportiva para posicionar a Mazatlán en estos segmentos.*	*SECTUR Estatal*	*Históricamente en el destino las actividades cinegéticas y de pesca deportiva han sido populares, sobre todo para el turismo extranjero ya que el destino cuenta con los recursos de infraestructura y naturales para ello.*
	Coordinar esfuerzos entre hoteleros y estos dos segmentos para ofrecer promociones a través de productos y paquetes innovadores complementarios.	*SECTUR Estatal*	
	Revisión de regulación para el desarrollo del turismo cinegético para agilizar la tramitología de la actividad.	*SECTUR Estatal*	
	Colaborar con información, folletos, promoción y la participación en foros relacionados con la actividad cinegética y de pesca deportiva.	*SECTUR Estatal*	

Proyecto para incentivar la diversificación de productos y servicios turísticos.	*Establecer vinculación con los prestadores de servicios cinegéticos y de pesca deportiva para posicionar a Mazatlán en estos segmentos.*	*SECTUR Estatal*	*Históricamente en el destino las actividades cinegéticas y de pesca deportiva han sido populares, sobre todo para el turismo extranjero ya que el destino cuenta con los recursos de infraestructura y naturales para ello.*
	Coordinar esfuerzos entre hoteleros y estos dos segmentos para ofrecer promociones a través de productos y paquetes innovadores complementarios.	*SECTUR Estatal*	
	Revisión de regulación para el desarrollo del turismo cinegético para agilizar la tramitología de la actividad.	*SECTUR Estatal*	
	Colaborar con información, folletos, promoción y la participación en foros relacionados con la actividad cinegética y de pesca deportiva.	*SECTUR Estatal*	

Proyecto para incentivar la diversificación de productos y servicios turísticos.	*Establecer vinculación con los prestadores de servicios cinegéticos y de pesca deportiva para posicionar a Mazatlán en estos segmentos.*	*SECTUR Estatal*	*Históricamente en el destino las actividades cinegéticas y de pesca deportiva han sido populares, sobre todo para el turismo extranjero ya que el destino cuenta con los recursos de infraestructura y naturales para ello.*
	Coordinar esfuerzos entre hoteleros y estos dos segmentos para ofrecer promociones a través de productos y paquetes innovadores complementarios.	*SECTUR Estatal*	
	Revisión de regulación para el desarrollo del turismo cinegético para agilizar la tramitología de la actividad.	*SECTUR Estatal*	
	Colaborar con información, folletos, promoción y la participación en foros relacionados con la actividad cinegética y de pesca deportiva.	*SECTUR Estatal*	

Proyecto para incentivar la diversificación de productos y servicios turísticos.	*Establecer vinculación con los prestadores de servicios cinegéticos y de pesca deportiva para posicionar a Mazatlán en estos segmentos.*	*SECTUR Estatal*	*Históricamente en el destino las actividades cinegéticas y de pesca deportiva han sido populares, sobre todo para el turismo extranjero ya que el destino cuenta con los recursos de infraestructura y naturales para ello.*
	Coordinar esfuerzos entre hoteleros y estos dos segmentos para ofrecer promociones a través de productos y paquetes innovadores complementarios.	*SECTUR Estatal*	
	Revisión de regulación para el desarrollo del turismo cinegético para agilizar la tramitología de la actividad.	*SECTUR Estatal*	
	Colaborar con información, folletos, promoción y la participación en foros relacionados con la actividad cinegética y de pesca deportiva.	*SECTUR Estatal*	

Proyecto para incentivar la diversificación de productos y servicios turísticos.	*Establecer vinculación con los prestadores de servicios cinegéticos y de pesca deportiva para posicionar a Mazatlán en estos segmentos.*	*SECTUR Estatal*	*Históricamente en el destino las actividades cinegéticas y de pesca deportiva han sido populares, sobre todo para el turismo extranjero ya que el destino cuenta con los recursos de infraestructura y naturales para ello.*
	Coordinar esfuerzos entre hoteleros y estos dos segmentos para ofrecer promociones a través de productos y paquetes innovadores complementarios.	*SECTUR Estatal*	
	Revisión de regulación para el desarrollo del turismo cinegético para agilizar la tramitología de la actividad.	*SECTUR Estatal*	
	Colaborar con información, folletos, promoción y la participación en foros relacionados con la actividad cinegética y de pesca deportiva.	*SECTUR Estatal*	

Proyecto para incentivar la diversificación de productos y servicios turísticos.	*Establecer vinculación con los prestadores de servicios cinegéticos y de pesca deportiva para posicionar a Mazatlán en estos segmentos.*	*SECTUR Estatal*	*Históricamente en el destino las actividades cinegéticas y de pesca deportiva han sido populares, sobre todo para el turismo extranjero ya que el destino cuenta con los recursos de infraestructura y naturales para ello.*
	Coordinar esfuerzos entre hoteleros y estos dos segmentos para ofrecer promociones a través de productos y paquetes innovadores complementarios.	*SECTUR Estatal*	
	Revisión de regulación para el desarrollo del turismo cinegético para agilizar la tramitología de la actividad.	*SECTUR Estatal*	
	Colaborar con información, folletos, promoción y la participación en foros relacionados con la actividad cinegética y de pesca deportiva.	*SECTUR Estatal*	

Proyecto para incentivar la diversificación de productos y servicios turísticos.	*Establecer vinculación con los prestadores de servicios cinegéticos y de pesca deportiva para posicionar a Mazatlán en estos segmentos.*	*SECTUR Estatal*	*Históricamente en el destino las actividades cinegéticas y de pesca deportiva han sido populares, sobre todo para el turismo extranjero ya que el destino cuenta con los recursos de infraestructura y naturales para ello.*
	Coordinar esfuerzos entre hoteleros y estos dos segmentos para ofrecer promociones a través de productos y paquetes innovadores complementarios.	*SECTUR Estatal*	
	Revisión de regulación para el desarrollo del turismo cinegético para agilizar la tramitología de la actividad.	*SECTUR Estatal*	
	Colaborar con información, folletos, promoción y la participación en foros relacionados con la actividad cinegética y de pesca deportiva.	*SECTUR Estatal*	

Proyecto para incentivar la diversificación de productos y servicios turísticos.	*Establecer vinculación con los prestadores de servicios cinegéticos y de pesca deportiva para posicionar a Mazatlán en estos segmentos.*	*SECTUR Estatal*	*Históricamente en el destino las actividades cinegéticas y de pesca deportiva han sido populares, sobre todo para el turismo extranjero ya que el destino cuenta con los recursos de infraestructura y naturales para ello.*
	Coordinar esfuerzos entre hoteleros y estos dos segmentos para ofrecer promociones a través de productos y paquetes innovadores complementarios.	*SECTUR Estatal*	
	Revisión de regulación para el desarrollo del turismo cinegético para agilizar la tramitología de la actividad.	*SECTUR Estatal*	
	Colaborar con información, folletos, promoción y la participación en foros relacionados con la actividad cinegética y de pesca deportiva.	*SECTUR Estatal*	

Proyecto para incentivar la diversificación de productos y servicios turísticos.	*Establecer vinculación con los prestadores de servicios cinegéticos y de pesca deportiva para posicionar a Mazatlán en estos segmentos.*	*SECTUR Estatal*	*Históricamente en el destino las actividades cinegéticas y de pesca deportiva han sido populares, sobre todo para el turismo extranjero ya que el destino cuenta con los recursos de infraestructura y naturales para ello.*
	Coordinar esfuerzos entre hoteleros y estos dos segmentos para ofrecer promociones a través de productos y paquetes innovadores complementarios.	*SECTUR Estatal*	
	Revisión de regulación para el desarrollo del turismo cinegético para agilizar la tramitología de la actividad.	*SECTUR Estatal*	
	Colaborar con información, folletos, promoción y la participación en foros relacionados con la actividad cinegética y de pesca deportiva.	*SECTUR Estatal*	

Proyecto para incentivar la diversificación de productos y servicios turísticos.	*Establecer vinculación con los prestadores de servicios cinegéticos y de pesca deportiva para posicionar a Mazatlán en estos segmentos.*	*SECTUR Estatal*	*Históricamente en el destino las actividades cinegéticas y de pesca deportiva han sido populares, sobre todo para el turismo extranjero ya que el destino cuenta con los recursos de infraestructura y naturales para ello.*
	Coordinar esfuerzos entre hoteleros y estos dos segmentos para ofrecer promociones a través de productos y paquetes innovadores complementarios.	*SECTUR Estatal*	
	Revisión de regulación para el desarrollo del turismo cinegético para agilizar la tramitología de la actividad.	*SECTUR Estatal*	
	Colaborar con información, folletos, promoción y la participación en foros relacionados con la actividad cinegética y de pesca deportiva.	*SECTUR Estatal*	

Proyecto para incentivar la diversificación de productos y servicios turísticos.	*Establecer vinculación con los prestadores de servicios cinegéticos y de pesca deportiva para posicionar a Mazatlán en estos segmentos.*	*SECTUR Estatal*	*Históricamente en el destino las actividades cinegéticas y de pesca deportiva han sido populares, sobre todo para el turismo extranjero ya que el destino cuenta con los recursos de infraestructura y naturales para ello.*
	Coordinar esfuerzos entre hoteleros y estos dos segmentos para ofrecer promociones a través de productos y paquetes innovadores complementarios.	*SECTUR Estatal*	
	Revisión de regulación para el desarrollo del turismo cinegético para agilizar la tramitología de la actividad.	*SECTUR Estatal*	
	Colaborar con información, folletos, promoción y la participación en foros relacionados con la actividad cinegética y de pesca deportiva.	*SECTUR Estatal*	

Proyecto para incentivar la diversificación de productos y servicios turísticos.	*Establecer vinculación con los prestadores de servicios cinegéticos y de pesca deportiva para posicionar a Mazatlán en estos segmentos.*	*SECTUR Estatal*	*Históricamente en el destino las actividades cinegéticas y de pesca deportiva han sido populares, sobre todo para el turismo extranjero ya que el destino cuenta con los recursos de infraestructura y naturales para ello.*
	Coordinar esfuerzos entre hoteleros y estos dos segmentos para ofrecer promociones a través de productos y paquetes innovadores complementarios.	*SECTUR Estatal*	
	Revisión de regulación para el desarrollo del turismo cinegético para agilizar la tramitología de la actividad.	*SECTUR Estatal*	
	Colaborar con información, folletos, promoción y la participación en foros relacionados con la actividad cinegética y de pesca deportiva.	*SECTUR Estatal*	

Proyecto para incentivar la diversificación de productos y servicios turísticos.	*Establecer vinculación con los prestadores de servicios cinegéticos y de pesca deportiva para posicionar a Mazatlán en estos segmentos.*	*SECTUR Estatal*	*Históricamente en el destino las actividades cinegéticas y de pesca deportiva han sido populares, sobre todo para el turismo extranjero ya que el destino cuenta con los recursos de infraestructura y naturales para ello.*
	Coordinar esfuerzos entre hoteleros y estos dos segmentos para ofrecer promociones a través de productos y paquetes innovadores complementarios.	*SECTUR Estatal*	
	Revisión de regulación para el desarrollo del turismo cinegético para agilizar la tramitología de la actividad.	*SECTUR Estatal*	
	Colaborar con información, folletos, promoción y la participación en foros relacionados con la actividad cinegética y de pesca deportiva.	*SECTUR Estatal*	

Proyecto para incentivar la diversificación de productos y servicios turísticos.	*Establecer vinculación con los prestadores de servicios cinegéticos y de pesca deportiva para posicionar a Mazatlán en estos segmentos.*	*SECTUR Estatal*	*Históricamente en el destino las actividades cinegéticas y de pesca deportiva han sido populares, sobre todo para el turismo extranjero ya que el destino cuenta con los recursos de infraestructura y naturales para ello.*
	Coordinar esfuerzos entre hoteleros y estos dos segmentos para ofrecer promociones a través de productos y paquetes innovadores complementarios.	*SECTUR Estatal*	
	Revisión de regulación para el desarrollo del turismo cinegético para agilizar la tramitología de la actividad.	*SECTUR Estatal*	
	Colaborar con información, folletos, promoción y la participación en foros relacionados con la actividad cinegética y de pesca deportiva.	*SECTUR Estatal*	

Proyecto para incentivar la diversificación de productos y servicios turísticos.	*Establecer vinculación con los prestadores de servicios cinegéticos y de pesca deportiva para posicionar a Mazatlán en estos segmentos.*	*SECTUR Estatal*	*Históricamente en el destino las actividades cinegéticas y de pesca deportiva han sido populares, sobre todo para el turismo extranjero ya que el destino cuenta con los recursos de infraestructura y naturales para ello.*
	Coordinar esfuerzos entre hoteleros y estos dos segmentos para ofrecer promociones a través de productos y paquetes innovadores complementarios.	*SECTUR Estatal*	
	Revisión de regulación para el desarrollo del turismo cinegético para agilizar la tramitología de la actividad.	*SECTUR Estatal*	
	Colaborar con información, folletos, promoción y la participación en foros relacionados con la actividad cinegética y de pesca deportiva.	*SECTUR Estatal*	

Proyecto para incentivar la diversificación de productos y servicios turísticos.	*Establecer vinculación con los prestadores de servicios cinegéticos y de pesca deportiva para posicionar a Mazatlán en estos segmentos.*	*SECTUR Estatal*	*Históricamente en el destino las actividades cinegéticas y de pesca deportiva han sido populares, sobre todo para el turismo extranjero ya que el destino cuenta con los recursos de infraestructura y naturales para ello.*
	Coordinar esfuerzos entre hoteleros y estos dos segmentos para ofrecer promociones a través de productos y paquetes innovadores complementarios.	*SECTUR Estatal*	
	Revisión de regulación para el desarrollo del turismo cinegético para agilizar la tramitología de la actividad.	*SECTUR Estatal*	
	Colaborar con información, folletos, promoción y la participación en foros relacionados con la actividad cinegética y de pesca deportiva.	*SECTUR Estatal*	

Proyecto para incentivar la diversificación de productos y servicios turísticos.	*Establecer vinculación con los prestadores de servicios cinegéticos y de pesca deportiva para posicionar a Mazatlán en estos segmentos.*	*SECTUR Estatal*	*Históricamente en el destino las actividades cinegéticas y de pesca deportiva han sido populares, sobre todo para el turismo extranjero ya que el destino cuenta con los recursos de infraestructura y naturales para ello.*
	Coordinar esfuerzos entre hoteleros y estos dos segmentos para ofrecer promociones a través de productos y paquetes innovadores complementarios.	*SECTUR Estatal*	
	Revisión de regulación para el desarrollo del turismo cinegético para agilizar la tramitología de la actividad.	*SECTUR Estatal*	
	Colaborar con información, folletos, promoción y la participación en foros relacionados con la actividad cinegética y de pesca deportiva.	*SECTUR Estatal*	

Proyecto para incentivar la diversificación de productos y servicios turísticos.	*Establecer vinculación con los prestadores de servicios cinegéticos y de pesca deportiva para posicionar a Mazatlán en estos segmentos.*	*SECTUR Estatal*	*Históricamente en el destino las actividades cinegéticas y de pesca deportiva han sido populares, sobre todo para el turismo extranjero ya que el destino cuenta con los recursos de infraestructura y naturales para ello.*
	Coordinar esfuerzos entre hoteleros y estos dos segmentos para ofrecer promociones a través de productos y paquetes innovadores complementarios.	*SECTUR Estatal*	
	Revisión de regulación para el desarrollo del turismo cinegético para agilizar la tramitología de la actividad.	*SECTUR Estatal*	
	Colaborar con información, folletos, promoción y la participación en foros relacionados con la actividad cinegética y de pesca deportiva.	*SECTUR Estatal*	

Proyecto para incentivar la diversificación de productos y servicios turísticos.	*Establecer vinculación con los prestadores de servicios cinegéticos y de pesca deportiva para posicionar a Mazatlán en estos segmentos.*	*SECTUR Estatal*	*Históricamente en el destino las actividades cinegéticas y de pesca deportiva han sido populares, sobre todo para el turismo extranjero ya que el destino cuenta con los recursos de infraestructura y naturales para ello.*
	Coordinar esfuerzos entre hoteleros y estos dos segmentos para ofrecer promociones a través de productos y paquetes innovadores complementarios.	*SECTUR Estatal*	
	Revisión de regulación para el desarrollo del turismo cinegético para agilizar la tramitología de la actividad.	*SECTUR Estatal*	
	Colaborar con información, folletos, promoción y la participación en foros relacionados con la actividad cinegética y de pesca deportiva.	*SECTUR Estatal*	

Proyecto para incentivar la diversificación de productos y servicios turísticos.	*Establecer vinculación con los prestadores de servicios cinegéticos y de pesca deportiva para posicionar a Mazatlán en estos segmentos.*	*SECTUR Estatal*	*Históricamente en el destino las actividades cinegéticas y de pesca deportiva han sido populares, sobre todo para el turismo extranjero ya que el destino cuenta con los recursos de infraestructura y naturales para ello.*
	Coordinar esfuerzos entre hoteleros y estos dos segmentos para ofrecer promociones a través de productos y paquetes innovadores complementarios.	*SECTUR Estatal*	
	Revisión de regulación para el desarrollo del turismo cinegético para agilizar la tramitología de la actividad.	*SECTUR Estatal*	
	Colaborar con información, folletos, promoción y la participación en foros relacionados con la actividad cinegética y de pesca deportiva.	*SECTUR Estatal*	

Proyecto para incentivar la diversificación de productos y servicios turísticos.	*Establecer vinculación con los prestadores de servicios cinegéticos y de pesca deportiva para posicionar a Mazatlán en estos segmentos.*	*SECTUR Estatal*	*Históricamente en el destino las actividades cinegéticas y de pesca deportiva han sido populares, sobre todo para el turismo extranjero ya que el destino cuenta con los recursos de infraestructura y naturales para ello.*
	Coordinar esfuerzos entre hoteleros y estos dos segmentos para ofrecer promociones a través de productos y paquetes innovadores complementarios.	*SECTUR Estatal*	
	Revisión de regulación para el desarrollo del turismo cinegético para agilizar la tramitología de la actividad.	*SECTUR Estatal*	
	Colaborar con información, folletos, promoción y la participación en foros relacionados con la actividad cinegética y de pesca deportiva.	*SECTUR Estatal*	

Proyecto para incentivar la diversificación de productos y servicios turísticos.	*Establecer vinculación con los prestadores de servicios cinegéticos y de pesca deportiva para posicionar a Mazatlán en estos segmentos.*	*SECTUR Estatal*	*Históricamente en el destino las actividades cinegéticas y de pesca deportiva han sido populares, sobre todo para el turismo extranjero ya que el destino cuenta con los recursos de infraestructura y naturales para ello.*
	Coordinar esfuerzos entre hoteleros y estos dos segmentos para ofrecer promociones a través de productos y paquetes innovadores complementarios.	*SECTUR Estatal*	
	Revisión de regulación para el desarrollo del turismo cinegético para agilizar la tramitología de la actividad.	*SECTUR Estatal*	
	Colaborar con información, folletos, promoción y la participación en foros relacionados con la actividad cinegética y de pesca deportiva.	*SECTUR Estatal*	

Proyecto para incentivar la diversificación de productos y servicios turísticos.	*Establecer vinculación con los prestadores de servicios cinegéticos y de pesca deportiva para posicionar a Mazatlán en estos segmentos.*	*SECTUR Estatal*	*Históricamente en el destino las actividades cinegéticas y de pesca deportiva han sido populares, sobre todo para el turismo extranjero ya que el destino cuenta con los recursos de infraestructura y naturales para ello.*
	Coordinar esfuerzos entre hoteleros y estos dos segmentos para ofrecer promociones a través de productos y paquetes innovadores complementarios.	*SECTUR Estatal*	
	Revisión de regulación para el desarrollo del turismo cinegético para agilizar la tramitología de la actividad.	*SECTUR Estatal*	
	Colaborar con información, folletos, promoción y la participación en foros relacionados con la actividad cinegética y de pesca deportiva.	*SECTUR Estatal*	

Proyecto para incentivar la diversificación de productos y servicios turísticos.	*Establecer vinculación con los prestadores de servicios cinegéticos y de pesca deportiva para posicionar a Mazatlán en estos segmentos.*	*SECTUR Estatal*	*Históricamente en el destino las actividades cinegéticas y de pesca deportiva han sido populares, sobre todo para el turismo extranjero ya que el destino cuenta con los recursos de infraestructura y naturales para ello.*
	Coordinar esfuerzos entre hoteleros y estos dos segmentos para ofrecer promociones a través de productos y paquetes innovadores complementarios.	*SECTUR Estatal*	
	Revisión de regulación para el desarrollo del turismo cinegético para agilizar la tramitología de la actividad.	*SECTUR Estatal*	
	Colaborar con información, folletos, promoción y la participación en foros relacionados con la actividad cinegética y de pesca deportiva.	*SECTUR Estatal*	

Proyecto para incentivar la diversificación de productos y servicios turísticos.	*Establecer vinculación con los prestadores de servicios cinegéticos y de pesca deportiva para posicionar a Mazatlán en estos segmentos.*	*SECTUR Estatal*	*Históricamente en el destino las actividades cinegéticas y de pesca deportiva han sido populares, sobre todo para el turismo extranjero ya que el destino cuenta con los recursos de infraestructura y naturales para ello.*
	Coordinar esfuerzos entre hoteleros y estos dos segmentos para ofrecer promociones a través de productos y paquetes innovadores complementarios.	*SECTUR Estatal*	
	Revisión de regulación para el desarrollo del turismo cinegético para agilizar la tramitología de la actividad.	*SECTUR Estatal*	
	Colaborar con información, folletos, promoción y la participación en foros relacionados con la actividad cinegética y de pesca deportiva.	*SECTUR Estatal*	

Proyecto para incentivar la diversificación de productos y servicios turísticos.	*Establecer vinculación con los prestadores de servicios cinegéticos y de pesca deportiva para posicionar a Mazatlán en estos segmentos.*	*SECTUR Estatal*	*Históricamente en el destino las actividades cinegéticas y de pesca deportiva han sido populares, sobre todo para el turismo extranjero ya que el destino cuenta con los recursos de infraestructura y naturales para ello.*
	Coordinar esfuerzos entre hoteleros y estos dos segmentos para ofrecer promociones a través de productos y paquetes innovadores complementarios.	*SECTUR Estatal*	
	Revisión de regulación para el desarrollo del turismo cinegético para agilizar la tramitología de la actividad.	*SECTUR Estatal*	
	Colaborar con información, folletos, promoción y la participación en foros relacionados con la actividad cinegética y de pesca deportiva.	*SECTUR Estatal*	

Proyecto para incentivar la diversificación de productos y servicios turísticos.	*Establecer vinculación con los prestadores de servicios cinegéticos y de pesca deportiva para posicionar a Mazatlán en estos segmentos.*	*SECTUR Estatal*	*Históricamente en el destino las actividades cinegéticas y de pesca deportiva han sido populares, sobre todo para el turismo extranjero ya que el destino cuenta con los recursos de infraestructura y naturales para ello.*
	Coordinar esfuerzos entre hoteleros y estos dos segmentos para ofrecer promociones a través de productos y paquetes innovadores complementarios.	*SECTUR Estatal*	
	Revisión de regulación para el desarrollo del turismo cinegético para agilizar la tramitología de la actividad.	*SECTUR Estatal*	
	Colaborar con información, folletos, promoción y la participación en foros relacionados con la actividad cinegética y de pesca deportiva.	*SECTUR Estatal*	

Proyecto para incentivar la diversificación de productos y servicios turísticos.	*Establecer vinculación con los prestadores de servicios cinegéticos y de pesca deportiva para posicionar a Mazatlán en estos segmentos.*	*SECTUR Estatal*	*Históricamente en el destino las actividades cinegéticas y de pesca deportiva han sido populares, sobre todo para el turismo extranjero ya que el destino cuenta con los recursos de infraestructura y naturales para ello.*
	Coordinar esfuerzos entre hoteleros y estos dos segmentos para ofrecer promociones a través de productos y paquetes innovadores complementarios.	*SECTUR Estatal*	
	Revisión de regulación para el desarrollo del turismo cinegético para agilizar la tramitología de la actividad.	*SECTUR Estatal*	
	Colaborar con información, folletos, promoción y la participación en foros relacionados con la actividad cinegética y de pesca deportiva.	*SECTUR Estatal*	

Proyecto para incentivar la diversificación de productos y servicios turísticos.	*Establecer vinculación con los prestadores de servicios cinegéticos y de pesca deportiva para posicionar a Mazatlán en estos segmentos.*	*SECTUR Estatal*	*Históricamente en el destino las actividades cinegéticas y de pesca deportiva han sido populares, sobre todo para el turismo extranjero ya que el destino cuenta con los recursos de infraestructura y naturales para ello.*
	Coordinar esfuerzos entre hoteleros y estos dos segmentos para ofrecer promociones a través de productos y paquetes innovadores complementarios.	*SECTUR Estatal*	
	Revisión de regulación para el desarrollo del turismo cinegético para agilizar la tramitología de la actividad.	*SECTUR Estatal*	
	Colaborar con información, folletos, promoción y la participación en foros relacionados con la actividad cinegética y de pesca deportiva.	*SECTUR Estatal*	

Proyecto para incentivar la diversificación de productos y servicios turísticos.	*Establecer vinculación con los prestadores de servicios cinegéticos y de pesca deportiva para posicionar a Mazatlán en estos segmentos.*	*SECTUR Estatal*	*Históricamente en el destino las actividades cinegéticas y de pesca deportiva han sido populares, sobre todo para el turismo extranjero ya que el destino cuenta con los recursos de infraestructura y naturales para ello.*
	Coordinar esfuerzos entre hoteleros y estos dos segmentos para ofrecer promociones a través de productos y paquetes innovadores complementarios.	*SECTUR Estatal*	
	Revisión de regulación para el desarrollo del turismo cinegético para agilizar la tramitología de la actividad.	*SECTUR Estatal*	
	Colaborar con información, folletos, promoción y la participación en foros relacionados con la actividad cinegética y de pesca deportiva.	*SECTUR Estatal*	

Proyecto para incentivar la diversificación de productos y servicios turísticos.	*Establecer vinculación con los prestadores de servicios cinegéticos y de pesca deportiva para posicionar a Mazatlán en estos segmentos.*	*SECTUR Estatal*	*Históricamente en el destino las actividades cinegéticas y de pesca deportiva han sido populares, sobre todo para el turismo extranjero ya que el destino cuenta con los recursos de infraestructura y naturales para ello.*
	Coordinar esfuerzos entre hoteleros y estos dos segmentos para ofrecer promociones a través de productos y paquetes innovadores complementarios.	*SECTUR Estatal*	
	Revisión de regulación para el desarrollo del turismo cinegético para agilizar la tramitología de la actividad.	*SECTUR Estatal*	
	Colaborar con información, folletos, promoción y la participación en foros relacionados con la actividad cinegética y de pesca deportiva.	*SECTUR Estatal*	

Proyecto para incentivar la diversificación de productos y servicios turísticos.	*Establecer vinculación con los prestadores de servicios cinegéticos y de pesca deportiva para posicionar a Mazatlán en estos segmentos.*	*SECTUR Estatal*	*Históricamente en el destino las actividades cinegéticas y de pesca deportiva han sido populares, sobre todo para el turismo extranjero ya que el destino cuenta con los recursos de infraestructura y naturales para ello.*
	Coordinar esfuerzos entre hoteleros y estos dos segmentos para ofrecer promociones a través de productos y paquetes innovadores complementarios.	*SECTUR Estatal*	
	Revisión de regulación para el desarrollo del turismo cinegético para agilizar la tramitología de la actividad.	*SECTUR Estatal*	
	Colaborar con información, folletos, promoción y la participación en foros relacionados con la actividad cinegética y de pesca deportiva.	*SECTUR Estatal*	

Proyecto para incentivar la diversificación de productos y servicios turísticos.	*Establecer vinculación con los prestadores de servicios cinegéticos y de pesca deportiva para posicionar a Mazatlán en estos segmentos.*	*SECTUR Estatal*	*Históricamente en el destino las actividades cinegéticas y de pesca deportiva han sido populares, sobre todo para el turismo extranjero ya que el destino cuenta con los recursos de infraestructura y naturales para ello.*
	Coordinar esfuerzos entre hoteleros y estos dos segmentos para ofrecer promociones a través de productos y paquetes innovadores complementarios.	*SECTUR Estatal*	
	Revisión de regulación para el desarrollo del turismo cinegético para agilizar la tramitología de la actividad.	*SECTUR Estatal*	
	Colaborar con información, folletos, promoción y la participación en foros relacionados con la actividad cinegética y de pesca deportiva.	*SECTUR Estatal*	

Proyecto para incentivar la diversificación de productos y servicios turísticos.	*Establecer vinculación con los prestadores de servicios cinegéticos y de pesca deportiva para posicionar a Mazatlán en estos segmentos.*	*SECTUR Estatal*	*Históricamente en el destino las actividades cinegéticas y de pesca deportiva han sido populares, sobre todo para el turismo extranjero ya que el destino cuenta con los recursos de infraestructura y naturales para ello.*
	Coordinar esfuerzos entre hoteleros y estos dos segmentos para ofrecer promociones a través de productos y paquetes innovadores complementarios.	*SECTUR Estatal*	
	Revisión de regulación para el desarrollo del turismo cinegético para agilizar la tramitología de la actividad.	*SECTUR Estatal*	
	Colaborar con información, folletos, promoción y la participación en foros relacionados con la actividad cinegética y de pesca deportiva.	*SECTUR Estatal*	

Proyecto para incentivar la diversificación de productos y servicios turísticos.	*Establecer vinculación con los prestadores de servicios cinegéticos y de pesca deportiva para posicionar a Mazatlán en estos segmentos.*	*SECTUR Estatal*	*Históricamente en el destino las actividades cinegéticas y de pesca deportiva han sido populares, sobre todo para el turismo extranjero ya que el destino cuenta con los recursos de infraestructura y naturales para ello.*
	Coordinar esfuerzos entre hoteleros y estos dos segmentos para ofrecer promociones a través de productos y paquetes innovadores complementarios.	*SECTUR Estatal*	
	Revisión de regulación para el desarrollo del turismo cinegético para agilizar la tramitología de la actividad.	*SECTUR Estatal*	
	Colaborar con información, folletos, promoción y la participación en foros relacionados con la actividad cinegética y de pesca deportiva.	*SECTUR Estatal*	

Proyecto para incentivar la diversificación de productos y servicios turísticos.	*Establecer vinculación con los prestadores de servicios cinegéticos y de pesca deportiva para posicionar a Mazatlán en estos segmentos.*	*SECTUR Estatal*	*Históricamente en el destino las actividades cinegéticas y de pesca deportiva han sido populares, sobre todo para el turismo extranjero ya que el destino cuenta con los recursos de infraestructura y naturales para ello.*
	Coordinar esfuerzos entre hoteleros y estos dos segmentos para ofrecer promociones a través de productos y paquetes innovadores complementarios.	*SECTUR Estatal*	
	Revisión de regulación para el desarrollo del turismo cinegético para agilizar la tramitología de la actividad.	*SECTUR Estatal*	
	Colaborar con información, folletos, promoción y la participación en foros relacionados con la actividad cinegética y de pesca deportiva.	*SECTUR Estatal*	

Proyecto para incentivar la diversificación de productos y servicios turísticos.	*Establecer vinculación con los prestadores de servicios cinegéticos y de pesca deportiva para posicionar a Mazatlán en estos segmentos.*	*SECTUR Estatal*	*Históricamente en el destino las actividades cinegéticas y de pesca deportiva han sido populares, sobre todo para el turismo extranjero ya que el destino cuenta con los recursos de infraestructura y naturales para ello.*
	Coordinar esfuerzos entre hoteleros y estos dos segmentos para ofrecer promociones a través de productos y paquetes innovadores complementarios.	*SECTUR Estatal*	
	Revisión de regulación para el desarrollo del turismo cinegético para agilizar la tramitología de la actividad.	*SECTUR Estatal*	
	Colaborar con información, folletos, promoción y la participación en foros relacionados con la actividad cinegética y de pesca deportiva.	*SECTUR Estatal*	

Proyecto para incentivar la diversificación de productos y servicios turísticos.	*Establecer vinculación con los prestadores de servicios cinegéticos y de pesca deportiva para posicionar a Mazatlán en estos segmentos.*	*SECTUR Estatal*	*Históricamente en el destino las actividades cinegéticas y de pesca deportiva han sido populares, sobre todo para el turismo extranjero ya que el destino cuenta con los recursos de infraestructura y naturales para ello.*
	Coordinar esfuerzos entre hoteleros y estos dos segmentos para ofrecer promociones a través de productos y paquetes innovadores complementarios.	*SECTUR Estatal*	
	Revisión de regulación para el desarrollo del turismo cinegético para agilizar la tramitología de la actividad.	*SECTUR Estatal*	
	Colaborar con información, folletos, promoción y la participación en foros relacionados con la actividad cinegética y de pesca deportiva.	*SECTUR Estatal*	

Proyecto para incentivar la diversificación de productos y servicios turísticos.	*Establecer vinculación con los prestadores de servicios cinegéticos y de pesca deportiva para posicionar a Mazatlán en estos segmentos.*	*SECTUR Estatal*	*Históricamente en el destino las actividades cinegéticas y de pesca deportiva han sido populares, sobre todo para el turismo extranjero ya que el destino cuenta con los recursos de infraestructura y naturales para ello.*
	Coordinar esfuerzos entre hoteleros y estos dos segmentos para ofrecer promociones a través de productos y paquetes innovadores complementarios.	*SECTUR Estatal*	
	Revisión de regulación para el desarrollo del turismo cinegético para agilizar la tramitología de la actividad.	*SECTUR Estatal*	
	Colaborar con información, folletos, promoción y la participación en foros relacionados con la actividad cinegética y de pesca deportiva.	*SECTUR Estatal*	

Proyecto para incentivar la diversificación de productos y servicios turísticos.	*Establecer vinculación con los prestadores de servicios cinegéticos y de pesca deportiva para posicionar a Mazatlán en estos segmentos.*	*SECTUR Estatal*	*Históricamente en el destino las actividades cinegéticas y de pesca deportiva han sido populares, sobre todo para el turismo extranjero ya que el destino cuenta con los recursos de infraestructura y naturales para ello.*
	Coordinar esfuerzos entre hoteleros y estos dos segmentos para ofrecer promociones a través de productos y paquetes innovadores complementarios.	*SECTUR Estatal*	
	Revisión de regulación para el desarrollo del turismo cinegético para agilizar la tramitología de la actividad.	*SECTUR Estatal*	
	Colaborar con información, folletos, promoción y la participación en foros relacionados con la actividad cinegética y de pesca deportiva.	*SECTUR Estatal*	

Proyecto para incentivar la diversificación de productos y servicios turísticos.	*Establecer vinculación con los prestadores de servicios cinegéticos y de pesca deportiva para posicionar a Mazatlán en estos segmentos.*	*SECTUR Estatal*	*Históricamente en el destino las actividades cinegéticas y de pesca deportiva han sido populares, sobre todo para el turismo extranjero ya que el destino cuenta con los recursos de infraestructura y naturales para ello.*
	Coordinar esfuerzos entre hoteleros y estos dos segmentos para ofrecer promociones a través de productos y paquetes innovadores complementarios.	*SECTUR Estatal*	
	Revisión de regulación para el desarrollo del turismo cinegético para agilizar la tramitología de la actividad.	*SECTUR Estatal*	
	Colaborar con información, folletos, promoción y la participación en foros relacionados con la actividad cinegética y de pesca deportiva.	*SECTUR Estatal*	

Proyecto para incentivar la diversificación de productos y servicios turísticos.	*Establecer vinculación con los prestadores de servicios cinegéticos y de pesca deportiva para posicionar a Mazatlán en estos segmentos.*	*SECTUR Estatal*	*Históricamente en el destino las actividades cinegéticas y de pesca deportiva han sido populares, sobre todo para el turismo extranjero ya que el destino cuenta con los recursos de infraestructura y naturales para ello.*
	Coordinar esfuerzos entre hoteleros y estos dos segmentos para ofrecer promociones a través de productos y paquetes innovadores complementarios.	*SECTUR Estatal*	
	Revisión de regulación para el desarrollo del turismo cinegético para agilizar la tramitología de la actividad.	*SECTUR Estatal*	
	Colaborar con información, folletos, promoción y la participación en foros relacionados con la actividad cinegética y de pesca deportiva.	*SECTUR Estatal*	

Proyecto para incentivar la diversificación de productos y servicios turísticos.	*Establecer vinculación con los prestadores de servicios cinegéticos y de pesca deportiva para posicionar a Mazatlán en estos segmentos.*	*SECTUR Estatal*	*Históricamente en el destino las actividades cinegéticas y de pesca deportiva han sido populares, sobre todo para el turismo extranjero ya que el destino cuenta con los recursos de infraestructura y naturales para ello.*
	Coordinar esfuerzos entre hoteleros y estos dos segmentos para ofrecer promociones a través de productos y paquetes innovadores complementarios.	*SECTUR Estatal*	
	Revisión de regulación para el desarrollo del turismo cinegético para agilizar la tramitología de la actividad.	*SECTUR Estatal*	
	Colaborar con información, folletos, promoción y la participación en foros relacionados con la actividad cinegética y de pesca deportiva.	*SECTUR Estatal*	

Proyecto para incentivar la diversificación de productos y servicios turísticos.	*Establecer vinculación con los prestadores de servicios cinegéticos y de pesca deportiva para posicionar a Mazatlán en estos segmentos.*	*SECTUR Estatal*	*Históricamente en el destino las actividades cinegéticas y de pesca deportiva han sido populares, sobre todo para el turismo extranjero ya que el destino cuenta con los recursos de infraestructura y naturales para ello.*
	Coordinar esfuerzos entre hoteleros y estos dos segmentos para ofrecer promociones a través de productos y paquetes innovadores complementarios.	*SECTUR Estatal*	
	Revisión de regulación para el desarrollo del turismo cinegético para agilizar la tramitología de la actividad.	*SECTUR Estatal*	
	Colaborar con información, folletos, promoción y la participación en foros relacionados con la actividad cinegética y de pesca deportiva.	*SECTUR Estatal*	

Proyecto para incentivar la diversificación de productos y servicios turísticos.	*Establecer vinculación con los prestadores de servicios cinegéticos y de pesca deportiva para posicionar a Mazatlán en estos segmentos.*	*SECTUR Estatal*	*Históricamente en el destino las actividades cinegéticas y de pesca deportiva han sido populares, sobre todo para el turismo extranjero ya que el destino cuenta con los recursos de infraestructura y naturales para ello.*
	Coordinar esfuerzos entre hoteleros y estos dos segmentos para ofrecer promociones a través de productos y paquetes innovadores complementarios.	*SECTUR Estatal*	
	Revisión de regulación para el desarrollo del turismo cinegético para agilizar la tramitología de la actividad.	*SECTUR Estatal*	
	Colaborar con información, folletos, promoción y la participación en foros relacionados con la actividad cinegética y de pesca deportiva.	*SECTUR Estatal*	

Proyecto para incentivar la diversificación de productos y servicios turísticos.	*Establecer vinculación con los prestadores de servicios cinegéticos y de pesca deportiva para posicionar a Mazatlán en estos segmentos.*	*SECTUR Estatal*	*Históricamente en el destino las actividades cinegéticas y de pesca deportiva han sido populares, sobre todo para el turismo extranjero ya que el destino cuenta con los recursos de infraestructura y naturales para ello.*
	Coordinar esfuerzos entre hoteleros y estos dos segmentos para ofrecer promociones a través de productos y paquetes innovadores complementarios.	*SECTUR Estatal*	
	Revisión de regulación para el desarrollo del turismo cinegético para agilizar la tramitología de la actividad.	*SECTUR Estatal*	
	Colaborar con información, folletos, promoción y la participación en foros relacionados con la actividad cinegética y de pesca deportiva.	*SECTUR Estatal*	

Proyecto para incentivar la diversificación de productos y servicios turísticos.	*Establecer vinculación con los prestadores de servicios cinegéticos y de pesca deportiva para posicionar a Mazatlán en estos segmentos.*	*SECTUR Estatal*	*Históricamente en el destino las actividades cinegéticas y de pesca deportiva han sido populares, sobre todo para el turismo extranjero ya que el destino cuenta con los recursos de infraestructura y naturales para ello.*
	Coordinar esfuerzos entre hoteleros y estos dos segmentos para ofrecer promociones a través de productos y paquetes innovadores complementarios.	*SECTUR Estatal*	
	Revisión de regulación para el desarrollo del turismo cinegético para agilizar la tramitología de la actividad.	*SECTUR Estatal*	
	Colaborar con información, folletos, promoción y la participación en foros relacionados con la actividad cinegética y de pesca deportiva.	*SECTUR Estatal*	

Proyecto para incentivar la diversificación de productos y servicios turísticos.	*Establecer vinculación con los prestadores de servicios cinegéticos y de pesca deportiva para posicionar a Mazatlán en estos segmentos.*	*SECTUR Estatal*	*Históricamente en el destino las actividades cinegéticas y de pesca deportiva han sido populares, sobre todo para el turismo extranjero ya que el destino cuenta con los recursos de infraestructura y naturales para ello.*
	Coordinar esfuerzos entre hoteleros y estos dos segmentos para ofrecer promociones a través de productos y paquetes innovadores complementarios.	*SECTUR Estatal*	
	Revisión de regulación para el desarrollo del turismo cinegético para agilizar la tramitología de la actividad.	*SECTUR Estatal*	
	Colaborar con información, folletos, promoción y la participación en foros relacionados con la actividad cinegética y de pesca deportiva.	*SECTUR Estatal*	

Proyecto para incentivar la diversificación de productos y servicios turísticos.	*Establecer vinculación con los prestadores de servicios cinegéticos y de pesca deportiva para posicionar a Mazatlán en estos segmentos.*	*SECTUR Estatal*	*Históricamente en el destino las actividades cinegéticas y de pesca deportiva han sido populares, sobre todo para el turismo extranjero ya que el destino cuenta con los recursos de infraestructura y naturales para ello.*
	Coordinar esfuerzos entre hoteleros y estos dos segmentos para ofrecer promociones a través de productos y paquetes innovadores complementarios.	*SECTUR Estatal*	
	Revisión de regulación para el desarrollo del turismo cinegético para agilizar la tramitología de la actividad.	*SECTUR Estatal*	
	Colaborar con información, folletos, promoción y la participación en foros relacionados con la actividad cinegética y de pesca deportiva.	*SECTUR Estatal*	

Proyecto para incentivar la diversificación de productos y servicios turísticos.	*Establecer vinculación con los prestadores de servicios cinegéticos y de pesca deportiva para posicionar a Mazatlán en estos segmentos.*	*SECTUR Estatal*	*Históricamente en el destino las actividades cinegéticas y de pesca deportiva han sido populares, sobre todo para el turismo extranjero ya que el destino cuenta con los recursos de infraestructura y naturales para ello.*
	Coordinar esfuerzos entre hoteleros y estos dos segmentos para ofrecer promociones a través de productos y paquetes innovadores complementarios.	*SECTUR Estatal*	
	Revisión de regulación para el desarrollo del turismo cinegético para agilizar la tramitología de la actividad.	*SECTUR Estatal*	
	Colaborar con información, folletos, promoción y la participación en foros relacionados con la actividad cinegética y de pesca deportiva.	*SECTUR Estatal*	

Proyecto para incentivar la diversificación de productos y servicios turísticos.	*Establecer vinculación con los prestadores de servicios cinegéticos y de pesca deportiva para posicionar a Mazatlán en estos segmentos.*	*SECTUR Estatal*	*Históricamente en el destino las actividades cinegéticas y de pesca deportiva han sido populares, sobre todo para el turismo extranjero ya que el destino cuenta con los recursos de infraestructura y naturales para ello.*
	Coordinar esfuerzos entre hoteleros y estos dos segmentos para ofrecer promociones a través de productos y paquetes innovadores complementarios.	*SECTUR Estatal*	
	Revisión de regulación para el desarrollo del turismo cinegético para agilizar la tramitología de la actividad.	*SECTUR Estatal*	
	Colaborar con información, folletos, promoción y la participación en foros relacionados con la actividad cinegética y de pesca deportiva.	*SECTUR Estatal*	

Proyecto para incentivar la diversificación de productos y servicios turísticos.	*Establecer vinculación con los prestadores de servicios cinegéticos y de pesca deportiva para posicionar a Mazatlán en estos segmentos.*	*SECTUR Estatal*	*Históricamente en el destino las actividades cinegéticas y de pesca deportiva han sido populares, sobre todo para el turismo extranjero ya que el destino cuenta con los recursos de infraestructura y naturales para ello.*
	Coordinar esfuerzos entre hoteleros y estos dos segmentos para ofrecer promociones a través de productos y paquetes innovadores complementarios.	*SECTUR Estatal*	
	Revisión de regulación para el desarrollo del turismo cinegético para agilizar la tramitología de la actividad.	*SECTUR Estatal*	
	Colaborar con información, folletos, promoción y la participación en foros relacionados con la actividad cinegética y de pesca deportiva.	*SECTUR Estatal*	

Proyecto para incentivar la diversificación de productos y servicios turísticos.	*Establecer vinculación con los prestadores de servicios cinegéticos y de pesca deportiva para posicionar a Mazatlán en estos segmentos.*	*SECTUR Estatal*	*Históricamente en el destino las actividades cinegéticas y de pesca deportiva han sido populares, sobre todo para el turismo extranjero ya que el destino cuenta con los recursos de infraestructura y naturales para ello.*
	Coordinar esfuerzos entre hoteleros y estos dos segmentos para ofrecer promociones a través de productos y paquetes innovadores complementarios.	*SECTUR Estatal*	
	Revisión de regulación para el desarrollo del turismo cinegético para agilizar la tramitología de la actividad.	*SECTUR Estatal*	
	Colaborar con información, folletos, promoción y la participación en foros relacionados con la actividad cinegética y de pesca deportiva.	*SECTUR Estatal*	

Proyecto para incentivar la diversificación de productos y servicios turísticos.	*Establecer vinculación con los prestadores de servicios cinegéticos y de pesca deportiva para posicionar a Mazatlán en estos segmentos.*	*SECTUR Estatal*	*Históricamente en el destino las actividades cinegéticas y de pesca deportiva han sido populares, sobre todo para el turismo extranjero ya que el destino cuenta con los recursos de infraestructura y naturales para ello.*
	Coordinar esfuerzos entre hoteleros y estos dos segmentos para ofrecer promociones a través de productos y paquetes innovadores complementarios.	*SECTUR Estatal*	
	Revisión de regulación para el desarrollo del turismo cinegético para agilizar la tramitología de la actividad.	*SECTUR Estatal*	
	Colaborar con información, folletos, promoción y la participación en foros relacionados con la actividad cinegética y de pesca deportiva.	*SECTUR Estatal*	

Proyecto para incentivar la diversificación de productos y servicios turísticos.	*Establecer vinculación con los prestadores de servicios cinegéticos y de pesca deportiva para posicionar a Mazatlán en estos segmentos.*	*SECTUR Estatal*	*Históricamente en el destino las actividades cinegéticas y de pesca deportiva han sido populares, sobre todo para el turismo extranjero ya que el destino cuenta con los recursos de infraestructura y naturales para ello.*
	Coordinar esfuerzos entre hoteleros y estos dos segmentos para ofrecer promociones a través de productos y paquetes innovadores complementarios.	*SECTUR Estatal*	
	Revisión de regulación para el desarrollo del turismo cinegético para agilizar la tramitología de la actividad.	*SECTUR Estatal*	
	Colaborar con información, folletos, promoción y la participación en foros relacionados con la actividad cinegética y de pesca deportiva.	*SECTUR Estatal*	

Proyecto para incentivar la diversificación de productos y servicios turísticos.	*Establecer vinculación con los prestadores de servicios cinegéticos y de pesca deportiva para posicionar a Mazatlán en estos segmentos.*	*SECTUR Estatal*	*Históricamente en el destino las actividades cinegéticas y de pesca deportiva han sido populares, sobre todo para el turismo extranjero ya que el destino cuenta con los recursos de infraestructura y naturales para ello.*
	Coordinar esfuerzos entre hoteleros y estos dos segmentos para ofrecer promociones a través de productos y paquetes innovadores complementarios.	*SECTUR Estatal*	
	Revisión de regulación para el desarrollo del turismo cinegético para agilizar la tramitología de la actividad.	*SECTUR Estatal*	
	Colaborar con información, folletos, promoción y la participación en foros relacionados con la actividad cinegética y de pesca deportiva.	*SECTUR Estatal*	

Proyecto para incentivar la diversificación de productos y servicios turísticos.	*Establecer vinculación con los prestadores de servicios cinegéticos y de pesca deportiva para posicionar a Mazatlán en estos segmentos.*	*SECTUR Estatal*	*Históricamente en el destino las actividades cinegéticas y de pesca deportiva han sido populares, sobre todo para el turismo extranjero ya que el destino cuenta con los recursos de infraestructura y naturales para ello.*
	Coordinar esfuerzos entre hoteleros y estos dos segmentos para ofrecer promociones a través de productos y paquetes innovadores complementarios.	*SECTUR Estatal*	
	Revisión de regulación para el desarrollo del turismo cinegético para agilizar la tramitología de la actividad.	*SECTUR Estatal*	
	Colaborar con información, folletos, promoción y la participación en foros relacionados con la actividad cinegética y de pesca deportiva.	*SECTUR Estatal*	

Proyecto para incentivar la diversificación de productos y servicios turísticos.	*Establecer vinculación con los prestadores de servicios cinegéticos y de pesca deportiva para posicionar a Mazatlán en estos segmentos.*	*SECTUR Estatal*	*Históricamente en el destino las actividades cinegéticas y de pesca deportiva han sido populares, sobre todo para el turismo extranjero ya que el destino cuenta con los recursos de infraestructura y naturales para ello.*
	Coordinar esfuerzos entre hoteleros y estos dos segmentos para ofrecer promociones a través de productos y paquetes innovadores complementarios.	*SECTUR Estatal*	
	Revisión de regulación para el desarrollo del turismo cinegético para agilizar la tramitología de la actividad.	*SECTUR Estatal*	
	Colaborar con información, folletos, promoción y la participación en foros relacionados con la actividad cinegética y de pesca deportiva.	*SECTUR Estatal*	

Proyecto para incentivar la diversificación de productos y servicios turísticos.	*Establecer vinculación con los prestadores de servicios cinegéticos y de pesca deportiva para posicionar a Mazatlán en estos segmentos.*	*SECTUR Estatal*	*Históricamente en el destino las actividades cinegéticas y de pesca deportiva han sido populares, sobre todo para el turismo extranjero ya que el destino cuenta con los recursos de infraestructura y naturales para ello.*
	Coordinar esfuerzos entre hoteleros y estos dos segmentos para ofrecer promociones a través de productos y paquetes innovadores complementarios.	*SECTUR Estatal*	
	Revisión de regulación para el desarrollo del turismo cinegético para agilizar la tramitología de la actividad.	*SECTUR Estatal*	
	Colaborar con información, folletos, promoción y la participación en foros relacionados con la actividad cinegética y de pesca deportiva.	*SECTUR Estatal*	

Proyecto para incentivar la diversificación de productos y servicios turísticos.	*Establecer vinculación con los prestadores de servicios cinegéticos y de pesca deportiva para posicionar a Mazatlán en estos segmentos.*	*SECTUR Estatal*	*Históricamente en el destino las actividades cinegéticas y de pesca deportiva han sido populares, sobre todo para el turismo extranjero ya que el destino cuenta con los recursos de infraestructura y naturales para ello.*
	Coordinar esfuerzos entre hoteleros y estos dos segmentos para ofrecer promociones a través de productos y paquetes innovadores complementarios.	*SECTUR Estatal*	
	Revisión de regulación para el desarrollo del turismo cinegético para agilizar la tramitología de la actividad.	*SECTUR Estatal*	
	Colaborar con información, folletos, promoción y la participación en foros relacionados con la actividad cinegética y de pesca deportiva.	*SECTUR Estatal*	

Proyecto para incentivar la diversificación de productos y servicios turísticos.	*Establecer vinculación con los prestadores de servicios cinegéticos y de pesca deportiva para posicionar a Mazatlán en estos segmentos.*	*SECTUR Estatal*	*Históricamente en el destino las actividades cinegéticas y de pesca deportiva han sido populares, sobre todo para el turismo extranjero ya que el destino cuenta con los recursos de infraestructura y naturales para ello.*
	Coordinar esfuerzos entre hoteleros y estos dos segmentos para ofrecer promociones a través de productos y paquetes innovadores complementarios.	*SECTUR Estatal*	
	Revisión de regulación para el desarrollo del turismo cinegético para agilizar la tramitología de la actividad.	*SECTUR Estatal*	
	Colaborar con información, folletos, promoción y la participación en foros relacionados con la actividad cinegética y de pesca deportiva.	*SECTUR Estatal*	

Proyecto para incentivar la diversificación de productos y servicios turísticos.	*Establecer vinculación con los prestadores de servicios cinegéticos y de pesca deportiva para posicionar a Mazatlán en estos segmentos.*	*SECTUR Estatal*	*Históricamente en el destino las actividades cinegéticas y de pesca deportiva han sido populares, sobre todo para el turismo extranjero ya que el destino cuenta con los recursos de infraestructura y naturales para ello.*
	Coordinar esfuerzos entre hoteleros y estos dos segmentos para ofrecer promociones a través de productos y paquetes innovadores complementarios.	*SECTUR Estatal*	
	Revisión de regulación para el desarrollo del turismo cinegético para agilizar la tramitología de la actividad.	*SECTUR Estatal*	
	Colaborar con información, folletos, promoción y la participación en foros relacionados con la actividad cinegética y de pesca deportiva.	*SECTUR Estatal*	

Proyecto para incentivar la diversificación de productos y servicios turísticos.	*Establecer vinculación con los prestadores de servicios cinegéticos y de pesca deportiva para posicionar a Mazatlán en estos segmentos.*	*SECTUR Estatal*	*Históricamente en el destino las actividades cinegéticas y de pesca deportiva han sido populares, sobre todo para el turismo extranjero ya que el destino cuenta con los recursos de infraestructura y naturales para ello.*
	Coordinar esfuerzos entre hoteleros y estos dos segmentos para ofrecer promociones a través de productos y paquetes innovadores complementarios.	*SECTUR Estatal*	
	Revisión de regulación para el desarrollo del turismo cinegético para agilizar la tramitología de la actividad.	*SECTUR Estatal*	
	Colaborar con información, folletos, promoción y la participación en foros relacionados con la actividad cinegética y de pesca deportiva.	*SECTUR Estatal*	

Proyecto para incentivar la diversificación de productos y servicios turísticos.	*Establecer vinculación con los prestadores de servicios cinegéticos y de pesca deportiva para posicionar a Mazatlán en estos segmentos.*	*SECTUR Estatal*	*Históricamente en el destino las actividades cinegéticas y de pesca deportiva han sido populares, sobre todo para el turismo extranjero ya que el destino cuenta con los recursos de infraestructura y naturales para ello.*
	Coordinar esfuerzos entre hoteleros y estos dos segmentos para ofrecer promociones a través de productos y paquetes innovadores complementarios.	*SECTUR Estatal*	
	Revisión de regulación para el desarrollo del turismo cinegético para agilizar la tramitología de la actividad.	*SECTUR Estatal*	
	Colaborar con información, folletos, promoción y la participación en foros relacionados con la actividad cinegética y de pesca deportiva.	*SECTUR Estatal*	

Proyecto para incentivar la diversificación de productos y servicios turísticos.	*Establecer vinculación con los prestadores de servicios cinegéticos y de pesca deportiva para posicionar a Mazatlán en estos segmentos.*	*SECTUR Estatal*	*Históricamente en el destino las actividades cinegéticas y de pesca deportiva han sido populares, sobre todo para el turismo extranjero ya que el destino cuenta con los recursos de infraestructura y naturales para ello.*
	Coordinar esfuerzos entre hoteleros y estos dos segmentos para ofrecer promociones a través de productos y paquetes innovadores complementarios.	*SECTUR Estatal*	
	Revisión de regulación para el desarrollo del turismo cinegético para agilizar la tramitología de la actividad.	*SECTUR Estatal*	
	Colaborar con información, folletos, promoción y la participación en foros relacionados con la actividad cinegética y de pesca deportiva.	*SECTUR Estatal*	

Proyecto para incentivar la diversificación de productos y servicios turísticos.	*Establecer vinculación con los prestadores de servicios cinegéticos y de pesca deportiva para posicionar a Mazatlán en estos segmentos.*	*SECTUR Estatal*	*Históricamente en el destino las actividades cinegéticas y de pesca deportiva han sido populares, sobre todo para el turismo extranjero ya que el destino cuenta con los recursos de infraestructura y naturales para ello.*
	Coordinar esfuerzos entre hoteleros y estos dos segmentos para ofrecer promociones a través de productos y paquetes innovadores complementarios.	*SECTUR Estatal*	
	Revisión de regulación para el desarrollo del turismo cinegético para agilizar la tramitología de la actividad.	*SECTUR Estatal*	
	Colaborar con información, folletos, promoción y la participación en foros relacionados con la actividad cinegética y de pesca deportiva.	*SECTUR Estatal*	

Proyecto para incentivar la diversificación de productos y servicios turísticos.	*Establecer vinculación con los prestadores de servicios cinegéticos y de pesca deportiva para posicionar a Mazatlán en estos segmentos.*	*SECTUR Estatal*	*Históricamente en el destino las actividades cinegéticas y de pesca deportiva han sido populares, sobre todo para el turismo extranjero ya que el destino cuenta con los recursos de infraestructura y naturales para ello.*
	Coordinar esfuerzos entre hoteleros y estos dos segmentos para ofrecer promociones a través de productos y paquetes innovadores complementarios.	*SECTUR Estatal*	
	Revisión de regulación para el desarrollo del turismo cinegético para agilizar la tramitología de la actividad.	*SECTUR Estatal*	
	Colaborar con información, folletos, promoción y la participación en foros relacionados con la actividad cinegética y de pesca deportiva.	*SECTUR Estatal*	

Proyecto para incentivar la diversificación de productos y servicios turísticos.	*Establecer vinculación con los prestadores de servicios cinegéticos y de pesca deportiva para posicionar a Mazatlán en estos segmentos.*	*SECTUR Estatal*	*Históricamente en el destino las actividades cinegéticas y de pesca deportiva han sido populares, sobre todo para el turismo extranjero ya que el destino cuenta con los recursos de infraestructura y naturales para ello.*
	Coordinar esfuerzos entre hoteleros y estos dos segmentos para ofrecer promociones a través de productos y paquetes innovadores complementarios.	*SECTUR Estatal*	
	Revisión de regulación para el desarrollo del turismo cinegético para agilizar la tramitología de la actividad.	*SECTUR Estatal*	
	Colaborar con información, folletos, promoción y la participación en foros relacionados con la actividad cinegética y de pesca deportiva.	*SECTUR Estatal*	

Proyecto para incentivar la diversificación de productos y servicios turísticos.	*Establecer vinculación con los prestadores de servicios cinegéticos y de pesca deportiva para posicionar a Mazatlán en estos segmentos.*	*SECTUR Estatal*	*Históricamente en el destino las actividades cinegéticas y de pesca deportiva han sido populares, sobre todo para el turismo extranjero ya que el destino cuenta con los recursos de infraestructura y naturales para ello.*
	Coordinar esfuerzos entre hoteleros y estos dos segmentos para ofrecer promociones a través de productos y paquetes innovadores complementarios.	*SECTUR Estatal*	
	Revisión de regulación para el desarrollo del turismo cinegético para agilizar la tramitología de la actividad.	*SECTUR Estatal*	
	Colaborar con información, folletos, promoción y la participación en foros relacionados con la actividad cinegética y de pesca deportiva.	*SECTUR Estatal*	

Proyecto para incentivar la diversificación de productos y servicios turísticos.	*Establecer vinculación con los prestadores de servicios cinegéticos y de pesca deportiva para posicionar a Mazatlán en estos segmentos.*	*SECTUR Estatal*	*Históricamente en el destino las actividades cinegéticas y de pesca deportiva han sido populares, sobre todo para el turismo extranjero ya que el destino cuenta con los recursos de infraestructura y naturales para ello.*
	Coordinar esfuerzos entre hoteleros y estos dos segmentos para ofrecer promociones a través de productos y paquetes innovadores complementarios.	*SECTUR Estatal*	
	Revisión de regulación para el desarrollo del turismo cinegético para agilizar la tramitología de la actividad.	*SECTUR Estatal*	
	Colaborar con información, folletos, promoción y la participación en foros relacionados con la actividad cinegética y de pesca deportiva.	*SECTUR Estatal*	

Proyecto para incentivar la diversificación de productos y servicios turísticos.	*Establecer vinculación con los prestadores de servicios cinegéticos y de pesca deportiva para posicionar a Mazatlán en estos segmentos.*	*SECTUR Estatal*	*Históricamente en el destino las actividades cinegéticas y de pesca deportiva han sido populares, sobre todo para el turismo extranjero ya que el destino cuenta con los recursos de infraestructura y naturales para ello.*
	Coordinar esfuerzos entre hoteleros y estos dos segmentos para ofrecer promociones a través de productos y paquetes innovadores complementarios.	*SECTUR Estatal*	
	Revisión de regulación para el desarrollo del turismo cinegético para agilizar la tramitología de la actividad.	*SECTUR Estatal*	
	Colaborar con información, folletos, promoción y la participación en foros relacionados con la actividad cinegética y de pesca deportiva.	*SECTUR Estatal*	

Proyecto para incentivar la diversificación de productos y servicios turísticos.	*Establecer vinculación con los prestadores de servicios cinegéticos y de pesca deportiva para posicionar a Mazatlán en estos segmentos.*	*SECTUR Estatal*	*Históricamente en el destino las actividades cinegéticas y de pesca deportiva han sido populares, sobre todo para el turismo extranjero ya que el destino cuenta con los recursos de infraestructura y naturales para ello.*
	Coordinar esfuerzos entre hoteleros y estos dos segmentos para ofrecer promociones a través de productos y paquetes innovadores complementarios.	*SECTUR Estatal*	
	Revisión de regulación para el desarrollo del turismo cinegético para agilizar la tramitología de la actividad.	*SECTUR Estatal*	
	Colaborar con información, folletos, promoción y la participación en foros relacionados con la actividad cinegética y de pesca deportiva.	*SECTUR Estatal*	

Proyecto para incentivar la diversificación de productos y servicios turísticos.	*Establecer vinculación con los prestadores de servicios cinegéticos y de pesca deportiva para posicionar a Mazatlán en estos segmentos.*	*SECTUR Estatal*	*Históricamente en el destino las actividades cinegéticas y de pesca deportiva han sido populares, sobre todo para el turismo extranjero ya que el destino cuenta con los recursos de infraestructura y naturales para ello.*
	Coordinar esfuerzos entre hoteleros y estos dos segmentos para ofrecer promociones a través de productos y paquetes innovadores complementarios.	*SECTUR Estatal*	
	Revisión de regulación para el desarrollo del turismo cinegético para agilizar la tramitología de la actividad.	*SECTUR Estatal*	
	Colaborar con información, folletos, promoción y la participación en foros relacionados con la actividad cinegética y de pesca deportiva.	*SECTUR Estatal*	

Proyecto para incentivar la diversificación de productos y servicios turísticos.	*Establecer vinculación con los prestadores de servicios cinegéticos y de pesca deportiva para posicionar a Mazatlán en estos segmentos.*	*SECTUR Estatal*	*Históricamente en el destino las actividades cinegéticas y de pesca deportiva han sido populares, sobre todo para el turismo extranjero ya que el destino cuenta con los recursos de infraestructura y naturales para ello.*
	Coordinar esfuerzos entre hoteleros y estos dos segmentos para ofrecer promociones a través de productos y paquetes innovadores complementarios.	*SECTUR Estatal*	
	Revisión de regulación para el desarrollo del turismo cinegético para agilizar la tramitología de la actividad.	*SECTUR Estatal*	
	Colaborar con información, folletos, promoción y la participación en foros relacionados con la actividad cinegética y de pesca deportiva.	*SECTUR Estatal*	

Proyecto para incentivar la diversificación de productos y servicios turísticos.	*Establecer vinculación con los prestadores de servicios cinegéticos y de pesca deportiva para posicionar a Mazatlán en estos segmentos.*	*SECTUR Estatal*	*Históricamente en el destino las actividades cinegéticas y de pesca deportiva han sido populares, sobre todo para el turismo extranjero ya que el destino cuenta con los recursos de infraestructura y naturales para ello.*
	Coordinar esfuerzos entre hoteleros y estos dos segmentos para ofrecer promociones a través de productos y paquetes innovadores complementarios.	*SECTUR Estatal*	
	Revisión de regulación para el desarrollo del turismo cinegético para agilizar la tramitología de la actividad.	*SECTUR Estatal*	
	Colaborar con información, folletos, promoción y la participación en foros relacionados con la actividad cinegética y de pesca deportiva.	*SECTUR Estatal*	

Proyecto para incentivar la diversificación de productos y servicios turísticos.	*Establecer vinculación con los prestadores de servicios cinegéticos y de pesca deportiva para posicionar a Mazatlán en estos segmentos.*	*SECTUR Estatal*	*Históricamente en el destino las actividades cinegéticas y de pesca deportiva han sido populares, sobre todo para el turismo extranjero ya que el destino cuenta con los recursos de infraestructura y naturales para ello.*
	Coordinar esfuerzos entre hoteleros y estos dos segmentos para ofrecer promociones a través de productos y paquetes innovadores complementarios.	*SECTUR Estatal*	
	Revisión de regulación para el desarrollo del turismo cinegético para agilizar la tramitología de la actividad.	*SECTUR Estatal*	
	Colaborar con información, folletos, promoción y la participación en foros relacionados con la actividad cinegética y de pesca deportiva.	*SECTUR Estatal*	

Proyecto para incentivar la diversificación de productos y servicios turísticos.	*Establecer vinculación con los prestadores de servicios cinegéticos y de pesca deportiva para posicionar a Mazatlán en estos segmentos.*	*SECTUR Estatal*	*Históricamente en el destino las actividades cinegéticas y de pesca deportiva han sido populares, sobre todo para el turismo extranjero ya que el destino cuenta con los recursos de infraestructura y naturales para ello.*
	Coordinar esfuerzos entre hoteleros y estos dos segmentos para ofrecer promociones a través de productos y paquetes innovadores complementarios.	*SECTUR Estatal*	
	Revisión de regulación para el desarrollo del turismo cinegético para agilizar la tramitología de la actividad.	*SECTUR Estatal*	
	Colaborar con información, folletos, promoción y la participación en foros relacionados con la actividad cinegética y de pesca deportiva.	*SECTUR Estatal*	

Proyecto para incentivar la diversificación de productos y servicios turísticos.	*Establecer vinculación con los prestadores de servicios cinegéticos y de pesca deportiva para posicionar a Mazatlán en estos segmentos.*	*SECTUR Estatal*	*Históricamente en el destino las actividades cinegéticas y de pesca deportiva han sido populares, sobre todo para el turismo extranjero ya que el destino cuenta con los recursos de infraestructura y naturales para ello.*
	Coordinar esfuerzos entre hoteleros y estos dos segmentos para ofrecer promociones a través de productos y paquetes innovadores complementarios.	*SECTUR Estatal*	
	Revisión de regulación para el desarrollo del turismo cinegético para agilizar la tramitología de la actividad.	*SECTUR Estatal*	
	Colaborar con información, folletos, promoción y la participación en foros relacionados con la actividad cinegética y de pesca deportiva.	*SECTUR Estatal*	

Proyecto para incentivar la diversificación de productos y servicios turísticos.	*Establecer vinculación con los prestadores de servicios cinegéticos y de pesca deportiva para posicionar a Mazatlán en estos segmentos.*	*SECTUR Estatal*	*Históricamente en el destino las actividades cinegéticas y de pesca deportiva han sido populares, sobre todo para el turismo extranjero ya que el destino cuenta con los recursos de infraestructura y naturales para ello.*
	Coordinar esfuerzos entre hoteleros y estos dos segmentos para ofrecer promociones a través de productos y paquetes innovadores complementarios.	*SECTUR Estatal*	
	Revisión de regulación para el desarrollo del turismo cinegético para agilizar la tramitología de la actividad.	*SECTUR Estatal*	
	Colaborar con información, folletos, promoción y la participación en foros relacionados con la actividad cinegética y de pesca deportiva.	*SECTUR Estatal*	

Proyecto para incentivar la diversificación de productos y servicios turísticos.	*Establecer vinculación con los prestadores de servicios cinegéticos y de pesca deportiva para posicionar a Mazatlán en estos segmentos.*	*SECTUR Estatal*	*Históricamente en el destino las actividades cinegéticas y de pesca deportiva han sido populares, sobre todo para el turismo extranjero ya que el destino cuenta con los recursos de infraestructura y naturales para ello.*
	Coordinar esfuerzos entre hoteleros y estos dos segmentos para ofrecer promociones a través de productos y paquetes innovadores complementarios.	*SECTUR Estatal*	
	Revisión de regulación para el desarrollo del turismo cinegético para agilizar la tramitología de la actividad.	*SECTUR Estatal*	
	Colaborar con información, folletos, promoción y la participación en foros relacionados con la actividad cinegética y de pesca deportiva.	*SECTUR Estatal*	

Proyecto para incentivar la diversificación de productos y servicios turísticos.	*Establecer vinculación con los prestadores de servicios cinegéticos y de pesca deportiva para posicionar a Mazatlán en estos segmentos.*	*SECTUR Estatal*	*Históricamente en el destino las actividades cinegéticas y de pesca deportiva han sido populares, sobre todo para el turismo extranjero ya que el destino cuenta con los recursos de infraestructura y naturales para ello.*
	Coordinar esfuerzos entre hoteleros y estos dos segmentos para ofrecer promociones a través de productos y paquetes innovadores complementarios.	*SECTUR Estatal*	
	Revisión de regulación para el desarrollo del turismo cinegético para agilizar la tramitología de la actividad.	*SECTUR Estatal*	
	Colaborar con información, folletos, promoción y la participación en foros relacionados con la actividad cinegética y de pesca deportiva.	*SECTUR Estatal*	

Proyecto para incentivar la diversificación de productos y servicios turísticos.	*Establecer vinculación con los prestadores de servicios cinegéticos y de pesca deportiva para posicionar a Mazatlán en estos segmentos.*	*SECTUR Estatal*	*Históricamente en el destino las actividades cinegéticas y de pesca deportiva han sido populares, sobre todo para el turismo extranjero ya que el destino cuenta con los recursos de infraestructura y naturales para ello.*
	Coordinar esfuerzos entre hoteleros y estos dos segmentos para ofrecer promociones a través de productos y paquetes innovadores complementarios.	*SECTUR Estatal*	
	Revisión de regulación para el desarrollo del turismo cinegético para agilizar la tramitología de la actividad.	*SECTUR Estatal*	
	Colaborar con información, folletos, promoción y la participación en foros relacionados con la actividad cinegética y de pesca deportiva.	*SECTUR Estatal*	

Proyecto para incentivar la diversificación de productos y servicios turísticos.	*Establecer vinculación con los prestadores de servicios cinegéticos y de pesca deportiva para posicionar a Mazatlán en estos segmentos.*	*SECTUR Estatal*	*Históricamente en el destino las actividades cinegéticas y de pesca deportiva han sido populares, sobre todo para el turismo extranjero ya que el destino cuenta con los recursos de infraestructura y naturales para ello.*
	Coordinar esfuerzos entre hoteleros y estos dos segmentos para ofrecer promociones a través de productos y paquetes innovadores complementarios.	*SECTUR Estatal*	
	Revisión de regulación para el desarrollo del turismo cinegético para agilizar la tramitología de la actividad.	*SECTUR Estatal*	
	Colaborar con información, folletos, promoción y la participación en foros relacionados con la actividad cinegética y de pesca deportiva.	*SECTUR Estatal*	

Proyecto para incentivar la diversificación de productos y servicios turísticos.	*Establecer vinculación con los prestadores de servicios cinegéticos y de pesca deportiva para posicionar a Mazatlán en estos segmentos.*	*SECTUR Estatal*	*Históricamente en el destino las actividades cinegéticas y de pesca deportiva han sido populares, sobre todo para el turismo extranjero ya que el destino cuenta con los recursos de infraestructura y naturales para ello.*
	Coordinar esfuerzos entre hoteleros y estos dos segmentos para ofrecer promociones a través de productos y paquetes innovadores complementarios.	*SECTUR Estatal*	
	Revisión de regulación para el desarrollo del turismo cinegético para agilizar la tramitología de la actividad.	*SECTUR Estatal*	
	Colaborar con información, folletos, promoción y la participación en foros relacionados con la actividad cinegética y de pesca deportiva.	*SECTUR Estatal*	

Proyecto para incentivar la diversificación de productos y servicios turísticos.	*Establecer vinculación con los prestadores de servicios cinegéticos y de pesca deportiva para posicionar a Mazatlán en estos segmentos.*	*SECTUR Estatal*	*Históricamente en el destino las actividades cinegéticas y de pesca deportiva han sido populares, sobre todo para el turismo extranjero ya que el destino cuenta con los recursos de infraestructura y naturales para ello.*
	Coordinar esfuerzos entre hoteleros y estos dos segmentos para ofrecer promociones a través de productos y paquetes innovadores complementarios.	*SECTUR Estatal*	
	Revisión de regulación para el desarrollo del turismo cinegético para agilizar la tramitología de la actividad.	*SECTUR Estatal*	
	Colaborar con información, folletos, promoción y la participación en foros relacionados con la actividad cinegética y de pesca deportiva.	*SECTUR Estatal*	

Proyecto para incentivar la diversificación de productos y servicios turísticos.	*Establecer vinculación con los prestadores de servicios cinegéticos y de pesca deportiva para posicionar a Mazatlán en estos segmentos.*	*SECTUR Estatal*	*Históricamente en el destino las actividades cinegéticas y de pesca deportiva han sido populares, sobre todo para el turismo extranjero ya que el destino cuenta con los recursos de infraestructura y naturales para ello.*
	Coordinar esfuerzos entre hoteleros y estos dos segmentos para ofrecer promociones a través de productos y paquetes innovadores complementarios.	*SECTUR Estatal*	
	Revisión de regulación para el desarrollo del turismo cinegético para agilizar la tramitología de la actividad.	*SECTUR Estatal*	
	Colaborar con información, folletos, promoción y la participación en foros relacionados con la actividad cinegética y de pesca deportiva.	*SECTUR Estatal*	

Proyecto para incentivar la diversificación de productos y servicios turísticos.	*Establecer vinculación con los prestadores de servicios cinegéticos y de pesca deportiva para posicionar a Mazatlán en estos segmentos.*	*SECTUR Estatal*	*Históricamente en el destino las actividades cinegéticas y de pesca deportiva han sido populares, sobre todo para el turismo extranjero ya que el destino cuenta con los recursos de infraestructura y naturales para ello.*
	Coordinar esfuerzos entre hoteleros y estos dos segmentos para ofrecer promociones a través de productos y paquetes innovadores complementarios.	*SECTUR Estatal*	
	Revisión de regulación para el desarrollo del turismo cinegético para agilizar la tramitología de la actividad.	*SECTUR Estatal*	
	Colaborar con información, folletos, promoción y la participación en foros relacionados con la actividad cinegética y de pesca deportiva.	*SECTUR Estatal*	

Proyecto para incentivar la diversificación de productos y servicios turísticos.	*Establecer vinculación con los prestadores de servicios cinegéticos y de pesca deportiva para posicionar a Mazatlán en estos segmentos.*	*SECTUR Estatal*	*Históricamente en el destino las actividades cinegéticas y de pesca deportiva han sido populares, sobre todo para el turismo extranjero ya que el destino cuenta con los recursos de infraestructura y naturales para ello.*
	Coordinar esfuerzos entre hoteleros y estos dos segmentos para ofrecer promociones a través de productos y paquetes innovadores complementarios.	*SECTUR Estatal*	
	Revisión de regulación para el desarrollo del turismo cinegético para agilizar la tramitología de la actividad.	*SECTUR Estatal*	
	Colaborar con información, folletos, promoción y la participación en foros relacionados con la actividad cinegética y de pesca deportiva.	*SECTUR Estatal*	

Proyecto para incentivar la diversificación de productos y servicios turísticos.	*Establecer vinculación con los prestadores de servicios cinegéticos y de pesca deportiva para posicionar a Mazatlán en estos segmentos.*	*SECTUR Estatal*	*Históricamente en el destino las actividades cinegéticas y de pesca deportiva han sido populares, sobre todo para el turismo extranjero ya que el destino cuenta con los recursos de infraestructura y naturales para ello.*
	Coordinar esfuerzos entre hoteleros y estos dos segmentos para ofrecer promociones a través de productos y paquetes innovadores complementarios.	*SECTUR Estatal*	
	Revisión de regulación para el desarrollo del turismo cinegético para agilizar la tramitología de la actividad.	*SECTUR Estatal*	
	Colaborar con información, folletos, promoción y la participación en foros relacionados con la actividad cinegética y de pesca deportiva.	*SECTUR Estatal*	

Proyecto para incentivar la diversificación de productos y servicios turísticos.	*Establecer vinculación con los prestadores de servicios cinegéticos y de pesca deportiva para posicionar a Mazatlán en estos segmentos.*	*SECTUR Estatal*	*Históricamente en el destino las actividades cinegéticas y de pesca deportiva han sido populares, sobre todo para el turismo extranjero ya que el destino cuenta con los recursos de infraestructura y naturales para ello.*
	Coordinar esfuerzos entre hoteleros y estos dos segmentos para ofrecer promociones a través de productos y paquetes innovadores complementarios.	*SECTUR Estatal*	
	Revisión de regulación para el desarrollo del turismo cinegético para agilizar la tramitología de la actividad.	*SECTUR Estatal*	
	Colaborar con información, folletos, promoción y la participación en foros relacionados con la actividad cinegética y de pesca deportiva.	*SECTUR Estatal*	

Proyecto para incentivar la diversificación de productos y servicios turísticos.	*Establecer vinculación con los prestadores de servicios cinegéticos y de pesca deportiva para posicionar a Mazatlán en estos segmentos.*	*SECTUR Estatal*	*Históricamente en el destino las actividades cinegéticas y de pesca deportiva han sido populares, sobre todo para el turismo extranjero ya que el destino cuenta con los recursos de infraestructura y naturales para ello.*
	Coordinar esfuerzos entre hoteleros y estos dos segmentos para ofrecer promociones a través de productos y paquetes innovadores complementarios.	*SECTUR Estatal*	
	Revisión de regulación para el desarrollo del turismo cinegético para agilizar la tramitología de la actividad.	*SECTUR Estatal*	
	Colaborar con información, folletos, promoción y la participación en foros relacionados con la actividad cinegética y de pesca deportiva.	*SECTUR Estatal*	

Proyecto para incentivar la diversificación de productos y servicios turísticos.	*Establecer vinculación con los prestadores de servicios cinegéticos y de pesca deportiva para posicionar a Mazatlán en estos segmentos.*	*SECTUR Estatal*	*Históricamente en el destino las actividades cinegéticas y de pesca deportiva han sido populares, sobre todo para el turismo extranjero ya que el destino cuenta con los recursos de infraestructura y naturales para ello.*
	Coordinar esfuerzos entre hoteleros y estos dos segmentos para ofrecer promociones a través de productos y paquetes innovadores complementarios.	*SECTUR Estatal*	
	Revisión de regulación para el desarrollo del turismo cinegético para agilizar la tramitología de la actividad.	*SECTUR Estatal*	
	Colaborar con información, folletos, promoción y la participación en foros relacionados con la actividad cinegética y de pesca deportiva.	*SECTUR Estatal*	

Proyecto para incentivar la diversificación de productos y servicios turísticos.	*Establecer vinculación con los prestadores de servicios cinegéticos y de pesca deportiva para posicionar a Mazatlán en estos segmentos.*	*SECTUR Estatal*	*Históricamente en el destino las actividades cinegéticas y de pesca deportiva han sido populares, sobre todo para el turismo extranjero ya que el destino cuenta con los recursos de infraestructura y naturales para ello.*
	Coordinar esfuerzos entre hoteleros y estos dos segmentos para ofrecer promociones a través de productos y paquetes innovadores complementarios.	*SECTUR Estatal*	
	Revisión de regulación para el desarrollo del turismo cinegético para agilizar la tramitología de la actividad.	*SECTUR Estatal*	
	Colaborar con información, folletos, promoción y la participación en foros relacionados con la actividad cinegética y de pesca deportiva.	*SECTUR Estatal*	

Proyecto para incentivar la diversificación de productos y servicios turísticos.	*Establecer vinculación con los prestadores de servicios cinegéticos y de pesca deportiva para posicionar a Mazatlán en estos segmentos.*	*SECTUR Estatal*	*Históricamente en el destino las actividades cinegéticas y de pesca deportiva han sido populares, sobre todo para el turismo extranjero ya que el destino cuenta con los recursos de infraestructura y naturales para ello.*
	Coordinar esfuerzos entre hoteleros y estos dos segmentos para ofrecer promociones a través de productos y paquetes innovadores complementarios.	*SECTUR Estatal*	
	Revisión de regulación para el desarrollo del turismo cinegético para agilizar la tramitología de la actividad.	*SECTUR Estatal*	
	Colaborar con información, folletos, promoción y la participación en foros relacionados con la actividad cinegética y de pesca deportiva.	*SECTUR Estatal*	

Proyecto para incentivar la diversificación de productos y servicios turísticos.	*Establecer vinculación con los prestadores de servicios cinegéticos y de pesca deportiva para posicionar a Mazatlán en estos segmentos.*	*SECTUR Estatal*	*Históricamente en el destino las actividades cinegéticas y de pesca deportiva han sido populares, sobre todo para el turismo extranjero ya que el destino cuenta con los recursos de infraestructura y naturales para ello.*
	Coordinar esfuerzos entre hoteleros y estos dos segmentos para ofrecer promociones a través de productos y paquetes innovadores complementarios.	*SECTUR Estatal*	
	Revisión de regulación para el desarrollo del turismo cinegético para agilizar la tramitología de la actividad.	*SECTUR Estatal*	
	Colaborar con información, folletos, promoción y la participación en foros relacionados con la actividad cinegética y de pesca deportiva.	*SECTUR Estatal*	

Proyecto para incentivar la diversificación de productos y servicios turísticos.	*Establecer vinculación con los prestadores de servicios cinegéticos y de pesca deportiva para posicionar a Mazatlán en estos segmentos.*	*SECTUR Estatal*	*Históricamente en el destino las actividades cinegéticas y de pesca deportiva han sido populares, sobre todo para el turismo extranjero ya que el destino cuenta con los recursos de infraestructura y naturales para ello.*
	Coordinar esfuerzos entre hoteleros y estos dos segmentos para ofrecer promociones a través de productos y paquetes innovadores complementarios.	*SECTUR Estatal*	
	Revisión de regulación para el desarrollo del turismo cinegético para agilizar la tramitología de la actividad.	*SECTUR Estatal*	
	Colaborar con información, folletos, promoción y la participación en foros relacionados con la actividad cinegética y de pesca deportiva.	*SECTUR Estatal*	

Proyecto para incentivar la diversificación de productos y servicios turísticos.	*Establecer vinculación con los prestadores de servicios cinegéticos y de pesca deportiva para posicionar a Mazatlán en estos segmentos.*	*SECTUR Estatal*	*Históricamente en el destino las actividades cinegéticas y de pesca deportiva han sido populares, sobre todo para el turismo extranjero ya que el destino cuenta con los recursos de infraestructura y naturales para ello.*
	Coordinar esfuerzos entre hoteleros y estos dos segmentos para ofrecer promociones a través de productos y paquetes innovadores complementarios.	*SECTUR Estatal*	
	Revisión de regulación para el desarrollo del turismo cinegético para agilizar la tramitología de la actividad.	*SECTUR Estatal*	
	Colaborar con información, folletos, promoción y la participación en foros relacionados con la actividad cinegética y de pesca deportiva.	*SECTUR Estatal*	

Proyecto para incentivar la diversificación de productos y servicios turísticos.	*Establecer vinculación con los prestadores de servicios cinegéticos y de pesca deportiva para posicionar a Mazatlán en estos segmentos.*	*SECTUR Estatal*	*Históricamente en el destino las actividades cinegéticas y de pesca deportiva han sido populares, sobre todo para el turismo extranjero ya que el destino cuenta con los recursos de infraestructura y naturales para ello.*
	Coordinar esfuerzos entre hoteleros y estos dos segmentos para ofrecer promociones a través de productos y paquetes innovadores complementarios.	*SECTUR Estatal*	
	Revisión de regulación para el desarrollo del turismo cinegético para agilizar la tramitología de la actividad.	*SECTUR Estatal*	
	Colaborar con información, folletos, promoción y la participación en foros relacionados con la actividad cinegética y de pesca deportiva.	*SECTUR Estatal*	

Proyecto para incentivar la diversificación de productos y servicios turísticos.	*Establecer vinculación con los prestadores de servicios cinegéticos y de pesca deportiva para posicionar a Mazatlán en estos segmentos.*	*SECTUR Estatal*	*Históricamente en el destino las actividades cinegéticas y de pesca deportiva han sido populares, sobre todo para el turismo extranjero ya que el destino cuenta con los recursos de infraestructura y naturales para ello.*
	Coordinar esfuerzos entre hoteleros y estos dos segmentos para ofrecer promociones a través de productos y paquetes innovadores complementarios.	*SECTUR Estatal*	
	Revisión de regulación para el desarrollo del turismo cinegético para agilizar la tramitología de la actividad.	*SECTUR Estatal*	
	Colaborar con información, folletos, promoción y la participación en foros relacionados con la actividad cinegética y de pesca deportiva.	*SECTUR Estatal*	

Proyecto para incentivar la diversificación de productos y servicios turísticos.	*Establecer vinculación con los prestadores de servicios cinegéticos y de pesca deportiva para posicionar a Mazatlán en estos segmentos.*	*SECTUR Estatal*	*Históricamente en el destino las actividades cinegéticas y de pesca deportiva han sido populares, sobre todo para el turismo extranjero ya que el destino cuenta con los recursos de infraestructura y naturales para ello.*
	Coordinar esfuerzos entre hoteleros y estos dos segmentos para ofrecer promociones a través de productos y paquetes innovadores complementarios.	*SECTUR Estatal*	
	Revisión de regulación para el desarrollo del turismo cinegético para agilizar la tramitología de la actividad.	*SECTUR Estatal*	
	Colaborar con información, folletos, promoción y la participación en foros relacionados con la actividad cinegética y de pesca deportiva.	*SECTUR Estatal*	

Proyecto para incentivar la diversificación de productos y servicios turísticos.	*Establecer vinculación con los prestadores de servicios cinegéticos y de pesca deportiva para posicionar a Mazatlán en estos segmentos.*	*SECTUR Estatal*	*Históricamente en el destino las actividades cinegéticas y de pesca deportiva han sido populares, sobre todo para el turismo extranjero ya que el destino cuenta con los recursos de infraestructura y naturales para ello.*
	Coordinar esfuerzos entre hoteleros y estos dos segmentos para ofrecer promociones a través de productos y paquetes innovadores complementarios.	*SECTUR Estatal*	
	Revisión de regulación para el desarrollo del turismo cinegético para agilizar la tramitología de la actividad.	*SECTUR Estatal*	
	Colaborar con información, folletos, promoción y la participación en foros relacionados con la actividad cinegética y de pesca deportiva.	*SECTUR Estatal*	

Proyecto para incentivar la diversificación de productos y servicios turísticos.	*Establecer vinculación con los prestadores de servicios cinegéticos y de pesca deportiva para posicionar a Mazatlán en estos segmentos.*	*SECTUR Estatal*	*Históricamente en el destino las actividades cinegéticas y de pesca deportiva han sido populares, sobre todo para el turismo extranjero ya que el destino cuenta con los recursos de infraestructura y naturales para ello.*
	Coordinar esfuerzos entre hoteleros y estos dos segmentos para ofrecer promociones a través de productos y paquetes innovadores complementarios.	*SECTUR Estatal*	
	Revisión de regulación para el desarrollo del turismo cinegético para agilizar la tramitología de la actividad.	*SECTUR Estatal*	
	Colaborar con información, folletos, promoción y la participación en foros relacionados con la actividad cinegética y de pesca deportiva.	*SECTUR Estatal*	

Proyecto para incentivar la diversificación de productos y servicios turísticos.	*Establecer vinculación con los prestadores de servicios cinegéticos y de pesca deportiva para posicionar a Mazatlán en estos segmentos.*	*SECTUR Estatal*	*Históricamente en el destino las actividades cinegéticas y de pesca deportiva han sido populares, sobre todo para el turismo extranjero ya que el destino cuenta con los recursos de infraestructura y naturales para ello.*
	Coordinar esfuerzos entre hoteleros y estos dos segmentos para ofrecer promociones a través de productos y paquetes innovadores complementarios.	*SECTUR Estatal*	
	Revisión de regulación para el desarrollo del turismo cinegético para agilizar la tramitología de la actividad.	*SECTUR Estatal*	
	Colaborar con información, folletos, promoción y la participación en foros relacionados con la actividad cinegética y de pesca deportiva.	*SECTUR Estatal*	

Proyecto para incentivar la diversificación de productos y servicios turísticos.	*Establecer vinculación con los prestadores de servicios cinegéticos y de pesca deportiva para posicionar a Mazatlán en estos segmentos.*	*SECTUR Estatal*	*Históricamente en el destino las actividades cinegéticas y de pesca deportiva han sido populares, sobre todo para el turismo extranjero ya que el destino cuenta con los recursos de infraestructura y naturales para ello.*
	Coordinar esfuerzos entre hoteleros y estos dos segmentos para ofrecer promociones a través de productos y paquetes innovadores complementarios.	*SECTUR Estatal*	
	Revisión de regulación para el desarrollo del turismo cinegético para agilizar la tramitología de la actividad.	*SECTUR Estatal*	
	Colaborar con información, folletos, promoción y la participación en foros relacionados con la actividad cinegética y de pesca deportiva.	*SECTUR Estatal*	

Proyecto para incentivar la diversificación de productos y servicios turísticos.	*Establecer vinculación con los prestadores de servicios cinegéticos y de pesca deportiva para posicionar a Mazatlán en estos segmentos.*	*SECTUR Estatal*	*Históricamente en el destino las actividades cinegéticas y de pesca deportiva han sido populares, sobre todo para el turismo extranjero ya que el destino cuenta con los recursos de infraestructura y naturales para ello.*
	Coordinar esfuerzos entre hoteleros y estos dos segmentos para ofrecer promociones a través de productos y paquetes innovadores complementarios.	*SECTUR Estatal*	
	Revisión de regulación para el desarrollo del turismo cinegético para agilizar la tramitología de la actividad.	*SECTUR Estatal*	
	Colaborar con información, folletos, promoción y la participación en foros relacionados con la actividad cinegética y de pesca deportiva.	*SECTUR Estatal*	

Proyecto para incentivar la diversificación de productos y servicios turísticos.	*Establecer vinculación con los prestadores de servicios cinegéticos y de pesca deportiva para posicionar a Mazatlán en estos segmentos.*	*SECTUR Estatal*	*Históricamente en el destino las actividades cinegéticas y de pesca deportiva han sido populares, sobre todo para el turismo extranjero ya que el destino cuenta con los recursos de infraestructura y naturales para ello.*
	Coordinar esfuerzos entre hoteleros y estos dos segmentos para ofrecer promociones a través de productos y paquetes innovadores complementarios.	*SECTUR Estatal*	
	Revisión de regulación para el desarrollo del turismo cinegético para agilizar la tramitología de la actividad.	*SECTUR Estatal*	
	Colaborar con información, folletos, promoción y la participación en foros relacionados con la actividad cinegética y de pesca deportiva.	*SECTUR Estatal*	

Proyecto para incentivar la diversificación de productos y servicios turísticos.	*Establecer vinculación con los prestadores de servicios cinegéticos y de pesca deportiva para posicionar a Mazatlán en estos segmentos.*	*SECTUR Estatal*	*Históricamente en el destino las actividades cinegéticas y de pesca deportiva han sido populares, sobre todo para el turismo extranjero ya que el destino cuenta con los recursos de infraestructura y naturales para ello.*
	Coordinar esfuerzos entre hoteleros y estos dos segmentos para ofrecer promociones a través de productos y paquetes innovadores complementarios.	*SECTUR Estatal*	
	Revisión de regulación para el desarrollo del turismo cinegético para agilizar la tramitología de la actividad.	*SECTUR Estatal*	
	Colaborar con información, folletos, promoción y la participación en foros relacionados con la actividad cinegética y de pesca deportiva.	*SECTUR Estatal*	

Proyecto para incentivar la diversificación de productos y servicios turísticos.	*Establecer vinculación con los prestadores de servicios cinegéticos y de pesca deportiva para posicionar a Mazatlán en estos segmentos.*	*SECTUR Estatal*	*Históricamente en el destino las actividades cinegéticas y de pesca deportiva han sido populares, sobre todo para el turismo extranjero ya que el destino cuenta con los recursos de infraestructura y naturales para ello.*
	Coordinar esfuerzos entre hoteleros y estos dos segmentos para ofrecer promociones a través de productos y paquetes innovadores complementarios.	*SECTUR Estatal*	
	Revisión de regulación para el desarrollo del turismo cinegético para agilizar la tramitología de la actividad.	*SECTUR Estatal*	
	Colaborar con información, folletos, promoción y la participación en foros relacionados con la actividad cinegética y de pesca deportiva.	*SECTUR Estatal*	

Proyecto para incentivar la diversificación de productos y servicios turísticos.	*Establecer vinculación con los prestadores de servicios cinegéticos y de pesca deportiva para posicionar a Mazatlán en estos segmentos.*	*SECTUR Estatal*	*Históricamente en el destino las actividades cinegéticas y de pesca deportiva han sido populares, sobre todo para el turismo extranjero ya que el destino cuenta con los recursos de infraestructura y naturales para ello.*
	Coordinar esfuerzos entre hoteleros y estos dos segmentos para ofrecer promociones a través de productos y paquetes innovadores complementarios.	*SECTUR Estatal*	
	Revisión de regulación para el desarrollo del turismo cinegético para agilizar la tramitología de la actividad.	*SECTUR Estatal*	
	Colaborar con información, folletos, promoción y la participación en foros relacionados con la actividad cinegética y de pesca deportiva.	*SECTUR Estatal*	

Proyecto para incentivar la diversificación de productos y servicios turísticos.	*Establecer vinculación con los prestadores de servicios cinegéticos y de pesca deportiva para posicionar a Mazatlán en estos segmentos.*	*SECTUR Estatal*	*Históricamente en el destino las actividades cinegéticas y de pesca deportiva han sido populares, sobre todo para el turismo extranjero ya que el destino cuenta con los recursos de infraestructura y naturales para ello.*
	Coordinar esfuerzos entre hoteleros y estos dos segmentos para ofrecer promociones a través de productos y paquetes innovadores complementarios.	*SECTUR Estatal*	
	Revisión de regulación para el desarrollo del turismo cinegético para agilizar la tramitología de la actividad.	*SECTUR Estatal*	
	Colaborar con información, folletos, promoción y la participación en foros relacionados con la actividad cinegética y de pesca deportiva.	*SECTUR Estatal*	

Proyecto para incentivar la diversificación de productos y servicios turísticos.	*Establecer vinculación con los prestadores de servicios cinegéticos y de pesca deportiva para posicionar a Mazatlán en estos segmentos.*	*SECTUR Estatal*	*Históricamente en el destino las actividades cinegéticas y de pesca deportiva han sido populares, sobre todo para el turismo extranjero ya que el destino cuenta con los recursos de infraestructura y naturales para ello.*
	Coordinar esfuerzos entre hoteleros y estos dos segmentos para ofrecer promociones a través de productos y paquetes innovadores complementarios.	*SECTUR Estatal*	
	Revisión de regulación para el desarrollo del turismo cinegético para agilizar la tramitología de la actividad.	*SECTUR Estatal*	
	Colaborar con información, folletos, promoción y la participación en foros relacionados con la actividad cinegética y de pesca deportiva.	*SECTUR Estatal*	

Proyecto para incentivar la diversificación de productos y servicios turísticos.	*Establecer vinculación con los prestadores de servicios cinegéticos y de pesca deportiva para posicionar a Mazatlán en estos segmentos.*	*SECTUR Estatal*	*Históricamente en el destino las actividades cinegéticas y de pesca deportiva han sido populares, sobre todo para el turismo extranjero ya que el destino cuenta con los recursos de infraestructura y naturales para ello.*
	Coordinar esfuerzos entre hoteleros y estos dos segmentos para ofrecer promociones a través de productos y paquetes innovadores complementarios.	*SECTUR Estatal*	
	Revisión de regulación para el desarrollo del turismo cinegético para agilizar la tramitología de la actividad.	*SECTUR Estatal*	
	Colaborar con información, folletos, promoción y la participación en foros relacionados con la actividad cinegética y de pesca deportiva.	*SECTUR Estatal*	

Proyecto para incentivar la diversificación de productos y servicios turísticos.	*Establecer vinculación con los prestadores de servicios cinegéticos y de pesca deportiva para posicionar a Mazatlán en estos segmentos.*	*SECTUR Estatal*	*Históricamente en el destino las actividades cinegéticas y de pesca deportiva han sido populares, sobre todo para el turismo extranjero ya que el destino cuenta con los recursos de infraestructura y naturales para ello.*
	Coordinar esfuerzos entre hoteleros y estos dos segmentos para ofrecer promociones a través de productos y paquetes innovadores complementarios.	*SECTUR Estatal*	
	Revisión de regulación para el desarrollo del turismo cinegético para agilizar la tramitología de la actividad.	*SECTUR Estatal*	
	Colaborar con información, folletos, promoción y la participación en foros relacionados con la actividad cinegética y de pesca deportiva.	*SECTUR Estatal*	

Proyecto para incentivar la diversificación de productos y servicios turísticos.	*Establecer vinculación con los prestadores de servicios cinegéticos y de pesca deportiva para posicionar a Mazatlán en estos segmentos.*	*SECTUR Estatal*	*Históricamente en el destino las actividades cinegéticas y de pesca deportiva han sido populares, sobre todo para el turismo extranjero ya que el destino cuenta con los recursos de infraestructura y naturales para ello.*
	Coordinar esfuerzos entre hoteleros y estos dos segmentos para ofrecer promociones a través de productos y paquetes innovadores complementarios.	*SECTUR Estatal*	
	Revisión de regulación para el desarrollo del turismo cinegético para agilizar la tramitología de la actividad.	*SECTUR Estatal*	
	Colaborar con información, folletos, promoción y la participación en foros relacionados con la actividad cinegética y de pesca deportiva.	*SECTUR Estatal*	

Proyecto para incentivar la diversificación de productos y servicios turísticos.	*Establecer vinculación con los prestadores de servicios cinegéticos y de pesca deportiva para posicionar a Mazatlán en estos segmentos.*	*SECTUR Estatal*	*Históricamente en el destino las actividades cinegéticas y de pesca deportiva han sido populares, sobre todo para el turismo extranjero ya que el destino cuenta con los recursos de infraestructura y naturales para ello.*
	Coordinar esfuerzos entre hoteleros y estos dos segmentos para ofrecer promociones a través de productos y paquetes innovadores complementarios.	*SECTUR Estatal*	
	Revisión de regulación para el desarrollo del turismo cinegético para agilizar la tramitología de la actividad.	*SECTUR Estatal*	
	Colaborar con información, folletos, promoción y la participación en foros relacionados con la actividad cinegética y de pesca deportiva.	*SECTUR Estatal*	

Proyecto para incentivar la diversificación de productos y servicios turísticos.	*Establecer vinculación con los prestadores de servicios cinegéticos y de pesca deportiva para posicionar a Mazatlán en estos segmentos.*	*SECTUR Estatal*	*Históricamente en el destino las actividades cinegéticas y de pesca deportiva han sido populares, sobre todo para el turismo extranjero ya que el destino cuenta con los recursos de infraestructura y naturales para ello.*
	Coordinar esfuerzos entre hoteleros y estos dos segmentos para ofrecer promociones a través de productos y paquetes innovadores complementarios.	*SECTUR Estatal*	
	Revisión de regulación para el desarrollo del turismo cinegético para agilizar la tramitología de la actividad.	*SECTUR Estatal*	
	Colaborar con información, folletos, promoción y la participación en foros relacionados con la actividad cinegética y de pesca deportiva.	*SECTUR Estatal*	

Proyecto para incentivar la diversificación de productos y servicios turísticos.	*Establecer vinculación con los prestadores de servicios cinegéticos y de pesca deportiva para posicionar a Mazatlán en estos segmentos.*	*SECTUR Estatal*	*Históricamente en el destino las actividades cinegéticas y de pesca deportiva han sido populares, sobre todo para el turismo extranjero ya que el destino cuenta con los recursos de infraestructura y naturales para ello.*
	Coordinar esfuerzos entre hoteleros y estos dos segmentos para ofrecer promociones a través de productos y paquetes innovadores complementarios.	*SECTUR Estatal*	
	Revisión de regulación para el desarrollo del turismo cinegético para agilizar la tramitología de la actividad.	*SECTUR Estatal*	
	Colaborar con información, folletos, promoción y la participación en foros relacionados con la actividad cinegética y de pesca deportiva.	*SECTUR Estatal*	

Proyecto para incentivar la diversificación de productos y servicios turísticos.	*Establecer vinculación con los prestadores de servicios cinegéticos y de pesca deportiva para posicionar a Mazatlán en estos segmentos.*	*SECTUR Estatal*	*Históricamente en el destino las actividades cinegéticas y de pesca deportiva han sido populares, sobre todo para el turismo extranjero ya que el destino cuenta con los recursos de infraestructura y naturales para ello.*
	Coordinar esfuerzos entre hoteleros y estos dos segmentos para ofrecer promociones a través de productos y paquetes innovadores complementarios.	*SECTUR Estatal*	
	Revisión de regulación para el desarrollo del turismo cinegético para agilizar la tramitología de la actividad.	*SECTUR Estatal*	
	Colaborar con información, folletos, promoción y la participación en foros relacionados con la actividad cinegética y de pesca deportiva.	*SECTUR Estatal*	

Proyecto para incentivar la diversificación de productos y servicios turísticos.	*Establecer vinculación con los prestadores de servicios cinegéticos y de pesca deportiva para posicionar a Mazatlán en estos segmentos.*	*SECTUR Estatal*	*Históricamente en el destino las actividades cinegéticas y de pesca deportiva han sido populares, sobre todo para el turismo extranjero ya que el destino cuenta con los recursos de infraestructura y naturales para ello.*
	Coordinar esfuerzos entre hoteleros y estos dos segmentos para ofrecer promociones a través de productos y paquetes innovadores complementarios.	*SECTUR Estatal*	
	Revisión de regulación para el desarrollo del turismo cinegético para agilizar la tramitología de la actividad.	*SECTUR Estatal*	
	Colaborar con información, folletos, promoción y la participación en foros relacionados con la actividad cinegética y de pesca deportiva.	*SECTUR Estatal*	

Proyecto para incentivar la diversificación de productos y servicios turísticos.	*Establecer vinculación con los prestadores de servicios cinegéticos y de pesca deportiva para posicionar a Mazatlán en estos segmentos.*	*SECTUR Estatal*	*Históricamente en el destino las actividades cinegéticas y de pesca deportiva han sido populares, sobre todo para el turismo extranjero ya que el destino cuenta con los recursos de infraestructura y naturales para ello.*
	Coordinar esfuerzos entre hoteleros y estos dos segmentos para ofrecer promociones a través de productos y paquetes innovadores complementarios.	*SECTUR Estatal*	
	Revisión de regulación para el desarrollo del turismo cinegético para agilizar la tramitología de la actividad.	*SECTUR Estatal*	
	Colaborar con información, folletos, promoción y la participación en foros relacionados con la actividad cinegética y de pesca deportiva.	*SECTUR Estatal*	

Proyecto para incentivar la diversificación de productos y servicios turísticos.	*Establecer vinculación con los prestadores de servicios cinegéticos y de pesca deportiva para posicionar a Mazatlán en estos segmentos.*	*SECTUR Estatal*	*Históricamente en el destino las actividades cinegéticas y de pesca deportiva han sido populares, sobre todo para el turismo extranjero ya que el destino cuenta con los recursos de infraestructura y naturales para ello.*
	Coordinar esfuerzos entre hoteleros y estos dos segmentos para ofrecer promociones a través de productos y paquetes innovadores complementarios.	*SECTUR Estatal*	
	Revisión de regulación para el desarrollo del turismo cinegético para agilizar la tramitología de la actividad.	*SECTUR Estatal*	
	Colaborar con información, folletos, promoción y la participación en foros relacionados con la actividad cinegética y de pesca deportiva.	*SECTUR Estatal*	

Proyecto para incentivar la diversificación de productos y servicios turísticos.	*Establecer vinculación con los prestadores de servicios cinegéticos y de pesca deportiva para posicionar a Mazatlán en estos segmentos.*	*SECTUR Estatal*	*Históricamente en el destino las actividades cinegéticas y de pesca deportiva han sido populares, sobre todo para el turismo extranjero ya que el destino cuenta con los recursos de infraestructura y naturales para ello.*
	Coordinar esfuerzos entre hoteleros y estos dos segmentos para ofrecer promociones a través de productos y paquetes innovadores complementarios.	*SECTUR Estatal*	
	Revisión de regulación para el desarrollo del turismo cinegético para agilizar la tramitología de la actividad.	*SECTUR Estatal*	
	Colaborar con información, folletos, promoción y la participación en foros relacionados con la actividad cinegética y de pesca deportiva.	*SECTUR Estatal*	

Proyecto para incentivar la diversificación de productos y servicios turísticos.	*Establecer vinculación con los prestadores de servicios cinegéticos y de pesca deportiva para posicionar a Mazatlán en estos segmentos.*	*SECTUR Estatal*	*Históricamente en el destino las actividades cinegéticas y de pesca deportiva han sido populares, sobre todo para el turismo extranjero ya que el destino cuenta con los recursos de infraestructura y naturales para ello.*
	Coordinar esfuerzos entre hoteleros y estos dos segmentos para ofrecer promociones a través de productos y paquetes innovadores complementarios.	*SECTUR Estatal*	
	Revisión de regulación para el desarrollo del turismo cinegético para agilizar la tramitología de la actividad.	*SECTUR Estatal*	
	Colaborar con información, folletos, promoción y la participación en foros relacionados con la actividad cinegética y de pesca deportiva.	*SECTUR Estatal*	

Proyecto para incentivar la diversificación de productos y servicios turísticos.	*Establecer vinculación con los prestadores de servicios cinegéticos y de pesca deportiva para posicionar a Mazatlán en estos segmentos.*	*SECTUR Estatal*	*Históricamente en el destino las actividades cinegéticas y de pesca deportiva han sido populares, sobre todo para el turismo extranjero ya que el destino cuenta con los recursos de infraestructura y naturales para ello.*
	Coordinar esfuerzos entre hoteleros y estos dos segmentos para ofrecer promociones a través de productos y paquetes innovadores complementarios.	*SECTUR Estatal*	
	Revisión de regulación para el desarrollo del turismo cinegético para agilizar la tramitología de la actividad.	*SECTUR Estatal*	
	Colaborar con información, folletos, promoción y la participación en foros relacionados con la actividad cinegética y de pesca deportiva.	*SECTUR Estatal*	

Proyecto para incentivar la diversificación de productos y servicios turísticos.	*Establecer vinculación con los prestadores de servicios cinegéticos y de pesca deportiva para posicionar a Mazatlán en estos segmentos.*	*SECTUR Estatal*	*Históricamente en el destino las actividades cinegéticas y de pesca deportiva han sido populares, sobre todo para el turismo extranjero ya que el destino cuenta con los recursos de infraestructura y naturales para ello.*
	Coordinar esfuerzos entre hoteleros y estos dos segmentos para ofrecer promociones a través de productos y paquetes innovadores complementarios.	*SECTUR Estatal*	
	Revisión de regulación para el desarrollo del turismo cinegético para agilizar la tramitología de la actividad.	*SECTUR Estatal*	
	Colaborar con información, folletos, promoción y la participación en foros relacionados con la actividad cinegética y de pesca deportiva.	*SECTUR Estatal*	

Proyecto para incentivar la diversificación de productos y servicios turísticos.	*Establecer vinculación con los prestadores de servicios cinegéticos y de pesca deportiva para posicionar a Mazatlán en estos segmentos.*	*SECTUR Estatal*	*Históricamente en el destino las actividades cinegéticas y de pesca deportiva han sido populares, sobre todo para el turismo extranjero ya que el destino cuenta con los recursos de infraestructura y naturales para ello.*
	Coordinar esfuerzos entre hoteleros y estos dos segmentos para ofrecer promociones a través de productos y paquetes innovadores complementarios.	*SECTUR Estatal*	
	Revisión de regulación para el desarrollo del turismo cinegético para agilizar la tramitología de la actividad.	*SECTUR Estatal*	
	Colaborar con información, folletos, promoción y la participación en foros relacionados con la actividad cinegética y de pesca deportiva.	*SECTUR Estatal*	

Proyecto para incentivar la diversificación de productos y servicios turísticos.	*Establecer vinculación con los prestadores de servicios cinegéticos y de pesca deportiva para posicionar a Mazatlán en estos segmentos.*	*SECTUR Estatal*	*Históricamente en el destino las actividades cinegéticas y de pesca deportiva han sido populares, sobre todo para el turismo extranjero ya que el destino cuenta con los recursos de infraestructura y naturales para ello.*
	Coordinar esfuerzos entre hoteleros y estos dos segmentos para ofrecer promociones a través de productos y paquetes innovadores complementarios.	*SECTUR Estatal*	
	Revisión de regulación para el desarrollo del turismo cinegético para agilizar la tramitología de la actividad.	*SECTUR Estatal*	
	Colaborar con información, folletos, promoción y la participación en foros relacionados con la actividad cinegética y de pesca deportiva.	*SECTUR Estatal*	

Proyecto para incentivar la diversificación de productos y servicios turísticos.	*Establecer vinculación con los prestadores de servicios cinegéticos y de pesca deportiva para posicionar a Mazatlán en estos segmentos.*	*SECTUR Estatal*	*Históricamente en el destino las actividades cinegéticas y de pesca deportiva han sido populares, sobre todo para el turismo extranjero ya que el destino cuenta con los recursos de infraestructura y naturales para ello.*
	Coordinar esfuerzos entre hoteleros y estos dos segmentos para ofrecer promociones a través de productos y paquetes innovadores complementarios.	*SECTUR Estatal*	
	Revisión de regulación para el desarrollo del turismo cinegético para agilizar la tramitología de la actividad.	*SECTUR Estatal*	
	Colaborar con información, folletos, promoción y la participación en foros relacionados con la actividad cinegética y de pesca deportiva.	*SECTUR Estatal*	

Proyecto para incentivar la diversificación de productos y servicios turísticos.	*Establecer vinculación con los prestadores de servicios cinegéticos y de pesca deportiva para posicionar a Mazatlán en estos segmentos.*	*SECTUR Estatal*	*Históricamente en el destino las actividades cinegéticas y de pesca deportiva han sido populares, sobre todo para el turismo extranjero ya que el destino cuenta con los recursos de infraestructura y naturales para ello.*
	Coordinar esfuerzos entre hoteleros y estos dos segmentos para ofrecer promociones a través de productos y paquetes innovadores complementarios.	*SECTUR Estatal*	
	Revisión de regulación para el desarrollo del turismo cinegético para agilizar la tramitología de la actividad.	*SECTUR Estatal*	
	Colaborar con información, folletos, promoción y la participación en foros relacionados con la actividad cinegética y de pesca deportiva.	*SECTUR Estatal*	

Proyecto para incentivar la diversificación de productos y servicios turísticos.	*Establecer vinculación con los prestadores de servicios cinegéticos y de pesca deportiva para posicionar a Mazatlán en estos segmentos.*	*SECTUR Estatal*	*Históricamente en el destino las actividades cinegéticas y de pesca deportiva han sido populares, sobre todo para el turismo extranjero ya que el destino cuenta con los recursos de infraestructura y naturales para ello.*
	Coordinar esfuerzos entre hoteleros y estos dos segmentos para ofrecer promociones a través de productos y paquetes innovadores complementarios.	*SECTUR Estatal*	
	Revisión de regulación para el desarrollo del turismo cinegético para agilizar la tramitología de la actividad.	*SECTUR Estatal*	
	Colaborar con información, folletos, promoción y la participación en foros relacionados con la actividad cinegética y de pesca deportiva.	*SECTUR Estatal*	

Proyecto para incentivar la diversificación de productos y servicios turísticos.	*Establecer vinculación con los prestadores de servicios cinegéticos y de pesca deportiva para posicionar a Mazatlán en estos segmentos.*	*SECTUR Estatal*	*Históricamente en el destino las actividades cinegéticas y de pesca deportiva han sido populares, sobre todo para el turismo extranjero ya que el destino cuenta con los recursos de infraestructura y naturales para ello.*
	Coordinar esfuerzos entre hoteleros y estos dos segmentos para ofrecer promociones a través de productos y paquetes innovadores complementarios.	*SECTUR Estatal*	
	Revisión de regulación para el desarrollo del turismo cinegético para agilizar la tramitología de la actividad.	*SECTUR Estatal*	
	Colaborar con información, folletos, promoción y la participación en foros relacionados con la actividad cinegética y de pesca deportiva.	*SECTUR Estatal*	

Proyecto para incentivar la diversificación de productos y servicios turísticos.	*Establecer vinculación con los prestadores de servicios cinegéticos y de pesca deportiva para posicionar a Mazatlán en estos segmentos.*	*SECTUR Estatal*	*Históricamente en el destino las actividades cinegéticas y de pesca deportiva han sido populares, sobre todo para el turismo extranjero ya que el destino cuenta con los recursos de infraestructura y naturales para ello.*
	Coordinar esfuerzos entre hoteleros y estos dos segmentos para ofrecer promociones a través de productos y paquetes innovadores complementarios.	*SECTUR Estatal*	
	Revisión de regulación para el desarrollo del turismo cinegético para agilizar la tramitología de la actividad.	*SECTUR Estatal*	
	Colaborar con información, folletos, promoción y la participación en foros relacionados con la actividad cinegética y de pesca deportiva.	*SECTUR Estatal*	

Proyecto para incentivar la diversificación de productos y servicios turísticos.	*Establecer vinculación con los prestadores de servicios cinegéticos y de pesca deportiva para posicionar a Mazatlán en estos segmentos.*	*SECTUR Estatal*	*Históricamente en el destino las actividades cinegéticas y de pesca deportiva han sido populares, sobre todo para el turismo extranjero ya que el destino cuenta con los recursos de infraestructura y naturales para ello.*
	Coordinar esfuerzos entre hoteleros y estos dos segmentos para ofrecer promociones a través de productos y paquetes innovadores complementarios.	*SECTUR Estatal*	
	Revisión de regulación para el desarrollo del turismo cinegético para agilizar la tramitología de la actividad.	*SECTUR Estatal*	
	Colaborar con información, folletos, promoción y la participación en foros relacionados con la actividad cinegética y de pesca deportiva.	*SECTUR Estatal*	

Proyecto para incentivar la diversificación de productos y servicios turísticos.	*Establecer vinculación con los prestadores de servicios cinegéticos y de pesca deportiva para posicionar a Mazatlán en estos segmentos.*	*SECTUR Estatal*	*Históricamente en el destino las actividades cinegéticas y de pesca deportiva han sido populares, sobre todo para el turismo extranjero ya que el destino cuenta con los recursos de infraestructura y naturales para ello.*
	Coordinar esfuerzos entre hoteleros y estos dos segmentos para ofrecer promociones a través de productos y paquetes innovadores complementarios.	*SECTUR Estatal*	
	Revisión de regulación para el desarrollo del turismo cinegético para agilizar la tramitología de la actividad.	*SECTUR Estatal*	
	Colaborar con información, folletos, promoción y la participación en foros relacionados con la actividad cinegética y de pesca deportiva.	*SECTUR Estatal*	

Proyecto para incentivar la diversificación de productos y servicios turísticos.	*Establecer vinculación con los prestadores de servicios cinegéticos y de pesca deportiva para posicionar a Mazatlán en estos segmentos.*	*SECTUR Estatal*	*Históricamente en el destino las actividades cinegéticas y de pesca deportiva han sido populares, sobre todo para el turismo extranjero ya que el destino cuenta con los recursos de infraestructura y naturales para ello.*
	Coordinar esfuerzos entre hoteleros y estos dos segmentos para ofrecer promociones a través de productos y paquetes innovadores complementarios.	*SECTUR Estatal*	
	Revisión de regulación para el desarrollo del turismo cinegético para agilizar la tramitología de la actividad.	*SECTUR Estatal*	
	Colaborar con información, folletos, promoción y la participación en foros relacionados con la actividad cinegética y de pesca deportiva.	*SECTUR Estatal*	

Proyecto para incentivar la diversificación de productos y servicios turísticos.	*Establecer vinculación con los prestadores de servicios cinegéticos y de pesca deportiva para posicionar a Mazatlán en estos segmentos.*	*SECTUR Estatal*	*Históricamente en el destino las actividades cinegéticas y de pesca deportiva han sido populares, sobre todo para el turismo extranjero ya que el destino cuenta con los recursos de infraestructura y naturales para ello.*
	Coordinar esfuerzos entre hoteleros y estos dos segmentos para ofrecer promociones a través de productos y paquetes innovadores complementarios.	*SECTUR Estatal*	
	Revisión de regulación para el desarrollo del turismo cinegético para agilizar la tramitología de la actividad.	*SECTUR Estatal*	
	Colaborar con información, folletos, promoción y la participación en foros relacionados con la actividad cinegética y de pesca deportiva.	*SECTUR Estatal*	

Proyecto para incentivar la diversificación de productos y servicios turísticos.	*Establecer vinculación con los prestadores de servicios cinegéticos y de pesca deportiva para posicionar a Mazatlán en estos segmentos.*	*SECTUR Estatal*	*Históricamente en el destino las actividades cinegéticas y de pesca deportiva han sido populares, sobre todo para el turismo extranjero ya que el destino cuenta con los recursos de infraestructura y naturales para ello.*
	Coordinar esfuerzos entre hoteleros y estos dos segmentos para ofrecer promociones a través de productos y paquetes innovadores complementarios.	*SECTUR Estatal*	
	Revisión de regulación para el desarrollo del turismo cinegético para agilizar la tramitología de la actividad.	*SECTUR Estatal*	
	Colaborar con información, folletos, promoción y la participación en foros relacionados con la actividad cinegética y de pesca deportiva.	*SECTUR Estatal*	

Proyecto para incentivar la diversificación de productos y servicios turísticos.	*Establecer vinculación con los prestadores de servicios cinegéticos y de pesca deportiva para posicionar a Mazatlán en estos segmentos.*	*SECTUR Estatal*	*Históricamente en el destino las actividades cinegéticas y de pesca deportiva han sido populares, sobre todo para el turismo extranjero ya que el destino cuenta con los recursos de infraestructura y naturales para ello.*
	Coordinar esfuerzos entre hoteleros y estos dos segmentos para ofrecer promociones a través de productos y paquetes innovadores complementarios.	*SECTUR Estatal*	
	Revisión de regulación para el desarrollo del turismo cinegético para agilizar la tramitología de la actividad.	*SECTUR Estatal*	
	Colaborar con información, folletos, promoción y la participación en foros relacionados con la actividad cinegética y de pesca deportiva.	*SECTUR Estatal*	

Proyecto para incentivar la diversificación de productos y servicios turísticos.	*Establecer vinculación con los prestadores de servicios cinegéticos y de pesca deportiva para posicionar a Mazatlán en estos segmentos.*	*SECTUR Estatal*	*Históricamente en el destino las actividades cinegéticas y de pesca deportiva han sido populares, sobre todo para el turismo extranjero ya que el destino cuenta con los recursos de infraestructura y naturales para ello.*
	Coordinar esfuerzos entre hoteleros y estos dos segmentos para ofrecer promociones a través de productos y paquetes innovadores complementarios.	*SECTUR Estatal*	
	Revisión de regulación para el desarrollo del turismo cinegético para agilizar la tramitología de la actividad.	*SECTUR Estatal*	
	Colaborar con información, folletos, promoción y la participación en foros relacionados con la actividad cinegética y de pesca deportiva.	*SECTUR Estatal*	

Proyecto para incentivar la diversificación de productos y servicios turísticos.	*Establecer vinculación con los prestadores de servicios cinegéticos y de pesca deportiva para posicionar a Mazatlán en estos segmentos.*	*SECTUR Estatal*	*Históricamente en el destino las actividades cinegéticas y de pesca deportiva han sido populares, sobre todo para el turismo extranjero ya que el destino cuenta con los recursos de infraestructura y naturales para ello.*
	Coordinar esfuerzos entre hoteleros y estos dos segmentos para ofrecer promociones a través de productos y paquetes innovadores complementarios.	*SECTUR Estatal*	
	Revisión de regulación para el desarrollo del turismo cinegético para agilizar la tramitología de la actividad.	*SECTUR Estatal*	
	Colaborar con información, folletos, promoción y la participación en foros relacionados con la actividad cinegética y de pesca deportiva.	*SECTUR Estatal*	

Proyecto para incentivar la diversificación de productos y servicios turísticos.	*Establecer vinculación con los prestadores de servicios cinegéticos y de pesca deportiva para posicionar a Mazatlán en estos segmentos.*	*SECTUR Estatal*	*Históricamente en el destino las actividades cinegéticas y de pesca deportiva han sido populares, sobre todo para el turismo extranjero ya que el destino cuenta con los recursos de infraestructura y naturales para ello.*
	Coordinar esfuerzos entre hoteleros y estos dos segmentos para ofrecer promociones a través de productos y paquetes innovadores complementarios.	*SECTUR Estatal*	
	Revisión de regulación para el desarrollo del turismo cinegético para agilizar la tramitología de la actividad.	*SECTUR Estatal*	
	Colaborar con información, folletos, promoción y la participación en foros relacionados con la actividad cinegética y de pesca deportiva.	*SECTUR Estatal*	

Proyecto para incentivar la diversificación de productos y servicios turísticos.	*Establecer vinculación con los prestadores de servicios cinegéticos y de pesca deportiva para posicionar a Mazatlán en estos segmentos.*	*SECTUR Estatal*	*Históricamente en el destino las actividades cinegéticas y de pesca deportiva han sido populares, sobre todo para el turismo extranjero ya que el destino cuenta con los recursos de infraestructura y naturales para ello.*
	Coordinar esfuerzos entre hoteleros y estos dos segmentos para ofrecer promociones a través de productos y paquetes innovadores complementarios.	*SECTUR Estatal*	
	Revisión de regulación para el desarrollo del turismo cinegético para agilizar la tramitología de la actividad.	*SECTUR Estatal*	
	Colaborar con información, folletos, promoción y la participación en foros relacionados con la actividad cinegética y de pesca deportiva.	*SECTUR Estatal*	

Proyecto para incentivar la diversificación de productos y servicios turísticos.	*Establecer vinculación con los prestadores de servicios cinegéticos y de pesca deportiva para posicionar a Mazatlán en estos segmentos.*	*SECTUR Estatal*	*Históricamente en el destino las actividades cinegéticas y de pesca deportiva han sido populares, sobre todo para el turismo extranjero ya que el destino cuenta con los recursos de infraestructura y naturales para ello.*
	Coordinar esfuerzos entre hoteleros y estos dos segmentos para ofrecer promociones a través de productos y paquetes innovadores complementarios.	*SECTUR Estatal*	
	Revisión de regulación para el desarrollo del turismo cinegético para agilizar la tramitología de la actividad.	*SECTUR Estatal*	
	Colaborar con información, folletos, promoción y la participación en foros relacionados con la actividad cinegética y de pesca deportiva.	*SECTUR Estatal*	

Proyecto para incentivar la diversificación de productos y servicios turísticos.	*Establecer vinculación con los prestadores de servicios cinegéticos y de pesca deportiva para posicionar a Mazatlán en estos segmentos.*	*SECTUR Estatal*	*Históricamente en el destino las actividades cinegéticas y de pesca deportiva han sido populares, sobre todo para el turismo extranjero ya que el destino cuenta con los recursos de infraestructura y naturales para ello.*
	Coordinar esfuerzos entre hoteleros y estos dos segmentos para ofrecer promociones a través de productos y paquetes innovadores complementarios.	*SECTUR Estatal*	
	Revisión de regulación para el desarrollo del turismo cinegético para agilizar la tramitología de la actividad.	*SECTUR Estatal*	
	Colaborar con información, folletos, promoción y la participación en foros relacionados con la actividad cinegética y de pesca deportiva.	*SECTUR Estatal*	

Proyecto para incentivar la diversificación de productos y servicios turísticos.	*Establecer vinculación con los prestadores de servicios cinegéticos y de pesca deportiva para posicionar a Mazatlán en estos segmentos.*	*SECTUR Estatal*	*Históricamente en el destino las actividades cinegéticas y de pesca deportiva han sido populares, sobre todo para el turismo extranjero ya que el destino cuenta con los recursos de infraestructura y naturales para ello.*
	Coordinar esfuerzos entre hoteleros y estos dos segmentos para ofrecer promociones a través de productos y paquetes innovadores complementarios.	*SECTUR Estatal*	
	Revisión de regulación para el desarrollo del turismo cinegético para agilizar la tramitología de la actividad.	*SECTUR Estatal*	
	Colaborar con información, folletos, promoción y la participación en foros relacionados con la actividad cinegética y de pesca deportiva.	*SECTUR Estatal*	

Proyecto para incentivar la diversificación de productos y servicios turísticos.	*Establecer vinculación con los prestadores de servicios cinegéticos y de pesca deportiva para posicionar a Mazatlán en estos segmentos.*	*SECTUR Estatal*	*Históricamente en el destino las actividades cinegéticas y de pesca deportiva han sido populares, sobre todo para el turismo extranjero ya que el destino cuenta con los recursos de infraestructura y naturales para ello.*
	Coordinar esfuerzos entre hoteleros y estos dos segmentos para ofrecer promociones a través de productos y paquetes innovadores complementarios.	*SECTUR Estatal*	
	Revisión de regulación para el desarrollo del turismo cinegético para agilizar la tramitología de la actividad.	*SECTUR Estatal*	
	Colaborar con información, folletos, promoción y la participación en foros relacionados con la actividad cinegética y de pesca deportiva.	*SECTUR Estatal*	

Proyecto para incentivar la diversificación de productos y servicios turísticos.	*Establecer vinculación con los prestadores de servicios cinegéticos y de pesca deportiva para posicionar a Mazatlán en estos segmentos.*	*SECTUR Estatal*	*Históricamente en el destino las actividades cinegéticas y de pesca deportiva han sido populares, sobre todo para el turismo extranjero ya que el destino cuenta con los recursos de infraestructura y naturales para ello.*
	Coordinar esfuerzos entre hoteleros y estos dos segmentos para ofrecer promociones a través de productos y paquetes innovadores complementarios.	*SECTUR Estatal*	
	Revisión de regulación para el desarrollo del turismo cinegético para agilizar la tramitología de la actividad.	*SECTUR Estatal*	
	Colaborar con información, folletos, promoción y la participación en foros relacionados con la actividad cinegética y de pesca deportiva.	*SECTUR Estatal*	

Proyecto para incentivar la diversificación de productos y servicios turísticos.	*Establecer vinculación con los prestadores de servicios cinegéticos y de pesca deportiva para posicionar a Mazatlán en estos segmentos.*	*SECTUR Estatal*	*Históricamente en el destino las actividades cinegéticas y de pesca deportiva han sido populares, sobre todo para el turismo extranjero ya que el destino cuenta con los recursos de infraestructura y naturales para ello.*
	Coordinar esfuerzos entre hoteleros y estos dos segmentos para ofrecer promociones a través de productos y paquetes innovadores complementarios.	*SECTUR Estatal*	
	Revisión de regulación para el desarrollo del turismo cinegético para agilizar la tramitología de la actividad.	*SECTUR Estatal*	
	Colaborar con información, folletos, promoción y la participación en foros relacionados con la actividad cinegética y de pesca deportiva.	*SECTUR Estatal*	

Proyecto para incentivar la diversificación de productos y servicios turísticos.	*Establecer vinculación con los prestadores de servicios cinegéticos y de pesca deportiva para posicionar a Mazatlán en estos segmentos.*	*SECTUR Estatal*	*Históricamente en el destino las actividades cinegéticas y de pesca deportiva han sido populares, sobre todo para el turismo extranjero ya que el destino cuenta con los recursos de infraestructura y naturales para ello.*
	Coordinar esfuerzos entre hoteleros y estos dos segmentos para ofrecer promociones a través de productos y paquetes innovadores complementarios.	*SECTUR Estatal*	
	Revisión de regulación para el desarrollo del turismo cinegético para agilizar la tramitología de la actividad.	*SECTUR Estatal*	
	Colaborar con información, folletos, promoción y la participación en foros relacionados con la actividad cinegética y de pesca deportiva.	*SECTUR Estatal*	

Proyecto para incentivar la diversificación de productos y servicios turísticos.	*Establecer vinculación con los prestadores de servicios cinegéticos y de pesca deportiva para posicionar a Mazatlán en estos segmentos.*	*SECTUR Estatal*	*Históricamente en el destino las actividades cinegéticas y de pesca deportiva han sido populares, sobre todo para el turismo extranjero ya que el destino cuenta con los recursos de infraestructura y naturales para ello.*
	Coordinar esfuerzos entre hoteleros y estos dos segmentos para ofrecer promociones a través de productos y paquetes innovadores complementarios.	*SECTUR Estatal*	
	Revisión de regulación para el desarrollo del turismo cinegético para agilizar la tramitología de la actividad.	*SECTUR Estatal*	
	Colaborar con información, folletos, promoción y la participación en foros relacionados con la actividad cinegética y de pesca deportiva.	*SECTUR Estatal*	

Proyecto para incentivar la diversificación de productos y servicios turísticos.	*Establecer vinculación con los prestadores de servicios cinegéticos y de pesca deportiva para posicionar a Mazatlán en estos segmentos.*	*SECTUR Estatal*	*Históricamente en el destino las actividades cinegéticas y de pesca deportiva han sido populares, sobre todo para el turismo extranjero ya que el destino cuenta con los recursos de infraestructura y naturales para ello.*
	Coordinar esfuerzos entre hoteleros y estos dos segmentos para ofrecer promociones a través de productos y paquetes innovadores complementarios.	*SECTUR Estatal*	
	Revisión de regulación para el desarrollo del turismo cinegético para agilizar la tramitología de la actividad.	*SECTUR Estatal*	
	Colaborar con información, folletos, promoción y la participación en foros relacionados con la actividad cinegética y de pesca deportiva.	*SECTUR Estatal*	

Proyecto para incentivar la diversificación de productos y servicios turísticos.	*Establecer vinculación con los prestadores de servicios cinegéticos y de pesca deportiva para posicionar a Mazatlán en estos segmentos.*	*SECTUR Estatal*	*Históricamente en el destino las actividades cinegéticas y de pesca deportiva han sido populares, sobre todo para el turismo extranjero ya que el destino cuenta con los recursos de infraestructura y naturales para ello.*
	Coordinar esfuerzos entre hoteleros y estos dos segmentos para ofrecer promociones a través de productos y paquetes innovadores complementarios.	*SECTUR Estatal*	
	Revisión de regulación para el desarrollo del turismo cinegético para agilizar la tramitología de la actividad.	*SECTUR Estatal*	
	Colaborar con información, folletos, promoción y la participación en foros relacionados con la actividad cinegética y de pesca deportiva.	*SECTUR Estatal*	

Proyecto para incentivar la diversificación de productos y servicios turísticos.	*Establecer vinculación con los prestadores de servicios cinegéticos y de pesca deportiva para posicionar a Mazatlán en estos segmentos.*	*SECTUR Estatal*	*Históricamente en el destino las actividades cinegéticas y de pesca deportiva han sido populares, sobre todo para el turismo extranjero ya que el destino cuenta con los recursos de infraestructura y naturales para ello.*
	Coordinar esfuerzos entre hoteleros y estos dos segmentos para ofrecer promociones a través de productos y paquetes innovadores complementarios.	*SECTUR Estatal*	
	Revisión de regulación para el desarrollo del turismo cinegético para agilizar la tramitología de la actividad.	*SECTUR Estatal*	
	Colaborar con información, folletos, promoción y la participación en foros relacionados con la actividad cinegética y de pesca deportiva.	*SECTUR Estatal*	

Proyecto para incentivar la diversificación de productos y servicios turísticos.	*Establecer vinculación con los prestadores de servicios cinegéticos y de pesca deportiva para posicionar a Mazatlán en estos segmentos.*	*SECTUR Estatal*	*Históricamente en el destino las actividades cinegéticas y de pesca deportiva han sido populares, sobre todo para el turismo extranjero ya que el destino cuenta con los recursos de infraestructura y naturales para ello.*
	Coordinar esfuerzos entre hoteleros y estos dos segmentos para ofrecer promociones a través de productos y paquetes innovadores complementarios.	*SECTUR Estatal*	
	Revisión de regulación para el desarrollo del turismo cinegético para agilizar la tramitología de la actividad.	*SECTUR Estatal*	
	Colaborar con información, folletos, promoción y la participación en foros relacionados con la actividad cinegética y de pesca deportiva.	*SECTUR Estatal*	

Proyecto para incentivar la diversificación de productos y servicios turísticos.	*Establecer vinculación con los prestadores de servicios cinegéticos y de pesca deportiva para posicionar a Mazatlán en estos segmentos.*	*SECTUR Estatal*	*Históricamente en el destino las actividades cinegéticas y de pesca deportiva han sido populares, sobre todo para el turismo extranjero ya que el destino cuenta con los recursos de infraestructura y naturales para ello.*
	Coordinar esfuerzos entre hoteleros y estos dos segmentos para ofrecer promociones a través de productos y paquetes innovadores complementarios.	*SECTUR Estatal*	
	Revisión de regulación para el desarrollo del turismo cinegético para agilizar la tramitología de la actividad.	*SECTUR Estatal*	
	Colaborar con información, folletos, promoción y la participación en foros relacionados con la actividad cinegética y de pesca deportiva.	*SECTUR Estatal*	

Proyecto para incentivar la diversificación de productos y servicios turísticos.	*Establecer vinculación con los prestadores de servicios cinegéticos y de pesca deportiva para posicionar a Mazatlán en estos segmentos.*	*SECTUR Estatal*	*Históricamente en el destino las actividades cinegéticas y de pesca deportiva han sido populares, sobre todo para el turismo extranjero ya que el destino cuenta con los recursos de infraestructura y naturales para ello.*
	Coordinar esfuerzos entre hoteleros y estos dos segmentos para ofrecer promociones a través de productos y paquetes innovadores complementarios.	*SECTUR Estatal*	
	Revisión de regulación para el desarrollo del turismo cinegético para agilizar la tramitología de la actividad.	*SECTUR Estatal*	
	Colaborar con información, folletos, promoción y la participación en foros relacionados con la actividad cinegética y de pesca deportiva.	*SECTUR Estatal*	

Proyecto para incentivar la diversificación de productos y servicios turísticos.	*Establecer vinculación con los prestadores de servicios cinegéticos y de pesca deportiva para posicionar a Mazatlán en estos segmentos.*	*SECTUR Estatal*	*Históricamente en el destino las actividades cinegéticas y de pesca deportiva han sido populares, sobre todo para el turismo extranjero ya que el destino cuenta con los recursos de infraestructura y naturales para ello.*
	Coordinar esfuerzos entre hoteleros y estos dos segmentos para ofrecer promociones a través de productos y paquetes innovadores complementarios.	*SECTUR Estatal*	
	Revisión de regulación para el desarrollo del turismo cinegético para agilizar la tramitología de la actividad.	*SECTUR Estatal*	
	Colaborar con información, folletos, promoción y la participación en foros relacionados con la actividad cinegética y de pesca deportiva.	*SECTUR Estatal*	

Proyecto para incentivar la diversificación de productos y servicios turísticos.	*Establecer vinculación con los prestadores de servicios cinegéticos y de pesca deportiva para posicionar a Mazatlán en estos segmentos.*	*SECTUR Estatal*	*Históricamente en el destino las actividades cinegéticas y de pesca deportiva han sido populares, sobre todo para el turismo extranjero ya que el destino cuenta con los recursos de infraestructura y naturales para ello.*
	Coordinar esfuerzos entre hoteleros y estos dos segmentos para ofrecer promociones a través de productos y paquetes innovadores complementarios.	*SECTUR Estatal*	
	Revisión de regulación para el desarrollo del turismo cinegético para agilizar la tramitología de la actividad.	*SECTUR Estatal*	
	Colaborar con información, folletos, promoción y la participación en foros relacionados con la actividad cinegética y de pesca deportiva.	*SECTUR Estatal*	

Proyecto para incentivar la diversificación de productos y servicios turísticos.	*Establecer vinculación con los prestadores de servicios cinegéticos y de pesca deportiva para posicionar a Mazatlán en estos segmentos.*	*SECTUR Estatal*	*Históricamente en el destino las actividades cinegéticas y de pesca deportiva han sido populares, sobre todo para el turismo extranjero ya que el destino cuenta con los recursos de infraestructura y naturales para ello.*
	Coordinar esfuerzos entre hoteleros y estos dos segmentos para ofrecer promociones a través de productos y paquetes innovadores complementarios.	*SECTUR Estatal*	
	Revisión de regulación para el desarrollo del turismo cinegético para agilizar la tramitología de la actividad.	*SECTUR Estatal*	
	Colaborar con información, folletos, promoción y la participación en foros relacionados con la actividad cinegética y de pesca deportiva.	*SECTUR Estatal*	

Proyecto para incentivar la diversificación de productos y servicios turísticos.	*Establecer vinculación con los prestadores de servicios cinegéticos y de pesca deportiva para posicionar a Mazatlán en estos segmentos.*	*SECTUR Estatal*	*Históricamente en el destino las actividades cinegéticas y de pesca deportiva han sido populares, sobre todo para el turismo extranjero ya que el destino cuenta con los recursos de infraestructura y naturales para ello.*
	Coordinar esfuerzos entre hoteleros y estos dos segmentos para ofrecer promociones a través de productos y paquetes innovadores complementarios.	*SECTUR Estatal*	
	Revisión de regulación para el desarrollo del turismo cinegético para agilizar la tramitología de la actividad.	*SECTUR Estatal*	
	Colaborar con información, folletos, promoción y la participación en foros relacionados con la actividad cinegética y de pesca deportiva.	*SECTUR Estatal*	

Proyecto para incentivar la diversificación de productos y servicios turísticos.	*Establecer vinculación con los prestadores de servicios cinegéticos y de pesca deportiva para posicionar a Mazatlán en estos segmentos.*	*SECTUR Estatal*	*Históricamente en el destino las actividades cinegéticas y de pesca deportiva han sido populares, sobre todo para el turismo extranjero ya que el destino cuenta con los recursos de infraestructura y naturales para ello.*
	Coordinar esfuerzos entre hoteleros y estos dos segmentos para ofrecer promociones a través de productos y paquetes innovadores complementarios.	*SECTUR Estatal*	
	Revisión de regulación para el desarrollo del turismo cinegético para agilizar la tramitología de la actividad.	*SECTUR Estatal*	
	Colaborar con información, folletos, promoción y la participación en foros relacionados con la actividad cinegética y de pesca deportiva.	*SECTUR Estatal*	

Proyecto para incentivar la diversificación de productos y servicios turísticos.	*Establecer vinculación con los prestadores de servicios cinegéticos y de pesca deportiva para posicionar a Mazatlán en estos segmentos.*	*SECTUR Estatal*	*Históricamente en el destino las actividades cinegéticas y de pesca deportiva han sido populares, sobre todo para el turismo extranjero ya que el destino cuenta con los recursos de infraestructura y naturales para ello.*
	Coordinar esfuerzos entre hoteleros y estos dos segmentos para ofrecer promociones a través de productos y paquetes innovadores complementarios.	*SECTUR Estatal*	
	Revisión de regulación para el desarrollo del turismo cinegético para agilizar la tramitología de la actividad.	*SECTUR Estatal*	
	Colaborar con información, folletos, promoción y la participación en foros relacionados con la actividad cinegética y de pesca deportiva.	*SECTUR Estatal*	

Proyecto para incentivar la diversificación de productos y servicios turísticos.	*Establecer vinculación con los prestadores de servicios cinegéticos y de pesca deportiva para posicionar a Mazatlán en estos segmentos.*	*SECTUR Estatal*	*Históricamente en el destino las actividades cinegéticas y de pesca deportiva han sido populares, sobre todo para el turismo extranjero ya que el destino cuenta con los recursos de infraestructura y naturales para ello.*
	Coordinar esfuerzos entre hoteleros y estos dos segmentos para ofrecer promociones a través de productos y paquetes innovadores complementarios.	*SECTUR Estatal*	
	Revisión de regulación para el desarrollo del turismo cinegético para agilizar la tramitología de la actividad.	*SECTUR Estatal*	
	Colaborar con información, folletos, promoción y la participación en foros relacionados con la actividad cinegética y de pesca deportiva.	*SECTUR Estatal*	

Proyecto para incentivar la diversificación de productos y servicios turísticos.	*Establecer vinculación con los prestadores de servicios cinegéticos y de pesca deportiva para posicionar a Mazatlán en estos segmentos.*	*SECTUR Estatal*	*Históricamente en el destino las actividades cinegéticas y de pesca deportiva han sido populares, sobre todo para el turismo extranjero ya que el destino cuenta con los recursos de infraestructura y naturales para ello.*
	Coordinar esfuerzos entre hoteleros y estos dos segmentos para ofrecer promociones a través de productos y paquetes innovadores complementarios.	*SECTUR Estatal*	
	Revisión de regulación para el desarrollo del turismo cinegético para agilizar la tramitología de la actividad.	*SECTUR Estatal*	
	Colaborar con información, folletos, promoción y la participación en foros relacionados con la actividad cinegética y de pesca deportiva.	*SECTUR Estatal*	

Proyecto para incentivar la diversificación de productos y servicios turísticos.	*Establecer vinculación con los prestadores de servicios cinegéticos y de pesca deportiva para posicionar a Mazatlán en estos segmentos.*	*SECTUR Estatal*	*Históricamente en el destino las actividades cinegéticas y de pesca deportiva han sido populares, sobre todo para el turismo extranjero ya que el destino cuenta con los recursos de infraestructura y naturales para ello.*
	Coordinar esfuerzos entre hoteleros y estos dos segmentos para ofrecer promociones a través de productos y paquetes innovadores complementarios.	*SECTUR Estatal*	
	Revisión de regulación para el desarrollo del turismo cinegético para agilizar la tramitología de la actividad.	*SECTUR Estatal*	
	Colaborar con información, folletos, promoción y la participación en foros relacionados con la actividad cinegética y de pesca deportiva.	*SECTUR Estatal*	

Proyecto para incentivar la diversificación de productos y servicios turísticos.	*Establecer vinculación con los prestadores de servicios cinegéticos y de pesca deportiva para posicionar a Mazatlán en estos segmentos.*	*SECTUR Estatal*	*Históricamente en el destino las actividades cinegéticas y de pesca deportiva han sido populares, sobre todo para el turismo extranjero ya que el destino cuenta con los recursos de infraestructura y naturales para ello.*
	Coordinar esfuerzos entre hoteleros y estos dos segmentos para ofrecer promociones a través de productos y paquetes innovadores complementarios.	*SECTUR Estatal*	
	Revisión de regulación para el desarrollo del turismo cinegético para agilizar la tramitología de la actividad.	*SECTUR Estatal*	
	Colaborar con información, folletos, promoción y la participación en foros relacionados con la actividad cinegética y de pesca deportiva.	*SECTUR Estatal*	

Proyecto para incentivar la diversificación de productos y servicios turísticos.	*Establecer vinculación con los prestadores de servicios cinegéticos y de pesca deportiva para posicionar a Mazatlán en estos segmentos.*	*SECTUR Estatal*	*Históricamente en el destino las actividades cinegéticas y de pesca deportiva han sido populares, sobre todo para el turismo extranjero ya que el destino cuenta con los recursos de infraestructura y naturales para ello.*
	Coordinar esfuerzos entre hoteleros y estos dos segmentos para ofrecer promociones a través de productos y paquetes innovadores complementarios.	*SECTUR Estatal*	
	Revisión de regulación para el desarrollo del turismo cinegético para agilizar la tramitología de la actividad.	*SECTUR Estatal*	
	Colaborar con información, folletos, promoción y la participación en foros relacionados con la actividad cinegética y de pesca deportiva.	*SECTUR Estatal*	

Proyecto para incentivar la diversificación de productos y servicios turísticos.	*Establecer vinculación con los prestadores de servicios cinegéticos y de pesca deportiva para posicionar a Mazatlán en estos segmentos.*	*SECTUR Estatal*	*Históricamente en el destino las actividades cinegéticas y de pesca deportiva han sido populares, sobre todo para el turismo extranjero ya que el destino cuenta con los recursos de infraestructura y naturales para ello.*
	Coordinar esfuerzos entre hoteleros y estos dos segmentos para ofrecer promociones a través de productos y paquetes innovadores complementarios.	*SECTUR Estatal*	
	Revisión de regulación para el desarrollo del turismo cinegético para agilizar la tramitología de la actividad.	*SECTUR Estatal*	
	Colaborar con información, folletos, promoción y la participación en foros relacionados con la actividad cinegética y de pesca deportiva.	*SECTUR Estatal*	

Proyecto para incentivar la diversificación de productos y servicios turísticos.	*Establecer vinculación con los prestadores de servicios cinegéticos y de pesca deportiva para posicionar a Mazatlán en estos segmentos.*	*SECTUR Estatal*	*Históricamente en el destino las actividades cinegéticas y de pesca deportiva han sido populares, sobre todo para el turismo extranjero ya que el destino cuenta con los recursos de infraestructura y naturales para ello.*
	Coordinar esfuerzos entre hoteleros y estos dos segmentos para ofrecer promociones a través de productos y paquetes innovadores complementarios.	*SECTUR Estatal*	
	Revisión de regulación para el desarrollo del turismo cinegético para agilizar la tramitología de la actividad.	*SECTUR Estatal*	
	Colaborar con información, folletos, promoción y la participación en foros relacionados con la actividad cinegética y de pesca deportiva.	*SECTUR Estatal*	

Proyecto para incentivar la diversificación de productos y servicios turísticos.	*Establecer vinculación con los prestadores de servicios cinegéticos y de pesca deportiva para posicionar a Mazatlán en estos segmentos.*	*SECTUR Estatal*	*Históricamente en el destino las actividades cinegéticas y de pesca deportiva han sido populares, sobre todo para el turismo extranjero ya que el destino cuenta con los recursos de infraestructura y naturales para ello.*
	Coordinar esfuerzos entre hoteleros y estos dos segmentos para ofrecer promociones a través de productos y paquetes innovadores complementarios.	*SECTUR Estatal*	
	Revisión de regulación para el desarrollo del turismo cinegético para agilizar la tramitología de la actividad.	*SECTUR Estatal*	
	Colaborar con información, folletos, promoción y la participación en foros relacionados con la actividad cinegética y de pesca deportiva.	*SECTUR Estatal*	

Proyecto para incentivar la diversificación de productos y servicios turísticos.	*Establecer vinculación con los prestadores de servicios cinegéticos y de pesca deportiva para posicionar a Mazatlán en estos segmentos.*	*SECTUR Estatal*	*Históricamente en el destino las actividades cinegéticas y de pesca deportiva han sido populares, sobre todo para el turismo extranjero ya que el destino cuenta con los recursos de infraestructura y naturales para ello.*
	Coordinar esfuerzos entre hoteleros y estos dos segmentos para ofrecer promociones a través de productos y paquetes innovadores complementarios.	*SECTUR Estatal*	
	Revisión de regulación para el desarrollo del turismo cinegético para agilizar la tramitología de la actividad.	*SECTUR Estatal*	
	Colaborar con información, folletos, promoción y la participación en foros relacionados con la actividad cinegética y de pesca deportiva.	*SECTUR Estatal*	

Proyecto para incentivar la diversificación de productos y servicios turísticos.	*Establecer vinculación con los prestadores de servicios cinegéticos y de pesca deportiva para posicionar a Mazatlán en estos segmentos.*	*SECTUR Estatal*	*Históricamente en el destino las actividades cinegéticas y de pesca deportiva han sido populares, sobre todo para el turismo extranjero ya que el destino cuenta con los recursos de infraestructura y naturales para ello.*
	Coordinar esfuerzos entre hoteleros y estos dos segmentos para ofrecer promociones a través de productos y paquetes innovadores complementarios.	*SECTUR Estatal*	
	Revisión de regulación para el desarrollo del turismo cinegético para agilizar la tramitología de la actividad.	*SECTUR Estatal*	
	Colaborar con información, folletos, promoción y la participación en foros relacionados con la actividad cinegética y de pesca deportiva.	*SECTUR Estatal*	

Proyecto para incentivar la diversificación de productos y servicios turísticos.	*Establecer vinculación con los prestadores de servicios cinegéticos y de pesca deportiva para posicionar a Mazatlán en estos segmentos.*	*SECTUR Estatal*	*Históricamente en el destino las actividades cinegéticas y de pesca deportiva han sido populares, sobre todo para el turismo extranjero ya que el destino cuenta con los recursos de infraestructura y naturales para ello.*
	Coordinar esfuerzos entre hoteleros y estos dos segmentos para ofrecer promociones a través de productos y paquetes innovadores complementarios.	*SECTUR Estatal*	
	Revisión de regulación para el desarrollo del turismo cinegético para agilizar la tramitología de la actividad.	*SECTUR Estatal*	
	Colaborar con información, folletos, promoción y la participación en foros relacionados con la actividad cinegética y de pesca deportiva.	*SECTUR Estatal*	

Proyecto para incentivar la diversificación de productos y servicios turísticos.	*Establecer vinculación con los prestadores de servicios cinegéticos y de pesca deportiva para posicionar a Mazatlán en estos segmentos.*	*SECTUR Estatal*	*Históricamente en el destino las actividades cinegéticas y de pesca deportiva han sido populares, sobre todo para el turismo extranjero ya que el destino cuenta con los recursos de infraestructura y naturales para ello.*
	Coordinar esfuerzos entre hoteleros y estos dos segmentos para ofrecer promociones a través de productos y paquetes innovadores complementarios.	*SECTUR Estatal*	
	Revisión de regulación para el desarrollo del turismo cinegético para agilizar la tramitología de la actividad.	*SECTUR Estatal*	
	Colaborar con información, folletos, promoción y la participación en foros relacionados con la actividad cinegética y de pesca deportiva.	*SECTUR Estatal*	

Proyecto para incentivar la diversificación de productos y servicios turísticos.	*Establecer vinculación con los prestadores de servicios cinegéticos y de pesca deportiva para posicionar a Mazatlán en estos segmentos.*	*SECTUR Estatal*	*Históricamente en el destino las actividades cinegéticas y de pesca deportiva han sido populares, sobre todo para el turismo extranjero ya que el destino cuenta con los recursos de infraestructura y naturales para ello.*
	Coordinar esfuerzos entre hoteleros y estos dos segmentos para ofrecer promociones a través de productos y paquetes innovadores complementarios.	*SECTUR Estatal*	
	Revisión de regulación para el desarrollo del turismo cinegético para agilizar la tramitología de la actividad.	*SECTUR Estatal*	
	Colaborar con información, folletos, promoción y la participación en foros relacionados con la actividad cinegética y de pesca deportiva.	*SECTUR Estatal*	

Proyecto para incentivar la diversificación de productos y servicios turísticos.	*Establecer vinculación con los prestadores de servicios cinegéticos y de pesca deportiva para posicionar a Mazatlán en estos segmentos.*	*SECTUR Estatal*	*Históricamente en el destino las actividades cinegéticas y de pesca deportiva han sido populares, sobre todo para el turismo extranjero ya que el destino cuenta con los recursos de infraestructura y naturales para ello.*
	Coordinar esfuerzos entre hoteleros y estos dos segmentos para ofrecer promociones a través de productos y paquetes innovadores complementarios.	*SECTUR Estatal*	
	Revisión de regulación para el desarrollo del turismo cinegético para agilizar la tramitología de la actividad.	*SECTUR Estatal*	
	Colaborar con información, folletos, promoción y la participación en foros relacionados con la actividad cinegética y de pesca deportiva.	*SECTUR Estatal*	

Proyecto para incentivar la diversificación de productos y servicios turísticos.	*Establecer vinculación con los prestadores de servicios cinegéticos y de pesca deportiva para posicionar a Mazatlán en estos segmentos.*	*SECTUR Estatal*	*Históricamente en el destino las actividades cinegéticas y de pesca deportiva han sido populares, sobre todo para el turismo extranjero ya que el destino cuenta con los recursos de infraestructura y naturales para ello.*
	Coordinar esfuerzos entre hoteleros y estos dos segmentos para ofrecer promociones a través de productos y paquetes innovadores complementarios.	*SECTUR Estatal*	
	Revisión de regulación para el desarrollo del turismo cinegético para agilizar la tramitología de la actividad.	*SECTUR Estatal*	
	Colaborar con información, folletos, promoción y la participación en foros relacionados con la actividad cinegética y de pesca deportiva.	*SECTUR Estatal*	

Proyecto para incentivar la diversificación de productos y servicios turísticos.	*Establecer vinculación con los prestadores de servicios cinegéticos y de pesca deportiva para posicionar a Mazatlán en estos segmentos.*	*SECTUR Estatal*	*Históricamente en el destino las actividades cinegéticas y de pesca deportiva han sido populares, sobre todo para el turismo extranjero ya que el destino cuenta con los recursos de infraestructura y naturales para ello.*
	Coordinar esfuerzos entre hoteleros y estos dos segmentos para ofrecer promociones a través de productos y paquetes innovadores complementarios.	*SECTUR Estatal*	
	Revisión de regulación para el desarrollo del turismo cinegético para agilizar la tramitología de la actividad.	*SECTUR Estatal*	
	Colaborar con información, folletos, promoción y la participación en foros relacionados con la actividad cinegética y de pesca deportiva.	*SECTUR Estatal*	

Proyecto para incentivar la diversificación de productos y servicios turísticos.	*Establecer vinculación con los prestadores de servicios cinegéticos y de pesca deportiva para posicionar a Mazatlán en estos segmentos.*	*SECTUR Estatal*	*Históricamente en el destino las actividades cinegéticas y de pesca deportiva han sido populares, sobre todo para el turismo extranjero ya que el destino cuenta con los recursos de infraestructura y naturales para ello.*
	Coordinar esfuerzos entre hoteleros y estos dos segmentos para ofrecer promociones a través de productos y paquetes innovadores complementarios.	*SECTUR Estatal*	
	Revisión de regulación para el desarrollo del turismo cinegético para agilizar la tramitología de la actividad.	*SECTUR Estatal*	
	Colaborar con información, folletos, promoción y la participación en foros relacionados con la actividad cinegética y de pesca deportiva.	*SECTUR Estatal*	

Proyecto para incentivar la diversificación de productos y servicios turísticos.	*Establecer vinculación con los prestadores de servicios cinegéticos y de pesca deportiva para posicionar a Mazatlán en estos segmentos.*	*SECTUR Estatal*	*Históricamente en el destino las actividades cinegéticas y de pesca deportiva han sido populares, sobre todo para el turismo extranjero ya que el destino cuenta con los recursos de infraestructura y naturales para ello.*
	Coordinar esfuerzos entre hoteleros y estos dos segmentos para ofrecer promociones a través de productos y paquetes innovadores complementarios.	*SECTUR Estatal*	
	Revisión de regulación para el desarrollo del turismo cinegético para agilizar la tramitología de la actividad.	*SECTUR Estatal*	
	Colaborar con información, folletos, promoción y la participación en foros relacionados con la actividad cinegética y de pesca deportiva.	*SECTUR Estatal*	

Proyecto para incentivar la diversificación de productos y servicios turísticos.	*Establecer vinculación con los prestadores de servicios cinegéticos y de pesca deportiva para posicionar a Mazatlán en estos segmentos.*	*SECTUR Estatal*	*Históricamente en el destino las actividades cinegéticas y de pesca deportiva han sido populares, sobre todo para el turismo extranjero ya que el destino cuenta con los recursos de infraestructura y naturales para ello.*
	Coordinar esfuerzos entre hoteleros y estos dos segmentos para ofrecer promociones a través de productos y paquetes innovadores complementarios.	*SECTUR Estatal*	
	Revisión de regulación para el desarrollo del turismo cinegético para agilizar la tramitología de la actividad.	*SECTUR Estatal*	
	Colaborar con información, folletos, promoción y la participación en foros relacionados con la actividad cinegética y de pesca deportiva.	*SECTUR Estatal*	

Proyecto para incentivar la diversificación de productos y servicios turísticos.	*Establecer vinculación con los prestadores de servicios cinegéticos y de pesca deportiva para posicionar a Mazatlán en estos segmentos.*	*SECTUR Estatal*	*Históricamente en el destino las actividades cinegéticas y de pesca deportiva han sido populares, sobre todo para el turismo extranjero ya que el destino cuenta con los recursos de infraestructura y naturales para ello.*
	Coordinar esfuerzos entre hoteleros y estos dos segmentos para ofrecer promociones a través de productos y paquetes innovadores complementarios.	*SECTUR Estatal*	
	Revisión de regulación para el desarrollo del turismo cinegético para agilizar la tramitología de la actividad.	*SECTUR Estatal*	
	Colaborar con información, folletos, promoción y la participación en foros relacionados con la actividad cinegética y de pesca deportiva.	*SECTUR Estatal*	

Proyecto para incentivar la diversificación de productos y servicios turísticos.	*Establecer vinculación con los prestadores de servicios cinegéticos y de pesca deportiva para posicionar a Mazatlán en estos segmentos.*	*SECTUR Estatal*	*Históricamente en el destino las actividades cinegéticas y de pesca deportiva han sido populares, sobre todo para el turismo extranjero ya que el destino cuenta con los recursos de infraestructura y naturales para ello.*
	Coordinar esfuerzos entre hoteleros y estos dos segmentos para ofrecer promociones a través de productos y paquetes innovadores complementarios.	*SECTUR Estatal*	
	Revisión de regulación para el desarrollo del turismo cinegético para agilizar la tramitología de la actividad.	*SECTUR Estatal*	
	Colaborar con información, folletos, promoción y la participación en foros relacionados con la actividad cinegética y de pesca deportiva.	*SECTUR Estatal*	

Proyecto para incentivar la diversificación de productos y servicios turísticos.	*Establecer vinculación con los prestadores de servicios cinegéticos y de pesca deportiva para posicionar a Mazatlán en estos segmentos.*	*SECTUR Estatal*	*Históricamente en el destino las actividades cinegéticas y de pesca deportiva han sido populares, sobre todo para el turismo extranjero ya que el destino cuenta con los recursos de infraestructura y naturales para ello.*
	Coordinar esfuerzos entre hoteleros y estos dos segmentos para ofrecer promociones a través de productos y paquetes innovadores complementarios.	*SECTUR Estatal*	
	Revisión de regulación para el desarrollo del turismo cinegético para agilizar la tramitología de la actividad.	*SECTUR Estatal*	
	Colaborar con información, folletos, promoción y la participación en foros relacionados con la actividad cinegética y de pesca deportiva.	*SECTUR Estatal*	

Proyecto para incentivar la diversificación de productos y servicios turísticos.	*Establecer vinculación con los prestadores de servicios cinegéticos y de pesca deportiva para posicionar a Mazatlán en estos segmentos.*	*SECTUR Estatal*	*Históricamente en el destino las actividades cinegéticas y de pesca deportiva han sido populares, sobre todo para el turismo extranjero ya que el destino cuenta con los recursos de infraestructura y naturales para ello.*
	Coordinar esfuerzos entre hoteleros y estos dos segmentos para ofrecer promociones a través de productos y paquetes innovadores complementarios.	*SECTUR Estatal*	
	Revisión de regulación para el desarrollo del turismo cinegético para agilizar la tramitología de la actividad.	*SECTUR Estatal*	
	Colaborar con información, folletos, promoción y la participación en foros relacionados con la actividad cinegética y de pesca deportiva.	*SECTUR Estatal*	

Proyecto para incentivar la diversificación de productos y servicios turísticos.	*Establecer vinculación con los prestadores de servicios cinegéticos y de pesca deportiva para posicionar a Mazatlán en estos segmentos.*	*SECTUR Estatal*	*Históricamente en el destino las actividades cinegéticas y de pesca deportiva han sido populares, sobre todo para el turismo extranjero ya que el destino cuenta con los recursos de infraestructura y naturales para ello.*
	Coordinar esfuerzos entre hoteleros y estos dos segmentos para ofrecer promociones a través de productos y paquetes innovadores complementarios.	*SECTUR Estatal*	
	Revisión de regulación para el desarrollo del turismo cinegético para agilizar la tramitología de la actividad.	*SECTUR Estatal*	
	Colaborar con información, folletos, promoción y la participación en foros relacionados con la actividad cinegética y de pesca deportiva.	*SECTUR Estatal*	

Proyecto para incentivar la diversificación de productos y servicios turísticos.	*Establecer vinculación con los prestadores de servicios cinegéticos y de pesca deportiva para posicionar a Mazatlán en estos segmentos.*	*SECTUR Estatal*	*Históricamente en el destino las actividades cinegéticas y de pesca deportiva han sido populares, sobre todo para el turismo extranjero ya que el destino cuenta con los recursos de infraestructura y naturales para ello.*
	Coordinar esfuerzos entre hoteleros y estos dos segmentos para ofrecer promociones a través de productos y paquetes innovadores complementarios.	*SECTUR Estatal*	
	Revisión de regulación para el desarrollo del turismo cinegético para agilizar la tramitología de la actividad.	*SECTUR Estatal*	
	Colaborar con información, folletos, promoción y la participación en foros relacionados con la actividad cinegética y de pesca deportiva.	*SECTUR Estatal*	

Proyecto para incentivar la diversificación de productos y servicios turísticos.	*Establecer vinculación con los prestadores de servicios cinegéticos y de pesca deportiva para posicionar a Mazatlán en estos segmentos.*	*SECTUR Estatal*	*Históricamente en el destino las actividades cinegéticas y de pesca deportiva han sido populares, sobre todo para el turismo extranjero ya que el destino cuenta con los recursos de infraestructura y naturales para ello.*
	Coordinar esfuerzos entre hoteleros y estos dos segmentos para ofrecer promociones a través de productos y paquetes innovadores complementarios.	*SECTUR Estatal*	
	Revisión de regulación para el desarrollo del turismo cinegético para agilizar la tramitología de la actividad.	*SECTUR Estatal*	
	Colaborar con información, folletos, promoción y la participación en foros relacionados con la actividad cinegética y de pesca deportiva.	*SECTUR Estatal*	

Proyecto para incentivar la diversificación de productos y servicios turísticos.	*Establecer vinculación con los prestadores de servicios cinegéticos y de pesca deportiva para posicionar a Mazatlán en estos segmentos.*	*SECTUR Estatal*	*Históricamente en el destino las actividades cinegéticas y de pesca deportiva han sido populares, sobre todo para el turismo extranjero ya que el destino cuenta con los recursos de infraestructura y naturales para ello.*
	Coordinar esfuerzos entre hoteleros y estos dos segmentos para ofrecer promociones a través de productos y paquetes innovadores complementarios.	*SECTUR Estatal*	
	Revisión de regulación para el desarrollo del turismo cinegético para agilizar la tramitología de la actividad.	*SECTUR Estatal*	
	Colaborar con información, folletos, promoción y la participación en foros relacionados con la actividad cinegética y de pesca deportiva.	*SECTUR Estatal*	

Proyecto para incentivar la diversificación de productos y servicios turísticos.	*Establecer vinculación con los prestadores de servicios cinegéticos y de pesca deportiva para posicionar a Mazatlán en estos segmentos.*	*SECTUR Estatal*	*Históricamente en el destino las actividades cinegéticas y de pesca deportiva han sido populares, sobre todo para el turismo extranjero ya que el destino cuenta con los recursos de infraestructura y naturales para ello.*
	Coordinar esfuerzos entre hoteleros y estos dos segmentos para ofrecer promociones a través de productos y paquetes innovadores complementarios.	*SECTUR Estatal*	
	Revisión de regulación para el desarrollo del turismo cinegético para agilizar la tramitología de la actividad.	*SECTUR Estatal*	
	Colaborar con información, folletos, promoción y la participación en foros relacionados con la actividad cinegética y de pesca deportiva.	*SECTUR Estatal*	

Proyecto para incentivar la diversificación de productos y servicios turísticos.	*Establecer vinculación con los prestadores de servicios cinegéticos y de pesca deportiva para posicionar a Mazatlán en estos segmentos.*	*SECTUR Estatal*	*Históricamente en el destino las actividades cinegéticas y de pesca deportiva han sido populares, sobre todo para el turismo extranjero ya que el destino cuenta con los recursos de infraestructura y naturales para ello.*
	Coordinar esfuerzos entre hoteleros y estos dos segmentos para ofrecer promociones a través de productos y paquetes innovadores complementarios.	*SECTUR Estatal*	
	Revisión de regulación para el desarrollo del turismo cinegético para agilizar la tramitología de la actividad.	*SECTUR Estatal*	
	Colaborar con información, folletos, promoción y la participación en foros relacionados con la actividad cinegética y de pesca deportiva.	*SECTUR Estatal*	

Proyecto para incentivar la diversificación de productos y servicios turísticos.	*Establecer vinculación con los prestadores de servicios cinegéticos y de pesca deportiva para posicionar a Mazatlán en estos segmentos.*	*SECTUR Estatal*	*Históricamente en el destino las actividades cinegéticas y de pesca deportiva han sido populares, sobre todo para el turismo extranjero ya que el destino cuenta con los recursos de infraestructura y naturales para ello.*
	Coordinar esfuerzos entre hoteleros y estos dos segmentos para ofrecer promociones a través de productos y paquetes innovadores complementarios.	*SECTUR Estatal*	
	Revisión de regulación para el desarrollo del turismo cinegético para agilizar la tramitología de la actividad.	*SECTUR Estatal*	
	Colaborar con información, folletos, promoción y la participación en foros relacionados con la actividad cinegética y de pesca deportiva.	*SECTUR Estatal*	

Proyecto para incentivar la diversificación de productos y servicios turísticos.	*Establecer vinculación con los prestadores de servicios cinegéticos y de pesca deportiva para posicionar a Mazatlán en estos segmentos.*	*SECTUR Estatal*	*Históricamente en el destino las actividades cinegéticas y de pesca deportiva han sido populares, sobre todo para el turismo extranjero ya que el destino cuenta con los recursos de infraestructura y naturales para ello.*
	Coordinar esfuerzos entre hoteleros y estos dos segmentos para ofrecer promociones a través de productos y paquetes innovadores complementarios.	*SECTUR Estatal*	
	Revisión de regulación para el desarrollo del turismo cinegético para agilizar la tramitología de la actividad.	*SECTUR Estatal*	
	Colaborar con información, folletos, promoción y la participación en foros relacionados con la actividad cinegética y de pesca deportiva.	*SECTUR Estatal*	

Proyecto para incentivar la diversificación de productos y servicios turísticos.	*Establecer vinculación con los prestadores de servicios cinegéticos y de pesca deportiva para posicionar a Mazatlán en estos segmentos.*	*SECTUR Estatal*	*Históricamente en el destino las actividades cinegéticas y de pesca deportiva han sido populares, sobre todo para el turismo extranjero ya que el destino cuenta con los recursos de infraestructura y naturales para ello.*
	Coordinar esfuerzos entre hoteleros y estos dos segmentos para ofrecer promociones a través de productos y paquetes innovadores complementarios.	*SECTUR Estatal*	
	Revisión de regulación para el desarrollo del turismo cinegético para agilizar la tramitología de la actividad.	*SECTUR Estatal*	
	Colaborar con información, folletos, promoción y la participación en foros relacionados con la actividad cinegética y de pesca deportiva.	*SECTUR Estatal*	

Proyecto para incentivar la diversificación de productos y servicios turísticos.	*Establecer vinculación con los prestadores de servicios cinegéticos y de pesca deportiva para posicionar a Mazatlán en estos segmentos.*	*SECTUR Estatal*	*Históricamente en el destino las actividades cinegéticas y de pesca deportiva han sido populares, sobre todo para el turismo extranjero ya que el destino cuenta con los recursos de infraestructura y naturales para ello.*
	Coordinar esfuerzos entre hoteleros y estos dos segmentos para ofrecer promociones a través de productos y paquetes innovadores complementarios.	*SECTUR Estatal*	
	Revisión de regulación para el desarrollo del turismo cinegético para agilizar la tramitología de la actividad.	*SECTUR Estatal*	
	Colaborar con información, folletos, promoción y la participación en foros relacionados con la actividad cinegética y de pesca deportiva.	*SECTUR Estatal*	

Proyecto para incentivar la diversificación de productos y servicios turísticos.	*Establecer vinculación con los prestadores de servicios cinegéticos y de pesca deportiva para posicionar a Mazatlán en estos segmentos.*	*SECTUR Estatal*	*Históricamente en el destino las actividades cinegéticas y de pesca deportiva han sido populares, sobre todo para el turismo extranjero ya que el destino cuenta con los recursos de infraestructura y naturales para ello.*
	Coordinar esfuerzos entre hoteleros y estos dos segmentos para ofrecer promociones a través de productos y paquetes innovadores complementarios.	*SECTUR Estatal*	
	Revisión de regulación para el desarrollo del turismo cinegético para agilizar la tramitología de la actividad.	*SECTUR Estatal*	
	Colaborar con información, folletos, promoción y la participación en foros relacionados con la actividad cinegética y de pesca deportiva.	*SECTUR Estatal*	

Proyecto para incentivar la diversificación de productos y servicios turísticos.	*Establecer vinculación con los prestadores de servicios cinegéticos y de pesca deportiva para posicionar a Mazatlán en estos segmentos.*	*SECTUR Estatal*	*Históricamente en el destino las actividades cinegéticas y de pesca deportiva han sido populares, sobre todo para el turismo extranjero ya que el destino cuenta con los recursos de infraestructura y naturales para ello.*
	Coordinar esfuerzos entre hoteleros y estos dos segmentos para ofrecer promociones a través de productos y paquetes innovadores complementarios.	*SECTUR Estatal*	
	Revisión de regulación para el desarrollo del turismo cinegético para agilizar la tramitología de la actividad.	*SECTUR Estatal*	
	Colaborar con información, folletos, promoción y la participación en foros relacionados con la actividad cinegética y de pesca deportiva.	*SECTUR Estatal*	

Proyecto para incentivar la diversificación de productos y servicios turísticos.	*Establecer vinculación con los prestadores de servicios cinegéticos y de pesca deportiva para posicionar a Mazatlán en estos segmentos.*	*SECTUR Estatal*	*Históricamente en el destino las actividades cinegéticas y de pesca deportiva han sido populares, sobre todo para el turismo extranjero ya que el destino cuenta con los recursos de infraestructura y naturales para ello.*
	Coordinar esfuerzos entre hoteleros y estos dos segmentos para ofrecer promociones a través de productos y paquetes innovadores complementarios.	*SECTUR Estatal*	
	Revisión de regulación para el desarrollo del turismo cinegético para agilizar la tramitología de la actividad.	*SECTUR Estatal*	
	Colaborar con información, folletos, promoción y la participación en foros relacionados con la actividad cinegética y de pesca deportiva.	*SECTUR Estatal*	

Proyecto para incentivar la diversificación de productos y servicios turísticos.	*Establecer vinculación con los prestadores de servicios cinegéticos y de pesca deportiva para posicionar a Mazatlán en estos segmentos.*	*SECTUR Estatal*	*Históricamente en el destino las actividades cinegéticas y de pesca deportiva han sido populares, sobre todo para el turismo extranjero ya que el destino cuenta con los recursos de infraestructura y naturales para ello.*
	Coordinar esfuerzos entre hoteleros y estos dos segmentos para ofrecer promociones a través de productos y paquetes innovadores complementarios.	*SECTUR Estatal*	
	Revisión de regulación para el desarrollo del turismo cinegético para agilizar la tramitología de la actividad.	*SECTUR Estatal*	
	Colaborar con información, folletos, promoción y la participación en foros relacionados con la actividad cinegética y de pesca deportiva.	*SECTUR Estatal*	

Proyecto para incentivar la diversificación de productos y servicios turísticos.	*Establecer vinculación con los prestadores de servicios cinegéticos y de pesca deportiva para posicionar a Mazatlán en estos segmentos.*	*SECTUR Estatal*	*Históricamente en el destino las actividades cinegéticas y de pesca deportiva han sido populares, sobre todo para el turismo extranjero ya que el destino cuenta con los recursos de infraestructura y naturales para ello.*
	Coordinar esfuerzos entre hoteleros y estos dos segmentos para ofrecer promociones a través de productos y paquetes innovadores complementarios.	*SECTUR Estatal*	
	Revisión de regulación para el desarrollo del turismo cinegético para agilizar la tramitología de la actividad.	*SECTUR Estatal*	
	Colaborar con información, folletos, promoción y la participación en foros relacionados con la actividad cinegética y de pesca deportiva.	*SECTUR Estatal*	

Proyecto para incentivar la diversificación de productos y servicios turísticos.	*Establecer vinculación con los prestadores de servicios cinegéticos y de pesca deportiva para posicionar a Mazatlán en estos segmentos.*	*SECTUR Estatal*	*Históricamente en el destino las actividades cinegéticas y de pesca deportiva han sido populares, sobre todo para el turismo extranjero ya que el destino cuenta con los recursos de infraestructura y naturales para ello.*
	Coordinar esfuerzos entre hoteleros y estos dos segmentos para ofrecer promociones a través de productos y paquetes innovadores complementarios.	*SECTUR Estatal*	
	Revisión de regulación para el desarrollo del turismo cinegético para agilizar la tramitología de la actividad.	*SECTUR Estatal*	
	Colaborar con información, folletos, promoción y la participación en foros relacionados con la actividad cinegética y de pesca deportiva.	*SECTUR Estatal*	

Proyecto para incentivar la diversificación de productos y servicios turísticos.	*Establecer vinculación con los prestadores de servicios cinegéticos y de pesca deportiva para posicionar a Mazatlán en estos segmentos.*	*SECTUR Estatal*	*Históricamente en el destino las actividades cinegéticas y de pesca deportiva han sido populares, sobre todo para el turismo extranjero ya que el destino cuenta con los recursos de infraestructura y naturales para ello.*
	Coordinar esfuerzos entre hoteleros y estos dos segmentos para ofrecer promociones a través de productos y paquetes innovadores complementarios.	*SECTUR Estatal*	
	Revisión de regulación para el desarrollo del turismo cinegético para agilizar la tramitología de la actividad.	*SECTUR Estatal*	
	Colaborar con información, folletos, promoción y la participación en foros relacionados con la actividad cinegética y de pesca deportiva.	*SECTUR Estatal*	

Proyecto para incentivar la diversificación de productos y servicios turísticos.	*Establecer vinculación con los prestadores de servicios cinegéticos y de pesca deportiva para posicionar a Mazatlán en estos segmentos.*	*SECTUR Estatal*	*Históricamente en el destino las actividades cinegéticas y de pesca deportiva han sido populares, sobre todo para el turismo extranjero ya que el destino cuenta con los recursos de infraestructura y naturales para ello.*
	Coordinar esfuerzos entre hoteleros y estos dos segmentos para ofrecer promociones a través de productos y paquetes innovadores complementarios.	*SECTUR Estatal*	
	Revisión de regulación para el desarrollo del turismo cinegético para agilizar la tramitología de la actividad.	*SECTUR Estatal*	
	Colaborar con información, folletos, promoción y la participación en foros relacionados con la actividad cinegética y de pesca deportiva.	*SECTUR Estatal*	

Proyecto para incentivar la diversificación de productos y servicios turísticos.	*Establecer vinculación con los prestadores de servicios cinegéticos y de pesca deportiva para posicionar a Mazatlán en estos segmentos.*	*SECTUR Estatal*	*Históricamente en el destino las actividades cinegéticas y de pesca deportiva han sido populares, sobre todo para el turismo extranjero ya que el destino cuenta con los recursos de infraestructura y naturales para ello.*
	Coordinar esfuerzos entre hoteleros y estos dos segmentos para ofrecer promociones a través de productos y paquetes innovadores complementarios.	*SECTUR Estatal*	
	Revisión de regulación para el desarrollo del turismo cinegético para agilizar la tramitología de la actividad.	*SECTUR Estatal*	
	Colaborar con información, folletos, promoción y la participación en foros relacionados con la actividad cinegética y de pesca deportiva.	*SECTUR Estatal*	

Proyecto para incentivar la diversificación de productos y servicios turísticos.	*Establecer vinculación con los prestadores de servicios cinegéticos y de pesca deportiva para posicionar a Mazatlán en estos segmentos.*	*SECTUR Estatal*	*Históricamente en el destino las actividades cinegéticas y de pesca deportiva han sido populares, sobre todo para el turismo extranjero ya que el destino cuenta con los recursos de infraestructura y naturales para ello.*
	Coordinar esfuerzos entre hoteleros y estos dos segmentos para ofrecer promociones a través de productos y paquetes innovadores complementarios.	*SECTUR Estatal*	
	Revisión de regulación para el desarrollo del turismo cinegético para agilizar la tramitología de la actividad.	*SECTUR Estatal*	
	Colaborar con información, folletos, promoción y la participación en foros relacionados con la actividad cinegética y de pesca deportiva.	*SECTUR Estatal*	

Proyecto para incentivar la diversificación de productos y servicios turísticos.	*Establecer vinculación con los prestadores de servicios cinegéticos y de pesca deportiva para posicionar a Mazatlán en estos segmentos.*	*SECTUR Estatal*	*Históricamente en el destino las actividades cinegéticas y de pesca deportiva han sido populares, sobre todo para el turismo extranjero ya que el destino cuenta con los recursos de infraestructura y naturales para ello.*
	Coordinar esfuerzos entre hoteleros y estos dos segmentos para ofrecer promociones a través de productos y paquetes innovadores complementarios.	*SECTUR Estatal*	
	Revisión de regulación para el desarrollo del turismo cinegético para agilizar la tramitología de la actividad.	*SECTUR Estatal*	
	Colaborar con información, folletos, promoción y la participación en foros relacionados con la actividad cinegética y de pesca deportiva.	*SECTUR Estatal*	

Proyecto para incentivar la diversificación de productos y servicios turísticos.	*Establecer vinculación con los prestadores de servicios cinegéticos y de pesca deportiva para posicionar a Mazatlán en estos segmentos.*	*SECTUR Estatal*	*Históricamente en el destino las actividades cinegéticas y de pesca deportiva han sido populares, sobre todo para el turismo extranjero ya que el destino cuenta con los recursos de infraestructura y naturales para ello.*
	Coordinar esfuerzos entre hoteleros y estos dos segmentos para ofrecer promociones a través de productos y paquetes innovadores complementarios.	*SECTUR Estatal*	
	Revisión de regulación para el desarrollo del turismo cinegético para agilizar la tramitología de la actividad.	*SECTUR Estatal*	
	Colaborar con información, folletos, promoción y la participación en foros relacionados con la actividad cinegética y de pesca deportiva.	*SECTUR Estatal*	

Proyecto para incentivar la diversificación de productos y servicios turísticos.	*Establecer vinculación con los prestadores de servicios cinegéticos y de pesca deportiva para posicionar a Mazatlán en estos segmentos.*	*SECTUR Estatal*	*Históricamente en el destino las actividades cinegéticas y de pesca deportiva han sido populares, sobre todo para el turismo extranjero ya que el destino cuenta con los recursos de infraestructura y naturales para ello.*
	Coordinar esfuerzos entre hoteleros y estos dos segmentos para ofrecer promociones a través de productos y paquetes innovadores complementarios.	*SECTUR Estatal*	
	Revisión de regulación para el desarrollo del turismo cinegético para agilizar la tramitología de la actividad.	*SECTUR Estatal*	
	Colaborar con información, folletos, promoción y la participación en foros relacionados con la actividad cinegética y de pesca deportiva.	*SECTUR Estatal*	

Proyecto para incentivar la diversificación de productos y servicios turísticos.	*Establecer vinculación con los prestadores de servicios cinegéticos y de pesca deportiva para posicionar a Mazatlán en estos segmentos.*	*SECTUR Estatal*	*Históricamente en el destino las actividades cinegéticas y de pesca deportiva han sido populares, sobre todo para el turismo extranjero ya que el destino cuenta con los recursos de infraestructura y naturales para ello.*
	Coordinar esfuerzos entre hoteleros y estos dos segmentos para ofrecer promociones a través de productos y paquetes innovadores complementarios.	*SECTUR Estatal*	
	Revisión de regulación para el desarrollo del turismo cinegético para agilizar la tramitología de la actividad.	*SECTUR Estatal*	
	Colaborar con información, folletos, promoción y la participación en foros relacionados con la actividad cinegética y de pesca deportiva.	*SECTUR Estatal*	

Proyecto para incentivar la diversificación de productos y servicios turísticos.	*Establecer vinculación con los prestadores de servicios cinegéticos y de pesca deportiva para posicionar a Mazatlán en estos segmentos.*	*SECTUR Estatal*	*Históricamente en el destino las actividades cinegéticas y de pesca deportiva han sido populares, sobre todo para el turismo extranjero ya que el destino cuenta con los recursos de infraestructura y naturales para ello.*
	Coordinar esfuerzos entre hoteleros y estos dos segmentos para ofrecer promociones a través de productos y paquetes innovadores complementarios.	*SECTUR Estatal*	
	Revisión de regulación para el desarrollo del turismo cinegético para agilizar la tramitología de la actividad.	*SECTUR Estatal*	
	Colaborar con información, folletos, promoción y la participación en foros relacionados con la actividad cinegética y de pesca deportiva.	*SECTUR Estatal*	

Proyecto para incentivar la diversificación de productos y servicios turísticos.	*Establecer vinculación con los prestadores de servicios cinegéticos y de pesca deportiva para posicionar a Mazatlán en estos segmentos.*	*SECTUR Estatal*	*Históricamente en el destino las actividades cinegéticas y de pesca deportiva han sido populares, sobre todo para el turismo extranjero ya que el destino cuenta con los recursos de infraestructura y naturales para ello.*
	Coordinar esfuerzos entre hoteleros y estos dos segmentos para ofrecer promociones a través de productos y paquetes innovadores complementarios.	*SECTUR Estatal*	
	Revisión de regulación para el desarrollo del turismo cinegético para agilizar la tramitología de la actividad.	*SECTUR Estatal*	
	Colaborar con información, folletos, promoción y la participación en foros relacionados con la actividad cinegética y de pesca deportiva.	*SECTUR Estatal*	

Proyecto para incentivar la diversificación de productos y servicios turísticos.	*Establecer vinculación con los prestadores de servicios cinegéticos y de pesca deportiva para posicionar a Mazatlán en estos segmentos.*	*SECTUR Estatal*	*Históricamente en el destino las actividades cinegéticas y de pesca deportiva han sido populares, sobre todo para el turismo extranjero ya que el destino cuenta con los recursos de infraestructura y naturales para ello.*
	Coordinar esfuerzos entre hoteleros y estos dos segmentos para ofrecer promociones a través de productos y paquetes innovadores complementarios.	*SECTUR Estatal*	
	Revisión de regulación para el desarrollo del turismo cinegético para agilizar la tramitología de la actividad.	*SECTUR Estatal*	
	Colaborar con información, folletos, promoción y la participación en foros relacionados con la actividad cinegética y de pesca deportiva.	*SECTUR Estatal*	

Proyecto para incentivar la diversificación de productos y servicios turísticos.	*Establecer vinculación con los prestadores de servicios cinegéticos y de pesca deportiva para posicionar a Mazatlán en estos segmentos.*	*SECTUR Estatal*	*Históricamente en el destino las actividades cinegéticas y de pesca deportiva han sido populares, sobre todo para el turismo extranjero ya que el destino cuenta con los recursos de infraestructura y naturales para ello.*
	Coordinar esfuerzos entre hoteleros y estos dos segmentos para ofrecer promociones a través de productos y paquetes innovadores complementarios.	*SECTUR Estatal*	
	Revisión de regulación para el desarrollo del turismo cinegético para agilizar la tramitología de la actividad.	*SECTUR Estatal*	
	Colaborar con información, folletos, promoción y la participación en foros relacionados con la actividad cinegética y de pesca deportiva.	*SECTUR Estatal*	

Proyecto para incentivar la diversificación de productos y servicios turísticos.	*Establecer vinculación con los prestadores de servicios cinegéticos y de pesca deportiva para posicionar a Mazatlán en estos segmentos.*	*SECTUR Estatal*	*Históricamente en el destino las actividades cinegéticas y de pesca deportiva han sido populares, sobre todo para el turismo extranjero ya que el destino cuenta con los recursos de infraestructura y naturales para ello.*
	Coordinar esfuerzos entre hoteleros y estos dos segmentos para ofrecer promociones a través de productos y paquetes innovadores complementarios.	*SECTUR Estatal*	
	Revisión de regulación para el desarrollo del turismo cinegético para agilizar la tramitología de la actividad.	*SECTUR Estatal*	
	Colaborar con información, folletos, promoción y la participación en foros relacionados con la actividad cinegética y de pesca deportiva.	*SECTUR Estatal*	

Proyecto para incentivar la diversificación de productos y servicios turísticos.	*Establecer vinculación con los prestadores de servicios cinegéticos y de pesca deportiva para posicionar a Mazatlán en estos segmentos.*	*SECTUR Estatal*	*Históricamente en el destino las actividades cinegéticas y de pesca deportiva han sido populares, sobre todo para el turismo extranjero ya que el destino cuenta con los recursos de infraestructura y naturales para ello.*
	Coordinar esfuerzos entre hoteleros y estos dos segmentos para ofrecer promociones a través de productos y paquetes innovadores complementarios.	*SECTUR Estatal*	
	Revisión de regulación para el desarrollo del turismo cinegético para agilizar la tramitología de la actividad.	*SECTUR Estatal*	
	Colaborar con información, folletos, promoción y la participación en foros relacionados con la actividad cinegética y de pesca deportiva.	*SECTUR Estatal*	

Proyecto para incentivar la diversificación de productos y servicios turísticos.	*Establecer vinculación con los prestadores de servicios cinegéticos y de pesca deportiva para posicionar a Mazatlán en estos segmentos.*	*SECTUR Estatal*	*Históricamente en el destino las actividades cinegéticas y de pesca deportiva han sido populares, sobre todo para el turismo extranjero ya que el destino cuenta con los recursos de infraestructura y naturales para ello.*
	Coordinar esfuerzos entre hoteleros y estos dos segmentos para ofrecer promociones a través de productos y paquetes innovadores complementarios.	*SECTUR Estatal*	
	Revisión de regulación para el desarrollo del turismo cinegético para agilizar la tramitología de la actividad.	*SECTUR Estatal*	
	Colaborar con información, folletos, promoción y la participación en foros relacionados con la actividad cinegética y de pesca deportiva.	*SECTUR Estatal*	

Proyecto para incentivar la diversificación de productos y servicios turísticos.	*Establecer vinculación con los prestadores de servicios cinegéticos y de pesca deportiva para posicionar a Mazatlán en estos segmentos.*	*SECTUR Estatal*	*Históricamente en el destino las actividades cinegéticas y de pesca deportiva han sido populares, sobre todo para el turismo extranjero ya que el destino cuenta con los recursos de infraestructura y naturales para ello.*
	Coordinar esfuerzos entre hoteleros y estos dos segmentos para ofrecer promociones a través de productos y paquetes innovadores complementarios.	*SECTUR Estatal*	
	Revisión de regulación para el desarrollo del turismo cinegético para agilizar la tramitología de la actividad.	*SECTUR Estatal*	
	Colaborar con información, folletos, promoción y la participación en foros relacionados con la actividad cinegética y de pesca deportiva.	*SECTUR Estatal*	

Proyecto para incentivar la diversificación de productos y servicios turísticos.	*Establecer vinculación con los prestadores de servicios cinegéticos y de pesca deportiva para posicionar a Mazatlán en estos segmentos.*	*SECTUR Estatal*	*Históricamente en el destino las actividades cinegéticas y de pesca deportiva han sido populares, sobre todo para el turismo extranjero ya que el destino cuenta con los recursos de infraestructura y naturales para ello.*
	Coordinar esfuerzos entre hoteleros y estos dos segmentos para ofrecer promociones a través de productos y paquetes innovadores complementarios.	*SECTUR Estatal*	
	Revisión de regulación para el desarrollo del turismo cinegético para agilizar la tramitología de la actividad.	*SECTUR Estatal*	
	Colaborar con información, folletos, promoción y la participación en foros relacionados con la actividad cinegética y de pesca deportiva.	*SECTUR Estatal*	

Proyecto para incentivar la diversificación de productos y servicios turísticos.	*Establecer vinculación con los prestadores de servicios cinegéticos y de pesca deportiva para posicionar a Mazatlán en estos segmentos.*	*SECTUR Estatal*	*Históricamente en el destino las actividades cinegéticas y de pesca deportiva han sido populares, sobre todo para el turismo extranjero ya que el destino cuenta con los recursos de infraestructura y naturales para ello.*
	Coordinar esfuerzos entre hoteleros y estos dos segmentos para ofrecer promociones a través de productos y paquetes innovadores complementarios.	*SECTUR Estatal*	
	Revisión de regulación para el desarrollo del turismo cinegético para agilizar la tramitología de la actividad.	*SECTUR Estatal*	
	Colaborar con información, folletos, promoción y la participación en foros relacionados con la actividad cinegética y de pesca deportiva.	*SECTUR Estatal*	

Proyecto para incentivar la diversificación de productos y servicios turísticos.	*Establecer vinculación con los prestadores de servicios cinegéticos y de pesca deportiva para posicionar a Mazatlán en estos segmentos.*	*SECTUR Estatal*	*Históricamente en el destino las actividades cinegéticas y de pesca deportiva han sido populares, sobre todo para el turismo extranjero ya que el destino cuenta con los recursos de infraestructura y naturales para ello.*
	Coordinar esfuerzos entre hoteleros y estos dos segmentos para ofrecer promociones a través de productos y paquetes innovadores complementarios.	*SECTUR Estatal*	
	Revisión de regulación para el desarrollo del turismo cinegético para agilizar la tramitología de la actividad.	*SECTUR Estatal*	
	Colaborar con información, folletos, promoción y la participación en foros relacionados con la actividad cinegética y de pesca deportiva.	*SECTUR Estatal*	

Proyecto para incentivar la diversificación de productos y servicios turísticos.	*Establecer vinculación con los prestadores de servicios cinegéticos y de pesca deportiva para posicionar a Mazatlán en estos segmentos.*	*SECTUR Estatal*	*Históricamente en el destino las actividades cinegéticas y de pesca deportiva han sido populares, sobre todo para el turismo extranjero ya que el destino cuenta con los recursos de infraestructura y naturales para ello.*
	Coordinar esfuerzos entre hoteleros y estos dos segmentos para ofrecer promociones a través de productos y paquetes innovadores complementarios.	*SECTUR Estatal*	
	Revisión de regulación para el desarrollo del turismo cinegético para agilizar la tramitología de la actividad.	*SECTUR Estatal*	
	Colaborar con información, folletos, promoción y la participación en foros relacionados con la actividad cinegética y de pesca deportiva.	*SECTUR Estatal*	

Proyecto para incentivar la diversificación de productos y servicios turísticos.	*Establecer vinculación con los prestadores de servicios cinegéticos y de pesca deportiva para posicionar a Mazatlán en estos segmentos.*	*SECTUR Estatal*	*Históricamente en el destino las actividades cinegéticas y de pesca deportiva han sido populares, sobre todo para el turismo extranjero ya que el destino cuenta con los recursos de infraestructura y naturales para ello.*
	Coordinar esfuerzos entre hoteleros y estos dos segmentos para ofrecer promociones a través de productos y paquetes innovadores complementarios.	*SECTUR Estatal*	
	Revisión de regulación para el desarrollo del turismo cinegético para agilizar la tramitología de la actividad.	*SECTUR Estatal*	
	Colaborar con información, folletos, promoción y la participación en foros relacionados con la actividad cinegética y de pesca deportiva.	*SECTUR Estatal*	

Proyecto para incentivar la diversificación de productos y servicios turísticos.	*Establecer vinculación con los prestadores de servicios cinegéticos y de pesca deportiva para posicionar a Mazatlán en estos segmentos.*	*SECTUR Estatal*	*Históricamente en el destino las actividades cinegéticas y de pesca deportiva han sido populares, sobre todo para el turismo extranjero ya que el destino cuenta con los recursos de infraestructura y naturales para ello.*
	Coordinar esfuerzos entre hoteleros y estos dos segmentos para ofrecer promociones a través de productos y paquetes innovadores complementarios.	*SECTUR Estatal*	
	Revisión de regulación para el desarrollo del turismo cinegético para agilizar la tramitología de la actividad.	*SECTUR Estatal*	
	Colaborar con información, folletos, promoción y la participación en foros relacionados con la actividad cinegética y de pesca deportiva.	*SECTUR Estatal*	

Proyecto para incentivar la diversificación de productos y servicios turísticos.	*Establecer vinculación con los prestadores de servicios cinegéticos y de pesca deportiva para posicionar a Mazatlán en estos segmentos.*	*SECTUR Estatal*	*Históricamente en el destino las actividades cinegéticas y de pesca deportiva han sido populares, sobre todo para el turismo extranjero ya que el destino cuenta con los recursos de infraestructura y naturales para ello.*
	Coordinar esfuerzos entre hoteleros y estos dos segmentos para ofrecer promociones a través de productos y paquetes innovadores complementarios.	*SECTUR Estatal*	
	Revisión de regulación para el desarrollo del turismo cinegético para agilizar la tramitología de la actividad.	*SECTUR Estatal*	
	Colaborar con información, folletos, promoción y la participación en foros relacionados con la actividad cinegética y de pesca deportiva.	*SECTUR Estatal*	

Proyecto para incentivar la diversificación de productos y servicios turísticos.	*Establecer vinculación con los prestadores de servicios cinegéticos y de pesca deportiva para posicionar a Mazatlán en estos segmentos.*	*SECTUR Estatal*	*Históricamente en el destino las actividades cinegéticas y de pesca deportiva han sido populares, sobre todo para el turismo extranjero ya que el destino cuenta con los recursos de infraestructura y naturales para ello.*
	Coordinar esfuerzos entre hoteleros y estos dos segmentos para ofrecer promociones a través de productos y paquetes innovadores complementarios.	*SECTUR Estatal*	
	Revisión de regulación para el desarrollo del turismo cinegético para agilizar la tramitología de la actividad.	*SECTUR Estatal*	
	Colaborar con información, folletos, promoción y la participación en foros relacionados con la actividad cinegética y de pesca deportiva.	*SECTUR Estatal*	

Proyecto para incentivar la diversificación de productos y servicios turísticos.	*Establecer vinculación con los prestadores de servicios cinegéticos y de pesca deportiva para posicionar a Mazatlán en estos segmentos.*	*SECTUR Estatal*	*Históricamente en el destino las actividades cinegéticas y de pesca deportiva han sido populares, sobre todo para el turismo extranjero ya que el destino cuenta con los recursos de infraestructura y naturales para ello.*
	Coordinar esfuerzos entre hoteleros y estos dos segmentos para ofrecer promociones a través de productos y paquetes innovadores complementarios.	*SECTUR Estatal*	
	Revisión de regulación para el desarrollo del turismo cinegético para agilizar la tramitología de la actividad.	*SECTUR Estatal*	
	Colaborar con información, folletos, promoción y la participación en foros relacionados con la actividad cinegética y de pesca deportiva.	*SECTUR Estatal*	

Proyecto para incentivar la diversificación de productos y servicios turísticos.	*Establecer vinculación con los prestadores de servicios cinegéticos y de pesca deportiva para posicionar a Mazatlán en estos segmentos.*	*SECTUR Estatal*	*Históricamente en el destino las actividades cinegéticas y de pesca deportiva han sido populares, sobre todo para el turismo extranjero ya que el destino cuenta con los recursos de infraestructura y naturales para ello.*
	Coordinar esfuerzos entre hoteleros y estos dos segmentos para ofrecer promociones a través de productos y paquetes innovadores complementarios.	*SECTUR Estatal*	
	Revisión de regulación para el desarrollo del turismo cinegético para agilizar la tramitología de la actividad.	*SECTUR Estatal*	
	Colaborar con información, folletos, promoción y la participación en foros relacionados con la actividad cinegética y de pesca deportiva.	*SECTUR Estatal*	

Proyecto para incentivar la diversificación de productos y servicios turísticos.	*Establecer vinculación con los prestadores de servicios cinegéticos y de pesca deportiva para posicionar a Mazatlán en estos segmentos.*	*SECTUR Estatal*	*Históricamente en el destino las actividades cinegéticas y de pesca deportiva han sido populares, sobre todo para el turismo extranjero ya que el destino cuenta con los recursos de infraestructura y naturales para ello.*
	Coordinar esfuerzos entre hoteleros y estos dos segmentos para ofrecer promociones a través de productos y paquetes innovadores complementarios.	*SECTUR Estatal*	
	Revisión de regulación para el desarrollo del turismo cinegético para agilizar la tramitología de la actividad.	*SECTUR Estatal*	
	Colaborar con información, folletos, promoción y la participación en foros relacionados con la actividad cinegética y de pesca deportiva.	*SECTUR Estatal*	

Proyecto para incentivar la diversificación de productos y servicios turísticos.	*Establecer vinculación con los prestadores de servicios cinegéticos y de pesca deportiva para posicionar a Mazatlán en estos segmentos.*	*SECTUR Estatal*	*Históricamente en el destino las actividades cinegéticas y de pesca deportiva han sido populares, sobre todo para el turismo extranjero ya que el destino cuenta con los recursos de infraestructura y naturales para ello.*
	Coordinar esfuerzos entre hoteleros y estos dos segmentos para ofrecer promociones a través de productos y paquetes innovadores complementarios.	*SECTUR Estatal*	
	Revisión de regulación para el desarrollo del turismo cinegético para agilizar la tramitología de la actividad.	*SECTUR Estatal*	
	Colaborar con información, folletos, promoción y la participación en foros relacionados con la actividad cinegética y de pesca deportiva.	*SECTUR Estatal*	

Proyecto para incentivar la diversificación de productos y servicios turísticos.	*Establecer vinculación con los prestadores de servicios cinegéticos y de pesca deportiva para posicionar a Mazatlán en estos segmentos.*	*SECTUR Estatal*	*Históricamente en el destino las actividades cinegéticas y de pesca deportiva han sido populares, sobre todo para el turismo extranjero ya que el destino cuenta con los recursos de infraestructura y naturales para ello.*
	Coordinar esfuerzos entre hoteleros y estos dos segmentos para ofrecer promociones a través de productos y paquetes innovadores complementarios.	*SECTUR Estatal*	
	Revisión de regulación para el desarrollo del turismo cinegético para agilizar la tramitología de la actividad.	*SECTUR Estatal*	
	Colaborar con información, folletos, promoción y la participación en foros relacionados con la actividad cinegética y de pesca deportiva.	*SECTUR Estatal*	

Proyecto para incentivar la diversificación de productos y servicios turísticos.	*Establecer vinculación con los prestadores de servicios cinegéticos y de pesca deportiva para posicionar a Mazatlán en estos segmentos.*	*SECTUR Estatal*	*Históricamente en el destino las actividades cinegéticas y de pesca deportiva han sido populares, sobre todo para el turismo extranjero ya que el destino cuenta con los recursos de infraestructura y naturales para ello.*
	Coordinar esfuerzos entre hoteleros y estos dos segmentos para ofrecer promociones a través de productos y paquetes innovadores complementarios.	*SECTUR Estatal*	
	Revisión de regulación para el desarrollo del turismo cinegético para agilizar la tramitología de la actividad.	*SECTUR Estatal*	
	Colaborar con información, folletos, promoción y la participación en foros relacionados con la actividad cinegética y de pesca deportiva.	*SECTUR Estatal*	

Proyecto para incentivar la diversificación de productos y servicios turísticos.	*Establecer vinculación con los prestadores de servicios cinegéticos y de pesca deportiva para posicionar a Mazatlán en estos segmentos.*	*SECTUR Estatal*	*Históricamente en el destino las actividades cinegéticas y de pesca deportiva han sido populares, sobre todo para el turismo extranjero ya que el destino cuenta con los recursos de infraestructura y naturales para ello.*
	Coordinar esfuerzos entre hoteleros y estos dos segmentos para ofrecer promociones a través de productos y paquetes innovadores complementarios.	*SECTUR Estatal*	
	Revisión de regulación para el desarrollo del turismo cinegético para agilizar la tramitología de la actividad.	*SECTUR Estatal*	
	Colaborar con información, folletos, promoción y la participación en foros relacionados con la actividad cinegética y de pesca deportiva.	*SECTUR Estatal*	

Proyecto para incentivar la diversificación de productos y servicios turísticos.	*Establecer vinculación con los prestadores de servicios cinegéticos y de pesca deportiva para posicionar a Mazatlán en estos segmentos.*	*SECTUR Estatal*	*Históricamente en el destino las actividades cinegéticas y de pesca deportiva han sido populares, sobre todo para el turismo extranjero ya que el destino cuenta con los recursos de infraestructura y naturales para ello.*
	Coordinar esfuerzos entre hoteleros y estos dos segmentos para ofrecer promociones a través de productos y paquetes innovadores complementarios.	*SECTUR Estatal*	
	Revisión de regulación para el desarrollo del turismo cinegético para agilizar la tramitología de la actividad.	*SECTUR Estatal*	
	Colaborar con información, folletos, promoción y la participación en foros relacionados con la actividad cinegética y de pesca deportiva.	*SECTUR Estatal*	

Proyecto para incentivar la diversificación de productos y servicios turísticos.	*Establecer vinculación con los prestadores de servicios cinegéticos y de pesca deportiva para posicionar a Mazatlán en estos segmentos.*	*SECTUR Estatal*	*Históricamente en el destino las actividades cinegéticas y de pesca deportiva han sido populares, sobre todo para el turismo extranjero ya que el destino cuenta con los recursos de infraestructura y naturales para ello.*
	Coordinar esfuerzos entre hoteleros y estos dos segmentos para ofrecer promociones a través de productos y paquetes innovadores complementarios.	*SECTUR Estatal*	
	Revisión de regulación para el desarrollo del turismo cinegético para agilizar la tramitología de la actividad.	*SECTUR Estatal*	
	Colaborar con información, folletos, promoción y la participación en foros relacionados con la actividad cinegética y de pesca deportiva.	*SECTUR Estatal*	

Proyecto para incentivar la diversificación de productos y servicios turísticos.	*Establecer vinculación con los prestadores de servicios cinegéticos y de pesca deportiva para posicionar a Mazatlán en estos segmentos.*	*SECTUR Estatal*	*Históricamente en el destino las actividades cinegéticas y de pesca deportiva han sido populares, sobre todo para el turismo extranjero ya que el destino cuenta con los recursos de infraestructura y naturales para ello.*
	Coordinar esfuerzos entre hoteleros y estos dos segmentos para ofrecer promociones a través de productos y paquetes innovadores complementarios.	*SECTUR Estatal*	
	Revisión de regulación para el desarrollo del turismo cinegético para agilizar la tramitología de la actividad.	*SECTUR Estatal*	
	Colaborar con información, folletos, promoción y la participación en foros relacionados con la actividad cinegética y de pesca deportiva.	*SECTUR Estatal*	

Proyecto para incentivar la diversificación de productos y servicios turísticos.	*Establecer vinculación con los prestadores de servicios cinegéticos y de pesca deportiva para posicionar a Mazatlán en estos segmentos.*	*SECTUR Estatal*	*Históricamente en el destino las actividades cinegéticas y de pesca deportiva han sido populares, sobre todo para el turismo extranjero ya que el destino cuenta con los recursos de infraestructura y naturales para ello.*
	Coordinar esfuerzos entre hoteleros y estos dos segmentos para ofrecer promociones a través de productos y paquetes innovadores complementarios.	*SECTUR Estatal*	
	Revisión de regulación para el desarrollo del turismo cinegético para agilizar la tramitología de la actividad.	*SECTUR Estatal*	
	Colaborar con información, folletos, promoción y la participación en foros relacionados con la actividad cinegética y de pesca deportiva.	*SECTUR Estatal*	

Proyecto para incentivar la diversificación de productos y servicios turísticos.	*Establecer vinculación con los prestadores de servicios cinegéticos y de pesca deportiva para posicionar a Mazatlán en estos segmentos.*	*SECTUR Estatal*	*Históricamente en el destino las actividades cinegéticas y de pesca deportiva han sido populares, sobre todo para el turismo extranjero ya que el destino cuenta con los recursos de infraestructura y naturales para ello.*
	Coordinar esfuerzos entre hoteleros y estos dos segmentos para ofrecer promociones a través de productos y paquetes innovadores complementarios.	*SECTUR Estatal*	
	Revisión de regulación para el desarrollo del turismo cinegético para agilizar la tramitología de la actividad.	*SECTUR Estatal*	
	Colaborar con información, folletos, promoción y la participación en foros relacionados con la actividad cinegética y de pesca deportiva.	*SECTUR Estatal*	

Proyecto para incentivar la diversificación de productos y servicios turísticos.	*Establecer vinculación con los prestadores de servicios cinegéticos y de pesca deportiva para posicionar a Mazatlán en estos segmentos.*	*SECTUR Estatal*	*Históricamente en el destino las actividades cinegéticas y de pesca deportiva han sido populares, sobre todo para el turismo extranjero ya que el destino cuenta con los recursos de infraestructura y naturales para ello.*
	Coordinar esfuerzos entre hoteleros y estos dos segmentos para ofrecer promociones a través de productos y paquetes innovadores complementarios.	*SECTUR Estatal*	
	Revisión de regulación para el desarrollo del turismo cinegético para agilizar la tramitología de la actividad.	*SECTUR Estatal*	
	Colaborar con información, folletos, promoción y la participación en foros relacionados con la actividad cinegética y de pesca deportiva.	*SECTUR Estatal*	

Proyecto para incentivar la diversificación de productos y servicios turísticos.	*Establecer vinculación con los prestadores de servicios cinegéticos y de pesca deportiva para posicionar a Mazatlán en estos segmentos.*	*SECTUR Estatal*	*Históricamente en el destino las actividades cinegéticas y de pesca deportiva han sido populares, sobre todo para el turismo extranjero ya que el destino cuenta con los recursos de infraestructura y naturales para ello.*
	Coordinar esfuerzos entre hoteleros y estos dos segmentos para ofrecer promociones a través de productos y paquetes innovadores complementarios.	*SECTUR Estatal*	
	Revisión de regulación para el desarrollo del turismo cinegético para agilizar la tramitología de la actividad.	*SECTUR Estatal*	
	Colaborar con información, folletos, promoción y la participación en foros relacionados con la actividad cinegética y de pesca deportiva.	*SECTUR Estatal*	

Proyecto para incentivar la diversificación de productos y servicios turísticos.	*Establecer vinculación con los prestadores de servicios cinegéticos y de pesca deportiva para posicionar a Mazatlán en estos segmentos.*	*SECTUR Estatal*	*Históricamente en el destino las actividades cinegéticas y de pesca deportiva han sido populares, sobre todo para el turismo extranjero ya que el destino cuenta con los recursos de infraestructura y naturales para ello.*
	Coordinar esfuerzos entre hoteleros y estos dos segmentos para ofrecer promociones a través de productos y paquetes innovadores complementarios.	*SECTUR Estatal*	
	Revisión de regulación para el desarrollo del turismo cinegético para agilizar la tramitología de la actividad.	*SECTUR Estatal*	
	Colaborar con información, folletos, promoción y la participación en foros relacionados con la actividad cinegética y de pesca deportiva.	*SECTUR Estatal*	

Proyecto para incentivar la diversificación de productos y servicios turísticos.	*Establecer vinculación con los prestadores de servicios cinegéticos y de pesca deportiva para posicionar a Mazatlán en estos segmentos.*	*SECTUR Estatal*	*Históricamente en el destino las actividades cinegéticas y de pesca deportiva han sido populares, sobre todo para el turismo extranjero ya que el destino cuenta con los recursos de infraestructura y naturales para ello.*
	Coordinar esfuerzos entre hoteleros y estos dos segmentos para ofrecer promociones a través de productos y paquetes innovadores complementarios.	*SECTUR Estatal*	
	Revisión de regulación para el desarrollo del turismo cinegético para agilizar la tramitología de la actividad.	*SECTUR Estatal*	
	Colaborar con información, folletos, promoción y la participación en foros relacionados con la actividad cinegética y de pesca deportiva.	*SECTUR Estatal*	

Proyecto para incentivar la diversificación de productos y servicios turísticos.	*Establecer vinculación con los prestadores de servicios cinegéticos y de pesca deportiva para posicionar a Mazatlán en estos segmentos.*	*SECTUR Estatal*	*Históricamente en el destino las actividades cinegéticas y de pesca deportiva han sido populares, sobre todo para el turismo extranjero ya que el destino cuenta con los recursos de infraestructura y naturales para ello.*
	Coordinar esfuerzos entre hoteleros y estos dos segmentos para ofrecer promociones a través de productos y paquetes innovadores complementarios.	*SECTUR Estatal*	
	Revisión de regulación para el desarrollo del turismo cinegético para agilizar la tramitología de la actividad.	*SECTUR Estatal*	
	Colaborar con información, folletos, promoción y la participación en foros relacionados con la actividad cinegética y de pesca deportiva.	*SECTUR Estatal*	

Proyecto para incentivar la diversificación de productos y servicios turísticos.	*Establecer vinculación con los prestadores de servicios cinegéticos y de pesca deportiva para posicionar a Mazatlán en estos segmentos.*	*SECTUR Estatal*	*Históricamente en el destino las actividades cinegéticas y de pesca deportiva han sido populares, sobre todo para el turismo extranjero ya que el destino cuenta con los recursos de infraestructura y naturales para ello.*
	Coordinar esfuerzos entre hoteleros y estos dos segmentos para ofrecer promociones a través de productos y paquetes innovadores complementarios.	*SECTUR Estatal*	
	Revisión de regulación para el desarrollo del turismo cinegético para agilizar la tramitología de la actividad.	*SECTUR Estatal*	
	Colaborar con información, folletos, promoción y la participación en foros relacionados con la actividad cinegética y de pesca deportiva.	*SECTUR Estatal*	

Proyecto para incentivar la diversificación de productos y servicios turísticos.	*Establecer vinculación con los prestadores de servicios cinegéticos y de pesca deportiva para posicionar a Mazatlán en estos segmentos.*	*SECTUR Estatal*	*Históricamente en el destino las actividades cinegéticas y de pesca deportiva han sido populares, sobre todo para el turismo extranjero ya que el destino cuenta con los recursos de infraestructura y naturales para ello.*
	Coordinar esfuerzos entre hoteleros y estos dos segmentos para ofrecer promociones a través de productos y paquetes innovadores complementarios.	*SECTUR Estatal*	
	Revisión de regulación para el desarrollo del turismo cinegético para agilizar la tramitología de la actividad.	*SECTUR Estatal*	
	Colaborar con información, folletos, promoción y la participación en foros relacionados con la actividad cinegética y de pesca deportiva.	*SECTUR Estatal*	

Proyecto para incentivar la diversificación de productos y servicios turísticos.	*Establecer vinculación con los prestadores de servicios cinegéticos y de pesca deportiva para posicionar a Mazatlán en estos segmentos.*	*SECTUR Estatal*	*Históricamente en el destino las actividades cinegéticas y de pesca deportiva han sido populares, sobre todo para el turismo extranjero ya que el destino cuenta con los recursos de infraestructura y naturales para ello.*
	Coordinar esfuerzos entre hoteleros y estos dos segmentos para ofrecer promociones a través de productos y paquetes innovadores complementarios.	*SECTUR Estatal*	
	Revisión de regulación para el desarrollo del turismo cinegético para agilizar la tramitología de la actividad.	*SECTUR Estatal*	
	Colaborar con información, folletos, promoción y la participación en foros relacionados con la actividad cinegética y de pesca deportiva.	*SECTUR Estatal*	

Proyecto para incentivar la diversificación de productos y servicios turísticos.	*Establecer vinculación con los prestadores de servicios cinegéticos y de pesca deportiva para posicionar a Mazatlán en estos segmentos.*	*SECTUR Estatal*	*Históricamente en el destino las actividades cinegéticas y de pesca deportiva han sido populares, sobre todo para el turismo extranjero ya que el destino cuenta con los recursos de infraestructura y naturales para ello.*
	Coordinar esfuerzos entre hoteleros y estos dos segmentos para ofrecer promociones a través de productos y paquetes innovadores complementarios.	*SECTUR Estatal*	
	Revisión de regulación para el desarrollo del turismo cinegético para agilizar la tramitología de la actividad.	*SECTUR Estatal*	
	Colaborar con información, folletos, promoción y la participación en foros relacionados con la actividad cinegética y de pesca deportiva.	*SECTUR Estatal*	

Proyecto para incentivar la diversificación de productos y servicios turísticos.	*Establecer vinculación con los prestadores de servicios cinegéticos y de pesca deportiva para posicionar a Mazatlán en estos segmentos.*	*SECTUR Estatal*	*Históricamente en el destino las actividades cinegéticas y de pesca deportiva han sido populares, sobre todo para el turismo extranjero ya que el destino cuenta con los recursos de infraestructura y naturales para ello.*
	Coordinar esfuerzos entre hoteleros y estos dos segmentos para ofrecer promociones a través de productos y paquetes innovadores complementarios.	*SECTUR Estatal*	
	Revisión de regulación para el desarrollo del turismo cinegético para agilizar la tramitología de la actividad.	*SECTUR Estatal*	
	Colaborar con información, folletos, promoción y la participación en foros relacionados con la actividad cinegética y de pesca deportiva.	*SECTUR Estatal*	

Proyecto para incentivar la diversificación de productos y servicios turísticos.	*Establecer vinculación con los prestadores de servicios cinegéticos y de pesca deportiva para posicionar a Mazatlán en estos segmentos.*	*SECTUR Estatal*	*Históricamente en el destino las actividades cinegéticas y de pesca deportiva han sido populares, sobre todo para el turismo extranjero ya que el destino cuenta con los recursos de infraestructura y naturales para ello.*
	Coordinar esfuerzos entre hoteleros y estos dos segmentos para ofrecer promociones a través de productos y paquetes innovadores complementarios.	*SECTUR Estatal*	
	Revisión de regulación para el desarrollo del turismo cinegético para agilizar la tramitología de la actividad.	*SECTUR Estatal*	
	Colaborar con información, folletos, promoción y la participación en foros relacionados con la actividad cinegética y de pesca deportiva.	*SECTUR Estatal*	

Proyecto para incentivar la diversificación de productos y servicios turísticos.	*Establecer vinculación con los prestadores de servicios cinegéticos y de pesca deportiva para posicionar a Mazatlán en estos segmentos.*	*SECTUR Estatal*	*Históricamente en el destino las actividades cinegéticas y de pesca deportiva han sido populares, sobre todo para el turismo extranjero ya que el destino cuenta con los recursos de infraestructura y naturales para ello.*
	Coordinar esfuerzos entre hoteleros y estos dos segmentos para ofrecer promociones a través de productos y paquetes innovadores complementarios.	*SECTUR Estatal*	
	Revisión de regulación para el desarrollo del turismo cinegético para agilizar la tramitología de la actividad.	*SECTUR Estatal*	
	Colaborar con información, folletos, promoción y la participación en foros relacionados con la actividad cinegética y de pesca deportiva.	*SECTUR Estatal*	

Proyecto para incentivar la diversificación de productos y servicios turísticos.	*Establecer vinculación con los prestadores de servicios cinegéticos y de pesca deportiva para posicionar a Mazatlán en estos segmentos.*	*SECTUR Estatal*	*Históricamente en el destino las actividades cinegéticas y de pesca deportiva han sido populares, sobre todo para el turismo extranjero ya que el destino cuenta con los recursos de infraestructura y naturales para ello.*
	Coordinar esfuerzos entre hoteleros y estos dos segmentos para ofrecer promociones a través de productos y paquetes innovadores complementarios.	*SECTUR Estatal*	
	Revisión de regulación para el desarrollo del turismo cinegético para agilizar la tramitología de la actividad.	*SECTUR Estatal*	
	Colaborar con información, folletos, promoción y la participación en foros relacionados con la actividad cinegética y de pesca deportiva.	*SECTUR Estatal*	

Proyecto para incentivar la diversificación de productos y servicios turísticos.	*Establecer vinculación con los prestadores de servicios cinegéticos y de pesca deportiva para posicionar a Mazatlán en estos segmentos.*	*SECTUR Estatal*	*Históricamente en el destino las actividades cinegéticas y de pesca deportiva han sido populares, sobre todo para el turismo extranjero ya que el destino cuenta con los recursos de infraestructura y naturales para ello.*
	Coordinar esfuerzos entre hoteleros y estos dos segmentos para ofrecer promociones a través de productos y paquetes innovadores complementarios.	*SECTUR Estatal*	
	Revisión de regulación para el desarrollo del turismo cinegético para agilizar la tramitología de la actividad.	*SECTUR Estatal*	
	Colaborar con información, folletos, promoción y la participación en foros relacionados con la actividad cinegética y de pesca deportiva.	*SECTUR Estatal*	

Proyecto para incentivar la diversificación de productos y servicios turísticos.	*Establecer vinculación con los prestadores de servicios cinegéticos y de pesca deportiva para posicionar a Mazatlán en estos segmentos.*	*SECTUR Estatal*	*Históricamente en el destino las actividades cinegéticas y de pesca deportiva han sido populares, sobre todo para el turismo extranjero ya que el destino cuenta con los recursos de infraestructura y naturales para ello.*
	Coordinar esfuerzos entre hoteleros y estos dos segmentos para ofrecer promociones a través de productos y paquetes innovadores complementarios.	*SECTUR Estatal*	
	Revisión de regulación para el desarrollo del turismo cinegético para agilizar la tramitología de la actividad.	*SECTUR Estatal*	
	Colaborar con información, folletos, promoción y la participación en foros relacionados con la actividad cinegética y de pesca deportiva.	*SECTUR Estatal*	

Proyecto para incentivar la diversificación de productos y servicios turísticos.	*Establecer vinculación con los prestadores de servicios cinegéticos y de pesca deportiva para posicionar a Mazatlán en estos segmentos.*	*SECTUR Estatal*	*Históricamente en el destino las actividades cinegéticas y de pesca deportiva han sido populares, sobre todo para el turismo extranjero ya que el destino cuenta con los recursos de infraestructura y naturales para ello.*
	Coordinar esfuerzos entre hoteleros y estos dos segmentos para ofrecer promociones a través de productos y paquetes innovadores complementarios.	*SECTUR Estatal*	
	Revisión de regulación para el desarrollo del turismo cinegético para agilizar la tramitología de la actividad.	*SECTUR Estatal*	
	Colaborar con información, folletos, promoción y la participación en foros relacionados con la actividad cinegética y de pesca deportiva.	*SECTUR Estatal*	

Proyecto para incentivar la diversificación de productos y servicios turísticos.	*Establecer vinculación con los prestadores de servicios cinegéticos y de pesca deportiva para posicionar a Mazatlán en estos segmentos.*	*SECTUR Estatal*	*Históricamente en el destino las actividades cinegéticas y de pesca deportiva han sido populares, sobre todo para el turismo extranjero ya que el destino cuenta con los recursos de infraestructura y naturales para ello.*
	Coordinar esfuerzos entre hoteleros y estos dos segmentos para ofrecer promociones a través de productos y paquetes innovadores complementarios.	*SECTUR Estatal*	
	Revisión de regulación para el desarrollo del turismo cinegético para agilizar la tramitología de la actividad.	*SECTUR Estatal*	
	Colaborar con información, folletos, promoción y la participación en foros relacionados con la actividad cinegética y de pesca deportiva.	*SECTUR Estatal*	

Proyecto para incentivar la diversificación de productos y servicios turísticos.	*Establecer vinculación con los prestadores de servicios cinegéticos y de pesca deportiva para posicionar a Mazatlán en estos segmentos.*	*SECTUR Estatal*	*Históricamente en el destino las actividades cinegéticas y de pesca deportiva han sido populares, sobre todo para el turismo extranjero ya que el destino cuenta con los recursos de infraestructura y naturales para ello.*
	Coordinar esfuerzos entre hoteleros y estos dos segmentos para ofrecer promociones a través de productos y paquetes innovadores complementarios.	*SECTUR Estatal*	
	Revisión de regulación para el desarrollo del turismo cinegético para agilizar la tramitología de la actividad.	*SECTUR Estatal*	
	Colaborar con información, folletos, promoción y la participación en foros relacionados con la actividad cinegética y de pesca deportiva.	*SECTUR Estatal*	

Proyecto para incentivar la diversificación de productos y servicios turísticos.	*Establecer vinculación con los prestadores de servicios cinegéticos y de pesca deportiva para posicionar a Mazatlán en estos segmentos.*	*SECTUR Estatal*	*Históricamente en el destino las actividades cinegéticas y de pesca deportiva han sido populares, sobre todo para el turismo extranjero ya que el destino cuenta con los recursos de infraestructura y naturales para ello.*
	Coordinar esfuerzos entre hoteleros y estos dos segmentos para ofrecer promociones a través de productos y paquetes innovadores complementarios.	*SECTUR Estatal*	
	Revisión de regulación para el desarrollo del turismo cinegético para agilizar la tramitología de la actividad.	*SECTUR Estatal*	
	Colaborar con información, folletos, promoción y la participación en foros relacionados con la actividad cinegética y de pesca deportiva.	*SECTUR Estatal*	

Proyecto para incentivar la diversificación de productos y servicios turísticos.	*Establecer vinculación con los prestadores de servicios cinegéticos y de pesca deportiva para posicionar a Mazatlán en estos segmentos.*	*SECTUR Estatal*	*Históricamente en el destino las actividades cinegéticas y de pesca deportiva han sido populares, sobre todo para el turismo extranjero ya que el destino cuenta con los recursos de infraestructura y naturales para ello.*
	Coordinar esfuerzos entre hoteleros y estos dos segmentos para ofrecer promociones a través de productos y paquetes innovadores complementarios.	*SECTUR Estatal*	
	Revisión de regulación para el desarrollo del turismo cinegético para agilizar la tramitología de la actividad.	*SECTUR Estatal*	
	Colaborar con información, folletos, promoción y la participación en foros relacionados con la actividad cinegética y de pesca deportiva.	*SECTUR Estatal*	

Proyecto para incentivar la diversificación de productos y servicios turísticos.	*Establecer vinculación con los prestadores de servicios cinegéticos y de pesca deportiva para posicionar a Mazatlán en estos segmentos.*	*SECTUR Estatal*	*Históricamente en el destino las actividades cinegéticas y de pesca deportiva han sido populares, sobre todo para el turismo extranjero ya que el destino cuenta con los recursos de infraestructura y naturales para ello.*
	Coordinar esfuerzos entre hoteleros y estos dos segmentos para ofrecer promociones a través de productos y paquetes innovadores complementarios.	*SECTUR Estatal*	
	Revisión de regulación para el desarrollo del turismo cinegético para agilizar la tramitología de la actividad.	*SECTUR Estatal*	
	Colaborar con información, folletos, promoción y la participación en foros relacionados con la actividad cinegética y de pesca deportiva.	*SECTUR Estatal*	

Proyecto para incentivar la diversificación de productos y servicios turísticos.	*Establecer vinculación con los prestadores de servicios cinegéticos y de pesca deportiva para posicionar a Mazatlán en estos segmentos.*	*SECTUR Estatal*	*Históricamente en el destino las actividades cinegéticas y de pesca deportiva han sido populares, sobre todo para el turismo extranjero ya que el destino cuenta con los recursos de infraestructura y naturales para ello.*
	Coordinar esfuerzos entre hoteleros y estos dos segmentos para ofrecer promociones a través de productos y paquetes innovadores complementarios.	*SECTUR Estatal*	
	Revisión de regulación para el desarrollo del turismo cinegético para agilizar la tramitología de la actividad.	*SECTUR Estatal*	
	Colaborar con información, folletos, promoción y la participación en foros relacionados con la actividad cinegética y de pesca deportiva.	*SECTUR Estatal*	

Proyecto para incentivar la diversificación de productos y servicios turísticos.	*Establecer vinculación con los prestadores de servicios cinegéticos y de pesca deportiva para posicionar a Mazatlán en estos segmentos.*	*SECTUR Estatal*	*Históricamente en el destino las actividades cinegéticas y de pesca deportiva han sido populares, sobre todo para el turismo extranjero ya que el destino cuenta con los recursos de infraestructura y naturales para ello.*
	Coordinar esfuerzos entre hoteleros y estos dos segmentos para ofrecer promociones a través de productos y paquetes innovadores complementarios.	*SECTUR Estatal*	
	Revisión de regulación para el desarrollo del turismo cinegético para agilizar la tramitología de la actividad.	*SECTUR Estatal*	
	Colaborar con información, folletos, promoción y la participación en foros relacionados con la actividad cinegética y de pesca deportiva.	*SECTUR Estatal*	

Proyecto para incentivar la diversificación de productos y servicios turísticos.	*Establecer vinculación con los prestadores de servicios cinegéticos y de pesca deportiva para posicionar a Mazatlán en estos segmentos.*	*SECTUR Estatal*	*Históricamente en el destino las actividades cinegéticas y de pesca deportiva han sido populares, sobre todo para el turismo extranjero ya que el destino cuenta con los recursos de infraestructura y naturales para ello.*
	Coordinar esfuerzos entre hoteleros y estos dos segmentos para ofrecer promociones a través de productos y paquetes innovadores complementarios.	*SECTUR Estatal*	
	Revisión de regulación para el desarrollo del turismo cinegético para agilizar la tramitología de la actividad.	*SECTUR Estatal*	
	Colaborar con información, folletos, promoción y la participación en foros relacionados con la actividad cinegética y de pesca deportiva.	*SECTUR Estatal*	

Proyecto para incentivar la diversificación de productos y servicios turísticos.	*Establecer vinculación con los prestadores de servicios cinegéticos y de pesca deportiva para posicionar a Mazatlán en estos segmentos.*	*SECTUR Estatal*	*Históricamente en el destino las actividades cinegéticas y de pesca deportiva han sido populares, sobre todo para el turismo extranjero ya que el destino cuenta con los recursos de infraestructura y naturales para ello.*
	Coordinar esfuerzos entre hoteleros y estos dos segmentos para ofrecer promociones a través de productos y paquetes innovadores complementarios.	*SECTUR Estatal*	
	Revisión de regulación para el desarrollo del turismo cinegético para agilizar la tramitología de la actividad.	*SECTUR Estatal*	
	Colaborar con información, folletos, promoción y la participación en foros relacionados con la actividad cinegética y de pesca deportiva.	*SECTUR Estatal*	

Proyecto para incentivar la diversificación de productos y servicios turísticos.	*Establecer vinculación con los prestadores de servicios cinegéticos y de pesca deportiva para posicionar a Mazatlán en estos segmentos.*	*SECTUR Estatal*	*Históricamente en el destino las actividades cinegéticas y de pesca deportiva han sido populares, sobre todo para el turismo extranjero ya que el destino cuenta con los recursos de infraestructura y naturales para ello.*
	Coordinar esfuerzos entre hoteleros y estos dos segmentos para ofrecer promociones a través de productos y paquetes innovadores complementarios.	*SECTUR Estatal*	
	Revisión de regulación para el desarrollo del turismo cinegético para agilizar la tramitología de la actividad.	*SECTUR Estatal*	
	Colaborar con información, folletos, promoción y la participación en foros relacionados con la actividad cinegética y de pesca deportiva.	*SECTUR Estatal*	

Proyecto para incentivar la diversificación de productos y servicios turísticos.	*Establecer vinculación con los prestadores de servicios cinegéticos y de pesca deportiva para posicionar a Mazatlán en estos segmentos.*	*SECTUR Estatal*	*Históricamente en el destino las actividades cinegéticas y de pesca deportiva han sido populares, sobre todo para el turismo extranjero ya que el destino cuenta con los recursos de infraestructura y naturales para ello.*
	Coordinar esfuerzos entre hoteleros y estos dos segmentos para ofrecer promociones a través de productos y paquetes innovadores complementarios.	*SECTUR Estatal*	
	Revisión de regulación para el desarrollo del turismo cinegético para agilizar la tramitología de la actividad.	*SECTUR Estatal*	
	Colaborar con información, folletos, promoción y la participación en foros relacionados con la actividad cinegética y de pesca deportiva.	*SECTUR Estatal*	

Proyecto para incentivar la diversificación de productos y servicios turísticos.	*Establecer vinculación con los prestadores de servicios cinegéticos y de pesca deportiva para posicionar a Mazatlán en estos segmentos.*	*SECTUR Estatal*	*Históricamente en el destino las actividades cinegéticas y de pesca deportiva han sido populares, sobre todo para el turismo extranjero ya que el destino cuenta con los recursos de infraestructura y naturales para ello.*
	Coordinar esfuerzos entre hoteleros y estos dos segmentos para ofrecer promociones a través de productos y paquetes innovadores complementarios.	*SECTUR Estatal*	
	Revisión de regulación para el desarrollo del turismo cinegético para agilizar la tramitología de la actividad.	*SECTUR Estatal*	
	Colaborar con información, folletos, promoción y la participación en foros relacionados con la actividad cinegética y de pesca deportiva.	*SECTUR Estatal*	

Proyecto para incentivar la diversificación de productos y servicios turísticos.	*Establecer vinculación con los prestadores de servicios cinegéticos y de pesca deportiva para posicionar a Mazatlán en estos segmentos.*	*SECTUR Estatal*	*Históricamente en el destino las actividades cinegéticas y de pesca deportiva han sido populares, sobre todo para el turismo extranjero ya que el destino cuenta con los recursos de infraestructura y naturales para ello.*
	Coordinar esfuerzos entre hoteleros y estos dos segmentos para ofrecer promociones a través de productos y paquetes innovadores complementarios.	*SECTUR Estatal*	
	Revisión de regulación para el desarrollo del turismo cinegético para agilizar la tramitología de la actividad.	*SECTUR Estatal*	
	Colaborar con información, folletos, promoción y la participación en foros relacionados con la actividad cinegética y de pesca deportiva.	*SECTUR Estatal*	

Proyecto para incentivar la diversificación de productos y servicios turísticos.	*Establecer vinculación con los prestadores de servicios cinegéticos y de pesca deportiva para posicionar a Mazatlán en estos segmentos.*	*SECTUR Estatal*	*Históricamente en el destino las actividades cinegéticas y de pesca deportiva han sido populares, sobre todo para el turismo extranjero ya que el destino cuenta con los recursos de infraestructura y naturales para ello.*
	Coordinar esfuerzos entre hoteleros y estos dos segmentos para ofrecer promociones a través de productos y paquetes innovadores complementarios.	*SECTUR Estatal*	
	Revisión de regulación para el desarrollo del turismo cinegético para agilizar la tramitología de la actividad.	*SECTUR Estatal*	
	Colaborar con información, folletos, promoción y la participación en foros relacionados con la actividad cinegética y de pesca deportiva.	*SECTUR Estatal*	

Proyecto para incentivar la diversificación de productos y servicios turísticos.	*Establecer vinculación con los prestadores de servicios cinegéticos y de pesca deportiva para posicionar a Mazatlán en estos segmentos.*	*SECTUR Estatal*	*Históricamente en el destino las actividades cinegéticas y de pesca deportiva han sido populares, sobre todo para el turismo extranjero ya que el destino cuenta con los recursos de infraestructura y naturales para ello.*
	Coordinar esfuerzos entre hoteleros y estos dos segmentos para ofrecer promociones a través de productos y paquetes innovadores complementarios.	*SECTUR Estatal*	
	Revisión de regulación para el desarrollo del turismo cinegético para agilizar la tramitología de la actividad.	*SECTUR Estatal*	
	Colaborar con información, folletos, promoción y la participación en foros relacionados con la actividad cinegética y de pesca deportiva.	*SECTUR Estatal*	

Proyecto para incentivar la diversificación de productos y servicios turísticos.	*Establecer vinculación con los prestadores de servicios cinegéticos y de pesca deportiva para posicionar a Mazatlán en estos segmentos.*	*SECTUR Estatal*	*Históricamente en el destino las actividades cinegéticas y de pesca deportiva han sido populares, sobre todo para el turismo extranjero ya que el destino cuenta con los recursos de infraestructura y naturales para ello.*
	Coordinar esfuerzos entre hoteleros y estos dos segmentos para ofrecer promociones a través de productos y paquetes innovadores complementarios.	*SECTUR Estatal*	
	Revisión de regulación para el desarrollo del turismo cinegético para agilizar la tramitología de la actividad.	*SECTUR Estatal*	
	Colaborar con información, folletos, promoción y la participación en foros relacionados con la actividad cinegética y de pesca deportiva.	*SECTUR Estatal*	

Proyecto para incentivar la diversificación de productos y servicios turísticos.	*Establecer vinculación con los prestadores de servicios cinegéticos y de pesca deportiva para posicionar a Mazatlán en estos segmentos.*	*SECTUR Estatal*	*Históricamente en el destino las actividades cinegéticas y de pesca deportiva han sido populares, sobre todo para el turismo extranjero ya que el destino cuenta con los recursos de infraestructura y naturales para ello.*
	Coordinar esfuerzos entre hoteleros y estos dos segmentos para ofrecer promociones a través de productos y paquetes innovadores complementarios.	*SECTUR Estatal*	
	Revisión de regulación para el desarrollo del turismo cinegético para agilizar la tramitología de la actividad.	*SECTUR Estatal*	
	Colaborar con información, folletos, promoción y la participación en foros relacionados con la actividad cinegética y de pesca deportiva.	*SECTUR Estatal*	

Proyecto para incentivar la diversificación de productos y servicios turísticos.	*Establecer vinculación con los prestadores de servicios cinegéticos y de pesca deportiva para posicionar a Mazatlán en estos segmentos.*	*SECTUR Estatal*	*Históricamente en el destino las actividades cinegéticas y de pesca deportiva han sido populares, sobre todo para el turismo extranjero ya que el destino cuenta con los recursos de infraestructura y naturales para ello.*
	Coordinar esfuerzos entre hoteleros y estos dos segmentos para ofrecer promociones a través de productos y paquetes innovadores complementarios.	*SECTUR Estatal*	
	Revisión de regulación para el desarrollo del turismo cinegético para agilizar la tramitología de la actividad.	*SECTUR Estatal*	
	Colaborar con información, folletos, promoción y la participación en foros relacionados con la actividad cinegética y de pesca deportiva.	*SECTUR Estatal*	

Proyecto para incentivar la diversificación de productos y servicios turísticos.	*Establecer vinculación con los prestadores de servicios cinegéticos y de pesca deportiva para posicionar a Mazatlán en estos segmentos.*	*SECTUR Estatal*	*Históricamente en el destino las actividades cinegéticas y de pesca deportiva han sido populares, sobre todo para el turismo extranjero ya que el destino cuenta con los recursos de infraestructura y naturales para ello.*
	Coordinar esfuerzos entre hoteleros y estos dos segmentos para ofrecer promociones a través de productos y paquetes innovadores complementarios.	*SECTUR Estatal*	
	Revisión de regulación para el desarrollo del turismo cinegético para agilizar la tramitología de la actividad.	*SECTUR Estatal*	
	Colaborar con información, folletos, promoción y la participación en foros relacionados con la actividad cinegética y de pesca deportiva.	*SECTUR Estatal*	

Proyecto para incentivar la diversificación de productos y servicios turísticos.	*Establecer vinculación con los prestadores de servicios cinegéticos y de pesca deportiva para posicionar a Mazatlán en estos segmentos.*	*SECTUR Estatal*	*Históricamente en el destino las actividades cinegéticas y de pesca deportiva han sido populares, sobre todo para el turismo extranjero ya que el destino cuenta con los recursos de infraestructura y naturales para ello.*
	Coordinar esfuerzos entre hoteleros y estos dos segmentos para ofrecer promociones a través de productos y paquetes innovadores complementarios.	*SECTUR Estatal*	
	Revisión de regulación para el desarrollo del turismo cinegético para agilizar la tramitología de la actividad.	*SECTUR Estatal*	
	Colaborar con información, folletos, promoción y la participación en foros relacionados con la actividad cinegética y de pesca deportiva.	*SECTUR Estatal*	

Proyecto para incentivar la diversificación de productos y servicios turísticos.	*Establecer vinculación con los prestadores de servicios cinegéticos y de pesca deportiva para posicionar a Mazatlán en estos segmentos.*	*SECTUR Estatal*	*Históricamente en el destino las actividades cinegéticas y de pesca deportiva han sido populares, sobre todo para el turismo extranjero ya que el destino cuenta con los recursos de infraestructura y naturales para ello.*
	Coordinar esfuerzos entre hoteleros y estos dos segmentos para ofrecer promociones a través de productos y paquetes innovadores complementarios.	*SECTUR Estatal*	
	Revisión de regulación para el desarrollo del turismo cinegético para agilizar la tramitología de la actividad.	*SECTUR Estatal*	
	Colaborar con información, folletos, promoción y la participación en foros relacionados con la actividad cinegética y de pesca deportiva.	*SECTUR Estatal*	

Proyecto para incentivar la diversificación de productos y servicios turísticos.	*Establecer vinculación con los prestadores de servicios cinegéticos y de pesca deportiva para posicionar a Mazatlán en estos segmentos.*	*SECTUR Estatal*	*Históricamente en el destino las actividades cinegéticas y de pesca deportiva han sido populares, sobre todo para el turismo extranjero ya que el destino cuenta con los recursos de infraestructura y naturales para ello.*
	Coordinar esfuerzos entre hoteleros y estos dos segmentos para ofrecer promociones a través de productos y paquetes innovadores complementarios.	*SECTUR Estatal*	
	Revisión de regulación para el desarrollo del turismo cinegético para agilizar la tramitología de la actividad.	*SECTUR Estatal*	
	Colaborar con información, folletos, promoción y la participación en foros relacionados con la actividad cinegética y de pesca deportiva.	*SECTUR Estatal*	

Proyecto para incentivar la diversificación de productos y servicios turísticos.	*Establecer vinculación con los prestadores de servicios cinegéticos y de pesca deportiva para posicionar a Mazatlán en estos segmentos.*	*SECTUR Estatal*	*Históricamente en el destino las actividades cinegéticas y de pesca deportiva han sido populares, sobre todo para el turismo extranjero ya que el destino cuenta con los recursos de infraestructura y naturales para ello.*
	Coordinar esfuerzos entre hoteleros y estos dos segmentos para ofrecer promociones a través de productos y paquetes innovadores complementarios.	*SECTUR Estatal*	
	Revisión de regulación para el desarrollo del turismo cinegético para agilizar la tramitología de la actividad.	*SECTUR Estatal*	
	Colaborar con información, folletos, promoción y la participación en foros relacionados con la actividad cinegética y de pesca deportiva.	*SECTUR Estatal*	

Proyecto para incentivar la diversificación de productos y servicios turísticos.	*Establecer vinculación con los prestadores de servicios cinegéticos y de pesca deportiva para posicionar a Mazatlán en estos segmentos.*	*SECTUR Estatal*	*Históricamente en el destino las actividades cinegéticas y de pesca deportiva han sido populares, sobre todo para el turismo extranjero ya que el destino cuenta con los recursos de infraestructura y naturales para ello.*
	Coordinar esfuerzos entre hoteleros y estos dos segmentos para ofrecer promociones a través de productos y paquetes innovadores complementarios.	*SECTUR Estatal*	
	Revisión de regulación para el desarrollo del turismo cinegético para agilizar la tramitología de la actividad.	*SECTUR Estatal*	
	Colaborar con información, folletos, promoción y la participación en foros relacionados con la actividad cinegética y de pesca deportiva.	*SECTUR Estatal*	

Proyecto para incentivar la diversificación de productos y servicios turísticos.	*Establecer vinculación con los prestadores de servicios cinegéticos y de pesca deportiva para posicionar a Mazatlán en estos segmentos.*	*SECTUR Estatal*	*Históricamente en el destino las actividades cinegéticas y de pesca deportiva han sido populares, sobre todo para el turismo extranjero ya que el destino cuenta con los recursos de infraestructura y naturales para ello.*
	Coordinar esfuerzos entre hoteleros y estos dos segmentos para ofrecer promociones a través de productos y paquetes innovadores complementarios.	*SECTUR Estatal*	
	Revisión de regulación para el desarrollo del turismo cinegético para agilizar la tramitología de la actividad.	*SECTUR Estatal*	
	Colaborar con información, folletos, promoción y la participación en foros relacionados con la actividad cinegética y de pesca deportiva.	*SECTUR Estatal*	

Proyecto para incentivar la diversificación de productos y servicios turísticos.	*Establecer vinculación con los prestadores de servicios cinegéticos y de pesca deportiva para posicionar a Mazatlán en estos segmentos.*	*SECTUR Estatal*	*Históricamente en el destino las actividades cinegéticas y de pesca deportiva han sido populares, sobre todo para el turismo extranjero ya que el destino cuenta con los recursos de infraestructura y naturales para ello.*
	Coordinar esfuerzos entre hoteleros y estos dos segmentos para ofrecer promociones a través de productos y paquetes innovadores complementarios.	*SECTUR Estatal*	
	Revisión de regulación para el desarrollo del turismo cinegético para agilizar la tramitología de la actividad.	*SECTUR Estatal*	
	Colaborar con información, folletos, promoción y la participación en foros relacionados con la actividad cinegética y de pesca deportiva.	*SECTUR Estatal*	

Proyecto para incentivar la diversificación de productos y servicios turísticos.	*Establecer vinculación con los prestadores de servicios cinegéticos y de pesca deportiva para posicionar a Mazatlán en estos segmentos.*	*SECTUR Estatal*	*Históricamente en el destino las actividades cinegéticas y de pesca deportiva han sido populares, sobre todo para el turismo extranjero ya que el destino cuenta con los recursos de infraestructura y naturales para ello.*
	Coordinar esfuerzos entre hoteleros y estos dos segmentos para ofrecer promociones a través de productos y paquetes innovadores complementarios.	*SECTUR Estatal*	
	Revisión de regulación para el desarrollo del turismo cinegético para agilizar la tramitología de la actividad.	*SECTUR Estatal*	
	Colaborar con información, folletos, promoción y la participación en foros relacionados con la actividad cinegética y de pesca deportiva.	*SECTUR Estatal*	

Proyecto para incentivar la diversificación de productos y servicios turísticos.	*Establecer vinculación con los prestadores de servicios cinegéticos y de pesca deportiva para posicionar a Mazatlán en estos segmentos.*	*SECTUR Estatal*	*Históricamente en el destino las actividades cinegéticas y de pesca deportiva han sido populares, sobre todo para el turismo extranjero ya que el destino cuenta con los recursos de infraestructura y naturales para ello.*
	Coordinar esfuerzos entre hoteleros y estos dos segmentos para ofrecer promociones a través de productos y paquetes innovadores complementarios.	*SECTUR Estatal*	
	Revisión de regulación para el desarrollo del turismo cinegético para agilizar la tramitología de la actividad.	*SECTUR Estatal*	
	Colaborar con información, folletos, promoción y la participación en foros relacionados con la actividad cinegética y de pesca deportiva.	*SECTUR Estatal*	

Proyecto para incentivar la diversificación de productos y servicios turísticos.	*Establecer vinculación con los prestadores de servicios cinegéticos y de pesca deportiva para posicionar a Mazatlán en estos segmentos.*	*SECTUR Estatal*	*Históricamente en el destino las actividades cinegéticas y de pesca deportiva han sido populares, sobre todo para el turismo extranjero ya que el destino cuenta con los recursos de infraestructura y naturales para ello.*
	Coordinar esfuerzos entre hoteleros y estos dos segmentos para ofrecer promociones a través de productos y paquetes innovadores complementarios.	*SECTUR Estatal*	
	Revisión de regulación para el desarrollo del turismo cinegético para agilizar la tramitología de la actividad.	*SECTUR Estatal*	
	Colaborar con información, folletos, promoción y la participación en foros relacionados con la actividad cinegética y de pesca deportiva.	*SECTUR Estatal*	

Proyecto para incentivar la diversificación de productos y servicios turísticos.	*Establecer vinculación con los prestadores de servicios cinegéticos y de pesca deportiva para posicionar a Mazatlán en estos segmentos.*	*SECTUR Estatal*	*Históricamente en el destino las actividades cinegéticas y de pesca deportiva han sido populares, sobre todo para el turismo extranjero ya que el destino cuenta con los recursos de infraestructura y naturales para ello.*
	Coordinar esfuerzos entre hoteleros y estos dos segmentos para ofrecer promociones a través de productos y paquetes innovadores complementarios.	*SECTUR Estatal*	
	Revisión de regulación para el desarrollo del turismo cinegético para agilizar la tramitología de la actividad.	*SECTUR Estatal*	
	Colaborar con información, folletos, promoción y la participación en foros relacionados con la actividad cinegética y de pesca deportiva.	*SECTUR Estatal*	

Proyecto para incentivar la diversificación de productos y servicios turísticos.	*Establecer vinculación con los prestadores de servicios cinegéticos y de pesca deportiva para posicionar a Mazatlán en estos segmentos.*	*SECTUR Estatal*	*Históricamente en el destino las actividades cinegéticas y de pesca deportiva han sido populares, sobre todo para el turismo extranjero ya que el destino cuenta con los recursos de infraestructura y naturales para ello.*
	Coordinar esfuerzos entre hoteleros y estos dos segmentos para ofrecer promociones a través de productos y paquetes innovadores complementarios.	*SECTUR Estatal*	
	Revisión de regulación para el desarrollo del turismo cinegético para agilizar la tramitología de la actividad.	*SECTUR Estatal*	
	Colaborar con información, folletos, promoción y la participación en foros relacionados con la actividad cinegética y de pesca deportiva.	*SECTUR Estatal*	

Proyecto para incentivar la diversificación de productos y servicios turísticos.	*Establecer vinculación con los prestadores de servicios cinegéticos y de pesca deportiva para posicionar a Mazatlán en estos segmentos.*	*SECTUR Estatal*	*Históricamente en el destino las actividades cinegéticas y de pesca deportiva han sido populares, sobre todo para el turismo extranjero ya que el destino cuenta con los recursos de infraestructura y naturales para ello.*
	Coordinar esfuerzos entre hoteleros y estos dos segmentos para ofrecer promociones a través de productos y paquetes innovadores complementarios.	*SECTUR Estatal*	
	Revisión de regulación para el desarrollo del turismo cinegético para agilizar la tramitología de la actividad.	*SECTUR Estatal*	
	Colaborar con información, folletos, promoción y la participación en foros relacionados con la actividad cinegética y de pesca deportiva.	*SECTUR Estatal*	

Proyecto para incentivar la diversificación de productos y servicios turísticos.	*Establecer vinculación con los prestadores de servicios cinegéticos y de pesca deportiva para posicionar a Mazatlán en estos segmentos.*	*SECTUR Estatal*	*Históricamente en el destino las actividades cinegéticas y de pesca deportiva han sido populares, sobre todo para el turismo extranjero ya que el destino cuenta con los recursos de infraestructura y naturales para ello.*
	Coordinar esfuerzos entre hoteleros y estos dos segmentos para ofrecer promociones a través de productos y paquetes innovadores complementarios.	*SECTUR Estatal*	
	Revisión de regulación para el desarrollo del turismo cinegético para agilizar la tramitología de la actividad.	*SECTUR Estatal*	
	Colaborar con información, folletos, promoción y la participación en foros relacionados con la actividad cinegética y de pesca deportiva.	*SECTUR Estatal*	

Proyecto para incentivar la diversificación de productos y servicios turísticos.	*Establecer vinculación con los prestadores de servicios cinegéticos y de pesca deportiva para posicionar a Mazatlán en estos segmentos.*	*SECTUR Estatal*	*Históricamente en el destino las actividades cinegéticas y de pesca deportiva han sido populares, sobre todo para el turismo extranjero ya que el destino cuenta con los recursos de infraestructura y naturales para ello.*
	Coordinar esfuerzos entre hoteleros y estos dos segmentos para ofrecer promociones a través de productos y paquetes innovadores complementarios.	*SECTUR Estatal*	
	Revisión de regulación para el desarrollo del turismo cinegético para agilizar la tramitología de la actividad.	*SECTUR Estatal*	
	Colaborar con información, folletos, promoción y la participación en foros relacionados con la actividad cinegética y de pesca deportiva.	*SECTUR Estatal*	

Proyecto para incentivar la diversificación de productos y servicios turísticos.	*Establecer vinculación con los prestadores de servicios cinegéticos y de pesca deportiva para posicionar a Mazatlán en estos segmentos.*	*SECTUR Estatal*	*Históricamente en el destino las actividades cinegéticas y de pesca deportiva han sido populares, sobre todo para el turismo extranjero ya que el destino cuenta con los recursos de infraestructura y naturales para ello.*
	Coordinar esfuerzos entre hoteleros y estos dos segmentos para ofrecer promociones a través de productos y paquetes innovadores complementarios.	*SECTUR Estatal*	
	Revisión de regulación para el desarrollo del turismo cinegético para agilizar la tramitología de la actividad.	*SECTUR Estatal*	
	Colaborar con información, folletos, promoción y la participación en foros relacionados con la actividad cinegética y de pesca deportiva.	*SECTUR Estatal*	

Proyecto para incentivar la diversificación de productos y servicios turísticos.	*Establecer vinculación con los prestadores de servicios cinegéticos y de pesca deportiva para posicionar a Mazatlán en estos segmentos.*	*SECTUR Estatal*	*Históricamente en el destino las actividades cinegéticas y de pesca deportiva han sido populares, sobre todo para el turismo extranjero ya que el destino cuenta con los recursos de infraestructura y naturales para ello.*
	Coordinar esfuerzos entre hoteleros y estos dos segmentos para ofrecer promociones a través de productos y paquetes innovadores complementarios.	*SECTUR Estatal*	
	Revisión de regulación para el desarrollo del turismo cinegético para agilizar la tramitología de la actividad.	*SECTUR Estatal*	
	Colaborar con información, folletos, promoción y la participación en foros relacionados con la actividad cinegética y de pesca deportiva.	*SECTUR Estatal*	

Proyecto para incentivar la diversificación de productos y servicios turísticos.	*Establecer vinculación con los prestadores de servicios cinegéticos y de pesca deportiva para posicionar a Mazatlán en estos segmentos.*	*SECTUR Estatal*	*Históricamente en el destino las actividades cinegéticas y de pesca deportiva han sido populares, sobre todo para el turismo extranjero ya que el destino cuenta con los recursos de infraestructura y naturales para ello.*
	Coordinar esfuerzos entre hoteleros y estos dos segmentos para ofrecer promociones a través de productos y paquetes innovadores complementarios.	*SECTUR Estatal*	
	Revisión de regulación para el desarrollo del turismo cinegético para agilizar la tramitología de la actividad.	*SECTUR Estatal*	
	Colaborar con información, folletos, promoción y la participación en foros relacionados con la actividad cinegética y de pesca deportiva.	*SECTUR Estatal*	

Proyecto para incentivar la diversificación de productos y servicios turísticos.	*Establecer vinculación con los prestadores de servicios cinegéticos y de pesca deportiva para posicionar a Mazatlán en estos segmentos.*	*SECTUR Estatal*	*Históricamente en el destino las actividades cinegéticas y de pesca deportiva han sido populares, sobre todo para el turismo extranjero ya que el destino cuenta con los recursos de infraestructura y naturales para ello.*
	Coordinar esfuerzos entre hoteleros y estos dos segmentos para ofrecer promociones a través de productos y paquetes innovadores complementarios.	*SECTUR Estatal*	
	Revisión de regulación para el desarrollo del turismo cinegético para agilizar la tramitología de la actividad.	*SECTUR Estatal*	
	Colaborar con información, folletos, promoción y la participación en foros relacionados con la actividad cinegética y de pesca deportiva.	*SECTUR Estatal*	

Proyecto para incentivar la diversificación de productos y servicios turísticos.	*Establecer vinculación con los prestadores de servicios cinegéticos y de pesca deportiva para posicionar a Mazatlán en estos segmentos.*	*SECTUR Estatal*	*Históricamente en el destino las actividades cinegéticas y de pesca deportiva han sido populares, sobre todo para el turismo extranjero ya que el destino cuenta con los recursos de infraestructura y naturales para ello.*
	Coordinar esfuerzos entre hoteleros y estos dos segmentos para ofrecer promociones a través de productos y paquetes innovadores complementarios.	*SECTUR Estatal*	
	Revisión de regulación para el desarrollo del turismo cinegético para agilizar la tramitología de la actividad.	*SECTUR Estatal*	
	Colaborar con información, folletos, promoción y la participación en foros relacionados con la actividad cinegética y de pesca deportiva.	*SECTUR Estatal*	

Proyecto para incentivar la diversificación de productos y servicios turísticos.	*Establecer vinculación con los prestadores de servicios cinegéticos y de pesca deportiva para posicionar a Mazatlán en estos segmentos.*	*SECTUR Estatal*	*Históricamente en el destino las actividades cinegéticas y de pesca deportiva han sido populares, sobre todo para el turismo extranjero ya que el destino cuenta con los recursos de infraestructura y naturales para ello.*
	Coordinar esfuerzos entre hoteleros y estos dos segmentos para ofrecer promociones a través de productos y paquetes innovadores complementarios.	*SECTUR Estatal*	
	Revisión de regulación para el desarrollo del turismo cinegético para agilizar la tramitología de la actividad.	*SECTUR Estatal*	
	Colaborar con información, folletos, promoción y la participación en foros relacionados con la actividad cinegética y de pesca deportiva.	*SECTUR Estatal*	

Proyecto para incentivar la diversificación de productos y servicios turísticos.	*Establecer vinculación con los prestadores de servicios cinegéticos y de pesca deportiva para posicionar a Mazatlán en estos segmentos.*	*SECTUR Estatal*	*Históricamente en el destino las actividades cinegéticas y de pesca deportiva han sido populares, sobre todo para el turismo extranjero ya que el destino cuenta con los recursos de infraestructura y naturales para ello.*
	Coordinar esfuerzos entre hoteleros y estos dos segmentos para ofrecer promociones a través de productos y paquetes innovadores complementarios.	*SECTUR Estatal*	
	Revisión de regulación para el desarrollo del turismo cinegético para agilizar la tramitología de la actividad.	*SECTUR Estatal*	
	Colaborar con información, folletos, promoción y la participación en foros relacionados con la actividad cinegética y de pesca deportiva.	*SECTUR Estatal*	

Proyecto para incentivar la diversificación de productos y servicios turísticos.	*Establecer vinculación con los prestadores de servicios cinegéticos y de pesca deportiva para posicionar a Mazatlán en estos segmentos.*	*SECTUR Estatal*	*Históricamente en el destino las actividades cinegéticas y de pesca deportiva han sido populares, sobre todo para el turismo extranjero ya que el destino cuenta con los recursos de infraestructura y naturales para ello.*
	Coordinar esfuerzos entre hoteleros y estos dos segmentos para ofrecer promociones a través de productos y paquetes innovadores complementarios.	*SECTUR Estatal*	
	Revisión de regulación para el desarrollo del turismo cinegético para agilizar la tramitología de la actividad.	*SECTUR Estatal*	
	Colaborar con información, folletos, promoción y la participación en foros relacionados con la actividad cinegética y de pesca deportiva.	*SECTUR Estatal*	

Proyecto para incentivar la diversificación de productos y servicios turísticos.	*Establecer vinculación con los prestadores de servicios cinegéticos y de pesca deportiva para posicionar a Mazatlán en estos segmentos.*	*SECTUR Estatal*	*Históricamente en el destino las actividades cinegéticas y de pesca deportiva han sido populares, sobre todo para el turismo extranjero ya que el destino cuenta con los recursos de infraestructura y naturales para ello.*
	Coordinar esfuerzos entre hoteleros y estos dos segmentos para ofrecer promociones a través de productos y paquetes innovadores complementarios.	*SECTUR Estatal*	
	Revisión de regulación para el desarrollo del turismo cinegético para agilizar la tramitología de la actividad.	*SECTUR Estatal*	
	Colaborar con información, folletos, promoción y la participación en foros relacionados con la actividad cinegética y de pesca deportiva.	*SECTUR Estatal*	

Proyecto para incentivar la diversificación de productos y servicios turísticos.	*Establecer vinculación con los prestadores de servicios cinegéticos y de pesca deportiva para posicionar a Mazatlán en estos segmentos.*	*SECTUR Estatal*	*Históricamente en el destino las actividades cinegéticas y de pesca deportiva han sido populares, sobre todo para el turismo extranjero ya que el destino cuenta con los recursos de infraestructura y naturales para ello.*
	Coordinar esfuerzos entre hoteleros y estos dos segmentos para ofrecer promociones a través de productos y paquetes innovadores complementarios.	*SECTUR Estatal*	
	Revisión de regulación para el desarrollo del turismo cinegético para agilizar la tramitología de la actividad.	*SECTUR Estatal*	
	Colaborar con información, folletos, promoción y la participación en foros relacionados con la actividad cinegética y de pesca deportiva.	*SECTUR Estatal*	

Proyecto para incentivar la diversificación de productos y servicios turísticos.	*Establecer vinculación con los prestadores de servicios cinegéticos y de pesca deportiva para posicionar a Mazatlán en estos segmentos.*	*SECTUR Estatal*	*Históricamente en el destino las actividades cinegéticas y de pesca deportiva han sido populares, sobre todo para el turismo extranjero ya que el destino cuenta con los recursos de infraestructura y naturales para ello.*
	Coordinar esfuerzos entre hoteleros y estos dos segmentos para ofrecer promociones a través de productos y paquetes innovadores complementarios.	*SECTUR Estatal*	
	Revisión de regulación para el desarrollo del turismo cinegético para agilizar la tramitología de la actividad.	*SECTUR Estatal*	
	Colaborar con información, folletos, promoción y la participación en foros relacionados con la actividad cinegética y de pesca deportiva.	*SECTUR Estatal*	

Proyecto para incentivar la diversificación de productos y servicios turísticos.	*Establecer vinculación con los prestadores de servicios cinegéticos y de pesca deportiva para posicionar a Mazatlán en estos segmentos.*	*SECTUR Estatal*	*Históricamente en el destino las actividades cinegéticas y de pesca deportiva han sido populares, sobre todo para el turismo extranjero ya que el destino cuenta con los recursos de infraestructura y naturales para ello.*
	Coordinar esfuerzos entre hoteleros y estos dos segmentos para ofrecer promociones a través de productos y paquetes innovadores complementarios.	*SECTUR Estatal*	
	Revisión de regulación para el desarrollo del turismo cinegético para agilizar la tramitología de la actividad.	*SECTUR Estatal*	
	Colaborar con información, folletos, promoción y la participación en foros relacionados con la actividad cinegética y de pesca deportiva.	*SECTUR Estatal*	

Proyecto para incentivar la diversificación de productos y servicios turísticos.	*Establecer vinculación con los prestadores de servicios cinegéticos y de pesca deportiva para posicionar a Mazatlán en estos segmentos.*	*SECTUR Estatal*	*Históricamente en el destino las actividades cinegéticas y de pesca deportiva han sido populares, sobre todo para el turismo extranjero ya que el destino cuenta con los recursos de infraestructura y naturales para ello.*
	Coordinar esfuerzos entre hoteleros y estos dos segmentos para ofrecer promociones a través de productos y paquetes innovadores complementarios.	*SECTUR Estatal*	
	Revisión de regulación para el desarrollo del turismo cinegético para agilizar la tramitología de la actividad.	*SECTUR Estatal*	
	Colaborar con información, folletos, promoción y la participación en foros relacionados con la actividad cinegética y de pesca deportiva.	*SECTUR Estatal*	

Proyecto para incentivar la diversificación de productos y servicios turísticos.	*Establecer vinculación con los prestadores de servicios cinegéticos y de pesca deportiva para posicionar a Mazatlán en estos segmentos.*	*SECTUR Estatal*	*Históricamente en el destino las actividades cinegéticas y de pesca deportiva han sido populares, sobre todo para el turismo extranjero ya que el destino cuenta con los recursos de infraestructura y naturales para ello.*
	Coordinar esfuerzos entre hoteleros y estos dos segmentos para ofrecer promociones a través de productos y paquetes innovadores complementarios.	*SECTUR Estatal*	
	Revisión de regulación para el desarrollo del turismo cinegético para agilizar la tramitología de la actividad.	*SECTUR Estatal*	
	Colaborar con información, folletos, promoción y la participación en foros relacionados con la actividad cinegética y de pesca deportiva.	*SECTUR Estatal*	

Proyecto para incentivar la diversificación de productos y servicios turísticos.	*Establecer vinculación con los prestadores de servicios cinegéticos y de pesca deportiva para posicionar a Mazatlán en estos segmentos.*	*SECTUR Estatal*	*Históricamente en el destino las actividades cinegéticas y de pesca deportiva han sido populares, sobre todo para el turismo extranjero ya que el destino cuenta con los recursos de infraestructura y naturales para ello.*
	Coordinar esfuerzos entre hoteleros y estos dos segmentos para ofrecer promociones a través de productos y paquetes innovadores complementarios.	*SECTUR Estatal*	
	Revisión de regulación para el desarrollo del turismo cinegético para agilizar la tramitología de la actividad.	*SECTUR Estatal*	
	Colaborar con información, folletos, promoción y la participación en foros relacionados con la actividad cinegética y de pesca deportiva.	*SECTUR Estatal*	

Proyecto para incentivar la diversificación de productos y servicios turísticos.	*Establecer vinculación con los prestadores de servicios cinegéticos y de pesca deportiva para posicionar a Mazatlán en estos segmentos.*	*SECTUR Estatal*	*Históricamente en el destino las actividades cinegéticas y de pesca deportiva han sido populares, sobre todo para el turismo extranjero ya que el destino cuenta con los recursos de infraestructura y naturales para ello.*
	Coordinar esfuerzos entre hoteleros y estos dos segmentos para ofrecer promociones a través de productos y paquetes innovadores complementarios.	*SECTUR Estatal*	
	Revisión de regulación para el desarrollo del turismo cinegético para agilizar la tramitología de la actividad.	*SECTUR Estatal*	
	Colaborar con información, folletos, promoción y la participación en foros relacionados con la actividad cinegética y de pesca deportiva.	*SECTUR Estatal*	

Proyecto para incentivar la diversificación de productos y servicios turísticos.	*Establecer vinculación con los prestadores de servicios cinegéticos y de pesca deportiva para posicionar a Mazatlán en estos segmentos.*	*SECTUR Estatal*	*Históricamente en el destino las actividades cinegéticas y de pesca deportiva han sido populares, sobre todo para el turismo extranjero ya que el destino cuenta con los recursos de infraestructura y naturales para ello.*
	Coordinar esfuerzos entre hoteleros y estos dos segmentos para ofrecer promociones a través de productos y paquetes innovadores complementarios.	*SECTUR Estatal*	
	Revisión de regulación para el desarrollo del turismo cinegético para agilizar la tramitología de la actividad.	*SECTUR Estatal*	
	Colaborar con información, folletos, promoción y la participación en foros relacionados con la actividad cinegética y de pesca deportiva.	*SECTUR Estatal*	

Proyecto para incentivar la diversificación de productos y servicios turísticos.	*Establecer vinculación con los prestadores de servicios cinegéticos y de pesca deportiva para posicionar a Mazatlán en estos segmentos.*	*SECTUR Estatal*	*Históricamente en el destino las actividades cinegéticas y de pesca deportiva han sido populares, sobre todo para el turismo extranjero ya que el destino cuenta con los recursos de infraestructura y naturales para ello.*
	Coordinar esfuerzos entre hoteleros y estos dos segmentos para ofrecer promociones a través de productos y paquetes innovadores complementarios.	*SECTUR Estatal*	
	Revisión de regulación para el desarrollo del turismo cinegético para agilizar la tramitología de la actividad.	*SECTUR Estatal*	
	Colaborar con información, folletos, promoción y la participación en foros relacionados con la actividad cinegética y de pesca deportiva.	*SECTUR Estatal*	

Proyecto para incentivar la diversificación de productos y servicios turísticos.	*Establecer vinculación con los prestadores de servicios cinegéticos y de pesca deportiva para posicionar a Mazatlán en estos segmentos.*	*SECTUR Estatal*	*Históricamente en el destino las actividades cinegéticas y de pesca deportiva han sido populares, sobre todo para el turismo extranjero ya que el destino cuenta con los recursos de infraestructura y naturales para ello.*
	Coordinar esfuerzos entre hoteleros y estos dos segmentos para ofrecer promociones a través de productos y paquetes innovadores complementarios.	*SECTUR Estatal*	
	Revisión de regulación para el desarrollo del turismo cinegético para agilizar la tramitología de la actividad.	*SECTUR Estatal*	
	Colaborar con información, folletos, promoción y la participación en foros relacionados con la actividad cinegética y de pesca deportiva.	*SECTUR Estatal*	

Proyecto para incentivar la diversificación de productos y servicios turísticos.	*Establecer vinculación con los prestadores de servicios cinegéticos y de pesca deportiva para posicionar a Mazatlán en estos segmentos.*	*SECTUR Estatal*	*Históricamente en el destino las actividades cinegéticas y de pesca deportiva han sido populares, sobre todo para el turismo extranjero ya que el destino cuenta con los recursos de infraestructura y naturales para ello.*
	Coordinar esfuerzos entre hoteleros y estos dos segmentos para ofrecer promociones a través de productos y paquetes innovadores complementarios.	*SECTUR Estatal*	
	Revisión de regulación para el desarrollo del turismo cinegético para agilizar la tramitología de la actividad.	*SECTUR Estatal*	
	Colaborar con información, folletos, promoción y la participación en foros relacionados con la actividad cinegética y de pesca deportiva.	*SECTUR Estatal*	

Proyecto para incentivar la diversificación de productos y servicios turísticos.	*Establecer vinculación con los prestadores de servicios cinegéticos y de pesca deportiva para posicionar a Mazatlán en estos segmentos.*	*SECTUR Estatal*	*Históricamente en el destino las actividades cinegéticas y de pesca deportiva han sido populares, sobre todo para el turismo extranjero ya que el destino cuenta con los recursos de infraestructura y naturales para ello.*
	Coordinar esfuerzos entre hoteleros y estos dos segmentos para ofrecer promociones a través de productos y paquetes innovadores complementarios.	*SECTUR Estatal*	
	Revisión de regulación para el desarrollo del turismo cinegético para agilizar la tramitología de la actividad.	*SECTUR Estatal*	
	Colaborar con información, folletos, promoción y la participación en foros relacionados con la actividad cinegética y de pesca deportiva.	*SECTUR Estatal*	

Proyecto para incentivar la diversificación de productos y servicios turísticos.	*Establecer vinculación con los prestadores de servicios cinegéticos y de pesca deportiva para posicionar a Mazatlán en estos segmentos.*	*SECTUR Estatal*	*Históricamente en el destino las actividades cinegéticas y de pesca deportiva han sido populares, sobre todo para el turismo extranjero ya que el destino cuenta con los recursos de infraestructura y naturales para ello.*
	Coordinar esfuerzos entre hoteleros y estos dos segmentos para ofrecer promociones a través de productos y paquetes innovadores complementarios.	*SECTUR Estatal*	
	Revisión de regulación para el desarrollo del turismo cinegético para agilizar la tramitología de la actividad.	*SECTUR Estatal*	
	Colaborar con información, folletos, promoción y la participación en foros relacionados con la actividad cinegética y de pesca deportiva.	*SECTUR Estatal*	

Proyecto para incentivar la diversificación de productos y servicios turísticos.	*Establecer vinculación con los prestadores de servicios cinegéticos y de pesca deportiva para posicionar a Mazatlán en estos segmentos.*	*SECTUR Estatal*	*Históricamente en el destino las actividades cinegéticas y de pesca deportiva han sido populares, sobre todo para el turismo extranjero ya que el destino cuenta con los recursos de infraestructura y naturales para ello.*
	Coordinar esfuerzos entre hoteleros y estos dos segmentos para ofrecer promociones a través de productos y paquetes innovadores complementarios.	*SECTUR Estatal*	
	Revisión de regulación para el desarrollo del turismo cinegético para agilizar la tramitología de la actividad.	*SECTUR Estatal*	
	Colaborar con información, folletos, promoción y la participación en foros relacionados con la actividad cinegética y de pesca deportiva.	*SECTUR Estatal*	

Proyecto para incentivar la diversificación de productos y servicios turísticos.	*Establecer vinculación con los prestadores de servicios cinegéticos y de pesca deportiva para posicionar a Mazatlán en estos segmentos.*	*SECTUR Estatal*	*Históricamente en el destino las actividades cinegéticas y de pesca deportiva han sido populares, sobre todo para el turismo extranjero ya que el destino cuenta con los recursos de infraestructura y naturales para ello.*
	Coordinar esfuerzos entre hoteleros y estos dos segmentos para ofrecer promociones a través de productos y paquetes innovadores complementarios.	*SECTUR Estatal*	
	Revisión de regulación para el desarrollo del turismo cinegético para agilizar la tramitología de la actividad.	*SECTUR Estatal*	
	Colaborar con información, folletos, promoción y la participación en foros relacionados con la actividad cinegética y de pesca deportiva.	*SECTUR Estatal*	

Proyecto para incentivar la diversificación de productos y servicios turísticos.	*Establecer vinculación con los prestadores de servicios cinegéticos y de pesca deportiva para posicionar a Mazatlán en estos segmentos.*	*SECTUR Estatal*	*Históricamente en el destino las actividades cinegéticas y de pesca deportiva han sido populares, sobre todo para el turismo extranjero ya que el destino cuenta con los recursos de infraestructura y naturales para ello.*
	Coordinar esfuerzos entre hoteleros y estos dos segmentos para ofrecer promociones a través de productos y paquetes innovadores complementarios.	*SECTUR Estatal*	
	Revisión de regulación para el desarrollo del turismo cinegético para agilizar la tramitología de la actividad.	*SECTUR Estatal*	
	Colaborar con información, folletos, promoción y la participación en foros relacionados con la actividad cinegética y de pesca deportiva.	*SECTUR Estatal*	

Proyecto para incentivar la diversificación de productos y servicios turísticos.	*Establecer vinculación con los prestadores de servicios cinegéticos y de pesca deportiva para posicionar a Mazatlán en estos segmentos.*	*SECTUR Estatal*	*Históricamente en el destino las actividades cinegéticas y de pesca deportiva han sido populares, sobre todo para el turismo extranjero ya que el destino cuenta con los recursos de infraestructura y naturales para ello.*
	Coordinar esfuerzos entre hoteleros y estos dos segmentos para ofrecer promociones a través de productos y paquetes innovadores complementarios.	*SECTUR Estatal*	
	Revisión de regulación para el desarrollo del turismo cinegético para agilizar la tramitología de la actividad.	*SECTUR Estatal*	
	Colaborar con información, folletos, promoción y la participación en foros relacionados con la actividad cinegética y de pesca deportiva.	*SECTUR Estatal*	

Proyecto para incentivar la diversificación de productos y servicios turísticos.	*Establecer vinculación con los prestadores de servicios cinegéticos y de pesca deportiva para posicionar a Mazatlán en estos segmentos.*	*SECTUR Estatal*	*Históricamente en el destino las actividades cinegéticas y de pesca deportiva han sido populares, sobre todo para el turismo extranjero ya que el destino cuenta con los recursos de infraestructura y naturales para ello.*
	Coordinar esfuerzos entre hoteleros y estos dos segmentos para ofrecer promociones a través de productos y paquetes innovadores complementarios.	*SECTUR Estatal*	
	Revisión de regulación para el desarrollo del turismo cinegético para agilizar la tramitología de la actividad.	*SECTUR Estatal*	
	Colaborar con información, folletos, promoción y la participación en foros relacionados con la actividad cinegética y de pesca deportiva.	*SECTUR Estatal*	

Proyecto para incentivar la diversificación de productos y servicios turísticos.	*Establecer vinculación con los prestadores de servicios cinegéticos y de pesca deportiva para posicionar a Mazatlán en estos segmentos.*	*SECTUR Estatal*	*Históricamente en el destino las actividades cinegéticas y de pesca deportiva han sido populares, sobre todo para el turismo extranjero ya que el destino cuenta con los recursos de infraestructura y naturales para ello.*
	Coordinar esfuerzos entre hoteleros y estos dos segmentos para ofrecer promociones a través de productos y paquetes innovadores complementarios.	*SECTUR Estatal*	
	Revisión de regulación para el desarrollo del turismo cinegético para agilizar la tramitología de la actividad.	*SECTUR Estatal*	
	Colaborar con información, folletos, promoción y la participación en foros relacionados con la actividad cinegética y de pesca deportiva.	*SECTUR Estatal*	

Proyecto para incentivar la diversificación de productos y servicios turísticos.	*Establecer vinculación con los prestadores de servicios cinegéticos y de pesca deportiva para posicionar a Mazatlán en estos segmentos.*	*SECTUR Estatal*	*Históricamente en el destino las actividades cinegéticas y de pesca deportiva han sido populares, sobre todo para el turismo extranjero ya que el destino cuenta con los recursos de infraestructura y naturales para ello.*
	Coordinar esfuerzos entre hoteleros y estos dos segmentos para ofrecer promociones a través de productos y paquetes innovadores complementarios.	*SECTUR Estatal*	
	Revisión de regulación para el desarrollo del turismo cinegético para agilizar la tramitología de la actividad.	*SECTUR Estatal*	
	Colaborar con información, folletos, promoción y la participación en foros relacionados con la actividad cinegética y de pesca deportiva.	*SECTUR Estatal*	

Proyecto para incentivar la diversificación de productos y servicios turísticos.	*Establecer vinculación con los prestadores de servicios cinegéticos y de pesca deportiva para posicionar a Mazatlán en estos segmentos.*	*SECTUR Estatal*	*Históricamente en el destino las actividades cinegéticas y de pesca deportiva han sido populares, sobre todo para el turismo extranjero ya que el destino cuenta con los recursos de infraestructura y naturales para ello.*
	Coordinar esfuerzos entre hoteleros y estos dos segmentos para ofrecer promociones a través de productos y paquetes innovadores complementarios.	*SECTUR Estatal*	
	Revisión de regulación para el desarrollo del turismo cinegético para agilizar la tramitología de la actividad.	*SECTUR Estatal*	
	Colaborar con información, folletos, promoción y la participación en foros relacionados con la actividad cinegética y de pesca deportiva.	*SECTUR Estatal*	

Proyecto para incentivar la diversificación de productos y servicios turísticos.	*Establecer vinculación con los prestadores de servicios cinegéticos y de pesca deportiva para posicionar a Mazatlán en estos segmentos.*	*SECTUR Estatal*	*Históricamente en el destino las actividades cinegéticas y de pesca deportiva han sido populares, sobre todo para el turismo extranjero ya que el destino cuenta con los recursos de infraestructura y naturales para ello.*
	Coordinar esfuerzos entre hoteleros y estos dos segmentos para ofrecer promociones a través de productos y paquetes innovadores complementarios.	*SECTUR Estatal*	
	Revisión de regulación para el desarrollo del turismo cinegético para agilizar la tramitología de la actividad.	*SECTUR Estatal*	
	Colaborar con información, folletos, promoción y la participación en foros relacionados con la actividad cinegética y de pesca deportiva.	*SECTUR Estatal*	

Proyecto para incentivar la diversificación de productos y servicios turísticos.	*Establecer vinculación con los prestadores de servicios cinegéticos y de pesca deportiva para posicionar a Mazatlán en estos segmentos.*	*SECTUR Estatal*	*Históricamente en el destino las actividades cinegéticas y de pesca deportiva han sido populares, sobre todo para el turismo extranjero ya que el destino cuenta con los recursos de infraestructura y naturales para ello.*
	Coordinar esfuerzos entre hoteleros y estos dos segmentos para ofrecer promociones a través de productos y paquetes innovadores complementarios.	*SECTUR Estatal*	
	Revisión de regulación para el desarrollo del turismo cinegético para agilizar la tramitología de la actividad.	*SECTUR Estatal*	
	Colaborar con información, folletos, promoción y la participación en foros relacionados con la actividad cinegética y de pesca deportiva.	*SECTUR Estatal*	

Proyecto para incentivar la diversificación de productos y servicios turísticos.	*Establecer vinculación con los prestadores de servicios cinegéticos y de pesca deportiva para posicionar a Mazatlán en estos segmentos.*	*SECTUR Estatal*	*Históricamente en el destino las actividades cinegéticas y de pesca deportiva han sido populares, sobre todo para el turismo extranjero ya que el destino cuenta con los recursos de infraestructura y naturales para ello.*
	Coordinar esfuerzos entre hoteleros y estos dos segmentos para ofrecer promociones a través de productos y paquetes innovadores complementarios.	*SECTUR Estatal*	
	Revisión de regulación para el desarrollo del turismo cinegético para agilizar la tramitología de la actividad.	*SECTUR Estatal*	
	Colaborar con información, folletos, promoción y la participación en foros relacionados con la actividad cinegética y de pesca deportiva.	*SECTUR Estatal*	

Proyecto para incentivar la diversificación de productos y servicios turísticos.	*Establecer vinculación con los prestadores de servicios cinegéticos y de pesca deportiva para posicionar a Mazatlán en estos segmentos.*	*SECTUR Estatal*	*Históricamente en el destino las actividades cinegéticas y de pesca deportiva han sido populares, sobre todo para el turismo extranjero ya que el destino cuenta con los recursos de infraestructura y naturales para ello.*
	Coordinar esfuerzos entre hoteleros y estos dos segmentos para ofrecer promociones a través de productos y paquetes innovadores complementarios.	*SECTUR Estatal*	
	Revisión de regulación para el desarrollo del turismo cinegético para agilizar la tramitología de la actividad.	*SECTUR Estatal*	
	Colaborar con información, folletos, promoción y la participación en foros relacionados con la actividad cinegética y de pesca deportiva.	*SECTUR Estatal*	

Proyecto para incentivar la diversificación de productos y servicios turísticos.	*Establecer vinculación con los prestadores de servicios cinegéticos y de pesca deportiva para posicionar a Mazatlán en estos segmentos.*	*SECTUR Estatal*	*Históricamente en el destino las actividades cinegéticas y de pesca deportiva han sido populares, sobre todo para el turismo extranjero ya que el destino cuenta con los recursos de infraestructura y naturales para ello.*
	Coordinar esfuerzos entre hoteleros y estos dos segmentos para ofrecer promociones a través de productos y paquetes innovadores complementarios.	*SECTUR Estatal*	
	Revisión de regulación para el desarrollo del turismo cinegético para agilizar la tramitología de la actividad.	*SECTUR Estatal*	
	Colaborar con información, folletos, promoción y la participación en foros relacionados con la actividad cinegética y de pesca deportiva.	*SECTUR Estatal*	

Proyecto para incentivar la diversificación de productos y servicios turísticos.	*Establecer vinculación con los prestadores de servicios cinegéticos y de pesca deportiva para posicionar a Mazatlán en estos segmentos.*	*SECTUR Estatal*	*Históricamente en el destino las actividades cinegéticas y de pesca deportiva han sido populares, sobre todo para el turismo extranjero ya que el destino cuenta con los recursos de infraestructura y naturales para ello.*
	Coordinar esfuerzos entre hoteleros y estos dos segmentos para ofrecer promociones a través de productos y paquetes innovadores complementarios.	*SECTUR Estatal*	
	Revisión de regulación para el desarrollo del turismo cinegético para agilizar la tramitología de la actividad.	*SECTUR Estatal*	
	Colaborar con información, folletos, promoción y la participación en foros relacionados con la actividad cinegética y de pesca deportiva.	*SECTUR Estatal*	

Proyecto para incentivar la diversificación de productos y servicios turísticos.	*Establecer vinculación con los prestadores de servicios cinegéticos y de pesca deportiva para posicionar a Mazatlán en estos segmentos.*	*SECTUR Estatal*	*Históricamente en el destino las actividades cinegéticas y de pesca deportiva han sido populares, sobre todo para el turismo extranjero ya que el destino cuenta con los recursos de infraestructura y naturales para ello.*
	Coordinar esfuerzos entre hoteleros y estos dos segmentos para ofrecer promociones a través de productos y paquetes innovadores complementarios.	*SECTUR Estatal*	
	Revisión de regulación para el desarrollo del turismo cinegético para agilizar la tramitología de la actividad.	*SECTUR Estatal*	
	Colaborar con información, folletos, promoción y la participación en foros relacionados con la actividad cinegética y de pesca deportiva.	*SECTUR Estatal*	

Proyecto para incentivar la diversificación de productos y servicios turísticos.	*Establecer vinculación con los prestadores de servicios cinegéticos y de pesca deportiva para posicionar a Mazatlán en estos segmentos.*	*SECTUR Estatal*	*Históricamente en el destino las actividades cinegéticas y de pesca deportiva han sido populares, sobre todo para el turismo extranjero ya que el destino cuenta con los recursos de infraestructura y naturales para ello.*
	Coordinar esfuerzos entre hoteleros y estos dos segmentos para ofrecer promociones a través de productos y paquetes innovadores complementarios.	*SECTUR Estatal*	
	Revisión de regulación para el desarrollo del turismo cinegético para agilizar la tramitología de la actividad.	*SECTUR Estatal*	
	Colaborar con información, folletos, promoción y la participación en foros relacionados con la actividad cinegética y de pesca deportiva.	*SECTUR Estatal*	

Proyecto para incentivar la diversificación de productos y servicios turísticos.	*Establecer vinculación con los prestadores de servicios cinegéticos y de pesca deportiva para posicionar a Mazatlán en estos segmentos.*	*SECTUR Estatal*	*Históricamente en el destino las actividades cinegéticas y de pesca deportiva han sido populares, sobre todo para el turismo extranjero ya que el destino cuenta con los recursos de infraestructura y naturales para ello.*
	Coordinar esfuerzos entre hoteleros y estos dos segmentos para ofrecer promociones a través de productos y paquetes innovadores complementarios.	*SECTUR Estatal*	
	Revisión de regulación para el desarrollo del turismo cinegético para agilizar la tramitología de la actividad.	*SECTUR Estatal*	
	Colaborar con información, folletos, promoción y la participación en foros relacionados con la actividad cinegética y de pesca deportiva.	*SECTUR Estatal*	

Proyecto para incentivar la diversificación de productos y servicios turísticos.	*Establecer vinculación con los prestadores de servicios cinegéticos y de pesca deportiva para posicionar a Mazatlán en estos segmentos.*	*SECTUR Estatal*	*Históricamente en el destino las actividades cinegéticas y de pesca deportiva han sido populares, sobre todo para el turismo extranjero ya que el destino cuenta con los recursos de infraestructura y naturales para ello.*
	Coordinar esfuerzos entre hoteleros y estos dos segmentos para ofrecer promociones a través de productos y paquetes innovadores complementarios.	*SECTUR Estatal*	
	Revisión de regulación para el desarrollo del turismo cinegético para agilizar la tramitología de la actividad.	*SECTUR Estatal*	
	Colaborar con información, folletos, promoción y la participación en foros relacionados con la actividad cinegética y de pesca deportiva.	*SECTUR Estatal*	

Proyecto para incentivar la diversificación de productos y servicios turísticos.	*Establecer vinculación con los prestadores de servicios cinegéticos y de pesca deportiva para posicionar a Mazatlán en estos segmentos.*	*SECTUR Estatal*	*Históricamente en el destino las actividades cinegéticas y de pesca deportiva han sido populares, sobre todo para el turismo extranjero ya que el destino cuenta con los recursos de infraestructura y naturales para ello.*
	Coordinar esfuerzos entre hoteleros y estos dos segmentos para ofrecer promociones a través de productos y paquetes innovadores complementarios.	*SECTUR Estatal*	
	Revisión de regulación para el desarrollo del turismo cinegético para agilizar la tramitología de la actividad.	*SECTUR Estatal*	
	Colaborar con información, folletos, promoción y la participación en foros relacionados con la actividad cinegética y de pesca deportiva.	*SECTUR Estatal*	

Proyecto para incentivar la diversificación de productos y servicios turísticos.	*Establecer vinculación con los prestadores de servicios cinegéticos y de pesca deportiva para posicionar a Mazatlán en estos segmentos.*	*SECTUR Estatal*	*Históricamente en el destino las actividades cinegéticas y de pesca deportiva han sido populares, sobre todo para el turismo extranjero ya que el destino cuenta con los recursos de infraestructura y naturales para ello.*
	Coordinar esfuerzos entre hoteleros y estos dos segmentos para ofrecer promociones a través de productos y paquetes innovadores complementarios.	*SECTUR Estatal*	
	Revisión de regulación para el desarrollo del turismo cinegético para agilizar la tramitología de la actividad.	*SECTUR Estatal*	
	Colaborar con información, folletos, promoción y la participación en foros relacionados con la actividad cinegética y de pesca deportiva.	*SECTUR Estatal*	

Proyecto para incentivar la diversificación de productos y servicios turísticos.	*Establecer vinculación con los prestadores de servicios cinegéticos y de pesca deportiva para posicionar a Mazatlán en estos segmentos.*	*SECTUR Estatal*	*Históricamente en el destino las actividades cinegéticas y de pesca deportiva han sido populares, sobre todo para el turismo extranjero ya que el destino cuenta con los recursos de infraestructura y naturales para ello.*
	Coordinar esfuerzos entre hoteleros y estos dos segmentos para ofrecer promociones a través de productos y paquetes innovadores complementarios.	*SECTUR Estatal*	
	Revisión de regulación para el desarrollo del turismo cinegético para agilizar la tramitología de la actividad.	*SECTUR Estatal*	
	Colaborar con información, folletos, promoción y la participación en foros relacionados con la actividad cinegética y de pesca deportiva.	*SECTUR Estatal*	

Proyecto para incentivar la diversificación de productos y servicios turísticos.	*Establecer vinculación con los prestadores de servicios cinegéticos y de pesca deportiva para posicionar a Mazatlán en estos segmentos.*	*SECTUR Estatal*	*Históricamente en el destino las actividades cinegéticas y de pesca deportiva han sido populares, sobre todo para el turismo extranjero ya que el destino cuenta con los recursos de infraestructura y naturales para ello.*
	Coordinar esfuerzos entre hoteleros y estos dos segmentos para ofrecer promociones a través de productos y paquetes innovadores complementarios.	*SECTUR Estatal*	
	Revisión de regulación para el desarrollo del turismo cinegético para agilizar la tramitología de la actividad.	*SECTUR Estatal*	
	Colaborar con información, folletos, promoción y la participación en foros relacionados con la actividad cinegética y de pesca deportiva.	*SECTUR Estatal*	

Proyecto para incentivar la diversificación de productos y servicios turísticos.	*Establecer vinculación con los prestadores de servicios cinegéticos y de pesca deportiva para posicionar a Mazatlán en estos segmentos.*	*SECTUR Estatal*	*Históricamente en el destino las actividades cinegéticas y de pesca deportiva han sido populares, sobre todo para el turismo extranjero ya que el destino cuenta con los recursos de infraestructura y naturales para ello.*
	Coordinar esfuerzos entre hoteleros y estos dos segmentos para ofrecer promociones a través de productos y paquetes innovadores complementarios.	*SECTUR Estatal*	
	Revisión de regulación para el desarrollo del turismo cinegético para agilizar la tramitología de la actividad.	*SECTUR Estatal*	
	Colaborar con información, folletos, promoción y la participación en foros relacionados con la actividad cinegética y de pesca deportiva.	*SECTUR Estatal*	

Proyecto para incentivar la diversificación de productos y servicios turísticos.	*Establecer vinculación con los prestadores de servicios cinegéticos y de pesca deportiva para posicionar a Mazatlán en estos segmentos.*	*SECTUR Estatal*	*Históricamente en el destino las actividades cinegéticas y de pesca deportiva han sido populares, sobre todo para el turismo extranjero ya que el destino cuenta con los recursos de infraestructura y naturales para ello.*
	Coordinar esfuerzos entre hoteleros y estos dos segmentos para ofrecer promociones a través de productos y paquetes innovadores complementarios.	*SECTUR Estatal*	
	Revisión de regulación para el desarrollo del turismo cinegético para agilizar la tramitología de la actividad.	*SECTUR Estatal*	
	Colaborar con información, folletos, promoción y la participación en foros relacionados con la actividad cinegética y de pesca deportiva.	*SECTUR Estatal*	

Proyecto para incentivar la diversificación de productos y servicios turísticos.	*Establecer vinculación con los prestadores de servicios cinegéticos y de pesca deportiva para posicionar a Mazatlán en estos segmentos.*	*SECTUR Estatal*	*Históricamente en el destino las actividades cinegéticas y de pesca deportiva han sido populares, sobre todo para el turismo extranjero ya que el destino cuenta con los recursos de infraestructura y naturales para ello.*
	Coordinar esfuerzos entre hoteleros y estos dos segmentos para ofrecer promociones a través de productos y paquetes innovadores complementarios.	*SECTUR Estatal*	
	Revisión de regulación para el desarrollo del turismo cinegético para agilizar la tramitología de la actividad.	*SECTUR Estatal*	
	Colaborar con información, folletos, promoción y la participación en foros relacionados con la actividad cinegética y de pesca deportiva.	*SECTUR Estatal*	

Proyecto para incentivar la diversificación de productos y servicios turísticos.	*Establecer vinculación con los prestadores de servicios cinegéticos y de pesca deportiva para posicionar a Mazatlán en estos segmentos.*	*SECTUR Estatal*	*Históricamente en el destino las actividades cinegéticas y de pesca deportiva han sido populares, sobre todo para el turismo extranjero ya que el destino cuenta con los recursos de infraestructura y naturales para ello.*
	Coordinar esfuerzos entre hoteleros y estos dos segmentos para ofrecer promociones a través de productos y paquetes innovadores complementarios.	*SECTUR Estatal*	
	Revisión de regulación para el desarrollo del turismo cinegético para agilizar la tramitología de la actividad.	*SECTUR Estatal*	
	Colaborar con información, folletos, promoción y la participación en foros relacionados con la actividad cinegética y de pesca deportiva.	*SECTUR Estatal*	

Proyecto para incentivar la diversificación de productos y servicios turísticos.	*Establecer vinculación con los prestadores de servicios cinegéticos y de pesca deportiva para posicionar a Mazatlán en estos segmentos.*	*SECTUR Estatal*	*Históricamente en el destino las actividades cinegéticas y de pesca deportiva han sido populares, sobre todo para el turismo extranjero ya que el destino cuenta con los recursos de infraestructura y naturales para ello.*
	Coordinar esfuerzos entre hoteleros y estos dos segmentos para ofrecer promociones a través de productos y paquetes innovadores complementarios.	*SECTUR Estatal*	
	Revisión de regulación para el desarrollo del turismo cinegético para agilizar la tramitología de la actividad.	*SECTUR Estatal*	
	Colaborar con información, folletos, promoción y la participación en foros relacionados con la actividad cinegética y de pesca deportiva.	*SECTUR Estatal*	

Proyecto para incentivar la diversificación de productos y servicios turísticos.	*Establecer vinculación con los prestadores de servicios cinegéticos y de pesca deportiva para posicionar a Mazatlán en estos segmentos.*	*SECTUR Estatal*	*Históricamente en el destino las actividades cinegéticas y de pesca deportiva han sido populares, sobre todo para el turismo extranjero ya que el destino cuenta con los recursos de infraestructura y naturales para ello.*
	Coordinar esfuerzos entre hoteleros y estos dos segmentos para ofrecer promociones a través de productos y paquetes innovadores complementarios.	*SECTUR Estatal*	
	Revisión de regulación para el desarrollo del turismo cinegético para agilizar la tramitología de la actividad.	*SECTUR Estatal*	
	Colaborar con información, folletos, promoción y la participación en foros relacionados con la actividad cinegética y de pesca deportiva.	*SECTUR Estatal*	

Proyecto para incentivar la diversificación de productos y servicios turísticos.	*Establecer vinculación con los prestadores de servicios cinegéticos y de pesca deportiva para posicionar a Mazatlán en estos segmentos.*	*SECTUR Estatal*	*Históricamente en el destino las actividades cinegéticas y de pesca deportiva han sido populares, sobre todo para el turismo extranjero ya que el destino cuenta con los recursos de infraestructura y naturales para ello.*
	Coordinar esfuerzos entre hoteleros y estos dos segmentos para ofrecer promociones a través de productos y paquetes innovadores complementarios.	*SECTUR Estatal*	
	Revisión de regulación para el desarrollo del turismo cinegético para agilizar la tramitología de la actividad.	*SECTUR Estatal*	
	Colaborar con información, folletos, promoción y la participación en foros relacionados con la actividad cinegética y de pesca deportiva.	*SECTUR Estatal*	

Proyecto para incentivar la diversificación de productos y servicios turísticos.	*Establecer vinculación con los prestadores de servicios cinegéticos y de pesca deportiva para posicionar a Mazatlán en estos segmentos.*	*SECTUR Estatal*	*Históricamente en el destino las actividades cinegéticas y de pesca deportiva han sido populares, sobre todo para el turismo extranjero ya que el destino cuenta con los recursos de infraestructura y naturales para ello.*
	Coordinar esfuerzos entre hoteleros y estos dos segmentos para ofrecer promociones a través de productos y paquetes innovadores complementarios.	*SECTUR Estatal*	
	Revisión de regulación para el desarrollo del turismo cinegético para agilizar la tramitología de la actividad.	*SECTUR Estatal*	
	Colaborar con información, folletos, promoción y la participación en foros relacionados con la actividad cinegética y de pesca deportiva.	*SECTUR Estatal*	

Proyecto para incentivar la diversificación de productos y servicios turísticos.	*Establecer vinculación con los prestadores de servicios cinegéticos y de pesca deportiva para posicionar a Mazatlán en estos segmentos.*	*SECTUR Estatal*	*Históricamente en el destino las actividades cinegéticas y de pesca deportiva han sido populares, sobre todo para el turismo extranjero ya que el destino cuenta con los recursos de infraestructura y naturales para ello.*
	Coordinar esfuerzos entre hoteleros y estos dos segmentos para ofrecer promociones a través de productos y paquetes innovadores complementarios.	*SECTUR Estatal*	
	Revisión de regulación para el desarrollo del turismo cinegético para agilizar la tramitología de la actividad.	*SECTUR Estatal*	
	Colaborar con información, folletos, promoción y la participación en foros relacionados con la actividad cinegética y de pesca deportiva.	*SECTUR Estatal*	

Proyecto para incentivar la diversificación de productos y servicios turísticos.	*Establecer vinculación con los prestadores de servicios cinegéticos y de pesca deportiva para posicionar a Mazatlán en estos segmentos.*	*SECTUR Estatal*	*Históricamente en el destino las actividades cinegéticas y de pesca deportiva han sido populares, sobre todo para el turismo extranjero ya que el destino cuenta con los recursos de infraestructura y naturales para ello.*
	Coordinar esfuerzos entre hoteleros y estos dos segmentos para ofrecer promociones a través de productos y paquetes innovadores complementarios.	*SECTUR Estatal*	
	Revisión de regulación para el desarrollo del turismo cinegético para agilizar la tramitología de la actividad.	*SECTUR Estatal*	
	Colaborar con información, folletos, promoción y la participación en foros relacionados con la actividad cinegética y de pesca deportiva.	*SECTUR Estatal*	

Proyecto para incentivar la diversificación de productos y servicios turísticos.	*Establecer vinculación con los prestadores de servicios cinegéticos y de pesca deportiva para posicionar a Mazatlán en estos segmentos.*	*SECTUR Estatal*	*Históricamente en el destino las actividades cinegéticas y de pesca deportiva han sido populares, sobre todo para el turismo extranjero ya que el destino cuenta con los recursos de infraestructura y naturales para ello.*
	Coordinar esfuerzos entre hoteleros y estos dos segmentos para ofrecer promociones a través de productos y paquetes innovadores complementarios.	*SECTUR Estatal*	
	Revisión de regulación para el desarrollo del turismo cinegético para agilizar la tramitología de la actividad.	*SECTUR Estatal*	
	Colaborar con información, folletos, promoción y la participación en foros relacionados con la actividad cinegética y de pesca deportiva.	*SECTUR Estatal*	

Proyecto para incentivar la diversificación de productos y servicios turísticos.	*Establecer vinculación con los prestadores de servicios cinegéticos y de pesca deportiva para posicionar a Mazatlán en estos segmentos.*	*SECTUR Estatal*	*Históricamente en el destino las actividades cinegéticas y de pesca deportiva han sido populares, sobre todo para el turismo extranjero ya que el destino cuenta con los recursos de infraestructura y naturales para ello.*
	Coordinar esfuerzos entre hoteleros y estos dos segmentos para ofrecer promociones a través de productos y paquetes innovadores complementarios.	*SECTUR Estatal*	
	Revisión de regulación para el desarrollo del turismo cinegético para agilizar la tramitología de la actividad.	*SECTUR Estatal*	
	Colaborar con información, folletos, promoción y la participación en foros relacionados con la actividad cinegética y de pesca deportiva.	*SECTUR Estatal*	

Proyecto para incentivar la diversificación de productos y servicios turísticos.	*Establecer vinculación con los prestadores de servicios cinegéticos y de pesca deportiva para posicionar a Mazatlán en estos segmentos.*	*SECTUR Estatal*	*Históricamente en el destino las actividades cinegéticas y de pesca deportiva han sido populares, sobre todo para el turismo extranjero ya que el destino cuenta con los recursos de infraestructura y naturales para ello.*
	Coordinar esfuerzos entre hoteleros y estos dos segmentos para ofrecer promociones a través de productos y paquetes innovadores complementarios.	*SECTUR Estatal*	
	Revisión de regulación para el desarrollo del turismo cinegético para agilizar la tramitología de la actividad.	*SECTUR Estatal*	
	Colaborar con información, folletos, promoción y la participación en foros relacionados con la actividad cinegética y de pesca deportiva.	*SECTUR Estatal*	

Proyecto para incentivar la diversificación de productos y servicios turísticos.	*Establecer vinculación con los prestadores de servicios cinegéticos y de pesca deportiva para posicionar a Mazatlán en estos segmentos.*	*SECTUR Estatal*	*Históricamente en el destino las actividades cinegéticas y de pesca deportiva han sido populares, sobre todo para el turismo extranjero ya que el destino cuenta con los recursos de infraestructura y naturales para ello.*
	Coordinar esfuerzos entre hoteleros y estos dos segmentos para ofrecer promociones a través de productos y paquetes innovadores complementarios.	*SECTUR Estatal*	
	Revisión de regulación para el desarrollo del turismo cinegético para agilizar la tramitología de la actividad.	*SECTUR Estatal*	
	Colaborar con información, folletos, promoción y la participación en foros relacionados con la actividad cinegética y de pesca deportiva.	*SECTUR Estatal*	

Proyecto para incentivar la diversificación de productos y servicios turísticos.	*Establecer vinculación con los prestadores de servicios cinegéticos y de pesca deportiva para posicionar a Mazatlán en estos segmentos.*	*SECTUR Estatal*	*Históricamente en el destino las actividades cinegéticas y de pesca deportiva han sido populares, sobre todo para el turismo extranjero ya que el destino cuenta con los recursos de infraestructura y naturales para ello.*
	Coordinar esfuerzos entre hoteleros y estos dos segmentos para ofrecer promociones a través de productos y paquetes innovadores complementarios.	*SECTUR Estatal*	
	Revisión de regulación para el desarrollo del turismo cinegético para agilizar la tramitología de la actividad.	*SECTUR Estatal*	
	Colaborar con información, folletos, promoción y la participación en foros relacionados con la actividad cinegética y de pesca deportiva.	*SECTUR Estatal*	

Proyecto para incentivar la diversificación de productos y servicios turísticos.	*Establecer vinculación con los prestadores de servicios cinegéticos y de pesca deportiva para posicionar a Mazatlán en estos segmentos.*	*SECTUR Estatal*	*Históricamente en el destino las actividades cinegéticas y de pesca deportiva han sido populares, sobre todo para el turismo extranjero ya que el destino cuenta con los recursos de infraestructura y naturales para ello.*
	Coordinar esfuerzos entre hoteleros y estos dos segmentos para ofrecer promociones a través de productos y paquetes innovadores complementarios.	*SECTUR Estatal*	
	Revisión de regulación para el desarrollo del turismo cinegético para agilizar la tramitología de la actividad.	*SECTUR Estatal*	
	Colaborar con información, folletos, promoción y la participación en foros relacionados con la actividad cinegética y de pesca deportiva.	*SECTUR Estatal*	

Proyecto para incentivar la diversificación de productos y servicios turísticos.	*Establecer vinculación con los prestadores de servicios cinegéticos y de pesca deportiva para posicionar a Mazatlán en estos segmentos.*	*SECTUR Estatal*	*Históricamente en el destino las actividades cinegéticas y de pesca deportiva han sido populares, sobre todo para el turismo extranjero ya que el destino cuenta con los recursos de infraestructura y naturales para ello.*
	Coordinar esfuerzos entre hoteleros y estos dos segmentos para ofrecer promociones a través de productos y paquetes innovadores complementarios.	*SECTUR Estatal*	
	Revisión de regulación para el desarrollo del turismo cinegético para agilizar la tramitología de la actividad.	*SECTUR Estatal*	
	Colaborar con información, folletos, promoción y la participación en foros relacionados con la actividad cinegética y de pesca deportiva.	*SECTUR Estatal*	

Proyecto para incentivar la diversificación de productos y servicios turísticos.	*Establecer vinculación con los prestadores de servicios cinegéticos y de pesca deportiva para posicionar a Mazatlán en estos segmentos.*	*SECTUR Estatal*	*Históricamente en el destino las actividades cinegéticas y de pesca deportiva han sido populares, sobre todo para el turismo extranjero ya que el destino cuenta con los recursos de infraestructura y naturales para ello.*
	Coordinar esfuerzos entre hoteleros y estos dos segmentos para ofrecer promociones a través de productos y paquetes innovadores complementarios.	*SECTUR Estatal*	
	Revisión de regulación para el desarrollo del turismo cinegético para agilizar la tramitología de la actividad.	*SECTUR Estatal*	
	Colaborar con información, folletos, promoción y la participación en foros relacionados con la actividad cinegética y de pesca deportiva.	*SECTUR Estatal*	

Proyecto para incentivar la diversificación de productos y servicios turísticos.	*Establecer vinculación con los prestadores de servicios cinegéticos y de pesca deportiva para posicionar a Mazatlán en estos segmentos.*	*SECTUR Estatal*	*Históricamente en el destino las actividades cinegéticas y de pesca deportiva han sido populares, sobre todo para el turismo extranjero ya que el destino cuenta con los recursos de infraestructura y naturales para ello.*
	Coordinar esfuerzos entre hoteleros y estos dos segmentos para ofrecer promociones a través de productos y paquetes innovadores complementarios.	*SECTUR Estatal*	
	Revisión de regulación para el desarrollo del turismo cinegético para agilizar la tramitología de la actividad.	*SECTUR Estatal*	
	Colaborar con información, folletos, promoción y la participación en foros relacionados con la actividad cinegética y de pesca deportiva.	*SECTUR Estatal*	

Proyecto para incentivar la diversificación de productos y servicios turísticos.	*Establecer vinculación con los prestadores de servicios cinegéticos y de pesca deportiva para posicionar a Mazatlán en estos segmentos.*	*SECTUR Estatal*	*Históricamente en el destino las actividades cinegéticas y de pesca deportiva han sido populares, sobre todo para el turismo extranjero ya que el destino cuenta con los recursos de infraestructura y naturales para ello.*
	Coordinar esfuerzos entre hoteleros y estos dos segmentos para ofrecer promociones a través de productos y paquetes innovadores complementarios.	*SECTUR Estatal*	
	Revisión de regulación para el desarrollo del turismo cinegético para agilizar la tramitología de la actividad.	*SECTUR Estatal*	
	Colaborar con información, folletos, promoción y la participación en foros relacionados con la actividad cinegética y de pesca deportiva.	*SECTUR Estatal*	

Proyecto para incentivar la diversificación de productos y servicios turísticos.	*Establecer vinculación con los prestadores de servicios cinegéticos y de pesca deportiva para posicionar a Mazatlán en estos segmentos.*	*SECTUR Estatal*	*Históricamente en el destino las actividades cinegéticas y de pesca deportiva han sido populares, sobre todo para el turismo extranjero ya que el destino cuenta con los recursos de infraestructura y naturales para ello.*
	Coordinar esfuerzos entre hoteleros y estos dos segmentos para ofrecer promociones a través de productos y paquetes innovadores complementarios.	*SECTUR Estatal*	
	Revisión de regulación para el desarrollo del turismo cinegético para agilizar la tramitología de la actividad.	*SECTUR Estatal*	
	Colaborar con información, folletos, promoción y la participación en foros relacionados con la actividad cinegética y de pesca deportiva.	*SECTUR Estatal*	

Proyecto para incentivar la diversificación de productos y servicios turísticos.	*Establecer vinculación con los prestadores de servicios cinegéticos y de pesca deportiva para posicionar a Mazatlán en estos segmentos.*	*SECTUR Estatal*	*Históricamente en el destino las actividades cinegéticas y de pesca deportiva han sido populares, sobre todo para el turismo extranjero ya que el destino cuenta con los recursos de infraestructura y naturales para ello.*
	Coordinar esfuerzos entre hoteleros y estos dos segmentos para ofrecer promociones a través de productos y paquetes innovadores complementarios.	*SECTUR Estatal*	
	Revisión de regulación para el desarrollo del turismo cinegético para agilizar la tramitología de la actividad.	*SECTUR Estatal*	
	Colaborar con información, folletos, promoción y la participación en foros relacionados con la actividad cinegética y de pesca deportiva.	*SECTUR Estatal*	

Proyecto para incentivar la diversificación de productos y servicios turísticos.	*Establecer vinculación con los prestadores de servicios cinegéticos y de pesca deportiva para posicionar a Mazatlán en estos segmentos.*	*SECTUR Estatal*	*Históricamente en el destino las actividades cinegéticas y de pesca deportiva han sido populares, sobre todo para el turismo extranjero ya que el destino cuenta con los recursos de infraestructura y naturales para ello.*
	Coordinar esfuerzos entre hoteleros y estos dos segmentos para ofrecer promociones a través de productos y paquetes innovadores complementarios.	*SECTUR Estatal*	
	Revisión de regulación para el desarrollo del turismo cinegético para agilizar la tramitología de la actividad.	*SECTUR Estatal*	
	Colaborar con información, folletos, promoción y la participación en foros relacionados con la actividad cinegética y de pesca deportiva.	*SECTUR Estatal*	

Proyecto para incentivar la diversificación de productos y servicios turísticos.	*Establecer vinculación con los prestadores de servicios cinegéticos y de pesca deportiva para posicionar a Mazatlán en estos segmentos.*	*SECTUR Estatal*	*Históricamente en el destino las actividades cinegéticas y de pesca deportiva han sido populares, sobre todo para el turismo extranjero ya que el destino cuenta con los recursos de infraestructura y naturales para ello.*
	Coordinar esfuerzos entre hoteleros y estos dos segmentos para ofrecer promociones a través de productos y paquetes innovadores complementarios.	*SECTUR Estatal*	
	Revisión de regulación para el desarrollo del turismo cinegético para agilizar la tramitología de la actividad.	*SECTUR Estatal*	
	Colaborar con información, folletos, promoción y la participación en foros relacionados con la actividad cinegética y de pesca deportiva.	*SECTUR Estatal*	

Proyecto para incentivar la diversificación de productos y servicios turísticos.	*Establecer vinculación con los prestadores de servicios cinegéticos y de pesca deportiva para posicionar a Mazatlán en estos segmentos.*	*SECTUR Estatal*	*Históricamente en el destino las actividades cinegéticas y de pesca deportiva han sido populares, sobre todo para el turismo extranjero ya que el destino cuenta con los recursos de infraestructura y naturales para ello.*
	Coordinar esfuerzos entre hoteleros y estos dos segmentos para ofrecer promociones a través de productos y paquetes innovadores complementarios.	*SECTUR Estatal*	
	Revisión de regulación para el desarrollo del turismo cinegético para agilizar la tramitología de la actividad.	*SECTUR Estatal*	
	Colaborar con información, folletos, promoción y la participación en foros relacionados con la actividad cinegética y de pesca deportiva.	*SECTUR Estatal*	

Proyecto para incentivar la diversificación de productos y servicios turísticos.	*Establecer vinculación con los prestadores de servicios cinegéticos y de pesca deportiva para posicionar a Mazatlán en estos segmentos.*	*SECTUR Estatal*	*Históricamente en el destino las actividades cinegéticas y de pesca deportiva han sido populares, sobre todo para el turismo extranjero ya que el destino cuenta con los recursos de infraestructura y naturales para ello.*
	Coordinar esfuerzos entre hoteleros y estos dos segmentos para ofrecer promociones a través de productos y paquetes innovadores complementarios.	*SECTUR Estatal*	
	Revisión de regulación para el desarrollo del turismo cinegético para agilizar la tramitología de la actividad.	*SECTUR Estatal*	
	Colaborar con información, folletos, promoción y la participación en foros relacionados con la actividad cinegética y de pesca deportiva.	*SECTUR Estatal*	

Proyecto para incentivar la diversificación de productos y servicios turísticos.	*Establecer vinculación con los prestadores de servicios cinegéticos y de pesca deportiva para posicionar a Mazatlán en estos segmentos.*	*SECTUR Estatal*	*Históricamente en el destino las actividades cinegéticas y de pesca deportiva han sido populares, sobre todo para el turismo extranjero ya que el destino cuenta con los recursos de infraestructura y naturales para ello.*
	Coordinar esfuerzos entre hoteleros y estos dos segmentos para ofrecer promociones a través de productos y paquetes innovadores complementarios.	*SECTUR Estatal*	
	Revisión de regulación para el desarrollo del turismo cinegético para agilizar la tramitología de la actividad.	*SECTUR Estatal*	
	Colaborar con información, folletos, promoción y la participación en foros relacionados con la actividad cinegética y de pesca deportiva.	*SECTUR Estatal*	

Proyecto para incentivar la diversificación de productos y servicios turísticos.	*Establecer vinculación con los prestadores de servicios cinegéticos y de pesca deportiva para posicionar a Mazatlán en estos segmentos.*	*SECTUR Estatal*	*Históricamente en el destino las actividades cinegéticas y de pesca deportiva han sido populares, sobre todo para el turismo extranjero ya que el destino cuenta con los recursos de infraestructura y naturales para ello.*
	Coordinar esfuerzos entre hoteleros y estos dos segmentos para ofrecer promociones a través de productos y paquetes innovadores complementarios.	*SECTUR Estatal*	
	Revisión de regulación para el desarrollo del turismo cinegético para agilizar la tramitología de la actividad.	*SECTUR Estatal*	
	Colaborar con información, folletos, promoción y la participación en foros relacionados con la actividad cinegética y de pesca deportiva.	*SECTUR Estatal*	

Proyecto para incentivar la diversificación de productos y servicios turísticos.	*Establecer vinculación con los prestadores de servicios cinegéticos y de pesca deportiva para posicionar a Mazatlán en estos segmentos.*	*SECTUR Estatal*	*Históricamente en el destino las actividades cinegéticas y de pesca deportiva han sido populares, sobre todo para el turismo extranjero ya que el destino cuenta con los recursos de infraestructura y naturales para ello.*
	Coordinar esfuerzos entre hoteleros y estos dos segmentos para ofrecer promociones a través de productos y paquetes innovadores complementarios.	*SECTUR Estatal*	
	Revisión de regulación para el desarrollo del turismo cinegético para agilizar la tramitología de la actividad.	*SECTUR Estatal*	
	Colaborar con información, folletos, promoción y la participación en foros relacionados con la actividad cinegética y de pesca deportiva.	*SECTUR Estatal*	

Proyecto para incentivar la diversificación de productos y servicios turísticos.	*Establecer vinculación con los prestadores de servicios cinegéticos y de pesca deportiva para posicionar a Mazatlán en estos segmentos.*	*SECTUR Estatal*	*Históricamente en el destino las actividades cinegéticas y de pesca deportiva han sido populares, sobre todo para el turismo extranjero ya que el destino cuenta con los recursos de infraestructura y naturales para ello.*
	Coordinar esfuerzos entre hoteleros y estos dos segmentos para ofrecer promociones a través de productos y paquetes innovadores complementarios.	*SECTUR Estatal*	
	Revisión de regulación para el desarrollo del turismo cinegético para agilizar la tramitología de la actividad.	*SECTUR Estatal*	
	Colaborar con información, folletos, promoción y la participación en foros relacionados con la actividad cinegética y de pesca deportiva.	*SECTUR Estatal*	

Proyecto para incentivar la diversificación de productos y servicios turísticos.	*Establecer vinculación con los prestadores de servicios cinegéticos y de pesca deportiva para posicionar a Mazatlán en estos segmentos.*	*SECTUR Estatal*	*Históricamente en el destino las actividades cinegéticas y de pesca deportiva han sido populares, sobre todo para el turismo extranjero ya que el destino cuenta con los recursos de infraestructura y naturales para ello.*
	Coordinar esfuerzos entre hoteleros y estos dos segmentos para ofrecer promociones a través de productos y paquetes innovadores complementarios.	*SECTUR Estatal*	
	Revisión de regulación para el desarrollo del turismo cinegético para agilizar la tramitología de la actividad.	*SECTUR Estatal*	
	Colaborar con información, folletos, promoción y la participación en foros relacionados con la actividad cinegética y de pesca deportiva.	*SECTUR Estatal*	

Proyecto para incentivar la diversificación de productos y servicios turísticos.	*Establecer vinculación con los prestadores de servicios cinegéticos y de pesca deportiva para posicionar a Mazatlán en estos segmentos.*	*SECTUR Estatal*	*Históricamente en el destino las actividades cinegéticas y de pesca deportiva han sido populares, sobre todo para el turismo extranjero ya que el destino cuenta con los recursos de infraestructura y naturales para ello.*
	Coordinar esfuerzos entre hoteleros y estos dos segmentos para ofrecer promociones a través de productos y paquetes innovadores complementarios.	*SECTUR Estatal*	
	Revisión de regulación para el desarrollo del turismo cinegético para agilizar la tramitología de la actividad.	*SECTUR Estatal*	
	Colaborar con información, folletos, promoción y la participación en foros relacionados con la actividad cinegética y de pesca deportiva.	*SECTUR Estatal*	

Proyecto para incentivar la diversificación de productos y servicios turísticos.	*Establecer vinculación con los prestadores de servicios cinegéticos y de pesca deportiva para posicionar a Mazatlán en estos segmentos.*	*SECTUR Estatal*	*Históricamente en el destino las actividades cinegéticas y de pesca deportiva han sido populares, sobre todo para el turismo extranjero ya que el destino cuenta con los recursos de infraestructura y naturales para ello.*
	Coordinar esfuerzos entre hoteleros y estos dos segmentos para ofrecer promociones a través de productos y paquetes innovadores complementarios.	*SECTUR Estatal*	
	Revisión de regulación para el desarrollo del turismo cinegético para agilizar la tramitología de la actividad.	*SECTUR Estatal*	
	Colaborar con información, folletos, promoción y la participación en foros relacionados con la actividad cinegética y de pesca deportiva.	*SECTUR Estatal*	

Proyecto para incentivar la diversificación de productos y servicios turísticos.	*Establecer vinculación con los prestadores de servicios cinegéticos y de pesca deportiva para posicionar a Mazatlán en estos segmentos.*	*SECTUR Estatal*	*Históricamente en el destino las actividades cinegéticas y de pesca deportiva han sido populares, sobre todo para el turismo extranjero ya que el destino cuenta con los recursos de infraestructura y naturales para ello.*
	Coordinar esfuerzos entre hoteleros y estos dos segmentos para ofrecer promociones a través de productos y paquetes innovadores complementarios.	*SECTUR Estatal*	
	Revisión de regulación para el desarrollo del turismo cinegético para agilizar la tramitología de la actividad.	*SECTUR Estatal*	
	Colaborar con información, folletos, promoción y la participación en foros relacionados con la actividad cinegética y de pesca deportiva.	*SECTUR Estatal*	

Proyecto para incentivar la diversificación de productos y servicios turísticos.	*Establecer vinculación con los prestadores de servicios cinegéticos y de pesca deportiva para posicionar a Mazatlán en estos segmentos.*	*SECTUR Estatal*	*Históricamente en el destino las actividades cinegéticas y de pesca deportiva han sido populares, sobre todo para el turismo extranjero ya que el destino cuenta con los recursos de infraestructura y naturales para ello.*
	Coordinar esfuerzos entre hoteleros y estos dos segmentos para ofrecer promociones a través de productos y paquetes innovadores complementarios.	*SECTUR Estatal*	
	Revisión de regulación para el desarrollo del turismo cinegético para agilizar la tramitología de la actividad.	*SECTUR Estatal*	
	Colaborar con información, folletos, promoción y la participación en foros relacionados con la actividad cinegética y de pesca deportiva.	*SECTUR Estatal*	

Proyecto para incentivar la diversificación de productos y servicios turísticos.	*Establecer vinculación con los prestadores de servicios cinegéticos y de pesca deportiva para posicionar a Mazatlán en estos segmentos.*	*SECTUR Estatal*	*Históricamente en el destino las actividades cinegéticas y de pesca deportiva han sido populares, sobre todo para el turismo extranjero ya que el destino cuenta con los recursos de infraestructura y naturales para ello.*
	Coordinar esfuerzos entre hoteleros y estos dos segmentos para ofrecer promociones a través de productos y paquetes innovadores complementarios.	*SECTUR Estatal*	
	Revisión de regulación para el desarrollo del turismo cinegético para agilizar la tramitología de la actividad.	*SECTUR Estatal*	
	Colaborar con información, folletos, promoción y la participación en foros relacionados con la actividad cinegética y de pesca deportiva.	*SECTUR Estatal*	

Proyecto para incentivar la diversificación de productos y servicios turísticos.	*Establecer vinculación con los prestadores de servicios cinegéticos y de pesca deportiva para posicionar a Mazatlán en estos segmentos.*	*SECTUR Estatal*	*Históricamente en el destino las actividades cinegéticas y de pesca deportiva han sido populares, sobre todo para el turismo extranjero ya que el destino cuenta con los recursos de infraestructura y naturales para ello.*
	Coordinar esfuerzos entre hoteleros y estos dos segmentos para ofrecer promociones a través de productos y paquetes innovadores complementarios.	*SECTUR Estatal*	
	Revisión de regulación para el desarrollo del turismo cinegético para agilizar la tramitología de la actividad.	*SECTUR Estatal*	
	Colaborar con información, folletos, promoción y la participación en foros relacionados con la actividad cinegética y de pesca deportiva.	*SECTUR Estatal*	

Proyecto para incentivar la diversificación de productos y servicios turísticos.	*Establecer vinculación con los prestadores de servicios cinegéticos y de pesca deportiva para posicionar a Mazatlán en estos segmentos.*	*SECTUR Estatal*	*Históricamente en el destino las actividades cinegéticas y de pesca deportiva han sido populares, sobre todo para el turismo extranjero ya que el destino cuenta con los recursos de infraestructura y naturales para ello.*
	Coordinar esfuerzos entre hoteleros y estos dos segmentos para ofrecer promociones a través de productos y paquetes innovadores complementarios.	*SECTUR Estatal*	
	Revisión de regulación para el desarrollo del turismo cinegético para agilizar la tramitología de la actividad.	*SECTUR Estatal*	
	Colaborar con información, folletos, promoción y la participación en foros relacionados con la actividad cinegética y de pesca deportiva.	*SECTUR Estatal*	

Proyecto para incentivar la diversificación de productos y servicios turísticos.	*Establecer vinculación con los prestadores de servicios cinegéticos y de pesca deportiva para posicionar a Mazatlán en estos segmentos.*	*SECTUR Estatal*	*Históricamente en el destino las actividades cinegéticas y de pesca deportiva han sido populares, sobre todo para el turismo extranjero ya que el destino cuenta con los recursos de infraestructura y naturales para ello.*
	Coordinar esfuerzos entre hoteleros y estos dos segmentos para ofrecer promociones a través de productos y paquetes innovadores complementarios.	*SECTUR Estatal*	
	Revisión de regulación para el desarrollo del turismo cinegético para agilizar la tramitología de la actividad.	*SECTUR Estatal*	
	Colaborar con información, folletos, promoción y la participación en foros relacionados con la actividad cinegética y de pesca deportiva.	*SECTUR Estatal*	

Proyecto para incentivar la diversificación de productos y servicios turísticos.	*Establecer vinculación con los prestadores de servicios cinegéticos y de pesca deportiva para posicionar a Mazatlán en estos segmentos.*	*SECTUR Estatal*	*Históricamente en el destino las actividades cinegéticas y de pesca deportiva han sido populares, sobre todo para el turismo extranjero ya que el destino cuenta con los recursos de infraestructura y naturales para ello.*
	Coordinar esfuerzos entre hoteleros y estos dos segmentos para ofrecer promociones a través de productos y paquetes innovadores complementarios.	*SECTUR Estatal*	
	Revisión de regulación para el desarrollo del turismo cinegético para agilizar la tramitología de la actividad.	*SECTUR Estatal*	
	Colaborar con información, folletos, promoción y la participación en foros relacionados con la actividad cinegética y de pesca deportiva.	*SECTUR Estatal*	

Proyecto para incentivar la diversificación de productos y servicios turísticos.	*Establecer vinculación con los prestadores de servicios cinegéticos y de pesca deportiva para posicionar a Mazatlán en estos segmentos.*	*SECTUR Estatal*	*Históricamente en el destino las actividades cinegéticas y de pesca deportiva han sido populares, sobre todo para el turismo extranjero ya que el destino cuenta con los recursos de infraestructura y naturales para ello.*
	Coordinar esfuerzos entre hoteleros y estos dos segmentos para ofrecer promociones a través de productos y paquetes innovadores complementarios.	*SECTUR Estatal*	
	Revisión de regulación para el desarrollo del turismo cinegético para agilizar la tramitología de la actividad.	*SECTUR Estatal*	
	Colaborar con información, folletos, promoción y la participación en foros relacionados con la actividad cinegética y de pesca deportiva.	*SECTUR Estatal*	

Proyecto para incentivar la diversificación de productos y servicios turísticos.	*Establecer vinculación con los prestadores de servicios cinegéticos y de pesca deportiva para posicionar a Mazatlán en estos segmentos.*	*SECTUR Estatal*	*Históricamente en el destino las actividades cinegéticas y de pesca deportiva han sido populares, sobre todo para el turismo extranjero ya que el destino cuenta con los recursos de infraestructura y naturales para ello.*
	Coordinar esfuerzos entre hoteleros y estos dos segmentos para ofrecer promociones a través de productos y paquetes innovadores complementarios.	*SECTUR Estatal*	
	Revisión de regulación para el desarrollo del turismo cinegético para agilizar la tramitología de la actividad.	*SECTUR Estatal*	
	Colaborar con información, folletos, promoción y la participación en foros relacionados con la actividad cinegética y de pesca deportiva.	*SECTUR Estatal*	

Proyecto para incentivar la diversificación de productos y servicios turísticos.	*Establecer vinculación con los prestadores de servicios cinegéticos y de pesca deportiva para posicionar a Mazatlán en estos segmentos.*	*SECTUR Estatal*	*Históricamente en el destino las actividades cinegéticas y de pesca deportiva han sido populares, sobre todo para el turismo extranjero ya que el destino cuenta con los recursos de infraestructura y naturales para ello.*
	Coordinar esfuerzos entre hoteleros y estos dos segmentos para ofrecer promociones a través de productos y paquetes innovadores complementarios.	*SECTUR Estatal*	
	Revisión de regulación para el desarrollo del turismo cinegético para agilizar la tramitología de la actividad.	*SECTUR Estatal*	
	Colaborar con información, folletos, promoción y la participación en foros relacionados con la actividad cinegética y de pesca deportiva.	*SECTUR Estatal*	

Proyecto para incentivar la diversificación de productos y servicios turísticos.	*Establecer vinculación con los prestadores de servicios cinegéticos y de pesca deportiva para posicionar a Mazatlán en estos segmentos.*	*SECTUR Estatal*	*Históricamente en el destino las actividades cinegéticas y de pesca deportiva han sido populares, sobre todo para el turismo extranjero ya que el destino cuenta con los recursos de infraestructura y naturales para ello.*
	Coordinar esfuerzos entre hoteleros y estos dos segmentos para ofrecer promociones a través de productos y paquetes innovadores complementarios.	*SECTUR Estatal*	
	Revisión de regulación para el desarrollo del turismo cinegético para agilizar la tramitología de la actividad.	*SECTUR Estatal*	
	Colaborar con información, folletos, promoción y la participación en foros relacionados con la actividad cinegética y de pesca deportiva.	*SECTUR Estatal*	

Proyecto para incentivar la diversificación de productos y servicios turísticos.	*Establecer vinculación con los prestadores de servicios cinegéticos y de pesca deportiva para posicionar a Mazatlán en estos segmentos.*	*SECTUR Estatal*	*Históricamente en el destino las actividades cinegéticas y de pesca deportiva han sido populares, sobre todo para el turismo extranjero ya que el destino cuenta con los recursos de infraestructura y naturales para ello.*
	Coordinar esfuerzos entre hoteleros y estos dos segmentos para ofrecer promociones a través de productos y paquetes innovadores complementarios.	*SECTUR Estatal*	
	Revisión de regulación para el desarrollo del turismo cinegético para agilizar la tramitología de la actividad.	*SECTUR Estatal*	
	Colaborar con información, folletos, promoción y la participación en foros relacionados con la actividad cinegética y de pesca deportiva.	*SECTUR Estatal*	

Proyecto para incentivar la diversificación de productos y servicios turísticos.	*Establecer vinculación con los prestadores de servicios cinegéticos y de pesca deportiva para posicionar a Mazatlán en estos segmentos.*	*SECTUR Estatal*	*Históricamente en el destino las actividades cinegéticas y de pesca deportiva han sido populares, sobre todo para el turismo extranjero ya que el destino cuenta con los recursos de infraestructura y naturales para ello.*
	Coordinar esfuerzos entre hoteleros y estos dos segmentos para ofrecer promociones a través de productos y paquetes innovadores complementarios.	*SECTUR Estatal*	
	Revisión de regulación para el desarrollo del turismo cinegético para agilizar la tramitología de la actividad.	*SECTUR Estatal*	
	Colaborar con información, folletos, promoción y la participación en foros relacionados con la actividad cinegética y de pesca deportiva.	*SECTUR Estatal*	

Proyecto para incentivar la diversificación de productos y servicios turísticos.	*Establecer vinculación con los prestadores de servicios cinegéticos y de pesca deportiva para posicionar a Mazatlán en estos segmentos.*	*SECTUR Estatal*	*Históricamente en el destino las actividades cinegéticas y de pesca deportiva han sido populares, sobre todo para el turismo extranjero ya que el destino cuenta con los recursos de infraestructura y naturales para ello.*
	Coordinar esfuerzos entre hoteleros y estos dos segmentos para ofrecer promociones a través de productos y paquetes innovadores complementarios.	*SECTUR Estatal*	
	Revisión de regulación para el desarrollo del turismo cinegético para agilizar la tramitología de la actividad.	*SECTUR Estatal*	
	Colaborar con información, folletos, promoción y la participación en foros relacionados con la actividad cinegética y de pesca deportiva.	*SECTUR Estatal*	

Proyecto para incentivar la diversificación de productos y servicios turísticos.	*Establecer vinculación con los prestadores de servicios cinegéticos y de pesca deportiva para posicionar a Mazatlán en estos segmentos.*	*SECTUR Estatal*	*Históricamente en el destino las actividades cinegéticas y de pesca deportiva han sido populares, sobre todo para el turismo extranjero ya que el destino cuenta con los recursos de infraestructura y naturales para ello.*
	Coordinar esfuerzos entre hoteleros y estos dos segmentos para ofrecer promociones a través de productos y paquetes innovadores complementarios.	*SECTUR Estatal*	
	Revisión de regulación para el desarrollo del turismo cinegético para agilizar la tramitología de la actividad.	*SECTUR Estatal*	
	Colaborar con información, folletos, promoción y la participación en foros relacionados con la actividad cinegética y de pesca deportiva.	*SECTUR Estatal*	

Proyecto para incentivar la diversificación de productos y servicios turísticos.	*Establecer vinculación con los prestadores de servicios cinegéticos y de pesca deportiva para posicionar a Mazatlán en estos segmentos.*	*SECTUR Estatal*	*Históricamente en el destino las actividades cinegéticas y de pesca deportiva han sido populares, sobre todo para el turismo extranjero ya que el destino cuenta con los recursos de infraestructura y naturales para ello.*
	Coordinar esfuerzos entre hoteleros y estos dos segmentos para ofrecer promociones a través de productos y paquetes innovadores complementarios.	*SECTUR Estatal*	
	Revisión de regulación para el desarrollo del turismo cinegético para agilizar la tramitología de la actividad.	*SECTUR Estatal*	
	Colaborar con información, folletos, promoción y la participación en foros relacionados con la actividad cinegética y de pesca deportiva.	*SECTUR Estatal*	

Proyecto para incentivar la diversificación de productos y servicios turísticos.	*Establecer vinculación con los prestadores de servicios cinegéticos y de pesca deportiva para posicionar a Mazatlán en estos segmentos.*	*SECTUR Estatal*	*Históricamente en el destino las actividades cinegéticas y de pesca deportiva han sido populares, sobre todo para el turismo extranjero ya que el destino cuenta con los recursos de infraestructura y naturales para ello.*
	Coordinar esfuerzos entre hoteleros y estos dos segmentos para ofrecer promociones a través de productos y paquetes innovadores complementarios.	*SECTUR Estatal*	
	Revisión de regulación para el desarrollo del turismo cinegético para agilizar la tramitología de la actividad.	*SECTUR Estatal*	
	Colaborar con información, folletos, promoción y la participación en foros relacionados con la actividad cinegética y de pesca deportiva.	*SECTUR Estatal*	

Proyecto para incentivar la diversificación de productos y servicios turísticos.	*Establecer vinculación con los prestadores de servicios cinegéticos y de pesca deportiva para posicionar a Mazatlán en estos segmentos.*	*SECTUR Estatal*	*Históricamente en el destino las actividades cinegéticas y de pesca deportiva han sido populares, sobre todo para el turismo extranjero ya que el destino cuenta con los recursos de infraestructura y naturales para ello.*
	Coordinar esfuerzos entre hoteleros y estos dos segmentos para ofrecer promociones a través de productos y paquetes innovadores complementarios.	*SECTUR Estatal*	
	Revisión de regulación para el desarrollo del turismo cinegético para agilizar la tramitología de la actividad.	*SECTUR Estatal*	
	Colaborar con información, folletos, promoción y la participación en foros relacionados con la actividad cinegética y de pesca deportiva.	*SECTUR Estatal*	

Proyecto para incentivar la diversificación de productos y servicios turísticos.	*Establecer vinculación con los prestadores de servicios cinegéticos y de pesca deportiva para posicionar a Mazatlán en estos segmentos.*	*SECTUR Estatal*	*Históricamente en el destino las actividades cinegéticas y de pesca deportiva han sido populares, sobre todo para el turismo extranjero ya que el destino cuenta con los recursos de infraestructura y naturales para ello.*
	Coordinar esfuerzos entre hoteleros y estos dos segmentos para ofrecer promociones a través de productos y paquetes innovadores complementarios.	*SECTUR Estatal*	
	Revisión de regulación para el desarrollo del turismo cinegético para agilizar la tramitología de la actividad.	*SECTUR Estatal*	
	Colaborar con información, folletos, promoción y la participación en foros relacionados con la actividad cinegética y de pesca deportiva.	*SECTUR Estatal*	

Proyecto para incentivar la diversificación de productos y servicios turísticos.	*Establecer vinculación con los prestadores de servicios cinegéticos y de pesca deportiva para posicionar a Mazatlán en estos segmentos.*	*SECTUR Estatal*	*Históricamente en el destino las actividades cinegéticas y de pesca deportiva han sido populares, sobre todo para el turismo extranjero ya que el destino cuenta con los recursos de infraestructura y naturales para ello.*
	Coordinar esfuerzos entre hoteleros y estos dos segmentos para ofrecer promociones a través de productos y paquetes innovadores complementarios.	*SECTUR Estatal*	
	Revisión de regulación para el desarrollo del turismo cinegético para agilizar la tramitología de la actividad.	*SECTUR Estatal*	
	Colaborar con información, folletos, promoción y la participación en foros relacionados con la actividad cinegética y de pesca deportiva.	*SECTUR Estatal*	

Proyecto para incentivar la diversificación de productos y servicios turísticos.	*Establecer vinculación con los prestadores de servicios cinegéticos y de pesca deportiva para posicionar a Mazatlán en estos segmentos.*	*SECTUR Estatal*	*Históricamente en el destino las actividades cinegéticas y de pesca deportiva han sido populares, sobre todo para el turismo extranjero ya que el destino cuenta con los recursos de infraestructura y naturales para ello.*
	Coordinar esfuerzos entre hoteleros y estos dos segmentos para ofrecer promociones a través de productos y paquetes innovadores complementarios.	*SECTUR Estatal*	
	Revisión de regulación para el desarrollo del turismo cinegético para agilizar la tramitología de la actividad.	*SECTUR Estatal*	
	Colaborar con información, folletos, promoción y la participación en foros relacionados con la actividad cinegética y de pesca deportiva.	*SECTUR Estatal*	

Proyecto para incentivar la diversificación de productos y servicios turísticos.	*Establecer vinculación con los prestadores de servicios cinegéticos y de pesca deportiva para posicionar a Mazatlán en estos segmentos.*	*SECTUR Estatal*	*Históricamente en el destino las actividades cinegéticas y de pesca deportiva han sido populares, sobre todo para el turismo extranjero ya que el destino cuenta con los recursos de infraestructura y naturales para ello.*
	Coordinar esfuerzos entre hoteleros y estos dos segmentos para ofrecer promociones a través de productos y paquetes innovadores complementarios.	*SECTUR Estatal*	
	Revisión de regulación para el desarrollo del turismo cinegético para agilizar la tramitología de la actividad.	*SECTUR Estatal*	
	Colaborar con información, folletos, promoción y la participación en foros relacionados con la actividad cinegética y de pesca deportiva.	*SECTUR Estatal*	

Proyecto para incentivar la diversificación de productos y servicios turísticos.	*Establecer vinculación con los prestadores de servicios cinegéticos y de pesca deportiva para posicionar a Mazatlán en estos segmentos.*	*SECTUR Estatal*	*Históricamente en el destino las actividades cinegéticas y de pesca deportiva han sido populares, sobre todo para el turismo extranjero ya que el destino cuenta con los recursos de infraestructura y naturales para ello.*
	Coordinar esfuerzos entre hoteleros y estos dos segmentos para ofrecer promociones a través de productos y paquetes innovadores complementarios.	*SECTUR Estatal*	
	Revisión de regulación para el desarrollo del turismo cinegético para agilizar la tramitología de la actividad.	*SECTUR Estatal*	
	Colaborar con información, folletos, promoción y la participación en foros relacionados con la actividad cinegética y de pesca deportiva.	*SECTUR Estatal*	

Proyecto para incentivar la diversificación de productos y servicios turísticos.	*Establecer vinculación con los prestadores de servicios cinegéticos y de pesca deportiva para posicionar a Mazatlán en estos segmentos.*	*SECTUR Estatal*	*Históricamente en el destino las actividades cinegéticas y de pesca deportiva han sido populares, sobre todo para el turismo extranjero ya que el destino cuenta con los recursos de infraestructura y naturales para ello.*
	Coordinar esfuerzos entre hoteleros y estos dos segmentos para ofrecer promociones a través de productos y paquetes innovadores complementarios.	*SECTUR Estatal*	
	Revisión de regulación para el desarrollo del turismo cinegético para agilizar la tramitología de la actividad.	*SECTUR Estatal*	
	Colaborar con información, folletos, promoción y la participación en foros relacionados con la actividad cinegética y de pesca deportiva.	*SECTUR Estatal*	

Proyecto para incentivar la diversificación de productos y servicios turísticos.	*Establecer vinculación con los prestadores de servicios cinegéticos y de pesca deportiva para posicionar a Mazatlán en estos segmentos.*	*SECTUR Estatal*	*Históricamente en el destino las actividades cinegéticas y de pesca deportiva han sido populares, sobre todo para el turismo extranjero ya que el destino cuenta con los recursos de infraestructura y naturales para ello.*
	Coordinar esfuerzos entre hoteleros y estos dos segmentos para ofrecer promociones a través de productos y paquetes innovadores complementarios.	*SECTUR Estatal*	
	Revisión de regulación para el desarrollo del turismo cinegético para agilizar la tramitología de la actividad.	*SECTUR Estatal*	
	Colaborar con información, folletos, promoción y la participación en foros relacionados con la actividad cinegética y de pesca deportiva.	*SECTUR Estatal*	

Proyecto para incentivar la diversificación de productos y servicios turísticos.	*Establecer vinculación con los prestadores de servicios cinegéticos y de pesca deportiva para posicionar a Mazatlán en estos segmentos.*	*SECTUR Estatal*	*Históricamente en el destino las actividades cinegéticas y de pesca deportiva han sido populares, sobre todo para el turismo extranjero ya que el destino cuenta con los recursos de infraestructura y naturales para ello.*
	Coordinar esfuerzos entre hoteleros y estos dos segmentos para ofrecer promociones a través de productos y paquetes innovadores complementarios.	*SECTUR Estatal*	
	Revisión de regulación para el desarrollo del turismo cinegético para agilizar la tramitología de la actividad.	*SECTUR Estatal*	
	Colaborar con información, folletos, promoción y la participación en foros relacionados con la actividad cinegética y de pesca deportiva.	*SECTUR Estatal*	

Proyecto para incentivar la diversificación de productos y servicios turísticos.	*Establecer vinculación con los prestadores de servicios cinegéticos y de pesca deportiva para posicionar a Mazatlán en estos segmentos.*	*SECTUR Estatal*	*Históricamente en el destino las actividades cinegéticas y de pesca deportiva han sido populares, sobre todo para el turismo extranjero ya que el destino cuenta con los recursos de infraestructura y naturales para ello.*
	Coordinar esfuerzos entre hoteleros y estos dos segmentos para ofrecer promociones a través de productos y paquetes innovadores complementarios.	*SECTUR Estatal*	
	Revisión de regulación para el desarrollo del turismo cinegético para agilizar la tramitología de la actividad.	*SECTUR Estatal*	
	Colaborar con información, folletos, promoción y la participación en foros relacionados con la actividad cinegética y de pesca deportiva.	*SECTUR Estatal*	

Proyecto para incentivar la diversificación de productos y servicios turísticos.	*Establecer vinculación con los prestadores de servicios cinegéticos y de pesca deportiva para posicionar a Mazatlán en estos segmentos.*	*SECTUR Estatal*	*Históricamente en el destino las actividades cinegéticas y de pesca deportiva han sido populares, sobre todo para el turismo extranjero ya que el destino cuenta con los recursos de infraestructura y naturales para ello.*
	Coordinar esfuerzos entre hoteleros y estos dos segmentos para ofrecer promociones a través de productos y paquetes innovadores complementarios.	*SECTUR Estatal*	
	Revisión de regulación para el desarrollo del turismo cinegético para agilizar la tramitología de la actividad.	*SECTUR Estatal*	
	Colaborar con información, folletos, promoción y la participación en foros relacionados con la actividad cinegética y de pesca deportiva.	*SECTUR Estatal*	

Proyecto para incentivar la diversificación de productos y servicios turísticos.	*Establecer vinculación con los prestadores de servicios cinegéticos y de pesca deportiva para posicionar a Mazatlán en estos segmentos.*	*SECTUR Estatal*	*Históricamente en el destino las actividades cinegéticas y de pesca deportiva han sido populares, sobre todo para el turismo extranjero ya que el destino cuenta con los recursos de infraestructura y naturales para ello.*
	Coordinar esfuerzos entre hoteleros y estos dos segmentos para ofrecer promociones a través de productos y paquetes innovadores complementarios.	*SECTUR Estatal*	
	Revisión de regulación para el desarrollo del turismo cinegético para agilizar la tramitología de la actividad.	*SECTUR Estatal*	
	Colaborar con información, folletos, promoción y la participación en foros relacionados con la actividad cinegética y de pesca deportiva.	*SECTUR Estatal*	

Proyecto para incentivar la diversificación de productos y servicios turísticos.	*Establecer vinculación con los prestadores de servicios cinegéticos y de pesca deportiva para posicionar a Mazatlán en estos segmentos.*	*SECTUR Estatal*	*Históricamente en el destino las actividades cinegéticas y de pesca deportiva han sido populares, sobre todo para el turismo extranjero ya que el destino cuenta con los recursos de infraestructura y naturales para ello.*
	Coordinar esfuerzos entre hoteleros y estos dos segmentos para ofrecer promociones a través de productos y paquetes innovadores complementarios.	*SECTUR Estatal*	
	Revisión de regulación para el desarrollo del turismo cinegético para agilizar la tramitología de la actividad.	*SECTUR Estatal*	
	Colaborar con información, folletos, promoción y la participación en foros relacionados con la actividad cinegética y de pesca deportiva.	*SECTUR Estatal*	

Proyecto para incentivar la diversificación de productos y servicios turísticos.	*Establecer vinculación con los prestadores de servicios cinegéticos y de pesca deportiva para posicionar a Mazatlán en estos segmentos.*	*SECTUR Estatal*	*Históricamente en el destino las actividades cinegéticas y de pesca deportiva han sido populares, sobre todo para el turismo extranjero ya que el destino cuenta con los recursos de infraestructura y naturales para ello.*
	Coordinar esfuerzos entre hoteleros y estos dos segmentos para ofrecer promociones a través de productos y paquetes innovadores complementarios.	*SECTUR Estatal*	
	Revisión de regulación para el desarrollo del turismo cinegético para agilizar la tramitología de la actividad.	*SECTUR Estatal*	
	Colaborar con información, folletos, promoción y la participación en foros relacionados con la actividad cinegética y de pesca deportiva.	*SECTUR Estatal*	

Proyecto para incentivar la diversificación de productos y servicios turísticos.	*Establecer vinculación con los prestadores de servicios cinegéticos y de pesca deportiva para posicionar a Mazatlán en estos segmentos.*	*SECTUR Estatal*	*Históricamente en el destino las actividades cinegéticas y de pesca deportiva han sido populares, sobre todo para el turismo extranjero ya que el destino cuenta con los recursos de infraestructura y naturales para ello.*
	Coordinar esfuerzos entre hoteleros y estos dos segmentos para ofrecer promociones a través de productos y paquetes innovadores complementarios.	*SECTUR Estatal*	
	Revisión de regulación para el desarrollo del turismo cinegético para agilizar la tramitología de la actividad.	*SECTUR Estatal*	
	Colaborar con información, folletos, promoción y la participación en foros relacionados con la actividad cinegética y de pesca deportiva.	*SECTUR Estatal*	

Proyecto para incentivar la diversificación de productos y servicios turísticos.	*Establecer vinculación con los prestadores de servicios cinegéticos y de pesca deportiva para posicionar a Mazatlán en estos segmentos.*	*SECTUR Estatal*	*Históricamente en el destino las actividades cinegéticas y de pesca deportiva han sido populares, sobre todo para el turismo extranjero ya que el destino cuenta con los recursos de infraestructura y naturales para ello.*
	Coordinar esfuerzos entre hoteleros y estos dos segmentos para ofrecer promociones a través de productos y paquetes innovadores complementarios.	*SECTUR Estatal*	
	Revisión de regulación para el desarrollo del turismo cinegético para agilizar la tramitología de la actividad.	*SECTUR Estatal*	
	Colaborar con información, folletos, promoción y la participación en foros relacionados con la actividad cinegética y de pesca deportiva.	*SECTUR Estatal*	

Proyecto para incentivar la diversificación de productos y servicios turísticos.	*Establecer vinculación con los prestadores de servicios cinegéticos y de pesca deportiva para posicionar a Mazatlán en estos segmentos.*	*SECTUR Estatal*	*Históricamente en el destino las actividades cinegéticas y de pesca deportiva han sido populares, sobre todo para el turismo extranjero ya que el destino cuenta con los recursos de infraestructura y naturales para ello.*
	Coordinar esfuerzos entre hoteleros y estos dos segmentos para ofrecer promociones a través de productos y paquetes innovadores complementarios.	*SECTUR Estatal*	
	Revisión de regulación para el desarrollo del turismo cinegético para agilizar la tramitología de la actividad.	*SECTUR Estatal*	
	Colaborar con información, folletos, promoción y la participación en foros relacionados con la actividad cinegética y de pesca deportiva.	*SECTUR Estatal*	

Proyecto para incentivar la diversificación de productos y servicios turísticos.	*Establecer vinculación con los prestadores de servicios cinegéticos y de pesca deportiva para posicionar a Mazatlán en estos segmentos.*	*SECTUR Estatal*	*Históricamente en el destino las actividades cinegéticas y de pesca deportiva han sido populares, sobre todo para el turismo extranjero ya que el destino cuenta con los recursos de infraestructura y naturales para ello.*
	Coordinar esfuerzos entre hoteleros y estos dos segmentos para ofrecer promociones a través de productos y paquetes innovadores complementarios.	*SECTUR Estatal*	
	Revisión de regulación para el desarrollo del turismo cinegético para agilizar la tramitología de la actividad.	*SECTUR Estatal*	
	Colaborar con información, folletos, promoción y la participación en foros relacionados con la actividad cinegética y de pesca deportiva.	*SECTUR Estatal*	

Proyecto para incentivar la diversificación de productos y servicios turísticos.	*Establecer vinculación con los prestadores de servicios cinegéticos y de pesca deportiva para posicionar a Mazatlán en estos segmentos.*	*SECTUR Estatal*	*Históricamente en el destino las actividades cinegéticas y de pesca deportiva han sido populares, sobre todo para el turismo extranjero ya que el destino cuenta con los recursos de infraestructura y naturales para ello.*
	Coordinar esfuerzos entre hoteleros y estos dos segmentos para ofrecer promociones a través de productos y paquetes innovadores complementarios.	*SECTUR Estatal*	
	Revisión de regulación para el desarrollo del turismo cinegético para agilizar la tramitología de la actividad.	*SECTUR Estatal*	
	Colaborar con información, folletos, promoción y la participación en foros relacionados con la actividad cinegética y de pesca deportiva.	*SECTUR Estatal*	

Proyecto para incentivar la diversificación de productos y servicios turísticos.	*Establecer vinculación con los prestadores de servicios cinegéticos y de pesca deportiva para posicionar a Mazatlán en estos segmentos.*	*SECTUR Estatal*	*Históricamente en el destino las actividades cinegéticas y de pesca deportiva han sido populares, sobre todo para el turismo extranjero ya que el destino cuenta con los recursos de infraestructura y naturales para ello.*
	Coordinar esfuerzos entre hoteleros y estos dos segmentos para ofrecer promociones a través de productos y paquetes innovadores complementarios.	*SECTUR Estatal*	
	Revisión de regulación para el desarrollo del turismo cinegético para agilizar la tramitología de la actividad.	*SECTUR Estatal*	
	Colaborar con información, folletos, promoción y la participación en foros relacionados con la actividad cinegética y de pesca deportiva.	*SECTUR Estatal*	

Proyecto para incentivar la diversificación de productos y servicios turísticos.	*Establecer vinculación con los prestadores de servicios cinegéticos y de pesca deportiva para posicionar a Mazatlán en estos segmentos.*	*SECTUR Estatal*	*Históricamente en el destino las actividades cinegéticas y de pesca deportiva han sido populares, sobre todo para el turismo extranjero ya que el destino cuenta con los recursos de infraestructura y naturales para ello.*
	Coordinar esfuerzos entre hoteleros y estos dos segmentos para ofrecer promociones a través de productos y paquetes innovadores complementarios.	*SECTUR Estatal*	
	Revisión de regulación para el desarrollo del turismo cinegético para agilizar la tramitología de la actividad.	*SECTUR Estatal*	
	Colaborar con información, folletos, promoción y la participación en foros relacionados con la actividad cinegética y de pesca deportiva.	*SECTUR Estatal*	

Proyecto para incentivar la diversificación de productos y servicios turísticos.	*Establecer vinculación con los prestadores de servicios cinegéticos y de pesca deportiva para posicionar a Mazatlán en estos segmentos.*	*SECTUR Estatal*	*Históricamente en el destino las actividades cinegéticas y de pesca deportiva han sido populares, sobre todo para el turismo extranjero ya que el destino cuenta con los recursos de infraestructura y naturales para ello.*
	Coordinar esfuerzos entre hoteleros y estos dos segmentos para ofrecer promociones a través de productos y paquetes innovadores complementarios.	*SECTUR Estatal*	
	Revisión de regulación para el desarrollo del turismo cinegético para agilizar la tramitología de la actividad.	*SECTUR Estatal*	
	Colaborar con información, folletos, promoción y la participación en foros relacionados con la actividad cinegética y de pesca deportiva.	*SECTUR Estatal*	

Proyecto para incentivar la diversificación de productos y servicios turísticos.	*Establecer vinculación con los prestadores de servicios cinegéticos y de pesca deportiva para posicionar a Mazatlán en estos segmentos.*	*SECTUR Estatal*	*Históricamente en el destino las actividades cinegéticas y de pesca deportiva han sido populares, sobre todo para el turismo extranjero ya que el destino cuenta con los recursos de infraestructura y naturales para ello.*
	Coordinar esfuerzos entre hoteleros y estos dos segmentos para ofrecer promociones a través de productos y paquetes innovadores complementarios.	*SECTUR Estatal*	
	Revisión de regulación para el desarrollo del turismo cinegético para agilizar la tramitología de la actividad.	*SECTUR Estatal*	
	Colaborar con información, folletos, promoción y la participación en foros relacionados con la actividad cinegética y de pesca deportiva.	*SECTUR Estatal*	

Proyecto para incentivar la diversificación de productos y servicios turísticos.	*Establecer vinculación con los prestadores de servicios cinegéticos y de pesca deportiva para posicionar a Mazatlán en estos segmentos.*	*SECTUR Estatal*	*Históricamente en el destino las actividades cinegéticas y de pesca deportiva han sido populares, sobre todo para el turismo extranjero ya que el destino cuenta con los recursos de infraestructura y naturales para ello.*
	Coordinar esfuerzos entre hoteleros y estos dos segmentos para ofrecer promociones a través de productos y paquetes innovadores complementarios.	*SECTUR Estatal*	
	Revisión de regulación para el desarrollo del turismo cinegético para agilizar la tramitología de la actividad.	*SECTUR Estatal*	
	Colaborar con información, folletos, promoción y la participación en foros relacionados con la actividad cinegética y de pesca deportiva.	*SECTUR Estatal*	

Proyecto para incentivar la diversificación de productos y servicios turísticos.	*Establecer vinculación con los prestadores de servicios cinegéticos y de pesca deportiva para posicionar a Mazatlán en estos segmentos.*	*SECTUR Estatal*	*Históricamente en el destino las actividades cinegéticas y de pesca deportiva han sido populares, sobre todo para el turismo extranjero ya que el destino cuenta con los recursos de infraestructura y naturales para ello.*
	Coordinar esfuerzos entre hoteleros y estos dos segmentos para ofrecer promociones a través de productos y paquetes innovadores complementarios.	*SECTUR Estatal*	
	Revisión de regulación para el desarrollo del turismo cinegético para agilizar la tramitología de la actividad.	*SECTUR Estatal*	
	Colaborar con información, folletos, promoción y la participación en foros relacionados con la actividad cinegética y de pesca deportiva.	*SECTUR Estatal*	

Proyecto para incentivar la diversificación de productos y servicios turísticos.	*Establecer vinculación con los prestadores de servicios cinegéticos y de pesca deportiva para posicionar a Mazatlán en estos segmentos.*	*SECTUR Estatal*	*Históricamente en el destino las actividades cinegéticas y de pesca deportiva han sido populares, sobre todo para el turismo extranjero ya que el destino cuenta con los recursos de infraestructura y naturales para ello.*
	Coordinar esfuerzos entre hoteleros y estos dos segmentos para ofrecer promociones a través de productos y paquetes innovadores complementarios.	*SECTUR Estatal*	
	Revisión de regulación para el desarrollo del turismo cinegético para agilizar la tramitología de la actividad.	*SECTUR Estatal*	
	Colaborar con información, folletos, promoción y la participación en foros relacionados con la actividad cinegética y de pesca deportiva.	*SECTUR Estatal*	

Proyecto para incentivar la diversificación de productos y servicios turísticos.	*Establecer vinculación con los prestadores de servicios cinegéticos y de pesca deportiva para posicionar a Mazatlán en estos segmentos.*	*SECTUR Estatal*	*Históricamente en el destino las actividades cinegéticas y de pesca deportiva han sido populares, sobre todo para el turismo extranjero ya que el destino cuenta con los recursos de infraestructura y naturales para ello.*
	Coordinar esfuerzos entre hoteleros y estos dos segmentos para ofrecer promociones a través de productos y paquetes innovadores complementarios.	*SECTUR Estatal*	
	Revisión de regulación para el desarrollo del turismo cinegético para agilizar la tramitología de la actividad.	*SECTUR Estatal*	
	Colaborar con información, folletos, promoción y la participación en foros relacionados con la actividad cinegética y de pesca deportiva.	*SECTUR Estatal*	

Proyecto para incentivar la diversificación de productos y servicios turísticos.	*Establecer vinculación con los prestadores de servicios cinegéticos y de pesca deportiva para posicionar a Mazatlán en estos segmentos.*	*SECTUR Estatal*	*Históricamente en el destino las actividades cinegéticas y de pesca deportiva han sido populares, sobre todo para el turismo extranjero ya que el destino cuenta con los recursos de infraestructura y naturales para ello.*
	Coordinar esfuerzos entre hoteleros y estos dos segmentos para ofrecer promociones a través de productos y paquetes innovadores complementarios.	*SECTUR Estatal*	
	Revisión de regulación para el desarrollo del turismo cinegético para agilizar la tramitología de la actividad.	*SECTUR Estatal*	
	Colaborar con información, folletos, promoción y la participación en foros relacionados con la actividad cinegética y de pesca deportiva.	*SECTUR Estatal*	

Proyecto para incentivar la diversificación de productos y servicios turísticos.	*Establecer vinculación con los prestadores de servicios cinegéticos y de pesca deportiva para posicionar a Mazatlán en estos segmentos.*	*SECTUR Estatal*	*Históricamente en el destino las actividades cinegéticas y de pesca deportiva han sido populares, sobre todo para el turismo extranjero ya que el destino cuenta con los recursos de infraestructura y naturales para ello.*
	Coordinar esfuerzos entre hoteleros y estos dos segmentos para ofrecer promociones a través de productos y paquetes innovadores complementarios.	*SECTUR Estatal*	
	Revisión de regulación para el desarrollo del turismo cinegético para agilizar la tramitología de la actividad.	*SECTUR Estatal*	
	Colaborar con información, folletos, promoción y la participación en foros relacionados con la actividad cinegética y de pesca deportiva.	*SECTUR Estatal*	

Proyecto para incentivar la diversificación de productos y servicios turísticos.	*Establecer vinculación con los prestadores de servicios cinegéticos y de pesca deportiva para posicionar a Mazatlán en estos segmentos.*	*SECTUR Estatal*	*Históricamente en el destino las actividades cinegéticas y de pesca deportiva han sido populares, sobre todo para el turismo extranjero ya que el destino cuenta con los recursos de infraestructura y naturales para ello.*
	Coordinar esfuerzos entre hoteleros y estos dos segmentos para ofrecer promociones a través de productos y paquetes innovadores complementarios.	*SECTUR Estatal*	
	Revisión de regulación para el desarrollo del turismo cinegético para agilizar la tramitología de la actividad.	*SECTUR Estatal*	
	Colaborar con información, folletos, promoción y la participación en foros relacionados con la actividad cinegética y de pesca deportiva.	*SECTUR Estatal*	

Proyecto para incentivar la diversificación de productos y servicios turísticos.	*Establecer vinculación con los prestadores de servicios cinegéticos y de pesca deportiva para posicionar a Mazatlán en estos segmentos.*	*SECTUR Estatal*	*Históricamente en el destino las actividades cinegéticas y de pesca deportiva han sido populares, sobre todo para el turismo extranjero ya que el destino cuenta con los recursos de infraestructura y naturales para ello.*
	Coordinar esfuerzos entre hoteleros y estos dos segmentos para ofrecer promociones a través de productos y paquetes innovadores complementarios.	*SECTUR Estatal*	
	Revisión de regulación para el desarrollo del turismo cinegético para agilizar la tramitología de la actividad.	*SECTUR Estatal*	
	Colaborar con información, folletos, promoción y la participación en foros relacionados con la actividad cinegética y de pesca deportiva.	*SECTUR Estatal*	

Proyecto para incentivar la diversificación de productos y servicios turísticos.	*Establecer vinculación con los prestadores de servicios cinegéticos y de pesca deportiva para posicionar a Mazatlán en estos segmentos.*	*SECTUR Estatal*	*Históricamente en el destino las actividades cinegéticas y de pesca deportiva han sido populares, sobre todo para el turismo extranjero ya que el destino cuenta con los recursos de infraestructura y naturales para ello.*
	Coordinar esfuerzos entre hoteleros y estos dos segmentos para ofrecer promociones a través de productos y paquetes innovadores complementarios.	*SECTUR Estatal*	
	Revisión de regulación para el desarrollo del turismo cinegético para agilizar la tramitología de la actividad.	*SECTUR Estatal*	
	Colaborar con información, folletos, promoción y la participación en foros relacionados con la actividad cinegética y de pesca deportiva.	*SECTUR Estatal*	

Proyecto para incentivar la diversificación de productos y servicios turísticos.	*Establecer vinculación con los prestadores de servicios cinegéticos y de pesca deportiva para posicionar a Mazatlán en estos segmentos.*	*SECTUR Estatal*	*Históricamente en el destino las actividades cinegéticas y de pesca deportiva han sido populares, sobre todo para el turismo extranjero ya que el destino cuenta con los recursos de infraestructura y naturales para ello.*
	Coordinar esfuerzos entre hoteleros y estos dos segmentos para ofrecer promociones a través de productos y paquetes innovadores complementarios.	*SECTUR Estatal*	
	Revisión de regulación para el desarrollo del turismo cinegético para agilizar la tramitología de la actividad.	*SECTUR Estatal*	
	Colaborar con información, folletos, promoción y la participación en foros relacionados con la actividad cinegética y de pesca deportiva.	*SECTUR Estatal*	

Proyecto para incentivar la diversificación de productos y servicios turísticos.	*Establecer vinculación con los prestadores de servicios cinegéticos y de pesca deportiva para posicionar a Mazatlán en estos segmentos.*	*SECTUR Estatal*	*Históricamente en el destino las actividades cinegéticas y de pesca deportiva han sido populares, sobre todo para el turismo extranjero ya que el destino cuenta con los recursos de infraestructura y naturales para ello.*
	Coordinar esfuerzos entre hoteleros y estos dos segmentos para ofrecer promociones a través de productos y paquetes innovadores complementarios.	*SECTUR Estatal*	
	Revisión de regulación para el desarrollo del turismo cinegético para agilizar la tramitología de la actividad.	*SECTUR Estatal*	
	Colaborar con información, folletos, promoción y la participación en foros relacionados con la actividad cinegética y de pesca deportiva.	*SECTUR Estatal*	

Proyecto para incentivar la diversificación de productos y servicios turísticos.	*Establecer vinculación con los prestadores de servicios cinegéticos y de pesca deportiva para posicionar a Mazatlán en estos segmentos.*	*SECTUR Estatal*	*Históricamente en el destino las actividades cinegéticas y de pesca deportiva han sido populares, sobre todo para el turismo extranjero ya que el destino cuenta con los recursos de infraestructura y naturales para ello.*
	Coordinar esfuerzos entre hoteleros y estos dos segmentos para ofrecer promociones a través de productos y paquetes innovadores complementarios.	*SECTUR Estatal*	
	Revisión de regulación para el desarrollo del turismo cinegético para agilizar la tramitología de la actividad.	*SECTUR Estatal*	
	Colaborar con información, folletos, promoción y la participación en foros relacionados con la actividad cinegética y de pesca deportiva.	*SECTUR Estatal*	

Proyecto para incentivar la diversificación de productos y servicios turísticos.	*Establecer vinculación con los prestadores de servicios cinegéticos y de pesca deportiva para posicionar a Mazatlán en estos segmentos.*	*SECTUR Estatal*	*Históricamente en el destino las actividades cinegéticas y de pesca deportiva han sido populares, sobre todo para el turismo extranjero ya que el destino cuenta con los recursos de infraestructura y naturales para ello.*
	Coordinar esfuerzos entre hoteleros y estos dos segmentos para ofrecer promociones a través de productos y paquetes innovadores complementarios.	*SECTUR Estatal*	
	Revisión de regulación para el desarrollo del turismo cinegético para agilizar la tramitología de la actividad.	*SECTUR Estatal*	
	Colaborar con información, folletos, promoción y la participación en foros relacionados con la actividad cinegética y de pesca deportiva.	*SECTUR Estatal*	

Proyecto para incentivar la diversificación de productos y servicios turísticos.	*Establecer vinculación con los prestadores de servicios cinegéticos y de pesca deportiva para posicionar a Mazatlán en estos segmentos.*	*SECTUR Estatal*	*Históricamente en el destino las actividades cinegéticas y de pesca deportiva han sido populares, sobre todo para el turismo extranjero ya que el destino cuenta con los recursos de infraestructura y naturales para ello.*
	Coordinar esfuerzos entre hoteleros y estos dos segmentos para ofrecer promociones a través de productos y paquetes innovadores complementarios.	*SECTUR Estatal*	
	Revisión de regulación para el desarrollo del turismo cinegético para agilizar la tramitología de la actividad.	*SECTUR Estatal*	
	Colaborar con información, folletos, promoción y la participación en foros relacionados con la actividad cinegética y de pesca deportiva.	*SECTUR Estatal*	

Proyecto para incentivar la diversificación de productos y servicios turísticos.	*Establecer vinculación con los prestadores de servicios cinegéticos y de pesca deportiva para posicionar a Mazatlán en estos segmentos.*	*SECTUR Estatal*	*Históricamente en el destino las actividades cinegéticas y de pesca deportiva han sido populares, sobre todo para el turismo extranjero ya que el destino cuenta con los recursos de infraestructura y naturales para ello.*
	Coordinar esfuerzos entre hoteleros y estos dos segmentos para ofrecer promociones a través de productos y paquetes innovadores complementarios.	*SECTUR Estatal*	
	Revisión de regulación para el desarrollo del turismo cinegético para agilizar la tramitología de la actividad.	*SECTUR Estatal*	
	Colaborar con información, folletos, promoción y la participación en foros relacionados con la actividad cinegética y de pesca deportiva.	*SECTUR Estatal*	

Proyecto para incentivar la diversificación de productos y servicios turísticos.	*Establecer vinculación con los prestadores de servicios cinegéticos y de pesca deportiva para posicionar a Mazatlán en estos segmentos.*	*SECTUR Estatal*	*Históricamente en el destino las actividades cinegéticas y de pesca deportiva han sido populares, sobre todo para el turismo extranjero ya que el destino cuenta con los recursos de infraestructura y naturales para ello.*
	Coordinar esfuerzos entre hoteleros y estos dos segmentos para ofrecer promociones a través de productos y paquetes innovadores complementarios.	*SECTUR Estatal*	
	Revisión de regulación para el desarrollo del turismo cinegético para agilizar la tramitología de la actividad.	*SECTUR Estatal*	
	Colaborar con información, folletos, promoción y la participación en foros relacionados con la actividad cinegética y de pesca deportiva.	*SECTUR Estatal*	

Proyecto para incentivar la diversificación de productos y servicios turísticos.	*Establecer vinculación con los prestadores de servicios cinegéticos y de pesca deportiva para posicionar a Mazatlán en estos segmentos.*	*SECTUR Estatal*	*Históricamente en el destino las actividades cinegéticas y de pesca deportiva han sido populares, sobre todo para el turismo extranjero ya que el destino cuenta con los recursos de infraestructura y naturales para ello.*
	Coordinar esfuerzos entre hoteleros y estos dos segmentos para ofrecer promociones a través de productos y paquetes innovadores complementarios.	*SECTUR Estatal*	
	Revisión de regulación para el desarrollo del turismo cinegético para agilizar la tramitología de la actividad.	*SECTUR Estatal*	
	Colaborar con información, folletos, promoción y la participación en foros relacionados con la actividad cinegética y de pesca deportiva.	*SECTUR Estatal*	

Proyecto para incentivar la diversificación de productos y servicios turísticos.	*Establecer vinculación con los prestadores de servicios cinegéticos y de pesca deportiva para posicionar a Mazatlán en estos segmentos.*	*SECTUR Estatal*	*Históricamente en el destino las actividades cinegéticas y de pesca deportiva han sido populares, sobre todo para el turismo extranjero ya que el destino cuenta con los recursos de infraestructura y naturales para ello.*
	Coordinar esfuerzos entre hoteleros y estos dos segmentos para ofrecer promociones a través de productos y paquetes innovadores complementarios.	*SECTUR Estatal*	
	Revisión de regulación para el desarrollo del turismo cinegético para agilizar la tramitología de la actividad.	*SECTUR Estatal*	
	Colaborar con información, folletos, promoción y la participación en foros relacionados con la actividad cinegética y de pesca deportiva.	*SECTUR Estatal*	

Proyecto para incentivar la diversificación de productos y servicios turísticos.	*Establecer vinculación con los prestadores de servicios cinegéticos y de pesca deportiva para posicionar a Mazatlán en estos segmentos.*	*SECTUR Estatal*	*Históricamente en el destino las actividades cinegéticas y de pesca deportiva han sido populares, sobre todo para el turismo extranjero ya que el destino cuenta con los recursos de infraestructura y naturales para ello.*
	Coordinar esfuerzos entre hoteleros y estos dos segmentos para ofrecer promociones a través de productos y paquetes innovadores complementarios.	*SECTUR Estatal*	
	Revisión de regulación para el desarrollo del turismo cinegético para agilizar la tramitología de la actividad.	*SECTUR Estatal*	
	Colaborar con información, folletos, promoción y la participación en foros relacionados con la actividad cinegética y de pesca deportiva.	*SECTUR Estatal*	

Proyecto para incentivar la diversificación de productos y servicios turísticos.	*Establecer vinculación con los prestadores de servicios cinegéticos y de pesca deportiva para posicionar a Mazatlán en estos segmentos.*	*SECTUR Estatal*	*Históricamente en el destino las actividades cinegéticas y de pesca deportiva han sido populares, sobre todo para el turismo extranjero ya que el destino cuenta con los recursos de infraestructura y naturales para ello.*
	Coordinar esfuerzos entre hoteleros y estos dos segmentos para ofrecer promociones a través de productos y paquetes innovadores complementarios.	*SECTUR Estatal*	
	Revisión de regulación para el desarrollo del turismo cinegético para agilizar la tramitología de la actividad.	*SECTUR Estatal*	
	Colaborar con información, folletos, promoción y la participación en foros relacionados con la actividad cinegética y de pesca deportiva.	*SECTUR Estatal*	

Proyecto para incentivar la diversificación de productos y servicios turísticos.	*Establecer vinculación con los prestadores de servicios cinegéticos y de pesca deportiva para posicionar a Mazatlán en estos segmentos.*	*SECTUR Estatal*	*Históricamente en el destino las actividades cinegéticas y de pesca deportiva han sido populares, sobre todo para el turismo extranjero ya que el destino cuenta con los recursos de infraestructura y naturales para ello.*
	Coordinar esfuerzos entre hoteleros y estos dos segmentos para ofrecer promociones a través de productos y paquetes innovadores complementarios.	*SECTUR Estatal*	
	Revisión de regulación para el desarrollo del turismo cinegético para agilizar la tramitología de la actividad.	*SECTUR Estatal*	
	Colaborar con información, folletos, promoción y la participación en foros relacionados con la actividad cinegética y de pesca deportiva.	*SECTUR Estatal*	

Proyecto para incentivar la diversificación de productos y servicios turísticos.	*Establecer vinculación con los prestadores de servicios cinegéticos y de pesca deportiva para posicionar a Mazatlán en estos segmentos.*	*SECTUR Estatal*	*Históricamente en el destino las actividades cinegéticas y de pesca deportiva han sido populares, sobre todo para el turismo extranjero ya que el destino cuenta con los recursos de infraestructura y naturales para ello.*
	Coordinar esfuerzos entre hoteleros y estos dos segmentos para ofrecer promociones a través de productos y paquetes innovadores complementarios.	*SECTUR Estatal*	
	Revisión de regulación para el desarrollo del turismo cinegético para agilizar la tramitología de la actividad.	*SECTUR Estatal*	
	Colaborar con información, folletos, promoción y la participación en foros relacionados con la actividad cinegética y de pesca deportiva.	*SECTUR Estatal*	

Proyecto para incentivar la diversificación de productos y servicios turísticos.	*Establecer vinculación con los prestadores de servicios cinegéticos y de pesca deportiva para posicionar a Mazatlán en estos segmentos.*	*SECTUR Estatal*	*Históricamente en el destino las actividades cinegéticas y de pesca deportiva han sido populares, sobre todo para el turismo extranjero ya que el destino cuenta con los recursos de infraestructura y naturales para ello.*
	Coordinar esfuerzos entre hoteleros y estos dos segmentos para ofrecer promociones a través de productos y paquetes innovadores complementarios.	*SECTUR Estatal*	
	Revisión de regulación para el desarrollo del turismo cinegético para agilizar la tramitología de la actividad.	*SECTUR Estatal*	
	Colaborar con información, folletos, promoción y la participación en foros relacionados con la actividad cinegética y de pesca deportiva.	*SECTUR Estatal*	

Proyecto para incentivar la diversificación de productos y servicios turísticos.	*Establecer vinculación con los prestadores de servicios cinegéticos y de pesca deportiva para posicionar a Mazatlán en estos segmentos.*	*SECTUR Estatal*	*Históricamente en el destino las actividades cinegéticas y de pesca deportiva han sido populares, sobre todo para el turismo extranjero ya que el destino cuenta con los recursos de infraestructura y naturales para ello.*
	Coordinar esfuerzos entre hoteleros y estos dos segmentos para ofrecer promociones a través de productos y paquetes innovadores complementarios.	*SECTUR Estatal*	
	Revisión de regulación para el desarrollo del turismo cinegético para agilizar la tramitología de la actividad.	*SECTUR Estatal*	
	Colaborar con información, folletos, promoción y la participación en foros relacionados con la actividad cinegética y de pesca deportiva.	*SECTUR Estatal*	

Proyecto para incentivar la diversificación de productos y servicios turísticos.	*Establecer vinculación con los prestadores de servicios cinegéticos y de pesca deportiva para posicionar a Mazatlán en estos segmentos.*	*SECTUR Estatal*	*Históricamente en el destino las actividades cinegéticas y de pesca deportiva han sido populares, sobre todo para el turismo extranjero ya que el destino cuenta con los recursos de infraestructura y naturales para ello.*
	Coordinar esfuerzos entre hoteleros y estos dos segmentos para ofrecer promociones a través de productos y paquetes innovadores complementarios.	*SECTUR Estatal*	
	Revisión de regulación para el desarrollo del turismo cinegético para agilizar la tramitología de la actividad.	*SECTUR Estatal*	
	Colaborar con información, folletos, promoción y la participación en foros relacionados con la actividad cinegética y de pesca deportiva.	*SECTUR Estatal*	

Proyecto para incentivar la diversificación de productos y servicios turísticos.	*Establecer vinculación con los prestadores de servicios cinegéticos y de pesca deportiva para posicionar a Mazatlán en estos segmentos.*	*SECTUR Estatal*	*Históricamente en el destino las actividades cinegéticas y de pesca deportiva han sido populares, sobre todo para el turismo extranjero ya que el destino cuenta con los recursos de infraestructura y naturales para ello.*
	Coordinar esfuerzos entre hoteleros y estos dos segmentos para ofrecer promociones a través de productos y paquetes innovadores complementarios.	*SECTUR Estatal*	
	Revisión de regulación para el desarrollo del turismo cinegético para agilizar la tramitología de la actividad.	*SECTUR Estatal*	
	Colaborar con información, folletos, promoción y la participación en foros relacionados con la actividad cinegética y de pesca deportiva.	*SECTUR Estatal*	

Proyecto para incentivar la diversificación de productos y servicios turísticos.	*Establecer vinculación con los prestadores de servicios cinegéticos y de pesca deportiva para posicionar a Mazatlán en estos segmentos.*	*SECTUR Estatal*	*Históricamente en el destino las actividades cinegéticas y de pesca deportiva han sido populares, sobre todo para el turismo extranjero ya que el destino cuenta con los recursos de infraestructura y naturales para ello.*
	Coordinar esfuerzos entre hoteleros y estos dos segmentos para ofrecer promociones a través de productos y paquetes innovadores complementarios.	*SECTUR Estatal*	
	Revisión de regulación para el desarrollo del turismo cinegético para agilizar la tramitología de la actividad.	*SECTUR Estatal*	
	Colaborar con información, folletos, promoción y la participación en foros relacionados con la actividad cinegética y de pesca deportiva.	*SECTUR Estatal*	

Proyecto para incentivar la diversificación de productos y servicios turísticos.	*Establecer vinculación con los prestadores de servicios cinegéticos y de pesca deportiva para posicionar a Mazatlán en estos segmentos.*	*SECTUR Estatal*	*Históricamente en el destino las actividades cinegéticas y de pesca deportiva han sido populares, sobre todo para el turismo extranjero ya que el destino cuenta con los recursos de infraestructura y naturales para ello.*
	Coordinar esfuerzos entre hoteleros y estos dos segmentos para ofrecer promociones a través de productos y paquetes innovadores complementarios.	*SECTUR Estatal*	
	Revisión de regulación para el desarrollo del turismo cinegético para agilizar la tramitología de la actividad.	*SECTUR Estatal*	
	Colaborar con información, folletos, promoción y la participación en foros relacionados con la actividad cinegética y de pesca deportiva.	*SECTUR Estatal*	

Proyecto para incentivar la diversificación de productos y servicios turísticos.	*Establecer vinculación con los prestadores de servicios cinegéticos y de pesca deportiva para posicionar a Mazatlán en estos segmentos.*	*SECTUR Estatal*	*Históricamente en el destino las actividades cinegéticas y de pesca deportiva han sido populares, sobre todo para el turismo extranjero ya que el destino cuenta con los recursos de infraestructura y naturales para ello.*
	Coordinar esfuerzos entre hoteleros y estos dos segmentos para ofrecer promociones a través de productos y paquetes innovadores complementarios.	*SECTUR Estatal*	
	Revisión de regulación para el desarrollo del turismo cinegético para agilizar la tramitología de la actividad.	*SECTUR Estatal*	
	Colaborar con información, folletos, promoción y la participación en foros relacionados con la actividad cinegética y de pesca deportiva.	*SECTUR Estatal*	

Proyecto para incentivar la diversificación de productos y servicios turísticos.	*Establecer vinculación con los prestadores de servicios cinegéticos y de pesca deportiva para posicionar a Mazatlán en estos segmentos.*	*SECTUR Estatal*	*Históricamente en el destino las actividades cinegéticas y de pesca deportiva han sido populares, sobre todo para el turismo extranjero ya que el destino cuenta con los recursos de infraestructura y naturales para ello.*
	Coordinar esfuerzos entre hoteleros y estos dos segmentos para ofrecer promociones a través de productos y paquetes innovadores complementarios.	*SECTUR Estatal*	
	Revisión de regulación para el desarrollo del turismo cinegético para agilizar la tramitología de la actividad.	*SECTUR Estatal*	
	Colaborar con información, folletos, promoción y la participación en foros relacionados con la actividad cinegética y de pesca deportiva.	*SECTUR Estatal*	

Proyecto para incentivar la diversificación de productos y servicios turísticos.	*Establecer vinculación con los prestadores de servicios cinegéticos y de pesca deportiva para posicionar a Mazatlán en estos segmentos.*	*SECTUR Estatal*	*Históricamente en el destino las actividades cinegéticas y de pesca deportiva han sido populares, sobre todo para el turismo extranjero ya que el destino cuenta con los recursos de infraestructura y naturales para ello.*
	Coordinar esfuerzos entre hoteleros y estos dos segmentos para ofrecer promociones a través de productos y paquetes innovadores complementarios.	*SECTUR Estatal*	
	Revisión de regulación para el desarrollo del turismo cinegético para agilizar la tramitología de la actividad.	*SECTUR Estatal*	
	Colaborar con información, folletos, promoción y la participación en foros relacionados con la actividad cinegética y de pesca deportiva.	*SECTUR Estatal*	

Proyecto para incentivar la diversificación de productos y servicios turísticos.	*Establecer vinculación con los prestadores de servicios cinegéticos y de pesca deportiva para posicionar a Mazatlán en estos segmentos.*	*SECTUR Estatal*	*Históricamente en el destino las actividades cinegéticas y de pesca deportiva han sido populares, sobre todo para el turismo extranjero ya que el destino cuenta con los recursos de infraestructura y naturales para ello.*
	Coordinar esfuerzos entre hoteleros y estos dos segmentos para ofrecer promociones a través de productos y paquetes innovadores complementarios.	*SECTUR Estatal*	
	Revisión de regulación para el desarrollo del turismo cinegético para agilizar la tramitología de la actividad.	*SECTUR Estatal*	
	Colaborar con información, folletos, promoción y la participación en foros relacionados con la actividad cinegética y de pesca deportiva.	*SECTUR Estatal*	

Proyecto para incentivar la diversificación de productos y servicios turísticos.	*Establecer vinculación con los prestadores de servicios cinegéticos y de pesca deportiva para posicionar a Mazatlán en estos segmentos.*	*SECTUR Estatal*	*Históricamente en el destino las actividades cinegéticas y de pesca deportiva han sido populares, sobre todo para el turismo extranjero ya que el destino cuenta con los recursos de infraestructura y naturales para ello.*
	Coordinar esfuerzos entre hoteleros y estos dos segmentos para ofrecer promociones a través de productos y paquetes innovadores complementarios.	*SECTUR Estatal*	
	Revisión de regulación para el desarrollo del turismo cinegético para agilizar la tramitología de la actividad.	*SECTUR Estatal*	
	Colaborar con información, folletos, promoción y la participación en foros relacionados con la actividad cinegética y de pesca deportiva.	*SECTUR Estatal*	

Proyecto para incentivar la diversificación de productos y servicios turísticos.	*Establecer vinculación con los prestadores de servicios cinegéticos y de pesca deportiva para posicionar a Mazatlán en estos segmentos.*	*SECTUR Estatal*	*Históricamente en el destino las actividades cinegéticas y de pesca deportiva han sido populares, sobre todo para el turismo extranjero ya que el destino cuenta con los recursos de infraestructura y naturales para ello.*
	Coordinar esfuerzos entre hoteleros y estos dos segmentos para ofrecer promociones a través de productos y paquetes innovadores complementarios.	*SECTUR Estatal*	
	Revisión de regulación para el desarrollo del turismo cinegético para agilizar la tramitología de la actividad.	*SECTUR Estatal*	
	Colaborar con información, folletos, promoción y la participación en foros relacionados con la actividad cinegética y de pesca deportiva.	*SECTUR Estatal*	

Proyecto para incentivar la diversificación de productos y servicios turísticos.	*Establecer vinculación con los prestadores de servicios cinegéticos y de pesca deportiva para posicionar a Mazatlán en estos segmentos.*	*SECTUR Estatal*	*Históricamente en el destino las actividades cinegéticas y de pesca deportiva han sido populares, sobre todo para el turismo extranjero ya que el destino cuenta con los recursos de infraestructura y naturales para ello.*
	Coordinar esfuerzos entre hoteleros y estos dos segmentos para ofrecer promociones a través de productos y paquetes innovadores complementarios.	*SECTUR Estatal*	
	Revisión de regulación para el desarrollo del turismo cinegético para agilizar la tramitología de la actividad.	*SECTUR Estatal*	
	Colaborar con información, folletos, promoción y la participación en foros relacionados con la actividad cinegética y de pesca deportiva.	*SECTUR Estatal*	

Proyecto para incentivar la diversificación de productos y servicios turísticos.	*Establecer vinculación con los prestadores de servicios cinegéticos y de pesca deportiva para posicionar a Mazatlán en estos segmentos.*	*SECTUR Estatal*	*Históricamente en el destino las actividades cinegéticas y de pesca deportiva han sido populares, sobre todo para el turismo extranjero ya que el destino cuenta con los recursos de infraestructura y naturales para ello.*
	Coordinar esfuerzos entre hoteleros y estos dos segmentos para ofrecer promociones a través de productos y paquetes innovadores complementarios.	*SECTUR Estatal*	
	Revisión de regulación para el desarrollo del turismo cinegético para agilizar la tramitología de la actividad.	*SECTUR Estatal*	
	Colaborar con información, folletos, promoción y la participación en foros relacionados con la actividad cinegética y de pesca deportiva.	*SECTUR Estatal*	

Proyecto para incentivar la diversificación de productos y servicios turísticos.	*Establecer vinculación con los prestadores de servicios cinegéticos y de pesca deportiva para posicionar a Mazatlán en estos segmentos.*	*SECTUR Estatal*	*Históricamente en el destino las actividades cinegéticas y de pesca deportiva han sido populares, sobre todo para el turismo extranjero ya que el destino cuenta con los recursos de infraestructura y naturales para ello.*
	Coordinar esfuerzos entre hoteleros y estos dos segmentos para ofrecer promociones a través de productos y paquetes innovadores complementarios.	*SECTUR Estatal*	
	Revisión de regulación para el desarrollo del turismo cinegético para agilizar la tramitología de la actividad.	*SECTUR Estatal*	
	Colaborar con información, folletos, promoción y la participación en foros relacionados con la actividad cinegética y de pesca deportiva.	*SECTUR Estatal*	

Proyecto para incentivar la diversificación de productos y servicios turísticos.	*Establecer vinculación con los prestadores de servicios cinegéticos y de pesca deportiva para posicionar a Mazatlán en estos segmentos.*	*SECTUR Estatal*	*Históricamente en el destino las actividades cinegéticas y de pesca deportiva han sido populares, sobre todo para el turismo extranjero ya que el destino cuenta con los recursos de infraestructura y naturales para ello.*
	Coordinar esfuerzos entre hoteleros y estos dos segmentos para ofrecer promociones a través de productos y paquetes innovadores complementarios.	*SECTUR Estatal*	
	Revisión de regulación para el desarrollo del turismo cinegético para agilizar la tramitología de la actividad.	*SECTUR Estatal*	
	Colaborar con información, folletos, promoción y la participación en foros relacionados con la actividad cinegética y de pesca deportiva.	*SECTUR Estatal*	

Proyecto para incentivar la diversificación de productos y servicios turísticos.	*Establecer vinculación con los prestadores de servicios cinegéticos y de pesca deportiva para posicionar a Mazatlán en estos segmentos.*	*SECTUR Estatal*	*Históricamente en el destino las actividades cinegéticas y de pesca deportiva han sido populares, sobre todo para el turismo extranjero ya que el destino cuenta con los recursos de infraestructura y naturales para ello.*
	Coordinar esfuerzos entre hoteleros y estos dos segmentos para ofrecer promociones a través de productos y paquetes innovadores complementarios.	*SECTUR Estatal*	
	Revisión de regulación para el desarrollo del turismo cinegético para agilizar la tramitología de la actividad.	*SECTUR Estatal*	
	Colaborar con información, folletos, promoción y la participación en foros relacionados con la actividad cinegética y de pesca deportiva.	*SECTUR Estatal*	

Proyecto para incentivar la diversificación de productos y servicios turísticos.	*Establecer vinculación con los prestadores de servicios cinegéticos y de pesca deportiva para posicionar a Mazatlán en estos segmentos.*	*SECTUR Estatal*	*Históricamente en el destino las actividades cinegéticas y de pesca deportiva han sido populares, sobre todo para el turismo extranjero ya que el destino cuenta con los recursos de infraestructura y naturales para ello.*
	Coordinar esfuerzos entre hoteleros y estos dos segmentos para ofrecer promociones a través de productos y paquetes innovadores complementarios.	*SECTUR Estatal*	
	Revisión de regulación para el desarrollo del turismo cinegético para agilizar la tramitología de la actividad.	*SECTUR Estatal*	
	Colaborar con información, folletos, promoción y la participación en foros relacionados con la actividad cinegética y de pesca deportiva.	*SECTUR Estatal*	

Proyecto para incentivar la diversificación de productos y servicios turísticos.	*Establecer vinculación con los prestadores de servicios cinegéticos y de pesca deportiva para posicionar a Mazatlán en estos segmentos.*	*SECTUR Estatal*	*Históricamente en el destino las actividades cinegéticas y de pesca deportiva han sido populares, sobre todo para el turismo extranjero ya que el destino cuenta con los recursos de infraestructura y naturales para ello.*
	Coordinar esfuerzos entre hoteleros y estos dos segmentos para ofrecer promociones a través de productos y paquetes innovadores complementarios.	*SECTUR Estatal*	
	Revisión de regulación para el desarrollo del turismo cinegético para agilizar la tramitología de la actividad.	*SECTUR Estatal*	
	Colaborar con información, folletos, promoción y la participación en foros relacionados con la actividad cinegética y de pesca deportiva.	*SECTUR Estatal*	

Proyecto para incentivar la diversificación de productos y servicios turísticos.	*Establecer vinculación con los prestadores de servicios cinegéticos y de pesca deportiva para posicionar a Mazatlán en estos segmentos.*	*SECTUR Estatal*	*Históricamente en el destino las actividades cinegéticas y de pesca deportiva han sido populares, sobre todo para el turismo extranjero ya que el destino cuenta con los recursos de infraestructura y naturales para ello.*
	Coordinar esfuerzos entre hoteleros y estos dos segmentos para ofrecer promociones a través de productos y paquetes innovadores complementarios.	*SECTUR Estatal*	
	Revisión de regulación para el desarrollo del turismo cinegético para agilizar la tramitología de la actividad.	*SECTUR Estatal*	
	Colaborar con información, folletos, promoción y la participación en foros relacionados con la actividad cinegética y de pesca deportiva.	*SECTUR Estatal*	

Proyecto para incentivar la diversificación de productos y servicios turísticos.	*Establecer vinculación con los prestadores de servicios cinegéticos y de pesca deportiva para posicionar a Mazatlán en estos segmentos.*	*SECTUR Estatal*	*Históricamente en el destino las actividades cinegéticas y de pesca deportiva han sido populares, sobre todo para el turismo extranjero ya que el destino cuenta con los recursos de infraestructura y naturales para ello.*
	Coordinar esfuerzos entre hoteleros y estos dos segmentos para ofrecer promociones a través de productos y paquetes innovadores complementarios.	*SECTUR Estatal*	
	Revisión de regulación para el desarrollo del turismo cinegético para agilizar la tramitología de la actividad.	*SECTUR Estatal*	
	Colaborar con información, folletos, promoción y la participación en foros relacionados con la actividad cinegética y de pesca deportiva.	*SECTUR Estatal*	

Proyecto para incentivar la diversificación de productos y servicios turísticos.	*Establecer vinculación con los prestadores de servicios cinegéticos y de pesca deportiva para posicionar a Mazatlán en estos segmentos.*	*SECTUR Estatal*	*Históricamente en el destino las actividades cinegéticas y de pesca deportiva han sido populares, sobre todo para el turismo extranjero ya que el destino cuenta con los recursos de infraestructura y naturales para ello.*
	Coordinar esfuerzos entre hoteleros y estos dos segmentos para ofrecer promociones a través de productos y paquetes innovadores complementarios.	*SECTUR Estatal*	
	Revisión de regulación para el desarrollo del turismo cinegético para agilizar la tramitología de la actividad.	*SECTUR Estatal*	
	Colaborar con información, folletos, promoción y la participación en foros relacionados con la actividad cinegética y de pesca deportiva.	*SECTUR Estatal*	

Proyecto para incentivar la diversificación de productos y servicios turísticos.	*Establecer vinculación con los prestadores de servicios cinegéticos y de pesca deportiva para posicionar a Mazatlán en estos segmentos.*	*SECTUR Estatal*	*Históricamente en el destino las actividades cinegéticas y de pesca deportiva han sido populares, sobre todo para el turismo extranjero ya que el destino cuenta con los recursos de infraestructura y naturales para ello.*
	Coordinar esfuerzos entre hoteleros y estos dos segmentos para ofrecer promociones a través de productos y paquetes innovadores complementarios.	*SECTUR Estatal*	
	Revisión de regulación para el desarrollo del turismo cinegético para agilizar la tramitología de la actividad.	*SECTUR Estatal*	
	Colaborar con información, folletos, promoción y la participación en foros relacionados con la actividad cinegética y de pesca deportiva.	*SECTUR Estatal*	

Proyecto para incentivar la diversificación de productos y servicios turísticos.	*Establecer vinculación con los prestadores de servicios cinegéticos y de pesca deportiva para posicionar a Mazatlán en estos segmentos.*	*SECTUR Estatal*	*Históricamente en el destino las actividades cinegéticas y de pesca deportiva han sido populares, sobre todo para el turismo extranjero ya que el destino cuenta con los recursos de infraestructura y naturales para ello.*
	Coordinar esfuerzos entre hoteleros y estos dos segmentos para ofrecer promociones a través de productos y paquetes innovadores complementarios.	*SECTUR Estatal*	
	Revisión de regulación para el desarrollo del turismo cinegético para agilizar la tramitología de la actividad.	*SECTUR Estatal*	
	Colaborar con información, folletos, promoción y la participación en foros relacionados con la actividad cinegética y de pesca deportiva.	*SECTUR Estatal*	

Proyecto para incentivar la diversificación de productos y servicios turísticos.	*Establecer vinculación con los prestadores de servicios cinegéticos y de pesca deportiva para posicionar a Mazatlán en estos segmentos.*	*SECTUR Estatal*	*Históricamente en el destino las actividades cinegéticas y de pesca deportiva han sido populares, sobre todo para el turismo extranjero ya que el destino cuenta con los recursos de infraestructura y naturales para ello.*
	Coordinar esfuerzos entre hoteleros y estos dos segmentos para ofrecer promociones a través de productos y paquetes innovadores complementarios.	*SECTUR Estatal*	
	Revisión de regulación para el desarrollo del turismo cinegético para agilizar la tramitología de la actividad.	*SECTUR Estatal*	
	Colaborar con información, folletos, promoción y la participación en foros relacionados con la actividad cinegética y de pesca deportiva.	*SECTUR Estatal*	

Proyecto para incentivar la diversificación de productos y servicios turísticos.	*Establecer vinculación con los prestadores de servicios cinegéticos y de pesca deportiva para posicionar a Mazatlán en estos segmentos.*	*SECTUR Estatal*	*Históricamente en el destino las actividades cinegéticas y de pesca deportiva han sido populares, sobre todo para el turismo extranjero ya que el destino cuenta con los recursos de infraestructura y naturales para ello.*
	Coordinar esfuerzos entre hoteleros y estos dos segmentos para ofrecer promociones a través de productos y paquetes innovadores complementarios.	*SECTUR Estatal*	
	Revisión de regulación para el desarrollo del turismo cinegético para agilizar la tramitología de la actividad.	*SECTUR Estatal*	
	Colaborar con información, folletos, promoción y la participación en foros relacionados con la actividad cinegética y de pesca deportiva.	*SECTUR Estatal*	

Proyecto para incentivar la diversificación de productos y servicios turísticos.	*Establecer vinculación con los prestadores de servicios cinegéticos y de pesca deportiva para posicionar a Mazatlán en estos segmentos.*	*SECTUR Estatal*	*Históricamente en el destino las actividades cinegéticas y de pesca deportiva han sido populares, sobre todo para el turismo extranjero ya que el destino cuenta con los recursos de infraestructura y naturales para ello.*
	Coordinar esfuerzos entre hoteleros y estos dos segmentos para ofrecer promociones a través de productos y paquetes innovadores complementarios.	*SECTUR Estatal*	
	Revisión de regulación para el desarrollo del turismo cinegético para agilizar la tramitología de la actividad.	*SECTUR Estatal*	
	Colaborar con información, folletos, promoción y la participación en foros relacionados con la actividad cinegética y de pesca deportiva.	*SECTUR Estatal*	

Proyecto para incentivar la diversificación de productos y servicios turísticos.	*Establecer vinculación con los prestadores de servicios cinegéticos y de pesca deportiva para posicionar a Mazatlán en estos segmentos.*	*SECTUR Estatal*	*Históricamente en el destino las actividades cinegéticas y de pesca deportiva han sido populares, sobre todo para el turismo extranjero ya que el destino cuenta con los recursos de infraestructura y naturales para ello.*
	Coordinar esfuerzos entre hoteleros y estos dos segmentos para ofrecer promociones a través de productos y paquetes innovadores complementarios.	*SECTUR Estatal*	
	Revisión de regulación para el desarrollo del turismo cinegético para agilizar la tramitología de la actividad.	*SECTUR Estatal*	
	Colaborar con información, folletos, promoción y la participación en foros relacionados con la actividad cinegética y de pesca deportiva.	*SECTUR Estatal*	

Proyecto para incentivar la diversificación de productos y servicios turísticos.	*Establecer vinculación con los prestadores de servicios cinegéticos y de pesca deportiva para posicionar a Mazatlán en estos segmentos.*	*SECTUR Estatal*	*Históricamente en el destino las actividades cinegéticas y de pesca deportiva han sido populares, sobre todo para el turismo extranjero ya que el destino cuenta con los recursos de infraestructura y naturales para ello.*
	Coordinar esfuerzos entre hoteleros y estos dos segmentos para ofrecer promociones a través de productos y paquetes innovadores complementarios.	*SECTUR Estatal*	
	Revisión de regulación para el desarrollo del turismo cinegético para agilizar la tramitología de la actividad.	*SECTUR Estatal*	
	Colaborar con información, folletos, promoción y la participación en foros relacionados con la actividad cinegética y de pesca deportiva.	*SECTUR Estatal*	

Proyecto para incentivar la diversificación de productos y servicios turísticos.	*Establecer vinculación con los prestadores de servicios cinegéticos y de pesca deportiva para posicionar a Mazatlán en estos segmentos.*	*SECTUR Estatal*	*Históricamente en el destino las actividades cinegéticas y de pesca deportiva han sido populares, sobre todo para el turismo extranjero ya que el destino cuenta con los recursos de infraestructura y naturales para ello.*
	Coordinar esfuerzos entre hoteleros y estos dos segmentos para ofrecer promociones a través de productos y paquetes innovadores complementarios.	*SECTUR Estatal*	
	Revisión de regulación para el desarrollo del turismo cinegético para agilizar la tramitología de la actividad.	*SECTUR Estatal*	
	Colaborar con información, folletos, promoción y la participación en foros relacionados con la actividad cinegética y de pesca deportiva.	*SECTUR Estatal*	

Proyecto para incentivar la diversificación de productos y servicios turísticos.	*Establecer vinculación con los prestadores de servicios cinegéticos y de pesca deportiva para posicionar a Mazatlán en estos segmentos.*	*SECTUR Estatal*	*Históricamente en el destino las actividades cinegéticas y de pesca deportiva han sido populares, sobre todo para el turismo extranjero ya que el destino cuenta con los recursos de infraestructura y naturales para ello.*
	Coordinar esfuerzos entre hoteleros y estos dos segmentos para ofrecer promociones a través de productos y paquetes innovadores complementarios.	*SECTUR Estatal*	
	Revisión de regulación para el desarrollo del turismo cinegético para agilizar la tramitología de la actividad.	*SECTUR Estatal*	
	Colaborar con información, folletos, promoción y la participación en foros relacionados con la actividad cinegética y de pesca deportiva.	*SECTUR Estatal*	

Proyecto para incentivar la diversificación de productos y servicios turísticos.	*Establecer vinculación con los prestadores de servicios cinegéticos y de pesca deportiva para posicionar a Mazatlán en estos segmentos.*	*SECTUR Estatal*	*Históricamente en el destino las actividades cinegéticas y de pesca deportiva han sido populares, sobre todo para el turismo extranjero ya que el destino cuenta con los recursos de infraestructura y naturales para ello.*
	Coordinar esfuerzos entre hoteleros y estos dos segmentos para ofrecer promociones a través de productos y paquetes innovadores complementarios.	*SECTUR Estatal*	
	Revisión de regulación para el desarrollo del turismo cinegético para agilizar la tramitología de la actividad.	*SECTUR Estatal*	
	Colaborar con información, folletos, promoción y la participación en foros relacionados con la actividad cinegética y de pesca deportiva.	*SECTUR Estatal*	

Proyecto para incentivar la diversificación de productos y servicios turísticos.	*Establecer vinculación con los prestadores de servicios cinegéticos y de pesca deportiva para posicionar a Mazatlán en estos segmentos.*	*SECTUR Estatal*	*Históricamente en el destino las actividades cinegéticas y de pesca deportiva han sido populares, sobre todo para el turismo extranjero ya que el destino cuenta con los recursos de infraestructura y naturales para ello.*
	Coordinar esfuerzos entre hoteleros y estos dos segmentos para ofrecer promociones a través de productos y paquetes innovadores complementarios.	*SECTUR Estatal*	
	Revisión de regulación para el desarrollo del turismo cinegético para agilizar la tramitología de la actividad.	*SECTUR Estatal*	
	Colaborar con información, folletos, promoción y la participación en foros relacionados con la actividad cinegética y de pesca deportiva.	*SECTUR Estatal*	

Proyecto para incentivar la diversificación de productos y servicios turísticos.	*Establecer vinculación con los prestadores de servicios cinegéticos y de pesca deportiva para posicionar a Mazatlán en estos segmentos.*	*SECTUR Estatal*	*Históricamente en el destino las actividades cinegéticas y de pesca deportiva han sido populares, sobre todo para el turismo extranjero ya que el destino cuenta con los recursos de infraestructura y naturales para ello.*
	Coordinar esfuerzos entre hoteleros y estos dos segmentos para ofrecer promociones a través de productos y paquetes innovadores complementarios.	*SECTUR Estatal*	
	Revisión de regulación para el desarrollo del turismo cinegético para agilizar la tramitología de la actividad.	*SECTUR Estatal*	
	Colaborar con información, folletos, promoción y la participación en foros relacionados con la actividad cinegética y de pesca deportiva.	*SECTUR Estatal*	

Proyecto para incentivar la diversificación de productos y servicios turísticos.	*Establecer vinculación con los prestadores de servicios cinegéticos y de pesca deportiva para posicionar a Mazatlán en estos segmentos.*	*SECTUR Estatal*	*Históricamente en el destino las actividades cinegéticas y de pesca deportiva han sido populares, sobre todo para el turismo extranjero ya que el destino cuenta con los recursos de infraestructura y naturales para ello.*
	Coordinar esfuerzos entre hoteleros y estos dos segmentos para ofrecer promociones a través de productos y paquetes innovadores complementarios.	*SECTUR Estatal*	
	Revisión de regulación para el desarrollo del turismo cinegético para agilizar la tramitología de la actividad.	*SECTUR Estatal*	
	Colaborar con información, folletos, promoción y la participación en foros relacionados con la actividad cinegética y de pesca deportiva.	*SECTUR Estatal*	

Proyecto para incentivar la diversificación de productos y servicios turísticos.	*Establecer vinculación con los prestadores de servicios cinegéticos y de pesca deportiva para posicionar a Mazatlán en estos segmentos.*	*SECTUR Estatal*	*Históricamente en el destino las actividades cinegéticas y de pesca deportiva han sido populares, sobre todo para el turismo extranjero ya que el destino cuenta con los recursos de infraestructura y naturales para ello.*
	Coordinar esfuerzos entre hoteleros y estos dos segmentos para ofrecer promociones a través de productos y paquetes innovadores complementarios.	*SECTUR Estatal*	
	Revisión de regulación para el desarrollo del turismo cinegético para agilizar la tramitología de la actividad.	*SECTUR Estatal*	
	Colaborar con información, folletos, promoción y la participación en foros relacionados con la actividad cinegética y de pesca deportiva.	*SECTUR Estatal*	

Proyecto para incentivar la diversificación de productos y servicios turísticos.	*Establecer vinculación con los prestadores de servicios cinegéticos y de pesca deportiva para posicionar a Mazatlán en estos segmentos.*	*SECTUR Estatal*	*Históricamente en el destino las actividades cinegéticas y de pesca deportiva han sido populares, sobre todo para el turismo extranjero ya que el destino cuenta con los recursos de infraestructura y naturales para ello.*
	Coordinar esfuerzos entre hoteleros y estos dos segmentos para ofrecer promociones a través de productos y paquetes innovadores complementarios.	*SECTUR Estatal*	
	Revisión de regulación para el desarrollo del turismo cinegético para agilizar la tramitología de la actividad.	*SECTUR Estatal*	
	Colaborar con información, folletos, promoción y la participación en foros relacionados con la actividad cinegética y de pesca deportiva.	*SECTUR Estatal*	

Proyecto para incentivar la diversificación de productos y servicios turísticos.	*Establecer vinculación con los prestadores de servicios cinegéticos y de pesca deportiva para posicionar a Mazatlán en estos segmentos.*	*SECTUR Estatal*	*Históricamente en el destino las actividades cinegéticas y de pesca deportiva han sido populares, sobre todo para el turismo extranjero ya que el destino cuenta con los recursos de infraestructura y naturales para ello.*
	Coordinar esfuerzos entre hoteleros y estos dos segmentos para ofrecer promociones a través de productos y paquetes innovadores complementarios.	*SECTUR Estatal*	
	Revisión de regulación para el desarrollo del turismo cinegético para agilizar la tramitología de la actividad.	*SECTUR Estatal*	
	Colaborar con información, folletos, promoción y la participación en foros relacionados con la actividad cinegética y de pesca deportiva.	*SECTUR Estatal*	

Proyecto para incentivar la diversificación de productos y servicios turísticos.	*Establecer vinculación con los prestadores de servicios cinegéticos y de pesca deportiva para posicionar a Mazatlán en estos segmentos.*	*SECTUR Estatal*	*Históricamente en el destino las actividades cinegéticas y de pesca deportiva han sido populares, sobre todo para el turismo extranjero ya que el destino cuenta con los recursos de infraestructura y naturales para ello.*
	Coordinar esfuerzos entre hoteleros y estos dos segmentos para ofrecer promociones a través de productos y paquetes innovadores complementarios.	*SECTUR Estatal*	
	Revisión de regulación para el desarrollo del turismo cinegético para agilizar la tramitología de la actividad.	*SECTUR Estatal*	
	Colaborar con información, folletos, promoción y la participación en foros relacionados con la actividad cinegética y de pesca deportiva.	*SECTUR Estatal*	

Proyecto para incentivar la diversificación de productos y servicios turísticos.	*Establecer vinculación con los prestadores de servicios cinegéticos y de pesca deportiva para posicionar a Mazatlán en estos segmentos.*	*SECTUR Estatal*	*Históricamente en el destino las actividades cinegéticas y de pesca deportiva han sido populares, sobre todo para el turismo extranjero ya que el destino cuenta con los recursos de infraestructura y naturales para ello.*
	Coordinar esfuerzos entre hoteleros y estos dos segmentos para ofrecer promociones a través de productos y paquetes innovadores complementarios.	*SECTUR Estatal*	
	Revisión de regulación para el desarrollo del turismo cinegético para agilizar la tramitología de la actividad.	*SECTUR Estatal*	
	Colaborar con información, folletos, promoción y la participación en foros relacionados con la actividad cinegética y de pesca deportiva.	*SECTUR Estatal*	

Proyecto para incentivar la diversificación de productos y servicios turísticos.	*Establecer vinculación con los prestadores de servicios cinegéticos y de pesca deportiva para posicionar a Mazatlán en estos segmentos.*	*SECTUR Estatal*	*Históricamente en el destino las actividades cinegéticas y de pesca deportiva han sido populares, sobre todo para el turismo extranjero ya que el destino cuenta con los recursos de infraestructura y naturales para ello.*
	Coordinar esfuerzos entre hoteleros y estos dos segmentos para ofrecer promociones a través de productos y paquetes innovadores complementarios.	*SECTUR Estatal*	
	Revisión de regulación para el desarrollo del turismo cinegético para agilizar la tramitología de la actividad.	*SECTUR Estatal*	
	Colaborar con información, folletos, promoción y la participación en foros relacionados con la actividad cinegética y de pesca deportiva.	*SECTUR Estatal*	

Proyecto para incentivar la diversificación de productos y servicios turísticos.	*Establecer vinculación con los prestadores de servicios cinegéticos y de pesca deportiva para posicionar a Mazatlán en estos segmentos.*	*SECTUR Estatal*	*Históricamente en el destino las actividades cinegéticas y de pesca deportiva han sido populares, sobre todo para el turismo extranjero ya que el destino cuenta con los recursos de infraestructura y naturales para ello.*
	Coordinar esfuerzos entre hoteleros y estos dos segmentos para ofrecer promociones a través de productos y paquetes innovadores complementarios.	*SECTUR Estatal*	
	Revisión de regulación para el desarrollo del turismo cinegético para agilizar la tramitología de la actividad.	*SECTUR Estatal*	
	Colaborar con información, folletos, promoción y la participación en foros relacionados con la actividad cinegética y de pesca deportiva.	*SECTUR Estatal*	

Proyecto para incentivar la diversificación de productos y servicios turísticos.	*Establecer vinculación con los prestadores de servicios cinegéticos y de pesca deportiva para posicionar a Mazatlán en estos segmentos.*	*SECTUR Estatal*	*Históricamente en el destino las actividades cinegéticas y de pesca deportiva han sido populares, sobre todo para el turismo extranjero ya que el destino cuenta con los recursos de infraestructura y naturales para ello.*
	Coordinar esfuerzos entre hoteleros y estos dos segmentos para ofrecer promociones a través de productos y paquetes innovadores complementarios.	*SECTUR Estatal*	
	Revisión de regulación para el desarrollo del turismo cinegético para agilizar la tramitología de la actividad.	*SECTUR Estatal*	
	Colaborar con información, folletos, promoción y la participación en foros relacionados con la actividad cinegética y de pesca deportiva.	*SECTUR Estatal*	

Proyecto para incentivar la diversificación de productos y servicios turísticos.	*Establecer vinculación con los prestadores de servicios cinegéticos y de pesca deportiva para posicionar a Mazatlán en estos segmentos.*	*SECTUR Estatal*	*Históricamente en el destino las actividades cinegéticas y de pesca deportiva han sido populares, sobre todo para el turismo extranjero ya que el destino cuenta con los recursos de infraestructura y naturales para ello.*
	Coordinar esfuerzos entre hoteleros y estos dos segmentos para ofrecer promociones a través de productos y paquetes innovadores complementarios.	*SECTUR Estatal*	
	Revisión de regulación para el desarrollo del turismo cinegético para agilizar la tramitología de la actividad.	*SECTUR Estatal*	
	Colaborar con información, folletos, promoción y la participación en foros relacionados con la actividad cinegética y de pesca deportiva.	*SECTUR Estatal*	

Proyecto para incentivar la diversificación de productos y servicios turísticos.	*Establecer vinculación con los prestadores de servicios cinegéticos y de pesca deportiva para posicionar a Mazatlán en estos segmentos.*	*SECTUR Estatal*	*Históricamente en el destino las actividades cinegéticas y de pesca deportiva han sido populares, sobre todo para el turismo extranjero ya que el destino cuenta con los recursos de infraestructura y naturales para ello.*
	Coordinar esfuerzos entre hoteleros y estos dos segmentos para ofrecer promociones a través de productos y paquetes innovadores complementarios.	*SECTUR Estatal*	
	Revisión de regulación para el desarrollo del turismo cinegético para agilizar la tramitología de la actividad.	*SECTUR Estatal*	
	Colaborar con información, folletos, promoción y la participación en foros relacionados con la actividad cinegética y de pesca deportiva.	*SECTUR Estatal*	

Proyecto para incentivar la diversificación de productos y servicios turísticos.	*Establecer vinculación con los prestadores de servicios cinegéticos y de pesca deportiva para posicionar a Mazatlán en estos segmentos.*	*SECTUR Estatal*	*Históricamente en el destino las actividades cinegéticas y de pesca deportiva han sido populares, sobre todo para el turismo extranjero ya que el destino cuenta con los recursos de infraestructura y naturales para ello.*
	Coordinar esfuerzos entre hoteleros y estos dos segmentos para ofrecer promociones a través de productos y paquetes innovadores complementarios.	*SECTUR Estatal*	
	Revisión de regulación para el desarrollo del turismo cinegético para agilizar la tramitología de la actividad.	*SECTUR Estatal*	
	Colaborar con información, folletos, promoción y la participación en foros relacionados con la actividad cinegética y de pesca deportiva.	*SECTUR Estatal*	

Proyecto para incentivar la diversificación de productos y servicios turísticos.	*Establecer vinculación con los prestadores de servicios cinegéticos y de pesca deportiva para posicionar a Mazatlán en estos segmentos.*	*SECTUR Estatal*	*Históricamente en el destino las actividades cinegéticas y de pesca deportiva han sido populares, sobre todo para el turismo extranjero ya que el destino cuenta con los recursos de infraestructura y naturales para ello.*
	Coordinar esfuerzos entre hoteleros y estos dos segmentos para ofrecer promociones a través de productos y paquetes innovadores complementarios.	*SECTUR Estatal*	
	Revisión de regulación para el desarrollo del turismo cinegético para agilizar la tramitología de la actividad.	*SECTUR Estatal*	
	Colaborar con información, folletos, promoción y la participación en foros relacionados con la actividad cinegética y de pesca deportiva.	*SECTUR Estatal*	

Proyecto para incentivar la diversificación de productos y servicios turísticos.	*Establecer vinculación con los prestadores de servicios cinegéticos y de pesca deportiva para posicionar a Mazatlán en estos segmentos.*	*SECTUR Estatal*	*Históricamente en el destino las actividades cinegéticas y de pesca deportiva han sido populares, sobre todo para el turismo extranjero ya que el destino cuenta con los recursos de infraestructura y naturales para ello.*
	Coordinar esfuerzos entre hoteleros y estos dos segmentos para ofrecer promociones a través de productos y paquetes innovadores complementarios.	*SECTUR Estatal*	
	Revisión de regulación para el desarrollo del turismo cinegético para agilizar la tramitología de la actividad.	*SECTUR Estatal*	
	Colaborar con información, folletos, promoción y la participación en foros relacionados con la actividad cinegética y de pesca deportiva.	*SECTUR Estatal*	

Proyecto para incentivar la diversificación de productos y servicios turísticos.	*Establecer vinculación con los prestadores de servicios cinegéticos y de pesca deportiva para posicionar a Mazatlán en estos segmentos.*	*SECTUR Estatal*	*Históricamente en el destino las actividades cinegéticas y de pesca deportiva han sido populares, sobre todo para el turismo extranjero ya que el destino cuenta con los recursos de infraestructura y naturales para ello.*
	Coordinar esfuerzos entre hoteleros y estos dos segmentos para ofrecer promociones a través de productos y paquetes innovadores complementarios.	*SECTUR Estatal*	
	Revisión de regulación para el desarrollo del turismo cinegético para agilizar la tramitología de la actividad.	*SECTUR Estatal*	
	Colaborar con información, folletos, promoción y la participación en foros relacionados con la actividad cinegética y de pesca deportiva.	*SECTUR Estatal*	

Proyecto para incentivar la diversificación de productos y servicios turísticos.	*Establecer vinculación con los prestadores de servicios cinegéticos y de pesca deportiva para posicionar a Mazatlán en estos segmentos.*	*SECTUR Estatal*	*Históricamente en el destino las actividades cinegéticas y de pesca deportiva han sido populares, sobre todo para el turismo extranjero ya que el destino cuenta con los recursos de infraestructura y naturales para ello.*
	Coordinar esfuerzos entre hoteleros y estos dos segmentos para ofrecer promociones a través de productos y paquetes innovadores complementarios.	*SECTUR Estatal*	
	Revisión de regulación para el desarrollo del turismo cinegético para agilizar la tramitología de la actividad.	*SECTUR Estatal*	
	Colaborar con información, folletos, promoción y la participación en foros relacionados con la actividad cinegética y de pesca deportiva.	*SECTUR Estatal*	

Proyecto para incentivar la diversificación de productos y servicios turísticos.	*Establecer vinculación con los prestadores de servicios cinegéticos y de pesca deportiva para posicionar a Mazatlán en estos segmentos.*	*SECTUR Estatal*	*Históricamente en el destino las actividades cinegéticas y de pesca deportiva han sido populares, sobre todo para el turismo extranjero ya que el destino cuenta con los recursos de infraestructura y naturales para ello.*
	Coordinar esfuerzos entre hoteleros y estos dos segmentos para ofrecer promociones a través de productos y paquetes innovadores complementarios.	*SECTUR Estatal*	
	Revisión de regulación para el desarrollo del turismo cinegético para agilizar la tramitología de la actividad.	*SECTUR Estatal*	
	Colaborar con información, folletos, promoción y la participación en foros relacionados con la actividad cinegética y de pesca deportiva.	*SECTUR Estatal*	

Proyecto para incentivar la diversificación de productos y servicios turísticos.	*Establecer vinculación con los prestadores de servicios cinegéticos y de pesca deportiva para posicionar a Mazatlán en estos segmentos.*	*SECTUR Estatal*	*Históricamente en el destino las actividades cinegéticas y de pesca deportiva han sido populares, sobre todo para el turismo extranjero ya que el destino cuenta con los recursos de infraestructura y naturales para ello.*
	Coordinar esfuerzos entre hoteleros y estos dos segmentos para ofrecer promociones a través de productos y paquetes innovadores complementarios.	*SECTUR Estatal*	
	Revisión de regulación para el desarrollo del turismo cinegético para agilizar la tramitología de la actividad.	*SECTUR Estatal*	
	Colaborar con información, folletos, promoción y la participación en foros relacionados con la actividad cinegética y de pesca deportiva.	*SECTUR Estatal*	

Proyecto para incentivar la diversificación de productos y servicios turísticos.	*Establecer vinculación con los prestadores de servicios cinegéticos y de pesca deportiva para posicionar a Mazatlán en estos segmentos.*	*SECTUR Estatal*	*Históricamente en el destino las actividades cinegéticas y de pesca deportiva han sido populares, sobre todo para el turismo extranjero ya que el destino cuenta con los recursos de infraestructura y naturales para ello.*
	Coordinar esfuerzos entre hoteleros y estos dos segmentos para ofrecer promociones a través de productos y paquetes innovadores complementarios.	*SECTUR Estatal*	
	Revisión de regulación para el desarrollo del turismo cinegético para agilizar la tramitología de la actividad.	*SECTUR Estatal*	
	Colaborar con información, folletos, promoción y la participación en foros relacionados con la actividad cinegética y de pesca deportiva.	*SECTUR Estatal*	

Proyecto para incentivar la diversificación de productos y servicios turísticos.	*Establecer vinculación con los prestadores de servicios cinegéticos y de pesca deportiva para posicionar a Mazatlán en estos segmentos.*	*SECTUR Estatal*	*Históricamente en el destino las actividades cinegéticas y de pesca deportiva han sido populares, sobre todo para el turismo extranjero ya que el destino cuenta con los recursos de infraestructura y naturales para ello.*
	Coordinar esfuerzos entre hoteleros y estos dos segmentos para ofrecer promociones a través de productos y paquetes innovadores complementarios.	*SECTUR Estatal*	
	Revisión de regulación para el desarrollo del turismo cinegético para agilizar la tramitología de la actividad.	*SECTUR Estatal*	
	Colaborar con información, folletos, promoción y la participación en foros relacionados con la actividad cinegética y de pesca deportiva.	*SECTUR Estatal*	

Proyecto para incentivar la diversificación de productos y servicios turísticos.	*Establecer vinculación con los prestadores de servicios cinegéticos y de pesca deportiva para posicionar a Mazatlán en estos segmentos.*	*SECTUR Estatal*	*Históricamente en el destino las actividades cinegéticas y de pesca deportiva han sido populares, sobre todo para el turismo extranjero ya que el destino cuenta con los recursos de infraestructura y naturales para ello.*
	Coordinar esfuerzos entre hoteleros y estos dos segmentos para ofrecer promociones a través de productos y paquetes innovadores complementarios.	*SECTUR Estatal*	
	Revisión de regulación para el desarrollo del turismo cinegético para agilizar la tramitología de la actividad.	*SECTUR Estatal*	
	Colaborar con información, folletos, promoción y la participación en foros relacionados con la actividad cinegética y de pesca deportiva.	*SECTUR Estatal*	

Proyecto para incentivar la diversificación de productos y servicios turísticos.	*Establecer vinculación con los prestadores de servicios cinegéticos y de pesca deportiva para posicionar a Mazatlán en estos segmentos.*	*SECTUR Estatal*	*Históricamente en el destino las actividades cinegéticas y de pesca deportiva han sido populares, sobre todo para el turismo extranjero ya que el destino cuenta con los recursos de infraestructura y naturales para ello.*
	Coordinar esfuerzos entre hoteleros y estos dos segmentos para ofrecer promociones a través de productos y paquetes innovadores complementarios.	*SECTUR Estatal*	
	Revisión de regulación para el desarrollo del turismo cinegético para agilizar la tramitología de la actividad.	*SECTUR Estatal*	
	Colaborar con información, folletos, promoción y la participación en foros relacionados con la actividad cinegética y de pesca deportiva.	*SECTUR Estatal*	

Proyecto para incentivar la diversificación de productos y servicios turísticos.	*Establecer vinculación con los prestadores de servicios cinegéticos y de pesca deportiva para posicionar a Mazatlán en estos segmentos.*	*SECTUR Estatal*	*Históricamente en el destino las actividades cinegéticas y de pesca deportiva han sido populares, sobre todo para el turismo extranjero ya que el destino cuenta con los recursos de infraestructura y naturales para ello.*
	Coordinar esfuerzos entre hoteleros y estos dos segmentos para ofrecer promociones a través de productos y paquetes innovadores complementarios.	*SECTUR Estatal*	
	Revisión de regulación para el desarrollo del turismo cinegético para agilizar la tramitología de la actividad.	*SECTUR Estatal*	
	Colaborar con información, folletos, promoción y la participación en foros relacionados con la actividad cinegética y de pesca deportiva.	*SECTUR Estatal*	

Proyecto para incentivar la diversificación de productos y servicios turísticos.	*Establecer vinculación con los prestadores de servicios cinegéticos y de pesca deportiva para posicionar a Mazatlán en estos segmentos.*	*SECTUR Estatal*	*Históricamente en el destino las actividades cinegéticas y de pesca deportiva han sido populares, sobre todo para el turismo extranjero ya que el destino cuenta con los recursos de infraestructura y naturales para ello.*
	Coordinar esfuerzos entre hoteleros y estos dos segmentos para ofrecer promociones a través de productos y paquetes innovadores complementarios.	*SECTUR Estatal*	
	Revisión de regulación para el desarrollo del turismo cinegético para agilizar la tramitología de la actividad.	*SECTUR Estatal*	
	Colaborar con información, folletos, promoción y la participación en foros relacionados con la actividad cinegética y de pesca deportiva.	*SECTUR Estatal*	

Proyecto para incentivar la diversificación de productos y servicios turísticos.	*Establecer vinculación con los prestadores de servicios cinegéticos y de pesca deportiva para posicionar a Mazatlán en estos segmentos.*	*SECTUR Estatal*	*Históricamente en el destino las actividades cinegéticas y de pesca deportiva han sido populares, sobre todo para el turismo extranjero ya que el destino cuenta con los recursos de infraestructura y naturales para ello.*
	Coordinar esfuerzos entre hoteleros y estos dos segmentos para ofrecer promociones a través de productos y paquetes innovadores complementarios.	*SECTUR Estatal*	
	Revisión de regulación para el desarrollo del turismo cinegético para agilizar la tramitología de la actividad.	*SECTUR Estatal*	
	Colaborar con información, folletos, promoción y la participación en foros relacionados con la actividad cinegética y de pesca deportiva.	*SECTUR Estatal*	

Proyecto para incentivar la diversificación de productos y servicios turísticos.	*Establecer vinculación con los prestadores de servicios cinegéticos y de pesca deportiva para posicionar a Mazatlán en estos segmentos.*	*SECTUR Estatal*	*Históricamente en el destino las actividades cinegéticas y de pesca deportiva han sido populares, sobre todo para el turismo extranjero ya que el destino cuenta con los recursos de infraestructura y naturales para ello.*
	Coordinar esfuerzos entre hoteleros y estos dos segmentos para ofrecer promociones a través de productos y paquetes innovadores complementarios.	*SECTUR Estatal*	
	Revisión de regulación para el desarrollo del turismo cinegético para agilizar la tramitología de la actividad.	*SECTUR Estatal*	
	Colaborar con información, folletos, promoción y la participación en foros relacionados con la actividad cinegética y de pesca deportiva.	*SECTUR Estatal*	

Proyecto para incentivar la diversificación de productos y servicios turísticos.	*Establecer vinculación con los prestadores de servicios cinegéticos y de pesca deportiva para posicionar a Mazatlán en estos segmentos.*	*SECTUR Estatal*	*Históricamente en el destino las actividades cinegéticas y de pesca deportiva han sido populares, sobre todo para el turismo extranjero ya que el destino cuenta con los recursos de infraestructura y naturales para ello.*
	Coordinar esfuerzos entre hoteleros y estos dos segmentos para ofrecer promociones a través de productos y paquetes innovadores complementarios.	*SECTUR Estatal*	
	Revisión de regulación para el desarrollo del turismo cinegético para agilizar la tramitología de la actividad.	*SECTUR Estatal*	
	Colaborar con información, folletos, promoción y la participación en foros relacionados con la actividad cinegética y de pesca deportiva.	*SECTUR Estatal*	

Proyecto para incentivar la diversificación de productos y servicios turísticos.	*Establecer vinculación con los prestadores de servicios cinegéticos y de pesca deportiva para posicionar a Mazatlán en estos segmentos.*	*SECTUR Estatal*	*Históricamente en el destino las actividades cinegéticas y de pesca deportiva han sido populares, sobre todo para el turismo extranjero ya que el destino cuenta con los recursos de infraestructura y naturales para ello.*
	Coordinar esfuerzos entre hoteleros y estos dos segmentos para ofrecer promociones a través de productos y paquetes innovadores complementarios.	*SECTUR Estatal*	
	Revisión de regulación para el desarrollo del turismo cinegético para agilizar la tramitología de la actividad.	*SECTUR Estatal*	
	Colaborar con información, folletos, promoción y la participación en foros relacionados con la actividad cinegética y de pesca deportiva.	*SECTUR Estatal*	

Proyecto para incentivar la diversificación de productos y servicios turísticos.	*Establecer vinculación con los prestadores de servicios cinegéticos y de pesca deportiva para posicionar a Mazatlán en estos segmentos.*	*SECTUR Estatal*	*Históricamente en el destino las actividades cinegéticas y de pesca deportiva han sido populares, sobre todo para el turismo extranjero ya que el destino cuenta con los recursos de infraestructura y naturales para ello.*
	Coordinar esfuerzos entre hoteleros y estos dos segmentos para ofrecer promociones a través de productos y paquetes innovadores complementarios.	*SECTUR Estatal*	
	Revisión de regulación para el desarrollo del turismo cinegético para agilizar la tramitología de la actividad.	*SECTUR Estatal*	
	Colaborar con información, folletos, promoción y la participación en foros relacionados con la actividad cinegética y de pesca deportiva.	*SECTUR Estatal*	

Proyecto para incentivar la diversificación de productos y servicios turísticos.	*Establecer vinculación con los prestadores de servicios cinegéticos y de pesca deportiva para posicionar a Mazatlán en estos segmentos.*	*SECTUR Estatal*	*Históricamente en el destino las actividades cinegéticas y de pesca deportiva han sido populares, sobre todo para el turismo extranjero ya que el destino cuenta con los recursos de infraestructura y naturales para ello.*
	Coordinar esfuerzos entre hoteleros y estos dos segmentos para ofrecer promociones a través de productos y paquetes innovadores complementarios.	*SECTUR Estatal*	
	Revisión de regulación para el desarrollo del turismo cinegético para agilizar la tramitología de la actividad.	*SECTUR Estatal*	
	Colaborar con información, folletos, promoción y la participación en foros relacionados con la actividad cinegética y de pesca deportiva.	*SECTUR Estatal*	

Proyecto para incentivar la diversificación de productos y servicios turísticos.	*Establecer vinculación con los prestadores de servicios cinegéticos y de pesca deportiva para posicionar a Mazatlán en estos segmentos.*	*SECTUR Estatal*	*Históricamente en el destino las actividades cinegéticas y de pesca deportiva han sido populares, sobre todo para el turismo extranjero ya que el destino cuenta con los recursos de infraestructura y naturales para ello.*
	Coordinar esfuerzos entre hoteleros y estos dos segmentos para ofrecer promociones a través de productos y paquetes innovadores complementarios.	*SECTUR Estatal*	
	Revisión de regulación para el desarrollo del turismo cinegético para agilizar la tramitología de la actividad.	*SECTUR Estatal*	
	Colaborar con información, folletos, promoción y la participación en foros relacionados con la actividad cinegética y de pesca deportiva.	*SECTUR Estatal*	

Proyecto para incentivar la diversificación de productos y servicios turísticos.	*Establecer vinculación con los prestadores de servicios cinegéticos y de pesca deportiva para posicionar a Mazatlán en estos segmentos.*	*SECTUR Estatal*	*Históricamente en el destino las actividades cinegéticas y de pesca deportiva han sido populares, sobre todo para el turismo extranjero ya que el destino cuenta con los recursos de infraestructura y naturales para ello.*
	Coordinar esfuerzos entre hoteleros y estos dos segmentos para ofrecer promociones a través de productos y paquetes innovadores complementarios.	*SECTUR Estatal*	
	Revisión de regulación para el desarrollo del turismo cinegético para agilizar la tramitología de la actividad.	*SECTUR Estatal*	
	Colaborar con información, folletos, promoción y la participación en foros relacionados con la actividad cinegética y de pesca deportiva.	*SECTUR Estatal*	

Proyecto para incentivar la diversificación de productos y servicios turísticos.	*Establecer vinculación con los prestadores de servicios cinegéticos y de pesca deportiva para posicionar a Mazatlán en estos segmentos.*	*SECTUR Estatal*	*Históricamente en el destino las actividades cinegéticas y de pesca deportiva han sido populares, sobre todo para el turismo extranjero ya que el destino cuenta con los recursos de infraestructura y naturales para ello.*
	Coordinar esfuerzos entre hoteleros y estos dos segmentos para ofrecer promociones a través de productos y paquetes innovadores complementarios.	*SECTUR Estatal*	
	Revisión de regulación para el desarrollo del turismo cinegético para agilizar la tramitología de la actividad.	*SECTUR Estatal*	
	Colaborar con información, folletos, promoción y la participación en foros relacionados con la actividad cinegética y de pesca deportiva.	*SECTUR Estatal*	

Proyecto para incentivar la diversificación de productos y servicios turísticos.	*Establecer vinculación con los prestadores de servicios cinegéticos y de pesca deportiva para posicionar a Mazatlán en estos segmentos.*	*SECTUR Estatal*	*Históricamente en el destino las actividades cinegéticas y de pesca deportiva han sido populares, sobre todo para el turismo extranjero ya que el destino cuenta con los recursos de infraestructura y naturales para ello.*
	Coordinar esfuerzos entre hoteleros y estos dos segmentos para ofrecer promociones a través de productos y paquetes innovadores complementarios.	*SECTUR Estatal*	
	Revisión de regulación para el desarrollo del turismo cinegético para agilizar la tramitología de la actividad.	*SECTUR Estatal*	
	Colaborar con información, folletos, promoción y la participación en foros relacionados con la actividad cinegética y de pesca deportiva.	*SECTUR Estatal*	

Proyecto para incentivar la diversificación de productos y servicios turísticos.	*Establecer vinculación con los prestadores de servicios cinegéticos y de pesca deportiva para posicionar a Mazatlán en estos segmentos.*	*SECTUR Estatal*	*Históricamente en el destino las actividades cinegéticas y de pesca deportiva han sido populares, sobre todo para el turismo extranjero ya que el destino cuenta con los recursos de infraestructura y naturales para ello.*
	Coordinar esfuerzos entre hoteleros y estos dos segmentos para ofrecer promociones a través de productos y paquetes innovadores complementarios.	*SECTUR Estatal*	
	Revisión de regulación para el desarrollo del turismo cinegético para agilizar la tramitología de la actividad.	*SECTUR Estatal*	
	Colaborar con información, folletos, promoción y la participación en foros relacionados con la actividad cinegética y de pesca deportiva.	*SECTUR Estatal*	

Proyecto para incentivar la diversificación de productos y servicios turísticos.	*Establecer vinculación con los prestadores de servicios cinegéticos y de pesca deportiva para posicionar a Mazatlán en estos segmentos.*	*SECTUR Estatal*	*Históricamente en el destino las actividades cinegéticas y de pesca deportiva han sido populares, sobre todo para el turismo extranjero ya que el destino cuenta con los recursos de infraestructura y naturales para ello.*
	Coordinar esfuerzos entre hoteleros y estos dos segmentos para ofrecer promociones a través de productos y paquetes innovadores complementarios.	*SECTUR Estatal*	
	Revisión de regulación para el desarrollo del turismo cinegético para agilizar la tramitología de la actividad.	*SECTUR Estatal*	
	Colaborar con información, folletos, promoción y la participación en foros relacionados con la actividad cinegética y de pesca deportiva.	*SECTUR Estatal*	

Proyecto para incentivar la diversificación de productos y servicios turísticos.	*Establecer vinculación con los prestadores de servicios cinegéticos y de pesca deportiva para posicionar a Mazatlán en estos segmentos.*	*SECTUR Estatal*	*Históricamente en el destino las actividades cinegéticas y de pesca deportiva han sido populares, sobre todo para el turismo extranjero ya que el destino cuenta con los recursos de infraestructura y naturales para ello.*
	Coordinar esfuerzos entre hoteleros y estos dos segmentos para ofrecer promociones a través de productos y paquetes innovadores complementarios.	*SECTUR Estatal*	
	Revisión de regulación para el desarrollo del turismo cinegético para agilizar la tramitología de la actividad.	*SECTUR Estatal*	
	Colaborar con información, folletos, promoción y la participación en foros relacionados con la actividad cinegética y de pesca deportiva.	*SECTUR Estatal*	

Proyecto para incentivar la diversificación de productos y servicios turísticos.	*Establecer vinculación con los prestadores de servicios cinegéticos y de pesca deportiva para posicionar a Mazatlán en estos segmentos.*	*SECTUR Estatal*	*Históricamente en el destino las actividades cinegéticas y de pesca deportiva han sido populares, sobre todo para el turismo extranjero ya que el destino cuenta con los recursos de infraestructura y naturales para ello.*
	Coordinar esfuerzos entre hoteleros y estos dos segmentos para ofrecer promociones a través de productos y paquetes innovadores complementarios.	*SECTUR Estatal*	
	Revisión de regulación para el desarrollo del turismo cinegético para agilizar la tramitología de la actividad.	*SECTUR Estatal*	
	Colaborar con información, folletos, promoción y la participación en foros relacionados con la actividad cinegética y de pesca deportiva.	*SECTUR Estatal*	

Proyecto para incentivar la diversificación de productos y servicios turísticos.	*Establecer vinculación con los prestadores de servicios cinegéticos y de pesca deportiva para posicionar a Mazatlán en estos segmentos.*	*SECTUR Estatal*	*Históricamente en el destino las actividades cinegéticas y de pesca deportiva han sido populares, sobre todo para el turismo extranjero ya que el destino cuenta con los recursos de infraestructura y naturales para ello.*
	Coordinar esfuerzos entre hoteleros y estos dos segmentos para ofrecer promociones a través de productos y paquetes innovadores complementarios.	*SECTUR Estatal*	
	Revisión de regulación para el desarrollo del turismo cinegético para agilizar la tramitología de la actividad.	*SECTUR Estatal*	
	Colaborar con información, folletos, promoción y la participación en foros relacionados con la actividad cinegética y de pesca deportiva.	*SECTUR Estatal*	

Proyecto para incentivar la diversificación de productos y servicios turísticos.	*Establecer vinculación con los prestadores de servicios cinegéticos y de pesca deportiva para posicionar a Mazatlán en estos segmentos.*	*SECTUR Estatal*	*Históricamente en el destino las actividades cinegéticas y de pesca deportiva han sido populares, sobre todo para el turismo extranjero ya que el destino cuenta con los recursos de infraestructura y naturales para ello.*
	Coordinar esfuerzos entre hoteleros y estos dos segmentos para ofrecer promociones a través de productos y paquetes innovadores complementarios.	*SECTUR Estatal*	
	Revisión de regulación para el desarrollo del turismo cinegético para agilizar la tramitología de la actividad.	*SECTUR Estatal*	
	Colaborar con información, folletos, promoción y la participación en foros relacionados con la actividad cinegética y de pesca deportiva.	*SECTUR Estatal*	

Proyecto para incentivar la diversificación de productos y servicios turísticos.	*Establecer vinculación con los prestadores de servicios cinegéticos y de pesca deportiva para posicionar a Mazatlán en estos segmentos.*	*SECTUR Estatal*	*Históricamente en el destino las actividades cinegéticas y de pesca deportiva han sido populares, sobre todo para el turismo extranjero ya que el destino cuenta con los recursos de infraestructura y naturales para ello.*
	Coordinar esfuerzos entre hoteleros y estos dos segmentos para ofrecer promociones a través de productos y paquetes innovadores complementarios.	*SECTUR Estatal*	
	Revisión de regulación para el desarrollo del turismo cinegético para agilizar la tramitología de la actividad.	*SECTUR Estatal*	
	Colaborar con información, folletos, promoción y la participación en foros relacionados con la actividad cinegética y de pesca deportiva.	*SECTUR Estatal*	

Proyecto para incentivar la diversificación de productos y servicios turísticos.	*Establecer vinculación con los prestadores de servicios cinegéticos y de pesca deportiva para posicionar a Mazatlán en estos segmentos.*	*SECTUR Estatal*	*Históricamente en el destino las actividades cinegéticas y de pesca deportiva han sido populares, sobre todo para el turismo extranjero ya que el destino cuenta con los recursos de infraestructura y naturales para ello.*
	Coordinar esfuerzos entre hoteleros y estos dos segmentos para ofrecer promociones a través de productos y paquetes innovadores complementarios.	*SECTUR Estatal*	
	Revisión de regulación para el desarrollo del turismo cinegético para agilizar la tramitología de la actividad.	*SECTUR Estatal*	
	Colaborar con información, folletos, promoción y la participación en foros relacionados con la actividad cinegética y de pesca deportiva.	*SECTUR Estatal*	

Proyecto para incentivar la diversificación de productos y servicios turísticos.	*Establecer vinculación con los prestadores de servicios cinegéticos y de pesca deportiva para posicionar a Mazatlán en estos segmentos.*	*SECTUR Estatal*	*Históricamente en el destino las actividades cinegéticas y de pesca deportiva han sido populares, sobre todo para el turismo extranjero ya que el destino cuenta con los recursos de infraestructura y naturales para ello.*
	Coordinar esfuerzos entre hoteleros y estos dos segmentos para ofrecer promociones a través de productos y paquetes innovadores complementarios.	*SECTUR Estatal*	
	Revisión de regulación para el desarrollo del turismo cinegético para agilizar la tramitología de la actividad.	*SECTUR Estatal*	
	Colaborar con información, folletos, promoción y la participación en foros relacionados con la actividad cinegética y de pesca deportiva.	*SECTUR Estatal*	

Proyecto para incentivar la diversificación de productos y servicios turísticos.	*Establecer vinculación con los prestadores de servicios cinegéticos y de pesca deportiva para posicionar a Mazatlán en estos segmentos.*	*SECTUR Estatal*	*Históricamente en el destino las actividades cinegéticas y de pesca deportiva han sido populares, sobre todo para el turismo extranjero ya que el destino cuenta con los recursos de infraestructura y naturales para ello.*
	Coordinar esfuerzos entre hoteleros y estos dos segmentos para ofrecer promociones a través de productos y paquetes innovadores complementarios.	*SECTUR Estatal*	
	Revisión de regulación para el desarrollo del turismo cinegético para agilizar la tramitología de la actividad.	*SECTUR Estatal*	
	Colaborar con información, folletos, promoción y la participación en foros relacionados con la actividad cinegética y de pesca deportiva.	*SECTUR Estatal*	

Proyecto para incentivar la diversificación de productos y servicios turísticos.	*Establecer vinculación con los prestadores de servicios cinegéticos y de pesca deportiva para posicionar a Mazatlán en estos segmentos.*	*SECTUR Estatal*	*Históricamente en el destino las actividades cinegéticas y de pesca deportiva han sido populares, sobre todo para el turismo extranjero ya que el destino cuenta con los recursos de infraestructura y naturales para ello.*
	Coordinar esfuerzos entre hoteleros y estos dos segmentos para ofrecer promociones a través de productos y paquetes innovadores complementarios.	*SECTUR Estatal*	
	Revisión de regulación para el desarrollo del turismo cinegético para agilizar la tramitología de la actividad.	*SECTUR Estatal*	
	Colaborar con información, folletos, promoción y la participación en foros relacionados con la actividad cinegética y de pesca deportiva.	*SECTUR Estatal*	

Proyecto para incentivar la diversificación de productos y servicios turísticos.	*Establecer vinculación con los prestadores de servicios cinegéticos y de pesca deportiva para posicionar a Mazatlán en estos segmentos.*	*SECTUR Estatal*	*Históricamente en el destino las actividades cinegéticas y de pesca deportiva han sido populares, sobre todo para el turismo extranjero ya que el destino cuenta con los recursos de infraestructura y naturales para ello.*
	Coordinar esfuerzos entre hoteleros y estos dos segmentos para ofrecer promociones a través de productos y paquetes innovadores complementarios.	*SECTUR Estatal*	
	Revisión de regulación para el desarrollo del turismo cinegético para agilizar la tramitología de la actividad.	*SECTUR Estatal*	
	Colaborar con información, folletos, promoción y la participación en foros relacionados con la actividad cinegética y de pesca deportiva.	*SECTUR Estatal*	

Proyecto para incentivar la diversificación de productos y servicios turísticos.	*Establecer vinculación con los prestadores de servicios cinegéticos y de pesca deportiva para posicionar a Mazatlán en estos segmentos.*	*SECTUR Estatal*	*Históricamente en el destino las actividades cinegéticas y de pesca deportiva han sido populares, sobre todo para el turismo extranjero ya que el destino cuenta con los recursos de infraestructura y naturales para ello.*
	Coordinar esfuerzos entre hoteleros y estos dos segmentos para ofrecer promociones a través de productos y paquetes innovadores complementarios.	*SECTUR Estatal*	
	Revisión de regulación para el desarrollo del turismo cinegético para agilizar la tramitología de la actividad.	*SECTUR Estatal*	
	Colaborar con información, folletos, promoción y la participación en foros relacionados con la actividad cinegética y de pesca deportiva.	*SECTUR Estatal*	

Proyecto para incentivar la diversificación de productos y servicios turísticos.	*Establecer vinculación con los prestadores de servicios cinegéticos y de pesca deportiva para posicionar a Mazatlán en estos segmentos.*	*SECTUR Estatal*	*Históricamente en el destino las actividades cinegéticas y de pesca deportiva han sido populares, sobre todo para el turismo extranjero ya que el destino cuenta con los recursos de infraestructura y naturales para ello.*
	Coordinar esfuerzos entre hoteleros y estos dos segmentos para ofrecer promociones a través de productos y paquetes innovadores complementarios.	*SECTUR Estatal*	
	Revisión de regulación para el desarrollo del turismo cinegético para agilizar la tramitología de la actividad.	*SECTUR Estatal*	
	Colaborar con información, folletos, promoción y la participación en foros relacionados con la actividad cinegética y de pesca deportiva.	*SECTUR Estatal*	

Proyecto para incentivar la diversificación de productos y servicios turísticos.	*Establecer vinculación con los prestadores de servicios cinegéticos y de pesca deportiva para posicionar a Mazatlán en estos segmentos.*	*SECTUR Estatal*	*Históricamente en el destino las actividades cinegéticas y de pesca deportiva han sido populares, sobre todo para el turismo extranjero ya que el destino cuenta con los recursos de infraestructura y naturales para ello.*
	Coordinar esfuerzos entre hoteleros y estos dos segmentos para ofrecer promociones a través de productos y paquetes innovadores complementarios.	*SECTUR Estatal*	
	Revisión de regulación para el desarrollo del turismo cinegético para agilizar la tramitología de la actividad.	*SECTUR Estatal*	
	Colaborar con información, folletos, promoción y la participación en foros relacionados con la actividad cinegética y de pesca deportiva.	*SECTUR Estatal*	

Proyecto para incentivar la diversificación de productos y servicios turísticos.	*Establecer vinculación con los prestadores de servicios cinegéticos y de pesca deportiva para posicionar a Mazatlán en estos segmentos.*	*SECTUR Estatal*	*Históricamente en el destino las actividades cinegéticas y de pesca deportiva han sido populares, sobre todo para el turismo extranjero ya que el destino cuenta con los recursos de infraestructura y naturales para ello.*
	Coordinar esfuerzos entre hoteleros y estos dos segmentos para ofrecer promociones a través de productos y paquetes innovadores complementarios.	*SECTUR Estatal*	
	Revisión de regulación para el desarrollo del turismo cinegético para agilizar la tramitología de la actividad.	*SECTUR Estatal*	
	Colaborar con información, folletos, promoción y la participación en foros relacionados con la actividad cinegética y de pesca deportiva.	*SECTUR Estatal*	

Proyecto para incentivar la diversificación de productos y servicios turísticos.	*Establecer vinculación con los prestadores de servicios cinegéticos y de pesca deportiva para posicionar a Mazatlán en estos segmentos.*	*SECTUR Estatal*	*Históricamente en el destino las actividades cinegéticas y de pesca deportiva han sido populares, sobre todo para el turismo extranjero ya que el destino cuenta con los recursos de infraestructura y naturales para ello.*
	Coordinar esfuerzos entre hoteleros y estos dos segmentos para ofrecer promociones a través de productos y paquetes innovadores complementarios.	*SECTUR Estatal*	
	Revisión de regulación para el desarrollo del turismo cinegético para agilizar la tramitología de la actividad.	*SECTUR Estatal*	
	Colaborar con información, folletos, promoción y la participación en foros relacionados con la actividad cinegética y de pesca deportiva.	*SECTUR Estatal*	

Proyecto para incentivar la diversificación de productos y servicios turísticos.	*Establecer vinculación con los prestadores de servicios cinegéticos y de pesca deportiva para posicionar a Mazatlán en estos segmentos.*	*SECTUR Estatal*	*Históricamente en el destino las actividades cinegéticas y de pesca deportiva han sido populares, sobre todo para el turismo extranjero ya que el destino cuenta con los recursos de infraestructura y naturales para ello.*
	Coordinar esfuerzos entre hoteleros y estos dos segmentos para ofrecer promociones a través de productos y paquetes innovadores complementarios.	*SECTUR Estatal*	
	Revisión de regulación para el desarrollo del turismo cinegético para agilizar la tramitología de la actividad.	*SECTUR Estatal*	
	Colaborar con información, folletos, promoción y la participación en foros relacionados con la actividad cinegética y de pesca deportiva.	*SECTUR Estatal*	

Proyecto para incentivar la diversificación de productos y servicios turísticos.	*Establecer vinculación con los prestadores de servicios cinegéticos y de pesca deportiva para posicionar a Mazatlán en estos segmentos.*	*SECTUR Estatal*	*Históricamente en el destino las actividades cinegéticas y de pesca deportiva han sido populares, sobre todo para el turismo extranjero ya que el destino cuenta con los recursos de infraestructura y naturales para ello.*
	Coordinar esfuerzos entre hoteleros y estos dos segmentos para ofrecer promociones a través de productos y paquetes innovadores complementarios.	*SECTUR Estatal*	
	Revisión de regulación para el desarrollo del turismo cinegético para agilizar la tramitología de la actividad.	*SECTUR Estatal*	
	Colaborar con información, folletos, promoción y la participación en foros relacionados con la actividad cinegética y de pesca deportiva.	*SECTUR Estatal*	

Proyecto para incentivar la diversificación de productos y servicios turísticos.	*Establecer vinculación con los prestadores de servicios cinegéticos y de pesca deportiva para posicionar a Mazatlán en estos segmentos.*	*SECTUR Estatal*	*Históricamente en el destino las actividades cinegéticas y de pesca deportiva han sido populares, sobre todo para el turismo extranjero ya que el destino cuenta con los recursos de infraestructura y naturales para ello.*
	Coordinar esfuerzos entre hoteleros y estos dos segmentos para ofrecer promociones a través de productos y paquetes innovadores complementarios.	*SECTUR Estatal*	
	Revisión de regulación para el desarrollo del turismo cinegético para agilizar la tramitología de la actividad.	*SECTUR Estatal*	
	Colaborar con información, folletos, promoción y la participación en foros relacionados con la actividad cinegética y de pesca deportiva.	*SECTUR Estatal*	

Proyecto para incentivar la diversificación de productos y servicios turísticos.	*Establecer vinculación con los prestadores de servicios cinegéticos y de pesca deportiva para posicionar a Mazatlán en estos segmentos.*	*SECTUR Estatal*	*Históricamente en el destino las actividades cinegéticas y de pesca deportiva han sido populares, sobre todo para el turismo extranjero ya que el destino cuenta con los recursos de infraestructura y naturales para ello.*
	Coordinar esfuerzos entre hoteleros y estos dos segmentos para ofrecer promociones a través de productos y paquetes innovadores complementarios.	*SECTUR Estatal*	
	Revisión de regulación para el desarrollo del turismo cinegético para agilizar la tramitología de la actividad.	*SECTUR Estatal*	
	Colaborar con información, folletos, promoción y la participación en foros relacionados con la actividad cinegética y de pesca deportiva.	*SECTUR Estatal*	

Proyecto para incentivar la diversificación de productos y servicios turísticos.	*Establecer vinculación con los prestadores de servicios cinegéticos y de pesca deportiva para posicionar a Mazatlán en estos segmentos.*	*SECTUR Estatal*	*Históricamente en el destino las actividades cinegéticas y de pesca deportiva han sido populares, sobre todo para el turismo extranjero ya que el destino cuenta con los recursos de infraestructura y naturales para ello.*
	Coordinar esfuerzos entre hoteleros y estos dos segmentos para ofrecer promociones a través de productos y paquetes innovadores complementarios.	*SECTUR Estatal*	
	Revisión de regulación para el desarrollo del turismo cinegético para agilizar la tramitología de la actividad.	*SECTUR Estatal*	
	Colaborar con información, folletos, promoción y la participación en foros relacionados con la actividad cinegética y de pesca deportiva.	*SECTUR Estatal*	

Proyecto para incentivar la diversificación de productos y servicios turísticos.	*Establecer vinculación con los prestadores de servicios cinegéticos y de pesca deportiva para posicionar a Mazatlán en estos segmentos.*	*SECTUR Estatal*	*Históricamente en el destino las actividades cinegéticas y de pesca deportiva han sido populares, sobre todo para el turismo extranjero ya que el destino cuenta con los recursos de infraestructura y naturales para ello.*
	Coordinar esfuerzos entre hoteleros y estos dos segmentos para ofrecer promociones a través de productos y paquetes innovadores complementarios.	*SECTUR Estatal*	
	Revisión de regulación para el desarrollo del turismo cinegético para agilizar la tramitología de la actividad.	*SECTUR Estatal*	
	Colaborar con información, folletos, promoción y la participación en foros relacionados con la actividad cinegética y de pesca deportiva.	*SECTUR Estatal*	

Proyecto para incentivar la diversificación de productos y servicios turísticos.	*Establecer vinculación con los prestadores de servicios cinegéticos y de pesca deportiva para posicionar a Mazatlán en estos segmentos.*	*SECTUR Estatal*	*Históricamente en el destino las actividades cinegéticas y de pesca deportiva han sido populares, sobre todo para el turismo extranjero ya que el destino cuenta con los recursos de infraestructura y naturales para ello.*
	Coordinar esfuerzos entre hoteleros y estos dos segmentos para ofrecer promociones a través de productos y paquetes innovadores complementarios.	*SECTUR Estatal*	
	Revisión de regulación para el desarrollo del turismo cinegético para agilizar la tramitología de la actividad.	*SECTUR Estatal*	
	Colaborar con información, folletos, promoción y la participación en foros relacionados con la actividad cinegética y de pesca deportiva.	*SECTUR Estatal*	

Proyecto para incentivar la diversificación de productos y servicios turísticos.	*Establecer vinculación con los prestadores de servicios cinegéticos y de pesca deportiva para posicionar a Mazatlán en estos segmentos.*	*SECTUR Estatal*	*Históricamente en el destino las actividades cinegéticas y de pesca deportiva han sido populares, sobre todo para el turismo extranjero ya que el destino cuenta con los recursos de infraestructura y naturales para ello.*
	Coordinar esfuerzos entre hoteleros y estos dos segmentos para ofrecer promociones a través de productos y paquetes innovadores complementarios.	*SECTUR Estatal*	
	Revisión de regulación para el desarrollo del turismo cinegético para agilizar la tramitología de la actividad.	*SECTUR Estatal*	
	Colaborar con información, folletos, promoción y la participación en foros relacionados con la actividad cinegética y de pesca deportiva.	*SECTUR Estatal*	

Proyecto para incentivar la diversificación de productos y servicios turísticos.	*Establecer vinculación con los prestadores de servicios cinegéticos y de pesca deportiva para posicionar a Mazatlán en estos segmentos.*	*SECTUR Estatal*	*Históricamente en el destino las actividades cinegéticas y de pesca deportiva han sido populares, sobre todo para el turismo extranjero ya que el destino cuenta con los recursos de infraestructura y naturales para ello.*
	Coordinar esfuerzos entre hoteleros y estos dos segmentos para ofrecer promociones a través de productos y paquetes innovadores complementarios.	*SECTUR Estatal*	
	Revisión de regulación para el desarrollo del turismo cinegético para agilizar la tramitología de la actividad.	*SECTUR Estatal*	
	Colaborar con información, folletos, promoción y la participación en foros relacionados con la actividad cinegética y de pesca deportiva.	*SECTUR Estatal*	

Proyecto para incentivar la diversificación de productos y servicios turísticos.	*Establecer vinculación con los prestadores de servicios cinegéticos y de pesca deportiva para posicionar a Mazatlán en estos segmentos.*	*SECTUR Estatal*	*Históricamente en el destino las actividades cinegéticas y de pesca deportiva han sido populares, sobre todo para el turismo extranjero ya que el destino cuenta con los recursos de infraestructura y naturales para ello.*
	Coordinar esfuerzos entre hoteleros y estos dos segmentos para ofrecer promociones a través de productos y paquetes innovadores complementarios.	*SECTUR Estatal*	
	Revisión de regulación para el desarrollo del turismo cinegético para agilizar la tramitología de la actividad.	*SECTUR Estatal*	
	Colaborar con información, folletos, promoción y la participación en foros relacionados con la actividad cinegética y de pesca deportiva.	*SECTUR Estatal*	

Proyecto para incentivar la diversificación de productos y servicios turísticos.	*Establecer vinculación con los prestadores de servicios cinegéticos y de pesca deportiva para posicionar a Mazatlán en estos segmentos.*	*SECTUR Estatal*	*Históricamente en el destino las actividades cinegéticas y de pesca deportiva han sido populares, sobre todo para el turismo extranjero ya que el destino cuenta con los recursos de infraestructura y naturales para ello.*
	Coordinar esfuerzos entre hoteleros y estos dos segmentos para ofrecer promociones a través de productos y paquetes innovadores complementarios.	*SECTUR Estatal*	
	Revisión de regulación para el desarrollo del turismo cinegético para agilizar la tramitología de la actividad.	*SECTUR Estatal*	
	Colaborar con información, folletos, promoción y la participación en foros relacionados con la actividad cinegética y de pesca deportiva.	*SECTUR Estatal*	

Proyecto para incentivar la diversificación de productos y servicios turísticos.	*Establecer vinculación con los prestadores de servicios cinegéticos y de pesca deportiva para posicionar a Mazatlán en estos segmentos.*	*SECTUR Estatal*	*Históricamente en el destino las actividades cinegéticas y de pesca deportiva han sido populares, sobre todo para el turismo extranjero ya que el destino cuenta con los recursos de infraestructura y naturales para ello.*
	Coordinar esfuerzos entre hoteleros y estos dos segmentos para ofrecer promociones a través de productos y paquetes innovadores complementarios.	*SECTUR Estatal*	
	Revisión de regulación para el desarrollo del turismo cinegético para agilizar la tramitología de la actividad.	*SECTUR Estatal*	
	Colaborar con información, folletos, promoción y la participación en foros relacionados con la actividad cinegética y de pesca deportiva.	*SECTUR Estatal*	

Proyecto para incentivar la diversificación de productos y servicios turísticos.	*Establecer vinculación con los prestadores de servicios cinegéticos y de pesca deportiva para posicionar a Mazatlán en estos segmentos.*	*SECTUR Estatal*	*Históricamente en el destino las actividades cinegéticas y de pesca deportiva han sido populares, sobre todo para el turismo extranjero ya que el destino cuenta con los recursos de infraestructura y naturales para ello.*
	Coordinar esfuerzos entre hoteleros y estos dos segmentos para ofrecer promociones a través de productos y paquetes innovadores complementarios.	*SECTUR Estatal*	
	Revisión de regulación para el desarrollo del turismo cinegético para agilizar la tramitología de la actividad.	*SECTUR Estatal*	
	Colaborar con información, folletos, promoción y la participación en foros relacionados con la actividad cinegética y de pesca deportiva.	*SECTUR Estatal*	

Proyecto para incentivar la diversificación de productos y servicios turísticos.	*Establecer vinculación con los prestadores de servicios cinegéticos y de pesca deportiva para posicionar a Mazatlán en estos segmentos.*	*SECTUR Estatal*	*Históricamente en el destino las actividades cinegéticas y de pesca deportiva han sido populares, sobre todo para el turismo extranjero ya que el destino cuenta con los recursos de infraestructura y naturales para ello.*
	Coordinar esfuerzos entre hoteleros y estos dos segmentos para ofrecer promociones a través de productos y paquetes innovadores complementarios.	*SECTUR Estatal*	
	Revisión de regulación para el desarrollo del turismo cinegético para agilizar la tramitología de la actividad.	*SECTUR Estatal*	
	Colaborar con información, folletos, promoción y la participación en foros relacionados con la actividad cinegética y de pesca deportiva.	*SECTUR Estatal*	

Proyecto para incentivar la diversificación de productos y servicios turísticos.	*Establecer vinculación con los prestadores de servicios cinegéticos y de pesca deportiva para posicionar a Mazatlán en estos segmentos.*	*SECTUR Estatal*	*Históricamente en el destino las actividades cinegéticas y de pesca deportiva han sido populares, sobre todo para el turismo extranjero ya que el destino cuenta con los recursos de infraestructura y naturales para ello.*
	Coordinar esfuerzos entre hoteleros y estos dos segmentos para ofrecer promociones a través de productos y paquetes innovadores complementarios.	*SECTUR Estatal*	
	Revisión de regulación para el desarrollo del turismo cinegético para agilizar la tramitología de la actividad.	*SECTUR Estatal*	
	Colaborar con información, folletos, promoción y la participación en foros relacionados con la actividad cinegética y de pesca deportiva.	*SECTUR Estatal*	

Proyecto para incentivar la diversificación de productos y servicios turísticos.	*Establecer vinculación con los prestadores de servicios cinegéticos y de pesca deportiva para posicionar a Mazatlán en estos segmentos.*	*SECTUR Estatal*	*Históricamente en el destino las actividades cinegéticas y de pesca deportiva han sido populares, sobre todo para el turismo extranjero ya que el destino cuenta con los recursos de infraestructura y naturales para ello.*
	Coordinar esfuerzos entre hoteleros y estos dos segmentos para ofrecer promociones a través de productos y paquetes innovadores complementarios.	*SECTUR Estatal*	
	Revisión de regulación para el desarrollo del turismo cinegético para agilizar la tramitología de la actividad.	*SECTUR Estatal*	
	Colaborar con información, folletos, promoción y la participación en foros relacionados con la actividad cinegética y de pesca deportiva.	*SECTUR Estatal*	

Proyecto para incentivar la diversificación de productos y servicios turísticos.	*Establecer vinculación con los prestadores de servicios cinegéticos y de pesca deportiva para posicionar a Mazatlán en estos segmentos.*	*SECTUR Estatal*	*Históricamente en el destino las actividades cinegéticas y de pesca deportiva han sido populares, sobre todo para el turismo extranjero ya que el destino cuenta con los recursos de infraestructura y naturales para ello.*
	Coordinar esfuerzos entre hoteleros y estos dos segmentos para ofrecer promociones a través de productos y paquetes innovadores complementarios.	*SECTUR Estatal*	
	Revisión de regulación para el desarrollo del turismo cinegético para agilizar la tramitología de la actividad.	*SECTUR Estatal*	
	Colaborar con información, folletos, promoción y la participación en foros relacionados con la actividad cinegética y de pesca deportiva.	*SECTUR Estatal*	

Proyecto para incentivar la diversificación de productos y servicios turísticos.	*Establecer vinculación con los prestadores de servicios cinegéticos y de pesca deportiva para posicionar a Mazatlán en estos segmentos.*	*SECTUR Estatal*	*Históricamente en el destino las actividades cinegéticas y de pesca deportiva han sido populares, sobre todo para el turismo extranjero ya que el destino cuenta con los recursos de infraestructura y naturales para ello.*
	Coordinar esfuerzos entre hoteleros y estos dos segmentos para ofrecer promociones a través de productos y paquetes innovadores complementarios.	*SECTUR Estatal*	
	Revisión de regulación para el desarrollo del turismo cinegético para agilizar la tramitología de la actividad.	*SECTUR Estatal*	
	Colaborar con información, folletos, promoción y la participación en foros relacionados con la actividad cinegética y de pesca deportiva.	*SECTUR Estatal*	

Proyecto para incentivar la diversificación de productos y servicios turísticos.	*Establecer vinculación con los prestadores de servicios cinegéticos y de pesca deportiva para posicionar a Mazatlán en estos segmentos.*	*SECTUR Estatal*	*Históricamente en el destino las actividades cinegéticas y de pesca deportiva han sido populares, sobre todo para el turismo extranjero ya que el destino cuenta con los recursos de infraestructura y naturales para ello.*
	Coordinar esfuerzos entre hoteleros y estos dos segmentos para ofrecer promociones a través de productos y paquetes innovadores complementarios.	*SECTUR Estatal*	
	Revisión de regulación para el desarrollo del turismo cinegético para agilizar la tramitología de la actividad.	*SECTUR Estatal*	
	Colaborar con información, folletos, promoción y la participación en foros relacionados con la actividad cinegética y de pesca deportiva.	*SECTUR Estatal*	

Proyecto para incentivar la diversificación de productos y servicios turísticos.	*Establecer vinculación con los prestadores de servicios cinegéticos y de pesca deportiva para posicionar a Mazatlán en estos segmentos.*	*SECTUR Estatal*	*Históricamente en el destino las actividades cinegéticas y de pesca deportiva han sido populares, sobre todo para el turismo extranjero ya que el destino cuenta con los recursos de infraestructura y naturales para ello.*
	Coordinar esfuerzos entre hoteleros y estos dos segmentos para ofrecer promociones a través de productos y paquetes innovadores complementarios.	*SECTUR Estatal*	
	Revisión de regulación para el desarrollo del turismo cinegético para agilizar la tramitología de la actividad.	*SECTUR Estatal*	
	Colaborar con información, folletos, promoción y la participación en foros relacionados con la actividad cinegética y de pesca deportiva.	*SECTUR Estatal*	

Proyecto para incentivar la diversificación de productos y servicios turísticos.	*Establecer vinculación con los prestadores de servicios cinegéticos y de pesca deportiva para posicionar a Mazatlán en estos segmentos.*	*SECTUR Estatal*	*Históricamente en el destino las actividades cinegéticas y de pesca deportiva han sido populares, sobre todo para el turismo extranjero ya que el destino cuenta con los recursos de infraestructura y naturales para ello.*
	Coordinar esfuerzos entre hoteleros y estos dos segmentos para ofrecer promociones a través de productos y paquetes innovadores complementarios.	*SECTUR Estatal*	
	Revisión de regulación para el desarrollo del turismo cinegético para agilizar la tramitología de la actividad.	*SECTUR Estatal*	
	Colaborar con información, folletos, promoción y la participación en foros relacionados con la actividad cinegética y de pesca deportiva.	*SECTUR Estatal*	

Proyecto para incentivar la diversificación de productos y servicios turísticos.	*Establecer vinculación con los prestadores de servicios cinegéticos y de pesca deportiva para posicionar a Mazatlán en estos segmentos.*	*SECTUR Estatal*	*Históricamente en el destino las actividades cinegéticas y de pesca deportiva han sido populares, sobre todo para el turismo extranjero ya que el destino cuenta con los recursos de infraestructura y naturales para ello.*
	Coordinar esfuerzos entre hoteleros y estos dos segmentos para ofrecer promociones a través de productos y paquetes innovadores complementarios.	*SECTUR Estatal*	
	Revisión de regulación para el desarrollo del turismo cinegético para agilizar la tramitología de la actividad.	*SECTUR Estatal*	
	Colaborar con información, folletos, promoción y la participación en foros relacionados con la actividad cinegética y de pesca deportiva.	*SECTUR Estatal*	

Proyecto para incentivar la diversificación de productos y servicios turísticos.	*Establecer vinculación con los prestadores de servicios cinegéticos y de pesca deportiva para posicionar a Mazatlán en estos segmentos.*	*SECTUR Estatal*	*Históricamente en el destino las actividades cinegéticas y de pesca deportiva han sido populares, sobre todo para el turismo extranjero ya que el destino cuenta con los recursos de infraestructura y naturales para ello.*
	Coordinar esfuerzos entre hoteleros y estos dos segmentos para ofrecer promociones a través de productos y paquetes innovadores complementarios.	*SECTUR Estatal*	
	Revisión de regulación para el desarrollo del turismo cinegético para agilizar la tramitología de la actividad.	*SECTUR Estatal*	
	Colaborar con información, folletos, promoción y la participación en foros relacionados con la actividad cinegética y de pesca deportiva.	*SECTUR Estatal*	

Proyecto para incentivar la diversificación de productos y servicios turísticos.	*Establecer vinculación con los prestadores de servicios cinegéticos y de pesca deportiva para posicionar a Mazatlán en estos segmentos.*	*SECTUR Estatal*	*Históricamente en el destino las actividades cinegéticas y de pesca deportiva han sido populares, sobre todo para el turismo extranjero ya que el destino cuenta con los recursos de infraestructura y naturales para ello.*
	Coordinar esfuerzos entre hoteleros y estos dos segmentos para ofrecer promociones a través de productos y paquetes innovadores complementarios.	*SECTUR Estatal*	
	Revisión de regulación para el desarrollo del turismo cinegético para agilizar la tramitología de la actividad.	*SECTUR Estatal*	
	Colaborar con información, folletos, promoción y la participación en foros relacionados con la actividad cinegética y de pesca deportiva.	*SECTUR Estatal*	

Proyecto para incentivar la diversificación de productos y servicios turísticos.	*Establecer vinculación con los prestadores de servicios cinegéticos y de pesca deportiva para posicionar a Mazatlán en estos segmentos.*	*SECTUR Estatal*	*Históricamente en el destino las actividades cinegéticas y de pesca deportiva han sido populares, sobre todo para el turismo extranjero ya que el destino cuenta con los recursos de infraestructura y naturales para ello.*
	Coordinar esfuerzos entre hoteleros y estos dos segmentos para ofrecer promociones a través de productos y paquetes innovadores complementarios.	*SECTUR Estatal*	
	Revisión de regulación para el desarrollo del turismo cinegético para agilizar la tramitología de la actividad.	*SECTUR Estatal*	
	Colaborar con información, folletos, promoción y la participación en foros relacionados con la actividad cinegética y de pesca deportiva.	*SECTUR Estatal*	

Proyecto para incentivar la diversificación de productos y servicios turísticos.	*Establecer vinculación con los prestadores de servicios cinegéticos y de pesca deportiva para posicionar a Mazatlán en estos segmentos.*	*SECTUR Estatal*	*Históricamente en el destino las actividades cinegéticas y de pesca deportiva han sido populares, sobre todo para el turismo extranjero ya que el destino cuenta con los recursos de infraestructura y naturales para ello.*
	Coordinar esfuerzos entre hoteleros y estos dos segmentos para ofrecer promociones a través de productos y paquetes innovadores complementarios.	*SECTUR Estatal*	
	Revisión de regulación para el desarrollo del turismo cinegético para agilizar la tramitología de la actividad.	*SECTUR Estatal*	
	Colaborar con información, folletos, promoción y la participación en foros relacionados con la actividad cinegética y de pesca deportiva.	*SECTUR Estatal*	

Proyecto para incentivar la diversificación de productos y servicios turísticos.	*Establecer vinculación con los prestadores de servicios cinegéticos y de pesca deportiva para posicionar a Mazatlán en estos segmentos.*	*SECTUR Estatal*	*Históricamente en el destino las actividades cinegéticas y de pesca deportiva han sido populares, sobre todo para el turismo extranjero ya que el destino cuenta con los recursos de infraestructura y naturales para ello.*
	Coordinar esfuerzos entre hoteleros y estos dos segmentos para ofrecer promociones a través de productos y paquetes innovadores complementarios.	*SECTUR Estatal*	
	Revisión de regulación para el desarrollo del turismo cinegético para agilizar la tramitología de la actividad.	*SECTUR Estatal*	
	Colaborar con información, folletos, promoción y la participación en foros relacionados con la actividad cinegética y de pesca deportiva.	*SECTUR Estatal*	

Proyecto para incentivar la diversificación de productos y servicios turísticos.	*Establecer vinculación con los prestadores de servicios cinegéticos y de pesca deportiva para posicionar a Mazatlán en estos segmentos.*	*SECTUR Estatal*	*Históricamente en el destino las actividades cinegéticas y de pesca deportiva han sido populares, sobre todo para el turismo extranjero ya que el destino cuenta con los recursos de infraestructura y naturales para ello.*
	Coordinar esfuerzos entre hoteleros y estos dos segmentos para ofrecer promociones a través de productos y paquetes innovadores complementarios.	*SECTUR Estatal*	
	Revisión de regulación para el desarrollo del turismo cinegético para agilizar la tramitología de la actividad.	*SECTUR Estatal*	
	Colaborar con información, folletos, promoción y la participación en foros relacionados con la actividad cinegética y de pesca deportiva.	*SECTUR Estatal*	

Proyecto para incentivar la diversificación de productos y servicios turísticos.	*Establecer vinculación con los prestadores de servicios cinegéticos y de pesca deportiva para posicionar a Mazatlán en estos segmentos.*	*SECTUR Estatal*	*Históricamente en el destino las actividades cinegéticas y de pesca deportiva han sido populares, sobre todo para el turismo extranjero ya que el destino cuenta con los recursos de infraestructura y naturales para ello.*
	Coordinar esfuerzos entre hoteleros y estos dos segmentos para ofrecer promociones a través de productos y paquetes innovadores complementarios.	*SECTUR Estatal*	
	Revisión de regulación para el desarrollo del turismo cinegético para agilizar la tramitología de la actividad.	*SECTUR Estatal*	
	Colaborar con información, folletos, promoción y la participación en foros relacionados con la actividad cinegética y de pesca deportiva.	*SECTUR Estatal*	

Proyecto para incentivar la diversificación de productos y servicios turísticos.	*Establecer vinculación con los prestadores de servicios cinegéticos y de pesca deportiva para posicionar a Mazatlán en estos segmentos.*	*SECTUR Estatal*	*Históricamente en el destino las actividades cinegéticas y de pesca deportiva han sido populares, sobre todo para el turismo extranjero ya que el destino cuenta con los recursos de infraestructura y naturales para ello.*
	Coordinar esfuerzos entre hoteleros y estos dos segmentos para ofrecer promociones a través de productos y paquetes innovadores complementarios.	*SECTUR Estatal*	
	Revisión de regulación para el desarrollo del turismo cinegético para agilizar la tramitología de la actividad.	*SECTUR Estatal*	
	Colaborar con información, folletos, promoción y la participación en foros relacionados con la actividad cinegética y de pesca deportiva.	*SECTUR Estatal*	

Proyecto para incentivar la diversificación de productos y servicios turísticos.	*Establecer vinculación con los prestadores de servicios cinegéticos y de pesca deportiva para posicionar a Mazatlán en estos segmentos.*	*SECTUR Estatal*	*Históricamente en el destino las actividades cinegéticas y de pesca deportiva han sido populares, sobre todo para el turismo extranjero ya que el destino cuenta con los recursos de infraestructura y naturales para ello.*
	Coordinar esfuerzos entre hoteleros y estos dos segmentos para ofrecer promociones a través de productos y paquetes innovadores complementarios.	*SECTUR Estatal*	
	Revisión de regulación para el desarrollo del turismo cinegético para agilizar la tramitología de la actividad.	*SECTUR Estatal*	
	Colaborar con información, folletos, promoción y la participación en foros relacionados con la actividad cinegética y de pesca deportiva.	*SECTUR Estatal*	

Proyecto para incentivar la diversificación de productos y servicios turísticos.	*Establecer vinculación con los prestadores de servicios cinegéticos y de pesca deportiva para posicionar a Mazatlán en estos segmentos.*	*SECTUR Estatal*	*Históricamente en el destino las actividades cinegéticas y de pesca deportiva han sido populares, sobre todo para el turismo extranjero ya que el destino cuenta con los recursos de infraestructura y naturales para ello.*
	Coordinar esfuerzos entre hoteleros y estos dos segmentos para ofrecer promociones a través de productos y paquetes innovadores complementarios.	*SECTUR Estatal*	
	Revisión de regulación para el desarrollo del turismo cinegético para agilizar la tramitología de la actividad.	*SECTUR Estatal*	
	Colaborar con información, folletos, promoción y la participación en foros relacionados con la actividad cinegética y de pesca deportiva.	*SECTUR Estatal*	

Proyecto para incentivar la diversificación de productos y servicios turísticos.	*Establecer vinculación con los prestadores de servicios cinegéticos y de pesca deportiva para posicionar a Mazatlán en estos segmentos.*	*SECTUR Estatal*	*Históricamente en el destino las actividades cinegéticas y de pesca deportiva han sido populares, sobre todo para el turismo extranjero ya que el destino cuenta con los recursos de infraestructura y naturales para ello.*
	Coordinar esfuerzos entre hoteleros y estos dos segmentos para ofrecer promociones a través de productos y paquetes innovadores complementarios.	*SECTUR Estatal*	
	Revisión de regulación para el desarrollo del turismo cinegético para agilizar la tramitología de la actividad.	*SECTUR Estatal*	
	Colaborar con información, folletos, promoción y la participación en foros relacionados con la actividad cinegética y de pesca deportiva.	*SECTUR Estatal*	

Proyecto para incentivar la diversificación de productos y servicios turísticos.	*Establecer vinculación con los prestadores de servicios cinegéticos y de pesca deportiva para posicionar a Mazatlán en estos segmentos.*	*SECTUR Estatal*	*Históricamente en el destino las actividades cinegéticas y de pesca deportiva han sido populares, sobre todo para el turismo extranjero ya que el destino cuenta con los recursos de infraestructura y naturales para ello.*
	Coordinar esfuerzos entre hoteleros y estos dos segmentos para ofrecer promociones a través de productos y paquetes innovadores complementarios.	*SECTUR Estatal*	
	Revisión de regulación para el desarrollo del turismo cinegético para agilizar la tramitología de la actividad.	*SECTUR Estatal*	
	Colaborar con información, folletos, promoción y la participación en foros relacionados con la actividad cinegética y de pesca deportiva.	*SECTUR Estatal*	

Proyecto para incentivar la diversificación de productos y servicios turísticos.	*Establecer vinculación con los prestadores de servicios cinegéticos y de pesca deportiva para posicionar a Mazatlán en estos segmentos.*	*SECTUR Estatal*	*Históricamente en el destino las actividades cinegéticas y de pesca deportiva han sido populares, sobre todo para el turismo extranjero ya que el destino cuenta con los recursos de infraestructura y naturales para ello.*
	Coordinar esfuerzos entre hoteleros y estos dos segmentos para ofrecer promociones a través de productos y paquetes innovadores complementarios.	*SECTUR Estatal*	
	Revisión de regulación para el desarrollo del turismo cinegético para agilizar la tramitología de la actividad.	*SECTUR Estatal*	
	Colaborar con información, folletos, promoción y la participación en foros relacionados con la actividad cinegética y de pesca deportiva.	*SECTUR Estatal*	

Proyecto para incentivar la diversificación de productos y servicios turísticos.	*Establecer vinculación con los prestadores de servicios cinegéticos y de pesca deportiva para posicionar a Mazatlán en estos segmentos.*	*SECTUR Estatal*	*Históricamente en el destino las actividades cinegéticas y de pesca deportiva han sido populares, sobre todo para el turismo extranjero ya que el destino cuenta con los recursos de infraestructura y naturales para ello.*
	Coordinar esfuerzos entre hoteleros y estos dos segmentos para ofrecer promociones a través de productos y paquetes innovadores complementarios.	*SECTUR Estatal*	
	Revisión de regulación para el desarrollo del turismo cinegético para agilizar la tramitología de la actividad.	*SECTUR Estatal*	
	Colaborar con información, folletos, promoción y la participación en foros relacionados con la actividad cinegética y de pesca deportiva.	*SECTUR Estatal*	

Proyecto para incentivar la diversificación de productos y servicios turísticos.	*Establecer vinculación con los prestadores de servicios cinegéticos y de pesca deportiva para posicionar a Mazatlán en estos segmentos.*	*SECTUR Estatal*	*Históricamente en el destino las actividades cinegéticas y de pesca deportiva han sido populares, sobre todo para el turismo extranjero ya que el destino cuenta con los recursos de infraestructura y naturales para ello.*
	Coordinar esfuerzos entre hoteleros y estos dos segmentos para ofrecer promociones a través de productos y paquetes innovadores complementarios.	*SECTUR Estatal*	
	Revisión de regulación para el desarrollo del turismo cinegético para agilizar la tramitología de la actividad.	*SECTUR Estatal*	
	Colaborar con información, folletos, promoción y la participación en foros relacionados con la actividad cinegética y de pesca deportiva.	*SECTUR Estatal*	

Proyecto para incentivar la diversificación de productos y servicios turísticos.	*Establecer vinculación con los prestadores de servicios cinegéticos y de pesca deportiva para posicionar a Mazatlán en estos segmentos.*	*SECTUR Estatal*	*Históricamente en el destino las actividades cinegéticas y de pesca deportiva han sido populares, sobre todo para el turismo extranjero ya que el destino cuenta con los recursos de infraestructura y naturales para ello.*
	Coordinar esfuerzos entre hoteleros y estos dos segmentos para ofrecer promociones a través de productos y paquetes innovadores complementarios.	*SECTUR Estatal*	
	Revisión de regulación para el desarrollo del turismo cinegético para agilizar la tramitología de la actividad.	*SECTUR Estatal*	
	Colaborar con información, folletos, promoción y la participación en foros relacionados con la actividad cinegética y de pesca deportiva.	*SECTUR Estatal*	

Proyecto para incentivar la diversificación de productos y servicios turísticos.	*Establecer vinculación con los prestadores de servicios cinegéticos y de pesca deportiva para posicionar a Mazatlán en estos segmentos.*	*SECTUR Estatal*	*Históricamente en el destino las actividades cinegéticas y de pesca deportiva han sido populares, sobre todo para el turismo extranjero ya que el destino cuenta con los recursos de infraestructura y naturales para ello.*
	Coordinar esfuerzos entre hoteleros y estos dos segmentos para ofrecer promociones a través de productos y paquetes innovadores complementarios.	*SECTUR Estatal*	
	Revisión de regulación para el desarrollo del turismo cinegético para agilizar la tramitología de la actividad.	*SECTUR Estatal*	
	Colaborar con información, folletos, promoción y la participación en foros relacionados con la actividad cinegética y de pesca deportiva.	*SECTUR Estatal*	

Proyecto para incentivar la diversificación de productos y servicios turísticos.	*Establecer vinculación con los prestadores de servicios cinegéticos y de pesca deportiva para posicionar a Mazatlán en estos segmentos.*	*SECTUR Estatal*	*Históricamente en el destino las actividades cinegéticas y de pesca deportiva han sido populares, sobre todo para el turismo extranjero ya que el destino cuenta con los recursos de infraestructura y naturales para ello.*
	Coordinar esfuerzos entre hoteleros y estos dos segmentos para ofrecer promociones a través de productos y paquetes innovadores complementarios.	*SECTUR Estatal*	
	Revisión de regulación para el desarrollo del turismo cinegético para agilizar la tramitología de la actividad.	*SECTUR Estatal*	
	Colaborar con información, folletos, promoción y la participación en foros relacionados con la actividad cinegética y de pesca deportiva.	*SECTUR Estatal*	

Proyecto para incentivar la diversificación de productos y servicios turísticos.	*Establecer vinculación con los prestadores de servicios cinegéticos y de pesca deportiva para posicionar a Mazatlán en estos segmentos.*	*SECTUR Estatal*	*Históricamente en el destino las actividades cinegéticas y de pesca deportiva han sido populares, sobre todo para el turismo extranjero ya que el destino cuenta con los recursos de infraestructura y naturales para ello.*
	Coordinar esfuerzos entre hoteleros y estos dos segmentos para ofrecer promociones a través de productos y paquetes innovadores complementarios.	*SECTUR Estatal*	
	Revisión de regulación para el desarrollo del turismo cinegético para agilizar la tramitología de la actividad.	*SECTUR Estatal*	
	Colaborar con información, folletos, promoción y la participación en foros relacionados con la actividad cinegética y de pesca deportiva.	*SECTUR Estatal*	

Proyecto para incentivar la diversificación de productos y servicios turísticos.	*Establecer vinculación con los prestadores de servicios cinegéticos y de pesca deportiva para posicionar a Mazatlán en estos segmentos.*	*SECTUR Estatal*	*Históricamente en el destino las actividades cinegéticas y de pesca deportiva han sido populares, sobre todo para el turismo extranjero ya que el destino cuenta con los recursos de infraestructura y naturales para ello.*
	Coordinar esfuerzos entre hoteleros y estos dos segmentos para ofrecer promociones a través de productos y paquetes innovadores complementarios.	*SECTUR Estatal*	
	Revisión de regulación para el desarrollo del turismo cinegético para agilizar la tramitología de la actividad.	*SECTUR Estatal*	
	Colaborar con información, folletos, promoción y la participación en foros relacionados con la actividad cinegética y de pesca deportiva.	*SECTUR Estatal*	

Proyecto para incentivar la diversificación de productos y servicios turísticos.	*Establecer vinculación con los prestadores de servicios cinegéticos y de pesca deportiva para posicionar a Mazatlán en estos segmentos.*	*SECTUR Estatal*	*Históricamente en el destino las actividades cinegéticas y de pesca deportiva han sido populares, sobre todo para el turismo extranjero ya que el destino cuenta con los recursos de infraestructura y naturales para ello.*
	Coordinar esfuerzos entre hoteleros y estos dos segmentos para ofrecer promociones a través de productos y paquetes innovadores complementarios.	*SECTUR Estatal*	
	Revisión de regulación para el desarrollo del turismo cinegético para agilizar la tramitología de la actividad.	*SECTUR Estatal*	
	Colaborar con información, folletos, promoción y la participación en foros relacionados con la actividad cinegética y de pesca deportiva.	*SECTUR Estatal*	

Proyecto para incentivar la diversificación de productos y servicios turísticos.	*Establecer vinculación con los prestadores de servicios cinegéticos y de pesca deportiva para posicionar a Mazatlán en estos segmentos.*	*SECTUR Estatal*	*Históricamente en el destino las actividades cinegéticas y de pesca deportiva han sido populares, sobre todo para el turismo extranjero ya que el destino cuenta con los recursos de infraestructura y naturales para ello.*
	Coordinar esfuerzos entre hoteleros y estos dos segmentos para ofrecer promociones a través de productos y paquetes innovadores complementarios.	*SECTUR Estatal*	
	Revisión de regulación para el desarrollo del turismo cinegético para agilizar la tramitología de la actividad.	*SECTUR Estatal*	
	Colaborar con información, folletos, promoción y la participación en foros relacionados con la actividad cinegética y de pesca deportiva.	*SECTUR Estatal*	

Proyecto para incentivar la diversificación de productos y servicios turísticos.	*Establecer vinculación con los prestadores de servicios cinegéticos y de pesca deportiva para posicionar a Mazatlán en estos segmentos.*	*SECTUR Estatal*	*Históricamente en el destino las actividades cinegéticas y de pesca deportiva han sido populares, sobre todo para el turismo extranjero ya que el destino cuenta con los recursos de infraestructura y naturales para ello.*
	Coordinar esfuerzos entre hoteleros y estos dos segmentos para ofrecer promociones a través de productos y paquetes innovadores complementarios.	*SECTUR Estatal*	
	Revisión de regulación para el desarrollo del turismo cinegético para agilizar la tramitología de la actividad.	*SECTUR Estatal*	
	Colaborar con información, folletos, promoción y la participación en foros relacionados con la actividad cinegética y de pesca deportiva.	*SECTUR Estatal*	

Proyecto para incentivar la diversificación de productos y servicios turísticos.	*Establecer vinculación con los prestadores de servicios cinegéticos y de pesca deportiva para posicionar a Mazatlán en estos segmentos.*	*SECTUR Estatal*	*Históricamente en el destino las actividades cinegéticas y de pesca deportiva han sido populares, sobre todo para el turismo extranjero ya que el destino cuenta con los recursos de infraestructura y naturales para ello.*
	Coordinar esfuerzos entre hoteleros y estos dos segmentos para ofrecer promociones a través de productos y paquetes innovadores complementarios.	*SECTUR Estatal*	
	Revisión de regulación para el desarrollo del turismo cinegético para agilizar la tramitología de la actividad.	*SECTUR Estatal*	
	Colaborar con información, folletos, promoción y la participación en foros relacionados con la actividad cinegética y de pesca deportiva.	*SECTUR Estatal*	

Proyecto para incentivar la diversificación de productos y servicios turísticos.	*Establecer vinculación con los prestadores de servicios cinegéticos y de pesca deportiva para posicionar a Mazatlán en estos segmentos.*	*SECTUR Estatal*	*Históricamente en el destino las actividades cinegéticas y de pesca deportiva han sido populares, sobre todo para el turismo extranjero ya que el destino cuenta con los recursos de infraestructura y naturales para ello.*
	Coordinar esfuerzos entre hoteleros y estos dos segmentos para ofrecer promociones a través de productos y paquetes innovadores complementarios.	*SECTUR Estatal*	
	Revisión de regulación para el desarrollo del turismo cinegético para agilizar la tramitología de la actividad.	*SECTUR Estatal*	
	Colaborar con información, folletos, promoción y la participación en foros relacionados con la actividad cinegética y de pesca deportiva.	*SECTUR Estatal*	

Proyecto para incentivar la diversificación de productos y servicios turísticos.	*Establecer vinculación con los prestadores de servicios cinegéticos y de pesca deportiva para posicionar a Mazatlán en estos segmentos.*	*SECTUR Estatal*	*Históricamente en el destino las actividades cinegéticas y de pesca deportiva han sido populares, sobre todo para el turismo extranjero ya que el destino cuenta con los recursos de infraestructura y naturales para ello.*
	Coordinar esfuerzos entre hoteleros y estos dos segmentos para ofrecer promociones a través de productos y paquetes innovadores complementarios.	*SECTUR Estatal*	
	Revisión de regulación para el desarrollo del turismo cinegético para agilizar la tramitología de la actividad.	*SECTUR Estatal*	
	Colaborar con información, folletos, promoción y la participación en foros relacionados con la actividad cinegética y de pesca deportiva.	*SECTUR Estatal*	

Proyecto para incentivar la diversificación de productos y servicios turísticos.	*Establecer vinculación con los prestadores de servicios cinegéticos y de pesca deportiva para posicionar a Mazatlán en estos segmentos.*	*SECTUR Estatal*	*Históricamente en el destino las actividades cinegéticas y de pesca deportiva han sido populares, sobre todo para el turismo extranjero ya que el destino cuenta con los recursos de infraestructura y naturales para ello.*
	Coordinar esfuerzos entre hoteleros y estos dos segmentos para ofrecer promociones a través de productos y paquetes innovadores complementarios.	*SECTUR Estatal*	
	Revisión de regulación para el desarrollo del turismo cinegético para agilizar la tramitología de la actividad.	*SECTUR Estatal*	
	Colaborar con información, folletos, promoción y la participación en foros relacionados con la actividad cinegética y de pesca deportiva.	*SECTUR Estatal*	

Proyecto para incentivar la diversificación de productos y servicios turísticos.	*Establecer vinculación con los prestadores de servicios cinegéticos y de pesca deportiva para posicionar a Mazatlán en estos segmentos.*	*SECTUR Estatal*	*Históricamente en el destino las actividades cinegéticas y de pesca deportiva han sido populares, sobre todo para el turismo extranjero ya que el destino cuenta con los recursos de infraestructura y naturales para ello.*
	Coordinar esfuerzos entre hoteleros y estos dos segmentos para ofrecer promociones a través de productos y paquetes innovadores complementarios.	*SECTUR Estatal*	
	Revisión de regulación para el desarrollo del turismo cinegético para agilizar la tramitología de la actividad.	*SECTUR Estatal*	
	Colaborar con información, folletos, promoción y la participación en foros relacionados con la actividad cinegética y de pesca deportiva.	*SECTUR Estatal*	

Proyecto para incentivar la diversificación de productos y servicios turísticos.	*Establecer vinculación con los prestadores de servicios cinegéticos y de pesca deportiva para posicionar a Mazatlán en estos segmentos.*	*SECTUR Estatal*	*Históricamente en el destino las actividades cinegéticas y de pesca deportiva han sido populares, sobre todo para el turismo extranjero ya que el destino cuenta con los recursos de infraestructura y naturales para ello.*
	Coordinar esfuerzos entre hoteleros y estos dos segmentos para ofrecer promociones a través de productos y paquetes innovadores complementarios.	*SECTUR Estatal*	
	Revisión de regulación para el desarrollo del turismo cinegético para agilizar la tramitología de la actividad.	*SECTUR Estatal*	
	Colaborar con información, folletos, promoción y la participación en foros relacionados con la actividad cinegética y de pesca deportiva.	*SECTUR Estatal*	

Proyecto para incentivar la diversificación de productos y servicios turísticos.	*Establecer vinculación con los prestadores de servicios cinegéticos y de pesca deportiva para posicionar a Mazatlán en estos segmentos.*	*SECTUR Estatal*	*Históricamente en el destino las actividades cinegéticas y de pesca deportiva han sido populares, sobre todo para el turismo extranjero ya que el destino cuenta con los recursos de infraestructura y naturales para ello.*
	Coordinar esfuerzos entre hoteleros y estos dos segmentos para ofrecer promociones a través de productos y paquetes innovadores complementarios.	*SECTUR Estatal*	
	Revisión de regulación para el desarrollo del turismo cinegético para agilizar la tramitología de la actividad.	*SECTUR Estatal*	
	Colaborar con información, folletos, promoción y la participación en foros relacionados con la actividad cinegética y de pesca deportiva.	*SECTUR Estatal*	

Proyecto para incentivar la diversificación de productos y servicios turísticos.	*Establecer vinculación con los prestadores de servicios cinegéticos y de pesca deportiva para posicionar a Mazatlán en estos segmentos.*	*SECTUR Estatal*	*Históricamente en el destino las actividades cinegéticas y de pesca deportiva han sido populares, sobre todo para el turismo extranjero ya que el destino cuenta con los recursos de infraestructura y naturales para ello.*
	Coordinar esfuerzos entre hoteleros y estos dos segmentos para ofrecer promociones a través de productos y paquetes innovadores complementarios.	*SECTUR Estatal*	
	Revisión de regulación para el desarrollo del turismo cinegético para agilizar la tramitología de la actividad.	*SECTUR Estatal*	
	Colaborar con información, folletos, promoción y la participación en foros relacionados con la actividad cinegética y de pesca deportiva.	*SECTUR Estatal*	

Proyecto para incentivar la diversificación de productos y servicios turísticos.	*Establecer vinculación con los prestadores de servicios cinegéticos y de pesca deportiva para posicionar a Mazatlán en estos segmentos.*	*SECTUR Estatal*	*Históricamente en el destino las actividades cinegéticas y de pesca deportiva han sido populares, sobre todo para el turismo extranjero ya que el destino cuenta con los recursos de infraestructura y naturales para ello.*
	Coordinar esfuerzos entre hoteleros y estos dos segmentos para ofrecer promociones a través de productos y paquetes innovadores complementarios.	*SECTUR Estatal*	
	Revisión de regulación para el desarrollo del turismo cinegético para agilizar la tramitología de la actividad.	*SECTUR Estatal*	
	Colaborar con información, folletos, promoción y la participación en foros relacionados con la actividad cinegética y de pesca deportiva.	*SECTUR Estatal*	

Proyecto para incentivar la diversificación de productos y servicios turísticos.	*Establecer vinculación con los prestadores de servicios cinegéticos y de pesca deportiva para posicionar a Mazatlán en estos segmentos.*	*SECTUR Estatal*	*Históricamente en el destino las actividades cinegéticas y de pesca deportiva han sido populares, sobre todo para el turismo extranjero ya que el destino cuenta con los recursos de infraestructura y naturales para ello.*
	Coordinar esfuerzos entre hoteleros y estos dos segmentos para ofrecer promociones a través de productos y paquetes innovadores complementarios.	*SECTUR Estatal*	
	Revisión de regulación para el desarrollo del turismo cinegético para agilizar la tramitología de la actividad.	*SECTUR Estatal*	
	Colaborar con información, folletos, promoción y la participación en foros relacionados con la actividad cinegética y de pesca deportiva.	*SECTUR Estatal*	

Proyecto para incentivar la diversificación de productos y servicios turísticos.	*Establecer vinculación con los prestadores de servicios cinegéticos y de pesca deportiva para posicionar a Mazatlán en estos segmentos.*	*SECTUR Estatal*	*Históricamente en el destino las actividades cinegéticas y de pesca deportiva han sido populares, sobre todo para el turismo extranjero ya que el destino cuenta con los recursos de infraestructura y naturales para ello.*
	Coordinar esfuerzos entre hoteleros y estos dos segmentos para ofrecer promociones a través de productos y paquetes innovadores complementarios.	*SECTUR Estatal*	
	Revisión de regulación para el desarrollo del turismo cinegético para agilizar la tramitología de la actividad.	*SECTUR Estatal*	
	Colaborar con información, folletos, promoción y la participación en foros relacionados con la actividad cinegética y de pesca deportiva.	*SECTUR Estatal*	

Proyecto para incentivar la diversificación de productos y servicios turísticos.	*Establecer vinculación con los prestadores de servicios cinegéticos y de pesca deportiva para posicionar a Mazatlán en estos segmentos.*	*SECTUR Estatal*	*Históricamente en el destino las actividades cinegéticas y de pesca deportiva han sido populares, sobre todo para el turismo extranjero ya que el destino cuenta con los recursos de infraestructura y naturales para ello.*
	Coordinar esfuerzos entre hoteleros y estos dos segmentos para ofrecer promociones a través de productos y paquetes innovadores complementarios.	*SECTUR Estatal*	
	Revisión de regulación para el desarrollo del turismo cinegético para agilizar la tramitología de la actividad.	*SECTUR Estatal*	
	Colaborar con información, folletos, promoción y la participación en foros relacionados con la actividad cinegética y de pesca deportiva.	*SECTUR Estatal*	

Proyecto para incentivar la diversificación de productos y servicios turísticos.	*Establecer vinculación con los prestadores de servicios cinegéticos y de pesca deportiva para posicionar a Mazatlán en estos segmentos.*	*SECTUR Estatal*	*Históricamente en el destino las actividades cinegéticas y de pesca deportiva han sido populares, sobre todo para el turismo extranjero ya que el destino cuenta con los recursos de infraestructura y naturales para ello.*
	Coordinar esfuerzos entre hoteleros y estos dos segmentos para ofrecer promociones a través de productos y paquetes innovadores complementarios.	*SECTUR Estatal*	
	Revisión de regulación para el desarrollo del turismo cinegético para agilizar la tramitología de la actividad.	*SECTUR Estatal*	
	Colaborar con información, folletos, promoción y la participación en foros relacionados con la actividad cinegética y de pesca deportiva.	*SECTUR Estatal*	

Proyecto para incentivar la diversificación de productos y servicios turísticos.	*Establecer vinculación con los prestadores de servicios cinegéticos y de pesca deportiva para posicionar a Mazatlán en estos segmentos.*	*SECTUR Estatal*	*Históricamente en el destino las actividades cinegéticas y de pesca deportiva han sido populares, sobre todo para el turismo extranjero ya que el destino cuenta con los recursos de infraestructura y naturales para ello.*
	Coordinar esfuerzos entre hoteleros y estos dos segmentos para ofrecer promociones a través de productos y paquetes innovadores complementarios.	*SECTUR Estatal*	
	Revisión de regulación para el desarrollo del turismo cinegético para agilizar la tramitología de la actividad.	*SECTUR Estatal*	
	Colaborar con información, folletos, promoción y la participación en foros relacionados con la actividad cinegética y de pesca deportiva.	*SECTUR Estatal*	

Proyecto para incentivar la diversificación de productos y servicios turísticos.	*Establecer vinculación con los prestadores de servicios cinegéticos y de pesca deportiva para posicionar a Mazatlán en estos segmentos.*	*SECTUR Estatal*	*Históricamente en el destino las actividades cinegéticas y de pesca deportiva han sido populares, sobre todo para el turismo extranjero ya que el destino cuenta con los recursos de infraestructura y naturales para ello.*
	Coordinar esfuerzos entre hoteleros y estos dos segmentos para ofrecer promociones a través de productos y paquetes innovadores complementarios.	*SECTUR Estatal*	
	Revisión de regulación para el desarrollo del turismo cinegético para agilizar la tramitología de la actividad.	*SECTUR Estatal*	
	Colaborar con información, folletos, promoción y la participación en foros relacionados con la actividad cinegética y de pesca deportiva.	*SECTUR Estatal*	

Proyecto para incentivar la diversificación de productos y servicios turísticos.	*Establecer vinculación con los prestadores de servicios cinegéticos y de pesca deportiva para posicionar a Mazatlán en estos segmentos.*	*SECTUR Estatal*	*Históricamente en el destino las actividades cinegéticas y de pesca deportiva han sido populares, sobre todo para el turismo extranjero ya que el destino cuenta con los recursos de infraestructura y naturales para ello.*
	Coordinar esfuerzos entre hoteleros y estos dos segmentos para ofrecer promociones a través de productos y paquetes innovadores complementarios.	*SECTUR Estatal*	
	Revisión de regulación para el desarrollo del turismo cinegético para agilizar la tramitología de la actividad.	*SECTUR Estatal*	
	Colaborar con información, folletos, promoción y la participación en foros relacionados con la actividad cinegética y de pesca deportiva.	*SECTUR Estatal*	

Proyecto para incentivar la diversificación de productos y servicios turísticos.	*Establecer vinculación con los prestadores de servicios cinegéticos y de pesca deportiva para posicionar a Mazatlán en estos segmentos.*	*SECTUR Estatal*	*Históricamente en el destino las actividades cinegéticas y de pesca deportiva han sido populares, sobre todo para el turismo extranjero ya que el destino cuenta con los recursos de infraestructura y naturales para ello.*
	Coordinar esfuerzos entre hoteleros y estos dos segmentos para ofrecer promociones a través de productos y paquetes innovadores complementarios.	*SECTUR Estatal*	
	Revisión de regulación para el desarrollo del turismo cinegético para agilizar la tramitología de la actividad.	*SECTUR Estatal*	
	Colaborar con información, folletos, promoción y la participación en foros relacionados con la actividad cinegética y de pesca deportiva.	*SECTUR Estatal*	

Proyecto para incentivar la diversificación de productos y servicios turísticos.	*Establecer vinculación con los prestadores de servicios cinegéticos y de pesca deportiva para posicionar a Mazatlán en estos segmentos.*	*SECTUR Estatal*	*Históricamente en el destino las actividades cinegéticas y de pesca deportiva han sido populares, sobre todo para el turismo extranjero ya que el destino cuenta con los recursos de infraestructura y naturales para ello.*
	Coordinar esfuerzos entre hoteleros y estos dos segmentos para ofrecer promociones a través de productos y paquetes innovadores complementarios.	*SECTUR Estatal*	
	Revisión de regulación para el desarrollo del turismo cinegético para agilizar la tramitología de la actividad.	*SECTUR Estatal*	
	Colaborar con información, folletos, promoción y la participación en foros relacionados con la actividad cinegética y de pesca deportiva.	*SECTUR Estatal*	

Proyecto para incentivar la diversificación de productos y servicios turísticos.	*Establecer vinculación con los prestadores de servicios cinegéticos y de pesca deportiva para posicionar a Mazatlán en estos segmentos.*	*SECTUR Estatal*	*Históricamente en el destino las actividades cinegéticas y de pesca deportiva han sido populares, sobre todo para el turismo extranjero ya que el destino cuenta con los recursos de infraestructura y naturales para ello.*
	Coordinar esfuerzos entre hoteleros y estos dos segmentos para ofrecer promociones a través de productos y paquetes innovadores complementarios.	*SECTUR Estatal*	
	Revisión de regulación para el desarrollo del turismo cinegético para agilizar la tramitología de la actividad.	*SECTUR Estatal*	
	Colaborar con información, folletos, promoción y la participación en foros relacionados con la actividad cinegética y de pesca deportiva.	*SECTUR Estatal*	

Proyecto para incentivar la diversificación de productos y servicios turísticos.	*Establecer vinculación con los prestadores de servicios cinegéticos y de pesca deportiva para posicionar a Mazatlán en estos segmentos.*	*SECTUR Estatal*	*Históricamente en el destino las actividades cinegéticas y de pesca deportiva han sido populares, sobre todo para el turismo extranjero ya que el destino cuenta con los recursos de infraestructura y naturales para ello.*
	Coordinar esfuerzos entre hoteleros y estos dos segmentos para ofrecer promociones a través de productos y paquetes innovadores complementarios.	*SECTUR Estatal*	
	Revisión de regulación para el desarrollo del turismo cinegético para agilizar la tramitología de la actividad.	*SECTUR Estatal*	
	Colaborar con información, folletos, promoción y la participación en foros relacionados con la actividad cinegética y de pesca deportiva.	*SECTUR Estatal*	

Proyecto para incentivar la diversificación de productos y servicios turísticos.	*Establecer vinculación con los prestadores de servicios cinegéticos y de pesca deportiva para posicionar a Mazatlán en estos segmentos.*	*SECTUR Estatal*	*Históricamente en el destino las actividades cinegéticas y de pesca deportiva han sido populares, sobre todo para el turismo extranjero ya que el destino cuenta con los recursos de infraestructura y naturales para ello.*
	Coordinar esfuerzos entre hoteleros y estos dos segmentos para ofrecer promociones a través de productos y paquetes innovadores complementarios.	*SECTUR Estatal*	
	Revisión de regulación para el desarrollo del turismo cinegético para agilizar la tramitología de la actividad.	*SECTUR Estatal*	
	Colaborar con información, folletos, promoción y la participación en foros relacionados con la actividad cinegética y de pesca deportiva.	*SECTUR Estatal*	

Proyecto para incentivar la diversificación de productos y servicios turísticos.	*Establecer vinculación con los prestadores de servicios cinegéticos y de pesca deportiva para posicionar a Mazatlán en estos segmentos.*	*SECTUR Estatal*	*Históricamente en el destino las actividades cinegéticas y de pesca deportiva han sido populares, sobre todo para el turismo extranjero ya que el destino cuenta con los recursos de infraestructura y naturales para ello.*
	Coordinar esfuerzos entre hoteleros y estos dos segmentos para ofrecer promociones a través de productos y paquetes innovadores complementarios.	*SECTUR Estatal*	
	Revisión de regulación para el desarrollo del turismo cinegético para agilizar la tramitología de la actividad.	*SECTUR Estatal*	
	Colaborar con información, folletos, promoción y la participación en foros relacionados con la actividad cinegética y de pesca deportiva.	*SECTUR Estatal*	

Proyecto para incentivar la diversificación de productos y servicios turísticos.	*Establecer vinculación con los prestadores de servicios cinegéticos y de pesca deportiva para posicionar a Mazatlán en estos segmentos.*	*SECTUR Estatal*	*Históricamente en el destino las actividades cinegéticas y de pesca deportiva han sido populares, sobre todo para el turismo extranjero ya que el destino cuenta con los recursos de infraestructura y naturales para ello.*
	Coordinar esfuerzos entre hoteleros y estos dos segmentos para ofrecer promociones a través de productos y paquetes innovadores complementarios.	*SECTUR Estatal*	
	Revisión de regulación para el desarrollo del turismo cinegético para agilizar la tramitología de la actividad.	*SECTUR Estatal*	
	Colaborar con información, folletos, promoción y la participación en foros relacionados con la actividad cinegética y de pesca deportiva.	*SECTUR Estatal*	

Proyecto para incentivar la diversificación de productos y servicios turísticos.	*Establecer vinculación con los prestadores de servicios cinegéticos y de pesca deportiva para posicionar a Mazatlán en estos segmentos.*	*SECTUR Estatal*	*Históricamente en el destino las actividades cinegéticas y de pesca deportiva han sido populares, sobre todo para el turismo extranjero ya que el destino cuenta con los recursos de infraestructura y naturales para ello.*
	Coordinar esfuerzos entre hoteleros y estos dos segmentos para ofrecer promociones a través de productos y paquetes innovadores complementarios.	*SECTUR Estatal*	
	Revisión de regulación para el desarrollo del turismo cinegético para agilizar la tramitología de la actividad.	*SECTUR Estatal*	
	Colaborar con información, folletos, promoción y la participación en foros relacionados con la actividad cinegética y de pesca deportiva.	*SECTUR Estatal*	

Proyecto para incentivar la diversificación de productos y servicios turísticos.	*Establecer vinculación con los prestadores de servicios cinegéticos y de pesca deportiva para posicionar a Mazatlán en estos segmentos.*	*SECTUR Estatal*	*Históricamente en el destino las actividades cinegéticas y de pesca deportiva han sido populares, sobre todo para el turismo extranjero ya que el destino cuenta con los recursos de infraestructura y naturales para ello.*
	Coordinar esfuerzos entre hoteleros y estos dos segmentos para ofrecer promociones a través de productos y paquetes innovadores complementarios.	*SECTUR Estatal*	
	Revisión de regulación para el desarrollo del turismo cinegético para agilizar la tramitología de la actividad.	*SECTUR Estatal*	
	Colaborar con información, folletos, promoción y la participación en foros relacionados con la actividad cinegética y de pesca deportiva.	*SECTUR Estatal*	

Proyecto para incentivar la diversificación de productos y servicios turísticos.	*Establecer vinculación con los prestadores de servicios cinegéticos y de pesca deportiva para posicionar a Mazatlán en estos segmentos.*	*SECTUR Estatal*	*Históricamente en el destino las actividades cinegéticas y de pesca deportiva han sido populares, sobre todo para el turismo extranjero ya que el destino cuenta con los recursos de infraestructura y naturales para ello.*
	Coordinar esfuerzos entre hoteleros y estos dos segmentos para ofrecer promociones a través de productos y paquetes innovadores complementarios.	*SECTUR Estatal*	
	Revisión de regulación para el desarrollo del turismo cinegético para agilizar la tramitología de la actividad.	*SECTUR Estatal*	
	Colaborar con información, folletos, promoción y la participación en foros relacionados con la actividad cinegética y de pesca deportiva.	*SECTUR Estatal*	

Proyecto para incentivar la diversificación de productos y servicios turísticos.	*Establecer vinculación con los prestadores de servicios cinegéticos y de pesca deportiva para posicionar a Mazatlán en estos segmentos.*	*SECTUR Estatal*	*Históricamente en el destino las actividades cinegéticas y de pesca deportiva han sido populares, sobre todo para el turismo extranjero ya que el destino cuenta con los recursos de infraestructura y naturales para ello.*
	Coordinar esfuerzos entre hoteleros y estos dos segmentos para ofrecer promociones a través de productos y paquetes innovadores complementarios.	*SECTUR Estatal*	
	Revisión de regulación para el desarrollo del turismo cinegético para agilizar la tramitología de la actividad.	*SECTUR Estatal*	
	Colaborar con información, folletos, promoción y la participación en foros relacionados con la actividad cinegética y de pesca deportiva.	*SECTUR Estatal*	

Proyecto para incentivar la diversificación de productos y servicios turísticos.	*Establecer vinculación con los prestadores de servicios cinegéticos y de pesca deportiva para posicionar a Mazatlán en estos segmentos.*	*SECTUR Estatal*	*Históricamente en el destino las actividades cinegéticas y de pesca deportiva han sido populares, sobre todo para el turismo extranjero ya que el destino cuenta con los recursos de infraestructura y naturales para ello.*
	Coordinar esfuerzos entre hoteleros y estos dos segmentos para ofrecer promociones a través de productos y paquetes innovadores complementarios.	*SECTUR Estatal*	
	Revisión de regulación para el desarrollo del turismo cinegético para agilizar la tramitología de la actividad.	*SECTUR Estatal*	
	Colaborar con información, folletos, promoción y la participación en foros relacionados con la actividad cinegética y de pesca deportiva.	*SECTUR Estatal*	

Proyecto para incentivar la diversificación de productos y servicios turísticos.	*Establecer vinculación con los prestadores de servicios cinegéticos y de pesca deportiva para posicionar a Mazatlán en estos segmentos.*	*SECTUR Estatal*	*Históricamente en el destino las actividades cinegéticas y de pesca deportiva han sido populares, sobre todo para el turismo extranjero ya que el destino cuenta con los recursos de infraestructura y naturales para ello.*
	Coordinar esfuerzos entre hoteleros y estos dos segmentos para ofrecer promociones a través de productos y paquetes innovadores complementarios.	*SECTUR Estatal*	
	Revisión de regulación para el desarrollo del turismo cinegético para agilizar la tramitología de la actividad.	*SECTUR Estatal*	
	Colaborar con información, folletos, promoción y la participación en foros relacionados con la actividad cinegética y de pesca deportiva.	*SECTUR Estatal*	

Proyecto para incentivar la diversificación de productos y servicios turísticos.	*Establecer vinculación con los prestadores de servicios cinegéticos y de pesca deportiva para posicionar a Mazatlán en estos segmentos.*	*SECTUR Estatal*	*Históricamente en el destino las actividades cinegéticas y de pesca deportiva han sido populares, sobre todo para el turismo extranjero ya que el destino cuenta con los recursos de infraestructura y naturales para ello.*
	Coordinar esfuerzos entre hoteleros y estos dos segmentos para ofrecer promociones a través de productos y paquetes innovadores complementarios.	*SECTUR Estatal*	
	Revisión de regulación para el desarrollo del turismo cinegético para agilizar la tramitología de la actividad.	*SECTUR Estatal*	
	Colaborar con información, folletos, promoción y la participación en foros relacionados con la actividad cinegética y de pesca deportiva.	*SECTUR Estatal*	

Proyecto para incentivar la diversificación de productos y servicios turísticos.	*Establecer vinculación con los prestadores de servicios cinegéticos y de pesca deportiva para posicionar a Mazatlán en estos segmentos.*	*SECTUR Estatal*	*Históricamente en el destino las actividades cinegéticas y de pesca deportiva han sido populares, sobre todo para el turismo extranjero ya que el destino cuenta con los recursos de infraestructura y naturales para ello.*
	Coordinar esfuerzos entre hoteleros y estos dos segmentos para ofrecer promociones a través de productos y paquetes innovadores complementarios.	*SECTUR Estatal*	
	Revisión de regulación para el desarrollo del turismo cinegético para agilizar la tramitología de la actividad.	*SECTUR Estatal*	
	Colaborar con información, folletos, promoción y la participación en foros relacionados con la actividad cinegética y de pesca deportiva.	*SECTUR Estatal*	

Proyecto para incentivar la diversificación de productos y servicios turísticos.	*Establecer vinculación con los prestadores de servicios cinegéticos y de pesca deportiva para posicionar a Mazatlán en estos segmentos.*	*SECTUR Estatal*	*Históricamente en el destino las actividades cinegéticas y de pesca deportiva han sido populares, sobre todo para el turismo extranjero ya que el destino cuenta con los recursos de infraestructura y naturales para ello.*
	Coordinar esfuerzos entre hoteleros y estos dos segmentos para ofrecer promociones a través de productos y paquetes innovadores complementarios.	*SECTUR Estatal*	
	Revisión de regulación para el desarrollo del turismo cinegético para agilizar la tramitología de la actividad.	*SECTUR Estatal*	
	Colaborar con información, folletos, promoción y la participación en foros relacionados con la actividad cinegética y de pesca deportiva.	*SECTUR Estatal*	

Proyecto para incentivar la diversificación de productos y servicios turísticos.	*Establecer vinculación con los prestadores de servicios cinegéticos y de pesca deportiva para posicionar a Mazatlán en estos segmentos.*	*SECTUR Estatal*	*Históricamente en el destino las actividades cinegéticas y de pesca deportiva han sido populares, sobre todo para el turismo extranjero ya que el destino cuenta con los recursos de infraestructura y naturales para ello.*
	Coordinar esfuerzos entre hoteleros y estos dos segmentos para ofrecer promociones a través de productos y paquetes innovadores complementarios.	*SECTUR Estatal*	
	Revisión de regulación para el desarrollo del turismo cinegético para agilizar la tramitología de la actividad.	*SECTUR Estatal*	
	Colaborar con información, folletos, promoción y la participación en foros relacionados con la actividad cinegética y de pesca deportiva.	*SECTUR Estatal*	

Proyecto para incentivar la diversificación de productos y servicios turísticos.	*Establecer vinculación con los prestadores de servicios cinegéticos y de pesca deportiva para posicionar a Mazatlán en estos segmentos.*	*SECTUR Estatal*	*Históricamente en el destino las actividades cinegéticas y de pesca deportiva han sido populares, sobre todo para el turismo extranjero ya que el destino cuenta con los recursos de infraestructura y naturales para ello.*
	Coordinar esfuerzos entre hoteleros y estos dos segmentos para ofrecer promociones a través de productos y paquetes innovadores complementarios.	*SECTUR Estatal*	
	Revisión de regulación para el desarrollo del turismo cinegético para agilizar la tramitología de la actividad.	*SECTUR Estatal*	
	Colaborar con información, folletos, promoción y la participación en foros relacionados con la actividad cinegética y de pesca deportiva.	*SECTUR Estatal*	

Proyecto para incentivar la diversificación de productos y servicios turísticos.	*Establecer vinculación con los prestadores de servicios cinegéticos y de pesca deportiva para posicionar a Mazatlán en estos segmentos.*	*SECTUR Estatal*	*Históricamente en el destino las actividades cinegéticas y de pesca deportiva han sido populares, sobre todo para el turismo extranjero ya que el destino cuenta con los recursos de infraestructura y naturales para ello.*
	Coordinar esfuerzos entre hoteleros y estos dos segmentos para ofrecer promociones a través de productos y paquetes innovadores complementarios.	*SECTUR Estatal*	
	Revisión de regulación para el desarrollo del turismo cinegético para agilizar la tramitología de la actividad.	*SECTUR Estatal*	
	Colaborar con información, folletos, promoción y la participación en foros relacionados con la actividad cinegética y de pesca deportiva.	*SECTUR Estatal*	

Proyecto para incentivar la diversificación de productos y servicios turísticos.	*Establecer vinculación con los prestadores de servicios cinegéticos y de pesca deportiva para posicionar a Mazatlán en estos segmentos.*	*SECTUR Estatal*	*Históricamente en el destino las actividades cinegéticas y de pesca deportiva han sido populares, sobre todo para el turismo extranjero ya que el destino cuenta con los recursos de infraestructura y naturales para ello.*
	Coordinar esfuerzos entre hoteleros y estos dos segmentos para ofrecer promociones a través de productos y paquetes innovadores complementarios.	*SECTUR Estatal*	
	Revisión de regulación para el desarrollo del turismo cinegético para agilizar la tramitología de la actividad.	*SECTUR Estatal*	
	Colaborar con información, folletos, promoción y la participación en foros relacionados con la actividad cinegética y de pesca deportiva.	*SECTUR Estatal*	

Proyecto para incentivar la diversificación de productos y servicios turísticos.	*Establecer vinculación con los prestadores de servicios cinegéticos y de pesca deportiva para posicionar a Mazatlán en estos segmentos.*	*SECTUR Estatal*	*Históricamente en el destino las actividades cinegéticas y de pesca deportiva han sido populares, sobre todo para el turismo extranjero ya que el destino cuenta con los recursos de infraestructura y naturales para ello.*
	Coordinar esfuerzos entre hoteleros y estos dos segmentos para ofrecer promociones a través de productos y paquetes innovadores complementarios.	*SECTUR Estatal*	
	Revisión de regulación para el desarrollo del turismo cinegético para agilizar la tramitología de la actividad.	*SECTUR Estatal*	
	Colaborar con información, folletos, promoción y la participación en foros relacionados con la actividad cinegética y de pesca deportiva.	*SECTUR Estatal*	

Proyecto para incentivar la diversificación de productos y servicios turísticos.	*Establecer vinculación con los prestadores de servicios cinegéticos y de pesca deportiva para posicionar a Mazatlán en estos segmentos.*	*SECTUR Estatal*	*Históricamente en el destino las actividades cinegéticas y de pesca deportiva han sido populares, sobre todo para el turismo extranjero ya que el destino cuenta con los recursos de infraestructura y naturales para ello.*
	Coordinar esfuerzos entre hoteleros y estos dos segmentos para ofrecer promociones a través de productos y paquetes innovadores complementarios.	*SECTUR Estatal*	
	Revisión de regulación para el desarrollo del turismo cinegético para agilizar la tramitología de la actividad.	*SECTUR Estatal*	
	Colaborar con información, folletos, promoción y la participación en foros relacionados con la actividad cinegética y de pesca deportiva.	*SECTUR Estatal*	

Proyecto para incentivar la diversificación de productos y servicios turísticos.	*Establecer vinculación con los prestadores de servicios cinegéticos y de pesca deportiva para posicionar a Mazatlán en estos segmentos.*	*SECTUR Estatal*	*Históricamente en el destino las actividades cinegéticas y de pesca deportiva han sido populares, sobre todo para el turismo extranjero ya que el destino cuenta con los recursos de infraestructura y naturales para ello.*
	Coordinar esfuerzos entre hoteleros y estos dos segmentos para ofrecer promociones a través de productos y paquetes innovadores complementarios.	*SECTUR Estatal*	
	Revisión de regulación para el desarrollo del turismo cinegético para agilizar la tramitología de la actividad.	*SECTUR Estatal*	
	Colaborar con información, folletos, promoción y la participación en foros relacionados con la actividad cinegética y de pesca deportiva.	*SECTUR Estatal*	

Proyecto para incentivar la diversificación de productos y servicios turísticos.	*Establecer vinculación con los prestadores de servicios cinegéticos y de pesca deportiva para posicionar a Mazatlán en estos segmentos.*	*SECTUR Estatal*	*Históricamente en el destino las actividades cinegéticas y de pesca deportiva han sido populares, sobre todo para el turismo extranjero ya que el destino cuenta con los recursos de infraestructura y naturales para ello.*
	Coordinar esfuerzos entre hoteleros y estos dos segmentos para ofrecer promociones a través de productos y paquetes innovadores complementarios.	*SECTUR Estatal*	
	Revisión de regulación para el desarrollo del turismo cinegético para agilizar la tramitología de la actividad.	*SECTUR Estatal*	
	Colaborar con información, folletos, promoción y la participación en foros relacionados con la actividad cinegética y de pesca deportiva.	*SECTUR Estatal*	

Proyecto para incentivar la diversificación de productos y servicios turísticos.	*Establecer vinculación con los prestadores de servicios cinegéticos y de pesca deportiva para posicionar a Mazatlán en estos segmentos.*	*SECTUR Estatal*	*Históricamente en el destino las actividades cinegéticas y de pesca deportiva han sido populares, sobre todo para el turismo extranjero ya que el destino cuenta con los recursos de infraestructura y naturales para ello.*
	Coordinar esfuerzos entre hoteleros y estos dos segmentos para ofrecer promociones a través de productos y paquetes innovadores complementarios.	*SECTUR Estatal*	
	Revisión de regulación para el desarrollo del turismo cinegético para agilizar la tramitología de la actividad.	*SECTUR Estatal*	
	Colaborar con información, folletos, promoción y la participación en foros relacionados con la actividad cinegética y de pesca deportiva.	*SECTUR Estatal*	

Proyecto para incentivar la diversificación de productos y servicios turísticos.	*Establecer vinculación con los prestadores de servicios cinegéticos y de pesca deportiva para posicionar a Mazatlán en estos segmentos.*	*SECTUR Estatal*	*Históricamente en el destino las actividades cinegéticas y de pesca deportiva han sido populares, sobre todo para el turismo extranjero ya que el destino cuenta con los recursos de infraestructura y naturales para ello.*
	Coordinar esfuerzos entre hoteleros y estos dos segmentos para ofrecer promociones a través de productos y paquetes innovadores complementarios.	*SECTUR Estatal*	
	Revisión de regulación para el desarrollo del turismo cinegético para agilizar la tramitología de la actividad.	*SECTUR Estatal*	
	Colaborar con información, folletos, promoción y la participación en foros relacionados con la actividad cinegética y de pesca deportiva.	*SECTUR Estatal*	

Proyecto para incentivar la diversificación de productos y servicios turísticos.	*Establecer vinculación con los prestadores de servicios cinegéticos y de pesca deportiva para posicionar a Mazatlán en estos segmentos.*	*SECTUR Estatal*	*Históricamente en el destino las actividades cinegéticas y de pesca deportiva han sido populares, sobre todo para el turismo extranjero ya que el destino cuenta con los recursos de infraestructura y naturales para ello.*
	Coordinar esfuerzos entre hoteleros y estos dos segmentos para ofrecer promociones a través de productos y paquetes innovadores complementarios.	*SECTUR Estatal*	
	Revisión de regulación para el desarrollo del turismo cinegético para agilizar la tramitología de la actividad.	*SECTUR Estatal*	
	Colaborar con información, folletos, promoción y la participación en foros relacionados con la actividad cinegética y de pesca deportiva.	*SECTUR Estatal*	

Proyecto para incentivar la diversificación de productos y servicios turísticos.	*Establecer vinculación con los prestadores de servicios cinegéticos y de pesca deportiva para posicionar a Mazatlán en estos segmentos.*	*SECTUR Estatal*	*Históricamente en el destino las actividades cinegéticas y de pesca deportiva han sido populares, sobre todo para el turismo extranjero ya que el destino cuenta con los recursos de infraestructura y naturales para ello.*
	Coordinar esfuerzos entre hoteleros y estos dos segmentos para ofrecer promociones a través de productos y paquetes innovadores complementarios.	*SECTUR Estatal*	
	Revisión de regulación para el desarrollo del turismo cinegético para agilizar la tramitología de la actividad.	*SECTUR Estatal*	
	Colaborar con información, folletos, promoción y la participación en foros relacionados con la actividad cinegética y de pesca deportiva.	*SECTUR Estatal*	

Proyecto para incentivar la diversificación de productos y servicios turísticos.	*Establecer vinculación con los prestadores de servicios cinegéticos y de pesca deportiva para posicionar a Mazatlán en estos segmentos.*	*SECTUR Estatal*	*Históricamente en el destino las actividades cinegéticas y de pesca deportiva han sido populares, sobre todo para el turismo extranjero ya que el destino cuenta con los recursos de infraestructura y naturales para ello.*
	Coordinar esfuerzos entre hoteleros y estos dos segmentos para ofrecer promociones a través de productos y paquetes innovadores complementarios.	*SECTUR Estatal*	
	Revisión de regulación para el desarrollo del turismo cinegético para agilizar la tramitología de la actividad.	*SECTUR Estatal*	
	Colaborar con información, folletos, promoción y la participación en foros relacionados con la actividad cinegética y de pesca deportiva.	*SECTUR Estatal*	

Proyecto para incentivar la diversificación de productos y servicios turísticos.	*Establecer vinculación con los prestadores de servicios cinegéticos y de pesca deportiva para posicionar a Mazatlán en estos segmentos.*	*SECTUR Estatal*	*Históricamente en el destino las actividades cinegéticas y de pesca deportiva han sido populares, sobre todo para el turismo extranjero ya que el destino cuenta con los recursos de infraestructura y naturales para ello.*
	Coordinar esfuerzos entre hoteleros y estos dos segmentos para ofrecer promociones a través de productos y paquetes innovadores complementarios.	*SECTUR Estatal*	
	Revisión de regulación para el desarrollo del turismo cinegético para agilizar la tramitología de la actividad.	*SECTUR Estatal*	
	Colaborar con información, folletos, promoción y la participación en foros relacionados con la actividad cinegética y de pesca deportiva.	*SECTUR Estatal*	

Proyecto para incentivar la diversificación de productos y servicios turísticos.	*Establecer vinculación con los prestadores de servicios cinegéticos y de pesca deportiva para posicionar a Mazatlán en estos segmentos.*	*SECTUR Estatal*	*Históricamente en el destino las actividades cinegéticas y de pesca deportiva han sido populares, sobre todo para el turismo extranjero ya que el destino cuenta con los recursos de infraestructura y naturales para ello.*
	Coordinar esfuerzos entre hoteleros y estos dos segmentos para ofrecer promociones a través de productos y paquetes innovadores complementarios.	*SECTUR Estatal*	
	Revisión de regulación para el desarrollo del turismo cinegético para agilizar la tramitología de la actividad.	*SECTUR Estatal*	
	Colaborar con información, folletos, promoción y la participación en foros relacionados con la actividad cinegética y de pesca deportiva.	*SECTUR Estatal*	

Proyecto para incentivar la diversificación de productos y servicios turísticos.	*Establecer vinculación con los prestadores de servicios cinegéticos y de pesca deportiva para posicionar a Mazatlán en estos segmentos.*	*SECTUR Estatal*	*Históricamente en el destino las actividades cinegéticas y de pesca deportiva han sido populares, sobre todo para el turismo extranjero ya que el destino cuenta con los recursos de infraestructura y naturales para ello.*
	Coordinar esfuerzos entre hoteleros y estos dos segmentos para ofrecer promociones a través de productos y paquetes innovadores complementarios.	*SECTUR Estatal*	
	Revisión de regulación para el desarrollo del turismo cinegético para agilizar la tramitología de la actividad.	*SECTUR Estatal*	
	Colaborar con información, folletos, promoción y la participación en foros relacionados con la actividad cinegética y de pesca deportiva.	*SECTUR Estatal*	

Proyecto para incentivar la diversificación de productos y servicios turísticos.	*Establecer vinculación con los prestadores de servicios cinegéticos y de pesca deportiva para posicionar a Mazatlán en estos segmentos.*	*SECTUR Estatal*	*Históricamente en el destino las actividades cinegéticas y de pesca deportiva han sido populares, sobre todo para el turismo extranjero ya que el destino cuenta con los recursos de infraestructura y naturales para ello.*
	Coordinar esfuerzos entre hoteleros y estos dos segmentos para ofrecer promociones a través de productos y paquetes innovadores complementarios.	*SECTUR Estatal*	
	Revisión de regulación para el desarrollo del turismo cinegético para agilizar la tramitología de la actividad.	*SECTUR Estatal*	
	Colaborar con información, folletos, promoción y la participación en foros relacionados con la actividad cinegética y de pesca deportiva.	*SECTUR Estatal*	

Proyecto para incentivar la diversificación de productos y servicios turísticos.	*Establecer vinculación con los prestadores de servicios cinegéticos y de pesca deportiva para posicionar a Mazatlán en estos segmentos.*	*SECTUR Estatal*	*Históricamente en el destino las actividades cinegéticas y de pesca deportiva han sido populares, sobre todo para el turismo extranjero ya que el destino cuenta con los recursos de infraestructura y naturales para ello.*
	Coordinar esfuerzos entre hoteleros y estos dos segmentos para ofrecer promociones a través de productos y paquetes innovadores complementarios.	*SECTUR Estatal*	
	Revisión de regulación para el desarrollo del turismo cinegético para agilizar la tramitología de la actividad.	*SECTUR Estatal*	
	Colaborar con información, folletos, promoción y la participación en foros relacionados con la actividad cinegética y de pesca deportiva.	*SECTUR Estatal*	

Proyecto para incentivar la diversificación de productos y servicios turísticos.	*Establecer vinculación con los prestadores de servicios cinegéticos y de pesca deportiva para posicionar a Mazatlán en estos segmentos.*	*SECTUR Estatal*	*Históricamente en el destino las actividades cinegéticas y de pesca deportiva han sido populares, sobre todo para el turismo extranjero ya que el destino cuenta con los recursos de infraestructura y naturales para ello.*
	Coordinar esfuerzos entre hoteleros y estos dos segmentos para ofrecer promociones a través de productos y paquetes innovadores complementarios.	*SECTUR Estatal*	
	Revisión de regulación para el desarrollo del turismo cinegético para agilizar la tramitología de la actividad.	*SECTUR Estatal*	
	Colaborar con información, folletos, promoción y la participación en foros relacionados con la actividad cinegética y de pesca deportiva.	*SECTUR Estatal*	

Proyecto para incentivar la diversificación de productos y servicios turísticos.	*Establecer vinculación con los prestadores de servicios cinegéticos y de pesca deportiva para posicionar a Mazatlán en estos segmentos.*	*SECTUR Estatal*	*Históricamente en el destino las actividades cinegéticas y de pesca deportiva han sido populares, sobre todo para el turismo extranjero ya que el destino cuenta con los recursos de infraestructura y naturales para ello.*
	Coordinar esfuerzos entre hoteleros y estos dos segmentos para ofrecer promociones a través de productos y paquetes innovadores complementarios.	*SECTUR Estatal*	
	Revisión de regulación para el desarrollo del turismo cinegético para agilizar la tramitología de la actividad.	*SECTUR Estatal*	
	Colaborar con información, folletos, promoción y la participación en foros relacionados con la actividad cinegética y de pesca deportiva.	*SECTUR Estatal*	

Proyecto para incentivar la diversificación de productos y servicios turísticos.	*Establecer vinculación con los prestadores de servicios cinegéticos y de pesca deportiva para posicionar a Mazatlán en estos segmentos.*	*SECTUR Estatal*	*Históricamente en el destino las actividades cinegéticas y de pesca deportiva han sido populares, sobre todo para el turismo extranjero ya que el destino cuenta con los recursos de infraestructura y naturales para ello.*
	Coordinar esfuerzos entre hoteleros y estos dos segmentos para ofrecer promociones a través de productos y paquetes innovadores complementarios.	*SECTUR Estatal*	
	Revisión de regulación para el desarrollo del turismo cinegético para agilizar la tramitología de la actividad.	*SECTUR Estatal*	
	Colaborar con información, folletos, promoción y la participación en foros relacionados con la actividad cinegética y de pesca deportiva.	*SECTUR Estatal*	

Proyecto para incentivar la diversificación de productos y servicios turísticos.	*Establecer vinculación con los prestadores de servicios cinegéticos y de pesca deportiva para posicionar a Mazatlán en estos segmentos.*	*SECTUR Estatal*	*Históricamente en el destino las actividades cinegéticas y de pesca deportiva han sido populares, sobre todo para el turismo extranjero ya que el destino cuenta con los recursos de infraestructura y naturales para ello.*
	Coordinar esfuerzos entre hoteleros y estos dos segmentos para ofrecer promociones a través de productos y paquetes innovadores complementarios.	*SECTUR Estatal*	
	Revisión de regulación para el desarrollo del turismo cinegético para agilizar la tramitología de la actividad.	*SECTUR Estatal*	
	Colaborar con información, folletos, promoción y la participación en foros relacionados con la actividad cinegética y de pesca deportiva.	*SECTUR Estatal*	

Proyecto para incentivar la diversificación de productos y servicios turísticos.	*Establecer vinculación con los prestadores de servicios cinegéticos y de pesca deportiva para posicionar a Mazatlán en estos segmentos.*	*SECTUR Estatal*	*Históricamente en el destino las actividades cinegéticas y de pesca deportiva han sido populares, sobre todo para el turismo extranjero ya que el destino cuenta con los recursos de infraestructura y naturales para ello.*
	Coordinar esfuerzos entre hoteleros y estos dos segmentos para ofrecer promociones a través de productos y paquetes innovadores complementarios.	*SECTUR Estatal*	
	Revisión de regulación para el desarrollo del turismo cinegético para agilizar la tramitología de la actividad.	*SECTUR Estatal*	
	Colaborar con información, folletos, promoción y la participación en foros relacionados con la actividad cinegética y de pesca deportiva.	*SECTUR Estatal*	

Proyecto para incentivar la diversificación de productos y servicios turísticos.	*Establecer vinculación con los prestadores de servicios cinegéticos y de pesca deportiva para posicionar a Mazatlán en estos segmentos.*	*SECTUR Estatal*	*Históricamente en el destino las actividades cinegéticas y de pesca deportiva han sido populares, sobre todo para el turismo extranjero ya que el destino cuenta con los recursos de infraestructura y naturales para ello.*
	Coordinar esfuerzos entre hoteleros y estos dos segmentos para ofrecer promociones a través de productos y paquetes innovadores complementarios.	*SECTUR Estatal*	
	Revisión de regulación para el desarrollo del turismo cinegético para agilizar la tramitología de la actividad.	*SECTUR Estatal*	
	Colaborar con información, folletos, promoción y la participación en foros relacionados con la actividad cinegética y de pesca deportiva.	*SECTUR Estatal*	

Proyecto para incentivar la diversificación de productos y servicios turísticos.	*Establecer vinculación con los prestadores de servicios cinegéticos y de pesca deportiva para posicionar a Mazatlán en estos segmentos.*	*SECTUR Estatal*	*Históricamente en el destino las actividades cinegéticas y de pesca deportiva han sido populares, sobre todo para el turismo extranjero ya que el destino cuenta con los recursos de infraestructura y naturales para ello.*
	Coordinar esfuerzos entre hoteleros y estos dos segmentos para ofrecer promociones a través de productos y paquetes innovadores complementarios.	*SECTUR Estatal*	
	Revisión de regulación para el desarrollo del turismo cinegético para agilizar la tramitología de la actividad.	*SECTUR Estatal*	
	Colaborar con información, folletos, promoción y la participación en foros relacionados con la actividad cinegética y de pesca deportiva.	*SECTUR Estatal*	

Proyecto para incentivar la diversificación de productos y servicios turísticos.	*Establecer vinculación con los prestadores de servicios cinegéticos y de pesca deportiva para posicionar a Mazatlán en estos segmentos.*	*SECTUR Estatal*	*Históricamente en el destino las actividades cinegéticas y de pesca deportiva han sido populares, sobre todo para el turismo extranjero ya que el destino cuenta con los recursos de infraestructura y naturales para ello.*
	Coordinar esfuerzos entre hoteleros y estos dos segmentos para ofrecer promociones a través de productos y paquetes innovadores complementarios.	*SECTUR Estatal*	
	Revisión de regulación para el desarrollo del turismo cinegético para agilizar la tramitología de la actividad.	*SECTUR Estatal*	
	Colaborar con información, folletos, promoción y la participación en foros relacionados con la actividad cinegética y de pesca deportiva.	*SECTUR Estatal*	

Proyecto para incentivar la diversificación de productos y servicios turísticos.	*Establecer vinculación con los prestadores de servicios cinegéticos y de pesca deportiva para posicionar a Mazatlán en estos segmentos.*	*SECTUR Estatal*	*Históricamente en el destino las actividades cinegéticas y de pesca deportiva han sido populares, sobre todo para el turismo extranjero ya que el destino cuenta con los recursos de infraestructura y naturales para ello.*
	Coordinar esfuerzos entre hoteleros y estos dos segmentos para ofrecer promociones a través de productos y paquetes innovadores complementarios.	*SECTUR Estatal*	
	Revisión de regulación para el desarrollo del turismo cinegético para agilizar la tramitología de la actividad.	*SECTUR Estatal*	
	Colaborar con información, folletos, promoción y la participación en foros relacionados con la actividad cinegética y de pesca deportiva.	*SECTUR Estatal*	

Proyecto para incentivar la diversificación de productos y servicios turísticos.	*Establecer vinculación con los prestadores de servicios cinegéticos y de pesca deportiva para posicionar a Mazatlán en estos segmentos.*	*SECTUR Estatal*	*Históricamente en el destino las actividades cinegéticas y de pesca deportiva han sido populares, sobre todo para el turismo extranjero ya que el destino cuenta con los recursos de infraestructura y naturales para ello.*
	Coordinar esfuerzos entre hoteleros y estos dos segmentos para ofrecer promociones a través de productos y paquetes innovadores complementarios.	*SECTUR Estatal*	
	Revisión de regulación para el desarrollo del turismo cinegético para agilizar la tramitología de la actividad.	*SECTUR Estatal*	
	Colaborar con información, folletos, promoción y la participación en foros relacionados con la actividad cinegética y de pesca deportiva.	*SECTUR Estatal*	

Proyecto para incentivar la diversificación de productos y servicios turísticos.	*Establecer vinculación con los prestadores de servicios cinegéticos y de pesca deportiva para posicionar a Mazatlán en estos segmentos.*	*SECTUR Estatal*	*Históricamente en el destino las actividades cinegéticas y de pesca deportiva han sido populares, sobre todo para el turismo extranjero ya que el destino cuenta con los recursos de infraestructura y naturales para ello.*
	Coordinar esfuerzos entre hoteleros y estos dos segmentos para ofrecer promociones a través de productos y paquetes innovadores complementarios.	*SECTUR Estatal*	
	Revisión de regulación para el desarrollo del turismo cinegético para agilizar la tramitología de la actividad.	*SECTUR Estatal*	
	Colaborar con información, folletos, promoción y la participación en foros relacionados con la actividad cinegética y de pesca deportiva.	*SECTUR Estatal*	

Proyecto para incentivar la diversificación de productos y servicios turísticos.	*Establecer vinculación con los prestadores de servicios cinegéticos y de pesca deportiva para posicionar a Mazatlán en estos segmentos.*	*SECTUR Estatal*	*Históricamente en el destino las actividades cinegéticas y de pesca deportiva han sido populares, sobre todo para el turismo extranjero ya que el destino cuenta con los recursos de infraestructura y naturales para ello.*
	Coordinar esfuerzos entre hoteleros y estos dos segmentos para ofrecer promociones a través de productos y paquetes innovadores complementarios.	*SECTUR Estatal*	
	Revisión de regulación para el desarrollo del turismo cinegético para agilizar la tramitología de la actividad.	*SECTUR Estatal*	
	Colaborar con información, folletos, promoción y la participación en foros relacionados con la actividad cinegética y de pesca deportiva.	*SECTUR Estatal*	

Proyecto para incentivar la diversificación de productos y servicios turísticos.	*Establecer vinculación con los prestadores de servicios cinegéticos y de pesca deportiva para posicionar a Mazatlán en estos segmentos.*	*SECTUR Estatal*	*Históricamente en el destino las actividades cinegéticas y de pesca deportiva han sido populares, sobre todo para el turismo extranjero ya que el destino cuenta con los recursos de infraestructura y naturales para ello.*
	Coordinar esfuerzos entre hoteleros y estos dos segmentos para ofrecer promociones a través de productos y paquetes innovadores complementarios.	*SECTUR Estatal*	
	Revisión de regulación para el desarrollo del turismo cinegético para agilizar la tramitología de la actividad.	*SECTUR Estatal*	
	Colaborar con información, folletos, promoción y la participación en foros relacionados con la actividad cinegética y de pesca deportiva.	*SECTUR Estatal*	

Proyecto para incentivar la diversificación de productos y servicios turísticos.	*Establecer vinculación con los prestadores de servicios cinegéticos y de pesca deportiva para posicionar a Mazatlán en estos segmentos.*	*SECTUR Estatal*	*Históricamente en el destino las actividades cinegéticas y de pesca deportiva han sido populares, sobre todo para el turismo extranjero ya que el destino cuenta con los recursos de infraestructura y naturales para ello.*
	Coordinar esfuerzos entre hoteleros y estos dos segmentos para ofrecer promociones a través de productos y paquetes innovadores complementarios.	*SECTUR Estatal*	
	Revisión de regulación para el desarrollo del turismo cinegético para agilizar la tramitología de la actividad.	*SECTUR Estatal*	
	Colaborar con información, folletos, promoción y la participación en foros relacionados con la actividad cinegética y de pesca deportiva.	*SECTUR Estatal*	

Proyecto para incentivar la diversificación de productos y servicios turísticos.	*Establecer vinculación con los prestadores de servicios cinegéticos y de pesca deportiva para posicionar a Mazatlán en estos segmentos.*	*SECTUR Estatal*	*Históricamente en el destino las actividades cinegéticas y de pesca deportiva han sido populares, sobre todo para el turismo extranjero ya que el destino cuenta con los recursos de infraestructura y naturales para ello.*
	Coordinar esfuerzos entre hoteleros y estos dos segmentos para ofrecer promociones a través de productos y paquetes innovadores complementarios.	*SECTUR Estatal*	
	Revisión de regulación para el desarrollo del turismo cinegético para agilizar la tramitología de la actividad.	*SECTUR Estatal*	
	Colaborar con información, folletos, promoción y la participación en foros relacionados con la actividad cinegética y de pesca deportiva.	*SECTUR Estatal*	

Proyecto para incentivar la diversificación de productos y servicios turísticos.	*Establecer vinculación con los prestadores de servicios cinegéticos y de pesca deportiva para posicionar a Mazatlán en estos segmentos.*	*SECTUR Estatal*	*Históricamente en el destino las actividades cinegéticas y de pesca deportiva han sido populares, sobre todo para el turismo extranjero ya que el destino cuenta con los recursos de infraestructura y naturales para ello.*
	Coordinar esfuerzos entre hoteleros y estos dos segmentos para ofrecer promociones a través de productos y paquetes innovadores complementarios.	*SECTUR Estatal*	
	Revisión de regulación para el desarrollo del turismo cinegético para agilizar la tramitología de la actividad.	*SECTUR Estatal*	
	Colaborar con información, folletos, promoción y la participación en foros relacionados con la actividad cinegética y de pesca deportiva.	*SECTUR Estatal*	

Proyecto para incentivar la diversificación de productos y servicios turísticos.	*Establecer vinculación con los prestadores de servicios cinegéticos y de pesca deportiva para posicionar a Mazatlán en estos segmentos.*	*SECTUR Estatal*	*Históricamente en el destino las actividades cinegéticas y de pesca deportiva han sido populares, sobre todo para el turismo extranjero ya que el destino cuenta con los recursos de infraestructura y naturales para ello.*
	Coordinar esfuerzos entre hoteleros y estos dos segmentos para ofrecer promociones a través de productos y paquetes innovadores complementarios.	*SECTUR Estatal*	
	Revisión de regulación para el desarrollo del turismo cinegético para agilizar la tramitología de la actividad.	*SECTUR Estatal*	
	Colaborar con información, folletos, promoción y la participación en foros relacionados con la actividad cinegética y de pesca deportiva.	*SECTUR Estatal*	

Proyecto para incentivar la diversificación de productos y servicios turísticos.	*Establecer vinculación con los prestadores de servicios cinegéticos y de pesca deportiva para posicionar a Mazatlán en estos segmentos.*	*SECTUR Estatal*	*Históricamente en el destino las actividades cinegéticas y de pesca deportiva han sido populares, sobre todo para el turismo extranjero ya que el destino cuenta con los recursos de infraestructura y naturales para ello.*
	Coordinar esfuerzos entre hoteleros y estos dos segmentos para ofrecer promociones a través de productos y paquetes innovadores complementarios.	*SECTUR Estatal*	
	Revisión de regulación para el desarrollo del turismo cinegético para agilizar la tramitología de la actividad.	*SECTUR Estatal*	
	Colaborar con información, folletos, promoción y la participación en foros relacionados con la actividad cinegética y de pesca deportiva.	*SECTUR Estatal*	

Proyecto para incentivar la diversificación de productos y servicios turísticos.	*Establecer vinculación con los prestadores de servicios cinegéticos y de pesca deportiva para posicionar a Mazatlán en estos segmentos.*	*SECTUR Estatal*	*Históricamente en el destino las actividades cinegéticas y de pesca deportiva han sido populares, sobre todo para el turismo extranjero ya que el destino cuenta con los recursos de infraestructura y naturales para ello.*
	Coordinar esfuerzos entre hoteleros y estos dos segmentos para ofrecer promociones a través de productos y paquetes innovadores complementarios.	*SECTUR Estatal*	
	Revisión de regulación para el desarrollo del turismo cinegético para agilizar la tramitología de la actividad.	*SECTUR Estatal*	
	Colaborar con información, folletos, promoción y la participación en foros relacionados con la actividad cinegética y de pesca deportiva.	*SECTUR Estatal*	

Proyecto para incentivar la diversificación de productos y servicios turísticos.	*Establecer vinculación con los prestadores de servicios cinegéticos y de pesca deportiva para posicionar a Mazatlán en estos segmentos.*	*SECTUR Estatal*	*Históricamente en el destino las actividades cinegéticas y de pesca deportiva han sido populares, sobre todo para el turismo extranjero ya que el destino cuenta con los recursos de infraestructura y naturales para ello.*
	Coordinar esfuerzos entre hoteleros y estos dos segmentos para ofrecer promociones a través de productos y paquetes innovadores complementarios.	*SECTUR Estatal*	
	Revisión de regulación para el desarrollo del turismo cinegético para agilizar la tramitología de la actividad.	*SECTUR Estatal*	
	Colaborar con información, folletos, promoción y la participación en foros relacionados con la actividad cinegética y de pesca deportiva.	*SECTUR Estatal*	

Proyecto para incentivar la diversificación de productos y servicios turísticos.	*Establecer vinculación con los prestadores de servicios cinegéticos y de pesca deportiva para posicionar a Mazatlán en estos segmentos.*	*SECTUR Estatal*	*Históricamente en el destino las actividades cinegéticas y de pesca deportiva han sido populares, sobre todo para el turismo extranjero ya que el destino cuenta con los recursos de infraestructura y naturales para ello.*
	Coordinar esfuerzos entre hoteleros y estos dos segmentos para ofrecer promociones a través de productos y paquetes innovadores complementarios.	*SECTUR Estatal*	
	Revisión de regulación para el desarrollo del turismo cinegético para agilizar la tramitología de la actividad.	*SECTUR Estatal*	
	Colaborar con información, folletos, promoción y la participación en foros relacionados con la actividad cinegética y de pesca deportiva.	*SECTUR Estatal*	

Proyecto para incentivar la diversificación de productos y servicios turísticos.	*Establecer vinculación con los prestadores de servicios cinegéticos y de pesca deportiva para posicionar a Mazatlán en estos segmentos.*	*SECTUR Estatal*	*Históricamente en el destino las actividades cinegéticas y de pesca deportiva han sido populares, sobre todo para el turismo extranjero ya que el destino cuenta con los recursos de infraestructura y naturales para ello.*
	Coordinar esfuerzos entre hoteleros y estos dos segmentos para ofrecer promociones a través de productos y paquetes innovadores complementarios.	*SECTUR Estatal*	
	Revisión de regulación para el desarrollo del turismo cinegético para agilizar la tramitología de la actividad.	*SECTUR Estatal*	
	Colaborar con información, folletos, promoción y la participación en foros relacionados con la actividad cinegética y de pesca deportiva.	*SECTUR Estatal*	

Proyecto para incentivar la diversificación de productos y servicios turísticos.	*Establecer vinculación con los prestadores de servicios cinegéticos y de pesca deportiva para posicionar a Mazatlán en estos segmentos.*	*SECTUR Estatal*	*Históricamente en el destino las actividades cinegéticas y de pesca deportiva han sido populares, sobre todo para el turismo extranjero ya que el destino cuenta con los recursos de infraestructura y naturales para ello.*
	Coordinar esfuerzos entre hoteleros y estos dos segmentos para ofrecer promociones a través de productos y paquetes innovadores complementarios.	*SECTUR Estatal*	
	Revisión de regulación para el desarrollo del turismo cinegético para agilizar la tramitología de la actividad.	*SECTUR Estatal*	
	Colaborar con información, folletos, promoción y la participación en foros relacionados con la actividad cinegética y de pesca deportiva.	*SECTUR Estatal*	

Proyecto para incentivar la diversificación de productos y servicios turísticos.	*Establecer vinculación con los prestadores de servicios cinegéticos y de pesca deportiva para posicionar a Mazatlán en estos segmentos.*	*SECTUR Estatal*	*Históricamente en el destino las actividades cinegéticas y de pesca deportiva han sido populares, sobre todo para el turismo extranjero ya que el destino cuenta con los recursos de infraestructura y naturales para ello.*
	Coordinar esfuerzos entre hoteleros y estos dos segmentos para ofrecer promociones a través de productos y paquetes innovadores complementarios.	*SECTUR Estatal*	
	Revisión de regulación para el desarrollo del turismo cinegético para agilizar la tramitología de la actividad.	*SECTUR Estatal*	
	Colaborar con información, folletos, promoción y la participación en foros relacionados con la actividad cinegética y de pesca deportiva.	*SECTUR Estatal*	

Proyecto para incentivar la diversificación de productos y servicios turísticos.	*Establecer vinculación con los prestadores de servicios cinegéticos y de pesca deportiva para posicionar a Mazatlán en estos segmentos.*	*SECTUR Estatal*	*Históricamente en el destino las actividades cinegéticas y de pesca deportiva han sido populares, sobre todo para el turismo extranjero ya que el destino cuenta con los recursos de infraestructura y naturales para ello.*
	Coordinar esfuerzos entre hoteleros y estos dos segmentos para ofrecer promociones a través de productos y paquetes innovadores complementarios.	*SECTUR Estatal*	
	Revisión de regulación para el desarrollo del turismo cinegético para agilizar la tramitología de la actividad.	*SECTUR Estatal*	
	Colaborar con información, folletos, promoción y la participación en foros relacionados con la actividad cinegética y de pesca deportiva.	*SECTUR Estatal*	

Proyecto para incentivar la diversificación de productos y servicios turísticos.	*Establecer vinculación con los prestadores de servicios cinegéticos y de pesca deportiva para posicionar a Mazatlán en estos segmentos.*	*SECTUR Estatal*	*Históricamente en el destino las actividades cinegéticas y de pesca deportiva han sido populares, sobre todo para el turismo extranjero ya que el destino cuenta con los recursos de infraestructura y naturales para ello.*
	Coordinar esfuerzos entre hoteleros y estos dos segmentos para ofrecer promociones a través de productos y paquetes innovadores complementarios.	*SECTUR Estatal*	
	Revisión de regulación para el desarrollo del turismo cinegético para agilizar la tramitología de la actividad.	*SECTUR Estatal*	
	Colaborar con información, folletos, promoción y la participación en foros relacionados con la actividad cinegética y de pesca deportiva.	*SECTUR Estatal*	

Proyecto para incentivar la diversificación de productos y servicios turísticos.	*Establecer vinculación con los prestadores de servicios cinegéticos y de pesca deportiva para posicionar a Mazatlán en estos segmentos.*	*SECTUR Estatal*	*Históricamente en el destino las actividades cinegéticas y de pesca deportiva han sido populares, sobre todo para el turismo extranjero ya que el destino cuenta con los recursos de infraestructura y naturales para ello.*
	Coordinar esfuerzos entre hoteleros y estos dos segmentos para ofrecer promociones a través de productos y paquetes innovadores complementarios.	*SECTUR Estatal*	
	Revisión de regulación para el desarrollo del turismo cinegético para agilizar la tramitología de la actividad.	*SECTUR Estatal*	
	Colaborar con información, folletos, promoción y la participación en foros relacionados con la actividad cinegética y de pesca deportiva.	*SECTUR Estatal*	

Proyecto para incentivar la diversificación de productos y servicios turísticos.	*Establecer vinculación con los prestadores de servicios cinegéticos y de pesca deportiva para posicionar a Mazatlán en estos segmentos.*	*SECTUR Estatal*	*Históricamente en el destino las actividades cinegéticas y de pesca deportiva han sido populares, sobre todo para el turismo extranjero ya que el destino cuenta con los recursos de infraestructura y naturales para ello.*
	Coordinar esfuerzos entre hoteleros y estos dos segmentos para ofrecer promociones a través de productos y paquetes innovadores complementarios.	*SECTUR Estatal*	
	Revisión de regulación para el desarrollo del turismo cinegético para agilizar la tramitología de la actividad.	*SECTUR Estatal*	
	Colaborar con información, folletos, promoción y la participación en foros relacionados con la actividad cinegética y de pesca deportiva.	*SECTUR Estatal*	

Proyecto para incentivar la diversificación de productos y servicios turísticos.	*Establecer vinculación con los prestadores de servicios cinegéticos y de pesca deportiva para posicionar a Mazatlán en estos segmentos.*	*SECTUR Estatal*	*Históricamente en el destino las actividades cinegéticas y de pesca deportiva han sido populares, sobre todo para el turismo extranjero ya que el destino cuenta con los recursos de infraestructura y naturales para ello.*
	Coordinar esfuerzos entre hoteleros y estos dos segmentos para ofrecer promociones a través de productos y paquetes innovadores complementarios.	*SECTUR Estatal*	
	Revisión de regulación para el desarrollo del turismo cinegético para agilizar la tramitología de la actividad.	*SECTUR Estatal*	
	Colaborar con información, folletos, promoción y la participación en foros relacionados con la actividad cinegética y de pesca deportiva.	*SECTUR Estatal*	

Proyecto para incentivar la diversificación de productos y servicios turísticos.	*Establecer vinculación con los prestadores de servicios cinegéticos y de pesca deportiva para posicionar a Mazatlán en estos segmentos.*	*SECTUR Estatal*	*Históricamente en el destino las actividades cinegéticas y de pesca deportiva han sido populares, sobre todo para el turismo extranjero ya que el destino cuenta con los recursos de infraestructura y naturales para ello.*
	Coordinar esfuerzos entre hoteleros y estos dos segmentos para ofrecer promociones a través de productos y paquetes innovadores complementarios.	*SECTUR Estatal*	
	Revisión de regulación para el desarrollo del turismo cinegético para agilizar la tramitología de la actividad.	*SECTUR Estatal*	
	Colaborar con información, folletos, promoción y la participación en foros relacionados con la actividad cinegética y de pesca deportiva.	*SECTUR Estatal*	

Proyecto para incentivar la diversificación de productos y servicios turísticos.	*Establecer vinculación con los prestadores de servicios cinegéticos y de pesca deportiva para posicionar a Mazatlán en estos segmentos.*	*SECTUR Estatal*	*Históricamente en el destino las actividades cinegéticas y de pesca deportiva han sido populares, sobre todo para el turismo extranjero ya que el destino cuenta con los recursos de infraestructura y naturales para ello.*
	Coordinar esfuerzos entre hoteleros y estos dos segmentos para ofrecer promociones a través de productos y paquetes innovadores complementarios.	*SECTUR Estatal*	
	Revisión de regulación para el desarrollo del turismo cinegético para agilizar la tramitología de la actividad.	*SECTUR Estatal*	
	Colaborar con información, folletos, promoción y la participación en foros relacionados con la actividad cinegética y de pesca deportiva.	*SECTUR Estatal*	

Proyecto para incentivar la diversificación de productos y servicios turísticos.	*Establecer vinculación con los prestadores de servicios cinegéticos y de pesca deportiva para posicionar a Mazatlán en estos segmentos.*	*SECTUR Estatal*	*Históricamente en el destino las actividades cinegéticas y de pesca deportiva han sido populares, sobre todo para el turismo extranjero ya que el destino cuenta con los recursos de infraestructura y naturales para ello.*
	Coordinar esfuerzos entre hoteleros y estos dos segmentos para ofrecer promociones a través de productos y paquetes innovadores complementarios.	*SECTUR Estatal*	
	Revisión de regulación para el desarrollo del turismo cinegético para agilizar la tramitología de la actividad.	*SECTUR Estatal*	
	Colaborar con información, folletos, promoción y la participación en foros relacionados con la actividad cinegética y de pesca deportiva.	*SECTUR Estatal*	

Proyecto para incentivar la diversificación de productos y servicios turísticos.	*Establecer vinculación con los prestadores de servicios cinegéticos y de pesca deportiva para posicionar a Mazatlán en estos segmentos.*	*SECTUR Estatal*	*Históricamente en el destino las actividades cinegéticas y de pesca deportiva han sido populares, sobre todo para el turismo extranjero ya que el destino cuenta con los recursos de infraestructura y naturales para ello.*
	Coordinar esfuerzos entre hoteleros y estos dos segmentos para ofrecer promociones a través de productos y paquetes innovadores complementarios.	*SECTUR Estatal*	
	Revisión de regulación para el desarrollo del turismo cinegético para agilizar la tramitología de la actividad.	*SECTUR Estatal*	
	Colaborar con información, folletos, promoción y la participación en foros relacionados con la actividad cinegética y de pesca deportiva.	*SECTUR Estatal*	

Proyecto para incentivar la diversificación de productos y servicios turísticos.	*Establecer vinculación con los prestadores de servicios cinegéticos y de pesca deportiva para posicionar a Mazatlán en estos segmentos.*	*SECTUR Estatal*	*Históricamente en el destino las actividades cinegéticas y de pesca deportiva han sido populares, sobre todo para el turismo extranjero ya que el destino cuenta con los recursos de infraestructura y naturales para ello.*
	Coordinar esfuerzos entre hoteleros y estos dos segmentos para ofrecer promociones a través de productos y paquetes innovadores complementarios.	*SECTUR Estatal*	
	Revisión de regulación para el desarrollo del turismo cinegético para agilizar la tramitología de la actividad.	*SECTUR Estatal*	
	Colaborar con información, folletos, promoción y la participación en foros relacionados con la actividad cinegética y de pesca deportiva.	*SECTUR Estatal*	

Proyecto para incentivar la diversificación de productos y servicios turísticos.	*Establecer vinculación con los prestadores de servicios cinegéticos y de pesca deportiva para posicionar a Mazatlán en estos segmentos.*	*SECTUR Estatal*	*Históricamente en el destino las actividades cinegéticas y de pesca deportiva han sido populares, sobre todo para el turismo extranjero ya que el destino cuenta con los recursos de infraestructura y naturales para ello.*
	Coordinar esfuerzos entre hoteleros y estos dos segmentos para ofrecer promociones a través de productos y paquetes innovadores complementarios.	*SECTUR Estatal*	
	Revisión de regulación para el desarrollo del turismo cinegético para agilizar la tramitología de la actividad.	*SECTUR Estatal*	
	Colaborar con información, folletos, promoción y la participación en foros relacionados con la actividad cinegética y de pesca deportiva.	*SECTUR Estatal*	

Proyecto para incentivar la diversificación de productos y servicios turísticos.	*Establecer vinculación con los prestadores de servicios cinegéticos y de pesca deportiva para posicionar a Mazatlán en estos segmentos.*	*SECTUR Estatal*	*Históricamente en el destino las actividades cinegéticas y de pesca deportiva han sido populares, sobre todo para el turismo extranjero ya que el destino cuenta con los recursos de infraestructura y naturales para ello.*
	Coordinar esfuerzos entre hoteleros y estos dos segmentos para ofrecer promociones a través de productos y paquetes innovadores complementarios.	*SECTUR Estatal*	
	Revisión de regulación para el desarrollo del turismo cinegético para agilizar la tramitología de la actividad.	*SECTUR Estatal*	
	Colaborar con información, folletos, promoción y la participación en foros relacionados con la actividad cinegética y de pesca deportiva.	*SECTUR Estatal*	

Proyecto para incentivar la diversificación de productos y servicios turísticos.	*Establecer vinculación con los prestadores de servicios cinegéticos y de pesca deportiva para posicionar a Mazatlán en estos segmentos.*	*SECTUR Estatal*	*Históricamente en el destino las actividades cinegéticas y de pesca deportiva han sido populares, sobre todo para el turismo extranjero ya que el destino cuenta con los recursos de infraestructura y naturales para ello.*
	Coordinar esfuerzos entre hoteleros y estos dos segmentos para ofrecer promociones a través de productos y paquetes innovadores complementarios.	*SECTUR Estatal*	
	Revisión de regulación para el desarrollo del turismo cinegético para agilizar la tramitología de la actividad.	*SECTUR Estatal*	
	Colaborar con información, folletos, promoción y la participación en foros relacionados con la actividad cinegética y de pesca deportiva.	*SECTUR Estatal*	

Proyecto para incentivar la diversificación de productos y servicios turísticos.	*Establecer vinculación con los prestadores de servicios cinegéticos y de pesca deportiva para posicionar a Mazatlán en estos segmentos.*	*SECTUR Estatal*	*Históricamente en el destino las actividades cinegéticas y de pesca deportiva han sido populares, sobre todo para el turismo extranjero ya que el destino cuenta con los recursos de infraestructura y naturales para ello.*
	Coordinar esfuerzos entre hoteleros y estos dos segmentos para ofrecer promociones a través de productos y paquetes innovadores complementarios.	*SECTUR Estatal*	
	Revisión de regulación para el desarrollo del turismo cinegético para agilizar la tramitología de la actividad.	*SECTUR Estatal*	
	Colaborar con información, folletos, promoción y la participación en foros relacionados con la actividad cinegética y de pesca deportiva.	*SECTUR Estatal*	

Proyecto para incentivar la diversificación de productos y servicios turísticos.	*Establecer vinculación con los prestadores de servicios cinegéticos y de pesca deportiva para posicionar a Mazatlán en estos segmentos.*	*SECTUR Estatal*	*Históricamente en el destino las actividades cinegéticas y de pesca deportiva han sido populares, sobre todo para el turismo extranjero ya que el destino cuenta con los recursos de infraestructura y naturales para ello.*
	Coordinar esfuerzos entre hoteleros y estos dos segmentos para ofrecer promociones a través de productos y paquetes innovadores complementarios.	*SECTUR Estatal*	
	Revisión de regulación para el desarrollo del turismo cinegético para agilizar la tramitología de la actividad.	*SECTUR Estatal*	
	Colaborar con información, folletos, promoción y la participación en foros relacionados con la actividad cinegética y de pesca deportiva.	*SECTUR Estatal*	

Proyecto para incentivar la diversificación de productos y servicios turísticos.	*Establecer vinculación con los prestadores de servicios cinegéticos y de pesca deportiva para posicionar a Mazatlán en estos segmentos.*	*SECTUR Estatal*	*Históricamente en el destino las actividades cinegéticas y de pesca deportiva han sido populares, sobre todo para el turismo extranjero ya que el destino cuenta con los recursos de infraestructura y naturales para ello.*
	Coordinar esfuerzos entre hoteleros y estos dos segmentos para ofrecer promociones a través de productos y paquetes innovadores complementarios.	*SECTUR Estatal*	
	Revisión de regulación para el desarrollo del turismo cinegético para agilizar la tramitología de la actividad.	*SECTUR Estatal*	
	Colaborar con información, folletos, promoción y la participación en foros relacionados con la actividad cinegética y de pesca deportiva.	*SECTUR Estatal*	

Proyecto para incentivar la diversificación de productos y servicios turísticos.	*Establecer vinculación con los prestadores de servicios cinegéticos y de pesca deportiva para posicionar a Mazatlán en estos segmentos.*	*SECTUR Estatal*	*Históricamente en el destino las actividades cinegéticas y de pesca deportiva han sido populares, sobre todo para el turismo extranjero ya que el destino cuenta con los recursos de infraestructura y naturales para ello.*
	Coordinar esfuerzos entre hoteleros y estos dos segmentos para ofrecer promociones a través de productos y paquetes innovadores complementarios.	*SECTUR Estatal*	
	Revisión de regulación para el desarrollo del turismo cinegético para agilizar la tramitología de la actividad.	*SECTUR Estatal*	
	Colaborar con información, folletos, promoción y la participación en foros relacionados con la actividad cinegética y de pesca deportiva.	*SECTUR Estatal*	

Proyecto para incentivar la diversificación de productos y servicios turísticos.	*Establecer vinculación con los prestadores de servicios cinegéticos y de pesca deportiva para posicionar a Mazatlán en estos segmentos.*	*SECTUR Estatal*	*Históricamente en el destino las actividades cinegéticas y de pesca deportiva han sido populares, sobre todo para el turismo extranjero ya que el destino cuenta con los recursos de infraestructura y naturales para ello.*
	Coordinar esfuerzos entre hoteleros y estos dos segmentos para ofrecer promociones a través de productos y paquetes innovadores complementarios.	*SECTUR Estatal*	
	Revisión de regulación para el desarrollo del turismo cinegético para agilizar la tramitología de la actividad.	*SECTUR Estatal*	
	Colaborar con información, folletos, promoción y la participación en foros relacionados con la actividad cinegética y de pesca deportiva.	*SECTUR Estatal*	

Proyecto para incentivar la diversificación de productos y servicios turísticos.	*Establecer vinculación con los prestadores de servicios cinegéticos y de pesca deportiva para posicionar a Mazatlán en estos segmentos.*	*SECTUR Estatal*	*Históricamente en el destino las actividades cinegéticas y de pesca deportiva han sido populares, sobre todo para el turismo extranjero ya que el destino cuenta con los recursos de infraestructura y naturales para ello.*
	Coordinar esfuerzos entre hoteleros y estos dos segmentos para ofrecer promociones a través de productos y paquetes innovadores complementarios.	*SECTUR Estatal*	
	Revisión de regulación para el desarrollo del turismo cinegético para agilizar la tramitología de la actividad.	*SECTUR Estatal*	
	Colaborar con información, folletos, promoción y la participación en foros relacionados con la actividad cinegética y de pesca deportiva.	*SECTUR Estatal*	

Proyecto para incentivar la diversificación de productos y servicios turísticos.	*Establecer vinculación con los prestadores de servicios cinegéticos y de pesca deportiva para posicionar a Mazatlán en estos segmentos.*	*SECTUR Estatal*	*Históricamente en el destino las actividades cinegéticas y de pesca deportiva han sido populares, sobre todo para el turismo extranjero ya que el destino cuenta con los recursos de infraestructura y naturales para ello.*
	Coordinar esfuerzos entre hoteleros y estos dos segmentos para ofrecer promociones a través de productos y paquetes innovadores complementarios.	*SECTUR Estatal*	
	Revisión de regulación para el desarrollo del turismo cinegético para agilizar la tramitología de la actividad.	*SECTUR Estatal*	
	Colaborar con información, folletos, promoción y la participación en foros relacionados con la actividad cinegética y de pesca deportiva.	*SECTUR Estatal*	

Proyecto para incentivar la diversificación de productos y servicios turísticos.	*Establecer vinculación con los prestadores de servicios cinegéticos y de pesca deportiva para posicionar a Mazatlán en estos segmentos.*	*SECTUR Estatal*	*Históricamente en el destino las actividades cinegéticas y de pesca deportiva han sido populares, sobre todo para el turismo extranjero ya que el destino cuenta con los recursos de infraestructura y naturales para ello.*
	Coordinar esfuerzos entre hoteleros y estos dos segmentos para ofrecer promociones a través de productos y paquetes innovadores complementarios.	*SECTUR Estatal*	
	Revisión de regulación para el desarrollo del turismo cinegético para agilizar la tramitología de la actividad.	*SECTUR Estatal*	
	Colaborar con información, folletos, promoción y la participación en foros relacionados con la actividad cinegética y de pesca deportiva.	*SECTUR Estatal*	

Proyecto para incentivar la diversificación de productos y servicios turísticos.	*Establecer vinculación con los prestadores de servicios cinegéticos y de pesca deportiva para posicionar a Mazatlán en estos segmentos.*	*SECTUR Estatal*	*Históricamente en el destino las actividades cinegéticas y de pesca deportiva han sido populares, sobre todo para el turismo extranjero ya que el destino cuenta con los recursos de infraestructura y naturales para ello.*
	Coordinar esfuerzos entre hoteleros y estos dos segmentos para ofrecer promociones a través de productos y paquetes innovadores complementarios.	*SECTUR Estatal*	
	Revisión de regulación para el desarrollo del turismo cinegético para agilizar la tramitología de la actividad.	*SECTUR Estatal*	
	Colaborar con información, folletos, promoción y la participación en foros relacionados con la actividad cinegética y de pesca deportiva.	*SECTUR Estatal*	

Proyecto para incentivar la diversificación de productos y servicios turísticos.	*Establecer vinculación con los prestadores de servicios cinegéticos y de pesca deportiva para posicionar a Mazatlán en estos segmentos.*	*SECTUR Estatal*	*Históricamente en el destino las actividades cinegéticas y de pesca deportiva han sido populares, sobre todo para el turismo extranjero ya que el destino cuenta con los recursos de infraestructura y naturales para ello.*
	Coordinar esfuerzos entre hoteleros y estos dos segmentos para ofrecer promociones a través de productos y paquetes innovadores complementarios.	*SECTUR Estatal*	
	Revisión de regulación para el desarrollo del turismo cinegético para agilizar la tramitología de la actividad.	*SECTUR Estatal*	
	Colaborar con información, folletos, promoción y la participación en foros relacionados con la actividad cinegética y de pesca deportiva.	*SECTUR Estatal*	

Proyecto para incentivar la diversificación de productos y servicios turísticos.	*Establecer vinculación con los prestadores de servicios cinegéticos y de pesca deportiva para posicionar a Mazatlán en estos segmentos.*	*SECTUR Estatal*	*Históricamente en el destino las actividades cinegéticas y de pesca deportiva han sido populares, sobre todo para el turismo extranjero ya que el destino cuenta con los recursos de infraestructura y naturales para ello.*
	Coordinar esfuerzos entre hoteleros y estos dos segmentos para ofrecer promociones a través de productos y paquetes innovadores complementarios.	*SECTUR Estatal*	
	Revisión de regulación para el desarrollo del turismo cinegético para agilizar la tramitología de la actividad.	*SECTUR Estatal*	
	Colaborar con información, folletos, promoción y la participación en foros relacionados con la actividad cinegética y de pesca deportiva.	*SECTUR Estatal*	

Proyecto para incentivar la diversificación de productos y servicios turísticos.	*Establecer vinculación con los prestadores de servicios cinegéticos y de pesca deportiva para posicionar a Mazatlán en estos segmentos.*	*SECTUR Estatal*	*Históricamente en el destino las actividades cinegéticas y de pesca deportiva han sido populares, sobre todo para el turismo extranjero ya que el destino cuenta con los recursos de infraestructura y naturales para ello.*
	Coordinar esfuerzos entre hoteleros y estos dos segmentos para ofrecer promociones a través de productos y paquetes innovadores complementarios.	*SECTUR Estatal*	
	Revisión de regulación para el desarrollo del turismo cinegético para agilizar la tramitología de la actividad.	*SECTUR Estatal*	
	Colaborar con información, folletos, promoción y la participación en foros relacionados con la actividad cinegética y de pesca deportiva.	*SECTUR Estatal*	

Proyecto para incentivar la diversificación de productos y servicios turísticos.	*Establecer vinculación con los prestadores de servicios cinegéticos y de pesca deportiva para posicionar a Mazatlán en estos segmentos.*	*SECTUR Estatal*	*Históricamente en el destino las actividades cinegéticas y de pesca deportiva han sido populares, sobre todo para el turismo extranjero ya que el destino cuenta con los recursos de infraestructura y naturales para ello.*
	Coordinar esfuerzos entre hoteleros y estos dos segmentos para ofrecer promociones a través de productos y paquetes innovadores complementarios.	*SECTUR Estatal*	
	Revisión de regulación para el desarrollo del turismo cinegético para agilizar la tramitología de la actividad.	*SECTUR Estatal*	
	Colaborar con información, folletos, promoción y la participación en foros relacionados con la actividad cinegética y de pesca deportiva.	*SECTUR Estatal*	

Proyecto para incentivar la diversificación de productos y servicios turísticos.	*Establecer vinculación con los prestadores de servicios cinegéticos y de pesca deportiva para posicionar a Mazatlán en estos segmentos.*	*SECTUR Estatal*	*Históricamente en el destino las actividades cinegéticas y de pesca deportiva han sido populares, sobre todo para el turismo extranjero ya que el destino cuenta con los recursos de infraestructura y naturales para ello.*
	Coordinar esfuerzos entre hoteleros y estos dos segmentos para ofrecer promociones a través de productos y paquetes innovadores complementarios.	*SECTUR Estatal*	
	Revisión de regulación para el desarrollo del turismo cinegético para agilizar la tramitología de la actividad.	*SECTUR Estatal*	
	Colaborar con información, folletos, promoción y la participación en foros relacionados con la actividad cinegética y de pesca deportiva.	*SECTUR Estatal*	

Proyecto para incentivar la diversificación de productos y servicios turísticos.	*Establecer vinculación con los prestadores de servicios cinegéticos y de pesca deportiva para posicionar a Mazatlán en estos segmentos.*	*SECTUR Estatal*	*Históricamente en el destino las actividades cinegéticas y de pesca deportiva han sido populares, sobre todo para el turismo extranjero ya que el destino cuenta con los recursos de infraestructura y naturales para ello.*
	Coordinar esfuerzos entre hoteleros y estos dos segmentos para ofrecer promociones a través de productos y paquetes innovadores complementarios.	*SECTUR Estatal*	
	Revisión de regulación para el desarrollo del turismo cinegético para agilizar la tramitología de la actividad.	*SECTUR Estatal*	
	Colaborar con información, folletos, promoción y la participación en foros relacionados con la actividad cinegética y de pesca deportiva.	*SECTUR Estatal*	

Proyecto para incentivar la diversificación de productos y servicios turísticos.	*Establecer vinculación con los prestadores de servicios cinegéticos y de pesca deportiva para posicionar a Mazatlán en estos segmentos.*	*SECTUR Estatal*	*Históricamente en el destino las actividades cinegéticas y de pesca deportiva han sido populares, sobre todo para el turismo extranjero ya que el destino cuenta con los recursos de infraestructura y naturales para ello.*
	Coordinar esfuerzos entre hoteleros y estos dos segmentos para ofrecer promociones a través de productos y paquetes innovadores complementarios.	*SECTUR Estatal*	
	Revisión de regulación para el desarrollo del turismo cinegético para agilizar la tramitología de la actividad.	*SECTUR Estatal*	
	Colaborar con información, folletos, promoción y la participación en foros relacionados con la actividad cinegética y de pesca deportiva.	*SECTUR Estatal*	

Proyecto para incentivar la diversificación de productos y servicios turísticos.	*Establecer vinculación con los prestadores de servicios cinegéticos y de pesca deportiva para posicionar a Mazatlán en estos segmentos.*	*SECTUR Estatal*	*Históricamente en el destino las actividades cinegéticas y de pesca deportiva han sido populares, sobre todo para el turismo extranjero ya que el destino cuenta con los recursos de infraestructura y naturales para ello.*
	Coordinar esfuerzos entre hoteleros y estos dos segmentos para ofrecer promociones a través de productos y paquetes innovadores complementarios.	*SECTUR Estatal*	
	Revisión de regulación para el desarrollo del turismo cinegético para agilizar la tramitología de la actividad.	*SECTUR Estatal*	
	Colaborar con información, folletos, promoción y la participación en foros relacionados con la actividad cinegética y de pesca deportiva.	*SECTUR Estatal*	

Proyecto para incentivar la diversificación de productos y servicios turísticos.	*Establecer vinculación con los prestadores de servicios cinegéticos y de pesca deportiva para posicionar a Mazatlán en estos segmentos.*	*SECTUR Estatal*	*Históricamente en el destino las actividades cinegéticas y de pesca deportiva han sido populares, sobre todo para el turismo extranjero ya que el destino cuenta con los recursos de infraestructura y naturales para ello.*
	Coordinar esfuerzos entre hoteleros y estos dos segmentos para ofrecer promociones a través de productos y paquetes innovadores complementarios.	*SECTUR Estatal*	
	Revisión de regulación para el desarrollo del turismo cinegético para agilizar la tramitología de la actividad.	*SECTUR Estatal*	
	Colaborar con información, folletos, promoción y la participación en foros relacionados con la actividad cinegética y de pesca deportiva.	*SECTUR Estatal*	

Proyecto para incentivar la diversificación de productos y servicios turísticos.	*Establecer vinculación con los prestadores de servicios cinegéticos y de pesca deportiva para posicionar a Mazatlán en estos segmentos.*	*SECTUR Estatal*	*Históricamente en el destino las actividades cinegéticas y de pesca deportiva han sido populares, sobre todo para el turismo extranjero ya que el destino cuenta con los recursos de infraestructura y naturales para ello.*
	Coordinar esfuerzos entre hoteleros y estos dos segmentos para ofrecer promociones a través de productos y paquetes innovadores complementarios.	*SECTUR Estatal*	
	Revisión de regulación para el desarrollo del turismo cinegético para agilizar la tramitología de la actividad.	*SECTUR Estatal*	
	Colaborar con información, folletos, promoción y la participación en foros relacionados con la actividad cinegética y de pesca deportiva.	*SECTUR Estatal*	

Proyecto para incentivar la diversificación de productos y servicios turísticos.	*Establecer vinculación con los prestadores de servicios cinegéticos y de pesca deportiva para posicionar a Mazatlán en estos segmentos.*	*SECTUR Estatal*	*Históricamente en el destino las actividades cinegéticas y de pesca deportiva han sido populares, sobre todo para el turismo extranjero ya que el destino cuenta con los recursos de infraestructura y naturales para ello.*
	Coordinar esfuerzos entre hoteleros y estos dos segmentos para ofrecer promociones a través de productos y paquetes innovadores complementarios.	*SECTUR Estatal*	
	Revisión de regulación para el desarrollo del turismo cinegético para agilizar la tramitología de la actividad.	*SECTUR Estatal*	
	Colaborar con información, folletos, promoción y la participación en foros relacionados con la actividad cinegética y de pesca deportiva.	*SECTUR Estatal*	

Proyecto para incentivar la diversificación de productos y servicios turísticos.	*Establecer vinculación con los prestadores de servicios cinegéticos y de pesca deportiva para posicionar a Mazatlán en estos segmentos.*	*SECTUR Estatal*	*Históricamente en el destino las actividades cinegéticas y de pesca deportiva han sido populares, sobre todo para el turismo extranjero ya que el destino cuenta con los recursos de infraestructura y naturales para ello.*
	Coordinar esfuerzos entre hoteleros y estos dos segmentos para ofrecer promociones a través de productos y paquetes innovadores complementarios.	*SECTUR Estatal*	
	Revisión de regulación para el desarrollo del turismo cinegético para agilizar la tramitología de la actividad.	*SECTUR Estatal*	
	Colaborar con información, folletos, promoción y la participación en foros relacionados con la actividad cinegética y de pesca deportiva.	*SECTUR Estatal*	

Proyecto para incentivar la diversificación de productos y servicios turísticos.	*Establecer vinculación con los prestadores de servicios cinegéticos y de pesca deportiva para posicionar a Mazatlán en estos segmentos.*	*SECTUR Estatal*	*Históricamente en el destino las actividades cinegéticas y de pesca deportiva han sido populares, sobre todo para el turismo extranjero ya que el destino cuenta con los recursos de infraestructura y naturales para ello.*
	Coordinar esfuerzos entre hoteleros y estos dos segmentos para ofrecer promociones a través de productos y paquetes innovadores complementarios.	*SECTUR Estatal*	
	Revisión de regulación para el desarrollo del turismo cinegético para agilizar la tramitología de la actividad.	*SECTUR Estatal*	
	Colaborar con información, folletos, promoción y la participación en foros relacionados con la actividad cinegética y de pesca deportiva.	*SECTUR Estatal*	

Proyecto para incentivar la diversificación de productos y servicios turísticos.	*Establecer vinculación con los prestadores de servicios cinegéticos y de pesca deportiva para posicionar a Mazatlán en estos segmentos.*	*SECTUR Estatal*	*Históricamente en el destino las actividades cinegéticas y de pesca deportiva han sido populares, sobre todo para el turismo extranjero ya que el destino cuenta con los recursos de infraestructura y naturales para ello.*
	Coordinar esfuerzos entre hoteleros y estos dos segmentos para ofrecer promociones a través de productos y paquetes innovadores complementarios.	*SECTUR Estatal*	
	Revisión de regulación para el desarrollo del turismo cinegético para agilizar la tramitología de la actividad.	*SECTUR Estatal*	
	Colaborar con información, folletos, promoción y la participación en foros relacionados con la actividad cinegética y de pesca deportiva.	*SECTUR Estatal*	

Proyecto para incentivar la diversificación de productos y servicios turísticos.	*Establecer vinculación con los prestadores de servicios cinegéticos y de pesca deportiva para posicionar a Mazatlán en estos segmentos.*	*SECTUR Estatal*	*Históricamente en el destino las actividades cinegéticas y de pesca deportiva han sido populares, sobre todo para el turismo extranjero ya que el destino cuenta con los recursos de infraestructura y naturales para ello.*
	Coordinar esfuerzos entre hoteleros y estos dos segmentos para ofrecer promociones a través de productos y paquetes innovadores complementarios.	*SECTUR Estatal*	
	Revisión de regulación para el desarrollo del turismo cinegético para agilizar la tramitología de la actividad.	*SECTUR Estatal*	
	Colaborar con información, folletos, promoción y la participación en foros relacionados con la actividad cinegética y de pesca deportiva.	*SECTUR Estatal*	

Proyecto para incentivar la diversificación de productos y servicios turísticos.	*Establecer vinculación con los prestadores de servicios cinegéticos y de pesca deportiva para posicionar a Mazatlán en estos segmentos.*	*SECTUR Estatal*	*Históricamente en el destino las actividades cinegéticas y de pesca deportiva han sido populares, sobre todo para el turismo extranjero ya que el destino cuenta con los recursos de infraestructura y naturales para ello.*
	Coordinar esfuerzos entre hoteleros y estos dos segmentos para ofrecer promociones a través de productos y paquetes innovadores complementarios.	*SECTUR Estatal*	
	Revisión de regulación para el desarrollo del turismo cinegético para agilizar la tramitología de la actividad.	*SECTUR Estatal*	
	Colaborar con información, folletos, promoción y la participación en foros relacionados con la actividad cinegética y de pesca deportiva.	*SECTUR Estatal*	

Proyecto para incentivar la diversificación de productos y servicios turísticos.	*Establecer vinculación con los prestadores de servicios cinegéticos y de pesca deportiva para posicionar a Mazatlán en estos segmentos.*	*SECTUR Estatal*	*Históricamente en el destino las actividades cinegéticas y de pesca deportiva han sido populares, sobre todo para el turismo extranjero ya que el destino cuenta con los recursos de infraestructura y naturales para ello.*
	Coordinar esfuerzos entre hoteleros y estos dos segmentos para ofrecer promociones a través de productos y paquetes innovadores complementarios.	*SECTUR Estatal*	
	Revisión de regulación para el desarrollo del turismo cinegético para agilizar la tramitología de la actividad.	*SECTUR Estatal*	
	Colaborar con información, folletos, promoción y la participación en foros relacionados con la actividad cinegética y de pesca deportiva.	*SECTUR Estatal*	

Proyecto para incentivar la diversificación de productos y servicios turísticos.	*Establecer vinculación con los prestadores de servicios cinegéticos y de pesca deportiva para posicionar a Mazatlán en estos segmentos.*	*SECTUR Estatal*	*Históricamente en el destino las actividades cinegéticas y de pesca deportiva han sido populares, sobre todo para el turismo extranjero ya que el destino cuenta con los recursos de infraestructura y naturales para ello.*
	Coordinar esfuerzos entre hoteleros y estos dos segmentos para ofrecer promociones a través de productos y paquetes innovadores complementarios.	*SECTUR Estatal*	
	Revisión de regulación para el desarrollo del turismo cinegético para agilizar la tramitología de la actividad.	*SECTUR Estatal*	
	Colaborar con información, folletos, promoción y la participación en foros relacionados con la actividad cinegética y de pesca deportiva.	*SECTUR Estatal*	

Proyecto para incentivar la diversificación de productos y servicios turísticos.	*Establecer vinculación con los prestadores de servicios cinegéticos y de pesca deportiva para posicionar a Mazatlán en estos segmentos.*	*SECTUR Estatal*	*Históricamente en el destino las actividades cinegéticas y de pesca deportiva han sido populares, sobre todo para el turismo extranjero ya que el destino cuenta con los recursos de infraestructura y naturales para ello.*
	Coordinar esfuerzos entre hoteleros y estos dos segmentos para ofrecer promociones a través de productos y paquetes innovadores complementarios.	*SECTUR Estatal*	
	Revisión de regulación para el desarrollo del turismo cinegético para agilizar la tramitología de la actividad.	*SECTUR Estatal*	
	Colaborar con información, folletos, promoción y la participación en foros relacionados con la actividad cinegética y de pesca deportiva.	*SECTUR Estatal*	

Proyecto para incentivar la diversificación de productos y servicios turísticos.	*Establecer vinculación con los prestadores de servicios cinegéticos y de pesca deportiva para posicionar a Mazatlán en estos segmentos.*	*SECTUR Estatal*	*Históricamente en el destino las actividades cinegéticas y de pesca deportiva han sido populares, sobre todo para el turismo extranjero ya que el destino cuenta con los recursos de infraestructura y naturales para ello.*
	Coordinar esfuerzos entre hoteleros y estos dos segmentos para ofrecer promociones a través de productos y paquetes innovadores complementarios.	*SECTUR Estatal*	
	Revisión de regulación para el desarrollo del turismo cinegético para agilizar la tramitología de la actividad.	*SECTUR Estatal*	
	Colaborar con información, folletos, promoción y la participación en foros relacionados con la actividad cinegética y de pesca deportiva.	*SECTUR Estatal*	

Proyecto para incentivar la diversificación de productos y servicios turísticos.	*Establecer vinculación con los prestadores de servicios cinegéticos y de pesca deportiva para posicionar a Mazatlán en estos segmentos.*	*SECTUR Estatal*	*Históricamente en el destino las actividades cinegéticas y de pesca deportiva han sido populares, sobre todo para el turismo extranjero ya que el destino cuenta con los recursos de infraestructura y naturales para ello.*
	Coordinar esfuerzos entre hoteleros y estos dos segmentos para ofrecer promociones a través de productos y paquetes innovadores complementarios.	*SECTUR Estatal*	
	Revisión de regulación para el desarrollo del turismo cinegético para agilizar la tramitología de la actividad.	*SECTUR Estatal*	
	Colaborar con información, folletos, promoción y la participación en foros relacionados con la actividad cinegética y de pesca deportiva.	*SECTUR Estatal*	

Proyecto para incentivar la diversificación de productos y servicios turísticos.	*Establecer vinculación con los prestadores de servicios cinegéticos y de pesca deportiva para posicionar a Mazatlán en estos segmentos.*	*SECTUR Estatal*	*Históricamente en el destino las actividades cinegéticas y de pesca deportiva han sido populares, sobre todo para el turismo extranjero ya que el destino cuenta con los recursos de infraestructura y naturales para ello.*
	Coordinar esfuerzos entre hoteleros y estos dos segmentos para ofrecer promociones a través de productos y paquetes innovadores complementarios.	*SECTUR Estatal*	
	Revisión de regulación para el desarrollo del turismo cinegético para agilizar la tramitología de la actividad.	*SECTUR Estatal*	
	Colaborar con información, folletos, promoción y la participación en foros relacionados con la actividad cinegética y de pesca deportiva.	*SECTUR Estatal*	

Proyecto para incentivar la diversificación de productos y servicios turísticos.	*Establecer vinculación con los prestadores de servicios cinegéticos y de pesca deportiva para posicionar a Mazatlán en estos segmentos.*	*SECTUR Estatal*	*Históricamente en el destino las actividades cinegéticas y de pesca deportiva han sido populares, sobre todo para el turismo extranjero ya que el destino cuenta con los recursos de infraestructura y naturales para ello.*
	Coordinar esfuerzos entre hoteleros y estos dos segmentos para ofrecer promociones a través de productos y paquetes innovadores complementarios.	*SECTUR Estatal*	
	Revisión de regulación para el desarrollo del turismo cinegético para agilizar la tramitología de la actividad.	*SECTUR Estatal*	
	Colaborar con información, folletos, promoción y la participación en foros relacionados con la actividad cinegética y de pesca deportiva.	*SECTUR Estatal*	

Proyecto para incentivar la diversificación de productos y servicios turísticos.	*Establecer vinculación con los prestadores de servicios cinegéticos y de pesca deportiva para posicionar a Mazatlán en estos segmentos.*	*SECTUR Estatal*	*Históricamente en el destino las actividades cinegéticas y de pesca deportiva han sido populares, sobre todo para el turismo extranjero ya que el destino cuenta con los recursos de infraestructura y naturales para ello.*
	Coordinar esfuerzos entre hoteleros y estos dos segmentos para ofrecer promociones a través de productos y paquetes innovadores complementarios.	*SECTUR Estatal*	
	Revisión de regulación para el desarrollo del turismo cinegético para agilizar la tramitología de la actividad.	*SECTUR Estatal*	
	Colaborar con información, folletos, promoción y la participación en foros relacionados con la actividad cinegética y de pesca deportiva.	*SECTUR Estatal*	

Proyecto para incentivar la diversificación de productos y servicios turísticos.	*Establecer vinculación con los prestadores de servicios cinegéticos y de pesca deportiva para posicionar a Mazatlán en estos segmentos.*	*SECTUR Estatal*	*Históricamente en el destino las actividades cinegéticas y de pesca deportiva han sido populares, sobre todo para el turismo extranjero ya que el destino cuenta con los recursos de infraestructura y naturales para ello.*
	Coordinar esfuerzos entre hoteleros y estos dos segmentos para ofrecer promociones a través de productos y paquetes innovadores complementarios.	*SECTUR Estatal*	
	Revisión de regulación para el desarrollo del turismo cinegético para agilizar la tramitología de la actividad.	*SECTUR Estatal*	
	Colaborar con información, folletos, promoción y la participación en foros relacionados con la actividad cinegética y de pesca deportiva.	*SECTUR Estatal*	

Proyecto para incentivar la diversificación de productos y servicios turísticos.	*Establecer vinculación con los prestadores de servicios cinegéticos y de pesca deportiva para posicionar a Mazatlán en estos segmentos.*	*SECTUR Estatal*	*Históricamente en el destino las actividades cinegéticas y de pesca deportiva han sido populares, sobre todo para el turismo extranjero ya que el destino cuenta con los recursos de infraestructura y naturales para ello.*
	Coordinar esfuerzos entre hoteleros y estos dos segmentos para ofrecer promociones a través de productos y paquetes innovadores complementarios.	*SECTUR Estatal*	
	Revisión de regulación para el desarrollo del turismo cinegético para agilizar la tramitología de la actividad.	*SECTUR Estatal*	
	Colaborar con información, folletos, promoción y la participación en foros relacionados con la actividad cinegética y de pesca deportiva.	*SECTUR Estatal*	

Proyecto para incentivar la diversificación de productos y servicios turísticos.	*Establecer vinculación con los prestadores de servicios cinegéticos y de pesca deportiva para posicionar a Mazatlán en estos segmentos.*	*SECTUR Estatal*	*Históricamente en el destino las actividades cinegéticas y de pesca deportiva han sido populares, sobre todo para el turismo extranjero ya que el destino cuenta con los recursos de infraestructura y naturales para ello.*
	Coordinar esfuerzos entre hoteleros y estos dos segmentos para ofrecer promociones a través de productos y paquetes innovadores complementarios.	*SECTUR Estatal*	
	Revisión de regulación para el desarrollo del turismo cinegético para agilizar la tramitología de la actividad.	*SECTUR Estatal*	
	Colaborar con información, folletos, promoción y la participación en foros relacionados con la actividad cinegética y de pesca deportiva.	*SECTUR Estatal*	

Proyecto para incentivar la diversificación de productos y servicios turísticos.	*Establecer vinculación con los prestadores de servicios cinegéticos y de pesca deportiva para posicionar a Mazatlán en estos segmentos.*	*SECTUR Estatal*	*Históricamente en el destino las actividades cinegéticas y de pesca deportiva han sido populares, sobre todo para el turismo extranjero ya que el destino cuenta con los recursos de infraestructura y naturales para ello.*
	Coordinar esfuerzos entre hoteleros y estos dos segmentos para ofrecer promociones a través de productos y paquetes innovadores complementarios.	*SECTUR Estatal*	
	Revisión de regulación para el desarrollo del turismo cinegético para agilizar la tramitología de la actividad.	*SECTUR Estatal*	
	Colaborar con información, folletos, promoción y la participación en foros relacionados con la actividad cinegética y de pesca deportiva.	*SECTUR Estatal*	

Proyecto para incentivar la diversificación de productos y servicios turísticos.	*Establecer vinculación con los prestadores de servicios cinegéticos y de pesca deportiva para posicionar a Mazatlán en estos segmentos.*	*SECTUR Estatal*	*Históricamente en el destino las actividades cinegéticas y de pesca deportiva han sido populares, sobre todo para el turismo extranjero ya que el destino cuenta con los recursos de infraestructura y naturales para ello.*
	Coordinar esfuerzos entre hoteleros y estos dos segmentos para ofrecer promociones a través de productos y paquetes innovadores complementarios.	*SECTUR Estatal*	
	Revisión de regulación para el desarrollo del turismo cinegético para agilizar la tramitología de la actividad.	*SECTUR Estatal*	
	Colaborar con información, folletos, promoción y la participación en foros relacionados con la actividad cinegética y de pesca deportiva.	*SECTUR Estatal*	

Proyecto para incentivar la diversificación de productos y servicios turísticos.	*Establecer vinculación con los prestadores de servicios cinegéticos y de pesca deportiva para posicionar a Mazatlán en estos segmentos.*	*SECTUR Estatal*	*Históricamente en el destino las actividades cinegéticas y de pesca deportiva han sido populares, sobre todo para el turismo extranjero ya que el destino cuenta con los recursos de infraestructura y naturales para ello.*
	Coordinar esfuerzos entre hoteleros y estos dos segmentos para ofrecer promociones a través de productos y paquetes innovadores complementarios.	*SECTUR Estatal*	
	Revisión de regulación para el desarrollo del turismo cinegético para agilizar la tramitología de la actividad.	*SECTUR Estatal*	
	Colaborar con información, folletos, promoción y la participación en foros relacionados con la actividad cinegética y de pesca deportiva.	*SECTUR Estatal*	

Proyecto para incentivar la diversificación de productos y servicios turísticos.	*Establecer vinculación con los prestadores de servicios cinegéticos y de pesca deportiva para posicionar a Mazatlán en estos segmentos.*	*SECTUR Estatal*	*Históricamente en el destino las actividades cinegéticas y de pesca deportiva han sido populares, sobre todo para el turismo extranjero ya que el destino cuenta con los recursos de infraestructura y naturales para ello.*
	Coordinar esfuerzos entre hoteleros y estos dos segmentos para ofrecer promociones a través de productos y paquetes innovadores complementarios.	*SECTUR Estatal*	
	Revisión de regulación para el desarrollo del turismo cinegético para agilizar la tramitología de la actividad.	*SECTUR Estatal*	
	Colaborar con información, folletos, promoción y la participación en foros relacionados con la actividad cinegética y de pesca deportiva.	*SECTUR Estatal*	

Proyecto para incentivar la diversificación de productos y servicios turísticos.	*Establecer vinculación con los prestadores de servicios cinegéticos y de pesca deportiva para posicionar a Mazatlán en estos segmentos.*	*SECTUR Estatal*	*Históricamente en el destino las actividades cinegéticas y de pesca deportiva han sido populares, sobre todo para el turismo extranjero ya que el destino cuenta con los recursos de infraestructura y naturales para ello.*
	Coordinar esfuerzos entre hoteleros y estos dos segmentos para ofrecer promociones a través de productos y paquetes innovadores complementarios.	*SECTUR Estatal*	
	Revisión de regulación para el desarrollo del turismo cinegético para agilizar la tramitología de la actividad.	*SECTUR Estatal*	
	Colaborar con información, folletos, promoción y la participación en foros relacionados con la actividad cinegética y de pesca deportiva.	*SECTUR Estatal*	

Proyecto para incentivar la diversificación de productos y servicios turísticos.	*Establecer vinculación con los prestadores de servicios cinegéticos y de pesca deportiva para posicionar a Mazatlán en estos segmentos.*	*SECTUR Estatal*	*Históricamente en el destino las actividades cinegéticas y de pesca deportiva han sido populares, sobre todo para el turismo extranjero ya que el destino cuenta con los recursos de infraestructura y naturales para ello.*
	Coordinar esfuerzos entre hoteleros y estos dos segmentos para ofrecer promociones a través de productos y paquetes innovadores complementarios.	*SECTUR Estatal*	
	Revisión de regulación para el desarrollo del turismo cinegético para agilizar la tramitología de la actividad.	*SECTUR Estatal*	
	Colaborar con información, folletos, promoción y la participación en foros relacionados con la actividad cinegética y de pesca deportiva.	*SECTUR Estatal*	

Proyecto para incentivar la diversificación de productos y servicios turísticos.	*Establecer vinculación con los prestadores de servicios cinegéticos y de pesca deportiva para posicionar a Mazatlán en estos segmentos.*	*SECTUR Estatal*	*Históricamente en el destino las actividades cinegéticas y de pesca deportiva han sido populares, sobre todo para el turismo extranjero ya que el destino cuenta con los recursos de infraestructura y naturales para ello.*
	Coordinar esfuerzos entre hoteleros y estos dos segmentos para ofrecer promociones a través de productos y paquetes innovadores complementarios.	*SECTUR Estatal*	
	Revisión de regulación para el desarrollo del turismo cinegético para agilizar la tramitología de la actividad.	*SECTUR Estatal*	
	Colaborar con información, folletos, promoción y la participación en foros relacionados con la actividad cinegética y de pesca deportiva.	*SECTUR Estatal*	

Proyecto para incentivar la diversificación de productos y servicios turísticos.	*Establecer vinculación con los prestadores de servicios cinegéticos y de pesca deportiva para posicionar a Mazatlán en estos segmentos.*	*SECTUR Estatal*	*Históricamente en el destino las actividades cinegéticas y de pesca deportiva han sido populares, sobre todo para el turismo extranjero ya que el destino cuenta con los recursos de infraestructura y naturales para ello.*
	Coordinar esfuerzos entre hoteleros y estos dos segmentos para ofrecer promociones a través de productos y paquetes innovadores complementarios.	*SECTUR Estatal*	
	Revisión de regulación para el desarrollo del turismo cinegético para agilizar la tramitología de la actividad.	*SECTUR Estatal*	
	Colaborar con información, folletos, promoción y la participación en foros relacionados con la actividad cinegética y de pesca deportiva.	*SECTUR Estatal*	

Proyecto para incentivar la diversificación de productos y servicios turísticos.	*Establecer vinculación con los prestadores de servicios cinegéticos y de pesca deportiva para posicionar a Mazatlán en estos segmentos.*	*SECTUR Estatal*	*Históricamente en el destino las actividades cinegéticas y de pesca deportiva han sido populares, sobre todo para el turismo extranjero ya que el destino cuenta con los recursos de infraestructura y naturales para ello.*
	Coordinar esfuerzos entre hoteleros y estos dos segmentos para ofrecer promociones a través de productos y paquetes innovadores complementarios.	*SECTUR Estatal*	
	Revisión de regulación para el desarrollo del turismo cinegético para agilizar la tramitología de la actividad.	*SECTUR Estatal*	
	Colaborar con información, folletos, promoción y la participación en foros relacionados con la actividad cinegética y de pesca deportiva.	*SECTUR Estatal*	

Proyecto para incentivar la diversificación de productos y servicios turísticos.	*Establecer vinculación con los prestadores de servicios cinegéticos y de pesca deportiva para posicionar a Mazatlán en estos segmentos.*	*SECTUR Estatal*	*Históricamente en el destino las actividades cinegéticas y de pesca deportiva han sido populares, sobre todo para el turismo extranjero ya que el destino cuenta con los recursos de infraestructura y naturales para ello.*
	Coordinar esfuerzos entre hoteleros y estos dos segmentos para ofrecer promociones a través de productos y paquetes innovadores complementarios.	*SECTUR Estatal*	
	Revisión de regulación para el desarrollo del turismo cinegético para agilizar la tramitología de la actividad.	*SECTUR Estatal*	
	Colaborar con información, folletos, promoción y la participación en foros relacionados con la actividad cinegética y de pesca deportiva.	*SECTUR Estatal*	

Proyecto para incentivar la diversificación de productos y servicios turísticos.	*Establecer vinculación con los prestadores de servicios cinegéticos y de pesca deportiva para posicionar a Mazatlán en estos segmentos.*	*SECTUR Estatal*	*Históricamente en el destino las actividades cinegéticas y de pesca deportiva han sido populares, sobre todo para el turismo extranjero ya que el destino cuenta con los recursos de infraestructura y naturales para ello.*
	Coordinar esfuerzos entre hoteleros y estos dos segmentos para ofrecer promociones a través de productos y paquetes innovadores complementarios.	*SECTUR Estatal*	
	Revisión de regulación para el desarrollo del turismo cinegético para agilizar la tramitología de la actividad.	*SECTUR Estatal*	
	Colaborar con información, folletos, promoción y la participación en foros relacionados con la actividad cinegética y de pesca deportiva.	*SECTUR Estatal*	

Proyecto para incentivar la diversificación de productos y servicios turísticos.	*Establecer vinculación con los prestadores de servicios cinegéticos y de pesca deportiva para posicionar a Mazatlán en estos segmentos.*	*SECTUR Estatal*	*Históricamente en el destino las actividades cinegéticas y de pesca deportiva han sido populares, sobre todo para el turismo extranjero ya que el destino cuenta con los recursos de infraestructura y naturales para ello.*
	Coordinar esfuerzos entre hoteleros y estos dos segmentos para ofrecer promociones a través de productos y paquetes innovadores complementarios.	*SECTUR Estatal*	
	Revisión de regulación para el desarrollo del turismo cinegético para agilizar la tramitología de la actividad.	*SECTUR Estatal*	
	Colaborar con información, folletos, promoción y la participación en foros relacionados con la actividad cinegética y de pesca deportiva.	*SECTUR Estatal*	

Proyecto para incentivar la diversificación de productos y servicios turísticos.	*Establecer vinculación con los prestadores de servicios cinegéticos y de pesca deportiva para posicionar a Mazatlán en estos segmentos.*	*SECTUR Estatal*	*Históricamente en el destino las actividades cinegéticas y de pesca deportiva han sido populares, sobre todo para el turismo extranjero ya que el destino cuenta con los recursos de infraestructura y naturales para ello.*
	Coordinar esfuerzos entre hoteleros y estos dos segmentos para ofrecer promociones a través de productos y paquetes innovadores complementarios.	*SECTUR Estatal*	
	Revisión de regulación para el desarrollo del turismo cinegético para agilizar la tramitología de la actividad.	*SECTUR Estatal*	
	Colaborar con información, folletos, promoción y la participación en foros relacionados con la actividad cinegética y de pesca deportiva.	*SECTUR Estatal*	

Proyecto para incentivar la diversificación de productos y servicios turísticos.	*Establecer vinculación con los prestadores de servicios cinegéticos y de pesca deportiva para posicionar a Mazatlán en estos segmentos.*	*SECTUR Estatal*	*Históricamente en el destino las actividades cinegéticas y de pesca deportiva han sido populares, sobre todo para el turismo extranjero ya que el destino cuenta con los recursos de infraestructura y naturales para ello.*
	Coordinar esfuerzos entre hoteleros y estos dos segmentos para ofrecer promociones a través de productos y paquetes innovadores complementarios.	*SECTUR Estatal*	
	Revisión de regulación para el desarrollo del turismo cinegético para agilizar la tramitología de la actividad.	*SECTUR Estatal*	
	Colaborar con información, folletos, promoción y la participación en foros relacionados con la actividad cinegética y de pesca deportiva.	*SECTUR Estatal*	

Proyecto para incentivar la diversificación de productos y servicios turísticos.	*Establecer vinculación con los prestadores de servicios cinegéticos y de pesca deportiva para posicionar a Mazatlán en estos segmentos.*	*SECTUR Estatal*	*Históricamente en el destino las actividades cinegéticas y de pesca deportiva han sido populares, sobre todo para el turismo extranjero ya que el destino cuenta con los recursos de infraestructura y naturales para ello.*
	Coordinar esfuerzos entre hoteleros y estos dos segmentos para ofrecer promociones a través de productos y paquetes innovadores complementarios.	*SECTUR Estatal*	
	Revisión de regulación para el desarrollo del turismo cinegético para agilizar la tramitología de la actividad.	*SECTUR Estatal*	
	Colaborar con información, folletos, promoción y la participación en foros relacionados con la actividad cinegética y de pesca deportiva.	*SECTUR Estatal*	

Proyecto para incentivar la diversificación de productos y servicios turísticos.	*Establecer vinculación con los prestadores de servicios cinegéticos y de pesca deportiva para posicionar a Mazatlán en estos segmentos.*	*SECTUR Estatal*	*Históricamente en el destino las actividades cinegéticas y de pesca deportiva han sido populares, sobre todo para el turismo extranjero ya que el destino cuenta con los recursos de infraestructura y naturales para ello.*
	Coordinar esfuerzos entre hoteleros y estos dos segmentos para ofrecer promociones a través de productos y paquetes innovadores complementarios.	*SECTUR Estatal*	
	Revisión de regulación para el desarrollo del turismo cinegético para agilizar la tramitología de la actividad.	*SECTUR Estatal*	
	Colaborar con información, folletos, promoción y la participación en foros relacionados con la actividad cinegética y de pesca deportiva.	*SECTUR Estatal*	

Proyecto para incentivar la diversificación de productos y servicios turísticos.	*Establecer vinculación con los prestadores de servicios cinegéticos y de pesca deportiva para posicionar a Mazatlán en estos segmentos.*	*SECTUR Estatal*	*Históricamente en el destino las actividades cinegéticas y de pesca deportiva han sido populares, sobre todo para el turismo extranjero ya que el destino cuenta con los recursos de infraestructura y naturales para ello.*
	Coordinar esfuerzos entre hoteleros y estos dos segmentos para ofrecer promociones a través de productos y paquetes innovadores complementarios.	*SECTUR Estatal*	
	Revisión de regulación para el desarrollo del turismo cinegético para agilizar la tramitología de la actividad.	*SECTUR Estatal*	
	Colaborar con información, folletos, promoción y la participación en foros relacionados con la actividad cinegética y de pesca deportiva.	*SECTUR Estatal*	

Proyecto para incentivar la diversificación de productos y servicios turísticos.	*Establecer vinculación con los prestadores de servicios cinegéticos y de pesca deportiva para posicionar a Mazatlán en estos segmentos.*	*SECTUR Estatal*	*Históricamente en el destino las actividades cinegéticas y de pesca deportiva han sido populares, sobre todo para el turismo extranjero ya que el destino cuenta con los recursos de infraestructura y naturales para ello.*
	Coordinar esfuerzos entre hoteleros y estos dos segmentos para ofrecer promociones a través de productos y paquetes innovadores complementarios.	*SECTUR Estatal*	
	Revisión de regulación para el desarrollo del turismo cinegético para agilizar la tramitología de la actividad.	*SECTUR Estatal*	
	Colaborar con información, folletos, promoción y la participación en foros relacionados con la actividad cinegética y de pesca deportiva.	*SECTUR Estatal*	

Proyecto para incentivar la diversificación de productos y servicios turísticos.	*Establecer vinculación con los prestadores de servicios cinegéticos y de pesca deportiva para posicionar a Mazatlán en estos segmentos.*	*SECTUR Estatal*	*Históricamente en el destino las actividades cinegéticas y de pesca deportiva han sido populares, sobre todo para el turismo extranjero ya que el destino cuenta con los recursos de infraestructura y naturales para ello.*
	Coordinar esfuerzos entre hoteleros y estos dos segmentos para ofrecer promociones a través de productos y paquetes innovadores complementarios.	*SECTUR Estatal*	
	Revisión de regulación para el desarrollo del turismo cinegético para agilizar la tramitología de la actividad.	*SECTUR Estatal*	
	Colaborar con información, folletos, promoción y la participación en foros relacionados con la actividad cinegética y de pesca deportiva.	*SECTUR Estatal*	

Proyecto para incentivar la diversificación de productos y servicios turísticos.	*Establecer vinculación con los prestadores de servicios cinegéticos y de pesca deportiva para posicionar a Mazatlán en estos segmentos.*	*SECTUR Estatal*	*Históricamente en el destino las actividades cinegéticas y de pesca deportiva han sido populares, sobre todo para el turismo extranjero ya que el destino cuenta con los recursos de infraestructura y naturales para ello.*
	Coordinar esfuerzos entre hoteleros y estos dos segmentos para ofrecer promociones a través de productos y paquetes innovadores complementarios.	*SECTUR Estatal*	
	Revisión de regulación para el desarrollo del turismo cinegético para agilizar la tramitología de la actividad.	*SECTUR Estatal*	
	Colaborar con información, folletos, promoción y la participación en foros relacionados con la actividad cinegética y de pesca deportiva.	*SECTUR Estatal*	

Proyecto para incentivar la diversificación de productos y servicios turísticos.	*Establecer vinculación con los prestadores de servicios cinegéticos y de pesca deportiva para posicionar a Mazatlán en estos segmentos.*	*SECTUR Estatal*	*Históricamente en el destino las actividades cinegéticas y de pesca deportiva han sido populares, sobre todo para el turismo extranjero ya que el destino cuenta con los recursos de infraestructura y naturales para ello.*
	Coordinar esfuerzos entre hoteleros y estos dos segmentos para ofrecer promociones a través de productos y paquetes innovadores complementarios.	*SECTUR Estatal*	
	Revisión de regulación para el desarrollo del turismo cinegético para agilizar la tramitología de la actividad.	*SECTUR Estatal*	
	Colaborar con información, folletos, promoción y la participación en foros relacionados con la actividad cinegética y de pesca deportiva.	*SECTUR Estatal*	

Proyecto para incentivar la diversificación de productos y servicios turísticos.	*Establecer vinculación con los prestadores de servicios cinegéticos y de pesca deportiva para posicionar a Mazatlán en estos segmentos.*	*SECTUR Estatal*	*Históricamente en el destino las actividades cinegéticas y de pesca deportiva han sido populares, sobre todo para el turismo extranjero ya que el destino cuenta con los recursos de infraestructura y naturales para ello.*
	Coordinar esfuerzos entre hoteleros y estos dos segmentos para ofrecer promociones a través de productos y paquetes innovadores complementarios.	*SECTUR Estatal*	
	Revisión de regulación para el desarrollo del turismo cinegético para agilizar la tramitología de la actividad.	*SECTUR Estatal*	
	Colaborar con información, folletos, promoción y la participación en foros relacionados con la actividad cinegética y de pesca deportiva.	*SECTUR Estatal*	

Proyecto para incentivar la diversificación de productos y servicios turísticos.	*Establecer vinculación con los prestadores de servicios cinegéticos y de pesca deportiva para posicionar a Mazatlán en estos segmentos.*	*SECTUR Estatal*	*Históricamente en el destino las actividades cinegéticas y de pesca deportiva han sido populares, sobre todo para el turismo extranjero ya que el destino cuenta con los recursos de infraestructura y naturales para ello.*
	Coordinar esfuerzos entre hoteleros y estos dos segmentos para ofrecer promociones a través de productos y paquetes innovadores complementarios.	*SECTUR Estatal*	
	Revisión de regulación para el desarrollo del turismo cinegético para agilizar la tramitología de la actividad.	*SECTUR Estatal*	
	Colaborar con información, folletos, promoción y la participación en foros relacionados con la actividad cinegética y de pesca deportiva.	*SECTUR Estatal*	

Proyecto para incentivar la diversificación de productos y servicios turísticos.	*Establecer vinculación con los prestadores de servicios cinegéticos y de pesca deportiva para posicionar a Mazatlán en estos segmentos.*	*SECTUR Estatal*	*Históricamente en el destino las actividades cinegéticas y de pesca deportiva han sido populares, sobre todo para el turismo extranjero ya que el destino cuenta con los recursos de infraestructura y naturales para ello.*
	Coordinar esfuerzos entre hoteleros y estos dos segmentos para ofrecer promociones a través de productos y paquetes innovadores complementarios.	*SECTUR Estatal*	
	Revisión de regulación para el desarrollo del turismo cinegético para agilizar la tramitología de la actividad.	*SECTUR Estatal*	
	Colaborar con información, folletos, promoción y la participación en foros relacionados con la actividad cinegética y de pesca deportiva.	*SECTUR Estatal*	

Proyecto para incentivar la diversificación de productos y servicios turísticos.	*Establecer vinculación con los prestadores de servicios cinegéticos y de pesca deportiva para posicionar a Mazatlán en estos segmentos.*	*SECTUR Estatal*	*Históricamente en el destino las actividades cinegéticas y de pesca deportiva han sido populares, sobre todo para el turismo extranjero ya que el destino cuenta con los recursos de infraestructura y naturales para ello.*
	Coordinar esfuerzos entre hoteleros y estos dos segmentos para ofrecer promociones a través de productos y paquetes innovadores complementarios.	*SECTUR Estatal*	
	Revisión de regulación para el desarrollo del turismo cinegético para agilizar la tramitología de la actividad.	*SECTUR Estatal*	
	Colaborar con información, folletos, promoción y la participación en foros relacionados con la actividad cinegética y de pesca deportiva.	*SECTUR Estatal*	

Proyecto para incentivar la diversificación de productos y servicios turísticos.	*Establecer vinculación con los prestadores de servicios cinegéticos y de pesca deportiva para posicionar a Mazatlán en estos segmentos.*	*SECTUR Estatal*	*Históricamente en el destino las actividades cinegéticas y de pesca deportiva han sido populares, sobre todo para el turismo extranjero ya que el destino cuenta con los recursos de infraestructura y naturales para ello.*
	Coordinar esfuerzos entre hoteleros y estos dos segmentos para ofrecer promociones a través de productos y paquetes innovadores complementarios.	*SECTUR Estatal*	
	Revisión de regulación para el desarrollo del turismo cinegético para agilizar la tramitología de la actividad.	*SECTUR Estatal*	
	Colaborar con información, folletos, promoción y la participación en foros relacionados con la actividad cinegética y de pesca deportiva.	*SECTUR Estatal*	

Proyecto para incentivar la diversificación de productos y servicios turísticos.	*Establecer vinculación con los prestadores de servicios cinegéticos y de pesca deportiva para posicionar a Mazatlán en estos segmentos.*	*SECTUR Estatal*	*Históricamente en el destino las actividades cinegéticas y de pesca deportiva han sido populares, sobre todo para el turismo extranjero ya que el destino cuenta con los recursos de infraestructura y naturales para ello.*
	Coordinar esfuerzos entre hoteleros y estos dos segmentos para ofrecer promociones a través de productos y paquetes innovadores complementarios.	*SECTUR Estatal*	
	Revisión de regulación para el desarrollo del turismo cinegético para agilizar la tramitología de la actividad.	*SECTUR Estatal*	
	Colaborar con información, folletos, promoción y la participación en foros relacionados con la actividad cinegética y de pesca deportiva.	*SECTUR Estatal*	

Proyecto para incentivar la diversificación de productos y servicios turísticos.	*Establecer vinculación con los prestadores de servicios cinegéticos y de pesca deportiva para posicionar a Mazatlán en estos segmentos.*	*SECTUR Estatal*	*Históricamente en el destino las actividades cinegéticas y de pesca deportiva han sido populares, sobre todo para el turismo extranjero ya que el destino cuenta con los recursos de infraestructura y naturales para ello.*
	Coordinar esfuerzos entre hoteleros y estos dos segmentos para ofrecer promociones a través de productos y paquetes innovadores complementarios.	*SECTUR Estatal*	
	Revisión de regulación para el desarrollo del turismo cinegético para agilizar la tramitología de la actividad.	*SECTUR Estatal*	
	Colaborar con información, folletos, promoción y la participación en foros relacionados con la actividad cinegética y de pesca deportiva.	*SECTUR Estatal*	

Proyecto para incentivar la diversificación de productos y servicios turísticos.	*Establecer vinculación con los prestadores de servicios cinegéticos y de pesca deportiva para posicionar a Mazatlán en estos segmentos.*	*SECTUR Estatal*	*Históricamente en el destino las actividades cinegéticas y de pesca deportiva han sido populares, sobre todo para el turismo extranjero ya que el destino cuenta con los recursos de infraestructura y naturales para ello.*
	Coordinar esfuerzos entre hoteleros y estos dos segmentos para ofrecer promociones a través de productos y paquetes innovadores complementarios.	*SECTUR Estatal*	
	Revisión de regulación para el desarrollo del turismo cinegético para agilizar la tramitología de la actividad.	*SECTUR Estatal*	
	Colaborar con información, folletos, promoción y la participación en foros relacionados con la actividad cinegética y de pesca deportiva.	*SECTUR Estatal*	

Proyecto para incentivar la diversificación de productos y servicios turísticos.	*Establecer vinculación con los prestadores de servicios cinegéticos y de pesca deportiva para posicionar a Mazatlán en estos segmentos.*	*SECTUR Estatal*	*Históricamente en el destino las actividades cinegéticas y de pesca deportiva han sido populares, sobre todo para el turismo extranjero ya que el destino cuenta con los recursos de infraestructura y naturales para ello.*
	Coordinar esfuerzos entre hoteleros y estos dos segmentos para ofrecer promociones a través de productos y paquetes innovadores complementarios.	*SECTUR Estatal*	
	Revisión de regulación para el desarrollo del turismo cinegético para agilizar la tramitología de la actividad.	*SECTUR Estatal*	
	Colaborar con información, folletos, promoción y la participación en foros relacionados con la actividad cinegética y de pesca deportiva.	*SECTUR Estatal*	

Proyecto para incentivar la diversificación de productos y servicios turísticos.	*Establecer vinculación con los prestadores de servicios cinegéticos y de pesca deportiva para posicionar a Mazatlán en estos segmentos.*	*SECTUR Estatal*	*Históricamente en el destino las actividades cinegéticas y de pesca deportiva han sido populares, sobre todo para el turismo extranjero ya que el destino cuenta con los recursos de infraestructura y naturales para ello.*
	Coordinar esfuerzos entre hoteleros y estos dos segmentos para ofrecer promociones a través de productos y paquetes innovadores complementarios.	*SECTUR Estatal*	
	Revisión de regulación para el desarrollo del turismo cinegético para agilizar la tramitología de la actividad.	*SECTUR Estatal*	
	Colaborar con información, folletos, promoción y la participación en foros relacionados con la actividad cinegética y de pesca deportiva.	*SECTUR Estatal*	

Proyecto para incentivar la diversificación de productos y servicios turísticos.	*Establecer vinculación con los prestadores de servicios cinegéticos y de pesca deportiva para posicionar a Mazatlán en estos segmentos.*	*SECTUR Estatal*	*Históricamente en el destino las actividades cinegéticas y de pesca deportiva han sido populares, sobre todo para el turismo extranjero ya que el destino cuenta con los recursos de infraestructura y naturales para ello.*
	Coordinar esfuerzos entre hoteleros y estos dos segmentos para ofrecer promociones a través de productos y paquetes innovadores complementarios.	*SECTUR Estatal*	
	Revisión de regulación para el desarrollo del turismo cinegético para agilizar la tramitología de la actividad.	*SECTUR Estatal*	
	Colaborar con información, folletos, promoción y la participación en foros relacionados con la actividad cinegética y de pesca deportiva.	*SECTUR Estatal*	

Proyecto para incentivar la diversificación de productos y servicios turísticos.	*Establecer vinculación con los prestadores de servicios cinegéticos y de pesca deportiva para posicionar a Mazatlán en estos segmentos.*	*SECTUR Estatal*	*Históricamente en el destino las actividades cinegéticas y de pesca deportiva han sido populares, sobre todo para el turismo extranjero ya que el destino cuenta con los recursos de infraestructura y naturales para ello.*
	Coordinar esfuerzos entre hoteleros y estos dos segmentos para ofrecer promociones a través de productos y paquetes innovadores complementarios.	*SECTUR Estatal*	
	Revisión de regulación para el desarrollo del turismo cinegético para agilizar la tramitología de la actividad.	*SECTUR Estatal*	
	Colaborar con información, folletos, promoción y la participación en foros relacionados con la actividad cinegética y de pesca deportiva.	*SECTUR Estatal*	

Proyecto para incentivar la diversificación de productos y servicios turísticos.	*Establecer vinculación con los prestadores de servicios cinegéticos y de pesca deportiva para posicionar a Mazatlán en estos segmentos.*	*SECTUR Estatal*	*Históricamente en el destino las actividades cinegéticas y de pesca deportiva han sido populares, sobre todo para el turismo extranjero ya que el destino cuenta con los recursos de infraestructura y naturales para ello.*
	Coordinar esfuerzos entre hoteleros y estos dos segmentos para ofrecer promociones a través de productos y paquetes innovadores complementarios.	*SECTUR Estatal*	
	Revisión de regulación para el desarrollo del turismo cinegético para agilizar la tramitología de la actividad.	*SECTUR Estatal*	
	Colaborar con información, folletos, promoción y la participación en foros relacionados con la actividad cinegética y de pesca deportiva.	*SECTUR Estatal*	

Proyecto para incentivar la diversificación de productos y servicios turísticos.	*Establecer vinculación con los prestadores de servicios cinegéticos y de pesca deportiva para posicionar a Mazatlán en estos segmentos.*	*SECTUR Estatal*	*Históricamente en el destino las actividades cinegéticas y de pesca deportiva han sido populares, sobre todo para el turismo extranjero ya que el destino cuenta con los recursos de infraestructura y naturales para ello.*
	Coordinar esfuerzos entre hoteleros y estos dos segmentos para ofrecer promociones a través de productos y paquetes innovadores complementarios.	*SECTUR Estatal*	
	Revisión de regulación para el desarrollo del turismo cinegético para agilizar la tramitología de la actividad.	*SECTUR Estatal*	
	Colaborar con información, folletos, promoción y la participación en foros relacionados con la actividad cinegética y de pesca deportiva.	*SECTUR Estatal*	

Proyecto para incentivar la diversificación de productos y servicios turísticos.	*Establecer vinculación con los prestadores de servicios cinegéticos y de pesca deportiva para posicionar a Mazatlán en estos segmentos.*	*SECTUR Estatal*	*Históricamente en el destino las actividades cinegéticas y de pesca deportiva han sido populares, sobre todo para el turismo extranjero ya que el destino cuenta con los recursos de infraestructura y naturales para ello.*
	Coordinar esfuerzos entre hoteleros y estos dos segmentos para ofrecer promociones a través de productos y paquetes innovadores complementarios.	*SECTUR Estatal*	
	Revisión de regulación para el desarrollo del turismo cinegético para agilizar la tramitología de la actividad.	*SECTUR Estatal*	
	Colaborar con información, folletos, promoción y la participación en foros relacionados con la actividad cinegética y de pesca deportiva.	*SECTUR Estatal*	

Proyecto para incentivar la diversificación de productos y servicios turísticos.	*Establecer vinculación con los prestadores de servicios cinegéticos y de pesca deportiva para posicionar a Mazatlán en estos segmentos.*	*SECTUR Estatal*	*Históricamente en el destino las actividades cinegéticas y de pesca deportiva han sido populares, sobre todo para el turismo extranjero ya que el destino cuenta con los recursos de infraestructura y naturales para ello.*
	Coordinar esfuerzos entre hoteleros y estos dos segmentos para ofrecer promociones a través de productos y paquetes innovadores complementarios.	*SECTUR Estatal*	
	Revisión de regulación para el desarrollo del turismo cinegético para agilizar la tramitología de la actividad.	*SECTUR Estatal*	
	Colaborar con información, folletos, promoción y la participación en foros relacionados con la actividad cinegética y de pesca deportiva.	*SECTUR Estatal*	

Proyecto para incentivar la diversificación de productos y servicios turísticos.	*Establecer vinculación con los prestadores de servicios cinegéticos y de pesca deportiva para posicionar a Mazatlán en estos segmentos.*	*SECTUR Estatal*	*Históricamente en el destino las actividades cinegéticas y de pesca deportiva han sido populares, sobre todo para el turismo extranjero ya que el destino cuenta con los recursos de infraestructura y naturales para ello.*
	Coordinar esfuerzos entre hoteleros y estos dos segmentos para ofrecer promociones a través de productos y paquetes innovadores complementarios.	*SECTUR Estatal*	
	Revisión de regulación para el desarrollo del turismo cinegético para agilizar la tramitología de la actividad.	*SECTUR Estatal*	
	Colaborar con información, folletos, promoción y la participación en foros relacionados con la actividad cinegética y de pesca deportiva.	*SECTUR Estatal*	

Proyecto para incentivar la diversificación de productos y servicios turísticos.	*Establecer vinculación con los prestadores de servicios cinegéticos y de pesca deportiva para posicionar a Mazatlán en estos segmentos.*	*SECTUR Estatal*	*Históricamente en el destino las actividades cinegéticas y de pesca deportiva han sido populares, sobre todo para el turismo extranjero ya que el destino cuenta con los recursos de infraestructura y naturales para ello.*
	Coordinar esfuerzos entre hoteleros y estos dos segmentos para ofrecer promociones a través de productos y paquetes innovadores complementarios.	*SECTUR Estatal*	
	Revisión de regulación para el desarrollo del turismo cinegético para agilizar la tramitología de la actividad.	*SECTUR Estatal*	
	Colaborar con información, folletos, promoción y la participación en foros relacionados con la actividad cinegética y de pesca deportiva.	*SECTUR Estatal*	

Proyecto para incentivar la diversificación de productos y servicios turísticos.	*Establecer vinculación con los prestadores de servicios cinegéticos y de pesca deportiva para posicionar a Mazatlán en estos segmentos.*	*SECTUR Estatal*	*Históricamente en el destino las actividades cinegéticas y de pesca deportiva han sido populares, sobre todo para el turismo extranjero ya que el destino cuenta con los recursos de infraestructura y naturales para ello.*
	Coordinar esfuerzos entre hoteleros y estos dos segmentos para ofrecer promociones a través de productos y paquetes innovadores complementarios.	*SECTUR Estatal*	
	Revisión de regulación para el desarrollo del turismo cinegético para agilizar la tramitología de la actividad.	*SECTUR Estatal*	
	Colaborar con información, folletos, promoción y la participación en foros relacionados con la actividad cinegética y de pesca deportiva.	*SECTUR Estatal*	

Proyecto para incentivar la diversificación de productos y servicios turísticos.	*Establecer vinculación con los prestadores de servicios cinegéticos y de pesca deportiva para posicionar a Mazatlán en estos segmentos.*	*SECTUR Estatal*	*Históricamente en el destino las actividades cinegéticas y de pesca deportiva han sido populares, sobre todo para el turismo extranjero ya que el destino cuenta con los recursos de infraestructura y naturales para ello.*
	Coordinar esfuerzos entre hoteleros y estos dos segmentos para ofrecer promociones a través de productos y paquetes innovadores complementarios.	*SECTUR Estatal*	
	Revisión de regulación para el desarrollo del turismo cinegético para agilizar la tramitología de la actividad.	*SECTUR Estatal*	
	Colaborar con información, folletos, promoción y la participación en foros relacionados con la actividad cinegética y de pesca deportiva.	*SECTUR Estatal*	

Proyecto para incentivar la diversificación de productos y servicios turísticos.	*Establecer vinculación con los prestadores de servicios cinegéticos y de pesca deportiva para posicionar a Mazatlán en estos segmentos.*	*SECTUR Estatal*	*Históricamente en el destino las actividades cinegéticas y de pesca deportiva han sido populares, sobre todo para el turismo extranjero ya que el destino cuenta con los recursos de infraestructura y naturales para ello.*
	Coordinar esfuerzos entre hoteleros y estos dos segmentos para ofrecer promociones a través de productos y paquetes innovadores complementarios.	*SECTUR Estatal*	
	Revisión de regulación para el desarrollo del turismo cinegético para agilizar la tramitología de la actividad.	*SECTUR Estatal*	
	Colaborar con información, folletos, promoción y la participación en foros relacionados con la actividad cinegética y de pesca deportiva.	*SECTUR Estatal*	

Proyecto para incentivar la diversificación de productos y servicios turísticos.	*Establecer vinculación con los prestadores de servicios cinegéticos y de pesca deportiva para posicionar a Mazatlán en estos segmentos.*	*SECTUR Estatal*	*Históricamente en el destino las actividades cinegéticas y de pesca deportiva han sido populares, sobre todo para el turismo extranjero ya que el destino cuenta con los recursos de infraestructura y naturales para ello.*
	Coordinar esfuerzos entre hoteleros y estos dos segmentos para ofrecer promociones a través de productos y paquetes innovadores complementarios.	*SECTUR Estatal*	
	Revisión de regulación para el desarrollo del turismo cinegético para agilizar la tramitología de la actividad.	*SECTUR Estatal*	
	Colaborar con información, folletos, promoción y la participación en foros relacionados con la actividad cinegética y de pesca deportiva.	*SECTUR Estatal*	

Proyecto para incentivar la diversificación de productos y servicios turísticos.	*Establecer vinculación con los prestadores de servicios cinegéticos y de pesca deportiva para posicionar a Mazatlán en estos segmentos.*	*SECTUR Estatal*	*Históricamente en el destino las actividades cinegéticas y de pesca deportiva han sido populares, sobre todo para el turismo extranjero ya que el destino cuenta con los recursos de infraestructura y naturales para ello.*
	Coordinar esfuerzos entre hoteleros y estos dos segmentos para ofrecer promociones a través de productos y paquetes innovadores complementarios.	*SECTUR Estatal*	
	Revisión de regulación para el desarrollo del turismo cinegético para agilizar la tramitología de la actividad.	*SECTUR Estatal*	
	Colaborar con información, folletos, promoción y la participación en foros relacionados con la actividad cinegética y de pesca deportiva.	*SECTUR Estatal*	

Proyecto para incentivar la diversificación de productos y servicios turísticos.	*Establecer vinculación con los prestadores de servicios cinegéticos y de pesca deportiva para posicionar a Mazatlán en estos segmentos.*	*SECTUR Estatal*	*Históricamente en el destino las actividades cinegéticas y de pesca deportiva han sido populares, sobre todo para el turismo extranjero ya que el destino cuenta con los recursos de infraestructura y naturales para ello.*
	Coordinar esfuerzos entre hoteleros y estos dos segmentos para ofrecer promociones a través de productos y paquetes innovadores complementarios.	*SECTUR Estatal*	
	Revisión de regulación para el desarrollo del turismo cinegético para agilizar la tramitología de la actividad.	*SECTUR Estatal*	
	Colaborar con información, folletos, promoción y la participación en foros relacionados con la actividad cinegética y de pesca deportiva.	*SECTUR Estatal*	

Proyecto para incentivar la diversificación de productos y servicios turísticos.	*Establecer vinculación con los prestadores de servicios cinegéticos y de pesca deportiva para posicionar a Mazatlán en estos segmentos.*	*SECTUR Estatal*	*Históricamente en el destino las actividades cinegéticas y de pesca deportiva han sido populares, sobre todo para el turismo extranjero ya que el destino cuenta con los recursos de infraestructura y naturales para ello.*
	Coordinar esfuerzos entre hoteleros y estos dos segmentos para ofrecer promociones a través de productos y paquetes innovadores complementarios.	*SECTUR Estatal*	
	Revisión de regulación para el desarrollo del turismo cinegético para agilizar la tramitología de la actividad.	*SECTUR Estatal*	
	Colaborar con información, folletos, promoción y la participación en foros relacionados con la actividad cinegética y de pesca deportiva.	*SECTUR Estatal*	

Proyecto para incentivar la diversificación de productos y servicios turísticos.	*Establecer vinculación con los prestadores de servicios cinegéticos y de pesca deportiva para posicionar a Mazatlán en estos segmentos.*	*SECTUR Estatal*	*Históricamente en el destino las actividades cinegéticas y de pesca deportiva han sido populares, sobre todo para el turismo extranjero ya que el destino cuenta con los recursos de infraestructura y naturales para ello.*
	Coordinar esfuerzos entre hoteleros y estos dos segmentos para ofrecer promociones a través de productos y paquetes innovadores complementarios.	*SECTUR Estatal*	
	Revisión de regulación para el desarrollo del turismo cinegético para agilizar la tramitología de la actividad.	*SECTUR Estatal*	
	Colaborar con información, folletos, promoción y la participación en foros relacionados con la actividad cinegética y de pesca deportiva.	*SECTUR Estatal*	

Proyecto para incentivar la diversificación de productos y servicios turísticos.	*Establecer vinculación con los prestadores de servicios cinegéticos y de pesca deportiva para posicionar a Mazatlán en estos segmentos.*	*SECTUR Estatal*	*Históricamente en el destino las actividades cinegéticas y de pesca deportiva han sido populares, sobre todo para el turismo extranjero ya que el destino cuenta con los recursos de infraestructura y naturales para ello.*
	Coordinar esfuerzos entre hoteleros y estos dos segmentos para ofrecer promociones a través de productos y paquetes innovadores complementarios.	*SECTUR Estatal*	
	Revisión de regulación para el desarrollo del turismo cinegético para agilizar la tramitología de la actividad.	*SECTUR Estatal*	
	Colaborar con información, folletos, promoción y la participación en foros relacionados con la actividad cinegética y de pesca deportiva.	*SECTUR Estatal*	

Proyecto para incentivar la diversificación de productos y servicios turísticos.	*Establecer vinculación con los prestadores de servicios cinegéticos y de pesca deportiva para posicionar a Mazatlán en estos segmentos.*	*SECTUR Estatal*	*Históricamente en el destino las actividades cinegéticas y de pesca deportiva han sido populares, sobre todo para el turismo extranjero ya que el destino cuenta con los recursos de infraestructura y naturales para ello.*
	Coordinar esfuerzos entre hoteleros y estos dos segmentos para ofrecer promociones a través de productos y paquetes innovadores complementarios.	*SECTUR Estatal*	
	Revisión de regulación para el desarrollo del turismo cinegético para agilizar la tramitología de la actividad.	*SECTUR Estatal*	
	Colaborar con información, folletos, promoción y la participación en foros relacionados con la actividad cinegética y de pesca deportiva.	*SECTUR Estatal*	

Proyecto para incentivar la diversificación de productos y servicios turísticos.	*Establecer vinculación con los prestadores de servicios cinegéticos y de pesca deportiva para posicionar a Mazatlán en estos segmentos.*	*SECTUR Estatal*	*Históricamente en el destino las actividades cinegéticas y de pesca deportiva han sido populares, sobre todo para el turismo extranjero ya que el destino cuenta con los recursos de infraestructura y naturales para ello.*
	Coordinar esfuerzos entre hoteleros y estos dos segmentos para ofrecer promociones a través de productos y paquetes innovadores complementarios.	*SECTUR Estatal*	
	Revisión de regulación para el desarrollo del turismo cinegético para agilizar la tramitología de la actividad.	*SECTUR Estatal*	
	Colaborar con información, folletos, promoción y la participación en foros relacionados con la actividad cinegética y de pesca deportiva.	*SECTUR Estatal*	

Proyecto para incentivar la diversificación de productos y servicios turísticos.	*Establecer vinculación con los prestadores de servicios cinegéticos y de pesca deportiva para posicionar a Mazatlán en estos segmentos.*	*SECTUR Estatal*	*Históricamente en el destino las actividades cinegéticas y de pesca deportiva han sido populares, sobre todo para el turismo extranjero ya que el destino cuenta con los recursos de infraestructura y naturales para ello.*
	Coordinar esfuerzos entre hoteleros y estos dos segmentos para ofrecer promociones a través de productos y paquetes innovadores complementarios.	*SECTUR Estatal*	
	Revisión de regulación para el desarrollo del turismo cinegético para agilizar la tramitología de la actividad.	*SECTUR Estatal*	
	Colaborar con información, folletos, promoción y la participación en foros relacionados con la actividad cinegética y de pesca deportiva.	*SECTUR Estatal*	

Proyecto para incentivar la diversificación de productos y servicios turísticos.	*Establecer vinculación con los prestadores de servicios cinegéticos y de pesca deportiva para posicionar a Mazatlán en estos segmentos.*	*SECTUR Estatal*	*Históricamente en el destino las actividades cinegéticas y de pesca deportiva han sido populares, sobre todo para el turismo extranjero ya que el destino cuenta con los recursos de infraestructura y naturales para ello.*
	Coordinar esfuerzos entre hoteleros y estos dos segmentos para ofrecer promociones a través de productos y paquetes innovadores complementarios.	*SECTUR Estatal*	
	Revisión de regulación para el desarrollo del turismo cinegético para agilizar la tramitología de la actividad.	*SECTUR Estatal*	
	Colaborar con información, folletos, promoción y la participación en foros relacionados con la actividad cinegética y de pesca deportiva.	*SECTUR Estatal*	

Proyecto para incentivar la diversificación de productos y servicios turísticos.	*Establecer vinculación con los prestadores de servicios cinegéticos y de pesca deportiva para posicionar a Mazatlán en estos segmentos.*	*SECTUR Estatal*	*Históricamente en el destino las actividades cinegéticas y de pesca deportiva han sido populares, sobre todo para el turismo extranjero ya que el destino cuenta con los recursos de infraestructura y naturales para ello.*
	Coordinar esfuerzos entre hoteleros y estos dos segmentos para ofrecer promociones a través de productos y paquetes innovadores complementarios.	*SECTUR Estatal*	
	Revisión de regulación para el desarrollo del turismo cinegético para agilizar la tramitología de la actividad.	*SECTUR Estatal*	
	Colaborar con información, folletos, promoción y la participación en foros relacionados con la actividad cinegética y de pesca deportiva.	*SECTUR Estatal*	

Proyecto para incentivar la diversificación de productos y servicios turísticos.	*Establecer vinculación con los prestadores de servicios cinegéticos y de pesca deportiva para posicionar a Mazatlán en estos segmentos.*	*SECTUR Estatal*	*Históricamente en el destino las actividades cinegéticas y de pesca deportiva han sido populares, sobre todo para el turismo extranjero ya que el destino cuenta con los recursos de infraestructura y naturales para ello.*
	Coordinar esfuerzos entre hoteleros y estos dos segmentos para ofrecer promociones a través de productos y paquetes innovadores complementarios.	*SECTUR Estatal*	
	Revisión de regulación para el desarrollo del turismo cinegético para agilizar la tramitología de la actividad.	*SECTUR Estatal*	
	Colaborar con información, folletos, promoción y la participación en foros relacionados con la actividad cinegética y de pesca deportiva.	*SECTUR Estatal*	

Proyecto para incentivar la diversificación de productos y servicios turísticos.	*Establecer vinculación con los prestadores de servicios cinegéticos y de pesca deportiva para posicionar a Mazatlán en estos segmentos.*	*SECTUR Estatal*	*Históricamente en el destino las actividades cinegéticas y de pesca deportiva han sido populares, sobre todo para el turismo extranjero ya que el destino cuenta con los recursos de infraestructura y naturales para ello.*
	Coordinar esfuerzos entre hoteleros y estos dos segmentos para ofrecer promociones a través de productos y paquetes innovadores complementarios.	*SECTUR Estatal*	
	Revisión de regulación para el desarrollo del turismo cinegético para agilizar la tramitología de la actividad.	*SECTUR Estatal*	
	Colaborar con información, folletos, promoción y la participación en foros relacionados con la actividad cinegética y de pesca deportiva.	*SECTUR Estatal*	

Proyecto para incentivar la diversificación de productos y servicios turísticos.	*Establecer vinculación con los prestadores de servicios cinegéticos y de pesca deportiva para posicionar a Mazatlán en estos segmentos.*	*SECTUR Estatal*	*Históricamente en el destino las actividades cinegéticas y de pesca deportiva han sido populares, sobre todo para el turismo extranjero ya que el destino cuenta con los recursos de infraestructura y naturales para ello.*
	Coordinar esfuerzos entre hoteleros y estos dos segmentos para ofrecer promociones a través de productos y paquetes innovadores complementarios.	*SECTUR Estatal*	
	Revisión de regulación para el desarrollo del turismo cinegético para agilizar la tramitología de la actividad.	*SECTUR Estatal*	
	Colaborar con información, folletos, promoción y la participación en foros relacionados con la actividad cinegética y de pesca deportiva.	*SECTUR Estatal*	

Proyecto para incentivar la diversificación de productos y servicios turísticos.	*Establecer vinculación con los prestadores de servicios cinegéticos y de pesca deportiva para posicionar a Mazatlán en estos segmentos.*	*SECTUR Estatal*	*Históricamente en el destino las actividades cinegéticas y de pesca deportiva han sido populares, sobre todo para el turismo extranjero ya que el destino cuenta con los recursos de infraestructura y naturales para ello.*
	Coordinar esfuerzos entre hoteleros y estos dos segmentos para ofrecer promociones a través de productos y paquetes innovadores complementarios.	*SECTUR Estatal*	
	Revisión de regulación para el desarrollo del turismo cinegético para agilizar la tramitología de la actividad.	*SECTUR Estatal*	
	Colaborar con información, folletos, promoción y la participación en foros relacionados con la actividad cinegética y de pesca deportiva.	*SECTUR Estatal*	

Proyecto para incentivar la diversificación de productos y servicios turísticos.	*Establecer vinculación con los prestadores de servicios cinegéticos y de pesca deportiva para posicionar a Mazatlán en estos segmentos.*	*SECTUR Estatal*	*Históricamente en el destino las actividades cinegéticas y de pesca deportiva han sido populares, sobre todo para el turismo extranjero ya que el destino cuenta con los recursos de infraestructura y naturales para ello.*
	Coordinar esfuerzos entre hoteleros y estos dos segmentos para ofrecer promociones a través de productos y paquetes innovadores complementarios.	*SECTUR Estatal*	
	Revisión de regulación para el desarrollo del turismo cinegético para agilizar la tramitología de la actividad.	*SECTUR Estatal*	
	Colaborar con información, folletos, promoción y la participación en foros relacionados con la actividad cinegética y de pesca deportiva.	*SECTUR Estatal*	

Proyecto para incentivar la diversificación de productos y servicios turísticos.	*Establecer vinculación con los prestadores de servicios cinegéticos y de pesca deportiva para posicionar a Mazatlán en estos segmentos.*	*SECTUR Estatal*	*Históricamente en el destino las actividades cinegéticas y de pesca deportiva han sido populares, sobre todo para el turismo extranjero ya que el destino cuenta con los recursos de infraestructura y naturales para ello.*
	Coordinar esfuerzos entre hoteleros y estos dos segmentos para ofrecer promociones a través de productos y paquetes innovadores complementarios.	*SECTUR Estatal*	
	Revisión de regulación para el desarrollo del turismo cinegético para agilizar la tramitología de la actividad.	*SECTUR Estatal*	
	Colaborar con información, folletos, promoción y la participación en foros relacionados con la actividad cinegética y de pesca deportiva.	*SECTUR Estatal*	

Proyecto para incentivar la diversificación de productos y servicios turísticos.	*Establecer vinculación con los prestadores de servicios cinegéticos y de pesca deportiva para posicionar a Mazatlán en estos segmentos.*	*SECTUR Estatal*	*Históricamente en el destino las actividades cinegéticas y de pesca deportiva han sido populares, sobre todo para el turismo extranjero ya que el destino cuenta con los recursos de infraestructura y naturales para ello.*
	Coordinar esfuerzos entre hoteleros y estos dos segmentos para ofrecer promociones a través de productos y paquetes innovadores complementarios.	*SECTUR Estatal*	
	Revisión de regulación para el desarrollo del turismo cinegético para agilizar la tramitología de la actividad.	*SECTUR Estatal*	
	Colaborar con información, folletos, promoción y la participación en foros relacionados con la actividad cinegética y de pesca deportiva.	*SECTUR Estatal*	

Proyecto para incentivar la diversificación de productos y servicios turísticos.	*Establecer vinculación con los prestadores de servicios cinegéticos y de pesca deportiva para posicionar a Mazatlán en estos segmentos.*	*SECTUR Estatal*	*Históricamente en el destino las actividades cinegéticas y de pesca deportiva han sido populares, sobre todo para el turismo extranjero ya que el destino cuenta con los recursos de infraestructura y naturales para ello.*
	Coordinar esfuerzos entre hoteleros y estos dos segmentos para ofrecer promociones a través de productos y paquetes innovadores complementarios.	*SECTUR Estatal*	
	Revisión de regulación para el desarrollo del turismo cinegético para agilizar la tramitología de la actividad.	*SECTUR Estatal*	
	Colaborar con información, folletos, promoción y la participación en foros relacionados con la actividad cinegética y de pesca deportiva.	*SECTUR Estatal*	

Proyecto para incentivar la diversificación de productos y servicios turísticos.	*Establecer vinculación con los prestadores de servicios cinegéticos y de pesca deportiva para posicionar a Mazatlán en estos segmentos.*	*SECTUR Estatal*	*Históricamente en el destino las actividades cinegéticas y de pesca deportiva han sido populares, sobre todo para el turismo extranjero ya que el destino cuenta con los recursos de infraestructura y naturales para ello.*
	Coordinar esfuerzos entre hoteleros y estos dos segmentos para ofrecer promociones a través de productos y paquetes innovadores complementarios.	*SECTUR Estatal*	
	Revisión de regulación para el desarrollo del turismo cinegético para agilizar la tramitología de la actividad.	*SECTUR Estatal*	
	Colaborar con información, folletos, promoción y la participación en foros relacionados con la actividad cinegética y de pesca deportiva.	*SECTUR Estatal*	

Proyecto para incentivar la diversificación de productos y servicios turísticos.	*Establecer vinculación con los prestadores de servicios cinegéticos y de pesca deportiva para posicionar a Mazatlán en estos segmentos.*	*SECTUR Estatal*	*Históricamente en el destino las actividades cinegéticas y de pesca deportiva han sido populares, sobre todo para el turismo extranjero ya que el destino cuenta con los recursos de infraestructura y naturales para ello.*
	Coordinar esfuerzos entre hoteleros y estos dos segmentos para ofrecer promociones a través de productos y paquetes innovadores complementarios.	*SECTUR Estatal*	
	Revisión de regulación para el desarrollo del turismo cinegético para agilizar la tramitología de la actividad.	*SECTUR Estatal*	
	Colaborar con información, folletos, promoción y la participación en foros relacionados con la actividad cinegética y de pesca deportiva.	*SECTUR Estatal*	

Proyecto para incentivar la diversificación de productos y servicios turísticos.	*Establecer vinculación con los prestadores de servicios cinegéticos y de pesca deportiva para posicionar a Mazatlán en estos segmentos.*	*SECTUR Estatal*	*Históricamente en el destino las actividades cinegéticas y de pesca deportiva han sido populares, sobre todo para el turismo extranjero ya que el destino cuenta con los recursos de infraestructura y naturales para ello.*
	Coordinar esfuerzos entre hoteleros y estos dos segmentos para ofrecer promociones a través de productos y paquetes innovadores complementarios.	*SECTUR Estatal*	
	Revisión de regulación para el desarrollo del turismo cinegético para agilizar la tramitología de la actividad.	*SECTUR Estatal*	
	Colaborar con información, folletos, promoción y la participación en foros relacionados con la actividad cinegética y de pesca deportiva.	*SECTUR Estatal*	

Proyecto para incentivar la diversificación de productos y servicios turísticos.	*Establecer vinculación con los prestadores de servicios cinegéticos y de pesca deportiva para posicionar a Mazatlán en estos segmentos.*	*SECTUR Estatal*	*Históricamente en el destino las actividades cinegéticas y de pesca deportiva han sido populares, sobre todo para el turismo extranjero ya que el destino cuenta con los recursos de infraestructura y naturales para ello.*
	Coordinar esfuerzos entre hoteleros y estos dos segmentos para ofrecer promociones a través de productos y paquetes innovadores complementarios.	*SECTUR Estatal*	
	Revisión de regulación para el desarrollo del turismo cinegético para agilizar la tramitología de la actividad.	*SECTUR Estatal*	
	Colaborar con información, folletos, promoción y la participación en foros relacionados con la actividad cinegética y de pesca deportiva.	*SECTUR Estatal*	

Proyecto para incentivar la diversificación de productos y servicios turísticos.	*Establecer vinculación con los prestadores de servicios cinegéticos y de pesca deportiva para posicionar a Mazatlán en estos segmentos.*	*SECTUR Estatal*	*Históricamente en el destino las actividades cinegéticas y de pesca deportiva han sido populares, sobre todo para el turismo extranjero ya que el destino cuenta con los recursos de infraestructura y naturales para ello.*
	Coordinar esfuerzos entre hoteleros y estos dos segmentos para ofrecer promociones a través de productos y paquetes innovadores complementarios.	*SECTUR Estatal*	
	Revisión de regulación para el desarrollo del turismo cinegético para agilizar la tramitología de la actividad.	*SECTUR Estatal*	
	Colaborar con información, folletos, promoción y la participación en foros relacionados con la actividad cinegética y de pesca deportiva.	*SECTUR Estatal*	

Proyecto para incentivar la diversificación de productos y servicios turísticos.	*Establecer vinculación con los prestadores de servicios cinegéticos y de pesca deportiva para posicionar a Mazatlán en estos segmentos.*	*SECTUR Estatal*	*Históricamente en el destino las actividades cinegéticas y de pesca deportiva han sido populares, sobre todo para el turismo extranjero ya que el destino cuenta con los recursos de infraestructura y naturales para ello.*
	Coordinar esfuerzos entre hoteleros y estos dos segmentos para ofrecer promociones a través de productos y paquetes innovadores complementarios.	*SECTUR Estatal*	
	Revisión de regulación para el desarrollo del turismo cinegético para agilizar la tramitología de la actividad.	*SECTUR Estatal*	
	Colaborar con información, folletos, promoción y la participación en foros relacionados con la actividad cinegética y de pesca deportiva.	*SECTUR Estatal*	

Proyecto para incentivar la diversificación de productos y servicios turísticos.	*Establecer vinculación con los prestadores de servicios cinegéticos y de pesca deportiva para posicionar a Mazatlán en estos segmentos.*	*SECTUR Estatal*	*Históricamente en el destino las actividades cinegéticas y de pesca deportiva han sido populares, sobre todo para el turismo extranjero ya que el destino cuenta con los recursos de infraestructura y naturales para ello.*
	Coordinar esfuerzos entre hoteleros y estos dos segmentos para ofrecer promociones a través de productos y paquetes innovadores complementarios.	*SECTUR Estatal*	
	Revisión de regulación para el desarrollo del turismo cinegético para agilizar la tramitología de la actividad.	*SECTUR Estatal*	
	Colaborar con información, folletos, promoción y la participación en foros relacionados con la actividad cinegética y de pesca deportiva.	*SECTUR Estatal*	

Proyecto para incentivar la diversificación de productos y servicios turísticos.	*Establecer vinculación con los prestadores de servicios cinegéticos y de pesca deportiva para posicionar a Mazatlán en estos segmentos.*	*SECTUR Estatal*	*Históricamente en el destino las actividades cinegéticas y de pesca deportiva han sido populares, sobre todo para el turismo extranjero ya que el destino cuenta con los recursos de infraestructura y naturales para ello.*
	Coordinar esfuerzos entre hoteleros y estos dos segmentos para ofrecer promociones a través de productos y paquetes innovadores complementarios.	*SECTUR Estatal*	
	Revisión de regulación para el desarrollo del turismo cinegético para agilizar la tramitología de la actividad.	*SECTUR Estatal*	
	Colaborar con información, folletos, promoción y la participación en foros relacionados con la actividad cinegética y de pesca deportiva.	*SECTUR Estatal*	

Proyecto para incentivar la diversificación de productos y servicios turísticos.	*Establecer vinculación con los prestadores de servicios cinegéticos y de pesca deportiva para posicionar a Mazatlán en estos segmentos.*	*SECTUR Estatal*	*Históricamente en el destino las actividades cinegéticas y de pesca deportiva han sido populares, sobre todo para el turismo extranjero ya que el destino cuenta con los recursos de infraestructura y naturales para ello.*
	Coordinar esfuerzos entre hoteleros y estos dos segmentos para ofrecer promociones a través de productos y paquetes innovadores complementarios.	*SECTUR Estatal*	
	Revisión de regulación para el desarrollo del turismo cinegético para agilizar la tramitología de la actividad.	*SECTUR Estatal*	
	Colaborar con información, folletos, promoción y la participación en foros relacionados con la actividad cinegética y de pesca deportiva.	*SECTUR Estatal*	

Proyecto para incentivar la diversificación de productos y servicios turísticos.	*Establecer vinculación con los prestadores de servicios cinegéticos y de pesca deportiva para posicionar a Mazatlán en estos segmentos.*	*SECTUR Estatal*	*Históricamente en el destino las actividades cinegéticas y de pesca deportiva han sido populares, sobre todo para el turismo extranjero ya que el destino cuenta con los recursos de infraestructura y naturales para ello.*
	Coordinar esfuerzos entre hoteleros y estos dos segmentos para ofrecer promociones a través de productos y paquetes innovadores complementarios.	*SECTUR Estatal*	
	Revisión de regulación para el desarrollo del turismo cinegético para agilizar la tramitología de la actividad.	*SECTUR Estatal*	
	Colaborar con información, folletos, promoción y la participación en foros relacionados con la actividad cinegética y de pesca deportiva.	*SECTUR Estatal*	

Proyecto para incentivar la diversificación de productos y servicios turísticos.	*Establecer vinculación con los prestadores de servicios cinegéticos y de pesca deportiva para posicionar a Mazatlán en estos segmentos.*	*SECTUR Estatal*	*Históricamente en el destino las actividades cinegéticas y de pesca deportiva han sido populares, sobre todo para el turismo extranjero ya que el destino cuenta con los recursos de infraestructura y naturales para ello.*
	Coordinar esfuerzos entre hoteleros y estos dos segmentos para ofrecer promociones a través de productos y paquetes innovadores complementarios.	*SECTUR Estatal*	
	Revisión de regulación para el desarrollo del turismo cinegético para agilizar la tramitología de la actividad.	*SECTUR Estatal*	
	Colaborar con información, folletos, promoción y la participación en foros relacionados con la actividad cinegética y de pesca deportiva.	*SECTUR Estatal*	

Proyecto para incentivar la diversificación de productos y servicios turísticos.	*Establecer vinculación con los prestadores de servicios cinegéticos y de pesca deportiva para posicionar a Mazatlán en estos segmentos.*	*SECTUR Estatal*	*Históricamente en el destino las actividades cinegéticas y de pesca deportiva han sido populares, sobre todo para el turismo extranjero ya que el destino cuenta con los recursos de infraestructura y naturales para ello.*
	Coordinar esfuerzos entre hoteleros y estos dos segmentos para ofrecer promociones a través de productos y paquetes innovadores complementarios.	*SECTUR Estatal*	
	Revisión de regulación para el desarrollo del turismo cinegético para agilizar la tramitología de la actividad.	*SECTUR Estatal*	
	Colaborar con información, folletos, promoción y la participación en foros relacionados con la actividad cinegética y de pesca deportiva.	*SECTUR Estatal*	

Proyecto para incentivar la diversificación de productos y servicios turísticos.	*Establecer vinculación con los prestadores de servicios cinegéticos y de pesca deportiva para posicionar a Mazatlán en estos segmentos.*	*SECTUR Estatal*	*Históricamente en el destino las actividades cinegéticas y de pesca deportiva han sido populares, sobre todo para el turismo extranjero ya que el destino cuenta con los recursos de infraestructura y naturales para ello.*
	Coordinar esfuerzos entre hoteleros y estos dos segmentos para ofrecer promociones a través de productos y paquetes innovadores complementarios.	*SECTUR Estatal*	
	Revisión de regulación para el desarrollo del turismo cinegético para agilizar la tramitología de la actividad.	*SECTUR Estatal*	
	Colaborar con información, folletos, promoción y la participación en foros relacionados con la actividad cinegética y de pesca deportiva.	*SECTUR Estatal*	

Proyecto para incentivar la diversificación de productos y servicios turísticos.	*Establecer vinculación con los prestadores de servicios cinegéticos y de pesca deportiva para posicionar a Mazatlán en estos segmentos.*	*SECTUR Estatal*	*Históricamente en el destino las actividades cinegéticas y de pesca deportiva han sido populares, sobre todo para el turismo extranjero ya que el destino cuenta con los recursos de infraestructura y naturales para ello.*
	Coordinar esfuerzos entre hoteleros y estos dos segmentos para ofrecer promociones a través de productos y paquetes innovadores complementarios.	*SECTUR Estatal*	
	Revisión de regulación para el desarrollo del turismo cinegético para agilizar la tramitología de la actividad.	*SECTUR Estatal*	
	Colaborar con información, folletos, promoción y la participación en foros relacionados con la actividad cinegética y de pesca deportiva.	*SECTUR Estatal*	

Proyecto para incentivar la diversificación de productos y servicios turísticos.	*Establecer vinculación con los prestadores de servicios cinegéticos y de pesca deportiva para posicionar a Mazatlán en estos segmentos.*	*SECTUR Estatal*	*Históricamente en el destino las actividades cinegéticas y de pesca deportiva han sido populares, sobre todo para el turismo extranjero ya que el destino cuenta con los recursos de infraestructura y naturales para ello.*
	Coordinar esfuerzos entre hoteleros y estos dos segmentos para ofrecer promociones a través de productos y paquetes innovadores complementarios.	*SECTUR Estatal*	
	Revisión de regulación para el desarrollo del turismo cinegético para agilizar la tramitología de la actividad.	*SECTUR Estatal*	
	Colaborar con información, folletos, promoción y la participación en foros relacionados con la actividad cinegética y de pesca deportiva.	*SECTUR Estatal*	

Proyecto para incentivar la diversificación de productos y servicios turísticos.	*Establecer vinculación con los prestadores de servicios cinegéticos y de pesca deportiva para posicionar a Mazatlán en estos segmentos.*	*SECTUR Estatal*	*Históricamente en el destino las actividades cinegéticas y de pesca deportiva han sido populares, sobre todo para el turismo extranjero ya que el destino cuenta con los recursos de infraestructura y naturales para ello.*
	Coordinar esfuerzos entre hoteleros y estos dos segmentos para ofrecer promociones a través de productos y paquetes innovadores complementarios.	*SECTUR Estatal*	
	Revisión de regulación para el desarrollo del turismo cinegético para agilizar la tramitología de la actividad.	*SECTUR Estatal*	
	Colaborar con información, folletos, promoción y la participación en foros relacionados con la actividad cinegética y de pesca deportiva.	*SECTUR Estatal*	

Proyecto para incentivar la diversificación de productos y servicios turísticos.	*Establecer vinculación con los prestadores de servicios cinegéticos y de pesca deportiva para posicionar a Mazatlán en estos segmentos.*	*SECTUR Estatal*	*Históricamente en el destino las actividades cinegéticas y de pesca deportiva han sido populares, sobre todo para el turismo extranjero ya que el destino cuenta con los recursos de infraestructura y naturales para ello.*
	Coordinar esfuerzos entre hoteleros y estos dos segmentos para ofrecer promociones a través de productos y paquetes innovadores complementarios.	*SECTUR Estatal*	
	Revisión de regulación para el desarrollo del turismo cinegético para agilizar la tramitología de la actividad.	*SECTUR Estatal*	
	Colaborar con información, folletos, promoción y la participación en foros relacionados con la actividad cinegética y de pesca deportiva.	*SECTUR Estatal*	

Proyecto para incentivar la diversificación de productos y servicios turísticos.	*Establecer vinculación con los prestadores de servicios cinegéticos y de pesca deportiva para posicionar a Mazatlán en estos segmentos.*	*SECTUR Estatal*	*Históricamente en el destino las actividades cinegéticas y de pesca deportiva han sido populares, sobre todo para el turismo extranjero ya que el destino cuenta con los recursos de infraestructura y naturales para ello.*
	Coordinar esfuerzos entre hoteleros y estos dos segmentos para ofrecer promociones a través de productos y paquetes innovadores complementarios.	*SECTUR Estatal*	
	Revisión de regulación para el desarrollo del turismo cinegético para agilizar la tramitología de la actividad.	*SECTUR Estatal*	
	Colaborar con información, folletos, promoción y la participación en foros relacionados con la actividad cinegética y de pesca deportiva.	*SECTUR Estatal*	

Proyecto para incentivar la diversificación de productos y servicios turísticos.	*Establecer vinculación con los prestadores de servicios cinegéticos y de pesca deportiva para posicionar a Mazatlán en estos segmentos.*	*SECTUR Estatal*	*Históricamente en el destino las actividades cinegéticas y de pesca deportiva han sido populares, sobre todo para el turismo extranjero ya que el destino cuenta con los recursos de infraestructura y naturales para ello.*
	Coordinar esfuerzos entre hoteleros y estos dos segmentos para ofrecer promociones a través de productos y paquetes innovadores complementarios.	*SECTUR Estatal*	
	Revisión de regulación para el desarrollo del turismo cinegético para agilizar la tramitología de la actividad.	*SECTUR Estatal*	
	Colaborar con información, folletos, promoción y la participación en foros relacionados con la actividad cinegética y de pesca deportiva.	*SECTUR Estatal*	

Proyecto para incentivar la diversificación de productos y servicios turísticos.	*Establecer vinculación con los prestadores de servicios cinegéticos y de pesca deportiva para posicionar a Mazatlán en estos segmentos.*	*SECTUR Estatal*	*Históricamente en el destino las actividades cinegéticas y de pesca deportiva han sido populares, sobre todo para el turismo extranjero ya que el destino cuenta con los recursos de infraestructura y naturales para ello.*
	Coordinar esfuerzos entre hoteleros y estos dos segmentos para ofrecer promociones a través de productos y paquetes innovadores complementarios.	*SECTUR Estatal*	
	Revisión de regulación para el desarrollo del turismo cinegético para agilizar la tramitología de la actividad.	*SECTUR Estatal*	
	Colaborar con información, folletos, promoción y la participación en foros relacionados con la actividad cinegética y de pesca deportiva.	*SECTUR Estatal*	

Proyecto para incentivar la diversificación de productos y servicios turísticos.	*Establecer vinculación con los prestadores de servicios cinegéticos y de pesca deportiva para posicionar a Mazatlán en estos segmentos.*	*SECTUR Estatal*	*Históricamente en el destino las actividades cinegéticas y de pesca deportiva han sido populares, sobre todo para el turismo extranjero ya que el destino cuenta con los recursos de infraestructura y naturales para ello.*
	Coordinar esfuerzos entre hoteleros y estos dos segmentos para ofrecer promociones a través de productos y paquetes innovadores complementarios.	*SECTUR Estatal*	
	Revisión de regulación para el desarrollo del turismo cinegético para agilizar la tramitología de la actividad.	*SECTUR Estatal*	
	Colaborar con información, folletos, promoción y la participación en foros relacionados con la actividad cinegética y de pesca deportiva.	*SECTUR Estatal*	

Proyecto para incentivar la diversificación de productos y servicios turísticos.	*Establecer vinculación con los prestadores de servicios cinegéticos y de pesca deportiva para posicionar a Mazatlán en estos segmentos.*	*SECTUR Estatal*	*Históricamente en el destino las actividades cinegéticas y de pesca deportiva han sido populares, sobre todo para el turismo extranjero ya que el destino cuenta con los recursos de infraestructura y naturales para ello.*
	Coordinar esfuerzos entre hoteleros y estos dos segmentos para ofrecer promociones a través de productos y paquetes innovadores complementarios.	*SECTUR Estatal*	
	Revisión de regulación para el desarrollo del turismo cinegético para agilizar la tramitología de la actividad.	*SECTUR Estatal*	
	Colaborar con información, folletos, promoción y la participación en foros relacionados con la actividad cinegética y de pesca deportiva.	*SECTUR Estatal*	

Proyecto para incentivar la diversificación de productos y servicios turísticos.	*Establecer vinculación con los prestadores de servicios cinegéticos y de pesca deportiva para posicionar a Mazatlán en estos segmentos.*	*SECTUR Estatal*	*Históricamente en el destino las actividades cinegéticas y de pesca deportiva han sido populares, sobre todo para el turismo extranjero ya que el destino cuenta con los recursos de infraestructura y naturales para ello.*
	Coordinar esfuerzos entre hoteleros y estos dos segmentos para ofrecer promociones a través de productos y paquetes innovadores complementarios.	*SECTUR Estatal*	
	Revisión de regulación para el desarrollo del turismo cinegético para agilizar la tramitología de la actividad.	*SECTUR Estatal*	
	Colaborar con información, folletos, promoción y la participación en foros relacionados con la actividad cinegética y de pesca deportiva.	*SECTUR Estatal*	

Proyecto para incentivar la diversificación de productos y servicios turísticos.	*Establecer vinculación con los prestadores de servicios cinegéticos y de pesca deportiva para posicionar a Mazatlán en estos segmentos.*	*SECTUR Estatal*	*Históricamente en el destino las actividades cinegéticas y de pesca deportiva han sido populares, sobre todo para el turismo extranjero ya que el destino cuenta con los recursos de infraestructura y naturales para ello.*
	Coordinar esfuerzos entre hoteleros y estos dos segmentos para ofrecer promociones a través de productos y paquetes innovadores complementarios.	*SECTUR Estatal*	
	Revisión de regulación para el desarrollo del turismo cinegético para agilizar la tramitología de la actividad.	*SECTUR Estatal*	
	Colaborar con información, folletos, promoción y la participación en foros relacionados con la actividad cinegética y de pesca deportiva.	*SECTUR Estatal*	

Proyecto para incentivar la diversificación de productos y servicios turísticos.	*Establecer vinculación con los prestadores de servicios cinegéticos y de pesca deportiva para posicionar a Mazatlán en estos segmentos.*	*SECTUR Estatal*	*Históricamente en el destino las actividades cinegéticas y de pesca deportiva han sido populares, sobre todo para el turismo extranjero ya que el destino cuenta con los recursos de infraestructura y naturales para ello.*
	Coordinar esfuerzos entre hoteleros y estos dos segmentos para ofrecer promociones a través de productos y paquetes innovadores complementarios.	*SECTUR Estatal*	
	Revisión de regulación para el desarrollo del turismo cinegético para agilizar la tramitología de la actividad.	*SECTUR Estatal*	
	Colaborar con información, folletos, promoción y la participación en foros relacionados con la actividad cinegética y de pesca deportiva.	*SECTUR Estatal*	

Proyecto para incentivar la diversificación de productos y servicios turísticos.	*Establecer vinculación con los prestadores de servicios cinegéticos y de pesca deportiva para posicionar a Mazatlán en estos segmentos.*	*SECTUR Estatal*	*Históricamente en el destino las actividades cinegéticas y de pesca deportiva han sido populares, sobre todo para el turismo extranjero ya que el destino cuenta con los recursos de infraestructura y naturales para ello.*
	Coordinar esfuerzos entre hoteleros y estos dos segmentos para ofrecer promociones a través de productos y paquetes innovadores complementarios.	*SECTUR Estatal*	
	Revisión de regulación para el desarrollo del turismo cinegético para agilizar la tramitología de la actividad.	*SECTUR Estatal*	
	Colaborar con información, folletos, promoción y la participación en foros relacionados con la actividad cinegética y de pesca deportiva.	*SECTUR Estatal*	

Proyecto para incentivar la diversificación de productos y servicios turísticos.	*Establecer vinculación con los prestadores de servicios cinegéticos y de pesca deportiva para posicionar a Mazatlán en estos segmentos.*	*SECTUR Estatal*	*Históricamente en el destino las actividades cinegéticas y de pesca deportiva han sido populares, sobre todo para el turismo extranjero ya que el destino cuenta con los recursos de infraestructura y naturales para ello.*
	Coordinar esfuerzos entre hoteleros y estos dos segmentos para ofrecer promociones a través de productos y paquetes innovadores complementarios.	*SECTUR Estatal*	
	Revisión de regulación para el desarrollo del turismo cinegético para agilizar la tramitología de la actividad.	*SECTUR Estatal*	
	Colaborar con información, folletos, promoción y la participación en foros relacionados con la actividad cinegética y de pesca deportiva.	*SECTUR Estatal*	

Proyecto para incentivar la diversificación de productos y servicios turísticos.	*Establecer vinculación con los prestadores de servicios cinegéticos y de pesca deportiva para posicionar a Mazatlán en estos segmentos.*	*SECTUR Estatal*	*Históricamente en el destino las actividades cinegéticas y de pesca deportiva han sido populares, sobre todo para el turismo extranjero ya que el destino cuenta con los recursos de infraestructura y naturales para ello.*
	Coordinar esfuerzos entre hoteleros y estos dos segmentos para ofrecer promociones a través de productos y paquetes innovadores complementarios.	*SECTUR Estatal*	
	Revisión de regulación para el desarrollo del turismo cinegético para agilizar la tramitología de la actividad.	*SECTUR Estatal*	
	Colaborar con información, folletos, promoción y la participación en foros relacionados con la actividad cinegética y de pesca deportiva.	*SECTUR Estatal*	

Proyecto para incentivar la diversificación de productos y servicios turísticos.	*Establecer vinculación con los prestadores de servicios cinegéticos y de pesca deportiva para posicionar a Mazatlán en estos segmentos.*	*SECTUR Estatal*	*Históricamente en el destino las actividades cinegéticas y de pesca deportiva han sido populares, sobre todo para el turismo extranjero ya que el destino cuenta con los recursos de infraestructura y naturales para ello.*
	Coordinar esfuerzos entre hoteleros y estos dos segmentos para ofrecer promociones a través de productos y paquetes innovadores complementarios.	*SECTUR Estatal*	
	Revisión de regulación para el desarrollo del turismo cinegético para agilizar la tramitología de la actividad.	*SECTUR Estatal*	
	Colaborar con información, folletos, promoción y la participación en foros relacionados con la actividad cinegética y de pesca deportiva.	*SECTUR Estatal*	

Proyecto para incentivar la diversificación de productos y servicios turísticos.	*Establecer vinculación con los prestadores de servicios cinegéticos y de pesca deportiva para posicionar a Mazatlán en estos segmentos.*	*SECTUR Estatal*	*Históricamente en el destino las actividades cinegéticas y de pesca deportiva han sido populares, sobre todo para el turismo extranjero ya que el destino cuenta con los recursos de infraestructura y naturales para ello.*
	Coordinar esfuerzos entre hoteleros y estos dos segmentos para ofrecer promociones a través de productos y paquetes innovadores complementarios.	*SECTUR Estatal*	
	Revisión de regulación para el desarrollo del turismo cinegético para agilizar la tramitología de la actividad.	*SECTUR Estatal*	
	Colaborar con información, folletos, promoción y la participación en foros relacionados con la actividad cinegética y de pesca deportiva.	*SECTUR Estatal*	

Proyecto para incentivar la diversificación de productos y servicios turísticos.	*Establecer vinculación con los prestadores de servicios cinegéticos y de pesca deportiva para posicionar a Mazatlán en estos segmentos.*	*SECTUR Estatal*	*Históricamente en el destino las actividades cinegéticas y de pesca deportiva han sido populares, sobre todo para el turismo extranjero ya que el destino cuenta con los recursos de infraestructura y naturales para ello.*
	Coordinar esfuerzos entre hoteleros y estos dos segmentos para ofrecer promociones a través de productos y paquetes innovadores complementarios.	*SECTUR Estatal*	
	Revisión de regulación para el desarrollo del turismo cinegético para agilizar la tramitología de la actividad.	*SECTUR Estatal*	
	Colaborar con información, folletos, promoción y la participación en foros relacionados con la actividad cinegética y de pesca deportiva.	*SECTUR Estatal*	

Proyecto para incentivar la diversificación de productos y servicios turísticos.	*Establecer vinculación con los prestadores de servicios cinegéticos y de pesca deportiva para posicionar a Mazatlán en estos segmentos.*	*SECTUR Estatal*	*Históricamente en el destino las actividades cinegéticas y de pesca deportiva han sido populares, sobre todo para el turismo extranjero ya que el destino cuenta con los recursos de infraestructura y naturales para ello.*
	Coordinar esfuerzos entre hoteleros y estos dos segmentos para ofrecer promociones a través de productos y paquetes innovadores complementarios.	*SECTUR Estatal*	
	Revisión de regulación para el desarrollo del turismo cinegético para agilizar la tramitología de la actividad.	*SECTUR Estatal*	
	Colaborar con información, folletos, promoción y la participación en foros relacionados con la actividad cinegética y de pesca deportiva.	*SECTUR Estatal*	

Proyecto para incentivar la diversificación de productos y servicios turísticos.	*Establecer vinculación con los prestadores de servicios cinegéticos y de pesca deportiva para posicionar a Mazatlán en estos segmentos.*	*SECTUR Estatal*	*Históricamente en el destino las actividades cinegéticas y de pesca deportiva han sido populares, sobre todo para el turismo extranjero ya que el destino cuenta con los recursos de infraestructura y naturales para ello.*
	Coordinar esfuerzos entre hoteleros y estos dos segmentos para ofrecer promociones a través de productos y paquetes innovadores complementarios.	*SECTUR Estatal*	
	Revisión de regulación para el desarrollo del turismo cinegético para agilizar la tramitología de la actividad.	*SECTUR Estatal*	
	Colaborar con información, folletos, promoción y la participación en foros relacionados con la actividad cinegética y de pesca deportiva.	*SECTUR Estatal*	

Proyecto para incentivar la diversificación de productos y servicios turísticos.	*Establecer vinculación con los prestadores de servicios cinegéticos y de pesca deportiva para posicionar a Mazatlán en estos segmentos.*	*SECTUR Estatal*	*Históricamente en el destino las actividades cinegéticas y de pesca deportiva han sido populares, sobre todo para el turismo extranjero ya que el destino cuenta con los recursos de infraestructura y naturales para ello.*
	Coordinar esfuerzos entre hoteleros y estos dos segmentos para ofrecer promociones a través de productos y paquetes innovadores complementarios.	*SECTUR Estatal*	
	Revisión de regulación para el desarrollo del turismo cinegético para agilizar la tramitología de la actividad.	*SECTUR Estatal*	
	Colaborar con información, folletos, promoción y la participación en foros relacionados con la actividad cinegética y de pesca deportiva.	*SECTUR Estatal*	

Proyecto para incentivar la diversificación de productos y servicios turísticos.	*Establecer vinculación con los prestadores de servicios cinegéticos y de pesca deportiva para posicionar a Mazatlán en estos segmentos.*	*SECTUR Estatal*	*Históricamente en el destino las actividades cinegéticas y de pesca deportiva han sido populares, sobre todo para el turismo extranjero ya que el destino cuenta con los recursos de infraestructura y naturales para ello.*
	Coordinar esfuerzos entre hoteleros y estos dos segmentos para ofrecer promociones a través de productos y paquetes innovadores complementarios.	*SECTUR Estatal*	
	Revisión de regulación para el desarrollo del turismo cinegético para agilizar la tramitología de la actividad.	*SECTUR Estatal*	
	Colaborar con información, folletos, promoción y la participación en foros relacionados con la actividad cinegética y de pesca deportiva.	*SECTUR Estatal*	

Proyecto para incentivar la diversificación de productos y servicios turísticos.	*Establecer vinculación con los prestadores de servicios cinegéticos y de pesca deportiva para posicionar a Mazatlán en estos segmentos.*	*SECTUR Estatal*	*Históricamente en el destino las actividades cinegéticas y de pesca deportiva han sido populares, sobre todo para el turismo extranjero ya que el destino cuenta con los recursos de infraestructura y naturales para ello.*
	Coordinar esfuerzos entre hoteleros y estos dos segmentos para ofrecer promociones a través de productos y paquetes innovadores complementarios.	*SECTUR Estatal*	
	Revisión de regulación para el desarrollo del turismo cinegético para agilizar la tramitología de la actividad.	*SECTUR Estatal*	
	Colaborar con información, folletos, promoción y la participación en foros relacionados con la actividad cinegética y de pesca deportiva.	*SECTUR Estatal*	

Proyecto para incentivar la diversificación de productos y servicios turísticos.	*Establecer vinculación con los prestadores de servicios cinegéticos y de pesca deportiva para posicionar a Mazatlán en estos segmentos.*	*SECTUR Estatal*	*Históricamente en el destino las actividades cinegéticas y de pesca deportiva han sido populares, sobre todo para el turismo extranjero ya que el destino cuenta con los recursos de infraestructura y naturales para ello.*
	Coordinar esfuerzos entre hoteleros y estos dos segmentos para ofrecer promociones a través de productos y paquetes innovadores complementarios.	*SECTUR Estatal*	
	Revisión de regulación para el desarrollo del turismo cinegético para agilizar la tramitología de la actividad.	*SECTUR Estatal*	
	Colaborar con información, folletos, promoción y la participación en foros relacionados con la actividad cinegética y de pesca deportiva.	*SECTUR Estatal*	

Proyecto para incentivar la diversificación de productos y servicios turísticos.	*Establecer vinculación con los prestadores de servicios cinegéticos y de pesca deportiva para posicionar a Mazatlán en estos segmentos.*	*SECTUR Estatal*	*Históricamente en el destino las actividades cinegéticas y de pesca deportiva han sido populares, sobre todo para el turismo extranjero ya que el destino cuenta con los recursos de infraestructura y naturales para ello.*
	Coordinar esfuerzos entre hoteleros y estos dos segmentos para ofrecer promociones a través de productos y paquetes innovadores complementarios.	*SECTUR Estatal*	
	Revisión de regulación para el desarrollo del turismo cinegético para agilizar la tramitología de la actividad.	*SECTUR Estatal*	
	Colaborar con información, folletos, promoción y la participación en foros relacionados con la actividad cinegética y de pesca deportiva.	*SECTUR Estatal*	

Proyecto para incentivar la diversificación de productos y servicios turísticos.	*Establecer vinculación con los prestadores de servicios cinegéticos y de pesca deportiva para posicionar a Mazatlán en estos segmentos.*	*SECTUR Estatal*	*Históricamente en el destino las actividades cinegéticas y de pesca deportiva han sido populares, sobre todo para el turismo extranjero ya que el destino cuenta con los recursos de infraestructura y naturales para ello.*
	Coordinar esfuerzos entre hoteleros y estos dos segmentos para ofrecer promociones a través de productos y paquetes innovadores complementarios.	*SECTUR Estatal*	
	Revisión de regulación para el desarrollo del turismo cinegético para agilizar la tramitología de la actividad.	*SECTUR Estatal*	
	Colaborar con información, folletos, promoción y la participación en foros relacionados con la actividad cinegética y de pesca deportiva.	*SECTUR Estatal*	

Proyecto para incentivar la diversificación de productos y servicios turísticos.	*Establecer vinculación con los prestadores de servicios cinegéticos y de pesca deportiva para posicionar a Mazatlán en estos segmentos.*	*SECTUR Estatal*	*Históricamente en el destino las actividades cinegéticas y de pesca deportiva han sido populares, sobre todo para el turismo extranjero ya que el destino cuenta con los recursos de infraestructura y naturales para ello.*
	Coordinar esfuerzos entre hoteleros y estos dos segmentos para ofrecer promociones a través de productos y paquetes innovadores complementarios.	*SECTUR Estatal*	
	Revisión de regulación para el desarrollo del turismo cinegético para agilizar la tramitología de la actividad.	*SECTUR Estatal*	
	Colaborar con información, folletos, promoción y la participación en foros relacionados con la actividad cinegética y de pesca deportiva.	*SECTUR Estatal*	

Proyecto para incentivar la diversificación de productos y servicios turísticos.	*Establecer vinculación con los prestadores de servicios cinegéticos y de pesca deportiva para posicionar a Mazatlán en estos segmentos.*	*SECTUR Estatal*	*Históricamente en el destino las actividades cinegéticas y de pesca deportiva han sido populares, sobre todo para el turismo extranjero ya que el destino cuenta con los recursos de infraestructura y naturales para ello.*
	Coordinar esfuerzos entre hoteleros y estos dos segmentos para ofrecer promociones a través de productos y paquetes innovadores complementarios.	*SECTUR Estatal*	
	Revisión de regulación para el desarrollo del turismo cinegético para agilizar la tramitología de la actividad.	*SECTUR Estatal*	
	Colaborar con información, folletos, promoción y la participación en foros relacionados con la actividad cinegética y de pesca deportiva.	*SECTUR Estatal*	

Proyecto para incentivar la diversificación de productos y servicios turísticos.	*Establecer vinculación con los prestadores de servicios cinegéticos y de pesca deportiva para posicionar a Mazatlán en estos segmentos.*	*SECTUR Estatal*	*Históricamente en el destino las actividades cinegéticas y de pesca deportiva han sido populares, sobre todo para el turismo extranjero ya que el destino cuenta con los recursos de infraestructura y naturales para ello.*
	Coordinar esfuerzos entre hoteleros y estos dos segmentos para ofrecer promociones a través de productos y paquetes innovadores complementarios.	*SECTUR Estatal*	
	Revisión de regulación para el desarrollo del turismo cinegético para agilizar la tramitología de la actividad.	*SECTUR Estatal*	
	Colaborar con información, folletos, promoción y la participación en foros relacionados con la actividad cinegética y de pesca deportiva.	*SECTUR Estatal*	

Proyecto para incentivar la diversificación de productos y servicios turísticos.	*Establecer vinculación con los prestadores de servicios cinegéticos y de pesca deportiva para posicionar a Mazatlán en estos segmentos.*	*SECTUR Estatal*	*Históricamente en el destino las actividades cinegéticas y de pesca deportiva han sido populares, sobre todo para el turismo extranjero ya que el destino cuenta con los recursos de infraestructura y naturales para ello.*
	Coordinar esfuerzos entre hoteleros y estos dos segmentos para ofrecer promociones a través de productos y paquetes innovadores complementarios.	*SECTUR Estatal*	
	Revisión de regulación para el desarrollo del turismo cinegético para agilizar la tramitología de la actividad.	*SECTUR Estatal*	
	Colaborar con información, folletos, promoción y la participación en foros relacionados con la actividad cinegética y de pesca deportiva.	*SECTUR Estatal*	

Proyecto para incentivar la diversificación de productos y servicios turísticos.	*Establecer vinculación con los prestadores de servicios cinegéticos y de pesca deportiva para posicionar a Mazatlán en estos segmentos.*	*SECTUR Estatal*	*Históricamente en el destino las actividades cinegéticas y de pesca deportiva han sido populares, sobre todo para el turismo extranjero ya que el destino cuenta con los recursos de infraestructura y naturales para ello.*
	Coordinar esfuerzos entre hoteleros y estos dos segmentos para ofrecer promociones a través de productos y paquetes innovadores complementarios.	*SECTUR Estatal*	
	Revisión de regulación para el desarrollo del turismo cinegético para agilizar la tramitología de la actividad.	*SECTUR Estatal*	
	Colaborar con información, folletos, promoción y la participación en foros relacionados con la actividad cinegética y de pesca deportiva.	*SECTUR Estatal*	

Proyecto para incentivar la diversificación de productos y servicios turísticos.	*Establecer vinculación con los prestadores de servicios cinegéticos y de pesca deportiva para posicionar a Mazatlán en estos segmentos.*	*SECTUR Estatal*	*Históricamente en el destino las actividades cinegéticas y de pesca deportiva han sido populares, sobre todo para el turismo extranjero ya que el destino cuenta con los recursos de infraestructura y naturales para ello.*
	Coordinar esfuerzos entre hoteleros y estos dos segmentos para ofrecer promociones a través de productos y paquetes innovadores complementarios.	*SECTUR Estatal*	
	Revisión de regulación para el desarrollo del turismo cinegético para agilizar la tramitología de la actividad.	*SECTUR Estatal*	
	Colaborar con información, folletos, promoción y la participación en foros relacionados con la actividad cinegética y de pesca deportiva.	*SECTUR Estatal*	

Proyecto para incentivar la diversificación de productos y servicios turísticos.	*Establecer vinculación con los prestadores de servicios cinegéticos y de pesca deportiva para posicionar a Mazatlán en estos segmentos.*	*SECTUR Estatal*	*Históricamente en el destino las actividades cinegéticas y de pesca deportiva han sido populares, sobre todo para el turismo extranjero ya que el destino cuenta con los recursos de infraestructura y naturales para ello.*
	Coordinar esfuerzos entre hoteleros y estos dos segmentos para ofrecer promociones a través de productos y paquetes innovadores complementarios.	*SECTUR Estatal*	
	Revisión de regulación para el desarrollo del turismo cinegético para agilizar la tramitología de la actividad.	*SECTUR Estatal*	
	Colaborar con información, folletos, promoción y la participación en foros relacionados con la actividad cinegética y de pesca deportiva.	*SECTUR Estatal*	

Proyecto para incentivar la diversificación de productos y servicios turísticos.	*Establecer vinculación con los prestadores de servicios cinegéticos y de pesca deportiva para posicionar a Mazatlán en estos segmentos.*	*SECTUR Estatal*	*Históricamente en el destino las actividades cinegéticas y de pesca deportiva han sido populares, sobre todo para el turismo extranjero ya que el destino cuenta con los recursos de infraestructura y naturales para ello.*
	Coordinar esfuerzos entre hoteleros y estos dos segmentos para ofrecer promociones a través de productos y paquetes innovadores complementarios.	*SECTUR Estatal*	
	Revisión de regulación para el desarrollo del turismo cinegético para agilizar la tramitología de la actividad.	*SECTUR Estatal*	
	Colaborar con información, folletos, promoción y la participación en foros relacionados con la actividad cinegética y de pesca deportiva.	*SECTUR Estatal*	

Proyecto para incentivar la diversificación de productos y servicios turísticos.	*Establecer vinculación con los prestadores de servicios cinegéticos y de pesca deportiva para posicionar a Mazatlán en estos segmentos.*	*SECTUR Estatal*	*Históricamente en el destino las actividades cinegéticas y de pesca deportiva han sido populares, sobre todo para el turismo extranjero ya que el destino cuenta con los recursos de infraestructura y naturales para ello.*
	Coordinar esfuerzos entre hoteleros y estos dos segmentos para ofrecer promociones a través de productos y paquetes innovadores complementarios.	*SECTUR Estatal*	
	Revisión de regulación para el desarrollo del turismo cinegético para agilizar la tramitología de la actividad.	*SECTUR Estatal*	
	Colaborar con información, folletos, promoción y la participación en foros relacionados con la actividad cinegética y de pesca deportiva.	*SECTUR Estatal*	

Proyecto para incentivar la diversificación de productos y servicios turísticos.	*Establecer vinculación con los prestadores de servicios cinegéticos y de pesca deportiva para posicionar a Mazatlán en estos segmentos.*	*SECTUR Estatal*	*Históricamente en el destino las actividades cinegéticas y de pesca deportiva han sido populares, sobre todo para el turismo extranjero ya que el destino cuenta con los recursos de infraestructura y naturales para ello.*
	Coordinar esfuerzos entre hoteleros y estos dos segmentos para ofrecer promociones a través de productos y paquetes innovadores complementarios.	*SECTUR Estatal*	
	Revisión de regulación para el desarrollo del turismo cinegético para agilizar la tramitología de la actividad.	*SECTUR Estatal*	
	Colaborar con información, folletos, promoción y la participación en foros relacionados con la actividad cinegética y de pesca deportiva.	*SECTUR Estatal*	

Proyecto para incentivar la diversificación de productos y servicios turísticos.	*Establecer vinculación con los prestadores de servicios cinegéticos y de pesca deportiva para posicionar a Mazatlán en estos segmentos.*	*SECTUR Estatal*	*Históricamente en el destino las actividades cinegéticas y de pesca deportiva han sido populares, sobre todo para el turismo extranjero ya que el destino cuenta con los recursos de infraestructura y naturales para ello.*
	Coordinar esfuerzos entre hoteleros y estos dos segmentos para ofrecer promociones a través de productos y paquetes innovadores complementarios.	*SECTUR Estatal*	
	Revisión de regulación para el desarrollo del turismo cinegético para agilizar la tramitología de la actividad.	*SECTUR Estatal*	
	Colaborar con información, folletos, promoción y la participación en foros relacionados con la actividad cinegética y de pesca deportiva.	*SECTUR Estatal*	

Proyecto para incentivar la diversificación de productos y servicios turísticos.	*Establecer vinculación con los prestadores de servicios cinegéticos y de pesca deportiva para posicionar a Mazatlán en estos segmentos.*	*SECTUR Estatal*	*Históricamente en el destino las actividades cinegéticas y de pesca deportiva han sido populares, sobre todo para el turismo extranjero ya que el destino cuenta con los recursos de infraestructura y naturales para ello.*
	Coordinar esfuerzos entre hoteleros y estos dos segmentos para ofrecer promociones a través de productos y paquetes innovadores complementarios.	*SECTUR Estatal*	
	Revisión de regulación para el desarrollo del turismo cinegético para agilizar la tramitología de la actividad.	*SECTUR Estatal*	
	Colaborar con información, folletos, promoción y la participación en foros relacionados con la actividad cinegética y de pesca deportiva.	*SECTUR Estatal*	

Proyecto para incentivar la diversificación de productos y servicios turísticos.	*Establecer vinculación con los prestadores de servicios cinegéticos y de pesca deportiva para posicionar a Mazatlán en estos segmentos.*	*SECTUR Estatal*	*Históricamente en el destino las actividades cinegéticas y de pesca deportiva han sido populares, sobre todo para el turismo extranjero ya que el destino cuenta con los recursos de infraestructura y naturales para ello.*
	Coordinar esfuerzos entre hoteleros y estos dos segmentos para ofrecer promociones a través de productos y paquetes innovadores complementarios.	*SECTUR Estatal*	
	Revisión de regulación para el desarrollo del turismo cinegético para agilizar la tramitología de la actividad.	*SECTUR Estatal*	
	Colaborar con información, folletos, promoción y la participación en foros relacionados con la actividad cinegética y de pesca deportiva.	*SECTUR Estatal*	

Proyecto para incentivar la diversificación de productos y servicios turísticos.	*Establecer vinculación con los prestadores de servicios cinegéticos y de pesca deportiva para posicionar a Mazatlán en estos segmentos.*	*SECTUR Estatal*	*Históricamente en el destino las actividades cinegéticas y de pesca deportiva han sido populares, sobre todo para el turismo extranjero ya que el destino cuenta con los recursos de infraestructura y naturales para ello.*
	Coordinar esfuerzos entre hoteleros y estos dos segmentos para ofrecer promociones a través de productos y paquetes innovadores complementarios.	*SECTUR Estatal*	
	Revisión de regulación para el desarrollo del turismo cinegético para agilizar la tramitología de la actividad.	*SECTUR Estatal*	
	Colaborar con información, folletos, promoción y la participación en foros relacionados con la actividad cinegética y de pesca deportiva.	*SECTUR Estatal*	

Proyecto para incentivar la diversificación de productos y servicios turísticos.	*Establecer vinculación con los prestadores de servicios cinegéticos y de pesca deportiva para posicionar a Mazatlán en estos segmentos.*	*SECTUR Estatal*	*Históricamente en el destino las actividades cinegéticas y de pesca deportiva han sido populares, sobre todo para el turismo extranjero ya que el destino cuenta con los recursos de infraestructura y naturales para ello.*
	Coordinar esfuerzos entre hoteleros y estos dos segmentos para ofrecer promociones a través de productos y paquetes innovadores complementarios.	*SECTUR Estatal*	
	Revisión de regulación para el desarrollo del turismo cinegético para agilizar la tramitología de la actividad.	*SECTUR Estatal*	
	Colaborar con información, folletos, promoción y la participación en foros relacionados con la actividad cinegética y de pesca deportiva.	*SECTUR Estatal*	

Proyecto para incentivar la diversificación de productos y servicios turísticos.	*Establecer vinculación con los prestadores de servicios cinegéticos y de pesca deportiva para posicionar a Mazatlán en estos segmentos.*	*SECTUR Estatal*	*Históricamente en el destino las actividades cinegéticas y de pesca deportiva han sido populares, sobre todo para el turismo extranjero ya que el destino cuenta con los recursos de infraestructura y naturales para ello.*
	Coordinar esfuerzos entre hoteleros y estos dos segmentos para ofrecer promociones a través de productos y paquetes innovadores complementarios.	*SECTUR Estatal*	
	Revisión de regulación para el desarrollo del turismo cinegético para agilizar la tramitología de la actividad.	*SECTUR Estatal*	
	Colaborar con información, folletos, promoción y la participación en foros relacionados con la actividad cinegética y de pesca deportiva.	*SECTUR Estatal*	

Proyecto para incentivar la diversificación de productos y servicios turísticos.	*Establecer vinculación con los prestadores de servicios cinegéticos y de pesca deportiva para posicionar a Mazatlán en estos segmentos.*	*SECTUR Estatal*	*Históricamente en el destino las actividades cinegéticas y de pesca deportiva han sido populares, sobre todo para el turismo extranjero ya que el destino cuenta con los recursos de infraestructura y naturales para ello.*
	Coordinar esfuerzos entre hoteleros y estos dos segmentos para ofrecer promociones a través de productos y paquetes innovadores complementarios.	*SECTUR Estatal*	
	Revisión de regulación para el desarrollo del turismo cinegético para agilizar la tramitología de la actividad.	*SECTUR Estatal*	
	Colaborar con información, folletos, promoción y la participación en foros relacionados con la actividad cinegética y de pesca deportiva.	*SECTUR Estatal*	

Proyecto para incentivar la diversificación de productos y servicios turísticos.	*Establecer vinculación con los prestadores de servicios cinegéticos y de pesca deportiva para posicionar a Mazatlán en estos segmentos.*	*SECTUR Estatal*	*Históricamente en el destino las actividades cinegéticas y de pesca deportiva han sido populares, sobre todo para el turismo extranjero ya que el destino cuenta con los recursos de infraestructura y naturales para ello.*
	Coordinar esfuerzos entre hoteleros y estos dos segmentos para ofrecer promociones a través de productos y paquetes innovadores complementarios.	*SECTUR Estatal*	
	Revisión de regulación para el desarrollo del turismo cinegético para agilizar la tramitología de la actividad.	*SECTUR Estatal*	
	Colaborar con información, folletos, promoción y la participación en foros relacionados con la actividad cinegética y de pesca deportiva.	*SECTUR Estatal*	

Proyecto para incentivar la diversificación de productos y servicios turísticos.	*Establecer vinculación con los prestadores de servicios cinegéticos y de pesca deportiva para posicionar a Mazatlán en estos segmentos.*	*SECTUR Estatal*	*Históricamente en el destino las actividades cinegéticas y de pesca deportiva han sido populares, sobre todo para el turismo extranjero ya que el destino cuenta con los recursos de infraestructura y naturales para ello.*
	Coordinar esfuerzos entre hoteleros y estos dos segmentos para ofrecer promociones a través de productos y paquetes innovadores complementarios.	*SECTUR Estatal*	
	Revisión de regulación para el desarrollo del turismo cinegético para agilizar la tramitología de la actividad.	*SECTUR Estatal*	
	Colaborar con información, folletos, promoción y la participación en foros relacionados con la actividad cinegética y de pesca deportiva.	*SECTUR Estatal*	

Proyecto para incentivar la diversificación de productos y servicios turísticos.	*Establecer vinculación con los prestadores de servicios cinegéticos y de pesca deportiva para posicionar a Mazatlán en estos segmentos.*	*SECTUR Estatal*	*Históricamente en el destino las actividades cinegéticas y de pesca deportiva han sido populares, sobre todo para el turismo extranjero ya que el destino cuenta con los recursos de infraestructura y naturales para ello.*
	Coordinar esfuerzos entre hoteleros y estos dos segmentos para ofrecer promociones a través de productos y paquetes innovadores complementarios.	*SECTUR Estatal*	
	Revisión de regulación para el desarrollo del turismo cinegético para agilizar la tramitología de la actividad.	*SECTUR Estatal*	
	Colaborar con información, folletos, promoción y la participación en foros relacionados con la actividad cinegética y de pesca deportiva.	*SECTUR Estatal*	

Proyecto para incentivar la diversificación de productos y servicios turísticos.	*Establecer vinculación con los prestadores de servicios cinegéticos y de pesca deportiva para posicionar a Mazatlán en estos segmentos.*	*SECTUR Estatal*	*Históricamente en el destino las actividades cinegéticas y de pesca deportiva han sido populares, sobre todo para el turismo extranjero ya que el destino cuenta con los recursos de infraestructura y naturales para ello.*
	Coordinar esfuerzos entre hoteleros y estos dos segmentos para ofrecer promociones a través de productos y paquetes innovadores complementarios.	*SECTUR Estatal*	
	Revisión de regulación para el desarrollo del turismo cinegético para agilizar la tramitología de la actividad.	*SECTUR Estatal*	
	Colaborar con información, folletos, promoción y la participación en foros relacionados con la actividad cinegética y de pesca deportiva.	*SECTUR Estatal*	

Proyecto para incentivar la diversificación de productos y servicios turísticos.	*Establecer vinculación con los prestadores de servicios cinegéticos y de pesca deportiva para posicionar a Mazatlán en estos segmentos.*	*SECTUR Estatal*	*Históricamente en el destino las actividades cinegéticas y de pesca deportiva han sido populares, sobre todo para el turismo extranjero ya que el destino cuenta con los recursos de infraestructura y naturales para ello.*
	Coordinar esfuerzos entre hoteleros y estos dos segmentos para ofrecer promociones a través de productos y paquetes innovadores complementarios.	*SECTUR Estatal*	
	Revisión de regulación para el desarrollo del turismo cinegético para agilizar la tramitología de la actividad.	*SECTUR Estatal*	
	Colaborar con información, folletos, promoción y la participación en foros relacionados con la actividad cinegética y de pesca deportiva.	*SECTUR Estatal*	

Proyecto para incentivar la diversificación de productos y servicios turísticos.	*Establecer vinculación con los prestadores de servicios cinegéticos y de pesca deportiva para posicionar a Mazatlán en estos segmentos.*	*SECTUR Estatal*	*Históricamente en el destino las actividades cinegéticas y de pesca deportiva han sido populares, sobre todo para el turismo extranjero ya que el destino cuenta con los recursos de infraestructura y naturales para ello.*
	Coordinar esfuerzos entre hoteleros y estos dos segmentos para ofrecer promociones a través de productos y paquetes innovadores complementarios.	*SECTUR Estatal*	
	Revisión de regulación para el desarrollo del turismo cinegético para agilizar la tramitología de la actividad.	*SECTUR Estatal*	
	Colaborar con información, folletos, promoción y la participación en foros relacionados con la actividad cinegética y de pesca deportiva.	*SECTUR Estatal*	

Proyecto para incentivar la diversificación de productos y servicios turísticos.	*Establecer vinculación con los prestadores de servicios cinegéticos y de pesca deportiva para posicionar a Mazatlán en estos segmentos.*	*SECTUR Estatal*	*Históricamente en el destino las actividades cinegéticas y de pesca deportiva han sido populares, sobre todo para el turismo extranjero ya que el destino cuenta con los recursos de infraestructura y naturales para ello.*
	Coordinar esfuerzos entre hoteleros y estos dos segmentos para ofrecer promociones a través de productos y paquetes innovadores complementarios.	*SECTUR Estatal*	
	Revisión de regulación para el desarrollo del turismo cinegético para agilizar la tramitología de la actividad.	*SECTUR Estatal*	
	Colaborar con información, folletos, promoción y la participación en foros relacionados con la actividad cinegética y de pesca deportiva.	*SECTUR Estatal*	

Proyecto para incentivar la diversificación de productos y servicios turísticos.	*Establecer vinculación con los prestadores de servicios cinegéticos y de pesca deportiva para posicionar a Mazatlán en estos segmentos.*	*SECTUR Estatal*	*Históricamente en el destino las actividades cinegéticas y de pesca deportiva han sido populares, sobre todo para el turismo extranjero ya que el destino cuenta con los recursos de infraestructura y naturales para ello.*
	Coordinar esfuerzos entre hoteleros y estos dos segmentos para ofrecer promociones a través de productos y paquetes innovadores complementarios.	*SECTUR Estatal*	
	Revisión de regulación para el desarrollo del turismo cinegético para agilizar la tramitología de la actividad.	*SECTUR Estatal*	
	Colaborar con información, folletos, promoción y la participación en foros relacionados con la actividad cinegética y de pesca deportiva.	*SECTUR Estatal*	

Proyecto para incentivar la diversificación de productos y servicios turísticos.	*Establecer vinculación con los prestadores de servicios cinegéticos y de pesca deportiva para posicionar a Mazatlán en estos segmentos.*	*SECTUR Estatal*	*Históricamente en el destino las actividades cinegéticas y de pesca deportiva han sido populares, sobre todo para el turismo extranjero ya que el destino cuenta con los recursos de infraestructura y naturales para ello.*
	Coordinar esfuerzos entre hoteleros y estos dos segmentos para ofrecer promociones a través de productos y paquetes innovadores complementarios.	*SECTUR Estatal*	
	Revisión de regulación para el desarrollo del turismo cinegético para agilizar la tramitología de la actividad.	*SECTUR Estatal*	
	Colaborar con información, folletos, promoción y la participación en foros relacionados con la actividad cinegética y de pesca deportiva.	*SECTUR Estatal*	

Proyecto para incentivar la diversificación de productos y servicios turísticos.	*Establecer vinculación con los prestadores de servicios cinegéticos y de pesca deportiva para posicionar a Mazatlán en estos segmentos.*	*SECTUR Estatal*	*Históricamente en el destino las actividades cinegéticas y de pesca deportiva han sido populares, sobre todo para el turismo extranjero ya que el destino cuenta con los recursos de infraestructura y naturales para ello.*
	Coordinar esfuerzos entre hoteleros y estos dos segmentos para ofrecer promociones a través de productos y paquetes innovadores complementarios.	*SECTUR Estatal*	
	Revisión de regulación para el desarrollo del turismo cinegético para agilizar la tramitología de la actividad.	*SECTUR Estatal*	
	Colaborar con información, folletos, promoción y la participación en foros relacionados con la actividad cinegética y de pesca deportiva.	*SECTUR Estatal*	

Proyecto para incentivar la diversificación de productos y servicios turísticos.	*Establecer vinculación con los prestadores de servicios cinegéticos y de pesca deportiva para posicionar a Mazatlán en estos segmentos.*	*SECTUR Estatal*	*Históricamente en el destino las actividades cinegéticas y de pesca deportiva han sido populares, sobre todo para el turismo extranjero ya que el destino cuenta con los recursos de infraestructura y naturales para ello.*
	Coordinar esfuerzos entre hoteleros y estos dos segmentos para ofrecer promociones a través de productos y paquetes innovadores complementarios.	*SECTUR Estatal*	
	Revisión de regulación para el desarrollo del turismo cinegético para agilizar la tramitología de la actividad.	*SECTUR Estatal*	
	Colaborar con información, folletos, promoción y la participación en foros relacionados con la actividad cinegética y de pesca deportiva.	*SECTUR Estatal*	

Proyecto para incentivar la diversificación de productos y servicios turísticos.	*Establecer vinculación con los prestadores de servicios cinegéticos y de pesca deportiva para posicionar a Mazatlán en estos segmentos.*	*SECTUR Estatal*	*Históricamente en el destino las actividades cinegéticas y de pesca deportiva han sido populares, sobre todo para el turismo extranjero ya que el destino cuenta con los recursos de infraestructura y naturales para ello.*
	Coordinar esfuerzos entre hoteleros y estos dos segmentos para ofrecer promociones a través de productos y paquetes innovadores complementarios.	*SECTUR Estatal*	
	Revisión de regulación para el desarrollo del turismo cinegético para agilizar la tramitología de la actividad.	*SECTUR Estatal*	
	Colaborar con información, folletos, promoción y la participación en foros relacionados con la actividad cinegética y de pesca deportiva.	*SECTUR Estatal*	

Proyecto para incentivar la diversificación de productos y servicios turísticos.	*Establecer vinculación con los prestadores de servicios cinegéticos y de pesca deportiva para posicionar a Mazatlán en estos segmentos.*	*SECTUR Estatal*	*Históricamente en el destino las actividades cinegéticas y de pesca deportiva han sido populares, sobre todo para el turismo extranjero ya que el destino cuenta con los recursos de infraestructura y naturales para ello.*
	Coordinar esfuerzos entre hoteleros y estos dos segmentos para ofrecer promociones a través de productos y paquetes innovadores complementarios.	*SECTUR Estatal*	
	Revisión de regulación para el desarrollo del turismo cinegético para agilizar la tramitología de la actividad.	*SECTUR Estatal*	
	Colaborar con información, folletos, promoción y la participación en foros relacionados con la actividad cinegética y de pesca deportiva.	*SECTUR Estatal*	

Proyecto para incentivar la diversificación de productos y servicios turísticos.	*Establecer vinculación con los prestadores de servicios cinegéticos y de pesca deportiva para posicionar a Mazatlán en estos segmentos.*	*SECTUR Estatal*	*Históricamente en el destino las actividades cinegéticas y de pesca deportiva han sido populares, sobre todo para el turismo extranjero ya que el destino cuenta con los recursos de infraestructura y naturales para ello.*
	Coordinar esfuerzos entre hoteleros y estos dos segmentos para ofrecer promociones a través de productos y paquetes innovadores complementarios.	*SECTUR Estatal*	
	Revisión de regulación para el desarrollo del turismo cinegético para agilizar la tramitología de la actividad.	*SECTUR Estatal*	
	Colaborar con información, folletos, promoción y la participación en foros relacionados con la actividad cinegética y de pesca deportiva.	*SECTUR Estatal*	

Proyecto para incentivar la diversificación de productos y servicios turísticos.	*Establecer vinculación con los prestadores de servicios cinegéticos y de pesca deportiva para posicionar a Mazatlán en estos segmentos.*	*SECTUR Estatal*	*Históricamente en el destino las actividades cinegéticas y de pesca deportiva han sido populares, sobre todo para el turismo extranjero ya que el destino cuenta con los recursos de infraestructura y naturales para ello.*
	Coordinar esfuerzos entre hoteleros y estos dos segmentos para ofrecer promociones a través de productos y paquetes innovadores complementarios.	*SECTUR Estatal*	
	Revisión de regulación para el desarrollo del turismo cinegético para agilizar la tramitología de la actividad.	*SECTUR Estatal*	
	Colaborar con información, folletos, promoción y la participación en foros relacionados con la actividad cinegética y de pesca deportiva.	*SECTUR Estatal*	

Proyecto para incentivar la diversificación de productos y servicios turísticos.	*Establecer vinculación con los prestadores de servicios cinegéticos y de pesca deportiva para posicionar a Mazatlán en estos segmentos.*	*SECTUR Estatal*	*Históricamente en el destino las actividades cinegéticas y de pesca deportiva han sido populares, sobre todo para el turismo extranjero ya que el destino cuenta con los recursos de infraestructura y naturales para ello.*
	Coordinar esfuerzos entre hoteleros y estos dos segmentos para ofrecer promociones a través de productos y paquetes innovadores complementarios.	*SECTUR Estatal*	
	Revisión de regulación para el desarrollo del turismo cinegético para agilizar la tramitología de la actividad.	*SECTUR Estatal*	
	Colaborar con información, folletos, promoción y la participación en foros relacionados con la actividad cinegética y de pesca deportiva.	*SECTUR Estatal*	

Proyecto para incentivar la diversificación de productos y servicios turísticos.	*Establecer vinculación con los prestadores de servicios cinegéticos y de pesca deportiva para posicionar a Mazatlán en estos segmentos.*	*SECTUR Estatal*	*Históricamente en el destino las actividades cinegéticas y de pesca deportiva han sido populares, sobre todo para el turismo extranjero ya que el destino cuenta con los recursos de infraestructura y naturales para ello.*
	Coordinar esfuerzos entre hoteleros y estos dos segmentos para ofrecer promociones a través de productos y paquetes innovadores complementarios.	*SECTUR Estatal*	
	Revisión de regulación para el desarrollo del turismo cinegético para agilizar la tramitología de la actividad.	*SECTUR Estatal*	
	Colaborar con información, folletos, promoción y la participación en foros relacionados con la actividad cinegética y de pesca deportiva.	*SECTUR Estatal*	

Proyecto para incentivar la diversificación de productos y servicios turísticos.	*Establecer vinculación con los prestadores de servicios cinegéticos y de pesca deportiva para posicionar a Mazatlán en estos segmentos.*	*SECTUR Estatal*	*Históricamente en el destino las actividades cinegéticas y de pesca deportiva han sido populares, sobre todo para el turismo extranjero ya que el destino cuenta con los recursos de infraestructura y naturales para ello.*
	Coordinar esfuerzos entre hoteleros y estos dos segmentos para ofrecer promociones a través de productos y paquetes innovadores complementarios.	*SECTUR Estatal*	
	Revisión de regulación para el desarrollo del turismo cinegético para agilizar la tramitología de la actividad.	*SECTUR Estatal*	
	Colaborar con información, folletos, promoción y la participación en foros relacionados con la actividad cinegética y de pesca deportiva.	*SECTUR Estatal*	

Proyecto para incentivar la diversificación de productos y servicios turísticos.	*Establecer vinculación con los prestadores de servicios cinegéticos y de pesca deportiva para posicionar a Mazatlán en estos segmentos.*	*SECTUR Estatal*	*Históricamente en el destino las actividades cinegéticas y de pesca deportiva han sido populares, sobre todo para el turismo extranjero ya que el destino cuenta con los recursos de infraestructura y naturales para ello.*
	Coordinar esfuerzos entre hoteleros y estos dos segmentos para ofrecer promociones a través de productos y paquetes innovadores complementarios.	*SECTUR Estatal*	
	Revisión de regulación para el desarrollo del turismo cinegético para agilizar la tramitología de la actividad.	*SECTUR Estatal*	
	Colaborar con información, folletos, promoción y la participación en foros relacionados con la actividad cinegética y de pesca deportiva.	*SECTUR Estatal*	

Proyecto para incentivar la diversificación de productos y servicios turísticos.	*Establecer vinculación con los prestadores de servicios cinegéticos y de pesca deportiva para posicionar a Mazatlán en estos segmentos.*	*SECTUR Estatal*	*Históricamente en el destino las actividades cinegéticas y de pesca deportiva han sido populares, sobre todo para el turismo extranjero ya que el destino cuenta con los recursos de infraestructura y naturales para ello.*
	Coordinar esfuerzos entre hoteleros y estos dos segmentos para ofrecer promociones a través de productos y paquetes innovadores complementarios.	*SECTUR Estatal*	
	Revisión de regulación para el desarrollo del turismo cinegético para agilizar la tramitología de la actividad.	*SECTUR Estatal*	
	Colaborar con información, folletos, promoción y la participación en foros relacionados con la actividad cinegética y de pesca deportiva.	*SECTUR Estatal*	

Proyecto para incentivar la diversificación de productos y servicios turísticos.	*Establecer vinculación con los prestadores de servicios cinegéticos y de pesca deportiva para posicionar a Mazatlán en estos segmentos.*	*SECTUR Estatal*	*Históricamente en el destino las actividades cinegéticas y de pesca deportiva han sido populares, sobre todo para el turismo extranjero ya que el destino cuenta con los recursos de infraestructura y naturales para ello.*
	Coordinar esfuerzos entre hoteleros y estos dos segmentos para ofrecer promociones a través de productos y paquetes innovadores complementarios.	*SECTUR Estatal*	
	Revisión de regulación para el desarrollo del turismo cinegético para agilizar la tramitología de la actividad.	*SECTUR Estatal*	
	Colaborar con información, folletos, promoción y la participación en foros relacionados con la actividad cinegética y de pesca deportiva.	*SECTUR Estatal*	

Proyecto para incentivar la diversificación de productos y servicios turísticos.	*Establecer vinculación con los prestadores de servicios cinegéticos y de pesca deportiva para posicionar a Mazatlán en estos segmentos.*	*SECTUR Estatal*	*Históricamente en el destino las actividades cinegéticas y de pesca deportiva han sido populares, sobre todo para el turismo extranjero ya que el destino cuenta con los recursos de infraestructura y naturales para ello.*
	Coordinar esfuerzos entre hoteleros y estos dos segmentos para ofrecer promociones a través de productos y paquetes innovadores complementarios.	*SECTUR Estatal*	
	Revisión de regulación para el desarrollo del turismo cinegético para agilizar la tramitología de la actividad.	*SECTUR Estatal*	
	Colaborar con información, folletos, promoción y la participación en foros relacionados con la actividad cinegética y de pesca deportiva.	*SECTUR Estatal*	

Proyecto para incentivar la diversificación de productos y servicios turísticos.	*Establecer vinculación con los prestadores de servicios cinegéticos y de pesca deportiva para posicionar a Mazatlán en estos segmentos.*	*SECTUR Estatal*	*Históricamente en el destino las actividades cinegéticas y de pesca deportiva han sido populares, sobre todo para el turismo extranjero ya que el destino cuenta con los recursos de infraestructura y naturales para ello.*
	Coordinar esfuerzos entre hoteleros y estos dos segmentos para ofrecer promociones a través de productos y paquetes innovadores complementarios.	*SECTUR Estatal*	
	Revisión de regulación para el desarrollo del turismo cinegético para agilizar la tramitología de la actividad.	*SECTUR Estatal*	
	Colaborar con información, folletos, promoción y la participación en foros relacionados con la actividad cinegética y de pesca deportiva.	*SECTUR Estatal*	

Proyecto para incentivar la diversificación de productos y servicios turísticos.	*Establecer vinculación con los prestadores de servicios cinegéticos y de pesca deportiva para posicionar a Mazatlán en estos segmentos.*	*SECTUR Estatal*	*Históricamente en el destino las actividades cinegéticas y de pesca deportiva han sido populares, sobre todo para el turismo extranjero ya que el destino cuenta con los recursos de infraestructura y naturales para ello.*
	Coordinar esfuerzos entre hoteleros y estos dos segmentos para ofrecer promociones a través de productos y paquetes innovadores complementarios.	*SECTUR Estatal*	
	Revisión de regulación para el desarrollo del turismo cinegético para agilizar la tramitología de la actividad.	*SECTUR Estatal*	
	Colaborar con información, folletos, promoción y la participación en foros relacionados con la actividad cinegética y de pesca deportiva.	*SECTUR Estatal*	

Proyecto para incentivar la diversificación de productos y servicios turísticos.	*Establecer vinculación con los prestadores de servicios cinegéticos y de pesca deportiva para posicionar a Mazatlán en estos segmentos.*	*SECTUR Estatal*	*Históricamente en el destino las actividades cinegéticas y de pesca deportiva han sido populares, sobre todo para el turismo extranjero ya que el destino cuenta con los recursos de infraestructura y naturales para ello.*
	Coordinar esfuerzos entre hoteleros y estos dos segmentos para ofrecer promociones a través de productos y paquetes innovadores complementarios.	*SECTUR Estatal*	
	Revisión de regulación para el desarrollo del turismo cinegético para agilizar la tramitología de la actividad.	*SECTUR Estatal*	
	Colaborar con información, folletos, promoción y la participación en foros relacionados con la actividad cinegética y de pesca deportiva.	*SECTUR Estatal*	

Proyecto para incentivar la diversificación de productos y servicios turísticos.	*Establecer vinculación con los prestadores de servicios cinegéticos y de pesca deportiva para posicionar a Mazatlán en estos segmentos.*	*SECTUR Estatal*	*Históricamente en el destino las actividades cinegéticas y de pesca deportiva han sido populares, sobre todo para el turismo extranjero ya que el destino cuenta con los recursos de infraestructura y naturales para ello.*
	Coordinar esfuerzos entre hoteleros y estos dos segmentos para ofrecer promociones a través de productos y paquetes innovadores complementarios.	*SECTUR Estatal*	
	Revisión de regulación para el desarrollo del turismo cinegético para agilizar la tramitología de la actividad.	*SECTUR Estatal*	
	Colaborar con información, folletos, promoción y la participación en foros relacionados con la actividad cinegética y de pesca deportiva.	*SECTUR Estatal*	

Proyecto para incentivar la diversificación de productos y servicios turísticos.	*Establecer vinculación con los prestadores de servicios cinegéticos y de pesca deportiva para posicionar a Mazatlán en estos segmentos.*	*SECTUR Estatal*	*Históricamente en el destino las actividades cinegéticas y de pesca deportiva han sido populares, sobre todo para el turismo extranjero ya que el destino cuenta con los recursos de infraestructura y naturales para ello.*
	Coordinar esfuerzos entre hoteleros y estos dos segmentos para ofrecer promociones a través de productos y paquetes innovadores complementarios.	*SECTUR Estatal*	
	Revisión de regulación para el desarrollo del turismo cinegético para agilizar la tramitología de la actividad.	*SECTUR Estatal*	
	Colaborar con información, folletos, promoción y la participación en foros relacionados con la actividad cinegética y de pesca deportiva.	*SECTUR Estatal*	

Proyecto para incentivar la diversificación de productos y servicios turísticos.	*Establecer vinculación con los prestadores de servicios cinegéticos y de pesca deportiva para posicionar a Mazatlán en estos segmentos.*	*SECTUR Estatal*	*Históricamente en el destino las actividades cinegéticas y de pesca deportiva han sido populares, sobre todo para el turismo extranjero ya que el destino cuenta con los recursos de infraestructura y naturales para ello.*
	Coordinar esfuerzos entre hoteleros y estos dos segmentos para ofrecer promociones a través de productos y paquetes innovadores complementarios.	*SECTUR Estatal*	
	Revisión de regulación para el desarrollo del turismo cinegético para agilizar la tramitología de la actividad.	*SECTUR Estatal*	
	Colaborar con información, folletos, promoción y la participación en foros relacionados con la actividad cinegética y de pesca deportiva.	*SECTUR Estatal*	

Proyecto para incentivar la diversificación de productos y servicios turísticos.	*Establecer vinculación con los prestadores de servicios cinegéticos y de pesca deportiva para posicionar a Mazatlán en estos segmentos.*	*SECTUR Estatal*	*Históricamente en el destino las actividades cinegéticas y de pesca deportiva han sido populares, sobre todo para el turismo extranjero ya que el destino cuenta con los recursos de infraestructura y naturales para ello.*
	Coordinar esfuerzos entre hoteleros y estos dos segmentos para ofrecer promociones a través de productos y paquetes innovadores complementarios.	*SECTUR Estatal*	
	Revisión de regulación para el desarrollo del turismo cinegético para agilizar la tramitología de la actividad.	*SECTUR Estatal*	
	Colaborar con información, folletos, promoción y la participación en foros relacionados con la actividad cinegética y de pesca deportiva.	*SECTUR Estatal*	

Proyecto para incentivar la diversificación de productos y servicios turísticos.	*Establecer vinculación con los prestadores de servicios cinegéticos y de pesca deportiva para posicionar a Mazatlán en estos segmentos.*	*SECTUR Estatal*	*Históricamente en el destino las actividades cinegéticas y de pesca deportiva han sido populares, sobre todo para el turismo extranjero ya que el destino cuenta con los recursos de infraestructura y naturales para ello.*
	Coordinar esfuerzos entre hoteleros y estos dos segmentos para ofrecer promociones a través de productos y paquetes innovadores complementarios.	*SECTUR Estatal*	
	Revisión de regulación para el desarrollo del turismo cinegético para agilizar la tramitología de la actividad.	*SECTUR Estatal*	
	Colaborar con información, folletos, promoción y la participación en foros relacionados con la actividad cinegética y de pesca deportiva.	*SECTUR Estatal*	

Proyecto para incentivar la diversificación de productos y servicios turísticos.	*Establecer vinculación con los prestadores de servicios cinegéticos y de pesca deportiva para posicionar a Mazatlán en estos segmentos.*	*SECTUR Estatal*	*Históricamente en el destino las actividades cinegéticas y de pesca deportiva han sido populares, sobre todo para el turismo extranjero ya que el destino cuenta con los recursos de infraestructura y naturales para ello.*
	Coordinar esfuerzos entre hoteleros y estos dos segmentos para ofrecer promociones a través de productos y paquetes innovadores complementarios.	*SECTUR Estatal*	
	Revisión de regulación para el desarrollo del turismo cinegético para agilizar la tramitología de la actividad.	*SECTUR Estatal*	
	Colaborar con información, folletos, promoción y la participación en foros relacionados con la actividad cinegética y de pesca deportiva.	*SECTUR Estatal*	

Proyecto para incentivar la diversificación de productos y servicios turísticos.	*Establecer vinculación con los prestadores de servicios cinegéticos y de pesca deportiva para posicionar a Mazatlán en estos segmentos.*	*SECTUR Estatal*	*Históricamente en el destino las actividades cinegéticas y de pesca deportiva han sido populares, sobre todo para el turismo extranjero ya que el destino cuenta con los recursos de infraestructura y naturales para ello.*
	Coordinar esfuerzos entre hoteleros y estos dos segmentos para ofrecer promociones a través de productos y paquetes innovadores complementarios.	*SECTUR Estatal*	
	Revisión de regulación para el desarrollo del turismo cinegético para agilizar la tramitología de la actividad.	*SECTUR Estatal*	
	Colaborar con información, folletos, promoción y la participación en foros relacionados con la actividad cinegética y de pesca deportiva.	*SECTUR Estatal*	

Proyecto para incentivar la diversificación de productos y servicios turísticos.	*Establecer vinculación con los prestadores de servicios cinegéticos y de pesca deportiva para posicionar a Mazatlán en estos segmentos.*	*SECTUR Estatal*	*Históricamente en el destino las actividades cinegéticas y de pesca deportiva han sido populares, sobre todo para el turismo extranjero ya que el destino cuenta con los recursos de infraestructura y naturales para ello.*
	Coordinar esfuerzos entre hoteleros y estos dos segmentos para ofrecer promociones a través de productos y paquetes innovadores complementarios.	*SECTUR Estatal*	
	Revisión de regulación para el desarrollo del turismo cinegético para agilizar la tramitología de la actividad.	*SECTUR Estatal*	
	Colaborar con información, folletos, promoción y la participación en foros relacionados con la actividad cinegética y de pesca deportiva.	*SECTUR Estatal*	

Proyecto para incentivar la diversificación de productos y servicios turísticos.	*Establecer vinculación con los prestadores de servicios cinegéticos y de pesca deportiva para posicionar a Mazatlán en estos segmentos.*	*SECTUR Estatal*	*Históricamente en el destino las actividades cinegéticas y de pesca deportiva han sido populares, sobre todo para el turismo extranjero ya que el destino cuenta con los recursos de infraestructura y naturales para ello.*
	Coordinar esfuerzos entre hoteleros y estos dos segmentos para ofrecer promociones a través de productos y paquetes innovadores complementarios.	*SECTUR Estatal*	
	Revisión de regulación para el desarrollo del turismo cinegético para agilizar la tramitología de la actividad.	*SECTUR Estatal*	
	Colaborar con información, folletos, promoción y la participación en foros relacionados con la actividad cinegética y de pesca deportiva.	*SECTUR Estatal*	

Proyecto para incentivar la diversificación de productos y servicios turísticos.	*Establecer vinculación con los prestadores de servicios cinegéticos y de pesca deportiva para posicionar a Mazatlán en estos segmentos.*	*SECTUR Estatal*	*Históricamente en el destino las actividades cinegéticas y de pesca deportiva han sido populares, sobre todo para el turismo extranjero ya que el destino cuenta con los recursos de infraestructura y naturales para ello.*
	Coordinar esfuerzos entre hoteleros y estos dos segmentos para ofrecer promociones a través de productos y paquetes innovadores complementarios.	*SECTUR Estatal*	
	Revisión de regulación para el desarrollo del turismo cinegético para agilizar la tramitología de la actividad.	*SECTUR Estatal*	
	Colaborar con información, folletos, promoción y la participación en foros relacionados con la actividad cinegética y de pesca deportiva.	*SECTUR Estatal*	

Proyecto para incentivar la diversificación de productos y servicios turísticos.	*Establecer vinculación con los prestadores de servicios cinegéticos y de pesca deportiva para posicionar a Mazatlán en estos segmentos.*	*SECTUR Estatal*	*Históricamente en el destino las actividades cinegéticas y de pesca deportiva han sido populares, sobre todo para el turismo extranjero ya que el destino cuenta con los recursos de infraestructura y naturales para ello.*
	Coordinar esfuerzos entre hoteleros y estos dos segmentos para ofrecer promociones a través de productos y paquetes innovadores complementarios.	*SECTUR Estatal*	
	Revisión de regulación para el desarrollo del turismo cinegético para agilizar la tramitología de la actividad.	*SECTUR Estatal*	
	Colaborar con información, folletos, promoción y la participación en foros relacionados con la actividad cinegética y de pesca deportiva.	*SECTUR Estatal*	

Proyecto para incentivar la diversificación de productos y servicios turísticos.	*Establecer vinculación con los prestadores de servicios cinegéticos y de pesca deportiva para posicionar a Mazatlán en estos segmentos.*	*SECTUR Estatal*	*Históricamente en el destino las actividades cinegéticas y de pesca deportiva han sido populares, sobre todo para el turismo extranjero ya que el destino cuenta con los recursos de infraestructura y naturales para ello.*
	Coordinar esfuerzos entre hoteleros y estos dos segmentos para ofrecer promociones a través de productos y paquetes innovadores complementarios.	*SECTUR Estatal*	
	Revisión de regulación para el desarrollo del turismo cinegético para agilizar la tramitología de la actividad.	*SECTUR Estatal*	
	Colaborar con información, folletos, promoción y la participación en foros relacionados con la actividad cinegética y de pesca deportiva.	*SECTUR Estatal*	

Proyecto para incentivar la diversificación de productos y servicios turísticos.	*Establecer vinculación con los prestadores de servicios cinegéticos y de pesca deportiva para posicionar a Mazatlán en estos segmentos.*	*SECTUR Estatal*	*Históricamente en el destino las actividades cinegéticas y de pesca deportiva han sido populares, sobre todo para el turismo extranjero ya que el destino cuenta con los recursos de infraestructura y naturales para ello.*
	Coordinar esfuerzos entre hoteleros y estos dos segmentos para ofrecer promociones a través de productos y paquetes innovadores complementarios.	*SECTUR Estatal*	
	Revisión de regulación para el desarrollo del turismo cinegético para agilizar la tramitología de la actividad.	*SECTUR Estatal*	
	Colaborar con información, folletos, promoción y la participación en foros relacionados con la actividad cinegética y de pesca deportiva.	*SECTUR Estatal*	

Proyecto para incentivar la diversificación de productos y servicios turísticos.	*Establecer vinculación con los prestadores de servicios cinegéticos y de pesca deportiva para posicionar a Mazatlán en estos segmentos.*	*SECTUR Estatal*	*Históricamente en el destino las actividades cinegéticas y de pesca deportiva han sido populares, sobre todo para el turismo extranjero ya que el destino cuenta con los recursos de infraestructura y naturales para ello.*
	Coordinar esfuerzos entre hoteleros y estos dos segmentos para ofrecer promociones a través de productos y paquetes innovadores complementarios.	*SECTUR Estatal*	
	Revisión de regulación para el desarrollo del turismo cinegético para agilizar la tramitología de la actividad.	*SECTUR Estatal*	
	Colaborar con información, folletos, promoción y la participación en foros relacionados con la actividad cinegética y de pesca deportiva.	*SECTUR Estatal*	

Proyecto para incentivar la diversificación de productos y servicios turísticos.	*Establecer vinculación con los prestadores de servicios cinegéticos y de pesca deportiva para posicionar a Mazatlán en estos segmentos.*	*SECTUR Estatal*	*Históricamente en el destino las actividades cinegéticas y de pesca deportiva han sido populares, sobre todo para el turismo extranjero ya que el destino cuenta con los recursos de infraestructura y naturales para ello.*
	Coordinar esfuerzos entre hoteleros y estos dos segmentos para ofrecer promociones a través de productos y paquetes innovadores complementarios.	*SECTUR Estatal*	
	Revisión de regulación para el desarrollo del turismo cinegético para agilizar la tramitología de la actividad.	*SECTUR Estatal*	
	Colaborar con información, folletos, promoción y la participación en foros relacionados con la actividad cinegética y de pesca deportiva.	*SECTUR Estatal*	

Proyecto para incentivar la diversificación de productos y servicios turísticos.	*Establecer vinculación con los prestadores de servicios cinegéticos y de pesca deportiva para posicionar a Mazatlán en estos segmentos.*	*SECTUR Estatal*	*Históricamente en el destino las actividades cinegéticas y de pesca deportiva han sido populares, sobre todo para el turismo extranjero ya que el destino cuenta con los recursos de infraestructura y naturales para ello.*
	Coordinar esfuerzos entre hoteleros y estos dos segmentos para ofrecer promociones a través de productos y paquetes innovadores complementarios.	*SECTUR Estatal*	
	Revisión de regulación para el desarrollo del turismo cinegético para agilizar la tramitología de la actividad.	*SECTUR Estatal*	
	Colaborar con información, folletos, promoción y la participación en foros relacionados con la actividad cinegética y de pesca deportiva.	*SECTUR Estatal*	

Proyecto para incentivar la diversificación de productos y servicios turísticos.	*Establecer vinculación con los prestadores de servicios cinegéticos y de pesca deportiva para posicionar a Mazatlán en estos segmentos.*	*SECTUR Estatal*	*Históricamente en el destino las actividades cinegéticas y de pesca deportiva han sido populares, sobre todo para el turismo extranjero ya que el destino cuenta con los recursos de infraestructura y naturales para ello.*
	Coordinar esfuerzos entre hoteleros y estos dos segmentos para ofrecer promociones a través de productos y paquetes innovadores complementarios.	*SECTUR Estatal*	
	Revisión de regulación para el desarrollo del turismo cinegético para agilizar la tramitología de la actividad.	*SECTUR Estatal*	
	Colaborar con información, folletos, promoción y la participación en foros relacionados con la actividad cinegética y de pesca deportiva.	*SECTUR Estatal*	

Proyecto para incentivar la diversificación de productos y servicios turísticos.	*Establecer vinculación con los prestadores de servicios cinegéticos y de pesca deportiva para posicionar a Mazatlán en estos segmentos.*	*SECTUR Estatal*	*Históricamente en el destino las actividades cinegéticas y de pesca deportiva han sido populares, sobre todo para el turismo extranjero ya que el destino cuenta con los recursos de infraestructura y naturales para ello.*
	Coordinar esfuerzos entre hoteleros y estos dos segmentos para ofrecer promociones a través de productos y paquetes innovadores complementarios.	*SECTUR Estatal*	
	Revisión de regulación para el desarrollo del turismo cinegético para agilizar la tramitología de la actividad.	*SECTUR Estatal*	
	Colaborar con información, folletos, promoción y la participación en foros relacionados con la actividad cinegética y de pesca deportiva.	*SECTUR Estatal*	

Proyecto para incentivar la diversificación de productos y servicios turísticos.	*Establecer vinculación con los prestadores de servicios cinegéticos y de pesca deportiva para posicionar a Mazatlán en estos segmentos.*	*SECTUR Estatal*	*Históricamente en el destino las actividades cinegéticas y de pesca deportiva han sido populares, sobre todo para el turismo extranjero ya que el destino cuenta con los recursos de infraestructura y naturales para ello.*
	Coordinar esfuerzos entre hoteleros y estos dos segmentos para ofrecer promociones a través de productos y paquetes innovadores complementarios.	*SECTUR Estatal*	
	Revisión de regulación para el desarrollo del turismo cinegético para agilizar la tramitología de la actividad.	*SECTUR Estatal*	
	Colaborar con información, folletos, promoción y la participación en foros relacionados con la actividad cinegética y de pesca deportiva.	*SECTUR Estatal*	

Proyecto para incentivar la diversificación de productos y servicios turísticos.	*Establecer vinculación con los prestadores de servicios cinegéticos y de pesca deportiva para posicionar a Mazatlán en estos segmentos.*	*SECTUR Estatal*	*Históricamente en el destino las actividades cinegéticas y de pesca deportiva han sido populares, sobre todo para el turismo extranjero ya que el destino cuenta con los recursos de infraestructura y naturales para ello.*
	Coordinar esfuerzos entre hoteleros y estos dos segmentos para ofrecer promociones a través de productos y paquetes innovadores complementarios.	*SECTUR Estatal*	
	Revisión de regulación para el desarrollo del turismo cinegético para agilizar la tramitología de la actividad.	*SECTUR Estatal*	
	Colaborar con información, folletos, promoción y la participación en foros relacionados con la actividad cinegética y de pesca deportiva.	*SECTUR Estatal*	

Proyecto para incentivar la diversificación de productos y servicios turísticos.	*Establecer vinculación con los prestadores de servicios cinegéticos y de pesca deportiva para posicionar a Mazatlán en estos segmentos.*	*SECTUR Estatal*	*Históricamente en el destino las actividades cinegéticas y de pesca deportiva han sido populares, sobre todo para el turismo extranjero ya que el destino cuenta con los recursos de infraestructura y naturales para ello.*
	Coordinar esfuerzos entre hoteleros y estos dos segmentos para ofrecer promociones a través de productos y paquetes innovadores complementarios.	*SECTUR Estatal*	
	Revisión de regulación para el desarrollo del turismo cinegético para agilizar la tramitología de la actividad.	*SECTUR Estatal*	
	Colaborar con información, folletos, promoción y la participación en foros relacionados con la actividad cinegética y de pesca deportiva.	*SECTUR Estatal*	

Proyecto para incentivar la diversificación de productos y servicios turísticos.	*Establecer vinculación con los prestadores de servicios cinegéticos y de pesca deportiva para posicionar a Mazatlán en estos segmentos.*	*SECTUR Estatal*	*Históricamente en el destino las actividades cinegéticas y de pesca deportiva han sido populares, sobre todo para el turismo extranjero ya que el destino cuenta con los recursos de infraestructura y naturales para ello.*
	Coordinar esfuerzos entre hoteleros y estos dos segmentos para ofrecer promociones a través de productos y paquetes innovadores complementarios.	*SECTUR Estatal*	
	Revisión de regulación para el desarrollo del turismo cinegético para agilizar la tramitología de la actividad.	*SECTUR Estatal*	
	Colaborar con información, folletos, promoción y la participación en foros relacionados con la actividad cinegética y de pesca deportiva.	*SECTUR Estatal*	

Proyecto para incentivar la diversificación de productos y servicios turísticos.	*Establecer vinculación con los prestadores de servicios cinegéticos y de pesca deportiva para posicionar a Mazatlán en estos segmentos.*	*SECTUR Estatal*	*Históricamente en el destino las actividades cinegéticas y de pesca deportiva han sido populares, sobre todo para el turismo extranjero ya que el destino cuenta con los recursos de infraestructura y naturales para ello.*
	Coordinar esfuerzos entre hoteleros y estos dos segmentos para ofrecer promociones a través de productos y paquetes innovadores complementarios.	*SECTUR Estatal*	
	Revisión de regulación para el desarrollo del turismo cinegético para agilizar la tramitología de la actividad.	*SECTUR Estatal*	
	Colaborar con información, folletos, promoción y la participación en foros relacionados con la actividad cinegética y de pesca deportiva.	*SECTUR Estatal*	

Proyecto para incentivar la diversificación de productos y servicios turísticos.	*Establecer vinculación con los prestadores de servicios cinegéticos y de pesca deportiva para posicionar a Mazatlán en estos segmentos.*	*SECTUR Estatal*	*Históricamente en el destino las actividades cinegéticas y de pesca deportiva han sido populares, sobre todo para el turismo extranjero ya que el destino cuenta con los recursos de infraestructura y naturales para ello.*
	Coordinar esfuerzos entre hoteleros y estos dos segmentos para ofrecer promociones a través de productos y paquetes innovadores complementarios.	*SECTUR Estatal*	
	Revisión de regulación para el desarrollo del turismo cinegético para agilizar la tramitología de la actividad.	*SECTUR Estatal*	
	Colaborar con información, folletos, promoción y la participación en foros relacionados con la actividad cinegética y de pesca deportiva.	*SECTUR Estatal*	

Proyecto para incentivar la diversificación de productos y servicios turísticos.	*Establecer vinculación con los prestadores de servicios cinegéticos y de pesca deportiva para posicionar a Mazatlán en estos segmentos.*	*SECTUR Estatal*	*Históricamente en el destino las actividades cinegéticas y de pesca deportiva han sido populares, sobre todo para el turismo extranjero ya que el destino cuenta con los recursos de infraestructura y naturales para ello.*
	Coordinar esfuerzos entre hoteleros y estos dos segmentos para ofrecer promociones a través de productos y paquetes innovadores complementarios.	*SECTUR Estatal*	
	Revisión de regulación para el desarrollo del turismo cinegético para agilizar la tramitología de la actividad.	*SECTUR Estatal*	
	Colaborar con información, folletos, promoción y la participación en foros relacionados con la actividad cinegética y de pesca deportiva.	*SECTUR Estatal*	

Proyecto para incentivar la diversificación de productos y servicios turísticos.	*Establecer vinculación con los prestadores de servicios cinegéticos y de pesca deportiva para posicionar a Mazatlán en estos segmentos.*	*SECTUR Estatal*	*Históricamente en el destino las actividades cinegéticas y de pesca deportiva han sido populares, sobre todo para el turismo extranjero ya que el destino cuenta con los recursos de infraestructura y naturales para ello.*
	Coordinar esfuerzos entre hoteleros y estos dos segmentos para ofrecer promociones a través de productos y paquetes innovadores complementarios.	*SECTUR Estatal*	
	Revisión de regulación para el desarrollo del turismo cinegético para agilizar la tramitología de la actividad.	*SECTUR Estatal*	
	Colaborar con información, folletos, promoción y la participación en foros relacionados con la actividad cinegética y de pesca deportiva.	*SECTUR Estatal*	

Proyecto para incentivar la diversificación de productos y servicios turísticos.	*Establecer vinculación con los prestadores de servicios cinegéticos y de pesca deportiva para posicionar a Mazatlán en estos segmentos.*	*SECTUR Estatal*	*Históricamente en el destino las actividades cinegéticas y de pesca deportiva han sido populares, sobre todo para el turismo extranjero ya que el destino cuenta con los recursos de infraestructura y naturales para ello.*
	Coordinar esfuerzos entre hoteleros y estos dos segmentos para ofrecer promociones a través de productos y paquetes innovadores complementarios.	*SECTUR Estatal*	
	Revisión de regulación para el desarrollo del turismo cinegético para agilizar la tramitología de la actividad.	*SECTUR Estatal*	
	Colaborar con información, folletos, promoción y la participación en foros relacionados con la actividad cinegética y de pesca deportiva.	*SECTUR Estatal*	

Proyecto para incentivar la diversificación de productos y servicios turísticos.	*Establecer vinculación con los prestadores de servicios cinegéticos y de pesca deportiva para posicionar a Mazatlán en estos segmentos.*	*SECTUR Estatal*	*Históricamente en el destino las actividades cinegéticas y de pesca deportiva han sido populares, sobre todo para el turismo extranjero ya que el destino cuenta con los recursos de infraestructura y naturales para ello.*
	Coordinar esfuerzos entre hoteleros y estos dos segmentos para ofrecer promociones a través de productos y paquetes innovadores complementarios.	*SECTUR Estatal*	
	Revisión de regulación para el desarrollo del turismo cinegético para agilizar la tramitología de la actividad.	*SECTUR Estatal*	
	Colaborar con información, folletos, promoción y la participación en foros relacionados con la actividad cinegética y de pesca deportiva.	*SECTUR Estatal*	

Proyecto para incentivar la diversificación de productos y servicios turísticos.	*Establecer vinculación con los prestadores de servicios cinegéticos y de pesca deportiva para posicionar a Mazatlán en estos segmentos.*	*SECTUR Estatal*	*Históricamente en el destino las actividades cinegéticas y de pesca deportiva han sido populares, sobre todo para el turismo extranjero ya que el destino cuenta con los recursos de infraestructura y naturales para ello.*
	Coordinar esfuerzos entre hoteleros y estos dos segmentos para ofrecer promociones a través de productos y paquetes innovadores complementarios.	*SECTUR Estatal*	
	Revisión de regulación para el desarrollo del turismo cinegético para agilizar la tramitología de la actividad.	*SECTUR Estatal*	
	Colaborar con información, folletos, promoción y la participación en foros relacionados con la actividad cinegética y de pesca deportiva.	*SECTUR Estatal*	

Proyecto para incentivar la diversificación de productos y servicios turísticos.	*Establecer vinculación con los prestadores de servicios cinegéticos y de pesca deportiva para posicionar a Mazatlán en estos segmentos.*	*SECTUR Estatal*	*Históricamente en el destino las actividades cinegéticas y de pesca deportiva han sido populares, sobre todo para el turismo extranjero ya que el destino cuenta con los recursos de infraestructura y naturales para ello.*
	Coordinar esfuerzos entre hoteleros y estos dos segmentos para ofrecer promociones a través de productos y paquetes innovadores complementarios.	*SECTUR Estatal*	
	Revisión de regulación para el desarrollo del turismo cinegético para agilizar la tramitología de la actividad.	*SECTUR Estatal*	
	Colaborar con información, folletos, promoción y la participación en foros relacionados con la actividad cinegética y de pesca deportiva.	*SECTUR Estatal*	

Proyecto para incentivar la diversificación de productos y servicios turísticos.	*Establecer vinculación con los prestadores de servicios cinegéticos y de pesca deportiva para posicionar a Mazatlán en estos segmentos.*	*SECTUR Estatal*	*Históricamente en el destino las actividades cinegéticas y de pesca deportiva han sido populares, sobre todo para el turismo extranjero ya que el destino cuenta con los recursos de infraestructura y naturales para ello.*
	Coordinar esfuerzos entre hoteleros y estos dos segmentos para ofrecer promociones a través de productos y paquetes innovadores complementarios.	*SECTUR Estatal*	
	Revisión de regulación para el desarrollo del turismo cinegético para agilizar la tramitología de la actividad.	*SECTUR Estatal*	
	Colaborar con información, folletos, promoción y la participación en foros relacionados con la actividad cinegética y de pesca deportiva.	*SECTUR Estatal*	

Proyecto para incentivar la diversificación de productos y servicios turísticos.	*Establecer vinculación con los prestadores de servicios cinegéticos y de pesca deportiva para posicionar a Mazatlán en estos segmentos.*	*SECTUR Estatal*	*Históricamente en el destino las actividades cinegéticas y de pesca deportiva han sido populares, sobre todo para el turismo extranjero ya que el destino cuenta con los recursos de infraestructura y naturales para ello.*
	Coordinar esfuerzos entre hoteleros y estos dos segmentos para ofrecer promociones a través de productos y paquetes innovadores complementarios.	*SECTUR Estatal*	
	Revisión de regulación para el desarrollo del turismo cinegético para agilizar la tramitología de la actividad.	*SECTUR Estatal*	
	Colaborar con información, folletos, promoción y la participación en foros relacionados con la actividad cinegética y de pesca deportiva.	*SECTUR Estatal*	

Proyecto para incentivar la diversificación de productos y servicios turísticos.	*Establecer vinculación con los prestadores de servicios cinegéticos y de pesca deportiva para posicionar a Mazatlán en estos segmentos.*	*SECTUR Estatal*	*Históricamente en el destino las actividades cinegéticas y de pesca deportiva han sido populares, sobre todo para el turismo extranjero ya que el destino cuenta con los recursos de infraestructura y naturales para ello.*
	Coordinar esfuerzos entre hoteleros y estos dos segmentos para ofrecer promociones a través de productos y paquetes innovadores complementarios.	*SECTUR Estatal*	
	Revisión de regulación para el desarrollo del turismo cinegético para agilizar la tramitología de la actividad.	*SECTUR Estatal*	
	Colaborar con información, folletos, promoción y la participación en foros relacionados con la actividad cinegética y de pesca deportiva.	*SECTUR Estatal*	

Proyecto para incentivar la diversificación de productos y servicios turísticos.	*Establecer vinculación con los prestadores de servicios cinegéticos y de pesca deportiva para posicionar a Mazatlán en estos segmentos.*	*SECTUR Estatal*	*Históricamente en el destino las actividades cinegéticas y de pesca deportiva han sido populares, sobre todo para el turismo extranjero ya que el destino cuenta con los recursos de infraestructura y naturales para ello.*
	Coordinar esfuerzos entre hoteleros y estos dos segmentos para ofrecer promociones a través de productos y paquetes innovadores complementarios.	*SECTUR Estatal*	
	Revisión de regulación para el desarrollo del turismo cinegético para agilizar la tramitología de la actividad.	*SECTUR Estatal*	
	Colaborar con información, folletos, promoción y la participación en foros relacionados con la actividad cinegética y de pesca deportiva.	*SECTUR Estatal*	

Proyecto para incentivar la diversificación de productos y servicios turísticos.	*Establecer vinculación con los prestadores de servicios cinegéticos y de pesca deportiva para posicionar a Mazatlán en estos segmentos.*	*SECTUR Estatal*	*Históricamente en el destino las actividades cinegéticas y de pesca deportiva han sido populares, sobre todo para el turismo extranjero ya que el destino cuenta con los recursos de infraestructura y naturales para ello.*
	Coordinar esfuerzos entre hoteleros y estos dos segmentos para ofrecer promociones a través de productos y paquetes innovadores complementarios.	*SECTUR Estatal*	
	Revisión de regulación para el desarrollo del turismo cinegético para agilizar la tramitología de la actividad.	*SECTUR Estatal*	
	Colaborar con información, folletos, promoción y la participación en foros relacionados con la actividad cinegética y de pesca deportiva.	*SECTUR Estatal*	

Proyecto para incentivar la diversificación de productos y servicios turísticos.	*Establecer vinculación con los prestadores de servicios cinegéticos y de pesca deportiva para posicionar a Mazatlán en estos segmentos.*	*SECTUR Estatal*	*Históricamente en el destino las actividades cinegéticas y de pesca deportiva han sido populares, sobre todo para el turismo extranjero ya que el destino cuenta con los recursos de infraestructura y naturales para ello.*
	Coordinar esfuerzos entre hoteleros y estos dos segmentos para ofrecer promociones a través de productos y paquetes innovadores complementarios.	*SECTUR Estatal*	
	Revisión de regulación para el desarrollo del turismo cinegético para agilizar la tramitología de la actividad.	*SECTUR Estatal*	
	Colaborar con información, folletos, promoción y la participación en foros relacionados con la actividad cinegética y de pesca deportiva.	*SECTUR Estatal*	

Proyecto para incentivar la diversificación de productos y servicios turísticos.	*Establecer vinculación con los prestadores de servicios cinegéticos y de pesca deportiva para posicionar a Mazatlán en estos segmentos.*	*SECTUR Estatal*	*Históricamente en el destino las actividades cinegéticas y de pesca deportiva han sido populares, sobre todo para el turismo extranjero ya que el destino cuenta con los recursos de infraestructura y naturales para ello.*
	Coordinar esfuerzos entre hoteleros y estos dos segmentos para ofrecer promociones a través de productos y paquetes innovadores complementarios.	*SECTUR Estatal*	
	Revisión de regulación para el desarrollo del turismo cinegético para agilizar la tramitología de la actividad.	*SECTUR Estatal*	
	Colaborar con información, folletos, promoción y la participación en foros relacionados con la actividad cinegética y de pesca deportiva.	*SECTUR Estatal*	

Proyecto para incentivar la diversificación de productos y servicios turísticos.	*Establecer vinculación con los prestadores de servicios cinegéticos y de pesca deportiva para posicionar a Mazatlán en estos segmentos.*	*SECTUR Estatal*	*Históricamente en el destino las actividades cinegéticas y de pesca deportiva han sido populares, sobre todo para el turismo extranjero ya que el destino cuenta con los recursos de infraestructura y naturales para ello.*
	Coordinar esfuerzos entre hoteleros y estos dos segmentos para ofrecer promociones a través de productos y paquetes innovadores complementarios.	*SECTUR Estatal*	
	Revisión de regulación para el desarrollo del turismo cinegético para agilizar la tramitología de la actividad.	*SECTUR Estatal*	
	Colaborar con información, folletos, promoción y la participación en foros relacionados con la actividad cinegética y de pesca deportiva.	*SECTUR Estatal*	

Proyecto para incentivar la diversificación de productos y servicios turísticos.	*Establecer vinculación con los prestadores de servicios cinegéticos y de pesca deportiva para posicionar a Mazatlán en estos segmentos.*	*SECTUR Estatal*	*Históricamente en el destino las actividades cinegéticas y de pesca deportiva han sido populares, sobre todo para el turismo extranjero ya que el destino cuenta con los recursos de infraestructura y naturales para ello.*
	Coordinar esfuerzos entre hoteleros y estos dos segmentos para ofrecer promociones a través de productos y paquetes innovadores complementarios.	*SECTUR Estatal*	
	Revisión de regulación para el desarrollo del turismo cinegético para agilizar la tramitología de la actividad.	*SECTUR Estatal*	
	Colaborar con información, folletos, promoción y la participación en foros relacionados con la actividad cinegética y de pesca deportiva.	*SECTUR Estatal*	

Proyecto para incentivar la diversificación de productos y servicios turísticos.	*Establecer vinculación con los prestadores de servicios cinegéticos y de pesca deportiva para posicionar a Mazatlán en estos segmentos.*	*SECTUR Estatal*	*Históricamente en el destino las actividades cinegéticas y de pesca deportiva han sido populares, sobre todo para el turismo extranjero ya que el destino cuenta con los recursos de infraestructura y naturales para ello.*
	Coordinar esfuerzos entre hoteleros y estos dos segmentos para ofrecer promociones a través de productos y paquetes innovadores complementarios.	*SECTUR Estatal*	
	Revisión de regulación para el desarrollo del turismo cinegético para agilizar la tramitología de la actividad.	*SECTUR Estatal*	
	Colaborar con información, folletos, promoción y la participación en foros relacionados con la actividad cinegética y de pesca deportiva.	*SECTUR Estatal*	

Proyecto para incentivar la diversificación de productos y servicios turísticos.	*Establecer vinculación con los prestadores de servicios cinegéticos y de pesca deportiva para posicionar a Mazatlán en estos segmentos.*	*SECTUR Estatal*	*Históricamente en el destino las actividades cinegéticas y de pesca deportiva han sido populares, sobre todo para el turismo extranjero ya que el destino cuenta con los recursos de infraestructura y naturales para ello.*
	Coordinar esfuerzos entre hoteleros y estos dos segmentos para ofrecer promociones a través de productos y paquetes innovadores complementarios.	*SECTUR Estatal*	
	Revisión de regulación para el desarrollo del turismo cinegético para agilizar la tramitología de la actividad.	*SECTUR Estatal*	
	Colaborar con información, folletos, promoción y la participación en foros relacionados con la actividad cinegética y de pesca deportiva.	*SECTUR Estatal*	

Proyecto para incentivar la diversificación de productos y servicios turísticos.	*Establecer vinculación con los prestadores de servicios cinegéticos y de pesca deportiva para posicionar a Mazatlán en estos segmentos.*	*SECTUR Estatal*	*Históricamente en el destino las actividades cinegéticas y de pesca deportiva han sido populares, sobre todo para el turismo extranjero ya que el destino cuenta con los recursos de infraestructura y naturales para ello.*
	Coordinar esfuerzos entre hoteleros y estos dos segmentos para ofrecer promociones a través de productos y paquetes innovadores complementarios.	*SECTUR Estatal*	
	Revisión de regulación para el desarrollo del turismo cinegético para agilizar la tramitología de la actividad.	*SECTUR Estatal*	
	Colaborar con información, folletos, promoción y la participación en foros relacionados con la actividad cinegética y de pesca deportiva.	*SECTUR Estatal*	

Proyecto para incentivar la diversificación de productos y servicios turísticos.	*Establecer vinculación con los prestadores de servicios cinegéticos y de pesca deportiva para posicionar a Mazatlán en estos segmentos.*	*SECTUR Estatal*	*Históricamente en el destino las actividades cinegéticas y de pesca deportiva han sido populares, sobre todo para el turismo extranjero ya que el destino cuenta con los recursos de infraestructura y naturales para ello.*
	Coordinar esfuerzos entre hoteleros y estos dos segmentos para ofrecer promociones a través de productos y paquetes innovadores complementarios.	*SECTUR Estatal*	
	Revisión de regulación para el desarrollo del turismo cinegético para agilizar la tramitología de la actividad.	*SECTUR Estatal*	
	Colaborar con información, folletos, promoción y la participación en foros relacionados con la actividad cinegética y de pesca deportiva.	*SECTUR Estatal*	

Proyecto para incentivar la diversificación de productos y servicios turísticos.	*Establecer vinculación con los prestadores de servicios cinegéticos y de pesca deportiva para posicionar a Mazatlán en estos segmentos.*	*SECTUR Estatal*	*Históricamente en el destino las actividades cinegéticas y de pesca deportiva han sido populares, sobre todo para el turismo extranjero ya que el destino cuenta con los recursos de infraestructura y naturales para ello.*
	Coordinar esfuerzos entre hoteleros y estos dos segmentos para ofrecer promociones a través de productos y paquetes innovadores complementarios.	*SECTUR Estatal*	
	Revisión de regulación para el desarrollo del turismo cinegético para agilizar la tramitología de la actividad.	*SECTUR Estatal*	
	Colaborar con información, folletos, promoción y la participación en foros relacionados con la actividad cinegética y de pesca deportiva.	*SECTUR Estatal*	

Proyecto para incentivar la diversificación de productos y servicios turísticos.	*Establecer vinculación con los prestadores de servicios cinegéticos y de pesca deportiva para posicionar a Mazatlán en estos segmentos.*	*SECTUR Estatal*	*Históricamente en el destino las actividades cinegéticas y de pesca deportiva han sido populares, sobre todo para el turismo extranjero ya que el destino cuenta con los recursos de infraestructura y naturales para ello.*
	Coordinar esfuerzos entre hoteleros y estos dos segmentos para ofrecer promociones a través de productos y paquetes innovadores complementarios.	*SECTUR Estatal*	
	Revisión de regulación para el desarrollo del turismo cinegético para agilizar la tramitología de la actividad.	*SECTUR Estatal*	
	Colaborar con información, folletos, promoción y la participación en foros relacionados con la actividad cinegética y de pesca deportiva.	*SECTUR Estatal*	

Proyecto para incentivar la diversificación de productos y servicios turísticos.	*Establecer vinculación con los prestadores de servicios cinegéticos y de pesca deportiva para posicionar a Mazatlán en estos segmentos.*	*SECTUR Estatal*	*Históricamente en el destino las actividades cinegéticas y de pesca deportiva han sido populares, sobre todo para el turismo extranjero ya que el destino cuenta con los recursos de infraestructura y naturales para ello.*
	Coordinar esfuerzos entre hoteleros y estos dos segmentos para ofrecer promociones a través de productos y paquetes innovadores complementarios.	*SECTUR Estatal*	
	Revisión de regulación para el desarrollo del turismo cinegético para agilizar la tramitología de la actividad.	*SECTUR Estatal*	
	Colaborar con información, folletos, promoción y la participación en foros relacionados con la actividad cinegética y de pesca deportiva.	*SECTUR Estatal*	

Proyecto para incentivar la diversificación de productos y servicios turísticos.	*Establecer vinculación con los prestadores de servicios cinegéticos y de pesca deportiva para posicionar a Mazatlán en estos segmentos.*	*SECTUR Estatal*	*Históricamente en el destino las actividades cinegéticas y de pesca deportiva han sido populares, sobre todo para el turismo extranjero ya que el destino cuenta con los recursos de infraestructura y naturales para ello.*
	Coordinar esfuerzos entre hoteleros y estos dos segmentos para ofrecer promociones a través de productos y paquetes innovadores complementarios.	*SECTUR Estatal*	
	Revisión de regulación para el desarrollo del turismo cinegético para agilizar la tramitología de la actividad.	*SECTUR Estatal*	
	Colaborar con información, folletos, promoción y la participación en foros relacionados con la actividad cinegética y de pesca deportiva.	*SECTUR Estatal*	

Proyecto para incentivar la diversificación de productos y servicios turísticos.	*Establecer vinculación con los prestadores de servicios cinegéticos y de pesca deportiva para posicionar a Mazatlán en estos segmentos.*	*SECTUR Estatal*	*Históricamente en el destino las actividades cinegéticas y de pesca deportiva han sido populares, sobre todo para el turismo extranjero ya que el destino cuenta con los recursos de infraestructura y naturales para ello.*
	Coordinar esfuerzos entre hoteleros y estos dos segmentos para ofrecer promociones a través de productos y paquetes innovadores complementarios.	*SECTUR Estatal*	
	Revisión de regulación para el desarrollo del turismo cinegético para agilizar la tramitología de la actividad.	*SECTUR Estatal*	
	Colaborar con información, folletos, promoción y la participación en foros relacionados con la actividad cinegética y de pesca deportiva.	*SECTUR Estatal*	

Proyecto para incentivar la diversificación de productos y servicios turísticos.	*Establecer vinculación con los prestadores de servicios cinegéticos y de pesca deportiva para posicionar a Mazatlán en estos segmentos.*	*SECTUR Estatal*	*Históricamente en el destino las actividades cinegéticas y de pesca deportiva han sido populares, sobre todo para el turismo extranjero ya que el destino cuenta con los recursos de infraestructura y naturales para ello.*
	Coordinar esfuerzos entre hoteleros y estos dos segmentos para ofrecer promociones a través de productos y paquetes innovadores complementarios.	*SECTUR Estatal*	
	Revisión de regulación para el desarrollo del turismo cinegético para agilizar la tramitología de la actividad.	*SECTUR Estatal*	
	Colaborar con información, folletos, promoción y la participación en foros relacionados con la actividad cinegética y de pesca deportiva.	*SECTUR Estatal*	

Proyecto para incentivar la diversificación de productos y servicios turísticos.	*Establecer vinculación con los prestadores de servicios cinegéticos y de pesca deportiva para posicionar a Mazatlán en estos segmentos.*	*SECTUR Estatal*	*Históricamente en el destino las actividades cinegéticas y de pesca deportiva han sido populares, sobre todo para el turismo extranjero ya que el destino cuenta con los recursos de infraestructura y naturales para ello.*
	Coordinar esfuerzos entre hoteleros y estos dos segmentos para ofrecer promociones a través de productos y paquetes innovadores complementarios.	*SECTUR Estatal*	
	Revisión de regulación para el desarrollo del turismo cinegético para agilizar la tramitología de la actividad.	*SECTUR Estatal*	
	Colaborar con información, folletos, promoción y la participación en foros relacionados con la actividad cinegética y de pesca deportiva.	*SECTUR Estatal*	

Proyecto para incentivar la diversificación de productos y servicios turísticos.	*Establecer vinculación con los prestadores de servicios cinegéticos y de pesca deportiva para posicionar a Mazatlán en estos segmentos.*	*SECTUR Estatal*	*Históricamente en el destino las actividades cinegéticas y de pesca deportiva han sido populares, sobre todo para el turismo extranjero ya que el destino cuenta con los recursos de infraestructura y naturales para ello.*
	Coordinar esfuerzos entre hoteleros y estos dos segmentos para ofrecer promociones a través de productos y paquetes innovadores complementarios.	*SECTUR Estatal*	
	Revisión de regulación para el desarrollo del turismo cinegético para agilizar la tramitología de la actividad.	*SECTUR Estatal*	
	Colaborar con información, folletos, promoción y la participación en foros relacionados con la actividad cinegética y de pesca deportiva.	*SECTUR Estatal*	

Proyecto para incentivar la diversificación de productos y servicios turísticos.	*Establecer vinculación con los prestadores de servicios cinegéticos y de pesca deportiva para posicionar a Mazatlán en estos segmentos.*	*SECTUR Estatal*	*Históricamente en el destino las actividades cinegéticas y de pesca deportiva han sido populares, sobre todo para el turismo extranjero ya que el destino cuenta con los recursos de infraestructura y naturales para ello.*
	Coordinar esfuerzos entre hoteleros y estos dos segmentos para ofrecer promociones a través de productos y paquetes innovadores complementarios.	*SECTUR Estatal*	
	Revisión de regulación para el desarrollo del turismo cinegético para agilizar la tramitología de la actividad.	*SECTUR Estatal*	
	Colaborar con información, folletos, promoción y la participación en foros relacionados con la actividad cinegética y de pesca deportiva.	*SECTUR Estatal*	

Proyecto para incentivar la diversificación de productos y servicios turísticos.	*Establecer vinculación con los prestadores de servicios cinegéticos y de pesca deportiva para posicionar a Mazatlán en estos segmentos.*	*SECTUR Estatal*	*Históricamente en el destino las actividades cinegéticas y de pesca deportiva han sido populares, sobre todo para el turismo extranjero ya que el destino cuenta con los recursos de infraestructura y naturales para ello.*
	Coordinar esfuerzos entre hoteleros y estos dos segmentos para ofrecer promociones a través de productos y paquetes innovadores complementarios.	*SECTUR Estatal*	
	Revisión de regulación para el desarrollo del turismo cinegético para agilizar la tramitología de la actividad.	*SECTUR Estatal*	
	Colaborar con información, folletos, promoción y la participación en foros relacionados con la actividad cinegética y de pesca deportiva.	*SECTUR Estatal*	

Proyecto para incentivar la diversificación de productos y servicios turísticos.	*Establecer vinculación con los prestadores de servicios cinegéticos y de pesca deportiva para posicionar a Mazatlán en estos segmentos.*	*SECTUR Estatal*	*Históricamente en el destino las actividades cinegéticas y de pesca deportiva han sido populares, sobre todo para el turismo extranjero ya que el destino cuenta con los recursos de infraestructura y naturales para ello.*
	Coordinar esfuerzos entre hoteleros y estos dos segmentos para ofrecer promociones a través de productos y paquetes innovadores complementarios.	*SECTUR Estatal*	
	Revisión de regulación para el desarrollo del turismo cinegético para agilizar la tramitología de la actividad.	*SECTUR Estatal*	
	Colaborar con información, folletos, promoción y la participación en foros relacionados con la actividad cinegética y de pesca deportiva.	*SECTUR Estatal*	

Proyecto para incentivar la diversificación de productos y servicios turísticos.	*Establecer vinculación con los prestadores de servicios cinegéticos y de pesca deportiva para posicionar a Mazatlán en estos segmentos.*	*SECTUR Estatal*	*Históricamente en el destino las actividades cinegéticas y de pesca deportiva han sido populares, sobre todo para el turismo extranjero ya que el destino cuenta con los recursos de infraestructura y naturales para ello.*
	Coordinar esfuerzos entre hoteleros y estos dos segmentos para ofrecer promociones a través de productos y paquetes innovadores complementarios.	*SECTUR Estatal*	
	Revisión de regulación para el desarrollo del turismo cinegético para agilizar la tramitología de la actividad.	*SECTUR Estatal*	
	Colaborar con información, folletos, promoción y la participación en foros relacionados con la actividad cinegética y de pesca deportiva.	*SECTUR Estatal*	

Proyecto para incentivar la diversificación de productos y servicios turísticos.	*Establecer vinculación con los prestadores de servicios cinegéticos y de pesca deportiva para posicionar a Mazatlán en estos segmentos.*	*SECTUR Estatal*	*Históricamente en el destino las actividades cinegéticas y de pesca deportiva han sido populares, sobre todo para el turismo extranjero ya que el destino cuenta con los recursos de infraestructura y naturales para ello.*
	Coordinar esfuerzos entre hoteleros y estos dos segmentos para ofrecer promociones a través de productos y paquetes innovadores complementarios.	*SECTUR Estatal*	
	Revisión de regulación para el desarrollo del turismo cinegético para agilizar la tramitología de la actividad.	*SECTUR Estatal*	
	Colaborar con información, folletos, promoción y la participación en foros relacionados con la actividad cinegética y de pesca deportiva.	*SECTUR Estatal*	

Proyecto para incentivar la diversificación de productos y servicios turísticos.	*Establecer vinculación con los prestadores de servicios cinegéticos y de pesca deportiva para posicionar a Mazatlán en estos segmentos.*	*SECTUR Estatal*	*Históricamente en el destino las actividades cinegéticas y de pesca deportiva han sido populares, sobre todo para el turismo extranjero ya que el destino cuenta con los recursos de infraestructura y naturales para ello.*
	Coordinar esfuerzos entre hoteleros y estos dos segmentos para ofrecer promociones a través de productos y paquetes innovadores complementarios.	*SECTUR Estatal*	
	Revisión de regulación para el desarrollo del turismo cinegético para agilizar la tramitología de la actividad.	*SECTUR Estatal*	
	Colaborar con información, folletos, promoción y la participación en foros relacionados con la actividad cinegética y de pesca deportiva.	*SECTUR Estatal*	

Proyecto para incentivar la diversificación de productos y servicios turísticos.	*Establecer vinculación con los prestadores de servicios cinegéticos y de pesca deportiva para posicionar a Mazatlán en estos segmentos.*	*SECTUR Estatal*	*Históricamente en el destino las actividades cinegéticas y de pesca deportiva han sido populares, sobre todo para el turismo extranjero ya que el destino cuenta con los recursos de infraestructura y naturales para ello.*
	Coordinar esfuerzos entre hoteleros y estos dos segmentos para ofrecer promociones a través de productos y paquetes innovadores complementarios.	*SECTUR Estatal*	
	Revisión de regulación para el desarrollo del turismo cinegético para agilizar la tramitología de la actividad.	*SECTUR Estatal*	
	Colaborar con información, folletos, promoción y la participación en foros relacionados con la actividad cinegética y de pesca deportiva.	*SECTUR Estatal*	

Proyecto para incentivar la diversificación de productos y servicios turísticos.	*Establecer vinculación con los prestadores de servicios cinegéticos y de pesca deportiva para posicionar a Mazatlán en estos segmentos.*	*SECTUR Estatal*	*Históricamente en el destino las actividades cinegéticas y de pesca deportiva han sido populares, sobre todo para el turismo extranjero ya que el destino cuenta con los recursos de infraestructura y naturales para ello.*
	Coordinar esfuerzos entre hoteleros y estos dos segmentos para ofrecer promociones a través de productos y paquetes innovadores complementarios.	*SECTUR Estatal*	
	Revisión de regulación para el desarrollo del turismo cinegético para agilizar la tramitología de la actividad.	*SECTUR Estatal*	
	Colaborar con información, folletos, promoción y la participación en foros relacionados con la actividad cinegética y de pesca deportiva.	*SECTUR Estatal*	

Proyecto para incentivar la diversificación de productos y servicios turísticos.	*Establecer vinculación con los prestadores de servicios cinegéticos y de pesca deportiva para posicionar a Mazatlán en estos segmentos.*	*SECTUR Estatal*	*Históricamente en el destino las actividades cinegéticas y de pesca deportiva han sido populares, sobre todo para el turismo extranjero ya que el destino cuenta con los recursos de infraestructura y naturales para ello.*
	Coordinar esfuerzos entre hoteleros y estos dos segmentos para ofrecer promociones a través de productos y paquetes innovadores complementarios.	*SECTUR Estatal*	
	Revisión de regulación para el desarrollo del turismo cinegético para agilizar la tramitología de la actividad.	*SECTUR Estatal*	
	Colaborar con información, folletos, promoción y la participación en foros relacionados con la actividad cinegética y de pesca deportiva.	*SECTUR Estatal*	

Proyecto para incentivar la diversificación de productos y servicios turísticos.	*Establecer vinculación con los prestadores de servicios cinegéticos y de pesca deportiva para posicionar a Mazatlán en estos segmentos.*	*SECTUR Estatal*	*Históricamente en el destino las actividades cinegéticas y de pesca deportiva han sido populares, sobre todo para el turismo extranjero ya que el destino cuenta con los recursos de infraestructura y naturales para ello.*
	Coordinar esfuerzos entre hoteleros y estos dos segmentos para ofrecer promociones a través de productos y paquetes innovadores complementarios.	*SECTUR Estatal*	
	Revisión de regulación para el desarrollo del turismo cinegético para agilizar la tramitología de la actividad.	*SECTUR Estatal*	
	Colaborar con información, folletos, promoción y la participación en foros relacionados con la actividad cinegética y de pesca deportiva.	*SECTUR Estatal*	

Proyecto para incentivar la diversificación de productos y servicios turísticos.	*Establecer vinculación con los prestadores de servicios cinegéticos y de pesca deportiva para posicionar a Mazatlán en estos segmentos.*	*SECTUR Estatal*	*Históricamente en el destino las actividades cinegéticas y de pesca deportiva han sido populares, sobre todo para el turismo extranjero ya que el destino cuenta con los recursos de infraestructura y naturales para ello.*
	Coordinar esfuerzos entre hoteleros y estos dos segmentos para ofrecer promociones a través de productos y paquetes innovadores complementarios.	*SECTUR Estatal*	
	Revisión de regulación para el desarrollo del turismo cinegético para agilizar la tramitología de la actividad.	*SECTUR Estatal*	
	Colaborar con información, folletos, promoción y la participación en foros relacionados con la actividad cinegética y de pesca deportiva.	*SECTUR Estatal*	

Proyecto para incentivar la diversificación de productos y servicios turísticos.	*Establecer vinculación con los prestadores de servicios cinegéticos y de pesca deportiva para posicionar a Mazatlán en estos segmentos.*	*SECTUR Estatal*	*Históricamente en el destino las actividades cinegéticas y de pesca deportiva han sido populares, sobre todo para el turismo extranjero ya que el destino cuenta con los recursos de infraestructura y naturales para ello.*
	Coordinar esfuerzos entre hoteleros y estos dos segmentos para ofrecer promociones a través de productos y paquetes innovadores complementarios.	*SECTUR Estatal*	
	Revisión de regulación para el desarrollo del turismo cinegético para agilizar la tramitología de la actividad.	*SECTUR Estatal*	
	Colaborar con información, folletos, promoción y la participación en foros relacionados con la actividad cinegética y de pesca deportiva.	*SECTUR Estatal*	

Proyecto para incentivar la diversificación de productos y servicios turísticos.	*Establecer vinculación con los prestadores de servicios cinegéticos y de pesca deportiva para posicionar a Mazatlán en estos segmentos.*	*SECTUR Estatal*	*Históricamente en el destino las actividades cinegéticas y de pesca deportiva han sido populares, sobre todo para el turismo extranjero ya que el destino cuenta con los recursos de infraestructura y naturales para ello.*
	Coordinar esfuerzos entre hoteleros y estos dos segmentos para ofrecer promociones a través de productos y paquetes innovadores complementarios.	*SECTUR Estatal*	
	Revisión de regulación para el desarrollo del turismo cinegético para agilizar la tramitología de la actividad.	*SECTUR Estatal*	
	Colaborar con información, folletos, promoción y la participación en foros relacionados con la actividad cinegética y de pesca deportiva.	*SECTUR Estatal*	

Proyecto para incentivar la diversificación de productos y servicios turísticos.	*Establecer vinculación con los prestadores de servicios cinegéticos y de pesca deportiva para posicionar a Mazatlán en estos segmentos.*	*SECTUR Estatal*	*Históricamente en el destino las actividades cinegéticas y de pesca deportiva han sido populares, sobre todo para el turismo extranjero ya que el destino cuenta con los recursos de infraestructura y naturales para ello.*
	Coordinar esfuerzos entre hoteleros y estos dos segmentos para ofrecer promociones a través de productos y paquetes innovadores complementarios.	*SECTUR Estatal*	
	Revisión de regulación para el desarrollo del turismo cinegético para agilizar la tramitología de la actividad.	*SECTUR Estatal*	
	Colaborar con información, folletos, promoción y la participación en foros relacionados con la actividad cinegética y de pesca deportiva.	*SECTUR Estatal*	

Proyecto para incentivar la diversificación de productos y servicios turísticos.	*Establecer vinculación con los prestadores de servicios cinegéticos y de pesca deportiva para posicionar a Mazatlán en estos segmentos.*	*SECTUR Estatal*	*Históricamente en el destino las actividades cinegéticas y de pesca deportiva han sido populares, sobre todo para el turismo extranjero ya que el destino cuenta con los recursos de infraestructura y naturales para ello.*
	Coordinar esfuerzos entre hoteleros y estos dos segmentos para ofrecer promociones a través de productos y paquetes innovadores complementarios.	*SECTUR Estatal*	
	Revisión de regulación para el desarrollo del turismo cinegético para agilizar la tramitología de la actividad.	*SECTUR Estatal*	
	Colaborar con información, folletos, promoción y la participación en foros relacionados con la actividad cinegética y de pesca deportiva.	*SECTUR Estatal*	

Proyecto para incentivar la diversificación de productos y servicios turísticos.	*Establecer vinculación con los prestadores de servicios cinegéticos y de pesca deportiva para posicionar a Mazatlán en estos segmentos.*	*SECTUR Estatal*	*Históricamente en el destino las actividades cinegéticas y de pesca deportiva han sido populares, sobre todo para el turismo extranjero ya que el destino cuenta con los recursos de infraestructura y naturales para ello.*
	Coordinar esfuerzos entre hoteleros y estos dos segmentos para ofrecer promociones a través de productos y paquetes innovadores complementarios.	*SECTUR Estatal*	
	Revisión de regulación para el desarrollo del turismo cinegético para agilizar la tramitología de la actividad.	*SECTUR Estatal*	
	Colaborar con información, folletos, promoción y la participación en foros relacionados con la actividad cinegética y de pesca deportiva.	*SECTUR Estatal*	

Proyecto para incentivar la diversificación de productos y servicios turísticos.	*Establecer vinculación con los prestadores de servicios cinegéticos y de pesca deportiva para posicionar a Mazatlán en estos segmentos.*	*SECTUR Estatal*	*Históricamente en el destino las actividades cinegéticas y de pesca deportiva han sido populares, sobre todo para el turismo extranjero ya que el destino cuenta con los recursos de infraestructura y naturales para ello.*
	Coordinar esfuerzos entre hoteleros y estos dos segmentos para ofrecer promociones a través de productos y paquetes innovadores complementarios.	*SECTUR Estatal*	
	Revisión de regulación para el desarrollo del turismo cinegético para agilizar la tramitología de la actividad.	*SECTUR Estatal*	
	Colaborar con información, folletos, promoción y la participación en foros relacionados con la actividad cinegética y de pesca deportiva.	*SECTUR Estatal*	

Proyecto para incentivar la diversificación de productos y servicios turísticos.	*Establecer vinculación con los prestadores de servicios cinegéticos y de pesca deportiva para posicionar a Mazatlán en estos segmentos.*	*SECTUR Estatal*	*Históricamente en el destino las actividades cinegéticas y de pesca deportiva han sido populares, sobre todo para el turismo extranjero ya que el destino cuenta con los recursos de infraestructura y naturales para ello.*
	Coordinar esfuerzos entre hoteleros y estos dos segmentos para ofrecer promociones a través de productos y paquetes innovadores complementarios.	*SECTUR Estatal*	
	Revisión de regulación para el desarrollo del turismo cinegético para agilizar la tramitología de la actividad.	*SECTUR Estatal*	
	Colaborar con información, folletos, promoción y la participación en foros relacionados con la actividad cinegética y de pesca deportiva.	*SECTUR Estatal*	

Proyecto para incentivar la diversificación de productos y servicios turísticos.	*Establecer vinculación con los prestadores de servicios cinegéticos y de pesca deportiva para posicionar a Mazatlán en estos segmentos.*	*SECTUR Estatal*	*Históricamente en el destino las actividades cinegéticas y de pesca deportiva han sido populares, sobre todo para el turismo extranjero ya que el destino cuenta con los recursos de infraestructura y naturales para ello.*
	Coordinar esfuerzos entre hoteleros y estos dos segmentos para ofrecer promociones a través de productos y paquetes innovadores complementarios.	*SECTUR Estatal*	
	Revisión de regulación para el desarrollo del turismo cinegético para agilizar la tramitología de la actividad.	*SECTUR Estatal*	
	Colaborar con información, folletos, promoción y la participación en foros relacionados con la actividad cinegética y de pesca deportiva.	*SECTUR Estatal*	

Proyecto para incentivar la diversificación de productos y servicios turísticos.	*Establecer vinculación con los prestadores de servicios cinegéticos y de pesca deportiva para posicionar a Mazatlán en estos segmentos.*	*SECTUR Estatal*	*Históricamente en el destino las actividades cinegéticas y de pesca deportiva han sido populares, sobre todo para el turismo extranjero ya que el destino cuenta con los recursos de infraestructura y naturales para ello.*
	Coordinar esfuerzos entre hoteleros y estos dos segmentos para ofrecer promociones a través de productos y paquetes innovadores complementarios.	*SECTUR Estatal*	
	Revisión de regulación para el desarrollo del turismo cinegético para agilizar la tramitología de la actividad.	*SECTUR Estatal*	
	Colaborar con información, folletos, promoción y la participación en foros relacionados con la actividad cinegética y de pesca deportiva.	*SECTUR Estatal*	

Proyecto para incentivar la diversificación de productos y servicios turísticos.	*Establecer vinculación con los prestadores de servicios cinegéticos y de pesca deportiva para posicionar a Mazatlán en estos segmentos.*	*SECTUR Estatal*	*Históricamente en el destino las actividades cinegéticas y de pesca deportiva han sido populares, sobre todo para el turismo extranjero ya que el destino cuenta con los recursos de infraestructura y naturales para ello.*
	Coordinar esfuerzos entre hoteleros y estos dos segmentos para ofrecer promociones a través de productos y paquetes innovadores complementarios.	*SECTUR Estatal*	
	Revisión de regulación para el desarrollo del turismo cinegético para agilizar la tramitología de la actividad.	*SECTUR Estatal*	
	Colaborar con información, folletos, promoción y la participación en foros relacionados con la actividad cinegética y de pesca deportiva.	*SECTUR Estatal*	

Proyecto para incentivar la diversificación de productos y servicios turísticos.	*Establecer vinculación con los prestadores de servicios cinegéticos y de pesca deportiva para posicionar a Mazatlán en estos segmentos.*	*SECTUR Estatal*	*Históricamente en el destino las actividades cinegéticas y de pesca deportiva han sido populares, sobre todo para el turismo extranjero ya que el destino cuenta con los recursos de infraestructura y naturales para ello.*
	Coordinar esfuerzos entre hoteleros y estos dos segmentos para ofrecer promociones a través de productos y paquetes innovadores complementarios.	*SECTUR Estatal*	
	Revisión de regulación para el desarrollo del turismo cinegético para agilizar la tramitología de la actividad.	*SECTUR Estatal*	
	Colaborar con información, folletos, promoción y la participación en foros relacionados con la actividad cinegética y de pesca deportiva.	*SECTUR Estatal*	

Proyecto para incentivar la diversificación de productos y servicios turísticos.	*Establecer vinculación con los prestadores de servicios cinegéticos y de pesca deportiva para posicionar a Mazatlán en estos segmentos.*	*SECTUR Estatal*	*Históricamente en el destino las actividades cinegéticas y de pesca deportiva han sido populares, sobre todo para el turismo extranjero ya que el destino cuenta con los recursos de infraestructura y naturales para ello.*
	Coordinar esfuerzos entre hoteleros y estos dos segmentos para ofrecer promociones a través de productos y paquetes innovadores complementarios.	*SECTUR Estatal*	
	Revisión de regulación para el desarrollo del turismo cinegético para agilizar la tramitología de la actividad.	*SECTUR Estatal*	
	Colaborar con información, folletos, promoción y la participación en foros relacionados con la actividad cinegética y de pesca deportiva.	*SECTUR Estatal*	

Proyecto para incentivar la diversificación de productos y servicios turísticos.	*Establecer vinculación con los prestadores de servicios cinegéticos y de pesca deportiva para posicionar a Mazatlán en estos segmentos.*	*SECTUR Estatal*	*Históricamente en el destino las actividades cinegéticas y de pesca deportiva han sido populares, sobre todo para el turismo extranjero ya que el destino cuenta con los recursos de infraestructura y naturales para ello.*
	Coordinar esfuerzos entre hoteleros y estos dos segmentos para ofrecer promociones a través de productos y paquetes innovadores complementarios.	*SECTUR Estatal*	
	Revisión de regulación para el desarrollo del turismo cinegético para agilizar la tramitología de la actividad.	*SECTUR Estatal*	
	Colaborar con información, folletos, promoción y la participación en foros relacionados con la actividad cinegética y de pesca deportiva.	*SECTUR Estatal*	

Proyecto para incentivar la diversificación de productos y servicios turísticos.	*Establecer vinculación con los prestadores de servicios cinegéticos y de pesca deportiva para posicionar a Mazatlán en estos segmentos.*	*SECTUR Estatal*	*Históricamente en el destino las actividades cinegéticas y de pesca deportiva han sido populares, sobre todo para el turismo extranjero ya que el destino cuenta con los recursos de infraestructura y naturales para ello.*
	Coordinar esfuerzos entre hoteleros y estos dos segmentos para ofrecer promociones a través de productos y paquetes innovadores complementarios.	*SECTUR Estatal*	
	Revisión de regulación para el desarrollo del turismo cinegético para agilizar la tramitología de la actividad.	*SECTUR Estatal*	
	Colaborar con información, folletos, promoción y la participación en foros relacionados con la actividad cinegética y de pesca deportiva.	*SECTUR Estatal*	

Proyecto para incentivar la diversificación de productos y servicios turísticos.	*Establecer vinculación con los prestadores de servicios cinegéticos y de pesca deportiva para posicionar a Mazatlán en estos segmentos.*	*SECTUR Estatal*	*Históricamente en el destino las actividades cinegéticas y de pesca deportiva han sido populares, sobre todo para el turismo extranjero ya que el destino cuenta con los recursos de infraestructura y naturales para ello.*
	Coordinar esfuerzos entre hoteleros y estos dos segmentos para ofrecer promociones a través de productos y paquetes innovadores complementarios.	*SECTUR Estatal*	
	Revisión de regulación para el desarrollo del turismo cinegético para agilizar la tramitología de la actividad.	*SECTUR Estatal*	
	Colaborar con información, folletos, promoción y la participación en foros relacionados con la actividad cinegética y de pesca deportiva.	*SECTUR Estatal*	

Proyecto para incentivar la diversificación de productos y servicios turísticos.	*Establecer vinculación con los prestadores de servicios cinegéticos y de pesca deportiva para posicionar a Mazatlán en estos segmentos.*	*SECTUR Estatal*	*Históricamente en el destino las actividades cinegéticas y de pesca deportiva han sido populares, sobre todo para el turismo extranjero ya que el destino cuenta con los recursos de infraestructura y naturales para ello.*
	Coordinar esfuerzos entre hoteleros y estos dos segmentos para ofrecer promociones a través de productos y paquetes innovadores complementarios.	*SECTUR Estatal*	
	Revisión de regulación para el desarrollo del turismo cinegético para agilizar la tramitología de la actividad.	*SECTUR Estatal*	
	Colaborar con información, folletos, promoción y la participación en foros relacionados con la actividad cinegética y de pesca deportiva.	*SECTUR Estatal*	

Proyecto para incentivar la diversificación de productos y servicios turísticos.	*Establecer vinculación con los prestadores de servicios cinegéticos y de pesca deportiva para posicionar a Mazatlán en estos segmentos.*	*SECTUR Estatal*	*Históricamente en el destino las actividades cinegéticas y de pesca deportiva han sido populares, sobre todo para el turismo extranjero ya que el destino cuenta con los recursos de infraestructura y naturales para ello.*
	Coordinar esfuerzos entre hoteleros y estos dos segmentos para ofrecer promociones a través de productos y paquetes innovadores complementarios.	*SECTUR Estatal*	
	Revisión de regulación para el desarrollo del turismo cinegético para agilizar la tramitología de la actividad.	*SECTUR Estatal*	
	Colaborar con información, folletos, promoción y la participación en foros relacionados con la actividad cinegética y de pesca deportiva.	*SECTUR Estatal*	

Proyecto para incentivar la diversificación de productos y servicios turísticos.	*Establecer vinculación con los prestadores de servicios cinegéticos y de pesca deportiva para posicionar a Mazatlán en estos segmentos.*	*SECTUR Estatal*	*Históricamente en el destino las actividades cinegéticas y de pesca deportiva han sido populares, sobre todo para el turismo extranjero ya que el destino cuenta con los recursos de infraestructura y naturales para ello.*
	Coordinar esfuerzos entre hoteleros y estos dos segmentos para ofrecer promociones a través de productos y paquetes innovadores complementarios.	*SECTUR Estatal*	
	Revisión de regulación para el desarrollo del turismo cinegético para agilizar la tramitología de la actividad.	*SECTUR Estatal*	
	Colaborar con información, folletos, promoción y la participación en foros relacionados con la actividad cinegética y de pesca deportiva.	*SECTUR Estatal*	

Proyecto para incentivar la diversificación de productos y servicios turísticos.	*Establecer vinculación con los prestadores de servicios cinegéticos y de pesca deportiva para posicionar a Mazatlán en estos segmentos.*	*SECTUR Estatal*	*Históricamente en el destino las actividades cinegéticas y de pesca deportiva han sido populares, sobre todo para el turismo extranjero ya que el destino cuenta con los recursos de infraestructura y naturales para ello.*
	Coordinar esfuerzos entre hoteleros y estos dos segmentos para ofrecer promociones a través de productos y paquetes innovadores complementarios.	*SECTUR Estatal*	
	Revisión de regulación para el desarrollo del turismo cinegético para agilizar la tramitología de la actividad.	*SECTUR Estatal*	
	Colaborar con información, folletos, promoción y la participación en foros relacionados con la actividad cinegética y de pesca deportiva.	*SECTUR Estatal*	

Proyecto para incentivar la diversificación de productos y servicios turísticos.	*Establecer vinculación con los prestadores de servicios cinegéticos y de pesca deportiva para posicionar a Mazatlán en estos segmentos.*	*SECTUR Estatal*	*Históricamente en el destino las actividades cinegéticas y de pesca deportiva han sido populares, sobre todo para el turismo extranjero ya que el destino cuenta con los recursos de infraestructura y naturales para ello.*
	Coordinar esfuerzos entre hoteleros y estos dos segmentos para ofrecer promociones a través de productos y paquetes innovadores complementarios.	*SECTUR Estatal*	
	Revisión de regulación para el desarrollo del turismo cinegético para agilizar la tramitología de la actividad.	*SECTUR Estatal*	
	Colaborar con información, folletos, promoción y la participación en foros relacionados con la actividad cinegética y de pesca deportiva.	*SECTUR Estatal*	

Proyecto para incentivar la diversificación de productos y servicios turísticos.	*Establecer vinculación con los prestadores de servicios cinegéticos y de pesca deportiva para posicionar a Mazatlán en estos segmentos.*	*SECTUR Estatal*	*Históricamente en el destino las actividades cinegéticas y de pesca deportiva han sido populares, sobre todo para el turismo extranjero ya que el destino cuenta con los recursos de infraestructura y naturales para ello.*
	Coordinar esfuerzos entre hoteleros y estos dos segmentos para ofrecer promociones a través de productos y paquetes innovadores complementarios.	*SECTUR Estatal*	
	Revisión de regulación para el desarrollo del turismo cinegético para agilizar la tramitología de la actividad.	*SECTUR Estatal*	
	Colaborar con información, folletos, promoción y la participación en foros relacionados con la actividad cinegética y de pesca deportiva.	*SECTUR Estatal*	

Proyecto para incentivar la diversificación de productos y servicios turísticos.	*Establecer vinculación con los prestadores de servicios cinegéticos y de pesca deportiva para posicionar a Mazatlán en estos segmentos.*	*SECTUR Estatal*	*Históricamente en el destino las actividades cinegéticas y de pesca deportiva han sido populares, sobre todo para el turismo extranjero ya que el destino cuenta con los recursos de infraestructura y naturales para ello.*
	Coordinar esfuerzos entre hoteleros y estos dos segmentos para ofrecer promociones a través de productos y paquetes innovadores complementarios.	*SECTUR Estatal*	
	Revisión de regulación para el desarrollo del turismo cinegético para agilizar la tramitología de la actividad.	*SECTUR Estatal*	
	Colaborar con información, folletos, promoción y la participación en foros relacionados con la actividad cinegética y de pesca deportiva.	*SECTUR Estatal*	

Proyecto para incentivar la diversificación de productos y servicios turísticos.	*Establecer vinculación con los prestadores de servicios cinegéticos y de pesca deportiva para posicionar a Mazatlán en estos segmentos.*	*SECTUR Estatal*	*Históricamente en el destino las actividades cinegéticas y de pesca deportiva han sido populares, sobre todo para el turismo extranjero ya que el destino cuenta con los recursos de infraestructura y naturales para ello.*
	Coordinar esfuerzos entre hoteleros y estos dos segmentos para ofrecer promociones a través de productos y paquetes innovadores complementarios.	*SECTUR Estatal*	
	Revisión de regulación para el desarrollo del turismo cinegético para agilizar la tramitología de la actividad.	*SECTUR Estatal*	
	Colaborar con información, folletos, promoción y la participación en foros relacionados con la actividad cinegética y de pesca deportiva.	*SECTUR Estatal*	

Proyecto para incentivar la diversificación de productos y servicios turísticos.	*Establecer vinculación con los prestadores de servicios cinegéticos y de pesca deportiva para posicionar a Mazatlán en estos segmentos.*	*SECTUR Estatal*	*Históricamente en el destino las actividades cinegéticas y de pesca deportiva han sido populares, sobre todo para el turismo extranjero ya que el destino cuenta con los recursos de infraestructura y naturales para ello.*
	Coordinar esfuerzos entre hoteleros y estos dos segmentos para ofrecer promociones a través de productos y paquetes innovadores complementarios.	*SECTUR Estatal*	
	Revisión de regulación para el desarrollo del turismo cinegético para agilizar la tramitología de la actividad.	*SECTUR Estatal*	
	Colaborar con información, folletos, promoción y la participación en foros relacionados con la actividad cinegética y de pesca deportiva.	*SECTUR Estatal*	

Proyecto para incentivar la diversificación de productos y servicios turísticos.	*Establecer vinculación con los prestadores de servicios cinegéticos y de pesca deportiva para posicionar a Mazatlán en estos segmentos.*	*SECTUR Estatal*	*Históricamente en el destino las actividades cinegéticas y de pesca deportiva han sido populares, sobre todo para el turismo extranjero ya que el destino cuenta con los recursos de infraestructura y naturales para ello.*
	Coordinar esfuerzos entre hoteleros y estos dos segmentos para ofrecer promociones a través de productos y paquetes innovadores complementarios.	*SECTUR Estatal*	
	Revisión de regulación para el desarrollo del turismo cinegético para agilizar la tramitología de la actividad.	*SECTUR Estatal*	
	Colaborar con información, folletos, promoción y la participación en foros relacionados con la actividad cinegética y de pesca deportiva.	*SECTUR Estatal*	

Proyecto para incentivar la diversificación de productos y servicios turísticos.	*Establecer vinculación con los prestadores de servicios cinegéticos y de pesca deportiva para posicionar a Mazatlán en estos segmentos.*	*SECTUR Estatal*	*Históricamente en el destino las actividades cinegéticas y de pesca deportiva han sido populares, sobre todo para el turismo extranjero ya que el destino cuenta con los recursos de infraestructura y naturales para ello.*
	Coordinar esfuerzos entre hoteleros y estos dos segmentos para ofrecer promociones a través de productos y paquetes innovadores complementarios.	*SECTUR Estatal*	
	Revisión de regulación para el desarrollo del turismo cinegético para agilizar la tramitología de la actividad.	*SECTUR Estatal*	
	Colaborar con información, folletos, promoción y la participación en foros relacionados con la actividad cinegética y de pesca deportiva.	*SECTUR Estatal*	

Proyecto para incentivar la diversificación de productos y servicios turísticos.	*Establecer vinculación con los prestadores de servicios cinegéticos y de pesca deportiva para posicionar a Mazatlán en estos segmentos.*	*SECTUR Estatal*	*Históricamente en el destino las actividades cinegéticas y de pesca deportiva han sido populares, sobre todo para el turismo extranjero ya que el destino cuenta con los recursos de infraestructura y naturales para ello.*
	Coordinar esfuerzos entre hoteleros y estos dos segmentos para ofrecer promociones a través de productos y paquetes innovadores complementarios.	*SECTUR Estatal*	
	Revisión de regulación para el desarrollo del turismo cinegético para agilizar la tramitología de la actividad.	*SECTUR Estatal*	
	Colaborar con información, folletos, promoción y la participación en foros relacionados con la actividad cinegética y de pesca deportiva.	*SECTUR Estatal*	

Proyecto para incentivar la diversificación de productos y servicios turísticos.	*Establecer vinculación con los prestadores de servicios cinegéticos y de pesca deportiva para posicionar a Mazatlán en estos segmentos.*	*SECTUR Estatal*	*Históricamente en el destino las actividades cinegéticas y de pesca deportiva han sido populares, sobre todo para el turismo extranjero ya que el destino cuenta con los recursos de infraestructura y naturales para ello.*
	Coordinar esfuerzos entre hoteleros y estos dos segmentos para ofrecer promociones a través de productos y paquetes innovadores complementarios.	*SECTUR Estatal*	
	Revisión de regulación para el desarrollo del turismo cinegético para agilizar la tramitología de la actividad.	*SECTUR Estatal*	
	Colaborar con información, folletos, promoción y la participación en foros relacionados con la actividad cinegética y de pesca deportiva.	*SECTUR Estatal*	

Proyecto para incentivar la diversificación de productos y servicios turísticos.	*Establecer vinculación con los prestadores de servicios cinegéticos y de pesca deportiva para posicionar a Mazatlán en estos segmentos.*	*SECTUR Estatal*	*Históricamente en el destino las actividades cinegéticas y de pesca deportiva han sido populares, sobre todo para el turismo extranjero ya que el destino cuenta con los recursos de infraestructura y naturales para ello.*
	Coordinar esfuerzos entre hoteleros y estos dos segmentos para ofrecer promociones a través de productos y paquetes innovadores complementarios.	*SECTUR Estatal*	
	Revisión de regulación para el desarrollo del turismo cinegético para agilizar la tramitología de la actividad.	*SECTUR Estatal*	
	Colaborar con información, folletos, promoción y la participación en foros relacionados con la actividad cinegética y de pesca deportiva.	*SECTUR Estatal*	

Proyecto para incentivar la diversificación de productos y servicios turísticos.	*Establecer vinculación con los prestadores de servicios cinegéticos y de pesca deportiva para posicionar a Mazatlán en estos segmentos.*	*SECTUR Estatal*	*Históricamente en el destino las actividades cinegéticas y de pesca deportiva han sido populares, sobre todo para el turismo extranjero ya que el destino cuenta con los recursos de infraestructura y naturales para ello.*
	Coordinar esfuerzos entre hoteleros y estos dos segmentos para ofrecer promociones a través de productos y paquetes innovadores complementarios.	*SECTUR Estatal*	
	Revisión de regulación para el desarrollo del turismo cinegético para agilizar la tramitología de la actividad.	*SECTUR Estatal*	
	Colaborar con información, folletos, promoción y la participación en foros relacionados con la actividad cinegética y de pesca deportiva.	*SECTUR Estatal*	

Proyecto para incentivar la diversificación de productos y servicios turísticos.	*Establecer vinculación con los prestadores de servicios cinegéticos y de pesca deportiva para posicionar a Mazatlán en estos segmentos.*	*SECTUR Estatal*	*Históricamente en el destino las actividades cinegéticas y de pesca deportiva han sido populares, sobre todo para el turismo extranjero ya que el destino cuenta con los recursos de infraestructura y naturales para ello.*
	Coordinar esfuerzos entre hoteleros y estos dos segmentos para ofrecer promociones a través de productos y paquetes innovadores complementarios.	*SECTUR Estatal*	
	Revisión de regulación para el desarrollo del turismo cinegético para agilizar la tramitología de la actividad.	*SECTUR Estatal*	
	Colaborar con información, folletos, promoción y la participación en foros relacionados con la actividad cinegética y de pesca deportiva.	*SECTUR Estatal*	

Proyecto para incentivar la diversificación de productos y servicios turísticos.	*Establecer vinculación con los prestadores de servicios cinegéticos y de pesca deportiva para posicionar a Mazatlán en estos segmentos.*	*SECTUR Estatal*	*Históricamente en el destino las actividades cinegéticas y de pesca deportiva han sido populares, sobre todo para el turismo extranjero ya que el destino cuenta con los recursos de infraestructura y naturales para ello.*
	Coordinar esfuerzos entre hoteleros y estos dos segmentos para ofrecer promociones a través de productos y paquetes innovadores complementarios.	*SECTUR Estatal*	
	Revisión de regulación para el desarrollo del turismo cinegético para agilizar la tramitología de la actividad.	*SECTUR Estatal*	
	Colaborar con información, folletos, promoción y la participación en foros relacionados con la actividad cinegética y de pesca deportiva.	*SECTUR Estatal*	

Proyecto para incentivar la diversificación de productos y servicios turísticos.	*Establecer vinculación con los prestadores de servicios cinegéticos y de pesca deportiva para posicionar a Mazatlán en estos segmentos.*	*SECTUR Estatal*	*Históricamente en el destino las actividades cinegéticas y de pesca deportiva han sido populares, sobre todo para el turismo extranjero ya que el destino cuenta con los recursos de infraestructura y naturales para ello.*
	Coordinar esfuerzos entre hoteleros y estos dos segmentos para ofrecer promociones a través de productos y paquetes innovadores complementarios.	*SECTUR Estatal*	
	Revisión de regulación para el desarrollo del turismo cinegético para agilizar la tramitología de la actividad.	*SECTUR Estatal*	
	Colaborar con información, folletos, promoción y la participación en foros relacionados con la actividad cinegética y de pesca deportiva.	*SECTUR Estatal*	

Proyecto para incentivar la diversificación de productos y servicios turísticos.	*Establecer vinculación con los prestadores de servicios cinegéticos y de pesca deportiva para posicionar a Mazatlán en estos segmentos.*	*SECTUR Estatal*	*Históricamente en el destino las actividades cinegéticas y de pesca deportiva han sido populares, sobre todo para el turismo extranjero ya que el destino cuenta con los recursos de infraestructura y naturales para ello.*
	Coordinar esfuerzos entre hoteleros y estos dos segmentos para ofrecer promociones a través de productos y paquetes innovadores complementarios.	*SECTUR Estatal*	
	Revisión de regulación para el desarrollo del turismo cinegético para agilizar la tramitología de la actividad.	*SECTUR Estatal*	
	Colaborar con información, folletos, promoción y la participación en foros relacionados con la actividad cinegética y de pesca deportiva.	*SECTUR Estatal*	

Proyecto para incentivar la diversificación de productos y servicios turísticos.	*Establecer vinculación con los prestadores de servicios cinegéticos y de pesca deportiva para posicionar a Mazatlán en estos segmentos.*	*SECTUR Estatal*	*Históricamente en el destino las actividades cinegéticas y de pesca deportiva han sido populares, sobre todo para el turismo extranjero ya que el destino cuenta con los recursos de infraestructura y naturales para ello.*
	Coordinar esfuerzos entre hoteleros y estos dos segmentos para ofrecer promociones a través de productos y paquetes innovadores complementarios.	*SECTUR Estatal*	
	Revisión de regulación para el desarrollo del turismo cinegético para agilizar la tramitología de la actividad.	*SECTUR Estatal*	
	Colaborar con información, folletos, promoción y la participación en foros relacionados con la actividad cinegética y de pesca deportiva.	*SECTUR Estatal*	

Proyecto para incentivar la diversificación de productos y servicios turísticos.	*Establecer vinculación con los prestadores de servicios cinegéticos y de pesca deportiva para posicionar a Mazatlán en estos segmentos.*	*SECTUR Estatal*	*Históricamente en el destino las actividades cinegéticas y de pesca deportiva han sido populares, sobre todo para el turismo extranjero ya que el destino cuenta con los recursos de infraestructura y naturales para ello.*
	Coordinar esfuerzos entre hoteleros y estos dos segmentos para ofrecer promociones a través de productos y paquetes innovadores complementarios.	*SECTUR Estatal*	
	Revisión de regulación para el desarrollo del turismo cinegético para agilizar la tramitología de la actividad.	*SECTUR Estatal*	
	Colaborar con información, folletos, promoción y la participación en foros relacionados con la actividad cinegética y de pesca deportiva.	*SECTUR Estatal*	

Proyecto para incentivar la diversificación de productos y servicios turísticos.	*Establecer vinculación con los prestadores de servicios cinegéticos y de pesca deportiva para posicionar a Mazatlán en estos segmentos.*	*SECTUR Estatal*	*Históricamente en el destino las actividades cinegéticas y de pesca deportiva han sido populares, sobre todo para el turismo extranjero ya que el destino cuenta con los recursos de infraestructura y naturales para ello.*
	Coordinar esfuerzos entre hoteleros y estos dos segmentos para ofrecer promociones a través de productos y paquetes innovadores complementarios.	*SECTUR Estatal*	
	Revisión de regulación para el desarrollo del turismo cinegético para agilizar la tramitología de la actividad.	*SECTUR Estatal*	
	Colaborar con información, folletos, promoción y la participación en foros relacionados con la actividad cinegética y de pesca deportiva.	*SECTUR Estatal*	

Proyecto para incentivar la diversificación de productos y servicios turísticos.	*Establecer vinculación con los prestadores de servicios cinegéticos y de pesca deportiva para posicionar a Mazatlán en estos segmentos.*	*SECTUR Estatal*	*Históricamente en el destino las actividades cinegéticas y de pesca deportiva han sido populares, sobre todo para el turismo extranjero ya que el destino cuenta con los recursos de infraestructura y naturales para ello.*
	Coordinar esfuerzos entre hoteleros y estos dos segmentos para ofrecer promociones a través de productos y paquetes innovadores complementarios.	*SECTUR Estatal*	
	Revisión de regulación para el desarrollo del turismo cinegético para agilizar la tramitología de la actividad.	*SECTUR Estatal*	
	Colaborar con información, folletos, promoción y la participación en foros relacionados con la actividad cinegética y de pesca deportiva.	*SECTUR Estatal*	

Proyecto para incentivar la diversificación de productos y servicios turísticos.	*Establecer vinculación con los prestadores de servicios cinegéticos y de pesca deportiva para posicionar a Mazatlán en estos segmentos.*	*SECTUR Estatal*	*Históricamente en el destino las actividades cinegéticas y de pesca deportiva han sido populares, sobre todo para el turismo extranjero ya que el destino cuenta con los recursos de infraestructura y naturales para ello.*
	Coordinar esfuerzos entre hoteleros y estos dos segmentos para ofrecer promociones a través de productos y paquetes innovadores complementarios.	*SECTUR Estatal*	
	Revisión de regulación para el desarrollo del turismo cinegético para agilizar la tramitología de la actividad.	*SECTUR Estatal*	
	Colaborar con información, folletos, promoción y la participación en foros relacionados con la actividad cinegética y de pesca deportiva.	*SECTUR Estatal*	

Proyecto para incentivar la diversificación de productos y servicios turísticos.	*Establecer vinculación con los prestadores de servicios cinegéticos y de pesca deportiva para posicionar a Mazatlán en estos segmentos.*	*SECTUR Estatal*	*Históricamente en el destino las actividades cinegéticas y de pesca deportiva han sido populares, sobre todo para el turismo extranjero ya que el destino cuenta con los recursos de infraestructura y naturales para ello.*
	Coordinar esfuerzos entre hoteleros y estos dos segmentos para ofrecer promociones a través de productos y paquetes innovadores complementarios.	*SECTUR Estatal*	
	Revisión de regulación para el desarrollo del turismo cinegético para agilizar la tramitología de la actividad.	*SECTUR Estatal*	
	Colaborar con información, folletos, promoción y la participación en foros relacionados con la actividad cinegética y de pesca deportiva.	*SECTUR Estatal*	

Proyecto para incentivar la diversificación de productos y servicios turísticos.	*Establecer vinculación con los prestadores de servicios cinegéticos y de pesca deportiva para posicionar a Mazatlán en estos segmentos.*	*SECTUR Estatal*	*Históricamente en el destino las actividades cinegéticas y de pesca deportiva han sido populares, sobre todo para el turismo extranjero ya que el destino cuenta con los recursos de infraestructura y naturales para ello.*
	Coordinar esfuerzos entre hoteleros y estos dos segmentos para ofrecer promociones a través de productos y paquetes innovadores complementarios.	*SECTUR Estatal*	
	Revisión de regulación para el desarrollo del turismo cinegético para agilizar la tramitología de la actividad.	*SECTUR Estatal*	
	Colaborar con información, folletos, promoción y la participación en foros relacionados con la actividad cinegética y de pesca deportiva.	*SECTUR Estatal*	

Proyecto para incentivar la diversificación de productos y servicios turísticos.	*Establecer vinculación con los prestadores de servicios cinegéticos y de pesca deportiva para posicionar a Mazatlán en estos segmentos.*	*SECTUR Estatal*	*Históricamente en el destino las actividades cinegéticas y de pesca deportiva han sido populares, sobre todo para el turismo extranjero ya que el destino cuenta con los recursos de infraestructura y naturales para ello.*
	Coordinar esfuerzos entre hoteleros y estos dos segmentos para ofrecer promociones a través de productos y paquetes innovadores complementarios.	*SECTUR Estatal*	
	Revisión de regulación para el desarrollo del turismo cinegético para agilizar la tramitología de la actividad.	*SECTUR Estatal*	
	Colaborar con información, folletos, promoción y la participación en foros relacionados con la actividad cinegética y de pesca deportiva.	*SECTUR Estatal*	

Proyecto para incentivar la diversificación de productos y servicios turísticos.	*Establecer vinculación con los prestadores de servicios cinegéticos y de pesca deportiva para posicionar a Mazatlán en estos segmentos.*	*SECTUR Estatal*	*Históricamente en el destino las actividades cinegéticas y de pesca deportiva han sido populares, sobre todo para el turismo extranjero ya que el destino cuenta con los recursos de infraestructura y naturales para ello.*
	Coordinar esfuerzos entre hoteleros y estos dos segmentos para ofrecer promociones a través de productos y paquetes innovadores complementarios.	*SECTUR Estatal*	
	Revisión de regulación para el desarrollo del turismo cinegético para agilizar la tramitología de la actividad.	*SECTUR Estatal*	
	Colaborar con información, folletos, promoción y la participación en foros relacionados con la actividad cinegética y de pesca deportiva.	*SECTUR Estatal*	

Proyecto para incentivar la diversificación de productos y servicios turísticos.	*Establecer vinculación con los prestadores de servicios cinegéticos y de pesca deportiva para posicionar a Mazatlán en estos segmentos.*	*SECTUR Estatal*	*Históricamente en el destino las actividades cinegéticas y de pesca deportiva han sido populares, sobre todo para el turismo extranjero ya que el destino cuenta con los recursos de infraestructura y naturales para ello.*
	Coordinar esfuerzos entre hoteleros y estos dos segmentos para ofrecer promociones a través de productos y paquetes innovadores complementarios.	*SECTUR Estatal*	
	Revisión de regulación para el desarrollo del turismo cinegético para agilizar la tramitología de la actividad.	*SECTUR Estatal*	
	Colaborar con información, folletos, promoción y la participación en foros relacionados con la actividad cinegética y de pesca deportiva.	*SECTUR Estatal*	

Proyecto para incentivar la diversificación de productos y servicios turísticos.	*Establecer vinculación con los prestadores de servicios cinegéticos y de pesca deportiva para posicionar a Mazatlán en estos segmentos.*	*SECTUR Estatal*	*Históricamente en el destino las actividades cinegéticas y de pesca deportiva han sido populares, sobre todo para el turismo extranjero ya que el destino cuenta con los recursos de infraestructura y naturales para ello.*
	Coordinar esfuerzos entre hoteleros y estos dos segmentos para ofrecer promociones a través de productos y paquetes innovadores complementarios.	*SECTUR Estatal*	
	Revisión de regulación para el desarrollo del turismo cinegético para agilizar la tramitología de la actividad.	*SECTUR Estatal*	
	Colaborar con información, folletos, promoción y la participación en foros relacionados con la actividad cinegética y de pesca deportiva.	*SECTUR Estatal*	

Proyecto para incentivar la diversificación de productos y servicios turísticos.	*Establecer vinculación con los prestadores de servicios cinegéticos y de pesca deportiva para posicionar a Mazatlán en estos segmentos.*	*SECTUR Estatal*	*Históricamente en el destino las actividades cinegéticas y de pesca deportiva han sido populares, sobre todo para el turismo extranjero ya que el destino cuenta con los recursos de infraestructura y naturales para ello.*
	Coordinar esfuerzos entre hoteleros y estos dos segmentos para ofrecer promociones a través de productos y paquetes innovadores complementarios.	*SECTUR Estatal*	
	Revisión de regulación para el desarrollo del turismo cinegético para agilizar la tramitología de la actividad.	*SECTUR Estatal*	
	Colaborar con información, folletos, promoción y la participación en foros relacionados con la actividad cinegética y de pesca deportiva.	*SECTUR Estatal*	

Proyecto para incentivar la diversificación de productos y servicios turísticos.	*Establecer vinculación con los prestadores de servicios cinegéticos y de pesca deportiva para posicionar a Mazatlán en estos segmentos.*	*SECTUR Estatal*	*Históricamente en el destino las actividades cinegéticas y de pesca deportiva han sido populares, sobre todo para el turismo extranjero ya que el destino cuenta con los recursos de infraestructura y naturales para ello.*
	Coordinar esfuerzos entre hoteleros y estos dos segmentos para ofrecer promociones a través de productos y paquetes innovadores complementarios.	*SECTUR Estatal*	
	Revisión de regulación para el desarrollo del turismo cinegético para agilizar la tramitología de la actividad.	*SECTUR Estatal*	
	Colaborar con información, folletos, promoción y la participación en foros relacionados con la actividad cinegética y de pesca deportiva.	*SECTUR Estatal*	

Proyecto para incentivar la diversificación de productos y servicios turísticos.	*Establecer vinculación con los prestadores de servicios cinegéticos y de pesca deportiva para posicionar a Mazatlán en estos segmentos.*	*SECTUR Estatal*	*Históricamente en el destino las actividades cinegéticas y de pesca deportiva han sido populares, sobre todo para el turismo extranjero ya que el destino cuenta con los recursos de infraestructura y naturales para ello.*
	Coordinar esfuerzos entre hoteleros y estos dos segmentos para ofrecer promociones a través de productos y paquetes innovadores complementarios.	*SECTUR Estatal*	
	Revisión de regulación para el desarrollo del turismo cinegético para agilizar la tramitología de la actividad.	*SECTUR Estatal*	
	Colaborar con información, folletos, promoción y la participación en foros relacionados con la actividad cinegética y de pesca deportiva.	*SECTUR Estatal*	

Proyecto para incentivar la diversificación de productos y servicios turísticos.	*Establecer vinculación con los prestadores de servicios cinegéticos y de pesca deportiva para posicionar a Mazatlán en estos segmentos.*	*SECTUR Estatal*	*Históricamente en el destino las actividades cinegéticas y de pesca deportiva han sido populares, sobre todo para el turismo extranjero ya que el destino cuenta con los recursos de infraestructura y naturales para ello.*
	Coordinar esfuerzos entre hoteleros y estos dos segmentos para ofrecer promociones a través de productos y paquetes innovadores complementarios.	*SECTUR Estatal*	
	Revisión de regulación para el desarrollo del turismo cinegético para agilizar la tramitología de la actividad.	*SECTUR Estatal*	
	Colaborar con información, folletos, promoción y la participación en foros relacionados con la actividad cinegética y de pesca deportiva.	*SECTUR Estatal*	

Proyecto para incentivar la diversificación de productos y servicios turísticos.	*Establecer vinculación con los prestadores de servicios cinegéticos y de pesca deportiva para posicionar a Mazatlán en estos segmentos.*	*SECTUR Estatal*	*Históricamente en el destino las actividades cinegéticas y de pesca deportiva han sido populares, sobre todo para el turismo extranjero ya que el destino cuenta con los recursos de infraestructura y naturales para ello.*
	Coordinar esfuerzos entre hoteleros y estos dos segmentos para ofrecer promociones a través de productos y paquetes innovadores complementarios.	*SECTUR Estatal*	
	Revisión de regulación para el desarrollo del turismo cinegético para agilizar la tramitología de la actividad.	*SECTUR Estatal*	
	Colaborar con información, folletos, promoción y la participación en foros relacionados con la actividad cinegética y de pesca deportiva.	*SECTUR Estatal*	

Proyecto para incentivar la diversificación de productos y servicios turísticos.	*Establecer vinculación con los prestadores de servicios cinegéticos y de pesca deportiva para posicionar a Mazatlán en estos segmentos.*	*SECTUR Estatal*	*Históricamente en el destino las actividades cinegéticas y de pesca deportiva han sido populares, sobre todo para el turismo extranjero ya que el destino cuenta con los recursos de infraestructura y naturales para ello.*
	Coordinar esfuerzos entre hoteleros y estos dos segmentos para ofrecer promociones a través de productos y paquetes innovadores complementarios.	*SECTUR Estatal*	
	Revisión de regulación para el desarrollo del turismo cinegético para agilizar la tramitología de la actividad.	*SECTUR Estatal*	
	Colaborar con información, folletos, promoción y la participación en foros relacionados con la actividad cinegética y de pesca deportiva.	*SECTUR Estatal*	

Proyecto para incentivar la diversificación de productos y servicios turísticos.	*Establecer vinculación con los prestadores de servicios cinegéticos y de pesca deportiva para posicionar a Mazatlán en estos segmentos.*	*SECTUR Estatal*	*Históricamente en el destino las actividades cinegéticas y de pesca deportiva han sido populares, sobre todo para el turismo extranjero ya que el destino cuenta con los recursos de infraestructura y naturales para ello.*
	Coordinar esfuerzos entre hoteleros y estos dos segmentos para ofrecer promociones a través de productos y paquetes innovadores complementarios.	*SECTUR Estatal*	
	Revisión de regulación para el desarrollo del turismo cinegético para agilizar la tramitología de la actividad.	*SECTUR Estatal*	
	Colaborar con información, folletos, promoción y la participación en foros relacionados con la actividad cinegética y de pesca deportiva.	*SECTUR Estatal*	

Proyecto para incentivar la diversificación de productos y servicios turísticos.	*Establecer vinculación con los prestadores de servicios cinegéticos y de pesca deportiva para posicionar a Mazatlán en estos segmentos.*	*SECTUR Estatal*	*Históricamente en el destino las actividades cinegéticas y de pesca deportiva han sido populares, sobre todo para el turismo extranjero ya que el destino cuenta con los recursos de infraestructura y naturales para ello.*
	Coordinar esfuerzos entre hoteleros y estos dos segmentos para ofrecer promociones a través de productos y paquetes innovadores complementarios.	*SECTUR Estatal*	
	Revisión de regulación para el desarrollo del turismo cinegético para agilizar la tramitología de la actividad.	*SECTUR Estatal*	
	Colaborar con información, folletos, promoción y la participación en foros relacionados con la actividad cinegética y de pesca deportiva.	*SECTUR Estatal*	

Proyecto para incentivar la diversificación de productos y servicios turísticos.	*Establecer vinculación con los prestadores de servicios cinegéticos y de pesca deportiva para posicionar a Mazatlán en estos segmentos.*	*SECTUR Estatal*	*Históricamente en el destino las actividades cinegéticas y de pesca deportiva han sido populares, sobre todo para el turismo extranjero ya que el destino cuenta con los recursos de infraestructura y naturales para ello.*
	Coordinar esfuerzos entre hoteleros y estos dos segmentos para ofrecer promociones a través de productos y paquetes innovadores complementarios.	*SECTUR Estatal*	
	Revisión de regulación para el desarrollo del turismo cinegético para agilizar la tramitología de la actividad.	*SECTUR Estatal*	
	Colaborar con información, folletos, promoción y la participación en foros relacionados con la actividad cinegética y de pesca deportiva.	*SECTUR Estatal*	

Proyecto para incentivar la diversificación de productos y servicios turísticos.	*Establecer vinculación con los prestadores de servicios cinegéticos y de pesca deportiva para posicionar a Mazatlán en estos segmentos.*	*SECTUR Estatal*	*Históricamente en el destino las actividades cinegéticas y de pesca deportiva han sido populares, sobre todo para el turismo extranjero ya que el destino cuenta con los recursos de infraestructura y naturales para ello.*
	Coordinar esfuerzos entre hoteleros y estos dos segmentos para ofrecer promociones a través de productos y paquetes innovadores complementarios.	*SECTUR Estatal*	
	Revisión de regulación para el desarrollo del turismo cinegético para agilizar la tramitología de la actividad.	*SECTUR Estatal*	
	Colaborar con información, folletos, promoción y la participación en foros relacionados con la actividad cinegética y de pesca deportiva.	*SECTUR Estatal*	

Proyecto para incentivar la diversificación de productos y servicios turísticos.	*Establecer vinculación con los prestadores de servicios cinegéticos y de pesca deportiva para posicionar a Mazatlán en estos segmentos.*	*SECTUR Estatal*	*Históricamente en el destino las actividades cinegéticas y de pesca deportiva han sido populares, sobre todo para el turismo extranjero ya que el destino cuenta con los recursos de infraestructura y naturales para ello.*
	Coordinar esfuerzos entre hoteleros y estos dos segmentos para ofrecer promociones a través de productos y paquetes innovadores complementarios.	*SECTUR Estatal*	
	Revisión de regulación para el desarrollo del turismo cinegético para agilizar la tramitología de la actividad.	*SECTUR Estatal*	
	Colaborar con información, folletos, promoción y la participación en foros relacionados con la actividad cinegética y de pesca deportiva.	*SECTUR Estatal*	

Proyecto para incentivar la diversificación de productos y servicios turísticos.	*Establecer vinculación con los prestadores de servicios cinegéticos y de pesca deportiva para posicionar a Mazatlán en estos segmentos.*	*SECTUR Estatal*	*Históricamente en el destino las actividades cinegéticas y de pesca deportiva han sido populares, sobre todo para el turismo extranjero ya que el destino cuenta con los recursos de infraestructura y naturales para ello.*
	Coordinar esfuerzos entre hoteleros y estos dos segmentos para ofrecer promociones a través de productos y paquetes innovadores complementarios.	*SECTUR Estatal*	
	Revisión de regulación para el desarrollo del turismo cinegético para agilizar la tramitología de la actividad.	*SECTUR Estatal*	
	Colaborar con información, folletos, promoción y la participación en foros relacionados con la actividad cinegética y de pesca deportiva.	*SECTUR Estatal*	

Proyecto para incentivar la diversificación de productos y servicios turísticos.	*Establecer vinculación con los prestadores de servicios cinegéticos y de pesca deportiva para posicionar a Mazatlán en estos segmentos.*	*SECTUR Estatal*	*Históricamente en el destino las actividades cinegéticas y de pesca deportiva han sido populares, sobre todo para el turismo extranjero ya que el destino cuenta con los recursos de infraestructura y naturales para ello.*
	Coordinar esfuerzos entre hoteleros y estos dos segmentos para ofrecer promociones a través de productos y paquetes innovadores complementarios.	*SECTUR Estatal*	
	Revisión de regulación para el desarrollo del turismo cinegético para agilizar la tramitología de la actividad.	*SECTUR Estatal*	
	Colaborar con información, folletos, promoción y la participación en foros relacionados con la actividad cinegética y de pesca deportiva.	*SECTUR Estatal*	

Proyecto para incentivar la diversificación de productos y servicios turísticos.	*Establecer vinculación con los prestadores de servicios cinegéticos y de pesca deportiva para posicionar a Mazatlán en estos segmentos.*	*SECTUR Estatal*	*Históricamente en el destino las actividades cinegéticas y de pesca deportiva han sido populares, sobre todo para el turismo extranjero ya que el destino cuenta con los recursos de infraestructura y naturales para ello.*
	Coordinar esfuerzos entre hoteleros y estos dos segmentos para ofrecer promociones a través de productos y paquetes innovadores complementarios.	*SECTUR Estatal*	
	Revisión de regulación para el desarrollo del turismo cinegético para agilizar la tramitología de la actividad.	*SECTUR Estatal*	
	Colaborar con información, folletos, promoción y la participación en foros relacionados con la actividad cinegética y de pesca deportiva.	*SECTUR Estatal*	

Proyecto para incentivar la diversificación de productos y servicios turísticos.	*Establecer vinculación con los prestadores de servicios cinegéticos y de pesca deportiva para posicionar a Mazatlán en estos segmentos.*	*SECTUR Estatal*	*Históricamente en el destino las actividades cinegéticas y de pesca deportiva han sido populares, sobre todo para el turismo extranjero ya que el destino cuenta con los recursos de infraestructura y naturales para ello.*
	Coordinar esfuerzos entre hoteleros y estos dos segmentos para ofrecer promociones a través de productos y paquetes innovadores complementarios.	*SECTUR Estatal*	
	Revisión de regulación para el desarrollo del turismo cinegético para agilizar la tramitología de la actividad.	*SECTUR Estatal*	
	Colaborar con información, folletos, promoción y la participación en foros relacionados con la actividad cinegética y de pesca deportiva.	*SECTUR Estatal*	

Proyecto para incentivar la diversificación de productos y servicios turísticos.	*Establecer vinculación con los prestadores de servicios cinegéticos y de pesca deportiva para posicionar a Mazatlán en estos segmentos.*	*SECTUR Estatal*	*Históricamente en el destino las actividades cinegéticas y de pesca deportiva han sido populares, sobre todo para el turismo extranjero ya que el destino cuenta con los recursos de infraestructura y naturales para ello.*
	Coordinar esfuerzos entre hoteleros y estos dos segmentos para ofrecer promociones a través de productos y paquetes innovadores complementarios.	*SECTUR Estatal*	
	Revisión de regulación para el desarrollo del turismo cinegético para agilizar la tramitología de la actividad.	*SECTUR Estatal*	
	Colaborar con información, folletos, promoción y la participación en foros relacionados con la actividad cinegética y de pesca deportiva.	*SECTUR Estatal*	

Proyecto para incentivar la diversificación de productos y servicios turísticos.	*Establecer vinculación con los prestadores de servicios cinegéticos y de pesca deportiva para posicionar a Mazatlán en estos segmentos.*	*SECTUR Estatal*	*Históricamente en el destino las actividades cinegéticas y de pesca deportiva han sido populares, sobre todo para el turismo extranjero ya que el destino cuenta con los recursos de infraestructura y naturales para ello.*
	Coordinar esfuerzos entre hoteleros y estos dos segmentos para ofrecer promociones a través de productos y paquetes innovadores complementarios.	*SECTUR Estatal*	
	Revisión de regulación para el desarrollo del turismo cinegético para agilizar la tramitología de la actividad.	*SECTUR Estatal*	
	Colaborar con información, folletos, promoción y la participación en foros relacionados con la actividad cinegética y de pesca deportiva.	*SECTUR Estatal*	

Proyecto para incentivar la diversificación de productos y servicios turísticos.	*Establecer vinculación con los prestadores de servicios cinegéticos y de pesca deportiva para posicionar a Mazatlán en estos segmentos.*	*SECTUR Estatal*	*Históricamente en el destino las actividades cinegéticas y de pesca deportiva han sido populares, sobre todo para el turismo extranjero ya que el destino cuenta con los recursos de infraestructura y naturales para ello.*
	Coordinar esfuerzos entre hoteleros y estos dos segmentos para ofrecer promociones a través de productos y paquetes innovadores complementarios.	*SECTUR Estatal*	
	Revisión de regulación para el desarrollo del turismo cinegético para agilizar la tramitología de la actividad.	*SECTUR Estatal*	
	Colaborar con información, folletos, promoción y la participación en foros relacionados con la actividad cinegética y de pesca deportiva.	*SECTUR Estatal*	

Proyecto para incentivar la diversificación de productos y servicios turísticos.	*Establecer vinculación con los prestadores de servicios cinegéticos y de pesca deportiva para posicionar a Mazatlán en estos segmentos.*	*SECTUR Estatal*	*Históricamente en el destino las actividades cinegéticas y de pesca deportiva han sido populares, sobre todo para el turismo extranjero ya que el destino cuenta con los recursos de infraestructura y naturales para ello.*
	Coordinar esfuerzos entre hoteleros y estos dos segmentos para ofrecer promociones a través de productos y paquetes innovadores complementarios.	*SECTUR Estatal*	
	Revisión de regulación para el desarrollo del turismo cinegético para agilizar la tramitología de la actividad.	*SECTUR Estatal*	
	Colaborar con información, folletos, promoción y la participación en foros relacionados con la actividad cinegética y de pesca deportiva.	*SECTUR Estatal*	

Proyecto para incentivar la diversificación de productos y servicios turísticos.	*Establecer vinculación con los prestadores de servicios cinegéticos y de pesca deportiva para posicionar a Mazatlán en estos segmentos.*	*SECTUR Estatal*	*Históricamente en el destino las actividades cinegéticas y de pesca deportiva han sido populares, sobre todo para el turismo extranjero ya que el destino cuenta con los recursos de infraestructura y naturales para ello.*
	Coordinar esfuerzos entre hoteleros y estos dos segmentos para ofrecer promociones a través de productos y paquetes innovadores complementarios.	*SECTUR Estatal*	
	Revisión de regulación para el desarrollo del turismo cinegético para agilizar la tramitología de la actividad.	*SECTUR Estatal*	
	Colaborar con información, folletos, promoción y la participación en foros relacionados con la actividad cinegética y de pesca deportiva.	*SECTUR Estatal*	

Proyecto para incentivar la diversificación de productos y servicios turísticos.	*Establecer vinculación con los prestadores de servicios cinegéticos y de pesca deportiva para posicionar a Mazatlán en estos segmentos.*	*SECTUR Estatal*	*Históricamente en el destino las actividades cinegéticas y de pesca deportiva han sido populares, sobre todo para el turismo extranjero ya que el destino cuenta con los recursos de infraestructura y naturales para ello.*
	Coordinar esfuerzos entre hoteleros y estos dos segmentos para ofrecer promociones a través de productos y paquetes innovadores complementarios.	*SECTUR Estatal*	
	Revisión de regulación para el desarrollo del turismo cinegético para agilizar la tramitología de la actividad.	*SECTUR Estatal*	
	Colaborar con información, folletos, promoción y la participación en foros relacionados con la actividad cinegética y de pesca deportiva.	*SECTUR Estatal*	

Proyecto para incentivar la diversificación de productos y servicios turísticos.	*Establecer vinculación con los prestadores de servicios cinegéticos y de pesca deportiva para posicionar a Mazatlán en estos segmentos.*	*SECTUR Estatal*	*Históricamente en el destino las actividades cinegéticas y de pesca deportiva han sido populares, sobre todo para el turismo extranjero ya que el destino cuenta con los recursos de infraestructura y naturales para ello.*
	Coordinar esfuerzos entre hoteleros y estos dos segmentos para ofrecer promociones a través de productos y paquetes innovadores complementarios.	*SECTUR Estatal*	
	Revisión de regulación para el desarrollo del turismo cinegético para agilizar la tramitología de la actividad.	*SECTUR Estatal*	
	Colaborar con información, folletos, promoción y la participación en foros relacionados con la actividad cinegética y de pesca deportiva.	*SECTUR Estatal*	

Proyecto para incentivar la diversificación de productos y servicios turísticos.	*Establecer vinculación con los prestadores de servicios cinegéticos y de pesca deportiva para posicionar a Mazatlán en estos segmentos.*	*SECTUR Estatal*	*Históricamente en el destino las actividades cinegéticas y de pesca deportiva han sido populares, sobre todo para el turismo extranjero ya que el destino cuenta con los recursos de infraestructura y naturales para ello.*
	Coordinar esfuerzos entre hoteleros y estos dos segmentos para ofrecer promociones a través de productos y paquetes innovadores complementarios.	*SECTUR Estatal*	
	Revisión de regulación para el desarrollo del turismo cinegético para agilizar la tramitología de la actividad.	*SECTUR Estatal*	
	Colaborar con información, folletos, promoción y la participación en foros relacionados con la actividad cinegética y de pesca deportiva.	*SECTUR Estatal*	

Proyecto para incentivar la diversificación de productos y servicios turísticos.	*Establecer vinculación con los prestadores de servicios cinegéticos y de pesca deportiva para posicionar a Mazatlán en estos segmentos.*	*SECTUR Estatal*	*Históricamente en el destino las actividades cinegéticas y de pesca deportiva han sido populares, sobre todo para el turismo extranjero ya que el destino cuenta con los recursos de infraestructura y naturales para ello.*
	Coordinar esfuerzos entre hoteleros y estos dos segmentos para ofrecer promociones a través de productos y paquetes innovadores complementarios.	*SECTUR Estatal*	
	Revisión de regulación para el desarrollo del turismo cinegético para agilizar la tramitología de la actividad.	*SECTUR Estatal*	
	Colaborar con información, folletos, promoción y la participación en foros relacionados con la actividad cinegética y de pesca deportiva.	*SECTUR Estatal*	

Proyecto para incentivar la diversificación de productos y servicios turísticos.	*Establecer vinculación con los prestadores de servicios cinegéticos y de pesca deportiva para posicionar a Mazatlán en estos segmentos.*	*SECTUR Estatal*	*Históricamente en el destino las actividades cinegéticas y de pesca deportiva han sido populares, sobre todo para el turismo extranjero ya que el destino cuenta con los recursos de infraestructura y naturales para ello.*
	Coordinar esfuerzos entre hoteleros y estos dos segmentos para ofrecer promociones a través de productos y paquetes innovadores complementarios.	*SECTUR Estatal*	
	Revisión de regulación para el desarrollo del turismo cinegético para agilizar la tramitología de la actividad.	*SECTUR Estatal*	
	Colaborar con información, folletos, promoción y la participación en foros relacionados con la actividad cinegética y de pesca deportiva.	*SECTUR Estatal*	

Proyecto para incentivar la diversificación de productos y servicios turísticos.	*Establecer vinculación con los prestadores de servicios cinegéticos y de pesca deportiva para posicionar a Mazatlán en estos segmentos.*	*SECTUR Estatal*	*Históricamente en el destino las actividades cinegéticas y de pesca deportiva han sido populares, sobre todo para el turismo extranjero ya que el destino cuenta con los recursos de infraestructura y naturales para ello.*
	Coordinar esfuerzos entre hoteleros y estos dos segmentos para ofrecer promociones a través de productos y paquetes innovadores complementarios.	*SECTUR Estatal*	
	Revisión de regulación para el desarrollo del turismo cinegético para agilizar la tramitología de la actividad.	*SECTUR Estatal*	
	Colaborar con información, folletos, promoción y la participación en foros relacionados con la actividad cinegética y de pesca deportiva.	*SECTUR Estatal*	

Proyecto para incentivar la diversificación de productos y servicios turísticos.	*Establecer vinculación con los prestadores de servicios cinegéticos y de pesca deportiva para posicionar a Mazatlán en estos segmentos.*	*SECTUR Estatal*	*Históricamente en el destino las actividades cinegéticas y de pesca deportiva han sido populares, sobre todo para el turismo extranjero ya que el destino cuenta con los recursos de infraestructura y naturales para ello.*
	Coordinar esfuerzos entre hoteleros y estos dos segmentos para ofrecer promociones a través de productos y paquetes innovadores complementarios.	*SECTUR Estatal*	
	Revisión de regulación para el desarrollo del turismo cinegético para agilizar la tramitología de la actividad.	*SECTUR Estatal*	
	Colaborar con información, folletos, promoción y la participación en foros relacionados con la actividad cinegética y de pesca deportiva.	*SECTUR Estatal*	

Proyecto para incentivar la diversificación de productos y servicios turísticos.	*Establecer vinculación con los prestadores de servicios cinegéticos y de pesca deportiva para posicionar a Mazatlán en estos segmentos.*	*SECTUR Estatal*	*Históricamente en el destino las actividades cinegéticas y de pesca deportiva han sido populares, sobre todo para el turismo extranjero ya que el destino cuenta con los recursos de infraestructura y naturales para ello.*
	Coordinar esfuerzos entre hoteleros y estos dos segmentos para ofrecer promociones a través de productos y paquetes innovadores complementarios.	*SECTUR Estatal*	
	Revisión de regulación para el desarrollo del turismo cinegético para agilizar la tramitología de la actividad.	*SECTUR Estatal*	
	Colaborar con información, folletos, promoción y la participación en foros relacionados con la actividad cinegética y de pesca deportiva.	*SECTUR Estatal*	

Proyecto para incentivar la diversificación de productos y servicios turísticos.	*Establecer vinculación con los prestadores de servicios cinegéticos y de pesca deportiva para posicionar a Mazatlán en estos segmentos.*	*SECTUR Estatal*	*Históricamente en el destino las actividades cinegéticas y de pesca deportiva han sido populares, sobre todo para el turismo extranjero ya que el destino cuenta con los recursos de infraestructura y naturales para ello.*
	Coordinar esfuerzos entre hoteleros y estos dos segmentos para ofrecer promociones a través de productos y paquetes innovadores complementarios.	*SECTUR Estatal*	
	Revisión de regulación para el desarrollo del turismo cinegético para agilizar la tramitología de la actividad.	*SECTUR Estatal*	
	Colaborar con información, folletos, promoción y la participación en foros relacionados con la actividad cinegética y de pesca deportiva.	*SECTUR Estatal*	

Proyecto para incentivar la diversificación de productos y servicios turísticos.	*Establecer vinculación con los prestadores de servicios cinegéticos y de pesca deportiva para posicionar a Mazatlán en estos segmentos.*	*SECTUR Estatal*	*Históricamente en el destino las actividades cinegéticas y de pesca deportiva han sido populares, sobre todo para el turismo extranjero ya que el destino cuenta con los recursos de infraestructura y naturales para ello.*
	Coordinar esfuerzos entre hoteleros y estos dos segmentos para ofrecer promociones a través de productos y paquetes innovadores complementarios.	*SECTUR Estatal*	
	Revisión de regulación para el desarrollo del turismo cinegético para agilizar la tramitología de la actividad.	*SECTUR Estatal*	
	Colaborar con información, folletos, promoción y la participación en foros relacionados con la actividad cinegética y de pesca deportiva.	*SECTUR Estatal*	

Proyecto para incentivar la diversificación de productos y servicios turísticos.	*Establecer vinculación con los prestadores de servicios cinegéticos y de pesca deportiva para posicionar a Mazatlán en estos segmentos.*	*SECTUR Estatal*	*Históricamente en el destino las actividades cinegéticas y de pesca deportiva han sido populares, sobre todo para el turismo extranjero ya que el destino cuenta con los recursos de infraestructura y naturales para ello.*
	Coordinar esfuerzos entre hoteleros y estos dos segmentos para ofrecer promociones a través de productos y paquetes innovadores complementarios.	*SECTUR Estatal*	
	Revisión de regulación para el desarrollo del turismo cinegético para agilizar la tramitología de la actividad.	*SECTUR Estatal*	
	Colaborar con información, folletos, promoción y la participación en foros relacionados con la actividad cinegética y de pesca deportiva.	*SECTUR Estatal*	

Proyecto para incentivar la diversificación de productos y servicios turísticos.	*Establecer vinculación con los prestadores de servicios cinegéticos y de pesca deportiva para posicionar a Mazatlán en estos segmentos.*	*SECTUR Estatal*	*Históricamente en el destino las actividades cinegéticas y de pesca deportiva han sido populares, sobre todo para el turismo extranjero ya que el destino cuenta con los recursos de infraestructura y naturales para ello.*
	Coordinar esfuerzos entre hoteleros y estos dos segmentos para ofrecer promociones a través de productos y paquetes innovadores complementarios.	*SECTUR Estatal*	
	Revisión de regulación para el desarrollo del turismo cinegético para agilizar la tramitología de la actividad.	*SECTUR Estatal*	
	Colaborar con información, folletos, promoción y la participación en foros relacionados con la actividad cinegética y de pesca deportiva.	*SECTUR Estatal*	

Proyecto para incentivar la diversificación de productos y servicios turísticos.	*Establecer vinculación con los prestadores de servicios cinegéticos y de pesca deportiva para posicionar a Mazatlán en estos segmentos.*	*SECTUR Estatal*	*Históricamente en el destino las actividades cinegéticas y de pesca deportiva han sido populares, sobre todo para el turismo extranjero ya que el destino cuenta con los recursos de infraestructura y naturales para ello.*
	Coordinar esfuerzos entre hoteleros y estos dos segmentos para ofrecer promociones a través de productos y paquetes innovadores complementarios.	*SECTUR Estatal*	
	Revisión de regulación para el desarrollo del turismo cinegético para agilizar la tramitología de la actividad.	*SECTUR Estatal*	
	Colaborar con información, folletos, promoción y la participación en foros relacionados con la actividad cinegética y de pesca deportiva.	*SECTUR Estatal*	

Proyecto para incentivar la diversificación de productos y servicios turísticos.	*Establecer vinculación con los prestadores de servicios cinegéticos y de pesca deportiva para posicionar a Mazatlán en estos segmentos.*	*SECTUR Estatal*	*Históricamente en el destino las actividades cinegéticas y de pesca deportiva han sido populares, sobre todo para el turismo extranjero ya que el destino cuenta con los recursos de infraestructura y naturales para ello.*
	Coordinar esfuerzos entre hoteleros y estos dos segmentos para ofrecer promociones a través de productos y paquetes innovadores complementarios.	*SECTUR Estatal*	
	Revisión de regulación para el desarrollo del turismo cinegético para agilizar la tramitología de la actividad.	*SECTUR Estatal*	
	Colaborar con información, folletos, promoción y la participación en foros relacionados con la actividad cinegética y de pesca deportiva.	*SECTUR Estatal*	

Proyecto para incentivar la diversificación de productos y servicios turísticos.	*Establecer vinculación con los prestadores de servicios cinegéticos y de pesca deportiva para posicionar a Mazatlán en estos segmentos.*	*SECTUR Estatal*	*Históricamente en el destino las actividades cinegéticas y de pesca deportiva han sido populares, sobre todo para el turismo extranjero ya que el destino cuenta con los recursos de infraestructura y naturales para ello.*
	Coordinar esfuerzos entre hoteleros y estos dos segmentos para ofrecer promociones a través de productos y paquetes innovadores complementarios.	*SECTUR Estatal*	
	Revisión de regulación para el desarrollo del turismo cinegético para agilizar la tramitología de la actividad.	*SECTUR Estatal*	
	Colaborar con información, folletos, promoción y la participación en foros relacionados con la actividad cinegética y de pesca deportiva.	*SECTUR Estatal*	

Proyecto para incentivar la diversificación de productos y servicios turísticos.	*Establecer vinculación con los prestadores de servicios cinegéticos y de pesca deportiva para posicionar a Mazatlán en estos segmentos.*	*SECTUR Estatal*	*Históricamente en el destino las actividades cinegéticas y de pesca deportiva han sido populares, sobre todo para el turismo extranjero ya que el destino cuenta con los recursos de infraestructura y naturales para ello.*
	Coordinar esfuerzos entre hoteleros y estos dos segmentos para ofrecer promociones a través de productos y paquetes innovadores complementarios.	*SECTUR Estatal*	
	Revisión de regulación para el desarrollo del turismo cinegético para agilizar la tramitología de la actividad.	*SECTUR Estatal*	
	Colaborar con información, folletos, promoción y la participación en foros relacionados con la actividad cinegética y de pesca deportiva.	*SECTUR Estatal*	

Proyecto para incentivar la diversificación de productos y servicios turísticos.	*Establecer vinculación con los prestadores de servicios cinegéticos y de pesca deportiva para posicionar a Mazatlán en estos segmentos.*	*SECTUR Estatal*	*Históricamente en el destino las actividades cinegéticas y de pesca deportiva han sido populares, sobre todo para el turismo extranjero ya que el destino cuenta con los recursos de infraestructura y naturales para ello.*
	Coordinar esfuerzos entre hoteleros y estos dos segmentos para ofrecer promociones a través de productos y paquetes innovadores complementarios.	*SECTUR Estatal*	
	Revisión de regulación para el desarrollo del turismo cinegético para agilizar la tramitología de la actividad.	*SECTUR Estatal*	
	Colaborar con información, folletos, promoción y la participación en foros relacionados con la actividad cinegética y de pesca deportiva.	*SECTUR Estatal*	

Proyecto para incentivar la diversificación de productos y servicios turísticos.	*Establecer vinculación con los prestadores de servicios cinegéticos y de pesca deportiva para posicionar a Mazatlán en estos segmentos.*	*SECTUR Estatal*	*Históricamente en el destino las actividades cinegéticas y de pesca deportiva han sido populares, sobre todo para el turismo extranjero ya que el destino cuenta con los recursos de infraestructura y naturales para ello.*
	Coordinar esfuerzos entre hoteleros y estos dos segmentos para ofrecer promociones a través de productos y paquetes innovadores complementarios.	*SECTUR Estatal*	
	Revisión de regulación para el desarrollo del turismo cinegético para agilizar la tramitología de la actividad.	*SECTUR Estatal*	
	Colaborar con información, folletos, promoción y la participación en foros relacionados con la actividad cinegética y de pesca deportiva.	*SECTUR Estatal*	

Proyecto para incentivar la diversificación de productos y servicios turísticos.	*Establecer vinculación con los prestadores de servicios cinegéticos y de pesca deportiva para posicionar a Mazatlán en estos segmentos.*	*SECTUR Estatal*	*Históricamente en el destino las actividades cinegéticas y de pesca deportiva han sido populares, sobre todo para el turismo extranjero ya que el destino cuenta con los recursos de infraestructura y naturales para ello.*
	Coordinar esfuerzos entre hoteleros y estos dos segmentos para ofrecer promociones a través de productos y paquetes innovadores complementarios.	*SECTUR Estatal*	
	Revisión de regulación para el desarrollo del turismo cinegético para agilizar la tramitología de la actividad.	*SECTUR Estatal*	
	Colaborar con información, folletos, promoción y la participación en foros relacionados con la actividad cinegética y de pesca deportiva.	*SECTUR Estatal*	

Proyecto para incentivar la diversificación de productos y servicios turísticos.	*Establecer vinculación con los prestadores de servicios cinegéticos y de pesca deportiva para posicionar a Mazatlán en estos segmentos.*	*SECTUR Estatal*	*Históricamente en el destino las actividades cinegéticas y de pesca deportiva han sido populares, sobre todo para el turismo extranjero ya que el destino cuenta con los recursos de infraestructura y naturales para ello.*
	Coordinar esfuerzos entre hoteleros y estos dos segmentos para ofrecer promociones a través de productos y paquetes innovadores complementarios.	*SECTUR Estatal*	
	Revisión de regulación para el desarrollo del turismo cinegético para agilizar la tramitología de la actividad.	*SECTUR Estatal*	
	Colaborar con información, folletos, promoción y la participación en foros relacionados con la actividad cinegética y de pesca deportiva.	*SECTUR Estatal*	

Proyecto para incentivar la diversificación de productos y servicios turísticos.	*Establecer vinculación con los prestadores de servicios cinegéticos y de pesca deportiva para posicionar a Mazatlán en estos segmentos.*	*SECTUR Estatal*	*Históricamente en el destino las actividades cinegéticas y de pesca deportiva han sido populares, sobre todo para el turismo extranjero ya que el destino cuenta con los recursos de infraestructura y naturales para ello.*
	Coordinar esfuerzos entre hoteleros y estos dos segmentos para ofrecer promociones a través de productos y paquetes innovadores complementarios.	*SECTUR Estatal*	
	Revisión de regulación para el desarrollo del turismo cinegético para agilizar la tramitología de la actividad.	*SECTUR Estatal*	
	Colaborar con información, folletos, promoción y la participación en foros relacionados con la actividad cinegética y de pesca deportiva.	*SECTUR Estatal*	

Proyecto para incentivar la diversificación de productos y servicios turísticos.	*Establecer vinculación con los prestadores de servicios cinegéticos y de pesca deportiva para posicionar a Mazatlán en estos segmentos.*	*SECTUR Estatal*	*Históricamente en el destino las actividades cinegéticas y de pesca deportiva han sido populares, sobre todo para el turismo extranjero ya que el destino cuenta con los recursos de infraestructura y naturales para ello.*
	Coordinar esfuerzos entre hoteleros y estos dos segmentos para ofrecer promociones a través de productos y paquetes innovadores complementarios.	*SECTUR Estatal*	
	Revisión de regulación para el desarrollo del turismo cinegético para agilizar la tramitología de la actividad.	*SECTUR Estatal*	
	Colaborar con información, folletos, promoción y la participación en foros relacionados con la actividad cinegética y de pesca deportiva.	*SECTUR Estatal*	

Proyecto para incentivar la diversificación de productos y servicios turísticos.	*Establecer vinculación con los prestadores de servicios cinegéticos y de pesca deportiva para posicionar a Mazatlán en estos segmentos.*	*SECTUR Estatal*	*Históricamente en el destino las actividades cinegéticas y de pesca deportiva han sido populares, sobre todo para el turismo extranjero ya que el destino cuenta con los recursos de infraestructura y naturales para ello.*
	Coordinar esfuerzos entre hoteleros y estos dos segmentos para ofrecer promociones a través de productos y paquetes innovadores complementarios.	*SECTUR Estatal*	
	Revisión de regulación para el desarrollo del turismo cinegético para agilizar la tramitología de la actividad.	*SECTUR Estatal*	
	Colaborar con información, folletos, promoción y la participación en foros relacionados con la actividad cinegética y de pesca deportiva.	*SECTUR Estatal*	

Proyecto para incentivar la diversificación de productos y servicios turísticos.	*Establecer vinculación con los prestadores de servicios cinegéticos y de pesca deportiva para posicionar a Mazatlán en estos segmentos.*	*SECTUR Estatal*	*Históricamente en el destino las actividades cinegéticas y de pesca deportiva han sido populares, sobre todo para el turismo extranjero ya que el destino cuenta con los recursos de infraestructura y naturales para ello.*
	Coordinar esfuerzos entre hoteleros y estos dos segmentos para ofrecer promociones a través de productos y paquetes innovadores complementarios.	*SECTUR Estatal*	
	Revisión de regulación para el desarrollo del turismo cinegético para agilizar la tramitología de la actividad.	*SECTUR Estatal*	
	Colaborar con información, folletos, promoción y la participación en foros relacionados con la actividad cinegética y de pesca deportiva.	*SECTUR Estatal*	

Proyecto para incentivar la diversificación de productos y servicios turísticos.	*Establecer vinculación con los prestadores de servicios cinegéticos y de pesca deportiva para posicionar a Mazatlán en estos segmentos.*	*SECTUR Estatal*	*Históricamente en el destino las actividades cinegéticas y de pesca deportiva han sido populares, sobre todo para el turismo extranjero ya que el destino cuenta con los recursos de infraestructura y naturales para ello.*
	Coordinar esfuerzos entre hoteleros y estos dos segmentos para ofrecer promociones a través de productos y paquetes innovadores complementarios.	*SECTUR Estatal*	
	Revisión de regulación para el desarrollo del turismo cinegético para agilizar la tramitología de la actividad.	*SECTUR Estatal*	
	Colaborar con información, folletos, promoción y la participación en foros relacionados con la actividad cinegética y de pesca deportiva.	*SECTUR Estatal*	

Proyecto para incentivar la diversificación de productos y servicios turísticos.	*Establecer vinculación con los prestadores de servicios cinegéticos y de pesca deportiva para posicionar a Mazatlán en estos segmentos.*	*SECTUR Estatal*	*Históricamente en el destino las actividades cinegéticas y de pesca deportiva han sido populares, sobre todo para el turismo extranjero ya que el destino cuenta con los recursos de infraestructura y naturales para ello.*
	Coordinar esfuerzos entre hoteleros y estos dos segmentos para ofrecer promociones a través de productos y paquetes innovadores complementarios.	*SECTUR Estatal*	
	Revisión de regulación para el desarrollo del turismo cinegético para agilizar la tramitología de la actividad.	*SECTUR Estatal*	
	Colaborar con información, folletos, promoción y la participación en foros relacionados con la actividad cinegética y de pesca deportiva.	*SECTUR Estatal*	

Proyecto para incentivar la diversificación de productos y servicios turísticos.	*Establecer vinculación con los prestadores de servicios cinegéticos y de pesca deportiva para posicionar a Mazatlán en estos segmentos.*	*SECTUR Estatal*	*Históricamente en el destino las actividades cinegéticas y de pesca deportiva han sido populares, sobre todo para el turismo extranjero ya que el destino cuenta con los recursos de infraestructura y naturales para ello.*
	Coordinar esfuerzos entre hoteleros y estos dos segmentos para ofrecer promociones a través de productos y paquetes innovadores complementarios.	*SECTUR Estatal*	
	Revisión de regulación para el desarrollo del turismo cinegético para agilizar la tramitología de la actividad.	*SECTUR Estatal*	
	Colaborar con información, folletos, promoción y la participación en foros relacionados con la actividad cinegética y de pesca deportiva.	*SECTUR Estatal*	

Proyecto para incentivar la diversificación de productos y servicios turísticos.	*Establecer vinculación con los prestadores de servicios cinegéticos y de pesca deportiva para posicionar a Mazatlán en estos segmentos.*	*SECTUR Estatal*	*Históricamente en el destino las actividades cinegéticas y de pesca deportiva han sido populares, sobre todo para el turismo extranjero ya que el destino cuenta con los recursos de infraestructura y naturales para ello.*
	Coordinar esfuerzos entre hoteleros y estos dos segmentos para ofrecer promociones a través de productos y paquetes innovadores complementarios.	*SECTUR Estatal*	
	Revisión de regulación para el desarrollo del turismo cinegético para agilizar la tramitología de la actividad.	*SECTUR Estatal*	
	Colaborar con información, folletos, promoción y la participación en foros relacionados con la actividad cinegética y de pesca deportiva.	*SECTUR Estatal*	

Proyecto para incentivar la diversificación de productos y servicios turísticos.	*Establecer vinculación con los prestadores de servicios cinegéticos y de pesca deportiva para posicionar a Mazatlán en estos segmentos.*	*SECTUR Estatal*	*Históricamente en el destino las actividades cinegéticas y de pesca deportiva han sido populares, sobre todo para el turismo extranjero ya que el destino cuenta con los recursos de infraestructura y naturales para ello.*
	Coordinar esfuerzos entre hoteleros y estos dos segmentos para ofrecer promociones a través de productos y paquetes innovadores complementarios.	*SECTUR Estatal*	
	Revisión de regulación para el desarrollo del turismo cinegético para agilizar la tramitología de la actividad.	*SECTUR Estatal*	
	Colaborar con información, folletos, promoción y la participación en foros relacionados con la actividad cinegética y de pesca deportiva.	*SECTUR Estatal*	

Proyecto para incentivar la diversificación de productos y servicios turísticos.	*Establecer vinculación con los prestadores de servicios cinegéticos y de pesca deportiva para posicionar a Mazatlán en estos segmentos.*	*SECTUR Estatal*	*Históricamente en el destino las actividades cinegéticas y de pesca deportiva han sido populares, sobre todo para el turismo extranjero ya que el destino cuenta con los recursos de infraestructura y naturales para ello.*
	Coordinar esfuerzos entre hoteleros y estos dos segmentos para ofrecer promociones a través de productos y paquetes innovadores complementarios.	*SECTUR Estatal*	
	Revisión de regulación para el desarrollo del turismo cinegético para agilizar la tramitología de la actividad.	*SECTUR Estatal*	
	Colaborar con información, folletos, promoción y la participación en foros relacionados con la actividad cinegética y de pesca deportiva.	*SECTUR Estatal*	

Proyecto para incentivar la diversificación de productos y servicios turísticos.	*Establecer vinculación con los prestadores de servicios cinegéticos y de pesca deportiva para posicionar a Mazatlán en estos segmentos.*	*SECTUR Estatal*	*Históricamente en el destino las actividades cinegéticas y de pesca deportiva han sido populares, sobre todo para el turismo extranjero ya que el destino cuenta con los recursos de infraestructura y naturales para ello.*
	Coordinar esfuerzos entre hoteleros y estos dos segmentos para ofrecer promociones a través de productos y paquetes innovadores complementarios.	*SECTUR Estatal*	
	Revisión de regulación para el desarrollo del turismo cinegético para agilizar la tramitología de la actividad.	*SECTUR Estatal*	
	Colaborar con información, folletos, promoción y la participación en foros relacionados con la actividad cinegética y de pesca deportiva.	*SECTUR Estatal*	

Proyecto para incentivar la diversificación de productos y servicios turísticos.	*Establecer vinculación con los prestadores de servicios cinegéticos y de pesca deportiva para posicionar a Mazatlán en estos segmentos.*	*SECTUR Estatal*	*Históricamente en el destino las actividades cinegéticas y de pesca deportiva han sido populares, sobre todo para el turismo extranjero ya que el destino cuenta con los recursos de infraestructura y naturales para ello.*
	Coordinar esfuerzos entre hoteleros y estos dos segmentos para ofrecer promociones a través de productos y paquetes innovadores complementarios.	*SECTUR Estatal*	
	Revisión de regulación para el desarrollo del turismo cinegético para agilizar la tramitología de la actividad.	*SECTUR Estatal*	
	Colaborar con información, folletos, promoción y la participación en foros relacionados con la actividad cinegética y de pesca deportiva.	*SECTUR Estatal*	

Proyecto para incentivar la diversificación de productos y servicios turísticos.	*Establecer vinculación con los prestadores de servicios cinegéticos y de pesca deportiva para posicionar a Mazatlán en estos segmentos.*	*SECTUR Estatal*	*Históricamente en el destino las actividades cinegéticas y de pesca deportiva han sido populares, sobre todo para el turismo extranjero ya que el destino cuenta con los recursos de infraestructura y naturales para ello.*
	Coordinar esfuerzos entre hoteleros y estos dos segmentos para ofrecer promociones a través de productos y paquetes innovadores complementarios.	*SECTUR Estatal*	
	Revisión de regulación para el desarrollo del turismo cinegético para agilizar la tramitología de la actividad.	*SECTUR Estatal*	
	Colaborar con información, folletos, promoción y la participación en foros relacionados con la actividad cinegética y de pesca deportiva.	*SECTUR Estatal*	

Proyecto para incentivar la diversificación de productos y servicios turísticos.	*Establecer vinculación con los prestadores de servicios cinegéticos y de pesca deportiva para posicionar a Mazatlán en estos segmentos.*	*SECTUR Estatal*	*Históricamente en el destino las actividades cinegéticas y de pesca deportiva han sido populares, sobre todo para el turismo extranjero ya que el destino cuenta con los recursos de infraestructura y naturales para ello.*
	Coordinar esfuerzos entre hoteleros y estos dos segmentos para ofrecer promociones a través de productos y paquetes innovadores complementarios.	*SECTUR Estatal*	
	Revisión de regulación para el desarrollo del turismo cinegético para agilizar la tramitología de la actividad.	*SECTUR Estatal*	
	Colaborar con información, folletos, promoción y la participación en foros relacionados con la actividad cinegética y de pesca deportiva.	*SECTUR Estatal*	

Proyecto para incentivar la diversificación de productos y servicios turísticos.	*Establecer vinculación con los prestadores de servicios cinegéticos y de pesca deportiva para posicionar a Mazatlán en estos segmentos.*	*SECTUR Estatal*	*Históricamente en el destino las actividades cinegéticas y de pesca deportiva han sido populares, sobre todo para el turismo extranjero ya que el destino cuenta con los recursos de infraestructura y naturales para ello.*
	Coordinar esfuerzos entre hoteleros y estos dos segmentos para ofrecer promociones a través de productos y paquetes innovadores complementarios.	*SECTUR Estatal*	
	Revisión de regulación para el desarrollo del turismo cinegético para agilizar la tramitología de la actividad.	*SECTUR Estatal*	
	Colaborar con información, folletos, promoción y la participación en foros relacionados con la actividad cinegética y de pesca deportiva.	*SECTUR Estatal*	

Proyecto para incentivar la diversificación de productos y servicios turísticos.	*Establecer vinculación con los prestadores de servicios cinegéticos y de pesca deportiva para posicionar a Mazatlán en estos segmentos.*	*SECTUR Estatal*	*Históricamente en el destino las actividades cinegéticas y de pesca deportiva han sido populares, sobre todo para el turismo extranjero ya que el destino cuenta con los recursos de infraestructura y naturales para ello.*
	Coordinar esfuerzos entre hoteleros y estos dos segmentos para ofrecer promociones a través de productos y paquetes innovadores complementarios.	*SECTUR Estatal*	
	Revisión de regulación para el desarrollo del turismo cinegético para agilizar la tramitología de la actividad.	*SECTUR Estatal*	
	Colaborar con información, folletos, promoción y la participación en foros relacionados con la actividad cinegética y de pesca deportiva.	*SECTUR Estatal*	

Proyecto para incentivar la diversificación de productos y servicios turísticos.	*Establecer vinculación con los prestadores de servicios cinegéticos y de pesca deportiva para posicionar a Mazatlán en estos segmentos.*	*SECTUR Estatal*	*Históricamente en el destino las actividades cinegéticas y de pesca deportiva han sido populares, sobre todo para el turismo extranjero ya que el destino cuenta con los recursos de infraestructura y naturales para ello.*
	Coordinar esfuerzos entre hoteleros y estos dos segmentos para ofrecer promociones a través de productos y paquetes innovadores complementarios.	*SECTUR Estatal*	
	Revisión de regulación para el desarrollo del turismo cinegético para agilizar la tramitología de la actividad.	*SECTUR Estatal*	
	Colaborar con información, folletos, promoción y la participación en foros relacionados con la actividad cinegética y de pesca deportiva.	*SECTUR Estatal*	

Proyecto para incentivar la diversificación de productos y servicios turísticos.	*Establecer vinculación con los prestadores de servicios cinegéticos y de pesca deportiva para posicionar a Mazatlán en estos segmentos.*	*SECTUR Estatal*	*Históricamente en el destino las actividades cinegéticas y de pesca deportiva han sido populares, sobre todo para el turismo extranjero ya que el destino cuenta con los recursos de infraestructura y naturales para ello.*
	Coordinar esfuerzos entre hoteleros y estos dos segmentos para ofrecer promociones a través de productos y paquetes innovadores complementarios.	*SECTUR Estatal*	
	Revisión de regulación para el desarrollo del turismo cinegético para agilizar la tramitología de la actividad.	*SECTUR Estatal*	
	Colaborar con información, folletos, promoción y la participación en foros relacionados con la actividad cinegética y de pesca deportiva.	*SECTUR Estatal*	

Proyecto para incentivar la diversificación de productos y servicios turísticos.	*Establecer vinculación con los prestadores de servicios cinegéticos y de pesca deportiva para posicionar a Mazatlán en estos segmentos.*	*SECTUR Estatal*	*Históricamente en el destino las actividades cinegéticas y de pesca deportiva han sido populares, sobre todo para el turismo extranjero ya que el destino cuenta con los recursos de infraestructura y naturales para ello.*
	Coordinar esfuerzos entre hoteleros y estos dos segmentos para ofrecer promociones a través de productos y paquetes innovadores complementarios.	*SECTUR Estatal*	
	Revisión de regulación para el desarrollo del turismo cinegético para agilizar la tramitología de la actividad.	*SECTUR Estatal*	
	Colaborar con información, folletos, promoción y la participación en foros relacionados con la actividad cinegética y de pesca deportiva.	*SECTUR Estatal*	

Proyecto para incentivar la diversificación de productos y servicios turísticos.	*Establecer vinculación con los prestadores de servicios cinegéticos y de pesca deportiva para posicionar a Mazatlán en estos segmentos.*	*SECTUR Estatal*	*Históricamente en el destino las actividades cinegéticas y de pesca deportiva han sido populares, sobre todo para el turismo extranjero ya que el destino cuenta con los recursos de infraestructura y naturales para ello.*
	Coordinar esfuerzos entre hoteleros y estos dos segmentos para ofrecer promociones a través de productos y paquetes innovadores complementarios.	*SECTUR Estatal*	
	Revisión de regulación para el desarrollo del turismo cinegético para agilizar la tramitología de la actividad.	*SECTUR Estatal*	
	Colaborar con información, folletos, promoción y la participación en foros relacionados con la actividad cinegética y de pesca deportiva.	*SECTUR Estatal*	

Proyecto para incentivar la diversificación de productos y servicios turísticos.	*Establecer vinculación con los prestadores de servicios cinegéticos y de pesca deportiva para posicionar a Mazatlán en estos segmentos.*	*SECTUR Estatal*	*Históricamente en el destino las actividades cinegéticas y de pesca deportiva han sido populares, sobre todo para el turismo extranjero ya que el destino cuenta con los recursos de infraestructura y naturales para ello.*
	Coordinar esfuerzos entre hoteleros y estos dos segmentos para ofrecer promociones a través de productos y paquetes innovadores complementarios.	*SECTUR Estatal*	
	Revisión de regulación para el desarrollo del turismo cinegético para agilizar la tramitología de la actividad.	*SECTUR Estatal*	
	Colaborar con información, folletos, promoción y la participación en foros relacionados con la actividad cinegética y de pesca deportiva.	*SECTUR Estatal*	

Proyecto para incentivar la diversificación de productos y servicios turísticos.	*Establecer vinculación con los prestadores de servicios cinegéticos y de pesca deportiva para posicionar a Mazatlán en estos segmentos.*	*SECTUR Estatal*	*Históricamente en el destino las actividades cinegéticas y de pesca deportiva han sido populares, sobre todo para el turismo extranjero ya que el destino cuenta con los recursos de infraestructura y naturales para ello.*
	Coordinar esfuerzos entre hoteleros y estos dos segmentos para ofrecer promociones a través de productos y paquetes innovadores complementarios.	*SECTUR Estatal*	
	Revisión de regulación para el desarrollo del turismo cinegético para agilizar la tramitología de la actividad.	*SECTUR Estatal*	
	Colaborar con información, folletos, promoción y la participación en foros relacionados con la actividad cinegética y de pesca deportiva.	*SECTUR Estatal*	

Proyecto para incentivar la diversificación de productos y servicios turísticos.	*Establecer vinculación con los prestadores de servicios cinegéticos y de pesca deportiva para posicionar a Mazatlán en estos segmentos.*	*SECTUR Estatal*	*Históricamente en el destino las actividades cinegéticas y de pesca deportiva han sido populares, sobre todo para el turismo extranjero ya que el destino cuenta con los recursos de infraestructura y naturales para ello.*
	Coordinar esfuerzos entre hoteleros y estos dos segmentos para ofrecer promociones a través de productos y paquetes innovadores complementarios.	*SECTUR Estatal*	
	Revisión de regulación para el desarrollo del turismo cinegético para agilizar la tramitología de la actividad.	*SECTUR Estatal*	
	Colaborar con información, folletos, promoción y la participación en foros relacionados con la actividad cinegética y de pesca deportiva.	*SECTUR Estatal*	

Proyecto para incentivar la diversificación de productos y servicios turísticos.	*Establecer vinculación con los prestadores de servicios cinegéticos y de pesca deportiva para posicionar a Mazatlán en estos segmentos.*	*SECTUR Estatal*	*Históricamente en el destino las actividades cinegéticas y de pesca deportiva han sido populares, sobre todo para el turismo extranjero ya que el destino cuenta con los recursos de infraestructura y naturales para ello.*
	Coordinar esfuerzos entre hoteleros y estos dos segmentos para ofrecer promociones a través de productos y paquetes innovadores complementarios.	*SECTUR Estatal*	
	Revisión de regulación para el desarrollo del turismo cinegético para agilizar la tramitología de la actividad.	*SECTUR Estatal*	
	Colaborar con información, folletos, promoción y la participación en foros relacionados con la actividad cinegética y de pesca deportiva.	*SECTUR Estatal*	

Proyecto para incentivar la diversificación de productos y servicios turísticos.	*Establecer vinculación con los prestadores de servicios cinegéticos y de pesca deportiva para posicionar a Mazatlán en estos segmentos.*	*SECTUR Estatal*	*Históricamente en el destino las actividades cinegéticas y de pesca deportiva han sido populares, sobre todo para el turismo extranjero ya que el destino cuenta con los recursos de infraestructura y naturales para ello.*
	Coordinar esfuerzos entre hoteleros y estos dos segmentos para ofrecer promociones a través de productos y paquetes innovadores complementarios.	*SECTUR Estatal*	
	Revisión de regulación para el desarrollo del turismo cinegético para agilizar la tramitología de la actividad.	*SECTUR Estatal*	
	Colaborar con información, folletos, promoción y la participación en foros relacionados con la actividad cinegética y de pesca deportiva.	*SECTUR Estatal*	

Proyecto para incentivar la diversificación de productos y servicios turísticos.	*Establecer vinculación con los prestadores de servicios cinegéticos y de pesca deportiva para posicionar a Mazatlán en estos segmentos.*	*SECTUR Estatal*	*Históricamente en el destino las actividades cinegéticas y de pesca deportiva han sido populares, sobre todo para el turismo extranjero ya que el destino cuenta con los recursos de infraestructura y naturales para ello.*
	Coordinar esfuerzos entre hoteleros y estos dos segmentos para ofrecer promociones a través de productos y paquetes innovadores complementarios.	*SECTUR Estatal*	
	Revisión de regulación para el desarrollo del turismo cinegético para agilizar la tramitología de la actividad.	*SECTUR Estatal*	
	Colaborar con información, folletos, promoción y la participación en foros relacionados con la actividad cinegética y de pesca deportiva.	*SECTUR Estatal*	

Proyecto para incentivar la diversificación de productos y servicios turísticos.	*Establecer vinculación con los prestadores de servicios cinegéticos y de pesca deportiva para posicionar a Mazatlán en estos segmentos.*	*SECTUR Estatal*	*Históricamente en el destino las actividades cinegéticas y de pesca deportiva han sido populares, sobre todo para el turismo extranjero ya que el destino cuenta con los recursos de infraestructura y naturales para ello.*
	Coordinar esfuerzos entre hoteleros y estos dos segmentos para ofrecer promociones a través de productos y paquetes innovadores complementarios.	*SECTUR Estatal*	
	Revisión de regulación para el desarrollo del turismo cinegético para agilizar la tramitología de la actividad.	*SECTUR Estatal*	
	Colaborar con información, folletos, promoción y la participación en foros relacionados con la actividad cinegética y de pesca deportiva.	*SECTUR Estatal*	

Proyecto para incentivar la diversificación de productos y servicios turísticos.	*Establecer vinculación con los prestadores de servicios cinegéticos y de pesca deportiva para posicionar a Mazatlán en estos segmentos.*	*SECTUR Estatal*	*Históricamente en el destino las actividades cinegéticas y de pesca deportiva han sido populares, sobre todo para el turismo extranjero ya que el destino cuenta con los recursos de infraestructura y naturales para ello.*
	Coordinar esfuerzos entre hoteleros y estos dos segmentos para ofrecer promociones a través de productos y paquetes innovadores complementarios.	*SECTUR Estatal*	
	Revisión de regulación para el desarrollo del turismo cinegético para agilizar la tramitología de la actividad.	*SECTUR Estatal*	
	Colaborar con información, folletos, promoción y la participación en foros relacionados con la actividad cinegética y de pesca deportiva.	*SECTUR Estatal*	

Proyecto para incentivar la diversificación de productos y servicios turísticos.	*Establecer vinculación con los prestadores de servicios cinegéticos y de pesca deportiva para posicionar a Mazatlán en estos segmentos.*	*SECTUR Estatal*	*Históricamente en el destino las actividades cinegéticas y de pesca deportiva han sido populares, sobre todo para el turismo extranjero ya que el destino cuenta con los recursos de infraestructura y naturales para ello.*
	Coordinar esfuerzos entre hoteleros y estos dos segmentos para ofrecer promociones a través de productos y paquetes innovadores complementarios.	*SECTUR Estatal*	
	Revisión de regulación para el desarrollo del turismo cinegético para agilizar la tramitología de la actividad.	*SECTUR Estatal*	
	Colaborar con información, folletos, promoción y la participación en foros relacionados con la actividad cinegética y de pesca deportiva.	*SECTUR Estatal*	

Proyecto para incentivar la diversificación de productos y servicios turísticos.	*Establecer vinculación con los prestadores de servicios cinegéticos y de pesca deportiva para posicionar a Mazatlán en estos segmentos.*	*SECTUR Estatal*	*Históricamente en el destino las actividades cinegéticas y de pesca deportiva han sido populares, sobre todo para el turismo extranjero ya que el destino cuenta con los recursos de infraestructura y naturales para ello.*
	Coordinar esfuerzos entre hoteleros y estos dos segmentos para ofrecer promociones a través de productos y paquetes innovadores complementarios.	*SECTUR Estatal*	
	Revisión de regulación para el desarrollo del turismo cinegético para agilizar la tramitología de la actividad.	*SECTUR Estatal*	
	Colaborar con información, folletos, promoción y la participación en foros relacionados con la actividad cinegética y de pesca deportiva.	*SECTUR Estatal*	

Proyecto para incentivar la diversificación de productos y servicios turísticos.	*Establecer vinculación con los prestadores de servicios cinegéticos y de pesca deportiva para posicionar a Mazatlán en estos segmentos.*	*SECTUR Estatal*	*Históricamente en el destino las actividades cinegéticas y de pesca deportiva han sido populares, sobre todo para el turismo extranjero ya que el destino cuenta con los recursos de infraestructura y naturales para ello.*
	Coordinar esfuerzos entre hoteleros y estos dos segmentos para ofrecer promociones a través de productos y paquetes innovadores complementarios.	*SECTUR Estatal*	
	Revisión de regulación para el desarrollo del turismo cinegético para agilizar la tramitología de la actividad.	*SECTUR Estatal*	
	Colaborar con información, folletos, promoción y la participación en foros relacionados con la actividad cinegética y de pesca deportiva.	*SECTUR Estatal*	

Proyecto para incentivar la diversificación de productos y servicios turísticos.	*Establecer vinculación con los prestadores de servicios cinegéticos y de pesca deportiva para posicionar a Mazatlán en estos segmentos.*	*SECTUR Estatal*	*Históricamente en el destino las actividades cinegéticas y de pesca deportiva han sido populares, sobre todo para el turismo extranjero ya que el destino cuenta con los recursos de infraestructura y naturales para ello.*
	Coordinar esfuerzos entre hoteleros y estos dos segmentos para ofrecer promociones a través de productos y paquetes innovadores complementarios.	*SECTUR Estatal*	
	Revisión de regulación para el desarrollo del turismo cinegético para agilizar la tramitología de la actividad.	*SECTUR Estatal*	
	Colaborar con información, folletos, promoción y la participación en foros relacionados con la actividad cinegética y de pesca deportiva.	*SECTUR Estatal*	

Proyecto para incentivar la diversificación de productos y servicios turísticos.	*Establecer vinculación con los prestadores de servicios cinegéticos y de pesca deportiva para posicionar a Mazatlán en estos segmentos.*	*SECTUR Estatal*	*Históricamente en el destino las actividades cinegéticas y de pesca deportiva han sido populares, sobre todo para el turismo extranjero ya que el destino cuenta con los recursos de infraestructura y naturales para ello.*
	Coordinar esfuerzos entre hoteleros y estos dos segmentos para ofrecer promociones a través de productos y paquetes innovadores complementarios.	*SECTUR Estatal*	
	Revisión de regulación para el desarrollo del turismo cinegético para agilizar la tramitología de la actividad.	*SECTUR Estatal*	
	Colaborar con información, folletos, promoción y la participación en foros relacionados con la actividad cinegética y de pesca deportiva.	*SECTUR Estatal*	

Proyecto para incentivar la diversificación de productos y servicios turísticos.	*Establecer vinculación con los prestadores de servicios cinegéticos y de pesca deportiva para posicionar a Mazatlán en estos segmentos.*	*SECTUR Estatal*	*Históricamente en el destino las actividades cinegéticas y de pesca deportiva han sido populares, sobre todo para el turismo extranjero ya que el destino cuenta con los recursos de infraestructura y naturales para ello.*
	Coordinar esfuerzos entre hoteleros y estos dos segmentos para ofrecer promociones a través de productos y paquetes innovadores complementarios.	*SECTUR Estatal*	
	Revisión de regulación para el desarrollo del turismo cinegético para agilizar la tramitología de la actividad.	*SECTUR Estatal*	
	Colaborar con información, folletos, promoción y la participación en foros relacionados con la actividad cinegética y de pesca deportiva.	*SECTUR Estatal*	

Proyecto para incentivar la diversificación de productos y servicios turísticos.	*Establecer vinculación con los prestadores de servicios cinegéticos y de pesca deportiva para posicionar a Mazatlán en estos segmentos.*	*SECTUR Estatal*	*Históricamente en el destino las actividades cinegéticas y de pesca deportiva han sido populares, sobre todo para el turismo extranjero ya que el destino cuenta con los recursos de infraestructura y naturales para ello.*
	Coordinar esfuerzos entre hoteleros y estos dos segmentos para ofrecer promociones a través de productos y paquetes innovadores complementarios.	*SECTUR Estatal*	
	Revisión de regulación para el desarrollo del turismo cinegético para agilizar la tramitología de la actividad.	*SECTUR Estatal*	
	Colaborar con información, folletos, promoción y la participación en foros relacionados con la actividad cinegética y de pesca deportiva.	*SECTUR Estatal*	

Proyecto para incentivar la diversificación de productos y servicios turísticos.	*Establecer vinculación con los prestadores de servicios cinegéticos y de pesca deportiva para posicionar a Mazatlán en estos segmentos.*	*SECTUR Estatal*	*Históricamente en el destino las actividades cinegéticas y de pesca deportiva han sido populares, sobre todo para el turismo extranjero ya que el destino cuenta con los recursos de infraestructura y naturales para ello.*
	Coordinar esfuerzos entre hoteleros y estos dos segmentos para ofrecer promociones a través de productos y paquetes innovadores complementarios.	*SECTUR Estatal*	
	Revisión de regulación para el desarrollo del turismo cinegético para agilizar la tramitología de la actividad.	*SECTUR Estatal*	
	Colaborar con información, folletos, promoción y la participación en foros relacionados con la actividad cinegética y de pesca deportiva.	*SECTUR Estatal*	

Proyecto para incentivar la diversificación de productos y servicios turísticos.	*Establecer vinculación con los prestadores de servicios cinegéticos y de pesca deportiva para posicionar a Mazatlán en estos segmentos.*	*SECTUR Estatal*	*Históricamente en el destino las actividades cinegéticas y de pesca deportiva han sido populares, sobre todo para el turismo extranjero ya que el destino cuenta con los recursos de infraestructura y naturales para ello.*
	Coordinar esfuerzos entre hoteleros y estos dos segmentos para ofrecer promociones a través de productos y paquetes innovadores complementarios.	*SECTUR Estatal*	
	Revisión de regulación para el desarrollo del turismo cinegético para agilizar la tramitología de la actividad.	*SECTUR Estatal*	
	Colaborar con información, folletos, promoción y la participación en foros relacionados con la actividad cinegética y de pesca deportiva.	*SECTUR Estatal*	

Proyecto para incentivar la diversificación de productos y servicios turísticos.	*Establecer vinculación con los prestadores de servicios cinegéticos y de pesca deportiva para posicionar a Mazatlán en estos segmentos.*	*SECTUR Estatal*	*Históricamente en el destino las actividades cinegéticas y de pesca deportiva han sido populares, sobre todo para el turismo extranjero ya que el destino cuenta con los recursos de infraestructura y naturales para ello.*
	Coordinar esfuerzos entre hoteleros y estos dos segmentos para ofrecer promociones a través de productos y paquetes innovadores complementarios.	*SECTUR Estatal*	
	Revisión de regulación para el desarrollo del turismo cinegético para agilizar la tramitología de la actividad.	*SECTUR Estatal*	
	Colaborar con información, folletos, promoción y la participación en foros relacionados con la actividad cinegética y de pesca deportiva.	*SECTUR Estatal*	

Proyecto para incentivar la diversificación de productos y servicios turísticos.	*Establecer vinculación con los prestadores de servicios cinegéticos y de pesca deportiva para posicionar a Mazatlán en estos segmentos.*	*SECTUR Estatal*	*Históricamente en el destino las actividades cinegéticas y de pesca deportiva han sido populares, sobre todo para el turismo extranjero ya que el destino cuenta con los recursos de infraestructura y naturales para ello.*
	Coordinar esfuerzos entre hoteleros y estos dos segmentos para ofrecer promociones a través de productos y paquetes innovadores complementarios.	*SECTUR Estatal*	
	Revisión de regulación para el desarrollo del turismo cinegético para agilizar la tramitología de la actividad.	*SECTUR Estatal*	
	Colaborar con información, folletos, promoción y la participación en foros relacionados con la actividad cinegética y de pesca deportiva.	*SECTUR Estatal*	

Proyecto para incentivar la diversificación de productos y servicios turísticos.	*Establecer vinculación con los prestadores de servicios cinegéticos y de pesca deportiva para posicionar a Mazatlán en estos segmentos.*	*SECTUR Estatal*	*Históricamente en el destino las actividades cinegéticas y de pesca deportiva han sido populares, sobre todo para el turismo extranjero ya que el destino cuenta con los recursos de infraestructura y naturales para ello.*
	Coordinar esfuerzos entre hoteleros y estos dos segmentos para ofrecer promociones a través de productos y paquetes innovadores complementarios.	*SECTUR Estatal*	
	Revisión de regulación para el desarrollo del turismo cinegético para agilizar la tramitología de la actividad.	*SECTUR Estatal*	
	Colaborar con información, folletos, promoción y la participación en foros relacionados con la actividad cinegética y de pesca deportiva.	*SECTUR Estatal*	

Proyecto para incentivar la diversificación de productos y servicios turísticos.	*Establecer vinculación con los prestadores de servicios cinegéticos y de pesca deportiva para posicionar a Mazatlán en estos segmentos.*	*SECTUR Estatal*	*Históricamente en el destino las actividades cinegéticas y de pesca deportiva han sido populares, sobre todo para el turismo extranjero ya que el destino cuenta con los recursos de infraestructura y naturales para ello.*
	Coordinar esfuerzos entre hoteleros y estos dos segmentos para ofrecer promociones a través de productos y paquetes innovadores complementarios.	*SECTUR Estatal*	
	Revisión de regulación para el desarrollo del turismo cinegético para agilizar la tramitología de la actividad.	*SECTUR Estatal*	
	Colaborar con información, folletos, promoción y la participación en foros relacionados con la actividad cinegética y de pesca deportiva.	*SECTUR Estatal*	

Proyecto para incentivar la diversificación de productos y servicios turísticos.	*Establecer vinculación con los prestadores de servicios cinegéticos y de pesca deportiva para posicionar a Mazatlán en estos segmentos.*	*SECTUR Estatal*	*Históricamente en el destino las actividades cinegéticas y de pesca deportiva han sido populares, sobre todo para el turismo extranjero ya que el destino cuenta con los recursos de infraestructura y naturales para ello.*
	Coordinar esfuerzos entre hoteleros y estos dos segmentos para ofrecer promociones a través de productos y paquetes innovadores complementarios.	*SECTUR Estatal*	
	Revisión de regulación para el desarrollo del turismo cinegético para agilizar la tramitología de la actividad.	*SECTUR Estatal*	
	Colaborar con información, folletos, promoción y la participación en foros relacionados con la actividad cinegética y de pesca deportiva.	*SECTUR Estatal*	

Proyecto para incentivar la diversificación de productos y servicios turísticos.	*Establecer vinculación con los prestadores de servicios cinegéticos y de pesca deportiva para posicionar a Mazatlán en estos segmentos.*	*SECTUR Estatal*	*Históricamente en el destino las actividades cinegéticas y de pesca deportiva han sido populares, sobre todo para el turismo extranjero ya que el destino cuenta con los recursos de infraestructura y naturales para ello.*
	Coordinar esfuerzos entre hoteleros y estos dos segmentos para ofrecer promociones a través de productos y paquetes innovadores complementarios.	*SECTUR Estatal*	
	Revisión de regulación para el desarrollo del turismo cinegético para agilizar la tramitología de la actividad.	*SECTUR Estatal*	
	Colaborar con información, folletos, promoción y la participación en foros relacionados con la actividad cinegética y de pesca deportiva.	*SECTUR Estatal*	

Proyecto para incentivar la diversificación de productos y servicios turísticos.	*Establecer vinculación con los prestadores de servicios cinegéticos y de pesca deportiva para posicionar a Mazatlán en estos segmentos.*	*SECTUR Estatal*	*Históricamente en el destino las actividades cinegéticas y de pesca deportiva han sido populares, sobre todo para el turismo extranjero ya que el destino cuenta con los recursos de infraestructura y naturales para ello.*
	Coordinar esfuerzos entre hoteleros y estos dos segmentos para ofrecer promociones a través de productos y paquetes innovadores complementarios.	*SECTUR Estatal*	
	Revisión de regulación para el desarrollo del turismo cinegético para agilizar la tramitología de la actividad.	*SECTUR Estatal*	
	Colaborar con información, folletos, promoción y la participación en foros relacionados con la actividad cinegética y de pesca deportiva.	*SECTUR Estatal*	

Proyecto para incentivar la diversificación de productos y servicios turísticos.	*Establecer vinculación con los prestadores de servicios cinegéticos y de pesca deportiva para posicionar a Mazatlán en estos segmentos.*	*SECTUR Estatal*	*Históricamente en el destino las actividades cinegéticas y de pesca deportiva han sido populares, sobre todo para el turismo extranjero ya que el destino cuenta con los recursos de infraestructura y naturales para ello.*
	Coordinar esfuerzos entre hoteleros y estos dos segmentos para ofrecer promociones a través de productos y paquetes innovadores complementarios.	*SECTUR Estatal*	
	Revisión de regulación para el desarrollo del turismo cinegético para agilizar la tramitología de la actividad.	*SECTUR Estatal*	
	Colaborar con información, folletos, promoción y la participación en foros relacionados con la actividad cinegética y de pesca deportiva.	*SECTUR Estatal*	

Proyecto para incentivar la diversificación de productos y servicios turísticos.	*Establecer vinculación con los prestadores de servicios cinegéticos y de pesca deportiva para posicionar a Mazatlán en estos segmentos.*	*SECTUR Estatal*	*Históricamente en el destino las actividades cinegéticas y de pesca deportiva han sido populares, sobre todo para el turismo extranjero ya que el destino cuenta con los recursos de infraestructura y naturales para ello.*
	Coordinar esfuerzos entre hoteleros y estos dos segmentos para ofrecer promociones a través de productos y paquetes innovadores complementarios.	*SECTUR Estatal*	
	Revisión de regulación para el desarrollo del turismo cinegético para agilizar la tramitología de la actividad.	*SECTUR Estatal*	
	Colaborar con información, folletos, promoción y la participación en foros relacionados con la actividad cinegética y de pesca deportiva.	*SECTUR Estatal*	

Proyecto para incentivar la diversificación de productos y servicios turísticos.	*Establecer vinculación con los prestadores de servicios cinegéticos y de pesca deportiva para posicionar a Mazatlán en estos segmentos.*	*SECTUR Estatal*	*Históricamente en el destino las actividades cinegéticas y de pesca deportiva han sido populares, sobre todo para el turismo extranjero ya que el destino cuenta con los recursos de infraestructura y naturales para ello.*
	Coordinar esfuerzos entre hoteleros y estos dos segmentos para ofrecer promociones a través de productos y paquetes innovadores complementarios.	*SECTUR Estatal*	
	Revisión de regulación para el desarrollo del turismo cinegético para agilizar la tramitología de la actividad.	*SECTUR Estatal*	
	Colaborar con información, folletos, promoción y la participación en foros relacionados con la actividad cinegética y de pesca deportiva.	*SECTUR Estatal*	

Proyecto para incentivar la diversificación de productos y servicios turísticos.	*Establecer vinculación con los prestadores de servicios cinegéticos y de pesca deportiva para posicionar a Mazatlán en estos segmentos.*	*SECTUR Estatal*	*Históricamente en el destino las actividades cinegéticas y de pesca deportiva han sido populares, sobre todo para el turismo extranjero ya que el destino cuenta con los recursos de infraestructura y naturales para ello.*
	Coordinar esfuerzos entre hoteleros y estos dos segmentos para ofrecer promociones a través de productos y paquetes innovadores complementarios.	*SECTUR Estatal*	
	Revisión de regulación para el desarrollo del turismo cinegético para agilizar la tramitología de la actividad.	*SECTUR Estatal*	
	Colaborar con información, folletos, promoción y la participación en foros relacionados con la actividad cinegética y de pesca deportiva.	*SECTUR Estatal*	

Proyecto para incentivar la diversificación de productos y servicios turísticos.	*Establecer vinculación con los prestadores de servicios cinegéticos y de pesca deportiva para posicionar a Mazatlán en estos segmentos.*	*SECTUR Estatal*	*Históricamente en el destino las actividades cinegéticas y de pesca deportiva han sido populares, sobre todo para el turismo extranjero ya que el destino cuenta con los recursos de infraestructura y naturales para ello.*
	Coordinar esfuerzos entre hoteleros y estos dos segmentos para ofrecer promociones a través de productos y paquetes innovadores complementarios.	*SECTUR Estatal*	
	Revisión de regulación para el desarrollo del turismo cinegético para agilizar la tramitología de la actividad.	*SECTUR Estatal*	
	Colaborar con información, folletos, promoción y la participación en foros relacionados con la actividad cinegética y de pesca deportiva.	*SECTUR Estatal*	

Proyecto para incentivar la diversificación de productos y servicios turísticos.	*Establecer vinculación con los prestadores de servicios cinegéticos y de pesca deportiva para posicionar a Mazatlán en estos segmentos.*	*SECTUR Estatal*	*Históricamente en el destino las actividades cinegéticas y de pesca deportiva han sido populares, sobre todo para el turismo extranjero ya que el destino cuenta con los recursos de infraestructura y naturales para ello.*
	Coordinar esfuerzos entre hoteleros y estos dos segmentos para ofrecer promociones a través de productos y paquetes innovadores complementarios.	*SECTUR Estatal*	
	Revisión de regulación para el desarrollo del turismo cinegético para agilizar la tramitología de la actividad.	*SECTUR Estatal*	
	Colaborar con información, folletos, promoción y la participación en foros relacionados con la actividad cinegética y de pesca deportiva.	*SECTUR Estatal*	

Proyecto para incentivar la diversificación de productos y servicios turísticos.	*Establecer vinculación con los prestadores de servicios cinegéticos y de pesca deportiva para posicionar a Mazatlán en estos segmentos.*	*SECTUR Estatal*	*Históricamente en el destino las actividades cinegéticas y de pesca deportiva han sido populares, sobre todo para el turismo extranjero ya que el destino cuenta con los recursos de infraestructura y naturales para ello.*
	Coordinar esfuerzos entre hoteleros y estos dos segmentos para ofrecer promociones a través de productos y paquetes innovadores complementarios.	*SECTUR Estatal*	
	Revisión de regulación para el desarrollo del turismo cinegético para agilizar la tramitología de la actividad.	*SECTUR Estatal*	
	Colaborar con información, folletos, promoción y la participación en foros relacionados con la actividad cinegética y de pesca deportiva.	*SECTUR Estatal*	

Proyecto para incentivar la diversificación de productos y servicios turísticos.	*Establecer vinculación con los prestadores de servicios cinegéticos y de pesca deportiva para posicionar a Mazatlán en estos segmentos.*	*SECTUR Estatal*	*Históricamente en el destino las actividades cinegéticas y de pesca deportiva han sido populares, sobre todo para el turismo extranjero ya que el destino cuenta con los recursos de infraestructura y naturales para ello.*
	Coordinar esfuerzos entre hoteleros y estos dos segmentos para ofrecer promociones a través de productos y paquetes innovadores complementarios.	*SECTUR Estatal*	
	Revisión de regulación para el desarrollo del turismo cinegético para agilizar la tramitología de la actividad.	*SECTUR Estatal*	
	Colaborar con información, folletos, promoción y la participación en foros relacionados con la actividad cinegética y de pesca deportiva.	*SECTUR Estatal*	

Proyecto para incentivar la diversificación de productos y servicios turísticos.	*Establecer vinculación con los prestadores de servicios cinegéticos y de pesca deportiva para posicionar a Mazatlán en estos segmentos.*	*SECTUR Estatal*	*Históricamente en el destino las actividades cinegéticas y de pesca deportiva han sido populares, sobre todo para el turismo extranjero ya que el destino cuenta con los recursos de infraestructura y naturales para ello.*
	Coordinar esfuerzos entre hoteleros y estos dos segmentos para ofrecer promociones a través de productos y paquetes innovadores complementarios.	*SECTUR Estatal*	
	Revisión de regulación para el desarrollo del turismo cinegético para agilizar la tramitología de la actividad.	*SECTUR Estatal*	
	Colaborar con información, folletos, promoción y la participación en foros relacionados con la actividad cinegética y de pesca deportiva.	*SECTUR Estatal*	

Proyecto para incentivar la diversificación de productos y servicios turísticos.	*Establecer vinculación con los prestadores de servicios cinegéticos y de pesca deportiva para posicionar a Mazatlán en estos segmentos.*	*SECTUR Estatal*	*Históricamente en el destino las actividades cinegéticas y de pesca deportiva han sido populares, sobre todo para el turismo extranjero ya que el destino cuenta con los recursos de infraestructura y naturales para ello.*
	Coordinar esfuerzos entre hoteleros y estos dos segmentos para ofrecer promociones a través de productos y paquetes innovadores complementarios.	*SECTUR Estatal*	
	Revisión de regulación para el desarrollo del turismo cinegético para agilizar la tramitología de la actividad.	*SECTUR Estatal*	
	Colaborar con información, folletos, promoción y la participación en foros relacionados con la actividad cinegética y de pesca deportiva.	*SECTUR Estatal*	

Proyecto para incentivar la diversificación de productos y servicios turísticos.	*Establecer vinculación con los prestadores de servicios cinegéticos y de pesca deportiva para posicionar a Mazatlán en estos segmentos.*	*SECTUR Estatal*	*Históricamente en el destino las actividades cinegéticas y de pesca deportiva han sido populares, sobre todo para el turismo extranjero ya que el destino cuenta con los recursos de infraestructura y naturales para ello.*
	Coordinar esfuerzos entre hoteleros y estos dos segmentos para ofrecer promociones a través de productos y paquetes innovadores complementarios.	*SECTUR Estatal*	
	Revisión de regulación para el desarrollo del turismo cinegético para agilizar la tramitología de la actividad.	*SECTUR Estatal*	
	Colaborar con información, folletos, promoción y la participación en foros relacionados con la actividad cinegética y de pesca deportiva.	*SECTUR Estatal*	

Proyecto para incentivar la diversificación de productos y servicios turísticos.	*Establecer vinculación con los prestadores de servicios cinegéticos y de pesca deportiva para posicionar a Mazatlán en estos segmentos.*	*SECTUR Estatal*	*Históricamente en el destino las actividades cinegéticas y de pesca deportiva han sido populares, sobre todo para el turismo extranjero ya que el destino cuenta con los recursos de infraestructura y naturales para ello.*
	Coordinar esfuerzos entre hoteleros y estos dos segmentos para ofrecer promociones a través de productos y paquetes innovadores complementarios.	*SECTUR Estatal*	
	Revisión de regulación para el desarrollo del turismo cinegético para agilizar la tramitología de la actividad.	*SECTUR Estatal*	
	Colaborar con información, folletos, promoción y la participación en foros relacionados con la actividad cinegética y de pesca deportiva.	*SECTUR Estatal*	

Proyecto para incentivar la diversificación de productos y servicios turísticos.	*Establecer vinculación con los prestadores de servicios cinegéticos y de pesca deportiva para posicionar a Mazatlán en estos segmentos.*	*SECTUR Estatal*	*Históricamente en el destino las actividades cinegéticas y de pesca deportiva han sido populares, sobre todo para el turismo extranjero ya que el destino cuenta con los recursos de infraestructura y naturales para ello.*
	Coordinar esfuerzos entre hoteleros y estos dos segmentos para ofrecer promociones a través de productos y paquetes innovadores complementarios.	*SECTUR Estatal*	
	Revisión de regulación para el desarrollo del turismo cinegético para agilizar la tramitología de la actividad.	*SECTUR Estatal*	
	Colaborar con información, folletos, promoción y la participación en foros relacionados con la actividad cinegética y de pesca deportiva.	*SECTUR Estatal*	

Proyecto para incentivar la diversificación de productos y servicios turísticos.	*Establecer vinculación con los prestadores de servicios cinegéticos y de pesca deportiva para posicionar a Mazatlán en estos segmentos.*	*SECTUR Estatal*	*Históricamente en el destino las actividades cinegéticas y de pesca deportiva han sido populares, sobre todo para el turismo extranjero ya que el destino cuenta con los recursos de infraestructura y naturales para ello.*
	Coordinar esfuerzos entre hoteleros y estos dos segmentos para ofrecer promociones a través de productos y paquetes innovadores complementarios.	*SECTUR Estatal*	
	Revisión de regulación para el desarrollo del turismo cinegético para agilizar la tramitología de la actividad.	*SECTUR Estatal*	
	Colaborar con información, folletos, promoción y la participación en foros relacionados con la actividad cinegética y de pesca deportiva.	*SECTUR Estatal*	

Proyecto para incentivar la diversificación de productos y servicios turísticos.	*Establecer vinculación con los prestadores de servicios cinegéticos y de pesca deportiva para posicionar a Mazatlán en estos segmentos.*	*SECTUR Estatal*	*Históricamente en el destino las actividades cinegéticas y de pesca deportiva han sido populares, sobre todo para el turismo extranjero ya que el destino cuenta con los recursos de infraestructura y naturales para ello.*
	Coordinar esfuerzos entre hoteleros y estos dos segmentos para ofrecer promociones a través de productos y paquetes innovadores complementarios.	*SECTUR Estatal*	
	Revisión de regulación para el desarrollo del turismo cinegético para agilizar la tramitología de la actividad.	*SECTUR Estatal*	
	Colaborar con información, folletos, promoción y la participación en foros relacionados con la actividad cinegética y de pesca deportiva.	*SECTUR Estatal*	

Proyecto para incentivar la diversificación de productos y servicios turísticos.	*Establecer vinculación con los prestadores de servicios cinegéticos y de pesca deportiva para posicionar a Mazatlán en estos segmentos.*	*SECTUR Estatal*	*Históricamente en el destino las actividades cinegéticas y de pesca deportiva han sido populares, sobre todo para el turismo extranjero ya que el destino cuenta con los recursos de infraestructura y naturales para ello.*
	Coordinar esfuerzos entre hoteleros y estos dos segmentos para ofrecer promociones a través de productos y paquetes innovadores complementarios.	*SECTUR Estatal*	
	Revisión de regulación para el desarrollo del turismo cinegético para agilizar la tramitología de la actividad.	*SECTUR Estatal*	
	Colaborar con información, folletos, promoción y la participación en foros relacionados con la actividad cinegética y de pesca deportiva.	*SECTUR Estatal*	

Proyecto para incentivar la diversificación de productos y servicios turísticos.	*Establecer vinculación con los prestadores de servicios cinegéticos y de pesca deportiva para posicionar a Mazatlán en estos segmentos.*	*SECTUR Estatal*	*Históricamente en el destino las actividades cinegéticas y de pesca deportiva han sido populares, sobre todo para el turismo extranjero ya que el destino cuenta con los recursos de infraestructura y naturales para ello.*
	Coordinar esfuerzos entre hoteleros y estos dos segmentos para ofrecer promociones a través de productos y paquetes innovadores complementarios.	*SECTUR Estatal*	
	Revisión de regulación para el desarrollo del turismo cinegético para agilizar la tramitología de la actividad.	*SECTUR Estatal*	
	Colaborar con información, folletos, promoción y la participación en foros relacionados con la actividad cinegética y de pesca deportiva.	*SECTUR Estatal*	

Proyecto para incentivar la diversificación de productos y servicios turísticos.	*Establecer vinculación con los prestadores de servicios cinegéticos y de pesca deportiva para posicionar a Mazatlán en estos segmentos.*	*SECTUR Estatal*	*Históricamente en el destino las actividades cinegéticas y de pesca deportiva han sido populares, sobre todo para el turismo extranjero ya que el destino cuenta con los recursos de infraestructura y naturales para ello.*
	Coordinar esfuerzos entre hoteleros y estos dos segmentos para ofrecer promociones a través de productos y paquetes innovadores complementarios.	*SECTUR Estatal*	
	Revisión de regulación para el desarrollo del turismo cinegético para agilizar la tramitología de la actividad.	*SECTUR Estatal*	
	Colaborar con información, folletos, promoción y la participación en foros relacionados con la actividad cinegética y de pesca deportiva.	*SECTUR Estatal*	

Proyecto para incentivar la diversificación de productos y servicios turísticos.	*Establecer vinculación con los prestadores de servicios cinegéticos y de pesca deportiva para posicionar a Mazatlán en estos segmentos.*	*SECTUR Estatal*	*Históricamente en el destino las actividades cinegéticas y de pesca deportiva han sido populares, sobre todo para el turismo extranjero ya que el destino cuenta con los recursos de infraestructura y naturales para ello.*
	Coordinar esfuerzos entre hoteleros y estos dos segmentos para ofrecer promociones a través de productos y paquetes innovadores complementarios.	*SECTUR Estatal*	
	Revisión de regulación para el desarrollo del turismo cinegético para agilizar la tramitología de la actividad.	*SECTUR Estatal*	
	Colaborar con información, folletos, promoción y la participación en foros relacionados con la actividad cinegética y de pesca deportiva.	*SECTUR Estatal*	

Proyecto para incentivar la diversificación de productos y servicios turísticos.	*Establecer vinculación con los prestadores de servicios cinegéticos y de pesca deportiva para posicionar a Mazatlán en estos segmentos.*	*SECTUR Estatal*	*Históricamente en el destino las actividades cinegéticas y de pesca deportiva han sido populares, sobre todo para el turismo extranjero ya que el destino cuenta con los recursos de infraestructura y naturales para ello.*
	Coordinar esfuerzos entre hoteleros y estos dos segmentos para ofrecer promociones a través de productos y paquetes innovadores complementarios.	*SECTUR Estatal*	
	Revisión de regulación para el desarrollo del turismo cinegético para agilizar la tramitología de la actividad.	*SECTUR Estatal*	
	Colaborar con información, folletos, promoción y la participación en foros relacionados con la actividad cinegética y de pesca deportiva.	*SECTUR Estatal*	

Proyecto para incentivar la diversificación de productos y servicios turísticos.	*Establecer vinculación con los prestadores de servicios cinegéticos y de pesca deportiva para posicionar a Mazatlán en estos segmentos.*	*SECTUR Estatal*	*Históricamente en el destino las actividades cinegéticas y de pesca deportiva han sido populares, sobre todo para el turismo extranjero ya que el destino cuenta con los recursos de infraestructura y naturales para ello.*
	Coordinar esfuerzos entre hoteleros y estos dos segmentos para ofrecer promociones a través de productos y paquetes innovadores complementarios.	*SECTUR Estatal*	
	Revisión de regulación para el desarrollo del turismo cinegético para agilizar la tramitología de la actividad.	*SECTUR Estatal*	
	Colaborar con información, folletos, promoción y la participación en foros relacionados con la actividad cinegética y de pesca deportiva.	*SECTUR Estatal*	

Proyecto para incentivar la diversificación de productos y servicios turísticos.	*Establecer vinculación con los prestadores de servicios cinegéticos y de pesca deportiva para posicionar a Mazatlán en estos segmentos.*	*SECTUR Estatal*	*Históricamente en el destino las actividades cinegéticas y de pesca deportiva han sido populares, sobre todo para el turismo extranjero ya que el destino cuenta con los recursos de infraestructura y naturales para ello.*
	Coordinar esfuerzos entre hoteleros y estos dos segmentos para ofrecer promociones a través de productos y paquetes innovadores complementarios.	*SECTUR Estatal*	
	Revisión de regulación para el desarrollo del turismo cinegético para agilizar la tramitología de la actividad.	*SECTUR Estatal*	
	Colaborar con información, folletos, promoción y la participación en foros relacionados con la actividad cinegética y de pesca deportiva.	*SECTUR Estatal*	

Proyecto para incentivar la diversificación de productos y servicios turísticos.	*Establecer vinculación con los prestadores de servicios cinegéticos y de pesca deportiva para posicionar a Mazatlán en estos segmentos.*	*SECTUR Estatal*	*Históricamente en el destino las actividades cinegéticas y de pesca deportiva han sido populares, sobre todo para el turismo extranjero ya que el destino cuenta con los recursos de infraestructura y naturales para ello.*
	Coordinar esfuerzos entre hoteleros y estos dos segmentos para ofrecer promociones a través de productos y paquetes innovadores complementarios.	*SECTUR Estatal*	
	Revisión de regulación para el desarrollo del turismo cinegético para agilizar la tramitología de la actividad.	*SECTUR Estatal*	
	Colaborar con información, folletos, promoción y la participación en foros relacionados con la actividad cinegética y de pesca deportiva.	*SECTUR Estatal*	

Proyecto para incentivar la diversificación de productos y servicios turísticos.	*Establecer vinculación con los prestadores de servicios cinegéticos y de pesca deportiva para posicionar a Mazatlán en estos segmentos.*	*SECTUR Estatal*	*Históricamente en el destino las actividades cinegéticas y de pesca deportiva han sido populares, sobre todo para el turismo extranjero ya que el destino cuenta con los recursos de infraestructura y naturales para ello.*
	Coordinar esfuerzos entre hoteleros y estos dos segmentos para ofrecer promociones a través de productos y paquetes innovadores complementarios.	*SECTUR Estatal*	
	Revisión de regulación para el desarrollo del turismo cinegético para agilizar la tramitología de la actividad.	*SECTUR Estatal*	
	Colaborar con información, folletos, promoción y la participación en foros relacionados con la actividad cinegética y de pesca deportiva.	*SECTUR Estatal*	

Proyecto para incentivar la diversificación de productos y servicios turísticos.	*Establecer vinculación con los prestadores de servicios cinegéticos y de pesca deportiva para posicionar a Mazatlán en estos segmentos.*	*SECTUR Estatal*	*Históricamente en el destino las actividades cinegéticas y de pesca deportiva han sido populares, sobre todo para el turismo extranjero ya que el destino cuenta con los recursos de infraestructura y naturales para ello.*
	Coordinar esfuerzos entre hoteleros y estos dos segmentos para ofrecer promociones a través de productos y paquetes innovadores complementarios.	*SECTUR Estatal*	
	Revisión de regulación para el desarrollo del turismo cinegético para agilizar la tramitología de la actividad.	*SECTUR Estatal*	
	Colaborar con información, folletos, promoción y la participación en foros relacionados con la actividad cinegética y de pesca deportiva.	*SECTUR Estatal*	

Proyecto para incentivar la diversificación de productos y servicios turísticos.	*Establecer vinculación con los prestadores de servicios cinegéticos y de pesca deportiva para posicionar a Mazatlán en estos segmentos.*	*SECTUR Estatal*	*Históricamente en el destino las actividades cinegéticas y de pesca deportiva han sido populares, sobre todo para el turismo extranjero ya que el destino cuenta con los recursos de infraestructura y naturales para ello.*
	Coordinar esfuerzos entre hoteleros y estos dos segmentos para ofrecer promociones a través de productos y paquetes innovadores complementarios.	*SECTUR Estatal*	
	Revisión de regulación para el desarrollo del turismo cinegético para agilizar la tramitología de la actividad.	*SECTUR Estatal*	
	Colaborar con información, folletos, promoción y la participación en foros relacionados con la actividad cinegética y de pesca deportiva.	*SECTUR Estatal*	

Proyecto para incentivar la diversificación de productos y servicios turísticos.	*Establecer vinculación con los prestadores de servicios cinegéticos y de pesca deportiva para posicionar a Mazatlán en estos segmentos.*	*SECTUR Estatal*	*Históricamente en el destino las actividades cinegéticas y de pesca deportiva han sido populares, sobre todo para el turismo extranjero ya que el destino cuenta con los recursos de infraestructura y naturales para ello.*
	Coordinar esfuerzos entre hoteleros y estos dos segmentos para ofrecer promociones a través de productos y paquetes innovadores complementarios.	*SECTUR Estatal*	
	Revisión de regulación para el desarrollo del turismo cinegético para agilizar la tramitología de la actividad.	*SECTUR Estatal*	
	Colaborar con información, folletos, promoción y la participación en foros relacionados con la actividad cinegética y de pesca deportiva.	*SECTUR Estatal*	

Proyecto para incentivar la diversificación de productos y servicios turísticos.	*Establecer vinculación con los prestadores de servicios cinegéticos y de pesca deportiva para posicionar a Mazatlán en estos segmentos.*	*SECTUR Estatal*	*Históricamente en el destino las actividades cinegéticas y de pesca deportiva han sido populares, sobre todo para el turismo extranjero ya que el destino cuenta con los recursos de infraestructura y naturales para ello.*
	Coordinar esfuerzos entre hoteleros y estos dos segmentos para ofrecer promociones a través de productos y paquetes innovadores complementarios.	*SECTUR Estatal*	
	Revisión de regulación para el desarrollo del turismo cinegético para agilizar la tramitología de la actividad.	*SECTUR Estatal*	
	Colaborar con información, folletos, promoción y la participación en foros relacionados con la actividad cinegética y de pesca deportiva.	*SECTUR Estatal*	

Proyecto para incentivar la diversificación de productos y servicios turísticos.	*Establecer vinculación con los prestadores de servicios cinegéticos y de pesca deportiva para posicionar a Mazatlán en estos segmentos.*	*SECTUR Estatal*	*Históricamente en el destino las actividades cinegéticas y de pesca deportiva han sido populares, sobre todo para el turismo extranjero ya que el destino cuenta con los recursos de infraestructura y naturales para ello.*
	Coordinar esfuerzos entre hoteleros y estos dos segmentos para ofrecer promociones a través de productos y paquetes innovadores complementarios.	*SECTUR Estatal*	
	Revisión de regulación para el desarrollo del turismo cinegético para agilizar la tramitología de la actividad.	*SECTUR Estatal*	
	Colaborar con información, folletos, promoción y la participación en foros relacionados con la actividad cinegética y de pesca deportiva.	*SECTUR Estatal*	

Proyecto para incentivar la diversificación de productos y servicios turísticos.	*Establecer vinculación con los prestadores de servicios cinegéticos y de pesca deportiva para posicionar a Mazatlán en estos segmentos.*	*SECTUR Estatal*	*Históricamente en el destino las actividades cinegéticas y de pesca deportiva han sido populares, sobre todo para el turismo extranjero ya que el destino cuenta con los recursos de infraestructura y naturales para ello.*
	Coordinar esfuerzos entre hoteleros y estos dos segmentos para ofrecer promociones a través de productos y paquetes innovadores complementarios.	*SECTUR Estatal*	
	Revisión de regulación para el desarrollo del turismo cinegético para agilizar la tramitología de la actividad.	*SECTUR Estatal*	
	Colaborar con información, folletos, promoción y la participación en foros relacionados con la actividad cinegética y de pesca deportiva.	*SECTUR Estatal*	

Proyecto para incentivar la diversificación de productos y servicios turísticos.	*Establecer vinculación con los prestadores de servicios cinegéticos y de pesca deportiva para posicionar a Mazatlán en estos segmentos.*	*SECTUR Estatal*	*Históricamente en el destino las actividades cinegéticas y de pesca deportiva han sido populares, sobre todo para el turismo extranjero ya que el destino cuenta con los recursos de infraestructura y naturales para ello.*
	Coordinar esfuerzos entre hoteleros y estos dos segmentos para ofrecer promociones a través de productos y paquetes innovadores complementarios.	*SECTUR Estatal*	
	Revisión de regulación para el desarrollo del turismo cinegético para agilizar la tramitología de la actividad.	*SECTUR Estatal*	
	Colaborar con información, folletos, promoción y la participación en foros relacionados con la actividad cinegética y de pesca deportiva.	*SECTUR Estatal*	

Proyecto para incentivar la diversificación de productos y servicios turísticos.	*Establecer vinculación con los prestadores de servicios cinegéticos y de pesca deportiva para posicionar a Mazatlán en estos segmentos.*	*SECTUR Estatal*	*Históricamente en el destino las actividades cinegéticas y de pesca deportiva han sido populares, sobre todo para el turismo extranjero ya que el destino cuenta con los recursos de infraestructura y naturales para ello.*
	Coordinar esfuerzos entre hoteleros y estos dos segmentos para ofrecer promociones a través de productos y paquetes innovadores complementarios.	*SECTUR Estatal*	
	Revisión de regulación para el desarrollo del turismo cinegético para agilizar la tramitología de la actividad.	*SECTUR Estatal*	
	Colaborar con información, folletos, promoción y la participación en foros relacionados con la actividad cinegética y de pesca deportiva.	*SECTUR Estatal*	

Proyecto para incentivar la diversificación de productos y servicios turísticos.	*Establecer vinculación con los prestadores de servicios cinegéticos y de pesca deportiva para posicionar a Mazatlán en estos segmentos.*	*SECTUR Estatal*	*Históricamente en el destino las actividades cinegéticas y de pesca deportiva han sido populares, sobre todo para el turismo extranjero ya que el destino cuenta con los recursos de infraestructura y naturales para ello.*
	Coordinar esfuerzos entre hoteleros y estos dos segmentos para ofrecer promociones a través de productos y paquetes innovadores complementarios.	*SECTUR Estatal*	
	Revisión de regulación para el desarrollo del turismo cinegético para agilizar la tramitología de la actividad.	*SECTUR Estatal*	
	Colaborar con información, folletos, promoción y la participación en foros relacionados con la actividad cinegética y de pesca deportiva.	*SECTUR Estatal*	

Proyecto para incentivar la diversificación de productos y servicios turísticos.	*Establecer vinculación con los prestadores de servicios cinegéticos y de pesca deportiva para posicionar a Mazatlán en estos segmentos.*	*SECTUR Estatal*	*Históricamente en el destino las actividades cinegéticas y de pesca deportiva han sido populares, sobre todo para el turismo extranjero ya que el destino cuenta con los recursos de infraestructura y naturales para ello.*
	Coordinar esfuerzos entre hoteleros y estos dos segmentos para ofrecer promociones a través de productos y paquetes innovadores complementarios.	*SECTUR Estatal*	
	Revisión de regulación para el desarrollo del turismo cinegético para agilizar la tramitología de la actividad.	*SECTUR Estatal*	
	Colaborar con información, folletos, promoción y la participación en foros relacionados con la actividad cinegética y de pesca deportiva.	*SECTUR Estatal*	

Proyecto para incentivar la diversificación de productos y servicios turísticos.	*Establecer vinculación con los prestadores de servicios cinegéticos y de pesca deportiva para posicionar a Mazatlán en estos segmentos.*	*SECTUR Estatal*	*Históricamente en el destino las actividades cinegéticas y de pesca deportiva han sido populares, sobre todo para el turismo extranjero ya que el destino cuenta con los recursos de infraestructura y naturales para ello.*
	Coordinar esfuerzos entre hoteleros y estos dos segmentos para ofrecer promociones a través de productos y paquetes innovadores complementarios.	*SECTUR Estatal*	
	Revisión de regulación para el desarrollo del turismo cinegético para agilizar la tramitología de la actividad.	*SECTUR Estatal*	
	Colaborar con información, folletos, promoción y la participación en foros relacionados con la actividad cinegética y de pesca deportiva.	*SECTUR Estatal*	

Proyecto para incentivar la diversificación de productos y servicios turísticos.	*Establecer vinculación con los prestadores de servicios cinegéticos y de pesca deportiva para posicionar a Mazatlán en estos segmentos.*	*SECTUR Estatal*	*Históricamente en el destino las actividades cinegéticas y de pesca deportiva han sido populares, sobre todo para el turismo extranjero ya que el destino cuenta con los recursos de infraestructura y naturales para ello.*
	Coordinar esfuerzos entre hoteleros y estos dos segmentos para ofrecer promociones a través de productos y paquetes innovadores complementarios.	*SECTUR Estatal*	
	Revisión de regulación para el desarrollo del turismo cinegético para agilizar la tramitología de la actividad.	*SECTUR Estatal*	
	Colaborar con información, folletos, promoción y la participación en foros relacionados con la actividad cinegética y de pesca deportiva.	*SECTUR Estatal*	

Proyecto para incentivar la diversificación de productos y servicios turísticos.	*Establecer vinculación con los prestadores de servicios cinegéticos y de pesca deportiva para posicionar a Mazatlán en estos segmentos.*	*SECTUR Estatal*	*Históricamente en el destino las actividades cinegéticas y de pesca deportiva han sido populares, sobre todo para el turismo extranjero ya que el destino cuenta con los recursos de infraestructura y naturales para ello.*
	Coordinar esfuerzos entre hoteleros y estos dos segmentos para ofrecer promociones a través de productos y paquetes innovadores complementarios.	*SECTUR Estatal*	
	Revisión de regulación para el desarrollo del turismo cinegético para agilizar la tramitología de la actividad.	*SECTUR Estatal*	
	Colaborar con información, folletos, promoción y la participación en foros relacionados con la actividad cinegética y de pesca deportiva.	*SECTUR Estatal*	

Proyecto para incentivar la diversificación de productos y servicios turísticos.	*Establecer vinculación con los prestadores de servicios cinegéticos y de pesca deportiva para posicionar a Mazatlán en estos segmentos.*	*SECTUR Estatal*	*Históricamente en el destino las actividades cinegéticas y de pesca deportiva han sido populares, sobre todo para el turismo extranjero ya que el destino cuenta con los recursos de infraestructura y naturales para ello.*
	Coordinar esfuerzos entre hoteleros y estos dos segmentos para ofrecer promociones a través de productos y paquetes innovadores complementarios.	*SECTUR Estatal*	
	Revisión de regulación para el desarrollo del turismo cinegético para agilizar la tramitología de la actividad.	*SECTUR Estatal*	
	Colaborar con información, folletos, promoción y la participación en foros relacionados con la actividad cinegética y de pesca deportiva.	*SECTUR Estatal*	

Proyecto para incentivar la diversificación de productos y servicios turísticos.	*Establecer vinculación con los prestadores de servicios cinegéticos y de pesca deportiva para posicionar a Mazatlán en estos segmentos.*	*SECTUR Estatal*	*Históricamente en el destino las actividades cinegéticas y de pesca deportiva han sido populares, sobre todo para el turismo extranjero ya que el destino cuenta con los recursos de infraestructura y naturales para ello.*
	Coordinar esfuerzos entre hoteleros y estos dos segmentos para ofrecer promociones a través de productos y paquetes innovadores complementarios.	*SECTUR Estatal*	
	Revisión de regulación para el desarrollo del turismo cinegético para agilizar la tramitología de la actividad.	*SECTUR Estatal*	
	Colaborar con información, folletos, promoción y la participación en foros relacionados con la actividad cinegética y de pesca deportiva.	*SECTUR Estatal*	

Proyecto para incentivar la diversificación de productos y servicios turísticos.	*Establecer vinculación con los prestadores de servicios cinegéticos y de pesca deportiva para posicionar a Mazatlán en estos segmentos.*	*SECTUR Estatal*	*Históricamente en el destino las actividades cinegéticas y de pesca deportiva han sido populares, sobre todo para el turismo extranjero ya que el destino cuenta con los recursos de infraestructura y naturales para ello.*
	Coordinar esfuerzos entre hoteleros y estos dos segmentos para ofrecer promociones a través de productos y paquetes innovadores complementarios.	*SECTUR Estatal*	
	Revisión de regulación para el desarrollo del turismo cinegético para agilizar la tramitología de la actividad.	*SECTUR Estatal*	
	Colaborar con información, folletos, promoción y la participación en foros relacionados con la actividad cinegética y de pesca deportiva.	*SECTUR Estatal*	

Proyecto para incentivar la diversificación de productos y servicios turísticos.	*Establecer vinculación con los prestadores de servicios cinegéticos y de pesca deportiva para posicionar a Mazatlán en estos segmentos.*	*SECTUR Estatal*	*Históricamente en el destino las actividades cinegéticas y de pesca deportiva han sido populares, sobre todo para el turismo extranjero ya que el destino cuenta con los recursos de infraestructura y naturales para ello.*
	Coordinar esfuerzos entre hoteleros y estos dos segmentos para ofrecer promociones a través de productos y paquetes innovadores complementarios.	*SECTUR Estatal*	
	Revisión de regulación para el desarrollo del turismo cinegético para agilizar la tramitología de la actividad.	*SECTUR Estatal*	
	Colaborar con información, folletos, promoción y la participación en foros relacionados con la actividad cinegética y de pesca deportiva.	*SECTUR Estatal*	

Proyecto para incentivar la diversificación de productos y servicios turísticos.	*Establecer vinculación con los prestadores de servicios cinegéticos y de pesca deportiva para posicionar a Mazatlán en estos segmentos.*	*SECTUR Estatal*	*Históricamente en el destino las actividades cinegéticas y de pesca deportiva han sido populares, sobre todo para el turismo extranjero ya que el destino cuenta con los recursos de infraestructura y naturales para ello.*
	Coordinar esfuerzos entre hoteleros y estos dos segmentos para ofrecer promociones a través de productos y paquetes innovadores complementarios.	*SECTUR Estatal*	
	Revisión de regulación para el desarrollo del turismo cinegético para agilizar la tramitología de la actividad.	*SECTUR Estatal*	
	Colaborar con información, folletos, promoción y la participación en foros relacionados con la actividad cinegética y de pesca deportiva.	*SECTUR Estatal*	

Proyecto para incentivar la diversificación de productos y servicios turísticos.	*Establecer vinculación con los prestadores de servicios cinegéticos y de pesca deportiva para posicionar a Mazatlán en estos segmentos.*	*SECTUR Estatal*	*Históricamente en el destino las actividades cinegéticas y de pesca deportiva han sido populares, sobre todo para el turismo extranjero ya que el destino cuenta con los recursos de infraestructura y naturales para ello.*
	Coordinar esfuerzos entre hoteleros y estos dos segmentos para ofrecer promociones a través de productos y paquetes innovadores complementarios.	*SECTUR Estatal*	
	Revisión de regulación para el desarrollo del turismo cinegético para agilizar la tramitología de la actividad.	*SECTUR Estatal*	
	Colaborar con información, folletos, promoción y la participación en foros relacionados con la actividad cinegética y de pesca deportiva.	*SECTUR Estatal*	

Proyecto para incentivar la diversificación de productos y servicios turísticos.	*Establecer vinculación con los prestadores de servicios cinegéticos y de pesca deportiva para posicionar a Mazatlán en estos segmentos.*	*SECTUR Estatal*	*Históricamente en el destino las actividades cinegéticas y de pesca deportiva han sido populares, sobre todo para el turismo extranjero ya que el destino cuenta con los recursos de infraestructura y naturales para ello.*
	Coordinar esfuerzos entre hoteleros y estos dos segmentos para ofrecer promociones a través de productos y paquetes innovadores complementarios.	*SECTUR Estatal*	
	Revisión de regulación para el desarrollo del turismo cinegético para agilizar la tramitología de la actividad.	*SECTUR Estatal*	
	Colaborar con información, folletos, promoción y la participación en foros relacionados con la actividad cinegética y de pesca deportiva.	*SECTUR Estatal*	

Proyecto para incentivar la diversificación de productos y servicios turísticos.	*Establecer vinculación con los prestadores de servicios cinegéticos y de pesca deportiva para posicionar a Mazatlán en estos segmentos.*	*SECTUR Estatal*	*Históricamente en el destino las actividades cinegéticas y de pesca deportiva han sido populares, sobre todo para el turismo extranjero ya que el destino cuenta con los recursos de infraestructura y naturales para ello.*
	Coordinar esfuerzos entre hoteleros y estos dos segmentos para ofrecer promociones a través de productos y paquetes innovadores complementarios.	*SECTUR Estatal*	
	Revisión de regulación para el desarrollo del turismo cinegético para agilizar la tramitología de la actividad.	*SECTUR Estatal*	
	Colaborar con información, folletos, promoción y la participación en foros relacionados con la actividad cinegética y de pesca deportiva.	*SECTUR Estatal*	

Proyecto para incentivar la diversificación de productos y servicios turísticos.	*Establecer vinculación con los prestadores de servicios cinegéticos y de pesca deportiva para posicionar a Mazatlán en estos segmentos.*	*SECTUR Estatal*	*Históricamente en el destino las actividades cinegéticas y de pesca deportiva han sido populares, sobre todo para el turismo extranjero ya que el destino cuenta con los recursos de infraestructura y naturales para ello.*
	Coordinar esfuerzos entre hoteleros y estos dos segmentos para ofrecer promociones a través de productos y paquetes innovadores complementarios.	*SECTUR Estatal*	
	Revisión de regulación para el desarrollo del turismo cinegético para agilizar la tramitología de la actividad.	*SECTUR Estatal*	
	Colaborar con información, folletos, promoción y la participación en foros relacionados con la actividad cinegética y de pesca deportiva.	*SECTUR Estatal*	

Proyecto para incentivar la diversificación de productos y servicios turísticos.	*Establecer vinculación con los prestadores de servicios cinegéticos y de pesca deportiva para posicionar a Mazatlán en estos segmentos.*	*SECTUR Estatal*	*Históricamente en el destino las actividades cinegéticas y de pesca deportiva han sido populares, sobre todo para el turismo extranjero ya que el destino cuenta con los recursos de infraestructura y naturales para ello.*
	Coordinar esfuerzos entre hoteleros y estos dos segmentos para ofrecer promociones a través de productos y paquetes innovadores complementarios.	*SECTUR Estatal*	
	Revisión de regulación para el desarrollo del turismo cinegético para agilizar la tramitología de la actividad.	*SECTUR Estatal*	
	Colaborar con información, folletos, promoción y la participación en foros relacionados con la actividad cinegética y de pesca deportiva.	*SECTUR Estatal*	

Proyecto para incentivar la diversificación de productos y servicios turísticos.	*Establecer vinculación con los prestadores de servicios cinegéticos y de pesca deportiva para posicionar a Mazatlán en estos segmentos.*	*SECTUR Estatal*	*Históricamente en el destino las actividades cinegéticas y de pesca deportiva han sido populares, sobre todo para el turismo extranjero ya que el destino cuenta con los recursos de infraestructura y naturales para ello.*
	Coordinar esfuerzos entre hoteleros y estos dos segmentos para ofrecer promociones a través de productos y paquetes innovadores complementarios.	*SECTUR Estatal*	
	Revisión de regulación para el desarrollo del turismo cinegético para agilizar la tramitología de la actividad.	*SECTUR Estatal*	
	Colaborar con información, folletos, promoción y la participación en foros relacionados con la actividad cinegética y de pesca deportiva.	*SECTUR Estatal*	

Proyecto para incentivar la diversificación de productos y servicios turísticos.	*Establecer vinculación con los prestadores de servicios cinegéticos y de pesca deportiva para posicionar a Mazatlán en estos segmentos.*	*SECTUR Estatal*	*Históricamente en el destino las actividades cinegéticas y de pesca deportiva han sido populares, sobre todo para el turismo extranjero ya que el destino cuenta con los recursos de infraestructura y naturales para ello.*
	Coordinar esfuerzos entre hoteleros y estos dos segmentos para ofrecer promociones a través de productos y paquetes innovadores complementarios.	*SECTUR Estatal*	
	Revisión de regulación para el desarrollo del turismo cinegético para agilizar la tramitología de la actividad.	*SECTUR Estatal*	
	Colaborar con información, folletos, promoción y la participación en foros relacionados con la actividad cinegética y de pesca deportiva.	*SECTUR Estatal*	

Proyecto para incentivar la diversificación de productos y servicios turísticos.	*Establecer vinculación con los prestadores de servicios cinegéticos y de pesca deportiva para posicionar a Mazatlán en estos segmentos.*	*SECTUR Estatal*	*Históricamente en el destino las actividades cinegéticas y de pesca deportiva han sido populares, sobre todo para el turismo extranjero ya que el destino cuenta con los recursos de infraestructura y naturales para ello.*
	Coordinar esfuerzos entre hoteleros y estos dos segmentos para ofrecer promociones a través de productos y paquetes innovadores complementarios.	*SECTUR Estatal*	
	Revisión de regulación para el desarrollo del turismo cinegético para agilizar la tramitología de la actividad.	*SECTUR Estatal*	
	Colaborar con información, folletos, promoción y la participación en foros relacionados con la actividad cinegética y de pesca deportiva.	*SECTUR Estatal*	

Proyecto para incentivar la diversificación de productos y servicios turísticos.	*Establecer vinculación con los prestadores de servicios cinegéticos y de pesca deportiva para posicionar a Mazatlán en estos segmentos.*	*SECTUR Estatal*	*Históricamente en el destino las actividades cinegéticas y de pesca deportiva han sido populares, sobre todo para el turismo extranjero ya que el destino cuenta con los recursos de infraestructura y naturales para ello.*
	Coordinar esfuerzos entre hoteleros y estos dos segmentos para ofrecer promociones a través de productos y paquetes innovadores complementarios.	*SECTUR Estatal*	
	Revisión de regulación para el desarrollo del turismo cinegético para agilizar la tramitología de la actividad.	*SECTUR Estatal*	
	Colaborar con información, folletos, promoción y la participación en foros relacionados con la actividad cinegética y de pesca deportiva.	*SECTUR Estatal*	

Proyecto para incentivar la diversificación de productos y servicios turísticos.	*Establecer vinculación con los prestadores de servicios cinegéticos y de pesca deportiva para posicionar a Mazatlán en estos segmentos.*	*SECTUR Estatal*	*Históricamente en el destino las actividades cinegéticas y de pesca deportiva han sido populares, sobre todo para el turismo extranjero ya que el destino cuenta con los recursos de infraestructura y naturales para ello.*
	Coordinar esfuerzos entre hoteleros y estos dos segmentos para ofrecer promociones a través de productos y paquetes innovadores complementarios.	*SECTUR Estatal*	
	Revisión de regulación para el desarrollo del turismo cinegético para agilizar la tramitología de la actividad.	*SECTUR Estatal*	
	Colaborar con información, folletos, promoción y la participación en foros relacionados con la actividad cinegética y de pesca deportiva.	*SECTUR Estatal*	

Proyecto para incentivar la diversificación de productos y servicios turísticos.	*Establecer vinculación con los prestadores de servicios cinegéticos y de pesca deportiva para posicionar a Mazatlán en estos segmentos.*	*SECTUR Estatal*	*Históricamente en el destino las actividades cinegéticas y de pesca deportiva han sido populares, sobre todo para el turismo extranjero ya que el destino cuenta con los recursos de infraestructura y naturales para ello.*
	Coordinar esfuerzos entre hoteleros y estos dos segmentos para ofrecer promociones a través de productos y paquetes innovadores complementarios.	*SECTUR Estatal*	
	Revisión de regulación para el desarrollo del turismo cinegético para agilizar la tramitología de la actividad.	*SECTUR Estatal*	
	Colaborar con información, folletos, promoción y la participación en foros relacionados con la actividad cinegética y de pesca deportiva.	*SECTUR Estatal*	

Proyecto para incentivar la diversificación de productos y servicios turísticos.	*Establecer vinculación con los prestadores de servicios cinegéticos y de pesca deportiva para posicionar a Mazatlán en estos segmentos.*	*SECTUR Estatal*	*Históricamente en el destino las actividades cinegéticas y de pesca deportiva han sido populares, sobre todo para el turismo extranjero ya que el destino cuenta con los recursos de infraestructura y naturales para ello.*
	Coordinar esfuerzos entre hoteleros y estos dos segmentos para ofrecer promociones a través de productos y paquetes innovadores complementarios.	*SECTUR Estatal*	
	Revisión de regulación para el desarrollo del turismo cinegético para agilizar la tramitología de la actividad.	*SECTUR Estatal*	
	Colaborar con información, folletos, promoción y la participación en foros relacionados con la actividad cinegética y de pesca deportiva.	*SECTUR Estatal*	

Proyecto para incentivar la diversificación de productos y servicios turísticos.	*Establecer vinculación con los prestadores de servicios cinegéticos y de pesca deportiva para posicionar a Mazatlán en estos segmentos.*	*SECTUR Estatal*	*Históricamente en el destino las actividades cinegéticas y de pesca deportiva han sido populares, sobre todo para el turismo extranjero ya que el destino cuenta con los recursos de infraestructura y naturales para ello.*
	Coordinar esfuerzos entre hoteleros y estos dos segmentos para ofrecer promociones a través de productos y paquetes innovadores complementarios.	*SECTUR Estatal*	
	Revisión de regulación para el desarrollo del turismo cinegético para agilizar la tramitología de la actividad.	*SECTUR Estatal*	
	Colaborar con información, folletos, promoción y la participación en foros relacionados con la actividad cinegética y de pesca deportiva.	*SECTUR Estatal*	

Proyecto para incentivar la diversificación de productos y servicios turísticos.	*Establecer vinculación con los prestadores de servicios cinegéticos y de pesca deportiva para posicionar a Mazatlán en estos segmentos.*	*SECTUR Estatal*	*Históricamente en el destino las actividades cinegéticas y de pesca deportiva han sido populares, sobre todo para el turismo extranjero ya que el destino cuenta con los recursos de infraestructura y naturales para ello.*
	Coordinar esfuerzos entre hoteleros y estos dos segmentos para ofrecer promociones a través de productos y paquetes innovadores complementarios.	*SECTUR Estatal*	
	Revisión de regulación para el desarrollo del turismo cinegético para agilizar la tramitología de la actividad.	*SECTUR Estatal*	
	Colaborar con información, folletos, promoción y la participación en foros relacionados con la actividad cinegética y de pesca deportiva.	*SECTUR Estatal*	

Proyecto para incentivar la diversificación de productos y servicios turísticos.	*Establecer vinculación con los prestadores de servicios cinegéticos y de pesca deportiva para posicionar a Mazatlán en estos segmentos.*	*SECTUR Estatal*	*Históricamente en el destino las actividades cinegéticas y de pesca deportiva han sido populares, sobre todo para el turismo extranjero ya que el destino cuenta con los recursos de infraestructura y naturales para ello.*
	Coordinar esfuerzos entre hoteleros y estos dos segmentos para ofrecer promociones a través de productos y paquetes innovadores complementarios.	*SECTUR Estatal*	
	Revisión de regulación para el desarrollo del turismo cinegético para agilizar la tramitología de la actividad.	*SECTUR Estatal*	
	Colaborar con información, folletos, promoción y la participación en foros relacionados con la actividad cinegética y de pesca deportiva.	*SECTUR Estatal*	

Proyecto para incentivar la diversificación de productos y servicios turísticos.	*Establecer vinculación con los prestadores de servicios cinegéticos y de pesca deportiva para posicionar a Mazatlán en estos segmentos.*	*SECTUR Estatal*	*Históricamente en el destino las actividades cinegéticas y de pesca deportiva han sido populares, sobre todo para el turismo extranjero ya que el destino cuenta con los recursos de infraestructura y naturales para ello.*
	Coordinar esfuerzos entre hoteleros y estos dos segmentos para ofrecer promociones a través de productos y paquetes innovadores complementarios.	*SECTUR Estatal*	
	Revisión de regulación para el desarrollo del turismo cinegético para agilizar la tramitología de la actividad.	*SECTUR Estatal*	
	Colaborar con información, folletos, promoción y la participación en foros relacionados con la actividad cinegética y de pesca deportiva.	*SECTUR Estatal*	

Proyecto para incentivar la diversificación de productos y servicios turísticos.	*Establecer vinculación con los prestadores de servicios cinegéticos y de pesca deportiva para posicionar a Mazatlán en estos segmentos.*	*SECTUR Estatal*	*Históricamente en el destino las actividades cinegéticas y de pesca deportiva han sido populares, sobre todo para el turismo extranjero ya que el destino cuenta con los recursos de infraestructura y naturales para ello.*
	Coordinar esfuerzos entre hoteleros y estos dos segmentos para ofrecer promociones a través de productos y paquetes innovadores complementarios.	*SECTUR Estatal*	
	Revisión de regulación para el desarrollo del turismo cinegético para agilizar la tramitología de la actividad.	*SECTUR Estatal*	
	Colaborar con información, folletos, promoción y la participación en foros relacionados con la actividad cinegética y de pesca deportiva.	*SECTUR Estatal*	

Proyecto para incentivar la diversificación de productos y servicios turísticos.	*Establecer vinculación con los prestadores de servicios cinegéticos y de pesca deportiva para posicionar a Mazatlán en estos segmentos.*	*SECTUR Estatal*	*Históricamente en el destino las actividades cinegéticas y de pesca deportiva han sido populares, sobre todo para el turismo extranjero ya que el destino cuenta con los recursos de infraestructura y naturales para ello.*
	Coordinar esfuerzos entre hoteleros y estos dos segmentos para ofrecer promociones a través de productos y paquetes innovadores complementarios.	*SECTUR Estatal*	
	Revisión de regulación para el desarrollo del turismo cinegético para agilizar la tramitología de la actividad.	*SECTUR Estatal*	
	Colaborar con información, folletos, promoción y la participación en foros relacionados con la actividad cinegética y de pesca deportiva.	*SECTUR Estatal*	

Proyecto para incentivar la diversificación de productos y servicios turísticos.	*Establecer vinculación con los prestadores de servicios cinegéticos y de pesca deportiva para posicionar a Mazatlán en estos segmentos.*	*SECTUR Estatal*	*Históricamente en el destino las actividades cinegéticas y de pesca deportiva han sido populares, sobre todo para el turismo extranjero ya que el destino cuenta con los recursos de infraestructura y naturales para ello.*
	Coordinar esfuerzos entre hoteleros y estos dos segmentos para ofrecer promociones a través de productos y paquetes innovadores complementarios.	*SECTUR Estatal*	
	Revisión de regulación para el desarrollo del turismo cinegético para agilizar la tramitología de la actividad.	*SECTUR Estatal*	
	Colaborar con información, folletos, promoción y la participación en foros relacionados con la actividad cinegética y de pesca deportiva.	*SECTUR Estatal*	

Proyecto para incentivar la diversificación de productos y servicios turísticos.	*Establecer vinculación con los prestadores de servicios cinegéticos y de pesca deportiva para posicionar a Mazatlán en estos segmentos.*	*SECTUR Estatal*	*Históricamente en el destino las actividades cinegéticas y de pesca deportiva han sido populares, sobre todo para el turismo extranjero ya que el destino cuenta con los recursos de infraestructura y naturales para ello.*
	Coordinar esfuerzos entre hoteleros y estos dos segmentos para ofrecer promociones a través de productos y paquetes innovadores complementarios.	*SECTUR Estatal*	
	Revisión de regulación para el desarrollo del turismo cinegético para agilizar la tramitología de la actividad.	*SECTUR Estatal*	
	Colaborar con información, folletos, promoción y la participación en foros relacionados con la actividad cinegética y de pesca deportiva.	*SECTUR Estatal*	

Proyecto para incentivar la diversificación de productos y servicios turísticos.	*Establecer vinculación con los prestadores de servicios cinegéticos y de pesca deportiva para posicionar a Mazatlán en estos segmentos.*	*SECTUR Estatal*	*Históricamente en el destino las actividades cinegéticas y de pesca deportiva han sido populares, sobre todo para el turismo extranjero ya que el destino cuenta con los recursos de infraestructura y naturales para ello.*
	Coordinar esfuerzos entre hoteleros y estos dos segmentos para ofrecer promociones a través de productos y paquetes innovadores complementarios.	*SECTUR Estatal*	
	Revisión de regulación para el desarrollo del turismo cinegético para agilizar la tramitología de la actividad.	*SECTUR Estatal*	
	Colaborar con información, folletos, promoción y la participación en foros relacionados con la actividad cinegética y de pesca deportiva.	*SECTUR Estatal*	

Proyecto para incentivar la diversificación de productos y servicios turísticos.	*Establecer vinculación con los prestadores de servicios cinegéticos y de pesca deportiva para posicionar a Mazatlán en estos segmentos.*	*SECTUR Estatal*	*Históricamente en el destino las actividades cinegéticas y de pesca deportiva han sido populares, sobre todo para el turismo extranjero ya que el destino cuenta con los recursos de infraestructura y naturales para ello.*
	Coordinar esfuerzos entre hoteleros y estos dos segmentos para ofrecer promociones a través de productos y paquetes innovadores complementarios.	*SECTUR Estatal*	
	Revisión de regulación para el desarrollo del turismo cinegético para agilizar la tramitología de la actividad.	*SECTUR Estatal*	
	Colaborar con información, folletos, promoción y la participación en foros relacionados con la actividad cinegética y de pesca deportiva.	*SECTUR Estatal*	

Proyecto para incentivar la diversificación de productos y servicios turísticos.	*Establecer vinculación con los prestadores de servicios cinegéticos y de pesca deportiva para posicionar a Mazatlán en estos segmentos.*	*SECTUR Estatal*	*Históricamente en el destino las actividades cinegéticas y de pesca deportiva han sido populares, sobre todo para el turismo extranjero ya que el destino cuenta con los recursos de infraestructura y naturales para ello.*
	Coordinar esfuerzos entre hoteleros y estos dos segmentos para ofrecer promociones a través de productos y paquetes innovadores complementarios.	*SECTUR Estatal*	
	Revisión de regulación para el desarrollo del turismo cinegético para agilizar la tramitología de la actividad.	*SECTUR Estatal*	
	Colaborar con información, folletos, promoción y la participación en foros relacionados con la actividad cinegética y de pesca deportiva.	*SECTUR Estatal*	

Proyecto para incentivar la diversificación de productos y servicios turísticos.	*Establecer vinculación con los prestadores de servicios cinegéticos y de pesca deportiva para posicionar a Mazatlán en estos segmentos.*	*SECTUR Estatal*	*Históricamente en el destino las actividades cinegéticas y de pesca deportiva han sido populares, sobre todo para el turismo extranjero ya que el destino cuenta con los recursos de infraestructura y naturales para ello.*
	Coordinar esfuerzos entre hoteleros y estos dos segmentos para ofrecer promociones a través de productos y paquetes innovadores complementarios.	*SECTUR Estatal*	
	Revisión de regulación para el desarrollo del turismo cinegético para agilizar la tramitología de la actividad.	*SECTUR Estatal*	
	Colaborar con información, folletos, promoción y la participación en foros relacionados con la actividad cinegética y de pesca deportiva.	*SECTUR Estatal*	

Proyecto para incentivar la diversificación de productos y servicios turísticos.	*Establecer vinculación con los prestadores de servicios cinegéticos y de pesca deportiva para posicionar a Mazatlán en estos segmentos.*	*SECTUR Estatal*	*Históricamente en el destino las actividades cinegéticas y de pesca deportiva han sido populares, sobre todo para el turismo extranjero ya que el destino cuenta con los recursos de infraestructura y naturales para ello.*
	Coordinar esfuerzos entre hoteleros y estos dos segmentos para ofrecer promociones a través de productos y paquetes innovadores complementarios.	*SECTUR Estatal*	
	Revisión de regulación para el desarrollo del turismo cinegético para agilizar la tramitología de la actividad.	*SECTUR Estatal*	
	Colaborar con información, folletos, promoción y la participación en foros relacionados con la actividad cinegética y de pesca deportiva.	*SECTUR Estatal*	

Proyecto para incentivar la diversificación de productos y servicios turísticos.	*Establecer vinculación con los prestadores de servicios cinegéticos y de pesca deportiva para posicionar a Mazatlán en estos segmentos.*	*SECTUR Estatal*	*Históricamente en el destino las actividades cinegéticas y de pesca deportiva han sido populares, sobre todo para el turismo extranjero ya que el destino cuenta con los recursos de infraestructura y naturales para ello.*
	Coordinar esfuerzos entre hoteleros y estos dos segmentos para ofrecer promociones a través de productos y paquetes innovadores complementarios.	*SECTUR Estatal*	
	Revisión de regulación para el desarrollo del turismo cinegético para agilizar la tramitología de la actividad.	*SECTUR Estatal*	
	Colaborar con información, folletos, promoción y la participación en foros relacionados con la actividad cinegética y de pesca deportiva.	*SECTUR Estatal*	

Proyecto para incentivar la diversificación de productos y servicios turísticos.	*Establecer vinculación con los prestadores de servicios cinegéticos y de pesca deportiva para posicionar a Mazatlán en estos segmentos.*	*SECTUR Estatal*	*Históricamente en el destino las actividades cinegéticas y de pesca deportiva han sido populares, sobre todo para el turismo extranjero ya que el destino cuenta con los recursos de infraestructura y naturales para ello.*
	Coordinar esfuerzos entre hoteleros y estos dos segmentos para ofrecer promociones a través de productos y paquetes innovadores complementarios.	*SECTUR Estatal*	
	Revisión de regulación para el desarrollo del turismo cinegético para agilizar la tramitología de la actividad.	*SECTUR Estatal*	
	Colaborar con información, folletos, promoción y la participación en foros relacionados con la actividad cinegética y de pesca deportiva.	*SECTUR Estatal*	

Proyecto para incentivar la diversificación de productos y servicios turísticos.	*Establecer vinculación con los prestadores de servicios cinegéticos y de pesca deportiva para posicionar a Mazatlán en estos segmentos.*	*SECTUR Estatal*	*Históricamente en el destino las actividades cinegéticas y de pesca deportiva han sido populares, sobre todo para el turismo extranjero ya que el destino cuenta con los recursos de infraestructura y naturales para ello.*
	Coordinar esfuerzos entre hoteleros y estos dos segmentos para ofrecer promociones a través de productos y paquetes innovadores complementarios.	*SECTUR Estatal*	
	Revisión de regulación para el desarrollo del turismo cinegético para agilizar la tramitología de la actividad.	*SECTUR Estatal*	
	Colaborar con información, folletos, promoción y la participación en foros relacionados con la actividad cinegética y de pesca deportiva.	*SECTUR Estatal*	

Proyecto para incentivar la diversificación de productos y servicios turísticos.	*Establecer vinculación con los prestadores de servicios cinegéticos y de pesca deportiva para posicionar a Mazatlán en estos segmentos.*	*SECTUR Estatal*	*Históricamente en el destino las actividades cinegéticas y de pesca deportiva han sido populares, sobre todo para el turismo extranjero ya que el destino cuenta con los recursos de infraestructura y naturales para ello.*
	Coordinar esfuerzos entre hoteleros y estos dos segmentos para ofrecer promociones a través de productos y paquetes innovadores complementarios.	*SECTUR Estatal*	
	Revisión de regulación para el desarrollo del turismo cinegético para agilizar la tramitología de la actividad.	*SECTUR Estatal*	
	Colaborar con información, folletos, promoción y la participación en foros relacionados con la actividad cinegética y de pesca deportiva.	*SECTUR Estatal*	

Proyecto para incentivar la diversificación de productos y servicios turísticos.	*Establecer vinculación con los prestadores de servicios cinegéticos y de pesca deportiva para posicionar a Mazatlán en estos segmentos.*	*SECTUR Estatal*	*Históricamente en el destino las actividades cinegéticas y de pesca deportiva han sido populares, sobre todo para el turismo extranjero ya que el destino cuenta con los recursos de infraestructura y naturales para ello.*
	Coordinar esfuerzos entre hoteleros y estos dos segmentos para ofrecer promociones a través de productos y paquetes innovadores complementarios.	*SECTUR Estatal*	
	Revisión de regulación para el desarrollo del turismo cinegético para agilizar la tramitología de la actividad.	*SECTUR Estatal*	
	Colaborar con información, folletos, promoción y la participación en foros relacionados con la actividad cinegética y de pesca deportiva.	*SECTUR Estatal*	

Proyecto para incentivar la diversificación de productos y servicios turísticos.	*Establecer vinculación con los prestadores de servicios cinegéticos y de pesca deportiva para posicionar a Mazatlán en estos segmentos.*	*SECTUR Estatal*	*Históricamente en el destino las actividades cinegéticas y de pesca deportiva han sido populares, sobre todo para el turismo extranjero ya que el destino cuenta con los recursos de infraestructura y naturales para ello.*
	Coordinar esfuerzos entre hoteleros y estos dos segmentos para ofrecer promociones a través de productos y paquetes innovadores complementarios.	*SECTUR Estatal*	
	Revisión de regulación para el desarrollo del turismo cinegético para agilizar la tramitología de la actividad.	*SECTUR Estatal*	
	Colaborar con información, folletos, promoción y la participación en foros relacionados con la actividad cinegética y de pesca deportiva.	*SECTUR Estatal*	

Proyecto para incentivar la diversificación de productos y servicios turísticos.	*Establecer vinculación con los prestadores de servicios cinegéticos y de pesca deportiva para posicionar a Mazatlán en estos segmentos.*	*SECTUR Estatal*	*Históricamente en el destino las actividades cinegéticas y de pesca deportiva han sido populares, sobre todo para el turismo extranjero ya que el destino cuenta con los recursos de infraestructura y naturales para ello.*
	Coordinar esfuerzos entre hoteleros y estos dos segmentos para ofrecer promociones a través de productos y paquetes innovadores complementarios.	*SECTUR Estatal*	
	Revisión de regulación para el desarrollo del turismo cinegético para agilizar la tramitología de la actividad.	*SECTUR Estatal*	
	Colaborar con información, folletos, promoción y la participación en foros relacionados con la actividad cinegética y de pesca deportiva.	*SECTUR Estatal*	

Proyecto para incentivar la diversificación de productos y servicios turísticos.	*Establecer vinculación con los prestadores de servicios cinegéticos y de pesca deportiva para posicionar a Mazatlán en estos segmentos.*	*SECTUR Estatal*	*Históricamente en el destino las actividades cinegéticas y de pesca deportiva han sido populares, sobre todo para el turismo extranjero ya que el destino cuenta con los recursos de infraestructura y naturales para ello.*
	Coordinar esfuerzos entre hoteleros y estos dos segmentos para ofrecer promociones a través de productos y paquetes innovadores complementarios.	*SECTUR Estatal*	
	Revisión de regulación para el desarrollo del turismo cinegético para agilizar la tramitología de la actividad.	*SECTUR Estatal*	
	Colaborar con información, folletos, promoción y la participación en foros relacionados con la actividad cinegética y de pesca deportiva.	*SECTUR Estatal*	

Proyecto para incentivar la diversificación de productos y servicios turísticos.	*Establecer vinculación con los prestadores de servicios cinegéticos y de pesca deportiva para posicionar a Mazatlán en estos segmentos.*	*SECTUR Estatal*	*Históricamente en el destino las actividades cinegéticas y de pesca deportiva han sido populares, sobre todo para el turismo extranjero ya que el destino cuenta con los recursos de infraestructura y naturales para ello.*
	Coordinar esfuerzos entre hoteleros y estos dos segmentos para ofrecer promociones a través de productos y paquetes innovadores complementarios.	*SECTUR Estatal*	
	Revisión de regulación para el desarrollo del turismo cinegético para agilizar la tramitología de la actividad.	*SECTUR Estatal*	
	Colaborar con información, folletos, promoción y la participación en foros relacionados con la actividad cinegética y de pesca deportiva.	*SECTUR Estatal*	

Proyecto para incentivar la diversificación de productos y servicios turísticos.	*Establecer vinculación con los prestadores de servicios cinegéticos y de pesca deportiva para posicionar a Mazatlán en estos segmentos.*	*SECTUR Estatal*	*Históricamente en el destino las actividades cinegéticas y de pesca deportiva han sido populares, sobre todo para el turismo extranjero ya que el destino cuenta con los recursos de infraestructura y naturales para ello.*
	Coordinar esfuerzos entre hoteleros y estos dos segmentos para ofrecer promociones a través de productos y paquetes innovadores complementarios.	*SECTUR Estatal*	
	Revisión de regulación para el desarrollo del turismo cinegético para agilizar la tramitología de la actividad.	*SECTUR Estatal*	
	Colaborar con información, folletos, promoción y la participación en foros relacionados con la actividad cinegética y de pesca deportiva.	*SECTUR Estatal*	

Proyecto para incentivar la diversificación de productos y servicios turísticos.	*Establecer vinculación con los prestadores de servicios cinegéticos y de pesca deportiva para posicionar a Mazatlán en estos segmentos.*	*SECTUR Estatal*	*Históricamente en el destino las actividades cinegéticas y de pesca deportiva han sido populares, sobre todo para el turismo extranjero ya que el destino cuenta con los recursos de infraestructura y naturales para ello.*
	Coordinar esfuerzos entre hoteleros y estos dos segmentos para ofrecer promociones a través de productos y paquetes innovadores complementarios.	*SECTUR Estatal*	
	Revisión de regulación para el desarrollo del turismo cinegético para agilizar la tramitología de la actividad.	*SECTUR Estatal*	
	Colaborar con información, folletos, promoción y la participación en foros relacionados con la actividad cinegética y de pesca deportiva.	*SECTUR Estatal*	

Proyecto para incentivar la diversificación de productos y servicios turísticos.	*Establecer vinculación con los prestadores de servicios cinegéticos y de pesca deportiva para posicionar a Mazatlán en estos segmentos.*	*SECTUR Estatal*	*Históricamente en el destino las actividades cinegéticas y de pesca deportiva han sido populares, sobre todo para el turismo extranjero ya que el destino cuenta con los recursos de infraestructura y naturales para ello.*
	Coordinar esfuerzos entre hoteleros y estos dos segmentos para ofrecer promociones a través de productos y paquetes innovadores complementarios.	*SECTUR Estatal*	
	Revisión de regulación para el desarrollo del turismo cinegético para agilizar la tramitología de la actividad.	*SECTUR Estatal*	
	Colaborar con información, folletos, promoción y la participación en foros relacionados con la actividad cinegética y de pesca deportiva.	*SECTUR Estatal*	

Proyecto para incentivar la diversificación de productos y servicios turísticos.	*Establecer vinculación con los prestadores de servicios cinegéticos y de pesca deportiva para posicionar a Mazatlán en estos segmentos.*	*SECTUR Estatal*	*Históricamente en el destino las actividades cinegéticas y de pesca deportiva han sido populares, sobre todo para el turismo extranjero ya que el destino cuenta con los recursos de infraestructura y naturales para ello.*
	Coordinar esfuerzos entre hoteleros y estos dos segmentos para ofrecer promociones a través de productos y paquetes innovadores complementarios.	*SECTUR Estatal*	
	Revisión de regulación para el desarrollo del turismo cinegético para agilizar la tramitología de la actividad.	*SECTUR Estatal*	
	Colaborar con información, folletos, promoción y la participación en foros relacionados con la actividad cinegética y de pesca deportiva.	*SECTUR Estatal*	

Proyecto para incentivar la diversificación de productos y servicios turísticos.	*Establecer vinculación con los prestadores de servicios cinegéticos y de pesca deportiva para posicionar a Mazatlán en estos segmentos.*	*SECTUR Estatal*	*Históricamente en el destino las actividades cinegéticas y de pesca deportiva han sido populares, sobre todo para el turismo extranjero ya que el destino cuenta con los recursos de infraestructura y naturales para ello.*
	Coordinar esfuerzos entre hoteleros y estos dos segmentos para ofrecer promociones a través de productos y paquetes innovadores complementarios.	*SECTUR Estatal*	
	Revisión de regulación para el desarrollo del turismo cinegético para agilizar la tramitología de la actividad.	*SECTUR Estatal*	
	Colaborar con información, folletos, promoción y la participación en foros relacionados con la actividad cinegética y de pesca deportiva.	*SECTUR Estatal*	

Proyecto para incentivar la diversificación de productos y servicios turísticos.	*Establecer vinculación con los prestadores de servicios cinegéticos y de pesca deportiva para posicionar a Mazatlán en estos segmentos.*	*SECTUR Estatal*	*Históricamente en el destino las actividades cinegéticas y de pesca deportiva han sido populares, sobre todo para el turismo extranjero ya que el destino cuenta con los recursos de infraestructura y naturales para ello.*
	Coordinar esfuerzos entre hoteleros y estos dos segmentos para ofrecer promociones a través de productos y paquetes innovadores complementarios.	*SECTUR Estatal*	
	Revisión de regulación para el desarrollo del turismo cinegético para agilizar la tramitología de la actividad.	*SECTUR Estatal*	
	Colaborar con información, folletos, promoción y la participación en foros relacionados con la actividad cinegética y de pesca deportiva.	*SECTUR Estatal*	

Proyecto para incentivar la diversificación de productos y servicios turísticos.	*Establecer vinculación con los prestadores de servicios cinegéticos y de pesca deportiva para posicionar a Mazatlán en estos segmentos.*	*SECTUR Estatal*	*Históricamente en el destino las actividades cinegéticas y de pesca deportiva han sido populares, sobre todo para el turismo extranjero ya que el destino cuenta con los recursos de infraestructura y naturales para ello.*
	Coordinar esfuerzos entre hoteleros y estos dos segmentos para ofrecer promociones a través de productos y paquetes innovadores complementarios.	*SECTUR Estatal*	
	Revisión de regulación para el desarrollo del turismo cinegético para agilizar la tramitología de la actividad.	*SECTUR Estatal*	
	Colaborar con información, folletos, promoción y la participación en foros relacionados con la actividad cinegética y de pesca deportiva.	*SECTUR Estatal*	

Proyecto para incentivar la diversificación de productos y servicios turísticos.	*Establecer vinculación con los prestadores de servicios cinegéticos y de pesca deportiva para posicionar a Mazatlán en estos segmentos.*	*SECTUR Estatal*	*Históricamente en el destino las actividades cinegéticas y de pesca deportiva han sido populares, sobre todo para el turismo extranjero ya que el destino cuenta con los recursos de infraestructura y naturales para ello.*
	Coordinar esfuerzos entre hoteleros y estos dos segmentos para ofrecer promociones a través de productos y paquetes innovadores complementarios.	*SECTUR Estatal*	
	Revisión de regulación para el desarrollo del turismo cinegético para agilizar la tramitología de la actividad.	*SECTUR Estatal*	
	Colaborar con información, folletos, promoción y la participación en foros relacionados con la actividad cinegética y de pesca deportiva.	*SECTUR Estatal*	

Proyecto para incentivar la diversificación de productos y servicios turísticos.	*Establecer vinculación con los prestadores de servicios cinegéticos y de pesca deportiva para posicionar a Mazatlán en estos segmentos.*	*SECTUR Estatal*	*Históricamente en el destino las actividades cinegéticas y de pesca deportiva han sido populares, sobre todo para el turismo extranjero ya que el destino cuenta con los recursos de infraestructura y naturales para ello.*
	Coordinar esfuerzos entre hoteleros y estos dos segmentos para ofrecer promociones a través de productos y paquetes innovadores complementarios.	*SECTUR Estatal*	
	Revisión de regulación para el desarrollo del turismo cinegético para agilizar la tramitología de la actividad.	*SECTUR Estatal*	
	Colaborar con información, folletos, promoción y la participación en foros relacionados con la actividad cinegética y de pesca deportiva.	*SECTUR Estatal*	

Proyecto para incentivar la diversificación de productos y servicios turísticos.	*Establecer vinculación con los prestadores de servicios cinegéticos y de pesca deportiva para posicionar a Mazatlán en estos segmentos.*	*SECTUR Estatal*	*Históricamente en el destino las actividades cinegéticas y de pesca deportiva han sido populares, sobre todo para el turismo extranjero ya que el destino cuenta con los recursos de infraestructura y naturales para ello.*
	Coordinar esfuerzos entre hoteleros y estos dos segmentos para ofrecer promociones a través de productos y paquetes innovadores complementarios.	*SECTUR Estatal*	
	Revisión de regulación para el desarrollo del turismo cinegético para agilizar la tramitología de la actividad.	*SECTUR Estatal*	
	Colaborar con información, folletos, promoción y la participación en foros relacionados con la actividad cinegética y de pesca deportiva.	*SECTUR Estatal*	

Proyecto para incentivar la diversificación de productos y servicios turísticos.	*Establecer vinculación con los prestadores de servicios cinegéticos y de pesca deportiva para posicionar a Mazatlán en estos segmentos.*	*SECTUR Estatal*	*Históricamente en el destino las actividades cinegéticas y de pesca deportiva han sido populares, sobre todo para el turismo extranjero ya que el destino cuenta con los recursos de infraestructura y naturales para ello.*
	Coordinar esfuerzos entre hoteleros y estos dos segmentos para ofrecer promociones a través de productos y paquetes innovadores complementarios.	*SECTUR Estatal*	
	Revisión de regulación para el desarrollo del turismo cinegético para agilizar la tramitología de la actividad.	*SECTUR Estatal*	
	Colaborar con información, folletos, promoción y la participación en foros relacionados con la actividad cinegética y de pesca deportiva.	*SECTUR Estatal*	

Proyecto para incentivar la diversificación de productos y servicios turísticos.	*Establecer vinculación con los prestadores de servicios cinegéticos y de pesca deportiva para posicionar a Mazatlán en estos segmentos.*	*SECTUR Estatal*	*Históricamente en el destino las actividades cinegéticas y de pesca deportiva han sido populares, sobre todo para el turismo extranjero ya que el destino cuenta con los recursos de infraestructura y naturales para ello.*
	Coordinar esfuerzos entre hoteleros y estos dos segmentos para ofrecer promociones a través de productos y paquetes innovadores complementarios.	*SECTUR Estatal*	
	Revisión de regulación para el desarrollo del turismo cinegético para agilizar la tramitología de la actividad.	*SECTUR Estatal*	
	Colaborar con información, folletos, promoción y la participación en foros relacionados con la actividad cinegética y de pesca deportiva.	*SECTUR Estatal*	

Proyecto para incentivar la diversificación de productos y servicios turísticos.	*Establecer vinculación con los prestadores de servicios cinegéticos y de pesca deportiva para posicionar a Mazatlán en estos segmentos.*	*SECTUR Estatal*	*Históricamente en el destino las actividades cinegéticas y de pesca deportiva han sido populares, sobre todo para el turismo extranjero ya que el destino cuenta con los recursos de infraestructura y naturales para ello.*
	Coordinar esfuerzos entre hoteleros y estos dos segmentos para ofrecer promociones a través de productos y paquetes innovadores complementarios.	*SECTUR Estatal*	
	Revisión de regulación para el desarrollo del turismo cinegético para agilizar la tramitología de la actividad.	*SECTUR Estatal*	
	Colaborar con información, folletos, promoción y la participación en foros relacionados con la actividad cinegética y de pesca deportiva.	*SECTUR Estatal*	

Proyecto para incentivar la diversificación de productos y servicios turísticos.	*Establecer vinculación con los prestadores de servicios cinegéticos y de pesca deportiva para posicionar a Mazatlán en estos segmentos.*	*SECTUR Estatal*	*Históricamente en el destino las actividades cinegéticas y de pesca deportiva han sido populares, sobre todo para el turismo extranjero ya que el destino cuenta con los recursos de infraestructura y naturales para ello.*
	Coordinar esfuerzos entre hoteleros y estos dos segmentos para ofrecer promociones a través de productos y paquetes innovadores complementarios.	*SECTUR Estatal*	
	Revisión de regulación para el desarrollo del turismo cinegético para agilizar la tramitología de la actividad.	*SECTUR Estatal*	
	Colaborar con información, folletos, promoción y la participación en foros relacionados con la actividad cinegética y de pesca deportiva.	*SECTUR Estatal*	

Proyecto para incentivar la diversificación de productos y servicios turísticos.	*Establecer vinculación con los prestadores de servicios cinegéticos y de pesca deportiva para posicionar a Mazatlán en estos segmentos.*	*SECTUR Estatal*	*Históricamente en el destino las actividades cinegéticas y de pesca deportiva han sido populares, sobre todo para el turismo extranjero ya que el destino cuenta con los recursos de infraestructura y naturales para ello.*
	Coordinar esfuerzos entre hoteleros y estos dos segmentos para ofrecer promociones a través de productos y paquetes innovadores complementarios.	*SECTUR Estatal*	
	Revisión de regulación para el desarrollo del turismo cinegético para agilizar la tramitología de la actividad.	*SECTUR Estatal*	
	Colaborar con información, folletos, promoción y la participación en foros relacionados con la actividad cinegética y de pesca deportiva.	*SECTUR Estatal*	

Proyecto para incentivar la diversificación de productos y servicios turísticos.	*Establecer vinculación con los prestadores de servicios cinegéticos y de pesca deportiva para posicionar a Mazatlán en estos segmentos.*	*SECTUR Estatal*	*Históricamente en el destino las actividades cinegéticas y de pesca deportiva han sido populares, sobre todo para el turismo extranjero ya que el destino cuenta con los recursos de infraestructura y naturales para ello.*
	Coordinar esfuerzos entre hoteleros y estos dos segmentos para ofrecer promociones a través de productos y paquetes innovadores complementarios.	*SECTUR Estatal*	
	Revisión de regulación para el desarrollo del turismo cinegético para agilizar la tramitología de la actividad.	*SECTUR Estatal*	
	Colaborar con información, folletos, promoción y la participación en foros relacionados con la actividad cinegética y de pesca deportiva.	*SECTUR Estatal*	

Proyecto para incentivar la diversificación de productos y servicios turísticos.	*Establecer vinculación con los prestadores de servicios cinegéticos y de pesca deportiva para posicionar a Mazatlán en estos segmentos.*	*SECTUR Estatal*	*Históricamente en el destino las actividades cinegéticas y de pesca deportiva han sido populares, sobre todo para el turismo extranjero ya que el destino cuenta con los recursos de infraestructura y naturales para ello.*
	Coordinar esfuerzos entre hoteleros y estos dos segmentos para ofrecer promociones a través de productos y paquetes innovadores complementarios.	*SECTUR Estatal*	
	Revisión de regulación para el desarrollo del turismo cinegético para agilizar la tramitología de la actividad.	*SECTUR Estatal*	
	Colaborar con información, folletos, promoción y la participación en foros relacionados con la actividad cinegética y de pesca deportiva.	*SECTUR Estatal*	

Proyecto para incentivar la diversificación de productos y servicios turísticos.	*Establecer vinculación con los prestadores de servicios cinegéticos y de pesca deportiva para posicionar a Mazatlán en estos segmentos.*	*SECTUR Estatal*	*Históricamente en el destino las actividades cinegéticas y de pesca deportiva han sido populares, sobre todo para el turismo extranjero ya que el destino cuenta con los recursos de infraestructura y naturales para ello.*
	Coordinar esfuerzos entre hoteleros y estos dos segmentos para ofrecer promociones a través de productos y paquetes innovadores complementarios.	*SECTUR Estatal*	
	Revisión de regulación para el desarrollo del turismo cinegético para agilizar la tramitología de la actividad.	*SECTUR Estatal*	
	Colaborar con información, folletos, promoción y la participación en foros relacionados con la actividad cinegética y de pesca deportiva.	*SECTUR Estatal*	

Proyecto para incentivar la diversificación de productos y servicios turísticos.	*Establecer vinculación con los prestadores de servicios cinegéticos y de pesca deportiva para posicionar a Mazatlán en estos segmentos.*	*SECTUR Estatal*	*Históricamente en el destino las actividades cinegéticas y de pesca deportiva han sido populares, sobre todo para el turismo extranjero ya que el destino cuenta con los recursos de infraestructura y naturales para ello.*
	Coordinar esfuerzos entre hoteleros y estos dos segmentos para ofrecer promociones a través de productos y paquetes innovadores complementarios.	*SECTUR Estatal*	
	Revisión de regulación para el desarrollo del turismo cinegético para agilizar la tramitología de la actividad.	*SECTUR Estatal*	
	Colaborar con información, folletos, promoción y la participación en foros relacionados con la actividad cinegética y de pesca deportiva.	*SECTUR Estatal*	

Proyecto para incentivar la diversificación de productos y servicios turísticos.	*Establecer vinculación con los prestadores de servicios cinegéticos y de pesca deportiva para posicionar a Mazatlán en estos segmentos.*	*SECTUR Estatal*	*Históricamente en el destino las actividades cinegéticas y de pesca deportiva han sido populares, sobre todo para el turismo extranjero ya que el destino cuenta con los recursos de infraestructura y naturales para ello.*
	Coordinar esfuerzos entre hoteleros y estos dos segmentos para ofrecer promociones a través de productos y paquetes innovadores complementarios.	*SECTUR Estatal*	
	Revisión de regulación para el desarrollo del turismo cinegético para agilizar la tramitología de la actividad.	*SECTUR Estatal*	
	Colaborar con información, folletos, promoción y la participación en foros relacionados con la actividad cinegética y de pesca deportiva.	*SECTUR Estatal*	

Proyecto para incentivar la diversificación de productos y servicios turísticos.	*Establecer vinculación con los prestadores de servicios cinegéticos y de pesca deportiva para posicionar a Mazatlán en estos segmentos.*	*SECTUR Estatal*	*Históricamente en el destino las actividades cinegéticas y de pesca deportiva han sido populares, sobre todo para el turismo extranjero ya que el destino cuenta con los recursos de infraestructura y naturales para ello.*
	Coordinar esfuerzos entre hoteleros y estos dos segmentos para ofrecer promociones a través de productos y paquetes innovadores complementarios.	*SECTUR Estatal*	
	Revisión de regulación para el desarrollo del turismo cinegético para agilizar la tramitología de la actividad.	*SECTUR Estatal*	
	Colaborar con información, folletos, promoción y la participación en foros relacionados con la actividad cinegética y de pesca deportiva.	*SECTUR Estatal*	

Proyecto para incentivar la diversificación de productos y servicios turísticos.	*Establecer vinculación con los prestadores de servicios cinegéticos y de pesca deportiva para posicionar a Mazatlán en estos segmentos.*	*SECTUR Estatal*	*Históricamente en el destino las actividades cinegéticas y de pesca deportiva han sido populares, sobre todo para el turismo extranjero ya que el destino cuenta con los recursos de infraestructura y naturales para ello.*
	Coordinar esfuerzos entre hoteleros y estos dos segmentos para ofrecer promociones a través de productos y paquetes innovadores complementarios.	*SECTUR Estatal*	
	Revisión de regulación para el desarrollo del turismo cinegético para agilizar la tramitología de la actividad.	*SECTUR Estatal*	
	Colaborar con información, folletos, promoción y la participación en foros relacionados con la actividad cinegética y de pesca deportiva.	*SECTUR Estatal*	

Proyecto para incentivar la diversificación de productos y servicios turísticos.	*Establecer vinculación con los prestadores de servicios cinegéticos y de pesca deportiva para posicionar a Mazatlán en estos segmentos.*	*SECTUR Estatal*	*Históricamente en el destino las actividades cinegéticas y de pesca deportiva han sido populares, sobre todo para el turismo extranjero ya que el destino cuenta con los recursos de infraestructura y naturales para ello.*
	Coordinar esfuerzos entre hoteleros y estos dos segmentos para ofrecer promociones a través de productos y paquetes innovadores complementarios.	*SECTUR Estatal*	
	Revisión de regulación para el desarrollo del turismo cinegético para agilizar la tramitología de la actividad.	*SECTUR Estatal*	
	Colaborar con información, folletos, promoción y la participación en foros relacionados con la actividad cinegética y de pesca deportiva.	*SECTUR Estatal*	

Proyecto para incentivar la diversificación de productos y servicios turísticos.	*Establecer vinculación con los prestadores de servicios cinegéticos y de pesca deportiva para posicionar a Mazatlán en estos segmentos.*	*SECTUR Estatal*	*Históricamente en el destino las actividades cinegéticas y de pesca deportiva han sido populares, sobre todo para el turismo extranjero ya que el destino cuenta con los recursos de infraestructura y naturales para ello.*
	Coordinar esfuerzos entre hoteleros y estos dos segmentos para ofrecer promociones a través de productos y paquetes innovadores complementarios.	*SECTUR Estatal*	
	Revisión de regulación para el desarrollo del turismo cinegético para agilizar la tramitología de la actividad.	*SECTUR Estatal*	
	Colaborar con información, folletos, promoción y la participación en foros relacionados con la actividad cinegética y de pesca deportiva.	*SECTUR Estatal*	

Proyecto para incentivar la diversificación de productos y servicios turísticos.	*Establecer vinculación con los prestadores de servicios cinegéticos y de pesca deportiva para posicionar a Mazatlán en estos segmentos.*	*SECTUR Estatal*	*Históricamente en el destino las actividades cinegéticas y de pesca deportiva han sido populares, sobre todo para el turismo extranjero ya que el destino cuenta con los recursos de infraestructura y naturales para ello.*
	Coordinar esfuerzos entre hoteleros y estos dos segmentos para ofrecer promociones a través de productos y paquetes innovadores complementarios.	*SECTUR Estatal*	
	Revisión de regulación para el desarrollo del turismo cinegético para agilizar la tramitología de la actividad.	*SECTUR Estatal*	
	Colaborar con información, folletos, promoción y la participación en foros relacionados con la actividad cinegética y de pesca deportiva.	*SECTUR Estatal*	

Proyecto para incentivar la diversificación de productos y servicios turísticos.	*Establecer vinculación con los prestadores de servicios cinegéticos y de pesca deportiva para posicionar a Mazatlán en estos segmentos.*	*SECTUR Estatal*	*Históricamente en el destino las actividades cinegéticas y de pesca deportiva han sido populares, sobre todo para el turismo extranjero ya que el destino cuenta con los recursos de infraestructura y naturales para ello.*
	Coordinar esfuerzos entre hoteleros y estos dos segmentos para ofrecer promociones a través de productos y paquetes innovadores complementarios.	*SECTUR Estatal*	
	Revisión de regulación para el desarrollo del turismo cinegético para agilizar la tramitología de la actividad.	*SECTUR Estatal*	
	Colaborar con información, folletos, promoción y la participación en foros relacionados con la actividad cinegética y de pesca deportiva.	*SECTUR Estatal*	